Η ΡΟΔΙΑΚΗ

ΗΜΕΡΗΣΙΑ ΠΡΩΙΝΗ ΕΦΗΜΕΡΙΔΑ ΤΗΣ ΡΟΔΟΥ

ΠΛΗΡΩΜΕΝΟ ΤΕΛΟΣ Ταχ. Γραφείο Κ ΡΟΔΟΥ Αριθμ. Αδείας 1879

ΕΛΤΑ

ΤΕΤΑΡΤΗ
16 ΝΟΕΜΒΡΙΟΥ 2005
ΑΡ. ΦΥΛΛΟΥ 18.152
ΤΙΜΗ: ΕΥΡΩ 0,70

ΑΠΟ ΤΟ ΥΕΘΑ



Διαψεύδονται τα περί "εισβολής" των Τούρκων

Δεν ευσταθούν τα περί "αεροπεριπάτων" Τούρκων πάνω από τη Ρόδο. ΣΕΛΙΔΑ 7

ΟΙ ΤΟΥ ΠΑΣΟΚ

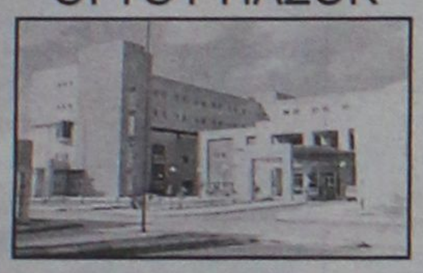

Ζητούν τώρα και ρέστα για το Νοσοκομείο

Ελλείψεις διαπίστωσαν οι υπεύθυνοι του ΠΑΣΟΚ στο Νοσοκομείο μας. Τώρα τις θυμήθηκαν... ΣΕΛΙΔΑ 9

Κατέθεσε χθες υπόμνημα για την γνωστή υπόθεση του ΡΟΔΑ

Στην επιτροπή ο κ. Γ. Τσιγάρος



● *Αυτοεξαιρέθηκαν ο δήμαρχος Ροδίων κ. Γ. Γιαννόπουλος και η γραμματέας κ. Μαντικού.* ΣΕΛΙΔΑ 4

Νέα καλά μαντάτα από την έκθεση του Λονδίνου

ΕΠΙΣΤΡΟΦΗ των Βρετανών στο Φαληράκι



Μέρα με την μέρα δηλώνουν και περισσότερο αισιόδοξοι οι τουριστικοί φορείς της Ρόδου

Πάμε καλά. Αυτό τόνιζαν και χθες οι εκπρόσωποι τοπικών και τουριστικών φορέων που παρακολουθούν την τουριστική έκθεση στο Λονδίνο. Αναστροφή του κλίματος για το Φαληράκι... ΣΕΛΙΔΑ 5

ΑΥΣΤΗΡΟ "ΡΑΒΑΣΑΚΙ"



Παρέμβαση της Επιτροπής των Καζίνο

Προειδοποιεί τη διοίκηση του Καζίνο της Ρόδου ότι κινδυνεύει να χάσει την άδεια. ΣΕΛΙΔΑ 10

ΓΙΑ ΤΗΝ ΚΑΛΥΜΝΟ



Άνω- κάτω το Νομαρχιακό Συμβούλιο

Στο στόχαστρο ο συνάδελφός τους που ψήφισε υπέρ της προσφυγής του Δήμου Καλύμνου. ΣΕΛΙΔΑ 6

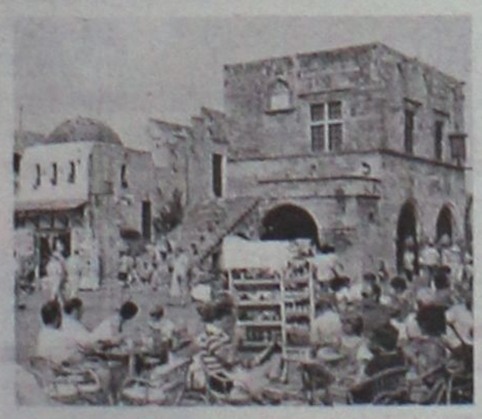

Από την Δ/νση Μεσαιωνικής Πόλης

Έργα συντήρησης των ιστορικών μνημείων

● *Κατατέθηκε στο Δημοτικό Συμβούλιο το Τεχνικό πρόγραμμα για το 2006.* ΣΕΛΙΔΑ 11

Είχαν πλούσια δράση

Πιάστηκαν τσαντάκηδες

● *Στα χέρια της Αστυνομίας δύο τσαντάκηδες με πλούσια δράση.* ΣΕΛΙΔΑ 8

ΑΚΟΥΣΤΙΚΑ ΒΑΡΗΚΟΪΑΣ

ΑΝΑΛΟΓΙΚΑ - ΠΡΟΓΡΑΜΜΑΤΙΖΟΜΕΝΑ - ΨΗΦΙΑΚΑ

Ακούστε τους ήχους της Ζωής

Στο πληρέστερο Κέντρο Ακουστικών Εφαρμογών στα Δωδεκάνησα. Με τις καλύτερες τιμές και τον καλύτερο διακανονισμό.
Εμπιστευθείτε τους πιο έμπειρους στο χώρο, επιλέγοντας ανάμεσα στους μεγαλύτερους κατασκευαστές ακουστικών βαρηκοΐας στον κόσμο.

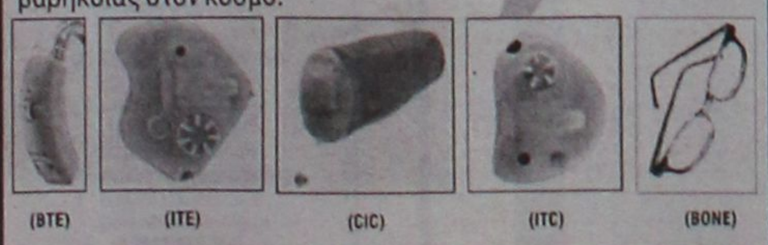

(BTE) (ITE) (CIC) (ITC) (BONE)

BELTONE – STARKEY – HANSATON – UNITRON – SIEMENS
BERNAFON – PHILIPS – COSELGI – REXTON
MICROSON – PURETONE – AUDIFON

ΚΕΝΤΡΟ ΙΑΤΡΙΚΩΝ ΒΟΗΘΗΜΑΤΩΝ

Εθνικής Αντιστάσεως 18
(πρωην Αννης Μαρίας)
Τηλ: 2241020359 Κιν: 6932748916

Συμβάσεις με όλα τα ταμεία.
Ειδικές τιμές ΟΓΑ

ΧΡΩΣΗ

ΜΑΚΕΔΟΝΙΚΕΣ ΓΡΑΜΜΕΣ ΤΣΙΜΕΝΙΔΗΣ Α.Ε.

Δημιουργήσαμε την μεγαλύτερη γέφυρα στην Ελλάδα, ενώσαμε την Ρόδο με την Μακεδονία μας, αλλά δεν μας αρκεί να είμαστε πρώτοι σήμερα. Σιγουρέψαμε το αύριο και λειτουργούμε τμήμα Δημοσίων Σχέσεων στην Εταιρία μας που φέρνει κοντά τον εμπορικό κόσμο της Ρόδου με τις βιομηχανίες και βιοτεχνίες της Μακεδονίας.

Επικοινωνήστε μαζί μας για οποιανδήποτε πληροφορία

Τηλ. Ρόδου: 22410 60345, Υπεύθ. ΤΣΙΜΕΝΙΔΗΣ ΔΗΜ.
Τηλ. Θεσ/κης: 2310 753267, Υπεύθ. ΤΣΙΜΕΝΙΔΗΣ ΑΛΕΞ.
THE ART OF TRANSPORTING

ΑΤ4006

ΑΚΟΥΣΤΙΚΑ ΒΑΡΗΚΟΙΑΣ

SIEMENS

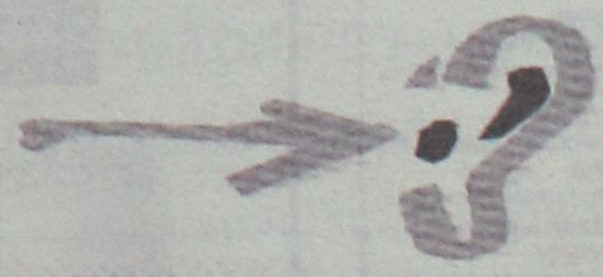

ΕΚΜΑΓΕΙΑ - ΩΤΟΑΣΠΙΔΕΣ
SERVICE - ΜΠΑΤΑΡΙΕΣ

ΕΠΙΣΚΕΨΕΙΣ ΚΑΤ' ΟΙΚΟΝ
ΕΞΥΠΗΡΕΤΟΥΝΤΑΙ ΟΛΑ ΤΑ ΔΩΔΕΚΑΝΗΣΑ
ΔΕΚΤΑ ΟΛΑ ΤΑ ΤΑΜΕΙΑ

ΑΜΕΡΙΚΗΣ 95
(ΚΟΝΤΑ ΣΤΟΝ Ο.Τ.Ε.) - ΡΟΔΟΣ
ΤΗΛ. 22410.30093

ΑΤ4026(Τ)

ΗΜΕΡΟΛΟΓΙΟ

Τετάρτη 16 Νοεμβρίου 2005
Ματθαίου του Αποστόλου και Ευαγγελιστού

Ανατολή ηλίου: **07.07'**
Δύση ηλίου: **17.13'**
Πανσέληνος

ΦΑΡΜΑΚΕΙΑ

Σήμερα διημερεύει το φαρμακείο του κ. **Ιωαννίδη Γεωργ.** στην οδό Αμερικής 11 και διανυκτερεύει το φαρμακείο του κ. **Παπαλαζάρου Κυρ.** στην οδό Καναδά 80.

ΒΕΝΖΙΝΑΔΙΚΑ

Σήμερα διανυκτερεύουν τα βενζινάδικα: **Σταυριανάκης Αθ.** (Ν. Αγορά), **Χατζημανώλης Εμμ.** (Ασγούρου), **Παναγιωτίδης Αδαμ** (Κρεμαστή), **Αρφαράς Ν.** (Φάνες), **Θεουλάκης Ι.** (Έμπωνα), **Μαστόρης Α.** (Ταΐρι), **Οίκουτας Μ.** (Αρχάγγελος).

ΛΑΪΚΕΣ ΑΓΟΡΕΣ

Τετάρτη: στο Δημοτικό Νεκροταφείο.
Πέμπτη: στην οδό Βύρωνος
Παρασκευή: στην οδό Πτολεμαίων (Ανάληψη)
Σάββατο: στο Δημοτικό Νεκροταφείο.

ΑΕΡΟΠΟΡΙΚΑ ΔΡΟΜΟΛΟΓΙΑ

ΟΛΥΜΠΙΑΚΗ ΑΕΡΟΠΟΡΙΑ

ΑΠΟ ΡΟΔΟ-ΑΘΗΝΑ
- Καθημερινά 07.10, 13.40
- Πέμπτη 20.10, 22.45
- Καθημερινά πλην Πέμπτης 19.40, 22.25
- Καθημερινά πλην Κυριακής 10.40

ΑΠΟ ΑΘΗΝΑ-ΡΟΔΟ
- Καθημερινά 05.30,12.00
- Πέμπτη 18.30, 21.05
- Καθημερινά πλην Πέμπτης 18.00, 20.45
- Καθημερινά πλην Κυριακής 09.00

ΑΠΟ ΡΟΔΟ-ΘΕΣΣΑΛΟΝΙΚΗ
- Δευτέρα - Τετάρτη 09.45
- Πέμπτη 10.45
- Σάββατο 15.15
- ΔΕΥ-ΤΕΤ-ΠΑΡ-ΚΥΡ 16.10

ΑΠΟ ΡΟΔΟ-ΗΡΑΚΛΕΙΟ
- Δευτέρα - Παρασκευή-Κυριακή 17.45
- Τρίτη - Πέμπτη 18.30
- Τετάρτη - Σάββατο 19.20

ΑΠΟ ΗΡΑΚΛΕΙΟ-ΡΟΔΟ
- Δευτέρα-Παρασκευή-Κυριακή 19.05
- Τρίτη-Πέμπτη 19.50
- Τετάρτη - Σάββατο 20.40

ΑΠΟ ΡΟΔΟ-ΚΑΡΠΑΘΟ
- ΔΕΥ-ΠΕΜ-ΠΑΡ-ΣΑΒ 07.00, 10.40
- Τετάρτη-Κυριακή 10.40, 14.20

ΑΠΟ-ΡΟΔΟ-ΚΑΣΟ
- ΔΕΥ-ΠΕΜ-ΠΑΡ-ΣΑΒ 07.00
- Τετάρτη-Κυριακή 10.40

ΑΠΟ ΡΟΔΟ-ΚΑΣΤΕΛΛΟΡΙΖΟ
- ΔΕΥ-ΤΕΤ-ΠΑΡ-ΣΑΒ-ΚΥΡ 07.10

ΑΠΟ ΡΟΔΟ-ΧΙΟ
- Τρίτη στις 10.40 και Πέμπτη στις 10.45'

ΡΟΔΟΣ-ΜΥΤΙΛΗΝΗ
- Δευτέρα-Τετάρτη στις 09.45, Τρίτη στις 10.40', Πέμπτη στις 10.45' και Σάββατο στις 15.15

ΡΟΔΟΣ- ΣΑΜΟΣ
- Τρίτη στις 10.40', Σάββατο στις 15.15

ΡΟΔΟΣ-ΛΗΜΝΟΣ
- Δευτέρα-Τετάρτη στις 09.45', Τρίτη στις 10.40', Πέμπτη στις 10.45' και Σάββατο στις 15.15'

ΡΟΔΟΣ-ΑΣΤΥΠΑΛΑΙΑ
- Κάθε Τρίτη- Πέμπτη-Σάββατο 13.10'

ΡΟΔΟΣ-ΛΕΡΟΣ
- Κάθε Τρίτη - Πέμπτη-Σάββατο 13.10'

AEGEAN AIRLINES

ΑΠΟ ΡΟΔΟ-ΑΘΗΝΑ
Καθημερινές πτήσεις 14.15-16.30-19.50-22.40

ΑΠΟ ΑΘΗΝΑ-ΡΟΔΟ
Καθημερινά πτήση 05.30-08.45-14.50-18.10-21.00

ΑΠΟ ΡΟΔΟ-ΘΕΣΣΑΛΟΝΙΚΗ
Καθημερινά πτήση 10.20

ΑΠΟ ΘΕΣΣΑΛΟΝΙΚΗ-ΡΟΔΟ
Καθημερινά πτήση 12.20

Χρήσιμα τηλέφωνα κρατήσεων:
(22410) 24400.

Plaza Travel
Ιερού Λόχου 7 • τηλ. 2241029003
e-mail: travel@rhodes-plaza.com
AE268

Επώνυμον

το ανώνυμον...

Οι πολίτες δείχνουν ωριμότητα

Όλες οι δημοσκοπήσεις του Νοεμβρίου καταγράφουν ένα προβάδισμα της Νέας Δημοκρατίας έναντι του ΠΑΣΟΚ, και μάλιστα σε μία δύσκολη συγκυρία για το κυβερνών κόμμα.

Το κλειδί για την επικράτηση της Ν.Δ. στις επόμενες εκλογές είναι εάν θα καταφέρει να υλοποιήσεις τις απαιτούμενες διαρθρωτικές αλλαγές στην οικονομία. Ηδη έχει πραγματοποιήσει σημαντικά βήματα για τη δημοσιονομική εξυγίανση και την ανάπτυξη της οικονομίας.

Μείωσε τους φορολογικούς συντελεστές για τις επιχειρήσεις, καθιέρωσε γενναία κίνητρα με το νέο επενδυτικό νόμο και επίλυσε το ζήτημα του ασφαλιστικού των τραπεζών.

Τώρα προέχουν οι μεγάλες αλλαγές στο δημόσιο τομέα. Η καθιέρωση νέου μοντέλου εργασιακών σχέσεων στις ΔΕΚΟ και η περιστολή των δημόσιων δαπανών είναι απαραίτητες κινήσεις για να επιτευχθεί ο πρώτος στόχος της μείωσης του ελλείμματος κάτω από το 3% στο τέλος του 2006.

Όμως η κυβέρνηση πρέπει να επισπεύσει τη μεταρρυθμιστική της πολιτική. Ορθώς ο επίτιμος πρόεδρος της Νέας Δημοκρατίας κ. Κ. Μητσοτάκης επισημαίνει την ανάγκη οι αλλαγές να γίνουν γρήγορα και με αποτελεσματικό τρόπο.

Εκεί θα κριθούν οι εκλογές. Το ΠΑΣΟΚ έχασε τις εκλογές του 2004 επειδή η μεταρρυθμιστική πολιτική του ήταν αναποτελεσματική. Ο νόμος Ρέππας για το ασφαλιστικό δεν αντιμετώπισε με τόλμη το πρόβλημα και ήδη έχει ξεκινήσει διάλογος για την αναθεώρησή του με σκοπό να διασωθούν τα Ταμεία.

Ανενεργός παρέμεινε και ο νόμος για τις εργασιακές σχέσεις, με αποτέλεσμα η ανεργία να εκτιναχθεί στα επίπεδα του 11%.

Οι πολίτες έχουν ξεπεράσει προ πολλού το ζήτημα του πολιτικού κόστους. Δείχνουν ωριμότητα και επικροτούν τις μεταρρυθμιστικές προσπάθειες στην οικονομία γνωρίζοντας ότι η στασιμότητα λειτουργεί εις βάρος των συμφερόντων τους. Η κυβέρνηση έχει τη μεγάλη ευκαιρία να θέσει σε πλήρη εφαρμογή το μεταρρυθμιστικό της πρόγραμμα, δίνοντας ώθηση στην ιδιωτική πρωτοβουλία. Σε συνδυασμό με την επιχειρούμενη δημοσιονομική εξυγίανση θα θέσεις τις βάσεις για την επίτευξη της πραγματικής σύγκλισης και κατ' επέκταση την επικράτησή της στις επόμενες εθνικές εκλογές.

Μέτρα τώρα για τους μετανάστες...

Η εξέγερση των νεαρών μουσουλμάνων στη Γαλλία δημιούργησε προβληματισμό και ανησυχία σε ολόκληρη την Ευρώπη και φυσικά και στη χώρα μας, που έχει δεχθεί τα τελευταία χρόνια μεγάλο αριθμό μεταναστών.

Παρά το γεγονός ότι τα πράγματα στην Ελλάδα σε αυτόν τον τομέα είναι πολύ καλύτερα απ' ό,τι στη Γαλλία (η ελληνική κοινωνία έχει καταφέρει με σχετική ευκολία να προσαρμοστεί στην κοινωνική αλλαγή που επέφερε η είσοδος των οικονομικών μεταναστών από γειτονικές κυρίως χώρες), είναι πολύ πιθανό να αντιμετωπίσουμε προβλήματα στο μέλλον.

Η απρογραμμάτιστη μαζική μετανάστευση μπορεί να βοηθά σε πρώτη φάση την οικονομία που βγαίνει κερδισμένη από τη μείωση του εργατικού κόστους, προκαλεί, όμως, σοβαρά κοινωνικά προβλήματα που μπορούν να οδηγήσουν σε εκρηκτικές καταστάσεις. Στην Ελλάδα εφαρμόσαμε μια πολιτική εισαγωγής φθηνών εργατικών χεριών αδιαφορώντας σε μεγάλο βαθμό για τις κοινωνικές εθνικές συνέπειες, τις οποίες θα τις βρούμε μπροστά μας. Χρειαζόμαστε λιγότερους μετανάστες, οι οποίοι, όμως, να ζουν και να εργάζονται στη χώρα μας σε συνθήκες οικονομικής, κοινωνικής ισότητας με τους Έλληνες πολίτες, απολαμβάνοντας όλα τα σχετικά δικαιώματα.

Πολλοί εξακολουθούν να βολεύονται μ' ένα καθεστώς "μαύρης εργασίας", είναι φανερό, όμως, ότι έτσι δημιουργούμε μια ανοιχτή πληγή που μπορεί να μας οδηγήσει σε περιπέτειες.

Στη Γαλλία η εξέγερση των μεταναστών οδήγησε σε κοινωνική έκρηξη, στην Ελλάδα ένα τέτοιο ενδεχόμενο θα θέσει σε δοκιμασία και τις σχέσεις μας με γειτονικές χώρες, δημιουργώντας σοβαρά διπλωματικά θέματα. Καλό θα είναι, λοιπόν, όσο είναι ακόμη καιρός, να αντιμετωπίσουμε το πρόβλημα στη σωστή του βάση και όχι να προσποιούμαστε πως δεν υπάρχει.

ΔΕΙΤΕ ΑΠΟ ΚΟΝΤΑ
ΤΟ ΝΕΟ ΨΥΓΕΙΟΚΑΤΑΨΥΚΤΗ
ΤΗΣ ΓΕΡΜΑΝΙΚΗΣ AEG
ΜΕ 80cm ΠΛΑΤΟΣ

ELECTRONET
Πάνω απ' όλα φίλοι!

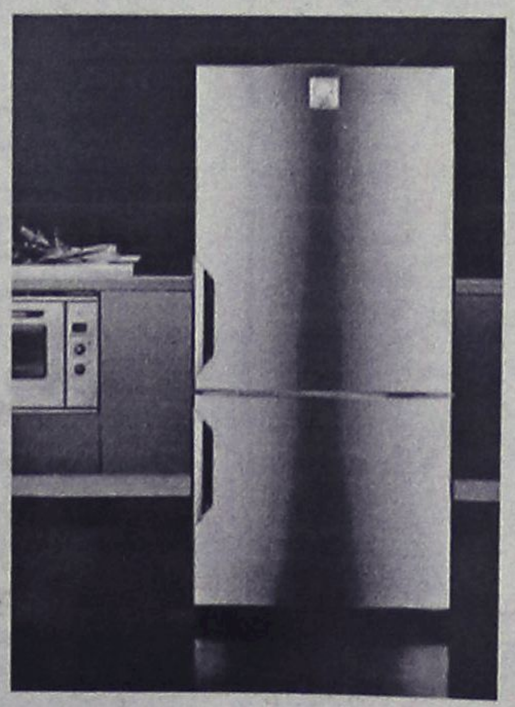

AEG
Electrolux





ΔΙΚΤΥΟ ΚΑΤΑΣΤΗΜΑΤΩΝ ΗΛΕΚΤΡΙΚΩΝ ΣΥΣΚΕΥΩΝ ELECTRONET

ΜΟΣΧΙΔΗΣ

ΕΜΠΟΡΙΚΟ ΚΕΝΤΡΟ ΦΩΚΙΑΛΗ – ΤΗΛ : 35846 – 80011 900500

AE0016

ΑΕΧΟΝΤΑΙ ΤΟ ΚΟΙΝΟ

Ο Νομάρχης Δωδεκανήσου **Γιάννης Μαχαιρίδης** και οι Βοηθοί Νομάρχη **Στάθης Κουσουρνάς** και **Νίκος Ζωίδης** δέχονται το κοινό κάθε Τρίτη και Πέμπτη, από τις 11.00-13.00 το μεσημέρι.

ΤΑΞΙ

ΡΑΔΙΟ ΤΑΞΙ ΠΟΛΕΩΣ: 2241-0-69800
ΡΑΔΙΟ ΤΑΞΙ ΕΚΤΟΣ ΠΟΛΕΩΣ: 2241-0-69600

ΧΡΗΣΙΜΑ ΤΗΛΕΦΩΝΑ

ΝΟΣΟΚΟΜΕΙΟ:	2241-0-80000
ΑΜΕΣΗ ΔΡΑΣΗ ΠΥΡ/ΚΗΣ:	199
ΛΙΜΕΝΑΡΧΕΙΟ:	2241-0-22220, 2241-0-27695
ΒΛΑΒΕΣ Δ.Ε.Η.:	1050
ΒΛΑΒΕΣ Ο.Τ.Ε.:	121
ΑΜΕΣΗ ΔΡΑΣΗ:	100
ΒΛΑΒΕΣ ΥΔΡΕΥΣΗΣ:	2241-0-68750, 2241-0-68755
ΝΟΜΑΡΧΙΑ:	2241-0-46502
ΠΕΡ/ΚΗ Δ/ΝΣΗ	2241-0-38174
ΔΗΜΟΣ:	2241-0-46200
ΔΗΜ. ΕΠΙΧ. ΚΑΘΑΡ.:	2241-0-77600
ΥΠΗΡ. ΑΠΟΚΟΜΙΔΗΣ:	2241-0-61057
ΤΡΟΧΑΙΑ:	2241-0-44131
ΠΛΗΡΟΦ. Ο.Τ.Ε :	11888
ΔΕΛΤΙΟ ΚΑΙΡΟΥ:	149
ΛΑΧΕΙΑ:	1444
ΠΡΟΠΟ - ΛΟΤΤΟ:	1444
ΡΟΔΑ:	2241-0-26300
ΚΤΕΛ:	2241-0-27706
Ο.Α.Ε.Δ.:	2241-0-23265
Ι.Κ.Α.:	2241-0-64912
ΤΑΞ.Υ.:	2241-0-68701, 2241-0-68702
ΟΛΥΜΠΙΑΚΗ:	2241-0-24555
ΕΡΓΑΤ. ΚΕΝΤΡΟ:	2241-0-24730
AEGEAN AIRLINES	2241-0-98345

ΚΤΕΟ

- Από **01/11/2005** έως **30/11/2005** επιβατικά (Ε.Ι.Χ.) και φορτηγά μέχρι 3,5 (ΦΙΧ<3,5 Τ) με αριθμούς κυκλοφορίας **ΡΟΕ 1000 έως και 2700**
- Από **01/12/2005** έως **31/12/2005** επιβατικά (Ε.Ι.Χ.) και φορτηγά μέχρι 3,5 (ΦΙΧ≤3,5 Τ) με αριθμούς κυκλοφορίας **ΡΟΕ 2701 έως και 4400**

***** Καλούνται όλα τα παραπάνω οχήματα να προβούν σε τεχνικό έλεγχο σε οποιοδήποτε Κ.Τ.Ε.Ο. ή Ι.Κ.Τ.Ε.Ο.**
***** Επίσης θα ελέγχονται όσα οχήματα υποχρεούνται βάσει παλαιοτέρων προγραμμάτων πρόσκλησης.**
***** Ο εμπρόθεσμος προγραμματισμός των οχημάτων για έλεγχο (ραντεβού) γίνεται έως και 15 ημέρες πριν τη λήξη του προγράμματος πρόσκλησης.**

Έτοιμοι για ΚΤΕΟ;
καλέστε 22410 67677
Ι-ΚΤΕΟ Δωδ/σου
ισότιμο με το κρατικό
AE904

Η ΡΟΔΙΑΚΗ
Ημερήσια Εφημερίδα της Ρόδου
Έτος Ιδρύσεως 1915
ΙΔΡΥΤΗΣ
ΕΜΜ. ΚΑΛΑΜΠΙΧΗΣ
ΙΔΙΟΚΤΗΣΙΑ
ΥΙΟΙ Σ. ΤΣΟΠΑΝΑΚΗ
Η. ΚΩΤΙΑΔΗΣ Ο.Ε.
ΕΚΔΟΤΗΣ
ΗΒΗ Γ. ΤΣΟΠΑΝΑΚΗ
ΔΙΕΥΘΥΝΤΗΣ
Σπύρος Παγκάς
ΑΡΧΙΣΥΝΤΑΚΤΗΣ
Λουκάς Μαστής
ΣΥΝΤΑΞΗ
Μιχάλης Μαστής
Κυριακή Πετρίδου
Βαρβάρα Μπογδάνου
Ελευθερία Πελλού
Κυριάκος Κεσκινίδης
ΑΘΛΗΤΙΚΑ
Μανόλης Μπάτης,
Νικήτας Κουσκούσης
Κώστας Παντίδος
Παύλος Ντοκουσπίλ
Σούγγαρη Μάγδα
ΥΠΕΥΘ. ΔΙΑΦΗΜΙΣΤΙΚΟΥ ΤΜΗΜΑΤΟΣ
Λάζαρος Λαζαράκης
ΓΡΑΦΕΙΑ ΣΥΝΤΑΞΗΣ
Μάρκου Μαλλιαράκη 11
Τηλ.2241-0- 24610,
Fax (22410) 75641
ΑΘΛΗΤΙΚΟ ΤΜΗΜΑ
Τηλ. 2241-0-75640
ΛΟΓΙΣΤΗΡΙΟ - ΔΙΑΦΗΜΙΣΕΙΣ
Μάρκου Μαλλιαράκη 11-Ρόδος 85100
Τηλ. 2241-0-22210
2241-0-75230
Fax (22410) 22471
http://www.rodiaki.gr.
irodiaki@otenet.gr

Κατηγορηματική δήλωση της κυβέρνησης μετά τις χθεσινές φημολογίες

Κανένα πρόσθετο φορολογικό μέτρο

Το κενό στα έσοδα θα καλυφθεί με ενημέρωση των δημοσίων δαπανών

Δεν θα ληφθούν πρόσθετα φορολογικά μέτρα, αλλά το κενό από τα έσοδα της τιτλοποίησης θα καλυφθεί με μέτρα μόνιμου χαρακτήρα, με συγκράτηση δημοσίων δαπανών και αντιμετώπιση της σπατάλης και της φοροδιαφυγής δήλωσε ο κυβερνητικός εκπρόσωπος Θ. Ρουσόπουλος.

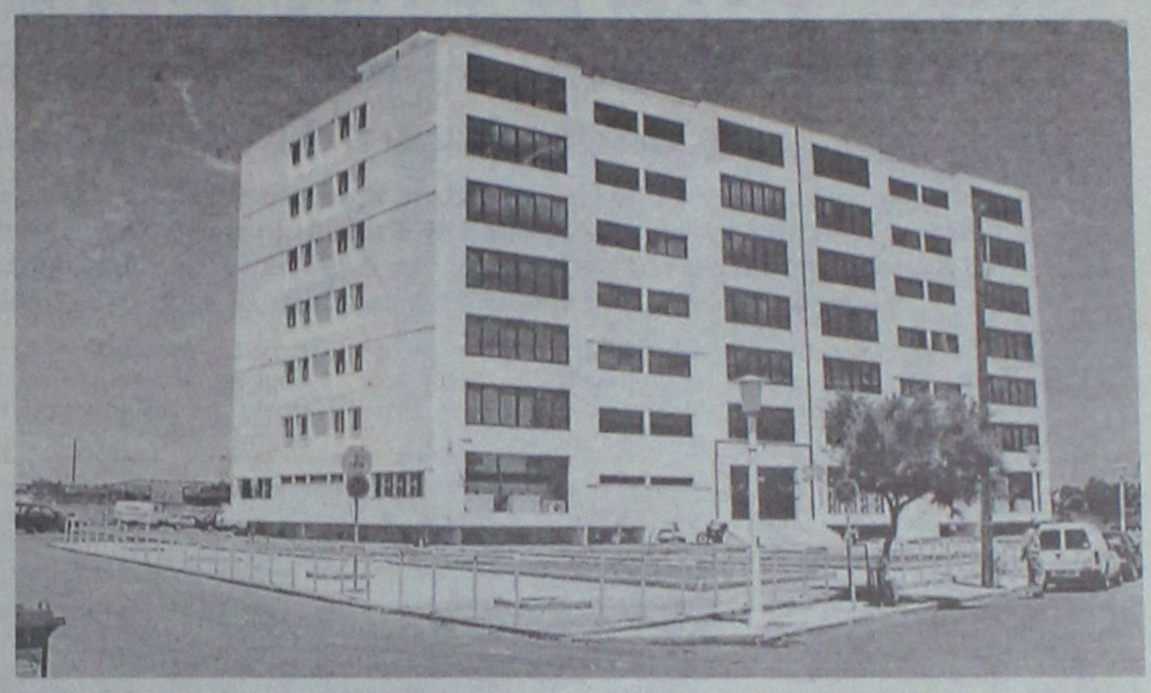

Ερωτηθείς σχετικά με την ανακοίνωση του υπουργού Οικονομίας Γ.Αλογοσκούφη, ο οποίος ξεκαθάρισε ότι ο προϋπολογισμός θα καταρτισθεί χωρίς τα ποσά της τιτλοποίησης, ο Θ.Ρουσόπουλος επισήμανε: «Η περαιτέρω πρόοδος της οικονομικής πολιτικής της κυβέρνησης θα γίνει κυρίως με μέτρα μόνιμου χαρακτήρα, που θα επικεντρωθούν στη συγκράτηση των δημοσίων δαπανών, στην αντιμετώπιση της σπατάλης και της φοροδιαφυγής, χωρίς πρόσθετα φορολογικά μέτρα».

Ειδικότερα για το θέμα της τιτλοποίησης, ο κυβερνητικός εκπρόσωπος σημείωσε: «Αποφασίσθηκε να μην συμπεριληφθεί στα έσοδα του 2005, αλλά θα υπάρχει μια σημείωση ότι η τιτλοποίηση θα περιληφθεί στον προϋπολογισμό όταν ολοκληρωθούν οι τεχνικές διεργασίες με την Eurostat. Σε κάθε περίπτωση, η τιτλοποίηση είναι ένα προσωρινό μέτρο και έχει γίνει πολύς θόρυβος επί του θέματος, εν μέρει κατανοητός και πάντως η προσαρμογή από το 2005 στο 2006 δεν αλλάζει από το αν θα περιληφθεί ή όχι η τιτλοποίηση στα έσοδα του προϋπολογισμού».

Απαντώντας σε ερώτηση περί «υπαναχώρησης της κυβέρνησης» ως προς την τιτλοποίηση, ο κ.Ρουσόπουλος διευκρίνισε: «Ο αρμόδιος επίτροπος Χ.Αλμούνια με δημόσιες δηλώσεις του έχει δώσει την πολιτική έγκριση να προχωρήσει η διαδικασία. Εκείνο που απομένει είναι η συνέχιση της τεχνικής επεξεργασίας ανάμεσα στην ελληνική κυβέρνηση και την Eurostat, που θα ολοκληρωθεί στα τέλη του 2005. Επειδή ο προϋπολογισμός έπρεπε να υποβληθεί στις 21 Νοεμβρίου, η τιτλοποίηση δεν περιελήφθη στον προϋπολογισμό».

Ο Θ. Ρουσόπουλος τόνισε, δε: «Η τιτλοποίηση έχει να κάνει με την είσπραξη εσόδων από το παρελθόν. Αντί λοιπόν να προσάπτεται στην προηγούμενη κυβέρνηση ότι δεν φρόντισε να εισπράξει τα χρέη προς το δημόσιο, εμφανίζεται κατά κάποιο τρόπο ως μομφή προς αυτή την κυβέρνηση».

Ο κυβερνητικός εκπρόσωπος υπεραμύνθηκε της οικονομικής πολιτικής της κυβέρνησης, παρατηρώντας: «Καμία άλλη ευρωπαϊκή χώρα δεν έχει καταφέρει να κάνει τόσο πολλά σε τόσο σύντομη χρονική περίοδο. Μειώσαμε το έλλειμμα κατά 2% του ΑΕΠ και ταυτόχρονα έχουμε τον υψηλότερο ρυθμό ανάπτυξης στην ευρωζώνη (3,6%), έχοντας μειώσει το ποσοστό ανεργίας κατά 1%.

Αυτό αναγνωρίζεται ως ιδιαίτερα σημαντική εξέλιξη από τους Ευρωπαίους και τους διεθνείς οικονομικούς παράγοντες. Είναι τέλος σαφές, ότι η Επιτροπή αναγνωρίζει την πρόοδο που έγινε το 2005, η οποία είναι μεγαλύτερη από το 1,9% του ΑΕΠ που περίμενε η ίδια η Επιτροπή και έχει επιτευχθεί με διαρθρωτικά μέτρα μόνιμου χαρακτήρα.

Το έλλειμμα, χωρίς την τιτλοποίηση, διαμορφώνεται στο 4,4% του ΑΕΠ, δηλαδή η πρόοδος είναι 2,2% του ΑΕΠ».

Σε ό,τι αφορά την κριτική της αντιπολίτευσης, ο κ. Ρουσόπουλος σημείωσε πως «πέρσι η αντιπολίτευση κινδυνολογούσε ότι η οικονομία θα πέσει σε ύφεση, θα έχουμε έκρηξη της ανεργίας και ότι δεν θα επιτευχθεί η μείωση του ελλείμματος.

Διαψεύστηκε σε όλα. Φέραμε αποτελέσματα χωρίς κοινωνικούς κραδασμούς, χωρίς μείωση της ανάπτυξης, χωρίς αύξηση της ανεργίας».

Σε άλλη ερώτηση περί της ανάπτυξης, ο κ. Ρουσόπουλος σημείωσε ότι «τα τελευταία χρόνια, η ανάπτυξη συσχετιζόταν κατά κύριο λόγο με τα πάρα πολλά και πολύ ακριβά έργα ενόψει των Ολυμπιακών Αγώνων.

Με δεδομένο ότι οι Ολυμπιακοί ολοκληρώθηκαν και η ανάπτυξη αντί να πέσει στο μηδέν -όπως κινδυνολογούσαν διάφοροι- κυμαίνεται στο 3,6%, πρόκειται για μια συγκεκριμένη επιτυχία της οικονομικής πολιτικής, που προήλθε μάλιστα από μεταρρυθμίσεις και όχι από προσωρινά ή πλασματικά μέτρα, όπως συνέβαινε στο παρελθόν».

Ο προϋπολογισμός θα κατατεθεί στη Βουλή την ερχόμενη Δευτέρα.

Ελήφθησαν χθες οι οριστικές αποφάσεις

Μια νέα εταιρεία στη θέση της Ολυμπιακής

Θα συμμετάσχουν το Δημόσιο και ιδιώτες

Στην κατάθεση νομοθετικής ρύθμισης για τη δημιουργία νέας εταιρείας που θα αντικαταστήσει τις Ολυμπιακές Αερογραμμές προχωρά η κυβέρνηση, μετά το διαφαινόμενο «ναυάγιο» του διαγωνισμού για την πώληση του αερομεταφορέα.

Στη νέα εταιρεία θα συμμετέχουν ιδιώτες καθώς και το Δημόσιο, ενώ ο χρηματοοικονομικός σύμβουλος θα αρχίσει διαβουλεύσεις, μετά από την εκδήλωση πρόσκλησης ενδιαφέροντος για όσους επιθυμούν να συμμετάσχουν σε ένα νέο μεικτό σχήμα.

Εξάλλου ειδικός σύμβουλος με εξειδίκευση στα αεροπορικά θα καταρτίσει για τους επόμενους δύο μήνες το επιχειρησιακό σχέδιο της νέας εταιρείας.

Το μέλλον της Ολυμπιακής απασχόλησε τη συνεδρίαση της Κυβερνητικής Επιτροπής στο Μέγαρο Μαξίμου, υπό την προεδρία του πρωθυπουργού Κώστα Καραμανλή και με τη συμμετοχή του αρμόδιου υπουργού Μεταφορών Μιχάλη Λιάπη.

Ο κ. Λιάπης ανακοίνωσε σε δηλώσεις του ότι ενημερώθηκε η Κυβερνητική Επιτροπή για το διαγωνισμό σε ό,τι αφορά στην ιδιωτικοποίηση της Ολυμπιακής και συζητήθηκε η προοπτική της εταιρείας.

Το απόγευμα της Τρίτης, κατά τη συνεδρίαση της Διυπουργικής Επιτροπής, θα ενημερωθεί και επισήμως η κυβέρνηση για την εισήγηση του χρηματοοικονομικού συμβούλου, αν, δηλαδή, θα κηρυχθεί άγονος ο διαγωνισμός ή όχι και στη συνέχεια θα γίνουν ανακοινώσεις για τα σχέδια της επόμενης ημέρας.

Την Πέμπτη ο κ. Λιάπης θα συναντηθεί με τους εκπροσώπους των εργαζομένων για να τους ενημερώσει για τους κυβερνητικούς σχεδιασμούς.

«Λάβαμε οδηγίες», είπε χαρακτηριστικά ο υπουργός Μεταφορών και τόνισε πως μετά την απόφαση της Ευρωπαϊκής Επιτροπής στις 13 Σεπτεμβρίου, όλα πια έχουν αλλάξει για την Ολυμπιακή.

Υπενθυμίζεται πως η Ελλάδα καταβάλλει αγωνιώδεις προσπάθειες για να βρει λύση για τον ζημιογόνο εθνικό αερομεταφορέα μετά την απόφαση της Ευρωπαϊκής Επιτροπής τον προηγούμενο μήνα, που απαιτεί από την εταιρεία να επιστρέψει έως 540 εκατ. ευρώ ως παράνομη κρατική βοήθεια που είχε λάβει στο παρελθόν.



Δηλώσεις Ρουσόπουλου-Βενιζέλου

Στις δηλώσεις των αρμοδίων μετά από τη συνεδρίαση της Διυπουργικής Επιτροπής το απόγευμα, παρέπεμψε ο κυβερνητικός εκπρόσωπος Θ. Ρουσόπουλος, αναφορικά με τις εξελίξεις στην Ο.Α.

Σε ερώτηση σχετική με παλαιότερες δηλώσεις του πρωθυπουργού ότι «κανείς από τους εργαζόμενους της Ολυμπιακής δεν θα μείνει στο δρόμο», ο κυβερνητικός εκπρόσωπος τόνισε ότι οι σχετικές δηλώσεις του πρωθυπουργού και του ιδίου του κυβερνητικού εκπροσώπου στις αλλεπάλληλες μεταγενέστερες ερωτήσεις ισχύουν «κατά κεραία. «Scripta manent», σημείωσε.

«Το ΠΑΣΟΚ θα στηρίξει κάθε θετική προσπάθεια που έχει προοπτική και είναι συγκροτημένη, αλλά θα ασκήσει αυστηρή κριτική κάθε φορά που βλέπει αντιφάσεις, παλινωδίες ή αντινομίες διαχείρισης μιας κρίσης, η οποία ήταν γνωστή και δεν έπρεπε να καταλάβει κανέναν εξ απροόπτου» επεσήμανε ο τομεάρχης Κοινωνικών Υποθέσεων του ΠΑΣΟΚ Ευ. Βενιζέλος, κάνοντας λόγο για στροφή 180 μοιρών της κυβερνητικής πολιτικής στο θέμα της ΟΑ.

ΤΟ SUPER MARKET ΤΟΥ
"ΞΕΝΟΔΟΧΕΙΟΥ ΔΙΟΝΥΣΟΣ"
ΣΤΗΝ ΟΔΟ ΗΛΙΑΔΩΝ ΣΤΗΝ ΙΞΙΑ
ΘΑ ΠΑΡΑΜΕΙΝΕΙ ΑΝΟΙΚΤΟ
ΚΑΤΑ ΤΗΝ ΔΙΑΡΚΕΙΑ ΤΟΥ ΧΕΙΜΩΝΑ
ΚΑΘΗΜΕΡΙΝΑ (ΚΑΙ ΤΙΣ ΚΥΡΙΑΚΕΣ)
ΚΑΤΑ ΤΙΣ ΩΡΕΣ:
07.30-23.00
ΣΥΝΕΧΕΣ ΩΡΑΡΙΟ
ΤΗΛ. : 2241023021
AE948

Συνεχίζεται το σήριαλ της υπόθεσης του ΡΟΔΑ

Αυτοεξαιρέσεις αλλά και υποβολή μηνύσεων

Ενώπιον της Επιτροπής Καταλογισμού Αποζημιώσεων κατέθεσε χθες ο κ. Γιάννης Τσιγάρος

Με αυτοεξαιρέσεις και υποβολές μηνύσεων πραγματοποιήθηκε χθες η συνεδρίαση της επιτροπής Καταλογισμού Αποζημιώσεων του άρθρου 183 του Δημοτικού Κοινοτικού Κώδικα, στην οποία κλήθηκε για να δώσει εξηγήσεις ο τέως πρόεδρος της Δημοτικής Επιχείρησης Συγκοινωνιών ΡΟΔΑ και αντιδήμαρχος κ. Γιάννης Τσιγάρος. Η επιτροπή θα συνέλθει εκ νέου στις 29 Νοεμβρίου για το ίδιο θέμα.

Όπως είναι γνωστό, ο κ. Τσιγάρος είχε κληθεί να δώσει εξηγήσεις αναφορικά με τη γνωστή υπόθεση «ατασθαλιών» στη ΔΕΣ ΡΟΔΑ, μετά και τις αρνητικές γνωμοδοτήσεις για τις ενστάσεις που είχαν κατατεθεί προς την αρμόδια Διεύθυνση του υπουργείου Εσωτερικών.

Ο αντιδήμαρχος Ροδίων συνοδευόμενος από το συνήγορό του κ. Φώτη Χατζηδιάκο παρουσιάστηκε χθες το μεσημέρι ενώπιον της επιτροπής, όπως επίσης και ο Δήμαρχος Ροδίων κ. Γιώργος Γιαννόπουλος ως πρόεδρος της ΤΕΔΚΔ. Στην ίδια επιτροπή συμμετείχαν ο προεδρεύων πρόεδρος Πρωτοδικών Ρόδου κ. Βασίλης Παπανικόλας, η ορισμένη γραμματέας με απόφαση του περιφερειάρχη, κα. Ρένα Μαντικού, καθώς και ο αντιπρόεδρος της ΤΕΔΚΔ και δήμαρχος Πεταλούδων κ. Μιχάλης Κορδίνας (είχε αρχικά κληθεί).

Κατά τη διάρκεια της διαδικασίας, ο τέως πρόεδρος της δημοτικής επιχείρησης ΡΟΔΑ, δια μέσου του συνηγόρου του, κατέθεσε ένσταση για εξαίρεση της κας Μαντικού με το αιτιολογικό ότι η ίδια εκτελούσε χρέη ελεγκτού στην ΡΟΔΑ από το 1999 έως το 2003 και παράλληλα έδωσε ένορκη κατάθεση στους επιθεωρητές.

Παράλληλα ο δήμαρχος Ροδίων κ. Γιώργος Γιαννόπουλος ζήτησε την αυτοεξαίρεσή του για λόγους «ηθικής τάξης» όπως ανέφερε, ενώ ακολούθησε και η αίτηση αυτοεξαίρεσης της κ. Ρένας Μαντικού. Και οι δύο αιτήσεις έγιναν αποδεκτές και έτσι η επιτροπή συνεδρίασε με τον κ. Μιχάλη Κορδίνα στη θέση του δημάρχου Ροδίων, ως αντιπρόεδρο της ΤΕΔΚΔ.

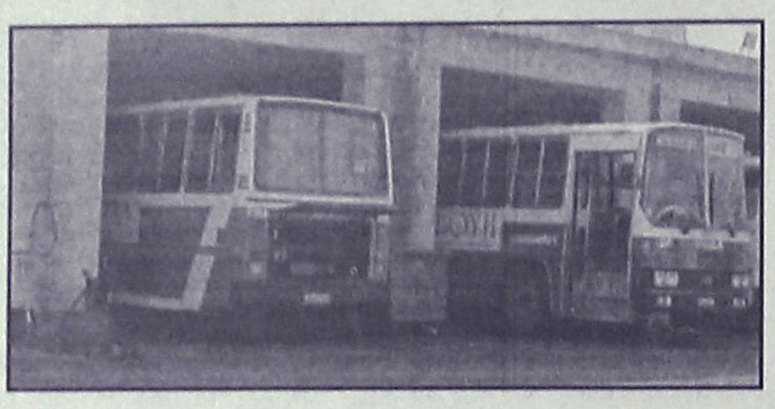

Αυτοεξαιρέθηκαν ο δήμαρχος Ροδίων κ. Γ. Γιαννόπουλος και η κ. Ρ. Μαντικού



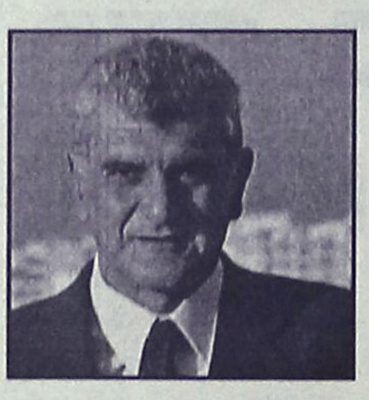

Ο κ. Τσιγάρος μέσω υπομνήματος που κατέθεσε στην επιτροπή, έδωσε λεπτομερές εξηγήσεις για τα όσα του καταλογίζονται και τα οποία προέκυψαν μετά και τον έλεγχο και εν συνεχεία από το πόρισμα των Οικονομικών Επιθεωρητών αναφορικά με τις απευθείας αναθέσεις αγοράς λεωφορείων αλλά και τις προσλήψεις υπαλλήλων.

Σύμφωνα με πληροφορίες και για τις δύο περιπτώσεις ο κ. Τσιγάρος υποστηρίζει ότι όλα έγιναν με νόμιμες διαδικασίες – σύμφωνα με τους ισχύοντες κανονισμούς- και με ομόφωνες αποφάσεις του διοικητικού συμβουλίου.

Σε κάθε περίπτωση πάντως η συγκεκριμένη επιτροπή έχει προσδιοριστεί να συνεδριάσει εκ νέου την Τρίτη 29 Νοεμβρίου, για την ίδια υπόθεση και για να δοθούν περαιτέρω εξηγήσεις εάν και εφόσον κριθεί απαραίτητο.

ΥΠΟΒΟΛΗ ΜΗΝΥΣΕΩΝ

Στο μεταξύ, δύο μηνυτήριες αναφορές κατέθεσε χθες ο τέως πρόεδρος της ΡΟΔΑ και αντιδήμαρχος κ. Γιάννης Τσιγάρος σε βάρος της τμηματάρχη του Τμήματος Αυτοδιοίκησης της Περιφερείας Νοτίου Αιγαίου κ. Ρένας Μαντικού.

Στην πρώτη μηνυτήρια αναφορά ο κ. Τσιγάρος καταγγέλλει την κ. Μαντικού για εξύβριση και παράβαση καθήκοντος καθώς στις 20 Οκτωβρίου είχε ζητήσει την επικύρωση, σχετικού με την υπόθεση, εγγράφου από την κ. Μαντικού προκειμένου να το καταθέσει στο αρμόδιο τμήμα του ΣτΕ και η οποία αρνήθηκε να το επικυρώσει, με αποτέλεσμα να προσφύγει στην Εισαγγελία Πλημμελειοδικών. Στη συνέχεια την ίδια ημέρα ο κ. Τσιγάρος μετέβη στο γραφείο της κ. Μαντικού για να της επιδώσει το έγγραφο του κ. Εισαγγελέα, όπου και πάλι του αρνήθηκε να του χορηγήσει το απαιτούμενο έγγραφο, τον παρέπεμψε να κάνει τη σχετική αίτηση για να του χορηγηθεί, ενώ παράλληλα τον εξύβρισε με προσβλητικές εκφράσεις.

Στην δεύτερη μηνυτήρια αναφορά του ο κ. Τσιγάρος καταγγέλλει για ως ψευδή και συκοφαντικά τα όσα σε βάρος του κατέθεσε η κα. Μαντικού στους Οικονομικούς Επιθεωρητές και τα οποία έρχονται σε αντίθεση με τα όσα η ίδια γνώριζε και βεβαίωνε καθώς εκτελούσε χρέη ελεγκτού στην ΡΟΔΑ από το 1999 έως το 2003.



Τον μήνα Αύγουστο

Μεγάλη η αύξηση στην οικοδομική δραστηριότητα!

Αύξηση 95,3% στο Ν. Αιγαίο

Αλματώδη αύξηση κατέγραψε τον Αύγουστο η ιδιωτική οικοδομική δραστηριότητα, τροφοδοτούμενη από τις κυβερνητικές εξαγγελίες για την επιβολή ΦΠΑ στις νέες οικοδομές και την αύξηση των αντικειμενικών αξιών από 1/1/2006.

Τα στοιχεία της ΕΣΥΕ δείχνουν αύξηση 23,2% στον αριθμό των αδειών, 42,8% στην επιφάνεια και 40,8% στον όγκο της ιδιωτικής οικοδομικής δραστηριότητας τον Αύγουστο σε σχέση με τον αντίστοιχο περυσινό μήνα, ενώ εκρηκτική κυριολεκτικά ήταν η αύξηση της οικοδομικής δραστηριότητας στην Αττική.

Συγκεκριμένα μέσα σε ένα μήνα καταγράφηκε αύξηση κατά 472,1% σε σχέση με τον αντίστοιχο περυσινό μήνα, ενώ μεγάλες αυξήσεις οικοδομικού όγκου σημειώθηκαν στις περιφέρειες: Ν. Αιγαίου (95,3%), Δ. Μακεδονία (66,1%), Κ. Μακεδονία (65,8%) Πελοπόννησος (64,7%), Δυτική Ελλάδα (56,7%), Ήπειρος (54,4%), Θεσσαλία (54,2%), Β. Αιγαίο (53,2%).

Η μόνη περιφέρεια που σημειώθηκε πτώση της οικοδομής κατά 6% ήταν αυτή της Κρήτης, όπου τον αντίστοιχο περυσινό μήνα όμως είχε σημειωθεί αύξηση 504,3%.

Τον Αύγουστο του 2005, το σύνολο της οικοδομικής δραστηριότητας ανήλθε σε 4.046 άδειες, που αντιστοιχούν σε 1.234,1 χιλιάδες m2 επιφάνειας και 4.499,1 χιλιάδες m3 οικοδομικού όγκου, έναντι 3.293 αδειών, 859,9 χιλιάδων m2 επιφάνειας και 3.162,5 χιλιάδων m3 όγκου του Αυγούστου 2004. Παρατηρήθηκε δηλαδή αύξηση 22,9% στον αριθμό αδειών, 43,5% στην επιφάνεια και 42,3% στον όγκο.

Στο διάστημα Ιανουαρίου – Αυγούστου η ιδιωτική οικοδομική δραστηριότητα σημειώνει αύξηση 4,5% με βάση τον όγκο, 6,1% με βάση την επιφάνεια και 1,2% με βάση τον αριθμό των αδειών που εκδόθηκαν.

Συνολικά η οικοδομική δραστηριότητα (δημόσια και ιδιωτική) στο οκτάμηνο εμφανίζει αύξηση 5,2% στον όγκο, 6,4% στην επιφάνεια και 1,4% στον αριθμό των αδειών που εκδόθηκαν.

ΕΥΡΩΜΟΝΩΤΙΚΗ
ΑΦΟΙ ΣΚΙΑΘΙΤΗ Ο.Ε
ΡΟΔΟΥ
ΠΡΟΣΤΑΣΙΑ ΑΠΟ ΥΓΡΑΣΙΑ ΚΡΥΟ ΖΕΣΤΗ
ΣΤΕΓΑΝΩΣΕΙΣ
ΘΕΡΜΟΜΟΝΩΣΕΙΣ
ΗΧΟΜΟΝΩΣΕΙΣ
ΑΣΦΑΛΤΟΠΑΝΑ - ΕΛΑΣΤΟΜΕΡΗ - ΠΕΡΛΙΤΗ
ΘΕΡΜΟΜΟΝΩΤΙΚΑ ΠΛΑΚΑΚΙΑ - ΕΠΟΞΕΙΔΙΚΑ
Συγχρονες Εφαρμογες Μονωσεων
ΤΗΛ.: 22410 37772
ΦΑΞ: 22410 34550
ΚΙΝ.: 6977777956
ΚΙΝ.: 6979728462

AUTOVISION®
ΤΕΧΝΙΚΟΣ ΕΛΕΓΧΟΣ ΟΧΗΜΑΤΩΝ
Έτοιμοι για ΚΤΕΟ;
για ραντεβου.. (22410) 67677
Με οδηγό... την ασφάλεια!
ΠΡΟΓΡΑΜΜΑ ΠΡΟΣΚΛΗΣΗΣ ΟΧΗΜΑΤΩΝ ΝΟΜΟΥ ΔΩΔΕΚΑΝΗΣΟΥ ΓΙΑ
ΝΟΕΜΒΡΙΟ ΡΟΕ-1000 ΕΩΣ ΡΟΕ-2700
ΔΕΚΕΜΒΡΙΟ ΡΟΕ 2701 ΕΩΣ ΡΟΕ-4400
ΑΔΕΙΟΔΟΤΗΜΕΝΟ
ΑΠΟ ΤΟ ΥΠ. ΜΕΤΑΦΟΡΩΝ ΠΛΗΡΩΣ
ΙΣΟΤΙΜΟ ΜΕ ΤΑ ΚΡΑΤΙΚΑ
Ι-ΚΤΕΟ ΔΩΔ/ΣΟΥ ΕΠΕ
ΑΓ. ΒΑΡΒΑΡΑ ,(ΠΡΩΗΝ ΤΣΑΙΡΙ)
1ο χιλ. ΝΕΑΣ ΟΔΟΥ ΤΣΑΙΡΙ-ΑΕΡΟΔΡΟΜΙΟ, ΟΠΙΣΘΕΝ ΤΡΟΦΟΚΑΖΑ
- ανοιχτα απογεύματα & σάββατο
- χωρίς ταλαιπωρία, γρήγορα & αξιόπιστα

Οι εκπρόσωποι της Ρόδου που βρίσκονται στην έκθεση του Λονδίνου αισιοδοξούν

Όλα θα πάνε καλύτερα τη νέα χρονιά

Το περίπτερο της Ρόδου, στην τουριστική έκθεση του Λονδίνου, επισκέφτηκαν ο υπουργός Τουριστικής Ανάπτυξης Δημ. Αβραμόπουλος και ο υφυπουργός Αν. Λιάσκος στο πλαίσιο της παρουσίας τους στην World Travel Market.

Πλήρης αναστροφή του αρνητικού κλίματος για το Φαληράκι • Στο περίπτερο της Ρόδου ο υπουργός Τουρισμού κ. Αβραμόπουλος

Ρεπορτάζ:
Βαρβάρα Μπογδάνου

Και η χθεσινή μέρα, κύλησε με αρκετή κίνηση και κινητικότητα στο χώρο της Ρόδου ενώ οι φορείς της περιοχής που βρίσκονται εκεί δεν έχασαν την ευκαιρία, να ζητήσουν τη στήριξη των αρμοδίων του υπουργείου, στην προσπάθεια προβολής του νησιού.

Από την πλευρά του πάντως, ο κ. Αβραμόπουλος συνέστησε σε όλους να δώσουν ιδιαίτερο βάρος, στην καθαριότητα και την προστασία του φυσικού περιβάλλοντος.

Πάντως, το σημαντικότερο για τη χθεσινή μέρα ήταν τα αποτελέσματα της έρευνας, που επρόκειτο να παρουσιαστούν το απόγευμα γύρω απο την παρούσα εικόνα των κρατήσεων στην Αγγλία.

Οπως έγραψε και χθες "η Ροδιακή" οι κρατήσεις αυτό το διάστημα είναι μειωμένες και χαμηλότερες σχετικά με το ίδιο διάστημα πέρυσι.



Από τη συνάντηση του υπουργού Τουρισμού Δ. Αβραμόπυλου και του δημάρχου Καλλιθέας Γ. Ιατρίδη στο περίπτερο της Ρόδου

Σύμφωνα με όσα δήλωσε ο δήμαρχος Καλλιθέας και μέλος του δ.σ. του ΠΡΟΤΟΥΡ κ. Γιάννης Ιατρίδης που είχε συνάντηση και συζήτηση με τον υπουργό κ. Αβραμόπουλο, το αρνητικό κλίμα που επικρατούσε, για την περιοχή του Φαληρακίου είναι πια παρελθόν.

"Το κλίμα έχει αντιστραφεί και όλα πάνε καλύτερα" τόνισε, κάτι που φάνηκε και προχτές κατά τη συνάντηση που είχαν οι περίπου τριάντα δημοσιογράφοι των αγγλικών μέσων ενημέρωσης με τους εκπροσώπους της Ρόδου, στο περίπτερό μας. Πάντως όπως είπε ο κ. Ιατρίδης, δημοσιογράφοι θα επισκέπτονταν και χτες το περίπτερο της Ρόδου, ενώ ιδιαίτερη κινητοποίηση προκάλεσε η εκδήλωση που είχε διοργανώσει ο ΕΟΤ με την Έλενα Παπαρίζου στο μουσείο της Μαντάμ Τισσώ.

Επίσης εκείνο το οποίο αξίζει να σημειωθεί είναι ότι, τα αποτελέσματα της έρευνας για τις προκρατήσεις, δεν αποτυπώνουν την ακριβή πραγματικότητα, καθώς όπως επεσήμανε, και η εταιρία Nielsen που ήταν υπεύθυνη, τα δεδομένα πλέον έχουν αλλάξει.

Σήμερα, μεγάλος αριθμός Άγγλων χειρίζεται το θέμα των διακοπών του, χρησιμοποιώντας το Internet και επομένως, δεν υπάρχει σαφής εικόνα για την ακριβή κατάσταση σήμερα.

Φαίνεται ότι η συνήθεια των προκρατήσεων φθίνει όσο περνά ο καιρός, και νέοι τρόποι κερδίζουν έδαφος. Πάντως το γεγονός ότι θα ξεκινήσουν οι απευθείας πτήσεις της θυγατρικής εταιρείας της British Airways προς Ρόδο, είναι ένα βήμα πολύ ικανοποιητικό.



Το περίπτερο της Ρόδου, στη WTM



Ελληνικές σημαίες κυματίζουν στην είσοδο της έκθεσης του Λονδίνου

Η ΕΚΘΕΣΗ

Αξίζει να σημειωθεί ότι η φετινή έκθεση του Λονδίνου είναι μεγαλύτερη από κάθε άλλη χρονιά. Συνολικά οι συμμετέχοντες είναι 5.194 και αποτελούνται από εθνικά τουριστικά γραφεία, οργανισμούς τουρισμού, ταξιδιωτικά γραφεία, ξενοδοχεία, αεροπορικές εταιρίες, κλπ από 202 χώρες. Ανάμεσα σ'αυτούς είναι και οι 126 νέοι εκθέτες.

Come play in the Park!

ΔΕΞΙΩΘΕΙΤΕ!

Βάζουμε το χώρο, βάζετε την συνάντηση;

Βάζουμε το service, βάζετε τους καλεσμένους;

Βάζουμε την χαρά να σας υποδεχτούμε!
Βάζετε στοίχημα ότι θα σας εντυπωσιάσουμε;

Στο πιο in σημείο της πόλης.
Στις αίθουσες του Rodos Park.



Rodos Park
SUITES HOTEL

Rodos Park Suites Hotel
Ρήγα Φεραίου 12, Ρόδος. Τηλ: 22410 89700, Φαξ: 22410 24613
Μέλος της SMALL LUXURY HOTELS OF THE WORLD

AE978



Ο νέος ραδιοφωνικός σταθμός
Αγέρι 101,9 102,1 ΡΟΔΟΣ
παρουσιάζει:
ΟΛΑ ΕΝΑ ΕΙΝΑΙ...
...ΟΛΑ ΕΙΝΑΙ ROCK



ΣΤΟ COLORADO Entertainment Center
+
ΒΟΞ
ΤΟΛΗΣ ΦΩΣΟΥΣ (SHARP TIES)
ΓΙΩΝΝΗΣ ΕΥΣΤΑΘΙΟΥ (ex G.B.B.)
ΒΑΛΕΡΙΑ ΧΡΙΣΤΟΔΟΥΛΙΔΟΥ
ΜΙΧΕΛΑΚΗ ΡΕΤΣΙΝΑ
ΖΙΝΟ ΑΡΒΑΝΙΤΙΔΗ
ΜΑΝΟΣ ΞΥΔΟΥΣ
ΜΠΑΜΠΗΣ ΣΤΟΚΑΣ
ΤΕΤΑΡΤΗ 16 ΝΟΕΜΒΡΙΟΥ
ΩΡΑ 22:00
ΣΤΟ COLORADO Entertainment Center
Δημοτικό
AVALON
Χορηγοί Επικοινωνίας
TOP FM
ΠΡΟΠΩΛΗΣΗ ΕΙΣΙΤΗΡΙΩΝ ΣΤΑ ΔΙΣΚΟΠΩΛΕΙΑ: ΕΙΣΟΔΟΣ 15 € / ΦΟΙΤΗΤΙΚΟ 10 €
AE983

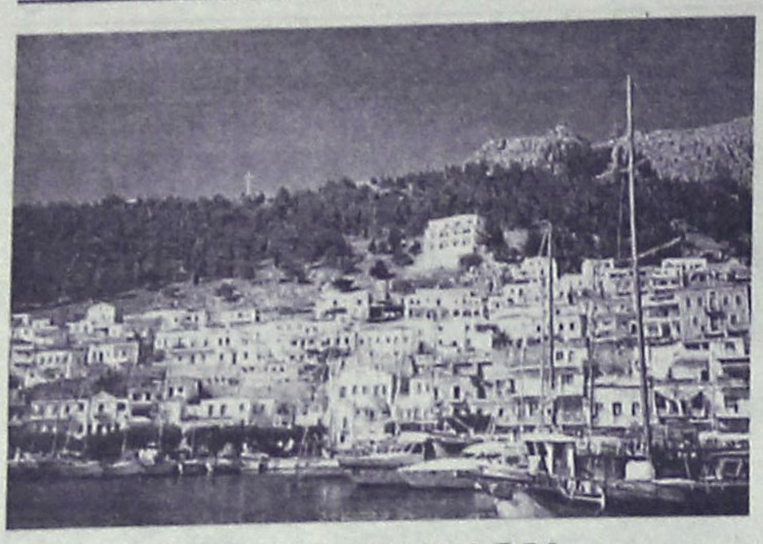

ΣΤΗ ΔΕΥΑ ΚΑΛΥΜΝΟΥ

Παράνομες προσλήψεις

Τί αναφέρεται στην ετήσια έκθεση του ΑΣΕΠ προς τη Βουλή

Για παράνομες προσλήψεις εργαζομένων στη ΔΕΥΑ Καλύμνου, με τη μορφή των δίμηνων συμβάσεων, κάνε, λόγο η ετήσια έκθεση του ΑΣΕΠ για το 2004, την οποία παρέδωσε στη πρόεδρο της Βουλής Άννα Ψαρούδα – Μπενάκη, ο πρόεδρος του ΑΣΕΠ Γιώργος Βούης.

Σύμφωνα με την έκθεση που παραδόθηκε και δημοσιεύθηκε χθες στο ίντερνετ, κατά τη διάρκεια του περασμένου έτους έγιναν συνολικά 64 επιθεωρήσεις σε ισάριθμους φορείς και για 42 περιπτώσεις συντάχθηκε πόρισμα μετά από έλεγχο, είτε θετικό είτε αρνητικό.

Στον σχετικό πίνακα που ανακοινώθηκε, η υπαριθμόν 15 περίπτωση, αφορά τη Δημοτική Επιχείρηση Ύδρευσης Αποχέτευσης Καλύμνου, με ενδείξεις ότι έγινε κατόπιν καταγγελίας, αφορά παράνομες δίμηνες συμβάσεις (άρθρο 14 παράγραφος 2 περ. κ' Ν.2190/1994) και το αποτέλεσμα ήταν θετικό, δηλαδή υπήρξε παρανομία.

Από το δήμο Καλύμνου αλλά και τη ΔΕΥΑΚ δήλωναν χθες ότι δεν γνωρίζουν τίποτε σχετικό. Σύμφωνα με τον δήμαρχο κ. Ρούσσο, η υπόθεση αυτή αφορά, κατά πάσα πιθανότητα, προηγούμενες προσλήψεις που είχαν γίνει και τις οποίες είχε καταγγείλει και η σημερινή δημοτική αρχή.

Πρόκειται πάντως για μια από τις υποθέσεις που εστάλησαν από το ΑΣΕΠ στον εισαγγελέα προκειμένου να επιληφθεί και η δικαιοσύνη.

Σύμφωνα πάντως με τον πρόεδρο του ΑΣΕΠ, ιδιαίτερα στο χώρο της τοπικής αυτοδιοίκησης παρουσιάζεται σοβαρό πρόβλημα με τις συμβάσεις έργου που καλύπτουν παράνομα πάγιες ανάγκες του φορέα, με αποτέλεσμα να παραμένουν οργανικές θέσεις κενές και να μην προκηρύσσονται.

Η πρόεδρος της Βουλής ανέφερε από την πλευρά της ότι θα μελετήσει την έκθεση με προσοχή και θα τη διαβιβάσει στις αρμόδιες υπηρεσίες για περαιτέρω αξιοποίηση.

Για την απόρριψη της απόφασης με τις αστικές γραμμές Καλύμνου

Σοβαρές αντιδράσεις από νομαρχιακούς συμβούλους

Στο στόχαστρο των επικρίσεων ο συνάδελφός τους κ. Δ. Παπαδόπουλος ο οποίος ψήφισε κατά της απόφασης

Σοβαρές αντιδράσεις προκάλεσε μεταξύ των νομαρχιακών συμβούλων, η ενέργεια του συναδέλφου τους Δημόκριτου Παπαδόπουλου να ψηφίσει στην επιτροπή του άρθρου 7, της οποίας είναι μέλος, κατά απόφασης που είχε λάβει το νομαρχιακό συμβούλιο μετά από ψηφοφορία.

Η υπόθεση αφορά το γνωστό ζήτημα της αίτησης του δήμου Καλυμνίων για ορισμό «αστικής» περιοχής στο νησί, το οποίο είχε απορρίψει το νομαρχιακό συμβούλιο, μετά από θυελλώδη συζήτηση στη συνεδρίαση που είχε γίνει στους Λειψούς.

Μετά τη δημοσιοποίηση της απόφασης της τριμελούς επιτροπής χθες από τη "Ροδιακή" και τον τρόπο που ψήφισε καθένα από τα μέλη της, Νομαρχιακοί σύμβουλοι δεν έκρυβαν χθες τον προβληματισμό τους και έκαναν λόγο για «καπέλωμά τους» και «ηθικό πολιτικό θέμα».

Αρκετοί από αυτούς δήλωναν ότι δεν μπορούν να καταλάβουν πώς μια απόφαση που πάρθηκε δημοκρατικά, με τη ψήφο των νομαρχιακών συμβούλων, δεν στηρίχθηκε από εκπρόσωπο του σώματος στην επιτροπή του άρθρου 7.

Τέτοιες πρακτικές, πρόσθεταν, υποβαθμίζουν το νομαρχιακό συμβούλιο και

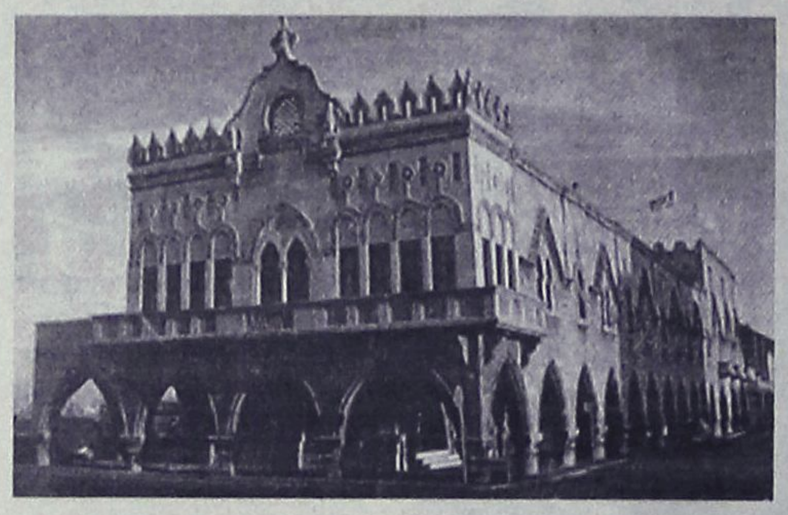

υποσκάπτουν το κύρος του θεσμού.

Όντως, για πρώτη φορά συμβαίνει κάτι τέτοιο, με αποτέλεσμα να προκαλέσει μεγάλη δυσαρέσκεια αλλά και διάθεση αντίδρασης στο επόμενο κιόλας νομαρχιακό συμβούλιο. Μάλιστα, πρόκειται όχι μόνο για νομαρχιακούς συμβούλους της μειοψηφίας, αλλά και της μειοψηφίας που με την ψήφο τους είχαν απορρίψει το αίτημα του δήμου Καλυμνίων.

«Η απόφαση ανοίγει τον ασκό του Αιόλου» δήλωσε χαρακτηριστικά ο νομαρχιακός σύμβουλος Νίκος Τατάκης, προσθέτοντας ότι σαφώς και μπαίνει ζήτημα πολιτικής ηθικής.

Σύμφωνα με τον κ. Τατάκη, ο κ. Παπαδόπουλος ψήφισε όπως ψήφισε για να ικανοποιήσει τον επικεφαλής της παράταξής του, νομάρχη Γιάννη Μαχαιρίδη, που από την αρχή προσπάθησε να «περάσει» το θέμα από το νομαρχιακό συμβούλιο.

«Το κυριότερο πρόβλημα το έχει πάντως η παράταξη του κ. Μαχαιρίδη, καθώς ο κ. Παπαδόπουλος στρέφεται εναντίον συμβούλων της παράταξής του».

Ζήτημα πολιτικής ηθικής βλέπουν ακόμη και νομαρχιακοί σύμβουλοι που ψήφισαν υπέρ του αιτήματος του δήμου Καλυμνίων, υποστηρίζοντας ότι αποφάσεις του νομαρχιακού συμβουλίου πρέπει να γίνονται αποδεκτές από όλους, «αρέσουν δεν αρέσουν». Νομαρχιακοί σύμβουλοι είναι αποφασισμένοι να θέσουν το θέμα στο επόμενο συμβούλιο, ακόμη και εκτός ημερήσιας διάταξης και να ζητήσουν εξηγήσεις από τον κ. Παπαδόπουλο καθώς και από τον κ. Μαχαιρίδη να τοποθετηθεί επί του ζητήματος που προέκυψε.

Το βέβαιο είναι ότι μετά την εξέλιξη που σημειώθηκε, το θέμα θα ξανάρθει στο νομαρχιακό συμβούλιο επί του αιτήματος του δήμου Καλυμνίων να χαρακτηριστεί πλέον όλο το νησί ως «αστική» περιοχή.

«Εμείς που ψηφίσαμε αρνητικά, θα ξαναψηφίσουμε και πάλι αρνητικά, εκτός και αν παρουσιαστούν νέα στοιχεία», δήλωσε σχετικά ο κ. Τατάκης. Πάντως, υπάρχουν νομαρχιακοί σύμβουλοι που χθες δήλωναν ότι θα το σκεφθούν αν θα πρέπει να ξαναψηφίσουν. «Δεν μπορούμε να αποφασίζουμε για ένα θέμα και μετά να ξανάρχεται αυτό στο νομαρχιακό συμβούλιο να το ξανασυζητάμε και να ξαναποφασίζουμε ώσπου να βγει η πρέπουσα απόφαση» δήλωσε χαρακτηριστικά χθες ο Καλύμνιος νομαρχιακός σύμβουλος Γιάννης Μπαϊράμης.

Από τη πλευρά του ο Νομαρχιακός σύμβουλος Μιχάλης Αλαχούζος άφησε αιχμές κατά του προέδρου του νομαρχιακού συμβολίου Φώτη Χατζηδιάκου, κάνοντας μάλιστα λόγο για μεθόδευση. Όπως είπε υπάρχουν αναντιστοιχίες στον τρόπο με τον οποίο διατυπώθηκε το αίτημα από το δήμο και το πώς τέθηκε στο νομαρχιακό συμβούλιο Το βέβαιο είναι ότι δύσκολα θα ξεμπλέξει το νομαρχιακό συμβούλιο με το θέμα της αστικής περιοχής του δήμου Καλυμνίων, καθώς και ότι η συνεδρίαση στην οποία θα συζητηθεί το νέο αίτημα του δήμου, θα διεξαχθεί υπό πολλά... μποφόρ. Τόσο συνολικά στο σώμα, όσο και εσωπαραταξιακά στη παράταξη του Γιάννη Μαχαιρίδη.

ΥΠΕΡ ΔΗΜΟΚΡΙΤΟΥ

Υπέρ του κ. Παπαδόπουλος τάχθηκε χθες ο νομικός σύμβουλος της νομαρχίας Γιώργος Φιλιππάκος, λέγοντας ότι ο εκπρόσωπος της Νομαρχίας στην επιτροπή του άρθρου 7 δεν είναι υποχρεωμένος να στηρίξει την απόφαση του νομαρχιακού συμβουλίου, αλλά να κρίνει αν είναι σύννομη, αφού η επιτροπή εξετάζει μόνο τη νομιμότητα των αποφάσεων.

«ΑΠΑΝΤΗΣΗ» ΜΕ ΠΡΟΣΦΥΓΗ

Εν τω μεταξύ, συνεχίζονται οι αντιδράσεις των ταξιτζήδων της Καλύμνου, οι οποίοι ήταν οι πρώτοι που είχαν αντιταχθεί στο αίτημα του δήμου. Για την υπόθεση και την απόφαση της επιτροπής του άρθρου 7 έχει ενημερωθεί ο νομικός σύμβουλός τους και έχει ήδη παρθεί η απόφαση να κατατεθεί προσφυγή ζητώντας την απόρριψή της.

ΣΤΑΥΡΙΑΣ
ΚΑΤΑΣΚΕΥΕΣ ΤΗΛ. 22410 - 60770 ΚΙΝ. 6944 - 677700

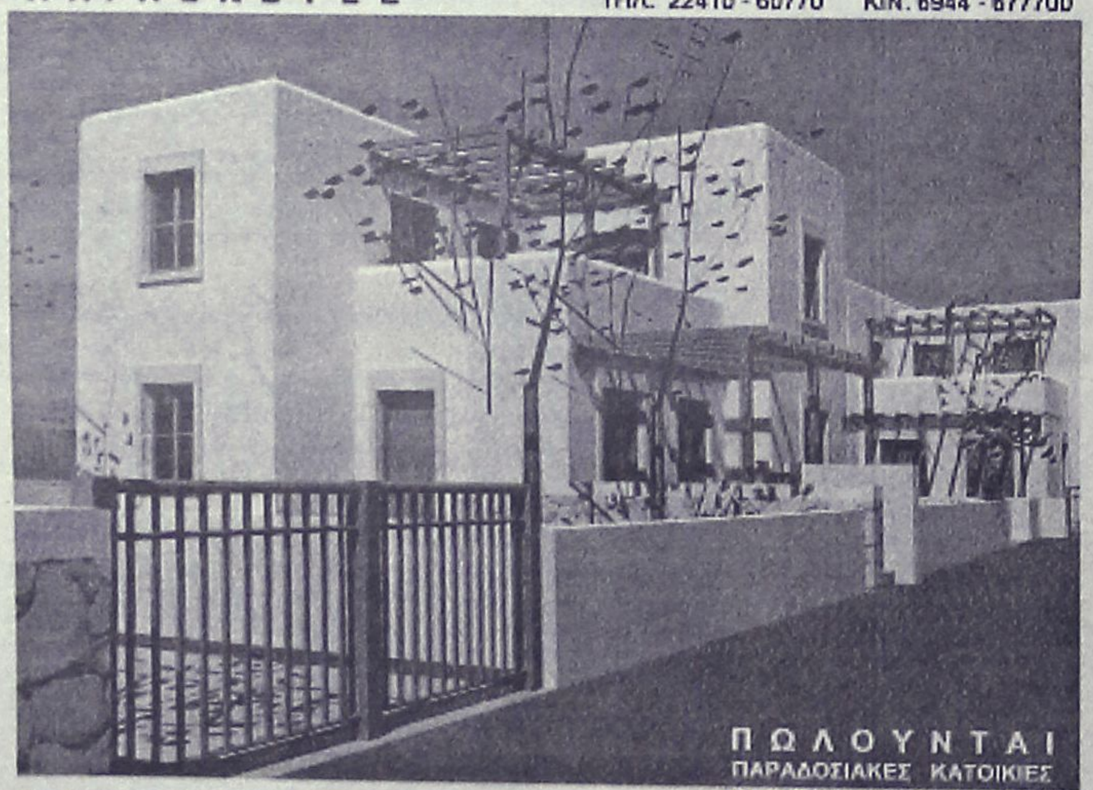

ΠΩΛΟΥΝΤΑΙ
ΠΑΡΑΔΟΣΙΑΚΕΣ ΚΑΤΟΙΚΙΕΣ





ΘΕΣΗ : ΣΟΡΩΝΗ
ΣΕ ΜΠΕΤΑ : ΑΠΟ 95000,00 €

-ΕΝΤΟΣ ΟΙΚΙΣΜΟΥ ΜΕ ΘΕΑ ΤΗ ΘΑΛΑΣΣΑ
- ΔΙΩΡΟΦΕΣ ΝΕΟΔΜΗΤΕΣ 120 Τ.Μ.
- ΣΕ ΟΙΚΟΠΕΔΟ 300 Τ.Μ.
- ΜΕ ΙΔΙΩΤΙΚΟ ΔΡΟΜΟ ΠΡΟΣΒΑΣΗΣ
- ΙΔΙΩΤΙΚΟ ΠΑΡΚΙΝΓΚ
- ΜΕ ΔΙΑΜΟΡΦΩΜΕΝΟΥΣ ΕΞΩΤΕΡΙΚΟΥΣ ΧΩΡΟΥΣ (ΑΥΛΕΣ, ΠΑΡΚΙΝΓΚ, ΚΗΠΟ) ΠΕΡΙΤΟΙΧΙΣΜΕΝΟ ΟΙΚΟΠΕΔΟ
- ΑΤΟΜΙΚΟ ΒΟΘΡΟ
- ΥΠΟΓΕΙΕΣ ΣΥΝΔΕΣΕΙΣ ΜΕ ΟΛΕΣ ΤΙΣ ΠΑΡΟΧΕΣ (ΥΔΡ. ΗΛΕΚΤ. ΤΗΛ.)
- ΕΣΩΤΕΡΙΚΟ ΔΡΟΜΟ (ΠΡΟΣΒΑΣΗΣ ΟΛΟΚΛΗΡΩΜΕΝΟ (ΑΣΦΑΛΤΟ)

ΣΑΒΒΕΝΑΣ Γ.
ΑΡΧΙΤΕΚΤΟΝΑΣ

ΧΡΙΣΤΟΠΟΥΛΟΣ Κ.
ΠΟΛΙΤ. ΜΗΧ/ΚΟΣ

AT3738



Στον αέρα η δημοπράτηση

«Εμπλοκή» στο έργο του αποχετευτικού αγωγού

Προσφυγή του δήμου Καλλιθέας στο ΣτΕ για ακύρωση του διαγωνισμού

Το ενδεχόμενο να δημιουργηθεί σοβαρή εμπλοκή με το έργο του αποχετευτικού αγωγού Αρχάγγελος – Βόδι, το οποίο δημοπρατήθηκε προχθές από τη Νομαρχιακή Αυτοδιοίκηση, παρά τις έντονες αντιδράσεις του Δήμου της Καλλιθέας, προβάλλει πλέον ως ισχυρό όσο ποτέ, καθώς ο νομικός σύμβουλος του Δήμου, προσέφυγε στο Συμβούλιο της Επικρατείας εκ νέου στις 11 Νοεμβρίου 2005 ζητώντας την ακύρωση του έργου!



Ρεπορτάζ:
Μιχάλης Μαστής
mihalis@rodiaki.gr

Η χρόνια αυτή διαμάχη, ανάμεσα στη Νομαρχία που είναι ο φορέας εκτέλεσης του έργου και του Δήμου της Καλλιθέας που έχει εκφράσει εξαρχής τις διαφωνίες του για την εκτέλεση του έργου, **επιχειρήθηκε πολλές φορές μάλιστα να επιτευχθεί συμβιβασμός, με την παρέμβαση και του ίδιου του περιφερειάρχη Νοτίου Αιγαίου**, γεγονός όμως που κατέληξε σε αρνητικό αποτέλεσμα.

Το δημοτικό συμβούλιο Καλλιθέας αλλά και ο ίδιος ο δήμαρχος κ. Γιάννης Ιατρίδης, έχουν χαρακτηρίσει με ομόφωνο ψήφισμά τους το έργο αυτό, ως καταστροφικό και ζημιογόνο για τα συμφέροντα της περιοχής και υποστήριξαν, **ότι δεν πρόκειται σε καμία περίπτωση να δεχθούν να περάσει ο αγωγός του έργου Αρχάγγελος – Βόδι, μέσα από τα διοικητικά όρια των Καλυθιών.**

Χθες ο δήμαρχος Καλλιθέας, από το Λονδίνο όπου βρίσκεται για την διεθνή τουριστική έκθεση του Λονδίνου, με δηλώσεις που έκανε μιλώντας στη «Ροδιακή» επισήμανε για μια ακόμα φορά, ότι ο Δήμος Καλλιθέας **δεν πρόκειται να υποχωρήσει για όλα όσα έχει δεσμευτεί έναντι των πολιτών και για τα οποία έχει αποφασίσει το δημοτικό συμβούλιο».**

Ο ίδιος χαρακτήρισε την δημοπράτηση του συγκεκριμένου έργου ως αναγκαία μεν από τη Νομαρχία, σημείωσε όμως ότι το έργο έτσι όπως έχει σχεδιαστεί «μπάζει από παντού» και ότι σύντομα πρόκειται να αποδειχθούν οι προχειρότητες αυτές, δικαιώνοντας τον ίδιο και το δημοτικό συμβούλιο.

Σημειώνεται ότι αντίστοιχη προσφυγή στο αρμόδιο τμήμα του Συμβουλίου της Επικρατείας είχε καταθέσει στις **10 Ιουλίου 2005 ο πληρεξούσιος νομικός σύμβουλος του Δήμου Καλλιθέας κ. Ιωάννης Κουμπιάδης,** η οποία εξετάστηκε στις 8 Νοεμβρίου, αλλά ωστόσο το αποτέλεσμα δεν δικαίωσε απόλυτα τον Δήμο και για το λόγο αυτό αποφασίστηκε να κατατεθεί τρεις μέρες αργότερα και νέα προσφυγή, **κατά της απόφασης της Νομαρχιακής Επιτροπής να δημοπρατηθεί το έργο (δεδομένου ότι δεν υπήρχε η σύμφωνη γνώμη του Δήμου της περιοχής)** και κατά της διαδικασίας δημοπράτησης του έργου.

ΚΙΝΔΥΝΟΣ ΓΙΑ ΚΟΝΔΥΛΙΟ 10 ΕΚΑΤΟΜΜΥΡΙΩΝ ΕΥΡΩ;

Σε κάθε περίπτωση πάντως, η χρόνια αυτή διαμάχη που το τελευταίο διάστημα έχει κορυφωθεί πλέον ανάμεσα σε Νομαρχία και Δήμο, προκαλεί πλέον ανησυχία, καθώς και **οι δύο πλευρές παραμένουν ανυποχώρητες στις θέσεις τους**, με αποτέλεσμα το κονδύλιο των 10,3 εκατομμυρίων ευρώ που έχουν εγκριθεί στο πρόγραμμα των ΠΕΠ Νοτίου Αιγαίου να κινδυνεύουν να χαθούν.

Οι εκπρόσωποι πάντως του Δήμου της Καλλιθέας, σημειώνουν ότι το κονδύλιο αυτό δεν κινδυνεύει, δεδομένου ότι μπορεί να ενταχθεί για την πραγματοποίηση άλλου αναπτυξιακού έργου, που θα βοηθήσει πραγματικά στην αναβάθμιση της περιοχής και δεν θα την υποβαθμίσει.

Η ΔΗΜΟΠΡΑΤΗΣΗ

Το έργο, δημοπρατήθηκε προχθές το μεσημέρι, με ποσοστό έκπτωσης που άγγιξε το 43%. Για το συγκεκριμένο έργο, προσφορές είχαν καταθέσει συνολικά **12 κατασκευαστικές – εργοληπτικές εταιρίες** με υψηλότερο ποσοστό έκπτωσης, αυτό της εταιρίας Κυρομίτης ΑΕ (στην οποία και κατοχυρώθηκε τελικά η ανάθεση του έργου) ενώ το χαμηλότερο ποσοστό έκπτωσης που είχε δοθεί ήταν της τάξης του 22%.

Από το υπουργείο Εθνικής Άμυνας

Νέα διάψευση για το «επεισόδιο» της Ρόδου

Δεν ανταποκρίνονται στην αλήθεια τα περί «αεροπεριπάτου Τούρκων»

Για πολλοστή φορά το υπουργείο Εθνικής Άμυνας, με νέα ανακοίνωση του διέψευσε δημοσίευμα, αυτή τη φορά της εφημερίδας "Ελευθεροτυπία", το οποίο υποστήριζε ότι η Άγκυρα αμφισβητεί κυριαρχία και όρια του FIR Αθηνών.

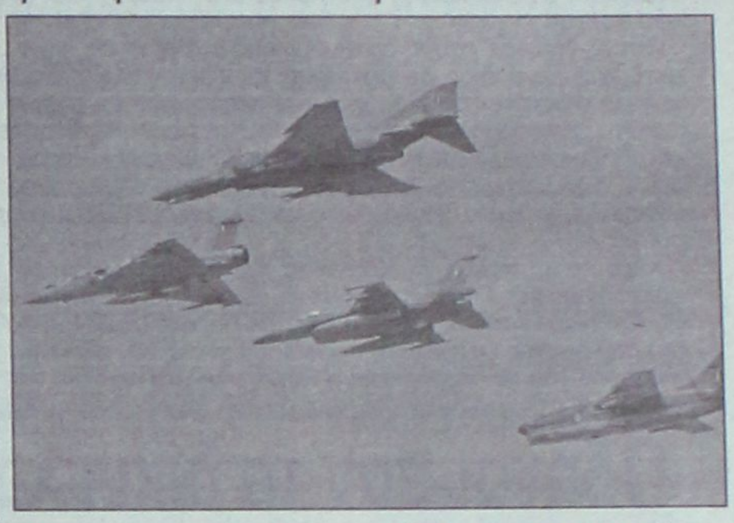

Το δημοσίευμα, επικαλούμενο έγγραφα της Υπηρεσίας Πολιτικής Αεροπορίας, ανέφερε ότι τον περασμένο Οκτώβριο, τουρκικά αεροσκάφη πραγματοποίησαν πτήσεις, σε μόνιμη βάση, στην περιοχή του αερολιμένα της Ρόδου, δημιουργώντας εξαιρετικά επικίνδυνες καταστάσεις για την ασφάλεια των πτήσεων των πολιτικών αεροσκαφών, υποστηρίζοντας ότι δεν υπήρξαν ούτε αντίδραση από την ελληνική κυβέρνηση προς τον ICAO, ούτε και αναχαιτίσεις από ελληνικά μαχητικά.

"Τα περί «αεροπεριπάτου Τούρκων στη Ρόδο», «σιωπής της ελληνικής κυβέρνησης» κλπ, επαναλαμβάνουμε ότι δεν ανταποκρίνονται στην πραγματικότητα", απάντησε εκ νέου το υπουργείο Εθνικής Άμυνας.

Στη σχετική ανακοίνωση, η οποία επίσης επικαλείται τις ίδιες αναφορές της ΥΠΑ, παρατίθεται σχόλιο, με το οποίο δηλώνεται ότι "εγείρονται ερωτηματικά ως προς τη σκοπιμότητα της δημοσίευσης ψευδών πληροφοριών («πτήσεις Τουρκικών αεροσκαφών σε μόνιμη βάση στην καρδιά της Ρόδου» κλπ.), τη στιγμή μάλιστα που έχουν τεκμηριωμένα διαψευστεί στο πρόσφατο παρελθόν, όπως γίνεται και τώρα".

"Σε κάθε περίπτωση, σε όλες τις αναφερόμενες στο δημοσίευμα περιπτώσεις, οι τουρκικοί σχηματισμοί αναχαιτίστηκαν έγκαιρα από ελληνικά μαχητικά αεροσκάφη", καταλήγει η ανακοίνωση.

Αλλαγές τηλεφώνων όλων των υπηρεσιών του ΙΚΑ

Άλλαξαν τα τηλέφωνα σε όλες τις υπηρεσίες του ΙΚΑ Ρόδου και όπως έγινε γνωστό οι αριθμοί κλήσεως για το κάθε τμήμα έχουν ως εξής:

Α' Ν.Μ. Υγείας
Γραμματεία - ΑΥΕ-ΒΥΕ & Ιατρεία 22410 65888
22410 65512
Φαρμ\κή υπηρεσία 22410 65812
Ακτινολογικό 22410 66981
Μικροβιολογικό 22410 68767
Φαξ 22410 61624
Γραμματεία τηλ. ραντεβού Φαξ 22410 68504
22410 60822
22410 60961
Β' Διοικητικές Υπηρεσίες
1. Τμήμα Οικοδομών 22410 88301-307
2. Τμήμα Εσόδων (ΚΕ) 22410 88311-326
3. Τμήμα Παροχών Ασθενείας 22410 88335-342
4. Τμήμα Συντάξεων 22410 88399-353 & 88359-363
5. Τμήμα Οικονομικό 22410 88366-372
6. Τμήμα Μητρώου Ασφαλισμένων 2241088377-381
7. Τμήμα Διοικητικό 22410 88385-387
Φαξ 22410 88388.

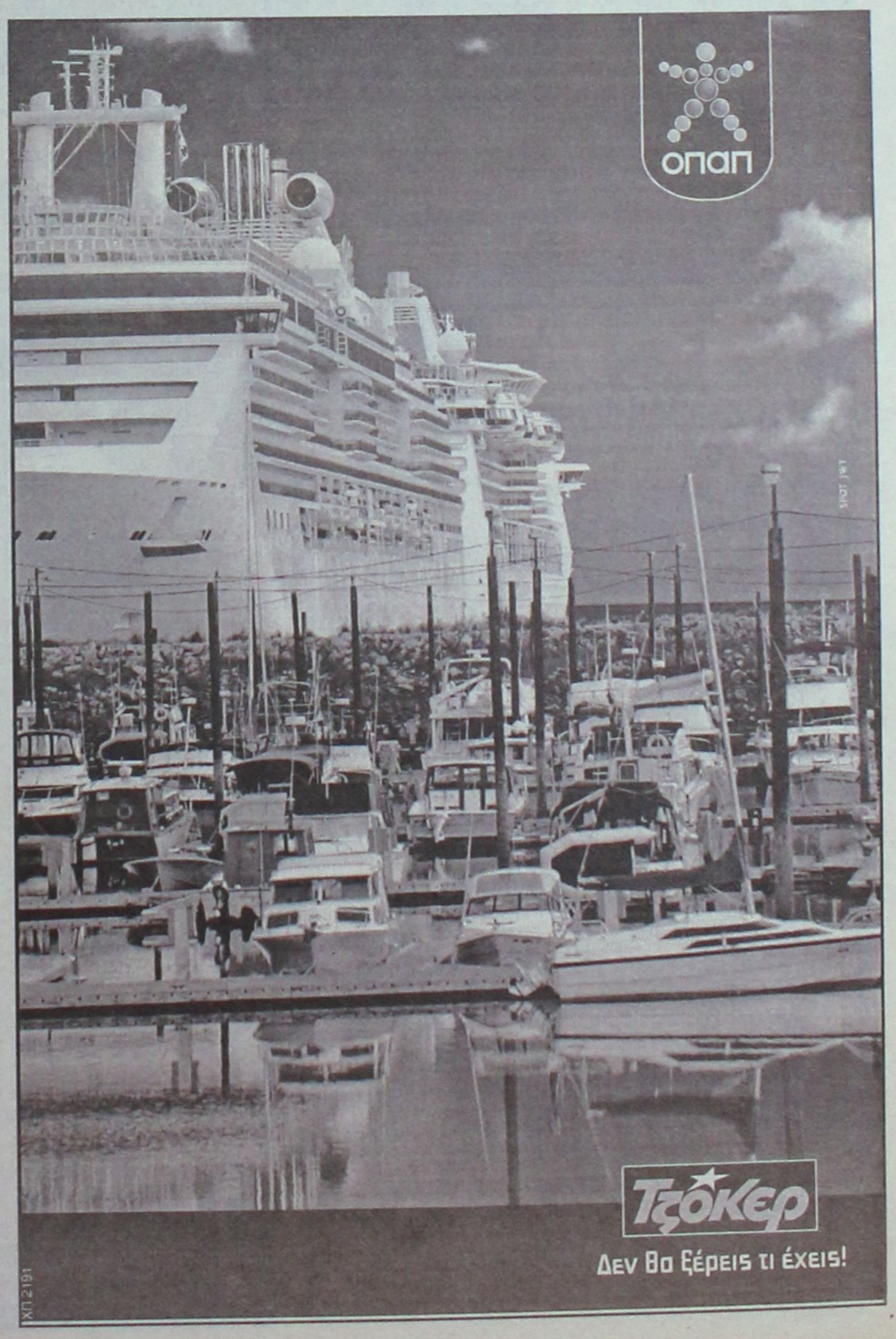

Εικονικές «λοταρίες» διενεργούσε 53χρονος

Εικονικές «λοταρίες» με πλούσια δώρα διενεργούσε 53χρονος κάτοικος Λάρδου, ο οποίος συνελήφθη και σε βάρος του ασκήθηκε ποινική δίωξη σε βαθμό πλημμελήματος για απάτη.

Στο εδώλιο του Τριμελούς Πλημμελειοδικείου Ρόδου θα καθίσει την προσεχή Παρασκευή το πρωί κατηγορούμενος για απάτη 53χρονος κάτοικος Λάρδου.

Ο 53χρονος συνελήφθη χθες το πρωί από άνδρες της Υποδιεύθυνσης Ασφαλείας Ρόδου μετά από καταγγελία 55χρονου Ροδίτη.

Όπως δήλωσε στους αστυνομικούς ο 55χρονος, είχε συμμετάσχει και ο ίδιος σε «λοταρία» που διοργάνωσε ο 53χρονος και ο οποίος στη συνέχεια τον ενημέρωσε ότι είχε κερδίσει ένα μοτοποδήλατο, αλλά προτού το πάρει θα έπρεπε να καταβάλει το ποσό των 100 ευρώ, προκειμένου να προχωρήσει τη διαδικασία της μεταβίβασης. Πράγματι ο 55χρονος του έδωσε τα χρήματα χωρίς όμως να πάρει καμία άδεια κυκλοφορίας.

Χθες το μεσημέρι ο 53χρονος προσάχθηκε ενώπιον του αντεισαγγελέα Πλημμελειοδικών Ρόδου κ. Κωνσταντίνου Μπούτσικου ο οποίος και του άσκησε ποινική δίωξη σε βαθμό πλημμελήματος για απάτη, προσδιορίζοντας την εξέταση της υπόθεσής του για την προσεχή Παρασκευή το πρωί.

Οδηγούσαν τα δίκυκλα χωρίς να έχουν δίπλωμα

Χωρίς δίπλωμα εντοπίστηκαν να οδηγούν στον Αρχάγγελο δίκυκλα μοτοποδήλατα μία 22χρονη και ένας 18χρονος, οι οποίοι και συνελήφθηκαν μαζί με τους ιδιοκτήτες των οχημάτων.

Εντατικούς ελέγχους διενήργησαν προχθές το απόγευμα, άνδρες του Αστυνομικού Τμήματος Αρχαγγέλου στην ευρύτερη περιοχή, στο πλαίσιο των αποφάσεων που έχουν ληφθεί για τη πρόληψη των τροχαίων ατυχημάτων. Κατά τη διάρκεια των ελέγχων εντοπίστηκαν μία 22χρονη και ένας 18χρονος να οδηγούν μοτοποδήλατα χωρίς το απαραίτητο δίπλωμα, τα οποία τους είχαν παραχωρηθεί από δύο άτομα ηλικίας 57 κα 59 ετών αντίστοιχα. Αποτέλεσμα αυτού ήταν να συλληφθούν και οι τέσσερις και σε βάρος τους να κινηθούν οι προβλεπόμενες από το νόμο διαδικασίες.

Δεν σταμάτησε

Σήμα για να σταματήσει σε τροχονομικό έλεγχο έκαναν ένστολοι άνδρες του Τμήματος Τροχαίας Ρόδου προχθές στις 3 το μεσημέρι σε 41χρονη οδηγό μοτοσικλέτας, όμως αντί αυτού η οδηγός ανέπτυξε ταχύτητα και συνέχισε κανονικά τη πορεία της. Οι αστυνομικοί την καταδίωξαν καταφέρνοντας να τη σταματήσουν λίγα λεπτά αργότερα, ενώ σε έλεγχο που διενήργησαν διαπίστωσαν ότι η ίδια δεν κατείχε ούτε δίπλωμα αλλά ούτε και ασφάλεια για το όχημά της.

Σε βάρος της 41χρονης κινήθηκαν οι προβλεπόμενες από το νόμο διαδικασίες.

Είχαν πλούσια δράση

Συνελήφθησαν τσαντάκηδες

Πρόκειται για 20χρονο μαθητή από την Ιαλυσό και ένα 19χρονο φίλο του

Στα χέρια της αστυνομίας βρίσκεται από προχθές το βράδυ 20χρονος μαθητής από την Ιαλυσό, ο οποίος μαζί με 19χρονο – γνωστό στις αστυνομικές αρχές για παρόμοιες δράσεις- είχαν επιδοθεί σε αρπαγές τσαντών από ανυποψίαστες γυναίκες! Τουλάχιστον 9 τα «θύματα» που ήταν κυρίως γυναίκες.

«Πονοκέφαλο» είχε προκαλέσει στις αρμόδιες αστυνομικές αρχές της περιοχής μας το τελευταίο διάστημα, η δράση «τσαντάκηδων» κυρίως στη πόλη της Ρόδου. Οι άνδρες της Υποδιεύθυνσης Ασφαλείας Ρόδου, αξιοποιώντας κατάλληλα όλα τα στοιχεία και τις πληροφορίες που είχαν συλλέξει από τα «θύματα» κατάφεραν να εντοπίσουν τους δράστες.

Πιο συγκεκριμένα, προχθές το βράδυ προσήχθη ως ύποπτος 20χρονος μαθητής κάτοικος Ιαλυσού, ο οποίος και ομολόγησε 9 περιπτώσεις αρπαγής τσαντών το χρονικό διάστημα από 20 Οκτωβρίου έως τις 13 Νοεμβρίου.

Σε όλες τις περιπτώσεις ο 20χρονος είχε ως συνεργό του 19χρονο Ροδίτη, γνωστό στις διωκτικές αρχές της περιοχής μας, καθώς έχει συλληφθεί και στο παρελθόν για παρόμοια αδικήματα και αναζητείται, ενώ για τη δράση τους αυτή χρησιμοποιούσαν μοτοποδήλατο που ανήκει σε 16χρονο.

Όπως ο 20χρονος δήλωσε στους αστυνομικούς, η πρώτη φορά που «χτύπησαν» ήταν στις 31 Οκτωβρίου στις 5.30 το απόγευμα, όπου ό ίδιος οδηγώντας το μοτοποδήλατο του 16χρονου και με συνεπιβάτη τον 19χρονο εντόπισαν στη πλατεία του Αγίου Φραγκίσκου 47χρονη την στιγμή που έμπαινε στο αυτοκίνητό της. Τότε και σε χρόνο μηδέν, ο 19χρονος άνοιξε τη πόρτα του οχήματος, άρπαξε τη τσάντα της και τράπηκαν σε φυγή παίρνοντας μαζί τους και το ποσό των 70 ευρώ που αυτή περιείχε.

• Στις 3 Νοεμβρίου στις 8.15 το βράδυ, στην οδό Δημ. Αναστασιάδη ο 19χρονος άρπαξε τη τσάντα 44χρονης πεζής και στη συνέχεια επιβιβάστηκε στο μοτοποδήλατο με οδηγό τον 20χρονο, ο οποίος τον περίμενε λίγο μακρύτερα και έφυγαν. Η τσάντα περιείχε 600 ευρώ και ένα κινητό τηλέφωνο.

• Μερικές ημέρες αργότερα και συγκεκριμένα στις 7 Νοεμβρίου στις 4.30 το απόγευμα με τον ίδιο τρόπο στην οδό Ερμού άρπαξαν τη τσάντα 46χρονης, η οποία περιείχε 80 ευρώ και ένα κινητό τηλέφωνο, ενώ το επόμενο «χτύπημα» έγινε στις 9 του ίδιου μήνα



στις 9 το βράδυ στην οδό Μητροπόλεως με «θύμα» 46χρονη Ουκρανή, η τσάντα της οποίας περιείχε 500 ευρώ.

• Στις 10 Νοεμβρίου στις 11 το βράδυ οι δύο δράστες μετέβησαν στη Παλιά Πόλη όπου αφού εντόπισαν 58χρονη από τη Βουλγαρία, ο 19χρονος κατέβηκε από το μοτοποδήλατο και της πήρε τη τσάντα και μαζί τα 200 ευρώ, ένα κινητό τηλέφωνο και ένα τηλέφωνο που υπήρχαν μέσα. Την ίδια ημέρα άρπαξαν και τη τσάντα 42χρονης που περιείχε διάφορα προσωπικά της έγγραφα, την ώρα που η ανυποψίαστη γυναίκα βάδιζε στην οδό Θεμ. Σοφούλη.

• Επίσης στις 13 του ίδιου μήνα στις 11.30 το βράδυ επί της οδού Δημοκρατίας, κατάφεραν να αφαιρέσουν τη τσάντα 19χρονης, η οποία περιείχε ένα κινητό τηλέφωνο και το χρηματικό ποσό των 40 ευρώ.

Αξίζει να σημειωθεί ότι ο 20χρονος ομολόγησε στους αστυνομικούς και άλλες δύο περιπτώσεις αρπαγής τσαντών που πραγματοποίησαν το χρονικό διάστημα από τις 8 έως τις 10 Νοεμβρίου.

Το μεγαλύτερο μέρος των αντικειμένων και των χρημάτων που περιείχαν οι τσάντες το κρατούσε ο 19χρονος, ενώ στο 16χρονο ιδιοκτήτη του μοτοποδηλάτου με το οποίο διέπρατταν τις αρπαγές, του έδωσαν 29 ευρώ. Το ίδιο ποσό έδωσαν και σε έναν 17χρονο μαθητή κάτοικο Ρόδου.

Στη κατοχή του 20χρονου βρέθηκε και κατασχέθηκε ένα κινητό τηλέφωνο το οποίο και αποδόθηκε στην κάτοχό του.

Στον εισαγγελέα

Ο 20χρονος συλληφθείς στα πλαίσια μάλιστα του αυτοφώρου, προσάχθηκε χθες αργά το απόγευμα ενώπιον του αντεισαγγελέα Πλημμελειοδικών Ρόδου κ. Κωνσταντίνου Μπούτσικου, ο οποίος και του απήγγειλε κατηγορία σε βαθμό κακουργήματος παραπέμποντάς τον στον αρμόδιο ανακριτή για να απολογηθεί.

Στο μεταξύ, μέχρι αργά χθες βράδυ αναζητούντο από την Υποδιεύθυνση Ασφαλείας Ρόδου, ο 19χρονος ο οποίος και διέπραττε τις αρπαγές των τσαντών.

Σε κάθε περίπτωση πάντως η υπόθεση έχει πάρει το δρόμο της δικαιοσύνης ενώ ενδέχεται να εκδοθεί ένταλμα σύλληψης σε βάρος του.

DODEKANISOS
ΔΩΔΕΚΑΝΗΣΟΣ ΝΑΥΤΙΛΙΑΚΗ Ν.Ε.

ΔΩΔΕΚΑΝΗΣΟΣ ΝΑΥΤΙΛΙΑΚΗ Ν.Ε.
ΑΥΣΤΡΑΛΙΑΣ 3, Τ.Κ. 85100, Τ.Θ. 4072-ΡΟΔΟΣ
ΤΗΛ. 22410 70590, ΦΑΞ 2241070591
WEB. www.12ne.gr E-MAIL info@12ne.gr

ΔΡΟΜΟΛΟΓΙΑ ΤΟΥ ΤΑΧΥΠΛΟΟΥ ΚΑΤΑΜΑΡΑΝ
"ΕΞΠΡΕΣ" Από 9/11/2005 έως 04/12/2005

ΔΕΥΤΕΡΑ		
ΛΙΜΑΝΙ	ΑΦΙΞΗ	ΑΝΑΧ/ΣΗ
ΡΟΔΟΣ		**14.30**
ΣΥΜΗ	15.20	15.30
ΚΩΣ	17.00	17.10
ΚΑΛΥΜΝΟΣ	17.45	17.50
ΛΕΡΟΣ	**18.50**	**Δ/ΣΗ**

ΤΡΙΤΗ		
ΛΙΜΑΝΙ	ΑΦΙΞΗ	ΑΝΑΧ/ΣΗ
ΛΕΡΟΣ		**06.50**
ΚΑΛΥΜΝΟΣ	07.40	07.50
ΚΩΣ	08.30	08.40
ΣΥΜΗ	10.10	10.20
ΡΟΔΟΣ	**11.10**	**Δ/ΣΗ**

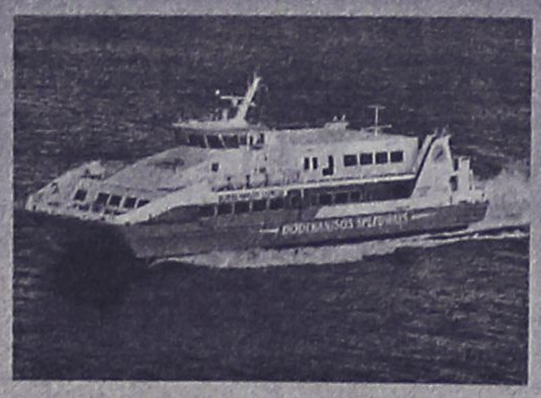

ΤΕΤΑΡΤΗ		
ΛΙΜΑΝΙ	ΑΦΙΞΗ	ΑΝΑΧ/ΣΗ
ΡΟΔΟΣ		**08.30**
ΣΥΜΗ	09.20	09.30
ΚΩΣ	11.00	11.10
ΚΑΛΥΜΝΟΣ	11.50	12.00
ΛΕΡΟΣ	12.50	13.30
ΚΑΛΥΜΝΟΣ	14.20	14.30
ΚΩΣ	15.10	15.20
ΣΥΜΗ	16.45	16.50
ΡΟΔΟΣ	**17.40**	**Δ/ΣΗ**

ΠΕΜΠΤΗ		
ΛΙΜΑΝΙ	ΑΦΙΞΗ	ΑΝΑΧ/ΣΗ
ΡΟΔΟΣ		**08.30**
ΚΑΣΤ/ΡΙΖΟ	11.00	11.30
ΡΟΔΟΣ	14.00	14.30
ΣΥΜΗ	15.20	15.30
ΚΩΣ	17.00	17.10
ΚΑΛΥΜΝΟΣ	**17.50**	**Δ/ΣΗ**

ΠΑΡΑΣΚΕΥΗ		
ΛΙΜΑΝΙ	ΑΦΙΞΗ	ΑΝΑΧ/ΣΗ
ΚΑΛΥΜΝΟΣ		**07.30**
ΚΩΣ	08.10	08.20
ΣΥΜΗ	09.45	09.50
ΡΟΔΟΣ	10.40	14.30
ΣΥΜΗ	15.20	15.30
ΚΩΣ	17.00	17.10
ΚΑΛΥΜΝΟΣ	17.45	17.50
ΛΕΡΟΣ	**18.50**	**Δ/ΣΗ**

ΣΑΒΒΑΤΟ		
ΛΙΜΑΝΙ	ΑΦΙΞΗ	ΑΝΑΧ/ΣΗ
ΛΕΡΟΣ		**06.50**
ΚΑΛΥΜΝΟΣ	07.40	07.50
ΚΩΣ	08.30	08.40
ΣΥΜΗ	10.10	10.20
ΡΟΔΟΣ	11.10	15.30
ΣΥΜΗ	16.20	16.30
ΚΩΣ	18.00	18.10
ΚΑΛΥΜΝΟΣ	18.50	19.00
ΛΕΡΟΣ	**19.50**	**Δ/ΣΗ**

ΚΥΡΙΑΚΗ		
ΛΙΜΑΝΙ	ΑΦΙΞΗ	ΑΝΑΧ/ΣΗ
ΛΕΡΟΣ		**13.30**
ΚΑΛΥΜΝΟΣ	14.20	14.30
ΚΩΣ	15.10	15.20
ΣΥΜΗ	16.40	16.50
ΡΟΔΟΣ	**17.50**	**Δ/ΣΗ**

AE592

Επισημάνσεις αναγνώστη

Γέμισαν μνημόρια οι δρόμοι της Ρόδου

Σεβαστοί λόγοι εκείνων που τα τοποθετούν αλλά το κακό παράγινε

Με "παραρτήματα του νεκροταφείου" θα γεμίσει η πόλη, αν δεν μπει φρένο στα μνημόρια που υπάρχουν διάσπαρτα, διαμαρτύρεται αναγνώστης.

Όπως επισημαίνει με επιστολή του στη "ρ" τα "λιιποπούτεια αυτά μνήματα" "φυτρώνουν" παντού και συνέχεια στους δρόμους της πόλης και της υπαίθρου και σε αρκετές περιπτώσεις δεν έχουν άδεια της αρμόδιας υπηρεσίας.

Μάλιστα, όπως τονίζει, επειδή στις μέρες μας, δυστυχώς, γίνονται δεκάδες τροχαία δυστυχήματα κάθε χρόνο, η πόλη κινδυνεύει να γεμίσει μνημόρια.

Από την άλλη, βέβαια, είναι σεβαστοί οι λόγοι εκείνων που τα τοποθετούν και όπως αναφέρεται στην επιστολή, θα μπορούσε αυτό να γίνει με διάρκεια ενός χρόνου και στη συνέχεια να αφαιρούνται μετά από σχετικό έλεγχο της υπηρεσίας που θα το αναλάβει.

Αδύνατη η μνήμη των παραγόντων του ΠΑΣΟΚ

Ζητούν τώρα... ρέστα για τις ελλείψεις στο νοσοκομείο

Επίσκεψη στο ίδρυμα από αντιπροσωπεία της Περιφερειακής Επιτροπής και ενημέρωση από την διοίκηση

Τις ελλείψεις που υπάρχουν στο νοσοκομείο της Ρόδου τις οποίες «κληρονόμησε» από το ΠΑΣΟΚ η σημερινή κυβέρνηση, κατέγραψαν τα στελέχη του ΠΑΣΟΚ στο πλαίσιο πανελλήνιας παρέμβασης του κόμματος στους χώρους της υγείας.

Στην ανακοίνωση που εξέδωσε επί του θέματος η περιφερειακή επιτροπή του ΠΑΣΟΚ, αναγνωρίζει ότι οι τοπικοί παράγοντες καταβάλλουν προσπάθειες για την αντιμετώπιση της κατάστασης, αλλά επιρρίπτει τις ευθύνες στην κυβέρνηση.

Ειδικότερα, στην ανακοίνωση αναφέρονται τα εξής:

«Το ΠΑΣΟΚ, πραγματοποίησε στο διήμερο 14/15/11/2005, την πρώτη του πανελλήνια παρέμβαση στους χώρους της υγείας και της κοινωνικής φροντίδας.

Σκοπός της οργανωμένης αυτής προσπάθειας είναι:

1. Η κριτική αξιολόγηση της πολιτικής της κυβέρνησης στον ευαίσθητο χώρο της Υγείας τους 20 μήνες που κυβερνά η ΝΔ.

2. Η υπεράσπιση των κοινωνικών κατακτήσεων και ειδικότερα του ΕΣΥ και

3. Η αποτύπωση της υπάρχουσας κατάστασης προκειμένου το ΠΑΣΟΚ να επαναξιολογήσει την πολιτικήτου, προχωρώντας στη διαμόρφωση των προτάσεών του, που θα απαντούν στις όποιες αδυναμίες και υστερήσεις του παρελθόντος και θα είναι προσαρμοσμένες στις σύγχρονες ανάγκες της ελληνικής κοινωνίας και τις νέες προκλήσεις στο χώρο της υγείας.

Η παρέμβαση αυτή είναι ενταγμένη στη συνολική προσπάθεια του ΠΑΣΟΚ για να επεξεργαστεί και να διαμορφώσει τις θέσεις του σε όλους τους τομείς, μέσα από ουσιαστικές διαδικασίες διαλόγου, διαβούλευσης και συμμετοχής.

Μέσα στα πλαίσια αυτά, κλιμάκια στελεχών της Περιφερειακής Επιτροπής και των Νομαρχιακών Επιτροπών του ΠΑΣΟΚ στο Νότιο Αιγαίο, επισκέφθηκαν διάφορες μονάδες υγείας και κοινωνικής φροντίδας. Τα στοιχεία που έχουν συλλεγεί από αυτό το διάλογο, θα αποτελέσουν αντικείμενο μελέτης και επεξεργασίας, ώστε οι διαπιστώσεις και οι προτάσεις μας να είναι υπεύθυνες, συγκροτημένες και να αποβλέπουν στην ουσία που θα βοηθά τους πολίτες και όχι στη δημιουργία επιφανειακών εντυπώσεων, όπως η «πολιτική της κατσαρίδας» που ακολούθησε η ΝΔ σαν αντιπολίτευση.



Η ΕΠΙΣΚΕΨΗ ΣΤΟ ΓΕΝΙΚΟ ΝΟΣΟΚΟΜΕΙΟ ΡΟΔΟΥ

Την Τρίτη, 15-11-2005 και ώρα 11.00, αφού προηγήθηκε προσυνεννόηση με τη διοίκηση του νοσοκομείου, επισκέφθηκε το γενικό νοσοκομείο Ρόδου «Ανδρέας Παπανδρέου», ο γραμματέας της περιφερειακής επιτροπής ΠΑΣΟΚ Νοτίου Αιγαίου, Βασίλης Παπανικόλας και είχε συνάντηση κατά σειράν, με τη διοίκηση και τους συλλόγους εργαζομένων και ιατρών του νοσοκομείου.

Τον γραμματέα της ΠΕ, Βασίλη Παπανικόλα, ενημέρωσαν ο πρόεδρος του ΠΕΣΥΠ κ. Μ. Νούσιας, ο διοικητής του νοσοκομείου κ. Ι. Κεφαλάς και ο αντιπρόεδρος του νοσοκομείου κ. Γ. Τάχερ, παρουσία και του νομίατρου κ. Παντ. Διακογεωργίου.

Η όλη συζήτηση έγινε σε υψηλό επίπεδο και σαφώς δεν είχε ελεγκτικό αλλά καθαρά ενημερωτικό χαρακτήρα.

Στη συνέχεια ο γραμματέας της ΠΕ συναντήθηκε και συζήτησε με τους προέδρους των σωματείων, κ. Καλαμάτα και κ. Καραταπάνη, παρουσία μελών των δ.σ. των σωματείων.

Μολονότι τα στοιχεία του όλου διαλόγου θα αναλυθούν και θα αξιολογηθούν λεπτομερειακά, μερικές πρώτες διαπιστώσεις, τελείως ενδεικτικές, θα μπορούσαν να είναι οι εξής:

1.Οι υπάρχουσες αναμφισβήτητα καλές προθέσεις και φιλότιμες προσπάθειες των επικεφαλής της υγείας τοπικά, δεν μπορούν να υπερκαλύψουν τις πολιτικές της κυβέρνησης να διαθέτει κάθε χρόνο μειωμένα κονδύλια ή να δίνει πολιτική προτεραιότητα στην πρόσληψη αγροφυλάκων, αντί νοσηλευτικού προσωπικού.

2. Οι ελλείψεις στις οργανικές θέσεις νοσηλευτικού προσωπικού, και αν ακόμα καλυφθούν όλες (55 θέσεις), το πρόβλημα λύνεται μόνο «στα χαρτιά», αφού ισχύει ακόμα ο οργανισμός του 1986, με αντιστοίχηση του προσωπικού σε 260 κλίνες, όταν σήμερα είναι ανεπτυγμένες 335 κλίνες.

3. Μολονότι είναι θετική η λειτουργία της νευροχειρουργικής κλινικής, το γεγονός ότι οι δύο από τους τρεις γιατροί είναι επικουρικοί, όπως είναι και άλλοι συνολικά 12 γιατροί του νοσοκομείου, γεννά ανασφάλεια για τη μελλοντική λειτουργία τόσο αυτής της κλινικής, όσο και των άλλων τμημάτων που η κάλυψή τους είναι περιστασιακή από επικουρικούς και όχι μόνιμους γιατρούς.

4. Στα χειρουργεία, από τις 8 αίθουσες, λειτουργούν μόνο οι 2 σήμερα, λόγω έλλειψης νοσηλευτικού προσωπικού.

Αυτά, τελείως ενδεικτικά, και σαν πρώτη ματιά, σε ένα θέμα με μεγάλη κοινωνική σημασία και δυστυχώς όχι σε προτεραιότητα από τη σημερινή κυβέρνηση, για το οποίο θα επανέλθουμε αναλυτικά.

Ρόδος, 15-11-2005
Για την Περιφερειακή Επιτροπή Νοτίου Αιγαίου
Βασίλης Παπανικόλας
γραμματέας ΠΕ Νοτίου Αιγαίου»

WARLYN
ΠΟΡΤΕΣ
ΕΣΩΤΕΡΙΚΕΣ, ΕΞΩΤΕΡΙΚΕΣ
- ΤΙΣ ΕΧΟΥΜΕ ΟΛΕΣ
ΣΤΑΜΑΤΗΣΤΕ
ΓΙΑ ΤΗΝ ΚΑΛΥΤΕΡΗ ΕΠΙΛΟΓΗ
ΚΟΙΤΑΞΤΕ
ΓΙΑ ΤΗΝ ΚΑΛΥΤΕΡΗ ΠΟΙΟΤΗΤΑ
ΑΓΟΡΑΣΤΕ
ΣΤΗΝ ΚΑΛΥΤΕΡΗ ΤΙΜΗ
WARLYN DOORS
BSI
MADE IN ENGLAND
Στ. Καζούλη 23 & Πελοποννήσου 2
Τηλ: 22410 22684 / 22831 • Fax: 22410 22684
e-mail: lints5@otenet.gr
AT 3799

Η ΤΑΒΕΡΝΑ «ΤΑ ΒΛΑΧΙΚΑ»
ενημερώνει την εκλεκτή πελατεία της ότι
σε ένα ζεστό και ανακαινισμένο περιβάλλον
ξεκινάει το χειμερινό της πρόγραμμα.
ΕΝΑΡΞΗ 18 ΝΟΕΜΒΡΙΟΥ
ΕΔΩ ΘΑ ΑΠΟΛΑΥΣΕΤΕ
• Αρνάκι και γουρουνόπουλο σούβλας
• Κοκορέτσι και κοντοσούβλι
ΟΛΑ ΤΑ ΨΗΤΑ ΤΗΣ ΩΡΑΣ
ΚΑΙ ΤΑ ΕΚΛΕΚΤΑ ΜΕΖΕΔΑΚΙΑ ΜΑΣ
Κάθε ΠΕΜΠΤΗ-ΠΑΡΑΣΚΕΥΗ-ΣΑΒΒΑΤΟ
και ΚΥΡΙΑΚΗΣ ΜΕΣΗΜΕΡΙ
ΖΩΝΤΑΝΗ ΜΟΥΣΙΚΗ
με τον ΓΙΩΡΓΟ ΚΑΣΙΩΤΗ και τη ΝΑΝΣΥ
Η αίθουσα διατίθεται για όλες τις κοινωνικές σας εκδηλώσεις
Ανοιχτά όλη τη μέρα
Θα μας βρείτε
Ηρακλειδών στα 20 Μαγαζιά στα Κρητικά
Τηλ. ρεζερβέ 6938586932
AT4111

Ταβέρνα -Μεζεδοπωλείο
"Κουτούκι"
στην παραλία Ιαλυσού
Απολαύστε εκλεκτούς παραδοσιακούς μεζέδες και ψητά στα κάρβουνα σ' έναν ιδιαίτερα φιλικό και ζεστό χώρο.
ΑΝΟΙΚΤΑ ΚΑΘΗΜΕΡΙΝΑ
από 12 το μεσημέρι μέχρι αργά το βράδυ.
Κάθε ΠΑΡΑΣΚΕΥΗ - ΣΑΒΒΑΤΟ
ΖΩΝΤΑΝΗ ΜΟΥΣΙΚΗ
με τραγούδια της παρέας
AT4097(Γ)
Θα μας βρείτε στην οδό Φερενίκης (παραλία Ιαλυσού),
200 μέτρα μετά το CAVO TANGO
μεταξύ SUN BEACH και FORUM BEACH
Τηλ. 2241096184

ΣΤΟΥ ΦΙΛΙΠΠΟΥ
ΚΑΦΕ ΜΠΑΡ-ΜΕΖΕΔΟΠΩΛΕΙΟ
ΠΑΡΑΔΟΣΙΑΚΟΙ ΜΕΖΕΔΕΣ
ΚΡΑΣΙ-ΟΥΖΟ-ΠΟΤΟ-ΚΑΦΕ
καθημερινά
από τις 12 το μεσημέρι...
έως αργά το βράδυ...
ΠΑΡΑΣΚΕΥΗ & ΣΑΒΒΑΤΟ από τις 21.00 έως τις 24.00
στην παρέα μας ο ΜΙΧΑΛΗΣ ΠΟΛΙΑΣ με το μπουζούκι του
Γ. Σεφέρη 78-80 Ρόδος • Εμπ. Κέντρο ΜΗΔΙΑ
Τηλ. κρατήσεων2241064708- Κιν.: 6947446747
AT4112

Προς τη Διοίκηση του Καζίνο της Ρόδου

Παρέμβαση της Διεύθυνσης των Καζίνο

Δεν αποδέχεται τις αποφάσεις που έχουν ληφθεί και προειδοποιεί ότι σε οποιαδήποτε παράνομη ενέργεια θα φθάσει μέχρι και την ανάκληση της άδειας!

Σοβαρότατη εξέλιξη σημειώνεται στο θέμα του καζίνο της Ρόδου η διοίκηση του οποίου σκοπεύει να προβεί στη μείωση κατά 50% του χώρου διενέργειας των παιχνιδιών και λειτουργίας της όλης επιχειρησης μόνο Σαββατοκύριακα και αργίες.

Στην υπόθεση παρενέβει η Διεύθυνση Εποπτείας Καζίνο, του υπουργείου Τουρισμού, όπως αποκαλύπτεται με έγγραφο που είδε το φως της δημοσιότητας. Πρόκειται για επιστολή της Διεύθυνσης προς τη διοίκηση του καζίνο, με την οποία ουσιαστικά προειδοποιεί πως οποιαδήποτε αλλαγή θα επιφέρει κυρώσεις, που φθάνουν μέχρι και την ανάκληση της άδειας λειτουργίας του καζίνο.

Στην επιστολή της Διεύθυνσης, σημειώνεται ότι οι αποφάσεις του Δ.Σ. της εταιρίας περιήλθαν εν γνώση της από την καταγγελία της σύμβασης εργασίας, προσθέτοντας ότι οι όποιες αποφάσεις της «έλαβαν χώρα χωρίς ενημέρωση και έγκριση των αρμοδίων οργάνων του Υπουργείου».

Επίσης, η Διεύθυνση «εφιστά την προσοχή» της εταιρίας σε μια σειρά θέματα:

• Για τις αλλαγές που θέλει να κάνει, να απευθυνθεί στον υπουργό Τουρισμού, που αποφασίζει μετά από εισήγηση της Διεύθυνσης

• Βάσει των στοιχείων που έχει, το καζίνο απασχολεί 236 άτομα αντί 336 που ορίζει η άδεια λειτουργίας, γεγονός που θα συνεκτιμηθεί από τη Διεύθυνση όταν γνωμοδοτήσει

• Σύμφωνα με την άδεια που δόθηκε στο καζίνο, θα πρέπει να λειτουργεί επί 24ωρου βάσεως.

• Όλοι οι όροι της άδειας λειτουργίας κρίνονται ουσιώδεις και η παράβασή τους επιφέρει πρόστιμα και ανάκληση της άδειας.

• Οποιαδήποτε αλλαγή στη λειτουργία ή στο προσωπικό αποτελεί τροποποίηση των όρων της άδειας, για την οποία δεν έχει καταθέσει η εταιρία σχετικό αίτημα.

• Τέλος, καλεί την εταιρία να εφαρμόσει τους όρους λειτουργίας «προ οιασδήποτε άλλης ενέργειάς σας».

Αναλυτικά, το έγγραφη επιστολή της Διεύθυνσης Εποπτείας Καζίνο, προς την εταιρία του καζίνο, υπό τον τίτλο «Τήρηση των διατάξεων της κείμενης νομοθεσίας και του κανονισμού λειτουργίας και εποπτείας των καζίνο», αναφέρει τα εξής:

"Με το υπ' αριθμ. 11344/21-9-2005 έγγραφό μας ζητήσαμε να μας γνωστοποιήσετε αν εργάζονται στην επιχείρησή σας και άλλα άτομα που δεν εμφανίζονται στην κατάσταση προσωπικού που μας αποστέλλετε κάθε μήνα. Παρακαλούμε για την επίσπευση της απαντήσεώς σας.

Περιήλθε εις γνώση μας το από 18-10-2005 έγγραφό σας (καταγγελία της συλλογικής συμβάσεως εργασίας-πρόσκληση για

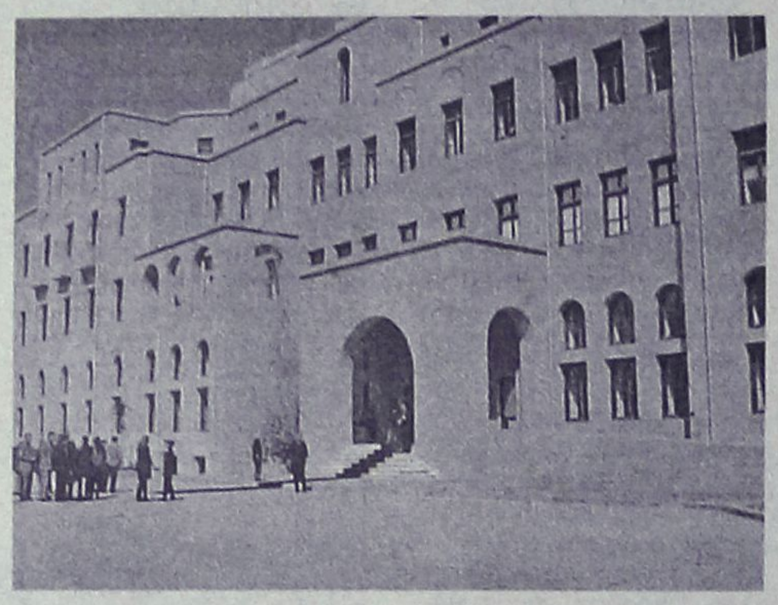

έναρξη διαπραγματεύσεων), το οποίο απευθύνεται προς την Πρωτοβάθμια Συνδικαλιστική Οργάνωση «Σύλλογος Εργαζομένων Καζίνο Ρόδου».

Από το έγγραφο αυτό προκύπτει, μεταξύ των άλλων, ότι η διοίκηση της εταιρίας σας υλοποιώντας σχετική απόφαση του δ.σ. αυτής, την οποία δεν μας γνωστοποιήσατε αρμοδίως, με την επίκληση σοβαρών οικονομικών προβλημάτων, αποφάσισε:

α) Να περιορίσει τους χώρους διενέργειας των παιγνίων και της εν γένει δραστηριότητας της κατά το ήμισυ. Προς τούτο έχετε ήδη ζητήσει και τις σχετικές άδειες από τις αρμόδιες αρχές.

β) Από 1-1-2005 να λειτουργεί το συγκρότημα Καζίνο-Ξενοδοχείο εποχιακά, ήτοι σαββατοκύριακα, εορτές και καλοκαίρι, στην προσπάθειά σας να μειώσετε τα έξοδα, που, όπως ισχυρίζεσθε, το μεγαλύτερο μέρος αυτών (εξόδων) αφορούν στις αμοιβές προσωπικού. Μάλιστα δε σκέπτεσθε να μετατρέψετε ικανό αριθμό συμβάσεων, από πλήρους απασχόλησης (συμβάσεις εργασίας αορίστου χρόνου), σε μερικής απασχόλησης (part time-εποχιακή απασχόληση).

Μετά τις προαναφερθείσες ενέργειές σας που έλαβαν χώρα χωρίς ενημέρωση και έγκριση των αρμοδίων οργάνων του υπουργείου, εφιστούμε την προσοχή σας στ' ακόλουθα:

α) Αρμόδια όργανα στα οποία έπρεπε να απευθυνθείτε προκειμένου να σας παραχωρηθεί η άδεια για να περιορίσετε τους χώρους διενέργειας των παιγνίων και την εν γένει δραστηριότητα της επιχειρήσεώς σας κατά το ήμισυ, είναι ο υπουργός Τουριστικής Ανάπτυξης, ο οποίος αποφασίζει μετά από σύμφωνη γνώμη της Επιτροπής Εποπτείας της λειτουργίας των Καζίνο, κατόπιν σχετικής εισηγήσεως προς αυτήν από τη Διεύθυνση Εποπτείας Καζίνο.

Επισημαίνουμε ότι προσφάτως υποβάλατε στην υπηρεσία μας το υπ' αριθμ. 4151/8-10-05 έγγραφό σας με το οποίο ζητείτε να σας εγκριθεί η γενική αναδιάταξη των επιτραπέζιων παιχνιδιών, δηλώνοντας υπεύθυνα επί του ιδίου εγγράφου ότι μετά την αιτούμενη αναδιάταξη, ο υφιστάμενος συνολικός χώρος των παιχνιδιών του Καζίνο θα παραμείνει αμετάβλητος. Τούτο όμως έρχεται σε αντίθεση με όσα αναφέρονται στο ανωτέρω σχετικό έγγραφό σας (καταγγελία-πρόσκληση).

β) Εις το άρθρο 3.2.3. της υπ' αριθμ. Τ/633/29-5-96 Υπουργικής Αποφάσεως (άδεια για την ίδρυση, λειτουργία και εκμετάλλευση καζίνο στη νήσο Ρόδο), ορίζεται ότι: «Ο κάτοχος της αδείας οφείλει να μεριμνήσει για τη δημιουργία (...) 336 περίπου θέσεων εργασίας για τη λειτουργία του καζίνο και των συνοδευτικών εγκαταστάσεων». Ήδη σήμερα, βάσει των αποσταλέντων σ' εμάς στοιχείων, απασχολείτε στην επιχείρησή σας 230 άτομα, ήτοι προσωπικό μειωμένο κατά 136 άτομα, (στοιχείο το οποίο εξετάζεται και θα συνεκτιμηθεί από την υπηρεσία μας σε σχέση με το νεότερο αναμενόμενο έγγραφό σας).

γ) Από το γράμμα και το πνεύμα των διατάξεων της κείμενης νομοθεσίας και του κανονισμού που διέπει τη λειτουργία των επιχειρήσεων καζίνο, αλλά και των όρων της αποφάσεως με την οποία σας παραχωρήθηκε η άδεια λειτουργίας του καζίνο, συνάγεται ότι το καζίνο και οι συμπληρωματικές αυτού εγκαταστάσεις θα πρέπει να λειτουργούν επί καθημερινής βάσεως.

δ) Όλοι οι όροι και οι προϋποθέσεις της υπ' αριθμ. Τ/633/29-5-96 Υπουργικής Αποφάσεως (άδεια καζίνο) είναι ουσιώδεις, η δε παράβαση τούτων συνεπάγεται την επιβολή των προβλεπομένων απ' αυτή κυρώσεων (πρόστιμα-ανάκληση αδείας).

ε) Τόσο ο περιορισμός του προσωπικού όσο και ο περιορισμός (μείωση) των χώρων διεξαγωγής των παιγνίων, αποτελούν τροποποίηση της υφισταμένης αδείας λειτουργίας του καζίνο και απαιτείται προς τούτο υποβολή σχετικής αίτησης εκ μέρους της ενδιαφερομένης επιχείρησης προς την αρμόδια επιτροπή εποπτείας της λειτουργίας των Καζίνο. Όμως αίτηση με τέτοιο περιεχόμενο ουδέποτε υποβλήθηκε.

Κατόπιν όλων των ανωτέρω και προ οιασδήποτε άλλης ενέργειάς σας καλείσθε να ενεργήσετε σύμφωνα με τα υπό των διατάξεων της κείμενης νομοθεσίας και της αδείας λειτουργίας του καζίνο προβλεπόμενα.

ΑΝΑΦΟΡΑ ΒΟΥΛΕΥΤΩΝ

Εν τω μεταξύ, στο θέμα που προέκυψε σχετικά με την αντιπαράθεση της διοίκησης του καζίνο και του συλλόγου των εργαζομένων, παρενέβησαν οι βουλευτές του Συνασπισμού Γιάννης Δραγασάκης και Ασημίνα Ξυροτύρη. Συγκεκριμένα, κατέθεσαν αναφορά στους υπουργούς Τουρισμού και Εργασίας.

Η αναφορά αποτελεί ουσιαστικά την καταγγελία της ομοσπονδίας των εργαζομένων στα ιδιωτικά καζίνο, ότι η επιχείρηση της Ρόδου τα δύο τελευταία χρόνια παραβιάζει συστηματικά τους όρους της άδειας και απασχολεί λιγότερους εργαζόμενους από ότι προβλέπεται, ενώ ζητά και την άδεια για περιορισμό των δραστηριοτήτων της και των χώρων της.

Σύμφωνα με πληροφορίες, δεν αποκλείεται τις επόμενες ημέρες να κατατεθεί και Ερώτηση στη Βουλή από βουλευτές του κόμματος.

ΑΝΑΒΛΗΘΗΚΕ Η ΣΗΜΕΡΙΝΗ ΣΥΝΑΝΤΗΣΗ

Εν τω μεταξύ, για σήμερα είναι προγραμματισμένη η συνάντηση μεταξύ των εργαζομένων και της διοίκησης του καζίνο. Τη συνάντηση είχε ζητήσει ο σύλλογος εργαζομένων. Αρχικά, είχε τεθεί αίτημα να πραγματοποιηθεί στην Αθήνα, παρουσία εκπροσώπων του συλλόγου, της ομοσπονδίας τους και της ΓΣΕΕ. Το αίτημα είχε τότε απορριφθεί από την εταιρία, η οποία αντιπρότεινε να πραγματοποιηθεί στους χώρους του καζίνο.

Ο σύλλογος επανήλθε και με εξώδικό ζητά η συνάντηση να γίνει όντως στο καζίνο σήμερα, παρουσία αντιπροσωπείας του συλλόγου, της ομοσπονδίας «και πιθανότατα της ΓΣΕΕ και των νομικών μας συμβούλων».

Η εταιρία του καζίνο απάντησε χθες με δύο εξώδικά της, αναβάλλει τη συνάντηση εξαιτίας απουσίας του προέδρου Enrico Aidan, λόγω επαγγελματικών υποχρεώσεων, προσθέτοντας ότι η ημερομηνία θα καθοριστεί μετά την επιστροφή του, στις 23 Νοεμβρίου.

Παράλληλα, με άλλο εξώδικο, η εταιρία του καζίνο απορρίπτει τα αναφερόμενα σε επιστολή του συλλόγου, όπου κατηγορούσε τη διοίκηση για διασπαστική πολιτική στους εργαζόμενους, κατήγγειλε τον κ. Aidan ότι παρακρατά τμήμα των φιλοδωρημάτων πελατών προς εργαζόμενους κ.α.

Επίσης, δηλώνει ότι επιφυλάσσεται για «απειλές» και «εκβιασμούς» που αναφέρονται στο κείμενο.

Στο εξώδικο αυτό αναφέρονται τα εξής:

Αρνούμεθα καθ' ολοκληρίαν το περιεχόμενο και τις αιτιάσεις της από 11/11/2005 επιστολής σας ως μη ανταποκρινόμενες στην αλήθεια και στα πραγματικά περιστατικά ως έλαβαν χώρα.

Επίσης έγιναν πλήρως κατανοητές οι απειλές και οι εκβιάσεις που στην επιστολή σας αναφέρονται στρεφόμενες εναντίον της διοίκησης, συγκεκριμένα σε κάποιους και της και της εταιρίας ως σύνολο, για τις οποίες επιφυλασσόμεθα.

ΕΠΙΠΛΑ ΚΟΥΖΙΝΑΣ ΙΤΑΛΙΑΣ & ΙΣΠΑΝΙΑΣ
8 ΜΕΤΡΑ
ΑΠΟ 990* ΕΥΡΩ
(Ή ΑΠΟ 29 ΕΥΡΩ ΤΟ ΜΗΝΑ*)
ΒΟΛΑΣ ΚΟΥΖΙΝΕΣ
ΠΟΡΤΕΣ ΕΣΩΤΕΡΙΚΕΣ
ΑΠΟ 139 ΕΥΡΩ (ΜΕ ΤΟ ΦΠΑ)
*ΔΕΝ ΠΕΡΙΛΑΜΒΑΝΕΤΑΙ ΤΟΠΟΘΕΤΗΣΗ, ΠΑΓΚΟΣ ΚΑΙ ΝΕΡΟΧΥΤΗΣ
*Ο ΔΙΑΚΑΝΟΝΙΣΜΟΣ ΑΦΟΡΑ 48ΜΗΝΗ ΕΞΟΦΛΗΣΗ ΚΑΙ ΠΕΡΙΛΑΜΒΑΝΕΙ ΦΠΑ 13%
Λ. ΕΛΕΥΘΕΡΙΑΣ 43-45 ΚΡΕΜΑΣΤΗ ΡΟΔΟΣ - ΤΗΛ. 22410 91275
FAX: 22410 94370 -- e-mail: lazarosvolas@yahoo.gr
πλαισιο
AE0096

Από την Δ/νση Β' βάθμιας Εκπαίδευσης

Προσλήψεις εκπαιδευτικού προσωπικού στα σχολεία

Ποιες ειδικότητες προκηρύχθηκαν

Στον διορισμό νέου εκπαιδευτικού προσωπικού των κλάδων Ιατρών, Οδοντιάτρων, Φαρμακοποιών, Νοσηλευτικής, Οδοντοτεχνικής Βρεφονηπιοκόμων και Νοσηλευτικής Μαιευτικής, από τους εγγεγραμμένους στους πίνακες διοριστέων του ΑΣΕΠ σε ποσοστό 60% των κενών οργανικών θέσεων εκπαιδευτικών σε περιοχές διορισμού και σε δυσπρόσιτα σχολεία ανακοίνωσε ότι θα προχωρήσει η Διεύθυνση Δευτεροβάθμιας Εκπαίδευσης της περιοχής μας για την κάλυψη των κενών θέσεων.

Ύστερα από τα ανωτέρω **καλούνται** οι υποψήφιοι εκπαιδευτικοί των κλάδων **ΠΕ14.10, ΠΕ18.72, ΠΕ18.74, ΠΕ18.90 που είναι εγγεγραμμένοι στους πίνακες διοριστέων του ΑΣΕΠ έτους 2005** να υποβάλουν Αίτηση – Δήλωση για μόνιμο διορισμό, σε **μία** μόνο Διεύθυνση ή Γραφείο Δευτεροβάθμιας Εκπαίδευσης (οποιαδήποτε) αυτοπροσώπως ή με νόμιμα εξουσιοδοτημένο πρόσωπο από **16/11/2005 μέχρι και 19/11 /2005.**

Οι καλούμενοι υποψήφιοι υποβάλλουν Αίτηση-Δήλωση σε έντυπο δεκτικό μηχανογραφικής επεξεργασίας, που χορηγείται από τις Διευθύνσεις και τα Γραφεία Δευτεροβάθμιας Εκπαίδευσης. Η Αίτηση-Δήλωση αποτελεί και Υπεύθυνη Δήλωση του άρθρου 8 του Ν. 1599/1986.

Δικαίωμα υποβολής Αίτησης – Δήλωσης έχουν όσοι είναι εγγεγραμμένοι στους πίνακες διοριστέων του ΑΣΕΠ έτους 2005, που διαθέτουν τα τυπικά προσόντα διορισμού, όπως αυτά αναγράφονται στο ΚΕΦ.Α΄ της αριθμ. 1π/2005 (ΦΕΚ 6 /τ.προκ.ΑΣΕΠ/ 8-2-2005) Προκήρυξης του ΑΣΕΠ, ως εξής:

ΠΕ14.10 Ιατρών, Οδοντιάτρων, Φαρμακοποιών και Νοσηλευτικής: όλοι οι εγγεγραμμένοι στον πίνακα διοριστέων ΑΣΕΠ 2005

ΠΕ18.72 Οδοντοτεχνικής: όλοι οι εγγεγραμμένοι στον πίνακα διοριστέων ΑΣΕΠ 2005

ΠΕ18.74 Βρεφονηπιοκόμων: όλοι οι εγγεγραμμένοι στον πίνακα διοριστέων ΑΣΕΠ 2005

ΠΕ18.90 Νοσηλευτικής και Μαιευτικής: όλοι οι εγγεγραμμένοι στον πίνακα διοριστέων ΑΣΕΠ 2005

Η παρούσα εγκύκλιος με τις περιοχές διορισμού και τα δυσπρόσιτα σχολεία έχουν ανακοινωθεί στην ιστοσελίδα του Υπουργείου www.ypepth.gr, καθώς επίσης και στις Διευθύνσεις και τα Γραφεία Δ. Ε.

Από την Διεύθυνση Μεσαιωνικής Πόλης

Έργα για τη συντήρηση μνημείων της πόλης μας

Κατατέθηκε το τεχνικό πρόγραμμα του 2006 το ύψος του οποίου ανέρχεται στα 1.959.374 ευρώ

Σε 1.959.374 ευρώ ανέρχεται το τεχνικό πρόγραμμα της Διεύθυνσης Προστασίας της Μεσαιωνικής Πόλης, για το 2006, το οποίο θα τεθεί προς έγκριση στην συνεδρίαση του δημοτικού συμβουλίου την ερχόμενη Παρασκευή..

Από το σύνολο του ποσού, το 1.006.600 ευρώ προέρχεται από ίδιους πόρους ενώ το ποσό των 952.774 ευρώ από χρηματοδοτήσεις.

Τα έργα που προβλέπεται να ξεκινήσουν το 2006 και αντίστοιχα οι πιστώσεις που θα διατεθούν γι' αυτά είναι:

- Αποκατάσταση του ΕΛΛΗ 215.000 ευρώ.
- Επισκευή λιθοδομών ιερού ναού Ταξιάρχη 100.000 ευρώ.
- Α' φάση εργασιών στο τέμενος Ρετζέπ Πασά 35.000 ευρώ
- Αποκατάσταση διατηρητέου κτιρίου στην οδό Πίνδου «Σπίτι της Κύπρου» 238.000 ευρώ.
- Αποκατάσταση ακινήτου στο λόφο του Αγίου Στεφάνου 100.00 ευρώ.
- Αποκατάσταση ιστορικού συγκροτήματος Μουράτ Ρέις (α' φάση) 60.000 ευρώ.
- Αποκατάσταση Μαυσωλείου 30.000 ευρώ.
- Ανάπλαση άλσους Αλχαδέφ 95.000 ευρώ.

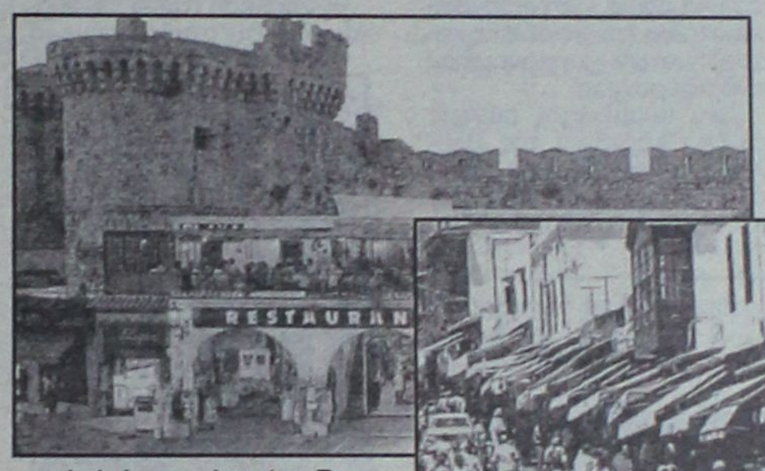

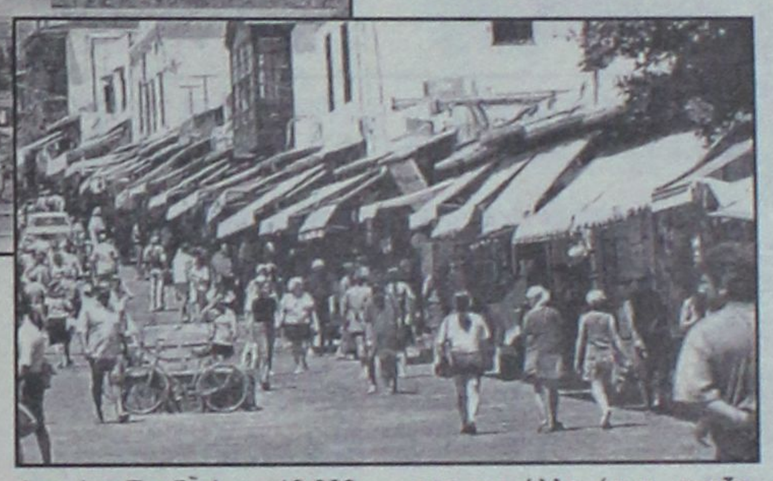

- Ανάπλαση πλατείας Σοφοκλέους 40.000 ευρώ.
- Ανάπλαση παραλιακής ζώνης Μεσαιωνικής Πόλης – πεζοδρόμια 100.000 ευρώ.
- Συντήρηση θεάτρου Μεσαιωνικής Πόλης στην οδό Ανδρονίκου 30.000 ευρώ.
- Αποκατάσταση ανατολικού κίονα στο λιμάνι Μανδρακίου 11.300 ευρώ.
- Διαμόρφωση περιβάλλοντα χώρου τεμένους Ρετζέπ Πασά 28.000 ευρώ.
- Αποκατάσταση ελληνιστικής γέφυρας 124.774 ευρώ.
- Επισκευές λιθοδομής ελληνιστικής γέφυρας 150.000 ευρώ.
- Επισκευή όψεων Τράπεζας της Ελλάδος 500.000 ευρώ.
- Συντήρηση –διαρρύθμιση του παραχωρημένου ακινήτου του πολιτιστικού ιδρύματος «Γεώργιος και Ασημίνα Περδικάκη» 10.000 ευρώ.
- Συντήρηση δημοτικών εγκαταστάσεων 55.000 ευρώ.
- Συντήρηση πλακόστρωτων – χαλικόστρωτων οδών 50.000 ευρώ.
- Κατασκευή πεζοδρομίου στον αρχαιολογικό χώρο της Μιχ. Πετρίδη 11.300 ευρώ.
- Συντήρηση δημοτικού φωτισμού 35.000 ευρώ.
- Εορταστικός διακοσμητικός φωτισμός 5.000 ευρώ.
- Διασφάλιση της απαγόρευσης τροχοφόρων στην Μεσαιωνική Πόλη 120.000 ευρώ
- Κατεδάφιση αυθαιρέτων και επικίνδυνων κτισμάτων Μεσαιωνικής Πόλης 8.000 ευρώ.

Από την Διεύθυνση Προστασίας Μεσαιωνικής Πόλης υπάρχουν έτοιμες μελέτες για άλλα έργα, αναζητείται όμως χρηματοδότηση.

Τέτοια έργα είναι η αποκατάσταση παραρτήματος Διεθνούς Κέντρου Λογοτεχνών 843.000 ευρώ, διαμόρφωση περιμετρικού πάρκου οδού Βύρωνος 704.000 ευρώ, διαμόρφωση περιμετρικού πάρκου οδών Φιλελλήνων-Δημοκρατίας-Αλ. Παπάγου 511.000 ευρώ.

Νέα Γενιά YARIS : Δυναμική Σχεδίαση



Σας περιμένει να το γνωρίσετε μ' ένα TEST DRIVE!

ΞΕΝΑΚΗΣ α.ε.β.ε.
Εξουσιοδοτημένος έμπορος και after sales
TOYOTA στα Δωδεκάνησα
10ο χλμ. Ρόδου - Λίνδου
Τηλ: 22410 86690

TOYOTA

AE 981

Πρόσληψη ωρομίσθιων για εκπαίδευση ενηλίκων

Επαναπροκηρύσσονται από το Ινστιτούτο Διαρκής Εκπαίδευσης Ενηλίκων (ΙΔΕΚΕ) οι θέσεις ωρομίσθιων εκπαιδευτών - εκπαιδευτριών Δωδεκανήσου, όπως και για άλλες περιοχές της χώρας.

Τα **Θεματικά πεδία** των Κ.Ε.Ε. είναι τα ακόλουθα:

- 1) Ελληνική Γλώσσα - Ιστορία,
- 2) Ευρωπαϊκές Γλώσσες - Ευρωπαϊκή Ιστορία,
- 3) Βασικές Γνώσεις Μαθηματικών - Στατιστικής,
- 4) Τεχνολογίες - Πληροφορικής - Επικοινωνιών,
- 5) Οικονομία - Επιχειρήσεις,
- 6) Ενεργός Πολίτης: Δικαιώματα και Υποχρεώσεις - Διαχείριση Νοικοκυριού,
- 7) Πολιτισμός - Τέχνες - Διαχείριση Ελεύρερου Χρόνου,
- 8) Εκπαίδευση και συμβουλευτική για κοινωνικά ευάλωτες ομάδες (τσιγγάνοι, φυλακισμένοι, μετανάστε, μουσουλμανική μειονότητα της Θράκης).

Οι ενδιαφερόμενοι/ες μπορούν να αναζητήσουν πληροφορίες για τις προκηρυσσόμενες ειδικότητες αλλά και να προμηθευτούν την αίτηση υποψηφιότητας από:

- την ιστοσελίδα του ΙΔΕΚΕ www. ideke.edu.gr/kee
- τα γραφεία του ΙΔΕΚΕ, Αχαρνών 426 & Κοκκινάκη 17, 11143 Αθήνα.

ΜΑΘΗΜΑΤΑ ΜΠΡΙΤΖ

Ο Αγωνιστικός Όμιλος Μπριτζ Ρόδου

ανακοινώνει ότι ξεκινούν μαθήματα Μπριτζ από τις **16 Νοεμβρίου,** ημέρα **Τετάρτη** και ώρα **20.30** στην αίθουσα του **ΑΚΤΑΙΟΝ.**
Για περισσότερες πληροφορίες απευθυνθείτε στους:

1) *Σιμάτη Θάνο*, τηλ. 6944320325

2) *Τυραδέλλη Αγγελική*, τηλ. 22410-37928, πρωί και 6944601139

ή ελάτε κατευθείαν στα μαθήματα

ΑΠ488(Γ)

Το δ.σ. του Συλλόγου Εθελοντών

Νέο διοικητικό συμβούλιο απέκτησε ο Όμιλος Εθελοντών Ρόδου για την προστασία της Τρίτης Ηλικίας, κατά τις εκλογές που έγιναν στις 4 Νοεμβρίου.

Το νέο δ.σ. του ομίλου απαρτίζεται από τους:

- Πρόεδρος Ελευθερία Πατρού
- Αντιπρόεδρος Γεώργιος Στασινάκης
- Γραμματέας Άννα Ιωαννίδου - Ραυμόνδου
- Ταμίας Γεράσιμος Πρωτολάτης
- Βοηθός γραμ. Αγγέλα Καρακατσάνη
- Αναπληρωτής Ταμία Νίκη Στεφάνου
- Μέλη: Φωτεινή Ζερβού, Σταματάκη Σταματία, Μαριέττα Τριανταφύλλου.
- Εξελεκτική Επιτροπή Παπαθανάση Παναγιώτα, Κωσταρίδου Αθηνά

ΣΗΜΕΡΑ ΤΟ ΠΡΩΙ

Συζητείται στη Βουλή η αίτηση για άρση της ασυλίας του κ. Καΐσερλη

Να μην γίνει δεκτή προτείνει η επιτροπή

Σήμερα το πρωί πρόκειται να συζητηθεί στη Βουλή η αίτηση για την άρση της ασυλίας του βουλευτή Δωδεκανήσου κ. Κώστα Καΐσερλη.

Οι περιπτώσεις για τις οποίες κατηγορείται ο κ. Καΐσερλης, αφορούν την περίοδο που ήταν δήμαρχος Κω, και έχουν σχέση με την πολεοδομική άδεια για το δημοτικό στάδιο και τις άδειες καταστημάτων υγειονομικού ενδιαφέροντος.

Δεν αναμένεται πάντως ότι η Ολομέλεια της Βουλής θα προχωρήσει στην άρση ασυλίας του κ. Καΐσερλη. Η αρμόδια διακομματική επιτροπή στην σχετική έκθεσή της προτείνει τη μη άρση της ασυλίας του, και συνήθως οι προτάσεις αυτές γίνονται δεκτές με συντριπτική πλειοψηφία.

Η υπόθεση του κ. Καΐσερλη, θα συζητηθεί σήμερα

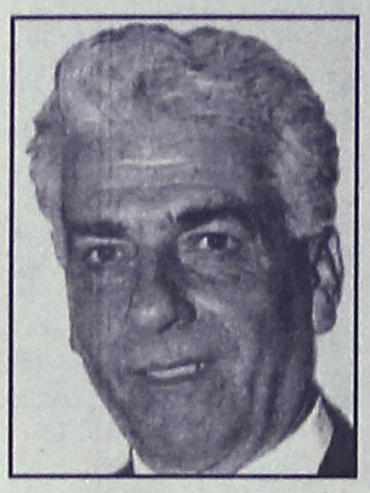

μαζί με τις περιπτώσεις των βουλευτών κ.κ. Κ. Αγοραστού, Γ. Ντόλιου, Αδαμ. Ρέγκουζα και Μαργαρίτη Τζίμη.

Στην έκθεσή της για τον κ. Καΐσερλη η Ειδική Μόνιμη Επιτροπή κοινοβουλευτικής Δεοντολογίας, αναφέρει τα εξής:

ΕΚΘΕΣΗ

Της Ειδικής Μόνιμης Επιτροπής Κοινοβουλευτικής Δεοντολογίας στην αίτηση της εισαγγελικής αρχής για τη χορήγηση άδειας άσκησης ποινικής δίωξης κατά του βουλευτή κ. Κωνσταντίνου Καΐσερλη, για παράβαση των άρθρων 98 και 259 του Ποινικού Κώδικα και των νόμων 1539/1938 και 1337/1983.

ΠΡΟΣ ΤΗ ΒΟΥΛΗ ΤΩΝ ΕΛΛΗΝΩΝ

Η Ειδική Μόνιμη Επιτροπή Κοινοβουλευτικής Δεοντολογίας συνεδρίασε στις 12 Οκτωβρίου 2005, υπό την προεδρία του προέδρου αυτής κ. Γεωργίου Σούρλα, Β' αντιπροέδρου της Βουλής, με θέμα ημερήσιας διάταξης "Μελέτη της δικογραφίας και σύνταξη σχετικής έκθεσης προς τη Βουλή επί της αιτήσεως της εισαγγελικής αρχής για τη χορήγηση άδειας άσκησης ποινικής δίωξης κατά του βουλευτή κ. Κωνσταντίνου Καΐσερλη, σύμφωνα με το άρθρο 62 του Συντάγματος και τα άρθρα 43Α' και 83 του Κανονισμού της Βουλής".

Στη συνεδρίαση παρέστησαν τα μέλη της Επιτροπής κ.κ. Ζέττα Μακρή, Ιωάννης Χωματάς, Ορέστης Κολοζώφ και Φώτιος Κουβέλης.

Τα μέλη της επιτροπής άκουσαν τον ενδιαφερόμενο βουλευτή ο οποίος είχε προς τούτο προσκληθεί (άρθρο 83 παρ.3 του Κανονισμού της Βουλής) μελέτησαν τη δικογραφία και ερεύνησαν τα στοιχεία που συνοδεύουν την αίτηση, σύμφωνα με τα οριζόμενα στα άρθρα 43Α' και 83 παρ. 3 και 4 του Κανονισμού της Βουλής.

Η Επιτροπή, ύστερα από σχετική συζήτηση, έκρινε ότι οι πράξεις, για τις οποίες ζητείται η άρση ασυλίας, συνδέονται με την πολιτική δραστηριότητα του βουλευτή, κατά το χρόνο άσκησης των καθηκόντων του, ως δημάρχου της Κω.

Στη συνέχεια, τα μέλη της Επιτροπής δέχθηκαν, ομοφώνως, ότι στη συγκεκριμένη υπόθεση, για την οποία ζητείται από την εισαγγελική αρχή η χορήγηση άδειας άσκησης ποινικής δίωξης κατά του βουλευτή κ. Κωνσταντίνου Καΐσερλη, συντρέχει περίπτωση από τις προβλεπόμενες στην παρ. 3 του άρθρου 83 του Κανονισμού της Βουλής και προτείνουν τη μη άρση της ασυλίας του.

Αθήνα, 14 Οκτωβρίου 2005
Ο πρόεδρος της Επιτροπής
Γεώργιος Σούρλας
Β' αντιπρόεδρος της Βουλής".

ALHAMBRA TRAVEL



ΧΡΙΣΤΟΥΓΕΝΝΑ ΣΤΗΝ ΑΙΓΥΠΤΟ
ΑΛΕΞΑΝΔΡΕΙΑ–ΚΑΪΡΟ
από 23–28 Δεκεμβρίου
ΑΕΡΟΠΟΡΙΚΩΣ
Με πτήση απ' ευθείας
ΡΟΔΟ - ΑΛΕΞΑΝΔΡΕΙΑ - ΚΑΪΡΟ -ΡΟΔΟ

Ελάτε μαζί μας στη χώρα του ΝΕΙΛΟΥ με το υπέροχο κλίμα και τον ξακουστό πολιτισμό. Κάνετε στην οικογένειά σας ένα δώρο για τα Χριστούγεννα. Ταξίδι αναψυχής, άνετο, ιστορικό και για πολλούς πρωτόγνωρο.

Αρχαιότητες, οάσεις, κρουαζιέρα στον Νείλο, Μουσεία, φθηνά ψώνια, ονειρεμένο χριστουγεννιάτικο Ρεβεγιόν στο πολυτελές "HILTON" της Αλεξάνδρειας.

ΠΡΟΓΡΑΜΜΑ

ΑΝΑΧ. 23/12 από ΡΟΔΟ με τσάρτερ στις 07.00 απ' ευθείας για Αλεξάνδρεια - Τακτοποίηση VISAS στο αεροδρόμιο και ξενάγηση στο Εθνικό Μουσείο, Παλάτι της Κλεοπάτρας 6 μέτρα υπό τη θάλασσα - Επίσκεψη στο σπίτι του Καβάφη και Άγιο Σάββα - Συνάντηση με τον Πατριάρχη - Επιστροφή hotel Hilton - το βράδυ μεταφορά στο White and Blue restaurant στο ελληνικό Ναυτικό Club της Αλεξάνδρειας - Δείπνο με θαλασσινά.

24/12 Πρωϊνό - Επίσκεψη Κατακόμβες της Shawkafa - Προσκύνημα στο Ναό του Ευαγγελισμού και εν συνεχεία στην Αλεξανδριανή Βιβλιοθήκη, παπύρους και μουσείο. Συνεχίζουμε για την ΜΟΝΤΑΖΑ θερινό ανάκτορο του βασιλέως Φαρούκ. Το βράδυ χριστουγεννιάτικο ρεβεγιόν με εορταστικό πρόγραμμα και δείπνο.

25/12 Πρωϊνό - αναχ. για Κάιρο - Επισκέψεις Πυραμίδες, Σφίγγα και Παπύρους - άφιξη στο υπερπολυτελές ξενοδοχείο "Le Meridien Pyramids" - Δείπνο στη Nubian.

26/12 Πρωϊνό - Ολοήμερη επίσκεψη στο τζαμί του Mohamed Ali και την Citadel του Saladin. Συνεχίζουμε στο Khan El Khalili bazaar. Δείπνο buffe στο ξενοδοχείο.

27/12 Πρωϊνό - αναχ. για την Οαση του Fayoum τη μεγαλύτερη σε έκταση στην Αίγυπτο - προϊστορικά ευρύματα των Φαραώ, Ελλήνων, Ρωμαίων και Ισλάμ - Επιστροφή στο ξενοδοχείο - Δείπνο.

28/12 Πρωϊνό - επίσκεψη στο ναό του Αγίου Γεωργίου και στο Εθνικό Μουσείο - κρουαζιέρα με πολυτελέστατο ποταμόπλοιο στο Νείλο με φαγητό και φολκλορικό πρόγραμμα με χορούς.

Μετά το δείπνο αναχώρηση για το αεροδρόμιο για την πτήση μας στις 22.35 για ΡΟΔΟ.

ΔΗΛΩΣΕΙΣ ΣΥΜΜΕΤΟΧΗΣ
ΕΩΣ ΚΑΙ 18/11

Λεπτομέρειες και τιμές στο πρακτορείο μας

ALHAMBRA TRAVEL
Δημ. Θεοδωράκη 13
Τηλ. 2241025698 και 2241037052

ΧΠ130

F/Γ ΠΑΥΣΑΝΙΑΣ

ΑΝΑΚΟΙΝΩΣΗ

Ενημερώνουμε το κοινό διά την μεταφορά ΕΜΠΟΡΕΥΜΑΤΩΝ - ΑΥΤΟΚΙΝΗΤΩΝ - ΜΗΧΑΝΗΜΑΤΩΝ με το F/Γ Παυσανίας.
Αναχώρηση από τη ΡΟΔΟ
με προορισμό τα κάτωθι νησιά:

ΣΥΜΗ	ΧΑΛΚΗ
ΤΗΛΟΣ	ΔΙΑΦΑΝΙ
ΝΙΣΥΡΟΣ	ΚΑΡΠΑΘΟΣ
ΚΩ	ΠΗΓΑΔΙΑ
ΛΕΡΟΣ	ΚΑΣΟΣ
ΠΑΤΜΟΣ	ΚΡΗΤΗ
ΛΕΙΨΟΙ	

ΑΥΣΤΡΑΛΙΑΣ 60 - ΓΚΙΝΑΚΗΣ
Πληρ. τηλ. 6936656976
24 ώρες το 24ωρο

ΑΕ921

PELLOS TRAVEL
Α. ΠΑΠΑΣΑΒΒΑΣ
ΠΟΙΟΤΗΤΑ-ΟΡΓΑΝΩΣΗ-

ΕΚΔΡΟΜΕΣ ΧΕΙΜΩΝΑ 2005-2006

ΕΓΓΥΗΣΗ
○ RELAX ΜΑΡΜΑΡΙΣ
ΤΡΙΗΜΕΡΑ ΠΑΚΕΤΑ
ΣΕ ΞΕΝΟΔΟΧΕΙΑ 5 ΑΣΤΕΡΩΝ (ELEGANCE, PINETA–DELUX) ΜΕ ΗΜΙΔΙΑΤΡΟΦΗ
ΜΟΝΟ ΜΕ 100 ΕΥΡΩ
ΚΑΙ 19 ΕΥΡΩ ΦΟΡΟΙ ΚΑΙ
ΜΕΤΑΦΟΡΑ ΛΙΜΑΝΙ-ΞΕΝΟΔΟΧΕΙΟ-ΛΙΜΑΝΙ
ΑΝΑΧΩΡΗΣΗ 18/11 ΤΟ ΑΠΟΓΕΥΜΑ ΣΤΙΣ 4.00 ΚΑΙ ΕΠΙΣΤΡΟΦΗ 20/11 ΤΟ ΑΠΟΓΕΥΜΑ ΣΤΙΣ 18.30

○ 29/12– 5/1/06 8ΗΜΕΡΗ
ΡΩΜΗ–ΦΛΩΡΕΝΤΙΑ–ΒΕΝΕΤΙΑ
ΜΟΝΟ ΜΕ 645 ΕΥΡΩ ΤΟ ΑΤΟΜΟ
ΜΕ SUPERFAST ΣΕ 4ΚΛΙΝΕΣ ΚΑΜΠΙΝΕΣ Ξ/Δ 4 ΑΣΤΕΡΩΝ ΜΕ ΦΑΓΗΤΟ-ΜΕΤΑΦΟΡΕΣ-ΞΕΝΑΓΗΣΕΙΣ-ΤΑΞΙΔΙΩΤΙΚΗ ΑΣΦΑΛΕΙΑ-ΣΥΝΟΔΟΣ ΓΡΑΦΕΙΟΥ

○ ΜΥΡΑ–ΚΩΝΣΤΑΝΤΙΝΟΥΠΟΛΗ
1Η ΕΚΔΡΟΜΗ 5/12–8/12
ΜΥΡΑ–ΛΙΒΙΣΙ–ΦΕΤΙΓΙΕ–ΚΑΣ–ΑΝΤΑΛΕΙΑ
(ημέρα εορτής του Αγίου Νικολάου στα Μύρα)
Ξενοδοχεία 4 και 5 αστέρων με ημιδιατροφή και όσους κάνουν κράτηση έως 25 Νοεμβρίου έκπτωση 30 ευρώ.

2Η ΕΚΔΡΟΜΗ 5/12–13/12
ΜΥΡΑ–ΚΩΝΣΤΑΝΤΙΝΟΥΠΟΛΗ
(ΓΙΑ ΟΣΟΥΣ ΘΕΛΟΥΝ ΝΑ ΣΥΝΕΧΙΣΟΥΝ ΜΕΤΑ ΤΑ ΜΥΡΑ)
Ξενοδοχεία 4 και 5 αστέρων με ημιδιατροφή και όσους κάνουν κράτηση έως 25 Νοεμβρίου έκπτωση 30 ευρώ.

3Η ΕΚΔΡΟΜΗ 8/12–13/12
ΚΩΝΣΤΑΝΤΙΝΟΥΠΟΛΗ–ΠΡΙΓΚΙΠΟΝΝΗΣΑ
Ξενοδοχεία 4 και 5 αστέρων με ημιδιατροφή και για όσους θέλουν να φύγουν από Ρόδο στις 8/12 και να κάνουν μόνο ΠΟΛΗ

○ ΧΡΙΣΤΟΥΓΕΝΝΑ:
ΙΤΑΛΙΑ 22/12 – 27/12 (6ήμερη εκδρομή)
ΡΩΜΗ–ΦΛΩΡΕΝΤΙΑ–ΠΙΖΑ–ΒΕΝΕΤΙΑ
Αεροπορικώς κατ' ευθείαν από Ρόδο.
ΚΩΝΣΤΑΝΤΙΝΟΥΠΟΛΗ
22/12–27/12 6ΗΜΕΡΗ ΕΚΔΡΟΜΗ
ΜΟΝΟ ΜΕ 295 ΕΥΡΩ ΤΟ ΑΤΟΜΟ

7ΗΜΕΡΗ ΕΚΔΡΟΜΗ (28/12–3/1/06)
ΚΑΪΡΟ–ΑΛΕΞΑΝΔΡΕΙΑ
Αεροπορικώς απευθείας από ΡΟΔΟ
ΠΗΛΙΟ 22/12 – 27/12
ΤΙΜΗ 295 ΕΥΡΩ ΤΟ ΑΤΟΜΟ
ΖΑΓΟΡΟΧΩΡΙΑ–ΜΕΤΣΟΒΟ–ΜΕΤΕΩΡΑ
ΤΙΜΗ 295 ΕΥΡΩ ΤΟ ΑΤΟΜΟ

Αναχ. από Ρόδο στις 22/12 με Blue Star στις 6 μ.μ. επιστρ. 27/12 με Blue Star στη Ρόδο

○ ΠΡΩΤΟΧΡΟΝΙΑ:
ΠΑΡΙΣΙ–EURODISNEY 29/12–03/01/06
ΚΥΠΡΟΣ ΑΕΡΟΠΟΡΙΚΗ
Αεροπορικώς κατ' ευθείαν από ΡΟΔΟ

Διαθέτουμε επίσης:
Εισιτήρια με ΟΑ, AEGEAN και CHARTER. Ακτοπλοϊκά εισιτήρια. Ειδικά πακέτα για μεμονωμένους, συλλόγους, νεόνυμφους για Ελλάδα, Κύπρο, Τυνησία, Αίγυπτο, Μαρόκο, Ιταλία, Αγγλία, Γαλλία κ.ά.

ΓΙΑ ΠΕΡΙΣΣΟΤΕΡΕΣ ΠΛΗΡΟΦΟΡΙΕΣ, ΚΡΑΤΗΣΕΙΣ ΚΑΙ ΑΝΑΛΥΤΙΚΑ ΠΡΟΓΡΑΜΜΑΤΑ ΣΤΟ ΠΡΑΚΤΟΡΕΙΟ ΓΕΝΙΚΟΥ ΤΟΥΡΙΣΜΟΥ:
PELLOS TRAVEL Α. ΠΑΠΑΣΑΒΒΑΣ - TOUR OPERATOR
KALITHEAS AVENUE, FALIRAKI RHODES, 85100 GREECE
TEL. 2241087615, FAX 2241087616
E-MAIL pellostravel@rho.fortnet.gr www.pellostravel.gr

ΧΠ130

Στις 2 Δεκεμβρίου στο «Park Hotel»

Εκδήλωση του ΤΕΕ

Συζητήθηκε το νέο πολεοδομικό σχέδιο

Ειδική εκδήλωση στην διάρκεια της οποίας θα παρουσιαστεί το νέο portal-ιστοσελίδα του τμήματος θα διοργανώσει το ΤΕΕ Δωδεκανήσου.

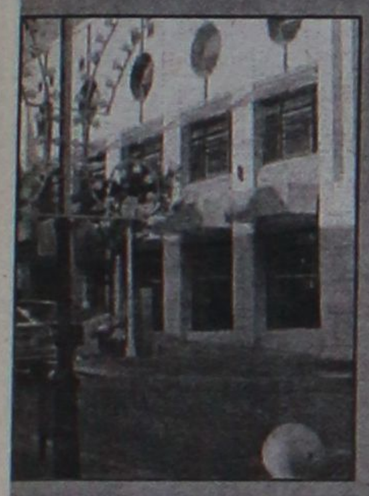

Η εκδήλωση όπως αποφάσισε η διοικούσα επιτροπή στην προχθεσινή συνεδρίασή της, θα γίνει στις 2 Δεκεμβρίου στο ξενοδοχείο "Παρκ".

Το portal θα περιέχει χρήσιμες πληροφορίες για τους μηχανικούς. Μεταξύ άλλων θα έχει από τον κατάλογο με τα μέλη του ΤΕΕ, το προφίλ του τμήματος, βάσει δεδομένων με μηχανή αναζήτησης για τις θέσεις του ΤΕΕ στα τοπικά θέματα και ζητήματα, την βιβλιοθήκη του τμήματος με ηλεκτρονικό κατάλογο, σύστημα προσφοράς και ζήτησης εργασίας, βάσει πολεοδομικών πληροφοριών για το νησί της Ρόδου με σύνθετες πληροφορίες με όλα τα συγκεκριμένα σχέδια και μελέτες και τις διακηρύξεις για μελέτες και τεχνικά έργα κ.ά.

Στην εκδήλωση - παρουσίαση θα κληθούν οι τοπικοί φορείς, οι μηχανικοί και θα είναι ανοικτή για το κοινό.

• Η δ.ε. του ΤΕΕ αποφάσισε επίσης να συνδιοργανώσει με το Ελληνογερμανικό Επιμελητήριο Θεσσαλονίκης, ημερίδα με θέμα τις ανανεώσιμες πηγές ενέργειας.

Αντικείμενο της ημερίδας θα είναι κυρίως η αξιοποίηση της ηλιακής ενέργειας στις τουριστικές υποδομές.

• Συζητήθηκαν επίσης οργανωτικά θέματα για την συνδιάσκεψη όλων των περιφερειακών τμημάτων του ΤΕΕ που θα πραγματοποιηθεί στη Ρόδο, στο δεύτερο δεκαπενθήμερο του Ιανουρίου.

Στην συνδιάσκεψη αυτή θα συζητηθούν την πρώτη μέρα θέματα δωδεκανησιακού ενδιαφέροντος και την δεύτερη επαγγελματικά θέματα των μηχανικών.

• Η δ.ε. ασχολήθηκε χθες και με την προμελέτη για το Γενικό Πολεοδομικό σχέδιο της Ρόδου. Υπήρξε μια αρχική συζήτηση του θέματος, με εκπροσώπους του συλλόγου Αρχιτεκτόνων. Σε σύντομο χρονικό διάστημα το ΤΕΕ θα καταθέσει τις απόψεις του για το σημαντικό αυτό θέμα.

Μετά από προσπάθειες τεσσάρων χρόνων

Μονιμοποίηση υπαλλήλων Πανεπιστημίου Αιγαίου

Ο σύλλογος με ανακοίνωσή του εκφράζει τις ευχαριστίες του σε όσους βοήθησαν στην ευόδωση του αιτήματος

Σε αορίστου χρόνου μετατράπηκαν οι συμβάσεις των υπαλλήλων του Πανεπιστημίου Αιγαίου, ύστερα από προσπάθεια 4 χρόνων.



Για την εξέλιξη αυτή ο σύλλογος συμβασιούχων υπαλλήλων του Πανεπιστημίου Αιγαίου εξέδωσε ανακοίνωση εκφράζοντας την ικανοποίησή του και αναφέροντας συγκεκριμένα τα εξής:

«Αγαπητοί φίλοι, με χαρά σας ανακοινώνουμε ότι ολοκληρώθηκε η διαδικασία μετατροπής των συμβάσεών μας σε αορίστου χρόνου βάσει του ΠΔ. 164/2004 ήδη από χθες συνάδελφοι ανέλαβαν τα καθήκοντά τους ολοκληρώνοντας επιτυχώς έναν αγώνα που δώσαμε την τελευταία τετραετία για την ικανοποίηση των δίκαιων αιτημάτων μας.

Με την ευκαιρία αυτή ο σύλλογος οφείλει να ευχαριστήσει όλους όσους βοήθησαν στην ταχύτατη ευόδωση του ζητήματος, τις Πρυτανικές αρχές και προσωπικά τον πρύτανη του Ιδρύματος κ. Σ. Κάτσικα, τη διοικητική μηχανή του ιδρύματος την Επιτροπή Ερευνών, το Υπηρεσιακό Συμβούλιο αλλά και τους τοπικούς φορείς των νησιών του Αιγαίου που με τις πιέσεις τους ενίσχυσαν τις θέσεις μας.

Μνεία πρέπει να γίνει στον υπουργό Αιγαίου κ. Α. Παυλίδη, που με παρέμβασή του στον ΑΣΕΠ βοήθησε στην επιτάχυνση της διαδικασίας, τις νομαρχιακές επιτροπές του ΣΥΝ, του ΚΚΕ και του ΠΑΣΟΚ που πάντα στήριζαν τους αγώνες μας, τους βουλευτές κ.κ. Ι. Γιαννέλλη-Θεοδοσιάδη, Στ. Σκοπελίτη, Θ. Θαλασσινό και Ε. Τσουρή, οι οποίοι με τις επίκαιρες ερωτήσεις που, κατά καιρούς, κατέθεταν φρόντιζαν να διατηρούν στο επίκεντρο του ενδιαφέροντος το πρόβλημά μας, καθώς και τους νομάρχες Χίου και Σάμου κ.κ. Π. Λαμπρινούδη και Ε. Κάρλα. Θα πρέπει να ευχαριστήσουμε, επίσης, τις βουλευτίνες της Ν.Δ. κ.κ. Χ. Καλογήρου και Α. Μανούσου-Μπινοπούλου, οι οποίες έδειξαν έμπρακτα το ενδιαφέρον τους και με τις εύστοχες παρεμβάσεις τους βοήθησαν στην επιτάχυνση της διαδικασίας, καθώς και τον υφυπουργό Παιδείας κ. Σπ. Ταλιαδούρο.

Τέλος, ιδιαίτερη μνεία θα πρέπει να γίνει στον Νομάρχη Λέσβου κ. Π. Βογιατζή, ο οποίος από την αρχή των αγώνων μας στάθηκε δίπλα μας, υπήρξε αρωγός και υποστηρικτής μας μέχρι το τέλος, αποδεικνύοντας έμπρακτα το ενδιαφέρον του για την επίλυση των προβλημάτων του Πανεπιστημίου Αιγαίου.

Με την προσπάθεια όλων, διαψεύδοντας πολλές Κασσάνδρες, καταφέραμε να είμαστε το πρώτο Πανεπιστήμιο που πετυχαίνουμε την επίλυση του ζητήματος και ένας από τους λίγους φορείς συνολικά που ολοκληρώνουν τη διαδικασία του ΠΔ 164/2004.

Καλή συνέχεια στο έργο όλων μας.

Ο αγώνας μας για σταθερή και μόνιμη εργασία για όλους δε σταματά, αλλά συνεχίζεται και για τους συναδέλφους που για λίγους μήνες βρέθηκαν εκτός της ρύθμισης με την ελπίδα ότι στο τέλος θα δικαιωθούν.

Δ.Σ. Συλλόγου Συμβασιούχων Υπαλλήλων Πανεπιστημίου Αιγαίου».

Δέηση για τα θύματα των τροχαίων

Επιμνημόσυνη δέηση για τα θύματα των τροχαίων ατυχημάτων θα πραμγατοποιήσει την Παρασκευή 18 Νοεμβρίου στις 6 μ.μ. στο ναϋδριο του δημαρχιακού μεγάρου το παράρτημα Ρόδου της Εταιρίας Υποστήριξης Θυμάτων Τροχαίων Ατυχημάτων (ΕΥΘΥΤΑ).

Η εκδήλωση, τελεί υπό την αιγίδα του δήμου Ρόδου, και θα διαρκέσει από τις 12 το μεσημέρι μέχρι τις 8 το βράδυ.

Στο διάστημα αυτό, αναφέρει η ανακοίνωση της ΕΥΘΥΤΑ, όποιος από την οικογένεια των θυμάτων επιθυμεί, μπορεί να εναποθέσει στην είσοδο του δημαρχιακού μεγάρου, κατά την διάρκεια της εκδήλωσης, ένα κερί ή μια φωτογραφία του αγαπημένου προσώπου, θύματος τροχαίου.

Ενήλικες

Αποκτήστε γρήγορα και αποτελεσματικά πιστοποίηση του επιπέδου της γνώσης σας στην ***Αγγλική γλώσσα.*** *Η εξέταση αποτελείται από* ***πολλαπλών επιλογών ασκήσεις στο ακουστικό και Reading Listening.***

✓ *Χωρίς εκθέσεις ή προφορική εξέταση.*

✓ Δεν είναι ανάγκη να ταξιδέψετε ως την Αθήνα για να δώσετε τις εξετάσεις του πτυχίου της **Ελληνοαμερικανής Ένωσης TOEIC.**

✓ Στην Ελλάδα, το **TOEIC** αναγνωρίζεται τόσο στον ιδιωτικό τομέα όσο και στο δημόσιο, από το **Ανώτατο Συμβούλιο Προσωπικού (ΑΣΕΠ).**

Ετοιμαστείτε σωστά για τις εξετάσεις **TOEIC,**
που θα διεξαχθούν για πρώτη φορά στη Ρόδο 21 Ιανουαρίου 2006.

Ενημέρωση και δήλωση συμμετοχής έως τις 20 Νοεμβρίου 2005.

ΘΕΜΕΛΙΟ ΓΛΩΣΣΑΣ
Κ. Πέπερ και Αυστραλίας 5, Ζέφυρος
Τηλ. 2241070545

AE970

Μάθετε για τα Curves: Καλή φυσική κατάσταση σε μόλις 30 λεπτά για τις γυναίκες.

2005 Curves International



Τα Curves είναι αποκλειστικά σχεδιασμένα για πολυάσχολες γυναίκες που θέλουν να επιτύχουν τους στόχους τους για μιά καλή φυσική κατάσταση αφιερώνοντας 30 μόλις λεπτά, τρεις φορές την εβδομάδα. Ο εξοπλισμός έχει σχεδιαστεί ώστε να συνεργάζεται αρμονικά μόνο με το γυναικείο και όχι το ανδρικό σώμα. Στα Curves θα βρείτε κι άλλες γυναίκες σαν εσάς, καθώς και φιλικό προσωπικό που θα σας εμψυχώσει. Τέσσερα εκατομμύρια γυναίκες σε όλο τον κόσμο έχουν ήδη διαπιστώσει τη διαφορά των Curves. Τηλεφωνήστε μας και κάντε και εσείς τα Curves μέρος της ζωής σας.

Curves

Η δύναμη να καταπλήξετε τον εαυτό σας.**

Το μεγαλύτερο γυμναστήριο για γυναίκες στον κόσμο

ΣΥΝΤΟΜΑ ΚΟΝΤΑ ΣΑΣ...
Ρόδος
21/11

22410-20123
Εθνικής Αντίστασης & Λάρνακας 5
Ρόδος, Δωδ/σου 85100

curves.com

AT3859(Γ)

Προσφορά βασισμένη σε εγγραφή στην πρώτη επίσκεψη με συνδρομή τουλάχιστον 12 μηνών. Δεν ισχύει σε συνδυασμό με άλλη προσφορά. Ισχύει μόνο στα παραρτήματα που συμμετέχουν στην προσφορά.

Από την Οργάνωση "Γυναίκες Χωρίς Σύνορα"

Τιμή στις γυναίκες που πρόσφεραν

Στην τελική ευθεία, βρίσκονται οι προετοιμασίες, για την εκδήλωση, της οργάνωσης «Γυναίκες Χωρίς Σύνορα» στο πλαίσιο της οποίας θα τιμηθούν 13 γυναίκες του τόπου μας, με σημαντική κοινωνική προσφορά.

Όλα είναι έτοιμα για την εκδήλωση που θα πραγματοποιηθεί το Σάββατο



Αγιακάτσικα Κικίτσα



Βογιατζή Ειρήνη



Καζούλη Αίγλη



Καραγιάννη Καθολική



Κορφιά Ειρήνη



Μαλανδρή Μαρία



Μητάκη Φαίδρα



Οικονομίδου Θεοδώρα



Λαμπαδαρίου Κλικλή



Φωτεινού Ζωή



Παπαδάκη Μαίρη



Χατζηστρατή Δικαία



Γιαμαλή Θεανώ

Η εκδήλωση, θα πραγματοποιηθεί στην ΑΣΤΕΡ, το ερχόμενο Σάββατο 19 του μήνα στις 6.30 το απόγευμα, και σ'αυτήν θα παραστούν εκτός από τα συγγενικά πρόσωπα και τις ίδιες τις γυναίκες που θα τιμηθούν (όσες βέβαια βρίσκονται στη ζωή) οι τοπικές αρχές, οι φορείς, και πολύς κόσμος.

Είναι η πρώτη φορά που θα γίνει μία τέτοια εκδήλωση, για να τιμηθούν γυναίκες που με την δράση τους σημάδεψαν πολλούς τομείς της ιστορίας αυτού του τόπου, γι' αυτό και καλό θα ήταν οι κάτοικοι της περιοχής, να δώσουν το παρών σ' αυτή την εκδήλωση.

Όπως είναι γνωστό, θα τιμηθούν αλφαβητικά οι εξής:

- Αγιακάτσικα - Δημητράκη Κικίτσα
- Βογιατζή - Χαραλάμπη Ειρήνη
- Γιαμαλή Θεανώ
- Καζούλη - Δρακίδου Αίγλη
- Καραγιάννη Καθολική
- Κορφιά Ειρήνη
- Μαλανδρή Μαρία
- Οικονομίδου - Ψιμάδα Θεοδώρα (Ντόλυ)
- Πετρίδη - Λαμπαδαρίου Κλικλή
- Σουλούνια - Μητάκη Φαίδρα
- Σταματίου - Παπαδάκη Μαίρη
- Φωτεινού Ζωή
- Χατζηστρατή - Βογιατζή Δικαία

Σύμφωνα με το πρόγραμμα, στην αίθουσα της εκδήλωσης, θα ακούγεται μουσική και τραγούδια από το έργο της Κικίτσας Αγιακάτσικα, ενώ θα προβάλλονται σε video wall τοπία των παλαιότερων χρόνων της Ρόδου.

Την εκδήλωση, θα ανοίξει με χαιρετισμό της η διεθνής πρόεδρος κ. Χρυσούλα Καΐλλή, που μιλήσει για τους σκοπούς και το έργο της οργάνωσης και θα πεί λίγα λόγια για τις γυναίκες που θα βραβευτούν.

Κατόπιν, δύο μέλη του δ.σ., θα διαβάσουν ένα σύντομο βιογραφικό των 13 γυναικών και θα αναφερθούν στις δραστηριότητές τους.

Στις γυναίκες, θα δοθούν αναμνηστικά διπλώματα και πλακέτες, και θα ανακηρυχτούν - όσες βρίσκονται στη ζωή - μέλη της οργάνωσης.

Η εκδήλωση, θα κλείσει με τη Μικτή Χορωδία του Πολιτιστικού Οργανισμού του Δήμου Πεταλούδων υπό τη δ/νση της κ. Φλώρας - Πελεκάνου - Βασιλώττου. Θα ερμηνευτούν ποιήματα του Οδ. Ελύτη μελοποιημένα από το Μίκη Θεοδωράκη.

Μετά το τέλος, θα προσφερθεί τσάι, καφές, αναψυκτικά και διάφορα βουτήματα. Προσκλήσεις για την εκδήλωση, διατίθενται στα τηλέφωνα 37052 και 26826.

G.A. FERRIES

ΠΡΟΓΡΑΜΜΑ ΔΡΟΜΟΛΟΓΙΩΝ

Ε/Γ-Ο/Γ ΡΟΔΑΝΘΗ • Ε/Γ-Ο/Γ ΜΑΡΙΝΑ - Ε/Γ-Ο/Γ ΑΝΘΗ-ΜΑΡΙΝΑ

ΡΟΔΟΣ - ΠΕΙΡΑΙΑΣ

		ΤΕΤΑΡΤΗ
ΑΝΘΗ-ΜΑΡΙΝΑ	17.00	ΚΩ (20.30)-ΛΕΡΟ(23.59)-ΠΑΤΜΟ (01.30)-ΠΕΙΡΑΙΑ (11.00)
		ΠΕΜΠΤΗ
ΜΑΡΙΝΑ	16.00	ΚΩ (19.40)-ΚΑΛΥΜΝΟ (21.30)-ΠΕΙΡΑΙΑ (09.10)
		ΠΑΡΑΣΚΕΥΗ
ΑΝΘΗ-ΜΑΡΙΝΑ	17.00	ΚΩ (20.30)-ΛΕΡΟ (23.59)-ΠΑΤΜΟ (01.30) - ΠΕΙΡΑΙΑ (11.00)
		ΣΑΒΒΑΤΟ
ΜΑΡΙΝΑ	23.00	ΣΥΜΗ (00.50)-ΤΗΛΟ (03.10)-ΝΙΣΥΡΟ (04.40) - ΚΩ (07.30) - ΚΑΛΥΜΝΟ (09.10) - ΛΕΡΟ (10.40) - ΠΑΤΜΟ (12.20)- ΣΥΡΟ (18.20) - ΠΕΙΡΑΙΑ (23.20)
		ΔΕΥΤΕΡΑ
ΑΝΘΗ-ΜΑΡΙΝΑ	17.00	ΚΩ (20.30)-ΛΕΡΟ (23.59)-ΠΑΤΜΟ (01.30)-ΠΕΙΡΑΙΑ (11.00)
		ΤΡΙΤΗ
ΜΑΡΙΝΑ	16.00	ΚΩ (20.30)-ΚΑΛΥΜΝΟ (22.30)-ΠΕΙΡΑΙΑ (10.30)
		ΤΕΤΑΡΤΗ
ΑΝΘΗ-ΜΑΡΙΝΑ	17.00	ΚΩ (20.30)-ΛΕΡΟ (23.59)-ΠΑΤΜΟ (01.30)-ΠΕΙΡΑΙΑ (11.00)
		ΠΕΜΠΤΗ
ΜΑΡΙΝΑ	16.00	ΚΩ (19.40)-ΚΑΛΥΜΝΟ (21.30)-ΠΕΙΡΑΙΑ (09.10)
		ΠΑΡΑΣΚΕΥΗ
ΑΝΘΗ-ΜΑΡΙΝΑ	17.00	ΚΩ (20.30)-ΛΕΡΟ (23.59)-ΠΑΤΜΟ (01.30) - ΠΕΙΡΑΙΑ (11.00)

****ΠΡΟΣΦΟΡΑ****

Πακέτα εισιτηρίων άνω των 300,00 ευρώ, μπορείτε να τα εξοφλήσετε σε 4 άτοκες μηνιαίες δόσεις με την πιστωτική σας κάρτα VISA ή MASTER!
Η εταιρία G.A. FERRIES σας ενημερώνει ότι η έκπτωση 50% (πολύτεκνοι-στρατιωτικοί-ανάπηροι κ.τ.λ.) ισχύει για όλες τις θέσεις.

Πληροφορίες στο κεντρικό πρακτορείο
TSAGARIS TRAVEL
και στον ταξιδιωτικό σας πράκτορα
Τηλ. (22410) 35066-36170, FAX: 22410-28597 ΧΠ589



Σήμερα η Δημαρχιακή Επιτροπή

Αποφασίζει για την μαρίνα

Η προσφορά που κατατέθηκε για τη μαρίνα της Ρόδου, πρόκειται να συζητηθεί σήμερα, κατά τη συνεδρίαση της Δημαρχιακής Επιτροπής που θα γίνει στις 11:45 στην αίθουσα συνεδριάσεων του δημοτικού συμβουλίου Ρόδου.



Δύο θέματα βρίσκονται στην ημερήσια διάταξη της δημαρχιακής και συγκεκριμένα, τα μέλη τους, θα κληθούν να εξετάσουν τα δικαιολογητικά της προσφοράς που υποβλήθηκε στα πλαίσια του διαγωνισμού για τη μίσθωση του τουριστικού λιμένα Ρόδου.

Επίσης, θα εξετάσει τα αποτελέσματα του επαναληπτικού διαγωνισμού για την προμήθεια υλικών για τις ανάγκες έργων που εκτελούνται με αυτεπιστασία από το Δήμο Ρόδου.

Για τα μικρά σκάφη

Καταφύγιο στη "Γλυφάδα"

Οι βάσεις για τη δρομολόγηση ενός έργου που αναμένεται να "μεταμορφώσει" και να προσδώσει άλλη αναπτυξιακή πνοή στο Δήμο Αταβύρου, μπήκαν κατά την τελευταία συνεδρίαση του δημοτικού συμβουλίου, με την ανάθεση της εκπόνησης μελέτης για την κατασκευή του καταφυγίου τουριστικών σκαφών στην περιοχή Γλυφάδα του δημοτικού διαμερίσματος Σιανών.

Σύμφωνα με τον δήμαρχο, κ. Παναγιώτη Κυριακούλη, πρόκειται για ένα έργο πνοής για την περιοχή. Αν και οι διαδικασίες είναι ακόμα "στα σπάργανα", ωστόσο τώρα βρίσκονται στη φάση της συγκέντρωσης των αδειοδοτήσεων που είναι μία χρονοβόρα διαδικασία και σε ένα εξάμηνο αναμένεται να είναι έτοιμη η προμελέτη.

Όσον αφορά στα υπόλοιπα θέματα της συνεδρίασης, κατά πλειοψηφία (σ.σ. με μία μόλις ψήφο αρνητική), εγκρίθηκε το τεχνικό πρόγραμμα του Δήμου για το 2006 ενώ επί δύο ώρες έγινε η παρουσίαση των τελικών προτάσεων για το Σχέδιο Χωρικής Οικιστικής Ανοιχτής Πόλης (ΣΧΟΟΑΠ), από το μελετητικό γραφείο που το ανέλαβε.



Ήδη είχε προηγηθεί σχετική συζήτηση κατά την προηγούμενη συνεδρίαση του δημοτικού συμβουλίου και αφού κατεγράφησαν οι παρατηρήσεις που έγιναν, οι μελετητές έκαναν τις διορθώσεις και παρουσίασαν αναλυτικά το σχέδιο προχθές.

Η διαδικασία από εδώ και πέρα προβλέπει καταρχάς τις αδειοδοτήσεις από τις αρμόδιες υπηρεσίες (σ.σ. Δασαρχείο, Αρχαιολογία κτλ.) έτσι ώστε να ξεκινήσει η εφαρμογή του.

Έχει προϋπολογισμό 170.000 ευρώ

Έναρξη εργασιών για τον παιδικό σταθμό Μαλώνας

Θεμελιώνεται και αυτός των Μασάρων

Ακόμη ένα σπουδαίο έργο προστίθεται στις υπηρεσίες των κατοίκων του Δήμου Αρχαγγέλου με την έναρξη εργασιών για την κατασκευή του παιδικού σταθμού στη Μαλώνα.

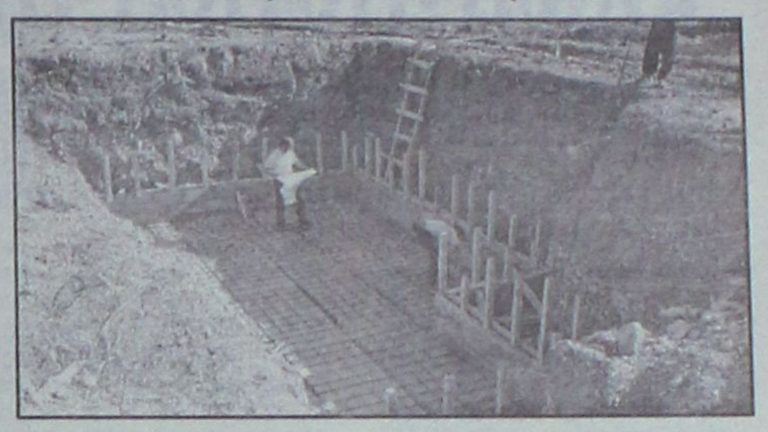

Έργοπνοής, χαρακτήρισε ο δήμαρχος Αρχαγγέλου τον παιδικό σταθμό της Μαλώνας, οι εργασίες του οποίου ξεκίνησαν την προηγούμενη εβδομάδα. **Ο προϋπολογισμός του σπουδαίου, για τους Μαλωνίτες έργου, ανέρχεται στα 170,000 ευρώ και χρηματοδοτείται από το πρόγραμμα «Ε.Π.Τ.Α.».** Η ολοκλήρωση του έργου προγραμματίζεται για τα μέσα του 2006 και η λειτουργία του με τη νέα σχολική χρονιά θα ανακουφίσει τις εργαζόμενες μητέρες στο δημοτικό διαμέρισμα της Μαλώνας και θα ενισχύσει τις παρεχόμενες υπηρεσίες προς τον πολίτη, βελτιώνοντας ταυτόχρονα την καθημερινότητα του.

Η μέριμνα του Δήμου για τους δημότες θα έχει και συνέχεια, αφού την ερχόμενη εβδομάδα ξεκινούν η κατασκευή του έτερου παιδικού σταθμού στα Μάσαρη. Αξίζει να σημειωθεί ότι από τις 30 Σεπτεμβρίου λειτουργεί το νηπιαγωγείο στα Μάσαρη, γεγονός που καταδεικνύει το σπουδαίο έργο που επιτελείται στο Δήμο.

Οι τροχονόμοι στους δρόμους

Δουλειά έπιασαν από χθες το πρωί οι τροχονόμοι, καθώς ολοκληρώθηκε πλέον η... άτυπη περίοδος χάριτος, για τους οδηγούς των δικύκλων που κινούνται χωρίς... κράνος μέσα στην πόλη μας. Όπως διευκρίνισε χθες ο διοικητής του Τμήματος Τροχαίας Ρόδου **κ. Φώτης Νικολόπουλος**, στόχος των ελέγχων αυτών είναι να γίνει συνείδηση ότι το κράνος στους οδηγούς των δικύκλων θα πρέπει να τους συνοδεύει σε κάθε τους μετακίνηση, ακόμα και μέσα στην πόλη της Ρόδου. Αρχικά, πρώτη μέρα χθες εφαρμογής του μέτρου (προηγήθηκαν συστάσεις ενημέρωσης από τους αστυνομικούς της Τροχαίας) βεβαιώθηκαν παραβάσεις σε βάρος οδηγών δικύκλων που εντοπίστηκαν να οδηγούν χωρίς το προστατευτικό κράνος, **στις περιοχές: Καρακόνερο, Σεφέρη, και Ακροπόλεως**, όπου αναπτύσσονται συνήθως μεγάλες ταχύτητες από τους οδηγούς. Στις περιμετρικές αυτές περιοχές της πόλεως, σύμφωνα και με τα στατιστικά της Τροχαίας, έχουν καταγραφεί πολλά ατυχήματα και δυστυχήματα στα οποία εμπλέκονται δίκυκλα. Σε πολλά από αυτά τα ατυχήματα, ο οδηγός ή ο συνοδηγός θα μπορούσε να είχε γλιτώσει με επιπόλαιους τραυματισμούς αν είχε κάνει χρήση του κράνους του. Σημειώνεται ότι το πρόστιμο, για τους οδηγούς των δικύκλων που θα βεβαιώνεται παράβαση σε βάρος τους για το κράνος, είναι της τάξης των 83 ευρώ.

MAROMA TRAVEL

Καλυθιές-Ρόδος

Τριήμερη εκδρομή στο

ΜΑΡΜΑΡΙΣ

18 έως 20 Νοεμβρίου

από 100 ευρώ

+ 19 ευρώ φόροι

PINETA HOTEL*****

GRAND AZUR HOTEL*****

Περιλαμβάνονται:

Εισιτήρια Ρόδο-Μαρμαρίς-Ρόδο,
Ασφάλεια Ταξιδιών
Μεταφορά Λιμάνι-Ξενοδοχείο-Λιμάνι,
Ξενοδοχείο 5* αστέρων με πρωινό και ένα φαγητό ημερησίως. Δωρεάν FITNESS, SAUNA & Εσωτερική Πισίνα.
Ακόμη, μια ξεχωριστή βραδιά σας περιμένει το Σάββατο
βράδυ με **χορό της κοιλιάς**

Πληροφορίες-Κρατήσεις
Τηλ. 2241086888 και 86841

AT4072(Γ)

«ΡΟ.ΘΑΛ.Ε.»

ΡΟΔΙΑΚΕΣ ΘΑΛΑΣΣΙΕΣ ΕΚΔΡΟΜΕΣ

ΝΑΥΤΙΚΗ ΕΤΑΙΡΕΙΑ

ΕΚΔΡΟΜΕΣ ΠΡΟΣ ΜΑΡΜΑΡΙΣ

Το πλοίο της εταιρείας μας

ΚΑΤΑΜΑΡΑΝ «ΙΛΙΟΝ»

θα πραγματοποιήσει εκδρομές

προς ΜΑΡΜΑΡΙΣ ως εξής:

1) Αναχ.	18/11/05	16.00	Επιστ.	20/11/05	17.30
2) Αναχ.	5/12/05	09.00	Επιστ.	8/12/05	17.30
3) Αναχ.	8/12/05	09.00	Επιστ.	13/12/05	17.30

** Για κρατήσεις στα συνεργαζόμενα γραφεία*

** Πληροφορίες στα τηλ. 22410-70030, 22410-70031*

Ι. Καζούλη 15, Ρόδος

ΑΕ982

TRAVEL & TOURISM

GOLDEN SUN HOLIDAYS

GOLDEN EVENTS

ΣΑΛΤΣΜΠΟΥΡΓΚ

4 ημέρες στην μαγευτική πόλη του Μότσαρτ

από 439 ευρώ το άτομο

****

ΧΡΙΣΤΟΥΓΕΝΝΑ & ΠΡΩΤΟΧΡΟΝΙΑ

23-30/12 & 28/12-04/01

Στο χωριό του Αϊ Βασίλη

Μοναδική εμπειρία- πλούσιο πρόγραμμα

ευρώ 1.460 το άτομο

****

ΛΟΝΔΙΝΟ

4ήμερα Weekend πακέτα

01 Νοεμβρίου- 15 Δεκεμβρίου

Από 360 ευρώ το άτομο

****

ΒΑΡΚΕΛΩΝΗ & ΜΑΔΡΙΤΗ

4 ημέρες/ 3 νύκτες (Weekend)

Από 325 & 345 το άτομο

****

ΜΑΓΕΥΤΙΚΗ ΠΡΑΓΑ

4 ημέρες/3 νύκτες ((Weekend)

Από 390 ευρώ το άτομο

****

ΒΟΥΔΑΠΕΣΤΗ – ΠΡΑΓΑ – ΚΑΡΛΟΒΥ ΒΑΡΥ

4 & 6 ημέρες.

Αναχώρηση κάθε Τετάρτη, Πέμπτη & Παρασκευή

από 445 ευρώ το άτομο

****

ΠΑΡΙΣΙ- ΝΤΙΣΝΕΫΛΑΝΤ.

4 ημέρες/3 νύκτες & 5 ημέρες/4 νύκτες

από 415 & 465 ευρώ το άτομο

****

ΚΥΠΡΟΣ

Ξενοδοχείο HILTON 5 αστέρων.

Πακέτο 3 διανυκτερεύσεων **από 490** ευρώ το άτομο

Πακέτο 4 διανυκτερεύσεων **από 575** ευρώ κατ' άτομο

****

• **3 & 4 ήμερο στην Σάμο**

Πακέτο από 195 ευρώ το άτομο

****

• **3 & 4 ήμερο στη Μυτιλήνη**

Πακέτο από 231 ευρώ το άτομο

****

Ξενοδοχεία στην Αθήνα και Θεσσαλονίκη

****

• Αεροπορικά εισιτήρια για όλο τον κόσμο

Κρατήσεις / Πληροφορίες

ΔΙΕΥΘΥΝΣΗ: **ΜΙΧΑΗΛ ΠΕΤΡΙΔΗ, 22**

ΤΗΛΕΦΩΝΑ: **22410 32644, 22410 24592, 29522**

FAX **: 22410 30467**

AE940

Από το φροντιστήριο "Ενεκα Παιδείας"

Εργασία μαθητών για τον πολιούχο της Ρόδου Κωνσταντίνο τον Υδραίο

Συμμετείχαν επτά συνολικά παιδιά

Με τον δικό τους, μοναδικό τρόπο, περιέγραψαν στην εργασία τους την ιστορία του πολιούχου της Ρόδου, μαθητές που φοιτούν σε γυμνάσια της πόλεως Ρόδου.

Πρόκειται για επτά μαθητές της Β' Γυμνασίου οι οποίοι αναζήτησαν και κατέγραψαν την ιστορία του Κωνσταντίνου του Υδραίου την οποία και αποτύπωσαν ως εξής:

Ο Κωνσταντίνος ο Υδραίος , πολιούχος της Ρόδου γεννήθηκε στα χρόνια της τουρκοκρατίας στην Ύδρα από χριστιανούς γονείς. Η φτώχεια και η έλλειψη εργασίας τον ανάγκασαν να μεταβεί στη Ρόδο προς αναζήτηση εργασίας.

Ήταν τίμιος κι εργατικός , γι αυτό τον αγαπούσαν όλοι . Κάποιοι φίλοι του μάλιστα τον γνώρισαν στον Τούρκο διοικητή της Ρόδου Χασάν , ο οποίος του προσέφερε δουλειά στο σαράι του. Μια νύχτα , σε μια μεγάλη διασκέδαση μέθυσε ο Κωνσταντίνος και του έκαναν περιτομή. Ο Κωνσταντίνος Χασάν ,αν και στεναχωρήθηκε δεν μπόρεσε να αντιδράσει. Οι ορθόδοξοι χριστιανοί γνωστοί και φίλοι του τόσο στη Ρόδο όσο και στην Ύδρα ,ακόμα και η ίδια του η μάνα, έδειξαν σαφή αποδοκιμασία στην αλλαξοπιστία του νεαρού Κωνσταντίνου . Για παράδειγμα όταν πήγε στην Ύδρα και χτύπησε την πόρτα στη μητέρα του εκείνη αρνήθηκε να του ανοίξει αφού είχε απαρνηθεί την χριστιανική πίστη .

Η στενοχώρια του ήταν μεγάλη .Κατέφυγε σ έναν πνευματικό γέροντα , ο οποίος του έδωσε συγχώρεση . Έπειτα κατευθύνθηκε προς την Κων/πολη κι από εκεί στο Αγ. Όρος , απ το οποίο έφυγε για να μεταβεί στη Ρόδο και πάλι όπου ομολόγησε ότι είναι χριστιανός, τον έβαλαν φυλακή και μόλις το 1800 απαγχονίστηκε κατά κάποιους στο Μαντράκι κατ άλλους στην Κολώνα της Παλιάς Πόλης..Τη νύχτα που απαγχονίστηκε ο Κων/νος συνέβησαν 2 θαύματα που μαρτυρούν την αγιότητα του. Το πρώτο θαύμα έγινε όταν ένας φωτεινός σταυρός έλουζε με το φως του τη μουριά στην οποία απαγχόνισαν τον Κων/νο. Το δεύτερο θαύμα συνέβη όταν ο ουρανός , την ίδια εκείνη νύχτα , συννέφιασε κι ένας κεραυνός , χτύπησε τον Τούρκο δήμιο του νεομάρτυρα. Οι Τούρκοι το ανακοίνωσαν στόν Χασάμπεη και αυτός τους απαγόρευσε να το αναφέρουν . Οι έλληνες όμως το ανακοίνωσαν στη Μητροπολίτη Ρόδου Αγάπιο. Η μνήμη του νεομάρτυρος Κωνσταντίνου του Υδραίου εορτάζεται στις 14 Νοεμβρίου , ημέρα του απαγχονισμού του.

Οι μαθητές Β΄Γυμνασίου του φροντιστηρίου ¨ένεκα παιδείας¨

ΒΕΛΗ ΜΕΛΠΩ
ΒΙΕΡΡΟΥ ΑΝΝΑ
ΔΡΑΓΑΤΗΣ – ΧΑΡΤΑ ΑΛΕΞΑΝΔΡΟΣ
ΚΑΣΑΠΗ ΚΑΛΛΙΟΠΗ
ΚΩΝΣΤΑΝΤΙΝΙΔΗΣ ΔΗΜΗΤΡΙΟΣ
ΛΥΡΙΣΤΗΣ ΒΑΣΙΛΕΙΟΣ
ΧΗΤΑ ΙΩΑΝΝΑ

Από τον Ιατρικό Σύλλογο

Παρουσίαση του Βιβλίου του Μανώλη Κωσταρίδη

Αναφέρεται στο Σανατόριο Ελεούσας

Το βιβλίο του αείμνηστου Μανώλη Κωσταρίδη "Δρ.Εμμανουήλ Γ. Κωσταρίδη και το Σανατόριο της Αγίας Ελεούσας" θα παρουσιάσει σε ειδική εκδήλωση το ερχόμενο Σάββατο 19 Νοεμβρίου στο Δημοτικό Θέατρο ο Ιατρικός Σύλλογος Ρόδου.

Το πρόγραμμα της εκδήλωσης έχει ως εξής:

18.00 Προσέλευση

18.15 Χαιρετισμοί

18.30 Βιογραφικό αείμνηστου Μανώλη Γ. Κωσταρίδη.

Χρήστος Απ. Μαντάς
Πρόεδρος Ιατρικού Συλλόγου Ρόδου

18.45 Παρουσίαση του βιβλίου

Δρ. Νικόλαος Τσ. Φρόνας
τ. πρόεδρος Ιατρικού Συλλόγου Ρόδου

19.15 Φωτογραφική διαδρομή του Σανατορίου του χθες και του σήμερα

Χρήστος Απ. Μαντάς
Πρόεδρος Ιατρικού Συλλόγου Ρόδου

19.45 Ευχαριστήριος χαιρετισμός

Μέλος οικογένειας του αείμνηστου γιατρού Μανώλη Κωσταρίδη.

Όπως επισημαίνει ο πρόεδρος του Ιατρικού Συλλόγου Ρόδου κ. Χρήστος Μαντάς, πρόκειται για ένα ιστορικό ντοκουμέντο που περιγράφει με απλότητα, υπομονή ένα κομμάτι της ιατρικής ιστορίας του τόπου μας.

Αναφέρει επίσης ο κ. Μαντάς τα εξής:

"Ο αείμνηστος Μανώλης Κωσταρίδης μετά από δύσκολες μακροχρόνιες σπουδές στην Ιταλία διορίσθηκε Φυματιολόγος στο υπό ίδρυση τότε Σανατόριο της Αγίας Ελεούσας, αναλαμβάνοντας την Επιστημονική και Διοικητική Διεύθυνση του Σανατορίου.

Εκεί θα δείξει τις περισσότερες αρετές του, θα "εκμεταλλευθεί" τον ανθρώπινο υγιή νου του, που χαρακτηρίσθηκε από αρτιότητα, πληρότητα και ανθρωπιά, στοιχεία που πρέπει να έχει ως στόχο η δράση κάθε γιατρού.

Ο Μανώλης Κωσταρίδης αγάπησε και καλλιέργησε με την πνευματική του δόμηση την επιστήμη της Ιατρικής. Διακρίθηκε για την οξυδέρκειά του και είχε ως ιδανικό την υπερίσχυση του αγαθού και τη βοήθεια για την ανθρώπινη ύπαρξη με τον απαιτούμενο Ιατρικό σεβασμό για κάθε άνθρωπο ασθενή ή όχι.

Ο καθημερινός αγώνας του για τη μάστιγα της εποχής, τη φυματίωση που ο Ιπποκράτης περιέγραψε ως "φθίσιν" του δίνει δύναμη και κουράγιο.

"Ουδεμία ανάπαυλα εις τον αγώνα κατά της φυματίωσης" θα είναι το σύνθημα που θέλει να περάσει με την ευκαιρία της ψήφισης το 1948 του καταστατικού της Παγκόσμιας Οργάνωσης Υγείας.

Ήξερε ότι η ιστορία αυτή πρέπει να καταγραφεί. Με μεθοδικότητα δημιουργεί το προσωπικό του αρχείο με γεγονότα που διαφορετικά δεν θα μας ήταν γνωστά σήμερα και μας δίνουν ένα εξαιρετικό, μοναδικό σε ενδιαφέρον ιστορικό - κοινωνικό βιβλίο.

Με πλούσια κοινωνική προσφορά και δράση συμμετείχε ως πρόεδρος ή μέλος σε πολλά διοικητικά συμβούλια συλλόγων, σωματείων και ευαγών Ιδρυμάτων.

Ο Ιατρικός Σύλλογος Ρόδου, η Ρόδος και ολόκληρη η Δωδεκάνησος πιστεύω ότι αισθάνονται ιδιαίτερη υπερηφάνεια για τη συγγραφή και έκδοση αυτού του πονήματος, που είναι το πρώτο από ένα πρώην πρόεδρο του Συλλόγου μας και που μετά θάνατον, μας προσφέρει μεγάλη και πολύτιμη ιστορική υπηρεσία, δίνοντας συνέχεια στην ανεκτίμητη παράδοση της διακονίας του Ιατρικού λειτουργήματος".

ΠΡΑΚΤΟΡΕΙΟ ΤΑΞΙΔΙΩΝ
ΣΑΒΒΑΣ ΣΑΗΣ

ΠΡΟΣΦΕΡΟΥΜΕ
τα φθηνότερα αεροπορικά εισιτήρια για όλο τον κόσμο με όλες τις αεροπορικές πτήσεις

ΑΚΟΜΗ
- ΒΙΖΑ επισκέπτου για ΑΥΣΤΡΑΛΙΑ σε μία μέρα
- Εκδοση διαβατηρίων
- Εκδοση αδειών αυτοκινήτων

ΞΕΝΟΔΟΧΕΙΑ ΣΤΗΝ ΑΘΗΝΑ-ΕΛΛΑΔΑ
PRESIDENT Α' ΚΑΤΗΓΟΡΙΑΣ Λεωφόρος Κηφισίας (έως 31/8)
Μονόκλινο € 73 Δίκλινο € 83 Τρίκλινο € 105
ROYAL OLYMPIC LUX κοντά στο Σύνταγμα (έως 31/10)
Μονόκλινο €95 Δίκλινο € 97 Τρίκλινο € 120
OLYMPIC PALACE Α' ΚΑΤΗΓΟΡΙΑ Σύνταγμα (έως 31/10)
Μονόκλινο € 78 Δίκλινο € 88 Τρίκλινο € 109
ΚΑΝΙΓΚΟΣ 21 Α' ΚΑΤΗΓΟΡΙΑΣ (οδός Κάνιγκος)
(από 1/5 έως 31/12/05)
Μονόκλινο € 78 Δίκλινο € 88
BEST WESTERN ILISIA Α' ΚΑΤΗΓΟΡΙΑΣ ILISIA Μιχαλακοπούλου
(από 1/5 έως 31/12/05)
Μονόκλινο € 84 Δίκλινο € 93 Τρίκλινο € 110
HELLINIS Β' ΚΑΤΗΓΟΡΙΑ ΟΝΑΣΙΟ Συγγρού (έως 31/12)
Μονόκλινο € 48 Δίκλινο € 58 Τρίκλινο € 70
ARETOUSA Β' ΚΑΤΗΓΟΡΙΑΣ Μητροπόλεως - Σύνταγμα (έως 31/10)
Μονόκλινο € 58 Δίκλινο € 76 Τρίκλινο € 100
ASTOR Σύνταγμα (έως 31/10)
Μονόκλινο € 75 Δίκλινο € 97 Τρίκλινο € 115
DORIAN Β' ΚΑΤΗΓΟΡΙΑΣ Ομόνοια
Μονόκλινο € 67 Δίκλινο € 80 Τρίκλινο € 106
POLIS GRAND HOTEL Β' ΚΑΤΗΓΟΡΙΑΣ Πατησίων & Βερανζέρου 10
(έως 30/6)
Μονόκλινο € 74 Δίκλινο € 81 Τρίκλινο €110
ΒΕΡΓΙΝΑ Β' ΚΑΤΗΓΟΡΙΑΣ ΘΕΣ/ΚΗ (κεντρικό) (έως 31/10)
Μονόκλινο € 58 Δίκλινο € 75 Τρίκλινο € 90
ANEMONI KENTRIKO-PEIRAI
Μονόκλινο € 60(έως 10/05) € 65 (10/5-25/10)
Δίκλινο € 70 » € 78 »
Τρίκλινο € 85 » € 94 »

ΣΑΣ ΣΥΜΦΕΡΕΙ ΠΡΙΝ ΚΛΕΙΣΕΤΕ ΟΠΟΥΔΗΠΟΤΕ ΝΑ ΜΑΣ ΕΠΙΣΚΕΦΘΕΙΤΕ
ΠΡΑΚΤΟΡΕΙΟ ΤΑΞΙΔΙΩΝ
ΣΑΒΒΑΣ ΣΑΗΣ
ΤΑΡΠΟΝ ΣΠΡΙΝΓΚΣ 42 (δίπλα στην Τραπ. Πίστεως) · Τηλ. 39781-3
ΧΠ127

SAIS TRAVEL
ΕΚΠΛΗΚΤΙΚΗ ΠΡΟΣΦΟΡΑ
ΤΡΙΗΜΕΡΟ
RELAX στο MARMARIS
από 18/11, ημέρα Παρασκευή, ώρα 16.00
έως 20/11, ημέρα Κυριακή, ώρα 16.00
ΜΟΝΟ με 100 ευρώ συν 19 ευρώ φόροι
- Ξενοδοχείο 5* LUX το ELEGANCE, GRAND AZUR με πρωινό και 1 γεύμα ημερησίως ΔΩΡΕΑΝ, ΣΑΟΥΝΑ - ΧΑΜΑΜ - ΓΥΜΝΑΣΤΗΡΙΟ - ΤΕΝΙΣ - JAGUZZI, ακόμη ΜΑΣΑΖ, SPA
- Μεταφορά λιμάνι - ξενοδοχείο - λιμάνι
- Εισιτήρια ΡΟΔΟ - ΜΑΡΜΑΡΙΣ - ΡΟΔΟ
- Φόροι λιμανιών Ελλάδας - Τουρκίας

ΓΥΡΟΣ ΠΕΛΟΠΟΝΝΗΣΟΥ
8ήμερη εκδρομή από 22 έως 29/11
Επίδαυρο – Ναύπλιο – Τολό – Παναγιά Μαλεβή – Τρίπολη – Σπάρτη – Μονεμβασιά –Γύθειο – Σπήλαια Διρού – Καλαμάτα – Ολυμπία – Πάτρα – Καλάβρυτα – Μέγα Σπήλαιο – Αγ. Λαύρα

ΜΥΡΑ – ΑΓ. ΝΙΚΟΛΑΟΣ – ΛΙΒΙΣΙ – ΦΕΤΙΓΙΕ – ΚΑΣ – ΑΝΤΑΛΕΙΑ
Από 5/12–8/12
Ξενοδοχεία 4 και 5***** με ημιδιατροφή
- **Σε όσους κάνουν κράτηση μέχρι 20 Νοεμβρίου, έκπτωση 20 ευρώ**

ΜΥΡΑ – ΚΩΝ/ΠΟΛΗ – ΣΜΥΡΝΗ
Για όσους θέλουν να συνεχίσουν την εκδρομή τους μετά τα **ΜΥΡΑ** από **5–13/12**
ΠΡΑΚΤΟΡΕΙΟ ΤΑΞΙΔΙΩΝ
ΣΑΒΒΑΣ ΣΑΗΣ
Το πρακτορείο που εμπιστεύονται όλοι για τη σοβαρότητά του και την ποιότητα των εκδρομών του.
ΔΙΑΦΗΜΙΣΤΕΣ ΜΑΣ ΕΙΝΑΙ ΟΙ ΙΔΙΟΙ ΟΙ ΠΕΛΑΤΕΣ ΜΑΣ
ΤΑΡΠΟΝ ΣΠΡΙΝΓΚΣ 42 (δίπλα στην Alpha Bank) · Τηλ. 22410-39781
ΧΠ127

L.A.N.E.
STEFANAKIS TOURS-RODOS
Representative of Line Sea Lines
38 Alexandrou Diakou street, 85100 Tel: 22410-20625, 30054, 31833
Fax: 22410-26745
E-Mail: stefanakistours@yahoo.gr

ΝΕΑ ΔΡΟΜΟΛΟΓΙΑ
LANE LINES
Ε/Γ Ο/Γ ΚΟΡΝΑΡΟΣ

- **Κάθε Τρίτη:** 22.00 μ.μ. για Καστελλόριζο.
- **Κάθε Τετάρτη:** 07.00 π.μ. για Χάλκη, Διαφάνι και Πηγάδια Καρπάθου, Κάσο, Σητεία.
- **Κάθε Πέμπτη και Κυριακή:** 04.30 π.μ. για Χάλκη, Διαφάνι και Πηγάδια Καρπάθου, Κάσο, Σητεία, Αγ. Νικόλαο, Σαντορίνη, Μήλο, Πειραιά.

ΧΠ864

ΜΙΚΡΕΣ αγγελίες

ΘΑ ΜΑΣ ΒΡΕΙΤΕ
στα κεντρικά μας γραφεία επί της Μαρ. Μαλλιαράκη 11 (τελευταία πάροδος Καναδά).

Τα τηλέφωνα μας είναι:
(22410) 22210, (22410) 75230

ΕΝΟΙΚΙΑΣΕΙΣ ΑΚΙΝΗΤΩΝ & ΕΠΙΧΕΙΡΗΣΕΩΝ

ΕΝΟΙΚΙΑΖΕΤΑΙ στην Ιαλυσό **οροφοδιαμέρισμα** καινούργιο, διαμπερές, ρετιρέ, πολυτελούς κατασκευής, 2 υπνοδωματίων με εντοιχισμένες ηλεκτρικές συσκευές (πλυντήριο πιάτων, ρούχων, φούρνο, κεραμική εστία) με ηλιακό θερμοσίφωνα, άνετα μπαλκόνια, διπλά τζάμια. Πληρ. τηλ. 2241028458, 6946948756 MZT101117

ΕΝΟΙΚΙΑΖΕΤΑΙ επιπλωμένη **σοφίτα** περί τα 30 τ.μ. με υπνοδωμάτιο, κουζίνα, WC στην οδό Ευκλή 25 στο Καναμάτ της πόλης Ρόδου. Πληρ. κιν. 6946795725 MZT151107

ΕΝΟΙΚΙΑΖΟΝΤΑΙ δίχωρα επιπλωμένα **διαμερισματάκια** 50 τ.μ. στην περιοχή της Ιξιάς, με χώρο στάθμευσης, κήπο, πισίνα, θέρμανση και ζεστό νερό. Ιδανικό για εκπαιδευτικούς. Πληρ. τηλ. 2241093791, 6944658034, www.eleonas.net MAT3752

ΕΝΟΙΚΙΑΖΕΤΑΙ studio επιπλωμένο στην περιοχή Ροδίνι. Τιμή 250 ευρώ. Πληρ. τηλ. 6945717380 MZT151125

ΕΝΟΙΚΙΑΖΕΤΑΙ στούντιο επιπλωμένο σε ήσυχη περιοχή στον Αγιο Νικόλαο. Πληρ. τηλ. 2241066473, 6945551804 ΜΧΠ1588.7

ΑΠΕΝΑΝΤΙ ΑΠΟ ΤΟ ΒΕΝΕΤΟΚΛΕΙΟ. **ΕΝΟΙΚΙΑΖΕΤΑΙ** υπερυψωμένο ισόγειο **διαμέρισμα,** ήσυχο, πλήρως ανακαινισμένο (καινούργια κουζίνα, ντουλάπες, πόρτες, παράθυρα με διπλά τζάμια και σίτες). Αποτελείται από 3 υπνοδωμάτια, σαλοτραπεζαρία, κουζίνα, μπάνιο, αποθήκη και κεντρική θέρμανση. Είναι κατάλληλο και για γραφεία. Πληρ. τηλ. 6944621696 (09.15-17.22) ΜΟΟ/182

ΕΝΟΙΚΙΑΖΕΤΑΙ μονόχωρο **στούντιο** επιπλωμένο 35 τ.μ. στο κέντρο της πόλης, έναντι πιτσαρίας ΓΟΝΔΟΛΑ, στην Βενετοκλέων 71. Πληρ. τηλ. 6947429235, 2241033349 MAT4116(1)

ΕΝΟΙΚΙΑΖΟΝΤΑΙ στο Παραδείσι κοντά στο αεροδρόμιο σε συγκρότημα **διαμερισμάτων,** μονόχωρα διαμερίσματα των 35 τ.μ και δίχωρα των 55 τ.μ. Ολα πολυτελή, επιπλωμένα, με μεγάλες βεράντες, air condition, κουζίνα, ψυγείο, ζεστό νερό όλο το 24ωρο κι εύκολο πάρκιν. Ειδικές τιμές για στρατιωτικούς και δημοσίους υπαλλήλους. Πληρ. τηλ. 6947429235, 2241033349 MAT4116(2)

ΕΝΟΙΚΙΑΖΟΝΤΑΙ studios καινούργια πλήρως επιπλωμένα με ηλιακό θερμοσίφωνα, στην περιοχή Δασκάλων. Χαμηλές τιμές. Πληρ. τηλ. 2241077971, 6932227500 MZT151121

ΕΝΟΙΚΙΑΖΕΤΑΙ καινούργιο **διαμέρισμα** δύο υπνοδωματίων στον α' όροφο, πέντε λεπτά από το Λύκειο Ιαλυσού. Είναι ημιεπιπλωμένο με κλιματιστικό σε ήσυχη περιοχή της Ιαλυσού. Πληρ. τηλ. 2241094948, 6932323057 MZT151105

ΚΡΕΜΑΣΤΗ. ΕΝΟΙΚΙΑΖΟΝΤΑΙ καινούργια **διαμερίσματα** χωρίς κοινόχρηστα, 3άρι με 2 υπνοδωμάτια, με μεγάλες ντουλάπες, μπάνιο, κουζίνα-καθιστικό, βεράντα, 2άρι επιπλωμένο φουλ, 1 υπνοδωμάτιο, κουζίνα-καθιστικό, μπάνιο, βεράντα, με διπλά τζάμια και ρολά με πάρκιν-κήπιο και βρίσκονται κοντά στη θάλασσα. Πληρ. τηλ. 2241094822, 6946671053 MZT151110

ΕΝΟΙΚΙΑΖΕΤΑΙ διαμέρισμα 3άρι στην περιοχή Αναλήψεως επί της οδού Πτολεμαίων 36. Πληρ. τηλ. 2241063847 MZT151116

ΕΝΟΙΚΙΑΖΟΝΤΑΙ: α) Ανεξάρτητη επιπλωμένη **γκαρσονιέρα** 45 τ.μ. με μεγάλη βεράντα, ηλιακό και για απεριόριστο χρονικό διάστημα. **β)** επιπλωμένες **γκαρσονιέρες** 45 τ.μ. με ηλιακά, κεντρική θέρμανση με λέβητες, air condition στην τιμή των 200 ευρώ μέχρι και τον Μάρτιο του 2006. Πληρ. τηλ. 2241060588, 6946681508 MZT151101

ΕΝΟΙΚΙΑΖΕΤΑΙ γκαρσονιέρα κοντά στην παραλία Ιαλυσού, επιπλωμένη με ατομικό ηλιακό και air conditionγια όλο τον χρόνο. Τιμή 225 ευρώ το μήνα. Πληρ. τηλ. 22410-90911, 92597, 6946196070 MZT151115

ΕΝΟΙΚΙΑΖΟΝΤΑΙ

δύο συνεχόμενα **καταστήματα** στο κέντρο των **Καλυθιών** 40 τ.μ. έκαστο. Μπορούν να ενοικιασθούν μεμονωμένα ή και τα δύο μαζί.

Πληρ. τηλ. 2241028568, 6938230919

ΜΑΠ498(Γ)

ΜΗΝΙΑΙΑ ΕΝΟΙΚΙΑΣΗ ΔΩΜΑΤΙΩΝ ΣΕ ΞΕΝΟΔΟΧΕΙΟ

Το ξενοδοχείο **ΝΟΥΦΑΡΑ** που βρίσκεται στο **κέντρο της πόλεως Ρόδου (2 λεπτά από Ακαδημία και 10 λεπτά από το Παν/μιο Αιγαίου) επί της Γρ. Λαμπράκη 35,** ενοικιάζει δωμάτια σε φοιτητές και σε οποιονδήποτε άλλο ενδιαφερόμενο.

Το δωμάτιο διαθέτει:
1) ατομικό μπάνιο
2) τηλέφωνο
3) ραδιόφωνο
4) τηλεόραση
5) ψυγείο
6) θέρμανση
7) ζεστό νερό
8) κοινόχρηστο χώρο για επιτραπέζια παιχνίδια
9) εβδομαδιαίως καθαρισμός δωματίου και
10) διάθεση ιματισμού (σεντόνια, κουβέρτες)

Πληρ. τηλ. 2241024545

MAT4118(Γ)

TOP PROPERTIES

GEORGE & SAVAS PIPINOS
ΓΕΩΡΓΙΟΣ & ΣΑΒΒΑΣ ΠΙΠΙΝΟΣ
ΣΥΜΒΟΥΛΟΙ ΚΑΙ ΕΚΤΙΜΗΤΕΣ ΑΚΙΝΗΤΩΝ
REAL ESTATE AGENTS • MEMBER OF F.I.A.B.C.I.-NAEA-C.E.I.

Από το 1971

Email: *gpipinos@otenet.gr* ***URL:*** *www.rhodes-top-properties.com* ***and*** *www.pipinos.gr*



Η **"TOP PROPERTIES"** είναι ατομική επιχείρηση και ανήκει στους Γεώργιο και Σάββα Πιπίνο. Το γραφείο ασχολείται από το 1971 αποκλειστικά και μόνο με επενδύσεις και REAL ESTATE, στο νησί της Ρόδου και στην ευρύτερη περιοχή της Δωδεκανήσου.

ΑΠΕΥΘΥΝΟΜΑΣΤΕ: Στους **σοβαρούς, απαιτητικούς και επιλεκτικούς** επενδυτές-επιχειρηματίες, Ελληνες και ξένους που ενδιαφέρονται να κάνουν μια σοβαρή επένδυση προβολής στο νησί της Ρόδου.

ΠΡΟΣΦΕΡΟΥΜΕ: Α) Υπηρεσίες και πληροφορίες που γίνονται σε προσωπικό επίπεδο με εχεμύθεια, διακριτικότητα και σοβαρότητα.
Β) Μεγάλη γκάμα υψηλής ποιότητας, ακινήτων, όπως:1) Ξενοδοχεία Α' και Β' κατηγορίας των 600-500-350-300 κλινών, 2) Κεντρικά αστικά ακίνητα κατάλληλα για Τράπεζες-καταστήματα-γραφεία, 3) Παραλιακές εκτάσεις, κατάλληλες για τουριστικές επενδύσεις των 150.000-100.000-70.000-50.000-36.000 τ.μ. και 4) Διαμερίσματα και μεζονέτες προβολής, και 5) Αξιόλογες Παραθεριστικές κατοικίες.

ΣΤΟΧΟΣ ΜΑΣ ΕΙΝΑΙ: Να προσφέρουμε στο αγοραστικό μας κοινό υψηλής ποιότητας ακίνητα και ευκαιρίες στο νησί της Ρόδου. Η τριακονταετής και πλέον πείρα μας στον τομέα αυτό αποτελεί εγγύηση.

ΣΥΝΘΗΜΑ ΜΑΣ ΕΙΝΑΙ: Επενδύστε στη ΡΟΔΟ ΤΩΡΑ, σε ακίνητα που ΑΝΤΕΧΟΥΝ ΣΤΟ ΧΡΟΝΟ

Γεώργιος και Σάββας Πιπίνος
ΜΕΣΙΤΕΣ ΑΣΤΙΚΩΝ ΣΥΜΒΑΣΕΩΝ
Γιατί εμείς γνωρίζουμε καλύτερα!

Since 1971

TOP PROPERTIES is a father and son business. The senior, Mr George S. Pipinos, the founder of the office, has carved over the years a reputation for integrity and excellence in the world of Real Estate in the Dodecanese. The junior, Dr. Savas Pipinos, has returned from his studies in the UK to aid in his father´s footsteps.
AT TOP PROPERTIES we try hard to attract important and selective investors, high calibre businessmen/women and discerning professional people, both Greek and foreign, who wish to acquire substantial and valuable property on Rhodes.
We offer our expertise and advice privately, discreetly and in strict confidence.
We keep a comprehensive list of real estate of the highest specifications:
a. A' and B' class hotels (600, 500, 350, 300 beds capacity)
b. Centrally situated office buildings and other business premises.
c. Seaside land, ideal for development (hotels, holiday resorts, etc), of 150.000, 100.000, 70.000, 50.000, 36.000 square metres.
d. Villas, luxury apartments, detached, semi-detached and terraced houses.
e. Holiday and Retirement Homes.
Our aim is to give our clients the opportunity to acquire value for money, first class real estate on Rhodes. Our 30 and more years of experience is our warranty.
Our motto is Invest in Rhodes, Invest in property, It stands the test of time.



TOP PROPERTIES
George and Savas Pipinos
Because we know best

Προβάλλεται τα ακίνητά σας δωρεάν στο side Πιπίνος αγγελίες www.pipinos.gr

ΚΕΝΝΕΝΤΥ 38, ΡΟΔΟΣ, 85 100, ΤΗΛ. (22410) 23895,FAX: (22410) 20883
38 KENNEDY STR., RHODES, 85 100, TEL. (22410) 23895, FAX: (22410) 20883
U.K. Direct line: 08717115396 ΧΠ399

Μετακομίζετε;

γρήγορα
εύκολα
οικονομικά

MET.PO

ΡΟΔΟΣ: τηλ. 2241024388/6948003320
ΑΘΗΝΑ: τηλ. 2103464235/3476818-008

ΕΝΤΟΣ ΝΗΣΟΥ ΚΑΙ ΠΡΟΣ ΟΛΗ ΤΗΝ ΕΛΛΑΔΑ

MAT424

ΕΝΟΙΚΙΑΣΗ ΑΚΙΝΗΤΟΥ ΕΝΟΙΚΙΑΖΟΝΤΑΙ

α) στην προέκταση Αννης Μαρίας - Εθνικής Αντίστασης **κατοικία** ισόγεια 220 τ.μ. (με αυλή 1.500 τ.μ. χώρος άνετος πάρκιν ή για άλλη χρήση) κατάλληλο για Τράπεζα, Ασφαλιστική Εταιρεία, Βρεφονηπιακός Σταθμός, Εστιατόριο, Ζαχαροπλαστείο, Καφετέρια και οποιαδήποτε άλλη Εμπορική και επαγγελματική χρήση. Δεκτές σοβαρές προτάσεις.
β) στην Γρηγορίου Ε' **διαμερίσματα** 1) α' ορόφου 200 τ.μ. με βεράντα 100 τ.μ. μίσθωμα 700 ευρώ, 2) β' ορόφου 120 τ.μ. με βεράντα 80 τ.μ. μίσθωμα 500 ευρώ.

Πληρ. τηλ. 2241026281,

ΜΧΠ659

ΕΝΟΙΚΙΑΣΕΙΣ

συνέχεια από την προηγούμενη

ΕΝΟΙΚΙΑΖΕΤΑΙ διαμέρισμα β' ορόφου 100 τ.μ. επί της οδού Διαγοριδών 56, 2 υπνοδωμάτια, WC, κουζίνα, σαλόνι, ηλιακό θερμοσίφωνα, κεντρική θέρμανση. Πληρ. τηλ. 2241028773, 6973651636 ΜΖΤ151104

ΕΝΟΙΚΙΑΖΟΝΤΑΙ α) δίχωρη **γκαρσονιέρα** 35 τ.μ. επιπλωμένη ή μη επί της Παναγιώτου Ροδίου, β) **δύο μαγαζιά** στο Φαληράκι σε εμπορικό κέντρο. Πληρ. τηλ. 6974381544 ΜΖΤ141113

The Real Estate Leaders
RE/MAX



RE/MAX
Outstanding Agents.
Outstanding Results.sm

• Αγοραπωλησίες - Ενοικιάσεις ακινήτων
• Με σοβαρότητα και επαγγελματισμό
• Στη Ρόδο, σε όλη την Ελλάδα
και για κάθε γωνιά του κόσμου

Ζητούνται συνεργάτες

RE/MAX EXCLUSIVE RE/MAX EXPRESS

REMAX EXPRESS: 5ο χλμ. λεωφ. Ρόδου-Λίνδου
Τηλ: 2241064730, 64755,fax 2241064620 • www.remax.gr •e-mail: info@remaxexpress.gr
AE740

ΕΝΟΙΚΙΑΖΕΤΑΙ διαμέρισμα β' ορόφου 50 τ.μ. ηλιόλουστο, απέναντι από το Αστυνομικό τμήμα Ιαλυσού (Ιερού Λόχου 8). Κατά προτίμηση σε δημόσιους υπαλλήλους, στρατιωτικούς, αστυνομικούς και υπαλλήλους ΔΕΚΟ. Πληρ. τηλ. 2241092512, 6977560090 ΜΧΡ13107

ΕΝΟΙΚΙΑΖΕΤΑΙ διαμέρισμα τεσσάρων δωματίων, γωνιακό στον 2ο όροφο, πρόσφατα ανακαινισμένο στην οδό Αγίας Σοφίας 12 (πρώην Γράμμου). Πληρ. τηλ. 2104280074, 2106725433, 6978263850 ΜΑΠ492

ΕΝΟΙΚΙΑΖΟΝΤΑΙ α) **διαμέρισμα** με πολυκουζινάκι 2 δωματίων πλήρως επιπλωμένο επί της οδού Γ. Παπανικολάου 35 στο κέντρο της πόλης, β) **διαμέρισμα** 2 υπνοδωματίων και λοιπών χώρων πλήρως επιπλωμένο επί της οδού 28ης Οκτωβρίου και Γρίβα γωνία, 2ος όροφος. Πληρ. τηλ. 6942400828 ΜΖΤ141109

ΕΝΟΙΚΙΑΖΕΤΑΙ χώρος 120 τ.μ. κατάλληλος για γραφεία επί της Διγενή Ακρίτα πίσω από την Εμπορική Τράπεζα, Εθνικής Αντίστασης (Αννης Μαρίας). Πληρ. τηλ. 2241029624 ΜΖΤ141112

ΕΝΟΙΚΙΑΖΟΝΤΑΙ: α) Γκαρσονιέρα 160 ευρώ και studio 140 ευρώ επιπλωμένα καινούρια ημιυπόγεια με πάρκιν, ηλιακό σε ήσυχη περιοχή της Ιξιάς. **β) Διαμέρισμα** πολυτελείας 3άρι με πάρκιν, ηλιακό, χωρίς κοινόχρηστα, επιπλωμένο με air condition. Πληρ. τηλ. 6946163747 ΜΖΤ021107

ΕΝΟΙΚΙΑΖΟΝΤΑΙ γκαρσονιέρες επιπλωμένες (πολυκουζινάκι, τηλεόραση) επί της Ακτή Μιαούλη. Ενοίκιο 200 ευρώ όλα πληρωμένα. Πληρ. τηλ. 6974121825 ΜΖΤ141105

ΕΝΟΙΚΙΑΖΟΝΤΑΙ ξενοδοχειακά διαμερίσματα και studios στις "7 ΒΑΓΙΕΣ" με το μήνα πρόσφατα ανακαινισμένα πλήρως επιπλωμένα με τηλεόραση, τηλέφωνο, ηλιακό, κλιματισμό ψύξη θέρμανση, καθαριότητα 2 φορές την εβδομαδα με πλήρη ιματισμό, σεντονια, κουβέρτες και εξοπλισμό κουζίνας, φούρνο, ψυγείο, εστίες, μαγειρικά σκεύη, πιάτα, ποτήρια κ.λπ. Το ξενοδοχείο διαθέτει σαλόνι/bar, αιθουσα με 2 τηλεοράσεις, INTERNET CORNER, πέργκολα και πισίνα σε μικρή απόσταση από το κέντρο της πόλης, το λιμάνι η το Πανεπιστήμιο, ιδανικό για φοιτητές, στρατιωτικούς, καθηγητές κ.λπ. Πληρ. τηλ. 2241036830, 6932934562 ΜΖΤ121124

ΕΝΟΙΚΙΑΖΕΤΑΙ ανεξάρτητο **οροφοδιαμέρισμα** τριών δωματίων 64 τ.μ. στον οικισμό Καστελλοριζιών (Ιξιά). Πληρ. τηλ. 2241042284, 6938499550 ΜΧΡ13104

ΕΝΟΙΚΙΑΖΕΤΑΙ διαμέρισμα με 2 υπνοδωμάτια, σαλόνι-κουζίνα ενιαίος χώρος, σε άριστη κατάσταση με ηλιακό, πάρκιν, μεγάλες αυλές επί της λεωφόρου Κρεμαστής-Μαριτσών έναντι "Ομορφου". Πληρ. τηλ. 2241094398 ΜΖΤ101102

ΕΝΟΙΚΙΑΖΟΝΤΑΙ studios νεόκτιστα σε πανοραμική θέα στα Κοσκινού. Επιπλωμένα με air condition, τηλεόραση, τουαλέτα, με όλο το νοικοκυριό του σπιτιού και με άνετο πάρκιν. Πληρ. τηλ. 6944840618 ΜΖΤ121123

ΕΝΟΙΚΙΑΖΕΤΑΙ μονοκατοικία ανεξάρτητη, υπερυψωμένη, με θέα, 3 υ/δ, 2 WC, αυτόνομη κεντρική θέρμανση, ηλιακό θερμοσίφωνα, τεράστιες βεράντες, μεγάλο κήπιο (χρήση φρέζας), ξυλόφουρνο, παιδική χαρά, άνωθεν ιντερμπετόν (Ασγούρου), με 800 ευρώ το μήνα. Πληρ. τηλ. 6944757157 ΜΖΤ101114

ΕΝΟΙΚΙΑΖΟΝΤΑΙ: Α) ΔΙΑΜΕΡΙΣΜΑ 110 Τ.Μ. ΜΕ 2 ΥΠΝΟΔΩΜΑΤΙΑ ΕΠΙΠΛΩΜΕΝΟ Ή ΜΗ ΣΤΗ ΠΕΡΙΟΧΗ ΠΑΛΑΙΟΥ ΑΕΡΟΔΡΟΜΙΟΥ ΜΑΡΙΤΣΩΝ ΣΕ ΛΟΦΟ ΜΕ ΠΑΝΟΡΑΜΙΚΗ ΘΕΑ, Β) ΓΚΑΡΣΟΝΙΕΡΑ 45 Τ.Μ. ΕΠΙΠΛΩΜΕΝΗ ΣΤΟΝ ΙΔΙΟ ΧΩΡΟ. ΠΛΗΡ. ΤΗΛ. 6944634576 ΜΖΤ121111

ΕΝΟΙΚΙΑΖΕΤΑΙ studio με κουζίνα και μπάνιο στην Ιερού Λόχου 30, Ιαλυσός, 1ος όροφος, 34 τ.μ. Πληρ. τηλ. 2241081154, 6946394445, 6937244798 ΜΧΡ13102

ΚΡΕΜΑΣΤΗ, ΕΝΟΙΚΙΑΖΟΝΤΑΙ επιπλωμένα πολυτελή **δυάρια** καινούργια με θέα τη θάλασσα, 200 και 250 ευρώ αντίστοιχα. Πληρ. τηλ. 6947843476 ΜΖΤ121112

ΕΝΟΙΚΙΑΖΕΤΑΙ διάριρετιρέ διαμπερές με υπέροχη θέα σε νεόκτιστη οικοδομή, σε κεντρικό δρόμο, επί της Απ. Παύλου-Ανάληψη, **μόνο** σε ηλικιωμένο ζευγάρι. Πληρ. τηλ. 6936359775 ΜΖΤ121107

Profit & Solution
ΚΤΗΜΑΤΙΚΕΣ ΥΠΗΡΕΣΙΕΣ ΚΑΙ ΠΩΛΗΣΗ ΑΚΙΝΗΤΩΝ
Λεμεσού 34, 85100 Ρόδος
τηλ.: 22410 28100 φαξ.: 22410 28104

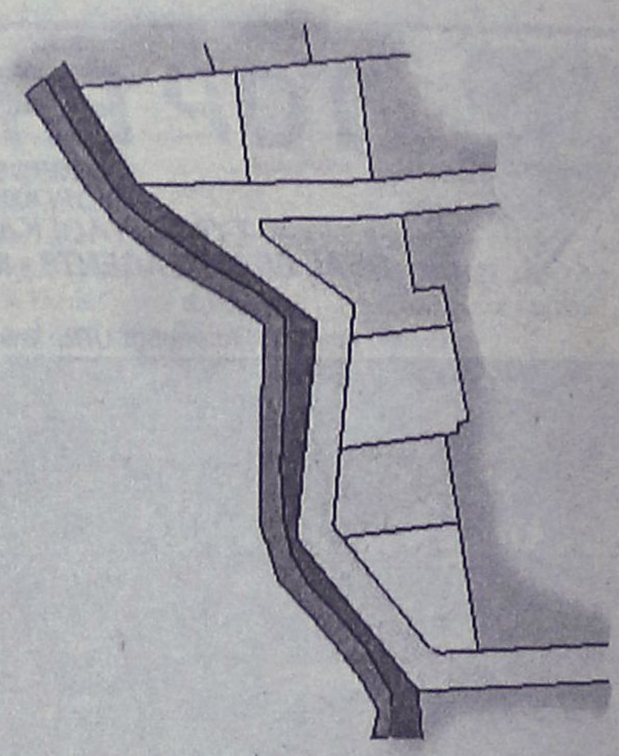

ΠΩΛΟΥΝΤΑΙ ΟΙΚΟΔΟΜΗΣΙΜΑ ΟΙΚΟΠΕΔΑ ΕΝΤΟΣ ΟΙΚΙΣΜΟΥ ΠΑΣΤΙΔΑΣ ΑΠΟ 285 τ.μ. - 400 τ.μ. ΜΕ ΑΔΕΙΑ ΟΙΚΟΔΟΜΗΣ
AE963



Vitzileos
ΚΤΗΜΑΤΟΜΕΣΙΤΙΚΟ ΓΡΑΦΕΙΟ – REAL ESTATE AGENCY

ΚΑΤΑΣΤΗΜΑΤΑ - ΓΡΑΦΕΙΑ - ΕΠΙΧΕΙΡΗΣΕΙΣ

Κάμπνγκ (οικόπεδο) στην παραθαλάσσια περιοχή Πεταλίδι της Μεσσηνίας	25.000 τ.μ.	1 400 000€
Μαγαζί με πατάρι στην οδό Ρόδου- Λίνδου	55 τ.μ.	110 000 €
Επιχείρηση SNACK-BAR πλήρως εξοπλισμένο με άδεια για 30 καθίσματα στην Παλιά Πόλη	55 τ.μ.	75 000 €
Επιχείρηση Στεγνοκαθαριστήριο στην περιοχή Αφάντου (υπάρχει και υποκατάστημα στην Ρόδο)	100 τ.μ.	120 000 €
Κατάστημα με πατάρι σε εμπορική περιοχή στο κέντρο της πόλης	122 τ.μ.	200 000 €
Διατηρητέο ακίνητο το οποίο αποτελείται από 72 τ.μ. ισόγειο και 72 τ.μ. 1ος όροφος και 200τ.μ. αυλή στην περιοχή Ψαροπούλα.	144 τ.μ.	450 000 €
Ευρύχωρη Αποθήκη στην Οδό Παναγιώτη Ροδίου	180 τ.μ.	82 000 €
ΞΕΝ/ΧΕΙΟ 8 ΚΑΤΗΓ. 95 Δωμάτια σε 13 στρεμ. στην παραλία Ιαλυσού		2 642 000 €
ΞΕΝ/ΧΕΙΟ 15 Δωματίων πάνω στο κύμα και μονοκατοικία 80 τ.μ. στο Γεννάδι		440 000 €
ΞΕΝ/ΧΕΙΟ 60 Δωματίων, 130 Κλινών, Σε οικόπεδο 8.000 τ.μ., με ΔΥΟ ΠΙΣΙΝΕΣ. Επιπλέον Εστιατόριο και μπαρ στην Θολό.		2 750 000 €
Συγκρότημα Εφτά διαμερισμάτων με Δυο Μαγαζιά 250 τ.μ. στην Παραλία Ιξιάς		338 000 €
Κτιριακό συγκρότημα στο λιμάνι, σε 1.808 τ.μ. οικόπεδο επί της οδού Αυστραλίας	1800 τ.μ.	1 470 000€
Στεγασμένος χώρος σε οικόπεδο 31.450 τ.μ. στο Κανδυλί και είναι κατάλληλο για οποιαδήποτε χρήση	3600 τ.μ	880 000 €

ΜΕΖΟΝΕΤΕΣ – ΜΟΝΟΚΑΤΟΙΚΙΕΣ – ΟΙΚΟΔΟΜΕΣ

Παραδοσιακό σπίτι στο Παραδείσι με ένα ευρύχωρο υπνοδωμάτιο, μεγάλη κουζίνα, μεγάλους χώρους και με αυλή. Υπάρχει δυνατότητα επέκτασης της οικοδομής	127 τ.μ.	100 000 €
Τριώροφη πολυτελής μονοκατοικία στα Άφαντου με τρία υπνοδωμάτια με κεντρική θέρμανση, τρία λουτρά (με W.C., Τζακούζι, ντους, και μπανιέρα) επίσης παρέχει Αποθήκη τροφίμων και Γκαράζ.	210 τ.μ.	260 000 €
Τριώροφη Μεζονέτα, Πολυτελής Κατασκευή, δίπλα στην θάλασσα 380 000 €	300 τ.μ.	
Διώροφη μονοκατοικία με δυο υπνοδωμάτια και σαλοτραπεζαρία και ένα μπάνιο στην Κάλυμνο		45 000 €
Τριώροφη μεζονέτα σε μπετά μέσα σε 1000 μ Οικόπεδο στα Τριάντα 170 τ.μ.		150 000 €
Μονοκατοικία ανακαινισμένη στην περιοχή Κρητικά	135 τ.μ.	265 000 €
Μονοκατοικία 70 τ.μ. δυνατότητα χρήσης μαγαζιού στις Καλυθιες 70 000 €	140 τ.μ.	
Νεοκλασικό Διατηρητέο Αρχοντικό σε οικόπεδο 1.100 τ.μ., Σ.Δ. 1,4 στο Κέντρο της Πόλης	170 τ.μ.	1 500 000 €
Διώροφη μονοκατοικία με τέσσερα υπνοδωμάτια, δυο μπάνια στην Αφάντου		150 000 €

ΠΩΛΟΥΝΤΑΙ ΔΙΑΜΕΡΙΣΜΑΤΑ

Διαμερίσματα σε τριώροφη οικοδομή στην περιοχή Δασκάλους 165 000 €	85 τ.μ.	
Γκαρσονιέρα με θεά στην θάλασσα στην περιοχή Γεννάδι50 τ.μ.	53 000 €	
Διαμέρισμα με δυο υπνοδωμάτια με Εκπληκτική Θεά στην περιοχή Γεννάδι 60 τ.μ.	55 000 €	
Διαμέρισμα στον πρώτο όροφο, με τρία υπνοδωμάτια στην Οδό Κένεντυ 98 τ.μ.	130 000 €	
Παραδοσιακό διαμέρισμα απέναντι από Καζίνο Ρόδου 116 τ.μ.	146 700 €	
Διαμέρισμα Ισόγειο με Κήπο και Γκαράζ, με θέα στην Θάλασσα, στην περιοχή Ροδίνι	220 τ.μ.	360 000 €

ΟΙΚΟΠΕΔΑ ΕΝΤΟΣ ΚΑΙ ΕΚΤΟΣ ΡΟΔΟΥ

Οικόπεδο Εντός Ζώνης στην περιοχή Αφάντου	17000 τ.μ.	750 000 €
Οικόπεδο Στην περιοχή Καναμάτ μέσα στον οικισμό	360 τ.μ.	135 000 €
Οικόπεδο Εντός Ζώνης στην Περιοχή Τριαντών με Θέα στην Θάλασσα 2500 τ.μ. 120 000 €		
Οικόπεδο Περιοχή Ατσίπας στην Αφάντου	7400 τ.μ.	110 000 €
Οικόπεδο Λίγο πριν την Κρητηνία περιοχή Λαβαριανής	5000 τ.μ.	45 000 €
Οικόπεδο Πάνω στην Λεωφόρο Ρόδου - Λίνδου με κόμβο με οικοδομική άδεια για 3000 μ κτίσμα σε δυο ορόφους επιπλέον 400 τ.μ. υπόγειο 1 500 000 €	8500 τ.μ.	
Οικόπεδο Στο Φυτώριο με Θέα στην Θάλασσα κατάλληλο για κατοικία 8100 τ.μ. 350 000 €		
Οικόπεδο Στον Άγιο Νικόλαο Σ.Δ. 1,20	412 τ.μ.	220 000 €
Οικόπεδο Στο Γεννάδι Εντός Σχεδίου Πόλεως	750 τ.μ.	18 000 €
Οικόπεδο Στο Γεννάδι πάνω στον Δρόμο Ελαιώνας- Φουρνάκι 23 000 €	2500 τ.μ.	
Οικόπεδο Στην Κάμειρο Σκάλα πάνω στο κύμα εντός οικισμού 85 000 €	2600 τ.μ.	
Οικόπεδο Στο Γεννάδι με Θέα	3400 τ.μ.	88 000 €
Οικόπεδο Παραθαλάσσιο Σ.Δ. 0,2 πάνω στον Δρόμο στο νησί της Λέρου 4075 τ.μ. 205 000 €		
Οικόπεδο Στην Κω σε Εξοχική Τοποθεσία της περιοχής Ψαλίδι 73 000 €	5400 τ.μ.	
Οικόπεδο Στο Φαληράκι	8000 τ.μ.	230 000 €
Οικόπεδο Πάνω στο Κύμα, Κατάλληλο για οποιαδήποτε χρήση στα Καλαβάρδα	20000 τ.μ.	880 000 €
Οικόπεδο Στο Πλημμύρι πάνω στο Κύμα	20000 τ.μ.	470 000 €
Οικόπεδο Στα Καλαβάρδα	25000 τ.μ.	295 000 €
Οικόπεδο Πάνω στο Κύμα στην Θολό	34000 τ.μ.	611 000 €
Οικόπεδο Στο Τσαΐρι επί της Λεωφόρου ΤΣΑΪΡΙ- ΑΕΡΟΔΡΟΜΙΟΥ 1 300 000 €	98000 τ.μ.	
Οικόπεδο Στην Πυλώνα οικοπεδική έκταση με φανταστική Θέα στην Θάλασσα	115000 τ.μ.	680 000 €

ΑΚΙΝΗΤΑ ΑΘΗΝΩΝ

Διαμέρισμα – Ρετιρέ στον τέταρτο Όροφο, Πλατεία Κυψέλης 123 300 €	83 τ.μ.	
Διαμέρισμα στον τέταρτο όροφο στην Αγια Παρασκευή κοντά στο Αμερικανικό Κολέγιο με δυο μεγάλα υπνοδωμάτια και θέρμανση 150 000 €	86 τ.μ.	
Διαμέρισμα ανακαινισμένο με υπερυψωμένο Ισόγειο και Κήπο στην Άνω Γλυφάδα	112 τ.μ.	170 000 €

ΕΝΟΙΚΙΑΖΟΝΤΑΙ ΚΑΤΑΣΤΗΜΑΤΑ - ΕΠΙΧΕΙΡΗΣΕΙΣ

Οροφο- Διαμέρισμα στην περιοχή Ζέφυρος για Επαγγελματική Χρήση 1 000 €	150 τ.μ.	
Διαμέρισμα στη Οδό Στέλιου Κοπάδη κατάλληλο για επαγγελματική χρήση 85 τ.μ. 450 €		
Κατάστημα στην Θολό	800 τ.μ.	2 500 €

ΕΝΟΙΚΙΑΖΟΝΤΑΙ ΔΙΑΜΕΡΙΣΜΑΤΑ

Διαμέρισμα με Τρία υπνοδωμάτια στην Περιοχή Μητρόπολη 500 €	120 τ.μ.	
Γκαρσονιέρα σε ρετιρέ στο Κανακόνερο	25 τ.μ.	230 €

ΒΙΤΖΗΛΑΙΟΣ ΜΑΡΙΟΣ ΤΗΛ: 22410-24900, ΚΙΝ: 6932704919, 6932196325 FAX: 22410-25544, WEBSITE: www.vitzileos.gr, EMAIL:mvre@otenet.gr AE858

ΕΝΟΙΚΙΑΣΕΙΣ

συνέχεια από την προηγούμενη

ΕΝΟΙΚΙΑΖΕΤΑΙ μονοκατοικία 180 τ.μ. στην περιοχή Ιξιάς με 3 υπνοδωμάτια και λοιπούς βοηθητικούς χώρους. Πληρ. τηλ. 2241091676 ΜΖΤ121110

ΕΝΟΙΚΙΑΖΕΤΑΙ στην Ιαλυσό διαμέρισμα δύο υπνοδωματίων σε κεντρικό σημείο ,επιπλωμένο και πλήρως εξοπλισμένο και με 3 air conditions. Πληρ. τηλ. 2241096531 ΜΖΤ121105

ΕΝΟΙΚΙΑΖΕΤΑΙ επιπλωμένη γκαρσονιέρα. Πληρ. τηλ. 2241074813 ΜΖΤ121120

ΜΗΝΙΑΙΑ ΕΝΟΙΚΙΑΣΗ ΔΩΜΑΤΙΩΝ ΣΕ ΞΕΝΟΔΟΧΕΙΟ

Το ξενοδοχείο ΕΛΕΝΑ

που βρίσκεται στο κέντρο της πόλεως Ρόδου, σε μικρή απόσταση από το λιμάνι και το Πανεπιστήμιο επί της οδού Γρίβα 78,

ΕΝΟΙΚΙΑΖΕΙ ΔΩΜΑΤΙΑ

ιδανικά για φοιτητές, στρατιωτικούς κ.λπ

Το ξενοδοχείο διαθέτει:
σαλόνι, café bar, αίθουσα τηλεόρασης και πισίνα

Το δωμάτιο διαθέτει:
α) ατομικό μπάνιο
β) τηλέφωνο
γ) ραδιόφωνο
δ) τηλεόραση
ε) ψυγείο
στ) θέρμανση
ζ) ζεστό νερό
η) εβδομαδιαίος καθαρισμός δωματίου και
θ) διάθεση ιματισμού (σεντόνια, κουβέρτες)

Τιμή από 200 ευρώ ανά μήνα

Πληρ. τηλ. 2241024755, 2241093019, κιν. 6942456013

ΜΑΠ468

ΠΩΛΟΥΝΤΑΙ

ΠΟΛΥΤΕΛΗ & ΗΛΙΟΛΟΥΣΤΑ ΟΡΟΦΟΔΙΑΜΕΡΙΣΜΑΤΑ

ΕΠΙΦΑΝΕΙΑΣ 138τ.μ.-120τ.μ.-100τ.μ.-60τ.μ.

ΜΕ ΑΠΕΡΙΟΡΙΣΤΗ ΘΕΑ & ΜΕΓΑΛΕΣ ΒΕΡΑΝΤΕΣ

ΓΩΝΙΑ Κ. ΥΔΡΑΙΟΥ & Κ. ΤΣΑΛΔΑΡΗ

ΔΑΝΕΙΑ ΔΕΚΤΑ ΜΑΤ3734(Γ)

ΠΛΗΡ.ΤΗΛ: 6977 914567

(ΠΛΗΡΟΦΟΡΙΕΣ ΤΙΜΩΝ ΟΧΙ ΑΠΟ ΤΗΛΕΦΩΝΟ)

RHODES-GREECE

CAIRO PALACE

ΕΝΟΙΚΙΑΖΟΝΤΑΙ

- **ΚΑΤΑΣΤΗΜΑ ή ΓΡΑΦΕΙΟ** 90 τ.μ. στον όροφο των καταστημάτων του εμπορικού κέντρου
- **ΚΑΤΑΣΤΗΜΑ ή ΓΡΑΦΕΙΟ** 43 τ.μ. στον όροφο των καταστημάτων του εμπορικού κέντρου
- **ΚΑΤΑΣΤΗΜΑ ή ΓΡΑΦΕΙΟ** 30 τ.μ. στον όροφο των καταστημάτων του εμπορικού κέντρου
- **ΓΡΑΦΕΙΟ** 135 τ.μ. στον γ' όροφο επί του αίθριου της Εθ. 12νησίων
- **ΓΡΑΦΕΙΟ** 90 τ.μ. στον γ' όροφο επί του αίθριου της Εθ. 12νησίων.

Πληροφορίες: Κα ΦΡΑΝΣΙΣ ΝΙΟΤΗ
τηλ. 2241027600,
κιν. 6944618757, 6973572262, φαξ 2241023462
email: fniotis@otenet.gr ΜΧΠΞΕΝ102

ευσταθίου ΕΥΡΩΚΤΗΜΑΤΙΚΗ

ΚΤΗΜΑΤΟΜΕΣΙΤΙΚΟ ΓΡΑΦΕΙΟ

Εθν. Αντιστάσεως 83 • Τηλ.: 22410 73819, 74917
Κιν.: 6944 374546, 6945 292030
Fax: 22410 38641 • e-mail: info@euroktimatiki.gr

ΜΙΣΘΩΣΕΙΣ ΚΑΤΑΣΤΗΜΑΤΩΝ

- **Κατάστημα** επί της οδού Ορφανίδου 75 τ.μ. με αποθήκη 21 τ.μ. με αυλή κατάλληλο για οποιαδήποτε χρήση.
- **Κατάστημα** επί της Γ. Λέοντος αποτελούμενο από ισόγειο 53 τ.μ. και Α΄ όροφο 51 τ.μ. με μεγάλες βεράντες (33 τ.μ.) κατάλληλο για οποιαδήποτε χρήση.
- **Καταστήματα** στην συμβολή των οδών Ολυμπίας και Δελφών στο Καρακόνερο 70 τ.μ. το κάθε ένα, σε νεόδμητη οικοδομή, κατάλληλο για οποιαδήποτε χρήση.
- **Κατάστημα** επί της Κωνσταντίνου Παλαιολόγου κοντά στο Super Market Σπανός 45 τ.μ. , κατάλληλο για οποιαδήποτε χρήση. Μηνιαίο Μίσθωμα 450 ευρώ.
- **Καταστήματα** επί της Ιερού Λόχου στην Ιαλυσό, 40 τ.μ. το κάθε ένα, κατάλληλο για οποιαδήποτε χρήση. Μηνιαίο Μίσθωμα 500 ευρώ.

ΧΠ401/2029

SAVVAIDIS & Associates

Estate Agents & Consultants

ΠΡΟΝΟΜΙΑΚΑ ΟΙΚΟΠΕΔΑ ΣΤΟΥΣ ΤΡΕΙΣ

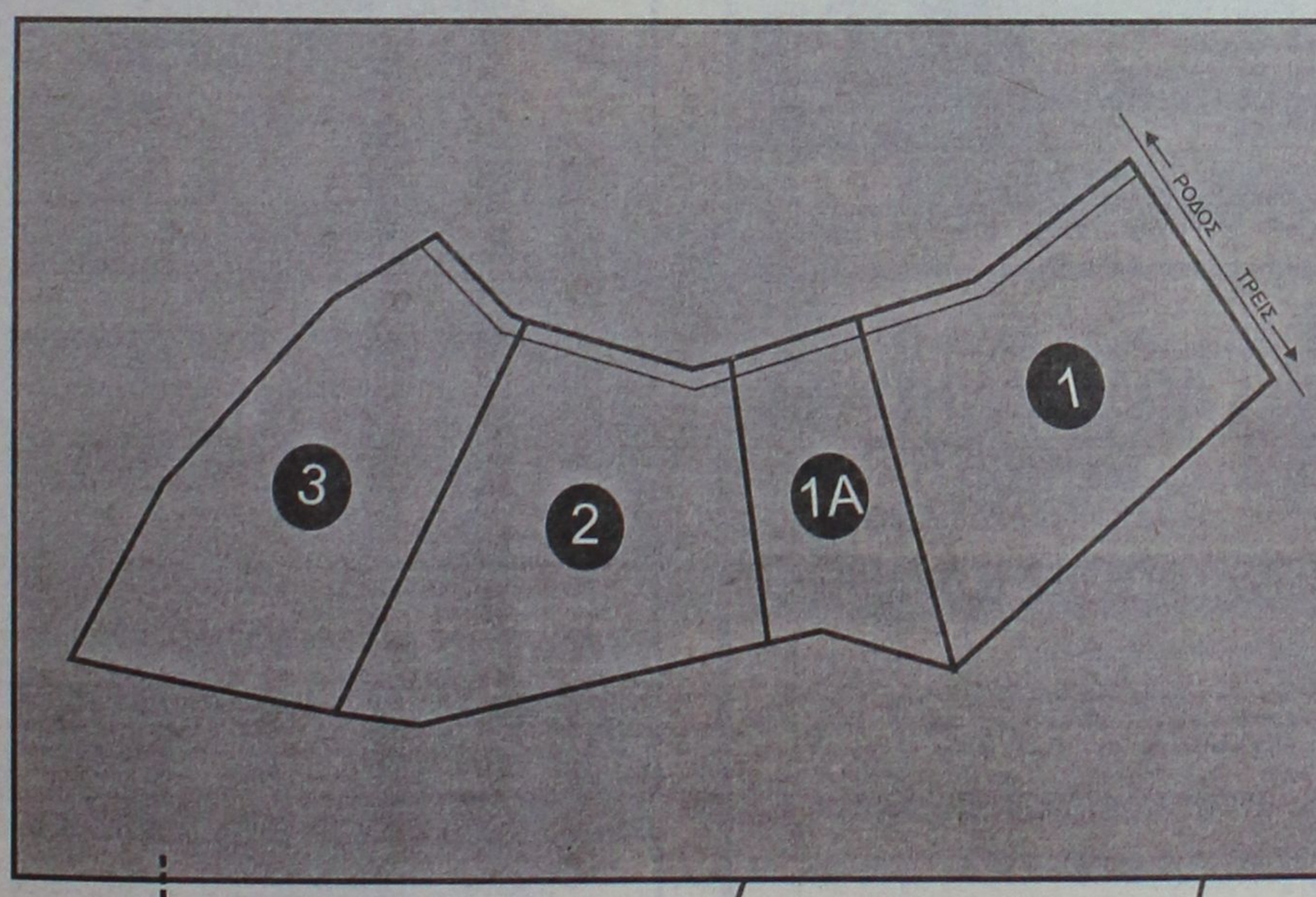



Πωλούνται σε μοναδική θέση στους Τρείς, τέσσερα οικόπεδα

(1)	4.006 τ.μ.	260.000 €	(2)	4.065 τ.μ.	250.000 €
(1Α)	1.880 τ.μ.	100.000 €	(3)	4.069 τ.μ.	250.000 €

ΑΠΟΚΛΕΙΣΤΙΚΗ ΔΙΑΘΕΣΗ

Γρ. Λαμπράκη 14 & Αμερικής, Ρόδος
Τηλ 22410-26281 fax 22410-34663

ΣΑΒΒΑΪΔΗΣ & Συνεργάτες

Μεσίτες & Σύμβουλοι Ακινήτων

659ΧΠ

ενοικιασεις

συνέχεια από την προηγούμενη

ΕΝΟΙΚΙΑΖΕΤΑΙ διαμέρισμα 75 τ.μ. σε διώροφο κτίσμα επί της Αγ. Παύλου στην περιοχή Ανάληψης, αποτελούμενο από 2 υπνοδωμάτια, WC, κουζίνα-σαλόνι ενιαίος χώρος με μεγάλο μπαλκόνι. Ώρες επικοινωνίας 14.00-17.00. Πληρ. τηλ. 2241063504, 6973877075 ΜΧΡ13101

ΕΝΟΙΚΙΑΖΕΤΑΙ επιπλωμένη καινούργια **γκαρσονιέρα** α' ορόφου στην οδό Ορφανίδου 51. Πληρ. τηλ. 6937198252, 2241034066 ΜΖΤ111116

ΕΝΟΙΚΙΑΖΕΤΑΙ δυάρι στον Α' όροφο 100 τ.μ. με ηλιακό, κεντρική θέρμανση, μεγάλα μπαλκόνια επί της Φλώρου Ζουγανέλη 8 περιοχή Ανάληψης δίπλα στην εκκλησία. Πληρ. τηλ. 2241064453, 6946330226 ΜΖΤ111119

ΕΝΟΙΚΙΑΖΟΝΤΑΙ επιπλωμένες **γκαρσονιέρες** για απεριόριστο χρονικό διάστημα, επί της οδού Χρ. Θεοχάρη 11β (πίσω από το σχολείο της Ανάληψης). Πληρ. τηλ. 2241063095 ΜΖΤ111101

ΕΝΟΙΚΙΑΖΟΝΤΑΙ: 1) **Διαμέρισμα** 105 τ.μ. α' ορόφου (3 υπν.) στο Νιοχώρι, ενοίκιο 450 ευρώ, 2) **50 τ.μ. ισόγειο** με αυλή κοντά στον Αγ. Νικόλαο ενοίκιο 250 ευρώ, 3) **90 τ.μ. ημιυπόγειο κατάστημα** στις 7 Βαγιές με ράμπα ενοίκιο 350 ευρώ, 4) **Μονοκατοικία** 180 τ.μ. σε 4 στρέμματα στ' Ασγούρου 1.000 ευρώ. ΑΙΓΑΙΟΚΤΗΜΑΤΙΚΗ τηλ. 2241022943 ΜΧΠ851.4

ΕΝΟΙΚΙΑΖΟΝΤΑΙ δύο κεντρικά **καταστήματα** 50 τ.μ. έκαστο επί της 28ης Οκτωβρίου. Πληρ. τηλ. 6947444099 ΜΑΠ490

ΕΝΟΙΚΙΑΖΕΤΑΙ μονοκατοικία στην Π. Πόλη επί της οδού Ομήρου 65. Πληρ. τηλ. 22410-37813, 36535ΜΖΤ111108

ΕΝΟΙΚΙΑΖΕΤΑΙ γκαρσονιέρα 35 τ.μ. επί της οδού Εργ. Αθηνάς, περιοχή Δασκάλων, 260 ευρώ το μήνα. Πληρ. τηλ. 6936656126 ΜΖΤ111117

ΕΝΟΙΚΙΑΖΕΤΑΙ στούντιο επιπλωμένο σε 3ο όροφο στο Νιοχώρι. Πληρ. τηλ. 6936656946, ώρες 12.00-14.00 ΜΑΤ4075

ΣΑΣ ΕΝΔΙΑΦΕΡΕΙ!!!
ΠΩΛΕΙΤΑΙ
Ή ΕΝΟΙΚΙΑΖΕΤΑΙ
(ΑΠΟ ΙΔΙΟΚΤΗΤΗ)

Ισόγειος χώρος στεγασμένης επιφανείας 1.350 τ.μ. και 500 τ.μ. αυλή.
Είναι κατάλληλος για όλες τις χρήσεις *(κυρίας χρήσεως και υγειονομικού ενδιαφέροντος)* χωρίς κολώνες και ύψος 7 μέτρα με θέα την θάλασσα.
Πρόσβαση για κάθε τύπου τροχοφόρο και απεριόριστο πάρκιν.
Ευρίσκεται στο Εμπορικό Κέντρο Πανάγου επί της Γ. Σεφέρη 108 πλησίον του νέου νοσοκομείου.

Πληρ. τηλ. 6932612032 ΧΠ499

ΓΙΑΝΝΗΣ ΝΙΚΟΛΙΔΑΚΗΣ
Μηχανολόγος-Μηχανικός
Γαλλίας 12-Ρόδος • τηλ. (22410)22291, 35103

ΠΩΛΟΥΝΤΑΙ

- Επί της οδού **Κων. Υδραίου** (πλησίον Ρόδου - Λίνδου) πολυτελή **διαμερίσματα** με απεριόριστη θέα, ιδιωτικούς χώρους parking και αποθήκες 90 τ.μ. και 126 τ.μ.
- Επί της οδού **Καθοπούλη** (Νιοχώρι) **αποθήκη** 222 τ.μ., **κατάστημα** 59 τ.μ. με πατάρι 15 τ.μ., **διαμερίσματα** από 45 τ.μ. έως 58 τ.μ.

ΧΠ2675

ΠΩΛΟΥΝΤΑΙ

- **2 οικόπεδα** 2.000 τ.μ. με άδεια οικοδομής 160 τ.μ. Τιμή 66.000€ πάνω στη λεωφόρο Φαληράκι-Αεροδρομίου
- **Διαμερίσματα** στην Αγία Αναστασία 100 τ.μ. 15 ετών με προοπτική κατασκευής άλλου ορόφου.
- **Μονοκατοικία** προκατ υπό κατασκευή 120 τ.μ. στην Παστίδα. Τιμή 133.000€
- **Οικόπεδα** εντός οικισμού διαφόρων διαστάσεων με πανοραμική θεά στην περιοχή Δαματριά με οικοδομή ή χωρίς.
- **2 μονοκατοικίες** χριστές 120 τ.μ. με 300 τ.μ. οικοπεδο. Τιμή 160.000€
- **Μονοκατοικία** χριστή 120 τ.μ. με υπόγειο 60 τ.μ. και οικόπεδο 350 τ.μ.
- **Ζητούνται για άμεση αγορά** εντός πόλεως ρόδου και στα χωριά Παστίδα, Μαριτσά, Δαματριά, Κρεμαστή, Παραδείσι, Ασγούρου, οικόπεδα για αγορά μετρητοίς ή αντιπαροχή. Αποκλείονται μεσίτες.

Παν. Ροδίου 87,
τηλ. 22410-21884, 20845-6, 6942408624

ΜΑΤ1627(Γ)

ευσταθίου ΕΥΡΩΚΤΗΜΑΤΙΚΗ
ΚΤΗΜΑΤΟΜΕΣΙΤΙΚΟ ΓΡΑΦΕΙΟ

Εθν. Αντιστάσεως 83
Τηλ.: 22410 73819, 74917 • Κιν.: 6946 103929
Fax: 22410 38641 • e-mail: info@euroktimatiki.gr

ΜΙΣΘΩΣΕΙΣ ΚΑΤΟΙΚΙΩΝ

- **Διαμερίσματα** 50-60 τ.μ. ολοκαίνουργια, περιοχή Μόντε Σμιθ, με ένα υπνοδωμάτιο, σαλόνι-κουζίνα, μπάνιο, διαθέτουν κεντρική θέρμανση, ηλιακό θερμοσίφωνα, μεγάλες βεράντες, υπερπολυτελούς κατασκευής. Μηνιαίο μίσθωμα 350 ευρώ.
- **Διαμέρισμα** 80 τ.μ. στα Κοσκινού α' ορόφου **σε νεόδμητη οικοδομή** με 2 υπνοδωμάτια, σαλόνι, κουζίνα, διαθέτει κεντρική αυτόνομη θέρμανση, ηλιακό θερμοσίφωνα και ιδιωτική θεση στάθμευσης. Μηνιαία μίσθωμα. 470 ευρώ.
- **Διαμέρισμα** 85 τ.μ. επί της οδού Καζαντζάκη, β' ορόφου, με (2) δύο υπνοδωμάτια, σαλόνι, κουζίνα, μπάνιο. Διαθέτει μεγάλες άνετες βεράντες. Μηνιαίο μίσθωμα 400 ευρώ.
- **Διαμέρισμα** 130 τ.μ. περιοχή Μητρόπολης α' ορόφου, με (3) τρία υπνοδωμάτια, σαλόνι, κουζίνα, δύο μπάνια, κεντρική αυτόνομη θέρμανση, σε άριστη κατάσταση. Μηνιαίο μίσθωμα 500 ευρώ.
- **Διαμέρισμα** 96 τ.μ. επί της οδού Κένεντυ με (2) δύο υπνοδωμάτια, σαλόνι, κουζίνα, κεντρική θέρμανση και ηλιακό θερμοσίφωνα. Μηνιαίο μίσθωμα 400 ευρώ.
- **Διαμέρισμα** 120 τ.μ. περιοχή στάδιο Διαγόρα με (2) δύο υπνοδωμάτια, σαλόνι, κουζίνα, θέρμανση, ηλιακός θερμοσίφωνας και νυχτερινό ρεύμα. Μηνιαίο μίσθωμα 550 ευρώ.
- **Διαμέρισμα** 45 τ.μ.επί της οδού Κένεντυ με (1) ένα υπνοδωμάτιο, σαλόνι, κουζίνα, **πλήρως επιπλωμένο**, α' ορόφου. Μηνιαίο μίσθωμα 300 ευρώ.
- **Διαμέρισμα** 70 τ.μ. περιοχή super market "ΠΑΠΠΟΥ" Ιξιά, με δύο (2) υπνοδωμάτια, σαλόνι, κουζίνα. Μηνιαίο μίσθωμα 280 ευρώ.
- **Διαμέρισμα** στα Κοσκινού α' ορόφου σε νεόδμητη οικοδομή 105 τ.μ. διαθέτει (2) δύο υπνοδωμάτια, σαλόνι, κουζίνα, ηλιακό θερμοσίφωνα, air condition. Μηνιαίο μίσθωμα 500 ευρώ
- **Διαμέρισμα** 105 τ.μ. επί της οδού Εθνικής Αντιστάσεως 1ου ορόφου με δύο υπνοδωμάτια σαλόνι, κουζίνα. Διαθέτει θέρμανση με θερμοπομπούς. Μηνιαίο μίσθωμα 400 ευρώ.
- **Διαμέρισμα** 119 τ.μ. επί της Παύλου Μελά, με (3) τρία υπνοδωμάτια, σαλόνι, κουζίνα, κήπο, κεντρική θέρμανση. Μηνιαίο μίσθωμα 450 ευρώ.
- **Διαμέρισμα** 50 τ.μ. ισόγειο, στην Παστίδα, σε νεόδμητη οικοδομή, μερικώς επιπλωμένο (ηλεκτρικές συσκευές), με αυτόνομη θέρμανση και πάρκινγκ, κήπο. Μηνιαίο μίσθωμα 300 ευρώ.
- **Μεζονέτα** 180 τ.μ. επί της οδού Καναδά με 3 υπνοδωμάτια, 3 μπάνια, σαλόνι, κουζίνα. Διαθέτει 2 τζάκια, θυροτηλεόραση, πάρκιν, αυλή, ηλιακό θερμοσίφωνο. Μηνιαίο μίσθωμα 700 ευρώ.
- **Μονοκατοικία** 150 τ.μ. στην Παστίδα, πολυτελούς κατασκευής με (3) τρία υπνοδωμάτια, 3 μπάνια, σαλόνι, κουζίνα, αποθήκη, πάρκινγκ. Διαθέτει κεντρική θέρμανση, ηλιακό θερμοσίφωνα, τζάκι. Μηνιαίο μίσθωμα 700 ευρώ.
- **Μονοκατοικία** 180 τ.μ. στα Ασγούρου εντός οικοπέδου 5.000 τ.μ., πολυτελούς κατασκευής με (3) τρία υπνοδωμάτια, ξενώνα, σαλόνι, κουζίνα, πάρκινγκ. Διαθέτει κεντρική θέρμανση, ηλιακό θερμοσίφωνα, τζάκι. Μηνιαίο μίσθωμα 1000 ευρώ.
- **Μονοκατοικία** επί της λεωφόρου Ηρακλειδών, στην Ιαλυσό, 70 τ.μ. μονόροφη, με (2) δύο υπνοδωμάτια, σαλόνι, κουζίνα, μπάνιο. Μηνιαίο μίσθωμα 450 ευρώ.
- **Μονοκατοικία** 150 τ.μ. στο Τσαΐρι, **επιπλωμένη**, με (3) τρία υπνοδωμάτια, σαλόνι, κουζίνα, πάρκινγκ με τηλεχειρισμό, πισίνα, κήπο, BBQ. Μηνιαίο μίσθωμα 1200 ευρώ.
- **Μονοκατοικία** 105 τ.μ. στ Αφάντου περιοχή Σούπερ Μάρκετ "Παναγιωτάς" με 3 υπνδωμάτια, σαλόνι , κουζίνα, τζάκι, πάρκιν, με μεγάλες βεράντες. Μηνιαίο μίσθωμα 420 ευρώ.
- **Μονοκατοικία** 145 τ.μ. στον Αρχάγγελο με (3) τρία υπνοδωμάτια, σαλόνι, κουζίνα, πάρκινγκ, πάνω στον κεντρικό δρόμο. Μηνιαίο μίσθωμα 400 ευρώ.
- **Παραδοσιακή κατοικία** 236 τ.μ. στα Κοσκινού πλήρως ανακαινισμένη με 2-3 υπνοδωμάτια, σαλόνι, κουζίνα. Μηνιαίο μίσθωμα 600 ευρώ. (Διατίθεται και επιπλωμένη).
- **Παραδοσιακή κατοικία** 30 τ.μ. περιοχή Αραπάκι, με ένα υπνοδωμάτιο, σαλόνι, κουζίνα με κήπο και αυλή. Μηνιαίο μίσθωμα 250 ευρώ.
- **Γκαρσονιέρα** 40 τ.μ. επί της Ιερού Λόχου στην Ιαλυσό, α' ορόφου, σε νεόδμητη οικοδομή. Μηνιαίο μίσθωμα 220 ευρώ
- **Γκαρσονιέρες** 40 τ.μ., πλήρως επιπλωμένες πολυτελούς κατασκευής στο Φαληράκι Μηνιαίο μίσθωμα 240 ευρώ.
- **Γκαρσονιέρες-studios** στη Ιξιά πλήρως επιπλώμενα με μηνιαίο μίσθωμα 300 και 275 ευρώ αντίστοιχα.
- **Studios** πλήρως επιπλωμένα στις Καλυθιές, κοντά στην Εθνική οδό Ρόδου-Λίνδου. Μηνιαίο μίσθωμα 230 ευρώ.
- **Studios** πλήρως επιπλωμένα επί της Ρόδου-Λίνδου. Μηνιαίο μίσθωμα 280 ευρώ.
- **Studios** στα Κοσκινού πλήρως επιπλωμένες με μεγάλη αυλή με γκαζόν με πανοραμική θέα. Μηνιαίο μίσθωμα 200 ευρώ.

ΧΠ1401

NOTAR ΕΛΛΑΣ
Κτηματομεσιτικό γραφείο

ΔΩΔΩΝΗΣ 2, ΡΟΔΟΣ – ΚΑΡΑΚΟΝΕΡΟ ΤΗΛ; 22410 20345
Website. www.notar.gr e-mail. hellas@notar.gr

Notar Ελλάς
Η μεγαλύτερη κτηματομεσιτική εταιρεία στη Σκανδιναβία τώρα και στη Ρόδο.
Η εταιρεία αντιπροσωπεύεται από 72 γραφεία στη Νορβηγία, 12 στην Σουηδία, Ισπανία, Ιταλία, Τουρκία και Βραζιλία.
Η Notar Ελλάς σας δίνει τη δυνατότητα να προωθήσετε τα ακίνητά σας αποτελεσματικά τόσο στη Σκανδιναβία όσο και στη Ρόδο και τα Δωδεκάνησα.
Σκέφτεσαι να αγοράσεις ή να πουλήσεις το σπίτι σου! Εμείς στη Notar σε βοηθάμε.



Ηλίας Παπανικολάου
Μεσίτης/ Οικονομολόγος

Ο δικός σας μεσίτης

AE971

ΚΡΑΝΙΔΗΣ
ΜΕΣΙΤΗΣ ΑΣΤΙΚΩΝ ΣΥΜΒΑΣΕΩΝ
ΟΙΚΟΝΟΜΟΛΟΓΟΣ

ΑΝΑΛΑΜΒΑΝΟΥΜΕ:
- ΠΩΛΗΣΕΙΣ
- ΑΓΟΡΕΣ
- ΑΝΤΙΠΑΡΟΧΕΣ
- ΕΝΟΙΚΙΑΣΕΙΣ

ΚΑΖΟΥΛΗ & ΑΜΕΡΙΚΗΣ 50, ΡΟΔΟΣ
ΤΗΛ. 22410 27082
ΚΙΝ. 6944347405 / 6942010248

ΧΠ092



ΚΤΗΜΑΤΟΜΕΣΙΤΙΟ ΓΡΑΦΕΙΟ
ΔΩΔΕΚΑΝΗΣΙΑΚΗ ΚΤΗΜΑΤΙΚΗ
ΠΑΠΟΥΤΣΗΣ ΚΩΝ/ΝΟΣ

ΠΩΛΟΥΝΤΑΙ

1. **Διαμέρισμα** 73 τ.μ. ημιυπόγειο στην Ανάληψη (ημιτελής). Τιμή 70.000 €
2. **Διαμέρισμα** 107 τ.μ. ισογείου στην Ανάληψη. Τιμή 181.900 €
3. **Διαμέρισμα** 100 τ.μ. ισογείου στο Ροδίνι. Τιμή 170.300 €
4. **Διαμερίσματα** 86 τ.μ. 1ου-3ου-4ου ορόφου με γκαράζ στην Ιαλυσό. Τιμή 138.600€
5. **Διαμέρισμα** 115 τ.μ. 2ου ορόφου στην Ιξιά. Τιμή 114.500 €
6. **Μεζονέτα** 105 τ.μ. διώροφη στα Κοσκινού (ημιτελής). Τιμή 117.000 €
7. **Μεζονέτα** 120 τ.μ. σε οικόπεδο 1.000 τ.μ. στ' Αφάντου. Τιμή 161.600 €
8. **Μεζονέτα** 120 τ.μ. σε οικόπεδο 1.500 τ.μ. στην Ψίνθο. Τιμή σε μπετά 75.000 € τελειωμένη 145.000 €
9. **Μεζονέτα** 133 τ.μ. σε οικόπεδο 300 τ.μ. στην Παστίδα. τιμή σε μπετά 103.000 ευρώ, μαρμαροσουβά 126.500 ευρώ.
10. **Κατάστημα** στην Σωκράτους Π. Πόλη. Τιμή 310.000€
11. **Κατάστημα** 40 τ.μ. με υπόγειο και πατάρι στο Ροδίνι. Τιμή 100.000 €
12. **Αποθήκη** 170 τ.μ. ημιυπόγεια στο Ροδίνι. Τιμή 117.000 €
13. **Οικόπεδο** 5.680 τ.μ. στ' Αφάντου. Τιμή 90.000 €
14. **Οικόπεδο** 4.000 τ.μ. στους Τρεις. Τιμή 145.000 €
15. **Οικόπεδο** 300 τ.μ. στον Αρχάγγελο. Τιμή 18.000 €
16. Οικόπεδο 406 τ.μ. στον Εμπωνα, τιμή 35.000 ευρώ.
17. **Επιχ/ση** καφετέριας-μπαρ με τον εξοπλισμό της εντός πόλεως. Τιμή 11.000 €

ΜΙΣΘΩΣΕΙΣ

1. **Αποθήκη** 300 τ.μ. υπόγεια εντός πόλεως. Μίσθωση 800 €

ΠΩΛΗΣΕΙΣ ΑΚΙΝΗΤΩΝ – ΟΙΚΟΠΕΔΩΝ– ΜΙΣΘΩΣΕΙΣ ΑΚΙΝΗΤΩΝ
ΩΡΕΣ ΓΡΑΦΕΙΟΥ 09.00-14.00 π.μ. και 17.00-21.00 μ.μ.
ΕΘΝΙΚΗΣ ΑΝΤΙΣΤΑΣΗΣ 45- 1ος ΟΡΟΦΟΣ • ΤΗΛ. - ΦΑΞ
2241025480 κιν. 6932469420 • e-mail: papoutsisk@in.gr

ΧΠ2673

ΤΕΧΝΙΚΗ ΕΤΑΙΡΙΑ
ΤΣΑΚΙΡΗΣ ΤΣΑΜΠΙΚΟΣ & ΣΙΑ ΕΕ

ΠΩΛΟΥΝΤΑΙ

1. Διαμερίσματα 120μ² (τριών υπνοδωματίων), 87 μ² (δύο υπνοδωματίων) σε νεοανεγειρόμενη οικοδομή 6 διαμερισμάτων σε οικόπεδο 1800μ² εντός σχεδίου πόλεως στην περιοχή Ιξιάς.
Η οικοδομή είναι εξαιρετικής κατασκευής, διαθέτει ασανσέρ, κεντρική θέρμανση, καθώς και δύο θέσεις στάθμευσης για κάθε διαμέρισμα.

2. Μονοκατοικία πανταχόθεν ελεύθερη ανεπτυγμένη σε τρία επίπεδα συνολικής επιφάνειας 200τ.μ. σε οικόπεδο 424τ.μ. εντός σχεδίου πόλεως Ρόδου (περιοχή Καρακόνερο)

ΑΓΓΑΒΡΟΥ 68 - 85100 ΡΟΔΟΣ
ΤΗΛ 22410 85139
FAX 22410 24282

ΚΤΗΜΑΤΟΜΕΣΙΤΙΚΟ ΓΡΑΦΕΙΟ
ΖΑΦΕΙΡΗΣ Μ. ΚΑΡΑΓΙΑΝΝΗΣ Δ. Ο.Ε.

Πωλήσεις ακινήτων. Τηλ. (2241060380-60381)
17.30-20.30 μ.μ. Δευτέρα-Παρασκευή
Fax: 2241060380 • e-mail: zafkar@hellasnet.gr

• Κατοικίες
- Εξοχική κατοικία 50 τ.μ. (υπό ανέγερση) εντός οικοπέδου 440 τ.μ. στην περιοχή Κολυμπίων
- Εξοχική κατοικία 70 τ.μ. (υπό ανέγερση) εντός οικοπέδου 500 τ.μ. στην περιοχή Κολυμπίων
- Επαγγελματική στέγη επί της Ρόδου-Λίνδου περιοχή Κολυμπίων (εστιατόριο)

• Ξενοδοχειακό συγκρότημα
- Ημιτελής σε μπετά ξενοδοχειακό συγκρότημα Α' κατηγορίας εντός οικοπέδου 22.400 τ.μ.

• Οικόπεδα
- Εντός οικισμού στον Δήμο Αφάντου 2000 τ.μ.
- Στον Δήμο Αφάντου 520 τ.μ. με άδεια οικοδομής 53 τ.μ.
- Στον Δήμο Αφάντου 1000 τ.μ. επί της εθνικής οδού Ρόδου-Λίνδου
- Στον Δήμο Αφάντου 866 τ.μ. επί της εθνικής οδού Ρόδου-Λίνδου
- Εντός οικισμού στην Παστίδα 2000 τ.μ.
- Στην παραλία Αφάντου 2125 τ.μ. 200 τ.μ. από την θάλασσα δικαίωμα δόμησης Σ.Δ. 100 τ.μ.

• Αγροτεμάχια
- Στην περιοχή Κολυμπίων αγροτεμάχια 10.200 τ.μ. (πανοραμική θέα)
- Στην περιοχή Κολυμπίων αγροτεμάχιο 4.969 τ.μ.
- Στην περιοχή Ψίνθου αγροτεμάχιο 22.400 τ.μ.
- Στην περιοχή Ψίνθου αγροτεμάχιο 19.840 τ.μ.
- Στην περιοχή Τραπεζία αγροτεμάχιο 5.800 τ.μ.
- Στον Δήμο Αφάντου αγροτεμάχιο 6.120 τ.μ.
- Στον Δήμο Αφάντου αγροτεμάχιο 11.520 τ.μ.
- Στον Δήμο Αφάντου το 1/2 αγροτεμαχίου 5.080 τ.μ. με ελαιόδεντρα
- Στον Δήμο Αφάντου 7500 τ.μ. αγροτεμάχιο

ΧΠ2499

ΠΩΛΕΙΤΑΙ
επιχείρηση εστιατορίου-BAR
πλήρως εξοπλισμένη στους Πεύκους Λίνδου σε κεντρικότατο σημείο.
Ευκαιρία για τον κατάλληλο.
Πληρ. τηλ. 2244051858 ΜΑΠ501(Γ)

ΜΗΝΙΑΙΑ ΕΝΟΙΚΙΑΣΗ ΔΩΜΑΤΙΩΝ ΣΕ ΞΕΝΟΔΟΧΕΙΟ
Το **ξενοδοχείο CARINA**

που βρίσκεται στο κέντρο της πόλης,
σε μικρή απόσταση από το λιμάνι και το Πανεπιστήμιο,
επί της οδού Γρίβα 56

ΕΝΟΙΚΙΑΖΕΙ ΔΩΜΑΤΙΑ

ιδανικά για φοιτητές, στρατιωτικούς
και όποιον άλλο ενδιαφερόμενο

Το δωμάτιο διαθέτει:
1) ατομικό μπάνιο
2) τηλέφωνο
3) ραδιόφωνο
4) τηλεόραση
5) ψυγείο
6) ζεστό νερό
7) διάθεση ιματισμού (σεντόνια, κουβέρτες)
8) Εβδομαδιαίο καθαρισμό δωματίου

Επίσης υπάρχει κοινόχρηστος χώρος στο σαλόνι του ξενοδοχείου

Πληρ. τηλ. 2241022381, 2241024500, 6945064084

Τιμή 200 ευρώ ανά μήνα ΜΑΤ4098(Γ)

ΚΡΑΝΙΔΗΣ





Πωλείται

Αρχοντική μονοκατοικία 360τμ στο κέντρο της Ρόδου. Το ακίνητο είναι εξαιρετικής αρχιτεκτονικής και περιβάλλεται από τεράστιο κήπο. (Κ-162) Κατάλληλο για πολαπλές χρήσεις. Δεκτές προσφορές.

Για περισσότερες πληροφορίεςκαι φωτογραφίες επισκεφθείτε την ιστιοσελίδα μας www.kranidis-estate.gr ή επικοινωνήστε με το γραφείο μας

Kranidis Real Estate
Καζούλη & Αμερυκής 50, Ρόδος
Τηλ : 2241027082 / 6944347405
e-mail: info@kranidis-estate.gr ΧΠ092

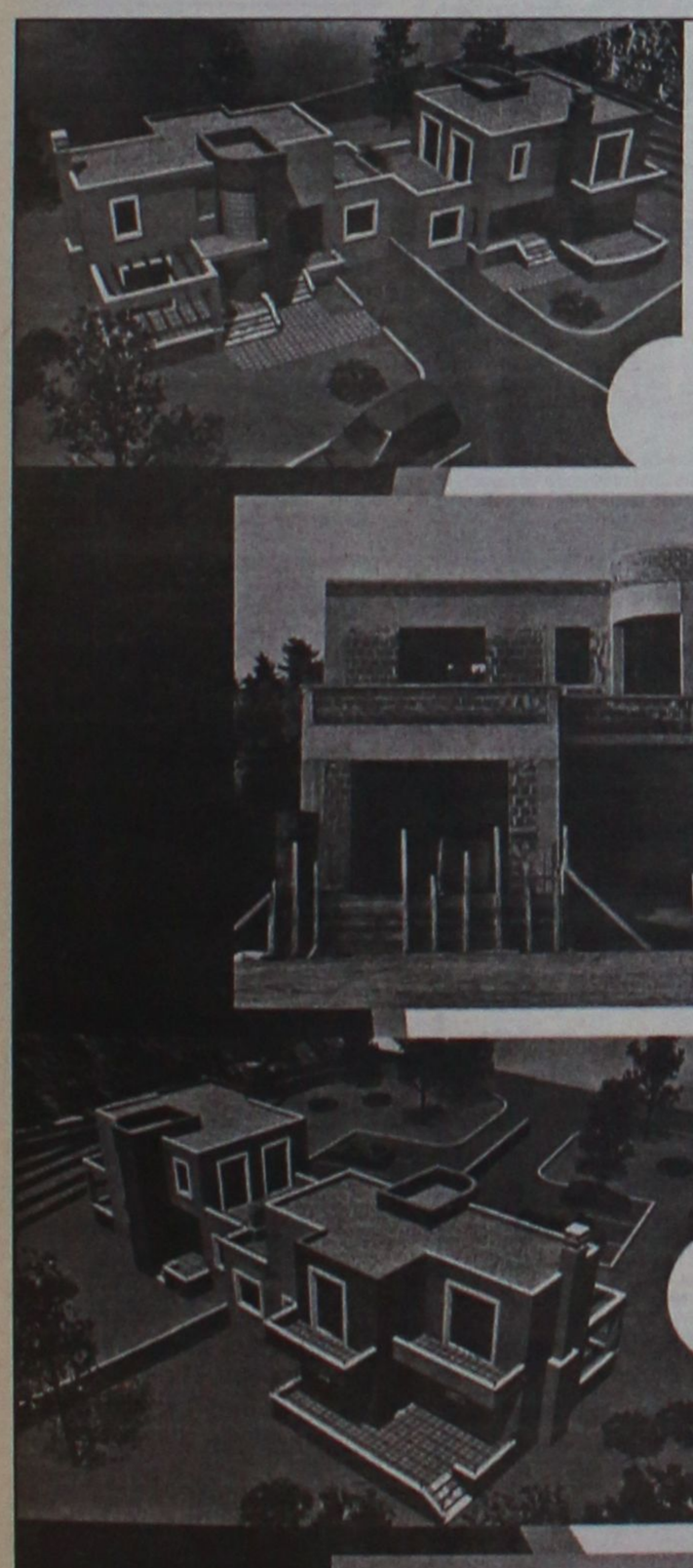



ευσταθίου ΕΥΡΩΚΤΗΜΑΤΙΚΗ
ΚΤΗΜΑΤΟΜΕΣΙΤΙΚΟ ΓΡΑΦΕΙΟ

ΜΟΝΟΚΑΤΟΙΚΙΑ ΣΤΑ ΚΟΣΚΙΝΟΥ

170 τ.μ. σε μαρμαροσοβά με άμεση παράδοση

Σε 1200 τ.μ. οικόπεδο αξίας € 280.000 και πλήρως αποπερατωμένο αξίας € 380.000

- **με πανοραμική θέα**
- **Ασφαλτοστρωμένη πρόσβαση πλάτους 5μ**
- **Ατομική αποχέτευση**
- **Περιτοιχισμένο οικόπεδο**
- **Πλήρη υδραυλική εγκατάσταση**
- **Πλήρη ηλεκτρολογική εγκατάσταση**
- **Αρχιτεκτονικό σχεδιασμό**

Άμεση υπογραφή οριστικού συμβόλαιου

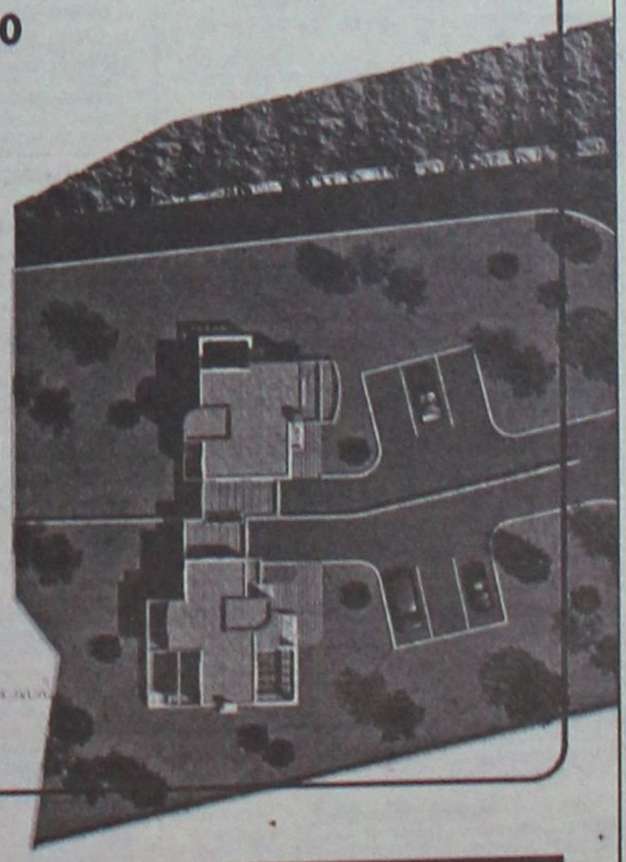

ΣΕ ΑΠΟΚΛΕΙΣΤΙΚΗ ΔΙΑΘΕΣΗ

ευσταθίου ΕΥΡΩΚΤΗΜΑΤΙΚΗ

Εθν. Αντιστάσεως 83 • Τηλ.: 22410 73819, 74917
Κιν.: 6944 374546, 6945 292030 • Fax: 22410 38641
info@euroktimatiki.gr

ενοικιάσεις

συνέχεια από την προηγούμενη

ΕΝΟΙΚΙΑΖΕΤΑΙ ισόγειο **διαμέρισμα** 60 τ.μ. επί της Βαρσοβίας 12 περιοχή Άνω Ροδίνι. Πληρ. τηλ. 2241026003 INT111103

ΕΝΟΙΚΙΑΖΕΤΑΙ υπερυψωμένο **ημιυπόγειο** καινούργιο 75 τ.μ., 2 υπνοδωματίων, σαλοτραπεζαρία με κουζίνα και WC, φωτισμένο από 3 πλευρές με μεγάλη αυλή στην περιοχή Ροδινιού επί της Μόσχας 21, χωρίς κοινόχρηστα. Πληρ. τηλ. 2241061324 MZT101105

ΕΝΟΙΚΙΑΖΕΤΑΙ επιπλωμένη **γκαρσονιέρα** ρετιρέ (υπνοδωμάτιο-σαλόνι-κουζίνα-WC) πλήρως εξοπλισμένη από 1-12-2005 επί της οδού Αθανασίου Διάκου 20. Πληρ. τηλ. 2241023389, 6946726408 MZT111105

ΕΝΟΙΚΙΑΖΕΤΑΙ διαμέρισμα δυάρι, επιπλωμένο επί της οδού Αγίας Σοφίας 31 (πλησίον του πανεπιστημίου) διαθέτει και κεντρική θέρμανση. Πληρ. τηλ. 2241029615, 6932665080 MZT111114

ΕΝΟΙΚΙΑΖΟΝΤΑΙ ισόγειες **γκαρσονιέρες** δίχωρες και μονόχωρες πλήρως εξοπλισμένες στην περιοχή Ροδινιού, Κυρά της Ρω 13. Πληρ. τηλ. 2241066680, 6977275783 MZT111110

ΕΝΟΙΚΙΑΖΕΤΑΙ χώρος 85 τ.μ. για επαγγελματική στέγη στην οδό Βενετοκλέων 85 (γωνία με Στ. Καζούλη). Πληρ. τηλ. 22410-29908, 20970 ΜΑΤ4062(2)

ΕΝΟΙΚΙΑΖΕΤΑΙ διαμέρισμα 86 τ.μ. 1ου ορόφου, Φ.Ε. Δωδεκανησίων 1 πίσω από τον παιδικό σταθμό Ουράνιο Τόξο. Πληρ. τηλ. 22410-25524, 37892 MZT101118

ΕΝΟΙΚΙΑΖΟΝΤΑΙ επιπλωμένα **studios** σε ήσυχη περιοχή στην Κρεμαστή με ατομικό μπάνιο, πολυκούζινο, μπαλκόνια, κήπους με γκαζόν, χώρος για πάρκιν, ηλιακούς, ενοικιάζονται καθαρά με πλήρη ρουχισμό. Τιμή 140 ευρώ. Πληρ. τηλ. 6937606824 ΜΑΠ486

ΕΝΟΙΚΙΑΖΕΤΑΙ διαμέρισμα 3άρι επί της οδού Εθνικής Αντίστασης (πρώην Αννης Μαρίας) απέναντι από την ALPHA BANK σε διώροφη οικοδομή χωρίς κοινόχρηστα. Ενοίκιο 380 ευρώ. Πληρ. τηλ. 2241091802 MZT091119

ΕΝΟΙΚΙΑΖΕΤΑΙ διαμέρισμα 120 τ.μ. επί της Αννης Μαρίας με 3 υπνοδωμάτια, σαλόνι (50 τ.μ.) κ.λπ., κουζίνα ηλιόλουστη με πολλά ντουλάπια και εντοιχισμένες ντουλάπες. Διαθέτει νυκτερινό και ηλιακό θερμοσίφωνα. Πληρ. τηλ. 2241094811, 6977514231, ώρες 10-3, 6-11 μ.μ. MZT101120

ΕΝΟΙΚΙΑΖΕΤΑΙ διαμέρισμα στο κέντρο της πόλης (στην οδό Καρπάθου-δίπλα από το Ταχυδρομικό Ταμιευτήριο στο β' όροφο), 90 τ.μ. αποτελούμενο από 2 υπνοδωμάτια και λοιπούς χώρους, κατάλληλο για κατοίκηση ή επαγγελματική χρήση. Πληρ. τηλ. 2241067851 MAT4056

ΕΝΟΙΚΙΑΖΕΤΑΙ γραφείο 2ου ορόφου 50 τ.μ. με πρόσοψη επί Εθνικής Αντίστασης, κατάλληλο για γιατρό, μηχανικό, λογιστή κ.λπ. Πληρ. τηλ. 6945476491, 2241026957 MZT111107

ΕΝΟΙΚΙΑΖΟΝΤΑΙ δύο ισόγεια **διαμερίσματα** στην οδό Καλαμάτας 16 στην Ανάληψη, τριών υπνοδωματίων, σαλόνι, κουζίνα, μπάνιο και ντουλάπες σε όλα τα δωμάτια, το ένα με αποθήκη 30 τ.μ. και ράμπα για ιδιωτικό πάρκιν. Πληρ. τηλ. 6947327299, 6932704065 ΜΑΠ489

ΕΝΟΙΚΙΑΖΟΝΤΑΙ μεγάλα επιπλωμένα **studio** στα Κοσκινού με δική τους τουαλέτα πλήρως εξοπλισμένα μέσα σε κήπο και με άνετο πάρκιν. Πληρ. τηλ. 2241060235 MZT101108

ΕΝΟΙΚΙΑΖΕΤΑΙ σπίτι στα Κοσκινού 100 τ.μ. σε καλή τοποθεσία με ανεξάρτητη αυλή και ανεξάρτητο κήπο. Πληρ. τηλ. 6944938111 MZT101111

ΕΝΟΙΚΙΑΖΕΤΑΙ στα Μελίσσια Κοσκινού σε μονοκατοικία δυάρι ισόγειο **διαμέρισμα** 45 τ.μ. πλήρως επιπλωμένο, με air condition (ζεστό-κρύο), πανοραμική θέα, ιδιωτικό πάρκιν. Πληρ. τηλ. 2241064998 MZT101106

ΕΝΟΙΚΙΑΖΕΤΑΙ σε ειδυλλιακή ήσυχη περιοχή **επιπλωμένο δωμάτιο** (20 τ.μ.) με ατομικό WC και πολυκουζινάκι. Ενοίκιο 170 ευρώ. Πληρ. τηλ. 6948108636 MXP13093

ΕΝΟΙΚΙΑΖΕΤΑΙ διαμέρισμα τριών υπνοδωματίων στον 1ο όροφο, στην Ιαλυσό. Πληρ. τηλ. 2241094629, 6947850462 MZT020805

ΕΝΟΙΚΙΑΖΕΤΑΙ διαμέρισμα 65 τ.μ. στα Κοσκινού, με ηλιακό θερμοσίφωνα και πάρκιν, χωρίς κοινόχρηστα. Πληρ. τηλ. 6942044520 MXP13092

ΕΝΟΙΚΙΑΖΕΤΑΙ γκαρσονιέρα επιπλωμένη στην περιοχή Ανάληψη. Πληρ. τηλ. 6944657985 MXP13098

ΕΝΟΙΚΙΑΖΕΤΑΙ ανεξάρτητο ισόγειο **διαμέρισμα** στο Νιοχώρι. Πληρ. τηλ. 6972602729 MXP13095

ΕΝΟΙΚΙΑΖΟΝΤΑΙ ΕΠΙΠΛΩΜΕΝΟ ΔΙΑΜΕΡΙΣΜΑ ΕΥΡΥΧΩΡΟ, ΔΙΧΩΡΟ ΗΛΙΟΛΟΥΣΤΟ ΕΠΙ ΤΗΣ ΚΟΔΡΙΓΚΤΩΝΟΣ (ΠΕΡΙΟΧΗ ΣΤΑΔΙΟΥ ΔΙΑΓΟΡΑ). ΕΠΙΣΗΣ ΚΑΙ ΜΙΚΡΟΤΕΡΟ ΜΕΧΡΙ ΤΕΛΗ ΙΟΥΝΙΟΥ 'Η ΚΑΙ ΓΙΑ ΜΙΚΡΟΤΕΡΟ ΔΙΑΣΤΗΜΑ. ΠΛΗΡ. ΤΗΛ. 2241031756 MAT4054

ΕΝΟΙΚΙΑΖΕΤΑΙ διαμέρισμα 80 τ.μ. με δύο υπνοδωμάτια, άνετος χώρος με κήπο, περιοχή Καρακόνερο. Πληρ. τηλ. 2241061668 MZT091130

ΕΝΟΙΚΙΑΖΟΝΤΑΙ γκαρσονιέρες καινούργιες πλήρως επιπλωμένες κοντά στο πανεπιστήμιο. Πληρ. τηλ. 2241078965 MZT091112

ΕΝΟΙΚΙΑΖΕΤΑΙ σπίτι 100 τ.μ. στο κέντρο της Ιαλύσού. Πληρ. τηλ. 2241096955, ώρες καταστημάτων MZT071116

ΕΝΟΙΚΙΑΖΕΤΑΙ διαμέρισμα 2 υπνοδωματίων, σαλόνι-κουζίνα ενιαίος χώρος, επί της Αλ. Καρανικόλα και Δ. Αναστασιάδη γωνία. Πληρ. τηλ. 6947235306, 2241020822 MZT091123

ΕΝΟΙΚΙΑΖΕΤΑΙ ΕΝΑ STUDIO ΠΛΗΡΩΣ ΕΠΙΠΛΩΜΕΝΟ ΣΕ ΑΡΙΣΤΗ ΚΑΤΑΣΤΑΣΗ ΜΕ AIR CONDITION ΚΑΙ TV (1ος ΟΡΟΦΟΣ) 150 ΜΕΤΡΑ ΑΠΟ ΤΗΝ ΑΚΤΗ, ΚΟΝΤΑ ΣΤΟ ΚΕΝΤΡΟ ΤΗΣ ΠΟΛΗΣ ΚΑΙ ΤΟ ΠΑΝΕΠΙΣΤΗΜΙΟ (ΑΠΕΝΑΝΤΙ ΑΠΟ ΤΟ ΞΕΝΟΔΟΧΕΙΟ BELVEDERE), ΟΔΟΣ ΠΑΠΑΛΟΥΚΑ 49 Β' ΡΟΔΟΣ. ΠΛΗΡ. ΤΗΛ. 6972932940 MZT091120

ΕΝΟΙΚΙΑΖΟΝΤΑΙ επιπλωμένα **διαμερίσματα** λουξ κατασκευής στην περιοχή Κολυμπίων επί της οδού Ευκαλύπτων. Πληρ. τηλ. 6973475460, 6978217523, 2245051230 MZT091114

ΕΝΟΙΚΙΑΖΕΤΑΙ διαμέρισμα με αυλή 100 τ.μ. με 2 υπνοδωμάτια με χώρο για πάρκιν χωρίς κοινόχρηστα σε ήσυχη περιοχή επί της οδού Δενδρινού 22 περιοχή Μητροπόλεως. Πληρ. τηλ. 2241028860 MZT091109

ΣΤΟ ΠΑΡΑΔΕΙΣΙ **ΕΝΟΙΚΙΑΖΟΝΤΑΙ**: α) ισόγειο **κατάστημα** 50 τ.μ. επί της Λεωφ. Δημοκρατίας αριθμ. 47, β) διώροφη **μεζονέτα** 50 τ.μ. με υπόγειο 25 τ.μ. στην λεωφ. Δημοκρατίας και Κανάρη 1α. Τα πιο πάνω ακίνητα ενοικιάζονται και σαν ενιαίος χώρος. Πληρ. τηλ. 2241025450, 2241020277, 6979357878 MZT091125

ΕΣΤΙΑ
ΚΤΗΜΑΤΟΜΕΣΙΤΙΚΟ ΓΡΑΦΕΙΟ
ΚΑΜΠΟΥΡΗΣ ΣΚ. ΕΜΜΑΝΟΥΗΛ

1. **ΟΙΚΟΠΕΔΟ** 2600 τ.μ. στην περιοχή Κοσκινού σε φανταστική τοποθεσία
2. **ΔΙΑΜΕΡΙΣΜΑΤΑ** διαφόρων διαστάσεων στο Ροδίνι
3. **ΔΙΑΜΕΡΙΣΜΑΤΑ** διαφόρων διαστάσεων στο Καρακόνερο
4. **ΜΟΝΟΚΑΤΟΙΚΙΕΣ** με αυλή στο Καρακόνερο
5. **ΜΟΝΟΚΑΤΟΙΚΙΕΣ - ΔΙΑΜΕΡΙΣΜΑΤΑ** στην ωραιότερη περιοχή Μαριτσών υπό κατασκευή
6. **ΟΙΚΟΠΕΔΟ** 2000 τ.μ. με άδεια στο Γεννάδι για 2 κατοικίες των 95 τ.μ.
7. **ΟΙΚΟΠΕΔΟ** στη Ρόδου-Λίνδου 9000 τ.μ. με άδεια οικοδομής

ΣΤΕΦ. ΚΑΖΟΥΛΗ 74 - ΡΟΔΟΣ
ΤΗΛ. 2241024858, 6947424462
ΑΕ691

ΑΝΕΓΕΡΣΙΣ Α.Ε.
ΟΙΚΟΔΟΜΙΚΕΣ & ΕΜΠΟΡΙΚΕΣ ΕΠΙΧΕΙΡΗΣΕΙΣ

ΠΩΛΟΥΝΤΑΙ

1. **ΚΑΤΑΣΤΗΜΑ** 65 τ.μ. με αποθήκη 35 τ.μ. και θέση στάθμευσης στην Κων. Υδραίου και Πτολεμαίων γωνία.
2. **ΚΑΤΑΣΤΗΜΑ** 45 τ.μ. με θέση στάθμευσης στην Κων. Υδραίου.
3. **ΚΑΤΑΣΤΗΜΑ** 75 τ.μ. με θέση στάθμευσης στην Κων. Τσαλδάρη.
4. **ΔΙΑΜΕΡΙΣΜΑ** 129 τ.μ. στον α' όροφο με θέση στάθμευσης στην Κων. Τσαλδάρη.
5. **ΔΙΑΜΕΡΙΣΜΑ** 129 τ.μ. στον β' όροφο με θέση στάθμευσης στην Κων. Τσαλδάρη.
6. **ΔΙΑΜΕΡΙΣΜΑ** 135 τ.μ. ρετιρέ με θέση στάθμευσης στην Κων. Υδραίου.
7. **ΜΟΝΟΚΑΤΟΙΚΙΕΣ** 135 τ.μ. στην περιοχή Γεννάδι.
8. **ΜΟΝΟΚΑΤΟΙΚΙΕΣ** 80 και 90 τ.μ. στα Λειβάδια Τήλου.

Αλεξανδρουπόλεως 2 • Ρόδος
Τηλ. 2241067267/Fax: 2241061297

ΜΕ ΤΗΝ ΠΟΛΥΕΤΗ ΠΕΙΡΑ ΤΟΥ ΝΙΚΟΛΑΟΥ ΜΙΧΑΗΛ ΤΗΛ. 6936550251

ΥΠΕΥΘΥΝΟΣ ΝΙΚΟΛΑΟΥ ΦΩΤΗΣ ΤΗΛ. 6936550250

ΑΕ955

Mediterranean
Real Estate Agency
Κτηματομεσιτικό γραφείο
ΗΡΑΚΛΗΣ Δ.ΧΟΡΟΖΙΔΗΣ
Μεσίτης & Σύμβουλος επενδύσεων Ακίνητης Περιουσίας
Σύμβουλοι και φίλοι για μια ζωή!
www.dodecaneserealestate.com



ΠΩΛΗΣΕΙΣ - ΜΙΣΘΩΣΕΙΣ ΑΚΙΝΗΤΩΝ

Πωλήσεις Μονοκατοικιών- Μεζονέτων

-**Καλυθιές.** Μεζονέτα 2 επιπέδων, 130 τμ, 3 υ/δ, 2 wc, αυλή, πάρκιν, κεντρική θέρμανση, σε ήσυχη περιοχή
-**Αφάντου.** Μεζονέτα υπερπολυτελούς κατασκευής 230τμ με 70τμ βεράντες, 4υ/δ, 3 μπάνια.
-**Αφάντου.** Μεζονέτα υπερπολυτελούς κατασκευής 211 τμ με 50τμ βεράντες, 3 υ/δ, 3 μπάνια.
-**Αφάντου.** Μονοκατοικία 75 τμ, με 2 υ/δ, και ενιαίο χώρο κουζίνας-καθιστικού με τζάκι.Διαμορφωμένοι εξωτερικοί χώροι 800 τμ με ανεξάρτητα σπιτάκι 25 τμ στον κήπο. 300 μ από την θάλασσα.
- **Καλάμπα.** Πωλούνται νεόδμητες μεζονέτες 107 τμ η κάθε μία, ιδιαίτερης αισθητικής πλήρως εξοπλισμένες, με ή χωρίς πισίνα, κήπο, πάρκιν, μεγάλες βεράντες, 380 μ από τη θάλασσα.
-**Αρχάγγελος.** Μεζονέτες 108 τμ η κάθε μία, στα μπιετά,σε ήρεμη περιοχή, με απεριόριστη θέα.
-**Λάρδος.** Πωλούνται 2 ανεξάρτητες κατοικίες συνολικής επιφάνειας 350 τμ, με διαρρύθμιση κατάλληλη και για ενοικιαζόμενα στούντιος
-**Γεννάδι.** Μεζονέτες 117 τμ με διαμορφωμένους εξωτερικούς χώρους (πισίνα, χώρο αθλοπαιδιών, κιόσκι, πάρκιν) με θέα τη θάλασσα.
-**Κανδυλί.** Μεζονέτα στα μπιετά, 130 τμ και 65 τμ υπόγειο, σε οικόπεδο 1600 τμ.
-**Κανδυλί.** Μεζονέτα 3 επιπέδων,συνολικής επιφάνειας 270 τμ, στα σοβατίσματα. Έκταση 1,470 τμ.
- **Κανδυλί.** Μεζονέτα 120 τμ, στα μπιετά, σε οικόπεδο 2067 τμ.
- **Κανδυλί.** Μεζονέτα 120 τμ, στα μπιετά, σε οικόπεδο 1480 τμ.
- **Κανδυλί.** Μεζονέτα 120 τμ, στα μπιετά, σε οικόπεδο 639 τμ.
- **Κανδυλί.** Μεζονέτα 120 τμ, στα μπιετά, σε οικόπεδο 620 τμ.
-**Ιαλυσός** Στην περιοχή Σωτήρος σε ήσυχη τοποθεσία, πωλείται μεζονέτα 200 τμ υπερπολυτέλους κατασκευής.
-**Ιαλυσός** Στην περιοχή Σωτήρος σε ήσυχη τοποθεσία, πωλείται ημιτελής 3όροφος μεζονέτα 290 τμ.
-**Κρεμαστή.** Μονοκατοικία 100 τμ σε οικόπεδο 132 τμ, 3 υ/δ, πλήρως ανακαινισμένη, σε κεντρικό σημείο, με υπόλοιπο δόμησης (αέρας).
-**Παστίδα.** Περιοχή Κήποι διώροφη κατοικία υπερπολυτελούς κατασκευής, υπερυψωμένο ισόγειο 150 τμ, 3 υ/δ, 2 μπάνια, σαλόνι, κουζίνα, τζάκι, μεγάλα μπαλκόνια. Α' όροφος 112 τμ, 3 υ/δ, 2 μπάνια, σαλόνι, κουζίνα, τζάκι, μεγάλα μπαλκόνια,απεριόριστη θέα, υπέροχα διαμορφωμένοι εξωτερικοί χώροι σε μεγάλο οικόπεδο.
-**Παστίδα.** Υπερπολυτελής 2όροφη μονοκατοικία 482τμ σε οικόπεδο 4.200τμ, ιδιαίτερου αρχιτεκτονικού σχεδιασμού, με 4 υ/δ, σαλόνι, κουζίνα υψηλής αισθητικής, 4 μπάνια, αποθήκη, κεντρικό σύστημα κλιματισμού ψύξης-θέρμανσης, διαμορφωμένο και δεντροφυτεμένο εξωτερικό χωρο, μεγάλες βεράντες απέραντη θέα.
-**Παραδείσι.** Πωλείται οικοδομή αποτελούμενη από 2 ισόγεια διαμερίσματα συνολικής επιφάνειας 238 τμ στα μπιετά και ημιυπόγειες αποθήκες συνολικής επιφάνειας 238 τμ Υπόλοιπο δόμησης και άδεια για 195 τμ (α ορόφου).
- **Δαματριά.** Νεόδμητη μεζονέτα 100τμ.διαμορφωμένη σε 3 διαφορετικά επίπεδα με απέραντη θέα.
-**Θεολόγος.** 2 όροφη μονοκατοικία 120 τμ σε οικόπεδο 4700 τμ. 60μ από τη θάλασσα με απέραντη θέα.

Πωλήσεις Διαμερισμάτων

-**Ρόδος.** Στο Ροδίνι στην οδό Σμύρνης και μονής Καλόπετρας, σε ήσυχη τοποθεσία, πωλούνται διαμερίσματα α ορόφου, β ορόφου και ρετιρέ. 2 υ/δ 80 τμ, και 3 υ/δ 99 τμ. Νεόδμητα και παραδοτέα πλήρως εξοπλισμένα.
-**Ρόδος.**Επί της Μιχ.Πετρίδη νεόδμητο διαμέρισμα 100 τμ 2 υ/δ.
-**Ρόδος.** Επί της Ρόδου- Λίνδου διαμέρισμα 3ου ορόφου 3 υ/δ.
- **Ρόδος.** Στο κέντρο της πόλης επί της Διλιμπεράκη πωλείται διαμέρισμα 90 τμ, β ορόφου, ανακαινισμένο.
-**Ρόδος.** Στο Καρακόνερο πωλείται υπερυψωμένο ισόγειο 101 τμ μεταχειρισμένο 3 υ/δ.
-**Ρόδος.** Επί της Πατριάρχου Αθηναγόρα, πωλείται μεταχειρισμένο διαμέρισμα 75 τμ.
-**Ρόδος.** Ανάληψη. Διαμέρισμα 62 τμ. 2 υ/δ μεταχειρισμένο, σε πολύ καλή κατάσταση.
-**Ρόδος.**Θεμιστ.Σοφούλη μεταχειρισμένο διαμέρισμα β ορόφου 75 τμ, 2 υ/δ.
-**Ιαλυσός.** Οδός Σωτήρος διαμέρισμα 115 τμ 2ου ορόφου, 3 υ/δ, μεγάλο σαλόνι, κουζίνα, μικρή αποθήκη θερμοπομπούς.
-**Αφάντου.** Σε κεντρικό σημείο, διαμέρισμα 2ου ορόφου 75 τμ σε νεόδμητη πολυκατοικία,2υ/δ,σαλοτραπεζαρία,κουζίνα,μπάνιο.

Πωλήσεις Ξενοδοχειακών μονάδων

-**Αφάντου.** Σε ύψωμα με πανοραμική θέα, πωλείται ξενοδοχειακή μονάδα
Που αποτελείται από: 1) 37 δωμάτια (80 κλίνες). 2) 12 δωμάτια ημιτελή (24 κλίνες). 3) Δόμηση για επιπλέων 22 δωμάτια (44 κλίνες). Σύνολο 148 κλίνες. 4) Πισίνα, σνακ μπαρ, εστιατόριο.

Πωλήσεις Παραδοσιακών κατοικιών

- **Ρόδος.** Νιοχώρι, 2όροφο παλαιό αρχοντικό 200 τμ, ανακαινισμένο, ιδιαίτερης αρχιτεκτονικής με τζάκι, βοτσαλωτά δάπεδα και με υπέροχα διαμορφωμένους εξωτερικούς χώρους 250 τμ.Υπόλοιπο δόμησης 90 τμ.
-**Ρόδος.** Επί της Βορείου Ηπείρου πωλείται αρχοντικό διατηρητέο 400 τμ, 3 επιπέδων, με οικόπεδο 900 τμ.
-**Παλιά πόλη.** 3όροφη παραδοσιακή κατοικία 95τμ, 3υπν/τίων καινούρια κουζίνα και μπάνιο,πλήρως ανακαινισμένο.
-**Παλιά πόλη.** 2όροφη παραδοσιακή κατοικία 350τμ σε κεντρικό σημείο.Στο ισόγειο έχει κατάστημα για οποιαδήποτε χρήση.
-**Παλιά πόλη.** Επί της Μενεκλέους πωλείται παραδοσιακή κατοικία 99 τμ, με αυλή, κατάλληλο και για επαγγ. χρήση
-**Αφάντου.** Παραδοσιακή καμάρα 79τμ σε οικόπεδο 94τμ σε καλή κατάσταση.
- **Κοσκινού.** Παραδοσιακή καμάρα 235 τμ με βεράντα 25 τμ, βοτσαλωτά δάπεδα, τζάκι και ξύλινη σοφίτα για χρήση υ/δ. Το παραδοσιακό και το μοντέρνο σε τέλεια αρμονία.
- **Κοσκινού.** Πωλείται ανακαινισμένη παραδοσιακή κατοικία 110 τμ, με αυλή 10 τμ, με εσωτερικά επίπεδα διαμορφωμένα σε υ/δ.
- **Κοσκινού.** Γωνιακή παραδοσιακή κατοικία (καμάρα) 110 τμ με ανεξάρτητη κουζίνα, και αυλή 10 τμ. Επιπλωμένη με όλο τον παραδοσιακό εξοπλισμό.
-**Κοσκινού.** Πωλείται παραδοσιακή κατοικία πλήρως ανακαινισμένη, 75 τμ καθαρού χώρου και σύνολο με τους εξωτερικούς 103 τμ.
- **Μαλώνα.** Νεόδμητη παραδοσιακή κατοικία 95 τμ με μεγάλη αυλή με πέργκολα, τζάκι,κλιματισμό,ηλεκτρ.συσκευές και επιπλωμένη.
-**Μαλώνα.** Παραδοσιακή καμάρα 60 τμ με αυλή σε κεντρικό σημείο.
-**Μαλώνα.** Παραδοσιακή κατοικία 70 τμ σε καλή κατάσταση.
- **Λάερμα.**Παραδοσιακή κατοικία 70 τμ και 30 τμ υπόλοιπο οικοπέδου.
- **Βάτι.** Πωλείται παραδοσιακή κατοικία 70 τμ με αυλή 75 τμ.
- **Σορωνή.**Παραδοσιακή κατοικία 110 τμ και 30 τμ αυλή.
- **Σύμη.** Παραδοσιακή νεοκλασική 2όροφη κατοικία 150τμ σε πολύ καλή κατάσταση σε κεντρικό σημείο της Συμης,με δρόμο.
- **Σύμη.** Σε κεντρικό σημείο, παραδοσιακή κατοικία 95τμ , αυλή 15τμ. Με δρόμο.
- **Σύμη.** Στο κέντρο της Σύμης περιοχή καταρράκτης, πωλείται παραδοσιακή κατοικία 70 τμ με πέτρινη αυλή και μικρό οικόπεδο με υπόλοιπο δόμησης.
- **Σύμη.** Στην περιοχή «Αγίας τριάδος» κάτω από την Παναγία την Πειραιώτισσα , πωλείται παραδοσιακή κατοικία, σε άριστη κατάσταση, 2 δωματίων, με 2 αυλές, συνολικής επιφάνειας 110 τμ, κοντά σε δρόμο και θέα Πέδι και Γιαλό.
-**Σύμη.** Περιοχή Καταρράκτης στο ύψωμα πωλείται διώροφη παραδοσιακή κατοικία 80 τμ, με οικόπεδο 140 τμ δίπλα με δόμηση.

Πωλήσεις Οικοπέδων- Αγροτεμαχίων

- **Ρόδος.** 180τμ με μεγάλο συντελεστή δόμησης στο Νιοχώρι(οδός Διλιμπεράκη).
-**Ρόδος.** Επί της Ρόδου- Λίνδου (μετά το Rhodos gold Βογιατζής) πωλείται οικόπεδο 20,000 τμ ιδιαίτερης προβολής, κατάλληλο για κάθε χρήση.
-**Ρόδος.** Επί της Δημητρίου Αναστασιάδη και Αγαθονήσου πωλείται οικόπεδο 400 τμ με Σ.Δ 1.
-**Τσαΐρι.** Πωλούνται οικόπεδα 4.000 τμ, 300 μ από την κεντρική λεωφόρο κατάλληλο για βιοτεχνικούς χώρους.
-**Τσαΐρι.**Πωλείται οικόπεδο 300 τμ με άδεια για βιομηχανικό κτίριο 900 τμ κατάλληλο για βιοτεχνική χρήση
- **Ασγούρου.** Πωλείται οικόπεδο 5,200 τμ με συγκοινωνιακό κόμβο, και με άδεια για 2 βιομηχανικά κτίρια 2.500 τμ έκαστο.
- **Ασγούρου.** Πωλείται οικόπεδο 6,520 τμ.
-**Αφάντου.** Πωλούνται οικόπεδα 2,000 τμ εντός ζώνης, με δόμηση 200 τμ με θέα στη θάλασσα.
-**Αφάντου.** Οικόπεδο 4010 τμ άρτιο και οικοδομήσιμο στην περιοχή Τραπεζία. Απεριόριστη θέα.
-**Αφάντου.** Αγροτεμάχιο 3020 τμ στην περιοχή Τρυπιάνα.
-**Αφάντου.** Αγροτεμάχιο 9640 τμ στην περιοχή Βάτες.
-**Μάσαρι.** Οικόπεδο 2450 τμ στην παραλία Μασαρών.
-**Κάλαθος.** Περιοχή Άγιος Ιωάννης οικόπεδο 3,525 τμ κοντά στη θάλασσα.
-**Κάλαθος.** Περιοχή Τρούλος στο ύψωμα της Καλάθου οικόπεδο με πανοραμική θέα 19,000 τμ.
-**Κάλαθος.** Οικόπεδο 2,880 τμ επί της κεντρικής λεωφόρου Ρόδου-Λίνδου.Ιδιαίτερης προβολής.
-**Πυλώνα.** Οικόπεδο εντός οικισμού 1070 τμ, με δόμηση.
-**Πυλώνα.** Πωλείται οικόπεδο 2.000 τμ άρτιο και οικοδομήσιμο.
-**Πυλώνα.** Πωλείται αγροτεμάχιο 3,960 τμ.
-**Λάρδος.** 2 οικόπεδα 4450 το κάθε ένα, στην παραλία της Λάρδου, 100τμ από τη θάλασσα.
-**Κιοτάρι.** Οικόπεδο 800 τμ, με άδεια δυόροφης οικοδομής για 2 καταστήματα 80 τμ ισογείου, 80 τμ α ορόφου με υπόγειο.
- **Κιοτάρι.** Οικόπεδο 5.000 τμ, με πρόσοψη στην κεντρ. λεωφ.
- **Κιοτάρι.** Αγροτεμάχιο 4.800 τμ με πανοραμική θέα θάλασσα.
-**Κιοτάρι.** Περιοχή Μοσιανά οικόπεδο 4.360 τμ με πανορ. θέα
-**Κιοτάρι.** Περιοχή Μοσιανά αγροτεμάχιο 2.480 τμ.
-**Κιοτάρι.** Περιοχή Ιερεμίας αγροτεμάχιο 3.320 τμ.
-**Κιοτάρι.** Περιοχή Εταρρία οικόπεδο 4.080 τμ.
-**Ασκληπειό.** Περιοχή κουλούρα οικόπεδο 6.520 τμ.
-**Ασκληπειό.** Εντός οικισμού στο ύψωμα, κάτω από το κάστρο, με πανοραμική θέα οικόπεδα 300 τμ το κάθε ένα με άδεια οικοδομής Σ.Δ 0,8.
-**Ιαλυσός.** Πωλείται οικόπεδο 1.030 τμ στο κέντρο της Ιαλυσού, 100 μ από κεντρική πλατεία.
-**Παραδείσι.** 583τμ στην κεντρική λεωφόρο με μεγάλο συντελεστή δόμησης.
-**Παραδείσι.**Περιοχή κάτω Καλαμώνας οικόπεδο 6100τμ με δόμηση 150 τμ.
-**Παραδείσι.** Οικόπεδο 390 τμ εντός οικισμού, με δόμηση.
-**Παραδείσι.** Περιοχή Καλαμώνας, οικόπεδο 5.700 τμ.
-**Σορωνή.** Οικόπεδο εντός σχεδίου 509 τμ άρτιο και οικοδομήσιμο 100 μ από τη θάλασσα.
-**Σορωνή.** Οικόπεδα 500τμ το κάθε ένα ,εντός οικισμού, κοντά στη θάλασσα.
-**Κως-Καρδάμενα.** Οικόπεδο 416 τμ με μεγάλο συντελεστή.
-**Σύμη.** Περιοχή Νοϋλια-Τούρκος πωλείται οικόπεδο 13.500 τμ με 82,5 μ πρόσοψη έως το κύμα.

Πωλήσεις Αποθηκών

-**Ρόδος.** Επί της Μ.Πετρίδη 65 πωλείται αποθήκη 170 τμ με μεγάλη ράμπα σε τιμή ευκαιρίας για οποιαδήποτε χρήση.
-**Ρόδος.** Πωλείται αποθήκη 55 τμ, με άμεση πρόσβαση αυτοκινήτων, στην περιοχή Κόβα.
-**Ρόδος.** Βιοτεχνικό κέντρο Μανουσέλη πωλείται βιοτεχνικός χώρος 320 τμ σε 2 ενοποιημένους χώρους με γραφείο,wc, ηλεκτρικά ρολά, ενιαία τζαμαρία στην πρόσοψη.
- **Ασγούρου.** Πωλείται αποθήκη σε βιομηχανική περιοχή 400 τμ και με άδεια για επιπλέον 400 τμ όροφο.
- **Ανάληψη** Πωλείται υπόγεια αποθήκη 160 τμ σε νέα οικοδομή κατάλληλη για εμπορική χρήση.

Πωλήσεις επιχειρήσεων

-**Ρόδος.** Περιοχή Ψαροπούλας, Ερ.Σταυρου και Αλ.Διάκου Επιχείρηση αναψυκτήριο σνακ-μπαρ,γωνιακό πλήρως εξοπλισμένο με ωραίο εσωτερικό χώρο και μεγάλη αυλή. Δυνατότητα αλλαγής χρήσης.
-**Ρόδος.** Πωλείται επιχείρηση εστατόριο καφέ μπαρ 130 τμ κεντρικού κτιρίου και 350 τμ αυλής με άδεια 200 ατόμων. Πλήρως ανακαινισμένο. Ιδιαίτερης αισθητικής και διακόσμησης.
-**Ρόδος.** Περιοχή Κόβα επί της οδού Κολοκοτρώνη πωλείται ισόγειο κατάστημα 55 τμ με αυλή, κατάλληλο για κάθε χρήση.
-**Ρόδος.** Επί της Κων/νου Παλαιολόγου, απέναντι από Βενετόκλειο, κατάστημα, υπερυψωμένο ισόγειο 75 τμ με είδη διακόσμησης και κρύσταλλα γνωστής εταιρίας.
-**Ρόδος.** Επί της Κων.Υδραίου πωλούνται νεόδμητα καταστήματα ισογείου, και διαμερίσματα 1ου ορόφου κατάλληλα για επαγγελματική χρήση.
-**Ρόδος.** Επί της Κων. Υδραίου νεόδμητο ισόγειο γωνιακό κατάστημα 50 τμ.
-**Ρόδος. Ροδίνι.** Πωλείται επιχείρηση DVD CLUB σε κεντρικό σημείο.
- **Ρόδος- Ροδίνι** Επί της Ατταβύρου, πωλείται κατάστημα 40 τμ με πατάρι, υπόγειο 50 τμ, αυλή 15 τμ
-**Παλιά πόλη.** Πωλείται επιχείρηση σε προνομιακό σημείο.Ωιμήρου και Ιπποδάμου γωνία.
-**Παλιά πόλη** .Πωλείται επιχείρηση με άδεια εστιατορίου και όλο τον εξοπλισμό, σε κεντρικό σημείο (πλησίον πλατείας Σωκράτους).
- **Νιοχώρι.** Πωλείται νεοκλασικό κτήριο σε εμπορικό δρόμο κατάλληλο και για επαγγελματική χρήση.
- **Ιαλυσός.** Πωλείται καφετέρια πολυτελείας με σταθερή πελατεία.
- **Παραδείσι.** Στην κεντρική πλατεία πωλείται 2όροφο κατάστημα για οποιαδήποτε χρήση.
-**Κως.** Στο Μαστιχάρι πωλείται κτιριακό συγκρότημα που αποτελείται από 8 γκαρσονιέρες και χώρους καταστημάτων.

Ενοικιάσεις επιχειρήσεων

- **Ρόδος.** Εμπορικό κέντρο Cairo Palace, ενοικιάζεται κατάστημα 1ου ορόφου με πρόσοψη στον εσωτερικό ακάλυπτο χώρο, 53 τμ με wc και κλιματισμό. Κατάλληλο για κατάστημα ή γραφείο.
-**Ρόδος.** Εμπορικό κέντρο Cairo Palace, πωλείται επιχείρηση 100 τμ, με όλο τον εξοπλισμό του.
-**Ρόδος.** Επί της Εθελοντών Δωδεκανησίων 29, 3ος όροφος, ενοικιάζεται γραφείο 64 τμ, με 3 χώρους και wc.
-**Ρόδος.** Επί της οδού Αγ.Αναργύρων ισόγειο διαμέρισμα 100 τμ κατάλληλο για επαγγελματική χρήση.
-**Ρόδου-Λίνδου** κατάστημα 500 τμ σε 2 επίπεδα κατάλληλο για κάθε χρήση,μεγάλο πάρκιν.
- **Ιαλυσός.** Επί της Ιερού Λόχου κατάστημα 70 τμ, με αυλή 100 τμ, κατάλληλο για κάθε χρήση.
-**Φαληράκι.** Ενοικιάζεται επιχείρηση σε

ενοικιασεις

συνέχεια από την προηγούμενη

ΕΝΟΙΚΙΑΖΟΝΤΑΙ από ιδιοκτήτη α) **διαμέρισμα** 119 τ.μ. με καλοριφέρ και μεγάλη αυλή, στην οδό Παύλου Μελά 45 στη Ρόδο, κατάλληλο και για επαγγελματική χρήση, β) **διώροφο κατάστημα** 53 τ.μ. στο ισόγειο, 51 τ.μ. στον πρώτο όροφο και βεράντα 31 τ.μ. στην οδό Γεωργίου Λέοντος 13 (κοντά στο Ξεν. Μανούσος). Πληρ. τηλ. 2241025450, 2241020277, 6979357878 MZT091124

ΕΝΟΙΚΙΑΖΕΤΑΙ νεόκτιστο **διαμέρισμα** 70 τ.μ. στα Κοσκινού. Ενιαίος χώρος σαλόνι κουζίνα, 2 κρεβατοκάμαρες με εντοιχισμένες ντουλάπες, εντοιχισμένη κουζίνα και μεγάλο αύλειο χώρο. Πληρ. τηλ. 2241069576, 6944647265 MZT081128

ΡΟΔΟΣ. ΕΝΟΙΚΙΑΖΕΤΑΙ σε κεντρικό σημείο στο κέντρο, **κατάστημα** 300 τ.μ. χωρίς αέρα. ΚΩΔ.:(Κ-276). Πληρ. ΚΡΑΝΙΔΗΣ και ΣΥΝΕΡΓΑΤΕΣ τηλ.: 2241027082 ΜΧΠ092.13

ΕΝΟΙΚΙΑΖΕΤΑΙ στην Ιαλυσό ημιυπόγειο **διαμέρισμα** καινούργιο 75 τ.μ. κατάλληλο για οποιαδήποτε χρήση. Πληρ. τηλ. 6944838901 MZT091103

ΕΝΟΙΚΙΑΖΕΤΑΙ διαμέρισμα στο Ροδίνι 2 υπνοδωματίων, σαλόνι, κουζίνα, WC επί της οδού Ελσίνκι περιοχή Ροδίνι. Πληρ. τηλ. 2241061735 MZT091108

ΕΝΟΙΚΙΑΖΕΤΑΙ διαμέρισμα 50 τ.μ. χαμηλωμένου ισογείου στην οδό Ιωάννου Δενδρινού 14 με ένα υπνοδωμάτιο, σαλόνι, κουζίνα και WC. Πληρ. τηλ. 2241029210, 2241090880, 6938234053 κ. Σάββα MZT081103

ΕΝΟΙΚΙΑΖΕΤΑΙ νεόκτιστο ισόγειο **διαμέρισμα** στην οδό Βιέννης 17, Ροδίνι, 85 τ.μ., χωρίς κοινόχρηστα, ενοίκιο 500 ευρώ. Αλλοδαποί αποκλείονται. Πληρ. τηλ. 6946552222 από 09.00 έως 13.00 MZT091101

ΕΝΟΙΚΙΑΖΕΤΑΙ αποθήκη υπόγεια με ράμπα επί της Νικολάου Μαυρή 28, μεσοτοιχία με την παλαιά ΔΕΗ. Πληρ. τηλ. 2241021757, 2241074722 MZT081104

ΡΟΔΟΣ. ΕΝΟΙΚΙΑΖΕΤΑΙ διαμέρισμα 60 τ.μ. στο Νιοχώρι ισόγειο 450 ευρώ. ΚΩΔ: (Κ-325). Πληρ. ΚΡΑΝΙΔΗΣ και ΣΥΝΕΡΓΑΤΕΣ τηλ.: 2241027082 ΜΧΠ092.14

ΕΝΟΙΚΙΑΖΟΝΤΑΙ στην οδό Αλεξ. Διάκου 46 έναντι Ροδιακής Επαυλης: 1) **Γραφείο** 1ου ορόφου 40 τ.μ. δίχωρο με WC, 2) **Γραφείο** 1ου ορόφου 30 τ.μ. δίχωρο με WC. Τα ανωτέρω γραφεία είναι συνεχόμενα και μπορούν να ενωθούν ως ενιαίος χώρος. Πληρ. κ. Παρασκευάς Στέργος τηλ. 22410-77886, 74431, 6946068916 MZT091106

ΕΝΟΙΚΙΑΖΕΤΑΙ διαμέρισμα 130 τ.μ. με τρία υπνοδωμάτια, κουζίνα, σαλόνι, λουτρό και WC σε ήσυχη περιοχή στην Ανάληψη. Τιμή 500 ευρώ. Πληρ. τηλ. 6945769958 ΜΧΠ1588.4

ΕΝΟΙΚΙΑΖΕΤΑΙ στούντιο επιπλωμένο σε ήσυχη περιοχή στον Αγιο Νικόλαο. Πληρ. τηλ. 2241066473, 6945551804 ΜΧΠ1588.2

ΕΝΟΙΚΙΑΖΕΤΑΙ διαμπερές **οροφοδιαμέρισμα** 4άρι, 110 τ.μ. γωνιακό-ισόγειο με 2 ανεξάρτητες εισόδους επί των οδών Αγ. Σοφίας 19 και Αντ. Βολονάκη 2, με 3 υπνοδωμάτια, σαλοτραπεζαρία, κουζίνα, WC-μπάνιο, αποθήκη. Τιμή ενοικίου 430 ευρώ. Πληρ. τηλ. 2241028752, 6944687290 MZT081105

ΕΝΟΙΚΙΑΖΕΤΑΙ διαμέρισμα 2 δωματίων πλήρως επιπλωμένο σε άριστη κατάσταση επί της 28ης Οκτωβρίου. Πληρ. τηλ. 2241028941, 6942608845 MAT481

ΕΝΟΙΚΙΑΖΕΤΑΙ επί της Στ. Κωτιάδη 2 **διαμέρισμα** 3 υπνοδωματίων, κουζίνα, χωλ, σαλόνι και WC. Πληρ. τηλ. 2241076574, 2246072130, 6973461152, 6944997486 MZT081106

ΕΝΟΙΚΙΑΖΕΤΑΙ ανεξάρτητο **διαμέρισμα** 40 τ.μ. επιπλωμένο με αυλή, ενός υπνοδωματίου, χωρίς κοινόχρηστα. Συνδεδεμένο με το αποχετευτικό, επί της οδού Οσλο 15, περιοχή Ροδίνι. Πληρ. τηλ. 2241068105, 6946064876 MZT081115

ΕΝΟΙΚΙΑΖΕΤΑΙ διαμέρισμα 3άρι διαμπερές ηλιόλουστο σε καινούργια μικρή πολυκατοικία. Στοκχόλμης 30. Πληρ. τηλ. 2241061481, 2241092418 MZT081112

ΕΝΟΙΚΙΑΖΟΝΤΑΙ επιπλωμένα studios με μπάνιο και πολυκουζινάκι στην οδό Μιχαήλ Πετρίδη, 150 ευρώ. Πληρ. τηλ. 2241075612 MZT081120

ΑΦΑΝΤΟΥ. ΕΝΟΙΚΙΑΖΟΝΤΑΙ: (Τρεις (3) ισόγειες δίχωρες (με μεσοτοιχία) **μονοκατοικίες** επιφάνειας 45 τ.μ. η κάθε μία σε άριστη κατάσταση, πλήρως επιπλωμένες/εξοπλισμένες. Η θέση τους είναι απέναντι από το βενζινάδικο της SHELL μετά τη γέφυρα Αφάντου σε περιφραγμένο οικόπεδο 1.100 τ.μ. Τιμή μισθώματος πολύ προσιτή. Πληρ. τηλ. 2241027918, 6974388866 MZT081114

ΕΝΟΙΚΙΑΖΕΤΑΙ επιπλωμένη **γκαρσονιέρα** στον α' όροφο στο Καρακόνερο. Πληρ. τηλ. 2241032943, 6945596443 MZT081116

ΚΛΑΔΟΓΕΝΗΣ ΜΙΧΑΗΛ

ΠΟΛΙΤΙΚΟΣ ΜΗΧΑΝΙΚΟΣ Ε.Μ.Π.

ΑΤΤΑΒΥΡΟΥ 20-ΡΟΔΟΣ

ΤΗΛ. 2241022394

ΠΩΛΟΥΝΤΑΙ

1. **Μεζονέτες** με απεριόριστη θέα και θέα στη θάλασσα, στο Καρακόνερο, με 3 υπνοδωμάτια, σαλόνι, κουζίνα, 2 λουτρά, αποθήκης και με υπόγειο χώρο στάθμευσης και λοιπών βοηθητικών χώρων, εμβαδού 125 τ.μ. και εμβαδού υπογείου 65 τ.μ., συνολικής επιφάνειας με το υπόγειο 190 τ.μ.
2. **Διαμερίσματα** πολυτελούς κατασκευής με απεριόριστη θέα και θέα στη θάλασσα, στο Καρακόνερο, με 3 υπνοδωμάτια, λουτρού και αποθήκης εμβαδού 105 τ.μ.

ΑΕ0058

RE/MAX®

Re/Max Express, 5ον χιλ. Ρόδου – Λίνδου τηλ. 22410 64730 & 64755 fax. 22410 64620

ΠΡΟΣ ΠΩΛΗΣΗ

Κατοικίες :

1. Νεόδμητα διαμερίσματα στις συνοικίες : Ανάληψη , Ροδίνι, Αραπάκι και Καρακόνερο από 1700 € έως 2050 € το τ.μ
2. Διαμέρισμα (ισόγειο) 260 τ.μ με αυλή στο **«Άνω Ροδίνι»** Τιμή 350.000 €
3. Μονοκατοικία **(2 ετών)** 120 τ.μ σε οικόπεδο 500 τ.μ, **στο Γεννάδι,** 250μ. από τη θάλασσα Τιμή 235.000 ευρω
4. Μονοκατοικία 145 τ.μ **στο Γεννάδι.** Τιμή 230.000 ευρώ
5. **Παλιά Πόλη:** Οικόπεδο 927 τ.μ με παλιό κτίσμα 500 τ.μ. Τιμή 800.000 €
6. **Βίλα υπερπολυτελείας** 1200 τ.μ σε οικόπεδο 2290 τ.μ στην **Ιαλυσό** (100 μ. από τη θάλασσα). Τιμή 2.500.000 €
7. Παραδοσιακό σπίτι στη Λίνδο 79 τ.μ πλήρης ανακαινισμένο με 2 Υ/Δ και με όλες τις ηλεκτρικές συσκευές. Τιμή 270.000 €
8. **Σπίτια** και οικόπεδα στη Μύκονο και στη Σαντορίνη

Επαγγελματικοί Χώροι :

1. **Μεγάλη επένδυση στη Λίνδο:** κεντρικό κτήριο προβεβλημένο στον οικισμό της Λίνδου επιφάνειας 277 τ.μ , στο κτίριο φιλοξενείται γνωστή επιχείρηση café – bar με μεγάλη πελατεία. **Δεκτές μόνο σοβαρές προτάσεις.**
2. Κατάστημα ψηλοτάβανο 92 τ.μ (μαζί με πατάρι)στο κέντρο της πόλης της Ρόδου .Τιμή 250.000 €
3. Οικόπεδο 2.300 τ.μ σε αναπτυσσόμενη περιοχή στη πόλη της Ρόδου με Σ.Δ (0,8) Τιμή 1.500.000 €
4. 400 τ.μ στην περιοχή Σγουρού, μαζί με εφαπτόμενο αγροτεμάχιο 400 τμ. Τιμή 350.000 €
5. 2.885 τ.μ. με δυνατότητα ανέγερσης κτιρίου 2.306 τ.μ. πολύ κοντά στο λιμάνι της Ακαντιάς. Τιμή: 2.000.000 €
6. Ξενοδοχείο Γ' κατηγορίας στη περιοχή Θεολόγο , 1.350.000 €

Οικόπεδα / Αγροτεμάχια :

1. **Οικόπεδα** 2 στρ. με άδεια οικοδομής στους πρόποδες της Φιλέρημου. Τιμή 250.000 €
2. **Οικόπεδο** στο **Βάτι** - εντός οικισμού - 3075τ.μ, με δύο ιταλικά κτίσματα 400 τ.μ. Τιμή 190.000 €
3. **Οικόπεδο** στη **Σύμη - Νημπορειό,** εντός οικισμού, πάνω στη θάλασσα 4 στρ. Τιμή 340.000 €
4. **Οικόπεδο** στη **Σύμη – Άγιο Γεώργιο** 4367 τ.μ .άρτιο και οικοδομήσιμο με κτίσμα 27 τ.μ & στέρνα 22,75 τ.μ. Τιμή 220.000 €

ΠΡΟΣ ΕΝΟΙΚΙΑΣΗ

1. Διαμέρισμα ισόγειο 260 τ.μ με 4 ΥΔ στο Άνω Ροδίνι με μεγάλη αυλή και ιδιωτικό χώρο στάθμευσης. Ενοίκιο 1200 €
2. **Αίθουσα 450 τ.μ** με αύλειο χώρο 250 τ.μ επί της **Λεωφ. Ηρακλειδών** κατάλληλο για κέντρο διασκέδαση κ.α:Τιμή 3000 €
3. Διαμέρισμα - ισόγειο 120 τ.μ με υπόγεια αποθήκη 25 τ.μ στο κέντρο της πόλης Ρόδου .Τιμή ενοικίου 1000 €
4. Ισόγειο 120 τ.μ με υπόγεια αποθήκη 200 τ.μ στο κέντρο της Ρόδου **κατάλληλο για όλες τις επαγγελματικές χρήσης.** Ενοίκιο 2000 €
5. Επαγγελματική στέγη στο **5ον χιλ. Ρόδου – Λίνδου** αποτελούμενο από υπόγειο, ισόγειο και 2 ορόφους (800 τ.μ) το κάθε επίπεδο.

ΧΠΚΤΗ005

ΕΥΡΩΣΤΕΓΑΣΤΙΚΗ

ΚΤΗΜΑΤΟΜΕΣΙΤΙΚΟ ΓΡΑΦΕΙΟ - ΧΑΤΖΗΜΑΡΚΟΣ Ν. ΓΕΩΡΓΙΟΣ
Θ. ΣΟΦΟΥΛΗ 153 – Τ.Κ. 85100 ΡΟΔΟΣ
Πληροφορίες στο κινητό, διαθέσιμο όλες τις ώρες : 6973331692.
Τηλ. Γραφείου : 22410-29016. Ώρες γραφείου: 18:00 μ.μ έως 20:30 μ.μ.
Λοιπές ώρες και Σαββατο, με ραντεβού.

ΠΩΛΟΥΝΤΑΙ ΚΑΙΝΟΥΡΓΙΑ ΔΙΑΜΕΡΙΣΜΑΤΑ ΛΟΥΞ ΚΑΤΑΣΚΕΥΗΣ

1. ΚΟΣΚΙΝΟΥ: Οροφοδιαμέρισμα διαμπερές, 209 τ.μ. 1ου ορόφου, με 4 υπνοδωμάτια, και πολύ μεγάλες βεράντες, με φανταστική και απεριόριστη θέα. Με αυτόνομη κεντρική θέρμανση και πλήρες ηλεκτρικών συσκευών. Τιμή 275.000 EURO.
2. ΚΑΡΑΚΟΝΕΡΟ: Διαμέρισμα 110 τ.μ. διαφόρων ορόφων, και ρετιρέ, 3ων υπνοδωματίων και μικρή αποθήκη. Με απεριόριστη θέα, και θέα στην θάλασσα. Τιμή 210.000 ευρώ.
3. ΡΟΔΙΝΙ: Διαμερίσματα 80 τ.μ. 1ου και 2ου ορόφου. 2 υπνοδωματίων. Τιμή 152.000 EURO
4. ΡΟΔΙΝΙ : Διαμέρισμα 85τ.μ – 2 υπνοδωματίων – υπό κατασκευή - τιμή: 162.000 EURO.
5. ΡΟΔΙΝΙ : Διαμέρισμα 95τ.μ – 3 υπνοδωματίων – υπό κατασκευή - τιμή: 181.000 EURO.
6. ΑΣΓΟΥΡΟΥ : Γκαρσονιέρα 40 τ.μ – 2ου ορόφου – τιμή : 55.000 EURO.
7. ΤΡΙΑΝΤΑ : Ισόγειο διαμέρισμα 95τ.μ – 2 υπνοδωμάτια – τιμή: 155.000 EURO.
8. ΤΡΙΑΝΤΑ: Διαμέρισμα ισόγειο 115 τ.μ. υπό κατασκευή με 2 ή 3 υπνοδωμάτια κατά επιλογή.Τιμή 185.000 EURO

ΠΩΛΟΥΝΤΑΙ ΜΕΤΑΧΕΙΡΙΣΜΕΝΑ ΔΙΑΜΕΡΙΣΜΑΤΑ

9. ΠΑΛΙΑ ΠΟΛΗ: Διώροφη κατοικία 55 τ.μ. με αυλή 230 τ.μ. και επιπλέον δόμηση 63 τ.μ. Τιμή 152.000 EURO.
10. ΖΕΦΥΡΟΣ : Πωλείται συγκρότημα 2 διαμερισμάτων και 1 γκαρσονιέρας με συνολικό εμβαδόν 260 τ.μ. – Τιμή 270.000 EURO.
11. ΚΟΣΚΙΝΟΥ Διαμέρισμα 55 τ.μ. 2 υπνοδωματίων, ημιυπόγειο, με πλακόστρωτη αυλή, και με μικρή αποθήκη. Πλήρες καινούργιων επίπλων και ηλεκτρικών συσκευών και κλιματιστικών. Τιμή 77.000 EURO
12. ΠΙΝΔΟΥ: Γκαρσονιέρα 24 τ.μ – (ισόγειος βοηθητικός χώρος). Τιμή: 22.000 EURO.
13. ΠΕΡΙΟΧΗ ΑΝΑΛΗΨΗ: Ημιυπόγειος βοηθ. χώρος 73 τ.μ - σε σοβάδες, με αυλή 40 τ.μ – τιμή: 40.000 EURO.

ΠΩΛΟΥΝΤΑΙ ΜΟΝΟΚΑΤΟΙΚΙΕΣ – ΜΕΖΟΝΕΤΕΣ

14. ΑΝΩ ΡΟΔΙΝΙ-ΒΙΕΝΝΗΣ: Μεζονέτα 135 τ.μ. με κήπο 160 τ.μ. Τιμή 220.000 EURO.
15. GOLF ΑΦΑΝΤΟΥ: Παραθαλάσσιες τριόροφες μονοκατοικίες 169 τ.μ. με 3 υπνοδωμάτια σε 520 τ.μ. οικόπεδο πλήρες περίφραξη τιχείων 100 μ. από την θάλασσα με τζάκι, ιδιόκτητο parking 2 θέσεων, μεγάλες βεράντες, κήπο και σοφίτα. Πανοραμική θέα. Τιμή 325.000 EURO.
16. ΤΡΙΑΝΤΑ: Τριώροφες μονοκατοικίες έως και μαρμαροσουβά, συνολικής επιφάνειας 210 τ.μ. (3Χ70 τ.μ.) σε οικόπεδο 350 τ.μ. σε περιοχή με θέα. Τιμή 200.000 EURO.
17. ΜΑΡΙΤΣΑ: Εξοχική μονοκατοικία 100 τ.μ. ισόγεια, σε οικόπεδο 1.400 τ.μ. σε μπετά. Τιμή 115.000 EURO.
18. ΠΑΣΤΙΔΑ: Εξοχικές διώροφες μονοκατοικίες 125 τ.μ., 3 υπνοδωματίων, σε οικόπεδο 250 τ.μ. περιφραγμένο με τοιχία, και θέση parking. Υπό κατασκευή, παραδίδονται τελειωμένες πλην ξυλουργικών. Τιμή 160.000 EURO
19. ΠΑΣΤΙΔΑ: Εξοχικές διώροφες μονοκατοικίες 125 τ.μ., 3 υπνοδωματίων, με επιπλέον δόμηση 75 τ.μ., σε οικόπεδο 400 τ.μ. Περιφραγμένο με τοιχία και θέση parking. Υπό κατασκευή, παραδίδονται τελειωμένες, πλην ξυλουργικών. Τιμή 195.000 EURO.
20. ΠΑΣΤΙΔΑ: Μονοκατοικία 135 τ.μ – 3 υπνοδ. – σε μαρμαροσουβά – τιμή : 160.000 EURO.
21. ΚΟΣΚΙΝΟΥ: Ανεξάρτητες μικρές μονοκατοικίες σε μπετά σε οικόπεδο 650 τ.μ. – Τιμή 140.000 EURO - η παραδίδονται και τελειωμένες.

ΠΩΛΟΥΝΤΑΙ ΚΑΤΑΣΤΗΜΑΤΑ

22. ΚΩΝ. ΠΑΛΑΙΟΛΟΓΟΥ : Κατάστημα κεντρικό, επί της Κων. Παλαιολόγου, 23 τ.μ., με αυλή 20 τ.μ. και WC κατάλληλο για κάθε εμπορική χρήση. Τιμή 58.000 EURO.
23. 7 ΒΑΓΙΕΣ: Για επαγγελματική στέγη, επί της πλατείας, πωλείται διώροφη μονοκατοικία 206 τ.μ. (103 τ.μ. ισόγειο και 103 τ.μ. 1ος όροφος) επιπλέον 18 τ.μ. ακάλυπτος χώρος. Ιδανική για τεχνικό Γραφείο, Ιατρείο, Λογιστήριο κ.λπ. Τιμή 250.000 EURO.
24. ΜΑΝΔΡΑΚΙ: Πωλείται επαγγελματικός χώρος 64 τ.μ. 2ος όροφος, κατάλληλος για τεχνικό γραφείο κ.λπ. Τιμή 153.000 EURO

ΠΩΛΟΥΝΤΑΙ ΕΞΟΠΛΙΣΜΕΝΕΣ ΕΠΙΧΕΙΡΗΣΕΙΣ

25. ΠΛΑΤΕΙΑ ΑΓ. ΝΙΚΟΛΑΟΥ: Πωλείται επιχείρηση ψητοπωλείο - Γυράδικο σε πολύ καλή τιμή. Παρέχεται νέο 12ετές συμβόλαιο. Μίσθωμα λογικό και συζητήσιμο.
26. ΠΕΥΚΟΙ : Πωλείται επιχείρηση fast food - γυράδικο 50 τ.μ. πλήρως εξοπλισμένη, με μεγάλη αυλή με τραπεζοκαθίσματα στην πλατεία Λοθιάρικα Πεύκων. Τιμή 25.000 EURO – Μίσθωμα 600 EURO - Με νέο 12ετές συμβόλαιο
27. Πωλείται: επιτυχημένη γνωστή επιχείρηση – cafe – bar – restaurant – 530 τ.μ (με την αυλή), - πλήρως εξοπλισμένη, μέσα στην πόλη – χωρητικότητας 250 ατόμων καθήμενων – με ενοίκιο 950 EURO, και νέο 12 ετές συμβόλαιο – τιμή: 150.000 EURO.
28. Πωλείται επιχείρηση - ΣΟΥΠΕΡ ΜΑΡΚΕΤ - συνοικιακή – οικογενειακή, με όλον τον εξοπλισμό και το υπάρχον εμπόρευμα – με μέση ημερήσια είσπραξη 1.000 EURO, βάση βιβλίων. Δεκτός κάθε έλεγχος. Τιμή : 100.000 EURO.
29. ΣΩΚΡΑΤΟΥΣ: Επί το μέσον της Σωκράτους πωλείται επιχείρηση 49 τ.μ. με πατάρι 15 τ.μ. Παρέχεται νέο 12ετές συμβόλαιο. Τιμή 125.000 EURO. Μίσθωμα 1.500 EURO
30. ΠΑΛΙΑ ΠΟΛΗ : Πωλείται επιχείρηση 15 τ.μ – τιμή : 65.000 EURO, - σε πολύ εμπορικό πόστο – νέο 12ετές συμβόλαιο.
31. ΚΙΟΤΑΡΙ: Στο εμπορικό κέντρο, πωλείται φάστ – φούντ – εξοπλισμένη επιχείρηση μαζί με το ακίνητο 25 τ.μ, και αυλή 20τ.μ – τιμή: 100.000 EURO.
32. ΠΑΛΙΑ ΠΟΛΗ : Πωλείται επιχείρηση εστιατόριο – μπαρ , 100 τ.μ - πλήρως εξοπλισμένο, με κατοικία άνωθεν αυτού 90 τ.μ, 3 υπνοδωματίων σε εμπορικότατη ζώνη. – τιμή: 90.000 EURO. Μίσθωμα 1.150 EURO.

ΠΩΛΟΥΝΤΑΙ ΚΤΗΜΑΤΑ – ΟΙΚΟΠΕΔΑ

33. ΡΟΔΙΝΙ - ΜΟΣΧΑΣ : Οικόπεδο 1.000 τ.μ. δόμηση 0,4.
34. ΤΡΙΑΝΤΑ : Προνομιακό οικόπεδο 1.030 τ.μ. εντός σχεδίου, επί της συμβολής ασφαλτοστρωμένων οδών, ιδανικό για ανέγερση διώροφης μονοκατοικίας, συνολικής επιφάνειας 133 τ.μ. εκτός υπογείου και σοφίτας. Τιμή 145.000 EURO.
35. ΚΡΕΜΑΣΤΗ : Οικόπεδο 1.090 τ.μ. με δόμηση 400 τ.μ. Τιμή 130.000 EURO.
36. ΣΟΡΩΝΗ : Οικόπεδο 509 τ.μ. εντός οικισμού με δόμηση 430 τ.μ. 300 μέτρα από το Δημαρχείο, και 100 μέτρα από τον ασφαλτοστρωμένο δρόμο προς την παραλία. Τιμή 40.000 EURO.
37. ΑΦΑΝΤΟΥ : Οικόπεδο 780 τ.μ. εντός οικισμού επί δημοτικής οδού εφαπτόμενο, με δόμηση 370 τ.μ. Τιμή 80.000 EURO.
38. ΔΑΜΑΤΡΙΑ: Οικόπεδο 4.000 τ.μ. Πωλείται εξ' ολοκλήρου ή εξ' αδιαιρέτου. Τιμή 88.000 EURO.
39. ΔΑΜΑΤΡΙΑ: Προνομιακό οικόπεδο 4.000 τ.μ. Πωλείται εξ'ολοκλήρου ή εξ' αδιαιρέτου. Τιμή 103.000 EURO.
40. ΤΣΑΙΡΙ: (300 μ. από την Λεωφόρο Ρόδου-Λίνδου) οικόπεδα 4.000 τ.μ. για βιοτεχνικούς χώρους κτίζονται 3Χ1.200 τ.μ. (ισόγειο, 1ος όροφος, 2ος όροφος, συνολο κάλυψης 3.600 τ.μ.). Τιμή 200.000 EURO - δίδονται και 2 στρέμματα - τιμή 100.000 EURO.
41. ΕΠΙ ΤΗΣ ΛΕΩΦ. ΡΟΔΟΥ - ΚΑΛΛΙΘΙΩΝ : Προνομιούχο οικόπεδο 825 τ.μ με άδεια οικοδομής 108 τ.μ κύριας χρήσης – τιμή: 120.000 EURO.
42. ΡΟΔΟΥ-ΛΙΝΔΟΥ: Οικόπεδο εφαπτόμενο επί της οδού, 4.000 τ.μ. Με την άδεια οικοδομής για καταστήματα με υπόγειο 400 τ.μ., ισόγειο 400 τ.μ. και όροφο 300 τ.μ. Τιμή 330.000 ευρώ.
43. ΡΟΔΟΥ-ΛΙΝΔΟΥ: Οικόπεδο 3.400 τ.μ. εφαπτόμενο επί της οδού, με πρόσωπο 107 τ.μ. Με δόμηση για κατάστημα συνολικά 417 τ.μ. (υπόγειο 139 τ.μ., ισόγειο 139 τ.μ. και όροφο 139 τ.μ. και δόμηση για βιοτεχνική χρήση συνολικά 712 τ.μ. (υπόγειο 178 τ.μ. ισόγειο 178 τ.μ. Α' όροφο 178 τ.μ. και Β' όροφο 178 τ.μ. Τιμή 350.000 ευρώ.
44. ΑΣΓΟΥΡΟΥ: Αγροτεμάχιο 21.300 τ.μ. (περιοχή πρώην σκουπιδιών). Τιμή 530.000 ευρώ.
45. ΑΣΓΟΥΡΟΥ : Οικόπεδο 6.700 τ.μ – προσβάσιμο από δυο δρόμους , κατάλληλο για οποιαδήποτε χρήση – τιμή: 280.000 EURO.
46. ΚΟΣΚΙΝΟΥ: Οικόπεδα 650 τ.μ. εντός ζώνης με την άδεια οικοδομής – Τιμή 90.000 EURO
47. ΚΟΣΚΙΝΟΥ : Οικόπεδο 2.950 τ.μ - ΕΝΤΟΣ ΣΧΕΔΙΟΥ – πανοραμική θέα – τιμή : 650.000 EURO.
48. ΕΛΕΟΥΣΑ: 14.880 τ.μ. κοντά στο χωριό με ρεύμα και νερό, με 100 ελαιόδενδρα, και πρόσβαση από 2 δρόμους. Τιμή 108.000 EURO
49. ΨΙΝΘΟΣ : Κτήμα 8.440 τ.μ. – ισόπεδο με το δρόμο - 7 χιλιόμετρα από το χωριό - τιμή: 23.000 EURO.
50. ΠΕΤΑΛΟΥΔΕΣ: 6.100 τμ. με θέα βουνό και θάλασσα-Τιμή 100.000 EURO.
51. ΚΡΗΤΗΝΙΑ: Εκταση, εφαπτόμενη επί της λεωφόρου, 6.450 τ.μ. Τιμή 60.000 EURO.
52. ΠΑΣΤΙΔΑ : Πρόποδες Φιλερήμου 2.030 τ.μ. εντός ζώνης, με άδεια οικοδ. Τιμή 120.000 EURO.
53. ΠΑΣΤΙΔΑ: Κτήμα 4 στρέμματα - τιμή: 95.000 EURO.

ΠΩΛΟΥΝΤΑΙ ΠΑΝΣΙΟΝ – ΞΕΝΟΔΟΧΕΙΑ

54. ΠΑΛΙΑ ΠΟΛΗ : Πωλείται πανσιόν σε ήρεμη και γραφική περιοχή – αποτελούμενη - από 2 δωμάτια των 50 τ.μ – 3 δωμάτια των 26 τ.μ – 1 δωμάτιο των 40 τ.μ – και αυλή 70 τ.μ – τιμή: 320.000 EURO.

ΒΙΟΤΕΧΝΙΚΟΙ ΧΩΡΟΙ – ΑΠΟΘΗΚΕΣ

55. ΑΝΑΛΗΨΗ: Πωλείται πάνω στον κεντρικό δρόμο, πολυτελής υπόγειος χώρος 160 τ.μ. μισθωμένος προς 485 ευρώ μηνιαίως. Με 2 w.c. κατάλληλος για όλες τις χρήσεις. Ιδανικός για τεχνικό γραφείο, Λογιστήριο, Βιοτεχνία, Γυμναστήριο κ.λπ. Αρχική τιμή 100.000 EURO. Δεκτές και λοιπές λογικές προτάσεις.
56. ΑΣΓΟΥΡΟΥ: Αποθήκη 400 τ.μ. αποπερατωμένη πάνω στον δρόμο, εύκολη πρόσβαση για κάθε τύπο οχήματος με άνεση χώρου και μεγάλη αυλή. Τιμή 352.000 EURO.
57. ΡΟΔΟΥ ΛΙΝΔΟΥ : Πωλείται ισόγειος βιοτεχνικός χώρος 300 τ.μ. χωρίς κολόνες αποπερατωμένος, εύκολης πρόσβασης, με ύψος 5 μ. – Τιμή 265.000 EURO.
58. ΡΟΔΟΥ ΛΙΝΔΟΥ: Απέναντι από Βασιλόπουλο, κατάστημα αποπερατωμένο, βιοτεχνικός χώρος 60 τ.μ – τιμή: 65.000 EURO.
59. ΚΑΡΑΚΟΝΕΡΟ: Πωλούνται αποθήκες – 110τ.μ – 88.000 EURO, και 120 τ.μ – 102.700 EURO.
60. ΚΑΘΗΓΗΤΩΝ: (Κοντά στο Super Market ΜΠΑΖΑΡ), ισόγεια αποθήκη, με wc εμβαδόν συνολικά 126 τ.μ. σε κεντρικό σημείο, νεόκτιστη, κατάλληλη για τεχνικό γραφείο. Τιμή 130.000 EURO.

ΖΗΤΟΥΝΤΑΙ ΓΙΑ ΑΓΟΡΑ ΜΕΤΑΧΕΙΡΙΣΜΕΝΑ ΔΙΑΜΕΡΙΣΜΑΤΑ ΚΑΙ ΑΚΙΝΗΤΑ ΠΑΣΗΣ ΦΥΣΕΩΣ
● ΖΗΤΟΥΝΤΑΙ ΟΙΚΟΠΕΔΑ ΓΙΑ ΑΝΤΙΠΑΡΟΧΗ ●
Αναλαμβάνουμε την πώληση ή ενοικίαση της επιχείρησης ή του ακινήτου σας και την χωρίς χρέωση προβολή του με ένα απλό τηλεφώνημα.

ΑΕ0101

ΠΩΛΗΣΕΙΣ ΑΚΙΝΗΤΩΝ

ΔΙΑΜΕΡΙΣΜΑΤΑ
- Αραπάκι 88 τ.μ. λουξ κατασκευής 158.500€
- Ροδίνι 87 τ.μ. λουξ κατασκευής
- Ροδίνι 91 τ.μ. λουξ κατασκευής
- Ροδίνι 76 τ.μ. λουξ κατασκευής
- Αννης Μαρίας 78 τ.μ. μεταχειρισμένο 105.000€
- Κοσκινού 87 τ.μ. μεταχειρισμένο 125.000 €
- Στέλιου Κωτιάδη 57 τ.μ. λουξ κατάσκευής 88.000 €
- Δασκάλους 80 τ.μ. λουξ κατασκευής 132.000€
- Ρόδου-Λίνδου 90 τ.μ. λουξ κατασκευής 145.000 €
- Δασκάλους 86 τ.μ. λουξ κατασκευής 126.200 €

ΜΕΖΟΝΕΤΕΣ – ΜΟΝΟΚΑΤΟΙΚΙΕΣ
- Ροδίνι 160 τ.μ. τριώροφη με υπόγειο 225.000€
- Ασγούρου 120 τ.μ. διώροφη μεζονέτα με 2 στρέμματα οικόπεδο σε μπετά 130.000€
- Κοσκινού 192 τ.μ. διώροφη μεζονέτα με υπόγειο με 750 μ. οικόπεδο σε μπετά 135.000€
- Κοσκινού 192 τ.μ. διώροφη μεζονέτα με υπόγειο με 1350 μ. οικόπεδο σε μπετά 145.000€
- Κανδυλί 120 τ.μ. διώροφες μεζονέτες με 650 τ.μ. οικόπεδο μέχρι χτισίματα 125.000 €
- Παστίδα 110 τ.μ. με 250 μ. οικόπεδο 161.400 €
- Αφάντου 130τ.μ. με 1.000 μ. οικόπεδο 161.400 €

ΟΙΚΟΠΕΔΑ
- Σορωνή 509 τ.μ. με συντελεστή 0,8 200 μέτρα από θάλασσα 35.000 €
- Χαράκι 1.000 τ.μ. πάνω στο δρόμο 50.000 €
- Κανδυλί 2.885 τ.μ. κοντά στους Καστελλοριζιούς 211.000 €
- Κατταβιά 1.730 τ.μ. πάνω στον κεντρικό 14.000 €
- Λαχανιά 2.360 τ.μ. πάνω στον κεντρικό 50 μ. από θάλασσα με άδεια οικοδομής για 8 studios 94.000 €
- Γεννάδι 1000 τ.μ. με άδεια οικοδομής 24.944 €

ΚΑΤΑΣΤΗΜΑΤΑ
- Κατάστημα 50 τ.μ. στο κέντρο της πόλης 160.000 €
- Ρόδου-Λίνδου 600 τ.μ. με 2 στρέμματα οικόπεδο 1.200.000 €
- Αγία Αναστασία 70 τ.μ. κατάστημα με πατάρι μαζί και η επιχείρηση 125.000 €
- Νιοχώρι 200 τ.μ. διατηρητέο διώροφο με 250 τ.μ. αυλή με δυνατότητα έξτρα δόμησης 500.000 €

ΚΤΗΜΑΤΑ
- Λαχανιά 22 στρέμματα κοντά στον κεντρικό 220.000 €. Δίνεται και αντιπαροχή
- Κατταβιά 30 στρέμματα πάνω στο κύμα 300.000 €
- Κοσκινού 4 στρ. 220.000 €
- Κάτω Καλαμώνα 6.100 τ.μ. κοντά στον κεντρικό σε κατοικημένη περιοχή 110.000€
- Ρόδου-Αεροδρομίου 20 στρέμματα 1.000.000 €
- Κατταβιά 4.293 τ.μ.σε ύψωμα 800 μ. από κεντρικό 13.000 €
- Κατταβιά 8.200 τ.μ. με θέα 800 τ.μ. από θάλασσα 42.000 €
- Κατταβιά 8.663 τ.μ. προς Πρασονήσι 100 μ. από κεντρικό 51.000 €
- Κατταβιά 8.773 τ.μ. προς Πρασονήσι 200 μ. από κεντρικό 44.000 €
- Λαχανιά 7.800 τ.μ. σε ύψωμα

ΠΩΛΟΥΝΤΑΙ

1. **ΜΟΝΟΚΑΤΟΙΚΙΕΣ** στην Παστίδα 80 τ.μ., 120 τ.μ., 133 τ.μ., 160 τ.μ. σε ανεξάρτητο οικόπεδο.
2. **ΔΙΑΜΕΡΙΣΜΑ** λούξ κατασκευής στην Στοκχόλμης (Ροδίνι) 120 τ.μ.

Πληρ. τηλ. 6932584374, 22410 69984
ΜΑΠ378(Γ)

ΖΗΤΕΙΤΑΙ ΓΙΑ ΑΓΟΡΑ

ΑΠΟ ΙΔΙΩΤΗ
ΑΓΡΟΤΕΜΑΧΙΟ ή ΟΙΚΟΠΕΔΟ
(οικοδομήσιμο)
500 m2-2 (ΔΥΟ) στρέμματα
(εκτός πόλεως)
ΑΠΟ ΡΟΔΟ ΕΩΣ ΚΟΛΥΜΠΙΑ

Πληρ. τηλ. 6944274411
ΜΑΠ483(Γ)

ΕΝΟΙΚΙΑΣΕΙΣ

συνέχεια από την προηγούμενη

ΕΝΟΙΚΙΑΖΟΝΤΑΙ σε ωραία περιοχή της Ιαλυσού **νεόκτιστα διαμερίσματα** 2 και 3 υπνοδωματίων, μοντέρνος σχεδιασμός, άνετοι χώροι, τέλεια λειτουργικότητα. Ιδανικά για ζευγάρια που θέλουν να ξεκινήσουν τώρα την καινούργια τους ζωή. Πληρ. τηλ. 2241095815, 2241095657, 6945751664 MZT081110

ΕΝΟΙΚΙΑΖΕΤΑΙ διαμέρισμα 4άρι με ατομική θέρμανση και ηλιακό επί της οδού Λίνδου 15 στον Γ' όροφο. Κατάλληλο και για επαγγελματική χρήση. Τιμή 430 ευρώ. Πληρ. τηλ. 2241090477, 6945102642
MZT081124

ΕΝΟΙΚΙΑΖΕΤΑΙ studios 40 τ.μ. πολυτελούς κατασκευής για ένα άτομο όλο το χρόνο στην οδό Παπαναστάση 46, επιπλωμένο (κατά προτίμηση στρατιωτικούς). Τιμή ενοικίου 280 ευρώ πλέον χαρτοσήμου. Στην τιμή συμπεριλαμβάνονται κοινόχρηστα, ρεύμα μέχρι 80 KW νερό. Πληρ. τηλ. 2241031708, 2241020617 ΜΑΤ4020

ΕΝΟΙΚΙΑΖΟΝΤΑΙ: α) studios επιπλωμένα με κλιματισμό και τηλεόραση επί της Παπαναστάση 10 στην περιοχή Δασκάλων, **β) διαμέρισμα** στην Π. Πόλη Τληπολέμου 10. Πληρ. τηλ. 2241029196, 6946348257
MZT081111

ΕΝΟΙΚΙΑΖΕΤΑΙ στο κέντρο της Ρόδου δίπλα στο Hondos Center, διαμέρισμα 85 τ.μ. στο 2ο όροφο ανακαινισμένο, επιπλωμένο, δύο υπνοδωμάτια, κεντρική θέρμανση και A/C. Πληρ. τηλ. 6932278587, 6972007352.
ΜΑΤ4013(1)

ΕΝΟΙΚΙΑΖΟΝΤΑΙ: 1) **Οροφοδιαμέρισμα** 160 τ.μ. με τρία υπνοδωμάτια, θέρμανση, σε άριστη κατάσταση, επί της Μεσογείου 9, Ρόδος, β) Ισόγειο **διαμέρισμα** 70 τ.μ. με αυλή επί της Μεσογείου 9, Ρόδος. Πληρ. τηλ. 2241039705
MZT041105

ΚΤΗΜΑΤΙΚΗ ΠΡΟΟΠΤΙΚΗ

ΜΕΣΙΤΙΚΟ ΓΡΑΦΕΙΟ

Μαρίνα Στυλιανού

Κλαυδίου Πέπερ 125 Ρόδος τηλ. 2241037906, 6972292958

ΠΩΛΗΣΕΙΣ ΑΚΙΝΗΤΩΝ

ΔΙΑΜΕΡΙΣΜΑΤΑ

1. Πάροδος Ατταβύρου καινούργιου με 3 υπνοδωμάτια, 2 τουαλέτες και αποθήκη 180.000 ευρώ
2. Επί της Κωνσταντίνου Υδραίου διαμέρισμα 100 τ.μ. τριών υπνοδωματίων μεταχειρισμένο σε άριστη κατάσταση. Τιμή 150.000 ευρώ.
3. Μεταχειρισμένο διαμέρισμα στην Κέννεντυ 100 τ.μ. (μπορεί να διαμορφωθεί και σε 3 γκαρσονιέρες για φοιτητές) 140.000 ευρώ.
4. Καινούργια διαμερίσματα 70-50 τ.μ. στην περιοχή της Ιαλυσού, θέρμανση και πάρκιν. Τιμή 117.000-100.000 ευρώ.
5. Στο Ροδίνι 90 τ.μ. με θέα προς 1910 ευρώ το τ.μ.
6. Στην Ιερού Λόχου στην Ιαλυσό 2 γκαρσονιέρες 50 τ.μ. υπό ανέγερση 95.000 ευρώ.
7. Πωλούνται δύο διαμερίσματα 73 τ.μ. καινούργια περιοχή Ίκαρος. Τιμή 132.000 ευρώ έκαστο.
8. Στην Ιαλυσό (κοντά στη στάση Παρασκευά) 2όροφα διαμερίσματα 140 τ.μ. με 90 τ.μ. αυλή το καθένα.
9. Στην Ιαλυσό καινούργιο 84 τ.μ. με θέρμανση και πάρκινγκ. Τιμή: 150.000 ευρώ.
10. Στη Μιχαήλ Πετρίδη μεταχειρισμένο διαμέρισμα 85 τ.μ. Τιμή 120.000 ευρώ.
11. Στην Ιαλυσό διαμέρισμα 70 τ.μ. με αυλή, καινούργιο. Τιμή 150.000 ευρώ.

ΟΙΚΟΠΕΔΑ

1. Περιοχή Ιαλυσού 5.200 τ.μ.
2. Ιαλυσός 1.379 τ.μ. Σ.Δ. 1
3. Παραλία Ιαλυσού 2.500 δίδεται προς αντιπαροχή
4. Περιοχή Ασγούρου (πρώην σκουπίδια) έκταση 4 στρ. με δρόμο και υπέροχη θέα.
5. Εκταση 26 στρ. περιοχή Ασγούρου (πρώην σκουπίδια)
6. Στις Φάνες έκταση 6.500 στρέμματα με αμφιθεατρικό.

ΜΟΝΟΚΑΤΟΙΚΙΕΣ

1. Στο Καρακόνερο μονοκατοικία 315 τ.μ. με τζάκι-ενδοδαπέδια θέρμανση σε άριστη κατάσταση με γκαράζ και αποθήκη
2. Στην Αγία Παρασκευή μονοκατοικίες 140 τ.μ. (καινούργια) σε οικόπεδα 320-330 τ.μ.)
3. Στην Ιαλυσό μονοκατοικίες 153 τ.μ. σε 350 τ.μ οικόπεδο
4. Στην Παστίδα 160 τ.μ. σε 330 τ.μ. οικόπεδο εντός σχεδίου
5. Στην Παστίδα σε 600 τ.μ. οικόπεδο 140 τ.μ. σε μπετά εντός ζώνης
6. Στα Κοσκινού 140 τ.μ. σε 700 μέτρα οικόπεδο
7. Στην Κρεμαστή μονοκατοικία 350 τ.μ. σε 1500 μέτρα οικόπεδο
8. Μονοκατοικία στην Ιαλυσό 130 τ.μ. σε 300 μέτρα οικόπεδο
9. Στην Παστίδα μονοκατοικία 133 τ.μ. σε μπετά. Τιμή 100.000 ευρώ.

ΕΠΑΓΓΕΛΜΑΤΙΚΗ ΣΤΕΓΗ

1. Στην Βιοτεχνική ζώνη στο Τσαΐρι 1 στρέμμα με άδεια οικοδομής 600 μέτρα
2. Στην περιοχή του Τζάμπο έκταση 4.700 με άδεια για 2.000 τ.μ. για μεταλλικό κτήριο (κατάλληλο και για μονοκατοικία το οικόπεδο)
3. Στην Ανάληψη αποθήκη 113 τ.μ. με τριφασικό ρεύμα
4. Στην περιοχή Λαδικό πάνω στο δρόμο επιχείρηση 10 δωματίων πλήρως εξοπλισμένα ενοικιασμένα όλο τον χρόνο
5. Στο Τσαΐρι κτίσμα 276 τ.μ. πάνω στο δρόμο
6. Στο Φαληράκι επιχείρηση αναψυκτήριο. Τιμή 20.000 ευρώ με τον εξοπλισμό.
7. Επιχείρηση οβελιστήριο σε κεντρικό σημείο στο Νιοχώρι με εξασφαλισμένη πελατεία για λόγους υγείας.

ΖΗΤΟΥΝΤΑΙ ΟΙΚΟΠΕΔΑ ΓΙΑ ΑΓΟΡΑ ΚΑΙ ΑΝΤΙΠΑΡΟΧΗ
ΑΤ3757(Γ)

ΤΣΟΥΡΟΥΝΑΚΗΣ Κεφάλαιο

Κτηματομεσιτικό Γραφείο
Γ. ΣΕΦΕΡΗ 12 (παραπλεύρως ΜΗΔΙΑ)
ΤΗΛ/FAX.: (22410) 60060
www.e-kefaleo.com

ΠΩΛΗΣΕΙΣ ΑΚΙΝΗΤΩΝ

ΔΙΑΜΕΡΙΣΜΑΤΑ

- ❑34 τ.μ,1ου,γκαρσονιέρα, καινούριο, Καρακόνερο, 23εκ-67.498€
- ❑44 τ.μ,1ου,1 υπν/τιου, καινούριο, Τριάντα,28εκ-82.172€
- ❑50 τ.μ,1ου,1 υπν/τιου, καινούριο, Καρακόνερο, 30εκ-88.000€
- ❑50 τ.μ,1ου,1 υπν/τιου, καινούριο, Ανάληψη, 35εκ-102.714€
- ❑60τ.μ,2 υπν/τιων, καινούριο, Ανάληψη, 36εκ - 105.649€
- ❑70 τ.μ , 1ου,2 υπν/τιων Τριάντα,40εκ-117.388€
- ❑73 τ.μ,1ου, 2 υπν/τιων, Καρακόνερο, 45εκ-132.061€
- ❑80 τ.μ, ισόγειο, 2υπν/τιων, καινούριο, Δενδρινού, 60εκ-176.080€
- ❑80 τ.μ, ισόγειο, 2υπν/τιων, καινούριο,Μιχ.Πετρίδη, 52εκ-152.604€
- ❑80 τ.μ ,ισόγειο, 2υπν/τιων, γκαράζ , καινούριο, Τριάντα 48 εκ- 140.865 €
- ❑82τ.μ,1ου,2 υπν/τιων, καινούριο, γκαράζ, Αραπάκι, 50εκ - 147.387 €
- ❑85τ.μ, ισόγειο, 2 υπν/τιων, καινούριο, γκαράζ, Αραπάκι, 52εκ - 152.670 €
- ❑91 τ.μ, ισόγειο, 2υπν/τιων, καινούριο, Ανάληψη, 56.5εκ-165.810€
- ❑95τ.μ,1ου, 3 υπν/τιων, καινούριο, Ροδίνι, 62εκ - 181.951€
- ❑100τ.μ,1ου ,3 υπν/τιων, καινούριο, Μίρα Μάρε, 60εκ - 176.082 €
- ❑100τ.μ,1ου ,3 υπν/τιων, καινούριο, Ανάληψη, 68εκ - 199.559 €
- ❑102τ.μ,ισόγειο,3υπν/τιων, λουξ κατασκευής, τζάκι, γκαράζ, αποθήκη Καρακόνερο 60εκ-176.082€
- ❑110τ.μ, 3ου, 3υπν/τιων, λουξ κατασκευής, Καρακόνερο 71.5εκ-209.831€
- ❑113τ.μ, 3ου, 3υπν/τιων, λουξ κατασκευής, Ανάληψη, 73,5-215.700€
- ❑115τ.μ, 2ου, 3υπν/τιων, λουξ κατασκευής, Καρακόνερο 75εκ-220.010€
- ❑116 τ.μ, 1ου, 3 υπν/τιων , καινούριο, πάρκιν, Αραπάκι 71εκ - 208.363€
- ❑118 τ.μ,1ου, 3υπν/τιων, καινούριο, Μιχ. Πετρίδη, 73εκ-214.233€
- ❑120 τ.μ,1ου, 3υπν/τιων, καινούριο, Ανάληψη, 74,4εκ-218.341€

ΜΕΖΟΝΕΤΕΣ-ΜΟΝ/ΚΙΕΣ

- ❑ 150 τ.μ, μεζονέτα,Τριάντα 90 εκ-264.123 €
- ❑ 170 τ.μ, μεζονέτα,Τριάντα 95 εκ-278.797 €
- ❑ 205 τ.μ, μεζονέτα μαρμαροσοβά, Τριάντα 68 εκ-200.000 €

ΟΙΚΟΠΕΔΑ

- ❑ Οικόπεδο, 6700μ. περιοχή Ασγούρου 270.000€

ΕΠΑΓΓΕΛ/ΚΟΙ ΧΩΡΟΙ

- ❑ Καταστήματα 80, 100, 150τ.μ ,Ρόδου-Κρεμαστής προς 2.200 € το τ.μ

ΧΠ1629

Ευρωπαϊκή Επενδυτική

Κτηματομεσιτικό Γραφείο
Θεόφιλος Κλωνάρης
Εθνικής Αντίστασης 48 τηλ.2241039300,κιν.6977582152

ΔΙΑΜΕΡΙΣΜΑΤΑ:

>Όροφος 103τ.μ. κατάληλος για 2 γκαρσονιέρες € 90000
>Διαμέρισμα 55τ.μ. καινούργιο.Ά όροφος € 95000
>Διαμέρισμα 115τ.μ. στην Ιξιά 3 υπνοδωμάτια € 120000
>Διαμέρισμα 71τ.μ.2 υπν/τίων με πάρκιν € 140000
>Διαμέρισμα 80τ.μ. Ά ορόφου στην Κ.Υδραιου € 140000
>Διαμέρισμα 76 τ.μ. Ά όροφος 2 υπν/τίων € 140000
>Διαμέρισμα 80τ.μ. με 2 υπν/τια,Ροδίνι € 155000
>Διαμέρισμα 90τ.μ. 2υπν/τίων με πάρκι € 180000
>Διαμέρισμα 120τ.μ. λουξ κατασκευής με 3 υπνοδωμάτια με ασανσέρ,θέρμανση,υπ.γκαράζ,Ανάληψη € 225000
>Ρετιρέ πολυτελές οροφοδιαμέρισμα 135τ.μ. με μεγάλες βεράντες,απεριόριστη θέα και υπογειο πάρκιν

ΜΟΝΟΚΑΤΟΙΚΙΕΣ:

>Μονοκατοικίες Παστίδα 130τ.μ. σε μπετά € 95000
>Κατοικία σε μπετά 135 τ.μ.στο Γεννάδι € 100000
>Μονοκατοικιες 190τ.μ. στο Κανδυλί σε μπετά με οικόπεδο 1000τ.μ. Δάνεια Δεκτά € 145000
>Μονοκατοικια Κοσκινού 130τ.μ. με το κλειδί € 200000
>Μεζονέτα τριόροφη κοντά στο ΙΚΑ 180τ.μ. λουξ κατασκευής με 3 υπνοδωμάτια € 280000
>Μονοκατοικίες στα Κοσκινού 160τ.μ.σε οικοπεδο 1000τ. με δυνατότητα επεμβάσεων € 250000
>Μονοκατοικία στην Ιξιά, εξαιρετικής κατασκευής 165 τ.μ. με 4 υπνοδωμάτια ετοιμοπαράδοτη € 280000
>Μονοκατοικία 140τ.μ. σε οικόπεδο 300τ.μ. στην Αγία Παρακευη πολυτελούς κατασκεύης € 300000

ΟΙΚΟΠΕΔΑ - ΚΑΤΑΣΤΗΜΑΤΑ:

>.Οικόπεδο 2850τ.μ. στην παλιά Άνοιξη με δόμηση 120 τ.μ. για κατοικία.Καταπληκτική περιοχή. €175000
>.Οικόπεδο στο Τσαΐρι 4000τ.μ. κατάλληλο για βιοτεχνικό κτίριο 1200τ.μ. συν όροφο €180000
>.Κατάστημα 40τ.μ.,υπόγειο 50τ.μ. και πατάρι €100000
>.Κτίριο στο Νιοχώρι 200τ.μ. με αυλή 250τ.μ. και υπόλοιπο δόμησης κατάλληλο για επαγγ.χρήση
>.Βιοτεχνική αποθήκη 250τ.μ. με ημιόροφο 170τ.μ. με τουαλέτα και γραφείο,σοβατισμένη με πλακάκι
>.Καινούργιο κατάστημα 67τ.μ. γωνιακό με 17μ βιτρίνα σε εμπορικό σημείο της πόλης
>Εστιατόριο σε πλήρη λειτουργία σε τουριστική περιοχή της πόλης με πολυετή λειτουργία,πελατολόγιο, δυνατότητα 200 καθισμάτων.Ευκολίες πληρωμής.
>.Συγκρότημα 14 studios στο κέντρο της Ρόδου με ικανοποιητικό εισόδημα ,πλήρως ανακαινισμένα, ιδανική επένδυση.
>Συγκρότημα 6 δωματίων 210τ.μ. με αυλή 70τ.μ. στην παλιά πόλη,πλήρως ανακαινισμένα

Μισθώσεις:

>Ενοικιάζεται διαμέρισμα Ά ορόφου κοντά στην ΔΕΥΑ Ρ με 2 υπνοδωμάτια,σαλόνι,κουζίνα,λουτρό προς€ 330
>Ενοικιάζεται διατηρητέα μονοκατοικία 200τ.μ. με αυλή 45τ.μ. σε παραδοσιακή συνοικία της πόλης κατάλληλη για οποιαδήποτε επαγγελματική χρήση

Αγορές-πωλήσεις-μισθώσεις-εκτιμήσεις-Ακινήτων
Δάνεια Δεκτά
ΧΠ2694

NewAge Real Estate

ΜΕΣΙΤΙΚΟ ΓΡΑΦΕΙΟ

Νέα Εποχή στο Χώρο του Ακινήτου

ΜΕΛΕΟΥΝΗ - ΚΕΧΑΓΙΑ ΜΑΙΡΗ

TARGET

ΔΙΑΜΕΡΙΣΜΑΤΑ

- 85 τ.μ. 2 υπν/τίων πλησίον Μ. Πετρίδη. Τιμή 150.000 €
- 117 τ.μ. 3 υπν/τίων πλησίον Μ. Πετρίδη. Τιμή: 202.000 €
- 129 τ.μ. 3 υπν/τίων στους Δασκάλους lux κατασκευής. Τιμή 247.000 €
- 70 τ.μ. 1 υπν/τίου στο Καρακόνερο. Τιμή 127.000 €
- 84 τ.μ. 2 υπν/τίων στο Καρακόνερο. Τιμή 170.000 €
- 85 τ.μ. πλησίον Μ. Πετρίδη. Τιμή 162.000 €
- 80 τ.μ. 2 υπν/τίων στη Ρόδου Λίνδου lux κατασκευής. Τιμή 120.000 €
- 110 τ.μ. 3 υπν/τίων στο Καρακόνερο με απεριόριστη θέα. Τιμή 200.000 €
- 112 τ.μ. 3 υπν/τίων στο Καρακόνερο. Τιμή 212.000 €
- 136 τ.μ. 3 υπν/τίων στην Ανάληψη, lux κατασκευής. Τιμή 275.000 €
- 75 τ.μ. 2 υπν/τίων στ' Αφάντου. Τιμή 110.000 €
- 118 τ.μ. στη Μιχαήλ Πετρίδη. Τιμή 215.000€

ΜΟΝΟΚΑΤΟΙΚΙΕΣ – ΜΕΖΟΝΕΤΕΣ

- 90 τ.μ. διώροφη κατοικία στην Π. Πόλη πλήρως ανακαινισμένη. Τιμή 140.000 €
- 190 τ.μ. ανεξάρτη κατοικία 3 ορόφων εντός π. Ρόδου σε 200 τ.μ. οικόπεδο. Τιμή 310.000 €
- 135 τ.μ. στα Κοσκινού σε οικόπεδο 1.000 τ.μ. Τιμή 220.000 €
- 140 τ.μ. 2 ορόφων στην Παστίδα σε οικόπεδο 270 τ.μ. Τιμή 180.000€
- 170 τ.μ. 3 ορόφων στην Ιαλυσό στους πρόποδες Φιλερήμου σε οικόπεδο 650 τ.μ. Τιμή 270.000 €
- 180 τ.μ. 3 επιπέδων σε οικόπεδο 1000 τ.μ. στα Κοσκινού. Τιμή 265.000 €
- 185 τ.μ. 2 ορόφων προς παρ. Ιαλυσού. Τιμή 315.000 €
- 195 τ.μ. πλησίον παρ. Ιαλυσού 3 ορόφων σε οικόπεδο 280 τ.μ. με εσωτερικό ασανσέρ. Τιμή 270.000 €
- 195 τ.μ. στην Ιξιά 3 ορόφων ,ε 25 τ.μ. σοφίτα. Τιμή 290.000 €
- 195 τ.μ. στ' Ασγούρου 3 ορόφων σε 1.000 τ.μ. οικόπεδο, εντός ζώνης σε μπετά. Τιμή 160.000 €
- 210 τ.μ. 3 ορόφων μπετά σε οικόπεδο 1300 τ.μ. στα Κοσκινού. Τιμή 155.000 €
- 195 τ.μ. 3 ορόφων στην Ιαλυσό. Τιμή 220.000 €
- Νεοκλασική κατοικία εντός πόλεως Ρόδου

● **ΨΙΝΘΟΣ.** Στο ωραιότερο σημείο του χωριού:

- 75 τμ. σε οικόπεδο 450 τ.μ. 125.000 €
- 210 τ.μ. σε οικόπεδο 1000 τ.μ. 230.000 €
- 147 τ.μ. σε οικόπεδο 900 τ.μ. 215.000 €

● **ΜΑΛΩΝΑ.**

- Νεόδμητη, πετρόκτιστη κατοικία πλήρως εξοπλισμένη. Τιμή 140.000 €
- Παλιά κατοικία 80 τ.μ. Τιμή 30.000 €

● **ΓΕΝΝΑΔΙ.** Παραδοσιακή κατοικία 80 τ.μ. Τιμή 60.000 €

ΟΙΚΟΠΕΔΑ

- 4.000 τ.μ. στα Κοσκινού με απεριόριστη θέα. Τιμή 220.000 €
- 160 τ.μ. στην Ιξιά εντός εοικισμού. Τιμή 100.000 €
- 400 τ.μ. στην Δημ. Αναστασιάδη με Σ.Δ. 1. Τιμή 440.000 €
- 5.900 τ.μ. στο Τσαΐρι κατάλληλο για οποιαδήποτε χρήση. Τιμή 380.000 €
- 2.500 τ.μ. εντός σχεδίου πόλεως Ιαλυσού με Σ.Δ. 0,4. Τιμή 700.000 €
- 5.500 τ.μ. στην παραλία Σορωνής πάνω στο κύμα. Τιμή 180.000 €
- 610 τ.μ. στην Ιαλυσό εντός σχεδίου με Σ.Δ. 0,4. Τιμή 180.000 €
- 2.000 τ.μ. εξ' αδιαιρέτου στο Τσαΐρι, κατάλληλο για βιοτεχνική χρήση. Τιμή 150.000 €
- 4.000 τ.μ. επί της Ρόδου-Λίνδου. Τιμή 300.000€
- 2.400 τ.μ. επί της Ρόδου-Ιαλυσού με Σ.Δ. 0,4. Τιμή 820.000€
- 4.000 τ.μ. στα Κοσκινού με πανοραμική θέα. Τιμή 260.000 €
- 4.000 τ.μ. στο Κανδυλί. Τιμή 155.000 €
- 4.000 τ.μ. στο Κανδυλί. Τιμή 120.000 €
- 6.420 τ.μ. στα Ασγούρου. Τιμή 160.000 €
- 5.500 τ.μ. στην παρ. Παραδεισίου μπροστά στο κύμα. Τιμή 100.000€
- 15.000 τ.μ. στον Θεολόγο με πανοραμική θέα. Τιμή 165.000€
- 5.250 τ.μ. στον Αρχάγγελο. Τιμή 65.000 €
- 4.800 τ.μ. στα Μάσσαρη. Τιμή 60.000 €
- 2.200 τ.μ. στο Γεννάδι με πανοραμική θέα. Τιμή 65.000 €
- 3.000 τ.μ. στο Γεννάδι επί της Λεωφόρου κατάλληλο για οποιαδήποτε χρήση. Τιμή 150.000 €
- 800 τ.μ. στο Κιοτάρι μπροστά στη θάλασσα κατάλληλο για επαγγελματική χρήση. Τιμή 120.000 €
- έκταση 110.000 τ.μ. στην ευρύτερη περιοχή Κοσκινού
- έκταση 21.000 τ.μ. στ' Ασγούρου

ΕΝΟΙΚΙΑΣΕΙΣ

- Διαμέρισμα 110 τ.μ. σε νέα οικοδομή 3 υπν/τίων. Τιμή 600€
- Γκαρσονιέρα επιπλωμένη στην περιοχή Ψαροπούλας με απεριόριστη θέα. Τιμή 350 €
- Διαμέρισμα καινούργιο 1 υπν/τίου στην Ιξιά επί της Ηραλειδών. Τιμή 350 €
- 200 τ.μ. ενιαίος χώρος 1ου ορόφου στην Ιξιά επί της Ηρακλειδών κατάλληλος και για επαγγελματική χρήση. Τιμή 1200€

ΠΩΛΕΙΤΑΙ ΒΙΟΤΕΧΝΙΚΟΣ ΧΩΡΟΣ 300 τ.μ. ΠΛΗΣΙΟΝ ΡΟΔΟΥ-ΛΙΝΔΟΥ ΣΤΑ ΚΟΣΚΙΝΟΥ. ΤΙΜΗ 270.000 €

Θεμ. Σοφούλη 8 - 85100 Ρόδος Τηλ. & Fax: 22410 23447
Κιν. 6948 808023 - E-mail: info@newage-realestate.gr

ΧΠΚΤΗ021

ΚΑΡΑΓΙΩΡΓΟΥ ΓΕΩΡΓΙΟΣ

ΩΜΕΓΑ

ΑΣΦΑΛΕΙΕΣ ΑΚΙΝΗΤΑ ΕΠΕΝΔΥΣΕΙΣ ΔΑΝΕΙΑ

ΚΕΝΤΡΙΚΟ: ΜΕΓ. ΚΩΝ/ΝΟΥ 61 ΡΟΔΟΣ
ΤΗΛ. 22410 77122, ΦΑΞ. 22410 77522
e-mail: omega-gfk@rho.forthnet.gr
www.rodos-i.gr

1. **ΡΟΔΟΣ:** περιοχή Αγίου Νικολάου, διαμέρισμα 25ετίας 85 τ.μ. ισόγειο και με δικό του χώρο στάθμευσης αξίας 110.000€
2. **ΡΟΔΟΣ:** διαμέρισμα 100 τ.μ. αρίστης κατασκευής με 3 Υ/Α στην περιοχή (Τζανή) Ανάληψη αξίας 195.000€
3. **ΡΟΔΟΣ:** διαμέρισμα 1ου ορόφου 98 τ.μ. με 2 Υ/Α αρίστης κατασκευής στο Ροδίνι αξίας 186.000€
4. **ΡΟΔΟΣ:** διαμέρισμα 1ου ορόφου 80 τ.μ. με 2 Υ/Α αρίστης κατασκευής στο Ροδίνι αξίας 152.000€
5. **ΡΟΔΟΣ:** διαμέρισμα 1ου ορόφου 75 τ.μ. με 2 Υ/Α αρίστης κατασκευής στο Ροδίνι αξίας 145.000€
6. **ΡΟΔΟΣ:** διαμέρισμα 87 τ.μ. στην περιοχή Δασκάλων με 2 Υ/Α αξίας 160.000€ (σοβάδες).
7. **ΡΟΔΟΣ:** οικόπεδο στην περιοχή Μήδεια 900 τ.μ. με Δ.Σ. 0,6 αξίας 600.000€
8. **ΡΟΔΟΣ:** οικόπεδο σε καλή τοποθεσία 430 τ.μ. με Σ.Δ. 0,8 αξίας 300.000€ (Ροδίνι).
9. **ΡΟΔΟΣ:** (περιοχή Μαρινόπουλου προς Καλλιθέα) οικόπεδο 345 τ.μ. με Σ.Δ. 0,8 αξίας 150.000€ (κτίζει 276 τ.μ.)
10. **ΡΟΔΟΣ:** ισόγειο 100 τ.μ.στην περιοχή Κορακόνερο κατάλληλο για επαγγελματική στέγη αξίας 300.000€
11. **ΡΟΔΟΣ:** γκαρσονιέρα 45 τ.μ. 15ετίας σε άριστη κατάσταση αξίας 60.000€
12. **ΙΑΛΥΣΟΣ:** 850 τ.μ. οικόπεδο με Σ.Δ. 0,4 σε πολύ ωραία τοποθεσία αξίας 225.000€
13. **ΙΑΛΥΣΟΣ:** περιοχή Ιξιάς 100 μ. από το κύμα σε οικόπεδο 430 τ.μ. διώροφη μεζονέτα με υπόγειο, γκαράζ, ασανσέρ, lux κατασκευής αξίας 750.000€
14. **ΙΑΛΥΣΟΣ:** διαμέρισμα 87,50 τ.μ. με 2 Υ/Α αρίστης κατασκευής και με στεγασμένο χώρο στάθμευσης αξίας 169.000€
15. **ΙΑΛΥΣΟΣ:** σε 2.000 τ.μ. οικόπεδο σε καλή τοποθεσία διώροφη μονοκατοικία 3ετίας 150 τ.μ. αξίας 340.000€
16. **ΠΑΣΤΙΔΑ:** διώροφη μεζονέτα 200 τ.μ. σε 2.000 τ.μ. οικόπεδο αξίας 220.000€
17. **ΠΑΣΤΙΔΑ:** διώροφη μονοκατοικία 130 τ.μ. σε οικόπεδο 750 τ.μ. αξίας 118.000€ στα τούβλα και 210.000€ τελειωμένη μεταξύ Κρεμαστής-Παστίδας.
18. **ΠΑΣΤΙΔΑ:** 2.000 τ.μ. οικόπεδο εντός ζώνης σε πολύ καλή τοποθεσία αξίας 150.000€
19. **ΠΑΣΤΙΔΑ:** 430 τ.μ. οικόπεδο με Σ.Δ. 0,8 αξίας 48.000€
20. **ΠΑΣΤΙΔΑ:** 4.000 τ.μ. οικόπεδο αξίας 79.000€
21. **ΚΟΣΚΙΝΟΥ:** διώροφη μονοκατοικία 110 τ.μ. με δικό της χώρο στάθμευσης αξίας 118.000€ στα τούβλα και 205.000€ τελειωμένη εντός σχεδίου.
22. **ΚΟΣΚΙΝΟΥ:** σε οικόπεδο 1.350 τ.μ. σε άριστη τοποθεσία μεζονέτα 200 τ.μ. στα μπετά αξίας 195.000€ έναντι Μουσικού Γυμνασίου.
23. **ΚΟΣΚΙΝΟΥ:** σε οικόπεδο 146 τ.μ. παλαιά κατοικία 85 τ.μ. σε πολύ ωραία τοποθεσία με καλή πρόσβαση αξίας 88.000€
24. **ΚΙΟΤΑΡΙ:** 1.700 τ.μ. οικόπεδο επί του δρόμου με άδεια οικοδομής 200 τ.μ. αξίας 75.000€
25. **ΚΙΟΤΑΡΙ:** οικόπεδο 4.700 τ.μ. επί του δρόμου και σε απόσταση 250 μέτρων από τη θάλασσα αξίας 120.000€
26. **ΑΣΚΛΗΠΙΟ:** αγροτεμάχιο 54.000 τ.μ. με πολλά ελαιόδεντρα αξίας 190.000€
27. **ΓΕΝΝΑΔΙ:** παραδοσιακή κατοικία 65 τ.μ. με καμάρα και αυλή 10 τ.μ. αξίας 95.000€
28. **ΓΕΝΝΑΔΙ:** οικόπεδο εντός οικισμού 250 τ.μ. κοντά στη θάλασσα αξίας 15.000€
29. **ΓΕΝΝΑΔΙ:** εντός οικισμού οικόπεδο 500 τ.μ. με θέα τη θάλασσα αξίας 23.000€
30. **ΓΕΝΝΑΔΙ:** οικόπεδο 1.700 τ.μ. επί του δρόμου με άδεια οικοδομής για 2 κατοικίες και γκαράζ 220 τ.μ. αξίας 75.000€
31. **ΑΦΑΝΤΟΥ:** σε οικόπεδο 1.400 τ.μ. διώροφη πανοραμική μονοκατοικία 143 τ.μ. αξίας 240.000€
32. **ΑΦΑΝΤΟΥ:** πανοραμικό οικόπεδο εντός ζώνης 2.300 τ.μ. στην περιοχή γηπέδου αξίας 100.000€ (κτίζει 200 τ.μ.)
33. **ΑΦΑΝΤΟΥ:** περιοχή Τραπέζια, πανοραμικό οικόπεδο 5.200 τ.μ. αξίας 130.000€
34. **ΑΦΑΝΤΟΥ:** 4.000 τ.μ. επί του κύματος αξίας 260.000€
35. **ΑΦΑΝΤΟΥ:** ισόγειο διαμέρισμα 25ετίας 120 τ.μ. με 3 Υ/Α αξίας 123.000€
36. **ΑΦΑΝΤΟΥ:** ισόγειο διαμέρισμα 92 τ.μ. 2 Υ/ΩΝ αξίας 117.000€
37. **ΑΦΑΝΤΟΥ:** διαμέρισμα 92 τ.μ. με θέμα αξίας 125.000€
38. **ΑΦΑΝΤΟΥ:** διαμέρισμα 85 τ.μ. αρίστης κατασκευής σε ωραία τοποθεσία αξίας 130.000€
39. **ΑΦΑΝΤΟΥ:** οικόπεδο 3.000 τ.μ. εντός ζώνης αξίας 85.000€
40. **ΨΙΝΘΟΣ:** σε πανοραμικό οικόπεδο 1.100 τ.μ. διώροφη οικοδομή 180 τ.μ. πωλείται στα μπετά 117.000€ και τελειωμένη 205.000€
41. **ΨΙΝΘΟΣ:** έκταση 45.000 τ.μ. αξίας 80.000€
42. **ΚΟΛΥΜΠΙΑ:** οικόπεδο σε πολύ καλή τοποθεσία 4.500 τ.μ. αξίας 115.000€
43. **ΛΑΧΑΝΙΑ:** πανοραμικό οικόπεδο επί του δρόμου 3.600 τ.μ. αξίας 68.000€

Το γραφείο μας διαθέτει πολλά ακίνητα εντός και εκτός οικισμού μεγάλα και μικρά για όλες τις χρήσεις, άρτια και οικοδομήσιμα καθώς και αγροτεμάχια από 5 ευρώ/τμ.

ΑΕ953

ενοικιάσεις

συνέχεια από την προηγούμενη

ΕΝΟΙΚΙΑΖΟΝΤΑΙ στο Φαληράκι με το μήνα ή την ημέρα **δωμάτια** δίχωρα (38 τ.μ.) και μονόχωρα (28 τ.μ.) από 2 έως 4 κλίνες. Προνομιούχος θέση. Εξαιρετική θέα. Εξοπλισμός κουζίνας πλήρης και air condition, τηλεόραση, τηλέφωνο, ζεστό νερό όλο το χρόνο, πάρκιν, φιλικό περιβάλλον, ησυχία, ασφάλεια, κατάλληλο για στρατιωτικούς, εκπαιδευτικούς, δημ. υπαλλήλους. Πληρ. τηλ. 2241085713 MZT141018

ΕΝΟΙΚΙΑΖΕΤΑΙ καινούργιο διαμπερές **διαμέρισμα** α' ορόφου, αποτελούμενο από 3 υπνοδωμάτια, σαλόνι-κουζίνα, με εντοιχισμένες ηλεκτρικές συσκευές, ηλιακό θερμοσίφωνα και μεγάλες βεράντες επί της οδού Αντιοχείας. Πληρ. τηλ. 6974123146, 6944153714, 2241073302 MZT071113

ΕΝΟΙΚΙΑΖΟΝΤΑΙ ΑΠΙΘΑΝΑ ευρύχωρα **διαμερίσματα** 60 τ.μ. στο ξενοδοχείο ΣΤΕΥΙ επί της Κλαυδίου Πέπερ 1. Πληρ. τηλ. 6944775999, 2241066522, 6948918304 MAT8020

ΕΝΟΙΚΙΑΖΟΝΤΑΙ επί της οδού Λεμεσού (πλησίον Eurobank, οδού Αννης Μαρίας) α) **γκαρσονιέρα** 25 τ.μ. α' ορόφου, μονόχωρη, επιπλωμένη, με θέρμανση, πλήρως ανακαινισμένη και β) **γραφείο** 100 τ.μ. α' ορόφου, πρόσοψης, τριών χώρων, κατάλληλο για τεχνικό γραφείο, ινστιτούτο αισθητικής, ιατρείο κ.λπ. Δυνατή και η τμηματική ενοικίαση. Πληρ. τηλ. 6944985612 MZT031111

ΕΝΟΙΚΙΑΖΕΤΑΙ ημιϋπόγειο διαμέρισμα 100 τ.μ., με αυλή και κήπο, δύο υπνοδωματίων, σαλόνι, χωλ, κουζίνα και μπάνιο, στην προέκταση της οδού Δενδρινού. Πληρ. τηλ. 6972253816 MZT311021

ΕΝΟΙΚΙΑΖΕΤΑΙ γκαρσονιέρα δύο δωματίων με ντους, για φοιτήτριες ή στρατιωτικούς. Πληρ. τηλ. 6944356075 (08.00-13.00) MAT3798

ΙΑΛΥΣΟΣ. ΕΝΟΙΚΙΑΖΟΝΤΑΙ με τον μήνα στο κέντρο της Ιαλυσού μονόχωρα ή δίχωρα επιπλωμένα **διαμερίσματα** πλήρως εξοπλισμένα με A/C, TV, 24ωρη παροχή ζεστού νερού. Πληρ. τηλ. 6974345362, 2241094525 MAT3845

ΕΝΟΙΚΙΑΖΕΤΑΙ διαμέρισμα στο Παραδείσι. Διαθέτει τζάκι - θέρμανση, αποτελούμενο από 2 δωμάτια, σαλοτραπεζαρία, κουζίνα, WC. Πληρ. τηλ. (22410)81001, 82461, 6944828115 MZT011118

ΕΝΟΙΚΙΑΖΕΤΑΙ διαμέρισμα 2 υπνοδωματίων, σαλόνι, κουζίνα, 2 WC, αποθήκη, με θέρμανση, ηλιακό και συνδεμένο με το αποχετευτικό, στην οδό Στοκχόλμης 24 Ροδίνι. Πληρ. τηλ. 2241062147 και 6944146357 MXP13060

ΕΝΟΙΚΙΑΖΟΝΤΑΙ studios πλήρως επιπλωμένα στην Ακτή Μιαούλη. Ενοίκιο 200 ευρώ όλα πληρωμένα. Πληρ. τηλ. 6974121825 MZT011102

ΕΝΟΙΚΙΑΖΕΤΑΙ γκαρσονιέρα στην περιοχή Ιξιά - Ιαλυσού στην τιμή των 300 ευρώ (στην τιμή συμπεριλαμβάνονται ρεύμα, νερό, κοινόχρηστα). Πληρ. τηλ. 6939616102, κα Μαρία MZT291005

ΕΝΟΙΚΙΑΖΟΝΤΑΙ με το μήνα ή την ημέρα **δωμάτια ξενοδοχείου** στο κέντρο της πόλης (πίσω από το Grand Hotel) για φοιτητές, καθηγητές, στρατιωτικούς κ.λπ. Το κάθε δωμάτιο είναι επιπλωμένο, με ψυγείο, τηλεόραση, τηλέφωνο, προσωπική τουαλέτα με μπανιέρα ή ντους. Στο σαλόνι λειτουργεί κουζίνα (με ελληνικά φαγητά) και καφέ μπαρ με μεγάλη τηλεόραση και δορυφορικά. Στην τιμή περιλαμβάνονται ιματισμός, εβδομαδιαίος καθαρισμός δωματίου, θέρμανση, ηλεκτρισμός και νερό. Τιμή μηνιαίως 220 ευρώ. Πληρ. τηλ. 2241036635, 6973872834 MZT311010

ΕΝΟΙΚΙΑΖΟΝΤΑΙ studios επιπλωμένα δίχωρα 40 τ.μ. με πολυκουζινάκι, AC, ηλιακό θερμοσίφωνο, ιδιωτικό πάρκιν. Πληρ. τηλ. 22410-77038, 34523, 6937007739 MAT3715

ΕΝΟΙΚΙΑΖΟΝΤΑΙ στο 6ο χλμ. λεωφόρου Ρόδου - Καλλιθέας: α) **γκαρσονιέρα** 2 δωματίων με WC ενοίκιο 150 ευρώ, β) **studio** με WC ενοίκιο 150 ευρώ, γ) **ένα μικρό δωμάτιο** με WC 120 ευρώ, δ) **κατάστημα** με μεγάλη δυσή του αυλή 69 τ.μ. ενοίκιο 450 ευρώ, ε) **αποθήκη** 500 τ.μ. ισόγεια (μόνο για οικ/κά υλικά) ενοίκιο 400 ευρώ. Αποκλείονται οι αλλοδαποί. Πληρ. τηλ. 2241028838, μόνο 10-1 το πρωί. ΜΧΠ851



ΚΤΗΜΑΤΙΚΕΣ ΣΥΝΑΛΛΑΓΕΣ ΡΟΔΟΥ
ΓΙΑΝΝΗΣ ΚΩΤΗΣ
Πληρ. τηλ. 2241060507, 6947665081

ΠΩΛΟΥΝΤΑΙ

1. Σωτήρος 100 τ.μ. **Τιμή ευκαιρίας**
2. Αισχίνης 87 τ.μ. ισόγειο. **Τιμή ευκαιρίας**
3. Αισχίνης 87 τ.μ. 1ος όροφος. **Τιμή ευκαιρίας**
4. Κορίνθου 80 τ.μ. 2005 κατασκευή ετοιμοπαράδοτο λουξ κατασκευής. **Τιμή ευκαιρίας**
5. Κορίνθου 87 τ.μ. 2005 κατασκευή λουξ. **Τιμή ευκαιρίας**
6. Στέλιου Κωτιάδη 50 τ.μ. 2005 κατασκευή. **Τιμή ευκαιρίας**
7. Στέλιου Κωτιάδη 80 τ.μ. λουξ κατασκευής 2005, **Τιμή ευκαιρίας**
8. Μιχαήλ Πετρίδη 117 τ.μ. ρετιρέ 2005 κατασκευή λουξ. **Τιμή ευκαιρίας**
9. Ροδίνι 90 τ.μ. λουξ κατασκευής 2005. **Τιμή ευκαιρίας**
10. Ροδίνι 50 τ.μ. λουξ κατασκευής 2005. **Τα διαμερίσματα είναι συγκεκριμένα. Προλάβετε γίνονται ευκολίες, δάνεια δεκτά.**

ΑΕ859

ΠΩΛΟΥΝΤΑΙ

Διαμερίσματα λουξ κατασκευής των 82 τ.μ. σε νεόκτιστη οικοδομή στ' Αφάντου.

ΖΗΤΟΥΝΤΑΙ

Οικόπεδα για αντιπαροχή ή ανταλλαγή

ΑΝΑΛΑΜΒΑΝΟΥΜΕ

Ιδιωτικά έργα πάσης φύσεως οικοδομικών εργασιών:-μπετά-κτισίματα-σοβάδες-πλακάκια κ.λπ.

ΧΑΤΖΗΜΙΧΑΛΗΣ ΚΩΝΣΤΑΝΤΙΝΟΣ

ΔΟΜΙΚΟΣ ΕΡΓΟΛΑΒΟΣ ΔΗΜΟΣΙΩΝ και ΙΔΙΩΤΙΚΩΝ ΕΡΓΩΝ

ΚΑΤΑΣΚΕΥΕΣ-ΠΩΛΗΣΕΙΣ-ΑΝΤΙΠΑΡΟΧΕΣ
Τηλ. 2241021834, 6937080125, 6974198504

ΜΑΠ457(Γ)

ΛΕΟΝΤΗΣ & ΦΩΤΗΣ ΑΝΤΩΝΟΓΛΟΥ ΟΙΚΟΔΟΜΙΚΕΣ ΕΠΙΧΕΙΡΗΣΕΙΣ Α.Ε.



ΕΝΟΙΚΙΑΣΕΙΣ

συνέχεια από την προηγούμενη

ΕΝΟΙΚΙΑΖΕΤΑΙ επιπλωμένη γκαρσονιέρα 30 τ.μ. στην περιοχή της Ανάληψης, Κων/νου Τσαλδάρη 35 με ενοίκιο 200 ευρώ. Πληρ. τηλ. 2241037277, 6945932044 ΜΑΤ3893

ΕΝΟΙΚΙΑΖΕΤΑΙ διαμέρισμα α' ορόφου Κοσκινού σε διώροφη μονοκατοικία με μεγάλη θέα 110 τ.μ. 2 υπνοδωματίων, αυτόνομο, διαμπερές, λουξ κατασκευής, με κλιματισμό, ηλ. θερμοσίφωνα. Πληρ. τηλ. 6937262501 κα Μαρία ΜΖΤ240901

ΕΝΟΙΚΙΑΖΟΝΤΑΙ στην Ιαλυσό επί της λεωφόρου πλησίον SUPER MARKET Μαρινόπουλος, επιπλωμένα δίχωρα διαμερίσματα με κήπο και πισίνα, διαθέτουν κλιματιστικό, ηλιακό, ταχυθερμοσίφωνα, πλυντήριο ρούχων, καρτοτηλέφωνο και άνετο ιδιωτικό πάρκιν. Πληρ. τηλ. 2241022328 και 6947286406 ΜΖΤ191015

ΕΝΟΙΚΙΑΖΟΝΤΑΙ ΕΠΙΠΛΩΜΕΝΑ ΔΩΜΑΤΙΑ 1 ή 2 Α.Τ. ΠΛΗΡΩΣ ΕΞΟΠΛΙΣΜΕΝΑ (ΘΕΡΜΑΝΣΗ, TV, ΨΥΓΕΙΟ, ΒΡΑΣΤΗΡΑ ΝΕΡΟΥ, ΠΙΣΤΟΛΑΚΙ ΜΑΛΛΙΩΝ, ΑΤΟΜ. ΜΠΑΝΙΟ, ΜΠΑΛΚΟΝΙ) ΣΤΟ ΚΕΝΤΡΟ ΤΗΣ ΠΟΛΗΣ ΕΠΙ ΤΗΣ ΟΔΟΥ ΑΠΟΔΗΜΩΝ ΑΜΕΡΙΚΗΣ 37 (ΨΑΡΟΠΟΥΛΑ) (ΙΔΑΝΙΚΑ ΓΙΑ ΔΗΜΟΣΙΟΥΣ ΥΠΑΛΛΗΛΟΥΣ - ΣΤΡΑΤΙΩΤΙΚΟΥΣ - ΕΚΠΑΙΔΕΥΤΙΚΟΥΣ). ΕΠΙΣΗΣ ΔΙΧΩΡΟ ΠΛΗΡΩΣ ΕΞΟΠΛΙΣΜΕΝΟ ΔΙΑΜΕΡΙΣΜΑ ΓΙΑ ΟΛΟ ΤΟΝ ΧΡΟΝΟ. ΠΛΗΡ. ΤΗΛ. 6945069711 (09.00-14.30) ΜΑΤ3383

ΕΝΟΙΚΙΑΖΕΤΑΙ νεοανακαινισμένο lux **τριάρι** 75 τ.μ. οροφοδιαμέρισμα ρετιρέ 2ου ορόφου με βεράντες 40 τ.μ. καταπληκτική θέα κοντά στη θάλασσα και 10 λεπτά από το κέντρο της πόλης και το Πανεπιστήμιο, θέρμανση αυτόνομη. Τιμή ενοικίου 600 ευρώ. Μόνο σοβαρές προτάσεις τηλ. 6973495230 ΜΑΤ3549(1)

ΑΠΟΘΗΚΕΣ ΣΤΗΝ ΙΑΛΥΣΟ, ΕΝΟΙΚΙΑΖΟΝΤΑΙ 1) ΑΠΟΘΗΚΕΥΤΙΚΟΙ ΧΩΡΟΙ ΑΠΟ 100 ΕΩΣ 2000 Τ.Μ. ΚΑΙ ΥΨΟΣ 8 Μ. ΑΣΦΑΛΕΙΣ ΜΕ ΜΕΓΑΛΟΥΣ ΧΩΡΟΥΣ ΔΙΑΚΙΝΗΣΗΣ ΦΟΡΤΩΣΗΣ ΚΑΙ ΕΚΦΟΡΤΩΣΗΣ ΠΡΟΪΟΝΤΩΝ, 2) ΥΠΑΙΘΡΙΟΙ ΧΩΡΟΙ ΠΕΡΙΦΡΑΓΜΕΝΟΙ, ΑΣΦΑΛΕΙΣ, ΚΑΤΑΛΛΗΛΟΙ ΓΙΑ ΑΠΟΘΗΚΕΥΣΗ ΠΡΟΪΟΝΤΩΝ ΣΕ ΠΑΛΕΤΕΣ. ΠΛΗΡ. ΤΗΛ.6977271571 ΑΠΟ ΔΕΥΤΕΡΑ ΕΩΣ ΠΑΡΑΣΚΕΥΗ 08.00-15.00 κ. ΠΩΤΑ ΧΠΕ1912

ΕΝΟΙΚΙΑΖΕΤΑΙ στη Ρόδου-Λίνδου (κάτω από το Lidl) **χώρος** κατάλληλος για οποιαδήποτε επαγγελματική χρήση συνολικής έκτασης 2000 τ.μ. εκ των οποίων 800 τ.μ. κύριας χρήσης και 1200 τ.μ. αποθηκευτικοί χώροι. Πληρ. τηλ. 6944386929 κος Αλέξης Παπαγρηγορίου ΧΠ2367

πωλήσεις-αγορες ακινητων & επιχειρησεων

ΠΩΛΕΙΤΑΙ διαμέρισμα 102 τ.μ. 2 υ/δ, σαλόνι, κουζίνα, μπάνιο οδός Αγ. Ιωάννου 26 όπισθεν πανεπιστημίου Αιγαίου. Θέα καταπληκτική προς Π. Πόλη. Πληρ. τηλ. 6944222835 ΜΖΤ151122

ΠΩΛΕΙΤΑΙ στην Αχέλανδρο περιοχή Τριάντα **οικόπεδο** 2100 τ.μ. ή τμηματικά έκαστο των 700 τ.μ. έναντι **ξενοδοχείου Blue Bay** 800 μ. από θάλασσα. Δεκτοί μεσίτες - δάνεια - Σ.Δ. 0.6. Τιμή 55.000 ευρώ. Πληρ. τηλ. 6936102702 ιδιώτης ΜΑΠ500

ΠΩΛΕΙΤΑΙ διαμέρισμα 110 τ.μ. ισόγειο με 3 υπνοδωμάτια, κουζίνα, σαλόνι, λουτρό με πατάρι, μεγάλες βεράντες σε πολύ καλή κατάσταση επί της οδού Σωτήρος Ιξιά στην Ιαλυσό. Τιμή 120.000 ευρώ. Σταμάτης Μανωλάκος, πωλήσεις ακινήτων, τηλ. 2241078275, 2241023815, 6945769958 ΜΧΠ1588.6

ΠΩΛΕΙΤΑΙ οικόπεδο με εκπληκτική θέα στην Ελεούσα. Πληρ. τηλ. 6977985450, 2241021031ΜΖΤ121116

ΠΩΛΕΙΤΑΙ επιχείρηση super market στην Π. Πόλη πάνω από το μεγάλο συντριβάνι στα μπαράκια. Σταθερή πελατεία, μεγάλη επένδυση. Πληρ. τηλ. 6948317323 ΜΖΤ151111

ΠΩΛΟΥΝΤΑΙ μεζονέτες στο δρόμο Κρεμαστής προς Παστίδα στα μπετά ή τελειωμένες από μηχανικό κατασκευαστή. Πληρ. τηλ. 6974381544 ΜΖΤ141114

ΠΩΛΟΥΝΤΑΙ από ιδιώτη α) **μονοκατοικία** 110 τ.μ. (παραλία Κρεμαστής) με οικόπεδο 220 τ.μ. φανταστική θέα θάλασσα. Τιμή 185.000 ευρώ. β) **μονοκατοικία** 100 τ.μ. με οικόπεδο 1400 τ.μ. τιμή 180.000 ευρώ (περιοχή Παστίδας), φανταστική θέα θάλασσα, γ) **διαμέρισμα** ισόγειο 87 τ.μ. με αυλές περιμετρικά φάρδους 2,5 μέτρων, τιμή 98.000 ευρώ (Ανάληψη). Πληρ. τηλ. 6947935026 ΜΧΡ13105(3)

ΠΩΛΟΥΝΤΑΙ από ιδιώτη α) **διαμέρισμα** 87 τ.μ. με περιμετρικές βεράντες φάρδους 2,5 μέτρων (Ανάληψη) τιμή 98.000 ευρώ, β) **μονοκατοικία** 110 τ.μ. θέα θάλασσα, με οικόπεδο 250 τ.μ. τιμή 185.000 (παραλία Κρεμαστής), γ) **μονοκατοικία** 100 τ.μ. θέα θάλασσα με οικόπεδο 1400 τ.μ. (περιοχή Παστίδας). Τιμή 180.000 ευρώ. Πληρ. τηλ. 6936179040 ΜΧΡ13105(4)

ΠΩΛΕΙΤΑΙ διαμέρισμα ισόγειο (Ανάληψη) 87 τ.μ. τιμή 98.000 ευρώ, με περιμετρικές βεράντες φάρδους 2,5 τ.μ. Πληρ. τηλ. 6945273837 ΜΧΡ13105(3)

ΠΩΛΕΙΤΑΙ μονοκατοικία 110 τ.μ. και 220 τ.μ. οικόπεδο εντός οικισμού (παραλία Κρεμαστής) φανταστική θέα θάλασσα, τιμή 185.000 ευρώ. Πληρ. τηλ. 6945273837 ΜΧΡ13105(2)

ΠΩΛΕΙΤΑΙ μονοκατοικία με φανταστική θέα, θάλασσα 1400 τ.μ. οικόπεδο και 85 τ.μ. οικία καινουργή (περιοχή Παστίδας). Τιμή 170.000 ευρώ. Πληρ. τηλ. 6945273837ΜΧΡ13105(1)

ΠΩΛΕΙΤΑΙ μεζονέτα 115 τ.μ., 15 ετών, ημιτριώροφη, πάρκιν, τζάκι, κήπος με δέντρα μπρος πίσω, από ιδιοκτήτη, μετρητοίς πολύ καλή τιμή. Ησυχη, σχεδόν στην λεωφόρο. Ιαλυσός Πληρ. τηλ. 2241091276, 6946748524 μόνο σοβαρές προτάσεις ΜΖΤ141103

ΡΟΔΟΣ. ΠΩΛΕΙΤΑΙ επιχείρηση με παλαιά είδη στο κέντρο της πόλης, 80 τ.μ. ΚΩΔ: (Κ-445). Πληρ. ΚΡΑΝΙΔΗΣ και ΣΥΝΕΡΓΑΤΕΣ τηλ. 2241027082 ΜΧΠ092.37

ΠΩΛΟΥΝΤΑΙ οικόπεδο Κοσκινού 100 τ..μ. με θέα θάλασσα: α) εντός ζώνης 200 τ.μ. Δομηση 100.000 €, β) οικόπεδο εκτός σχεδίου Κοσκινού 6 και 8 στρ., θέα υπέροχη 75 και 110 εκ. γ) Αφάντου οικόπεδο 4 στρ. εκτός σχεδίου θέα 100.000€, δ) Ιαλυσός οικόπεδο 845 τ.μ. εντός σχεδίου παραλια πλησίον 220.000€. ΝΙΚΟΣ ΛΑΖΑΝΑΣ πληρ. τηλ. 6944592908 ΜΖΤ121113

ΠΩΛΟΥΝΤΑΙ: α) Διαμέρισμα Ανάληψη 2 υπνοδωμάτια νεόδμητο κεντρική θέρμανση air condition, 130.000€, **β) Διαμέρισμα** 3 υπνοδωμάτια Δασκάλους νεόδμητο θέα θάλασσα, ρετιρέ 165.000€, **γ) Διαμέρισμα** Ανάληψη 98 τ.μ. καινούργιο 155.000€, **δ) Αραπάκι διαμέρισμα** 1ου ορ. 85 τ.μ. θέα φοβερή, μεγάλα μπαλκόνια, ευάερο, ευήλιο, 164.000€. ΝΙΚΟΣ ΛΑΖΑΝΑΣ τηλ. 6944592908 ΜΖΤ121114

ΠΩΛΟΥΝΤΑΙ: α) Κοσκινού μεζονέτα 192 τ.μ. στα μπετά σε 1.300 τ.μ. οικόπεδο 135.000€, **β) Κοσκινού μεζονέτα** σε 1.000 τ.μ. οικόπεδο 200 τ.μ. νεόδμητη 250.000€, **γ) Ιαλυσός μεζονέτες** παραθαλάσσιες 180 τ.μ. ενδοδαπέδια θερμανση, σάουνα BBQ, 250.000€, **δ) Αφάντου μεζονέτα** σε 1.300 τ.μ. οικόπεδο, θέα θάλασσα 3 υ/α νεόδμητη 220.000€, **ε) Κοσκινού μεζονέτα** 150 τ.μ. θέα θάλασσα 650 τ.μ. οικόπεδο 220.000€. ΝΙΚΟΣ ΛΑΖΑΝΑΣ τηλ. 6944592908 ΜΖΤ121115

Παραδοσιακή μονοκατοικία ΠΩΛΕΙΤΑΙ ή ΕΝΟΙΚΙΑΖΕΤΑΙ στο χωριό Μαριτσά 97 τ.μ. Πληρ. τηλ. 2241041839, 6932610352ΜΖΤ141106

ΠΩΛΕΙΤΑΙ διώροφο διατηρητέο περιοχή Ακαδημία, κατάλληλο για διπλή χρήση κατοικία-επαγγελματική στέγη. Πληρ. τηλ. 6977000977 ΜΖΤ1111121

ΚΑΛΥΘΙΕΣ. ΠΩΛΕΙΤΑΙ μεζονέτα 130 τ.μ. 3 υ/δ με πάρκιν 240.000 ευρώ. ΚΩΔ: (Κ-488). Πληρ. ΚΡΑΝΙΔΗΣ και ΣΥΝΕΡΓΑΤΕΣ τηλ. 2241027082 ΜΧΠ092.36

ΠΩΛΕΙΤΑΙ μεζονέτα 160 τ.μ. τριώροφη με υπόγειο, με κεντρική θέρμανση, air condition, ηλιακό με 40 τ.μ. αυλή σε πολύ καλή κατάσταση σε ήσυχη περιοχή στο Ροδίνι. Τιμή 225.000 ευρώ. Σταμάτης Μανωλάκος. Πωλήσεις Ακινήτων. Τηλ. 22410-23815, 78275, 6945769958 ΜΧΠ1588.5

ΜΗΤΡΟΠΟΛΗ. ΠΩΛΕΙΤΑΙ επιχείρηση μεζεδοπωλείο 100 τ.μ., χωρητικότητας 70 ατόμων. ΚΩΔ: (Κ-444). Πληρ. ΚΡΑΝΙΔΗΣ και ΣΥΝΕΡΓΑΤΕΣ τηλ. 2241027082 ΜΧΠ092.38

ΡΟΔΟΣ. ΠΩΛΕΙΤΑΙ κατάστημα 47 τ.μ. ΚΩΔ: (Κ-310). Πληρ. ΚΡΑΝΙΔΗΣ και ΣΥΝΕΡΓΑΤΕΣ τηλ.: 2241027082 ΜΧΠ092.20

ΑΓ. ΑΝΑΣΤΑΣΙΑ. ΠΩΛΕΙΤΑΙ επιχείρηση ψητοπωλείο. ΚΩΔ: (Κ-334). Πληρ. ΚΡΑΝΙΔΗΣ και ΣΥΝΕΡΓΑΤΕΣ τηλ. 2241027082 ΜΧΠ092.39

ΡΟΔΟΣ-ΚΕΝΤΡΟ. ΠΩΛΕΙΤΑΙ επιχείρηση FRANCHISE με είδη οικιακής χρήσης 100 τ.μ. 140.000 ευρώ. ΚΩΔ: (Κ-447). Πληρ. ΚΡΑΝΙΔΗΣ και ΣΥΝΕΡΓΑΤΕΣ τηλ. 2241027082 ΜΧΠ092.40

ΠΩΛΕΙΤΑΙ περίπτερο στην Π. Πόλη, Ομήρου 87, με εξασφαλισμένη πελατεία έτοιμο προς λειτουργία. Ευκολίες πληρωμής. Πληρ. τηλ. 2241023458, 6945979858ΜΖΤ111112

ΕΥΚΑΙΡΙΑ!!! ΕΠΙΧΕΙΡΗΣΗ SNACK CAFE (αναψυκτήριο-κρεπερί) στο Φαληράκι πάνω στο δρόμο, μοναδικό με κήπους, πάρκιν κ.λπ. **πωλείται ή ζητείται συνέταιρος,** με πολύ λίγα χρήματα. Δουλεύει χειμώνα-καλοκαίρι. Πληρ. τηλ. 6936191856 ΜΖΤ111109

ΠΩΛΕΙΤΑΙ CAFE BAR στην πόλη της Ρόδου με εξασφαλισμένη πελατεία. Πληρ. τηλ. 2241034217, 6974605065 ΜΖΤ111102

ΠΩΛΕΙΤΑΙ αγρόκτημα στην περιοχή Καλαμώνα Θεολόγου 4,50 στρεμ., με ύδρευση και άδρευση. Πληρ. τηλ. 2241041943 ΜΖΤ101119

ΠΩΛΕΙΤΑΙ κατάστημα 80 τ.μ. κοντά στον κινηματογράφο ΜΕΤΡΟΠΟΛ. Πληρ. Εμμ. Κρανίδης & Συνεργάτες Ι. Καζούλη 50 & Αμερικής (2ος όρ.), τηλ. 22410-27082, 26476, 6944347405 ΜΧΠ092.35

ΠΩΛΕΙΤΑΙ διαμέρισμα 78 τ.μ. με δύο υπνοδωμάτια, κουζίνα, καθιστικό και λουτρό σε καλή κατάσταση, σε ήσυχη περιοχή στην προέκταση Αννης Μαρίας. Τιμή 105.000 ευρώ. Σταμάτης Μανωλάκος, πωλήσεις ακινήτων, τηλ. 22410-23815, 78275, 6945769958 ΜΧΠ1588

ΡΟΔΟΣ. ΠΩΛΕΙΤΑΙ κατάστημα 65 τ.μ. ΚΩΔ: (Κ-314). Πληρ. ΚΡΑΝΙΔΗΣ και ΣΥΝΕΡΓΑΤΕΣ τηλ.: 2241027082 ΜΧΠ092.19

ΧΑΡΙΖΟΝΤΑΙ ΔΥΟ ΔΙΑΜΕΡΙΣΜΑΤΑΚΙΑ ΣΤΙΣ ΚΑΛΥΘΙΕΣ ΣΕ ΟΙΚΟΔΟΜΗ ΔΥΟ ΧΡΟΝΩΝ ΕΦΟΣΟΝ ΑΓΟΡΑΣΘΟΥΝ ΤΑ ΥΠΟΛΟΙΠΑ 3. ΕΙΝΑΙ ΕΝΟΙΚΙΑΣΜΕΝΑ ΧΕΙΜΩΝΑ-ΚΑΛΟΚΑΙΡΙ ΚΑΙ ΑΠΟΦΕΡΟΥΝ 1.000 ΕΥΡΩ ΤΟ ΜΗΝΑ. ΤΙΜΗ ΕΚΑΣΤΟΥ 55.000 ΕΥΡΩ. ΜΟΝΟ ΜΕΤΡΗΤΟΙΣ ΛΟΓΩ ΠΡΟΒΛΗΜΑΤΟΣ ΥΓΕΙΑΣ. ΠΛΗΡ. ΤΗΛ. 6942959731 ΜΖΤ091129

ΙΞΙΑ: ΠΩΛΕΙΤΑΙ διαμέρισμα 50 τ.μ. 2άρι 1ου ορόφου 70.000 ευρώ. ΚΩΔ:(Κ-131). Πληρ. ΕΜΜ. ΚΡΑΝΙΔΗΣ και ΣΥΝΕΡΓΑΤΕΣ τηλ.: 2241027082 ΜΧΠ092.15

ΠΩΛΕΙΤΑΙ από ιδιώτη συγκρότημα από 5 **μικρά διαμερίσματα** μόνο για λίγες ημέρες από 320.000 μόνο 160.000 μετρητοίς ισχύει μόνο μέχρι 15/11/05 λόγω αναχώρησης στο εξωτερικό. Πληρ. τηλ. 6993169404 ΜΖΤ091128

ΠΩΛΟΥΝΤΑΙ από ιδιοκτήτη **κατοικίες:** α) **ισόγειο** 75 τ.μ., β) **δυάρι** 45 τ.μ., γ) **2 studio** σε οικόπεδο 1.350 τ.μ. κοντά στον Αγιο Νεκτάριο στην περιοχή Φαληρακίου με αυλή και πάρκινγκ σε ήσυχη περιοχή. Πληρ. τηλ. 6932962098 ΜΖΤ091110

ΡΟΔΟΣ. ΠΩΛΕΙΤΑΙ διαμέρισμα 100 τ.μ. 3 υ/δ. 2ου ορόφου 230.000 ευρώ. ΚΩΔ: (Κ-267). Πληρ. ΚΡΑΝΙΔΗΣ και ΣΥΝΕΡΓΑΤΕΣ τηλ.: 2241027082 ΜΧΠ092.16

ΠΩΛΟΥΝΤΑΙ από ιδιώτη στην Ιαλυσό: 1) **Διαμέρισμα** ισόγειο 65 τ.μ. ανεξάρτητο με αυλή 35 τ.μ., 2) **Γκαρσονιέρα** 1ου ορόφου 35 τ.μ. ανεξάρτητη σε διπλοκατοικία. Τα ανωτέρω μπορούν να συνενωθούν σε ενιαίο χώρο. Πληρ. κ. Παρασκευάς Στέργος, τηλ. 22410-77886, 74431, 6946068916 ΜΖΤ091107

WELL KNOWN
Ι. ΘΑΡΡΕΝΟΣ
FOR OUR SERVICES
Σύμβουλος Ακινήτων
Μεσίτης Αστικών Συμβάσεων
Τηλ. 6945236522

ΠΩΛΟΥΝΤΑΙ

ΡΟΔΟΣ
- Διαμέρισμα ισόγειο, Εθνικής Αντίστασης 110 τ.μ. 185.000
- Διαμέρισμα Ροδίνι 65 τ.μ. υπό κατασκευή 130.000
- Διαμέρισμα Ροδίνι 80 τ.μ. υπό κατασκευή 160.000
- Διαμέρισμα Ροδίνι 120 τ.μ. υπό κατασκευή 240.000
- Διαμέρισμα ισόγειο με αυλή 65 τ.μ. 130.000
- Επιχείρηση "καφενείο" 12.000

ΚΟΣΚΙΝΟΥ
- Μεζονέτα σε μπετά με θέα 214 τ.μ. 180.000
- Μεζονέτες σε μπετά 120 τ.μ.

ΑΦΑΝΤΟΥ
- Οικόπεδο εντός οικισμού 800 τ.μ. 60.000
- Μεζονέτες υπερπολυτελείας από 255.000

ΛΑΡΔΟΣ
- Μεζονέτες παραλιακές 80 τ.μ και 110 τ.μ. οικόπεδο εντός οικισμού 1.000 τ.μ. 80.000
- Κτίριο 200 τ.μ. (100+100) 110.000

ΚΙΟΤΑΡΙ
- Μεζονέτες παραλιακές των 70 τ.μ. σε μπετά από 75.000
- Μεζονέτες των 120 τ.μ. από 250.000

ΣΥΜΗ
- Οικόπεδα άρτια από 60.000
- Παραδοσιακά σπίτια

Ζητούνται ακίνητα για αγορά και πώληση και οικόπεδα για Αντιπαροχή

ΜΑΠ499(Γ)

SIDER KAT

ΠΩΛΟΥΝΤΑΙ

- Ανεξάρτητες διώροφες μονοκατοικίες εντός οικοπέδου 1.000 τ.μ. με θέα την πόλη της Ρόδου (Εξω από τα Κοσκινού)
- Υπόγεια αποθήκη 200 τ.μ. περιοχή "Ικαρος" (πίσω από την οδό Ατταβύρου)

Τηλ. 22410 30069
Κιν. 6944532903

AE934

ΣΧΟΛΗ ΟΔΗΓΩΝ ΚΟΥΣΗ ΠΑΝΤΕΛΗ
- ΔΙΠΛΩΜΑΤΑ
- ΕΡΑΣΙΤΕΧΝΙΚΑ
- ΕΠΑΓΓΕΛΜΑΤΙΚΑ
- ΜΟΤΟΣΙΚΛΕΤΑΣ
- ΜΑΘΗΜΑΤΑ ΘΕΩΡΗΤΙΚΗΣ ΔΙΔΑΣΚΑΛΙΑΣ



Οδός Βαλαωρίτου 9'
(έναντι HOTEL SEMIRAMIS ΠΙΣΩ ΑΠΟ ΤΟ ΠΑΛΑΙΟ ΝΟΣΟΚΟΜΕΙΟ)
e-mail: kousisp@acn.gr

ΕΚΠΑΙΔΕΥΤΙΚΟ ΑΥΤΟΚΙΝΗΤΟ:
TOYOTA YARIS 1300 cc
AIR CONDITIONED
(ΠΡΟΣΟΧΗ): ΜΑΘΗΜΑΤΑ
α. Μοτοσικλέτας μεγάλου κυβισμού από 125 cc έως ανεξαρτήτου
β. Μοτ/τας έως 125 cc
γ. Μοτοποδηλάτου 50 cc
Διαθέτουμε επίσης κι αυτόματες μοτοσικλέτες 125 cc
Πληρ. τηλ.
(22410)73820-94777,
fax: (22410)29157
ΚΑΙ ΑΝΑ ΠΑΣΑ ΣΤΙΓΜΗ ΣΤΑ ΚΙΝΗΤΑ τηλ.
6944511313-6972271960
Παραλαβή των μαθητών μας και από τις οικίες τους

ΜΑΤ3804

ΠΡΟΣΟΧΗ
Στη σχολή μας παραδίδονται και μαθήματα θεωρητικής διδασκαλίας

ΟΙΚΟΔΟΜΗ ΡΟΔΟΥ

ΤΕΧΝΙΚΗ-ΚΑΤΑΣΚΕΥΑΣΤΙΚΗ ΕΤΑΙΡΕΙΑ

ΠΩΛΟΥΝΤΑΙ

1) **Αποθήκες, διαμερίσματα και οροφοδιαμερίσματα** στην περιοχή Καναμάτ (Καρακόνερο) διαφόρων μεγεθών (σε συγκρότημα 2 πολυκατοικιών).
2) **Μονοκατοικίες** στο Κιοτάρι Ασκληπειού (στο κύμα) 120 τ.μ. σε κτήμα 1.300 τ.μ. εκάστη.

ΟΙΚΟΔΟΜΗ ΡΟΔΟΥ

Δεκτά δάνεια και ευκολίες πληρωμής έχουμε τις καλύτερες τιμές της αγοράς.

Καμύνδου 4- Ρόδος-85100 Τηλ.: 22410/60460- 2 Fax: 22410/60463

ΜΑΝΟΛΗΣ ΣΠΥΡΙΔΗΣ
Πολιτικός Μηχανικός Δ.Π.Θ.
(Κιν:693 6660460)

ΚΩΣΤΑΣ ΚΩΝΣΤΑΝΤΙΝΙΔΗΣ
εργολάβος
(ΚΙΝ.: 6978.110.000)

ΕΜΠ00026

NOTAR ΕΛΛΑΣ

Ζητούνται πωλητές
(άνδρες / γυναίκες, με ενδιαφέρον καριέρας στον τομέα του real estate.)

Καθήκοντα εργασίας
- Υποστήριξη ενεργειών αγοράς και πώλησης ακινήτων
- Έρευνες και διαδικασίες αγοράς και πώλησης ακινήτων
- Επεξεργασία πελατολογίου.
- Υποστήριξη και παρουσίαση ακινήτων

Ικανότητες
- Απόφοιτος σχολής ΑΕΙ/ΤΕΙ κατά προτίμηση κλάδου μάρκετινγκ/οικονομικών. (θα ληφθεί υπόψιν)
- Καλός γνώστης του MS office/internet.
- Άριστος κάτοχος και χρήστης της ελληνικής και αγγλικής γλώσσας.
- Κάτοχος αυτοκινήτου.

Χαρακτηριστικά προσωπικότητας
- Αυτονομία
- Υπευθυνότητα
- Εξωστρέφεια
- Αποφασιστικότητα
- Ομαδικό πνεύμα και ευχάριστη προσωπικότητα.

Αποστολή βιογραφικών σημειωμάτων στην ηλεκτρονική διεύθυνση hellas@notar.gr ή ταχυδρομικώς στη διεύθυνση Δωδώνης 2, 85100, Καρακόνερο, Ρόδος

AE971

NOTAR
Δωδώνης 2, Τ.Κ. 85100 Ρόδος,
Τηλ. 2241020345, Fax: 2241020336
Ηλίας Παπανικολάου
Website.www.notar.gr, e-mail.hellas@notar.gr

πωλήσεις

συνέχεια από την προηγούμενη

ΠΩΛΕΙΤΑΙ FAST FOOD γυράδικο πλήρως ανακαινισμένο στην καλύτερη τουριστική περιοχή της Ιξιάς-Ιαλυσού. Μπορεί να χρησιμοποιηθεί και για άλλη χρήση. Τηλ. μετά τις 11.00 στο 2241094929, 6944447605 ΜΧΡ13090



ΚΤΗΜΑΤΟΜΕΣΙΤΙΚΟ ΓΡΑΦΕΙΟ

ΑΙΓΑΙΟΚΤΗΜΑΤΙΚΗ

ΕΠΙΛΕΓΜΕΝΕΣ ΠΡΟΤΑΣΕΙΣ ΑΚΙΝΗΤΩΝ

- 44 τ.μ. καινούργιο Ιαλυσό 85.000 ευρώ.
- 50 τ.μ. Ρετιρέ Αγ. Νικόλαος 50.000 ευρω.
- 70 τ.μ. καινούργιο Ιαλυσό 120.000 ευρώ.
- 70 τ.μ. μον/κία με οικ/δο έξτρα δόμηση Αρχαγγελο 94.000 ευρώ.
- 77 τ.μ. καινούργιο Καρακόνερο 135.000 ευρώ.
- 80 τ.μ. Αγ. Νικόλαος 95.000 ευρώ
- 86 τ.μ. (3 υπν.) καινούργιο Ιαλυσό 150.000 ευρώ.
- 89 τ.μ. καινούργιο Μηδεια 165.000 ευρώ.
- 95 τ.μ. μετ/νο Ιαλυσός 90.000 ευρώ
- 100 τ.μ. μον/κία 4 ετών 500 τ.μ. οικ/δο στην Ιαλυσό 300.000 ευρώ (ΔΔ)
- 108 τ.μ. (3 υπν.) β' ορ. με θέα Δασκάλους190.000 ευρώ
- 117 τ.μ. καινούργιο ρετιρέ Αραπάκι 200.000 ευρώ
- 120 τ.μ. μον/κία Π. Πόλη Ρολόι 145.000 ευρώ
- 129 τ.μ. καινούργιο (3 υπν.) κοντά Αραπάκι 215.000 ευρώ.
- 134 τ.μ. μον/κία καινούργια (4 υπν.) Γεννάδι 190.000 ευρώ.
- 236 τ.μ. μονοκατοικία Θολό σε 2.174 τ.μ. οικ/δο με έξτρα Σ.Δ. 764 τ.μ. 264.000 ευρώ
- 265 τ.μ. μεζ/τα (10 ετών) σε 2 στρ. Τσαΐρι 265.000 ευρώ (ΔΔ)
- 2 οικοδομικές μερίδες οικ/κου συν/σμου ΑΥΤΟΣΤΕΓΑΣΗΣ και 1 μερίδα ΑΠΟΛΛΩΝ/ΒΑΚΧΟ/
- Κατάστημα 40 τ.μ. με 70 τ.μ. απ/κη πρίση Αννης Μαρίας 110.000 ευρώ (ενοικιασμένο).
- Γραφεία 23 τ.μ., 45 τ.μ., 67 τ.μ. κοντά στην Ακαδημία Χ2.500 το τ.μ.
- 480 τ.μ. οικ/δο Σ.Δ. 1 Αναληψη 280.000 ευρώ

ΕΚΤΟΣ ΑΥΤΩΝ ΤΩΝ ΑΚΙΝΗΤΩΝ ΔΙΑΘΕΤΟΥΜΕ ΜΕΓΑΛΗ ΠΟΙΚΙΛΙΑ ΣΕ ΔΙΑΜ/ΤΑ (ΜΕΤ/ΝΑ-ΚΑΙΝΟΥΡΓΙΑ) ΣΤΙΣ ΚΑΛΥΤΕΡΕΣ ΤΙΜΕΣ ΤΗΣ ΑΓΟΡΑΣ-ΟΙΚ/ΔΑ ΚΑΙ ΕΝΟΙΚΙΑΣΕΙΣ ΑΚΙΝΗΤΩΝ - ΑΝΤΙΠΑΡΟΧΕΣ

ΡΕΝΑ ΒΑΖΟΥΚΟΥ ΚΑΙ ΣΥΝΕΡΓΑΤΕΣ

(ΜΕΣΙΤΗΣ ΑΣΤΙΚΩΝ ΣΥΜΒΑΣΕΩΝ)

ΔΙΕΥΘ. ΓΡΑΦΕΙΟΥ ΔΗΜ. ΘΕΟΔΩΡΑΚΗ 3

10-1 το πρωί καθημερινά και 6.30-9 απ/μα

Τηλ. (22410) 22943-28838 FAX: 28838, κιν. 6945466773

email.vazoukou@acn.gr ΧΠ851

ΣΑΒΒΑΪΔΗΣ & ΣΥΝΕΡΓΑΤΕΣ
Κτηματομεσιτικό Γραφείο
Γρ. Λαμπράκη 14 ΡΟΔΟΣ 85100
Τηλ. 2241026281

ΠΩΛΗΣΕΙΣ ΑΚΙΝΗΤΩΝ

Α) ΟΙΚΟΠΕΔΑ ΕΝΤΟΣ ΣΧΕΔΙΟΥ - **1)** ΡΟΔΟΣ: α) Ροδίνι 400 τ.μ. με Σ.Δ. 0,4 τίμημα 175.000 ευρώ, β) Ανάληψη 400 τ.μ. με Σ.Δ. 0,8 τίμημα 230.000 ευρώ, γ) Καναμάτ 400 τ.μ. Σ.Δ. 0,4 τίμημα 165.000, **2)** Μέγγαβλη 350 τ.μ. αποτελεί μερίδα Οικοδομικού Συνεταιρισμού Αιγυπτίων Ρόδου, τίμημα 25.000 ευρώ.

Β) ΟΙΚΟΠΕΔΑ ΕΚΤΟΣ ΣΧΕΔΙΟΥ: 1) ΡΟΔΟΣ: Μόντε Σμίθ 2.000 τ.μ., 2) Ασγούρου 4.000 τ.μ., τίμημα 200.000 ευρώ, 3) Τσαΐρι 21.367 τ.μ., 4) Ιαλυσό 2.000 τ.μ., περιοχή Φιλέρημος, τίμημα 265.000 ευρώ, 5) Κοσκινού 4.002 τ.μ. τίμημα 265.000 ευρώ, 6) Μαριτσά επί της επαρχιακής οδού Κρεμαστής - Μαριτσά 9.500 τ.μ. τίμημα 250.000 ευρώ, 7) Κανδυλί 4.440 τ.μ. τίμημα 135.000 ευρώ, 8) Κανδυλί 4.000 τ.μ. τίμημα 235.000 ευρώ, 9) Καλύμπια: α) 9.000 τ.μ, β) 19.770 τ.μ., γ) 28.500 τ.μ., 10) Λίνδος: α) Βληχά 8.190 τ.μ. παραθαλάσσιο, τίμημα 320.000 ευρώ, β) Πάνω Αλώνια 3.540 τ.μ. επί επαρχιακής οδού Λίνδου - Πεύκοι, τίμημα 155.000 ευρώ, γ) Πεύκοι 32.500 τ.μ.. - 42.300 τ.μ. και 19.800 τ.μ. με πανοραματική θέα, δ) Ψάρτος 15.600 τ.μ. στο "κύμα".

Γ) ΜΟΝΟΚΑΤΟΙΚΙΕΣ: **Α)** ΡΟΔΟΣ: 1) ΠΑΛΙΑ ΠΟΛΗ: α) ανακαινισμένο 700 τ.μ. με κήπο 160 τ.μ., β) λιθόκτιστο παλιό 500 τ.μ. με κήπο 500 τ.μ., γ) ανακαινισμένο 140 τ.μ. με αυλή 60 τ.μ., δ) παλιό στο Μόντε Σμιθ 287 τ.μ. κήπο 2.100 τ.μ., ε) ανακαινισμένο 146 τ.μ. με μικρή αυλή. 2) Αγ. Νικολάου νεοκλασικό παλιό ισόγειο 115 τ.μ. α' όροφ. 115 τ.μ. με μεγάλη αυλή, τίμημα 305.000 ευρώ. 3) Αγ. Αναστασία 133 τ.μ. με αυλή 191 τ.μ. τίμημα 135.000 ευρώ, 4) Αγ. Νικολάου πετρόκτιστο και ανακαινισμένο 250 τ.μ.,τίμημα 315.000 ευρώ. **Β)** ΚΟΛΥΜΠΙΑ: α) 107 τ.μ. με κήπο 283 τ.μ. τίμημα 240.000 ευρώ, β) 107 τ.μ. με κήπο 305 τ.μ. τίμημα 260.000 ευρώ, γ) 107 τ.μ. με κήπο 310 τ.μ. τίμημα 290.000 ευρώ. **Γ)** ΙΑΛΥΣΟΣ: α) Εντός σχεδίου 175 τ.μ. οικόπεδο 300 τ.μ.. τίμημα 310.000 ευρώ, β) Κανδυλί (μέχρι κτίσματα) σε οικόπεδο 4.232 τ.μ. τίμημα 200.000 ευρώ, γ) εντός σχεδίου 220 τ.μ. σε οικόπεδο 260 τ.μ. τίμημα 380.000 ευρώ, δ) Ανοιξη εκτός σχεδίου 150 τ.μ. σε οικόπεδο 2.000 τ.μ. τίμημα 335.000 ευρώ, ε) Ιξιά 200 τ.μ. σε οικόπεδο 1.000 τ.μ. τίμημα 400.000 ευρώ, στ) Βουνάρα πολυτελούς κατασκευής 220 τ.μ. σε οικόπεδο 1.100 τ.μ.

ΕΝΟΙΚΙΑΣΕΙΣ ΚΑΤΑΣΤΗΜΑΤΩΝ

ΡΟΔΟΣ: Επί της Εθν. Αντίστασης: α) Ισόγειο 69 τ.μ. με υπόγειο 69 τ.μ. και πατάρι 20 τ.μ. μηνιαίο μίσθωμα 1.300 ευρώ, β) Προέκτασης Εθν. Αντίστασης 220 τ.μ. με κήπο μεγάλο, κατάλληλο για πάρκιν, μηνιαίο μίσθωμα 1.200 ευρώ, γ) 130 τ.μ. μηνιαίο μίσθωμα 2.600 τ.μ., δ) Ισόγειο 140 τ.μ. α' όροφο, 140 τ.μ., μηνιαίο μίσθωμα 3.500 ευρώ.

Πληροφ. τηλ 22410-26281 ΜΧΠ659

ΡΟΔΟΣ. ΠΩΛΕΙΤΑΙ κατάστημα 44 τ.μ. 120.000 ευρώ. ΚΩΔ: (Κ-334). Πληρ. ΚΡΑΝΙΔΗΣ και ΣΥΝΕΡΓΑΤΕΣ τηλ.: 2241027082 ΜΧΠ092.21

ΡΟΔΟΣ. ΠΩΛΕΙΤΑΙ διαμέρισμα 80 τ.μ. 2 υ/δ 90.000 ευρώ ΚΩΔ: (Κ-115). ΚΩΔ: (Κ-263). Πληρ. ΚΡΑΝΙΔΗΣ και ΣΥΝΕΡΓΑΤΕΣ τηλ.: 2241027082 ΜΧΠ092.18

ΡΟΔΙΝΙ. ΠΩΛΕΙΤΑΙ διαμέρισμα 92 τ.μ. 2 υ/δ ισόγειο 210.000 ευρώ. ΚΩΔ: (Κ-263). Πληρ. ΚΡΑΝΙΔΗΣ και ΣΥΝΕΡΓΑΤΕΣ τηλ.: 2241027082 ΜΧΠ092.17

ΚΟΣΚΙΝΟΥ. ΠΩΛΕΙΤΑΙ μεζονέτα στα μπετά 195 τ.μ. οικόπεδο 600 μ. με πάρκιν , αποθήκη, αποθήκη υπογείου 130.000 ευρώ. ΚΩΔ: (Κ-327). Πληρ. ΚΡΑΝΙΔΗΣ και ΣΥΝΕΡΓΑΤΕΣ τηλ.: 2241027082 ΜΧΠ092.25

ΜΗΤΡΟΠΟΛΗ. ΠΩΛΕΙΤΑΙ μονοκατοικία 200 τ.μ. με αυλή 100 μ. 150.000 ευρώ. ΚΩΔ: (Κ-256). Πληρ. ΚΡΑΝΙΔΗΣ και ΣΥΝΕΡΓΑΤΕΣ τηλ.: 2241027082 ΜΧΠ092.26

ΠΩΛΕΙΤΑΙ μεζονέτα διώροφη 120 τ.μ. με οικόπεδο 2 στρέμματα σε καλή περιοχή στ' Ασγούρου σε μπετά. Τιμή 130.000 ευρώ. Σταμάτης Μανωλάκος. Πωλήσεις ακινήτων. Πληρ. τηλ. 2241023815, 2241078275, 6945769958 ΜΧΠ1588.1

ΚΡΗΤΙΚΑ. ΠΩΛΕΙΤΑΙ μονοκατοικία 80 τ.μ. 130.000 ευρώ. ΚΩΔ: (Κ-301). Πληρ. ΚΡΑΝΙΔΗΣ και ΣΥΝΕΡΓΑΤΕΣ τηλ.: 2241027082 ΜΧΠ092.22

ΠΑΣΤΙΔΑ. ΠΩΛΕΙΤΑΙ μεζονέτα 133 τ.μ. τελειωμένη 200.000 ευρώ. ΚΩΔ: (Κ-292). Πληρ. ΚΡΑΝΙΔΗΣ και ΣΥΝΕΡΓΑΤΕΣ τηλ.: 2241027082 ΜΧΠ092.23

ΠΩΛΟΥΝΤΑΙ ΑΠΟ ΤΗΝ ΚΑΤΑΣΚΕΥΑΣΤΙΚΗ ΕΤΑΙΡΕΙΑ Κ. ΣΠΑΝΟΣ Κ' ΣΙΑ Ο.Ε. ΠΟΛΥΤΕΛΗ ΔΙΑΜΕΡΙΣΜΑΤΑ ΤΩΝ 3 ΥΠΝΟΔΩΜΑΤΙΩΝ, 125 ΚΑΙ 115 Τ.Μ., ΕΝΤΟΣ ΠΟΛΕΩΣ ΚΑΙ ΗΜΙΤΕΛΕΙΣ ΜΕΖΟΝΕΤΕΣ ΣΤΑ ΤΡΙΑΝΤΑ. ΠΛΗΡ. ΤΗΛ. 2241060400 ΑΠΟ 08.00-15.00 ΚΑΙ 6944272159 ΑΠΟ 18.00-22.00 ΜΖΤ081122

ΠΩΛΕΙΤΑΙ διαμέρισμα 80 τ.μ. σε κάθετο δρόμο της οδού Ατταβύρου. Εχει ενιαίο χώρο σαλόνι-κουζίνα, 2 υπνοδωμάτια, 1 μπάνιο, 1 WC, από ιδιώτη. Τιμή 130.000,00 ευρώ. Πληρ. τηλ. 6945757153 ΜΖΤ091104

ΠΩΛΕΙΤΑΙ στην Ιαλυσό **μεζονέτα** 214 τ.μ. (διώροφη συν σοφίτα), 4 ετών, πολυτελούς κατασκευής, λόγω μετακόμισης. Διαθέτει αυλή-BBQ, 2 θέσεις parking, τρία μπάνια, τρία υπνοδωμάτια, κεντρική θέρμανση, τζάκι. Πληρ. τηλ. 2241096282, 2241043592 ώρες 7-9 μμ. ΜΖΤ081102

ΠΑΛΙΑ ΠΟΛΗ. ΠΩΛΕΙΤΑΙ κατάστημα 80 τ.μ. σε κεντρικό σημείο 300.000 ευρώ. ΚΩΔ: (Κ-132). Πληρ. ΚΡΑΝΙΔΗΣ και ΣΥΝΕΡΓΑΤΕΣ τηλ.: 2241027082 ΜΧΠ092.24

ΡΟΔΟΣ. ΠΩΛΕΙΤΑΙ κατάστημα 300 τ.μ. πλησίον πλ. Κύπρου 270.000 ευρώ. ΚΩΔ: (Κ-146). Πληρ. ΚΡΑΝΙΔΗΣ και ΣΥΝΕΡΓΑΤΕΣ τηλ.: 2241027082 ΜΧΠ092.28

ΡΟΔΟΣ. ΠΩΛΕΙΤΑΙ κατάστημα στο κέντρο 150 τ.μ. ΚΩΔ: (Κ-339). Πληρ. ΚΡΑΝΙΔΗΣ και ΣΥΝΕΡΓΑΤΕΣ τηλ.: 2241027082 ΜΧΠ092.27

ΠΑΣΤΙΔΑ. ΠΩΛΕΙΤΑΙ μεζονέτα 240 τ.μ. με οικόπεδο 800 μ. 300.000 ευρώ. ΚΩΔ: (Κ-165). Πληρ. ΚΡΑΝΙΔΗΣ και ΣΥΝΕΡΓΑΤΕΣ τηλ.: 2241027082 ΜΧΠ092.29

ΡΟΔΟΣ. ΠΩΛΕΙΤΑΙ διαμέρισμα 55 τ.μ. 2άρι 2ου ορόφου 112.000 ευρώ. ΚΩΔ: (Κ-357). Πληρ. ΚΡΑΝΙΔΗΣ και ΣΥΝΕΡΓΑΤΕΣ τηλ.: 2241027082 ΜΧΠ092.30

ΕΥΚΑΙΡΙΑ! ΠΩΛΕΙΤΑΙ διαμέρισμα β' ορόφου 108 τ.μ. με 3 υπν/τια, διαμπερές με απεριόριστη θέα όλη τη Ρόδο, πολύ καλή κατασκευή, για λίγες μέρες μόνο 170.000 ευρώ. Πληρ. ΑΙΓΑΙΟΚΤΗΜΑΤΙΚΗ κ. Ρένα Βαζούκου τηλ. 2241022943, 2241028838 ΜΧΠ851.3

ΜΗΔΕΙΑ. ΠΩΛΕΙΤΑΙ διαμέρισμα 118 τ.μ. 3 υ/δ, 1ου ορόφου 218.000 ευρώ. ΚΩΔ: (Κ-218). Πληρ. ΚΡΑΝΙΔΗΣ και ΣΥΝΕΡΓΑΤΕΣ τηλ.: 2241027082 ΜΧΠ092.34

ΓΕΝΝΑΔΙ. ΠΩΛΕΙΤΑΙ οικόπεδο 2.200 τ.μ. με 2 άδειες οικοδομής 60.000 ευρώ. ΚΩΔ: (Κ-83). Πληρ. ΚΡΑΝΙΔΗΣ και ΣΥΝΕΡΓΑΤΕΣ τηλ.: 2241027082 ΜΧΠ092.32

ΜΗΔΕΙΑ. ΠΩΛΕΙΤΑΙ διαμέρισμα 122 τ.μ. 3 υ/δ 2ου ορόφου 235.000 ευρώ. ΚΩΔ: (Κ-222). Πληρ. ΚΡΑΝΙΔΗΣ και ΣΥΝΕΡΓΑΤΕΣ τηλ.: 2241027082 ΜΧΠ092.33

ΠΩΛΕΙΤΑΙ διαμέρισμα 87 τ.μ. με δύο υπνοδωμάτια, κουζίνα, καθιστικό, λουτρό, πατάρι με μεγάλα μπαλκόνια σε πολύ καλή κατάσταση, σε μικρή οικοδομή στα Κοσκινού. Τιμή 125.000 ευρώ. Σταμάτης Μανωλάκος. Πωλήσεις ακινήτων. Πληρ. τηλ. 2241023815, 2241078275, 6945769958 ΜΧΠ1588.3

ΠΩΛΟΥΝΤΑΙ από ιδιώτη **μεζονέτες** πολυτελούς κατασκευής στην Παστίδα με θέα το Φιλέρημο, τελειωμένες ή σε μπετά 120 και 140 τ.μ. σε 250 και 330 τ.μ. οικόπεδο. Πληρ. τηλ. 6944636141 ΜΖΤ081125

ΙΞΙΑ. ΠΩΛΕΙΤΑΙ οικόπεδο 321 τ.μ. όπισθεν Capsis. ΚΩΔ: (Κ-122). Πληρ. ΚΡΑΝΙΔΗΣ και ΣΥΝΕΡΓΑΤΕΣ τηλ.: 2241027082 ΜΧΠ092.31

ΕΥΚΑΙΡΙΑ από ιδιώτη **πωλείται μονοκατοικία** 135 τ.μ. σε οικόπεδο 1.500 τ.μ. στα Μαριτσά. Ετοιμοπαράδοτη, μαγευτικό περιβάλλον, υπέροχη θέα. Τιμή 220.000 ευρώ. Πληρ. τηλ. 6944885493 ΜΖΤ081109

LANDSCOPE ΚΤΗΜΑΤΟΜΕΣΙΤΙΚΗ

ΕΘΝΙΚΗΣ ΑΝΤΙΣΤΑΣΗΣ & ΤΣΑΛΔΑΡΗ
(ΠΑΝΩ ΑΠΟ ΤΟΝ ΚΩΤΣΟΒΟΛΟ)

ΤΗΛ / ΦΑΞ : 22410 28629
ΚΙΝ : 697 6872626 , 697 2257246

ΜΟΝΟΚΑΤΟΙΚΙΕΣ - ΜΕΖΟΝΕΤΕΣ

1. **ΚΟΣΚΙΝΟΥ** μον/τοικία 170τμ, με οικόπεδο 1.300τμ. €150.000 (ΜΠΕΤΑ)
1. **ΚΟΣΚΙΝΟΥ** μον/τοικία 170τμ, με οικόπεδο 1.300τμ. € 150.000 (ΜΠΕΤΑ)
2. **ΚΟΣΚΙΝΟΥ** μον/τοικία 180τμ, με οικόπεδο 1.300τμ. € 170.000 (ΜΠΕΤΑ)
3. **ΚΟΣΚΙΝΟΥ** μονο/τοικία 140τμ, με οικόπεδο 1.300τμ. € 170.000 (ΜΠΕΤΑ)
4. **ΚΟΣΚΙΝΟΥ** μον/κία 200τμ, με οικόπεδο 1.300τμ. € 170.000 (ΜΠΕΤΑ)
5. **ΚΟΣΚΙΝΟΥ** μον/κία 200τμ, με οικόπεδο 2.000τμ. € 180.000 (ΜΠΕΤΑ)
6. **ΚΟΣΚΙΝΟΥ** μον/κία 110τμ, με κήπο, 150τμ. € 200.000
7. **ΚΟΣΚΙΝΟΥ** μεζονέτες 120τμ, με κήπο 50τμ ετοιμοπαράδοτη. € 225.000
8. **ΚΟΣΚΙΝΟΥ** μον/κίες 170τμ, με οικόπεδο 1.300τμ. € 230.000
9. **ΚΟΣΚΙΝΟΥ** μον/κία 140τμ, με κήπο 500τμ, 3υ/δ. € 240.000
10. **ΚΟΣΚΙΝΟΥ** μον/κίες 200τμ, με οικόπεδο 1.000τμ. € 240.000
11. **ΚΟΣΚΙΝΟΥ** μον/τοικίες 170τμ, με οικόπεδο 1.300τμ. € 265.000
12. **ΚΟΣΚΙΝΟΥ** μον/κία 200τμ, με οικόπεδο 1.300τμ, lux. € 290.000
13. **ΚΟΣΚΙΝΟΥ** μον/κία 140τμ, με οικόπεδο 1.300τμ. € 290.000
14. **ΚΟΣΚΙΝΟΥ** μον/κία 180τμ, με οικόπεδο 1.300τμ. € 290.000
15. **ΙΑΛΥΣΟΣ** μον/κία 204τμ, με κήπο 350τμ. € 180.000 (ΣΟΒΑ)
16. **ΙΑΛΥΣΟΣ** μεζονέτες 140τμ σε 3 επίπεδα, 3υ/δ,λουτρό/wc, lux. € 191.000
17. **ΙΑΛΥΣΟΣ** μον/κία 225τμ, με κήπο 350τμ. € 204.000 (ΣΟΒΑ)
18. **ΙΑΛΥΣΟΣ** μεζονέτες 160τμ σε 3επίπεδα, 3υ/δ, λουτρό/wc, lux. € 220.000
19. **ΙΑΛΥΣΟΣ** μον/κία 150τμ, με οικόπεδο 1.300τμ, νεόκτιστα. € 250.000
20. **ΙΑΛΥΣΟΣ** μον/κία 140τμ, με κήπο 280τμ 80μ απο θάλασσα. € 260.000
21. **ΙΑΛΥΣΟΣ** μεζονέτες 155τμ, με κήπο 650τμ, με θέα φιλερύμου. € 270.000
22. **ΙΑΛΥΣΟΣ** μεζονέτα 225τμ, με κήπο 40τμ, πλήρες εξοπλισμένο. € 270.000
23. **ΙΑΛΥΣΟΣ** μον/ικίες 180τμ, με κήπο 350τμ, νεόκτιστο. € 280.000
24. **ΙΑΛΥΣΟΣ** μον/κία 200τμ, με οικόπεδο 1.000τμ. € 290.000 (ΣΟΒΑ)
25. **ΙΑΛΥΣΟΣ** μον/κία 180τμ, με κήπο 300τμ, εντός οικισμού. € 296.000
26. **ΙΑΛΥΣΟΣ** μον/κία 200τμ, με οικόπεδο 1.000τμ, lux κατασκευής. € 390.000
27. **ΚΑΝΔΥΛΙ** μον/τοικίες 140τμ, με οικόπεδο 1.000τμ. € 110.000 (ΜΠΕΤΑ)
28. **ΙΞΙΑ** μον/ικία 300τμ με οικόπεδο 1000τμ. € 365.000
29. **ΤΡΕΙΣ** μονοκατοικία 165τμ, με κήπο 2.800τμ, 4υ/δ,2 λουτρά, lux, € 340.000
30. **ΚΡΕΜΑΣΤΗ** μον/κίες 120τμ, με αυλή 300τμ, εντός οικισμού. . € 210.000
31. **ΚΡΕΜΑΣΤΗ** μον/κίες 186τμ, με αυλή 300τμ, εντός οικισμού. € 250.000
32. **ΠΑΣΤΙΔΑ** μον/κία 140τμ με κήπο 250τμ € 110.000 (ΜΠΕΤΑ)
33. **ΠΑΣΤΙΔΑ** μον/κία 140τμ, κήπος 300τμ εντός οικισμού. € 150.000 (ΣΟΒΑ)
34. **ΠΑΣΤΙΔΑ** μον/κία 140τμ με κήπο 300τμ εντός οικισμού. € 205.000

ΔΙΑΜΕΡΙΣΜΑΤΑ

1. **ΜΙΧΑΗΛ ΠΕΤΡΙΔΗ** διαμερίσματα 118τμ,122τμ, ετοιμοπαράδοτα.
2. **ΣΤΕΛΙΟΥ ΚΩΤΙΑΔΗ** (πάροδος) διαμερίσματα 50τμ. € 99.000
3. **ΜΙΧΑΗΛ ΠΕΤΡΙΔΗ** διαμερίσματα 85τμ, 2υ/δ, λουτρό. € 161.000
4. **ΑΡΑΠΑΚΙ** διαμέρισμα 88τμ, lux, 2υ/δ, λουτρό, φανταστική θέα. € 182.00
5. **ΑΝΑΛΥΨΗ** διαμέρισμα 90 τμ, μεταχειρισμένο. € 115.000
6. **ΙΑΛΥΣΟΣ** διαμ/σμα 110τμ ισόγειο, 3υ/δ, 2wc. € 165.000
7. **ΑΝΑΛΥΨΗ** διαμέρισμα 85τμ, lux 2υ/δ, λουτρό,ρετιρέ. € 160.000
8. **ΑΡΑΠΑΚΙ** διαμέρισμα 88τμ, lux 3υ/δ, λουτρό. € 182.000
9. **ΡΟΔΙΝΙ** διαμέρισμα 88τμ, 2υ/δ, λουτρό, άνετοι χώροι. € 146.000
10. **ΑΡΑΠΑΚΙ** διαμέρισμα 160τμ, 2υ/δ, λουτρό με θέα. € 283.000
11. **ΙΞΙΑ** διαμερίσματα 100τμ με θέα, 3υ/δ, λουτρό. € 190.000

ΟΙΚΟΠΕΔΑ

1. **ΓΕΝΝΑΔΙ** οικόπεδο εντός οικισμού με θέα. € 32.000
2. **ΚΟΣΚΙΝΟΥ** οικόπεδο 1.000τμ, με άδεια οικοδ/μής. € 100.000
3. **ΚΟΣΚΙΝΟΥ** οικόπεδο 1.300τμ, πανοραμικό. € 100.000
4. **ΛΑΡΔΟΣ** οικόπεδο 3.000τμ, επί του επαρχιακού. € 100.000
5. **ΓΕΝΝΑΔΙ** οικόπεδο 17.000τμ επι του επαρχιακού. € 110.000
6. **ΚΙΟΤΑΡΙ** οικόπεδο 800τμ, 30μ απο την θάλασσα. € 135.000
7. **ΣΥΝΕΤΑΙΡΙΣΜΟΣ** αυτοστέγαση οικιστική μερίδα. € 145.000
8. **ΣΥΝΕΤΑΙΡΙΣΜΟΣ** πολυτέκνων οικιστική μερίδα. € 150.000
9. **ΡΟΔΙΝΙ** οικόπεδο 267τμ, εντός οικισμού. € 150.000
10. **ΚΑΝΔΥΛΙ** οικοπεδο 4.000τμ, με άδεια οικοδομής. € 190.000
11. **ΚΟΣΚΙΝΟΥ** οικόπεδο 6.000τμ, φανταστική θέα. € 220.000
12. **ΛΑΡΔΟΣ οικόπεδο 4.000τμ σε ωραία τοποθεσία.** € 220.000
13. **ΑΣΓΟΥΡΟΥ** οικόπεδο 4.000τμ, σε ωραίο τοποθεσία. € 235.000
14. **ΚΟΣΚΙΝΟΥ** οικόπεδο 4.000τμ, πανοραμικό.€ 300.000
15. **ΚΟΣΚΙΝΟΥ** οικόπεδο 8.000τμ, φανταστική θέα. € 322.000
16. **ΚΑΛΛΑΘΟΣ** οικόπεδο 7.300τμ παραλλιακό. € 340.000
17. **ΡΟΔΟΥ ΛΙΝΔΟΥ** οικόπεδο 3.800τμ, εφαπτόμενο στον δρόμο. € 350.000

ΚΑΤΑΣΤΗΜΑΤΑ

1. **ΜΕΓ. ΚΩΝ/ΝΤΙΝΟΥ** κατάστημα 176τμ υπόγειο, 176 ισόγειο. € 586.000
2. **ΣΤΕΦ. ΚΑΖΟΥΛΗ** γωνιακό 90τμ με αυλή, πατάρι. € 320.000
3. **ΑΝΑΛΥΨΗ** κατάστημα 55τμ σε εμπορικό σημείο. € 149.000
4. **ΣΑΒΒΑ ΔΙΑΚΟΥ** καταστ/μα 215τμ. € 135.000 AE927



πωλησεις

συνέχεια από την προηγούμενη

ΠΩΛΕΙΤΑΙ διαμέρισμα επί της Ρόδου-Λίνδου 3 όροφος, 3 υπνοδωμάτια, μεγάλη κουζίνα, μεγάλο σαλόνι και μεγάλο WC. Τετραγωνικά 106, 90. Τιμή 160.000 ευρώ. Πληρ. τηλ. 6945350615 ΜΧΡ13087

ΠΡΟΣΦΟΡΑ. ΠΩΛΕΙΤΑΙ οικογενειακή επιχείρηση mini market οπωροπαντοπωλείο στην καταπληκτική τιμή μόνο 11.500 ευρώ, λόγω μεταθέσεως στην Κρήτη. Είναι πλήρως εξοπλισμένη, με τσιγάρα - τηλεκάρτες - αναψυκτικά - ζαχαρώδη - σάντουιτς - τυρόπιτες - πίτσες με δική του αυλή, εξοπλισμένη με τέντες για τα φρούτα και τα λαχανικά σε πολύ καλή συνοικία με μεγάλες δυνατότητες. Εξασφαλισμένη πελατεία, μικρό ενοίκιο. Πληρ. τηλ. 2241060987, 6947221448 ΜΖΤ071115

ΠΩΛΕΙΤΑΙ ανεξάρτητη **μονοκατοικία** (πανταχόθεν ελεύθερη), καινούργια, λουξ κατασκευής 155 τ.μ. σε 215 τ.μ. οικόπεδο στην Παστίδα, τιμή 280.000 ευρώ. Επίσης 130 τ.μ. **μονοκατοικία** σε μπετά στην ίδια περιοχή σε 250 τ.μ. οικόπεδο 100.000 ευρώ. Πληρ. ΑΙΓΑΙΟΚΤΗΜΑΤΙΚΗ τηλ. 2241022943, 2241028838 ΜΧΠ851.2

ΠΩΛΟΥΝΤΑΙ από ιδιοκτήτη κατασκευαστή α) υπερπολυτελής **μεζονέτα** 220 τ.μ. με αρχιτεκτονικό σχεδιασμό, μαρμάρινα δάπεδα και παρκέ, κεντρική κλιματιστική εγκατάσταση και καλοριφέρ, γκαράζ κ.λπ, β) **διαμερισμάτα** του ενός και των δύο υπνοδωματίων και **στούντιο** σε μικρή πολυκατοικία (τεσσάρων διαμερισμάτων). Πολυτελής κατασκευή, κεντρική θέρμανση, θέση στάθμευσης, ηλιακός θερμοσίφωνας κ.λπ. 100 μέτρα από τον κεντρικό δρόμο, 10 λεπτά από την θάλασσα. Πληρ. τηλ. 6945268254, 2241068416, 2241064685 ΜΖΤ011130

ΠΩΛΟΥΝΤΑΙ μεζονέτες Ιαλυσός: από 140-160 τ.μ. με ηλιακό θερμοσίφωνα, θέρμανση, συναγερμό, τελειωμένες, **Κρεμαστή** 200 τ.μ. σε 400 τ.μ. οικόπεδο, με ηλιακό θερμοσίφωνα, θέρμανση, γκαράζ, συναγερμό, τελειωμένες. Πληρ. τηλ. 6932350214 ΜΑΤ3806

ΠΩΛΟΥΝΤΑΙ μεζονέτες υπό κατασκευή στην Κρεμαστή 100 τ.μ. 160.000 ευρώ με αυλή 90 τ.μ. κοντά στη Ρόδο 150 τ.μ. 185.000 ευρώ με 1200 τ.μ. οικόπεδο. Πληρ. τηλ. 2241032159, 6945420349 ΜΖΤ071120

ΠΩΛΕΙΤΑΙ ισόγειο υπεριψωμένο **διαμέρισμα** 102 τ.μ. στην οδό Εθνικής Αντιστάσεως 65 με τρία υπνοδωμάτια, μεγάλη σαλοτραπεζαρία κ.λπ. βοηθητικούς χώρους, και με αυτόνομη θέρμανση, κατάλληλο και για επαγγελματική στέγη. Τιμή 185.000 ευρώ. Πληρ. τηλ. 2810237537, 6977830383 ΜΑΠ471

ΠΩΛΕΙΤΑΙ παραδοσιακή μονοκατοικία στα Κοσκινού, 125 τ.μ. διώροφη, με ωραία θέα, ημιτελή. Πληρ. Κατερίνα τηλ. 6945163283 ΜΖΤ031118

ΠΩΛΕΙΤΑΙ α) **διαμέρισμα** β' ορόφου με απεριόριστη θέα, 3 υπνοδωματίων, 108 τ.μ. στους Δασκάλους τιμή 180.000 ευρώ, β) **διαμέρισμα** β' ορόφου στον Αγ. Νικόλαο 80 τ.μ. τιμή 95.000 ευρώ. Επίσης μονοκατοικία διώροφη 120 τ.μ. κοντά στο Ρολόι Παλιάς Πόλης 145.000 ευρώ. Πληρ. ΑΙΓΑΙΟΚΤΗΜΑΤΙΚΗ τηλ. 2241022943-2241028838 ΜΧΠ851.1

ΠΩΛΕΙΤΑΙ διαμέρισμα 95 τ.μ. με δύο υπνοδωμάτια στην οδό Μ. Κων/νου 59 (εντός της πλατείας). Πληρ. τηλ. 2241074947, 6979771345 κ. Γιώργος ΜΖΤ01103

ΠΩΛΕΙΤΑΙ λόγω αναχώρησης στο εξωτερικό σπίτι στην Παλιά Πόλη 65 τμ. περίπου πρώτος όροφος. Ενα PIAGGIO 200 cc αυτόματο, ένα σαλόνι, με τρία μαύρα τραπεζάκια λάκα, ένα σύνθετο μαύρο άσπρο λάκα, ένα έπιπλο TV μαύρο ματ, ένα τραπέζι κουζίνας στρογγυλό με 6 καρέκλες, μια κουζίνα ARISTON, ένα HOME CINEMA TREVI. Πληρ. τηλ. 6945639941 ΜΖΤ241025

ΠΩΛΕΙΤΑΙ ΔΥΑΡΙ ΕΞΟΠΛΙΣΜΕΝΟ ΣΤΟ ΧΑΡΑΚΙ ΜΠΡΟΣΤΑ ΣΤΗΝ ΘΑΛΑΣΣΑ ΜΕ ΠΡΟΣΒΑΣΗ ΣΤΗΝ ΠΙΣΩ ΠΛΕΥΡΑ. ΠΛΗΡ. ΤΗΛ. 2244051807, 6946732888 ΑΠΟ 10 Π.Μ.-10 Μ.Μ. ΜΖΤ021126(27)

ΠΩΛΕΙΤΑΙ από ιδιοκτήτη **μεζονέτα** ημιτριώροφος - σχεδόν, Λευκφ. Ιαλυσός 115 τ.μ. κήπος, δένδρα, ήσυχη, πάρκιν, τζάκι κ.λπ. Πληρ. τηλ. 2241091276, 6946748524, έκπτωση στο μετρητοίς ευκαιρία καλή ΜΖΤ011004

ΠΩΛΕΙΤΑΙ επιχείρηση-έκθεση επίπλων κουζίνας για λόγους υγείας. Πληρ. τηλ. 6979399210, 6934221609 ΙΝΤ021131

ΠΩΛΕΙΤΑΙ στο Γεννάδι επί της Λεωφόρου 500 μ. πριν από το χωριό **οικόπεδο** 1.750 τ.μ. με άδεια οικοδομής 200 τ.μ. Πληρ. τηλ. 22410 61628, 6944410537 ΜΖΤ201018

εργασιες

ΖΗΤΕΙΤΑΙ πεπειραμένη **κομμώτρια** για κομμωτήριο εντός πόλεως. Πληρ. τηλ. 6944142030 ΜΖΤ151123

ΖΗΤΟΥΝΤΑΙ πεπειραμένες **πωλήτριες** για κεντρικό κατάστημα. Η γνώση αγγλικών ή άλλης γλώσσας θα ληφθεί υπόψιν. Πληρ. τηλ. 6946671053 ΜΖΤ151109

ΖΗΤΕΙΤΑΙ πωλήτρια για πολυκατάστημα επί της Ρόδου-Λίνδου. Ωράριο συνεχές. Πληρ. τηλ. 2241069350 ΜΖΤ151112

ΖΗΤΕΙΤΑΙ κοπέλα για καφετέρια-μπαρ. Μισθός ικανοποιητικός. Πληρ. τηλ. 6993695735 ΜΖΤ151114

ΖΗΤΕΙΤΑΙ γραμματέας για απογευματινή εργασία. Πληρ. τηλ. 2241066373 από 16.00-21.00 ΜΖΤ151103

ΖΗΤΟΥΝΤΑΙ ΠΕΠΕΙΡΑΜΕΝΟΙ ΜΑΣΤΟΡΟΙ ΚΑΙ ΒΟΗΘΟΙ ΓΙΑ ΤΟΠΟΘΕΤΗΣΕΙΣ ΠΛΑΚΙΔΙΩΝ. ΠΛΗΡ. ΤΗΛ. 6937236729 ΜΖΤ141101

Η ΠΕΤΡΟΓΚΑΖ ΡΟΔΟΥ ΖΗΤΕΙ οδηγό με δίπλωμα Γ' κατηγορίας και δίπλωμα ADR για μόνιμη απασχόληση. Πληρ. τηλ. 2241061430, 6936999841 ΜΖΤ141105

ΖΗΤΟΥΝΤΑΙ εμφανίσιμες **κοπέλες** για να εργασθούν σε μπαρ στο Φαληράκι. Πληρ. τηλ. 6948469516 Κατερίνα ΜΖΤ141102

ΖΗΤΕΙΤΑΙ

μαραγκός για εγκαταστάσεις επίπλων κουζίνας
- Ευνοϊκοί όροι αμοιβής
- Δίπλωμα οδήγησης και προϋπηρεσία κρίνονται απαραίτητα

Πληρ. τηλ. 2241091275 ΜΧΠΕΜΠ003

Από το ξενοδοχείο ΔΙΟΝΥΣΟΣ στην Ιξιά

ΖΗΤΕΙΤΑΙ

Προσωπικό όλων των ειδικοτήτων με προϋπηρεσία, εμπειρία-συστάσεις απαραιτήτως.

Υπεύθυνη κ. Ολγα
Τηλέφωνο 2241023021, ώρες 08.30-14.30
ΜΧΠ1145

Γραφείο Γενικού Τουρισμού

ΖΗΤΑΕΙ

ΠΡΟΣΩΠΙΚΟ ΟΛΩΝ ΤΩΝ ΕΙΔΙΚΟΤΗΤΩΝ

Αποστολή βιογραφικών σημειωμάτων στην θυρίδα:
Ρόδου 2
PO BOX 4139

TOURIST DESTINATION MANAGEMENT COMPANY

Has Job openings/opportunities
Send your application/CV to arrange an interview at:
Rodos 2
P.O Box 4139
ΜΑΤ3853(Γ)

RE/MAX
Outstanding Agents.
Outstanding Results.

ΖΗΤΟΥΝΤΑΙ ΣΥΝΕΡΓΑΤΕΣ

Η **RE/MAX,** η μεγαλύτερη εταιρία κτηματομεσιτικών συναλλαγών στον κόσμο, ξεκίνησε τις δραστηριότητές της και στη **Ρόδο** κάτω από την επωνυμία **RE/MAX EXPRESS**.

Στόχος μας η παροχή υψηλού επιπέδου υπηρεσιών στο ροδιακό κοινό.

Εάν διαθέτετε:
- καλή προσωπικότητα,
- κοινωνικότητα.
- ανεξαρτησία,
- γνώσεις πάνω στον τομέα των κτηματομεσιτικών συναλλαγών
- αλλά και οποιουδήποτε άλλου τύπου πωλήσεων

τότε αποτανθείτε σε εμάς για να ενημερωθείτε και να κάνετε το όνειρό σας πραγματικότητα.

Για περισσότερες πληροφορίες
RE/MAX EXPRESS Κυρία Μαίρη Χριστοδούλου
Τηλ.: 2241064730 & 22410 64755
E-mail: info@remaxexpress.gr
5ον χλμ. Λεωφόρου Ρόδου-Λίνδου
ΧΠΚΤΗ005

ΖΗΤΕΙΤΑΙ

νέα για το καφέ "Κατάστρωμα" απογευματινό - βραδινό ωράριο.

Πληρ. τηλ. 2241033605 ΜΑΤ4096(Γ)

ΑΠΟ ΕΦΗΜΕΡΙΔΑ

ΖΗΤΕΙΤΑΙ

ΑΠΟΦΟΙΤΟΣ ΤΕΕ

με γνώσεις χειρισμού Η/Υ
για νυχτερινή εργασία στο τυπογραφείο της.

Κατάθεση βιογραφικών: Τ.Θ. 153, Ρόδος 85100
ΜΟΟ/171

---

netech
NETWORK TECHNOLOGIES

Εθν. Αντιστάσεως 71, Ρόδος • Τηλ. 2241077440, Φαξ: 2241077439
e-mail: info@netech.gr http://www.netech.gr

SIEMENS vivodi TELECOM Eurotel

Η εταιρεία NETECH ΕΠΕ
επιθυμεί να προσλάβει
ΓΡΑΜΜΑΤΕΑ, και ΤΕΧΝΙΚΟ Η/Υ,
με προϋπηρεσία στο χώρο της πληροφορικής.

Για περισσότερες πληροφορίες, καθημερινά 09.00-16.00 στο τηλ. 2241077440
Πληροφορίες κα. Νάτσικα Χριστίνα
Για αποστολή βιογραφικού σημειώματος στο φαξ 2241077439
ή μέσω email: info@netech.gr
ΧΠΕΜΠ337

ΒΟΥΛΓΑΡΗ
ΒΙΟΜΗΧΑΝΙΑ ΑΠΟΡΡΥΠΑΝΤΙΚΩΝ

Η εταιρεία ΑΦΟΙ ΒΟΥΛΓΑΡΗ ΑΕΒΕ για το υποκατάστημά της στην Ρόδο

ΖΗΤΑ

ΥΠΕΥΘΥΝΟ ΠΩΛΗΣΕΩΝ
με εμπειρία στο χώρο των τροφίμων.

Θα εκτιμηθούν οι γνώσεις στην αγορά των Δωδεκανήσων.
Ηλικία έως 35 ετών.

Η εταιρεία προσφέρει:
- Μισθό & bonus.
- Εταιρικό αυτοκίνητο & τηλέφωνο.
- Προοπτικές εξέλιξης σε μια καταξιωμένη εταιρεία στο χώρο των τροφίμων.

Βιογραφικά στο ΦΑΞ: 22410 27977
Τηλ. επικοινωνίας: 22410 33647 ΜΑΤ3851(Γ)

Βιομηχανική εμπορική εταιρεία

ΖΗΤΑ

υπεύθυνο άτομο να αναλάβει την εξυπηρέτηση της πελατείας της στη νήσο Ρόδο.

Προσόντα: Δραστήριος-επικοινωνιακός-φιλόδοξος

Πληρ. τηλ. 6977925498, κος Στεφανής ΜΑΤ4063(Γ)

ΖΗΤΕΙΤΑΙ

υπάλληλος, για μόνιμη εξωτερική εργασία, με μεταφορικό μέσο, αυτοκίνητο ή μηχανάκι.

Πληρ. τηλ. 6972112859 κ. Κυριακάκης ΜΑΤ4061(Γ)

ΖΗΤΟΥΝΤΑΙ

βοηθοί φυσιοθεραπευτές ή αισθητικοί

με γνώσεις μυοχαλαρωτικού μασάζ, για να στελεχώσουν πολυδύναμο χώρο.

Πληρ. τηλ. 22410 70510-11 ΜΧΠ2354

Από την αντιπροσωπεία αυτοκινήτων
HONDA - MITSUBISHI

ΖΗΤΕΙΤΑΙ

ΠΩΛΗΤΗΣ ΑΥΤΟΚΙΝΗΤΩΝ
Καλή γνώση Η/Υ και Αγγλικών.

Απαραίτητη αποστολή βιογραφικού σημειώματος στη διεύθυνση **Λ. Λίνδου 138 Ρόδος**
Τηλ. 2241067440-41
Φαξ 2241068462
Email: kaligcar@otenet.gr
ΜΧΠ1915

Ιβίσκος

Η Εταιρεία

ΖΗΤΕΙ

ΟΔΗΓΟΥΣ ΠΩΛΗΤΕΣ

Το προφίλ του ιδανικού υποψήφιου συνδυάζει
- Δίπλωμα οδήγησης Γ' κατηγορίας.
- Ελληνική υπηκοότητα.
- Ηλικία έως 30 ετών.
- Απολυτήριο Λυκείου.
- Δυναμικός με ευχάριστη προσωπικότητα.
- Αριστη ικανότητα επικοινωνιας, εργατικός και συνεπής.

Προσφέρονται:
- Μισθός, μπόνους επί των πωλήσεων και δυνατότητα εξέλιξης.

Πληρ. τηλ. 6944633636-22410 65410 ΧΠ1124

εργασιες

συνέχεια από την προηγούμενη

ΖΗΤΩ κοπέλα για να εργασθεί σε παραδοσιακό καφενείο στην πόλη της Ρόδου, δίπλα στο ΜΑΚ ΜΑΚ. Ωρες εργασίας 19.00 έως 01.00. Πληρ. τηλ. 2241023991, 6979420060 MZT121121

ΖΗΤΕΙΤΑΙ κυρία έως 50 ετών ως οικιακή βοηθός και οικονόμος, εσωτερική, σε αξιοπρεπή κύριο. Πληρ. τηλ. 6974707743 απογευματινές ώρες MXP13103

Από μεγάλη τεχνική εταιρεία **ζητείται νυκτοφύλακας** για την περιοχή Ρόδου. Πληρ. κ. Καβαλεράτο τηλ. 2241022186 MAT4074

ΖΗΤΟΥΝΤΑΙ 2 υπεύθυνα **άτομα** άνω των 18 ετών για στελέχωση επιχείρησης. Πληρ. τηλ. 6947447404 κ. Φιλοΐτης (ώρες επικ. 10 π.μ.-2 μ.μ.) ΜΑΠ480

ΖΗΤΟΥΝΤΑΙ άτομα για μερική ή πλήρη απασχόληση, δυνατότητα καριέρας. Πληροφορίες www.opportunity4all.gr 2241035680 MZT091127

ΖΗΤΕΙΤΑΙ σερβιτόρα ηλικίας από 20 έως 25 ετών με τουλάχιστον 1 χρόνο προϋπηρεσία για να εργασθεί σε παραδοσιακό καφενείο. 12μηνη απασχόληση. Πληρ. τηλ. 2241020436 από 09.00-17.00 MAT4058

ΖΗΤΕΙΤΑΙ κοπέλα για bar-woman από cafeteria-bar βραδυνές ώρες στην Ιξιά. Πληρ. τηλ. 6938605450 MZT111113

ΖΗΤΕΙΤΑΙ μάστορας ή βοηθός για ξυλουργείο. Πληρ. τηλ. 2241090220 ώρες 5-9 μ.μ. MZT091126

ΕΞΤΡΑ ΕΙΣΟΔΗΜΑ μέσα από σοβαρή τρίωρη πρωινή ή απογευματινή απασχόληση (από 23 ετών και άνω). Τηλ. 6942037717 κ. Μαλινάκη (ώρες επικ. 10.00 π.μ.-14.00 μ.μ.) ΜΑΠ479

Η σεζόν τελειώνει, η ανεργία ξεκινάει. **ΖΗΤΟΥΝΤΑΙ άτομα** του τουριστικού τομέα, που το χειμώνα θέλουν ένα συμπλήρωμα για την ανεργία τους, ή είναι άνεργοι και ψάχνουν για δουλειά. Αμεση κάλυψη θέσεων, θα πραγματοποιηθεί σεμινάριο για τα νέα αυτά άτομα το επόμενο Σαββατοκύριακο σε μεγάλο ξενοδοχείο της Ρόδου. Για κράτηση θέσεων επικοινωνήστε με τα τηλ. 2241093901, 6936650000, 6932252571. Πληροφορίες www.ehomebusiness.gr MAT3994

ΖΗΤΟΥΝΤΑΙ 3 σοβαρές **κυρίες** να εργαστούν από το σπίτι τους για μερική/ολική απασχόληση για στελέχωση/οργάνωση της επιαρίας σε Δωδεκάνησα και Βαλκάνια, Internet και ξένες γλώσσες επιθυμητά. Δωρεάν ταξίδια για τα σεμινάρια εκπαίδευσής τους σε Ελλάδα/εξωτερικό. 500 ευρώ-2500 ευρώ. Για ραντεβού τηλ. 2241075118, 6979161107 www.succesfulhomebusiness. net INT011137

ΖΗΤΟΥΝΤΑΙ υπάλληλοι για πρατήριο υγρών καυσίμων. Αποκλείονται αλλοδαποί. Πληρ. τηλ. 6936656976, ώρες 19.00-21.00 MAT3789

ΖΗΤΟΥΝΤΑΙ ξενοδοχοϋπάλληλοι. Συνεργαστείτε τώρα μαζί μας για να έχετε μηνιαίο εισόδημα το χειμώνα. Πληρ. τηλ. 6948199502. **Γιατί αξίζετε κάτι καλύτερο!.** MZT311025

ΑΝΑΠΤΥΣΣΟΜΕΝΗ εμπορική εταιρεία επεκτείνεται σε όλη την Ελλάδα **ΤΩΡΑ ΣΤΗΝ ΡΟΔΟ** και στα Δωδεκάνησα. **ΖΗΤΑΕΙ άτομα** για την άμεση κάλυψη θέσεων με υψηλές αποδοχές, πλήρες σύστημα εκπαίδευσης, μερική / πλήρη απασχόληση. Απεριόριστες δυνατότητες εξέλιξης, Ιντερνετ επιθυμητό. Πληρ. τηλ. 2241030078, www.umswork4you.com. INT2328(1)

ΕΠΑΓΓΕΛΜΑΤΙΚΗ ΕΥΚΑΙΡΙΑ. ΖΗΤΟΥΝΤΑΙ άμεσα **συνεργάτες** για εργασία από το σπίτι ή το γραφείο σας. Κερδίστε από 600 έως 3000 ευρώ το μήνα με ελεύθερο ωράριο. Ανεξάρτητη συνεργασία. Οχι ντήλερ ή πλασιέ, πλήρες σύστημα εκπαίδευσης. Προοπτική καριέρας - έξτρα μπόνους - κερδισμένα ταξίδια. Πληρ. τηλ. 2241094767, 6978034309, www. home work4u.biz ΜΑΠ284

ΖΗΤΕΙΤΑΙ προσωπικό εστιατορίου, κουζίνας και σερβιτόρους από το εστιατόριο Αρτέμιδα στη Ψίνθο για Κυριακές και εορτές. Πληρ. τηλ. 2241050003, 6948486401, 6948486402 MAT3993

ΓΥΨΟΣΥΝΘΕΣΗ. ΖΗΤΟΥΝΤΑΙ τεχνίτες γυψοσανίδας. Πληρ. τηλ. 6942285690 κ. Ράπτης Αθανάσιος MZT011113

ΑΒΑΔΙΣΤΑ, ΑΒΑΣΑΝΙΣΤΑ βγάλτε έξτρα 65 ευρώ-125 ευρώ/ώρα δουλεύοντας στο σπίτι ή το γραφείο. Οχι ντίλερ, πλασιέ, πωλητές. Ελεύθερο ωράριο μερικής-πλήρους απασχόλησης. Ανάπτυξη σοβαρών εισοδημάτων. Πληρωμένα ταξίδια στο εξωτερικό-διακοπές. Ενημερωτικό φυλλάδιο δωρεάν 24ωρη βάση: 210 2801244, www.imshomebiz.com. MAT3643

διαφορα

ΠΩΛΟΥΝΤΑΙ από ιδιώτη **καθαρόαιμα σκυλιά** ράτσας LABRADOR σε πολύ λογική τιμή. Πληρ. τηλ. 6937228252 MZT151120

ΠΩΛΟΥΝΤΑΙ λόγω ανακαίνισης ξενοδοχείου τα εξής: • **Ντουλάπες** δίφυλλες 50€, • **Κουρτινόξυλα** 15€, • **Κομοδίνα** 15€, **Κρεβάτι μονό** 40€. Πληρ. τηλ. 6945797875 MZT141111

ΠΩΛΟΥΝΤΑΙ λόγω ανακαίνισης από ξενοδοχείο **έπιπλα δωματίου** κομπλέ σε άριστη κατάστση και **είδη υγιεινής** σε τιμή ευκαιρίας. Πληρ. τηλ. 6948837637 MAT4095

ΠΩΛΕΙΤΑΙ κονσόλα XBOX σε άριστη κατάσταση με δύο παιχνίδια δώρο. Τιμή 120 ευρώ. Πληρ. τηλ. 6977000977 MZT111120

ΕΥΚΑΙΡΙΑ. ΠΩΛΟΥΝΤΑΙ σχεδόν καινούργια δουλεμένα 3 μηνών τα παρακάτω είδη: 1) **Ανοδείξωτη λάντζα** καινούργια 1,5 μέτρο, 2) **Ποτηριέρα** (ράφια) ανοξείδωτη, 3) **Ταμειακή μηχανή** (καινούργια), 4) **Ψυγείο-βιτρίνα συντήρησης** 1,80 μέτρα, 5) **Τραπέζι** ανοξείδωτο, 6) **Κρεπιέρα** διπλή υγραερίου (ελαφρώς μεταχειρισμένη), 7) **Τοστιέρα** διπλή, 8) **Εξι καρέκλες** και **τρία τραπέζια,** όλα μεταλλικά. Πληρ. 6978313532, Στεγνά Αρχάγγελος MZT111118

Από ΜΑΚΕΔΟΝΙΚΕΣ ΓΡΑΜΜΕΣ ΤΣΙΜΕΝΙΔΗΣ **αγοράζονται ευροπαλέτες.** Πληρ. τηλ. 2241060345 MAT4076

ΠΩΛΕΙΤΑΙ όλος ο **εξοπλισμός** FAST FOOD (πάγκος βιτρίνα ψυγείου, ψυγεία συντηρήσεως, παγομηχανή, μηχανή καφέ κ.λπ.) καινούργια (5 μήνες λειτουργίας). Πληρ. τηλ. 2241023174 MZT041106

ΠΩΛΟΥΝΤΑΙ: • **ΣΑΛΟΝΙ** και τα καλύμματα 600 ευρώ, • **ΣΕΤ ΚΡΕΒΑΤΟΚΑΜΑΡΑ** (χωρίς στρώμα) 400 ευρώ, • **ΤΡΑΠΕΖΙ ΚΟΥΖΙΝΑΣ** μεγάλο και 4 καρέκλες 200 ευρώ. Λόγω μετακόμισης. Πληρ. κ. Ελένη τηλ. 6946569955 MZT031102

ΠΩΛΕΙΤΑΙ σύνθετο 5 τεμαχίων, γκρίζο χρώμα στην τιμή των 300 ευρώ. Πληρ. τηλ. 2241077259, 6978749166 MZT081107

ΠΩΛΟΥΝΤΑΙ: 1) καρέκλες αλουμινίου - ξύλου, 2) Τραπέζια αλουμινίου με επιφάνεια BEECH 70X1,20-70X71, 3) τραπέζια αλουμινίου διπλά (μπαρ) Φ. 60 INOX, 4) σκαμπό αλουμινίου - ξύλου, σε άριστη κατάσταση. Αγορά 2004, 5) Ψυγεία επαγγελματικά 200X0,80X0,60 τρίπορτο με καταψύκτη μοτέρ εξωτερικό και 2,30X0,85X0,60. Δίπορτο μοτέρ, εξωτερικό. 6) Φούρνος επαγγελματικός δίπορτος 0,75X0,60 εσωτερικά, 7) Λαμαρίνες 0,50X0,70 με σταντ και 0,32X0,41 κατάλληλες για πίτσα τυρόπιτες - μπουγάτσες κ.ά. 8) Πλυντήριο Electrolux, 9) Ηχεία Martin, 10) Sab-Celestion c.x 1,5142. , 110) ενισχυτής U.B.L.-9CD διπλό επαγγ. - Μίκτης. 12) δορυφορικό πιάτο 3 μέτρων με βάση. Πληρ. τηλ. 2241052313, 56502, κιν. 6948204924 MZT311007

ΕΥΚΑΙΡΙΑ ΠΩΛΟΥΝΤΑΙ όλες οι συσκευές οβελιστηρίου - πιτσαρίας, σχεδόν καινούργια σε τιμές ευκαιρίας. Ψυγεία: πάγκοι και βιτρίνες, φούσκες - γύρος, ψυγείο, ντουλάπα - καταψύκτες, κοτοπουλιέρες, φούρνοι, μίξερ, καρέκλες, τραπέζια, φριτέζες, γκριλιέρες και πάρα πολλά άλλα είδη. Πληρ. τηλ. 6937431274 MAT3803

ΠΩΛΕΙΤΑΙ σκάφος ταχύπλοο Sea - Ray 23 πόδια, με μηχανή Mercruiser 280HP καινούργια, καμπίνες 2, χωριστό WC, κουζινάκι με νιπτήρα, ψυγείο, ηλεκτρικό, βαθύμετρο, VHF, εργάτη άγκυρας 400W, αλυσίδα άγκυρας 120m, φλατς, 2 μπαταρίες 160 A έκαστη, τέντα δωμάτιο καινούργια, τέντα πάρκιν, τρέιλερ διαξονικό Ελξις, δελφινιέρα εμπρός ανοξείδωτη, πασαρέλα μπάνιου, 3 προπέλες μπαλόνια, σωστικά, σωσίβια, τζάκετ, ραδιο/τόφωνο, κ.ά. Πληρ. τηλ. 6993325454, 2241031370 ΧΠ004

ΠΩΛΟΥΝΤΑΙ: α) ψυγείο - πάγκος 2,5 μέτρα, β) καταψύκτης ντουλάπα 2 μέτρα ύψοςΧ2,30, γ) καταψύκτης μικρός, δ) πλυντήριο πιάτων, ε) 2 ηλεκτρικές κουζίνες για σπίτι, 1 φριτέζα, στ) 2 ψυγεία για σπίτι, ζ) μία μηχανή εξωλέμβια 15cc, η) μία μηχανή κουρέματος γκαζόν, λόγω αναχωρήσεως. Πληρ. τηλ. 6948734154 MZT311004

ΕΥΚΑΙΡΙΑ. ΠΩΛΟΥΝΤΑΙ
από DVD CLUB **3.000 ταινίες** και ο **εξοπλισμός** σε τιμή ευκαιρίας.
Πληρ. τηλ. 2241060959, 6947427112 MAT4083(Γ)

Από το Ξενοδοχείο
"KIPRIOTIS VILLAGE RESORT" στην Κω
ΖΗΤΟΥΝΤΑΙ
για τη σεζόν 2006
στελέχη των παρακάτω ειδικοτήτων:
Υπεύθυνος/η Τμήματος Υποδοχής, Υπάλληλοι Τμημάτων Υποδοχής και Κρατήσεων, Maitre, Sous Maitre, Προϊσταμένη Ορόφων, F&B, Assistant F&B, Γραμματέας με γνώσεις Αγγλικών, Γερμανικών και Ελληνικών για 12μηνη απασχόληση καθώς και **προσωπικό όλων των ειδικοτήτων.**
Βιογραφικά με φωτογραφία παρακαλούμε να αποστέλλονται
"Ξενοδοχείο Kipriotis Village Resort
Τ.Θ. 206, Ψαλίδι Κως 85300"
Fax 22420-23590 Τηλ. 22420-27640-49
E-mail: info@kipriotis.gr ΧΠ1531

LINDIANVILLAGE
Το ξενοδοχείο πολυτελείας στη νότια Ρόδο, με πέντε θεματικά εστιατόρια, τέσσερα μπαρ, Spa, συνεδριακούς χώρους, σουίτες με ιδιωτικές πισίνες, Night club.
Ζητούμε συνεργάτες, για την σεζόν 2006, επαγγελματίες, αλλά και νέους απόφοιτους σχετικών σχολών, με **ικανότητες, με καλό χαρακτήρα, και όρεξη για εργασία με μεράκι.**
F & B Manager, με αρχές, συνέπεια και συνέχεια και επιθυμία διάκρισης.
Υπεύθυνους εστιατορίων με πείρα
Σερβιτόρους και βοηθούς για τα διάφορα εστιατόρια
Μπάρμαν με ευχάριστο χαρακτήρα, ξενόγλωσσο, κατηρτισμένο
Μαγείρους με σύγχρονη αντίληψη, και επιθυμία για μάθηση
Υπαλλήλους υποδοχής έξυπνους, δραστήριους, κοινωνικούς, εργατικούς.
Αν θέλετε να σταδιοδρομήσετε σε ξενοδοχείο πολυτελείας, αν σας ενδιαφέρει να διακρίνεστε και να σας επιβραβεύουν οι πελάτες και η διεύθυνση με διάφορους τρόπους αλλά και οικονομικά, τότε ελάτε να συνεργαστούμε.
Περιμένουμε το βιογραφικό σας σημείωμα καθημερινά στο ξενοδοχείο 08.30-14.30 Lindian Village, παραλία Λάρδου (Γλύστρα), τηλέφωνο **2244035900**
Telefax 2244047360, email:aikal@lindian.gr ΜΧΠ1378

SAVVAIDIS & Associates
Estate Agents & Consultants
ΣΤΕΛΕΧΟΣ ΠΩΛΗΣΕΩΝ
Η κτηματομεσιτική εταιρεία **ΣΑΒΒΑΙΔΗΣ & Συνεργάτες** η οποία δραστηριοποιείται στον χώρο της μεσιτείας ακινήτων στη Ρόδο από το 1983 ζητεί στέλεχος πωλήσεων 25 - 40 ετών για στελέχωση του τμήματος πωλήσεων. Παρέχονται ικανοποιητικές αμοιβές, χαρτοφυλάκιο ακινήτων, εκπαίδευση από έμπειρους κτηματομεσίτες, σύγχρονο και φιλικό εργασιακό περιβάλλον.
Ο υποψήφιος θα πρέπει να είναι κάτοχος ΙΧ και να έχει γνώσεις Αγγλικής και Η/Υ. Πτυχίο ΑΕΙ και εμπειρία είναι επιθυμητά. Αποστολή βιογραφικών με πρόσφατη φωτογραφία στο info@savvaidis.gr
ΜΧΠ659
ΣΑΒΒΑΙΔΗΣ & Συνεργάτες - Μεσίτες και Σύμβουλοι Ακινήτων
Λαμπράκη 14 - ΡΟΔΟΣ - τηλ 22410-26281 fax 22410-34663 http://www.savvaidis.gr

ΠΟΛΥΕΘΝΙΚΗ ΕΤΑΙΡΕΙΑ
με ηγετικό ρόλο στην παγκόσμια αγορά των ηλεκτρονικών συναλλαγών, ενδιαφέρεται να στελεχώσει θέσεις πωλητών/συνεργατών σε όλους τους νομούς της Ελλάδος. Η συγκεκριμένη θέση απαιτεί άτομα με ώριμη κρίση και άριστη επικοινωνία.
Ο κάθε πωλητής θα είναι υπεύθυνος για την υλοποίηση του πλάνου ανάπτυξης και πωλήσεων της περιοχής ευθύνης του, εφαρμόζοντας κάθε ενέργεια η οποία συμβάλλει στην μεγιστοποίηση της προώθησης και πώλησης των προϊόντων της εταιρείας.
Απολαβές ανάλογες της επίτευξης των στόχων.
Τηλέφωνο επικοινωνίας
2107762103, fax: 2107762101, E-mail:
info@alphyra.gr.
MAT4113(Γ)

Εχασα 20 κιλά σε 4 μήνες χωρίς να πεινάω και με την κυτταρίτιδα και το πιο σημαντικό δεν τα ξαναέβαλα!
Μάθετε και εσείς πώς
στο τηλ. 2241075118 www.mynaturalife.gr.
ΠΡΟΣΦΕΡΟΥΜΕ ΔΩΡΕΑΝ ΛΙΠΟΜΕΤΡΗΣΗ ΚΑΙ ΠΑΡΑΚΟΛΟΥΘΗΣΗ ΑΠΟΤΕΛΕΣΜΑΤΩΝ
MZT011136
ΠΡΙΝ: 82 ΚΙΛΑ

ΤΩΡΑ: 62 ΚΙΛΑ


Hotel Lydia Maris
Kolymbia Rodos
ΠΩΛΟΥΝΤΑΙ
Λόγω ανακαίνισης
από το ξενοδοχείο **ΛΥΔΙΑ ΜΑΡΙΣ** στα ΚΟΛΥΜΠΙΑ
• έπιπλα δωματίου
• έπιπλα σαλονιού
• κουρτίνες
• κουρτινόξυλα
• φωτιστικά
• fan-coil
κ.λπ. ξενοδοχειακός εξοπλισμός
Ολα σε άριστη κατάσταση
Οι ενδιαφερόμενοι μπορούν να προσέρχονται καθημερινά στο ξενοδοχείο κατά τις ώρες 09.30 έως 13.00 κ. Ηλιόπουλο Χρήστο.
Πληρ. τηλ. 6974959580 MAT3909(Γ)

ΚΥΝΟΤΡΟΦΕΙΟ-ΕΚΠΑΙΔΕΥΤΗΡΙΟ ΣΚΥΛΩΝ
ΚΥΝΟΤΡΟΦΕΙΟ-ΕΚΠΑΙΔΕΥΤΗΡΙΟ ΣΚΥΛΩΝ ΙΑΛΥΣΟΣ
ΞΕΝΩΝΑΣ ΓΙΑ ΤΟΥΣ ΜΙΚΡΟΥΣ ΣΑΣ ΦΙΛΟΥΣ ΣΚΥΛΟΥΣ & ΓΑΤΕΣ
• Βασική υπακοή
• Άρνηση τροφής
• Σωματοφύλακας
• Φύλακας χώρου
• Ζευγαρώματα
• Διόρθωση προβληματικής συμπεριφοράς
• Καθαρόαιμα κουτάβια
Διατίθενται κουτάβια Γερμανικά ποιμενικά
Σπανιέλ μπρετόν κυνηγόσκυλα
Υπεύθυνος: ΛΕΝΤΗΣ ΓΕΩΡΓΙΟΣ
Ιαλυσός, Ρόδος, 85101
• **Τηλ.: 6945932738,2241093512**
κ. **ΒΑΣΙΛΗΣ 6947935451**
ΜΑΠ456(Π)

πωλήσεις αυτοκινήτων & μοτοσικλετων

ΠΩΛΕΙΤΑΙ VOLVO S40 (μοντέλο 2005) 1.800 κυβ., 10 μηνών, σε άψογη κατάσταση, με μεταλλικό χρώμα, δερμάτινο σαλόνι και πολλά εξτρά. Πληρ. τηλ. 6942059797 (ώρες 09.00-13.00 και 17.00-21.00) κ. Τριανταφύλλου
MZT151124

ΠΩΛΕΙΤΑΙ SEAT CORDOBA μοντέλο 2001, 1400cc, 35.000 χλμ. full extra, ca/c, κεντρικό κλείδωμα, ηλεκτρικά παράθυρα, ζάντες αλουμινίου. Τιμή 6.250 ευρώ. Πληρ. τηλ. 2241094929, 6944447605 MXP13106

ΠΩΛΕΙΤΑΙ BMW 318i τετράθυρο ασημί μοντ. 2000, 6 αερόσακους, ράδιο-CD, τιμόνι πολλ/λων χρήσεων, XENON φώτα, ηλυστ. Φανών, συναγερμό, ζάντες αλουμινίου κ.ά. Πληρ. τηλ. 6945797875 MZT141110

ΠΩΛΕΙΤΑΙ αυτοκίνητο **OPEL ASTRA** 3θυρο 1.600cc. Πληρ. τηλ. 6945495758 MZT121109

ΠΩΛΕΙΤΑΙ IX αυτοκίνητο **SEAT CORDOBA SEDAN** χρώματος μπορντώ, μοντέλο 1996, σε πολύ καλή κατάσταση. Πληρ. τηλ. 6945060506
MZT121106

ΠΩΛΕΙΤΑΙ TOYOTA CELICA ST 1,6 μοντέλο '92 χρώματος άσπρου με ηχοσύστημα, φουλ εξτρά. Πληρ. τηλ. 6948804021 MZT111106

ΠΩΛΕΙΤΑΙ αυτοκίνητο **FORD ESCORT RS2000** (150HP) εργοστασιακό, μοντέλο 1994. Τιμή 6.000 ευρώ τοις μετρητοίς. Πληρ. τηλ. 22410-20970, 29908 MAT4062(1)

ΠΩΛΕΙΤΑΙ αυτοκίνητο μάρκας **ALFA ROMEO** μοντέλο '97, 1.400cc σε καλή κατάσταση και πολύ καλή τιμή. Πληρ. τηλ. 6945794500 MZT101124

APRILIA TUONO RSV 1000cc μαύρο ενός χρόνου σε άριστη κατάσταση σαν καινούργιο, **πωλείται** σε τιμή ευκαιρίας ή ανταλλάσσεται με σκούτερ ή αυτοκίνητο. Δεκτός διακανονισμός. Πληρ. τηλ. 6932908910, 2241025718
MZT081126

ΠΩΛΕΙΤΑΙ SUZUKI ALTO '98 ελαφρά τρακαρισμένο. Τιμή 800 ευρώ. Πληρ. τηλ. 6946282277
MZT081121

ΠΩΛΕΙΤΑΙ παλιό **BMW** σε τιμή ευκαιρίας. Πληρ. τηλ. 2241020749 από 1-3 το μεσημέρι
MZT081118

ΠΩΛΕΙΤΑΙ Nissan 1,6, μοντ. '86, 1ο χέρι, ΚΤΕΟ έως 02/2008, 4 καινούργια λάστιχα, δεκτός έλεγχος. Ευρώ 1.500. Πληρ. τηλ. 2241034556, κιν. 6944283808, Σταύρος.
MZT311001

ΠΩΛΟΥΝΤΑΙ από ιδιώτη: α) **Golf IV** μοντέλο 2001, φουλ extra. Τιμή 9.000 ευρώ, β) **VOLVO S40** 2,4, μοντέλο 2004 φουλ extra. Τιμή 24.000 ευρώ. Πληρ. τηλ. 6932754080, 6948254745
MZT261016

ΠΩΛΕΙΤΑΙ IX μάρκας ATOS PRIME, μοντέλο 2001, χρώμα άσπρο σε άριστη κατάσταση, τιμή 4.800 ευρώ. Πληρ. τηλ. 6948707602, 2241047598
MZT311009

ΠΩΛΕΙΤΑΙ μηχανή "γουρούνα" 4 τροχοί, 250cc, με πινακίδες, 10 μηνών, 4.000 χλμ. Πληρ. τηλ. 6945797875
MZT311019

ΠΩΛΟΥΝΤΑΙ ΕΛΑΦΡΩΣ ΜΕΤΑΧΕΙΡΙΣΜΕΝΑ ΑΥΤΟΚΙΝΗΤΑ ΠΑΝΤΟΣ ΤΥΠΟΥ: ΙΧ ΕΠΙΒΑΤΙΚΑ: ΑΓΡΟΤΙΚΑ, ΕΠΑΓΓΕΛΜΑΤΙΚΑ, ΦΟΡΤΗΓΑ. ΕΤΟΙΜΟΠΑΡΑΔΟΤΑ Ή ΚΑΤΟΠΙΝ ΠΑΡΑΓΓΕΛΙΑΣ. ΠΑΡΕΧΟΥΜΕ ΠΙΣΤΟΠΟΙΗΤΙΚΟ ΕΛΕΓΧΟΥ ΚΑΛΗΣ ΛΕΙΤΟΥΡΓΙΑΣ ΚΑΙ ΓΡΑΠΤΗ ΕΓΓΥΗΣΗ ΕΝΟΣ ΕΤΟΥΣ. ΠΩΛΗΣΗ ΧΟΝΔΡΙΚΗ ΛΙΑΝΙΚΗ. ΠΑΡΑΔΟΣΗ ΣΤΟ ΧΩΡΟ ΣΑΣ. ΠΛΗΡ. ΤΗΛ. 2431074709, FAX 2431027008, ΚΙΝ. 6974456200 κ. ΜΠΟΥΝΤΟΥΡΗ ΔΗΜΗΤΡΗ MAT3649

μαθήματα

ΚΑΘΗΓΗΤΡΙΑ ΑΓΓΛΙΚΩΝ απόφοιτη του UNIVERSITY OF TEXAS, παραδίδει μαθήματα κατ' οίκον ή στο χώρο σας. • Ταχύρυθμη μάθηση αγγλικών στους ξενοδ/λήλους. Σε 5 μήνες είστε έτοιμοι ν' ανταποκριθείτε στις απαιτήσεις της εργασίας σας. • Ειδικές προσφορές σε μικρούς μαθητές. Τιμή έκπληξη στ' αδέλφια. Πληρ. τηλ. 2241038350
MXP13065

ΔΑΣΚΑΛΟΣ με εμπειρία παραδίδει μαθήματα σε παιδιά δημοτικού. Πληρ. τηλ. 6972876918 MXP13084

ΜΑΘΗΜΑΤΑ ΑΓΓΛΙΚΩΝ. Θέλεις ν' αρχίσεις ή να συνεχίσεις την εκμάθηση της Αγγλικής γλώσσας με σκοπό την προετοιμασία για εξετάσεις; Παραδίδονται μαθήματα (ιδιαίτερα ή σε γκρουπ 2-3 ατόμων) για όλα τα επίπεδα και για παιδιά προσχολικής ηλικίας από απόφοιτο Βρετανικού Πανεπιστημίου. Πληρ. τηλ. 6973461129
MZT041102

Απέτυχες στις εξετάσεις σου στο LOWER-C.F.C Cambridge-E.C.C.E Michigan ή το ALCE ή το PROFICIENCY MICHIGAN; Μην απογοητεύεσαι. Ελα στην καθηγήτρια **Αγγλικών** με 20ετή πείρα με μητρική γλώσσα την αγγλική με άριστη προφορά, που παραδίδει ιδιαίτερα μαθήματα σε ενήλικες για να μάθουν την γλώσσα για τη δουλειά τους ή τα παιδιά της πρώτης τάξης του Δημοτικού. Εξασφαλισμένη επιτυχία εξετάσεων και επίσης το ΚΡΑΤΙΚΟ ΠΙΣΤΟΠΟΙΗΤΙΚΟ ΓΛΩΣΣΟΜΑΘΕΙΑΣ και TOEIC αναγνωρισμένο διεθνώς. Υπεύθυνη εργασία και τιμές λογικές. Πληρ. τηλ. 2241075959, 6972912196
MZT081119

ΜΑΘΗΜΑΤΙΚΑ-ΦΥΣΙΚΗ-ΧΗΜΕΙΑ. Παραδίδονται ιδιαίτερα μαθήματα ή σε γκρουπ 2-3 μαθητών από πολύ έμπειρους καθηγητές για σοβαρή προετοιμασία με άμεσο αποτέλεσμα και συμπλήρωση κενών. Τιμές λογικές. Πληρ. τηλ. 6948893531 (μαθηματικά), 6973025100 (Φυσική-Χημεία).
MAT3705

ΚΥΡΙΑ εντυπωσιακή, κοινωνική, **ΖΗΤΑΕΙ ΓΝΩΡΙΜΙΑ** με κύριο ευγενικό από Ρόδο για Ρόδο. Πληρ. τηλ. 6932971809 ΜΑΠ482

ΠΩΛΕΙΤΑΙ
μηχανή εξωλέμβια
τετράχρονη HONDA 130 HP
σε άριστη κατάσταση και με ευκολίες.
Πληρ. τηλ. 2241067440 ΜΧΠ915

ΜΟΤΟΜΙΚΕ **YAMAHA**
Επίσημος Συνεργάτης Yamaha *Touching your heart*
ΜΕΤΑΧΕΙΡΙΣΜΕΝΑ
Από το κατάστημα **YAMAHA MOTOMIKE**
πωλούνται
τα παρακάτω δίκυκλα σε άριστη κατάσταση

ΜΟΝΤΕΛΟ	ΜΑΡΚΑ	ΧΜ	ΧΡΩΜΑ	ΤΙΜΗ	ΗΜ/ΝΙΑ 1ης ΑΔΕΙΑΣ
XT660R	YAMAHA ENDURO	5000	ΜΠΛΕ	5500,00	2005
FZ6-S FAZER 600	YAMAHA STREET	4868	ΜΑΥΡΟ	6500,00	2005
FZ6 NAKED 600	YAMAHA STREET	2450	ΜΑΥΡΟ	6800,00	2005
FZ6 NAKED 600	YAMAHA STREET	8250	ΚΟΚΚΙΝΟ	5900,00	2004
FZS 600 FAZER	YAMAHA STREET	45000	ΜΑΥΡΟ	3900,00	2000
YZF R6 - 600cc	YAMAHA SUPER-SPORT	4500	ΚΟΚΚΙΝΟ	7500,00	2004
GSXF600S BADID	SUZUKI STREET	15850	ΚΟΚΚΙΝΟ	3500,00	1996
YP 400 MAJESTY	YAMAHA MAXI SCOOTER	3900	ΜΠΛΕ	5500,00	2005
KLE 250	KAWASAKI ENDURO SUPER SHERPA	1300	ΠΟΡΤΟΚΑΛΙ	3500,00	2004
GS 400 E	SUZUKI STTRET	17650	ΜΠΛΕ	950,00	1995
SR500	YAMAHA CASTOM	13200	ΜΠΟΡΝΤΟ	950 ,00	1992
RYNNER 180	PIAGIO SCOOTER	12000	ΓΚΡΙ	1300,00	2003
RYNNER 125 4T	PIAGIO SCOOTER Τετραφρονο	13500	ΓΚΡΙ	1500,00	2003
YP 125 MAJESTY	YAMAHA SCOOTER	9900	ΜΠΛΕ	1500,00	1999
PASSINC 125	CAGIVA SCOOTER	32000	ΚΟΚΚΙΝΟ	500,00	2000

✓ ΑΠΟ 0% ΠΡΟΚΑΤΑΒΟΛΗ ΕΩΣ 60 ΜΗΝΕΣ ΕΞΟΦΛΗΣΗ !!!
✓ ΕΓΓΥΗΣΗ 1 ΧΡΟΝΟ ΣΕ ΟΛΑ ΤΑ ΜΕΤΑΧΕΙΡΙΣΜΕΝΑ !!!
Πατριάρχου Αθηναγόρα 13, Ρόδος 85100 • Τηλ. & Fax 2241026360
www.motomike.gr info@motomike.gr AE827

ΣΥΝΕΡΓΕΙΟ ΑΥΤΟΚΙΝΗΤΩΝ-
ΕΜΠΟΡΙΑ ΑΝΤΑΛΛΑΚΤΙΚΩΝ-
ΕΙΣΑΓΩΓΕΣ ΜΕΤΑΧΕΙΡΙΣΜΕΝΩΝ Ι.Χ. και
ΕΠΑΓΓΕΛΜΑΤΙΚΩΝ ΦΟΡΤΗΓΩΝ ΑΥΤΟΚΙΝΗΤΩΝ-
ΓΕΩΡΓΙΚΩΝ ΜΗΧΑΝΗΜΑΤΩΝ
ΙΩΑΝΝΗΣ ΚΡΗΤΙΚΟΣ
CAR CENTER

ΠΩΛΗΣΕΙΣ ΜΕΤΑΧΕΙΡΙΣΜΕΝΩΝ:

- **MERCEDES SPRINTER** κλειστό κλούβα 312D μοντέλο 1998 εισαγωγής.
- **MERSEDES SPRINTER** κλειστό κλούβα, 308D εισαγωγής.
- **FORD TRANSIT** κλούβα 1999, DIESEL εισαγωγής.
- **OPEL COMBO** 2000 μοντέλο με υδραυλικό τιμόνι εισαγωγής.
- **OPEL COMBO** 1997 μοντέλο DIESEL Ελλάδα.
- **ALFA ROMEO 145** δίπορτο μοντέλο 1996 με υδραυλικό τιμόνι, ηλεκτρ. παράθυρα.
- **HYUNDAI COUPE** 1600 c.c. με υδραυλικό και A/C, ABS και ηλεκτρικά παράθυρα, κεντρικό κλείδωμα, δερμάτινο σαλόνι, μοντέλο 1998.
- **NISSAN ALMERA** 1500 c.c. 2000 μοντέλο με airbag, AC, υδραυλικό τιμόνι, κεντρικό κλείδωμα.
- **ΤΡΑΚΤΕΡ JJEKH 28HP** 1999 μοντέλο μαζί με παρελκόμενα δεντροκομικό.
- **TOYOTA HI-ACE/ψυγείο** κλούβα 1999 μοντέλο εισαγωγής.
- **VW CADY** κλουβάκι 2000 μοντέλο εισαγωγής.

Εναντι παλαιού αεροδρομίου Μαριτσών
Πληρ. τηλ. **2241047670, 6944476553**
AE674

ΞΕΝΑΚΗΣ ΜΕΤΑΧΕΙΡΙΣΜΕΝΑ
ΑΓΟΡΕΣ - ΠΩΛΗΣΕΙΣ - ΑΝΤΑΛΛΑΓΕΣ
ΜΕΤΑΧΕΙΡΙΣΜΕΝΩΝ ΑΥΤΟΚΙΝΗΤΩΝ
10ο χλμ. Ρόδου-Λίνδου, τηλ. 2241086690 (εσωτερικό 120)

1 **AUDI A4 TURBO QUATTRO 200HP, 2000cc, μοντ. 2005.** 6 αερόσακοι, EDL,ESP,ASR, ABS, Αυτόματος κλιματισμός, on board computer, τριάκτινο τιμόνι πολ/λων χρήσεων, xenon, ηλ. παραθ, κεντρ. κλειδ, ηχοσύστημα.
2 **AUDI TT ROADSTER 1.8 TURBO, 150HP, μοντ.2005,** μαύρο. αερόσακος οδηγού - συνοδηγού, πλευρικοί αερόσακοι, ABS,ESP, αυτόματος κλιματισμός, ζάντες αλουμ. υδρ. τιμόνι, ηλ. παραθ, κεντρ. κλειδ,προβ. ομίχλης, ηχοσύστημα.
3 **ROVER MGF TROPHY 1800cc, μοντ. 2002,** ανθρακί δερμάτινο σαλόνι ,αερόσακος οδηγού - συνοδηγού,ABS,air condition,,ζάντες αλουμ. υδρ. τιμόνι, ηλ. παραθ, κεντρ. κλειδ,προβ. ομίχλης, ηχοσύστημα.
4 **TOYOTA MR2 1800cc, 143HP, μοντ. 2002,** κόκκινο. αερόσακος οδηγού - συνοδηγού, ABS,air condition,,ζάντες αλουμ. υδρ. τιμόνι, ηλ. παραθ, κεντρ. κλειδ,προβ. ομίχλης, ηχοσύστημα.
5 **AUDI A3 1600cc, μοντ. 2003,** κόκκινο. 6 αερόσακοι, ABS, ESP,ASR,αυτόματος κλιματισμός,ζάντες αλουμ. υδρ. τιμόνι, ηλ. παραθ, κεντρ. κλειδ,προβ. ομίχλης, ηχοσύστημα.
6 **OPEL FRONTERA 2200cc, μοντ. 1999,** πράσινο. αερόσακοι , ABS,air condition, υδρ. τιμόνι, ζάντες αλουμινίου, σκαλοπάτια, ηλ. παραθ, κεντρ. κλειδ, ηχοσύστημα.
7 **VW GOLF PLUS 1600cc, μοντ.2005,** μπλέ. αερόσακος οδηγού-συνοδηγού, ABS, υδρ. τιμόνι, ζάντες αλουμινίου, ηλ. παραθ, κεντρ. κλειδ, ηχοσύστημα.
8 **AUDI A3 1600cc, μοντ. 1999,** μπορντώ. αερόσακος οδηγού-συνοδηγού, ABS, υδρ. τιμόνι, ζάντες αλουμινίου, ηλ. παραθ, κεντρ. κλειδ, ηχοσύστημα.
9 **RENAULT MEGANE CABRIO 1400cc, μοντ. 2000,** ασημί. 4 αερόσακοι, ABS, air condition, δερμάτινο σαλόνι, ηλ. ηλιοροφή, ζάντες αλουμινίου, υδρ. τιμόνι, ηλ. παραθ, κεντρ. κλειδ, ηχοσύστημα.
11 **VW PASSAT COMFORT 1600cc, μοντ. 1999,** ασημί. αερόσακος οδηγού-συνοδηγού, ABS, Climatronic, υδρ. τιμόνι,ζάντες αλουμ, ηλ. παραθ, κεντρ. κλειδ, ηχοσύστημα.
12 **VW BORA 1600cc, μοντ. 1999,** ασημί. 4 αερόσακοι, ABS, air condition, υδρ. τιμόνι, ηλ. παραθ, κεντρ. κλειδ, ηχοσύστημα.
13 **RENAULT MEGANE COUPE 1400cc, μοντ. 2001,** κίτρινο 4 αερόσακοι, ABS, air condition, υδρ. τιμόνι, ηλ. παραθ, κεντρ. κλειδ, ζάντες αλουμινίου, ηχοσύστημα.
14 **FIAT SCUDO 1600cc, μοντ. 2000,** λευκό. (9θέσιο) air condition, υδρ. τιμόνι, κεντρ. κλειδ, ηχοσύστημα.
15 **NISSAN SERENA 1600cc, μοντ. 1997,**πράσινο (8θέσιο) air condition, υδρ. τιμόνι, ηλ. παραθ, κεντρ. κλειδ, ηχοσύστημα.
16 **FIAT PUNTO SPORTING 1242cc, μοντ. 2000,** μπλέ air condition, υδρ. τιμόνι, ηλ. παραθ, κεντρ. κλειδ, ζάντες αλουμινίου, ηχοσύστημα.
17 **DAEWOO NUBIRA 1600cc, μοντ. 2000,** μπορντώ. αερόσακος οδηγού-συνοδηγού, ABS, air condition, υδρ. τιμόνι, ηλ. παραθ, κεντρ. κλειδ, ηχοσύστημα.
18 **FORD KA 1300cc, μοντ.2001,** μπλέ. Air condition, αερόσακος οδηγού, υδρ. τιμόνι, ηλ. παραθ, κεντρ. κλειδ, ζάντες αλουμινίου, ηχοσύστημα.
19 **SEAT CORDOBA 1600cc, μοντ.1997,** μπορντώ. Air condition, υδρ. τιμόνι, ηλ. παραθ, κεντρ. κλειδ, ζάντες αλουμινίου, ηχοσύστημα.
20 **FIAT BRAVO TROFEO 1242cc, μοντ. 2000,** μαύρο Air condition, υδρ. τιμόνι, ηλ. παραθ, κεντρ. κλειδ, ζάντες αλουμινίου, ηχοσύστημα.
22 **FORD ESCORT 1400 cc, μοντ. 1996,** μαύρο. air condition, ABS, υδρ. τιμόνι, ηλ. παραθ, κεντρ. κλειδ, ηχοσύστημα.
24 **KIA SEPHIA 1500cc, μοντ. 2000,** ασημί. υδρ. τιμόνι, ηλ. παραθ, κεντρ. κλειδ, ζάντες αλουμινίου, ηχοσύστημα.
25 **VW POLO 1000cc, μοντ. 1999,** μαύρο. υδρ. τιμόνι, ηλ. παραθ, κεντρ. κλειδ, ζάντες αλουμινίου, ηχοσύστημα.
26 **RENAULT MEGANE 1400cc, μοντ. 1996,** μολυβί. air condition, υδρ. τιμόνι, ηλ. παραθ, κεντρ. κλειδ, ηχοσύστημα.
27 **KIA BESTA (ΚΛΟΥΒΑ) ΠΕΤΡΕΛΑΙΟ, μοντ.1996,** λευκό
28 **FIAT PUNTO 1242cc, μοντ. 2001,** λευκό. air condition, ηλ. παραθ, κεντρ. κλειδ, ηχοσύστημα.
29 **FIAT PUNTO 1242cc, μοντ. 2001,** λευκό. air condition, ηλ. παραθ, κεντρ. κλειδ, ηχοσύστημα.
23 **VW GOLF III VARIANT 1400cc, μοντ. 1996,** μαύρο. υδρ. τιμόνι, κεντρ. κλειδ, ηχοσύστημα.
21 **FORD MONDEO 1600cc, μοντ. 1994,** μπορντώ. ABS, υδρ. τιμόνι, ηλ. παραθ, κεντρ. κλειδ, ηχοσύστημα.
30 **SUZUKI SWIFT 1000cc, μοντ. 1999,** λευκό. air condition, ηχοσύστημα.
31 **FORD MONDEO 1600cc, μοντ. 1994,** μπορντώ. ABS, υδρ. τιμόνι, ηλ. παραθ, κεντρ. κλειδ, ηχοσύστημα.
32 **FIAT FIORINO VAN 1700cc DIESEL, μοντ. 1995** λευκό.
33 **RENAULT TWINGO 1200cc, μοντ 1998,** μολυβί κεντρικό κλείδωμα, ηχοσύστημα
34 **FIAT SEICENTO, 1100cc, μοντ. 2002,** μπορντώ. ηλ. παραθ, κεντρ. κλειδ, ηχοσύστημα.
35 **SEAT IBIZA 1400cc μοντ. 1995** πράσινο κεντρικό κλείδωμα, ηλ παράθυρα, ηχοσύστημα
36 **ROVER 414 SI 1400cc μοντ.** 1995, μπλέ. υδρ. τιμόνι,ηλιοροφή, ηλ. παραθ, κεντρ. κλειδ, ηχοσύστημα.
37 **FIAT SEICENTO , 1100cc, μοντ. 2001,** λευκό. ηλ. παραθ, κεντρ. κλειδ, ηχοσύστημα.
38 **FIAT SEICENTO , 1100cc, μοντ. 2001,** λευκό. ηλ. παραθ, κεντρ. κλειδ, ηχοσύστημα.
40 **PEUGEOT 306 1400cc, μοντ. 1995,** μολυβί. ηλ. παραθ, κεντρ. κλειδ, ηχοσύστημα.
41 **NISSAN MICRA 1000cc, μοντ. 1996,** πράσινο ηχοσύστημα.
42 **FIAT SEICENTO 900cc, μοντ. 2000,** λευκό. ηλ. παραθ, κεντρ. κλειδ, ηχοσύστημα.
44 **FIAT FIORINO VAN 1700cc, μοντ. 12/1992** λευκό.
45 **FIAT CINQUECENTO 900cc, μοντ.1997,** μαύρο. κεντρικό κλείδωμα, ηλ. παράθυρα, ηχοσύστημα

ΑΠΟ **0%** ΠΡΟΚΑΤΑΒΟΛΗ
ΕΩΣ **72** ΜΗΝΙΑΙΕΣ ΔΟΣΕΙΣ
ΧΠ1687

GM AUTO Special

ΕΙΣΑΓΩΓΕΣ - ΕΜΠΟΡΙΑ - ΑΝΤΑΛΛΑΓΕΣ ΑΥΤΟΚΙΝΗΤΩΝ & ΑΞΕΣΟΥΑΡ

ΓΙΩΡΓΟΣ Π. ΜΥΡΙΑΛΛΑΚΗΣ

Λεωφόρος Ηρακλειδών (δίπλα ταβέρνα "Αντώνης") Ιαλυσός
τηλ. 2241096692 κιν. 6945991030, fax 2241096632
email: info@gmautospecial.gr
site: www.gmautospecial.gr

ΕΙΣΑΓΩΓΕΣ - ΠΩΛΗΣΕΙΣ - ΑΝΤΑΛΛΑΓΕΣ ΜΕΤΑΧΕΙΡΙΣΜΕΝΩΝ ΑΥΤΟΚΙΝΗΤΩΝ

- **JEEP CHEROKEE** 2500 cc, turbo diesel, μοντέλο 2002-3, χρώμα μεταλλικό ασημί, ABS, ESP, air condition, ζάντες αλουμινίου, full extra. **ΕΙΣΑΓΩΓΗ ΓΕΡΜΑΝΙΑ**
- **LAND ROVER JEEP FREELANDER,** 2 lit DIESEL 4X4, 3θυρο, Hard Top & Cabrio, οροφή γυάλινη, full extra γερμανικών προδιαγραφών, μπάρες, κοτσαδόρος, κάλυμμα ρεζέρβας κ.ά. **ΕΙΣΑΓΩΓΗ ΓΕΡΜΑΝΙΑ**
- **FORD FOCUS 1,8 TDDi** turbo Diesel Kombi (κάραβαν), 90 HP, μεταλ. silver, air condition, υδραυλ. τιμόνι, RCD, ABS, ζάντες αλουμινίου, σκάρες, κοτσαδόρος. **ΕΙΣΑΓΩΓΗ ΓΕΡΜΑΝΙΑ**
- **MERCEDES C200 Kompressor Sportcoupe Evolution** μοντέλο 2002, χρώμα ασημί μεταλλικό, ελάχιστα χιλιόμετρα, καινούργια. **ΕΙΣΑΓΩΓΗ ΓΕΡΜΑΝΙΑ**
- **MERCEDES C220 CDI TURBO** (πετρέλαιο) Kompressor μοντέλο 2001-02, μαύρο μεταλλικό, ηλεκτρική ηλιοροφή, klima, τηλέφωνο full super extra.. **ΕΙΣΑΓΩΓΗ ΓΕΡΜΑΝΙΑ**
- **MERCEDES C 200 K Sportcoupe Evolution** μοντέλο 2002, οροφή PANORAMA γυάλινη, αυτόματο, aircon, ABS, ESP, ζάντες αλουμινίου, Parktronic. **ΕΙΣΑΓΩΓΗ ΓΕΡΜΑΝΙΑ.**
- **SMART PASSION** μοντέλο 2002, γυάλινη οροφή, ABS, A/C, υδραυλικό τιμόνι, αερόσακοι, ηλεκτρ. κλείδωμα και παράθυρα, ζάντες αλουμινίου, immobilizer, χρώμα μαύρο μπλε ή μπλε ανοιχτό, αυτόματο, σειριακό. **ΕΙΣΑΓΩΓΗ ΓΕΡΜΑΝΙΑ.**
- **SMART** μοντέλο 2001-2, ABS, υδραυλ. τιμόνι, αυτόματο, σειριακό, αερόσακοι, ηλεκτρ. κλείδωμα, ηλεκτρ. παράθυρα, χρώμα κίτρινο-μαύρο, **ΕΙΣΑΓΩΓΗ ΓΕΡΜΑΝΙΑ.**
- **JEEP TOYOTA RAV 4,** μεταλλικό μπλε, μοντέλο 2002-2003, χιλιόμετρα 35.000, μπαριέρες ανοξείδωτες μπρος και πλαινές, RCD, air condition, σκάρα, ΟΛΟΚΑΙΝΟΥΡΓΙΟ.. **ΕΙΣΑΓΩΓΗ ΓΕΡΜΑΝΙΑ**
- **MERCEDES A140,** 1400 cc, χρώματος λευκό, μοντέλο 2003, χιλιόμετρα μόνο 9.200!!! ΚΑΤΑΚΑΙΝΟΥΡΓΙΟ FULL EXTRA.
- **BMW 320i COUPE,** 2000cc, μοντέλο 2000, σειρά 3, χρώμα μπλε ανοικτό μεταλλικό, δερμάτινο σαλόνι μπεζ. FULL FULL EXTRA. ΑΡΙΣΤΗ ΚΑΤΑΣΤΑΣΗ
- **FIAT BRAVO TROFEO,** μοντ. 2000, 1.300 c.c., χρώμα ασημί μεταλλικό, ζάντες, ηχοσύστημα, σαλόνι δίχρωμο (μαύρο-μπλε) ΚΑΤΑΣΤΑΣΗ ΑΡΙΣΤΗ
- **BMW Z3 CABRIO** 1,9 lit (1900cc) χρώμα κόκκινο, μοντέλο 2000, δερμάτινο σαλόνι μαύρο, ζάντες, RCD, ηλεκτρική οροφή τέντα μαύρη. ΚΑΤΑΣΤΑΣΗ ΑΡΙΣΤΗ
- **MERCEDES SLK 200 Kompressor CABRIO,** μοντ. 2003, χιλιόμετρα 15.000 MONO, μαύρο μεταλλικό, δέρμα κόκκινο, ηλεκτρ. οροφή HARDTOP, Ζάντες 17", ηχοσύστημα, full extra.
- **HONDA S2000** cabrio, μαύρο, 242PS, δερμάτινο σαλόνι, A/C, κόκκινο, ηχοσύστημα, ζαντολάστιχα αλουμινίου, χιλιόμετρα 38.000 μόνο.
- **ALFA ROMEO 156,** μοντέλο 2002, ΑΡΙΣΤΗ ΚΑΤΑΣΤΑΣΗ!!! Silver μεταλλικό, A/C, ζαντολάστιχα καινούργια, ηχοσύστημα, full extra. ΕΥΚΑΙΡΙΑ!!!
- **OPEL VECTRA, EDITION 6/2000,** 1600cc 16V, ασημί μεταλλικό, ζάντες αλουμινίου, καινούργια λάστιχα, RCD Pioneer, ABS, aircondition, ξύλινη επένδυση. ΚΑΤΑΣΤΑΣΗ ΑΡΙΣΤΗ.
- **NISSAN PRIMERA** μοντέλο 2000, μεταλλικό πράσινο λαδί, ραδιοκασ/να, AIR CONDITION, καθίσματα ύφασμα μπεζ, ηλεκτρικές κλειδαριές και παράθυρα. ΚΑΤΑΣΤΑΣΗ ΑΡΙΣΤΗ.
- **VW GOLF** μοντέλο 2002-3, ΟΛΟΚΑΙΝΟΥΡΓΙΟ, ελάχιστα χιλιόμετρα, χρώμα ασημί μεταλλικό, 4πορτο, 1400 cc, 16βάλβιδο, ηλεκτρ. παράθυρα - κλειδαριές - καθρέπτες, ζαντολάστιχα αλουμινίου, ηχοσύστημα με CD, δίχρωμα καθίσματα μπλε - μαύρα.
- **KIA SHUMA μοντέλο 2000,** μεταλλικό ασημί, δερμάτινο σαλόνι, air condition, ζαντολάστιχα καινούργια, RCD, 1500cc, ηλεκτρ. παράθυρα - καθρέπτες - κλειδαριές. Τιμή 5.650 ευρώ!!!
- **JEEP CHEROKEE 3700 cc LIMITED,** αυτόματο, συριακό, συναγερμός, μοντέλο 2004, air condition, RCD τηλεκοντρόλ, μεταλλικό ασημί, XENON, χιλιόμετρα MONO 21.900, δερμάτινο σαλόνι, μπάρες ανοξείδωτες, σκαλιέρες, TV, ηλεκτρ. οροφή, ζαντολάστιχα αλουμινίου, ΚΑΤΑΚΑΙΝΟΥΡΓΙΟ.
- **AUDI TT COUPE QUATRO 225 PS** μεταλλικό κόκκινο, klima, XENON φώτα, 6τάχυτο, 6άρα CD, Subwoofers με ενισχυτές, ηχοσύστημα BOSE, ζάντες 17΄΄, συναγερμός, ΑΡΙΣΤΗ ΚΑΤΑΣΤΑΣΗ.
- **MERCEDES CLK** μοντέλο 2003, δερμάτινο σαλόνι, ανθρακί μεταλλικό, 18΄΄ ζάντες, αυτόματο συριακό, klima, τηλέφωνο, RCD, συναγερμός, Parktronik, full extra, ΑΡΙΣΤΗ ΚΑΤΑΣΤΑΣΗ.
- **JEEP MISTUBISHI OUTLANDER,** μοντέλο 2003-4, 2000 cc, ασημί μεταλλικό, ζάντες, ηχοσύστημα, ΚΑΤΑΚΑΙΝΟΥΡΓΙΟ.
- **BMW 316** μοντέλο 2/2004, E46, δέρμα μαύρο, ABS, ESP, ζάντες, χρώμα BLUE BLACK μεταλλικό.
- **HONDA S 2000,** διθέσιο, μοντέλο 2003, 242 PS, 2000 cc, χιλιόμετ. 29.000, ηλεκτρική οροφή, ηχοσύστημα, σαλόνι κόκκινο δέρμα, αεροτομή και spoiler SHARK. ΜΟΝΑΔΙΚΟ!
- **MERCEDES C. 190 E,** μεταλλικό χρώμα, 1.800 cc, ηλεκτρ. παράθυρα, κλειδαριές, καινούργια λάστιχα, full service, RCD, κατάσταση άριστη. ΤΙΜΗ ΑΠΙΣΤΕΥΤΗ!!!
- **ALFA ROMEO 146,** 1600 cc, ABS, AIRBAG, χρώμα μπορντώ, ηλεκτρικά παράθυρα, κεντρικό κλείδωμα, ηχοσύστημα RCD, air condition, ζάντες αλουμινίου. Τιμή 5300 ευρώ.
- **JEEP JIMNY SUZUKI** 1.400 cc μοντέλο 2002
- **HYUNDAI ATOS** 1100 cc μοντέλο 2003
- **HYUNDAI GETZ** 1100 cc μοντέλο 2003
- **HYUNDAI ACCENT** 1400 cc μοντέλο 2002
- **FIAT PUNTO** 1300 cc μοντέλο 2003
- **JEEP SUZUKI JIMNY** κλειστό, HARD TOP, μεταλλικό ασημί, 1.400 cc, μοντέλο 2004, ζάντες, RCD, A/C, υδραυλ. τιμόνι ΚΑΤΑΚΑΙΝΟΥΡΓΙΟ.
- **NISSAN MICRA,** μοντέλο 2004, 1.200 cc, πράσινο μεταλλικό, A/C, RCD, υδρ. τιμ.
- **FIAT SEICENTO,** μοντέλο 2002, 1.100 cc, μπλε μεταλλικό.
- **RENAULT MEGANE CABRIO,** μοντέλο 2003, 1.600 cc, μαύρο μεταλλ., ηλεκτρ. οροφή FULL EXTRA.
- **OPEL CORSA,** μοντέλο 2000, λευκό, 1.000 cc, τεμάχια 2.
- **HUNDAI ATOS,** μοντέλο 2000, 1.100 cc, 2 ασημί μεταλλικό,
- **RENAULT TUIGO,** μοντέλο 1998, 1.200 cc, γαλάζιο

ΕΠΑΓΓΕΛΜΑΤΙΚΑ

- **MERCEDES VITO 110DIESEL,** μοντέλο 2000, CDI

Ολα ετοιμοπαράδοτα. Σε καταπληκτική κατάσταση

✓ Οι επιλογές των αυτοκινήτων μας εγγυώνται την ποιότητα και την σιγουριά.
✓ Επισκεφθείτε μας πριν αποφασίσετε
✓ Αναλαμβάνουμε την χρηματοδότηση σας με τα χαμηλότερα επιτόκια.
✓ Θα χαρούμε να σας ξεναγήσουμε

Από 0% προκαταβολή έως 72 μην. δόσεις

AE264

TOP CARS

ΠΡΩΤΗ ΣΕ ΕΙΣΑΓΩΓΕΣ ΑΥΤΟΚΙΝΗΤΩΝ ΣΤΑ ΔΩΔΕΚΑΝΗΣΑ

ΕΙΣΑΓΩΓΕΣ ΑΓΟΡΕΣ - ΠΩΛΗΣΕΙΣ - ΑΝΤΑΛΛΑΓΕΣ ΜΕΤΑΧΕΙΡΙΣΜΕΝΩΝ ΑΥΤΟΚΙΝΗΤΩΝ

1. **GRAND CHEROKEE LIMITED 2700 DISEL 2004,** ABS, κλιμ., ηλεκ. παραθ., ηλ. καθρέπτες, παρκ τονικ, δέρμα, san roof, **FULL EXTRA ΕΙΣΑΓΩΓΗΣ**
2. **CHEROKEE LIMITED 2500 Dissel 2004,** δέρμα ABS, san roof, **FULL EXTRA ΕΙΣΑΓΩΓΗΣ**
3. **MERCEDES CLK CABRIO 2002 FULL EXTRA** (εισαγωγής).
4. **BMW 320,** 2000 cc, εξακύλινδρη 2003, δέρμα, ABS, τηλεφ, sun roof, κλιμ., ζαντ. αλουμ., **FULL EXTRA ΕΙΣΑΓΩΓΗΣ**
5. **BMW 320,** 2200 cc, 176 PS2003, ABS, δερμ., λουκ M^3 **FULL EXTRA ΕΙΣΑΓΩΓΗΣ**
6. **MERCEDES** E ELLEGANS 2003, καιν. μοντ., ABS, δέρμα, κλίμα, ζαντ. αλουμ. sun roof, **FULL EXTRA**
7. **MERCEDES E. 200** μοντ. 1995 camprio **FULL EXTRA .**
8. **ALFA 166** μοντ. 2002, **FULL EXTRA**
9. **BMW 318** τετράθυρη 2003, δέρμα ABS, ηχοσυστ., κλίμα, sun roof, park tonik, navi αυτομαT. **ΕΙΣΑΓΩΓΗΣ**
10. **MERSEDES C180,** μαύρη 1997. **FULL EXTRA**
11. **MERCEDES C180,** ασημί 1997, ELEGANS. **FULL EXTRA**
12. **CITROEN SAXO VTS 1600 2003,** ζάντες αλουμ., paket καθ. αναρτ. μπρ. STAIN **FULL EXTRA**
13. **RENAULT MEGANE 2005,** μπλε 2002, ABS, ηλεκ. παραθ., υδραυλικό τιμόνι, κλίμα.
14. **RENAULT MEGANE 2003,** άσπρο **FULL EXTRA**
15. **FIAT COUPE,** μοντ. 1997 ασημί, ζάντες αλουμινίου, ABS, κλιμ., ησοχυστ.
16. **ALFA 156 ΚΟΚΚΙΝΟ 2000.** ABS, κλιμ., park τονικ, ζάντες αλουμ.
17. **VW BORA,** γαλανό 2000. A/K ηχοσύστ. ABS, ζαντ. αλουμινίου, σπόϊλερ, **FULL EXTRA**
18. **KIA SPORTAGE 2003,** 25.000 χιλ., ABS, ηχοσυστ. δέρμα λικ.
19. **RENAULT CLIO,** 3 αυτοκίνητα, μοντέλα 2003, σχεδόν καινούργια, άσπρο, κίτρινο, μπλε, 25.000 χιλ.
20. **FIAT POUNTO CAMBRIO 1999,** ηλεκτρική οροφή, ηχοσύστημα, υδραυλικό τιμόνο.
21. **RENAULT CLIO 2003, FULL EXTRA** σχεδόν καινούργιο.
22. **CITROEN XARA 2001,** ABS, ηλεκ. παραθ., αικ. ζαντ. αλουμ., ηχοσύστημα.
23. **FIAT PANTA,** μοντέλο 2003, 4 αυτοκίνητα σχεδόν καινούργια, **FULL EXTRA** A/K ηλ. παράθ., υδραυλικό τιμόνι.
24. **FIAT CIETSENDO** 3 αυτοκίνητα, μοντέλα 2003, A/K, ABS, ηλεκτρ. παράθυρα.
25. **MERCEDES E. 190,** μοντ. 1993 **FULL EXTRA**
26. **VW Golf 2001,** ABS, δέρμα, κλιμ., ζαντ. αλουμ., ηχοσύστημα, **FULL EXTRA**
27. **SMART PASSION,** εισαγωγής 2003 **FULL EXTRA**
28. **NISSAN ALMERA,** μοντέλο 2000, **FULL EXTRA**
29. **VW POLO** μοντέλο 1997
30. **VW POLO** μοντέλο 1996
32. **AUDI A4,** μοντέλο 1999, δέρμα, κλιμ., ABS, ηχοσύστημα, ζάντες αλουμινίου.
33. **AUDI A6 DIESEL** μοντέλο 2003, δερμ. ABS, PARK TRONIK SUN ROOF, ζάντες αλουμινίου, **FULL EXTRA**
34. **A 140 MERCEDES** μοντέλο 2003, κλιμ., ABS, ασημί IMMOBILAZER
35. **FORD FOCOUS** μοντέλο 2001, κλιμ. ABS, IMMOBILAZER SUN ROOF
36. **MAZDA MX5** μοντέλο 1999, κλίμ., ABS, δερμ. ζάντες αλουμινίου, **FULL EXTRA**

ΕΠΑΓΓΕΛΜΑΤΙΚΑ

MERCEDES VITO 108, άσπρη, SDI 2002 DISSEL, **ΕΙΣΑΓΩΓΗΣ.**

MERCEDES VITO 110, ασημί 1999, **ΕΙΣΑΓΩΓΗΣ.**

MERCEDES VITO 110, πράσινη, μοντ. 2000, **ΕΙΣΑΓΩΓΗΣ.**

NISSAN DISEL, αγροτικό, μοντέλο 1996, A/K 132 PS, **FULL EXTRA**

✓ Ενα χρόνο γραπτή εγγύηση
✓ Από 0-72 δόσεις
1. Αγοράζουμε το αυτοκίνητο σας
2. Το ανταλλάσσουμε με ο,τιδήποτε μοντέλο της αρεσκείας σας
3. Αναλαμβάνουμε την πώληση του αυτοκινήτου σας χωρίς καμιά επιβάρυνση

• Κατάστημα: Λ. Ελευθερίας Κρεμαστή τηλ. (22410)96889, κιν. 6972261775

ΧΠ2457

AUTO ΕΠΙΛΟΓΕΣ

ΕΚΘΕΣΗ ΜΕΤΑΧΕΙΡΙΣΜΕΝΩΝ ΑΥΤΟΚΙΝΗΤΩΝ

ΚΟΥΚΟΥΡΑΣ ΑΛΕΞΑΝΔΡΟΣ

ΛΕΩΦ. ΡΟΔΟΥ-ΛΙΝΔΟΥ 255 • ΤΗΛ. (22410)60910

www.autoepiloges.com

ΑΓΟΡΑ-ΠΩΛΗΣΗ-ΑΝΤΑΛΛΑΓΗ ΜΕΤΑΧΕΙΡΙΣΜΕΝΩΝ ΑΥΤΟΚΙΝΗΤΩΝ

1. **MERCEDES SLK KOMPRESSOR 2000cc, μοντ. 2000, λευκό.** ABGS, ABS, klima,αυτόματος πιλότος, δερμάτινο σαλόνι, επένδ. αλουμ. ηλ. οροφή, κεντρ. κλειδ., ηλ παράθ., ηλ.καθρ., υδρ. τιμ., ζάντες αλουμ. και ηχοσύστημα
2. **MERCEDES 320 S 3200cc, θαλασσί.** ABGS, ABS, klima, αυτόματος πιλότος, ηλιοροφή, κεντρ. κλειδ., ηλ. παράθ., ηλ.καθρ., υδρ. τιμ. ηλ.καθίσματα εμπρός πίσω, δερμάτ.σαλόνι, ξύλινη επένδυση, συναγερμός, car kit, ζάντες αλουμ. και ηχοσύστημα
3. **BMW 116i 1600cc, μοντ. 06/2005, ανθρακί.** 6ABGS, ABS, klima, κεντρ. κλειδ., ηλ. παράθ., ηλ. καθρ., υδρ. τιμ., δερμάτ.σαλόνι, ζάντες αλουμ. και ηχοσύστημα
4. **BMW 316i 1600cc, μοντ. 01/2005, ανθρακί.** 6ABGS, ABS, klima, κεντρ. κλειδ., ηλ. παράθ., ηλ.καθρ., υδρ. τιμ., δερμάτ.σαλόνι, ζάντες αλουμ. και ηχοσύστημα
5. **BMW 318 is 1800cc 140hp,μοντ.1995,μαύρο.** A/C, κεντρ. κλειδ., ηλ. παράθ., υδρ. τιμόνι, ζάντες αλουμινίου και ηχοσύστημα
6. **BMW 518 1800cc, μοντ. 1992, μπλε .** κεντρ. κλειδ., ηλ. παράθ., υδρ. τιμόνι και ηχοσύστημα.
7. **MAZDA MX5 CABRIO 1600cc, μοντ.1998, πράσινο.** ABGS, ABS, klima, κεντρ. κλειδ., ηλ. παράθ., υδρ. τιμ., ζάντες αλουμ., δερμ. σαλόνι και CD.
8. **LAND ROVER 1800cc, μοντ. 2001, πράσινο.** A/C, κεντρ. κλειδ., ηλ. παράθ., υδρ. τιμόνι, ζάντες αλουμινίου και ηχοσύστημα
9. **ALFA ROMEO 156 1600cc, μοντ.2001, κόκκινη.** 4 ABGS, ABS, klima, κεντρ. κλειδ., ηλ. παράθ., υδρ. τιμ., ηλ.καθρ., ζάντες αλουμ., δερμ. σαλόνι και ηχοσύστημα
10. **ALFA ROMEO 147 1600cc 120 hp. μοντ.2001, ασημί.** ABGS, ABS, A/C, κεντρ. κλειδ., ηλ. παράθ., υδρ. τιμόνι και ηχοσύστημα
11. **NISSAN ALMERA 1800cc, 138hp, 11.500χλμ,μοντ. 2004, μαύρο.** ABGS, ABS, A/C, κεντρ. κλειδ., ηλ. παράθ., υδρ. τιμόνι, ηλ.καθρ., ζάντες αλουμινίου και ηχοσύστημα.
12. **NISSAN PRIMERA 1600cc, μοντ. 2000, θαλασσί.** ABGS, κλίμα, ABS, κεντρ. κλειδ., ηλ. παράθ., υδρ. τιμόνι, ηλ. καθρ, και ηχοσύστημα.
13. **OPEL VECTRA 1600 cc, μοντ. 2000, ασημί.** ABGS - ABS, clima κεντρ. κλειδ.ηλ.παράθυρα., υδρ. τιμόνι,ηλ.καθρέπτες, επένδ. Καρυδιάς, ζάντες αλουμινίου και ηχοσύστημα
14. **OPEL ASTRA 1400cc, μοντ.2003, μπλε.** ABGS. A/C, κεντρ.κλειδ, ηλ.παράθυρα,υδρ. τιμόνι, και ηχοσύστημα
15. **OPEL CALIBRA 2000cc Turbo 210HP, μοντ. 1992, κόκκινο.** ABS, A/C, υδρ. τιμόνι, κεντρ. κλειδ., ηλ. παράθ.,ηλ.καθρέπτες, ζάντες αλουμ., σπόιλερ και ηχοσύστημα
16. **OPEL CORSA 16V 1400cc,μοντ. 1995, ασημί.** Κεντρ.κλειδ, ηλ.παράθυρα, υδρ. τιμόνι, ηλ.καθρεπ., ζάντες αλουμ. και ηχοσύστημα
17. **RENAULT MEGANE CABRIO 1400cc, μοντ. 2001, κίτρινο .** ABGS , ABS, A/C, κεντρ. κλειδ., ηλ. παράθ., υδρ. τιμόνι.,ηλ. καθρ., ζάντ. αλουμ. και ηχοσύστημα.
18. **RENAULT MEGANE 1600cc ΑΥΤΟΜΑΤΟ, μοντ.2003, μπλε.** ABGS , ABS, Clima, κεντρ. κλειδ., ηλ. παράθ., υδρ. τιμόνι.,ηλιοροφή, ζάντ. αλουμ. και ηχοσύστημα
19. **CHRYSLER STRATUS CABRIO LX 2D 2000cc, μοντ. 1997, κυπαρισσί.** ABGS , ABS, A/C,δερμάτινο σαλόνι, υδρ. τιμόνι, κεντρ. κλειδ., ηλ. παράθ., ζάντες αλουμινίου,αυτ. πιλότο,ηλ. κουκούλα, προβ. ομίχλης και ηχοσύστημα
20. **FIAT COUPE 1800cc, 26.000 χλμ. μοντ. 2000, μαύρο** ABGS, ABS, klima, κεντρ. κλειδ., ηλ. παράθ., υδρ. τιμ.,ηλ.καθρ., συναγερμός, ζάντες αλουμ.,book service αντιπροσωπείας και ηχοσύστημα
21. **FIAT PUNTO SPORTING 1300cc,μοντ.2000, ασημί** ABGS, ABS, A/C, υδρ. τιμόνι, κεντρ. κλειδ., ηλ. παράθ.,ηλ.καθρέπτες ,ηχοσύστημα.
22. **FIAT PUNTO 1100cc,μοντ.1998, κόκκινο** Κεντρ. κλειδ., ηλ. παράθ. A/C
23. **ROVER 414 Si 1400cc, μοντ.1996, πράσινο.** ABGS, ABS, A/C, υδρ. τιμόνι, κεντρ. κλειδ., ηλ. παράθ. ,ηχοσύστημα.
24. **VW BEETLE 1600cc, μοντ. 2002, ασημί.** ABGS, ABS, A/C, κεντρ. κλειδ., ηλ. παράθ., υδρ. τιμόνι., ζάντ. αλουμ. MOMO 17" και ηχοσύστημα.
25. **SEAT IBIZA 1400cc, μοντ.2002, ασημί.** ABGS, ABS, A/C, κεντρ. κλειδ., υδρ. τιμ.,ηλ. παραθ.και ηχοσύστημα
26. **SEAT CORDOBA 1400cc, μοντ.1992,** Κεντρ. κλειδ., ηλ. παράθ., υδρ. τιμόνι
27. **LANCIA DELTA 1400cc, μοντ.1996, μπορντώ.** ABS, Κεντρ. κλειδ., ηλ. παράθ., υδρ. τιμόνι, δέρμ. σαλόνι, ζάντες αλουμ. και CD
28. **DAEWOO NUBIRA SX 1600cc, μοντ.2003, μπορντό.** ABGS, ABS,A/C, κεντρ. κλειδ. ηλ. παράθ, υδρ. τιμόνι,ηλ.καθρ., ζάντες αλουμ.,ξύλινη επένδυση και ηχοσύστημα
29. **DAEWOO LANOS 4Dr 1300cc, μοντ. 2001, ανθρακί.** ABG, ABS, A/C , υδρ. τιμόνι, κεντρ. κλειδ., ηλ. παράθ., και ηχοσύστημα
30. **CITROEN SAXO 1100cc,μοντ. 2000, λευκό** A/C, υδρ. τιμόνι, κεντρ. κλειδ., ηλ. παράθ. και ηχοσύστημα
31. **CITROEN SAXO 1100cc,μοντ. 2000, λευκό** A/C, κεντρ. κλειδ., ηλ. παράθ. και ηχοσύστημα
32. **HUYNDAI ACCENT 1400cc,μοντ.2000, λευκό.** A/C, υδρ.τιμόνι, κεντρ. κλειδ., ηλ. παράθ. και ηχοσύστημα
33. **HUYNDAI ATOS PRIME 1000cc,μοντ.2001, λευκό.** A/C, κεντρ. κλειδ., ηλ. παράθ. και ηχοσύστημα
34. **SUZUKI VITARA 1600cc,μοντ.2002, λευκό.** Υδρ.τιμόνι, ζάντες αλουμ., metal top.
35. **FORD ESCORT 1400cc, μοντ. 1998, βιολετί.** ABS, A/C, υδρ.τιμόνι, κεντρ. κλειδ., ηλ. παράθ. και ηχοσύστημα
36. **FORD ESCORT 1400cc, μοντ.1995, λευκό.** Κεντρ. κλειδ., ηλ. παράθ. και ηχοσύστημα

ΑΠΟ 0% ΠΡΟΚΑΤΑΒΟΛΗ ΕΩΣ 72 ΜΗΝΙΑΙΕΣ ΔΟΣΕΙΣ ΜΕ ΤΑ ΧΑΜΗΛΟΤΕΡΑ ΕΠΙΤΟΚΙΑ ΤΗΣ ΑΓΟΡΑΣ

ΧΠ1210

ΕΡΓΑΣΤΗΡΙΟ ΕΛΕΥΘΕΡΩΝ ΣΠΟΥΔΩΝ ΗΛΕΚΤΡΟΝΙΚΩΝ ΥΠΟΛΟΓΙΣΤΩΝ
Program PM
ΕΠΙΣΗΜΟ ΕΞΕΤΑΣΤΙΚΟ ΚΕΝΤΡΟ ΤΗΣ ECDL HELLAS
ΤΜΗΜΑΤΑ ΓΙΑ:
Παιδιά
Ενήλικες
Αρχάριους
Επαγγελματίες
ΕΝΤΑΤΙΚΑ ΜΑΘΗΜΑΤΑ COMPUTER
ΕΓΓΡΑΦΕΣ ΤΩΡΑ
Μανώλης Ι. Σοφίλλας
Τηλ.(22410)31761
ΚΟΔΡΙΓΚΤΩΝΟΣ 91 - ΡΟΔΟΣ
ECDL Diploma
XT7841

ΠΛΥΝΤΗΡΙΟ ΧΑΛΙΩΝ
Cleaning Pro
MAT7867
πλένουμε & φυλάμε:
• ΧΑΛΙΑ - ΜΟΚΕΤΕΣ - ΦΛΟΚΑΤΕΣ
• ΠΑΠΛΩΜΑΤΑ - ΚΟΥΒΕΡΤΕΣ
☎ 22410.60585
email: abonis@otenet.gr
ΜΠΟΝΗΣ ΑΝΤΩΝΗΣ - ΚΑΖΑΝΤΖΙΔΟΥ ΕΙΡΗΝΗ
ΝΙΚΗΦ. ΒΡΕΤΤΑΚΟΥ - ΑΣΓΟΥΡΟΥ

Εξοικονομήστε χρήματα στο σπίτι και στη δουλειά!
Άδειασαν τα μελάνια του εκτυπωτή σας;
Εξοικονομήστε το 50% των χρημάτων σας ανακυκλώνοντας τα άδεια μελανοδοχεία!
Ξαναγεμίστε τα σε εμάς !
Έτοιμοι να σας εξυπηρετήσουμε με τα τελειότερα μηχανήματα και το εξειδικευμένο προσωπικό
Μελάνι Εξπρές
Καποδιστρίου 82, 85100 Ρόδος
Τηλ.: 22410 36108 - Φαξ: 22410 36115
e-mail: info@melaniexpress.com
www.melaniexpress.com
Ώρες Λειτουργίας:
Δευτέρα - Παρασκευή
09:00 - 14:00 &17:30 - 20:30
Τετάρτη & Σάββατο 09:00 - 14:00
MAT3755(Γ)

ΑΠΟΦΡΑΞΕΙΣ - ΕΚΚΕΝΩΣΕΙΣ ΡΟΔΟΥ
Κωστής & Λευτέρης
ΑΠΟΦΡΑΞΕΙΣ ΑΠΟΧΕΤΕΥΤΙΚΩΝ ΑΓΩΓΩΝ ΜΕ ΥΔΡΟΒΟΛΗ, ΚΟΥΖΙΝΕΣ, ΤΟΥΑΛΕΤΕΣ, ΣΙΦΩΝΙΑ, ΥΔΡΟΡΟΕΣ, ΑΠΟΛΥΜΑΝΣΕΙΣ, ΜΗΝΙΑΙΕΣ ΣΥΝΤΗΡΗΣΕΙΣ ΠΟΛΥΚΑΤΑΣΤΗΜΑΤΑ, ΣΤΡΑΤΟΠΕΔΑ, ΞΕΝΟΔΟΧΕΙΑ, ΝΟΣΟΚΟΜΕΙΑ, ΔΗΜΟΥΣ, ΠΟΛΥΚΑΤΟΙΚΙΕΣ, ΣΠΙΤΙΑ Κ.ΛΠ.
Αντληση υδάτων από υπόγειους χώρους
Άμεση εξυπηρέτηση!!!
ΟΙ ΚΑΛΥΤΕΡΕΣ ΤΙΜΕΣ!
Τηλ. 2241085977, 2241086634
Κιν. 6944361464, 6932470404
ΑΕ639

ΤΑΠΗΤΟΚΑΘΑΡΙΣΤΗΡΙΑ
ΠΑΝΕΛΛΑΔΙΚΟ ΔΙΚΤΥΟ
Art Clean EXPRESS
Είμαστε λίιι...γο πιο μπροστά από τους άλλους!
ΠΛΥΣΙΜΟ-ΑΠΟΛΥΜΑΝΣΗ-ΦΥΛΑΞΗ
ΧΑΛΙΩΝ- ΜΟΚΕΤΩΝ - ΣΑΛΟΝΙΩΝ (και επί τόπου)
ΠΑΠΛΩΜΑΤΑ - ΚΟΥΒΕΡΤΕΣ - ΦΛΟΚΑΤΕΣ
ΣΤΕΓΝΟ ΓΙΑ ΜΕΤΑΞΩΤΑ ΚΑΙ ΧΕΙΡΟΠΟΙΗΤΑ
ΑΔΙΑΒΡΟΧΟΠΟΙΗΣΕΙΣ & ΕΠΙΔΙΟΡΘΩΣΕΙΣ ΤΑΠΗΤΩΝ
ΠΑΡΑΛΑΒΗ - ΠΑΡΑΔΟΣΗ ΚΑΤ' ΟΙΚΟΝ
ΔΩΡΕΑΝ ΦΥΛΑΞΗ
ΑΛΑΦΑΚΗΣ ΤΑΣΟΣ
ΤΗΛ. ΧΩΡΙΣ ΧΡΕΩΣΗ
80011400400
ΤΗΛ. 2241082800-
ΚΙΝ. 6944350247
email: artclean@otenet.gr
ΧΠ2286

AQUA LINE design
AQUA LINE design
Η Ζωη είναι δική σου...ΑΠΟΛΑΥΣΕ ΤΗΝ
ΧΑΜΑΜ
SAUNA
ΔΟΚΙΜΗ ΣΤΟ ΧΩΡΟ ΜΑΣ!
TYLÖ
MISTRAL hottubs
10 ΧΡΟΝΙΑ ΕΓΓΥΗΣΗ
Η ΝΕΑ ΠΡΟΤΑΣΗ ΣΤΙΣ ΗΛΕΚΤΡΙΚΕΣ ΘΕΡΜΑΝΣΕΙΣ ΟΙΚΟΝΟΜΙΑΣΙ
MAGNUM
50% ΟΙΚΟΝΟΜΙΑ
100% ΕΠΙΤΥΧΙΑ
ΜΙΧΑΗΛ ΠΕΤΡΙΔΗ 104 ΤΗΛ.22410 63268 / FAX 63389 www.aqualine.gr

γνωριμιες

20ΧΡΟΝΗ ΠΑΝΕΜΟΡΦΗ ΕΝΤΥΠΩΣΙΑΚΗ ΕΛΛΗΝΙΔΑ ORIGINAL ΚΟΠΕΛΑ ΖΗΤΑΕΙ ΓΝΩΡΙΜΙΑ ΜΕ ΚΥΡΙΟΥΣ ΕΞΑΙΡΟΥΝΤΑΙ ΑΛΛΟΔΑΠΟΙ. ΠΛΗΡ. ΤΗΛ. 6944931166 MXP13091

ΤΡΑΒ... 22 ετών, πολύ όμορφη, ζητά γνωριμία με κυρίους. Πληρ. τηλ. 6946074523 MZT121117

ΑΠΟΦΡΑΞΕΙΣ "ΚΟΛΟΣΣΟΣ"
ΚΑΘΑΡΙΣΜΟΙ ΠΑΝΤΟΣ ΕΙΔΟΥΣ ΑΓΩΓΩΝ
ΚΟΛΟΣΣΟΣ
ΜΗΧΑΝΗΜΑΤΑ ΥΨΗΛΗΣ ΠΙΕΣΗΣ ΜΕ ΥΔΡΟΒΟΛΗ
ΑΝΑΡΡΟΦΗΣΗ-ΕΚΤΟΞΕΥΣΗ
ΚΑΘΑΡΙΣΜΟΙ-ΨΕΚΑΣΜΟΙ ΒΟΘΡΩΝ & ΦΡΕΑΤΙΩΝ
ΠΛΥΣΙΜΟ ΠΑΝΤΟΣ ΕΙΔΟΥΣ ΕΠΙΦΑΝΕΙΑΣ ΜΕ ΥΔΡΟΒΟΛΗ
Κ. ΠΗΔΙΑΚΗΣ
2241091881 -ΚΙΝ. 6977717048
Π. ΚΑΣΕΡΗΣ
2241047915 - ΚΙΝ. 6944325234 ΧΠ2366

Ανύπανδρη, ΑΔΕΣΜΕΥΤΗ και αξιοπρεπής, ΖΗΤΕΙ ΣΥΖΥΓΟ 55-58 ετών, ελεύθερο ή διαζευγμένο καλόκαρδο και ειλικρινή. Τ.Θ. 157, ΤΚ85100 Ρόδος MZT071138

ΑΒΑΣΑΝΙΣΤΑ "NUMBER 1" Γνωρίστε τον αληθινό έρωτα κοντά μας. Σχέσεις, γνωριμίες, με άμεσα αποτελέσματα, απόλυτη εχεμύθεια. Άνδρες - γυναίκες κάθε ηλικίας περιμένουν να γνωριστείτε. Γίνετε μέλος στο μεγαλύτερο club γνωριμιών στην Ελλάδα. Πληρ. τηλ. 2105239191, 2105239711, 6975764343 MAT3800

προσφορές εργασίας

ΚΥΡΙΑ από Ρωσία ζητάει εργασία ως καθαρίστρια σε σπίτια-γραφεία-καταστήματα κ.λπ. Πληρ. τηλ. 6946146901 MZT151118

Νιώθετε, αδιαθεσία, κούραση; Φυσιοθεραπεία για διάφορες αρρώστιες και μασάζ θεραπευτικό, χαλαρωτικό θα επιστρέψει υγεία, θα γεμίσει το σώμα σας νέα ενέργεια! Τηλεφωνήστε, ελάτε και οι αρρώστιες σας φεύγουν στο παρελθόν!!! Η ζωή σας θα λάμψει εκ νέου!!!. Πληρ. τηλ. 6942095457 MZT151108

BABY SITTING. Είμαι Ελληνίδα μητέρα και σας προσφέρω ασφαλές baby sitting (φύλαξη μωρού/παιδιού) σε ωραίο χώρο. Τηλ. 6947565604 κα Μαίρη ώρες 9 πμ. έως 2 μ.μ. και 5 μ.μ. έως 10 μ.μ. MZT111115

ΚΥΡΙΑ διπλωματούχος μασέρ προσφέρει θεραπευτικό, κλασικό, αθλητικό, αδυνατίσματος, χαλαρωτικό, αισθητικό και καθαρισμό προσώπου (μάσκες, μασάζ). Πληρ. τηλ. 22410 35252, 6932024975 MZT271004

ΗΛΕΚΤΡΟΛΟΠΚΕΣ ΕΓΚΑΤΑΣΤΑΣΕΙΣ. Για την κατασκευή και συντήρηση της ηλεκτρικής σας εγκατάστασης. • Αξιοπιστία και συνέπεια. • Πολυετή πείρα. • Απόλυτη εξυπηρέτηση. Πληρ. τηλ. 6932482660 κ. Λευτέρης Σταμάτης MZT021124

ΚΥΡΙΑ διπλωματούχος μασέρ κάνει θεραπευτικό, αθλητικό, χαλαρωτικό μασάζ. Πληρ. τηλ. 6948553306 MZT201017

ΕΚΚΕΝΩΣΕΙΣ ΜΕΤΡΟΠΟΝΤΙΚΑΣ
"ΜΑΡΙΑ"
ΑΠΟΦΡΑΞΕΙΣ
ΑΠΟΦΡΑΞΕΙΣ ΑΠΟΧΕΤΕΥΤΙΚΩΝ ΑΓΩΓΩΝ ΜΕ ΥΔΡΟΒΟΛΗ, ΚΟΥΖΙΝΕΣ, ΤΟΥΑΛΕΤΕΣ, ΣΙΦΩΝΙΑ, ΥΔΡΟΡΟΕΣ, ΜΗΝΙΑΙΕΣ ΣΥΝΤΗΡΗΣΕΙΣ ΠΟΛΥΚΑΤΑΣΤΗΜΑΤΑ, ΣΤΡΑΤΟΠΕΔΑ, ΞΕΝΟΔΟΧΕΙΑ, ΝΟΣΟΚΟΜΕΙΑ, ΔΗΜΟΥΣ, ΠΟΛΥΚΑΤΟΙΚΙΕΣ, ΣΠΙΤΙΑ κ.λπ.
Αντληση υδάτων από υπόγειους χώρους
Πληρ. τηλ.
2241065120/35555
ΑΕ179

ΧΡΕΙΑΖΕΣΤΕ ΧΡΗΜΑΤΑ;
ΕΝΕΧΥΡΟΔΑΝΕΙΣΤΗΡΙΟ
"Η ΘΥΡΙΔΑ"
ΕΝΕΧΥΡΙΑΖΩ και ΑΓΟΡΑΖΩ
ΧΡΥΣΑΦΙΚΑ - ΚΟΣΜΗΜΑΤΑ - ΛΙΡΕΣ - ΠΑΛΑΙΑ ΝΟΜΙΣΜΑΤΑ - ΜΕΤΟΧΕΣ και ΑΝΤΙΚΕΣ
Αντ. Δαμασκηνού 25 (περ. Μητρόπολη)
Τηλ. 2241032537, 6942613540, 6947965279
ΑΕ639

ΑΓΟΡΑΖΩ
➪ΧΡΥΣΑΦΙΚΑ
➪ΚΟΣΜΗΜΑΤΑ
➪ΝΟΜΙΣΜΑΤΑ
➪ΧΡΥΣΑ ΔΟΝΤΙΑ
➪ΜΕΤΟΧΕΣ
➪ΩΡΟΛΟΓΙΑ
➪ΑΝΤΙΚΕΣ
Δάνεια επί ενεχύρω
«ΜΠΑΜΠΗΣ»
Δημ. Θεοδωράκη 15 (1ος όροφος) ΡΟΔΟΣ
MAT1113

ΤΑ ΜΟΝΑΔΙΚΑ ΥΠΕΡΣΥΓΧΡΟΝΑ
ΤΑΠΗΤΟΚΑ-ΘΑΡΙΣΤΗΡΙΑ
ΚΛΕΟΠΑΤΡΑ
Τέλος στα προβλήματα με το πλύσιμο των χαλιών σας
Η εταιρία μας πρωτοπορεί με το ΝΕΟ υπερσύγχρονο Πλυντήριο Ταπήτων.
Προσφέρουμε άψογο και προσεγμένο πλύσιμο, καθάρισμα, φύλαξη & επιδιορθώσεις σε όλους τους τύπους χαλιών, χειροποίητα χαλιά μηχανής, ανατολίτικα, μοκέτες, καμπέ, μεταξωτά, φλοκάτες, παπλώματα
ΚΑΙ ΤΟ 2005 Η ΦΥΛΑΞΗ ΔΩΡΕΑΝ
• Επιτόπου καθαρισμούς σαλονιών, μοκετών
• Παραλαβή & παράδοση κατ' οίκον σε όλη την Ρόδο
• Ενημερωθείτε για την συντήρηση των χαλιών σας
Τηλ. 2241051996, κιν. 6945793626, Fax: 2241051322
ΚΟΥΦΑΛΑΚΗΣ ΣΤΑΥΡΟΣ
ΜΑΤ7915

ΑΘΛΗΤΙΚΗ ΡΟΔΙΑΚΗ
ΤΕΤΑΡΤΗ 16 ΝΟΕΜΒΡΙΟΥ 2005

ΑΕΡΑ-ΑΓ. ΓΕΩΡΓΙΟΣ ΙΑΛΥΣΟΣ-ΕΥΑΓΟΡΑΣ ΓΙΑ ΤΟ ΚΥΠΕΛΛΟ
Σελ. 34

Μόνο νίκη



- *Επανέρχονται Μαλλιάκας και Γουλόπουλος.*
- *Εκτός αποστολής έμεινε ύστερα από πολύ καιρό ο Πήλιουρας.*

Την Αχαϊκή θα αντιμετωπίσει σήμερα ο Διαγόρας εντός έδρας στα πλαίσια της 9ης αγωνιστικής με σκοπό να πάρει το θετικό αποτέλεσμα μετά και την ήττα από τον Παναιτωλικό την Κυριακή. Αξίζει να σημειωθεί ότι σήμερα οι «κυανέρυθροι» θα δώσουν παιχνίδι μετά από πολύ καιρό μέσα στην έδρα τους θέλοντας να πετύχουν την πρώτη τους εντός έδρας νίκη σίγουρα να πραγματοποιήσουν την αρχή σε μια σειρά από θετικά αποτελέσματα που θα βοηθήσει την ομάδα να ανέβει πιο ψηλά στο βαθμολογικό πίνακα πετυχαίνοντας και τα γκολ αφού σε οκτώ αγωνιστικές η ομάδα του Διαγόρα έχει πετύχει μόλις τέσσερα τέρματα. Ενώ οι «κυανέρυθροι» δημιουργούν τις ευκαιρίες δε μπορούν να πετύχουν τα γκολ και να πάρουν τα θετικά αποτελέσματα κάτι που απαιτεί σταθερή απόδοση και όχι «σκαμπανεβάσματα» όπως δήλωσε και στην συνέντευξη Τύπου που έγινε προχθές ο Αυστριακός τεχνικός του Διαγόρα Βάλτερ Σκότσικ. Από το σημερινό παιχνίδι θα απουσιάσουν οι Μπαλογιάννης, Βελής και Καλημέρης που είναι τραυματίες, ενώ ύστερα από πολύ καιρό τέθηκε εκτός αποστολής ο Πήλιουρας. Από την αποστολή επίσης αποκλείσθηκαν και ο Βασιλάκης με τον Έλληνα ενώ δεν θα μπορέσει να ενισχύσει την ομάδα του ο Παφιάκης που είναι τιμωρημένος αφού αποβλήθηκε στο παιχνίδι με τον Παναιτωλικό. Κανονικά ωστόσο επανήλθαν και είναι στην αποστολή ο Μαλλιάκας με τον Γουλόπουλο. Οι 18 ποδοσφαιριστές που θα έχει αύριο στη διάθεσή του ο Βάλτερ Σκότσικ είναι οι: Τιράτσκι, Μιχαλάκης, Ρουτζιέρης, Σαλαμαστράκης, Παπαδημήτρης, Μαλλιάκας, Γουλόπουλος, Μαΐλης, Σπάρταλης, Γιόνοβιτς, Μοσχής, Κοσκινιάτης, Στεργαλάς, Αμπίλιο, Τσιαντούλης, Κυπαρίσσης, Σούβαρι και Αγγελόπουλος.

Ο αγώνας θα αρχίσει στις 3 μ.μ.

Έκτακτη γενική συνέλευση για τη Σούπερ λίγκα

Την ερχόμενη Παρασκευή θα πραγματοποιηθεί σε κεντρικό ξενοδοχείο η Γενική Συνέλευση της ΕΠΑΕ με θέμα φυσικά τη Σούπερ Λίγκα.

Θα συζητηθούν οι προτάσεις της Ξάνθης, αλλά και η πρόταση του ΠΑΟΚ για την αναδιοργάνωση ων πρωταθλημάτων που θα γίνει την Παρασκευή (18/11).

Η Έκτακτη Γενική Συνέλευση των μελών της Ε.Π.Α.Ε (ΠΑΕ Α , Β Εθνικής Κατηγορίας, Εκπρόσωποι Γ Εθνικής Κατηγορίας) Θα πραγματοποιηθεί την Παρασκευή 25 Νοεμβρίου 2005 και ώρα 14.00 στο Ξενοδοχείο Divani Caravel (Μεγ. Αλεξάνδρου 2, Αθήνα) με τα εξής θέματα Ημερήσιας Διάταξης:

1. Επικύρωση πληρεξουσίων αντιπροσώπων
2. Εκλογή Γραμματέα Συνέλευσης.
3. Αποτελέσματα Συνέλευσης Α' Εθνικής Κατηγορίας, επί των κάτωθι θεμάτων της Ημερήσιας Διάταξης:

α) Προτάσεις που αφορούν στον Οικονομικό και Οργανωτικό τομέα για τη βελτίωση του Επαγγελματικού Πρωταθλήματος της Α' Εθνικής Κατηγορίας.

β) Προτάσεις ΠΑΕ SKODA ΞΑΝΘΗ.

γ) Προτεινόμενες τροποποιήσεις του νόμου που αφορούν πειθαρχικές κυρώσεις των ΠΑΕ.

δ) Κατάθεση και συζήτηση προτάσεων επί σχετικών με τα ανωτέρω, από μέλη της Γ.Σ. και λήψη απόφασης.

4. Προϋποθέσεις συμμετοχής των ομάδων στα Πρωταθλήματα Α' και Β' Εθνικής Κατηγορίας από την περίοδο 2006-2007 και εφεξής, σχετικά με τη χρήση των βοηθητικών γηπέδων, εμπορικών χώρων, κυλικείων, κοινόχρηστων χώρων, σύμφωνα με όσα ειδικότερα καθορίζονται από την UEFA. Καθορισμός επόπτη γηπέδου.

Συνεδρίαση διοικητικού συμβουλίου

Συνεδριάζει την Παρασκευή 18.11.2005 και ώρα 14:00 το Διοικητικό Συμβούλιο της Ε.Π.Α.Ε., με θέματα Ημερήσιας Διάταξης:

1. Αλληλογραφία
2. Θέματα Γενικής Συνέλευσης Α Εθνικής Κατηγορίας και Έκτακτης Γενικής Συνέλευσης Ε.Π.Α.Ε.
3. Διοικητικά και οικονομικά θέματα που αφορούν στις ΠΑΕ ΑΚΡΑΤΗΤΟΣ και ΠΑΕ ΗΡΑΚΛΗΣ.
4. Μεταφορά εξοπλισμού περιόδου 2000 στα γήπεδα που χρησιμοποιούνται για αγώνες επαγγελματικού ποδοσφαίρου.
5. Διάφορα Θέματα..

Με προβλήματα η Ρόδος στα Χανιά
Σελ. 35

ΤΟΠΙΚΟ ΠΟΔΟΣΦΑΙΡΟ

Δύο απουσίες για το Κύπελλο

• Φραντζής και Καλαμπόκας θα είναι απόντες για τον ΑΕΡΑ από το σημερινό παιχνίδι του Κυπέλλου με τον Άγιο Γεώργιο αφού συμπλήρωσαν κίτρινες κάρτες

Την ομάδα του Αγίου Γεώργιου θα αντιμετωπίσει σήμερα η ομάδα του ΑΕΡΑ για το θεσμό του Κυπέλλου στο γήπεδο των Κοσκινού στις 14.30. Η ομάδα από τα Αφάντου πηγαίνει σίγουρα με καλή ψυχολογία στο συγκεκριμένο παιχνίδι ύστερα και από το θετικό αποτέλεσμα της προηγούμενης Κυριακής όπου ο ΑΕΡΑ πήρε τη νίκη κόντρα στον Ερμή για το Πρωτάθλημα. Ο αγώνας αυτός είναι μια καλή ευκαιρία προκειμένου να εκτίσουν την ποινή της μιας αγωνιστικής που είναι τιμωρημένοι ο Φραντζής με τον Καλαμπόκα οι οποίοι συμπλήρωσαν κίτρινες κάρτες στο παιχνίδι με τον Ερμή. Ο προπονητής του ΑΕΡΑ Νίκος Αργυρίου κάλεσε στην αποστολή όλους τους ποδοσφαιριστές του για το σημερινό παιχνίδι του Κυπέλλου με τον Άγιο Γεώργιο εκτός των δύο παικτών που είναι τιμωρημένοι και των παικτών που είναι τραυματίες. Οι δύο ποδοσφαιριστές που αντιμετωπίζουν πρόβλημα από τραυματισμούς είναι ο Κοσμάς με τον Γιώργου οι οποίοι θα μπουν κανονικά σε πρόγραμμα προπονήσεων από την ερχόμενη Δευτέρα. Κανονικά ωστόσο επανέρχονται και είναι στη διάθεση του Νίκου Αργυρίου ο Γεωργαλλής και ο Λυριστής Θ. Αξίζει ωστόσο να σημειωθεί ότι σήμερα ο τεχνικός του ΑΕΡΑ θα ξεκουράσει κάποιους από τους ποδοσφαιριστές του και θα αγωνιστούν κάποιοι παίκτες που δεν είχαν πολλά λεπτά συμμετοχής



Ο Καλαμπόκας εκτίει σήμερα την ποινή του

Δεν τον υποτιμάει

• Με την απαραίτητη σοβαρότητα θα παραταχθεί ο Ιάλυσος κόντρα στον Ευαγόρα στο πλαίσιο του σημερινού αγώνα Κυπέλλου του Οικονομίδειου

Την ομάδα του Ευαγόρα θα αντιμετωπίσει σήμερα ο Ιάλυσος στο Οικονομίδειο γήπεδο για το θεσμό του Κυπέλλου στις 14.30. Την απαραίτητη σοβαρότητα ωστόσο πρέπει να δείξουν οι παίκτες του Ιάλυσου στο σημερινό παιχνίδι αφού το Κύπελλο αποτελεί ένα θεσμό που κρύβει πολλές παγίδες αλλά και πολλές εκπλήξεις. Άλλωστε η πρόκριση με αντίπαλο τον Ευαγόρα θα βοηθήσει τους παίκτες του Ιάλυσου να αγωνιστούν με ανεβασμένη ψυχολογία για το παιχνίδι που θα δώσουν στα πλαίσια της 10ης αγωνιστικής για το Πρωτάθλημα και πάλι εντός έδρας με αντίπαλο την ΑΕ Κω. Ο σημερινός αγώνας Κυπέλλου θα αποτελέσει μια καλή ευκαιρία για να εκτίσουν την ποινή τους οι Μαθιός, Τζαφέρης και Μαυρής, οι οποίοι έχουν συμπληρώσει τέσσερεις κίτρινες κάρτες. Έτσι θα δοθεί η ευκαιρία σε ποδοσφαιριστές που δεν έχουν χρόνο συμμετοχής στα φετινά ματς του Ιάλυσου να παίξουν και να αποδείξουν πως τους αξίζουν περισσότερες ευκαιρίες. Άλλωστε, η συνέχεια του πρωταθλήματος είναι δύσκολη και ο Γιώργος Γκάιδας χρειάζεται όσο το δυνατόν περισσότερους ετοιμοπόλεμους ποδοσφαιριστές.

Επιτέλους χρήμα!

• Σύμφωνα με τον πρόεδρο της ΕΠΣΔ, Μιχάλη Βεργωτή, η ΕΠΟ πήρε χθες από το Υφυπουργείο Αθλητισμού 1 εκατομμύριο Ευρώ, το οποίο θα αρχίσει να μοιράζεται άμεσα. Το ποσό των 46.800 Ευρώ περιμένει η Ένωση

Αν η είδηση που έλαβαν χθες οι παράγοντες του διοικητικού συμβουλίου της ΕΠΣΔ επιβεβαιωθεί, τόσο οι ίδιοι, όσο και τα σωματεία μπορούν να «σκάσουν» ένα μεγάλο πλατύ χαμόγελο, καθώς έρχεται επιτέλους ένα σοβαρό χρηματικό ποσό το οποίο δεν αποτελεί «παρηγοριά στον άρρωστο»! Όπως έλεγε χθες ο Μιχάλης Βεργωτής, η ΕΠΟ έλαβε από το Υφυπουργείο Αθλητισμού το ποσό του ενός εκατομμυρίου Ευρώ, ακριβώς όπως είχε δεσμευτεί ο υφυπουργός Γιώργος Ορφανός, οπότε το αργότερο μέχρι το τέλος της εβδομάδας το παραπάνω ποσό θα αρχίσει να μοιράζεται στις Ενώσεις, πάντα στο πλαίσιο της κατανομής που έγινε από την Πολιτεία και την οποία αποδέχθηκε-έστω κι αν διαμήνυσε πως είναι η τελευταία φορά που ανέχεται να μπαίνουν σε θέματα της αρμοδιότητάς της-η Ομοσπονδία.

Σύμφωνα με τα παραπάνω, η ΕΠΣΔ πρέπει να βάλει στο ταμείο της 46.800 Ευρώ, οπότε είναι δεδομένο πως βάζει τέλος έστω και πρόσκαιρα- στην περίοδο των ισχνών αγελάδων, καθώς θα έχει την άνεση όχι μόνο να καλύψει τις εκκρεμότητες που έχουν μείνει, αλλά και να δημιουργήσει ένα αρκετά σημαντικό αποθεματικό τουλάχιστον για το επόμενο δίμηνο. Βέβαια, το πρόβλημα δεν λύνεται αν δεν αποκατασταθεί η κανονική ροή των επιχορηγήσεων, όμως αυτό είναι κάτι που ούτως ή άλλως μέχρι τις αρχές Ιανουαρίου αναμένεται να ξεκαθαρίσει. Θυμίζουμε, πως οι Ενώσεις έδωσαν προθεσμία μέχρι τις πρώτες μέρες του 2006, απειλώντας με αναστολή της λειτουργίας της ΕΠΟ αλλά και των ιδίων στην περίπτωση που οι σχέσεις με την Πολιτεία δεν αποκατασταθούν.

Καλούνται να δώσουν λύσεις

• Στις 7:30 το απόγευμα ξεκινάει η συνεδρίαση του διοικητικού συμβουλίου της ΕΠΣΔ, το οποίο θα συζητήσει τις προτάσεις που θα οδηγήσουν στην εκτόνωση του τεταμένου κλίματος στο τοπικό μας ποδόσφαιρο.

Η αποκατάσταση του κλίματος αξιοπιστίας στα τοπικά μας πρωταθλήματα και επάνοδος στην ήρεμη και ομαλή διεξαγωγή τους θα είναι το βασικότερο θέμα που θα απασχολήσει τα μέλη του διοικητικού συμβουλίου της ΕΠΣΔ κατά την διάρκεια της σημερινής τους συνεδρίασης, η οποία θα ξεκινήσει στις 7:30 το απόγευμα. Άπαντες στην Ένωση πιστεύουν πως η εξομάλυνση των πραγμάτων είναι ανάγκη ζωτικής σημασίας, καθώς είναι υπερβολικά νωρίς για να διαχέεται τόση καχυποψία και να ακούγεται η μία καταγγελία μετά την άλλη. Σύμφωνα με την μία από τις προτάσεις που θα κατατεθούν, η ίδια η Ένωση θα πρέπει να ενεργοποιηθεί περισσότερο και τα μέλη του διοικητικού συμβουλίου να έρθουν πιο κοντά στα σωματεία, παρακολουθώντας όσο το δυνατόν περισσότερα παιχνίδια των τοπικών πρωταθλημάτων. Να έχουν, δηλαδή, ιδία άποψη για τα τεκταινόμενα και με την παρουσία τους να στείλουν το μήνυμα πως είναι κοντά και συμμετέχουν. Με άλλα λόγια, να δώσει το διοικητικό συμβούλιο στα σωματεία να καταλάβουν πως αποτελεί τον εγγυητή της ομαλότητας και της αξιοπιστίας.



Τιβριντίδης, Βεργωτής, Μανιάς και οι υπόλοιποι θα συζητήσουν για αξιοπιστία των πρωταθλημάτων

Οι πληροφορίες αναφέρουν πως το πιθανότερο είναι να μην κατατεθεί πρόταση για την έκδοση εκ μέρους του Δ.Σ. ξεχωριστής ανακοίνωσης στήριξης του Φοίβου, μετά την έκκληση που έκανε ο τελευταίος. Αν βγει ανακοίνωση, θα αφορά όλα τα σωματεία, στα οποία θα γνωστοποιούνται οι προτάσεις που θα κατατεθούν απόψε και οι τελικές αποφάσεις της διοίκησης. Πάντως, οι ίδιες πληροφορίες αναφέρουν πως θα ζητηθεί από τον Β αντιπρόεδρο Κώστα Κωτικώστα να κάνει δημόσια δήλωση για να διευκρινίσει τα όσα είπε πριν από λίγο καιρό στο περιθώριο της συνεδρίασης της Εκτελεστικής Γραμματείας και που προκάλεσαν εκρήξεις.

Εξ' αναβολής

• Σήμερα θα γίνει ο εξ' αναβολής αγώνας του 9ου ομίλου Πανναξιακός-Κεραυνός Κερ.

Διαιτητής: Στάθας Ηλίας, ΣΔΠ, Πειραιά
Βοηθός: Περδικούρης Γ., ΣΔΠ, Πειραιά
Βοηθός: Κωνσταντόπουλος Κ., ΣΔΠ Πειραιά
Παρατηρητής: Γκρούτσης Δ., ΣΔΠ Κορίνθου.

Γ' ΕΘΝΙΚΗ

Κόντρα σε δύο αντιπάλους

• Αν η Ρόδος νικήσει τις απουσίες της, μπορεί να ελπίζει στο αποτέλεσμα στο σημερινό ματς των Χανίων κόντρα στην Ιωνία 2000. Δεκαεπτά παίκτες πήρε μαζί του ο Βαγγέλης Χοσάδας, που αισιοδοξεί.

Στα μέχρι στιγμής εκτός έδρας παιχνίδια της η Ρόδος έχει δείξει πως μπορεί να στέκεται όρθια και να διεκδικεί το αποτέλεσμα. Ειδικά στο σημερινό παιχνίδι των Χανίων κόντρα στην Ιωνία 2000, το οποίο εντάσσεται στο πλαίσιο της 9ης αγωνιστικής του πρωταθλήματος της Γ' Εθνικής κατηγορίας, η Ρόδος δεν οφείλει απλά να δείξει πως μπορεί να ανταπεξέλθει στις δυσκολίες. Είναι υποχρεωμένη να σταθεί κάι να επιστρέψει στην βάση της με το αποτέλεσμα, αν θέλει να ξεφύγει από τις χαμηλές θέσεις της βαθμολογίας και να πάρει την ανάσα που θα την εκτοξεύσει όχι μόνο αγωνιστικά, αλλά κυρίως ψυχολογικά. Είναι δεδομένο πως μπορεί και ο Βαγγέλης Χοσάδας το πιστεύει, με την μόνη διαφορά πως πριν από την Ιωνία 2000 έρχεται η ίδια η Ρόδος και το ερωτηματικό του κατά πόσο θα μπορέσει να ξεπεράσει τις απουσίες της. Το ματς της περασμένης αγωνιστικής με τον Εθνικό άνοιξε πληγές. Οι Μακρυδημήτρης, Αγγελόπουλος, Μητράκας και Στράντζαλης είναι τιμωρημένοι, ενώ αν προσθέσει κανείς τις απουσίες των τραυματιών Πάττα και Ζαχαριέφσκι, αντιλαμβάνεται πως το έργο των «πράσινων» είναι ιδιαίτερα δύσκολο.

Βέβαια, η Ρόδος δεν έχει την πολυτέλεια να συμβιβαστεί με την πραγματικότητα των απωλειών της. Οφείλει να τις νικήσει, με τον Βαγγέλη Χοσάδα να ζητάει από τους ποδοσφαιριστές του την απόλυτη αγωνιστική πειθαρχία, τον περιορισμό των λαθών στο ελάχιστο και την έξυπνη διαχείριση του παιχνιδιού. Φυσικά, βάσει όλων των παραπάνω θα είναι το πάθος με το οποίο υποσχέθηκαν να παίξουν οι «πράσινοι», για να πάρουν το πολυπόθητο «διπλό».

Η αποστολή της Ρόδου αναχώρησε για την Κρήτη μέσω Αθήνας χθες το απόγευμα και συμμετέχουν οι παρακάτω δεκαεπτά ποδοσφαιριστές:

Κλιάφας (επανέρχεται μετά την τιμωρία του), Ανδριόπουλος, Ισκάς, Δανάς, Σκέντζος, Τσαγκαβέλης, Καρκαλέτσης, Καντιμοίρης, Μπούλης, Πλύγκος, Δερμιτζάκης, Αθανασίου, Κούτολο, Γκινής, Στόϊος, Εργάτης και Αχιολάς.

Το παιχνίδι με την Ιωνία 2000 αρχίζει στις 3 το απόγευμα και το διευθύνει ο Γκιόλιας (Αθήνα), με βοηθούς τους Ταρανά (Αθήνα) και Σουρή (Δυτική Αττική).


Παρά τα προβλήματα οι παίκτες της Ρόδου θέλουν να πανηγυρίσουν αποτέλεσμα

ΤΟ ΠΡΟΓΡΑΜΜΑ ΤΗΣ Γ' ΕΘΝΙΚΗΣ

Ενδιαφέροντα παιχνίδια περιλαμβάνει το πρόγραμμα της 9ης αγωνιστικής του πρωταθλήματος της Γ Εθνικής κατηγορίας.

Αναλυτικά:

Αγ. Δημήτριος-Ατσαλένιος

Εθνικός-Αχαρναϊκός

Βύζας Μεγάρων-Μεσσηνιακός

Ιωνία 2000-Ρόδος

Αιολικός-Απόλλων Σμύρνης

Διαγόρας-Αχαϊκή

Αστέρας Τρίπολης-Θύελλα Πατρών

Κερατσίνι-Παναιτωλικός

Άλλαξε ο Ασημακόπουλος

• Τον αντικαθιστά στο Μπραχάμι ο Αθανασόπουλος από την Αργολίδα

Η ΚΕΔ/ΕΠΟ στην τελευταία της συνεδρίαση (15-11-05) αποφάσισε τις παρακάτω αντικαταστάσεις: Στον αγώνα Γ' Εθνικής Άγιος Δημήτριος-Ατσαλένιος της 16-11-05 αντικατέστησε τον αρχικά ορισθέντα βοηθό διαιτητή Η. Ασημακόπουλο (ΣΔΠ Δωδεκανήσου) με τον Β. Αθανασόπουλο (ΣΔΠ Αργολίδας)...

Άγιος Δημήτριος: Παρελθόν ο Μανίκας

• Χωρίς τον Αντώνη Μανίκα στο πάγκο της θα συνεχίσει για το υπόλοιπο της σεζόν η ομάδα του Αγίου Δημητρίου.

Ο πρώην τεχνικός του Αθηναϊκού συλλόγου μετά τα άσχημα αποτελέσματα της ομάδας έλυσε κοινή συναινέσει το συμβόλαιό του με το σύλλογο.

Η ομάδα μετά τις πρώτες οκτώ αγωνιστικές βρίσκεται στην 11η θέση, αν και ξεκίνησε με πολλές φιλοδοξίες για καλύτερη πορεία στο πρωτάθλημα της Γ' Εθνικής.

Η ήττα της περασμένης αγωνιστικής από τον Αχαρναϊκό ήταν η αιτία να ξεχειλίσει το ποτήρι και να διακοπεί η συνεργασία των δύο πλευρών.

Συγκεκριμένα ο σύλλογος εξέδωσε ανακοίνωση η οποία αναφέρει: "Έπειτα από συνάντηση του προέδρου Μανώλη Τζινευράκη και του προπονητή Αντώνη Μανίκα μετά τα άτυχή αποτελέσματα, παρ' ότι η ομάδα έπαιξε καλό ποδόσφαιρο, αποφασίστηκε από κοινού η λύση της συνεργασίας".

Ο έμπειρος τεχνικός δεν εξεπλάγη από την αποπομπή του από τον πάγκο της ομάδας, δηλώνοντας ότι η απόφαση της ομάδας ήταν αναμενόμενη: "Είχαμε θέσει ως στόχο τον πρωταθλητισμό. Από την στιγμή που τα πράγματα δεν πήγαν όπως τα θέλαμε δεν υπάρχει λόγος να συνεχίσω. Μίλησα με τον πρόεδρο και αποφασίσαμε να διακόψουμε τη συνεργασία μας".

Ωστόσο η διοίκηση του συλλόγου έχει ήδη βρει τον αντικαταστάτη του Μανίκα στο πρόσωπο του Νίκου Παντελή.



Ο νυν τεχνικός της ομάδας είχε ξανασυνεργαστεί στο παρελθόν με την ομάδα του Αγίου Δημητρίου, ενώ πέρασε από τον πάγκο του Πανιωνίου, όταν απολύθηκε ο Γιόζεφ Τσάπλαρ και πέρσι καθόταν στο πάγκο του Ηλυσιακού.

Ο νέος τεχνικός της ομάδας σε δηλώσεις του τόνισε: "Πιστεύω ότι η ομάδα αυτή έχει δυνατότητες, μπορεί να ανακάμψει και αυτή τη στιγμή το μόνο που μπορούμε να κάνουμε είναι δουλειά και τίποτα άλλο. Ο δρόμος είναι μακρύς και δύσκολος και σκύβουμε τα κεφάλια να τον διαβούμε".

Σε απολογία η Ρόδος

• Για αυτά πού έγραψε στο φύλλο αγώνα ο διαιτητής του αγώνα με τον Εθνικό κ. Γιάχος.

• «Παίζουν» όλα τα ενδεχόμενα.

Σε απολογία καλείται τελικά η ΠΑΕ Ρόδος με αφορμή τα αναγραφόμενα από τον διατητή κ. Γιάχο στο φύλλο αγώνα με τον Εθνικό τα υβριστικά συνθήματα των οπαδών της προς τον Καραμαλίκη, αλλά και η είσοδος των λιγοστών μικρών παιδιών στο τέλος του αγώνα δυστυχώς συνέστησαν πρόβλημα για την πειθαρχική επιτροπή της ΕΠΑΕ. Έτσι η Ρόδος καλείται σε απολογία και κανείς δεν μπορεί να προσδιορίσει από τώρα αν τελικά θα επιβληθεί στην Ρόδο ποινή αποκλεισμού έδρας, αγωνιστική χωρίς φιλάθλους στην εξέδρα ή εστω ένα χρηματικό πρόστιμο.

Πρέπει πάντως να σημειωθεί πώς ο 3372 έχει ενσωματωθεί μαζί με τις τροποποιήσεις στον 2725 του 99. Η πρόσκληση σε απολογία χαρακτηριστικά αναφέρει πώς καλεί ο αθλητικός δικαστής την ΠΑΕ ΡΟΔΟΣ γιατί στον αγώνα ΠΑΕ ΡΟΔΟΣ – ΠΑΕ ΕΘΝΙΚΟΣ και κατά την είσοδο των ομάδων στον αγωνιστικό χώρο φίλαθλοι της εγκαλουμένης εκφωνούσαν υβριστικό σύνθημα, το ίδιο και κατά το 3΄ λεπτό του αγώνα. Επίσης στο 5΄ και 13΄ λεπτό του αγώνα οι ίδιοι φίλαθλοι απευθυνόμενοι προς ποδοσφαιριστή της φιλοξενούμενης ομάδας εκφωνούσαν υβριστικό σύνθημα. Και τέλος μετά την λήξη του αγώνα (10-15) φίλαθλοι της εγκαλουμένης εισήλθαν στον αγωνιστικό χώρο με απειλητικές διαθέσεις προς την διαιτησία αλλά με την επέμβαση της αστυνομίας και των παραγόντων της γηπεδούχου η μετάβαση των διαιτητών στα αποδυτήρια έγινε με ασφάλεια.

Επί παραβάσει του άρθρου 1 παρ. 4 του Ν. 3372/2005 όπως ισχύει.


Σε απολογία η Ρόδος για όσα έγραψε ο Γιάχος

ΤΟΠΙΚΟ ΠΟΔΟΣΦΑΙΡΟ

Καρδιοχτύπι για την πρόκριση

• Έξι παιχνίδια για την τρίτη φάση του κυπέλλου διεξάγονται σήμερα, με τη συνάντηση Άρης – Φοίβος στο ουδέτερο των Καλυθιών να ξεχωρίζει. Ο Τριάντος καλείται «να βγάλει τα κάστανα από τη φωτιά», καθώς ορίσθηκε διαιτητής της αναμέτρησης.

Η μέρα κυπέλλου σήμερα και η ΕΠΣΔ έχει ορίσει έξι παιχνίδια της τρίτης φάσης, εκ των οποίων τα πέντε ανήκουν στον όμιλο της Ρόδου.

Το ματς που ξεχωρίζει λόγω και της ιδιοσυγκρασίας του, γίνεται στο ουδέτερο γήπεδο των Καλυθιών, όπου ο τυπικά γηπεδούχος Άρης θα παίξει με τον πρωτοπόρο του πρωταθλήματος, Φοίβο.

Οι αναμνήσεις από την πρόσφατη μεταξύ τους επεισοδιακή συνάντηση για το πρωτάθλημα στο γήπεδο Αρχαγγέλου, είναι ακόμη νωπές. Αιτία για να τιμωρηθεί η έδρα της ομάδας του Αρχαγγέλου ήταν το συγκεκριμένο παιχνίδι και η ειρωνεία της τύχης τους φέρνει και πάλι αντιμέτωπους μέσα σε λίγο χρονικό διάστημα.

Ελπίζετε το σημερινό ματς να κυλήσει ήρεμα και να μην αναθερμανθούν οι αντιξοότητες που δημιουργήθηκαν στο πρώτο παιχνίδι.

Ο διαιτητής που ορίσθηκε να διευθύνει το ματς των Καλυθιών είναι ο Δημήτρης Τριάντος.

Ενδιαφέρον αναμένεται να παρουσιάσουν και οι υπόλοιποι αγώνες, όπου στο Οικονομίδειο ο Ιάλυσος θα φιλοξενήσει τον Ευαγόρα, ενώ στα Κοσκινού ο ΑΕΡΑ θα υποδεχθεί τον Άγιο Γεώργιο.



Αθανασίου και Μπιγκό θα βρεθούν και πάλι αντιμέτωποι

Φαβορί και στις δύο παραπάνω αναμετρήσεις, αναμφίβολα είναι οι γηπεδούχοι, καθώς η διαφορά δυναμικότητας με τους φιλοξενούμενους είναι αρκετά μεγάλη, ωστόσο σε έναν αγώνα κυπέλλου τίποτα δεν μπορεί να αποκλεισθεί.

Διαιτητής στο Οικονομίδειο θα είναι ο Παναγιώτης Κατσιδώνης, ενώ στα Κοσκινού ο Γιώργος Κόττορος.

Επίσης στο Βάτι ο φορμαρισμένος αυτό το διάστημα Διαγόρας, θα αντιμετωπίσει τον Ηρακλή Μ. με μοναδικό στόχο τη νίκη που θα του δώσει το εισιτήριο της πρόκρισης για τη συνέχεια του θεσμού. Την πρόκριση θα κυνηγήσει και ο Ηρακλής που τον ενδιαφέρει πολύ αυτός ο θεσμός.

Εδώ διαιτητής θα είναι ο Βαγγέλης Κατσιδώνης, ενώ στο τελευταίο σημερινό παιχνίδι του ομίλου της Ρόδου που θα γίνει στο γήπεδο της Έμπωνας, διαιτητής ορίσθηκε ο Βασίλης Τσαγγάρης. Σ' αυτό το ματς η Αναγέννηση θα αναμετρηθεί με τον Κλεόβουλο, με τις δύο ομάδες να αναμένεται να κυνηγήσουν με πάθος την πρόκριση.

Στο μοναδικό παιχνίδι για τον υποόμιλο της Κω, στο νέο Δημοτικό Στάδιο της πόλης, η Α.Ε. Κως θα υποδεχθεί την ομάδα του Πυλίου.

Αναλυτικά τα σημερινά παιχνίδια:

ΟΜΙΛΟΣ ΡΟΔΟΥ

- Κοσκινού (14.30): ΑΕΡΑ – Άγιος Γεώργιος

Διαιτησία: Κόττορος-Στεφανάκης-Αντωνάς

Παρατηρητής: Αδαμάκης

Παρ. διαιτησίας: Χατζημανώλης

- Έμπωνα (14.30): Αναγέννηση – Κλεόβουλος

Διαιτησία: Τσαγγάρης-Ορφανός-Σταυριανός

Παρατηρητής: Αγρέλης

Παρ. διαιτησίας: Σακελλαρίδης

- Καλυθιές (14.30): Άρης – Φοίβος

Διαιτησία: Τριάντος-Πλακογιάννης-Κουρδουκλάς

Παρατηρητής: Βεργίδης

Παρ. Διαιτησίας: Καρίκης

- Βάτι (14.30): Διαγόρας Β. – Ηρακλής Μ.

Διαιτησία: Κατσιδώνης Ε.-Γουλάρας-Καραχανής

Παρατηρητής: Χουρδάς

Παρ. διαιτησίας: Καψάσκης

- Οικονομίδειο (14.30): Ιάλυσος – Ευαγόρας

Διαιτησία: Κατσιδώνης Π.-Λάμπρου-Μανέγας

Παρατηρητής: Κυπραίος Θ.

Παρ. διαιτησίας: Κωνσταντίνου

ΥΠΟΟΜΙΛΟΣ ΚΩ

- Κως(15.30) : Α.Ε. Κως – Πυλί

Διαιτησία: Φραγκιαδάκης-Τσομπάνος-Μουστάκας

Παρατηρητής: Κεφαλιανός

Προπονητής μετά τον Καλυμνιακό

• Δεν βιάζονται στον Ορφέα για το διάδοχο του Ανδρέα Βλασόπουλου. Πιθανοί αντικαταστάτες οι Καλαϊτζίδης, Χαρίτος και Χρήστος Αρδίζογλου (!)

Το κενό που άφησε στον πάγκο του Ορφέα η παραίτηση του **Ανδρέα Βλασόπουλου,** αμέσως μετά το παιχνίδι της Κυριακής με τον Ευαγόρα δεν έχει πανικοβάλει τους διοικούντες της ομάδας που δεν βιάζονται να βρουν τον αντικαταστάτη του, καθώς θέλουν να εξετάσουν όλες τις περιπτώσεις.

Το σίγουρο είναι πως η ομάδα θα αποκτήσει προπονητή αμέσως μετά το κυριακάτικο εντός έδρας ματς με τον Καλυμνιακό.

Μέχρι εκείνο το σημείο την ομάδα θα προπονούν οι δύο έμπειροι ποδοσφαιριστές της ομάδας **Χατζηνικήτας** και **Κελέσογλου.**

Σύμφωνα με πληροφορίες η ομάδα ήρθε σ' επαφή με **Ηλία Βασιλαράκη** και **Κώστα Λεπτοκαρύδη** αλλά οι περιπτώσεις τους δεν θα προχωρήσουν για διαφορετικούς λόγους η κάθε μία.

Ωστόσο οι ίδιες πληροφορίες αναφέρουν πως παίζουν ακόμα τα ονόματα των **Χρήστου Καλαϊτζίδη** που παραιτήθηκε από τον Εθνικό και του **Μιχάλη Χαρίτου** που επίσης είναι ελεύθερος.

Ακόμη ακούστηκε και το όνομα του παλαίμαχου ποδοσφαιριστή της ΑΕΚ, **Χρήστου Αρδίζογλου** που θα εγκατασταθεί μόνιμα στο νησί μας.

Στο μεταξύ η διοίκηση του Ορφέα εξέδωσε την παρακάτω ανακοίνωση: "Το ΔΣ του ΑΟ Ορφέα εκφράζει τη λύπη του για την άτυχη στιγμή του τραυματισμού ποδοσφαιριστή του Ευαγόρα, **Σωτήρχου** και εύχεται ταχεία ανάρρωση στο παιδί.

Επίσης αισθάνεται την υποχρέωση να συγχαρεί τη διαιτησία για τη μέχρι τώρα αντιμετώπιση της ομάδος μας, άσχετα αν βρίσκεται στην τελευταία θέση.

Και σαν τελευταίο, λυπούμαστε για την παραίτηση του προπονητή μας Βλασόπουλου Ανδρέα, του απευθύνουμε ένα μεγάλο Ευχαριστώ για όλα αυτά που μας προσέφερε στη διάρκεια της θητείας του. Δυστυχώς Ανδρέα στη ζωή δεν έρχονται τα πράγματα όπως εμείς θέλουμε να τα σχεδιάσουμε, διότι υπάρχουν αστάθμητοι παράγοντες, και ευχόμαστε να ξανασυνεργαστούμε στο μέλλον διότι από εσένα μόνον θετικά στοιχεία αποκομίσαμε. Σου ευχόμαστε ολόψυχα κάθε επιτυχία στην επόμενή σου ομάδα".

Δύσκολη αποστολή

• Τον Ιάλυσο θα αντιμετωπίσει σήμερα ο Ευαγόρας για το Κύπελλο στο Οικονομίδειο

Σημαντική νίκη κατάφερε να πετύχει ο Ευαγόρας την προηγούμενη αγωνιστική με αντίπαλο τον Ορφέα στο γήπεδο των Καλυθιών αφού επιβλήθηκε με σκορ 3-0 και πήρε τους τρεις πολύτιμους βαθμούς που του επέστρεψαν να ανασάνει περισσότερο βαθμολογικά και να ξεφύγει κάπως από τη ζώνη του υποβιβασμού.

Σήμερα ωστόσο οι «πράσινοι» θα αντιμετωπίσουν στο Οικονομίδειο τον Ιάλυσο για το Κύπελλο που χαρακτηρίζεται ως ο θεσμός των εκπλήξεων. Στο συγκεκριμένο παιχνίδι για την ομάδα του Ευαγόρα δεν θα αγωνιστεί ο **Χρήστος Κώστας** που έχει κόκκινη κάρτα, ενώ δεν θα μπορέσει να ενισχύσει την ομάδα του και ο **Μαυρουδής** που αντιμετωπίζει διάστρεμμα και θα απουσιάσει από τις αγωνιστικές υπαχρεώσεις της ομάδας του για άλλες δεκαπέντε μέρες περίπου. Πρόβλημα από τραυματισμό όμως έχει και ο **Αλμπανίδης** που νιώθει ενοχλήσεις στο γόνατο.

Την επόμενη αγωνιστική η ομάδα του Ευαγόρα θα αντιμετωπίσει εκτός έδρας την ομάδα του Άρη στα πλαίσια της 10ης αγωνιστικής του Πρωταθλήματος.

Ντέρμπι στην Τήλο

• Στις 12 το μεσημέρι η ομώνυμη ομάδα θα υποδεχθεί σε εξ αναβολής παιχνίδι της β' κατηγορίας τον Ακουσίλαο.

Ένα πολύ ενδιαφέρον παιχνίδι διεξάγεται σήμερα στις 12 το μεσημέρι στην Τήλο, για το πρωτάθλημα της β' κατηγορίας. Η ομώνυμη ομάδα θα αντιμετωπίσει στο ντέρμπι κορυφής την ομάδα του Ακουσίλαου, σ' ένα παιχνίδι που επαναορίσθηκε, καθώς όταν ορίσθηκε την πρώτη φορά για να διεξαχθεί πριν 10 ημέρες περίπου, αναβλήθηκε, γιατί η ομάδα των Φανών δεν μπόρεσε να ταξιδέψει, λόγω αυξημένων μποφόρ τη συγκεκριμένη ημέρα.

Σήμερα λοιπόν και εκτός απροόπτου οι δύο ομάδες θα έχουν την ευκαιρία να μονομαχήσουν για τη νίκη, ώστε να μπορέσουν να πλησιάσουν την κορυφή.

Οι γηπεδούχοι μέσα στην Τήλο είναι πολύ ισχυροί φέτος και το έχουν αποδείξει στα μέχρι στιγμής παιχνίδια που έχουν παίξει.

Συγκεκριμένα σε τρία παιχνίδια που έδωσαν εντός, κέρδισαν με χαρακτηριστική άνεση Κατταβιά, Δαμάγητο και Ασκληπιό Κω. Βρίσκονται στην 4η θέση αυτή τη στιγμή και αν κερδίσουν σήμερα θα ανέβουν στην 2η θέση, τρεις βαθμούς πίσω από τον πρωτοπόρο Αστέρα Μ.

Όσο για τους Φανενούς εκτός έδρας έχουν δώσει τρία παιχνίδια, μετρώντας δύο νίκες με Ερμή και Άγιο Ισίδωρο, ενώ ηττήθηκαν στην Καρδάμαινα από την τοπική Δόξα.

Ο Ακουσίλαος αυτή τη στιγμή βρίσκεται στην 3η θέση, πέντε βαθμούς πίσω από τον Αστέρα και ένα πίσω από τον δεύτερο Νικαγόρα. Με νίκη σήμερα θα βρεθούν μια ανάσα πίσω από την κορυφή, ενώ με ισοπαλία που δεν θα ήταν και άσχημη σ' ένα εκτός έδρας ντέρμπι, θα περάσουν στη 2η θέση.

Τα σημερινό ματς ορίσθηκε να το διευθύνει ο **Δημήτρης Ρουμάνης,** που θα έχει βοηθούς τους **Άγγελο Φουκαρά** και **Γιάννη Μοσχού.**

Παρατηρητής αγώνα θα είναι ο **Μιχάλης Κυπραίος,** ενώ παρατηρητής διαιτησίας θα είναι ο **Αλέκος Γενής.**



Ο Δημήτρης Ρουμάνης θα σφυρίξει σήμερα στην Τήλο

Γ' ΚΑΤΗΓΟΡΙΑ

Αναβολή παιχνιδιού

Ο προγραμματισμένος εξ αναβολής αγώνας του ομίλου Νήσων για σήμερα, ανάμεσα στον Πολυβώτη και τους Λειψούς, αναβλήθηκε εν νέου από την ΕΠΣΔ, καθώς το μετακινούμενο σωματείο δεν βρήκε τρόπο για να ταξιδέψει στην Νίσυρο, επομένως θα πρέπει να βρεθεί νέα ημερομηνία ορισμού.

1ο ΤΟΠΙΚΟ ΠΡΩΤΑΘΛΗΜΑ ΠΟΔΟΣΦΑΙΡΟΥ 5x5

Δημιούργησε την ομάδα σου (5-12 ατόμων) και δήλωσε συμμετοχή στα αθλητικά κέντρα:

1. *Faliraki Mini Football*, 13ο χλμ. Ρόδου - Λίνδου 22410-87438, 6932962098

2. *Puma Soccer Club*, 22ο χλμ. Ρόδου - Λίνδου 22410-52700, 6974788293



Έπαθλο νικήτριας ομάδας: αθλητικό υλικό αξίας €1.000

Έναρξη 21-11-05

Δηλώσεις συμμετοχής έως 19-11-05

ΑΤ4053(Γ)

ΤΟΠΙΚΟ ΠΟΔΟΣΦΑΙΡΟ

Συγκέντρωση χωρίς φωτιές

• Κανένα σοβαρό λάθος δεν κατέγραψαν οι παρατηρητές διαιτησίες στους αγώνες του περασμένου Σαββατοκύριακου. Μόνο ο Κώστας Ζαννετίδης δέχθηκε παρατηρήσεις για τις πολλές κίτρινες που έβγαλε στο παιχνίδι του. Το Δ.Σ. της ΕΠΣΔ θα περιμένει ο ΣΔΠΔ για να καθορίσει την στάση του απέναντι στο μπαράζ των καταγγελιών εναντίον διαιτητών. Επιστρέφει ο Μιχάλης Φραγκίνης.

Ως πολύ καλούς είδαν οι παρατηρητές διαιτησίας τους διαιτητές που σφύριξαν στους αγώνες των τοπικών πρωταθλημάτων το περασμένο Σαββατοκύριακο. Μόνο ο Μιχάλης Καλαθενός είχε σημειώσει στο μπλοκάκι του παρατηρήσεις για τον διαιτητή του αγώνα ανάμεσα στον Διγενή και την Ασπίδα Απολακκιάς, Κώστα Ζαννετίδη, για τον τρόπο που χειρίστηκε τον πειθαρχικό τομέα. Ναι μεν ο Καλαθενός αναγνώρισε πως οι δεύτερες κίτρινες που βγήκαν στις φάσεις των δύο αποβολών των παικτών της Ασπίδας ήταν σωστές, όμως όπως παρατήρησε, υπήρξαν πολλές κίτρινες που βγήκαν από το τσεπάκι του διαιτητή με μεγάλη ευκολία και χωρίς να το δικαιολογεί η ροή και το κλίμα του αγώνα. Φέρεται, δε, να του επισήμανε πως ένας διαιτητής με τόσο μεγάλη εμπειρία πρέπει να βγάζει τέτοια ματς με ευκολία και χωρίς προβλήματα και να επιβάλλεται με την προσωπικότητά του και όχι με την χρήση της κίτρινης κάρτας.

Στο προσκήνιο βρέθηκε και το παιχνίδι της Καλύμνου ανάμεσα στον Καλυμνιακό και τον Φοίβο. Παρατηρητής του Νίκου Φεσσάρα, για την διαιτησία του οποίου είχε παράπονα ο Καλυμνιακός ζητώντας παράλληλα την εξαίρεσή του, ήταν ο Στέλιος Φραγκίνης, ο οποίος σε καμία περίπτωση δεν δικαιολόγησε τις διαμαρτυρίες των γηπεδούχων. Σύμφωνα με τα όσα είδε, ο Φεσσάρας ήταν πολύ καλός, ενώ σε επικοινωνία του με τους διοικούντες τον Σύνδεσμο Διαιτητών επισήμανε πως δεν υπέπεσε στην αντίληψή του αυτό που είχαν καταγγείλει οι άνθρωποι του Φοίβου. Ότι ο διαιτητής χτυπήθηκε δεχόμενος κλωτσιά, όμως δεν το έγραψε στο Φύλλο Αγώνα.



Επανέρχεται ο Μιχάλης Φραγκίνης

Το ίδιο υποστήριξε και ο ίδιος ο Φεσσάρας, επιμένοντας πως κανένας δεν τον άγγιξε.

Περιμένουν το δ.σ. της ΕΠΣΔ

Το κλίμα αγανάκτησης για τα συνεχόμενα κρούσματα των εναντίον τους καταγγελιών δεν έχει πάψει να υφίσταται στους κόλπους του Συνδέσμου Διαιτητών, όμως τουλάχιστον προχθές αποφάσεις σχετικά με τον τρόπο αντίδρασης δεν λήφθηκαν, δείγμα της προθυμίας των διαιτητών να μην ανεβάσουν περαιτέρω τους τόνους και να μην τραβήξουν το σχοινί στα άκρα. Όπως ειπώθηκε, είναι φρονιμότερο να συνεδριάσει πρώτα το διοικητικό συμβούλιο της Ένωσης και να λάβει τις δικές του αποφάσεις, καθώς ούτως ή άλλως το κλίμα που δηλητηριάζει το τελευταίο διάστημα το τοπικό μας ποδόσφαιρο θα είναι το μοναδικό θέμα με το οποίο θα ασχοληθεί σήμερα το Δ.Σ. Τα αποτελέσματα της συνεδρίασης θα αποτιμηθούν από το διοικητικό συμβούλιο του ΣΔΠΔ πιθανότατα αύριο το βράδυ.

Επιστρέφει ο Φραγκίνης

Στην απόφαση να επιστρέψει στην ενεργό δράση κατέληξε σύμφωνα με πληροφορίες ο Μιχάλης Φραγκίνης. Θυμίζουμε πως οι σχέσεις του διαιτητή με την διοίκηση του Συνδέσμου του είχαν ψυχρανθεί μετά την τιμωρία που του επιβλήθηκε για το επεισόδιό του με τον ποδοσφαιριστή Γιάννη Ζωάννου και για την κατά την εκτίμησή του μη επαρκή στήριξή του από τον ΣΔΠΔ, όμως απ' ότι όλα δείχνουν οι σχέσεις μεταξύ των δύο πλευρών αποκαθίστανται και ο Φραγκίνης επιστρέφει, αφού ούτως ή άλλως έχει εκτίσει την ποινή του. Μάλιστα, οι πληροφορίες αναφέρουν πως παρακολούθησε κανονικά την προχθεσινή συγκέντρωση των διαιτητών, αν και όπως διαρρέει από το περιβάλλον του, επί της ουσίας δεν μετανιώνει για την στάση που τήρησε όλο αυτόν τον καιρό.

Δύο αμφίβολοι

• Πατρός και Παπαχριστοδούλου δεν είναι σίγουρο αν θα αγωνιστούν με την ομάδα του Διγενή κόντρα στην Αναγέννηση Έμπ.

Άλλο ένα δύσκολο παιχνίδι εκτός έδρας καλείται να δώσει ο Διγενής στα πλαίσια της 10ης αγωνιστικής όπου θα αντιμετωπίσει την Αναγέννηση Έμπωνας με σκοπό να πάρει το θετικό αποτέλεσμα. Η ομάδα από τα Κοσκινού κατάφερε να πάρει τη νίκη στην έδρα της την προηγούμενη αγωνιστική αφού κέρδισε την Ασπίδα Απολακκιάς με σκορ 1-0 και πήρε τους τρεις πολύτιμους βαθμούς. Από τον αγώνα με την Αναγέννηση υπάρχει πιθανότητα να λείψει για την ομάδα του Διγενή ο Γιώργος Πατρός ο οποίος τον τελευταίο καιρό ταλαιπωρείται από ένα τράβηγμα στο δικέφαλο ενώ ο Μανώλης Παπαχριστοδούλου έχει διάστρεμμα γι αυτό και θα περιμένει ο τεχνικός της ομάδας από τα Κοσκινού Σάββας Ορφανίδης μέχρι και την Παρασκευή προκειμένου να είναι σίγουρος για την κατάσταση του συγκεκριμένου ποδοσφαιριστή και για το αν θα χρησιμοποιηθεί στο παιχνίδι με την Αναγέννηση. Όλοι οι υπόλοιποι ποδοσφαιριστές του Διγενή είναι κανονικά στην διάθεση του Σάββα Ορφανίδη για τον αγώνα της 10ης αγωνιστικής.



Αμφίβολος ο Παπαχριστοδούλου

Με ελλείψεις κόντρα στον Άρη

• Γιαννικάκης και Δράκος Π. δεν θα αγωνιστούν σήμερα με τον Φοίβο κόντρα στον Άρη για το Κύπελλο ενώ Χαρικιόπουλος και Καστρουνής είναι αμφίβολοι.

Σήμερα θα δώσει ο Φοίβος το ένα από τα δύο δύσκολα που έχει γι αυτή την εβδομάδα αφού θα αντιμετωπίσει για το θεσμό του Κυπέλλου τον Άρη στο γήπεδο των Καλυθιών. Από την ομάδα της Κρεμαστής θα απουσιάσουν από την αναμέτρηση ο Γιάννης Γιαννικάκης που έχει εγχειρισθεί αφού αντιμετώπισε ρήξη χιαστών, ενώ ο Δράκος Π. δεν θα μπορέσει να ενισχύσει την ομάδα του αφού είχε δεχτεί κόκκινη κάρτα στο παιχνίδι της 8ης αγωνιστικής με τον Ευαγόρα. Από κει και πέρα αξίζει να σημειωθεί ότι ο Χαρικιόπουλος που αντιμετωπίζει μια ίωση είναι δύσκολο να αγωνιστεί στο σημερινό παιχνίδι του Κυπέλλου αλλά υπάρχουν πολλές πιθανότητες να είναι κανονικά στη διάθεση του προπονητή του Άκη Δελαπόρτα για το παιχνίδι της επόμενης αγωνιστικής.

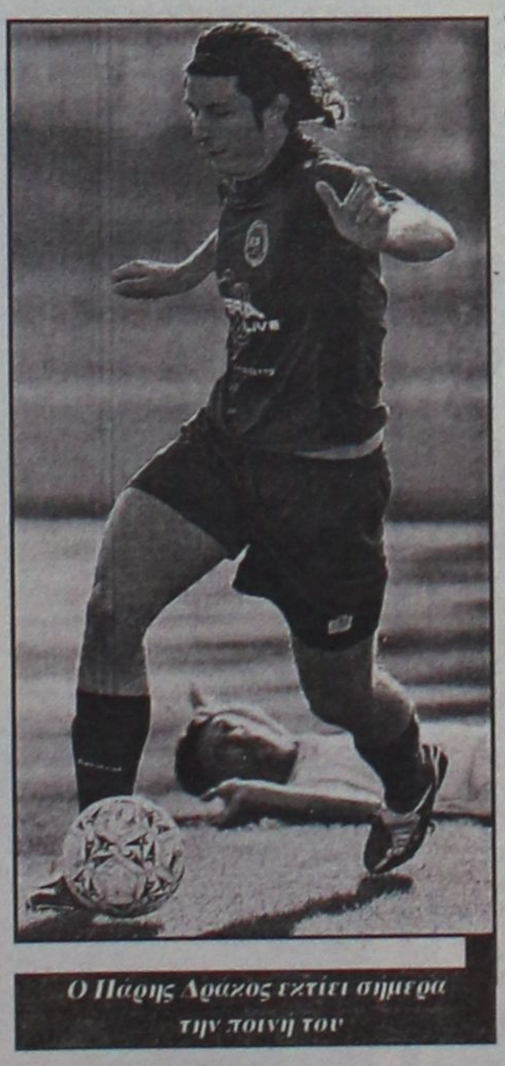

Ο Πάρης Δράκος εκτίει σήμερα την ποινή του

Ο Καστρουνής έχει κι αυτός πρόβλημα από τραυματισμό στο πόδι και γι αυτό το λόγο είναι πολύ δύσκολο να παίξει σήμερα κόντρα στον Άρη. Κανονικά ωστόσο επέστρεψε από σήμερα ο Πολυχρονίου και θα μπορεί το επόμενο διάστημα να προσφέρει τις υπηρεσίες του στην ομάδα από την Κρεμαστή. Μετά από το παιχνίδι με τον Άρη ο Φοίβος θα δώσει άλλο ένα δύσκολο και ταυτόχρονα κρίσιμο παιχνίδι εντός έδρας με αντίπαλο τον Διαγόρα Β. στα πλαίσια της 10ης αγωνιστικής.



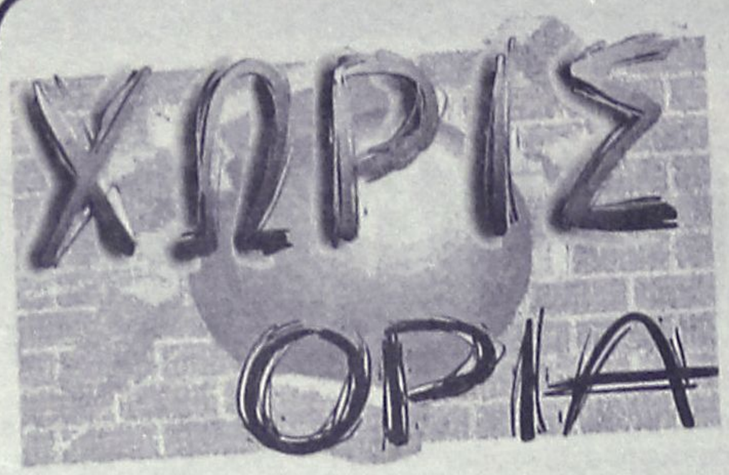

Χαζομπαμπάς ο Καρκαλέτσης

Τα καθήκοντα...καθήκοντα στους αγωνιστικούς χώρους, αλλά τώρα οι υποχρεώσεις μεγαλώνουν για τον Καρκαλέτση. Έγινε μπαμπάς κι οι αγάπες του μαζί με τη Ρόδο και τη σύζυγό του έγιναν τρεις!

Έτσι ο πρόεδρος και το ΔΣ του ΑΣ ΡΟΔΟΣ ΠΑΕ εύχονται ολόψυχα στον ποδοσφαιριστή της ομάδας Καρκαλέτση Νίκο και τη σύζυγό του Πηνελόπη να χαίρονται τη νεογέννητη κορούλα τους που γεννήθηκε στην κλινική του Καραγιάννη, παραμονή του πολιούχου της πόλης μας Κωνσταντίνου του Υδραίου.

Το αθλητικό τμήμα της "Ροδιακής" και της "Γνώμης" τους εύχεται να τους ζήσει.



Όταν ο ... Βίκτωρας έχει κέφια ο φακός του βγάζει ... λαγούς.

Ο Στέργος Μαγιόγλου ίπταται πάνω στον Μακρυδημήτρη, ο Αργυρού (αριστερά) έκλεισε τα μάτια του και ο Καρίκης φρενάρει. Φάση από τον αγώνα Ηρακλή - Άρη.

Επέστρεψε στην... κορυφή

• Με πέντε μετάλλια γύρισε από το πρωτάθλημα Παίδων-Κορασίδων Β' Νοτίου Ελλάδας, η ομάδα Τζούντο της Φλόγας

Επέστρεψε στην κορυφή η ομάδα της Φλόγας στο Τζούντο μετά την επιτυχία των κοριτσιών της στο πρωτάθλημα Νοτίου Ελλάδας Παίδων-Κορασίδων Β'. Οι αγώνες διεξήχθησαν στο ΣΕΦ (Στάδιο Ειρήνης και Φιλίας), σε κάποιον από τους βοηθητικούς χώρους του, το Σάββατο 12 Νοεμβρίου.

Η συγκομιδή ήταν ένα χρυσό-δύο ασημένια και ένα χάλκινο μετάλλιο που φέρνει την Φλόγα στις πρώτες θέσεις της βαθμολογίας στις Κορασίδες Β'. Να θυμίσουμε ότι πέρυσι, η Φλόγα είχε κατακτήσει την πρώτη θέση με τρία χρυσά μετάλλια στους αντίστοιχους αγώνες.

Το χρυσό κατέκτησε η Τριανταφύλλου Ελένη που έπαιξε στα -36 κιλά και δεν αφήνει την κορυφή του βάθρου που κατέκτησε πέρυσι. Μετά το περσινό χρυσό και το προπερσινό ασημένιο φέτος έδειξε ότι είναι μέσα στις καλύτερες Ελληνίδες και με τρεις νίκες αφήνει τις αντιπάλους της να την κυνηγούν τα επόμενα χρόνια.

Πολύ καλή όπως αναμενόταν ήταν και η Στέλα Παναγιά στα -52 κιλά που κατέκτησε το ασημένιο μετάλλιο. Η Παναγιά με δύο νίκες έφτασε στον τελικό και ενώ προηγούνταν με ένα βαζάρι και με ένα γιούκο διαφορά, από ένα λάθος της, η αντίπαλός της την έπιασε οσαϊκόμι (κατακράτηση) και της πήρε τη νίκη στο τέλος του αγώνα. Πέρυσι ήταν χρυσή και πρόπερσι ασημένια αλλά και το φετινό ασημένιο είναι πολύ ικανοποιητικό και έχει σημασία για τους μελλοντικούς αγώνες να μαθαίνουμε από τους αγώνες μας και να βελτιωνόμαστε από τα λάθη μας για να είμαστε πάντα στις θέσεις του βάθρου.

Ασημένιο μετάλλιο κατέκτησε και η Μιχαλίτσα Γόμπου στα -39 κιλά που στην πρώτη της εμφάνιση σε μεγάλους αγώνες ήταν πολύ καλή και λίγο τυχερή. Πήρε τη νίκη που χρειαζόταν για να πάρει το μετάλλιο που της άξιζε και έκανε μια ήττα που της στέρησε το χρυσό.

Η άτυχη της παρέας των κοριτσιών ήταν η Αλεξία Σεβαστίδου. Πέρυσι η Αλεξία ήταν στην πρώτη θέση της κατηγορίας της. Φέτος παρά το ότι νίκησε τρεις αγώνες έμεινε στο χάλκινο μετάλλιο στα -42 κιλά που βέβαια είναι μια καλή θέση αλλά με τη συνολική παρουσία της άξιζε κάτι καλύτερο.

Η Σεβαστίδου έκανε δύο νίκες, μία ήττα που της στέρησε την είσοδό της στον τελικό και μια νίκη που της έδωσε το μετάλλιο.



Παλαιότερη παρόμοια επιτυχία των παιδιών της Φλόγας με τον προπονητή τους Μιχάλη Χ"νικολάου

Μαζί με τα κορίτσια στην κατηγορία Παίδων Β' αγωνίστηκε στα -42 κιλά ο Νικήτας Γόμπος. Η πρώτη συμμετοχή του Νικήτα ήταν ικανοποιητική καθώς έπαιξε τρεις αγώνες και πήρε μια νίκη στη δυσκολότερη κατηγορία των αγοριών.

Μια άλλη ροδίτικη επιτυχία, υπήρξε στους ίδιους αγώνες για την ομάδα της Φλόγας. Ο Δημήτρης Μαμάκης που γυμνάζεται τον τελευταίο χρόνο με την ομάδα της Ρόδου αλλά ανήκει στον Σπάρτακο Ιωαννίνων κατέκτησε το ασημένιο μετάλλιο στα -36 κιλά. Είναι χαρακτηριστικό ότι τις τρεις νίκες τις πήρε ο νεαρός αθλητής όσο τον κωουτσάριζε ο προπονητής της Φλόγας Χατζηνικολάου Μιχάλης, ενώ στον τελικό που έχασε τον παρακολουθούσανε οι προπονητές της ομάδας του. Νιώθουμε τον Δημήτρη δικό μας αθλητή.

Η Φλόγα συγχαίρει τους νεαρούς αθλητές για την αγωνιστικότητά τους και τους συμβουλεύει να συνεχίσουν να προπονούνται με το ίδιο πάθος γιατί ο αθλητισμός είναι υγεία και δημιουργεί όμορφη ζωή για πάντα.

Η Φλόγα ευχαριστεί ιδιαίτερα τον ΔΟΝΑ και τον πρόεδρό του Θανάση Μπαράκα για την προσφορά των εξόδων της μετακίνησης από Ρόδο προς Πειραιά και επιστροφής.

Γκαγκάτσης: «Καλύτερος όλων»

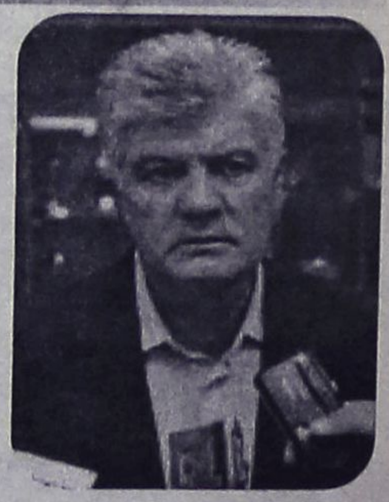

Ο πρόεδρος της ΕΠΟ, Βασίλης Γκαγκάτσης, μία μέρα μετά από την ανακοίνωση της παραμονής του Ότο Ρεχάγκελ στον πάγκο της Εθνικής μας ομάδας μέχρι το 2008 μίλησε σε ραδιοφωνικό σταθμό.

Ο πρόεδρος της ΕΠΟ, Βασίλης Γκαγκάτσης, μία μέρα μετά από την ανακοίνωση της παραμονής του Ότο Ρεχάγκελ στον πάγκο της Εθνικής μας ομάδας μέχρι το 2008 μίλησε στο "Αθλητικό Metropolis". Χωρίς όμως να αρκεστεί να αναφερθεί μόνο στην απόφαση του Γερμανού τεχνικού, αλλά ακόμα στον Θοδωρή Ζαγοράκη, στο στοίχημα στα ερασιτεχνικά πρωταθλήματα αλλά και στην παρουσία του Μισέλ Πλατινί την επόμενη Πέμπτη στο γήπεδο της Τούμπας και στο παιχνίδι ΠΑΟΚ-Στουτγάρδη για το Κύπελλο UEFA.

«Ήμαστε ήρεμοι»

Αρχικά λοιπόν ο Βασίλης Γκαγκάτσης έκανε λόγο για το πώς αισθάνεται όχι μόνο ο ίδιος αλλά και όλοι στην ΕΠΟ μετά τη χθεσινή εξέλιξη: "Ήμαστε ήρεμοι, τώρα. Μας χαροποίησε ιδιαίτερα και προσωπικά εμένα η παραμονή του κ. Ρεχάγκελ, υπάρχει άλλωστε συναισθηματική σχέση".

Και δικαιολόγησε: "Δεν ήταν όμως μόνο αυτός ο λόγος που τον πείσαμε να μείνει. Είναι ο καλύτερος που πέρασε από τον πάγκο της εθνικής μας, το απέδειξε. Θέλαμε να τον κρατήσουμε, για μας είναι η λύση που θα μας οδηγήσει στο Ευρωπαϊκό Πρωτάθλημα".

«Συμφωνήσαμε γρήγορα»

Που όπως παραδέχτηκε αποτελεί και στόχο: "Στόχος μας είναι να πάμε άλλωστε εκεί... Δεν μπορούσαμε να είχαμε το συγκεκριμένο θέμα σε εκκρεμότητα. Σκέψη μας είναι πλέον ο προγραμματισμός για την επόμενη μέρα. Έγιναν δυο συζητήσεις με τον κ. Ρεχάγκελ. Συμφωνήσαμε γρήγορα".

Ο όρος και η απόδειξη

Για να αποκαλύψει σε εκείνο το σημείο ο Βασίλης Γκαγκάτσης τον όρο που του έθεσε ο Ότο Ρεχάγκελ: "Μου έθεσε απλά έναν όρο. Να στηρίζουμε την Εθνική, να συνεχίσουμε να την αγκαλιάζουμε, να κάνουμε όλα εκείνα που πρέπει να κάνουμε, για να κάνουμε πράξη το όραμα όλων των Ελλήνων φιλάθλων. Το οικονομικό ήταν πραγματικά το τελευταίο που συζητήσαμε. Είχε προτάσεις από ομάδες με διπλάσια χρήματα. Αν ήταν άλλος στη θέση του θα είχε αποφασίσει να φύγει. Τώρα, που είναι στην κορυφή. Απέδειξε όμως ότι η σχέση η δική μας, με την ομοσπονδία, με τον κόσμο, με τους παίκτες βεβαίως, ήταν κάτι παραπάνω... Είναι μία σχέση αμοιβαία, εμπιστοσύνης, το είχε πει εξάλλου και ο ίδιος. Μας έδωσε την μεγαλύτερη χαρά που μπορούσε να μας δώσει ένας άνθρωπος".

Το στοίχημα στο ερασιτεχνικό

Με αφορμή την ένταξη των παιχνιδιών του ερασιτεχνικού ποδοσφαίρου στο στοίχημα μέσω εταιριών στο διαδίκτυο ο Βασίλης Γκαγκάτσης ήταν κάθετα αντίθετος: "Το ερασιτεχνικό ποδόσφαιρο πρέπει να είναι μακριά από αυτά. Είναι προσπάθεια δημιουργίας του ερασιτεχνικού ποδοσφαίρου. Συζήτησε το θέμα η Ομοσπονδία, ζητήσαμε τη συνδρομή της Πολιτείας, της ΟΠΑΠ ΑΕ, προκειμένου να γίνει μία από κοινού δράση, έτσι ώστε να απαγορευτεί η σκέψη κάποιων να προχωρήσουν σε τέτοιες ενέργειες".

Α-Καθ

●●● **Να και το στοίχημα στο ερασιτεχνικό. Το έβαλε και το έβγαλε εταιρία, αλλά κάποιοι οικονόμησαν. Έβαλαν και τοπικούς και περιφερειακό.**

●●● *Μερικοί μάλιστα που πέρασαν από το νησί μας, παλιά τους τέχνη κόσκινο. Διπλό στο πρώτο, άσος στο δεύτερο, ότι καλύτερο.*

●●● **Είναι πολύ σοβαρό θέμα, αλλά μερικοί το υποβάθμισαν. Πάρα πολύ σοβαρό για το ερασιτεχνικό ποδόσφαιρο.**

●●● *Ερώτηση φίλου της στήλης. Ο Κλεό είναι πρόεδρος στην Κοδριγκτώνος, γιατί μόνο αυτό ακούμε να δίνει συμβουλές!*

●●● **Ώπα, αποκατάσταση της αξιοπιστίας των πρωταθλημάτων θα συζητήσει σήμερα η Κοδριγκτώνος. Και στην έκτακτη συνεδρίαση τα ίδια δεν έλεγαν.**

●●● *Για να αποκατασταθεί η αξιοπρέπεια, η γυναίκα του Καίσαρα δεν πρέπει να φαίνεται τίμια, αλλά και να είναι! Η Κοδριγκτώνος μέχρι τώρα δεν έχει δώσει το καλό παράδειγμα. Όπως και ο Κωκω είπε τι άκουσε, έτσι και όλοι οι άλλοι ακούνε. Παρεμβάσεις, μικροεξυπηρετήσεις και διάφορες υποσχέσεις προεκλογικά, έφεραν γρήγορα την έκρηξη, αλλά κυρίως γιατί η Κοδριγκτώνος συμμετέχει στα καφενοδικεία! Καλημέρα σας...*

ΡΕΠΟΡΤΑΖ

Το ασχημόπαπο γίνεται κύκνος

• Στην τελική ευθεία μπήκαν οι εργασίες στο γήπεδο των Αγίων Αποστόλων. Ο συνθετικός χλοοτάπητας πέμπτης γενιάς τοποθετείται για πρώτη φορά σε ελληνικό γήπεδο και το αργότερο μέχρι την επόμενη Πέμπτη το γήπεδο θα είναι έτοιμο να λειτουργήσει.



Για τα καλά έχει αρχίσει η αντίστροφη μέτρηση για το γήπεδο των Αγίων Αποστόλων, το οποίο θα έχει μετατραπεί Θεού θέλοντος και καιρού επιτρέποντος το αργότερο μέχρι την επόμενη Πέμπτη σε ένα πραγματικό παλατάκι! Οι εργασίες τοποθέτησης του συνθετικού χλοοτάπητα πέμπτης γενιάς συνεχίζονται με ταχύτατους ρυθμούς, με τα μέλη του συνεργείου που έχει αναλάβει το έργο να δουλεύουν πρωί και απόγευμα για να τελειώσουν το συντομότερο δυνατόν. Ο τάπητας έχει ήδη απλωθεί σε όλο το γήπεδο και το μόνο που απομένει για την ολοκλήρωση του έργου είναι η επικόλλησή του (έχει ήδη ξεκινήσει) και η επίστρωσή του με μείγμα από άμμο, γαλαζία και καουτσούκ.

«Ελπίζουμε ο καιρός να μας βοηθήσει και με τους ρυθμούς που συνεχίζονται οι εργασίες το γήπεδο να παραδοθεί προς χρήση την επόμενη Τετάρτη ή Πέμπτη», δήλωσε χαρακτηριστικά στην «Α.Ρ.» ο δημοτικός σύμβουλος και πρόεδρος του Ευαγόρα, Μιχάλης Παναγιώτου, ο οποίος έχει την χαρά να γίνεται ο πρώτος σε ολόκληρη την Ελλάδα που υποδέχεται τον συνθετικό χλοοτάπητα πέμπτης γενιάς (κατασκευάζεται στην Ολλανδία). Όπως επισήμανε, ο συγκεκριμένος τύπος είναι ο πιο εξελιγμένος σε σχέση με όλους τους προηγούμενους και το βασικό του πλεονέκτημα είναι πως πέρα από την ασφάλεια για τα πόδια των ποδοσφαιριστών, οι ίνες του δεν διασπώνται, κάτι που επιτρέπει την καθημερινή του χρήση για περίπου επτά ώρες. Όπως λέει, η επιλογή ήταν δική του, ενώ με δική του πρωτοβουλία αλλά και δικά του έξοδα (ήταν αρκετά) έγινε σειρά άλλων παρεμβάσεων ώστε να ξεφύγει το έργο από τα γρανάζια της γραφειοκρατίας καιοι διαδικασίες να επισπευσθούν:

«Θέλω να είμαι δημιουργικός από την αγάπη μου στον αθλητισμό και στον Ευαγόρα. Ξεκινήσαμε το 1995 ένα γήπεδο που δεν λειτουργούσε και μέσα σε έναν χρόνο το κάναμε να λειτουργεί. Δημιουργήσαμε την σκεπαστή εξέδρα με χρήματα δικά μου και φίλων που συγκέντρωσα. Το ίδιο έγινε με την κάλυψη ενός κενού στο τοιχείο, με την τοποθέτηση αλλά και το ξήλωμα και την μεταφορά του προστατευτικού πλέγματος, όπως και με το εργατικό δυναμικό. Έχω προσφέρει αρκετά σε αυτό το γήπεδο», υπογράμμισε ο Μιχάλης Παναγιώτου, ο οποίος περιμένει πως και πως την στιγμή να μπουν στο γήπεδο των Αγίων Αποστόλων οι ομάδες. Εντός των ημερών θα φτάσουν στην Ρόδο οι δύο εστίες και οι πάγκοι, ενώ οι εργασίες θα συνεχιστούν και μετά την παράδοση σε χρήση για να γίνει το γήπεδο πιο λειτουργικό.





Blue Star Ferries

ΑΠΟ ΡΟΔΟ

ΑΝΑΧΩΡΗΣΗ ΑΠΟ						ΑΦΙΞΗ ΠΕΙΡΑΙΑ
ΡΟΔΟ	ΚΩ	ΛΕΡΟ	ΠΑΤΜΟ	ΣΥΡΟ	ΑΜΟΡΓΟ (ΚΑΤΑΠΟΛΑ)	
ΤΡΙΤΗ 18:30	ΤΡΙΤΗ 21:45	---	---	ΤΕΤΑΡΤΗ 03:10	---	ΤΕΤΑΡΤΗ 06:40
ΠΕΜΠΤΗ 18:30	ΠΕΜΠΤΗ 21:45	ΠΕΜΠΤΗ 23:25	ΠΑΡΑΣΚΕΥΗ 00:35	ΠΑΡΑΣΚΕΥΗ 04:30	---	ΠΑΡΑΣΚΕΥΗ 08:30
ΣΑΒΒΑΤΟ 10:00	ΣΑΒΒΑΤΟ 12:45	---	---	---	ΣΑΒΒΑΤΟ 16:20	ΣΑΒΒΑΤΟ 21:30
ΚΥΡΙΑΚΗ 18:00	ΚΥΡΙΑΚΗ 21:15	ΚΥΡΙΑΚΗ 22:55	ΔΕΥΤΕΡΑ 00:05	ΔΕΥΤΕΡΑ 04:15	---	ΔΕΥΤΕΡΑ 08:00

ΠΡΟΣ ΡΟΔΟ

ΑΝΑΧΩΡΗΣΗ ΑΠΟ ΠΕΙΡΑΙΑ	ΑΦΙΞΗ					
	ΣΥΡΟ	ΑΜΟΡΓΟ (ΚΑΤΑΠΟΛΑ)	ΠΑΤΜΟ	ΛΕΡΟ	ΚΩ	ΡΟΔΟ
ΔΕΥΤΕΡΑ 19:00	ΔΕΥΤΕΡΑ 22:45	---	---	---	ΤΡΙΤΗ 04:45	ΤΡΙΤΗ 08:00
ΤΕΤΑΡΤΗ 19:00	ΤΕΤΑΡΤΗ 22:20	---	ΠΕΜΠΤΗ 01:55	ΠΕΜΠΤΗ 03:05	ΠΕΜΠΤΗ 04:45	ΠΕΜΠΤΗ 08:00
ΠΑΡΑΣΚΕΥΗ 19:00	ΠΑΡΑΣΚΕΥΗ 22:45	---	---	---	ΣΑΒΒΑΤΟ 04:30	ΣΑΒΒΑΤΟ 07:30
ΣΑΒΒΑΤΟ 23:30	---	ΚΥΡΙΑΚΗ 05:15	ΚΥΡΙΑΚΗ 07:40	ΚΥΡΙΑΚΗ 09:00	ΚΥΡΙΑΚΗ 10:45	ΚΥΡΙΑΚΗ 13:50

ΠΑΡΑΤΗΡΗΣΕΙΣ:
- 26/12/05: από ΡΟΔΟ 08:00 για ΚΩ (10:30-10:55), ΛΕΡΟ (12:20-12:35), ΠΑΤΜΟ (13:30-13:45), ΠΕΙΡΑΙΑ (20:05-23:30), ΣΥΡΟ (02:50-03:05 επόμενη μέρα), ΚΩ (08:00-08:30), ΡΟΔΟ 11:00.

ΑΝΕΚΤΕΛΕΣΤΑ ΔΡΟΜΟΛΟΓΙΑ: 24/12/05, 25/12/05, 31/12/05, 22/04/06 & 23/04/06.



RODOS FERRIES SERVICES/SKEVOS TRAVEL

ΚΑΝΤΕ ΚΡΑΤΗΣΗ ΤΩΡΑ!

ΠΛΗΡΟΦΟΡΙΕΣ ΚΑΙ ΚΡΑΤΗΣΕΙΣ ΘΕΣΕΩΝ ΣΤΟΝ ΤΑΞΙΔΙΩΤΙΚΟ ΣΑΣ ΠΡΑΚΤΟΡΑ Η SKEVOS TRAVEL: ΑΜΕΡΙΚΗΣ 111, ΡΟΔΟΣ, ΤΗΛ. ΚΡΑΤΗΣΕΩΝ ΕΠΙΒΑΤΩΝ ΚΑΙ Ι.Χ.: 22410-22461, 22410-75655, 22410-75310, ΤΗΛ. ΚΡΑΤΗΣΕΩΝ ΦΟΡΤΗΓΩΝ: 22410-76600

ΧΠ2156

ΜΠΑΣΚΕΤ

«Υπομονή κι εμείς και ο κόσμος»

• Ο Γιάννης Γιαννάς χαμήλωσε τους τόνους μετά την ήττα στη Νεάπολη και την κακή αρχή του Κολοσσού στο πρωτάθλημα.

Δύο μέρες μετά το νέο στραπάτσο στη Λάρισα, ο β' αντιπρόεδρος του Κολοσσού και υπεύθυνος Τύπου Γιάννης Γιαννάς πέρασε μία ώρα στο στούντιο του TOP FM ως φιλοξενούμενος της εκπομπής «Αθλητικό μεσημέρι» με αντικείμενο συζήτησης φυσικά τον Κολοσσό.

Σε γενικές γραμμές, προσπάθησε να περάσει μηνύματα υπομονής προς τον κόσμο και αισιοδοξίας για την τύχη της ομάδας στην Α1. Εκανε εκτενή αναφορά στις... ατυχίες που κόστισαν πολύ και άλλαξαν την εικόνα της ομάδας, στην πρόσληψη του Μιχάλη Κυρίτση και πώς αυτή έγινε ενώ δεν παρέλειψε να εκφράσει τη δυσαρέσκειά του για τα δημοσιεύματα του (τοπικού) Τύπου μετά τον αγώνα στη Νεάπολη σχολιάζοντας ότι «η ομάδα τώρα θέλει ηρεμία».

Ο ίδιος υποστήριξε ότι είδε βελτίωση στον τρόπο παιχνιδιού του Κολοσσού την περασμένη Κυριακή και ότι δεν ήταν ...αγνώριστος όπως γράφτηκε στην «Α.Γ.» (δεν ανέφερε το μέσο).

Οι συγκρίσεις

Θέλοντας να χρησιμοποιήσει επιχειρήματα στις απαντήσεις, ο κ. Γιαννάς έκανε δύο συγκρίσεις. Αρχικά, έφερε ως (αντίθετο) παράδειγμα τον Ιωνικό Νέας Φιλαδελφείας /Αμαλιάδας λέγοντας χαρακτηριστικά ότι ξεκίνησε πέρσι με νίκες κόντρα σε Ολυμπιακό και Ολύμπια αλλά στο τέλος έπεσε! Αυτό ήταν το παράδειγμα που έθεσε για να διατηρείται η πίστη για παραμονή στην Α1 παρά την κακή αρχή.

Η δεύτερη σύγκριση είχε να κάνει με τον Μιχάλη Κυρίτση. Σε τοποθέτηση ότι υπήρξαν αντιδράσεις από τον κόσμο κυρίως στο ότι είχε αρκετά χρόνια να κοουτσάρει ομάδα, ο αντιπρόεδρος των «θαλασσί» θυμήθηκε τον Γιόνας Καζλάουσκας του Ολυμπιακού. «Και για τον Καζλάουσκας μουρμουρούσαν αλλά προχθές κέρδισε την πρωταθλήτρια Ευρώπης»!

Οι ατυχίες

Ενα ελαφρυντικό που δεν παραλείπει κανένας «θαλασσί» να χρησιμοποιήσει σε κάθε ευκαιρία, είναι οι ατυχίες που έπληξαν την ομάδα παραμονές του πρωταθλήματος.

Ο Κολοσσός ήταν έτοιμος για την Α1 όπως έδειξε στα φιλικά και στο ματς Κυπέλλου. Ηρθε το πρώτο σοκ με τον Άλμπερτ το οποίο ο κ. Γιαννάς δεν άφησε ασχολίαστο. «Τελικά, έπεσε σε πλάνη» είπε στην εκπομπή εξηγώντας για την φαρμακευτική αγωγή που ακολουθούσε ο «Αλ» στην Ισπανία για το χρόνιο πρόβλημα που αντιμετώπιζε στη μέση.

Για την ατυχία με τον Χέντερσον, τόνισε πως «τον φέραμε με ρίσκο αλλά μας είχε διαβεβαιώσει ότι δεν θα έκανε χρήση. Δεν θέλω να μπω στη διαδικασία να σκεφτώ ότι το έξανε επίτηδες για να πάει στον Ερυθρό Αστέρα. Δεχόταν πιέσεις από τον Σάκοτα. Τι να πω; Όλα να τα περιμένει κανείς».

Μεγάλη κακοδαιμονία θεώρησε τον τραυματισμό του Ντιφάρες τον οποίο όλοι περιμένουν πώς και πώς να επιστρέψει.

Άτυχα ήταν και τα αποτελέσματα σε Ιβανώφειο και Νεάπολη. «Αν είχαμε κερδίσει στον Ηρακλή, ίσως να μην κάναμε τώρα αυτή την κουβέντα» δήλωσε.

Την κακοτυχία «πλήρωσε» ο Βασίλης Φραγκιάς. «Αφού όλα ήταν θέμα ατυχίας, γιατί αλλάξατε προπονητή» ήταν η ερώτηση που δέχθηκε ο κ. Γιαννάς.

«Η αλλαγή έπρεπε να γίνει. Η απόφαση ήταν ομόφωνη. Ο Κόσμος όπως μας είχε εμπιστοσύνη τόσα χρόνια, έτσι και τώρα πρέπει να έχει εμπιστοσύνη στην κρίση μας» σχολίασε.

Ο Κυρίτσης

«Ηταν η καλύτερη δυνατή επιλογή. Εξετάσαμε κι άλλες περιπτώσεις αλλά ο Κυρίτσης ήταν η καλύτερη. Ξέρει την Α1, έχει πάρει πρωταθλήματα και εμείς χρειαζόμασταν έναν έμπειρο προπονητή στην παρούσα φάση.

Θα είναι μαζί μας σίγουρα μέχρι το τέλος της χρονιάς. Για μετά, βλέπουμε» ήταν οι αναφορές του β' αντιπροέδρου για τον καινούριο τεχνικό του Κολοσσού.

Σκέψεις για θυγατρική

Ένα από τα πιο ενδιαφέροντα σημεία της συζήτησης ήταν η αναφορά του κ. Γιαννά στις σκέψεις της διοίκησης για δημιουργία θυγατρικής ομάδας που θα συμμετέχει στις «μικρές» εθνικές κατηγορίες και θα διοχετεύει ροδίτες αθλητές στον Κολοσσό καθώς το πρωτάθλημα Δωδεκανήσου είναι «χαμηλού επιπέδου και δεν υπάρχει καλός ανταγωνισμός ούτε στο εφηβικό». Υπήρχε μία συνεργασία με τον Διαγόρα αλλά η ανδρική ομάδα μπάσκετ διαλύθηκε και δεν κατέβηκε φέτος στη Γ' εθνική.

«Είναι μία σκέψη που έχουμε συζητήσει αρκετές φορές και δεν την έχουμε απορρίψει» κατέληξε ο κ. Γιαννάς.

ΠΑΙΔΙΚΟ

Η τέταρτη στροφή

• Αμείωτο το ενδιαφέρον στο πρωτάθλημα των «μικρών» με έξι αναμετρήσεις στους τρεις ομίλους.

Έξι αγώνες θα διεξαχθούν το Σαββατοκύριακο για την 4η μέρα του παιδικού πρωταθλήματος. Ο Ζέφυρος θα υποδεχθεί τον Διαγόρα στο Βενετόκλειο ενώ η Ελπίδα θα πάρει άνετα τους βαθμούς της νίκης καθώς βάσει προγράμματος θα αντιμετώπιζε τον Ιβίσκο που έχει αποσυρθεί. Ρεπό έχει ο αήττητος Κολοσσός.

Στον Β' όμιλο Νότου, Σύμη και Ήλιος υποδέχονται τις παμπαιδικές ομάδες του Ζέφυρου και του Κολοσσού.

Τέλος, φουλ δράση στο βόρειο συγκρότημα και ...οικογενειακές κόντρες. Ιπποκράτης Β' και ΑΕ Δικαίου Β' φιλοξενούν τους Ιπποκράτη και ΑΕ Δικαίου αντίστοιχα. Ο Ηρακλής 2000 θα παίξει με την ΕΑΚΑ.

Αναλυτικά το πρόγραμμα:

Α' όμιλος Νότου

Σάββατο 19/11

• Βενετόκλειο (14.00'): **Ζέφυρος – Διαγόρας**

Β' όμιλος Νότου

Κυριακή 20/11

• Σύμη (12.00'): **Σύμη – Ζέφυρος Β'**

Δευτέρα 21/11

• Ιαλυσός (20.00'): **Ήλιος – Κολοσσός Β'**

Όμιλος Βορρά

Σάββατο 19/11

• Κλειστό Κω (15.00'): **Ιπποκράτης Β' – Ιπποκράτης**

Κυριακή 20/11

• Πυλί (12.00'): **ΑΕ Δικαίου Β' – ΑΕ Δικαίου**

• Καρδάμαινα (17.45'): **Ηρακλής 2000 - ΕΑΚΑ**

Β' ΚΑΤΗΓΟΡΙΑ ΑΝΔΡΩΝ

Δευτέρα το ντέρμπι

• Ο Ζέφυρος θα φιλοξενήσει στο Βενετόκλειο τον πρωτοεμφανιζόμενο αλλά δυνατό ΓΣ Αφάντου.

Στη Λίνδο δοκιμάζεται το Σάββατο η Ελπίδα που έκαμψε την αντίσταση της Σύμης το περασμένο Σαββατοκύριακο και φιλοδοξεί να ζευγαρώσει της νίκες της απέναντι στον Κλεόβουλο.

Τον παράγοντα έδρα θέλει να εκμεταλλευτεί η Σύμη με αντίπαλο τον Ήλιο Ιαλυσού ενώ το μεγάλο ντέρμπι της αγωνιστικής θα διεξαχθεί Δευτέρα.

Ο πρωτοπόρος Ζέφυρος που κυνηγάει την άνοδο στην Α' κατηγορία υποδέχεται το βράδυ της Δευτέρας στο Βενετόκλειο τον νεοσύστατο αλλά ισχυρό ΓΣ Αφάντου που στην πρεμιέρα έδειξε τα δόντια του.

Αναλυτικά το πρόγραμμα της 3ης αγωνιστικής:

Σάββατο 19/11

• Λίνδος (15.00'): **Κλεόβουλος – Ελπίς**

Κυριακή 20/11

• Σύμη (13.30'): **Σύμη – Ήλιος**

Δευτέρα 21/11

• Βενετόκλειο (20.00'): **Ζέφυρος - ΑΕΡΑ**

ΕΦΗΒΙΚΟ

Δύο στα τρία

• Δύο παιχνίδια ορίστηκαν για την 4η αγωνιστική του πρωταθλήματος.

Στην Ιαλυσό θα ανοίξει η αυλαία της 4ης αγωνιστικής του πρωταθλήματος την Παρασκευή το βράδυ. Οι νεαροί «ερυθροκίτρινοι» θα υποδεχθούν τον Ζέφυρο ενώ το μεσημέρι του Σαββάτου ο πρωτοπόρος Κολοσσός θα υποδεχθεί τη Σύμη. Δεν μπήκε στο πρόγραμμα το ματς του ΓΣ Αφάντου με τον Ιβίσκο.

Αναλυτικά το πρόγραμμα:

Όμιλος Ρόδου

Παρασκευή 18/11

• Ιαλυσός (20.00'): **Ιάλυσος – Ζέφυρος**

Σάββατο 19/11

• Βενετόκλειο (12.00'): **Κολοσσός - Σύμη**

Ανακοίνωσε Τσάλμερς

• Η ΑΕΚ απέκτησε τον δεύτερο ξένο της.

Ο Λάιονελ Τσάλμερς έστειλε το βράδυ της Δευτέρας μέσω e-mail στα γραφεία της ΚΑΕ ΑΕΚ υπογεγραμμένο το νέο του συμβόλαιο και χθες ανακοινώθηκε από την Ενωση με πάσα επισημότητα.

"Ο Λάιονελ Τσάλμερς έστειλε υπογεγραμμένο το συμβόλαιό του και πλέον είναι και επίσημα παίκτης της ΑΕΚ. Ο Τσάλμερς (25, 1.83), αποφοίτησε από το πανεπιστήμιο Ζέιβιερ και την περσινή σεζόν αγωνίστηκε στο NBA με τους Κλίπερς. Η ΑΕΚ είχε την τύχη να βρει στο πρόσωπό του, έναν παίκτη με ηγετικές ικανότητες που μπορεί να βοηθήσει τη νεανική ομάδα του Λευτέρη Κακιούση να φθάσει τους στόχους της", αναφέρει η σχετική ανακοίνωση στο επίσημο site της ομάδας.

Το Who is Who

Ο Λάιονελ Τσάλμερς γεννήθηκε στις 10 Νοεμβρίου 1980 στο Ολμπανι της Νέας Υόρκης. Έχει ύψος 1.83 και αγωνίζεται στη θέση του πλέι μέικερ. Διακρίνεται για την ταχύτητά του, την ικανότητά του στον αιφνιδιασμό, ενώ είναι αξιόπιστος σουτέρ από την περιφέρεια.

Από τα γυμνασιακά του χρόνια έδειξε τα προσόντα του καθώς το 1998, την τελευταία του χρονιά στο Ολμπανι Χάι-

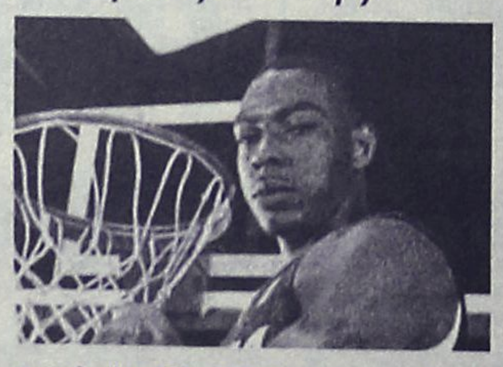

σκουλ είχε εξαιρετικούς μέσους όρους σε πόντους, ριμπάουντ και ασσίστ (22.4π, 4.4ρ, 5.8ασ).

Στη συνέχεια επέλεξε το Πανεπιστήμιο του Ζέιβιερ που βρίσκεται στην πολιτεία του Οχάιο και πρωταγωνιστεί στην περιφέρεια Ατλάντικ-10 του NCAA. Εκεί έπαιξε τέσσερα χρόνια και είχε 12.7 πόντους, 2.9 ριμπάουντς και 3.3 ασσίστ σε 123 παιχνίδια συνολικά. Καλύτερη χρονιά του, η τελευταία (16.6π, 3.3ρ, 3.2ασ), όταν ο Λάιονελ Τσάλμερς αναδείχθηκε πολυτιμότερος παίκτης της Περιφέρειας (MOP) και οδήγησε το Πανεπιστήμιό του στα προημιτελικά του τελικού τουρνουά, μια ανάσα από το Φάιναλ-4 του NCAA.

Το Ζέιβιερ ηττήθηκε τελικά 66-63 από το Ντιούκ, με τον Τσάλμερς να αγωνίζεται 40 λεπτά έχοντας 17 πόντους (4/4β, 5/11δ, 1/5τρ) 3 ριμπάουντ και 1 ασσίστ.

Οι εμφανίσεις του στο τελικό τουρνουά του πανεπιστημιακού πρωταθλήματος ήταν εντυπωσιακές και τράβηξε το ενδιαφέρον αρκετών ομάδων του NBA. Έτσι, στο ντραφτ το καλοκαίρι του 2004 επιλέχθηκε στο νούμερο 33 από τους Λος Άντζελες Κλίπερς.

Στη δεύτερη ομάδα της πόλης των Αγγέλων, ο Τσάλμερς αγωνίστηκε σε 36 παιχνίδια (3.1π, 0.9ρ, 1.4ασ, σε 12 λεπτά συμμετοχής κατά μέσο όρο). Καλύτερό του παιχνίδι, αυτό εναντίον του Ντένβερ εκτός έδρας (18 Μαρτίου 2005), όπου σημείωσε 15 πόντους. Στις 20 Αυγούστου 2005 πήγε στους Μινεσότα Τίμπεργουλβς μαζί με το Μάρκο Γιάριτς αντί του Σαμ Κασέλ που έκανε την αντίθετη διαδρομή.

Στους Λύκους της Μινεσότα, ο νέος παίκτης της ομάδας μας αγωνίστηκε σε 5 παιχνίδια προετοιμασίας (4.4π, 2.4ασ σε 10 λεπτά συμμετοχής ανά παιχνίδι). Τελικά όμως δεν βρήκε θέση στο φετινό ρόστερ των Τίμπεργουλβς, έμεινε ελεύθερος και αποδέχθηκε την πρόταση της ΑΕΚ.

ΚΟΡΑΣΙΔΕΣ

Επί τη ευκαιρία...

• Μαζί με την παιδική ομάδα, στην Κω θα ταξιδέψουν και οι κορασίδες της ΕΑΚΑ για να αντιμετωπίσει τον Ηρακλή 2000.

Το φετινό πρόγραμμα των κορασίδων συμβαδίζει με το πρόγραμμα των άλλων πρωταθλημάτων και προσαρμόζονται στην εξυπηρέτηση των συλλόγων. Την Κυριακή, για παράδειγμα, θα ταξιδέψει στην Κω η παιδική ομάδα της ΕΑΚΑ και επί τη ευκαιρία θα ταξιδέψουν και οι κορασίδες για να παίξουν στην Καρδάμαινα.

Το παιχνίδι:

Κυριακή 20/11

•Καρδάμαινα (15.45'): **Ηρακλής 2000 - ΕΑΚΑ**

ΠΑΛΛΑΣ 5 CINEMAS CENTER
10/11/2005 - 16/11/2005
www.cinemapallas.gr
Για κρατήσεις
22410 24475/70670
Δημοκρατίας 13, Ρόδος

ΤΟ ΚΟΧΥΛΙ
Rakiishka
Αίθουσα Ο ΠΥΡΓΟΙ 1 // ώρα έναρξης // 17:50
Η πολυβραβευμένη ελληνική δραματική ταινία ελεύθερη απόδοση της νουβέλας του Φ. Ντοστογιέφσκι!
Αίθουσα RED 5
ώρες έναρξης//20:20 • 22:30

ELIZABETHTOWN
ώρες έναρξης//(Σ.-Κ. 15:30) 20:10 • 22:40
Αίθουσα Allegro 3
Μια απολαυστική ρομαντική κομεντί με τους Ορλάντο Μπλουμ και Κίρστεν Ντανστ από τον Κάμερον Κρόου (Jerry Maguire, Almost famous)
ΚΑΤΑΛΛΗΛΟ

A HISTORY OF VIOLENCE ΤΟ ΤΕΛΟΣ ΤΗΣ ΒΙΑΣ
Ένα συναρπαστικό ψυχολογικό θρίλερ με τους Βίγκο Μόρτενσεν, Εντ Χάρις και Ουίλιαμ Χαρτ Έχε την τέλεια ζωή ...μέχρι που εγινε ηρωας.
ΚΑΤΑΛΛΗΛΟ ΑΠΟ 13 Αίθουσα Personal 4 ώρες έναρξης//20:20 • 22:30

THE 40 YEAR-OLD VIRGIN
ΠΑΡΘΕΝΟΣ ΕΤΩΝ 40
ΚΑΤΑΛΛΗΛΟ ΑΠΟ 13
Θα κρατάτε την κοιλιά σας απ' τα γέλια επί δύο ώρες!
Αίθουσα interlingua 2
ώρες έναρξης//20:15 • 22:35

THE AMITYVILLE HORROR
ΤΡΟΜΟΣ ΣΤΟ AMITYVILLE
ΚΑΤΑΛΛΗΛΟ ΑΠΟ 17
Από τον παραγωγό των Αρμαγεδών και Περλ Χάρμπορ μια ταινία τρόμου που θα σας καθηλώσει βασισμένη σε αληθινά γεγονότα!
Αίθουσα Ο ΠΥΡΓΟΙ 1 ώρες έναρξης//(Σ.-Κ. 16:00) • 22:40

Charlie and the CHOCOLATE FACTORY
Ο Τσάρλι και το Εργοστάσιο Σοκολάτας
ΚΑΤΑΛΛΗΛΟ
Ο Τζόνι Ντεπ, στην ταινία της χρονιάς που ξεπερνάει τα όρια πιο τρελής παιδικής φαντασίας!!!
Αίθουσα Personal 4 ώρες έναρξης // (Σ.-Κ. 15:35) • 18:00

SPONGEBOB SQUAREPANTS ΜΠΟΜΠ Ο ΣΦΟΥΓΑΡΑΚΙΑΣ
ΚΑΤΑΛΛΗΛΟ
Προετοιμαστείτε, μικροί και μεγάλοι, για τον νέο Στάρ του βυθού!!!
ΜΕΤΑΓΛΩΤΤΙΣΜΕΝΟ ΣΤΑ ΕΛΛΗΝΙΚΑ!!!
Αίθουσα RED 5 //ώρες έναρξης//(Σ.-Κ. 16:00) • 18:00
Αίθουσα Ο ΠΥΡΓΟΙ 1 ώρα έναρξης//19:50

MADAGASCAR ΜΑΔΑΓΑΣΚΑΡΗ
ΚΑΤΑΛΛΗΛΟ
Τα δημοφιλή ζωάκια της Dreamworks, σε μια ξέφρενη περιπέτεια γεμάτη κωμικές καταστάσεις!
Αίθουσα Interlingua 2 ώρες έναρξης//(Σ.-Κ. 16:00) • 17:55
ΣΕ ΠΡΩΤΗ ΠΑΝΕΛΛΗΝΙΑ ΠΡΟΒΟΛΗ!!!

HOWL'S MOVING CASTLE ΤΟ ΚΙΝΟΥΜΕΝΟ ΚΑΣΤΡΟ
ΚΑΤΑΛΛΗΛΟ
Μια μαγευτική ταινία κινουμένων σχεδίων που θα ενθουσιάσει τους μικρούς μας φίλους!
Αίθουσα Allegro 3 ώρα έναρξης // 17:50

Harry Potter ΕΡΧΕΤΑΙ!! ΣΤΙΣ 24 ΝΟΕΜΒΡΙΟΥ!
Η τέταρτη χρονιά στη Σχολή Χόγκουαρτς για μαγείες και ζάρκια προμηνύεται συναρπαστική και άκρως... σκοτεινή! Το γεγονός της Χρονιάς! Η νέα πρόκληση για το νεαρό μάγο Χάρι Πότερ σύντομα κοντά σας!
Ο ΧΑΡΥ ΠΟΤΕΡ ΚΑΙ ΤΟ ΚΥΠΕΛΛΟ ΤΗΣ ΦΩΤΙΑΣ
ΣΕ 1η ΠΑΓΚΟΣΜΙΑ ΠΡΟΒΟΛΗ!!
ΧΠ1987

METROPOL MULTICINEMA ODEON
22410 28400
INFORMATION - RESERVATIONS
ΠΛΗΡΟΦΟΡΙΕΣ - ΚΡΑΤΗΣΕΙΣ
ΕΒΔΟΜΑΔΙΑΙΟ ΠΡΟΓΡΑΜΜΑ weekly program
10/11/05 - 16/11/05
www.cinemametropol.gr

Ο ΕΞΟΡΚΙΣΜΟΣ ΤΗΣ ΕΜΙΛΥ ΡΟΟΥΖ
THE EXORCISM OF EMILY ROSE
Το θρίλερ που ισορροπεί ανάμεσα στη θρησκεία, την μεταφυσική και την επιστήμη. Τα συμπτώματα επιληψίας της Έμιλη Θα οδηγήσουν μιά ομάδα ιερέων στην πεποίθηση ότι βρίσκεται υπό κατοχή δαιμονικών στοιχείων.
Η Δαιμονισμένη σώθηκε ή σκοτώθηκε από την εκκλησία;
ΚΑΝΤΕ ΕΓΚΑΙΡΑ ΤΙΣ ΚΡΑΤΗΣΕΙΣ ΣΑΣ
ΩΡΕΣ ΕΝΑΡΞΗΣ / SHOW TIMES 17:30, 20:00, 22:30

TRANSPORTER 2
Από τον δημιουργό των ταινιών "LEON" & "NIKITA"
Ο δεξιοτέχνης των ειδικών δυνάμεων
Φράνκ Μάρτιν ή "Transporter"
χρησιμοποιεί όλες του τις ικανότητες για να βρεί τους.....
Μία δυνατή περιπέτεια δράσης!!
ΩΡΕΣ ΕΝΑΡΞΗΣ / SHOW TIMES 18:15, 20:30, 22:45

OLIVER TWIST ΟΛΙΒΕΡ ΤΟΥΪΣΤ
Η μεταφορά στην μεγάλη οθόνη ένα από τα πιό κλασικά μυθιστορήματα της παγκόσμιας λογοτεχνίας.
Μία συναρπαστική ιστορία επιβίωσης σε σκηνοθεσία του βραβευμένου με όσκαρ Ρομάν Πολάνσκι.
ΚΑΝΤΕ ΕΓΚΑΙΡΑ ΤΙΣ ΚΡΑΤΗΣΕΙΣ ΣΑΣ
ΩΡΕΣ ΕΝΑΡΞΗΣ / SHOW TIMES 16:45, 19:30, 22:15

ΕΡΧΟΝΤΑΙ
ΠΕΜΠΤΗ 17 ΝΟΕΜΒΡΙΟΥ

FLIGHT PLAN ΣΧΕΔΙΟ ΠΤΗΣΗΣ
Αν κάποιος σας έπαιρνε ότι αγαπάτε περισσότερο...μέχρι που θα φτάνατε για να το πάρετε πίσω;
Πρωταγωνιστεί η 2 φορές βραβευμένη με ΟΣΚΑΡ Τζόντι Φόστερ

DOMINO ΚΟΡΩΝΑ, ΖΕΙΣ..ΓΡΑΜΜΑΤΑ ΠΕΘΑΙΝΕΙΣ
Καταιγιστική δράση, αγωνία, κάστ αστέρων και η εγγυημένη υπογραφή του Τόνι Σκότ στην σκηνοθεσία κάνουν "DOMINO".
Μία από τις πιό δυνατές περιπέτειες της χρονιάς
ΧΠ046

Άρτος (;) Θεάματα (;)...

... Και τηλεόραση (όπως λέμε τηλοψία...)

ΕΤ1

07.00 **Παιδικό πρόγραμμα**
09.30 **Ταξιδεύοντας στην Κουάλα Λουμπούρ**
10.30 **Βιογραφίες.**
11.15 **Ιστορία: Σύγχρονα θαύματα**
12.00 **Μένουμε Ελλάδα**
13.30 **Ειδήσεις**
14.00 **Παιδικό πρόγραμμα**
15.00 **Φλορισιέντα, η σύγχρονη Σταχτοπούτα.**
16.00 **Εχει γούστο.** Με τη Μπήλιω Τσουκαλά.
18.00 **Η εποχή των εικόνων**
19.00 **Η ζωή είναι αλλού.** Παρουσιάζει η Εύη Κυριακοπούλου.
20.00 **Η διαδρομή της ζωής**
20.50 **Οντρεϊ Χέπμπορν: η ζωή της.** Δραματική μίνι σειρά 2 επεισοδίων.
21.45 **Σαν σήμερα τον 20ό αιώνα**
22.00 **Παρασκήνιο** (Ε)
23.00 **Ειδήσεις**
24.00 **Ομάρ και Πιτ.** Ντοκιμαντέρ.

ΝΕΤ

05.45 **Πρώτη γραμμή.** Ενημερωτική εκπομπή.
10.00 **Ειδήσεις**
10.10 **Συμβαίνει τώρα.** Ενημερωτική εκπομπή
12.00 **Ειδήσεις**
13.00 **Τόλμη και γοητεία.** Σαπουνόπερα
14.00 **Ατίθασα νιάτα.** Ξένη σειρά
15.00 **Ειδήσεις**
16.00 **Η ζωή είναι παιχνίδι.** Ψυχαγωγική εκπομπή
18.00 **Ειδήσεις**
19.00 **Ανυπότακτες καρδιές**
20.00 **Τοις μετρητοίς.** Τηλεπαιχνίδι με τον Σπύρο Παπαδόπουλο.
21.00 **Ειδήσεις**
22.00 **Μόνη εξ αμελείας.** Κωμική σειρά
23.00 **Νοικοκυρές σε απόγνωση.** Ξένη σειρά
24.00 **Η άλλη όψη.** Ενημερωτική εκπομπή
01.00 **Ειδήσεις**
01.15 **Οι συνήγοροι.** Ξένη σειρά

ΕΤ3

07.30 **Πλανήτης ΕΧ**
08.00 **Αγριοι τόποι του Λορν Γκριν**
08.30 **Ο Αργοναύτης**
09.00 **9 η ώρα... μεσημέριασε**
11.00 **Νησιτικό αρκούδι** (Ε)
11.30 **Προορισμοί.** Ντοκιμαντέρ ταξιδιωτικού περιεχομένου.
12.00 **Καρμελίτα** (Ε)
13.00 **Ειδήσεις**
14.30 **Με μια τρίτη ματιά**
15.45 **Έκτη αίσθηση**
15.55 **Ειδήσεις στη νοηματική γλώσσα**
16.00 **Ανδρομέδα**
17.00 **Νησιτικό αρκούδι**
17.30 **Πάμε καλά**
19.00 **Ειδήσεις**
20.45 **Καρμελίτα**
21.30 **Θάλασσα ο υδάτινος κόσμος.** Σειρά ντοκιμαντέρ
23.00 **Ανιχνεύσεις**
24.00 **Ειδήσεις**
00.30 **Επί τροχών** (Ε)
01.00 **Το Σύμπαν που αγάπησα** (Ε)

FILMNET

05.45 **Ξένη ταινία.** «Αποστολή εκτός έδρας». Αστυνομικό θρίλερ.
07.35 **E! Entertainment**
08.35 **Ξένη ταινία.** «Η αγάπη δεν κοστίζει τίποτα». Ρομαντική κομεντί
10.20 **Ξένη ταινία.** «Θεόσταλτος»
12.05 **Ξένη ταινία.** «Σκυλομπερδέματα». Κωμωδία.
13.50 **Ξένη ταινία.** «Το λάθος του να είσαι Εβραίος»
15.40 **Ξένη ταινία.** «Γκρρρ...». Κωμωδία.
17.25 **Ξένη ταινία.** «Οι κολλητοί». Κωμωδία.
19.30 **Joey**
20.15 **Ξένη ταινία.** «Η ακτή του τρόμου»
22.00 **Ξένη ταινία.** «The goodbye girl». Κωμωδία.
23.45 **Lax**
00.40 **Ξένη ταινία.** «Αδιάστακτο ποτάμι». Ψυχολογικό δράμα.
02.25 **Ξένη ταινία.** «Ερωτικές συνωμοσίες»
04.05 **Ξένη ταινία.** «Στα όρια του πάθους»

ALTER

06.30 **Alter kids**
08.00 **Ειδήσεις**
08.45 **Πρωινά gossip**
10.00 **Καθαρές κουβέντες**
12.30 **Ειδήσεις**
13.45 **TV hello**
16.00 **Ειδήσεις**
16.05 **Η λίμνη των στεναγμών.** Δραματική σειρά εποχής.
16.50 **Σοβαρότης μηδέν** (Ε)
18.00 **Απογευματινά gossip**
18.45 **Το πρώτο θέμα**
19.00 **Ειδήσεις**
20.30 **Η φωνή του πολίτη**
21.00 **Κορίτσια ο Μάρκουλης.** Σατιρική σειρά
22.00 **Life Style.** Εκπομπή με την Τζένη Ιωακειμίδου.
23.00 **Ειδήσεις**
23.15 **Αϋπνίες.** Ψυχαγωγική εκπομπή με την Αννίτα Πάνια
02.00 **Auto Alter**
02.15 **Aphrodisia**
02.30 **Ξένη ταινία.**

902

Προφήτης Ηλίας 41 UHF και Μόντε Σμθ 45 UHF

07.00 **Καλημέρα με τον 902** Πρωινή ενημερωτική εκπομπή.
10.00 **Η αγορά στην τηλεόραση**
15.00 **Κάθε μέρα στις 3.**
16.30 **Παιδικό πρόγραμμα.**
17.00 **Αθλητικό ραντεβού**
17.40 **Εκπαιδευτική τηλεόραση**
18.00 **Δελτίο ειδήσεων στη Νοηματική**
18.10 **The savage - Η αντίδραση των ιθαγενών**
18.45 **Εις υγείαν**
19.30 **Κεντρικό δελτίο ειδήσεων**
20.30 **Στα μονοπάτια του πολιτισμού**
21.00 **Ο 902 πάει σινεμά**
23.00 **Οι δρόμοι της λογοτεχνίας**
24.00 **Ειδήσεις**

MEGA

05.45 **Από νωρίς.** Ενημερωτική εκπομπή με τη Μάρω Λεονάρδου.
06.45 **Πρωινό MEGA.** Ενημερωτική εκπομπή.
08.00 **Κοινωνία ώρα 8.** Με τους Στρ. Λιαρέλλη, Δ. Καμπουράκη.
10.00 **Ομορφος κόσμος το πρωί.** Ψυχαγωγική εκπομπή με τον Γιώργο Αρναούτογλου.
13.00 **Κάτι τρέχει με τους δίπλα** (Ε) Κωμική σειρά.
14.00 **Ειδήσεις**
15.00 **Ντόλτσε βίτα** (Ε)
16.00 **Εραστής δυτικών προαστίων.** (Ε)
17.30 **Ειδήσεις**
17.40 **Φιλοδοξίες.** Κοινωνική σειρά.
18.15 **Απαγορευμένη αγάπη.** Κοινωνική σειρά.
19.00 **Βέρα στο δεξί.** Κοινωνική σειρά.
20.00 **Κεντρικό δελτίο ειδήσεων.**
21.15 **Ποδόσφαιρο.** Ελλάδα-Ουγγαρία. Φιλικός αγώνας σε απευθείας σύνδεση.
23.15 **Ξένη ταινία.** «Πανικός στον αέρα». Περιπέτεια.
00.15 **Τελευταία γεγονότα**
00.30 **Ξένη ταινία** (Σ)
01.15 **Ξένη ταινία.** «Ο αυτοκράτορας και ο δολοφόνος». Δραματική περιπέτεια
04.30 **Τηλεμάρκετινγκ**

ANT1

05.40 **Καλημέρα με τον ANT-1.** Ενημερωτική εκπομπή.
06.50 **Καλημέρα Ελλάδα.** Ενημερωτική εκπομπή με τον Γιώργο Παπαδάκη.
10.00 **Πρωινός καφές.** Ψυχαγωγική - ενημερωτική εκπομπή με την Ελεονώρα Μελέτη
13.00 **Τα νέα του ANT1**
13.50 **Αποκάλυψη... τώρα!** Με την Τατιάνα Στεφανίδου.
16.00 **Εγκλήματα** (Ε) Κωμωδία καταστάσεων.
16.45 **Τα νέα του ANT1**
17.00 **Κωνσταντίνου και Ελένης.** (Ε) Κωμική σειρά.
18.00 **Καλημέρα ζωή.** Κοινωνική σειρά.
18.50 **Ερωτας.** Ερωτική - δραματική σειρά.
20.00 **Τα νέα του ANT-1**
21.00 **Θα θρεις τον δάσκαλό σου.** Κωμική σειρά. Παίζουν: Μάριος Αθανασίου, Ευδοκία Ρουμελιώτη
22.00 **Σ' αγαπώ για πάντα** Κωμική σειρά.
22.45 **Big Brother**
23.50 **Ειδήσεις**
00.20 **Ξένη ταινία**
02.20 **Σκοτεινός άγγελος**
03.20 **Τηλεαγορές-Τηλεμάρκετινγκ**
04.00 **Mobile fun**
04.30 **Ολα του γάμου δύσκολα**

ALPHA

05.30 **Καινούργια ημέρα.** Ενημερωτική εκπομπή με τον Κώστα Μαρδά.
06.30 **Καλημέρα σας.** Ενημερωτική εκπομπή με τον Γιώργο Αυτιά.
10.00 **Καφές με την Ελένη.** Ψυχαγωγικό μαγκαζίνο με την Ελένη Μενεγάκη.
13.00 **Κους κους το μεσημέρι.** Ψυχαγωγική εκπομπή.
15.00 **Ειδήσεις**
15.45 **Μαγειρεύοντας με τη Βέφα**
16.45 **Ειδήσεις στη νοηματική γλώσσα**
17.00 **Από καρδιάς.** Κοινωνική εκπομπή με τον Ανδρέα Μικρούτσικο.
19.00 **Στα βάθη της Ανατολής.** Κοινωνική σειρά
20.00 **Ειδήσεις**
21.00 **Εχεις γράμμα...** Ψυχαγωγική εκπομπή
21.50 **Μου λείπεις.** Ελληνική σειρά
22.50 **10η Εντολή.** Ελληνική σειρά
23.50 **Αποδείξεις.** Ενημερωτική εκπομπή
01.45 **Ειδήσεις**
02.00 **Στην εντατική.** Δραματική σειρά.

STAR

06.45 **Κάθε μέρα καλημέρα.** Ενημερωτική εκπομπή με τον Τέρενς Κουίκ και την Εμη Λιβανίου
10.00 **Ολα καλά.** Ψυχαγωγικό μαγκαζίνο με την Αλεξάνδρα Πασχαλίδου.
13.00 **Ειδήσεις**
14.00 **Super star**
16.30 **Ειδήσεις**
16.45 **Ρωξάνη, μια ελεύθερη γυναίκα.** Αισθηματική σειρά.
17.45 **Βαλεντίνα, έρωτας X-Large** Αισθηματική σειρά.
18.45 **Λόις και Κλαρκ.** Περιπετειώδης σειρά.
19.45 **Ειδήσεις**
21.00 **Ελληνική ταινία.** «Η θεία από το Σικάγο». Κωμωδία. Παίζουν: Γεωργία Βασιλειάδου, Ορέστης Μακρής
22.30 **Ξένη ταινία.** «Virus». Θρίλερ. Παίζουν: Τζέιμι Λι Κέρτις, Γουίλιαμ Μπάλντουιν
00.30 **Νόμος και τάξη: Αστυνομικές ιστορίες**
01.30 **Ειδήσεις**
01.45 **Ξένη ταινία.** «Παγιδευμένοι στην ομίχλη»
03.45 **Ξένη ταινία.** «Ασημένια σφαίρα». Περιπέτεια τρόμου.

SPORT 5

15.00 **Τουρνουά τένις**
16.15 **Χειμερινά τρελά και απίθανα σπορ από όλο τον κόσμο**
17.00 **Τένις κλαμπ**
18.00 **Γυμναστική**
21.00 **Champions zone**
22.00 **Αγώνας ποδοσφαίρου**
24.00 **Οποιος αντέξει**
02.00 **Αγώνας μπάσκετ**

ΚΕΝΤΡΟ ΕΙΔΙΚΩΝ ΘΕΡΑΠΕΙΩΝ ΤΟΥ ΠΑΙΔΙΟΥ ΔΩΔΕΚΑΝΗΣΟΥ

ΚΩΝ/ΝΟΣ ΜΠΑΔΑΝΗΣ - ΣΟΥΖΗ ΓΕΩΡΓΙΛΟΠΟΥΛΟΥ

ΕΡΓΟΘΕΡΑΠΕΥΤΗΣ ΠΤΥΧΙΟΥΧΟΣ
ΜΕΘΟΔΟΥ BOBATH N.D.T
ΜΕΘΟΔΟΣ PORTAGE
ΑΙΣΘΗΤΗΡΙΑΚΗΣ ΟΛΟΚΛΗΡΩΣΗΣ (S.I.)
ΜΕΤΕΚΠΑΙΔΕΥΣΗ ΣΤΙΣ ΝΕΥΡΟΛΟΓΙΚΕΣ ΚΑΙ ΚΙΝΗΤΙΚΕΣ ΔΙΑΤΑΡΑΧΕΣ

ΛΟΓΟΠΑΘΟΛΟΓΟΣ ΜΕΤΑΠΤΥΧΙΑΚΟ ΑΚΟΥΟΛΟΓΙΑΣ

Αποστόλου Παύλου 84, Ρόδος 85100,
τηλ. / fax (22410)60999/60579

ΧΠ1871/1872



ΧΡΥΣΙΔΗ Ν. ΚΑΛΛΙΟΠΗ

Χειρουργός Οδοντίατρος
(Πτυχιούχος Πανεπιστημίου Αθηνών)

Δέχεται καθημερινά με ραντεβού
(εκτός Σαββάτου)
09.00-13.00, 17.00-20.00

Μεγάλου Κωνσταντίνου 36 (Ισόγειο)
Τηλ.: 2241024171, Κιν. 6977963848

ΑΕ831

Πάντα

Αιμορροΐδες: οι πιο ενοχλ

Ακόμη κι αν εσείς οι ίδιοι δεν αντιμετωπίσατε ποτέ πρόβλημα αιμορροϊδων, σίγουρα θα έχετε ακούσει κάποιους από τους γνωστούς σας να παραπονιούνται γι' αυτό. Επειδή αρκετοί από τους παράγοντες που τις προκαλούν μπορούν να προληφθούν αλλά και αρκετοί από τους πάσχοντες αγνοούν την κατάλληλη για κάθε περίπτωση θεραπεία, χρήσιμο είναι να γνωρίζετε κάποια παραπάνω πράγματα γι' αυτές. Οι στατιστικές αναφέρουν, άλλωστε, ότι περίπου οι μισοί άνθρωποι άνω των τριάντα θα εκδηλώσουν το συγκεκριμένο πρόβλημα.

Τι είναι οι αιμορροΐδες;

Πολλοί από τους πάσχοντες, οι περισσότεροι εκ των οποίων υποφέρουν σιωπηλά για μεγάλα χρονικά διαστήματα πριν ζητήσουν ιατρική βοήθεια, θα έχουν αναρωτηθεί τι ακριβώς είναι οι αιμορροΐδες και πώς ...ξεφύτρωσαν έτσι ξαφνικά.

Επιχειρώντας να δώσουμε έναν ορισμό, θα λέγαμε ότι αυτές αποτελούν παθολογικές διευρύνσεις του φλεβικού δικτύου του πρωκτού. Είναι κάτι αντίστοιχο των κιρσών, που παρατηρούνται στα πόδια. Τις φλέβες συνοδεύει και μια μικρή αρτηρία, ενώ συνήθως περιβάλλονται από χαλαρό συνδετικό ιστό.

Διακρίνονται σε εσωτερικές και εξωτερικές, ανάλογα με την εντόπισή τους εντός ή εκτός του πρωκτικού σωλήνα.

Οι πρώτες συνήθως δεν προκαλούν συμπτώματα πέρα από ανώδυνη απώλεια μικρών ποσοτήτων αίματος. Μπορεί να προβάλλουν (προπίπτουν) από τον πρωκτό κατά τη διάρκεια της προσπάθειας για αφόδευση, συνήθως όμως επανέρχονται στη θέση τους με το πέρας της. Αν όμως, σε πιο σοβαρές περιπτώσεις, δεν επανέρχονται τότε μπορούν να προκαλέσουν έντονο πόνο.

Οι δεύτερες καλύπτονται από λεπτό και ευαίσθητο δέρμα. Αυτές δίνουν πιο συχνά συμπτώματα όπως ο πόνος, το αίσθημα καύσου και ο κνησμός (φαγούρα). Μπορούν κι αυτές να προκαλέσουν έντονο πόνο, όταν συμβεί η επιπλοκή της θρόμβωσης. Απώλεια μικροποσοτήτων αίματος έχουμε και εδώ.

ΛΟΥΤΣΙΟΥ ΖΑΦΕΙΡΟΥΛΑ

ΨΥΧΟΛΟΓΟΣ - ΠΑΙΔΟΨΥΧΟΛΟΓΟΣ - ΠΑΙΔΑΓΩΓΟΣ

Πτυχιούχος UNIVERSITY OF CENTRAL LANCASHIRE UK,
ΠΑΝΕΠΙΣΤΗΜΙΟΥ ΑΙΓΑΙΟΥ
MSc ΠΑΙΔΟΨΥΧΟΛΟΓΙΑΣ UNIVERSITY OF LONDON
Μέλος της Ενωσης Βρετανών Ψυχολόγων (BPS)

Διάγνωση-Αντιμετώπιση:
✓ Ειδικών Μαθησιακών Δυσκολιών (δυσλεξία - δυσγραφία - δυσαριθμησία)
✓ Υπερκινητικότητας - Διάσπασης προσοχής

Αντιμετώπιση προβλημάτων:
✓ Επιθετικότητας - συστολής - άγχους - κατάθλιψης
✓ Συναψης - διατήρησης φιλικών σχέσεων
✓ Μειωμένης επιθυμίας για σχολείο - Μειωμένης σχολικής επίδοσης

Συμβουλευτική - Αντιμετώπιση Οικογενειακών προβλημάτων:
✓ Σχέσεις γονέων - γονέων παιδιών - αδελφιών
✓ Διαζύγιο - πένθος - προβλήματα υγείας
✓ Εφηβικής ηλικίας

Ψυχολογική Υποστήριξη - Ψυχοθεραπεία Παιδιών / εφήβων / ενηλίκων για:
✓ Ελλειψη αυτοπεποίθησης - αυτοεκτίμησης - αυτοσεβασμού
✓ Αντιμετώπιση άγχους - κατάθλιψης
✓ Χειρισμό συναισθημάτων - έλεγχο θυμού / παρορμήσεων
✓ Ανάπτυξη κινήτρων για προσωπική -επαγγελματική επιτυχία
✓ Σχέσεις εξάρτησης: ζήλια - ενοχές - παθολογική αγάπη - συγκρούσεις - φόβος μοναξιάς

Δέχεται με ραντεβού τηλ. 2241064841, 6945234100,
Κωνσταντινουπόλεως 48, Ρόδος

ΧΠ2624

ΚΕΝΤΡΟ ΔΙΑΓΝΩΣΗΣ - ΑΠΟΚΑΤΑΣΤΑΣΗΣ ΜΑΘΗΣΙΑΚΩΝ ΔΥΣΚΟΛΙΩΝ ΚΑΙ ΣΥΜΒΟΥΛΕΥΤΙΚΗΣ ΓΟΝΕΩΝ

ΣΤΑΣΙΝΟΠΟΥΛΟΥ ΜΑΡΙΚΑ

Ψυχολόγος - Ψυχοπαιδαγωγός
Πτυχιούχος Πανεπιστημίου Αθηνών
& Πανεπιστημίου Ιωαννίνων

✓ Αξιολόγηση Μαθησιακών Δεξιοτήτων και Νοημοσύνης Παιδιών & Εφήβων

✓ Αξιολόγηση Σχολικής Ετοιμότητας Νηπίων για Εισαγωγή στο Δημοτικό Σχολείο

✓ Διάγνωση - Αποκατάσταση Ειδικών Μαθησιακών Δυσκολιών
- *Δυσλεξία* • *Δυσορθογραφία*
- *Δυσγραφία* • *Δυσαριθμησία*

✓ Αξιολόγηση - Αντιμετώπιση Μαθησιακών Δυσκολιών / Χαμηλής Σχολικής Επίδοσης

✓ Μαθησιακή Υποστήριξη Παιδιών με Διαταραχή Ελλειμματικής Προσοχής / Υπερκινητικότητα

✓ Ψυχολογική Υποστήριξη Παιδιών που παρουσιάζουν Δυσκολίες στη Μάθηση

✓ Συμβουλευτική Γονέων

ΔΕΧΕΤΑΙ ΚΑΤΟΠΙΝ ΡΑΝΤΕΒΟΥ
Εθν. Αντίστασης 15, 3ος όροφος
Κιν.: 6972 721967

ΑΕ556

ΙΝΕΜΑ

ΙΑΤΡΙΚΟΣ & ΝΟΣΟΚΟΜΕΙΑΚΟΣ ΕΞΟΠΛΙΣΜΟΣ

από το 1988 είμαστε οι μεγαλύτεροι προμηθευτές ΙΑΤΡΙΚΟΥ-ΟΡΘΟΠΕΔΙΚΟΥ & ΝΟΣΟΚΟΜΕΙΑΚΟΥ ΥΛΙΚΟΥ ΣΤΗ ΔΩΔΕΚΑΝΗΣΟΥ

18 χρόνια εμπειρίας Εμπιστεύθειτε μας!





- ΑΝΑΠΗΡΙΚΑ ΚΑΡΟΤΣΙΑ
- ΒΑΔΙΣΤΙΚΑ
- ΟΡΘΟΠΕΔΙΚΑ ΕΙΔΗ
- ΜΠΛΟΥΖΕΣ ΙΑΤΡΙΚΕΣ
- ΚΑΛΤΣΕΣ ΦΛΕΒΙΤΙΔΑΣ
- ΠΕΛΜΑΤΑ
- ΟΡΘΟΠΕΔΙΚΑ ΜΑΞΙΛΑΡΙΑ
- ΚΡΕΒΑΤΙΑ ΝΟΣΟΚΟΜΕΙΑΚΑ
- ΙΑΤΡΙΚΟΣ ΕΞΟΠΛΙΣΜΟΣ και ΑΝΑΛΩΣΙΜΑ
- ΟΡΓΑΝΑ ΧΗΜΕΙΟΥ
- και κάθε άλλο είδος για κατ'οίκο νοσηλεία



ΧΠ720

ΡΟΔΟΣ: ΛΕΜΕΣΣΟΥ 2 - ΤΗΛ: 22410 32238 www.inema.gr
ΚΩΣ: ΕΛ. ΒΕΝΙΖΕΛΟΥ 38 (παραπ/ρως Αγίας Παρασκευής) - ΤΗΛ: 22420 20048

ΑΚΟΥΣΤΙΚΑ ΒΑΡΗΚΟΪΑΣ

ΑΝΑΛΟΓΙΚΑ - ΠΡΟΓΡΑΜΜΑΤΙΖΟΜΕΝΑ - ΨΗΦΙΑΚΑ

Ακούστε τους ήχους της Ζωής

Στο πληρέστερο Κέντρο Ακουστικών Εφαρμογών στα Δωδεκάνησα. Με τις καλύτερες τιμές και τον καλύτερο διακανονισμό.
Εμπιστευθείτε τους πιο έμπειρους στο χώρο, επιλέγοντας ανάμεσα στους μεγαλύτερους κατασκευαστές ακουστικών βαρηκοίας στον κόσμο.

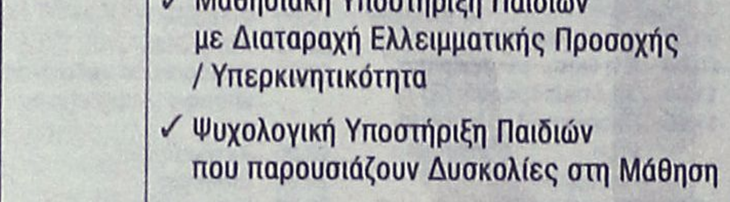

(BTE) (ITE) (CIC) (ITC) (BONE)

BELTONE – STARKEY – HANSATON – UNITRON – SIEMENS
BERNAFON – PHILIPS – COSELGI – REXTON
MICROSON – PURETONE – AUDIFON

ΚΕΝΤΡΟ ΙΑΤΡΙΚΩΝ ΒΟΗΘΗΜΑΤΩΝ

Εθνικής Αντιστάσεως 18
(πρωην Αννης Μαρίας)
Τηλ: 2241020359 Κιν: 6932748916

Συμβάσεις με όλα τα ταμεία.
Ειδικές τιμές ΟΓΑ

ΧΠ2627

ΟΡΘΟΠΕΔΙΚΑ - ΙΑΤΡΙΚΑ
ΧΑΡΙΤΟΣ



Ορθοπεδικά είδη & κατασκευές

Εξοπλισμός Ιατρείου & αναλώσιμα



Είδη νοσηλείας κατ' οίκον & μηχανήματα οξυγονοθεραπείας

Ακουστικά Βαρηκοΐας



ΕΛΕΥΘ. ΒΕΝΙΖΕΛΟΥ 6 (Δίπλα στη Ροδιακή Επαυλη) - ΡΟΔΟΣ
Τηλ.: 22410 24112 Fax: 22410 75969 e-mail: orken@rho.forthnet.gr

ΧΠ2597

με υγείαν...

ητικές φλέβες του ανθρώπινου σώματος

Το αίμα αυτό έχει ζωηρό έντονο χρώμα και εντοπίζεται είτε στο πάνω τμήμα των κοπράνων είτε στο χαρτί. Προέρχεται από τη μικρή αρτηρία που αναφέραμε παραπάνω. Το τελευταίο αυτό σύμπτωμα είναι αρκετά γνωστό στο κοινό, με αποτέλεσμα όποιος το βιώνει να αυτοδιαγιγνώσκει ότι πάσχει από αιμορροΐδες. Τα πράγματα, όμως, δεν είναι τόσο απλά, διότι υπάρχουν και άλλες παθολογικές καταστάσεις στην περιοχή που μπορούν να εκδηλωθούν με παρόμοιο τρόπο. Τέτοιες είναι η ραγάδα του πρωκτικού δακτυλίου, τα αποστήματα και τα συρίγγια της περιοχής, αλλά και οι κακοήθειες του ορθού. Είναι σημαντικό, λοιπόν, να τεθεί η σωστή διάγνωση από την αρχή για να επιλεγεί και ο κατάλληλος τρόπος αντιμετώπισης. Αυτό μπορεί να γίνει μόνο αν ο ασθενής υποβληθεί σε κλινική εξέταση από τον κατάλληλο ιατρό.

Αίτια

Ανάλογα με την αιτία που προκάλεσε την εμφάνισή τους, οι αιμορροΐδες διακρίνονται σε δύο κατηγορίες:

Α) Πρωτοπαθείς ή ιδιοπαθείς: η ακριβής αιτιολογία δεν είναι γνωστή, φαίνεται να ενοχοποιείται όμως η αυξημένη ενδοκοιλιακή πίεση. Καταστάσεις όπως η χρόνια δυσκοιλιότητα αλλά και η διάρροια, η καθιστική ζωή, ο έντονος βήχας, η εγκυμοσύνη και τέλος η προσπάθεια αφόδευσης για χρονικά διαστήματα μεγαλύτερα του πεντάλεπτου αυξάνουν την ενδοκοιλιακή πίεση.

Β) Δευτεροπαθείς: πολλές φορές η αυξημένη πίεση προέρχεται από άλλα σημεία του φλεβικού δικτύου, όπως το σύστημα της πυλαίας φλέβας η οποία μεταφέρει αίμα στο ήπαρ από άλλα ενδοκοιλιακά όργανα. Νοσήματα όπως η κίρρωση του ήπατος, η θρόμβωση της πυλαίας φλέβας και οι ενδοκοιλιακοί όγκοι αλλά και καταστάσεις όπως η εγκυμοσύνη, προδιαθέτουν για την ανάπτυξη πυλαίας υπέρτασης και, κατά συνέπεια, αιμορροΐδων.

Βαθμοί των αιμορροΐδων

Η γνώση του βαθμού είναι χρήσιμη για την επιλογή της ανάλογης θεραπείας. Διακρίνουμε τέσσερις ανάλογα με το πόσο και πότε προπίπτουν:

* **Πρώτου βαθμού:** Πρόκειται για μικρές αιμορροΐδες που μόλις προπίπτουν κατά την κένωση.
* **Δευτέρου βαθμού:** Είναι λίγο μεγαλύτερες, προπίπτουν κατά την κένωση αλλά ανατάσσονται μόνες τους με το πέρας της αφόδευσης.
* **Τρίτου βαθμού:** Είναι μεγάλες, παραμένουν προπίπτουσες μετά τη κένωση αλλά είναι δυνατό να αναταχθούν με το χέρι.
* **Τετάρτου βαθμού:** Παραμένουν μόνιμα προπίπτουσες και δεν είναι δυνατό να αναταχθούν από τον ασθενή.

Στις χρόνιες περιπτώσεις, σε ηλικιωμένα άτομα, καλύπτονται από δέρμα στη μεγαλύτερή τους έκταση.

Επιπλοκές

Η πιο γνωστή τοπική επιπλοκή είναι η θρόμβωση. Αν οι περιβάλλοντες μύες περισφίξουν τη ρίζα μιας αιμορροΐδας τότε αυτή αποκόπτεται από τη φλεβική κυκλοφορία. Το αίμα που παγιδεύεται μέσα της πήζει με αποτέλεσμα το σχηματισμό θρόμβου.

Αυτή η κατάσταση εκδηλώνεται με έντονο συνεχή πόνο που αυξάνεται κατά τη διάρκεια των κενώσεων. Ταυτόχρονα εκδηλώνεται οίδημα (πρήξιμο) των γύρω ιστών. Τα συμπτώματα μπορεί να υποχωρήσουν μετά από την πάροδο κάποιων ημερών, συνήθως χωρίς άλλες επιπτώσεις. Σπάνια, αναπτύσσεται τοπική νέκρωση που μπορεί να οδηγήσει στη δημιουργία πληγής, η οποία όμως δεν παίρνει μεγάλη έκταση.

Η χρήση παυσιπόνων ή και κορτικοστεροειδών τοπικά, όπως και τα μπάνια με ζεστό νερό βοηθούν στην ανακούφιση από τον πόνο. Απαραίτητη είναι πολλές φορές η κατάκλιση του ασθενούς για μία με δύο ημέρες.

Αν οι αιμορροΐδες υπάρχουν για μακρό χρονικό διάστημα, τότε η συνεχής απώλεια μικρών ποσοτήτων αίματος μπορεί να προκαλέσει σιδηροπενική αναιμία.

Πρόληψη

Απλά υγιεινοδιαιτητικά μέτρα μπορούν να συμβάλλουν στην πρόληψη της εμφάνισής τους. Μερικά απ' αυτά είναι:

* Αν η δουλειά σας είναι καθιστική, προσπαθήστε να σηκώνεστε και να περπατάτε τουλάχιστον για ένα πεντάλεπτο ανά ώρα.
* Αντιμετωπίστε τη δυσκοιλιότητα αυξάνοντας την πρόσληψη φυτικών ινών και υγρών.
* Αν έχετε επίμονη διάρροια ή βήχα, απευθυνθείτε σε ιατρό για τον εντοπισμό του αιτίου και την αντιμετώπισή του.
* Αποφύγετε συνήθειες όπως το διάβασμα εφημερίδας στην τουαλέτα και μην κάθεστε σ' αυτή για διάστημα μεγαλύτερο του πεντάλεπτου.
* Όταν σηκώνετε κάποιο μεγάλο βάρος εκπνεύστε κατά την προσπάθεια.

Θεραπεία

Υπάρχουν θεραπείες συντηρητικές και επεμβατικές. Η επιλογή τους γίνεται ανάλογα με το βαθμό της πάθησης αλλά και την εμπειρία του χειρουργού στην κάθε τεχνική.

Στην πρώτη κατηγορία, πέρα από τα μέτρα που αναφέραμε παραπάνω, περιλαμβάνεται η χρήση αλοιφών και η ενεσιοθεραπεία. Όσον αφορά τις αλοιφές, παρόλο που οι ασθενείς τις προτιμούν, η αποτελεσματικότητά τους δεν φαίνεται να είναι σημαντική. Η ενεσιοθεραπεία, αν και δεν εφαρμόζεται ιδιαίτερα στην Ελλάδα, είναι μια αρκετά διαδεδομένη τεχνική σε όλο τον υπόλοιπο κόσμο. Πρόκειται για την έγχυση σκληρυντικών ουσιών μέσα και γύρω από τις αιμορροΐδες που οδηγεί στην ανάπτυξη ινώδους ιστού και, κατά συνέπεια , αποτρέπει την πρόπτωσή τους. Μπορεί να εφαρμοστεί σε περιπτώσεις πρώτου ή και δεύτερου βαθμού και οι επιπλοκές της είναι σπάνιες.

Για τις περιπτώσεις μεγαλύτερης βαρύτητας αναπτύχθηκαν διάφορες χειρουργικές τεχνικές με την πάροδο του χρόνου. Η αιμορροϊδεκτομή, δηλαδή η χειρουργική αφαίρεσή τους μαζί με τη συνοδό αρτηρία, είναι μια ριζική λύση και οι τεχνικές που εφαρμόζονται σήμερα επιτρέπουν τη νοσηλεία του ασθενούς μόνο για ένα διήμερο.

Λιγότερο ριζικές λύσεις, που δεν απαιτούν νοσηλεία, είναι:

* Η τοποθέτηση ελαστικών δακτυλίων που αποκόπτουν την τροφοδοσία των αιμορροΐδων με αίμα και οδηγούν στην απόπτωσή τους μετά από κάποιες ημέρες.
* Η κρυοχειρουργική θεραπεία, όπου επιτυγχάνεται η νέκρωση των αιμορροΐδων με τη χρήση υγροποιημένου αζώτου και
* Η θρόμβωσή τους με τη χρήση ακτινών L.A.S.E.R.

Οι αιμορροΐδες είναι ένα αρκετά διαδεδομένο πρόβλημα για την αντιμετώπιση του οποίου υπάρχουν αρκετές επιλογές. Η έγκαιρη διάγνωση και θεραπεία, όπως και η υιοθέτηση μερικών απλών μέτρων στην καθημερινή ζωή μπορούν να σας απαλλάξουν οριστικά από τα ενοχλήματα που προκαλεί. Αντίθετα, η χρήση ημιμέτρων είναι βέβαιο ότι δεν θα μπορέσει να σας οδηγήσει ποτέ στην πλήρη ίαση.

Προβιοτικό βακτήριο στην αντιμετώπιση του συνδρόμου ευερέθιστου εντέρου

Το προβιοτικό βακτήριο Bifidobacterium infantis 35624 σταθεροποιεί τη συχνότητα της κινητικότητας του εντέρου σε πάσχοντες από το σύνδρομο ευερέθιστου εντέρου, σύμφωνα με ιρλανδική μελέτη που παρουσιάστηκε στο ετήσιο συνέδριο του Αμερικανικού Κολεγίου Γαστρεντερολογίας.

Ερευνητική ομάδα του Πανεπιστημίου Κορκ με επικεφαλής τον Δρ Ιάμον Κουίγκλεϊ παρατήρησε σε πειραματόζωα με ελκώδη κολίτιδα και σε ανθρώπους με σύνδρομο ευερέθιστου εντέρου ότι το B.infantis 35624 αναστρέφει την φλεγμονή του παχέος εντέρου και αποκαθιστά την ανοσοποιητική ισορροπία από μια προ-φλεγμονώδη κατάσταση σε μια αντι-φλεγμονώδη κατάσταση.

Για να καθορίσει την επίδραση του προβιοτικού βακτηρίου στην συχνότητα της κινητικότητας του εντέρου ο Ιρλανδός ερευνητής επέλεξε τυχαία 85 γυναίκες με σύνδρομο ευερέθιστου εντέρου στις οποίες χορήγησε θεραπεία με B.infantis 35624 για τέσσερις εβδομάδες και 80 σε θεραπεία με ανενεργό ψευδοφάρμακο.

Για τις ασθενείς με πολύ συχνή ή πολύ σπάνια εντερική κινητικότητα, το βακτήριο είχε σημαντική επίδραση στην ομαλοποίηση της συχνότητας.

Πρόκειται για σημαντική παρατήρηση καθώς άλλοι παράγοντες που δοκιμάστηκαν στο σύνδρομο ευερέθιστου εντέρου έτειναν να είναι επαρκείς είτε στην ομάδα με κυρίαρχο σύμπτωμα τη διάρροια είτε στην ομάδα που χαρακτηριζόταν από δυσκοιλιότητα.

Αξίζει να σημειωθεί ότι η ομαλοποίηση της εντερικής κινητικότητας συνοδεύτηκε από βελτίωση άλλων συμπτωμάτων όπως ο πόνος και το φούσκωμα.

ΚΕΝΤΡΟ ΥΠΟΣΤΗΡΙΞΗΣ ΨΥΧΟΛΟΓΙΚΩΝ ΠΡΟΒΛΗΜΑΤΩΝ

ΣΙΑΓΚΑ ΚΩΝΣΤΑΝΤΙΝΑ
ΨΥΧΟΛΟΓΟΣ
Απόφοιτος Αριστοτελείου Πανεπιστημίου Θεσσαλονίκης
τηλ. 6945557447

ΚΥΠΡΙΩΤΗ ΑΛΕΞΙΑ
ΨΥΧΟΛΟΓΟΣ
ΨΥΧΟΛΟΓΟΣ ΥΓΕΙΑΣ
Απόφοιτος Πανεπιστημίου Κρήτης, MSC Surrey University of England
τηλ. 6944717520

Δέχονται κατόπιν ραντεβού
Στεφ. Καζούλη 18-1ος όροφος
τηλ. 2241022102
ΧΠ12763

ΨΥΝΤΟΡΑ ΚΩΝΣΤΑΝΤΙΝΟΠΟΥΛΟΥ
ΨΥΧΟΛΟΓΟΣ
ΟΙΚΟΓΕΝΕΙΑΚΗ ΣΥΜΒΟΥΛΟΣ

Πτυχιούχος του Πανεπιστημίου της Καλιφόρνιας-Λος Αντζελες (UCLA)- Μεταπτυχιακές σπουδές στο Pepperdine University-Malibu California.

- Αμεση ψυχολογική υποστήριξη και επαγγελματική φροντίδα από έμπειρη Ψυχολόγο και Οικογενειακή Σύμβουλο.
- Η σωστή θεραπευτική σχέση μπορεί να επιφέρει ρεαλιστικές λύσεις για πραγματικά προβλήματα σε θέματα: μοναξιάς, μελαγχολίας, στρες, ανυπομονησίας, φοβίας, εθισμού, οικογενειακών σχέσεων, διαζυγίου, κακομεταχείρισης, συναισθηματικών δυσκολιών, αυτοπεποίθησης, ανασφάλειες, μεταβατικά στάδια ζωής, βουλιμίας, ανορεξίας, απώλειας, πένθους.

Τηλεφωνείστε στα τηλέφωνα:
(22410)35163 και 6944/980550
για ραντεβού και άμεση εξυπηρέτηση.
Διεύθυνση: Καρίας 1 - Περιοχή Ροδίνι - Ρόδος
ΑΕ961

ΧΡΙΣΤΙΝΑ ΣΑΒΒΑΚΗ-ΓΚΡΑΝΖΑΝ
Κλινική Ψυχολόγος
Πτυχιούχος Γαλλίας
Μεταπτυχιακή εκπαίδευση (Dess) στην Κλινική Ψυχολογία Ενηλίκου-Εφήβου & Παιδιού

ψυχολογικό εργαστήρι

Για τον ενήλικο
-Ψυχολογική αξιολόγηση & διάγνωση
-Ψυχολογική υποστήριξη
-Συμβουλευτική ατόμου, ζεύγους, οικογένειας
-Ψυχοδυναμική ψυχοθεραπεία
-Ομάδες αυτογνωσίας μέσα από την τέχνη

Για το παιδί
-Αξιολόγηση νοητικής & συναισθηματικής σφαίρας προσωπικότητας
-Διάγνωση μαθησιακών δυσκολιών & διαταραχών συμπεριφοράς
-Ψυχοθεραπεία μέσω παιχνιδιού & εικαστικών

κωνσταντίνου υδραίου 24
τηλ. 2241077350, κιν. 6937684251
δέχεται με ραντεβού
ΧΠ1511

ΑΠΟΚΑΤΑΣΤΑΣΗ ΝΕΥΡΟΛΟΓΙΚΩΝ ΠΑΘΗΣΕΩΝ

ΑΝΑΣΤΑΣΙΟΣ Η. ΜΑΝΕΤΤΑΣ
ΦΥΣΙΟΘΕΡΑΠΕΥΤΗΣ
Bobath/NDT

Ειδικευμένος στο πανεπιστημιακό νοσοκομείο της Βέρνης Insel Spital στην αποκατάσταση των κινητικών και αισθητηριακών διαταραχών μετά από παθήσεις και κακώσεις του νευρικού συστήματος. Πτυχιούχος της μέθοδου Bobath.

Πρώιμη και χρόνια αποκατάσταση μετά από:
- Αγγειακά εγκεφαλικά επεισόδια
- Κρανιοεγκεφαλικές κακώσεις
- Πολλαπλή σκλήρυνση
- Παθήσεις και κακώσεις των περιφερικών νεύρων
- Εγκεφαλική παράλυση
- Νευρολογικά συμπτώματα από το αυχενικό σύνδρομο και την παθολογία της οσφύος
- Συγγενείς και τραυματικές κακώσεις του νωτιαίου μυελού

ΘΕΡΑΠΕΙΑ ΚΑΤ' ΟΙΚΟΝ

Ολυμπίας 2, Ρόδος 85100 • Τηλ. 2241023188 • Κιν. 6946685197
ΑΙ3998(Ι)

ΜΝΗΜΟΣΥΝΑ



Την 17η μηνός Νοεμβρίου ημέρα Πέμπτη και ώρα 10 π.μ. εις τον Ιερό Ναό Αγίου Μερκουρίου-Ιστρίου, τελούμε 9ήμερο μνημόσυνο υπέρ αναπαύσεως της ψυχής του λατρευτού μας συζύγου, πατέρα, παππού, αδελφού και θείου

ΙΩΑΝΝΟΥ ΨΕΛΛΑ

Η σύζυγος: Ασπασία
Τα παιδιά: Χρυσόστομος, Τσαμπίκα-Σταύρος.
Τα εγγόνια: Κώστας, Βαλεντίνα.
Τ' αδέλφια, τ' ανίψια και οι λοιποί συγγενείς.

MZT121125

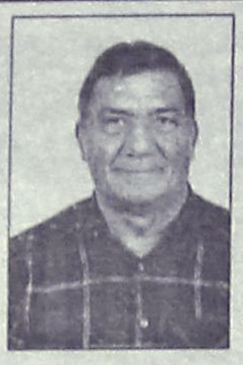

Την 18η μηνός Νοεμβρίου ημέρα Παρασκευή και ώρα 8.30 π.μ. εις τον Ιερό Ναό Ταξιαρχών Νεκροταφείου Ρόδου, τελούμε 9ήμερο μνημόσυνο υπέρ αναπαύσεως της ψυχής του λατρευτού μας συζύγου, πατέρα, παππού, αδελφού και θείου

ΜΙΧΑΗΛ ΣΑΒΒΙΔΑΚΗ

Η σύζυγος: Καλλιόπη
Τα παιδιά: Κατερίνα-Αχιλλέας, Ευαγγελία-Κώστας, Αθανασία-Ηλίας.
Τα εγγόνια, τ' αδέλφια, τ' ανίψια και οι λοιποί συγγενείς.

MZT141108



Την 18η μηνός Νοεμβρίου ημέρα Παρασκευή και ώρα 8 π.μ. εις τον Ιερό Ναό Ταξιαρχών νεκροταφείο Ρόδου, τελούμε 3μηνο μνημόσυνο υπέρ αναπαύσεως της ψυχής της λατρευτής μας μητέρας, γιαγιάς και θείας

ΔΕΣΠΟΙΝΑΣ ΜΠΡΟΚΟΥ

Τα παιδιά: Κώστας-Αφροδίτη, Παναγιώτης-Χρυσούλα, Γιώργος-Μαίρη, Μαίρη, Βούλα
Τα εγγόνια, τ' ανίψια και οι λοιποί συγγενείς

MZT141104

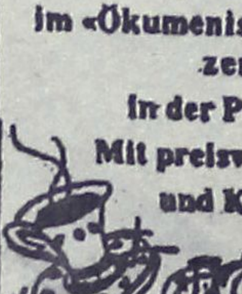

Την 19η μηνός Νοεμβρίου ημέρα Σάββατο και ώρα 7.30 π.μ. εις τον Ιερό Ναό Αγίου Γεωργίου (επί της Θεμ. Σοφούλη), τελούμε 2ετές μνημόσυνο υπέρ αναπαύσεως της ψυχής του λατρευτού μας συζύγου, πατέρα, παππού, αδελφού και θείου

ΣΑΒΒΑ ΚΕΛΕΛΗ

Η σύζυγος: Ευδοξία
Τα παιδιά, τα εγγόνια, τ' αδέλφια, τ' ανίψια και οι λοιποί συγγενείς

MZT151102

ΚΑΘΗΜΕΡΙΝΑ ΟΛΑ ΤΑ ΝΕΑ ΤΗΣ ΔΩΔΕΚΑΝΗΣΟΥ ΣΤΟ INTERNET
www.rodiaki.gr

ΚΗΔΕΙΑ



Τον λατρευτό μας σύζυγο, πατέρα, αδελφό και θείο

ΘΕΟΔΩΡΟΥ ΚΟΥΜΟΥΝΔΟΥΡΕΑ
ετών 75

θανόντα κηδεύουμε σήμερα Τετάρτη 16 Νοεμβρίου 2005 και ώρα 12η μεσημβρινή από τον Ιερό Ναό Ταξιαρχών Νεκροταφείου Ρόδου.
Η σύζυγος: Μαρίνα
Ο υιός: Γιώργος
Τ' αδέλφια, τ' ανίψια και οι λοιποί συγγενείς.

ΧΠ2830

Γυναίκες Χωρίς Σύνορα — Women Without Frontiers

ΠΡΟΣΚΛΗΣΗ

Οι ΓΧΣ έχουν την τιμή να σας καλέσουν το Σάββατο 19 Νοεμβρίου 2005 και ώρα 18.30 στην κεντρική αίθουσα της ΑΣΤΕΡ όπου θα τιμηθούν από την οργάνωσή μας, γυναίκες του τόπου μας με σημαντική κοινωνική προσφορά.

Η παρουσία σας θα μας τιμήσει.

Από το Δ.Σ.

Για προσκλήσεις στα τηλέφωνα:
22410-37052, 22410-26826

ΧΠ130

ΜΝΗΜΗΣ ΕΝΕΚΕΝ
ΠΑΡΑΣΚΕΥΑΣΤΗΡΙΟΝ ΜΝΗΜΟΣΥΝΩΝ

Αναλαμβάνουμε την οργάνωση των μνημοσύνων σας, προσφέροντάς σας όλα όσα χρειάζονται για την άψογη μνημόνευση των αγαπημένων εκλιπόντων σας.

Προσφέρουμε μεγάλη ποικιλία πρωτότυπων σχεδίων σε δίσκους της επιλογής σας με τα συνοδευτικά αρτύματα. Παράλληλα διαθέτουμε όλα τα απαραίτητα είδη μνημοσύνων.

Στο χώρο μας θα βρείτε τέλεια εξυπηρέτηση, καθαριότητα και πάνω απ' όλα σεβασμό στη δύσκολη στιγμή σας. ΑΤ3106

Γ. ΠΑΠΑΝΔΡΕΟΥ 78, ΑΝΑΛΗΨΗ - Τηλ/Fax: 22410 69620

ΕΛΛΗΝΙΚΗ ΔΗΜΟΚΡΑΤΙΑ
ΔΗΜΟΣ ΡΟΔΟΥ
ΕΠΑΡΧΙΑ ΡΟΔΟΥ
ΝΟΜΟΣ ΔΩΔΕΚΑΝΗΣΟΥ

ΓΝΩΣΤΟΠΟΙΗΣΗ ΓΑΜΟΥ

Γνωστοποιείται, σύμφωνα με το άρθρο 1369 του Αστικού Κώδικα, όπως τροποποιήθηκε με το Ν. 1250/1982, ότι:
Ο **Χρήστος Ζαγόρας** του Χρήστου και της Αθηνάς που γεννήθηκε στο Αγιο Πνεύμα του Νομού Σερρών και κατοικεί στη Ρόδο του Νομού Δ/σου επαγγέλματος Υπάλληλος Υποδοχής και η **Νικολέτα Κουτσοπή** του Αθανασίου και της Βασιλικής που γεννήθηκε στη Βασιλική του Νομού Τρικάλων και κατοικεί στην Ρόδο επαγγέλματος Δημόσιος Υπάλληλος, πρόκειται να παντρευθούν στο Δημαρχείο του Δήμου Ρόδου.

Ρόδος, 15/11/2005
Ο Δήμαρχος
κ.α.α.
Νίκος Χαραλάμπης
αντιδήμαρχος Ροδίων

MZT151119

ΕΛΛΗΝΙΚΗ ΔΗΜΟΚΡΑΤΙΑ
ΝΟΜΟΣ ΔΩΔΕΚΑΝΗΣΟΥ
ΕΠΑΡΧΙΑ ΡΟΔΟΥ
ΔΗΜΟΣ ΠΕΤΑΛΟΥΔΩΝ

ΓΝΩΣΤΟΠΟΙΗΣΗ ΓΑΜΟΥ

Γνωστοποιείται, σύμφωνα με το άρθρο 1369 του Αστικού Κώδικα, όπως τροποποιήθηκε με το Ν. 1250/1982, ότι:
Η **Λουίζα Λην Κόλινς** του Στέφεν Πώλ και της Μέιβις Μαίρης, που γεννήθηκε στην Αγγλία, επαγγέλματος οικιακά και κατοικεί στο Δημοτικό Διαμέρισμα Παραδεισίου του Δήμου Πεταλούδων του Νομού Δωδεκανήσου, και ο **Χούλλης Νικόλαος** του Ιωάννη και της Μαρκέλλας το γένος Σπηλιοπούλου που γεννήθηκε στο δ.δ. Κρεμαστής του Δήμου Πεταλούδων και κατοικεί στο δ.δ. Παραδεισίου του Δήμου Πεταλούδων, πρόκειται να παντρευτούν στο Δημαρχείο του Δήμου Πεταλούδων του Νομού Δωδεκανήσου.
Κρεμαστή, 11 Νοεμβρίου 2005
Ο δήμαρχος
κ.α.α.
Ο αντιδήμαρχος
Μαλώτρας Βασίλειος

MZT151106

Herzliche Einladung!

ΕΛΑΤΕ ΣΤΟ «BAZAR» ΜΑΣ
Σάββατο 19-11-05 από 16.00
στο «Οικουμενικό Κέντρο»
στην Παπαλούκα 27
Καφές και γλυκά σε χαμηλές τιμές!
Σας περιμένουμε

BESUCHEN SIE UNSEREN «BAZAR» AM
Samstag 19-11-05 ab 16.00
im «Ökumenischen Begegnungs-zentrum»
in der Papalouka 27
Mit preiswerter Kaffee- und Kuchentheke!
Wir freuen uns auf Sie!

BAZAR

ΑΠ4184

Ρόδος, 15/11/2005
Αριθ. Πρωτ. 5511

ΕΛΛΗΝΙΚΗ ΔΗΜΟΚΡΑΤΙΑ
ΝΟΜΑΡΧΙΑΚΗ ΑΥΤΟΔΙΟΙΚΗΣΗ ΔΩΔΕΚΑΝΗΣΟΥ
ΔΙΕΥΘΥΝΣΗ ΤΕΧΝΙΚΩΝ ΥΠΗΡΕΣΙΩΝ
ΤΜΗΜΑ ΕΚΠΟΝΗΣΗΣ & ΕΠΙΒΛΕΨΗΣ ΜΕΛΕΤΩΝ

ΠΕΡΙΛΗΨΗ ΔΙΑΚΗΡΥΞΗΣ ΜΕΙΟΔΟΤΙΚΟΥ ΔΙΑΓΩΝΙΣΜΟΥ

Ο Νομάρχης Δωδεκανήσου προκηρύσσει Δημόσιο Ανοικτό μειοδοτικό διαγωνισμό, με το σύστημα δημοπρασίας **"προσφορά με επιμέρους ποσοστά και έλεγχο ομαλότητας"**, για την ανάδειξη αναδόχου εκτέλεσης του έργου: **"Βελτίωση Επαρχιακής οδού από Διασταύρωση Επαρχ. Οδού Κρητηνία-Σιάννα προς Εμπωνα"**, προϋπολογιζόμενης συνολικής δαπάνης κατά τη μελέτη: **510.000,00 ευρώ** (συμπεριλαμβανομένου του ΦΠΑ), σύμφωνα με το άρθρο **7** του Π.Δ. 609/85 περί "Κατασκευής Δημοσίων Εργων", εκτελεστικού του Ν. 1418/84 "Δημόσια Εργα και ρυθμίσεις συναφών θεμάτων", όπως ισχύει μετά την τροποποίησή του και τη συμπλήρωσή του από τους Νόμους 2229/94, 2308/95, 2338/95, 2372/96, 2940/01 (ΦΕΚ 180^/6-8-2001), 3021/02 (ΦΕΚ 143^/19-6-2002) Ν. 3212/03 (ΦΕΚ 308^/31-12-2003), Ν. 3263 (ΦΕΚ 179^/28-09-2004), το Ν. 3310/2005 (ΦΕΚ 30Α/14-02-2005) και το άρθρο 21 του Ν. 3345/05 (ΦΕΚ 138^/16-6-2005), των εκτελεστικών τους Π.Δ. 609/85 και 472/85 όπως ισχύουν μετά την τροποποίησή τους από τα Π.Δ. 368/94, 285/97, 402/96, 210/97, 218/99 καθώς και τις σχετικές Υπουργικές αποφάσεις και εγκυκλίους που έχουν εκδοθεί σε εφαρμογή τους, όπως ισχύουν κατά την ημέρα διεξαγωγής του διαγωνισμού.

1. Το έργο συγχρηματοδοτείται από Πιστώσεις της Νομαρχιακής Αυτοδιοίκησης Δωδ/σου και υπόκειται στις κρατήσεις που προβλέπονται για το έργο αυτά, περιλαμβανομένης και της κράτησής 6‰ του άρθρου 27 παρ. 34-37 του Ν. 2166/93 (ΦΕΚ 137 Α/24-8-93).

2. α. Ο διαγωνισμός θα διεξαχθεί την **05-12-2005**, ημέρα ΔΕΥΤΕΡΑ, και ώρα **10.00 π.μ.** στα γραφεία της Δ.Τ.Υ. στη Ροδο Νομαρχιακό Μέγαρο.

β. Αν για οποιονδήποτε λόγο δεν διεξαχθεί η δημοπρασία την **05/12/2005**, τότε θα διεξαχθεί την **12-12-2005**, ημέρα **Δευτέρα** και ώρα **10.00 π.μ.** στα γραφεία της Δ.Τ.Υ. στη Ρόδο-Νομαρχιακό Μέγαρο.

3. Στον διαγωνισμό δικαιούνται να συμμετάσχουν:

3.1 Μεμονωμένες εργοληπτικές επιχειρήσεις:

α. Εγγεγραμμένες στο Μητρώο Εργοληπτικών Επιχειρήσεων που τηρείται στη ΓΓΔΕ του Υ.ΠΕ.ΧΩ.Δ.Ε. εφόσον ανήκουν στη **1η, 2η καθώς και στην 3η για εργοληπτικές επιχειρήσεις με έδρα νομού, τάξη,** για κατηγορία έργων **ΟΔΟΠΟΙΪΑΣ.**

β. Προερχόμενες από κράτη μέλη της Ευρωπαϊκής Ενωσης, ή του Ευρωπαϊκού Οικονομικού Χώρου (ΕΟΧ) ή από κράτη που έχουν υπογράψει τη συμφωνία για τις Δημόσιες Συμβάσεις (Σ.Δ.Σ) του Παγκόσμιου Οργανισμού Εμπορίου (Π.Ο.Ε.) στα οποία τηρούνται επίσημοι κατάλογοι αναγνωρισμένων εργοληπτών, εφόσον είναι εγγεγραμμένες σε αυτούς και σε τάξη και κατηγορία αντίστοιχη με τις καλούμενες του Ελληνικού Μητρώου ΜΕΕΠ.

γ. Προερχόμενες από κράτη μέλη της Ευρωπαϊκής Ενωσης, ή του Ευρωπαϊκού Οικονομικού Χώρου (ΕΟΧ) ή της Σ.Δ.Σ. του Π.Ο.Ε. όπου δεν τηρούνται επίσημοι κατάλογοι αναγνωρισμένων εργοληπτών, εφόσον αποδεικνύουν ότι έχουν εκτελέσει έργα, παρόμοια με το δημοπρατούμενο από ποιοτική και ποσοτική άποψη.

3.2. Κοινοπραξίες Εργοληπτικών Επιχειρήσεων των παραπάνω περιπτώσεων α, β και γ σε οποιονδήποτε συνδυασμό μεταξύ τους υπό τους όρους του άρθρου 2 παρ. 7 του π.δ. 609/85 (Κοινοπραξία στην ίδια κατηγορία), υπό τον όρο ότι κάθε Εργοληπτική Επιχείρηση συμμετέχει στο κοινοπρακτικό σχήμα με ποσοστό όχι μικρότερο του 25% της καλούμενης κατηγορίας.

3.3. Κάθε εργοληπτική επιχείρηση θα συμμετέχει, μεμονωμένα ή σε ένα μόνο κοινοπρακτικό σχήμα. Κατά τα λοιπά εφαρμόζονται οι ισχύουσες διατάξεις για την συμμετοχή εργοληπτικών επιχειρήσεων σε διαγωνισμούς για την κατασκευή Δημοσίων Εργων.

4. Η εγγύηση συμμετοχής ορίζεται στο **2%** (δύο επί τοις εκατό) του ανωτέρω προϋπολογισμού (χωρίς αναθεώρηση & ΦΠΑ), **8.960,00 ευρώ** (Οκτώ χιλιάδες εννιακόσια εξήντα ευρώ) και θα απευθύνεται προς τη **"Νομαρχιακή Αυτοδιοίκηση Δωδεκανήσου-Διεύθυνση Τεχνικών Υπηρεσιών".**

5. Τα τεύχη μειοδοτικού διαγωνισμού χορηγούνται όλες τις εργάσιμες ημέρες και ώρες στα γραφεία της Δ.Τ.Υ. της Ν.Α. Δωδεκανήσου, μέχρι **02/12/2005**, μετά την προσκόμιση τριπλότυπης απόδειξης της Ταμειακής Υπηρεσίας της Ν.Α. Δωδεκανήσου και με την καταβολή των εξόδων παραγωγής των τευχών, που ανέρχεται στο ποσό των **10,00 ευρώ**. Αντίγραφα μελετών μπορούν να πάρουν με δαπάνες και φροντίδα τους, κατόπιν αιτήσεώς τους. Πληροφορίες κ. Μιχάλη Περνάρη τηλ. 22410-46580/46581.

Ο αντινομάρχης
Ευστάθιος Κουσουρνάς

Συνέντευξη του κ. Γιώργου Μπαρμπούτη στο Travel Daily News

Στροφή στον πολιτιστικό τουρισμό...

Ενδιαφέρουσες απόψεις και εκτιμήσεις για την πορεία του τουρισμού στη Ρόδο, τα συμβόλαια του 2006, τον τουριστικό ανταγωνισμό, την αναβίωση του κολοσσού, τον πολιτιστικό τουρισμό κ.λ.π., διατυπώνει με συνέντευξη του στο Travel Daily News, ο κ. Γιώργος Μπαρμπούτης.

Ειδικότερα η συνέντευξη του έχει ως εξής:

TravelDailyNews: Ποια είναι η φετινή πορεία του τουρισμού στο νησί της Ρόδου; Παρατηρείται άνοδος της τουριστικής κίνησης, και αν ναι ποιοι νομίζετε ότι είναι οι παράγοντες που την ενίσχυσαν;

Γιώργος Μπαρμούτης: Ο τουρισμός της Ρόδου κινήθηκε ανοδικά ιδιαίτερα κατά την υψηλή περίοδο με τα ξενοδοχεία να έχουν μέγιστες πληρότητες και τον αριθμό των αφίξεων να παρουσιάζει σημαντική αύξηση σύμφωνα με τα στοιχεία από το αεροδρόμιο. Η άνοδος αυτή μπορεί να εκληφθεί ως αποτέλεσμα επίδρασης πολλών παραγόντων στους οποίους συγκαταλέγονται σίγουρα η διεθνής προβολή της χώρας μετά την ασφαλή και επιτυχημένη διοργάνωση των Ολυμπιακών Αγώνων, η εκτεταμένη και ανανεωμένη διαφημιστική εκστρατεία του Υπουργείου Τουρισμού σε πολλές χώρες του εξωτερικού, αλλά δεν μπορούμε να παραβλέψουμε και να μην εστιάσουμε την προσοχή μας σε συγκυριακούς παράγοντες, όπως η ύπαρξη ή ο φόβος τρομοκρατικών επιθέσεων σε ανταγωνιστικούς προορισμούς, όπως το τρομοκρατικό χτύπημα στην Αίγυπτο, το οποίο μετέφερε μερίδια συγκεκριμένων αγορών όπως η ιταλική στην Ελλάδα και ειδικά στη Ρόδο.

TDN: Στην περίοδο που βρισκόμαστε ήδη έχουν υπογραφεί τα περισσότερα συμβόλαια για το 2006. Πως διαφαίνεται να κινηθεί ο τουρισμός της Ρόδου την ερχόμενη τουριστική περίοδο;

Γ.Μ.: Οι μέχρις στιγμής ενδείξεις είναι θετικές από πλευράς ζήτησης, όμως τα σχετικά συμβόλαια έχουν υπογραφεί με οριακές αυξήσεις. Δεν πρέπει όμως να ξεχνάμε ότι η θετική ή αρνητική έκβαση μιας τουριστικής χρονιάς δεν μπορεί να κρίνεται μόνο από τον αριθμό των αφίξεων αλλά από τις τουριστικές εισπράξεις που εισρέουν στον προορισμό. Αυτές δεν σχετίζονται μόνο με τις αφίξεις, αλλά εξαρτώνται απόλυτα από την μέση κατά κεφαλή δαπάνη και τη μέση διάρκεια παραμονής. Αν και οι δύο αυτές μεταβλητές μειώνονται χρόνο με το χρόνο τότε ακόμα και αν αυξάνει ο αριθμός των αφίξεων τα έσοδα του προορισμού μας μειώνονται. Η εκτίμηση μιας επιπλέον αύξησης των αφίξεων για το 2006, από μόνη της, δεν προεξοφλεί μια καλή τουριστική χρονιά αν παράλληλα δεν γίνουν ενέργειες για την αύξηση της καταναλωτικής δαπάνης των τουριστών και την αύξηση της μέσης διάρκειας παραμονής. Αν και η τελευταία αποτελεί διεθνή τάση της τουριστικής αγοράς δεν δικαιολογεί την a priori αποδοχή της ως τέτοια χωρίς να αναλαμβάνονται από πλευράς του προορισμού δράσεις με στόχο να προβάλλουν τη Ρόδο ως προορισμό άνω των 7 και 8 ημερών.

TDN: Πιστεύετε ότι οι μονάδες της Ρόδου μπορούν να ανταποκριθούν στην ενδεχόμενη συνέχιση της αύξησης της ζήτησης δωματίων τις χρονιές που ακολουθούν, αν επαληθευτούν οι προβλέψεις από την επίδραση των Ολυμπιακών Αγώνων του 2004;

Γ.Μ.: Από πλευράς αύξησης του όγκου προσφερόμενων κλινών δεν πρέπει να γίνουν κινήσεις, καθώς η υπερπροσφορά κλινών αποτελεί πλέον δυσμενή πραγματικότητα για τον προορισμό μας. Οι επενδύσεις θα πρέπει να επικεντρωθούν στον εκσυγχρονισμό των μονάδων και την βελτίωση των υπηρεσιών. Ο νέος αναπτυξιακός νόμος δίνει κίνητρα για τον εκσυγχρονισμό των ξενοδοχείων. Ο εκσυγχρονισμός αυτός πρέπει να είναι ολοκληρωμένος και όχι αποσπασματικός, οι ανακαινίσεις να σχεδιάζονται για να δίνουν συγκεκριμένη ταυτότητα και ιδιαίτερο χαρακτήρα στην ξενοδοχειακή μονάδα ώστε να μπορεί να ανταποκριθεί στις πολυποίκιλες υβριδικές ανάγκες που εμφανίζει το σύγχρονο διεθνές καταναλωτικό κοινό, το οποίο είναι ευρέως διαφοροποιημένο.

Το στοχευμένο ξενοδοχειακό προϊόν είναι αυτό που πρέπει να ακολουθεί σήμερα τις εξελίξεις. Μόνο μία μικρή μερίδα ξενοδοχείων στη Ρόδο σήμερα έχουν ένα brand ή ένα συγκεκριμένο concept, ενώ ταυτόχρονα ο όγκος των προσφερομένων κλινών στη Μεσόγειο αυξάνεται με αποτέλεσμα ο ανταγωνισμός να γίνεται σκληρότερος. Επομένως, όσο πιο γρήγορα δημιουργήσουμε εξειδικευμένα concepts στα ξενοδοχεία που να ανταποκρίνονται στις διαρκώς εξελισσόμενες πελατειακές ανάγκες τόσο πιο γρήγορα θα μπορέσουμε να τον αντιμετωπίσουμε.

TDN: Ποιοι είναι οι κυριότεροι προορισμοί που ανταγωνίζονται την Ρόδο και που θα λέγατε ότι υπερτερούν;

Γ.Μ.: Ανταγωνιστικοί ως προς τη Ρόδο προορισμοί στο κομμάτι της αναψυχής είναι τόσο όλοι οι μεγάλοι παραθεριστικοί προορισμοί εντός Ελλάδας, όπως για παράδειγμα η Κρήτη και η Κως, όσο και οι υπόλοιποι μεσογειακοί προορισμοί, όπως η Ισπανία, η Τουρκία, η Αίγυπτος, η Μαγιόρκα, η Μάλτα, αλλά και η Κροατία. Ο ανταγωνισμός είναι ιδιαίτερα σκληρός, καθώς η Ρόδος ως προορισμός εξακολουθεί να προσφέρει ομοειδή προϊόντα με τους ανταγωνιστές της σε ακριβότερη τιμή. Ειδικά οι αναδυόμενοι ισχυροί ανταγωνιστές, όπως η Τουρκία και η Αίγυπτος υπερτερούν λόγω χαμηλότερου λειτουργικού κόστους των ξενοδοχειακών μονάδων και πολλάκις καλύτερης προσφοράς υπηρεσιών.

Επιπλέον προορισμοί, όπως η Ισπανία, η Μάλτα και οι Βαλεαρίδες διαθέτουν το ανταγωνιστικό πλεονέκτημα της φθηνής και εύκολης πρόσβασης μέσω των αεροπορικών εταιριών χαμηλού κόστους με άμεσο αποτέλεσμα την αύξηση του αριθμού των μη-οργανωμένων ταξιδιωτών. Πρόκειται για μια ανερχόμενη και αποδοτική αγορά που προέκυψε κυρίως με τη διείσδυση του Internet, η οποία δίνει στον καταναλωτή άμεση πρόσβαση στην πληροφορία, οπότε αυτός δεν εξαρτάται πλέον σε ένα βαθμό από τους retailers ή άλλους μεσάζοντες για να μάθει που θα πάει και τι θα κάνει, ενώ οι κρατήσεις είναι μια εύκολη υπόθεση. Ο πελάτης λοιπόν επιλέγει όσα συστατικά του πακέτου επιθυμεί, ακόμα και από διαφορετικούς προμηθευτές και τα προσαρμόζει στις ανάγκες του (dynamic packaging).

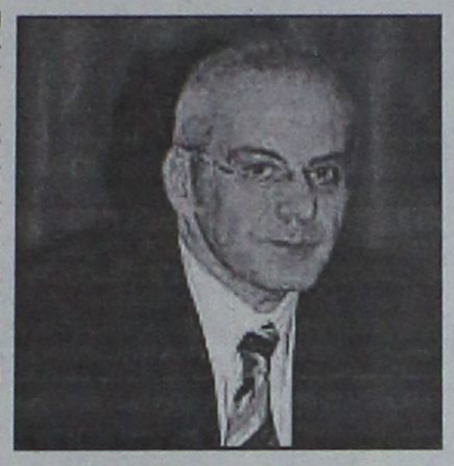

Για να αποτελέσει η Ρόδος επιλογή για αυτούς τους τουρίστες είναι αναγκαίο να αποκτήσει απευθείας ανεξάρτητη αεροπορική σύνδεση με μεγάλα αεροδρόμια της Ευρώπης, είτε μέσω αεροπορικών εταιριών χαμηλού κόστους των λεγόμενων low-cost carriers, είτε μέσω προγραμματισμένων scheduled αεροπορικών που συνδέουν περιφερειακά αεροδρόμια. Στις Βαλεαρίδες Νήσους, λόγω ακριβώς της δραστηριοποίησης μεγάλου αριθμού τέτοιων αεροπορικών εταιριών, το ποσοστό μεμονωμένων πελατών είναι 36%. Μόνο σε μία τέτοια περίπτωση ο προορισμός θα μπορούσε να διεκδικήσει σε ανταγωνιστικούς όρους μεγαλύτερο αριθμό μη-οργανωμένων τουριστών, αλλά και μεγαλύτερο αριθμό συνεδρίων, καθώς και άλλων τουριστών ειδικών ενδιαφερόντων. Μόνο τότε θα μπορούσαν και τα ξενοδοχεία να αυξήσουν τις κρατήσεις μέσω Internet σε ιδιαίτερα ανταγωνιστικές τιμές. Είναι ήδη εμφανείς οι περιπτώσεις όπου ξενοδοχεία της Ρόδου, τα οποία έχουν επενδύσει στις ηλεκτρονικές κρατήσεις δεν μπορούν να ικανοποιήσουν τους πελάτες τους διότι αυτοί δεν είναι σε θέση να βρουν αεροπορική θέση.

TDN: Πρόσφατα είχε ξεσπάσει στη Ρόδο για άλλη μια φορά συζήτηση για το θέμα της αναδημιουργίας του αρχαίου θαύματος του Κολοσσού. Ποια είναι η θέσης σας επί αυτού και κατά ποιο τρόπο νομίζετε ότι πρέπει να επιτευχθεί;

Γ.Μ.: Προσωπικά έχω ασχοληθεί εντατικά και εκτεταμένα με το θέμα της αναδημιουργίας του Κολοσσού και είχα εισηγηθεί σχετική πρόταση περί της αναδημιουργίας του για πρώτη φορά το 1999 στο Δημοτικό Συμβούλιο του Δήμου Ροδίων, όπου έγινε ομόφωνα δεκτή με την προοπτική τότε έργου χιλιετίας, και πλέον πρόσφατα στο Διεθνές Φόρουμ Τουρισμού της Ρόδου το Μάρτιο του 2005, αλλά και στο Αναπτυξιακό Συνέδριο της Νομαρχιακής Αυτοδιοίκησης Δωδεκανήσου τον περασμένο Μάιο με την ιδιότητα μου ως μέλος της Επιστημονικής Ομάδας Τουρισμού του Επιμελητηρίου Δωδεκανήσου.

Θεωρώ ότι η αναδημιουργία του Αρχαίου Θαύματος του Κολοσσού είναι εκείνη η σημαντικά μεγάλη δράση που θα επιτρέψει στη Ρόδο να κάνει την υπέρβαση από το κορεσμένο παρόν της και να προσφέρει στους επισκέπτες τις εμπειρίες που θα δημιουργήσουν εξαιρετική ζήτηση για τον προορισμό και θα την επανατοποθετήσουν δυναμικά και μακροπρόθεσμα στον παγκόσμιο τουριστικό χάρτη του μέλλοντος.

Ο τουρισμός του μέλλοντος θα αναπτύσσεται με προϊόντα και υπηρεσίες που θα έχουν τη μορφή αναλώσιμων εμπειριών, με τη δημιουργία και την αφήγηση συναρπαστικών μύθων, θρύλων και ιστοριών, καθιστώντας τον επισκέπτη συμμέτοχο σε αληθινές και εμπνευσμένες συγκινήσεις. Οι τουριστικοί προορισμοί, λοιπόν καλούνται να εφευρεθούν εκ νέου, να μετακινηθούν από την προσφορά προϊόντων και υπηρεσιών στην ενορχήστρωση και παροχή ανεξίτηλων εμπειριών και βιωμάτων προκειμένου να διαφοροποιηθούν και να παραμείνουν ανταγωνιστικοί στο μέλλον.

Μπροστά σε αυτή την εξέλιξη, που επιτάσσει στους τουριστικούς προορισμούς να πλάσουν μύθους, η Ρόδος διαθέτει ένα ανεκτίμητο συγκριτικό πλεονέκτημα και πρέπει να το εκμεταλλευθεί. Η Ρόδος φέρει εδώ και αιώνες το δικό της μύθο, το μύθο του Κολοσσού, ενός από τα επτά θαύματα του κόσμου, που αποτελούσαν εορτασμό της μυθολογίας, των τεχνών, της επιστήμης και της θρησκείας, ιδιότητες που εξάπτουν επί αιώνες την φαντασία των ανθρώπων. Η αναβίωση λοιπόν του μύθου είναι η σημαντική καινοτόμος δράση που θα παρακινήσει στους επισκέπτες του σήμερα να ζήσουν την εμπειρία και να γνωρίσουν το βαθύ ιστορικό μυστήριο εκείνων των θρυλικών αρχαίων εποχών.

Η πρόταση της Επιστημονικής Ομάδας Τουρισμού θέτει το ορθό πλαίσιο, στο οποίο πρέπει να υλοποιηθεί ένα τέτοιο έργο, προκειμένου να μεγιστοποιηθούν τα οφέλη από την αξιοποίηση του, ώστε αυτό να εξελίξει και να εμπλουτίσει τον προορισμό χωρίς σε καμία περίπτωση να υποθηκεύσει το μέλλον και την ιστορία του.

Τιθέμεθα λοιπόν υπέρ της δημιουργικής αναβίωσης του Θαύματος του Κολοσσού σε ένα σύγχρονο Έργο - Θαύμα, που θα μετουσιώσει, θα μετεξελίξει και θα αξιοποιήσει τα ανεκτίμητα άυλα στοιχεία και τις συμβολικές αξίες του μυθικού μνημείου.

Ταυτόχρονα είμαστε εκ διαμέτρου αντίθετοι με οποιαδήποτε ιδέα δημιουργίας ενός στείρου αντίγραφου (Replica) του αρχαίου Θαύματος. Μία τέτοια προσπάθεια πέρα από άτοπη, καθώς τα ιστορικά στοιχεία που υπάρχουν είναι ελλιπή και ανακριβή, πολύ περισσότερο θα ήταν αναχρονιστική διότι θα αφαιρούσε τα στοιχεία του Θαύματος, το μυστήριο, την καλλιτεχνική και μυθολογική αξία του ιστορικού μνημείου. Πάνω από όλα όμως, θα ακύρωνε την ίδια την έννοια του Θαύματος γιατί δεν θα αποτελούσε επίτευγμα για τη σημερινή εποχή. Θα ήταν καταστρεπτικό για το μύθο, και ταυτόχρονα αυτοχειρικό για τον προορισμό και την ιστορία του, να δημιουργηθεί ένα αντίγραφο - αναπαράσταση ενός ανύπαρκτου στη σημερινή εποχή Θαύματος. Κατά συνέπεια, η οποιαδήποτε προσπάθεια αναχρονιστικής απομίμησης θα πρέπει εκ προοιμίου να αποκλειστεί.

Βεβαιότατα, τα δύο έργα θα συσχετίζονται μόνο όμως ως προς τις συμβολικές αξίες και ιδιότητες τους. Δηλαδή όπως ακριβώς ο Κολοσσός ήταν έργο - ορόσημο της Αρχαίας Ρόδου, το σύγχρονο έργο θα πρέπει να είναι και αυτό ορόσημο, να εκλάβει τη διάσταση σύγχρονου θαύματος εκδοχής 21ου αιώνα, καθώς ο Κολοσσός ήταν Θαύμα για την εποχή του, ενώ θα πρέπει να αποτελεί οικουμενικό σύμβολο ειρήνης και συναδέλφωσης των λαών.

Το όραμα αυτού του εγχειρήματος πρέπει να είναι:

"Η δημιουργία ενός Θαύματος εκδοχής και οπτικής 21ου αιώνα που θα αντλεί την έμπνευση του από το αρχαίο μνημείο. Θα πρέπει να είναι ένα εξελικτικό δημιούργημα, που θα προσδώσει υπόσταση στις απαράμιλλες συμβολικές αξίες του Κολοσσού, αποσκοπώντας να καταστεί ένα επίτευγμα της εποχής μας. Θα αποτελεί σύμβολο του Ελληνικού Πολιτισμού και θα εμπλουτισθεί με ένα οικουμενικό ιδεολογικό περιεχόμενο.

Όπως ακριβώς ο Κολοσσός κατασκευάστηκε για να αποτίσει φόρο τιμής στον θεό Ήλιο, την ειρήνη και την ελευθερία, το σύγχρονο Θαύμα, ευρισκόμενο στο σταυροδρόμι τριών ηπείρων, φιλοδοξεί να γίνει παγκόσμιο σύμβολο ειρήνης και φιλίας των λαών και μέσω της νοερής εκπομπής φωτός στις ανθρώπινες ιδέες και πράξεις, να αναδείξει την Ρόδο σε πόλη- φάρο, διαχέοντας μηνύματα ελπίδας και αισιοδοξίας στις προσδοκίες των επερχόμενων γενεών".

Η πρόταση μας περιλαμβάνει και απαιτούμενες δράσεις για την υλοποίηση του έργου. Συνοπτικά αναφέρω ότι το έργο απαιτείται να υιοθετηθεί, όπως αρμόζει, από όλους τους εμπλεκόμενους φορείς και από σύσσωμη την Ελληνική Πολιτεία ως εθνική υπόθεση. Έχουμε ήδη προτείνει την δημιουργία μιας `Επιτροπής Σύγχρονης Αναβίωσης του Κολοσσού', της οποίας θα ηγείται συντονιστικά η Νομαρχία Δωδεκάνησου, η Τ.Ε.Δ.Κ. (Τοπική Ένωση Δήμων και Κοινοτήτων) και το Επιμελητήριο Δωδεκανήσου, που θα λειτουργεί υπό την αιγίδα των Υπουργείων Πολιτισμού, Τουρισμού καθώς και Αιγαίου & Νησιωτικής Πολιτικής, υπό την υψηλή επίβλεψη του Πρωθυπουργού. Η Επιτροπή θα πρέπει να ασχοληθεί με την έναρξη διαβουλεύσεων με τους τοπικούς φορείς και τις εμπλεκόμενες αρχές, με τη καταγραφή του συνόλου των διαθέσιμων τοποθεσιών για τη χωροθέτηση του νέου αξιοθέατου, καθώς και με την ανάθεση μιας οικονομοτεχνικής μελέτης.

Η οικονομοτεχνική μελέτη πέρα από τη διερεύνηση οικονομικών, νομικών και τεχνικών παραμέτρων ανά τοποθεσία και τη μελέτη αντίστοιχων projects, θα εκτιμήσει τα οφέλη και τις επιπτώσεις στην οικονομία και την απασχόληση του προορισμού αλλά και την βιωσιμότητα του έργου ενώ θα καθορίσει και τις διαδικασίες διεξαγωγής του Διεθνούς Καλλιτεχνικού Διαγωνισμού.

Η ανάγκη του διαγωνισμού είναι ουσιώδης καθώς το έργο για να αποτελεί σύγχρονο θαύμα 21ου Αιώνα πρέπει να συγκεντρώνει τρεις βασικές ιδιότητες: 1)Υψηλή καλλιτεχνική αξία (παγκόσμιας αναγνωρισιμότητας), 2)Αισθητική αρτιότητα 3)Υπέρβαση (δια μέσου της καινοτομίας) των συμβατικών μεθόδων κατασκευής. Κατά συνέπεια δεν μπορεί να ανατεθεί απευθείας σε κάποιο καλλιτέχνη αλλά θα τεθεί στα πλαίσια ενός ανοικτού παγκόσμιου καλλιτεχνικού διαγωνισμού το αποτέλεσμα του οποίου θα κρίνει Διεθνής Επιτροπή υψηλού κύρους στην οποία θα συμμετέχουν εξέχουσες προσωπικότητες από τους χώρους της πολιτικής, των τεχνών, των γραμμάτων, του πολιτισμού και της τεχνολογίας υπό την ηγεσία του Προέδρου της Δημοκρατίας.

Επιπλέον, θα πρέπει να εκπονηθεί και σχέδιο επικοινωνιακής στρατηγικής με στόχους την ενημέρωση της ελληνικής και παγκόσμιας κοινής γνώμης, την καλλιέργεια επαφών με τα ελληνικά και διεθνή Μ.Μ.Ε, την κινητοποίηση διαπρεπών Ελλήνων και άλλων διεθνών προσωπικοτήτων και βέβαια τη διερεύνηση χορηγικών σχημάτων και πηγών χρηματοδότησης, καθώς είναι δυνατή η αυτοχρηματοδότηση του.

Μετά την προκήρυξη του Διεθνούς Διαγωνισμού και την ανάδειξη της προκριθείσας πρότασης από τη Διεθνή Επιτροπή θα χρειασθεί να εκπονηθεί ένα ενδελεχές και ολοκληρωμένο Επιχειρηματικό Σχέδιο (Business Plan) που θα βασίζεται πλέον σε ρεαλιστικά και συγκεκριμένα δεδομένα και θα αποτελέσει τη βάση που θα μετατρέψει το `όραμα` του εγχειρήματος σε υλοποιούμενο έργο.

TDN: Ως μέλος της Επιστημονικής Ομάδας Τουρισμού του Επιμελητηρίου Δωδεκανήσου, ποιες δράσεις κρίνετε ότι είναι αναγκαίες για την ανάδειξη της Ρόδου ως ισχυρού τουριστικού προορισμού;

Γ.Μ.: Οι δράσεις που θα αναδείξουν τη Ρόδο σε ισχυρό τουριστικό προορισμό είναι σημαντικά μεγάλες και αρκετές. Κρίνω ως πλέον καθοριστικές την σύσταση ενός `Οργανισμού Διαχείρισης Προορισμού` όπως έχει γίνει σχετική εισήγηση από τον Συντονιστή της Επιστημονικής Ομάδας Τουρισμού Χαράλαμπο Λουκαρά.

Η υφιστάμενη κατάσταση στη Ρόδο σήμερα αποδεικνύει ότι η διαχείριση του τουριστικού της προϊόντος γίνεται αποσπασματικά χωρίς τη σύμπραξη όλων των φορέων προς ένα ενιαίο όραμα στα πλαίσια μιας στοχευμένης στρατηγικής. Είναι ανάγκη να διαχειριστούμε την Ρόδο ως ενιαίο τουριστικό προορισμό με συγκεκριμένους στόχους αναδεικνύοντας τα συγκριτικά μας πλεονεκτήματα ακολουθώντας τα πρότυπα επιτυχημένων τουριστικών προορισμών. Ενεργοποιώντας τον οργανισμό αυτόν και επιτρέποντας του να διαχειριστεί το συνολικό τουριστικό της προϊόν, μέσα από ένα ενιαίο όραμα με κοινούς στόχους μπορούμε να λειτουργήσουμε ομαδικά.

Ο προορισμός έχει ανάγκη από μακροπρόθεσμο σχεδιασμό ο οποίος θα έχει συγκεκριμένους και μετρήσιμους στόχους για το μέλλον το προϊόν μας και τις αγορές του. Ένας οργανισμός αποτέλεσμα σύμπραξης δημόσιων και ιδιωτικών φορέων μπορεί να επιτελέσει ένα τέτοιο έργο. Σύμπραξη κάτω από την ομπρέλα ενός οργανισμού, σημαίνει ότι όλοι εκείνοι οι αρμόδιοι φορείς, οι οποίοι διαμορφώνουν με τις αποφάσεις και τις επιλογές τους το είδος και την ποιότητα των παρεχόμενων υπηρεσιών προς τους επισκέπτες της Ρόδου, θα συνεργαστούν με τεχνοκράτες του τουρισμού, για να οραματιστούν, να αποφασίσουν και να ενεργήσουν με έναν κοινό σκοπό: Την αύξηση της ανταγωνιστικότητας του προορισμού. Όλοι αυτοί οι οποίοι συμμετέχουν άμεσα ή έμμεσα στην διαμόρφωση τουριστικής πολιτικής θα πρέπει να έχουν ένα κοινό λόγο σε ένα κοινό τραπέζι κάτω από έναν νέο ενιαίο τεχνοκρατικό οργανισμό.

Δεύτερη μεγάλη δράση η εισαγωγή εμπειριών στο τουριστικό σύστημα της Ρόδου σε ότι αφορά τα θέλγητρα του προορισμού δηλαδή τα πράγματα που μπορεί να δει και να κάνει κανείς στο νησί που τώρα πλέον οφείλουν να γίνουν εμπειρίες, που μπορεί να βιώσει ο επισκέπτης και αποτελούν τον ουσιώδη παράγοντα ζήτησης για τον προορισμό που τροφοδοτεί κατ΄ επέκταση και τα υπόλοιπα συστατικά του.

Η Μεσαιωνική Πόλη, η Κοιλάδα των Πεταλούδων, η Λίνδος, από απλά αξιοθέατα που μπορεί απλά να δει κανείς οφείλουν να μετεξελιχθούν σε πόλους δημιουργίας, ενορχήστρωσης και παροχής εμπειρίας στους επισκέπτες, ώστε να λειτουργήσουν ως διαδραστικά θέλγητρα.

TDN: Σε τι δράσεις προβολής του νησιού έχουν προβεί οι αρμόδιοι φορείς της Ρόδου και ποια τα αποτελέσματα τους, τόσο στην ελληνική, όσο και στην διεθνή αγορά;

Γ.Μ.: Σήμερα η Ρόδος, ως τουριστικός προορισμός, εργάζεται αρκετά ως προς το εξωτερικό περιβάλλον προσπαθώντας να είναι ελκυστική και να πείσει τους δυνητικούς επισκέπτες να την επιλέξουν. Υπήρξε πρωτοπόρος με την δημιουργία του Οργανισμού Προώθησης του Ροδιακού Τουρισμού (Destination Promotional Organization) του ΠΡΟΤΟΥΡ. Το επιτυχημένο παράδειγμα της ακολουθήθηκε από πολλές τουριστικές περιοχές της χώρας.

Ο ΠΡΟΤΟΥΡ εκπροσωπεί τον προορισμό σε 25 τουριστικές εκθέσεις στην Ελλάδα και το εξωτερικό. Πέρσι οργανώθηκαν και πλωτές παρουσιάσεις στο Ρήνο σε γερμανικά γραφεία. Ο οργανισμός διαθέτει καλό έντυπο και οπτικοακουστικό υλικό, έχει εκδώσει συνεδριακή μπροσούρα και πρόσφατα καινούργιο δικτυακό τόπο. Η δουλειά που γίνεται είναι καλή εξασφαλίζει σταθερή παρουσία του προορισμού αλλά βέβαια υπάρχουν πολλά περιθώρια βελτίωσης και περαιτέρω ανάπτυξης.

Zorpidis L.A.N.E.
ΤΟΥΡΙΣΤΙΚΟΣ ΟΡΓΑΝΙΣΜΟΣ

ΦΘΙΝΟΠΩΡΙΝΕΣ ΕΚΔΡΟΜΕΣ

ΕΓΓΥΗΜΕΝΕΣ ΑΝΑΧΩΡΗΣΕΙΣ
ΚΑΘΕ ΕΒΔΟΜΑΔΑ



◆ ΑΕΡΟΠΟΡΙΚΩΣ

ΠΑΡΙΣΙ: Κάθε Τρίτη, Τετάρτη και Πέμπτη για 4, 5 και 6 ημέρες από 489 €
ΡΩΜΗ: Κάθε Τρίτη και Πέμπτη για 4 και 5 ημέρες από 499 €
ΠΡΑΓΑ: Κάθε Τρίτη και Πέμπτη για 4 και 5 ημέρες από 419 €
ΛΟΝΔΙΝΟ: Κάθε Τρίτη και Πέμπτη για 4 και 5 ημέρες από 549 €
ΚΩΝ/ΠΟΛΗ: Κάθε Δευτέρα και Πέμπτη για 4 και 5 ημέρες από 419 €
ΑΜΣΤΕΡΝΤΑΜ: Κάθε Πέμπτη για 4 ημέρες από 599 €
ΒΕΡΟΛΙΝΟ: Κάθε Πέμπτη για 4 ημέρες από 549 €
ΒΟΥΔΑΠΕΣΤΗ: Κάθε Πέμπτη για 4 ημέρες από 459 €
ΒΑΡΚΕΛΩΝΗ: Κάθε Πέμπτη για 4 ημέρες από 549 €
ΒΕΝΕΤΙΑ: Κάθε Πέμπτη για 4 ημέρες από 599 €
ΝΙΚΑΙΑ: Κάθε Πέμπτη για 4 ημέρες από 579 €
ΜΟΣΧΑ-ΑΓ. ΠΕΤΡΟΥΠΟΛΗ: Για 7 ημέρες από 1.029 €



◆ ΟΔΙΚΩΣ

ΙΤΑΛΙΚΟ ΠΑΝΟΡΑΜΑ: Κάθε Δευτέρα για 7 ημέρες από 479 €
ΚΩΝ/ΠΟΛΗ-ΠΡΟΥΣΑ: Κάθε Παρασκευή για 7 ημέρες από 269 €
ΡΩΜΗ-ΦΛΩΡΕΝΤΙΑ: Κάθε Τρίτη για 6 ημέρες από 449 €
ΒΙΕΝΝΗ-ΒΟΥΔΑΠΕΣΤΗ: Κάθε Παρασκευή για 10 ημέρες από 709 €

Πληροφορίες:
Αλεξάνδρου Διάκου 38, 85100 Ρόδος, 85100
Tel: 22410-20625, 30054, 33603, 33607,
Fax: 22410-26745

ΧΠ 864

SHIPPING COMPANY OF SYMI
Α.Ν.Ε.Σ.
ΑΝΩΝΥΜΗ ΝΑΥΤΙΛΙΑΚΗ ΕΤΑΙΡΕΙΑ ΣΥΜΗΣ

ΔΡΟΜΟΛΟΓΙΑ ΝΟΕΜΒΡΙΟΥ 2005

	ΜΗΝΑΣ	ΗΜΕΡΑ	ΩΡΑ	Ε/Γ ΣΥΜΗ	ΩΡΑ	Υ/Γ ΑΙΓΑΙΗ
16	ΝΟΕΜΒΡΙΟΥ	ΤΕΤΑΡΤΗ	07.30	ΣΥΜΗ-ΡΟΔΟ		
			15.30	ΡΟΔΟ-ΣΥΜΗ		
17	ΝΟΕΜΒΡΙΟΥ	ΠΕΜΠΤΗ			08.30	ΡΟΔΟ-ΜΑΡΜΑΡΑ
					15.30	ΜΑΡΜΑΡΑ-ΡΟΔΟ
18	ΝΟΕΜΒΡΙΟΥ	ΠΑΡΑΣΚΕΥΗ	07.30	ΣΥΜΗ-ΡΟΔΟ	09.00	ΡΟΔΟ –ΣΥΜΗ
			15.30	ΡΟΔΟ-ΣΥΜΗ	10.10	ΣΥΜΗ-ΚΩ
					14.30	ΚΩ-ΣΥΜΗ
					16.10	ΣΥΜΗ-ΡΟΔΟ
19	ΝΟΕΜΒΡΙΟΥ	ΣΑΒΒΑΤΟ			08.15	ΡΟΔΟ –ΣΥΜΗ
					09.30	ΣΥΜΗ-ΡΟΔΟ
					14.30	ΡΟΔΟ –ΣΥΜΗ
					15.45	ΣΥΜΗ-ΡΟΔΟ
20	ΝΟΕΜΒΡΙΟΥ	ΚΥΡΙΑΚΗ			09.00	ΡΟΔΟ-ΠΑΝΟΡΜΙΤΗ
					11.30	ΠΑΝΟΡΜΙΤΗ-ΣΥΜΗ
					16.00	ΣΥΜΗ-ΡΟΔΟ
21	ΝΟΕΜΒΡΙΟΥ	ΔΕΥΤΕΡΑ	07.30	ΣΥΜΗ-ΡΟΔΟ	08.30	ΡΟΔΟ-ΜΑΡΜΑΡΑ
			15.30	ΡΟΔΟ-ΣΥΜΗ	15.30	ΜΑΡΜΑΡΑ-ΡΟΔΟ
22	ΝΟΕΜΒΡΙΟΥ	ΤΡΙΤΗ			09.00	ΡΟΔΟ –ΣΥΜΗ
					10.10	ΣΥΜΗ-ΚΩ
					14.30	ΚΩ-ΣΥΜΗ
					16.10	ΣΥΜΗ-ΡΟΔΟ
23	ΝΟΕΜΒΡΙΟΥ	ΤΕΤΑΡΤΗ	07.30	ΣΥΜΗ-ΡΟΔΟ		
			15.30	ΡΟΔΟ-ΣΥΜΗ		
24	ΝΟΕΜΒΡΙΟΥ	ΠΕΜΠΤΗ			08.30	ΡΟΔΟ-ΜΑΡΜΑΡΑ
					15.30	ΜΑΡΜΑΡΑ-ΡΟΔΟ
25	ΝΟΕΜΒΡΙΟΥ	ΠΑΡΑΣΚΕΥΗ	07.30	ΣΥΜΗ-ΡΟΔΟ	09.00	ΡΟΔΟ –ΣΥΜΗ
			15.30	ΡΟΔΟ-ΣΥΜΗ	10.10	ΣΥΜΗ-ΚΩ
					14.30	ΚΩ-ΣΥΜΗ
					16.10	ΣΥΜΗ-ΡΟΔΟ
26	ΝΟΕΜΒΡΙΟΥ	ΣΑΒΒΑΤΟ			08.15	ΡΟΔΟ –ΣΥΜΗ
					09.30	ΣΥΜΗ-ΡΟΔΟ
					14.30	ΡΟΔΟ –ΣΥΜΗ
					15.45	ΣΥΜΗ-ΡΟΔΟ
27	ΝΟΕΜΒΡΙΟΥ	ΚΥΡΙΑΚΗ			09.00	ΡΟΔΟ-ΠΑΝΟΡΜΙΤΗ
					11.30	ΠΑΝΟΡΜΙΤΗ-ΣΥΜΗ
					16.00	ΣΥΜΗ-ΡΟΔΟ
28	ΝΟΕΜΒΡΙΟΥ	ΔΕΥΤΕΡΑ	07.30	ΣΥΜΗ-ΡΟΔΟ	08.30	ΡΟΔΟ-ΜΑΡΜΑΡΑ
			15.30	ΡΟΔΟ-ΣΥΜΗ	15.30	ΜΑΡΜΑΡΑ-ΡΟΔΟ
29	ΝΟΕΜΒΡΙΟΥ	ΤΡΙΤΗ			09.00	ΡΟΔΟ –ΣΥΜΗ
					10.10	ΣΥΜΗ-ΚΩ
					14.30	ΚΩ-ΣΥΜΗ
					16.10	ΣΥΜΗ-ΡΟΔΟ
30	ΝΟΕΜΒΡΙΟΥ	ΤΕΤΑΡΤΗ	07.30	ΣΥΜΗ-ΡΟΔΟ		
			15.30	ΡΟΔΟ-ΣΥΜΗ		

Τα δρομολόγια μπορούν να τροποποιηθούν λόγω εκτάκτων συγκοινωνιακών αναγκών ή καιρικών συνθηκών
Παρακαλούμε πριν ταξιδέψετε επικοινωνήστε με την Εταιρία:
www.anes.gr

XT0285

Γραφείο ΣΥΜΗΣ Τηλ.: (22460) 71444 - Φαξ: (22460) 71373
Γραφείο ΡΟΔΟΥ Τηλ.: (22410) 37769 - Φαξ: (22410) 34493



Ρόδος: εἰκῇ καὶ ὡς ἔτυχε...

...Υπό κατάρρευση το 5ο Γυμνάσιο Ρόδου



Εγινε καμμιά επιδιόρθωση, τίποτα μερεμέτια, βρέθηκε καμμιά πατέντα για το 5ο Γυμνάσιο Ρόδου; ...Ή μήπως οι μαθητές πορεύονται με το "κισμέτ" τους;

... Αττάβυρος Ρόδου-Λάστος Καρπάθου σημειώσατε: 1

«Η Λάστος είναι η μεγάλη οροσειρά της Καρπάθου. *Η ψηλότερη κορυφή της, η Καλή Λίμνη, είναι το ψηλότερο βουνό στα Δωδεκάνησα. Τί; Θυμάστε από το μάθημα της Γεωγραφίας ότι η ψηλότερη κορυφή στα Δωδεκάνησα είναι ο Αττάβυρος της Ρόδου; Ανακρίβειες! Αυτό έχω μόνο να απαντήσω. Συκοφαντίες και μικρότητες! Αυτοί οι απαίσιοι οι Ροδίτες, επειδή είναι πρωτευουσιάνοι στα Δωδεκάνησα, δεν μπορούν να δεχτούν το γεγονός ότι δεν έχουν το ψηλότερο βουνό.*

Απαίτησαν, *λοιπόν, από το νομάρχη να τους ψηλώσει το βουνό τους. Εστησαν καμιά δεκαριά πέτρες τη μια πάνω στην άλλη, τις τσιμέντωσαν, μην τυχόν και τις ρίξει κανένα αγριοκάτσικο και ψήλωσαν το βουνό τους. Τώρα καυχούνται πως τάχα ο Αττάβυρος είναι ψηλότερος από την Καλή Λίμνη της Καρπάθου. Ψηλότερος, λένε, μόνο κατά ένα μέτρο! Οχι, δε μου τα είπε αυτά ο γέρος που σας έλεγα! Ο δάσκαλός μου στο Δημοτικό τα έλεγε. Ετσι μας εξαπάτησαν: με μέσο! Δεν έχετε ακούσει που λένε: «Αμα δεν έχεις χαμο-θεό, δεν έχεις μήτε πανω-Θεό!»; Ετσι μας νίκησαν οι Ροδίτες. Με χαμοθεό!»*

Βασίλης Ι. Γεργατσούλης: «Η αναρά»

... Οι συναντήσεις Κωνσταντίνου Καραμανλή-Στέλιου Κωτιάδη (1962-3)

Από το "Αρχείο" του Κωνσταντίνου Καραμανλή (τόμος πέμπτος):

• 10 Μαρτίου 1962

«Ο Κ. Καραμανλής *δέχεται τον υπουργό Ναυτιλίας, Σ. Κωτιάδη, ο οποίος τον ενημερώνει για τα αποτελέσματα ταξιδίου του στο Λονδίνο.*

Ο υπουργός, *σε σχετικές δηλώσεις του, θα παρατηρήσει ότι «κατά την ναυτιλιακήν διάσκεψιν του Λονδίνου εξετάσθη η δημιουργουμένη εις τας διεθνείς δια θαλάσσης μεταφοράς κατάστασις, κατόπιν των υπό των Ηνωμένων Πολιτειών λαμβανομένων μονομερώς μέτρων, προς έλεγχον της δραστηριότητος των διεθνών κοινοπραξιών των επιχειρήσεων, αι οποίαι εξυπηρετούν τακτικάς δρομολογιακάς γραμμάς».*

...

• 22 Ιουνίου 1962

«Ο Κ. Καραμανλής *δέχεται σε συνεργασία τον υπουργό Ναυτιλίας, Σ. Κωτιάδη, ο οποίος τον ενημερώνει για την πτώση των ναύλων στη διεθνή ναυλαγορά και τον ενδεχόμενο αντίκτυπό της στην ελληνική εμπορική ναυτιλία.*

Ο Κ. Καραμανλής *υπέδειξε την έγκαιρη εφαρμογή των επιβεβλημένων μέτρων, για την προστασία των Ελλήνων ναυτικών, σε περίπτωση οξύνσεως της κρίσεως και δημιουργίας προβλήματος ανεργίας. Παράλληλα, αποφασίστηκε η αύξηση του κατώτατου ορίου συντάξεων του ΝΑΤ, από 500 δρχ. σε 625 δρχ. μηνιαίως».*

...

• 27 Απριλίου 1963

«Ο Κ. Καραμανλής δέχεται τον υπουργό Ναυτιλίας, Σ. Κωτιάδη, ο οποίος τον ενημερώνει για τις εργασίες της πρόσφατης διασκέψεως των Κρατών-μελών του ΝΑΤΟ, που πραγματοποιήθηκε στο Λονδίνο για θέματα εμπορικής ναυτιλίας και ειδικότερα για την ασφάλιση των εμπορικών πλοίων, σε ενδεχόμενη πολεμική κρίση».

...Ο κ. Σημίτης θα πάει διακοπές στα Ύμια

Το είχα από καιρό υποψιαστεί πως για τη νύχτα των Υμίων μόνος ένοχος ήταν ο ναύαρχος Λυμπέρης. Αλίμονο αν μπορεί ποτέ να φέρει ευθύνη η πολιτική ηγεσία. Τότε θα κατέρρεε όλο το σύστημα. Ο τέως πρωθυπουργός ανέκαθεν είχε μια περίεργη αίσθηση του ιστορικού χρόνου, καθώς διέστελλε το παρόν εκλαμβάνοντάς το ως ατυχή προσομοίωση αιωνιότητας».

Μάνος Στεφανίδης, τεχνοκριτικός

...Η διαφθορά στα Πανεπιστήμια

«Εδώ και πολλά χρόνια, ορισμένοι ακαδημαϊκοί (Π. Νούτσος, Ηλ. Κατσούλης, Γ. Γραμματικάκης κ.ά) γράφαμε και ξαναγράφαμε ότι μέσα στα Πανεπιστήμια έχουν σχηματισθεί και λειτουργούν δίκτυα συναλλαγών και διαπλοκής, τα οποία ξεπερνούν κατά πολύ τις όποιες αναγκαίες διαβουλεύσεις μεταξύ των επιμέρους ομάδων (καθηγητές, φοιτητές, λοιπό προσωπικό) και δρουν ως οιονεί κυκλώματα μαύρης εξουσίας.

Οι φωνές μας *όχι μόνο δεν εισακούσθηκαν από κανέναν ευαίσθητο υπουργό Παιδείας ή έστω από κάποιον αρμόδιο, αλλά δεχθήκαμε και επιθέσεις γιατί σπάσαμε την ομερτά του χώρου.*

Φοιτητές εκμαυλίσθηκαν *με ερευνητικές χορηγίες, με διδακτορικά, ακόμα και με υλικές απολαβές γι ανα ψηφίσουν έναν πρύτανη. Λέκτορες εκβιάστηκαν μ' εκδίωξη, με στασιμότητα, με δυσφήμιση για να ψηφίσουν έναν πρόεδρο. Ομάδες καθηγητών μοίραζαν-κυριολεκτικά, χρήματα, θέσεις, υποσχέσεις και απειλές κατά το δοκούν.*

Οι φοιτητικές παρατάξεις, *οι πολιτικές νεολαίες, τα κόμματα, οι υπουργοί Παιδείας τα γνωρίζουν όλα αυτά εδώ και μία τουλάχιστον δεκαετία. Και όχι μόνο δεν αντέδρασαν, αλλά άφησαν τους επίορκους και παράνομους να επανεκλεγούν με τον ίδιο μηχανισμό. Και όταν οι εν λόγω διήνυσαν 6 ή 9 ή 12 χρόνια στις πανεπιστημιακές θητείες της ντροπής και της ανοχής, η Πολιτεία τους τίμησε με θέσεις βουλευτών, προέδρων, γενικών γραμματέων κ.λπ.».*

Γιάννης Πανούσης, καθηγητής

(εκ)πολιτισμικά παίγνια

Κωνσταντίνος Καραμανλής

Γεγονότα και κείμενα για τα Δωδεκάνησα

... από το αρχείο του

• 2-7 Μαρτίου 1959: "Το λιμάνι της Ακαντιάς"

*«Ο Κ. Καραμανλής, με την ευκαιρία της ολιγοήμερης διαμονής του στη Ρόδο, επισκέπτεται τουριστικές εγκαταστάσεις, δέχεται τοπικές επιτροπές, ασχολείται με την **επέκταση του λιμένος της Ρόδου** και παρίσταται στις εορτές για την 12η επέτειο της ενσωματώσεως της Δωδεκανήσου».*

...

• 5 Μαρτίου 1962: "Η προικοδότηση της Σοφίας"

«Το θέμα της προικοδοτήσεως της πριγκιπίσσης Σοφίας και η σχετική τοποθέτηση της Κυβερνήσεως πυροδοτεί τη δημιουργία θορύβου από την πλευρά της αντιπολιτεύσεως και του φιλικού της τύπου, ο οποίος με ταυτόχρονα δημοσιεύματά του, κάνοντας ιδιαίτερη αναδρομή στο παρελθόν, αναφέρεται επικριτικά στην ανάμιξη του Στέμματος στα πολιτικά πράγματα της χώρας, τις τελευταίες δεκαετίες.

***Χαρακτηριστικά**, η "Αθηναική", από τις 24 Φεβρουαρίου, δημοσιεύει σε συνέχειες τις απόψεις της, με τίτλο "Η προίκα - Αναδρομή στα περασμένα, έρευνα στα τωρινά", ενώ την αφετηρία για ανοικτή επίθεση εναντίον του θρόνου την δίνει η "Αυγή" με δημοσιεύματά της, στα οποία ασκείται έντονη κριτική στο θεσμό της Βασιλικής Πρόνοιας και παράλληλα γίνεται αναφορά στη διοικητική λειτουργία των νοσηλευτικών ιδρυμάτων, που "βρίσκεται στα πλοκάμια της ευνοιοκρατίας". Για το θέμα της Βασιλικής Πρόνοιας, μέσα στα ίδια πλαίσια τοποθετείται και η "Ελευθερία" σε σχετικό άρθρο της, στις 3 Μαρτίου, ενώ από την επομένη θα ανοίξει σε συνέχειες "ο Φάκελος του Διχασμού". Και τα "Νέα", σε ιστορικό τους αφήγημα, τη δημοσίευση του οποίου προαναγγέλλουν ημέρες πριν, στις 5 Μαρτίου, θα αναφερθούν σε "Βασιλικό Αντάρτικο" και στην "Οργισμένη ψυχή του εξόριστου βασιλέα, ο οποίος από την Ελβετία εξυφαίνει το ασύλληπτο σχέδιο ανατροπής του Ε. Βενιζέλου".*

***Η συντονισμένη** αυτή επίθεση εναντίον του Στέμματος προκαλεί την άμεση αντίδραση της Κυβερνήσεως.*

***Από την πλευρά τους**, ένδεκα υπουργοί και υφυπουργοί της Κυβερνήσεως, προερχόμενοι από το χώρο των Φιλελευθέρων, με ανακοίνωσή τους, στις 7 Μαρτίου, θα καταγγείλουν τον Γ. Παπανδρέου ότι διαπράττει "τυμβωρυχίαν", απαράδεκτον ηθικώς και πολιτικώς, ανασύρων εκ της λήθης τον προ 45ετίας εθνικόν διχασμόν» και απορρίπτουν την άποψη περί αποκλειστικής προελεύσεως της ΕΚ από το κόμμα των Φιλελευθέρων. Παράλληλα, τονίζουν ότι η ΕΡΕ αποτελεί νέο κομματικό σχηματισμό, ο οποίος με την πολιτεία του έχει αποφασιστικά συμβάλει στην "υπερνίκησιν των παλαιών διαιρέσεων".*

***Την ανακοίνωση υπέγραψαν** οι Ε. Αβέρωφ, Γ. Κατσιμάτης, Δ. Μακρής, Κ. Αδαμόπουλος, Δ. Βρανόπουλος, **Σ. Κωτιάδης**, Δ. Μανέντης και οι υφυπουργοί Σ. Κούνδουρος, Ι. Μπούτος, Δ. Αλιπράντης και Δ. Θεοδοσιάδης.*

• 24 Απριλίου 1963: "Σπυρίδων, μητροπολίτης Ρόδου"

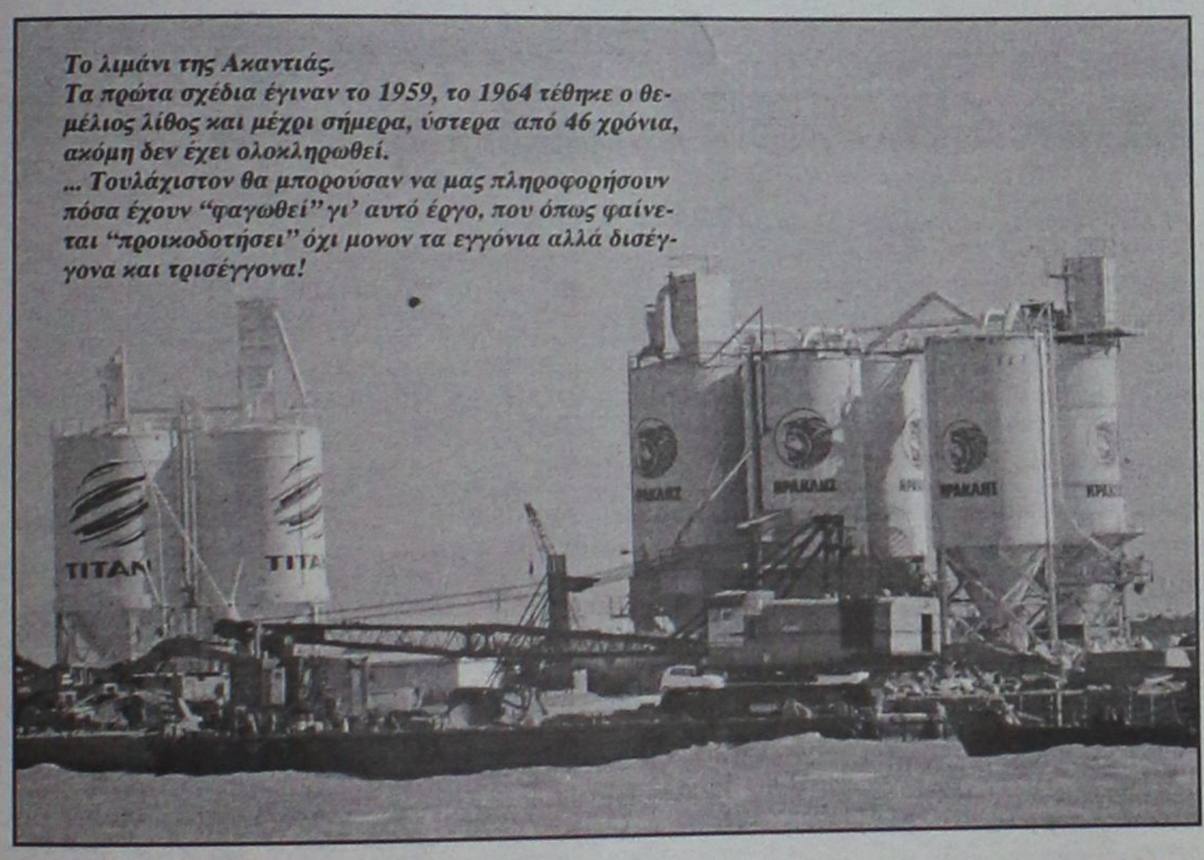

Το λιμάνι της Ακαντιάς.
Τα πρώτα σχέδια έγιναν το 1959, το 1964 τέθηκε ο θεμέλιος λίθος και μέχρι σήμερα, ύστερα από 46 χρόνια, ακόμη δεν έχει ολοκληρωθεί.
... Τουλάχιστον θα μπορούσαν να μας πληροφορήσουν πόσα έχουν "φαγωθεί" γι' αυτό έργο, που όπως φαίνεται "προικοδοτήσει" όχι μονον τα εγγόνια αλλά δισέγγονα και τρισέγγονα!

«Ο Κ. Καραμανλής δέχεται αντιπροσωπεία του Αγίου Ορους, η οποία του επιδίδει "εικονοσφράγιστον πρόσκλησιν όπως παραστή εις τας τελετάς, αι οποίαι θα γίνουν από 25ης Μαΐου, εις το Αγιον Ορος". Αποδεχόμενος την πρόσκληση, ο Κ. Καραμανλής εξέφρασε τη χαρά του "διά την εν Αθήναις παρουσίαν της αντιπροσωπείας, η οποία παρέσχε την ευκαιρίαν να διαπιστωθή το βαθύ θρησκευτικόν συναίσθημα του ελληνικού λαού", εξήρε "τας μεγάλας υπηρεσίας τας οποίας παρέσχον εις το ελληνικόν έθνος αι Κοινότητες του Αγίου Ορους" και τόνισε ότι είναι πρόθυμος "να παράσχη εις την ιεράν Κοινότητα κάθε βοήθειαν".

***Την αντιπροσωπεία συνόδευαν οι μητροπολίτες Ρόδου και Καρπάθου**, ο διοικητής του Αγίου Ορους και υπηρεσιακοί παράγοντες. Στο τέλος της συναντήσεως ο μητροπολίτης Ρόδου, Σπυρίδων, υπό την ιδιότητά του ως προέδρου της εκτελεστικής επιτροπής του εορτασμού της Χιλιετηρίδος, εξέφρασε στον πρωθυπουργό τις ευχαριστίες των Αγιορειτών πατέρων και της επιτροπής του εορτασμού για το ζωηρό ενδιαφέρον του».*

«ΡΟΔΙΑΚΗ» ΑΠΟ ΤΟ 1915

ΦΛΑΣ ΣΤΟ ΠΑΡΕΛΘΟΝ


ΡΟΔΙΑΚΗ
ΠΕΡΙΟΔΙΚΟ ΕΒΔΟΜΑΔΙΑΙΟΝ

Εν Ρόδω

ΠΕΜΠΤΗ 26 ΝΟΕΜΒΡΙΟΥ 1931
ΑΡΙΘΜ. 1254

Χοροεσπερίς υπέρ της Αμαραντείου Σχολής

Το προσεχές Σάββατον ώραν 9-30 μ.μ. εν τη αιθούση της Αμαραντείου Σχολής Νεοχωρίου θα δοθή οικογενειακή χοροεσπερίς υπέρ του ταμείου της Σχολής.

Δεν αμφιβάλλομεν ότι οι φιλόμουσοι συμπολίται θέλουσιν επιδείξει επί τη ευκαιρία ταύτη όλην την συμπάθειαν και το ενδιαφέρον των υπέρ της Σχολής και θέλουσι τιμήση την χοροεσπερίδα της, παρέχοντες ούτω την υλικήν υποστήριξίν των εις το έργον αυτής.

Αι Βιενναίαι Εμποροπανηγύρεις του 1932

Η διάρκεια των Εμποροπανηγύρεων Βιέννης του 1932 αίτινες ως πάντοτε λαμβάνουσιν χώραν αμέσως μετά την λήξιν της Εμποροπανηγύρεως της λειψίας, ωρίσθη δια μεν την Εαρινήν Εμποροπανήγυριν δια το χρονικόν διάστημα από 13ης μέχρι 20ής Μαρτίου 1932, δια δε την φθινοπωρινήν δια το χρονικόν διάστημα από 4ης μέχρι 11ης Σεπτεμβρίου 1932.

ΠΡΙΝ 50 ΧΡΟΝΙΑ

ΠΑΡΑΣΚΕΥΗ 4 ΝΟΕΜΒΡΙΟΥ 1955
ΑΡΙΘΜ. 1363

ΕΓΕΝΟΝΤΟ ΧΘΕΣ ΤΑ ΕΓΚΑΙΝΙΑ ΤΗΣ ΡΟΔΙΑ Η ΣΥΓΚΡΟΤΗΣΙΣ ΤΗΣ ΑΝΩΝΥΜΟΥ ΕΤΑΙΡΕΙΑΣ

Παρουσία της Α.Σ. του Μητροπολίτου, των επισήμων και πλήθους λαού, εγένοντο χθες την 11ην πρωινήν τα εγκαίνια του εξαγορασθέντος παρά της Ενώσεως εργοστασίου επεξεργασίας ελαιοπυρήνος και σαπωνοποιΐας της ΡΟΔΙΑ. Μετά τον αγιασμόν προσεφέρθησαν αναψυκτικά.

Κατά σχετικάς πληροφορίας, η αποτίμησις των μηχανολογικών εγκαταστάσεων υπολογίζεται εις 1.346.000 δραχμάς, συμπολογιζομένων και των σοβαρωτάτων βελτιώσεων οίτινες εγένοντο. Σημειωτέον ότι, το εταιρικόν κεφάλαιον ανέρχεται εις 2.000.000, η διαφορά όμως θα καλυφθή από κεφάλαιον της ΕΓΣΔ και της "Ελαιουργικής".

Ηδη εγένοντο άπασαι αι σχετικαί διαδικασίαι προς το υπουργείον Βιομηχανίας και αναφέρεται η συγκρότησις της ΡΟΔΙΑ εις Ανώντμου Εταιρείαν.

ΑΝΑΧΩΡΟΥΝ ΤΑ ΑΜΕΡΙΚΑΝΙΚΑ ΠΟΛΕΜΙΚΑ

Σήμερον την 8ην πρωινήν αναχωρούν εκ Ρόδου, το αεροπλανοφόρον "Λαίηκ Τσάμπλεν" και τα από πενθημέρου ναυλοχούντα εις τον λιμένα μας λοιπά αμερικανικά σκάφη.

ΘΑ ΣΥΝΕΛΘΗ Η ΔΙΟΙΚΗΣΙΣ ΤΟΥ ΔΙΔΑΣΚΑΛΙΚΟΥ ΣΥΛΛΟΓΟΥ

Αύριον θα συνέλθη εις συνεδρίασιν το Διοικητικόν Συμβούλιον του Συλλόγου Διδασκάλων Ρόδου, προκειμένου να εξετάση διάφορα ζητήματα απασχολούντα τον διδασκαλικόν κόσμον, μεταξύ των οποίων και το θέμα της αναγνωρίσεως των κατά την κατοχήν ετών.

ΤΟ ΣΑΒΒΑΤΟ ΘΑ ΕΛΘΗ Ο ΥΦΥΠΟΥΡΓΟΣ κ. ΔΑΒΑΚΗΣ

Κατά πληροφορίας εξ Αθηνών, ο υφυπουργός Συγκοινωνιών κ. Δαβάκης, θα αφιχθή εις Ρόδον την 5ην απογευματινήν αύριον.

Ο κ. υπουργός θα αναχωρήση μεθαύριον.

ΜΟΛΙΣ ΚΥΚΛΟΦΟΡΗΣΕ
το βιβλίο του καθηγητή
Μιχάλη Εμμ. Αρφαρά
«ΤΑ ΣΕΒΑΣΜΑΤΑ ΤΗΣ ΧΡΙΣΤΙΑΝΙΚΗΣ ΛΑΤΡΕΙΑΣ ΣΤΗΝ ΙΑΛΥΣΟ ΡΟΔΟΥ»
Εποπτική έρευνα - καταγραφή για τα ναοδομικά μας μνημεία και την πολιτιστική - χριστιανική μας κληρονομιά.

ΤΙΜΗ 65 €
Χειροποίητος χρυσοδερματόδετος τόμος 256 σελίδων στο μέγα πλάγιο σχήμα 25 επί 35 εκατ. σε περιορισμένα αντίτυπα
ΠΩΛΕΙΤΑΙ ΣΕ ΕΠΙΛΕΓΜΕΝΑ ΒΙΒΛΙΟΠΩΛΕΙΑ ΚΑΙ ΣΤΟ ΤΗΛ. 210-2818842
Επίσης διατίθενται τα τελευταία αντίτυπα του έργου "ΙΠΠΟΤΙΚΟΙ ΚΑΙ ΝΕΟΚΛΑΣΙΚΟΙ ΠΥΡΓΟΙ ΙΑΛΥΣΟΥ ΡΟΔΟΥ" (60 €)
ΑΕ624

ΝΤΕΤΕΚΤΙΒΣ
30 ΧΡΟΝΙΑ ΜΟΝΙΜΑ ΚΑΙ ΣΤΗ ΡΟΔΟ
35354 - 28780
Π.Π. ΓΕΡΜΑΝΟΥ 6 (ΠΛ. ΦΩΚΙΑΛΗ)
- Η ΛΥΣΗ!!!
ΣΕ ΚΑΘΕ ΣΑΣ ΠΡΟΒΛΗΜΑ
EXPRESS SECURITY
ΧΠΕΜΠ-16

Αντίλαλοι

ΠΟΛΙΤΙΚΟΙ και άλλοι...

ΦΩΤΙΕΣ

"Φωτιές" άναψε στη νομαρχία η στάση του **κ. Δημόκριτου Παπαδόπουλου**, στην συνεδρίαση της επιτροπής του άρθρου 7 της περιφέρειας και να δούμε τώρα...πως θα τις σβήσει ο νομάρχης κ. Γιάννης Μαχαιρίδης!

Λ.Μ.

❍❍❍❍

Παρόλο που έχουν τοποθετηθεί εδώ και αρκετούς μήνες, τα φώτα της ΔΕΗ κατά μήκος της οδού Ρόδου-Καλλιθέας, δεν λειτουργούν. Ιδιαίτερα στα πρώτα χιλιόμετρα, από το Καρακόνερο και μετά, δεν έχουν ανάψει καθόλου. Όπως λένε περίοικοι, θα πρέπει η αρμόδια υπηρεσία να επιληφθεί γιατί τη νύχτα η οδήγηση είναι δύσκολη, αρκετοί αναπτύσσουν και ταχύτητα στον συγκεκριμένο δρόμο και ελλοχεύουν κίνδυνοι.

Κωρ. Π.

25 ΧΡΟΝΙΑ

Ρεπορτάζ για τους νομούς της χώρας όπου μαίνεται εμφύλιος πόλεμος μεταξύ των βουλευτών **της Νέας Δημοκρατίας**, παρουσίασε προχθές η εφημερίδα "Ελευθεροτυπία" και φυσικά στους νομούς περιλαμβανόταν και η **Δωδεκάνησος** όπου γινόταν αναφορά στην "κόντρα" των κ.κ. Παυλίδη - Καραμάριου που κρατά...δέκα χρόνια, όπως ανέφερε. Απ' ότι θυμόμαστε πάντως... είναι πολύ παλαιότερη, σχεδόν 25 χρόνια!

Λ.Μ.

Το πρόσωπο της ημέρας



Πρόσωπο της ημέρας, αλλά και του περιπτέρου της Ρόδου, αναδείχτηκε ο δήμαρχος Καλλιθέας **Γιάννης Ιατρίδης**, στην έκθεση του **Λονδίνου**. Η φωτογραφία μιλά από μόνης! Υπουργός και υφυπουργός Τουρισμού συναντήθηκαν μαζί του και τα ... είπαν για διάφορα θέματα. Ευτυχώς δηλαδή κι ο δήμαρχος Καλλιθέας που ήταν εκεί. Σίγουρα όσοι δεν πήγαν, θα ζήλεψαν τη δόξα του!

Β.Μ.

ΟΙ ΠΙΝΑΚΙΔΕΣ

Νέες πινακίδες τοποθετήθηκαν στους δρόμους της πόλης αλλά υπάρχει μια "παραφωνία" που βγάζει μάτια.

Όπου στις πινακίδες αναφέρεται το **αεροδρόμιο** υπάρχει μεν το βέλος στη σωστή κατεύθυνση, όμως **η φορά** του αεροπλάνου που υπάρχει στην πινακίδα δείχνει στην αντίθετη κατεύθυνση.

Σε όλες ακριβώς τις πινακίδες το ίδιο συμβαίνει, σε βαθμό που καταντά εξοργιστικό!

Λ.Μ.

Άρση ασυλίας



Σήμερα το πρωί πρόκειται να συζητηθεί στη Βουλή η αίτηση άρσης της ασυλίας του Βουλευτή Δωδεκανήσου κ. Κώστα Καϊσερλη, αλλά...μάλλον περί **τυπικής διαδικασίας** θα πρόκειται.

Η αρμόδια **διακομματική επιτροπή** της Βουλής που ασχολήθηκε με το θέμα εισηγείται να μη γίνει δεκτή η αίτηση και **συνήθως** οι προτάσεις της γίνονται δεκτές με συντριπτική πλειοψηφία.

Οπότε, έχει δίκαιο **να μην ανησυχεί** ο κ. Καϊσερλης, αν και καμμιά φορά δεν ξέρεις τι γίνεται...

Λ.Μ.

ΤΟΥ ΤΑΠ

Πάνω που ηρέμησαν οι ενοικιαστές των καταστημάτων της **Μεσαιωνικής Πόλης** ήρθε το ΤΑΠ και ζητά αναδρομικά τα ενοίκια!

Κι άντε τώρα να ξεμπερδέψεις! Τελικά αυτοί εκεί στο ΤΑΠ **δεν έχουν άλλη δουλειά** και ασχολούνται με τη Ρόδο;

Λ.Μ.

Σοβαρά

Αρκετά σοβαρά εξετάζει το ενδεχόμενο ο **κ. Νίκος Τατάκας** να είναι υποψήφιος δήμαρχος στον δήμο Νότιας Ρόδου. Επισήμως δηλώνει ότι το "σκέπτεται" οι πληροφορίες όμως αναφέρουν ότι...το εξετάζει σοβαρά.

Για να δούμε!

Λ.Μ.



Δεν τον κάλεσαν

Δημοτική συνέλευση του ΠΑΣΟΚ έγινε προχθές στο **δήμο Πεταλούδων**, παρουσία και του δημάρχου κ. Μιχάλη Κορδίνα. Αυτός που απουσίαζε ήταν ο επικεφαλής της μειοψηφίας στο δημοτικό συμβούλιο **κ. Βασίλης Σταυριανός**, ο οποίος σύμφωνα με πληροφορίες **δεν κλήθηκε**.

Στη φωτογραφία ο κ. Σταυριανός με το τηλέφωνο στο χέρι, περιμένει να τον πάρουν τηλέφωνο!

Λ.Μ.

ΔΗΜΟΠΡΑΤΗΘΗΚΕ, ΑΛΛΑ ΘΑ ΠΕΡΑΣΕΙ;

Πολύ αμφιβάλλουμε αν μπόρεσε να... παρακολουθήσει και να παρευρεθεί έτσι όπως ο ίδιος θα ήθελε τουλάχιστον, την εξέλιξη της τουριστικής έκθεσης του Λονδίνου, ο Δήμαρχος Καλλιθέας κ. Γιάννης Ιατρίδης, αφού στην διάρκεια της χθεσινής μέρας, βρέθηκε και πάλι στο επίκεντρο της επικαιρότητας.

Αφορμή αυτή την φορά το... έργο του αποχετευτικού αγωγού Αρχάγγελος - Βόδι, μετά την δημοπράτησή του και βέβαια η προσφυγή που κατέθεσε ο Δήμος στο Συμβούλιο της Επικρατείας, για να μην περάσει τελικά το έργο.

Με ένα κινητό στο χέρι ήταν συνέχεια ο Δήμαρχος από νωρίς χθες το πρωί ειδικά για το θέμα αυτό, καθώς έπρεπε να ενημερώνεται για τις εξελίξεις ανά πάσα στιγμή..!

Μχ.Μ.

Πολύ ενδιαφέρουσα

Αμετακίνητος από τις θέσεις είναι ο δήμαρχος Καλυμνίων Γιώργος Ρούσσος, επιμένοντας και χθες ότι οι νομαρχιακοί σύμβουλοι είναι ΥΠΟΧΡΕΩΜΕΝΟΙ βάσει του νόμου, να εγκρίνουν το αίτημά του για την αστική περιοχή. Αν ξαναψηφίσουν αρνητικά, δήλωσε ότι θα αντιμετωπίσουν συνέπειες «που δεν θέλει», αφού θα κληθούν να αποφασίσουν τα δικαστήρια.

Θα είναι πολύ ενδιαφέρουσα η επόμενη συνεδρίαση του νομαρχιακού συμβουλίου. Μα πολύ ενδιαφέρουσα

Κ.Κ.

ΟΠΤΙΚΑ ΦΑΚΟΙ ΕΠΑΦΗΣ

Αποσύρετε ΤΩΡΑ
-μέχρι 30 Νοεμβρίου-
τα παλιά σας γυαλιά
και ΕΠΩΦΕΛΗΘΕΙΤΕ!!!
(Εκτελούνται συνταγές όλων των ταμείων)
ΑΝΑΓΝΩΣΤΟΥ ΕΥΑΓΓΕΛΙΑ
Πτυχιούχος Οπτικού Τμήματος Αθηνών
ΤΑΡΠΟΝ ΣΠΡΙΝΓΚΣ 25-27, ΡΟΔΟΣ 85100
ΤΗΛ. 22410 30185
ΑΤ4057

Rhodes -online
www.rhodes-online.gr - info@rhodes.com.gr
A Good Life Guide Division - A site by M.G.K. Advertising
Για πληροφορίες, συμμετοχή ή διαφήμιση:
Τηλ. 2241029486 Δευ - Παρ 10:00 - 13:00
ή www.goodlifeguide.gr και www.mgk-advertising.gr

Οδηγός Καλής Ζωής "Art and Luxury"
Η έβδομη θεματική ενότητα του Οδηγού Καλής Ζωής για την Ρόδο είναι αυτή που αναφέρεται στην τέχνη, την πολυτέλεια, την υπέρβαση! Κοσμήματα, μπιζού, γκαλερί, αντίκες, κάβες, χαλιά και η συντήρησή τους, μεταξύ άλλων!
Συνολικά 20 σχετικές επαγγελματικές κατηγορίες για την προβολή σας.
Απλή συνδρομή έξι μηνών για μία επαγγελματική κατηγορία 15€. Η τιμή δεν περιλαμβάνει Φ.Π.Α. 13%
Επικοινωνήστε μαζί μας για περισσότερες πληροφορίες και ενημέρωση στον χώρο σας (εντός πόλεως)
ΑΕΦΑ