ΔΗΜΟΣΙΑ ΒΙΒΛΙΟΘΗΚΗ ΡΟΔΟΥ 1947

ΦΑΕΘΩΝ Video Music Bar

Η ΡΟΔΙΑΚΗ

ΠΛΗΡΩΜΕΝΟ ΤΕΛΟΣ Ταχ. Γραφείο Κ ΡΟΔΟΥ Αριθμ. Δέσεως 1 1978

ΕΛΤΑ

ΠΕΜΠΤΗ
17 ΝΟΕΜΒΡΙΟΥ 2005
ΑΡ. ΦΥΛΛΟΥ 18.153
ΤΙΜΗ: ΕΥΡΩ 0,70

ΗΜΕΡΗΣΙΑ ΠΡΩΙΝΗ ΕΦΗΜΕΡΙΔΑ ΤΗΣ ΡΟΔΟΥ

Η BRITISH AIRWAYS



Ζητά τώρα επιδότηση της γραμμής

Ζήτησε από παράγοντες της Ρόδου στο Λονδίνο να χρηματοδοτήσουν τη νέα απευθείας πτήση.

ΣΕΛΙΔΑ 4

ΑΠΟ ΤΗ ΒΟΥΛΗ



Παμψηφεί "αθώος" ο Κ. Καΐσερλης

Απερρίφθη ομόφωνα από τη Βουλή η αίτηση για άρση της ασυλίας του βουλευτή Δωδ/σου Κ. Καΐσερλη.

ΣΕΛΙΔΑ 9

Δεν τους... φτάνουν οι παραβιάσεις του εναέριου χώρου μας

Παίζουν με τη φωτιά οι γείτονες

● *Φουσκωτό με Τούρκους κομμάντος έκανε "γύρους" στη νησίδα Στρογγύλη δίπλα στο Καστελλόριζο.*

ΣΕΛΙΔΑ 3

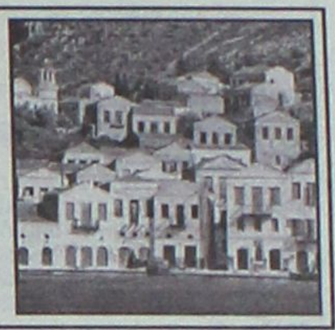

Πράσινο φως από τη Δημαρχιακή Επιτροπή

ΑΝΤΙΣΤΡΟΦΗ μέτρηση για την μαρίνα της Ρόδου

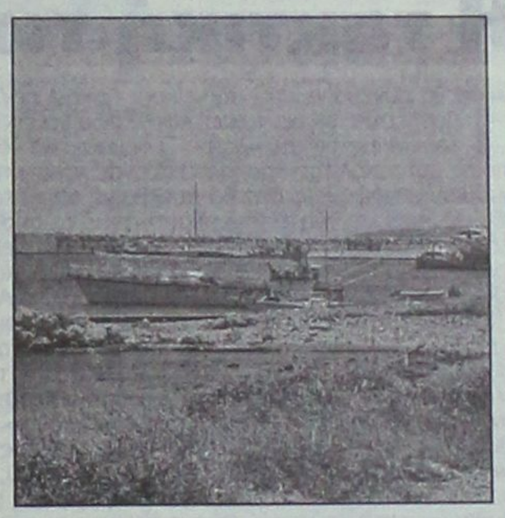

Απομένει η διαδικασία αξιολόγησης των έργων και εγκαταστάσεων που προτείνει ο επενδυτής

Αν δεν υπάρξει κανένα κώλυμα στις αρχές του 2006 θα αρχίσουν τα έργα για την αποπεράτωση της μαρίνας της Ρόδου. Η αντίστροφη μέτρηση, επιτέλους, άρχισε...

ΣΕΛΙΔΑ 4

ΑΠΟ ΤΑ ΠΕΠ



Κίνδυνος να χαθούν κονδύλια

Κρίσιμη η συνεδρίαση της Επιτροπής Παρακολούθησης, που θα πραγματοποιηθεί τη Δευτέρα στη Σύρο.

ΣΕΛΙΔΑ 6

ΣΤΑ ΔΗΜΟΤΙΚΑ ΤΕΛΗ



Μικρότερες αυξήσεις

Επιστολή του υπουργού Ανάπτυξης στους δημάρχους με συστάσεις.

ΣΕΛΙΔΑ 8



32 χρόνια μετά την εξέγερση του Πολυτεχνείου

Μηνύματα ζωντανά...

● *Κορυφώνονται σήμερα οι εκδηλώσεις για την επέτειο του Πολυτεχνείου.*

ΣΕΛΙΔΑ 13

Από τον κ. Μιχ. Νούσια

Απάντηση στο ΠΑΣΟΚ

Με ανακοίνωση που εξέδωσε, ο κ. Μιχ. Νούσιας απαντά στην Περιφερειακή Οργάνωση του ΠΑΣΟΚ για τις "ελλείψεις" στο Νοσοκομείο της Ρόδου.



ΣΕΛΙΔΑ 10

Από τις κεραίες κινητής τηλεφωνίας

Κανένας κίνδυνος



Στοιχεία από τα οποία προκύπτουν ότι δεν διατρέχουμε κίνδυνο από τις κεραίες, παρουσίασε χθες κατά τη διάρκεια συνέντευξης αντιπροσωπεία της "ΤΙΜ Ελλάς".

ΣΕΛΙΔΑ 15

Capricci

Ανακοίνωση

Ανοίξαμε και σας περιμένουμε να περάσουμε παρέα τον χειμώνα με τις ξεχωριστές μας γεύσεις.

Χειμερινό Ωράριο:
Καθημερινά από 18.30 έως και 24.00
Κάθε Κυριακή το μεσημέρι Ανοικτά
Κάθε Δευτέρα Αργία

Ευχαριστούμε
Ιταλικό εστιατόριο
CAPRICCI
τηλ. 2241033395

AT4122

ΜΑΚΕΔΟΝΙΚΕΣ ΓΡΑΜΜΕΣ ΤΣΙΜΕΝΙΔΗΣ Α.Ε.

Δημιουργήσαμε την μεγαλύτερη γέφυρα στην Ελλάδα, ενώσαμε την Ρόδο με την Μακεδονία μας, αλλά δεν μας αρκεί να είμαστε πρώτοι σήμερα. Σιγουρέψαμε το αύριο και λειτουργούμε τμήμα Δημοσίων Σχέσεων στην Εταιρία μας που φέρνει κοντά τον εμπορικό κόσμο της Ρόδου με τις βιομηχανίες και βιοτεχνίες της Μακεδονίας.

Επικοινωνήστε μαζί μας για οποιανδήποτε πληροφορία

Τηλ. Ρόδου: 22410 60345, Υπεύθ. ΤΣΙΜΕΝΙΔΗΣ ΔΗΜ.
Τηλ. Θεσ/κης: 2310 753267, Υπεύθ. ΤΣΙΜΕΝΙΔΗΣ ΑΛΕΞ.
THE ART OF TRANSPORTING

AT4006

per uomo
Puomo
Νέα... άλλη άποψη!
Εδώ η ανδρική μόδα γιορτάζει!
Οι φετινές προτάσεις των οίκων μόδας:
MAKIS TSELIOS Homme
Montana PARIS
JACQUES HERMES ESSENTIAL
DE FACTO®
DA VINCI®
Με καθημερινό ή βραδυνό ρούχο ένα είναι σίγουρο... Θα νιώσεις άνετα
Τάρπον Σπρίνκς 6
Ρόδος (Κέντρο) • Τηλ.: 22410 29355
AT4115

ΗΜΕΡΟΛΟΓΙΟ

Πέμπτη 17 Νοεμβρίου 2005
Γρηγορίου επισκ. Νεοκαισαρείας

Ανατολή ηλίου: **07.08'**
Δύση ηλίου: **17.12'**
Σελήνη 16 ημερών

ΦΑΡΜΑΚΕΙΑ

Σήμερα διημερεύει το φαρμακείο του κ. **Αρφαρά Ιωάννη** στην οδό Στέλιου Κωτιάδη 50 και διανυκτερεύει το φαρμακείο των κκ.. **Σταυρόπουλου-Πάππου** στην πλατεία Ακαδημίας.

ΒΕΝΖΙΝΑΔΙΚΑ

Σήμερα διανυκτερεύουν τα βενζινάδικα: **Γκινάκης Απόστολος** (Αυστραλίας), **Σαμουράκης Α.** (Λεωφ. Καλλιθέας), **Πίπος Σταμάτης** (Ιξιά), **Παπαστέργου Ανδρέας** (Κρεμαστή), **Νικολίτση Αικ.** (Φάνες), **Διακοστεργάκης Γ.** (Μαντρικό), **Σαλαμαστράκης** (Φαληράκι), **Νέσγος Μ.** (Μάσσαρι).

ΛΑΪΚΕΣ ΑΓΟΡΕΣ

Τετάρτη: στο Δημοτικό Νεκροταφείο.
Πέμπτη: στην οδό Βύρωνος
Παρασκευή: στην οδό Πτολεμαίων (Ανάληψη)
Σάββατο: στο Δημοτικό Νεκροταφείο.

ΑΕΡΟΠΟΡΙΚΑ ΔΡΟΜΟΛΟΓΙΑ

ΟΛΥΜΠΙΑΚΗ ΑΕΡΟΠΟΡΙΑ

ΑΠΟ ΡΟΔΟ-ΑΘΗΝΑ
- Καθημερινά 07.10, 13.40
- Πέμπτη 20.10, 22.45
- Καθημερινά πλην Πέμπτης 19.40, 22.25
- Καθημερινά πλην Κυριακής 10.40

ΑΠΟ ΑΘΗΝΑ-ΡΟΔΟ
- Καθημερινά 05.30,12.00
- Πέμπτη 18.30, 21.05
- Καθημερινά πλην Πέμπτης 18.00, 20.45
- Καθημερινά πλην Κυριακής 09.00

ΑΠΟ ΡΟΔΟ-ΘΕΣΣΑΛΟΝΙΚΗ
- Δευτέρα - Τετάρτη 09.45
- Πέμπτη 10.45
- Σάββατο 15.15
- ΔΕΥ-ΤΕΤ-ΠΑΡ-ΚΥΡ 16.10

ΑΠΟ ΡΟΔΟ-ΗΡΑΚΛΕΙΟ
- Δευτέρα - Παρασκευή-Κυριακή 17.45
- Τρίτη - Πέμπτη 18.30
- Τετάρτη - Σάββατο 19.20

ΑΠΟ ΗΡΑΚΛΕΙΟ-ΡΟΔΟ
- Δευτέρα-Παρασκευή-Κυριακή 19.05
- Τρίτη-Πέμπτη 19.50
- Τετάρτη - Σάββατο 20.40

ΑΠΟ ΡΟΔΟ-ΚΑΡΠΑΘΟ
- ΔΕΥ-ΠΕΜ-ΠΑΡ-ΣΑΒ 07.00, 10.40
- Τετάρτη-Κυριακή 10.40, 14.20

ΑΠΟ-ΡΟΔΟ-ΚΑΣΟ
- ΔΕΥ-ΠΕΜ-ΠΑΡ-ΣΑΒ 07.00
- Τετάρτη-Κυριακή 10.40

ΑΠΟ ΡΟΔΟ-ΚΑΣΤΕΛΛΟΡΙΖΟ
- ΔΕΥ-ΤΕΤ-ΠΑΡ-ΣΑΒ-ΚΥΡ 07.10

ΑΠΟ ΡΟΔΟ-ΧΙΟ
- Τρίτη στις 10.40 και Πέμπτη στις 10.45'

ΡΟΔΟΣ-ΜΥΤΙΛΗΝΗ
- Δευτέρα-Τετάρτη στις 09.45, Τρίτη στις 10.40', Πέμπτη στις 10.45' και Σάββατο στις 15.15

ΡΟΔΟΣ- ΣΑΜΟΣ
- Τρίτη στις 10.40', Σάββατο στις 15.15

ΡΟΔΟΣ-ΛΗΜΝΟΣ
- Δευτέρα-Τετάρτη στις 09.45', Τρίτη στις 10.40', Πέμπτη στις 10.45' και Σάββατο στις 15.15'

ΡΟΔΟΣ-ΑΣΤΥΠΑΛΑΙΑ
- Κάθε Τρίτη- Πέμπτη-Σάββατο 13.10'

ΡΟΔΟΣ-ΛΕΡΟΣ
- Κάθε Τρίτη - Πέμπτη-Σάββατο 13.10'

AEGEAN AIRLINES

ΑΠΟ ΡΟΔΟ-ΑΘΗΝΑ
Καθημερινές πτήσεις 14.15-16.30-19.50-22.40

ΑΠΟ ΑΘΗΝΑ-ΡΟΔΟ
Καθημερινά πτήση 05.30-08.45-14.50-18.10-21.00

ΑΠΟ ΡΟΔΟ-ΘΕΣΣΑΛΟΝΙΚΗ
Καθημερινά πτήση 10.20

ΑΠΟ ΘΕΣΣΑΛΟΝΙΚΗ-ΡΟΔΟ
Καθημερινά πτήση 12.20

Χρήσιμα τηλέφωνα κρατήσεων:
(22410) 24400.

Plaza Travel
Ιεροΰ Λόχου 7 • τηλ. 2241029003
e-mail: travel@rhodes-plaza.com

Επώνυμον

το ανώνυμον...

Πάγιες επεκτατικές διεκδικήσεις

Τα όσα διέρρευσαν στον Τύπο για το δόγμα εθνικής ασφαλείας της Τουρκίας αποδεικνύουν ότι η Αγκυρα δεν είναι διατεθειμένη σήμερα να κάνει ούτε βήμα πίσω από τις πάγιες επεκτατικές διεκδικήσεις της και στο Αιγαίο και στην Κύπρο. Για την ακρίβεια, είναι ορατή διά γυμνού οφθαλμού μια σκλήρυνση θέσεων. Το μετακεμαλικό καθεστώς δεν θεώρησε σκόπιμο ούτε να χρησιμοποιήσει μια πιο μετριοπαθή ορολογία. Αυτές οι επιλεκτικές διαρροές οδηγούν στο ασφαλές συμπέρασμα ότι τουλάχιστον ορισμένοι κύκλοι επιδιώκουν να στείλουν ένα μήνυμα όχι μόνο στην Αθήνα και στη Λευκωσία, αλλά και στην ίδια την Ε.Ε. Την εκτίμηση αυτή ενισχύουν και ορισμένα πρόσθετα γεγονότα. Οι παραβιάσεις του ελληνικού εναέριου χώρου το προηγούμενο διάστημα έχουν προσλάβει μια πιο επιθετική χροιά. Προκλητικές είναι, επίσης, και οι δηλώσεις Τούρκων αξιωματούχων με την ευκαιρία της επετείου ανακήρυξης του ψευδοκράτους στα Κατεχόμενα. Ολα οδηγούν στο συμπέρασμα ότι η Αγκυρα έχει αποφασίσει να παραμείνει περιχαρακωμένη στις πάγιες θέσεις της. Είναι προφανές ότι, μέχρι στιγμής τουλάχιστον, η έμπρακτη υποστήριξη που η Αθήνα προσέφερε στην ενταξιακή πορεία της Τουρκίας δεν έχει φέρει κανένα απολύτως θετικό αποτέλεσμα. Και δεν είναι βεβαίως ευθύνη της Αγκυρας ότι η ελληνική πολιτική ελίτ τρέφει όλα αυτά τα χρόνια προσδοκίες, οι οποίες δεν επιβεβαιώνονται στην πράξη. Η ίδια πολιτική ελίτ ευθύνεται και για το γεγονός ότι η Ελλάδα δεν έχει αξιοποιήσει όσο πρέπει τις ογκωδέστατες αμυντικές δαπάνες για τη θωράκιση της χώρας.

Είναι τα ίδια τα γεγονότα, που υποχρέωσαν τον κ. Κώστα Καραμανλή να αναβάλει την επίσκεψή του στη γειτονική χώρα. Μια επίσημη επίσκεψη έχει νόημα μόνον εάν η προηγηθείσα διπλωματική προετοιμασία εγγυάται ότι θα προκύψει απτή πρόοδος. Δεν υπάρχει, όμως, ούτε βάσιμη ελπίδα για κάτι τέτοιο.

Είναι προτιμότερο να αναμένει η Αθήνα την εξέλιξη της διαδικασίας των ενταξιακών διαπραγματεύσεων. Κατά τη διάρκειά τους θα έχει την ευκαιρία να θέσει και τα θέματα που την ενδιαφέρουν. Μόνο με αυτόν τον τρόπο θα υποχρεώσει την Τουρκία να αποδείξει εμπράκτως εάν ή όχι είναι διατεθειμένη να σεβασθεί τις αρχές καλής γειτονίας με μία χώρα-μέλος. Ολα αυτά, όμως, δεν θα προκύψουν ούτε διά της σιωπής. Απαραίτητη προϋπόθεση είναι η ελληνική διπλωματία να έχει επεξεργασθεί ένα αρθρωμένο σχέδιο δράσης με σαφείς διασυνδεδεμένους στόχους. Και επιτέλους, να εργασθεί συστηματικά η πολιτική ηγεσία για την καλύτερη δυνατή αμυντική θωράκιση της χώρας.

Η τακτική των νονών της ενημέρωσης

Τι θα συνέβαινε πριν από είκοσι - είκοσι πέντε χρόνια αν κάποιος βουλευτής σε μια τοπική εφημερίδα χαρακτήριζε την κυβέρνηση του κόμματός του «λάιτ»; Τι σημασία θα έδινε η κοινή γνώμη αν κάποιος μητροπολίτης αποκαλούσε έναν πρώην πρωθυπουργό «μικρόσωμο και μικρόψυχο»; Δεν θα συνέβαινε απολύτως τίποτε. Ουδείς θα έδιδε σημασία σε δύο τέτοια περιστατικά, τα οποία θα περνούσαν στα ψιλά μερικών εφημερίδων, περισσότερο ως περίεργα και γραφικά, παρά ως σημαντικά συμβάντα. Κι όμως οι δηλώσεις του βουλευτή Αχαΐας κ. Ν. Νικολόπουλου και του μητροπολίτη Αιγιαλείας κ. Αμβρόσιου βρέθηκαν στο επίκεντρο της επικαιρότητος τουλάχιστον για τέσσερις ημέρες. Η σημασία τους επισημάνθηκε σε όλες τις τηλεοπτικές εκπομπές. Δεκάδες παραθυρόφιλοι διερεύνησαν το «βαθύτερο νόημα» των δηλώσεων, ανέλυσαν «τα αίτια» και την προσωπικότητα των δηλωσιών, σχολίασαν τις «αναμενόμενες επιπτώσεις». Μήπως αυτή η αναβάθμιση των δύο συμβάντων οφείλεται στο κύρος και τη βαρύτητα του συγκεκριμένου βουλευτού και του μητροπολίτου; Ασφαλώς όχι. Διότι τόσο ο κ. Νικολόπουλος όσο και ο κ. Αμβρόσιος μάλλον σφόδρα εθορυβήθησαν παρά θεώρησαν αναμενόμενο τον σάλο που προεκάλεσαν. Γι' αυτό έσπευσαν να ανασκευάσουν ή να δώσουν ταπεινόφρονες εξηγήσεις· αφελείς και ήκιστα πειστικές. Προφανώς, λοιπόν, η σημασία των δύο συμβάντων μεταβλήθηκε από ασήμαντη σε βαρυσήμαντη, με γνώμονα τα τηλεοπτικά και όχι τα δημοσιογραφικά κριτήρια. Αυτή η τηλεοπτική συνταγή εμπεριέχει στις ημέρες μας δύο συστατικά. Πρώτον την επιδίωξη μεγάλης τηλεθεάσεως, που αποτελεί βασικό και πάγιο στόχο όλων των ιδιωτικών καναλιών. Και δεύτερον την τηλεοπτική παρέμβαση στο πολιτικό μας γίγνεσθαι, βάσει ανομολόγητων συμφερόντων και επιδιώξεων ορισμένων καναλαρχών, με τη σύμπραξη δημοσιογράφων-επιχειρηματιών. Δεν θα αναφερθούμε στο πρώτο συστατικό, το οποίο βασίζεται στον εντυπωσιασμό, στη συγκινησιακή διέγερση, στις θυμικές αντιδράσεις του τηλεθεατού. Διότι αυτό ισχύει και υπάρχει σ' όλον τον κόσμο. Θα σταθούμε στην επιχειρούμενη τηλεοπτική παρέμβαση στα πολιτικά μας πράγματα, που είναι ασυγκρίτως σοβαρότερη και επικίνδυνη. Ο τηλεοπτικός σάλος, λοιπόν, που προκλήθηκε με αφορμή τις δηλώσεις των κ. Νικολόπουλου και Αμβροσίου αποτελεί χαρακτηριστικό δείγμα αυτού του εγχειρήματος. Φυσικά οι επίδοξοι παρεμβατίες δεν έφτασαν ακόμη στο σημείο να κατασκευάζουν ειδήσεις. Εχουν, όμως, ήδη κατορθώσει να διογκώνουν ασήμαντα γεγονότα, να τους δίδουν εξωπραγματική διάσταση και να τα επιβάλλουν, ως καίρια και πρωταρχικά, διαμορφώνοντας έτσι εν πολλοίς την ατζέντα, δηλαδή την ημερήσια διάταξη της πολιτικής επικαιρότητος. Η συνταγή είναι απλή.

Ο κεντρικός παρουσιαστής προτάσσει στο δελτίο του την ασήμαντη είδηση και καλεί τους δυο-τρεις παρατρεχάμενούς του και αβανταδόρους «σχολιαστές» να την αξιολογήσουν. Αυτοί «εξηγούν» στο κοινό πώς και γιατί από τη δήλωση του κ. Νικολόπουλου κινδυνεύει με αιφνίδια ανατροπή η κυβέρνηση. Πώς και γιατί μετά τον χαρακτηρισμό του κ. Αμβρόσιου επιβάλεται ο άμεσος διαχωρισμός Κράτους και Εκκλησίας(!) Αμέσως μετά αναδύονται στα παράθυρα οι γνωστοί τηλεομανείς (πολιτικοί, δικηγόροι, δημοσιογράφοι, κληρικοί, κλπ.). Οι οποίοι, συμφωνούντες, διαφωνούντες ή και διαπληκτιζόμενοι, δεν κάνουν τίποτε άλλο παρά να διατρανώσουν τη σημασία, τη βαρύτητα και τις επιπτώσεις του ασημάντου συμβάντος. Ακολουθούν, τέλος, οι ακουσίως συμπράττοντες σ' αυτήν τη διαδικασία. Δηλαδή οι πολιτικοί που υπεραντιδρούν και οι δημοσιογράφοι, οι οποίοι αναπαράγουμε την «είδηση» με βάση τον «προκληθέντα» θόρυβο και όχι την ουσία του συμβάντος. Προς μεγίστη ικανοποίηση των νονών της ενημερώσεως...

ΔΕΙΤΕ ΑΠΟ ΚΟΝΤΑ
ΤΟ ΝΕΟ ΨΥΓΕΙΟΚΑΤΑΨΥΚΤΗ
ΤΗΣ ΓΕΡΜΑΝΙΚΗΣ AEG
ΜΕ 80cm ΠΛΑΤΟΣ

ELECTRONET
Πάνω απ' όλα φίλοι!

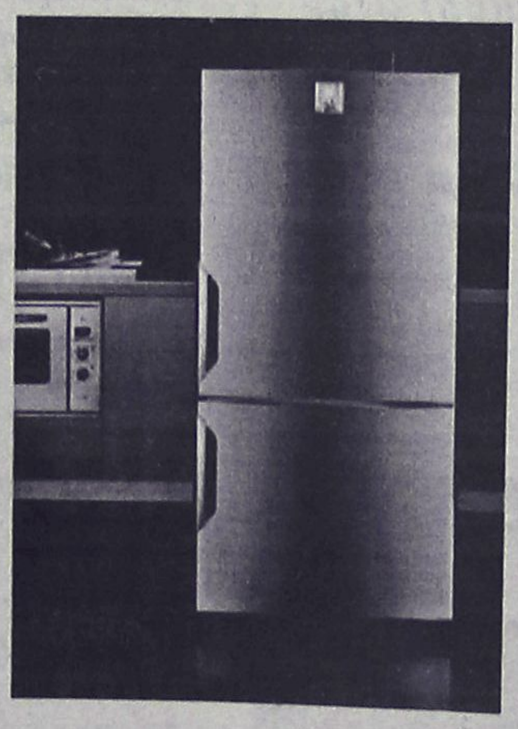

AEG Electrolux



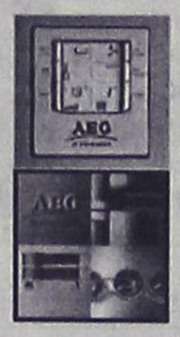

ΔΙΚΤΥΟ ΚΑΤΑΣΤΗΜΑΤΩΝ ΗΛΕΚΤΡΙΚΩΝ ΣΥΣΚΕΥΩΝ ELECTRONET

ΜΟΣΧΙΔΗΣ

ΕΜΠΟΡΙΚΟ ΚΕΝΤΡΟ ΦΩΚΙΑΛΗ – ΤΗΛ : 35846 – 80011 900500

AE0016

ΔΕΧΟΝΤΑΙ ΤΟ ΚΟΙΝΟ

Ο Νομάρχης Δωδεκανήσου **Γιάννης Μαχαιρίδης** και οι Βοηθοί Νομάρχη **Στάθης Κουσουρνάς** και **Νίκος Ζωίδης** δέχονται το κοινό κάθε Τρίτη και Πέμπτη, από τις 11.00-13.00 το μεσημέρι.

ΤΑΞΙ

ΡΑΔΙΟ ΤΑΞΙ ΠΟΛΕΩΣ: 2241-0-69800
ΡΑΔΙΟ ΤΑΞΙ ΕΚΤΟΣ ΠΟΛΕΩΣ: 2241-0-69600

ΧΡΗΣΙΜΑ ΤΗΛΕΦΩΝΑ

ΝΟΣΟΚΟΜΕΙΟ:	2241-0-80000
ΑΜΕΣΗ ΔΡΑΣΗ ΠΥΡ/ΚΗΣ:	199
ΛΙΜΕΝΑΡΧΕΙΟ:	2241-0-22220, 2241-0-27695
ΒΛΑΒΕΣ Δ.Ε.Η.:	1050
ΒΛΑΒΕΣ Ο.Τ.Ε.:	121
ΑΜΕΣΗ ΔΡΑΣΗ:	100
ΒΛΑΒΕΣ ΥΔΡΕΥΣΗΣ:	2241-0-68750, 2241-0-68755
ΝΟΜΑΡΧΙΑ:	2241-0-46502
ΠΕΡ/ΚΗ Δ/ΝΣΗ	2241-0-38174
ΔΗΜΟΣ:	2241-0-46200
ΔΗΜ. ΕΠΙΧ. ΚΑΘΑΡ.:	2241-0-77600
ΥΠΗΡ. ΑΠΟΚΟΜΙΔΗΣ:	2241-0-61057
ΤΡΟΧΑΙΑ:	2241-0-44131
ΠΛΗΡΟΦ. Ο.Τ.Ε :	11888
ΔΕΛΤΙΟ ΚΑΙΡΟΥ:	149
ΛΑΧΕΙΑ:	1444
ΠΡΟΠΟ - ΛΟΤΤΟ:	1444
ΡΟΔΑ:	2241-0-26300
ΚΤΕΛ:	2241-0-27706
Ο.Α.Ε.Δ.:	2241-0-23265
Ι.Κ.Α.:	2241-0-64912
ΤΑΞ.Υ.:	2241-0-68701, 2241-0-68702
ΟΛΥΜΠΙΑΚΗ:	2241-0-24555
ΕΡΓΑΤ. ΚΕΝΤΡΟ:	2241-0-24730
AEGEAN AIRLINES	2241-0-98345

ΚΤΕΟ

- Από **01/11/2005** έως **30/11/2005** επιβατικά (Ε.Ι.Χ.) και φορτηγά μέχρι 3,5 (ΦΙΧ<3,5 Τ) με αριθμούς κυκλοφορίας **ΡΟΕ 1000 έως και 2700**
- Από **01/12/2005** έως **31/12/2005** επιβατικά (Ε.Ι.Χ.) και φορτηγά μέχρι 3,5 (ΦΙΧ<3,5 Τ) με αριθμούς κυκλοφορίας **ΡΟΕ 2701 έως και 4400**

*** **Καλούνται όλα τα παραπάνω οχήματα να προβούν σε τεχνικό έλεγχο σε οποιοδήποτε Κ.Τ.Ε.Ο. ή Ι.Κ.Τ.Ε.Ο.**
*** **Επίσης θα ελέγχονται όσα οχήματα υποχρεούνται βάσει παλαιοτέρων προγραμμάτων πρόσκλησης.**
*** **Ο εμπρόθεσμος προγραμματισμός των οχημάτων για έλεγχο (ραντεβού) γίνεται έως και 15 ημέρες πριν τη λήξη του προγράμματος πρόσκλησης.**

Ετοιμοι για ΚΤΕΟ;
καλέστε 22410
67677
I-ΚΤΕΟ Δωδ/σου
ισότιμο με το κρατικό
AE904

Η ΡΟΔΙΑΚΗ
Ημερήσια Εφημερίδα της Ρόδου
Ετος Ιδρύσεως 1915
ΙΔΡΥΤΗΣ
ΕΜΜ. ΚΑΛΑΜΠΙΧΗΣ
ΙΔΙΟΚΤΗΣΙΑ
ΥΙΟΙ Σ. ΤΣΟΠΑΝΑΚΗ
Η. ΚΩΤΙΑΔΗΣ Ο.Ε.
ΕΚΔΟΤΗΣ
ΗΒΗ Γ. ΤΣΟΠΑΝΑΚΗ
ΔΙΕΥΘΥΝΤΗΣ
Σπύρος Παγκάς
ΑΡΧΙΣΥΝΤΑΚΤΗΣ
Λουκάς Μαστής
ΣΥΝΤΑΞΗ
Μιχάλης Μαστής
Κυριακή Πετρίδου
Βαρβάρα Μπογδάνου
Ελευθερία Πελλού
Κυριάκος Κεσκινίδης
ΑΘΛΗΤΙΚΑ
Μανόλης Μπάτης,
Νικήτας Κουσκούσης
Κώστας Παντίδος
Παύλος Ντοκουσίπιλ
Σούγγαρη Μάγδα
ΥΠΕΥΘ. ΔΙΑΦΗΜΙΣΤΙΚΟΥ ΤΜΗΜΑΤΟΣ
Λάζαρος Λαζαράκης
ΓΡΑΦΕΙΑ ΣΥΝΤΑΞΗΣ
Μάρκου Μαλλιαράκη 11
Τηλ.2241-0- 24610,
Fax (22410) 75641
ΑΘΛΗΤΙΚΟ ΤΜΗΜΑ
Τηλ. 2241-0-75640
ΛΟΓΙΣΤΗΡΙΟ - ΔΙΑΦΗΜΙΣΕΙΣ
Μάρκου Μαλλιαράκη 11-Ρόδος 85100
Τηλ. 2241-0-22210
2241-0-75230
Fax (22410) 22471
http://www.rodiaki.gr.
rodiaki@otenet.gr

Δεν είναι μόνο οι συνεχείς παραβιάσεις από τουρκικά μαχητικά αεροπλάνα

"Παιχνίδια" Τούρκων με την ...φωτιά!

Φουσκωτά με κομμάντος έφθασαν μέχρι τη νήσο Στρογγύλη στο Καστελλόριζο θέτοντας σε πλήρη ετοιμότητα τις ελληνικές δυνάμεις που επαγρυπνούσαν

«Παιχνίδια με την φωτιά», εξακολουθούν να παίζουν οι γείτονες και σύμμαχοί μας στην ευρύτερη περιοχή του Αιγαίου, κλιμακώνοντας έτσι ολοένα και περισσότερο τον παραλογισμό που εξυπηρετεί τα συμφέροντα των στρατοκρατών της Άγκυρας.

Προχθές, η περιοχή του Νοτίου Αιγαίου, δέχθηκε νέο μπαράζ

Του Μιχάλη Μαστή
mihalis@rodiaki.gr



παραβιάσεων από μαχητικά αεροπλάνα της Τουρκίας, **6 από τα οποία μάλιστα έφεραν και πλήρη εξοπλισμό!** Σε όλες τις περιπτώσεις τα μαχητικά αναχαιτίστηκαν, ενώ σε ορισμένες υπήρξε **και εικονική αερομαχία** με τους πιλότους των δικών μας πολεμικών αεροσκαφών.

Τα ξημερώματα του περασμένου Σαββάτου επίσης, στο πλαίσιο μεγάλης αεροναυτικής τουρκικής άσκησης που γίνεται νότια του Καστελλορίζου, από φρεγάτα του τουρκικού πολεμικού ναυτικού, αποβιβάστηκαν δύο φουσκωτά με κομάντος, τα οποία κινήθηκαν σε περιοχή κοντά στο Καστελλόριζο και τη νήσο Στογγύλη, θέτοντας έτσι σε πλήρη ετοιμότητα τις ελληνικές δυνάμεις, που επαγρυπνούσαν.

Το περιστατικό, σύμφωνα με ασφαλείς πληροφορίες, δεν λογίζεται ως «επεισόδιο» αλλά ωστόσο ενημερώθηκαν αναλυτικά γι' αυτό τουλάχιστον η στρατιωτική ηγεσία του υπουργείου Εθνικής Άμυνας.

Σύμφωνα με όσα έγιναν γνωστά, η τακτική αυτή, εντάσσεται στο πλαίσιο των **«ψυχρών προκλήσεων»** που από χρόνια εφαρμόζει η Άγκυρα, παρά τις εξαγγελίες περί φιλίας που κατά καιρούς συνηθίζει να αναπτύσσει. Για την συγκεκριμένη κίνηση των δύο φουσκωτών, τα οποία αξίζει να σημειωθεί ότι εντάσσονταν στο γενικότερο πλαίσιο της άσκησης που βρίσκεται σε εξέλιξη, οι αντιδράσεις από τις ελληνικές δυνάμεις που παρακολουθούσαν με διακριτικότητα αλλά επαγρυπνώντας την άσκηση, ήταν η ενδεδειγμένη: Ο επικεφαλής δόκιμος αξιωματικός που βρίσκονταν στο νησί, ειδοποίησε αμέσως για τις τουρκικές κινήσεις που κατέγραψαν, την στρατιωτική ηγεσία και **δόθηκε εντολή για λήψη αυξημένων μέτρων φρούρησης.**

Για κάθε ενδεχόμενο μάλιστα, σκάφος του Πολεμικού Ναυτικού (Πολεμιστής) βρέθηκε λίγες ώρες αργότερα στην περιοχή όπου και παραμένει αγκυροβολημένο μέχρι σήμερα.

Κάτοικοι του Καστελλορίζου πάντως, που ρωτήθηκαν, ανέφεραν χθες την παρουσία ελληνικών σκαφών του Πολεμικού Ναυτικού στην περιοχή και **συνήθη δραστηριότητα των τουρκικών δυνάμεων**, όπως συμβαίνει κάθε φορά που βρίσκεται σε εξέλιξη μεγάλη αεροναυτική άσκηση.

ΤΟΝ ΧΑΒΑ ΤΟΥΣ ΜΕ ΤΙΣ ΠΑΡΑΒΙΑΣΕΙΣ

Σύμφωνα με αρμόδιες πηγές του ΓΕΕΘΑ, στην διάρκεια της προχθεσινής μέρας **12 σχηματισμοί τουρκικών αεροσκαφών διείσδυσαν στο Αιγαίο χωρίς να καταθέσουν σχέδια πτήσεως**, (καταγράφηκαν 19 παραβάσεις των κανόνων εναέριας κυκλοφορίας του FIR Αθηνών) και σε **34 περιπτώσεις παραβίασαν τον εθνικό εναέριο χώρο σε βόρειο κεντρικό και νότιο Αιγαίο.** Σε όλες τις περιπτώσεις τα 35 τουρκικά αεροσκάφη αναγνωρίσθηκαν και



αναχαιτίσθηκαν από αντίστοιχα ελληνικά μαχητικά, **ενώ σε 4 περιπτώσεις η διαδικασία της αναχαίτισης εξελίχθηκε σε εικονική αερομαχία**. Όπως έγινε γνωστό, 6 τουρκικοί σχηματισμοί έφεραν όπλα

Μετά τα περιστατικά αυτά, αξίζει να σημειωθεί ότι τα μέτρα διακριτικής παρακολούθησης στην ευρύτερη περιοχή που διεξάγεται η άσκηση είναι ιδιαίτερα αυξημένα, μέχρι την ολοκλήρωση των αεροναυτικών ασκήσεων.

Μάθετε για τα Curves: Καλή φυσική κατάσταση σε μόλις 30 λεπτά για τις γυναίκες.



Τα πρώτα 100 Μέλη έχουν έκπτωση*
66%
στα τέλη υπηρεσίας

Τα Curves είναι αποκλειστικά σχεδιασμένα για πολυάσχολες γυναίκες που θέλουν να επιτύχουν τους στόχους τους για μιά καλή φυσική κατάσταση αφιερώνοντας 30 μόλις λεπτά, τρεις φορές την εβδομάδα. Ο εξοπλισμός έχει σχεδιαστεί ώστε να συνεργάζεται αρμονικά μόνο με το γυναικείο και όχι το ανδρικό σώμα. Στα Curves θα βρείτε κι άλλες γυναίκες σαν εσάς, καθώς και φιλικό προσωπικό που θα σας εμψυχώσει. Τέσσερα εκατομμύρια γυναίκες σε όλο τον κόσμο έχουν ήδη διαπιστώσει τη διαφορά των Curves. Τηλεφωνήστε μας και κάντε και εσείς τα Curves μέρος της ζωής σας.

Curves
Η δύναμη να καταπλήξετε τον εαυτό σας.™

Το μεγαλύτερο γυμναστήριο για γυναίκες στον κόσμο

ΣΥΝΤΟΜΑ ΚΟΝΤΑ ΣΑΣ...
Ρόδος
21/11

22410-20123
Εθνικής Αντίστασης & Λάρνακας 5
Ρόδος, Δωδ/σου 85100

curves.com

AT3859(Γ)

Προσφορά βασισμένη σε εγγραφή συν πράση επίσκεψη με συνδρομή τουλάχιστον 12 μηνών. Δεν ισχύει σε συνδυασμό με άλλη προσφορά. Ισχύει μόνο στα παραρτήματα που συμμετέχουν στην προσφορά

© 2005 Curves International

ΤΟ SUPER MARKET ΤΟΥ
"ΞΕΝΟΔΟΧΕΙΟΥ ΔΙΟΝΥΣΟΣ"
ΣΤΗΝ ΟΔΟ ΗΛΙΑΔΩΝ ΣΤΗΝ ΙΞΙΑ
ΘΑ ΠΑΡΑΜΕΙΝΕΙ ΑΝΟΙΚΤΟ
ΚΑΤΑ ΤΗΝ ΔΙΑΡΚΕΙΑ ΤΟΥ ΧΕΙΜΩΝΑ
ΚΑΘΗΜΕΡΙΝΑ (ΚΑΙ ΤΙΣ ΚΥΡΙΑΚΕΣ)
ΚΑΤΑ ΤΙΣ ΩΡΕΣ:
07.30-23.00
ΣΥΝΕΧΕΣ ΩΡΑΡΙΟ
ΤΗΛ. : 2241023021
AE948

ΠΡΑΚΤΟΡΕΙΟ ΤΑΞΙΔΙΩΝ
ΣΑΒΒΑΣ ΣΑΗΣ

ΠΡΟΣΦΕΡΟΥΜΕ
τα φθηνότερα αεροπορικά εισιτήρια για όλο τον κόσμο με όλες τις αεροπορικές πτήσεις

ΑΚΟΜΗ
• BIZA επισκέπτου για ΑΥΣΤΡΑΛΙΑ σε μία μέρα
• Εκδοση διαβατηρίων
• Εκδοση αδειών αυτοκινήτων

ΞΕΝΟΔΟΧΕΙΑ ΣΤΗΝ ΑΘΗΝΑ-ΕΛΛΑΔΑ
PRESIDENT Α' ΚΑΤΗΓΟΡΙΑΣ Λεωφόρος Κηφισίας (έως 31/3/06 με πρωινό)
Μονόκλινο € 63 Δίκλινο για μονόκλινο € 68
Δίκλινο € 73 Τρίκλινο € 93
ROYAL OLYMPIC LUX κοντά στο Σύνταγμα (έως 31/3/06)
Μονόκλινο €91 Δίκλινο € 91 Τρίκλινο € 120
OLYMPIC PALACE Α' ΚΑΤΗΓΟΡΙΑ Σύνταγμα (έως 31/11/05 με πρωινό)
Μονόκλινο € 78 Δίκλινο € 88 Τρίκλινο € 109
ΚΑΝΙΓΚΟΣ 21 Α' ΚΑΤΗΓΟΡΙΑΣ (οδός Κάνιγγος)
(έως 31/3/06 με πρωινό)
Μονόκλινο € 78 Δίκλινο € 88
BEST WESTERN ILISIA Α' ΚΑΤΗΓΟΡΙΑΣ ILISIA Μιχαλακοπούλου
(από 1/5 έως 31/12/05)
Μονόκλινο € 84 Δίκλινο € 93 Τρίκλινο € 110
HELLINIS Β' ΚΑΤΗΓΟΡΙΑ ΩΝΑΣΕΙΟ Συγγρού (έως 31/12/05)
Μονόκλινο € 48 Δίκλινο € 58 Τρίκλινο € 70
ARETOUSA Β' ΚΑΤΗΓΟΡΙΑΣ Μητροπόλεως - Σύνταγμα (έως 31/10)
Μονόκλινο € 58 Δίκλινο € 76 Τρίκλινο € 100
ASTOR Σύνταγμα (έως 31/12/05 με πρωινό)
Μονόκλινο € 55 Δίκλινο για μονόκλινο € 62
Δίκλινο € 70 Τρίκλινο € 80
DORIAN Β' ΚΑΤΗΓΟΡΙΑΣ Ομόνοια (έως 21/3/06 με πρωινό)
Μονόκλινο € 54 Δίκλινο € 61 Τρίκλινο € 79
POLIS GRAND HOTEL Α' ΚΑΤΗΓΟΡΙΑΣ Πατησίων & Βερανζέρου 10
(έως 31/3/06 με πρωινό)
Μονόκλινο € 60 Δίκλινο € 70 Τρίκλινο € 90
ΒΕΡΓΙΝΑ Β' ΚΑΤΗΓΟΡΙΑΣ ΘΕΣ/ΚΗ (κεντρικό)
Μονόκλινο € 64 Δίκλινο € 80 Τρίκλινο € 90
ANEMONI ΚΕΝΤΡΙΚΟ-ΠΕΙΡΑΙΑΣ (έως 31/12/05 με πρωινό)
Μονόκλινο € 60 Δίκλινο € 72 Τρίκλινο € 85

ΧΠ127

ΣΑΣ ΣΥΜΦΕΡΕΙ ΠΡΙΝ ΚΛΕΙΣΕΤΕ ΟΠΟΥΔΗΠΟΤΕ ΝΑ ΜΑΣ ΕΠΙΣΚΕΦΘΕΙΤΕ
ΠΡΑΚΤΟΡΕΙΟ ΤΑΞΙΔΙΩΝ
ΣΑΒΒΑΣ ΣΑΗΣ
ΤΑΡΠΟΝ ΣΠΡΙΝΓΚΣ 42 (δίπλα στην Τραπ. Πίστεως) • **Τηλ. 39781-3**

Φ/Γ ΠΑΥΣΑΝΙΑΣ
ΑΝΑΚΟΙΝΩΣΗ
Ενημερώνουμε το κοινό διά την μεταφορά **ΕΜΠΟΡΕΥΜΑΤΩΝ - ΑΥΤΟΚΙΝΗΤΩΝ - ΜΗΧΑΝΗΜΑΤΩΝ** με το **Φ/Γ Παυσανίας.**
Αναχώρηση από τη ΡΟΔΟ
με προορισμό τα κάτωθι νησιά:

ΣΥΜΗ	**ΧΑΛΚΗ**
ΤΗΛΟΣ	**ΔΙΑΦΑΝΙ**
ΝΙΣΥΡΟΣ	**ΚΑΡΠΑΘΟΣ**
ΚΩ	**ΠΗΓΑΔΙΑ**
ΛΕΡΟΣ	**ΚΑΣΟΣ**
ΠΑΤΜΟΣ	**ΚΡΗΤΗ**
ΛΕΙΨΟΙ	

ΑΥΣΤΡΑΛΙΑΣ 60 - ΓΚΙΝΑΚΗΣ
Πληρ. τηλ. 6936656976
24 ώρες το 24ωρο
AE921

ΕΥΡΩΜΟΝΩΤΙΚΗ
ΑΦΟΙ ΣΚΙΑΘΙΤΗ Ο.Ε **ΡΟΔΟΥ**

ΠΡΟΣΤΑΣΙΑ ΑΠΟ ΥΓΡΑΣΙΑ ΚΡΥΟ ΖΕΣΤΗ	**ΣΤΕΓΑΝΩΣΕΙΣ**
	ΘΕΡΜΟΜΟΝΩΣΕΙΣ
	ΗΧΟΜΟΝΩΣΕΙΣ

ΑΣΦΑΛΤΟΠΑΝΑ - ΕΛΑΣΤΟΜΕΡΗ - ΠΕΡΛΙΤΗ
ΘΕΡΜΟΜΟΝΩΤΙΚΑ ΠΛΑΚΑΚΙΑ - ΕΠΟΞΕΙΔΙΚΑ
ΣΥΓΧΡΟΝΕΣ ΕΦΑΡΜΟΓΕΣ ΜΟΝΩΣΕΩΝ
ΤΗΛ.: 22410 37772
ΦΑΞ: 22410 34550
ΚΙΝ.: 6977777956
ΚΙΝ.: 6979728462
AE900

Οι υπεύθυνοι της British Airways για την απευθείας γραμμή

Ζήτησαν συμμετοχή της Ρόδου στα έξοδα πτήσεων

Συνεχίζονται οι επαφές τοπικών φορέων με τουριστικούς παράγοντες στην τουριστική έκθεση του Λονδίνου

Δεν δόθηκαν τελικά χτες στη δημοσιότητα αναλυτικά στοιχεία, γύρω από την ακριβή εικόνα που επικρατεί αυτό το διάστημα στην Αγγλία όσον αφορά τις κρατήσεις για την περιοχή μας.

Σύμφωνα με όσα έγιναν γνωστά, στο meeting που διοργάνωσε η εταιρεία ερευνών στην έκθεση η οποία ασχολήθηκε με το θέμα, δεν έδωσε αναλυτικά στοιχεία γύρω από την υπάρχουσα κατάσταση και αρκέστηκε να εξηγήσει απλά τις τάσεις που επικρατούν στην Αγγλική αγορά.

Όπως δήλωσε στη "Ροδιακή" ο πρόεδρος του Επιμελητηρίου Δωδ/σου κ. **Ηλίας Κωτιάδης,** αυτό που έγινε ήταν να αναλυθούν τα στοιχεία που συγκεντρώθηκαν γύρω από τους κοντινούς και μακρινούς προορισμούς σύμφωνα με τις προτιμήσεις των Άγγλων, και διάφορα άλλα επιμέρους κεφάλαια της έρευνας, όπως ο μέσος όρος διάρκειας διακοπών.

Σύμφωνα με τον κ. Κωτιάδη, αυτό οδηγεί στο συμπέρασμα ότι επαληθεύεται η φήμη που υπάρχει για τις **χαμηλές κρατήσεις από την Αγγλία για τη Ρόδο και την Ελλάδα** γενικότερα, όμως αυτή η εικόνα είναι πλασματική, καθώς δεν περιλαμβάνει τις κρατήσεις που γίνονται μέσω του διαδικτύου.

Εκείνο που εκτιμά ο κ. Κωτιάδης είναι ότι τελικά τη νέα τουριστική περίοδο, η κίνηση θα κυμανθεί στα ίδια με τα φετινά επίπεδα, ενώ όπως τόνισε, θα σημειωθεί κάποια πρόοδος και για τα μικρά ξενοδοχεία, όπως δείχνουν τα πράγματα.

Πάντως, σύμφωνα και με το δήμαρχο Καλλιθέας κ. Γιάννη Ιατρίδη το κατρακύλισμα φαίνεται ότι έχει σταματήσει για το Φαληράκι και για τη Ρόδο, και έχει ξεκινήσει η πορεία της ανάκαμψης η οποία θα είναι βέβαια μεγάλη.



Γι'αυτόν ακριβώς το λόγο δεν πρέπει να περιμένουμε θαύματα από τη μία μέρα στην άλλη. Τα βήματα προς τη βελτίωση της εικόνας θα γίνονται αργά και σταθερά, ενώ προϋποθέτουν και τη βελτίωση των προσφερόμενων υπηρεσιών από τους επιχειρηματίες.

Όσο λοιπόν κι αν τα υπάρχοντα στοιχεία, δεν είναι ολοκληρωμένα και υπολείπονται για να βγει ασφαλές συμπέρασμα, εντούτοις, θα πρέπει να σημειωθεί ότι η Αγγλική αγορά, είναι η μόνη από την οποία μπορεί να βγει τουλάχιστον μία πρώτη εικόνα, καθώς είναι η μοναδική που έχει ήδη βγάλει τις μπροσούρες της για τη νέα τουριστική περίοδο.

Συγκεκριμένα οι Αγγλικοί τουριστικοί οργανισμοί έχουν κυκλοφορήσει από το **Μάιο** τα προγράμματά τους για το **2006,** ενώ οι περισσότεροι οργανισμοί άλλων χωρών ξεκίνησαν να το κάνουν μόλις τις τελευταίες ημέρες.

Σημαντικό όμως θεωρήθηκε από τους εκπροσώπους της Ρόδου και το αποτέλεσμα της συνάντησης που πραγματοποιήθηκε με τους υπευθύνους της **British Airways** σχετικά με τις απευθείας πτήσεις από την Αγγλία για το νησί μας.

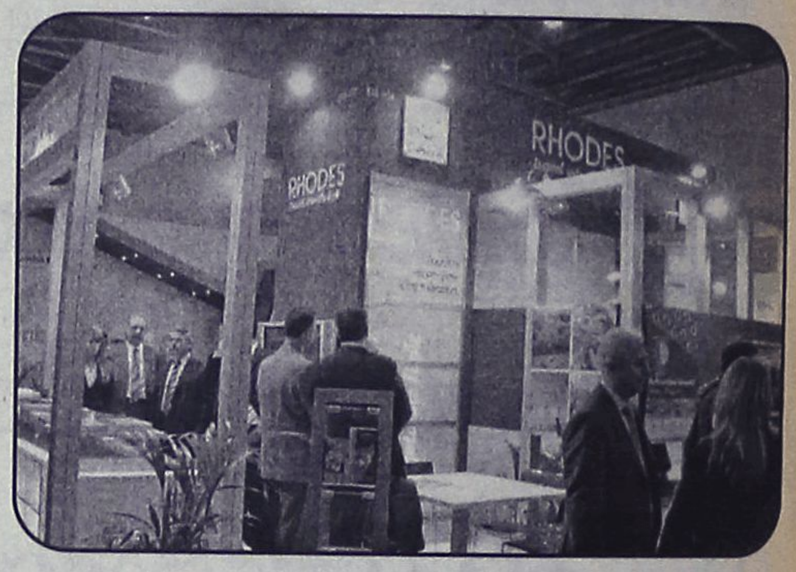

Ειδικότερα αν και οι υπεύθυνοι της εταιρείας **British Airways** είναι αισιόδοξοι για το εγχείρημα, ζήτησαν την οικονομική συμμετοχή του νησιού στην προσπάθεια!

Φαίνεται ότι οι Άγγλοι σκέφθηκαν πως θα έπρεπε να συμμετέχει και η Ρόδος στα σχέδια των απευθείας πτήσεων γι' αυτό και ζήτησαν την συμβολή των αρμοδίων φορέων στο **marketing** της εταιρίας, προκειμένου να διατηρηθεί η προσπάθεια αυτή για διάστημα πέντε ετών.

Η πρόταση αυτή των Άγγλων που σκοπεύει να επεκταθεί και στη χειμερινή περίοδο θα συζητηθεί στα αρμόδια τοπικά όργανα προκειμένου να παρθούν αποφάσεις και να απαντήσουν στο αίτημα.

Όπως ανακοίνωσε προ καιρού η **GB Airways** η πρώτη απευθείας προγραμματισμένη πτήση μεταξύ Λονδίνου και Ρόδου, θα πραγματοποιηθεί το Μάιο. Η πτήση θα εκτελείται δύο φορές την εβδομάδα το διάστημα 3 Μαΐου έως 28 Οκτωβρίου. Τη γραμμή θα εξυπηρετούν αεροσκάφη τύπου **Airbus 320.**

Αξίζει να σημειωθεί ότι η εταιρία πραγματοποιεί πτήσεις και σε άλλες πόλεις της Ελλάδας απευθείας από το Λονδίνο, και συγκεκριμένα στην Αθήνα, τη Θεσσαλονίκη και το Ηράκλειο.

AUTOVISION®
ΤΕΧΝΙΚΟΣ ΕΛΕΓΧΟΣ ΟΧΗΜΑΤΩΝ
έτοιμοι για ΚΤΕΟ ;
για ραντεβού.. (22410) 67677



ΠΡΟΓΡΑΜΜΑ ΠΡΟΣΚΛΗΣΗΣ ΟΧΗΜΑΤΩΝ ΝΟΜΟΥ ΔΩΔΕΚΑΝΗΣΟΥ ΓΙΑ
ΝΟΕΜΒΡΙΟ ΡΟΕ-1000 ΕΩΣ ΡΟΕ-2700
ΔΕΚΕΜΒΡΙΟ ΡΟΕ 2701 ΕΩΣ ΡΟΕ-4400

ΑΔΕΙΟΔΟΤΗΜΕΝΟ ΑΠΟ ΤΟ ΥΠ. ΜΕΤΑΦΟΡΩΝ ΠΛΗΡΩΣ ΙΣΟΤΙΜΟ ΜΕ ΤΑ ΚΡΑΤΙΚΑ

Ι-ΚΤΕΟ ΔΩΔ/ΣΟΥ ΕΠΕ
ΑΓ. ΒΑΡΒΑΡΑ ,(ΠΡΩΗΝ ΤΣΑΙΡΙ)
1ο χιλ. ΝΕΑΣ ΟΔΟΥ ΤΣΑΙΡΙ-ΑΕΡΟΔΡΟΜΙΟ, ΟΠΙΣΘΕΝ ΤΡΟΦΟΚΑΖΑ

- ανοιχτα απογεύματα & σάββατο
- χωρίς ταλαιπωρία, γρήγορα & αξιόπιστα
AE945

Ο έλεγχος είναι συνεχής

Δεν έχουν εντοπισθεί σκάρτα ιατρικά υλικά στο νοσοκομείο της Ρόδου

Δηλώσεις του κ. Νούσια μετά τις αποκαλύψεις που έκανε ο ΕΟΦ

Αίσθηση προκάλεσαν σ' όλη την Ελλάδα οι αποκαλύψεις ότι εντοπίστηκαν από ελεγκτές του ΕΟΦ σε νοσοκομεία της χώρας αναλώσιμα ιατρικά υλικά, όπως σύριγγες και καθετήρες έγχυσης αίματος, σε συσκευασίες μέσα στις οποίες περιέχονταν κουνούπια και τρίχες.

Την αποκάλυψη έκανε ο πρόεδρος του Εθνικού Οργανισμού Φαρμάκων Δημήτρης Βαγιωνάς. Παρουσίασε μάλιστα και συσκευασίες οι οποίες ήταν σφραγισμένες, αλλά κάποιες φαίνονταν ότι είχαν χρησιμοποιηθεί. Τα προϊόντα αυτά έχουν τη σφραγίδα της ΕΕ, όμως κανείς δεν γνωρίζει αν είναι γνήσια, επισήμανε ο υπουργός Υγείας Νικήτας Κακλαμάνης, ο οποίος παρενέβη μετά τη δημοσιότητα που πήρε το θέμα και έδωσε εντολή να συνεχιστούν οι έλεγχοι.

Εύλογα δημιουργήθηκαν ερωτηματικά (και φυσικά ανησυχία), κατά πόσο τέτοια υλικά έχουν φθάσει και στα νοσοκομεία της Δωδεκανήσου.

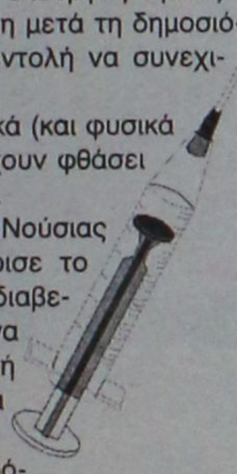

Ο πρόεδρος της ΔΥΠΕ Μιχάλης Νούσιας ήταν κατηγορητικός. Αφού χαρακτήρισε το θέμα «πολύ σοβαρό για την υγεία», διαβεβαίωσε ότι δεν έχει αναφερθεί ούτε ένα παρόμοιο περιστατικό στην περιοχή μας. «Αν υπήρχε, θα με είχαν σίγουρα ενημερώσει» δήλωσε.

Ουδέποτε παρουσιάστηκε τέτοιο πρόβλημα στο νοσοκομείο της Ρόδου, διαβεβαιώνει και ο πρόεδρος του νοσηλευτικού ιδρύματος, Γιάννης Κεφαλάς.

Σύμφωνα με τον κ. Κεφαλά, εδώ και μήνες έχει συσταθεί στο νοσοκομείο επιτροπή η οποία καταγράφει κάθε υλικό που παρουσιάζει οποιοδήποτε πρόβλημα. Η «μαύρη λίστα» των προβληματικών υλικών, δίδεται κάθε φορά που γίνονται προμήθειες στα μέλη της αρμόδιας επιτροπής. Έτσι, η επιτροπή ξέρει ποιες συγκεκριμένες μάρκες υλικών να αποφύγει να παραγγείλει, σύμφωνα πάντα με τον κ. Κεφαλά.

Οι αντιπρόσωποι των εταιριών αναλώσιμων ιατρικών ειδών, προσέχουν κάθε φορά που παίρνουν μέρος σε διαγωνισμό, να δίνουν άψογα δείγματα. Στη συνέχεια όμως, όταν φθάνουν οι παρτίδες με τα προϊόντα, εντοπίζονται αρκετές φορές «σκάρτα» υλικά.

Ωστόσο, από τον Οκτώβριο του 2004 που άρχισε να λειτουργεί το παραπάνω σύστημα στο νοσοκομείο της Ρόδου, έχουν επιστραφεί στις εταιρίες πολλές παρτίδες υλικών ως απαράδεκτες, ενώ το νοσοκομείο δεν ξαναπρομηθεύεται από αυτούς παρόμοια προϊόντα.

Εγκρίθηκε χθες η β' φάση του διαγωνισμού

Άναψε πράσινο φως για τη μαρίνα της Ρόδου

Αν δεν υπάρξει κανένα κώλυμα, αρχές του νέου έτους θα εγκατασταθεί ο εργολάβος

Η δεύτερη φάση του διαγωνισμού για τη μαρίνα, εγκρίθηκε χθες, κατά τη συνεδρίαση της Δημαρχιακής Επιτροπής και αν όλα κυλήσουν ομαλά με την από εδώ και πέρα διαδικασία, τον Ιανουάριο του 2006 αναμένεται να προχωρήσουν στην υπογραφή της σύμβασης, κάτι που σημαίνει στην πράξη ότι από εκεί και μετά ξεκινάει το έργο.

Συγκεκριμένα, χθες, το πρωί, στην αίθουσα συνεδριάσεων του δημοτικού συμβουλίου της Ρόδου, συνεδρίασε μικτή επιτροπή αποτελούμενη από τη Δημαρχιακή αλλά και γνωμοδοτική, η οποία και ενέκρινε την απόφαση των εμπειρογνωμόνων,

Αυτό σημαίνει ότι εξετάστηκαν τα δικαιολογητικά που κατέθεσε η Γενική Τεχνική και ο Όμιλος Εταιριών που εκπροσωπεί τα οποία είναι πάρα πολλά και είχαν ζητήσει από την εταιρία να τα επικαιροποιήσει. Η εταιρία τα προσκόμισε και η δημαρχιακή τα έκανε αποδεκτά.

Επίσης, η δ.ε. εξουσιοδότησε εκ νέου την Επιτροπή των εμπειρογνωμόνων για να προχωρήσουν πια στην τρίτη φάση που είναι η εξέταση των τεχνικών στοιχείων που προτείνει η εταιρία.

Τα τεχνικά στοιχεία αφορούν στους όρους που έχουν περιληφθεί στην προκήρυξη και σύμφωνα με τους οποίους, θα πρέπει, η εταιρία που θα αναλάβει το έργο να τους εξηγήσει πως προτίθεται να προχωρήσει στη διαδικασία κατασκευής των τεχνικών έργων της μαρίνας.

Για τον λόγο αυτό, ορίστηκε νέα υποεπιτροπή, απαρτιζόμενη από τεχνικούς, μηχανολόγο και πλοίαρχο και η οποία θα συνεδριάσει την ερχόμενη Δευτέρα προκειμένου να ελέγξει την αρτιότητα της τεχνικής προσφοράς.

Σημειώνεται ότι η μαρίνα έχει ολοκληρωθεί κατά 90% το λιμενικό έργο και υπολείπονται οι χερσαίες εγκαταστάσεις και ένα μέρος από τις πλωτές προβλήτες. Έτσι, η εταιρία, στην επόμενη φάση, καλείται να αποδείξει ότι είναι γνώστης αυτής της τεχνολογίας ώστε να μπορέσουν να προχωρήσουν πια στην τελευταία φάση-με την προϋπόθεση ότι όλα τα παραπάνω εγκριθούν από τη Δημαρχιακή και από το δημοτικό συμβούλιο-που είναι η οικονομική προσφορά.

Η τελευταία είναι προφορική και ο Δήμος Ρόδου έχει ξεκινήσει από ενοίκιο ύψους 350 χιλιάδων ευρώ.

Όσον αφορά, τώρα, στο χρονοδιάγραμμα, στα τέλη της ερχόμενης εβδομάδας, αναμένεται να συνεδριάσει εκ νέου η Δημαρχιακή και εάν αποφανθεί θετικά, υπολογίζεται ότι μέσα στις επόμενες δεκαπέντε με είκοσι ημέρες θα έχουν ολοκληρωθεί οι παραπάνω διαδικασίες με τις επιτροπές και αν όλα κυλήσουν ομαλά, στο επόμενο δημοτικό συμβούλιο, μέσα στο Δεκέμβριο, θα έρθουν προς έγκριση οι αποφάσεις αυτές.

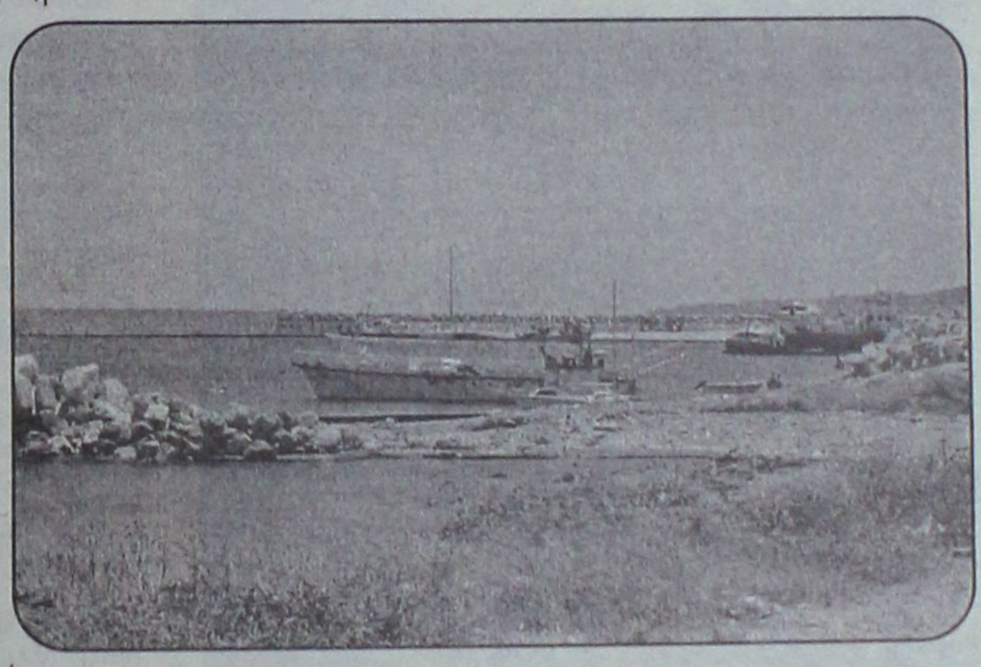

Έτσι, αν δεν παρουσιαστεί κάποιο κώλυμα από όλες τις παραπάνω διαδικασίες, και υπάρξει η έγκριση και από την Περιφέρεια μετά από αυτήν του δημοτικού συμβουλίου, αρχές του νέου έτους θα γίνει και η υπογραφή της σύμβασης.

Όπως δήλωσε χθες ο αρμόδιος αντιδήμαρχος, κ. Νίκος Χαραλάμπης, αισιοδοξούν ότι δεν θα έχουν προβλήματα στην τεχνική περιγραφή που θα κάνει η εταιρία.

Ο κ. Χαραλάμπης, έκανε λόγο για «ένα τεράστιο έργο» καθώς και ότι οι προοπτικές για τη Δωδεκάνησο είναι μεγάλες. Θεωρούν , ακόμη, ότι, οι εξακόσιες θέσεις που προβλέπονται για τη μαρίνα είναι ένας αριθμός πολύ καλός και μάλιστα σύμφωνα με τον ίδιο, υπάρχουν από τώρα αρκετές εταιρίες που ενδιαφέρονται να κλείσουν θέσεις στη μαρίνα, γεγονός το οποίο χαρακτήρισε ως ένα «πολύ θετικό στοιχείο».

Καταλήγοντας, μάλιστα, ο κ. Χαραλάμπης ευχήθηκε η εταιρία αυτή, εφόσον πάρει τη δουλειά, να ανταποκριθεί στις απαιτήσεις του έργου, για το καλό της πόλης καταρχάς αλλά και της ίδιας.





Παρά τις προσπάθειες του περιφερειάρχη

Κίνδυνος να χαθούν χρήματα από τα ΠΕΠ

Κρίσιμη η συνεδρίαση της Επιτροπής Παρακολούθησης που θα πραγματοποιηθεί τη Δευτέρα

Αυξημένες είναι πλέον οι πιθανότητες να χαθούν χρήματα από το ΠΕΠ της Περιφέρειας Νοτίου Αιγαίου, αφού οι ρυθμοί απορρόφησης δεν είναι και τόσο ικανοποιητικοί. Αυτό σε συνδυασμό με τους αυστηρούς κανόνες που έχει θεσπίσει η Ευρωπαϊκή Ένωση, δημιουργεί τον κίνδυνο να χαθούν χρήματα για τα νησιά της Δωδεκανήσου και των Κυκλάδων.

Το θέμα αυτό απασχολεί έντονα τον περιφερειάρχη Νοτίου Αιγαίου κ. Χαρ. Κόκκινο, ο οποίος είναι και ο μόνος που δεν έχει ευθύνη. Ο κ. Κόκκινος, όταν ανέλαβε την θέση του περιφερειάρχη το ποσοστό απορρόφησης ήταν της ταξης του 12%, και κατάφερε να το ανεβάσει στο 26%.

Οι προσπάθειες αυτές συνεχίζονται, όμως ο κίνδυνος να χαθούν τα κονδύλια είναι ιδιαίτερα ορατός. Το θέμα αυτό άλλωστε αναμένεται να κυριαρχήσει στην συνεδρίαση της Επιτροπής Παρακολούθησης του ΠΕΠ Νοτίου Αιγαίου, που θα συνεδριάσει την ερχόμενη Δευτέρα στη Σύρο.

Η Επιτροπή Παρακολούξησης είναι το καθ' ύλην αρμόδιο όργανο για την παρακολούθηση και ορθή εφαρμογή του προγράμματος και συγκροτείται από εκπροσώπους όλων των φορέων που σχετίζονται άμεσα με την υλοποίηση του ΠΕΠ (Υπουργεία, Οργανισμοί Τοπικής Αυτοδιοίκησης Α' και Β' Βαθμού, οικονομικοί και κοινωνικοί φορείς), καθώς και από την Ευρωπαϊκή Επιτροπή και μη κυβερνητικές οργανώσεις.

Η συνεδρίαση θα πραγματοποιηθεί σε αίθουσα του ξενοδοχείου Ερμής στην Ερμούπολη (ώρα έναρξης 11 π.μ.) και είναι ανοικτή στο κοινό.

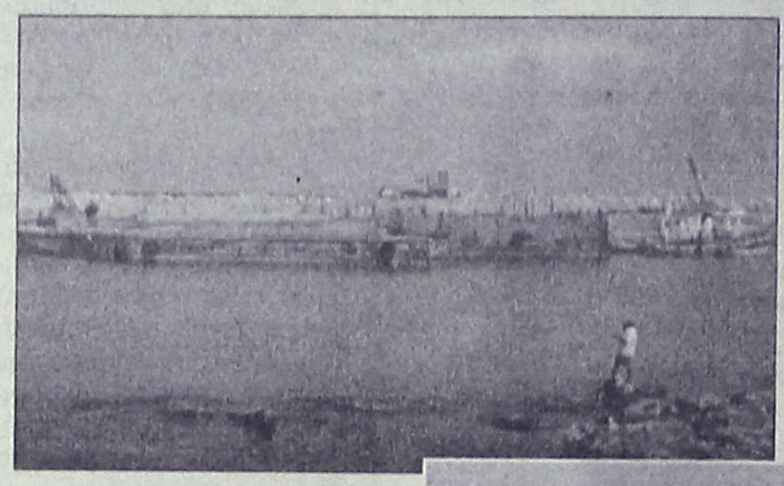

Τα κυριότερά της θέματα είναι τα εξής :

- η πρόοδος υλοποίησης του Προγράμματος
- η αναθεώρηση του ΠΕΠ και η τροποποίηση του Συμπληρώματος Προγραμματισμού και
- η πρόοδος των έργων που συγχρηματοδοτούνται από το Ταμείο Συνοχής

Επίσης προβλέπεται να συζητηθούν:

- η ενημέρωση της ενδιάμεσης αξιολόγησης του ΠΕΠ και
- η προβολή και δημοσιότητα του Προγράμματος

Γεγονός είναι πάντως ότι το ΠΕΠ της περιφέρειας Νοτίου Αιγαίου, παρουσιάζει χαμηλά ποσοστά απορροφητικότητας.

Προχθές συγκεκριμένα, η Γενική Γραμματεία Επενδύσεων και Ανάπτυξης του υπουργείου Οικονομίας και Οικονομικών απέστειλε στην Κομισιόν πολυσέλιδη αναφορά για τη διαχείριση των κοινοτικών κονδυλίων και την πρόοδο εκτέλεσης του Γ' ΚΠΣ. Σύμφωνα με τα στοιχεία που παρουσιάζονται (με ημερομηνία αναφοράς 15 Σεπτεμβρίου 2005) το ποσοστό των πληρωμών ως προς τη συνολική επιλέξιμη δημόσια δαπάνη ανέρχεται στο 34%. Σύμφωνα με τα στοιχεία του υπουργείου, η συνολική δημόσια δαπάνη για

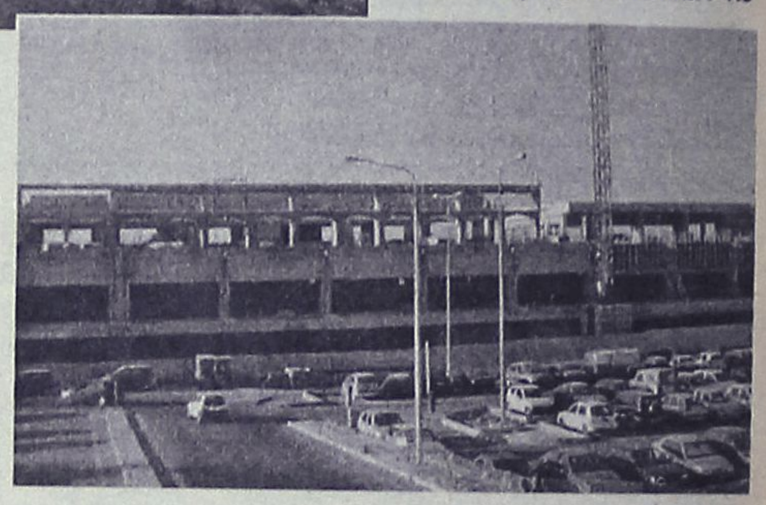

το Γ' ΚΠΣ ανέρχεται στα 44,7 δισ. ευρώ. Από αυτά το σύνολο της επιλέξιμης δαπάνης ανέρχεται στα 34,7 δισ. ευρώ, εκ των οποίων οι νομικές δεσμεύσεις ανέρχονται στα 18,2 δισ. ευρώ.

Σύμφωνα με τα ίδια στοιχεία, υψηλά ποσοστά πληρωμών παρουσιάζουν τα επιχειρησιακά προγράμματα απασχόλησης (44%), το περιφερειακό επιχειρησιακό πρόγραμμα Αττική (42%), τα επιχειρησιακά προγράμματα εκπαίδευση, αυτοκινητόδρομοι - λιμένες - Αστική Ανάπτυξη (41%), τα περιφερικά επιχειρησιακά προγράμματα Κρήτη, Δυτική Ελλάδα (38%) κ.ά.

Το χαμηλότερα ποσοστά πληρωμών σημειώνουν το επιχειρησιακό πρόγραμμα της Κοινωνίας της Πληροφορίας (21%), τα περιφερικά επιχειρησιακά προγράμματα Ηπειρος, Κεντρική Ελλάδα, Βόρειο Αιγαίο (22%), το περιφερικό επιχειρησιακό πρόγραμμα Νότιο Αιγαίο (26%) κ.ά.

Το υπουργείο Οικονομίας έκρινε απαραίτητη την αποστολή της συγκεκριμένης αναφοράς λόγω του ότι αναλύονται διεξοδικά όλες οι πρωτοβουλίες της κυβέρνησης για τη διάθεση των κοινοτικών πόρων και τις παρεμβάσεις που έχουν ληφθεί στο πλαίσιο παραγωγής ωρίμανσης και υλοποίησης των τεχνικών έργων. Οι διαπραγματεύσεις Αθήνας και Βρυξελλών σχετικά με τις απώλειες πόρων το τρέχον έτος θα ολοκληρωθούν στο τέλος του 2005, οπότε η ελληνική κυβέρνηση θα υποβάλει στην Ευρωπαϊκή Επιτροπή τις εξαιρέσεις δαπανών για τις οποίες όμως η έγκριση θα δοθεί τον Μάρτιο του 2006.



Απολαύστε ένα ταξίδι γευσιγνωσίας στο πιάτο σας με σπεσιαλιτέ από Κίνα, Ινδία, Ιαπωνία και Πολυνησία

80 γεύσεις Ανατολής σας περιμένουν. Εάν θέλετε όλα αυτά και όχι μόνο...



Μαζί σας κάθε Παρασκευή, Σάββατο και Κυριακή από τις 17.00 έως τις 24.00

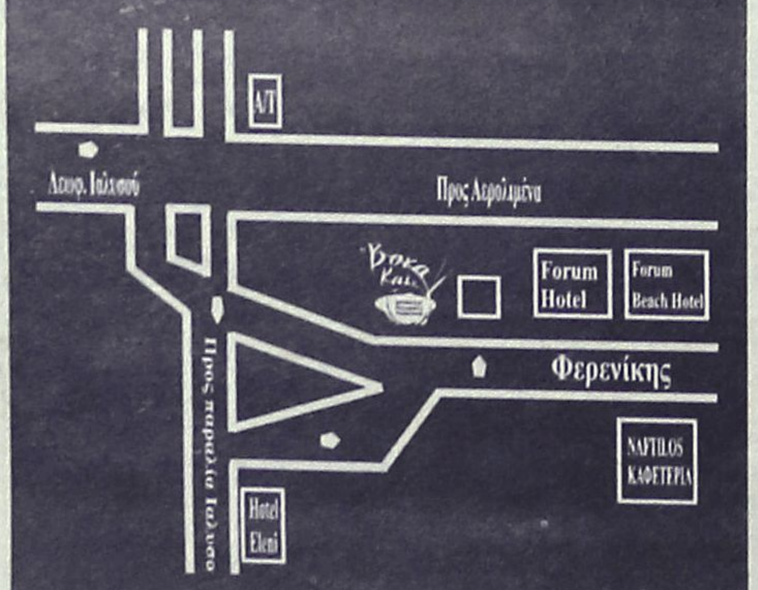

Οδός Φερενίκης - Παραλία Ιαλυσού
Τηλ. 2241094328
(Ανετο parking δίπλα από το CAVO TANGO)

ΑΓ991

ΑΚΟΥΣΤΙΚΑ ΒΑΡΗΚΟΙΑΣ
SIEMENS

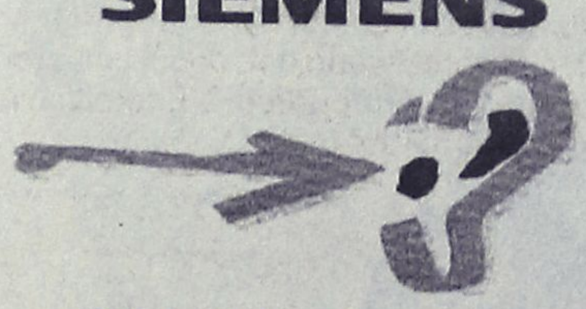

ΕΚΜΑΓΕΙΑ - ΩΤΟΑΣΠΙΔΕΣ
SERVICE - ΜΠΑΤΑΡΙΕΣ

ΕΠΙΣΚΕΨΕΙΣ ΚΑΤ' ΟΙΚΟΝ
ΕΞΥΠΗΡΕΤΟΥΝΤΑΙ ΟΛΑ ΤΑ ΔΩΔΕΚΑΝΗΣΑ
ΔΕΚΤΑ ΟΛΑ ΤΑ ΤΑΜΕΙΑ

ΑΜΕΡΙΚΗΣ 95
(ΚΟΝΤΑ ΣΤΟΝ Ο.Τ.Ε.) - ΡΟΔΟΣ
ΤΗΛ. 22410.30093

ΑΤ4026(Γ)

Ταβέρνα -Μεζεδοπωλείο
"Κουτούκι"
στην παραλία Ιαλυσού
Απολαύστε εκλεκτούς παραδοσιακούς μεζέδες και ψητά στα κάρβουνα σ' έναν ιδιαίτερα φιλικό και ζεστό χώρο.
ΑΝΟΙΚΤΑ ΚΑΘΗΜΕΡΙΝΑ
από 12 το μεσημέρι μέχρι αργά το βράδυ.
Κάθε ΠΑΡΑΣΚΕΥΗ - ΣΑΒΒΑΤΟ
ΖΩΝΤΑΝΗ ΜΟΥΣΙΚΗ
με τραγούδια της παρέας
ΑΤ4097(Γ)
Θα μας βρείτε στην οδό Φερενίκης (παραλία Ιαλυσού), 200 μέτρα μετά το CAVO TANGO μεταξύ SUN BEACH και FORUM BEACH
Τηλ. 2241096184

Όταν η ΤΙΜ μιλάει για κάλυψη...



TIM is a Trademark and Name Licensed by TIM Italia S.p.A.

...μιλάει με αποδείξεις.

Στην ΤΙΜ, τα τελευταία χρόνια, κάνουμε μια μεγάλη προσπάθεια διαρκούς βελτίωσης του δικτύου μας, επιτυγχάνοντας:

Γεωγραφική κάλυψη από 90% σε 94%

Πληθυσμιακή κάλυψη από 98% σε 99%

Επιτυχία κλήσεων 98%

Δηλαδή, το 98 % των κλήσεων που πραγματοποιούνται από το δίκτυο της ΤΙΜ, ολοκληρώνονται με επιτυχία. Πρόκειται για ένα αποτέλεσμα που αποδεικνύεται με μεθοδολογία επιβεβαιωμένη από το Εργαστήριο Ασυρμάτου & Επικοινωνίας Μεγάλων Αποστάσεων του Εθνικού Μετσόβιου Πολυτεχνείου.

Εργαστήριο Ασυρμάτου & Επικοινωνίας Μεγάλων Αποστάσεων Ε.Μ.Π.

Επιπλεόν, μόνο η ΤΙΜ, σε περίπτωση διακοπής κλήσης για λόγους δικτύου, σας επιστρέφει αυτόματα έως και 2€ το μήνα (0,01€/ διακοπή κλήσης). Για να έχετε πάντα τον έλεγχο στην επικοινωνία σας.

www.timkalipsi.gr Η ΤΙΜ διατηρεί το δικαίωμα να ανακαλέσει την υπηρεσία μετά από σχετική ανακοίνωση.

TIM

Δεν υπάρχουν όρια.

ΧΠ042

Η ΤΑΒΕΡΝΑ «ΤΑ ΒΛΑΧΙΚΑ»

ενημερώνει την εκλεκτή πελατεία της ότι
σε ένα ζεστό και ανακαινισμένο περιβάλλον
ξεκινάει το χειμερινό της πρόγραμμα.

ΕΝΑΡΞΗ 18 ΝΟΕΜΒΡΙΟΥ

ΕΔΩ ΘΑ ΑΠΟΛΑΥΣΕΤΕ
• Αρνάκι και γουρουνόπουλο σούβλας
• Κοκορέτσι και κοντοσούβλι

ΟΛΑ ΤΑ ΨΗΤΑ ΤΗΣ ΩΡΑΣ
ΚΑΙ ΤΑ ΕΚΛΕΚΤΑ ΜΕΖΕΔΑΚΙΑ ΜΑΣ



Κάθε ΠΕΜΠΤΗ-ΠΑΡΑΣΚΕΥΗ-ΣΑΒΒΑΤΟ
και ΚΥΡΙΑΚΗΣ ΜΕΣΗΜΕΡΙ
ΖΩΝΤΑΝΗ ΜΟΥΣΙΚΗ
με τον ΓΙΩΡΓΟ ΚΑΣΙΩΤΗ και τη ΝΑΝΣΥ

Η αίθουσα διατίθεται
για όλες τις κοινωνικές
σας εκδηλώσεις

Ανοιχτά όλη τη μέρα

Θα μας βρείτε
Ηρακλειδών στα 20 Μαγαζιά στα Κρητικά
Τηλ. ρεζερβέ 6938586932

AT4111

WARLYN
ΠΟΡΤΕΣ

ΕΣΩΤΕΡΙΚΕΣ, ΕΞΩΤΕΡΙΚΕΣ
- ΤΙΣ ΕΧΟΥΜΕ ΟΛΕΣ

ΣΤΑΜΑΤΗΣΤΕ
ΓΙΑ ΤΗΝ ΚΑΛΥΤΕΡΗ ΕΠΙΛΟΓΗ
ΚΟΙΤΑΞΤΕ
ΓΙΑ ΤΗΝ ΚΑΛΥΤΕΡΗ ΠΟΙΟΤΗΤΑ
ΑΓΟΡΑΣΤΕ
ΣΤΗΝ ΚΑΛΥΤΕΡΗ ΤΙΜΗ



MADE IN ENGLAND

Στ. Καζούλη 23 & Πελοποννήσου 2
Τηλ: 22410 22684 / 22831 • Fax: 22410 22684
e-mail: lints5@otenet.gr

AT 3799

Ο κ. Δ. Σιούφας ζητά από τους Δήμους

Μικρότερες αυξήσεις σ' όλα τα δημοτικά τέλη

Το κόστος μετακυλίεται στην κατανάλωση ενώ πλήττονται κυρίως οι τουριστικές περιοχές

Λελογισμένες αυξήσεις των ανταποδοτικών και άλλων τελών (δημοτικά τέλη, τέλη κατάληψης πεζοδρομίων κ.ά.) που αποφασίζουν οι δήμοι της χώρας συνήθως κατά τις αρχές κάθε χρόνου, ζήτησε με επιστολή του προς τον πρόεδρο της ΚΕΔΚΕ Πάρι Κουκουλόπουλο ο Δ. Σιούφας, προκειμένου να μην πλήξουν τις επιχειρήσεις.

Στην επιστολή του ο κ. Σιούφας επισημαίνει:

- σχετικό αίτημα της Εθνικής Συνομοσπονδίας Ελληνικού Εμπορίου να μην είναι το ποσοστό των αυξήσεων ιδιαίτερα υψηλό ή πολλαπλάσιο του πληθωρισμού, καθώς και σχετικές αναφορές και συζητήσεις σε παλαιότερες συναντήσεις και εκδηλώσεις.

- ότι οι υψηλές αυξήσεις μετακυλίονται στον καταναλωτή μέσω της αύξησης των τιμών και των αγαθών και υπηρεσιών στις οποίες προβαίνουν οι επαγγελματίες.

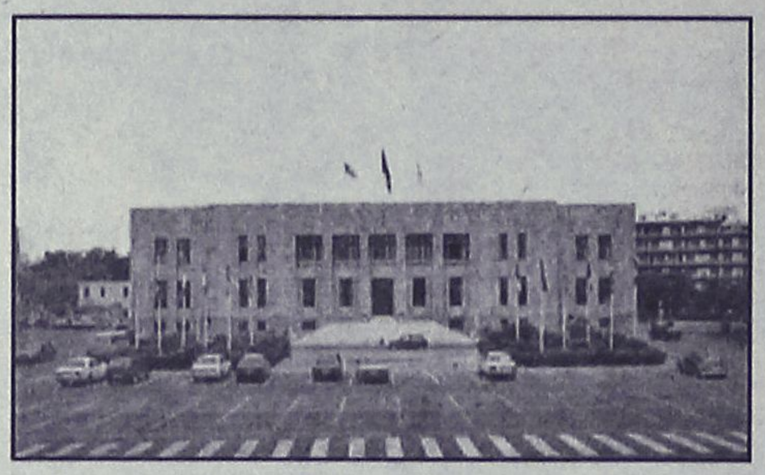

- ότι οι πολύ μεγάλες αυξήσεις πλήττουν κυρίως τις μικρομεσαίες επιχειρήσεις, την ανταγωνιστικότητά τους, την ανάπτυξη και την εικόνα της χώρας μας ως τουριστικού προορισμού, προκαλούν έκρηξη «ακρίβειας», δυσφορία στους πολίτες και μείωση της αγοραστικής δύναμης του Έλληνα καταναλωτή.

- ότι η είσπραξη των δημοτικών τελών γίνεται μέσω των λογαριασμών της ΔΕΗ και δημιουργεί πολλές φορές δυσμενείς εντυπώσεις για τη μεγάλη αυτή δημόσια επιχείρηση, εξαιτίας αποφάσεων που δεν είναι δικές της.

Ο κ. Σιούφας τέλος εκφράζει μερικές σκέψεις για την αύξηση της ανταγωνιστικότητας των επιχειρήσεων και τον εξορθολογισμό των οικονομικών των δήμων, όπως:

- πιλοτική καταγραφή των επιπτώσεων σε κάθε τοπική κοινωνία από τις αυξήσεις των δημοτικών τελών,

- κατάρτιση από την ΚΕΔΚΕ σχεδίου συμβουλευτικών υπηρεσιών προς τους Δήμους που επιβάλλουν μεγαλύτερες αυξήσεις,

- ανάπτυξη πρότασης από την ΚΕΔΚΕ για το εκτιμώμενο μέσο ποσοστό αύξησης των τελών τα επόμενα τέσσερα έτη και

- ανάπτυξη δράσεων από τους Δήμους για την προσέλκυση περισσότερων επισκεπτών.

Βοήθεια από τη Ρόδο στο Πακιστάν

Συγκινητική όσο και μαζική ήταν για μία ακόμα φορά η ανταπόκριση των συμπολιτών μας, όσο και φορέων της περιοχής, στο κάλεσμα της Ιεράς Μητροπόλεως Ρόδου, της Νομαρχιακής Αυτοδιοίκησης Δωδεκανήσου, του Δήμου Ροδίων και του Συνδέσμου Αγάπης για συγκέντρωση ανθρωπιστικής βοήθειας προς το δοκιμαζόμενο λαό του Πακιστάν μετά τον καταστροφικό σεισμό που έπληξε τη χώρα.

Την προηγούμενη εβδομάδα απεστάλησαν με νταλίκα από τη Ρόδο 328 μεγάλα κιβώτια με ρουχισμό, παπούτσια, παιδικά είδη, φάρμακα, 440 κουβέρτες, κούτες γάλα και άλλα χρήσιμα αγαθά προς ανακούφιση του δοκιμαζόμενου λαού του Πακιστάν.

Η ανθρωπιστική βοήθεια από τη Ρόδο απεστάλη στη Μη Κυβερνητική Οργάνωση Αλληλεγγύης της Εκκλησίας της Ελλάδος και θα προωθηθεί άμεσα στο Πακιστάν, μέσω διεθνών ανθρωπιστικών οργανισμών.

Οι φορείς που συνεργάστηκαν στην κοινή αυτή προσπάθεια, δηλαδή η Ιερά Μητρόπολη Ρόδου, η Νομαρχία Δωδεκανήσου, ο Δήμος Ροδίων και ο Σύνδεσμος Αγάπης εκφράζουν τις ευχαριστίες και την ευγνωμοσύνη τους προς το ροδιακό λαό για την ανταπόκρισή του και για το υψηλό αίσθημα αλληλεγγύης που για μία ακόμα φορά επέδειξε.

THALASSA FORUM SPA

ΚΕΝΤΡΟ ΘΑΛΑΣΣΟΘΕΡΑΠΕΙΑΣ - ΑΝΑΖΩΟΓΟΝΗΣΗΣ



Οταν η πολυτέλεια συναντάει την αισθητική κάνει θαύματα...

Ανακαλύψετε τον πιο ελκυστικό εαυτό σας
χαλαρά και ξεκούραστα

•Θαλασσοθεραπεία • Υδρομασάζ • SPA
• Jacuzzi •Aqua gym • Αερόμπικς • Χαμάμ
•Σάουνα • Θερμαινόμενη πισίνα

ΠΑΚΕΤΑ
μηνιαία-
εβδομαδιαία-
ημερήσια

Οδός Φερενίκης - παραλία Ιαλυσού - τηλ. 2241096610

AE941



«Έφαγαν» τις συντάξεις στο θεραπευτήριο Λέρου;

Στον εισαγγελέα έστειλε το πόρισμα ο υπουργός Υγείας

Από τις εικοσιέξι περιπτώσεις που έχει παραπέμψει στον εισαγγελέα ο υπουργός Υγείας κ. Νικήτας Κακλαμάνης, από τότε που ανέλαβε καθήκοντα, οι δύο αφορούν το θεραπευτήριο της Λέρου.

Οι περιπτώσεις αυτές προέκυψαν ως χρήζουσες δικαστικής διερεύνησης, ύστερα από ελέγχους που διενεργήθηκαν.

Σύμφωνα πράγματι με την σχετική επίσημη ανακοίνωση οι δύο περιπτώσεις που αφορούν την περιοχή μας είναι οι εξής:

- Το πόρισμα ελέγχου των διαδικασιών διαχείρισης των συντάξεων και του αποθεματικού των ασθενών στο Κρατικό Θεραπευτήριο Λέρου, το οποίο έχει υποβληθεί στον εισαγγελέα Πρωτοδικών Κω στις 4 Νοεμβρίου του 2004.

- Η δεύτερη υπόθεση που και αυτή έχει παραπεμφθεί στον εισαγγελέα Κω αφορά το πόρισμα ελέγχου στο ταμείο του Κρατικού Θεραπευτηρίου Λέρου.



Η υπόθεση αυτή βρίσκεται στην αρμοδιότητα του εισαγγελέα Πρωτοδικών Κω από τις 23 Ιουνίου του 2004 που εκδόθηκε το σχετικό πόρισμα.

Και οι δύο υποθέσεις, που προκαλούν έντονο ενδιαφέρον στην κοινή γνώμη, δεν είχαν γίνει γνωστές μέχρι τώρα. Ούτε την περίοδο που διενεργήθηκαν οι έλεγχοι, ούτε στη συνέχεια που υπήρξε η παραπομπή των πορισμάτων στον εισαγγελέα.

Φαίνεται ότι στο Θεραπευτήριο Λέρου γίνονταν διάφορα περίεργα τα προηγούμενα χρόνια. Κατά καιρούς είχαν κυκλοφορήσει διάφορες φήμες για τις συντάξεις των ασθενών του Θεραπευτηρίου και άλλα συναφή. Φαίνεται ότι υπήρξαν τέτοιες καταγγελίες από συγγενείς ασθενών στο υπουργείο Υγείας και διετάχθη σχετικός έλεγχος, με αποτέλεσμα να φθάσει η υπόθεση στην αρμοδιότητα της δικαιοσύνης.

Εξυπακούεται ότι τα αποτελέσματα και των δύο περιπτώσεων αναμένονται με ιδιαίτερο ενδιαφέρον.

Αξίζει πάντως να σημειωθεί ότι για το θέμα των συντάξεων των φιλοξενούμενων στα ιδρύματα έχουν κυκλοφορήσει κατά καιρούς φημολογίες και για τα άλλα ιδρύματα της Δωδεκανήσου, χωρίς όμως να ξέρει κανείς αν ανταποκρίνονται στην αλήθεια και σε ποιό βαθμό.

Δεν θα αρθεί η ασυλία

Ομόφωνη απόφαση της Βουλής για τον Κ. Καΐσερλη

Απερρίφθη από την Ολομέλεια της Βουλής ύστερα από ονομαστική ψηφοφορία χθες, το εισαγγελικό αίτημα για την άρση ασυλίας του βουλευτή Δωδεκανήσου κ. Κώστα Καΐσερλη.

Η απόφαση για τον κ. Καΐσερλη πάρθηκε σχεδόν ομόφωνα. Συγκεκριμένα 226 βουλευτές τάχθηκαν υπέρ της μη άρσης της ασυλίας, ενώ δύο δήλωσαν παρών.

Στην ουσία έγινε δεκτή η εισήγηση της επιτροπής Δεοντολογίας η οποία έκρινε ότι δεν συντρέχει περίπτωση για να αρθεί η ασυλία.

Το αίτημα αφορούσε αδικήματα που συνέβησαν κατά την περίοδο που ο κ. Καΐσερλης ήταν δήμαρχος Κω.

Κατά την χθεσινή διαδικασία απερρίφθησαν επίσης από την Ολομέλεια της Βουλής τα αιτήματα άρσης της ασυλίας των



βουλευτών Αδάμ Ρεγκούζα (ΝΔ), Κ. Αγοραστού (ΝΔ), Γ. Ντόλιου (ΠΑΣΟΚ), και Μ. Τζίμα (ΝΔ).

Οι κ. Αγοραστός, Καΐσερλης, Ντόλιος και Τζίμας αντιμετώπιζαν κατηγορίες που σχετίζονταν με την ιδιότητα που είχαν στην Τοπική Αυτοδιοίκηση πριν από την εκλογή τους στο Κοινοβούλιο.

Με εξαίρεση τον κ. Ντόλιο υπέρ της άρσης του οποίου ψήφισε ένας βουλευτής, για τους υπόλοιπους δεν υπήρξε καμία θετική ψήφος.

Όλοι όσοι συμμετείχαν στην ψηφοφορία ψήφισαν κατά της άρσης, ενώ κατά περίπτωση υπήρξαν ένα ή δύο λευκά.

Το ίδιο αποτέλεσμα κατεγράφη για τον πρώην υφυπουργό Οικονομίας Αδάμ Ρεγκούζα που αντιμετώπιζε κατηγορία για συκοφαντική δυσφήμιση και το σχετικό αίτημα απορρίφθηκε με 223 όχι έναντι τέσσερα "παρών".

Εκδήλωση γυναικών της ΝΔ

Αύριο το βράδυ

Η βουλευτής Κατερίνα Παπακώστα θα είναι η επίσημη προσκεκλημένη και ομιλήτρια σε εκδήλωση που οργανώνει στο ξενοδοχείο Μεντιτεράννεαν αύριο Παρασκευή 18 Νοεμβρίου στις 7 το απόγευμα το Τμήμα Γυναικείων Θεμάτων της Νομαρχιακής Επιτροπής Δωδεκανήσου της Νέας Δημοκρατίας.

Προσκλήσεις διατίθενται από τα γραφεία της ΝΟΔΕ και από τα μέλη του Τμήματος Γυναικών.





Οι ελλείψεις είναι πιο λίγες από αυτές που παραλάβαμε...

Απάντηση στο ΠΑΣΟΚ του προέδρου της ΔΥ.ΠΕ Μιχ. Νούσια

Σε δηλώσεις προέβη χθες ο πρόεδρος της ΔΥ.ΠΕ Μιχάλη Νούσιας, σχετικά με την ανακοίνωση του εξέδωσε χθες η περιφερειακή επιτροπή του ΠΑΣΟΚ, για τα προβλήματα στο χώρο της Υγείας.

Υπενθυμίζεται ότι στελέχη του ΠΑΣΟΚ επισκέφθηκαν την περασμένη Τρίτη το νοσοκομείο της Ρόδου και ενημερώθηκαν από τη διοίκηση και τους προέδρους των συλλόγων εργαζομένων και νοσοκομειακών γιατρών για την κατάσταση που επικρατεί.

Ο κ. Νούσιας παραδέχθηκε ότι υπάρχουν ελλείψεις στο προσωπικό, αλλά σημείωσε ότι αυτές είναι πολύ λιγότερες από όσες βρήκε αναλαμβάνοντας τη θέση του προέδρου της ΔΥ.ΠΕ, προσθέτοντας ότι καταβάλλεται προσπάθεια από όλους ώστε να καλυφθούν τα όποια κενά και να βελτιωθεί όσο το δυνατό περισσότερο το επίπεδο των παρεχόμενων υπηρεσιών στην υγεία.

«Σε κανένα νοσοκομείο του κόσμου δεν επαρκούν αυτά που έχει και συνεχώς προσπαθεί για περισσότερα» δήλωσε χαρακτηριστικά στην ΕΡΑ Ρόδου. Σημείωσε ότι κατά το διάστημα αυτό έγιναν πολλές προσλήψεις επικουρικών και μονίμων γιατρών, όπως



επίσης και νοσηλευτικού προσωπικού, για το οποίο συνεχίζονται διαδικασίες πρόσληψης. Είπε ακόμη ότι λειτούργησαν νέα τμήματα στο νοσοκομείο, αναφέροντας χαρακτηριστικά το νευροχειρουργικό, που είχε σαν αποτέλεσμα να μειωθούν θεαματικά οι αεροδιακομιδές προς την Αθήνα.

Ο κ. Νούσιας αναφέρθηκε και στη λειτουργία της Μονάδας Εντατικής Θεραπείας, λέγοντας ότι μπορεί να λειτουργήσει έξι κλίνες από τις 8 που υπάρχουν, χάρις κυρίως στις προσπάθειες των γιατρών και του προσωπικού, ενώ φιλοδοξία της ΔΥ.ΠΕ είναι να φθάσει στο 100% η δυνατότητα λειτουργίας της μονάδας.

Σε ότι αφορά την υλικοτεχνική υποδομή, έχει αγοραστεί πληθώρα μηχανημάτων, προεξάρχοντος του μαγνητικού τομογράφου, με αποτέλεσμα να μην χρειάζεται να στέλνονται οι ασθενείς στην Αθήνα.

Σχετικά με τη κριτική ότι η κυβέρνηση δεν έχει σε προτεραιότητα την Υγεία, είπε ότι η απάντηση δίνεται από τους πολίτες και αντανακλά στο πρόσωπο του αρμόδιου υπουργού, του Νικήτα Κακλαμάνη, ο οποίες έρχεται πρώτος στην εκτίμησή τους, την αναγνώριση του έργου του και της αγάπης τους.

ΝΕΕΣ ΠΡΟΣΛΗΨΕΙΣ

Σε ότι αφορά το προσωπικό, ο υπουργός Νικήτας Κακλαμάνης έδωσε προχθές στη δημοσιότητα την απόφαση με την οποία εγκρίθηκαν 2.030 νέες προσλήψεις μόνιμου νοσηλευτικού προσωπικού σε όλη την Ελλάδα. Από αυτές, οι 26 αφορούν Κέντρα Υγείας και Περιφερειακά Ιατρεία στα Δωδεκάνησα και συγκεκριμένα στα νησιά Κω, Κάλυμνο, Λέρο, Πάτμο και Τήλο.

Η απόφαση έχει διαβιβαστεί στο υπουργείο Δημόσιας Διοίκησης και θα σταλεί στο ΑΣΕΠ. Εκτιμάτε, ότι μέσα στο επόμενο τρίμηνο θα έχει εκδοθεί η σχετική προκήρυξη για να αρχίσουν οι διαδικασίες διενέργειας του διαγωνισμού.

Ελεγχοι στην αγορά για τις γιορτές

Θα ξεκινήσουν από Δευτέρα

Σαρωτικούς ελέγχους αναμένεται να κλιμακώσουν από την ερχόμενη εβδομάδα στην αγορά του νησιού μας, τα κλιμάκια της Διεύθυνσης Εμπορίου της Νομαρχιακής Αυτοδιοίκησης Δωδεκανήσου, ενόψει της μεγάλης αγοραστικής κίνησης που θα επικρατήσει ενόψει των εορτών. Καταστήματα με είδη τροφίμων, εμπορικά, αποθήκες αλλά και πολυκαταστήματα, κλειδώθηκαν ήδη στο στόχαστρο των ελεγκτών όπως διαβεβαίωσε χθες ο αρμόδιος αντινομάρχης κ. **Νίκος Ζωίδης** και αναμένεται **να περάσουν από... ψιλό κόσκινο**, μέσα στις επόμενες μέρες.

Σε ό,τι αφορά τον τομέα των τροφίμων, με εντολή του αστυνομικού Διευθυντή κ. **Αριστείδη Καρτάνου**, σαρωτικούς ελέγχους στην αγορά κρεάτων και τροφίμων, θα κλιμακώσει επίσης και ο Αστυκτηνίατρος – Αστυνομικός Διευθυντής **κ. Μιχάλης Ζεμπιλλάς**, με την συνεργασία των αστυνομικών Τμημάτων σε όλη την περιοχή της Δωδεκανήσου.

Ειδικότερα, υπό διαρκή εποπτεία (κατά τους ελέγχους αυτούς) θα βρίσκονται ενόψει των μαζικών εορταστικών αγορών:

Κρεοπωλεία, σούπερ - μάρκετ, αποθήκες τροφίμων, εμπορικά καταστήματα, ζαχαροπλαστεία και παντός είδους καταστήματα στον τομέα τροφίμων.

Επίσης, έλεγχοι θα γίνουν από την διεύθυνση Εμπορίου της Νομαρχίας και στα εμπορικά καταστήματα της αγοράς στην πόλη της Ρόδου, **ενώ... παγανιά ετοιμάζεται να βγει και η Υπηρεσία Ελέγχων του Υπουργείου Οικονομικών (πρώην ΣΔΟΕ)** κυρίως τις παραμονές των Χριστουγέννων και της Πρωτοχρονιάς.

Εκτακτο δρομολόγιο

Του Δωδεκάνησος Εξπρές την Παρασκευή

Από την εταιρεία "Δωδεκάνησος Ναυτιλιακή Ν.Ε." ανακοινώνεται ότι την Παρασκευή 18 Νοεμβρίου το ταχύπλοο καταμαράν "Δωδεκάνησος Εξπρές" θα πραγματοποιήσει έκτακτες προσεγγίσεις σε Τήλο και



Νίσυρο προκειμένου να εξυπηρετηθούν οι κάτοικοί τους στις μετακινήσεις τους προς Κω, Ρόδο και Πειραιά, καθώς αυτή την περίοδο είναι αποκομμένοι ελλείψει πλοίων.

Το δρομολόγιο αποτελεί προσφορά της εταιρείας και δεν συνδέεται με επιδοτήσεις του Υπουργείου και άλλων φορέων.

Συγκεκριμένα το "Δωδεκάνησος Εξπρές" θα πραγματοποιήσει το ακόλουθο δρομολόγιο:

ΠΑΡΑΣΚΕΥΗ 18 Νοεμβρίου

ΛΙΜΑΝΙ	ΑΦΙΞΗ
ΚΑΛΥΜΝΟΣ	-
ΚΩΣ	08.10
ΝΙΣΥΡΟΣ	09.10
ΤΗΛΟΣ	09.55
ΡΟΔΟΣ	11.30
ΤΗΛΟΣ	14.00
ΝΙΣΥΡΟΣ	14.45
ΚΩΣ	15.40
ΚΑΛΥΜΝΟΣ	16.30
ΛΕΡΟΣ	17.30





Επίσκεψη στη Ρόδο εξήντα αξιωματικών

Των Ενόπλων Δυνάμεων και των Σωμάτων Ασφαλείας

Στη Ρόδο βρέθηκαν χθες 60 αξιωματικοί των Ενόπλων Δυνάμεων και των Σωμάτων Ασφαλείας, στο πλαίσιο εκπαιδευτικής επίσκεψης στη περιοχή μας.

Τους αξιωματικούς συνόδευε αντιναύαρχος διοικητής της Σχολής Εθνικής Άμυνας, ενώ στο νησί μας τους υποδέχθηκε στις 9 χθες το πρωί ο διοικητής της 95 ΑΔΤΕ, υποστράτηγος κ. Παύλος Γιαγκούλης.

Στη συνέχεια πραγματοποιήθηκε ειδική εκδήλωση στο Δημοτικό Θέατρο Ρόδου, στην οποία παραβρέθηκαν η αντινομάρχης Δωδεκανήσου κ. Δέσποινα Διακοσταυριανού – Σώζου, ο αστυνομικός διευθυντής Δωδεκανήσου, ταξίαρχος κ. Αριστείδης Καρτάνος, ο κεντρικός λιμενάρχης Ρόδου κ. Γιώργος Σεφεριάδης, ο διοικητής της Πυροσβεστικής Υπηρεσίας, Πύραρχος κ. Κωνσταντίνος Καραγεωργόπουλος, ο διοικητής του Ναυτικού Κλιμακίου, πλωτάρχης κ. Αλέξανδρος Μπογιάννος, ο διοικητής του Αεροπορικού Αποσπάσματος Ρόδου, σμήναρχος κ. Θεοχάρης Γριμπαβιώτης κ.ά.





Στην ολιγόωρη επίσκεψη τους στο νησί μας οι αξιωματικοί των τριών κλάδων των Ενόπλων Δυνάμεων (στρατού- αεροπορίας- ναυτικού) και των σωμάτων ασφαλείας είχαν την ευκαιρία να ενημερωθούν για θέματα της αρμοδιότητάς τους από επιτελείς της 95 ΑΔΤΕ, ενώ στις 12 το μεσημέρι παρατέθηκε προς τιμή τους γεύμα στην Λέσχη Αξιωματικών.

Εξάλλου στο πλαίσιο της παραμονής του στη Ρόδο, ο αντιναύαρχος διοικητής της Σχολής Εθνικής Άμυνας πραγματοποίησε εθιμοτυπική επίσκεψη τόσο στο δήμαρχο Ροδίων κ. Γιώργο Γιαννόπουλο όσο και στο μητροπολίτη Ρόδου κ. Κύριλλο.

Οι ομάδα των αξιωματικών αναχώρησαν από το νησί μας στις 2 το μεσημέρι.

Απάντηση του Χίλτον

Σε επιστολή διαμαρτυρίας

Απάντηση για την διαμαρτυρία που κοινοποίησε στην εφημερίδα μας πρόσφατα, μητέρα εργαζόμενου, αναφορικά με την συμπεριφορά προσωπάρχη στο Ξενοδοχειακό Συγκρότημα «Hilton" απέστειλε χθες στη «Ροδιακή» ο εκπρόσωπος της εταιρίας κ. Θωμάς Ρεσσόπουλος.

Ογενικός διευθυντής της εταιρίας, σημειώνει ότι το περιεχόμενο της καταγγελίας, όχι μόνο δεν ανταποκρίνεται στην πραγματικότητα, αλλά ταυτόχρονα ότι η διακεκριμένη τουριστιστική σχολή Le Monde βράβευσε ως καλύτερο εργασιακό περιβάλλον το ξενοδοχείο και τον διευθυντή της, για την πραγματοποίηση πρακτικής άσκησης των σπουδαστών της.

Στην επιστολή αναφέρεται συγκεκριμένα:

«Κύριε Διευθυντά, στο φύλλο της εφημερίδας σας στις 13/11/05 δημοσιεύθηκε επιστολή της κ. Σοφίας Καραντάνη, με την οποία διατύπωνε παράπονα για την συμπεριφορά του προσωπάρχη του ξενοδοχείου μας, σχετικά με την ολοκλήρωση διαδικασίας απολύσεώς της. Με την επιστολή μας αυτή, σας γνωρίζουμε ότι το περιεχόμενο της ως άνω επιστολής, δεν ανταποκρίνεται στην πραγματικότητα, καθόσον η συγκεκριμένη κυρία ουδέποτε υπήρξε εργαζόμενη στο ξενοδοχείο μας, ώστε να δημιουργηθεί το πρόβλημα που αναφέρει.

Με την ευκαιρία, σας ενημερώνουμε ότι η επιχείρησή μας αποστέλλει με τη λήξη της τουριστικής περιόδου, όλα τα απαραίτητα δικαιολογητικά των δικαιούχων επιδόματος ανεργίας, στον ΟΑΕΔ Ρόδου, χωρίς να είναι αναγκαία η προσέλευση και η ταλαιπωρία τους εκεί. Τέλος, σας αποστέλλουμε και τιμητική διάκριση της τουριστικής σχολής Le Monde η οποία μας βράβευσε ως καλύτερο εργασιακό περιβάλλον για πραγματοποίηση πρακτικής άσκησης των σπουδαστών της».

Η ΒΡΑΒΕΥΣΗ

Η σχετική εκδήλωση στην οποία βραβεύθηκε η επιχείρηση Χίλτον Ρόδου ο προσωπάρχης κ. **Απόστολος Καραγιάννης**, πραγματοποιήθηκε χθες στο θέατρο του Κολεγίου Αθηνών. Η επιχείρηση ψηφίστηκε από τους σπουδαστές ως η καλύτερη επιχείρηση για πρακτική άσκηση για το προηγούμενο έτος. Ο εκπαιδευτικός όμιλος αξίζει να σημειωθεί ότι δραστηριοποιείται στην τουριστική και ξενοδοχειακή εκπαίδευση, παρέχοντας υψηλό επίπεδο κατάρτισης και εξασφαλίζοντας κάθε χρόνο θέσεις εργασίας σε 400 απόφοιτους. Είναι εγκεκριμένος από το Υπουργείο Εθνικής Παιδείας και Θρησκευμάτων και πιστοποιημένος από τον Παγκόσμιο Οργανισμό Τουρισμού».

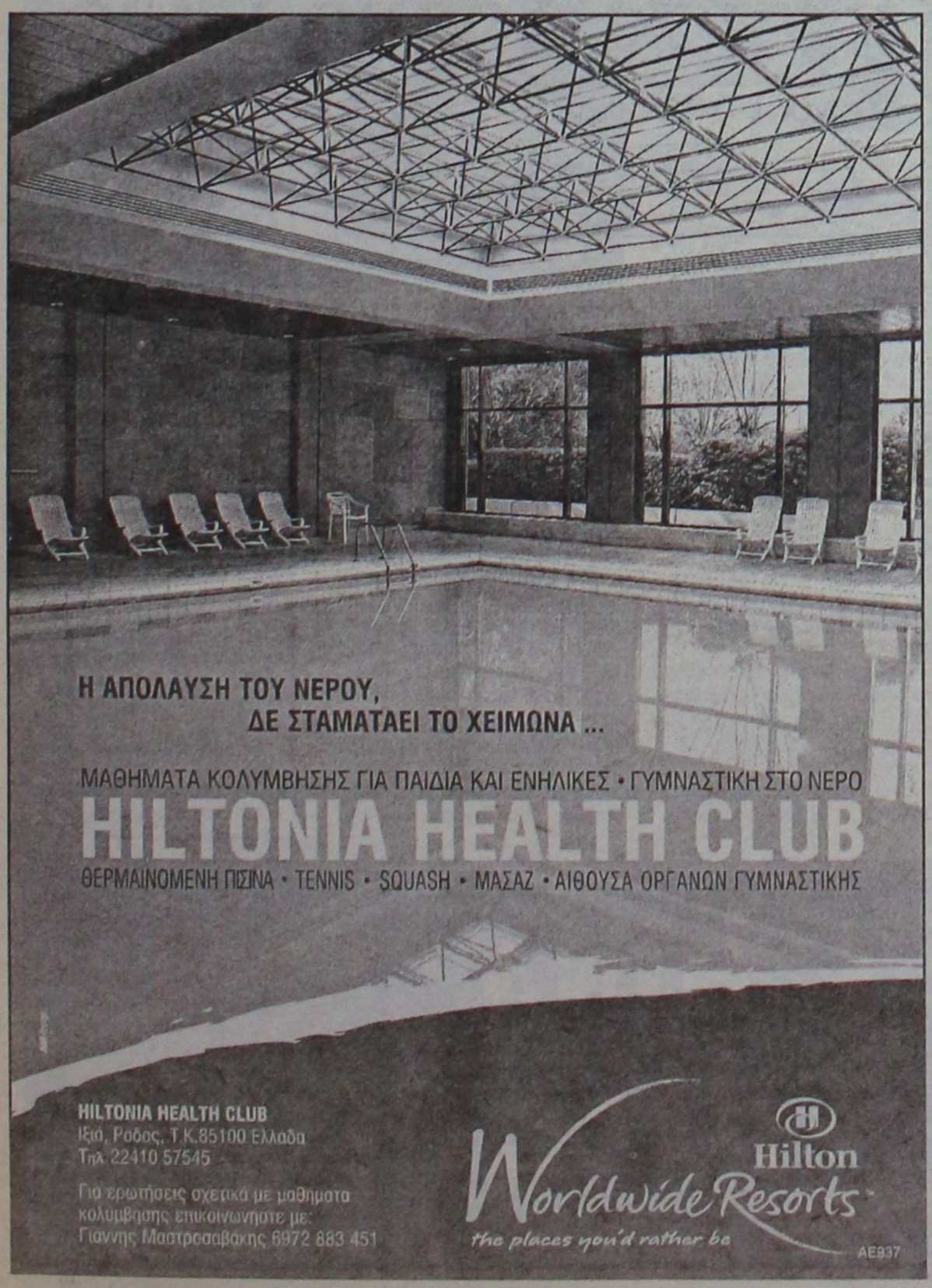



ΜΟΥΣΙΚΗ & ΚΑΛΛΙΤΕΧΝΙΚΑ
ΓΙΑ ΜΙΚΡΟΥΣ
ΚΑΙ ΜΕΓΑΛΟΥΣ
ΕΥΧΑΡΙΣΤΟ ΠΕΡΙΒΑΛΛΟΝ
ΣΥΓΧΡΟΝΗ ΕΥΡΩΠΑΪΚΗ ΔΙΔΑΣΚΑΛΙΑ
ΓΡΗΓΟΡΗ ΕΚΜΑΘΗΣΗ
ΑΡΙΣΤΑ ΑΠΟΤΕΛΕΣΜΑΤΑ
ΔΙΔΑΣΚΟΝΤΑΙ
* ΝΗΠΙΑΚΗ ΜΟΥΣΙΚΗ ΑΠΟ 3 ΕΤΩΝ
* ΑΝΩΤΕΡΑ ΘΕΩΡΗΤΙΚΑ
* ΑΡΜΟΝΙΟ
* ΠΙΑΝΟ
* ΦΩΝΗΤΙΚΗ
* ΘΕΑΤΡΟ
ΜΟΥΣΙΚΟ ΕΡΓΑΣΤΗΡΙ ΥΨΗΛΑΝΤΗ
HOBBY TIME CLUB
ΖΩΓΡΑΦΙΚΗ
* ΣΕ ΚΑΜΒΑ
* ΧΑΡΤΙ
* ΥΦΑΣΜΑ
* ΠΗΛΟ
* ΓΥΨΟ
* ΞΥΛΟ
* ΓΥΑΛΙ
ΚΕΝΕΝΤΥ 5 ΡΟΔΟΣ
ΤΗΛ. 22410-74797
ΑΤ 3906 (Γ)

Στον ανακριτή σήμερα ο τσαντάκιας-μαθητής

Του ασκήθηκε δίωξη σε βαθμό κακουργήματος

Την πόρτα του αρμόδιου ανακριτή για να απολογηθεί θα περάσει σήμερα το μεσημέρι ο 20χρονος μαθητής από την Ιαλυσό, ο οποίος είχε επιδοθεί στις αρπαγές τσαντών. Ένταλμα σύλληψης εκδόθηκε σε βάρος του 19χρονου Ροδίτη, ο οποίος και φέρεται να έπαιξε πρωταγωνιστικό ρόλο στη διάπραξη των αδικημάτων.

Ενώπιον του Αντεισαγγελέα Πλημμελειοδικών Ρόδου κ. Κωνσταντίνου Μπούτσικου προσήχθηκε προχθές αργά το απόγευμα ο 20χρονος μαθητής, σε βάρος του οποίου ασκήθηκε ποινική δίωξη σε βαθμό κακουργήματος για διακεκριμένες περιπτώσεις κλοπών κατ' επάγγελμα, κατά συνήθεια και κατ' εξακολούθηση, παραπέμποντάς τον έτσι στον αρμόδιο ανακριτή για να απολογηθεί σήμερα το μεσημέρι.

Οι ίδιες κατηγορίες βαραίνουν και τον 19χρονο, ο οποίος εξακολουθεί να αναζητείται από τις αστυνομικές αρχές, ενώ σε βάρος του εκκρεμεί και ένταλμα σύλληψης για την υπόθεση αυτή.

Ο κ. εισαγγελέας άσκησε επίσης ποινική δίωξη για άμεση συνεργεία και αποδοχή προϊόντων εγκλήματος στον 16χρονο μαθητή, το μοτοποδήλατο του οποίου χρησιμοποιούσαν οι δύο προηγούμενοι δράστες προκειμένου να πραγματοποιήσουν τις αρπαγές τσαντών από τις ανυποψίαστες γυναίκες –«θύματα» τους, ενώ του είχε δοθεί και το ποσό των 29 ευρώ. Τέλος για αποδοχή προϊόντων εγκλήματος κατηγορείται και ένας 17χρονος επίσης μαθητής, καθώς και αυτός είχε δεχθεί το ποσό των 29 ευρώ από τους δύο πρώτους κατηγορουμένους.

Σε κάθε περίπτωση πάντως ιδιαίτερη εντύπωση και ανησυχία έχει προκαλέσει στη κοινή γνώμη του νησιού μας, το γεγονός ότι οι τρεις από τους τέσσερις εμπλεκόμενους στην υπόθεση αρπαγής τσαντών από 9 τουλάχιστον γυναίκες στη περιοχή μας, είναι μαθητές.

Υπενθυμίζεται ότι η «δραστηριότητα» των νεαρών «τσαντάκηδων» έληξε και μάλιστα άδοξα, την περασμένη Δευτέρα το βράδυ, όταν οι αστυνομικοί της Υποδιεύθυνσης Ασφαλείας Ρόδου, αξιοποιώντας όλα τα στοιχεία που είχαν στη διάθεσή τους από τα μέχρι τότε περιστατικά που τους είχαν καταγγελθεί, προσήγαγαν ως ύποπτο τον 20χρονο μαθητή από την Ιαλυσό.

Κατά τη διάρκεια της προανάκρισης, ο ίδιος ομολόγησε στους αστυνομικούς ότι το χρονικό διάστημα από τις 20 Οκτωβρίου έως τις 13 Νοεμβρίου, οδηγώντας το δίκυκλο μοτοποδήλατο που τους είχε «δανείσει» ο 16χρονος, εντόπισαν 9 γυναίκες σε διάφορα σημεία της πόλης της Ρόδου, από τις οποίες και κατάφερνε να αρπάξει τη τσάντα τους ο 19χρονος, ενώ ο ίδιος τον περίμενε να ολοκληρώσει τη πράξη του και στη συνέχεια να τραπούν σε φυγή.

ΜΑΘΗΜΑΤΑ ΜΠΡΙΤΖ

Ο Αγωνιστικός Όμιλος
Μπριτζ Ρόδου
ανακοινώνει ότι ξεκινούν μαθήματα Μπριτζ από τις **16 Νοεμβρίου,** ημέρα **Τετάρτη** και ώρα **20.30** στην αίθουσα του **ΑΚΤΑΙΟΝ.**
Για περισσότερες πληροφορίες απευθυνθείτε στους:
1) *Σιμάτη Θάνο*, τηλ. 6944320325
2) *Τυραδέλλη Αγγελική*,
τηλ. 22410-37928, πρωί
και 6944601139
ή ελάτε κατευθείαν στα μαθήματα
ΑΠ488(Γ)

Ικανοποιημένος ο δήμαρχος Πάτμου για τα δρομολόγια

Καλύπτονται οι ανάγκες του νησιού τον χειμώνα

Ιδιαίτερα ικανοποιημένος δηλώνει ο δήμαρχος της Πάτμου Γρηγόρης Καμπόσος από τις κινήσεις του υπουργείου Αιγαίου σχετικά με την ακτοπλοική εξυπηρέτηση του νησιού του.

Σε δηλώσεις που έκανε χθες σε τοπικό ραδιόφωνο, σημείωσε ότι με την υλοποίηση όσων υποσχέθηκε ο υπουργός Αριστοτέλης

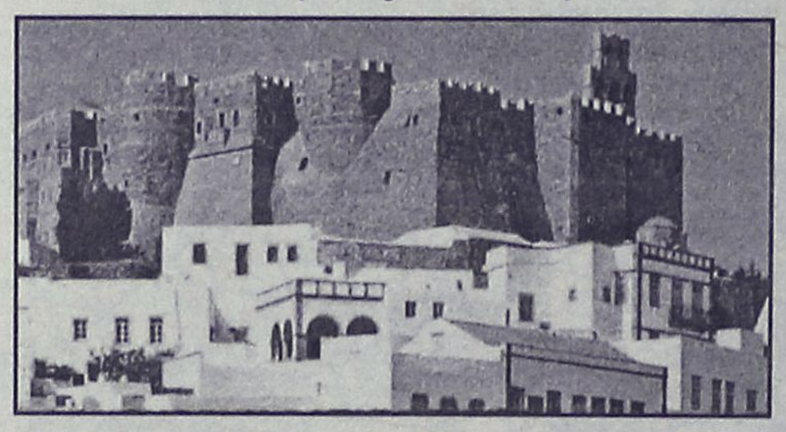

Παυλίδης στο συνέδριο της ΚΕΔΚΕ, η Πάτμος θα είναι πλήρως καλυμμένη για τους χειμερινούς μήνες.

Αναφερόμενος στα δρομολόγια ο κ. Καμπόσος, ανέφερε ότι τρεις φορές την εβδομάδα, κάθε Δευτέρα, Τετάρτη και Σάββατο, θα αναχωρεί από τη Πάτμο για το Πειραιά πλοίο της Blue Star, ενώ τις υπόλοιπες ημέρες της εβδομάδας θα υπάρχουν τα δρομολόγια της G.A. Ferries με τα πλοία Μαρίνα και Ανθή Μαρίνα.

Επίσης, κάθε εβδομάδα θα υπάρχουν δύο δρομολόγια (Τρίτη και Πέμπτη) με καταμαράν, που θα συνδέουν τη Πάτμο με τη Ρόδο.

Ενώ για το ακτοπλοϊκό δήλωνε ικανοποιημένος, εξέφρασε τον προβληματισμό του για τους ελέγχους που γίνονται στους δήμους. Αναφορικά με τον επικείμενο έλεγχο στο δήμο Πάτμου για το έλλειμμα που διαπιστώθηκε και τον τρόπο λειτουργίας του ταμείου και του λογιστηρίου, ο κ. Καμπόσος αρκέστηκε να δηλώσει: «Περιμένουμε τους ελέγχους και θα δούμε τα αποτελέσματά του».

Να σημειωθεί ότι στο Αστυνομικό Τμήμα Πάτμου συνεχίζονται οι καταθέσεις κατοίκων του νησιού αναφορικά με την καταγγελία, ότι τόσο αυτή η δημοτική αρχή, όσο και η προηγούμενου, χορηγούσαν παράνομα επιδόματα. Η υπόθεση αφορά την πληρωμή υπαλλήλων του δήμου με τον παραπάνω τρόπο, για υπερωριακή απασχόληση.

Μετά την παρέμβαση του εισαγγελέα, υπολογίζεται ότι θα κληθούν να καταθέσουν συνολικά περισσότερα από 300 άτομα που φέρεται να εμπλέκονται στην υπόθεση με τον έναν ή άλλο τρόπο.

Δεν είχαν δίπλωμα

Δύο αλλοδαποί Αλβανικής καταγωγής συνελήφθηκαν προχθές στον Αρχάγγελο καθώς εντοπίστηκαν να οδηγούν χωρίς δίπλωμα.

Τους δύο Αλβανούς ηλικίας 62 και 28 ετών αντίστοιχα, σταμάτησαν για τροχονομικό έλεγχο προχθές το απόγευμα άνδρες του Αστυνομικού Τμήματος Αρχαγγέλου, κατά τη διάρκεια του οποίου διαπίστωσαν ότι δεν διέθεταν άδεια ικανότητος οδηγού για τα ι.χ. επιβατικά αυτοκίνητά τους.

Σε βάρος των συλληφθέντων κινήθηκαν οι προβλεπόμενες από το νόμο διαδικασίες.

ΣΤΑΥΡΙΑΣ
ΚΑΤΑΣΚΕΥΕΣ
ΤΗΛ. 22410 - 60770 ΚΙΝ. 6944 - 677700
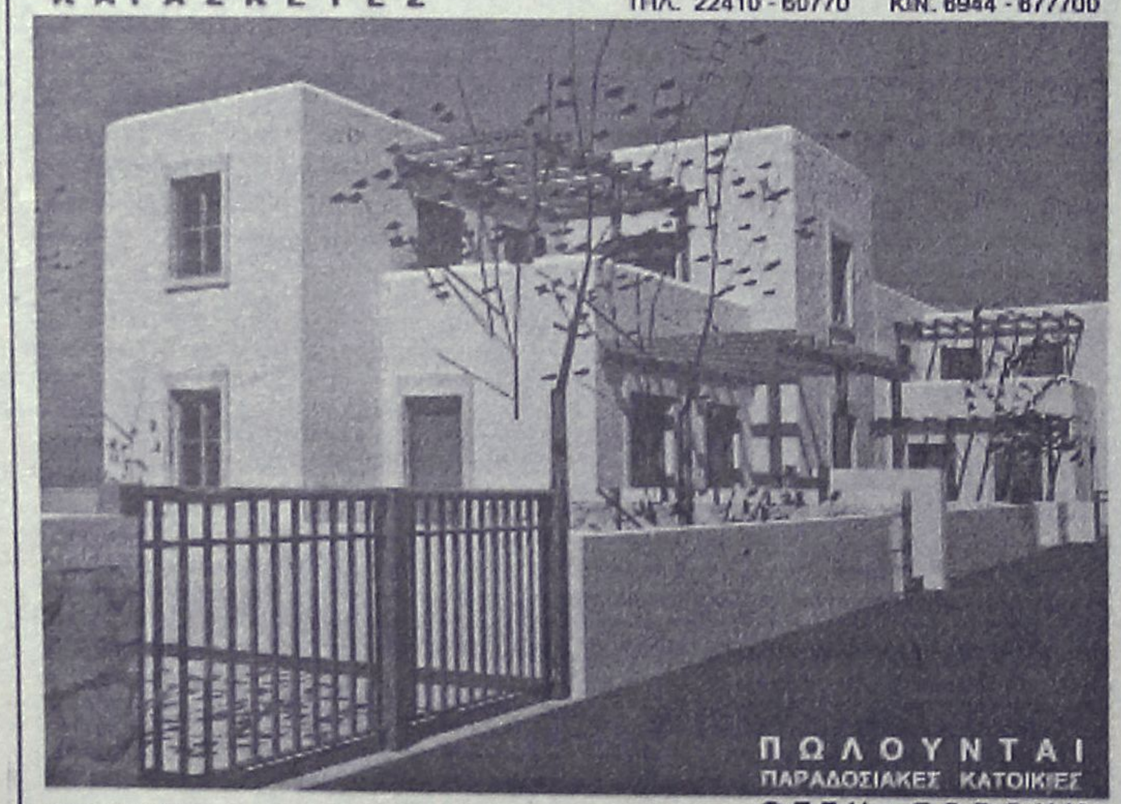
ΠΩΛΟΥΝΤΑΙ
ΠΑΡΑΔΟΣΙΑΚΕΣ ΚΑΤΟΙΚΙΕΣ
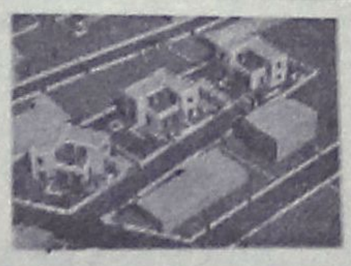

ΘΕΣΗ : ΣΟΡΩΝΗ
ΣΕ ΜΠΕΤΑ : ΑΠΟ 95000,00 €
-ΕΝΤΟΣ ΟΙΚΙΣΜΟΥ ΜΕ ΘΕΑ ΤΗ ΘΑΛΑΣΣΑ
- ΔΙΩΡΟΦΕΣ ΝΕΟΔΜΗΤΕΣ 120 Τ.Μ.
- ΣΕ ΟΙΚΟΠΕΔΟ 300 Τ.Μ.
- ΜΕ ΙΔΙΩΤΙΚΟ ΔΡΟΜΟ ΠΡΟΣΒΑΣΗΣ
- ΙΔΙΩΤΙΚΟ ΠΑΡΚΙΝΓΚ
- ΜΕ ΔΙΑΜΟΡΦΩΜΕΝΟΥΣ ΕΞΩΤΕΡΙΚΟΥΣ ΧΩΡΟΥΣ (ΑΥΛΕΣ, ΠΑΡΚΙΝΓΚ, ΚΗΠΟ) ΠΕΡΙΤΟΙΧΙΣΜΕΝΟ ΟΙΚΟΠΕΔΟ
- ΑΤΟΜΙΚΟ ΒΟΘΡΟ
- ΥΠΟΓΕΙΕΣ ΣΥΝΔΕΣΕΙΣ ΜΕ ΟΛΕΣ ΤΙΣ ΠΑΡΟΧΕΣ (ΥΔΡ. ΗΛΕΚΤ. ΤΗΛ.)
- ΕΣΩΤΕΡΙΚΟ ΔΡΟΜΟ (ΠΡΟΣΒΑΣΗΣ ΟΛΟΚΛΗΡΩΜΕΝΟ (ΑΣΦΑΛΤΟ)
ΣΑΒΒΕΝΑΣ Γ. ΑΡΧΙΤΕΚΤΟΝΑΣ
ΧΡΙΣΤΟΠΟΥΛΟΣ Κ. ΠΟΛΙΤ.ΜΗΧ/ΚΟΣ
ΑΤ3738

China Village
Κινέζικο Εστιατόριο
DELIVERY
δωρεάν διανομή κατ' οίκον
22410.21023
Ωρες Delivery: Από 12:00 - 00:30
Κ.Ν Κωνσταντινίδη 8 Ρόδος, Περιοχή Ζέφυρος



32 χρόνια μετά την εξέγερση του Πολυτεχνείου

Μηνύματα ζωντανά

- Κορυφώνονται σήμερα οι εκδηλώσεις
- Στις 3 το μεσημέρι η πορεία στη Ρόδο

Με την καθιερωμένη πορεία στο κέντρο της πόλης που διοργανώνεται από το Πανεπιστήμιο Αιγαίου, θα κορυφωθεί σήμερα στη Ρόδο, ο εορτασμός της επετείου του Πολυτεχνείου.

Καθ' όλη τη διάρκεια της σημερινής μέρας οι φοιτητικοί σύλλογοι, διοργανώνουν πλήθος εκδηλώσεων στο χώρο του Πανεπιστημίου, οι οποίες θα ξεκινήσουν στις 10 το πρωί και θα τερματιστούν στις 2.30 το μεσημέρι. Η πορεία από το χώρο του Πανεπιστημίου, θα ξεκινήσει στις **3 το μεσήμερι** και θα καταλήξει στη νομαρχία.

Σύμφωνα με όσα ανακοινώθηκαν, οι εκδηλώσεις θα περιλαμβάνουν ομιλίες από τους τοπικούς φορείς, προβολή οπτικοακουστικού υλικού με αναφορά στα γεγονότα του Πολυτεχνείου ενώ θα πραγματοποιηθεί και συναυλία από το μουσικό σχήμα του Πανεπιστημίου.

Επίσης εκδηλώσεις, θα γίνουν και σε όλα τα σχολεία της περιοχής.

Με αφορμή την επέτειο, οι **Φοιτητικοί Σύλλογοι Ρόδου,** στο μήνυμά τους για το Πολυτεχνείο, αναφέρουν τα εξής:

Το μήνυμα της Λαϊκής Εξέγερσης του Πολυτεχνείου παραμένει ζωντανό.

32 χρόνια πέρασαν από την ηρωική πράξη αντίστασης των φοιτητών, ενάντια στο χουντικό καθεστώς των Συνταγματαρχών, μια πράξη η οποία μέσα από τον αιματηρό αγώνα επέφερε την κατάλυση του φασιστικού καθεστώτος. Έξι χρόνια καταπίεσης, στέρησης των ελευθεριών, φυλακίσεων και απαγορεύσεων συσπείρωσαν τον λαό γύρω από μια συντονισμένη λαϊκή πάλη η οποία οδήγησε στην ιστορική εκείνη νύχτα της 17ης Νοεμβρίου. "Ήταν πλέον γεγονός" η πόρτα έπεσε! Το καθεστώς ανατράπηκε! Ωστόσο το μήνυμα του Πολυτεχνείου παραμένει ζωντανό μέχρι και τις μέρες μας. Το κύριο σύνθημα του Πολυτεχνείου μας καθοδηγεί ακόμα στην πορεία των διεκδικήσεων.

"Ψωμί"...

• Για το δικαίωμα στη σταθερή δουλειά με διακαιώματα για όλους, Κοινωνική Ασφάλιση δημόσια και δωρεάν.

• Για επίδομα στους ανέργους 1040 ευρώ με ασφάλιση και υγειονομική περίθαλψη.

"Παιδεία"...

• Για δημόσια και δωρεάν Ενιαία Ανώτατη Εκπαίδευση, όχι στα ιδιωτικά Πανεπιστημια. Πτυχία με αξία.

..."Ελευθερία"...

• Ενάντια στις ιμπεριαλιστικές επεμβάσεις και στη συμμετοχή της χώρας σε αυτές. Να επιστρέψουν πίσω οι Ελληνες φαντάροι. Να φύγει το ΝΑΤΟ. Να φύγουν οι βάσεις του θανάτου.

• Ενάντια στην περιστολή των δημοκρατικων δικαιωμάτων, ενάντια στην κρατική τρομοκρατία και καταστολή.

Τα συνθήματά τους βρίσκουν συνέχεια στην δική μας δράση, τον αγώνα των φοιτητικών μας συλλόγων. Τίποτα δεν είναι εφικτό αρκεί να διεκδικούμε συλλογικά, μαζικά και στηριζόμενοι στις δυνάμεις μας.

ΦΟΙΤΗΤΙΚΟΙ ΣΥΛΛΟΓΟΙ ΡΟΔΟΥ



Με την ευκαιρία της σημερινής επετείου του Πολυτεχνείου

Η κηδεία του Γιώργου Σεφέρη

Η κηδεία του ποιητή Γιώργου Σεφέρη δεν είναι ασφαλώς άσχετη με τη θυσία του Πολυτεχνείου. Ας μου επιτραπεί λοιπόν, να δημοσιεύσω στη «ΡΟΔΙΑΚΗ» τη σχετική με την κηδεία του Σεφέρη σελίδα του προσωπικού μου ημερολογίου. Ήταν τότε η 22 Σεπτ. 1971 και εγώ υπηρετούσα στην Ιώνειο Σχολή του Πειραιά. Έγραφα «Πήγα κι εγώ στην κηδεία του Γ. Σεφέρη. Στην εκκλησία κόσμος πολύς, συνωστισμός, αλλά εγώ κατάφερα και μπήκα μέσα. Είδα εκεί - από μικρή απόσταση - τη γυναίκα του, τον καθηγητή μου Ιω. Κακριδή με τη γυναίκα του, τον Ελύτη τον Νικηφόρο Βρετάκο, τον Π. Κανελλόπουλο, τον Γ. Μαύρο, τον Δ. Παπασπύρου, τον Κ. Τσάτσο, τον Γ. Ράλλη, τον Ι.Μ. Χατζηφώτης. Ήρθε και ο αρχιεπίσκοπος Ιερώνυμος, αλλά τι αποδοκιμασία! Έβηχαν όλοι παρατεταμένα κι έξυναν τον λαιμό τους. Μετά τη νεκρώσιμη ακολουθία, κάποιος φώναξε «Αθάνατος» κι όλοι το επανέλαβαν πολλές φορές. Έξω σχηματίστηκε τεράστια πομπή, που πήγε ως το Α' Νεκροταφείο. Και θα ήταν ασφαλώς μεγαλύτερη η πομπή, αν δεν υπήρχε, θαρρείς, ο φόβος για το πλήθος των αστυφυλάκων -πού βρέθηκαν τόσο πολλοί!-, που κοίταζαν άγρια, εφοδιασμένοι με πιστόλια και ρόπαλα.

Ήταν εκεί πολλοί νέοι και πολλές νέες. Όλοι φώναζαν: «Ελευθερία», «Δημιουργία», «Δεν περνάει ο φασισμός», «Όχι». Στην Πλάκα όσο οι δρόμοι ήταν στενοί, οι αστυνόμοι δεν



επετέθησαν. Όταν η πομπή μπήκε στην Αμαλίας, απέναντι στο Ζάππειο και την Πύλη του Αδριανού είδα μεγάλη δύναμη αστυνομικών στα πλάγια, κάποια κενά στη σειρά όπου με έφερε μόνη της η ροή του κόσμου και, σαν από φόβο, πήρα το πεζοδρόμιο, έξω από τη σειρά των αστυνομικών. Ήταν αυτό μια πράξη που με γλίτωσε από τον ξυλοδαρμό και ίσως από χειρότερες συνέπειες. Γιατί, σ' εκείνο το τμήμα ακριβώς της πομπής από το οποίο είχα αποσυρθεί λίγο μόλις πριν, σ' εκείνο επετέθησαν οι άγριοι. Τραγουδούσαν τα παιδιά, όπως όλος ο κόσμος, το «Περιγιάλι» με τη μουσική του Θεοδωράκη, έψαλλαν τον εθνικό ύμνο («γιατί τα 'σκιαξε η φοβέρα και τα πλάκωνε η σκλαβιά»), το ριζίτικο της Κρήτης «Πότε θα κάμει ξαστεριά» και πάλι φώναζαν «Ελευθερία, Ελευθερία...». Τότε ήταν που χύμηξαν άγρια οι αστυφύλακες - τι άγριοι που ήταν Θεέ μου! -, σαν αγρίμια, σαν τίγρεις... Τραβούσαν στο οδόστρωμα τους φοιτητές και τις φοιτήτριες. Αντιστέκονταν τα παιδιά, βοηθούσαν κι άλλοι αστυφύλακες και, δικαιολογούμενοι τάχα, ρωτούσαν: «Δεν έχουμε, ρε, ελευθερία;». Και δεν καταλάβαιναν οι αφελείς ότι με τις πράξεις τους έδειχναν ακριβώς πως δεν υπάρχει ελευθερία στην Ελλάδα, πως εδώ δεν μπορούμε να κλάψουμε ούτε τους νεκρούς μας, πως φοβόμαστε να πούμε τη λέξη «ελευθερία» και «δημοκρατία», να ψάλουμε τον εθνικό μας ύμνο. Ε, πως καταντήσαμε! Ο περίγελος των ξένων, επώς μας κάνανε να ντρεπόμαστε τους ξένους, πώς σου 'ρχεται κάτι σαν κόμπος στο λαιμό, σαν απογοήτευση, να σκάσεις από ντροπή, αηδία, αγανάκτηση.

Πήγα ως τον τάφο του ποιητή. Εκεί, πάλι πολύς κόσμος. Μίλησε ένας νέος, αλλά δεν μου άρεσε ιδιαίτερα. Μου άρεσε η τιμητική φρουρά των μεγάλων πνευματικών μας ανθρώπων - πόσο λίγα τα μεγάλα μας ονόματα - και οι νέοι που σήκωναν το φέρετρο.

Λίγα στέφανα, όπως θέλησε η οικογένεια του ποιητή. Δεν τα είδα όλα. Διάβασα το όνομα του Θεοδωράκη, της Μελίνας Μερκούρη και του Jule Dassin, του Γ. Μαγκάκη και της γυναίκας του, των πολιτικών κρατουμένων. Δεν εκφωνήθηκαν λόγοι, γιατί έτσι το ήθελε ο ποιητής».

Κων/νος Μηνάς
ομοτ. καθηγ.
Παν/μίου Αιγαίου

Ενήλικες

Αποκτήστε γρήγορα και αποτελεσματικά πιστοποίηση του επιπέδου της γνώσης σας στην ***Αγγλική γλώσσα.*** *Η εξέταση αποτελείται από* ***πολλαπλών επιλογών ασκήσεις στο ακουστικό και Reading Listening.***

✓ *Χωρίς εκθέσεις ή προφορική εξέταση.*

✓ Δεν είναι ανάγκη να ταξιδέψετε ως την Αθήνα για να δώσετε τις εξετάσεις του πτυχίου της **Ελληνοαμερικανής Ένωσης TOEIC.**

✓ Στην Ελλάδα, το **TOEIC** αναγνωρίζεται τόσο στον ιδιωτικό τομέα όσο και στο δημόσιο, από το **Ανώτατο Συμβούλιο Προσωπικού (ΑΣΕΠ).**

Ετοιμαστείτε σωστά για τις εξετάσεις **TOEIC,**
που θα διεξαχθούν για πρώτη φορά στη Ρόδο 21 Ιανουαρίου 2006.

Ενημέρωση και δήλωση συμμετοχής έως τις 20 Νοεμβρίου 2005.

ΘΕΜΕΛΙΟ ΓΛΩΣΣΑΣ
Κ. Πέπερ και Αυστραλίας 5, Ζέφυρος
Τηλ. 2241070545

AE970

ΤΑΒΕΡΝΑ

ΤΑ 4 ΑΔΕΛΦΙΑ

4 αδέλφια ...και αμέτρητες γεύσεις!!!
4 αδέλφια ...και αμέτρητη νοστιμιά!!!

Ταβέρνα τα 4 αδέλφια

Εδώ η απόλαυση ...δεν μετριέται!!!
Ενα μενού με πεντανόστιμες επιλογές, που θα σας εκπλήξει με τις γεύσεις του!!!
Μπριζόλες, χωριάτικα λουκάνικα, κατσικάκι, αρνάκι γάλακτος και σουβλάκια, όλα καλοψημένα και λαχταριστά στα κάρβουνα!
Μοναδικά φαγητά φούρνου, καθώς και οι γνωστές σπέσιαλ γεύσεις κατσικάκι με πατάτες, με ρεβίθια ή με φασόλια!!!



Ταβέρνα τα 4 αδέλφια!!

Με τη μεγαλύτερη ποικιλία σε μεζεδάκια!!
Πιταρούδια, τυροκεφτέδες, ντολμάδες, μπακαλιάρος, καλαμάρι και κεφτέδες, με χωριάτικο ψωμί και ντόπιο κρασί!!!

Στο χωριό Απόλλωνα!!

Ανοιχτά ΣΑΒΒΑΤΟΚΥΡΙΑΚΑ, ΑΡΓΙΕΣ και ΓΙΟΡΤΕΣ!!
Τηλέφωνο για ρεζερβέ 22460 91050!!!

Ταβέρνα τα 4 αδέλφια!!!

Αμέτρητες νοστιμιές... αξεπέραστες γεύσεις!!!

AE924

LANE
STEFANAKIS TOURS-RODOS
Representative of Line Sea Lines
38 Alexandrou Diakou street, 85100 Tel: 22410-20625, 30054, 31833
Fax: 22410-26745

ΝΕΑ ΔΡΟΜΟΛΟΓΙΑ
LANE LINES

Ε/Γ Ο/Γ ΚΟΡΝΑΡΟΣ

- **Κάθε Τρίτη:** 22.00 μ.μ. για Καστελλόριζο.
- **Κάθε Τετάρτη:** 07.00 π.μ. για Χάλκη, Διαφάνι και Πηγάδια Καρπάθου, Κάσο, Σητεία.
- **Κάθε Πέμπτη και Κυριακή:** 04.30 π.μ. για Χάλκη, Διαφάνι και Πηγάδια Καρπάθου, Κάσο, Σητεία, Αγ. Νικόλαο, Σαντορίνη, Μήλο, Πειραιά.

ΧΠ864

Δικαιωθήκαμε, λένε οι εργαζόμενοι του Καζίνο

Για δικαίωση κάνουν λόγο οι εργαζόμενοι του καζίνο, μετά το έγγραφο της Διεύθυνσης Εποπτείας Καζίνο του υπουργείου Τουρισμού προς την επιχείρηση, με το οποίο ουσιαστικά την καλεί να εφαρμόσει όλους τους όρους της σύμβασης για την άδεια λειτουργίας, διαφορετικά απειλείται με πρόστιμα και αφαίρεση της άδειας.

Μετά το έγγραφο της Διεύθυνσης Εποπτείας



Ο πρόεδρος του συλλόγου εργαζομένων στο καζίνο της Ρόδου, Στάθης Πάσαρης, αναφέρθηκε στις δυσκολίες του αγώνα που έκανε το σωματείο και ευχήθηκε από εδώ και πέρα να επέλθει η ηρεμία στην επιχείρηση.

Μετά την παρέμβαση της αρμόδιας επιτροπής, οι εργαζόμενοι θεωρούν ότι το όλο ζήτημα κρίθηκε οριστικά, αφού κατ' ουσία η εταιρία του καζίνο διατάχθηκε να μην προχωρήσει ούτε σε μείωση των χώρων διενέργειας παιγνίων, ούτε μετατροπή της λειτουργίας μόνο Σαββατοκύριακα και αργίες, ενώ θα πρέπει να προσλάβει πρόσθετο προσωπικό, προκειμένου να φθάσει τους 336 εργαζόμενους, όπως ορίζει η σύμβαση που υπέγραψε για να πάρει την άδεια.

Εν τω μεταξύ, ο βουλευτής του ΣΥΝ Γιάννης Δραγασάκης, που υπέβαλε σχετική αναφορά στους υπουργούς Τουρισμού και Εργασίας ζητώντας πρόσθετες πληροφορίες για την υπόθεση, προέβη χθες σε δηλώσεις σε τοπικά ραδιόφωνα.

Ο κ. Δραγασάκης τόνισε ότι η εταιρία συμμετείχε στον διαγωνισμό για το καζίνο της Ρόδου και τον κέρδισε, αναλαμβάνοντας υποχρέωση να τηρήσει συγκεκριμένους όρους για να πάρει την άδεια λειτουργίας. Οι όροι αυτοί, σημείωσε, πρέπει να τηρούνται.

«Σε διαφορετική περίπτωση, δημιουργείται μείζον ζήτημα και μάλιστα ουσιαστικό. Αν οι εταιρίες δεν τηρούν τους όρους για τους οποίους δεσμεύονται, τότε μιλάμε για ζούγκλα» δήλωσε ο κ. Δραγασάκης.

Διαφωνεί ο δήμαρχος Κω για τις εγκαταστάσεις καυσίμων

Θα έχει καταστροφικές συνέπειες στην τουριστική περιοχή

Την κάθετη αντίθεση του Δήμου Κω στην επαναλειτουργία των εγκαταστάσεων αποθήκευσης καυσίμων στην περιοχή του Αγίου Φωκά εκφράζει με δήλωσή του ο Δήμαρχος κ. Μιλτιάδης Φάκκος, επισημαίνοντας ότι ένα τέτοιο ενδεχόμενο θα αποβεί καταστροφικό για την ευρύτερη τουριστική περιοχή.

Παράλληλα ο Δήμαρχος επισημαίνει ότι θα φέρει το θέμα στο Δημοτικό Συμβούλιο ενώ απευθύνεται με επιστολή του προς τον Υπουργό Ανάπτυξης κ. Δημήτρη Σιούφα, τον Υπουργό Αιγαίου και Νησιωτικής Πολιτικής κ. Αριστοτέλη Παυλίδη, τον Νομάρχη Δωδεκανήσου κ. Μαχαιρίδη και τον Γ.Γ. της Περιφέρειας Νοτίου Αιγαίου κ. Κόκκινο, από τους οποίους ζητάει να ενεργήσουν ώστε να αποφευχθεί κάθε πιθανή προσπάθεια επαναλειτουργίας τους.

Η δήλωση του κ. Φάκκου έχει ως εξής:

«Σύμφωνα με πληροφορίες που έχουν περιέλθει στη διάθεση του Δήμου μας, εταιρεία εμπορίας πετρελαιοειδών ενδιαφέρεται να επαναλειτουργήσει τις δεξαμενές καυσίμων στην περιοχή του Αγίου Φωκά, οι οποίες επί σειρά ετών βρίσκονται σε αχρηστία.

Ένα τέτοιο ενδεχόμενο μας βρίσκει κάθετα αντίθετους. Όπως γίνεται κατανοητό πρόκειται για μια ευαίσθητη περιβαλλοντικά και τουριστικά περιοχή, όπου η παράλια ζώνη μέχρι σήμερα μένει ελεύθερη για χρήση από τους συνδημότες και τους επισκέπτες του νησιού μας και δεν είμαστε διατεθειμένοι να απεμπολήσουμε αυτό το δικαίωμα προς χάριν οποιουδήποτε.

Το ενδεχόμενο ρύπανσης μιας από τις ωραιότερες παραλίες του Δήμου μας αλλά και τα γενικότερα προβλήματα που μπορεί να δημιουργηθούν στην περιοχή και στην πόλη από την εκφόρτωση και διακίνηση υγρών καυσίμων προκαλούν την αντίθεση του Δήμου μας και της τοπικής κοινωνίας.

Ως προς την συνέχεια προτίθεμαι να φέρω το θέμα στο Δημοτικό Συμβούλιο ενώ θα ζητήσω και από κάθε αρμόδιο να μην συναινέσει σε μια καταστροφική προοπτική για την πόλη και το νησί μας».

G.A. FERRIES

ΠΡΟΓΡΑΜΜΑ ΔΡΟΜΟΛΟΓΙΩΝ
Ε/Γ-Ο/Γ ΡΟΔΑΝΘΗ • Ε/Γ-Ο/Γ ΜΑΡΙΝΑ - Ε/Γ-Ο/Γ ΑΝΘΗ-ΜΑΡΙΝΑ
ΡΟΔΟΣ - ΠΕΙΡΑΙΑΣ

		ΤΕΤΑΡΤΗ
ΑΝΘΗ-ΜΑΡΙΝΑ	17.00	ΚΩ (20.30)-ΛΕΡΟ(23.59)-ΠΑΤΜΟ (01.30)-ΠΕΙΡΑΙΑ (11.00)
		ΠΕΜΠΤΗ
ΜΑΡΙΝΑ	16.00	ΚΩ (19.40)-ΚΑΛΥΜΝΟ (21.30)-ΠΕΙΡΑΙΑ (09.10)
		ΠΑΡΑΣΚΕΥΗ
ΑΝΘΗ-ΜΑΡΙΝΑ	17.00	ΚΩ (20.30)-ΛΕΡΟ (23.59)-ΠΑΤΜΟ (01.30) - ΠΕΙΡΑΙΑ (11.00)
		ΣΑΒΒΑΤΟ
ΜΑΡΙΝΑ	23.00	ΣΥΜΗ (00.50)-ΤΗΛΟ (03.10)-ΝΙΣΥΡΟ (04.40) - ΚΩ (07.30) - ΚΑΛΥΜΝΟ (09.10) - ΛΕΡΟ (10.40) - ΠΑΤΜΟ (12.20)- ΣΥΡΟ (18.20) - ΠΕΙΡΑΙΑ (23.20)
		ΔΕΥΤΕΡΑ
ΑΝΘΗ-ΜΑΡΙΝΑ	17.00	ΚΩ (20.30)-ΛΕΡΟ (23.59)-ΠΑΤΜΟ (01.30)-ΠΕΙΡΑΙΑ (11.00)
		ΤΡΙΤΗ
ΜΑΡΙΝΑ	16.00	ΚΩ (20.30)-ΚΑΛΥΜΝΟ (22.30)-ΠΕΙΡΑΙΑ (10.30)
		ΤΕΤΑΡΤΗ
ΑΝΘΗ-ΜΑΡΙΝΑ	17.00	ΚΩ (20.30)-ΛΕΡΟ (23.59)-ΠΑΤΜΟ (01.30)-ΠΕΙΡΑΙΑ (11.00)
		ΠΕΜΠΤΗ
ΜΑΡΙΝΑ	16.00	ΚΩ (19.40)-ΚΑΛΥΜΝΟ (21.30)-ΠΕΙΡΑΙΑ (09.10)
		ΠΑΡΑΣΚΕΥΗ
ΑΝΘΗ-ΜΑΡΙΝΑ	17.00	ΚΩ (20.30)-ΛΕΡΟ (23.59)-ΠΑΤΜΟ (01.30) - ΠΕΙΡΑΙΑ (11.00)

ΠΡΟΣΦΟΡΑ
Πακέτα εισιτηρίων άνω των 300,00 ευρώ, μπορείτε να τα εξοφλήσετε σε 4 άτοκες μηνιαίες δόσεις με την πιστωτική σας κάρτα VISA ή MASTER!
Η εταιρία G.A. FERRIES σας ενημερώνει ότι η έκπτωση 50% (πολύτεκνοι-στρατιωτικοί-ανάπηροι κ.τ.λ.) ισχύει για όλες τις θέσεις.

Πληροφορίες στο κεντρικό πρακτορείο
TSAGARIS TRAVEL
και στον ταξιδιωτικό σας πράκτορα
Τηλ. (22410) 35066-36170, FAX: 22410-28597 ΧΠ569



ΣΥΝΕΝΤΕΥΞΗ ΕΚΠΡΟΣΩΠΩΝ ΤΗΣ ΤΙΜ ΕΛΛΑΣ ΧΘΕΣ ΣΤΗ ΡΟΔΟ

Κανένας κίνδυνος από τις κεραίες

Την εξέλιξη του δικτύου της καθώς και τα αποτελέσματα ποιοτικών μετρήσεων που αφορούν στην απόδοση και λειτουργία του με έμφαση στα Δωδεκάνησα, παρουσίασε η ΤΙΜ Ελλάς σε σχετική συνέντευξη Τύπου που πραγματοποιήθηκε χθες στη Ρόδο.

«Το δίκτυο της ΤΙΜ έχει εξελιχθεί σημαντικά από την αρχή της λειτουργίας της εταιρείας και ιδιαίτερα τα 5 τελευταία χρόνια οπότε και πετύχαμε όχι μόνο επέκταση του δικτύου και της κάλυψης αλλά και σημαντική βελτίωση χάρη στις επενδύσεις που πραγματοποιήσαμε» δήλωσε στην έναρξη της παρουσίασης ο **κ. Γιώργος Τσαπρούνης, Διευθυντής Εταιρικής Επικοινωνίας** της εταιρείας.

Σύμφωνα με τα στοιχεία που παρουσιάστηκαν, η σημαντική ενίσχυση του δικτύου της ΤΙΜ στα Δωδεκάνησα από το 2001 μέχρι σήμερα αποτυπώνεται στα ποσοστά κάλυψης που προσφέρει καθώς : **η συνολική γεωγραφική κάλυψη ανέρχεται 90,26 % και η πληθυσμιακή κάλυψη από 98,72 %.**

«Το δίκτυο της ΤΙΜ Ελλάς σήμερα προσφέρει **Ποιότητα στην Κάλυψη...με αποδείξεις** που προκύπτουν από τις συνεχείς μετρήσεις και ελέγχους που πραγματοποιούμε μέσω μετρήσεων εν κινήσει (drive tests) στα εθνικά ευαίσθητα νησιά της Δωδεκανήσου και ειδικότερα σε οδικούς άξονες, τουριστικά σημεία κλπ.

«Από τις αρχές του έτους πραγματοποιήσαμε στη Δωδεκάνησο πάνω από 650 μετρήσεις και 50 ώρες drive tests. Τα αποτελέσματα των μετρήσεων αυτών αποδεικνύουν ότι: Η πρόσβαση στο δίκτυο της ΤΙΜ στα Δωδεκάνησα είναι δυνατή κατά 93,9 %, ενώ σε 91,1 % ανέρχεται το ποσοστό κλήσεων που ολοκληρώθηκαν επιτυχημένα», τόνισε ο κ. Τσαπρούνης, ενώ αναφέρθηκε και σε στοιχεία που προκύπτουν από τα στατιστικά λειτουργίας του δικτύου της ΤΙΜ στα Δωδεκάνησα, σύμφωνα με τα οποία ως τον Ιούνιο 2005, καταγράφεται: **45,6 % μείωση στις κλήσεις χωρίς πρόσβαση στο δίκτυο και 51,3 % μείωση στο ποσοστό κλήσεων που διακόπτονται** για τεχνικούς λόγους.

Όπως ο ίδιος δήλωσε «στόχος μας παραμένει η περαιτέρω ενίσχυση της κάλυψης, η ανάπτυξη του δικτύου 3ης γενιάς, η βελτίωση του ποιοτικού ελέγχου του δικτύου και η συνεχής εισαγωγή νέων τεχνολογιών με τις επενδύσεις της ΤΙΜ Ελλάς **για την 3ετία 2005-2007** να φτάσουν τα **400 εκ. Ευρώ**».

Παράλληλα ο κ. Τσαπρούνης ανέφερε ότι η εταιρεία ακολουθεί νέα στρατηγική επικοινωνίας για την προβολή της εξέλιξης του δικτύου της και της ποιότητας στην κάλυψη που προσφέρει.

«Η ΤΙΜ σήμερα προσφέρει τεχνολογικά προηγμένες



υπηρεσίες κινητής τηλεφωνίας και άριστη ποιότητα δικτύου η οποία αποδεικνύεται μέσα από τις συνεχείς μετρήσεις που υλοποιεί το τεχνικό μας τμήμα. Πιστεύουμε στην απόδοση του δικτύου μας αλλά και στη δημιουργία σχέσης εμπιστοσύνης με τους πελάτες μας και στο πλαίσιο αυτό έχουμε ήδη ανακοινώσει, για πρώτη φορά στην Ελλάδα, μία νέα προσφορά: **κάθε μήνα οι πελάτες μας αποζημιώνονται ως και 2 Ευρώ στο λογαριασμό τους για τυχόν χαμένες κλήσεις που οφείλονται σε τεχνικούς λόγους».**

Σύμφωνα με τον κ. Τσαπρούνη, η αποζημίωση των 2 Ευρώ για τυχόν κλήσεις που ξεκίνησαν από το δίκτυο της ΤΙΜ αλλά για τεχνικούς λόγους δεν ολοκληρώθηκαν, είναι πρωτίστως συμβολική και εκφράζει έμπρακτα τη δέσμευση της ΤΙΜ για συνεχή βελτίωση της κάλυψης και των υπηρεσιών που προσφέρει. Η προσφορά της ΤΙΜ απευθύνεται σε όλους τους πελάτες της, συνδρομητές με συμβόλαιο ή χρήστες καρτοκινητής τηλεφωνίας και αφορά τόσο εθνικές όσο και διεθνείς κλήσεις που ξεκινούν από το δίκτυο της ΤΙΜ προς άλλα κινητά ή σταθερά δίκτυα. Το τελικό ποσό της αποζημίωσης θα το γνωρίζει ο πελάτης στο τέλος κάθε μήνα μέσω ενημερωτικού γραπτού μηνύματος.

Επιπλέον της ενημέρωσης για την κάλυψη του τεχνικού δικτύου, στη διάρκεια της συνέντευξης Τύπου ο **Περιφερειακός Διευθυντής Αιγαίου και Κρήτης κ. Σπύρος Σωτηρόπουλος** αναφέρθηκε στην εμπορική παρουσία της ΤΙΜ στα Δωδεκάνησα, τονίζοντας ότι «σήμερα διαθέτουμε 2 καταστήματα ΤΙΜ στη Ρόδο, καθώς και ένα εκτεταμένο δίκτυο εμπορικών συνεργατών με 125 σημεία πώλησης. Στόχος μας είναι να ενισχύσουμε ακόμη περισσότερο την παρουσία μας στα Δωδεκάνησα και μέχρι τις 31/12/2005 εγκαινιάζουμε 2 νέα καταστήματα ΤΙΜ στην Κω και την Κάλυμνο, ενώ παράλληλα θα αναπτύξουμε και νέες εμπορικές συνεργασίες. Επίσης ο προγραμματισμός του 2006 προβλέπει την δημιουργία άλλων δύο καταστημάτων ΤΙΜ στα Δωδεκάνησα. Είναι σημαντικό να πούμε ότι η κινητή τηλεφωνία ως κλάδος συμβάλλει ιδιαίτερα στην τόνωση της οικονομίας σε εθνικό, αλλά κυρίως και σε περιφερειακό επίπεδο: χαρακτηριστικά θα αναφέρω ότι στα καταστήματα ΤΙΜ και στο δίκτυο συνεργατών μας στα Δωδεκάνησα απασχολούνται συνολικά 65 εργαζόμενοι, αριθμός που θα αυξηθεί στο άμεσο μέλλον».

Ολοκληρώνοντας την παρουσίαση ο Διευθυντής Εταιρικής Επικοινωνίας της ΤΙΜ κ. Γ. Τσαπρούνης παρέπεμψε για περισσότερες πληροφορίες σχετικά με την κάλυψη του δικτύου της εταιρείας στην ειδική ιστοσελίδα www.timkalipsi.gr , όπου οι επισκέπτες της έχουν τη δυνατότητα να αντλήσουν λεπτομερείς πληροφορίες για το δίκτυο της ΤΙΜ, τόσο σε τεχνικό επίπεδο, όσο και σε επίπεδο των υπηρεσιών και προϊόντων που υποστηρίζει.

Επιπλέον, ο κ. Τσαπρούνης αναφέρθηκε στο **πρόγραμμα μετρήσεων & ελέγχου της ηλεκτρομαγνητικής ακτινοβολίας «ΦΑΣΜΑ»** που δημιουργήθηκε με πρωτοβουλία της ΤΙΜ το 2003 και υλοποιείται σε συνεργασία

Τί προκύπτει από τις μετρήσεις. Πλήρης κάλυψη της Δωδ/σου από την εταιρεία

με δύο ανεξάρτητους πανεπιστημιακούς φορείς, το Εργαστήριο Ραδιοεπικοινωνιών του Αριστοτελείου Πανεπιστημίου Θεσσαλονίκης και το Εργαστήριο Ασυρμάτου & Επικοινωνίας Μεγάλων Αποστάσεων του Εθνικού Μετσόβιου Πολυτεχνείου. Στόχος του προγράμματος «ΦΑΣΜΑ» είναι η έγκυρη ενημέρωση του κοινού για τα επίπεδα της ηλεκτρομαγνητικής ακτινοβολίας στο περιβάλλον, με τη συστηματική μέτρηση όλων των πηγών ηλεκτρομαγνητικής ακτινοβολίας συμπεριλαμβανομένων και των σταθμών βάσης κινητής τηλεφωνίας.

Όπως δήλωσε ο Διευθυντής Εταιρικής Επικοινωνίας της ΤΙΜ «τα μέχρι σήμερα αποτελέσματα του προγράμματος σύμφωνα με τις μετρήσεις των Πανεπιστημίων δείχνουν ότι η εκπομπή ηλεκτρομαγνητικής ακτινοβολίας συνολικά είναι από δεκάδες ως χιλιάδες φορές χαμηλότερη σε σχέση με τα όρια ασφαλούς έκθεσης που έχει θεσπίσει η πολιτεία».

Το πρόγραμμα «ΦΑΣΜΑ» είναι το πλέον εκτεταμένο στη χώρα μας καθώς σήμερα μετρά συνολικά 47 σημεία στην Ελλάδα, από τα οποία τα 27 βρίσκονται στη Βόρεια Ελλάδα, και άλλα 20 στην Αττική. Στο άμεσο μέλλον το πρόγραμμα θα συμπεριλάβει μετρήσεις και στα Δωδεκάνησα.

MAROMA TRAVEL

Καλυθιές-Ρόδος

Τριήμερη εκδρομή στο

ΜΑΡΜΑΡΙΣ

18 έως 20 Νοεμβρίου

από 100 ευρώ

+ 19 ευρώ φόροι

PINETA HOTEL***
GRAND AZUR HOTEL***

Περιλαμβάνονται:

Εισιτήρια Ρόδο-Μαρμαρίς-Ρόδο,
Ασφάλεια Ταξιδιών
Μεταφορά Λιμάνι-Ξενοδοχείο-Λιμάνι,
Ξενοδοχείο 5* αστέρων με πρωινό και ένα φαγητό ημερησίως. Δωρεάν FITNESS, SAUNA & Εσωτερική Πισίνα.
Ακόμη, μια ξεχωριστή βραδιά σας περιμένει το Σάββατο
βράδυ με **χορό της κοιλιάς**

AT4072(Γ)

Πληροφορίες-Κρατήσεις
Τηλ. 2241086888 και 86841

«ΡΟ.ΘΑΛ.Ε.»
ΡΟΔΙΑΚΕΣ ΘΑΛΑΣΣΙΕΣ ΕΚΔΡΟΜΕΣ
ΝΑΥΤΙΚΗ ΕΤΑΙΡΕΙΑ

ΕΚΔΡΟΜΕΣ ΠΡΟΣ ΜΑΡΜΑΡΙΣ

Το πλοίο της εταιρείας μας

ΚΑΤΑΜΑΡΑΝ «ΙΛΙΟΝ»

θα πραγματοποιήσει εκδρομές
προς **ΜΑΡΜΑΡΙΣ** ως εξής:

1) Αναχ.	18/11/05	16.00	Επιστ.	20/11/05	17.30
2) Αναχ.	5/12/05	09.00	Επιστ.	8/12/05	17.30
3) Αναχ.	8/12/05	09.00	Επιστ.	13/12/05	17.30

** Για κρατήσεις στα συνεργαζόμενα γραφεία*
** Πληροφορίες στα τηλ. 22410-70030, 22410-70031*
Ι. Καζούλη 15, Ρόδος

ΑΕ982

TRAVEL & TOURISM
GOLDEN SUN HOLIDAYS
GOLDEN EVENTS

Ζήστε την μαγεία των Χριστουγέννων!!!
ΣΑΛΤΣΜΠΟΥΡΓΚ-ΒΙΕΝΝΗ
Χριστούγεννα ! 6 Ημέρες 23-18/12
Από 679 ευρώ 7 Φόροι αεροδρ. το άτομο
****

Χριστούγεννα στην ΒΙΕΝΝΗ
4 ημέρες, 23-26/12
Από 490 Ευρώ & Φόροι αεροδρ. το άτομο
5 ημέρες 23-27/12
Από 589 & Φόροι, το άτομο
****

ΠΑΝΟΡΑΜΑ ΑΥΣΤΡΙΑΣ
ΒΙΕΝΝΗ - ΣΑΛΤΣΜΠΟΥΡΓΚ
Χριστούγεννα, 7 ημέρες 23-29/12
Από 860 Ευρώ & Φόροι, το άτομο
****

Χριστούγεννα στην ΒΟΥΔΑΠΕΣΤΗ
23-26/12 & 24-27/12
Από 540 Ευρώ 7 Φόροι, το άτομο
****

Χριστούγεννα στην μαγευτική ΠΡΑΓΑ
23-26/12
Από 530 Ευρώ & Φόροι το άτομο
****

ΠΡΑΓΑ-ΔΡΕΣΔΗ-ΒΕΡΟΛΙΝΟ
Χριστούγεννα, 7 ημέρες, 24-30/12
Από 680 Ευρώ & Φόροι, το άτομο
****

ΧΡΙΣΤΟΥΓΕΝΝΑ & ΠΡΩΤΟΧΡΟΝΙΑ
23-30/12 & 28/12-04/01
Στο χωριό του Αι Βασίλη
Μοναδική Εμπειρία- πλούσιο Πρόγραμμα
Ευρώ 1.460 το άτομο
****

Φόροι αεροδρομίων 77- 90 Ευρώ το άτομο
****

3 & 4 ήμερο στην Σάμο
Πακέτο από 195 το άτομο
****

3 & 4 ήμερο στην Μυτιλήνη
Πακέτο από 231 Ευρώ το άτομο
****

Ξενοδοχεία στην Αθήνα και Θεσσαλονίκη
****

• Αεροπορικά εισιτήρια για όλο τον κόσμο
Κρατήσεις / Πληροφορίες

ΔΙΕΥΘΥΝΣΗ: **ΜΙΧΑΗΛ ΠΕΤΡΙΔΗ, 22**
ΤΗΛΕΦΩΝΑ: **22410 32644, 22410 24592, 29522**
FAX : **22410 30467**

ΑΕ940

SAIS TRAVEL

ΕΚΠΛΗΚΤΙΚΗ ΠΡΟΣΦΟΡΑ

ΤΡΙΗΜΕΡΟ RELAX στο MARMARIS

από 18/11, ημέρα Παρασκευή, ώρα 16.00
έως 20/11, ημέρα Κυριακή, ώρα 16.00

ΜΟΝΟ με 100 ευρώ συν 19 ευρώ φόροι

• Ξενοδοχείο 5* LUX το ELEGANCE, GRAND AZUR με πρωινό και 1 γεύμα ημερησίως ΔΩΡΕΑΝ, ΣΑΟΥΝΑ - ΧΑΜΑΜ - ΓΥΜΝΑΣΤΗΡΙΟ - ΤΕΝΙΣ - JAGUZZI, ακόμη ΜΑΣΑΖ, SPA
• Μεταφορά λιμάνι - ξενοδοχείο - λιμάνι
• Εισιτήρια ΡΟΔΟ - ΜΑΡΜΑΡΙΣ - ΡΟΔΟ
• Φόροι λιμανιών Ελλάδας - Τουρκίας

ΓΥΡΟΣ ΠΕΛΟΠΟΝΝΗΣΟΥ

8ήμερη εκδρομή από 22 έως 29/11

Επίδαυρο – Ναύπλιο – Τολό – Παναγιά Μαλεβή – Τρίπολη – Σπάρτη – Μονεμβασιά –Γύθειο – Σπήλαια Διρού – Καλαμάτα – Ολυμπία – Πάτρα – Καλάβρυτα – Μέγα Σπήλαιο – Αγ. Λαύρα

ΜΥΡΑ – ΑΓ. ΝΙΚΟΛΑΟΣ – ΛΙΒΙΣΙ – ΦΕΤΙΓΙΕ – ΚΑΣ – ΑΝΤΑΛΕΙΑ

Από 5/12–8/12

Ξενοδοχεία 4 και 5***** με ημιδιατροφή

• Σε όσους κάνουν κράτηση μέχρι 20 Νοεμβρίου, έκπτωση 20 ευρώ

ΜΥΡΑ – ΚΩΝ/ΠΟΛΗ – ΣΜΥΡΝΗ

Για όσους θέλουν να συνεχίσουν την εκδρομή τους μετά τα ΜΥΡΑ από **5–13/12**

ΠΡΑΚΤΟΡΕΙΟ ΤΑΞΙΔΙΩΝ

ΣΑΒΒΑΣ ΣΑΗΣ

Το πρακτορείο που εμπιστεύονται όλοι για τη σοβαρότητά του και την ποιότητα των εκδρομών του.

ΔΙΑΦΗΜΙΣΤΕΣ ΜΑΣ ΕΙΝΑΙ ΟΙ ΙΔΙΟΙ ΟΙ ΠΕΛΑΤΕΣ ΜΑΣ

ΤΑΡΠΟΝ ΣΠΡΙΝΓΚΣ 42 (δίπλα στην Alpha Bank) • Τηλ. 22410-39781 ΧΠ127

Δημοπρατείται ο δρόμος από Λάρδο προς Λάερμα

Αποφασίζει αύριο η επιτροπή Οικονομικών-Ανάπτυξης

Αύριο στις 1 το μεσημέρι, έχει προγραμματίσει για να συνεδριάσει η Επιτροπή Οικονομικών – Ανάπτυξης και Εκτέλεσης Έργων της Νομαρχίας Δωδεκανήσου, προκειμένου να εξετάσει και να εγκρίνει θέματα που έχουν σχέση με μια σειρά έργα στα νησιά μας.

Μεταξύ των άλλων, θα συζητηθεί και η έγκριση μελέτης για την δημοπράτηση της β' φάσης του έργου «Βελτίωση οδικού άξονα Λάρδος – Λάερμα» προϋπ/σμού: 2.260.000 ευρώ.

Τα υπόλοιπα θέματα που θα απασχολήσουν, αφορούν:

Έγκριση μελέτης και δημοπράτηση του έργου: «Προσθήκη τριών αιθουσών διδασκαλίας στο δημοτικό σχολείο Νισύρου» Προϋπολογισμού: 435.000 ευρώ.

Έγκριση μελέτης και δημοπράτησης του έργου: «Αποκατάσταση στέγης και κουφώματα Δημοτικού σχολείου Λειψών» Προυπολογισμού: 105.000 ευρώ.

Έγκριση μελέτης και απευθείας ανάθεσης του έργου: «Εγκατάσταση κεντρικής θέρμανσης στο Γυμνάσιο – Λύκειο Αστυπάλαιας» Προυπολογισμού: 30.820 ευρώ.

Έγκριση προμελέτης οδοποιίας της μελέτης: «Λειτουργική βελτίωση επαρχιακής οδού από Πόλη της Ρόδου – Αεροδρόμιο Νήσου Ρόδου».

Έγκριση μελέτης και δημοπράτηση του έργου: «Βελτίωση επαρχιακού δρόμου Διαφάνι – Όλυμπος Νήσου Καρπάθου» Προϋπολογισμού: 118.500 ευρώ.

Έγκριση μελέτης και δημοπράτηση του έργου: «Συντήρηση - Βελτίωση της Περιφερειακής οδού Ολύμπου Καρπάθου» Προυπολογισμού: 80.000 ευρώ.

Ακύρωση προκήρυξης σύμβασης μελέτης του έργου: «Κατασκευή ΤΕΕ Δήμου Πεταλούδων» Προεκτιμώμενης αμοιβής: 254.000 ευρώ χωρίς ΦΠΑ.

Έγκριση σύναψης προγραμματικής σύμβασης μεταξύ της Νομαρχιακής Αυτοδιοίκησης Δωδεκανήσου και Δήμου Πάτμου για την υλοποίηση του έργου: «Ολοκλήρωση Γηπέδου Σκάλας Πάτμου».

Αίτηση παράτασης ισχύος προγραμματικής σύμβασης μεταξύ Ν.Α. Δωδ/σου και Δήμου Πάτμου για τα έργα:

«Τσιμεντόστρωση δρόμου στον Αγ. Ιωσήφ Διακοφτιού» και «Τσιμεντόστρωση δρόμου στο Κάθισμα Κουβαριού».

Έγκριση Προγραμματικής σύμβασης μεταξύ της Ν.Α.Δ. , της ΤΕΔΚ και του Νομαρχιακού Φυτωρίου Δωδεκανήσου Α.Ε. για την παροχή επιστημονικής και τεχνικής υποστήριξης στο ΚΤΕΟ Δωδεκανήσου.

Έγκριση Προγραμματικής σύμβασης μεταξύ της Ν.Α.Δ. της ΤΕΔΚ & της Νομαρχιακό Φυτώριο Α.Ε. για την εκτέλεση του έργου επέκταση της θερμοκηπιακής μονάδας και δημιουργίας τράπεζας αμπέλου συνολικού προϋπολογισμού 113.000 ευρώ συμπεριλαμβανομένου του ΦΠΑ.

Έγκριση 1ου λογαριασμού του έργου: «Υδρολογική και Υδραυλική μελέτη γέφυρας στην Χ.Θ. 7+582 της οδού Ελεούσας – Αρχίπολης – Ψίνθου» Προεκτιμώμενης αμοιβής 3.000 ευρώ χωρίς ΦΠΑ.

Έγκριση 1ου λογαριασμού του έργου: «Προσθήκη 2 αιθουσών στο δημοτικό σχολείο Παστίδας».

Έγκριση του 1ου Α.Π. και του 1ου Π.Κ.Τ.Μ.Ν.Ε. του έργου: «Συντήρηση οδικού δικτύου Δήμου Χάλκης».

Έγκριση 1ου Α.Π.Ε. της 1ης Σ.Σ. του έργου: «Ασφαλτόστρωση επαρχιακής οδού από διακλάδωση επαρχιακής οδού Σαλάκου – Προφήτη Ηλία προς Κατασκηνώσεις»

Έγκριση πορίσματος επιτροπής αξιολόγησης βυτιοφόρου οχήματος μεταφοράς λυμάτων κοινότητας Αγαθονησίου.

- Ψήφιση διαφόρων πιστώσεων.

Πρόταση για το αεροδρόμιο της Κάσου

Από το Επαρχιακό Συμβούλιο

Να ονομαστεί "Μ ά ρ κος Μαλλιαράκης" το αεροδρόμιο της Κάσου, προτείνει το επαρχιακό συμβούλιο Καρπάθου - Κάσου, που ασχολήθηκε με το συγκεκριμένο θέμα σε πρόσφατη συνεδρίασή του.

Ειδικότερα οι αποφάσεις που πήρε το Επαρχιακό Συμβούλιο είναι οι εξής:

* Να διατυπώσει προτάσεις σχετικές με τη δασοπροστασία - δασοπυρόσβεση του νησιού της Καρπάθου.
* Να προτείνει αρμοδίως σαν κυρίαρχο κριτήριο για προσλήψεις υπαλλήλων του ευρύτερου Δημοσίου τομέα σε ακριτικές παραμεθόριες περιοχές αυτό της εντοπιότητας. Με τον τρόπο αυτό θα στελεχώνονται επαρκώς οι υπηρεσίες των περιοχών αυτών.
* Να προτείνει προς το Νομαρχιακό Συμβούλιο Δωδεκανήσου τις παρατηρήσεις που διατυπώθηκαν από το κοινοτικό συμβούλιο Ολύμπου για την έκδοση Κοινής Υπουργικής απόφασης που έχει σχέση με τη λειτουργία του φορέα διαχείρισης Β' Καρπάθου - Σαρίας.
* Τέλος αποφασίστηκε να υιοθετηθεί και να προταθεί στη Νομαρχιακή Αυτοδιοίκηση η ομόφωνη απόφαση του δημοτικού Συμβουλίου Κασίων σχετικής με την ονομασία του αεροδρομίου Κάσου σε δημοτικό αεροδρόμιο Κάσου "ο Μάρκος Μαλλιαράκης", Κασιώτης ήρωας της εποχής του ολοκαυτώματος του νησιού.

DODEKANISOS
ΔΩΔΕΚΑΝΗΣΟΣ ΝΑΥΤΙΛΙΑΚΗ Ν.Ε.

ΔΩΔΕΚΑΝΗΣΟΣ ΝΑΥΤΙΛΙΑΚΗ Ν.Ε.
ΑΥΣΤΡΑΛΙΑΣ 3, Τ.Κ. 85100, Τ.Θ. 4072-ΡΟΔΟΣ
ΤΗΛ. 22410 70590, ΦΑΞ 2241070591
WEB: www.12ne.gr E-MAIL: info@12ne.gr

ΔΡΟΜΟΛΟΓΙΑ ΤΟΥ ΤΑΧΥΠΛΟΟΥ ΚΑΤΑΜΑΡΑΝ
"ΕΞΠΡΕΣ" Από 9/11/2005 έως 04/12/2005

ΔΕΥΤΕΡΑ

ΛΙΜΑΝΙ	ΑΦΙΞΗ	ΑΝΑΧ/ΣΗ
ΡΟΔΟΣ		**14.30**
ΣΥΜΗ	15.20	15.30
ΚΩΣ	17.00	17.10
ΚΑΛΥΜΝΟΣ	17.45	17.50
ΛΕΡΟΣ	**18.40**	**Δ/ΣΗ**

ΤΡΙΤΗ

ΛΙΜΑΝΙ	ΑΦΙΞΗ	ΑΝΑΧ/ΣΗ
ΛΕΡΟΣ		**06.50**
ΚΑΛΥΜΝΟΣ	07.40	07.50
ΚΩΣ	08.30	08.40
ΣΥΜΗ	10.10	10.20
ΡΟΔΟΣ	**11.10**	**Δ/ΣΗ**

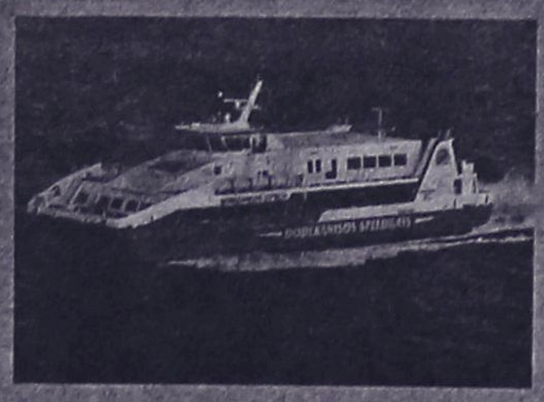

ΤΕΤΑΡΤΗ

ΛΙΜΑΝΙ	ΑΦΙΞΗ	ΑΝΑΧ/ΣΗ
ΡΟΔΟΣ		**08.30**
ΣΥΜΗ	09.20	09.30
ΚΩΣ	11.00	11.10
ΚΑΛΥΜΝΟΣ	11.50	12.00
ΛΕΡΟΣ	12.50	13.30
ΚΑΛΥΜΝΟΣ	14.20	14.30
ΚΩΣ	15.10	15.20
ΣΥΜΗ	16.45	16.50
ΡΟΔΟΣ	**17.40**	**Δ/ΣΗ**

ΠΕΜΠΤΗ

ΛΙΜΑΝΙ	ΑΦΙΞΗ	ΑΝΑΧ/ΣΗ
ΡΟΔΟΣ		**08.30**
ΚΑΣΤ/ΡΙΖΟ	11.00	11.30
ΡΟΔΟΣ	14.00	14.30
ΣΥΜΗ	15.20	15.30
ΚΩΣ	17.00	17.10
ΚΑΛΥΜΝΟΣ	**17.50**	**Δ/ΣΗ**

ΠΑΡΑΣΚΕΥΗ

ΛΙΜΑΝΙ	ΑΦΙΞΗ	ΑΝΑΧ/ΣΗ
ΚΑΛΥΜΝΟΣ		**07.30**
ΚΩΣ	08.10	08.20
ΣΥΜΗ	09.45	09.50
ΡΟΔΟΣ	10.40	14.30
ΣΥΜΗ	15.20	15.30
ΚΩΣ	17.00	17.10
ΚΑΛΥΜΝΟΣ	17.45	17.50
ΛΕΡΟΣ	**18.40**	**Δ/ΣΗ**

ΣΑΒΒΑΤΟ

ΛΙΜΑΝΙ	ΑΦΙΞΗ	ΑΝΑΧ/ΣΗ
ΛΕΡΟΣ		**06.50**
ΚΑΛΥΜΝΟΣ	07.40	07.50
ΚΩΣ	08.30	08.40
ΣΥΜΗ	10.10	10.20
ΡΟΔΟΣ	11.10	15.30
ΣΥΜΗ	16.20	16.30
ΚΩΣ	18.00	18.10
ΚΑΛΥΜΝΟΣ	18.50	19.00
ΛΕΡΟΣ	**19.50**	**Δ/ΣΗ**

ΚΥΡΙΑΚΗ

ΛΙΜΑΝΙ	ΑΦΙΞΗ	ΑΝΑΧ/ΣΗ
ΛΕΡΟΣ		**13.30**
ΚΑΛΥΜΝΟΣ	14.20	14.30
ΚΩΣ	15.10	15.20
ΣΥΜΗ	16.40	16.50
ΡΟΔΟΣ	**17.40**	**Δ/ΣΗ**

ΑΕ592

ΜΙΚΡΕΣ αγγελίες

ΘΑ ΜΑΣ ΒΡΕΙΤΕ
στα κεντρικά μας γραφεία επί της Μαρ. Μαλλιαράκη 11 (τελευταία πάροδος Καναδά).

Τα τηλέφωνα μας είναι:
(22410) 22210,
(22410) 75230

ΕΝΟΙΚΙΑΣΕΙΣ ΑΚΙΝΗΤΩΝ & ΕΠΙΧΕΙΡΗΣΕΩΝ

ΕΝΟΙΚΙΑΖΕΤΑΙ γκαρσονιέρα δίχωρη επιπλωμένη κατάλληλη για εκπαιδευτικούς ή φοιτητές με ηλιακό θερμοσίφωνα και αυλή ισόγειο κοντά στο κέντρο της πόλης. Πληρ. τηλ. 2241032291 MZT161127

ΕΝΟΙΚΙΑΖΕΤΑΙ διαμέρισμα επί της οδού Αντ. Βολονάκη. Πληρ. τηλ. 2241036838, 6978448603MZT161126

ΕΝΟΙΚΙΑΖΕΤΑΙ στην Ιαλυσό **οροφοδιαμέρισμα** καινούργιο, διαμπερές, ρετιρέ, πολυτελούς κατασκευής, 2 υπνοδωματίων με εντοιχισμένες ηλεκτρικές συσκευές (πλυντήριο πιάτων, ρούχων, φούρνο, κεραμική εστία) με ηλιακό θερμοσίφωνα, άνετα μπαλκόνια, διπλά τζάμια. Πληρ. τηλ. 2241028458, 6946948756 MZT101117

ΕΝΟΙΚΙΑΖΕΤΑΙ επιπλωμένη **σοφίτα** περί τα 30 τ.μ. με υπνοδωμάτιο, κουζίνα, WC στην οδό Ευκλή 25 στο Κανεμάτ της πόλης Ρόδου. Πληρ. κιν. 6946795725 MZT151107

ΕΝΟΙΚΙΑΖΟΝΤΑΙ δίχωρα επιπλωμένα **διαμερισματάκια** 50 τ.μ. στην περιοχή της Ιξιάς, με χώρο στάθμευσης, κήπο, πισίνα, θέρμανση και ζεστό νερό. Ιδανικό για εκπαιδευτικούς. Πληρ. τηλ. 2241093791, 6944658034, www.eleonas.net MAT3752

ΕΝΟΙΚΙΑΖΕΤΑΙ μικρό **διαμέρισμα** για ένα άτομο στο κέντρο της πόλης ανεξάρτητο, ισόγειο με κήπο, επιπλωμένο με πολυκουζίνα, σαλονάκι και ένα υπνοδωμάτιο για όλο το χρόνο. Τιμή 250 ευρώ το μήνα. Πληρ. τηλ. 6972718731 πρωινές ώρες 09.00-14.00 MZT161115

ΕΝΟΙΚΙΑΖΟΝΤΑΙ διαμερίσματα δυάρια καινούργια, πλήρως επιπλωμένα και εξοπλισμένα με εντοιχισμένη κουζίνα, φούρνο, air condition, θέρμανση-ψύξη, έναντι Μίρα Μάρε στην Ιξιά. Πληρ. τηλ. 6977656668, 2241075662 ΜΑΠ504

ΕΝΟΙΚΙΑΖΕΤΑΙ διαμέρισμα α' ορόφου σε διώροφη πολυκατοικία 145 τ.μ. ανακαινισμένο με ηλιακό, με σώματα θέρμανσης, επί της οδού Τσαβαρή 10,κατάλληλο και για επαγγελματική χρήση. Τιμή 450 ευρώ. Πληρ. τηλ. 6944434783, 2241037347MZT161117

ΕΝΟΙΚΙΑΖΕΤΑΙ όλος ο **όροφος** σε ανεξάρτητη διώροφη μονοκατοικία με κήπο κοντά στη θάλασσα στο κέντρο της πόλης, άνετο πάρκιν, περιοχή Ψαροπούλα. Διαθέτει τρεις κρεβατοκάμαρες με ντουλάπιες και παρκέ, 2 μπάνια, 1 κουζίνα με οικοσυσκευή (πλυντήριο πιάτων και ηλεκτρική κουζίνα), τραπεζαρία, σαλόνι με τζάκι, ηλιακό θερμοσίφωνα, αυτόνομη θέρμανση με θερμοσυσσωρευτές, πατάρι, βεράντες. Τιμή 630 ευρώ. Πληρ. τηλ. 6972718731 πρωινές ώρες 09.00-14.00MZT161116

ΕΝΟΙΚΙΑΖΕΤΑΙ διαμέρισμα ισόγειο 100 τ.μ. επί της Λεμεσού αρ. 27. Πληρ. τηλ. 2241024543 μέχρι τις 16.00 MZT151126

ΕΝΟΙΚΙΑΖΕΤΑΙ δυομισάρι **διαμέρισμα** στην πάροδο Κοδρίγκτώνος, ανακαινισμένο, μερικώς επιπλωμένο. Ιδανικό για 2 φοιτητές ή οικογένεια. Περιλαμβάνει ηλιακό και δεν έχει κοινόχρηστα. Ελεύθερο από 01/01/2006. Ενοικιο 360 ευρώ. Πληρ. κα Χρύσα τηλ. 6948062317 MXP13111

ΕΝΟΙΚΙΑΖΟΝΤΑΙ στην Ιαλυσό νεόκτιστα **διαμερίσματα** δυάρια, πλήρως επιπλωμένα. Πληρ. τηλ. 22410-91142, 94662, 6945594565 MZT161104

ΕΝΟΙΚΙΑΖΕΤΑΙ διαμέρισμα επιπλωμένο (3 υπνοδωμάτια, 2 λουτρά, σαλόνι, κουζίνα) επί της οδού Μιχ. Πετρίδη. Πληρ. τηλ. 2241048305, 6944521378 MXP13115

ΑΠΕΝΑΝΤΙ ΑΠΟ ΤΟ ΒΕΝΕΤΟΚΛΕΙΟ. **ΕΝΟΙΚΙΑΖΕΤΑΙ** υπερυψωμένο ισόγειο **διαμέρισμα,** ήσυχο, πλήρως ανακαινισμένο (καινούργια κουζίνα, ντουλάπιες, πόρτες, παράθυρα με διπλά τζάμια και σίτες). Αποτελείται από 3 υπνοδωμάτια, σαλοτραπεζαρία, κουζίνα, μπάνιο, αποθήκη και κεντρική θέρμανση. Είναι κατάλληλο και για γραφεία. Πληρ. τηλ. 6944621696 (09.15-17.22) ΜΟΟ/182

ΕΝΟΙΚΙΑΖΕΤΑΙ studio επιπλωμένο στην περιοχή Ροδίνι. Τιμή 250 ευρώ. Πληρ. τηλ. 6945717380 MZT151125

ΕΝΟΙΚΙΑΖΕΤΑΙ στούντιο επιπλωμένο σε ήσυχη περιοχή στον Αγιο Νικόλαο. Πληρ. τηλ. 2241066473, 6945551804 ΜΧΠ1588.7

ΕΝΟΙΚΙΑΖΟΝΤΑΙ

δύο συνεχόμενα **καταστήματα** στο κέντρο των **Καλυθιών** 40 τ.μ. έκαστο. Μπορούν να ενοικιασθούν μεμονωμένα ή και τα δύο μαζί.
Πληρ. τηλ. 2241028568, 6938230919
ΜΑΠ498(Γ)

ΜΗΝΙΑΙΑ ΕΝΟΙΚΙΑΣΗ ΔΩΜΑΤΙΩΝ ΣΕ ΞΕΝΟΔΟΧΕΙΟ

Το ξενοδοχείο **ΝΟΥΦΑΡΑ** που βρίσκεται στο **κέντρο της πόλεως Ρόδου (2 λεπτά από Ακαδημία και 10 λεπτά από το Παν/μιο Αιγαίου) επί της Γρ. Λαμπράκη 35,** ενοικιάζει δωμάτια σε φοιτητές και σε οποιονδήποτε άλλο ενδιαφερόμενο.

Το δωμάτιο διαθέτει:
1) ατομικό μπάνιο
2) τηλέφωνο
3) ραδιόφωνο
4) τηλεόραση
5) ψυγείο
6) θέρμανση
7) ζεστό νερό
8) κοινόχρηστο χώρο για επιτραπέζια παιχνίδια
9) εβδομαδιαίως καθαρισμός δωματίου και
10) διάθεση ιματισμού (σεντόνια, κουβέρτες)

Πληρ. τηλ. 2241024545
ΜΑΤ4118(Γ)

TOP PROPERTIES

GEORGE & SAVAS PIPINOS
ΓΕΩΡΓΙΟΣ & ΣΑΒΒΑΣ ΠΙΠΙΝΟΣ
ΣΥΜΒΟΥΛΟΙ ΚΑΙ ΕΚΤΙΜΗΤΕΣ ΑΚΙΝΗΤΩΝ
REAL ESTATE AGENTS • MEMBER OF F.I.A.B.C.I.-NAEA-C.E.I.

Email: *gpipinos@otenet.gr* ***URL:*** *www.rhodes-top-properties.com* ***and*** *www.pipinos.gr*

Από το 1971



Η **"TOP PROPERTIES"** είναι ατομική επιχείρηση και ανήκει στους Γεώργιο και Σάββα Πιπίνο. Το γραφείο ασχολείται από το 1971 αποκλειστικά και μόνο με επενδύσεις και REAL ESTATE, στο νησί της Ρόδου και στην ευρύτερη περιοχή της Δωδεκανήσου.

ΑΠΕΥΘΥΝΟΜΑΣΤΕ: Στους **σοβαρούς, απαιτητικούς και επιλεκτικούς** επενδυτές-επιχειρηματίες, Ελληνες και ξένους που ενδιαφέρονται να κάνουν μια σοβαρή επένδυση προβολής στο νησί της Ρόδου.

ΠΡΟΣΦΕΡΟΥΜΕ: Α) Υπηρεσίες και πληροφορίες που γίνονται σε προσωπικό επίπεδο με εχεμύθεια, διακριτικότητα και σοβαρότητα.
Β) Μεγάλη γκάμα υψηλής ποιότητας, ακινήτων, όπως:1) Ξενοδοχεία Α' και Β' κατηγορίας των 600-500-350-300 κλινών, 2) Κεντρικά αστικά ακίνητα κατάλληλα για Τράπεζες-καταστήματα-γραφεία, 3) Παραλιακές εκτάσεις, κατάλληλες για τουριστικές επενδύσεις των 150.000-100.000-70.000-50.000-36.000 τ.μ. και 4) Διαμερίσματα και μεζονέτες προβολής, και 5) Αξιόλογες Παραθεριστικές κατοικίες.

ΣΤΟΧΟΣ ΜΑΣ ΕΙΝΑΙ: Να προσφέρουμε στο αγοραστικό μας κοινό υψηλής ποιότητας ακίνητα και ευκαιρίες στο νησί της Ρόδου. Η τριακονταετής και πλέον πείρα μας στον τομέα αυτό αποτελεί εγγύηση.

ΣΥΝΘΗΜΑ ΜΑΣ ΕΙΝΑΙ: Επενδύστε στη ΡΟΔΟ ΤΩΡΑ, σε ακίνητα που ΑΝΤΕΧΟΥΝ ΣΤΟ ΧΡΟΝΟ

Γεώργιος και Σάββας Πιπίνος
ΜΕΣΙΤΕΣ ΑΣΤΙΚΩΝ ΣΥΜΒΑΣΕΩΝ
Γιατί εμείς γνωρίζουμε καλύτερα!

Since 1971

TOP PROPERTIES is a father and son business. The senior, Mr George S. Pipinos, the founder of the office, has carved over the years a reputation for integrity and excellence in the world of Real Estate in the Dodecanese. The junior, Dr. Savas Pipinos, has returned from his studies in the UK to aid in his father´s footsteps.
AT TOP PROPERTIES we try hard to attract important and selective investors, high calibre businessmen/women and discerning professional people, both Greek and foreign, who wish to acquire substantial and valuable property on Rhodes.
We offer our expertise and advice privately, discreetly and in strict confidence.
We keep a comprehensive list of real estate of the highest specifications:
a. A' and B' class hotels (600, 500, 350, 300 beds capacity)
b. Centrally situated office buildings and other business premises.
c. Seaside land, ideal for development (hotels, holiday resorts, etc), of 150.000, 100.000, 70.000, 50.000, 36.000 square metres.
d. Villas, luxury apartments, detached, semi-detached and terraced houses.
e. Holiday and Retirement Homes.
Our aim is to give our clients the opportunity to acquire value for money, first class real estate on Rhodes. Our 30 and more years of experience is our warranty.
Our motto is Invest in Rhodes, Invest in property, It stands the test of time.



TOP PROPERTIES
George and Savas Pipinos
Because we know best

Προβάλλεται τα ακίνητά σας δωρεάν στο side Πιπίνος αγγελίες www.pipinos.gr

KENNENTY 38, ΡΟΔΟΣ, 85 100, ΤΗΛ. (22410) 23895,FAX: (22410) 20883
38 KENNEDY STR., RHODES, 85 100, TEL. (22410) 23895, FAX: (22410) 20883
U.K. Direct line: 08717115396 ΧΠ399

Μετακομίζετε;

γρήγορα
εύκολα
οικονομικά

MET.PO

ΡΟΔΟΣ: τηλ. 2241024388/6948003320
ΑΘΗΝΑ: τηλ. 2103464235/3476818-008

ΕΝΤΟΣ ΝΗΣΟΥ ΚΑΙ ΠΡΟΣ ΟΛΗ ΤΗΝ ΕΛΛΑΔΑ

ΜΑΤ424

ΕΝΟΙΚΙΑΣΗ ΑΚΙΝΗΤΟΥ ΕΝΟΙΚΙΑΖΟΝΤΑΙ

α) στην προέκταση Αννης Μαρίας - Εθνικής Αντίστασης **κατοικία** ισόγεια 220 τ.μ. (με αυλή 1.500 τ.μ. χώρος άνετος πάρκιν ή για άλλη χρήση) κατάλληλο για Τράπεζα, Ασφαλιστική Εταιρεία, Βρεφονηπιακός Σταθμός, Εστιατόριο, Ζαχαροπλαστείο, Καφετέρια και οποιαδήποτε άλλη Εμπορική και επαγγελματική χρήση. Δεκτές σοβαρές προτάσεις.
β) στην Γρηγορίου Ε' **διαμερίσματα** 1) α' ορόφου 200 τ.μ. με βεράντα 100 τ.μ. μίσθωμα 700 ευρώ, 2) β' ορόφου 120 τ.μ. με βεράντα 80 τ.μ. μίσθωμα 500 ευρώ.
Πληρ. τηλ. 2241026281,
ΜΧΠ659

ΕΝΟΙΚΙΑΣΕΙΣ

συνέχεια από την προηγούμενη

ΕΝΟΙΚΙΑΖΕΤΑΙ μονόχωρο **στούντιο** επιπλωμένο 35 τ.μ. στο κέντρο της πόλης, έναντι πιτσαρίας ΓΟΝΔΟΛΑ, στην Βενετοκλέων 71. Πληρ. τηλ. 6947429235, 2241033349 ΜΑΤ4116(1)

ΕΝΟΙΚΙΑΖΕΤΑΙ καινούργιο **διαμέρισμα** δύο υπνοδωματίων στον α' όροφο, πέντε λεπτά από το Λύκειο Ιαλυσού. Είναι ημιεπιπλωμένο με κλιματιστικό σε ήσυχη περιοχή της Ιαλυσού. Πληρ. τηλ. 2241094948, 6932323057 ΜΖΤ151105

The Real Estate Leaders
RE/MAX

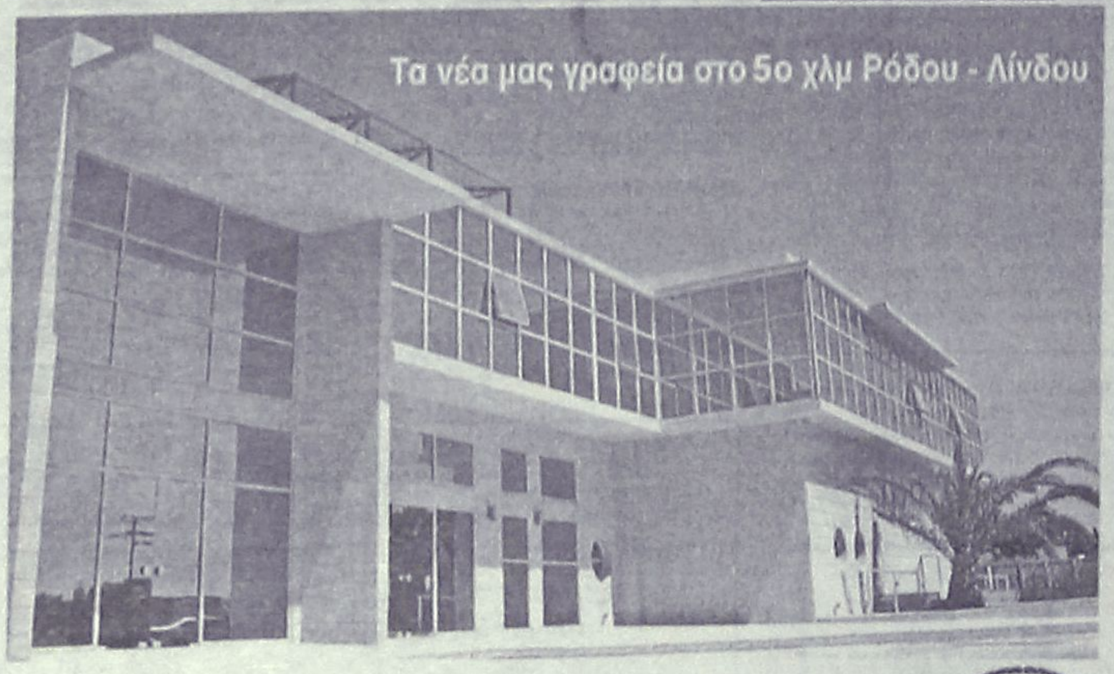

RE/MAX
Outstanding Agents.
Outstanding Results.

• Αγοραπωλησίες - Ενοικιάσεις ακινήτων
• Με σοβαρότητα και επαγγελματισμό
• Στη Ρόδο, σε όλη την Ελλάδα
και για κάθε γωνιά του κόσμου

Ζητούνται συνεργάτες

RE/MAX EXCLUSIVE RE/MAX EXPRESS
REMAX EXPRESS: 5ο χλμ. λεωφ. Ρόδου-Λίνδου
Τηλ: 2241064730, 64755,fax 2241064620 • www.remax.gr •e-mail: info@remaxexpress.gr
ΑΕ740

ΕΝΟΙΚΙΑΖΟΝΤΑΙ στο Παραδείσι κοντά στο αεροδρόμιο σε συγκρότημα **διαμερισμάτων,** μονόχωρα διαμερίσματα των 35 τ.μ και δίχωρα των 55 τ.μ. Ολα πολυτελή, επιπλωμένα, με μεγάλες βεράντες, air condition, κουζίνα, ψυγείο, ζεστό νερό όλο το 24ωρο κι εύκολο πάρκιν. Ειδικές τιμές για στρατιωτικούς και δημοσίους υπαλλήλους. Πληρ. τηλ. 6947429235, 2241033349 ΜΑΤ4116(2)

ΕΝΟΙΚΙΑΖΟΝΤΑΙ studios καινούργια πλήρως επιπλωμένα με ηλιακό θερμοσίφωνα, στην περιοχή Δασκάλων. Χαμηλές τιμές. Πληρ. τηλ. 2241077971, 6932227500 ΜΖΤ151121

ΚΡΕΜΑΣΤΗ. ΕΝΟΙΚΙΑΖΟΝΤΑΙ καινούργια **διαμερίσματα** χωρίς κοινόχρηστα, 3άρι με 2 υπνοδωμάτια, με μεγάλες ντουλάπες, μπάνιο, κουζίνα-καθιστικό, βεράντα, 2άρι επιπλωμένο φουλ, 1 υπνοδωμάτιο, κουζίνα-καθιστικό, μπάνιο, βεράντα, με διπλά τζάμια και ρολά με πάρκιν-κήπο και βρίσκονται κοντά στη θάλασσα. Πληρ. τηλ. 2241094822, 6946671053 ΜΖΤ151110

ΕΝΟΙΚΙΑΖΕΤΑΙ διαμέρισμα 3άρι στην περιοχή Αναλήψεως επί της οδούΠτολεμαίων 36. Πληρ. τηλ. 2241063847 ΜΖΤ151116

ΕΝΟΙΚΙΑΖΟΝΤΑΙ: α) Ανεξάρτητη επιπλωμένη **γκαρσονιέρα** 45 τ.μ. με μεγάλη βεράντα, ηλιακό και για απεριόριστο χρονικό διάστημα. **β)** επιπλωμένες **γκαρσονιέρες** 45 τ.μ. με ηλιακά, κεντρική θέρμανση με λέβητες, air condition στην τιμή των 200 ευρώ μέχρι και τον Μάρτιο του 2006. Πληρ. τηλ. 2241060588, 6946681508 ΜΖΤ151101

ΕΝΟΙΚΙΑΖΕΤΑΙ γκαρσονιέρα κοντά στην παραλία Ιαλυσού, επιπλωμένη με ατομικό ηλιακό και air conditionγια όλο τον χρόνο. Τιμή 225 ευρώ το μήνα. Πληρ. τηλ. 22410-90911, 92597, 6946196070 ΜΖΤ151115

ΕΝΟΙΚΙΑΖΕΤΑΙ διαμέρισμα β' ορόφου 100 τ.μ. επί της οδού Διαγοριδών 56, 2 υπνοδωμάτια, WC, κουζίνα, σαλόνι, ηλιακό θερμοσίφωνα, κεντρική θέρμανση. Πληρ. τηλ. 2241028773, 6973651636 ΜΖΤ151104

ΕΝΟΙΚΙΑΖΟΝΤΑΙ α) δίχωρη **γκαρσονιέρα** 35 τ.μ. επιπλωμένη ή μη επί της Παναγιώτου Ροδίου, β) **δύο μαγαζιά** στο Φαληράκι σε εμπορικό κέντρο. Πληρ. τηλ. 6974381544 ΜΖΤ141113

ΕΝΟΙΚΙΑΖΟΝΤΑΙ α) **διαμέρισμα** με πολυκουζινάκι 2 δωματίων πλήρως επιπλωμένο επί της οδού Γ. Παπανικολάου 35 στο κέντρο της πόλης, β) **διαμέρισμα** 2 υπνοδωματίων και λοιπών χώρων πλήρως επιπλωμένο επί της οδού 28ης Οκτωβρίου και Γρίβα γωνία, 2ος όροφος. Πληρ. τηλ. 6942400828 ΜΖΤ141109

ΕΝΟΙΚΙΑΖΕΤΑΙ διαμέρισμα β' ορόφου 50 τ.μ. ηλιόλουστο, απέναντι από το Αστυνομικό τμήμα Ιαλυσού (Ιερού Λόχου 8). Κατά προτίμηση σε δημόσιους υπαλλήλους, στρατιωτικούς, αστυνομικούς και υπαλλήλους ΔΕΚΟ. Πληρ. τηλ. 2241092512, 6977560090 ΜΧΡ13107

ΕΝΟΙΚΙΑΖΕΤΑΙ διαμέρισμα τεσσάρων δωματίων, γωνιακό στον 2ο όροφο, πρόσφατα ανακαινισμένο στην οδό Αγίας Σοφίας 12 (πρώην Γράμμου). Πληρ. τηλ. 2104280074, 2106725433, 6978263850 ΜΑΠ492

ΕΝΟΙΚΙΑΖΕΤΑΙ χώρος 120 τ.μ. κατάλληλος για γραφεία επί της Διγενή Ακρίτα πίσω από την Εμπορική Τράπεζα, Εθνικής Αντίστασης (Αννης Μαρίας). Πληρ. τηλ. 2241029624 ΜΖΤ141112

ΕΝΟΙΚΙΑΖΟΝΤΑΙ ξενοδοχειακά διαμερίσματα και studios στις "7 ΒΑΓΙΕΣ" με το μήνα πρόσφατα ανακαινισμένα πλήρως επιπλωμένα με τηλεόραση, τηλέφωνο, ηλιακό, κλιματισμό ψύξη θέρμανση, καθαριότητα 2 φορές την εβδομαδα με πλήρη ιματισμό, σεντόνια, κουβέρτες και εξοπλισμό κουζινας, φούρνο, ψυγείο, εστίες, μαγειρικά σκεύη, πιάτα, ποτήρια κ.λπ. Το ξενοδοχείο διαθέτει σαλόνι/bar, αίθουσα με 2 τηλεοράσεις, INTERNET CORNER, πέργκολα και πισίνα σε μικρή απόσταση από το κέντρο της πόλης, το λιμάνι η το Πανεπιστήμιο, ιδανικό για φοιτητές, στρατιωτικούς, καθηγητές κ.λπ. Πληρ. τηλ. 2241036830, 6932934562 ΜΖΤ121124

ΕΝΟΙΚΙΑΖΕΤΑΙ διαμέρισμα με 2 υπνοδωμάτια, σαλόνι-κουζίνα ενιαίος χώρος, σε άριστη κατάσταση με ηλιακό, πάρκιν, μεγάλες αυλές επί της λεωφόρου Κρεμαστής-Μαριτσών έναντι "Ομορφου". Πληρ. τηλ. 2241094398 ΜΖΤ101102

ΕΝΟΙΚΙΑΖΟΝΤΑΙ: α) Γκαρσονιέρα 160 ευρώ και studio 140 ευρώ επιπλωμένα καινούρια ημιυπόγεια με πάρκιν, ηλιακό σε ήσυχη περιοχή της Ιξιάς. **β) Διαμέρισμα** πολυτελείας 3άρι με πάρκιν, ηλιακό, χωρίς κοινόχρηστα, επιπλωμένο με air condition. Πληρ. τηλ. 6946163747 ΜΖΤ021107

Profit & Solution
ΚΤΗΜΑΤΙΚΕΣ ΥΠΗΡΕΣΙΕΣ ΚΑΙ ΠΩΛΗΣΗ ΑΚΙΝΗΤΩΝ
Λεμεσού 34, 85100 Ρόδος
τηλ.: 22410 28100 φαξ.: 22410 28104

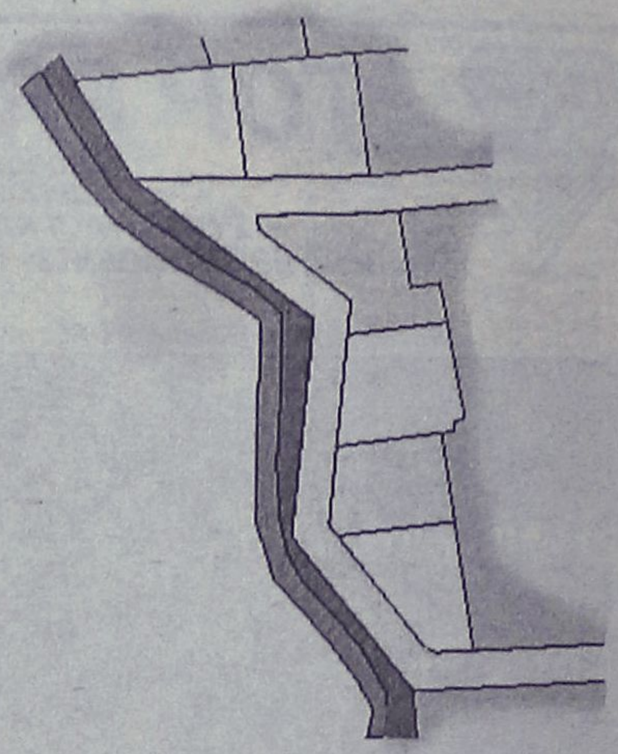

ΠΩΛΟΥΝΤΑΙ ΟΙΚΟΔΟΜΗΣΙΜΑ ΟΙΚΟΠΕΔΑ
ΕΝΤΟΣ ΟΙΚΙΣΜΟΥ ΠΑΣΤΙΔΑΣ ΑΠΟ 285 τ.μ. - 400 τ.μ.
ΜΕ ΑΔΕΙΑ ΟΙΚΟΔΟΜΗΣ
ΑΕ963



Vitzileos
ΚΤΗΜΑΤΟΜΕΣΙΤΙΚΟ ΓΡΑΦΕΙΟ – REAL ESTATE AGENCY

ΚΑΤΑΣΤΗΜΑΤΑ - ΓΡΑΦΕΙΑ - ΕΠΙΧΕΙΡΗΣΕΙΣ

Κάμπινγκ (οικόπεδο) στην παραθαλάσσια περιοχή Πεταλίδι της Μεσσηνίας	25.000 τ.μ.	1 400 000€
Μαγαζί με πατάρι στην οδό Ρόδου- Λίνδου	55 τ.μ.	110 000 €
Επιχείρηση SNACK-BAR πλήρως εξοπλισμένο με άδεια για 30 καθίσματα στην Παλιά Πόλη	55 τ.μ.	75 000 €
Επιχείρηση Στεγνοκαθαριστήριο στην περιοχή Αφάντου (υπάρχει και υποκατάστημα στην Ρόδο)	100 τ.μ.	120 000 €
Κατάστημα με πατάρι σε εμπορική περιοχή στο κέντρο της πόλης	122 τ.μ.	200 000 €
Διατηρητέο ακίνητο το οποίο αποτελείται από 72 τ.μ. ισόγειο και 72 τ.μ. 1ος όροφος και 200τ.μ. αυλή στην περιοχή Ψαροπούλα.	144 τ.μ.	450 000 €
Ευρύχωρη Αποθήκη στην Οδό Παναγιώτη Ροδίου	180 τ.μ.	82 000 €
ΞΕΝ/ΧΕΙΟ Β ΚΑΤΗΓ. 95 Δωμάτια σε 13 στρεμ. στην παραλία Ιαλυσού		2 642 000 €
ΞΕΝ/ΧΕΙΟ 15 Δωματίων πάνω στο κύμα και μονοκατοικία 80 τ.μ. στο Γεννάδι		440 000 €
ΞΕΝ/ΧΕΙΟ 60 Δωματίων, 130 Κλινών, Σε οικόπεδο 8.000 τ.μ., με ΔΥΟ ΠΙΣΙΝΕΣ. Επιπλέον Εστιατόριο και μπαρ στην Θολό.		2 750 000 €
Συγκρότημα Εφτά διαμερισμάτων με Δυο Μαγαζιά 250 τ.μ. στην Παραλία Ιξιάς		338 000 €
Κτιριακό συγκρότημα στο λιμάνι, σε 1.808 τ.μ. οικόπεδο επί της οδού Αυστραλίας	1300 τ.μ.	1 470 000€
Στεγασμένος χώρος σε οικόπεδο 31.450 τ.μ. στο Κανδυλί και είναι κατάλληλο για οποιαδήποτε χρήση	3600 τ.μ	880 000 €

ΜΕΖΟΝΕΤΕΣ – ΜΟΝΟΚΑΤΟΙΚΙΕΣ – ΟΙΚΟΔΟΜΕΣ

Παραδοσιακό σπίτι στο Παραδείσι με ένα ευρύχωρο υπνοδωμάτιο, μεγάλη κουζίνα, μεγάλους χώρους και με αυλή. Υπάρχει δυνατότητα επέκτασης της οικοδομής	127 τ.μ.	100 000 €
Τριώροφη πολυτελής μονοκατοικία στα Άφαντου με τρία υπνοδωμάτια με κεντρική θέρμανση, τρία λουτρά (με W.C., Τζακούζι, ντους, και μπανέρα) επίσης παρέχει Αποθήκη τροφίμων και Γκαράζ.	210 τ.μ.	260 000 €
Τριώροφη Μεζονέτα, Πολυτελής Κατασκευή, δίπλα στην θάλασσα	300 τ.μ.	380 000 €
Διώροφη μονοκατοικία με δυο υπνοδωμάτια και σαλοτραπεζαρία και ένα μπάνιο στην Κάλυμνο		45 000 €
Τριώροφη μεζονέτα σε μπετά μέσα σε 1000 μ Οικόπεδο στα Τριάντα 170 τ.μ.		150 000 €
Μονοκατοικία ανακαινισμένη στην περιοχή Κρητικά	135 τ.μ.	265 000 €
Μονοκατοικία 70 τ.μ. δυνατότητα χρήσης μαγαζού στις Καλυθιες	140 τ.μ.	70 000 €
Νεοκλασσικό Διατηρητέο Αρχοντικό σε οικόπεδο 1.100 τ.μ., Σ.Δ. 1,4 στο Κέντρο της Πόλης	170 τ.μ.	1 500 000 €
Διώροφη μονοκατοικία με τέσσερα υπνοδωμάτια, δυο μπάνια στην Αφάντου		150 000 €

ΠΩΛΟΥΝΤΑΙ ΔΙΑΜΕΡΙΣΜΑΤΑ

Διαμερίσματα σε τριώροφη οικοδομή στην περιοχή Δασκάλους	85 τ.μ.	165 000 €
Γκαρσονιέρα με θεά στην θάλασσα στην περιοχή Γεννάδι50 τ.μ.	53 000 €	
Διαμέρισμα με δυο υπνοδωμάτια με Εκπληκτική Θεά στην περιοχή Γεννάδι	60 τ.μ.	55 000 €
Διαμέρισμα στον πρώτο όροφο, με τρία υπνοδωμάτια στην Οδό Κένεντυ	98 τ.μ.	130 000 €
Παραδοσιακό διαμέρισμα απέναντι από Καζίνο Ρόδου 116 τ.μ.		146 700 €
Διαμέρισμα Ισόγειο με Κήπο και Γκαράζ, με θέα στην Θάλασσα, στην περιοχή Ροδίνι	220 τ.μ.	360 000 €

ΟΙΚΟΠΕΔΑ ΕΝΤΟΣ ΚΑΙ ΕΚΤΟΣ ΡΟΔΟΥ

Οικόπεδο Εντός Ζώνης στην περιοχή Αφάντου	17000 τ.μ.	750 000 €
Οικόπεδο Στην περιοχή Καναματ μέσα στον οικισμό	360 τ.μ.	135 000 €
Οικόπεδο Εντός Ζώνης στην Περιοχή Τριαντών με Θέα στην Θάλασσα 2500 τ.μ.		120 000 €
Οικόπεδο Περιοχή Ατσίπας στην Αφάντου	7400 τ.μ.	110 000 €
Οικόπεδο Λίγο πριν την Κρητηνία περιοχή Λαβαριανής	5000 τ.μ.	45 000 €
Οικόπεδο Πάνω στην Λεωφόρο Ρόδου - Λίνδου με κόμβο με οικοδομική άδεια για 3000 μ κτίσμα σε δυο ορόφους επιπλέον 400 τ.μ. υπόγειο	8500 τ.μ.	1 500 000 €
Οικόπεδο Στο Φυτώριο με Θέα στην Θάλασσα κατάλληλο για κατοικία 8100 τ.μ.		350 000 €
Οικόπεδο Στον Άγιο Νικόλαο Σ.Δ. 1,20	412 τ.μ.	220 000 €
Οικόπεδο Στο Γεννάδι Εντός Σχεδίου Πόλεως	750 τ.μ.	18 000 €
Οικόπεδο Στο Γεννάδι πάνω στον Δρόμο Ελαιώνας- Φουρνάκι		2500 τ.μ. 23 000 €
Οικόπεδο Στην Κάμειρο Σκάλα πάνω στο κύμα εντός οικισμού		2600 τ.μ. 85 000 €
Οικόπεδο Στο Γεννάδι με Θέα	3400 τ.μ.	88 000 €
Οικόπεδο Παραθαλάσσιο Σ.Δ. 0,2 πάνω στον Δρόμο στο νησί της Λέρου	4075 τ.μ.	205 000 €
Οικόπεδο Στην Κω σε Εξοχική Τοποθεσία της περιοχής Ψαλίδι		5400 τ.μ. 73 000 €
Οικόπεδο Στο Φαληράκι	8000 τ.μ.	230 000 €
Οικόπεδο Πάνω στο Κύμα, Κατάλληλο για οποιαδήποτε χρήση στα Καλαβάρδα	20000 τ.μ.	880 000 €
Οικόπεδο Στο Πλημμύρι πάνω στο Κύμα	20000 τ.μ.	470 000 €
Οικόπεδο Στα Καλαβάρδα	25000 τ.μ.	295 000 €
Οικόπεδο Πάνω στο Κύμα στην Θολό	34000 τ.μ.	611 000 €
Οικόπεδο Στο Τσαΐρι επί της Λεωφόρου ΤΣΑΪΡΙ- ΑΕΡΟΔΡΟΜΙΟΥ		98000 τ.μ. 1 300 000 €
Οικόπεδο Στην Πυλώνα οικοπεδική έκταση με φανταστική Θέα στην Θάλασσα	115000 τ.μ.	680 000 €

ΑΚΙΝΗΤΑ ΑΘΗΝΩΝ

Διαμέρισμα – Ρετιρέ στον τέταρτο Όροφο, Πλατεία ΚυψΕλης	83 τ.μ.	123 300 €
Διαμέρισμα στον τέταρτο όροφο στην Αγια Παρασκευή κοντά στο Αμερικανικό Κολέγιο με δυο μεγάλα υπνοδωμάτια και θέρμανση	86 τ.μ.	150 000 €
Διαμέρισμα ανακαινισμένο με υπερυψωμένο Ισόγειο και Κήπο στην Άνω Γλυφάδα	112 τ.μ.	170 000 €

ΕΝΟΙΚΙΑΖΟΝΤΑΙ ΚΑΤΑΣΤΗΜΑΤΑ - ΕΠΙΧΕΙΡΗΣΕΙΣ

Οροφο- Διαμέρισμα στην περιοχή Ζέφυρος για Επαγγελματική Χρήση	150 τ.μ.	1 000 €
Διαμέρισμα στη Οδό Στέλιου Κοπιάδη κατάλληλο για επαγγελματική χρήση	85 τ.μ.	450 €
Κατάστημα στην Θολό	800 τ.μ.	2 500 €

ΕΝΟΙΚΙΑΖΟΝΤΑΙ ΔΙΑΜΕΡΙΣΜΑΤΑ

Διαμέρισμα με Τρία υπνοδωμάτια στην Περιοχή Μητρόπολη	120 τ.μ.	500 €
Γκαρσονιέρα σε ρετιρέ στο Κανακόνερο	25 τ.μ.	230 €

ΒΙΤΖΗΛΑΙΟΣ ΜΑΡΙΟΣ ΤΗΛ: 22410-24900, ΚΙΝ: 6932704919, 6932196325 FAX: 22410-25544, WEBSITE: www.vitzileos.gr, EMAIL:mvre@otenet.gr ΑΕ858

ΕΥΚΑΙΡΙΑ. ΠΩΛΕΙΤΑΙ

από ιδιώτη **μονοκατοικία** στην Ιξιά (πίσω από το Δημ. Σχολείο) 200 τ.μ. σε ένα στρέμμα, λουξ, κεντρική θέρμανση, ηλιακό, τζάκι.

Πληρ. τηλ. 2241095978 ΜΑΠ502(Γ)

ΜΗΝΙΑΙΑ ΕΝΟΙΚΙΑΣΗ ΔΩΜΑΤΙΩΝ ΣΕ ΞΕΝΟΔΟΧΕΙΟ

Το ξενοδοχείο ΕΛΕΝΑ
που βρίσκεται στο κέντρο της πόλεως Ρόδου, σε μικρή απόσταση από το λιμάνι και το Πανεπιστήμιο επί της οδού Γρίβα 78,
ΕΝΟΙΚΙΑΖΕΙ ΔΩΜΑΤΙΑ
ιδανικά για φοιτητές, στρατιωτικούς κ.λπ

Το ξενοδοχείο διαθέτει:
σαλόνι, café bar, αίθουσα τηλεόρασης και πισίνα
Το δωμάτιο διαθέτει:
α) ατομικό μπάνιο
β) τηλέφωνο
γ) ραδιόφωνο
δ) τηλεόραση
ε) ψυγείο
στ) θέρμανση
ζ) ζεστό νερό
η) εβδομαδιαίος καθαρισμός δωματίου και
θ) διάθεση ιματισμού (σεντόνια, κουβέρτες)
Τιμή από 200 ευρώ ανά μήνα

Πληρ. τηλ. 2241024755, 2241093019, κιν. 6942456013
ΜΑΠ468

ΠΩΛΟΥΝΤΑΙ
ΠΟΛΥΤΕΛΗ & ΗΛΙΟΛΟΥΣΤΑ
ΟΡΟΦΟΔΙΑΜΕΡΙΣΜΑΤΑ
ΕΠΙΦΑΝΕΙΑΣ 138 τ.μ.-120 τ.μ.-100 τ.μ.-50 τ.μ.
ΜΕ ΑΠΕΡΙΟΡΙΣΤΗ ΘΕΑ & ΜΕΓΑΛΕΣ ΒΕΡΑΝΤΕΣ
ΓΩΝΙΑ Κ. ΥΔΡΑΙΟΥ & Κ. ΤΣΑΛΔΑΡΗ
ΔΑΝΕΙΑ ΔΕΚΤΑ
ΠΛΗΡ. ΤΗΛ.: 6977 914567
(ΠΛΗΡΟΦΟΡΙΕΣ ΤΙΜΩΝ ΟΧΙ ΑΠΟ ΤΗΛΕΦΩΝΟ)
ΜΑΠ3734(Γ)

RHODES-GREECE
CAIRO PALACE
ΕΝΟΙΚΙΑΖΟΝΤΑΙ
- **ΚΑΤΑΣΤΗΜΑ ή ΓΡΑΦΕΙΟ** 90 τ.μ. στον όροφο των καταστημάτων του εμπορικού κέντρου
- **ΚΑΤΑΣΤΗΜΑ ή ΓΡΑΦΕΙΟ** 43 τ.μ. στον όροφο των καταστημάτων του εμπορικού κέντρου
- **ΚΑΤΑΣΤΗΜΑ ή ΓΡΑΦΕΙΟ** 30 τ.μ. στον όροφο των καταστημάτων του εμπορικού κέντρου
- **ΓΡΑΦΕΙΟ** 135 τ.μ. στον γ' όροφο επί του αίθριου της Εθ. 12νησίων
- **ΓΡΑΦΕΙΟ** 90 τ.μ. στον γ' όροφο επί του αίθριου της Εθ. 12νησίων.

Πληροφορίες: Κα ΦΡΑΝΣΙΣ ΝΙΟΤΗ
τηλ. 2241027600,
κιν. 6944618757, 6973572262, φαξ 2241023462
email: fniotis@otenet.gr ΜΧΠΞΕΝ102

ευσταθίου ΕΥΡΩΚΤΗΜΑΤΙΚΗ
ΚΤΗΜΑΤΟΜΕΣΙΤΙΚΟ ΓΡΑΦΕΙΟ

Εθν. Αντιστάσεως 83 • Τηλ.: 22410 73819, 74917
Κιν.: 6944 374546, 6945 292030
Fax: 22410 38641 • e-mail: info@euroktimatiki.gr

ΜΙΣΘΩΣΕΙΣ ΚΑΤΑΣΤΗΜΑΤΩΝ

- **Κατάστημα** επί της οδού Ορφανίδου 75 τ.μ. με αποθήκη 21 τ.μ. με αυλή κατάλληλο για οποιαδήποτε χρήση.
- **Κατάστημα** επί της Γ. Λέοντος αποτελούμενο από ισόγειο 53 τ.μ. και Α΄ όροφο 51 τ.μ. με μεγάλες βεράντες (33 τ.μ.) κατάλληλο για οποιαδήποτε χρήση.
- **Καταστήματα** στην συμβολή των οδών Ολυμπίας και Δελφών στο Καρακόνερο 70 τ.μ. το κάθε ένα, σε νεόδμητη οικοδομή, κατάλληλο για οποιαδήποτε χρηση.
- **Κατάστημα** επί της Κωνσταντίνου Παλαιολόγου κοντά στο Super Market Σπανός 45 τ.μ. , κατάλληλο για οποιαδήποτε χρήση. Μηνιαίο Μίσθωμα 450 ευρώ.
- **Καταστήματα** επί της Ιερού Λόχου στην Ιαλυσό, 40 τ.μ. το κάθε ένα, κατάλληλο για οποιαδήποτε χρήση. Μηνιαίο Μίσθωμα 500 ευρώ.

ΧΠ401/2029

SAVVAIDIS & Associates
Estate Agents & Consultants

ΠΡΟΝΟΜΙΑΚΑ ΟΙΚΟΠΕΔΑ ΣΤΟΥΣ ΤΡΕΙΣ

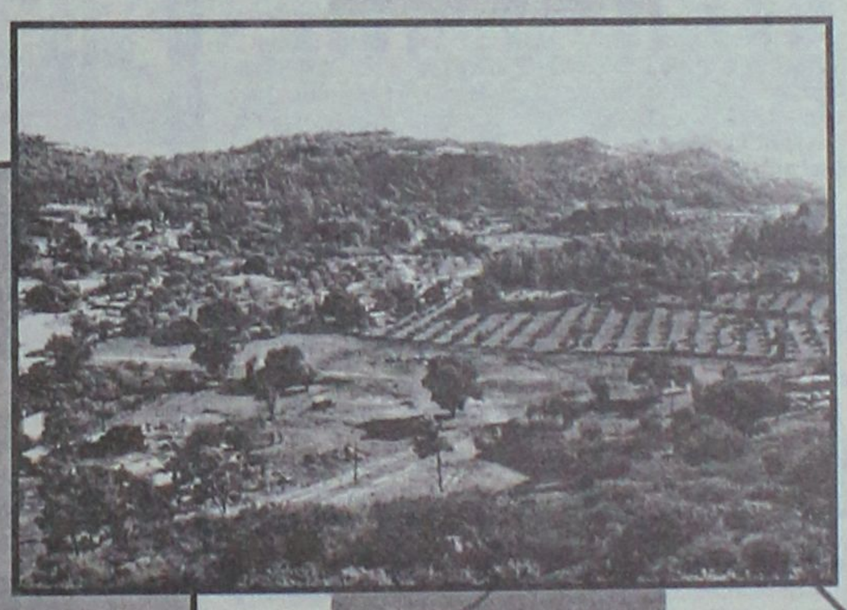



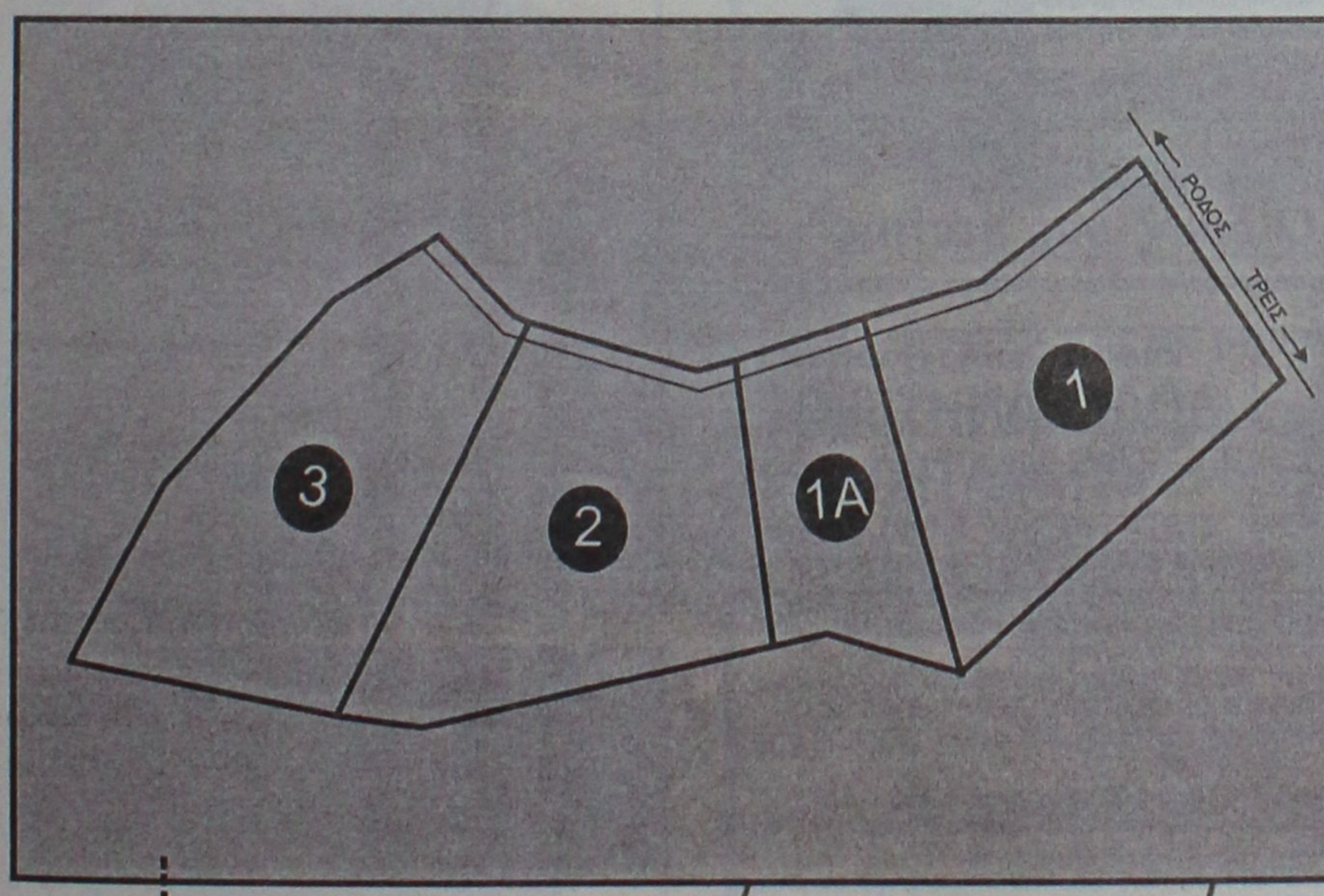

Πωλούνται σε μοναδική θέση στους Τρείς, τέσσερα οικόπεδα

(1)	4.006 τ.μ.	260.000 €	(2)	4.065 τ.μ.	250.000 €
(1Α)	1.880 τ.μ.	100.000 €	(3)	4.069 τ.μ.	250.000 €

ΑΠΟΚΛΕΙΣΤΙΚΗ ΔΙΑΘΕΣΗ

Γρ. Λαμπράκη 14 & Αμερικής, Ρόδος
Τηλ 22410-26281 fax 22410-34663

ΣΑΒΒΑΪΔΗΣ & Συνεργάτες
Μεσίτες & Σύμβουλοι Ακινήτων

ΧΠ659

ΕΝΟΙΚΙΑΣΕΙΣ

συνέχεια από την προηγούμενη

ΕΝΟΙΚΙΑΖΟΝΤΑΙ γκαρσονιέρες επιπλωμένες (πολυκουζινάκι, τηλεόραση) επί της Ακτή Μιαούλη. Ενοίκιο 200 ευρώ όλα πληρωμένα. Πληρ. τηλ. 6974121825 MZT141105

ΕΝΟΙΚΙΑΖΕΤΑΙ ανεξάρτητο **οροφοδιαμέρισμα** τριών δωματίων 64 τ.μ. στον οικισμό Καστελλοριζιών (Ιξιά). Πληρ. τηλ. 2241042284, 6938499550 MXP13104

ΕΝΟΙΚΙΑΖΕΤΑΙ μονοκατοικία ανεξάρτητη, υπερυψωμένη, με θέα, 3 υ/δ, 2 WC, αυτόνομη κεντρική θέρμανση, ηλιακά θερμοσίφωνα, τεράστιες βεράντες, μεγάλο κήπο (χρήση φρέζας), ξυλόφουρνο, παιδική χαρά, άνωθεν ιντερμπετόν (Ασγούρου), με 800 ευρώ το μήνα. Πληρ. τηλ. 6944757157 MZT101114

ΕΝΟΙΚΙΑΖΟΝΤΑΙ studios νεόκτιστα σε πανοραμική θέα στα Κοσκινού. Επιπλωμένα με air condition, τηλεόραση, τουαλέτα, με όλο το νοικοκυριό του σπιτιού και με άνετο πάρκιν. Πληρ. τηλ. 6944840618 MZT121123

ΕΝΟΙΚΙΑΖΟΝΤΑΙ: Α) ΔΙΑΜΕΡΙΣΜΑ 110 Τ.Μ. ΜΕ 2 ΥΠΝΟΔΩΜΑΤΙΑ ΕΠΙΠΛΩΜΕΝΟ Ή ΜΗ ΣΤΗ ΠΕΡΙΟΧΗ ΠΑΛΑΙΟΥ ΑΕΡΟΔΡΟΜΙΟΥ ΜΑΡΙΤΣΩΝ ΣΕ ΛΟΦΟ ΜΕ ΠΑΝΟΡΑΜΙΚΗ ΘΕΑ, Β) ΓΚΑΡΣΟΝΙΕΡΑ 45 Τ.Μ. ΕΠΙΠΛΩΜΕΝΗ ΣΤΟΝ ΙΔΙΟ ΧΩΡΟ. ΠΛΗΡ. ΤΗΛ. 6944634576 MZT121111

ΕΝΟΙΚΙΑΖΕΤΑΙ studio με κουζίνα και μπάνιο στην Ιερού Λόχου 30, Ιαλυσός, 1ος όροφος, 34 τ.μ. Πληρ. τηλ. 2241081154, 6946394445, 6937244798 MXP13102

ΚΡΕΜΑΣΤΗ. ΕΝΟΙΚΙΑΖΟΝΤΑΙ επιπλωμένα πολυτελή **δυάρια** καινούργια με θέα τη θάλασσα, 200 και 250 ευρώ αντίστοιχα. Πληρ. τηλ. 6947843476 MZT121112

ΕΝΟΙΚΙΑΖΕΤΑΙ επιπλωμένη **γκαρσονιέρα.** Πληρ. τηλ. 2241074813 MZT121120

ΕΝΟΙΚΙΑΖΕΤΑΙ διάρι ρετιρέ διαμπερές με υπέροχη θέα σε νεόκτιστη οικοδομή, σε κεντρικό δρόμο, επί της Απ. Παύλου-Ανάληψη, **μόνο** σε ηλιακωμένο ζευγάρι. Πληρ. τηλ. 6936359775 MZT121107

ΣΑΣ ΕΝΔΙΑΦΕΡΕΙ!!!
ΠΩΛΕΙΤΑΙ
Ή ΕΝΟΙΚΙΑΖΕΤΑΙ
(ΑΠΟ ΙΔΙΟΚΤΗΤΗ)

Ισόγειος χώρος στεγασμένης επιφανείας 1.350 τ.μ. και 500 τ.μ. αυλή.
Είναι κατάλληλος για όλες τις χρήσεις *(κυρίας χρήσεως και υγειονομικού ενδιαφέροντος)* χωρίς κολώνες και ύψος 7 μέτρα με θέα την θάλασσα.
Πρόσβαση για κάθε τύπου τροχοφόρο και απεριόριστο πάρκιν.
Ευρίσκεται στο Εμπορικό Κέντρο Πανάγου επί της Γ. Σεφέρη 108 πλησίον του νέου νοσοκομείου.

Πληρ. τηλ. 6932612032 ΧΠ499

ΓΙΑΝΝΗΣ ΝΙΚΟΛΙΔΑΚΗΣ
Μηχανολόγος-Μηχανικός
Γαλλίας 12-Ρόδος • τηλ. (22410)22291, 35103

ΠΩΛΟΥΝΤΑΙ

- Επί της οδού **Κων. Υδραίου** (πλησίον Ρόδου - Λίνδου) πολυτελή **διαμερίσματα** με απεριόριστη θέα, ιδιωτικούς χώρους parking και αποθήκες 90 τ.μ. και 126 τ.μ.
- Επί της οδού **Καθοπούλη** (Νιοχώρι) **αποθήκη** 222 τ.μ., **κατάστημα** 59 τ.μ. με πατάρι 15 τ.μ., **διαμερίσματα** από 45 τ.μ. έως 58 τ.μ.

ΧΠ2675

ΠΩΛΟΥΝΤΑΙ

- **2 οικόπεδα** 2.000 τ.μ. με άδεια οικοδομής 160 τ.μ. Τιμή 66.000€ πάνω στη λεωφόρο Φαληράκι-Αεροδρομίου
- **Διαμερίσματα** στην Αγία Αναστασία 100 τ.μ. 15 ετών με προοπτική κατασκευής άλλου οροφου.
- **Μονοκατοικία** προκατ υπό κατασκευή 120 τ.μ. στην Παστίδα. Τιμή 133.000€
- **Οικόπεδα** εντός οικισμού διαφόρων διαστάσεων με πανοραμική θεά στην περιοχή Δαματριά με οικοδομή ή χωρίς.
- **2 μονοκατοικίες** χριστές 120 τ.μ. με 300 τ.μ. οικοπεδο. Τιμή 160.000€
- **Μονοκατοικία** χριστή 120 τ.μ. με υπόγειο 60 τ.μ. και οικόπεδο 350 τ.μ.
- **Ζητούνται για άμεση αγορά** εντός πόλεως ρόδου και στα χωριά Παστίδα, Μαριτσά, Δαματριά, Κρεμαστή, Παραδείσι, Ασγούρου, οικόπεδα για αγορά μετρητοίς ή αντιπαροχή. Αποκλείονται μεσίτες.

Παν. Ροδίου 87,
τηλ. 22410-21884, 20845-6, 6942408624

MAT1627(Γ)

ευσταθίου ΕΥΡΩΚΤΗΜΑΤΙΚΗ
ΚΤΗΜΑΤΟΜΕΣΙΤΙΚΟ ΓΡΑΦΕΙΟ

Εθν. Αντιστάσεως 83
Τηλ.: 22410 73819, 74917 • Κιν.: 6946 103929
Fax: 22410 38641 • e-mail: info@euroktimatiki.gr

ΜΙΣΘΩΣΕΙΣ ΚΑΤΟΙΚΙΩΝ

- **Διαμερίσματα** 50-60 τ.μ. ολοκαίνουργια, περιοχή Μόντε Σμιθ, με ένα υπνοδωμάτιο, σαλόνι-κουζίνα, μπάνιο, διαθέτουν κεντρική θέρμανση, ηλιακό θερμοσίφωνα, μεγάλες βεράντες, υπερπολυτελούς κατασκευής. Μηνιαίο μίσθωμα 350 ευρώ.
- **Διαμέρισμα** 80 τ.μ. στα Κοσκινού α' ορόφου **σε νεόδμητη οικοδομή** με 2 υπνοδωμάτια, σαλόνι, κουζίνα, διαθέτει κεντρική αυτόνομη θέρμανση, ηλιακό θερμοσίφωνα και ιδιωτική θεση στάθμευσης. Μηνιαία μίσθωμα. 470 ευρώ.
- **Διαμέρισμα** 85 τ.μ. επί της οδού Καζαντζάκη, β' ορόφου, με (2) δύο υπνοδωμάτια, σαλόνι, κουζίνα, μπάνιο. Διαθέτει μεγάλες άνετες βεράντες. Μηνιαίο μίσθωμα 400 ευρώ.
- **Διαμέρισμα** 130 τ.μ. περιοχή Μητρόπολης α' ορόφου, με (3) τρία υπνοδωμάτια, σαλόνι, κουζίνα, δύο μπάνια, κεντρική αυτόνομη θέρμανση, σε άριστη κατάσταση. Μηνιαίο μίσθωμα 500 ευρώ.
- **Διαμέρισμα** 96 τ.μ. επί της οδού Κέννεντυ με (2) δύο υπνοδωμάτια, σαλόνι, κουζίνα, κεντρική θέρμανση και ηλιακό θερμοσίφωνα. Μηνιαίο μίσθωμα 400 ευρώ.
- **Διαμέρισμα** 120 τ.μ. περιοχή στάδιο Διαγόρα με (2) δύο υπνοδωμάτια, σαλόνι, κουζίνα, θέρμανση, ηλιακός θερμοσίφωνας και νυχτερινό ρεύμα. Μηνιαίο μίσθωμα 550 ευρώ.
- **Διαμέρισμα** 45 τ.μ.επί της οδού Κέννεντυ με (1) ένα υπνοδωμάτιο, σαλόνι, κουζίνα, **πλήρως επιπλωμένο**, α' ορόφου. Μηνιαίο μίσθωμα 300 ευρώ.
- **Διαμέρισμα** 70 τ.μ. περιοχή super market "ΓΙΑΠΠΟΥ" Ιξιά, με δύο (2) υπνοδωμάτια, σαλόνι, κουζίνα. Μηνιαίο μίσθωμα 280 ευρώ.
- **Διαμέρισμα** στα Κοσκινού α' ορόφου σε νεόδμητη οικοδομή 105 τ.μ. διαθέτει (2) δύο υπνοδωμάτια, σαλόνι, κουζίνα, ηλιακό θερμοσίφωνα, air condition. Μηνιαίο μίσθωμα 500 ευρώ
- **Διαμέρισμα** 105 τ.μ. επί της οδού Εθνικής Αντιστάσεως 1ου ορόφου με δύο υπνοδωμάτια σαλόνι, κουζίνα. Διαθέτει θέρμανση με θερμοπομπούς. Μηνιαίο μίσθωμα 400 ευρώ.
- **Διαμέρισμα** 119 τ.μ. επί της Παύλου Μελά, με (3) τρία υπνοδωμάτια, σαλόνι, κουζίνα, κήπο, κεντρική θέρμανση. Μηνιαίο μίσθωμα 450 ευρώ.
- **Διαμέρισμα** 50 τ.μ. ισόγειο, στην Παστίδα, σε νεόδμητη οικοδομή, μερικώς επιπλωμένο (ηλεκτρικές συσκευές), με αυτόνομη θέρμανση και πάρκινγκ, κήπο. Μηνιαίο μίσθωμα 300 ευρώ.
- **Μεζονέτα** 180 τ.μ. επί της οδού Καναδά με 3 υπνοδωμάτια, 3 μπάνια, σαλόνι, κουζίνα. Διαθέτει 2 τζάκια, θυροτηλεόραση, πάρκιν, αυλή, ηλιακό θερμοσίφωνο. Μηνιαίο μίσθωμα 700 ευρώ.
- **Μονοκατοικία** 150 τ.μ. στην Παστίδα, πολυτελούς κατασκευής με (3) τρία υπνοδωμάτια, 3 μπάνια, σαλόνι, κουζίνα, αποθήκη, πάρκινγκ. Διαθέτει κεντρική θέρμανση, ηλιακό θερμοσίφωνα, τζάκι. Μηνιαίο μίσθωμα 700 ευρώ.
- **Μονοκατοικία** 180 τ.μ. στα Ασγούρου εντός οικοπέδου 5.000 τ.μ., πολυτελούς κατασκευής με (3) τρία υπνοδωμάτια, ξενώνα, σαλόνι, κουζίνα, πάρκινγκ. Διαθέτει κεντρική θέρμανση, ηλιακό θερμοσίφωνα, τζάκι. Μηνιαίο μίσθωμα 1000 ευρώ.
- **Μονοκατοικία** επί της λεωφόρου Ηρακλειδών, στην Ιαλυσό, 70 τ.μ. μονόροφη, με (2) δύο υπνοδωμάτια, σαλόνι, κουζίνα, μπάνιο. Μηνιαίο μίσθωμα 450 ευρώ.
- **Μονοκατοικία** 150 τ.μ. στο Τσαΐρι, **επιπλωμένη**, με (3) τρία υπνοδωμάτια, σαλόνι, κουζίνα, πάρκινγκ με τηλεχειρισμό, πισίνα, κήπο, BBQ. Μηνιαίο μίσθωμα 1200 ευρώ.
- **Μονοκατοικία** 105 τ.μ. στ Αφάντου περιοχή Σούπερ Μάρκετ "Παναγωτάς" με 3 υπνδωμάτια, σαλόνι , κουζίνα, τζάκι, πάρκιν, με μεγάλες βεράντες. Μηνιαίο μίσθωμα 420 ευρώ.
- **Μονοκατοικία** 145 τ.μ. στον Αρχάγγελο με (3) τρία υπνοδωμάτια, σαλόνι, κουζίνα, πάρκινγκ, πάνω στον κεντρικό δρόμο. Μηνιαίο μίσθωμα 400 ευρώ.
- **Παραδοσιακή κατοικία** 236 τ.μ. στα Κοσκινού πλήρως ανακαινισμένη με 2-3 υπνοδωμάτια, σαλόνι, κουζίνα. Μηνιαίο μίσθωμα 600 ευρώ. (Διατίθεται και επιπλωμένη).
- **Παραδοσιακή κατοικία** 30 τ.μ. περιοχή Αραπάκι, με ένα υπνοδωμάτιο, σαλόνι, κουζίνα με κήπο και αυλή. Μηνιαίο μίσθωμα 250 ευρώ.
- **Γκαρσονιέρα** 40 τ.μ. επί της Ιερού Λόχου στην Ιαλυσό, α' ορόφου, σε νεόδμητη οικοδομή. Μηνιαίο μίσθωμα 220 ευρώ
- **Γκαρσονιέρες** 40 τ.μ., πλήρως επιπλωμένες πολυτελούς κατασκευής στο Φαληράκι Μηνιαίο μίσθωμα 240 ευρώ.
- **Γκαρσονιέρες-studios** στη Ιξιά πλήρως επιπλώμενα με μηνιαίο μίσθωμα 300 και 275 ευρώ αντίστοιχα.
- **Studios** πλήρως επιπλωμένα στις Καλυθιές, κοντά στην Εθνική οδό Ρόδου-Λίνδου. Μηνιαίο μίσθωμα 230 ευρώ.
- **Studios** πλήρως επιπλωμένα επί της Ρόδου-Λίνδου. Μηνιαίο μίσθωμα 280 ευρώ.
- **Studios** στα Κοσκινού πλήρως επιπλωμένες με μεγάλη αυλή με γκαζόν με πανοραμική θέα. Μηνιαίο μίσθωμα 200 ευρώ.

ΧΠ401/2029

NOTAR ΕΛΛΑΣ
Κτηματομεσιτικό γραφείο

ΔΩΔΩΝΗΣ 2, ΡΟΔΟΣ – ΚΑΡΑΚΟΝΕΡΟ ΤΗΛ; 22410 20345
Website. www.notar.gr e-mail. hellas@notar.gr

Notar Ελλάς
Η μεγαλύτερη κτηματομεσιτική εταιρεία στη Σκανδιναβία τώρα και στη Ρόδο.
Η εταιρεία αντιπροσωπεύεται από 72 γραφεία στη Νορβηγία, 12 στην Σουηδία, Ισπανία, Ιταλία, Τουρκία και Βραζιλία.
Η Notar Ελλάς σας δίνει τη δυνατότητα να προωθήσετε τα ακίνητά σας αποτελεσματικά τόσο στη Σκανδιναβία όσο και στη Ρόδο και τα Δωδεκάνησα.
Σκέφτεσαι να αγοράσεις ή να πουλήσεις το σπίτι σου! Εμείς στη Notar σε βοηθάμε.



Ηλίας Παπανικολάου
Μεσίτης/ Οικονομολόγος

Ο δικός σας μεσίτης

AE971

ΚΡΑΝΙΔΗΣ
ΜΕΣΙΤΗΣ ΑΣΤΙΚΩΝ ΣΥΜΒΑΣΕΩΝ
ΟΙΚΟΝΟΜΟΛΟΓΟΣ

ΑΝΑΛΑΜΒΑΝΟΥΜΕ:
- ΠΩΛΗΣΕΙΣ
- ΑΓΟΡΕΣ
- ΑΝΤΙΠΑΡΟΧΕΣ
- ΕΝΟΙΚΙΑΣΕΙΣ

ΚΑΖΟΥΛΗ & ΑΜΕΡΙΚΗΣ 50, ΡΟΔΟΣ
ΤΗΛ. 22410 27082
ΚΙΝ. 6944347405 / 6942010248

ΧΠ092



ΚΤΗΜΑΤΟΜΕΣΙΤΙΟ ΓΡΑΦΕΙΟ
ΔΩΔΕΚΑΝΗΣΙΑΚΗ ΚΤΗΜΑΤΙΚΗ
ΠΑΠΟΥΤΣΗΣ ΚΩΝ/ΝΟΣ

Π Ω Λ Ο Υ Ν Τ Α Ι

1. **Διαμέρισμα** 73 τ.μ. ημιυπόγειο στην Ανάληψη (ημιτελής). Τιμή 70.000 €
2. **Διαμέρισμα** 107 τ.μ. ισογείου στην Ανάληψη. Τιμή 181.900 €
3. **Διαμέρισμα** 100 τ.μ. ισογείου στο Ροδίνι. Τιμή 170.300 €
4. **Διαμερίσματα** 86 τ.μ. 1ου-3ου-4ου ορόφου με γκαράζ στην Ιαλυσό. Τιμή 138.600€
5. **Διαμέρισμα** 115 τ.μ. 2ου ορόφου στην Ιξιά. Τιμή 114.500 €
6. **Μεζονέτα** 105 τ.μ. διώροφη στα Κοσκινού (ημιτελής). Τιμή 117.000 €
7. **Μεζονέτα** 120 τ.μ. σε οικόπεδο 1.000 τ.μ. στ' Αφάντου. Τιμή 161.600 €
8. **Μεζονέτα** 120 τ.μ. σε οικόπεδο 1.500 τ.μ. στην Ψίνθο. Τιμή σε μπετά 75.000 € τελειωμένη 145.000 €
9. **Μεζονέτα** 133 τ.μ. σε οικόπεδο 300 τ.μ. στην Παστίδα. τιμή σε μπετά 103.000 ευρώ, μαρμαροσουβά 126.500 ευρώ.
10. **Κατάστημα** στην Σωκράτους Π. Πόλη. Τιμή 310.000€
11. **Κατάστημα** 40 τ.μ. με υπόγειο και πατάρι στο Ροδίνι. Τιμή 100.000 €
12. **Αποθήκη** 170 τ.μ. ημιυπόγεια στο Ροδίνι. Τιμή 117.000 €
13. **Οικόπεδο** 5.680 τ.μ. στ' Αφάντου. Τιμή 90.000 €
14. **Οικόπεδο** 4.000 τ.μ. στους Τρεις. Τιμή 145.000 €
15. **Οικόπεδο** 300 τ.μ. στον Αρχάγγελο. Τιμή 18.000 €
16. Οικόπεδο 406 τ.μ. στον Εμπωνα, τιμή 35.000 ευρώ.
17. **Επιχ/ση** καφετέριας-μπαρ με τον εξοπλισμό της εντός πόλεως. Τιμή 11.000 €

Μ Ι Σ Θ Ω Σ Ε Ι Σ

1. **Αποθήκη** 300 τ.μ. υπόγεια εντός πόλεως. Μίσθωση 800 €

ΠΩΛΗΣΕΙΣ ΑΚΙΝΗΤΩΝ – ΟΙΚΟΠΕΔΩΝ– ΜΙΣΘΩΣΕΙΣ ΑΚΙΝΗΤΩΝ
ΩΡΕΣ ΓΡΑΦΕΙΟΥ 09.00-14.00 π.μ. και 17.00-21.00 μ.μ.
ΕΘΝΙΚΗΣ ΑΝΤΙΣΤΑΣΗΣ 45- 1ος ΟΡΟΦΟΣ • ΤΗΛ. - ΦΑΞ
2241025480 κιν. 6932469420 • e-mail: papoutsisk@in.gr

ΧΠ2673

ΤΣΑΚΙΡΗΣ ΤΣΑΜΠΙΚΟΣ & ΣΙΑ ΕΕ
ΤΕΧΝΙΚΗ ΕΤΑΙΡΙΑ

ΠΩΛΟΥΝΤΑΙ

1. Διαμερίσματα 120μ² (τριών υπνοδωματίων), 87 μ² (δύο υπνοδωματίων) σε νεοανεγειρόμενη οικοδομή 6 διαμερισμάτων σε οικόπεδο 1800μ² εντός σχεδίου πόλεως στην περιοχη Ιξιάς.
Η οικοδομή είναι εξαιρετικής κατασκευής, διαθέτει ασανσέρ, κεντρική θέρμανση, καθώς και δύο θέσεις στάθμευσης για κάθε διαμέρισμα.

2. Μονοκατοικία πανταχόθεν ελεύθερη ανεπτυγμένη σε τρία επίπεδα συνολικής επιφάνειας 200τ.μ. σε οικόπεδο 424τ.μ. εντός σχεδίου πόλεως Ρόδου (περιοχή Καρακόνερο)

ΑΓΓΑΒΡΟΥ 66 - 85100 ΡΟΔΟΣ
ΤΗΛ.22410 35189
ΦΑΞ.22410 24982

MAT1638(Γ)

ΚΤΗΜΑΤΟΜΕΣΙΤΙΚΟ ΓΡΑΦΕΙΟ
ΖΑΦΕΙΡΗΣ Μ. ΚΑΡΑΓΙΑΝΝΗΣ Δ. Ο.Ε.

Πωλήσεις ακινήτων. Τηλ. (2241060380-60381)
17.30-20.30 μ.μ. Δευτέρα-Παρασκευή
Fax: 2241060380 • e-mail: zafkar@hellasnet.gr

• Κατοικίες
- Εξοχική κατοικία 50 τ.μ. (υπό ανέγερση) εντός οικοπέδου 440 τ.μ. στην περιοχή Κολυμπίων
- Εξοχική κατοικία 70 τ.μ. (υπό ανέγερση) εντός οικοπέδου 500 τ.μ. στην περιοχή Κολυμπίων
- Επαγγελματική στέγη επί της Ρόδου-Λίνδου περιοχή Κολυμπίων (εστιατόριο)

• Ξενοδοχειακό συγκρότημα
- Ημιτελής σε μπετά ξενοδοχειακό συγκρότημα Α' κατηγορίας εντός οικοπέδου 22.400 τ.μ.

• Οικόπεδα
- Εντός οικισμού στον Δήμο Αφάντου 2000 τ.μ.
- Στον Δήμο Αφάντου 520 τ.μ. με άδεια οικοδομής 53 τ.μ.
- Στον Δήμο Αφάντου 1000 τ.μ. επί της εθνικής οδού Ρόδου-Λίνδου
- Στον Δήμο Αφάντου 866 τ.μ. επί της εθνικής οδού Ρόδου-Λίνδου
- Εντός οικισμού στην Παστίδα 2000 τ.μ.
- Στην παραλία Αφάντου 2125 τ.μ. 200 τ.μ. από την θάλασσα δικαίωμα δόμησης Σ.Δ. 100 τ.μ.

• Αγροτεμάχια
- Στην περιοχή Κολυμπίων αγροτεμάχια 10.200 τ.μ. (πανοραμική θέα)
- Στην περιοχή Κολυμπίων αγροτεμάχιο 4.969 τ.μ.
- Στην περιοχή Ψίνθου αγροτεμάχιο 22.400 τ.μ.
- Στην περιοχή Ψίνθου αγροτεμάχιο 19.840 τ.μ.
- Στην περιοχή Τραπεζία αγροτεμάχιο 5.800 τ.μ.
- Στον Δήμο Αφάντου αγροτεμάχιο 6.120 τ.μ.
- Στον Δήμο Αφάντου αγροτεμάχιο 11.520 τ.μ.
- Στον Δήμο Αφάντου το 1/2 αγροτεμαχίου 5.080 τ.μ. με ελαιόδεντρα
- Στον Δήμο Αφάντου 7500 τ.μ. αγροτεμάχιο

ΧΠ2499

ΠΩΛΕΙΤΑΙ
επιχείρηση εστιατορίου-BAR
πλήρως εξοπλισμένη στους Πεύκους Λίνδου σε κεντρικότατο σημείο.
Ευκαιρία για τον κατάλληλο.
Πληρ. τηλ. 2244051858 ΜΑΠ501(Γ)

ΜΗΝΙΑΙΑ ΕΝΟΙΚΙΑΣΗ ΔΩΜΑΤΙΩΝ ΣΕ ΞΕΝΟΔΟΧΕΙΟ

Το **ξενοδοχείο CARINA**

που βρίσκεται στο κέντρο της πόλης,
σε μικρή απόσταση από το λιμάνι και το Πανεπιστήμιο,
επί της οδού Γρίβα 56

ΕΝΟΙΚΙΑΖΕΙ ΔΩΜΑΤΙΑ

ιδανικά για φοιτητές, στρατιωτικούς
και όποιον άλλο ενδιαφερόμενο

Το δωμάτιο διαθέτει:
1) ατομικό μπάνιο
2) τηλέφωνο
3) ραδιόφωνο
4) τηλεόραση
5) ψυγείο
6) ζεστό νερό
7) διάθεση ιματισμού (σεντόνια, κουβέρτες)
8) Εβδομαδιαίο καθαρισμό δωματίου

Επίσης υπάρχει κοινόχρηστος χώρος στο σαλόνι του ξενοδοχείου

Πληρ. τηλ. 2241022381, 2241024500, 6945064084

Τιμή 200 ευρώ ανά μήνα ΜΑΤ4098(Γ)

ΚΡΑΝΙΔΗΣ




Πωλείται

Αρχοντική μονοκατοικία 360τμ στο κέντρο της Ρόδου. Το ακίνητο είναι εξαιρετικής αρχιτεκτονικής και περιβάλλεται από τεράστιο κήπο. (Κ-162)
Κατάλληλο για πολαπλές χρήσεις. Δεκτές προσφορές.

Για περισσότερες πληροφορίεςκαι φωτογραφίες επισκεφθείτε την ιστοσελίδα μας www.kranidis-estate.gr ή επικοινωνήστε με το γραφείο μας

Kranidis Real Estate
Καζούλη & Αμερικής 50, Ρόδος
Τηλ : 2241027082 / 6944347405
e-mail: info@kranidis-estate.gr ΧΠ092

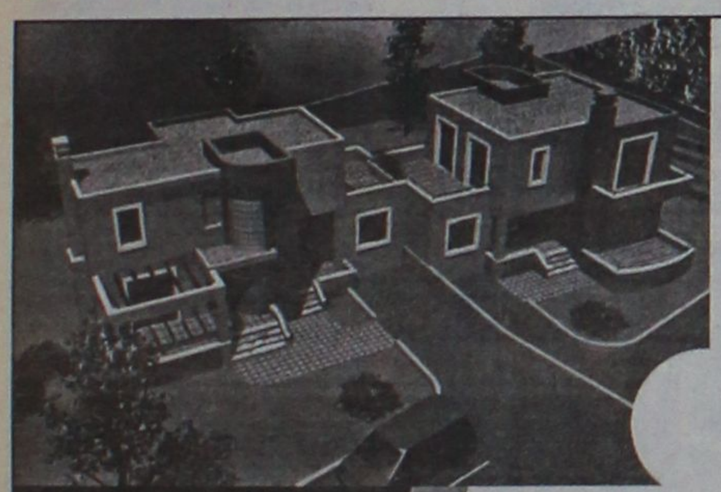
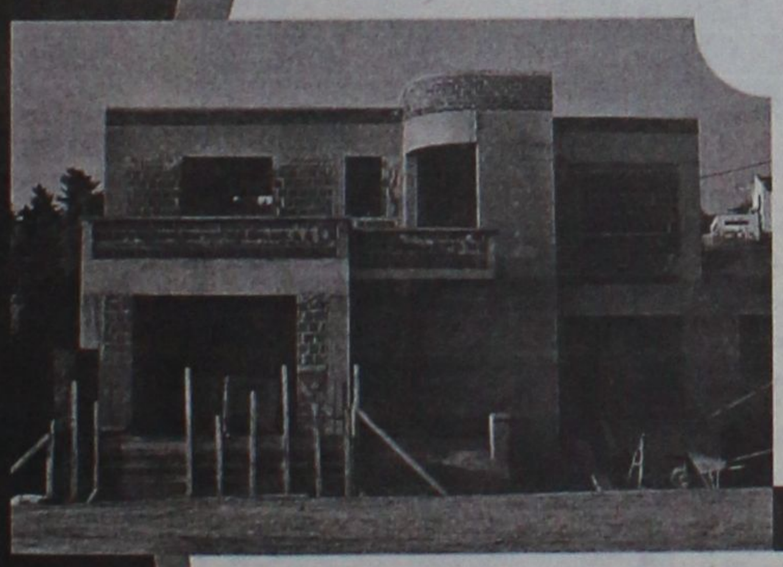
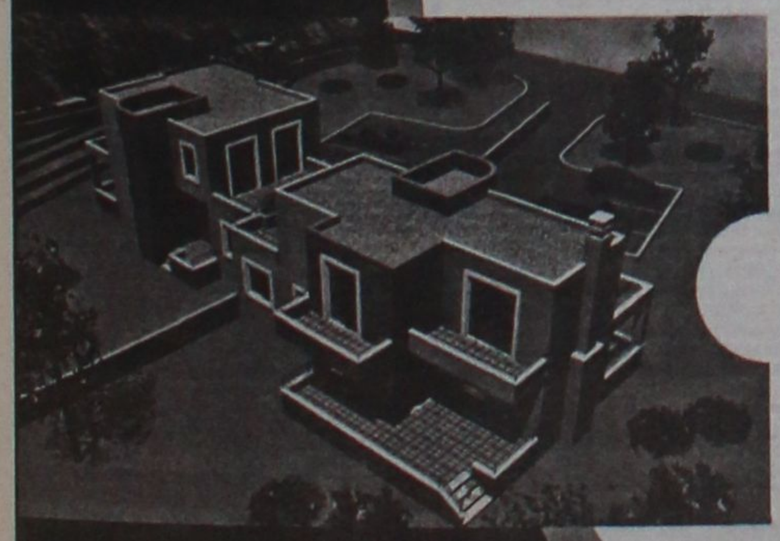


ευσταθίου ΕΥΡΩΚΤΗΜΑΤΙΚΗ
ΚΤΗΜΑΤΟΜΕΣΙΤΙΚΟ ΓΡΑΦΕΙΟ

ΜΟΝΟΚΑΤΟΙΚΙΑ ΣΤΑ ΚΟΣΚΙΝΟΥ

170 τ.μ. σε μαρμαροσοβά με άμεση παράδοση

Σε 1200 τ.μ. οικόπεδο αξίας € 280.000 και πλήρως αποπερατωμένο αξίας € 380.000

- με πανοραμική θέα
- Ασφαλτοστρωμένη πρόσβαση πλάτους 5μ
- Ατομική αποχέτευση
- Περιτοιχισμένο οικόπεδο
- Πλήρη υδραυλική εγκατάσταση
- Πλήρη ηλεκτρολογική εγκατάσταση
- Αρχιτεκτονικό σχεδιασμό

Άμεση υπογραφή οριστικού συμβόλαιου

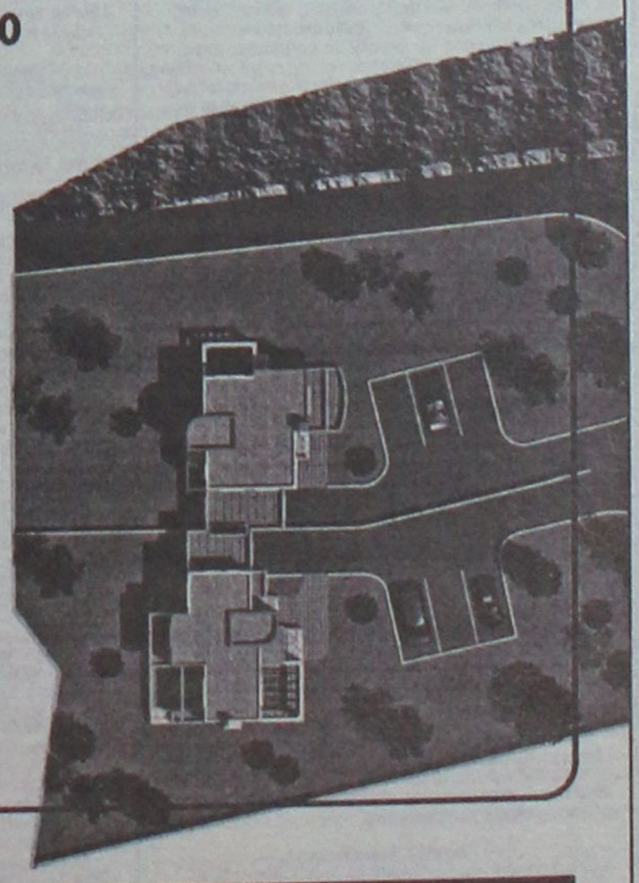

ΣΕ ΑΠΟΚΛΕΙΣΤΙΚΗ ΔΙΑΘΕΣΗ

ευσταθίου ΕΥΡΩΚΤΗΜΑΤΙΚΗ

Εθν. Αντιστάσεως 83 • Τηλ.: 22410 73819, 74917
Κιν.: 6944 374546, 6945 292030 • Fax: 22410 38641
info@euroktimatiki.gr

ενοικιασεις

συνέχεια από την προηγούμενη

ΕΝΟΙΚΙΑΖΕΤΑΙ μονοκατοικία 180 τ.μ. στην περιοχή Ιξιάς με 3 υπνοδωμάτια και λοιπούς βοηθητικούς χώρους. Πληρ. τηλ. 2241091676 MZT121110

ΕΝΟΙΚΙΑΖΕΤΑΙ στην Ιαλυσό **διαμέρισμα** δύο υπνοδωματίων σε κεντρικό σημείο επιπλωμένο και πλήρως εξοπλισμένο και με 3 air conditions. Πληρ. τηλ. 2241096531 MZT121105

ΕΝΟΙΚΙΑΖΕΤΑΙ διαμέρισμα 75 τ.μ. σε διώροφο κτίσμα επί της Απ. Παύλου στην περιοχή Ανάληψης, αποτελούμενο από 2 υπνοδωμάτια, WC, κουζινα-σαλόνι ενιαίος χώρος με μεγάλο μπαλκόνι. Ωρες επικοινωνίας 14.00-17.00. Πληρ. τηλ. 2241063504, 6973877075 MXP13101

ΕΝΟΙΚΙΑΖΕΤΑΙ επιπλωμένη καινούργια **γκαρσονιέρα** α' ορόφου στην οδό Ορφανίδου 51. Πληρ. τηλ. 6937198252, 2241034066 MZT111116

ΕΝΟΙΚΙΑΖΟΝΤΑΙ επιπλωμένες **γκαρσονιέρες** για απεριόριστο χρονικό διάστημα, επί της οδού Χρ. Θεοχάρη 11β (πίσω από το σχολείο της Ανάληψης). Πληρ. τηλ. 2241063095 MZT111101

ΕΝΟΙΚΙΑΖΟΝΤΑΙ: 1) **Διαμέρισμα** 105 τ.μ. α' ορόφου (3 υπν.) στο Νιοχώρι, ενοίκιο 450 ευρώ, 2) **50 τ.μ. ισόγειο** με αυλή κοντά στον Αγ. Νικόλαο ενοίκιο 250 ευρώ, 3) **90 τ.μ. ημιυπόγειο κατάστημα** στις 7 Βαγιές με ράμπα ενοίκιο 350 ευρώ, 4) **Μονοκατοικία** 180 τ.μ. σε 4 στρέμματα στ' Ασγούρου 1.000 ευρώ. ΑΙΓΑΙΟΚΤΗΜΑΤΙΚΗ τηλ. 2241022943 MXΠ851.4

ΕΝΟΙΚΙΑΖΕΤΑΙ δυάρι στον Α' όροφο 100 τ.μ. με ηλιακό, κεντρική θέρμανση, μεγάλα μπαλκόνια επί της Φλώρου Ζουγανέλη 8 περιοχή Ανάληψης δίπλα στην εκκλησία. Πληρ. τηλ. 2241064453, 6946330226 MZT111119

ΕΝΟΙΚΙΑΖΟΝΤΑΙ δύο κεντρικά **καταστήματα** 50 τ.μ. έκαστο επί της 28ης Οκτωβρίου. Πληρ. τηλ. 6947444099 ΜΑΠ490

ΕΝΟΙΚΙΑΖΕΤΑΙ μονοκατοικία στην Π. Πόλη επί της οδού Ομήρου 65. Πληρ. τηλ. 22410-37813, 36535 MZT111108

ΕΝΟΙΚΙΑΖΕΤΑΙ γκαρσονιέρα 35 τ.μ. επί της οδού Εργ. Αθηνάς, περιοχή Δασκάλων, 260 ευρώ το μήνα. Πληρ. τηλ. 6936656126 MZT111117

ΕΝΟΙΚΙΑΖΕΤΑΙ στούντιο επιπλωμένο σε 3ο όροφο στο Νιοχώρι. Πληρ. τηλ. 6936656946, ώρες 12.00-14.00 MAT4075

ΕΝΟΙΚΙΑΖΕΤΑΙ ισόγειο **διαμέρισμα** 60 τ.μ. επί της Βαρσοβίας 12 περιοχή Ανω Ροδίνι. Πληρ. τηλ. 2241026003 INT111103

ΕΝΟΙΚΙΑΖΕΤΑΙ υπερυψωμένο **ημιυπόγειο** καινούργιο 75 τ.μ., 2 υπνοδωματίων, σαλοτραπεζαρία με κουζίνα και WC, φωτισμένο από 3 πλευρές με μεγάλη αυλή στην περιοχή Ροδινιού επί της Μόσχας 21, χωρίς κοινόχρηστα. Πληρ. τηλ. 2241061324 MZT101105

ΕΝΟΙΚΙΑΖΕΤΑΙ επιπλωμένη **γκαρσονιέρα** ρετιρέ (υπνοδωμάτιο-σαλόνι-κουζίνα-WC) πλήρως εξοπλισμένη από 1-12-2005 επί της οδού Αθανασίου Διάκου 20. Πληρ. τηλ. 2241023389, 6946726408 MZT111105

ΕΝΟΙΚΙΑΖΕΤΑΙ διαμέρισμα δυάρι, επιπλωμένο επί της οδού Αγίας Σοφίας 31 (πλησίον του πανεπιστημίου) διαθέτει και κεντρική θέρμανση. Πληρ. τηλ. 2241029615, 6932665080 MZT111114

ΕΝΟΙΚΙΑΖΟΝΤΑΙ ισόγειες **γκαρσονιέρες** δίχωρες και μονόχωρες πλήρως εξοπλισμένες στην περιοχή Ροδινιού, Κυρά της Ρω 13. Πληρ. τηλ. 2241066680, 6977275783 MZT111110

ΕΝΟΙΚΙΑΖΕΤΑΙ χώρος 85 τ.μ. για επαγγελματική στέγη στην οδό Βενετοκλέων 85 (γωνία με Στ. Καζούλη). Πληρ. τηλ. 22410-29908, 20970 MAT4062(2)

ΕΝΟΙΚΙΑΖΕΤΑΙ διαμέρισμα 86 τ.μ. 1ου ορόφου, Φ.Ε. Δωδεκανησίων 1 πίσω από τον παιδικό σταθμό Ουράνιο Τόξο. Πληρ. τηλ. 22410-25524, 37892 MZT101118

ΕΝΟΙΚΙΑΖΟΝΤΑΙ επιπλωμένα **studios** σε ήσυχη περιοχή στην Κρεμαστή με ατομικό μπάνιο, πολυκουζίνο, μπαλκόνια, κήπους με γκαζόν, χώρος για πάρκιν, ηλιακούς, ενοικιάζονται καθαρά με πλήρη ρουχισμό. Τιμή 140 ευρώ. Πληρ. τηλ. 6937606824 ΜΑΠ486

ΕΝΟΙΚΙΑΖΕΤΑΙ διαμέρισμα 3άρι επί της οδού Εθνικής Αντίστασης (πρώην Αννης Μαρίας) απέναντι από την ALPHA BANK σε διώροφη οικοδομή χωρίς κοινόχρηστα. Ενοίκιο 380 ευρώ. Πληρ. τηλ. 2241091802 MZT091119

ΕΝΟΙΚΙΑΖΕΤΑΙ διαμέρισμα 120 τ.μ. επί της Αννης Μαρίας με 3 υπνοδωμάτια, σαλόνι (50 τ.μ.) κ.λπ., κουζίνα ηλιόλουστη με πολλά ντουλάπια και εντοιχισμένες ντουλάπες. Διαθέτει νυκτερινό και ηλιακό θερμοσίφωνα. Πληρ. τηλ. 2241094811, 6977514231, ώρες 10-3, 6-11 μ.μ. MZT101120

ΕΝΟΙΚΙΑΖΕΤΑΙ διαμέρισμα στο κέντρο της πόλης (στην οδό Καρπάθου-δίπλα από το Ταχυδρομικό Ταμιευτήριο στο β' όροφο), 90 τ.μ. αποτελούμενο από 2 υπνοδωμάτια και λοιπούς χώρους, κατάλληλο για κατοίκηση ή επαγγελματική χρήση. Πληρ. τηλ. 2241067851 MAT4056

ΕΝΟΙΚΙΑΖΕΤΑΙ γραφείο 2ου ορόφου 50 τμ. με πρόσοψη επί Εθνικής Αντίστασης, κατάλληλο για γιατρό, μηχανικό, λογιστή κ.λπ. Πληρ. τηλ. 6945476491, 2241026957 MZT111107

ΕΝΟΙΚΙΑΖΟΝΤΑΙ δύο ισόγεια **διαμερίσματα** στην οδό Καλαμάτας 16 στην Ανάληψη, τριών υπνοδωματίων, σαλόνι, κουζίνα, μπάνιο και ντουλάπες σε όλα τα δωμάτια, το ένα με αποθήκη 30 τ.μ. και ράμπα για ιδιωτικό πάρκιν. Πληρ. τηλ. 6947327299, 6932704065 ΜΑΠ489

ΕΝΟΙΚΙΑΖΟΝΤΑΙ μεγάλα επιπλωμένα **studio** στα Κοσκινού με δική τους τουαλέτα πλήρως εξοπλισμένα μέσα σε κήπο και με άνετο πάρκιν. Πληρ. τηλ. 2241060235 MZT101108

ΕΝΟΙΚΙΑΖΕΤΑΙ σπίτι στα Κοσκινού 100 τ.μ. σε καλή τοποθεσία με ανεξάρτητη αυλή και ανεξάρτητο κήπο. Πληρ. τηλ. 6944938111 MZT101111

ΕΝΟΙΚΙΑΖΕΤΑΙ στα Μελίσσια Κοσκινού σε μονοκατοικία δυάρι ισόγειο **διαμέρισμα** 45 τ.μ. πλήρως επιπλωμένο, με air condition (ζεστό-κρύο), πανοραμική θέα, ιδιωτικό πάρκιν. Πληρ. τηλ. 2241064998 MZT101106

ΕΝΟΙΚΙΑΖΕΤΑΙ σε ειδυλλιακή ήσυχη περιοχή **επιπλωμένο δωμάτιο** (20 τ.μ.) με ατομικό WC και πολυκουζινάκι. Ενοίκιο 170 ευρώ. Πληρ. τηλ. 6948108636 MXP13093

ΕΝΟΙΚΙΑΖΕΤΑΙ διαμέρισμα τριών υπνοδωματίων στον 1ο όροφο, στην Ιαλυσό. Πληρ. τηλ. 2241094629, 6947850462 MZT020805

ΕΝΟΙΚΙΑΖΕΤΑΙ διαμέρισμα 65 τ.μ. στα Κοσκινού, με ηλιακό θερμοσίφωνα και πάρκιν, χωρίς κοινόχρηστα. Πληρ. τηλ. 6942044520 MXP13092

ΕΝΟΙΚΙΑΖΕΤΑΙ γκαρσονιέρα επιπλωμένη στην περιοχή Ανάληψη. Πληρ. τηλ. 6944657985 MXP13098

ΕΝΟΙΚΙΑΖΕΤΑΙ ανεξάρτητο ισόγειο **διαμέρισμα** στο Νιοχώρι. Πληρ. τηλ. 6972602729 MXP13095

ΕΝΟΙΚΙΑΖΟΝΤΑΙ ΕΠΙΠΛΩΜΕΝΟ ΔΙΑΜΕΡΙΣΜΑ ΕΥΡΥΧΩΡΟ, ΔΙΧΩΡΟ ΗΛΙΟΛΟΥΣΤΟ ΕΠΙ ΤΗΣ ΚΟΔΡΙΓΚΤΩΝΟΣ (ΠΕΡΙΟΧΗ ΣΤΑΔΙΟΥ ΔΙΑΓΟΡΑ). ΕΠΙΣΗΣ ΚΑΙ ΜΙΚΡΟΤΕΡΟ ΜΕΧΡΙ ΤΕΛΗ ΙΟΥΝΙΟΥ 'Η ΚΑΙ ΓΙΑ ΜΙΚΡΟΤΕΡΟ ΔΙΑΣΤΗΜΑ. ΠΛΗΡ. ΤΗΛ. 2241031756 MAT4054

ΕΝΟΙΚΙΑΖΕΤΑΙ διαμέρισμα 80 τ.μ. με δύο υπνοδωμάτια, άνετος χώρος με κήπο, περιοχή Καρακόνερο. Πληρ. τηλ. 2241061668 MZT091130

ΕΝΟΙΚΙΑΖΟΝΤΑΙ γκαρσονιέρες καινούργιες πλήρως επιπλωμένες κοντά στο πανεπιστήμιο. Πληρ. τηλ. 2241078965 MZT091112

ΕΣΤΙΑ
ΚΤΗΜΑΤΟΜΕΣΙΤΙΚΟ ΓΡΑΦΕΙΟ
ΚΑΜΠΟΥΡΗΣ ΣΚ. ΕΜΜΑΝΟΥΗΛ

1. **ΟΙΚΟΠΕΔΟ** 2600 τ.μ. στην περιοχή Κοσκινού σε φανταστική τοποθεσία
2. **ΔΙΑΜΕΡΙΣΜΑΤΑ** διαφόρων διαστάσεων στο Ροδίνι
3. **ΔΙΑΜΕΡΙΣΜΑΤΑ** διαφόρων διαστάσεων στο Καρακόνερο
4. **ΜΟΝΟΚΑΤΟΙΚΙΕΣ** με αυλή στο Καρακόνερο
5. **ΜΟΝΟΚΑΤΟΙΚΙΕΣ - ΔΙΑΜΕΡΙΣΜΑΤΑ** στην ωραιότερη περιοχή Μαριτσών υπό κατασκευή
6. **ΟΙΚΟΠΕΔΟ** 2000 τ.μ. με άδεια στο Γεννάδι για 2 κατοικίες των 95 τ.μ.
7. **ΟΙΚΟΠΕΔΟ** στη Ρόδου-Λίνδου 9000 τ.μ. με άδεια οικοδομής

ΣΤΕΦ. ΚΑΖΟΥΛΗ 74 - ΡΟΔΟΣ
ΤΗΛ. 2241024858, 6947424462
AE691

ΑΝΕΓΕΡΣΙΣ Α.Ε.
ΟΙΚΟΔΟΜΙΚΕΣ & ΕΜΠΟΡΙΚΕΣ ΕΠΙΧΕΙΡΗΣΕΙΣ

ΠΩΛΟΥΝΤΑΙ

1. **ΚΑΤΑΣΤΗΜΑ** 65 τ.μ. με αποθήκη 35 τ.μ. και θέση στάθμευσης στην Κων. Υδραίου και Πτολεμαίων γωνία.
2. **ΚΑΤΑΣΤΗΜΑ** 45 τ.μ. με θέση στάθμευσης στην Κων. Υδραίου.
3. **ΚΑΤΑΣΤΗΜΑ** 75 τ.μ. με θέση στάθμευσης στην Κων. Τσαλδάρη.
4. **ΔΙΑΜΕΡΙΣΜΑ** 129 τ.μ. στον α' όροφο με θέση στάθμευσης στην Κων. Τσαλδάρη.
5. **ΔΙΑΜΕΡΙΣΜΑ** 129 τ.μ. στον β' όροφο με θέση στάθμευσης στην Κων. Τσαλδάρη.
6. **ΔΙΑΜΕΡΙΣΜΑ** 135 τ.μ. ρετιρέ με θέση στάθμευσης στην Κων. Υδραίου.
7. **ΜΟΝΟΚΑΤΟΙΚΙΕΣ** 135 τ.μ. στην περιοχή Γεννάδι.
8. **ΜΟΝΟΚΑΤΟΙΚΙΕΣ** 80 και 90 τ.μ. στα Λειβάδια Τήλου.

Αλεξανδρουπόλεως 2 • Ρόδος
Τηλ. 2241067267/Fax: 2241061297

ΜΕ ΤΗΝ ΠΟΛΥΕΤΗ ΠΕΙΡΑ
ΤΟΥ ΝΙΚΟΛΑΟΥ ΜΙΧΑΛΗ
ΤΗΛ. 6936550251

ΥΠΕΥΘΥΝΟΣ
ΝΙΚΟΛΑΟΥ ΦΩΤΗΣ
ΤΗΛ. 6936550250
AE955

Mediterranean
Real Estate Agency
Κτηματομεσιτικό γραφείο
ΗΡΑΚΛΗΣ Δ.ΧΟΡΟΖΙΔΗΣ
Μεσίτης & Σύμβουλος επενδύσεων Ακίνητης Περιουσίας
Σύμβουλοι και φίλοι για μια ζωή!
www.dodecaneserealestate.com

ΠΩΛΗΣΕΙΣ - ΜΙΣΘΩΣΕΙΣ ΑΚΙΝΗΤΩΝ

Πωλήσεις Μονοκατοικιών- Μεζονέτων

-**Καλυθιές.** Μεζονέτα 2 επιπέδων, 130 τμ, 3 υ/δ, 2 wc, αυλή, πάρκιν, κεντρική θέρμανση, σε ήσυχη περιοχή
-**Αφάντου.** Μεζονέτα υπερπολυτελούς κατασκευής 230τμ με 70τμ βεράντες, 4υ/δ, 3 μπάνια.
-**Αφάντου.** Μεζονέτα υπερπολυτελούς κατασκευής 211 τμ με 50τμ βεράντες, 3 υ/δ, 3 μπάνια.
-**Αφάντου.** Μονοκατοικία 75 τμ, με 2 υ/δ, και ενιαίο χώρο κουζίνας-καθιστικού με τζάκι.Διαμορφωμένοι εξωτερικοί χώροι 800 τμ με ανεξάρτητο σπιτάκι 25 τμ στον κήπο. 300 μ από την θάλασσα.
- **Καλάμπα.** Πωλούνται νεόδμητες μεζονέτες 107 τμ η κάθε μία, ιδιαίτερης αισθητικής πλήρως εξοπλισμένες, με ή χωρίς πισίνα, κήπο, πάρκιν, μεγάλες βεράντες, 380 μ από τη θάλασσα.
-**Αρχάγγελος.** Μεζονέτες 108 τμ η κάθε μία, στα μπετά,σε ήρεμη περιοχή, με απεριόριστη θέα.
-**Λάρδος.** Πωλούνται 2 ανεξάρτητες κατοικίες συνολικής επιφάνειας 350 τμ, με διαρρύθμιση κατάλληλη και για ενοικιαζόμενα στούντιος
-**Γεννάδι.** Μεζονέτες 117 τμ με διαμορφωμένους εξωτερικούς χώρους (πισίνα, χώρο αθλοπαιδιών, κιόσκι, πάρκιν) με θέα τη θάλασσα.
-**Κανδυλί.** Μεζονέτα στα μπετά, 130 τμ και 65 τμ υπόγειο, σε οικόπεδο 1600 τμ.
-**Κανδυλί.** Μεζονέτα 3 επιπέδων,συνολικής επιφάνειας 270 τμ, στα σοβατίσματα. Έκταση 1,470 τμ.
- **Κανδυλί.** Μεζονέτα 120 τμ, στα μπετά, σε οικόπεδο 2067 τμ.
- **Κανδυλί.** Μεζονέτα 120 τμ, στα μπετά, σε οικόπεδο 1480 τμ.
- **Κανδυλί.** Μεζονέτα 120 τμ, στα μπετά, σε οικόπεδο 639 τμ.
- **Κανδυλί.** Μεζονέτα 120 τμ, στα μπετά, σε οικόπεδο 620 τμ.
-**Ιαλυσός** Στην περιοχή Σωτήρος σε ήσυχη τοποθεσία, πωλείται μεζονέτα 200 τμ υπερπολυτελούς κατασκευής.
-**Ιαλυσός** Στην περιοχή Σωτήρος σε ήσυχη τοποθεσία, πωλείται ημιτελής 3όροφος μεζονέτα 290 τμ.
-**Κρεμαστή.** Μονοκατοικία 100 τμ σε οικόπεδο 132 τμ, 3 υ/δ, πλήρως ανακαινισμένη, σε κεντρικό σημείο, με υπόλοιπο δόμησης (αέρας).
-**Παστίδα.** Περιοχή Κήπια διόροφη κατοικία υπερπολυτελούς κατασκευής, υπερυψωμένο ισόγειο 150 τμ. 3 υ/δ, 2 μπάνια, σαλόνι, κουζίνα, τζάκι, μεγάλα μπαλκόνια. Α' όροφος 112 τμ, 3 υ/δ, 2 μπάνια, σαλόνι, κουζίνα, τζάκι, μεγάλα μπαλκόνια,απεριόριστη θέα, υπέροχα διαμορφωμένοι εξωτερικοί χώροι σε μεγάλο οικόπεδο.
-**Παστίδα.** Υπερπολυτελής 2όροφη μονοκατοικία 482τμ σε οικόπεδο 4.200τμ, ιδιαίτερου αρχιτεκτονικού σχεδιασμού, με 4 υ/δ, σαλόνι, κουζίνα υψηλής αισθητικής, 4 μπάνια, αποθήκη, κεντρικό σύστημα κλιματισμού ψύξης-θέρμανσης, διαμορφωμένο και δεντροφυτεμένο εξωτερικό χώρο, μεγάλες βεράντες απέραντη θέα.
-**Παραδείσι.** Πωλείται οικοδομή αποτελούμενη από 2 ισόγεια διαμερίσματα συνολικής επιφάνειας 238 τμ στα μπετά και ημιυπόγειες αποθήκες συνολικής επιφάνειας 238 τμ Υπόλοιπο δόμησης και άδεια για 195 τμ (α ορόφου).
- **Δαμαστιά.** Νεόδμητη μεζονέτα 100τμ.διαμορφωμένη σε 3 διαφορετικά επίπεδα με απέραντη θέα.
-**Θεολόγος.** 2 όροφη μονοκατοικία 120 τμ σε οικόπεδο 4700 τμ. 60μ από τη θάλασσα με απέραντη θέα.

Πωλήσεις Διαμερισμάτων

-**Ρόδος.** Στο Ροδίνι στην οδό Σμύρνης και μονής Καλόπετρος, σε ήσυχη τοποθεσία, πωλούνται διαμερίσματα α ορόφου, β ορόφου και ρετιρέ, 2 υ/δ 80 τμ, και 3 υ/δ 99 τμ.
Νεόδμητα και παραδοτέα πλήρως εξοπλισμένα.
-**Ρόδος.**Επί της Μαν.Πετρίδη νεόδμητο διαμέρισμα 100 τμ 2 υ/δ.
-**Ρόδος.** Επί της Ρόδου- Λίνδου διαμέρισμα 3ου ορόφου 3 υ/δ.

Κάνετε τα όνειρα σας ΠΡΑΓΜΑΤΙΚΟΤΗΤΑ στην τιμή που θέλετε.

- **Ρόδος.** Στο κέντρο της πόλης επί της Δωμπεράκη πωλείται διαμέρισμα 90 τμ, β ορόφου, ανακαινισμένο.
-**Ρόδος.** Στο Καρακόνερο πωλείται υπερυψωμένο ισόγειο 101 τμ μεταχειρισμένο 3 υ/δ.
-**Ρόδος.** Επί της Πατριάρχου Αθηναγόρα, πωλείται μεταχειρισμένο διαμέρισμα 75 τμ.
-**Ρόδος.** Ανάληψη. Διαμέρισμα 62 τμ. 2 υ/δ μεταχειρισμένο, σε πολύ καλή κατάσταση.
-**Ρόδος.**Θεμιστ.Σοφούλη μεταχειρισμένο διαμέρισμα β ορόφου 75 τμ, 2 υ/δ.
-**Ιαλυσός.** Οδός Σωτήρος διαμέρισμα 115 τμ 2ου ορόφου, 3 υ/δ, μεγάλο σαλόνι, κουζίνα, μικρή αποθήκη θερμοπομπούς.
-**Αφάντου.** Σε κεντρικό σημείο, διαμέρισμα 2ου ορόφου 75 τμ σε νεόδμητη πολυκατοικία,2υ/δ,σαλοτραπεζαρία,κουζίνα,μπάνιο.

Πωλήσεις Ξενοδοχειακών μονάδων

-**Αφάντου.** Σε ύψωμα με πανοραμική θέα, πωλείται ξενοδοχειακή μονάδα
Που αποτελείται από: 1) 37 δωμάτια (80 κλίνες). 2) 12 δωμάτια ημιτελή (24 κλίνες). 3) Δόμηση για επιπλέων 22 δωμάτια (44 κλίνες). Συνολο 148 κλίνες. 4) Πισίνα, σνακ μπαρ, εστιατόριο.

Πωλήσεις Παραδοσιακών κατοικιών

- **Ρόδος.** Νιοχώρι, 2όροφο παλαιό αρχοντικό 200 τμ, ανακαινισμένο, ιδιαίτερης αρχιτεκτονικής με τζάκι, βοταλωτά δάπεδα και με υπέροχα διαμορφωμένους εξωτερικούς χώρους 250 τμ.Υπόλοιπο δόμησης 90 τμ.
-**Ρόδος.** Επί της Βορείου Ηπείρου πωλείται αρχοντικό διατηρητέο 400 τμ. 3 επιπέδων, με οικόπεδο 900 τμ.
-**Παλιά πόλη.** 3όροφη παραδοσιακή κατοικία 95τμ, 3υπν/τίων καινούρια κουζίνα και μπάνιο,πλήρως ανακαινισμένο.
-**Παλιά πόλη.** 2όροφη παραδοσιακή κατοικία 350τμ σε κεντρικό σημείο.Στο ισόγειο έχει και κατάστημα για οποιαδήποτε χρήση.
-**Παλιά πόλη.** Επί της Μενεκλέους πωλείται παραδοσιακή κατοικία 99 τμ, με αυλή, κατάλληλο και για επαγγ. χρήση
-**Αφάντου.** Παραδοσιακή καμάρα 79τμ σε οικόπεδο 94τμ σε καλή κατάσταση.
- **Κοσκινού.** Παραδοσιακή καμάρα 235 τμ με βεράντα 25 τμ, βοτσαλωτά δάπεδα, τζάκι και ξύλινη σοφίτα για χρήση υ/δ.
Το παραδοσιακό και το μοντέρνο σε τέλεια αρμονία.
- **Κοσκινού.** Πωλείται ανακαινισμένη παραδοσιακή κατοικία 110 τμ, με αυλή 10 τμ, με εσωτερικά επίπεδα διαμορφωμένα σε υ/δ.
- **Κοσκινού.** Γωνιακή παραδοσιακή κατοικία (καμάρα) 110 τμ με ανεξάρτητη κουζίνα, και αυλή 10 τμ. Επιπλωμένη με όλο τον παραδοσιακό εξοπλισμό.
-**Κοσκινού.** Πωλείται παραδοσιακή κατοικία πλήρως ανακαινισμένη, 75 τμ καθαρού χώρου και συνολο με τους εξωτερικούς 103 τμ.
- **Μαλώνα.** Νεόδμητη παραδοσιακή κατοικία 95 τμ με μεγάλη αυλή με πέργκολα, τζάκι,κλιματισμό,ηλεκτρ.συσκευές και επιπλωμένη.
-**Μαλώνα.** Παραδοσιακή καμάρα 60 τμ με αυλή σε κεντρικό σημείο.
-**Μαλώνα.** Παραδοσιακή κατοικία 70 τμ σε καλή κατάσταση.
- **Λάερμα.**Παραδοσιακή κατοικία 70 τμ και 30 τμ υπόλοιπο οικοπέδου.
- **Βάτι.** Πωλείται παραδοσιακή κατοικία 70 τμ με αυλή 75 τμ.
- **Σορωνή.**Παραδοσιακή κατοικία 110 τμ και 30 τμ αυλή.
- **Σύμη.** Παραδοσιακή νεοκλασική 2όροφη κατοικία 150τμ σε πολύ καλή κατάσταση σε κεντρικό σημείο της Σύμης,με δρόμο.
- **Σύμη.** Σε κεντρικό σημείο, παραδοσιακή κατοικία 95τμ , αυλή 15τμ. Με δρόμο.
- **Σύμη.** Στο κέντρο της Σύμης περιοχή καταρράκτης, πωλείται παραδοσιακή κατοικία 70 τμ με πέτρινη αυλή και μικρό οικόπεδο με υπόλοιπο δόμησης.
- **Σύμη.** Στην περιοχή «Αγίας τριάδος» κάτω από την Παναγία την Πειραιώτισσα , πωλείται παραδοσιακή κατοικία, σε άριστη κατάσταση, 2 διωματίων, με 2 αυλές, συνολικής επιφάνειας 110 τμ, κοντά σε δρόμο και θέα Πέδι και Γιαλό.
-**Σύμη.** Περιοχή Καταρράκτης στο ύψωμα πωλείται διόροφη παραδοσιακή κατοικία 80 τμ, με οικόπεδο 140 τμ δίπλα με δόμηση.

Αναλαμβάνουμε και εκδόσεις δανείων

Πωλήσεις Οικοπέδων- Αγροτεμαχίων

- **Ρόδος.**180τμ με μεγάλο συντελεστή δόμησης στο Νισχώρι(οδός Δυμπεράκη).
-**Ρόδος.** Επί της Ρόδου- Λίνδου (μετά το Rhodos gold Βογιατζής) πωλείται οικόπεδο 20,000 τμ ιδιαίτερης προβολής, κατάλληλο για κάθε χρήση.
-**Ρόδος.** Επί της Δημητρίου Αναστασιάδη και Αγαθονήσου πωλείται οικόπεδο 400 τμ με Σ.Δ 1.
-**Τσαΐρι.** Πωλούνται οικόπεδα 4.000 τμ, 300 μ από την κεντρική λεωφόρο κατάλληλο για βιοτεχνικούς χώρους.
-**Τσαΐρι.**Πωλείται οικόπεδο 300 τμ με άδεια για βιομηχανικό κτίριο 900 τμ κατάλληλο για βιοτεχνική χρήση
- **Ασγούρου.** Πωλείται οικόπεδο 5,200 τμ με συγκοινωνιακό κόμβο, και με άδεια για 2 βιομηχανικά κτίρια 2.500 τμ έκαστο.
- **Ασγούρου.** Πωλείται οικόπεδο 6,520 τμ.
-**Αφάντου.** Πωλούνται οικόπεδα 2,000 τμ εντός ζώνης, με δόμηση 200 τμ με θέα στη θάλασσα.
-**Αφάντου.** Οικόπεδο 4010 τμ άρτιο και οικοδομήσιμο στην περιοχή Τραπεζία. Απεριόριστη θέα.
-**Αφάντου.** Αγροτεμάχιο 3020 τμ στην περιοχή Τρυπάνια.
-**Αφάντου.** Αγροτεμάχιο 9640 τμ στην περιοχή Βότες.
-**Μάσσαρι.** Οικόπεδο 2450 τμ στην παραλία Μασσάρων.
-**Κάλαθος.** Περιοχή Άγιος Ιωάννης οικόπεδο 3,525 τμ κοντά στη θάλασσα.
-**Κάλαθος.** Περιοχή Τρούλος στο ύψωμα της Καλάθου οικόπεδο με πανοραμική θέα 19,000 τμ.
-**Κάλαθος.** Οικόπεδο 2,880 τμ επί της κεντρικής λεωφόρου Ρόδου-Λίνδου.Ιδιαίτερης προβολής.
-**Πυλώνα.** Οικόπεδο εντός οικισμού 1070 τμ, με δόμηση.
-**Πυλώνα.** Πωλείται οικόπεδο 2.000 τμ άρτιο και οικοδομήσιμο.
-**Πυλώνα.** Πωλείται αγροτεμάχιο 3,960 τμ.
-**Λάρδος.** 2 οικόπεδα 4450 το κάθε ένα, στην παραλία της Λάρδου, 100τμ από τη θάλασσα.
-**Κιοτάρι.** Οικόπεδο 800 τμ, με άδεια δυόροφης οικοδομής για 2 καταστήματα 80 τμ ισογείου, 80 τμ α ορόφου με υπόγειο.
- **Κιοτάρι.** Οικόπεδο 5.000 τμ, με πρόσοψη στην κεντρ. λεωφ.
- **Κιοτάρι.** Αγροτεμάχιο 4.800 τμ με πανοραμική θέα θάλασσα.
-**Κιοτάρι.** Περιοχή Μοσκιενά οικόπεδο 4.360 τμ με πανορ. θέα
-**Κιοτάρι.** Περιοχή Μοσκιενά αγροτεμάχιο 2.480 τμ.
-**Κιοτάρι.** Περιοχή Ιερεμίας αγροτεμάχιο 3.320 τμ.
-**Κιοτάρι.** Περιοχή Εταρρία οικόπεδο 4.080 τμ.
-**Ασκληπιειό.** Περιοχή κουλούρα οικόπεδο 6.520 τμ.
-**Ασκληπιειό.** Εντός οικισμού στο ύψωμα, κάτω από το κάστρο, με πανοραμική θέα οικόπεδα 300 τμ το κάθε ένα με άδεια οικοδομής Σ.Δ 0,8.
-**Ιαλυσός.** Πωλείται οικόπεδο 1.030 τμ στο κέντρο της Ιαλυσού, 100 μ από κεντρική πλατεία.
-**Παραδείσι.** 583τμ στην κεντρική λεωφόρο με μεγάλο συντελεστή δόμησης.
-**Παραδείσι.**Περιοχή κάτω Καλαμώνας οικόπεδο 6100τμ με δόμηση 150 τμ.
-**Παραδείσι.** Οικόπεδο 390 τμ εντός οικισμού, με δόμηση.
-**Παραδείσι.** Περιοχή Καλαμώνας, οικόπεδα 5.700 τμ.
-**Σορωνή.** Οικόπεδο εντός σχεδίου 509 τμ άρτιο και οικοδομήσιμο 100 μ από τη θάλασσα.
-**Σορωνή.** Οικόπεδα 500τμ το κάθε ένα ,εντός οικισμού, κοντά στη θάλασσα.
-**Κως-Καρδάμενα**: Οικόπεδα 416 τμ με μεγάλο συντελεστή.
-**Σύμη.** Περιοχή Νούλια-Τούρκος πωλείται οικόπεδο 13.500 τμ με 82,5 μ πρόσοψη έως το κύμα.

Πωλήσεις Αποθηκών

-**Ρόδος.** Επί της Μ.Πετρίδη 65 πωλείται αποθήκη 170 τμ με μεγάλη ράμπα σε τιμή ευκαιρίας για οποιαδήποτε χρήση.
-**Ρόδος.** Πωλείται αποθήκη 55 τμ, με άμεση πρόσβαση αυτοκινήτων, στην περιοχή Κόβα.
-**Ρόδος.** Βιοτεχνικό κέντρο Μανουσέλη πωλείται βιοτεχνικός χώρος 320 τμ σε 2 ενοποιημένους χώρους με γραφείο,wc, ηλεκτρικά ρολά, ενιαία τζαμαρία στην πρόσοψη.

- **Ασγούρου.** Πωλείται αποθήκη σε βιομηχανική περιοχή 400 τμ και με άδεια για επιπλέον 400 τμ όροφο.

- **Ανάληψη** Πωλείται υπόγεια αποθήκη 160 τμ σε νέα οικοδομή κατάλληλη για εμπορική χρήση.

Πωλήσεις επιχειρήσεων

-**Ρόδος.** Περιοχή Ψαροπούλας, Ερ.Σταυρού και Αλ.Διάκου Επιχείρηση αναψυκτήριο σνακ-μπαρ,γωνιακό πλήρως εξοπλισμένο με ωραίο εσωτερικό χώρο και μεγάλη αυλή. Δυνατότητα αλλαγής χρήσης.
-**Ρόδος.** Πωλείται επιχείρηση εστιατόριο καφέ μπαρ 130 τμ κεντρικού κτιρίου και 350 τμ αυλής με άδεια 200 ατόμων. Πλήρως ανακαινισμένο. Ιδιαίτερης αισθητικής και διακόσμησης.
-**Ρόδος.** Περιοχή Κόβα επί της οδού Κολοκοτρώνη πωλείται ισόγειο κατάστημα 55 τμ με αυλή, κατάλληλο για κάθε χρήση.
-**Ρόδος.** Επί της Κων/νου Παλαιολόγου, απέναντι από Βενετόκλειο, κατάστημα, υπερυψωμένο ισόγειο 75 τμ με είδη διακόσμησης και κρύσταλλα γνωστής εταιρίας.
-**Ρόδος.** Επί της Κων.Υδραίου πωλούνται νεόδμητα καταστήματα ισογείου, και διαμερίσματα 1ου ορόφου κατάλληλα για επαγγελματική χρήση.
-**Ρόδος.** Επί της Κων. Υδραίου νεόδμητο ισόγειο γωνιακό κατάστημα 50 τμ.
-**Ρόδος. Ροδίνι.** Πωλείται επιχείρηση DVD CLUB σε κεντρικό σημείο.
- **Ρόδος- Ροδίνι** Επί της Ατταβύρου, πωλείται κατάστημα 40 τμ με πατάρι, υπόγειο 50 τμ, αυλή 15 τμ
-**Παλιά πόλη.** Πωλείται επιχείρηση σε προνομιακό σημείο.Ομήρου και Ιπποδάμου γωνία.
-**Παλιά πόλη** .Πωλείται επιχείρηση με άδεια εστιατορίου και όλο τον εξοπλισμό, σε κεντρικό σημείο (πλησίον πλατείας Σωκράτους).
- **Νισχώρι.** Πωλείται νεοκλασικό κτήριο σε εμπορικό δρόμο κατάλληλο και για επαγγελματική χρήση.
- **Φαληράκι** Σε εμπορικό κέντρο πωλείται καφετέρια σνακ μπαρ 113 τμ κτήριο με 500 τμ αυλή με μεγάλη πισίνα.
-**Φαληράκι.** Πωλείται οικοδομικό συγκρότημα αποτελούμενο από δύο 3όροφες οικοδομές υπερπολυτελούς κατασκευής και επιπλέον άδεια για 3 3όροφες οικοδομές και πισίνα 80 τμ. Πανοραμική θέα. Έκταση συνολικής επιφάνειας 13.200 τμ.
-**Κολύμπια.** Πωλείται ακίνητο 600 τμ ενιαίος χώρος, κατάλληλο για κάθε χρήση, ήδη σε λειτουργία.
- **Λίνδος.** Πωλείται συγκρότημα επιχειρήσεων αποτελούμενο από: 1) εστιατόρι

ΕΝΟΙΚΙΑΣΕΙΣ

συνέχεια από την προηγούμενη

ΕΝΟΙΚΙΑΖΕΤΑΙ σπίτι 100 τ.μ. στο κέντρο της Ιαλυσού. Πληρ. τηλ. 2241096955, ώρες καταστημάτων MZT071116

ΕΝΟΙΚΙΑΖΕΤΑΙ διαμέρισμα 2 υπνοδωματίων, σαλόνι-κουζίνα ενιαίος χώρος, επί της Αλ. Καρανικόλα και Δ. Αναστασιάδη γωνία. Πληρ. τηλ. 6947235306, 2241020822 MZT091123

ΕΝΟΙΚΙΑΖΕΤΑΙ ΕΝΑ STUDIO ΠΛΗΡΩΣ ΕΠΙΠΛΩΜΕΝΟ ΣΕ ΑΡΙΣΤΗ ΚΑΤΑΣΤΑΣΗ ΜΕ AIR CONDITION ΚΑΙ TV (1ος ΟΡΟΦΟΣ) 150 ΜΕΤΡΑ ΑΠΟ ΤΗΝ ΑΚΤΗ, ΚΟΝΤΑ ΣΤΟ ΚΕΝΤΡΟ ΤΗΣ ΠΟΛΗΣ ΚΑΙ ΤΟ ΠΑΝΕΠΙΣΤΗΜΙΟ (ΑΠΕΝΑΝΤΙ ΑΠΟ ΤΟ ΞΕΝΟΔΟΧΕΙΟ BELVEDERE), ΟΔΟΣ ΠΑΠΑΛΟΥΚΑ 49 Β' ΡΟΔΟΣ. ΠΛΗΡ. ΤΗΛ. 6972932940 MZT091120

ΕΝΟΙΚΙΑΖΟΝΤΑΙ επιπλωμένα **διαμερίσματα** λουξ κατασκευής στην περιοχή Κολυμπίων επί της οδού Ευκαλύπτων. Πληρ. τηλ. 6973475460, 6978217523, 2245051230 MZT091114

ΕΝΟΙΚΙΑΖΕΤΑΙ διαμέρισμα με αυλή 100 τ.μ. με 2 υπνοδωμάτια με χώρο για πάρκιν χωρίς κοινόχρηστα σε ήσυχη περιοχή επί της οδού Δενδρινού 22 περιοχή Μητροπόλεως. Πληρ. τηλ. 2241028860 MZT091109

ΣΤΟ ΠΑΡΑΔΕΙΣΙ **ΕΝΟΙΚΙΑΖΟΝΤΑΙ**: α) ισόγειο **κατάστημα** 50 τ.μ. επί της Λεωφ. Δημοκρατίας αριθμ. 47, β) διώροφη **μεζονέτα** 50 τ.μ. με υπόγειο 25 τ.μ. στην λεωφ. Δημοκρατίας και Κανάρη 1α. Τα πιο πάνω ακίνητα ενοικιάζονται και σαν ενιαίος χώρος. Πληρ. τηλ. 2241025450, 2241020277, 6979357878 MZT091125

ΕΝΟΙΚΙΑΖΟΝΤΑΙ από ιδιοκτήτη α) **διαμέρισμα** 119 τ.μ. με καλοριφέρ και μεγάλη αυλή, στην οδό Παύλου Μελά 45 στη Ρόδο, κατάλληλο και για επαγγελματική χρήση, β) **διώροφο κατάστημα** 53 τ.μ. στο ισόγειο, 51 τ.μ. στον πρώτο όροφο και βεράντα 31 τ.μ. στην οδό Γεωργίου Λέοντος 13 (κοντά στο Ξεν. Μανούσος). Πληρ. τηλ. 2241025450, 2241020277, 6979357878 MZT091124

ΕΝΟΙΚΙΑΖΕΤΑΙ νεόκτιστο **διαμέρισμα** 70 τ.μ. στα Κοσκινού. Ενιαίος χώρος σαλόνι κουζίνα, 2 κρεβατοκάμαρες με εντοιχισμένες ντουλάπες, εντοιχισμένη κουζίνα και μεγάλο αύλειο χώρο. Πληρ. τηλ. 2241069576, 6944647265 MZT081128

ΡΟΔΟΣ. ΕΝΟΙΚΙΑΖΕΤΑΙ σε κεντρικό σημείο στο κέντρο, **κατάστημα** 300 τ.μ. χωρίς αέρα. ΚΩΔ:(Κ-276). Πληρ. ΚΡΑΝΙΔΗΣ και ΣΥΝΕΡΓΑΤΕΣ τηλ.: 2241027082 ΜΧΠ092.13

ΕΝΟΙΚΙΑΖΕΤΑΙ στην Ιαλυσό ημιυπόγειο **διαμέρισμα** καινούργιο 75 τ.μ. κατάλληλο για οποιαδήποτε χρήση. Πληρ. τηλ. 6944838901 MZT091103

ΕΝΟΙΚΙΑΖΕΤΑΙ διαμέρισμα στο Ροδίνι 2 υπνοδωματίων, σαλόνι, κουζίνα, WC επί της οδού Ελσίνκι περιοχή Ροδίνι. Πληρ. τηλ. 2241061735 MZT091108

ΕΝΟΙΚΙΑΖΕΤΑΙ νεόκτιστο ισόγειο **διαμέρισμα** στην οδό Βιέννης 17, Ροδίνι, 85 τ.μ., χωρίς κοινόχρηστα, ενοίκιο 500 ευρώ. Αλλοδαποί αποκλείονται. Πληρ. τηλ. 6946552222 από 09.00 έως 13.00 MZT091101

ΡΟΔΟΣ. ΕΝΟΙΚΙΑΖΕΤΑΙ διαμέρισμα 60 τ.μ. στο Νιοχώρι ισόγειο 450 ευρώ. ΚΩΔ: (Κ-325). Πληρ. ΚΡΑΝΙΔΗΣ και ΣΥΝΕΡΓΑΤΕΣ τηλ.: 2241027082 ΜΧΠ092.14

ΕΝΟΙΚΙΑΖΟΝΤΑΙ στην οδό Αλεξ. Διάκου 46 έναντι Ροδιακής Επαυλης: 1) **Γραφείο** 1ου ορόφου 40 τ.μ. δίχωρο με WC, 2) **Γραφείο** 1ου ορόφου 30 τ.μ. δίχωρο με WC. Τα ανωτέρω γραφεία είναι συνεχόμενα και μπορούν να ενωθούν ως ενιαίος χώρος. Πληρ. κ. Παρασκευάς Στέργος τηλ. 22410-77886, 74431, 6946068916 MZT091106

ΕΝΟΙΚΙΑΖΕΤΑΙ διαμέρισμα 2 δωματίων πλήρως επιπλωμένο σε άριστη κατάσταση επί της 28ης Οκτωβρίου. Πληρ. τηλ. 2241028941, 6942608845 MAT481

ΕΝΟΙΚΙΑΖΟΝΤΑΙ σε ωραία περιοχή της Ιαλυσού **νεόκτιστα διαμερίσματα** 2 και 3 υπνοδωματίων, μοντέρνος σχεδιασμός, άνετοι χώροι, τέλεια λειτουργικότητα. Ιδανικά για ζευγάρια που θέλουν να ξεκινήσουν τώρα την καινούργια τους ζωή. Πληρ. τηλ. 2241095815, 2241095657, 6945751664 MZT081110

ΕΝΟΙΚΙΑΖΕΤΑΙ διαμέρισμα 4άρι με ατομική θέρμανση και ηλιακό επί της οδού Λίνδου 15 στον Γ' όροφο. Κατάλληλο και για επαγγελματική χρήση. Τιμή 430 ευρώ. Πληρ. τηλ. 2241090477, 6945102642 MZT081124

ΕΝΟΙΚΙΑΖΟΝΤΑΙ: 1) **Οροφοδιαμέρισμα** 160 τ.μ. με τρία υπνοδωμάτια, θέρμανση, σε άριστη κατάσταση, επί της Μεσογείου 9, Ρόδος, β) Ισόγειο **διαμέρισμα** 70 τ.μ. με αυλή επί της Μεσογείου 9, Ρόδος. Πληρ. τηλ. 2241039705 MZT041105

ΕΝΟΙΚΙΑΖΟΝΤΑΙ: α) studios επιπλωμένα με κλιματισμό και τηλεόραση επί της Παπαναστάση 10 στην περιοχή Δασκάλων, **θ) διαμέρισμα** στην Π. Πόλη Τηπολέμου 10. Πληρ. τηλ. 2241029196, 6946348257 MZT081111

ΕΝΟΙΚΙΑΖΕΤΑΙ στο κέντρο της Ρόδου δίπλα στο Hondos Center, διαμέρισμα 85 τ.μ. στο 2ο όροφο ανακαινισμένο, επιπλωμένο, δύο υπνοδωμάτια, κεντρική θέρμανση και A/C. Πληρ. τηλ. 6932278587, 6972007352. MAT4013(1)

ΚΛΑΔΟΓΕΝΗΣ ΜΙΧΑΗΛ
ΠΟΛΙΤΙΚΟΣ ΜΗΧΑΝΙΚΟΣ Ε.Μ.Π.
ΑΤΤΑΒΥΡΟΥ 20-ΡΟΔΟΣ
ΤΗΛ. 2241022394

ΠΩΛΟΥΝΤΑΙ

1. **Μεζονέτες** με απεριόριστη θέα και θέα στη θάλασσα, στο Καρακόνερο, με 3 υπνοδωμάτια, σαλόνι, κουζίνα, 2 λουτρά, αποθήκης και με υπόγειο χώρο στάθμευσης και λοιπών βοηθητικών χώρων, εμβαδού 125 τ.μ. και εμβαδού υπογείου 65 τ.μ., συνολικής επιφάνειας με το υπόγειο 190 τ.μ.
2. **Διαμερίσματα** πολυτελούς κατασκευής με απεριόριστη θέα και θέα στη θάλασσα, στο Καρακόνερο, με 3 υπνοδωμάτια, λουτρού και αποθήκης εμβαδού 105 τ.μ.

ΑΕ0058

RE/MAX®
Re/Max Express, 5ον χιλ. Ρόδου – Λίνδου τηλ. 22410 64730 & 64755 fax. 22410 64620

ΠΡΟΣ ΠΩΛΗΣΗ

Κατοικίες :
1. Νεόδμητα διαμερίσματα στις συνοικίες : Ανάληψη , Ροδίνι, Αραπάκι και Καρακόνερο από 1700 € έως 2050 € το τ.μ
2. Διαμέρισμα (ισόγειο) 260 τ.μ με αυλή στο **«Άνω Ροδίνι»** Τιμή 350.000 €
3. Μονοκατοικία **(2 ετών)** 120 τ.μ σε οικόπεδο 500 τ.μ, **στο Γεννάδι,** 250μ. από τη θάλασσα Τιμή 235.000 ευρω
4. Μονοκατοικία 145 τ.μ **στο Γεννάδι.** Τιμή 230.000 ευρώ
5. **Παλιά Πόλη:** Οικόπεδο 927 τ.μ με παλιό κτίσμα 500 τ.μ. Τιμή 800.000 €
6. **Βίλα υπερπολυτελείας** 1200 τ.μ σε οικόπεδο 2290 τ.μ στην **Ιαλυσό** (100 μ. από τη θάλασσα). Τιμή 2.500.000 €
7. Παραδοσιακό σπίτι στη Λίνδο 79 τ.μ πλήρης ανακαινισμένο με 2 Υ/Δ και με όλες τις ηλεκτρικές συσκευές. Τιμή 270.000 €
8. **Σπίτια** και οικόπεδα στη Μύκονο και στη Σαντορίνη

Επαγγελματικοί Χώροι :
1. **Μεγάλη επένδυση στη Λίνδο:** κεντρικό κτήριο προβεβλημένο στον οικισμό της Λίνδου επιφάνειας 277 τ.μ , στο κτίριο φιλοξενείται γνωστή επιχείρηση café – bar με μεγάλη πελατεία. **Δεκτές μόνο σοβαρές προτάσεις.**
2. Κατάστημα ψηλοτάβανο 92 τ.μ (μαζί με πατάρι)στο κέντρο της πόλης της Ρόδου .Τιμή 250.000 €
3. Οικόπεδο 2.300 τ.μ σε αναπτυσσόμενη περιοχή στη πόλη της Ρόδου με Σ.Δ (0,8) Τιμή 1.500.000 €
4. 400 τ.μ στην περιοχή Σγουρού, μαζί με εφαπτόμενο αγροτεμάχιο 400 τμ. Τιμή 350.000 €
5. 2.885 τ.μ. με δυνατότητα ανέγερσης κτιρίου 2.306 τ.μ. πολύ κοντά στο λιμάνι της Ακαντιάς. Τιμή: 2.000.000 €
6. Ξενοδοχείο Γ' κατηγορίας στη περιοχή Θεολόγο , 1.350.000 €

Οικόπεδα / Αγροτεμάχια :
1. **Οικόπεδα** 2 στρ. με άδεια οικοδομής στους πρόποδες της Φιλέρημου. Τιμή 250.000 €
2. **Οικόπεδο** στο **Βάτι** - εντός οικισμού - 3075τ.μ, με δύο ιταλικά κτίσματα 400 τ.μ. Τιμή 190.000 €
3. **Οικόπεδο** στη **Σύμη - Νημπορειό,** εντός οικισμού, πάνω στη θάλασσα 4 στρ. Τιμή 340.000 €
4. **Οικόπεδο** στη **Σύμη – Άγιο Γεώργιο** 4367 τ.μ .άρτιο και οικοδομήσιμο με κτίσμα 27 τ.μ & στέρνα 22,75 τ.μ. Τιμή 220.000 €

ΠΡΟΣ ΕΝΟΙΚΙΑΣΗ

1. Διαμέρισμα ισόγειο 260 τ.μ με 4 ΥΔ στο Άνω Ροδίνι με μεγάλη αυλή και ιδιωτικό χώρο στάθμευσης. Ενοίκιο 1200 €
2. **Αίθουσα 450 τ.μ** με αύλειο χώρο 250 τ.μ επί της **Λεωφ. Ηρακλειδών** κατάλληλο για κέντρο διασκέδαση κ.α:Τιμή 3000 €
3. Διαμέρισμα - ισόγειο 120 τ.μ με υπόγεια αποθήκη 25 τ.μ στο κέντρο της πόλης Ρόδου .Τιμή ενοικίου 1000 €
4. Ισόγειο 120 τ.μ με υπόγεια αποθήκη 200 τ.μ στο κέντρο της Ρόδου **κατάλληλο για όλες τις επαγγελματικές χρήσης.** Ενοίκιο 2000 €
5. Επαγγελματική στέγη στο **5ον χιλ. Ρόδου – Λίνδου** αποτελούμενο από υπόγειο, ισόγειο και 2 ορόφους (800 τ.μ) το κάθε επίπεδο.

ΧΠΚΤΗ005

ΕΥΡΩΣΤΕΓΑΣΤΙΚΗ
ΚΤΗΜΑΤΟΜΕΣΙΤΙΚΟ ΓΡΑΦΕΙΟ - ΧΑΤΖΗΜΑΡΚΟΣ Ν. ΓΕΩΡΓΙΟΣ
Θ. ΣΟΦΟΥΛΗ 153 – Τ.Κ. 85100 ΡΟΔΟΣ
Πληροφορίες στο κινητό, διαθέσιμο όλες τις ώρες : 6973331692.
Τηλ. Γραφείου : 22410-29016. Ώρες γραφείου: 18:00 μ.μ έως 20:30 μ.μ.
Λοιπές ώρες και Σαββάτο, με ραντεβού.

ΠΩΛΟΥΝΤΑΙ ΚΑΙΝΟΥΡΓΙΑ ΔΙΑΜΕΡΙΣΜΑΤΑ ΛΟΥΞ ΚΑΤΑΣΚΕΥΗΣ
1. ΚΟΣΚΙΝΟΥ: Οροφοδιαμέρισμα διαμπερές, 209 τ.μ. 1ου ορόφου, με 4 υπνοδωμάτια, και πολύ μεγάλες βεράντες, με φανταστική και απεριόριστη θέα. Με αυτόνομη κεντρική θέρμανση και πλήρες ηλεκτρικών συσκευών. Τιμή 275.000 EURO.
2. ΚΑΡΑΚΟΝΕΡΟ: Διαμέρισμα 110 τ.μ. διαφόρων ορόφων, και ρετιρέ, 3ων υπνοδωματίων και μικρή αποθήκη. Με απεριόριστη θέα, και θέα στην θάλασσα. Τιμή 210.000 ευρώ.
3. ΡΟΔΙΝΙ: Διαμερίσματα 80 τ.μ. 1ου και 2ου ορόφου. 2 υπνοδωματίων. Τιμή 152.000 EURO
4. ΡΟΔΙΝΙ : Διαμέρισμα 85τ.μ – 2 υπνοδωματίων – υπό κατασκευή - τιμή: 162.000 EURO.
5. ΡΟΔΙΝΙ : Διαμέρισμα 95τ.μ – 3 υπνοδωματίων – υπό κατασκευή - τιμή: 181.000 EURO.
6. ΑΣΓΟΥΡΟΥ : Γκαρσονιέρα 40 τ.μ – 2ου ορόφου – τιμή : 55.000 EURO.
7. ΤΡΙΑΝΤΑ : Ισόγειο διαμέρισμα 95τ.μ – 2 υπνοδωμάτια – τιμή: 155.000 EURO.
8. ΤΡΙΑΝΤΑ: Διαμέρισμα ισόγειο 115 τ.μ. υπό κατασκευή με 2 ή 3 υπνοδωμάτια κατά επιλογή.Τιμή 185.000 EURO

ΠΩΛΟΥΝΤΑΙ ΜΕΤΑΧΕΙΡΙΣΜΕΝΑ ΔΙΑΜΕΡΙΣΜΑΤΑ
9. ΠΑΛΙΑ ΠΟΛΗ: Διώροφη κατοικία 55 τ.μ. με αυλή 230 τ.μ. και επιπλέον δόμηση 63 τ.μ. Τιμή 152.000 EURO.
10. ΖΕΦΥΡΟΣ : Πωλείται συγκρότημα 2 διαμερισμάτων και 1 γκαρσονιέρας με συνολικό εμβαδόν 260 τ.μ. – Τιμή 270.000 EURO.
11. ΚΟΣΚΙΝΟΥ Διαμέρισμα 55 τ.μ. 2 υπνοδωματίων, ημιυπόγειο, με πλακόστρωτη αυλή, και με μικρή αποθήκη. Πλήρες καινούργων επίπλων και ηλεκτρικών συσκευών και κλιματιστικών. Τιμή 77.000 EURO
12. ΠΙΝΔΟΥ:Γκαρσονιέρα 24 τ.μ – (ισόγειος βοηθητικός χώρος). Τιμή: 22.000 EURO.
13. ΠΕΡΙΟΧΗ ΑΝΑΛΗΨΗ: Ημιυπόγειος βοηθ. χώρος 73 τ.μ - σε σοβάδες, με αυλή 40 τ.μ – τιμή: 40.000 EURO.

ΠΩΛΟΥΝΤΑΙ ΜΟΝΟΚΑΤΟΙΚΙΕΣ – ΜΕΖΟΝΕΤΕΣ
14. ΑΝΩ ΡΟΔΙΝΙ-ΒΙΕΝΝΗΣ: Μεζονέτα 135 τ.μ. με κήπο 160 τ.μ. Τιμή 220.000 EURO.
15. GOLF ΑΦΑΝΤΟΥ: Παραθαλάσσιες τριόροφες μονοκατοικίες 169 τ.μ. με 3 υπνοδωμάτια σε 520 τ.μ. οικόπεδο πλήρες περίφραξη τιχείων 100 μ. από την θάλασσα με τζάκι, ιδιόκτητο parking 2 θέσεων, μεγάλες βεράντες, κήπο και σοφίτα. Πανοραμική θέα. Τιμή 325.000 EURO.
16. ΤΡΙΑΝΤΑ: Τριώροφες μονοκατοικίες έως και μαρμαροσουβά, συνολικής επιφάνειας 210 τ.μ. (3Χ70 τ.μ.) σε οικόπεδο 350 τ.μ. σε περιοχή με θέα. Τιμή 200.000 EURO.
17. ΜΑΡΙΤΣΑ: Εξοχική μονοκατοικία 100 τ.μ. ισόγεια, σε οικόπεδο 1.400 τ.μ. σε μπετά. Τιμή 115.000 EURO.
18. ΠΑΣΤΙΔΑ: Εξοχικές διώροφες μονοκατοικίες 125 τ.μ., 3 υπνοδωματίων, σε οικόπεδο 250 τ.μ. περιφραγμένο με τοιχία, και θέση parking. Υπό κατασκευή, παραδίδονται τελειωμένες πλην ξυλουργικών. Τιμή 160.000 EURO
19. ΠΑΣΤΙΔΑ: Εξοχικές διώροφες μονοκατοικίες 125 τ.μ., 3 υπνοδωματίων, με επιπλέον δόμηση 75 τ.μ., σε οικόπεδο 400 τ.μ. Περιφραγμένο με τοιχία και θέση parking. Υπό κατασκευή, παραδίδονται τελειωμένες, πλην ξυλουργικών. Τιμή 195.000 EURO.
20. ΠΑΣΤΙΔΑ: Μονοκατοικία 135 τ.μ – 3 υπνοδ. – σε μαρμαροσουβά – τιμή : 160.000 EURO.
21. ΚΟΣΚΙΝΟΥ: Ανεξάρτητες μικρές μονοκατοικίες σε μπετά σε οικόπεδο 650 τ.μ. – Τιμή 140.000 EURO - η παραδίδονται και τελειωμένες.

ΠΩΛΟΥΝΤΑΙ ΚΑΤΑΣΤΗΜΑΤΑ
22. ΚΩΝ. ΠΑΛΑΙΟΛΟΓΟΥ : Κατάστημα κεντρικό, επί της Κων. Παλαιολόγου, 23 τ.μ., με αυλή 20 τ.μ. και WC κατάλληλο για κάθε εμπορική χρήση. Τιμή 58.000 EURO.
23. 7 ΒΑΓΙΕΣ: Για επαγγελματική στέγη, επί της πλατείας, πωλείται διώροφη μονοκατοικία 206 τ.μ. (103 τ.μ. ισόγειο και 103 τ.μ. 1ος όροφος) επιπλέον 18 τ.μ. ακάλυπτος χώρος. Ιδανική για τεχνικό Γραφείο, Ιατρείο, Λογιστήριο κ.λπ. Τιμή 250.000 EURO.
24. ΜΑΝΔΡΑΚΙ: Πωλείται επαγγελματικός χώρος 64 τ.μ. 2ος όροφος, κατάλληλος για τεχνικό γραφείο κ.λπ. Τιμή 153.000 EURO

ΠΩΛΟΥΝΤΑΙ ΕΞΟΠΛΙΣΜΕΝΕΣ ΕΠΙΧΕΙΡΗΣΕΙΣ
25. ΠΛΑΤΕΙΑ ΑΓ. ΝΙΚΟΛΑΟΥ: Πωλείται επιχείρηση ψητοπωλείο - Γυράδικο σε πολύ καλή τιμή. Παρέχεται νέο 12ετές συμβόλαιο. Μίσθωμα λογικό και συζητήσιμο.
26. ΠΕΥΚΟΙ : Πωλείται επιχείρηση fast food - γυράδικο 50 τ.μ. πλήρως εξοπλισμένη, με μεγάλη αυλή με τραπεζοκαθίσματα στην πλατεία Λοθιάρικα Πεύκων. Τιμή 25.000 EURO – Μίσθωμα 600 EURO - Με νέο 12ετές συμβόλαιο
27. Πωλείται: επιτυχημένη γνωστή επιχείρηση – cafe – bar – restaurant – 530 τ.μ (με την αυλή), - πλήρως εξοπλισμένη, μέσα στην πόλη – χωρητικότητας 250 ατόμων καθήμενων – με ενοίκιο 950 EURO, και νέο 12 ετές συμβόλαιο – τιμή: 150.000 EURO.
28. Πωλείται επιχείρηση - ΣΟΥΠΕΡ ΜΑΡΚΕΤ - συνοικιακή – οικογενειακή, με όλον τον εξοπλισμό και το υπάρχον εμπόρευμα – με μέση ημερήσια είσπραξη 1.000 EURO, βάση βιβλίων. Δεκτός κάθε έλεγχος. Τιμή : 100.000 EURO.
29. ΣΩΚΡΑΤΟΥΣ: Επί το μέσον της Σωκράτους πωλείται επιχείρηση 49 τ.μ. με πατάρι 15 τ.μ. Παρέχεται νέο 12ετές συμβόλαιο. Τιμή 125.000 EURO. Μίσθωμα 1.500 EURO
30. ΠΑΛΙΑ ΠΟΛΗ : Πωλείται επιχείρηση 15 τ.μ – τιμή : 65.000 EURO, - σε πολύ εμπορικό πόστο – νέο 12ετές συμβόλαιο.
31. ΚΙΟΤΑΡΙ: Στο εμπορικό κέντρο, πωλείται φάστ – φούντ – εξοπλισμένη επιχείρηση μαζί με το ακίνητο 25 τ.μ, και αυλή 20τ.μ – τιμή: 100.000 EURO.
32. ΠΑΛΙΑ ΠΟΛΗ : Πωλείται επιχείρηση εστιατόριο – μπαρ , 100 τ.μ - πλήρως εξοπλισμένο, με κατοικία άνωθεν αυτού 90 τ.μ, 3 υπνοδωματίων σε εμπορικότατη ζώνη. – τιμή: 90.000 EURO. Μίσθωμα 1.150 EURO.

ΠΩΛΟΥΝΤΑΙ ΚΤΗΜΑΤΑ – ΟΙΚΟΠΕΔΑ
33. ΡΟΔΙΝΙ - ΜΟΣΧΑΣ : Οικόπεδο 1.000 τ.μ. δόμηση 0,4.
34. ΤΡΙΑΝΤΑ : Προνομιακό οικόπεδο 1.030 τ.μ. εντός σχεδίου, επί της συμβολής ασφαλτοστρωμένων οδών, ιδανικό για ανέγερση διώροφης μονοκατοικίας, συνολικής επιφάνειας 133 τ.μ. εκτός υπογείου και σοφίτας. Τιμή 145.000 EURO.
35. ΚΡΕΜΑΣΤΗ : Οικόπεδο 1.090 τ.μ. με δόμηση 400 τ.μ. Τιμή 130.000 EURO.
36. ΣΟΡΩΝΗ : Οικόπεδο 509 τ.μ. εντός οικισμού με δόμηση 430 τ.μ. 300 μέτρα από το Δημαρχείο, και 100 μέτρα από τον ασφαλτοστρωμένο δρόμο προς την παραλία. Τιμή 40.000 EURO.
37. ΑΦΑΝΤΟΥ : Οικόπεδο 780 τ.μ. εντός οικισμού επί δημοτικής οδού εφαπτόμενο, με δόμηση 370 τ.μ. Τιμή 80.000 EURO.
38. ΔΑΜΑΤΡΙΑ: Οικόπεδο 4.000 τ.μ. Πωλείται εξ' ολοκλήρου ή εξ' αδιαιρέτου. Τιμή 88.000 EURO.
39. ΔΑΜΑΤΡΙΑ: Προνομιακό οικόπεδο 4.000 τ.μ. Πωλείται εξ' ολοκλήρου ή εξ' αδιαιρέτου. Τιμή 103.000 EURO.
40. ΤΣΑΪΡΙ: (300 μ. από την Λεωφόρο Ρόδου-Λίνδου) οικόπεδα 4.000 τ.μ. για βιοτεχνικούς χώρους κτίζονται 3Χ1.200 τ.μ. (ισόγειο, 1ος όροφος, 2ος όροφος, σύνολο κάλυψης 3.600 τ.μ.). Τιμή 200.000 EURO - δίδονται και 2 στρέμματα - τιμή 100.000 EURO.
41. ΕΠΙ ΤΗΣ ΛΕΩΦ. ΡΟΔΟΥ - ΚΑΛΛΙΘΙΩΝ : Προνομιούχο οικόπεδο 825 τ.μ με άδεια οικοδομής 108 τ.μ κύριας χρήσης – τιμή: 120.000 EURO.
42. ΡΟΔΟΥ-ΛΙΝΔΟΥ: Οικόπεδο εφαπτόμενο επί της οδού, 4.000 τ.μ. Με την άδεια οικοδομής για καταστήματα με υπόγειο 400 τ.μ., ισόγειο 400 τ.μ. και όροφο 300 τ.μ. Τιμή 330.000 ευρώ.
43. ΡΟΔΟΥ-ΛΙΝΔΟΥ: Οικόπεδο 3.400 τ.μ. εφαπτόμενο επί της οδού, με πρόσωπο 107 τ.μ. Με δόμηση για κατάστημα συνολικά 417 τ.μ. (υπόγειο 139 τ.μ., ισόγειο 139 τ.μ. και όροφο 139 τ.μ. και δόμηση για βιοτεχνική χρήση συνολικά 712 τ.μ. (υπόγειο 178 τ.μ. ισόγειο 178 τ.μ. Α' όροφο 178 τ.μ. και Β' όροφο 178 τ.μ. Τιμή 350.000 ευρώ.
44. ΑΣΓΟΥΡΟΥ: Αγροτεμάχιο 21.300 τ.μ. (περιοχή πρώην σκουπιδιών). Τιμή 530.000 ευρώ.
45. ΑΣΓΟΥΡΟΥ : Οικόπεδο 6.700 τ.μ – προσβάσιμο από δυο δρόμους , κατάλληλο για οποιαδήποτε χρήση – τιμή: 280.000 EURO.
46. ΚΟΣΚΙΝΟΥ: Οικόπεδα 650 τ.μ. εντός ζώνης με την άδεια οικοδομής – Τιμή 90.000 EURO
47. ΚΟΣΚΙΝΟΥ : Οικόπεδο 2.950 τ.μ - ΕΝΤΟΣ ΣΧΕΔΙΟΥ – πανοραμική θέα – τιμή : 650.000 EURO.
48. ΕΛΕΟΥΣΑ: 14.880 τ.μ. κοντά στο χωριό με ρεύμα και νερό, με 100 ελαιόδενδρα, και πρόσβαση από 2 δρόμους. Τιμή 108.000 EURO
49. ΨΙΝΘΟΣ : Κτήμα 8.440 τ.μ. – ισόπεδο με το δρόμο - 7 χιλιόμετρα από το χωριό - τιμή: 23.000 EURO.
50. ΠΕΤΑΛΟΥΔΕΣ: 6.100 τμ. με θέα βουνό και θάλασσα-Τιμή 100.000 EURO.
51. ΚΡΗΤΗΝΙΑ: Έκταση, εφαπτόμενη επί της λεωφόρου, 6.450 τ.μ. Τιμή 60.000 EURO.
52. ΠΑΣΤΙΔΑ : Πρόποδες Φιλερήμου 2.030 τ.μ. εντός ζώνης, με άδεια οικοδ. Τιμή 120.000 EURO.
53. ΠΑΣΤΙΔΑ: Κτήμα 4 στρέμματα - τιμή: 95.000 EURO.

ΠΩΛΟΥΝΤΑΙ ΠΑΝΣΙΟΝ – ΞΕΝΟΔΟΧΕΙΑ
54. ΠΑΛΙΑ ΠΟΛΗ : Πωλείται πανσιόν σε ήρεμη και γραφική περιοχή – αποτελούμενη - από 2 δωμάτια των 50 τ.μ – 3 δωμάτια των 26 τ.μ – 1 δωμάτιο των 40 τ.μ – και αυλή 70 τ.μ – τιμή: 320.000 EURO.

ΒΙΟΤΕΧΝΙΚΟΙ ΧΩΡΟΙ – ΑΠΟΘΗΚΕΣ
55. ΑΝΑΛΗΨΗ: Πωλείται πάνω στον κεντρικό δρόμο, πολυτελής υπόγειος χώρος 160 τ.μ. μισθωμένος προς 485 ευρώ μηνιαίως. Με 2 w.c. κατάλληλος για όλες τις χρήσεις. Ιδανικός για τεχνικό γραφείο, Λογιστήριο, Βιοτεχνία, Γυμναστήριο κ.λπ. Αρχική τιμή 100.000 EURO. Δεκτές και λοιπές λογικές προτάσεις.
56. ΑΣΓΟΥΡΟΥ: Αποθήκη 400 τ.μ. αποπερατωμένη πάνω στον δρόμο, εύκολη πρόσβαση για κάθε τύπο οχήματος με άνεση χώρου και μεγάλη αυλή. Τιμή 352.000 EURO.
57. ΡΟΔΟΥ ΛΙΝΔΟΥ : Πωλείται ισόγειος βιοτεχνικός χώρος 300 τ.μ. χωρίς κολόνες αποπερατωμένος, εύκολης πρόσβασης, με ύψος 5 μ. – Τιμή 265.000 EURO.
58. ΡΟΔΟΥ ΛΙΝΔΟΥ: Απέναντι από Βασιλόπουλο, κατάστημα αποπερατωμένο, βιοτεχνικός χώρος 60 τ.μ – τιμή: 65.000 EURO.
59. ΚΑΡΑΚΟΝΕΡΟ: Πωλούνται αποθήκες – 110τ.μ – 88.000 EURO, και 120 τ.μ – 102.700 EURO.
60. ΚΑΘΗΓΗΤΩΝ: (Κοντά στο Super Market ΜΠΑΖΑΡ), ισόγεια αποθήκη, με wc εμβαδόν συνολικά 126 τ.μ. σε κεντρικό σημείο, νεόκτιστη, κατάλληλη για τεχνικό γραφείο. Τιμή 130.000 EURO.

ΖΗΤΟΥΝΤΑΙ ΓΙΑ ΑΓΟΡΑ ΜΕΤΑΧΕΙΡΙΣΜΕΝΑ ΔΙΑΜΕΡΙΣΜΑΤΑ ΚΑΙ ΑΚΙΝΗΤΑ ΠΑΣΗΣ ΦΥΣΕΩΣ
● ΖΗΤΟΥΝΤΑΙ ΟΙΚΟΠΕΔΑ ΓΙΑ ΑΝΤΙΠΑΡΟΧΗ ●
Αναλαμβάνουμε την πώληση ή ενοικίαση της επιχείρησης ή του ακινήτου σας και την χωρίς χρέωση προβολή του με ένα απλό τηλεφώνημα.
ΑΕ0101

ΠΩΛΗΣΕΙΣ ΑΚΙΝΗΤΩΝ

ΔΙΑΜΕΡΙΣΜΑΤΑ
- Αραπάκι 88 τ.μ. λουξ κατασκευής 158.500€
- Ροδίνι 87 τ.μ. λουξ κατασκευής
- Ροδίνι 91 τ.μ. λουξ κατασκευής
- Ροδίνι 76 τ.μ. λουξ κατασκευής
- Αννης Μαρίας 78 τ.μ. μεταχειρισμένο 105.000€
- Κοσκινού 87 τ.μ. μεταχειρισμένο 125.000 €
- Στέλιου Κωπιάδη 57 τ.μ. λουξ κατασκευής 88.000 €
- Δασκάλους 80 τ.μ. λουξ κατασκευής 132.000€
- Ρόδου-Λίνδου 90 τ.μ. λουξ κατασκευής 145.000 €
- Δασκάλους 86 τ.μ. λουξ κατασκευής 126.200 €

ΜΕΖΟΝΕΤΕΣ – ΜΟΝΟΚΑΤΟΙΚΙΕΣ
- Ροδίνι 160 τ.μ. τριώροφη με υπόγειο 225.000€
- Ασγούρου 120 τ.μ. διώροφη μεζονέτα με 2 στρέμματα οικόπεδο σε μπετά 130.000€
- Κοσκινού 192 τ.μ. διώροφη μεζονέτα με υπόγειο με 750 μ. οικόπεδο σε μπετά 135.000€
- Κοσκινού 192 τ.μ. διώροφη μεζονέτα με υπόγειο με 1350 μ. οικόπεδο σε μπετά 145.000€
- Κανδυλί 120 τ.μ. διώροφες μεζονέτες με 650 τ.μ. οικόπεδο μέχρι χτισίματα 125.000 €
- Παστίδα 110 τ.μ. με 250 μ. οικόπεδο 161.400 €
- Αφάντου 130τ.μ. με 1.000 μ. οικόπεδο 161.400 €

ΟΙΚΟΠΕΔΑ
- Σορωνή 509 τ.μ. με συντελεστή 0,8 200 μέτρα από θάλασσα 35.000 €
- Χαράκι 1.000 τ.μ. πάνω στο δρόμο 50.000 €
- Κανδυλί 2.885 τ.μ. κοντά στους Καστελλοριζιούς 211.000 €
- Κατταβιά 1.730 τ.μ. πάνω στον κεντρικό 14.000 €
- Λαχανιά 2.360 τ.μ. πάνω στον κεντρικό 50 μ. από θάλασσα με άδεια οικοδομής για 8 studios 94.000 €
- Γεννάδι 1000 τ.μ. με άδεια οικοδομής 24.944 €

ΚΑΤΑΣΤΗΜΑΤΑ
- Κατάστημα 50 τ.μ. στο κέντρο της πόλης 160.000 €
- Ρόδου-Λίνδου 600 τ.μ. με 2 στρέμματα οικόπεδο 1.200.000 €
- Αγία Αναστασία 70 τ.μ. κατάστημα με πατάρι μαζί και η επιχείρηση 125.000 €
- Νιοχώρι 200 τ.μ. διατηρητέο διώροφο με 250 τ.μ. αυλή με δυνατότητα έξτρα δόμησης 500.000 €

ΚΤΗΜΑΤΑ
- Λαχανιά 22 στρέμματα κοντά στον κεντρικό 220

ΕΝΟΙΚΙΑΣΕΙΣ

συνέχεια από την προηγούμενη

ΕΝΟΙΚΙΑΖΟΝΤΑΙ στο Φαληράκι με το μήνα ή την ημέρα **δωμάτια** δίχωρα (38 τ.μ.) και μονόχωρα (28 τ.μ.) από 2 έως 4 κλίνες. Προνομιούχος θέση. Εξαιρετική θέα. Εξοπλισμός κουζίνας πλήρης και air condition, τηλεόραση, τηλέφωνο, ζεστό νερό όλο το χρόνο, πάρκαν, φιλικό περιβάλλον, ησυχία, ασφάλεια, κατάλληλο για στρατιωτικούς, εκπαιδευτικούς, δημ. υπαλλήλους. Πληρ. τηλ. 2241085713 ΜΖΤ141018

ΕΝΟΙΚΙΑΖΕΤΑΙ καινούργιο διαμπερές **διαμέρισμα** α' ορόφου, αποτελούμενο από 3 υπνοδωμάτια, σαλόνι- κουζίνα, με εντοιχισμένες ηλεκτρικές συσκευές, ηλιακό θερμοσίφωνα και μεγάλες βεράντες επί της οδού Αντιοχείας. Πληρ. τηλ. 6974123146, 6944153714, 2241073302 ΜΖΤ071113

ΕΝΟΙΚΙΑΖΟΝΤΑΙ ΑΠΙΘΑΝΑ ευρύχωρα **διαμερίσματα** 60 τ.μ. στο ξενοδοχείο ΣΤΕVΙ επί της Κλαυδίου Πέπερ 1. Πληρ. τηλ. 6944775999, 2241066522, 6948918304 ΜΑΤ8020

ΕΝΟΙΚΙΑΖΟΝΤΑΙ επί της οδού Λεμεσού (πλησίον Eurobank, οδού Αννης Μαρίας) α) **γκαρσονιέρα** 25 τ.μ. α' ορόφου, μονόχωρη, επιπλωμένη, με θέρμανση, πλήρως ανακαινισμένη και β) **γραφείο** 100 τ.μ. α' ορόφου, πρόσοψης, τριών χώρων, κατάλληλο για τεχνικό γραφείο, ινστιτούτο αισθητικής, ιατρείο κ.λπ. Δυνατή και η τμηματική ενοικίαση. Πληρ. τηλ. 6944985612 ΜΖΤ031111

ΕΝΟΙΚΙΑΖΕΤΑΙ ημιυπόγειο διαμέρισμα 100 τ.μ., με αυλή και κήπο, δύο υπνοδωματίων, σαλόνι, χωλ, κουζίνα και μπάνιο, στην προέκταση της οδού Δενδρινού. Πληρ. τηλ. 6972253816 ΜΖΤ311021

ΙΑΛΥΣΟΣ. ΕΝΟΙΚΙΑΖΟΝΤΑΙ με τον μήνα στο κέντρο της Ιαλυσού μονόχωρα ή δίχωρα επιπλωμένα **διαμερίσματα** πλήρως εξοπλισμένα με A/C, TV, 24ωρη παροχή ζεστού νερού. Πληρ. τηλ. 6974345362, 2241094525 ΜΑΤ3845

ΕΝΟΙΚΙΑΖΕΤΑΙ διαμέρισμα στο Παραδείσι. Διαθέτει τζάκι - θέρμανση, αποτελούμενο από 2 δωμάτια, σαλοτραπεζαρία, κουζίνα, WC. Πληρ. τηλ. (22410)81001, 82461, 6944828115 ΜΖΤ011118

ΕΝΟΙΚΙΑΖΟΝΤΑΙ studios πλήρως επιπλωμένα στην Ακτή Μιαούλη. Ενοίκιο 200 ευρώ όλα πληρωμένα. Πληρ. τηλ. 6974121825 ΜΖΤ011102

ΕΝΟΙΚΙΑΖΟΝΤΑΙ με το μήνα ή την ημέρα **δωμάτια ξενοδοχείου** στο κέντρο της πόλης (πίσω από το Grand Hotel) για φοιτητές, καθηγητές, στρατιωτικούς κ.λπ. Το κάθε δωμάτιο είναι επιπλωμένο, με ψυγείο, τηλεόραση, τηλέφωνο, προσωπική τουαλέτα με μπανιέρα ή ντους. Στο σαλόνι λειτουργεί κουζίνα (με ελληνικά φαγητά) και καφέ μπαρ με μεγάλη τηλεόραση και δορυφορικά. Στην τιμή περιλαμβάνονται ιματισμός, εβδομαδιαίος καθαρισμός δωματίου, θέρμανση, ηλεκτρισμός και νερό. Τιμή μηνιαίως 220 ευρώ. Πληρ. τηλ. 2241036635, 6973872834 ΜΧΡ13112

ΕΝΟΙΚΙΑΖΕΤΑΙ διαμέρισμα α' ορόφου Κοσκινού σε διώροφη μονοκατοικία με μεγάλη θέα 110 τ.μ. 2 υπνοδωματίων, αυτόνομο, διαμπερές, λουξ κατασκευής, με κλιματισμό, ηλ. θερμοσίφωνα. Πληρ. τηλ. 6937262501 κα Μαρία ΜΖΤ240901

ΠΩΛΟΥΝΤΑΙ

1. **ΜΟΝΟΚΑΤΟΙΚΙΕΣ** στην Παστίδα 80 τ.μ., 120 τ.μ., 133 τ.μ., 160 τ.μ. σε ανεξάρτητο οικόπεδο.
2. **ΔΙΑΜΕΡΙΣΜΑ** λούξ κατασκευής στην Στοκχόλμης (Ροδίνι) 120 τ.μ.

Πληρ. τηλ. 6932584374, 22410 69984
ΜΑΠ3781(Γ)

ΚΤΗΜΑΤΙΚΗ ΠΡΟΟΠΤΙΚΗ

ΜΕΣΙΤΙΚΟ ΓΡΑΦΕΙΟ

Μαρίνα Στυλιανού

Κλαυδίου Πέπερ 125 Ρόδος τηλ. 2241037906, 6972292958

ΠΩΛΗΣΕΙΣ ΑΚΙΝΗΤΩΝ

ΔΙΑΜΕΡΙΣΜΑΤΑ

1. Πάροδος Ατταβύρου καινούργιου με 3 υπνοδωμάτια, 2 τουαλέτες και αποθήκη 180.000 ευρώ
2. Επί της Κωνσταντίνου Υδραίου διαμέρισμα 100 τ.μ. τριών υπνοδωματίων μεταχειρισμένο σε άριστη κατάσταση. Τιμή 150.000 ευρώ.
3. Μεταχειρισμένο διαμέρισμα στην Κέννεντυ 100 τ.μ. (μπορεί να διαμορφωθεί και σε 3 γκαρσονιέρες για φοιτητές) 140.000 ευρώ.
4. Καινούργια διαμερίσματα 70-50 τ.μ. στην περιοχή της Ιαλυσού, θέρμανση και πάρκιν. Τιμή 117.000-100.000 ευρώ.
5. Στο Ροδίνι 90 τ.μ. με θέα προς 1910 ευρώ το τ.μ.
6. Στην Ιερού Λόχου στην Ιαλυσό 2 γκαρσονιέρες 50 τ.μ. υπό ανέγερση 95.000 ευρώ.
7. Πωλούνται δύο διαμερίσματα 73 τ.μ. καινούργια περιοχή Ίκαρος. Τιμή 132.000 ευρώ έκαστο.
8. Στην Ιαλυσό (κοντά στη στάση Παρασκευά) 2όροφα διαμερίσματα 140 τ.μ. με 90 τ.μ. αυλή το καθένα.
9. Στην Ιαλυσό καινούργιο 84 τ.μ. με θέρμανση και πάρκινγκ. Τιμή: 150.000 ευρώ.
10. Στη Μιχαήλ Πετρίδη μεταχειρισμένο διαμέρισμα 85 τ.μ. Τιμή 120.000 ευρώ.
11. Στην Ιαλυσό διαμέρισμα 70 τ.μ. με αυλή, καινούργιο. Τιμή 150.000 ευρώ.

ΟΙΚΟΠΕΔΑ

1. Περιοχή Ιαλυσού 5.200 τ.μ.
2. Ιαλυσός 1.379 τ.μ. Σ.Δ. 1
3. Παραλία Ιαλυσού 2.500 δίδεται προς αντιπαροχή
4. Περιοχή Ασγούρου (πρώην σκουπίδια) έκταση 4 στρ. με δρόμο και υπέροχη θέα.
5. Εκταση 26 στρ. περιοχή Ασγούρου (πρώην σκουπίδια)
6. Στις Φάνες έκταση 6.500 στρέμματα με αμφιθεατρικό.

ΜΟΝΟΚΑΤΟΙΚΙΕΣ

1. Στο Καρακόνερο μονοκατοικία 315 τ.μ. με τζάκι- ενδοδαπέδια θέρμανση σε άριστη κατάσταση με γκαράζ και αποθήκη
2. Στην Αγία Παρασκευή μονοκατοικίες 140 τ.μ. (καινούργια) σε οικόπεδα 320-330 τ.μ.)
3. Στην Ιαλυσό μονοκατοικίες 153 τ.μ. σε 350 τ.μ οικόπεδο
4. Στην Παστίδα 160 τ.μ. σε 330 τ.μ. οικόπεδο εντός σχεδίου
5. Στην Παστίδα σε 600 τ.μ. οικόπεδο 140 τ.μ. σε μπετά εντός ζώνης
6. Στα Κοσκινού 140 τ.μ. σε 700 μέτρα οικόπεδο
7. Στην Κρεμαστή μονοκατοικία 350 τ.μ. σε 1500 μέτρα οικόπεδο
8. Μονοκατοικία στην Ιαλυσό 130 τ.μ. σε 300 μέτρα οικόπεδο
9. Στην Παστίδα μονοκατοικία 133 τ.μ. σε μπετά. Τιμή 100.000 ευρώ.

ΕΠΑΓΓΕΛΜΑΤΙΚΗ ΣΤΕΓΗ

1. Στην Βιοτεχνική ζώνη στο Τσαΐρι 1 στρέμμα με άδεια οικοδομής 600 μέτρα
2. Στην περιοχή του Τζάμπο έκταση 4.700 με άδεια για 2.000 τ.μ. για μεταλλικό κτήριο (κατάλληλο και για μονοκατοικία το οικόπεδο)
3. Στην Ανάληψη αποθήκη 113 τ.μ. με τριφασικό ρεύμα
4. Στην περιοχή Λαδικό πάνω στο δρόμο επιχείρηση 10 δωματίων πλήρως εξοπλισμένα ενοικιασμένα όλο τον χρόνο
5. Στο Τσαΐρι κτίσμα 276 τ.μ. πάνω στο δρόμο
6. Στο Φαληράκι επιχείρηση αναψυκτήριο. Τιμή 20.000 ευρώ με τον εξοπλισμό.
7. Επιχείρηση οβελιστήριο σε κεντρικό σημείο στο Νιοχώρι με εξασφαλισμένη πελατεία για λόγους υγείας.

ΖΗΤΟΥΝΤΑΙ ΟΙΚΟΠΕΔΑ ΓΙΑ ΑΓΟΡΑ ΚΑΙ ΑΝΤΙΠΑΡΟΧΗ

ΑΤ3757(Γ)

ΤΣΟΥΡΟΥΝΑΚΗΣ Κεφάλαιο

Κτηματομεσιτικό Γραφείο

Γ. ΣΕΦΕΡΗ 12 (παραπλεύρως ΜΗΔΙΑ)
ΤΗΛ/FAX.: (22410) 60060
www.e-kefaleo.com

ΠΩΛΗΣΕΙΣ ΑΚΙΝΗΤΩΝ

ΔΙΑΜΕΡΙΣΜΑΤΑ

- ❑34 τ.μ,1ου,γκαρσονιέρα, καινούριο, Καρακόνερο, 23εκ-67.498€
- ❑44 τ.μ,1ου,1 υπν/τιου, καινούριο, Τριάντα,28εκ-82.172€
- ❑50 τ.μ,1ου,1 υπν/τιου, καινούριο, Καρακόνερο, 30εκ-88.000€
- ❑50 τ.μ,1ου,1 υπν/τιου, καινούριο, Ανάληψη, 35εκ-102.714€
- ❑60τ.μ,2 υπν/τιων, καινούριο, Ανάληψη, 36εκ - 105.649€
- ❑70 τ.μ , 1ου,2 υπν/τιων Τριάντα,40εκ-117.388€
- ❑73 τ.μ,1ου, 2 υπν/τιων, Καρακόνερο, 45εκ-132.061€
- ❑80 τ.μ, ισόγειο, 2υπν/τιων, καινούριο, Δενδρινού, 60εκ-176.080€
- ❑80 τ.μ, ισόγειο, 2υπν/τιων, καινούριο,Μιχ.Πετρίδη, 52εκ-152.604€
- ❑80 τ.μ ,ισόγειο, 2υπν/τιων, γκαράζ , καινούριο, Τριάντα 48 εκ- 140.865 €
- ❑82τ.μ,1ου,2 υπν/τιων, καινούριο, γκαράζ, Αραπάκι, 50εκ - 147.387 €
- ❑85τ.μ, ισόγειο, 2 υπν/τιων, καινούριο, γκαράζ, Αραπάκι, 52εκ - 152.670 €
- ❑91 τ.μ, ισόγειο, 2υπν/τιων, καινούριο, Ανάληψη, 56.5εκ-165.810€
- ❑95τ.μ,1ου, 3 υπν/τιων, καινούριο, Ροδίνι, 62εκ - 181.951€
- ❑100τ.μ,1ου ,3 υπν/τιων, καινούριο, Μίρα Μάρε, 60εκ - 176.082 €
- ❑100τ.μ,1ου ,3 υπν/τιων, καινούριο, Ανάληψη, 68εκ - 199.559 €
- ❑102τ.μ,ισόγειο,3υπν/τιων, λουξ κατασκευής, τζάκι, γκαράζ, αποθήκη Καρακόνερο 60εκ-176.082€
- ❑110τ.μ, 3ου, 3υπν/τιων, λουξ κατασκευής, Καρακόνερο 71.5εκ-209.831€
- ❑113τ.μ, 3ου, 3υπν/τιων, λουξ κατασκευής, Ανάληψη, 73,5-215.700€
- ❑115τ.μ, 2ου, 3υπν/τιων, λουξ κατασκευής, Καρακόνερο 75εκ-220.010€
- ❑116 τ.μ, 1ου, 3 υπν/τιων , καινούριο, πάρκιν, Αραπάκι 71εκ - 208.363€
- ❑118 τ.μ,1ου, 3υπν/τιων, καινούριο, Μιχ. Πετρίδη, 73εκ-214.233€
- ❑120 τ.μ,1ου, 3υπν/τιων, καινούριο, Ανάληψη, 74,4εκ-218.341€

ΜΕΖΟΝΕΤΕΣ-ΜΟΝ/ΚΙΕΣ

- ❑ 150 τ.μ, μεζονέτα,Τριάντα 90 εκ-264.123 €
- ❑ 170 τ.μ, μεζονέτα,Τριάντα 95 εκ-278.797 €
- ❑ 205 τ.μ, μεζονέτα μαρμαροσοβά, Τριάντα 68 εκ-200.000 €

ΟΙΚΟΠΕΔΑ

- ❑ Οικόπεδο, 6700μ. περιοχή Ασγούρου 270.000€

ΕΠΑΓΓΕΛ/ΚΟΙ ΧΩΡΟΙ

- ❑ Καταστήματα 80, 100, 150τ.μ ,Ρόδου-Κρεμαστής προς 2.200 € το τ.μ

ΧΠ1629

Ευρωπαϊκή Επενδυτική

Κτηματομεσιτικό Γραφείο
Θεόφιλος Κλωνάρης
Εθνικής Αντίστασης 48 τηλ.2241039300,κιν.6977582152

ΔΙΑΜΕΡΙΣΜΑΤΑ:

>Όροφος 103τ.μ. κατάληλος για 2 γκαρσονιέρες € 90000
>Διαμέρισμα 55τ.μ. καινούργιο.Ά όροφος € 95000
>Διαμέρισμα 115τ.μ. στην Ιξιά 3 υπνοδωμάτια € 120000
>Διαμέρισμα 71τ.μ.2 υπν/τίων με πάρκιν € 140000
>Διαμέρισμα 80τ.μ. Ά ορόφου στην Κ.Υδραιου € 140000
>Διαμέρισμα 76 τ.μ. Ά όροφος 2 υπν/τίων € 140000
>Διαμέρισμα 80τ.μ. με 2 υπν/τια,Ροδίνι € 155000
>Διαμέρισμα 90τ.μ. 2υπν/τίων με πάρκι € 180000
>Διαμέρισμα 120τ.μ. λουξ κατασκευής με 3 υπνοδωμάτια με ασανσέρ,θέρμανση,υπ.γκαράζ,Ανάληψη € 225000
>Ρετιρέ πολυτελές οροφοδιαμέρισμα 135τ.μ. με μεγάλες βεράντες,απεριόριστη θέα και υπογειο πάρκιν

ΜΟΝΟΚΑΤΟΙΚΙΕΣ:

>Μονοκατοικίες Παστίδα 130τ.μ. σε μπετά € 95000
>Κατοικία σε μπετά 135 τ.μ.στο Γεννάδι € 100000
>Μονοκατοικιες 190τ.μ. στο Κανδυλί σε μπετά με οικόπεδο 1000τ.μ. Δάνεια Δεκτά € 145000
>Μονοκατοικια Κοσκινού 130τ.μ. με το κλειδί € 200000
>Μεζονέτα τριόροφη κοντά στο ΙΚΑ 180τ.μ. λουξ κατασκευής με 3 υπνοδωμάτια € 280000
>Μονοκατοικίες στα Κοσκινού 160τ.μ.σε οικοπεδο 1000τ. με δυνατότητα επεμβάσεων € 250000
>Μονοκατοικία στην Ιξιά, εξαιρετικής κατασκευής 165 τ.μ. με 4 υπνοδωμάτια ετοιμοπαράδοτη € 280000
>Μονοκατοικία 140τ.μ. σε οικόπεδο 300τ.μ. στην Αγία Παρακευη πολυτελούς κατασκεύης € 300000

ΟΙΚΟΠΕΔΑ - ΚΑΤΑΣΤΗΜΑΤΑ:

>.Οικόπεδο 2850τ.μ. στην παλιά Άνοιξη με δόμηση 120 τ.μ. για κατοικία.Καταπληκτική περιοχή. €175000
>.Οικόπεδο στο Τσαΐρι 4000τ.μ. κατάλληλο για βιοτεχνικό κτίριο 1200τ.μ. συν όροφο €180000
>.Κατάστημα 40τ.μ.,υπόγειο 50τ.μ. και πατάρι €100000
>.Κτίριο στο Νιοχώρι 200τ.μ. με αυλή 250τ.μ. και υπόλοιπο δόμησης κατάλληλο για επαγγ.χρήση
>.Βιοτεχνική αποθήκη 250τ.μ. με ημιόροφο 170τ.μ. με τουαλέτα και γραφείο,σοβατισμένη με πλακάκι
>.Καινούργιο κατάστημα 67τ.μ. γωνιακό με 17μ βιτρίνα σε εμπορικό σημείο της πόλης
>Εστιατόριο σε πλήρη λειτουργία σε τουριστική περιοχή της πόλης με πολυετή λειτουργία,πελατολόγιο, δυνατότητα 200 καθισμάτων.Ευκολίες πληρωμής.
>.Συγκρότημα 14 studios στο κέντρο της Ρόδου με ικανοποιητικό εισόδημα ,πλήρως ανακαινισμένα, ιδανική επένδυση.
>Συγκρότημα 6 δωματίων 210τ.μ. με αυλή 70τ.μ. στην παλιά πόλη,πλήρως ανακαινισμένα

Μισθώσεις:

>Ενοικιάζεται διαμέρισμα Ά ορόφου κοντά στην ΔΕΥΑ Ρ με 2 υπνοδωμάτια,σαλόνι,κουζίνα,λουτρό προς€ 330
>Ενοικιάζεται διατηρητέα μονοκατοικία 200τ.μ. με αυλή 45τ.μ. σε παραδοσιακή συνοικία της πόλης κατάλληλη για οποιαδήποτε επαγγελματική χρήση

Αγορές-πωλήσεις-μισθώσεις-εκτιμήσεις-Ακινήτων
Δάνεια Δεκτά
ΧΠ2694

NewAge Real Estate

ΜΕΣΙΤΙΚΟ ΓΡΑΦΕΙΟ

Νέα Εποχή στο Χώρο του Ακινήτου

ΜΕΛΕΟΥΝΗ - ΚΕΧΑΓΙΑ ΜΑΙΡΗ

TARGET

ΔΙΑΜΕΡΙΣΜΑΤΑ

- 85 τ.μ. 2 υπν/τίων πλησίον Μ. Πετρίδη. Τιμή 150.000 €
- 117 τ.μ. 3 υπν/τίων πλησίον Μ. Πετρίδη. Τιμή: 202.000 €
- 129 τ.μ. 3 υπν/τίων στους Δασκάλους lux κατασκευής. Τιμή 247.000 €
- 70 τ.μ. 1 υπν/τίου στο Καρακόνερο. Τιμή 127.000 €
- 84 τ.μ. 2 υπν/τίων στο Καρακόνερο. Τιμή 170.000 €
- 85 τ.μ. πλησίον Μ. Πετρίδη. Τιμή 162.000 €
- 80 τ.μ. 2 υπν/τίων στη Ρόδου Λίνδου lux κατασκευής. Τιμή 120.000 €
- 110 τ.μ. 3 υπν/τίων στο Καρακόνερο με απεριόριστη θέα. Τιμή 200.000 €
- 112 τ.μ. 3 υπν/τίων στο Καρακόνερο. Τιμή 212.000 €
- 136 τ.μ. 3 υπν/τίων στην Ανάληψη, lux κατασκευής. Τιμή 275.000 €
- 75 τ.μ. 2 υπν/τίων στ' Αφάντου. Τιμή 110.000 €
- 118 τ.μ. στη Μιχαήλ Πετρίδη. Τιμή 215.000€

ΜΟΝΟΚΑΤΟΙΚΙΕΣ – ΜΕΖΟΝΕΤΕΣ

- 90 τ.μ. διώροφη κατοικία στην Π. Πόλη πλήρως ανακαινισμένη. Τιμή 140.000 €
- 190 τ.μ. ανεξάρτητη κατοικία 3 ορόφων εντός π. Ρόδου σε 200 τ.μ. οικόπεδο. Τιμή 310.000 €
- 135 τ.μ. στα Κοσκινού σε οικόπεδο 1.000 τ.μ. Τιμή 220.000 €
- 140 τ.μ. 2 ορόφων στην Παστίδα σε οικόπεδο 270 τ.μ. Τιμή 180.000€
- 170 τ.μ. 3 ορόφων στην Ιαλυσό στους πρόποδες Φιλερήμου σε οικόπεδο 650 τ.μ. Τιμή 270.000 €
- 180 τ.μ. 3 επιπέδων σε οικόπεδο 1000 τ.μ. στα Κοσκινού. Τιμή 265.000 €
- 185 τ.μ. 2 ορόφων προς παρ. Ιαλυσού. Τιμή 315.000 €
- 195 τ.μ. πλησίον παρ. Ιαλυσού 3 ορόφων σε οικόπεδο 280 τ.μ. με εσωτερικό ασανσέρ. Τιμή 270.000 €
- 195 τ.μ. στην Ιξιά 3 ορόφων ,ε 25 τ.μ. οσφίτα. Τιμή 290.000 €
- 195 τ.μ. στ' Ασγούρου 3 ορόφων σε 1.000 τ.μ. οικόπεδο, εντός ζώνης σε μπετά. Τιμή 160.000 €
- 210 τ.μ. 3 ορόφων μπετά σε οικόπεδο 1300 τ.μ. στα Κοσκινού. Τιμή 155.000 €
- 195 τ.μ. 3 ορόφων στην Ιαλυσό. Τιμή 220.000 €
- Νεοκλασική κατοικία εντός πόλεως Ρόδου

● **ΨΙΝΘΟΣ.** Στο ωραιότερο σημείο του χωριού:

- 75 τμ. σε οικόπεδο 450 τ.μ. 125.000 €
- 210 τ.μ. σε οικόπεδο 1000 τ.μ. 230.000 €
- 147 τ.μ. σε οικόπεδο 900 τ.μ. 215.000 €

● **ΜΑΛΩΝΑ.**

- Νεόδμητη, πετρόκτιστη κατοικία πλήρως εξοπλισμένη. Τιμή 140.000 €
- Παλιά κατοικία 80 τ.μ. Τιμή 30.000 €

● **ΓΕΝΝΑΔΙ.** Παραδοσιακή κατοικία 80 τ.μ. Τιμή 60.000 €

ΟΙΚΟΠΕΔΑ

- 4.000 τ.μ. στα Κοσκινού με απεριόριστη θέα. Τιμή 220.000 €
- 160 τ.μ. στην Ιξιά εντός εοικισμού. Τιμή 100.000 €
- 400 τ.μ. στην Δημ. Αναστασιάδη με Σ.Δ. 1. Τιμή 440.000 €
- 5.900 τ.μ. στο Τσαΐρι κατάλληλο για οποιαδήποτε χρήση. Τιμή 380.000 €
- 2.500 τ.μ. εντός σχεδίου πόλεως Ιαλυσού με Σ.Δ. 0,4. Τιμή 700.000 €
- 5.500 τ.μ. στην παραλία Σορωνής πάνω στο κύμα. Τιμή 180.000 €
- 610 τ.μ. στην Ιαλυσό εντός σχεδίου με Σ.Δ. 0,4. Τιμή 180.000 €
- 2.000 τ.μ. εξ' αδιαιρέτου στο Τσαΐρι, κατάλληλο για βιοτεχνική χρήση. Τιμή 150.000 €
- 4.000 τ.μ. επί της Ρόδου-Λίνδου. Τιμή 300.000€
- 2.400 τ.μ. επί της Ρόδου-Ιαλυσού με Σ.Δ. 0,4. Τιμή 820.000€
- 4.000 τ.μ. στα Κοσκινού με πανοραμική θέα. Τιμή 260.000 €
- 4.000 τ.μ. στο Κανδυλί. Τιμή 155.000 €
- 4.000 τ.μ. στο Κανδυλί. Τιμή 120.000 €
- 6.420 τ.μ. στα Ασγούρου. Τιμή 160.000 €
- 5.500 τ.μ. στην παρ. Παραδεισίου μπροστά στο κύμα. Τιμή 100.000€
- 15.000 τ.μ. στον Θεολόγο με πανοραμική θέα. Τιμή 165.000€
- 5.250 τ.μ. στον Αρχάγγελο. Τιμή 65.000 €
- 4.800 τ.μ. στα Μάσσαρη. Τιμή 60.000 €
- 2.200 τ.μ. στο Γεννάδι με πανοραμική θέα. Τιμή 65.000 €
- 3.000 τ.μ. στο Γεννάδι επί της Λεωφόρου κατάλληλο για οποιαδήποτε χρήση. Τιμή 150.000 €
- 800 τ.μ. στο Κιοτάρι μπροστά στη θάλασσα κατάλληλο για επαγγελματική χρήση. Τιμή 120.000 €
- έκταση 110.000 τ.μ. στην ευρύτερη περιοχή Κοσκινού
- έκταση 21.000 τ.μ. στ' Ασγούρου

ΕΝΟΙΚΙΑΣΕΙΣ

- Διαμέρισμα 110 τ.μ. σε νέα οικοδομή 3 υπν/τίων. Τιμή 600€
- Γκαρσονιέρα επιπλωμένη στην περιοχή Ψαροπούλας με απεριόριστη θέα. Τιμή 350 €
- Διαμέρισμα καινούργιο 1 υπν/τίου στην Ιξιά επί της Ηραλειδών. Τιμή 350 €
- 200 τ.μ. ενιαίος χώρος 1ου ορόφου στην Ιξιά επί της Ηρακλειδών κατάλληλος και για επαγγελματική χρήση. Τιμή 1200€

ΠΩΛΕΙΤΑΙ ΒΙΟΤΕΧΝΙΚΟΣ ΧΩΡΟΣ 300 τ.μ. ΠΛΗΣΙΟΝ ΡΟΔΟΥ-ΛΙΝΔΟΥ ΣΤΑ ΚΟΣΚΙΝΟΥ. ΤΙΜΗ 270.000 €

Θεμ. Σοφούλη 8 - 85100 Ρόδος Τηλ. & Fax: 22410 23447
Κιν. 6948 808023 - E-mail: info@newage-realestate.gr

ΧΠ1621

ΚΑΡΑΓΙΟΥΤΟΥ ΓΕΩΡΓΙΟΣ
ΩΜΕΓΑ
ΑΣΦΑΛΕΙΕΣ
ΑΚΙΝΗΤΑ
ΕΠΕΝΔΥΣΕΙΣ
ΔΑΝΕΙΑ
ΚΕΝΤΡΙΚΟ: ΜΕΓ. ΚΩΝ/ΝΟΥ 61 ΡΟΔΟΣ
ΤΗΛ. 22410 77122, ΦΑΞ. 22410 77522
e-mail: omega-gfk@rho.forthnet.gr
www.rodos-i.gr

1. **ΡΟΔΟΣ:** περιοχή Αγίου Νικολάου, διαμέρισμα 25ετίας 85 τ.μ. ισόγειο και με δικό του χώρο στάθμευσης αξίας 110.000€
2. **ΡΟΔΟΣ:** διαμέρισμα 100 τ.μ. αρίστης κατασκευής με 3 Υ/Α στην περιοχή (Τζανή) Ανάληψη αξίας 195.000€
3. **ΡΟΔΟΣ:** διαμέρισμα 1ου ορόφου 98 τ.μ. με 2 Υ/Α αρίστης κατασκευής στο Ροδίνι αξίας 186.000€
4. **ΡΟΔΟΣ:** διαμέρισμα 1ου ορόφου 80 τ.μ. με 2 Υ/Α αρίστης κατασκευής στο Ροδίνι αξίας 152.000€
5. **ΡΟΔΟΣ:** διαμέρισμα 1ου ορόφου 75 τ.μ. με 2 Υ/Α αρίστης κατασκευής στο Ροδίνι αξίας 145.000€
6. **ΡΟΔΟΣ:** διαμέρισμα 87 τ.μ. στην περιοχή Δασκάλων με 2 Υ/Α αξίας 160.000€ (σοβάδες).
7. **ΡΟΔΟΣ:** οικόπεδο στην περιοχή Μήδεια 900 τ.μ. με Δ.Σ. 0,6 αξίας 600.000€
8. **ΡΟΔΟΣ:** οικόπεδο σε καλή τοποθεσία 430 τ.μ. με Σ.Δ. 0,8 αξίας 300.000€ (Ροδίνι).
9. **ΡΟΔΟΣ:** (περιοχή Μαρινόπουλου προς Καλλιθέα) οικόπεδο 345 τ.μ. με Σ.Δ. 0,8 αξίας 150.000€ (κτίζει 276 τ.μ.)
10. **ΡΟΔΟΣ:** ισόγειο 100 τ.μ.στην περιοχή Κορακόνερο κατάλληλο για επαγγελματική στέγη αξίας 300.000€
11. **ΡΟΔΟΣ:** γκαρσονιέρα 45 τ.μ. 15ετίας σε άριστη κατάσταση αξίας 60.000€
12. **ΙΑΛΥΣΟΣ:** 850 τ.μ. οικόπεδο με Σ.Δ. 0,4 σε πολύ ωραία τοποθεσία αξίας 225.000€
13. **ΙΑΛΥΣΟΣ:** περιοχή Ιξιάς 100 μ. από το κύμα σε οικόπεδο 430 τ.μ. διώροφη μεζονέτα με υπόγειο, γκαράζ, ασανσέρ, lux κατασκευής αξίας 750.000€
14. **ΙΑΛΥΣΟΣ:** διαμέρισμα 87,50 τ.μ. με 2 Υ/Α αρίστης κατασκευής και με στεγασμένο χώρο στάθμευσης αξίας 169.000€
15. **ΙΑΛΥΣΟΣ:** σε 2.000 τ.μ. οικόπεδο σε καλή τοποθεσία διώροφη μονοκατοικία 3ετίας 150 τ.μ. αξίας 340.000€
16. **ΠΑΣΤΙΔΑ:** διώροφη μεζονέτα 200 τ.μ. σε 2.000 τ.μ. οικόπεδο αξίας 220.000€
17. **ΠΑΣΤΙΔΑ:** διώροφη μονοκατοικία 130 τ.μ. σε οικόπεδο 750 τ.μ. αξίας 118.000€ στα τούβλα και 210.000€ τελειωμένη μεταξύ Κρεμαστής-Παστίδας.
18. **ΠΑΣΤΙΔΑ:** 2.000 τ.μ. οικόπεδο εντός ζώνης σε πολύ καλή τοποθεσία αξίας 150.000€
19. **ΠΑΣΤΙΔΑ:** 430 τ.μ. οικόπεδο με Σ.Δ. 0,8 αξίας 48.000€
20. **ΠΑΣΤΙΔΑ:** 4.000 τ.μ. οικόπεδο αξίας 79.000€
21. **ΚΟΣΚΙΝΟΥ:** διώροφη μονοκατοικία 110 τ.μ. με δικό της χώρο στάθμευσης αξίας 118.000€ στα τούβλα και 205.000€ τελειωμένη εντός σχεδίου.
22. **ΚΟΣΚΙΝΟΥ:** σε οικόπεδο 1.350 τ.μ. σε άριστη τοποθεσία μεζονέτα 200 τ.μ. στα μπετά αξίας 195.000€ έναντι Μουσικού Γυμνασίου.
23. **ΚΟΣΚΙΝΟΥ:** σε οικόπεδο 146 τ.μ. παλαιά κατοικία 85 τ.μ. σε πολύ ωραία τοποθεσία με καλή πρόσβαση αξίας 88.000€
24. **ΚΙΟΤΑΡΙ:** 1.700 τ.μ. οικόπεδο επί του δρόμου με άδεια οικοδομής 200 τ.μ. αξίας 75.000€
25. **ΚΙΟΤΑΡΙ:** οικόπεδο 4.700 τ.μ. επί του δρόμου και σε απόσταση 250 μέτρων από τη θάλασσα αξίας 120.000€
26. **ΑΣΚΛΗΠΙΟ:** αγροτεμάχιο 54.000 τ.μ. με πολλά ελαιόδεντρα αξίας 190.000€
27. **ΓΕΝΝΑΔΙ:** παραδοσιακή κατοικία 65 τ.μ. με καμάρα και αυλή 10 τ.μ. αξίας 95.000€
28. **ΓΕΝΝΑΔΙ:** οικόπεδο εντός οικισμού 250 τ.μ. κοντά στη θάλασσα αξίας 15.000€
29. **ΓΕΝΝΑΔΙ:** εντός οικισμού οικόπεδο 500 τ.μ. με θέα τη θάλασσα αξίας 23.000€
30. **ΓΕΝΝΑΔΙ:** οικόπεδο 1.700 τ.μ. επί του δρόμου με άδεια οικοδομής για 2 κατοικίες και γκαράζ 220 τ.μ. αξίας 75.000€
31. **ΑΦΑΝΤΟΥ:** σε οικόπεδο 1.400 τ.μ. διώροφη πανοραμική μονοκατοικία 143 τ.μ. αξίας 240.000€
32. **ΑΦΑΝΤΟΥ:** πανοραμικό οικόπεδο εντός ζώνης 2.300 τ.μ. στην περιοχή γηπέδου αξίας 100.000€ (κτίζει 200 τ.μ.)
33. **ΑΦΑΝΤΟΥ:** περιοχή Τραπέζια, πανοραμικό οικόπεδο 5.200 τ.μ. αξίας 130.000€
34. **ΑΦΑΝΤΟΥ:** 4.000 τ.μ. επί του κύματος αξίας 260.000€
35. **ΑΦΑΝΤΟΥ:** ισόγειο διαμέρισμα 25ετίας 120 τ.μ. με 3 Υ/Α αξίας 123.000€
36. **ΑΦΑΝΤΟΥ:** ισόγειο διαμέρισμα 92 τ.μ. 2 Υ/ΩΝ αξίας 117.000€
37. **ΑΦΑΝΤΟΥ:** διαμέρισμα 92 τ.μ. με θέμα αξίας 125.000€
38. **ΑΦΑΝΤΟΥ:** διαμέρισμα 85 τ.μ. αρίστης κατασκευής σε ωραία τοποθεσία αξίας 130.000€
39. **ΑΦΑΝΤΟΥ:** οικόπεδο 3.000 τ.μ. εντός ζώνης αξίας 85.000€
40. **ΨΙΝΘΟΣ:** σε πανοραμικό οικόπεδο 1.100 τ.μ. διώροφη οικοδομή 180 τ.μ. πωλείται στα μπετά 117.000€ και τελειωμένη 205.000€
41. **ΨΙΝΘΟΣ:** έκταση 45.000 τ.μ. αξίας 80.000€
42. **ΚΟΛΥΜΠΙΑ:** οικόπεδο σε πολύ καλή τοποθεσία 4.500 τ.μ. αξίας 115.000€
43. **ΛΑΧΑΝΙΑ:** πανοραμικό οικόπεδο επί του δρόμου 3.600 τ.μ. αξίας 68.000€

Το γραφείο μας διαθέτει πολλά ακίνητα εντός και εκτός οικισμού μεγάλα και μικρά για όλες τις χρήσεις, άρτια και οικοδομήσιμα καθώς και αγροτεμάχια από 5 ευρώ/τμ.

AE953

ΕΝΟΙΚΙΑΣΕΙΣ

συνέχεια από την προηγούμενη

ΕΝΟΙΚΙΑΖΕΤΑΙ γκαρσονιέρα στην περιοχή Ιξιά - Ιαλυσού στην τιμή των 300 ευρώ (στην τιμή συμπεριλαμβάνονται ρεύμα, νερό, κοινόχρηστα). Πληρ. τηλ. 6939616102, κα Μαρία MZT291005

ΕΝΟΙΚΙΑΖΕΤΑΙ επιπλωμένη γκαρσονιέρα 30 τ.μ. στην περιοχή της Ανάληψης, Κων/νου Τσαλδάρη 35 με ενοίκιο 200 ευρώ. Πληρ. τηλ. 2241037277, 6945932044 MAT3893

ΕΝΟΙΚΙΑΖΟΝΤΑΙ studios επιπλωμένα δίχωρα 40 τ.μ. με πολυκουζινάκι, AC, ηλιακό θερμοσίφωνο, ιδιωτικό πάρκιν. Πληρ. τηλ. 22410-77038, 34523, 6937007739 MAT3715

ΕΝΟΙΚΙΑΖΟΝΤΑΙ στο 6ο χλμ. λεωφόρου Ρόδου - Καλλιθέας: α) **γκαρσονιέρα** 2 δωματίων με WC ενοίκιο 150 ευρώ, β) **studio** με WC ενοίκιο 150 ευρώ, γ) **ένα μικρό δωμάτιο** με WC 120 ευρώ, δ) **κατάστημα** με μεγάλη δική του αυλή 69 τ.μ. ενοίκιο 450 ευρώ, ε) **αποθήκη** 500 τ.μ. ισόγεια (μόνο για οικ/κά υλικά) ενοίκιο 400 ευρώ. Αποκλείονται οι αλλοδαποί. Πληρ. τηλ. 2241028838, μόνο 10-1 το πρωί. ΜΧΠ851

ΕΝΟΙΚΙΑΖΟΝΤΑΙ στην Ιαλυσό επί της λεωφόρου πλησίον SUPER MARKET Μαρινόπουλος, επιπλωμένα δίχωρα διαμερίσματα με κήπο και πισίνα, διαθέτουν κλιματιστικό, ηλιακό, ταχυθερμοσίφωνα, πλυντήριο ρούχων, καρτοτηλέφωνο και άνετο ιδιωτικό πάρκιν. Πληρ. τηλ. 2241022328 και 6947286406 MZT191015

ΕΝΟΙΚΙΑΖΟΝΤΑΙ ΕΠΙΠΛΩΜΕΝΑ ΔΩΜΑΤΙΑ 1 ή 2 Α.Τ. ΠΛΗΡΩΣ ΕΞΟΠΛΙΣΜΕΝΑ (ΘΕΡΜΑΝΣΗ, TV, ΨΥΓΕΙΟ, ΒΡΑΣΤΗΡΑ ΝΕΡΟΥ, ΠΙΣΤΟΛΑΚΙ ΜΑΛΛΙΩΝ, ΑΤΟΜ. ΜΠΑΝΙΟ, ΜΠΑΛΚΟΝΙ) ΣΤΟ ΚΕΝΤΡΟ ΤΗΣ ΠΟΛΗΣ ΕΠΙ ΤΗΣ ΟΔΟΥ ΑΠΟΔΗΜΩΝ ΑΜΕΡΙΚΗΣ 37 (ΨΑΡΟΠΟΥΛΑ) (ΙΔΑΝΙΚΑ ΓΙΑ ΔΗΜΟΣΙΟΥΣ ΥΠΑΛΛΗΛΟΥΣ - ΣΤΡΑΤΙΩΤΙΚΟΥΣ - ΕΚΠΑΙΔΕΥΤΙΚΟΥΣ). ΕΠΙΣΗΣ ΔΙΧΩΡΟ ΠΛΗΡΩΣ ΕΞΟΠΛΙΣΜΕΝΟ ΔΙΑΜΕΡΙΣΜΑ ΓΙΑ ΟΛΟ ΤΟΝ ΧΡΟΝΟ. ΠΛΗΡ. ΤΗΛ. 6945069711 (09.00-14.30) MAT3383

ΕΝΟΙΚΙΑΖΕΤΑΙ στη Ρόδου-Λίνδου (κάτω από το Lidl) **χώρος** κατάλληλος για οποιαδήποτε επαγγελματική χρήση συνολικής έκτασης 2000 τ.μ. εκ των οποίων 800 τ.μ. κύριας χρήσης και 1200 τ.μ. αποθηκευτικοί χώροι. Πληρ. τηλ. 6944386929 κος Αλέξης Παπαγρηγορίου ΧΠ2367

ΑΠΟΘΗΚΕΣ ΣΤΗΝ ΙΑΛΥΣΟ, ΕΝΟΙΚΙΑΖΟΝΤΑΙ 1) ΑΠΟΘΗΚΕΥΤΙΚΟΙ ΧΩΡΟΙ ΑΠΟ 100 ΕΩΣ 2000 Τ.Μ. ΚΑΙ ΥΨΟΣ 8 Μ. ΑΣΦΑΛΕΙΣ ΜΕ ΜΕΓΑΛΟΥΣ ΧΩΡΟΥΣ ΔΙΑΚΙΝΗΣΗΣ ΦΟΡΤΩΣΗΣ ΚΑΙ ΕΚΦΟΡΤΩΣΗΣ ΠΡΟΪΟΝΤΩΝ, 2) ΥΠΑΙΘΡΙΟΙ ΧΩΡΟΙ ΠΕΡΙΦΡΑΓΜΕΝΟΙ, ΑΣΦΑΛΕΙΣ, ΚΑΤΑΛΛΗΛΟΙ ΓΙΑ ΑΠΟΘΗΚΕΥΣΗ ΠΡΟΪΟΝΤΩΝ ΣΕ ΠΑΛΕΤΕΣ. ΠΛΗΡ. ΤΗΛ.6977271571 ΑΠΟ ΔΕΥΤΕΡΑ ΕΩΣ ΠΑΡΑΣΚΕΥΗ 08.00-15.00 κ. ΓΙΩΤΑ ΧΠΕ1912

πωλησεις-αγορες ακινητων & επιχειρησεων

ΠΩΛΕΙΤΑΙ επιχείρηση εστιατόριο-snack bar δίπλα σε ξενοδοχεία στην περιοχή της Ρόδου. Δεκτός κάθε λογιστικός έλεγχος, με ικανοποιητικούς τζίρους. Πληρ. τηλ. 2241069757 INT161114

ΠΩΛΕΙΤΑΙ PUB-ΚΑΦΕΤΕΡΙΑ στο τουριστικό κέντρο πλησίον νέου καζίνο. Πλήρως εξοπλισμένη, ανακαινισμένη, η καλύτερη στο είδος της. Συμβόλαιο 12ετές. Πληροφορίες άλλες δεν θα δοθούν τηλεφωνικώς. Πληρ. για συνεννόηση τηλ. 2241078392, 6977339669, 6936607154 μετά τις 12 το μεσημέρι ΜΧΡ13108

ΠΩΛΕΙΤΑΙ διαμέρισμα 102 τ.μ. 2 υ/δ, σαλόνι, κουζίνα, μπάνιο οδός Αγ. Ιωάννου 26 όπισθεν πανεπιστημίου Αιγαίου. Θέα καταπληκτική προς Π. Πόλη. Πληρ. τηλ. 6944222835 MZT151122

ΠΩΛΕΙΤΑΙ στην Αχέλανδρο περιοχή Τριάντα **οικόπεδο** 2100 τ.μ. ή τμηματικά έκαστο των 700 τ.μ. έναντι **ξενοδοχείου Blue Bay** 800 μ. από θάλασσα. Δεκτοί μεσίτες - δάνεια - Σ.Δ. 0.6. Τιμή 55.000 ευρώ. Πληρ. τηλ. 6936102702 ιδιώτης ΜΑΠ500

ΠΩΛΕΙΤΑΙ διαμέρισμα 110 τ.μ. ισόγειο με 3 υπνοδωμάτια, κουζίνα, σαλόνι, λουτρό με πατάρι, μεγάλες βεράντες σε πολύ καλή κατάσταση επί της οδού Σωτήρος Ιξιά στην Ιαλυσό. Τιμή 120.000 ευρώ. Σταμάτης Μανωλάκος, πωλήσεις ακινήτων, τηλ. 2241078275, 2241023815, 6945769958ΜΧΠ1588.6

ΠΩΛΕΙΤΑΙ οικόπεδο με εκπληκτική θέα στην Ελεούσα. Πληρ. τηλ. 6977985450, 2241021031MZT121116

NOTAR Ελλάς
κτηματομεσιτικό γραφείο



Η NOTAR κάνει το όνειρό σου πραγματικότητα
AE971
Ηλίας Παπανικολάου - ο μεσίτης σας
Τηλ. 22410 20345 • Δωδώνης 2
www.notar.gr

ΚΤΗΜΑΤΙΚΕΣ ΣΥΝΑΛΛΑΓΕΣ ΡΟΔΟΥ
ΓΙΑΝΝΗΣ ΚΩΤΗΣ
Πληρ. τηλ. 2241060507, 6947665081

ΠΩΛΟΥΝΤΑΙ

1. Σωτήρος 100 τ.μ. **Τιμή ευκαιρίας**
2. Αισχίνης 87 τ.μ. ισόγειο. **Τιμή ευκαιρίας**
3. Αισχίνης 87 τ.μ. 1ος όροφος. **Τιμή ευκαιρίας**
4. Κορίνθου 80 τ.μ. 2005 κατασκευή ετοιμοπαράδοτο λουξ κατασκευής. **Τιμή ευκαιρίας**
5. Κορίνθου 87 τ.μ. 2005 κατασκευή λουξ. **Τιμή ευκαιρίας**
6. Στέλιου Κωτιάδη 50 τ.μ. 2005 κατασκευή. **Τιμή ευκαιρίας**
7. Στέλιου Κωτιάδη 80 τ.μ. λουξ κατασκευής 2005, **Τιμή ευκαιρίας**
8. Μιχαήλ Πετρίδη 117 τ.μ. ρετιρέ 2005 κατασκευή λουξ. **Τιμή ευκαιρίας**
9. Ροδίνι 90 τ.μ. λουξ κατασκευής 2005. **Τιμή ευκαιρίας**
10. Ροδίνι 50 τ.μ. λουξ κατασκευής 2005. **Τα διαμερίσματα είναι συγκεκριμένα. Προλάβετε γίνονται ευκολίες, δάνεια δεκτά.**

AE859

ΠΩΛΟΥΝΤΑΙ
Διαμερίσματα λουξ κατασκευής των 82 τ.μ. σε νεόκτιστη οικοδομή στ' Αφάντου.
ΖΗΤΟΥΝΤΑΙ
Οικόπεδα για αντιπαροχή ή ανταλλαγή
ΑΝΑΛΑΜΒΑΝΟΥΜΕ
Ιδιωτικά έργα πάσης φύσεως οικοδομικών εργασιών:-μπετά-κτισίματα-σοβάδες-πλακάκια κ.λπ.
ΧΑΤΖΗΜΙΧΑΛΗΣ ΚΩΝΣΤΑΝΤΙΝΟΣ
ΔΟΜΙΚΟΣ ΕΡΓΟΛΑΒΟΣ ΔΗΜΟΣΙΩΝ και ΙΔΙΩΤΙΚΩΝ ΕΡΓΩΝ
ΚΑΤΑΣΚΕΥΕΣ-ΠΩΛΗΣΕΙΣ-ΑΝΤΙΠΑΡΟΧΕΣ
Τηλ. 2241021834, 6937080125, 6974198504
ΜΑΠ457(Γ)

ΛΕΟΝΤΗΣ & ΦΩΤΗΣ ΑΝΤΩΝΟΓΛΟΥ ΟΙΚΟΔΟΜΙΚΕΣ ΕΠΙΧΕΙΡΗΣΕΙΣ Α.Ε.

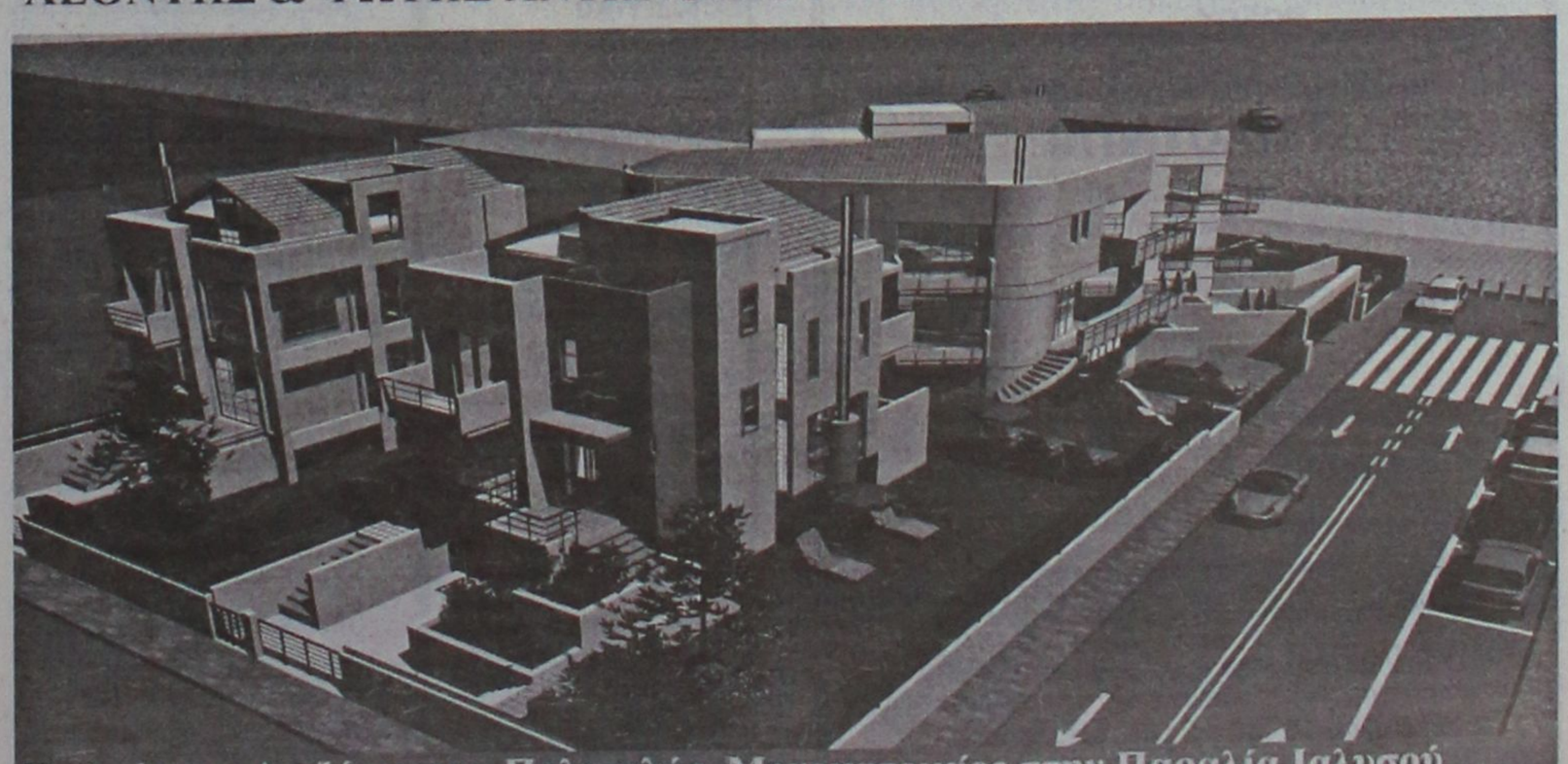

Πωλούνται Ανεξάρτητες Πολυτελής Μονοκατοικίες στην Παραλία Ιαλυσού
Τηλ . 22410 62 540 - 6947 705 717 - 6948 523 586

πωλησεις

συνέχεια από την προηγούμενη

ΠΩΛΕΙΤΑΙ επιχείρηση super market στην Π. Πόλη πάνω από το μεγάλο συντριβάνι στα μπαράκια. Σταθερή πελατεία, μεγάλη επένδυση. Πληρ. τηλ. 6948317323 ΜΖΤ151111

ΠΩΛΟΥΝΤΑΙ μεζονέτες στο δρόμο Κρεμαστής προς Παστίδα στα μπετά ή τελειωμένες από μηχανικό κατασκευαστή. Πληρ. τηλ. 6974381544 ΜΖΤ141114

ΠΩΛΟΥΝΤΑΙ από ιδιώτη α) **μονοκατοικία** 110 τ.μ. (παραλία Κρεμαστής) με οικόπεδο 220 τ.μ. φανταστική θέα θάλασσα. Τιμή 185.000 ευρώ. β) **μονοκατοικία** 100 τ.μ. με οικόπεδο 1400 τ.μ. τιμή 180.000 ευρώ (περιοχή Παστίδας), φανταστική θέα θάλασσα, γ) **διαμέρισμα** ισόγειο 87 τ.μ. με αυλές περιμετρικά φάρδους 2,5 μέτρων, τιμή 98.000 ευρώ (Ανάληψη). Πληρ. τηλ. 6947935026 ΜΧΡ13105(3)

ΠΩΛΟΥΝΤΑΙ από ιδιώτη α) **διαμέρισμα** 87 τ.μ. με περιμετρικές βεράντες φάρδους 2,5 μέτρων (Ανάληψη) τιμή 98.000 ευρώ, β) **μονοκατοικία** 110 τ.μ. θέα θάλασσα, με οικόπεδο 250 τ.μ. τιμή 185.000 (παραλία Κρεμαστής), γ) **μονοκατοικία** 100 τ.μ. θέα θάλασσα με οικόπεδο 1400 τ.μ. (περιοχή Παστίδας). Τιμή 180.000 ευρώ. Πληρ. τηλ. 6936179040 ΜΧΡ13105(4)

ΠΩΛΕΙΤΑΙ διαμέρισμα ισόγειο (Ανάληψη) 87 τ.μ. τιμή 98.000 ευρώ, με περιμετρικές βεράντες φάρδους 2,5 τ.μ. Πληρ. τηλ. 6945273837 ΜΧΡ13105(3)

ΠΩΛΕΙΤΑΙ μονοκατοικία 110 τ.μ. και 220 τ.μ. οικόπεδο εντός οικισμού (παραλία Κρεμαστής) φανταστική θέα θάλασσα, τιμή 185.000 ευρώ. Πληρ. τηλ. 6945273837 ΜΧΡ13105(2)

ΠΩΛΕΙΤΑΙ μονοκατοικία με φανταστική θέα, θάλασσα 1400 τ.μ. οικόπεδο και 85 τ.μ. οικία καινουργή (περιοχή Παστίδας). Τιμή 170.000 ευρώ. Πληρ. τηλ. 6945273837 ΜΧΡ13105(1)

ΠΩΛΕΙΤΑΙ μεζονέτα 115 τ.μ., 15 ετών, ημιτριώροφη, πάρκιν, τζάκι, κήπος με δέντρα μπρος πίσω, από ιδιοκτήτη, μετρητοίς πολύ καλή τιμή. Ησυχη, σχεδόν στην λεωφόρο. Ιαλυσός Πληρ. τηλ. 2241091276, 6946748524 μόνο σοβαρές προτάσεις ΜΖΤ141103

ΡΟΔΟΣ. ΠΩΛΕΙΤΑΙ επιχείρηση με παλαιά είδη στο κέντρο της πόλης, 80 τ.μ. ΚΩΔ: (Κ-445). Πληρ. ΚΡΑΝΙΔΗΣ και ΣΥΝΕΡΓΑΤΕΣ τηλ. 2241027082 ΜΧΠ092.37

ΠΩΛΟΥΝΤΑΙ οικόπεδο Κοσκινού 100 τ..μ. με θέα θάλασσα: α) εντός ζώνης 200 τ.μ. Δομηση 100.000 €, β) οικόπεδο εκτός σχεδίου Κοσκινού 6 και 8 στρ., θέα υπέροχη 75 και 110 εκ. γ) Αφάντου οικόπεδο 4 στρ. εκτός σχεδίου θέα 100.000€, δ) Ιαλυσός οικόπεδο 845 τ.μ. εντός σχεδίου παραλια πλησίον 220.000€. ΝΙΚΟΣ ΛΑΖΑΝΑΣ πληρ. τηλ. 6944592908 ΜΖΤ121113

ΠΩΛΟΥΝΤΑΙ: α) Διαμέρισμα Ανάληψη 2 υπνοδωμάτια νεόδμητο κεντρική θέρμανση air condition, 130.000€, **β) Διαμέρισμα** 3 υπνοδωμάτια Δασκάλους νεόδμητο θέα θάλασσα, ρετιρέ 165.000€, **γ) Διαμέρισμα** Ανάληψη 98 τ.μ. καινούργιο 155.000€, **δ) Αραπάκι διαμέρισμα** 1ου ορ. 85 τ.μ. θέα φοβερή, μεγάλα μπαλκόνια, ευάερο, ευήλιο, 164.000€. ΝΙΚΟΣ ΛΑΖΑΝΑΣ τηλ. 6944592908 ΜΖΤ121114

ΠΩΛΟΥΝΤΑΙ: α) Κοσκινού μεζονέτα 192 τ.μ. στα μπετά σε 1.300 τ.μ. οικόπεδο 135.000€, **β) Κοσκινού μεζονέτα** σε 1.000 τ.μ. οικόπεδο 200 τ.μ. νεόδμητη 250.000€, **γ) Ιαλυσός μεζονέτες** παραθαλάσσιες 180 τ.μ. ενδοδαπέδια θερμανση, σάουνα BBQ, 250.000€, **δ) Αφάντου μεζονέτα** σε 1.300 τ.μ. οικόπεδο, θέα θάλασσα 3 υ/α νεόδμητη 220.000€, **ε) Κοσκινού μεζονέτα** 150 τ.μ. θέα θάλασσα 650 τ.μ. οικόπεδο 220.000€. ΝΙΚΟΣ ΛΑΖΑΝΑΣ τηλ. 6944592908 ΜΖΤ121115

Παραδοσιακή μονοκατοικία ΠΩΛΕΙΤΑΙ ή ΕΝΟΙΚΙΑΖΕΤΑΙ στο χωριό Μαριτσά 97 τ.μ. Πληρ. τηλ. 2241041839, 6932610352ΜΖΤ141106

ΠΩΛΕΙΤΑΙ διώροφο διατηρητέο περιοχή Ακαδημία, κατάλληλο για διπλή χρήση κατοικία-επαγγελματική στέγη. Πληρ. τηλ. 6977000977 ΜΖΤ1111121

ΚΑΛΥΘΙΕΣ. ΠΩΛΕΙΤΑΙ μεζονέτα 130 τ.μ. 3 υ/δ με πάρκιν 240.000 ευρώ. ΚΩΔ: (Κ-488). Πληρ. ΚΡΑΝΙΔΗΣ και ΣΥΝΕΡΓΑΤΕΣ τηλ. 2241027082 ΜΧΠ092.36

ΠΩΛΕΙΤΑΙ μεζονέτα 160 τ.μ. τριώροφη με υπόγειο, με κεντρική θέρμανση, air condition, ηλιακό με 40 τ.μ. αυλή σε πολύ καλή κατάσταση σε ήσυχη περιοχή στο Ροδίνι. Τιμή 225.000 ευρώ. Σταμάτης Μανωλάκος. Πωλήσεις Ακινήτων. Τηλ. 22410-23815, 78275, 6945769958 ΜΧΠ1588.5

ΜΗΤΡΟΠΟΛΗ. ΠΩΛΕΙΤΑΙ επιχείρηση μεζεδοπωλείο 100 τ.μ., χωρητικότητας 70 ατόμων. ΚΩΔ: (Κ-444). Πληρ. ΚΡΑΝΙΔΗΣ και ΣΥΝΕΡΓΑΤΕΣ τηλ. 2241027082 ΜΧΠ092.38

ΡΟΔΟΣ. ΠΩΛΕΙΤΑΙ κατάστημα 47 τ.μ. ΚΩΔ: (Κ-310). Πληρ. ΚΡΑΝΙΔΗΣ και ΣΥΝΕΡΓΑΤΕΣ τηλ.: 2241027082 ΜΧΠ092.20

ΑΓ. ΑΝΑΣΤΑΣΙΑ. ΠΩΛΕΙΤΑΙ επιχείρηση ψητοπωλείο. ΚΩΔ: (Κ-334). Πληρ. ΚΡΑΝΙΔΗΣ και ΣΥΝΕΡΓΑΤΕΣ τηλ. 2241027082 ΜΧΠ092.39

ΡΟΔΟΣ-ΚΕΝΤΡΟ. ΠΩΛΕΙΤΑΙ επιχείρηση FRANCHISE με είδη οικιακής χρήσης 100 τ.μ. 140.000 ευρώ. ΚΩΔ: (Κ-447). Πληρ. ΚΡΑΝΙΔΗΣ και ΣΥΝΕΡΓΑΤΕΣ τηλ. 2241027082 ΜΧΠ092.40

ΠΩΛΕΙΤΑΙ περίπτερο στην Π. Πόλη, Ομήρου 87, με εξασφαλισμένη πελατεία έτοιμο προς λειτουργία. Ευκολίες πληρωμής. Πληρ. τηλ. 2241023458, 6945979858 ΜΖΤ111112

ΕΥΚΑΙΡΙΑ!!! ΕΠΙΧΕΙΡΗΣΗ SNACK CAFE (αναψυκτήριο-κρεπερί) στο Φαληράκι πάνω στο δρόμο, μοναδικό με κήπους, πάρκιν κ.λπ. **πωλείται ή ζητείται συνέταιρος,** με πολύ λίγα χρήματα. Δουλεύει χειμώνα-καλοκαίρι. Πληρ. τηλ. 6936191856 ΜΖΤ111109

ΠΩΛΕΙΤΑΙ CAFE BAR στην πόλη της Ρόδου με εξασφαλισμένη πελατεία. Πληρ. τηλ. 2241034217, 6974605065 ΜΖΤ111102

ΠΩΛΕΙΤΑΙ αγρόκτημα στην περιοχή Καλαμώνα Θεολόγου 4,50 στρεμ., με ύδρευση και άδρευση. Πληρ. τηλ. 2241041943 ΜΖΤ101119

ΠΩΛΕΙΤΑΙ κατάστημα 80 τ.μ. κοντά στον κινηματογράφο ΜΕΤΡΟΠΟΛ. Πληρ. Εμμ. Κρανίδης & Συνεργάτες Ι. Καζούλη 50 & Αμερικής (2ος όρ.), τηλ. 22410-27082, 26476, 6944347405 ΜΧΠ092.35

ΠΩΛΕΙΤΑΙ διαμέρισμα 78 τ.μ. με δύο υπνοδωμάτια, κουζίνα, καθιστικό και λουτρό σε καλή κατάσταση, σε ήσυχη περιοχή στην προέκταση Αννης Μαρίας. Τιμή 105.000 ευρώ. Σταμάτης Μανωλάκος, πωλήσεις ακινήτων, τηλ. 22410-23815, 78275, 6945769958 ΜΧΠ1588

ΡΟΔΟΣ. ΠΩΛΕΙΤΑΙ κατάστημα 65 τ.μ. ΚΩΔ: (Κ-314). Πληρ. ΚΡΑΝΙΔΗΣ και ΣΥΝΕΡΓΑΤΕΣ τηλ.: 2241027082 ΜΧΠ092.19

ΧΑΡΙΖΟΝΤΑΙ ΔΥΟ ΔΙΑΜΕΡΙΣΜΑΤΑΚΙΑ ΣΤΙΣ ΚΑΛΥΘΙΕΣ ΣΕ ΟΙΚΟΔΟΜΗ ΔΥΟ ΧΡΟΝΩΝ ΕΦΟΣΟΝ ΑΓΟΡΑΣΘΟΥΝ ΤΑ ΥΠΟΛΟΙΠΑ 3. ΕΙΝΑΙ ΕΝΟΙΚΙΑΣΜΕΝΑ ΧΕΙΜΩΝΑ-ΚΑΛΟΚΑΙΡΙ ΚΑΙ ΑΠΟΦΕΡΟΥΝ 1.000 ΕΥΡΩ ΤΟ ΜΗΝΑ. ΤΙΜΗ ΕΚΑΣΤΟΥ 55.000 ΕΥΡΩ. ΜΟΝΟ ΜΕΤΡΗΤΟΙΣ ΛΟΓΩ ΠΡΟΒΛΗΜΑΤΟΣ ΥΓΕΙΑΣ. ΠΛΗΡ. ΤΗΛ. 6942959731 ΜΖΤ091129

ΙΞΙΑ: ΠΩΛΕΙΤΑΙ διαμέρισμα 50 τ.μ. 2άρι 1ου ορόφου 70.000 ευρώ. ΚΩΔ:(Κ-131). Πληρ. ΕΜΜ. ΚΡΑΝΙΔΗΣ και ΣΥΝΕΡΓΑΤΕΣ τηλ.: 2241027082 ΜΧΠ092.15

ΠΩΛΕΙΤΑΙ από ιδιώτη συγκρότημα από 5 **μικρά διαμερίσματα** μόνο για λίγες ημέρες από 320.000 μόνο 160.000 μετρητοίς ισχύει μόνο μέχρι 15/11/05 λόγω αναχώρησης στο εξωτερικό. Πληρ. τηλ. 6993169404 ΜΖΤ091128

ΠΩΛΟΥΝΤΑΙ από ιδιοκτήτη **κατοικίες:** α) **ισόγειο** 75 τ.μ., β) **δυάρι** 45 τ.μ., γ) **2 studio** σε οικόπεδο 1.350 τ.μ. κοντά στον Αγιο Νεκτάριο στην περιοχή Φαληρακίου με αυλή και πάρκινγκ σε ήσυχη περιοχή. Πληρ. τηλ. 6932962098 ΜΖΤ091110

ΡΟΔΟΣ. ΠΩΛΕΙΤΑΙ διαμέρισμα 100 τ.μ. 3 υ/δ. 2ου ορόφου 230.000 ευρώ. ΚΩΔ: (Κ-267). Πληρ. ΚΡΑΝΙΔΗΣ και ΣΥΝΕΡΓΑΤΕΣ τηλ.: 2241027082 ΜΧΠ092.16

ΠΩΛΟΥΝΤΑΙ από ιδιώτη στην Ιαλυσό: 1) **Διαμέρισμα** ισόγειο 65 τ.μ. ανεξάρτητο με αυλή 35 τ.μ., 2) **Γκαρσονιέρα** 1ου ορόφου 35 τ.μ. ανεξάρτητη σε διπλοκατοικία. Τα ανωτέρω μπορούν να συνενωθούν σε ενιαίο χώρο. Πληρ. κ. Παρασκευάς Στέργος, τηλ. 22410-77886, 74431, 6946068916 ΜΖΤ091107

ΠΩΛΕΙΤΑΙ FAST FOOD γυράδικο πλήρως ανακαινισμένο στην καλύτερη τουριστική περιοχή της Ιξιάς-Ιαλυσού. Μπορεί να χρησιμοποιηθεί και για άλλη χρήση. Τηλ. μετά τις 11.00 στο 2241094929, 6944447605 ΜΧΡ13090

ΡΟΔΟΣ. ΠΩΛΕΙΤΑΙ κατάστημα 44 τ.μ. 120.000 ευρώ. ΚΩΔ: (Κ-334). Πληρ. ΚΡΑΝΙΔΗΣ και ΣΥΝΕΡΓΑΤΕΣ τηλ.: 2241027082 ΜΧΠ092.21

ΡΟΔΙΝΙ. ΠΩΛΕΙΤΑΙ διαμέρισμα 92 τ.μ. 2 υ/δ ισόγειο 210.000 ευρώ. ΚΩΔ: (Κ-263). Πληρ. ΚΡΑΝΙΔΗΣ και ΣΥΝΕΡΓΑΤΕΣ τηλ.: 2241027082 ΜΧΠ092.17

ΠΩΛΕΙΤΑΙ

ΔΙΑΜΕΡΙΣΜΑ

στην οδό Μ. Κων/νου 53 δίπλα από το SUPER MARKET ΣΠΑΝΟΣ. Αποτελούμενο από: ένα υπνοδωμάτιο, σαλόνι, κουζίνα, χωλ, μπάνιο. Κατάλληλο και ευκαιρία για φοιτητές. Το διαμέρισμα βρίσκεται 200 μέτρα από το Πανεπιστήμιο. Το διαμέρισμα διαθέτει καλοριφέρ σε όλα τα δωμάτια σε όλους τους χώρους. Η πολυκατοικία διαθέτει σκάλες και ασανσέρ

Πληρ. τηλ. 2241091476 ΜΑΠ506(Γ)

ΕΥΚΑΙΡΙΑ. ΠΩΛΟΥΝΤΑΙ

1. **ΕΣΤΙΑΤΟΡΙΟ-ΠΙΤΣΑΡΙΑ** στα Κοσκινού σ' ένα πολύ ωραίο παραδοσιακό κτίριο, κατάλληλα διακοσμημένο, με μεγάλη αίθουσα, κουζίνα, καλά εξοπλισμένο.
2. **ΕΣΤΙΑΤΟΡΙΟ-ΠΙΤΣΑΡΙΑ** το 50% στην Παλιά Πόλη στην 2η πλατεία με τζίρο 800-1.200 ευρώ την ημέρα, λόγω αναχωρήσεως του συνεταίρου. ΜΟΝΟ 40.000€. Προτιμάται συνέταιρος-σερβιτόρος, μάγειρας.

Πληρ. τηλ. 6977004776, 2241064335 ΜΑΠ507(Γ)

Ι. ΘΑΡΡΕΝΟΣ
Σύμβουλος Ακινήτων
Μεσίτης Αστικών Συμβάσεων
Τηλ. 6945236522
WELL KNOWN FOR OUR SERVICES

ΠΩΛΟΥΝΤΑΙ

ΡΟΔΟΣ
- Διαμέρισμα ισόγειο, Εθνικής Αντίστασης 110 τ.μ. ...185.000
- Διαμέρισμα Ροδίνι 65 τ.μ. υπό κατασκευή 130.000
- Διαμέρισμα Ροδίνι 80 τ.μ. υπό κατασκευή 160.000
- Διαμέρισμα Ροδίνι 120 τ.μ. υπό κατασκευή 240.000
- Διαμέρισμα ισόγειο με αυλή 65 τ.μ. 130.000
- Επιχείρηση "καφενείο" 12.000

ΚΟΣΚΙΝΟΥ
- Μεζονέτα σε μπετά με θέα 214 τ.μ. 180.000
- Μεζονέτες σε μπετά 120 τ.μ.

ΑΦΑΝΤΟΥ
- Οικόπεδο εντός οικισμού 800 τ.μ. 60.000
- Μεζονέτες υπερπολυτελείας από 255.000

ΛΑΡΔΟΣ
- Μεζονέτες παραλιακές 80 τ.μ και 110 τ.μ. οικόπεδο εντός οικισμού 1.000 τ.μ. 80.000
- Κτίριο 200 τ.μ. (100+100) 110.000

ΚΙΟΤΑΡΙ
- Μεζονέτες παραλιακές των 70 τ.μ. σε μπετά από 75.000
- Μεζονέτες των 120 τ.μ. από 250.000

ΣΥΜΗ
- Οικόπεδα άρτια από 60.000
- Παραδοσιακά σπίτια

Ζητούνται ακίνητα για αγορά και πώληση και οικόπεδα για Αντιπαροχή
ΜΑΠ499(Γ)

ΤΤ ΤΕΧΝΙΚΗ ΕΤΑΙΡΙΑ ΤΣΑΚΙΡΗΣ ΤΣΑΜΠΙΚΟΣ & ΣΙΑ Ε.Ε.

ΠΩΛΟΥΝΤΑΙ

1. **Διαμερίσματα** 120μ² (τριών υπνοδωματίων), 87μ² (δύο υπνοδωματίων) σε νεοανεγειρόμενη οικοδομή 6 διαμερισμάτων σε οικόπεδο 1800μ² εντός σχεδίου πόλεως στην περιοχή Ιξιάς.
Η οικοδομή είναι εξαιρετικής κατασκευής, διαθέτει ασανσέρ, κεντρική θέρμανση, καθώς και δύο θέσεις στάθμευσης για κάθε διαμέρισμα.

2. **Μονοκατοικία** πανταχόθεν ελεύθερη ανεπτυγμένη σε τρία επίπεδα συνολικής επιφάνειας 200 τ.μ. σε οικόπεδο 424τ.μ. εντός σχεδίου πόλεως Ρόδου (περιοχή Καρακόνερο).

ΑΤΤΑΒΥΡΟΥ 56 - 85100 ΡΟΔΟΣ
ΤΗΛ. 22410 35139
FAX 22410 24262
ΜΖΤ3333(Γ)

SIDER KAT

ΠΩΛΟΥΝΤΑΙ

- Ανεξάρτητες διώροφες μονοκατοικίες εντός οικοπέδου 1.000 τ.μ. με θέα την πόλη της Ρόδου (Εξω από τα Κοσκινού)
- Υπόγεια αποθήκη 200 τ.μ. περιοχή "Ικαρος" (πίσω από την οδό Ατταβύρου)

Τηλ. 22410 30069
Κιν. 6944532903
ΑΕ934

ΣΧΟΛΗ ΟΔΗΓΩΝ ΚΟΥΣΗ ΠΑΝΤΕΛΗ

- ΔΙΠΛΩΜΑΤΑ
- ΕΡΑΣΙΤΕΧΝΙΚΑ
- ΕΠΑΓΓΕΛΜΑΤΙΚΑ
- ΜΟΤΟΣΙΚΛΕΤΑΣ
- ΜΑΘΗΜΑΤΑ ΘΕΩΡΗΤΙΚΗΣ ΔΙΔΑΣΚΑΛΙΑΣ



Οδός Βαλαωρίτου 9
(έναντι HOTEL SEMIRAMIS ΠΙΣΩ ΑΠΟ ΤΟ ΠΑΛΑΙΟ ΝΟΣΟΚΟΜΕΙΟ)
e-mail: kousisp@acn.gr

ΕΚΠΑΙΔΕΥΤΙΚΟ ΑΥΤΟΚΙΝΗΤΟ:
TOYOTA YARIS 1300 cc AIR CONDITIONED
(ΠΡΟΣΟΧΗ): ΜΑΘΗΜΑΤΑ
α. Μοτοσικλέτας μεγάλου κυβισμού από 125 cc έως ανεξαρτήτου
β. Μοτ/τας έως 125 cc
γ. Μοτοποδηλάτου 50 cc
Διαθέτουμε επίσης κι αυτόματες μοτοσικλέτες 125 cc
Πληρ. τηλ. (22410)73820-94777, fax: (22410)29157
ΚΑΙ ΑΝΑ ΠΑΣΑ ΣΤΙΓΜΗ ΣΤΑ ΚΙΝΗΤΑ τηλ.
6944511313-6972271960
Παραλαβή των μαθητών μας και από τις οικίες τους
ΜΑΤ3804

ΠΡΟΣΟΧΗ
Στη σχολή μας παραδίδονται και μαθήματα θεωρητικής διδασκαλίας

ΟΙΚΟΔΟΜΗ ΡΟΔΟΥ

ΤΕΧΝΙΚΗ-ΚΑΤΑΣΚΕΥΑΣΤΙΚΗ ΕΤΑΙΡΕΙΑ
ΠΩΛΟΥΝΤΑΙ

1) **Αποθήκες, διαμερίσματα και οροφοδιαμερίσματα** στην περιοχή Καναμάτ (Καρακόνερο) διαφόρων μεγεθών (σε συγκρότημα 2 πολυκατοικιών).
2) **Μονοκατοικίες** στο Κιοτάρι Ασκληπείου (στο κύμα) 120 τ.μ. σε κτήμα 1.300 τ.μ. εκάστη.

ΟΙΚΟΔΟΜΗ ΡΟΔΟΥ

Δεκτά δάνεια και ευκολίες πληρωμής έχουμε τις καλύτερες τιμές της αγοράς.

Καμύνδου 4- Ρόδος-85100 Τηλ.: 22410/60460- 2 Fax: 22410/60463

ΜΑΝΟΛΗΣ ΣΠΥΡΙΔΗΣ
Πολιτικός Μηχανικός Δ.Π.Θ.
(Κιν:693 6660460)

ΚΩΣΤΑΣ ΚΩΝΣΤΑΝΤΙΝΙΔΗΣ
εργολάβος
(ΚΙΝ.: 6978.110.000)
ΕΜΠ00026

NOTAR ΕΛΛΑΣ

Ζητούνται πωλητές
(άνδρες / γυναίκες, με ενδιαφέρον καριέρας στον τομέα του real estate.)

Καθήκοντα εργασίας
- Υποστήριξη ενεργειών αγοράς και πώλησης ακινήτων
- Έρευνες και διαδικασίες αγοράς και πώλησης ακινήτων
- Επεξεργασία πελατολογίου.
- Υποστήριξη και παρουσίαση ακινήτων

Ικανότητες
- Απόφοιτος σχολής ΑΕΙ/ΤΕΙ κατά προτίμηση κλάδου μάρκετινγκ/οικονομικών. (θα ληφθεί υπόψιν)
- Καλός γνώστης του MS office/internet.
- Άριστος κάτοχος και χρήστης της ελληνικής και αγγλικής γλώσσας.
- Κάτοχος αυτοκινήτου.

Χαρακτηριστικά προσωπικότητας
- Αυτονομία
- Υπευθυνότητα
- Εξωστρέφεια
- Αποφασιστικότητα
- Ομαδικό πνεύμα και ευχάριστη προσωπικότητα.

Αποστολή βιογραφικών σημειωμάτων στην ηλεκτρονική διεύθυνση hellas@notar.gr ή ταχυδρομικώς στη διεύθυνση Δωδώνης 2, 85100, Καρακόνερο, Ρόδος

AE971

NOTAR
Δωδώνης 2, Τ.Κ. 85100 Ρόδος,
Τηλ. 2241020345, Fax: 2241020336
Ηλίας Παπανικολάου
Website.www.notar.gr, e-mail.hellas@notar.gr

πωλήσεις

συνέχεια από την προηγούμενη

ΡΟΔΟΣ. ΠΩΛΕΙΤΑΙ διαμέρισμα 80 τ.μ. 2 υ/δ 90.000 ευρώ ΚΩΔ: (Κ-115). ΚΩΔ: (Κ-263). Πληρ. ΚΡΑΝΙΔΗΣ και ΣΥΝΕΡΓΑΤΕΣ τηλ.: 2241027082 ΜΧΠ092.18

ΚΟΣΚΙΝΟΥ. ΠΩΛΕΙΤΑΙ μεζονέτα στα μπετά 195 τ.μ. οικόπεδο 600 μ. με πάρκιν , αποθήκη, αποθήκη υπογείου 130.000 ευρώ. ΚΩΔ: (Κ-327). Πληρ. ΚΡΑΝΙΔΗΣ και ΣΥΝΕΡΓΑΤΕΣ τηλ.: 2241027082 ΜΧΠ092.25

ΜΗΤΡΟΠΟΛΗ. ΠΩΛΕΙΤΑΙ μονοκατοικία 200 τ.μ. με αυλή 100 μ. 150.000 ευρώ. ΚΩΔ: (Κ-256). Πληρ. ΚΡΑΝΙΔΗΣ και ΣΥΝΕΡΓΑΤΕΣ τηλ.: 2241027082 ΜΧΠ092.26



ΚΤΗΜΑΤΟΜΕΣΙΤΙΚΟ ΓΡΑΦΕΙΟ

ΑΙΓΑΙΟΚΤΗΜΑΤΙΚΗ

ΕΠΙΛΕΓΜΕΝΕΣ ΠΡΟΤΑΣΕΙΣ ΑΚΙΝΗΤΩΝ

- 44 τ.μ. καινούργιο ιαλυσό 85.000 ευρώ.
- 50 τ.μ. Ρετιρέ Αγ. Νικόλαος 50.000 ευρώ.
- 70 τ.μ. καινούργιο ιαλυσό 120.000 ευρώ.
- 70 τ.μ. μονίκια με οικόπεδο έξτρα δόμηση Αρχάγγελο 94.000 ευρώ.
- 77 τ.μ. καινούργιο Καρακόνερο 135.000 ευρώ.
- 80 τ.μ. Αγ. Νικόλαος 95.000 ευρώ
- 86 τ.μ. (3 υπν.) καινούργιο ιαλυσό 150.000 ευρώ.
- 89 τ.μ. καινούργιο Μηδεια 165.000 ευρώ.
- 95 τ.μ. μετ/νο ιαλυσός 90.000 ευρώ
- 100 τ.μ. μονίκια 4 ετών 500 τ.μ. οικόπεδο στην Ιαλυσό 300.000 ευρώ (ΔΔ)
- 108 τ.μ. (3 υπν.) β' ορ. με θέα Δασκάλους 190.000 ευρώ
- 117 τ.μ. καινούργιο ρετιρέ Αραπάκι 200.000 ευρώ
- 120 τ.μ. μονίκια Π. Πόλη Ρολόι 145.000 ευρώ
- 129 τ.μ. καινούργιο (3 υπν.) κοντά Αραπάκι 215.000 ευρώ.
- 134 τ.μ. μον/κία καινούργια (4 υπν.) Γεννάδι 190.000 ευρώ.
- 236 τ.μ. μονοκατοικία Θολό σε 2.174 τ.μ. οικόπεδο με έξτρα Σ.Δ. 764 τ.μ. 264.000 ευρώ
- 265 τ.μ. μεζ/τα (10 ετών) σε 2 στρ. Τσαΐρι 265.000 ευρώ (ΔΔ)
- 2 οικοδομικές μερίδες οικ/κου συν/σμου ΑΥΤΟΣΤΕΓΑΣΗΣ και 1 μερίδα ΑΠΟΛΛΩΝ/ΒΑΚΧΟ/
- Κατάστημα 40 τ.μ. με 70 τ.μ. απ/κη πρ/ση Αντ/νης Μαρίας 110.000 ευρώ (ενοικιασμένο).
- Γραφεία 23 τ.μ., 45 τ.μ., 67 τ.μ. κοντά στην Ακαδημία Χ2 500 το τ.μ.
- 480 τ.μ. οικόδο Σ.Δ. 1 Ανάληψη 280.000 ευρώ

ΕΚΤΟΣ ΑΥΤΩΝ ΤΩΝ ΑΚΙΝΗΤΩΝ ΔΙΑΘΕΤΟΥΜΕ ΜΕΓΑΛΗ ΠΟΙΚΙΛΙΑ ΣΕ ΔΙΑΜ/ΤΑ (ΜΕΤ/ΝΑ-ΚΑΙΝΟΥΡΓΙΑ) ΣΤΙΣ ΚΑΛΥΤΕΡΕΣ ΤΙΜΕΣ ΤΗΣ ΑΓΟΡΑΣ-ΟΙΚ/ΔΑ ΚΑΙ ΕΝΟΙΚΙΑΣΕΙΣ ΑΚΙΝΗΤΩΝ - ΑΝΤΙΠΑΡΟΧΕΣ

ΡΕΝΑ ΒΑΖΟΥΚΟΥ ΚΑΙ ΣΥΝΕΡΓΑΤΕΣ

(ΜΕΣΙΤΗΣ ΑΣΤΙΚΩΝ ΣΥΜΒΑΣΕΩΝ)

ΔΙΕΥΘ. ΓΡΑΦΕΙΟΥ ΔΗΜ. ΘΕΟΔΩΡΑΚΗ 3

10-1 το πρωί καθημερινά και 6.30-9 απ/μα

Τηλ. (22410) 22943-28838 FAX: 28838, κιν. 6945466773

email.vazoukou@acn.gr ΧΠ851

ΣΑΒΒΑΪΔΗΣ & ΣΥΝΕΡΓΑΤΕΣ
Κτηματομεσιτικό Γραφείο
Γρ. Λαμπράκη 14 ΡΟΔΟΣ 85100
Τηλ. 2241026281

ΠΩΛΗΣΕΙΣ ΑΚΙΝΗΤΩΝ

Α) ΟΙΚΟΠΕΔΑ ΕΝΤΟΣ ΣΧΕΔΙΟΥ - **1)** ΡΟΔΟΣ: α) Ροδίνι 400 τ.μ. με Σ.Δ. 0,4 τίμημα 175.000 ευρώ, β) Ανάληψη 400 τ.μ. με Σ.Δ. 0,8 τίμημα 230.000 ευρώ, γ) Καναμάτ 400 τ.μ. Σ.Δ. 0,4 τίμημα 165.000, **2)** Μέγγαβλη 350 τ.μ. αποτελεί μερίδα Οικοδομικού Συνεταιρισμού Αιγυπτίων Ρόδου, τίμημα 25.000 ευρώ.

Β) ΟΙΚΟΠΕΔΑ ΕΚΤΟΣ ΣΧΕΔΙΟΥ: 1) ΡΟΔΟΣ: Μόντε Σμιθ 2.000 τ.μ., 2) Ασγούρου 4.000 τ.μ., τίμημα 200.000 ευρώ, 3) Τσαΐρι 21.367 τ.μ., 4) Ιαλυσό 2.000 τ.μ., περιοχή Φιλέρημος, τίμημα 265.000 ευρώ, 5) Κοσκινού 4.002 τ.μ. τίμημα 265.000 ευρώ, 6) Μαριτσά επί της επαρχιακής οδού Κρεμαστής - Μαριτσά 9.500 τ.μ. τίμημα 250.000 ευρώ, 7) Κανδυλί 4.440 τ.μ. τίμημα 135.000 ευρώ, 8) Κανδυλί 4.000 τ.μ. τίμημα 235.000 ευρώ, 9) Καλύμπια: α) 9.000 τ.μ, β) 19.770 τ.μ., γ) 28.500 τ.μ., 10) Λίνδος: α) Βληχά 8.190 τ.μ. παραθαλάσσιο, τίμημα 320.000 ευρώ, β) Πάνω Αλώνια 3.540 τ.μ. επί επαρχιακής οδού Λίνδου - Πεύκοι, τίμημα 155.000 ευρώ, γ) Πεύκοι 32.500 τ.μ.. - 42.300 τ.μ. και 19.800 τ.μ. με πανοραματική θέα, δ) Ψάρτος 15.600 τ.μ. στο "κύμα".

Γ) ΜΟΝΟΚΑΤΟΙΚΙΕΣ: **Α)** ΡΟΔΟΣ: 1) ΠΑΛΙΑ ΠΟΛΗ: α) ανακαινισμένο 700 τ.μ. με κήπο 160 τ.μ., β) λιθόκτιστο παλιό 500 τ.μ. με κήπο 500 τ.μ., γ) ανακαινισμένο 140 τ.μ. με αυλή 60 τ.μ., δ) παλιό στο Μόντε Σμιθ 287 τ.μ. κήπο 2.100 τ.μ., ε) ανακαινισμένο 146 τ.μ. με μικρή αυλή. 2) Αγ. Νικολάου νεοκλασικό παλιό ισόγειο 115 τ.μ. α' όροφ. 115 τ.μ. με μεγάλη αυλή, τίμημα 305.000 ευρώ. 3) Αγ. Αναστασία 133 τ.μ. με αυλή 191 τ.μ. τίμημα 135.000 ευρώ, 4) Αγ. Νικολάου πετρόκτιστο και ανακαινισμένο 250 τ.μ.,τίμημα 315.000 ευρώ. **Β)** ΚΟΛΥΜΠΙΑ: α) 107 τ.μ. με κήπο 283 τ.μ. τίμημα 240.000 ευρώ, β) 107 τ.μ. με κήπο 305 τ.μ. τίμημα 260.000 ευρώ, γ) 107 τ.μ. με κήπο 310 τ.μ. τίμημα 290.000 ευρώ. **Γ)** ΙΑΛΥΣΟΣ: α) Εντός σχεδίου 175 τ.μ. οικόπεδο 300 τ.μ.. τίμημα 310.000 ευρώ, β) Κανδυλί (μέχρι κτίσματα) σε οικόπεδο 4.232 τ.μ. τίμημα 200.000 ευρώ, γ) εντός σχεδίου 220 τ.μ. σε οικόπεδο 260 τ.μ. τίμημα 380.000 ευρώ, δ) Ανοιξη εκτός σχεδίου 150 τ.μ. σε οικόπεδο 2.000 τ.μ. τίμημα 335.000 ευρώ, ε) Ιξιά 200 τ.μ. σε οικόπεδο 1.000 τ.μ. τίμημα 400.000 ευρώ, στ) Βουνάρα πολυτελούς κατασκευής 220 τ.μ. σε οικόπεδο 1.100 τ.μ.

ΕΝΟΙΚΙΑΣΕΙΣ ΚΑΤΑΣΤΗΜΑΤΩΝ

ΡΟΔΟΣ: Επί της Εθν. Αντίστασης: α) Ισόγειο 69 τ.μ. με υπόγειο 69 τ.μ. και πατάρι 20 τ.μ. μηνιαίο μίσθωμα 1.300 ευρώ, β) Προέκτασης Εθν. Αντίστασης 220 τ.μ. με κήπο μεγάλο, κατάλληλο για πάρκιν, μηνιαίο μίσθωμα 1.200 ευρώ, γ) 130 τ.μ. μηνιαίο μίσθωμα 2.600 τ.μ., δ) Ισόγειο 140 τ.μ. α' όροφο, 140 τ.μ., μηνιαίο μίσθωμα 3.500 ευρώ.

Πληροφ. τηλ. 22410-26281

ΜΧΠ659

ΚΡΗΤΙΚΑ. ΠΩΛΕΙΤΑΙ μονοκατοικία 80 τ.μ. 130.000 ευρώ. ΚΩΔ: (Κ-301). Πληρ. ΚΡΑΝΙΔΗΣ και ΣΥΝΕΡΓΑΤΕΣ τηλ.: 2241027082 ΜΧΠ092.22

ΠΑΣΤΙΔΑ. ΠΩΛΕΙΤΑΙ μεζονέτα 133 τ.μ. τελειωμένη 200.000 ευρώ. ΚΩΔ: (Κ-292). Πληρ. ΚΡΑΝΙΔΗΣ και ΣΥΝΕΡΓΑΤΕΣ τηλ.: 2241027082 ΜΧΠ092.23

ΠΩΛΕΙΤΑΙ διαμέρισμα 80 τ.μ. σε κάθετο δρόμο της οδού Ατταβύρου. Εχει ενιαίο χώρο σαλόνι-κουζίνα, 2 υπνοδωμάτια, 1 μπάνιο, 1 WC, από ιδιώτη. Τιμή 130.000,00 ευρώ. Πληρ. τηλ. 6945757153 ΜΖΤ091104

ΠΩΛΟΥΝΤΑΙ ΑΠΟ ΤΗΝ ΚΑΤΑΣΚΕΥΑΣΤΙΚΗ ΕΤΑΙΡΕΙΑ Κ. ΣΠΑΝΟΣ Κ' ΣΙΑ Ο.Ε. ΠΟΛΥΤΕΛΗ ΔΙΑΜΕΡΙΣΜΑΤΑ ΤΩΝ 3 ΥΠΝΟΔΩΜΑΤΙΩΝ, 125 ΚΑΙ 115 Τ.Μ., ΕΝΤΟΣ ΠΟΛΕΩΣ ΚΑΙ ΗΜΙ-

ΤΕΛΕΙΣ ΜΕΖΟΝΕΤΕΣ ΣΤΑ ΤΡΙΑΝΤΑ. ΠΛΗΡ. ΤΗΛ. 2241060400 ΑΠΟ 08.00-15.00 ΚΑΙ 6944272159 ΑΠΟ 18.00-22.00 ΜΖΤ081122

ΠΩΛΕΙΤΑΙ στην Ιαλυσό **μεζονέτα** 214 τ.μ. (διώροφη συν σοφίτα), 4 ετών, πολυτελούς κατασκευής, λόγω μετακόμισης. Διαθέτει αυλή-BBQ, 2 θέσεις parking, τρία μπάνια, τρία υπνοδωμάτια, κεντρική θέρμανση, τζάκι. Πληρ. τηλ. 2241096282, 2241043592 ώρες 7-9 μμ. ΜΖΤ081102

ΠΑΛΙΑ ΠΟΛΗ. ΠΩΛΕΙΤΑΙ κατάστημα 80 τ.μ. σε κεντρικό σημείο 300.000 ευρώ. ΚΩΔ: (Κ-132). Πληρ. ΚΡΑΝΙΔΗΣ και ΣΥΝΕΡΓΑΤΕΣ τηλ.: 2241027082 ΜΧΠ092.24

ΕΥΚΑΙΡΙΑ! ΠΩΛΕΙΤΑΙ διαμέρισμα β' ορόφου 108 τ.μ. με 3 υπν/τια, διαμπερές με απεριόριστη θέα όλη τη Ρόδο, πολύ καλή κατασκευή, για λίγες μέρες μόνο 170.000 ευρώ. Πληρ. ΑΙΓΑΙΟΚΤΗΜΑΤΙΚΗ κ. Ρένα Βαζούκου τηλ. 2241022943, 2241028838 ΜΧΠ851.3

ΡΟΔΟΣ. ΠΩΛΕΙΤΑΙ κατάστημα 300 τ.μ. πλησίον πλ. Κύπρου 270.000 ευρώ. ΚΩΔ: (Κ-146). Πληρ. ΚΡΑΝΙΔΗΣ και ΣΥΝΕΡΓΑΤΕΣ τηλ.: 2241027082 ΜΧΠ092.28

ΡΟΔΟΣ. ΠΩΛΕΙΤΑΙ κατάστημα στο κέντρο 150 τ.μ. ΚΩΔ: (Κ-339). Πληρ. ΚΡΑΝΙΔΗΣ και ΣΥΝΕΡΓΑΤΕΣ τηλ.: 2241027082 ΜΧΠ092.27

ΠΑΣΤΙΔΑ. ΠΩΛΕΙΤΑΙ μεζονέτα 240 τ.μ. με οικόπεδο 800 μ. 300.000 ευρώ. ΚΩΔ: (Κ-165). Πληρ. ΚΡΑΝΙΔΗΣ και ΣΥΝΕΡΓΑΤΕΣ τηλ.: 2241027082 ΜΧΠ092.29

ΡΟΔΟΣ. ΠΩΛΕΙΤΑΙ διαμέρισμα 55 τ.μ. 2άρι 2ου ορόφου 112.000 ευρώ. ΚΩΔ: (Κ-357). Πληρ. ΚΡΑΝΙΔΗΣ και ΣΥΝΕΡΓΑΤΕΣ τηλ.: 2241027082 ΜΧΠ092.30

ΜΗΔΕΙΑ. ΠΩΛΕΙΤΑΙ διαμέρισμα 118 τ.μ. 3 υ/δ, 1ου ορόφου 218.000 ευρώ. ΚΩΔ: (Κ-218). Πληρ. ΚΡΑΝΙΔΗΣ και ΣΥΝΕΡΓΑΤΕΣ τηλ.: 2241027082 ΜΧΠ092.34

ΓΕΝΝΑΔΙ. ΠΩΛΕΙΤΑΙ οικόπεδο 2.200 τ.μ. με 2 άδειες οικοδομής 60.000 ευρώ. ΚΩΔ: (Κ-83). Πληρ. ΚΡΑΝΙΔΗΣ και ΣΥΝΕΡΓΑΤΕΣ τηλ.: 2241027082 ΜΧΠ092.32

ΜΗΔΕΙΑ. ΠΩΛΕΙΤΑΙ διαμέρισμα 122 τ.μ. 3 υ/δ 2ου ορόφου 235.000 ευρώ. ΚΩΔ: (Κ-222). Πληρ. ΚΡΑΝΙΔΗΣ και ΣΥΝΕΡΓΑΤΕΣ τηλ.: 2241027082 ΜΧΠ092.33

ΠΩΛΟΥΝΤΑΙ από ιδιώτη **μεζονέτες** πολυτελούς κατασκευής στην Παστίδα με θέα το Φιλέρημο, τελειωμένες ή σε μπετά 120 και 140 τ.μ. σε 250 και 330 τ.μ. οικόπεδο. Πληρ. τηλ. 6944636141 ΜΖΤ081125

ΙΞΙΑ. ΠΩΛΕΙΤΑΙ οικόπεδο 321 τ.μ. όπισθεν Capsis. ΚΩΔ: (Κ-122). Πληρ. ΚΡΑΝΙΔΗΣ και ΣΥΝΕΡΓΑΤΕΣ τηλ.: 2241027082 ΜΧΠ092.31

ΠΩΛΟΥΝΤΑΙ μεζονέτες υπό κατασκευή στην Κρεμαστή 100 τ.μ. 160.000 ευρώ με αυλή 90 τ.μ. κοντά στη Ρόδο 150 τ.μ. 185.000 ευρώ με 1200 τ.μ. οικόπεδο. Πληρ. τηλ. 2241032159, 6945420349 ΜΖΤ071120

ΠΡΟΣΦΟΡΑ. ΠΩΛΕΙΤΑΙ οικογενειακή επιχείρηση mini market οπωροπαντοπωλείο στην καταπληκτική τιμή μόνο 11.500 ευρώ, λόγω μεταθέσεως στην Κρήτη. Είναι πλήρως εξοπλισμένη, με τσιγάρα - τηλεκάρτες - αναψυκτικά - ζαχαρώδη - σάντουιτς - τυρόπιτες - πίτσες με δική του αυλή, εξοπλισμένη με τέντες για τα φρούτα και τα λαχανικά σε πολύ καλή συνοικία με μεγάλες δυνατότητες. Εξασφαλισμένη πελατεία, μικρό ενοίκιο. Πληρ. τηλ. 2241060987, 6947221448 ΜΖΤ071115

ΠΩΛΕΙΤΑΙ

σε φανταστική τιμή **εστιατόριο - ψησταριά** στην Κρεμαστή έτοιμο προς λειτουργία. Η επιχείρηση είναι σε παλιό σπίτι με μεγάλους χώρους και φανταστική αυλή. Ιδανικό και για ταβέρνα.

Πληρ. τηλ. 2241074435 κο Μάκη ή κα Αννα

ΜΑΠ508(Γ)

LANDSCOPE

ΕΘΝΙΚΗΣ ΑΝΤΙΣΤΑΣΗΣ & ΤΣΑΛΔΑΡΗ
(ΠΑΝΩ ΑΠΟ ΤΟΝ ΚΩΤΣΟΒΟΛΟ)

ΚΤΗΜΑΤΟΜΕΣΙΤΙΚΗ

ΤΗΛ / ΦΑΞ : 22410 28629
ΚΙΝ : 697 6872626 , 697 2257246

ΜΟΝΟΚΑΤΟΙΚΙΕΣ - ΜΕΖΟΝΕΤΕΣ

1. **ΚΟΣΚΙΝΟΥ** μον/τοικία 170τμ, με οικόπεδο 1.300τμ. **€150.000 (ΜΠΕΤΑ)**
1. **ΚΟΣΚΙΝΟΥ** μον/τοικία 170τμ, με οικόπεδο 1.300τμ. **€ 150.000 (ΜΠΕΤΑ)**
2. **ΚΟΣΚΙΝΟΥ** μον/τοικία 180τμ, με οικόπεδο 1.300τμ. **€ 170.000 (ΜΠΕΤΑ)**
3. **ΚΟΣΚΙΝΟΥ** μονο/τοικία 140τμ, με οικόπεδο 1.300τμ. **€ 170.000 (ΜΠΕΤΑ)**
4. **ΚΟΣΚΙΝΟΥ** μον/κία 200τμ, με οικόπεδο 1.300τμ. **€ 170.000 (ΜΠΕΤΑ)**
5. **ΚΟΣΚΙΝΟΥ** μον/κία 200τμ, με οικόπεδο 2.000τμ. **€ 180.000 (ΜΠΕΤΑ)**
6. **ΚΟΣΚΙΝΟΥ** μον/κία 110τμ, με κήπο, 150τμ. **€ 200.000**
7. **ΚΟΣΚΙΝΟΥ** μεζονέτες 120τμ, με κήπο 50τμ ετοιμοπαράδοτη. **€ 225.000**
8. **ΚΟΣΚΙΝΟΥ** μον/κίες 170τμ, με οικόπεδο 1.300τμ. **€ 230.000**
9. **ΚΟΣΚΙΝΟΥ** μον/κία 140τμ, με κήπο 500τμ, 3υ/δ. **€ 240.000**
10. **ΚΟΣΚΙΝΟΥ** μον/κίες 200τμ, με οικόπεδο 1.000τμ. **€ 240.000**
11. **ΚΟΣΚΙΝΟΥ** μον/τοικίες 170τμ, με οικόπεδο 1.300τμ. **€ 265.000**
12. **ΚΟΣΚΙΝΟΥ** μον/κία 200τμ, με οικόπεδο 1.300τμ, lux. **€ 290.000**
13. **ΚΟΣΚΙΝΟΥ** μον/κία 140τμ, με οικόπεδο 1.300τμ. **€ 290.000**
14. **ΚΟΣΚΙΝΟΥ** μον/κία 180τμ, με οικόπεδο 1.300τμ. **€ 290.000**
15. **ΙΑΛΥΣΟΣ** μον/κία 204τμ, με κήπο 350τμ. **€ 180.000 (ΣΟΒΑ)**
16. **ΙΑΛΥΣΟΣ** μεζονέτες 140τμ σε 3 επίπεδα, 3υ/δ,λουτρό/wc, lux. **€ 191.000**
17. **ΙΑΛΥΣΟΣ** μον/κία 225τμ, με κήπο 350τμ. **€ 204.000 (ΣΟΒΑ)**
18. **ΙΑΛΥΣΟΣ** μεζονέτες 160τμ σε 3επίπεδα, 3υ/δ, λουτρό/wc, lux. **€ 220.000**
19. **ΙΑΛΥΣΟΣ** μον/κία 150τμ, με οικόπεδο 1.300τμ, νεόκτιστα. **€ 250.000**
20. **ΙΑΛΥΣΟΣ** μον/κία 140τμ, με κήπο 280τμ 80μ απο θάλασσα. **€ 260.000**
21. **ΙΑΛΥΣΟΣ** μεζονέτες 155τμ, με κήπο 650τμ, με θέα φιλερύμου. **€ 270.000**
22. **ΙΑΛΥΣΟΣ** μεζονέτα 225τμ, με κήπο 40τμ, πλήρες εξοπλισμένο. **€ 270.000**
23. **ΙΑΛΥΣΟΣ** μον/ικίες 180τμ, με κήπο 350τμ, νεόκτιστο. **€ 280.000**
24. **ΙΑΛΥΣΟΣ** μον/κία 200τμ, με οικόπεδο 1.000τμ. **€ 290.000 (ΣΟΒΑ)**
25. **ΙΑΛΥΣΟΣ** μον/κία 180τμ, με κήπο 300τμ, εντός οικισμού. **€ 296.000**
26. **ΙΑΛΥΣΟΣ** μον/κία 200τμ, με οικόπεδο 1.000τμ, lux κατασκευής. **€ 390.000**
27. **ΚΑΝΔΥΛΙ** μον/τοικίες 140τμ, με οικόπεδο 1.000τμ. **€ 110.000 (ΜΠΕΤΑ)**
28. **ΙΞΙΑ** μον/ικία 300τμ με οικόπεδο 1000τμ. **€ 365.000**
29. **ΤΡΕΙΣ** μονοκατοικία 165τμ, με κήπο 2.800τμ, 4υ/δ,2 λουτρά, lux, **€ 340.000**
30. **ΚΡΕΜΑΣΤΗ** μον/κίες 120τμ, με αυλή 300τμ, εντός οικισμού. **€ 210.000**
31. **ΚΡΕΜΑΣΤΗ** μον/κίες 186τμ, με αυλή 300τμ, εντός οικισμού. **€ 250.000**
32. **ΠΑΣΤΙΔΑ** μον/κία 140τμ με κήπο 250τμ **€ 110.000 (ΜΠΕΤΑ)**
33. **ΠΑΣΤΙΔΑ** μον/κία 140τμ, κήπος 300τμ εντός οικισμού. **€ 150.000 (ΣΟΒΑ)**
34. **ΠΑΣΤΙΔΑ** μον/κία 140τμ με κήπο 300τμ εντός οικισμού. **€ 205.000**

ΔΙΑΜΕΡΙΣΜΑΤΑ

1. **ΜΙΧΑΗΛ ΠΕΤΡΙΔΗ** διαμερίσματα 118τμ,122τμ, ετοιμοπαράδοτα.
2. **ΣΤΕΛΙΟΥ ΚΩΤΙΑΔΗ** (πάροδος) διαμερίσματα 50τμ. **€ 99.000**
3. **ΜΙΧΑΗΛ ΠΕΤΡΙΔΗ** διαμερίσματα 85τμ, 2υ/δ, λουτρό. **€ 161.000**
4. **ΑΡΑΠΑΚΙ** διαμέρισμα 88τμ, lux, 2υ/δ, λουτρό, φανταστική θέα. **€ 182.00**
5. **ΑΝΑΛΥΨΗ** διαμέρισμα 90 τμ, μεταχειρισμένο. **€ 115.000**
6. **ΙΑΛΥΣΟΣ** διαμ/σμα 110τμ ισόγειο, 3υ/δ, 2wc. **€ 165.000**
7. **ΑΝΑΛΥΨΗ** διαμέρισμα 85τμ, lux 2υ/δ, λουτρό,ρετιρέ. **€ 160.000**
8. **ΑΡΑΠΑΚΙ** διαμέρισμα 88τμ, lux 3υ/δ, λουτρό. **€ 182.000**
9. **ΡΟΔΙΝΙ** διαμέρισμα 88τμ, 2υ/δ, λουτρό, άνετοι χώροι. **€ 146.000**
10. **ΑΡΑΠΑΚΙ** διαμέρισμα 160τμ, 2υ/δ, λουτρό με θέα. **€ 283.000**
11. **ΙΞΙΑ** διαμερίσματα 100τμ με θέα, 3υ/δ, λουτρό. **€ 190.000**

ΟΙΚΟΠΕΔΑ

1. **ΓΕΝΝΑΔΙ** οικόπεδο εντός οικισμού με θέα. **€ 32.000**
2. **ΚΟΣΚΙΝΟΥ** οικόπεδο 1.000τμ, με άδεια οικοδ/μής. **€ 100.000**
3. **ΚΟΣΚΙΝΟΥ** οικόπεδο 1.300τμ, πανοραμικό. **€ 100.000**
4. **ΛΑΡΔΟΣ** οικόπεδο 3.000τμ, επί του επαρχιακού. **€ 100.000**
5. **ΓΕΝΝΑΔΙ** οικόπεδο 17.000τμ επι του επαρχιακού. **€ 110.000**
6. **ΚΙΟΤΑΡΙ** οικόπεδο 800τμ, 30μ απο την θάλασσα. **€ 135.000**
7. **ΣΥΝΕΤΑΙΡΙΣΜΟΣ** αυτοστέγαση οικιστική μερίδα. **€ 145.000**
8. **ΣΥΝΕΤΑΙΡΙΣΜΟΣ** πολυτέκνων οικιστική μερίδα. **€ 150.000**
9. **ΡΟΔΙΝΙ** οικόπεδο 267τμ, εντός οικισμού. **€ 150.000**
10. **ΚΑΝΔΥΛΙ** οικοπεδο 4.000τμ, με άδεια οικοδομής. **€ 190.000**
11. **ΚΟΣΚΙΝΟΥ** οικόπεδο 6.000τμ, φανταστική θέα. **€ 220.000**
12. **ΛΑΡΔΟΣ οικόπεδο 4.000τμ σε ωραία τοποθεσία. € 220.000**
13. **ΑΣΓΟΥΡΟΥ** οικόπεδο 4.000τμ, σε ωραίο τοποθεσία. **€ 235.000**
14. **ΚΟΣΚΙΝΟΥ** οικόπεδο 4.000τμ, πανοραμικό **€ 300.000**
15. **ΚΟΣΚΙΝΟΥ** οικόπεδο 8.000τμ, φανταστική θέα. **€ 322.000**
16. **ΚΑΛΛΑΘΟΣ** οικόπεδο 7.300τμ παραλλιακά. **€ 340.000**
17. **ΡΟΔΟΥ ΛΙΝΔΟΥ** οικόπεδο 3.800τμ, εφαπτόμενο στον δρόμο. **€ 350.000**

ΚΑΤΑΣΤΗΜΑΤΑ

1. **ΜΕΓ. ΚΩΝ/ΝΤΙΝΟΥ** κατάστημα 176τμ υπόγειο, 176 ισόγειο. **€ 586.000**
2. **ΣΤΕΦ. ΚΑΖΟΥΛΗ** γωνιακό 90τμ με αυλή, πατάρι. **€ 320.000**
3. **ΑΝΑΛΥΨΗ** κατάστημα 55τμ σε εμπορικό σημείο. **€ 149.000**
4. **ΣΑΒΒΑ ΔΙΑΚΟΥ** καταστ/μα 215τμ. **€ 135.000**

AE927



πωλησεις

συνέχεια από την προηγούμενη

ΠΩΛΕΙΤΑΙ ανεξάρτητη **μονοκατοικία** (πανταχόθεν ελεύθερη), καινούργια, λουξ κατασκευής 155 τ.μ. σε 215 τ.μ. οικόπεδο στην Παστίδα, τιμή 280.000 ευρώ. Επίσης 130 τ.μ. **μονοκατοικία** * σε μπετά στην ίδια περιοχή σε 250 τ.μ. οικόπεδο 100.000 ευρώ. Πληρ. ΑΙΓΑΙΟΚΤΗΜΑΤΙΚΗ τηλ. 2241022943, 2241028838 ΜΧΠ851.2

ΠΩΛΟΥΝΤΑΙ από ιδιοκτήτη κατασκευαστή α) υπερπολυτελής **μεζονέτα** 220 τ.μ. με αρχιτεκτονικό σχεδιασμό, μαρμάρινα δάπεδα και παρκέ, κεντρική κλιματιστική εγκατάσταση και καλοριφέρ, γκαράζ κ.λπ. β) **διαμερισμάτα** του ενός και των δύο υπνοδωματίων και **στούντιο** σε μικρή πολυκατοικία (τεσσάρων διαμερισμάτων). Πολυτελής κατασκευή, κεντρική θέρμανση, θέση στάθμευσης, ηλιακός θερμοσίφωνας κ.λπ. 100 μέτρα από τον κεντρικό δρόμο, 10 λεπτά από την θάλασσα. Πληρ. τηλ. 6945268254, 2241068416, 2241064685 ΜΖΤ011130

ΠΩΛΟΥΝΤΑΙ μεζονέτες Ιαλυσός: από 140-160 τ.μ. με ηλιακό θερμοσίφωνα, θέρμανση, συναγερμό, τελειωμένες, **Κρεμαστή** 200 τ.μ. σε 400 τ.μ. οικόπεδο, με ηλιακό θερμοσίφωνα, θέρμανση, γκαράζ, συναγερμό, τελειωμένες. Πληρ. τηλ. 6932350214 ΜΑΤ3806

ΠΩΛΕΙΤΑΙ ισόγειο υπερψωμένο **διαμέρισμα** 102 τ.μ. στην οδό Εθνικής Αντιστάσεως 65 με τρία υπνοδωμάτια, μεγάλη σαλοτραπεζαρία κ.λπ. βοηθητικούς χώρους, και με αυτόνομη θέρμανση, κατάλληλο και για επαγγελματική στέγη. Τιμή 185.000 ευρώ. Πληρ. τηλ. 2810237537, 6977830383 ΜΑΠ471

ΠΩΛΕΙΤΑΙ παραδοσιακή μονοκατοικία στα Κοσκινού, 125 τ.μ. διώροφη, με ωραία θέα, ημιτελή. Πληρ. Κατερίνα τηλ. 6945163283 ΜΖΤ031118

ΠΩΛΕΙΤΑΙ α) **διαμέρισμα** β' ορόφου με απεριόριστη θέα, 3 υπνοδωματίων, 108 τ.μ. στους Δασκάλους τιμή 180.000 ευρώ, β) **διαμέρισμα** β' ορόφου στον Αγ. Νικόλαο 80 τ.μ. τιμή 95.000 ευρώ. Επίσης μονοκατοικία διώροφη 120 τ.μ. κοντά στο Ρολόι Παλιάς Πόλης 145.000 ευρώ. Πληρ. ΑΙΓΑΙΟΚΤΗΜΑΤΙΚΗ τηλ. 2241022943-2241028838 ΜΧΠ851.1

ΠΩΛΕΙΤΑΙ διαμέρισμα 95 τ.μ. με δύο υπνοδωμάτια στην οδό Μ. Κων/νου 59 (εντός της πλατείας). Πληρ. τηλ. 2241074947, 6979771345 κ. Γιώργος ΜΖΤ01103

ΠΩΛΕΙΤΑΙ λόγω αναχώρησης στο εξωτερικό σπίτι στην Παλιά Πόλη 65 τμ. περίπου πρώτος όροφος. Ένα PIAGGIO 200 cc αυτόματο, ένα σαλόνι, με τρία μαύρα τραπεζάκια λάκα, ένα σύνθετο μαύρο άσπρο λάκα, ένα έπιπλο TV μαύρο ματ, ένα τραπέζι κουζίνας στρογγυλό με 6 καρέκλες, μια κουζίνα ARISTON, ένα HOME CINEMA TREVI. Πληρ. τηλ. 6945639941 ΜΖΤ241025

ΠΩΛΕΙΤΑΙ στο Γεννάδι επί της Λεωφόρου 500 μ. πριν από το χωριό **οικόπεδο** 1.750 τ.μ. με άδεια οικοδομής 200 τ.μ. Πληρ. τηλ. 22410 61628, 6944410537 ΜΖΤ201018

ΠΩΛΕΙΤΑΙ ΔΥΑΡΙ ΕΞΟΠΛΙΣΜΕΝΟ ΣΤΟ ΧΑΡΑΚΙ ΜΠΡΟΣΤΑ ΣΤΗΝ ΘΑΛΑΣΣΑ ΜΕ ΠΡΟΣΒΑΣΗ ΣΤΗΝ ΠΙΣΩ ΠΛΕΥΡΑ. ΠΛΗΡ. ΤΗΛ. 2244051807, 6946732888 ΑΠΟ 10 Π.Μ.-10 Μ.Μ. ΜΖΤ021126(27)

ΠΩΛΕΙΤΑΙ από ιδιοκτήτη **μεζονέτα** ημιτριώροφος - σχεδόν, Λεωφ. Ιαλυσός 115 τ.μ. κήπος, δένδρα, ήσυχη , πάρκιν, τζάκι κ.λπ. Πληρ. τηλ. 2241091276, 6946748524, έκπτωση στο μετρητοίς ευκαιρία καλή ΜΖΤ011004

ΠΩΛΕΙΤΑΙ επιχείρηση-έκθεση επίπλων κουζίνας για λόγους υγείας. Πληρ. τηλ. 6979399210, 6934221609 ΙΝΤ021131

εργασιες

ΕΞΤΡΑ εισόδημα μέσα από σοβαρή τρίωρη πρωινή ή απογευματινή απασχόληση (από 23 ετών και άνω). Πληρ. κ. Μαλινάκης τηλ. 6942037717 (ώρες επικ. 10.00 -14.00). ΜΑΠ509

ΖΗΤΟΥΝΤΑΙ 2 υπεύθυνα άτομα άνω των 18 ετών για στελέχωση επιχείρησης (Ωρες επικ. 10 π.μ. - 2 μ.μ.). Πληρ. κ. Φιλοίτης τηλ. 6947447404 ΜΑΠ510

ΖΗΤΕΙΤΑΙ ΔΙΑΙΤΟΛΟΓΟΣ-ΔΙΑΤΡΟΦΟΛΟΓΟΣ ΓΙΑ ΠΛΗΡΗ ΑΠΑΣΧΟΛΗΣΗ. ΠΡΟΥΠΗΡΕΣΙΑ ΘΑ ΕΚΤΙΜΗΘΕΙ ΑΝΑΛΟΓΑ. ΠΛΗΡ. ΤΗΛ. 2241031021, 6946009326 ΜΑΤ4124

ΖΗΤΕΙΤΑΙ κοπέλα να εργασθεί σε καφενείο-λέσχη στο Ροδίνι. Πληρ. τηλ. 2241069025, 6947243834 ΜΖΤ161120

ΖΗΤΟΥΝΤΑΙ κοπέλες να εργασθούν σε cafe bar. Πληρ. τηλ. 6936642186 ΜΧΡ13113

Θέλετε να είστε αφεντικό του εαυτού σας; Να αποφασίζετε εσείς για τα εισοδήματά σας , να ταξιδεύετε σε όλο τον κόσμο; Πολυεθνική Εταιρία σου δίνει την ευκαιρία. Πληρ. τηλ. 6993580605 ΜΧΡ13114

ΖΗΤΕΙΤΑΙ υπάλληλος (κοπέλα) για εξωτερικές δουλειές, κατά προτίμηση να υπάρχει ιδιωτικό μεταφορικό μέσο. Πληρ. τηλ. 2241073335, κα Μαρία ΜΧΡ13117

ΖΗΤΕΙΤΑΙ σερβιτόρος-α για εστιατόριο στην Ιαλυσό. Παρασκευή και Σάββατο βράδυ και την Κυριακή το μεσημέρι. Πληρ. τηλ. 2241034595, 6945873143 ΜΑΤ4123

ΨΑΧΝΕΤΕ ΕΡΓΑΣΙΑ; Από ταχύτατα αναπτυσσόμενη εταιρεία ζητούνται **άτομα** για την στελέχωση θέσεων. Για πληροφορίες καλέστε στο τηλ. 6977946940 (ισχύει για όλα τα Δωδεκάνησα) ΜΖΤ161107

ΖΗΤΕΙΤΑΙ πεπειραμένη **κομμώτρια** για κομμωτήριο εντός πόλεως. Πληρ. τηλ. 6944142030 ΜΖΤ151123

ΖΗΤΟΥΝΤΑΙ πεπειραμένες **πωλήτριες** για κεντρικό κατάστημα. Η γνώση αγγλικών ή άλλης γλώσσας θα ληφθεί υπόψιν. Πληρ. τηλ. 6946671053 ΜΖΤ151109

ΖΗΤΕΙΤΑΙ πωλήτρια για πολυκατάστημα επί της Ρόδου-Λίνδου. Ωράριο συνεχές. Πληρ. τηλ. 2241069350 ΜΖΤ151112

ΖΗΤΕΙΤΑΙ κοπέλα για καφετέρια-μπαρ. Μισθός ικανοποιητικός. Πληρ. τηλ. 6993695735 ΜΖΤ151114

Η ΠΕΤΡΟΓΚΑΖ ΡΟΔΟΥ ΖΗΤΕΙ οδηγό με δίπλωμα Γ' κατηγορίας και δίπλωμα ADR για μόνιμη απασχόληση. Πληρ. τηλ. 2241061430, 6936999841 ΜΖΤ141105

ΖΗΤΕΙΤΑΙ γραμματέας για απογευματινή εργασία. Πληρ. τηλ. 2241066373 από 16.00-21.00 ΜΖΤ151103

ΖΗΤΟΥΝΤΑΙ ΠΕΠΕΙΡΑΜΕΝΟΙ ΜΑΣΤΟΡΟΙ ΚΑΙ ΒΟΗΘΟΙ ΓΙΑ ΤΟΠΟΘΕΤΗΣΕΙΣ ΠΛΑΚΙΔΙΩΝ. ΠΛΗΡ. ΤΗΛ. 6937236729 ΜΖΤ141101

ΖΗΤΟΥΝΤΑΙ εμφανίσιμες **κοπέλες** για να εργασθούν σε μπαρ στο Φαληράκι. Πληρ. τηλ. 6948469516 Κατερίνα ΜΖΤ141102

ΖΗΤΩ κοπέλα για να εργασθεί σε παραδοσιακό καφενείο στην πόλη της Ρόδου, δίπλα στο ΜΑΚ ΜΑΚ. Ώρες εργασίας 19.00 έως 01.00. Πληρ. τηλ. 2241023991, 6979420060 ΜΖΤ121121

ΖΗΤΕΙΤΑΙ κυρία έως 50 ετών ως οικιακή βοηθός και οικονόμος, εσωτερική, σε αξιοπρεπή κύριο. Πληρ. τηλ. 6974707743 απογευματινές ώρες ΜΧΡ13103

Από μεγάλη τεχνική εταιρεία **ζητείται νυκτοφύλακας** για την περιοχή Ρόδου. Πληρ. κ. Καβαλεράτο τηλ. 2241022186 ΜΑΤ4074

ΑΥΣΤΗΡΗ ΔΙΑΙΤΑ
για χάσιμο κιλών ή έλεγχο βάρους; Γρήγορα, εύκολα και υγιεινά. **ΧΩΡΙΣ ΝΑ ΠΕΙΝΑΤΕ!**
Πληρ. τηλ. 6945915043 ΜΑΠ503

ΖΗΤΕΙΤΑΙ
μαραγκός για εγκαταστάσεις επίπλων κουζίνας
- Ευνοϊκοί όροι αμοιβής
- Δίπλωμα οδήγησης και προϋπηρεσία κρίνονται απαραίτητα

Πληρ. τηλ. 2241091275 ΜΧΠΕΜΠ003

Από το ξενοδοχείο ΔΙΟΝΥΣΟΣ στην Ιξιά
ΖΗΤΕΙΤΑΙ
Προσωπικό όλων των ειδικοτήτων με προϋπηρεσία, εμπειρία-συστάσεις απαραιτήτως.
Υπεύθυνη κ. Ολγα
Τηλέφωνο 2241023021, ώρες 08.30-14.30
ΜΧΠ1145

Γραφείο Γενικού Τουρισμού
ΖΗΤΑΕΙ
ΠΡΟΣΩΠΙΚΟ ΟΛΩΝ ΤΩΝ ΕΙΔΙΚΟΤΗΤΩΝ
Αποστολή βιογραφικών σημειωμάτων στην θυρίδα:
Ρόδου 2
PO BOX 4139

TOURIST DESTINATION MANAGEMENT COMPANY
Has Job openings/opportunities
Send your application/CV to arrange an interview at:
Rodos 2
P.O Box 4139
ΜΑΤ3853(Γ)

RE/MAX
Outstanding Agents.
Outstanding Results.
ΖΗΤΟΥΝΤΑΙ ΣΥΝΕΡΓΑΤΕΣ
Η **RE/MAX,** η μεγαλύτερη εταιρία κτηματομεσιτικών συναλλαγών στον κόσμο, ξεκίνησε τις δραστηριότητές της και στη **Ρόδο** κάτω από την επωνυμία **RE/MAX EXPRESS**.
Στόχος μας η παροχή υψηλού επιπέδου υπηρεσιών στο ροδιακό κοινό.
Εάν διαθέτετε:
- καλή προσωπικότητα,
- κοινωνικότητα.
- ανεξαρτησία,
- γνώσεις πάνω στον τομέα των κτηματομεσιτικών συναλλαγών
- αλλά και οποιουδήποτε άλλου τύπου πωλήσεων

τότε απευθυνθείτε σε εμάς για να ενημερωθείτε και να κάνετε το όνειρό σας πραγματικότητα.

Για περισσότερες πληροφορίες
RE/MAX EXPRESS Κυρία Μαίρη Χριστοδούλου
Τηλ.: 2241064730 & 22410 64755
E-mail: info@remaxexpress.gr
5ον χλμ. Λεωφόρου Ρόδου-Λίνδου
ΧΠΙΚΤΗ005

Βιομηχανική εμπορική εταιρεία
ΖΗΤΑ
υπεύθυνο άτομο να αναλάβει την εξυπηρέτηση της πελατείας της στη νήσο Ρόδο.
Προσόντα: Δραστήριος-επικοινωνιακός-φιλόδοξος
Πληρ. τηλ. 6977925498, κος Στεφανής ΜΑΤ4063(Γ)

ΖΗΤΕΙΤΑΙ
υπάλληλος, για μόνιμη εξωτερική εργασία, με μεταφορικό μέσο, αυτοκίνητο ή μηχανάκι.
Πληρ. τηλ. 6972112859 κ. Κυριακάκης ΜΑΤ4061(Γ)

ΖΗΤΕΙΤΑΙ
νέα για το καφέ "Κατάστρωμα" απογευματινό - βραδινό ωράριο.
Πληρ. τηλ. 2241033605 ΜΑΤ4096(Γ)

ΖΗΤΟΥΝΤΑΙ
θοηθοί φυσιοθεραπευτές ή αισθητικοί
με γνώσεις μυοχαλαρωτικού μασάζ, για να στελεχώσουν πολυδύναμο χώρο.
Πληρ. τηλ. 22410 70510-11 ΜΧΠ2354

ΑΠΟ ΕΦΗΜΕΡΙΔΑ
ΖΗΤΕΙΤΑΙ
ΑΠΟΦΟΙΤΟΣ ΤΕΕ
με γνώσεις χειρισμού Η/Υ
για νυχτερινή εργασία στο τυπογραφείο της.
Κατάθεση βιογραφικών: Τ.Θ. 153, Ρόδος 85100
ΜΟΟ/171

Από την αντιπροσωπεία αυτοκινήτων
HONDA - MITSUBISHI
ΖΗΤΕΙΤΑΙ
ΠΩΛΗΤΗΣ ΑΥΤΟΚΙΝΗΤΩΝ
Καλή γνώση Η/Υ και Αγγλικών.
Απαραίτητη αποστολή βιογραφικού σημειώματος στη διεύθυνση **Λ. Λίνδου 138 Ρόδος**
Τηλ. 2241067440-41
Φαξ 2241068462
Email: kaligcar@otenet.gr
ΜΧΠ1915

netech
NETWORK TECHNOLOGIES
Εθν. Αντιστάσεως 71, Ρόδος • Τηλ. 2241077440, Φαξ: 2241077439
e-mail: info@netech.gr http://www.netech.gr
SIEMENS vivodi TELECOM Eurotel
Η εταιρεία NETECH ΕΠΕ
επιθυμεί να προσλάβει
ΓΡΑΜΜΑΤΕΑ, και ΤΕΧΝΙΚΟ Η/Υ,
με προϋπηρεσία στο χώρο της πληροφορικής.
Για περισσότερες πληροφορίες, καθημερινά 09.00-16.00 στο τηλ. 2241077440
Πληροφορίες κα. Νάτσικα Χριστίνα
Για αποστολή βιογραφικού σημειώματος στο φαξ 2241077439
ή μέσω email: info@netech.gr
ΧΠΕΜΠ337

Ιβίσκος
Η Εταιρεία
ΖΗΤΕΙ
ΟΔΗΓΟΥΣ ΠΩΛΗΤΕΣ
Το προφίλ του ιδανικού υποψήφιου συνδυάζει
- Δίπλωμα οδήγησης Γ' κατηγορίας.
- Ελληνική υπηκοότητα.
- Ηλικία έως 30 ετών.
- Απολυτήριο Λυκείου.
- Δυναμικός με ευχάριστη προσωπικότητα.
- Αριστη ικανότητα επικοινωνιας, εργατικός και συνεπής.

Προσφέρονται:
- Μισθός, μπόνους επί των πωλήσεων και δυνατότητα εξέλιξης.

Πληρ. τηλ. 6944633636-22410 65410 ΧΠ1124

εργασιες

συνέχεια από την προηγούμενη

ΖΗΤΟΥΝΤΑΙ άτομα για μερική ή πλήρη απασχόληση, δυνατότητα καριέρας. Πληροφορίες www.opportunity4all.gr 2241035680 MZT091127

ΖΗΤΕΙΤΑΙ σερβιτόρα ηλικίας από 20 έως 25 ετών με τουλάχιστον 1 χρόνο προυπηρεσία για να εργασθεί σε παραδοσιακό καφενείο. 12μηνη απασχόληση. Πληρ. τηλ. 2241020436 από 09.00-17.00 MAT4058

ΖΗΤΕΙΤΑΙ κοπέλα για bar-woman από cafeteria-bar βραδυνές ώρες στην Ιξιά. Πληρ. τηλ. 6938605450 MZT111113

ΖΗΤΕΙΤΑΙ μάστορας ή βοηθός για ξυλουργείο. Πληρ. τηλ. 2241090220 ώρες 5-9 μ.μ. MZT091126

ΖΗΤΟΥΝΤΑΙ 3 σοβαρές **κυρίες** να εργαστούν από το σπίτι τους για μερική/ολική απασχόληση για στελέχωση/οργάνωση της ετιαρίας σε Δωδεκάνησα και Βαλκάνια, Internet και ξένες γλώσσες επιθυμητά. Δωρεάν ταξίδια για τα σεμινάρια εκπαίδευσής τους σε Ελλάδα/εξωτερικό. 500 ευρώ-2500 ευρώ. Για ραντεβού τηλ. 2241075118, 6979161107 www.succesfulhomebusiness. net INT011137

ΖΗΤΟΥΝΤΑΙ υπάλληλοι για πρατήριο υγρών καυσίμων. Αποκλείονται αλλοδαποί. Πληρ. τηλ. 6936656976, ώρες 19.00-21.00 MAT3789

ΑΝΑΠΤΥΣΣΟΜΕΝΗ εμπορική εταιρεία επεκτείνεται σε όλη την Ελλάδα **ΤΩΡΑ ΣΤΗΝ ΡΟΔΟ** και στα Δωδεκάνησα. **ΖΗΤΑΕΙ άτομα** για την άμεση κάλυψη θέσεων με υψηλές αποδοχές, πλήρες σύστημα εκπαίδευσης, μερική / πλήρη απασχόληση. Απεριόριστες δυνατότητες εξέλιξης, Ιντερνετ επιθυμητό. Πληρ. τηλ. 2241030078, www.umswork4you.com. INT2328(1)

ΕΠΑΓΓΕΛΜΑΤΙΚΗ ΕΥΚΑΙΡΙΑ. ΖΗΤΟΥΝΤΑΙ άμεσα **συνεργάτες** για εργασία από το σπίτι ή το γραφείο σας. Κερδίστε από 600 έως 3000 ευρώ το μήνα με ελεύθερο ωράριο. Ανεξάρτητη συνεργασία. Οχι ντήλερ ή πλασιέ, πλήρες σύστημα εκπαίδευσης. Προοπτική καριέρας - έξτρα μπόνους - κερδισμένα ταξίδια. Πληρ. τηλ. 2241094767, 6978034309, www. home work4u.biz ΜΑΠ284

ΖΗΤΕΙΤΑΙ προσωπικό εστιατορίου, κουζίνας και σερβιτόρους από το εστιατόριο Αρτέμιδα στη Ψίνθο για Κυριακές και εορτές. Πληρ. τηλ. 2241050003, 6948486401, 6948486402 MAT3993

ΓΥΨΟΣΥΝΘΕΣΗ. ΖΗΤΟΥΝΤΑΙ τεχνίτες γυψοσανίδας. Πληρ. τηλ. 6942285690 κ. Ράπτης Αθανάσιος MZT011113

διαφορα

ΕΥΚΑΙΡΙΑ. ΠΩΛΕΙΤΑΙ βάρκα με μηχανή YAMAHA 25cc και τρέιλερ με όλα τα εξτρά. Τιμή 3.500 ευρώ. Πληρ. τηλ. 2241063316 MZT161103

ΠΩΛΟΥΝΤΑΙ λόγω μετακόμισης: κουζίνα με κεραμικές εστίες ESCO και ψυγείο INDESIT 250 λίτρων ολοκαίνουργια, ακόμα με την εγγύηση 450 ευρώ, σόμπα μεγάλη KEROSUN καινούργια 250 ευρώ. Πολυόργανο (τροχαλία~) γυμναστικής, πάγκος επικλινής, πάγκος για κοιλιακούς και αλτήρες με έξτρα βάρη σε αρίστη κατάσταση όλα μόνο 350 ευρώ. Πληρ. τηλ. 6947262654 MZT161110

ΠΩΛΟΥΝΤΑΙ από ιδιώτη **καθαρόαιμα σκυλιά** ράτσας LABRADOR σε πολύ λογική τιμή. Πληρ. τηλ. 6937228252 MZT151120

ΠΩΛΟΥΝΤΑΙ λόγω ανακαίνισης ξενοδοχείου τα εξής: • **Ντουλάπες** δίφυλλες 50€, • **Κουρτινόξυλα** 15€, • **Κομοδίνα** 15€, **Κρεβάτι μονό** 40€. Πληρ. τηλ. 6945797875 MZT141111

ΠΩΛΟΥΝΤΑΙ λόγω ανακαίνισης από ξενοδοχείο **έπιπλα δωματίου** κομπλέ σε άριστη κατάστση και **είδη υγιεινής** σε τιμή ευκαιρίας. Πληρ. τηλ. 6948837637 MAT4095

ΠΩΛΕΙΤΑΙ κονσόλα XBOX σε άριστη κατάσταση με δύο παιχνίδια δώρο. Τιμή 120 ευρώ. Πληρ. τηλ. 6977000977 MZT111120

ΕΥΚΑΙΡΙΑ. ΠΩΛΟΥΝΤΑΙ σχεδόν καινούργια δουλεμένα 3 μηνών τα παρακάτω είδη: 1) **Ανοδείξωτη λάντζα** καινούργια 1,5 μέτρο, 2) **Ποτηριέρα** (ράφια) ανοξείδωτη, 3) **Ταμειακή μηχανή** (καινούργια), 4) **Ψυγείο-βιτρίνα συντήρησης** 1,80 μέτρα, 5) **Τραπέζι** ανοξείδωτο, 6) **Κρεπιέρα** διπλή υγραερίου (ελαφρώς μεταχειρισμένη), 7) **Τοστιέρα** διπλή, 8) **Εξι καρέκλες** και **τρία τραπέζια,** όλα μεταλλικά. Πληρ. 6978313532, Στεγνά Αρχάγγελος MZT111118

Από ΜΑΚΕΔΟΝΙΚΕΣ ΓΡΑΜΜΕΣ ΤΣΙΜΕΝΙΔΗΣ **αγοράζονται ευροπαλέτες.** Πληρ. τηλ. 2241060345 MAT4076

ΠΩΛΟΥΝΤΑΙ: 1) καρέκλες αλουμινίου - ξύλου, 2) Τραπέζια αλουμινίου με επιφάνεια BEECH 70X1,20-70X71, 3) τραπέζια αλουμινίου διπλά (μπαρ) Φ. 60 INOX, 4) σκαμπό αλουμινίου - ξύλου, σε άριστη κατάσταση. Αγορά 2004, 5) Ψυγεία επαγγελματικά 200X0,80X0,60 τρίπορτο με καταψύκτη μοτέρ εξωτερικό και 2,30X0,85X0,60. Δίπορτο μοτέρ, εξωτερικό. 6) Φούρνος επαγγελματικός δίπορτος 0,75X0,60 εσωτερικά, 7) Λαμαρίνες 0,50X0,70 με σταντ και 0,32X0,41 κατάλληλες για πίτσα τυρόπιτες - μπουγάτσες κ.ά. 8) Πλυντήριο Electrolux, 9) Ηχεία Martin, 10) Sab-Celestion c.x 1,5142. , 110) ενισχυτής U.B.L.-9CD διπλό επαγγ. - Μίκτης. 12) δορυφορικό πιάτο 3 μέτρων με βάση. Πληρ. τηλ. 2241052313, 56502, κιν. 6948204924 MZT311007

ΠΩΛΕΙΤΑΙ όλος ο **εξοπλισμός** FAST FOOD (πάγκος βιτρίνα ψυγείου, ψυγεία συντηρήσεως, παγομηχανή, μηχανή καφέ κ.λπ.) καινούργια (5 μήνες λειτουργίας). Πληρ. τηλ. 2241023174 MZT041106

ΠΩΛΟΥΝΤΑΙ: • ΣΑΛΟΝΙ και τα καλύματα 600 ευρώ, • **ΣΕΤ ΚΡΕΒΑΤΟΚΑΜΑΡΑ** (χωρίς στρώμα) 400 ευρώ, • **ΤΡΑΠΕΖΙ ΚΟΥΖΙΝΑΣ** μεγάλο και 4 καρέκλες 200 ευρώ. Λόγω μετακόμισης. Πληρ. κ. Ελένη τηλ. 6946569955 MZT031102

ΠΩΛΕΙΤΑΙ σύνθετο 5 τεμαχίων, γκρίζο χρώμα στην τιμή των 300 ευρώ. Πληρ. τηλ. 2241077259, 6978749166 MZT081107

ΠΩΛΕΙΤΑΙ σκάφος ταχύπλοο Sea - Ray 23 πόδια, με μηχανή Mercruiser 280HP καινούργια, καμπίνες 2, χωριστό WC, κουζινάκι με νιπτήρα, ψυγείο, ηλεκτρικό, βαθύμετρο, VHF, εργάτη άγκυρας 400W, αλυσίδα άγκυρας 120m, φλατς, 2 μπαταρίες 160 Α έκαστη, τέντα δωμάτιο καινούργια, τέντα πάρκιν, τρέιλερ διαξονικό Ελξις, δελφινιέρα εμπρός ανοξείδωτη, πασαρέλα μπάνιου, 3 προπέλες μπαλόνια, σωστικά, σωσίβια, τζάκετ, ραδιο/τόφωνο, κ.ά. Πληρ. τηλ. 6993325454, 2241031370 ΧΠ004

ΠΩΛΟΥΝΤΑΙ: α) ψυγείο - πάγκος 2,5 μέτρα, β) καταψύκτης ντουλάπα 2 μέτρα ύψοςΧ2,30, γ) καταψύκτης μικρός, δ) πλυντήριο πιάτων, ε) 2 ηλεκτρικές κουζίνες για σπίτι, 1 φριτέζα, στ) 2 ψυγεία για σπίτι, ζ) μία μηχανή εξωλέμβια 15cc, η) μία μηχανή κουρέματος γκαζόν, λόγω αναχωρήσεως. Πληρ. τηλ. 6948734154 MZT311004

πωλησεις αυτοκινητων & μοτοσικλετων

ΠΩΛΕΙΤΑΙ TOYOTA STARLET 1.3cc του 98, τιμή 4.500 ευρώ και **SUZUKI SAMURAI** 1.3cc του '98, τιμή 5.500 ευρώ. Πληρ. τηλ. 6945956502 ΜΑΠ505

ΠΩΛΕΙΤΑΙ FIAT PUNTO 5θυρο μοντέλο 6/2003, 1250cc με υδραυλικό τιμόνι, κλιματισμό, ηλ. παράθυρα, ραδιοκασετόφωνο, σε άριστη κατάσταση. Ευκολίες πληρωμής μέσω τραπέζης. Πληρ. τηλ. 6948714054 MZT161108

ΠΩΛΕΙΤΑΙ μηχανή YAMAHA BULLDOG BT 1100cc, 11.000 χλμ. σαν καινούργια!!! Με προσθήκες V-METALμε τα γνήσια χειροποίητα νίκελ αξεσουάρ. Μαζί 2 κράνη UVEX με ενδοσυνεννόηση, τσάντα μαγνητική ντεπόζιτου, λουκέτο δισκόφρενου CRYPTON καινούργιο και κάλυμα μηχανής. Τιμή συζητήσιμη. Πληρ. τηλ. 6947262654 MZT161111

ΠΩΛΕΙΤΑΙ VOLVO S40 (μοντέλο 2005) 1.800 κυβ., 10 μηνών, σε άψογη κατάσταση, με μεταλλικό χρώμα, δερμάτινο σαλόνι και πολλά εξτρά. Πληρ. τηλ. 6942059797 (ώρες 09.00-13.00 και 17.00-21.00) κ. Τριανταφύλλου MZT151124

ΠΩΛΕΙΤΑΙ SEAT CORDOBA μοντέλο 2001, 1400cc, 35.000 χλμ. full extra, ca/c, κεντρικό κλείδωμα, ηλεκτρικά παράθυρα, ζάντες αλουμινίου. Τιμή 6.250 ευρώ. Πληρ. τηλ. 2241094929, 6944447605 MXP13106

ΠΩΛΕΙΤΑΙ BMW 318i τετράθυρο ασημί μοντ. 2000, 6 αερόσακους, ράδιο-CD, τιμόνι πολλπλών χρήσεων, XENON φώτα, πλυστ. Φανών, συναγερμό, ζάντες αλουμινίου κ.ά. Πληρ. τηλ. 6945797875 MZT141110

ΠΩΛΕΙΤΑΙ αυτοκίνητο **OPEL ASTRA** 3θυρο 1.600cc. Πληρ. τηλ. 6945495758 MZT121109

ΠΩΛΕΙΤΑΙ IX αυτοκίνητο **SEAT CORDOBA SEDAN** χρώματος μπορντώ, μοντέλο 1996, σε πολύ καλή κατάσταση. Πληρ. τηλ. 6945060506 MZT121106

ΠΩΛΕΙΤΑΙ αυτοκίνητο **FORD ESCORT RS2000** (150HP) εργοστασιακό, μοντέλο 1994. Τιμή 6.000 ευρώ τοις μετρητοίς. Πληρ. τηλ. 22410-20970, 29908 MAT4062(1)

ΠΩΛΕΙΤΑΙ TOYOTA CELICA ST 1,6 μοντέλο '92 χρώματος άσπρου με ηχοσύστημα, φουλ εξτρά. Πληρ. τηλ. 6948804021 MZT111106

ΠΩΛΟΥΝΤΑΙ από ιδιώτη: α) **Golf IV** μοντέλο 2001, φούλ extra. Τιμή 9.000 ευρώ, β) **VOLVO S40** 2,4, μοντέλο 2004 φούλ extra. Τιμή 24.000 ευρώ. Πληρ. τηλ. 6932754080, 6948254745 MZT261016

ΠΩΛΕΙΤΑΙ αυτοκίνητο μάρκας **ALFA ROMEO** μοντέλο '97, 1.400cc σε καλή κατάσταση και πολύ καλή τιμή. Πληρ. τηλ. 6945794500 MZT101124

ΠΩΛΕΙΤΑΙ Nissan 1,6, μοντ. '86, 1ο χέρι, ΚΤΕΟ έως 02/2008, 4 καινούργια λάστιχα, δεκτός έλεγχος. Ευρώ 1.500. Πληρ. τηλ. 2241034556, κιν. 6944283808, Σταύρος. MZT311001

ΕΥΚΑΙΡΙΑ. ΠΩΛΟΥΝΤΑΙ

από DVD CLUB **3.000 ταινίες** και ο **εξοπλισμός** σε τιμή ευκαιρίας.

Πληρ. τηλ. 2241060959, 6947427112 MAT4083(Γ)

Από το Ξενοδοχείο
"KIPRIOTIS VILLAGE RESORT" στην Κω

ΖΗΤΟΥΝΤΑΙ

για τη σεζόν 2006

στελέχη των παρακάτω ειδικοτήτων: Υπεύθυνος/η Τμήματος Υποδοχής, Υπάλληλοι Τμημάτων Υποδοχής και Κρατήσεων, Maitre, Sous Maitre, Προϊσταμένη Ορόφων, F&B, Assistant F&B, Γραμματέας με γνώσεις Αγγλικών, Γερμανικών και Ελληνικών για 12μηνη απασχόληση καθώς και **προσωπικό όλων των ειδικοτήτων.**

Βιογραφικά με φωτογραφία* παρακαλούμε να αποστέλλονται
"Ξενοδοχείο Kipriotis Village Resort Τ.Θ. 206, Ψαλίδι Κως 85300"
Fax 22420-23590 Τηλ. 22420-27640-49
E-mail: info@kipriotis.gr ΧΠ1531

LINDIANVILLAGE

Το ξενοδοχείο πολυτελείας στη νότια Ρόδο, με πέντε θεματικά εστιατόρια, τέσσερα μπαρ, Spa, συνεδριακούς χώρους, σουίτες με ιδιωτικές πισίνες, Night club.
Ζητούμε συνεργάτες, για την σεζόν 2006, επαγγελματίες, αλλά και νέους απόφοιτους σχετικών σχολών, με **ικανότητες, με καλό χαρακτήρα, και όρεξη για εργασία με μεράκι.**
F & B Manager, με αρχές, συνέπεια και συνέχεια και επιθυμία διάκρισης.
Υπεύθυνους εστιατορίων με πείρα
Σερβιτόρους και βοηθούς για τα διάφορα εστιατόρια
Μπάρμαν με ευχάριστο χαρακτήρα, ξενόγλωσσο, κατηρτισμένο
Μαγείρους με σύγχρονη αντίληψη, και επιθυμία για μάθηση
Υπαλλήλους υποδοχής έξυπνους, δραστήριους, κοινωνικούς, εργατικούς.
Αν θέλετε να σταδιοδρομήσετε σε ξενοδοχείο πολυτελείας, αν σας ενδιαφέρει να διακρίνεστε και να σας επιβραβεύουν οι πελάτες και η διεύθυνση με διάφορους τρόπους αλλά και οικονομικά, τότε ελάτε να συνεργαστούμε.

Περιμένουμε το βιογραφικό σας σημείωμα καθημερινά στο ξενοδοχείο 08.30-14.30 Lindian Village, παραλία Λάρδου (Γλύστρα), τηλέφωνο **2244035900**
Telefax 2244047360, email:alkal@lindian.gr ΜΧΠ1378

SAVVAIDIS & Associates
Estate Agents & Consultants

ΣΤΕΛΕΧΟΣ ΠΩΛΗΣΕΩΝ

Η κτηματομεσιτική εταιρεία **ΣΑΒΒΑΙΔΗΣ & Συνεργάτες** η οποία δραστηριοποιείται στον χώρο της μεσιτείας ακινήτων στη Ρόδο από το 1983 ζητεί στέλεχος πωλήσεων 25 - 40 ετών για στελέχωση του τμήματος πωλήσεων. Παρέχονται ικανοποιητικές αμοιβές, χαρτοφυλάκιο ακινήτων, εκπαίδευση από έμπειρους κτηματομεσίτες, σύγχρονο και φιλικό εργασιακό περιβάλλον.
Ο υποψήφιος θα πρέπει να είναι κάτοχος ΙΧ και να έχει γνώσεις Αγγλικής και Η/Υ. Πτυχίο ΑΕΙ και εμπειρία είναι επιθυμητά. Αποστολή βιογραφικών με πρόσφατη φωτογραφία στο info@savvaidis.gr

ΜΧΠ659

ΣΑΒΒΑΙΔΗΣ & Συνεργάτες - Μεσίτες και Σύμβουλοι Ακινήτων
Λαμπράκη 14 - ΡΟΔΟΣ - τηλ 22410-26281 fax 22410-34663 http://www.savvaidis.gr

ΠΟΛΥΕΘΝΙΚΗ ΕΤΑΙΡΕΙΑ

με ηγετικό ρόλο στην παγκόσμια αγορά των ηλεκτρονικών συναλλαγών, ενδιαφέρεται να στελεχώσει θέσεις πωλητών/συνεργατών σε όλους τους νομούς της Ελλάδος. Η συγκεκριμένη θέση απαιτεί άτομα με ώριμη κρίση και άριστη επικοινωνία.
Ο κάθε πωλητής θα είναι υπεύθυνος για την υλοποίηση του πλάνου ανάπτυξης και πωλήσεων της περιοχής ευθύνης του, εφαρμόζοντας κάθε ενέργεια η οποία συμβάλλει στην μεγιστοποίηση της προώθησης και πώλησης των προϊόντων της εταιρείας.
Απολαβές ανάλογες της επίτευξης των στόχων.
Τηλέφωνο επικοινωνίας
2107762103, fax: 2107762101, E-mail: info@alphyra.gr.
ΜΑΤ4113(Γ)

Εχασα 20 κιλά σε 4 μήνες χωρίς να πεινάω και με την κυτταρίτιδα και το πιο σημαντικό δεν τα ξαναέβαλα!
Μάθετε και εσείς πώς
στο τηλ. 2241075118 www.mynaturalife.gr.

ΠΡΟΣΦΕΡΟΥΜΕ ΔΩΡΕΑΝ ΛΙΠΟΜΕΤΡΗΣΗ ΚΑΙ ΠΑΡΑΚΟΛΟΥΘΗΣΗ ΑΠΟΤΕΛΕΣΜΑΤΩΝ
MZT011136

ΠΡΙΝ: 82 ΚΙΛΑ



ΤΩΡΑ: 62 ΚΙΛΑ



Hotel Lydia Maris
Kolymbia Rodos

ΠΩΛΟΥΝΤΑΙ

Λόγω ανακαίνισης

από το ξενοδοχείο **ΛΥΔΙΑ ΜΑΡΙΣ** στα ΚΟΛΥΜΠΙΑ
- έπιπλα δωματίου
- έπιπλα σαλονιού
- κουρτίνες
- κουρτινόξυλα
- φωτιστικά
- fan-coil

κ.λπ. ξενοδοχειακός εξοπλισμός
Ολα σε άριστη κατάσταση
Οι ενδιαφερόμενοι μπορούν να προσέρχονται καθημερινά στο ξενοδοχείο κατά τις ώρες 09.30 έως 13.00 κ. Ηλιόπουλο Χρήστο.
Πληρ. τηλ. 6974959580 ΜΑΤ3909(Γ)

ΚΥΝΟΤΡΟΦΕΙΟ-ΕΚΠΑΙΔΕΥΤΗΡΙΟ ΣΚΥΛΩΝ

ΚΥΝΟΤΡΟΦΕΙΟ-ΕΚΠΑΙΔΕΥΤΗΡΙΟ ΣΚΥΛΩΝ
ΙΑΛΥΣΟΣ

ΞΕΝΩΝΑΣ ΓΙΑ ΤΟΥΣ ΜΙΚΡΟΥΣ ΣΑΣ ΦΙΛΟΥΣ ΣΚΥΛΟΥΣ & ΓΑΤΕΣ

- Βασική υπακοή
- Άρνηση τροφής
- Σωματοφύλακας
- Φύλακας χώρου
- Ζευγαρώματα
- Διόρθωση προβληματικής συμπεριφοράς
- Καθαρόαιμα κουτάβια

Διατίθενται κουτάβια Γερμανικά ποιμενικά
Σπανιέλ μπρετόν κυνηγόσκυλα

Υπεύθυνος: ΛΕΝΤΗΣ ΓΕΩΡΓΙΟΣ
Ιαλυσός, Ρόδος, 85101
• **Τηλ.: 6945932738,2241093512**
Κ. **ΒΑΣΙΛΗΣ 6947935451**
ΜΑΠ456(Γ)

auto-moto

συνέχεια από την προηγούμενη

ΜΗΝΥΜΑ ΠΡΟΣ ΤΟΥΣ ΔΙΑΧΕΙΡΙΣΤΕΣ

Η εταιρεία "ΚΩΝΣΤΑΝΤΙΝΙΔΗΣ ΓΕΩΡΓΙΟΣ-ΜΗΧΑΝΟΓΡΑΦΙΚΗ ΕΚΔΟΣΗ ΚΟΙΝΟΧΡΗΣΤΩΝ ΔΑΠΑΝΩΝ" σας προσφέρει τις παρακάτω υπηρεσίες με ελάχιστο κόστος μηνιαίως:

1. Εξόφληση Λογαριασμών (Δ.Ε.Η., Δ.Ε.Υ.Α.Ρ., πετρέλαιο θέρμανσης, κ.τ.λ.) των κοινόχρηστων δαπανών της πολυκατοικίας.
2. Εύρεση κατάλληλου προσωπικού για οποιαδήποτε αναγκαία εργασία ή επισκευή στην πολυκατοικία (υδραυλικός, ηλεκτρολόγος, συντήρηση ανελκυστήρα, συντήρηση καυστήρα, υπηρεσίες καθαριότητας, κηπουρός κ.τ.λ.)
3. Μεσολάβηση για την εξόφληση των μηνιαίων κοινόχρηστων δαπανών από τους υπόλοιπους ενοίκους.
4. Σας παρέχουμε τη δυνατότητα να χρησιμοποιήσετε το Α.Φ.Μ. της εταιρείας μας για την έκδοση τιμολογίου αγοράς πετρελαίου θέρμανσης ΕΝΤΕΛΩΣ ΔΩΡΕΑΝ.

Αν επιλέξετε την εταιρεία μας για τη διαχείριση των κοινόχρηστων δαπανών της πολυκατοικίας σας, σας δίνεται η δυνατότητα να αναλάβουμε την εξόφληση των προσωπικών σας λογαριασμών με ελάχιστο κόστος (χρήσιμο ιδιαίτερα τους θερινούς μήνες).

Επίσης με τη συμπλήρωση των δύο πρώτων χρόνων της συνεργασίας μας σας παρέχουμε τον χρωματισμό των εσωτερικά κοινόχρηστων χώρων της πολυκατοικίας (εσωτερική κλίμακα) εντελώς δωρεάν.

ΤΟ ΜΟΝΟ ΠΟΥ ΕΧΕΤΕ ΝΑ ΚΑΝΕΤΕ ΕΙΝΑΙ ΝΑ ΜΑΣ ΤΗΛΕΦΩΝΗΣΕΤΕ ΣΤΟ 22410-70188 ΝΑ ΓΝΩΡΙΣΕΤΕ ΤΗΝ ΕΤΑΙΡΕΙΑ ΜΑΣ ΚΑΙ ΤΙΣ ΥΠΗΡΕΣΙΕΣ ΤΗΣ ΚΑΙ ΕΜΕΙΣ ΘΑ ΑΝΑΛΑΒΟΥΜΕ ΟΛΕΣ ΤΙΣ ΔΙΑΔΙΚΑΣΙΕΣ.

ΕΛΠΙΖΟΥΜΕ ΣΕ ΜΙΑ ΜΕΛΛΟΝΤΙΚΗ ΣΥΝΕΡΓΑΣΙΑ

Για την εταιρεία
ΚΩΝΣΤΑΝΤΙΝΙΔΗΣ ΓΕΩΡΓΙΟΣ

MAT4121(Γ)

ΣΥΝΕΡΓΕΙΟ ΑΥΤΟΚΙΝΗΤΩΝ-
ΕΜΠΟΡΙΑ ΑΝΤΑΛΛΑΚΤΙΚΩΝ-
ΕΙΣΑΓΩΓΕΣ ΜΕΤΑΧΕΙΡΙΣΜΕΝΩΝ Ι.Χ. και
ΕΠΑΓΓΕΛΜΑΤΙΚΩΝ ΦΟΡΤΗΓΩΝ ΑΥΤΟΚΙΝΗΤΩΝ-
ΓΕΩΡΓΙΚΩΝ ΜΗΧΑΝΗΜΑΤΩΝ

ΙΩΑΝΝΗΣ ΚΡΗΤΙΚΟΣ

CAR CENTER

ΠΩΛΗΣΕΙΣ ΜΕΤΑΧΕΙΡΙΣΜΕΝΩΝ:

- **MERCEDES SPRINTER** κλειστό κλούβα 312D μοντέλο 1998 εισαγωγής.
- **MERSEDES SPRINTER** κλειστό κλούβα, 308D εισαγωγής.
- **FORD TRANSIT** κλούβα 1999, DIESEL εισαγωγής.
- **OPEL COMBO** 2000 μοντέλο με υδραυλικό τιμόνι εισαγωγής.
- **OPEL COMBO** 1997 μοντέλο DIESEL Ελλάδα.
- **ALFA ROMEO 145** δίπορτο μοντέλο 1996 με υδραυλικό τιμόνι, ηλεκτρ. παράθυρα.
- **HYUNDAI COUPE** 1600 c.c. με υδραυλικό και A/C, ABS και ηλεκτρικά παράθυρα, κεντρικό κλείδωμα, δερμάτινο σαλόνι, μοντέλο 1998.
- **NISSAN ALMERA** 1500 c.c. 2000 μοντέλο με airbag, AC, υδραυλικό τιμόνι, κεντρικό κλείδωμα.
- **ΤΡΑΚΤΕΡ JJEKH 28HP** 1999 μοντέλο μαζί με παρελκόμενα δεντροκομικό.
- **TOYOTA HI-ACE/ψυγείο** κλούβα 1999 μοντέλο εισαγωγής.
- **VW CADY** κλουβάκι 2000 μοντέλο εισαγωγής.

Εναντι παλαιού αεροδρομίου Μαριτσών

Πληρ. τηλ. 2241047670, 6944476553

AE674

ΠΩΛΕΙΤΑΙ IX μάρκας ATOS PRIME, μοντέλο 2001, χρώμα άσπρο σε άριστη κατάσταση, τιμή 4.800 ευρώ. Πληρ. τηλ. 6948707602, 2241047598
MZT311009

ΠΩΛΕΙΤΑΙ μηχανή "γουρούνα" 4 τροχοί, 250cc, με πινακίδες, 10 μηνών, 4.000 χλμ. Πληρ. τηλ. 6945797875
MZT311019

ΠΩΛΟΥΝΤΑΙ ΕΛΑΦΡΩΣ ΜΕΤΑΧΕΙΡΙΣΜΕΝΑ ΑΥΤΟΚΙΝΗΤΑ ΠΑΝΤΟΣ ΤΥΠΟΥ: IX ΕΠΙΒΑΤΙΚΑ: ΑΓΡΟΤΙΚΑ, ΕΠΑΓΓΕΛΜΑΤΙΚΑ, ΦΟΡΤΗΓΑ. ΕΤΟΙΜΟΠΑΡΑΔΟΤΑ Ή ΚΑΤΟΠΙΝ ΠΑΡΑΓΓΕΛΙΑΣ. ΠΑΡΕΧΟΥΜΕ ΠΙΣΤΟΠΟΙΗΤΙΚΟ ΕΛΕΓΧΟΥ ΚΑΛΗΣ ΛΕΙΤΟΥΡΓΙΑΣ ΚΑΙ ΓΡΑΠΤΗ ΕΓΓΥΗΣΗ ΕΝΟΣ ΕΤΟΥΣ. ΠΩΛΗΣΗ ΧΟΝΔΡΙΚΗ ΛΙΑΝΙΚΗ. ΠΑΡΑΔΟΣΗ ΣΤΟ ΧΩΡΟ ΣΑΣ. ΠΛΗΡ. ΤΗΛ. 2431074709, FAX 2431027008, ΚΙΝ. 6974456200 κ. ΜΠΟΥΝΤΟΥΡΗ ΔΗΜΗΤΡΗΜΑΤ3649

μαθήματα

ΚΑΘΗΓΗΤΡΙΑ ΑΓΓΛΙΚΩΝ απόφοιτη του UNIVERSITY OF TEXAS, παραδίδει μαθήματα κατ' οίκον ή στο χώρο σας. • Ταχύρυθμη μάθηση αγγλικών στους ξενοδ/λήλους. Σε 5 μήνες είστε έτοιμοι ν' ανταποκριθείτε στις απαιτήσεις της εργασίας σας. • Ειδικές προσφορές σε μικρούς μαθητές. Τιμή έκπληξη στ' αδέλφια. Πληρ. τηλ. 2241038350 MXP13065

ΔΑΣΚΑΛΟΣ με εμπειρία παραδίδει μαθήματα σε παιδιά δημοτικού. Πληρ. τηλ. 6972876918 MXP13084

Απέτυχες στις εξετάσεις σου στο LOWER-C.F.C Cambridge-E.C.C.E Michigan ή το ALCE ή το PROFICIENCY MICHIGAN; Μην απογοητεύεσαι. Ελα στην καθηγήτρια **Αγγλικών** με 20ετή πείρα με μητρική γλώσσα την αγγλική με άριστη προφορά, που παραδίδει ιδιαίτερα μαθήματα σε ενήλικες για να μάθουν την γλώσσα για τη δουλειά τους ή τα παιδιά της πρώτης τάξης του Δημοτικού. Εξασφαλισμένη επιτυχία εξετάσεων και επίσης το ΚΡΑΤΙΚΟ ΠΙΣΤΟΠΟΙΗΤΙΚΟ ΓΛΩΣΣΟΜΑΘΕΙΑΣ και TOEIC αναγνωρισμένο διεθνώς. Υπεύθυνη εργασία και τιμές λογικές. Πληρ. τηλ. 2241075959, 6972912196
MZT081119

ΜΑΘΗΜΑΤΑ ΑΓΓΛΙΚΩΝ. Θέλεις ν' αρχίσεις ή να συνεχίσεις την εκμάθηση της Αγγλικής γλώσσας με σκοπό την προετοιμασία για εξετάσεις; Παραδίδονται μαθήματα (ιδιαίτερα ή σε γκρουπ 2-3 ατόμων) για όλα τα επίπεδα και για παιδιά προσχολικής ηλικίας από απόφοιτο Βρετανικού Πανεπιστημίου. Πληρ. τηλ. 6973461129 MZT041102

ΠΩΛΕΙΤΑΙ
μηχανή εξωλέμβια
τετράχρονη HONDA 130 HP
σε άριστη κατάσταση και με ευκολίες.
Πληρ. τηλ. 2241067440 MXΠ915

ΜΟΤΟΜΙΚΕ Επίσημος Συνεργάτης Yamaha — **YAMAHA** Touching your heart

ΜΕΤΑΧΕΙΡΙΣΜΕΝΑ

Από το κατάστημα **YAMAHA MOTOMIKE**
πωλούνται
τα παρακάτω δίκυκλα σε άριστη κατάσταση

ΜΟΝΤΕΛΟ	ΜΑΡΚΑ	ΧΜ	ΧΡΩΜΑ	ΤΙΜΗ	ΗΜ/ΝΙΑ 1ης ΑΔΕΙΑΣ
XT660R	YAMAHA ENDURO	5000	ΜΠΛΕ	5500,00	2005
FZ6-S FAZER 600	YAMAHASTREET	4868	ΜΑΥΡΟ	6500,00	2005
FZ6 NAKED 600	YAMAHA STREET	2450	ΜΑΥΡΟ	6800,00	2005
FZ6 NAKED 600	YAMAHA STREET	8250	ΚΟΚΚΙΝΟ	5900,00	2004
FZS 600 FAZER	YAMAHA STREET	45000	ΜΑΥΡΟ	3900,00	2000
YZF R6 - 600cc	YAMAHA SUPER-SPORT	4500	ΚΟΚΚΙΝΟ	7500,00	2004
GSXF600S BADID	SUZUKI STREET	15850	ΚΟΚΚΙΝΟ	3500,00	1996
YP 400 MAJESTY	YAMAHA MAXI SCOOTER	3900	ΜΠΛΕ	5500,00	2005
KLE 250	KAWASAKI ENDURO SUPER SHERPA	1300	ΠΟΡΤΟΚΑΛΙ	3500,00	2004
GS 400 E	SUZUKI STTRET	17650	ΜΠΛΕ	950,00	1995
SR500	YAMAHA CASTOM	13200	ΜΠΟΡΝΤΟ	950 ,00	1992
RYNNER 180	PIAGIO SCOOTER	12000	ΓΚΡΙ	1300,00	2003
RYNNER 125 4T	PIAGIO SCOOTER Τετραχρονο	13500	ΓΚΡΙ	1500,00	2003
YP 125 MAJESTY	YAMAHA SCOOTER	9900	ΜΠΛΕ	1500,00	1999
PASSINC 125	CAGIVA SCOOTER	32000	ΚΟΚΚΙΝΟ	500,00	2000

✓ΑΠΟ 0% ΠΡΟΚΑΤΑΒΟΛΗ ΕΩΣ 60 ΜΗΝΕΣ ΕΞΟΦΛΗΣΗ !!!
✓ ΕΓΓΥΗΣΗ 1 ΧΡΟΝΟ ΣΕ ΟΛΑ ΤΑ ΜΕΤΑΧΕΙΡΙΣΜΕΝΑ !!!

Πατριάρχου Αθηναγόρα 13, Ρόδος 85100 • Τηλ. & Fax 2241026360
www.motomike.gr info@motomike.gr

AE827

ΞΕΝΑΚΗΣ ΜΕΤΑΧΕΙΡΙΣΜΕΝΑ

ΑΓΟΡΕΣ - ΠΩΛΗΣΕΙΣ - ΑΝΤΑΛΛΑΓΕΣ ΜΕΤΑΧΕΙΡΙΣΜΕΝΩΝ ΑΥΤΟΚΙΝΗΤΩΝ

10ο χλμ. Ρόδου-Λίνδου, τηλ. 2241086690 (εσωτερικό 120)

1 **AUDI A4 TURBO QUATTRO 200HP, 2000cc, μοντ. 2005.** 6 αερόσακοι, EDL,ESP,ASR, ABS, Αυτόματος κλιματισμός, on board computer, τριάκτινο τιμόνι πολλών χρήσεων, xenon, ηλ. παραθ, κεντρ. κλειδ, ηχοσύστημα.

2 **AUDI TT ROADSTER 1.8 TURBO, 150HP, μοντ.2005,** μαύρο. αερόσακος οδηγού - συνοδηγού, πλευρικοί αερόσακοι, ABS,ESP, αυτόματος κλιματισμός, ζάντες αλουμ. υδρ. τιμόνι, ηλ. παραθ, κεντρ. κλειδ,προβ. ομίχλης, ηχοσύστημα.

3 **ROVER MGF TROPHY 1800cc, μοντ. 2002,** ανθρακί δερμάτινο σαλόνι ,αερόσακος οδηγού - συνοδηγού,ABS,air condition,,ζάντες αλουμ. υδρ. τιμόνι, ηλ. παραθ, κεντρ. κλειδ,προβ. ομίχλης, ηχοσύστημα.

4 **TOYOTA MR2 1800cc, 143HP, μοντ. 2002,** κόκκινο. αερόσακος οδηγού - συνοδηγού, ABS,air condition,,ζάντες αλουμ. υδρ. τιμόνι, ηλ. παραθ, κεντρ. κλειδ,προβ. ομίχλης, ηχοσύστημα.

5 **AUDI A3 1600cc, μοντ. 2003,** κόκκινο. 6 αερόσακοι, ABS, ESP,ASR,αυτόματος κλιματισμός,ζάντες αλουμ. υδρ. τιμόνι, ηλ. παραθ, κεντρ. κλειδ,προβ. ομίχλης, ηχοσύστημα.

6 **OPEL FRONTERA 2200cc, μοντ. 1999,** πράσινο. αερόσακοι , ABS,air condition, υδρ. τιμόνι, ζάντες αλουμινίου, σκαλοπάτια, ηλ. παραθ, κεντρ. κλειδ, ηχοσύστημα.

7 **VW GOLF PLUS 1600cc, μοντ.2005,** μπλέ. αερόσακος οδηγού-συνοδηγού, ABS, υδρ. τιμόνι, ζάντες αλουμινίου, ηλ. παραθ, κεντρ. κλειδ, ηχοσύστημα.

8 **AUDI A3 1600cc, μοντ. 1999,** μπορντώ. αερόσακος οδηγού-συνοδηγού, ABS, υδρ. τιμόνι, ζάντες αλουμινίου, ηλ. παραθ, κεντρ. κλειδ, ηχοσύστημα.

9 **RENAULT MEGANE CABRIO 1400cc, μοντ. 2000,** ασημί. 4 αερόσακοι, ABS, air condition, δερμάτινο σαλόνι, ηλ. ηλιοροφή, ζάντες αλουμινίου, υδρ. τιμόνι, ηλ. παραθ, κεντρ. κλειδ, ηχοσύστημα.

11 **VW PASSAT COMFORT 1600cc, μοντ. 1999,** ασημί. αερόσακος οδηγού-συνοδηγού, ABS, Climatronic, υδρ. τιμόνι,ζάντες αλουμ, ηλ. παραθ, κεντρ. κλειδ, ηχοσύστημα.

12 **VW BORA 1600cc, μοντ. 1999,** ασημί. 4 αερόσακοι, ABS, air condition, υδρ. τιμόνι, ηλ. παραθ, κεντρ. κλειδ, ηχοσύστημα.

13 **RENAULT MEGANE COUPE 1400cc, μοντ. 2001,** κίτρινο 4 αερόσακοι, ABS, air condition, υδρ. τιμόνι, ηλ. παραθ, κεντρ. κλειδ, ζάντες αλουμινίου, ηχοσύστημα.

14 **FIAT SCUDO 1600cc, μοντ. 2000,** λευκό. (9θέσιο) air condition, υδρ. τιμόνι, κεντρ. κλειδ, ηχοσύστημα.

15 **NISSAN SERENA 1600cc, μοντ. 1997,**πράσινο (8θέσιο) air condition, υδρ. τιμόνι, ηλ. παραθ, κεντρ. κλειδ, ηχοσύστημα.

16 **FIAT PUNTO SPORTING 1242cc, μοντ. 2000,** μπλέ air condition, υδρ. τιμόνι, ηλ. παραθ, κεντρ. κλειδ, ζάντες αλουμινίου, ηχοσύστημα.

17 **DAEWOO NUBIRA 1600cc, μοντ. 2000,** μπορντώ. αερόσακος οδηγού-συνοδηγού, ABS, air condition, υδρ. τιμόνι, ηλ. παραθ, κεντρ. κλειδ, ηχοσύστημα.

18 **FORD KA 1300cc, μοντ.2001,** μπλέ. Air condition, αερόσακος οδηγού, υδρ. τιμόνι, ηλ. παραθ, κεντρ. κλειδ, ζάντες αλουμινίου, ηχοσύστημα.

19 **SEAT CORDOBA 1600cc, μοντ.1997,** μπορντώ. Air condition, υδρ. τιμόνι, ηλ. παραθ, κεντρ. κλειδ, ζάντες αλουμινίου, ηχοσύστημα.

20 **FIAT BRAVO TROFEO 1242cc, μοντ. 2000,** μαύρο Air condition, υδρ. τιμόνι, ηλ. παραθ, κεντρ. κλειδ, ζάντες αλουμινίου, ηχοσύστημα.

22 **FORD ESCORT 1400 cc, μοντ. 1996,** μαύρο. air condition, ABS, υδρ. τιμόνι, ηλ. παραθ, κεντρ. κλειδ, ηχοσύστημα.

24 **KIA SEPHIA 1500cc, μοντ. 2000,** ασημί. υδρ. τιμόνι, ηλ. παραθ, κεντρ. κλειδ, ζάντες αλουμινίου, ηχοσύστημα.

25 **VW POLO 1000cc, μοντ. 1999,** μαύρο. υδρ. τιμόνι, ηλ. παραθ, κεντρ. κλειδ, ζάντες αλουμινίου, ηχοσύστημα.

26 **RENAULT MEGANE 1400cc, μοντ. 1996,** μολυβί. air condition, υδρ. τιμόνι, ηλ. παραθ, κεντρ. κλειδ, ηχοσύστημα.

27 **ΚΙΑ BESTA (ΚΛΟΥΒΑ) ΠΕΤΡΕΛΑΙΟ, μοντ.1996,** λευκό

28 **FIAT PUNTO 1242cc, μοντ. 2001,** λευκό. air condition, ηλ. παραθ, κεντρ. κλειδ, ηχοσύστημα.

29 **FIAT PUNTO 1242cc, μοντ. 2001,** λευκό. air condition, ηλ. παραθ, κεντρ. κλειδ, ηχοσύστημα.

23 **VW GOLF III VARIANT 1400cc, μοντ. 1996,** μαύρο. υδρ. τιμόνι, κεντρ. κλειδ, ηχοσύστημα.

21 **FORD MONDEO 1600cc, μοντ. 1994,** μπορντώ. ABS, υδρ. τιμόνι, ηλ. παραθ, κεντρ. κλειδ, ηχοσύστημα.

30 **SUZUKI SWIFT 1000cc, μοντ. 1999,** λευκό. air condition, ηχοσύστημα.

31 **FORD MONDEO 1600cc, μοντ. 1994,** μπορντώ. ABS, υδρ. τιμόνι, ηλ. παραθ, κεντρ. κλειδ, ηχοσύστημα.

32 **FIAT FIORINO VAN 1700cc DIESEL, μοντ. 1995** λευκό.

33 **RENAULT TWINGO 1200cc, μοντ 1998,** μολυβί κεντρικό κλείδωμα, ηχοσύστημα

34 **FIAT SEICENTO, 1100cc, μοντ. 2002,** μπορντώ. ηλ. παραθ, κεντρ. κλειδ, ηχοσύστημα.

35 **SEAT IBIZA 1400cc μοντ. 1995** πράσινο κεντρικό κλείδωμα, ηλ παράθυρα, ηχοσύστημα

36 **ROVER 414 SI 1400cc μοντ.** 1995, μπλέ. υδρ. τιμόνι,ηλιοροφή, ηλ. παραθ, κεντρ. κλειδ, ηχοσύστημα.

37 **FIAT SEICENTO , 1100cc, μοντ. 2001,** λευκό. ηλ. παραθ, κεντρ. κλειδ, ηχοσύστημα.

38 **FIAT SEICENTO , 1100cc, μοντ. 2001,** λευκό. ηλ. παραθ, κεντρ. κλειδ, ηχοσύστημα.

40 **PEUGEOT 306 1400cc, μοντ. 1995,** μολυβί. ηλ. παραθ, κεντρ. κλειδ, ηχοσύστημα.

41 **NISSAN MICRA 1000cc, μοντ. 1996,** πράσινο ηχοσύστημα.

42 **FIAT SEICENTO 900cc, μοντ. 2000,** λευκό. ηλ. παραθ, κεντρ. κλειδ, ηχοσύστημα.

44 **FIAT FIORINO VAN 1700cc, μοντ. 12/1992** λευκό.

45 **FIAT CINQUECENTO 900cc, μοντ.1997,** μαύρο. κεντρικό κλείδωμα, ηλ. παράθυρα, ηχοσύστημα

ΑΠΟ 0% ΠΡΟΚΑΤΑΒΟΛΗ
ΕΩΣ 72 ΜΗΝΙΑΙΕΣ ΔΟΣΕΙΣ

XΠ1687

GM AUTO Special

ΕΙΣΑΓΩΓΕΣ · ΕΜΠΟΡΙΑ · ΑΝΤΑΛΛΑΓΕΣ ΑΥΤΟΚΙΝΗΤΩΝ & ΑΞΕΣΟΥΑΡ

ΓΙΩΡΓΟΣ Π. ΜΥΡΙΑΛΛΑΚΗΣ

Λεωφόρος Ηρακλειδών (δίπλα ταβέρνα "Αντώνης") Ιαλυσός
τηλ. 2241096692 κιν. 6945991030, fax 2241096632
email: info@gmautospecial.gr
site: www.gmautospecial.gr

ΕΙΣΑΓΩΓΕΣ - ΠΩΛΗΣΕΙΣ - ΑΝΤΑΛΛΑΓΕΣ ΜΕΤΑΧΕΙΡΙΣΜΕΝΩΝ ΑΥΤΟΚΙΝΗΤΩΝ

- **JEEP CHEROKEE** 2500 cc, turbo diesel, μοντέλο 2002-3, χρώμα μεταλλικό ασημί, ABS, ESP, air condition, ζάντες αλουμινίου, full extra. **ΕΙΣΑΓΩΓΗ ΓΕΡΜΑΝΙΑ**
- **LAND ROVER JEEP FREELANDER,** 2 lit DIESEL 4X4, 3θυρο, Hard Top & Cabrio, οροφή γυάλινη, full extra γερμανικών προδιαγραφών, μπάρες, κοτσαδόρος, κάλυμμα ρεζέρβας κ.ά. **ΕΙΣΑΓΩΓΗ ΓΕΡΜΑΝΙΑ**
- **FORD FOCUS 1,8 TDDi** turbo Diesel Kombi (κάραβαν), 90 HP, μεταλ. silver, air condition, υδραυλ. τιμόνι, RCD, ABS, ζάντες αλουμινίου, σκάρες, κοτσαδόρος. **ΕΙΣΑΓΩΓΗ ΓΕΡΜΑΝΙΑ**
- **MERCEDES C200 Kompressor Sportcoupe Evolution** μοντέλο 2002, χρώμα ασημί μεταλλικό, ελάχιστα χιλιόμετρα, καινούργια. **ΕΙΣΑΓΩΓΗ ΓΕΡΜΑΝΙΑ**
- **MERCEDES C220 CDI TURBO** (πετρέλαιο) Kompressor μοντέλο 2001-02, μαύρο μεταλλικό, ηλεκτρική ηλιοροφή, klima, τηλέφωνο full super extra... **ΕΙΣΑΓΩΓΗ ΓΕΡΜΑΝΙΑ**
- **MERCEDES C 200 K Sportcoupe Evolution** μοντέλο 2002, οροφή PANORAMA γυάλινη, αυτόματο, aircon, ABS, ESP, ζάντες αλουμινίου, Parktronic. **ΕΙΣΑΓΩΓΗ ΓΕΡΜΑΝΙΑ.**
- **SMART PASSION** μοντέλο 2002, γυάλινη οροφή, ABS, A/C, υδραυλικό τιμόνι, αερόσακοι, ηλεκτρ. κλείδωμα και παράθυρα, ζάντες αλουμινίου, immobilizer, χρώμα μαύρο μπλε ή μπλε ανοιχτό, αυτόματο, σειριακό. **ΕΙΣΑΓΩΓΗ ΓΕΡΜΑΝΙΑ.**
- **SMART** μοντέλο 2001-2, ABS, υδραυλ. τιμόνι, αυτόματο, σειριακό, αερόσακοι, ηλεκτρ.. κλείδωμα, ηλεκτρ. παράθυρα, χρώμα κίτρινο-μαύρο, **ΕΙΣΑΓΩΓΗ ΓΕΡΜΑΝΙΑ.**
- **JEEP TOYOTA RAV 4**, μεταλλικό μπλε, μοντέλο 2002-2003, χιλιόμετρα 35.000, μπαριέρες ανοξείδωτες μπρος και πλαινές, RCD, air condition, σχάρα, ΟΛΟΚΑΙΝΟΥΡΓΙΟ.. **ΕΙΣΑΓΩΓΗ ΓΕΡΜΑΝΙΑ**
- **MERCEDES A140,** 1400 cc, χρώματος λευκό, μοντέλο 2003, χιλιόμετρα μόνο 9.200!!! ΚΑΤΑΚΑΙΝΟΥΡΓΙΟ FULL EXTRA.
- **BMW 320i COUPE,** 2000cc, μοντέλο 2000, σειρά 3, χρώμα μπλε ανοικτό μεταλλικό, δερμάτινο σαλόνι μπεζ. FULL FULL EXTRA. ΑΡΙΣΤΗ ΚΑΤΑΣΤΑΣΗ
- **FIAT BRAVO TROFEO,** μοντ. 2000, 1.300 c.c., χρώμα ασημί μεταλλικό, ζάντες, ηχοσύστημα, σαλόνι δίχρωμο (μαύρο-μπλε) ΚΑΤΑΣΤΑΣΗ ΑΡΙΣΤΗ
- **BMW Z3 CABRIO** 1,9 lit (1900cc) χρώμα κόκκινο, μοντέλο 2000, δερμάτινο σαλόνι μαύρο, ζάντες, RCD, ηλεκτρική οροφή τέντα μαύρη. ΚΑΤΑΣΤΑΣΗ ΑΡΙΣΤΗ
- **MERCEDES SLK 200 Kompressor CABRIO,** μοντ. 2003, χιλιόμετρα 15.000 MONO, μαύρο μεταλλικό, δέρμα κόκκινο, ηλεκτρ. οροφή HARDTOP, Ζάντες 17", ηχοσύστημα, full extra.
- **HONDA S2000** cabrio, μαύρο, 242PS, δερμάτινο σαλόνι, A/C, κόκκινο, ηχοσύστημα, ζαντολάστιχα αλουμινίου, χιλιόμετρα 38.000 μόνο.
- **ALFA ROMEO 156,** μοντέλο 2002, ΑΡΙΣΤΗ ΚΑΤΑΣΤΑΣΗ!!! Silver μεταλλικό, A/C, ζαντολάστιχα καινούργια, ηχοσύστημα, full extra. ΕΥΚΑΙΡΙΑ!!!
- **OPEL VECTRA, EDITION 6/2000,** 1600cc 16V, ασημί μεταλλικό, ζάντες αλουμινίου, καινούργια λάστιχα, RCD Pioneer, ABS, aircondition, ξύλινη επένδυση. ΚΑΤΑΣΤΑΣΗ ΑΡΙΣΤΗ.
- **NISSAN PRIMERA** μοντέλο 2000, μεταλλικό πράσινο λαδί, ραδιοκασ/νο, AIR CONDITION, καθίσματα ύφασμα μπεζ, ηλεκτρικές κλειδαριές και παράθυρα. ΚΑΤΑΣΤΑΣΗ ΑΡΙΣΤΗ.
- **VW GOLF** μοντέλο 2002-3, ΟΛΟΚΑΙΝΟΥΡΓΙΟ, ελάχιστα χιλιόμετρα, χρώμα ασημί μεταλλικό, 4πορτο, 1400 cc, 16βάλβιδο, ηλεκτρ. παράθυρα - κλειδαριές - καθρέπτες, ζαντολάστιχα αλουμινίου, ηχοσύστημα με CD, δίχρωμα καθίσματα μπλε - μαύρα.
- **KIA SHUMA μοντέλο 2000**, μεταλλικό ασημί, δερμάτινο σαλόνι, air condition, ζαντολάστιχα καινούργια, RCD, 1500cc, ηλεκτρ. παράθυρα - καθρέπτες - κλειδαριές. Τιμή 5.650 ευρώ!!!
- **JEEP CHEROKEE 3700 cc LIMITED,** αυτόματο, συριακό, συναγερμός, μοντέλο 2004, air condition, RCD τηλεκοντρόλ, μεταλλικό ασημί, XENON, χιλιόμετρα MONO 21.900, δερμάτινο σαλόνι, μπάρες ανοξείδωτες, σκαλιέρες, TV, ηλεκτρ. οροφή, ζαντολάστιχα αλουμινίου, ΚΑΤΑΚΑΙΝΟΥΡΓΙΟ.
- **AUDI TT COUPE QUATRO 225 PS** μεταλλικό κόκκινο, klima, XENON φώτα, 6τάχυτο, 6άρα CD, Subwoofers με ενισχυτές, ηχοσύστημα BOSE, ζάντες 17΄΄, συναγερμός, ΑΡΙΣΤΗ ΚΑΤΑΣΤΑΣΗ.
- **MERCEDES CLK** μοντέλο 2003, δερμάτινο σαλόνι, ανθρακί μεταλλικό, 18΄΄ ζάντες, αυτόματο συριακό, klima, τηλέφωνο, RCD, συναγερμός, Parktronik, full extra. ΑΡΙΣΤΗ ΚΑΤΑΣΤΑΣΗ.
- **JEEP MISTUBISHI OUTLANDER,** μοντέλο 2003-4, 2000 cc, ασημί μεταλλικό, ζάντες, ηχοσύστημα, ΚΑΤΑΚΑΙΝΟΥΡΓΙΟ.
- **BMW 316** μοντέλο 2/2004, E46, δέρμα μαύρο, ABS, ESP, ζάντες, χρώμα BLUE BLACK μεταλλικό.
- **HONDA S 2000,** διθέσιο, μοντέλο 2003, 242 PS, 2000 cc, χιλιόμετρα 29.000, ηλεκτρική οροφή, ηχοσύστημα, σαλόνι κόκκινο δέρμα, αεροτομή και spoiler SHARK. ΜΟΝΑΔΙΚΟ!
- **MERCEDES C. 190 E,** μεταλλικό χρώμα, 1.800 cc, ηλεκτρ. παράθυρα, κλειδαριές, καινούργια λάστιχα, full service, RCD, κατάσταση άριστη. ΤΙΜΗ ΑΠΙΣΤΕΥΤΗ!!!
- **ALFA ROMEO 146**, 1600 cc., ABS, AIRBAG, χρώμα μπορντώ, ηλεκτρικά παράθυρα, κεντρικό κλείδωμα, ηχοσύστημα RCD, air condition, ζάντες αλουμινίου. Τιμή 5300 ευρώ.
- **JEEP JIMNY SUZUKI** 1.400 cc μοντέλο 2002
- **HYUNDAI ATOS**1100 cc μοντέλο 2003
- **HYUNDAI GETZ** 1100 cc μοντέλο 2003
- **HYUNDAI ACCENT** 1400 cc μοντέλο 2002
- **FIAT PUNTO** 1300 cc μοντέλο 2003
- **JEEP SUZUKI JIMNY** κλειστό, HARD TOP, μεταλλικό ασημί, 1.400 cc, μοντέλο 2004, ζάντες, RCD, A/C, υδραυλ. τιμόνι ΚΑΤΑΚΑΙΝΟΥΡΓΙΟ.
- **NISSAN MICRA,** μοντέλο 2004, 1.200 cc, πράσινο μεταλλικό, A/C, RCD, υδρ. τιμ.
- **FIAT SEICENTO,** μοντέλο 2002, 1.100 cc, μπλε μεταλλικό.
- **RENAULT MEGANE CABRIO,** μοντέλο 2003, 1.600 cc, μαύρο μεταλλ., ηλεκτρ. οροφή FULL EXTRA.
- **OPEL CORSA,** μοντέλο 2000, λευκό, 1.000 cc, τεμάχια 2.
- **HUNDAI ATOS,** μοντέλο 2000, 1.100 cc, 2 ασημί μεταλλικό,
- **RENAULT TUIGO,** μοντέλο 1998, 1.200 cc, γαλάζιο

ΕΠΑΓΓΕΛΜΑΤΙΚΑ

- **MERCEDES VITO 110DIESEL,** μοντέλο 2000, CDI

Ολα ετοιμοπαράδοτα. Σε καταπληκτική κατάσταση

✓ Οι επιλογές των αυτοκινήτων μας εγγυώνται την ποιότητα και την ασφάλειά.
✓ Επισκεφθείτε μας πριν αποφασίσετε
✓ Αναλαμβάνουμε την χρηματοδότηση σας με τα χαμηλότερα επιτόκια.
✓ Θα χαρούμε να σας ξεναγήσουμε

Από 0% προκαταβολή έως 72 μην. δόσεις

AE264

TOP CARS

ΠΡΩΤΗ ΣΕ ΕΙΣΑΓΩΓΕΣ ΑΥΤΟΚΙΝΗΤΩΝ ΣΤΑ ΔΩΔΕΚΑΝΗΣΑ

ΕΙΣΑΓΩΓΕΣ ΑΓΟΡΕΣ - ΠΩΛΗΣΕΙΣ - ΑΝΤΑΛΛΑΓΕΣ ΜΕΤΑΧΕΙΡΙΣΜΕΝΩΝ ΑΥΤΟΚΙΝΗΤΩΝ

1. **GRAND CHEROKEE LIMITED 2700 DISEL 2004,** ABS, κλιμ., ηλεκ. παραθ., ηλ. καθρέπτες, παρκ τονικ, δέρμα, san roof, **FULL EXTRA ΕΙΣΑΓΩΓΗΣ**
2. **CHEROKEE LIMITED 2500 Dissel 2004,** δέρμα ABS, san roof, **FULL EXTRA ΕΙΣΑΓΩΓΗΣ**
3. **MERCEDES CLK CABRIO 2002 FULL EXTRA** (εισαγωγής).
4. **BMW 320,** 2000 cc, εξακύλινδρη 2003, δέρμα, ABS, τηλεφ, sun roof, κλιμ., ζαντ. αλουμ., **FULL EXTRA ΕΙΣΑΓΩΓΗΣ**
5. **BMW 320,** 2200 cc, 176 PS2003, ABS, δερμ., λουκ M^3 **FULL EXTRA ΕΙΣΑΓΩΓΗΣ**
6. **MERCEDES** E ELLEGANS 2003, καιν. μοντ., ABS, δέρμα, κλίμα, ζαντ. αλουμ. sun roof, **FULL EXTRA**
7. **MERCEDES E. 200** μοντ. 1995 camprio **FULL EXTRA .**
8. **ALFA 166** μοντ. 2002, **FULL EXTRA**
9. **BMW 318** τετράθυρη 2003, δέρμα ABS, ηχοσυστ., κλίμα, sun roof, park tonik, navi αυτομαT. **ΕΙΣΑΓΩΓΗΣ**
10. **MERSEDES C180,** μαύρη 1997. **FULL EXTRA**
11. **MERCEDES C180,** ασημί 1997, ELEGANS. **FULL EXTRA**
12. **CITROEN SAXO VTS 1600 2003,** ζάντες αλουμ., paket καθ. αναρτ. μπρ. STAIN **FULL EXTRA**
13. **RENAULT MEGANE 2005,** μπλε 2002, ABS, ηλεκ. παραθ., υδραυλικό τιμόνι, κλίμα.
14. **RENAULT MEGANE 2003,** άσπρο **FULL EXTRA**
15. **FIAT COUPE,** μοντ. 1997 ασημί, ζάντες αλουμινίου, ABS, κλιμ., ησοχυστ.
16. **ALFA 156 ΚΟΚΚΙΝΟ 2000.** ABS, κλιμ., park τονικ, ζάντες αλουμ.
17. **VW BORA,** γαλανό 2000. A/K ηχοσύστ. ABS, ζαντ. αλουμινίου, σπόϊλερ, **FULL EXTRA**
18. **KIA SPORTAGE 2003,** 25.000 χιλ., ABS, ηχοσυστ. δέρμα λικ.
19. **RENAULT CLIO,** 3 αυτοκίνητα, μοντέλα 2003, σχεδόν καινούργια, άσπρο, κίτρινο, μπλε, 25.000 χιλ.
20. **FIAT POUNTO CAMBRIO 1999,** ηλεκτρική οροφή, ηχοσύστημα, υδραυλικό τιμόνο.
21. **RENAULT CLIO 2003, FULL EXTRA** σχεδόν καινούργιο.
22. **CITROEN XARA 2001,** ABS, ηλεκ. παραθ., αικ. ζαντ. αλουμ., ηχοσύστημα.
23. **FIAT PANTA,** μοντέλο 2003, 4 αυτοκίνητα σχεδόν καινούργια, **FULL EXTRA** A/K ηλ. παράθ., υδραυλικό τιμόνι.
24. **FIAT CIETSENDO** 3 αυτοκίνητα, μοντέλα 2003, A/K, ABS, ηλεκτρ. παράθυρα.
25. **MERCEDES E. 190,** μοντ. 1993 **FULL EXTRA**
26. **VW Golf 2001,** ABS, δέρμα, κλιμ., ζαντ. αλουμ., ηχοσύστημα, **FULL EXTRA**
27. **SMART PASSION,** εισαγωγής 2003 **FULL EXTRA**
28. **NISSAN ALMERA,** μοντέλο 2000, **FULL EXTRA**
29. **VW POLO** μοντέλο 1997
30. **VW POLO** μοντέλο 1996
32. **AUDI A4,** μοντέλο 1999, δέρμα, κλιμ., ABS, ηχοσύστημα, ζάντες αλουμινίου.
33. **AUDI A6 DIESEL** μοντέλο 2003, δερμ. ABS, PARK TRONIK SUN ROOF, ζάντες αλουμινίου, **FULL EXTRA**
34. **A 140 MERCEDES** μοντέλο 2003, κλιμ., ABS, ασημί IMMOBILAZER
35. **FORD FOCOUS** μοντέλο 2001, κλιμ. ABS, IMMOBILAZER SUN ROOF
36. **MAZDA MX5** μοντέλο 1999, κλίμ., ABS, δερμ. ζάντες αλουμινίου, **FULL EXTRA**

ΕΠΑΓΓΕΛΜΑΤΙΚΑ

MERCEDES VITO 108, άσπρη, SDI 2002 DISSEL, **ΕΙΣΑΓΩΓΗΣ.**

MERCEDES VITO 110, ασημί 1999, **ΕΙΣΑΓΩΓΗΣ.**

MERCEDES VITO 110, πράσινη, μοντ. 2000, **ΕΙΣΑΓΩΓΗΣ.**

NISSAN DISEL, αγροτικό, μοντέλο 1996, A/K 132 PS, **FULL EXTRA**

✓ Ενα χρόνο γραπτή εγγύηση
✓ Από 0-72 δόσεις
1. Αγοράζουμε το αυτοκίνητο σας
2. Το ανταλλάσσουμε με ο,τιδήποτε μοντέλο της αρεσκείας σας
3. Αναλαμβάνουμε την πώληση του αυτοκινήτου σας χωρίς καμιά επιβάρυνση

• Κατάστημα: Λ. Ελευθερίας Κρεμαστή τηλ. (22410)96889, κιν. 6972261775

ΧΠ2457

AUTO ΕΠΙΛΟΓΕΣ

ΕΚΘΕΣΗ ΜΕΤΑΧΕΙΡΙΣΜΕΝΩΝ ΑΥΤΟΚΙΝΗΤΩΝ

ΚΟΥΚΟΥΡΑΣ ΑΛΕΞΑΝΔΡΟΣ

ΛΕΩΦ. ΡΟΔΟΥ-ΛΙΝΔΟΥ 255 • ΤΗΛ. (22410)60910

www.autoepiloges.com

ΑΓΟΡΑ-ΠΩΛΗΣΗ-ΑΝΤΑΛΛΑΓΗ ΜΕΤΑΧΕΙΡΙΣΜΕΝΩΝ ΑΥΤΟΚΙΝΗΤΩΝ

1. **MERCEDES SLK KOMPRESSOR 2000cc, μοντ. 2000, λευκό.**
ABGS, ABS, klima,αυτόματος πιλότος, δερμάτινο σαλόνι, επένδ. αλουμ. ηλ. οροφή, κεντρ. κλειδ., ηλ παράθ., ηλ.καθρ., υδρ. τιμ., ζάντες αλουμ. και ηχοσύστημα
2. **MERCEDES 320 S 3200cc, θαλασσί.**
ABGS, ABS, klima, αυτόματος πιλότος, ηλιοροφή, κεντρ. κλειδ., ηλ. παράθ., ηλ.καθρ., υδρ. τιμ. ηλ.καθίσματα εμπρός πίσω, δερμάτ.σαλόνι, ξύλινη επένδυση, συναγερμός, car kit, ζάντες αλουμ. και ηχοσύστημα
3. **BMW 116i 1600cc, μοντ. 06/2005, ανθρακί.**
6ABGS, ABS, klima, κεντρ. κλειδ., ηλ. παράθ., ηλ. καθρ., υδρ. τιμ., δερμάτ.σαλόνι, ζάντες αλουμ. και ηχοσύστημα
4. **BMW 316i 1600cc, μοντ. 01/2005, ανθρακί.**
6ABGS, ABS, klima, κεντρ. κλειδ., ηλ. παράθ., ηλ.καθρ., υδρ. τιμ., δερμάτ.σαλόνι, ζάντες αλουμ. και ηχοσύστημα
5. **BMW 318 is 1800cc 140hp,μοντ.1995,μαύρο.**
A/C, κεντρ. κλειδ., ηλ. παράθ., υδρ. τιμόνι, ζάντες αλουμινίου και ηχοσύστημα
6. **BMW 518 1800cc, μοντ. 1992, μπλε .**
κεντρ. κλειδ., ηλ. παράθ., υδρ. τιμόνι και ηχοσύστημα.
7. **MAZDA MX5 CABRIO 1600cc, μοντ.1998, πράσινο.**
ABGS, ABS, klima, κεντρ. κλειδ., ηλ. παράθ., υδρ. τιμ., ζάντες αλουμ., δερμ. σαλόνι και CD.
8. **LAND ROVER 1800cc, μοντ. 2001, πράσινο.**
A/C, κεντρ. κλειδ., ηλ. παράθ., υδρ. τιμόνι, ζάντες αλουμινίου και ηχοσύστημα
9. **ALFA ROMEO 156 1600cc, μοντ.2001, κόκκινη.**
4 ABGS, ABS, klima, κεντρ. κλειδ., ηλ. παράθ., υδρ. τιμ., ηλ.καθρ., ζάντες αλουμ., δερμ. σαλόνι και ηχοσύστημα
10. **ALFA ROMEO 147 1600cc 120 hp. μοντ.2001, ασημί.**
ABGS, ABS, A/C, κεντρ. κλειδ., ηλ. παράθ., υδρ. τιμόνι και ηχοσύστημα
11. **NISSAN ALMERA 1800cc, 138hp, 11.500χλμ,μοντ. 2004, μαύρο.**
ABGS, ABS, A/C, κεντρ. κλειδ., ηλ. παράθ., υδρ. τιμόνι, ηλ.καθρ., ζάντες αλουμινίου και ηχοσύστημα.
12. **NISSAN PRIMERA 1600cc, μοντ. 2000, θαλασσί.**
ABGS, κλίμα, ABS, κεντρ. κλειδ., ηλ. παράθ., υδρ. τιμόνι, ηλ. καθρ, και ηχοσύστημα.
13. **OPEL VECTRA 1600 cc, μοντ. 2000, ασημί.**
ABGS - ABS, clima κεντρ. κλειδ.ηλ.παράθυρα., υδρ. τιμόνι,ηλ.καθρέπτες, επένδ. Καρυδιάς, ζάντες αλουμινίου και ηχοσύστημα
14. **OPEL ASTRA 1400cc, μοντ.2003, μπλε.**
ABGS. A/C, κεντρ.κλειδ, ηλ.παράθυρα,υδρ. τιμόνι, και ηχοσύστημα
15. **OPEL CALIBRA 2000cc Turbo 210HP, μοντ. 1992, κόκκινο.**
ABS, A/C, υδρ. τιμόνι, κεντρ. κλειδ., ηλ. παράθ.,ηλ.καθρέπτες, ζάντες αλουμ., σπόιλερ και ηχοσύστημα
16. **OPEL CORSA 16V 1400cc,μοντ. 1995, ασημί.**
Κεντρ.κλειδ, ηλ.παράθυρα, υδρ. τιμόνι, ηλ.καθρεπ., ζάντες αλουμ. και ηχοσύστημα
17. **RENAULT MEGANE CABRIO 1400cc, μοντ. 2001, κίτρινο .**
ABGS , ABS, A/C, κεντρ. κλειδ., ηλ. παράθ., υδρ. τιμόνι., ηλ. καθρ., ζάντ. αλουμ. και ηχοσύστημα.
18. **RENAULT MEGANE 1600cc ΑΥΤΟΜΑΤΟ, μοντ.2003, μπλε.**
ABGS , ABS, Clima, κεντρ. κλειδ., ηλ. παράθ., υδρ. τιμόνι.,ηλιοροφή, ζάντ. αλουμ. και ηχοσύστημα
19. **CHRYSLER STRATUS CABRIO LX 2D 2000cc, μοντ. 1997, κυπαρισσί.**
ABGS , ABS, A/C,δερμάτινο σαλόνι, υδρ. τιμόνι, κεντρ. κλειδ., ηλ. παράθ., ζάντες αλουμινίου,αυτ. πιλότο,ηλ. κουκούλα, προβ. ομίχλης και ηχοσύστημα
20. **FIAT COUPE 1800cc, 26.000 χλμ. μοντ. 2000, μαύρο**
ABGS, ABS, klima, κεντρ. κλειδ., ηλ. παράθ., υδρ. τιμ.,ηλ.καθρ., συναγερμός, ζάντες αλουμ.,book service αντιπροσωπείας και ηχοσύστημα
21. **FIAT PUNTO SPORTING 1300cc,μοντ.2000, ασημί**
ABGS, ABS, A/C, υδρ. τιμόνι, κεντρ. κλειδ., ηλ. παράθ.,ηλ.καθρέπτες ,ηχοσύστημα.
22. **FIAT PUNTO 1100cc,μοντ.1998, κόκκινο**
Κεντρ. κλειδ., ηλ. παράθ. A/C
23. **ROVER 414 Si 1400cc, μοντ.1996, πράσινο.**
ABGS, ABS, A/C, υδρ. τιμόνι, κεντρ. κλειδ., ηλ. παράθ. ,ηχοσύστημα.
24. **VW BEETLE 1600cc, μοντ. 2002, ασημί.**
ABGS, ABS, A/C, κεντρ. κλειδ., ηλ. παράθ., υδρ. τιμ.,ηλ. παραθ.και ηχοσύστημα
26. **SEAT CORDOBA 1400cc, μοντ.1992,**
Κεντρ. κλειδ., ηλ. παράθ., υδρ. τιμόνι
27. **LANCIA DELTA 1400cc, μοντ.1996, μπορντώ.**
ABS, Κεντρ. κλειδ., ηλ. παράθ., υδρ. τιμόνι, δέρμ. σαλόνι, ζάντες αλουμ. και CD
28. **DAEWOO NUBIRA SX 1600cc, μοντ.2003, μπορντό.**
ABGS, ABS,A/C, κεντρ. κλειδ. ηλ. παράθ, υδρ. τιμόνι,ηλ.καθρ., ζάντες αλουμ.,ξύλινη επένδυση και ηχοσύστημα
29. **DAEWOO LANOS 4Dr 1300cc, μοντ. 2001, ανθρακί.**
ABG, ABS, A/C , υδρ. τιμόνι, κεντρ. κλειδ., ηλ. παράθ., και ηχοσύστημα
30. **CITROEN SAXO 1100cc,μοντ. 2000, λευκό**
A/C, υδρ. τιμόνι, κεντρ. κλειδ., ηλ. παράθ. και ηχοσύστημα
31. **CITROEN SAXO 1100cc,μοντ. 2000, λευκό**
A/C, κεντρ. κλειδ., ηλ. παράθ. και ηχοσύστημα
32. **HUYNDAI ACCENT 1400cc,μοντ.2000, λευκό.**
A/C, υδρ.τιμόνι, κεντρ. κλειδ., ηλ. παράθ. και ηχοσύστημα
33. **HUYNDAI ATOS PRIME 1000cc,μοντ.2001, λευκό.**
A/C, κεντρ. κλειδ., ηλ. παράθ. και ηχοσύστημα
34. **SUZUKI VITARA 1600cc,μοντ.2002, λευκό.**
Υδρ.τιμόνι, ζάντες αλουμ., metal top.
35. **FORD ESCORT 1400cc, μοντ. 1998, βιολετί.**
ABS, A/C, υδρ.τιμόνι, κεντρ. κλειδ., ηλ. παράθ. και ηχοσύστημα
36. **FORD ESCORT 1400cc, μοντ.1995, λευκό.**
Κεντρ. κλειδ., ηλ. παράθ. και ηχοσύστημα

ΑΠΟ 0% ΠΡΟΚΑΤΑΒΟΛΗ ΕΩΣ 72 ΜΗΝΙΑΙΕΣ ΔΟΣΕΙΣ ΜΕ ΤΑ ΧΑΜΗΛΟΤΕΡΑ ΕΠΙΤΟΚΙΑ ΤΗΣ ΑΓΟΡΑΣ

ΧΠ1210

ΕΡΓΑΣΤΗΡΙΟ ΕΛΕΥΘΕΡΩΝ ΣΠΟΥΔΩΝ ΗΛΕΚΤΡΟΝΙΚΩΝ ΥΠΟΛΟΓΙΣΤΩΝ
Program PM
ΕΠΙΣΗΜΟ ΕΞΕΤΑΣΤΙΚΟ ΚΕΝΤΡΟ ΤΗΣ ECDL HELLAS
ECDL Diploma
ΤΜΗΜΑΤΑ ΓΙΑ:
Παιδιά
Ενήλικες
Αρχάριους
Επαγγελματίες
ΕΝΤΑΤΙΚΑ ΜΑΘΗΜΑΤΑ COMPUTER
ΕΓΓΡΑΦΕΣ ΤΩΡΑ
Μανώλης Ι. Σοφίλλας
Τηλ.(22410)31761
ΚΟΔΡΙΓΚΤΩΝΟΣ 91 - ΡΟΔΟΣ
ΧΠ941

ΠΛΥΝΤΗΡΙΟ ΧΑΛΙΩΝ
Cleaning Pro
ΜΑΤ7867
πλένουμε & φυλάμε:
• ΧΑΛΙΑ - ΜΟΚΕΤΕΣ - ΦΛΟΚΑΤΕΣ
• ΠΑΠΛΩΜΑΤΑ - ΚΟΥΒΕΡΤΕΣ
☎ 22410.60585
email: abonis@otenet.gr
ΜΠΟΝΗΣ ΑΝΤΩΝΗΣ - ΚΑΖΑΝΤΖΙΔΟΥ ΕΙΡΗΝΗ
ΝΙΚΗΦ. ΒΡΕΤΤΑΚΟΥ - ΑΣΓΟΥΡΟΥ

ΑΠΟΦΡΑΞΕΙΣ - ΕΚΚΕΝΩΣΕΙΣ ΡΟΔΟΥ
Κώστας & Λευτέρης
ΑΠΟΦΡΑΞΕΙΣ ΑΠΟΧΕΤΕΥΤΙΚΩΝ ΑΓΩΓΩΝ ΜΕ ΥΔΡΟΒΟΛΗ, ΚΟΥΖΙΝΕΣ, ΤΟΥΑΛΕΤΕΣ, ΣΙΦΩΝΙΑ, ΥΔΡΟΡΟΕΣ, ΑΠΟΛΥΜΑΝΣΕΙΣ, ΜΗΝΙΑΙΕΣ ΣΥΝΤΗΡΗΣΕΙΣ
ΠΟΛΥΚΑΤΑΣΤΗΜΑΤΑ, ΣΤΡΑΤΟΠΕΔΑ, ΞΕΝΟΔΟΧΕΙΑ, ΝΟΣΟΚΟΜΕΙΑ, ΔΗΜΟΥΣ, ΠΟΛΥΚΑΤΟΙΚΙΕΣ, ΣΠΙΤΙΑ κ.λπ.
Αντληση υδάτων από υπόγειους χώρους
Αμεση εξυπηρέτηση!!!
ΟΙ ΚΑΛΥΤΕΡΕΣ ΤΙΜΕΣ!
Τηλ. 2241085977, 2241086634
Κιν. 6944361464, 6932470404
AE639

Εξοικονομήστε χρήματα στο σπίτι και στη δουλειά!
Άδειασαν τα μελάνια του εκτυπωτή σας;
Εξοικονομήστε το 50% των χρημάτων σας ανακυκλώνοντας τα άδεια μελανοδοχεία!
Ξαναγεμίστε τα σε εμάς!
Έτοιμοι να σας εξυπηρετήσουμε με τα τελειότερα μηχανήματα και το εξειδικευμένο προσωπικό
Μελάνι Εξπρές
Καποδιστρίου 82, 85100 Ρόδος
Τηλ.: 22410 36108 - Φαξ: 22410 36115
e-mail: info@melaniexpress.com
www.melaniexpress.com
Ώρες Λειτουργίας:
Δευτέρα - Παρασκευή
09:00 - 14:00 &17:30 - 20:30
Τετάρτη & Σάββατο 09:00 - 14:00
ΜΑΤ3755(Γ)

ΑΠΟΦΡΑΞΕΙΣ "ΚΟΛΟΣΣΟΣ"
ΚΑΘΑΡΙΣΜΟΙ ΠΑΝΤΟΣ ΕΙΔΟΥΣ ΑΓΩΓΩΝ
ΚΟΛΟΣΣΟΣ
ΜΗΧΑΝΗΜΑΤΑ ΥΨΗΛΗΣ ΠΙΕΣΗΣ ΜΕ ΥΔΡΟΒΟΛΗ
ΑΝΑΡΡΟΦΗΣΗ-ΕΚΤΟΞΕΥΣΗ
ΚΑΘΑΡΙΣΜΟΙ-ΨΕΚΑΣΜΟΙ ΒΟΘΡΩΝ & ΦΡΕΑΤΙΩΝ
ΠΛΥΣΙΜΟ ΠΑΝΤΟΣ ΕΙΔΟΥΣ ΕΠΙΦΑΝΕΙΑΣ ΜΕ ΥΔΡΟΒΟΛΗ
Κ. ΠΗΔΙΑΚΗΣ
2241091881 -ΚΙΝ. 6977717048
Π. ΚΑΣΕΡΗΣ
2241047915 - ΚΙΝ. 6944325234
ΧΠ2366

ΧΡΕΙΑΖΕΣΤΕ ΧΡΗΜΑΤΑ;
ΕΝΕΧΥΡΟΔΑΝΕΙΣΤΗΡΙΟ "Η ΟΥΡΙΔΑ"
ΕΝΕΧΥΡΙΑΖΩ και ΑΓΟΡΑΖΩ
ΧΡΥΣΑΦΙΚΑ - ΚΟΣΜΗΜΑΤΑ - ΛΙΡΕΣ - ΠΑΛΑΙΑ ΝΟΜΙΣΜΑΤΑ - ΜΕΤΟΧΕΣ και ΑΝΤΙΚΕΣ
Αντ. Δαμασκηνού 25 (περ. Μητρόπολη)
Τηλ. 2241032537, 6942613540, 6947965279
AE639

ΑΓΟΡΑΖΩ
ΧΡΥΣΑΦΙΚΑ
ΚΟΣΜΗΜΑΤΑ
ΝΟΜΙΣΜΑΤΑ
ΧΡΥΣΑ ΔΟΝΤΙΑ
ΜΕΤΟΧΕΣ
ΩΡΟΛΟΓΙΑ
ΑΝΤΙΚΕΣ
Δάνεια επί ενεχύρω
«ΜΠΑΜΠΗΣ»
Δημ. Θεοδωράκη 15 (1ος όροφος) ΡΟΔΟΣ
ΜΑΤ1113

ΤΑΠΗΤΟΚΑΘΑΡΙΣΤΗΡΙΑ
ΠΑΝΕΛΛΑΔΙΚΟ ΔΙΚΤΥΟ
Art Clean EXPRESS
Είμαστε λίιιι...γο πιο μπροστά από τους άλλους!
ΠΛΥΣΙΜΟ-ΑΠΟΛΥΜΑΝΣΗ-ΦΥΛΑΞΗ ΧΑΛΙΩΝ- ΜΟΚΕΤΩΝ - ΣΑΛΟΝΙΩΝ (και επί τόπου)
ΠΑΠΛΩΜΑΤΑ - ΚΟΥΒΕΡΤΕΣ - ΦΛΟΚΑΤΕΣ
ΣΤΕΓΝΟ ΓΙΑ ΜΕΤΑΞΩΤΑ ΚΑΙ ΧΕΙΡΟΠΟΙΗΤΑ
ΑΔΙΑΒΡΟΧΟΠΟΙΗΣΕΙΣ & ΕΠΙΔΙΟΡΘΩΣΕΙΣ ΤΑΠΗΤΩΝ
ΠΑΡΑΛΑΒΗ - ΠΑΡΑΔΟΣΗ ΚΑΤ' ΟΙΚΟΝ
ΔΩΡΕΑΝ ΦΥΛΑΞΗ
ΑΛΑΦΑΚΗΣ ΤΑΣΟΣ
ΤΗΛ. ΧΩΡΙΣ ΧΡΕΩΣΗ 80011400400
ΤΗΛ. 2241082800- ΚΙΝ. 6944350247
email: artclean@otenet.gr
ΧΠ2286

ΕΚΚΕΝΩΣΕΙΣ ΜΕΤΡΟΠΟΝΤΙΚΑΣ "ΜΑΡΙΑ" ΑΠΟΦΡΑΞΕΙΣ
ΑΠΟΦΡΑΞΕΙΣ ΑΠΟΧΕΤΕΥΤΙΚΩΝ ΑΓΩΓΩΝ ΜΕ ΥΔΡΟΒΟΛΗ, ΚΟΥΖΙΝΕΣ, ΤΟΥΑΛΕΤΕΣ, ΣΙΦΩΝΙΑ, ΥΔΡΟΡΟΕΣ, ΜΗΝΙΑΙΕΣ ΣΥΝΤΗΡΗΣΕΙΣ ΠΟΛΥΚΑΤΑΣΤΗΜΑΤΑ, ΣΤΡΑΤΟΠΕΔΑ, ΞΕΝΟΔΟΧΕΙΑ, ΝΟΣΟΚΟΜΕΙΑ, ΔΗΜΟΥΣ, ΠΟΛΥΚΑΤΟΙΚΙΕΣ, ΣΠΙΤΙΑ κ.λπ.
Αντληση υδάτων από υπόγειους χώρους
Πληρ. τηλ. 2241065120/35555
AE179

ΤΑ ΜΟΝΑΔΙΚΑ ΥΠΕΡΣΥΓΧΡΟΝΑ
ΤΑΠΗΤΟΚΑ-ΘΑΡΙΣΤΗΡΙΑ ΚΛΕΟΠΑΤΡΑ
Τέλος στα προβλήματα με το πλύσιμο των χαλιών σας
Η εταιρία μας πρωτοπορεί με το ΝΕΟ υπερσύγχρονο Πλυντήριο Ταπήτων.
Προσφέρουμε άψογο και προσεγμένο πλύσιμο, καθάρισμα, φύλαξη & επιδιορθώσεις σε όλους τους τύπους χαλιών, χειροποίητα χαλιά μηχανής, ανατολίτικα, μοκέτες, καμπέ, μεταξωτά, φλοκάτες, παπλώματα
ΚΑΙ ΤΟ 2005 Η ΦΥΛΑΞΗ ΔΩΡΕΑΝ
• Επιτόπου καθαρισμούς σαλονιών, μοκετών
• Παραλαβή & παράδοση κατ' οίκον σε όλη την Ρόδο
• Ενημερωθείτε για την συντήρηση των χαλιών σας
Τηλ. 2241051996, κιν. 6945793626, Fax: 2241051322
ΚΟΥΦΑΛΑΚΗΣ ΣΤΑΥΡΟΣ
ΜΑΤ7915

AQUA LINE design
AQUA LINE design
ΧΑΜΑΜ
Η Ζωη είναι δική σου...ΑΠΟΛΑΥΣΕ ΤΗΝ
ΔΟΚΙΜΗ ΣΤΟ ΧΩΡΟ ΜΑΣ!
SAUNA
TYLÖ
MISTRAL hottubs
10 ΧΡΟΝΙΑ ΕΓΓΥΗΣΗ
MAGNUM
50% ΟΙΚΟΝΟΜΙΑ 100% ΕΠΙΤΥΧΙΑ
Η ΝΕΑ ΠΡΟΤΑΣΗ ΣΤΙΣ ΗΛΕΚΤΡΙΚΕΣ ΘΕΡΜΑΝΣΕΙΣ ΟΙΚΟΝΟΜΙΑΣΕ
ΜΙΧΑΗΛ ΠΕΤΡΙΔΗ 104 ΤΗΛ.22410 63268 / FAX 63389 www.aqualine.gr

μαθηματα

συνέχεια από την προηγούμενη

ΜΑΘΗΜΑΤΙΚΑ-ΦΥΣΙΚΗ-ΧΗΜΕΙΑ. Παραδίδονται ιδιαίτερα μαθήματα ή σε γκρουπ 2-3 μαθητών από πολύ έμπειρους καθηγητές για σοβαρή προετοιμασία με άμεσο αποτέλεσμα και συμπλήρωση κενών. Τιμές λογικές. Πληρ. τηλ. 6948893531 (μαθηματικά), 6973025100 (Φυσική-Χημεία).
ΜΑΤ3705

προσφορές εργασίας

ΝΗΠΙΑΓΩΓΟΣ αναλαμβάνει-φύλαξη μικρού παιδιού-βοήθεια στο σχολείο-μαθήματα αγγλικών-τιμές λογικές. Πληρ. τηλ. 6944262429, 2241033445
ΜΖΤ161121

ΜΑΣΑΖ-κλασικό, θεραπευτικό, ριλάξ, τονωτικό, αντιστρές, σπορτμασάζ, ορθοπεδικό, αυχενικό, κατά της κυτταρίτιδας και τοπικού πάχους, αδυνατίσματος. Πληρ. τηλ. 6942228916 ΜΖΤ161113

ΝΕΟΣ 25 ετών ζητάει εργασία. Πληρ. τηλ. 2241065439 ΜΖΤ161112

ΚΥΡΙΑ από Ρωσία **ζητάει εργασία** ως καθαρίστρια σε σπίτια-γραφεία-καταστήματα κ.λπ. Πληρ. τηλ. 6946146901
ΜΖΤ151118

Νιώθετε, αδιαθεσία, κούραση; **Φυσιοθεραπεία** για διάφορες αρρώστιες και μασάζ θεραπευτικό, χαλαρωτικό θα επιστρέψει υγεία, θα γεμίσει το σώμα σας νέα ενέργεια! Τηλεφωνήστε, ελάτε και οι αρρώστιες σας φεύγουν στο παρελθόν!!! Η ζωή σας θα λάμψει εκ νέου!!!. Πληρ. τηλ. 6942095457 ΜΖΤ151108

BABY SITTING. Είμαι Ελληνίδα μητέρα και σας προσφέρω ασφαλές baby sitting (φύλαξη μωρού/παιδιού) σε ωραίο χώρο. Τηλ. 6947565604 κα Μαίρη ώρες 9 πμ. έως 2 μ.μ. και 5 μ.μ. έως 10 μ.μ.
ΜΖΤ111115

ΚΥΡΙΑ διπλωματούχος μασέρ προσφέρει θεραπευτικό, κλασικό, αθλητικό, αδυνατίσματος, χαλαρωτικό, αισθητικό και καθαρισμό προσώπου (μάσκες, μασάζ). Πληρ. τηλ. 22410 35252, 6932024975 ΜΖΤ271004

ΗΛΕΚΤΡΟΛΟΓΙΚΕΣ ΕΓΚΑΤΑΣΤΑΣΕΙΣ. Για την κατασκευή και συντήρηση της ηλεκτρικής σας εγκατάστασης. • Αξιοπιστία και συνέπεια. • Πολυετή πείρα. • Απόλυτη εξυπηρέτηση. Πληρ. τηλ. 6932482660 κ. Λευτέρης Σταμάτης
ΜΖΤ021124

ΚΥΡΙΑ διπλωματούχος μασέρ κάνει θεραπευτικό, αθλητικό, χαλαρωτικό μασάζ. Πληρ. τηλ. 6948553306
ΜΖΤ201017

γνωριμιες

ΚΥΡΙΑ εντυπωσιακή, κοινωνική, **ΖΗΤΑΕΙ ΓΝΩΡΙΜΙΑ** με κύριο ευγενικό από Ρόδο για Ρόδο. Πληρ. τηλ. 6932971809 ΜΑΠ482

20ΧΡΟΝΗ ΠΑΝΕΜΟΡΦΗ ΕΝΤΥΠΩΣΙΑΚΗ ΕΛΛΗΝΙΔΑ ORIGINAL ΚΟΠΕΛΑ ΖΗΤΑΕΙ ΓΝΩΡΙΜΙΑ ΜΕ ΚΥΡΙΟΥΣ ΕΞΑΙΡΟΥΝΤΑΙ ΑΛΛΟΔΑΠΟΙ. ΠΛΗΡ. ΤΗΛ. 6944931166
ΜΧΡ13091

ΤΡΑΒ... 22 ετών, πολύ όμορφη, **ζητά γνωριμία** με κυρίους. Πληρ. τηλ. 6946074523 ΜΖΤ121117

Ανύπανδρη, **ΑΔΕΣΜΕΥΤΗ** και αξιοπρεπής, **ΖΗΤΕΙ ΣΥΖΥΓΟ** 55-58 ετών, ελεύθερο ή διαζευγμένο καλόκαρδο και ειλικρινή. Τ.Θ. 157, ΤΚ85100 Ρόδος ΜΖΤ071138

ΑΒΑΣΑΝΙΣΤΑ "NUMBER 1" Γνωρίστε τον αληθινό έρωτα κοντά μας. Σχέσεις, γνωριμίες, με άμεσα αποτελέσματα, απόλυτη εχεμύθεια. Ανδρες - γυναίκες κάθε ηλικίας περιμένουν να γνωριστείτε. Γίνετε μέλος στο μεγαλύτερο club γνωριμιών στην Ελλάδα. Πληρ. τηλ. 2105239191, 2105239711, 6975764343 ΜΑΤ3800

ΑΘΛΗΤΙΚΗ ΡΟΔΙΑΚΗ
ΠΕΜΠΤΗ 17 ΝΟΕΜΒΡΙΟΥ 2005

ΜΕ... ΤΟ ΖΟΡΙ ΠΡΟΚΡΙΣΗ ΑΕΡΑ, ΙΑΛΥΣΟΣ

Σελ. 34,36,37

Προβληματίσε...

• Ο Διαγόρας ούτε και χθες μπόρεσε να πετύχει την πρώτη του νίκη. Παραχώρησε 2-2 στην Αχαϊκή χάνοντας πέναλτι και ευκαιρίες.

• Άδικη πέρα για πέρα η αποβολή του Μαΐλη στο 66' που δεν ήταν στη φάση!

Ένα μεγάλο λάθος του διαιτητή Κουτσόγιαννου στο 66΄ άλλαξε την ροή του παιχνιδιού και υποχρέωσε τον Διαγόρα στο να μην μπορέσει να κερδίσει την κακή Αχαϊκή, υποχρεώνοντάς τον στο ισόπαλο 2-2.

Στο λεπτό αυτό ο Σαλαμαστράκης έκανε φάουλ στον Ντελμεκούρα, αλλά ο διαιτητής θεώρησε πως το φάουλ το έκανε ο Μαΐλης. Έτσι -κι αφού συμβουλεύτηκε και τον Β΄ Βοηθό του- τον κ. Σφακιανάκη του έβγαλε την δεύτερη κίτρινη κάρτα.

Η πράξη του διαιτητή έκανε μεγάλο κακό στον Διαγόρα, αφού:

- Τον άφησε με δέκα στον αγωνιστικό χώρο
- Και απέβαλε τον καλύτερο μέχρι εκείνη τη στιγμή παίκτη του γηραιού.

Η έξοδος του Ρεΐση Μαΐλη επέδρασε αρνητικά στους κυανέρυθρους που «γύρισαν πίσω», για να κρατήσουν το 2-1 με αποτέλεσμα στο 79΄ να γίνει το 2-2 στην δεύτερη επίσκεψη των φιλοξενούμενων στην περιοχή του Τυράτσκι.

Πέραν του λάθους, όμως, αυτό που πρέπει να σημειωθεί είναι πως ο Διαγόρας δεν έφτασε ούτε χθες στα στάνταρ των αγώνων με Πανσερραϊκό και Μεσσηνιακό. Ήταν όμως καλός στο β΄ ημίχρονο μέχρι την αποβολή του Μαΐλη. Ορεξάτος, γρήγορος με καλή κυκλοφορία της μπάλας, αλλά... χωρίς ουσία μετά το 2-1. Κι όταν χάνει μια ομάδα πέναλτι έχει τόσες χαμένες ευκαιρίες και τον πάγκο της να πραγματοποιεί την πρώτη και μοναδική αλλαγή στο 86΄ (!), τότε μοιραία από μία επίθεση -και με χαμένη την αριθμητική ισορροπία- θα δεχθεί γκολ και θα μείνει στην ισοπαλία. Η ανυπαρξία νίκης στην μέχρι στιγμής πορεία εντός έδρας στον Διαγόρα, πρέπει να προβληματίσει τον Βάλτερ Σκότσικ, αλλά και την Διοίκηση.

Με τέτοιες εμφανίσεις όχι μόνο δεν μπορεί να έχει μια ομάδα στόχους, αλλά θα παλαίψει ακόμα και για την παραμονή.

Χάνει πέναλτι και... προηγείται

Ο Διαγόρας προσπάθησε να δώσει ρυθμό στο παιχνίδι του αλλά μάλλον εκνευρίσθηκαν οι παίκτες του από το χαμένο πέναλτι του Τσιαντούλη μόλις στο 2΄. Ο εκνευρισμός αυτός ήταν αρκετός για να κρατήσει σε μέτρια επίπεδα την απόδοση των παικτών του. Παρ΄ όλα αυτά οι κυανέρυθροι χωρίς να απειληθούν μέχρι το 40΄, δημιούργησαν κι έχασαν ευκαιρίες έχοντας

- Καλή κυκλοφορία και σωστή ανάπτυξη από τα άκρα με τους Γουλόπουλο - Μαΐλη από τα αριστερά και τους Μαλλιάκα - Σπάρταλη λιγότερο από τα δεξιά.

Ενώ όμως όλα έδειχναν πως ήταν ζήτημα χρόνου το δεύτερο γκόλ η Αχαϊκή στην πρώτη της επίσκεψη στην περιοχή του Τυράτσκι ισοφάρισε σε 1-1.

Μέχρι εκείνη τη στιγμή αμυνόταν συνεχώς και προσπαθούσε να κρατήσει μακρυά τους κινδύνους από την περιοχή του Τρυφωνόπουλου που απειλήθηκε σοβαρά στο 18΄, το 28΄ και το 37΄.

Ο Γεωργόπουλος ταλαιπωρήθηκε από την αρχή από τον Τσιαντούλη, ενώ κι ο Αμπίλιο κέρδισε πολλές μάχες από τον Φωτεινάτο. Δυστυχώς αν δεν κάνει μια ομάδα γκολ τις ευκαιρίες που της παρουσιάζονται, τότε σε κάποια στιγμή και το σκορ θα αλλάξει και η ψυχολογία. Ο Διαγόρας δεν ήταν καλός στο α΄ ημίχρονο.

«Φρέσκος» μέχρι το 66΄

Για το λάθος του κ. Κουτσόγιαννου προαναφερθήκαμε. Μέχρι εκείνη την ώρα ο Διαγόρας ήταν πολύ καλός έχοντας σε καλή μέρα την αριστερή τους πλευρά, όπου τα πήγαν καλά οι Γουλόπουλος και Μαΐλης. Καλή άμυνα, με καλή κυκλοφορία και σωστή ανάπτυξη, αλλά... μέχρι το 66΄.

Μετά την αποβολή γύρισαν πίσω όλοι οι παίκτες του να κρατήσουν τα κεκτημένα κι όπως είναι φυσικό όταν μένει μια ομάδα με δέκα, περιορίζεται στις αντεπιθέσεις που δεν... απείλησαν.

Αντίθετα η Αχαϊκή βγήκε από το «καβούκι» της και πέτυχε στο 79΄ το ανέλπιστο για κείνη 2-2.

Φάσεις και Γκολ

Στο 1΄ από μπαλιά του Τσιαντούλη, ο Σπάρταλης σούταρε πάνω στον Τρυφωνόπουλο.

Στο 2΄ ο Μαΐλης ανατράπηκε από τον Καρβελούτσο στην περιοχή κι ο κ. Κουτσόγιαννος κατελόγισε πέναλτι. Εκτελεστής ο Τσιαντούλης που σούταρε άουτ.

Στο 16΄ με απευθείας χτύπημα φάουλ ο Αμπίλιο έστειλε τη μπάλλα στα δίχτυα του Τρυφωνόπουλου κάνοντας το 1-0.

Στο 18΄ ο Γουλόπουλος σέντραρε από τα αριστερά κι ο Σπάρταλης πλάσσαρε στο αριστερό κάθετο δοκάρι της εστίας του Τρυφωνόπουλου.

Στο 28΄ ο Τσιαντούλης πραγματοποίησε ατομική προσπάθεια και σούταρε δυνατά λίγο πάνω απ΄ τα γκολπόστ του Τρυφωνόπουλου.

Στο 37΄ από κεφαλιά πάσα του Αμπίλιο, η καρφωτή κεφαλιά του Τσιαντούλη έφυγε λίγο άουτ.

Στο 39΄ ο Κοσμάς έπιασε το δυνατό σούτ έξω απ΄ την περιοχή, η μπάλλα κόντραρε στο κεφάλι του Μαλλιάκα, ξεγέλασε τον Τυράτσκι και κατέληξε στα δίχτυα. Ήταν το 1-1

Στο 54΄ ο Γιόνοβιτς σούταρε στο φάουλ απέκρουσε με γροθιές ο Τρυφωνόπουλος κι ο Ρουτζιέρης από καλή θέση σούταρε ψηλά άουτ.

Στο 60΄ Γουλόπουλος και Μαΐλης συνδυάσθηκαν όμορφα κι ο Μαΐλης με δυνατό συρτό σουτ πέτυχε το 2-1.

Στο 66΄ ο κ. Κουτσόγιαννος θεωρεί αντιαθλητικό το μαρκάρισμα του Σαλαμαστράκη στον Ντελμεκούρα και κάνει λάθος αποβάλλοντας τον Μαΐλη με δεύτερη κίτρινη κάρτα.

Στο 79΄ από σέντρα του Φίλιππα, ο Πετρώφ με κοντινό πλασσέ έγραψε το 2-2.

Διακρίθηκαν από τον Διαγόρα οι Γουλόπουλος, Μαΐλης, Μοσχής και από την Αχαϊκή οι Βετούλας, Σπυρόπουλος, και ο Ντελμεκούρας όσο έπαιξε.

Ο κ. Κουτσόγιαννος έκανε λάθη με πιο σοβαρό την αποβολή στο 66΄. Έδειξε κίτρινες κάρτες στους Ρουτζιέρη, Σπάρταλη, Μαΐλη από τον Διαγόρα και στους Φίλιππα, Φωτεινάτο, Βεζούλα, Καρβελούτσο, Ντελμεκούρα από την Αχαϊκή.

Οι ομάδες:

ΔΙΑΓΟΡΑΣ: *Τυράτσκι, Μαλλιάκας, Σαλαμαστράκης, Ρουτζιέρης, Γιόνοβιτς (86΄ Στεργαλάς), Αμπίλιο, Σπάρταλης, Τσιαντούλης, Μοσχής, Μαΐλης, Γουλόπουλος.*

ΑΧΑΪΚΗ: *Τρυφωνόπουλος, Φίλιππας, Σπυρόπουλος, Φωτεινάτος, Γεωργόπουλος, Βετούλας, Καρβελούτσος (36΄ Κοσμάς), Ντελμεκούρας (70΄ Κοντόπουλος), Μεθενίτης (20΄ Κλούζεκ), Γραμματικόπουλος, Πέτρωφ.*

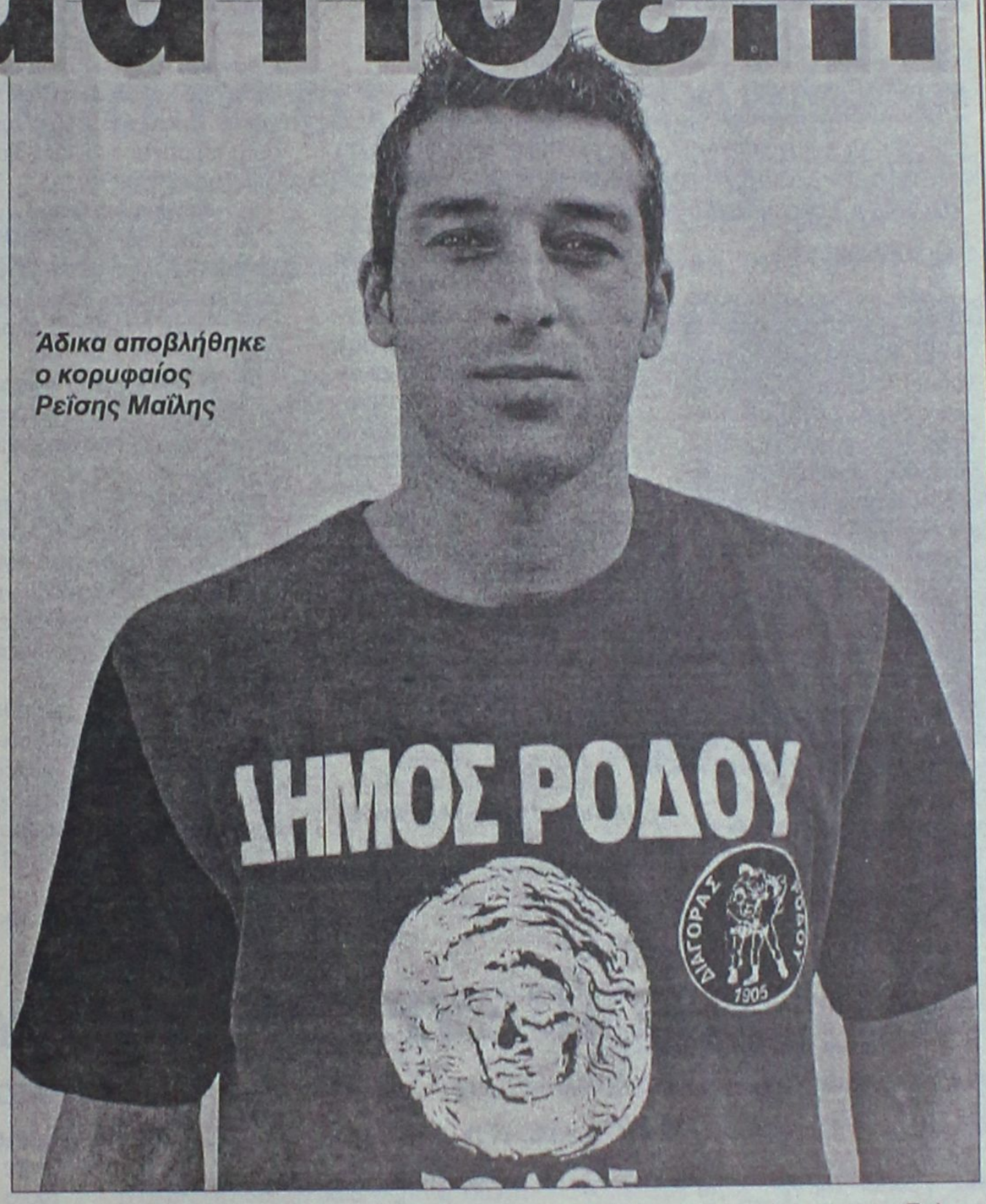

Άδικα αποβλήθηκε ο κορυφαίος Ρεΐσης Μαΐλης

ΚΥΠΕΛΛΟ

Προκρίθηκε με μάθημα

• Αν και βρέθηκε να χάνει με 3-1, ο Ιάλυσος κατάφερε να κάμψει στην επανάληψη την αντίσταση του πολύ καλού Ευαγόρα, κερδίζοντας με 5-3 και παίρνοντας το εισιτήριο για την επόμενη φάση του Κυπέλλου.

ΟΙΚΟΝΟΜΙΔΕΙΟ

Τον χάρο με τα μάτια του είδε ο Ιάλυσος στο παιχνίδι Κυπέλλου με τον Ευαγόρα. Μπορεί να πήρε τελικά την πρόκριση χάρη στην νίκη του με 5-3, όμως όσοι παρακολούθησαν το ματς του πρώτου μέρους, μάλλον θα στοιχημάτιζαν πως η μεγάλη έκπληξη που διαγραφόταν στον ορίζοντα θα γινόταν στο τέλος πραγματικότητα. Ο Ευαγόρας μπήκε στον αγωνιστικό χώρο για να διεκδικήσει με πάθος τις πιθανότητες που του αναλογούσαν για την πρόκριση και κατάφερε να αιφνιδιάσει, παρά το γεγονός ότι βρέθηκε πίσω στο σκορ. Ο Ιάλυσος επαναπαύτηκε στο γκολ που πέτυχε, πίστεψε πως θα περάσει ένα άνετο απόγευμα και δέχθηκε την υπενθύμιση από πλευράς Ευαγόρα πως ακόμα και αν υπάρχει διαφορά κατηγορίας, μία καλή ομάδα (αυτά τα στοιχεία έδειξε χθες η ομάδα του Γρηγόρη Σαρρή) απαγορεύεται να υποτιμηθεί. Μέσα σε ένα δεκάλεπτο το 1-0 έγινε 1-3, με τους γηπεδούχους να ψάχνουν μάταια να καταλάβουν τι ακριβώς ήταν αυτό που έγινε! Η αφύπνιση ήρθε πέντε λεπτά πριν από την λήξη του πρώτου μέρους, όταν ο Ιάλυσος πέτυχε το γκολ που τον ξαναέβαλε στο παιχνίδι. Στο δεύτερο μέρος οι γηπεδούχοι εξαπέλυσαν την μεγάλη τους αντεπίθεση. Με την συμπλήρωση του τετάρτου κατάφεραν να ισοφαρίσουν και από εκεί και πέρα η επίτευξη του γκολ της νίκης φαινόταν θέμα χρόνου, καθώς οι φιλοξενούμενοι άρχισαν να δείχνουν σημάδια κόπωσης και να εγκαταλείπουν. Όπως και έγινε, με δύο τέρματα στο 80ό και στο 85ο λεπτό.

Φάσεις και Γκολ

20: Ο Καρτάλης βρέθηκε σε θέση βολής μέσα στην μεγάλη περιοχή και με ωραίο πλασέ άνοιξε το σκορ (1-0).

25: Ο Νικολέττος έφερε το παιχνίδι στα ίσια (1-1) με δυνατό σουτ μέσα από την μεγάλη περιοχή.

32: Ο Καλούδης επιχείρησε θαυμάσια ατομική προσπάθεια, οι αμυντικοί του Ιάλυσου δεν κατάφεραν να τον κόψουν και το αποτέλεσμα ήταν το κοντινό πλασέ που έφερε το 1-2.

35: Ο Καλούδης χτύπησε ξανά. Αυτή την φορά εκμεταλλεύτηκε σέντρα ακριβείας και με καρφωτή κεφαλιά έδωσε στον Ευαγόρα προβάδισμα δύο τερμάτων (1-3).

40: Μετά από σέντρα του Ράιου ο Στάππας μείωσε με κεφαλιά σε 2-3.



Ο Στάπας με κεφαλιά μειώνει σε 2-3.
ΒΙΚΤΩΡ-ΦΩΤΟ ΜΑΡΚΕΤ-ΙΑΛΥΣΟΣ

60: Ο Καρακώστας νίκησε μετά από εκτέλεση κόρνερ την άμυνα του Ευαγόρα και ισοφάρισε με κεφαλιά σε 3-3.

65: Ο Στάππας βρέθηκε σε θέση τετ α τετ, πλάσαρε, και οι αμυντικοί του Ευαγόρα πρόλαβαν. Πάνω στην γραμμή ή μέσα από αυτή; Οι απόψεις διίστανται. Οι Ιαλυσιώτες ζήτησαν να κατακυρωθεί γκολ, κάτι που δεν έγινε, καθώς διαιτητής και επόπτης δεν είδαν κάτι περισσότερο.

70: Μετά από σέντρα του Καρτάλη ο Στάππας έκανε την κοντινή προβολή, όμως η μπάλα έφυγε ελάχιστα άουτ.

80: Ο Στάππας βρήκε χώρο για το πλασέ και δεν συγχώρησε. Έβαλε τον Ιάλυσο μπροστά στο σκορ κάνοντας το 4-3.

85: Ο Καρτάλης διαμόρφωσε με διαγώνιο σουτ το τελικό 5-3.

Καλύτεροι των νικητών ήταν οι Στάππας, Καρακώστας και Καρτάλης, ενώ από πλευράς Ευαγόρα ξεχώρισαν οι Καλούδης (όσο έπαιξε), Παναγιώτου και Πάπα.

Καλή ήταν η διαιτησία των Κατσιδώνη Π., Λάμπρου και Μανέγα.

Οι συνθέσεις

Ιάλυσος: *Πεστλίκης, Γρηγοράς (33' Χατζηκαλημέρης), Τσαφής, Γκορτζίλας, Καρακώστας, Διακοναστάσης, Γιαλλούσης, Ράιος, Στάππας (85' Καραγιάννης), Μαννάκης (48' Μάτσης), Καρτάλης.*

Ευαγόρας: *Βενετσιάνος, Τσιαντούλης Α., Τσιόκος (75' Κουτσάγιας), Παναγιώτου, Κουρζής, Πάπα, Σιαμαντούρας, Μενίκος, Θεοδώρου (70' Εμίρογλου), Καλούδης (50' λ.τ. Τσομάνι), Νικολέττος*

Περιμένει τον κόσμο

Ο προπονητής του Ιάλυσου, Γιώργος Γκάιδας, δεν είχε να πει πολλά για το ματς Κυπέλλου με τον Ευαγόρα και την πρόκριση της ομάδας του στην επόμενη φάση της διοργάνωσης. Άλλωστε, το μυαλό του βρίσκεται περισσότερο στις υποχρεώσεις της ομάδας του στο Περιφερειακό πρωτάθλημα και στο επικείμενο εντός έδρας δωδεκανησιακό ντέρμπι με την ΑΕ Κω. Εκεί εστίασε την προσοχή του ο Γκάιδας, λέγοντας πως απαιτείται ηρεμία και καθαρό μυαλό, προσθέτοντας πως είναι απαραίτητη η στήριξη από το σύνολο των φιλάθλων της Ιαλυσού στο «Οικονομίδειο». Η πρόσκληση είναι ανοιχτή, με τον προπονητή και τους ποδοσφαιριστές του να περιμένουν την θερμή υποστήριξη στον δύσκολο παιχνίδι με τους Κώους.

Στο χθεσινό ματς με τον Ευαγόρα εξέτισαν τις ποινές τους οι Μαθιός, Τζαφέρης και Μαυρής, που επανέρχονται στην διάθεση του Γιώργου Γκάιδα.

Περίμενε την εκπνοή

• Με γκολ στο 90' και στο 93', ο ΑΕΡΑ κέρδισε 2-0 τον Άγιο Γεώργιο και πήρε το εισιτήριο της πρόκρισης για την επόμενη φάση του κυπέλλου.

Τη συμπλήρωση των 90' περίμενε χθες η ομάδα του ΑΕΡΑ για να σκοράρει απέναντι στην ομάδα του Αγίου Γεωργίου και να πάρει την πρόκριση για την επόμενη φάση του κυπέλλου.

Ο Νίκος Αργυρίου παρατάσσοντας στην αρχική του σύνθεση ποδοσφαιριστές με μικρό χρόνο συμμετοχής στο περιφερειακό πρωτάθλημα, δυσκολεύθηκε από την ομάδα της Μαλώνας η οποία είχε τις ευκαιρίες να σκοράρει και να μπει μπροστά στο σκορ.

Γενικά το ματς μέχρι τα 60' περίπου ήταν μοιρασμένο με τις δύο ομάδες να παίζουν ανοικτό ποδόσφαιρο, δημιουργώντας η καθεμία τις προϋποθέσεις για να πετύχει γκολ.

Στο τελευταίο όμως μισάωρο οι Αφαντενοί με την είσοδο στο παιχνίδι των Διακίδη, Κρομμύδα και στη συνέχεια του Κατσιδώνη, κυριάρχησαν στο χώρο του κέντρου και έκλεισαν τους αντιπάλους τους στα καρέ τους.

Η λύτρωση για τους τυπικά γηπεδούχους ήρθε στο 90', ενώ στις καθυστερήσεις «μπήκε το κερασάκι στην τούρτα» με την επίτευξη ενός δεύτερου γκολ.

Φάσεις Γκολ

10'. Μετά από κάθετη πάσα του Κολιάδη, ο Παντίδος βρέθηκε απέναντι στον Καραγιάννη, αλλά προσπαθώντας να τον περάσει βρέθηκε πλάγια και στη συνέχεια το σουτ που επιχείρησε έφυγε άουτ.

28'. Σέντρα του Γεωργαλλή από αριστερά, ο Δημητρίου έχασε τη μπάλα από τα χέρια, αλλά ο Μανέττας που πήρε το ριμπάουντ, από τα τρία μέτρα σούταρε ψηλά άουτ.

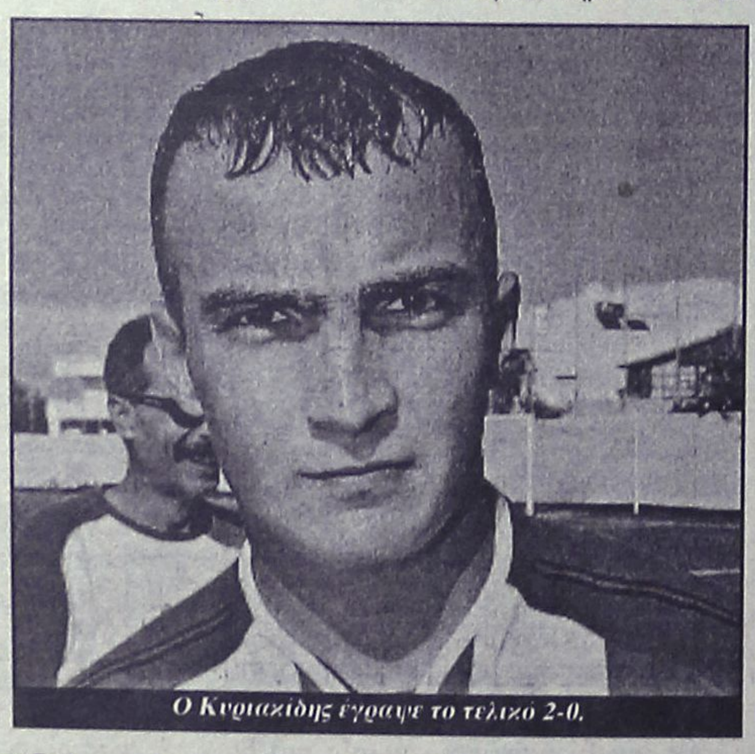

Ο Κυριακίδης έγραψε το τελικό 2-0.

30'. Νέα σέντρα του Γεωργαλλή, κεφαλιά του Καπέσιου από κοντά, η μπάλα στην αγκαλιά του Δημητρίου.

33'. Ψηλοκρεμαστό σουτ του Καντή η μπάλα χτύπησε στο επάνω μέρος του οριζόντιου δοκαριού και πέρασε άουτ.

37'. Κάθετη πάσα του Παντίδου στον Σ. Σκυλλαράκη που από θέση τετ α τετ πλάσαρε για να αποκρούσει ο εξερχόμενος Καραγιάννης.

50' Ο Σ. Σκυλλαράκης πέτυχε γκολ, αλλά ο επόπτης Αντωνάς υπέδειξε οφσάιντ τον Χατζημανώλη που έκανε την κεφαλιά πάσα, στον παραλίγο σκόρερ.

70' Μετά από εκτέλεση φάουλ, ο Αγγελόπουλος έκανε το κοντρόλ (με το χέρι) αλλά το σουτ από το ύψος του πέναλτυ έφυγε άουτ.

77'. Ο Κρομμύδας έδωσε πάσα στον Μανέττα που από καλή θέση σούταρε συρτά λίγο άουτ.

90'. Ο Διακίδης εκτέλεσε κόρνερ και ο Αγγελόπουλος με κεφαλιά από την καρδιά της άμυνας του «Αγίου» έκανε το 1-0.

93'. Ο Διακίδης τρύπωσε από δεξιά, γύρισε τη μπάλα στον Κυριακίδη, που από κοντά διαμόρφωσε το τελικό 2-0.

Καλύτεροι από τον ΑΕΡΑ ήταν οι Γεωργαλλής και όσο έπαιξαν οι Διακίδης, Κρομμύδας. Από τους φιλοξενούμενους καλύτεροι ήταν οι Χατζημανώλης, Κακλαμάνος και Κολιάδης.

Χωρίς προβλήματα η διαιτησία των Κόττορου, Στεφανάκη, Αντωνά.

ΑΕΡΑ: *Καραγιάννης, Τσακίρης Στ., Σαμαράς (65' Κατσιδώνης), Αγγελόπουλος, Καντής, Κανέλος (50' Διακίδης), Κυριακίδης, Κοιλιάς, Μανέττας, Γεωργαλλής, Καπέσιος (56' Κρομμύδας).*

Άγιος Γεώργιος: *Δημητρίου Τ., Κακλαμάνος, Χατζημανώλης, Πομπός, Μπάρτζος, Χατζηνικόλας, Σκυλλαράκης Χ., Κολιάδης, Σακελλάρης (66' Λεβέντης), Παντίδος.*



Γ' ΕΘΝΙΚΗ

ΣΚΟΤΣΙΚ: "Είδαμε το ίδιο έργο"

• Στην απώλεια του πέναλτι και των ευκαιριών στάθηκε ο προπονητής του Διαγόρα που είδε καλή την ομάδα του.

• Στασινόπουλος: "Αναπάντεχο".

Ανάμικτα τα συναισθήματα για τους δύο προπονητές των ομάδων με τον Βασίλη Στασινόπουλο να μιλάει πρώτος στο πρές ρούμ και να αναφέρει τα εξής:

"Είδαμε πάλι το ίδιο έργο ξανά. Να δημιουργούμε ευκαιρίες και να μην βάζουμε γκολ. Παίξαμε καλά αλλά δεν εκμεταλλευθήκαμε τις ευκαιρίες που έπρεπε για να πάρουμε το παιχνίδι. Χάσαμε και το πέναλτι πολύ νωρίς και επηρεασθήκαμε με αποτέλεσμα να είμαστε αγχωμένοι στην αρχή. Πετύχαμε όμως γκολ και μπήκαμε καλά στο παιχνίδι για να έρθει η ισοφάριση στο τέλος τού ημιχρόνου και να αλλάξουν πάλι τα δεδομένα. Στο β΄ όμως παίξαμε πολύ καλύτερα. Βάλαμε γκολ αλλά με αυτόν τον διαιτητή εξακολουθήσαμε και σήμερα να έχουμε παράπονα. Δεν μπορώ να καταλάβω γιατί πήρε κάρτα ο Μαΐλης. Ο βοηθός του πού ήταν κοντά γιατί δεν τον ενημέρωσε καλά και να του πει ποιός έκανε το φάουλ και ποιός έπρεπε να δει την κίτρινη κάρτα; Έκανε του κεφαλιού του και είδε δεύτερη κίτρινη κάρτα ο Μαΐλης. Χάσαμε την συνοχή και δεν μπορέσαμε μέχρι το τέλος να κάνουμε ευκαιρία. Ο διαιτητής είναι ο ίδιος που μας σφύριξε στην Κρήτη. Δεν στέκομαι όμως στο λάθος του διαιτητή αλλά στο γεγονός ότι χάσαμε και πάλι πολλές ευκαιρίες".

Ερωτηθείς για την απόδοση της ομάδας ο κ. Σκότσικ τόνισε:

"Σε όλη την διάρκεια ήμασταν καλύτεροι και είχαμε ρυθμό. Μέχρι την αποβολή η ομάδα ήταν καλή. Έπαιξαν τα παιδιά ομαδικά και βγαίναμε σωστά στην επίθεση. Με την αποβολή όμως χάθηκε ο ρυθμός και η συνοχή και γυρίσαμε πίσω".

Ο προπονητής της ομάδας της Αχαικής Βασίλης Στασινόπουλος. Είπε:

"Πήραμε ένα θετικό αποτέλεσμα πού για μένα είναι αναπάντεχο. Είχαμε απουσίες συν δύο αναγκαστικές αλλαγές. Τον Διαγόρα τον θεωρώ από τις καλύτερες ομάδες στην Κατηγορία. Δεν θα επηρεάσει πιστεύω την πορεία του το σημερινό αποτέλεσμα. Αντίθετα εμάς θα μας κάνει καλό. Έχασε περισσότερες ευκαιρίες από εμάς πού ήμασταν τυχεροί. Έχω μόνο ένα παράπονο από τον διαιτητή πού καταλόγισε πέναλτυ στο δεύτερο λεπτό, αλλά ευτυχώς που δεν μπήκε. Ευχαριστούμε για την φιλοξενία και θα την ανταποδώσουμε στον β΄ γύρο".

ΤΑ ΑΠΟΤΕΛΕΣΜΑΤΑ ΤΗΣ 9ης ΑΓΩΝΙΣΤΙΚΗΣ

Αγ. Δημήτριος - Ατσαλένιος	3-0
Εθνικός - Αχαρναϊκός	2-1
Βύζας - Μεσσηνιακός	0-2
Ιωνία 2000 - Ρόδος	4-2
Αιολικός - Απόλλων	1-2
Διαγόρας - Αχαϊκή	2-2
Αστέρας Τριπ. - Θύελλα Παλ.	3-3
Κερατσίνι - Παναιτωλικός	0-0

Ρεπό είχε ο Λήλας Βασιλικού

Η ΕΠΟΜΕΝΗ ΑΓΩΝΙΣΤΙΚΗ (10η)

Εθνικός - Αγ. Δημήτριος
Ατσαλένιος - Βύζας
Αχαρναϊκός - Ιωνία 2000
Μεσσηνιακός - Αιολικός
Ρόδος - Διαγόρας
Απόλλων - Αστέρας Τρίπολης
Αχαϊκή - Κερατσίνι
Λήλας Βασ. - Παναιτωλικός

Ρεπό έχει η Θύελλα Πατρών

Βαρειά ήττα στα Χανιά

• Η Ρόδος πάλεψε στην Κρήτη αλλά δεν την άφησαν οι ελλείψεις να διεκδικήσει τίποτα περισσότερο με αποτέλεσμα η Ιωνία 2000 να την κερδίσει με 4-2.

• Οι "πράσινοι" εκτός από τον αγώνα έχασαν και τον Κλιάφα πού αποβλήθηκε στο 72' με δεύτερη κίτρινη κάρτα.

ΧΑΝΙΑ(Ιδιαίτερη ανταπόκριση)-

Την δεύτερη συνολικά νίκη της στο φετινό πρωτάθλημα πέτυχε στην έδρα της η Ιωνία Χανίων. Κέρδισε στο γήπεδό της την ελλιπέστατη Ρόδο με 4-2 και πήρε βαθειά βαθμολογική ανάσα .

Οι πράσινοι του Βαγγέλη Χοσάδα ξεκίνησαν το ματς με κάτι θετικό αφού πολύ νωρίς μόλις στο 4΄είδαν την μπάλα στα δίχτυα του Λεκίδη με το αυτογκόλ του Μαρκουλάκη αλλά η συνέχεια δεν ήταν η ανάλογη. Οι Κρητικοί ανέβασαν την απόδοση τους κι έδειξαν πώς ήθελαν περισσότερο την νίκη από την Ρόδο, οι ελλείψεις της οποίας φάνηκαν από την πρώτη στιγμή που οι δυο ομάδες μπήκαν στο γήπεδο.

Η Ιωνία αντέδρασε και μπόρεσε να γυρίσει το ματς προηγούμενη μάλιστα μέχρι το 45' με σκορ 3-1 δείχνοντας πώς είχε στην κατοχή της αυτό πού ήθελε . Την νίκη και τους τρεις βαθμούς.

Στο β' ημίχρονο όμως τα πράγματα δεν ήταν έτσι. Η Ρόδος ανένηψε και προσπάθησε να επιβάλει τον ρυθμό της και να επανέλθει στην διεκδίκηση ενός θετικού αποτελέσματος και παρά τις ελλείψεις της.

Απέκτησε παρά το εις βάρος της σκορ ρυθμό στο παιχνίδι της και αντεπιτέθηκε για να πετύχει το γρήγορο γκολ και να ξαναμπεί στο παιχνίδι.

Τα κατάφερε στο 64΄ όταν ο Καρκαλέτσης πέτυχε να μειώσει σε 3-2 το σκορ κι η Ρόδος να αναθαρρήσει ζητώντας κάτι περισσότερο από αυτή την συνάντηση.

Στην φάση του 72' όμως το πέναλτι του Κλιάφα ανάγκασε την Ρόδο και εκτός ρυθμού να μείνει αλλά και να χάσει εκτός από τον αγώνα και τον Κλιάφα πού δεν πρόλαβε να επανέλθει από την τιμωρία του και αποβλήθηκε ξανά όχι γιατί ήθελε, αλλά γιατί έτσι όριζαν οι συνθήκες του αγώνα.

Από κει και πέρα ήταν πολύ δύσκολο να ανατραπεί το 4-2 κι η ομάδα του νησιού μας γυρίζει σήμερα με βαριά ήττα στις αποσκευές της και σκεπτόμενη πλέον το τοπικό ντέρμπι της άλλης Κυριακής με τον Διαγόρα στο Δημοτικό Στάδιο της Ρόδου.

ΤΑ ΕΞΙ ΓΚΟΛ

Στο 4΄ ο Μαρκουλάκης στην προσπάθειά του να απομακρύνει την μπάλα από την περιοχή του την έστειλε στα δίχτυα του Λεκίδη ανοίγοντας το σκορ(0-1).

Η Ιωνία ισοφάρισε με απευθείας χτύπημα φάουλ του Τσεσμελή στο 18΄ σε 1-1.

Ο ίδιος παίκτης πέτυχε στο 37΄ με γυριστό δυνατό σουτ το 2-1.

Στις καθυστερήσεις του πρώτου ημιχρόνου η Ιωνία θα έλεγε κανείς πώς πέτυχε το πιο καθοριστικό από τα τέσσερα γκολ.

Ο Περράκης συνεργάσθηκε με τον Μαχαιρούδη κι αυτός από κοντά έγραψε το 3-1.

Το τελικό σκορ διαμορφώθηκε στο 72΄. Στο λεπτό αυτό ο Μαχαιρούδης μπήκε στην περιοχή και ανατράπηκε από τον Κλιάφα. Ο κ. Γκιόλιας καταλόγισε το πέναλτι και έδειξε την δεύτερη κίτρινη κάρτα στον τερματοφύλακα της Ρόδου. Κάτω από τα γκολπόστ πέρασε για τους πράσινους ο Ανδριόπουλος που αντικατέστησε στο παιχνίδι εξ ανάγκης τον Μάκη Μποϊλή. Το πέναλτι εκτέλεσε τελικά ο Περράκης που έστειλε την μπάλα στα δίχτυα πετυχαίνοντας το τελικό 4-2.

Από τους νικητές διακρίθηκαν ιδιαίτερα οι Περράκης, Τσεσμελής, και Μαρκάκης.

Από την ομάδα της Ρόδου ξεχώρισαν ιδιαίτερα οι Καρκαλέτσης, Δερμιτζάκης και Δανάς.

Καλή ήταν σε γενικές γραμμές η διαιτησία του κ. Γκιόλια από την Αθήνα.

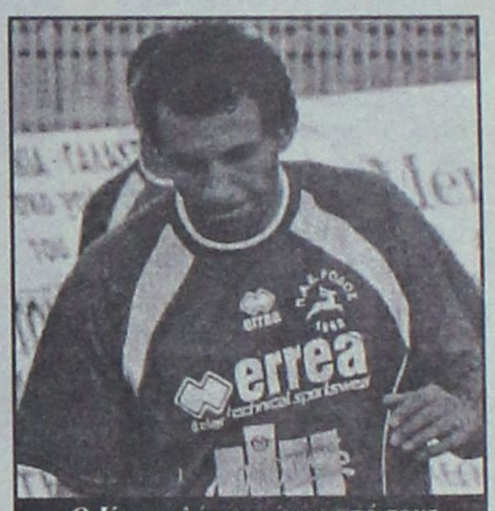

Ο Καρκαλέτσης ήταν από τους καλύτερους της Ρόδου στα Χανιά.

ΟΙ ΟΜΑΔΕΣ

ΙΩΝΙΑ 2000: *Λεκίδης, Σουριάς, Μαρκουλάκης, Πετράκης (46' Πατεράκης), Μαρκάκης, Κισσανάκης (76' Πάγκαλος), Εμποκ, Περράκης, Τσεσμελής, Μαχαιρούδης (89' Χριστουλάκης), Μπουρμπακης.*

ΡΟΔΟΣ: *Κλιάφας, Σκέντζος, Καρκαλέτσης, Καντιμοίρης (81΄ Γκινής), Δανάς, Ισκάς, Πλύγκος (44΄ Αχιολάς), Μποϊλής (72΄ Ανδριόπουλος), Δερμιτζάκης, Τσαγκαβέλης, Αθανασίου.*

ΒΑΘΜΟΛΟΓΙΑ

Γ' ΕΘΝΙΚΗΣ

Α/Α	ΟΜΑΔΕΣ	ΒΑΘΜ.	ΑΓ.	ΤΕΡΜ.	ΕΝΤΟΣ Ν	Ι	Η	ΕΚΤΟΣ Ν	Ι	Η	ΣΥΝΟΛΟ Ν	Ι	Η
1.	Μεσσηνιακός	23	9	16-5	4	0	0	3	2	0	7	2	0
2.	Αστέρας Τριπ.	17	9	13-5	2	3	0	2	2	0	4	5	0
3.	Λήλας Βασ.	15	8	14-5	2	1	1	2	2	0	4	3	1
4.	Ατσαλένιος	14	9	14-9	3	1	0	1	1	3	4	2	3
5.	Αχαρναϊκός	14	8	12-7	4	2	0	0	0	2	4	2	2
6.	Παναιτωλικός	14	8	7-4	2	2	0	1	3	0	3	5	0
7.	Βύζας Μεγ.	12	9	6-6	2	2	1	1	1	2	3	3	3
8.	Εθνικός	11	8	6-4	2	1	0	0	4	1	2	5	1
9.	Αγ. Δημήτριος	11	9	9-8	3	1	1	0	1	3	3	2	4
10.	Αιολικός	10	9	10-13	2	0	3	1	1	2	3	1	5
11.	Θύελλα Π.	10	9	8-13	2	2	0	0	2	3	2	4	3
12.	ΔΙΑΓΟΡΑΣ	9	8	6-7	0	2	1	2	1	2	2	3	3
13.	ΡΟΔΟΣ	7	8	8-11	1	3	0	0	1	3	1	4	3
14.	Αχαϊκή	7	8	6-11	1	2	2	0	2	1	1	4	3
15.	Ιωνία 2000	6	8	7-14	2	0	2	0	1	3	2	1	5
16.	Απόλλων Αθ.	6	9	4-14	0	2	2	1	1	3	1	3	5
17.	Κερατσίνι	3	8	2-13	0	2	2	0	1	3	0	3	5

ΠΡΩΤΑΘΛΗΜΑ Γ' ΕΘΝΙΚΗΣ 2005–2006	ΑΓ. ΔΗΜΗΤΡΙΟΣ	ΑΙΟΛΙΚΟΣ	ΑΠΟΛΛΩΝ	ΑΣΤΕΡΑΣ ΤΡ.	ΑΤΣΑΛΕΝΟΣ	ΑΧΑΪΚΗ	ΑΧΑΡΝΑΪΚΟΣ	ΒΥΖΑΣ	ΔΙΑΓΟΡΑΣ	ΕΘΝΙΚΟΣ	ΘΥΕΛΛΑ Π.	ΙΩΝΙΑ 2000	ΚΕΡΑΤΣΙΝΙ	ΛΗΛΑΣ Λ.	ΜΕΣΣΗΝΙΑΚΟΣ	ΠΑΝΑΙΤΩΛΙΚΟΣ	ΡΟΔΟΣ
ΑΓ. ΔΗΜΗΤΡΙΟΣ	■		2-0		3-0							3-0			0-0	1-2	
ΑΙΟΛΙΚΟΣ		■	1-2				2-0		0-2			4-1		0-3			
ΑΠΟΛΛΩΝ			■					0-0	0-1						1-1		
ΑΣΤΕΡΑΣ ΤΡ.				■					0-0	0-0	3-3		3-0	0-3			1-0
ΑΤΣΑΛΕΝΙΟΣ			4-0		■				2-0	1-0				1-1			
ΑΧΑΪΚΗ	2-0			1-4		■	0-3					0-0				1-1	
ΑΧΑΡΝΑΪΚΟΣ	3-0			1-1			■	1-0								1-1	2-1
ΒΥΖΑΣ								■		0-0	1-1	2-0	3-0		0-2		
ΔΙΑΓΟΡΑΣ						2-2		0-1	■						1-1		
ΕΘΝΙΚΟΣ		2-0				0-0	2-1			■							
ΘΥΕΛΛΑ Π.		1-0	2-0		0-0						■		0-0				
ΙΩΝΙΑ 2000				0-1	2-1							■				0-1	4-2
ΚΕΡΑΤΣΙΝΙ		0-1	1-1		1-4								■			0-0	
ΛΗΛΑΣ Β.				0-0				1-0			5-1			■	1-3		
ΜΕΣΣΗΝΙΑΚΟΣ					2-1						1-0	3-0	1-0		■		
ΠΑΝΑΙΤΩΛΙΚΟΣ	1-0								1-0	1-1						■	1-1
ΡΟΔΟΣ	0-0	2-2				1-0				1-1							■

ΤΟΠΙΚΟ ΠΟΔΟΣΦΑΙΡΟ

Την ήθελε περισσότερο

• Η Αναγέννηση παίζοντας αποφασιστικά στην επανάληψη, κέρδισε 2-1 τον Κλεόβουλο και συνεχίζει στο θεσμό του κυπέλλου.

Η Αναγέννηση Έμπωνας ήταν άλλη μια ομάδα που πήρε χθες το εισιτήριο για την προημιτελική φάση του κυπέλλου, κερδίζοντας στο γήπεδό της τον Κλεόβουλο 2-1.

Μετά από ένα ανιαρό πρώτο ημίχρονο το οποίο σχετικά ήταν μοιρασμένο, δεν σημειώθηκε κάτι το ιδιαίτερο, αφού δεν υπήρξαν και οι ευκαιρίες για να δημιουργηθούν οι προϋποθέσεις για κάτι εξαιρετικό.

Στην επανάληψη οι γηπεδούχοι μπήκαν πιο ζωηρά στο παιχνίδι και πίεσαν στην επίθεση για την επίτευξη του γκολ, το οποίο αν και άργησε ήρθε.

Όμως οι φιλοξενούμενοι σε μια από τις επιθέσεις τους πάγωσαν την εξέδρα, φτάνοντας 10' πριν τη λήξη στην ισοφάριση.

Τελικά οι ποδοσφαιριστές του Γιάννη Κρητικού δεν πτοήθηκαν και απάντησαν γρήγορα με ένα δεύτερο γκολ που έμελλε να τους χαρίσει τη νίκη πρόκριση.



Ο Γιώργος Ξύπας άνοιξε χθες το σκορ στην Έμπωνα

Φάσεις - Γκολ

50'. Δυνατό σουτ του Κωνσταντάκη απέκρουσε σε κόρνερ ο Χαλκιόπουλος. Το κόρνερ εκτελέστηκε, δημιουργήθηκε σύγχυση στην περιοχή του Κλεόβουλου και να διώξει πάνω από τη γραμμή ο Αθανασάς. Η μπάλα έφτασε στον Πέρο που έφυγε στην αντεπίθεση, αλλά ενώ μπορούσε να προχωρήσει κι άλλο έκανε το πλασέ που πέρασε άουτ.

69'. Σουτ του Ξύπα από το ύψος της περιοχής δεν άφησε περιθώρια αντίδρασης στον Ναούμ, γράφοντας το 1-0.

75'. Ο Ζουρούδης από καλή θέση σούταρε πάνω από τα δοκάρια.

80'. Από σέντρα του Πιτσουρδάκη, ο Λάμπης με κεφαλιά «ψαράκι» ισοφάρισε σε 1-1.

84'. Με σουτ από κοντά ο Κωνσταντάκης διαμόρφωσε το τελικό 2-1.

Καλύτεροι από τους νικητές ήταν οι Ψαράς, Ξύπας και Κωνσταντάκης, ενώ από τους ηττημένους οι Αθανασάς, Γαϊτάνος και Λάμπης όσο έπαιξε.

Δεν απέφυγε τα λάθη η διαιτησία του Βασίλη Τσαγγάρη, χωρίς ωστόσο να επηρεάσει το τελικό αποτέλεσμα. Καλά τα πήγαν οι επόπτες Ορφανός Σταυριανός.

Οι συνθέσεις:

Αναγέννηση: *Χαλκιόπουλος, Βασιλώττος, Σεβδαλάκης, Κοσμάς, Κρητικός, Ψαράς, Ζουρούδης, Σφυράκης (46' Σταμούλης, 70' λ.τ. Βενέτης), Ξύπας, Ματθαίος, Κωνσταντάκης.*

Κλεόβουλος: *Ναούμ, Οικονομάκης, Μιμιγιάννης, Πιτσουρδάκης, Αθανασάς, Γαϊτάνος, Χωρίτης, Κορνάρος, Αγγελιδάκης (60΄Λάμπης), Πέρος, Τριανταφύλλου.*

Επιστροφή χωρίς εμπιστοσύνη

• Ο Μιχάλης Φραγκίνης ξεκαθαρίζει πως η επιστροφή του στην ενεργό δράση δεν σημαίνει τίποτα για τις σχέσεις του με την διοίκηση του ΣΔΠΔ. Όπως τονίζει, δεν την εμπιστεύεται, δεν μετανιώνει και δεν ανακαλεί τίποτα από όσα έχει πει στο παρελθόν.

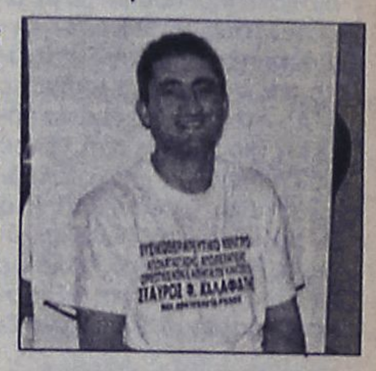

Στο χθεσινό φύλλο της «Α.Ρ.» διαβάσατε πως ο Μιχάλης Φραγκίνης τίθεται και πάλι στην διάθεση της Τοπικής Επιτροπής Διαιτησίας και είναι έτοιμος να επανέλθει στην ενεργό δράση, αφού αφενός η ποινή που του επιβλήθηκε έχει λήξει, και αφετέρου δόθηκαν οι αμοιβαίες εξηγήσεις με τους διοικούντες τον ΣΔΠΔ για τα όσα ψύχραναν τις σχέσεις του διαιτητή με την ηγεσία του Συνδέσμου με αφορμή τα όσα είχαν συμβεί ανάμεσα στον ίδιο και τον ποδοσφαιριστή του Διαγόρα Βατίου, Γιάννη Ζωάννου. Πράγματι, ο Μιχάλης Φραγκίνης επιστρέφει, όμως όπως διευκρίνισε κατά την διάρκεια της επικοινωνίας του με την «Α.Ρ.» (κλήθηκε να επιβεβαιώσει την επιστροφή του), ξαναπιάνει την σφυρίχτρα επειδή το θέλει ο ίδιος και σε καμία περίπτωση επειδή τα βρήκε με την διοίκηση του Συνδέσμου του! Ο Φραγκίνης (σύμφωνα με πληροφορίες σκοπεύει να λάβει κανονικά μέρος στα προσεχή τεστ αξιολόγησης της ΚΕΔ/ΕΠΟ) επιμένει να διαφωνεί με την διοίκηση του ΣΔΠΔ για τον τρόπο που χειρίστηκε την υπόθεση Ζωάννου και να τονίζει πως τον άφησε εκτεθειμένο και ακάλυπτο. Όπως τόνισε, δεν μπορεί να έχει εμπιστοσύνη στην διοίκηση του Συνδέσμου Διαιτητών και σε καμία περίπτωση δεν μετανιώνει για τα όσα είπε στα μέλη του. Ο Μιχάλης Φραγκίνης δεν ανακαλεί και τουλάχιστον σε αυτό είναι κάθετος, τονίζοντας πως κανένας, πόσο μάλλον ο ίδιος, μπορεί να διαψεύσει πως τα όσα έγιναν, έγιναν, οπότε το να αλλάξει στάση θα σήμαινε πως είναι ανακόλουθος. Αυτά, βασικά για να μην περάσει η κατά τον ίδιο λανθασμένη εντύπωση πως συμβιβάστηκε και έκανε πίσω. Το διευκρινίζει, γνωρίζοντας μάλιστα πως κάθε άλλο παρά απίθανο είναι το να κληθεί σε απολογία και να τιμωρηθεί ξανά.

Του έκλεψε τη νίκη

• Ο Ακουσίλαος προηγήθηκε στο 90', αλλά η Τήλος ισοφάρισε στο 93'

Ισόπαλη αναδείχθηκε η Τήλος με τον Ακουσίλαο στον εξ αναβολής αγώνα που έγινε χθες για τη Β' Κατηγορία. Το παιχνίδι στη μεγαλύτερη διάρκειά του ήταν μοιρασμένο εκτός από κάποια διαστήματα στα οποία ο Ακουσίλαος είχε ελαφρά υπεροχή, ενώ η Τήλος έβγαινε μπροστά με αντεπιθέσεις. Η ομάδα του Ακουσίλαου κατάφερε να προηγηθεί στο 90' αλλά η Τήλος δεν είχε πει την τελευταία της λέξη και στο 93' ισοφάρισε παίρνοντας τον πολύτιμο βαθμό.

Φάσεις και Γκολ

2' Ο Μηλιός έβγαλε τη σέντρα για τον Σακελλάρη ΚΤ ο οποίος από καλή θέση έπιασε...αέρα.

4' Το σουτ του Λαγογένη μέσα από την περιοχή πέρασε πάνω από το οριζόντιο δοκάρι.

15' Ο Σακελλάρης Η. πραγματοποίησε την κεφαλιά με την μπάλα να καταλήγει στο οριζόντιο δοκάρι του Σκυλλά.

22' Το διαγώνιο σουτ του Κουφομανώλη απέκρουσε ο Χατζηγεωργίου.

34' Μετά από πάσα του Μηλιού ο Σακελλάρης Κ.Τ. έκανε το σουτ που πέρασε πάνω από το οριζόντιο δοκάρι.

44' Ο Κουφομανώλης πραγματοποίησε την κεφαλιά η οποία πέρασε δίπλα από το δοκάρι του Χατζηγεωργίου.

46' Μετά από πάσα του Κάβουρα την μπάλα πήρε ο Λαγογένης που σούταρε αλλά η μπάλα πέρασε πάνω από το οριζόντιο δοκάρι.

50' Ο Μηλιός εκτέλεσε φάουλ έξω από τη μεγάλη περιοχή το οποίο κατέληξε μόλις άουτ.

60' Ο Αναστασάκης έκανε το σουτ εξ επαφής αλλά απέκρουσε ο Χατζηγεωργίου. Στη συνέχεια τη μπάλα πήρε ο Κουφομανώλης ο οποίος σούταρε άουτ.

88' Το μακρινό σουτ του Οικονόμου πέρασε πάνω από το οριζόντιο δοκάρι του Σκυλλά.

90' Ο Παπουρδάνος Α. έβγαλε τη σέντρα στον Λαγογένη που έκανε την κεφαλιά και έστειλε την μπάλα στα δίχτυα, 0-1.

93' Μετά από την εκτέλεση πλάγιου άουτ δημιουργήθηκε σύγχυση στην άμυνα του Ακουσίλαου την οποία εκμεταλλεύτηκε ο Σακελλάρης Κ.Τ. και με σουτ μέσα από την περιοχή έκανε το 1-1.

Καλή η διαιτησία του Ρουμάνη και των βοηθών του Φουκαρά και Μοσχούς.

Τήλος: *Χατζηγεωργίου, Κωστίδης (86' Ορφανός), Χαλιός (70' Νικολής Μ.), Αλιφέρης, Μηλιός, Χριστοφής, Νικολής, Σακελλάρης Η. (62' Σακελλάρης), Σακελάρης Κ.Τ., Σακελλάρης Κ., Οικονόμου*

Ακουσίλαος: *Σιμεωνίδης Γ., Αμύγδαλος, Σάββενας, Σιμεωνίδης Α., Αναστασάκης (70' Καρασάββας), Κορκίδας (76' Μαγγάνης), Παπουρδάνος Α., Κουφομανώλης (76' Παπουρδάνος Γ.), Λαγογένης, Κάβουρας.*

ΒΑΘΜΟΛΟΓΙΑ

Β' ΚΑΤΗΓΟΡΙΑΣ

Α/Α	ΟΜΑΔΕΣ	ΒΑΘΜ.	ΑΓ.	ΤΕΡΜ.	ΕΝΤΟΣ			ΕΚΤΟΣ			ΣΥΝΟΛΟ		
					Ν	Ι	Η	Ν	Ι	Η	Ν	Ι	Η
1.	Αστέρας Μ.	20	8	11-1	4	1	0	2	1	0	6	2	0
2.	Ακουσίλαος	16	8	18-10	3	0	1	2	1	1	5	1	2
3.	Νικαγόρας	16	8	9-8	3	1	1	2	0	1	5	1	2
4.	Τήλος	15	8	20-11	3	1	0	1	2	1	4	3	1
5.	Κατταβιά	14	8	10-7	3	1	0	1	1	2	4	2	2
6.	Αντίμαχος	12	8	15-8	3	1	0	0	2	2	3	3	2
7.	Δόξα Κ.	12	8	9-8	2	2	0	1	1	2	3	3	2
8.	Δαμάγητος	10	8	8-9	2	1	0	1	0	4	3	1	4
9.	Αγ. Ισίδωρος	9	8	12-13	2	1	1	0	2	2	2	3	3
10.	Πυλί	9	8	9-8	0	4	0	1	2	1	1	6	1
11.	ΑΕ Λέρου	8	8	4-13	2	0	2	0	2	2	2	2	4
12.	Ασπίδα Σαλ.	5	8	3-10	1	1	3	0	1	1	1	2	5
13.	Ασκληπιός	4	8	6-16	0	3	0	0	1	4	0	4	4
14.	Ερμής	1	8	4-16	0	0	3	0	1	4	0	1	7

1ο ΤΟΠΙΚΟ ΠΡΩΤΑΘΛΗΜΑ ΠΟΔΟΣΦΑΙΡΟΥ 5x5

Δημιούργησε την ομάδα σου (5-12 ατόμων) και δήλωσε συμμετοχή στα αθλητικά κέντρα:

1. *Faliraki Mini Football*, 13ο χλμ. Ρόδου - Λίνδου 22410-87438, 6932962098

2. *Puma Soccer Club*, 22ο χλμ. Ρόδου - Λίνδου 22410-52700, 6974788293



Έπαθλο νικήτριας ομάδας: αθλητικό υλικό αξίας €1.000

Έναρξη 21-11-05

Δηλώσεις συμμετοχής έως 19-11-05

ΑΤ4053(Γ)

ΚΥΠΕΛΛΟ

Πρόκριση με φτωχό σκορ

• Στην επόμενη φάση του Κυπέλλου πέρασε ο Άρης που κέρδισε χθες το Φοίβο με 1-0 πραγματοποιώντας πολύ καλή εμφάνιση

Τη νίκη πήρε χθες ο Άρης απέναντι στο Φοίβο για το θεσμό του Κυπέλλου στον αγώνα που πραγματοποιήθηκε στο γήπεδο των Καλυθιών. Η ομάδα από τον Αρχάγγελο είχε την υπεροχή στο μεγαλύτερο μέρος του παιχνιδιού και κατάφερε να πάρει την πρόκριση πετυχαίνοντας ένα γκολ, δημιούργησε κι έχασε ευκαιρίες για να πετύχει μια πολύ μεγάλη νίκη. Στο α' ημίχρονο ουσιαστικά μια ομάδα υπήρχε στο γήπεδο με τους τυπικά γηπεδούχους να είναι κυρίαρχοι. Ωστόσο το γκολ παρά την καλή απόδοση δεν ήρθε στο πρώτο μέρος. Η ανωτερότητα τους επισφραγίσθηκε στο 63' με την επίτευξη του μοναδικού γκολ της συνάντησης. Μετα το 1-0 ο ρυθμός έπεσε, αλλά οι Αρχαγγελίτες συνέχισαν να ελέγχουν τον αγώνα. Από την πλευρά του ο Φοίβος που προφύλαξε κάποιους παίκτες του για το ντέρμπι του Σαββάτου με τον Διαγόρα Β., φάνηκε μόνο στο τέλος του πρώτου ημιχρόνου με τη δημιουργία τριών καλών ευκαιριών, αλλά από κει και πέρα δεν έπεισε με την απόδοση.



Το μοναδικό γκολ της αναμέτρησης (ΒΙΚΤΩΡ ΦΩΤΟ ΜΑΡΚΕΤ)

ΦΑΣΕΙΣ ΚΑΙ ΓΚΟΛ

6' Το φάουλ που εκτέλεσε ο Μαγιόγλου Στ. λίγο έξω από τη μεγάλη περιοχή κατέληξε μόλις άουτ

14' Άλλη μια εκτέλεση φάουλ από το Μαγιόγλου Στ. πέρασε άουτ αφού πρώτα η μπάλα ακούμπησε και το οριζόντιο δοκάρι του Καστανάκη

18' Ο Μπιγκό πάσαρε στον Λαμπριανό που σούταρε αλλά και πάλι η μπάλα δεν έκανε το...χατίρι στους παίκτες του Άρη αφού έφυγε άουτ

24' Μετά από κεφαλιά του Λαμπριανού την μπάλα πήρε ο Μαγιόγλου Στ. που βρέθηκε απέναντι από τον Καστανάκη όμως ο τελευταίος απέκρουσε εκπληκτικά το πλασέ του ποδοσφαιριστή του Άρη

32' Ο Χαρίτος πραγματοποίησε ένα πολύ καλό σουτ το οποίο απέκρουσε ο Αλεξανδρίδης

36' Το σουτ που έκανε ο Εγγλέζος από καλή θέση πέρασε μόλις άουτ

37' Μετά από πάσα πάλι ο Εγγλέζος βρέθηκε μέσα στη μεγάλη περιοχή του Άρη ωστόσο το σουτ που έκανε πέρασε πάνω από το οριζόντιο δοκάρι του Αλεξανδρίδη

46' Ο Μαγιόγλου Στ. έκανε ένα ωραίο σουτ που πέρασε πάνω από το οριζόντιο δοκάρι του Καστανάκη

54' Ο Αθανασίου σούταρε μέσα από τη μεγάλη περιοχή αλλά η μπάλα κατέληξε άουτ

63' Ο Μπιγκό πάσαρε στο Μαγιόγλου Στ. που πλάσαρε εύστοχα τον Καστανάκη και έβαλε την ομάδα του μπροστά στο σκορ. 1-0

88' Ο Ν' Γκαμά είδε τον Λαμπριανό να φεύγει από καλή θέση και του έκανε την πάσα αλλά το σουτ που έκανε ο τελευταίος απέκρουσε ωραία ο Καστανάκης

Από τον Άρη διακρίθηκαν οι Μαγιόγλου Στ., Μπιγκό και Κωστάκης ενώ για τον Φοίβο ξεχώρισαν οι Εγγλέζος, Αθανασίου και Χαρίτος

Καλή ήταν η διαιτησία του Τριάντου και των βοηθών του Αργυρόπουλου και Πλακογιάννη

ΑΡΗΣ: Αλεξανδρίδης, Τραχανάς, Μαγιόγλου Στ., Κωστάκης, Κοντόγιαννος Γ Σ, Μπιγκό, Φουτούλης, Παρδαλός, Μαγιόγλου Στ. (75' Κοτσίκος), Λαμπριανός (90' Γιακουμάκης), Σκυλλαράκης (83' Ν' Γκαμά)

ΦΟΙΒΟΣ: Καστανάκης, Χαρικιόπουλος, Στρατής, Ζουρούδης, Εγγλέζος, Πολυχρονίου, Χαρίτος, Αθανασίου (65' Δράκος), Κουδούνης (80' Αξιώτης), Καρύδης, Ορφανίδης (43' Μαχαιρίδης).

Αξιοποίησε τις ευκαιρίες

• Ο Διαγόρας Β. μετέτρεψε σε γκολ τις ευκαιρίες που είχε κόντρα στον Ηρακλή Μ. παίρνοντας τη νίκη με 3-0 και ταυτόχρονα την πρόκριση για την επόμενη φάση του Κυπέλλου

Από ένα ημίχρονο είχαν Διαγόρας Β. και Ηρακλής Μ. στο χθεσινό μεταξύ τους παιχνίδι για το Κύπελλο. Ο γηπεδούχος Διαγόρας κατάφερε να εκμεταλλευτεί τις ευκαιρίες που δημιούργησε στον αγώνα και κατάφερε να πετύχει τρία τέρματα απέναντι στον Ηρακλή που δεν μπόρεσε να μετατρέψει τις ευκαιρίες που είχε σε γκολ. Έτσι η ομάδα από το Βάτι κέρδισε με σκορ 3-0 και πήρε την πρόκριση στην επόμενη φάση του Κυπέλλου.

ΦΑΣΕΙΣ ΚΑΙ ΓΚΟΛ

1' Από μια λάθος εκτίμηση του Κωνσταντόπουλου κέρδισε την μπάλα ο Πλαγγέντης και με σουτ άνοιξε το σκορ. 1-0

20' Το σουτ του Καρπαθάκη πήγε στο οριζόντιο δοκάρι του Μπεκιάρη

75' Ο Λορέντζος έκανε τη σέντρα στον Παπακωνσταντή αλλά το σουτ του τελευταίου μπλόκαρε ο Μπιλιάς

80' Μετά από γέμισμα του Μακρυδημήτρη ο Σάρλης έκανε την κεφαλιά αλλά ο Μπιλιάς έδιωξε

83' Από πλάγια θέση ο Δημητρόπουλος έκανε το πλασέ και έστειλε τη μπάλα στα δίχτυα του Μπεκιάρη. 3-0

87' Ο Λορέντζος εκτέλεσε φάουλ και στη συνέχεια ο Σάρλης έπιασε την κεφαλιά όμως την μπάλα απέκρουσε ο Μπιλιάς

Για την ομάδα του Διαγόρα Β. διακρίθηκαν οι Πλαγγέντης, Μαυρομούστακος και Δημητρόπουλος ενώ για τον Ηρακλή ξεχώρισαν οι Χατζηθεοδωράκης, Γιακουμάρος και Μπιλιάς.



Δύο γκολ πέτυχε χθες ο Δημητρόπουλος

42' Μετά από κόρνερ του Πλαγγέντη η μπάλα πήγε στον Δημητρόπουλο που πλάσαρε εύστοχα τον Μπεκιάρη 2-0

58' Το πλασέ του Παπακωνσταντή μπλόκαρε ο Μπιλιάς

60' Ο Μπιλιάς βγήκε τετ-α-τετ απέναντι από τον τερματοφύλακα του Διαγόρα ο οποίος μπλόκαρε το πλασέ του ποδοσφαιριστή του Ηρακλή

65' Μετά από σουτ του Πλαγγέντη η μπάλα πήγε στο οριζόντιο δοκάρι

70' Το σουτ που έκανε ο Σάρλης πέρασε λίγο πάνω από το οριζόντιο δοκάρι του Μπιλιά

Καλή ήταν η διαιτησία του Κατσιδώνη Β. και των βοηθών του Γουλάρα και Καραχανή

ΔΙΑΓΟΡΑΣ Β.: Μπιλιάς, Εμίρογλου, Μάκρας, Μαγκαφάς, Τσιβρινής, Καρπαθάκης, Σταυλάς (69 Ρεντόπουλος), Παπαδόπουλος (85' Καλημέρης), Πλαγγέντης (82' Ευγενικός), Μαυρομούστακος, Δημητρόπουλος

ΗΡΑΚΛΗΣ: Μπεκιάρης, Μακρής (55' Παπακωνσταντής), Λορέντζος, Κωνσταντόπουλος (35' Χατζηθεοδωράκης), Καραγιάννης, Παπανικολάου, Σάρλης, Γιακουμάρος, Καρίκης, Χατζηκωνσταντής (65' Μακρυδημήτρης), Μπιλιάς.

Τυπική διαδικασία

•Η Α.Ε. Κως κέρδισε το Πυλί με 2-0 και πέρασε στην επόμενη φάση του Κυπέλλου

Στην επόμενη φάση του Κυπέλλου προκρίθηκε η ΑΕ Κως που κέρδισε χθες άνετα το Πυλί. Οι γηπεδούχοι πέρασαν μπροστά στο σκορ στο 20' και στο 78' διπλασίασαν τα τέρματά τους σφραγίζοντας ταυτόχρονα τη νίκη αλλά και την πρόκριση στην επόμενη φάση αφού η ομάδα του Πυλίου δεν μπόρεσε να αντιδράσει και να διεκδικήσει κάτι καλύτερο.

ΤΑ ΓΚΟΛ

20' Ο Μακρής βγήκε στην αντεπίθεση και αφού πέρασε τον τερματοφύλακα του Πυλίου έστειλε την μπάλα στα δίχτυα κάνοντας το 1-0

78' Ο Μάμμης έκανε το σουτ το οποίο απόκρουσε ο Χατζηβασίλης αλλά στη συνέχεια η μπάλα πήγε στο Συλαϊδόπουλο που με ψηλοκρεμαστό πλασέ έκανε το 2-0 για την ΑΕ Κω.

Καλή ήταν η διαιτησία του Φραγκιαδάκη και των βοηθών του Τσομπάνου και Δοδούς

ΑΕ ΚΩΣ: Ζαντάς, Μουνούχος (52 Χατζηφούντας), Δρόσος, Γκουντελίτσας, Γούλας, Μάμμης Δ, Νικολαΐδης, Τάλλαρος (61' Θαλασσινός), Μακρής Γ, Συλαϊδόπουλος, Στεφαδούρος (72' Μακρής Τ)

ΠΥΛΙ: Χατζηβασίλης, Βρέττης (70' Ζήκας), Λυμνιανάρης, Καραγιάννης, Δρόσος Στ, Καλσάτος, Τόρε, Σπίνος (59' Πασχάλης), Πιπέρης (66' Γεωργαλής), Μπρίντζεϊ, Κεφαλιανός.

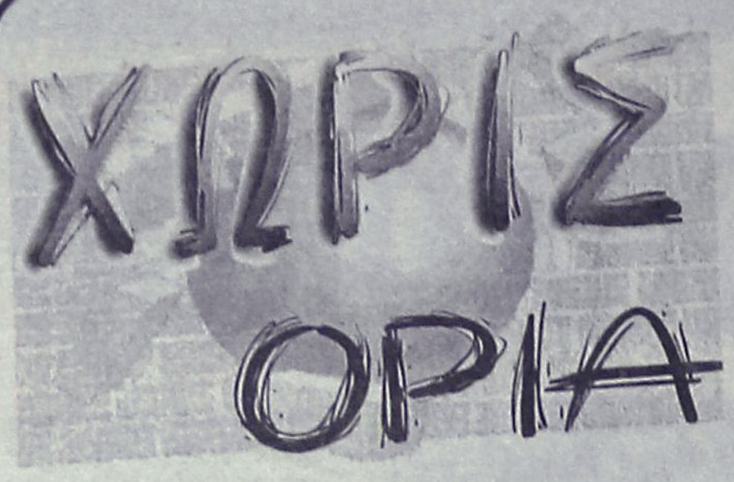

Εκλογές οι Βετεράνοι Ρόδου

Καλούνται τα μέλη του Συνδέσμου, Ελλήνων Βετεράνων Αθλητών Στίβου (ΣΕΒΑΣ Ρόδου), στη Γενική Συνέλευση και εκλογές, που θα γίνει την Παρασκευή 18 Νοεμβρίου ημέρα Παρασκευή και ώρα 18.30 στα γραφεία του ΔΟΝΑ.

Η παρουσία των αθλητών είναι υποχρεωτική!

Αναζητείται η κασέτα

Άτυχος στάθηκε την Δευτέρα τα ξημερώματα ο διαιτητής Ισίδωρος Χωρίτης που την Κυριακή βάφτισε το κοριτσάκι του.

Ο φωτογράφος που ανέλαβε την κάλυψη της βάφτισης έπεσε θύμα κλοπής, καθώς από το αυτοκίνητό του που είχε παρκαρισμένο έξω από το κατάστημα των Goodys εκλάπησαν η κάμερα μέσα στην οποία υπήρχε η κασέτα της βάφτισης.

Αυτό το γεγονός προκάλεσε μεγάλη στεναχώρια στο ζεύγος του νεοβάπτιστου, που παρακαλούν αυτόν που πήρε την κάμερα να επιστρέψει την κασέτα.

Μπορεί εάν θέλει να δείξει ευαισθησία και να την στείλει ταχυδρομικώς στη διεύθυνση:

Ισίδωρος Χωρίτης
85102 Μάσαρι

ΠΑΙΔΙΚΟ-ΕΦΗΒΙΚΟ

Δύο αγώνες σήμερα

Δύο παιχνίδια για την 8η αγωνιστική του παιδικού πρωταθλήματος και την 7η του εφηβικού, ορίσθηκαν για σήμερα απ' την επιτροπή πρωταθλήματος της ΕΠΣΔ.

Συγκεκριμένα για το παιδικό πρωτάθλημα στις 13.45 στο γήπεδο του Λυκείου Ιαλυσού, ο Ήλιος θα παίξει με τον Φοίβο, ενώ στις 2 μ.μ. στο γήπεδο Κοσκινού για το εφηβικό πρωτάθλημα, ο Διαγόρας θα αντιμετωπίσει τον Δωριέα.

Κόντρα σε γυναίκες η 14χρονη Καμπέρη

• Παίρνει μέρος στο κολυμβητικό Grand Prix του σαββατοκύριακου

Με βαριά προετοιμασία και σκληρό πρόγραμμα τεσσάρων μηνών, συμμετέχει στην Προκριματική Φάση των GRAND PRIX της κολύμβησης, το οποίο θα γίνει σε 25άρα πισίνα, το Σαββατοκύριακο 19-20 Νοεμβρίου. Η Νεφέλη Καμπέρη αν και 14χρονη, σε μια διοργάνωση γυναικών (18 ετών και άνω), κατ' απαίτηση της Ομοσπονδίας, για να συμμετάσχει, εφόσον προκριθεί, σε σειρά έξι αγώνων και να διεκδικήσει από φέτος την πρόκρισή της στο Ευρωπαϊκό Πρωτάθλημα του Δεκέμβρη 2006 στη Φινλανδία. Θα κατέβει στην πρώτη Κατηγορία αγωνισμάτων και θα αγωνισθεί στα 50μ. Πρόσθια, 100μ. Μικτή Ατομική 100μ. Πρόσθια, 200μ. Πρόσθιο, 200μ. Μικτή ατομική.

Οι προπονητές του «ΥΓΡΟΥ ΣΤΙΒΟΥ ΡΟΔΟΥ» δεν είχαν τους αγώνες αυτούς στο Πρόγραμμα, και δεν θα φορμάρουν την αθλήτρια για να ζητήσουν την κορύφωση το Φεβρουάριο και τον Ιούλιο του 2006 στις Διεθνείς υποχρεώσεις της μικρής Πρωταθλήτριας και στα δύο Πανελλήνια Πρωταθλήματα.

Αν οι χρόνοι βγούν, η Καμπέρη θα προκριθεί εύκολα, έστω κι αν οι αντίπαλες έχουν κάνει χιλιόμετρα, ειδάλλως θα δυσκολέψουν τα όρια και θα πρέπει η νεαρή κολυμβήτρια να βασισθεί στην τεχνική και στην τακτική της στα 200άρια του προγράμματος με μεγάλο στόχο στο βάθος της σαιζόν 2006 το 2' 40" στα 200μ. πρόσθιο.

Ο μεγάλος σύμμαχος του στίβου

• Έτος τοπικής αυτοδιοίκησης κήρυξε ο ΣΕΓΑΣ το 2006 κατά τη διάρκεια του συνεδρίου που διοργάνωσε στο Ναύπλιο

Το περασμένο σαββατοκύριακο πραγματοποιήθηκε στο Ναύπλιο το ετήσιο συνέδριο του ΣΕΓΑΣ για την ανάπτυξη του ελληνικού στίβου.

Από την ΕΑΣ ΣΕΓΑΣ Δωδ/σου, παρέστησαν οι Μιχάλης Βιτζηλαίος, μέλος του ΔΣ, που αντικατέστησε τον Πρόεδρο Σπύρο Καραγιάννη, Χρήστος Χατζηχριστοδούλου, Ταμίας που τοποθετήθηκε για το θέμα των μεταγραφών, και ο τεχνικός Σύμβουλος Μιχάλης Παυλούς.

Στο Συνέδριο είχαν προσκληθεί από τη Δωδ/σο, η Πρόεδρος του ΝΑΟΔ Ανδριάνα Μπαφίτη, που παρεβρέθηκε στην έναρξη του Συνεδρίου και στο χαιρετισμό της εντυπωσίασε τους συνέδρους για τις απόψεις που κατέθεσε σχετικά με τις υποστηρικτικές ενέργειες της ΝΑ έναντι του στίβου, καθώς και ο Πρόεδρος του ΔΟΝΑ Ροδίων Θανάσης Μπαράκας, που δεν κατέστη δυνατόν να ανταποκριθεί στην πρόσκληση.

Το συνέδριο ήταν αφιερωμένο στην Τοπική Αυτοδιοίκηση, που χαρακτηρίσθηκε ο μεγάλος σύμμαχος του στίβου. Μάλιστα η σχετική εισήγηση ανατέθηκε στον Μιχάλη Παυλούς, Τεχνικό Σύμβουλο της ΕΑΣ ΣΕΓΑΣ Δωδ/σου και συντονιστή των Νέων Α-Γ. Το θέμα αυτό κυριάρχησε στις εργασίες του συνεδρίου και ο ΣΕΓΑΣ αποφάσισε να κηρύξει το 2006 έτος για την Τοπική Αυτοδιοίκηση.

Στο συνέδριο, παρέστησαν ακόμη, ο Νομάρχης Αργολίδας, ο Δήμαρχος Ναυπλίου και Άργους, καθώς και εκπρόσωπος της ΕΝΑΕ.

Οι εργασίες ολοκληρώθηκαν την Κυριακή το μεσημέρι με τις τοποθετήσεις των συνέδρων.

Δίκη για Κεντέρη, Θάνου, Τζέκο

Την παραπομπή των Κώστα Κεντέρη, Κατερίνας Θάνου και Χρήστου Τζέκου σε δίκη, σε βαθμό πλημμελήματος, για την υπόθεση του τροχαίου της 12ης Αυγούστου 2004 εισηγήθηκε στο Συμβούλιο Πλημμελειοδικών ο Εισαγγελέας Πρωτοδικών Ανδρέας Καραφλός. Παραπομπή και για τους αυτόπτες μάρτυρες. Αθώοι οι γιατροί του ΚΑΤ.

Ο εισαγγελέας χαρακτηρίζει σκηνοθετημένο το ατύχημα των Ελλήνων αθλητών, καθώς όπως αναφέρει χαρακτηριστικά: "οι αθλητές και ο προπονητής τους σκηνοθέτησαν το ατύχημα με σκοπό να αποφύγουν τον έλεγχο ντόπινγκ και την άμεση εμφάνιση τους στην πειθαρχική επιτροπή".

Εκτός των Κεντέρη, Θάνου και Τζέκο, ο εισαγγελέας παραπέμπει και τους αυτόπτες μάρτυρες (όπως αυτοπαρουσιάστηκαν) Μ. Ζωγράφου και Κ. Σακελαρίου, με την κατηγορία της ψευδορκίας και της ψευδούς αναφοράς στις Αρχές.

Οσο για τους Κεντέρη, Θάνου και Τζέκο, κατηγορούνται για ψευδή αναφορά στις Αρχές και ψευδορκία, επιπλέον οι δύο πρώτοι για ηθική αυτουργία σε παράβαση καθήκοντος και ο Τζέκος επιπλέον για προμήθεια, εισαγωγή, κατοχή, κατασκευή, αποθήκευση και πώληση αναβολικών ουσιών.

Οι μόνοι που δεν παραπέμπονται είναι οι επτά γιατροί του ΚΑΤ, που κατηγορούνταν για παράβαση καθήκοντος, καθώς ο Εισαγγελέας έκρινε ότι παραπλανήθηκαν από τη συμπεριφορά των αθλητών, που επικαλούνταν ζαλάδα και ναυτία.

Άκαθλη

●●● Λεπτομέρειες για το τι ειπώθηκε χθες στην Κόδριγκτον θα σας αναφέρω αύριο. Επί της ουσίας, λίγα πράγματα. Αναμενόμενα πράγματα. Ο ρολογάς έλεγε πως όλα είναι μια χαρά, η διοίκηση άψογη, η διαιτησία το ίδιο. Ο Κάλλης έλεγε πως υπάρχει πρόβλημα. Συμπολίτευση και αντιπολίτευση δηλαδή.

●●● *Ισως την πιο σοβαρή κουβέντα την είπε ο Θεοδόσης, Ότι πολλά μικρά πράγματα μπορούν να δημιουργήσουν κλίμα. Μικρός ο τόπος. Για παράδειγμα έφερε το σούπερ καπ και τα όσα ακούστηκαν για την ανάμειξη του ρολογά. Θέμα αξιοπιστίας είναι, όπως είπε.*

●●● **Και θυμίζω πως τα όσα ακούστηκαν και γράφτηκαν δεν ήταν αυθαίρετα. Ολόκληρη κωμωδία είχε στηθεί. Μέχρι και τρέμουλα είχαμε μπροστά στην πειθαρχική.**

●●● *Αποφάσισαν, λοιπόν, πως δεν πρέπει να δίνουν αφορμές. Κομμένα τα ραδιόφωνα, κομμένες οι δηλώσεις, κομμένα τα κους κους στα καφενοδικεία. Μην γελάτε. Μπορεί να γίνουν οι πρώτοι που θα διαψεύσουν την φράση που λέει πως πρώτα βγαίνει η ψυχή και μετά το χούι.*

●●● **Αποφάσισαν ο Κωκω να κάνει διευκρινιστική δήλωση για τα ταξίματα που άκουσε και μετέφερε και να προσέχουν πού πηγαίνουν και τι λένε.**

●●● *Εχω την εντύπωση πως κάποιοι δεν έχουν καταλάβει τι ακριβώς είπε ο Κωκω. Ο γενικός έφτασε στο σημείο να του προτείνει να διαψεύσει το δημοσίευμα. Επρεπε να το κάνει. Γενικά φάνηκε λίγο ντεφορμέ χθες ο γενικός.*

●●● **Ισως να ήταν και τα νεύρα του υπερπαρατηρητή που άρχισε να του τα χώνει.**

●●● *Ο ψηλός αποχώρησε για δεύτερη φορά φέτος επειδή δεν του άρεσε το επίπεδο. Φαίνεται πως αυτό είναι το νέο ρούχο της κοπάνας...*

ΑΝΕΚΔΟΤΟ

Πάει ένας τύπος στο γιατρό και λέει:

- Γιατρέ μου, έχω ένα τρομερό πρόβλημα. Κλάνω συνεχώς, όμως οι κλανιές μου είναι άοσμες και δεν ακούγονται καθόλου.

- Τι μου λέτε;

- Ναι. Και, για να είμαι ειλικρινής, τόση ώρα που μιλάμε μπορεί να έκλασα και δέκα φορές.

- Ωραία, πάρτε αυτά τα χάπια και ελάτε πάλι ύστερα από ένα μήνα.

(Ύστερα από ένα μήνα):

- Γιατρέ, δεν ξέρω τι είχαν τα χάπια που μου έδωσες, αλλά τα πάρα και τώρα τα πράγματα είναι χειρότερα. Κλάνω με την ίδια συχνότητα όπως πριν, αλλά τώρα βρομάνε απαίσια.

- Ωραία, τώρα που διορθώσαμε την όσφρησή σας, ας δούμε τι θα κάνουμε και με την ακοή σας.



ΡΕΠΟΡΤΑΖ

Εφιάλτης το γηπεδικό

• Χωρίς γήπεδο μένει ο Κλεάνθης και ψάχνει την λύση σε Κοσκινού και Καλυθιές. Αυτό που χρησιμοποιούσε μέχρι σήμερα θα χρησιμοποιηθεί για την ανέγερση σχολικών αιθουσών. Ο σύλλογος πιέζει για την επίσπευση των εργασιών στην παραδοσιακή του έδρα και για την αντικατάσταση της σποράς με έτοιμο φυσικό χλοοτάπητα, για να εξοικονομηθεί χρόνος.


Και το δεύτερό του γήπεδο κινδυνεύει να χάσει ο Κλεάνθης

Πως το λέει εκείνη η ρήση; Τίποτα δεν είναι τόσο κακό που να μην μπορεί να γίνει ακόμα χειρότερο; Κάπως έτσι. Κι αν οι άνθρωποι του Κλεάνθη δεν το γνώριζαν, το έμαθαν στο πετσί τους και το πίστεψαν. Το γηπεδικό έχει αναδειχθεί για τους Παραδεισιώτες την τελευταία δεκαετία στον μεγάλο τους πονοκέφαλο κι αν οι ίδιοι φρόντισαν να τον μετριάσουν με την «ασπιρίνη» του γηπέδου που έστησαν δίπλα στην παραδοσιακή τους έδρα, σε λίγες μέρες δεν θα μπορέσουν να ποντάρουν ούτε σε αυτή, καθώς υπάρχει σοβαρό πρόβλημα! Όπως έλεγε χθες μιλώντας στον ραδιοφωνικό σταθμό ΤΟΠ FM ο πρόεδρος του Κλεάνθη, **Σταμάτης Μαχλής**, στον χώρο του «μικρού» γηπέδου θα ανεγερθούν αίθουσες του ΤΕΕ, εξέλιξη που θα αφήσει το σωματείο του άστεγο τουλάχιστον μέχρι να ολοκληρωθούν οι εργασίες τοποθέτησης χλοοτάπητα στο «μεγάλο» γήπεδο. Όπως είπε ο **Μαχλής**, η κατασκευή σχολικών αιθουσών ήταν προγραμματισμένη, όμως κανένας δεν μπορούσε να περιμένει και να υπολογίσει πως θα παρουσιαζόταν εμπλοκή στις εργασίες στο κανονικό γήπεδο. Η «έξωση» του Κλεάνθη από την έστω και προσωρινή έδρα του είναι αναπόφευκτη και η διοίκηση του σωματείου ψάχνει ήδη για την εναλλακτική λύση, με ότι αυτό συνεπάγεται για την ίδια την ομάδα.

Σύμφωνα με τα όσα έχουν γίνει γνωστά, οι Παραδεισιώτες έχουν ήδη έρθει σε επαφή με τους υπεύθυνους των γηπέδων Κοσκινού και Καλυθιών, με το πρώτο να φαντάζει αυτή την στιγμή ως η πιθανότερη λύση.

Οι Κοσκινιάτες έχουν ήδη ενημερωθεί και αντιμετωπίζουν θετικά την προοπτική να εξυπηρετήσουν τον Κλεάνθη.

Ο σύλλογος θα είναι υποχρεωμένος να μείνει μακριά από την βάση του για όσο διάστημα εξελίσσονται οι εργασίες στο κανονικό γήπεδο, με τον **Σταμάτη Μαχλή** να εκφράζει τον προβληματισμό του για την τήρηση των χρονοδιαγραμμάτων που έχουν τεθεί εξαρχής. Όπως είπε, υπολόγιζε πως στα μέσα Δεκεμβρίου θα γινόταν η σπορά του χλοοτάπητα, όμως δεν μπορεί να είναι αισιόδοξος για την επιβεβαίωση των προβλέψεών του. Σύμφωνα με τα όσα είπε, ο εργολάβος που έχει αναλάβει τις εργασίες της υποδομής έχει να εμφανιστεί στο γήπεδο πέντε μέρες, αν και λίγο αργότερα έγινε γνωστό πως από χθες έπιασε ξανά δουλειά.

Ο Κλεάνθης έχει αρχίσει να πιέζει τους αρμόδιους φορείς να εγκαταληφθεί η ιδέα της σποράς και να γίνει η παραγγελία έτοιμου φυσικού χλοοτάπητα, ώστε να εξοικονομηθεί χρόνος και η ομάδα να μην χάσει στην «εξορία» το υπόλοιπο της χρονιάς.

Πάντως, δεν είναι μόνο οι ανάγκες της πρώτης ομάδας αυτές που προβληματίζουν την διοίκηση του συλλόγου.

Είναι κυρίως η στέγαση των τμημάτων υποδομής, καθώς τα περισσότερα από εβδομήντα παιδιά που προπονούνται στις παιδικοεφηβικές ομάδες δεν θα έχουν χώρο να αθληθούν.

Ο **Σταμάτης Μαχλής** εμφανίστηκε ιδιαίτερα ανήσυχος, ενώ δεν έκρυψε και ένα μεγάλο παράπονό του. Όπως είπε, είχε λάβει την υπόσχεση πως για την ανέγερση των σχολικών αιθουσών οι αρμόδιοι θα χρησιμοποιούσαν μόνο το μισό γήπεδο, με το υπόλοιπο να το αφήνουν στην διάθεση του συλλόγου για την δημιουργία βοηθητικού.

Αντί αυτού, υπάρχει η δυνατότητα παραχώρησης μίας έκτασης που βρίσκεται στην άκρη του αεροδρομίου, όμως ο **Σταμάτης Μαχλής** εξέφρασε την αντίθεσή του, τονίζοντας πως ο Κλεάνθης χρειάζεται γήπεδο μέσα στο Παραδείσι και όχι εκτός, καθώς τα παιδιά δεν θα μπορούν να εξυπηρετηθούν λόγω των πολλών υποχρεώσεών τους. «Εκεί δεν θα πηγαίνει άνθρωπος», ήταν το χαρακτηριστικό σχόλιο του προέδρου του Κλεάνθη, που έκλεισε με την φράση «κάποιοι θα πρέπει να καταλάβουν πως ο αθλητισμός είναι παιδεία».

ΕΞΑΛΛΟΣ Ο ΚΥΠΡΑΙΟΣ!

• Ο έμπειρος παρατηρητής τα έχει με παράγοντα του Δ.Σ. της ΕΠΣΔ, που του έκανε μπροστά σε κόσμο...συστάσεις για τα όσα έγραψε στην έκθεσή του μετά το ντέρμπι ΑΕΡΑ-Ιάλυσος. «Αν δεν τους αρέσει που γράφω την αλήθεια, να μπαίνουν οι ίδιοι σε τέτοια ντέρμπι να δουν την γλύκα», ήταν το σχόλιό του.

Πυρ και μανία είναι το αναπληρωματικό μέλος του Δ.Σ. της ΕΠΣΔ, **Θεοδόσης Κυπραίος**, με μέλος του διοικητικού συμβουλίου της Ένωσης, που τον... «συμβούλεψε» να μην ξαναπάει παρατηρητής σε αγώνα του ΑΕΡΑ, λέγοντάς του πως του την έχουν... στημένη για τα όσα έγραψε στην έκθεσή του μετά την λήξη του τοπικού ντέρμπι του Περιφερειακού Πρωταθλήματος ανάμεσα στους Αφαντενούς και τον Ιάλυσο. «Μου τα είπε παρουσία κόσμου μόλις μπήκα την περασμένη Κυριακή στο γήπεδο στο παιχνίδι της Ρόδου με τον Εθνικό», τόνισε ο **Θεοδόσης Κυπραίος**, ο οποίος δεν θέλησε να κατονομάσει τον παράγοντα που του έκανε... «συστάσεις», αλλά όπως λέει, δεν θα έχει πρόβλημα να το κάνει αν προκληθεί. «Δεν θέλουν να γράφω αλήθειες; Δηλαδή τι πρέπει να κάνω; Τόσα έγραψε ο διαιτητής στο Φύλλο Αγώνα και ίσα ίσα που εγώ έδωσα και ελαφρυντικά», είπε στην «Α.Ρ.» ο **Θεοδόσης Κυπραίος**, τονίζοντας πως αν είχε το οποιοδήποτε πρόβλημα με τον οποιονδήποτε, προφανώς δεν θα έκανε καν την κίνηση να παραιτηθεί της αμοιβής του ως παρατηρητή του Περιφερειακού Πρωταθλήματος και να διαθέσει το ποσό στους γηπεδούχους για να το χρησιμοποιήσουν για τα έξοδα της διαιτησίας.



«Μου συμπεριφέρθηκε σαν να έκανα κάποιο έγκλημα και εγώ το μόνο που έκανα ήταν να γράψω την αλήθεια», συνέχισε ο **Κυπραίος**, και απόρησε πως διέρρευσαν τα όσα έγραψε στην έκθεσή του, από την στιγμή που τα όσα γράφτηκαν στο Φύλλο Αγώνα ήταν πολύ πιο επιβαρυντικά. «Αν δεν τους αρέσει να μπαίνουν οι ίδιοι παρατηρητές σε τέτοια παιχνίδια να δουν την γλύκα», προέτρεψε τα μέλη του Δ.Σ. ο **Θεοδόσης Κυπραίος**, προσθέτοντας πως δεν είναι δυνατόν να βγάζει τα κάστανα από την φωτιά, να γράφει την αλήθεια και να τα ακούει και από πάνω, πόσο μάλλον όταν πρόκειται για δημόσιο χώρο.

Blue Star Ferries

ΑΠΟ ΡΟΔΟ

ΑΝΑΧΩΡΗΣΗ ΑΠΟ						ΑΦΙΞΗ
ΡΟΔΟ	ΚΩ	ΛΕΡΟ	ΠΑΤΜΟ	ΣΥΡΟ	ΑΜΟΡΓΟ ΚΑΛΥΨΩ	ΠΕΙΡΑΙΑ
ΤΡΙΤΗ 18:30	ΤΡΙΤΗ 21:45	---	---	ΤΕΤΑΡΤΗ 03:10	---	ΤΕΤΑΡΤΗ 06:40
ΠΕΜΠΤΗ 18:30	ΠΕΜΠΤΗ 21:45	ΠΕΜΠΤΗ 23:25	ΠΑΡΑΣΚΕΥΗ 00:35	ΠΑΡΑΣΚΕΥΗ 04:30	---	ΠΑΡΑΣΚΕΥΗ 08:30
ΣΑΒΒΑΤΟ 10:00	ΣΑΒΒΑΤΟ 12:45	---	---	---	ΣΑΒΒΑΤΟ 16:20	ΣΑΒΒΑΤΟ 21:30
ΚΥΡΙΑΚΗ 18:00	ΚΥΡΙΑΚΗ 21:15	ΚΥΡΙΑΚΗ 22:55	ΔΕΥΤΕΡΑ 00:05	ΔΕΥΤΕΡΑ 04:15	---	ΔΕΥΤΕΡΑ 08:00

ΠΡΟΣ ΡΟΔΟ

ΑΝΑΧΩΡΗΣΗ ΑΠΟ ΠΕΙΡΑΙΑ	ΑΦΙΞΗ					
	ΣΥΡΟ	ΑΜΟΡΓΟ ΚΑΛΥΨΩ	ΠΑΤΜΟ	ΛΕΡΟ	ΚΩ	ΡΟΔΟ
ΔΕΥΤΕΡΑ 19:00	ΔΕΥΤΕΡΑ 22:45	---	---	---	ΤΡΙΤΗ 04:45	ΤΡΙΤΗ 08:00
ΤΕΤΑΡΤΗ 19:00	ΤΕΤΑΡΤΗ 22:20	---	ΠΕΜΠΤΗ 01:55	ΠΕΜΠΤΗ 03:05	ΠΕΜΠΤΗ 04:45	ΠΕΜΠΤΗ 08:00
ΠΑΡΑΣΚΕΥΗ 19:00	ΠΑΡΑΣΚΕΥΗ 22:45	---	---	---	ΣΑΒΒΑΤΟ 04:30	ΣΑΒΒΑΤΟ 07:30
ΣΑΒΒΑΤΟ 23:30	---	ΚΥΡΙΑΚΗ 05:15	ΚΥΡΙΑΚΗ 07:40	ΚΥΡΙΑΚΗ 09:00	ΚΥΡΙΑΚΗ 10:45	ΚΥΡΙΑΚΗ 13:50

ΠΑΡΑΤΗΡΗΣΕΙΣ:
- 26/12/05: από ΡΟΔΟ 08:00 για ΚΩ (10:30-10:55), ΛΕΡΟ (12:20-12:35), ΠΑΤΜΟ (13:30-13:45), ΠΕΙΡΑΙΑ (20:05-23:30), ΣΥΡΟ (02:50-03:05 επόμενη μέρα), ΚΩ (08:00-08:30), ΡΟΔΟ 11:00.

ΑΝΕΚΤΕΛΕΣΤΑ ΔΡΟΜΟΛΟΓΙΑ: 24/12/05, 25/12/05, 31/12/05, 22/04/06 & 23/04/06.



RODOS FERRIES SERVICES/SKEVOS TRAVEL

ΚΑΝΤΕ ΚΡΑΤΗΣΗ ΤΩΡΑ!

ΠΛΗΡΟΦΟΡΙΕΣ ΚΑΙ ΚΡΑΤΗΣΕΙΣ ΘΕΣΕΩΝ ΣΤΟΝ ΤΑΞΙΔΙΩΤΙΚΟ ΣΑΣ ΠΡΑΚΤΟΡΑ Η SKEVOS TRAVEL: ΑΜΕΡΙΚΗΣ 111, ΡΟΔΟΣ, ΤΗΛ. ΚΡΑΤΗΣΕΩΝ ΕΠΙΒΑΤΩΝ ΚΑΙ Ι.Χ.: 22410-22461, 22410-75655, 22410-75310, ΤΗΛ. ΚΡΑΤΗΣΕΩΝ ΦΟΡΤΗΓΩΝ: 22410-76600

ΧΠ2156

ΜΠΑΣΚΕΤ

Η Α1 θέλει άμυνα

• Ακόμα μεγαλύτερη βελτίωση στην αμυντική λειτουργία του Κολοσσού περιμένει ο Μιχάλης Κυρίτσης που θεωρεί δύσκολη αλλά όχι ακατόρθωτη τη νίκη κόντρα στην ΑΕΚ.

Την πρώτη του συνέντευξη Τύπου παραχώρησε χθες ο καινούριος τεχνικός του Κολοσσού, Μιχάλης Κυρίτσης που πραγματοποίησε ντεμπούτο στον πάγκο των Ροδιτών την περασμένη Κυριακή στο ντέρμπι νεοφώτιστων. Ο έμπειρος κόουτς μίλησε για όλα στους εκπροσώπους Τύπου ξεκινώντας από το γιατί ήρθε στην ομάδα και ποια είναι η φιλοσοφία του.

«Έχω άλλη αντίληψη για το ποια πρέπει να είναι η λειτουργία μίας ομάδας. Γι' αυτό και δεν πιστεύω σε αλλαγή προπονητή στα μέσα της χρονιάς.

Δίπλα στον προπονητή πρέπει να υπάρχει ένας γενικός διευθυντής, ένας άνθρωπος που να ξέρει το άθλημα και να αποτελεί την σύνδεση της ομάδας με τη διοίκηση.

Αυτό το ρόλο δεν μπορεί να τον έχει ένας παράγοντας. Αυτό το μοντέλο δεν υπάρχει στην Ελλάδα, όπως υπάρχει στην Ισπανία ή την Ιταλία. Ενδεχομένως να γίνει σε 5 χρόνια. Το μεγαλύτερο πρόβλημα στο ελληνικό μπάσκετ είναι αυτό. Ότι δεν υπάρχει κοντά στον προπονητή ένας ...εκτελεστικός άνθρωπος, ο καλά γνωρίζων. Πρέπει οι ομάδες να δομηθούν με τεχνοκράτες γιατί αυτοί τη στιγμή οι μυστικοσύμβουλοι είναι οι μάνατζερ.

Η απόφαση να έρθω στον Κολοσσό πάρθηκε σε διάστημα 2 ωρών. Δεν κρύβω ότι υπάρχει συναισθηματικό δέσιμο με τον σύλλογο. Ανέλαβα όμως γιατί είμαι υπέρ της αποκέντρωσης και γιατί θα είναι έγκλημα να πέσει αυτή η ομάδα. Πρέπει να βρίσκονται στο χώρο διοικήσεις υγιείς και οργανωμένες όπως είναι αυτή του Κολοσσού.

Ήρθα και βρήκα μία διοίκηση με αξιόλογους ανθρώπους και με νέες ιδέες αλλά και ταυτόχρονα άπειρους και αγχωμένους. Στα δύσκολα όμως πρέπει να κουμαντάρεις την κατάσταση, χρειάζεται υπομονή και καθαρό μυαλό».

Ρεαλιστικά...

Οι απαντήσεις του Μιχάλη Κυρίτση για το ενδεχόμενο αλλαγής παικτών ήταν σαφείς και άκρως ρεαλιστικές:

«Σίγουρα ο Κολοσσός έχει ελλείψεις στο έμψυχο δυναμικό αλλά δεν παύει να έχει καλό υλικό. **Αν όμως έχεις μία πείρα στο χώρο, ζυγίζεις καταστάσεις. Εγώ κοιτάω πρώτα την οικονομική θάση.** Μπορεί η ομάδα να αλλάξει παίκτες και να συνεχίσει να είναι συνεπής;

Εγώ θεωρώ προτιμότερο για μία ομάδα να είναι συνεπής στις υποχρεώσεις της, να είναι όλοι εντάξει με το οικονομικό σκέλος και να συνεχίζει με το υλικό που έχει παρά να κάνει η διοίκηση την υπέρβαση, να κάνει ανοίγματα και να μην μπορεί μετά να τα καλύψει. Αν εγώ τους ζητούσα παίκτες, να είστε σίγουροι ότι θα έκαναν την υπέρβαση αυτή. Αλλά θα δημιουργούνταν προβλήματα. Το μπάτζετ τους το έχουν εξαντλήσει».

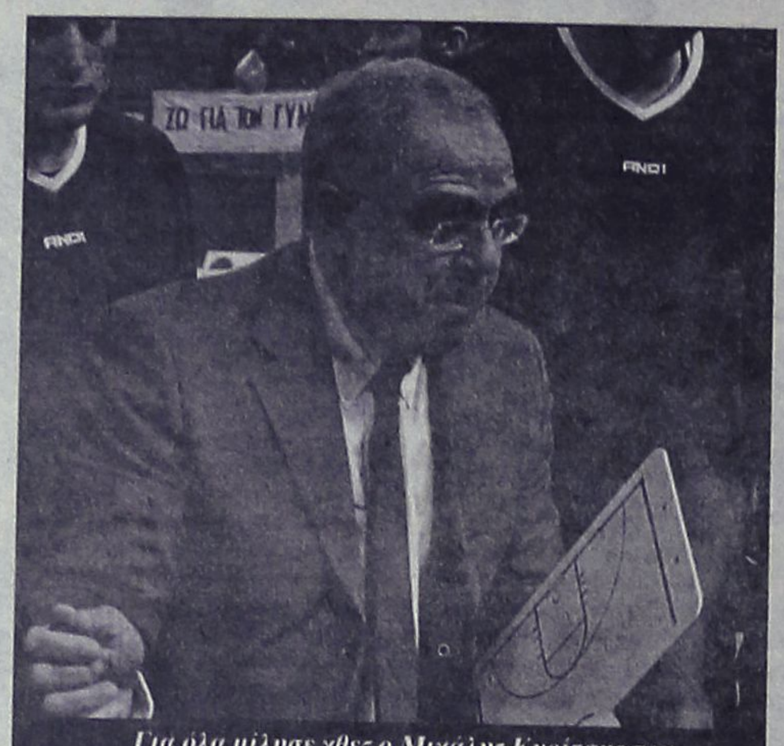

Για όλα μίλησε χθες ο Μιχάλης Κυρίτσης που έκανε ντεμπούτο στον πάγκο του Κολοσσού την περασμένη Κυριακή στη Νεάπολη.

Στόχοι και αγωνιστικοί

Το ότι ήρθε στον Κολοσσό γιατί πιστεύει στην επίτευξη του στόχου που είναι η παραμονή, ο έμπειρος τεχνικός το έχει επισημάνει αρκετές φορές από τη στιγμή που ανέλαβε. Χθες αποκάλυψε τους αγωνιστικούς στόχους που έχει θέσει και αφορούν στον τρόπο παιχνιδιού της ομάδας:

«Πρώτος στόχος είναι να μείνει ο Κολοσσός στην κατηγορία. **Δεύτερος στόχος είναι να δω αν μπορώ από αυτά τα παιδιά να κρατήσω έναν πυρήνα 5-6 παικτών για την επόμενη χρονιά.** Χρόνο με το χρόνο αυτός ο πυρήνας να μεγαλώνει και να φτάσουμε στο σημείο να κάνουμε τις αναγκαίες προσθήκες όπως είναι το μοντέλο του Αμαρουσίου ή του Παναθηναϊκού που πλέον το μπάσκετ που παίζουν είναι αυτοματοποιημένο.

Αυτή τη στιγμή η ομάδα κινείται στο πνεύμα της Α2. Ακόμα και αγωνιστικά. Αυτό πρέπει να αλλάξει.

Προτεραιότητα έχει η άμυνα. **Έχουμε ίσως τους καλύτερους σουτέρ της κατηγορίας αλλά δεν είναι αμυντικογενείς.** Φτάσανε όμως από τους 96π. με τον Μακεδονικό εντός έδρας, να μείνουν στους 65 με τον Γυμναστικό στη Λάρισα. Την Κυριακή δώσανε την ψυχή τους και από αυτό δεν έχω παράπονο.

Πρέπει όμως να σταθεροποιηθούμε στην αμυντική μας απόδοση. Σκέφτομαι επίσης να κάνουμε πιο διεισδυτικούς τον Παναγιωταράκο και τον Γκογκίδη που είναι δύο παιδιά που θα μπορούσα να κρατήσω στον πυρήνα. Πρέπει να αξιοποιήσουμε τους σουτέρ μας και να κάνουμε καλύτερο αμυντικό τον Σούλη και πιο επιθετικό τον Μπράιαντ».

«Δύσκολο αλλά όχι ακατόρθωτο»

Η συνέντευξη Τύπου έκλεισε με την σύντομη αναφορά του κ. Κυρίτση στον προσεχή αγώνα του Κολοσσού με την ΑΕΚ του Λευτέρη Κακιούση:

«Η ΑΕΚ είναι μία από τις τρεις πιο καλά προπονημένες και οργανωμένες ομάδας της Α1. Έχει το στυλ του Αμαρουσίου. Παίζει καλή άμυνα, συμπαγής και σύνθετη. Δεν μπορείς να ξεχωρίσεις έναν παίκτη συγκεκριμένα γιατί σε κάθε αγώνα υπάρχει διαφορετικός πρωταγωνιστής. **Είναι ομάδα που πολύ δύσκολα μπορείς να την κερδίσεις αλλά δεν είναι ακατόρθωτο. Πρέπει να παίξεις έξυπνα και ειδικά στην άμυνα.**

Ακόμα και από παιχνίδια που θεωρητικά δεν μπορείς να τα χτυπήσεις, μπορείς να βγάλεις κάτι καλό.

Εμείς θα προσπαθήσουμε να τρέξουμε λίγο περισσότερο απ' ότι στη Λάρισα. Παίζουμε στην έδρα μας, θέλουμε να ξεσηκώσουμε και τον κόσμο.

Ανεξάρτητα από το ποιος είναι ο αντίπαλος, εμείς πρέπει να προσπαθούμε για το καλύτερο. Ακόμα και με τον Παναθηναϊκό, πρέπει να μπούμε στο παρκέ με σκοπό να κερδίσουμε».

Νέα πρόστιμα

Το μονομελές δικαιοδοτικό όργανο του ΕΣΑΚΕ επέβαλε χθες νέα πρόστιμα, σε ΠΑΟΚ και Ηρακλή.

ΠΑΟΚ: α) για καθένα από τα με διακοπή υβριστικά συνθήματα, επίπληξη και πρόστιμο 1.200 ευρώ, ήτοι δυο επιπλήξεις και συνολικό πρόστιμο 2.400 ευρώ, β) για τα απλά υβριστικά συνθήματα, πρόστιμο 1.000 ευρώ και γ) για την ανάρμοστη συμπεριφορά σε βάρος του Α' διαιτητή του αγώνα, πρόστιμο 1.000 ευρώ, για τον αγώνα Πρωταθλήματος με τον Άρη στις 12-11-2005.

Ηρακλής: Για το με διακοπή υβριστικό σύνθημα, επίπληξη και πρόστιμο 1.200 ευρώ, για τον αγώνα Πρωταθλήματος με τον ΟΣΦΠ στις 13-11-2005.

Συγκέντρωση Περιφερειακών

• Οι προπονητές των μικτών ομάδων των Ενώσεων και Τοπικών Επιτροπών θα ενημερωθούν σήμερα για το αναπτυξιακό πρόγραμμα της ΕΟΚ.

Ειδοποίηση της Ελληνικής Ομοσπονδίας Καλαθοσφαίρισης έφτασε στα γραφεία της Τοπικής Επιτροπής Δωδεκανήσου για συγκέντρωση των Περιφερειακών Προπονητών (του Νότου).

Η συνάντηση είναι προγραμματισμένη για σήμερα το μεσημέρι (13.00) στις εγκαταστάσεις της ΕΟΚ στο Μαρούσι με αντικείμενο ενημέρωσης τη λειτουργία του Αναπτυξιακού προγράμματος παίδων και κορασίδων για την τρέχουσα αγωνιστική περίοδο.

Στη συγκέντρωση κλήθηκε φυσικά και ο Κυριάκος Μάγος ο οποίος έχει και φέτος την εποπτεία των αντιπροσωπευτικών μας συγκροτημάτων.

Οι προπονητές που κλήθηκαν:

Μαγγούνης Κώστας (ΕΣΚΑ), Παπάζογλου Χάρης (ΕΣΚΑΝΑ), Ναούμης Βασίλης (ΕΣΚΑΒΔΕ), Κούτσικος Λάμπρος (ΕΣΚΑΣΕ), Αβδάλας Δημήτρης (ΕΚΑΣΚΕΝΟΠ), Κιτσουκάλης Βαρθ. (ΕΣΚΑΗ), Κώρος Πέτρος (ΕΣΚΑΚ), Κανάκης Μιχάλης (ΕΚΑΣΚ), Σκόρδος Γιώργος (ΕΣΚΚ), Μάγος Κυριάκος (ΤΕ Δωδ/σου), Καρράς Ευάγγελος (ΤΕ Σάμου), Συριανής Αντώνης (ΤΕ Χίου), Μάγειρας Γιώργος (ΤΕ Λέσβου).

Γερεουδάκης Γιάννης (ΕΣΚΑ), Παραγιός Γιάννης (ΕΣΚΑΝΑ), Ματσαγγούρας Ευάγγελος (ΕΣΚΑΣΕ), Γραμματικός Νίκος (ΕΚΑΣΚΕΝΟΠ), Ανδρουτσόπουλος Παναγιώτης (ΕΣΚΑΗ), Γιαννόπουλος Γιώργος (ΕΣΚΑΚ), Δασκαλάκης Μιχάλης (ΕΚΑΣΚ), Μαύρος Ανδρέας (ΕΣΚΚ), Καταυτός Αχιλλέας (ΤΕ Λέσβου).

«Ανοιχτή» προπόνηση

• Κάθε Τετάρτη ο Μιχάλης Κυρίτσης θέτει την ομάδα στη διάθεση των ΜΜΕ ενώ επιτρέπει την παρακολούθηση της προπόνησης.

«Είμαι 45 χρόνια στο μπάσκετ» είπε κάποια στιγμή στη χθεσινή συνέντευξη Τύπου ο Μιχάλης Κυρίτσης. Επόμενο είναι, λοιπόν, να ξέρει καλά το ρόλο των ΜΜΕ αλλά και τον τρόπο να τα χειριστεί.

Θέλοντας να κρατήσει ισορροπίες αλλά και να εντάξει στην «οικογένεια» του Κολοσσού τους εκπροσώπους του Τύπου καθιερώνει τις Τετάρτες ως ...media day.

Τι σημαίνει αυτό; Πέραν της πρωινής συνέντευξης Τύπου που θα παραχωρεί ο ίδιος, θα επιτρέπει την παρακολούθηση της προπόνησης (όχι μόνο στους δημοσιογράφους αλλά και στον φίλαθλο κόσμο) ενώ μετά την ολοκλήρωσή της οι παίκτες θα είναι για περίπου 15 λεπτά στη διάθεση των αθλητικών συντακτών.

Α1 ΕΘΝΙΚΗ

Το πρόγραμμα του διημέρου

• Καρακατσούνης, Πηλοΐδης και Γκούμας οι διαιτητές του αγώνα με την ΑΕΚ.

Με αρκετές αλλαγές θα διεξαχθεί η 5η αγωνιστική του πρωταθλήματος, σε σχέση με το αρχικό πλάνο του ΕΣΑΚΕ. Πρώτα απ' όλα, το παιχνίδι Πανιώνιος – ΠΑΟΚ θα πραγματοποιηθεί Κυριακή αντί για Σάββατο και θα μεταδοθεί τηλεοπτικά ενώ δεν θα έχει κάλυψη από την ΕΤ1 ο «εμφύλιος» της Ολύμπιας με τον Γυμναστικό. Το ντέρμπι κορυφής ανάμεσα στον Άρη και τον Παναθηναϊκό θα ξεκινήσει δύο ώρες νωρίτερα (17.00' αντί 19.00') ενώ στις 18.30' θα δοθεί το τζάμπολ στην Κυψέλη αντί για τις 17.00'.

Αναλυτικά το πρόγραμμα και οι διαιτητές της 5ης αγωνιστικής:

Σάββατο 19/11

• «Δ. Τόφαλος» (16.30') **Απόλλων Πατρών – Ηρακλής**

Διαιτητές: Ζαβλανός – Αφεντουλίδης - Ξενικάκης

Κομισάριος: Παναγιώτου

• Αλεξάνδρειο (17.00') **Άρης – Παναθηναϊκός** (ΕΤ1)

Διαιτητές: Μαστραφτσής – Τανατζής – Ταβουλαρέας

Κομισάριος: Μυλόπουλος

• Κυψέλη (18.30') **Πανελλήνιος – Μαρούσι**

Διαιτητές: Κουκουλεκίδης – Χατζής – Τζάμος

Κομισάριος: Τασούλας

Κυριακή 20/11

• Βενετόκλειο (17.00') **Κολοσσός – ΑΕΚ**

Διαιτητές: Καρακατσούνης – Πηλοΐδης – Γκούμας

Κομισάριος: Ακέλ

• ΣΕΦ (18.00') **Ολυμπιακός – Μακεδονικός**

Διαιτητές: Πιτσίλκας – Αναστόπουλος – Πετράκης

Κομισάριος: Μάνος

• Νεάπολη (18.00') **Ολύμπια – ΓΣ Λάρισας**

Διαιτητές: Παπαδημητρίου – Σπυρίδωνος – Γεωργιάδης

Κομισάριος: Τζαφλέρης

• Ελληνικό (18.00') **Πανιώνιος – ΠΑΟΚ** (ΕΤ1)

Διαιτητές: Σχινάς – Γκόντας – Μαχαιριανάκης

Κομισάριος: Ακάσογλου

METROPOL MULT. CINEMA ODEON

22410 28400
INFORMATION - RESERVATIONS
ΠΛΗΡΟΦΟΡΙΕΣ - ΚΡΑΤΗΣΕΙΣ

ΕΒΔΟΜΑΔΙΑΙΟ ΠΡΟΓΡΑΜΜΑ weekly program
17/11/05 - 23/11/05
www.cinemametropol.gr



ΣΧΕΔΙΟ ΠΤΗΣΗΣ
FLIGHT PLAN
Η δύο φορές βραβευμένη με Όσκαρ Τζόντι Φόστερ και ο βραβευμένος με Όσκαρ παραγωγός Μπράιαν Γκρέιζερ υπογράφουν ένα αγωνιώδες θρίλερ!!!
Αν κάποιος σας έπαιρνε ότι αγαπάτε περισσότερο... μέχρι που θα φτάνατε για να το πάρετε πίσω;
Πρωταγωνιστούν : Τζόντι Φόστερ, Πίτερ Σάαρσγκάρντ, Σόν Μπίν, Έρικα Κρίστενσεν
ΩΡΕΣ ΠΡΟΒΟΛΗΣ/SHOW TIMES 18:15, 20:30, 22:45



ΝΤΟΜΙΝΟ
DOMINO
Καρδιά ζώς... γράμματα Πεθαίνεις!!
Καταγγελτική δράση, αγωνία, κάστ αστέρων και η αγκυλημένη υπογραφή του Τόνι Σκοτ στην σκηνοθεσία κάνουν το " ΝΤΟΜΙΝΟ ". Μία από τις πιό δυναστές περιπέτειες της χρονιάς, με όλματα πίσω και μπροστά στον χρόνο, σκαλογραφείται το αδίστακτο πορτρέτο μιάς γυναίκας θρύλου στην ιστορία του εγκλήματος.
Πρωταγωνιστούν : Κίρα Νάιτλι, Μίκυ Ρούρκ, Έντγκαρ Ραμίρεζ, Ζοελλν Μπισσέ, Κρίστοφερ Γούκεν
ΩΡΕΣ ΠΡΟΒΟΛΗΣ/SHOW TIMES 17:00, 19:30, 22:15



Ο ΕΞΟΡΚΙΣΜΟΣ ΤΗΣ ΕΜΙΛΥ ΡΟΟΥΖ
THE EXORCISM OF EMILY ROSE
Το θρίλερ που ισορροπεί ανάμεσα στη θρησκεία, την μεταφυσική και την επιστήμη. Τα συμπτώματα επιληψίας της Έμιλη Θα οδηγήσουν μιά ομάδα ιερέων στην πεποίθηση ότι βρίσκεται υπό κατοχή δαιμονικών στοιχείων.
Η Δαιμονισμένη σώθηκε ή σκοτώθηκε από την εκκλησία;
ΩΡΕΣ ΠΡΟΒΟΛΗΣ /SHOW TIMES 20:00, 22:30



OLIVER TWIST
ΟΛΙΒΕΡ ΤΟΥΙΣΤ
Ο βραβευμένος με Όσκαρ Ρομάν Πολάνσκι ζωντανεύει τους αξέχαστους χαρακτήρες από το βιβλίο του Καρόλου Ντίκενς σε ένα μαγικό σκηνικό που αναπαριστά πιστά το Λονδίνο του 19ου αιώνα.
Ένα από τα μεγάλα κλασικά μυθιστορήματα της παγκόσμιας λογοτεχνίας σε μία από τις πιό αναμενόμενες ταινίες της χρονιάς.
ΩΡΕΣ ΠΡΟΒΟΛΗΣ / SHOW TIME 17:15

ΠΡΟΣΕΧΩΣ



BROKEN FLOWERS
ΤΣΑΚΙΣΜΕΝΑ ΛΟΥΛΟΥΔΙΑ
Τέσσερις παλιές αγάπες,
τέσσερις ταλαιπωρημένες ανθοδέσμες.
Μία ευαίσθητη και γλυκόπικρη ιστορία αγάπης.
Πρωταγωνιστούν : Μπιλ Μάρεϊ, Τζέσικα Λάνγκ, Σάρον Στόουν, Ζίλι Ντέλπι, Κλόε Σεβινί
ΧΠ1046

ΠΑΛΛΑΣ 5 CINEMAS CENTER
17/11/2005 - 23/11/2005
www.cinemapallas.gr
Για κρατήσεις
22410 24475/70670
Δημοκρατίας 13, Ρόδος

ΤΟ ΤΣΕΚΟΥΡΙ
LE COUPERET
Η συγκλονιστική νέα ταινία του Κώστα Γαβρά! Όταν ο σκοπός αγάζει τα μέσα δεν σταματάς ανδεν φθάσεις στα άκρα!
Αίθουσα Interlingua 2 ώρες έναρξης//17:35 • 20:05 • 22:35

ELIZABETHTOWN
Μια απολαυστική ρομαντική κομεντί με τους Ορλάντο Μπλουμ και Κίρστεν Ντανστ από τον Κάμερον Κρόου (Jerry Maguire, Almost famous)
Αίθουσα Allegro 3 ώρες έναρξης//(Σ.-Κ. 15:30) 20:10 • 22:40

A HISTORY OF VIOLENCE ΤΟ ΤΕΛΟΣ ΤΗΣ ΒΙΑΣ ΚΑΤΑΛΛΗΛΟ
Ένα συναρπαστικό ψυχολογικό θρίλερ με τους Βίγκο Μόρτενσεν, Εντ Χάρις και Ουίλιαμ Χαρτ Είχε την τέλεια ζωή ...μέχρι που εγινε ήρωας.
Αίθουσα Personal Training Area 4 ώρες έναρξης//20:20 • 22:35

THE 40 YEAR-OLD VIRGIN ΠΑΡΘΕΝΟΣ ΕΤΩΝ 40 ΚΑΤΑΛΛΗΛΟ ΑΠΟ 13
Θα κρατάτε την κοιλιά σας απ' τα γέλια επί δύο ώρες!
Αίθουσα ΤΡΟΧΟΙ 1 ώρες έναρξης//20:15 • 22:35

RAKUSHKA ΤΟ ΚΟΧΥΛΙ
Η πολυβραβευμένη ελληνική δραματική ταινία ελεύθερη απόδοση της νουβέλας του Φ. Ντοστογιέφσκι
Αίθουσα PED 5 ώρα έναρξης// 20:20 • 22:30

Charlie and the Chocolate Factory ΚΑΤΑΛΛΗΛΟ
Ο Τσάρλι και το Εργοστάσιο Σοκολάτας
Ο Τζόνι Ντεπ, στην ταινία της χρονιάς που ξεπερνάει τα όρια πιο τρελής παιδικής φαντασίας!!!
Αίθουσα Personal Training Area 4 ώρες έναρξης //(Σ.-Κ. 15:35) • 18:00

HOWL'S MOVING CASTLE ΤΟ ΚΙΝΟΥΜΕΝΟ ΚΑΣΤΡΟ ΚΑΤΑΛΛΗΛΟ
Μια μαγευτική ταινία κινουμένων σχεδίων που θα ενθουσιάσει τους μικρούς μας φίλους!
Αίθουσα Allegro 3 ώρα έναρξης // 17:50

MADAGASCAR ΜΑΔΑΓΑΣΚΑΡΗ
Τα δημοφιλή ζωάκια της Dreamworks, σε μια ξέφρενη περιπέτεια γεμάτη κωμικές καταστάσεις!
ΚΑΤΑΛΛΗΛΟ Αίθουσα ΤΡΟΧΟΙ 1 ώρες έναρξης//(Σ.-Κ. 16:00) • 17:55

SPONGEBOB SQUAREPANTS ΜΠΟΜΠ Ο ΣΦΟΥΓΓΑΡΑΚΙΑΣ ΚΑΤΑΛΛΗΛΟ
Προετοιμαστείτε, μικροί και μεγάλοι, για τον νέο Σταρ του βυθού!!!
ΜΕΤΑΓΛΩΤΤΙΣΜΕΝΟ ΣΤΑ ΕΛΛΗΝΙΚΑ!!!
Αίθουσα PED 5 //ώρες έναρξης (Σ.-Κ. 16:00) • 18:00

ΠΕΜΠΤΗ 24 ΝΟΕΜΒΡΙΟΥ Ο ΧΑΡΥ ΠΟΤΕΡ και το Κύπελλο της Φωτιάς
Harry Potter
Η τέταρτη χρονιά στη Σχολή Χόγκουαρτς για μαγείες και ξόρκια προμηνύεται συναρπαστική και άκρως... σκοτεινή! Το γεγονός της Χρονιάς!
ΚΑΝΤΕ ΕΓΚΑΙΡΑ ΤΙΣ ΚΡΑΤΗΣΕΙΣ ΣΑΣ!

Proof
Η ΤΑΙΝΙΑ ΠΟΥ "ΒΛΕΠΕΙ" ΚΑΤΕΥΘΕΙΑΝ ΤΑ ΦΕΤΕΙΝΑ OSCAR! Από τον σκηνοθέτη του βραβευμένου με Oscar "Ερωτευμένος Σαίξπηρ", με τους "μεγάλους" Αντονι Χόπκινς και Γκουινεθ Πάλτροου στους πρωταγωνιστικούς ρόλους!
ΧΠ1987

Άρτος (;) Θεάματα (;)...

... Και τηλεόραση (όπως λέμε τηλοψία...)

ΕΤ1

07.00 **Παιδικές εκπομπές**
09.30 **Ο τελευταίος των δράκων**
10.30 **Βιογραφίες: ζωγράφοι**
11.15 **Ιστορία**
12.00 **Μένουμε Ελλάδα**
13.30 **Ειδήσεις**
14.00 **Παιδικό πρόγραμμα**
15.00 **Φλορισιέντα, η σύγχρονη Σταχτοπούτα**
16.00 **Εχει γούστο**
18.00 **Βιογραφίες: ζωγράφοι**
19.00 **Βιβλία στο κουτί.** «Ινδική λογοτεχνία»
20.00 **Θεματική θραδιά**
23.00 **Ειδήσεις**
23.55 **46ο Φεστιβάλ Κινηματογράφου Θεσσαλονίκης**
24.00 **Ξένη ταινία.** «Τέλος εποχής»

ΝΕΤ

05.45 **Πρώτη γραμμή.** Ενημερωτική εκπομπή.
10.00 **Ειδήσεις**
10.10 **Συμβαίνει τώρα.** Ενημερωτικό μαγκαζίνο με την Πόπη Τσαπανίδου.
12.00 **Ειδήσεις**
13.00 **Τόλμη και γοητεία**
14.00 **Ατίθασα νιάτα.** Νεανική σειρά.
15.00 **Ειδήσεις**
16.00 **Η ζωή είναι παιχνίδι.** Κοινωνική εκπομπή.
18.00 **Ειδήσεις**
19.00 **Ανυπότακτες καρδιές**
20.00 **Τοις μετρητοίς**
21.00 **Ειδήσεις**
22.00 **Ο θησαυρός της Αγγελίνας**
23.00 **Τα παιδιά της Νιόβης**
24.00 **Ξένη ταινία.** «Τζένιφερ 8»
01.00 **Ειδήσεις**
01.15 **Ξένη ταινία** (Συν.)
02.15 **Οι συνήγοροι**

ΕΤ3

09.00 **9 η ώρα... μεσημέριασε**
11.00 **Νηστικό αρκούδι** (Ε)
11.30 **Προορισμοί** (Ε)
12.00 **Καρμελίτα** Ε)
13.00 **Ειδήσεις**
14.30 **Με μια τρίτη ματιά**
15.45 **Εκτη αίσθηση**
15.55 **Ειδήσεις στη νοηματική γλώσσα**
16.00 **Ανδρομέδα**
17.00 **Νηστικό αρκούδι**
17.30 **Πάμε καλά**
19.00 **Ειδήσεις**
20.15 **Ο κόσμος των σπορ.** Αθλητική εκπομπή.
21.00 **Καρμελίτα**
22.00 **Αληθινά σενάρια**
23.00 **Λαβύρινθος**
24.00 **Ειδήσεις**
00.30 **Σινεμάνια**
01.30 **Ντιζάιν** (Ε)
02.30 **Με μια τρίτη ματιά** (Ε)

FILMNET

06.05 **Ξένη ταινία.** «Το ανθρώπινο στίγμα»
07.50 **E! Entertainment**
08.25 **Ξένη ταινία.** «Ο ασύλληπτος Κόντι 2: απόδραση από το Λονδίνο».
10.05 **Ξένη ταινία.** «Νύφες». Δράμα εποχής.
12.15 **Ξένη ταινία.** «Το σπίτι της τρελής».
14.05 **Ξένη ταινία.** «Γλυκιά λήθη».
15.55 **Ξένη ταινία.** «Joe and Max».
18.05 **Ξένη ταινία.** «Eurotrip». **Νεανική κωμωδία.**
19.40 **Ξένη ταινία.** «Φανφάν ο Τουλίπας». Ρομαντική περιπέτεια, παραγωγής 2003. Σκηνοθεσία Ζεράρ Κραβτσίκ. Παίζουν: Βενσάν Περέζ, Πενέλοπε Κρουζ.
21.20 **Mad on Filmnet**
22.00 **Ξένη ταινία.** «Το άσυλο με τα χίλια πρόσωπα». Θρίλερ παραγωγής 2004. Σκηνοθεσία Γουίλιαμ Μπάτλερ. Παίζουν: Τζόρνταν Λαντ, Νατάσα Λιόν.
23.35 **Στον τόπο του εγκλήματος**
00.30 **Ξένη ταινία.** «Βαν Χέλσινγκ». Περιπέτεια φαντασίας παραγωγής 2004.
02.40 **Ξένη ταινία.** «Malibu blue».
04.20 **Ξένη ταινία.** «Σίλβια». Δράμα παραγωγής 2003.

ALTER

06.30 **Alter kids**
08.00 **Ειδήσεις**
08.35 **Τα μυστικά της υγείας**
08.45 **Πρωινά gossip**
10.00 **Καθαρές κουβέντες**
12.30 **Ειδήσεις**
13.45 **TV hello**
16.00 **Ειδήσεις**
16.05 **Η λίμνη των στεναγμών.** Δραματική σειρά εποχής.
16.50 **Σοβαρότης μηδέν** (Ε)
18.00 **Απογευματινά gossip**
18.45 **Το πρώτο θέμα**
19.00 **Ειδήσεις**
20.30 **Η φωνή του πολίτη**
21.00 **Μητσι-χώστα**
22.15 **Πάμε επιθεώρηση**
23.15 **Ειδήσεις**
23.30 **Ξένη ταινία.** «Τζέιμς Μποντ, πράκτωρ 007: επιχείρηση χρυσά μάτια».
02.00 **Auto Alter**

Προφήτης Ηλίας 41 UHF και Μόντε Σιμό 45 UHF

07.00 **Καλημέρα με τον 902**
10.00 **Η αγορά στην τηλεόραση**
15.00 **Κάθε μέρα στις 3.** Ολοκληρωμένη καταγραφή της επικαιρότητας.
16.30 **Παιδικό πρόγραμμα**
17.00 **Αθλητικό ραντεβού**
18.00 **Δελτίο ειδήσεων στη Νοηματική**
18.15 **Η Ελλάδα και ο κόσμος**
19.00 **Εις Υγείαν**
19.30 **Κεντρικό δελτίο ειδήσεων**
20.30 **Στα μονοπάτια του πολιτισμού**
21.00 **Ο 902 πάει σινεμά**
23.00 **Προεκτάσεις**
24.00 **Ειδήσεις**

MEGA

05.45 **Από νωρίς.** Ενημερωτική εκπομπή με τη Μάρω Λεονάρδου.
06.45 **Πρωινό MEGA.** Ενημερωτική εκπομπή.
08.00 **Κοινωνία ώρα 8.** Με τους Στρ. Λιαρέλλη, Δ. Καμπουράκη.
10.00 **Ομορφος κόσμος το πρωί.** Ψυχαγωγική εκπομπή με τον Γιώργο Αρναούτογλου.
13.00 **Κάτι τρέχει με τους δίπλα** (Ε) Κωμική σειρά.
14.00 **Ειδήσεις**
15.00 **Ντόλτσε βίτα** (Ε) Κωμική σειρά.
16.30 **Εραστής δυτικών προαστίων** (Ε)
17.30 **Ματιές στα γεγονότα**
17.40 **Φιλοδοξίες.** Κοινωνική σειρά.
18.15 **Απαγορευμένη αγάπη.** Κοινωνική σειρά.
19.00 **Βέρα στο δεξί.** Κοινωνική σειρά.
20.00 **Κεντρικό δελτίο ειδήσεων.**
21.00 **Η ώρα η καλή.** Κωμική σειρά.
22.00 **Το κόκκινο δωμάτιο.** Κωμική σειρά.
23.00 **Γη και ουρανός**
24.00 **I love TV**
01.25 **Τελευταία γεγονότα**
01.40 **Ξένη ταινία.** «Η τρελή παρέλαση»
03.30 **Η σούπερ μαμά μου**
04.00 **Παραγωγός της συμφοράς**
03.40 **Τηλεμάρκετινγκ**
04.00 **Παραγωγός της συμφοράς**

ANT1

05.40 **Καλημέρα με τον ANT1.** Με τον Γιώργο Καραμέρο.
06.50 **Καλημέρα Ελλάδα.** Ενημερωτική εκπομπή με τον Γιώργο Παπαδάκη.
10.00 **Πρωινός καφές.** Ψυχαγωγική - ενημερωτική εκπομπή με την Ελεονώρα Μελέτη
13.00 **Τα νέα του ANT1**
13.50 **Αποκάλυψη... τώρα!** Με την Τατιάνα Στεφανίδου.
16.00 **Εγκλήματα** (Ε)
16.45 **Τα νέα του ANT1**
17.00 **Κωνσταντίνου και Ελένης.** (Ε) Κωμική σειρά.
18.00 **Καλημέρα ζωή.** Κοινωνική σειρά.
18.50 **Ερωτας.** Ερωτική - δραματική σειρά.
20.00 **Τα νέα του ANT-1**
21.00 **Και... sera sera.** Κωμική σειρά. Παίζουν: Γιάννης Βούρος, Πέγκυ Σταθακοπούλου.
22.00 **Στον ήλιο του Αιγαίου.** Δραματική σειρά.
23.00 **Big mother.** Πρωτοποριακό τηλεοπτικό πρόγραμμα
24.00 **Νυχτερινές ειδήσεις**
00.30 **Ξένη ταινία** (Ε)
02.30 **Σκοτεινός άγγελος**
03.30 **Τηλεμάρκετινγκ-Τηλεαγορά**
04.30 **Ολα του γάμου δύσκολα**

ALPHA

05.30 **Καινούργια ημέρα.** Ενημερωτική εκπομπή με τον Κώστα Μαρδά.
06.30 **Καλημέρα σας.** Ενημερωτική εκπομπή με τον Γιώργο Αυτιά.
10.00 **Καφές με την Ελένη.** Ψυχαγωγικό μαγκαζίνο με την Ελένη Μενεγάκη.
13.00 **Κους κους το μεσημέρι.** Ψυχαγωγική εκπομπή.
15.00 **Ειδήσεις**
15.45 **Μαγειρεύοντας με την Βέφα**
16.45 **Ειδήσεις στη νοηματική γλώσσα**
17.00 **Από καρδιάς.** Κοινωνική εκπομπή με τον Ανδρέα Μικρούτσικο
19.00 **Στα βάθη της Ανατολής.** Κοινωνική σειρά
20.00 **Ειδήσεις**
21.00 **Μπερδέματα.** Κωμική σειρά. παίζουν: Θανάσης Ευθυμιάδης, Καλλιόπη Ευαγγελίδη, Ντορέτα Παπαδημητρίου, Γιάννης Ζουγανέλης
22.00 **Η αδελφή της αδελφής της αδελφής μου.** Κωμική κοινωνική σειρά.
23.00 **Ζούγκλα.** Με τον Μάκη Τριανταφυλλόπουλο
01.45 **Ειδήσεις**
02.00 **Στην εντατική.** Δραματική σειρά.
04.00 **Τηλεαγορές**
04.15 **Baby style** (Ε)

STAR

06.45 **Κάθε μέρα καλημέρα.** Ενημερωτική εκπομπή με τον Τέρενς Κουίκ και την Εμη Λιβανίου
10.00 **Ολα καλά.** Ψυχαγωγικό μαγκαζίνο με την Αλεξάνδρα Πασχαλίδου.
13.00 **Ειδήσεις**
14.00 **Super star.** Με τη Χριστίνα Λαμπίρη
16.30 **Ειδήσεις**
16.45 **Ρωξάνη, μια ελεύθερη γυναίκα.** Αισθηματική σειρά.
17.45 **Βαλεντίνα, έρωτας X-large**
18.45 **Λόις και Κλαρκ**
19.45 **Ειδήσεις**
21.00 **Ξένη ταινία.** «Το τσακάλι». Περιπέτεια.
23.30 **Ξένη ταινία.** «Η εκδίκηση της μαφίας». Δραματική.
01.45 **Ο ταξιτζής.** Δραματική σειρά.
02.45 **Ειδήσεις**
03.00 **Ξένη ταινία.** «Ο αγνοούμενος»
05.30 **Αστέρια στο πεντάγραμμο**

Sport 5

15.00 **Τουρνουά τένις**
16.30 **ΣτίβοςWorld of athletics**
17.00 **Χειμερινά τρελά και απίθανα σπορ απ' όλο τον κόσμο**
18.00 **Γυμναστική: fig world vup Γλασκώθη (Μ)**
21.00 **Champions zone**
22.00 **Αγώνες πυγμαχίας**
24.00 **Οποιος αντέξει**
02.00 **Αγώνας μπάσκετ ευρωλίγκα** (3η αγων.)

ΚΕΝΤΡΟ ΕΙΔΙΚΩΝ ΘΕΡΑΠΕΙΩΝ ΤΟΥ ΠΑΙΔΙΟΥ ΔΩΔΕΚΑΝΗΣΟΥ

ΚΩΝ/ΝΟΣ ΜΠΑΔΑΝΗΣ - ΣΟΥΖΗ ΓΕΩΡΓΙΛΟΠΟΥΛΟΥ

ΕΡΓΟΘΕΡΑΠΕΥΤΗΣ
ΠΤΥΧΙΟΥΧΟΣ
ΜΕΘΟΔΟΥ BOBATH N.D.T
ΜΕΘΟΔΟΣ PORTAGE
ΑΙΣΘΗΤΗΡΙΑΚΗΣ ΟΛΟΚΛΗΡΩΣΗΣ (S.I.)
ΜΕΤΕΚΠΑΙΔΕΥΣΗ ΣΤΙΣ ΝΕΥΡΟΛΟΓΙΚΕΣ
ΚΑΙ ΚΙΝΗΤΙΚΕΣ ΔΙΑΤΑΡΑΧΕΣ

ΛΟΓΟΠΑΘΟΛΟΓΟΣ
ΜΕΤΑΠΤΥΧΙΑΚΟ ΑΚΟΥΟΛΟΓΙΑΣ

Αποστόλου Παύλου 84, Ρόδος 85100,
τηλ. / fax (22410)60999/60579

ΧΠ1871/1872

ΛΟΥΤΣΙΟΥ ΖΑΦΕΙΡΟΥΛΑ

ΨΥΧΟΛΟΓΟΣ - ΠΑΙΔΟΨΥΧΟΛΟΓΟΣ - ΠΑΙΔΑΓΩΓΟΣ

Πτυχιούχος UNIVERSITY OF CENTRAL LANCASHIRE UK,
ΠΑΝΕΠΙΣΤΗΜΙΟΥ ΑΙΓΑΙΟΥ
MSc ΠΑΙΔΟΨΥΧΟΛΟΓΙΑΣ UNIVERSITY OF LONDON
Μέλος της Ενωσης Βρετανών Ψυχολόγων (BPS)

Διάγνωση-Αντιμετώπιση:
✓ Ειδικών Μαθησιακών Δυσκολιών (δυσλεξία - δυσγραφία - δυσαριθμησία)
✓ Υπερκινητικότητας - Διάσπασης προσοχής

Αντιμετώπιση προβλημάτων:
✓ Επιθετικότητας - συστολής - άγχους - κατάθλιψης
✓ Σύναψης - διατήρησης φιλικών σχέσεων
✓ Μειωμένης επιθυμίας για σχολείο - Μειωμένης σχολικής επίδοσης

Συμβουλευτική - Αντιμετώπιση Οικογενειακών προβλημάτων:
✓ Σχέσεις γονέων - γονέων παιδιών - αδελφιών
✓ Διαζύγιο - πένθος - προβλήματα υγείας
✓ Εφηβικής ηλικίας

Ψυχολογική Υποστήριξη - Ψυχοθεραπεία Παιδιών / εφήβων / ενηλίκων για:
✓ Ελλειψη αυτοπεποίθησης - αυτοεκτίμησης - αυτοσεβασμού
✓ Αντιμετώπιση άγχους - κατάθλιψης
✓ Χειρισμό συναισθημάτων - έλεγχο θυμού / παρορμήσεων
✓ Ανάπτυξη κινήτρων για προσωπική -επαγγελματική επιτυχία
✓ Σχέσεις εξάρτησης: ζήλια - ενοχές - παθολογική αγάπη - συγκρούσεις - φόβος μοναξιάς

Δέχεται με ραντεβού τηλ. 2241064841, 6945234100,
Κωνσταντινουπόλεως 48, Ρόδος

ΧΠ2624

ΧΡΥΣΙΔΗ Ν. ΚΑΛΛΙΟΠΗ

Χειρουργός Οδοντίατρος
(Πτυχιούχος Πανεπιστημίου Αθηνών)

Δέχεται καθημερινά με ραντεβού
(εκτός Σαββάτου)
09.00-13.00, 17.00-20.00

Μεγάλου Κωνσταντίνου 36 (Ισόγειο)
Τηλ.: 2241024171, Κιν. 6977963848

ΑΕ831

ΚΕΝΤΡΟ ΔΙΑΓΝΩΣΗΣ - ΑΠΟΚΑΤΑΣΤΑΣΗΣ ΜΑΘΗΣΙΑΚΩΝ ΔΥΣΚΟΛΙΩΝ ΚΑΙ ΣΥΜΒΟΥΛΕΥΤΙΚΗΣ ΓΟΝΕΩΝ

ΣΤΑΣΙΝΟΠΟΥΛΟΥ ΜΑΡΙΚΑ

Ψυχολόγος - Ψυχοπαιδαγωγός
Πτυχιούχος Πανεπιστημίου Αθηνών
& Πανεπιστημίου Ιωαννίνων

✓ Αξιολόγηση Μαθησιακών Δεξιοτήτων και Νοημοσύνης Παιδιών & Εφήβων
✓ Αξιολόγηση Σχολικής Ετοιμότητας Νηπίων για Εισαγωγή στο Δημοτικό Σχολείο
✓ Διάγνωση - Αποκατάσταση Ειδικών Μαθησιακών Δυσκολιών
• *Δυσλεξία* • *Δυσορθογραφία*
• *Δυσγραφία* • *Δυσαριθμησία*
✓ Αξιολόγηση - Αντιμετώπιση Μαθησιακών Δυσκολιών / Χαμηλής Σχολικής Επίδοσης
✓ Μαθησιακή Υποστήριξη Παιδιών με Διαταραχή Ελλειμματικής Προσοχής / Υπερκινητικότητα
✓ Ψυχολογική Υποστήριξη Παιδιών που παρουσιάζουν Δυσκολίες στη Μάθηση
✓ Συμβουλευτική Γονέων

ΔΕΧΕΤΑΙ ΚΑΤΟΠΙΝ ΡΑΝΤΕΒΟΥ
Εθν. Αντίστασης 15, 3ος όροφος
Κιν.: 6972 721967

ΑΕ556

INEMA

ΙΑΤΡΙΚΟΣ & ΝΟΣΟΚΟΜΕΙΑΚΟΣ ΕΞΟΠΛΙΣΜΟΣ

από το 1988 είμαστε οι μεγαλύτεροι προμηθευτές ΙΑΤΡΙΚΟΥ-ΟΡΘΟΠΕΔΙΚΟΥ & ΝΟΣΟΚΟΜΕΙΑΚΟΥ ΥΛΙΚΟΥ ΣΤΗ ΔΩΔΕΚΑΝΗΣΟΥ



18 χρόνια εμπειρίας Εμπιστευθείτε μας!





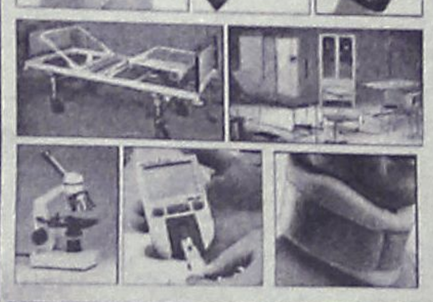

- ΑΝΑΠΗΡΙΚΑ ΚΑΡΟΤΣΙΑ
- ΒΑΔΙΣΤΙΚΑ
- ΟΡΘΟΠΕΔΙΚΑ ΕΙΔΗ
- ΜΠΛΟΥΖΕΣ ΙΑΤΡΙΚΕΣ
- ΚΑΛΤΣΕΣ ΦΛΕΒΙΤΙΔΑΣ
- ΠΕΛΜΑΤΑ
- ΟΡΘΟΠΕΔΙΚΑ ΜΑΞΙΛΑΡΙΑ
- ΚΡΕΒΑΤΙΑ ΝΟΣΟΚΟΜΕΙΑΚΑ
- ΙΑΤΡΙΚΟΣ ΕΞΟΠΛΙΣΜΟΣ και ΑΝΑΛΩΣΙΜΑ
- ΟΡΓΑΝΑ ΧΗΜΕΙΟΥ
- και κάθε άλλο είδος για κατ'οίκο νοσηλεία

ΧΠ1720

ΡΟΔΟΣ: ΛΕΜΕΣΣΟΥ 2 - ΤΗΛ: 22410 32238 www.inema.gr
ΚΩΣ: ΕΛ. ΒΕΝΙΖΕΛΟΥ 38 (παραπ/ρως Αγίας Παρασκευής) - ΤΗΛ: 22420 20048

ΑΚΟΥΣΤΙΚΑ ΒΑΡΗΚΟΪΑΣ

ΑΝΑΛΟΓΙΚΑ - ΠΡΟΓΡΑΜΜΑΤΙΖΟΜΕΝΑ - ΨΗΦΙΑΚΑ

Ακούστε τους ήχους της Ζωής

Στο πληρέστερο Κέντρο Ακουστικών Εφαρμογών στα Δωδεκάνησα. Με τις καλύτερες τιμές και τον καλύτερο διακανονισμό.
Εμπιστευθείτε τους πιο έμπειρους στο χώρο, επιλέγοντας ανάμεσα στους μεγαλύτερους κατασκευαστές ακουστικών βαρηκοίας στον κόσμο.

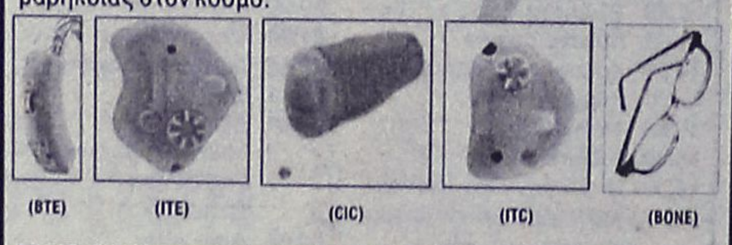

(BTE) (ITE) (CIC) (ITC) (BONE)

BELTONE – STARKEY – HANSATON – UNITRON – SIEMENS
BERNAFON – PHILIPS – COSELGI – REXTON
MICROSON – PURETONE – AUDIFON

ΚΒ ΚΕΝΤΡΟ ΙΑΤΡΙΚΩΝ ΒΟΗΘΗΜΑΤΩΝ

Εθνικής Αντιστάσεως 18
(πρωην Αννης Μαρίας)
Τηλ: 2241020359 Κιν: 6932748916

Συμβάσεις με όλα τα ταμεία.
Ειδικές τιμές ΟΓΑ

ΧΠ2397

Πάντα

Η διατροφή για άτο είναι το πρότυπ

Γράφει η
Χρύσα Σ. Καραγιάννη-Ρούσσου
Πτυχ. Βιολόγος (BSe), Διατροφολόγος (MSc), Κλινικός Διαιτολόγος (SRD), King's College London, University of London

Τη σημερινή εποχή, το ποσοστό των ανθρώπων που είναι ευαισθητοποιημένοι ως προς τη διατροφή τους, ολοένα και αυξάνεται. Οι συμβουλές που δίνονται σ' αυτούς τους ανθρώπους δε διαφέρουν από αυτές που ακολουθούν παρακάτω, για άτομα με σακχαρώδη διαβήτη. Με άλλα λόγια, η "Διαβητική Δίαιτα" είναι μια Υγιεινή Διατροφή, ταυτόσημη με τη γνωστή "Μεσογειακή Διατροφή", χαμηλή σε λιπαρά, πλούσια σε φρούτα, λαχανικά και σύνθετους υδατάνθρακες. Αρα τα άτομα που έχουν σακχαρώδη διαβήτη απλά έχουν δυνατότερο κίνητρο για να σιτίζονται σωστά, σε σχέση με κάποια άλλα που δεν πάσχουν από αυτή την ασθένεια.

Ποιά είναι τα βασικά στοιχεία που συνθέτουν αυτή την Υγιεινή, Μεσογειακή ("Διαβητική") διατροφή;

• *Η βάση των γευμάτων είναι το άμυλο (Σύνθετοι Υδατάνθρακες),*

ΝΑΙ!!! Αντίθετα απ' ό,τι πίστευαν παλιά. Αν και δυστυχώς ακόμα και σήμερα πολλοί κουβαλάνε και διαιωνίζουν αυτή τη λανθασμένη φοβία: για ψωμί, πατάτες, ζυμαρικά ρύζι. Με μία προϋπόθεση να επιλέγονται προϊόντα ΟΛΙΚΗΣ ΑΛΕΣΗΣ.

• *Χρειάζονται τακτά γεύματα;*

Πρωινό, Μεσημεριανό, Βραδινό και ενδιάμεσα μικρά υγιεινά σνάκς όπως τα φρούτα. Το κάθε γεύμα επιβάλλεται να περιέχει κάποια αμυλούχα τροφή.

• *Η διατροφή πρέπει να είναι πλούσια σε Φυτικές Ινες*

που βοηθούν στον έλεγχο των επιπέδων του σακχάρου. Γι' αυτό, είναι απαραίτητο να προτιμούνται

ΟΡΘΟΠΕΔΙΚΑ - ΙΑΤΡΙΚΑ
ΧΑΡΙΤΟΣ



Ορθοπεδικά είδη & κατασκευές

Εξοπλισμός Ιατρείου & αναλώσιμα



Είδη νοσηλείας κατ' οίκον & μηχανήματα οξυγονοθεραπείας

Ακουστικά Βαρηκοΐας



ΕΛΕΥΘ. ΒΕΝΙΖΕΛΟΥ 6 (Δίπλα στη Ροδιακή Έπαυλη) - ΡΟΔΟΣ
Τηλ.: 22410 24112 Fax: 22410 75969 e-mail: orken@rho.forthnet.gr

με υγείαν...

μα με σακχαρώδη διαβήτη, ο διατροφής για όλους!

αμυλούχες τροφές Ολικής Αλεσης, (π.χ. κριθαρένιες παξυμάδες, σικάλεως, φρυγανιές, πολύσπορο ψωμί, αναποφλοίωτο ρύζι, δημητριακά βρώμης) και το γεύμα πάντα να πλαισιώνεται από σαλάτα, βραστά λαχανικά ή χορταρικά. Τα φρούτα πρέπει να μη λείπουν από το καθημερινό διαιτολόγιο. Επίσης, η κατανάλωση οσπρίων τουλάχιστον μία με δύο φορές την εβδομάδα θεωρείται σημαντική.

• Η διατροφή πρέπει να είναι φτωχή σε λιπαρά,

γιατί εκεί κρύβεται ο μεγάλος κίνδυνος για τα άτομα με σακχαρώδη διαβήτη, η συμβολή των λιπιδών στην εμφάνιση επιπλοκών στο καρδιαγγειακό σύστημα. Κυρίως χρειάζεται προσοχή στα κορεσμένα - ζωικά λίπη. Το ορατό λίπος των κρεατικώνν, το δέρμα των πουλερικών, τα πολύ λιπαρά τυριά και γιαούρτια, η κρέμα γάλακτος πρέπει να αποφεύγονται. Από την άλλη, όλοι γνωρίζουν το σημαντικό ρόλο που παίζει στη Μεσογειακή Διατροφή το ελαιόλαδο. Πράγματι, η επιδίωξη όλων θα πρέπει να είναι η χρήση του ελαιολάδου όπου χρειάζεται πρόσθετο λίπος (στο μαγείρεμα, στη σαλάτα, ακόμη και στη ζαχαροπλαστική). Παρόλ' αυτά η αλόγιστη χρήση ακόμα και ελαιολάδου είναι επικίνδυνα για την υγεία. Ετσι, καλό είναι να αποφεύγεται το τηγάνισμα και η μεγάλη ποσότητα λαδιού στο τσουκάλι, ή στη σαλάτα.

Απαραίτητη είναι επίσης η κατανάλωση ψαριών. Τουλάχιστον μία φορά την εβδομάδα πρέπει να προτιμάται ψάρι που θεωρείται "λιπαρό", όπως τσιπούρα, κολιός, τόνος, σολομός, σαρδέλλες, παλαμίδα.

• Η διατροφή πρέπει να είναι φτωχή σε ζάχαρη και στα προϊόντα που την περιέχουν.

Ο μεγαλύτερος κίνδυνος κρύβεται στη ζάχαρη που προστίθεται στα ροφήματα, γιατί απορροφάται άμεσα και ανεβάζει ψηλά τα επίπεδα σακχάρου στο αίμα. Προσοχή όμως και στη συχνή κατανάλωση γλυκών. Παρόλ' αυτά, είναι απόλυτα δεκτό να καταναλώνουν κάποια γλυκά τα άτομα με σακχαρώδη διαβήτη, ανάλογα με τη σωματική τους δραστηριότητα (π.χ. παιδιά που συνεχώς κινούνται), το σωματικό τους βάρος (κάποιος που έχει πρόβλημα παχυσαρκίας πρέπει να είναι ακόμα πιο προσεκτικός) και τις κοινωνικές συνθήκες (π.χ. τα Χριστούγεννα, ή στα γενέθλια αγαπημένων ατόμων). Αυτό που μειώνει την επικινδυνότητα της χρήσης τέτοιων τροφών είναι η ύπαρξη φυτικών ινών στο στομάχι. Δηλαδή, αν κάποιος φάει ένα γλυκό ως επιδόρπιο θα παρατηρήσει μικρότερη αύξηση στα επίπεδα σακχάρου απ' ότι αν το έτρωγε με άδειο στομάχι το πρωί.

• Η ποσοτική διάσταση της διατροφής είναι ένα βασικό θέμα,

ώστε να διευκολύνεται η διατήρηση του σωματικού βάρους σε επιθυμητά επίπεδα (παράλληλα με τη σωματική άσκηση που είναι απαραίτητη). Η παχυσαρκία είναι επιβαρυντικός παράγοντας για τον σακχαρώδη διαβήτη. Η ύπαρξη σαλατικών κατά τη διάρκεια του γεύματος βοηθάει στον έλεγχο της μερίδας, οδηγώντας σε κορεσμό. Επίσης, για την αποφυγή του "Τσιμπολογήματος" καλό είναι στα ενδιάμεσα των γευμάτων να προτιμούνται τα φρούτα, από οτιδήποτε άλλο.

• Η χρήση του αλατιού πρέπει να είναι λογική.

• Η κατανάλωση του αλκοόλ, πρέπει να είναι λογική, όχι σε καθημερινή βάση και όχι με άδειο στομάχι.

Ποτέ δε βλάπτει ένα ποτηράκι κρασί με το γεύμα, ή 1 ποτό στο "τσακίρ κέφι", αλλά η κατάχρηση οδηγεί σε κακή ρύθμιση των επιπέδων σακχάρου, καθώς και σε πολλές θερμίδες!

• Τα "Διαβητικά Προϊόντα" πρέπει να αποφεύγονται

εκτός από τις απλές γλυκαντικές ουσίες που κάποιοι θέλουν να προσθέσουν ΜΕ ΜΕΤΡΟ στα ροφήματά τους όπως η ασπαρτάμη. Είναι προτιμότερο κάποιος να φάει "λίγη και καλή" κανονική σοκολάτα, παρά να νομίζει ότι μπορεί να τρώει λίγη "Διαβητική Σοκολάτα" κάθε μέρα. Επιπλέον, αυτά τα προϊόντα συνήθως περιέχουν πολλά λιπαρά.

Γενικά λοιπόν, όλοι ιδανικά πρέπει να ακολουθούμε αυτό που κάποιοι ακόμα ονομάζουν "Διαβητική Δίαιτα", που δεν είναι τίποτε άλλο παρά η διατροφή που ακολουθούσαν οι πρόγονοί μας, και που έχει γίνει ΠΡΟΤΥΠΟ διατροφής για όλο τον κόσμο.

Η πατρότητα «εξευγενίζει» τον άνδρα

Η πατρότητα μειώνει σημαντικά τα επίπεδα της τεστοστερόνης στον άνδρα, σύμφωνα με αμερικανική μελέτη που δημοσιεύεται στο επιστημονικό έντυπο Proceedings of the Royal Society.

Ερευνητές του Πανεπιστημίου Ιατρικής και Επιστημών Charles Drew του Λος Αντζελες, του Χάρβαρντ και της Νεβάδα ζήτησαν από 126 άνδρες ηλικίας 21 έως 38 ετών να συμπληρώσουν ένα ερωτηματολόγιο. Οι συμμετέχοντες έδωσαν επίσης δύο δείγματα σιέλου, ένα το πρωί και ένα το απόγευμα.

Οι 66 ανύπανδροι άνδρες είχαν ελαφρώς υψηλότερα επίπεδα τεστοστερόνης συγκριτικά με τους 30 παντρεμένους που δεν είχαν όμως παιδιά.

Αλλά οι 30 πατέρες είχαν σημαντικά χαμηλότερα επίπεδα τεστοστερόνης από τους άνδρες που δεν είχαν παιδιά είτε ήταν παντρεμένοι είτε όχι.

Όπως εξηγεί ο Δρ Πήτερ Γκρέι του Πανεπιστημίου Charles Drew «τα αυξημένα επίπεδα τεστοστερόνης σχετίζονται με τις προσπάθειες ζευγαρώματος, ενώ τα χαμηλά επίπεδα με τις σχέσεις και ειδικότερα με την πατρότητα.

Με άλλα λόγια, τα χαμηλά επίπεδα τεστοστερόνης στους πατέρες ίσως αντανακλούν τόσο την απόσυρσή τους από την ανταγωνιστική αρένα του ζευγαρώματος όσο και την εμπλοκή τους στην γονεϊκή φροντίδα».

Ο Δρ Νικ Νηβ του Πανεπιστημίου Northumbria συμπληρώνει ότι «η ορμονική μείωση στοχεύει στο να κάνει τον άνδρα να είναι πιο κοντά στην φροντίδα του παιδιού. Η φύση δεν θέλει τα επίπεδα της τεστοστερόνης να είναι αυξημένα σε μια περίοδο όπου το παιδί είναι μωρό.

Η ύπαρξη ενός βρέφους είναι ιδιαιτέρως «βασανιστική» για έναν άνδρα και το αίσθημα του θυμού μπορεί να ξεσπάσει στο νέο μέλος της οικογένειας. Η φύση λοιπόν παρεμβαίνει και «εκπολιτίζει» τον άνδρα για τη περίοδο αυτή.

Θα ήταν ενδιαφέρον να μελετήσουμε άνδρες που δεν είχαν τέτοια γονεϊκή συμπεριφορά ως πατέρες, εκείνους που χτυπούν τα παιδιά ή έχουν αντικοινωνική συμπεριφορά. Ίσως η συμπεριφορά τους να οφείλεται σε κοινωνικούς παράγοντες, αλλά ίσως να έχουν και σχετικά αυξημένα επίπεδα τεστοστερόνης ή να είναι πιο ευαίσθητοι στα κυκλοφορούντα επίπεδα της ορμόνης στο αίμα.

Ωστόσο θα πρέπει να επισημάνουμε ότι τα επίπεδα της τεστοστερόνης ποικίλουν με την ηλικία, με τους νεαρούς άνδρες να έχουν υψηλότερα επίπεδα, επομένως αυτό από μόνο του κάνει μια διαφορά».

ΚΕΝΤΡΟ ΥΠΟΣΤΗΡΙΞΗΣ ΨΥΧΟΛΟΓΙΚΩΝ ΠΡΟΒΛΗΜΑΤΩΝ

ΣΙΑΓΚΑ ΚΩΝΣΤΑΝΤΙΝΑ
ΨΥΧΟΛΟΓΟΣ
Απόφοιτος Αριστοτελείου Πανεπιστημίου Θεσσαλονίκης
τηλ. 6945557447

ΚΥΠΡΙΩΤΗ ΑΛΕΞΙΑ
ΨΥΧΟΛΟΓΟΣ
ΨΥΧΟΛΟΓΟΣ ΥΓΕΙΑΣ
Απόφοιτος Πανεπιστημίου Κρήτης, MSC Surrey University of England
τηλ. 6944717520

Δέχονται κατόπιν ραντεβού
Στεφ. Καζούλη 18-1ος όροφος
τηλ. 2241022102
ΧΠ2763

ΨΥΝΤΟΡΑ ΚΩΝΣΤΑΝΤΙΝΟΠΟΥΛΟΥ
ΨΥΧΟΛΟΓΟΣ
ΟΙΚΟΓΕΝΕΙΑΚΗ ΣΥΜΒΟΥΛΟΣ
Πτυχιούχος του Πανεπιστημίου της Καλιφόρνιας-Λος Αντζελες (UCLA)- Μεταπτυχιακές σπουδές στο Pepperdine University-Malibu California.
■ Αμεση ψυχολογική υποστήριξη και επαγγελματική φροντίδα από έμπειρη Ψυχολόγο και Οικογενειακή Σύμβουλο.
■ Η σωστή θεραπευτική σχέση μπορεί να επιφέρει ρεαλιστικές λύσεις για πραγματικά προβλήματα σε θέματα: μοναξιάς, μελαγχολίας, στρες, ανυπομονησίας, φοβίας, εθισμού, οικογενειακών σχέσεων, διαζυγίου, κακομεταχείρισης, συναισθηματικών δυσκολιών, αυτοπεποίθησης, ανασφάλειες, μεταβατικά στάδια ζωής, βουλιμίας, ανορεξίας, απώλειας, πένθους.
Τηλεφωνείστε στα τηλέφωνα: (22410)35163 και 6944/980550 για ραντεβού και άμεση εξυπηρέτηση.
Διεύθυνση: Καρίας 1 - Περιοχή Ροδίνι - Ρόδος
AE961


ΛΟΓΟΣ • ΟΜΙΛΙΑ • ΦΩΝΗ • ΑΚΟΗ
• ΜΑΘΗΣΙΑΚΕΣ ΔΥΣΚΟΛΙΕΣ
• ΔΥΣΛΕΞΙΑ
ΛΕΟΝΤΙΤΣΗ ΧΑΡΟΥΛΑ
Λογοθεραπεύτρια
ΔΕΧΕΤΑΙ ΜΕ ΡΑΝΤΕΒΟΥ
Πλατ. Βρούχου 1
Τηλ. 2241033537, 6946549289
email: hara-leontitsi@yahoo.gr
AE200

ΧΡΙΣΤΙΝΑ ΣΑΒΒΑΚΗ-ΓΚΡΑΝΖΑΝ
Κλινική Ψυχολόγος
Πτυχιούχος Γαλλίας
Μεταπτυχιακή εκπαίδευση (Dess) στην Κλινική Ψυχολογία Ενηλίκου-Εφήβου & Παιδιού
Ψυχολογικό εργαστήρι
Για τον ενήλικο
-Ψυχολογική αξιολόγηση & διάγνωση
-Ψυχολογική υποστήριξη
-Συμβουλευτική ατόμου, ζεύγους, οικογένειας
-Ψυχοδυναμική ψυχοθεραπεία
-Ομάδες αυτογνωσίας μέσα από την τέχνη
Για το παιδί
-Αξιολόγηση νοητικής & συναισθηματικής σφαίρας προσωπικότητας
-Διάγνωση μαθησιακών δυσκολιών & διαταραχών συμπεριφοράς
-Ψυχοθεραπεία μέσω παιχνιδιού & εικαστικών
κωνσταντίνου υδραίου 24
τηλ. 2241077350, κιν. 6937684251
δέχεται με ραντεβού
ΧΠ1511

ΑΠΟΚΑΤΑΣΤΑΣΗ ΝΕΥΡΟΛΟΓΙΚΩΝ ΠΑΘΗΣΕΩΝ
ΑΝΑΣΤΑΣΙΟΣ Η. ΜΑΝΕΤΤΑΣ
ΦΥΣΙΟΘΕΡΑΠΕΥΤΗΣ
Bobath/NDT
Ειδικευμένος στο πανεπιστημιακό νοσοκομείο της Βέρνης Insel Spital στην αποκατάσταση των κινητικών και αισθητηριακών διαταραχών μετά από παθήσεις και κακώσεις του νευρικού συστήματος. Πτυχιούχος της μέθοδου Bobath.
Πρώιμη και χρόνια αποκατάσταση μετά από:
- Αγγειακά εγκεφαλικά επεισόδια
- Κρανιοεγκεφαλικές κακώσεις
- Πολλαπλή σκλήρυνση
- Παθήσεις και κακώσεις των περιφερικών νεύρων
- Εγκεφαλική παράλυση
- Νευρολογικά συμπτώματα από το αυχενικό σύνδρομο και την παθολογία της οσφύος
- Συγγενείς και τραυματικές κακώσεις του νωτιαίου μυελού
ΘΕΡΑΠΕΙΑ ΚΑΤ' ΟΙΚΟΝ
Ολυμπίας 2, Ρόδος 85100 • Τηλ. 2241023188 • Κιν. 6946685197
AT3998(Π)

ΚΗΔΕΙΕΣ

Τον λατρευτό μας σύζυγο, πατέρα, υιό και αδελφό
ΝΙΚΟΛΑΟ ΗΛΙΑΔΗ
ετών 50
θανόντα κηδεύουμε σήμερα Πέμπτη 17 Νοεμβρίου 2005 και ώρα 3 μ.μ. από τον Ιερό Ναό Αγίου Δημητρίου Καλαβάρδων.
Η σύζυγος: Χρυσή
Τα παιδιά: Κατερίνα, Γιώργος
Οι γονείς: Μαρία-Ηρακλής
Ο αδελφός: Παναγιώτης και οι λοιποί συγγενείς
ΧΠ2830



Τον λατρευτό μας σύζυγο, πατέρα, εγγονό, γαμπρό και θείο
ΜΙΛΤΙΑΔΗ ΣΤΕΡΓΙΟΠΟΥΛΟ
ετών 53
θανόντα κηδεύουμε σήμερα Πέμπτη 17 Νοεμβρίου 2005 και ώρα 3 μ.μ. από τον Ιερό Ναό Ταξιαρχών Νεκροταφείου Ρόδου.
Η σύζυγος: Σταυρούλα
Τα παιδιά: Χρήστος, Πόπη, Μιχαλίτσα, Στέφανος
Τα πεθερικά: Πόπη-Μιχάλης Λοΐζου
Η γιαγιά: Άννα
Ο παππούς: Μιχάλης
Οι κουνιάδοι: Άννα-Μιχάλης, Σούλα-Βασίλης, Βάσω-Στέλιος, Γιώτα, Καίτη-Πέτρος, Μικές-Μαρία, Βασίλης
Οι θείοι, τα εξαδέλφια, τ' ανίψια και οι λοιποί συγγενείς
MXP13120

ΜΝΗΜΟΣΥΝΑ



Την 18η μηνός Νοεμβρίου ημέρα Παρασκευή και ώρα 8.30 π.μ. εις τον Ιερό Ναό Ταξιαρχών Νεκροταφείου Ρόδου, τελούμε 9ήμερο μνημόσυνο υπέρ αναπαύσεως της ψυχής του λατρευτού μας συζύγου, πατέρα, παππού, αδελφού και θείου
ΜΙΧΑΗΛ ΣΑΒΒΙΔΑΚΗ
Η σύζυγος: Καλλιόπη
Τα παιδιά: Κατερίνα-Αχιλλέας, Ευαγγελία-Κώστας, Αθανασία-Ηλίας.
Τα εγγόνια, τ' αδέλφια, τ' ανίψια και οι λοιποί συγγενείς.
MZT141108



Την 18η μηνός Νοεμβρίου ημέρα Παρασκευή και ώρα 8 π.μ. εις τον Ιερό Ναό Ταξιαρχών νεκροταφείο ρόδου, τελούμε 3μηνο μνημόσυνο υπέρ αναπαύσεως της ψυχής της λατρευτής μας μητέρας, γιαγιάς και θείας
ΔΕΣΠΟΙΝΑΣ ΜΠΡΟΚΟΥ
Τα παιδιά: Κώστας-Αφροδίτη, Παναγιώτης-Χρυσούλα, Γιώργος-Μαίρη, Μαίρη, Βούλα
Τα εγγόνια, τ' ανίψια και οι λοιποί συγγενείς
MZT141104



Την 19η μηνός Νοεμβρίου ημέρα Σάββατο και ώρα 7.30 π.μ. εις τον Ιερό Ναό Αγίου Γεωργίου (επί της Θεμ. Σοφούλη), τελούμε 2ετές μνημόσυνο υπέρ αναπαύσεως της ψυχής του λατρευτού μας συζύγου, πατέρα, παππού, αδελφού και θείου
ΣΑΒΒΑ ΚΕΛΕΛΗ
Η σύζυγος: Ευδοξία
Τα παιδιά, τα εγγόνια, τ' αδέλφια, τ' ανίψια και οι λοιποί συγγενείς
MZT151102

ΜΝΗΜΗΣ ΕΝΕΚΕΝ
ΠΑΡΑΣΚΕΥΑΣΤΗΡΙΟΝ ΜΝΗΜΟΣΥΝΩΝ
Αναλαμβάνουμε την οργάνωση των μνημοσύνων σας, προσφέροντάς σας όλα όσα χρειάζονται για την άψογη μνημόνευση των αγαπημένων εκλιπόντων σας.
Προσφέρουμε μεγάλη ποικιλία πρωτότυπων σχεδίων σε δίσκους της επιλογής σας με τα συνοδευτικά αρτύματα. Παράλληλα διαθέτουμε όλα τα απαραίτητα είδη μνημοσύνων.
Στο χώρο μας θα βρείτε τέλεια εξυπηρέτηση, καθαριότητα και πάνω απ' όλα σεβασμό στη δύσκολη στιγμή σας. ΑΤ3106
Γ. ΠΑΠΑΝΔΡΕΟΥ 78, ΑΝΑΛΗΨΗ - Τηλ./Fax: 22410 69620



Την 19η μηνός Νοεμβρίου ημέρα Σάββατο και ώρα 8 π.μ. εις τον Ιερό Ναό Ταξιαρχών Νεοχωρίου, τελούμε 3μηνο μνημόσυνο υπέρ αναπαύσεως της ψυχής του λατρευτού μας συζύγου, πατέρα, παππού, αδελφού και θείου
ΙΩΑΝΝΟΥ ΖΑΓΟΡΙΑΝΟΥ
Η σύζυγος: Ελένη
Τα παιδιά: Αννα-Μαρία-Παναγιώτης, Κωνσταντίνος-Μαριλένα, Χριστίνα-Παύλος
Τα εγγόνια, τ' αδέλφια, τ' ανίψια και οι λοιποί συγγενείς
MZT161102



Την 19η μηνός Νοεμβρίου ημέρα Σάββατο και ώρα 8.30 π.μ. εις τον Ιερό Ναό Ταξιαρχών Νεκροταφείου Ρόδου, τελούμε 9μηνο μνημόσυνο υπέρ αναπαύσεως της ψυχής του λατρευτού μας συζύγου, πατέρα και παππού
ΠΑΝΟΡΜΙΤΗ ΖΑΧΑΡΙΑΔΗ
Η σύζυγος: Νίκη
Τα παιδιά: Αννα, Πόπη, Βαλάντης, Ηλιάνα
Ο εγγονός Πανορμίτης
Και οι λοιποί συγγενείς
MZT161119



Την 19η μηνός Νοεμβρίου ημέρα Σάββατο και ώρα 8.30 π.μ. εις τον Ιερό Ναό Ταξιαρχών Νεκροταφείου Ρόδου, τελούμε 9μηνο μνημόσυνο υπέρ αναπαύσεως της ψυχής του λατρευτού μας πατέρα, παππού, αδελφού και θείου
ΝΙΚΟΛΑΟΥ ΓΡΗΓΟΡΑΚΗ
(μουσικός)
Τα παιδιά: Γρηγόρης, Γιάννης-Αννα, Μαγδαλένα
Και η μικρή εγγονή
Τ' αδέλφια: Κατίνα-Θανάσης, Μιχάλης
Τ' ανίψια: Σεβαστή-Θανάσης, Ελευθερία, Σωτήρης και οι λοιποί συγγενείς
MZT151117



Την 20η μηνός Νοεμβρίου ημέρα Κυριακή και ώρα 8 π.μ. εις τον Ιερό Ναό Ταξιαρχών Νεκροταφείου Ρόδου, τελούμε 3μηνο μνημόσυνο υπέρ αναπαύσεως της ψυχής του λατρευτού μας συζύγου, πατέρα
ΣΤΑΥΡΟΥ ΒΑΣΙΛΟΠΟΥΛΟΥ
Η σύζυγος, τα παιδιά και οι λοιποί συγγενείς
MXP13119



Την 20ή μηνός Νοεμβρίου ημέρα Κυριακή και ώρα 8.30 π.μ. εις τον Ιερό Ναό Ταξιαρχών Νεκροταφείου, τελούμε 3ετές μνημόσυνο υπέρ αναπαύσεως της ψυχής του λατρευτού μας συζύγου, πατέρα, παππού, αδελφού και θείου
ΓΕΩΡΓΙΟΥ ΚΥΠΡΙΩΤΗ
Η σύζυγος: Σεβαστή
Τα παιδιά: Μιχάλης-Ρίτα, Νίκος-Ντίνα, Αναστασία-Αθανάσιος
Τα εγγόνια, τ' αδέλφια, τ' ανίψια και οι λοιποί συγγενείς
MZT161124

ΔΙΕΥΘΥΝΣΗ ΔΑΣΩΝ ΔΩΔΕΚΑΝΗΣΟΥ

ΑΝΑΚΟΙΝΩΣΗ

Γνωστοποιείται κατά το άρθρο 14 του Ν. 998/79, η αποστολή για ανάρτηση στον Δήμο Καμείρου της αριθ. πρωτ. 4109/31-10-2005 πράξης χαρακτηρισμού έκτασης που εκδόθηκε από τον Δ/ντή Δασών Δωδ/σου. Η ΚΜ 157 γαιών Απολλώνων εμβαδού 5.620 τ.μ. χαρακτηρίζεται ως γεωργική έκταση.
Ο Δ/ντής Δασών Δωδ/σου
Κοντίτσης Φίλιππος
Δασολόγος με βαθμό Α' Δ/ντή
MZT161118



Την 19η μηνός Νοεμβρίου ημέρα Σάββατο και ώρα 8.30 π.μ. εις τον Ιερό Ναό Αγίας Ειρήνης Ορφανοτροφείου Θηλέων, τελούμε 40ήμερο μνημόσυνο υπέρ αναπαύσεως της ψυχής του λατρευτού μας συζύγου, πατέρα, υιού, αδελφού και θείου
ΜΑΤΘΑΙΟΥ ΝΕΡΑΤΖΑΚΗ
Η σύζυγος: Ελένη
Τα παιδιά: Χριστόφορος, Ιωάννης
Τα πεθερικά: Ιωάννης-Λουκία, τα αδέλφια τα ανίψια και οι λοιποί συγγενείς
ΧΠ2830



Την 19η μηνός Νοεμβρίου ημέρα Σάββατο και ώρα 8.30 π.μ. εις τον Ιερό Ναό Αγίας Ειρήνης Ορφανοτροφείου Θηλέων, τελούμε ετήσιο μνημόσυνο υπέρ αναπαύσεως της ψυχής του λατρευτού μας συζύγου, πατέρα και παππού
ΝΙΚΟΛΑΟΥ ΓΙΑΛΛΟΥΣΗ
Η σύζυγος: Αικατερίνη
Τα παιδιά: Δημήτρης, Μαρία-Θανάσης
Τα εγγόνια και οι λοιποί συγγενείς
MXP13118



Την 20ή μηνός Νοεμβρίου ημέρα Κυριακή και ώρα 7.30 π.μ. εις τον Ιερό Ναό Ταξιαρχών Μαριτσών, τελούμε 6μηνο μνημόσυνο υπέρ αναπαύσεως της ψυχής της λατρευτής μας συζύγου, μητέρας και γιαγιάς
ΣΟΦΙΑΣ ΤΣΕΛΙΟΥ
Ο σύζυγος: Βασίλειος
Τα παιδιά: Γιώργος-Αναστασία, Κώστας-Παρασκευή, Αθανάσιος-Λουκία
Τα εγγόνια: Δέσποινα, Βασίλης, Σοφία, Βασίλης
Και οι λοιποί συγγενείς
MAT4120

Γυναίκες Χωρίς Σύνορα — Women Without Frontiers

ΠΡΟΣΚΛΗΣΗ

Οι ΓΧΣ έχουν την τιμή να σας καλέσουν το Σάββατο 19 Νοεμβρίου 2005 και ώρα 18.30 στην κεντρική αίθουσα της ΑΣΤΕΡ όπου θα τιμηθούν από την οργάνωσή μας, γυναίκες του τόπου μας με σημαντική κοινωνική προσφορά.
Η παρουσία σας θα μας τιμήσει.
Από το Δ.Σ.
Για προσκλήσεις στα τηλέφωνα:
22410-37052, 22410-26826
ΧΠ130

ΚΑΘΗΜΕΡΙΝΑ ΟΛΑ ΤΑ ΝΕΑ ΤΗΣ ΔΩΔΕΚΑΝΗΣΟΥ ΣΤΟ INTERNET
www.rodiaki.gr

Herzliche Einladung!
BESUCHEN SIE UNSEREN «BAZAR» AM
Samstag 19-11-05 ab 16.00
im «Ökumenischen Begegnungszentrum»
in der Papalouka 27
Mit preiswerter Kaffee- und Kuchentheke!
Wir freuen uns auf Sie!
ΕΛΑΤΕ ΣΤΟ «BAZAR» ΜΑΣ
Σάββατο 19-11-05 από 16.00
στο «Οικουμενικό Κέντρο»
στην Παπαλουκά 27
Καφές και γλυκά σε χαμηλές τιμές!
Σας περιμένουμε
BAZAR
ΑΠ484

ΠΑΝΕΠΙΣΤΗΜΙΟ ΑΙΓΑΙΟΥ
Επιτροπή Ερευνών

Ρόδος 15/11/2005

Προκήρυξη Πρόχειρου Μειοδοτικού Διαγωνισμού

Η Επιτροπή Ερευνών του Πανεπιστημίου Αιγαίου για τις ανάγκες του προγράμματος ΔΙΑΣ – Δορυφορικός Ιστός Απομακρυσμένων Σχολείων στο πλαίσιο Κοινωνία της Πληροφορίας - Ηλεκτρονική Μάθηση, Δράση 3.3.1 που χρηματοδοτείται από την Ευρωπαϊκή Ένωση κατά 75% και το 25% από το Ελληνικό Δημόσιο, προκηρύσσει πρόχειρο μειοδοτικό διαγωνισμό για την προμήθεια των παρακάτω ειδών, με κριτήριο κατακύρωσης την χαμηλότερη τιμή στο σύνολο

1. ΠΕΡΙΓΡΑΦΗ: Ηλεκτρονικοί Υπολογιστές με επίπεδη οθόνη
ΠΟΣΟΤΗΤΑ: 4
Εκτιμώμενο Κόστος *: 4000
2. ΠΕΡΙΓΡΑΦΗ: Camera Φωτογραφική
ΠΟΣΟΤΗΤΑ: 1
Εκτιμώμενο Κόστος *: 300
3. ΠΕΡΙΓΡΑΦΗ: Camera Video
ΠΟΣΟΤΗΤΑ: 1
Εκτιμώμενο Κόστος *: 650
4. ΠΕΡΙΓΡΑΦΗ: Εκτυπωτές
ΠΟΣΟΤΗΤΑ: 2
Εκτιμώμενο Κόστος *: 800
5. ΠΕΡΙΓΡΑΦΗ: Φορητή μνήμη (Flash Memory 1GB)
ΠΟΣΟΤΗΤΑ: 5
Εκτιμώμενο Κόστος *: 350
6. ΠΕΡΙΓΡΑΦΗ: Δίσκος Αντιγραφής Ασφαλείας Δεδομένων (Back up)
ΠΟΣΟΤΗΤΑ: 2
Εκτιμώμενο Κόστος *: 900
7. ΠΕΡΙΓΡΑΦΗ: Φορητός Υπολογιστής
ΠΟΣΟΤΗΤΑ: 1
Εκτιμώμενο Κόστος *: 2200
ΣΥΝΟΛΟ: 9.200
* Στις τιμές συμπεριλαμβάνεται ο ΦΠΑ

Προδιαγραφές

1. Η/Υ Ελάχιστες προδιαγραφές: Κουτί ATX 400W, Motheboard τύπου LGA 775, CPU Pentium 4, 3.0Ghz, 512MB RAM DDR 400Mhz, Floppy Drive 1.44MB, Κάρτα δικτύου 10/100, 4 USB θύρες, 1 παράλληλη θύρα, 1 σειριακή θύρα, κάρτα οθόνης 128MB pciex, σκληρός δίσκος Sata 80GB 7200 rpm, PS/2 πληκτρολόγιο και ποντίκι, DVD ROM 16x, DVD Writer Dual Layer, Windows XP PRO GR, 17" TFT Monitor TCO 99 και αντικατάσταση με ένα καμένο Pixel, 3 χρόνια εγγύηση.
2. Ψηφιακή φωτογραφική κάμερα, 6.4Mpixels, Μνήμη 32MB, Οθόνη υγρών κρυστάλλων 2.5", προβολέας νυχτερινής λήψης, ανάλυση 36 bit, 1 χρόνο εγγύηση
3. Ψηφιακή φωτογραφική Video κάμερα, οπτικό Zoom 22x, ψηφιακό Zoom 440x, οθόνη υγρών κρυστάλλων 2.5", ανάλυση 1024x768, αναλογική είσοδο-έξοδο, υποδοχή κάρτας SD, USB θύρα για σύνδεση με Η/Υ, δυνατότητα λειτουργίας ως Web Camera
4. Εκτυπωτής τεχνολογίας Laser, μέγεθος χαρτιού έως A4, 21 ppm, 16MB Ram, ανάλυση 1200X1200 dpi, μέγεθος κασετας 250 φύλλων A4, σύνδεση USB & παράλληλη, συμβατότητα με Windows XP, μέγιστη μηνιαία χρήση 10.000 εκτυπώσεων, 1 χρόνο εγγύηση.
5. Μνήμη USB Flash Memory 1GB
6. USB 2.0 εξωτερικός δίσκος τουλάχιστον 20GB, δυνατότητα φωνητικής εγγραφής με ενσωματωμένο μικρόφωνο, έγχρωμη οθόνη LCD 2", εγγραφή MP3 αρχείων, αναπαραγωγή MP3 αρχείων, εγγύηση 1 χρόνο
7. Φορητός Η/Υ με προδιαγραφές επεξεργαστή Centrino M740 1.730Mhz, 512MB Ram, 80GB HD, DVD Writer Combo Dual Layer, 13.3" Οθόνη, 2 USB, Modem 56K, Firewire, Wireless, Bluetooth, μέγιστο βάρος 2.0Kg, Windows XP PRO EN/GR

Οι προσφορές θα πρέπει να ευρίσκονται στην παρακάτω διεύθυνση:
Πανεπιστημίου Αιγαίου, Δημοκρατίας 1
Ρόδος 85100
Γραφείο Οικονομικής υπηρεσίας 1ος Οροφος
Πληροφορίες κ. Τσουβαλά Τηλ. 22410 99020
Οι προσφορές θα πρέπει να ευρίσκονται στο παραπάνω γραφείο μέχρι την Τρίτη 22 Νοεμβρίου 2005 στις 12.00

Σεϊμένης Ιωάννης
Πρόεδρος Επιτροπής Ερευνών

ΧΠ:ΠΑΡ221

«Χάνονται» προτάσεις για συνεργασίες και επενδύσεις

Αλαλούμ επικρατεί στο δήμο της Πάτμου!

Ο καθένας έχει δική του άποψη και ενεργεί αυτοβούλως

Αλαλούμ επικρατεί στη Πάτμο, σχετικά με προτάσεις που γίνονται στο δήμο για συνεργασίες ή επενδύσεις, σύμφωνα με τα όσα αναφέρονται στην ενημερωτική ιστοσελίδα www.PatmosTimes.gr

Το ρεπορτάζ της ιστοσελίδας, αναφέρεται σε δύο περιπτώσεις. Η πρώτη αφορά τη πρόταση του Γραφείου Ενημέρωσης Καταναλωτή του δήμου Ροδίων, να ιδρυθεί ανάλογο γραφείο και στη Πάτμο και να λειτουργεί σε συνεργασία με τα υπόλοιπα είκοσι που υπάρχουν στα Δωδεκάνησα.

Το αίτημα υποβλήθηκε από την υπεύθυνη του δικτύου Λιλή Τρίπη, η οποία είχε επικοινωνήσει πριν με το δήμαρχο Γρηγόρη Καμπόσο και είχε πάρει το «πράσινο φως».

Η απάντηση του δήμου καθυστερούσε, η κ. Τρίπη ζήτησε να ενημερωθεί «τι γίνεται» και η απάντηση ήταν ότι χάθηκε ο φάκελος που είχε στείλει. Ο φάκελος στάλθηκε και πάλι, αλλά απάντηση ακόμη δεν έχει δοθεί.

Στη δεύτερη περίπτωση, βουλευτής του Ελβετικού Κοινοβουλίου, ελληνικής καταγωγής, κατέθεσε στις 31 Μαρτίου αίτηση προκειμένου να υλοποιήσει επένδυση οινοποιείου και οινοποιητικής σχολής στη Πάτμο. Πρόκειται για πρώην



υπουργό της Ελβετίας, πρόεδρο της Ελληνοελβετικής φιλίας και επί εικοσαετία επισκέπτη της Πάτμου. Με το ίδιο έγγραφο ζητούσε από το δημοτικό συμβούλιο να του ενοικιάσει έκταση, με σκοπό την καλλιέργεια αμπελώνων σε έναν χρονικό ορίζοντα 3 ετών αρχής γενομένης από το 2006. Για τους σκοπούς του είχε επίσης ενημερώσει το δήμαρχο και πήρε και αυτός το «πράσινο φως».

Οι βδομάδες περνούσαν χωρίς απάντηση. Τον Οκτώβριο μετέβη στη Πάτμο και επισκέφθηκε το δήμαρχο. Ο κ. Καμπόσος δήλωσε άγνοια για την υποβολή του αιτήματος και ζήτησε από την αρμόδια υπάλληλο του δήμου εξηγήσεις. Ο Ελληνοελβετός πρώην υπουργός, άκουσε έκπληκτος την υπάλληλο να λέει στο δήμαρχο ότι δεν τον ενημέρωσε, διότι έκρινε η ίδια πως δεν υπάρχουν τόσα στρέμματα στο νησί, όσα ζητούσε ο επενδυτής!

Αν και η πρόταση του επενδυτή εστάλη στο δήμαρχο, τον πρόεδρο του δημοτικού συμβουλίου και τους δημοτικούς συμβούλους, έφθασε τελικά μόνο στον πρόεδρο του δ.σ. Αυτός δήλωσε προς την PatmosTimes ότι δεν προώθησε το αίτημα για επένδυση, επειδή έκρινε ότι δεν ήταν πλήρες και διευκρινιστικό.

Τελικά η υπόθεση συζητήθηκε στη συνεδρίαση του δ.σ. στις 19 Οκτωβρίου, εκτός ημερήσιας διάταξης, με το δήμαρχο κ. Καμπόσο να προτείνει στον επενδυτή να δει κάποια «Καμποσέικα» κτήματα.

Σχόλια δεν χρειάζονται. Απλά, ας φανταστεί ο καθένας τον εαυτό του, να έχει μεγαλώσει σε μια ξένη χώρα, να επιστρέφει στη πατρίδα, να ζητά να επενδύσει σε ένα νησί σαν την Πάτμο και να έχει αυτή την αντιμετώπιση. Θα επιμένατε;

Βραδιά γευσιγνωσίας στον Ξενώνα της Γαλλίας

Σε πολλά μέρη στον κόσμο, γιορτάζεται ταυτόχρονα μια γαλλική παράδοση την τρίτη εβδομάδα του Νοεμβρίου: **η άφιξη του κρασιού «Beaujolais Nouveau».**

Φέτος πάλι, για τέταρτη συνεχόμενη χρονιά, **το Γαλλικό Σπίτι της Ρόδου**, *(σύλλογος των γαλλόφωνων της Δωδεκανήσου και των φίλων τους)* διοργανώνει για όλους τους Ροδίτες **μια βραδιά γευσιγνωσίας** με αφορμή την παράδοση αυτή. Ποικιλία γαλλικών τυριών και αλλαντικών θα συνοδεύουν το φετινό κρασί beaujolais.

Θα έχετε επίσης την ευκαιρία να γνωρίσετε 15 αντιπροσωπευτικά κρασιά από τους γαλλικούς αμπελώνες. Ελάτε να τα δοκιμάσουμε μαζί αύριο **Παρασκευή 18 Νοεμβρίου 2005 από τις 7 μμ και για όλη τη νύχτα στον Ξενώνα της Γαλλίας, οδός Ιπποτών, στην Παλιά Πόλη.**

Παράλληλα, θα λειτουργήσει έκθεση γύρω από τις περιοχές της Γαλλίας, με θέμα τη φύση, την πολιτιστική κληρονομιά και τη γαστρονομία.

Το κρασί μεταφέρεται μέχρι τη Ρόδο χάρη στην εξαιρετική φροντίδα του **«Οινοχώρου» της Μαρίνος Α.Ε.** οδός 28ης Οκτωβρίου 23-25, Ρόδος *Τιμή εισόδου για τη βραδιά: 5 ευρώ κατ' άτομο (περιλαμβάνει 2 ποτήρια).*

Διαμαρτυρία από τους γονείς σχολείου της Πάτμου

Σε διαμαρτυρία - καταγγελία προέβη ο σύλλογος γονέων και κηδεμόνων του δημοτικού σχολείου Σκάλας Πάτμου, για την έλλειψη εκπαιδευτικού.

Όπως αναφέρεται, αν και φθάσαμε στο Νοέμβριο, ακόμη δεν έχει τοποθετηθεί στο σχολείο δάσκαλος Αγγλικής γλώσσας και έχει χαθεί σημαντικός χρόνος της σχολικής περιόδου.

Η καταγγελία αυτή στάλθηκε στο υπουργείο Υγείας και το γραφείο πρωτοβάθμιας εκπαίδευσης, αλλά και τους βουλευτές του νομού.

ΣΥΓΧΑΡΗΤΗΡΙΟ

Την αγαπημένη μας εγγονή **ΜΑΡΙΖΑ ΒΑΣΙΛΕΙΟΥ ΚΙΛΤΕΜΗ** που έλαβε επάξια το πτυχίο της Νομικής Σχολής του Δημοκρίτειου Πανεπιστημίου Θράκης, συγχαίρουμε θερμά και της ευχόμαστε καλή σταδιοδρομία.

Ο παππούς Θωμάς
η γιαγιά Κων/να Θωμαΐδη

MZT161122

ΣΥΓΧΑΡΗΤΗΡΙΟ

Στον αγαπημένο μας **Αναστάσιο Μηνέττο** υιό του ιατρού μικροβιολόγου Ιωάννου Μηνέττου και της Ανθούλας, εκφράζουμε από καρδίας τα θερμά μας συγχαρητήρια για την αποφοίτησή του από το πανεπιστήμιο του Πειραιά Τμήμα Οργάνωσης-Διοίκησης Επιχειρήσεων και ευχές για μια λαμπρή σταδιοδρομία.

Οι θείοι του και ο εξάδελφός του
Γιώργος-Μαρία και Γιάννης

MZT161123

ΕΥΧΑΡΙΣΤΗΡΙΟ

Οι μαθητές και οι **καθηγητές** του **5ου Γυμνασίου Ρόδου,** ευχαριστούν θερμώς την **Πανυγήρης Α.Ε.** για την ευγενή χειρονομία της να προσφέρει δωρεάν στο σχολείο μας μεγάλο αριθμό βιβλίων.

Ο Σύλλογος των καθηγητών και
οι μαθητικές κοινότητες

ΜΑΤ4119

Γυναίκες Χωρίς Σύνορα — Women Without Frontiers

ΠΡΟΣΚΛΗΣΗ

Οι ΓΧΣ έχουν την τιμή να σας καλέσουν το Σάββατο 19 Νοεμβρίου 2005 και ώρα 18.30 στην κεντρική αίθουσα της ΑΣΤΕΡ όπου θα τιμηθούν από την οργάνωσή μας, γυναίκες του τόπου μας με σημαντική κοινωνική προσφορά.

Η παρουσία σας θα μας τιμήσει.

Από το Δ.Σ.

Για προσκλήσεις στα τηλέφωνα:
22410-37052, 22410-26826

ΧΠ130

ΕΥΧΑΡΙΣΤΗΡΙΟ

Μέσα από τις φτωχές αυτές γραμμές θα θέλαμε να εκφράσουμε τις ευχαριστίες μας στον **ΑΝΘΡΩΠΟ** και **λαμπρό επιστήμονα θωρακοχειρούργο κ. Νικόλαο ΜΙΧΑΛΑΚΗ** που τιμάει με την παρουσία του το νοσοκομείο μας, για τις υπεράνθρωπες προσπάθειες που κατέβαλε κατά την νοσηλεία της μητέρας μας Πολυξένης ΜΠΑΛΛΑ.

Επίσης ένα **μεγάλο ευχαριστώ σε όλο το νοσηλευτικό προσωπικό της Β' Χειρουργικής** για τις υπηρεσίες που προσέφερε με χαμόγελο και αγάπη στην ασθενή και τους οικείους της.

Ενα **μεγάλο ΕΥΧΑΡΙΣΤΩ σε όλους σας!!! Είστε ΑΞΙΟΙ του λειτουργήματος που επιτελείτε!!!**

Γιάννης ΜΠΑΛΛΑΣ
Μαρία ΦΙΛΙΠΠΟΥ

MZT161101

Zorpidis L.A.N.E.
ΤΟΥΡΙΣΤΙΚΟΣ ΟΡΓΑΝΙΣΜΟΣ

ΦΘΙΝΟΠΩΡΙΝΕΣ ΕΚΔΡΟΜΕΣ
ΕΓΓΥΗΜΕΝΕΣ ΑΝΑΧΩΡΗΣΕΙΣ
ΚΑΘΕ ΕΒΔΟΜΑΔΑ

◆ ΑΕΡΟΠΟΡΙΚΩΣ

ΠΑΡΙΣΙ: Κάθε Τρίτη, Τετάρτη και Πέμπτη για 4, 5 και 6 ημέρες από 489 €
ΡΩΜΗ: Κάθε Τρίτη και Πέμπτη για 4 και 5 ημέρες από 499 €
ΠΡΑΓΑ: Κάθε Τρίτη και Πέμπτη για 4 και 5 ημέρες από 419 €
ΛΟΝΔΙΝΟ: Κάθε Τρίτη και Πέμπτη για 4 και 5 ημέρες από 549 €
ΚΩΝ/ΠΟΛΗ: Κάθε Δευτέρα και Πέμπτη για 4 και 5 ημέρες από 419 €
ΑΜΣΤΕΡΝΤΑΜ: Κάθε Πέμπτη για 4 ημέρες από 599 €
ΒΕΡΟΛΙΝΟ: Κάθε Πέμπτη για 4 ημέρες από 549 €
ΒΟΥΔΑΠΕΣΤΗ: Κάθε Πέμπτη για 4 ημέρες από 459 €
ΒΑΡΚΕΛΩΝΗ: Κάθε Πέμπτη για 4 ημέρες από 549 €
ΒΕΝΕΤΙΑ: Κάθε Πέμπτη για 4 ημέρες από 599 €
ΝΙΚΑΙΑ: Κάθε Πέμπτη για 4 ημέρες από 579 €
ΜΟΣΧΑ-ΑΓ. ΠΕΤΡΟΥΠΟΛΗ: Για 7 ημέρες από 1.029 €

◆ ΟΔΙΚΩΣ

ΙΤΑΛΙΚΟ ΠΑΝΟΡΑΜΑ: Κάθε Δευτέρα για 7 ημέρες από 479 €
ΚΩΝ/ΠΟΛΗ-ΠΡΟΥΣΑ: Κάθε Παρασκευή για 7 ημέρες από 269 €
ΡΩΜΗ-ΦΛΩΡΕΝΤΙΑ: Κάθε Τρίτη για 6 ημέρες από 449 €
ΒΙΕΝΝΗ-ΒΟΥΔΑΠΕΣΤΗ: Κάθε Παρασκευή για 10 ημέρες από 709 €

Πληροφορίες:
Αλεξάνδρου Διάκου 38, 85100 Ρόδος, 85100
Tel: 22410-20625, 30054, 33603, 33607,
Fax: 22410-26745

ΧΠ 864

SHIPPING COMPANY OF SYMI
Α.Ν.Ε.Σ.
ΑΝΩΝΥΜΗ ΝΑΥΤΙΛΙΑΚΗ ΕΤΑΙΡΕΙΑ ΣΥΜΗΣ

ΔΡΟΜΟΛΟΓΙΑ ΝΟΕΜΒΡΙΟΥ 2005

	ΜΗΝΑΣ	ΗΜΕΡΑ	ΩΡΑ	Ε/Γ ΣΥΜΗ	ΩΡΑ	Υ/Γ ΑΙΓΛΗ
16	ΝΟΕΜΒΡΙΟΥ	ΤΕΤΑΡΤΗ	07.30	ΣΥΜΗ-ΡΟΔΟ		
			15.30	ΡΟΔΟ-ΣΥΜΗ		
17	ΝΟΕΜΒΡΙΟΥ	ΠΕΜΠΤΗ			08.30	ΡΟΔΟ-ΜΑΡΜΑΡΑ
					15.30	ΜΑΡΜΑΡΑ-ΡΟΔΟ
18	ΝΟΕΜΒΡΙΟΥ	ΠΑΡΑΣΚΕΥΗ	07.30	ΣΥΜΗ-ΡΟΔΟ	09.00	ΡΟΔΟ –ΣΥΜΗ
			15.30	ΡΟΔΟ-ΣΥΜΗ	10.10	ΣΥΜΗ-ΚΩ
					14.30	ΚΩ-ΣΥΜΗ
					16.10	ΣΥΜΗ-ΡΟΔΟ
19	ΝΟΕΜΒΡΙΟΥ	ΣΑΒΒΑΤΟ			08.15	ΡΟΔΟ –ΣΥΜΗ
					09.30	ΣΥΜΗ-ΡΟΔΟ
					14.30	ΡΟΔΟ –ΣΥΜΗ
					15.45	ΣΥΜΗ-ΡΟΔΟ
20	ΝΟΕΜΒΡΙΟΥ	ΚΥΡΙΑΚΗ			09.00	ΡΟΔΟ-ΠΑΝΟΡΜΙΤΗ
					11.30	ΠΑΝΟΡΜΙΤΗ-ΣΥΜΗ
					16.00	ΣΥΜΗ-ΡΟΔΟ
21	ΝΟΕΜΒΡΙΟΥ	ΔΕΥΤΕΡΑ	07.30	ΣΥΜΗ-ΡΟΔΟ	08.30	ΡΟΔΟ-ΜΑΡΜΑΡΑ
			15.30	ΡΟΔΟ-ΣΥΜΗ	15.30	ΜΑΡΜΑΡΑ-ΡΟΔΟ
22	ΝΟΕΜΒΡΙΟΥ	ΤΡΙΤΗ			09.00	ΡΟΔΟ –ΣΥΜΗ
					10.10	ΣΥΜΗ-ΚΩ
					14.30	ΚΩ-ΣΥΜΗ
					16.10	ΣΥΜΗ-ΡΟΔΟ
23	ΝΟΕΜΒΡΙΟΥ	ΤΕΤΑΡΤΗ	07.30	ΣΥΜΗ-ΡΟΔΟ		
			15.30	ΡΟΔΟ-ΣΥΜΗ		
24	ΝΟΕΜΒΡΙΟΥ	ΠΕΜΠΤΗ			08.30	ΡΟΔΟ-ΜΑΡΜΑΡΑ
					15.30	ΜΑΡΜΑΡΑ-ΡΟΔΟ
25	ΝΟΕΜΒΡΙΟΥ	ΠΑΡΑΣΚΕΥΗ	07.30	ΣΥΜΗ-ΡΟΔΟ	09.00	ΡΟΔΟ –ΣΥΜΗ
			15.30	ΡΟΔΟ-ΣΥΜΗ	10.10	ΣΥΜΗ-ΚΩ
					14.30	ΚΩ-ΣΥΜΗ
					16.10	ΣΥΜΗ-ΡΟΔΟ
26	ΝΟΕΜΒΡΙΟΥ	ΣΑΒΒΑΤΟ			08.15	ΡΟΔΟ –ΣΥΜΗ
					09.30	ΣΥΜΗ-ΡΟΔΟ
					14.30	ΡΟΔΟ –ΣΥΜΗ
					15.45	ΣΥΜΗ-ΡΟΔΟ
27	ΝΟΕΜΒΡΙΟΥ	ΚΥΡΙΑΚΗ			09.00	ΡΟΔΟ-ΠΑΝΟΡΜΙΤΗ
					11.30	ΠΑΝΟΡΜΙΤΗ-ΣΥΜΗ
					16.00	ΣΥΜΗ-ΡΟΔΟ
28	ΝΟΕΜΒΡΙΟΥ	ΔΕΥΤΕΡΑ	07.30	ΣΥΜΗ-ΡΟΔΟ	08.30	ΡΟΔΟ-ΜΑΡΜΑΡΑ
			15.30	ΡΟΔΟ-ΣΥΜΗ	15.30	ΜΑΡΜΑΡΑ-ΡΟΔΟ
29	ΝΟΕΜΒΡΙΟΥ	ΤΡΙΤΗ			09.00	ΡΟΔΟ –ΣΥΜΗ
					10.10	ΣΥΜΗ-ΚΩ
					14.30	ΚΩ-ΣΥΜΗ
					16.10	ΣΥΜΗ-ΡΟΔΟ
30	ΝΟΕΜΒΡΙΟΥ	ΤΕΤΑΡΤΗ	07.30	ΣΥΜΗ-ΡΟΔΟ		
			15.30	ΡΟΔΟ-ΣΥΜΗ		

Τα δρομολόγια μπορούν να τροποποιηθούν λόγω εκτάκτων συγκοινωνιακών αναγκών ή καιρικών συνθηκών
Παρακαλούμε πριν ταξιδέψετε επικοινωνήστε με την Εταιρία:
www.anes.gr

Γραφείο ΣΥΜΗΣ Τηλ.: (22460) 71444 - Φαξ: (22460) 71373
Γραφείο ΡΟΔΟΥ Τηλ.: (22410) 37769 - Φαξ: (22410) 34493

ΧΠ2885



Ρόδος: εἰκῇ καὶ ὡς ἔτυχε...



Μια ξέγνοιαστη εικόνα στον περίβολο του Πολυτεχνείου. Παρασκευή 16 Νοεμβρίου 1973, μεσημέρι

***«Η ελευθερία** στα ελληνικά και δεν είναι κάποια λατινογενής "λίμπερτι" "λιμπερτέ", αλλά είναι η **ερχομένη**. Οχι αυτή που ήρθε κάποτε και έμεινε... αλλά αυτή που **θα έρχεται**, σ' ένα χρόνο πάντα **μελλοντικό**, όσο οι άνθρωποι την **κυοφορούν** και **αγωνίζονται γι' αυτήν.** Η κορυφαία λέξη παράγεται από το **ελεύσομαι** τον μέλλοντα του έρχομαι και γι' αυτό είναι η **ερχομένη**...»*

...Στην επτάδα των αποταμιεύσεων η Δωδεκάνησος

Σε περίπου 70 δισ. δρχ. και για την ακρίβεια σε 2.000,5 εκατ. ευρώ ανήρχοντο την 31η Δεκεμβρίου 2004 οι ιδιωτικές καταθέσεις κάθε μορφής στις τράπεζες, σημειώνοντας μια αύξηση 15 εκατ. ευρώ από την αντίστοιχη ημερομηνία του 2003.

Του νομού μας προηγούντο κατά σειρά: Περιφέρεια Πρωτευούσης, Θεσσαλονίκη, Υπόλοιπο Αττικής, Αχαΐας, Ηράκλειο και Λάρισα.

...απείρου κάλλους

Το ασφαλιστικό πρόβλημα της χώρας θα είχε λυθεί αν οι οφειλέτες του ΙΚΑ απέδιδαν τα οκτώ δισ. ευρώ που οφείλουν στον Οργανισμό (2 τρισεκατομμύρια δρχ.). Τα χρέη προς το ΙΚΑ από το Δημόσιο, δήμους και ιδιωτικές επιχειρήσεις, υπερβαίνουν τα αποθεματικά του οργανισμού που υπολογίζονται σε έξι δισ. ευρώ. Η εικόνα του χάους συμπληρώνεται με την έλλειψη ουσιαστικού ελέγχου προμηθειών.

...Ο επίναυλος ζει και ταξιδεύει

*«**Θυμάστε όταν το καλοκαίρι,** με την τρελή κούρσα του πετρελαίου πάνω από τα 60 δολάρια το βαρέλι, οι αεροπορικές εταιρείες πριν ακόμη κλείσουν οι τιμές στα χρηματιστήρια εμπορευμάτων ανήγγειλαν με έκτακτα δελτία Τύπου την επιβολή επίναυλου καυσίμων στα εισιτήρια;*

***Τώρα που το πετρέλαιο πέφτει** μήπως ξέχασαν να τον αφαιρέσουν; Αν παρ' όλα αυτά θέλουν να τον διατηρήσουν (μιας και βρισκόμαστε σε ελεύθερη αγορά), γιατί δεν ενσωματώνουν τους επίναυλους στην τιμή των εισιτηρίων; Μήπως ο λόγος είναι φορολογικός;».*

...Τα ξενοδοχεία θα γίνουν θεραπευτήρια σε περίπτωση πανδημίας της γρίπης των πουλερικών

Μετατροπή των ξενοδοχείων σε θεραπευτήρια και "επιστράτευση" των φοιτητών ιατρικής και νοσηλευτικών σχολών, είναι ορισμένα από τα μέτρα που προτίθεται να λάβει η πολιτεία προκειμένου να αντιμετωπίσει τις αυξημένες ανάγκες για παροχή φροντίδας σε περίπτωση πανδημίας γρίπης. Σύμφωνα, άλλωστε με διεθνή δεδομένα, σε ένα πληθυσμό 10 εκατομμυρίων μια πανδημία γρίπης μπορεί να οδηγήσει σε αύξηση των επισκέψεων σε εξωτερικά ιατρεία της τάξης των 400.000-500.000 ασθενών, αύξηση των θανάτων από γρίπη και τις επιπλοκές της με εύρος 1.500-7.000 άτομα και αύξηση των νοσηλειών από γρίπη και τις επιπλοκές της με εύρος 4.250-16.750 άτομα.

...Φιλοξενίες

Πόσα "πλασματάκια" ζουν στο ανθρώπινο σώμα;

Με έναν πολύ συντηρητικό υπολογισμό, γύρω στα 200 και από αυτά τα 80 στο στόμα. Ωστόσο, ο συνολικός αριθμός των βακτηριδίων που εκκρίνονται από το σώμα κυμαίνεται από 100 δισ. έως 100 τρισ. ημερησίως.

Κάθε τετραγωνικό εκατοστό του ανθρώπινου εντέρου φιλοξενεί περίπου 10 δισ. μικρόβια, ενώ περίπου 10 εκατ. οργανισμοί καταλαμβάνουν κάθε τετραγωνικό εκατοστό σάρκας.

Οι πιο ...πυκνοκατοικημένες περιοχές είναι τα δόντια και η πεπτική οδός.

...Γνωρίστηκαν στην Ρόδο



Ο Αλέκος Αλεξανδράκης με την Βερένα, την σύζυγό του από την Ελβετία.

Γνωρίστηκαν το καλοκαίρι του 1964 στην Ρόδο όπου ο Αλέκος Σακελλάριος γύριζε "Το δόλωμα", με πρωταγωνιστές του Αλεξανδράκη και την Αλίκη Βουγιουκλάκη.

Η Βερένα Γκάουερ ήταν ανιψιά του Ελβετού παραγωγού. Κεραυνοβόλος έρωτας και δυο παιδιά, ο Βάσιας και η Γιοχάνα...

Λάζαρου Μαυρουδή: "Νισύρου Μνήμες"

Κυκλοφόρησε, πριν από λίγο καιρό, ένα βιβλίο του Λάζαρου Μαυρουδή, με τίτλο «Νισύρου Μνήμες», ένα πόνημα τρυφερό και γεμάτο νοσταλγία για το αγαπημένο του νησί της Νισύρου και τους κατοίκους του.

Δεν διαθέτω τίτλους βιβλιοκριτικού, μπορώ όμως, με οδηγό το συναίσθημα και βάση τις στοιχειώδεις γνώσεις ενός απλού αναγνώστη, να μιλήσω γι' αυτό το βιβλίο, αλλά πιο πολύ για έναν πραγματικό φίλο, όπως ο Λάζαρος.

Τον Λάζαρο τον Μαυρουδή, καλό συνάδελφο στον Ο.Τ.Ε. και πολύ αγαπητό μου φίλο, τον γνώρισα, το 1972, στον Ασύρματο Σταθμό, στο βουνό Σπεργιόλι, πάνω στον προφήτη Ηλία, όπου ο Λάζαρος ήταν τεχνικός προϊστάμενος.

Ήταν ακόμη η εποχή των ηρωικών χρόνων του Ο.Τ.Ε., όταν οι εκεί εργαζόμενοι, μόνοι τους, μερικές φορές και για αρκετές μέρες, επέβλεπαν και φύλαγαν ως ακρίτες τους Σταθμούς αυτούς και φρόντιζαν να εξασφαλίζουν αδιάλειπτες και απρόσκοπτες τις τηλεπικοινωνίες της Δωδεκανήσου.

Με εντυπωσίασε η άρτια γνώση του αντικειμένου του, αλλά πιο πολύ η τάξη, η οργάνωση και η νοικοκυροσύνη με τις οποίες επέβλεπε τον ζωτικής σημασίας, για τις τηλεπικοινωνίες, Σταθμό.

Κάποτε ο Λάζαρος «κατέβηκε» στα «πεδινά» και ανέλαβε επιτελική υπηρεσία, πάντα υποδειγματικός, αποδοτικός και ευσυνείδητος.

Μαζί στο κεντρικό κτήριο, μπόρεσα να εκτιμήσω την εντιμότητα, την ευθύτητα, την ακεραιότητα και την ευαισθησία του χαρακτήρα του. Στην πορεία, το ενδιαφέρον του για τα κοινά, τον οδήγησε να ασχοληθεί ενεργά με τον συνδικαλισμό στο χώρο του και, αργότερα, ως δημοτικός σύμβουλος, με το Δήμο Ροδίων, αφήνοντας κι εκεί έντονα τα σημάδια της δράσης του.

Όμως, ο Λάζαρος, άνθρωπος εργατικός, με ευαισθησίες, χωρίς σκοπιμότητες και «πολιτικά στρογγυλέματα», σύντομα απογοητεύτηκε και έγινε...Λούης. Άραγε είναι τυχαίο που με το χαϊδευτικό «Λούης» είναι πιο γνωστός στη Νίσυρο; Λάθος ή όχι η αποχή του, ας το κρίνουν άλλοι. Το βέβαιο είναι ότι, σε μια εποχή που σπανίζουν οι άνθρωποι με ηθικό ανάστημα, δεν βρέθηκε κανείς που να του πει το «Δεύρο...μέσα Λάζαρέ μου».

Ας είναι όμως. Η ζωή έχει κι άλλους αγώνες και ο Λάζαρος πέτυχε να φτιάξει μια πολύ καλή οικογένεια, με παιδιά κι εγγόνια που μαζί με τη Μαρία του, συνταξιούχοι κι οι δυο, τώρα πια, τα χαίρονται και τα καμαρώνουν.

Πριν από δυο περίπου μήνες ο Λάζαρος, με πολύ σεμνότητα, μου δώρισε το βιβλίο του με τίτλο «Νισύρου Μνήμες», που έγραψε σε στιγμές περισυλλογής στο νησί που τόσο αγάπησε και που πάντα θα συνδέεται με περισσή αγάπη. Δεν ήταν για μένα έκπληξη γιατί από καιρό τον άκουγα να λέει ότι κάποια στιγμή θα αποτύπωνε κάποιες σκέψεις του στο χαρτί, σαν εσωτερική ανάγκη περισσότερο, ίσως και σαν χρέος στους γονείς του, στο νησί, τους κατοίκους του, τους παιδικούς του φίλους και συντρόφους.

Ο ίδιος, στο σύντομο πρόλογο του εξαιρετικού αυτού βιβλίου, γράφοντας για τις καταβολές του, περιγράφει πώς ο πατέρας του, γεννημένος στη Νίσυρο και η μητέρα του, από τους Φιλιάτες Θεσπρωτίας, στην πολυτάραχη περίοδο της κατοχής, προγραμμένοι, βρέθηκαν πρόσφυγες στην Αθήνα, το 1941, και μια μέρα του Φλεβάρη του 1946, με τον Λάζαρο 5 χρόνων παιδί, μπάρκαραν για τη Νίσυρο, για μια σύντομη ανάπαυλα, όπως νόμιζαν, που, όμως, έμελλε να γίνει η μόνιμη διαμονή τους.

Στη Νίσυρο ανδρώθηκε κι έμεινε ο Λάζαρος μέχρι το 1962, αγάπησε με πάθος το νησί του και γι' αυτό το νησί καταθέτει, ανόθευτες, τις ψηφίδες της μνήμης του.

Το βιβλίο, καλαίσθητα τυπωμένο, αριθμεί 160 σελίδες και περιέχει μαρτυρίες ιστορικές, καταγραφές λαογραφικές, έθιμα και γιορτές, περιγράφει και μνημονεύει λαϊκούς ανθρώπους, ανθρώπους και ιστορίες του μόχθου, της στεριάς και, προπάντων, της θάλασσας, περισσεύουν οι θύμησες, έμμετρες και πεζές, εμπλουτισμένες με αξιόλογο φωτογραφικό υλικό

Είναι γραμμένο με ευαισθησία και αγάπη από έναν άνθρωπο που αν και ασχολήθηκε επί χρόνια με τεχνικό αντικείμενο, ωστόσο έχει καλλιεργήσει την ελληνική γλώσσα σε σημείο που αυτές οι τρυφερές αναμνήσεις του από τη Νίσυρο να αποκτούν κι εξαιρετικό λογοτεχνικό ενδιαφέρον.

Η έκφρασή του συνειδητά ακροβατεί ανάμεσα στην τρέχουσα διάλεκτο και στη ντοπιολαλιά φροντίζοντας, όμως, για τους αμύητους στο γλωσσικό του ιδίωμα, να τους εφοδιάσει με το απαραίτητο γλωσσάρι εμπλουτισμένο με χρηστικές πληροφορίες.

Είναι εξαιρετικά δύσκολο, μέσα στα στενά περιθώρια του χώρου της φιλόξενης αυτής εφημερίδας, να εκθέσει κανείς τον πλούτο αυτού του βιβλίου, το οποίο, όμως, συνιστούμε ανεπιφύλακτα για διάβασμα σε όσους θα έχουν την τύχη να το έχουν στη διάθεσή τους, αφού σκοπός της έκδοσής του δεν ήταν η εμπορική του αξιοποίηση.

Ενδεικτικά μόνο, θα παραθέσω, με προσωπική μου επιλογή, ένα μόνο χαρακτηριστικό απόσπασμα από το κεφάλαιο «Εκάμναν οι κακόμοιροι...», όπου τα συναισθήματα του συγγραφέα είναι ανάμικτα από νοσταλγία, πίκρα και οργή για ό,τι υπήρξε, για ό,τι έγινε και για ό,τι μπορούσε να γίνει και από αδράνεια ή και σκοπιμότητα δεν έγινε. Είναι μόνο ένα μικρό δείγμα γραφής αλλά και έντονου προβληματισμού από έναν άνθρωπο που αγαπά και πονά τον τόπο του.

»...Στο κέντρο του νησιού υπάρχει ένα ψηλό βουνό που απ' την κορφή του εκτινάζεται νύχτα και μέρα θειάφι»...γράφει ταξιδευτής που πέρασε από τη Νίσυρο, γύρω στο 1420 και παρακάτω συμπληρώνει: «Από τη μέση του βουνού μέχρι την κορυφή η ζέστη είναι αβάσταχτη και δεν μπορεί κανείς να περπατήσει, αν δεν φορέσει ξυλοπάπουτσα»...

Αυτό το αφιλόξενο νησί δαμάσανε οι πρόγονοί μας με το μοναδικό λιμάνι του να χάνεται από προσχώσεις και να «υποκαθίσταται» από της Ταύλας του γιαλού «που πιο πολύ σε λάντα μοιάζει» μέχρι την αυγή του 20ου αιώνα που άρχισε να γίνεται το τωρινό λιμάνι μας κι ακόμα τελειώνει.

Ένα νησί που το 'χτισαν από τη θάλασσα μέχρι και τις βουνοκορφές και κάμανε βαστάδια, ταύλες, αμπατές, βηστέρνες και γκρυφτές, λινούς, καζαναριά, σπηλάδια και αποστροφές κι αλώνια και χιλιόμετρα περίτεχνα μονοπατάκια και μάντρες με τυροκομιά «σε άγονες πλαγιές βουνών» κι εγέμισε ο τόπος διαχρονικά κάθε λογής μνημεία, να μαρτυρούν ευτυχισμένες παρενθέσεις και μεγάλες ανασφάλειες.

Έναν επίγειο παράδεισο που γεύτηκαν και τα δικά μου μάτια καθώς πρωτοαντίκρισα τη Νίσυρο, «Φλεβάρη», με ανθισμένες τις αμέτρητες αμυγδαλιές να μοιάζουν άσπρο πέπλο που τη σκέπαζε κι έδινε κίνητρο στη φαντασία να καλπάζει.

Πέντε λιοτρίβια εμπρόκαμα μικρός ν' αλέθουν ασταμάτητα ελιές και αγραμίτθια και κάποια στα χωριά μας.

Να κουβαλούν αμύγδαλα και βαλανίδια οι νοικοκυρές που τα ΄καμναν εξαγωγές ο Φίλιππος και ο Καλέζης και να ΄ναι τα μπαλκόνια τους σοράδες φορτωμένα κι οι πάγκοι τους, «της Μόρταινας» το μ-πάγκο να τθυμίζουν.

Να μοιάζει κάθε καλοκαίρι «πολιτεία» το Λακχί από το ξωμονιό και να γυρίζουν στο χωριό με τους γαδάρους φορτωμένους απφιδόκοπα κι ένα σωρό μαξούλια.

Να 'χει το κάθε σπίτι το θρεφτάρι, την κατσίκα και τις όριθες και οι πρασιές «στις Λίμνες» κάθε λογής φαϊσερό κι έτσι κατάφερε η Νίσυρος να συντηρεί από τα σπλάχνα της κι από τις θάλασσές της πλήθος λαού και να ακμάζουνε αρχές του 20ου αιώνα του Παντελίδη τα περίφημα Λουτρά κι από κοντά τα Μαντρακιώτικα με απ' ευθείας δρομολόγια Νίσυρο-Αλεξάντρεια!

Άλλαξαν όμως οι καιροί και πέρα από την εγκατάλειψη της γης «ως παρενέγεια της μετανάστευσης» ήρθανε οι γενιές της καλοπέρασης να δώσουν τη χαριστική βολή στο μόχθο των παππούδων μας κι αμόλησαν τα ζωντανά να καταστρέψουν ανεξέλεγκτα χωράφια και βαστάδια και τη μοναδική χλωρίδα του νησιού και παρατήσαν άλλοι τα Λουτρά να γίνουν χαλατά και κάμαν επιθέσεις ασυνείδητοι σε δρυάδες αιωνόβιους και αγραμίτθους και χάλασαν τη μόστρα του νησιού, νεόπλουτων ΟΤΑ βαστάδια τσιμεντένια για να θωρούν από ψηλά την προσβολή στη μνήμη τους και να ξαναπεθαίνουνε οι πρόγονοί μας».

Νάσαι καλά Λάζαρέ μου και σε άλλα με υγεία.

Νίκος Νικολάου

Ρόδος 16 Νοεμβρίου 2005

«ΡΟΔΙΑΚΗ» ΑΠΟ ΤΟ 1915

ΦΛΑΣ ΣΤΟ ΠΑΡΕΛΘΟΝ


ΡΟΔΙΑΚΗ
PERIODICO SETTIMANALE

Εν Ρόδω

ΠΕΜΠΤΗ 26 ΝΟΕΜΒΡΙΟΥ 1931

ΑΡΙΘΜ. 1254

Πένθη

Την παρελθούσαν Παρασκευήν απέθανε και εκηδεύθη μετ' ενδείξεων αρκετού πένθους και συμπαθείας ο γηραιός συμπολίτης ΙΩΑΝΝΗΣ ΠΑΝΤΑΖΟΠΟΥΛΟΣ, εις την τεθλιμμένην σύζυγον του οποίου και λοιπούς οικείους του διαβιβάζομεν τα θερμά μας συλλυπητήρια.

Μετά πολλής λύπης επληροφορήθημεν τον εν Βάτι την παρελθούσαν Δευτέραν επισυμβάντα θάνατον της δεκαεπταετούς θυγατρός του φίλου δημάρχου του χωρίου κ. Πολυβίου Παυλίδου ΑΜΑΛΙΑΣ, όστις εβύθισεν εις άμετρον λύπην τους φίλους, γονείς και οικείους της. Διαβιβάζοντες αυτοίς τα θερμότερα συλλυπητήριά μας ευχόμεθα όπως η άνωθεν παρηγορία επιχύση βάλσαμον παρηγορίας εις τας τόσον δεινώς τρωθείσας καρδίας των.

Γάμοι

Κατά την 2αν 9/βρίου εν μέσω αρκετού πλήθους συγγενών και φίλων ετελέσθησαν εν Κοσκινού οι γάμοι του καλλίστου νέου ΓΕΩΡΓΙΟΥ Ν. ΚΥΡΙΑΖΗ μετά της σεμνοτάτης και χαριτοβριθούς Δος ΑΡΤΕΜΙΔΟΣ Β. ΜΠΑΡΔΟΥ.

Εις το ευάρμοστον ζεύγος εύχομαι βίον μεστόν πάσης ευδαιμονίας.

ΠΡΙΝ 50 ΧΡΟΝΙΑ

ΠΡΙΝ 50 ΧΡΟΝΙΑ

ΠΑΡΑΣΚΕΥΗ 4 ΝΟΕΜΒΡΙΟΥ 1955

ΑΡΙΘΜ. 1363

ΠΟΣΟΙ ΘΑ ΛΑΒΟΥΝ "ΒΑΠΤΙΣΜΑ ΤΟΥ ΑΕΡΟΣ" ΔΙΟΡΓΑΝΟΥΤΑΙ "ΒΑΠΤΙΣΜΑ" ΚΑΙ ΥΠΟ ΤΗΣ ΤΑΕ

Χθες ανεκοινώθησαν λεπτομέρειαι δια τον από της προσεχούς Κυριακής αρχόμενον τριήμερον εορτασμόν της Ελληνικής Βασιλικής Αεροπορίας.

Ούτω, εγνώσθη ότι η μεταφορά του κοινού και των μαθητών εις Μαριτσά θα γίνη δια 4 λεωφορείων εκκινούντων από της 9 μέχρι της 11ης πρωινής εκ της προ του Δημαρχείου πλατείας καθ' εκάστην εκ των τριών ημερών.

Την Κυριακήν θα λάβη το "βάπτισμα του αέρος" το κοινόν, την Δευτέραν οι επίσημοι οίτινες θα κληθούν δια προσκλήσεων, και την Τρίτην οι μαθηταί.

ΕΚΘΕΣΙΣ ΑΕΡΟΣΚΑΦΩΝ

Οι μεταβαίνοντες εις το αεροδρόμιον Μαριτσών, θα έχουν την ευκαιρίαν να ίδουν εκτιθέμενα ένα αεροπλάνον τύπου Χάρβατ, 1 αεριωθούμενον 1 F84 και 1 Ντακότα.

Ειδικαί πινακίδες με τα βασικά στοιχεία του κάθε αεροσκάφους, ως και αξιωματικοί παριστάμενοι θα επεξηγούν την λειτουργίαν των αεροσκαφών.

ΠΟΣΟΙ ΘΑ ΠΕΤΑΞΟΥΝ

Την Κυριακήν θα λάβουν το "βάπτισμα" 100 Ρόδιοι (25 σε εκάστην πτήσιν διαρκείας 15 λεπτών), ούτοι δε θα εκλεγούν εκ του συνόλου, λαμβάνοντες κατά την άφιξίν των εις το αεροδρόμιον έναν αριθμόν, του οποίου όμοιος θα υπάρχη εις την κληρωτίδα. Όσοι θα "πετάξουν" θα υπογράψουν υπευθύνους δηλώσεις ότι επιθυμούν την πτήσιν.

Εξ άλλου και οι μαθηταί θα εκλεγούν δια κληρώσεως, ο αριθμός δε εκείνων που θα μετάσχουν θα είναι επί τοις 100 εξ εκάστου σχολείου.

Σημειωτέον ότι οι μαθηταί δύνανται να υποβάλουν εκθέσεις των εντυπώσεών των μέχρι της 30ης τρέχοντος εις το Αεροπορικόν Απόσπασμα, θα βραβευθούν δε υπό του υπουργείου αι 10 καλύτεραι. Πιθανόν επίσης να μεταδοθούν εντυπώσεις από ραδιοφώνου.

ΘΑ ΠΑΡΑΣΤΗ Ο κ. ΥΦΥΠΟΥΡΓΟΣ

Προ της υποστολής της σημαίας την Κυριακήν το Αεροπ. Απόσπασμα θα καταθέση στέφανον.

Εξ άλλου εις τον εορτασμόν θα μετάσχη και ο αφικνούμενος δια τα εγκαίνια του νέου διαδρόμου του αεροδρομίου Μαριτσών υφυπουργός κ. Δαβάκης.

ΚΑΙ Η Τ.Α.Ε.

Μία πτήσις επίσης θα γίνη προσεχώς δι'αεροπλάνου της ΤΑΕ υπεράνω της Ρόδου, θα επιβιβασθούν δε αυτού 28 μαθηταί, οίτινες θα δύνανται να υποβάλουν έκθεσιν εντυπώσεων, διεκδικούντες βραβεία 4.000, 2.000 και 1.000 διατεθέντα παρά της εν λόγω Εταιρείας.

ΜΟΛΙΣ ΚΥΚΛΟΦΟΡΗΣΕ

το βιβλίο του καθηγητή

Μιχάλη Εμμ. Αρφαρά

«ΤΑ ΣΕΒΑΣΜΑΤΑ ΤΗΣ ΧΡΙΣΤΙΑΝΙΚΗΣ ΛΑΤΡΕΙΑΣ ΣΤΗΝ ΙΑΛΥΣΟ ΡΟΔΟΥ»

Εποπτική έρευνα - καταγραφή για τα ναοδομικά μας μνημεία και την πολιτιστική - χριστιανική μας κληρονομιά.



ΤΙΜΗ 65 €

Χειροποίητος χρυσοδερματόδετος τόμος 256 σελίδων στο μέγα πλάγιο σχήμα 25 επί 35 εκατ. σε περιορισμένα αντίτυπα

ΠΩΛΕΙΤΑΙ ΣΕ ΕΠΙΛΕΓΜΕΝΑ ΒΙΒΛΙΟΠΩΛΕΙΑ ΚΑΙ ΣΤΟ ΤΗΛ. 210-2818842

ΑΕ624

Επίσης διατίθενται τα τελευταία αντίτυπα του έργου **"ΙΠΠΟΤΙΚΟΙ ΚΑΙ ΝΕΟΚΛΑΣΙΚΟΙ ΠΥΡΓΟΙ ΙΑΛΥΣΟΥ ΡΟΔΟΥ" (60 €)**

ΝΤΕΤΕΚΤΙΒΣ

30 ΧΡΟΝΙΑ ΜΟΝΙΜΑ ΚΑΙ ΣΤΗ ΡΟΔΟ

35354 - 28780

Π.Π. ΓΕΡΜΑΝΟΥ 6 (ΠΛ. ΦΩΚΙΑΛΗ)

- Η ΛΥΣΗ!!!

ΣΕ ΚΑΘΕ ΣΑΣ ΠΡΟΒΛΗΜΑ

EXPRESS SECURITY

ΧΠΕΜΠ-16

Αντίλαλοι

ΠΟΛΙΤΙΚΟΙ και άλλοι...

Στο 26%

Τρέχει και δεν προλαβαίνει ο Περιφερειάρχης Νοτίου Αιγαίου κ. **Χαρ. Κόκκινος**, για να προχωρήσουν τα έργα στην περιοχή μας αλλά... τα νέα δεν είναι και τόσο καλά!

Το ποσοστό απορρόφησης είναι της τάξης του 26% (στις άλλες περιοχές είναι καλύτερα τα πράγματα) και όντως υπάρχει κίνδυνος να χαθούν χρήματα.

Οχι πως φταίει ο κ. Κόκκινος (αυτός παρέλαβε το πρόγραμμα με 12%), αλλά είναι δυστυχώς μια πραγματικότητα...

Λ. Μ.



Συζήτηση... υψηλότατου επιπέδου

Παρέα αναχώρησαν προχθές το πρωί από τη Ρόδο για την Αθήνα, με την πρώτη μάλιστα πρωϊνή πτήση της Ολυμπιακής Αεροπορίας, ο βουλευτής Δωδεκανήσου της Νέας Δημοκρατίας κ. **Αναστάσιος Καραμάριος** και ο νομάρχης κ. **Γιάννης Μαχαιρίδης.**

Αν ο προορισμός ήταν κοινός και... επί Αθηναϊκού εδάφους, δεν μπορέσαμε (για την ώρα) να το επιβεβαιώσουμε. **Το βέβαιο, είναι πάντως ότι πετώντας στα 30.000 πόδια,** είχαν την ευκαιρία να ανταλλάξουν απόψεις, σκέψεις και εκτιμήσεις για τα πολιτικά και όχι μόνο δρώμενα του νομού μας. Να πάρθηκαν πάντως και «αποφάσεις» σε... τόσο μεγάλα ύψη, το αποκλείουμε. Ασυζητητί.

Μχ.Μ.



Ούτε επίτηδες

Εκεί που λέει ο νομάρχης κ. Μαχαιρίδης **ότι... πσύχασε** από τις δηλώσεις του αντινομάρχη κ. Ζωίδη, ο ελευταίος επανέρχεται και ανάβει γενικώς φωτιές.

Ούτε επίτηδες να το έκανε!

Λ. Μ.

Τί μπορεί να ακούσει κανείς...

Υπάρχει -λένε- ένας εξεταστής αυτών που θέλουν να πάρουν δίπλωμα οδήγησης, πολύ «περίεργος». Μάθαμε μάλιστα ότι είναι τόσο «περίεργος», που παίρνουν δίπλωμα μόνο οι 2 με 3 στους 10 που εξετάζει. Οι δάσκαλοι έχουν φθάσει στο σημείο, μόλις βλέπουν ότι αυτός θα εξετάσει τους μαθητές τους, να τους διώχνουν και να δηλώνουν ασθένεια, για να μην πέσουν τα ποσοστά επιτυχίας τους.

Άντε να πιστέψεις τέτοια... τραβηγμένα πράγματα.

Κ.Κ.

Και μεταπτυχιακό;

Εχει σε κάθε περίπτωση και την αστεία πλευρά αυτή η πτυχή της... "διαμάχης" που έχει ξεσπάσει ανάμεσα σε δήμο Ρόδου και Περιφέρεια Νοτίου Αιγαίου: Ερωτηθείς από τον ραδιοφωνικό σταθμό "Παλμός" ο δήμαρχος κ. Γ. Γιαννόπουλος, δήλωσε μεταξύ των άλλων, ότι θα εκφράσει την έντονη διαμαρτυρία του στον πρώην υπουργό κ. Κώστα Σκανδαλίδη. Για το γεγονός ότι... δεν έδωσε και στον ίδιο μεταπτυχιακό δίπλωμα!..

Λ. Μ.

Επιτέλους

Επιτέλους το παρτέρι στην ***Ψαροπούλα*** *καθαρίστηκε! Κάπως αργά, βέβαια, γιατί οι τουρίστες που περνούσαν από εκεί κατά χιλιάδες, έφυγαν! Αυτές τις μέρες, συνεργεία καθαρίζουν, κλαδεύουν, σκαλίζουν και φτιάχνουν το χώρο. Το τι σκουπίδι, κοναερβοκούτι, ξύλο, ξερόχορτο, νάυλον έβγαλαν, δεν περιγράφεται!*

Β. Μ.

Στον πρωθυπουργό

Τα παράπονα των Δωδεκανησίων για τον υπουργό Εμπορικής Ναυτιλίας κ. **Μ. Κεφαλογιάννη** έφθασαν ψηλά, σύμφωνα με πληροφορίες και συγκεκριμένα στο γραφείο του πρωθυπουργού κ. **Κ. Καραμανλή.**

Για να δούμε, λοιπόν, τι θα γίνει...

Λ. Μ.

Υψηλοί τόνοι

Μάλλον θα κυριαρχήσουν οι υψηλοί τόνοι, στην προγραμματισμένη για αύριο συνεδρίαση του δημοτικού συμβουλίου Ρόδου.

Υπάρχει... **εκατέρωθεν** διάθεση για αντιπαράθεση, αναφέρουν οι σχετικές πληροφορίες, δεδομένου ότι εισερχόμεθα σε παρατεταμένη προεκλογική περίοδο.

Οπότε... αναμενόμενο είναι!

Λ. Μ.

Τουριστογιατροί



Επιστολή στον πρόεδρο του Ιατρικού Συλλόγου Κέρκυρας απέστειλε ο αντινομάρχης κ. Στ. Κουλουρίδης, αναφερόμενος στο πρόβλημα της τουριστοϊατρικής στο νομό μας. Ο κ. Κουλουρίδης καταθέτει πρόταση δημιουργίας δικτύου κερκυραίων ιατρών που θα αντιπαρατεθεί υπό την καθοδήγηση του ΙΣΚ στο φαινόμενο των τουριστοϊατρών.

Σαν να θυμόμαστε ότι... κάποτε μας είχε απασχολήσει κι εμάς το συγκεκριμένο θέμα!

Λ. Μ.

Επόμενο ήταν!



Και ο γενικός επιθεωρητής Δημόσιας Διοίκησης κ. Λ. Ρακιντζής, ενδιαφέρθηκε για τα τεκταινόμενα στο δήμο Τήλου και έδωσε εντολή να γίνει σχετικός έλεγχος.

Επόμενο ήταν, βέβαια, ύστερα... από τον θόρυβο που έγινε!

Λ. Μ.

"Ετρωγαν" τις συντάξεις



Ενδιαφέρουσα είναι η περίπτωση με το θεραπευτήριο της Λέρου, που στάλθηκε ήδη στον εισαγγελέα της Κω από τον υπουργό Υγείας κ. Νικήτα Κακλαμάνη.

Οπως αποκαλύφθηκε, **"κάποιοι"** τα προηγούμενα χρόνια έβαζαν χέρι στις συντάξεις των τροφίμων του Ιδρύματος! Κατά καιρούς είχαν κυκλοφορήσει **έντονες φημολογίες** επί του θέματος που προφανώς για να φθάσει η υπόθεση στον εισαγγελέα **ήταν βάσιμες.**

Τέτοιες φημολογίες, όμως, (παρεμφερείς) έχουν επίσης κυκλοφορήσει και για άλλα ιδρύματα του νομού μας...

Λ. Μ.

Επείγουσες κλήσεις



Σε 15 εκατ. ανέρχονται οι επείγουσες κλήσεις που πραγματοποιούνται κάθε χρόνο από όλα τα δίκτυα κινητής τηλεφωνίας στη χώρα μας, σύμφωνα με τα επίσημα στατιστικά στοιχεία.

Αντιλαμβανόμενοι λοιπόν το «μέγεθος» του αριθμού αυτού, δεν μπορούμε παρά να συμφωνήσουμε ότι σε κάθε περίπτωση η χρήση τους και ιδίως σε τέτοιες περιπτώσεις είναι σημαντική.

Αρκεί να μην γίνεται αλόγιστα!!

Ελ.Π.

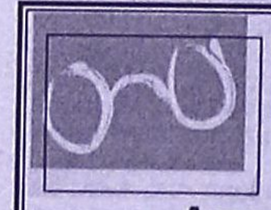

ΟΠΤΙΚΑ ΦΑΚΟΙ ΕΠΑΦΗΣ

Αποσύρετε ΤΩΡΑ
-μέχρι 30 Νοεμβρίου-
τα παλιά σας γυαλιά
και ΕΠΩΦΕΛΗΘΕΙΤΕ!!!
(Εκτελούνται συνταγές όλων των ταμείων)
ΑΝΑΓΝΩΣΤΟΥ ΕΥΑΓΓΕΛΙΑ
Πτυχιούχος Οπτικού Τμήματος Αθηνών
ΤΑΡΠΟΝ ΣΠΡΙΝΓΚΣ 25-27, ΡΟΔΟΣ 85100
ΤΗΛ. 22410 30185
AT4057

Rhodes -online
www.rhodes-online.gr - info@rhodes.com.gr
A Good Life Guide Division - A site by M.G.K. Advertising
Για πληροφορίες, συμμετοχή ή διαφήμιση:
Τηλ. 2241029486 Δευ - Παρ 10:00 - 13:00
ή www.goodlifeguide.gr και www.mgk-advertising.gr

Οδηγός Καλής Ζωής "Γάμος-Βάπτιση"
Η όγδοη θεματική ενότητα του Οδηγού Καλής Ζωής για την Ρόδο είναι αυτή που αναφέρεται στον γάμο, την Βάπτιση και την οργάνωσή τους! Ανθοπωλεία, φωτογραφεία, – Βιντεοσκοπήσεις, είδη γάμου, Βρεφικά, οργανωτές! Συνολικά 10 σχετικές επαγγελματικές κατηγορίες για την προβολή σας.
Απλή συνδρομή έξι μηνών για μία επαγγελματική κατηγορία 15€. Η τιμή δεν περιλαμβάνει Φ.Π.Α. 13%
Επικοινωνήστε μαζί μας για περισσότερες πληροφορίες και ενημέρωση στον χώρο σας (εντός πόλεως)
AE954