ΔΗΜΟΤΙΚΗ ΒΙΒΛΙΟΘΗΚΗ ΡΟΔΟΥ 1947

Η ΡΟΔΙΑΚΗ

ΠΛΗΡΩΜΕΝΟ ΤΕΛΟΣ Ταχ. Γραφείο Κ ΡΟΔΟΥ Αριθμ. Λάσεως 1 1978

ΕΛΤΑ

ΣΑΒΒΑΤΟ
19 ΝΟΕΜΒΡΙΟΥ 2005
ΑΡ. ΦΥΛΛΟΥ 18.155
ΤΙΜΗ: ΕΥΡΩ 0,70

ΗΜΕΡΗΣΙΑ ΠΡΩΙΝΗ ΕΦΗΜΕΡΙΔΑ ΤΗΣ ΡΟΔΟΥ

ΣΥΝΕΝΤΕΥΞΗ ΤΗΣ κ.Κ. ΠΑΠΑΚΩΣΤΑ



Βούληση του Κ. Καραμανλή η ενίσχυση της Περιφέρειας

Συνέντευξη Τύπου στα τοπικά ΜΜΕ έδωσε χθες η βουλευτής της Ν.Δ. κ. Κ. Παπακώστα που ήρθε στη Ρόδο για κομματική εκδήλωση. ΣΕΛΙΔΑ 6

ΠΡΩΤΗ "ΔΟΚΙΜΗ" ΧΘΕΣ ΣΤΟ ΔΗΜΟ

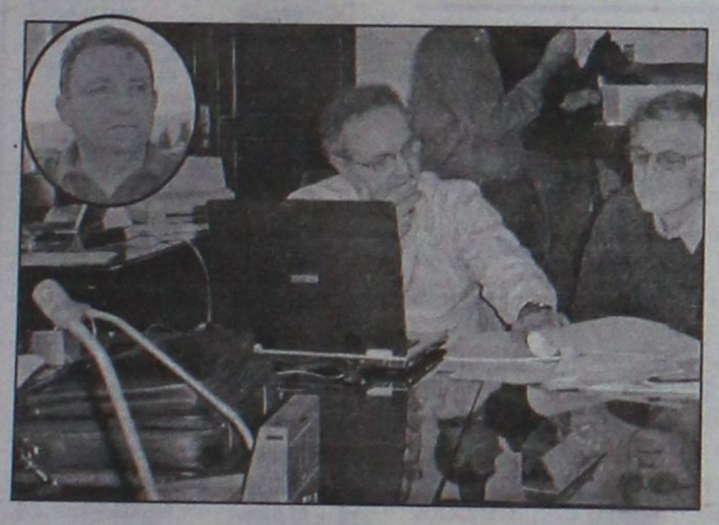

Αντισεισμική θωράκιση και με νέα προγράμματα...

Ειδικό επιδοτούμενο πρόγραμμα για αντισεισμική θωράκιση παρουσίασε χθες στο δήμο ο καθηγητής Ε. Λέκκας. ΣΕΛΙΔΑ 5

Για την ανεύρεση του δικηγόρου Μανόλη Κωστιού

Ακαρπες απέβησαν και χθες οι έρευνες



• *Μυστήριο καλύπτει την εξαφάνιση του 43χρονου δικηγόρου. Οι εκτεταμένες έρευνες δεν απέφεραν αποτέλεσμα.* ΣΕΛΙΔΑ 4

Επισπεύδει τις διαδικασίες η Ν.Ε. της ΝΔ

ΠΡΟΤΕΡΑΙΟΤΗΤΑ στη Νομαρχία

Σε προχωρημένο στάδιο οι επαφές με άτομο ικανό να ανατρέψει τα "δεδομένα

ΞΕΚΑΘΑΡΑ ΤΑ ΠΡΑΓΜΑΤΑ ΣΕ ΔΗΜΟΥΣ

Φουλάρει τις μηχανές η Τοπική Οργάνωση της Ν.Δ. προκειμένου να λήξει και το θέμα του υποψηφίου Νομάρχη. Οι επαφές με τον προταθέντα ως υποψήφιο, βρίσκονται σε πολύ προχωρημένο στάδιο. ΣΕΛΙΔΑ 3

ΓΙΑ ΤΟΝ ΥΠΟΨΗΦΙΟ ΝΟΜΑΡΧΗ



Δεν τα βρίσκουν στο ΣΥΝ

Διχογνωμία στο Συνασπισμό για τον υποψήφιο Νομάρχη. Η Ν.Ε. του Νοτίου συγκροτήματος προτείνει τον Θ. Σωτρίλλη, το Βόρειο Συγκρότημα τον Η. Καματερό. ΣΕΛΙΔΑ 3

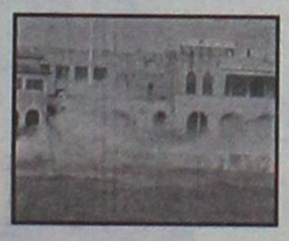

Μας πήρε και μας ...σήκωσε

• *Προβλήματα στο νησί από τους δυνατούς ανέμους που ξέσπασαν προχθές.* ΣΕΛΙΔΑ 7

Βρίσκεται στο Μουσείο της Βέρνης

Ο Κολοσσός του Νταλί...



Ο διάσημος ζωγράφος τον ζωγράφισε το 1954 και το έργο του εκτίθεται στο Μουσείο της Βέρνης, κάτι που λίγοι γνώριζαν μέχρι τώρα. ΣΕΛΙΔΑ 8

ΙΑΤΡΙΚΟΣ ΣΥΛΛΟΓΟΣ ΡΟΔΟΥ

ΠΡΟΣΚΛΗΣΗ

Ο πρόεδρος και τα μέλη του Διοικητικού Συμβουλίου του Ιατρικού Συλλόγου Ρόδου σας προσκαλούν να τιμήσετε με την παρουσία σας την εκδήλωση παρουσίασης του βιβλίου

Δρ. Εμμανουήλ Γ. Κωσταρίδης και το Σανατόριο της Αγίας Ελεούσας Αυτοβιογραφία

Σάββατο 19 Νοεμβρίου 2005
Δημοτικό Θέατρο Ρόδου ώρα 18.00 μ.μ.

ΠΡΟΓΡΑΜΜΑ

- **18.00 Προσέλευση**
- **18.15: Χαιρετισμοί**
- **18.30: Βιογραφικό αείμνηστου Μανώλη Γ. Κωσταρίδη:**
  Χρήστος Απ. Μαντάς, πρόεδρος Ιατρικού Συλλόγου Ρόδου.
- **18.45: Παρουσίαση του βιβλίου**
  Δρ. Νικόλαος Τσ. Φρόνας
  τ. Πρόεδρος Ιατρικού Συλλόγου Ρόδου.
- **19.15: Φωτογραφική διαδρομή του Σανατορίου του χθες και του σήμερα.**
  Χρήστος Απ. Μαντάς
  Πρόεδρος Ιατρικού Συλλόγου Ρόδου.
- **19.45: Ευχαριστήριος χαιρετισμός**
  Μέλος οικογένειας του αείμνηστου γιατρού Μανώλη Κωσταρίδη.

XII122

ΜΑΚΕΔΟΝΙΚΕΣ ΓΡΑΜΜΕΣ ΤΣΙΜΕΝΙΔΗΣ Α.Ε.

Δημιουργήσαμε την μεγαλύτερη γέφυρα στην Ελλάδα, ενώσαμε την Ρόδο με την Μακεδονία μας, αλλά δεν μας αρκεί να είμαστε πρώτοι σήμερα. Σιγουρέψαμε το αύριο και λειτουργούμε τμήμα Δημοσίων Σχέσεων στην Εταιρία μας που φέρνει κοντά τον εμπορικό κόσμο της Ρόδου με τις βιομηχανίες και βιοτεχνίες της Μακεδονίας.

Επικοινωνήστε μαζί μας για οποιανδήποτε πληροφορία

Τηλ. Ρόδου: 22410 60345, Υπεύθ. ΤΣΙΜΕΝΙΔΗΣ ΔΗΜ.
Τηλ. Θεσ/κης: 2310 753267, Υπεύθ. ΤΣΙΜΕΝΙΔΗΣ ΑΛΕΞ.
THE ART OF TRANSPORTING

AT4006



ΗΜΕΡΟΛΟΓΙΟ

Σάββατο 19 Νοεμβρίου 2005
Αβδιού προφήτου, Ηλιοδώρου, Βαρλαάμ μαρτ.

Ανατολή ηλίου: 07.10'
Δύση ηλίου: 17.11'
Σελήνη 18 ημερών

ΦΑΡΜΑΚΕΙΑ

Σήμερα διημερεύει το φαρμακείο της κ. **Πολίτου-Σταύρα Ειρ.** στους Αγίους Αναργύρους και διανυκτερεύει το φαρμακείο του κ. **Βασίλαρου Ευστράτιου** στην οδό Μαραθώνος 11 (Ροδίνι)

ΒΕΝΖΙΝΑΔΙΚΑ

Σήμερα διανυκτερεύουν τα βενζινάδικα: **Μιχαήλου Παν.** (Χρ. Τσιγάντε), **Ντανοβασίλης-Αυγενικός** (Γ. Σεφέρη), **Τοδουλάκης Γεώργιος** (Ιαλυσός), **Κοντομανώλης** (Κρεμαστή), **Πιτροπάκης Μ.** (Καλαβάρδα), **Νικολουδάκη Τρ.** (Κρητηνία), **Κωνσταντινίδης** (Αφάντου), **Οίκουτας Μ.** (Αρχάγγελος)

ΛΑΪΚΕΣ ΑΓΟΡΕΣ

Τετάρτη: στο Δημοτικό Νεκροταφείο.
Πέμπτη: στην οδό Βύρωνος
Παρασκευή: στην οδό Πτολεμαίων (Ανάληψη)
Σάββατο: στο Δημοτικό Νεκροταφείο.

ΑΕΡΟΠΟΡΙΚΑ ΔΡΟΜΟΛΟΓΙΑ

ΟΛΥΜΠΙΑΚΗ ΑΕΡΟΠΟΡΙΑ
ΑΠΟ ΡΟΔΟ-ΑΘΗΝΑ
- Καθημερινά 07.10, 13.40
- Πέμπτη 20.10, 22.45
- Καθημερινά πλην Πέμπτης 19.40, 22.25
- Καθημερινά πλην Κυριακής 10.40

ΑΠΟ ΑΘΗΝΑ-ΡΟΔΟ
- Καθημερινά 05.30,12.00
- Πέμπτη 18.30, 21.05
- Καθημερινά πλην Πέμπτης 18.00, 20.45
- Καθημερινά πλην Κυριακής 09.00

ΑΠΟ ΡΟΔΟ-ΘΕΣΣΑΛΟΝΙΚΗ
- Δευτέρα - Τετάρτη 09.45
- Πέμπτη 10.45
- Σάββατο 15.15
- ΔΕΥ-ΤΕΤ-ΠΑΡ-ΚΥΡ 16.10

ΑΠΟ ΡΟΔΟ-ΗΡΑΚΛΕΙΟ
- Δευτέρα - Παρασκευή-Κυριακή 17.45
- Τρίτη - Πέμπτη 18.30
- Τετάρτη - Σάββατο 19.20

ΑΠΟ ΗΡΑΚΛΕΙΟ-ΡΟΔΟ
- Δευτέρα-Παρασκευή-Κυριακή 19.05
- Τρίτη-Πέμπτη 19.50
- Τετάρτη - Σάββατο 20.40

ΑΠΟ ΡΟΔΟ-ΚΑΡΠΑΘΟ
- ΔΕΥ-ΠΕΜ-ΠΑΡ-ΣΑΒ 07.00, 10.40
- Τετάρτη-Κυριακή 10.40, 14.20

ΑΠΟ-ΡΟΔΟ-ΚΑΣΟ
- ΔΕΥ-ΠΕΜ-ΠΑΡ-ΣΑΒ 07.00
- Τετάρτη-Κυριακή 10.40

ΑΠΟ ΡΟΔΟ-ΚΑΣΤΕΛΛΟΡΙΖΟ
- ΔΕΥ-ΤΕΤ-ΠΑΡ-ΣΑΒ-ΚΥΡ 07.10

ΑΠΟ ΡΟΔΟ-ΧΙΟ
- Τρίτη στις 10.40 και Πέμπτη στις 10.45'

ΡΟΔΟΣ-ΜΥΤΙΛΗΝΗ
- Δευτέρα-Τετάρτη στις 09.45, Τρίτη στις 10.40', Πέμπτη στις 10.45' και Σάββατο στις 15.15

ΡΟΔΟΣ- ΣΑΜΟΣ
- Τρίτη στις 10.40', Σάββατο στις 15.15

ΡΟΔΟΣ-ΛΗΜΝΟΣ
- Δευτέρα-Τετάρτη στις 09.45', Τρίτη στις 10.40', Πέμπτη στις 10.45' και Σάββατο στις 15.15'

ΡΟΔΟΣ-ΑΣΤΥΠΑΛΑΙΑ
- Κάθε Τρίτη- Πέμπτη-Σάββατο 13.10'

ΡΟΔΟΣ-ΛΕΡΟΣ
- Κάθε Τρίτη - Πέμπτη-Σάββατο 13.10'

AEGEAN AIRLINES
ΑΠΟ ΡΟΔΟ-ΑΘΗΝΑ
Καθημερινές πτήσεις 14.15-16.30-19.50-22.40
ΑΠΟ ΑΘΗΝΑ-ΡΟΔΟ
Καθημερινά πτήση 05.30-08.45-14.50-18.10-21.00
ΑΠΟ ΡΟΔΟ-ΘΕΣΣΑΛΟΝΙΚΗ
Καθημερινά πτήση 10.20
ΑΠΟ ΘΕΣΣΑΛΟΝΙΚΗ-ΡΟΔΟ
Καθημερινά πτήση 12.20
Χρήσιμα τηλέφωνα κρατήσεων:
(22410) 24400.

Plaza Travel
Ιερού Λόχου 7 • τηλ. 2241029003
e-mail: travel@rhodes-plaza.com
AE268

Επώνυμον

το ανώνυμον...

Θετικά τα μηνύματα από την Ε.Ε.

Ηφθινοπωρινή έκθεση της Κομισιόν για την πορεία της ευρωπαϊκής οικονομίας στέλνει θετικά μηνύματα για την προοπτική της ελληνικής οικονομίας, τα οποία επιμελώς αποκρύπτονται ή διαστρεβλώνονται από την αντικυβερνητική προπαγάνδα.

Οι δείκτες που αφορούν την Ελλάδα εμφανίζονται βελτιωμένοι, ενώ για πρώτη φορά έπειτα από πολλά χρόνια είναι φανερό ότι βαδίζουμε σε δημοσιονομική εξυγίανση χωρίς αλχημείες αλλά και δίχως μέτρα σκληρής λιτότητας.

Οι προβλέψεις της Ευρωπαϊκής Επιτροπής για φέτος και για τα επόμενα δύο χρόνια περιλαμβάνουν υψηλούς ρυθμούς ανάπτυξης, αύξηση των επενδύσεων, μείωση των ελλειμμάτων και του χρέους και αξιοσημείωτη υποχώρηση της ανεργίας. Όπως είναι γνωστό, η κυβέρνηση της Ν.Δ. προσπαθεί από το ξεκίνημα της θητείας της να αντιμετωπίσει το υπέρογκο δημοσιονομικό έλλειμμα που της κληροδότησε η κυβέρνηση του ΠΑΣΟΚ με ένα πρόγραμμα ήπιας προσαρμογής στη δύσκολη οικονομική πραγματικότητα.

Το στοίχημα για την επιτυχία της κυβερνητικής πολιτικής βρίσκεται στην ανάπτυξη, την οποία η Κομισιόν προβλέπει να κινείται τα επόμενα χρόνια πολύ πάνω από το μέσο όρο των χωρών της ευρωζώνης. Σημειωτέον ότι οι υψηλοί ρυθμοί ανάπτυξης (3,5% για το 2005 και 3,4% για το 2006 και το 2007 σύμφωνα με τις κατά κανόνα συντηρητικές εκτιμήσεις της Κομισιόν) επιτυγχάνονται χωρίς το πλεονέκτημα των ολυμπιακών έργων που εξασφάλιζε υψηλούς αναπτυξιακούς ρυθμούς τα προηγούμενα χρόνια.

Το σημαντικό είναι ότι η έκθεση της Κομισιόν συνδυάζει τις προβλέψεις για υψηλούς ρυθμούς ανάπτυξης με αύξηση της απασχόλησης, ενώ εκτιμά ότι θα υπάρξει και αύξηση των επενδύσεων της τάξης του 5,5%.

Είναι φανερό ότι παρά τις αντικειμενικές δυσκολίες, τα λάθη και της παραλείψεις των προηγούμενων ετών, η ελληνική οικονομία εισέρχεται σε μια νέα, πιο ελπιδοφόρα περίοδο.

Οι Ελληνες πολίτες πρέπει να γνωρίζουν ότι χρειάζεται χρόνος και προσπάθεια για να φτάσουμε σε θετικό αποτέλεσμα. Το γεγονός ότι υπάρχει φως στο βάθος του τούνελ αλλάζει την ψυχολογία, που είναι γνωστό ότι αποτελεί σημαντικό παράγοντα στην οικονομία.

Θα κριθεί τελικά στην πράξη

Το γεγονός ότι η πολυδιαφημιστική "συμμετοχική δημοκρατία" δεν είναι παρά ένα άλλοθι για τη μετατροπή του ΠΑΣΟΚ σε ένα ακόμη πιο αρχηγικό κόμμα έχει επισημανθεί εδώ και πολύ καιρό.

Η πρόσφατη όμως παρέμβαση του Γιώργου Παπανδρέου περί στελεχιακής ανανέωσης του κόμματος μέσω "αποστρατειών" επιβεβαιώνει ότι ο πρόεδρος είναι αποφασισμένος να καθορίσει ο ίδιος τις εξελίξεις, διερμηνεύοντας τη βούληση της πολιτικής, εκλογικής βάσης του ΠΑΣΟΚ και στέλνοντας σαφές μήνυμα προσωπικής κυριαρχίας του στο κόμμα.

Τα πολιτικά κριτήρια της ανανέωσης του ΠΑΣΟΚ παραμένουν ασαφή, όπως άλλωστε και τα κριτήρια βάσει των οποίων θα επιλεγούν οι αντικαταστάτες αυτών που θα αποστρατευθούν. Εάν πράγματι ο Γιώργος Παπανδρέου έχει αποφασίσει να στείλει σπίτι τους εκείνους που "ο φάκελός τους" αφήνει σκιές διαφθοράς, ασφαλώς πράττει σωστά. Το ερώτημα είναι, αν πράγματι υπάρχουν τέτοιες σκιές, γιατί καθυστέρησε τόσο να τις δει και γιατί δεν τολμά να μιλήσει συγκεκριμένα, αναφέροντας ονόματα και αποδίδοντας συγκεκριμένες ευθύνες.

Χωρίς να παραγνωρίζουμε τη σημασία που έχει το μήνυμα της ανανέωσης, θεωρούμε ότι ο αρχηγός του ΠΑΣΟΚ δεν θα κριθεί τόσο από το ποιούς θα αποστρατεύσει αλλά από την πολιτική του πρόταση, από την ποιότητα των νέων στελεχών που θα προσελκύσει στο κόμμα και από τη δυνατότητά τους να παραγάγουν νέες ιδέες και να υπηρετήσουν νέες πολιτικές. Προς το παρόν, ο Γιώργος Παπανδρέου έχει γύρω του αρκετούς συνεργάτες που οι αντιλήψεις και ο πολιτικός τους λόγος μας πάνε πίσω στη δεκαετία του '80.

ΔΕΙΤΕ ΑΠΟ ΚΟΝΤΑ
ΤΟ ΝΕΟ ΨΥΓΕΙΟΚΑΤΑΨΥΚΤΗ
ΤΗΣ ΓΕΡΜΑΝΙΚΗΣ AEG
ΜΕ 80cm ΠΛΑΤΟΣ

ELECTRONET
Πάνω απ' όλα φίλοι!

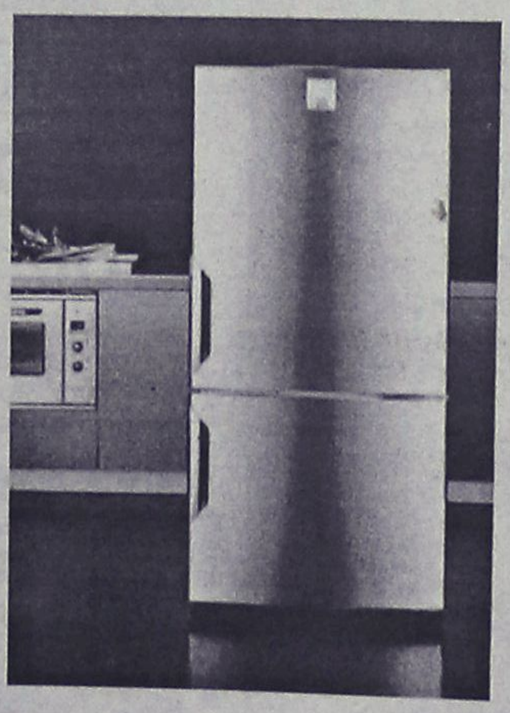

AEG
Electrolux





ΔΙΚΤΥΟ ΚΑΤΑΣΤΗΜΑΤΩΝ ΗΛΕΚΤΡΙΚΩΝ ΣΥΣΚΕΥΩΝ ELECTRONET

ΜΟΣΧΙΔΗΣ
ΕΜΠΟΡΙΚΟ ΚΕΝΤΡΟ ΦΩΚΙΑΛΗ – ΤΗΛ : 35846 – 80011 900500

AE0016

ΔΕΧΟΝΤΑΙ ΤΟ ΚΟΙΝΟ

Ο Νομάρχης Δωδεκανήσου **Γιάννης Μαχαιρίδης** και οι Βοηθοί Νομάρχη **Στάθης Κουσουρνάς** και **Νίκος Ζωίδης** δέχονται το κοινό κάθε Τρίτη και Πέμπτη, από τις 11.00-13.00 το μεσημέρι.

ΤΑΞΙ

ΡΑΔΙΟ ΤΑΞΙ ΠΟΛΕΩΣ: 2241-0-69800
ΡΑΔΙΟ ΤΑΞΙ ΕΚΤΟΣ ΠΟΛΕΩΣ: 2241-0-69600

ΧΡΗΣΙΜΑ ΤΗΛΕΦΩΝΑ

ΝΟΣΟΚΟΜΕΙΟ:	2241-0-80000
ΑΜΕΣΗ ΔΡΑΣΗ ΠΥΡ/ΚΗΣ:	199
ΛΙΜΕΝΑΡΧΕΙΟ:	2241-0-22220, 2241-0-27695
ΒΛΑΒΕΣ Δ.Ε.Η.:	1050
ΒΛΑΒΕΣ Ο.Τ.Ε.:	121
ΑΜΕΣΗ ΔΡΑΣΗ:	100
ΒΛΑΒΕΣ ΥΔΡΕΥΣΗΣ:	2241-0-68750, 2241-0-68755
ΝΟΜΑΡΧΙΑ:	2241-0-46502
ΠΕΡ/ΚΗ Δ/ΝΣΗ	2241-0-38174
ΔΗΜΟΣ:	2241-0-46200
ΔΗΜ. ΕΠΙΧ. ΚΑΘΑΡ.:	2241-0-77600
ΥΠΗΡ. ΑΠΟΚΟΜΙΔΗΣ:	2241-0-61057
ΤΡΟΧΑΙΑ:	2241-0-44131
ΠΛΗΡΟΦ. Ο.Τ.Ε :	11888
ΔΕΛΤΙΟ ΚΑΙΡΟΥ:	149
ΛΑΧΕΙΑ:	1444
ΠΡΟΠΟ - ΛΟΤΤΟ:	1444
ΡΟΔΑ:	2241-0-26300
ΚΤΕΛ:	2241-0-27706
Ο.Α.Ε.Δ.:	2241-0-23265
Ι.Κ.Α.:	2241-0-64912
ΤΑΞ.Υ.:	2241-0-68701, 2241-0-68702
ΟΛΥΜΠΙΑΚΗ:	2241-0-24555
ΕΡΓΑΤ. ΚΕΝΤΡΟ:	2241-0-24730
AEGEAN AIRLINES	2241-0-98345

ΚΤΕΟ

- Από **01/11/2005** έως **30/11/2005** επιβατικά (Ε.Ι.Χ.) και φορτηγά μέχρι 3,5 (ΦΙΧ<3,5 Τ) με αριθμούς κυκλοφορίας **ΡΟΕ 1000 έως και 2700**
- Από **01/12/2005** έως **31/12/2005** επιβατικά (Ε.Ι.Χ.) και φορτηγά μέχρι 3,5 (ΦΙΧ<3,5 Τ) με αριθμούς κυκλοφορίας **ΡΟΕ 2701 έως και 4400**

***** Καλούνται όλα τα παραπάνω οχήματα να προβούν σε τεχνικό έλεγχο σε οποιοδήποτε Κ.Τ.Ε.Ο. ή Ι.Κ.Τ.Ε.Ο.**
***** Επίσης θα ελέγχονται όσα οχήματα υποχρεούνται βάσει παλαιοτέρων προγραμμάτων πρόσκλησης.**
***** Ο εμπρόθεσμος προγραμματισμός των οχημάτων για έλεγχο (ραντεβού) γίνεται έως και 15 ημέρες πριν τη λήξη του προγράμματος πρόσκλησης.**

Ετοιμοι για ΚΤΕΟ;
καλέστε 22410
67677
Ι-ΚΤΕΟ Δωδ/σου
ισότιμο με το κρατικό
ΑΕ0904

Η ΡΟΔΙΑΚΗ
Ημερήσια Εφημερίδα της Ρόδου
Έτος Ιδρύσεως 1915
ΙΔΡΥΤΗΣ
ΕΜΜ. ΚΑΛΑΜΠΙΧΗΣ
ΙΔΙΟΚΤΗΣΙΑ
ΥΙΟΙ Σ. ΤΣΟΠΑΝΑΚΗ
Η. ΚΩΤΙΑΔΗΣ Ο.Ε.
ΕΚΔΟΤΗΣ
ΗΒΗ Γ. ΤΣΟΠΑΝΑΚΗ
ΔΙΕΥΘΥΝΤΗΣ
Σπύρος Παγκάς
ΑΡΧΙΣΥΝΤΑΚΤΗΣ
Λουκάς Μαστής
ΣΥΝΤΑΞΗ
Μιχάλης Μαστής
Κυριακή Πετρίδου
Βαρβάρα Μπαγδάνου
Ελευθερία Πελλού
Κυριάκος Κεσκινίδης
ΑΘΛΗΤΙΚΑ
Μανόλης Μπάτης,
Νικήτας Κουσκούσης
Κώστας Παντίδος
Παύλος Ντοκουσπίλ
Σούγγαρη Μάγδα
ΥΠΕΥΘ. ΔΙΑΦΗΜΙΣΤΙΚΟΥ ΤΜΗΜΑΤΟΣ
Λάζαρος Λαζαράκης
ΓΡΑΦΕΙΑ ΣΥΝΤΑΞΗΣ
Μάρκου Μαλλιαράκη 11
Τηλ.2241-0- 24610,
Fax (22410) 75641
ΑΘΛΗΤΙΚΟ ΤΜΗΜΑ
Τηλ. 2241-0-75640
ΛΟΓΙΣΤΗΡΙΟ - ΔΙΑΦΗΜΙΣΕΙΣ
Μάρκου Μαλλιαράκη 11-Ρόδος 85100
Τηλ. 2241-0-22210
2241-0-75230
Fax (22410) 22471
http://www.rodiaki.gr.
irodiaki@otenet.gr

Επισπεύδονται οι διαδικασίες στην Τοπική Οργάνωση της Νέας Δημοκρατίας

Σε προτεραιότητα το θέμα της Νομαρχίας

Όλα δείχνουν ότι οι επαφές βρίσκονται σε προχωρημένο στάδιο. Για υποψήφιο ικανό να ανατρέψει τα σημερινά δεδομένα μιλούν στελέχη της Νομαρχιακής

Σε προτεραιότητα μπαίνει από την πλευρά της τοπικής Νέας Δημοκρατίας το θέμα του υποψήφιου νομάρχη.

Το ζήτημα αυτό πρόκειται να κυριαρχήσει μέσα στο προσεχές χρονικό διάστημα, και ήδη φαίνεται να βρίσκονται σε εξέλιξη διάφορες διεργασίες για να επιλεγεί ο υποψήφιος που θα ηγηθεί του συνδυασμού.

Στελέχη μάλιστα της Ν.Δ. υποστηρίζουν ότι κάποιες επαφές βρίσκονται σε προχωρημένο επίπεδο, και πιθανόν να υπάρξουν σύντομα ανακοινώσεις.

Το θέμα αυτό, συζητήθηκε μάλιστα στην τελευταία συνεδρίαση της νομαρχιακής επιτροπής, χωρίς να γίνει αναφορά σε συγκεκριμένο πρόσωπο.

Όπως όμως επισημάνθηκε το πρόσωπο που θα ηγηθεί του συνδυασμού είναι ικανό να ανατρέψει τα σημερινά δεδομένα και θα αποτελέσει μια πρόταση σοβαρή και υπεύθυνη για την πορεία του τόπου.

Ήδη πάντως, στις τάξεις της Ν.Δ. γίνεται λόγος για καθυστέρηση. Για το λόγο αυτό εκφράζεται η ανάγκη να επισπευθούν οι διαδικασίες επιλογής, έτσι ώστε ο υποψήφιος νομάρχης, να έχει την άνεση χρόνου να συγκροτήσει τον συνδυασμό του, να οργανωθεί κ.λπ. για να αντιπαρατεθεί με τον κ. Μαχαιρίδη.

Αυτό που επίσης πρόκειται να επιδιώξει η Νέα Δημοκρατία είναι να συσπειρωθούν γύρω από τον υποψήφιο νομάρχη και πρόσωπα από άλλους πολιτικούς χώρους. Τονίζεται μάλιστα ότι κάτι τέτοιο είναι εφικτό, διότι ήδη στον χώρο του ΠΑΣΟΚ φαίνεται να υπάρχουν στελέχη που αντιδρούν στην υποψηφιότητα του κ. Μαχαιρίδη.

Όλα αυτά τα ζητήματα πρόκειται να τεθούν επί τάπητος μέσα στις επόμενες εβδομάδες και εκ των πραγμάτων οι εξελίξεις αναμένονται με ιδιαίτερο ενδιαφέρον.

Σε ό,τι αφορά τους υποψήφιους δημάρχους, τα πράγματα σε γενικές γραμμές έχουν ξεκαθαρίσει στους περισσότερους δήμους. Και στο επίπεδο όμως αυτό η Ν.Δ. θα δώσει πολιτική μάχη, επιδιώκοντας την εκλογή περισσοτέρων δημάρχων, τόσο στη Ρόδο όσο και στα άλλα νησιά του νομού.

Με δεδομένο μάλιστα ότι στους περισσότερους δήμους, το ΠΑΣΟΚ "σπαράσσεται" από εσωκομματικές αντιθέσεις, με διπλές υποψηφιότητες και κόντρες που υπάρχουν από τις προηγούμενες εκλογές, ευνόητο είναι ότι η Νέα Δημοκρατία θα επιχειρήσει να εκμεταλλευτεί την κατάσταση αυτή, αποκομίζοντας ανάλογα πολιτικά ωφέλη.

Σύμφωνα με όλες τις ενδείξεις και με βάση το σκηνικό που διαγράφεται σε όλους τους δήμους της Δωδεκανήσου, η μάχη των δημοτικών εκλογών θα είναι καθαρά πολιτική μάχη στην περιοχή μας.

Για τον υποψήφιο Νομάρχη Δωδεκανήσου

Διαφωνίες στο Συνασπισμό

Τον κ. Ηλία Καματερό αντί του κ. Θωμά Σωτρίλλη προτείνει η Νομαρχιακή του Βορείου Συγκροτήματος

Την υποψηφιότητα του πρώην νομαρχιακού συμβούλου κ. Ηλία Καματερού, προτείνουν τα στελέχη του Συνασπισμού στο βόρειο συγκρότημα του νομού, σε αντίθεση με την νομαρχιακή επιτροπή βορείου συγκροτήματος που προσανατολίζεται στην υποψηφιότητα του κ. Θωμά Σωτρίλλη.

Η διάσταση απόψεων που υπάρχει, αναμένεται να «ταλανίσει» τον Συνασπισμό, μέσα στους επόμενους μήνες, οπότε θα παρθούν και οι σχετικές αποφάσεις. Πιθανόν όμως, οι διαφορές που υπάρχουν να μη «γεφυρωθούν» επειδή μεταξύ βορείων και νοτίων του Συνασπισμού υπάρχουν ανοικτοί λογαριασμοί από τις προηγούμενες νομαρχιακές εκλογές.

Σύμφωνα με όσα έχουν αποφασιστεί, οι αποφάσεις για το τι θα γίνει, θα παρ-



θούν σε κοινή συνεδρίαση των δύο νομαρχιακών Επιτροπών (βορείου και νοτίου συγκροτήματος) που θα γίνει σύντομα.

Στην συνεδρίαση αυτή, αναμένεται να προκύψει και η διάσταση απόψεων.

Κυρίαρχη τάση στο νότιο συγκρότημα, είναι να υποστηριχθεί ο κ. Θωμάς Σωτρίλλης, ενώ στο βόρειο προωθείται η υποψηφιότητα του κ. Καματερού.

Με βάση αυτά τα δεδομένα, πολλοί είναι αυτοί που υποστηρίζουν ότι θα υπάρξει πρόβλημα ενότητας στον Συνασπισμό, παρόμοιο με αυτό που αντιμετωπίστηκε και στις εκλογές του 2002. Γίνεται πάντως προσπάθεια να αντιμετωπιστεί νωρίς αυτό το θέμα πριν δημιουργηθούν ανεπιστρεπτί καταστάσεις.



Danezis
ΧΕΙΡΟΠΟΙΗΤΑ ΧΑΛΙΑ, ΧΑΛΙΑ ΜΗΧΑΝΗΣ

ΠΡΟΛΑΒΕΤΕ
Ντύστε τώρα το σπίτι σας

ΠΕΡΣΙΚΑ
ROUBAYAT 100% μάλλινο €120 τ.μ.

Χαλιά Μηχανής
ΒΙΟΚΑΡΠΕΤ

OASIS	100% μάλλινο	€ 40 τ.μ.
KNOSSOS	100% μάλλινο	€ 60 τ.μ.
KABUL	100% μάλλινο	€ 80 τ.μ.
ART ORIAN	100% μάλλινο	€ 140 τ.μ.

Αυθεντικά Χειροποίητα Χαλιά
BOKHARA SILK € 120 τ.μ.

PERSIAN SILK • MEDALLION
SILK TOUCH • JALDAR • KAZAK • KHAL
MOHAMADI • TURKMEN BILZIK

24 άτοκες μηνιαίες δόσεις

ΣΤΙΣ ΤΙΜΕΣ ΠΕΡΙΛΑΜΒΑΝΕΤΑΙ Φ.Π.Α.

Danezis Καρπάθου 23 πεζόδρομος 1ος όροφος • τηλ. 2241030976

AE974

ΤΟ SUPER MARKET ΤΟΥ
"ΞΕΝΟΔΟΧΕΙΟΥ ΔΙΟΝΥΣΟΣ"
ΣΤΗΝ ΟΔΟ ΗΛΙΑΔΩΝ ΣΤΗΝ ΙΞΙΑ
ΘΑ ΠΑΡΑΜΕΙΝΕΙ ΑΝΟΙΚΤΟ
ΚΑΤΑ ΤΗΝ ΔΙΑΡΚΕΙΑ ΤΟΥ ΧΕΙΜΩΝΑ
ΚΑΘΗΜΕΡΙΝΑ (ΚΑΙ ΤΙΣ ΚΥΡΙΑΚΕΣ)
ΚΑΤΑ ΤΙΣ ΩΡΕΣ:
07.30-23.00
ΣΥΝΕΧΕΣ ΩΡΑΡΙΟ
ΤΗΛ. : 2241023021

AE948

Come play in the Park!

ΔΕΞΙΩΘΕΙΤΕ!

Βάζουμε το χώρο, βάζετε την συνάντηση;
Βάζουμε το service, βάζετε τους καλεσμένους;
Βάζουμε την χαρά να σας υποδεχτούμε!
Βάζετε στοίχημα ότι θα σας εντυπωσιάσουμε;
Στο πιο in σημείο της πόλης,
Στις αίθουσες του Rodos Park.



Rodos Park SUITES HOTEL
Rodos Park Suites Hotel
Ρήγα Φεραίου 12, Ρόδος. Τηλ: 22410 89700, Φαξ: 22410 24613
Μέλος των SMALL LUXURY HOTELS OF THE WORLD

AE978

Για την ανεύρεση του εξαφανισθέντος δικηγόρου Μανώλη Κωστιού

Άκαρπες οι μέχρι τώρα έρευνες!

Ομάδες πολιτών και στρατιωτών ψάχνουν σπιθαμή προς σπιθαμή αγροτικά μονοπάτια • Κινητοποίηση μετά από "ευρήματα" του πιλότου του Σούπερ Πούμα

Ανησυχητικές είναι πλέον οι διαστάσεις που παίρνει η υπόθεση της μυστηριώδους εξαφάνισης του 43χρονου δικηγόρου Μανώλη Κωστιού, αφού ούτε και οι χθεσινές έρευνες δεν κατάφεραν να δώσουν κάποιο σημάδι ζωής.

Με το πρώτο φως της ημέρας, περισσότερα από 120 άτομα (πολίτες, υπάλληλοι του Δήμου, αστυνομικοί, πυροσβέστες και στρατιώτες) ξεκίνησαν για δεύτερη μέρα τις έρευνες στην ευρύτερη περιοχή του Δήμου Πεταλούδων, χωρίς ωστόσο να καταφέρουν να εντοπίσουν το παραμικρό.

Ρεπορτάζ:
Μιχάλης Μαστής
Mihalis@rodiaki.gr

Συγκεχυμένες πληροφορίες, (ακόμη και ότι εθεάθη να αγοράζει μεγάλο όγκο τροφίμων από σούπερ μάρκετ της περιοχής) λανθασμένες εκτιμήσεις μαρτύρων και μια σειρά από άλλα περιστατικά, επέτειναν την αγωνία και κορύφωσαν την ανησυχία σε ακόμη μεγαλύτερα επίπεδα. Όλες οι πληροφορίες στο πλαίσιο της αναζήτησης της χθεσινής μέρας, δεν έδωσαν ούτε το παραμικρό αποτέλεσμα.



Υπάλληλος του Δήμου Πεταλούδων, ο οποίος «χτενίζει» σπιθαμή προς σπιθαμή την περιοχή ανάμεσα σε Μαριτσά και Δαματριά. Η αναζήτηση συνεχίστηκε για δεύτερη μέρα χωρίς αποτέλεσμα.



Αυτοκίνητα της Νομαρχιακής Αυτοδιοίκησης Δωδεκανήσου, με εθελοντές υπαλλήλους, «σαρώνουν» συγκεκριμένες περιοχής στην Δαματριά, αναζητώντας τον Μανώλη Κωστιού ή το αυτοκίνητό του.

Νωρίς το πρωί, στον Δήμο Πεταλούδων παρουσία του Δημάρχου κ. **Μιχάλη Κορδίνα,** του Αστυνομικού Διευθυντή **Ταξίαρχου κ. Αριστείδη Καρτάνου, του υποδιευθυντή κ. Παναγιώτη Τσέλλου** και πολλών δημοτικών συμβούλων, πραγματοποιήθηκε σύσκεψη για να καθοριστεί έτσι το σχέδιο **αναζήτησης του Μανώλη Κωστιού**.

Στις έρευνες αυτές, πήραν μέρος, περισσότερα από 50 οχήματα από τον Δήμο Πεταλούδων και Ιαλυσού, από τη Νομαρχιακή Αυτοδιοίκηση Δωδεκανήσου, τον Στρατό, την Αστυνομική Διεύθυνση, την Τοπική Ένωση Δήμων και Κοινοτήτων και τους Εθελοντές Διασώστες του Ερυθρού Σταυρού. **Εντύπωση προκάλεσε και η μαζική εθελοντική προσφορά των απλών πολιτών**, που προθυμοποιήθηκαν και πήραν μέρος από την πρώτη στιγμή στις έρευνες. Σε εγρήγορση επίσης τέθηκαν μετά από ενημέρωση που έγινε από τον πρόεδρό τους και το κέντρο Ραδιοταξί Ρόδου και οι ταξιτζήδες. Η συμβολή τους, σε αυτή την φάση των ερευνών, χαρακτηρίζεται ως καθοριστική.

ΟΥΤΕ ΕΝΑ ΙΧΝΟΣ

Στην κυριολεξία, όλες οι περιοχές από την Φιλέρημο μέχρι τις Πεταλούδες έως και την Κάμειρο, «χτενίστηκαν» σπιθαμή προς σπιθαμή από τα πληρώματα δεκάδων οχημάτων που είχαν χωριστεί σε ομάδες αναζήτησης. **Δεν είναι υπερβολή να ειπωθεί, ότι δεν είχε απομείνει ούτε ένας αγροτικός δρόμος που να μην ερευνηθεί, ενώ οι κομάντος που είχε διαθέσει η 95 ΑΔΤΕ, «σάρωσαν»** μια ολόκληρη περιοχή από την Κοιλάδα των Πεταλούδων έως και την διασταύρωση με την Θεολόγο, χωρίς να υπάρξει όμως κάποιο αποτέλεσμα.

Το πλέον περίεργο που ανησυχεί έντονα **τις αρμόδιες αρχές, την οικογένεια και τους συγγενείς του Μανώλη Κωστιού,** είναι ότι **ο ίδιος ήταν εξαιρετικά ανήσυχος και προβληματισμένος τις τελευταίες εβδομάδες.**

Το γεγονός επιβεβαίωσε και ο πατέρας του, ο οποίος μάλιστα τον είχε ρωτήσει πριν από μερικές μέρες, χωρίς να πάρει ωστόσο συγκεκριμένη απάντηση.

Άλλο στοιχείο, που χαρακτηρίζεται ως ανησυχητικό είναι ότι το πρωί της 16ης Νοεμβρίου, ο Μανώλης Κωστιού, είχε αγοράσει από κατάστημα της Κρεμαστής, μια σκάλα! Την πληροφορία, επιβεβαίωσε ο ίδιος ο καταστηματάρχης, στον πρόεδρο του Τοπικού Συμβουλίου Μαριτσών κ. **Βασίλη Μαλώτρα.**

ΤΟ ΣΟΥΠΕΡ ΠΟΥΜΑ

Λίγο μετά τις 2 το μεσημέρι, ο κυβερνήτης του Σούπερ Πούμα, που απογειώθηκε από το αεροδρόμιο των Μαριτσών συμμετέχοντας στις έρευνες αναζήτησης, ανέφερε στο κέντρο συντονισμού ότι εθεάθη αυτοκίνητο λευκού χρώματος σε περιοχή κοντά την **Ιερά Μονή Σωτήρα Μαριτσών.**

Ούτε το παραμικρό ίχνος δεν κατάφεραν να εντοπίσουν τα συνεργεία αναζήτησης. Δεύτερη μέρα αγωνίας και ανησυχίας – πλέον- η χθεσινή.

Αμέσως κινητοποιήθηκαν οι αρμόδιες αρχές αλλά ωστόσο όταν έφθασαν επιτόπου διαπιστώθηκε ότι δεν επρόκειτο για το συγκεκριμένο που αναζητούσαν.

Συνέχεια στη σελ. 41

ΟΑΣΙΕΣ
και οινοπνεύματα
ΑΝΟΙΚΤΑ
ΚΑΘΕ ΠΑΡΑΣΚΕΥΗ - ΣΑΒΒΑΤΟ - ΚΥΡΙΑΚΗ
ΣΑΣ ΕΥΧΟΜΑΣΤΕ ΚΑΛΟ ΧΕΙΜΩΝΑ
Ολες οι εκδηλώσεις μέχρι 260 άτομα
AE834
2ο χλμ. Ρόδου - Καλλιθέας για περισσότερα γλέντια
ΤΗΛ. 67674 • Κιν. 6932-635007

εστιατοριο - μεζεδοπωλειο
ΑΡΤΕΜΙΔΑ
στην Ψίνθο
ΓΕΥΣΕΙΣ από σπιτικές νοστιμιές και μοναδικούς μεζέδες
ΝΤΟΠΙΑ κρέατα ψημένα στα κάρβουνα
ΚΑΘΕ ΤΕΤΑΡΤΗ ΚΑΙ ΣΑΒΒΑΤΟ εκλεκτά φαγητά στο ξυλόφουρνο και το μοναδικό σπαρένιο ζυμωτό ψωμί που φτιάχνουμε για σας
ΑΝΟΙΚΤΑ ΚΑΘΗΜΕΡΙΝΑ όλο το χειμώνα από το μεσημέρι έως το βράδυ, δίπλα στο τζάκι
ΨΙΝΘΟΣ (λίγο έξω από το χωριό προς Αρχίπολη)
ΤΗΛ. 2241050003
AT3216(Γ)

ΕΥΡΩΜΟΝΩΤΙΚΗ ΡΟΔΟΥ
ΑΦΟΙ ΣΚΙΑΘΙΤΗ Ο.Ε
ΠΡΟΣΤΑΣΙΑ ΑΠΟ ΥΓΡΑΣΙΑ ΚΡΥΟ ΖΕΣΤΗ
ΣΤΕΓΑΝΩΣΕΙΣ
ΘΕΡΜΟΜΟΝΩΣΕΙΣ
ΗΧΟΜΟΝΩΣΕΙΣ
ΑΣΦΑΛΤΟΠΑΝΑ - ΕΛΑΣΤΟΜΕΡΗ - ΠΕΡΛΙΤΗ
ΘΕΡΜΟΜΟΝΩΤΙΚΑ ΠΛΑΚΑΚΙΑ - ΕΠΟΞΕΙΔΙΚΑ
ΣΥΓΧΡΟΝΕΣ ΕΦΑΡΜΟΓΕΣ ΜΟΝΩΣΕΩΝ
ΤΗΛ.: 22410 37772
ΦΑΞ: 22410 34550
ΚΙΝ.: 6977777956
ΚΙΝ.: 6979728462
AE900

εσείς πότε περνάτε ΚΤΕΟ;
ΠΡΟΓΡΑΜΜΑ ΠΡΟΣΚΛΗΣΗΣ ΟΧΗΜΑΤΩΝ Ν. ΔΩΔΕΚΑΝΗΣΟΥ
- ΤΟΝ ΝΟΕΜΒΡΙΟ ΑΠΟ ΡΟΕ-1000 ΕΩΣ ΡΟΕ-2700
- ΤΟΝ ΔΕΚΕΜΒΡΙΟ ΑΠΟ ΡΟΕ-2701 ΕΩΣ ΡΟΕ-4400
AUTOVISION
ΤΕΧΝΙΚΟΣ ΕΛΕΓΧΟΣ ΟΧΗΜΑΤΩΝ
Ιδιωτικό ΚΤΕΟ Ρόδου
για ραντεβού..22410 67677
ΑΔΕΙΟΔΟΤΗΜΕΝΟ ΑΠΟ ΤΟ ΥΠΟΥΡΓΕΙΟ ΜΕΤΑΦΟΡΩΝ, ΠΛΗΡΩΣ ΙΣΟΤΙΜΟ ΜΕ ΤΑ ΔΗΜΟΣΙΑ ΚΤΕΟ
1ο Χιλ. ΝΕΑΣ ΕΘΝΙΚΗΣ ΤΣΑΙΡΙ-ΑΕΡΟΔΡΟΜΙΟΥ (ΟΠΙΣΘΕΝ ΤΡΟΦΟΚΑΖΑ)
AB45

Νέο **πιλοτικό πρόγραμμα** για τη μείωση του σεισμικού κινδύνου

Αντισεισμική θωράκιση της Ρόδου

Πραγματοποιήθηκε χθες στο Δήμο από τον καθηγητή **Ευθύμιο Λέκκα** η τελική δοκιμή των **ηλεκτρονικών συστημάτων** στα οποία εκπαιδεύονται στελέχη του δήμου

Ακόμα περισσότερο "θωρακίζεται" η Ρόδος όσο αφορά στην απευκτέα περίπτωση ενός μεγάλου σεισμικού γεγονότος καθώς πραγματοποιήθηκε χθες, στην αίθουσα συνεδριάσεων του δημοτικού συμβουλίου Ρόδου, η τελική δοκιμή των ηλεκτρονικών συστημάτων του προγράμματος "ΕΣΤΙΑ", παρουσία του καθηγητή Γεωλογίας κ. Ευθύμιου Λέκκα και στελεχών του Δήμου που εκπαιδεύονται.

Πρόκειται για ένα πιλοτικό πρόγραμμα, το οποίο ξεκίνησε εδώ και δύο χρόνια και επιδοτείται από την Ευρωπαϊκή Ένωση. Δηλαδή, το Ελληνικό Δημόσιο και ο Δήμος δεν χρειάζεται να καταβάλλουν ούτε ένα ευρώ αφού είναι χρηματοδοτούμενο 100% από την Ε.Ε.

Το πρόγραμμα αυτό, έχει στόχο τη μείωση του σεισμικού κινδύνου στην πόλη της Ρόδου και στην πόλη του Ασπροπύργου Αθηνών. Οι δύο αυτές πόλεις επιλέχθηκαν μετά από παρέμβαση του κ. Λέκκα. Καταρχάς, επειδή ο Ασπρόπυργος έχει βιομηχανία, έχει μικτό πληθυσμό και είναι περιοχή στη Στερεά ενώ η Ρόδος επειδή είναι ένας νησιωτικός δήμος με πάρα πολλούς τουρίστες, με μνημεία, χωρίς βιομηχανία. Επειδή αντιπροσωπεύουν, δηλαδή, δύο ακραίες καταστάσεις.

Περιλαμβάνει περίπου 30 γνωστικά αντικείμενα: Έρευνα σεισμικότητας, γεωλογική έρευνα, έρευνα πολεοδομίας, κυκλοφοριακών συνθηκών, χωροταξίας κτλ. Και εκτός των άλλων περιλαμβάνει τη χρήση ενός εξειδικευμένου λογισμικού προγράμματος για υπολογιστές το οποίο θα διαχειρίζεται τις πληροφορίες και σ' αυτό το στάδιο

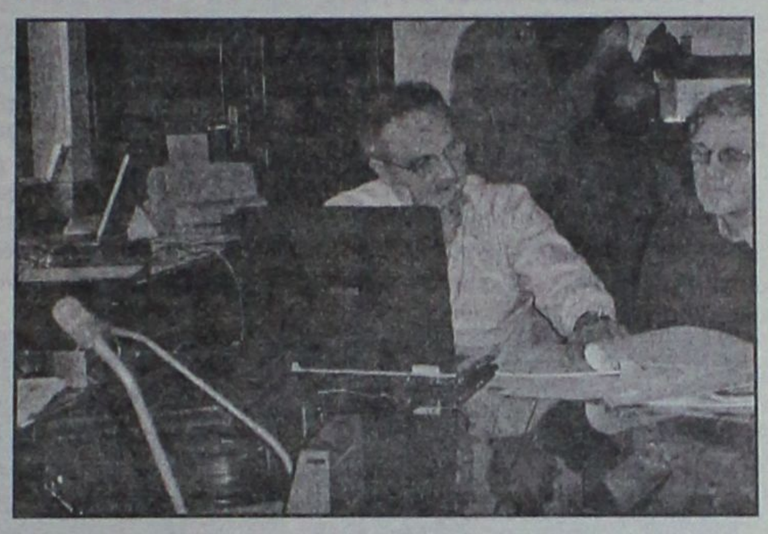

βρίσκονται τώρα.

Όπως εξηγεί ο κ. Λέκκας, έχουν διαπιστώσει ότι σε μεγάλους σεισμούς και μεγάλες κρίσεις γενικότερα, τα συστήματα επικοινωνίας καταρρέουν γιατί το πλήθος των πληροφοριών και των δεδομένων είναι πάρα πολύ μεγάλο, κάτι το οποίο μπορεί να αποδειχθεί ολέθριο σε μία τέτοια περίπτωση γιατί μπλοκάρει το σύστημα και δεν μπορούν να συντονιστούν εύκολα οι αρμόδιοι φορείς.

Το συγκεκριμένο πρόγραμμα, λοιπόν, έχει ως στόχο να διαχειριστεί όλα τα δεδομένα και όλες τις πληροφορίες μεταξύ των φορέων κεντρικά, δηλαδή των Υπουργείων και συγκεκριμένα του ΥΠΕΧΩΔΕ, του Υπουργείου Δημοσίας Τάξεως, της Γενικής Γραμματείας Έρευνας και Τεχνολογίας, της Γενικής Γραμματείας Πολιτικής Προστασίας, της Πυροσβεστικής, του ΟΑΣΠ με τους τοπικούς φορείς που είναι ένα άλλο κέντρο, δηλαδή



οι πληροφορίες ανταλλάσσονται μεταξύ του Δήμου, της Νομαρχίας, του ΕΚΑΒ, της Αστυνομίας, της ΠΥΡ κτλ. Στη συνέχεια, επεκτείνεται σε όλους τους χρήστες που παίρνουν μέρους στη διαχείριση μίας καταστροφής, δίνοντάς τους όχι μόνο πληροφορίες αλλά και οδηγίες για το πώς θα αντιμετωπίσουν μία συγκεκριμένη κατάσταση τη δεδομένη στιγμή.

Ετσι, έχουμε ένα ολοκληρωμένο σύστημα πληροφοριών με λογισμικό και προγράμματα σε υπολογιστές τα οποία γίνονται για αυτό τον σκοπό, η κατασκευή των οποίων έχει ξεκινήσει από τις ΗΠΑ και φιλοδοξούν να εφαρμοστεί και στη Ρόδο.

Για τον σκοπό αυτό, μάλιστα, έχουν εκπαιδεύσει εθελοντές από το Δήμο Ροδίων και συγκεκριμένα γύρω στα δέκα στελέχη του Δήμου και ευελπιστούν ότι κάποια στιγμή αυτό το σύστημα θα εφαρμοστεί και στη Ρόδο.

Το πρόγραμμα τελειώνει τον Ιανουάριο και η επόμενη φάση είναι μία διημερίδα που θα γίνει το Φεβρουάριο στο Δήμο στην οποία μπορούν να συμμετάσχουν και άλλοι Δήμοι και θα κληθούν να την παρακολουθήσουν οι υπεύθυνοι των φορέων ώστε ο καθένας να αναλάβει κάποιους τομείς δράσης, ώστε να γνωρίζει πώς θα κινηθεί.

Σύμφωνα με τον κ. Λέκκα, η Ρόδος επελέγη όχι μόνο επειδή είναι μία περιοχή με υψηλή σεισμικότητα αλλά μετά από παρέμβαση του ιδίου επειδή εδώ έχουν συγκεντρώσει πάρα πολλά δεδομένα και είναι μια περιοχή με πάρα πολύ καλά γνωρίσματα, δηλαδή έχει θάλασσα γύρω-γύρω, στεριά, ρήγματα, σπίτια διαφόρων ηλικιών, υπηρεσίες διάσπαρτες, τουριστικό ρεύμα το καλοκαίρι, στοιχεία οποία είναι ελκυστικά για τους επιστήμονες.

Υπάρχει, τέλος, η σκέψη το πρόγραμμα αυτό να επεκταθεί όχι μόνο σε ολόκληρη τη χώρα αλλά και σε όλη την Ευρωπαική Ένωση.

Μάθετε για τα Curves: Καλή φυσική κατάσταση σε μόλις 30 λεπτά για τις γυναίκες.



Τα πρώτα 100 Μέλη έχουν έκπτωση*
66%
στα τέλη υπηρεσίας

Τα Curves είναι αποκλειστικά σχεδιασμένα για πολυάσχολες γυναίκες που θέλουν να επιτύχουν τους στόχους τους για μιά καλή φυσική κατάσταση αφιερώνοντας 30 μόλις λεπτά, τρεις φορές την εβδομάδα. Ο εξοπλισμός έχει σχεδιαστεί ώστε να συνεργάζεται αρμονικά μόνο με το γυναικείο και όχι το ανδρικό σώμα. Στα Curves θα βρείτε κι άλλες γυναίκες σαν εσάς, καθώς και φιλικό προσωπικό που θα σας εμψυχώσει. Τέσσερα εκατομμύρια γυναίκες σε όλο τον κόσμο έχουν ήδη διαπιστώσει τη διαφορά των Curves. Τηλεφωνήστε μας και κάντε και εσείς τα Curves μέρος της ζωής σας.

Curves
Η δύναμη να καταπλήξετε τον εαυτό σας.™

Το μεγαλύτερο γυμναστήριο για γυναίκες στον κόσμο

ΣΥΝΤΟΜΑ ΚΟΝΤΑ ΣΑΣ...
Ρόδος
21/11

22410-20123
Εθνικής Αντίστασης & Λάρνακας 5
Ρόδος, Δωδ/σου 85100

curves.com

AT3859(Γ)

Προσφορά βασισμένη σε εγγραφή στην πρώτη επίσκεψη με συνδρομή τουλάχιστον 12 μηνών. Δεν ισχύει σε συνδυασμό με άλλη προσφορά. Ισχύει μόνο στα παραρτήματα που συμμετέχουν στην προσφορά

2005 Curves International

FURLA



WINTER
COLLECTION
2005-06

Bag therapy

Εθελ. Δωδεκανησίων 37, Ρόδος - Τηλ. 22410 78327



Απολαύστε ένα ταξίδι γευσιγνωσίας στο πιάτο σας με σπεσιαλιτέ από Κίνα, Ινδία, Ιαπωνία και Πολυνησία

80 γεύσεις Ανατολής σας περιμένουν. Εάν θέλετε όλα αυτά και όχι μόνο...



Μαζί σας κάθε Παρασκευή, Σάββατο και Κυριακή από τις 17.00 έως τις 24.00



Οδός Φερενίκης - Παραλία Ιαλυσού
Τηλ. 2241094328
(Ανετο parking δίπλα από το CAVO TANGO)

Συνέντευξη της βουλευτού της ΝΔ κ. Κατερίνας Παπακώστα

Βούληση του πρωθυπουργού η ενίσχυση της Περιφέρειας

«Η ελληνική κοινωνία με μεγάλη πλειοψηφία θα εμπιστευτεί και πάλι τη Νέα Δημοκρατία»

Η κοινωνία θα ανανεώσει την εμπιστοσύνη της στην κυβέρνηση της Νέας Δημοκρατίας και την επόμενη τετραετία, στον πρωθυπουργό δεν αρέσουν οι ανασχηματισμοί και η αντιπολίτευση δεν έχει κρατήσει συγκροτημένη στάση μέχρι τώρα, σύμφωνα με τη βουλευτή του κυβερνώντος κόμματος και Γραμματέα του Τομέα Γυναικών της Ν.Δ., κα Κατερίνα Παπακώστα.

Η τελευταία βρέθηκε εδώ με αφορμή χθεσινή εκδήλωση των γυναικών του κόμματος στη Ρόδο και με την ευκαιρία παραχώρησε συνέντευξη Τύπου, νωρίς το μεσημέρι, στα γραφεία της νομαρ-



χιακής επιτροπής της Ν.Δ., κατά την οποία αναφέρθηκε στα σημαντικότερα θέματα της τρέχουσας επικαιρότητας.

Εντυπωσιακή, προσηνής και με τη γνωστή ευφράδεια που τη διακρίνει, η βουλευτής απάντησε σε όλες τις ερωτήσεις, ακόμα και τις πιο "επώδυνες", με ιδιαίτερη άνεση. Αναλυτικά, τα θέματα στα οποία αναφέρθηκε συνοψίζονται στα παρακάτω:

-Αρχικά, η κα Παπακώστα, αναφέρθηκε στην εξαιρετικά θετική διάθεση που έχει η Περιφέρεια απέναντι στα κεντρικά στελέχη. Όπως είπε, με αυτό τον τρόπο, χρονίζοντα ζητήματα που απασχολούν την «ξεχασμένη περιφέρεια», αναδεικνύονται. **Όπως είπε, σημαντικό ρόλο προς αυτή την κατεύθυνση παίζει η πολιτική της κυβέρνησης και η βούληση του ίδιου του πρωθυπουργού ο οποίος «έχει στη φαρέτρα του πολλά και δυνατά όπλα για την ενίσχυση και την ενδυνάμωση της περιφέρειας».**

Όπως επεσήμανε, σημαντικά δείγματα αυτής της πολιτικής ήδη έχουν φανεί με την ψήφιση αμέσως του νέου αναπτυξιακού νόμου που στόχο έχει να δώσει "οξυγόνο" για ανάπτυξη, για δημιουργία νέων επενδύσεων και για ενίσχυση και ενδυνάμωση κυρίως της περιφέρειας, κατατάσσοντας τις διάφορες περιοχές της χώρας, ανάλογα με τα προβλήματα, σε ζώνες προτεραιότητας.

«Η προσπάθεια είναι διαρκής. Ο πρωθυπουργός και η κυβέρνηση δεν ξεχνούν τα προβλήματα και κυρίως τις δεσμεύσεις που ισχύουν στο ακέραιο με ορίζοντα την τετραετία», δήλωσε χαρακτηριστικά η κα Παπακώστα και συμπλήρωσε ότι στη Ν.Δ. δεν είναι κλεισμένοι σε κάποια γραφεία όπου εκεί παίρνονται κάποιες αποφάσεις σχεδιασμένες επί χάρτου.

-Ερωτώμενη αν είναι ευχαριστημένη από την εικόνα της κυβέρνησης, είπε ότι δεν τίθεται θέμα συντονισμού αλλά εκείνο που μπαίνει είναι η ευθύνη του καθενός ξεχωριστά. Μάλιστα, δεν παρέλειψε να πει ότι έχουν διαψευστεί οι Κασσάνδρες.

-Η κυβέρνηση απολαμβάνει της εμπιστοσύνης της ελληνικής κοινωνίας η οποία εμπιστεύεται τον πρωθυπουργό, τόνισε η βουλευτής καθώς και ότι, από εκεί και πέρα, ο καθένας κρίνεται ξεχωριστά.

Υπογράμμισε, ακόμη, ότι από την εποχή που είχαμε φαινόμενα ακραίας πολιτικής αναισθησίας, φθάσαμε σε μία εποχή ακραίας υπερευαισθησίας.



-Όσον αφορά στην έντονη φημολογία που υπάρχει το τελευταίο διάστημα περί ανασχηματισμού, είπε χαρακτηριστικά ότι «έχει γίνει ανέκδοτο αυτή η υπόθεση» και συνέχισε λέγοντας ότι ο πρωθυπουργός ανήκει σε άλλη πολιτική σχολή και δεν πιστεύει στους συχνούς ανασχηματισμούς καθώς και ότι, όταν αυτοί είναι αναγκαίοι, δεν θα πρέπει να ρίχνονται στην αρένα της επικοινωνίας ή των πρόσκαιρων εντυπώσεων.

-Σχετικά με τη στάση του κόμματος της Αξιωματικής Αντιπολίτευσης απέναντι στο κυβερνητικό έργο, η βουλευτής ήταν κατηγορηματική λέγοντας ότι δεν συνιστά μία "σοβαρή" και συγκροτημένη στάση και για αυτό-όπως είπε-η ευθύνη της κυβέρνησης είναι ακόμα μεγαλύτερη.

Μάλιστα, την απέδωσε με τον εξής...περιγραφικό τρόπο: **«Λειτουργεί (σ.σ. το ΠΑ.ΣΟ.Κ.) ως νήπιο το οποίο ναζιάρικα χτυπάει τα πόδια στο πάτωμα και λέει σε όλα όχι»!**

Καταλήγοντας, η βουλευτής τόνισε ότι η ελληνική κοινωνία, με μεγάλη πλειοψηφία, θα εμπιστευθεί και για δεύτερη τετραετία τη Νέα Δημοκρατία.

ΣΤΟΥ ΦΙΛΙΠΠΟΥ
ΚΑΦΕ ΜΠΑΡ-ΜΕΖΕΔΟΠΩΛΕΙΟ
ΠΑΡΑΔΟΣΙΑΚΟΙ ΜΕΖΕΔΕΣ
ΚΡΑΣΙ-ΟΥΖΟ-ΠΟΤΟ-ΚΑΦΕ
καθημερινά
από τις 12 το μεσημέρι...
έως αργά το βράδυ...
Γ. Σεφέρη 78-80 Ρόδος • Εμπ. Κέντρο ΜΗΔΙΑ
Τηλ. κρατήσεων2241064708- Κιν.: 6947446747
AT4112

Ταβέρνα -Μεζεδοπωλείο
"Κουτούκι"
στην παραλία Ιαλυσού
Απολαύστε εκλεκτούς παραδοσιακούς μεζέδες και ψητά στα κάρβουνα σ' έναν ιδιαίτερα φιλικό και ζεστό χώρο.
ΑΝΟΙΚΤΑ ΚΑΘΗΜΕΡΙΝΑ
από 12 το μεσημέρι μέχρι αργά το βράδυ.
Κάθε ΠΑΡΑΣΚΕΥΗ - ΣΑΒΒΑΤΟ
ΖΩΝΤΑΝΗ ΜΟΥΣΙΚΗ
με τραγούδια της παρέας
AT4097(Γ)
Θα μας βρείτε στην οδό Φερενίκης (παραλία Ιαλυσού), 200 μέτρα μετά το CAVO TANGO μεταξύ SUN BEACH και FORUM BEACH
Τηλ. 2241096184



Θαλασσοταραχή στη νέα μαρίνα προχθές

Από την κακοκαιρία που ξέσπασε προχθές στη Ρόδο

Τα συνηθισμένα προβλήματα

Δεν μπόρεσαν να δέσουν πλοία μεταξύ των οποίων και ένα κρουαζιερόπλοιο

Κύμα κακοκαιρίας με κύριο χαρακτηριστικό τους θυελλώδεις ανέμους, δοκίμασε -και μάλιστα για τα καλά- το νησί της Ρόδου προχθες τα ξημερώματα, χωρίς ευτυχώς να δημιουργήσει ιδιαίτερα προβλήματα.

Του Μιχάλη Μαστή
mihalis@rodiaki.gr

Η ένταση των ανέμων, που ξεπέρασε τα 9 μποφόρ, δημιούργησε πυκνές διακοπές του ηλεκτρικού ρεύματος, (κυρίως στην πόλη της Ρόδου και στους Δήμους Αφάντου και Νότιας Ρόδου) καθώς επίσης και στις πτήσεις των αεροσκαφών προς και από τη Ρόδο.

Στο λιμάνι της Ρόδου, τα πλοία που βρίσκονταν αγκυροβολημένα, ευτυχώς δεν παρουσίασαν προβλήματα από την ένταση των ανέμων, αλλά ωστόσο ορισμένα δεξαμενόπλοια και φορτηγά, αναζήτησαν πιο ασφαλές αγκυροβόλιο στον όρμο της Ιξιάς.

Η κακοκαιρία, ξεκίνησε από τις 10 το βράδυ της Πέμπτης, με σταδιακή αύξηση της έντασης των ανέμων και κορυφώθηκε λίγο μετά την 1 τα ξημερώματα με ραγδαίες βροχοπτώσεις που ξέσπασαν σε ολόκληρο σχεδόν το νησί της Ρόδου.

Σε αυξημένη ετοιμότητα βρέθηκε από νωρίς το απόγευμα (μετά και την έκδοση δελτίου επικινδύνων καιρικών φαινομένων της ΕΜΥ) η Πυροσβεστική Υπηρεσία της Ρόδου, αλλά ευτυχώς δεν χρειάστηκε η παρέμβαση των κλιμακίων, παρά μόνο σε μια περίπτωση για απομάκρυνση σπασμένου δέντρου στην πόλη της Ρόδου.

Οι διακοπές του ρεύματος αξίζει να σημειωθεί ότι διήρκεσαν μέχρι και τα ξημερώματα, όπου αντίστοιχα τα συνεργεία των τεχνικών της ΔΕΗ έδιναν μάχη για να αποκαταστήσουν τις βλάβες αυτές.

ΕΦΥΓΕ ΚΡΟΥΑΖΙΕΡΟΠΛΟΙΟ

Ένα ακόμα κρουαζιερόπλοιο, "έπεσε θύμα" του καιρού, και κυρίως του γεγονότος ότι το λιμάνι μας, υπό αντίξοες καιρικές συνθήκες, δεν μπορεί να εξυπηρετήσει την τουριστική κίνηση. Συγκεκριμένα, σύμφωνα με όσα έγιναν γνωστά, προχθές Πέμπτη, επρόκειτο να καταπλεύσει στη Ρόδο, το κρουαζιερόπλοιο **LYRICA** με περίπου 1500 επιβάτες στο πλαίσιο κρουαζιέρας στην περιοχή.

Ομως, στις 7 το βράδυ, όταν το κρουαζιερόπλοιο επρόκειτο να μπει στο λιμάνι, επικρατούσαν ισχυροί νοτιάδες και ήταν αδύνατο να δέσει με ασφάλεια.

Έτσι, αναγκάστηκε να φύγει, προφανώς με προορισμό την Τουρκία, ενώ σύμφωνα με πληροφορίες, θα έρθει και πάλι στη Ρόδο σήμερα Σάββατο, το πρωί.

Το κρουαζιερόπλοιο αναγκάστηκε να τροποποιήσει το πρόγραμμά του, αλλά να μην εγκαταλείψει τελείως τη Ρόδο, με αποτέλεσμα όμως να μη διανυκτερεύσουν στο νησί μας οι επιβάτες και το LYRICA να πρέπει να φύγει σήμερα το βράδυ. Πάντως η κακοκαιρία που έπληξε την περιοχή μας προχθές με ισχυρούς νοτιάδες και βροχή, δημιούργησε προβλήματα και στα δρομολόγια των πλοίων της γραμμής. Συγκεκριμένα, το "Blue Star" και το "Μαρίνα", αναχώρησαν από το λιμάνι της Ρόδου, παίρνοντας τους επιβάτες, και κατευθύνθηκαν στην Ιξιά, περιμένοντας να κωπάσει η κακοκαιρία. Τα δρομολόγια εκτελέστηκαν καθυστερημένα και φυσικά, οι επιβάτες ταλαιπωρήθηκαν. Το "Δωδ/σος Εξπρές" χθες το πρωί, πραγματοποίησε δρομολόγιο προς Τήλο και Νίσυρο, και κατόπιν αναχώρησε για Σύμη, Κω, Κάλυμνο και Λέρο.

In style...any time!



Μεταμορφωθείτε με μία μόνο κίνηση.
Την απόλυτη κίνηση ομορφιάς στο απόλυτο κομμωτήριο!
Ενας νέος elegant χώρος, αφιερωμένος στη γυναίκα και τον άνδρα που ξέρουν να γοητεύουν...Με τους ειδικούς να προτείνουν και να φέρνουν στην επιφάνεια τον πιο όμορφο εαυτό σας!
Ακολουθώντας τις πιο trendy αλλά και νοσταλγικές τάσεις στο hair styling!
Με νέες υπηρεσίες και με τη φροντίδα της Κατερίνας Δημητράκη.







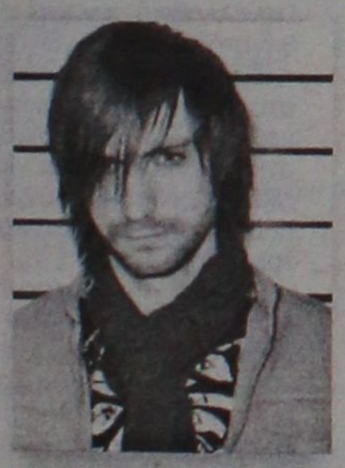

in SALON
KATERINA DIMITRAKI



Ηρώων Πολυτεχνείου 11 Ρόδος Τηλ: 22410 31415
XΠ2367

ΣΤΙΣ ΑΓΟΝΕΣ ΓΡΑΜΜΕΣ

Κανονικά τα δρομολόγια της Ο.Α.

Διαβεβαιώσεις του διοικητή της ΥΠΑ

Κανένα πρόβλημα δεν πρόκειται να υπάρξει με τα αεροπορικά δρομολόγια σε γραμμές που καλύπτουν ζωτικές ανάγκες και στα μικρά νησιά του νομού μας, διαβεβαίωσε χθες με επιστολή που απέστειλε στο Νομάρχη Δωδεκανήσου, ο διοικητής της Υπηρεσίας Πολιτικής Αεροπορίας κ. Δημήτρης Σταμάτης.

Η επιστολή, αποτελεί ουσιαστικά εφησυχαστική απάντηση προς το νομαρχιακό συμβούλιο Δωδεκανήσου καθώς στις 27 Οκτωβρίου είχε κοινοποιηθεί στην ΥΠΑ και στο Υπουργείο Μεταφορών κι Επικοινωνιών επιστολή, στην οποία μεταξύ των άλλων εκφραζόταν αυτή η ανησυχία. Σημειώνει συγκεκριμένα ο διοικητής της ΥΠΑ στην επιστολή του: «Θα θέλαμε να σας ενημερώσουμε ότι για την ολοκλήρωση του διαγωνισμού για την εκμετάλλευση δεκατριών τακτικών αεροπορικών γραμμών (μεταξύ των οποία και οι γραμμές **Ρόδου – Καρπάθου – Κάσου – Ρόδου Καστελλορίζου και Λήμνου – Μυτιλήνης – Χίου – Σάμου – Ρόδου**) απαιτείται η παρέλευση των προβλεπομένων από τη νομοθεσία προθεσμιών για την άσκηση των ένδικων μέσων, ώστε να διασφαλιστεί το αδιάβλητο του αποτελέσματος.

Μέχρι την ολοκλήρωση της διαγωνιστικής διαδικασίας και προκειμένου να μην διακοπεί η παροχή αεροπορικών υπηρεσιών **σε γραμμές που καλύπτουν ζωτικές ανάγκες απομακρυσμένων περιοχών της χώρας, το Υπουργείο Μεταφορών έχει προβεί στις απαραίτητες ενέργειες για την παράταση των ήδη ισχυουσών συμβάσεων, για δύο ακόμη μήνες.»**



διακοπη καπνισματος
σε τρεις ημερες

antistress
καταπολεμηση αγχους νευρικοτητας & αυπνιας

ευκολο αδυνατισμα
αντιμετωπιση λαιμαργιας & απωλεια βαρους

• ΑΜΕΣΑ • ΕΥΚΟΛΑ • ΑΠΟΤΕΛΕΣΜΑΤΙΚΑ
Με την αποκλειστική εφαρμογή της μεθόδου LUXOPUNCTURE. Το σύστημα εφαρμογής της μεθόδου είναι πιστοποιημένο σύμφωνα με την οδηγία DE 93/42 του συμβουλίου της Ευρωπαϊκής Ένωσης που αφορά τα ιατροτεχνολογικά προϊόντα/συσκευές



Luxomedica
επιστημονικά κέντρα ευεξίας

Χαμογελάστε στη ζωή, σήμερα!

ΑΘΗΝΑ - ΘΕΣΣΑΛΟΝΙΚΗ - ΣΕΡΡΕΣ - ΚΑΣΤΟΡΙΑ - ΚΕΡΚΥΡΑ - ΡΟΔΟΣ

ΡΟΔΟΣ: ΚΑΣΤΕΛΟΡΙΖΟΥ 11-13 (ΕΝΑΝΤΙ ΠΙΝΑΚΟΘΗΚΗΣ), ΤΗΛ.: 22410.31.021, FAX: 22410.31.023
XΠ2367

Η ΤΑΒΕΡΝΑ «ΤΑ ΒΛΑΧΙΚΑ»

ενημερώνει την εκλεκτή πελατεία της ότι
σε ένα ζεστό και ανακαινισμένο περιβάλλον
ξεκινάει το χειμερινό της πρόγραμμα.

ΕΝΑΡΞΗ 18 ΝΟΕΜΒΡΙΟΥ

ΕΔΩ ΘΑ ΑΠΟΛΑΥΣΕΤΕ
- Αρνάκι και γουρουνόπουλο σούβλας
- Κοκορέτσι και κοντοσούβλι

ΟΛΑ ΤΑ ΨΗΤΑ ΤΗΣ ΩΡΑΣ
ΚΑΙ ΤΑ ΕΚΛΕΚΤΑ ΜΕΖΕΔΑΚΙΑ ΜΑΣ



Κάθε ΠΕΜΠΤΗ-ΠΑΡΑΣΚΕΥΗ-ΣΑΒΒΑΤΟ
και ΚΥΡΙΑΚΗΣ ΜΕΣΗΜΕΡΙ
ΖΩΝΤΑΝΗ ΜΟΥΣΙΚΗ
με τον ΓΙΩΡΓΟ ΚΑΣΙΩΤΗ και τη ΝΑΝΣΥ

Η αίθουσα διατίθεται
για όλες τις κοινωνικές
σας εκδηλώσεις

Ανοιχτά όλη τη μέρα

Θα μας βρείτε
Ηρακλειδών στα 20 Μαγαζιά στα Κρητικά
Τηλ. ρεζερβέ 6938586932

AT4111

Πίνακας του Σ. Νταλί με τον Κολοσσό της Ρόδου

Βρίσκεται στο Μουσείο Kunstmuseum της Βέρνης



Τον Κολοσσό της Ρόδου ζωγράφισε ο διάσημος ζωγράφος Salvador Dalil Ο πίνακας ζωγραφίστηκε το 1954 και βρίσκεται στο μουσείο Kunstmuseum της Βέρνης.

Ο πίνακας είναι διαστάσεων 68,8x39 cm και είναι ζωγραφισμένος με λάδι πάνω σε καμβά.

Πρόκειται για ένα σημαντικό έργο, που δείχνει ότι και ο διάσημος Ισπανός ζωγράφος είχε εμπνευστεί από τον Κολοσσό της Ρόδου, όπως έχει ονομάσει και το έργο του.

Ο Salvador Dali θεωρείται μια από τις πιο εκρηκτικές και σουρεαλιστικές προσωπικότητες του χώρου της τέχνης. Διέπρεψε στην ζωγραφική, ασχολήθηκε όμως και με την γλυπτική, την σκηνοθεσία, τη συγγραφή, ενώ χαρακτηρίστηκε ως ο μεγαλύτερος εκπρόσωπος του σουρεαλισμού.

Ο Κολοσσός της Ρόδου βρίσκεται στο μουσείο της Βέρνης, και μέχρι τώρα δεν ήταν σε τελικό επίπεδο γνωστή η ύπαρξη του έργου αυτού.

Εκτιμάται ότι θα πρέπει οι τοπικοί φορείς να διερευνήσουν το ενδεχόμενο να εκτεθεί και στο νησί μας ο συγκεκριμένος πίνακας.

Κατάληψη έγινε στην Κάσο

Από τους μαθητές του γυμνασίου-λυκείου του νησιού

Σε κατάληψη προχώρησαν από χθες το πρωί οι μαθητές του γυμνασίου – λυκείου της Κάσου, ζητώντας να δοθεί λύση στο πρόβλημα της απουσίας καθηγητή πληροφορικής.

Ήδη οι μαθητές του γυμνασίου έχουν χάσει μεγάλο αριθμό μαθημάτων πληροφορικής και χθες αποφάσισαν να προχωρήσουν σε δυναμικές κινητοποιήσεις, προκειμένου να βρεθεί επιτέλους λύση.

Σύμφωνα με πληροφορίες, το πρόβλημα έχει να κάνει με το γεγονός ότι οι καθηγητές προσπαθούν να αποφύγουν την τοποθέτησή τους σε μικρά νησιά. Υπολογίζεται ότι περισσότερες από 80 καθηγήτριες που έχουν τοποθετηθεί στα Δωδεκάνησα δεν έχουν παρουσιαστεί για να αναλάβουν καθήκοντα στα σχολεία τους, λόγω εγκυμοσύνης ή μητρότητας.

Σύμφωνα πάντως με τον προϊστάμενο του Γραφείου Δευτεροβάθμιας Εκπαίδευσης, Μηνά Νικολάου, υπάρχει διαβεβαίωση από το υπουργείο Παιδείας ότι μέσα στην ερχόμενη εβδομάδα το πρόβλημα θα λυθεί με την τοποθέτηση μόνιμου καθηγητού πληροφορικής.

Να σημειωθεί ότι το γυμνάσιο – λύκειο Κάσου διαθέτει καλές εγκαταστάσεις για τη διδασκαλία του συγκεκριμένου μαθήματος.

Με αφορμή την κατάληψη των μαθητών, συνεδρίασε χθες εκτάκτως η Δημοτική Επιτροπή Παιδείας, του δήμου Κάσου. Σε ανακοίνωση που εξέδωσε αμέσως μετά, αναφέρει μεταξύ άλλων τα εξής:

Α) Διαπιστώνει ότι:

1. Η νομοθεσία του κράτους είναι εις βάρος της ομαλής λειτουργίας των Σχολείων των απομακρυσμένων και δυσπρόσιτων περιοχών της Ελλάδας και ειδικά εδώ στην Κάσο κάθε χρόνο, εδώ και πολλά χρόνια, το Γυμνάσιο και οι Λυκειακές τάξεις υπολειτουργούν λόγω έλλειψης καθηγητών.

2. Οι ελλείψεις αυτές εντοπίζονται σε καθηγητές Πληροφορικής – Φυσικής Αγωγής και Οικονομολόγους.

3. Το πρόβλημα αυτό δεν λύνεται με το θεσμό των ωρομίσθιων.

4. Εδώ και ενάμιση μήνα το Σχολείο είναι χωρίς καθηγητή πληροφορικής, μολονότι οι μαθητές της Γ' Λυκείου εξετάζονται μάθημα της ειδικότητας αυτής Πανελλαδικά, και χωρίς καθηγητή Φυσικής Αγωγής.

Β) Δηλώνει τη συμπαράστασή της στον Αγώνα των μαθητών για ίσες ευκαιρίες στην εκπαίδευση και για ριζικές νομοθετικές ρυθμίσεις που θα λύσουν οριστικά τέτοια προβλήματα.

Γ) Ζητά την άμεση πρόσληψη καθηγητών των παραπάνω ειδικοτήτων, ώστε να λήξει η κατάληψη και να συνεχιστούν τα μαθήματα κανονικά.

WARLYN ΠΟΡΤΕΣ

ΕΣΩΤΕΡΙΚΕΣ, ΕΞΩΤΕΡΙΚΕΣ
- ΤΙΣ ΕΧΟΥΜΕ ΟΛΕΣ

ΣΤΑΜΑΤΗΣΤΕ
ΓΙΑ ΤΗΝ ΚΑΛΥΤΕΡΗ ΕΠΙΛΟΓΗ
ΚΟΙΤΑΞΤΕ
ΓΙΑ ΤΗΝ ΚΑΛΥΤΕΡΗ ΠΟΙΟΤΗΤΑ
ΑΓΟΡΑΣΤΕ
ΣΤΗΝ ΚΑΛΥΤΕΡΗ ΤΙΜΗ

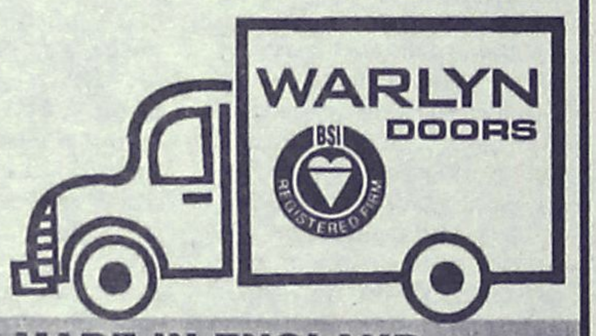

MADE IN ENGLAND

Στ. Καζούλη 23 & Πελοποννήσου 2
Τηλ: 22410 22684 / 22831 • Fax: 22410 22684
e-mail: lints5@otenet.gr

AT 3799

THALASSA FORUM SPA

ΚΕΝΤΡΟ ΘΑΛΑΣΣΟΘΕΡΑΠΕΙΑΣ - ΑΝΑΖΩΟΓΟΝΗΣΗΣ



Οταν η πολυτέλεια συναντάει την αισθητική κάνει θαύματα...

Ανακαλύψετε τον πιο ελκυστικό εαυτό σας
χαλαρά και ξεκούραστα

- Θαλασσοθεραπεία • Υδρομασάζ • SPA
- Jacuzzi • Aqua gym • Αερόμπικς • Χαμάμ
- Σάουνα • Θερμαινόμενη πισίνα

ΠΑΚΕΤΑ μηνιαία-εβδομαδιαία-ημερήσια

Οδός Φερενίκης - παραλία Ιαλυσού - τηλ. 2241096610

AE991

KYDON TOURS

ΕΚΔΡΟΜΕΣ!!! ΕΚΔΡΟΜΕΣ!!!
Ποιότητα-φροντίδα-επιτυχία

• ΜΥΡΑ – ΑΓ. ΝΙΚΟΛΑΟΣ – ΛΥΒΙΣΙ – ΦΕΤΙΓΙΕ – ΚΑΣ – ΑΝΤΑΛΕΙΑ
5/12-8/12
* Ξενοδοχεία 4 και 5 αστέρων - Ημιδιατροφή
* Δηλώστε πριν τις 25/11. Εκπτωση 20 ευρώ

• ΜΥΡΑ – ΚΩΝ/ΛΗ – ΣΜΥΡΝΗ
Όσοι επιθυμούν μπορούν να συνεχίσουν στην
ΚΩΝ/ΛΗ μετά τα ΜΥΡΑ 5-13/12/05

• RELAX ΜΑΡΜΑΡΙΣ special ΤΙΜΗ
Κάθε εβδομάδα τριήμερα με ταχύπλοο - Ξενοδοχεία 5 αστέων - Ημιδιατροφή

• ΧΡΙΣΤΟΥΓΕΝΝΑ ΠΑΡΙΣΙ – EURODISNEY
Group από ΡΟΔΟ 22/12-28/12/05
Ξενοδοχεία SEQOOIA DISNEY - MERIDIEN - ΠΑΡΙΣΙ 4 αστέρων - 3 μέρες είσοδο στο ΠΑΡΚΟ της DISNEY και studios - 4 διανυκτ. ΠΑΡΙΣΙ - Ξενάγηση Παρίσι και Λούβρο - Εκδρομή Παλάτι Βερσαλιών - Πλούσιο πρόγραμμα - Ψώνια - Ρεβεγιόν στο Cabaret LIDO με το ωραιότερο SHOW του κόσμου.
Συνοδός: Ελένη Ψυλλάκη

• ΠΡΩΤΟΧΡΟΝΙΑ ΙΤΑΛΙΑ – κοσμοπολίτικη ΝΙΚΑΙΑ
29/12/05 – 4/1/06
ΟΛΥΜΠΙΑΚΗ ΡΟΔΟ - ΑΘΗΝΑ - ΜΙΛΑΝΟ - ΑΘΗΝΑ - ΡΟΔΟ
ΜΙΛΑΝΟ - ΒΕΝΕΤΙΑ - ΠΑΡΚΟ GARDALAND - ΣΑΝ ΡΕΜΟ - ΝΙΚΑΙΑ - ΜΟΝΑΚΟ - ΜΟΝΤΕ ΚΑΡΛΟ - ΚΑΝΝΕΣ
Οι ωραιότερες πόλεις, το πιο όμορφο ταξίδι. Ξενοδοχεία 4 αστέρων φανταστικά επιλεγμένα - Πλούσιο πρόγραμμα
Συνοδός: Ελένη Ψυλλάκη

• ΓΥΡΟΣ ΕΛΒΕΤΙΑΣ – ΜΕΛΑΝΑΣ ΔΡΥΜΟΣ
ΛΟΥΓΚΑΝΟ - ΛΟΥΚΕΡΝΗ - ΖΥΡΙΧΗ - EUROPA PARK - ΒΕΡΝΗ - ΛΩΖΑΝΝΗ - ΓΕΝΕΥΗ
Αναχωρήσεις: 24/12 και 31/12

• ΧΡΙΣΤΟΥΓΕΝΝΑ – ΠΡΩΤΟΧΡΟΝΙΑ
Χίλιες εκδρομές. ΕΛΑΤΕ για πρόγραμμα

• ΡΩΜΗ – ΓΥΡΟΣ ΙΤΑΛΙΑΣ – ΠΡΑΓΑ πάρα πολλές αναχωρήσεις – ΠΡΑΓΑ/ΒΟΥΔΑΠΕΣΤΗ – ΠΡΑΓΑ/ΒΙΕΝΝΗ – ΒΙΕΝΝΗ/ΣΑΛΣΜΠΟΥΡΓΚ – ΑΜΣΤΕΡΝΤΑΜ / ΕΛΒΕΤΙΑ/ ΠΑΡΙΣΙ – ΠΑΡΙΣΙ/ΝΟΡΜΑΝΔΙΑ – ΝΤΟΥΜΠΑΪ/ΠΟΥΚΕΤ/ ΣΑΜΟΥΙ/ΜΠΑΛΙ

ΣΑΣ ΤΑΞΙΔΕΥΟΥΜΕ 30 ΧΡΟΝΙΑ!!!

ΠΡΑΚΤΟΡΕΙΟ ΚΥΔΩΝ ΙΑΤΑ
Εθ. Δωδ/σίων 14-Ακτή Σαχτούρη 8 • Τηλ. 22410-23000, 27900, 27722 • E-mail: Kydon@otenet.gr
ΧΠ191

Πολυδύναμο ιατρείο στη Λίνδο

Ανεδείχθη μειοδότης για το έργο που θα κοστίσει 750.000 ευρώ

Με την ανάδειξη της μειοδότριας εργοληπτικής εταιρείας (Φ. Αλαβέρας και ΣΙΑ Ε.Ε) πραγματοποιήθηκε την περασμένη Τετάρτη στο Νομαρχιακό Μέγαρο η δημοπρασία του έργου «Πολυδύναμο Ιατρείο Δήμου Λινδίων».



Το έργο αυτό που αξιολογείται από τη νομαρχιακή αρχή ως ζωτικής σημασίας για την ευρύτερη περιοχή, είναι προϋπολογισμού 750.000 ευρώ και έπειτα από την αποσφράγιση των οικονομικών προσφορών αναδείχθηκε ο μειοδότης με ποσοστό έκπτωσης 24%.

«Για τη Νομαρχιακή Αυτοδιοίκηση Δωδεκανήσου, το Πολυδύναμο Ιατρείο στο Δήμο Λινδίων αποτελεί ουσιαστική παρέμβαση στην τοπική κοινωνία, τους μόνιμους κατοίκους της και φυσικά τους επισκέπτες της» δήλωσε χθες ο αντινομάρχης **Στάθης Κουσουρνάς.**

Τη σημασία του έργου άλλωστε έχει υπογραμμίσει και το Β' ΠεΣΥΠ Νοτίου Αιγαίου, που θέτει τη λειτουργία του Πολυδύναμου Ιατρείου πολύ ψηλά στις προτεραιότητές του.

Καταγγελίες για το μουσικό σχολείο

Μάχονται την παράδοση υποστηρίζει με επιστολή του καθηγητής

Στο Μουσικό σχολείο Ρόδου μάχονται την παράδοση, υποστηρίζει με επιστολή-καταγγελία του ο καθηγητής του σχολείου κ. Εμμ. Διακομανώλης, αναφερόμενος σε συγκεκριμένα περιστατικά.

Ειδικότερα, τονίζει στην επιστολή του τα εξής:

«Το Φεβρουάριο, στη Μεγάλη Γιορτή του Μουσικού Σχολείου στο Εθνικό Θέατρο Ρόδου, η Παραδοσιακή Χορωδία προγραμματίστηκε από τους δύο υπεύθυνους τότε καθηγητές κ. Καλαεντζή και κ. Ζάχαρη να τραγουδήσει τελευταία έπειτα από τετράωρο πρόγραμμα αποτελούμενο από λογιών μουσικές με αποτέλεσμα την αποχώρηση του σεβασμιότατου μητροπολίτη Ρόδου κ. Κύριλλου ο οποίος εξέφρασε το παράπονο κατά την έξοδό του στον διευθυντή, ότι δεν άκουσε την Παραδοσιακή Χορωδία την οποία όπως σημείωσε περίμενε να ακούσει πρώτη.

Χθες, ημέρα της επετείου της εξέγερσης του Πολυτεχνείου και ενώ η Παραδοσιακή Χορωδία του Μουσικού μας Σχολείου ήταν προετοιμασμένη να παρουσιάσει το πρόγραμμά της στη γιορτή του Σχολείου υπό τη διεύθυνσή μου, δεν της επετράπη από το διευθυντή κ. Βαρβάτη και την υπεύθυνο για το πρόγραμμα φιλόλογο διδα Κούλη. Ο διευθυντής και η δις Κούλη επικαλέσθηκαν ως δικαιολογία τα στενά χρονικά περιθώρια της γιορτής. Αντίθετα όμως άλλα μουσικά σύνολα παρουσίασαν εξαιρετικά μεγάλα προγράμματα. Βεβαίως ποτέ δεν θα δεχόμουν μια τόσο πεζή δικαιολογία ως σοβαρό λόγο για να μην τραγουδήσουν τα παιδιά!! Έπειτα το πιο δημοκρατικό και πιο λογικό θα ήταν να μοιραστεί ο χρόνος μεταξύ των μουσικών συνόλων. Δεν γνωρίζω σε ποιο κεφάλαιο της Ιστορίας διδάσκεται τέτοιου είδους δικαιοσύνη την οποία απένειμε η συνάδελφος φιλόλογος δις Κούλη. Δεν αποκλείουν έτσι εύκολα την Παραδοσιακή Χορωδία του Μουσικού Σχολείου Ρόδου από τις εκδηλώσεις αγαπητοί συνάδελφοι.

Η αρμοδιότητα για την οργάνωση της εκδήλωσης αυτής δόθηκε αποκλειστικά σε φιλόλογο, η οποία σαφώς δεν τρέφει κανένα συναίσθημα αγάπης για τον τόπο τούτο και τη μουσική του παράδοση, γεγονός που απέδειξε και εμπράκτως σε συνεργασία με το διευθυντή του Σχολείου αφού έπειτα από συμφωνία άφησαν την Παραδοσιακή μας Χορωδία εκτός του προγράμματος εορτασμού της εξέγερσης της 17ης Νοέμβρη.

Το αποτέλεσμα ήταν τα παιδιά της Παραδοσιακής Χορωδίας και Ορχήστρας να μην παρουσιάσουν το πρόγραμμά τους για το οποίο κουράστηκαν και να μείνουν πικραμένα.

Πικραμένος είμαι επίσης εγώ αφού δεν προβάλλεται η δουλειά που εκπονώ, προϊόν σκληρής έρευνας και μελέτης.

Η Ελληνική Μουσική του Σχολείου, η Παράδοσή μας και οι μαθητές που την αντιπροσωπεύουν, βάλλονται από δύο παράγοντες οι οποίοι υπογείως καθορίζουν και τη δομή στο πρόγραμμα κάθε εκδήλωσης :

Α) Τα οικονομικά συμφέροντα κάποιων Μουσικών του Σχολείου.

Β) Τις πρόσφατες προσωπικές αντιπαραθέσεις του Διευθυντή.

Γ) Τις ανθελληνικές τάσεις κάποιων εκ του προσωπικού του Σχολείου.

Για όλα αυτά είχα ενημερώσει με έγγραφό μου τη Διεύθυνση του Σχολείου και τον Προϊστάμενο Β)βάθμιας Εκπαίδευσης Δωδεκανήσου κ. Μηνά Νικολάου.

Δυστυχώς όμως, λυπάμαι που το λέω, δεν έγινε ακόμα καμία αξιόλογη παρέμβαση.

Γι' αυτό το λόγο τη φορά αυτή δεν θα στείλω καμία ειδοποίηση στον κ. προϊστάμενο αλλά θα ενημερώσω απ' ευθείας τους Δωδεκανήσιους συμπατριώτες μου.

Για οτιδήποτε θελήσετε θα είμαι στη διάθεσή σας.

Με τιμή,
Διακομανώλης Εμμανουήλ
Καθηγητής του Μ.Σ.Ρ.».

casaviva
karanikis

Κάντε δική σας μια ονειρεμένη Ιταλική κουζίνα Del Tongo μέχρι τέλος Δεκεμβρίου και αποκτήστε δωρεάν τις ηλεκτρικές συσκευές FRANKE

Λεωφ. Ελευθερίας 2Α, Κρεμαστή
Ρόδος. τηλ.: 22410 95076 - 96645

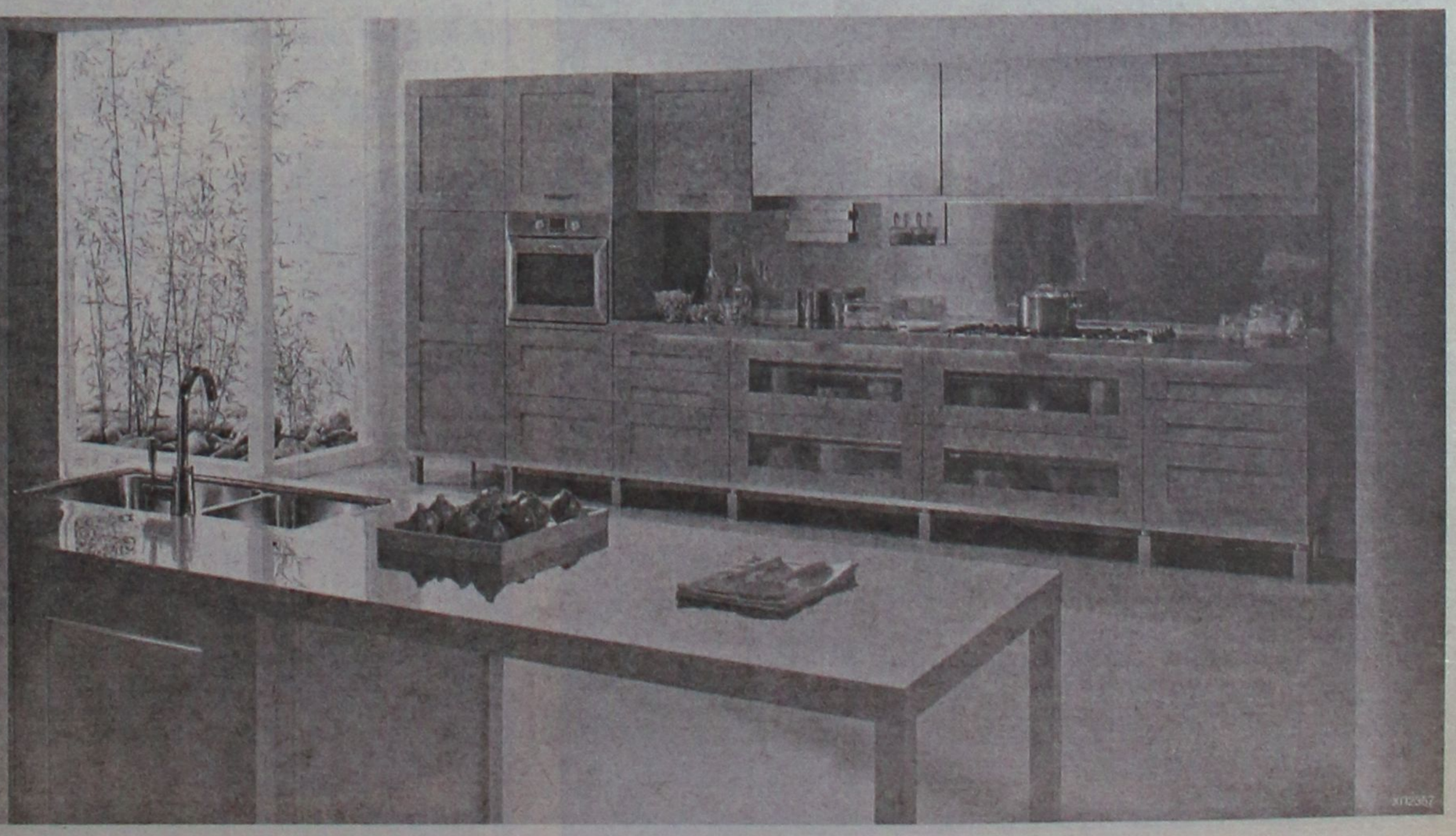

XΠ2367

Ελεύθερος υπό όρους αφέθηκε ο δεκαεξάχρονος

Αρνείται οποιαδήποτε σχέση

Με τον όρο να παρουσιάζεται δύο φορές το μήνα σε επιμελητή ανηλίκων, αφέθηκε χθες ελεύθερος μετά την απολογία του, ο 16χρονος μαθητής ο οποίος φέρεται να εμπλέκεται στην υπόθεση αρπαγής τσαντών από 9 γυναίκες στην περιοχή μας, καθώς το μοτοποδήλατο που χρησιμοποιούσαν οι δύο δράστες ήταν δικό του.

Ο 16χρονος, ο οποίος συνελήφθη προχθές από αστυνομικούς μετά από ένταλμα που εκδόθηκε σε βάρος του, συνοδευόμενος από το συνήγορο του κ. Άκη Δημητριάδη, βρέθηκε χθες ενώπιον του ανακριτή κ. Διονύση Ρεμπούση, όπου και απολογήθηκε καταθέτοντας σχετικό υπόμνημα.

Σύμφωνα με πληροφορίες, όπως ο ίδιος υποστηρίζει στο υπόμνημα της απολογίας του, αρνείται ότι έχει οποιαδήποτε σχέση με την υπόθεση, επισημαίνοντας ότι το δίκυκλο μοτοποδήλατό του, πράγματι το δάνειζε στον 20χρονο και 19χρονο, χωρίς όμως να γνωρίζει για τη «δραστηριότητα» που είχαν και πώς το χρησιμοποιούσαν.

Σε ό,τι αφορά το ποσό των 29 ευρώ που φέρεται να πήρε από τους δύο δράστες (χρήματα που προέρχονταν από τις αρπαγές τσαντών), ισχυρίστηκε ότι ουσιαστικά επρόκειτο για χρήματα που τους είχε δανείσει και τα οποία δεν ήταν δυνατόν να γνωρίζει από πού προέρχονταν.

Μετά την απολογία του και με ομόφωνη γνώμη και του Αντεισαγγελέα Πλημμελειοδικών Ρόδου κ. Κωνσταντίνου Μπούτσικου, ο 16χρονος αφέθηκε ελεύθερος με το περιοριστικό όρο να παρουσιάζεται κάθε 1η και 15η του

Φυλάκιση 15 μηνών για τα πλαστά ευρώ

Καταδικάστηκε χθες ο ένας από τους τρεις

Σε ποινή φυλάκισης 15 μηνών καταδικάστηκε χθες από το αυτόφωρο Τριμελές Πλημμελειοδικείο Ρόδου ο 25χρονος, ο οποίος στο σπίτι του στα Ασγούρου μέσω ηλεκτρονικού υπολογιστή κατασκεύαζε πλαστά χαρτονομίσματα των 20 ευρώ. Αθώοι οι δύο συγκατηγορούμενοί του.

Στο εδώλιο του αυτόφωρου Τριμελούς Πλημμελειοδικείου Ρόδου κάθισαν χθες το μεσημέρι ο 25χρονος και δύο 24χρονοι κατηγορούμενοι για παραχάραξη και κυκλοφορία πλαστών χαρτονομισμάτων, προμήθεια και κατοχή ναρκωτικών ουσιών προς ιδίαν χρήση.

Και οι τρεις είχαν συλληφθεί, μετά από συντονισμένη επιχείρηση, από άνδρες της Υποδιεύθυνσης Ασφαλείας Ρόδου, οι οποίοι αξιοποίησαν κατάλληλα τις πληροφορίες που είχαν στη διάθεση τους για κυκλοφορία πλαστών χαρτονομισμάτων στην περιοχή μας.

Όπως είναι γνωστό, ο 25χρονος από τα Ασγούρου κατασκεύαζε στον ηλεκτρονικό του υπολογιστή και μέσω «σκάνερ» και εκτυπωτή τα πλαστά χαρτονομίσματα των 20 ευρώ. Στις 13 Νοεμβρίου ο 24χρονος προμηθεύτηκε από τον 25χρονο συνολικά 6 τέτοια χαρτονομίσματα και στη συνέχεια συναντήθηκε με . την 24χρονη από την Παστίδα, με την οποία χρησιμοποιώντας δύο από τα πλαστά χαρτονομίσματα προέβησαν στην αγορά ναρκωτικών ουσιών, ενώ ακολούθως μετέβησαν σε περίπτερο στην Κρεμαστή όπου αγόρασαν διάφορα είδη, ενώ επιχείρησαν το ίδιο και σε ένα δεύτερο περίπτερο χωρίς όμως επιτυχία. Σε έρευνα που έγινε από τους αστυνομικούς στο σπίτι του 25χρονου βρέθηκαν ο Η/Υ το «σκάνερ» και ο εκτυπωτής, καθώς και 4 γραμμάρια σπόροι κάνναβης, καθώς και 11,5 δισκία άγνωστης χημικής σύνθεσης.



Χθες το αρμόδιο δικαστήριο έκρινε ένοχο τον 25χρονο, καταδικάζοντάς τον σε ποινή φυλάκισης 15 μηνών με την έφεση να έχει ανασταλτικό αποτέλεσμα, ενώ έκρινε αθώους τους δύο 24χρονους.

Ο 25χρονος άσκησε έφεση και αφέθηκε ελεύθερος.

Εκλεψαν ρόλεξ από κατάστημα

Ένα ρολόι «Ρόλεξ» και ένα ασημένιο μπρελόκ συνολικής αξίας 3.000 ευρώ, καθώς και το χρηματικό ποσό των 30 ευρώ, αφαίρεσε άγνωστος δράστης από εστιατόριο- πιτσαρία στην Κω.

Η διάρρηξη καταγγέλθηκε από την 32χρονη ιδιοκτήτρια του καταστήματος προχθές στις 5 παρά 20 το απόγευμα στο Τμήμα Ασφαλείας του νησιού.

Όπως η ίδια δήλωσε στους αστυνομικούς, το χρονικό διάστημα από τη μία έως τις 5.30 τα ξημερώματα προχθές, άγνωστος δράστης αφού παραβίασε την σίτα αεραγωγού του εστιατορίου-πιτσαρίας της, μπήκε μέσα και αφαίρεσε 30 ευρώ, ένα ρολόι «Ρόλεξ» αξίας 2.500 ευρώ, ένα μπρελόκ ασημένιο «Swarovski» αξίας 500 ευρώ και ένα μπλοκ επιταγών τράπεζας.

Για την υπόθεση διενεργείται προανάκριση από την αρμόδια αστυνομική αρχή.

Ελεύθερος ο 21χρονος

Κατηγορείται για αγορά και εισαγωγή ναρκωτικών

Ελεύθερος με περιοριστικούς όρους και τη καταβολή εγγύησης 6.000 ευρώ, αφέθηκε χθες μετά την απολογία του ο 21χρονος, ο οποίος είχε συλληφθεί με ποσότητες διαφόρων ναρκωτικών ουσιών έξω από το ΟΚΑΝΑ.

Την πόρτα του ανακριτή κ. Διονύση Ρεμπούση πέρασε χθες το μεσημέρι, συνοδευόμενος από το συνήγορό του κ. Άκη Δημητριάδη, ο 21χρονος Ροδίτης, σε βάρος του οποίου έχει ασκηθεί ποινική δίωξη σε βαθμό κακουργήματος για αγορά, εισαγωγή, δοσοληψία και κατοχή ναρκωτικών ουσιών.

Σύμφωνα με πληροφορίες, ο 21χρονος στην απολογία του μεταξύ άλλων υποστήριξε ότι είναι χρήστης ναρκωτικών ουσιών και ότι μετέβη έξω από το Κέντρο Απεξάρτησης προκειμένου να προμηθευτεί ναρκωτικά και όχι να πουλήσει. Ο ίδιος υποστήριξε επίσης ότι έχει παρακολουθήσει για τρεις περίπου μήνες σχετικό πρόγραμμα απεξάρτησης, το οποίο και διέκοψε, ενώ άφησε να εννοηθεί ότι αγοραπωλησίες ναρκωτικών γίνονται ακόμη και από άτομα που είναι ενταγμένα σε πρόγραμμα του ΟΚΑΝΑ.

Μετά την απολογία του και με ομόφωνη γνώμη και του Αντεισαγγελέα Πλημμελειοδικών Ρόδου κ. Κωνσταντίνου Μπούτσικου, αφέθηκε ελεύθερος με τον όρο να παρουσιάζεται κάθε 1η και 15η του μήνα στην αρμόδια αστυνομική αρχή, καθώς και τη καταβολή εγγύησης του ποσού των 6.000 ευρώ.



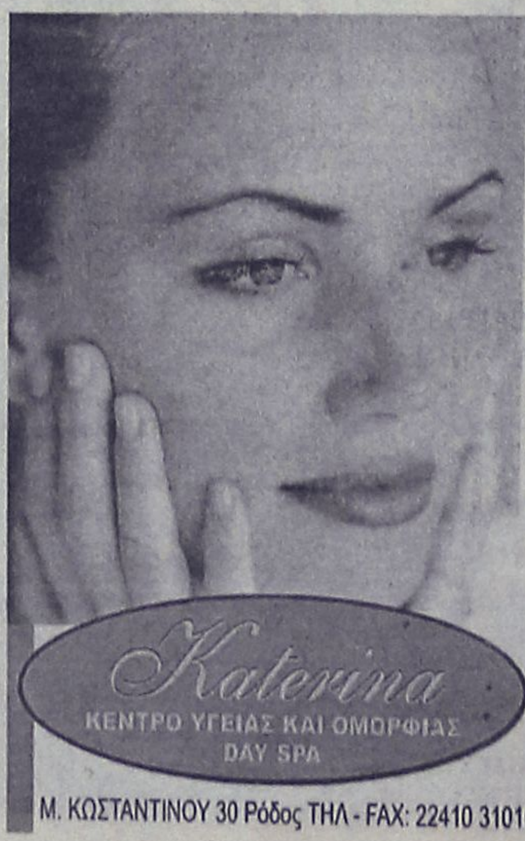

Οι προσλήψεις έγιναν από τους... άλλους!

Διευκρινίζει ο δήμαρχος της Καλύμνου Γ. Ρούσσος

Διευκρινίσεις σχετικά με τα δημοσιεύματα για τις παράνομες προσλήψεις στη ΔΕΥΑ Καλύμνου, που αναφέρονται στην ετήσια έκθεση του ΑΣΕΠ, έδωσε χθες με γραπτή δήλωση, ο δήμαρχος Γιώργος Ρούσσος.



Συγκεκριμένα, αναφέρει:

«Με αφορμή τη δημοσίευση στον Αθηναϊκό Τύπο, της ετήσιας Έκθεσης του ΑΣΕΠ, για το έτος 2004, σύμφωνα με την οποία –ανάμεσα σε άλλους φορείς- και η ΔΕΥΑΚ του Δήμου μας παραπέμπεται στον Εισαγγελέα Πλημμελειοδικών, μετά το θετικό πόρισμα του ΑΣΕΠ, για παράνομες προσλήψεις, (δίμηνες συμβάσεις), θέλουμε να ενημερώσουμε και να διευκρινίσουμε ότι: Το Πόρισμα αυτό αφορά προσλήψεις που έγιναν από την προηγούμενη δημοτική αρχή κατά το έτος 2002».

Το θέμα είχε απασχολήσει επί μακρόν το νησί της Καλύμνου το 2002. Ήταν η περίοδος που μόλις είχε αναλάβει το αξίωμα του δημάρχου ο Γιώργος Ρούσσος, μετά τις εκλογές του 2002 και ήταν ένα από τα πρώτα θέματα που είχε ασχοληθεί ήταν οι προσλήψεις στη ΔΕΥΑ Καλύμνου, υποστηρίζοντας από τότε ότι ήταν παράνομες. Υπήρξαν μάλιστα έντονες αντιπαραθέσεις, τόσο στο επίπεδο του δήμου, όσο και στην τοπική κοινωνία.

Επαφές περιφερειάρχη στην World Travel Market

Για να προωθήσει τον τουρισμό στα νησιά μας

Την Πέμπτη 17 Νοεμβρίου ολοκληρώθηκε η Διεθνής Εκθεση για τον τουρισμό «World Travel Market 2005» στο Διεθνές Εκθεσιακό Κέντρο Excel του Λονδίνου. Στο εντυπωσιακό περίπτερο του ΕΟΤ συμμετείχε για πρώτη φορά η Περιφέρεια Νοτίου Αιγαίου, όπου φιλοξένησε και διένειμε τουριστικό υλικό από τα νησιά των Κυκλάδων και της Δωδεκανήσου. Η προσέλευση επισκεπτών υπήρξε εντυπωσιακή και η Περιφέρεια Νοτίου Αιγαίου έμεινε απόλυτα ικανοποιημένη από το αποτέλεσμα.

Ο Γενικός Γραμματέας της Περιφέρειας Νοτίου Αιγαίου κ. Χαράλαμπος Κόκκινος το διήμερο 15 και 16 Νοεμβρίου, παρακολούθησε τις εκδηλώσεις του ΕΟΤ, συμμετείχε στην αποστολή της Περιφέρειας στην Έκθεση, ενώ παράλληλα πραγματοποίησε επαφές με γνωστούς Βρετανούς δημοσιογράφους οι οποίοι ασχολούνται με τουριστικά θέματα στα εγκυρότερα τουριστικά περιοδικά της Ευρώπης.

Ο κ. Κόκκινος τόνισε στους δημοσιογράφους ότι το Νότιο Αιγαίο δεν είναι μόνο μια περιοχή με ήλιο και θάλασσα, αλλά ένας τόπος που δένει την ιστορία με τον πολιτισμό και προσφέρεται επίσης για εναλλακτικό τουρισμό (καταδυτικός, ορειβατικός, θρησκευτικός, συνεδριακός, αθλητικός, κλπ.).

Επιβεβαίωσε ότι η Περιφέρεια Νοτίου Αιγαίου φροντίζει για τη βελτίωση και την επέκταση των απαραίτητων υποδομών σε δημόσια έργα, συμβάλλει στην βελτίωση της ποιότητας ζωής των μόνιμων κατοίκων και δημιουργεί τις προϋποθέσεις για εύκολη πρόσβαση και ευχάριστη διαμονή των επισκεπτών, τόσο στα μεγάλα και διαφημισμένα νησιά, όσο και στα μικρότερα. Επίσης, πραγματοποίησε συναντήσεις με tour operators της Μεγάλης Βρετανίας, στους οποίους κατέδειξε την ασφάλεια την οποία παρέχει η περιοχή και την ποιότητα των τουριστικών καταλυμάτων τα οποία απευθύνονται σε όλους τους επισκέπτες.

Το πρόγραμμα τουριστικής προβολής έχει διάρκεια για την περίοδο 2005-2007 και η Περιφέρεια θα συνεχίσει συμμετέχοντας και σε άλλες σημαντικές διεθνείς εκθέσεις, αλλά και διαφημίζοντας τους τουριστικούς προορισμούς του Νοτίου Αιγαίου στα μέσα μαζικής ενημέρωσης του εσωτερικού και του εξωτερικού.

Ο Γενικός Γραμματέας της Περιφέρειας Νοτίου Αιγαίου μετά την επιστροφή του θα μεταβεί στην Σέριφο προκειμένου σήμερα, Σάββατο 19 Νοεμβρίου 2005 να παρευρεθεί στα εγκαίνια του Πολυδύναμου Περιφερειακού Ιατρείου, που θα πραγματοποιηθούν στις 12 το μεσημέρι. Κατά την παραμονή του θα πραγματοποιήσει συνάντηση με αιρετούς της τοπικής αυτοδιοίκησης και εκπροσώπους φορέων του νησιού, ώστε να συζητηθούν ζητήματα που αφορούν την οικονομική και κοινωνική ζωή των κατοίκων.

Παρουσίαση βιβλίου

Σήμερα στο Δημοτικό Θέατρο

Εκδήλωση στη διάρκεια της οποίας θα παρουσιαστεί το βιβλίο «Δρ. Εμμανουήλ Κωσταρίδης και το Σανατόριο της Ελεούσας» οργανώνει σήμερα στις 6 μ.μ. στο Δημοτικό Θέατρο ο Ιατρικός Σύλλογος Ρόδου.

Το πρόγραμμα της εκδήλωσης έχει ως εξής:

- 18:30 Βιογραφικό αείμνηστου Μανώλη Γ. Κωσταρίδη.
Χρήστος Απ. Μαντάς,
πρόεδρος Ιατρικού Συλλόγου Ρόδου.
- 18:45 Παρουσίαση του βιβλίου.
Δρ. Νικόλαος Τσ. Φρόνας,
τ. πρόεδρος Ιατρικού Συλλόγου Ρόδου.
- 19:15 Φωτογραφική διαδρομή του Σανατορίου του χθες και του σήμερα.
Χρήστος Απ. Μαντάς,
πρόεδρος Ιατρικού Συλλόγου Ρόδου.
-19:45 Ευχαριστήριος χαιρετισμός
Μέλος οικογένειας του αείμνηστου γιατρού Μανώλη Κωσταρίδη.

Ικανοποιημένος για τις συγκοινωνίες ο δήμαρχος Λέρου

Ευχαριστεί τον υπουργό Αιγαίου

Την πλήρη ικανοποίησή του για την ακτοπλοϊκή εξυπηρέτηση του νησιού, εκφράζει ο δήμαρχος Λέρου Τιμόθεος Κωττάκης, ευχαριστώντας τον υπουργό Αιγαίου Αριστοτέλη Παυλίδη για τις ενέργειές του σχετικά με το θέμα.



Η Λέρος εξυπηρετείται συνολικά με 7 συνδέσεις εβδομαδιαίως με Πειραιά και Ρόδο και δύο ακόμη «τοπικά» που τη συνδέουν με τα άλλα νησιά και τη Ρόδο. Σε σχετική ανακοίνωση που εξέδωσε ο κ. Κωττάκης, αναφέρει τα εξής:

«Μετά την ευρύτατη σύσκεψη για το ακτοπλοϊκό πρόβλημα που έλαβε χώρα στη Ρόδο, το Σάββατο 5 Νοεμβρίου 2005, παρουσία του Υπουργού Αιγαίου και Νησιωτικής Πολιτικής Αριστοτέλη Παυλίδη, αισθάνομαι την υποχρέωση να τον συγχαρώ δημόσια για τις προσπάθειές του στην επίλυση του όντως οξύτατου προβλήματος της ακτοπλοϊκής σύνδεσης των νησιών μας, αλλά περισσότερο για την επίλυση αυτού.

Η Λέρος, με ΤΡΙΑ (3) δρομολόγια του Blue Star Ferries την εβδομάδα από και προς Πειραιά και Ρόδο, με ΤΕΣΣΕΡΑ (4) δρομολόγια αντίστοιχα της G.A. Ferries και ΔΥΟ (2) επιδοτούμενα δρομολόγια την εβδομάδα για την εσωτερική σύνδεση του νησιού μας με Ρόδο και άλλα νησιά του νομού, καλύπτει τις ανάγκες της σε μέγιστο βαθμό. Υπουργέ, σας ευχαριστούμε για τις καθημερινές σου προσπάθειες επί του θέματος και περισσότερο για τις λύσεις που, όταν χρειαστεί, δίδετε».

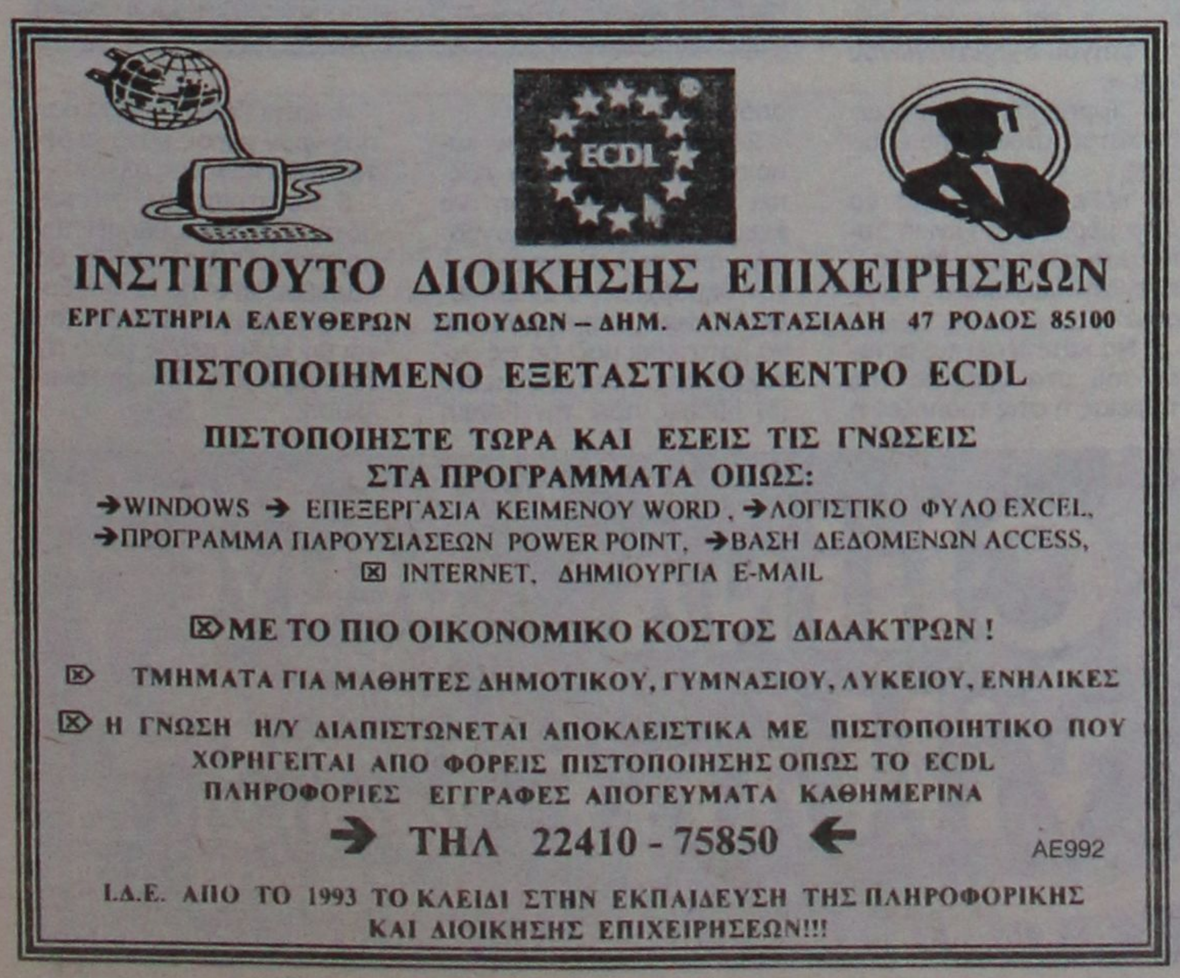



«ΡΟ.ΘΑΛ.Ε.»
ΡΟΔΙΑΚΕΣ ΘΑΛΑΣΣΙΕΣ ΕΚΔΡΟΜΕΣ
ΝΑΥΤΙΚΗ ΕΤΑΙΡΕΙΑ

ΕΚΔΡΟΜΕΣ ΠΡΟΣ ΜΑΡΜΑΡΙΣ

Το πλοίο της εταιρείας μας

ΚΑΤΑΜΑΡΑΝ «ΙΛΙΟΝ»

θα πραγματοποιήσει εκδρομές

προς ΜΑΡΜΑΡΙΣ ως εξής:

1) Αναχ.	18/11/05	16.00	Επιστ.	20/11/05	17.30
2) Αναχ.	5/12/05	09.00	Επιστ.	8/12/05	17.30
3) Αναχ.	8/12/05	09.00	Επιστ.	13/12/05	17.30

* Για κρατήσεις στα συνεργαζόμενα γραφεία
* Πληροφορίες στα τηλ. 22410-70030, 22410-70031
Ι. Καζούλη 15, Ρόδος

AE982

Φ/Γ ΠΑΥΣΑΝΙΑΣ

ΑΝΑΚΟΙΝΩΣΗ

Ενημερώνουμε το κοινό διά την μεταφορά ΕΜΠΟΡΕΥΜΑΤΩΝ - ΑΥΤΟΚΙΝΗΤΩΝ - ΜΗΧΑΝΗΜΑΤΩΝ με το Φ/Γ Παυσανίας.

Αναχώρηση από τη ΡΟΔΟ με προορισμό τα κάτωθι νησιά:

ΣΥΜΗ	ΧΑΛΚΗ
ΤΗΛΟΣ	ΔΙΑΦΑΝΙ
ΝΙΣΥΡΟΣ	ΚΑΡΠΑΘΟΣ
ΚΩ	ΠΗΓΑΔΙΑ
ΛΕΡΟΣ	ΚΑΣΟΣ
ΠΑΤΜΟΣ	ΚΡΗΤΗ
ΛΕΙΨΟΙ	

ΑΥΣΤΡΑΛΙΑΣ 60 - ΓΚΙΝΑΚΗΣ
Πληρ. τηλ. 6936656976
24 ώρες το 24ωρο

AE921

ΣΤΑΥΡΙΑΣ
ΚΑΤΑΣΚΕΥΕΣ ΤΗΛ. 22410-60770 ΚΙΝ. 6944-877700

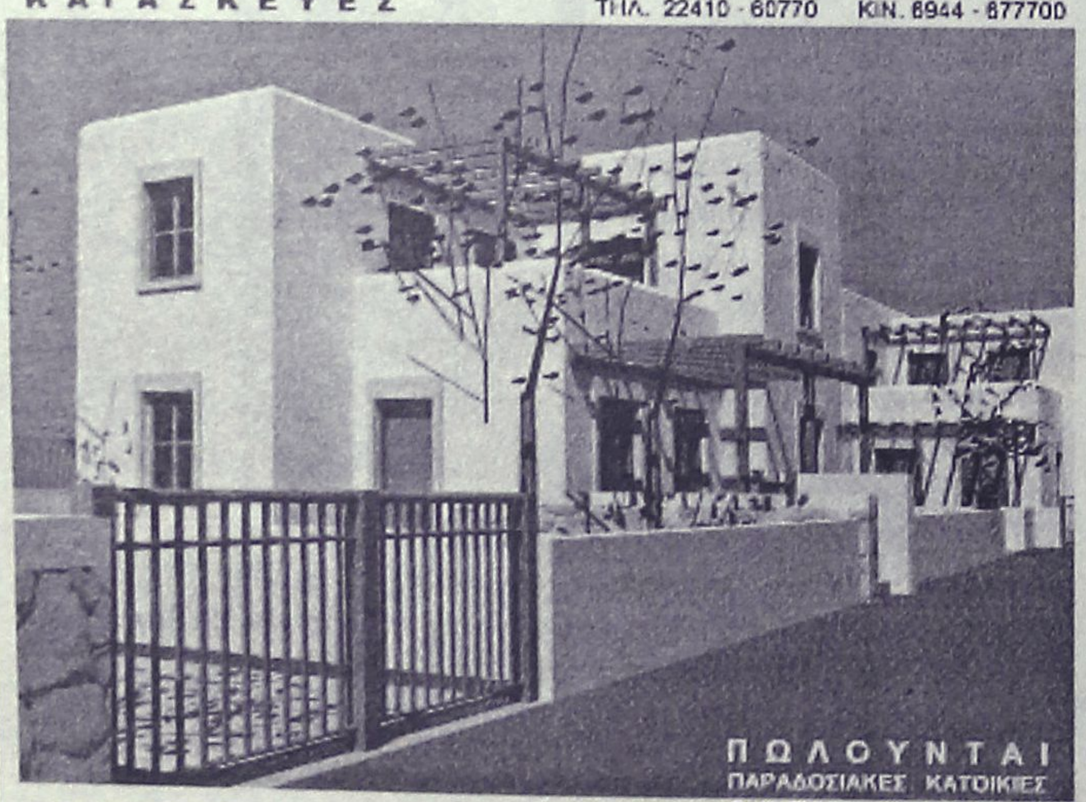





ΘΕΣΗ : ΣΟΡΩΝΗ
ΣΕ ΜΠΕΤΑ : ΑΠΟ 95000,00 €

-ΕΝΤΟΣ ΟΙΚΙΣΜΟΥ ΜΕ ΘΕΑ ΤΗ ΘΑΛΑΣΣΑ
- ΔΙΩΡΟΦΕΣ ΝΕΟΔΜΗΤΕΣ 120 Τ.Μ.
- ΣΕ ΟΙΚΟΠΕΔΟ 300 Τ.Μ.
- ΜΕ ΙΔΙΩΤΙΚΟ ΔΡΟΜΟ ΠΡΟΣΒΑΣΗΣ
- ΙΔΙΩΤΙΚΟ ΠΑΡΚΙΝΓΚ

- ΜΕ ΔΙΑΜΟΡΦΩΜΕΝΟΥΣ ΕΞΩΤΕΡΙΚΟΥΣ ΧΩΡΟΥΣ (ΑΥΛΕΣ, ΠΑΡΚΙΝΓΚ, ΚΗΠΟ) ΠΕΡΙΤΟΙΧΙΣΜΕΝΟ ΟΙΚΟΠΕΔΟ
- ΑΤΟΜΙΚΟ ΒΟΘΡΟ
- ΥΠΟΓΕΙΕΣ ΣΥΝΔΕΣΕΙΣ ΜΕ ΟΛΕΣ ΤΙΣ ΠΑΡΟΧΕΣ (ΥΔΡ. ΗΛΕΚΤ. ΤΗΛ.)
- ΕΣΩΤΕΡΙΚΟ ΔΡΟΜΟ (ΠΡΟΣΒΑΣΗΣ ΟΛΟΚΛΗΡΩΜΕΝΟ (ΑΣΦΑΛΤΟ)

ΣΑΒΒΕΝΑΣ Γ.
ΑΡΧΙΤΕΚΤΟΝΑΣ

ΧΡΙΣΤΟΠΟΥΛΟΣ Κ.
ΠΟΛΙΤ.ΜΗΧ/ΚΟΣ

AT3738

Στο δημοτικό διαμέρισμα Σορωνής

Συγκέντρωση κτηνοτρόφων

Στόχος η ενημέρωσή τους για τις διαδικασίες μετεγκατάστασης των μονάδων τους

Ενημερωτική συγκέντρωση στο Δημοτικό Διαμέρισμα Σορωνής, πραγματοποίησε την Πέμπτη το βράδυ η Διεύθυνση Γεωργικής Ανάπτυξης της Περιφέρειας Νοτίου Αιγαίου, με σκοπό να αναλυθούν στους κτηνοκτηνοτρόφους του νησιού οι διαδικασίες του μέτρου που αφορούν τη μετεγκατάσταση και βελτίωση των εγκαταστάσεων τους.

Η ενημέρωση έγινε από τον υπεύθυνο της Περιφέρειας κ. Παναγιώτη Παγώνη, ενώ παραβρέθηκαν ο δήμαρχος Καμείρου κ. Στέφανος Δημητράς, ο δήμαρχος Αττα-βύρου κ.. Παναγιώτης Κυριακούλης, ο αντιδήμαρχος Καμείρου κ. Μανόλης Ρεουλλάς, δημοτικοί σύμβουλοι και μεγάλος αριθμός ενδιαφερομένων.

Παρέστη επίσης ο προϊστάμενος της Δ/νσης Αγροτικής Ανάπτυξης του νομού, κ. **Βασίλης Σοφός** ενώ, οι πτηνοκτηνοτρόφοι του νησιού, εξέφρασαν αρκετούς προβληματισμούς γύρω από θέματα που αφορούν τη διαδικασία συγκέντρωσης και υποβολής των δικαιολογητικών που απαιτούνται, τους όρους και τις προϋποθέσεις υπαγωγής



τους στο μέτρο και άλλα.

Το μέτρο αφορά συγκεκριμένα, τη Μετεγκατάσταση Κτηνοτροφικών Εκμεταλλεύσεων που σύμφωνα με την ισχύουσα νομοθεσία υποχρεούνται για περιβαλλοντικούς λόγους ή για λόγους προστασίας της δημόσιας υγείας, να διακόψουν τη λειτουργία τους, ή να μετεγκατασταθούν, καθώς επίσης και τη βελτίωση ή και συμπλήρωση εγκαταστάσεων χειρισμού, επεξεργασίας, και αποθήκευσης των αποβλήτων, σε πτηνοκτηνοτροφικές εκμεταλλεύσεις που έχουν άδεια λειτουργίας, προκειμένου να συνεχίσουν απρόσκοπτα τη λειτουργία τους και για την περαιτέρω προστασία του περιβάλλοντος και της δημόσιας υγείας.

Οι ενδιαφερόμενοι, πρέπει να υποβάλουν μέχρι τις 6 Δεκεμβρίου στη Νομαρχιακή Διεύθυνση Αγροτικής Ανάπτυξης, τα απαιτούμενα δικαιολογητικά, για να υπαχθούν στο μέτρο.

Για τη γραμμή Ρόδου-Σύμης

Νέο πλοίο αγοράζει η ΑΝΕΣ

Γενική συνέλευση στις 26 Νοεμβρίου

Νέο επιβατηγό-οχηματαγωγό πλοίο θα αγοράσει η Ανώνυμη Ναυτιλιακή Εταιρία Σύμης, και για το σκοπό αυτό, πρόκειται να προχωρήσει σε αύξηση του μετοχικού της κεφαλαίου και την έκδοση νέων μετοχών.

Η αγορά και η ναυπήγηση του νέου πλοίου, θα είναι και το θέμα συζήτησης, στην επαναληπτική γενική συνέλευση της ΑΝΕΣ που θα πραγματοποιηθεί το Σάββατο 26 του Νοέμβρη στη Σύμη.

Για το θέμα, η εταιρία, εξέδωσε την παρακάτω ανακοίνωση:

Με την υπ' αριθμό απόφαση του Δ.Σ. 397 και σύμφωνα με το νόμο και το καταστατικό, καλούνται οι μέτοχοι της Ανώνυμης Ναυτιλιακής Εταιρείας που εδρεύει στην Σύμη με την επωνυμία "Α.Ν.Ε.Σ. Α.Ε." σε επαναληπτική γενική συνέλευση στις 26.11.2005 και ώρα 11.00 στο Πανορμίτειο συνεδριακό κέντρο του δήμου Σύμης, για συζήτηση και λήψη αποφάσεων στα παρακάτω θέματα ημερήσιας διάταξης:

1. Αύξηση του Μετοχικού Κεφαλαίου της εταιρείας και έκδοση νέων μετοχών με αποκλειστικό σκοπό την αγορά ή ναυπήγηση νέου επιβατηγού-οχηματαγωγού πλοίου.
2. Τροποποίηση άρθρων του καταστατικού της Εταιρείας.

Ο κάθε μέτοχος για να λάβει μέρος στη Γενική Συνέλευση πρέπει να ακολουθήσει την παρακάτω διαδικασιά:

1. Να καταθέσει τις μετοχές του στα γραφεία της εταιρείας ή στις τράπεζες ή στο Ταμείο Παρακαταθηκών και Δανείων, πέντε (5) ημέρες πριν την Γενική Συνέλευση (στις δύο τελευταίες περιπτώσεις να έχετε την απόδειξη μαζί σας).



2. Σε περίπτωση που κάποιος εξουσιοδοτείται πρέπει η εξουσιοδότηση να έχει το γνήσιο της υπογραφής από την Αστυνομία ή την δημαρχία ή οποιαδήποτε δημόσια επιχείρηση και να κατατεθεί μαζί με τις μετοχές του κατόχου πέντε (5) ημέρες πριν την Γενική Συνέλευση.

3. Εξουσιοδότηση δεν χρειάζεται μόνο στα παιδιά που είναι ανήλικα, δηλαδή κάτω των 18 ετών.

4. Στην Γενική Συνέλευση παίρνουν μέρος μόνο οι μέτοχοι και κανένας άλλος.

5. Σε περίπτωση που κάποιος δεν ακολουθήσει την παραπάνω διαδικασία θα παραβρεθεί στην Γενική Συνέλευση με τις μετοχές του και θα λάβει μέρος μόνο αν το εγκρίνει η Γενική Συνέλευση.



ΜΟΥΣΙΚΗ & ΚΑΛΛΙΤΕΧΝΙΚΑ
ΓΙΑ ΜΙΚΡΟΥΣ ΚΑΙ ΜΕΓΑΛΟΥΣ
ΕΥΧΑΡΙΣΤΟ ΠΕΡΙΒΑΛΛΟΝ
ΣΥΓΧΡΟΝΗ ΕΥΡΩΠΑΪΚΗ ΔΙΔΑΣΚΑΛΙΑ
ΓΡΗΓΟΡΗ ΕΚΜΑΘΗΣΗ ΑΡΙΣΤΑ ΑΠΟΤΕΛΕΣΜΑΤΑ
ΔΙΔΑΣΚΟΝΤΑΙ
* ΝΗΠΙΑΚΗ ΜΟΥΣΙΚΗ ΑΠΟ 3 ΕΤΩΝ
* ΑΝΩΤΕΡΑ ΘΕΩΡΗΤΙΚΑ
* ΑΡΜΟΝΙΟ
* ΠΙΑΝΟ
* ΦΩΝΗΤΙΚΗ
* ΘΕΑΤΡΟ
HOBBY TIME CLUB
ΜΟΥΣΙΚΟ ΕΡΓΑΣΤΗΡΙ ΥΨΗΛΑΝΤΗ
ΖΩΓΡΑΦΙΚΗ
* ΣΕ ΚΑΜΒΑ
* ΧΑΡΤΙ
* ΥΦΑΣΜΑ
* ΠΗΛΟ
* ΓΥΨΟ
* ΞΥΛΟ
* ΓΥΑΛΙ
ΚΕΝΕΝΤΥ 5 ΡΟΔΟΣ
ΤΗΛ. 22410-74797
AT 3906 (Γ)

ΠΡΑΚΤΟΡΕΙΟ ΤΑΞΙΔΙΩΝ
ΣΑΒΒΑΣ ΣΑΗΣ
ΠΡΟΣΦΕΡΟΥΜΕ
τα φθηνότερα αεροπορικά εισιτήρια για όλο τον κόσμο με όλες τις αεροπορικές πτήσεις
ΑΚΟΜΗ
• BIZA επισκέπτου για ΑΥΣΤΡΑΛΙΑ σε μία μέρα
• Εκδοση διαβατηρίων
• Εκδοση αδειών αυτοκινήτων
ΞΕΝΟΔΟΧΕΙΑ ΣΤΗΝ ΑΘΗΝΑ-ΕΛΛΑΔΑ
PRESIDENT Α' ΚΑΤΗΓΟΡΙΑΣ Λεωφόρος Κηφισίας (έως 31/3/06 με πρωινό)
Μονόκλινο € 63 Δίκλινο για μονόκλινο € 68
Δίκλινο € 73 Τρίκλινο € 93
ROYAL OLYMPIC LUX κοντά στο Σύνταγμα (έως 31/3/06)
Μονόκλινο €91 Δίκλινο € 91 Τρίκλινο € 120
OLYMPIC PALACE Α' ΚΑΤΗΓΟΡΙΑ Σύνταγμα (έως 31/11/05 με πρωινό)
Μονόκλινο € 78 Δίκλινο € 88 Τρίκλινο € 109
ΚΑΝΙΓΚΟΣ 21 Α' ΚΑΤΗΓΟΡΙΑΣ (οδός Κάνιγγος)
(έως 31/3/06 με πρωινό)
Μονόκλινο € 78 Δίκλινο € 88
BEST WESTERN ILISIA Α' ΚΑΤΗΓΟΡΙΑΣ ILISIA Μιχαλακοπούλου
(από 1/5 έως 31/12/05)
Μονόκλινο € 84 Δίκλινο € 93 Τρίκλινο € 110
HELLINIS Β' ΚΑΤΗΓΟΡΙΑ ΩΝΑΣΕΙΟ Συγγρού (έως 31/12/05)
Μονόκλινο € 48 Δίκλινο € 58 Τρίκλινο € 70
ARETOUSA Β' ΚΑΤΗΓΟΡΙΑΣ Μητροπόλεως - Σύνταγμα (έως 31/10)
Μονόκλινο € 58 Δίκλινο € 76 Τρίκλινο € 100
ASTOR Σύνταγμα (έως 31/12/05 με πρωινό)
Μονόκλινο € 55 Δίκλινο για μονόκλινο € 62
Δίκλινο € 70 Τρίκλινο € 80
DORIAN Β' ΚΑΤΗΓΟΡΙΑΣ Ομόνοια (έως 21/3/06 με πρωινό)
Μονόκλινο € 54 Δίκλινο € 61 Τρίκλινο € 79
POLIS GRAND HOTEL Α' ΚΑΤΗΓΟΡΙΑΣ Πατησίων & Βερανζέρου 10
(έως 31/3/06 με πρωινό)
Μονόκλινο € 60 Δίκλινο € 70 Τρίκλινο € 90
ΒΕΡΓΙΝΑ Β' ΚΑΤΗΓΟΡΙΑΣ ΘΕΣ/ΚΗ (κεντρικό)
Μονόκλινο € 64 Δίκλινο € 80 Τρίκλινο € 90
ANEMONI ΚΕΝΤΡΙΚΟ-ΠΕΙΡΑΙΑΣ (έως 31/12/05 με πρωινό)
Μονόκλινο € 60 Δίκλινο € 72 Τρίκλινο € 85
ΧΠ127
ΣΑΣ ΣΥΜΦΕΡΕΙ ΠΡΙΝ ΚΛΕΙΣΕΤΕ ΟΠΟΥΔΗΠΟΤΕ ΝΑ ΜΑΣ ΕΠΙΣΚΕΦΘΕΙΤΕ
ΠΡΑΚΤΟΡΕΙΟ ΤΑΞΙΔΙΩΝ
ΣΑΒΒΑΣ ΣΑΗΣ
ΤΑΡΠΟΝ ΣΠΡΙΝΓΚΣ 42 (δίπλα στην Τραπ. Πίστεως) • Τηλ. 39781-3

ΣΤΟ ΝΗΣΙ ΜΑΣ

Ενημερωτική επίσκεψη Σχολής Εθνικής Αμυνας

Μετείχαν 53 ανώτεροι αξιωματικοί όλων των κλάδων

Με τις καλύτερες εντυπώσεις, έφυγε από τη Ρόδο ο διοικητής της Σχολής Εθνικής Άμυνας, αντιναύαρχος Π.Ν.Ευάγγελος Κοροβέσης ο οποίος βρέθηκε στό νησί στο πλαίσιο ενημερωτικού ταξιδιού των σπουδαστών της σχολής.

Ο κ. **Κοροβέσης**, μάλιστα, συναντήθηκε και με το δήμαρχο Ροδίων **Γιώργο Γιαννόπουλο** με τον οποίο είχε εγκάρδια και φιλική συζήτηση. Μάλιστα, δεν παρέλειψε να τον χαρακτηρίσει μεγάλο οραματιστή και δεν έκρυψε τον ενθουσιασμό του για την βελτίωση της εικόνας της πόλης, καθώς είχε να την επισκεφτεί περίπου 5 χρόνια.

Η Σχολή Εθνικής Άμυνας την οποία αποτελούν 53 σπουδαστές - ανώτεροι αξιωματικοί από το Στρατό Ξηράς, το Πολεμικό Ναυτικό, την Πολεμική Αεροπορία, την Ελληνική Αστυνομία, το Πυροσβεστικό Σώμα και το Λιμενικό Σώμα, ήρθε στη Ρόδο την Τετάρτη με C-130 και αναχώρησε το μεσημέρι της ίδιας μέρας, για τη **Λέσβο,** συνεχίζοντας το ενημερωτικό της ταξίδι.



Μετά το γεύμα στη Λέσχη Αξιωματικών: Διακρίνονται από αριστερά στην πρώτη σειρά, ο διοικητής της Σχολής Εθνικής Άμυνας αντιναύαρχος Ε. Κοροβέσης Π.Ν., ο διοικητής της 95 ΑΔΤΕ υποστράτηγος Παύλος Γιαγκούλης και ο διευθυντής σπουδών της σχολής ταξίαρχος (Ι) Σπύρος Βαβούρης

Κατά την παραμονή των σπουδαστών στη Ρόδο, έγινε ενημέρωση από τη διοίκηση της 95 ΑΔΤΕ για τις επιχειρησιακές της δυνατότητες στη ζώνη ευθύνης της και γενικά για την αποστολή της, ενώ ανάλογη ενημέρωση γύρω από θέματα του νομού, πραγματοποιήθηκε και από την αντινομάρχη κ. **Δέσποινα Διακοσταυριανού - Σώζου**.

Ο διοικητής της ΣΕΘΑ, ο οποίος ήρθε στη Ρόδο μαζί με 4 επιτελείς, έναν ανώτατο αξιωματικό και συγκεκριμένα το διευθυντή σπουδών της σχολής, ταξίαρχο (Ι) **Σπύρο Βαβούρη** και τρείς ανώτατους αξιωματικούς, είχε εθιμοτυπική συνάντηση και με το μητροπολίτη Ρόδου κ. **Κύριλλο**, ενώ συνάντησε και παλιούς του φίλους.

Στη σχολή, που ξεκίνησε τα μαθήματα το Σεπτέμβριο και θα τα ολοκληρώσει τον Ιούνιο του 2006, διδάσκουν μεταξύ άλλων και πολλοί διακεκριμένοι επιστήμονες. Το ταξίδι για την περιοχή μας είναι καθιερωμένο, καθώς συμβάλλει στην πληρέστερη ενημέρωση των σπουδαστών της (φέτος μεταξύ αυτών υπάρχουν 3 αλλοδαποί) και για επιμέρους θέματα.

Σημειώνεται ότι ο διοικητής ΣΕΘΑ είχε γνωριστεί με το δήμαρχο Ροδίων, κατά την επίσκεψή του στο νησί μας το 2000 στο πλαίσο της Ναυτικής Εβδομάδας, όταν ήταν διοικητής μοίρας Αντιτορπιλικών / Φρεγατών, και επέβαινε στη φρεγάτα «**Σαλαμίς**». Το μεσημέρι η 95 ΑΔΤΕ παρέθεσε γεύμα προς τιμήν της ΣΕΘΑ, στο οποίο παρέστησαν εκπρόσωποι της ΑΔΔ, του Πολεμικού Ναυτικού, της Πολεμικής Αεροπορίας, του Πυροσβεστικού Σώματος και του Λιμενικού Σώματος.

Διακοπή ρεύματος στη Ν.Α. Ρόδο

Διακοπή ρεύματος στην νοτιο-ανατολική πλευρά της Ρόδου (από Φαληράκι εώς Κατταβιά) θα πραγματοποιήσει αύριο η ΔΕΗ, από τις 6 π.μ. εώς τις 11.30 π.μ. Η διακοπή θα γίνει στο πλαίσιο προγραμματισμένων εργασίων που θα γίνουν στον υποσταθμό υψηλής τάσης Αφάντου για ενίσχυση - βελτίωση των δικτύων.

ΤΑΒΕΡΝΑ
ΤΑ 4 ΑΔΕΛΦΙΑ
4 αδέλφια ...και αμέτρητες γεύσεις!!!
4 αδέλφια ...και αμέτρητη νοστιμιά!!!
Ταβέρνα τα 4 αδέλφια
Εδώ η απόλαυση ...δεν μετριέται!!!
Ενα μενού με πεντανόστιμες επιλογές, που θα σας εκπλήξει με τις γεύσεις του!!!
Μπριζόλες, χωριάτικα λουκάνικα, κατσικάκι, αρνάκι γάλακτος και σουβλάκια, όλα καλοψημένα και λαχταριστά στα κάρβουνα!
Μοναδικά φαγητά φούρνου, καθώς και οι γνωστές σπέσιαλ γεύσεις κατσικάκι με πατάτες, με ρεβίθια ή με φασόλια!!!

Ταβέρνα τα 4 αδέλφια!!
Με τη μεγαλύτερη ποικιλία σε μεζεδάκια!!
Πιταρούδια, τυροκεφτέδες, ντολμάδες, μπακαλιάρος, καλαμάρι και κεφτέδες, με χωριάτικο ψωμί και ντόπιο κρασί!!!
Στο χωριό Απόλλωνα!!
Ανοιχτά ΣΑΒΒΑΤΟΚΥΡΙΑΚΑ, ΑΡΓΙΕΣ και ΓΙΟΡΤΕΣ!!
Τηλέφωνο για ρεζερβέ 22460 91050!!!
Ταβέρνα τα 4 αδέλφια!!!
Αμέτρητες νοστιμιές... αξεπέραστες γεύσεις!!!
AE924

Ενήλικες
Αποκτήστε γρήγορα και αποτελεσματικά πιστοποίηση του επιπέδου της γνώσης σας στην **Αγγλική γλώσσα.** Η εξέταση αποτελείται από **πολλαπλών επιλογών ασκήσεις στο ακουστικό και Reading Listening.**
✓ Χωρίς εκθέσεις ή προφορική εξέταση.
✓ Δεν είναι ανάγκη να ταξιδέψετε ως την Αθήνα για να δώσετε τις εξετάσεις του πτυχίου της **Ελληνοαμερικανής Ένωσης TOEIC.**
✓ Στην Ελλάδα, το **TOEIC** αναγνωρίζεται τόσο στον ιδιωτικό τομέα όσο και στο δημόσιο, από το **Ανώτατο Συμβούλιο Προσωπικού (ΑΣΕΠ).**
Ετοιμαστείτε σωστά για τις εξετάσεις **TOEIC,**
που θα διεξαχθούν για πρώτη φορά στη Ρόδο 21 Ιανουαρίου 2006.
Ενημέρωση και δήλωση συμμετοχής έως τις 20 Νοεμβρίου 2005.
ΘΕΜΕΛΙΟ ΓΛΩΣΣΑΣ
Κ. Πέπερ και Αυστραλίας 5, Ζέφυρος
Τηλ. 2241070545
AE970

LANE
STEFANAKIS TOURS-RODOS
Representative of Line Sea Lines
38 Alexandrou Diakou street, 85100 Tel: 22410-20625, 30054, 31833
Fax: 22410-26745
E-Mail: stefanakistours@yahoo.gr

ΝΕΑ ΔΡΟΜΟΛΟΓΙΑ
LANE LINES

Ε/Γ Ο/Γ ΚΟΡΝΑΡΟΣ

- **Κάθε Τρίτη:** 22.00 μ.μ. για Καστελλόριζο.
- **Κάθε Τετάρτη:** 07.00 π.μ. για Χάλκη, Διαφάνι και Πηγάδια Καρπάθου, Κάσο, Σητεία.
- **Κάθε Πέμπτη και Κυριακή:** 04.30 π.μ. για Χάλκη, Διαφάνι και Πηγάδια Καρπάθου, Κάσο, Σητεία, Αγ. Νικόλαο, Σαντορίνη, Μήλο, Πειραιά.

ΧΠ864

G.A. FERRIES

ΠΡΟΓΡΑΜΜΑ ΔΡΟΜΟΛΟΓΙΩΝ
Ε/Γ-Ο/Γ ΡΟΔΑΝΘΗ • Ε/Γ-Ο/Γ ΜΑΡΙΝΑ - Ε/Γ-Ο/Γ ΑΝΘΗ-ΜΑΡΙΝΑ
ΡΟΔΟΣ - ΠΕΙΡΑΙΑΣ

		ΤΕΤΑΡΤΗ
ΑΝΘΗ-ΜΑΡΙΝΑ	17.00	ΚΩ (20.30)-ΛΕΡΟ(23.59)-ΠΑΤΜΟ (01.30)-ΠΕΙΡΑΙΑ (11.00)
		ΠΕΜΠΤΗ
ΜΑΡΙΝΑ	16.00	ΚΩ (19.40)-ΚΑΛΥΜΝΟ (21.30)-ΠΕΙΡΑΙΑ (09.10)
		ΠΑΡΑΣΚΕΥΗ
ΑΝΘΗ-ΜΑΡΙΝΑ	17.00	ΚΩ (20.30)-ΛΕΡΟ (23.59)-ΠΑΤΜΟ (01.30) - ΠΕΙΡΑΙΑ (11.00)
		ΣΑΒΒΑΤΟ
ΜΑΡΙΝΑ	23.00	ΣΥΜΗ (00.50)-ΤΗΛΟ (03.10)-ΝΙΣΥΡΟ (04.40) - ΚΩ (07.30) - ΚΑΛΥΜΝΟ (09.10) - ΛΕΡΟ (10.40) - ΠΑΤΜΟ (12.20)- ΣΥΡΟ (18.20) - ΠΕΙΡΑΙΑ (23.20)
		ΔΕΥΤΕΡΑ
ΑΝΘΗ-ΜΑΡΙΝΑ	17.00	ΚΩ (20.30)-ΛΕΡΟ (23.59)-ΠΑΤΜΟ (01.30)-ΠΕΙΡΑΙΑ (11.00)
		ΤΡΙΤΗ
ΜΑΡΙΝΑ	16.00	ΚΩ (20.30)-ΚΑΛΥΜΝΟ (22.30)-ΠΕΙΡΑΙΑ (10.30)
		ΤΕΤΑΡΤΗ
ΑΝΘΗ-ΜΑΡΙΝΑ	17.00	ΚΩ (20.30)-ΛΕΡΟ (23.59)-ΠΑΤΜΟ (01.30)-ΠΕΙΡΑΙΑ (11.00)
		ΠΕΜΠΤΗ
ΜΑΡΙΝΑ	16.00	ΚΩ (19.40)-ΚΑΛΥΜΝΟ (21.30)-ΠΕΙΡΑΙΑ (09.10)
		ΠΑΡΑΣΚΕΥΗ
ΑΝΘΗ-ΜΑΡΙΝΑ	17.00	ΚΩ (20.30)-ΛΕΡΟ (23.59)-ΠΑΤΜΟ (01.30) - ΠΕΙΡΑΙΑ (11.00)

ΠΡΟΣΦΟΡΑ
Πακέτα εισιτηρίων άνω των 300,00 ευρώ, μπορείτε να τα εξοφλήσετε σε 4 άτοκες μηνιαίες δόσεις με την πιστωτική σας κάρτα VISA ή MASTER!
Η εταιρία G.A. FERRIES σας ενημερώνει ότι η έκπτωση 50% (πολύτεκνοι-στρατιωτικοί-ανάπηροι κ.τ.λ.) ισχύει για όλες τις θέσεις.

Πληροφορίες στο κεντρικό πρακτορείο
TSAGARIS TRAVEL
και στον ταξιδιωτικό σας πράκτορα
Τηλ. (22410) 35066-36170, FAX: 22410-28597 ΧΠ589



κάθε λιμάνι

Ειδήσεις, γεγονότα, προβληματισμοί

ΟΛΟΚΛΗΡΩΝΕΤΑΙ ΑΥΡΙΟ Η ΠΕΝΘΗΜΕΡΗ ΕΠΙΣΚΕΨΗ ΤΟΥΣ

Με θετικές εντυπώσεις από την Κω επιστρέφουν στην Ρωσία οι εννέα δημοσιογράφοι

• Το άνοιγμα στη Ρωσική αγορά ξεκινά τον Απρίλιο με μια πτήση την εβδομάδα... και βλέπουμε

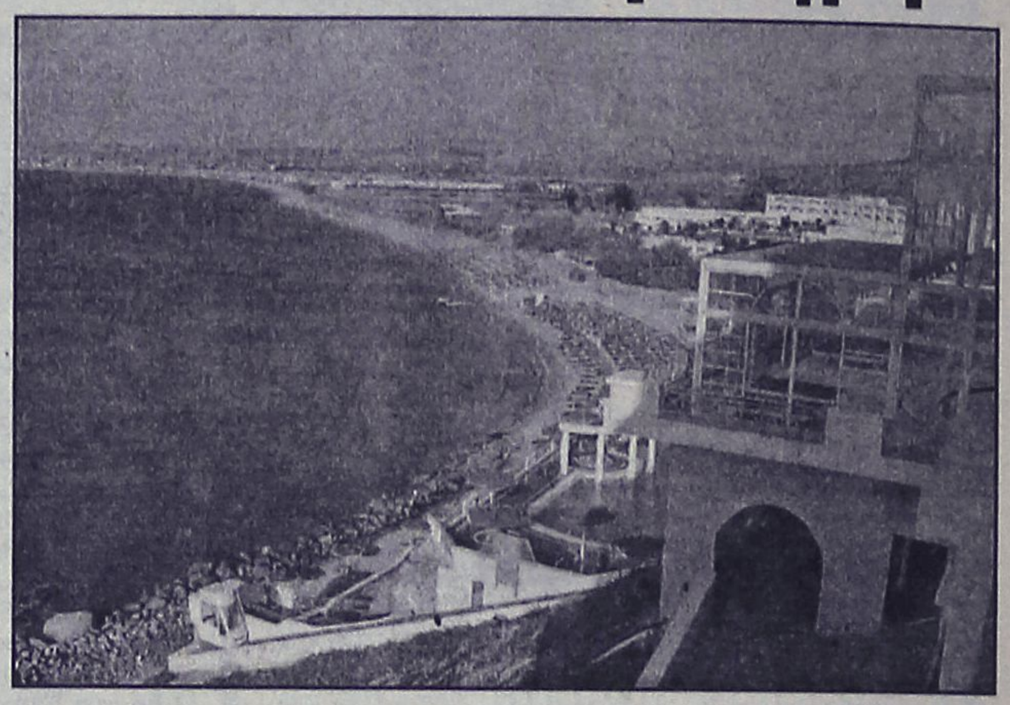

Θετικές εντυπώσεις αποκόμισαν από την επίσκεψή τους στην Κω οι εννέα Ρώσοι δημοσιογράφοι που φιλοξενήθηκαν στο νησί, στο πλαίσιο του «ανοίγματος» που κάνει στη ρωσική αγορά.

Τους δημοσιογράφους, που κατέφθασαν την περασμένη Τρίτη, τους δέχθηκε προχθές στο γραφείο ο δήμαρχος Κω Μιλτιάδης Φάκκος και συνομίλησε μαζί τους. Παράλληλα, ξεναγούνται σε διάφορες περιοχές του νησιού και καταγράφουν «εικόνες» του, τις οποίες θα μεταφέρουν στους συμπατριώτες τους.

Η φιλοξενία τους στην Κω θα ολοκληρωθεί αύριο Κυριακή.

Να σημειωθεί ότι ως πρώτο «βήμα» έχει αποφασισθεί η τέλεση μιας πτήσης τσάρτερ την εβδομάδα από τη Ρωσία για την Κω, από τον προσεχή Απρίλιο.

Οι φορείς στο νησί, φιλοδοξούν η προσπάθεια να αποδώσει σύντομα και να αυξηθούν σημαντικά οι πτήσεις από τη Ρωσία.

ΜΙΚΡΑ-ΜΙΚΡΑ-ΜΙΚΡΑ

ΚΩΣ

Σήμερα το πρωί αναμένεται να δοθεί και πάλι στην κυκλοφορία το τμήμα του δρόμου στη γέφυρα του «Πελαργού», όπου εκτελέστηκαν σοβαρές εργασίες όλο το προηγούμενο διάστημα.

Συγκεκριμένα, έγινε πλήρης ανακατασκευή με υπερύψωση κατά 80 εκα-



τοστά, προκειμένου να δοθεί η απαραίτητη κλίση. Παράλληλα, τοποθετήθηκε νησίδα ασφαλείας ανάμεσα στα δύο ρεύματα.

Από τους αρμοδίους, θεωρείται ότι άρθηκαν όλοι οι κίνδυνοι για τροχαίο ατύχημα στη συγκεκριμένη περιοχή.

ΚΩΣ

Επίσκεψη στην Κω πραγματοποιεί σήμερα ο πρόεδρος του Διοικητικού Συμβουλίου του ΟΚΑΝΑ Χρήστος Γιαννάκης, ο οποίος θα παραβρεθεί σε εκδήλωση που θα γίνει το μεσημέρι στη δημοτική βιβλιοθήκη. Το ζητούμενο από τους τοπικούς φορείς είναι να ενισχυθεί η προσπάθεια πρόληψης, καθώς έξι χρόνια μετά τη λειτουργία της αστικής εταιρίας «Ιπποκράτης», το πρόβλημα των ναρκωτικών όχι μόνο υφίσταται, αλλά παίρνει όλο και μεγαλύτερες διαστάσεις, όπως συμβαίνει άλλωστε σε όλη τη χώρα.

ΚΑΛΥΜΝΟΣ

Παράπονα για το πλοίο «Κάλυμνος Dolfin» της Ανώνυμης Ναυτιλιακής Εταιρίας Καλύμνου έκανε η πρόεδρος του συλλόγου εθελοντών αιμοδοτών Ελένη Βάλλα Σταυροπούλου. Πέραν των όσων είπε για την έκδοση εισιτηρίων κ.λ.π. κατήγγειλε ότι μόλις ξεκίνησε το πλοίο από την Κω για τη Κάλυμνο, άρχισαν να μπαίνουν νερά από το παράθυρο, με αποτέλεσμα να βραχεί και αυτή και οι άλλοι επιβάτες, ενώ όταν έφθασαν διαπίστωσαν ότι ήταν βρεγμένες και οι αποσκευές τους!



ΚΑΛΥΜΝΟΣ

Μέτρα για ενίσχυση του τομέα ασφάλεια στο Βουβάλειο Νοσοκομείο έλαβε η διοίκηση, μετά το μπαράζ κλοπών και διαρρήξεων, ιδίως τις νυκτερινές ώρες, με αιχμή τα τέλη του περασμένου μήνα. Συγκεκριμένα, μεταξύ άλλων ζήτησε από το δήμο Καλύμνου την άμεση περίφραξη του Νοσοκομείου, ζήτησε τη συνδρομή του Αστυνομικού Τμήματος, τοποθέτησε φρουρό στην είσοδο των εξωτερικών ιατρείων από το βράδυ έως τις 6:00 το πρωί και έδωσε εντολές για αυστηρούς ελέγχους στην πύλη του Νοσοκομείου κατά τις νυχτερινές ώρες.

ΛΕΡΟΣ

Ιδιαίτερο χρώμα είχε στη Λέρο η επέτειος της εξέγερσης του Πολυτεχνείου. Κάτοικοι του νησιού, πήραν τα παιδιά τους και επισκέφθηκαν χώρους όπου έμεναν πολιτικοί εξόριστοι στο νησί κατά τη διάρκεια της δικτατορίας και τους εξηγούσαν τι γινόταν εκεί, στα μαύρα χρόνια της δικτατορίας των συνταγματαρχών.

ΛΕΡΟΣ

Πενήντα χρόνια «ζωής» συμπληρώνει το επόμενο έτος το Μπελλένειο Γυμνάσιο. Με αυτή την αφορμή, προτίθεται να εκδώσει ένα λεύκωμα με την ιστορία και τις δραστηριότητές του. Γι' αυτό καλεί όσους έχουν καθίσει στα θρανία του όλα αυτά τα χρόνια, να συνδράμουν την προσπάθεια. ε έγγραφα, φωτογραφίες ή πληροφορίες Την ευθύνη έχει η καθηγήτρια Ειρήνη Διαμαντάρα.

ΚΑΡΠΑΘΟ

Στην Κάρπαθο θα βρίσκεται σήμερα ο βουλευτής Β' Αθηνών της Νέας Δημοκρατίας Λευτέρης Ζαγορίτης, καλεσμένος της τοπικής οργάνωσης του κόμματος. Ο κ. Ζαγορίτης θα μιλήσει στις 6:00 το απόγευμα στο Απέρι, με θέμα την αναπτυξιακή πορεία του νησιού και την τοπική αυτοδιοίκηση. Φυσικά, αναμένεται να αναφερθεί και στις τρέχουσες πολιτικές εξελίξεις.

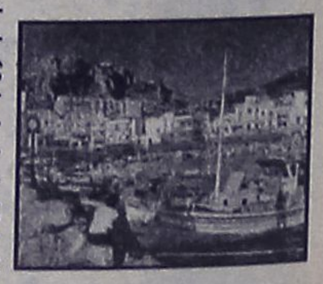

καικαημός
από κάθε γωνιά της Δωδεκανήσου

ΔΕΝ ΠΗΡΑΝ ΟΥΤΕ ΤΗΛΕΦΩΝΟ ΤΗΝ ΕΠΑΡΧΟ ΟΤΙ ΘΑ ΑΠΟΥΣΙΑΣΟΥΝ

Μήνυμα στον Μαχαιρίδη η απουσία από το Επαρχιακό Συμβούλιο Καλύμνου

Το πρώτο μήνυμα στον Γιάννη Μαχαιρίδη για τις «κολιγιές» με τον Γιώργο Ρούσσο, στάλθηκε από την Κάλυμνο μέσω της Επάρχου Χρυσούλας Σιφουνιού, η οποία «πλήρωσε» τις αντιπαραθέσεις που υπάρχουν στο νησί.

• Προφητικό αποδείχθηκε το δημοσίευμα του περασμένου Σαββάτου για ρεβάνς της ομάδας Διακομιχάλη



Η ομαδική... απώλεια μνήμης των νομαρχιακών συμβούλων, που «ξέχασαν» να πάνε στη προχθεσινή συνεδρίαση του Επαρχιακού Συμβουλίου με αποτέλεσμα να ματαιωθεί, ήταν μόνο η αρχή της «εκδίκησης» στο Νομάρχη.

Η Έπαρχος έμεινε αποσβολωμένη όταν κατάλαβε τι έγινε και δεν πρόκειται να πατήσει κανείς το πόδι του στη συνεδρίαση. Το ίδιο όμως και ο εκπρόσωπος του τμήματος ΠΣΕΑ της Περιφέρειας που είχε πάει για να ενημερώσει τους... άφαντους συμβούλους.

Τζάμπα πήγε και η ταλαιπωρία των κατοίκων της Λέρου που ταξίδεψαν με καΐκι και υπό άσχημες καιρικές συνθήκες στην Κάλυμνο, μια και θα συζητούνταν το θέμα της ενοικίασης λεωφορείων για τη μεταφορά των μαθητών του νησιού στα σχολεία τους. Όχι μόνο αποχώρησαν άπραγοι, αλλά ήταν αδύνατο να επιστρέψουν στο νησί τους καθώς οι καιρικές συνθήκες είχαν επιδεινωθεί.

Ωστόσο, οι εξελίξεις αυτές θα πρέπει να ήταν αναμενόμενες, καθώς υπήρχαν τα κατάλληλα «μηνύματα» το προηγούμενο διάστημα. Το προηγούμενο Σάββατο άλλωστε, στην ίδια στήλη, στη σελίδα 15, υπήρχε σχετικό δημοσίευμα υπό τον τίτλο «Μανιάτικο του κρατούν στον Μαχαιρίδη επειδή στήριξε τον Γιώργο Ρούσσο» με αναφορές στην ομάδα Διακομιχάλη ότι «ετοιμάζεται για... ρεβάνς» και «απειλεί ότι ο νομάρχης θα πληρώσει στην κάλπη τη συμμαχία με τον δήμαρχο Καλύμνου».

Από τότε είχαν προειδοποιήσει - όπως γράφαμε- τον Γ. Μαχαιρίδη λέγοντας «τώρα να πάει να τον στηρίξει ο Γιώργος Ρούσσος. Δεν θα βρει ούτε την ψήφο του!».

Όσο και αν τοπικά στελέχη του ΠΑΣΟΚ προσπαθούν να ρίξουν τους τόνους και να στηριχθεί ο Γιάννης Μαχαιρίδης στις εκλογές, οι αποφάσεις έχουν ληφθεί. Οι νομαρχιακοί Σύμβουλοι του κ. Μαχαιρίδη, θα είναι αυτή τη φορά «απέναντι» και θα στηρίξουν με όποιο τρόπο μπορούν τον αντίπαλο του σημερινού νομάρχη, όποιος και αν είναι αυτός.

Είναι σαφές ότι στην Κάλυμνο οι δημοτικές και οι νομαρχιακές εκλογές είναι μπλεγμένες και το προεκλογικό τοπίο θα είναι... άγριο.





TRAVEL & TOURISM
GOLDEN SUN HOLIDAYS
GOLDEN EVENTS

Ζήστε την μαγεία των Χριστουγέννων!!!
ΣΑΛΤΣΜΠΟΥΡΓΚ-ΒΙΕΝΝΗ
Χριστούγεννα ! 6 Ημέρες 23-18/12
Από 679 ευρώ & Φόροι αεροδρ. το άτομο
****

Χριστούγεννα στην ΒΙΕΝΝΗ
4 ημέρες, 23-26/12
Από 490 ευρώ & Φόροι αεροδρ. το άτομο
5 ημέρες 23-27/12
Από 589 ευρώ & Φόροι, το άτομο
****

ΠΑΝΟΡΑΜΑ ΑΥΣΤΡΙΑΣ
ΒΙΕΝΝΗ - ΣΑΛΤΣΜΠΟΥΡΓΚ
Χριστούγεννα, 7 ημέρες 23-29/12
Από 860 ευρώ & Φόροι, το άτομο
****

Χριστούγεννα στην ΒΟΥΔΑΠΕΣΤΗ
23-26/12 & 24-27/12
Από 540 ευρώ & Φόροι, το άτομο
****

Χριστούγεννα στην μαγευτική ΠΡΑΓΑ
23-26/12
Από 530 ευρώ & Φόροι το άτομο
****

ΠΡΑΓΑ-ΔΡΕΣΔΗ-ΒΕΡΟΛΙΝΟ
Χριστούγεννα, 7 ημέρες, 24-30/12
Από 680 Ευρώ & Φόροι, το άτομο
****

ΧΡΙΣΤΟΥΓΕΝΝΑ & ΠΡΩΤΟΧΡΟΝΙΑ
23-30/12 & 28/12-04/01
Στο χωριό του Αι Βασίλη
Μοναδική Εμπειρία- πλούσιο Πρόγραμμα
Ευρώ 1.460 το άτομο
****

Φόροι αεροδρομίων 77- 90 ευρώ το άτομο
****

3 & 4 ήμερο στην Σάμο
Πακέτο από 195 ευρώ το άτομο
****

3 & 4 ήμερο στην Μυτιλήνη
Πακέτο από 231 ευρώ το άτομο
****

Ξενοδοχεία στην Αθήνα και Θεσσαλονίκη
****

• Αεροπορικά εισιτήρια για όλο τον κόσμο
Κρατήσεις / Πληροφορίες

ΔΙΕΥΘΥΝΣΗ: **ΜΙΧΑΗΛ ΠΕΤΡΙΔΗ, 22**
ΤΗΛΕΦΩΝΑ: **22410 32644, 22410 24592, 29522**
FAX **: 22410 30467**

AE940



ΑΝΟΙΚΤΑ ΟΛΟ ΤΟΝ ΧΡΟΝΟ

Δημιουργήσαμε μια πολυτελή αίθουσα εκδηλώσεων ιδανική για διοργάνωση
***ΔΕΞΙΩΣΗΣ ΓΑΜΟΥ**
***ΔΕΞΙΩΣΗΣ ΒΑΠΤΙΣΗΣ**
***ΧΟΡΟΕΣΠΕΡΙΔΕΣ**
***ΡΕΒΕΓΙΟΝ**
***ΚΟΠΗ ΠΙΤΑΣ**
***ΠΑΙΔΙΚΑ ΠΑΡΤΥ**

The FORUM BEACH
Resort Hotel & Spa center
☆ ☆ ☆ ☆
Οδός Φερενίκης - Παραλία Ιαλυσσού
Πληρ. Τηλ.: 2241096601-2
AE991

SAIS TRAVEL

ΕΚΔΡΟΜΕΣ

ΧΡΙΣΤΟΥΓΕΝΝΑ–ΠΡΩΤΟΧΡΟΝΙΑ

* Παρίσι-Disneyland	Ημέρες	4, 6, 8
* Ρώμη	"	4, 5
* Ρώμη-Φλωρεντία	"	6
* Γύρος Ιταλίας	"	8
* Μαδρίτη-Ανδαλουσία	"	8
* Γύρος Ισπανίας	"	10
* Βουδαπέστη ή Πράγα	"	4
* Βιέννη-Σάλτσμπουργκ	"	4, 5, 6
* Λονδίνο	"	4, 5
* Λαμπρωνία (χωριό Αϊ-Βασίλη)	"	6
* Μόσχα	"	5
* Κωνσταντινούπολη, Προύσσα	"	4
* Κύπρος	"	5
* Πανόραμα Ελβετίας	"	7
* Τυνησία ή Μαρόκο	"	8
* Μαγευτικό Τυρόλο	"	4
* Αίγυπτο- κρουαζιέρα Νείλου	"	4, 6, 8
* Ντουμπάι	"	4, 5
* Μπανγκόγκ-Σιγκαπούρη-Πουκέτ	"	15

Και άλλες πολλές εκδρομές

Ακόμη:

* Μεμονωμένα πακέτα, πακέτα για νεόνυμφους

] Εκδρομές στην Ελλάδα, χιονοδρομικά κέντρα στην Ελλάδα και εξωτερικό

Ελάτε για πρόγραμμα

ΠΡΑΚΤΟΡΕΙΟ ΤΑΞΙΔΙΩΝ

ΣΑΒΒΑΣ ΣΑΗΣ

Το πρακτορείο που εμπιστεύονται όλοι για τη σοβαρότητά του και την ποιότητα των εκδρομών του.

ΔΙΑΦΗΜΙΣΤΕΣ ΜΑΣ ΕΙΝΑΙ ΟΙ ΙΔΙΟΙ ΟΙ ΠΕΛΑΤΕΣ ΜΑΣ

ΤΑΡΠΟΝ ΣΠΡΙΝΓΚΣ 42 (δίπλα στην Τραπ. Πίστεως) · Τηλ. 39781-3

XΠ127

Την Πέμπτη συνεδριάζει το δ.σ. του Λιμενικού Ταμείου

Βασικό θέμα η κατάρτιση του προϋπολογισμού του 2006

Ο προϋπολογισμός του νέου έτους 2006, θα συζητηθεί μεταξύ άλλων, στη συνεδρίαση του δ.σ. του Δημοτικού Λιμενικού Ταμείου Νότιας Δωδεκανήσου που θα πραγματοποιηθεί στις 24 του μήνα.

Τα θέματα που θα συζητηθούν ξεπερνούν τα 30 και μεταξύ αυτών περιλαμβάνονται η ανέλκυση του φορτηγού WASSIM από την Ακαντιά, η εκβάθυνση του λιμενικού καταφυγίου Φανών κ.ά.

Αναλυτικά, η συνεδρίαση, περιλαμβάνει τα παρακάτω θέματα:

1. Ενημέρωση από πρόεδρο δ.σ.
2. Προϋπολογισμός οικ. έτους 2006.
3. Τοποθέτηση προϊσταμένων και αναπληρωτών προϊσταμένων στις Δ/νσεις και τμήματα του ΟΕΥ του ΔΛΤΝΔ σε εφαρμογή του 29/9-11-2005 πρακτικού του υπηρεσιακού συμβουλίου στο ΔΛΤΝΔ.
4. Έγκριση μετάταξης Οικονόμου Γεωργίου από τον δήμο Νότιας Ρόδου στο ΔΛΤΝΔ.
5. Έγκριση δαπάνης οδοιπορικών εξόδων υπαλλήλων ΔΛΤΝΔ.
6. 2η Αναμόρφωση προϋπολογισμού οικ. έτους 2005.
7. Έγκριση δαπανών προμηθειών και εργασιών 5ου διμήνου 2005, 7.742,39 ευρώ.
8. Έγκριση δαπάνης αποζημίωσης ναυτικών πρακτόρων 1.211,13 ευρώ.
9. Σχετικά με συνέχιση διαγωνισμού ανέλκυσης ναυαγίου WASSIM από τον λιμένα Ακαντιάς Ρόδου.
10. Περιορισμός εργοταξιακών χώρων εργολαβιών λιμενικών έργων Ακαντιάς Ρόδου.
11. Ορισμός εκπροσώπου στην ΕΡΦ Καρπάθου.
12. Σχετικά με εργασίες «Εκβάθυνση αλιευτικού καταφυγίου Φανών Ρόδου».
13. Έγκριση ανάθεσης εργασιών του έργου «Διαμόρφωση υποδομών και χώρων στο νέο καρνάγιο Ρόδου (ΡΟΔΙΑ).
14. Σχετικά με προμήθεια και τοποθέτηση ηλεκτρονικών-θυρίδων φύλαξης αποσκευών στον εμπορικό λιμένα Ρόδου.
15. Έγκριση δαπάνης προμήθειας με πρόχειρο διαγωνισμό Η/Υ από τη DATA SYSTEMS ποσού.
16. Βεβαίωση οφειλών.
17. Έγκριση πρωτοκόλλου προσωρινής και οριστικής παραλαβής του έργου «συντήρηση-επισκευή ζημιών προβλήτας Ο/Γ σκαφών στον λιμένα Πηγαδίων Καρπάθου» εργολαβίας ΜΠΟΚΟΥ ΕΛΕΥΘΕΡΙΟΥ.
18. Έγκριση 1ου λογ/σμού του έργου «Αποκατάσταση ζημιών παραλιακών κρηπιδωμάτων στο Χαράνι Σύμης» ποσού 29.911 ευρώ με ΦΠΑ εργολ. ΜΑΥΡΟΠΟΥΛΟΥ ΔΗΜΗΤΡΗ ΕΔΕ.
19. Έγκριση 2ου λογ/σμού του έργου «Καταφύγιο σκαφών αναψυχής στα Πηγάδια Καρπάθου» ποσού 204.636,7 ευρώ με ΦΠΑ εργολ. ΤΕΧΝΟΔΟΜΙΚΗ ΚΡΗΤΗΣ ΑΕ.
20. Έγκριση του 1ου ΑΠ εργασιών του έργου «επέκταση-διαμόρφωση αποβάθρας γυψάδικου Λάρδου» εργολ. ΓΕΝΙΚΗ ΤΕΧΝΙΚΗ ΑΕ.
21. Έγκριση του 13ου λογ/σμού του έργου «Αποκατάσταση υποσκαφών κρηπιδωμάτων εμπορικού λιμένα Ρόδου» ποσού 35.458,82 ευρώ με ΦΠΑ έργο λ. ΚΩΝ/ΝΟΥ ΜΠΑΡΤΣΟΚΑ.
22. Λήψη απόφασης για τη χάραξη εξομοιούμενης λιμενικής ζώνης στη θέση Πλημμύρι ΔΔ Λαχανιάς δήμου Νότιας Ρόδου.
23. Λήψη απόφασης για την χάραξη εξομοιούμενης λιμενικής ζώνης στη θέση Φρυ Κάσου.
24. Έγκριση μελέτης και τρόπος ανάθεσης του έργου «επισκευή ράμπας στο Καρακόνερο Ρόδου» ποσού 65.000,00 ευρώ.
25. Έγκριση ανάθεσης σύνταξης φακέλου για το έργο «έργα προστασίας λιμένων πόλεως Ρόδου» στο μελετητικό γραφείο Γ. Διακογεωργίου.
26. Έγκριση απ' ευθείας ανάθεσης εκτέλεσης εργασιών του έργου «προμήθεια ηλεκτρολογικών ειδών και Η/Υ (κάμερες)» στην ΜΠΙΛΙΑΣ ΑΝΔΡΕΑΣ-ΣΤΑΜΑΤΙΟΥ ΕΥΑΓΓΕΛΟΣ ΟΕ και έγκριση δαπάνης συνολικού ποσού ύψους 2.716,00 ευρώ.
27. Έγκριση απ' ευθείας ανάθεσης εκπόνησης μελέτης για το έργο «πυρασφάλεια στη μαρίνα Μανδρακίου Ρόδου» με το 30% στον Φιλήμονα Ι. Αρφαρά και έγκριση δαπάνης συνολικού ποσού 2.835,00 ευρώ (που αφορά μελέτες ηλεκτρολογικές μηχανολογικές».
28. Έγκριση πρωτοκόλλου παραλαβής εργασιών, της 29/08/2005 του έργου «αποκατάσταση ζημιών στις πλωτές εξέδρες στον Ευαγγελισμό Ρόδου» συνολικού ποσού 4.200,00 ευρώ με ΦΠΑ 13% υπό του αναδόχου Καραχάλιου Ιωάννη που εγκρίθηκε βάσει της 9190/055-07-05 απόφασης της Περ. και της 417/05 απόφασης του δ.σ.
29. Έγκριση απ' ευθείας ανάθεσης εκτέλεσης εργασιών του έργου «εγκατάσταση υλικών για την αναβάθμιση του υπάρχοντος συστήματος παρακολούθησης με κάμερες στον εμπορικό λιμένα Ρόδου» στην ΜΠΙΛΙΑΣ ΑΝΔΡΕΑΣ-ΣΤΑΜΑΤΙΟΥ ΕΥΑΓΓΕΛΟΣ ΟΕ και έγκριση δαπάνης συνολικού ποσού ύψους 1.376,90 ευρώ.
30. Έγκριση ανάθεσης εργασιών συντήρησης λιμένων, αρμοδιότητας ΔΛΤΝΔ.

DODEKANISOS
ΔΩΔΕΚΑΝΗΣΟΣ ΝΑΥΤΙΛΙΑΚΗ Ν.Ε.

ΔΩΔΕΚΑΝΗΣΟΣ ΝΑΥΤΙΛΙΑΚΗ Ν.Ε.

ΑΥΣΤΡΑΛΙΑΣ 3, Τ.Κ. 85100, Τ.Θ. 4072-ΡΟΔΟΣ

ΤΗΛ. 22410 70590, ΦΑΞ 2241070591

WEB. www.12ne.gr E-MAIL info@12ne.gr

ΔΡΟΜΟΛΟΓΙΑ ΤΟΥ ΤΑΧΥΠΛΟΟΥ ΚΑΤΑΜΑΡΑΝ

"ΕΞΠΡΕΣ" Από 9/11/2005 έως 04/12/2005

ΔΕΥΤΕΡΑ

ΛΙΜΑΝΙ	ΑΦΙΞΗ	ΑΝΑΧ/ΣΗ
ΡΟΔΟΣ		**14.30**
ΣΥΜΗ	15.20	15.30
ΚΩΣ	17.00	17.10
ΚΑΛΥΜΝΟΣ	17.45	17.50
ΛΕΡΟΣ	**18.40**	**Δ/ΣΗ**

ΤΡΙΤΗ

ΛΙΜΑΝΙ	ΑΦΙΞΗ	ΑΝΑΧ/ΣΗ
ΛΕΡΟΣ		**06.50**
ΚΑΛΥΜΝΟΣ	07.40	07.50
ΚΩΣ	08.30	08.40
ΣΥΜΗ	10.10	10.20
ΡΟΔΟΣ	**11.10**	**Δ/ΣΗ**

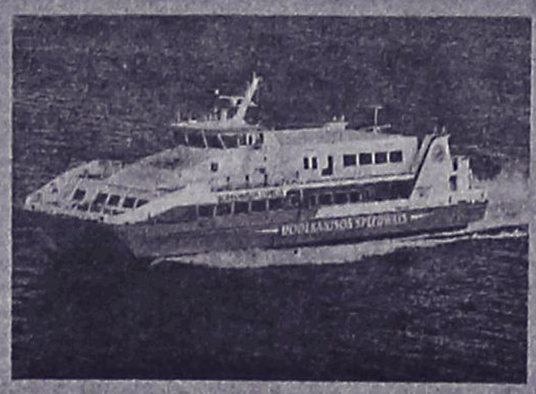

ΤΕΤΑΡΤΗ

ΛΙΜΑΝΙ	ΑΦΙΞΗ	ΑΝΑΧ/ΣΗ
ΡΟΔΟΣ		**08.30**
ΣΥΜΗ	09.20	09.30
ΚΩΣ	11.00	11.10
ΚΑΛΥΜΝΟΣ	11.50	12.00
ΛΕΡΟΣ	12.50	13.30
ΚΑΛΥΜΝΟΣ	14.20	14.30
ΚΩΣ	15.10	15.20
ΣΥΜΗ	16.45	16.50
ΡΟΔΟΣ	**17.40**	**Δ/ΣΗ**

ΠΕΜΠΤΗ

ΛΙΜΑΝΙ	ΑΦΙΞΗ	ΑΝΑΧ/ΣΗ
ΡΟΔΟΣ		**08.30**
ΚΑΣΤ/ΡΙΖΟ	11.00	11.30
ΡΟΔΟΣ	14.00	14.30
ΣΥΜΗ	15.20	15.30
ΚΩΣ	17.00	17.10
ΚΑΛΥΜΝΟΣ	**17.50**	**Δ/ΣΗ**

ΠΑΡΑΣΚΕΥΗ

ΛΙΜΑΝΙ	ΑΦΙΞΗ	ΑΝΑΧ/ΣΗ
ΚΑΛΥΜΝΟΣ		**07.30**
ΚΩΣ	08.10	08.20
ΣΥΜΗ	09.45	09.50
ΡΟΔΟΣ	10.40	14.30
ΣΥΜΗ	15.20	15.30
ΚΩΣ	17.00	17.10
ΚΑΛΥΜΝΟΣ	17.45	17.50
ΛΕΡΟΣ	**18.40**	**Δ/ΣΗ**

ΣΑΒΒΑΤΟ

ΛΙΜΑΝΙ	ΑΦΙΞΗ	ΑΝΑΧ/ΣΗ
ΛΕΡΟΣ		**06.50**
ΚΑΛΥΜΝΟΣ	07.40	07.50
ΚΩΣ	08.30	08.40
ΣΥΜΗ	10.10	10.20
ΡΟΔΟΣ	11.10	15.30
ΣΥΜΗ	16.20	16.30
ΚΩΣ	18.00	18.10
ΚΑΛΥΜΝΟΣ	18.50	19.00
ΛΕΡΟΣ	**19.50**	**Δ/ΣΗ**

ΚΥΡΙΑΚΗ

ΛΙΜΑΝΙ	ΑΦΙΞΗ	ΑΝΑΧ/ΣΗ
ΛΕΡΟΣ		**13.30**
ΚΑΛΥΜΝΟΣ	14.20	14.30
ΚΩΣ	15.10	15.20
ΣΥΜΗ	16.40	16.50
ΡΟΔΟΣ	**17.40**	**Δ/ΣΗ**

AE592

ΜΙΚΡΕΣ αγγελίες

ΘΑ ΜΑΣ ΒΡΕΙΤΕ
στα κεντρικά μας γραφεία επί της Μαρ. Μαλλιαράκη 11 (τελευταία πάροδος Καναδά).

Τα τηλέφωνα μας είναι:
(22410) 22210, (22410) 75230

ενοικιάσεις ακινήτων & επιχειρήσεων

ΕΝΟΙΚΙΑΖΟΝΤΑΙ δίχωρα επιπλωμένα **διαμερισματάκια** 50 τ.μ. στην περιοχή της Ιξιάς, με χώρο στάθμευσης, κήπο, πισίνα, θέρμανση και ζεστό νερό. Ιδανικό για εκπαιδευτικούς. Πληρ. τηλ. 2241093791, 6944658034, www.eleonas.net MAT3752

ΕΝΟΙΚΙΑΖΕΤΑΙ νεόκτιστο **διαμέρισμα** 70 τ.μ. στα Κοσκινού ενιαίος χώρος σαλόνι, κουζίνα, 2 υπνοδωμάτια με εντοιχισμένες ντουλάπες, εντοιχισμένη κουζίνα και μεγάλος αύλειος χώρος. Πληρ. τηλ. 2241069576, 6944647265 MOO189

ΕΝΟΙΚΙΑΖΕΤΑΙ άνετο, ευρύχωρο **τριάρι,** κοντά στην ΔΕΥΑΡ, 300 ευρώ. Πληρ. τηλ. 2241061401, 6976903968 Πέμπτη-Παρασκευή-Σάββατο-Κυριακή MZT181112

ΕΝΟΙΚΙΑΖΕΤΑΙ ΔΙΑΜΕΡΙΣΜΑ ΕΥΡΥΧΩΡΟ, ΔΙΧΩΡΟ, ΗΛΙΟΛΟΥΣΤΟ ΕΠΙ ΤΗΣ ΚΟΔΡΙΓΚΤΩΝΟΣ (ΠΕΡΙΟΧΗ ΣΤΑΔΙΟΥ ΔΙΑΓΟΡΑ). ΕΠΙΣΗΣ ΚΑΙ ΜΙΚΡΟΤΕΡΟ ΜΕΧΡΙ ΤΕΛΗ ΙΟΥΝΙΟΥ Ή ΚΑΙ ΠΑ ΜΙΚΡΟΤΕΡΟ ΔΙΑΣΤΗΜΑ. ΠΛΗΡ. ΤΗΛ. 2241031756 ΜΑΤ4136

ΕΝΟΙΚΙΑΖΕΤΑΙ ισόγειος **μονοκατοικία** 88 τ.μ. επί της οδού Γ. Καραϊσκάκη 30, έναντι Βενετοκλείου Γυμνασίου Ρόδου. Αποτελούμενη από αυλή-χωλ-σαλόνι, 2 υπνοδωμάτια, WC, αποθήκη, κουζίνα. Τιμή ενοικίου 380 ευρώ. Πηρ. κ. Μαλανδράκη Σταύρο, τηλ. 6944263852, 2241070999 ΜΑΤ4137(1)

ΕΝΟΙΚΙΑΖΕΤΑΙ ισόγειο **διαμέρισμα** επί της Μυτιλήνης 9 (περιοχή Ανάληψης), 55 τμ. με δύο υπνοδωμάτια, μπάνιο, σαλόνι-κουζίνα ενιαίος χώρος με εντοιχισμένες ηλεκτρικές συσκευές και air condition σε όλους τους χώρους του σπιτιού. Μεγάλη αυλή χωρίς κοινόχρηστα. Πληρ. τηλ. 6944870650, 2241095284 MZT181114

ΕΝΟΙΚΙΑΖΟΝΤΑΙ γραφεία επί της πλατείας Κύπρου έναντι τράπεζας Πίστεως και Εθνικής τράπεζας, στον α' και β' όροφο 25 τ.μ., 45 τ.μ. και 70 τ.μ. Επίσης **πωλείται μερίδα** στον Σύνδεσμο Αιγυπτιωτών Ρόδου 460 τ.μ. Πληρ. τηλ. 2241026021, 6946020735 MZT181115

ΕΝΟΙΚΙΑΖΕΤΑΙ διαμέρισμα στη περιοχή Μητρόπολη επί της Δαμασκηνού. Πληρ. τηλ. 2241020607 MZT181106

ΕΝΟΙΚΙΑΖΕΤΑΙ γκαρσονιέρα πλήρως επιπλωμένη και εξοπλισμένη σε άριστη κατάσταση για ένα άτομο στο Ροδίνι. Τιμή 170 ευρώ. Πληρ. τηλ. 2241061840 MZT181102

ΕΝΟΙΚΙΑΖΕΤΑΙ επί της οδού Πελοποννήσου 8 **διαμέρισμα** 50 τ.μ. 2 δωματίων και λοιπών βοηθητικών χώρων. Πληρ. τηλ. 22241025927, 2241037138 κ' 6932842700 MZT181108

ΕΝΟΙΚΙΑΖΕΤΑΙ στούντιος επιπλωμένο και άνετο στην οδό Αναστ. Βρόντη (δίπλα στου Ξενάκη). Πληρ. τηλ. 2241020775 και 2241091372 (ώρες καταστημάτων) MXP13125

ΕΝΟΙΚΙΑΖΕΤΑΙ αποθήκη με ράμπα επί της Νικολάου Μαυρή μεσοτοιχία με την παλαιά ΔΕΗ. Πληρ. τηλ. 2241021757, 74722 MZT171106

ΖΗΤΕΙΤΑΙ ΓΙΑ ΕΝΟΙΚΙΑΣΗ αποθήκη με ράμπα γύρω στα 80 τ.μ. στην πόλη της Ρόδου. Πληρ. τηλ. 6972248737, 6942683079, 2241075375 MZT171102

ΕΝΟΙΚΙΑΖΕΤΑΙ διαμέρισμα ισόγειο 75 τ.μ. με 2 υπνοδωμάτια, σαλόνι, κουζίνα, μπάνιο και αυλή στην περιοχή Αγ. Νικολάου (Κοραή 10). Πληρ. τηλ. 2241020445, 23923 MZT171105

ΕΝΟΙΚΙΑΖΕΤΑΙ γωνιακό επιπλωμένο **studio** στο Ροδίνι α' ορόφου. Πληρ. τηλ. 6944361899 MZT171111

ΕΝΟΙΚΙΑΖΟΝΤΑΙ δίχωρες **γκαρσονιέρες** πλήρως επιπλωμένες και εξοπλισμένες με ψυγείο, φουρνάκι, πλυντήριο ρούχων, TV, κλιματισμό, βεράντες, ηλιακούς θερμοσίφωνες, περιοχή Αγ. Νικολάου. Πληρ. τηλ. 2241027840, 6978747937 MZT171112

ΕΝΟΙΚΙΑΖΟΝΤΑΙ επιπλωμένα **διαμερίσματα και studio** στ' Αφάντου στον κεντρικό δρόμο (πλησίον υπέρ Μάρκετ Παναγιωτάς). Πληρ. τηλ. 2241051888, 6938060340 MZT171113

ΕΝΟΙΚΙΑΖΕΤΑΙ γκαρσονιέρα δίχωρη επιπλωμένη κατάλληλη για εκπαιδευτικούς ή φοιτητές με ηλιακό θερμοσίφωνα και αυλή ισόγειο κοντά στο κέντρο της πόλης. Πληρ. τηλ. 2241032291 MZT161127

ΕΝΟΙΚΙΑΖΕΤΑΙ διαμέρισμα επί της οδού Αντ. Βολονάκη. Πληρ. τηλ. 2241036838, 6978448603 MZT161126

ΕΝΟΙΚΙΑΖΕΤΑΙ στην Ιαλυσό **οροφοδιαμέρισμα** καινούργιο, διαμπερές, ρετιρέ, πολυτελούς κατασκευής, 2 υπνοδωματίων με εντοιχισμένες ηλεκτρικές συσκευές (πλυντήριο πιάτων, ρούχων, φούρνο, κεραμική εστία) με ηλιακό θερμοσίφωνα, άνετα μπαλκόνια, διπλά τζάμια. Πληρ. τηλ. 2241028458, 6946948756 MZT101117

ΕΝΟΙΚΙΑΖΕΤΑΙ μικρό **διαμέρισμα** για ένα άτομο στο κέντρο της πόλης ανεξάρτητο, ισόγειο με κήπο, επιπλωμένο με πολυκουζίνα, σαλονάκι και ένα υπνοδωμάτιο για όλο το χρόνο. Τιμή 250 ευρώ το μήνα. Πληρ. τηλ. 6972718731 πρωινές ώρες 09.00-14.00 MZT161115

TOP PROPERTIES

GEORGE & SAVAS PIPINOS
ΓΕΩΡΓΙΟΣ & ΣΑΒΒΑΣ ΠΙΠΙΝΟΣ
ΣΥΜΒΟΥΛΟΙ ΚΑΙ ΕΚΤΙΜΗΤΕΣ ΑΚΙΝΗΤΩΝ
REAL ESTATE AGENTS • MEMBER OF F.I.A.B.C.I.-NAEA-C.E.I.

Email: gpipinos@otenet.gr URL: www.rhodes-top-properties.com and www.pipinos.gr

Από το 1971



Η **"TOP PROPERTIES"** είναι ατομική επιχείρηση και ανήκει στους Γεώργιο και Σάββα Πιπίνο. Το γραφείο ασχολείται από το 1971 αποκλειστικά και μόνο με επενδύσεις και REAL ESTATE, στο νησί της Ρόδου και στην ευρύτερη περιοχή της Δωδεκανήσου.

ΑΠΕΥΘΥΝΟΜΑΣΤΕ: Στους **σοβαρούς, απαιτητικούς και επιλεκτικούς** επενδυτές-επιχειρηματίες, Έλληνες και ξένους που ενδιαφέρονται να κάνουν μια σοβαρή επένδυση προβολής στο νησί της Ρόδου.

ΠΡΟΣΦΕΡΟΥΜΕ: Α) Υπηρεσίες και πληροφορίες που γίνονται σε προσωπικό επίπεδο με εχεμύθεια, διακριτικότητα και σοβαρότητα.
Β) Μεγάλη γκάμα υψηλής ποιότητας, ακινήτων, όπως:1) Ξενοδοχεία Α' και Β' κατηγορίας των 600-500-350-300 κλινών, 2) Κεντρικά αστικά ακίνητα κατάλληλα για Τράπεζες-καταστήματα-γραφεία, 3) Παραλιακές εκτάσεις, κατάλληλες για τουριστικές επενδύσεις των 150.000-100.000-70.000-50.000-36.000 τ.μ. και 4) Διαμερίσματα και μεζονέτες προβολής, και 5) Αξιόλογες Παραθεριστικές κατοικίες.

ΣΤΟΧΟΣ ΜΑΣ ΕΙΝΑΙ: Να προσφέρουμε στο αγοραστικό μας κοινό υψηλής ποιότητας ακίνητα και ευκαιρίες στο νησί της Ρόδου. Η τριακονταετής και πλέον πείρα μας στον τομέα αυτό αποτελεί εγγύηση.

ΣΥΝΘΗΜΑ ΜΑΣ ΕΙΝΑΙ: Επενδύστε στη ΡΟΔΟ ΤΩΡΑ, σε ακίνητα που ΑΝΤΕΧΟΥΝ ΣΤΟ ΧΡΟΝΟ

Γεώργιος και Σάββας Πιπίνος
ΜΕΣΙΤΕΣ ΑΣΤΙΚΩΝ ΣΥΜΒΑΣΕΩΝ
Γιατί εμείς γνωρίζουμε καλύτερα!

Since 1971

TOP PROPERTIES is a father and son business. The senior, Mr George S. Pipinos, the founder of the office, has carved over the years a reputation for integrity and excellence in the world of Real Estate in the Dodecanese. The junior, Dr. Savas Pipinos, has returned from his studies in the UK to aid in his father´s footsteps.
AT TOP PROPERTIES we try hard to attract important and selective investors, high calibre businessmen/women and discerning professional people, both Greek and foreign, who wish to acquire substantial and valuable property on Rhodes.
We offer our expertise and advice privately, discreetly and in strict confidence.
We keep a comprehensive list of real estate of the highest specifications:
a. A' and B' class hotels (600, 500, 350, 300 beds capacity)
b. Centrally situated office buildings and other business premises.
c. Seaside land, ideal for development (hotels, holiday resorts, etc), of 150.000, 100.000, 70.000, 50.000, 36.000 square metres.
d. Villas, luxury apartments, detached, semi-detached and terraced houses.
e. Holiday and Retirement Homes.
Our aim is to give our clients the opportunity to acquire value for money, first class real estate on Rhodes. Our 30 and more years of experience is our warranty.
Our motto is Invest in Rhodes, Invest in property, It stands the test of time.



TOP PROPERTIES
George and Savas Pipinos
Because we know best

Προβάλλεται τα ακίνητά σας δωρεάν στο side Πιπίνος αγγελίες www.pipinos.gr

ΚΕΝΝΕΝΤΥ 38, ΡΟΔΟΣ, 85 100, ΤΗΛ. (22410) 23895,FAX: (22410) 20883
38 KENNEDY STR., RHODES, 85 100, TEL. (22410) 23895, FAX: (22410) 20883
U.K. Direct line: 08717115396 ΧΠ399

ΕΝΟΙΚΙΑΖΕΤΑΙ

λουξ διαμερισματάκι
φουλ εξοπλισμένο, WC με μπανιέρα, θέρμανση και πάρκιν, σε ήσυχη περιοχή στ' Ασγούρου με ωραία θέα. Τιμή λογική.
Πληρ. τηλ. 6947606922 ΜΑΠ514(Γ)

ΕΝΟΙΚΙΑΖΟΝΤΑΙ

δύο συνεχόμενα **καταστήματα** στο κέντρο των **Καλυθιών** 40 τ.μ. έκαστο. Μπορούν να ενοικιασθούν μεμονωμένα ή και τα δύο μαζί.
Πληρ. τηλ. 2241028568, 6938230919
ΜΑΠ498(Γ)

ΜΗΝΙΑΙΑ ΕΝΟΙΚΙΑΣΗ ΔΩΜΑΤΙΩΝ ΣΕ ΞΕΝΟΔΟΧΕΙΟ

Το ξενοδοχείο **ΝΟΥΦΑΡΑ** που βρίσκεται στο **κέντρο της πόλεως Ρόδου (2 λεπτά από Ακαδημία και 10 λεπτά από το Παν/μιο Αιγαίου) επί της Γρ. Λαμπράκη 35,** ενοικιάζει δωμάτια σε φοιτητές και σε οποιονδήποτε άλλο ενδιαφερόμενο.

Το δωμάτιο διαθέτει:
1) ατομικό μπάνιο
2) τηλέφωνο
3) ραδιόφωνο
4) τηλεόραση
5) ψυγείο
6) θέρμανση
7) ζεστό νερό
8) κοινόχρηστο χώρο για επιτραπέζια παιχνίδια
9) εβδομαδιαίως καθαρισμός δωματίου και
10) διάθεση ιματισμού (σεντόνια, κουβέρτες)

Πληρ. τηλ. 2241024545 ΜΑΤ4118(Γ)

Μετακομίζετε;

γρήγορα
εύκολα
οικονομικά

MET.PO

ΡΟΔΟΣ: τηλ. 2241024388/6948003320
ΑΘΗΝΑ: τηλ. 2103464235/3476818-008

ΕΝΤΟΣ ΝΗΣΟΥ ΚΑΙ ΠΡΟΣ ΟΛΗ ΤΗΝ ΕΛΛΑΔΑ

MAT424

ΕΝΟΙΚΙΑΣΕΙΣ

συνέχεια από την προηγούμενη

ΕΝΟΙΚΙΑΖΟΝΤΑΙ διαμερίσματα δυάρια καινούργια, πλήρως επιπλωμένα και εξοπλισμένα με εντοιχισμένη κουζίνα, φούρνο, air condition, θέρμανση-ψύξη, έναντι Μίρα Μάρε στην Ιξιά. Πληρ. τηλ. 6977656668, 2241075662 ΜΑΠ504

ΕΝΟΙΚΙΑΖΕΤΑΙ διαμέρισμα α' ορόφου σε διώροφη πολυκατοικία 145 τ.μ. ανακαινισμένο με ηλιακό, με σώματα θέρμανσης, επί της οδού Τσαβαρή 10,κατάλληλο και για επαγγελματική χρήση. Τιμή 450 ευρώ. Πληρ. τηλ. 6944434783, 2241037347 ΜΖΤ161117

ΕΝΟΙΚΙΑΖΕΤΑΙ επιπλωμένη **σοφίτα** περί τα 30 τ.μ. με υπνοδωμάτιο, κουζίνα, WC στην οδό Ευκλή 25 στο Καναμάτ της πόλης Ρόδου. Πληρ. κιν. 6946795725 ΜΖΤ151107

ΕΝΟΙΚΙΑΖΕΤΑΙ όλος ο **όροφος** σε ανεξάρτητη διώροφη μονοκατοικία με κήπο κοντά στη θάλασσα στο κέντρο της πόλης, άνετο πάρκιν, περιοχή Ψαροπούλα. Διαθέτει τρεις κρεβατοκάμαρες με ντουλάπες και παρκέ, 2 μπάνια, 1 κουζίνα με οικοσυσκευή (πλυντήριο πιάτων και ηλεκτρική κουζίνα), τραπεζαρία, σαλόνι με τζάκι, ηλιακό θερμοσίφωνα, αυτόνομη θέρμανση με θερμοσυσσωρευτές, πατάρι, βεράντες. Τιμή 630 ευρώ. Πληρ. τηλ. 6972718731 πρωινές ώρες 09.00-14.00 ΜΖΤ161116

ΕΝΟΙΚΙΑΖΟΝΤΑΙ στην Ιαλυσό νεόκτιστα **διαμερίσματα** δυάρια, πλήρως επιπλωμένα. Πληρ. τηλ. 22410-91142, 94662, 6945594565 ΜΖΤ161104

ΕΝΟΙΚΙΑΖΕΤΑΙ διαμέρισμα ισόγειο 100 τ.μ. επί της Λεμεσού αρ. 27. Πληρ. τηλ. 2241024543 μέχρι τις 16.00 ΜΖΤ151126

ΕΝΟΙΚΙΑΖΕΤΑΙ δυομισάρι **διαμέρισμα** στην πάροδο Κοδριγκτώνος, ανακαινισμένο, μερικώς επιπλωμένο. Ιδανικό για 2 φοιτητές ή οικογένεια. Περιλαμβάνει ηλιακό και δεν έχει κοινόχρηστα. Ελεύθερο από 01/01/2006. Ενοίκιο 360 ευρώ. Πληρ. κα Χρύσα τηλ. 6948062317 ΜΧΡ13111

ΑΠΕΝΑΝΤΙ ΑΠΟ ΤΟ ΒΕΝΕΤΟΚΛΕΙΟ. **ΕΝΟΙΚΙΑΖΕΤΑΙ** υπερυψωμένο ισόγειο **διαμέρισμα**, ήσυχο, πλήρως ανακαινισμένο (καινούργια κουζίνα, ντουλάπες, πόρτες, παράθυρα με διπλά τζάμια και σίτες). Αποτελείται από 3 υπνοδωμάτια, σαλοτραπεζαρία, κουζίνα, μπάνιο, αποθήκη και κεντρική θέρμανση. Είναι κατάλληλο και για γραφεία. Πληρ. τηλ. 6944621696 (09.15-17.22) ΜΟΟ/182

ΕΝΟΙΚΙΑΖΕΤΑΙ ανακαινισμένο **διαμέρισμα** ρετιρέ, 3άρι, πλήρως επιπλωμένο επί της οδού Λευκωσίας 18 (πλησίον Πανεπιστημίου Αιγαίου και Βενετοκλείου Σχολείου). Πληρ. τηλ. 2241068736, 6946908313 ΜΖΤ171121

ΕΝΟΙΚΙΑΖΕΤΑΙ διαμέρισμα επιπλωμένο (3 υπνοδωμάτια, 2 λουτρά, σαλόνι, κουζίνα) επί της οδού Μιχ. Πετρίδη. Πληρ. τηλ. 2241048305, 6944521378 ΜΧΡ13115

ΕΝΟΙΚΙΑΖΕΤΑΙ studio επιπλωμένο στην περιοχή Ροδίνι. Τιμή 250 ευρώ. Πληρ. τηλ. 6945717380 ΜΖΤ151125

ΕΝΟΙΚΙΑΖΕΤΑΙ στούντιο επιπλωμένο σε ήσυχη περιοχή στον Αγιο Νικόλαο. Πληρ. τηλ. 2241066473, 6945551804 ΜΧΠ1588.7

ΕΝΟΙΚΙΑΖΕΤΑΙ μονόχωρο **στούντιο** επιπλωμένο 35 τ.μ. στο κέντρο της πόλης, έναντι πιτσαρίας ΓΟΝΔΟΛΑ, στην Βενετοκλέων 71. Πληρ. τηλ. 6947429235, 2241033349ΜΑΤ4116(1)

ΕΝΟΙΚΙΑΖΕΤΑΙ καινούργιο **διαμέρισμα**

ΠΩΛΕΙΤΑΙ ή ΕΝΟΙΚΙΑΖΕΤΑΙ
εμπορική επιχείρηση
σε κεντρικό σημείο της Παλιάς Πόλης
Πληρ. τηλ. 6948254763 ΜΑΤ4137(2)(Γ)

ΣΕ ΝΕΟΚΤΙΣΤΗ ΠΟΛΥΚΑΤΟΙΚΙΑ ΣΤΟ ΡΟΔΙΝΙ
ΕΝΟΙΚΙΑΖΟΝΤΑΙ
- **Διαμέρισμα** 105 τ.μ. με 3 υπνοδωμάτια, σαλόνι-κουζίνα ενιαίος χώρος και 2 WC με 2 πατάρια. Αυτόνομη θέρμανση και ηλιακό θερμοσίφωνα, πολυτελούς κατασκευής.
- **Δύο αίθουσες** 105 τ.μ. κατάλληλες για οποιαδήποτε χρήση.

Πληρ. τηλ. 6976787668 ΜΧΡ13127(Γ)

Profit & Solution
ΚΤΗΜΑΤΙΚΕΣ ΥΠΗΡΕΣΙΕΣ ΚΑΙ ΠΩΛΗΣΗ ΑΚΙΝΗΤΩΝ
Λεμεσού 34, 85100 Ρόδος
τηλ.: 22410 28100 φαξ.: 22410 28104

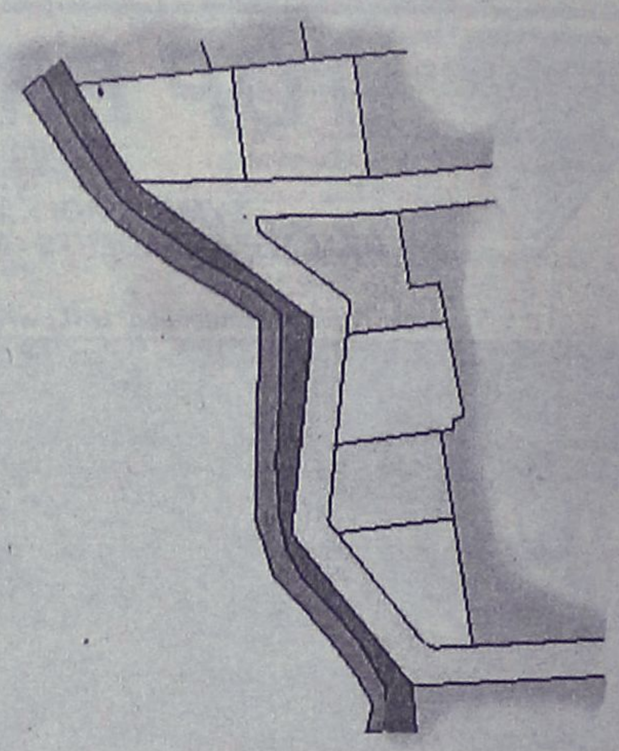

ΠΩΛΟΥΝΤΑΙ ΟΙΚΟΔΟΜΗΣΙΜΑ ΟΙΚΟΠΕΔΑ ΕΝΤΟΣ ΟΙΚΙΣΜΟΥ ΠΑΣΤΙΔΑΣ ΑΠΟ 285 τ.μ. - 400 τ.μ. ΜΕ ΑΔΕΙΑ ΟΙΚΟΔΟΜΗΣ AE963

The Real Estate Leaders
RE/MAX

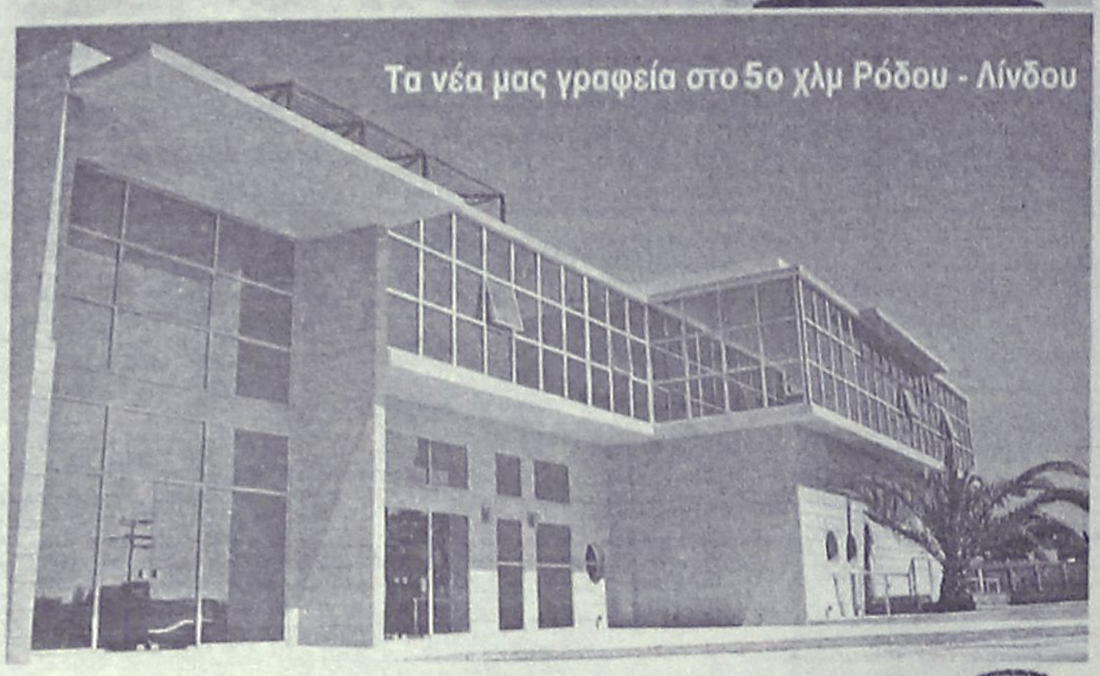

RE/MAX. Outstanding Agents. Outstanding Results.sm

- Αγοραπωλησίες - Ενοικιάσεις ακινήτων
- Με σοβαρότητα και επαγγελματισμό
- Στη Ρόδο, σε όλη την Ελλάδα και για κάθε γωνιά του κόσμου

Ζητούνται συνεργάτες

RE/MAX EXCLUSIVE RE/MAX EXPRESS

REMAX EXPRESS: 5ο χλμ. λεωφ. Ρόδου-Λίνδου
Τηλ: 2241064730, 64755,fax 2241064620 • www.remax.gr • e-mail: info@remaxexpress.gr AE740



Vitzileos

ΚΤΗΜΑΤΟΜΕΣΙΤΙΚΟ ΓΡΑΦΕΙΟ – REAL ESTATE AGENCY

ΚΑΤΑΣΤΗΜΑΤΑ - ΓΡΑΦΕΙΑ - ΕΠΙΧΕΙΡΗΣΕΙΣ

Κάμπινγκ (οικόπεδο) στην παραθαλάσσια περιοχή Πεταλίδι της Μεσσηνίας 25.000 τ.μ. 1 400 000€
Μαγαζί με πατάρι στην οδό Ρόδου- Λίνδου 55 τ.μ. 110 000 €
Επιχείρηση SNACK-BAR πλήρως εξοπλισμένο με άδεια για 30 καθίσματα στην Παλιά Πόλη 55 τ.μ. 75 000 €
Επιχείρηση Στεγνοκαθαριστήριο στην περιοχή Αφάντου (υπάρχει και υποκατάστημα στην Ρόδο) 100 τ.μ. 120 000 €
Κατάστημα με πατάρι σε εμπορική περιοχή στο κέντρο της πόλης 122 τ.μ. 200 000 €
Διατηρητέο ακίνητο το οποίο αποτελείται από 72 τ.μ. ισόγειο και 72 τ.μ. 1ος όροφος και 200τ.μ. αυλή στην περιοχή Ψαροπούλα. 144 τ.μ. 450 000 €
Ευρύχωρη Αποθήκη στην Οδό Παναγιώτη Ροδίου 180 τ.μ. 82 000 €
ΞΕΝ/ΧΕΙΟ Β ΚΑΤΗΓ. 95 Δωμάτια σε 13 στρεμ. στην παραλία Ιαλυσού 2 642 000 €
ΞΕΝ/ΧΕΙΟ 15 Δωματίων πάνω στο κύμα και μονοκατοικία 80 τ.μ. στο Γεννάδι 440 000 €
ΞΕΝ/ΧΕΙΟ 60 Δωματίων, 130 Ιλνών, Σε οικόπεδο 8.000 τ.μ., με ΔΥΟ ΠΙΣΙΝΕΣ. Επιπλέον Εστιατόριο και μπαρ στην Θολό. 2 750 000 €
Συγκρότημα Εφτά διαμερισμάτων με Δυο Μαγαζιά 250 τ.μ. στην Παραλία Ιξιάς 338 000 €
Κτιριακό συγκρότημα στο λιμάνι, σε 1.808 τ.μ. οικόπεδο επί της οδού Αυστραλίας 1300 τ.μ. 1 470 000€
Στεγασμένος χώρος σε οικόπεδο 31.450 τ.μ. στο Κανδυλί και είναι κατάλληλο για οποιαδήποτε χρήση 3600 τ.μ 880 000 €

ΜΕΖΟΝΕΤΕΣ – ΜΟΝΟΚΑΤΟΙΚΙΕΣ – ΟΙΚΟΔΟΜΕΣ

Παραδοσιακό σπίτι στο Παραδείσι με ένα ευρύχωρο υπνοδωμάτιο, μεγάλη κουζίνα, μεγάλους χώρους και με αυλή. Υπάρχει δυνατότητα επέκτασης της οικοδομής 127 τ.μ. 100 000 €
Τριώροφη πολυτελής μονοκατοικία στα Άφαντου με τρία υπνοδωμάτια με κεντρική θέρμανση, τρία λουτρά (με W.C., Τζακούζι, ντους, και μπανιέρα) επίσης παρέχει Αποθήκη τροφίμων και Γκαράζ. 210 τ.μ. 260 000 €
Τριώροφη Μεζονέτα, Πολυτελής Κατασκευή, δίπλα στην θάλασσα 300 τ.μ. 380 000 €
Διώροφη μονοκατοικία με δυο υπνοδωμάτια και σαλοτραπεζαρία και ένα μπάνιο στην Κάλυμνο 45 000 €
Τριώροφη μεζονέτα σε μπετά μέσα σε 1000 μ Οικόπεδο στα Τριάντα 170 τ.μ. 150 000 €
Μονοκατοικία ανακαινισμένη στην περιοχή Κρητικά 135 τ.μ. 265 000 €
Μονοκατοικία 70 τ.μ. δυνατότητα χρήσης μαγαζιού στις Καλυθιες 140 τ.μ. 70 000 €
Νεοκλασικό Διατηρητέο Αρχοντικό σε οικόπεδο 1.100 τ.μ., Σ.Δ. 1,4 στο Κέντρο της Πόλης 170 τ.μ. 1 500 000 €
Διώροφη μονοκατοικία με τέσσερα υπνοδωμάτια, δυο μπάνια στην Αφάντου 150 000 €

ΠΩΛΟΥΝΤΑΙ ΔΙΑΜΕΡΙΣΜΑΤΑ

Διαμερίσματα σε τριώροφη οικοδομή στην περιοχή Δασκάλους 85 τ.μ. 165 000 €
Γκαρσονιέρα με θεά στην θάλασσα στην περιοχή Γεννάδι50 τ.μ. 53 000 €
Διαμέρισμα με δυο υπνοδωμάτια με Εκπληκτική Θεά στην περιοχή Γεννάδι 60 τ.μ. 55 000 €
Διαμέρισμα στον πρώτο όροφο, με τρία υπνοδωμάτια στην Οδό Κένεντυ 98 τ.μ. 130 000 €
Παραδοσιακό διαμέρισμα απέναντι από Καζίνο Ρόδου 116 τ.μ. 146 700 €
Διαμέρισμα Ισόγειο με Κήπο και Γκαράζ, με θέα στην Θάλασσα, στην περιοχή Ροδίνι 220 τ.μ. 360 000 €

ΟΙΚΟΠΕΔΑ ΕΝΤΟΣ ΚΑΙ ΕΚΤΟΣ ΡΟΔΟΥ

Οικόπεδο Εντός Ζώνης στην περιοχή Αφάντου 17000 τ.μ. 750 000 €
Οικόπεδο Στην περιοχή Καναματ μέσα στον οικισμό 360 τ.μ. 135 000 €
Οικόπεδο Εντός Ζώνης στην Περιοχή Τριαντών με Θέα στην Θάλασσα 2500 τ.μ. 120 000 €
Οικόπεδο Περιοχή Ατσίπας στην Αφάντου 7400 τ.μ. 110 000 €
Οικόπεδο Λίγο πριν την Κρητηνία περιοχή Λαβαριανής 5000 τ.μ. 45 000 €
Οικόπεδο Πάνω στην Λεωφόρο Ρόδου - Λίνδου με κόμβο με οικοδομική άδεια για 3000 μ κτίσμα σε δυο ορόφους επιπλέον 400 τ.μ. υπόγειο 8500 τ.μ. 1 500 000 €
Οικόπεδο Στο Φυτώριο με Θέα στην Θάλασσα κατάλληλο για κατοικία 8100 τ.μ. 350 000 €
Οικόπεδο Στον Άγιο Νικόλαο Σ.Δ. 1,20 412 τ.μ. 220 000 €
Οικόπεδο Στο Γεννάδι Εντός Σχεδίου Πόλεως 750 τ.μ. 18 000 €
Οικόπεδο Στο Γεννάδι πάνω στον Δρόμο Ελαιώνας- Φουρνάκι 2500 τ.μ. 23 000 €
Οικόπεδο Στην Κάμειρο Σκάλα πάνω στο κύμα εντός οικισμού 2600 τ.μ. 85 000 €
Οικόπεδο Στο Γεννάδι με Θέα 3400 τ.μ. 88 000 €
Οικόπεδο Παραθαλάσσιο Σ.Δ. 0,2 πάνω στον Δρόμο στο νησί της Λέρου 4075 τ.μ. 205 000 €
Οικόπεδο Στην Κω σε Εξοχική Τοποθεσία της περιοχής Ψαλίδι 5400 τ.μ. 73 000 €
Οικόπεδο Στο Φαληράκι 8000 τ.μ. 230 000 €
Οικόπεδο Πάνω στο Κύμα, Κατάλληλο για οποιαδήποτε χρήση στα Καλαβάρδα 20000 τ.μ. 880 000 €
Οικόπεδο Στο Πλημμύρι πάνω στο Κύμα 20000 τ.μ. 470 000 €
Οικόπεδο Στα Καλαβάρδα 25000 τ.μ. 295 000 €
Οικόπεδο Πάνω στο Κύμα στην Θολό 34000 τ.μ. 611 000 €
Οικόπεδο Στο Τσαϊρι επί της Λεωφόρου ΤΣΑΪΡΙ- ΑΕΡΟΔΡΟΜΙΟΥ 98000 τ.μ. 1 300 000 €
Οικόπεδο Στην Πυλώνα οικοπεδική έκταση με φανταστική Θέα στην Θάλασσα 115000 τ.μ. 680 000 €

ΑΚΙΝΗΤΑ ΑΘΗΝΩΝ

Διαμέρισμα – Ρετιρέ στον τέταρτο Όροφο, Πλατεία Κυψέλης 83 τ.μ. 123 300 €
Διαμέρισμα στον τέταρτο όροφο στην Αγια Παρασκευή κοντά στο Αμερικανικό Κολέγιο με δυο μεγάλα υπνοδωμάτια και θέρμανση 86 τ.μ. 150 000 €
Διαμέρισμα ανακαινισμένο με υπερυψωμένο Ισόγειο και Κήπο στην Άνω Γλυφάδα 112 τ.μ. 170 000 €

ΕΝΟΙΚΙΑΖΟΝΤΑΙ ΚΑΤΑΣΤΗΜΑΤΑ - ΕΠΙΧΕΙΡΗΣΕΙΣ

Οροφο- Διαμέρισμα στην περιοχή Ζέφυρος για Επαγγελματική Χρήση150 τ.μ. 1 000 €
Διαμέρισμα στη Οδό Στέλιου Κοπιάδη κατάλληλο για επαγγελματική χρήση 85 τ.μ. 450 €
Κατάστημα στην Θολό 800 τ.μ. 2 500 €

ΕΝΟΙΚΙΑΖΟΝΤΑΙ ΔΙΑΜΕΡΙΣΜΑΤΑ

Διαμέρισμα με Τρία υπνοδωμάτια στην Περιοχή Μητρόπολη 120 τ.μ. 500 €
Γκαρσονιέρα σε ρετιρέ στο Κανακόνερο 25 τ.μ. 230 €

ΒΙΤΖΗΛΑΙΟΣ ΜΑΡΙΟΣ ΤΗΛ: 22410-24900, ΚΙΝ: 6932704919, 6932196325 FAX: 22410-25544, WEBSITE: www.vitzileos.gr, EMAIL:mvre@otenet.gr AE858

ΕΥΚΑΙΡΙΑ. ΠΩΛΕΙΤΑΙ

από ιδιώτη **μονοκατοικία** στην Ιξιά (πίσω από το Δημ. Σχολείο) 200 τ.μ. σε ένα στρέμμα, λουξ, κεντρική θέρμανση, ηλιακό, τζάκι.

Πληρ. τηλ. 2241095978

ΜΑΠ1502(Γ)

ΜΗΝΙΑΙΑ ΕΝΟΙΚΙΑΣΗ ΔΩΜΑΤΙΩΝ ΣΕ ΞΕΝΟΔΟΧΕΙΟ

Το ξενοδοχείο ΕΛΕΝΑ

που βρίσκεται στο κέντρο της πόλεως Ρόδου, σε μικρή απόσταση από το λιμάνι και το Πανεπιστήμιο επί της οδού Γρίβα 78,

ΕΝΟΙΚΙΑΖΕΙ ΔΩΜΑΤΙΑ

ιδανικά για φοιτητές, στρατιωτικούς κ.λπ

Το ξενοδοχείο διαθέτει:
σαλόνι, café bar, αίθουσα τηλεόρασης και πισίνα

Το δωμάτιο διαθέτει:
α) ατομικό μπάνιο
β) τηλέφωνο
γ) ραδιόφωνο
δ) τηλεόραση
ε) ψυγείο
στ) θέρμανση
ζ) ζεστό νερό
η) εβδομαδιαίος καθαρισμός δωματίου και
θ) διάθεση ιματισμού (σεντόνια, κουβέρτες)

Τιμή από 200 ευρώ ανά μήνα

Πληρ. τηλ. 2241024755, 2241093019, κιν. 6942456013

ΜΑΠ1468

ΠΩΛΟΥΝΤΑΙ

ΠΟΛΥΤΕΛΗ & ΗΛΙΟΛΟΥΣΤΑ ΟΡΟΦΟΔΙΑΜΕΡΙΣΜΑΤΑ

ΕΠΙΦΑΝΕΙΑΣ 138 τ.μ.-120 τ.μ.-100 τ.μ.-50 τ.μ.
ΜΕ ΑΠΕΡΙΟΡΙΣΤΗ ΘΕΑ & ΜΕΓΑΛΕΣ ΒΕΡΑΝΤΕΣ
ΓΩΝΙΑ Κ. ΥΔΡΑΙΟΥ & Κ. ΤΣΑΛΔΑΡΗ
ΔΑΝΕΙΑ ΔΕΚΤΑ

ΠΛΗΡ. ΤΗΛ.: 6977 914567

(ΠΛΗΡΟΦΟΡΙΕΣ ΤΙΜΩΝ ΟΧΙ ΑΠΟ ΤΗΛΕΦΩΝΟ)

ΜΑΠ3734(Γ)

RHODES - GREECE
CAIRO PALACE

ΕΝΟΙΚΙΑΖΟΝΤΑΙ

- **ΚΑΤΑΣΤΗΜΑ ή ΓΡΑΦΕΙΟ** 90 τ.μ. στον όροφο των καταστημάτων του εμπορικού κέντρου
- **ΚΑΤΑΣΤΗΜΑ ή ΓΡΑΦΕΙΟ** 43 τ.μ. στον όροφο των καταστημάτων του εμπορικού κέντρου
- **ΚΑΤΑΣΤΗΜΑ ή ΓΡΑΦΕΙΟ** 30 τ.μ. στον όροφο των καταστημάτων του εμπορικού κέντρου
- **ΓΡΑΦΕΙΟ** 135 τ.μ. στον γ' όροφο επί του αίθριου της Εθ. 12νησίων
- **ΓΡΑΦΕΙΟ** 90 τ.μ. στον γ' όροφο επί του αίθριου της Εθ. 12νησίων.

Πληροφορίες: Κα ΦΡΑΝΣΙΣ ΝΙΟΤΗ
τηλ. 2241027600,
κιν. 6944618757, 6973572262, φαξ 2241023462
email: fniotis@otenet.gr

ΜΧΠΞΕΝ102

ευσταθίου ΕΥΡΩΚΤΗΜΑΤΙΚΗ
ΚΤΗΜΑΤΟΜΕΣΙΤΙΚΟ ΓΡΑΦΕΙΟ

Εθν. Αντιστάσεως 83 • Τηλ.: 22410 73819, 74917
Κιν.: 6944 374546, 6945 292030
Fax: 22410 38641 • e-mail: info@euroktimatiki.gr

ΜΙΣΘΩΣΕΙΣ ΚΑΤΑΣΤΗΜΑΤΩΝ

- **Κατάστημα** επί της οδού Ορφανίδου 75 τ.μ. με αποθήκη 21 τ.μ. με αυλή κατάλληλο για οποιαδήποτε χρήση.
- **Κατάστημα** επί της Γ. Λέοντος αποτελούμενο από ισόγειο 53 τ.μ. και Α΄ όροφο 51 τ.μ. με μεγάλες βεράντες (33 τ.μ.) κατάλληλο για οποιαδήποτε χρήση.
- **Καταστήματα** στην συμβολή των οδών Ολυμπίας και Δελφών στο Καρακόνερο 70 τ.μ. το κάθε ένα, σε νεόδμητη οικοδομή, κατάλληλο για οποιαδήποτε χρηση.
- **Κατάστημα** επί της Κωνσταντίνου Παλαιολόγου κοντά στο Super Market Σπανός 45 τ.μ. , κατάλληλο για οποιαδήποτε χρήση. Μηνιαίο Μίσθωμα 450 ευρώ.
- **Καταστήματα** επί της Ιερού Λόχου στην Ιαλυσό, 40 τ.μ. το κάθε ένα, κατάλληλο για οποιαδήποτε χρήση. Μηνιαίο Μίσθωμα 500 ευρώ.

ΧΠ401/2029

SAVVAIDIS & Associates
Estate Agents & Consultants

ΠΡΟΝΟΜΙΑΚΑ ΟΙΚΟΠΕΔΑ ΣΤΟΥΣ ΤΡΕΙΣ

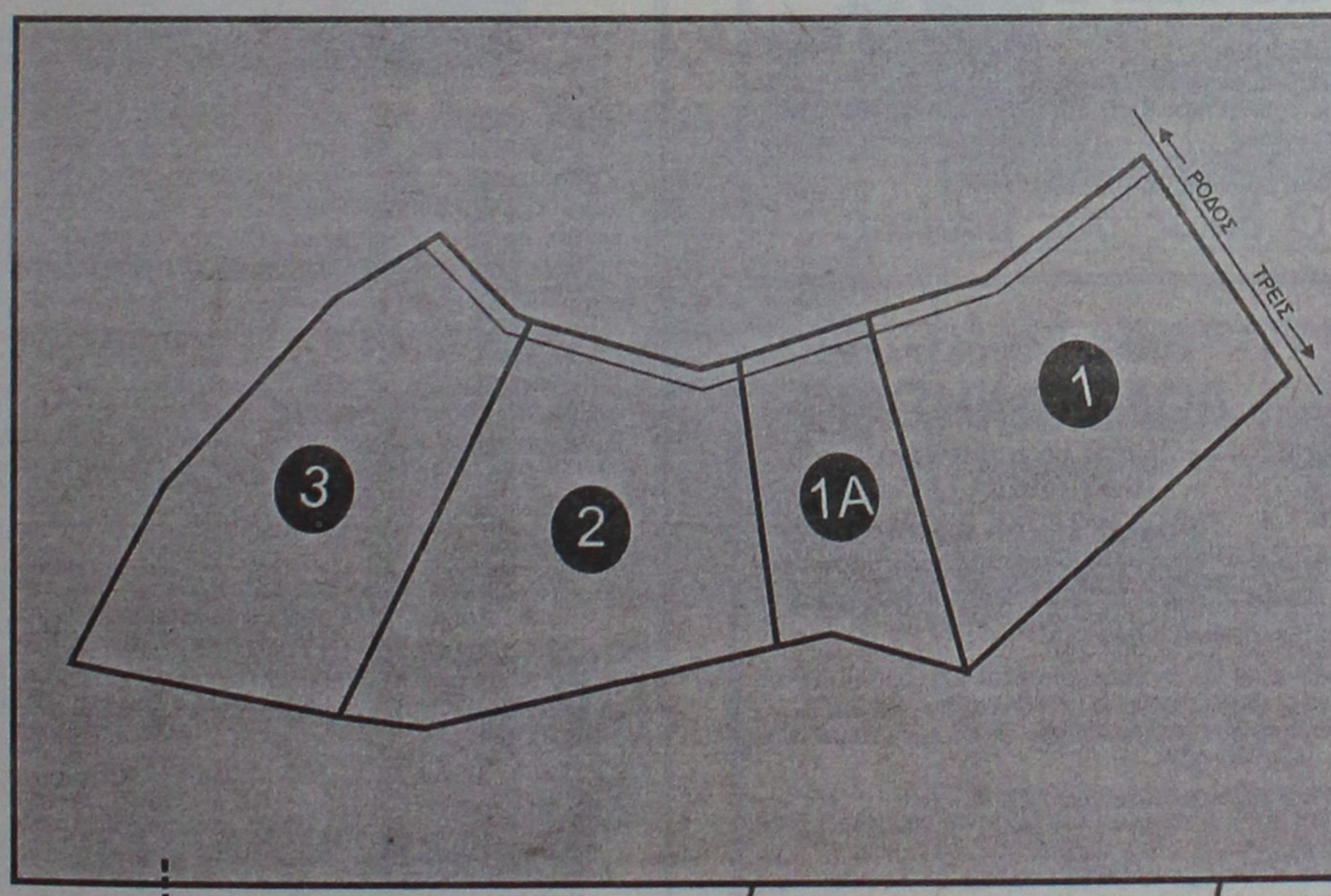



Πωλούνται σε μοναδική θέση στους Τρείς, τέσσερα οικόπεδα

(1)	4.006 τ.μ.	260.000 €	(2)	4.065 τ.μ.	250.000 €
(1Α)	1.880 τ.μ.	100.000 €	(3)	4.069 τ.μ.	250.000 €

ΑΠΟΚΛΕΙΣΤΙΚΗ ΔΙΑΘΕΣΗ

Γρ. Λαμπράκη 14 & Αμερικής, Ρόδος
Τηλ 22410-26281 fax 22410-34663

ΣΑΒΒΑΪΔΗΣ & Συνεργάτες
Μεσίτες & Σύμβουλοι Ακινήτων

ΧΠ659

ΕΝΟΙΚΙΑΣΕΙΣ

συνέχεια από την προηγούμενη

δύο υπνοδωματίων στον α' όροφο, πέντε λεπτά από το Λύκειο Ιαλυσού. Είναι ημιεπιπλωμένο με κλιματιστικό σε ήσυχη περιοχή της Ιαλυσού. Πληρ. τηλ. 2241094948, 6932323057 ΜΖΤ151105

ΕΝΟΙΚΙΑΖΟΝΤΑΙ στο Παραδείσι κοντά στο αεροδρόμιο σε συγκρότημα **διαμερισμάτων,** μονόχωρα διαμερίσματα των 35 τ.μ και δίχωρα των 55 τ.μ. Ολα πολυτελή, επιπλωμένα, με μεγάλες βεράντες, air condition, κουζίνα, ψυγείο, ζεστό νερό όλο το 24ωρο κι εύκολο πάρκιν. Ειδικές τιμές για στρατιωτικούς και δημοσίους υπαλλήλους. Πληρ. τηλ. 6947429235, 2241033349ΜΑΤ4116(2)

ΕΝΟΙΚΙΑΖΟΝΤΑΙ studios καινούργια πλήρως επιπλωμένα με ηλιακό θερμοσίφωνα, στην περιοχή Δασκάλων. Χαμηλές τιμές. Πληρ. τηλ. 2241077971, 6932227500 ΜΖΤ151121

ΚΡΕΜΑΣΤΗ. ΕΝΟΙΚΙΑΖΟΝΤΑΙ καινούργια **διαμερίσματα** χωρίς κοινόχρηστα, 3άρι με 2 υπνοδωμάτια, με μεγάλες ντουλάπες, μπάνιο, κουζίνα-καθιστικό, βεράντα, 2άρι επιπλωμένο φουλ, 1 υπνοδωμάτιο, κουζίνα-καθιστικό, μπάνιο, βεράντα, με διπλά τζάμια και ρολά με πάρκιν-κήπο και βρίσκονται κοντά στη θάλασσα. Πληρ. τηλ. 2241094822, 6946671053 ΜΖΤ151110

ΕΝΟΙΚΙΑΖΕΤΑΙ διαμέρισμα β' ορόφου 100 τ.μ. επί της οδού Διαγοριδών 56, 2 υπνοδωμάτια, WC, κουζίνα, σαλόνι, ηλιακό θερμοσίφωνα, κεντρική θέρμανση. Πληρ. τηλ. 2241028773, 6973651636 ΜΖΤ151104

ΕΝΟΙΚΙΑΖΕΤΑΙ διαμέρισμα 3άρι στην περιοχή Αναλήψεως επί της οδούΠτολεμαίων 36. Πληρ. τηλ. 2241063847 ΜΖΤ151116

ΕΝΟΙΚΙΑΖΕΤΑΙ γκαρσονιέρα κοντά στην παραλία Ιαλυσού, επιπλωμένη με ατομικό ηλιακό και air conditionγια όλο τον χρόνο. Τιμή 225 ευρώ το μήνα. Πληρ. τηλ. 22410-90911, 92597, 6946196070 ΜΖΤ151115

ΕΝΟΙΚΙΑΖΟΝΤΑΙ α) δίχωρη **γκαρσονιέρα** 35 τ.μ. επιπλωμένη ή μη επί της Παναγιώτου Ροδίου, β) **δύο μαγαζιά** στο Φαληράκι σε εμπορικό κέντρο. Πληρ. τηλ. 6974381544 ΜΖΤ141113

ΕΝΟΙΚΙΑΖΟΝΤΑΙ: α) Ανεξάρτητη επιπλωμένη **γκαρσονιέρα** 45 τ.μ. με μεγάλη βεράντα, ηλιακό και για απεριόριστο χρονικό διάστημα. **β)** επιπλωμένες **γκαρσονιέρες** 45 τ.μ. με ηλιακά, κεντρική θέρμανση με λέβητες, air condition στην τιμή των 200 ευρώ μέχρι και τον Μάρτιο του 2006. Πληρ. τηλ. 2241060588, 6946681508 ΜΖΤ151101

ΕΝΟΙΚΙΑΖΕΤΑΙ χώρος 120 τ.μ. κατάλληλος για γραφεία επί της Διγενή Ακρίτα πίσω από την Εμπορική Τράπεζα, Εθνικής Αντίστασης (Αννης Μαρίας). Πληρ. τηλ. 2241029624 ΜΖΤ141112

ΕΝΟΙΚΙΑΖΟΝΤΑΙ α) διαμέρισμα με πολυκουζινάκι 2 δωματίων πλήρως επιπλωμένο επί της οδού Γ. Παπανικολάου 35 στο κέντρο της πόλης, β) **διαμέρισμα** 2 υπνοδωματίων και λοιπών χώρων πλήρως επιπλωμένο επί της οδού 28ης Οκτωβρίου και Γρίβα γωνία, 2ος όροφος. Πληρ. τηλ. 6942400828 ΜΖΤ141109

ΕΝΟΙΚΙΑΖΕΤΑΙ διαμέρισμα β' ορόφου 50 τ.μ. ηλιόλουστο, απέναντι από το Αστυνομικό τμήμα Ιαλυσού (Ιερού Λόχου 8). Κατά προτίμηση σε δημόσιους υπαλλήλους, στρατιωτικούς, αστυνομικούς και υπαλλήλους ΔΕΚΟ. Πληρ. τηλ. 2241092512, 6977560090 ΜΧΡ13107

ΕΝΟΙΚΙΑΖΟΝΤΑΙ ξενοδοχειακά διαμερίσματα και studios στις "7 ΒΑΠΕΣ" με το μήνα πρόσφατα ανακαινισμένα πλήρως επιπλωμένα με τηλεόραση, τηλέφωνο, ηλιακό, κλιματισμό ψύξη θέρμανση, καθαριότητα 2 φορές την εβδομαδα με πλήρη ιματισμό, σεντόνια, κουβέρτες και εξοπλισμό κουζίνας, φούρνο, ψυγείο, εστίες, μαγειρικά σκεύη, πιάτα, ποτήρια κ.λπ. Το ξενοδοχείο διαθέτει σαλόνι/bar, αιθουσα με 2 τηλεοράσεις, INTERNET CORNER, πέργκολα και πισίνα σε μικρή απόσταση από το κέντρο της πόλης, το λιμάνι η το Πανεπιστήμιο, ιδανικό για φοιτητές, στρατιωτικούς, καθηγητές κ.λπ. Πληρ. τηλ. 2241036830, 6932934562 ΜΖΤ121124

ΕΝΟΙΚΙΑΖΕΤΑΙ διαμέρισμα τεσσάρων δωματίων, γωνιακό στον 2ο όροφο, πρόσφατα ανακαινισμένο στην οδό Αγίας Σοφίας 12 (πρώην Γράμμου). Πληρ. τηλ. 2104280074, 2106725433, 6978263850 ΜΑΠ492

ΕΝΟΙΚΙΑΖΕΤΑΙ διαμέρισμα με 2 υπνοδωμάτια, σαλόνι-κουζίνα ενιαίος χώρος, σε άριστη κατάσταση με ηλιακό, πάρκιν, μεγάλες αυλές επί της λεωφόρου Κρεμαστής-Μαριτσών έναντι "Ομορφου". Πληρ. τηλ. 2241094398 ΜΖΤ101102

ΕΝΟΙΚΙΑΖΟΝΤΑΙ: α) Γκαρσονιέρα 160 ευρώ και studio 140 ευρώ επιπλωμένα καινούρια ημιυπόγεια με πάρκιν, ηλιακό σε ήσυχη περιοχή της Ιξιάς. **β) Διαμέρισμα** πολυτελείας 3άρι με πάρκιν, ηλιακό, χωρίς κοινόχρηστα, επιπλωμένο με air condition. Πληρ. τηλ. 6946163747 ΜΖΤ021107

ΕΝΟΙΚΙΑΖΕΤΑΙ επιπλωμένη **γκαρσονιέρα**. Πληρ. τηλ. 2241074813 ΜΖΤ121120

ΕΝΟΙΚΙΑΖΟΝΤΑΙ studios νεόκτιστα σε

ΣΑΣ ΕΝΔΙΑΦΕΡΕΙ!!!
ΠΩΛΕΙΤΑΙ
Ή ΕΝΟΙΚΙΑΖΕΤΑΙ
(ΑΠΟ ΙΔΙΟΚΤΗΤΗ)

Ισόγειος χώρος στεγασμένης επιφανείας 1.350 τ.μ. και 500 τ.μ. αυλή.
Είναι κατάλληλος για όλες τις χρήσεις *(κυρίας χρήσεως και υγειονομικού ενδιαφέροντος)* χωρίς κολώνες και ύψος 7 μέτρα με θέα την θάλασσα.
Πρόσβαση για κάθε τύπου τροχοφόρο και απεριόριστο πάρκιν.
Ευρίσκεται στο Εμπορικό Κέντρο Πανάγου επί της Γ. Σεφέρη 108 πλησίον του νέου νοσοκομείου.

Πληρ. τηλ. 6932612032 ΧΠ499

ευσταθίου ΕΥΡΩΚΤΗΜΑΤΙΚΗ
ΚΤΗΜΑΤΟΜΕΣΙΤΙΚΟ ΓΡΑΦΕΙΟ

Εθν. Αντιστάσεως 83
Τηλ.: 22410 73819, 74917 • Κιν.: 6946 103929
Fax: 22410 38641 • e-mail: info@euroktimatiki.gr

ΜΙΣΘΩΣΕΙΣ ΚΑΤΟΙΚΙΩΝ

- **Διαμερίσματα** 50-60 τ.μ. ολοκαίνουργια, περιοχή Μόντε Σμιθ, με ένα υπνοδωμάτιο, σαλόνι-κουζίνα, μπάνιο, διαθέτουν κεντρική θέρμανση, ηλιακό θερμοσίφωνα, μεγάλες βεράντες, υπερπολυτελούς κατασκευής. Μηνιαίο μίσθωμα 350 ευρώ.
- **Διαμέρισμα** 80 τ.μ. στα Κοσκινού α' ορόφου **σε νεόδμητη οικοδομή** με 2 υπνοδωμάτια, σαλόνι, κουζίνα, διαθέτει κεντρική αυτόνομη θέρμανση, ηλιακό θερμοσίφωνα και ιδιωτική θεση στάθμευσης. Μηνιαία μίσθωμα. 470 ευρώ.
- **Διαμέρισμα** 140 τ.μ. στην περιοχή Ανάληψης, με (3) τρία υπνοδωμάτια, σαλόνι, κουζίνα, 2 μπάνια. Διαθέτει air condition, ηλιακό θερμοσίφωνα, μεγάλες βεράντες. Μηνιαίο μίσθωμα 600 ευρώ.
- **Διαμέρισμα** 85 τ.μ. επί της οδού Καζαντζάκη, β' ορόφου, με (2) δύο υπνοδωμάτια, σαλόνι, κουζίνα, μπάνιο. Διαθέτει μεγάλες άνετες βεράντες. Μηνιαίο μίσθωμα 400 ευρώ.
- **Διαμέρισμα** 130 τ.μ. περιοχή Μητρόπολης α' ορόφου, με (3) τρία υπνοδωμάτια, σαλόνι, κουζίνα, δύο μπάνια, κεντρική αυτόνομη θέρμανση, σε άριστη κατάσταση. Μηνιαίο μίσθωμα 500 ευρώ.
- **Διαμέρισμα** 96 τ.μ. επί της οδού Κέννεντυ με (2) δύο υπνοδωμάτια, σαλόνι, κουζίνα, κεντρική θέρμανση και ηλιακό θερμοσίφωνα. Μηνιαίο μίσθωμα 400 ευρώ.
- **Διαμέρισμα** 120 τ.μ. περιοχή στάδιο Διαγόρα με (2) δύο υπνοδωμάτια, σαλόνι, κουζίνα, θέρμανση, ηλιακός θερμοσίφωνας και νυχτερινό ρεύμα. Μηνιαίο μίσθωμα 550 ευρώ.
- **Διαμέρισμα** 45 τ.μ.επί της οδού Κέννεντυ με (1) ένα υπνοδωμάτιο, σαλόνι, κουζίνα, **πλήρως επιπλωμένο**, α' ορόφου. Μηνιαίο μίσθωμα 300 ευρώ.
- **Διαμέρισμα** 70 τ.μ. περιοχή super market "ΠΑΠΠΟΥ" Ιξιά, με δύο (2) υπνοδωμάτια, σαλόνι, κουζίνα. Μηνιαίο μίσθωμα 280 ευρώ.
- **Διαμέρισμα** στα Κοσκινού α' ορόφου σε νεόδμητη οικοδομή 105 τ.μ. διαθέτει (2) δύο υπνοδωμάτια, σαλόνι, κουζίνα, ηλιακό θερμοσίφωνα, air condition. Μηνιαίο μίσθωμα 500 ευρώ
- **Διαμέρισμα** 105 τ.μ. επί της οδού Εθνικής Αντιστάσεως 1ου ορόφου με δύο υπνοδωμάτια σαλόνι, κουζίνα. Διαθέτει θέρμανση με θερμοπομπούς. Μηνιαίο μίσθωμα 400 ευρώ.
- **Διαμέρισμα** 50 τ.μ. ισόγειο, στην Παστίδα, σε νεόδμητη οικοδομή, μερικώς επιπλωμένο (ηλεκτρικές συσκευές), με αυτόνομη θέρμανση και πάρκινγκ, κήπο. Μηνιαίο μίσθωμα 300 ευρώ.
- **Μεζονέτα** 180 τ.μ. επί της οδού Καναδά με 3 υπνοδωμάτια, 3 μπάνια, σαλόνι, κουζίνα. Διαθέτει 2 τζάκια, θυροτηλεόραση, πάρκιν, αυλή, ηλιακό θερμοσίφωνο. Μηνιαίο μίσθωμα 700 ευρώ.
- **Μονοκατοικία** 180 τ.μ. στα Ασγούρου εντός οικοπέδου 5.000 τ.μ., πολυτελούς κατασκευής με (3) τρία υπνοδωμάτια, ξενώνα, σαλόνι, κουζίνα, πάρκινγκ. Διαθέτει κεντρική θέρμανση, ηλιακό θερμοσίφωνα, τζάκι. Μηνιαίο μίσθωμα 1000 ευρώ.
- **Μονοκατοικία** 150 τ.μ. στο Τσαΐρι, **επιπλωμένη**, με (3) τρία υπνοδωμάτια, σαλόνι, κουζίνα, πάρκινγκ με τηλεχειρισμό, πισίνα, κήπο, BBQ. Μηνιαίο μίσθωμα 1200 ευρώ.
- **Μονοκατοικία** 145 τ.μ. στον Αρχάγγελο με (3) τρία υπνοδωμάτια, σαλόνι, κουζίνα, πάρκινγκ, πάνω στον κεντρικό δρόμο. Μηνιαίο μίσθωμα 400 ευρώ.
- **Παραδοσιακή κατοικία** 236 τ.μ. στα Κοσκινού πλήρως ανακαινισμένη με 2-3 υπνοδωμάτια, σαλόνι, κουζίνα. Μηνιαίο μίσθωμα 600 ευρώ. (Διατίθεται και επιπλωμένη).
- **Παραδοσιακή κατοικία** 30 τ.μ. περιοχή Αραπάκι, με ένα υπνοδωμάτιο, σαλόνι, κουζίνα με κήπο και αυλή. Μηνιαίο μίσθωμα 250 ευρώ.
- **Γκαρσονιέρα** 40 τ.μ. επί της Ιερού Λόχου στην Ιαλυσό, α' ορόφου, σε νεόδμητη οικοδομή. Μηνιαίο μίσθωμα 220 ευρώ
- **Γκαρσονιέρες** 40 τ.μ., πλήρως επιπλωμένες πολυτελούς κατασκευής στο Φαληράκι Μηνιαίο μίσθωμα 240 ευρώ.
- **Γκαρσονιέρες-studios** στη Ιξιά πλήρως επιπλώμενα με μηνιαίο μίσθωμα 300 και 275 ευρώ αντίστοιχα.
- **Studios** πλήρως επιπλωμένα στις Καλυθιές, κοντά στην Εθνική οδό Ρόδου-Λίνδου. Μηνιαίο μίσθωμα 230 ευρώ.
- **Studios** πλήρως επιπλωμένα επί της Ρόδου-Λίνδου. Μηνιαίο μίσθωμα 280 ευρώ.
- **Studios** στα Κοσκινού πλήρως επιπλωμένες με μεγάλη αυλή με γκαζόν με πανοραμική θέα. Μηνιαίο μίσθωμα 200 ευρώ.

ΧΠ4012029

NOTAR ΕΛΛΑΣ
Κτηματομεσιτικό γραφείο

ΔΩΔΩΝΗΣ 2, ΡΟΔΟΣ – ΚΑΡΑΚΟΝΕΡΟ ΤΗΛ; 22410 20345
Website. www.notar.gr e-mail. hellas@notar.gr

Notar Ελλάς
Η μεγαλύτερη κτηματομεσιτική εταιρεία στη Σκανδιναβία τώρα και στη Ρόδο.
Η εταιρεία αντιπροσωπεύεται από 72 γραφεία στη Νορβηγία, 12 στην Σουηδία, Ισπανία, Ιταλία, Τουρκία και Βραζιλία.
Η Notar Ελλάς σας δίνει τη δυνατότητα να προωθήσετε τα ακίνητά σας αποτελεσματικά τόσο στη Σκανδιναβία όσο και στη Ρόδο και τα Δωδεκάνησα.
Σκέφτεσαι να αγοράσεις ή να πουλήσεις το σπίτι σου! Εμείς στη Notar σε βοηθάμε.



Ηλίας Παπανικολάου
Μεσίτης/ Οικονομολόγος

Ο δικός σας μεσίτης

ΑΕ971



ΚΤΗΜΑΤΟΜΕΣΙΤΙΟ ΓΡΑΦΕΙΟ
ΔΩΔΕΚΑΝΗΣΙΑΚΗ ΚΤΗΜΑΤΙΚΗ
ΠΑΠΟΥΤΣΗΣ ΚΩΝ/ΝΟΣ

ΠΩΛΟΥΝΤΑΙ

1. **Διαμέρισμα** 73 τ.μ. ημιυπόγειο στην Ανάληψη (ημιτελής). Τιμή 70.000 €
2. **Διαμέρισμα** 107 τ.μ. ισογείου στην Ανάληψη. Τιμή 181.900 €
3. **Διαμέρισμα** 100 τ.μ. ισογείου στο Ροδίνι. Τιμή 170.300 €
4. **Διαμερίσματα** 86 τ.μ. 1ου-3ου-4ου ορόφου με γκαράζ στην Ιαλυσό. Τιμή 138.600€
5. **Διαμέρισμα** 115 τ.μ. 2ου ορόφου στην Ιξιά. Τιμή 114.500 €
6. **Μεζονέτα** 105 τ.μ. διώροφη στα Κοσκινού (ημιτελής). Τιμή 117.000 €
7. **Μεζονέτα** 120 τ.μ. σε οικόπεδο 1.000 τ.μ. στ' Αφάντου. Τιμή 161.600 €
8. **Μεζονέτα** 120 τ.μ. σε οικόπεδο 1.500 τ.μ. στην Ψίνθο. Τιμή σε μπετά 75.000 € τελειωμένη 145.000 €
9. **Μεζονέτα** 133 τ.μ. σε οικόπεδο 300 τ.μ. στην Παστίδα. τιμή σε μπετά 103.000 ευρώ, μαρμαροσουβά 126.500 ευρώ.
10. **Κατάστημα** στην Σωκράτους Π. Πόλη. Τιμή 310.000€
11. **Κατάστημα** 40 τ.μ. με υπόγειο και πατάρι στο Ροδίνι. Τιμή 100.000 €
12. **Αποθήκη** 170 τ.μ. ημιυπόγεια στο Ροδίνι. Τιμή 117.000 €
13. **Οικόπεδο** 5.680 τ.μ. στ' Αφάντου. Τιμή 90.000 €
14. **Οικόπεδο** 4.000 τ.μ. στους Τρεις. Τιμή 145.000 €
15. **Οικόπεδο** 300 τ.μ. στον Αρχάγγελο. Τιμή 18.000 €
16. Οικόπεδο 406 τ.μ. στον Εμπωνα, τιμή 35.000 ευρώ.
17. **Επιχ/ση** καφετέριας-μπαρ με τον εξοπλισμό της εντός πόλεως. Τιμή 11.000 €

ΜΙΣΘΩΣΕΙΣ

1. **Αποθήκη** 300 τ.μ. υπόγεια εντός πόλεως. Μίσθωση 800 €

ΠΩΛΗΣΕΙΣ ΑΚΙΝΗΤΩΝ – ΟΙΚΟΠΕΔΩΝ– ΜΙΣΘΩΣΕΙΣ ΑΚΙΝΗΤΩΝ
ΩΡΕΣ ΓΡΑΦΕΙΟΥ 09.00-14.00 π.μ. και 17.00-21.00 μ.μ.
ΕΘΝΙΚΗΣ ΑΝΤΙΣΤΑΣΗΣ 45- 1ος ΟΡΟΦΟΣ • ΤΗΛ. - ΦΑΞ
2241025480 κιν. 6932469420 • e-mail: papoutsisk@in.gr

ΧΠ2673

ΓΙΑΝΝΗΣ ΝΙΚΟΛΙΔΑΚΗΣ
Μηχανολόγος-Μηχανικός
Γαλλίας 12-Ρόδος • τηλ. (22410)22291, 35103

ΠΩΛΟΥΝΤΑΙ

- Επί της οδού **Κων. Υδραίου** (πλησίον Ρόδου - Λίνδου) πολυτελή **διαμερίσματα** με απεριόριστη θέα, ιδιωτικούς χώρους parking και αποθήκες 90 τ.μ. και 126 τ.μ.
- Επί της οδού **Καθοπούλη** (Νιοχώρι) **αποθήκη** 222 τ.μ., **κατάστημα** 59 τ.μ. με πατάρι 15 τ.μ., **διαμερίσματα** από 45 τ.μ. έως 58 τ.μ.

ΧΠ2675

ΣΚΕΠΗ
ΠΩΛΟΥΝΤΑΙ

- **2 οικόπεδα** 2.000 τ.μ. με άδεια οικοδομής 160 τ.μ. Τιμή 66.000€ πάνω στη λεωφόρο Φαληράκι-Αεροδρομίου
- **Διαμερίσματα** στην Αγία Αναστασία 100 τ.μ. 15 ετών με προοπτική κατασκευής άλλου οροφου.
- **Μονοκατοικία** προκατ υπό κατασκευή 120 τ.μ. στην Παστίδα. Τιμή 133.000€
- **Οικόπεδα** εντός οικισμού διαφόρων διαστάσεων με πανοραμική θεά στην περιοχή Δαματριά με οικοδομή ή χωρίς.
- **2 μονοκατοικίες** χτιστές 120 τ.μ. με 300 τ.μ. οικοπεδο. Τιμή 160.000€
- **Μονοκατοικία** χτιστή 120 τ.μ. με υπόγειο 60 τ.μ. και οικόπεδο 350 τ.μ.. Τιμή 100.000€
- **Ζητούνται για άμεση αγορά** εντός πόλεως ρόδου και στα χωριά Παστίδα, Μαριτσά, Δαματριά, Κρεμαστή, Παραδείσι, Ασγούρου, οικόπεδα για αγορά μετρητοίς ή αντιπαροχή. Αποκλείονται μεσίτες.

Παν. Ροδίου 87,
τηλ. 22410-21884, 20845-6, 6942408624

ΜΑΤ1627(Γ)

ΚΡΑΝΙΔΗΣ
ΜΕΣΙΤΗΣ ΑΣΤΙΚΩΝ ΣΥΜΒΑΣΕΩΝ
ΟΙΚΟΝΟΜΟΛΟΓΟΣ

ΑΝΑΛΑΜΒΑΝΟΥΜΕ:
- ΠΩΛΗΣΕΙΣ
- ΑΓΟΡΕΣ
- ΑΝΤΙΠΑΡΟΧΕΣ
- ΕΝΟΙΚΙΑΣΕΙΣ

ΚΑΖΟΥΛΗ & ΑΜΕΡΙΚΗΣ 50, ΡΟΔΟΣ
ΤΗΛ. 22410 27082
ΚΙΝ. 6944347405 / 6942010248

ΧΠ092

ΚΤΗΜΑΤΟΜΕΣΙΤΙΚΟ ΓΡΑΦΕΙΟ
ΖΑΦΕΙΡΗΣ Μ. ΚΑΡΑΓΙΑΝΝΗΣ Δ. Ο.Ε.

Πωλήσεις ακινήτων. Τηλ. (2241060380-60381)
17.30-20.30 μ.μ. Δευτέρα-Παρασκευή
Fax: 2241060380 • e-mail: zafkar@hellasnet.gr

• **Κατοικίες**
- Εξοχική κατοικία 50 τ.μ. (υπό ανέγερση) εντός οικοπέδου 440 τ.μ. στην περιοχή Κολυμπίων
- Εξοχική κατοικία 70 τ.μ. (υπό ανέγερση) εντός οικοπέδου 500 τ.μ. στην περιοχή Κολυμπίων
- Επαγγελματική στέγη επί της Ρόδου-Λίνδου περιοχή Κολυμπίων (εστιατόριο)

• **Ξενοδοχειακό συγκρότημα**
- Ημιτελής σε μπετά ξενοδοχειακό συγκρότημα Α' κατηγορίας εντός οικοπέδου 22.400 τ.μ.

• **Οικόπεδα**
- Εντός οικισμού στον Δήμο Αφάντου 2000 τ.μ.
- Στον Δήμο Αφάντου 520 τ.μ. με άδεια οικοδομής 53 τ.μ.
- Στον Δήμο Αφάντου 1000 τ.μ. επί της εθνικής οδού Ρόδου-Λίνδου
- Στον Δήμο Αφάντου 866 τ.μ. επί της εθνικής οδού Ρόδου-Λίνδου
- Εντός οικισμού στην Παστίδα 2000 τ.μ.
- Στην παραλία Αφάντου 2125 τ.μ. 200 τ.μ. από την θάλασσα δικαίωμα δόμησης Σ.Δ. 100 τ.μ.

• **Αγροτεμάχια**
- Στην περιοχή Κολυμπίων αγροτεμάχια 10.200 τ.μ. (πανοραμική θέα)
- Στην περιοχή Κολυμπίων αγροτεμάχιο 4.969 τ.μ.
- Στην περιοχή Ψίνθου αγροτεμάχιο 22.400 τ.μ.
- Στην περιοχή Ψίνθου αγροτεμάχιο 19.840 τ.μ.
- Στην περιοχή Τραπεζία αγροτεμάχιο 5.800 τ.μ.
- Στον Δήμο Αφάντου αγροτεμάχιο 6.120 τ.μ.
- Στον Δήμο Αφάντου αγροτεμάχιο 11.520 τ.μ.
- Στον Δήμο Αφάντου το 1/2 αγροτεμαχίου 5.080 τ.μ. με ελαιόδεντρα
- Στον Δήμο Αφάντου 7500 τ.μ. αγροτεμάχιο

ΧΠ2499

ΠΩΛΕΙΤΑΙ
επιχείρηση εστιατορίου-BAR
πλήρως εξοπλισμένη στους Πεύκους Λίνδου σε κεντρικότατο σημείο.
Ευκαιρία για τον κατάλληλο.
Πληρ. τηλ. 2244051858 ΜΑΠ501(Γ)

ΜΗΝΙΑΙΑ ΕΝΟΙΚΙΑΣΗ ΔΩΜΑΤΙΩΝ ΣΕ ΞΕΝΟΔΟΧΕΙΟ
Το **ξενοδοχείο CARINA**

που βρίσκεται στο κέντρο της πόλης,
σε μικρή απόσταση από το λιμάνι και το Πανεπιστήμιο,
επί της οδού Γρίβα 56

ΕΝΟΙΚΙΑΖΕΙ ΔΩΜΑΤΙΑ

ιδανικά για φοιτητές, στρατιωτικούς
και όποιον άλλο ενδιαφερόμενο

Το δωμάτιο διαθέτει:
1) ατομικό μπάνιο
2) τηλέφωνο
3) ραδιόφωνο
4) τηλεόραση
5) ψυγείο
6) ζεστό νερό
7) διάθεση ιματισμού (σεντόνια, κουβέρτες)
8) Εβδομαδιαίο καθαρισμό δωματίου

Επίσης υπάρχει κοινόχρηστος χώρος στο σαλόνι του ξενοδοχείου

Πληρ. τηλ. 2241022381, 2241024500, 6945064084

Τιμή 200 ευρώ ανά μήνα ΜΑΤ4098(Γ)

NOTAR Ελλάς
κτηματομεσιτικό γραφείο



Η NOTAR κάνει το όνειρό σου πραγματικότητα

AE971

Ηλίας Παπανικολάου - ο μεσίτης σας
Τηλ. 22410 20345 • Δωδώνης 2
www.notar.gr

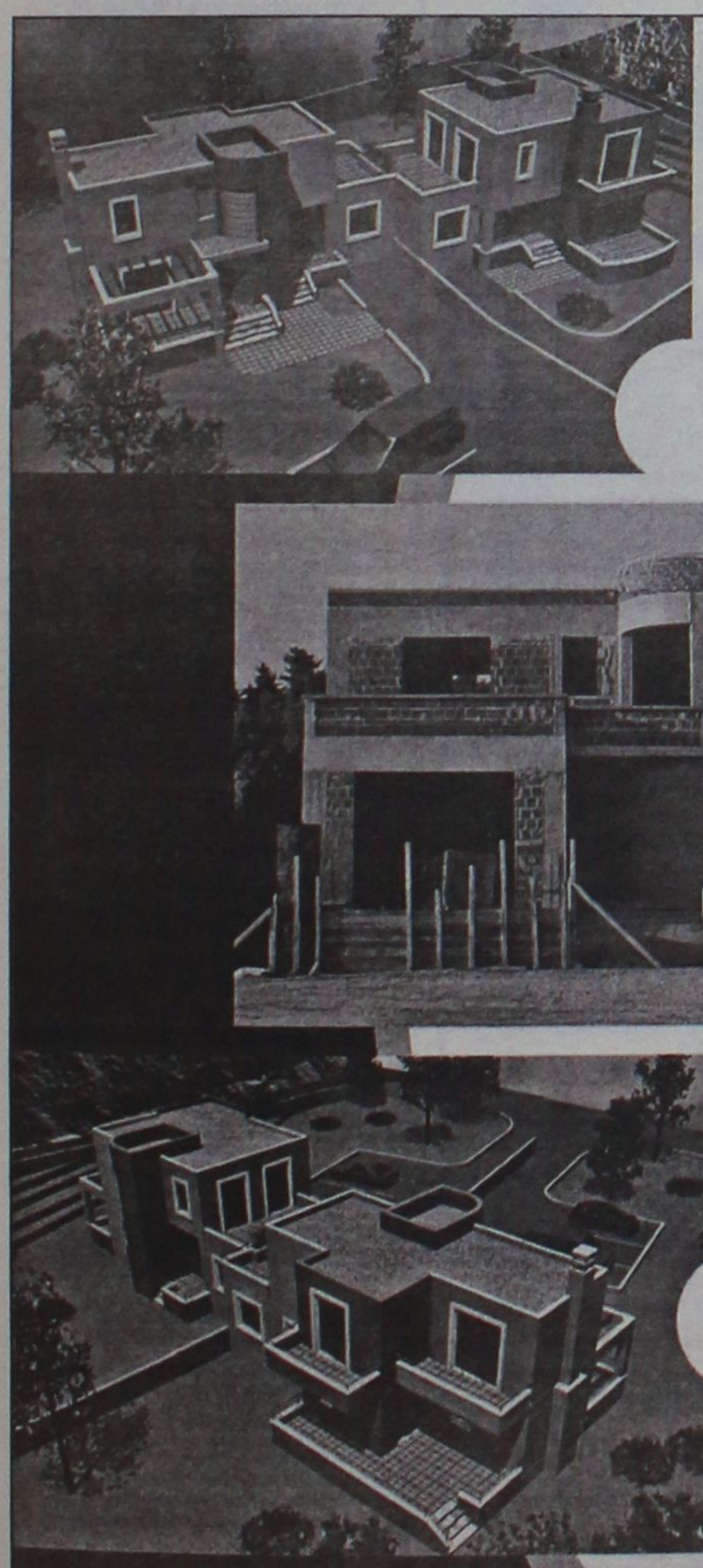

ευσταθίου ΕΥΡΩΚΤΗΜΑΤΙΚΗ
ΚΤΗΜΑΤΟΜΕΣΙΤΙΚΟ ΓΡΑΦΕΙΟ

ΜΟΝΟΚΑΤΟΙΚΙΑ ΣΤΑ ΚΟΣΚΙΝΟΥ

170 τ.μ. σε μαρμαροσοβά με άμεση παράδοση

Σε 1200 τ.μ. οικόπεδο αξίας € 280.000 και πλήρως αποπερατωμένο αξίας € 380.000

- με πανοραμική θέα
- Ασφαλτοστρωμένη πρόσβαση πλάτους 5μ
- Ατομική αποχέτευση
- Περιτοιχισμένο οικόπεδο
- Πλήρη υδραυλική εγκατάσταση
- Πλήρη ηλεκτρολογική εγκατάσταση
- Αρχιτεκτονικό σχεδιασμό

Άμεση υπογραφή οριστικού συμβόλαιου

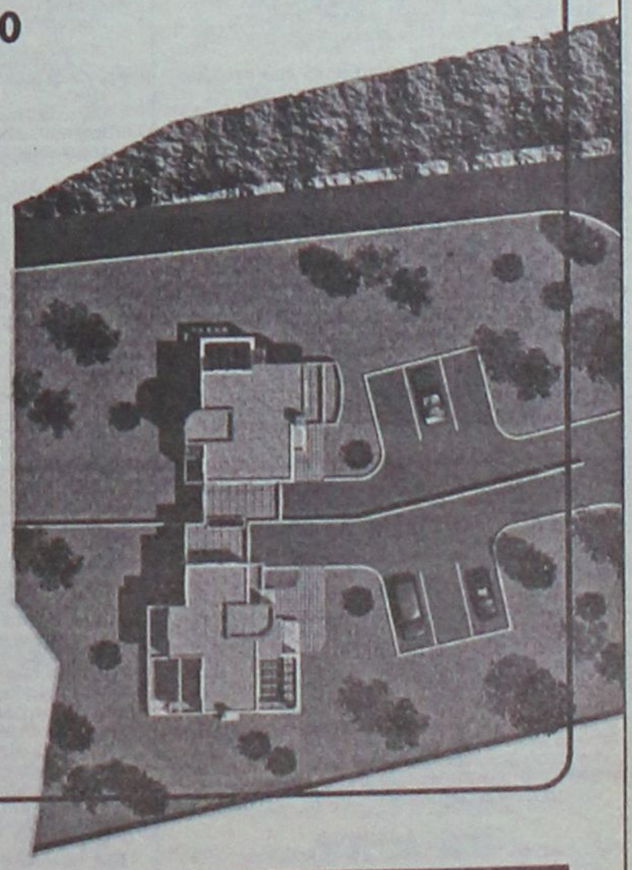

ΣΕ ΑΠΟΚΛΕΙΣΤΙΚΗ ΔΙΑΘΕΣΗ

ευσταθίου ΕΥΡΩΚΤΗΜΑΤΙΚΗ

Εθν. Αντιστάσεως 83 • Τηλ.: 22410 73819, 74917
Κιν.: 6944 374546, 6945 292030 • Fax: 22410 38641
info@euroktimatiki.gr

ενοικιάσεις

συνέχεια από την προηγούμενη

πανοραμική θέα στα Κοσκινού. Επιπλωμένα με air condition, τηλεόραση, τουαλέτα, με όλο το νοικοκυριό του σπιτιού και με άνετο πάρκιν. Πληρ. τηλ. 6944840618 ΜΖΤ121123

ΕΝΟΙΚΙΑΖΟΝΤΑΙ γκαρσονιέρες επιπλωμένες (πολυκουζινάκι, τηλεόραση) επί της Ακτή Μιαούλη. Ενοίκιο 200 ευρώ όλα πληρωμένα. Πληρ. τηλ. 6974121825 ΜΖΤ141105

ΕΝΟΙΚΙΑΖΕΤΑΙ ανεξάρτητο **οροφοδιαμέρισμα** τριών δωματίων 64 τ.μ. στον οικισμό Καστελλοριζιών (Ιξιά). Πληρ. τηλ. 2241042284, 6938499550 ΜΧΡ13104

ΕΝΟΙΚΙΑΖΟΝΤΑΙ: Α) ΔΙΑΜΕΡΙΣΜΑ 110 Τ.Μ. ΜΕ 2 ΥΠΝΟΔΩΜΑΤΙΑ ΕΠΙΠΛΩΜΕΝΟ Ή ΜΗ ΣΤΗ ΠΕΡΙΟΧΗ ΠΑΛΑΙΟΥ ΑΕΡΟΔΡΟΜΙΟΥ ΜΑΡΙΤΣΩΝ ΣΕ ΛΟΦΟ ΜΕ ΠΑΝΟΡΑΜΙΚΗ ΘΕΑ, Β) ΓΚΑΡΣΟΝΙΕΡΑ 45 Τ.Μ. ΕΠΙΠΛΩΜΕΝΗ ΣΤΟΝ ΙΔΙΟ ΧΩΡΟ. ΠΛΗΡ. ΤΗΛ. 6944634576 ΜΖΤ121111

ΕΝΟΙΚΙΑΖΕΤΑΙ studio με κουζίνα και μπάνιο στην Ιερού Λόχου 30, Ιαλυσός, 1ος όροφος, 34 τ.μ. Πληρ. τηλ. 2241081154, 6946394445, 6937244798 ΜΧΡ13102

ΚΡΕΜΑΣΤΗ. ΕΝΟΙΚΙΑΖΟΝΤΑΙ επιπλωμένα πολυτελή **δυάρια** καινούργια με θέα τη θάλασσα, 200 και 250 ευρώ αντίστοιχα. Πληρ. τηλ. 6947843476 ΜΖΤ121112

ΕΝΟΙΚΙΑΖΕΤΑΙ διάρι ρετιρέ διαμπερές με υπέροχη θέα σε νεόκτιστη οικοδομή, σε κεντρικό δρόμο, επί της Απ. Παύλου-Ανάληψη, **μόνο** σε ηλικιωμένο ζευγάρι. Πληρ. τηλ. 6936359775 ΜΖΤ121107

ΕΝΟΙΚΙΑΖΕΤΑΙ μονοκατοικία 180 τ.μ. στην περιοχή Ιξιάς με 3 υπνοδωμάτια και λοιπούς βοηθητικούς χώρους. Πληρ. τηλ. 2241091676 ΜΖΤ121110

ΕΝΟΙΚΙΑΖΕΤΑΙ στην Ιαλυσό **διαμέρισμα** δύο υπνοδωματίων σε κεντρικό σημείο επιπλωμένο και πλήρως εξοπλισμένο και με 3 air conditions. Πληρ. τηλ. 2241096531 ΜΖΤ121105

ΕΝΟΙΚΙΑΖΕΤΑΙ διαμέρισμα 75 τ.μ. σε διώροφο κτίσμα επί της Απ. Παύλου στην περιοχή Ανάληψης, αποτελούμενο από 2 υπνοδωμάτια, WC, κουζινασαλόνι ενιαίος χώρος με μεγάλο μπαλκόνι. Ωρες επικοινωνίας 14.00-17.00. Πληρ. τηλ. 2241063504, 6973877075 ΜΧΡ13101

ΕΝΟΙΚΙΑΖΕΤΑΙ επιπλωμένη καινούργια **γκαρσονιέρα** α' ορόφου στην οδό Ορφανίδου 51. Πληρ. τηλ. 6937198252, 2241034066 ΜΖΤ111116

ΕΝΟΙΚΙΑΖΟΝΤΑΙ επιπλωμένες **γκαρσονιέρες** για απεριόριστο χρονικό διάστημα, επί της οδού Χρ. Θεοχάρη 11β (πίσω από το σχολείο της Ανάληψης). Πληρ. τηλ. 2241063095 ΜΖΤ111101

ΕΝΟΙΚΙΑΖΟΝΤΑΙ: 1) **Διαμέρισμα** 105 τ.μ. α' ορόφου (3 υπν.) στο Νιοχώρι, ενοίκιο 450 ευρώ, 2) **50 τ.μ. ισόγειο** με αυλή κοντά στον Αγ. Νικόλαο ενοίκιο 250 ευρώ, 3) **90 τ.μ. ημιυπόγειο κατάστημα** στις 7 Βαγιές με ράμπα ενοίκιο 350 ευρώ, 4) **Μονοκατοικία** 180 τ.μ. σε 4 στρέμματα στ' Ασγούρου 1.000 ευρώ. ΑΙΓΑΙΟΚΤΗΜΑΤΙΚΗ τηλ. 2241022943 ΜΧΠ851.4

ΕΝΟΙΚΙΑΖΕΤΑΙ δυάρι στον Α' όροφο 100 τ.μ. με ηλιακό, κεντρική θέρμανση, μεγάλα μπαλκόνια επί της Φλώρου Ζουγανέλη 8 περιοχή Ανάληψης δίπλα στην εκκλησία. Πληρ. τηλ. 2241064453, 6946330226 ΜΖΤ111119

ΕΝΟΙΚΙΑΖΟΝΤΑΙ δύο κεντρικά **καταστήματα** 50 τ.μ. έκαστο επί της 28ης Οκτωβρίου. Πληρ. τηλ. 6947444099 ΜΑΠ490

ΕΝΟΙΚΙΑΖΕΤΑΙ μονοκατοικία στην Π. Πόλη επί της οδού Ομήρου 65. Πληρ. τηλ. 22410-37813, 36535 ΜΖΤ111108

ΕΝΟΙΚΙΑΖΕΤΑΙ γκαρσονιέρα 35 τ.μ. επί της οδού Εργ. Αθηνάς, περιοχή Δασκάλων, 260 ευρώ το μήνα. Πληρ. τηλ. 6936656126 ΜΖΤ111117

ΕΝΟΙΚΙΑΖΕΤΑΙ στούντιο επιπλωμένο σε 3ο όροφο στο Νιοχώρι. Πληρ. τηλ. 6936656946, ώρες 12.00-14.00 ΜΑΤ4075

ΕΝΟΙΚΙΑΖΕΤΑΙ ισόγειο **διαμέρισμα** 60 τ.μ. επί της Βαρσοβίας 12 περιοχή Ανω Ροδίνι. Πληρ. τηλ. 2241026003 ΙΝΤ111103

ΕΝΟΙΚΙΑΖΕΤΑΙ επιπλωμένη **γκαρσονιέρα** ρετιρέ (υπνοδωμάτιο-σαλόνι-κουζίνα-WC) πλήρως εξοπλισμένη από 1-12-2005 επί της οδού Αθανασίου Διάκου 20. Πληρ. τηλ. 2241023389, 6946726408 ΜΖΤ111105

ΕΝΟΙΚΙΑΖΟΝΤΑΙ επιπλωμένα **studios** σε ήσυχη περιοχή στην Κρεμαστή με ατομικό μπάνιο, πολυκούζινο, μπαλκόνια, κήπους με γκαζόν, χώρος για πάρκιν, ηλιακούς, ενοικιάζονται καθαρά με πλήρη ρουχισμό. Τιμή 140 ευρώ. Πληρ. τηλ. 6937606824 ΜΑΠ486

ΕΝΟΙΚΙΑΖΕΤΑΙ διαμέρισμα δυάρι, επιπλωμένο επί της οδού Αγίας Σοφίας 31 (πλησίον του πανεπιστημίου) διαθέτει και κεντρική θέρμανση. Πληρ. τηλ. 2241029615, 6932665080 ΜΖΤ111114

ΕΝΟΙΚΙΑΖΟΝΤΑΙ ισόγειες **γκαρσονιέρες** δίχωρες και μονόχωρες πλήρως εξοπλισμένες στην περιοχή Ροδινιού, Κυρά της Ρω 13. Πληρ. τηλ. 2241066680, 6977275783 ΜΖΤ111110

ΕΝΟΙΚΙΑΖΕΤΑΙ χώρος 85 τ.μ. για επαγγελματική στέγη στην οδό Βενετοκλέων 85 (γωνία με Στ. Καζούλη). Πληρ. τηλ. 22410-29908, 20970 ΜΑΤ4062(2)

ΕΝΟΙΚΙΑΖΕΤΑΙ γραφείο 2ου ορόφου 50 τμ. με πρόσοψη επί Εθνικής Αντίστασης, κατάλληλο για γιατρό, μηχανικό, λογιστή κ.λπ. Πληρ. τηλ. 6945476491, 2241026957 ΜΖΤ111107

ΕΝΟΙΚΙΑΖΟΝΤΑΙ επιπλωμένα **διαμερίσματα** λουξ κατασκευής στην περιοχή Κολυμπίων επί της οδού Ευκαλύπτων. Πληρ. τηλ. 6973475460, 6978217523, 2245051230 ΜΖΤ091114

ΣΤΟ ΠΑΡΑΔΕΙΣΙ **ΕΝΟΙΚΙΑΖΟΝΤΑΙ:** α) ισόγειο **κατάστημα** 50 τ.μ. επί της Λεωφ. Δημοκρατίας αριθμ. 47, β) διώροφη **μεζονέτα** 50 τ.μ. με υπόγειο 25 τ.μ. στην λεωφ. Δημοκρατίας και Κανάρη 1α. Τα πιο πάνω ακίνητα ενοικιάζονται και σαν ενιαίος χώρος. Πληρ. τηλ. 2241025450, 2241020277, 6979357878 ΜΖΤ091125

ΕΝΟΙΚΙΑΖΟΝΤΑΙ από ιδιοκτήτη α) **διαμέρισμα** 119 τ.μ. με καλοριφέρ και μεγάλη αυλή, στην οδό Παύλου Μελά 45 στη Ρόδο, κατάλληλο και για επαγγελματική χρήση, β) **διώροφο κατάστημα** 53 τ.μ. στο ισόγειο, 51 τ.μ. στον πρώτο όροφο και βεράντα 31 τ.μ. στην οδό Γεωργίου Λέοντος 13 (κοντά στο Ξεν. Μανούσος). Πληρ. τηλ. 2241025450, 2241020277, 6979357878 ΜΖΤ091124

ΕΝΟΙΚΙΑΖΕΤΑΙ διαμέρισμα 2 δωματίων πλήρως επιπλωμένο σε άριστη κατάσταση επί της 28ης Οκτωβρίου. Πληρ. τηλ. 2241028941, 6942608845 ΜΑΤ481

ΕΝΟΙΚΙΑΖΟΝΤΑΙ σε ωραία περιοχή της Ιαλυσού **νεόκτιστα διαμερίσματα** 2 και 3 υπνοδωματίων, μοντέρνος σχεδιασμός, άνετοι χώροι, τέλεια λειτουργικότητα. Ιδανικά για ζευγάρια που θέλουν να ξεκινήσουν τώρα την καινούργια τους ζωή. Πληρ. τηλ. 2241095815, 2241095657, 6945751664 ΜΖΤ081110

ΕΝΟΙΚΙΑΖΕΤΑΙ διαμέρισμα 4άρι με ατομική θέρμανση και ηλιακό επί της οδού Λίνδου 15 στον Γ' όροφο. Κατάλληλο και για επαγγελματική χρήση. Τιμή 430 ευρώ. Πληρ. τηλ. 2241090477, 6945102642 ΜΖΤ081124

ΕΝΟΙΚΙΑΖΟΝΤΑΙ: 1) **Οροφοδιαμέρισμα** 160 τ.μ. με τρία υπνοδωμάτια, θέρμανση, σε άριστη κατάσταση, επί της Μεσογείου 9, Ρόδος, β) Ισόγειο **διαμέρισμα** 70 τ.μ. με αυλή επί της Μεσογείου 9, Ρόδος. Πληρ. τηλ. 2241039705 ΜΖΤ041105

ΕΣΤΙΑ
ΚΤΗΜΑΤΟΜΕΣΙΤΙΚΟ ΓΡΑΦΕΙΟ
ΚΑΜΠΟΥΡΗΣ ΣΚ. ΕΜΜΑΝΟΥΗΛ

1. **ΜΟΝΟΚΑΤΟΙΚΙΑ** 250 τ.μ. λουξ κατασκευής και ισόγειο 150 τ.μ. σε μπετά εντός οικοπέδου 4.550 τ.μ. επί της λεωφόρου Παστίδας σε φανταστική τιμή
2. **ΔΙΑΜΕΡΙΣΜΑ** 88 τ.μ. επί της Διονυσίου Σολωμού (ρετιρέ) σε πολύ λογική τιμή
3. **ΟΙΚΟΠΕΔΟ** 2600 τ.μ. στην περιοχή Κοσκινού σε φανταστική τοποθεσία
4. **ΔΙΑΜΕΡΙΣΜΑΤΑ** διαφόρων διαστάσεων στο Ροδίνι
5. **ΔΙΑΜΕΡΙΣΜΑΤΑ** διαφόρων διαστάσεων στο Καρακόνερο
6. **ΜΟΝΟΚΑΤΟΙΚΙΕΣ** με αυλή στο Καρακόνερο
7. **ΜΟΝΟΚΑΤΟΙΚΙΕΣ - ΔΙΑΜΕΡΙΣΜΑΤΑ** στην ωραιότερη περιοχή Μαριτσών υπό κατασκευή
8. **ΟΙΚΟΠΕΔΟ** στη Ρόδου-Λίνδου 9000 τ.μ. με άδεια οικοδομής

ΣΤΕΦ. ΚΑΖΟΥΛΗ 74 - ΡΟΔΟΣ
ΤΗΛ. 2241024858, 6947424462
ΑΕ691

ΑΝΕΓΕΡΣΙΣ Α.Ε.
ΟΙΚΟΔΟΜΙΚΕΣ & ΕΜΠΟΡΙΚΕΣ ΕΠΙΧΕΙΡΗΣΕΙΣ

ΠΩΛΟΥΝΤΑΙ

1. **ΚΑΤΑΣΤΗΜΑ** 65 τ.μ. με αποθήκη 35 τ.μ. και θέση στάθμευσης στην Κων. Υδραίου και Πτολεμαίων γωνία.
2. **ΚΑΤΑΣΤΗΜΑ** 45 τ.μ. με θέση στάθμευσης στην Κων. Υδραίου.
3. **ΚΑΤΑΣΤΗΜΑ** 75 τ.μ. με θέση στάθμευσης στην Κων. Τσαλδάρη.
4. **ΔΙΑΜΕΡΙΣΜΑ** 129 τ.μ. στον α' όροφο με θέση στάθμευσης στην Κων. Τσαλδάρη.
5. **ΔΙΑΜΕΡΙΣΜΑ** 129 τ.μ. στον β' όροφο με θέση στάθμευσης στην Κων. Τσαλδάρη.
6. **ΔΙΑΜΕΡΙΣΜΑ** 135 τ.μ. ρετιρέ με θέση στάθμευσης στην Κων. Υδραίου.
7. **ΜΟΝΟΚΑΤΟΙΚΙΕΣ** 135 τ.μ. στην περιοχή Γεννάδι.
8. **ΜΟΝΟΚΑΤΟΙΚΙΕΣ** 80 και 90 τ.μ. στα Λειβάδια Τήλου.

Αλεξανδρουπόλεως 2 • Ρόδος
Τηλ. 2241067267/Fax: 2241061297

ΜΕ ΤΗΝ ΠΟΛΥΕΤΗ ΠΕΙΡΑ
ΤΟΥ ΝΙΚΟΛΑΟΥ ΜΙΧΑΗΛ
ΤΗΛ. 6936550251

ΥΠΕΥΘΥΝΟΣ
ΝΙΚΟΛΑΟΥ ΦΩΤΗΣ
ΤΗΛ. 6936550250

ΑΕ955

Mediterranean
Real Estate Agency
Κτηματομεσιτικό γραφείο
ΗΡΑΚΛΗΣ Δ.ΧΟΡΟΖΙΔΗΣ
Μεσίτης & Σύμβουλος επενδύσεων Ακίνητης Περιουσίας
Σύμβουλοι και φίλοι για μια ζωή!
www.dodecaneserealestate.com

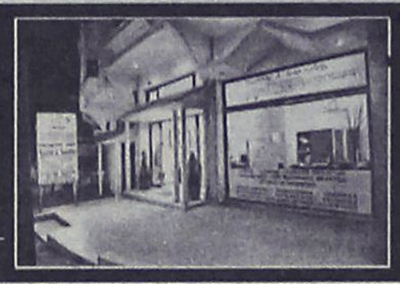

ΠΩΛΗΣΕΙΣ - ΜΙΣΘΩΣΕΙΣ ΑΚΙΝΗΤΩΝ

Πωλήσεις Μονοκατοικιών- Μεζονέτων

-**Καλυθιές.** Μεζονέτα 2 επιπέδων, 130 τμ, 3 υ/δ, 2 wc, αυλή, πάρκιν, κεντρική θέρμανση, σε ήσυχη περιοχή
-**Αφάντου.** Μεζονέτα υπερπολυτελούς κατασκευής 230τμ με 70τμ βεράντες, 4υ/δ, 3 μπάνια.
-**Αφάντου.** Μεζονέτα υπερπολυτελούς κατασκευής 211 τμ με 50τμ βεράντες, 3 υ/δ, 3 μπάνια.
-**Αφάντου.** Μονοκατοικία 75 τμ, με 2 υ/δ, και ενιαίο χώρο κουζίνας-καθιστικού με τζάκι.Διαμορφωμένοι εξωτερικοί χώροι 800 τμ με ανεξάρτητο σπιτάκι 25 τμ στον κήπο. 300 μ από την θάλασσα.
- **Καλύμπια.** Πωλούνται νεόδμητες μεζονέτες 107 τμ η κάθε μία, ιδιαίτερης αισθητικής πλήρως εξοπλισμένες, με ή χωρίς πισίνα, κήπο, πάρκιν, μεγάλες βεράντες, 380 μ από τη θάλασσα.
-**Αρχάγγελος.** Μεζονέτες 108 τμ η κάθε μία, στα μπετά,σε ήρεμη περιοχή, με απεριόριστη θέα.
-**Λάρδος.** Πωλούνται 2 ανεξάρτητες κατοικίες συνολικής επιφάνειας 350 τμ, με διαρύθμιση κατάλληλη και για ενοικιαζόμενα στούντιος
-**Γεννάδι.** Μεζονέτες 117 τμ με διαμορφωμένους εξωτερικούς χώρους (πισίνα, χώρο αθλοπαιδιών, κάσκι, πάρκιν) με θέα τη θάλασσα.
-**Κανδυλί.** Μεζονέτα στα μπετά, 130 τμ και 65 τμ υπόγειο, σε οικόπεδο 1600 τμ.
-**Κανδυλί.** Μεζονέτα 3 επιπέδων,συνολικής επιφάνειας 270 τμ, στα σοβατίσματα. Έκταση 1,470 τμ.
- **Κανδυλί.** Μεζονέτα 120 τμ, στα μπετά, σε οικόπεδο 2067 τμ.
- **Κανδυλί.** Μεζονέτα 120 τμ, στα μπετά, σε οικόπεδο 1480 τμ.
- **Κανδυλί.** Μεζονέτα 120 τμ, στα μπετά, σε οικόπεδο 639 τμ.
- **Κανδυλί.** Μεζονέτα 120 τμ, στα μπετά, σε οικόπεδο 620 τμ.
-**Ιαλυσός** Στην περιοχή Σωτήρος σε ήσυχη τοποθεσία, πωλείται μεζονέτα 200 τμ υπερπολυτελούς κατασκευής.
-**Ιαλυσός** Στην περιοχή Σωτήρος σε ήσυχη τοποθεσία, πωλείται ημιτελής 3όροφος μεζονέτα 290 τμ.
-**Κρεμαστή.** Μονοκατοικία 100 τμ σε οικόπεδο 132 τμ, 3 υ/δ, πλήρως ανακαινισμένη, σε κεντρικό σημείο, με υπόλοιπο δόμησης (αέρος).
-**Παστίδα.** Περιοχή Κήποι διώροφη κατοικία υπερπολυτελούς κατασκευής, υπερυψωμένο ισόγειο 150 τμ, 3 υ/δ, 2 μπάνια, σαλόνι, κουζίνα, τζάκι, μεγάλα μπαλκόνια. Α' όροφος 112 τμ, 3 υ/δ, 2 μπάνια, σαλόνι, κουζίνα, τζάκι, μεγάλα μπαλκόνια,απεριόριστη θέα, υπέροχα διαμορφωμένοι εξωτερικοί χωροι σε μεγάλο οικόπεδο.
-**Παστίδα.** Υπερπολυτελής 2όροφη μονοκατοικία 482τμ σε οικόπεδο 4.200τμ, ιδιαίτερου αρχιτεκτονικού σχεδιασμού, με 4 υ/δ, σαλόνι, κουζίνα υψηλής αισθητικής, 4 μπάνια, αποθήκη, κεντρικό σύστημα κλιματισμού ψυξης-θέρμανσης, διαμορφωμένο και δεντροφυτεμένο εξωτερικό χωρο, μεγάλες βεράντες απέραντη θέα.
-**Παραδείσι.** Πωλείται οικοδομή αποτελούμενη από 2 ισόγεια διαμερίσματα συνολικής επιφανείας 238 τμ στα μπετά και ημιυπόγειες αποθήκες συνολικής επιφάνειας 238 τμ Υπόλοιπο δόμησης και άδεια για 195 τμ (α ορόφου).
- **Δαματριά.** Νεόδμητη μεζονέτα 100τμ.διαμορφωμένη σε 3 διαφορετικά επίπεδα με απέραντη θέα.
-**Θεολόγος.** 2 όροφη μονοκατοικία 120 τμ σε οικόπεδο 4700 τμ. 60μ από τη θάλασσα με απέραντη θέα.

Πωλήσεις Διαμερισμάτων

-**Ρόδος.** Στο Ροδίνι στην οδό Σμύρνης και μονής Καλόπετρος, σε ήσυχη τοποθεσία, πωλούνται διαμερίσματα α ορόφου, β ορόφου και ρετιρέ, 2 υ/δ 80 τμ, και 3 υ/δ 99 τμ. Νεόδμητα και παραδοτέα πλήρως εξοπλισμένα.
-**Ρόδος.**Επί της Μιχ.Πετρίδη νεόδμητο διαμέρισμα 100 τμ 2 υ/δ.
-**Ρόδος.** Επί της Ρόδου- Λίνδου διαμέρισμα 3ου ορόφου 3 υ/δ.
- **Ρόδος.** Στο κέντρο της πόλης επί της Διλιμπεράκη πωλείται διαμέρισμα 90 τμ, β ορόφου, ανακαινισμένο.
-**Ρόδος.** Στο Καρακόνερο πωλείται υπερυψωμένο ισόγειο 101 τμ μεταχειρισμένο 3 υ/δ.
-**Ρόδος.** Επί της Πατριάρχου Αθηναγόρα, πωλείται μεταχειρισμένο διαμέρισμα 75 τμ.
-**Ρόδος.** Ανάληψη. Διαμέρισμα 62 τμ. 2 υ/δ μεταχειρισμένο, σε πολύ καλή κατάσταση.
-**Ρόδος.**Θεμιστ.Σοφούλη μεταχειρισμένο διαμέρισμα β ορόφου 75 τμ, 2 υ/δ.
-**Ιαλυσός.** Οδός Σωτήρος διαμέρισμα 115 τμ 2ου ορόφου, 3 υ/δ, μεγάλο σαλόνι, κουζίνα, μικρή αποθήκη θερμοπομπούς.
-**Αφάντου.** Σε κεντρικό σημείο, διαμέρισμα 2ου ορόφου 75 τμ σε νεόδμητη πολυκατοικία.2υ/δ,σαλοτραπεζαρία,κουζίνα,μπάνιο.

Πωλήσεις Ξενοδοχειακών μονάδων

-**Αφάντου.** Σε ύψωμα με πανοραμική θέα, πωλείται ξενοδοχειακή μονάδα
Που αποτελείται από: 1) 37 δωμάτια (80 κλίνες). 2) 12 δωμάτια ημιτελή (24 κλίνες). 3) Δόμηση για επιπλέων 22 δωμάτια (44 κλίνες). Συνολο 148 κλίνες. 4) Πισίνα, ανακ μπαρ, εστιατόριο.

Πωλήσεις Παραδοσιακών κατοικιών

- **Ρόδος.** Νιοχωρι, 2όροφο παλαιό αρχοντικό 200 τμ, ανακαινισμένο, ιδιαίτερης αρχιτεκτονικής με τζάκι, βοτσαλωτά δάπεδα και με υπέροχα διαμορφωμένους εξωτερικούς χώρους 250 τμ.Υπόλοιπο δόμησης 90 τμ.
-**Ρόδος.** Επί της Βορείου Ηπείρου πωλείται αρχοντικό διατηρητέο 400 τμ, 3 επιπέδων, με οικόπεδο 900 τμ.
-**Παλιά πόλη.** 3όροφη παραδοσιακή κατοικία 95τμ, 3υπν/τίων καινούρια κουζίνα και μπάνιο,πλήρως ανακαινισμένο.
-**Παλιά πόλη.** 2όροφη παραδοσιακή κατοικία 350τμ σε κεντρικό σημείο.Στο ισόγειο έχει και κατάστημα για οποιαδήποτε χρήση.
-**Παλιά πόλη.** Επί της Μενεκλέους πωλείται παραδοσιακή κατοικία 99 τμ, με αυλή, κατάλληλο και για επαγγ. χρήση
-**Αφάντου.** Παραδοσιακή καμάρα 79τμ σε οικόπεδο 94τμ σε καλή κατάσταση.
- **Κοσκινού.** Παραδοσιακή καμάρα 235 τμ με βεράντα 25 τμ, βοτσαλωτά δάπεδα, τζάκι και ξύλινη σοφίτα για χρήση υ/δ. Το παραδοσιακό και το μοντέρνο σε τέλεια αρμονία.
- **Κοσκινού.** Πωλείται ανακαινισμένη παραδοσιακή κατοικία 110 τμ, με αυλή 10 τμ, με εσωτερικά επίπεδα διαμορφωμένα σε υ/δ.
- **Κοσκινού.** Γωνιακή παραδοσιακή κατοικία (καμάρα) 110 τμ με ανεξάρτητη κουζίνα, και αυλή 10 τμ. Επιπλωμένη με όλο τον παραδοσιακό εξοπλισμό.
-**Κοσκινού.** Πωλείται παραδοσιακή κατοικία πλήρως ανακαινισμένη, 75 τμ καθαρού χώρου και συνολο με τους εξωτερικούς 103 τμ.
- **Μαλώνα.** Νεόδμητη παραδοσιακή κατοικία 95 τμ με μεγάλη αυλή με πέργκολα, τζάκι,κλιματισμό,ηλεκτρ.συσκευές και επιπλωμένη.
-**Μαλώνα.** Παραδοσιακή καμάρα 60 τμ με αυλή σε κεντρικό σημείο.
-**Μαλώνα.** Παραδοσιακή κατοικία 70 τμ σε καλή κατάσταση.
- **Λάερμα.**Παραδοσιακή κατοικία 70 τμ και 30 τμ υπόλοιπο οικοπέδου.
- **Βάτι.** Πωλείται παραδοσιακή κατοικία 70 τμ με αυλή 75 τμ.
- **Σορωνή.**Παραδοσιακή κατοικία 110 τμ και 30 τμ αυλή.
- **Σύμη.** Παραδοσιακή νεοκλασική 2όροφη κατοικία 150τμ σε πολύ καλή κατάσταση σε κεντρικό σημείο της Σύμης,με δρόμο.
- **Σύμη.** Σε κεντρικό σημείο, παραδοσιακή κατοικία 95τμ , αυλή 15τμ. Με δρόμο.
- **Σύμη.** Στο κέντρο της Σύμης περιοχή καταρράκτης, πωλείται παραδοσιακή κατοικία 70 τμ με πέτρινη αυλή και μικρό οικόπεδο με υπόλοιπο δόμησης.
- **Σύμη.** Στην περιοχή «Αγίας τριάδος» κάτω από την Παναγία την Πειραιώτισσα , πωλείται παραδοσιακή κατοικία, σε άριστη κατάσταση, 2 δωματίων, με 2 αυλές, συνολικής επιφάνειας 110 τμ, κοντά σε δρόμο και θέα Πέδι και Γιαλό.
-**Σύμη.** Περιοχή Καταρράκτης στο ύψωμα πωλείται δυόροφη παραδοσιακή κατοικία 80 τμ, με οικόπεδο 140 τμ δίπλα με δόμηση.

Πωλήσεις Οικοπέδων- Αγροτεμαχίων

- **Ρόδος.**180τμ με μεγάλο συντελεστή δόμησης στο Νιοχώρι(οδός Διλιμπεράκη).
-**Ρόδος.** Επί της Ρόδου- Λίνδου (μετά το Rhodos gold Βογιατζής) πωλείται οικόπεδο 20,000 τμ ιδιαίτερης προβολής, κατάλληλο για κάθε χρήση.
-**Ρόδος.** Επί της Δημητρίου Αναστασιάδη και Αγαθονήσου πωλείται οικόπεδο 400 τμ με Σ.Δ 1.
-**Τσαϊρι.** Πωλούνται οικόπεδα 4.000 τμ, 300 μ από την κεντρική λεωφόρο κατάλληλο για βιοτεχνικούς χώρους.
-**Τσαϊρι.**Πωλείται οικόπεδο 300 τμ με άδεια για βιομηχανικό κτίριο 900 τμ κατάλληλο για βιοτεχνική χρήση
- **Ασγούρου.** Πωλείται οικόπεδο 5,200 τμ με συγκοινωνιακό κόμβο, και με άδεια για 2 βιομηχανικά κτίρια 2.500 τμ έκαστο.
- **Ασγούρου.** Πωλείται οικόπεδο 6,520 τμ.
-**Αφάντου.** Πωλούνται οικόπεδα 2,000 τμ εντός ζώνης, με δόμηση 200 τμ με θέα στη θάλασσα.
-**Αφάντου.** Οικόπεδο 4010 τμ άρτιο και οικοδομήσιμο στην περιοχή Τραπεζία. Απεριόριστη θέα.
-**Αφάντου.** Αγροτεμάχιο 3020 τμ στην περιοχή Τρυπάνια.
-**Αφάντου.** Αγροτεμάχιο 9640 τμ στην περιοχή Βότες.
-**Μάσσαρι.** Οικόπεδο 2450 τμ στην παραλία Μασσάρων.
-**Κάλαθος.** Περιοχή Άγιος Ιωάννης οικόπεδο 3,525 τμ κοντά στη θάλασσα.
-**Κάλαθος.** Περιοχή Τρούλος στο ύψωμα της Καλάθου οικόπεδο με πανοραμική θέα 19,000 τμ.
-**Κάλαθος.** Οικόπεδο 2,880 τμ επί της κεντρικής λεωφόρου Ρόδου-Λίνδου.Ιδιαίτερης προβολής.
-**Πυλώνα.** Οικόπεδο εντός οικισμού 1070 τμ, με δόμηση.
-**Πυλώνα.** Πωλείται οικόπεδο 2.000 τμ άρτιο και οικοδομήσιμο.
-**Πυλώνα.** Πωλείται αγροτεμάχιο 3,960 τμ.
-**Λάρδος.** 2 οικόπεδα 4450 τα κάθε ένα, στην παραλία της Λάρδου, 100τμ από τη θάλασσα.
-**Κιοτάρι.** Οικόπεδο 800 τμ, με άδεια δυόροφης οικοδομής για 2 καταστήματα 80 τμ ισογείου, 80 τμ α ορόφου με υπόγειο.
- **Κιοτάρι.** Οικόπεδο 5.000 τμ, με πρόσοψη στην κεντρ. λεωφ.
- **Κιοτάρι.** Αγροτεμάχιο 4.800 τμ με πανοραμική θέα θάλασσα.
-**Κιοτάρι.** Περιοχή Μασκιενά οικόπεδο 4.360 τμ με πανορ. θέα
-**Κιοτάρι.** Περιοχή Μασκιενά αγροτεμάχιο 2.480 τμ.
-**Κιοτάρι.** Περιοχή Ιερεμίας αγροτεμάχιο 3.320 τμ.
-**Κιοτάρι.** Περιοχή Εταρρία οικόπεδο 4.080 τμ.
-**Ασκληπειό.** Περιοχή κουλούρα οικόπεδο 6.520 τμ.
-**Ασκληπειό.** Εντός οικισμού στο ύψωμα, κάτω από το κάστρο, με πανοραμική θέα οικόπεδα 300 τμ το κάθε ένα με άδεια οικοδομής Σ.Δ 0,8.
-**Ιαλυσός.** Πωλείται οικόπεδο 1.030 τμ στο κέντρο της Ιαλυσού, 100 μ από κεντρική πλατεία.
-**Παραδείσι.** 583τμ στην κεντρική λεωφόρο με μεγάλο συντελεστή δόμησης.
-**Παραδείσι.**Περιοχή κάτω Καλαμώνας οικόπεδο 6100τμ με δόμηση 150 τμ.
-**Παραδείσι.** Οικόπεδο 390 τμ εντός οικισμού, με δόμηση.
-**Παραδείσι.** Περιοχή Καλαμώνας, οικόπεδο 5.700 τμ.
-**Σορωνή.** Οικόπεδο εντός σχεδίου 509 τμ άρτιο και οικοδομήσιμο 100 μ από τη θάλασσα.
-**Σορωνή.** Οικόπεδα 500τμ το κάθε ένα ,εντός οικισμού, κοντά στη θάλασσα.
-**Κως-Καρδάμενα.** Οικόπεδο 416 τμ με μεγάλο συντελεστή.
-**Σύμη.** Περιοχή Νοϋλια-Τούρκος πωλείται οικόπεδο 13.500 τμ με 82,5 μ πρόσοψη έως το κύμα.

Πωλήσεις Αποθηκών

-**Ρόδος.** Επί της Μ.Πετρίδη 65 πωλείται αποθήκη 170 τμ με μεγάλη ράμπα σε τιμή ευκαιρίας για οποιαδήποτε χρήση.
-**Ρόδος.** Πωλείται αποθήκη 55 τμ, με άμεση πρόσβαση αυτοκινήτων, στην περιοχή Κόβα.
-**Ρόδος.** Βιοτεχνικό κέντρο Μανουσέλη πωλείται βιοτεχνικός χώρος 320 τμ σε 2 ενοποιημένους χώρους με γραφείο,wc, ηλεκτρικά ρολά, ενιαία τζαμαρία στην πρόσοψη.

- **Ασγούρου.** Πωλείται αποθήκη σε βιομηχανική περιοχή 400 τμ και με άδεια για επιπλέον 400 τμ όροφο.
- **Ανάληψη** Πωλείται υπόγεια αποθήκη 160 τμ σε νέα οικοδομή κατάλληλη για εμπορική χρήση.

Πωλήσεις επιχειρήσεων

-**Ρόδος.** Περιοχή Ψαροπούλας, Ερ.Σταυρού και Αλ.Διάκου Επιχείρηση αναψυκτήριο σνακ-μπαρ,γωνιακό πλήρως εξοπλισμένο με ωραίο εσωτερικό χώρο και μεγάλη αυλή. Δυνατότητα αλλαγής χρήσης.
-**Ρόδος.** Πωλείται επιχείρηση εστιατόριο καφέ μπαρ 130 τμ κεντρικού κτιρίου και 350 τμ αυλής με άδεια 200 ατόμων. Πλήρως ανακαινισμένο. Ιδιαίτερης αισθητικής και διακόσμησης.
-**Ρόδος.** Περιοχή Κόβα επί της οδού Κολοκοτρώνη πωλείται ισόγειο κατάστημα 55 τμ με αυλή, κατάλληλο για κάθε χρήση.
-**Ρόδος.** Επί της Κων/νου Παλαιολόγου, απέναντι από Βενετόκλειο, κατάστημα, υπερυψωμένο ισόγειο 75 τμ με είδη διακόσμησης και κρύσταλλα γνωστής εταιρίας.
-**Ρόδος.** Επί της Κων.Υδραίου πωλούνται νεόδμητα καταστήματα ισογείου, και διαμερίσματα 1ου ορόφου κατάλληλα για επαγγελματική χρήση.
-**Ρόδος.** Επί της Κων. Υδραίου νεόδμητο ισόγειο γωνιακό κατάστημα 50 τμ.
-**Ρόδος. Ροδίνι.** Πωλείται επιχείρηση DVD CLUB σε κεντρικό σημείο.
- **Ρόδος- Ροδίνι** Επί της Ατταβύρου, πωλείται κατάστημα 40 τμ με πατάρι, υπόγειο 50 τμ, αυλή 15 τμ
-**Παλιά πόλη.** Πωλείται επιχείρηση σε προνομιακό σημείο.Ομήρου και Ιπποδάμου γωνία.
-**Παλιά πόλη** .Πωλείται επιχείρηση με άδεια εστιατορίου και όλο τον εξοπλισμό, σε κεντρικό σημείο (πλησίον πλατείας Σωκράτους).
- **Νιοχώρι.** Πωλείται νεοκλασικό κτήριο σε εμπορικό δρόμο κατάλληλο και για επαγγελματική χρήση.
- **Φαληράκι** Σε εμπορικό κέντρο πωλείται καφετέρια σνακ μπαρ 113 τμ κτήριο με 500 τμ αυλή με μεγάλη πισίνα.
-**Φαληράκι.** Πωλείται οικοδομικό συγκρότημα αποτελούμενο από δύο 3όροφες οικοδομές υπερπολυτελούς κατασκευής και επιπλέον άδεια για 3 3όροφες οικοδομές και πισίνα 80 τμ. Πανοραμική θέα. Έκταση συνολικής επιφάνειας 13.200 τμ

ΕΝΟΙΚΙΑΣΕΙΣ

συνέχεια από την προηγούμενη

ΕΝΟΙΚΙΑΖΕΤΑΙ σπίτι 100 τ.μ. στο κέντρο της Ιαλυσού. Πληρ. τηλ. 2241096955, ώρες καταστημάτων MZT071116

ΕΝΟΙΚΙΑΖΟΝΤΑΙ: α) studios επιπλωμένα με κλιματισμό και τηλεόραση επί της Παπαναστάση 10 στην περιοχή Δασκάλων, **β) διαμέρισμα** στην Π. Πόλη Τληπολέμου 10. Πληρ. τηλ. 2241029196, 6946348257 MZT081111

ΕΝΟΙΚΙΑΖΕΤΑΙ στο κέντρο της Ρόδου δίπλα στο Hondos Center, διαμέρισμα 85 τ.μ. στο 2ο όροφο ανακαινισμένο, επιπλωμένο, δύο υπνοδωμάτια, κεντρική θέρμανση και A/C. Πληρ. τηλ. 6932278587, 6972007352. MAT4013(1)

ΕΝΟΙΚΙΑΖΟΝΤΑΙ στο Φαληράκι με το μήνα ή την ημέρα **δωμάτια** δίχωρα (38 τ.μ.) και μονόχωρα (28 τ.μ.) από 2 έως 4 κλίνες. Προνομιούχος θέση. Εξαιρετική θέα. Εξοπλισμός κουζίνας πλήρης και air condition, τηλεόραση, τηλέφωνο, ζεστό νερό όλο το χρόνο, πάρκιν, φιλικό περιβάλλον, ησυχία, ασφάλεια, κατάλληλο για στρατιωτικούς, εκπαιδευτικούς, δημ. υπαλλήλους. Πληρ. τηλ. 2241085713 MZT141018

ΕΝΟΙΚΙΑΖΟΝΤΑΙ ΑΠΙΘΑΝΑ ευρύχωρα **διαμερίσματα** 60 τ.μ. στο ξενοδοχείο ΣΤΕΥΙ επί της Κλαυδίου Πέπερ 1. Πληρ. τηλ. 6944775999, 2241066522, 6948918304 MAT8020

ΕΝΟΙΚΙΑΖΟΝΤΑΙ επί της οδού Λεμεσού (πλησίον Eurobank, οδού Αννης Μαρίας) α) **γκαρσονιέρα** 25 τ.μ. α' ορόφου, μονόχωρη, επιπλωμένη, με θέρμανση, πλήρως ανακαινισμένη και β) **γραφείο** 100 τ.μ. α' ορόφου, πρόσοψης, τριών χώρων, κατάλληλο για τεχνικό γραφείο, ινστιτούτο αισθητικής, ιατρείο κ.λπ. Δυνατή και η τμηματική ενοικίαση. Πληρ. τηλ. 6944985612 MZT031111

ΕΝΟΙΚΙΑΖΕΤΑΙ ημιυπόγειο διαμέρισμα 100 τ.μ., με αυλή και κήπο, δύο υπνοδωματίων, σαλόνι, χωλ, κουζίνα και μπάνιο, στην προέκταση της οδού Δενδρινού. Πληρ. τηλ. 6972253816 MZT311021

ΙΑΛΥΣΟΣ. ΕΝΟΙΚΙΑΖΟΝΤΑΙ με τον μήνα στο κέντρο της Ιαλυσού μονόχωρα ή δίχωρα επιπλωμένα **διαμερίσματα** πλήρως εξοπλισμένα με A/C, TV, 24ωρη παροχή ζεστού νερού. Πληρ. τηλ. 6974345362, 2241094525 MAT3845

ΕΝΟΙΚΙΑΖΟΝΤΑΙ με το μήνα ή την ημέρα **δωμάτια ξενοδοχείου** στο κέντρο της πόλης (πίσω από το Grand Hotel) για φοιτητές, καθηγητές, στρατιωτικούς κλπ. Το κάθε δωμάτιο είναι επιπλωμένο, με ψυγείο, τηλεόραση, τηλέφωνο, προσωπική τουαλέτα με μπανιέρα ή ντους. Στο σαλόνι λειτουργεί κουζίνα (με ελληνικά φαγητά) και καφέ μπαρ με μεγάλη τηλεόραση και δορυφορικά. Στην τιμή περιλαμβάνονται ιματισμός, εβδομαδιαίος καθαρισμός δωματίου, θέρμανση, ηλεκτρισμός και νερό. Τιμή μηνιαίως 220 ευρώ. Πληρ. τηλ. 2241036635, 6973872834 MXP13112

ΕΝΟΙΚΙΑΖΕΤΑΙ διαμέρισμα α' ορόφου Κοσκινού σε διώροφη μονοκατοικία με μεγάλη θέα 110 τ.μ. 2 υπνοδωματίων, αυτόνομο, διαμπερές, λουξ κατασκευής, με κλιματισμό, ηλ. θερμοσίφωνα. Πληρ. τηλ. 6937262501 κα Μαρία MZT240901

ΕΝΟΙΚΙΑΖΕΤΑΙ γκαρσονιέρα στην περιοχή Ιξιά - Ιαλυσού στην τιμή των 300 ευρώ (στην τιμή συμπεριλαμβάνονται ρεύμα, νερό, κοινόχρηστα). Πληρ. τηλ. 6939616102, κα Μαρία MZT291005

ΕΝΟΙΚΙΑΖΟΝΤΑΙ studios επιπλωμένα δίχωρα 40 τ.μ. με πολυκουζινάκι, AC, ηλιακό θερμοσίφωνο, ιδιωτικό πάρκιν. Πληρ. τηλ. 22410-77038, 34523, 6937007739 MAT3715

ΕΝΟΙΚΙΑΖΟΝΤΑΙ στο 6ο χλμ. λεωφόρου Ρόδου - Καλλιθέας: α) **γκαρσονιέρα** 2 δωματίων με WC ενοίκιο 150 ευρώ, β) **studio** με WC ενοίκιο 150 ευρώ, γ) **ένα μικρό δωμάτιο** με WC 120 ευρώ, δ) **κατάστημα** με μεγάλη δική του αυλή 69 τ.μ. ενοίκιο 450 ευρώ, ε) **αποθήκη** 500 τ.μ. ισόγεια (μόνο για οικ/κά υλικά) ενοίκιο 400 ευρώ. Αποκλείονται οι αλλοδαποί. Πληρ. τηλ. 2241028838, μόνο 10-1 το πρωί. ΜΧΠ851

ΕΝΟΙΚΙΑΖΟΝΤΑΙ στην Ιαλυσό επί της λεωφόρου πλησίον SUPER MARKET Μαρινόπουλος, επιπλωμένα δίχωρα διαμερίσματα με κήπο και πισίνα, διαθέτουν κλιματιστικό, ηλιακό, ταχυθερμοσίφωνα, πλυντήριο ρούχων, καρτοτηλέφωνο και άνετο ιδιωτικό πάρκιν. Πληρ. τηλ. 2241022328 και 6947286406 MZT191015

ΕΝΟΙΚΙΑΖΟΝΤΑΙ ΕΠΙΠΛΩΜΕΝΑ ΔΩΜΑΤΙΑ 1 ή 2 Α.Τ. ΠΛΗΡΩΣ ΕΞΟΠΛΙΣΜΕΝΑ (ΘΕΡΜΑΝΣΗ, TV, ΨΥΓΕΙΟ, ΒΡΑΣΤΗΡΑ ΝΕΡΟΥ, ΠΙΣΤΟΛΑΚΙ ΜΑΛΛΙΩΝ, ΑΤΟΜ. ΜΠΑΝΙΟ, ΜΠΑΛΚΟΝΙ) ΣΤΟ ΚΕΝΤΡΟ ΤΗΣ ΠΟΛΗΣ ΕΠΙ ΤΗΣ ΟΔΟΥ ΑΠΟΔΗΜΩΝ ΑΜΕΡΙΚΗΣ 37 (ΨΑΡΟΠΟΥΛΑ) (ΙΔΑΝΙΚΑ ΓΙΑ ΔΗΜΟΣΙΟΥΣ ΥΠΑΛΛΗΛΟΥΣ - ΣΤΡΑΤΙΩΤΙΚΟΥΣ - ΕΚΠΑΙΔΕΥΤΙΚΟΥΣ). ΕΠΙΣΗΣ ΔΙΧΩΡΟ ΠΛΗΡΩΣ ΕΞΟΠΛΙΣΜΕΝΟ ΔΙΑΜΕΡΙΣΜΑ ΓΙΑ ΟΛΟ ΤΟΝ ΧΡΟΝΟ. ΠΛΗΡ. ΤΗΛ. 6945069711 (09.00-14.30) MAT3383

ΕΝΟΙΚΙΑΖΕΤΑΙ στη Ρόδου-Λίνδου (κάτω από το Lidl) **χώρος** κατάλληλος για οποιαδήποτε επαγγελματική χρήση συνολικής έκτασης 2000 τ.μ. εκ των οποίων 800 τ.μ. κύριας χρήσης και 1200 τ.μ. αποθηκευτικοί χώροι. Πληρ. τηλ. 6944386929 κος Αλέξης Παπαγρηγορίου ΧΠ2367

ΚΛΑΔΟΓΕΝΗΣ ΜΙΧΑΗΛ
ΠΟΛΙΤΙΚΟΣ ΜΗΧΑΝΙΚΟΣ Ε.Μ.Π.
ΑΤΤΑΒΥΡΟΥ 20-ΡΟΔΟΣ
ΤΗΛ. 2241022394
ΠΩΛΟΥΝΤΑΙ

1. **Μεζονέτες** με απεριόριστη θέα και θέα στη θάλασσα, στο Καρακόνερο, με 3 υπνοδωμάτια, σαλόνι, κουζίνα, 2 λουτρά, αποθήκης και με υπόγειο χώρο στάθμευσης και λοιπών βοηθητικών χώρων, εμβαδού 125 τ.μ. και εμβαδού υπογείου 65 τ.μ., συνολικής επιφάνειας με το υπόγειο 190 τ.μ.
2. **Διαμερίσματα** πολυτελούς κατασκευής με απεριόριστη θέα και θέα στη θάλασσα, στο Καρακόνερο, με 3 υπνοδωμάτια, λουτρού και αποθήκης εμβαδού 105 τ.μ.

ΑΕ0058

RE/MAX®
Re/Max Express, 5ον χιλ. Ρόδου – Λίνδου τηλ. 22410 64730 & 64755 fax. 22410 64620

ΠΡΟΣ ΠΩΛΗΣΗ

Κατοικίες :
1. Νεόδμητα διαμερίσματα στις συνοικίες : Ανάληψη , Ροδίνι, Αραπάκι και Καρακόνερο από 1700 € έως 2050 € το τ.μ
2. Διαμέρισμα (ισόγειο) 260 τ.μ με αυλή στο **«Άνω Ροδίνι»** Τιμή 350.000 €
3. Μονοκατοικία **(2 ετών)** 120 τ.μ σε οικόπεδο 500 τ.μ, **στο Γεννάδι,** 250μ. από τη θάλασσα Τιμή 235.000 ευρω
4. Μονοκατοικία 145 τ.μ **στο Γεννάδι.** Τιμή 230.000 ευρώ
5. **Παλιά Πόλη:** Οικόπεδο 927 τ.μ με παλιό κτίσμα 500 τ.μ. Τιμή 800.000 €
6. **Βίλα υπερπολυτελείας** 1200 τ.μ σε οικόπεδο 2290 τ.μ στην **Ιαλυσό** (100 μ. από τη θάλασσα). Τιμή 2.500.000 €
7. Παραδοσιακό σπίτι στη Λίνδο 79 τ.μ πλήρης ανακαινισμένο με 2 Υ/Δ και με όλες τις ηλεκτρικές συσκευές. Τιμή 270.000 €
8. **Σπίτια** και οικόπεδα στη Μύκονο και στη Σαντορίνη

Επαγγελματικοί Χώροι :
1. **Μεγάλη επένδυση στη Λίνδο:** κεντρικό κτήριο προβεβλημένο στον οικισμό της Λίνδου επιφάνειας 277 τ.μ , στο κτίριο φιλοξενείται γνωστή επιχείρηση café – bar με μεγάλη πελατεία. **Δεκτές μόνο σοβαρές προτάσεις.**
2. Κατάστημα ψηλοτάβανο 92 τ.μ (μαζί με πατάρι)στο κέντρο της πόλης της Ρόδου .Τιμή 250.000 €
3. Οικόπεδο 2.300 τ.μ σε αναπτυσσόμενη περιοχή στη πόλη της Ρόδου με Σ.Δ (0,8) Τιμή 1.500.000 €
4. 400 τ.μ στην περιοχή Σγουρού, μαζί με εφαπτόμενο αγροτεμάχιο 400 τμ. Τιμή 350.000 €
5. 2.885 τ.μ. με δυνατότητα ανέγερσης κτιρίου 2.306 τ.μ. πολύ κοντά στο λιμάνι της Ακαντιάς. Τιμή: 2.000.000 €
6. Ξενοδοχείο Γ' κατηγορίας στη περιοχή Θεολόγο , 1.350.000 €

Οικόπεδα / Αγροτεμάχια :
1. **Οικόπεδα** 2 στρ. με άδεια οικοδομής στους πρόποδες της Φιλέρημου. Τιμή 250.000 €
2. **Οικόπεδο** στο **Βάτι** - εντός οικισμού - 3075τ.μ, με δύο ιταλικά κτίσματα 400 τ.μ. Τιμή 190.000 €
3. **Οικόπεδο** στη **Σύμη - Νημπορειό,** εντός οικισμού, πάνω στη θάλασσα 4 στρ. Τιμή 340.000 €
4. **Οικόπεδο** στη **Σύμη – Άγιο Γεώργιο** 4367 τ.μ .άρτιο και οικοδομήσιμο με κτίσμα 27 τ.μ & στέρνα 22,75 τ.μ. Τιμή 220.000 €

ΠΡΟΣ ΕΝΟΙΚΙΑΣΗ

1. Διαμέρισμα ισόγειο 260 τ.μ με 4 ΥΔ στο Άνω Ροδίνι με μεγάλη αυλή και ιδιωτικό χώρο στάθμευσης. Ενοίκιο 1200 €
2. **Αίθουσα 450 τ.μ** με αύλειο χώρο 250 τ.μ επί της **Λεωφ. Ηρακλειδών** κατάλληλο για κέντρο διασκέδαση κ.α:Τιμή 3000 €
3. Διαμέρισμα - ισόγειο 120 τ.μ με υπόγεια αποθήκη 25 τ.μ στο κέντρο της πόλης Ρόδου .Τιμή ενοικίου 1000 €
4. Ισόγειο 120 τ.μ με υπόγεια αποθήκη 200 τ.μ στο κέντρο της Ρόδου **κατάλληλο για όλες τις επαγγελματικές χρήσης.** Ενοίκιο 2000 €
5. Επαγγελματική στέγη στο **5ον χιλ. Ρόδου – Λίνδου** αποτελούμενο από υπόγειο, ισόγειο και 2 ορόφους (800 τ.μ) το κάθε επίπεδο.

ΧΠΚΤΗ005

ΕΥΡΩΣΤΕΓΑΣΤΙΚΗ
ΚΤΗΜΑΤΟΜΕΣΙΤΙΚΟ ΓΡΑΦΕΙΟ - ΧΑΤΖΗΜΑΡΚΟΣ Ν. ΓΕΩΡΓΙΟΣ
Θ. ΣΟΦΟΥΛΗ 153 – Τ.Κ. 85100 ΡΟΔΟΣ
Πληροφορίες στο κινητό, διαθέσιμο όλες τις ώρες : 6973331692.
Τηλ. Γραφείου : 22410-29016. Ώρες γραφείου: 18:00 μ.μ έως 20:30 μ.μ.
Λοιπές ώρες και Σαββάτο, με ραντεβού.

ΠΩΛΟΥΝΤΑΙ ΚΑΙΝΟΥΡΓΙΑ ΔΙΑΜΕΡΙΣΜΑΤΑ ΛΟΥΞ ΚΑΤΑΣΚΕΥΗΣ
1. ΚΟΣΚΙΝΟΥ: Οροφοδιαμέρισμα διαμπερές, 209 τ.μ. 1ου ορόφου, με 4 υπνοδωμάτια, και πολύ μεγάλες βεράντες, με φανταστική και απεριόριστη θέα. Με αυτόνομη κεντρική θέρμανση και πλήρες ηλεκτρικών συσκευών. Τιμή 275.000 EURO.
2. ΚΑΡΑΚΟΝΕΡΟ: Διαμέρισμα 110 τ.μ. διαφόρων ορόφων, και ρετιρέ, 3ων υπνοδωματίων και μικρή αποθήκη. Με απεριόριστη θέα, και θέα στην θάλασσα. Τιμή 210.000 ευρώ.
3. ΡΟΔΙΝΙ: Διαμερίσματα 80 τ.μ. 1ου και 2ου ορόφου. 2 υπνοδωματίων. Τιμή 152.000 EURO
4. ΡΟΔΙΝΙ : Διαμέρισμα 85τ.μ – 2 υπνοδωματίων – υπό κατασκευή - τιμή: 162.000 EURO.
5. ΡΟΔΙΝΙ : Διαμέρισμα 95τ.μ – 3 υπνοδωματίων – υπό κατασκευή - τιμή: 181.000 EURO.
6. ΑΣΓΟΥΡΟΥ : Γκαρσονιέρα 40 τ.μ – 2ου ορόφου – τιμή : 55.000 EURO.
7. ΤΡΙΑΝΤΑ : Ισόγειο διαμέρισμα 95τ.μ – 2 υπνοδωμάτια – τιμή: 155.000 EURO.
8. ΤΡΙΑΝΤΑ: Διαμέρισμα ισόγειο 115 τ.μ. υπό κατασκευή με 2 ή 3 υπνοδωμάτια κατά επιλογή.Τιμή 185.000 EURO

ΠΩΛΟΥΝΤΑΙ ΜΕΤΑΧΕΙΡΙΣΜΕΝΑ ΔΙΑΜΕΡΙΣΜΑΤΑ
9. ΠΑΛΙΑ ΠΟΛΗ: Διώροφη κατοικία 55 τ.μ. με αυλή 230 τ.μ. και επιπλέον δόμηση 63 τ.μ. Τιμή 152.000 EURO.
10. ΖΕΦΥΡΟΣ : Πωλείται συγκρότημα 2 διαμερισμάτων και 1 γκαρσονιέρας με συνολικό εμβαδόν 260 τ.μ. – Τιμή 270.000 EURO.
11. ΚΟΣΚΙΝΟΥ Διαμέρισμα 55 τ.μ. 2 υπνοδωματίων, ημιυπόγειο, με πλακόστρωτη αυλή, και με μικρή αποθήκη. Πλήρες καινούργων επίπλων και ηλεκτρικών συσκευών και κλιματιστικών. Τιμή 77.000 EURO
12. ΠΙΝΔΟΥ:Γκαρσονιέρα 24 τ.μ – (ισόγειος βοηθητικός χώρος). Τιμή: 22.000 EURO.
13. ΠΕΡΙΟΧΗ ΑΝΑΛΗΨΗ: Ημιυπόγειος βοηθ. χώρος 73 τ.μ - σε σοβάδες, με αυλή 40 τ.μ – τιμή: 40.000 EURO.

ΠΩΛΟΥΝΤΑΙ ΜΟΝΟΚΑΤΟΙΚΙΕΣ – ΜΕΖΟΝΕΤΕΣ
14. ΑΝΩ ΡΟΔΙΝΙ-ΒΙΕΝΝΗΣ: Μεζονέτα 135 τ.μ. με κήπο 160 τ.μ. Τιμή 220.000 EURO.
15. GOLF ΑΦΑΝΤΟΥ: Παραθαλάσσιες τριόροφες μονοκατοικίες 169 τ.μ. με 3 υπνοδωμάτια σε 520 τ.μ. οικόπεδο πλήρες περίφραξη τιχείων 100 μ. από την θαλασσα με τζάκι, ιδιόκτητο parking 2 θέσεων, μεγάλες βεράντες, κήπο και σοφίτα. Πανοραμική θέα. Τιμή 325.000 EURO.
16. ΤΡΙΑΝΤΑ: Τριόροφες μονοκατοικίες έως και μαρμαροσουβά, συνολικής επιφάνειας 210 τ.μ. (3Χ70 τ.μ.) σε οικόπεδο 350 τ.μ. σε περιοχή με θέα. Τιμή 200.000 EURO.
17. ΜΑΡΙΤΣΑ: Εξοχική μονοκατοικία 100 τ.μ. ισόγεια, σε οικόπεδο 1.400 τ.μ. σε μπετά. Τιμή 115.000 EURO.
18. ΠΑΣΤΙΔΑ: Εξοχικές διώροφες μονοκατοικίες 125 τ.μ., 3 υπνοδωματίων, σε οικόπεδο 250 τ.μ. περιφραγμένο με τοιχία, και θέση parking. Υπό κατασκευή, παραδίδονται τελειωμένες πλην ξυλουργικών. Τιμή 160.000 EURO
19. ΠΑΣΤΙΔΑ: Εξοχικές διώροφες μονοκατοικίες 125 τ.μ., 3 υπνοδωματίων, με επιπλέον δόμηση 75 τ.μ., σε οικόπεδο 400 τ.μ. Περιφραγμένο με τοιχία και θέση parking. Υπό κατασκευή, παραδίδονται τελειωμένες, πλην ξυλουργικών. Τιμή 195.000 EURO.
20. ΠΑΣΤΙΔΑ: Μονοκατοικία 135 τ.μ – 3 υπνοδ. – σε μαρμαροσουβά – τιμή : 160.000 EURO.
21. ΚΟΣΚΙΝΟΥ: Ανεξάρτητες μικρές μονοκατοικίες σε μπετά σε οικόπεδο 650 τ.μ. – Τιμή 140.000 EURO - η παραδίδονται και τελειωμένες.

ΠΩΛΟΥΝΤΑΙ ΚΑΤΑΣΤΗΜΑΤΑ
22. ΚΩΝ. ΠΑΛΑΙΟΛΟΓΟΥ : Κατάστημα κεντρικό, επί της Κων. Παλαιολόγου, 23 τ.μ., με αυλή 20 τ.μ. και WC κατάλληλο για κάθε εμπορική χρήση. Τιμή 58.000 EURO.
23. 7 ΒΑΓΙΕΣ: Για επαγγελματική στέγη, επί της πλατείας, πωλείται διώροφη μονοκατοικία 206 τ.μ. (103 τ.μ. ισόγειο και 103 τ.μ. 1ος όροφος) επιπλέον 18 τ.μ. ακάλυπτος χώρος. Ιδανική για τεχνικό Γραφείο, Ιατρείο, Λογιστήριο κ.λπ. Τιμή 250.000 EURO.
24. ΜΑΝΔΡΑΚΙ: Πωλείται επαγγελματικός χώρος 64 τ.μ. 2ος όροφος, κατάλληλος για τεχνικό γραφείο κ.λπ. Τιμή 153.000 EURO

ΠΩΛΟΥΝΤΑΙ ΕΞΟΠΛΙΣΜΕΝΕΣ ΕΠΙΧΕΙΡΗΣΕΙΣ
25. ΠΛΑΤΕΙΑ ΑΓ. ΝΙΚΟΛΑΟΥ: Πωλείται επιχείρηση ψητοπωλείο - Γυράδικο σε πολύ καλή τιμή. Παρέχεται νέο 12ετές συμβόλαιο. Μίσθωμα λογικό και συζητήσιμο.
26. ΠΕΥΚΟΙ : Πωλείται επιχείρηση fast food - γυράδικο 50 τ.μ. πλήρως εξοπλισμένη, με μεγάλη αυλή με τραπεζοκαθίσματα στην πλατεία Λοθιάρικα Πεύκων. Τιμή 25.000 EURO – Μίσθωμα 600 EURO - Με νέο 12ετές συμβόλαιο
27. Πωλείται: επιτυχημένη γνωστή επιχείρηση – cafe – bar – restaurant – 530 τ.μ (με την αυλή), - πλήρως εξοπλισμένη, μέσα στην πόλη – χωρητικότητας 250 ατόμων καθήμενων – με ενοίκιο 950 EURO, και νέο 12 ετές συμβόλαιο – τιμή: 150.000 EURO.
28. Πωλείται επιχείρηση - ΣΟΥΠΕΡ ΜΑΡΚΕΤ - συνοικιακή – οικογενειακή, με όλον τον εξοπλισμό και το υπάρχον εμπόρευμα – με μέση ημερήσια είσπραξη 1.000 EURO, βάση βιβλίων. Δεκτός κάθε έλεγχος. Τιμή : 100.000 EURO.
29. ΣΩΚΡΑΤΟΥΣ: Επί το μέσον της Σωκράτους πωλείται επιχείρηση 49 τ.μ. με πατάρι 15 τ.μ. Παρέχεται νέο 12ετές συμβόλαιο. Τιμή 125.000 EURO. Μίσθωμα 1.500 EURO
30. ΠΑΛΙΑ ΠΟΛΗ : Πωλείται επιχείρηση 15 τ.μ – τιμή : 65.000 EURO, - σε πολύ εμπορικό πόστο – νέο 12ετές συμβόλαιο.
31. ΚΙΟΤΑΡΙ: Στο εμπορικό κέντρο, πωλείται φάστ – φούντ – εξοπλισμένη επιχείρηση μαζί με το ακίνητο 25 τ.μ, και αυλή 20τ.μ – τιμή: 100.000 EURO.
32. ΠΑΛΙΑ ΠΟΛΗ : Πωλείται επιχείρηση εστιατόριο – μπαρ , 100 τ.μ - πλήρως εξοπλισμένο, με κατοικία άνωθεν αυτού 90 τ.μ, 3 υπνοδωματίων σε εμπορικότατη ζώνη. – τιμή: 90.000 EURO. Μίσθωμα 1.150 EURO.

ΠΩΛΟΥΝΤΑΙ ΚΤΗΜΑΤΑ – ΟΙΚΟΠΕΔΑ
33. ΡΟΔΙΝΙ - ΜΟΣΣΧΑΣ : Οικόπεδο 1.000 τ.μ. δόμηση 0,4.
34. ΤΡΙΑΝΤΑ : Προνομιακό οικόπεδο 1.030 τ.μ. εντός σχεδίου, επί της συμβολής ασφαλτοστρωμένων οδών, ιδανικό για ανέγερση διώροφης μονοκατοικίας, συνολικής επιφάνειας 133 τ.μ. εκτός υπογείου και σοφίτας. Τιμή 145.000 EURO.
35. ΚΡΕΜΑΣΤΗ : Οικόπεδο 1.090 τ.μ. με δόμηση 400 τ.μ. Τιμή 130.000 EURO.
36. ΣΟΡΩΝΗ : Οικόπεδο 509 τ.μ. εντός οικισμού με δόμηση 430 τ.μ. 300 μέτρα από το Δημαρχείο, και 100 μέτρα από τον ασφαλτοστρωμένο δρόμο προς την παραλία. Τιμή 40.000 EURO.
37. ΑΦΑΝΤΟΥ : Οικόπεδο 780 τ.μ. εντός οικισμού επί δημοτικής οδού εφαπτόμενο, με δόμηση 370 τ.μ. Τιμή 80.000 EURO.
38. ΔΑΜΑΤΡΙΑ: Οικόπεδο 4.000 τ.μ. Πωλείται εξ' ολοκλήρου ή εξ' αδιαιρέτου. Τιμή 88.000 EURO.
39. ΔΑΜΑΤΡΙΑ: Προνομιακό οικόπεδο 4.000 τ.μ. Πωλείται εξ' ολοκλήρου ή εξ' αδιαιρέτου. Τιμή 103.000 EURO.
40. ΤΣΑΪΡΙ: (300 μ. από την Λεωφόρο Ρόδου-Λίνδου) οικόπεδα 4.000 τ.μ. για βιοτεχνικούς χώρους κτίζονται 3Χ1.200 τ.μ. (ισόγειο, 1ος όροφος, 2ος όροφος, σύνολο κάλυψης 3.600 τ.μ.). Τιμή 200.000 EURO - δίδονται και 2 στρέμματα - τιμή 100.000 EURO.
41. ΕΠΙ ΤΗΣ ΛΕΩΦ. ΡΟΔΟΥ - ΚΑΛΛΙΘΕΩΝ : Προνομιούχο οικόπεδο 825 τ.μ με άδεια οικοδομής 108 τ.μ κύριας χρήσης – τιμή: 120.000 EURO.
42. ΡΟΔΟΥ-ΛΙΝΔΟΥ: Οικόπεδο εφαπτόμενο επί της οδού, 4.000 τ.μ. Με την άδεια οικοδομής για καταστήματα με υπόγειο 400 τ.μ., ισόγειο 400 τ.μ. και όροφο 300 τ.μ. Τιμή 330.000 ευρώ.
43. ΡΟΔΟΥ-ΛΙΝΔΟΥ: Οικόπεδο 3.400 τ.μ. εφαπτόμενο επί της οδού, με πρόσωπο 107 τ.μ. Με δόμηση για κατάστημα συνολικά 417 τ.μ. (υπόγειο 139 τ.μ., ισόγειο 139 τ.μ. και όροφο 139 τ.μ. και δόμηση για βιοτεχνική χρήση συνολικά 712 τ.μ. (υπόγειο 178 τ.μ. ισόγειο 178 τ.μ. Α' όροφο 178 τ.μ. και Β' όροφο 178 τ.μ. Τιμή 350.000 ευρώ.
44. ΑΣΓΟΥΡΟΥ: Αγροτεμάχιο 21.300 τ.μ. (περιοχή πρώην σκουπιδιών). Τιμή 530.000 ευρώ.
45. ΑΣΓΟΥΡΟΥ : Οικόπεδο 6.700 τ.μ – προσβάσιμο από δυο δρόμους , κατάλληλο για οποιαδήποτε χρήση – τιμή: 280.000 EURO.
46. ΚΟΣΚΙΝΟΥ: Οικόπεδα 650 τ.μ. εντός ζώνης με την άδεια οικοδομής – Τιμή 90.000 EURO
47. ΚΟΣΚΙΝΟΥ : Οικόπεδο 2.950 τ.μ - ΕΝΤΟΣ ΣΧΕΔΙΟΥ – πανοραμική θέα – τιμή : 650.000 EURO.
48. ΕΛΕΟΥΣΑ: 14.880 τ.μ. κοντά στο χωριό με ρεύμα και νερό, με 100 ελαιόδενδρα, και πρόσβαση από 2 δρόμους. Τιμή 108.000 EURO
49. ΨΙΝΘΟΣ : Κτήμα 8.440 τ.μ. – ισόπεδο με το δρόμο - 7 χιλιόμετρα από το χωριό - τιμή: 23.000 EURO.
50. ΠΕΤΑΛΟΥΔΕΣ: 6.100 τμ. με θέα βουνό και θάλασσα-Τιμή 100.000 EURO.
51. ΚΡΗΤΗΝΙΑ: Εκταση, εφαπτόμενη επί της λεωφόρου, 6.450 τ.μ. Τιμή 60.000 EURO.
52. ΠΑΣΤΙΔΑ : Πρόποδες Φιλερήμου 2.030 τ.μ. εντός ζώνης, με άδεια οικοδ. Τιμή 120.000 EURO.
53. ΠΑΣΤΙΔΑ: Κτήμα 4 στρέμματα - τιμή: 95.000 EURO.

ΠΩΛΟΥΝΤΑΙ ΠΑΝΣΙΟΝ – ΞΕΝΟΔΟΧΕΙΑ
54. ΠΑΛΙΑ ΠΟΛΗ : Πωλείται πανσιόν σε ήρεμη και γραφική περιοχή – αποτελούμενη - από 2 δωμάτια των 50 τ.μ – 3 δωμάτια των 26 τ.μ – 1 δωμάτιο των 40 τ.μ – και αυλή 70 τ.μ – τιμή: 320.000 EURO.

ΒΙΟΤΕΧΝΙΚΟΙ ΧΩΡΟΙ – ΑΠΟΘΗΚΕΣ
55. ΑΝΑΛΗΨΗ: Πωλείται πάνω στον κεντρικό δρόμο, πολυτελής υπόγειος χώρος 160 τ.μ. μισθωμένος προς 485 ευρώ μηνιαίως. Με 2 w.c. κατάλληλος για όλες τις χρήσεις. Ιδανικός για τεχνικό γραφείο, Λογιστήριο, Βιοτεχνία, Γυμναστήριο κ.λπ. Αρχική τιμή 100.000 EURO. Δεκτές και λοιπές λογικές προτάσεις.
56. ΑΣΓΟΥΡΟΥ: Αποθήκη 400 τ.μ. αποπερατωμένη πάνω στον δρόμο, εύκολη πρόσβαση για κάθε τυπο οχήματος με άνεση χώρου και μεγάλη αυλή. Τιμή 352.000 EURO.
57. ΡΟΔΟΥ ΛΙΝΔΟΥ : Πωλείται ισόγειος βιοτεχνικός χώρος 300 τ.μ. χωρίς κολόνες αποπερατωμένος, εύκολης πρόσβασης, με ύψος 5 μ. – Τιμή 265.000 EURO.
58. ΡΟΔΟΥ ΛΙΝΔΟΥ: Απέναντι από Βασιλόπουλο, κατάστημα αποπερατωμένο, βιοτεχνικός χώρος 60 τ.μ – τιμή: 65.000 EURO.
59. ΚΑΡΑΚΟΝΕΡΟ: Πωλούνται αποθήκες – 110τ.μ – 88.000 EURO, και 120 τ.μ – 102.700 EURO.
60. ΚΑΘΗΓΗΤΩΝ: (Κοντά στο Super Market ΜΠΑΖΑΡ), ισόγεια αποθήκη, με wc εμβαδόν συνολικά 126 τ.μ. σε κεντρικό σημείο, νεόκτιστη, κατάλληλη για τεχνικό γραφείο. Τιμή 130.000 EURO.

ΖΗΤΟΥΝΤΑΙ ΓΙΑ ΑΓΟΡΑ ΜΕΤΑΧΕΙΡΙΣΜΕΝΑ ΔΙΑΜΕΡΙΣΜΑΤΑ ΚΑΙ ΑΚΙΝΗΤΑ ΠΑΣΗΣ ΦΥΣΕΩΣ
● **ΖΗΤΟΥΝΤΑΙ ΟΙΚΟΠΕΔΑ ΓΙΑ ΑΝΤΙΠΑΡΟΧΗ** ●
Αναλαμβάνουμε την πώληση ή ενοικίαση της επιχείρησης ή του ακινήτου σας και την χωρίς χρέωση προβολή του με ένα απλό τηλεφώνημα.
ΑΕ0101

ΠΩΛΗΣΕΙΣ ΑΚΙΝΗΤΩΝ

ΔΙΑΜΕΡΙΣΜΑΤΑ
- Αραπάκι 88 τ.μ. λουξ κατασκευής 158.500€
- Ροδίνι 87 τ.μ. λουξ κατασκευής
- Ροδίνι 91 τ.μ. λουξ κατασκευής
- Ροδίνι 76 τ.μ. λουξ κατασκευής
- Αννης Μαρίας 78 τ.μ. μεταχειρισμένο 105.000€
- Κοσκινού 87 τ.μ. μεταχειρισμένο 125.000 €
- Στέλιου Κωτιάδη 57 τ.μ. λουξ κατασκευής 88.000 €
- Δασκάλους 80 τ.μ. λουξ κατασκευής 132.000€
- Ρόδου-Λίνδου 90 τ.μ. λουξ κατασκευής 145.000 €
- Δασκάλους 86 τ.μ. λουξ κατασκευής 126.200 €

ΜΕΖΟΝΕΤΕΣ – ΜΟΝΟΚΑΤΟΙΚΙΕΣ
- Ροδίνι 160 τ.μ. τριώροφη με υπόγειο 225.000€
- Ασγούρου 120 τ.μ. διώροφη μεζονέτα με 2 στρέμματα οικόπεδο σε μπετά 130.000€
- Κοσκινού 192 τ.μ. διώροφη μεζονέτα με υπόγειο με 750 μ. οικόπεδο σε μπετά 135.000€
- Κοσκινού 192 τ.μ. διώροφη μεζονέτα με υπόγειο με 1350 μ. οικόπεδο σε μπετά 145.000€
- Κανδυλί 120 τ.μ. διώροφες μεζονέτες με 650 τ.μ. οικόπεδο μέχρι χτισίματα 125.000 €
- Παστίδα 110 τ.μ. με 250 μ. οικόπεδο 161.400 €
- Αφάντου 130τ.μ. με 1.000 μ. οικόπεδο 161.400 €

ΟΙΚΟΠΕΔΑ
- Σορωνή 509 τ.μ. με συντελεστή 0,8 200 μέτρα από θάλασσα 35.000 €
- Χαράκι 1.000 τ.μ. πάνω στο δρόμο 50.000 €
- Κανδυλί 2.885 τ.μ. κοντά στους Καστελλοριζιούς 211.000 €
- Κατταβιά 1.730 τ.μ. πάνω στον κεντρικό 14.000 €
- Λαχανιά 2.360 τ.μ. πάνω στον κεντρικό 50 μ. από θάλασσα με άδεια οικοδομής για 8 studios 94.000 €
- Γεννάδι 1000 τ.μ. με άδεια οικοδομής 24.944 €

ΚΑΤΑΣΤΗΜΑΤΑ
- Κατάστημα 50 τ.μ. στο κέντρο της πόλης 160.000 €
- Ρόδου-Λίνδου 600 τ.μ. με 2 στρέμματα οικόπεδο 1.200.000 €
- Αγία Αναστασία 70 τ.μ. κατάστημα με πατάρι μαζί και η επιχείρηση 125.000 €
- Νιοχώρι 200 τ.μ

ΕΝΟΙΚΙΑΣΕΙΣ

συνέχεια από την προηγούμενη

ΑΠΟΘΗΚΕΣ ΣΤΗΝ ΙΑΛΥΣΟ, ΕΝΟΙΚΙΑΖΟΝΤΑΙ 1) ΑΠΟΘΗΚΕΥΤΙΚΟΙ ΧΩΡΟΙ ΑΠΟ 100 ΕΩΣ 2000 Τ.Μ. ΚΑΙ ΥΨΟΣ 8 Μ. ΑΣΦΑΛΕΙΣ ΜΕ ΜΕΓΑΛΟΥΣ ΧΩΡΟΥΣ ΔΙΑΚΙΝΗΣΗΣ ΦΟΡΤΩΣΗΣ ΚΑΙ ΕΚΦΟΡΤΩΣΗΣ ΠΡΟΙΟΝΤΩΝ, 2) ΥΠΑΙΘΡΙΟΙ ΧΩΡΟΙ ΠΕΡΙΦΡΑΓΜΕΝΟΙ, ΑΣΦΑΛΕΙΣ, ΚΑΤΑΛΛΗΛΟΙ ΓΙΑ ΑΠΟΘΗΚΕΥΣΗ ΠΡΟΙΟΝΤΩΝ ΣΕ ΠΑΛΕΤΕΣ. ΠΛΗΡ. ΤΗΛ.6977271571 ΑΠΟ ΔΕΥΤΕΡΑ ΕΩΣ ΠΑΡΑΣΚΕΥΗ 08.00-15.00 κ. ΓΙΩΤΑ ΧΠΕ1912

πωλησεις-αγορες ακινητων & επιχειρησεων

ΠΩΛΟΥΝΤΑΙ μονοκατοικίες στην Παστίδα 90 τ.μ., 110 τ.μ., 120 τ.μ., 133 τ.μ., 160 τ.μ. εντός σχεδίου σε ανεξάρτητο οικόπεδο. Πωλείται **διαμέρισμα** στην οδό Στοκχόλμης 120 τ.μ. λουξ κατασκευής. Πληρ. τηλ. 6932584374, 2241069984 MZT171117

ΠΩΛΕΙΤΑΙ επιχείρηση εστιατόριο-snack bar δίπλα σε ξενοδοχεία στην περιοχή της Ρόδου. Δεκτός κάθε λογιστικός έλεγχος, με ικανοποιητικούς τζίρους. Πληρ. τηλ. 2241069757 INT161114

ΕΥΚΑΙΡΙΑ 1η. ΔΙΑΜΕΡΙΣΜΑ 110 τ.μ. στην περιοχή Ιαλυσού (στάση Παρασκευά) είναι στον α' όροφο γωνιακό και σε μικρή οικοδομή. Είναι μεταχειρισμένο (12 ετών) αλλά φανταστικό. Τιμάται 145.000 ευρώ. Πληρ. κ. Χαρκιανάκη τηλ. 6946163242 MZT171110(1)

ΕΥΚΑΙΡΙΑ 2η. ΟΙΚΟΠΕΔΑ στον οικισμό ΑΥΤΟΣΤΕΓΑΣΗ 345 τ.μ. με άμεση οικοδόμηση και κάλυψη 360 τ.μ. Τιμή 120.000 ευρώ. Στην Ιξιά 1200 τ.μ. με άδεια για οικοδομή 230 τ.μ. Τιμή 120.000 ευρώ. Στην Ιξιά 4.000 τ.μ. σε φανταστική θέση οικοδομήσιμο. Τιμή 180.000 ευρώ. Πληρ. κ. Χαρκιανάκη τηλ. 6946163242 MZT171110(2)

ΕΥΚΑΙΡΙΑ 3η. ΜΟΝΟΚΑΤΟΙΚΙΕΣ. Στην Ιξιά 150 τ.μ. τριώροφη χωρίς υπόγειο με 5 υπνοδωμάτια και 3 μπάνια. Τιμή 265.000 ευρώ Στην Παστίδα 140 τ.μ. και με αιρκοντίσιον 206.000 ευρώ. Πληρ. κ. Χαρκιανάκη τηλ. 6946163242 MZT171110(3)

ΕΥΚΑΙΡΙΑ 4η. ΔΙΑΜΕΡΙΣΜΑΤΑ στο Ροδίνι λουξ 100 τ.μ. με 3 υπνοδωμάτια και 2 μπάνια. Εχει εντοιχισμένη κουζίνα, κεντρική θέρμανση, ασανσέρ, ηλιακό θερμοσίφωνο και αποθήκη 12 τ.μ. καθώς και θέση εσωτερ. γκαράζ. Τιμή 230.000 ευρώ. Επίσης διαμέρισμα 92 τ.μ. με τα ίδια πλεονεκτήματα. Τιμή 210.000 ευρώ. Πληρ. κ. Χαρκιανάκη τηλ. 6946163242 MZT171110(4)

ΕΥΚΑΙΡΙΑ 5η. ΟΙΚΟΠΕΔΟ 4000 τ.μ. στο Καρακόνερο εντός ζώνης και επί ασφάλτου οικοδομήσιμο. Τιμή 350.000 ευρώ. Πληρ. κ. Χαρκιανάκη τηλ. 6946163242 MZT171110(5)

ΕΥΚΑΙΡΙΑ 6η. ΔΙΑΜΕΡΙΣΜΑ στην περιοχή Δασκάλων νεοκατασκευαζόμενο 85 τ.μ. γωνιακό μόνο 150.000 ευρώ. Στην περιοχή Αννης Μαρίας ισόγειο υπερυψωμένο 102 τ.μ. με 3 υπνοδωμάτια και θέρμανση (μεταχειρισμένο) μόνο 185.000 ευρώ. Πληρ. κ. Χαρκιανάκη τηλ. 6946163242 MZT171110(6)

ΠΩΛΕΙΤΑΙ από ιδιοκτήτη **σπίτι** 140 τ.μ.

ΠΩΛΟΥΝΤΑΙ

1. **ΜΟΝΟΚΑΤΟΙΚΙΕΣ** στην Παστίδα 80 τ.μ., 120 τ.μ., 133 τ.μ., 160 τ.μ. σε ανεξάρτητο οικόπεδο.
2. **ΔΙΑΜΕΡΙΣΜΑ** λούξ κατασκευής στην Στοκχόλμης (Ροδίνι) 120 τ.μ.

Πληρ. τηλ. 6932584374, 22410 69984

ΜΑΠ3781(Γ)

ΤΣΟΥΡΟΥΝΑΚΗΣ Κεφάλαιο

Κτηματομεσιτικό Γραφείο

Γ. ΣΕΦΕΡΗ 12 (παραπλεύρως ΜΗΔΙΑ)
ΤΗΛ/FAX.: (22410) 60060
www.e-kefaleo.com

ΠΩΛΗΣΕΙΣ ΑΚΙΝΗΤΩΝ

ΔΙΑΜΕΡΙΣΜΑΤΑ

- ❑34 τ.μ,1ου,γκαρσονιέρα, καινούριο, Καρακόνερο, 23εκ-67.498€
- ❑44 τ.μ,1ου,1 υπν/τιου, καινούριο, Τριάντα,28εκ-82.172€
- ❑50 τ.μ,1ου,1 υπν/τιου, καινούριο, Καρακόνερο, 30εκ-88.000€
- ❑50 τ.μ,1ου,1 υπν/τιου, καινούριο, Ανάληψη, 35εκ-102.714€
- ❑60τ.μ,2 υπν/τιων, καινούριο, Ανάληψη, 36εκ - 105.649€
- ❑70 τ.μ , 1ου,2 υπν/τιων Τριάντα,40εκ-117.388€
- ❑73 τ.μ,1ου, 2 υπν/τιων, Καρακόνερο, 45εκ-132.061€
- ❑80 τ.μ, ισόγειο, 2υπν/τιων, καινούριο, Δενδρινού, 60εκ-176.080€
- ❑80 τ.μ, ισόγειο, 2υπν/τιων, καινούριο,Μιχ.Πετρίδη, 52εκ-152.604€
- ❑80 τ.μ ,ισόγειο, 2υπν/τιων, γκαράζ , καινούριο, Τριάντα 48 εκ- 140.865 €
- ❑82τ.μ,1ου,2 υπν/τιων, καινούριο, γκαράζ, Αραπάκι, 50εκ - 147.387 €
- ❑85τ.μ, ισόγειο, 2 υπν/τιων, καινούριο, γκαράζ, Αραπάκι, 52εκ - 152.670 €
- ❑91 τ.μ, ισόγειο, 2υπν/τιων, καινούριο, Ανάληψη, 56.5εκ-165.810€
- ❑95τ.μ,1ου, 3 υπν/τιων, καινούριο, Ροδίνι, 62εκ - 181.951€
- ❑100τ.μ,1ου ,3 υπν/τιων, καινούριο, Μίρα Μάρε, 60εκ - 176.082 €
- ❑100τ.μ,1ου ,3 υπν/τιων, καινούριο, Ανάληψη, 68εκ - 199.559 €
- ❑102τ.μ,ισόγειο,3υπν/τιων, λουξ κατασκευής, τζάκι, γκαράζ, αποθήκη Καρακόνερο 60εκ-176.082€
- ❑110τ.μ, 3ου, 3υπν/τιων, λουξ κατασκευής, Καρακόνερο 71.5εκ-209.831€
- ❑113τ.μ, 3ου, 3υπν/τιων, λουξ κατασκευής, Ανάληψη, 73,5-215.700€
- ❑115τ.μ, 2ου, 3υπν/τιων, λουξ κατασκευής, Καρακόνερο 75εκ-220.010€
- ❑116 τ.μ, 1ου, 3 υπν/τιων , καινούριο, πάρκιν, Αραπάκι 71εκ - 208.363€
- ❑118 τ.μ,1ου, 3υπν/τιων, καινούριο, Μιχ. Πετρίδη, 73εκ-214.233€
- ❑120 τ.μ,1ου, 3υπν/τιων, καινούριο, Ανάληψη, 74,4εκ-218.341€

ΜΕΖΟΝΕΤΕΣ-ΜΟΝ/ΚΙΕΣ

- ❑ 150 τ.μ, μεζονέτα,Τριάντα 90 εκ-264.123 €
- ❑ 170 τ.μ, μεζονέτα,Τριάντα 95 εκ-278.797 €
- ❑ 205 τ.μ, μεζονέτα μαρμαροσοβά, Τριάντα 68 εκ-200.000 €

ΟΙΚΟΠΕΔΑ

- ❑ Οικόπεδο, 6700μ. περιοχή Ασγούρου 270.000€

ΕΠΑΓΓΕΛ/ΚΟΙ ΧΩΡΟΙ

- ❑ Καταστήματα 80, 100, 150τ.μ ,Ρόδου-Κρεμαστής προς 2.200 € το τ.μ

ΧΠ1629

Ευρωπαϊκή Επενδυτική

Κτηματομεσιτικό Γραφείο
Θεόφιλος Κλωνάρης
Εθνικής Αντίστασης 48 τηλ.2241039300,κιν.6977582152

ΔΙΑΜΕΡΙΣΜΑΤΑ:

>Όροφος 103τ.μ. κατάληλος για 2 γκαρσονιέρες	€ 90000
>Διαμέρισμα 55τ.μ. καινούργιο Α όροφος	€ 95000
>Διαμέρισμα 115τ.μ. στην Ιξιά 3 υπνοδωμάτια	€ 120000
>Διαμέρισμα 71τ.μ.2 υπν/τίων με πάρκιν	€ 140000
>Διαμέρισμα 80τ.μ. Α ορόφου στην Κ.Υδραιου	€ 140000
>Διαμέρισμα 76 τ.μ. Α όροφος 2 υπν/τίων	€ 140000
>Διαμέρισμα 80τ.μ. με 2 υπν/τια,Ροδίνι	€ 155000
>Διαμέρισμα 90τ.μ. 2υπν/τίων με πάρκι	€ 180000
>Διαμέρισμα 120τ.μ. λουξ κατασκευής με 3 υπνοδωμάτια με ασανσέρ,θέρμανση,υπ.γκαράζ,Ανάληψη	€ 225000
>Ρετιρέ πολυτελές οροφοδιαμέρισμα 135τ.μ. με μεγάλες βεράντες,απεριόριστη θέα και υπογειο πάρκιν	

ΜΟΝΟΚΑΤΟΙΚΙΕΣ:

>Μονοκατοικίες Παστίδα 130τ.μ. σε μπετά	€ 95000
>Κατοικία σε μπετά 135 τ.μ.στο Γεννάδι	€ 100000
>Μονοκατοικιες 190τ.μ. στο Κανδυλί σε μπετά με οικόπεδο 1000τ.μ. Δάνεια Δεκτά	€ 145000
>Μονοκατοικια Κοσκινού 130τ.μ. με το κλειδί	€ 200000
>Μεζονέτα τριόροφη κοντά στο ΙΚΑ 180τ.μ. λουξ κατασκευής με 3 υπνοδωμάτια	€ 280000
>Μονοκατοικίες στα Κοσκινού 160τ.μ.σε οικοπεδο 1000τ. με δυνατότητα επεμβάσεων	€ 250000
>Μονοκατοικία στην Ιξιά, εξαιρετικής κατασκευής 165 τ.μ. με 4 υπνοδωμάτια ετοιμοπαράδοτη	€ 280000
>Μονοκατοικία 140τ.μ. σε οικόπεδο 300τ.μ. στην Αγία Παρακευη πολυτελούς κατασκεύης	€ 300000

ΟΙΚΟΠΕΔΑ - ΚΑΤΑΣΤΗΜΑΤΑ:

>.Οικόπεδο 2850τ.μ. στην παλιά Άνοιξη με δόμηση 120 τ.μ. για κατοικία.Καταπληκτική περιοχή. €175000
>.Οικόπεδο στο Τσαΐρι 4000τ.μ. κατάλληλο για βιοτεχνικό κτίριο 1200τ.μ. συν όροφο €180000
>.Κατάστημα 40τ.μ.,υπόγειο 50τ.μ. και πατάρι €100000
>.Κτίριο στο Νιοχώρι 200τ.μ. με αυλή 250τ.μ. και υπόλοιπο δόμησης κατάλληλο για επαγγ.χρήση
>.Βιοτεχνική αποθήκη 250τ.μ. με ημιόροφο 170τ.μ. με τουαλέτα και γραφείο,σοβατισμένη με πλακάκι
>.Καινούργιο κατάστημα 67τ.μ. γωνιακό με 17μ βιτρίνα σε εμπορικό σημείο της πόλης
>Εστιατόριο σε πλήρη λειτουργία σε τουριστική περιοχή της πόλης με πολυετή λειτουργία,πελατολόγιο, δυνατότητα 200 καθισμάτων.Ευκολίες πληρωμής.
>.Συγκρότημα 14 studios στο κέντρο της Ρόδου με ικανοποιητικό εισόδημα ,πλήρως ανακαινισμένα, ιδανική επένδυση.
>Συγκρότημα 6 δωματίων 210τ.μ. με αυλή 70τ.μ. στην παλιά πόλη,πλήρως ανακαινισμένα

Μισθώσεις:

>Ενοικιάζεται διαμέρισμα Α όρόφου κοντά στην ΔΕΥΑΡ με 2 υπνοδωμάτια,σαλόνι,κουζίνα,λουτρό προς€ 330
>Ενοικιάζεται διατηρητέα μονοκατοικία 200τ.μ. με αυλή 45τ.μ. σε παραδοσιακή συνοικία της πόλης κατάλληλη για οποιαδήποτε επαγγελματική χρήση

Αγορές-πωλήσεις-μισθώσεις-εκτιμήσεις-Ακινήτων
Δάνεια Δεκτά

ΧΠ2694

ΚΤΗΜΑΤΙΚΗ ΠΡΟΟΠΤΙΚΗ

ΜΕΣΙΤΙΚΟ ΓΡΑΦΕΙΟ

Μαρίνα Στυλιανού

Κλαυδίου Πέπερ 125 Ρόδος τηλ. 2241037906, 6972292958

ΠΩΛΗΣΕΙΣ ΑΚΙΝΗΤΩΝ

ΔΙΑΜΕΡΙΣΜΑΤΑ

1. Στην περιοχή της Ιξιάς 115 τ.μ. μεταχειρισμένο. Τιμή 120.000 ευρώ.
2. Στην περιοχή της Ιξιάς 2 διαμερίσματα 89 τ.μ. και 120 τ.μ. με δύο θέσεις πάρκιν, καινούργια. Τιμή 2.000 ευρώ το τ.μ.
3. Επί της Κωνσταντίνου Υδραίου διαμέρισμα 100 τ.μ. τριών υπνοδωματίων μεταχειρισμένο σε άριστη κατάσταση. Τιμή 150.000 ευρώ.
4. Μεταχειρισμένο διαμέρισμα στην Κέννεντυ 100 τ.μ. (μπορεί να διαμορφωθεί και σε 3 γκαρσονιέρες για φοιτητές) 140.000 ευρώ.
5. Καινούργια διαμερίσματα 70-50 τ.μ. στην περιοχή της Ιαλυσού, θέρμανση και πάρκιν. Τιμή 117.000-100.000 ευρώ.
6. Στο Ροδίνι 90 τ.μ. με θέα προς 1910 ευρώ το τ.μ.
7. Στην Ιερού Λόχου στην Ιαλυσό 2 γκαρσονιέρες 50 τ.μ. υπό ανέγερση 95.000 ευρώ.
8. Πωλούνται δύο διαμερίσματα 73 τ.μ. καινούργια περιοχή Ίκαρος. Τιμή 132.000 ευρώ έκαστο.
9. Στην Ιαλυσό (κοντά στη στάση Παρασκευά) 2όροφα διαμερίσματα 140 τ.μ. με 90 τ.μ. αυλή το καθένα.
10. Στην Ιαλυσό καινούργιο 84 τ.μ. με θέρμανση και πάρκινγκ. Τιμή: 150.000 ευρώ.
11. Στη Μιχαήλ Πετρίδη μεταχειρισμένο διαμέρισμα 85 τ.μ. Τιμή 120.000 ευρώ.
12. Στην Ιαλυσό διαμέρισμα 70 τ.μ. με αυλή, καινούργιο. Τιμή 150.000 ευρώ.

ΟΙΚΟΠΕΔΑ

1. Περιοχή Ιαλυσού 5.200 τ.μ.
2. Ιαλυσός 1.379 τ.μ. Σ.Δ. 1
3. Παραλία Ιαλυσού 2.500 δίδεται προς αντιπαροχή
4. Περιοχή Ασγούρου (πρώην σκουπίδια) έκταση 4 στρ. με δρόμο και υπέροχη θέα.
5. Εκταση 26 στρ. περιοχή Ασγούρου (πρώην σκουπίδια)
6. Στις Φάνες έκταση 6.500 στρέμματα με αμφιθεατρικό.

ΜΟΝΟΚΑΤΟΙΚΙΕΣ

1. Στο Καρακόνερο μονοκατοικία 315 τ.μ. με τζάκι-ενδοδαπέδια θέρμανση σε άριστη κατάσταση με γκαράζ και αποθήκη
2. Στην Αγία Παρασκευή μονοκατοικίες 140 τ.μ. (καινούργια) σε οικόπεδα 320-330 τ.μ.)
3. Στην Ιαλυσό μονοκατοικίες 153 τ.μ. σε 350 τ.μ οικόπεδο
4. Στην Παστίδα 160 τ.μ. σε 330 τ.μ. οικόπεδο εντός σχεδίου
5. Στην Παστίδα σε 600 τ.μ. οικόπεδο 140 τ.μ. σε μπετά εντός ζώνης
6. Στα Κοσκινού 140 τ.μ. σε 700 μέτρα οικόπεδο
7. Στην Κρεμαστή μονοκατοικία 350 τ.μ. σε 1500 μέτρα οικόπεδο
8. Μονοκατοικία στην Ιαλυσό 130 τ.μ. σε 300 μέτρα οικόπεδο
9. Στην Παστίδα μονοκατοικία 133 τ.μ. σε μπετά. Τιμή 100.000 ευρώ.

ΕΠΑΓΓΕΛΜΑΤΙΚΗ ΣΤΕΓΗ

1. Στην Βιοτεχνική ζώνη στο Τσαΐρι 1 στρέμμα με άδεια οικοδομής 600 μέτρα
2. Στην περιοχή του Τζάμπο έκταση 4.700 με άδεια για 2.000 τ.μ. για μεταλλικό κτήριο (κατάλληλο και για μονοκατοικία το οικόπεδο)
3. Στην Ανάληψη αποθήκη 113 τ.μ. με τριφασικό ρεύμα
4. Στην περιοχή Λαδικό πάνω στο δρόμο επιχείρηση 10 δωματίων πλήρως εξοπλισμένα ενοικιασμένα όλο τον χρόνο
5. Στο Τσαΐρι κτίσμα 276 τ.μ. πάνω στο δρόμο
6. Στο Φαληράκι επιχείρηση αναψυκτήριο. Τιμή 20.000 ευρώ με τον εξοπλισμό.
7. Επιχείρηση οβελιστήριο σε κεντρικό σημείο στο Νιοχώρι με εξασφαλισμένη πελατεία για λόγους υγείας.

ΖΗΤΟΥΝΤΑΙ ΟΙΚΟΠΕΔΑ ΓΙΑ ΑΓΟΡΑ ΚΑΙ ΑΝΤΙΠΑΡΟΧΗ

ΑΤ3757(Γ)

TARGET

NewAge Real Estate

ΜΕΣΙΤΙΚΟ ΓΡΑΦΕΙΟ

Νέα Εποχή στο Χώρο του Ακινήτου

ΜΕΛΕΟΥΝΗ - ΚΕΧΑΓΙΑ ΜΑΙΡΗ

ΔΙΑΜΕΡΙΣΜΑΤΑ

- 85 τ.μ. 2 υπν/τίων πλησίον Μ. Πετρίδη. Τιμή 150.000 €
- 117 τ.μ. 3 υπν/τίων πλησίον Μ. Πετρίδη. Τιμή: 202.000 €
- 129 τ.μ. 3 υπν/τίων στους Δασκάλους lux κατασκευής. Τιμή 247.000 €
- 70 τ.μ. 1 υπν/τίου στο Καρακόνερο. Τιμή 127.000 €
- 84 τ.μ. 2 υπν/τίων στο Καρακόνερο. Τιμή 170.000 €
- 85 τ.μ. πλησίον Μ. Πετρίδη. Τιμή 162.000 €
- 80 τ.μ. 2 υπν/τίων στη Ρόδου Λίνδου lux κατασκευής. Τιμή 120.000 €
- 110 τ.μ. 3 υπν/τίων στο Καρακόνερο με απεριόριστη θέα. Τιμή 200.000 €
- 112 τ.μ. 3 υπν/τίων στο Καρακόνερο. Τιμή 212.000 €
- 136 τ.μ. 3 υπν/τίων στην Ανάληψη, lux κατασκευής. Τιμή 275.000 €
- 75 τ.μ. 2 υπν/τίων σ' Αφάντου. Τιμή 110.000 €
- 118 τ.μ. στη Μιχαήλ Πετρίδη. Τιμή 215.000€

ΜΟΝΟΚΑΤΟΙΚΙΕΣ – ΜΕΖΟΝΕΤΕΣ

- 90 τ.μ. διώροφη κατοικία στην Π. Πόλη πλήρως ανακαινισμένη. Τιμή 140.000 €
- 190 τ.μ. ανεξάρτη κατοικία 3 ορόφων εντός π. Ρόδου σε 200 τ.μ. οικόπεδο. Τιμή 310.000 €
- 135 τ.μ. στα Κοσκινού σε οικόπεδο 1.000 τ.μ. Τιμή 220.000 €
- 140 τ.μ. 2 ορόφων στην Παστίδα σε οικόπεδο 270 τ.μ. Τιμή 180.000€
- 170 τ.μ. 3 ορόφων στην Ιαλυσό στους πρόποδες Φλερήμου σε οικόπεδο 650 τ.μ. Τιμή 270.000 €
- 180 τ.μ. 3 επιπέδων σε οικόπεδο 1000 τ.μ. στα Κοσκινού. Τιμή 265.000 €
- 185 τ.μ. 2 ορόφων προς παρ. Ιαλυσού. Τιμή 315.000 €
- 195 τ.μ. πλησίον παρ. Ιαλυσού 3 ορόφων σε οικόπεδο 280 τ.μ. με εσωτερικό ασανσέρ. Τιμή 270.000 €
- 195 τ.μ. στην Ιξιά 3 ορόφων ,ε 25 τ.μ. σοφίτα. Τιμή 290.000 €
- 195 τ.μ. σ' Ασγούρου 3 ορόφων σε 1.000 τ.μ. οικόπεδο, εντός ζώνης σε μπετά. Τιμή 160.000 €
- 210 τ.μ. 3 ορόφων μπετά σε οικόπεδο 1300 τ.μ. στα Κοσκινού. Τιμή 155.000 €
- 195 τ.μ. 3 ορόφων στην Ιαλυσό. Τιμή 220.000 €
- Νεοκλασική κατοικία εντός πόλεως Ρόδου

● **ΨΙΝΘΟΣ.** Στο ωραιότερο σημείο του χωριού:

- 75 τμ. σε οικόπεδο 450 τ.μ. 125.000 €
- 210 τ.μ. σε οικόπεδο 1000 τ.μ. 230.000 €
- 147 τ.μ. σε οικόπεδο 900 τ.μ. 215.000 €

● **ΜΑΛΩΝΑ.**

- Νεόδμητη, πετρόκτιστη κατοικία πλήρως εξοπλισμένη. Τιμή 140.000 €
- Παλιά κατοικία 80 τ.μ. Τιμή 30.000 €

● **ΓΕΝΝΑΔΙ.** Παραδοσιακή κατοικία 80 τ.μ. Τιμή 60.000 €

ΟΙΚΟΠΕΔΑ

- 4.000 τ.μ. στα Κοσκινού με απεριόριστη θέα. Τιμή 220.000 €
- 160 τ.μ. στην Ιξιά εντός εοικισμού. Τιμή 100.000 €
- 400 τ.μ. στην Δημ. Αναστασιάδη με Σ.Δ. 1. Τιμή 440.000 €
- 5.900 τ.μ. στο Τσαΐρι κατάλληλο για οποιαδήποτε χρήση. Τιμή 380.000 €
- 2.500 τ.μ. εντός σχεδίου πόλεως Ιαλυσού με Σ.Δ. 0,4. Τιμή 700.000 €
- 5.500 τ.μ. στην παραλία Σορωνής πάνω στο κύμα. Τιμή 180.000 €
- 610 τ.μ. στην Ιαλυσό εντός σχεδίου με Σ.Δ. 0,4. Τιμή 180.000 €
- 2.000 τ.μ. εξ' αδιαιρέτου στο Τσαΐρι, κατάλληλο για βιοτεχνική χρήση. Τιμή 150.000 €
- 4.000 τ.μ. επί της Ρόδου-Λίνδου. Τιμή 300.000€
- 2.400 τ.μ. επί της Ρόδου-Ιαλυσού με Σ.Δ. 0,4. Τιμή 820.000€
- 4.000 τ.μ. στα Κοσκινού με πανοραμική θέα. Τιμή 260.000 €
- 4.000 τ.μ. στο Κανδυλί. Τιμή 155.000 €
- 4.000 τ.μ. στο Κανδυλί. Τιμή 120.000 €
- 6.420 τ.μ. στα Ασγούρου. Τιμή 160.000 €
- 5.500 τ.μ. στην παρ. Παραδεισίου μπροστά στο κύμα. Τιμή 100.000€
- 15.000 τ.μ. στον Θεολόγο με πανοραμική θέα. Τιμή 165.000€
- 5.250 τ.μ. στον Αρχάγγελο. Τιμή 65.000 €
- 4.800 τ.μ. στα Μάσαρη. Τιμή 60.000 €
- 2.200 τ.μ. στο Γεννάδι με πανοραμική θέα. Τιμή 65.000 €
- 3.000 τ.μ. στο Γεννάδι επί της Λεωφόρου κατάλληλο για οποιαδήποτε χρήση. Τιμή 150.000 €
- 800 τ.μ. στο Κιοτάρι μπροστά στη θάλασσα κατάλληλο για επαγγελματική χρήση. Τιμή 120.000 €
- έκταση 110.000 τ.μ. στην ευρύτερη περιοχή Κοσκινού
- έκταση 21.000 τ.μ. σ' Ασγούρου

ΕΝΟΙΚΙΑΣΕΙΣ

- Διαμέρισμα 110 τ.μ. σε νέα οικοδομή 3 υπν/τίων. Τιμή 600€
- Γκαρσονιέρα επιπλωμένη στην περιοχή Ψαροπούλας με απεριόριστη θέα. Τιμή 350 €
- Διαμέρισμα καινούργιο 1 υπν/τίου στην Ιξιά επί της Ηρακλειδών. Τιμή 350 €
- 200 τ.μ. ενιαίος χώρος 1ου ορόφου στην Ιξιά επί της Ηρακλειδών κατάλληλος και για επαγγελματική χρήση. Τιμή 1200€

ΠΩΛΕΙΤΑΙ ΒΙΟΤΕΧΝΙΚΟΣ ΧΩΡΟΣ 300 τ.μ. ΠΛΗΣΙΟΝ ΡΟΔΟΥ-ΛΙΝΔΟΥ ΣΤΑ ΚΟΣΚΙΝΟΥ. ΤΙΜΗ 270.000 €

Θεμ. Σοφούλη 8 - 85100 Ρόδος Τηλ. & Fax: 22410 23447
Κιν. 6948 808023 - E-mail: info@newage-realestate.gr

ΧΠΚΤΗΜ21

ΩΜΕΓΑ
ΚΑΡΑΓΕΩΡΓΙΟΥ ΓΕΩΡΓΙΟΣ
ΑΣΦΑΛΕΙΕΣ ΑΚΙΝΗΤΑ ΕΠΕΝΔΥΣΕΙΣ ΔΑΝΕΙΑ
ΚΕΝΤΡΙΚΟ: ΜΕΓ. ΚΩΝ/ΝΟΥ 61 ΡΟΔΟΣ
ΤΗΛ. 22410 77122, ΦΑΞ. 22410 77522
e-mail: omega-gfk@rho.forthnet.gr
www.rodos-i.gr

1. **ΡΟΔΟΣ:** περιοχή Αγίου Νικολάου, διαμέρισμα 25ετίας 85 τ.μ. ισόγειο και με δικό του χώρο στάθμευσης αξίας 110.000€
2. **ΡΟΔΟΣ:** διαμέρισμα 100 τ.μ. αρίστης κατασκευής με 3 Υ/Α στην περιοχή (Τζανή) Ανάληψη αξίας 195.000€
3. **ΡΟΔΟΣ:** διαμέρισμα 1ου ορόφου 98 τ.μ. με 2 Υ/Α αρίστης κατασκευής στο Ροδίνι αξίας 186.000€
4. **ΡΟΔΟΣ:** διαμέρισμα 1ου ορόφου 80 τ.μ. με 2 Υ/Α αρίστης κατασκευής στο Ροδίνι αξίας 152.000€
5. **ΡΟΔΟΣ:** διαμέρισμα 1ου ορόφου 75 τ.μ. με 2 Υ/Α αρίστης κατασκευής στο Ροδίνι αξίας 145.000€
6. **ΡΟΔΟΣ:** διαμέρισμα 87 τ.μ. στην περιοχή Δασκάλων με 2 Υ/Α αξίας 160.000€ (σοβάδες).
7. **ΡΟΔΟΣ:** οικόπεδο στην περιοχή Μήδεια 900 τ.μ. με Δ.Σ. 0,6 αξίας 600.000€
8. **ΡΟΔΟΣ:** οικόπεδο σε καλή τοποθεσία 430 τ.μ. με Σ.Δ. 0,8 αξίας 300.000€ (Ροδίνι).
9. **ΡΟΔΟΣ:** (περιοχή Μαρινόπουλου προς Καλλιθέα) οικόπεδο 345 τ.μ. με Σ.Δ. 0,8 αξίας 150.000€ (κτίζει 276 τ.μ.)
10. **ΡΟΔΟΣ:** ισόγειο 100 τ.μ.στην περιοχή Κορακόνερο κατάλληλο για επαγγελματική στέγη αξίας 300.000€
11. **ΡΟΔΟΣ:** γκαρσονιέρα 45 τ.μ. 15ετίας σε άριστη κατάσταση αξίας 60.000€
12. **ΙΑΛΥΣΟΣ:** 850 τ.μ. οικόπεδο με Σ.Δ. 0,4 σε πολύ ωραία τοποθεσία αξίας 225.000€
13. **ΙΑΛΥΣΟΣ:** περιοχή Ιξιάς 100 μ. από το κύμα σε οικόπεδο 430 τ.μ. διώροφη μεζονέτα με υπόγειο, γκαράζ, ασανσέρ, lux κατασκευής αξίας 750.000€
14. **ΙΑΛΥΣΟΣ:** διαμέρισμα 87,50 τ.μ. με 2 Υ/Α αρίστης κατασκευής και με στεγασμένο χώρο στάθμευσης αξίας 169.000€
15. **ΙΑΛΥΣΟΣ:** σε 2.000 τ.μ. οικόπεδο σε καλή τοποθεσία διώροφη μονοκατοικία 3ετίας 150 τ.μ. αξίας 340.000€
16. **ΠΑΣΤΙΔΑ:** διώροφη μεζονέτα 200 τ.μ. σε 2.000 τ.μ. οικόπεδο αξίας 220.000€
17. **ΠΑΣΤΙΔΑ:** διώροφη μονοκατοικία 130 τ.μ. σε οικόπεδο 750 τ.μ. αξίας 118.000€ στα τούβλα και 210.000€ τελειωμένη μεταξύ Κρεμαστής-Παστίδας.
18. **ΠΑΣΤΙΔΑ:** 2.000 τ.μ. οικόπεδο εντός ζώνης σε πολύ καλή τοποθεσία αξίας 150.000€
19. **ΠΑΣΤΙΔΑ:** 430 τ.μ. οικόπεδο με Σ.Δ. 0,8 αξίας 48.000€
20. **ΠΑΣΤΙΔΑ:** 4.000 τ.μ. οικόπεδο αξίας 79.000€
21. **ΚΟΣΚΙΝΟΥ:** διώροφη μονοκατοικία 110 τ.μ. με δικό της χώρο στάθμευσης αξίας 118.000€ στα τούβλα και 205.000€ τελειωμένη εντός σχεδίου.
22. **ΚΟΣΚΙΝΟΥ:** σε οικόπεδο 1.350 τ.μ. σε άριστη τοποθεσία μεζονέτα 200 τ.μ. στα μπετά αξίας 195.000€ έναντι Μουσικού Γυμνασίου.
23. **ΚΟΣΚΙΝΟΥ:** σε οικόπεδο 146 τ.μ. παλαιά κατοικία 85 τ.μ. σε πολύ ωραία τοποθεσία με καλή πρόσβαση αξίας 88.000€
24. **ΚΙΟΤΑΡΙ:** 1.700 τ.μ. οικόπεδο επί του δρόμου με άδεια οικοδομής 200 τ.μ. αξίας 75.000€
25. **ΚΙΟΤΑΡΙ:** οικόπεδο 4.700 τ.μ. επί του δρόμου και σε απόσταση 250 μέτρων από τη θάλασσα αξίας 120.000€
26. **ΑΣΚΛΗΠΙΟ:** αγροτεμάχιο 54.000 τ.μ. με πολλά ελαιόδεντρα αξίας 190.000€
27. **ΓΕΝΝΑΔΙ:** παραδοσιακή κατοικία 65 τ.μ. με καμάρα και αυλή 10 τ.μ. αξίας 95.000€
28. **ΓΕΝΝΑΔΙ:** οικόπεδο εντός οικισμού 250 τ.μ. κοντά στη θάλασσα αξίας 15.000€
29. **ΓΕΝΝΑΔΙ:** εντός οικισμού οικόπεδο 500 τ.μ. με θέα τη θάλασσα αξίας 23.000€
30. **ΓΕΝΝΑΔΙ:** οικόπεδο 1.700 τ.μ. επί του δρόμου με άδεια οικοδομής για 2 κατοικίες και γκαράζ 220 τ.μ. αξίας 75.000€
31. **ΑΦΑΝΤΟΥ:** σε οικόπεδο 1.400 τ.μ. διώροφη πανοραμική μονοκατοικία 143 τ.μ. αξίας 240.000€
32. **ΑΦΑΝΤΟΥ:** πανοραμικό οικόπεδο εντός ζώνης 2.300 τ.μ. στην περιοχή γηπέδου αξίας 100.000€ (κτίζει 200 τ.μ.)
33. **ΑΦΑΝΤΟΥ:** περιοχή Τραπέζια, πανοραμικό οικόπεδο 5.200 τ.μ. αξίας 130.000€
34. **ΑΦΑΝΤΟΥ:** 4.000 τ.μ. επί του κύματος αξίας 260.000€
35. **ΑΦΑΝΤΟΥ:** ισόγειο διαμέρισμα 25ετίας 120 τ.μ. με 3 Υ/Α αξίας 123.000€
36. **ΑΦΑΝΤΟΥ:** ισόγειο διαμέρισμα 92 τ.μ. 2 Υ/ΩΝ αξίας 117.000€
37. **ΑΦΑΝΤΟΥ:** διαμέρισμα 92 τ.μ. με θέμα αξίας 125.000€
38. **ΑΦΑΝΤΟΥ:** διαμέρισμα 85 τ.μ. αρίστης κατασκευής σε ωραία τοποθεσία αξίας 130.000€
39. **ΑΦΑΝΤΟΥ:** οικόπεδο 3.000 τ.μ. εντός ζώνης αξίας 85.000€
40. **ΨΙΝΘΟΣ:** σε πανοραμικό οικόπεδο 1.100 τ.μ. διώροφη οικοδομή 180 τ.μ. πωλείται στα μπετά 117.000€ και τελειωμένη 205.000€
41. **ΨΙΝΘΟΣ:** έκταση 45.000 τ.μ. αξίας 80.000€
42. **ΚΟΛΥΜΠΙΑ:** οικόπεδο σε πολύ καλή τοποθεσία 4.500 τ.μ. αξίας 115.000€
43. **ΛΑΧΑΝΙΑ:** πανοραμικό οικόπεδο επί του δρόμου 3.600 τ.μ. αξίας 68.000€

Το γραφείο μας διαθέτει πολλά ακίνητα εντός και εκτός οικισμού μεγάλα και μικρά για όλες τις χρήσεις, άρτια και οικοδομήσιμα καθώς και αγροτεμάχια από 5 ευρώ/τμ.
ΑΕ953

πωλησεις

συνέχεια από την προηγούμενη

καινούργιας κατασκευής, lux, επιπλωμένο, με τις ηλεκτρικές συσκευές κουζίνας, τζάκι, ηλιακό θερμοσίφωνα στον 2ο όροφο χωρίς κοινόχρηστα στα Κοσκινού. Πληρ. τηλ. 6972248737, 2241075375 MZT171101

ΠΩΛΕΙΤΑΙ ισόγειος χώρος 25 τ.μ. κατάλληλος για κατάστημα ή αποθήκη επί της οδού Μητροπόλεως 75. Πληρ. τηλ. 2241051888, 6938060340 MZT171114

ΠΩΛΕΙΤΑΙ διαμέρισμα 102 τ.μ. 2 υ/δ, σαλόνι, κουζίνα, μπάνιο οδός Αγ. Ιωάννου 26 όπισθεν πανεπιστημίου Αιγαίου. Θέα καταπληκτική προς Π. Πόλη. Πληρ. τηλ. 6944222835 MZT151122

ΠΩΛΕΙΤΑΙ PUB-ΚΑΦΕΤΕΡΙΑ στο τουριστικό κέντρο πλησίον νέου καζίνο. Πλήρως εξοπλισμένη, ανακαινισμένη, η καλύτερη στο είδος της. Συμβόλαιο 12ετές. Πληροφορίες άλλες δεν θα δοθούν τηλεφωνικώς. Πληρ. για συνεννόηση τηλ. 2241078392, 6977339669, 6936607154 μετά τις 12 το μεσημέρι MXP13108

ΠΩΛΕΙΤΑΙ στην Αχέλανδρο περιοχή Τριάντα **οικόπεδο** 2100 τ.μ. ή τμηματικά έκαστο των 700 τ.μ. έναντι **ξενοδοχείου Blue Bay** 800 μ. από θάλασσα. Δεκτοί μεσίτες - δάνεια - Σ.Δ. 0.6. Τιμή 55.000 ευρώ. Πληρ. τηλ. 6936102702

ΠΩΛΟΥΝΤΑΙ
Διαμερίσματα λουξ κατασκευής των 82 τ.μ. σε νεόκτιστη οικοδομή στ' Αφάντου.
ΖΗΤΟΥΝΤΑΙ
Οικόπεδα για αντιπαροχή ή ανταλλαγή
ΑΝΑΛΑΜΒΑΝΟΥΜΕ
Ιδιωτικά έργα πάσης φύσεως οικοδομικών εργασιών:-μπετά-κτισίματα-σοβάδες-πλακάκια κ.λπ.
ΧΑΤΖΗΜΙΧΑΛΗΣ ΚΩΝΣΤΑΝΤΙΝΟΣ
ΔΟΜΙΚΟΣ ΕΡΓΟΛΑΒΟΣ ΔΗΜΟΣΙΩΝ και ΙΔΙΩΤΙΚΩΝ ΕΡΓΩΝ
ΚΑΤΑΣΚΕΥΕΣ-ΠΩΛΗΣΕΙΣ-ΑΝΤΙΠΑΡΟΧΕΣ
Τηλ. 2241021834, 6937080125, 6974198504
ΜΑΠ457(Γ)

ΚΤΗΜΑΤΙΚΕΣ ΣΥΝΑΛΛΑΓΕΣ ΡΟΔΟΥ
ΓΙΑΝΝΗΣ ΚΩΤΗΣ
Πληρ. τηλ. 2241060507, 6947665081
ΠΩΛΟΥΝΤΑΙ
1. Σωτήρος 100 τ.μ. **Τιμή ευκαιρίας**
2. Αισχίνης 87 τ.μ. ισόγειο. **Τιμή ευκαιρίας**
3. Αισχίνης 87 τ.μ. 1ος όροφος. **Τιμή ευκαιρίας**
4. Κορίνθου 80 τ.μ. 2005 κατασκευή ετοιμοπαράδοτο λουξ κατασκευής. **Τιμή ευκαιρίας**
5. Κορίνθου 87 τ.μ. 2005 κατασκευή λουξ. **Τιμή ευκαιρίας**
6. Στέλιου Κωτιάδη 50 τ.μ. 2005 κατασκευή. **Τιμή ευκαιρίας**
7. Στέλιου Κωτιάδη 80 τ.μ. λουξ κατασκευής 2005, **Τιμή ευκαιρίας**
8. Μιχαήλ Πετρίδη 117 τ.μ. ρετιρέ 2005 κατασκευή λουξ. **Τιμή ευκαιρίας**
9. Ροδίνι 90 τ.μ. λουξ κατασκευής 2005. **Τιμή ευκαιρίας**
10. Ροδίνι 50 τ.μ. λουξ κατασκευής 2005. **Τα διαμερίσματα είναι συγκεκριμένα. Προλάβετε γίνονται ευκολίες, δάνεια δεκτά.**
ΑΕ859

Τεχνικό Γραφείο Μελετών & Κατασκευών
"ΚΤΙΡΙΟΔΟΜΙΚΗ"
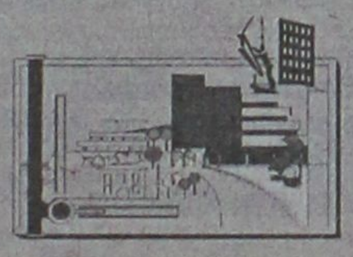
•Αρχιτεκτονική Μελέτη
Πισσαδάκης Μιχάλης
•Στατική Μελέτη
Πουλλής Βασίλης
2241043890
•ΙΔΙΩΚΤΗΣΙΑΣ
ΚΑΡΕΚΛΑΣ
ΚΩΝ/ΝΟΣ
6947070463
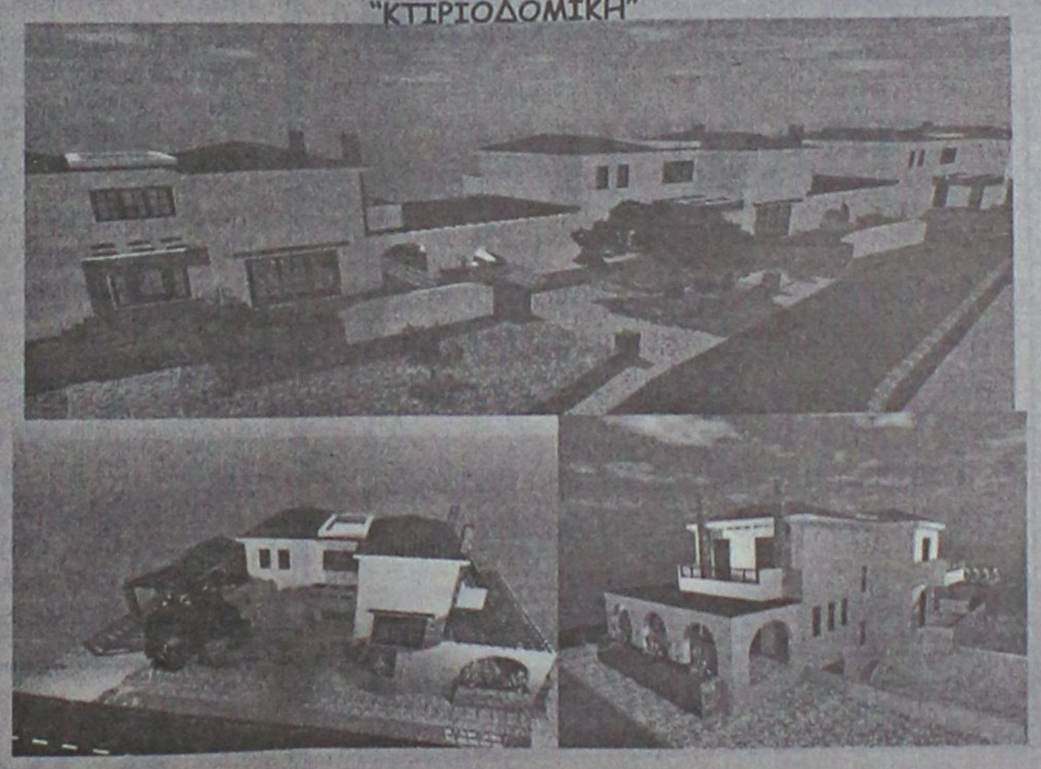
ΠΩΛΟΥΝΤΑΙ ΜΟΝΟΚΑΤΟΙΚΙΕΣ
6947070463 (ΜΠΕΤΑ - ΙΔΙΩΤΗΣ)
ΑΠ511(Γ)


Πωλούνται Ανεξάρτητες Πολυτελής Μονοκατοικίες στην Παραλία Ιαλυσού
Τηλ. 22410 62 540 - 6947 705 717 - 6948 523 586

πωλησεις

συνέχεια από την προηγούμενη

με 3 υπνοδωμάτια, κουζίνα, σαλόνι, λουτρό με πατάρι, μεγάλες βεράντες σε πολύ καλή κατάσταση επί της οδού Σωτήρος Ιξιά στην Ιαλυσό. Τιμή 120.000 ευρώ. Σταμάτης Μανωλάκος, πωλήσεις ακινήτων, τηλ. 2241078275, 2241023815, 6945769958 ΜΧΠ1588.6

ΠΩΛΕΙΤΑΙ επιχείρηση super market στην Π. Πόλη πάνω από το μεγάλο συντριβάνι στα μπαράκια. Σταθερή πελατεία, μεγάλη επένδυση. Πληρ. τηλ. 6946973050 ΜΖΤ151111

ΠΩΛΟΥΝΤΑΙ μεζονέτες στο δρόμο Κρεμαστής προς Παστίδα στα μπετά ή τελειωμένες από μηχανικό κατασκευαστή. Πληρ. τηλ. 6974381544 ΜΖΤ141114

ΠΩΛΟΥΝΤΑΙ από ιδιώτη α) **μονοκατοικία** 110 τ.μ. (παραλία Κρεμαστής) με οικόπεδο 220 τ.μ. φανταστική θέα θάλασσα. Τιμή 185.000 ευρώ. β) **μονοκατοικία** 100 τ.μ. με οικόπεδο 1400 τ.μ. τιμή 180.000 ευρώ (περιοχή Παστίδας), φανταστική θέα θάλασσα, γ) **διαμέρισμα** ισόγειο 87 τ.μ. με αυλές περιμετρικά φάρδους 2,5 μέτρων, τιμή 98.000 ευρώ (Ανάληψη). Πληρ. τηλ. 6947935026 ΜΧΡ13105(3)

ΠΩΛΟΥΝΤΑΙ από ιδιώτη α) **διαμέρισμα** 87 τ.μ. με περιμετρικές βεράντες φάρδους 2,5 μέτρων (Ανάληψη) τιμή 98.000 ευρώ, β) **μονοκατοικία** 110 τ.μ. θέα θάλασσα, με οικόπεδο 250 τ.μ. τιμή 185.000 (παραλία Κρεμαστής), γ) **μονοκατοικία** 100 τ.μ. θέα θάλασσα με οικόπεδο 1400 τ.μ. (περιοχή Παστίδας). Τιμή 180.000 ευρώ. Πληρ. τηλ. 6936179040 ΜΧΡ13105(4)

ΠΩΛΕΙΤΑΙ διαμέρισμα ισόγειο (Ανάληψη) 87 τ.μ. τιμή 98.000 ευρώ, με περιμετρικές βεράντες φάρδους 2,5 τ.μ. Πληρ. τηλ. 6945273837 ΜΧΡ13105(3)

ΠΩΛΕΙΤΑΙ μονοκατοικία 110 τ.μ. και 220 τ.μ. οικόπεδο εντός οικισμού (παραλία Κρεμαστής) φανταστική θέα θάλασσα, τιμή 185.000 ευρώ. Πληρ. τηλ. 6945273837 ΜΧΡ13105(2)

ΠΩΛΟΥΝΤΑΙ οικόπεδο Κοσκινού 100 τ.μ. με θέα θάλασσα: α) εντός ζώνης 200 τ.μ. Δομηση 100.000 €, β) οικόπεδο εκτός σχεδίου Κοσκινού 6 και 8 στρ., θέα υπέροχη 75 και 110 εκ. γ) Αφάντου οικόπεδο 4 στρ. εκτός σχεδίου θέα 100.000€, δ) Ιαλυσός οικόπεδο 845 τ.μ. εντός σχεδίου παραλια πλησίον 220.000€. ΝΙΚΟΣ ΛΑΖΑΝΑΣ πληρ. τηλ. 6944592908 ΜΖΤ121113

ΠΩΛΕΙΤΑΙ μονοκατοικία με φανταστική θέα, θάλασσα 1400 τ.μ. οικόπεδο και 85 τ.μ. οικία καινουργή (περιοχή Παστίδας). Τιμή 170.000 ευρώ. Πληρ. τηλ. 6945273837 ΜΧΡ13105(1)

ΠΩΛΕΙΤΑΙ μεζονέτα 115 τ.μ., 15 ετών, ημιτριώροφη, πάρκιν, τζάκι, κήπος με δέντρα μπρος πίσω, από ιδιοκτήτη, μετρητοίς πολύ καλή τιμή. Ησυχη, σχεδόν στην λεωφόρο. Ιαλυσός Πληρ. τηλ. 2241091276, 6946748524 μόνο σοβαρές προτάσεις ΜΖΤ141103

ΡΟΔΟΣ. ΠΩΛΕΙΤΑΙ επιχείρηση με παλαιά είδη στο κέντρο της πόλης, 80 τ.μ. ΚΩΔ: (Κ-445). Πληρ. ΚΡΑΝΙΔΗΣ και ΣΥΝΕΡΓΑΤΕΣ τηλ. 2241027082 ΜΧΠ092.37

ΠΩΛΟΥΝΤΑΙ: α) Διαμέρισμα Ανάληψη 2 υπνοδωμάτια νεόδμητο κεντρική θέρμανση air condition, 130.000€, **δ) Διαμέρισμα** 3 υπνοδωμάτια Δασκάλους νεόδμητο θέα θάλασσα, ρετιρέ 165.000€, **γ) Διαμέρισμα** Ανάληψη 98 τ.μ. καινούργιο 155.000€, **δ) Αραπάκι διαμέρισμα** 1ου ορ. 85 τ.μ. θέα φοβερή, μεγάλα μπαλκόνια, ευάερο, ευήλιο, 164.000€. ΝΙΚΟΣ ΛΑΖΑΝΑΣ τηλ. 6944592908 ΜΖΤ121114

ΠΩΛΟΥΝΤΑΙ: α) Κοσκινού μεζονέτα 192 τ.μ. στα μπετά σε 1.300 τ.μ. οικόπεδο 135.000€, **β) Κοσκινού μεζονέτα** σε 1.000 τ.μ. οικόπεδο 200 τ.μ. νεόδμητη 250.000€, **γ) Ιαλυσός μεζονέτες** παραθαλάσσιες 180 τ.μ. ενδοδαπέδια θέρμανση, σάουνα BBQ, 250.000€, **δ) Αφάντου μεζονέτα** σε 1.300 τ.μ. οικόπεδο, θέα θάλασσα 3 υ/α νεόδμητη 220.000€, **ε) Κοσκινού μεζονέτα** 150 τ.μ. θέα θάλασσα 650 τ.μ. οικόπεδο 220.000€. ΝΙΚΟΣ ΛΑΖΑΝΑΣ τηλ. 6944592908 ΜΖΤ121115

Παραδοσιακή μονοκατοικία ΠΩΛΕΙΤΑΙ ή ΕΝΟΙΚΙΑΖΕΤΑΙ στο χωριό Μαριτσά 97 τ.μ. Πληρ. τηλ. 2241041839, 6932610352 ΜΖΤ141106

ΠΩΛΕΙΤΑΙ διώροφο διατηρητέο περιοχή Ακαδημία, κατάλληλο για διπλή χρήση κατοικία-επαγγελματική στέγη. Πληρ. τηλ. 6977000977 ΜΖΤ1111121

ΚΑΛΥΘΙΕΣ. ΠΩΛΕΙΤΑΙ μεζονέτα 130 τ.μ. 3 υ/δ με πάρκιν 240.000 ευρώ. ΚΩΔ: (Κ-488). Πληρ. ΚΡΑΝΙΔΗΣ και ΣΥΝΕΡΓΑΤΕΣ τηλ. 2241027082 ΜΧΠ092.36

ΠΩΛΕΙΤΑΙ μεζονέτα 160 τ.μ. τριώροφη με υπόγειο, με κεντρική θέρμανση, air

ΤΕΧΝΙΚΗ ΕΤΑΙΡΙΑ
ΤΣΑΚΙΡΗΣ ΤΣΑΜΠΙΚΟΣ & ΣΙΑ Ε.Ε.

ΠΩΛΟΥΝΤΑΙ

1. Διαμερίσματα 120μ² (τριών υπνοδωματίων), 87μ² (δύο υπνοδωματίων) σε νεοανεγειρόμενη οικοδομή 6 διαμερισμάτων σε οικόπεδο 1800μ² εντός σχεδίου πόλεως στην περιοχή Ιξιάς.
Η οικοδομή είναι εξαιρετικής κατασκευής, διαθέτει ασανσέρ, κεντρική θέρμανση, καθώς και δύο θέσεις στάθμευσης για κάθε διαμέρισμα.

2. Μονοκατοικία πανταχόθεν ελεύθερη ανεπτυγμένη σε τρία επίπεδα συνολικής επιφάνειας 200 τ.μ. σε οικόπεδο 424τ.μ. εντός σχεδίου πόλεως Ρόδου (περιοχή Καρακόνερο).

ΑΤΤΑΒΥΡΟΥ 56 - 85100 ΡΟΔΟΣ
ΤΗΛ. 22410 35139
FAX 22410 24262 ΜΖΤ3333(Γ)

SIDER KAT

ΠΩΛΟΥΝΤΑΙ

- Ανεξάρτητες διώροφες μονοκατοικίες εντός οικοπέδου 1.000 τ.μ. με θέα την πόλη της Ρόδου (Εξω από τα Κοσκινού)
- Υπόγεια αποθήκη 200 τ.μ. περιοχή "Ικαρος" (πίσω από την οδό Ατταβύρου)

Τηλ. 22410 30069
Κιν. 6944532903 ΑΕ934

ΟΙΚΟΔΟΜΗ ΡΟΔΟΥ

ΤΕΧΝΙΚΗ–ΚΑΤΑΣΚΕΥΑΣΤΙΚΗ ΕΤΑΙΡΕΙΑ
ΠΩΛΟΥΝΤΑΙ

1) **Αποθήκες, διαμερίσματα και οροφοδιαμερίσματα** στην περιοχή Καναμάτ (Καρακόνερο) διαφόρων μεγεθών (σε συγκρότημα 2 πολυκατοικιών).
2) **Μονοκατοικίες** στο Κιοτάρι Ασκληπειού (στο κύμα) 120 τ.μ. σε κτήμα 1.300 τ.μ. εκάστη.

Δεκτά δάνεια και ευκολίες πληρωμής έχουμε τις καλύτερες τιμές της αγοράς.

Καμύνδου 4- Ρόδος-85100 Τηλ.: 22410/60460- 2 Fax: 22410/60463

ΜΑΝΟΛΗΣ ΣΠΥΡΙΔΗΣ
Πολιτικός Μηχανικός Δ.Π.Θ.
(Κιν:693 6660460)

ΚΩΣΤΑΣ ΚΩΝΣΤΑΝΤΙΝΙΔΗΣ
εργολάβος
(ΚΙΝ.: 6978.110.000)
ΕΜΠ00026

ΚΤΗΜΑΤΟΜΕΣΙΤΙΚΟ ΓΡΑΦΕΙΟ
ΕΛΕΝΗΣ ΒΡΑΤΣΑΛΗ
Τηλ. 2241065300, 6945105362

ΠΩΛΟΥΝΤΑΙ

- **Μονοκατοικία** στο Κανδυλί 166 τ.μ. με 4.300 τ.μ. οικόπεδο
- **Δύο μεζονέτες** ανεξάρτητες με οικόπεδο η κάθε μία 155 τ.μ. στην Ιαλυσό
- **Διαμέρισμα** στην Ιαλυσό 111 τ.μ. παλαιό σε πολύ καλή κατάσταση
- **Δυάρι** 55 τ.μ. στους Δασκάλους καινούργιο
- **Παλαιά οικία** με οικόπεδο στην Μητρόπολη
- Επίσης **μεζονέτες** και **διαμερίσματα** καινούργια εντός πόλεως-Ιαλυσός-Κοσκινού
- **Οικόπεδο** εντός ζώνης Αφάντου στην θέση Λουπίνο 2.500 τ.μ.
- **Γιαπί** 150 τ.μ. με οικόπεδο στα Κοσκινού
- **Παλαιά οικία** 280 τμ. στην Παλιά Πόλη

Ενοικιάζονται

- **Διαμέρισμα** τριάρι στην Ιαλυσό 350 €
- **Διαμέρισμα** ή για επαγγελματική στέγη επί της Πίνδου 120 τ.μ. περίπου
- **Γραφείο** στην Μανδηλαρά 80 τ.μ.
- **Καταστήματα** στην Παλιά Πόλη **πωλούνται ή ενοικιάζονται** σε κεντρικό σημείο ΜΑΤ4135(Γ)

ΚΡΑΝΙΔΗΣ




Πωλείται

Αρχοντική μονοκατοικία 360τμ στο κέντρο της Ρόδου. Το ακίνητο είναι εξαιρετικής αρχιτεκτονικής και περιβάλλεται από τεράστιο κήπο. (Κ-162) Κατάλληλο για πολαπλές χρήσεις. Δεκτές προσφορές.

Για περισσότερες πληροφορίεςκαι φωτογραφίες επισκεφθείτε την ιστιοσελίδα μας www.kranidis-estate.gr ή επικοινωνήστε με το γραφείο μας

Kranidis Real Estate
Καζούλη & Αμερικής 50, Ρόδος
Τηλ : 2241027082 / 6944347405
e-mail: info@kranidis-estate.gr ΧΠ092

ΠΩΛΕΙΤΑΙ
ΔΙΑΜΕΡΙΣΜΑ

στην οδό Μ. Κων/νου 53 δίπλα από το SUPER MARKET ΣΠΑΝΟΣ. Αποτελούμενο από: ένα υπνοδωμάτιο, σαλόνι, κουζίνα, χωλ, μπάνιο. Κατάλληλο και ευκαιρία για φοιτητές. Το διαμέρισμα βρίσκεται 200 μέτρα από το Πανεπιστήμιο. Το διαμέρισμα διαθέτει καλοριφέρ σε όλα τα δωμάτια σε όλους τους χώρους. Η πολυκατοικία διαθέτει σκάλες και ασανσέρ

Πληρ. τηλ. 2241091476 ΜΑΠ506(Γ)

ΕΥΚΑΙΡΙΑ. ΠΩΛΟΥΝΤΑΙ

1. **ΕΣΤΙΑΤΟΡΙΟ-ΠΙΤΣΑΡΙΑ** στα Κοσκινού σ' ένα πολύ ωραίο παραδοσιακό κτίριο, κατάλληλα διακοσμημένο, με μεγάλη αίθουσα, κουζίνα, καλά εξοπλισμένο.
2. **ΕΣΤΙΑΤΟΡΙΟ-ΠΙΤΣΑΡΙΑ** το 50% στην Παλιά Πόλη στην 2η πλατεία με τζίρο 800-1.200 ευρώ την ημέρα, λόγω αναχωρήσεως του συνεταίρου. ΜΟΝΟ 40.000€. Προτιμάται συνέταιρος-σερβιτόρος, μάγειρας.

Πληρ. τηλ. 6977004776, 2241064335 ΜΑΠ507(Γ)

Ι. ΘΑΡΡΕΝΟΣ
Σύμβουλος Ακινήτων
Μεσίτης Αστικών Συμβάσεων
Τηλ. 6945236522
WELL KNOWN FOR OUR SERVICES

ΠΩΛΟΥΝΤΑΙ

ΡΟΔΟΣ
- Διαμέρισμα ισόγειο, Εθνικής Αντίστασης 110 τ.μ. 185.000
- Διαμέρισμα Ροδίνι 65 τ.μ. υπό κατασκευή 130.000
- Διαμέρισμα Ροδίνι 80 τ.μ. υπό κατασκευή 160.000
- Διαμέρισμα Ροδίνι 120 τ.μ. υπό κατασκευή 240.000
- Διαμέρισμα ισόγειο με αυλή 65 τ.μ. 130.000
- Επιχείρηση "καφενείο" 12.000

ΚΟΣΚΙΝΟΥ
- Μεζονέτα σε μπετά με θέα 214 τ.μ. 180.000
- Μεζονέτες σε μπετά 120 τ.μ.

ΑΦΑΝΤΟΥ
- Οικόπεδο εντός οικισμού 800 τ.μ. 60.000
- Μεζονέτες υπερπολυτελείας από 255.000

ΛΑΡΔΟΣ
- Μεζονέτες παραλιακές 80 τ.μ και 110 τ.μ. οικόπεδο εντός οικισμού 1.000 τ.μ. 80.000
- Κτίριο 200 τ.μ. (100+100) 110.000

ΚΙΟΤΑΡΙ
- Μεζονέτες παραλιακές των 70 τ.μ. σε μπετά από 75.000
- Μεζονέτες των 120 τ.μ. από 250.000

ΣΥΜΗ
- Οικόπεδα άρτια από 60.000
- Παραδοσιακά σπίτια

Ζητούνται ακίνητα για αγορά και πώληση και οικόπεδα για Αντιπαροχή
ΜΑΠ499(Γ)

NOTAR ΕΛΛΑΣ

Ζητούνται πωλητές
(άνδρες / γυναίκες, με ενδιαφέρον καριέρας στον τομέα του real estate.)

Καθήκοντα εργασίας
- Υποστήριξη ενεργειών αγοράς και πώλησης ακινήτων
- Έρευνες και διαδικασίες αγοράς και πώλησης ακινήτων
- Επεξεργασία πελατολογίου.
- Υποστήριξη και παρουσίαση ακινήτων

Ικανότητες
- Απόφοιτος σχολής ΑΕΙ/ΤΕΙ κατά προτίμηση κλάδου μάρκετινγκ/οικονομικών. (θα ληφθεί υπόψιν)
- Καλός γνώστης του MS office/internet.
- Άριστος κάτοχος και χρήστης της ελληνικής και αγγλικής γλώσσας.
- Κάτοχος αυτοκινήτου.

Χαρακτηριστικά προσωπικότητας
- Αυτονομία
- Υπευθυνότητα
- Εξωστρέφεια
- Αποφασιστικότητα
- Ομαδικό πνεύμα και ευχάριστη προσωπικότητα.

Αποστολή βιογραφικών σημειωμάτων στην ηλεκτρονική διεύθυνση hellas@notar.gr ή ταχυδρομικώς στη διεύθυνση Δωδώνης 2, 85100, Καρακόνερο, Ρόδος

AE971

NOTAR Δωδώνης 2, Τ.Κ. 85100 Ρόδος, Τηλ. 2241020345, Fax: 2241020336 Ηλίας Παπανικολάου Website.www.notar.gr, e-mail.hellas@notar.gr

πωλησεις

συνέχεια από την προηγούμενη

condition, ηλιακό με 40 τ.μ. αυλή σε πολύ καλή κατάσταση σε ήσυχη περιοχή στο Ροδίνι. Τιμή 225.000 ευρώ. Σταμάτης Μανωλάκος. Πωλήσεις Ακινήτων. Τηλ. 22410-23815, 78275, 6945769958 ΜΧΠ1588.5

ΜΗΤΡΟΠΟΛΗ. ΠΩΛΕΙΤΑΙ επιχείρηση μεζεδοπωλείο 100 τ.μ., χωρητικότητας 70 ατόμων. ΚΩΔ: (Κ-444). Πληρ. ΚΡΑΝΙΔΗΣ και ΣΥΝΕΡΓΑΤΕΣ τηλ. 2241027082 ΜΧΠ092.38

ΡΟΔΟΣ. ΠΩΛΕΙΤΑΙ κατάστημα 47 τ.μ. ΚΩΔ: (Κ-310). Πληρ. ΚΡΑΝΙΔΗΣ και ΣΥΝΕΡΓΑΤΕΣ τηλ.: 2241027082 ΜΧΠ092.20

ΑΓ. ΑΝΑΣΤΑΣΙΑ. ΠΩΛΕΙΤΑΙ επιχείρηση ψητοπωλείο. ΚΩΔ: (Κ-334). Πληρ. ΚΡΑΝΙΔΗΣ και ΣΥΝΕΡΓΑΤΕΣ τηλ. 2241027082 ΜΧΠ092.39

ΡΟΔΟΣ-ΚΕΝΤΡΟ. ΠΩΛΕΙΤΑΙ επιχείρηση FRANCHISE με είδη οικιακής χρήσης 100 τ.μ. 140.000 ευρώ. ΚΩΔ: (Κ-447). Πληρ. ΚΡΑΝΙΔΗΣ και ΣΥΝΕΡΓΑΤΕΣ τηλ. 2241027082 ΜΧΠ092.40

ΠΩΛΕΙΤΑΙ περίπτερο στην Π. Πόλη, Ομήρου 87, με εξασφαλισμένη πελατεία έτοιμο προς λειτουργία. Ευκολίες πληρωμής. Πληρ. τηλ. 2241023458, 6945979858 ΜΖΤ181107

ΕΥΚΑΙΡΙΑ!!! ΕΠΙΧΕΙΡΗΣΗ SNACK CAFE (αναψυκτήριο-κρεπερί) στο Φαληράκι πάνω στο δρόμο, μοναδικό με κήπους, πάρκιν κ.λπ. **πωλείται ή ζητείται συνέταιρος,** με πολύ λίγα χρήματα. Δουλεύει χειμώνα-καλοκαίρι. Πληρ. τηλ. 6936191856 ΜΖΤ111109

ΠΩΛΕΙΤΑΙ CAFE BAR στην πόλη της Ρόδου με εξασφαλισμένη πελατεία. Πληρ. τηλ. 2241034217, 6974605065 ΜΖΤ111102

ΠΩΛΟΥΝΤΑΙ από ιδιοκτήτη **κατοικίες:** α) **ισόγειο** 75 τ.μ., β) **δυάρι** 45 τ.μ., γ) **2 studio** σε οικόπεδο 1.350 τ.μ. κοντά στον Αγιο Νεκτάριο στην περιοχή Φαληρακίου με αυλή και πάρκινγκ σε ήσυχη περιοχή. Πληρ. τηλ. 6932962098 ΜΖΤ091110

ΠΩΛΟΥΝΤΑΙ ΑΠΟ ΤΗΝ ΚΑΤΑΣΚΕΥΑΣΤΙΚΗ ΕΤΑΙΡΕΙΑ Κ. ΣΠΑΝΟΣ Κ' ΣΙΑ Ο.Ε. ΠΟΛΥΤΕΛΗ ΔΙΑΜΕΡΙΣΜΑΤΑ ΤΩΝ 3 ΥΠΝΟΔΩΜΑΤΙΩΝ, 125 ΚΑΙ 115 Τ.Μ., ΕΝΤΟΣ ΠΟΛΕΩΣ ΚΑΙ ΗΜΙΤΕΛΕΙΣ ΜΕΖΟΝΕΤΕΣ ΣΤΑ ΤΡΙΑΝΤΑ. ΠΛΗΡ. ΤΗΛ. 2241060400 ΑΠΟ 08.00-15.00 ΚΑΙ 6944272159 ΑΠΟ 18.00-22.00 ΜΖΤ081122

ΠΩΛΕΙΤΑΙ στην Ιαλυσό **μεζονέτα** 214 τ.μ. (διώροφη συν σοφίτα), 4 ετών, πολυτελούς κατασκευής, λόγω μετακόμισης. Διαθέτει αυλή-BBQ, 2 θέσεις parking, τρία μπάνια, τρία υπνοδωμάτια, κεντρική θέρμανση, τζάκι. Πληρ. τηλ. 2241096282, 2241043592 ώρες 7-9 μμ. ΜΖΤ081102

ΕΥΚΑΙΡΙΑ! ΠΩΛΕΙΤΑΙ διαμέρισμα β' ορόφου 108 τ.μ. με 3 υπν/τια, διαμπερές με απεριόριστη θέα όλη τη Ρόδο, πολύ καλή κατασκευή, για λίγες μέρες μόνο 170.000 ευρώ. Πληρ. ΑΙΓΑΙΟΚΤΗΜΑΤΙΚΗ κ. Ρένα Βαζούκου τηλ. 2241022943, 2241028838 ΜΧΠ851.3

ΠΩΛΟΥΝΤΑΙ από ιδιώτη **μεζονέτες** πολυτελούς κατασκευής στην Παστίδα με θέα το Φιλέρημο, τελειωμένες ή σε μπετά 120 και 140 τ.μ. σε 250 και 330 τ.μ. οικόπεδο. Πληρ. τηλ. 6944636141 ΜΖΤ081125

ΠΩΛΟΥΝΤΑΙ μεζονέτες υπό κατασκευή στην Κρεμαστή 100 τ.μ. 160.000 ευρώ με αυλή 90 τ.μ. κοντά στη Ρόδο 150 τ.μ. 185.000 ευρώ με 1200 τ.μ. οικόπεδο. Πληρ. τηλ. 2241032159, 6945420349 ΜΖΤ071120

ΠΩΛΕΙΤΑΙ ισόγειο υπερυψωμένο **διαμέρισμα** 102 τ.μ. στην οδό Εθνικής Αντιστάσεως 65 με τρία υπνοδωμάτια, μεγάλη σαλοτραπεζαρία κ.λπ. βοηθητικούς χώρους, και με αυτόνομη θέρμανση, κατάλληλο και για επαγγελματική στέγη. Τιμή 185.000 ευρώ. Πληρ. τηλ. 2810237537, 6977830383 ΜΑΠ471

ΠΩΛΕΙΤΑΙ παραδοσιακή μονοκατοικία στα Κοσκινού, 125 τ.μ. διώροφη, με ωραία θέα, ημιτελή. Πληρ. Κατερίνα τηλ. 6945163283 ΜΖΤ031118

ΠΩΛΕΙΤΑΙ διαμέρισμα 95 τ.μ. με δύο υπνοδωμάτια στην οδό Μ. Κων/νου 59 (εντός της πλατείας). Πληρ. τηλ. 2241074947, 6979771345 κ. Γιώργος ΜΖΤ01103

ΠΩΛΕΙΤΑΙ στο Γεννάδι επί της Λεωφόρου 500 μ. πριν από το χωριό **οικόπεδο** 1.750 τ.μ. με άδεια οικοδομής 200 τ.μ. Πληρ. τηλ. 22410 61628, 6944410537 ΜΖΤ201018

ΠΩΛΕΙΤΑΙ από ιδιοκτήτη **μεζονέτα** ημιτριώροφος - σχεδόν, Λεωφ. Ιαλυσός 115 τ.μ. κήπος, δένδρα, ήσυχη , πάρκιν, τζάκι κ.λπ. Πληρ. τηλ. 2241091276, 6946748524, έκπτωση στο μετρητοίς ευκαιρία καλή ΜΖΤ011004

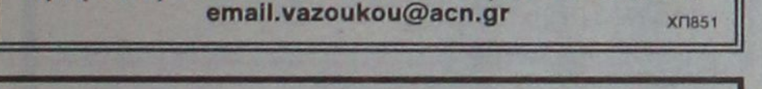

ΚΤΗΜΑΤΟΜΕΣΙΤΙΚΟ ΓΡΑΦΕΙΟ

ΑΙΓΑΙΟΚΤΗΜΑΤΙΚΗ

ΕΠΙΛΕΓΜΕΝΕΣ ΠΡΟΤΑΣΕΙΣ ΑΚΙΝΗΤΩΝ

- 44 τ.μ. καινούργιο Ιαλυσό 85.000 ευρώ.
- 50 τ.μ. Ρετιρέ Αγ. Νικόλαος 50.000 ευρώ.
- 70 τ.μ. καινούργιο Ιαλυσό 120.000 ευρώ.
- 70 τ.μ. μον/κια με οικ/δο έξτρα δόμηση Αρχάγγελο 94.000 ευρώ.
- 77 τ.μ. καινούργιο Καρακόνερο 135.000 ευρώ.
- 80 τ.μ. Αγ. Νικόλαος 95.000 ευρώ
- 86 τ.μ. (3 υπν.) καινούργιο Ιαλυσό 150.000 ευρώ.
- 89 τ.μ. καινούργιο Μηδεια 165.000 ευρώ.
- 95 τ.μ. μετ/νο Ιαλυσός 90.000 ευρώ
- 100 τ.μ. μον/κια 4 ετών 500 τ.μ. οικ/δο στην Ιαλυσό 300.000 ευρώ (ΔΔ)
- 108 τ.μ. (3 υπν.) β' ορ. με θέα Δασκάλους 190.000 ευρώ
- 117 τ.μ. καινούργιο ρετιρέ Αραπάκι 200.000 ευρώ
- 120 τ.μ. μον/κια Π. Πόλη Ρολάι 145.000 ευρώ
- 129 τ.μ. καινούργιο (3 υπν.) κοντά Αραπάκι 215.000 ευρώ.
- 134 τ.μ. μον/κια καινούργια (4 υπν.) Γεννάδι 190.000 ευρώ.
- 236 τ.μ. μονοκατοικία Θολό σε 2.174 τ.μ. οικ/δο με έξτρα Σ.Δ. 764 τ.μ. 264.000 ευρώ
- 265 τ.μ. μεζ/τα (10 ετών) σε 2 στρ. Τσαΐρι 265.000 ευρώ (ΔΔ)
- 2 οικοδομικές μερίδες οικ/κου συν/σμου ΑΥΤΟΣΤΕΓΑΣΗΣ και 1 μερίδα ΑΠΟΛΛΩΝ/ΒΑΚΧΟ/
- Κατάστημα 40 τ.μ. με 70 τ.μ. απ/κη πρ/ση Αντης Μαρίας 110.000 ευρώ (ενοικιασμένο).
- Γραφεία 23 τ.μ., 45 τ.μ., 67 τ.μ. κοντά στην Ακαδημία Χ2.500 το τ.μ.
- 480 τ.μ. οικ/δο Σ.Δ. 1 Ανάληψη 280.000 ευρώ

ΕΚΤΟΣ ΑΥΤΩΝ ΤΩΝ ΑΚΙΝΗΤΩΝ ΔΙΑΘΕΤΟΥΜΕ ΜΕΓΑΛΗ ΠΟΙΚΙΛΙΑ ΣΕ ΔΙΑΜ/ΤΑ (ΜΕΤ/ΝΑ-ΚΑΙΝΟΥΡΓΙΑ) ΣΤΙΣ ΚΑΛΥΤΕΡΕΣ ΤΙΜΕΣ ΤΗΣ ΑΓΟΡΑΣ-ΟΙΚ/ΔΑ ΚΑΙ ΕΝΟΙΚΙΑΣΕΙΣ ΑΚΙΝΗΤΩΝ - ΑΝΤΙΠΑΡΟΧΕΣ

ΡΕΝΑ ΒΑΖΟΥΚΟΥ ΚΑΙ ΣΥΝΕΡΓΑΤΕΣ

(ΜΕΣΙΤΗΣ ΑΣΤΙΚΩΝ ΣΥΜΒΑΣΕΩΝ)

ΔΙΕΥΘ. ΓΡΑΦΕΙΟΥ ΔΗΜ. ΘΕΟΔΩΡΑΚΗ 3

10-1 το πρωί καθημερινά και 6.30-9 απ/μα

Τηλ. (22410) 22943-28838 FAX: 28838, κιν. 6945466773

email.vazoukou@acn.gr ΧΠ851

ΠΩΛΕΙΤΑΙ

σε φανταστική τιμή **εστιατόριο - ψησταριά** στην Κρεμαστή έτοιμο προς λειτουργία. Η επιχείρηση είναι σε παλιό σπίτι με μεγάλους χώρους και φανταστική αυλή. Ιδανικό και για ταβέρνα.

Πληρ. τηλ. 2241074435 κο Μάκη ή κα Αννα ΜΑΠ508(Γ)



εργασιες

ΖΗΤΟΥΝΤΑΙ άτομα για μερική ή πλήρη απασχόληση χωρίς ιδιαίτερες γνώσεις. Δυνατότητα καριέρας. Πληρ. τηλ. 2241035680 www.opportunity4all.gr ΜΑΤ4138(2)

LANDSCOPE ΚΤΗΜΑΤΟΜΕΣΙΤΙΚΗ

ΕΘΝΙΚΗΣ ΑΝΤΙΣΤΑΣΗΣ & ΤΣΑΛΔΑΡΗ (ΠΑΝΩ ΑΠΟ ΤΟΝ ΚΩΤΣΟΒΟΛΟ)

ΤΗΛ / ΦΑΞ : 22410 28629

ΚΙΝ : 697 6872626 , 697 2257246

ΜΟΝΟΚΑΤΟΙΚΙΕΣ - ΜΕΖΟΝΕΤΕΣ

1. **ΚΟΣΚΙΝΟΥ** μον/τοικία 170τμ, με οικόπεδο 1.300τμ. **€150.000 (ΜΠΕΤΑ)**
1. **ΚΟΣΚΙΝΟΥ** μον/τοικία 170τμ, με οικόπεδο 1.300τμ. **€ 150.000 (ΜΠΕΤΑ)**
2. **ΚΟΣΚΙΝΟΥ** μον/τοικία 180τμ, με οικόπεδο 1.300τμ. **€ 170.000 (ΜΠΕΤΑ)**
3. **ΚΟΣΚΙΝΟΥ** μονο/τοικία 140τμ, με οικόπεδο 1.300τμ. **€ 170.000 (ΜΠΕΤΑ)**
4. **ΚΟΣΚΙΝΟΥ** μον/κία 200τμ, με οικόπεδο 1.300τμ. **€ 170.000 (ΜΠΕΤΑ)**
5. **ΚΟΣΚΙΝΟΥ** μον/κία 200τμ, με οικόπεδο 2.000τμ. **€ 180.000 (ΜΠΕΤΑ)**
6. **ΚΟΣΚΙΝΟΥ** μον/κία 110τμ, με κήπο, 150τμ. **€ 200.000**
7. **ΚΟΣΚΙΝΟΥ** μεζονέτες 120τμ, με κήπο 50τμ ετοιμοπαράδοτη. **€ 225.000**
8. **ΚΟΣΚΙΝΟΥ** μον/κίες 170τμ, με οικόπεδο 1.300τμ. **€ 230.000**
9. **ΚΟΣΚΙΝΟΥ** μον/κία 140τμ, με κήπο 500τμ, 3υ/δ. **€ 240.000**
10. **ΚΟΣΚΙΝΟΥ** μον/κίες 200τμ, με οικόπεδο 1.000τμ. **€ 240.000**
11. **ΚΟΣΚΙΝΟΥ** μον/τοικίες 170τμ, με οικόπεδο 1.300τμ. **€ 265.000**
12. **ΚΟΣΚΙΝΟΥ** μον/κία 200τμ, με οικόπεδο 1.300τμ, lux. **€ 290.000**
13. **ΚΟΣΚΙΝΟΥ** μον/κία 140τμ, με οικόπεδο 1.300τμ. **€ 290.000**
14. **ΚΟΣΚΙΝΟΥ** μον/κία 180τμ, με οικόπεδο 1.300τμ. **€ 290.000**
15. **ΙΑΛΥΣΟΣ** μον/κία 204τμ, με κήπο 350τμ. **€ 180.000 (ΣΟΒΑ)**
16. **ΙΑΛΥΣΟΣ** μεζονέτες 140τμ σε 3 επίπεδα, 3υ/δ,λουτρό/wc, lux. **€ 191.000**
17. **ΙΑΛΥΣΟΣ** μον/κία 225τμ, με κήπο 350τμ. **€ 204.000 (ΣΟΒΑ)**
18. **ΙΑΛΥΣΟΣ** μεζονέτες 160τμ σε 3επίπεδα, 3υ/δ, λουτρό/wc, lux. **€ 220.000**
19. **ΙΑΛΥΣΟΣ** μον/κία 150τμ, με οικόπεδο 1.300τμ, νεόκτιστα. **€ 250.000**
20. **ΙΑΛΥΣΟΣ** μον/κία 140τμ, με κήπο 280τμ 80μ απο θάλασσα. **€ 260.000**
21. **ΙΑΛΥΣΟΣ** μεζονέτες 155τμ, με κήπο 650τμ, με θέα φιλερύμου. **€ 270.000**
22. **ΙΑΛΥΣΟΣ** μεζονέτα 225τμ, με κήπο 40τμ, πλήρες εξοπλισμένο. **€ 270.000**
23. **ΙΑΛΥΣΟΣ** μον/ικίες 180τμ, με κήπο 350τμ, νεόκτιστο. **€ 280.000**
24. **ΙΑΛΥΣΟΣ** μον/κία 200τμ, με οικόπεδο 1.000τμ. **€ 290.000 (ΣΟΒΑ)**
25. **ΙΑΛΥΣΟΣ** μον/κία 180τμ, με κήπο 300τμ, εντός οικισμού. **€ 296.000**
26. **ΙΑΛΥΣΟΣ** μον/κία 200τμ, με οικόπεδο 1.000τμ, lux κατασκευής. **€ 390.000**
27. **ΚΑΝΔΥΛΙ** μον/τοικίες 140τμ, με οικόπεδο 1.000τμ. **€ 110.000 (ΜΠΕΤΑ)**
28. **ΙΞΙΑ** μον/ικία 300τμ με οικόπεδο 1000τμ. **€ 365.000**
29. **ΤΡΕΙΣ** μονοκατοικία 165τμ, με κήπο 2.800τμ, 4υ/δ,2 λουτρά, lux, **€ 340.000**
30. **ΚΡΕΜΑΣΤΗ** μον/κίες 120τμ, με αυλή 300τμ, εντός οικισμού. . **€ 210.000**
31. **ΚΡΕΜΑΣΤΗ** μον/κίες 186τμ, με αυλή 300τμ, εντός οικισμού. **€ 250.000**
32. **ΠΑΣΤΙΔΑ** μον/κία 140τμ με κήπο 250τμ **€ 110.000 (ΜΠΕΤΑ)**
33. **ΠΑΣΤΙΔΑ** μον/κία 140τμ, κήπος 300τμ εντός οικισμού. **€ 150.000 (ΣΟΒΑ)**
34. **ΠΑΣΤΙΔΑ** μον/κία 140τμ με κήπο 300τμ εντός οικισμού. **€ 205.000**

ΔΙΑΜΕΡΙΣΜΑΤΑ

1. **ΜΙΧΑΗΛ ΠΕΤΡΙΔΗ** διαμερίσματα 118τμ,122τμ, ετοιμοπαράδοτα.
2. **ΣΤΕΛΙΟΥ ΚΩΤΙΑΔΗ** (πάροδος) διαμερίσματα 50τμ. **€ 99.000**
3. **ΜΙΧΑΗΛ ΠΕΤΡΙΔΗ** διαμερίσματα 85τμ, 2υ/δ, λουτρό. **€ 161.000**
4. **ΑΡΑΠΑΚΙ** διαμέρισμα 88τμ, lux, 2υ/δ, λουτρό, φανταστική θέα. **€ 182.00**
5. **ΑΝΑΛΥΨΗ** διαμέρισμα 90 τμ, μεταχειρισμένο. **€ 115.000**
6. **ΙΑΛΥΣΟΣ** διαμ/σμα 110τμ ισόγειο, 3υ/δ, 2wc. **€ 165.000**
7. **ΑΝΑΛΥΨΗ** διαμέρισμα 85τμ, lux 2υ/δ, λουτρό,ρετιρέ. **€ 160.000**
8. **ΑΡΑΠΑΚΙ** διαμέρισμα 88τμ, lux 3υ/δ, λουτρό. **€ 182.000**
9. **ΡΟΔΙΝΙ** διαμέρισμα 88τμ, 2υ/δ, λουτρό, άνετοι χώροι. **€ 146.000**
10. **ΑΡΑΠΑΚΙ** διαμέρισμα 160τμ, 2υ/δ, λουτρό με θέα. **€ 283.000**
11. **ΙΞΙΑ** διαμερίσματα 100τμ με θέα, 3υ/δ, λουτρό. **€ 190.000**

ΟΙΚΟΠΕΔΑ

1. **ΓΕΝΝΑΔΙ** οικόπεδο εντός οικισμού με θέα. **€ 32.000**
2. **ΚΟΣΚΙΝΟΥ** οικόπεδο 1.000τμ, με άδεια οικοδ/μής. **€ 100.000**
3. **ΚΟΣΚΙΝΟΥ** οικόπεδο 1.300τμ, πανοραμικό. **€ 100.000**
4. **ΛΑΡΔΟΣ** οικόπεδο 3.000τμ, επί του επαρχιακού. **€ 100.000**
5. **ΓΕΝΝΑΔΙ** οικόπεδο 17.000τμ επι του επαρχιακού. **€ 110.000**
6. **ΚΙΟΤΑΡΙ** οικόπεδο 800τμ, 30μ απο την θάλασσα. **€ 135.000**
7. **ΣΥΝΕΤΑΙΡΙΣΜΟΣ** αυτοστέγαση οικιστική μερίδα. **€ 145.000**
8. **ΣΥΝΕΤΑΙΡΙΣΜΟΣ** πολυτέκνων οικιστική μερίδα. **€ 150.000**
9. **ΡΟΔΙΝΙ** οικόπεδο 267τμ, εντός οικισμού. **€ 150.000**
10. **ΚΑΝΔΥΛΙ** οικοπεδο 4.000τμ, με άδεια οικοδομής. **€ 190.000**
11. **ΚΟΣΚΙΝΟΥ** οικόπεδο 6.000τμ, φανταστική θέα. **€ 220.000**
12. **ΛΑΡΔΟΣ οικόπεδο 4.000τμ σε ωραία τοποθεσία. € 220.000**
13. **ΑΣΓΟΥΡΟΥ** οικόπεδο 4.000τμ, σε ωραίο τοποθεσία. **€ 235.000**
14. **ΚΟΣΚΙΝΟΥ** οικόπεδο 4.000τμ, πανοραμικό.**€ 300.000**
15. **ΚΟΣΚΙΝΟΥ** οικόπεδο 8.000τμ, φανταστική θέα. **€ 322.000**
16. **ΚΑΛΛΑΘΟΣ** οικόπεδο 7.300τμ παραλλιακό. **€ 340.000**
17. **ΡΟΔΟΥ ΛΙΝΔΟΥ** οικόπεδο 3.800τμ, εφαπτόμενο στον δρόμο. **€ 350.000**

ΚΑΤΑΣΤΗΜΑΤΑ

1. **ΜΕΓ. ΚΩΝ/ΝΤΙΝΟΥ** κατάστημα 176τμ υπόγειο, 176 ισόγειο. **€ 586.000**
2. **ΣΤΕΦ. ΚΑΖΟΥΛΗ** γωνιακό 90τμ με αυλή, πατάρι. **€ 320.000**
3. **ΑΝΑΛΥΨΗ** κατάστημα 55τμ σε εμπορικό σημείο. **€ 149.000**
4. **ΣΑΒΒΑ ΔΙΑΚΟΥ** καταστ/μα 215τμ. **€ 135.000** AE927

ΣΑΒΒΑΪΔΗΣ & ΣΥΝΕΡΓΑΤΕΣ
Κτηματομεσιτικό Γραφείο
Γρ. Λαμπράκη 14 ΡΟΔΟΣ 85100
Τηλ. 2241026281

ΠΩΛΗΣΕΙΣ ΑΚΙΝΗΤΩΝ

Α) ΟΙΚΟΠΕΔΑ ΕΝΤΟΣ ΣΧΕΔΙΟΥ - **1)** ΡΟΔΟΣ: α) Ροδίνι 400 τ.μ. με Σ.Δ. 0,4 τίμημα 175.000 ευρώ, β) Ανάληψη 400 τ.μ. με Σ.Δ. 0,8 τίμημα 230.000 ευρώ, γ) Καναμάτ 400 τ.μ. Σ.Δ. 0,4 τίμημα 165.000, **2)** Μέγγαβλη 350 τ.μ. αποτελεί μερίδα Οικοδομικού Συνεταιρισμού Αιγυπτίων Ρόδου, τίμημα 25.000 ευρώ.

Β) ΟΙΚΟΠΕΔΑ ΕΚΤΟΣ ΣΧΕΔΙΟΥ: 1) ΡΟΔΟΣ: Μόντε Σμίθ 2.000 τ.μ., 2) Ασγούρου 4.000 τ.μ., τίμημα 200.000 ευρώ, 3) Τσαΐρι 21.367 τ.μ., 4) Ιαλυσό 2.000 τ.μ., περιοχή Φιλέρημος, τίμημα 265.000 ευρώ, 5) Κοσκινού 4.002 τ.μ. τίμημα 265.000 ευρώ, 6) Μαριτσά επί της επαρχιακής οδού Κρεμαστής - Μαριτσά 9.500 τ.μ. τίμημα 250.000 ευρώ, 7) Κανδυλί 4.440 τ.μ. τίμημα 135.000 ευρώ, 8) Κανδυλί 4.000 τ.μ. τίμημα 235.000 ευρώ, 9) Κολύμπια: α) 9.000 τ.μ, β) 19.770 τ.μ., γ) 28.500 τ.μ., 10) Λίνδος: α) Βληχά 8.190 τ.μ. παραθαλάσσιο, τίμημα 320.000 ευρώ, β) Πάνω Αλώνια 3.540 τ.μ. επί επαρχιακής οδού Λίνδου - Πεύκοι, τίμημα 155.000 ευρώ, γ) Πεύκοι 32.500 τ.μ.. - 42.300 τ.μ. και 19.800 τ.μ. με πανοραματική θέα, δ) Ψάρτος 15.600 τ.μ. στο "κύμα".

Γ) ΜΟΝΟΚΑΤΟΙΚΙΕΣ: **Α)** ΡΟΔΟΣ: 1) ΠΑΛΙΑ ΠΟΛΗ: α) ανακαινισμένο 700 τ.μ. με κήπο 160 τ.μ., β) λιθόκτιστο παλιό 500 τ.μ. με κήπο 500 τ.μ., γ) ανακαινισμένο 140 τ.μ. με αυλή 60 τ.μ., δ) παλιό στο Μόντε Σμιθ 287 τ.μ. κήπο 2.100 τ.μ., ε) ανακαινισμένο 146 τ.μ. με μικρή αυλή. 2) Αγ. Νικολάου νεοκλασικό παλιό ισόγειο 115 τ.μ. α' όροφ. 115 τ.μ. με μεγάλη αυλή, τίμημα 305.000 ευρώ. 3) Αγ. Αναστασία 133 τ.μ. με αυλή 191 τ.μ. τίμημα 135.000 ευρώ, 4) Αγ. Νικολάου πετρόκτιστο και ανακαινισμένο 250 τ.μ.,τίμημα 315.000 ευρώ. **Β)** ΚΟΛΥΜΠΙΑ: α) 107 τ.μ. με κήπο 283 τ.μ. τίμημα 240.000 ευρώ, β) 107 τ.μ. με κήπο 305 τ.μ. τίμημα 260.000 ευρώ, γ) 107 τ.μ. με κήπο 310 τ.μ. τίμημα 290.000 ευρώ. **Γ)** ΙΑΛΥΣΟΣ: α) Εντός σχεδίου 175 τ.μ. οικόπεδο 300 τ.μ.. τίμημα 310.000 ευρώ, β) Κανδυλί (μέχρι κτίσματα) σε οικόπεδο 4.232 τ.μ. τίμημα 200.000 ευρώ, γ) εντός σχεδίου 220 τ.μ. σε οικόπεδο 260 τ.μ. τίμημα 380.000 ευρώ, δ) Ανοίξη εκτός σχεδίου 150 τ.μ. σε οικόπεδο 2.000 τ.μ. τίμημα 335.000 ευρώ, ε) Ιξιά 200 τ.μ. σε οικόπεδο 1.000 τ.μ. τίμημα 400.000 ευρώ, στ) Βουνάρα πολυτελούς κατασκευής 220 τ.μ. σε οικόπεδο 1.100 τ.μ.

ΕΝΟΙΚΙΑΣΕΙΣ ΚΑΤΑΣΤΗΜΑΤΩΝ

ΡΟΔΟΣ: Επί της Εθν. Αντίστασης: α) Ισόγειο 69 τ.μ. με υπόγειο 69 τ.μ. και πατάρι 20 τ.μ. μηνιαίο μίσθωμα 1.300 ευρώ, β) Προέκτασης Εθν. Αντίστασης 220 τ.μ. με κήπο μεγάλο, κατάλληλο για πάρκιν, μηνιαίο μίσθωμα 1.200 ευρώ, γ) 130 τ.μ. μηνιαίο μίσθωμα 2.600 τ.μ., δ) Ισόγειο 140 τ.μ. α' όροφο, 140 τ.μ., μηνιαίο μίσθωμα 3.500 ευρώ.

Πληροφ. τηλ. 22410-26281 ΜΧΠ659



εργασιες

συνέχεια από την προηγούμενη

Μερική και πλήρη απασχόληση. Άμεσα **ζητούνται άτομα** από όλους τους κλάδους που θέλουν ένα συμπλήρωμα στην χειμερινή ανεργία τους, ή ένα συμπλήρωμα στο εισόδημά τους. Πλήρες σύστημα εκπαίδευσης, υψηλές αποδοχές. Πληρ. www.ehomebusiness.gr, τηλ. 2241093901, 6936650000, 6932252571
ΜΑΤ4138(1)

Από FILVIO γυψοσανίδες **ζητούνται γυψοσανιδάδες, μάστορες** και **βοηθοί** που να ξέρουν από σπατουλάρισμα. Πληρ. τηλ. 6947838244 κ. Φίλιππα
ΜΖΤ181113

ΖΗΤΕΙΤΑΙ κοπέλα για να εργασθεί στο "Reno's club", στον Αρχάγγελο. Πληρ. τηλ. 2244022540 (σ.σ. μετά τις 6.00 μ.μ) και 6932006967 ΜΖΤ181103

ΕΞΤΡΑ εισόδημα μέσα από σοβαρή τρίωρη πρωινή ή απογευματινή απασχόληση (από 23 ετών και άνω). Πληρ. κ. Μαλινάκης τηλ. 6942037717 (ώρες επικ. 10.00 -14.00). ΜΑΠ509

ΖΗΤΟΥΝΤΑΙ 2 υπεύθυνα άτομα άνω των 18 ετών για στελέχωση επιχείρησης (Ώρες επικ. 10 π.μ. - 2 μ.μ.). Πληρ. κ. Φιλοΐτης τηλ. 6947447404
ΜΑΠ510

ΖΗΤΕΙΤΑΙ ΔΙΑΙΤΟΛΟΓΟΣ-ΔΙΑΤΡΟΦΟΛΟΓΟΣ ΓΙΑ ΠΛΗΡΗ ΑΠΑΣΧΟΛΗΣΗ. ΠΡΟΥΠΗΡΕΣΙΑ ΘΑ ΕΚΤΙΜΗΘΕΙ ΑΝΑΛΟΓΑ. ΠΛΗΡ. ΤΗΛ. 2241031021, 6946009326 ΜΑΤ4124

ΖΗΤΕΙΤΑΙ κοπέλα να εργασθεί σε καφενείο-λέσχη στο Ροδίνι. Πληρ. τηλ. 2241069025, 6947243834
ΜΖΤ161120

ΖΗΤΟΥΝΤΑΙ κοπέλες να εργασθούν σε cafe bar. Πληρ. τηλ. 6936642186
ΜΧΡ13113

Θέλετε να είστε αφεντικό του εαυτού σας; Να αποφασίζετε εσείς για τα εισοδήματά σας , να ταξιδεύετε σε όλο τον κόσμο; Πολυεθνική Εταιρία σου δίνει την ευκαιρία. Πληρ. τηλ. 6993580605
ΜΧΡ13114

ΖΗΤΕΙΤΑΙ υπάλληλος (κοπέλα) για εξωτερικές δουλειές, κατά προτίμηση να υπάρχει ιδιωτικό μεταφορικό μέσο. Πληρ. τηλ. 2241073335, κα Μαρία
ΜΧΡ13117

ΖΗΤΟΥΝΤΑΙ πεπειραμένες **πωλήτριες** για κεντρικό κατάστημα. Η γνώση αγγλικών ή άλλης γλώσσας θα ληφθεί υπόψιν. Πληρ. τηλ. 6946671053
ΜΖΤ151109

ΖΗΤΕΙΤΑΙ σερβιτόρος-α για εστιατόριο στην Ιαλυσό. Παρασκευή και Σάββατο βράδυ και την Κυριακή το μεσημέρι. Πληρ. τηλ. 2241034595, 6945873143
ΜΑΤ4123

ΨΑΧΝΕΤΕ ΕΡΓΑΣΙΑ; Από ταχύτατα αναπτυσσόμενη εταιρεία ζητούνται **άτομα** για την στελέχωση θέσεων. Για πληροφορίες καλέστε στο τηλ. 6977946940 (ισχύει για όλα τα Δωδεκάνησα)
ΜΖΤ161107

ΖΗΤΕΙΤΑΙ πεπειραμένη **κομμώτρια** για κομμωτήριο εντός πόλεως. Πληρ. τηλ. 6944142030 ΜΖΤ151123

ΖΗΤΕΙΤΑΙ πωλήτρια για πολυκατάστημα επί της Ρόδου-Λίνδου. Ωράριο συνεχές. Πληρ. τηλ. 2241069350
ΜΖΤ151112

ΖΗΤΕΙΤΑΙ κοπέλα για καφετέρια-μπαρ. Μισθός ικανοποιητικός. Πληρ. τηλ. 6993695735 ΜΖΤ151114

Η ΠΕΤΡΟΓΚΑΖ ΡΟΔΟΥ ΖΗΤΕΙ οδηγό με δίπλωμα Γ' κατηγορίας και δίπλωμα ADR για μόνιμη απασχόληση. Πληρ. τηλ. 2241061430, 6936999841
ΜΖΤ141105

ΖΗΤΟΥΝΤΑΙ ΠΕΠΕΙΡΑΜΕΝΟΙ ΜΑΣΤΟΡΟΙ ΚΑΙ ΒΟΗΘΟΙ ΓΙΑ ΤΟΠΟΘΕΤΗΣΕΙΣ ΠΛΑΚΙΔΙΩΝ. ΠΛΗΡ. ΤΗΛ. 6937236729
ΜΖΤ141101

ΖΗΤΩ κοπέλα για να εργασθεί σε παραδοσιακό καφενείο στην πόλη της Ρόδου, δίπλα στο ΜΑΚ ΜΑΚ. Ώρες εργασίας 19.00 έως 01.00. Πληρ. τηλ. 2241023991, 6979420060 ΜΖΤ121121

ΖΗΤΕΙΤΑΙ κυρία έως 50 ετών ως οικιακή βοηθός και οικονόμος, εσωτερική, σε αξιοπρεπή κύριο. Πληρ. τηλ. 6974707743 απογευματινές ώρες
ΜΧΡ13103

ΖΗΤΟΥΝΤΑΙ εμφανίσιμες **κοπέλες** για να εργασθούν σε μπαρ στο Φαληράκι. Πληρ. τηλ. 6948469516 Κατερίνα
ΜΖΤ141102

Από μεγάλη τεχνική εταιρεία **ζητείται νυκτοφύλακας** για την περιοχή Ρόδου. Πληρ. κ. Καβαλεράτο τηλ. 2241022186
ΜΑΤ4074

ΖΗΤΟΥΝΤΑΙ υπάλληλοι για πρατήριο υγρών καυσίμων. Αποκλείονται αλλοδαποί. Πληρ. τηλ. 6936656976, ώρες 19.00-21.00 ΜΑΤ3789

ΖΗΤΕΙΤΑΙ κοπέλα για bar-woman από cafeteria-bar βραδυνές ώρες στην Ιξιά. Πληρ. τηλ. 6938605450 ΜΖΤ111113

ΖΗΤΟΥΝΤΑΙ άμεσα από μεγάλη εμπορική εταιρία **άτομα** για μερική απασχόληση από 2 ώρες την ημέρα από 300 μέχρι 750 ευρώ. Για ραντεβού τηλεφωνήστε στο 2241075118, 6979161107 www.succesfulhomebusiness. net
ΙΝΤ011137

ΑΥΣΤΗΡΗ ΔΙΑΙΤΑ

για χάσιμο κιλών ή έλεγχο βάρους; Γρήγορα, εύκολα και υγιεινά. **ΧΩΡΙΣ ΝΑ ΠΕΙΝΑΤΕ!**

Πληρ. τηλ. 6945915043 ΜΑΠ503

ΖΗΤΕΙΤΑΙ

μαραγκός για εγκαταστάσεις επίπλων κουζίνας
- Ευνοϊκοί όροι αμοιβής
- Δίπλωμα οδήγησης και προϋπηρεσία κρίνονται απαραίτητα

Πληρ. τηλ. 2241091275 ΜΧΠΕΜΠ003

Από το ξενοδοχείο **ΔΙΟΝΥΣΟΣ στην Ιξιά**

ΖΗΤΕΙΤΑΙ

Προσωπικό όλων των ειδικοτήτων με προϋπηρεσία, εμπειρία-συστάσεις απαραιτήτως.

Υπεύθυνη κ. Ολγα
Τηλέφωνο 2241023021, ώρες 08.30-14.30
ΜΧΠ1145

Από την εταιρία αρτοποιΐας-ζαχαροπλαστικής
ΣΑΒΟΪΔΑΚΗΣ

ΖΗΤΟΥΝΤΑΙ

ΠΩΛΗΤΡΙΕΣ

Απαραίτητα προσόντα:
Απόφοιτοι Λυκείου
Γνώσεις Αγγλικής γλώσσας
Σχετική προϋπηρεσία στις πωλήσεις
Ηλικία από 22 ετών

Πληροφορίες στο τηλέφωνο 2241020130 από 20.00 έως 22.00
Υπεύθυνος: Κος Μιζεράκης Μανώλης
Διεύθυνση Αλεξ. Διάκου 9
ΜΑΤ4125(Γ)

Η
ΤΟΥΟΤΑ
Ξενάκης α.ε.β.ε.

ΖΗΤΑΕΙ

συνεργάτη για υπεύθυνη θέση εργασίας στο τμήμα εξυπηρέτησης πελατών.

Απαραίτητα προσόντα:
Ευχάριστη προσωπικότητα, άνεση επικοινωνίας, υπευθυνότητα, άριστη γνώση Η/Υ.

Πληροφορίες 2241086690
(εσωτερικό 100, κα Δερέμπεη)
ΧΠ2366

Η Εταιρία Smileandmore

ΖΗΤΕΙ

ΠΩΛΗΤΗ/ΠΩΛΗΤΡΙΑ

για να προωθήσει την μπίρα Smile και τα άλλα προϊόντα της.

Βασικές προϋποθέσεις:
1. Νέος/Νέα μέχρι 35 ετών
2. Δίπλωμα αυτοκινήτου
3. Προϋπηρεσία σε ανάλογο χώρο

Πληροφορίες τις πρωινές ώρες στο 2241068566
ΜΑΤ4127(Γ)

Γραφείο Γενικού Τουρισμού

ΖΗΤΑΕΙ

ΠΡΟΣΩΠΙΚΟ ΟΛΩΝ ΤΩΝ ΕΙΔΙΚΟΤΗΤΩΝ

Αποστολή βιογραφικών σημειωμάτων στην θυρίδα:
Ρόδου 2
PO BOX 4139

TOURIST DESTINATION MANAGEMENT COMPANY

Has Job openings/opportunities
Send your application/CV to arrange an interview at:
Rodos 2
P.O Box 4139
ΜΑΤ3853(Γ)

ΖΗΤΕΙΤΑΙ

νέα για το καφέ "Κατάστρωμα" απογευματινό - βραδινό ωράριο.

Πληρ. τηλ. 2241033605 ΜΑΤ4096(Γ)

ΖΗΤΟΥΝΤΑΙ

θοηθοί φυσιοθεραπευτές ή αισθητικοί

με γνώσεις μυοχαλαρωτικού μασάζ, για να στελεχώσουν πολυδύναμο χώρο.

Πληρ. τηλ. 22410 70510-11
ΜΧΠ2354

ΑΠΟ ΕΦΗΜΕΡΙΔΑ

ΖΗΤΕΙΤΑΙ

ΑΠΟΦΟΙΤΟΣ ΤΕΕ

με γνώσεις χειρισμού Η/Υ για νυχτερινή εργασία στο τυπογραφείο της.

Κατάθεση βιογραφικών: Τ.Θ. 153, Ρόδος 85100
ΜΟΟ/171

Από την αντιπροσωπεία αυτοκινήτων
HONDA - MITSUBISHI

ΖΗΤΕΙΤΑΙ

ΠΩΛΗΤΗΣ ΑΥΤΟΚΙΝΗΤΩΝ

Καλή γνώση Η/Υ και Αγγλικών.

Απαραίτητη αποστολή βιογραφικού σημειώματος στη διεύθυνση **Λ. Λίνδου 138 Ρόδος**
Τηλ. 2241067440-41
Φαξ 2241068462
Email: kaligcar@otenet.gr
ΜΧΠ1915

RE/MAX
Outstanding Agents.
Outstanding Results.

ΖΗΤΟΥΝΤΑΙ ΣΥΝΕΡΓΑΤΕΣ

Η **RE/MAX,** η μεγαλύτερη εταιρία κτηματομεσιτικών συναλλαγών στον κόσμο, ξεκίνησε τις δραστηριότητές της και στη **Ρόδο** κάτω από την επωνυμία **RE/MAX EXPRESS.**

Στόχος μας η παροχή υψηλού επιπέδου υπηρεσιών στο ροδιακό κοινό.

Εάν διαθέτετε:
- καλή προσωπικότητα,
- κοινωνικότητα.
- ανεξαρτησία,
- γνώσεις πάνω στον τομέα των κτηματομεσιτικών συναλλαγών
- αλλά και οποιουδήποτε άλλου τύπου πωλήσεων

τότε αποτανθείτε σε εμάς για να ενημερωθείτε και να κάνετε το όνειρό σας πραγματικότητα.

Για περισσότερες πληροφορίες
RE/MAX EXPRESS Κυρία Μαίρη Χριστοδούλου
Τηλ.: 2241064730 & 22410 64755
E-mail: info@remaxexpress.gr
5ον χλμ. Λεωφόρου Ρόδου-Λίνδου
ΧΠΚΤΗ005

---

netech
NETWORK TECHNOLOGIES

Εθν. Αντιστάσεως 71, Ρόδος • Τηλ. 2241077440, Φαξ: 2241077439
e-mail: info@netech.gr http://www.netech.gr

SIEMENS vivodi TELECOM Eurotel

Η εταιρεία NETECH ΕΠΕ
επιθυμεί να προσλάβει
ΓΡΑΜΜΑΤΕΑ, και ΤΕΧΝΙΚΟ Η/Υ,
με προϋπήρεσία στο χώρο της πληροφορικής.

Για περισσότερες πληροφορίες, καθημερινά 09.00-16.00 στο τηλ. 2241077440
Πληροφορίες κα. Νάτσικα Χριστίνα
Για αποστολή βιογραφικού σημειώματος στο φαξ 2241077439
ή μέσω email: info@netech.gr
ΧΠΕΜΠ337

Ιβίσκος
Η Εταιρεία

ΖΗΤΕΙ

ΟΔΗΓΟΥΣ ΠΩΛΗΤΕΣ

Το προφίλ του ιδανικού υποψήφιου συνδυάζει
- Δίπλωμα οδήγησης Γ' κατηγορίας.
- Ελληνική υπηκοότητα.
- Ηλικία έως 30 ετών.
- Απολυτήριο Λυκείου.
- Δυναμικός με ευχάριστη προσωπικότητα.
- Αριστη ικανότητα επικοινωνιας, εργατικός και συνεπής.

Προσφέρονται:
- Μισθός, μπόνους επί των πωλήσεων και δυνατότητα εξέλιξης.

Πληρ. τηλ. 6944633636-22410 65410 ΧΠ1124

εργασιες

συνέχεια από την προηγούμενη

ΑΝΑΠΤΥΣΣΟΜΕΝΗ εμπορική εταιρεία επεκτείνεται σε όλη την Ελλάδα **ΤΩΡΑ ΣΤΗΝ ΡΟΔΟ** και στα Δωδεκάνησα. **ΖΗΤΑΕΙ άτομα** για την άμεση κάλυψη θέσεων με υψηλές αποδοχές, πλήρες σύστημα εκπαίδευσης, μερική / πλήρη απασχόληση. Απεριόριστες δυνατότητες εξέλιξης, Ιντερνετ επιθυμητό. Πληρ. τηλ. 2241030078, www.umswork4you.com. INT2328(1)

ΕΠΑΓΓΕΛΜΑΤΙΚΗ ΕΥΚΑΙΡΙΑ. ΖΗΤΟΥΝΤΑΙ άμεσα **συνεργάτες** για εργασία από το σπίτι ή το γραφείο σας. Κερδίστε από 600 έως 3000 ευρώ το μήνα με ελεύθερο ωράριο. Ανεξάρτητη συνεργασία. Οχι ντήλερ ή πλασιέ, πλήρες σύστημα εκπαίδευσης. Προοπτική καριέρας - έξτρα μπόνους - κερδισμένα ταξίδια. Πληρ. τηλ. 2241094767, 6978034309, www. home work4u.biz ΜΑΠ284

ΖΗΤΕΙΤΑΙ προσωπικό εστιατορίου, κουζίνας και σερβιτόρους από το εστιατόριο Αρτέμιδα στη Ψίνθο για Κυριακές και εορτές. Πληρ. τηλ. 2241050003, 6948486401, 6948486402 ΜΑΤ3993

διαφορα

ΠΩΛΕΙΤΑΙ τραπεζαρία με 6 καθίσματα μπουφές και κρυσταλλιέρα σε χρώμα μαύρο λάκα. Τιμή 1200 ευρώ. Πληρ. τηλ. (22410)23180, 21572 ΜΑΠ512

ΕΥΚΑΙΡΙΑ. ΠΩΛΕΙΤΑΙ βάρκα με μηχανή YAMAHA 25cc και τρέιλερ με όλα τα εξτρά. Τιμή 3.500 ευρώ. Πληρ. τηλ. 2241063316 ΜΖΤ161103

ΠΩΛΟΥΝΤΑΙ λόγω μετακόμισης: κουζίνα με κεραμικές εστίες ESCO και ψυγείο INDESIT 250 λίτρων ολοκαίνουργια, ακόμα με την εγγύηση 450 ευρώ, σόμπα μεγάλη KEROSUN καινούργια 250 ευρώ. Πολυόργανο (τροχαλία~) γυμναστικής, πάγκος επικλινής, πάγκος για κοιλιακούς και αλτήρες με έξτρα βάρη σε αρίστη κατάσταση όλα μόνο 350 ευρώ. Πληρ. τηλ. 6947262654 ΜΖΤ161110

ΠΩΛΟΥΝΤΑΙ από ιδιώτη **καθαρόαιμα σκυλιά** ράτσας LABRADOR σε πολύ λογική τιμή. Πληρ. τηλ. 6937228252 ΜΖΤ151120

ΠΩΛΟΥΝΤΑΙ λόγω ανακαίνισης ξενοδοχείου τα εξής: • **Ντουλάπες** δίφυλλες 50€, • **Κουρτινόξυλα** 15€, • **Κομοδίνα** 15€, **Κρεβάτι μονό** 40€. Πληρ. τηλ. 6945797875 ΜΖΤ141111

ΠΩΛΟΥΝΤΑΙ λόγω ανακαίνισης από ξενοδοχείο **έπιπλα δωματίου** κομπλέ σε άριστη κατάσταση και **είδη υγιεινής** σε τιμή ευκαιρίας. Πληρ. τηλ. 6948837637 ΜΑΤ4095

ΠΩΛΕΙΤΑΙ κονσόλα XBOX σε άριστη κατάσταση με δύο παιχνίδια δώρο. Τιμή 120 ευρώ. Πληρ. τηλ. 6977000977 ΜΖΤ111120

ΕΥΚΑΙΡΙΑ. ΠΩΛΟΥΝΤΑΙ σχεδόν καινούργια δουλεμένα 3 μηνών τα παρακάτω είδη: 1) **Ανοδείξωτη λάντζα** καινούργια 1,5 μέτρο, 2) **Ποτηριέρα** (ράφια) ανοξείδωτη, 3) **Ταμειακή μηχανή** (καινούργια), 4) **Ψυγείο-βιτρίνα συντήρησης** 1,80 μέτρα, 5) **Τραπέζι** ανοξείδωτο, 6) **Κρεπιέρα** διπλή υγραερίου (ελαφρώς μεταχειρισμένη), 7) **Τοστιέρα** διπλή, 8) **Εξι καρέκλες** και **τρία τραπέζια,** όλα μεταλλικά. Πληρ. 6976527094, Στεγνά Αρχάγγελος ΜΖΤ181118

Από ΜΑΚΕΔΟΝΙΚΕΣ ΓΡΑΜΜΕΣ ΤΣΙΜΕΝΙΔΗΣ **αγοράζονται ευροπαλέτες.** Πληρ. τηλ. 2241060345 ΜΑΤ4076

ΠΩΛΟΥΝΤΑΙ: 1) καρέκλες αλουμινίου - ξύλου, 2) Τραπέζια αλουμινίου με επιφάνεια BEECH 70X1,20-70X71, 3) τραπέζια αλουμινίου διπλά (μπαρ) Φ. 60 INOX, 4) σκαμπό αλουμινίου - ξύλου, σε άριστη κατάσταση. Αγορά 2004, 5) Ψυγεία επαγγελματικά 200X0,80X0,60 τρίπορτο με καταψύκτη μοτέρ εξωτερικό και 2,30X0,85X0,60. Δίπορτο μοτέρ, εξωτερικό. 6) Φούρνος επαγγελματικός δίπορτος 0,75X0,60 εσωτερικά, 7) Λαμαρίνες 0,50X0,70 με στάντ και 0,32X0,41 κατάλληλες για πίτσα τυρόπιτες - μπουγάτσες κ.ά. 8) Πλυντήριο Electrolux, 9) Ηχεία Martin, 10) Sab-Celestion c.x 1,5142. , 110) ενισχυτής U.B.L.-9CD διπλό επαγγ. - Μίκτης. 12) δορυφορικό πιάτο 3 μέτρων με βάση. Πληρ. τηλ. 2241052313, 56502, κιν. 6948204924 ΜΖΤ311007

ΠΩΛΕΙΤΑΙ όλος ο **εξοπλισμός** FAST FOOD (πάγκος βιτρίνα ψυγείου, ψυγεία συντηρήσεως, παγομηχανή, μηχανή καφέ κ.λπ.) καινούργια (5 μήνες λειτουργίας). Πληρ. τηλ. 2241023174 ΜΖΤ041106

ΠΩΛΟΥΝΤΑΙ: • **ΣΑΛΟΝΙ** και τα καλύματα 600 ευρώ, • **ΣΕΤ ΚΡΕΒΑΤΟΚΑΜΑΡΑ** (χωρίς στρώμα) 400 ευρώ, • **ΤΡΑΠΕΖΙ ΚΟΥΖΙΝΑΣ** μεγάλο και 4 καρέκλες 200 ευρώ. Λόγω μετακόμισης. Πληρ. κ. Ελένη τηλ. 6946569955 ΜΖΤ031102

ΠΩΛΕΙΤΑΙ σκάφος ταχύπλοο Sea - Ray 23 πόδια, με μηχανή Mercruiser 280HP καινούργια, καμπίνες 2, χωριστό WC, κουζινάκι με νιπτήρα, ψυγείο, ηλεκτρικό, βαθύμετρο, VHF, εργάτη άγκυρας 400W, αλυσίδα άγκυρας 120m, φλατς, 2 μπαταρίες 160 Α έκαστη, τέντα δωμάτιο καινούργια, τέντα πάρκιν, τρέιλερ διαξονικό Ελξις, δελφινιέρα εμπρός ανοξείδωτη, πασαρέλα μπάνιου, 3 προπέλες μπαλόνια, σωστικά, σωσίβια, τζάκετ, ραδιο/τόφωνο, κ.ά. Πληρ. τηλ. 6993325454, 2241031370 ΧΠ004

πωλησεις αυτοκινητων & μοτοσικλετων

ΠΩΛΕΙΤΑΙ BMW 540 V8(639), full extra, 18 ζάντες διαιρούμενες για ανταλλακτικά μόνο. Πληρ. τηλ. 6974157656 ΜΖΤ181117

ΠΩΛΕΙΤΑΙ αυτοκίνητο **AUDI A3** σε άριστη κατάσταση, μοντέλο '99 με 90.000 χλμ. Δεκτός κάθε έλεγχος. Πληρ. τηλ. 2241034518 ΜΖΤ181122

ΠΩΛΕΙΤΑΙ VOLVO S40 (μοντέλο 2005) 1.800 κυβ., 10 μηνών, σε άψογη κατάσταση, με μεταλλικό χρώμα, δερμάτινο σαλόνι και πολλά εξτρά. Πληρ. τηλ. 6942059797 (ώρες 09.00-13.00 και 17.00-21.00) κ. Τριανταφύλλου ΜΖΤ151124

ΠΩΛΕΙΤΑΙ TOYOTA STARLET 1.3cc του 98, τιμή 4.500 ευρώ και **SUZUKI SAMURAI** 1.3cc του '98, τιμή 5.500 ευρώ. Πληρ. τηλ. 6945956502 ΜΑΠ505

ΠΩΛΕΙΤΑΙ FIAT PUNTO 5θυρο μοντέλο 6/2003, 1250cc με υδραυλικό τιμόνι, κλιματισμό, ηλ. παράθυρα, ραδιοκασετόφωνο, σε άριστη κατάσταση. Ευκολίες πληρωμής μέσω τραπέζης. Πληρ. τηλ. 6948714054 ΜΖΤ161108

ΠΩΛΕΙΤΑΙ μηχανή "γουρούνα" 4 τροχοί, 250cc, με πινακίδες, 10 μηνών, 4.000 χλμ. Πληρ. τηλ. 6945797875 ΜΖΤ311019

ΠΩΛΕΙΤΑΙ μηχανή YAMAHA BULLDOG BT 1100cc, 11.000 χλμ. σαν καινούργια!!! Με προσθήκες V-METALμε τα γνήσια χειροποίητα νίκελ αξεσουάρ. Μαζί 2 κράνη UVEX με ενδοσυνεννόηση, τσάντα μαγνητική ντεπόζιτου, λουκέτο δισκόφρενου CRYPTON καινούργιο και κάλυμμα μηχανής. Τιμή συζητήσιμη. Πληρ. τηλ. 6947262654 ΜΖΤ161111

ΠΩΛΕΙΤΑΙ SEAT CORDOBA μοντέλο 2001, 1400cc, 35.000 χλμ. full extra, ca/c, κεντρικό κλείδωμα, ηλεκτρικά παράθυρα, ζάντες αλουμινίου. Τιμή 6.250 ευρώ. Πληρ. τηλ. 2241094929, 6944447605 ΜΧΡ13106

ΠΩΛΕΙΤΑΙ BMW 318i τετράθυρο ασημί μοντ. 2000, 6 αερόσακους, ράδιο-CD, τιμόνι πολλπλών χρήσεων, XENON φώτα, πλυστ. Φανών, συναγερμό, ζάντες αλουμινίου κ.ά. Πληρ. τηλ. 6945797875 ΜΖΤ141110

ΠΩΛΕΙΤΑΙ αυτοκίνητο **OPEL ASTRA** 3θυρο 1.600cc. Πληρ. τηλ. 6945495758 ΜΖΤ121109

ΠΩΛΕΙΤΑΙ IX αυτοκίνητο **SEAT CORDOBA SEDAN** χρώματος μπορντώ, μοντέλο 1996, σε πολύ καλή κατάσταση. Πληρ. τηλ. 6945060506 ΜΖΤ121106

ΠΩΛΕΙΤΑΙ αυτοκίνητο **FORD ESCORT RS2000** (150HP) εργοστασιακό, μοντέλο 1994. Τιμή 6.000 ευρώ τοις μετρητοίς. Πληρ. τηλ. 22410-20970, 29908 ΜΑΤ4062(1)

ΠΩΛΕΙΤΑΙ TOYOTA CELICA ST 1,6 μοντέλο '92 χρώματος άσπρου με ηχοσύστημα, φουλ εξτρά. Πληρ. τηλ. 6948804021 ΜΖΤ111106

ΠΩΛΟΥΝΤΑΙ από ιδιώτη: α) **Golf IV** μοντέλο 2001, φούλ extra. Τιμή 9.000 ευρώ, β) **VOLVO S40** 2,4, μοντέλο 2004 φούλ extra. Τιμή 24.000 ευρώ. Πληρ. τηλ. 6932754080, 6948254745 ΜΖΤ261016

ΠΩΛΕΙΤΑΙ Nissan 1,6, μοντ. '86, 1ο χέρι, ΚΤΕΟ έως 02/2008, 4 καινούργια λάστιχα, δεκτός έλεγχος. Ευρώ 1.500. Πληρ. τηλ. 2241034556, κιν. 6944283808, Σταύρος. ΜΖΤ311001

ΠΩΛΕΙΤΑΙ IX μάρκας ATOS PRIME, μοντέλο 2001, χρώμα άσπρο σε άριστη κατάσταση, τιμή 4.800 ευρώ. Πληρ. τηλ. 6948707602, 2241047598 ΜΖΤ311009

ΠΩΛΟΥΝΤΑΙ ΕΛΑΦΡΩΣ ΜΕΤΑΧΕΙΡΙΣΜΕΝΑ ΑΥΤΟΚΙΝΗΤΑ ΠΑΝΤΟΣ ΤΥΠΟΥ: IX ΕΠΙΒΑΤΙΚΑ: ΑΓΡΟΤΙΚΑ, ΕΠΑΓΓΕΛΜΑΤΙΚΑ, ΦΟΡΤΗΓΑ. ΕΤΟΙΜΟΠΑΡΑΔΟΤΑ Ή ΚΑΤΟΠΙΝ ΠΑΡΑΓΓΕΛΙΑΣ. ΠΑΡΕΧΟΥΜΕ ΠΙΣΤΟΠΟΙΗΤΙΚΟ ΕΛΕΓΧΟΥ ΚΑΛΗΣ ΛΕΙΤΟΥΡΓΙΑΣ ΚΑΙ ΓΡΑΠΤΗ ΕΓΓΥΗΣΗ ΕΝΟΣ ΕΤΟΥΣ. ΠΩΛΗΣΗ ΧΟΝΔΡΙΚΗ ΛΙΑΝΙΚΗ. ΠΑΡΑΔΟΣΗ ΣΤΟ ΧΩΡΟ ΣΑΣ. ΠΛΗΡ. ΤΗΛ. 2431074709, FAX 2431027008, ΚΙΝ. 6974456200 κ. ΜΠΟΥΝΤΟΥΡΗ ΔΗΜΗΤΡΗ ΜΑΤ3649

μαθηματα

ΜΑΘΗΜΑΤΙΚΑ-ΦΥΣΙΚΗ-ΧΗΜΕΙΑ, παραδίδονται από πτυχιούχο φυσικό σε μαθητές γυμνασίου-λυκείου. Πληρ. τηλ. 6977934349 ΜΑΠ518

ΖΗΤΕΙΤΑΙ ΠΡΟΣΩΠΙΚΟ

ΖΗΤΕΙΤΑΙ άτομο για τετράωρη απασχόληση. από τον Εκπαιδευτικό Ομιλο **Interlingua** για προωθητική εργασία καθημερινά πρωινά ή απογεύματα.

Πληρ. τηλ. 2241029090 από 14.00 έως 21.00

ΜΑΤ4129(Γ)

Από το Ξενοδοχείο
"KIPRIOTIS VILLAGE RESORT" στην Κω

ΖΗΤΟΥΝΤΑΙ

για τη σεζόν 2006

στελέχη των παρακάτω ειδικοτήτων: Υπεύθυνος/η Τμήματος Υποδοχής, Υπάλληλοι Τμημάτων Υποδοχής και Κρατήσεων, Maitre, Sous Maitre, Προϊσταμένη Ορόφων, F&B, Assistant F&B, Γραμματέας με γνώσεις Αγγλικών, Γερμανικών και Ελληνικών για 12μηνη απασχόληση καθώς και **προσωπικό όλων των ειδικοτήτων.**

Βιογραφικά με φωτογραφία παρακαλούμε να αποστέλλονται
"Ξενοδοχείο Kipriotis Village Resort Τ.Θ. 206, Ψαλίδι Κως 85300"
Fax 22420-23590 Τηλ. 22420-27640-49
E-mail: info@kipriotis.gr

ΧΠ1531

LINDIANVILLAGE

Το ξενοδοχείο πολυτελείας στη νότια Ρόδο, με πέντε θεματικά εστιατόρια, τέσσερα μπαρ, Spa, συνεδριακούς χώρους, σουίτες με ιδιωτικές πισίνες, Night club.
Ζητούμε συνεργάτες, για την σεζόν 2006, επαγγελματίες, αλλά και νέους απόφοιτους σχετικών σχολών, με **ικανότητες, με καλό χαρακτήρα, και όρεξη για εργασία με μεράκι.**
F & B Manager, με αρχές, συνέπεια και συνέχεια και επιθυμία διάκρισης.
Υπεύθυνους εστιατορίων με πείρα
Σερβιτόρους και βοηθούς για τα διάφορα εστιατόρια
Μπάρμαν με ευχάριστο χαρακτήρα, ξενόγλωσσο, κατηρτισμένο
Μαγείρους με σύγχρονη αντίληψη, και επιθυμία για μάθηση
Υπαλλήλους υποδοχής έξυπνους, δραστήριους, κοινωνικούς, εργατικούς.
Αν θέλετε να σταδιοδρομήσετε σε ξενοδοχείο πολυτελείας, αν σας ενδιαφέρει να διακρίνεστε και να σας επιβραβεύουν οι πελάτες και η διεύθυνση με διάφορους τρόπους αλλά και οικονομικά, τότε ελάτε να συνεργαστούμε.

Περιμένουμε το βιογραφικό σας σημείωμα καθημερινά στο ξενοδοχείο 08.30-14.30 Lindian Village, παραλία Λάρδου (Γλύστρα), τηλέφωνο **2244035900**
Telefax 2244047360, email:alkal@lindian.gr ΜΧΠ1378

ΣΧΟΛΗ ΟΔΗΓΩΝ ΚΟΥΣΗ ΠΑΝΤΕΛΗ

- ΔΙΠΛΩΜΑΤΑ
- ΕΡΑΣΙΤΕΧΝΙΚΑ
- ΕΠΑΓΓΕΛΜΑΤΙΚΑ
- ΜΟΤΟΣΙΚΛΕΤΑΣ
- ΜΑΘΗΜΑΤΑ ΘΕΩΡΗΤΙΚΗΣ ΔΙΔΑΣΚΑΛΙΑΣ

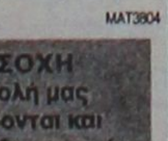

Οδός Βαλαωρίτου 9
(έναντι HOTEL SEMIRAMIS ΠΙΣΩ ΑΠΟ ΤΟ ΠΑΛΑΙΟ ΝΟΣΟΚΟΜΕΙΟ)
e-mail: kousisp@acn.gr

ΕΚΠΑΙΔΕΥΤΙΚΟ ΑΥΤΟΚΙΝΗΤΟ:
TOYOTA YARIS 1300 cc
AIR CONDITIONED
(ΠΡΟΣΟΧΗ): ΜΑΘΗΜΑΤΑ
α. Μοτοσικλέτας μεγάλου κυβισμού από 125 cc έως ανεξαρτήτου
β. Μοτ/τας έως 125 cc
γ. Μοτοποδηλάτου 50 cc
Διαθέτουμε επίσης κι αυτόματες μοτοσικλέτες 125 cc
Πληρ. τηλ. (22410)73820-94777, fax: (22410)29157
ΚΑΙ ΑΝΑ ΠΑΣΑ ΣΤΙΓΜΗ ΣΤΑ ΚΙΝΗΤΑ τηλ.
6944511313-6972271960
Παραλαβή των μαθητών μας και από τις οικίες τους

ΜΑΤ3804

ΠΡΟΣΟΧΗ
Στη σχολή μας παραδίδονται και μαθήματα θεωρητικής διδασκαλίας

ΠΟΛΥΕΘΝΙΚΗ ΕΤΑΙΡΕΙΑ

με ηγετικό ρόλο στην παγκόσμια αγορά των ηλεκτρονικών συναλλαγών, ενδιαφέρεται να στελεχώσει θέσεις πωλητών/συνεργατών σε όλους τους νομούς της Ελλάδος. Η συγκεκριμένη θέση απαιτεί άτομα με ώριμη κρίση και άριστη επικοινωνία.
Ο κάθε πωλητής θα είναι υπεύθυνος για την υλοποίηση του πλάνου ανάπτυξης και πωλήσεων της περιοχής ευθύνης του, εφαρμόζοντας κάθε ενέργεια η οποία συμβάλλει στην μεγιστοποίηση της προώθησης και πώλησης των προϊόντων της εταιρείας.
Απολαβές ανάλογες της επίτευξης των στόχων.

Τηλέφωνο επικοινωνίας
2107762103, fax: 2107762101, E-mail: info@alphyra.gr.

ΜΑΤ4113(Γ)

Εχασα 20 κιλά σε 4 μήνες χωρίς να πεινάω και με την κυτταρίτιδα και το πιο σημαντικό δεν τα ξαναέβαλα!
Μάθετε και εσείς πώς
στο τηλ. 2241075118 www.mynaturalife.gr.

ΠΡΟΣΦΕΡΟΥΜΕ ΔΩΡΕΑΝ ΛΙΠΟΜΕΤΡΗΣΗ ΚΑΙ ΠΑΡΑΚΟΛΟΥΘΗΣΗ ΑΠΟΤΕΛΕΣΜΑΤΩΝ

ΜΖΤ011136

ΠΡΙΝ: 82 ΚΙΛΑ



ΤΩΡΑ: 62 ΚΙΛΑ



Hotel Lydia Maris
Kolymbia Rodos

ΠΩΛΟΥΝΤΑΙ

Λόγω ανακαίνισης

από το ξενοδοχείο **ΛΥΔΙΑ ΜΑΡΙΣ** στα ΚΟΛΥΜΠΙΑ
- έπιπλα δωματίου
- έπιπλα σαλονιού
- κουρτίνες
- κουρτινόξυλα
- φωτιστικά
- fan-coil

κ.λπ. ξενοδοχειακός εξοπλισμός
Ολα σε άριστη κατάσταση
Οι ενδιαφερόμενοι μπορούν να προσέρχονται καθημερινά στο ξενοδοχείο κατά τις ώρες 09.30 έως 13.00 κ. Ηλιόπουλο Χρήστο.
Πληρ. τηλ. 6974959580 ΜΑΤ3909(Π)

SAVVAIDIS & Associates
Estate Agents & Consultants

ΣΤΕΛΕΧΟΣ ΠΩΛΗΣΕΩΝ

Η κτηματομεσιτική εταιρεία **ΣΑΒΒΑΙΔΗΣ & Συνεργάτες** η οποία δραστηριοποιείται στον χώρο της μεσιτείας ακινήτων στη Ρόδο από το 1983 ζητεί στέλεχος πωλήσεων 25 - 40 ετών για στελέχωση του τμήματος πωλήσεων. Παρέχονται ικανοποιητικές αμοιβές, χαρτοφυλάκιο ακινήτων, εκπαίδευση από έμπειρους κτηματομεσίτες, σύγχρονο και φιλικό εργασιακό περιβάλλον.
Ο υποψήφιος θα πρέπει να είναι κάτοχος ΙΧ και να έχει γνώσεις Αγγλικής και Η/Υ. Πτυχίο ΑΕΙ και εμπειρία είναι επιθυμητά. Αποστολή βιογραφικών με πρόσφατη φωτογραφία στο info@savvaidis.gr

ΜΧΠ659

ΣΑΒΒΑΙΔΗΣ & Συνεργάτες - Μεσίτες και Σύμβουλοι Ακινήτων
Λαμπράκη 14 - ΡΟΔΟΣ - τηλ 22410-26281 fax 22410-34663 http://www.savvaidis.gr

μαθηματα

συνέχεια από την προηγούμενη

ΜΗΝΥΜΑ ΠΡΟΣ ΤΟΥΣ ΔΙΑΧΕΙΡΙΣΤΕΣ

Η εταιρεία "ΚΩΝΣΤΑΝΤΙΝΙΔΗΣ ΓΕΩΡΓΙΟΣ-ΜΗΧΑΝΟΓΡΑΦΙΚΗ ΕΚΔΟΣΗ ΚΟΙΝΟΧΡΗΣΤΩΝ ΔΑΠΑΝΩΝ" σας προσφέρει τις παρακάτω υπηρεσίες με ελάχιστο κόστος μηνιαίως:

1. Εξόφληση Λογαριασμών (Δ.Ε.Η., Δ.Ε.Υ.Α.Ρ., πετρέλαιο θέρμανσης, κ.τ.λ.) των κοινόχρηστων δαπανών της πολυκατοικίας.
2. Εύρεση κατάλληλου προσωπικού για οποιαδήποτε αναγκαία εργασία ή επισκευή στην πολυκατοικία (υδραυλικός, ηλεκτρολόγος, συντήρηση ανελκυστήρα, συντήρηση καυστήρα, υπηρεσίες καθαριότητας, κηπουρός κ.τ.λ.)
3. Μεσολάβηση για την εξόφληση των μηνιαίων κοινόχρηστων δαπανών από τους υπόλοιπους ενοίκους.
4. Σας παρέχουμε τη δυνατότητα να χρησιμοποιήσετε το Α.Φ.Μ. της εταιρείας μας για την έκδοση τιμολογίου αγοράς πετρελαίου θέρμανσης ΕΝΤΕΛΩΣ ΔΩΡΕΑΝ.

Αν επιλέξετε την εταιρεία μας για τη διαχείριση των κοινόχρηστων δαπανών της πολυκατοικίας σας, σας δίνεται η δυνατότητα να αναλάβουμε την εξόφληση των προσωπικών σας λογαριασμών με ελάχιστο κόστος (χρήσιμο ιδιαίτερα τους θερινούς μήνες).

Επίσης με τη συμπλήρωση των δύο πρώτων χρόνων της συνεργασίας μας σας παρέχουμε τον χρωματισμό των εσωτερικά κοινόχρηστων χώρων της πολυκατοικίας (εσωτερική κλίμακα) εντελώς δωρεάν.

ΤΟ ΜΟΝΟ ΠΟΥ ΕΧΕΤΕ ΝΑ ΚΑΝΕΤΕ ΕΙΝΑΙ ΝΑ ΜΑΣ ΤΗΛΕΦΩΝΗΣΕΤΕ ΣΤΟ 22410-70188 ΝΑ ΓΝΩΡΙΣΕΤΕ ΤΗΝ ΕΤΑΙΡΕΙΑ ΜΑΣ ΚΑΙ ΤΙΣ ΥΠΗΡΕΣΙΕΣ ΤΗΣ ΚΑΙ ΕΜΕΙΣ ΘΑ ΑΝΑΛΑΒΟΥΜΕ ΟΛΕΣ ΤΙΣ ΔΙΑΔΙΚΑΣΙΕΣ.

ΕΛΠΙΖΟΥΜΕ ΣΕ ΜΙΑ ΜΕΛΛΟΝΤΙΚΗ ΣΥΝΕΡΓΑΣΙΑ

Για την εταιρεία
ΚΩΝΣΤΑΝΤΙΝΙΔΗΣ ΓΕΩΡΓΙΟΣ
ΜΑΤ4121(Γ)

ΚΑΘΗΓΗΤΡΙΑ ΑΓΓΛΙΚΩΝ απόφοιτη του UNIVERSITY OF TEXAS, παραδίδει μαθήματα κατ' οίκον ή στο χώρο σας. • Ταχύρυθμη μάθηση αγγλικών στους ξενοδ/λήλους. Σε 5 μήνες είστε έτοιμοι ν' ανταποκριθείτε στις απαιτήσεις της εργασίας σας. • Ειδικές προσφορές σε μικρούς μαθητές. Τιμή έκπληξη στ' αδέλφια. Πληρ. τηλ. 2241038350ΜΧΡ13065

Απέτυχες στις εξετάσεις σου στο LOWER-C.F.C Cambridge-E.C.C.E Michigan ή το ALCE ή το PROFICIENCY MICHIGAN; Μην απογοητεύεσαι. Ελα στην καθηγήτρια **Αγγλικών** με 20ετή πείρα με μητρική γλώσσα την αγγλική με άριστη προφορά, που παραδίδει ιδιαίτερα μαθήματα σε ενήλικες για να μάθουν την γλώσσα για τη δουλειά τους ή τα παιδιά της πρώτης τάξης του Δημοτικού. Εξασφαλισμένη επιτυχία εξετάσεων και επίσης το ΚΡΑΤΙΚΟ ΠΙΣΤΟΠΟΙΗΤΙΚΟ ΓΛΩΣΣΟΜΑΘΕΙΑΣ και TOEIC αναγνωρισμένο διεθνώς. Υπεύθυνη εργασία και τιμές λογικές. Πληρ. τηλ. 2241075959, 6972912196
ΜΖΤ081119

ΜΑΘΗΜΑΤΑ ΑΓΓΛΙΚΩΝ. Θέλεις ν' αρχίσεις ή να συνεχίσεις την εκμάθηση της Αγγλικής γλώσσας με σκοπό την προετοιμασία για εξετάσεις; Παραδίδονται μαθήματα (ιδιαίτερα ή σε γκρουπ 2-3 ατόμων) για όλα τα επίπεδα και για παιδιά προσχολικής ηλικίας από απόφοιτο Βρετανικού Πανεπιστημίου. Πληρ. τηλ. 6973461129 ΜΖΤ041102

ΜΑΘΗΜΑΤΙΚΑ-ΦΥΣΙΚΗ-ΧΗΜΕΙΑ. Παραδίδονται ιδιαίτερα μαθήματα ή σε γκρουπ 2-3 μαθητών από πολύ έμπειρους καθηγητές για σοβαρή προετοιμασία με άμεσο αποτέλεσμα και συμπλήρωση κενών. Τιμές λογικές. Πληρ. τηλ. 6948893531 (μαθηματικά), 6973025100 (Φυσική-Χημεία). ΜΑΤ3705

προσφορές εργασίας

ΝΗΠΙΑΓΩΓΟΣ αναλαμβάνει-φύλαξη μικρού παιδιού-βοήθεια στο σχολείο-μαθήματα αγγλικών-τιμές λογικές. Πληρ. τηλ. 6944262429, 2241033445 ΜΖΤ161121

ΜΑΣΑΖ-κλασικό, θεραπευτικό, ριλάξ, τονωτικό, αντιστρές, σπορτμασάζ, ορθοπεδικό, αυχενικό, κατά της κυτταρίτιδας και τοπικού πάχους, αδυνατίσματος. Πληρ. τηλ. 6942228916 ΜΖΤ161113

ΝΕΟΣ 25 ετών ζητάει εργασία. Πληρ. τηλ. 2241065439 ΜΖΤ161112

ΚΥΡΙΑ από Ρωσία **ζητάει εργασία** ως καθαρίστρια σε σπίτια-γραφεία-καταστήματα κ.λπ. Πληρ. τηλ. 6946146901
ΜΖΤ151118

ΠΩΛΕΙΤΑΙ
μηχανή εξωλέμβια
τετράχρονη HONDA 130 HP
σε άριστη κατάσταση και με ευκολίες.
Πληρ. τηλ. 2241067440 ΜΧΠ915

ΜΟΤΟΜΙΚΕ — **YAMAHA**
Επίσημος Συνεργάτης Yamaha — *Touching your heart*

ΜΕΤΑΧΕΙΡΙΣΜΕΝΑ

Από το κατάστημα **YAMAHA MOTOMIKE**
πωλούνται
τα παρακάτω δίκυκλα σε άριστη κατάσταση

ΜΟΝΤΕΛΟ	ΜΑΡΚΑ	ΧΜ	ΧΡΩΜΑ	ΤΙΜΗ	ΗΜ/ΝΙΑ 1ης ΑΔΕΙΑΣ
XT660R	YAMAHA ENDURO	5000	ΜΠΛΕ	5500,00	2005
FZ6-S FAZER 600	YAMAHA STREET	4868	ΜΑΥΡΟ	6500,00	2005
FZ6 NAKED 600	YAMAHA STREET	2450	ΜΑΥΡΟ	6800,00	2005
FZ6 NAKED 600	YAMAHA STREET	8250	ΚΟΚΚΙΝΟ	5900,00	2004
FZS 600 FAZER	YAMAHA STREET	45000	ΜΑΥΡΟ	3900,00	2000
YZF R6 - 600cc	YAMAHA SUPER-SPORT	4500	ΚΟΚΚΙΝΟ	7500,00	2004
GSXF600S BADID	SUZUKI STREET	15850	ΚΟΚΚΙΝΟ	3500,00	1996
YP 400 MAJESTY	YAMAHA MAXI SCOOTER	3900	ΜΠΛΕ	5500,00	2005
KLE 250	KAWASAKI ENDURO SUPER SHERPA	1300	ΠΟΡΤΟΚΑΛΙ	3500,00	2004
GS 400 E	SUZUKI STTRET	17650	ΜΠΛΕ	950,00	1995
SR500	YAMAHA CASTOM	13200	ΜΠΟΡΝΤΟ	950 ,00	1992
RYNNER 180	PIAGIO SCOOTER	12000	ΓΚΡΙ	1300,00	2003
RYNNER 125 4T	PIAGIO SCOOTER Τετραχρονο	13500	ΓΚΡΙ	1500,00	2003
YP 125 MAJESTY	YAMAHA SCOOTER	9900	ΜΠΛΕ	1500,00	1999
PASSINC 125	CAGIVA SCOOTER	32000	ΚΟΚΚΙΝΟ	500,00	2000

✓ ΑΠΟ 0% ΠΡΟΚΑΤΑΒΟΛΗ ΕΩΣ 60 ΜΗΝΕΣ ΕΞΟΦΛΗΣΗ !!!
✓ ΕΓΓΥΗΣΗ 1 ΧΡΟΝΟ ΣΕ ΟΛΑ ΤΑ ΜΕΤΑΧΕΙΡΙΣΜΕΝΑ !!!

Πατριάρχου Αθηναγόρα 13, Ρόδος 85100 • Τηλ. & Fax 2241026360
www.motomike.gr info@motomike.gr
ΑΕ827

ΞΕΝΑΚΗΣ ΜΕΤΑΧΕΙΡΙΣΜΕΝΑ
ΑΓΟΡΕΣ - ΠΩΛΗΣΕΙΣ - ΑΝΤΑΛΛΑΓΕΣ ΜΕΤΑΧΕΙΡΙΣΜΕΝΩΝ ΑΥΤΟΚΙΝΗΤΩΝ
10ο χλμ. Ρόδου-Λίνδου, τηλ. 2241086690 (εσωτερικό 120)

1 **AUDI A4 TURBO QUATTRO 200HP, 2000cc, μοντ. 2005.** 6 αερόσακοι, EDL,ESP,ASR, ABS, Αυτόματος κλιματισμός, on board computer, τριάκτινο τιμόνι πολ/λων χρήσεων, xenon, ηλ. παραθ, κεντρ. κλειδ, ηχοσύστημα.
2 **AUDI TT ROADSTER 1.8 TURBO, 150HP, μοντ.2005,** μαύρο. αερόσακος οδηγού - συνοδηγού, πλευρικοί αερόσακοι, ABS,ESP, αυτόματος κλιματισμός, ζάντες αλουμ. υδρ. τιμόνι, ηλ. παραθ, κεντρ. κλειδ,προβ. ομίχλης, ηχοσύστημα.
3 **ROVER MGF TROPHY 1800cc, μοντ. 2002,** ανθρακί δερμάτινο σαλόνι ,αερόσακος οδηγού - συνοδηγού,ABS,air condition,,ζάντες αλουμ. υδρ. τιμόνι, ηλ. παραθ, κεντρ. κλειδ,προβ. ομίχλης, ηχοσύστημα.
4 **TOYOTA MR2 1800cc, 143HP, μοντ. 2002,** κόκκινο. αερόσακος οδηγού - συνοδηγού, ABS,air condition,,ζάντες αλουμ. υδρ. τιμόνι, ηλ. παραθ, κεντρ. κλειδ,προβ. ομίχλης, ηχοσύστημα.
5 **AUDI A3 1600cc, μοντ. 2003,** κόκκινο. 6 αερόσακοι, ABS, ESP,ASR,αυτόματος κλιματισμός,ζάντες αλουμ. υδρ. τιμόνι, ηλ. παραθ, κεντρ. κλειδ,προβ. ομίχλης, ηχοσύστημα.
6 **OPEL FRONTERA 2200cc, μοντ. 1999,** πράσινο. αερόσακοι , ABS,air condition, υδρ. τιμόνι, ζάντες αλουμινίου, σκαλοπάτια, ηλ. παραθ, κεντρ. κλειδ, ηχοσύστημα.
7 **VW GOLF PLUS 1600cc, μοντ.2005,** μπλέ. αερόσακος οδηγού-συνοδηγού, ABS, υδρ. τιμόνι, ζάντες αλουμινίου, ηλ. παραθ, κεντρ. κλειδ, ηχοσύστημα.
8 **AUDI A3 1600cc, μοντ. 1999,** μπορντώ. αερόσακος οδηγού-συνοδηγού, ABS, υδρ. τιμόνι, ζάντες αλουμινίου, ηλ. παραθ, κεντρ. κλειδ, ηχοσύστημα.
9 **RENAULT MEGANE CABRIO 1400cc, μοντ. 2000,** ασημί. 4 αερόσακοι, ABS, air condition, δερμάτινο σαλόνι, ηλ. ηλιοροφή, ζάντες αλουμινίου, υδρ. τιμόνι, ηλ. παραθ, κεντρ. κλειδ, ηχοσύστημα.
11 **VW PASSAT COMFORT 1600cc, μοντ. 1999,** ασημί. αερόσακος οδηγού-συνοδηγού, ABS, Climatronic, υδρ. τιμόνι,ζάντες αλουμ, ηλ. παραθ, κεντρ. κλειδ, ηχοσύστημα.
12 **VW BORA 1600cc, μοντ. 1999,** ασημί. 4 αερόσακοι, ABS, air condition, υδρ. τιμόνι, ηλ. παραθ, κεντρ. κλειδ, ηχοσύστημα.
13 **RENAULT MEGANE COUPE 1400cc, μοντ. 2001,** κίτρινο 4 αερόσακοι, ABS, air condition, υδρ. τιμόνι, ηλ. παραθ, κεντρ. κλειδ, ζάντες αλουμινίου, ηχοσύστημα.
14 **FIAT SCUDO 1600cc, μοντ. 2000,** λευκό. (9θέσιο) air condition, υδρ. τιμόνι, κεντρ. κλειδ, ηχοσύστημα.
15 **NISSAN SERENA 1600cc, μοντ. 1997,**πράσινο (8θέσιο) air condition, υδρ. τιμόνι, ηλ. παραθ, κεντρ. κλειδ, ηχοσύστημα.
16 **FIAT PUNTO SPORTING 1242cc, μοντ. 2000,** μπλέ air condition, υδρ. τιμόνι, ηλ. παραθ, κεντρ. κλειδ, ζάντες αλουμινίου, ηχοσύστημα.
17 **DAEWOO NUBIRA 1600cc, μοντ. 2000,** μπορντώ. αερόσακος οδηγού-συνοδηγού, ABS, air condition, υδρ. τιμόνι, ηλ. παραθ, κεντρ. κλειδ, ηχοσύστημα.
18 **FORD KA 1300cc, μοντ.2001,** μπλέ. Air condition, αερόσακος οδηγού, υδρ. τιμόνι, ηλ. παραθ, κεντρ. κλειδ, ζάντες αλουμινίου, ηχοσύστημα.
19 **SEAT CORDOBA 1600cc, μοντ.1997,** μπορντώ. Air condition, υδρ. τιμόνι, ηλ. παραθ, κεντρ. κλειδ, ζάντες αλουμινίου, ηχοσύστημα.
20 **FIAT BRAVO TROFEO 1242cc, μοντ. 2000,** μαύρο Air condition, υδρ. τιμόνι, ηλ. παραθ, κεντρ. κλειδ, ζάντες αλουμινίου, ηχοσύστημα.
22 **FORD ESCORT 1400 cc, μοντ. 1996,** μαύρο. air condition, ABS, υδρ. τιμόνι, ηλ. παραθ, κεντρ. κλειδ, ηχοσύστημα.
24 **KIA SEPHIA 1500cc, μοντ. 2000,** ασημί. υδρ. τιμόνι, ηλ. παραθ, κεντρ. κλείδ, ζάντες αλουμινίου, ηχοσύστημα.
25 **VW POLO 1000cc, μοντ. 1999,** μαύρο. υδρ. τιμόνι, ηλ. παραθ, κεντρ. κλειδ, ζάντες αλουμινίου, ηχοσύστημα.
26 **RENAULT MEGANE 1400cc, μοντ. 1996,** μολυβί. air condition, υδρ. τιμόνι, ηλ. παραθ, κεντρ. κλειδ, ηχοσύστημα.
27 **ΚΙΑ BESTA (ΚΛΟΥΒΑ) ΠΕΤΡΕΛΑΙΟ, μοντ.1996,** λευκό
28 **FIAT PUNTO 1242cc, μοντ. 2001,** λευκό. air condition, ηλ. παραθ, κεντρ. κλειδ, ηχοσύστημα.
29 **FIAT PUNTO 1242cc, μοντ. 2001,** λευκό. air condition, ηλ. παραθ, κεντρ. κλειδ, ηχοσύστημα.
23 **VW GOLF III VARIANT 1400cc, μοντ. 1996,** μαύρο. υδρ. τιμόνι, κεντρ. κλειδ, ηχοσύστημα.
21 **FORD MONDEO 1600cc, μοντ. 1994,** μπορντώ. ABS, υδρ. τιμόνι, ηλ. παραθ, κεντρ. κλειδ, ηχοσύστημα.
30 **SUZUKI SWIFT 1000cc, μοντ. 1999,** λευκό. air condition, ηχοσύστημα.
31 **FORD MONDEO 1600cc, μοντ. 1994,** μπορντώ. ABS, υδρ. τιμόνι, ηλ. παραθ, κεντρ. κλειδ, ηχοσύστημα.
32 **FIAT FIORINO VAN 1700cc DIESEL, μοντ. 1995** λευκό.
33 **RENAULT TWINGO 1200cc, μοντ 1998,** μολυβί κεντρικό κλείδωμα, ηχοσύστημα
34 **FIAT SEICENTO, 1100cc, μοντ. 2002,** μπορντώ. ηλ. παραθ, κεντρ. κλειδ, ηχοσύστημα.
35 **SEAT IBIZA 1400cc μοντ. 1995** πράσινο κεντρικό κλείδωμα, ηλ παράθυρα, ηχοσύστημα
36 **ROVER 414 SI 1400cc μοντ.** 1995, μπλέ. υδρ. τιμόνι,ηλιοροφή, ηλ. παραθ, κεντρ. κλειδ, ηχοσύστημα.
37 **FIAT SEICENTO , 1100cc, μοντ. 2001,** λευκό. ηλ. παραθ, κεντρ. κλειδ, ηχοσύστημα.
38 **FIAT SEICENTO , 1100cc, μοντ. 2001,** λευκό. ηλ. παραθ, κεντρ. κλειδ, ηχοσύστημα.
40 **PEUGEOT 306 1400cc, μοντ. 1995,** μολυβί. ηλ. παραθ, κεντρ. κλειδ, ηχοσύστημα.
41 **NISSAN MICRA 1000cc, μοντ. 1996,** πράσινο ηχοσύστημα.
42 **FIAT SEICENTO 900cc, μοντ. 2000,** λευκό. ηλ. παραθ, κεντρ. κλειδ, ηχοσύστημα.
44 **FIAT FIORINO VAN 1700cc, μοντ. 12/1992** λευκό.
45 **FIAT CINQUECENTO 900cc, μοντ.1997,** μαύρο. κεντρικό κλείδωμα, ηλ. παράθυρα, ηχοσύστημα

ΑΠΟ **0%** ΠΡΟΚΑΤΑΒΟΛΗ
ΕΩΣ **72** ΜΗΝΙΑΙΕΣ ΔΟΣΕΙΣ
ΧΠ1687

ΣΥΝΕΡΓΕΙΟ ΑΥΤΟΚΙΝΗΤΩΝ-ΕΜΠΟΡΙΑ ΑΝΤΑΛΛΑΚΤΙΚΩΝ-ΕΙΣΑΓΩΓΕΣ ΜΕΤΑΧΕΙΡΙΣΜΕΝΩΝ Ι.Χ. και ΕΠΑΓΓΕΛΜΑΤΙΚΩΝ ΦΟΡΤΗΓΩΝ ΑΥΤΟΚΙΝΗΤΩΝ-ΓΕΩΡΓΙΚΩΝ ΜΗΧΑΝΗΜΑΤΩΝ

ΙΩΑΝΝΗΣ ΚΡΗΤΙΚΟΣ
CAR CENTER

ΠΩΛΗΣΕΙΣ ΜΕΤΑΧΕΙΡΙΣΜΕΝΩΝ:

- **MERCEDES SPRINTER** κλειστό κλούβα 312D μοντέλο 1998 εισαγωγής.
- **MERSEDES SPRINTER** κλειστό κλούβα, 308D εισαγωγής.
- **FORD TRANSIT** κλούβα 1999, DIESEL εισαγωγής.
- **OPEL COMBO** 2000 μοντέλο με υδραυλικό τιμόνι εισαγωγής.
- **OPEL COMBO** 1997 μοντέλο DIESEL Ελλάδα.
- **ALFA ROMEO 145** δίπορτο μοντέλο 1996 με υδραυλικό τιμόνι, πλεκτρ. παράθυρα.
- **HYUNDAI COUPE** 1600 c.c. με υδραυλικό και A/C, ABS και πλεκτρικά παράθυρα, κεντρικό κλείδωμα, δερμάτινο σαλόνι, μοντέλο 1998.
- **NISSAN ALMERA** 1500 c.c. 2000 μοντέλο με airbag, AC, υδραυλικό τιμόνι, κεντρικό κλείδωμα.
- **ΤΡΑΚΤΕΡ JJEKH 28HP** 1999 μοντέλο μαζί με παρελκόμενα δεντροκομικό.
- **TOYOTA HI-ACE/ψυγείο** κλούβα 1999 μοντέλο εισαγωγής.
- **VW CADY** κλουβάκι 2000 μοντέλο εισαγωγής.

Εναντι παλαιού αεροδρομίου Μαριτσών
Πληρ. τηλ. 2241047670, 6944476553
ΑΕ674

GM AUTO Special

ΕΙΣΑΓΩΓΕΣ - ΕΜΠΟΡΙΑ - ΑΝΤΑΛΛΑΓΕΣ ΑΥΤΟΚΙΝΗΤΩΝ & ΑΞΕΣΟΥΑΡ

ΓΙΩΡΓΟΣ Π. ΜΥΡΙΑΛΛΑΚΗΣ

Λεωφόρος Ηρακλειδών (δίπλα ταβέρνα "Αντώνης") Ιαλυσός
τηλ. 2241096692 κιν. 6945991030, fax 2241096632
email: info@gmautospecial.gr
site: www.gmautospecial.gr

ΕΙΣΑΓΩΓΕΣ - ΠΩΛΗΣΕΙΣ - ΑΝΤΑΛΛΑΓΕΣ ΜΕΤΑΧΕΙΡΙΣΜΕΝΩΝ ΑΥΤΟΚΙΝΗΤΩΝ

- **JEEP CHEROKEE** 2500 cc, turbo diesel, μοντέλο 2002-3, χρώμα μεταλλικό ασημί, ABS, ESP, air condition, ζάντες αλουμινίου, full extra. **ΕΙΣΑΓΩΓΗ ΓΕΡΜΑΝΙΑ**
- **LAND ROVER JEEP FREELANDER,** 2 lit DIESEL 4X4, 3θυρο, Hard Top & Cabrio, οροφή γυάλινη, full extra γερμανικών προδιαγραφών, μπάρες, κοτσαδόρος, κάλυμα ρεζέρβας κ.ά. **ΕΙΣΑΓΩΓΗ ΓΕΡΜΑΝΙΑ**
- **FORD FOCUS 1,8 TDDi** turbo Diesel Kombi (κάραβαν), 90 HP, μεταλ. silver, air condition, υδραυλ. τιμόνι, RCD, ABS, ζάντες αλουμινίου, σκάρες, κοτσαδόρος. **ΕΙΣΑΓΩΓΗ ΓΕΡΜΑΝΙΑ**
- **MERCEDES C200 Kompressor Sportcoupe Evolution** μοντέλο 2002, χρώμα ασημί μεταλλικό, ελάχιστα χιλιόμετρα, καινούργια. **ΕΙΣΑΓΩΓΗ ΓΕΡΜΑΝΙΑ**
- **MERCEDES C220 CDI TURBO** (πετρέλαιο) Kompressor μοντέλο 2001-02, μαύρο μεταλλικό, ηλεκτρική ηλιοροφή, klima, τηλέφωνο full super extra.. **ΕΙΣΑΓΩΓΗ ΓΕΡΜΑΝΙΑ**
- **MERCEDES C 200 K Sportcoupe Evolution** μοντέλο 2002, οροφή PANORAMA γυάλινη, αυτόματο, aircon, ABS, ESP, ζάντες αλουμινίου, Parktronic. **ΕΙΣΑΓΩΓΗ ΓΕΡΜΑΝΙΑ.**
- **SMART PASSION** μοντέλο 2002, γυάλινη οροφή, ABS, A/C, υδραυλικό τιμόνι, αερόσακοι, ηλεκτρ. κλείδωμα και παράθυρα, ζάντες αλουμινίου, immobilizer, χρώμα μαύρο μπλε ή μπλε ανοιχτό, αυτόματο, σειριακό. **ΕΙΣΑΓΩΓΗ ΓΕΡΜΑΝΙΑ.**
- **SMART** μοντέλο 2001-2, ABS, υδραυλ. τιμόνι, αυτόματο, σειριακό, αερόσακοι, ηλεκτρ., κλείδωμα, ηλεκτρ. παράθυρα, χρώμα κίτρινο-μαύρο, **ΕΙΣΑΓΩΓΗ ΓΕΡΜΑΝΙΑ.**
- **JEEP TOYOTA RAV 4,** μεταλλικό μπλε, μοντέλο 2002-2003, χιλιόμετρα 35.000, μπαριέρες ανοξείδωτες μπρος και πλαινές, RCD, air condition, σχάρα. ΟΛΟΚΑΙΝΟΥΡΓΙΟ.. **ΕΙΣΑΓΩΓΗ ΓΕΡΜΑΝΙΑ**
- **MERCEDES A140,** 1400 cc, χρώματος λευκό, μοντέλο 2003, χιλιόμετρα μόνο 9.200!!! ΚΑΤΑΚΑΙΝΟΥΡΓΙΟ FULL EXTRA.
- **BMW 320i COUPE,** 2000cc, μοντέλο 2000, σειρά 3, χρώμα μπλε ανοικτό μεταλλικό, δερμάτινο σαλόνι μπεζ. FULL FULL EXTRA. ΑΡΙΣΤΗ ΚΑΤΑΣΤΑΣΗ
- **FIAT BRAVO TROFEO,** μοντ. 2000, 1.300 c.c, χρώμα ασημί μεταλλικό, ζάντες, ηχοσύστημα, σαλόνι δίχρωμο (μαύρο-μπλε) ΚΑΤΑΣΤΑΣΗ ΑΡΙΣΤΗ
- **BMW Z3 CABRIO** 1,9 lit (1900cc) χρώμα κόκκινο, μοντέλο 2000, δερμάτινο σαλόνι μαύρο, ζάντες, RCD, ηλεκτρική οροφή τέντα μαύρη. ΚΑΤΑΣΤΑΣΗ ΑΡΙΣΤΗ
- **MERCEDES SLK 200 Kompressor CABRIO,** μοντ. 2003, χιλιόμετρα 15.000 MONO, μαύρο μεταλλικό, δέρμα κόκκινο, ηλεκτρ. οροφή HARDTOP, Ζάντες 17", ηχοσύστημα, full extra.
- **HONDA S2000** cabrio, μαύρο, 242PS, δερμάτινο σαλόνι, A/C, κόκκινο, ηχοσύστημα, ζαντολάστιχα αλουμινίου, χιλιόμετρα 38.000 μόνο.
- **ALFA ROMEO 156,** μοντέλο 2002, ΑΡΙΣΤΗ ΚΑΤΑΣΤΑΣΗ!!! Silver μεταλλικό, A/C, ζαντολάστιχα καινούργια, ηχοσύστημα, full extra. ΕΥΚΑΙΡΙΑ!!!
- **NISSAN PRIMERA** μοντέλο 2000, μεταλλικό πράσινο λαδί, ραδιοκασ/νο, AIR CONDITION, καθίσματα ύφασμα μπεζ, ηλεκτρικές κλειδαριές και παράθυρα. ΚΑΤΑΣΤΑΣΗ ΑΡΙΣΤΗ.
- **VW GOLF** μοντέλο 2002-3, ΟΛΟΚΑΙΝΟΥΡΓΙΟ, ελάχιστα χιλιόμετρα, χρώμα ασημί μεταλλικό, 4πορτο, 1400 cc, 16βάλβιδο, ηλεκτρ. παράθυρα - κλειδαριές - καθρέπτες, ζαντολάστιχα αλουμινίου, ηχοσύστημα με CD, δίχρωμα καθίσματα μπλε - μαύρα.
- **KIA SHUMA μοντέλο 2000,** μεταλλικό ασημί, δερμάτινο σαλόνι, air condition, ζαντολάστιχα καινούργια, RCD, 1500cc, ηλεκτρ. παράθυρα - καθρέπτες - κλειδαριές. Τιμή 5.650 ευρώ!!!
- **JEEP CHEROKEE 3700 cc LIMITED,** αυτόματο, συριακό, συναγερμός, μοντέλο 2004, air condition, RCD τηλεκοντρόλ, μεταλλικό ασημί, XENON, χιλιόμετρα MONO 21.900, δερμάτινο σαλόνι, μπάρες ανοξείδωτες, σκαλιέρες, TV, ηλεκτρ. οροφή, ζαντολάστιχα αλουμινίου, ΚΑΤΑΚΑΙΝΟΥΡΓΙΟ.
- **AUDI TT COUPE QUATRO 225 PS** μεταλλικό κόκκινο, klima, XENON φώτα, 6τάχυτο, 6άρα CD, Subwoofers με ενισχυτές, ηχοσύστημα BOSE, ζάντες 17΄΄, συναγερμός, ΑΡΙΣΤΗ ΚΑΤΑΣΤΑΣΗ.
- **MERCEDES CLK** μοντέλο 2003, δερμάτινο σαλόνι, ανθρακί μεταλλικό, 18΄΄ ζάντες, αυτόματο συριακό, klima, τηλέφωνο, RCD, συναγερμός, Parktronik, full extra, ΑΡΙΣΤΗ ΚΑΤΑΣΤΑΣΗ.
- **JEEP MISTUBISHI OUTLANDER,** μοντέλο 2003-4, 2000 cc, ασημί μεταλλικό, ζάντες, ηχοσύστημα, ΚΑΤΑΚΑΙΝΟΥΡΓΙΟ.
- **BMW 316** μοντέλο 2/2004, E46, δέρμα μαύρο, ABS, ESP, ζάντες, χρώμα BLUE BLACK μεταλλικό.
- **MERCEDES C. 190 E,** μεταλλικό χρώμα, 1.800 cc, ηλεκτρ. παράθυρα, κλειδαριές, καινούργια λάστιχα, full service, RCD, κατάσταση άριστη. ΤΙΜΗ ΑΠΙΣΤΕΥΤΗ!!!
- **ALFA ROMEO 146,** 1600 cc., ABS, AIRBAG, χρώμα μπορντώ, ηλεκτρικά παράθυρα, κεντρικό κλείδωμα, ηχοσύστημα RCD, air condition, ζάντες αλουμινίου. Τιμή 5300 ευρώ.
- **JEEP JIMNY SUZUKI** 1.400 cc μοντέλο 2002
- **HYUNDAI ATOS** 1100 cc μοντέλο 2003
- **HYUNDAI GETZ** 1100 cc μοντέλο 2003
- **HYUNDAI ACCENT** 1400 cc μοντέλο 2002
- **FIAT PUNTO** 1300 cc μοντέλο 2003
- **JEEP SUZUKI JIMNY** κλειστό, HARD TOP, μεταλλικό ασημί, 1.400 cc, μοντέλο 2004, ζάντες, RCD, A/C, υδραυλ. τιμόνι ΚΑΤΑΚΑΙΝΟΥΡΓΙΟ.
- **NISSAN MICRA,** μοντέλο 2004, 1.200 cc, πράσινο μεταλλικό, A/C, RCD, υδρ. τιμ.
- **FIAT SEICENTO,** μοντέλο 2002, 1.100 cc, πράσινο, μεταλλικό.και άσπρο 2 TMX
- **RENAULT MEGANE CABRIO,** μοντέλο 2003, 1.600 cc, μαύρο μεταλλ., ηλεκτρ. οροφή FULL EXTRA.
- **OPEL CORSA,** μοντέλο 2000, λευκό, 1.000 cc, τεμάχια 2.
- **HUNDAI ATOS,** μοντέλο 2000, 1.100 cc, 2 ασημί μεταλλικό 2 TMX,
- **RENAULT TWIGO,** μοντέλο 1998, 1.200 cc, γαλάζιο
- **CITROEN C3** μοντέλα 2003 full extra (μπορντώ και μπλε 2 TMX)

ΕΠΑΓΓΕΛΜΑΤΙΚΑ

- **MERCEDES VITO 110DIESEL,** μοντέλο 2000, CDI

Ολα ετοιμοπαράδοτα. Σε καταπληκτική κατάσταση

✓ Οι επιλογές των αυτοκινήτων μας εγγυώνται την ποιότητα και την σιγουριά.
✓ Επισκεφθείτε μας πριν αποφασίσετε
✓ Αναλαμβάνουμε την χρηματοδότηση σας με τα χαμηλότερα επιτόκια.
✓ Θα χαρούμε να σας ξεναγήσουμε

Από 0% προκαταβολή έως 72 μην. δόσεις
ΑΕ264

TOP CARS

ΠΡΩΤΗ ΣΕ ΕΙΣΑΓΩΓΕΣ ΑΥΤΟΚΙΝΗΤΩΝ ΣΤΑ ΔΩΔΕΚΑΝΗΣΑ

ΕΙΣΑΓΩΓΕΣ ΑΓΟΡΕΣ - ΠΩΛΗΣΕΙΣ - ΑΝΤΑΛΛΑΓΕΣ ΜΕΤΑΧΕΙΡΙΣΜΕΝΩΝ ΑΥΤΟΚΙΝΗΤΩΝ

1. **MERCEDES C200 KOMBRESSOR, 2002** μοντέλο, δέρμα, clima, ABS, ηλ. παράθ., υδρ. τιμόνι, 40,000 χιλ., ζάντες αλουμινίου.
2. **CHEROKEE** 2.500 cc, μοντέλο 1995, δέρμα, clima, ηχοσύστημα, ABS, κοτσαδόρο, μάσκα νίκελ, ζάντες αλουμ., ηλ. παράθυρα
3. **MISTUBISHI L200 4x4,** μοντέλο 2002 εισαγωγής MAGNUM τετράθυρο, AC, σκαλιά, κουβούκλιο, ζάντες αλουμ., ABS
4. **MITSUBISHI L200,** μοντέλο 1999. εισαγωγής τετράθυρο, A/C, σκαλιά, κουβούκλιο, ζάντες, αλουμ, ABS.
5. **MITSUBISHI L200,** μοντέλο 1999, εισαγωγής τετράθυρο, A/C, σκαλιά, κουβούκλιο, ζάντες, αλουμ, ABS, packtronic
6. **ALGO ELEGANCE ΕΙΣΑΓΩΓΗΣ,** δέρμα, ABS, ζάντες αλουμινίου, clima, ηλεκτρικά παράθυρα, **FULL EXTRA**
7. **BMW 318ci,** μπλε, **ΕΙΣΑΓΩΓΗΣ** μοντέλο 2002, δέρμα, clima, ABS, ηλεκτ. παράθ., θερμαινόμενα, ζάντες μ3.
8. **GRAND CHEROKEE LIMITED** 2700 DISEL 2004, ABS, κλιμ., ηλεκ. παραθ., ηλ. καθρέπτες, παρκ τονικ, δέρμα, san roof, **FULL EXTRA ΕΙΣΑΓΩΓΗΣ**
9. **CHEROKEE LIMITED 2500 Dissel 2004,** δέρμα ABS, san roof, **FULL EXTRA ΕΙΣΑΓΩΓΗΣ**
10. **MERCEDES CLK CABRIO 2002 FULL EXTRA** (εισαγωγής).
11. **BMW 320,** 2000 cc, εξακύλινδρη 2003, δέρμα, ABS, τηλεφ, sun roof, κλιμ., ζαντ. αλουμ., **FULL EXTRA ΕΙΣΑΓΩΓΗΣ**
12. **BMW 320,** 2200 cc, 176 PS2003, ABS, δερμ., λουκ M^3 **FULL EXTRA ΕΙΣΑ–ΓΩΓΗΣ**
13. **MERCEDES E. 200** μοντ. 1995 camprio **FULL EXTRA .**
14. **ALFA 166** μοντ. 2002, **FULL EXTRA**
15. **BMW 318** τετράθυρη 2003, δέρμα ABS, ηχοσυστ., κλίμα, sun roof, park tonik, navi αυτομ. **ΕΙΣΑ–ΓΩΓΗΣ**
16. **MERSEDES C180,** μαύρη 1997. **FULL EXTRA**
17. **MERCEDES C180,** ασημί 1997, ELEGANS. **FULL EXTRA**
18. **CITROEN SAXO VTS**
19. **RENAULT MEGANE 2003,** άσπρο **FULL EXTRA**
20. **FIAT COUPE,** μοντ. 1997 ασημί, ζάντες αλουμινίου, ABS, κλιμ., ησοχυστ.
21. **ALFA 156 KOKKINO 2000.** ABS, κλιμ., park τονικ, ζάντες αλουμ.
22. **VW BORA,** γαλανό 2000. A/K ηχοσύστ. ABS, ζαντ. αλουμινίου, σπόιλερ, **FULL EXTRA**
23. **FIAT POUNTO CAMBRIO 1999,** ηλεκτρική οροφή, ηχοσύστημα, υδραυλικό τιμόνο.
24. **FIAT PANTA,** μοντέλο 2003, 4 αυτοκίνητα σχεδόν καινούργια, **FULL EXTRA** A/K ηλ. παράθ., υδραυλικό τιμόνι.
25. **FIAT CIETSENDO** 3 αυτοκίνητα, μοντέλα 2003, A/K, ABS, ηλεκτρ. παράθυρα.
26. **VW Golf 2001,** ABS, δέρμα, κλιμ., ζαντ. αλουμ., ηχοσύστημα, **FULL EXTRA**
27. **SMART PASSION,** εισαγωγής 2003 **FULL EXTRA**
28. **NISSAN ALMERA,** μοντέλο 2000, **FULL EXTRA**
29. **VW POLO** μοντέλο 1997
30. **VW POLO** μοντέλο 1996
32. **AUDI A4,** μοντέλο 1999, δέρμα, κλιμ., ABS, ηχοσύστημα, ζάντες αλουμινίου.
33. **AUDI A6 DIESEL** μοντέλο 2003, δερμ. ABS, PARK TRONIK SUN ROOF, ζάντες αλουμινίου, **FULL EXTRA**
34. **A 140 MERCEDES** μοντέλο 2003, κλιμ., ABS, ασημί IMMOBILAZER
35. **FORD FOCOUS** μοντέλο 2001, κλιμ. ABS, IMMOBILAZER SUN ROOF
36. **MAZDA MX5** μοντέλο 1999, κλίμ., ABS, δερμ. ζάντες αλουμινίου, **FULL EXTRA**

ΕΠΑΓΓΕΛΜΑΤΙΚΑ

MERCEDES VITO 108, άσπρη, SDI 2002 DISSEL, **ΕΙΣΑΓΩΓΗΣ.**
MERCEDES VITO 110, ασημί 1999, **ΕΙΣΑΓΩΓΗΣ.**
MERCEDES VITO 110, πράσινη, μοντ. 2000, **ΕΙΣΑΓΩ–ΓΗΣ.**
NISSAN DISEL, αγροτικό, μοντέλο 1996, A/K 132 PS, **FULL EXTRA**

✓ Ενα χρόνο γραπτή εγγύηση
✓ Από 0-72 δόσεις
1. Αγοράζουμε το αυτοκίνητο σας
2. Το ανταλλάσσουμε με ο,τιδήποτε μοντέλο της αρεσκείας σας
3. Αναλαμβάνουμε την πώληση του αυτοκινήτου σας χωρίς καμιά επιβάρυνση

• Κατάστημα: Λ. Ελευθερίας Κρεμαστή τηλ. (22410)96889, κιν. 6972261775

ΧΠ2457

AUTO ΕΠΙΛΟΓΕΣ

ΕΚΘΕΣΗ ΜΕΤΑΧΕΙΡΙΣΜΕΝΩΝ ΑΥΤΟΚΙΝΗΤΩΝ

ΚΟΥΚΟΥΡΑΣ ΑΛΕΞΑΝΔΡΟΣ

ΛΕΩΦ. ΡΟΔΟΥ-ΛΙΝΔΟΥ 255 • ΤΗΛ. (22410)60910
www.autoepiloges.com

ΑΓΟΡΑ-ΠΩΛΗΣΗ-ΑΝΤΑΛΛΑΓΗ ΜΕΤΑΧΕΙΡΙΣΜΕΝΩΝ ΑΥΤΟΚΙΝΗΤΩΝ

1, **PORSCHE BOXSTER 2700cc, μοντ.2002,μαύρο.**
ABGS, ABS, klima,, δερμάτινο σαλόνι, κεντρ. κλειδ., ηλ παράθ., ηλ.καθρ., υδρ. τιμ., ζάντες αλουμ.,χερισμός τιμονιού F1,triptronic,xenon,board computer και ηχοσύστημα

2.**MERCEDES C180 1800cc , μοντ.2003, ασημί, 15,000 χλμ.**
ABGS, ABS, klima,, δερμάτινο σαλόνι, κεντρ. κλειδ., ηλ παράθ., ηλ.καθρ., υδρ. τιμ., ζάντες αλουμ.,book service και ηχοσύστημα

3. **MERCEDES CLK 200 192HP 2000cc,μοντ.2000 , ασημί.**
ABGS, ABS, klima , κεντρ. κλειδ., ηλ παράθ., ηλ.καθρ., υδρ. τιμ., ζάντες αλουμ., αισθητήρες βροχής ,book service και ηχοσύστημα

4. **MERCEDES SLK KOMPRESSOR 2000cc,μοντ. 2000, λευκό.**
ABGS, ABS, klima,αυτόματος πιλότος, δερμάτινο σαλόνι, επένδ. αλουμ.,ηλ. οροφή, κεντρ. κλειδ., ηλ παράθ., ηλ.καθρ., υδρ. τιμ., ζάντες αλουμ. και ηχοσύστημα

5. **MERCEDES 320 S 3200cc, θαλασσί.**
ABGS, ABS, klima, αυτόματος πιλότος, ηλιοροφή, κεντρ. κλειδ., ηλ. παράθ., ηλ.καθρ., υδρ. τιμ.,ηλ.καθίσματα εμπρός πίσω, δερμάτ.σαλόνι, ξύλινη επένδυση, συναγερμός, car kit, ζάντες αλουμ. και ηχοσύστημα

6. **MERCEDES A140 1400cc, μοντ. 2002, μαύρο.**
ABGS, ABS, A/C, κεντρ. κλειδ., ηλ. παράθ., υδρ. τιμόνι και ηχοσύστημα

7. **BMW 320 6V M3 LOOK 2000cc, μοντ.2000, μαύρο.**
ABGS, ABS, A/C, κεντρ. κλειδ., ηλ. παράθ., υδρ. τιμόνι και ηχοσύστημα

8. **BMW 116i 1600cc, μοντ. 06/2005, ανθρακί.**
6ABGS, ABS, klima, κεντρ. κλειδ., ηλ. παράθ., ηλ.καθρ., υδρ. τιμ., δερμάτ.σαλόνι, ζάντες αλουμ. και ηχοσύστημα

9. **BMW 316i 1600cc, μοντ. 01/2005, ανθρακί.**
6ABGS, ABS, klima, κεντρ. κλειδ., ηλ. παράθ., ηλ.καθρ., υδρ. τιμ., δερμάτ.σαλόνι, ζάντες αλουμ. και ηχοσύστημα

10. **BMW 518 1800cc, μοντ. 1992, μπλε .**
κεντρ. κλειδ., ηλ. παράθ., υδρ. τιμόνι και ηχοσύστημα.

11. **MAZDA MX5 CABRIO 1600cc, μοντ.1998, πράσινο.**
ABGS, ABS, klima, κεντρ. κλειδ., ηλ. παράθ., υδρ. τιμ., ζάντες αλουμ., δερμ. σαλόνι και CD.

12. **TOYOTA MR 2 1800cc, μοντ.2004, ανθρακί. 14,000 χλμ.**
ABGS, ABS, A/C, κεντρ. κλειδ., ηλ. παράθ., υδρ. τιμόνι και ηχοσύστημα

13. **LAND ROVER 1800cc, μοντ. 2001, πράσινο.**
A/C, κεντρ. κλειδ., ηλ. παράθ., υδρ. τιμόνι, ζάντες αλουμινίου και ηχοσύστημα

14. **ALFA ROMEO 156 1600cc, μοντ.2001, κόκκινη.**
4 ABGS, ABS, klima, κεντρ. κλειδ., ηλ. παράθ., υδρ. τιμ., ηλ.καθρ., ζάντες αλουμ., δερμ. σαλόνι και ηχοσύστημα

15, **ALFA ROMEO 147 1600cc 120 hp. μοντ.2001, ασημί.**
ABGS, ABS, A/C, κεντρ. κλειδ., ηλ. παράθ., υδρ. τιμόνι και ηχοσύστημα

16. **NISSAN PRIMERA 1600cc, μοντ. 2000, θαλασσί.**
ABGS , κλίμα, ABS, κεντρ. κλειδ., ηλ. παράθ., υδρ. τιμόνι, ηλ. καθρ, και ηχοσύστημα.

17. **OPEL ASTRA 1400cc, μοντ.2003, μπλε.**
ABGS. A/C, κεντρ.κλειδ, ηλ.παράθυρα,υδρ. τιμόνι, και ηχοσύστημα

18. **RENAULT MEGANE CABRIO 1400cc, μοντ. 2001, κίτρινο .**
ABGS , ABS, A/C, κεντρ. κλειδ., ηλ. παράθ., υδρ. τιμόνι.,ηλ. καθρ., ζάντ. αλουμ. και ηχοσύστημα.

19, **RENAULT MEGANE 1600cc AYTOMATO, μοντ.2003, μπλε.**
ABGS , ABS, Clima, κεντρ. κλειδ., ηλ. παράθ., υδρ. τιμόνι.,ηλιοροφή, ζάντ. αλουμ. και ηχοσύστημα

20. **CHRYSLER STRATUS CABRIO LX 2D 2000cc, μοντ. 1997, κυπαρισσί.**
ABGS , ABS, A/C,δερμάτινο σαλόνι, υδρ. τιμόνι, κεντρ. κλειδ., ηλ. παράθ., ζάντες αλουμινίου,αυτ. πιλότο,ηλ. κουκούλα, προβ. ομίχλης και ηχοσύστημα

21. **PEUGEOT 206 1100cc,μοντ. 2000, ασημί.**
ABG, Κεντρ. κλειδ., ηλ. παράθ., υδρ. τιμόνι, A/C, ζάντες αλουμ., CD.

22, **FIAT COUPE 1800cc, 26.000 χλμ. μοντ. 2000, μαύρο**
ABGS, ABS, klima, κεντρ. κλειδ., ηλ. παράθ., υδρ. τιμ.,ηλ.καθρ., συναγερμός, ζάντες αλουμ.,book service αντιπροσωπείας και ηχοσύστημα

23.**FIAT PUNTO SPORTING 1300cc,μοντ.2000, ασημί**
ABGS, ABS, A/C, υδρ. τιμόνι, κεντρ. κλειδ., ηλ. παράθ.,ηλ.καθρέπτες ,ηχοσύστημα.

24. **FIAT PUNTO 1200cc, μοντ. 2000, ασημί.**
Κεντρ. κλειδ., ηλ. παράθ., υδρ. τιμόνι, A/C, ζάντες αλουμ., book service, CD.

25.**FIAT PUNTO 1100cc,μοντ.1998, κόκκινο**
Κεντρ. κλειδ., ηλ. παράθ. A/C

26.**ROVER 414 Si 1400cc, μοντ.1996, πράσινο.**
ABGS, ABS, A/C, υδρ. τιμόνι, κεντρ. κλειδ., ηλ. παράθ. ,ηχοσύστημα.

27. **VW BEETLE 1600cc, μοντ. 2002, ασημί.**
ABGS, ABS, A/C, κεντρ. κλειδ., ηλ. παράθ., υδρ. τιμόνι., ζάντ. αλουμ. MOMO 17" και ηχοσύστημα.

28. **SEAT CORDOBA 1400cc, μοντ.1992,**
Κεντρ. κλειδ., ηλ. παράθ., υδρ. τιμόνι

29. **LANCIA DELTA 1400cc, μοντ.1996, μπορντώ.**
ABS, Κεντρ. κλειδ., ηλ. παράθ., υδρ. τιμόνι, δέρμ. σαλόνι, ζάντες αλουμ. και CD

30. **DAEWOO NUBIRA SX 1600cc, μοντ.2001, μπορντό.**
ABGS, ABS,A/C, κεντρ. κλειδ. ηλ. παράθ, υδρ. τιμόνι,ηλ.καθρ., ζάντες αλουμ.,ξύλινη επένδυση και ηχοσύστημα

31. **CITROEN SAXO 1100cc,μοντ. 2000, λευκό**
A/C, υδρ. τιμόνι, κεντρ. κλειδ., ηλ. παράθ. και ηχοσύστημα

32. **CITROEN SAXO 1100cc,μοντ. 2000, λευκό**
A/C, κεντρ. κλειδ., ηλ. παράθ. και ηχοσύστημα

33. **HUYNDAI ACCENT 1400cc,μοντ.2000, λευκό.**
A/C, υδρ.τιμόνι, κεντρ. κλειδ., ηλ. παράθ. και ηχοσύστημα

34. **SUZUKI VITARA 1600cc,μοντ.2002, λευκό.**
Υδρ.τιμόνι, ζάντες αλουμ., metal top.

35. **FORD ESCORT 1400cc, μοντ. 1998, βιολετί.**
ABS, A/C, υδρ.τιμόνι, κεντρ. κλειδ., ηλ. παράθ. και ηχοσύστημα

36. **FORD ESCORT 1400cc, μοντ.1995, λευκό.**
Κεντρ. κλειδ., ηλ. παράθ. και ηχοσύστημα

ΑΠΟ 0% ΠΡΟΚΑΤΑΒΟΛΗ
ΕΩΣ 72 ΜΗΝΙΑΙΕΣ ΔΟΣΕΙΣ
ΜΕ ΤΑ ΧΑΜΗΛΟΤΕΡΑ ΕΠΙΤΟΚΙΑ ΤΗΣ ΑΓΟΡΑΣ

ΧΠ1210

ΕΡΓΑΣΤΗΡΙΟ ΕΛΕΥΘΕΡΩΝ ΣΠΟΥΔΩΝ ΗΛΕΚΤΡΟΝΙΚΩΝ ΥΠΟΛΟΓΙΣΤΩΝ
Program PM
ΕΠΙΣΗΜΟ ΕΞΕΤΑΣΤΙΚΟ ΚΕΝΤΡΟ ΤΗΣ ECDL HELLAS
ΤΜΗΜΑΤΑ ΓΙΑ:
Παιδιά
Ενήλικες
Αρχάριους
Επαγγελματίες
ΕΝΤΑΤΙΚΑ ΜΑΘΗΜΑΤΑ COMPUTER
ΕΓΓΡΑΦΕΣ ΤΩΡΑ
Μανώλης Ι. Σοφίλλας
Τηλ.(22410)31761
ΚΟΔΡΙΓΚΤΩΝΟΣ 91 - ΡΟΔΟΣ
ECDL Diploma
Αναζήτηση Εργασίας
ΧΠ1941

ΑΠΟΦΡΑΞΕΙΣ - ΕΚΚΕΝΩΣΕΙΣ ΡΟΔΟΥ
Κων. 6932470404 Κιν. 6944361464
Κώστας & Λευτέρης
ΑΠΟΦΡΑΞΕΙΣ ΑΠΟΧΕΤΕΥΤΙΚΩΝ ΑΓΩΓΩΝ ΜΕ ΥΔΡΟΒΟΛΗ
ΚΟΥΖΙΝΕΣ, ΤΟΥΑΛΕΤΕΣ, ΣΙΦΩΝΙΑ, ΥΔΡΟΡΟΕΣ, ΑΠΟΛΥΜΑΝΣΕΙΣ
ΜΗΝΙΑΙΕΣ ΣΥΝΤΗΡΗΣΕΙΣ
ΠΟΛΥΚΑΤΑΣΤΗΜΑΤΑ, ΣΤΡΑΤΟΠΕΔΑ, ΞΕΝΟΔΟΧΕΙΑ, ΝΟΣΟΚΟΜΕΙΑ, ΔΗΜΟΥΣ, ΠΟΛΥΚΑΤΟΙΚΙΕΣ, ΣΠΙΤΙΑ Κ.Λ.Π.
Αντληση υδάτων από υπόγειους χώρους
Αμεση εξυπηρέτηση!!!
ΟΙ ΚΑΛΥΤΕΡΕΣ ΤΙΜΕΣ!
Τηλ. 2241085977, 2241086634
Κιν. 6944361464, 6932470404
ΑΕ635

ΤΑΠΗΤΟΚΑΘΑΡΙΣΤΗΡΙΑ
ΠΑΝΕΛΛΑΔΙΚΟ ΔΙΚΤΥΟ
Art Clean EXPRESS
Είμαστε λίιιι...γο πιο μπροστά από τους άλλους!
ΠΛΥΣΙΜΟ-ΑΠΟΛΥΜΑΝΣΗ-ΦΥΛΑΞΗ
ΧΑΛΙΩΝ- ΜΟΚΕΤΩΝ - ΣΑΛΟΝΙΩΝ (και επί τόπου)
ΠΑΠΛΩΜΑΤΑ - ΚΟΥΒΕΡΤΕΣ - ΦΛΟΚΑΤΕΣ
ΣΤΕΓΝΟ ΓΙΑ ΜΕΤΑΞΩΤΑ ΚΑΙ ΧΕΙΡΟΠΟΙΗΤΑ
ΑΔΙΑΒΡΟΧΟΠΟΙΗΣΕΙΣ & ΕΠΙΔΙΟΡΘΩΣΕΙΣ ΤΑΠΗΤΩΝ
ΠΑΡΑΛΑΒΗ - ΠΑΡΑΔΟΣΗ ΚΑΤ' ΟΙΚΟΝ
ΔΩΡΕΑΝ ΦΥΛΑΞΗ
ΑΛΑΦΑΚΗΣ ΤΑΣΟΣ
ΤΗΛ. ΧΩΡΙΣ ΧΡΕΩΣΗ 80011400400
ΤΗΛ. 2241082800- ΚΙΝ. 6944350247
email: artclean@otenet.gr
ΧΠ2286

προσφορές εργασίας

συνέχεια από την προηγούμενη

Νιώθετε, αδιαθεσία, κούραση; **Φυσιοθεραπεία** για διάφορες αρρώστιες και μασάζ θεραπευτικό, χαλαρωτικό θα επιστρέψει υγεία, θα γεμίσει το σώμα σας νέα ενέργεια! Τηλεφωνήστε, ελάτε και οι αρρώστιες σας φεύγουν στο παρελθόν!!! Η ζωή σας θα λάμψει εκ νέου!!!. Πληρ. τηλ. 6942095457 MZT151108

BABY SITTING. Είμαι Ελληνίδα μητέρα και σας προσφέρω ασφαλές baby sitting (φύλαξη μωρού/παιδιού) σε ωραίο χώρο. Τηλ. 6947565604 κα Μαίρη ώρες 9 πμ. έως 2 μ.μ. και 5 μ.μ. έως 10 μ.μ. MZT111115

ΚΥΡΙΑ διπλωματούχος μασέρ προσφέρει θεραπευτικό, κλασικό, αθλητικό, αδυνατίσματος, χαλαρωτικό, αισθητικό και καθαρισμό προσώπου (μάσκες, μασάζ). Πληρ. τηλ. 22410 35252, 6932024975 MZT271004

ΗΛΕΚΤΡΟΛΟΓΙΚΕΣ ΕΓΚΑΤΑΣΤΑΣΕΙΣ. Για την κατασκευή και συντήρηση της ηλεκτρικής σας εγκατάστασης. • Αξιοπιστία και συνέπεια. • Πολυετή πείρα. • Απόλυτη εξυπηρέτηση. Πληρ. τηλ. 6932482660 κ. Λευτέρης Σταμάτης MZT021124

ΚΥΡΙΑ διπλωματούχος μασέρ κάνει θεραπευτικό, αθλητικό, χαλαρωτικό μασάζ. Πληρ. τηλ. 6948553306 MZT201017

γνωριμίες

ΚΥΡΙΑ εντυπωσιακή, κοινωνική, **ΖΗΤΑΕΙ ΓΝΩΡΙΜΙΑ** με κύριο ευγενικό από Ρόδο για Ρόδο. Πληρ. τηλ. 6932971809 ΜΑΠ482

ΤΡΑΒ... 22 ετών, πολύ όμορφη, ζητά γνωριμία με κυρίους. Πληρ. τηλ. 6946074523 MZT121117

Ανύπανδρη, **ΑΔΕΣΜΕΥΤΗ** και αξιοπρεπής, **ΖΗΤΕΙ ΣΥΖΥΓΟ** 55-58 ετών, ελεύθερο ή διαζευγμένο καλόκαρδο και ειλικρινή. Τ.Θ. 157, ΤΚ85100 Ρόδος MZT071138

ΑΒΑΣΑΝΙΣΤΑ "NUMBER 1" Γνωρίστε τον αληθινό έρωτα κοντά μας. Σχέσεις, γνωριμίες, με άμεσα αποτελέσματα, απόλυτη εχεμύθεια. Άνδρες - γυναίκες κάθε ηλικίας περιμένουν να γνωριστείτε. Γίνετε μέλος στο μεγαλύτερο club γνωριμιών στην Ελλάδα. Πληρ. τηλ. 2105239191, 2105239711, 6975764343 ΜΑΤ3800

ΠΑΥΝΤΗΡΙΟ ΧΑΛΙΩΝ
Cleaning Pro
MAT7867
πλένουμε & φυλάμε:
• ΧΑΛΙΑ - ΜΟΚΕΤΕΣ - ΦΛΟΚΑΙΕΣ
• ΠΑΠΛΩΜΑΤΑ - ΚΟΥΒΕΡΤΕΣ
☎ 22410.60585
email: abonis@otenet.gr
ΜΠΟΝΗΣ ΑΝΤΩΝΗΣ - ΚΑΖΑΝΤΖΙΔΟΥ ΕΙΡΗΝΗ
ΝΙΚΗΦ. ΒΡΕΤΤΑΚΟΥ - ΑΣΓΟΥΡΟΥ

ΕΚΚΕΝΩΣΕΙΣ ΒΟΘΡΩΝ
Τιμές δρομολογίων:
• Εντός πόλεως: 40 €
• Ιαλυσός, Αφάντου, Φαληράκι, Καλυθιές: 40 €
• Αρχάγγελος: 65 €
• Φάνες, Σορωνή: 70 €
● Ειδικές τιμές για ξενοδοχειακές μονάδες
MAT8024(Γ)
ΤΗΛ. 6976827119, 2241047971

ΑΠΟΦΡΑΞΕΙΣ "ΚΟΛΟΣΣΟΣ"
ΚΑΘΑΡΙΣΜΟΙ ΠΑΝΤΟΣ ΕΙΔΟΥΣ ΑΓΩΓΩΝ
ΜΗΧΑΝΗΜΑΤΑ ΥΨΗΛΗΣ ΠΙΕΣΗΣ ΜΕ ΥΔΡΟΒΟΛΗ
ΑΝΑΡΡΟΦΗΣΗ-ΕΚΤΟΞΕΥΣΗ
ΚΑΘΑΡΙΣΜΟΙ-ΨΕΚΑΣΜΟΙ ΒΟΘΡΩΝ & ΦΡΕΑΤΙΩΝ
ΠΛΥΣΙΜΟ ΠΑΝΤΟΣ ΕΙΔΟΥΣ ΕΠΙΦΑΝΕΙΑΣ ΜΕ ΥΔΡΟΒΟΛΗ
Κ. ΠΗΔΙΑΚΗΣ 2241091881 -ΚΙΝ. 6977717048
Π. ΚΑΣΕΡΗΣ 2241047915 - ΚΙΝ. 6944325234 ΧΠ2366

AQUA LINE design
Η Ζωη είναι δική σου...ΑΠΟΛΑΥΣΕ ΤΗΝ
ΧΑΜΑΜ
ΔΟΚΙΜΗ ΣΤΟ ΧΩΡΟ ΜΑΣ!
SAUNA
TYLÖ
MISTRAL hottubs
10 ΧΡΟΝΙΑ ΕΓΓΥΗΣΗ
Η ΝΕΑ ΠΡΟΤΑΣΗ ΣΤΙΣ ΗΛΕΚΤΡΙΚΕΣ ΘΕΡΜΑΝΣΕΙΣ ΟΙΚΟΝΟΜΙΑΣ
MAGNUM
50% ΟΙΚΟΝΟΜΙΑ 100% ΕΠΙΤΥΧΙΑ
ΜΙΧΑΗΛ ΠΕΤΡΙΔΗ 104 ΤΗΛ.22410 63268 / FAX 63389 www.aqualine.gr

ΑΓΟΡΑΖΩ
➪ ΧΡΥΣΑΦΙΚΑ
➪ ΚΟΣΜΗΜΑΤΑ
➪ ΝΟΜΙΣΜΑΤΑ
➪ ΧΡΥΣΑ ΔΟΝΤΙΑ
➪ ΜΕΤΟΧΕΣ
➪ ΩΡΟΛΟΓΙΑ
➪ ΑΝΤΙΚΕΣ
Δάνεια επί ενεχύρω
«ΜΠΑΜΠΗΣ»
Δημ. Θεοδωράκη 15 (1ος όροφος) ΡΟΔΟΣ
MAT1113

ΕΚΚΕΝΩΣΕΙΣ ΜΕΤΡΟΠΟΝΤΙΚΑΣ
"ΜΑΡΙΑ"
ΑΠΟΦΡΑΞΕΙΣ
ΑΠΟΦΡΑΞΕΙΣ ΑΠΟΧΕΤΕΥΤΙΚΩΝ ΑΓΩΓΩΝ ΜΕ ΥΔΡΟΒΟΛΗ, ΚΟΥΖΙΝΕΣ, ΤΟΥΑΛΕΤΕΣ, ΣΙΦΩΝΙΑ, ΥΔΡΟΡΟΕΣ, ΜΗΝΙΑΙΕΣ ΣΥΝΤΗΡΗΣΕΙΣ ΠΟΛΥΚΑΤΑΣΤΗΜΑΤΑ, ΣΤΡΑΤΟΠΕΔΑ, ΞΕΝΟΔΟΧΕΙΑ, ΝΟΣΟΚΟΜΕΙΑ, ΔΗΜΟΥΣ, ΠΟΛΥΚΑΤΟΙΚΙΕΣ, ΣΠΙΤΙΑ κ.λπ.
Αντληση υδάτων από υπόγειους χώρους
Πληρ. τηλ. 2241065120/35555
ΑΕ179

ΧΡΕΙΑΖΕΣΤΕ ΧΡΗΜΑΤΑ;
ΕΝΕΧΥΡΟΔΑΝΕΙΣΤΗΡΙΟ
"Η ΘΥΡΙΔΑ"
ΕΝΕΧΥΡΙΑΖΩ και ΑΓΟΡΑΖΩ
ΧΡΥΣΑΦΙΚΑ - ΚΟΣΜΗΜΑΤΑ - ΛΙΡΕΣ - ΠΑΛΑΙΑ ΝΟΜΙΣΜΑΤΑ - ΜΕΤΟΧΕΣ και ΑΝΤΙΚΕΣ
Αντ. Δαμασκηνού 25 (περ. Μητρόπολη)
Τηλ. 2241032537, 6942613540, 6947965279
ΑΕ639

ΤΑ ΜΟΝΑΔΙΚΑ ΥΠΕΡΣΥΓΧΡΟΝΑ
ΤΑΠΗΤΟΚΑ-ΘΑΡΙΣΤΗΡΙΑ
ΚΛΕΟΠΑΤΡΑ
Τέλος στα προβλήματα με το πλύσιμο των χαλιών σας
Η εταιρία μας πρωτοπορεί με το ΝΕΟ υπερσύγχρονο Πλυντήριο Ταπήτων.
Προσφέρουμε άψογο και προσεγμένο πλύσιμο, καθάρισμα, φύλαξη & επιδιορθώσεις σε όλους τους τύπους χαλιών, χειροποίητα χαλιά μηχανής, ανατολίτικα, μοκέτες, καμπέ, μεταξωτά, φλοκάτες, παπλώματα
ΚΑΙ ΤΟ 2005 Η ΦΥΛΑΞΗ ΔΩΡΕΑΝ
• Επιτόπου καθαρισμούς σαλονιών, μοκετών
• Παραλαβή & παράδοση κατ' οίκον σε όλη την Ρόδο
• Ενημερωθείτε για την συντήρηση των χαλιών σας
Τηλ. 2241051996, κιν. 6945793626, Fax: 2241051322
ΚΟΥΦΑΛΑΚΗΣ ΣΤΑΥΡΟΣ
MAT7915

Εξοικονομήστε χρήματα στο σπίτι και στη δουλειά!
Άδειασαν τα μελάνια του εκτυπωτή σας;
Εξοικονομήστε το 50% των χρημάτων σας ανακυκλώνοντας τα άδεια μελανοδοχεία!
Ξαναγεμίστε τα σε εμάς!
Έτοιμοι να σας εξυπηρετήσουμε με τα τελειότερα μηχανήματα και το εξειδικευμένο προσωπικό
Μελάνι Εξπρές
Καποδιστρίου 82, 85100 Ρόδος
Τηλ.: 22410 36108 - Φαξ: 22410 36115
e-mail: info@melaniexpress.com
www.melaniexpress.com
Ώρες Λειτουργίας: Δευτέρα - Παρασκευή 09:00 - 14:00 &17:30 - 20:30 Τετάρτη & Σάββατο 09:00 - 14:00
MAT3755(Γ)

ΑΘΛΗΤΙΚΗ ΡΟΔΙΑΚΗ
ΣΑΒΒΑΤΟ 19 ΝΟΕΜΒΡΙΟΥ 2005

ΑΝΤΡΙΚΙΑ ΔΗΛΩΣΗ ΚΩΤΙΚΩΣΤΑ

ΣΕΛ. 39

Νέα πρόσωπα στον Διαγόρα

- ***Διεξάγονται την Δευτέρα οι αρχαιρεσίες για την ανάδειξη νέου Διοικητικού συμβουλίου στην ΠΑΕ***
- ***Την απόφαση πήρε η προσωρινή Διοικούσα επιτροπή με σκοπό να προχωρήσει ανεπηρέαστος ο γηραιός σε όλες τις πτυχές του.***
- ***Ποιο σχήμα θα πάρει πιθανότατα η νέα Διοίκηση. Δεν αποκλείονται οι εκπλήξεις στις εκλογές.***

Τα πράγματα μπαίνουν διοικητικά στη θέση τους από την ερχόμενη Δευτέρα στον Διαγόρα ο οποίος και αποκτά σε ότι αφορά την ΠΑΕ νέα Διοίκηση όπως προστάζουν οι νόμοι του κράτους αλλά και όπως αποφάσισε η προσωρινή Διοικούσα επιτροπή της ΠΑΕ. Έτσι:

- Μετά από απόφαση της προσωρινής διοικούσας επιτροπής που πάρθηκε κατά την συνεδρίαση της 20ης-10-2005 καλούνται οι κ.κ. μέτοχοι της εταιρείας με την επωνυμία «Γυμναστικός Σύλλογος Διαγόρας Ποδοσφαιρική Ανώνυμος Εταιρεία» σε γενική συνέλευση την 21η-11-2005 ημέρα Δευτέρα και ώρα 18.00 στα γραφεία της εταιρείας στη Ρόδο επί της πλατείας Διαγόρα αριθμός 1 για την λήψη αποφάσεων για τα παρακάτω θέματα ημερησίας διατάξεως:

Μόνο θέμα της ημερήσιας διατάξεως είναι η εκλογή νέου Διοικητικού Συμβουλίου.

Οι μέτοχοι που επιθυμούν να μετάσχουν στη Συνέλευση ή αντιπρόσωποί τους οφείλουν να τηρήσουν τις διατάξεις του νόμου και του καταστατικού.

ΠΟΙΟΙ ΜΠΑΙΝΟΥΝ ΣΤΗ ΔΙΟΙΚΗΣΗ

Σπουδαίο ρόλο πάντως θα παίξουν οι μέτοχοι που θα μπουν στην Διοίκηση της ΠΑΕ αλλά και τα νέα πρόσωπα που θα πάρουν την θέση τους στην εταιρεία.

Οι απόψεις διίστανται σε ότι αφορά τα πρόσωπα αλλά οι έγκυρες πληροφορίες αναφέρουν πως:

- Ο πρόεδρος **Κώστας Χρυσοχοΐδης** θα παραμείνει στην θέση του για να οδηγήσει διοικητικά τον Διαγόρα
- Όπως επίσης και ο αντιπρόεδρος **Γιάννης Καμπουρης** που είναι ο άμεσος συνεργάτης του.

Στην Διοίκηση όμως του Διαγόρα θα μπουν ακόμη:

- Ο γενικός αρχηγός της ομάδας **Νίκος Νίκανδρος**
- Ο **Θεολόγος Τσιγάρος** σαν εκπρόσωπος του ερασιτέχνη Διαγόρα

Υπάρχουν όμως και αρκετά πρόσωπα τα οποία και θα μπουν στην Διοίκηση της ΠΑΕ και που σύμφωνα με πληροφορίες είναι:

- Ο εκ Κύπρου καταγόμενος δικηγόρος που ζει και εργάζεται στη Ρόδο **Μαρίνος Μακρίδης**
- Ο γνωστός για τις τουριστικές επιχειρήσεις του στην Λίνδο **Νίκος Σαββαϊδης**
- Ο επιχειρηματίας **Γιώργος Χατζημαρκος**
- Ο δικηγόρος **Νίκος Παπαϊωάννου**
- Ο επιχειρηματίας **Στάμος Καράβας**
- και οι ήδη ενασχολούμενοι **Πανταζής Κολάης** και **Μεος Καμπουράκης**

Οι ανωτέρω έντεκα είναι πολύ πιθανόν να αποτελέσουν τα μέλη της Διοίκησης της ΠΑΕ Διαγόρας που από τις εκλογές και μετά θα βαδίσει κύρια βάσει νόμου και καταστατικού.



Παραμένει στην θέση του και μετά τις εκλογές της Δευτέρας

Δεν αποκλείεται πάντως να υπάρξουν και εκπλήξεις της τελευταίας στιγμής καθώς πάντα σε σημαντικές εξελίξεις στον Διαγόρα ήταν σύνηθες φαινόμενο οι εκπλήξεις κατά το παρελθόν.

ΚΑΜΙΑ ΕΞΕΛΙΞΗ ΣΤΗ ΡΟΔΟ

- *Ο Βαγγέλης Χοσάδας γύμνασε και χθες τους παίκτες του και το ίδιο θα κάνει και σήμερα.*
- *Η ΠΑΕ τήρησε σιγή ιχθύος χθες στο θέμα της αρνητικής απάντησης του Αντώνη Μανίκα. Σύμφωνα με τις χθεσινοβραδινές πληροφορίες υπάρχει η σκέψη καλύτερης βελτιωμένης πρότασης, ενώ οι ίδιες πηγές ανέφεραν πως υπάρχουν επαφές και με άλλους προπονητές ελεύθερους και μη.*
- *Με πρόστιμο 5.000 ευρώ τιμωρήθηκε τελικά η Ρόδος για τα όσα αναφέρονται στο φύλλο αγώνα με τον Εθνικό.*

Καμιά εξέλιξη δεν παρατηρήθηκε χθες μέχρι την ώρα που γράφονται αυτές οι γραμμές σχετικά με την προσπάθεια αναζήτησης τεχνικού από την πλευρά της ΠΑΕ Ρόδος. Η πρόταση από την Διοίκηση της ΠΑΕ στον **Αντώνη Μανίκα** απορρίφθηκε σαν μη συμφέρουσα οικονομικά αλλά σύμφωνα με τις ίδιες πηγές είναι διακαής ο πόθος των διοικούντων να φέρουν πίσω τον πρώην τεχνικό τους που προσανατολίζονται να του κάνουν νέα πρόταση βελτιωμένη σε σχέση με την πρώτη .

Εντός του Σαββατοκύριακου πρέπει να αναμένονται εξελίξεις καθώς οι επαφές δεν σταματούν στον **Αντώνη Μανίκα**. Έχουν ήδη γίνει επαφές και με άλλους προπονητές Εν ενεργεία και μή.

Πέραν τούτου αμετακίνητος παρέμεινε τουλάχιστον μέχρι το βράδυ ο **Βαγγέλης Χοσάδας** ο οποίος και γύμνασε τους παίκτες του χθες το πρωί στο Δημοτικό Στάδιο ξεκινώντας με αυτόν τον τρόπο την προετοιμασία για το τοπικό ντέρμπι με τον Διαγόρα. «Δεν γνωρίζω τίποτα από όλα αυτά και δεν με έχει καλέσει κανείς να συζητήσω μαζί του για τυχόν λύση της συνεργασίας. Περιμένω...» τόνισε ο τεχνικός της ομάδας της Ρόδου ο οποίος επανέλαβε πως «θα φύγει εκείνος πρώτος» για άλλη μια φορά.

Σημειώνεται επ αυτού πως χθες το πρωί στην προπόνηση ο τεχνικός της Ρόδου δέχθηκε την επίσκεψη του γενικού αρχηγού της ομάδας κ. **Γιάννη Μιχελαράκη** ο οποίος και τον διαβεβαίωσε πως «θα δεχθεί τηλεφωνική πρόσκληση από τον **Κάλλιστο Διακογεωργίου** για να συζητήσουν το προκύψαν θέμα».

Κάτι τέτοιο και παρά την πρωινή διαβεβαίωση του γενικού αρχηγού δεν συνέβη μέχρι χθες το βράδυ.

Πρέπει πάντως να σημειωθεί πως ο **Αντώνης Μανίκας** για τον οποίο ίσως υπάρξει διορθωτική κίνηση δέχθηκε πρόταση από τον Βύζαντα χθες αλλά δεν απάντησε θετικά ή αρνητικά, ενώ την ίδια στιγμή οι επαφές με προπονητές άλλους από τον ίδιο χώρο συνεχίζονται.

Ο ΠΡΟΕΔΡΟΣ ΣΤΗΝ ΑΘΗΝΑ

Στο μεταξύ ο πρόεδρος της ΠΑΕ **Χρήστος Ηλιακίδης** που οι επαγγελματικές του υποχρεώσεις τον κρατούν στην Αθήνα ενημερώθηκε από τους παράγοντες του πριν από τρεις μερες. Στήν «Α.Ρ.» που επικοινώνησε μαζί του τόνισε χαρακτηριστικά: «Έχω ενημερωθεί από τους συνεργάτες μου στην ΠΑΕ πως αντιμετωπίζουμε ένα πρόβλημα με την τεχνική ηγεσία και πως βρισκόμαστε σε αναζήτηση προπονητή. Οι επαγγελματικές μου υποχρεώσεις είναι πάρα πολλές αυτό τον καιρό γεγονός που δεν με αφήνει να ασχοληθώ με το ζήτημα αυτό που προέκυψε.

Τό θέμα αυτό το χειρίζεται ο **Κάλλιστος Διακογεωργίου** και οι υπόλοιποι συνεργάτες μου που βρίσκονται στην Ρόδο και παρακολουθούν από κοντά τα γεγονότα. Πιστεύω πως θα βρεθεί η λύση με γνώμονα το καλό της ομάδας».

ΠΡΟΣΤΙΜΟ ΣΤΗ ΡΟΔΟ

Τελικά η Ρόδος τιμωρήθηκε από το τριμελές α΄βαθμιο όργανο της ΠΑΕ με πρόστιμο 5.000 ευρώ για τα όσα ανέφερε στο φύλλο αγώνα με τον Εθνικό ο κ. **Γιάχος**. Η χθεσινή ανακοίνωση για το θέμα της ΠΑΕ Ρόδος αναφέρει τα εξής:

«Με την υπ. Αριθμόν 721/18-11-2005 απόφαση του Τριμελούς Α΄βαθμιου δικαιοδοτικού οργάνου της ΕΠΑΕ επιβλήθηκε στην ΠΑΕ Ρόδος πειθαρχική ποινή χρηματικού προστίμου 5.00 ευρώ για τις αναφερόμενες πειθαρχικές παραβάσεις που προέκυψαν από το φύλλο αγώνα της 13/11/2005 μεταξύ της ομάδας μας και της ΠΑΕ Εθνικός.

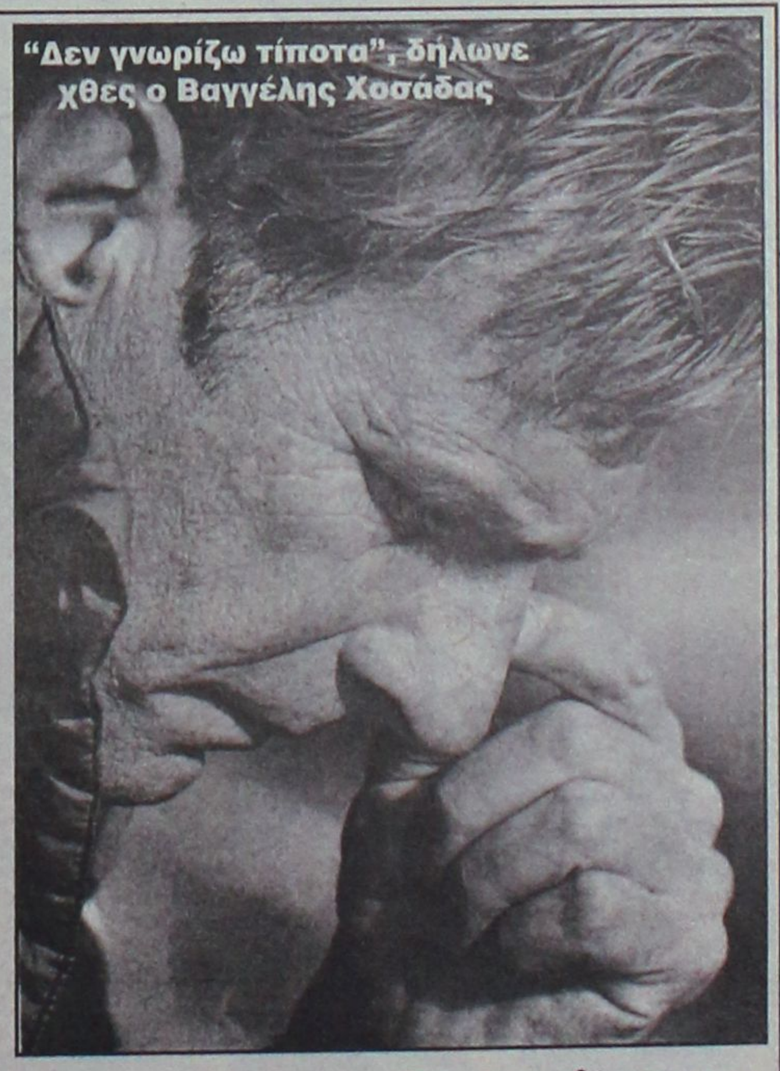

"Δεν γνωρίζω τίποτα", δήλωνε χθες ο Βαγγέλης Χοσάδας

Για την ΠΑΕ Ρόδος ενώπιον του τριμελούς α΄βαθμιου δικαιοδοτικού οργάνου παραστάθηκαν αφιλοκερδώς ο δικηγόρος Αθηνών κ **Καραμηνάς** και ο συντοπίτης μας δικηγόρος Αθηνών κ. **Λάζαρος Γρύλλης**.

Σύσσωμο το Δ.Σ. τους ευχαριστεί για την προσφορά και την συμβολή τους στην εξέλιξη της υπόθεσης».

ΤΟ Δ.Σ ΤΗΣ ΠΑΕ

ΠΕΡΙΦΕΡΕΙΑΚΟ

Ιάλυσος με κόσμο!

• Την συμπαράσταση του κόσμου ζητούν προπονητής και παίκτες του Ιάλυσου εν όψει του αυριανού ντέρμπι με την Κω στο "Οικονομίδειο".

• Οριστικά νοκ άουτ ο Κούρος, ενώ η σημερινή προπόνηση θα κρίνει την συμμετοχή του Θεοδοσίου.

• Επιλέγει σήμερα τους δεκαοκτώ ο Γιώργος Γκαϊδας

Θεωρείται σπουδαίο ματς το αυριανό Δωδεκανησιακό ντέρμπι με την ΑΕ Κω για τον Ιάλυσο στο «Οικονομίδειο» που θα ξεκινήσει οριστικά στις τρεις το μεσημέρι και αναμένεται να συγκεντρώσει τα βλέμματα όλων των φίλων του ποδοσφαίρου, αφού στη Ρόδο δεν υπάρχει άλλο ματς Εθνικής Κατηγορίας που να συγκεντρώνει ικανό αριθμό φιλάθλων. Θα μπορούσε να πει κανείς πως όλοι οι δρόμοι οδηγούν στο «Οικονομίδειο» αύριο το μεσημέρι.

Όμως από την δική τους πλευρά προπονητικό τημ και παίκτες του Ιάλυσου απευθύνουν έκκληση προς όλους τους φίλους της ομάδας να δώσουν το παρών σε αυτή την δύσκολη και καθοριστική συνάντηση με την Κω που αποτελεί το δεύτερο ντέρμπι για τον Ιάλυσο με αντίπαλο Δωδεκανησιακή ομάδα .

Στην παρουσία των φιλάθλων του Ιαλυσου στο γήπεδο στάθηκε στις χθεσινές του δηλώσεις ο προπονητής της ομάδας **Γιώργος Γκαϊδας** που δήλωσε χαρακτηριστικά:

«Είναι ένα από τα δύσκολα παιχνίδια που θα δώσουμε στην έδρα μας αλλά πρέπει να το κερδίσουμε οπωσδήποτε και να πάρουμε τους τρεις βαθμούς. Θα κάνουμε ότι είναι ανθρωπίνως δυνατόν για να το καταφέρουμε. Αυτό που ζητάμε κι εγώ και τα παιδιά είναι η συμπαράσταση του δωδέκατου παίκτη ο οποίος και αποτελεί βασικό στοιχείο σε κάθε προσπάθεια του Ιαλυσου. Πρέπει να αισθανθούμε κι εμείς κάποτε πως παίζουμε στο σπίτι μας.

Θεωρώ πως μέχρι τώρα έχουμε δώσει δείγματα γραφής και φαίνεται μέσα στο γήπεδο πως προσπαθούμε για το καλύτερο δυνατόν. Θέλουμε την βοήθεια του κόσμου σε αυτό το ματς και υποσχόμαστε πως αν όλα πάνε καλά θα τους ανταμείψουμε»

ΔΥΣΚΟΛΟ ΚΑΙ ΓΙΑ ΤΟΝ ΘΕΟΔΟΣΙΟΥ

Στο μεταξύ για το αυριανό ματς θεωρείται οριστικά απών ο **Σάββας Κούρος** ο οποίος εξακολούθησε και χθες να κάνει θεραπείες και λογικά αφού δεν προπονήθηκε ολόκληρη τη βδομάδα δεν μπορεί να τον υπολογίζει ο προπονητής του ακόμα κι αν οριακά αποθεραπεύθηκε.

Στην ίδια μοίρα βρίσκεται και ο νεαρός **Θεοδοσίου** ο οποίος όμως συγκεντρώνει αρκετές πιθανότητες να αγωνισθεί. Αυτό θα εξαρτηθεί από την σημερινή μεσημεριανή προπόνηση μετά το τέλος της οποίας θα ανακοινώσει τους δεκαοκτώ ο προπονητής του ιαλυσου.

Τεχνική ηγεσία αλλά και παίκτες κρατούν χαμηλούς τόνους για το αυριανό ντέρμπι και όλοι πιστεύουν πως άπαντες θα φανούν αντάξιοι των απαιτήσεων του αγώνα.

Στο αυριανό ματς με την Κω θα επανεμφανισθούν και οι **Μαθιός, Μαυρής,** και **Τζαφερης** που εξέτισαν την ποινή τους στον αγώνα με τον Ευαγόρα για το Κύπελλο Δωδεκανήσου.



Επανέρχεται στην ομάδα ο Αλέκος Τζαφέρης

ΠΑΝΟΠΛΗ Η ΚΩΣ

• Με όλα τα βασικά της στελέχη έρχεται στη Ρόδο η ομάδα του Γιάννη Μανούσογλου για τον αγώνα με τον Ιάλυσο.

• «Να κερδίσει ο καλύτερος και ο τυχερότερος», δηλώνει ο τεχνικός της ομάδας της Κω

ΚΩΣ

Του ανταποκριτή μας **Γιώργου Αναγνώστου**

Ο στόχος είναι η κατάκτηση της νίκης και των τριών βαθμών από αυτό το ματς που είναι τοπικό ντέρμπυ και σίγουρα παρουσιάζει ιδιαιτερότητες από κάθε άποψη. Κρύβει όλα εκείνα τα στοιχεία που καθιστούν δύσκολο αυτό το παιχνίδι.

Οι βυσσινί το γνωρίζουν αυτό και κατάφεραν μέσα από τις αποθεραπείες αλλά και τις συμμετοχές στον αγώνα να έχουν όλους τους παίκτες τους ετοιμοπόλεμους και διαθέσιμους για αυτήν την αποστολή.

Είναι αποφασισμένοι μέσα στο «Οικονομίδειο» να πάρουν αυτό που θέλουν και να προσθέσουν στην βαθμολογική μέχρι τώρα συγκομιδή τους βαθμό ή βαθμούς.

Γούλας, Παπασεβαστός αλλά και ο εκτίσας την ποινή του Κοντοδήμος είναι στην διάθεση του προπονητή της ομάδας που δήλωσε χαρακτηριστικά για αυτό τον αγώνα:

«Αυτό που εγώ και οι παίκτες μου επιθυμούμε είναι να γίνει αρχικά ένα καλό παιχνίδι αντάξιο της παρουσίας αλλά και της ιστορίας των ομάδων στο περιφερειακό πρωτάθλημα.

Πιστεύω πως ο κόσμος που θα έρθει στο γήπεδο θα το ευχαριστηθεί γιατί κι οι δύο ομάδες θέλουν τη νίκη και τους τρεις βαθμούς. Όποιος είναι ο καλύτερος αλλά κι ο τυχερότερος θα κερδίσει».

Πέρα από τις χθεσινές δηλώσεις του **Γιάννη Μανούσογλου** πρέπει να σημειωθεί πως έχει στην διάθεση του όλους τους παίκτες οι οποίοι και θα ακολουθήσουν την αποστολή στη Ρόδο για το Δωδεκανησιακό ντέρμπι με τον Ιάλυσο.

Στα αποδυτήρια μάλιστα λίγο πριν από την έναρξη του αγώνα θα επιλέξει τους αναγκαίους δεκαοκτώ αφήνοντας τους υπόλοιπους να παρακολουθήσουν τον αγώνα από την εξέδρα.

Υπάρχει πάντως η περίπτωση και εάν ο καιρός το επιτρέψει την αποστολή της Κω στη Ρόδο να ακολουθήσουν και πενήντα περίπου φίλαθλοι της ομάδας για να παρακολουθήσουν από κοντά την προσπάθειά της.

Όλη η Κως έρχεται λοιπόν στη Ρόδο για τον αγώνα με τον Ιαλυσο που θεωρείται ιδιαίτερα κρίσιμος από όλους αφού είναι γνωστές οι τελευταίες απώλειες της ομάδας με τελευταία αυτή κόντρα στον Κεραυνό στην Κερατέα.

ΤΗ ΓΛΙΤΩΣΕ ΜΕ ΠΡΟΣΤΙΜΟ

• Πρόστιμο 1.500 ευρώ επεβλήθη στον ΑΕΡΑ , το ίδιο ποσόν στον Γιώργο Κοιλιά στον οποίο επιβλήθηκε και ποινή 30 ημερολογιακών ημερών για τα όσα συνέβησαν στον αγωνιστικό χώρο του αγώνα με τον Ιάλυσο.

• Με δεκαοκτώ ετοιμοπόλεμους πάει σήμερα στο Μαρκόπουλο και παίζει στις 15.00 με το Μαρκό

Δεν την γλίτωσαν τελικά και ο ΑΕΡΑ αλλά και ο βοηθός προπονητή **Γιώργος Κοιλιάς** από την τιμωρία του πειθαρχικού οργάνου της ΕΠΟ. Τα όσα συνέβησαν με τον Ιάλυσο και γράφτηκαν στο φύλλο αγώνα ανάγκασαν τα αρμόδια όργανα να επιβάλλουν



Μετέχει της αποστολής του ΑΕΡΑ ο Α. Γεωργαλής

-Στον ΑΕΡΑ πρόστιμο 1.500 ευρώ

- και στον **Γιώργο Κοιλιά** το ίδιο ποσόν για τα όσα συνέβησαν στον αγώνα του γηπέδου Κοσκινού.

- Στον βοηθό του **Νίκου Αργυρίου** επεβλήθη επίσης η ποινή απαγόρευσης στους αγωνιστικούς χώρους για τριάντα ημερολογιακές μέρες που ξεκίνησαν να τρέχουν από χθες. Δεν έφτανε όμως μόνο αυτό. Όπως έγινε γνωστό ο ΑΕΡΑ θα κληθεί και πάλι σε απολογία καθώς στο ματς με τον Ερμή αποβλήθηκε ο **Νίκος Αργυρίου** και καλείται σε απολογία από το α΄βάθμιο όργανο .Η υποτροπή μεγαλώνει καθώς στο ίδιο φύλλο αγώνα γράφτηκε ξανά και ο **Γιώργος Κοιλιάς**.

Παρά την ποινή και τα πρόστιμα ο ΑΕΡΑ έχει αφοσιωθεί στον σκοπό του που δεν είναι άλλος από την καλή εμφάνιση και την κατάκτηση ενός θετικού αποτελέσματος στο **Μαρκόπουλο** από μια ομάδα παραδοσιακή στις επαγγελματικές κατηγορίες αλλά με φθίνουσα πορεία τα τελευταία χρόνια στον χώρο.

Το Μαρκό πρέπει να σημειωθεί πως δεν ξεκίνησε καλά την φετινή χρονιά αλλά συνήλθε γρήγορα και ακολουθεί κατά πόδας τους πρωτοπόρους.

Χρειάζεται συνεπώς προσοχή από την Ροδίτικη ομάδα στο συγκεκριμένο παιχνίδι καθώς η αντίσταση σήμερα θα είναι μεγάλη όπως και η προσπάθεια που πρέπει να καταβάλουν για να πάρουν αυτό που θέλουν.

Οι ερυθρόλευκοι θέλουν να συνεχίσουν τις επιτυχίες μετά από την νίκη με τον Ερμή Κορυδαλλού και πιστεύεται πως και σε αυτό το ματς μπορούν να τα καταφέρουν .

Υπάρχει και θέληση αλλά και αποφασιστικότητα για καλή εμφάνιση και ότι προκύψει.

Ο **Νίκος Αργυρίου** παίρνει μαζί του δεκαοκτώ ετοιμοπόλεμους που θα κάνουν το παν για να πάρουν αυτό που θέλουν και να ανέβουν ακόμα ψηλότερα στον βαθμολογικό πίνακα.

Οι δεκαοκτώ που μετέχουν της αποστολής του ΑΕΡΑ είναι οι **Χατζηχριστοδούλου , Καραγιάννης, Κατσιδώνης, Φρατζής, Τσακίρης Γ., Τσακίρης Στ., Λυριστής Μ., Κυριακίδης, Μανέττας, Αγγελόπουλος, Καλαμπόκας,Σαμαράς, Καρυπίδης, Κρομύδας, Δαούτης, Γεωργαλής, Διακίδης, Κοιλιάς Π..**

Η αποστολή αναχωρεί σήμερα το μεσημέρι στις 11 και θα μπεί στο καράβι το βράδυ για να επιστρέψει στη Ρόδο την Κυριακή το πρωί.

Ο ΠΑΠΠΑΣ ΣΦΥΡΙΖΕΙ ΣΤΟ ΝΤΕΡΜΠΥ

• Ο Πειραιώτης Παπανδριόπουλος θα διευθύνει τον αγώνα του Μαρκό με τον ΑΕΡΑ.

Ανακοινώθηκαν από την ΕΠΟ οι διαιτητές των αγώνων της 9ης αγωνιστικής του περιφερειακού πρωταθλήματος.

Το σημερινό παιχνίδι ανάμεσα στο Μαρκό και τον ΑΕΡΑ θα διευθύνει ο Παπανδριόπουλος από τον Πειραιά ενώ το τοπικό ντέρμπι μεταξύ του Ιάλυσου και της Κω θα διευθύνει ο Αθηναίος Παππάς. Αναλυτικά τα τρίο της 9ης αγωνιστικής έχουν ως εξής:

ΟΜΑΔΕΣ	ΓΑΥΚΑ ΝΕΡΑ -ΑΤΡΟΜΗΤΟΣ		
ΔΙΑΙΤΗΤΗΣ	Κιούσης Δ.	ΣΔΠ	Βοιωτίας
ΒΟΗΘΟΣ	Λιανός Γ.	ΣΔΠ	Βοιωτίας
ΒΟΗΘΟΣ	Φούφουλας Κ.	ΣΔΠ	Βοιωτίας
ΠΑΡΑΤΗΡΗΤΗΣ	Αργύρης Π.	ΣΔΠ	Κορίνθου
ΟΜΑΔΕΣ	ΜΑΡΚΟ-ΑΕΡΑ (19.11.05)		
ΔΙΑΙΤΗΤΗΣ	Παπανδριόπουλος Γ.	ΣΔΠ	Πειραιά
ΒΟΗΘΟΣ	Αλαγκιοζίδης Κ.	ΣΔΠ	Πειραιά
ΒΟΗΘΟΣ	Απέργης Δ.	ΣΔΠ	Πειραιά
ΠΑΡΑΤΗΡΗΤΗΣ	Καρβούνης Γ.	ΣΔΠ	Εύβοιας
ΟΜΑΔΕΣ	ΑΕ ΝΙΚΑΙΑ-ΑΙΑΣ (19.11.05)		
ΔΙΑΙΤΗΤΗΣ	Αλεξόπουλος Ε.	ΣΔΠ	Αρκαδίας
ΒΟΗΘΟΣ	Παινέσης Π.	ΣΔΠ	Αρκαδίας
ΒΟΗΘΟΣ	Πλιάκας Α.	ΣΔΠ	Αρκαδίας
ΠΑΡΑΤΗΡΗΤΗΣ	Βασιλάκης Σ.	ΣΔΠ	Αθηνών

ΟΜΑΔΕΣ	ΕΡΜΗΣ ΚΟΡ -ΠΑΝΑΞΙΑΚΟΣ		
ΔΙΑΙΤΗΤΗΣ	Λαγός Α.	ΣΔΠ	Αχαΐας
ΒΟΗΘΟΣ	Σμυρλής Α.	ΣΔΠ	Αχαΐας
ΒΟΗΘΟΣ	Τραυλός Δ.	ΣΔΠ	Αχαΐας
ΠΑΡΑΤΗΡΗΤΗΣ	Θεοδωρόπουλος Χ.	ΣΔΠ	Αθηνών
ΟΜΑΔΕΣ	ΜΟΣΧΑΤΟ-ΚΟΡΩΠΙ		
ΔΙΑΙΤΗΤΗΣ	Καρσιώτης Μ.	ΣΔΠ	Κορίνθου
ΒΟΗΘΟΣ	Αρναουτόπουλος Γ.	ΣΔΠ	Κορίνθου
ΒΟΗΘΟΣ	Βλαχοπάνος Χ.	ΣΔΠ	Κορίνθου
ΠΑΡΑΤΗΡΗΤΗΣ	Μαλλιώρης Σ.	ΣΔΠ	Αχαΐας
ΟΜΑΔΕΣ	ΣΑΡΩΝΙΚΟΣ-ΚΕΡΑΥΝΟΣ		
ΔΙΑΙΤΗΤΗΣ	Βασιλής Κ.	ΣΔΠ	Βοιωτίας
ΒΟΗΘΟΣ	Φούφουλας Δ.	ΣΔΠ	Βοιωτίας
ΒΟΗΘΟΣ	Φωτιάδης Α.	ΣΔΠ	Βοιωτίας
ΠΑΡΑΤΗΡΗΤΗΣ	Τριανταφύλλης Α.	ΣΔΠ	Αχαΐας
ΟΜΑΔΕΣ	ΙΑΛΥΣΟΣ-ΚΩΣ		
ΔΙΑΙΤΗΤΗΣ	Παππάς Α.	ΣΔΠ	Αθηνών
ΒΟΗΘΟΣ	Νεοφύτου Δ.	ΣΔΠ	Αθηνών
ΒΟΗΘΟΣ	Τσαμπάζης Ε.	ΣΔΠ	Αθηνών
ΠΑΡΑΤΗΡΗΤΗΣ	Λουλουδάκης Σ.	ΣΔΠ	Δωδ/νήσου

ΤΟΠΙΚΟ ΠΟΔΟΣΦΑΙΡΟ

Επικίνδυνη έξοδος

• Στην Αντιμάχεια θα βρεθεί σήμερα ο Ακουσίλαος, σ' άλλο ένα δύσκολο εκτός έδρας παιχνίδι, ο Άγιος Ισίδωρος θα υποδεχθεί τον Νικαγόρα, ενώ η Ασπίδα Σ. θα παίξει στην Κω με τον Ασκληπιό στα τρία παιχνίδια που διεξάγονται σήμερα για την 9η αγωνιστική.

Τρία πολύ ενδιαφέροντα παιχνίδια πραγματοποιούνται σήμερα για το πρόγραμμα της 9ης αγωνιστικής της β΄ κατηγορίας.

Το σπουδαιότερο γίνεται στην Αντιμάχεια με τον Αντίμαχο να αντιμετωπίζει στο ντέρμπι της ημέρας τον Ακουσίλαο, ο οποίος την Τετάρτη βρέθηκε στην Τήλο σε εξ αναβολής παιχνίδι, όπου αναδείχθηκε ισόπαλος 1-1 με την τοπική ομάδα.

Οι Φανενοί δίνουν νέο δύσκολο ματς μακριά από την έδρα τους με στόχο να φύγουν αλώβητοι, ώστε να μη χάσουν την επαφή τους με την κορυφή.

Οι Αντιμαχιώτες που προέρχονται από ήττα με 2-1 από τον Άγιο Ισίδωρο, θέλουν τη νίκη για να επανέλθουν στις επιτυχίες, αλλά και για να μην μείνουν ακόμη περισσότερο μακριά από τις θέσεις που οδηγούν στην άνοδο.

Σήμερα επίσης ο Άγιος Ισίδωρος στις 11 το πρωί θα φιλοξενήσει τον Νικαγόρα στο τρίτο συνεχές εντός έδρας παιχνίδι του (το ένα ήταν εξ αναβολής). Οι γηπεδούχοι που ξεκίνησαν αρκετά καλά το πρωτάθλημα έκαναν κάποια «κοιλιά», αλλά μετά τη νίκη επί του Αντίμαχου δείχνουν να ξαναβρίσκουν τον καλό τους εαυτό.

Ο Νικαγόρας από την άλλη πλευρά τα πάει περίφημα φέτος, καθώς βρίσκεται στην 2η θέση και θέλει το θετικό αποτέλεσμα για να παραμείνει στις υψηλές θέσεις.

Στο τρίτο σημερινό ματς η Ασπίδα Σ. θα βρεθεί στην Κω για να αντιμετωπίσει τον Ασκληπιό που ακόμη δεν έχει πετύχει νίκη στο πρωτάθλημα. Κάτι τέτοιο ίσχυε μέχρι την προηγούμενη Κυριακή και για την Ασπίδα που έκανε την παρθενική της νίκη απέναντι στον ουραγό Ερμή.

Το πρόγραμμα της 9ης αγωνιστικής αναλυτικά:

ΑΥΡΙΟ

• Αγ.Ισίδωρος (11.00): Άγ. Ισίδωρος-Νικαγόρας

ΔΙΑΙΤΗΤΗΣ	Ρουμάνης
ΒΟΗΘΟΣ	Τσαγγάρης
ΒΟΗΘΟΣ	Ορφανός
ΠΑΡΑΤΗΡΗΤΗΣ	Σεβδαλάκης
ΠΑΡ.ΔΙΑΙΤΗΣΙΑΣ	Στέργου

• Κως (15.00): Ασκληπιός-Ασπίδα Σ.

ΔΙΑΙΤΗΤΗΣ	Στεφανάκης
ΒΟΗΘΟΣ	Αργυρίου
ΒΟΗΘΟΣ	Δοδούς
ΠΑΡΑΤΗΡΗΤΗΣ	Λαμπρόγλου

• Αντιμάχεια (15.00): Αντίμαχος-Ακουσίλαος

ΔΙΑΙΤΗΤΗΣ	Σάββενας
ΒΟΗΘΟΣ	Βασιλείου
ΒΟΗΘΟΣ	Τσομπάνος
ΠΑΡΑΤΗΡΗΤΗΣ	Ράπανος

ΚΥΡΙΑΚΗ



Το ντέρμπι Αντίμαχος-Ακουσίλαος θα σφυρίξει σήμερα ο Παναγιώτης Σάββενας

• Λέρος (13.00): ΑΕΛ-Πυλί

ΔΙΑΙΤΗΤΗΣ	Αλαχιώτης
ΒΟΗΘΟΣ	Λουρμπέας
ΒΟΗΘΟΣ	Αναστασιάδης
ΠΑΡΑΤΗΡΗΤΗΣ	Συριδάκης
ΠΑΡ.ΔΙΑΙΤΗΣΙΑΣ	Καστής

• Παστίδα (15.00): Δαμάγητος-Κατταβιά

ΔΙΑΙΤΗΤΗΣ	Κετσές
ΒΟΗΘΟΣ	Ορφανός
ΒΟΗΘΟΣ	Γκούμας
ΠΑΡΑΤΗΡΗΤΗΣ	Κωβαίος
ΠΑΡ.ΔΙΑΙΤΗΣΙΑΣ	Γενής

• Καλυθιές (15.00): Ερμής-Αστέρας Μ.

ΔΙΑΙΤΗΤΗΣ	Κατσιδώνης Π.
ΒΟΗΘΟΣ	Φεσσάρας
ΒΟΗΘΟΣ	Πλακογιάννης
ΠΑΡΑΤΗΡΗΤΗΣ	Αδαμάκης
ΠΑΡ.ΔΙΑΙΤΗΣΙΑΣ	Χρυσανθής

ΔΕΥΤΕΡΑ

• Πυλί (13.45): Δόξα Κ.-Τήλος

ΔΙΑΙΤΗΤΗΣ	Φεσσάρας
ΒΟΗΘΟΣ	Φραγκιαδάκης
ΒΟΗΘΟΣ	Τσομπάνος
ΠΑΡΑΤΗΡΗΤΗΣ	Κίνας

ΠΑΙΔΙΚΟ ΠΡΩΤΑΘΛΗΜΑ

Δύο παιχνίδια θα διεξαχθούν σήμερα στα πλαίσια της 8ης αγωνιστικής του Παιδικού Πρωταθλήματος ενώ όλες οι άλλες αναμετρήσεις θα γίνουν αύριο Κυριακή. Από τον 1ο Όμιλο ξεχωρίζει ο αγώνας ανάμεσα στον Ιάλυσο που έχει την πρώτη θέση στη βαθμολογία και τον Αστέρα Π που είναι δεύτερος. Ο πρωτοπόρος στον 2ο Όμιλο Διγενής θα αντιμετωπίσει στα Κοσκινού τον Διαγόρα. Την Πέμπτη έγινε ο αγώνας ανάμεσα στον Ήλιο και τον Φοίβο που βρήκε νικητές τους γηπεδούχους με 4-0. Αναλυτικά το πρόγραμμα των αγώνων έχει ως εξής:

Α' ΟΜΙΛΟΣ
ΣΗΜΕΡΑ

• Βοηθητικό (16.00): Άγιος Ισίδωρος - Ατρόμητος Δ.
Διαιτησία: Τσουρούτης, Μαλιχουτσάκη
Γιατρός: Μαυρίδης

ΑΥΡΙΟ

• Παστίδα (11.00): Αστέρας Π.-Ιάλυσος
Διαιτησία: Κεφαλάκης
Γιατρός: Τσέρκης

• Έμπωνα (11.00): Αναγέννηση Έμπ.-Κλεάνθης
Διαιτησία: Σεβδαλάκης

• Φάνες (13.00): Ευκλής-Απόλλων Απ.
Διαιτησία: Παπαγιαννίδης
Γιατρός: Νούλη

Β' ΟΜΙΛΟΣ
ΣΗΜΕΡΑ

• Απολακκιά (13.00): Ασπίδα Απ.-ΑΕΡΑ
Διαιτησία: Σαβιδάκης, Χωρίτης
Γιατρός: Διαμαντής

ΑΥΡΙΟ

• Καλυθιές (11.00): Απόλλων- Ορφέας
Διαιτησία: Κόκκινος
Γιατρός: Γκαργκάς

• Ρόδος (βοηθητικό) (11.00): Δωριέας- Αστέρας Μ.
Διαιτησία: Τσουρδιού
Γιατρός: Καζουλάκης

• Κοσκινού (11.00): Διαγόρας-Διγενής
Διαιτησία: Ορφανός
Γιατρός: Μπενετάτος

• Ασκληπειό (13.00): ΠΑΣ Ασκληπειού-Νίκη Ρόδου
Διαιτησία: Χωρίτης
Γιατρός: Ζανετούλης

• Ρόδος (βοηθητικό) (13.00): Ζευς-Ρόδος
Διαιτησία: Τσουρούτης
Γιατρός: Μπενετάτος

Προπόνηση για τις Μικτές

• Τη Δευτέρα θα πραγματοποιηθεί η προπόνηση των Νέων στο γήπεδο Κοσκινού, ενώ την Τρίτη στο ίδιο γήπεδο θα προπονηθούν οι παίδες.

Την ερχόμενη Δευτέρα σις 14:15 θα γίνει η προπόνηση των Νέων στο γήπεδο Κοσκινού, ενώ την Τρίτη στις 17:30 θα προπονηθούν οι Παίδες στο ίδιο γήπεδο. Οι παίκτες που θα πρέπει να βρίσκονται στο γήπεδο την Δευτέρα και την Τρίτη είναι οι κάτωθι:

ΝΕΟΙ

1. Κοντός Στάθης (Ασπίδα Απόλλων.)
2. Κοντουδιός Μιχ. (Απόλλων Καλ.)
3. Λαμπριανός Νικ. (Άρης Αρχ.)
4. Αργυρού Μανώλης (Άρης Αρχ.)
5. Γεωργαλλής Στάθης (Άρης Αρχ)
6. Μέντος Βασίλης (ΑΕ Κατταβιάς)
7. Καλημέρης Ιωάννης (Διαγόρας Βατ.)
8. Ευγενικός Μανώλης (Διαγόρας Βατ.)
9. Γαϊτάνος Στέργος (Κλεόβουλος)
10. Κιλασιν Χαλήλ (Ήλιος Ιαλ.)
11. Κοντός Γιώργος (Αγ. Ισίδωρος)
12. Μαστόρου Μανώλης (Αγ. Ισίδωρος)
13. Μπακίδης Γεώργιος (Ασπίδα Απόλ.)
14. Καλαγρής Μάριος (Αστέρας Παστ.)
15. Μαστής Γιώργος (Αστέρα Παστ.)
16. Γεωργαρέλης Μανώλης (Αγ. Ισίδωρος)
17. Κουτσάγιας Μιχάλης (Ευαγόρας)
18. Θεοδώρου Γιώργος (Ευαγόρας)
19. Θαλασσινός Χρήστος (ΑΣ Ρόδος)
20. Αντωνούρης Μάριος (ΑΣ Ρόδος)
21. Παντελίδης Ανδρέας (ΑΣ Ρόδος)
22. Νικολής Σάββας (Αέρα)
23. Πλίγκος Μιχάλης (Διγενής)
24. Παπαχριστοδούλου Στέλιος (Ορφέας)
25. Τζουμάκας Δημήτρης (Φοίβος)
26. Δελαπόρτας Γιώργος (Φοίβος)
27. Μπαρμπαντώνης Χρήστος (Δόξα Ψίνθου)
28. Απτόγλου Μιχάλης (ΑΣ Ρόδος)
29. Μακαρούνας Ι. Στ. (Απόλλων Απολ.)
30. Ζερβός Κυριαζής (Ευκλής)

ΠΑΙΔΕΣ

1. Λιβισιανός Αλέξανδρος (Ρόδος)
2. Κουτρούλης Γιάννης (Ευαγόρας)
3. Τόλλος Γεωργ. (Ευκλής)
4. Φασάκης Βασ. (Αιγενής)
5. Κοκιαντώνης Αντ.(Ρόδος)
6. Καρδούλιας Γεωργ. (Ηρακ. Μαριτσών)
7. Πισάς Ηλίας (Απολακιά)
8. Μπιλιάς Φιλ. (Ιάλυσος 97)
9. Αξιώτης Αποσ. (Φοίβος)
10. Μπιλιάς Παντ. (Φοίβος)
11. Καρπαθάκης Πανορ. (Διαγ. Βατίου)
12. Καρπαθάκης Ελευθ. (Διαγόρας)
13. Τριανταφύλου Τριαν. (Ιάλυσος)
14. Μανιώς Μιχ. (Ερμής Καλ)
15. Φράγκος Μιχ. (Ευαγόρας)
16. Πάτας Αντων. (Αστ. Παστίδας)
17. Γιαννακόπουλος Γεωργ. (Απόλ. Απολώνων)
18. Ευείδης Τζόυς (Ιάλυσος 97)
19. Χ"νικόλας Μαν. (Αρης Αρχαγγέλου)
20. Λαρδούτσος Ηλίας (Διαγ. Βατίου)
21. Τσακισίρης Μιχ. (Διαγόρας)
Κούρτης Σταμάτης (Ασκληπειό)

Blue Star Ferries

ΑΠΟ ΡΟΔΟ

ΑΝΑΧΩΡΗΣΗ ΑΠΟ						ΑΦΙΞΗ
ΡΟΔΟ	ΚΩ	ΛΕΡΟ	ΠΑΤΜΟ	ΣΥΡΟ	ΑΜΟΡΓΟ (ΚΑΤΑΠΟΛΑ)	ΠΕΙΡΑΙΑ
ΤΡΙΤΗ 18:30	ΤΡΙΤΗ 21:45	---	---	ΤΕΤΑΡΤΗ 03:10	---	ΤΕΤΑΡΤΗ 06:40
ΠΕΜΠΤΗ 18:30	ΠΕΜΠΤΗ 21:45	ΠΕΜΠΤΗ 23:25	ΠΑΡΑΣΚΕΥΗ 00:35	ΠΑΡΑΣΚΕΥΗ 04:30	---	ΠΑΡΑΣΚΕΥΗ 08:30
ΣΑΒΒΑΤΟ 10:00	ΣΑΒΒΑΤΟ 12:45	---	---	---	ΣΑΒΒΑΤΟ 16:20	ΣΑΒΒΑΤΟ 21:30
ΚΥΡΙΑΚΗ 18:00	ΚΥΡΙΑΚΗ 21:15	ΚΥΡΙΑΚΗ 22:55	ΔΕΥΤΕΡΑ 00:05	ΔΕΥΤΕΡΑ 04:15	---	ΔΕΥΤΕΡΑ 08:00

ΠΡΟΣ ΡΟΔΟ

ΑΝΑΧΩΡΗΣΗ ΑΠΟ ΠΕΙΡΑΙΑ	ΑΦΙΞΗ					
	ΣΥΡΟ	ΑΜΟΡΓΟ (ΚΑΤΑΠΟΛΑ)	ΠΑΤΜΟ	ΛΕΡΟ	ΚΩ	ΡΟΔΟ
ΔΕΥΤΕΡΑ 19:00	ΔΕΥΤΕΡΑ 22:45	---	---	---	ΤΡΙΤΗ 04:45	ΤΡΙΤΗ 08:00
ΤΕΤΑΡΤΗ 19:00	ΤΕΤΑΡΤΗ 22:20	---	ΠΕΜΠΤΗ 01:55	ΠΕΜΠΤΗ 03:05	ΠΕΜΠΤΗ 04:45	ΠΕΜΠΤΗ 08:00
ΠΑΡΑΣΚΕΥΗ 19:00	ΠΑΡΑΣΚΕΥΗ 22:45	---	---	---	ΣΑΒΒΑΤΟ 04:30	ΣΑΒΒΑΤΟ 07:30
ΣΑΒΒΑΤΟ 23:30	---	ΚΥΡΙΑΚΗ 05:15	ΚΥΡΙΑΚΗ 07:40	ΚΥΡΙΑΚΗ 09:00	ΚΥΡΙΑΚΗ 10:45	ΚΥΡΙΑΚΗ 13:50

ΠΑΡΑΤΗΡΗΣΕΙΣ:
- 25/12/05: από ΡΟΔΟ 08:00 για ΚΩ (10:30-10:55), ΛΕΡΟ (12:20-12:35), ΠΑΤΜΟ (13:30-13:45), ΠΕΙΡΑΙΑ (20:05-23:30), ΣΥΡΟ (02:50-03:05 επόμενη μέρα), ΚΩ (08:00-08:30), ΡΟΔΟ 11:00.

ΑΝΕΚΤΕΛΕΣΤΑ ΔΡΟΜΟΛΟΓΙΑ: 24/12/05, 25/12/05, 31/12/05, 22/04/06 & 23/04/06



RODOS FERRIES SERVICES/SKEVOS TRAVEL

ΚΑΝΤΕ ΚΡΑΤΗΣΗ ΤΩΡΑ!

ΠΛΗΡΟΦΟΡΙΕΣ ΚΑΙ ΚΡΑΤΗΣΕΙΣ ΘΕΣΕΩΝ ΣΤΟΝ ΤΑΞΙΔΙΩΤΙΚΟ ΣΑΣ ΠΡΑΚΤΟΡΑ Η SKEVOS TRAVEL: ΑΜΕΡΙΚΗΣ 111, ΡΟΔΟΣ, ΤΗΛ. ΚΡΑΤΗΣΕΩΝ ΕΠΙΒΑΤΩΝ ΚΑΙ Ι.Χ.: 22410-22461, 22410-75655, 22410-75310, ΤΗΛ. ΚΡΑΤΗΣΕΩΝ ΦΟΡΤΗΓΩΝ: 22410-76600

XT12156

ΤΟΠΙΚΟ ΠΟΔΟΣΦΑΙΡΟ

Ντέρμπι στην Ψίνθο

• Εκεί η τοπική Δόξα θα αντιμετωπίσει σήμερα την Θύελλα Π. σ' έναν αγώνα που θα κρίνει πολλά στην κορυφή του 2ου Ομίλου της Γ' Κατηγορίας.

Στην Ψίνθο στρέφεται το ενδιαφέρον σήμερα σε ότι έχει να κάνει με την 6η αγωνιστική της Γ' Κατηγορίας αφού εκεί θα διεξαχθεί η πιο σπουδαία αναμέτρηση της αγωνιστικής, ανάμεσα στην τοπική Δόξα και την Θύελλα Π. Οι δύο ομάδες οδηγούν την κούρσα στον 2ο Όμιλο έχοντας συγκομιδή 12 βαθμών, όσους έχει και ο Ποσειδών Καρπάθου που δοκιμάζεται στην έδρα του με αντίπαλο τον Ευκλή. Σε ότι έχει να κάνει με τον 1ο Όμιλο της Κατηγορίας αξίζει να σημειωθεί ότι ο πρωτοπόρος Αστέρας Π θα αντιμετωπίσει εκτός έδρας αύριο την Δήμητρα στο γήπεδο Φανών. Αναλυτικά το πρόγραμμα της Γ' Κατηγορίας έχει ως εξής:

Α' ΟΜΙΛΟΣ
ΣΗΜΕΡΑ

• Λάερμα (12.00) Πολύστρατος- ΑΟ Σύμης
Διαιτησία: Παπαγιαννίδης, Κατταβενός, Βλαχάς
Παρατηρητής: Εγγλέζος Εμμ.

• Λάρδος (15.00) Ηρακλής Λ.- Δωριέας
Διαιτησία: Κουρδουκλάς, Μοσχούς, Σαββιδάκης
Παρατηρητής: Χουρδάς Μ
Παρ. διαιτησίας: Ταράλης

• Ιαλυσός (Λύκειο) (15.00) Ήλιος- Ροδιακός
Διαιτησία: Μανέγας, Λιάπη, Κεφαλάκης
Παρατηρητής: Σταματίου

ΑΥΡΙΟ

• Φάνες (11.00) Δήμητρα - Αστέρας Π.
Διαιτησία: Κατέρης, Φουκαράς, Καραχανής
Παρατηρητής: Ντελλάκης
Παρ. διαιτησίας: Καραμαρίας

• Πυλώνα (11.00) Πετρώνας- ΑΕ Μεσαναγρός
Διαιτησία: Μοσχούς, Κουρδουκλάς, Τσουρδιού
Παρατηρητής: Μπακίρης Στ

• Δαματριά (15.00) Αναγέννηση Ν Ρ- Ομόνοια
Διαιτησία: Γουλάρας, Παπαγιαννίδης, Πηδιάκης
Παρατηρητής: Κατσουράκης Κ.
Παρ. διαιτησίας: Κωνσταντίνου

Β' ΟΜΙΛΟΣ
ΣΗΜΕΡΑ

• Παστίδα (15.00) Ζευς- Ιάλυσος 97
Διαιτησία: Σταυριανός, Μίαρης, Κασιώτης
Παρατηρητής: Περαντινός

• Ψίνθος (15.00) Δόξα Ψ- Θύελλα Π
Διαιτησία: Κετσές, Ζανεττής, Παπαγεωργίου
Παρατηρητής: Πάλλας Μιχ
Παρ. διαιτησίας: Σακελαρίδης

ΑΥΡΙΟ

• Αρχίπολη (11.00) Εθνικός- Ταξιάρχης
Διαιτησία: Φραγκιαδάκης, Κατταβενός, Ζανεττής
Παρατηρητής: Νικολής Φ
Παρ. διαιτησίας: Ταράλης

• Κάρπαθος (11.30) Ποσειδών- Ευκλής
Διαιτησία: Κατσιδώνης Ε, Βασιλαράκης, Σακελιάδης
Παρατηρητής: Σπανός

• Κρητηνία (15.00) Αλθαιμένης- ΠΑΣ Ασκληπειού
Διαιτησία: Αντωνάς, Βλαχάς, Κεφαλάκης
Παρατηρητής: Παύλου
Παρ. διαιτησίας: Πασπάτης

• Ασκληπειό (15.00) ΟΦ Ιστρίου- Ατρόμητος Δ.
Διαιτησία: Παπαγεωργίου, Μιαρής, Κασιώτης
Παρατηρητής: Εγγλέζος Εμμ.

Γ' ΟΜΙΛΟΣ (4η Αγωνιστική)
ΣΗΜΕΡΑ

• Κως (11.00) ΠΑΟ Κω- Πολυθώτης
Διαιτησία: Αργυρίου Ε, Βασιλείου, Δοδούς
Παρατηρητής: Βραχνάς

ΑΥΡΙΟ

• Λέρος (11.00) Δόξα Λέρου- ΑΟ Λειψοί
Διαιτησία: Λουρμπέας, Αλαχιώτης, Αναστασιάδης
Παρατηρητής: Καρπαθάκης Αντ

• Πάτμος (13.00) Ξάνθος- Αναγέννηση Ασφ
Διαιτησία: Τσομπάνος, Μαυρουδής, Μιχαλούδης
Παρατηρητής: Μελιανός


Ο Θωμάς Μανέγας σφυρίζει στο Λύκειο Ιαλυσού

ΕΦΗΒΙΚΟ ΠΡΩΤΑΘΛΗΜΑ

Τέσσερα παιχνίδια θα διεξαχθούν σήμερα για την 7η αγωνιστική του Εφηβικού Πρωταθλήματος ενώ τρεις αναμετρήσεις θα πραγματοποιηθούν αύριο Κυριακή. Η Ρόδος που οδηγεί την κούρσα στον 1ο Όμιλο θα αντιμετωπίσει σήμερα στο Παραδείσι τον Κλεάνθη, ενώ οι πρωτοπόροι στον 2ο Όμιλο Ασκληπειό και ΑΕΡΑ θα αντιμετωπίσουν στην έδρα τους την Δόξα Ψ και τον Άγιο Γεώργιο αντίστοιχα. Αξίζει να σημειωθεί ότι την Πέμπτη διεξήχθη ο αγώνας για τον 1ο Όμιλο ανάμεσα στον Διαγόρα και τον Δωριέα που βρήκε νικητές τους γηπεδούχους με 1-0. Αναλυτικά το πρόγραμμα των αγώνων έχει ως εξής:

Α' ΟΜΙΛΟΣ
ΣΗΜΕΡΑ

• Παραδείσι (11.00) Κλεάνθης- Ρόδος
Διαιτησία: Κεφαλάκης, Ζανετής, Μανέγας
Παρ. διαιτησίας: Στέργου
Γιατρός: Παυλίδης

ΑΥΡΙΟ

• Δαματριά (11.00) Άγιος Ισίδωρος- Διαγόρας Β.
Διαιτησία: Γκιούντιτσε, Λιάπη, Πολύζος
Γιατρός: Μαυρίδης

• Μαριτσά (13.00) Ηρακλής Μ. - Φοίβος
Διαιτησία: Λιάπη, Γκιούντιτσε, Πολύζος
Παρ. διαιτησίας: Σακελαρίδης
Γιατρός: Τσέρκης

Β' ΟΜΙΛΟΣ
ΣΗΜΕΡΑ

• Καλυθιές (11.00) Ερμής- Διγενής
Διαιτησία: Επαμεινώντας, Γκιούντιτσε, Πολύζος
Παρ. διαιτησίας: Κάπρος Δ.
Γιατρός: Μπενετάτος

• Αρχίπολη (15.00) Εθνικός - Αναγέννηση Ν. Ρόδου
Διαιτησία: Γκιούντιτσε, Επαμεινώντας, Πολύζος
Παρ. διαιτησίας: Ταράλης

• Ασκληπειό (15.00) ΠΑΣ Ασκληπειού - Δόξα Ψ.
Διαιτησία: Βλαχάς, Παπαγιαννίδης, Κατταβενός
Γιατρός: Ζανετούλης

ΑΥΡΙΟ

• Αρχίπολη (13.30) ΑΕΡΑ - Άγιος Γεώργιος
Διαιτησία: Καταβενός, Φραγκιαδάκης, Ζανεττής
Παρ. διαιτησίας: Ταράλης
Γιατρός: Γκάργκας

Το ντέρμπι δείχνει «άσσο»

Συμπληρώνεται το ένα τρίτο του φετινού Μαραθωνίου της Α' Δωδεκανήσου και ήδη τρείς ομάδες έχουν ξεχωρίσει στην κορυφή με τον Φοίβο να έχει αποσπαστεί κατά τέσσερις και πέντε βαθμούς αντίστοιχα, από τους διώκτες του Βάτι και Κλεάνθη.

Όμως η 10η αγωνιστική θα βρεί τους δύο πρώτους να συναντιούνται στο γήπεδο των Μαριτσών που ίσως φέρει κάποια βαθμολογική διαφοροποίηση και ενώ οι Παραδεισιώτες θα φιλοξενήσουν τον Ανταγόρα.

Στην ουρά, ο Ορφέας, ψάχνει απελπισμένα το πρώτο του τρίποντο στο πρωτάθλημα και με τον αδύνατο στα εκτός έδρας παιχνίδια Καλυμνιακό είναι πιθανόν να το πετύχει.

Αλλη μία δοκιμασία για τον Απόλλωνα Καλυθιών αυτή τη φορά στη Μαλώνα όπου ο τοπικός Αγ. Γεώργιος διατηρεί το αήττητο της έδρας του (μια νίκη και τέσσερα «Χ»).

Ο Κλεόβουλος που μακριά από την Λίνδο δεν έχει γευθεί την χαρά της νίκης πάει στ' Απόλλωνα ενώ η Αναγέννηση για δεύτερη σερί εβδομάδα αγωνίζεται στην έδρα της αυτή τη φορά με τον Διγενή. Τέλος, ο Άρης που είναι η μια από τις τέσσερις της διοργάνωσης που διατηρεί ακόμα το αήττητο της έδρας του παίζει με τον Ευαγόρα και η Ασπίδα μέσα στην Απολακκιά με τον Ηρακλή.

Η ΠΡΟΪΣΤΟΡΙΑ

ΑΠΟΛΛΩΝΑ-ΚΛΕΟΒΟΥΛΟΣ

Μετά απο τέσσερα ματς μόλις πέρυσι οι φιλοξενούμενοι πήραν νίκη μέσα στ' Απόλλωνα.
περ. 93-94: 0-0
περ. 94-95: 1-1
περ. 02-03: 1-0
Χρ. Χάσταλης
περ. 03-04: 2-1
Σεντονάς, Χρ. Χάσταλης (π)-Εγγλέζος
περ. 04-05: 0-1
Οίκουτας

ΑΓ. ΓΕΩΡΓΙΟΣ-ΑΠΟΛΛΩΝΑΣ Κ.

Μόλις μια ήττα μέσα στην Μαλώνα έχει το συγκρότημα των Καλυθιών.
περ. 95-96: 1-1
Στρατής-Καταξενός
περ. 97-98: 0-2
Γ. Σωτηράκης, Παπαβασιλείου.
περ. 98-99: 0-2
Πολυχρονίου 2
περ. 98-99 (ρ.ο): 0-5
Ν. Ορφανός, Σαλπιγκτίδης, Καθουσανάκης, Ισκάς, Γ. Χατζηπέτρος
περ. 04-05: 3-2
Χατζησταμάτης, Μαυρομούστακος, Ρεντόπουλος-Κοσκινιάτης, Μέλλιος

ΑΡΗΣ-ΕΥΑΓΟΡΑΣ

Δύο νικες με ευρύ σκορ και μία ήττα έχουν οι Αρχαγγελίτες όταν φιλοξενούν τους Ροδίτες.
περ. 94-95: 4-0
Παπαγρηγορίου 2, Ζαχαρίας, Αρφαράς (ανυτ.)
περ. 00-01: 0-2
Αγκάς, Χρ. Αθανασίου
περ. 03-04: 5-1
Πευκιανάκης 2, Παντίδος, Γ. Αμύγδαλος, Α. Παρδαλός - Κουρζής

ΑΣΠΙΔΑ-ΗΡΑΚΛΗΣ

Συναντήθηκαν τις δύο τελευταίες σεζόν στην Απολακκιά μ' αποτελέσματα που είχαν φτωχά σκορ.
περ. 03-04: 1-0
Βαρδόπουλος
περ. 04-05: 0-0

ΑΝΑΓΕΝΝΗΣΗ-ΔΙΓΕΝΗΣ

Δύο νίκες των Εμπωνιάτων και μία των Κοσκινιατών με γηπεδούχους τους πρώτους.
περ. 99-00: 3-0
Πολυχρόνης 2, Παφιάκης
περ. 01-02: 0-1
Αγγελόπουλος
περ. 02-03: 1-0
Καλτσούλας

ΚΛΕΑΝΘΗΣ-ΑΝΤΑΓΟΡΑΣ

Τέσσερις νίκες και μία ισοπαλία έχει η ομάδα του Παραδεισίου όταν φιλοξενεί αυτή της Κω.
περ. 95-96: 2-0
Πολίτης, Καβουκλής
περ. 98-99: 1-1
Ξύπας (π) - Αλκ. Χατζηνικολάου
περ. 01-02: 2-0
Μ. Σπάρταλης 2
περ. 03-04: 1-0
Φρούμης
περ. 04-05: 6-0
Μ. Σπάρταλης 3, Γ. Καρίκης, Ν. Κρομμύδας (π), Ζουρούδης

ΟΡΦΕΑΣ-ΚΑΛΥΜΝΙΑΚΟΣ

Έξι νίκες των γηπεδούχων, δύο των φιλοξενούμενων και μία ισοπαλία είναι ο απολογισμός των μεταξύ τους αναμετρήσεων.
περ. 91-92: 3-1
Γαλουζής, Παπαστεργίου, Χρυσόπουλος-Κοκκινίδης
περ. 94-95: 1-1
Ε. Λεβέντης-Κοκκινίδης
περ. 95-96: 2-1
Κρίτσκας, Μ. Μαθιός-Ν. Βούης
περ. 96-97: 2-1
Χειμωνέττος, Χατζηστρατής-Βρεττός
περ. 98-99: 0-1
Ι. Βούης
περ. 99-00: 3-0
Μ. Μαθιός 2, Κελέσογλου
περ. 00-01: 2-0
Τσ. Νικολέττος, Α. Γαλουζής
περ.01-02: 2-1
Γ. Στάππας, Χατζηνικήτας-Κασσάρας
περ. 02-03: 0-1
Ν. Βούης

ΦΟΙΒΟΣ-ΒΑΤΙ

Πλούσιος είναι ο απολογισμός των μεταξύ τους συναντήσεων, αφού την τελευταία «15»ετία αναμετρήθηκαν δώδεκα φορές (οι δύο για το πρωτάθλημα της Δ' Εθνικής) με τους Βατενούς σαν φιλοξενούμενους να σημειώνουν μόλις μία νίκη.
περ. 90-91: 0-0
περ. 91-92 (Δ): 2-0
Καραγεωργίου, Πολιάς
περ. 92-93 (Δ): 2-0
Πολιάς, Β. Αθανασίου
περ. 95-96: 7-1
Φ. Μπούρδας 2, Λεντάκης, Διακοφιλιππής, Ξύπας, Μ. Πελεκάνος, Κουρδουνάκης-Φαρμακίδης
περ. 97-98: 2-1
Δελαπόρτας, Γιαννικάκης-Κρητικός
περ. 98-99:1-1
Τσιμέττας (π)-Μάκρας
περ. 99-00: 2-2
Πότσος 2-Παπαγρηγορίου, Ι.Μ. Καμπούρης
περ. 00-01: 2-0
Μουσακίνιας 2
περ. 01-02: 2-4
Σπανός, Καρύδης-Ι. Καμπούρης 3, Ροδανάκης
περ. 02-03: 1-0
Κωστάκης (α υτ)
περ. 03-04: 3-2
Καραγιάννης 2, Καλημέρης-Ι. Καμπούρης, Λινάρδος
περ. 04-05: 2-1
Π. Δράκος, Χαρικιόπουλος-Ξύπας

ΟΙ ΔΙΑΙΤΗΤΕΣ

Το φετινό «προφίλ» των οκτώ ρέφερι που θα διευθύνουν τα ματς της 10ης αγωνιστικής είναι τα παρακάτω:

ΙΩΑΝ. ΑΡΓΥΡΟΠΟΥΛΟΣ (Φοίβος-Βάτι)
Συμμετοχές: 2
πέναλτυ: -
αποβολές: -
σημεία: 1=2
ΝΙΚ. ΦΕΣΣΑΡΑΣ (Αναγέννηση-Διγενής)
Συμμετοχές: 6
πέναλτυ: -
αποβολές: 6
σημεία: 1=2, Χ=2, 2=2
ΝΙΚ. ΧΑΤΖΗΝΙΚΗΤΑΣ (Ασπίδα-Ηρακλής)
Συμμετοχές: 5
πέναλτυ: 1
αποβολές:1
σημεία: 1=4, Χ=1
ΒΑΣ. ΤΣΑΓΓΑΡΗΣ (Απόλλωνα-Κλεόβουλος)
Συμμετοχές: 4
πέναλτυ: 2
αποβολές:-
σημεία: 1=3, 2=1
ΓΕΩΡΓ. ΚΟΤΤΟΡΟΣ (Άρης-Ευαγόρας)
Συμμετοχές: 7
πέναλτυ: 1
αποβολές: 6
σημεία: 1=1, Χ=3, 2=3
ΕΥΑΓ. ΚΑΤΣΙΔΩΝΗΣ (Αγ. Γεώργιος-Απόλλωνας Κ.)
Συμμετοχές: 10
πέναλτυ: 2
αποβολές: 2
σημεία: 1=4, Χ=2, 2=4
ΔΗΜ. ΤΡΙΑΝΤΟΣ (Ορφέας-Καλυμνιακός)
Συμμετοχές:5
πέναλτυ: -
αποβολές: 2
σημεία: 1=2, Χ=2, 2=2
ΑΝΑΣΤ. ΣΙΔΗΡΟΠΟΥΛΟΣ (Κλεάνθης-Ανταγόρας)
Συμμετοχές: 7
πέναλτυ: 6
αποβολές: 3
σημεία: 1=2, Χ=3, 2=2

ΡΑΣΗΤ ΜΑΡΑΣΛΗΣ

ΤΟΠΙΚΟ ΠΟΔΟΣΦΑΙΡΟ

Τα βλέμματα στα Μαριτσά

• Το ντέρμπι κορυφής ανάμεσα στον Φοίβο και τον Διαγόρα Β. προσελκύει το μεγάλο ενδιαφέρον για σήμερα. Τον Ευαγόρα στις Καλυθιές θα υποδεχθεί ο Άρης, ενώ ο Διγενής δοκιμάζεται στην Έμπωνα απέναντι στην Αναγέννηση.

Αντιμέτωπους τον πρώτο με τον δεύτερο της βαθμολογίας, φέρνει σήμερα η 10η αγωνιστική, με την οποία συμπληρώνεται το 1/3 του πρωταθλήματος.

Συγκεκριμένα στο γήπεδο Μαριτσών ο Φοίβος θα φιλοξενήσει τον Διαγόρα Β., έχοντας το αβαντάζ των συν τεσσάρων βαθμών.

Οι γηπεδούχοι στην προσωρινή τους έδρα και στους τέσσερις αγώνες που έχουν δώσει μέχρι τώρα εκεί, μετρούν ισάριθμες νίκες.

Σήμερα θα επιδιώξουν να πετύχουν νέα νίκη, ώστε να διευρύνουν ακόμη περισσότερο τη διαφορά από τους διώκτες του.

Από την άλλη πλευρά οι Βατενοί εκτός έδρας στα τέσσερα ματς που έχουν δώσει, μετρούν τρεις νίκες και μια ήττα και βασική τους προϋπόθεση σήμερα, θα είναι να μην ηττηθούν και απομακρυνθούν από την κορυφή.

Να σημειωθεί πως και οι δύο ομάδες την Τετάρτη έδωσαν αγώνα κυπέλλου, με τους Βατενούς να κερδίζουν 3-0 τον Ηρακλή Μ., ενώ οι Κρεμαστενοί ηττήθηκαν με 1-0 από τον Άρη.

Επομένως οι φιλοξενούμενοι σήμερα θα αγωνισθούν και με καλύτερη ψυχολογία από τους αντιπάλους τους.

Στα υπόλοιπα ματς της ημέρας, ο Άρης που είναι στο -8 από την κορυφή, θα υποδεχθεί στο ουδέτερο γήπεδο των Καλυθιών, όπου εκεί μετρούν δύο συνεχείς νίκες (ως τιμωρημένοι), τον Ευαγόρα. Σήμερα βέβαια δεν εκτίουν νέα ποινή της έδρας τους, αλλά επειδή το γήπεδο Αρχαγγέλου παραμένει κλειστό προκειμένου να επιδιορθωθεί ο χλοοτάπητας του, θα παίξουν στις Καλυθιές.

Στην Έμπωνα η Αναγέννηση θα αντιμετωπίσει τον Διγενή, με τις δύο ομάδες να προέρχονται από εντός έδρας νίκη. Οι Εμπωνιάτες είχαν κερδίσει 3-1 τον Απόλλωνα Απ, ενώ οι Κοσκινιάτες 1-0 την Ασπίδα Απ.

Δύσκολη έξοδο έχουν και οι Μαριτσενοί που θα βρεθούν στην Απολακκιά για να αντιμετωπίσουν την Ασπίδα που καίγεται για βαθμούς.



Ο Λευτέρης Δράκος και οι συμπαίκτες του θα έχουν δύσκολο έργο σήμερα

Και οι δύο ομάδες προέρχονται από ήττες. Η Ασπίδα είχε χάσει στα Κοσκινού από τον Διγενή, ενώ ο Ηρακλής είχε χάσει 2-0 στην έδρα του από τον Άρη.

Στην Μαλώνα τίθενται αντιμέτωπες δύο ομάδες που προσπαθούν να ξεφύγουν από τις τελευταίες θέσεις. Ο Άγιος Γεώργιος που προέρχεται από εκτός έδρας ισοπαλία με τον Κλεόβουλο και ο Απόλλων Κ. που συνετρίβη στην έδρα του από τον Κλεάνθη με 5-1.

Τέλος για σήμερα στο γήπεδο Απολλώνων η τοπική ομάδα θα αναμετρηθεί με τον Κλεόβουλο. Οι γηπεδούχοι έχουν ανάγκη τη νίκη και τους τρεις βαθμούς στην προσπάθεια που κάνουν για να απομακρυνθούν από την ζώνη του υποβιβασμού.

Από την άλλη οι Λίνδιοι που βρίσκονται και αυτοί πάνω από την επικίνδυνη ζώνη με τρεις βαθμούς διαφορά, θέλουν το θετικό αποτέλεσμα για απομακρυνθούν ακόμη περισσότερο. Αναλυτικά τα σημερινά παιχνίδια:

ΣΗΜΕΡΑ

Μαριτσά (15.00)	Φοίβος Διαγόρας Β.
ΔΙΑΙΤΗΤΗΣ	Αργυρόπουλος
ΒΟΗΘΟΣ	Τριάντος
ΒΟΗΘΟΣ	Πλακογιάννης
ΠΑΡΑΤΗΡΗΤΗΣ	Νικολουδάκης
ΠΑΡ.ΔΙΑΙΤΗΣΙΑΣ	Τριανταφύλλου
Έμπωνα (15.00)	**Αναγέννηση Διγενής**
ΔΙΑΙΤΗΤΗΣ	Φεσσάρας
ΒΟΗΘΟΣ	Πηδιάκης
ΒΟΗΘΟΣ	Καραχανής
ΠΑΡΑΤΗΡΗΤΗΣ	Βεργίδης
ΠΑΡ.ΔΙΑΙΤΗΣΙΑΣ	Σταματάκης
Απολακκιά (15.00)	**Ασπίδα Απ. Ηρακλής Μ.**
ΔΙΑΙΤΗΤΗΣ	Χατζηνικόλας
ΒΟΗΘΟΣ	Γουλάρας
ΒΟΗΘΟΣ	Φουκάρας
ΠΑΡΑΤΗΡΗΤΗΣ	Σαββίδης
ΠΑΡ.ΔΙΑΙΤΗΣΙΑΣ	Καλαθενός
Απόλλωνα (15.00)	**Απόλλων Απ. Κλεόβουλος**
ΔΙΑΙΤΗΤΗΣ	Τσαγγάρης
ΒΟΗΘΟΣ	Ρουμάνης
ΒΟΗΘΟΣ	Ορφανός
ΠΑΡΑΤΗΡΗΤΗΣ	Στελλάς
ΠΑΡ.ΔΙΑΙΤΗΣΙΑΣ	Στέργου

Καλυθιές (15.00)	Άρης Ευαγόρας
ΔΙΑΙΤΗΤΗΣ	Κόττορος
ΒΟΗΘΟΣ	Γκούμας
ΒΟΗΘΟΣ	Κατέρης
ΠΑΡΑΤΗΡΗΤΗΣ	Παυλούς
ΠΑΡ.ΔΙΑΙΤΗΣΙΑΣ	Κωνσταντίνου
Μαλώνα (15.00)	**Άγ. Γεώργιος Απόλλων Κ.**
ΔΙΑΙΤΗΤΗΣ	Κατσιδώνης Ε.
ΒΟΗΘΟΣ	Αντωνάς
ΒΟΗΘΟΣ	Φραγκιαδάκης
ΠΑΡΑΤΗΡΗΤΗΣ	Σταυριανός
ΠΑΡ.ΔΙΑΙΤΗΣΙΑΣ	Καψάσκης

ΑΥΡΙΟ

Κοσκινού (14.30)	Ορφέας Καλυμνιακός
ΔΙΑΙΤΗΤΗΣ	Τριάντος
ΒΟΗΘΟΣ	Λάμπρου
ΒΟΗΘΟΣ	Μανέγας
ΠΑΡΑΤΗΡΗΤΗΣ	Μαυρουδής
ΠΑΡ.ΔΙΑΙΤΗΣΙΑΣ	Κυπραίος Ν.
Παραδείσι (14.45)	**Κλεάνθης Ανταγόρας**
ΔΙΑΙΤΗΤΗΣ	Σιδηρόπουλος
ΒΟΗΘΟΣ	Ρουμάνης
ΒΟΗΘΟΣ	Παπανικολάου
ΠΑΡΑΤΗΡΗΤΗΣ	Κωνσταντίνου
ΠΑΡ.ΔΙΑΙΤΗΣΙΑΣ	Χατζημανώλης

Στα όριά της η ΤΕΔ

• «Αν συνεχιστεί η σημερινή κατάσταση θα σταματήσουμε», απείλησε ο Δημήτρης Κάπρος κατά την διάρκεια της πρόσφατης συνεδρίασης του Δ.Σ. της ΕΠΣΔ, όταν ο Κάλλιστος Διακογεωργίου σχολίασε πως ακούγεται ότι παράγοντες ξέρουν εκ των προτέρων ποιοι θα σφυρίξουν ορισμένα ματς.

Εντονότατος προβληματισμός επικρατεί στους κόλπους της Τοπικής Επιτροπής Διαιτησίας εξαιτίας του κλίματος έντασης το οποίο επικρατεί στο τοπικό μας ποδόσφαιρο και στρέφεται κυρίως εναντίον των διαιτητών, που το τελευταίο διάστημα βρίσκονται αντιμέτωποι με σειρά κατηγοριών. Είναι απόλυτα λογικό η ένταση που επικρατεί στον ποδοσφαιρικό κόσμο να μεταφέρεται και στα ίδια τα μέλη της ΤΕΔ, με την νέα έκρηξη του Δημήτρη Κάπρου κατά την διάρκεια της συνεδρίασης του διοικητικού συμβουλίου της ΕΠΣΔ την περασμένη Τετάρτη να δίνει ένα ξεκάθαρο στίγμα της ψυχολογίας κάτω από την οποία λειτουργεί η αρμόδια για τους ορισμούς των διαιτητών επιτροπή. Ο Δημήτρης Κάπρος μπήκε στην αίθουσα του Δ.Σ. την ώρα που βρισκόταν σε εξέλιξη η συζήτηση των μελών της διοίκησης για την κατάσταση που επικρατεί στο τοπικό μας και για τους τρόπους που μπορούν να αποκαταστήσουν την εικόνα αξιοπιστίας των τοπικών μας πρωταθλημάτων. Εκείνη την στιγμή ο Κάλλιστος Διακογεωργίου έλεγε πως έξω ακούγεται πως οι παράγοντες γνωρίζουν εκ των προτέρων τα ονόματα των διαιτητών που θα σφυρίξουν ορισμένους αγώνες. Ο Κάπρος εξερράγη. «Θα πιάσουμε πάλι τα καφενεία; Δεν ξέρουμε εμείς ποιοί θα είναι οι διαιτητές και ξέρουν οι παράγοντες»; άρχισε να φωνάζει, προσθέτοντας πως αηδιάζει πλέον από την κατάσταση που έχει δημιουργηθεί και ζήτησε την προστασία των διαιτητών. «Σε διαφορετική περίπτωση θα σταματήσουμε», απείλησε ο Κάπρος, τονίζοντας πως αν συνεχιστούν να λέγονται και να ακούγονται τέτοιου είδους πράγματα, αφενός η κατάσταση θα εκτροχιαστεί και θα οδηγήσει σε περιστατικά βίας και αφετέρου πως οι δωδεκανήσιοι διαιτητές δεν θα έχουν άλλη επιλογή από το να κλείσουν τον Σύνδεσμό τους. Είπε, δε, πως αν δεν αρέσουν στα σωματεία οι διαιτητές, μπορούν να κάνουν αίτημα να σφυρίζουν τους αγώνες τους διαιτητές από άλλους Συνδέσμους.



Εξερράγη ο Δημήτρης Κάπρος

Σύμφωνα με τον πρόεδρο της ΤΕΔ αλλά και του Συνδέσμου των Διαιτητών, μέχρι στιγμής δεν έχει υπάρξει ούτε μία παραπομπή διαιτητή, την ίδια ώρα που οι παρατηρητές διαιτησίας έχουν λάβει σαφείς οδηγίες να κρίνουν τους διαιτητές με αυστηρότητα. Τόνισε, δε, πως ελέγχονται ακόμα και οι ίδιοι, καθώς μέλη της διοίκησης του Συνδέσμου πηγαίνουν κρυφά στα γήπεδα και ελέγχουν την απόδοση των διαιτητών, οπότε και την κρίση των παρατηρητών διαιτησίας: «Αλλοίμονο σε όποιον παρατηρητή διαιτησίας καλύψει διαιτητή. Θα πάει πακέτο μαζί του», υπογράμμισε ο Δημήτρης Κάπρος, προσθέτοντας πως ακόμα και σε αρκετά παιχνίδια του πρωταθλήματος της Γ κατηγορίας τοποθετούνται παρατηρητές διαιτησίας.

Επιπλέον, ο Κάπρος αποκάλυψε πως η τακτική της ΤΕΔ αλλάζει στα ντέρμπι, στα οποία θα ορίζεται πάντα ο πρώτος τη τάξη διαιτητής. Τόνισε, δε, πως για να βοηθηθεί το ποδόσφαιρο από τις μικρές ηλικίες, ο Σύνδεσμος αποφάσισε να βραβεύσει την παιδική και την εφηβική ομάδα που θα υποπέσει στα λιγότερα παραπτώματα και θα είναι υπόδειγμα συμπεριφοράς.

1ο ΤΟΠΙΚΟ ΠΡΩΤΑΘΛΗΜΑ ΠΟΔΟΣΦΑΙΡΟΥ 5x5

Δημιούργησε την ομάδα σου (5-12 ατόμων) και δήλωσε συμμετοχή στα αθλητικά κέντρα:

1. *Faliraki Mini Football*, 13ο χλμ. Ρόδου - Λίνδου 22410-87438, 6932962098
2. *Puma Soccer Club*, 22ο χλμ. Ρόδου - Λίνδου 22410-52700, 6974788293



Έπαθλο νικήτριας ομάδας: αθλητικό υλικό αξίας €1.000

Έναρξη 21-11-05

Δηλώσεις συμμετοχής έως 19-11-05

ΑΤ4053(Γ)

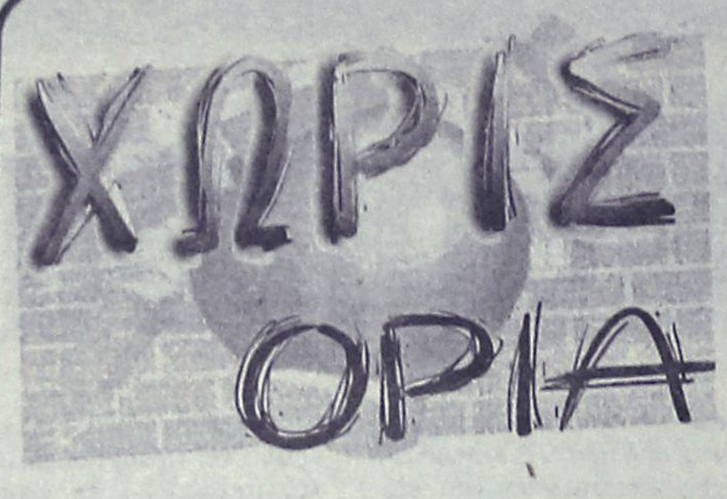

Ένα εισιτήριο για δύο

Με φόντο το εισιτήριο των προημιτελικών, η Βάσω Καραντάσιου και η Βίκυ Αρβανίτη θα βρεθούν αντίπαλες με τις θάλεια Κουτρουμανίδου και Μαρία Τσιαρτσιάνη σε έναν ελληνικό εμφύλιο στη φάση των «16» στο τουρνουά του Κέιπ Τάουν, το τελευταίο για τη φετινή αγωνιστική περίοδο, το οποίο και εντάσσεται στο παγκόσμιο σιρκουί.

Το δίδυμο των Κουτρουμανίδου-Τσιαρτσιάνη επικράτησε νωρίτερα των Γερμανίδων Ποπ/Ράου με 2-0 σετ (21-19, 21-13) και το πρωί του Σαββάτου θα αντιμετωπίσει τις Πρωταθλήτριες Ευρώπης, που είχαν περάσει απευθείας στην επόμενη φάση, σε μια αναμέτρηση με γαλανόλευκο χρώμα. Ο αγώνας είχε προγραμματιστεί για το απόγευμα της Παρασκευής (18/11), αλλά λόγω των κακών καιρικών συνθηκών μετατέθηκε μία μέρα αργότερα.


Ελληνικός εμφύλιος στο Κέιπ Τάουν

Ο Μπέστ ξανά στην εντατική

Ο Τζόρτζ Μπεστ εισήχθη ξανά στην εντατική του νοσοκομείου Κρόμγουελ του Λονδίνου, αφού αντιμετώπισε αναπνευστικά προβλήματα και θεωρήθηκε απαραίτητη η εισαγωγή του. Ο «θρύλος» του βρετανικού ποδοσφαίρου, δυστυχώς, επέστρεψε εκεί όπου πέρασε δύσκολες στιγμές πριν λίγο καιρό, ωστόσο η κατάστασή του δεν εμπνέει ανησυχία σύμφωνα με τις δηλώσεις των γιατρών:

«Ο Μπεστ επανήλθε στην εντατική για κάποια αναπνευστικά προβλήματα που αντιμετωπίζει. Αλλά πρέπει να ακολουθηθούν κάποιες διαδικασίες για να ξεπεραστεί κι αυτό το πρόβλημα», για να ανακουφίσει τους φαν του λίγο αργότερα: «Η πορεία της υγείας του έχει σταθεροποιηθεί πλήρως και επικοινωνεί άνετα με την οικογένειά του».

Ο Τζόρτς Μπεστ, πριν λίγο καιρό, χρειάστηκε να παραμείνει για τρεις εβδομάδες στην εντατική, με τα γνωστά προβλήματα που αντιμετώπιζε στο ήπαρ, λόγω της κατάχρησης αλκοόλ.

Στον αστερισμό του Κηφέλλου

Οι 16 ομάδες που έφτασαν μέχρι την Ε' Φάση του Κυπέλλου Ελλάδας μπήκαν στην κληρωτίδα. Στις 20-21 Δεκεμβρίου η πρόκριση κρίνεται σε νοκ άουτ αγώνες.

Ο Ολυμπιακός θα αντιμετωπίσει στη Φυλή τον Θρασύβουλο, η ΑΕΚ υποδέχεται τον Εθνικό, ενώ δύο ζευγάρια με ομάδες της Α' Εθνικής έβγαλε η θεά Τύχη: Λάρισα-Απόλλων Καλαμαριάς και Ακράτητος-Αιγάλεω.

Αν ο αγώνας λήξει ισόπαλος, τότε θα διεξαχθεί επαναληπτικός (28-29 Δεκεμβρίου). Το εκτός έδρας γκολ δεν θα προσμετράται διπλό. Αν δεν ξεκαθαρίσει η κατάσταση ούτε κι εκεί, τότε το ματς θα οδηγηθεί σε παράταση και πέναλτι.

Στα προημιτελικά και στα ημιτελικά τώρα θα ισχύσει το σύστημα των διπλών αγώνων με τον τελικό να φιλοξενείται στις 6 Μαΐου στο Παγκρήτιο στάδιο.

Συνοπτικά τα ζευγάρια της Ε' Φάσης:

1. Θρασύβουλος-Ολυμπιακός
2. ΑΕΚ-Εθνικός
3. Αγροτικός Αστέρας - Εργοτέλης
4. SKODA Ξάνθη-Παναχαϊκή
5. Ιωνικός-Νίκη Βόλου
6. Εθνικός Αστέρας - Πανιώνιος
7. Λάρισα-Απόλλων Καλαμαριάς
8. Ακράτητος-Αιγάλεω.

Στα προημιτελικά (24-26 Ιανουαρίου και 7-9 Φεβρουαρίου) θα διεξαχθούν τα ματς:

9. Νικητής 1-Νικητής 4
10. Νικητής 2-Νικητής 5
11. Νικητής 6-Νικητής 3
12. Νικητής 7-Νικητής 8

Στα ημιτελικά (21-22 Μαρτίου και 11-12 Απριλίου) θα γίνουν οι αγώνες:

Νικητής 10-Νικητής 11 και Νικητής 9-Νικητής 12.

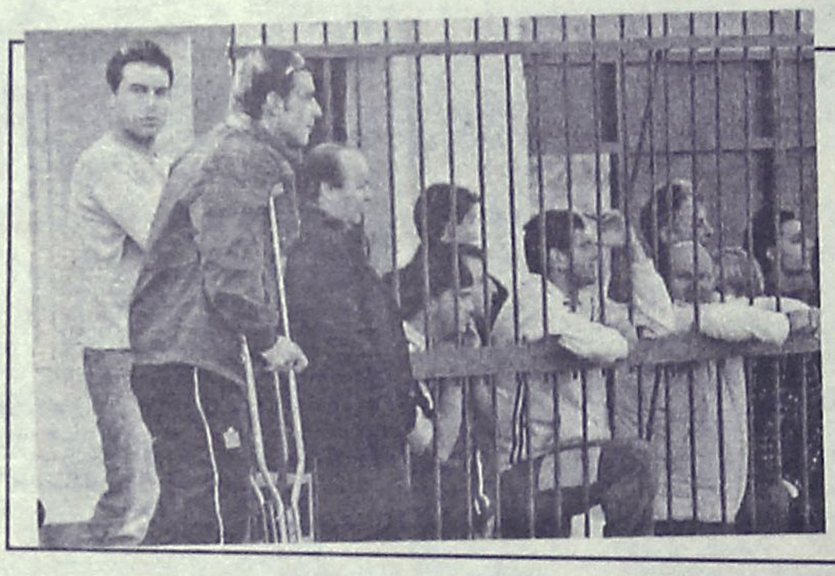
Ο Γιάννης Γιαννικάκης που πρόσφατα έκανε εγχείρηση χιαστών, παρακολούθησε τον αγώνα κυπέλλου της ομάδας του, του Φοίβου με τον Άρη Αρχαγγέλου, παρέα με τον συμπαίκτη του Γιώργο Καστρουνή. Δεξιά διακρίνεται ο Γιώργος Κωβαίος (ΒΙΚΤΩΡ ΦΩΤΟ ΜΑΡΚΕΤ ΙΑΛΥΣΟΣ)

Α-Καθ

●●● **Χαρήκατε ε; Όχι δεν απολυθήκαμε. Βλέπετε ήταν τόσο πολύ το ρεπορτάζ της Κοδριγκτώνος, που αναγκάστηκα να "θυσιαστώ " για χάρη του.**

●●● *Καταρχή να δώσω πολλά, πολλά μα πολλά συγχαρητήρια στον Κωκω, γιατί είναι ο μόνος που ανέλαβε τις ευθύνες των λεγόμενων του και δεν διέψευσε το δημοσίευμα της εφημερίδας, το οποίο μάλιστα το χαρακτηρίζει αντικειμενικό. Δε ξέρω τί λέτε όλοι εσείς, αλλά απ' αυτό πάσχει το ποδόσφαιρό μας. Από τους ίσιους. Μπράβο του και πάλι μπράβο του.*

●●● **Γιατί τόσο ο ρολογάς, όσο και ο Βαγιανός, όπως και αρκετοί άλλοι ήθελαν να μας την φορτώσουν, όπως πάντα.**

●●● *Μα αρέσει, όπως διάβασα στην ανακοίνωσή τους, πως όλα πάνε καλά, αρκεί να κόψουν το μπλα-μπλα στα... καφενοδικεία. Άμα κόψει η π....*

●●● **Μα γι' αυτό ζούνε. Να κορδώνονται στα καφενοδικεία γι' αυτά που λένε. Μιλάμε για την... ζωή τους. Για φανταστείτε όλους αυτούς να μην πηγαίνουν στα καφενοδικεία. Τι θα κάνουν όλη μέρα, που θα αφηγούνται τις... γνώσεις τους!**

●●● *Κάποιος από την Κοδριγκτώνος μου σφύριξε ότι από τα λεφτά που θα πάρουν τα σωματεία όταν έρθουν από τη Συγγρού, θα αφαιρεθούν κάποια τιμολόγια. Καλημέρα σας...*

Ο ΕΘΝΙΚΑΡΑΣ

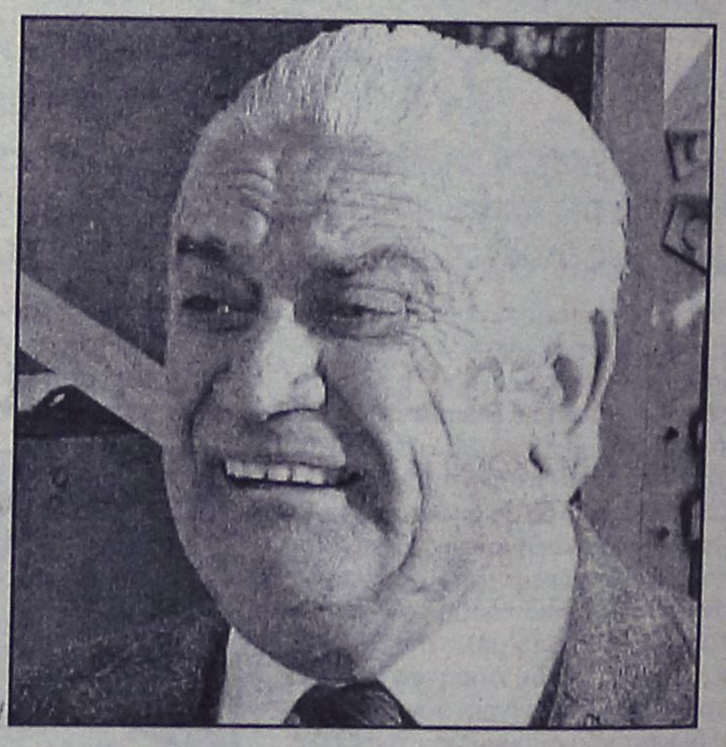

Ο αγαπητός σ' όλη την Ελλάδα «ΕΘΝΙΚΑΡΑΣ» δεν έλειψε ούτε από το Δημοτικό Στάδιο της Ρόδου.

Ο Γιάννης Μαντζουράνης, η ψυχή του Εθνικού, ενίσχυσε με την φωνάρα του την αγαπημένη του ομάδα στο 1-1 με τη Ρόδο.

ΑΝΕΚΔΟΤΟ

Ένας θλάκος πηγαίνει σε ένα μαγαζί και ρωτά:

- Βρακιά έχετε;

- Σλίπ θέλετε, τον ρωτά ο υπάλληλος

- Εεε, άμα δε μ'λείπ εδώ θα ερχόμουν;

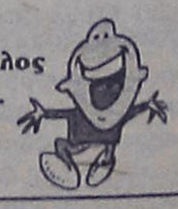

ΡΕΠΟΡΤΑΖ

Στέκεται στο ύψος του

• Ο Κώστας Κωτικώστας διευκρινίζει δημόσια με λακωνική του ανακοίνωση πως ουδέποτε είπε πως θα δοθεί το πρωτάθλημα στον Φοίβο. Για την ακρίβεια των όσων είπε παραπέμπει στο σχετικό ρεπορτάζ της «Α.Ρ.», εκθέτοντας του παράγοντες του Δ.Σ. που επιχείρησαν να περάσουν πως αλλιώς τα είπε και αλλιώς μεταφέρθηκαν

«Ποτέ δεν είπα ότι θα δοθεί το πρωτάθλημα στον Φοίβο. Ανέφερα απλώς ότι άκουσα σε μια καφετέρια, για μένα και για την ΕΠΣΔ όλες οι ομάδες είναι ίσες και η προσπάθειά μας είναι να παραμείνουν ίσες.

Ευχαριστώ την αντικειμενικότητα της εφημερίδας σας η οποία έγραψε τα γεγονότα όπως ακριβώς έγιναν».

Αυτή, λοιπόν, είναι η διευκρινιστική τοποθέτηση του Κώστα Κωτικώστα, με τα οποία βάζει τελεία στο θέμα το οποίο προέκυψε μετά τις συμβουλές του προς τον πρόεδρο και τον Α' αντιπρόεδρο της ΕΠΣΔ να είναι προσεκτικοί στην συμπεριφορά τους, διότι άκουσε σε καφενείο πως έχουν «τάξει» το πρωτάθλημα στον Φοίβο. Του μοναδικού παράγοντα του διοικητικού συμβουλίου της ΕΠΣΔ τα τελευταία χρόνια που βρισκόμενος στο «μάτι του κυκλώνα» έχει το θάρρος να βγει δημόσια, να αναλάβει την ευθύνη των λεγομένων του και να μην «παίξει» με τις λέξεις για να θολώσει την κατάσταση, ώστε επικαλούμενος δήθεν ανακρίβεια του δημοσιεύματος της «Α.Ρ.» να αποποιηθεί των ευθυνών του για τον θόρυβο που δημιουργήθηκε. Η στάση του δείχνει παραγοντική εντιμότητα, θάρρος αλλά και αξιοπιστία, που ως λέξη βρίσκεται το τελευταίο διάστημα στο προσκήνιο ως το ζητούμενο για το τοπικό μας ποδόσφαιρο. Προφανώς, αυτή ξεκινάει από τους ίδιους τους παράγοντες της ΕΠΣΔ και ακριβώς γι' αυτό χρίζει αναφοράς και σχολίου η ενέργεια του Κώστα Κωτικώστα, άσχετα με το αν ορισμένοι από τους παράγοντες του Δ.Σ. επέμειναν να πάρει δημόσια θέση. Ο ίδιος το δέχθηκε, μη ακούγοντας την άλλη άποψη, για την οποία προσπάθησαν να τον πείσουν ο πρόεδρος Μιχάλης Βεργωτής και ο γενικός γραμματέας Βάγιος Γαμβρούδης. Δηλαδή να μην εκδώσει ανακοίνωση. Τις ευχαριστίες του προς την «Α.Ρ.» επειδή έγραψε τα γεγονότα όπως ακριβώς έγιναν δεν χρειαζόταν να τις αναφέρει. Όχι σε όσα αφορούν την «Α.Ρ.». Για κάτι άλλο είναι ιδιαίτερα χρήσιμες. Για να καταλάβετε πως λειτουργούν ορισμένοι παράγοντες του Δ.Σ., που έδειξαν-χωρίς βέβαια να τολμούν να το πράξουν ευθέως-τάση να μεταφέρουν τα λεγόμενα του Κωτικώστα σε «ανακρίβεια του δημοσιεύματος», την ίδια στιγμή που ο ίδιος επαναλάμβανε πως δεν γράφτηκε κάτι διαφορετικό από αυτό που συνέβη. Όπως για παράδειγμα ο πρόεδρος Μιχάλης Βεργωτής, ο οποίος υποβάθμιζε το θέμα προσπαθώντας να πείσει πως ειπώθηκαν πράγματα μεταξύ λίγων πριν από την συνεδρίαση της Εκτελεστικής Γραμματείας και πολύ περισσότερο ο γενικός γραμματέας Βάγιος Γαμβρούδης, ο οποίος έφτασε την Τετάρτη στο σημείο να προτείνει να διαψεύσει ο Κωτικώστας το δημοσίευμα, λέγοντας πως τα πράγματα αλλιώς έγιναν και αλλιώς μεταφέρθηκαν. Οπότε εμείς οφείλουμε να συγχαρούμε τον Κώστα Κωτικώστα που έβαλε τα πράγματα στην θέση τους καταδεικνύοντας στην πράξη την διαφορά μίας αξιόπιστης και ειλικρινούς παραγοντικής συμπεριφοράς με το αντίθετό της αν και νέος παράγοντας.



Παράδειγμα για την αντιμετώπιση των ενθυνών του ο Κώστας Κωτικώστας

Λύσεις από το εφηβικό

• Από κει προβλέπεται να καλυφθούν τα όποια κενά έχουν δημιουργηθεί στον Απόλλωνα Κ. με τους τραυματίες αλλά και τους στρατευμένους ποδοσφαιριστές

Με πολλές απουσίες θα αγωνιστεί σήμερα ο Απόλλων Καλυθιών κόντρα στον Άγιο Γεώργιο εκτός έδρας στα πλαίσια της 10ης αγωνιστικής. Η ομάδα από τις Καλυθιές αντιμετωπίζει πρόβλημα το οποίο εστιάζεται στο γεγονός ότι πολλοί ποδοσφαιριστές αντιμετωπίζουν προβλήματα τραυματισμού ενώ άλλοι απουσιάζουν για να υπηρετήσουν τη στρατιωτική τους θητεία. Γι' αυτό το λόγο άλλωστε ο τεχνικός του Απόλλωνα Θεόδωρος Σαχινίδης θα χρησιμοποιήσει παιδιά που αγωνίζονται στην εφηβική ομάδα του Συλλόγου προκειμένου να καλυφθούν κάποια από τα κενά που έχουν αφήσει οι απόντες ποδοσφαιριστές. Συγκεκριμένα εκτός αποστολής θα μείνουν για τον Απόλλωνα στο σημερινό παιχνίδι με τον Άγιο Γεώργιο οι Μαριάς, Ορφανός Β. και Κασταμούλας που υπηρετούν τη στρατιωτική τους θητεία ενώ προβλέπεται να μείνει για καιρό ακόμα εκτός αγωνιστικής δράσης ο Καταξενός που έχει πρόβλημα στους κοιλιακούς. Αξίζει να σημειωθεί ότι ούτε ο Κουρμαδιάς είναι σε θέση να ενισχύσει την ομάδα του αφού έχει ενοχλήσεις στους προσαγωγούς ενώ ο Κουντουδιός έχει τράβηγμα στο δικέφαλο γι' αυτό θα είναι κι αυτός απόντας από τον σημερινό αγώνα της ομάδας του. Ο Πάλλας που πρόκειται να υποβληθεί σε αρθροσκόπηση δεν είναι στη διάθεση του προπονητή του όπως και ο Χατζηνικόλας που έχει ενοχλήσεις στους προσαγωγούς. Το θετικό για τον Θεόδωρο Σαχινίδη είναι το γεγονός ότι γυμνάστηκε την Πέμπτη και είναι στη διάθεσή του ο Τριπολίτης όπως και ο Λαζαρίδης ο οποίος όπως δείχνουν τα πράγματα θα αγωνιστεί σήμερα στη Μαλώνα.

Με απουσίες η Ασπίδα Απ.

• Τρεις ποδοσφαιριστές της Ασπίδας Απ. δεν θα δώσουν το παρών σήμερα κόντρα στον Ηρακλή Μ.

Τον Ηρακλή Μ. θα αντιμετωπίσει σήμερα στην έδρα της η Ασπίδα Απ. που θέλει οπωσδήποτε τους τρεις βαθμούς της νίκης προκειμένου να «ξεκολλήσει» από τις τελευταίες θέσεις της βαθμολογίας και να ξεφύγει από τη ζώνη του υποβιβασμού. Η ομάδα από την Απολακκιά την προηγούμενη αγωνιστική ηττήθηκε από τον Διγενή εκτός έδρας με σκορ 1-0 και οι νίκες πλέον τουλάχιστον στα εντός έδρας παιχνίδια αποτελούν μονόδρομο. Αξίζει ωστόσο να σημειωθεί ότι η Ασπίδα θα αγωνιστεί στο παιχνίδι κόντρα στον Ηρακλή Μ. με απουσίες αφού δύο ποδοσφαιριστές δέχτηκαν κόκκινη κάρτα την προηγούμενη αγωνιστική ενώ ένας παίκτης αντιμετωπίζει πρόβλημα τραυματισμού. Συγκεκριμένα ο Γκιζλής με τον Μελεούνη δέχτηκαν δύο κίτρινες κάρτες κόντρα στον Διγενή γι' αυτό και δεν θα μπορέσουν να ενισχύσουν την ομάδα τους στο σημερινό παιχνίδι. Ο Μπακίδης αντιμετωπίζει πρόβλημα τραυματισμού στο δικέφαλο γι' αυτό το λόγο αν και αγωνίστηκε με τον Διγενή ένιωσε ενοχλήσεις. Το κλίμα στην ομάδα από την Απολακκιά είναι πολύ καλό και το μοναδικό που μένει πλέον είναι να έρθουν τα καλά αποτελέσματα στο πρωτάθλημα. Το πρόβλημα πλέον εστιάζεται στο γεγονός ότι η Ασπίδα πετυχαίνει δύσκολα το γκολ γι' αυτό προπονητής και παίκτες μέσα από την προπόνηση δουλεύουν για να ξεπεραστεί το πρόβλημα. Με δηλώσεις του στην «ΑΡ» ο προπονητής της Ασπίδας Λάκης Ζαχαρίας τόνισε σχετικά με την μέχρι τώρα πορεία της ομάδας του τα εξής: «Το κλίμα στην ομάδα είναι πολύ καλό. Παίζουμε καλό ποδόσφαιρο αλλά έχουμε πρόβλημα στην τελική προσπάθεια γι' αυτό και δουλεύουμε συνέχεια για να μπορέσουμε να βρούμε το δρόμο προς τα δίχτυα.»

Με εννέα στην Πάτρα ο Διαγόρας

• Δεν ηρθαν ακόμα από την ΕΟΠΕ όλα τα δελτία των παικτών του
• Στόχος η καλή εμφάνιση και ει δυνατόν η πετυχημένη πρεμιέρα στο φετινό πρωτάθλημα της Γ' Εθνικής στο βόλεϊ

Ξεκινάει σήμερα από την Πατρα ο μαραθώνιος στο βόλεϊ για τον Διαγόρα που ευελπιστεί παρά τα προβλήματα που προέκυψαν στην πορεία της προετοιμασίας να πραγματοποιήσει μια καλή πορεία και να πετύχει τον σκοπου του που δεν είναι άλλος από την παραμονή στην κατηγορία..

Ενα ακόμα πρόβλημα της τελευταίας στιγμής για τον γηραιό λίγο πριν το πρώτο σερβίς είναι το γεγονός πως δεν έχει στα χέρια του, όλα τα δελτία των παικτών του όπως συμβαίνει πάντα σε τέτοιες περιπτώσεις. Μάλιστα ο κ. Τσοπανάκης βρισκόταν χθες σε διαρκή επαφή με την Ομοσπονδία για να εκδοθούν τα δελτία χθες πριν την αργία του σαββατοκύριακου και να μπορέσουν να ταξιδέψουν οι παίκτες στην Πάτρα για την σημερινή πρεμιέρα με τον εκεί Απόλλωνα. Η αποστολή για τον Διαγόρα βγήκε και συμπεριλαμβάνονται σε αυτήν εννέα παίκτες οι οποίοι και θα κάνουν το παν για να πάρει η Ροδίτικη ομάδα αυτό που θέλει. Την νίκη και τους βαθμούς της απέναντι σε ένα αντίπαλο που και καλή ομάδα διαθέτει αλλά και θέλει να ανέβει ψηλότερα στην κλίμακα των κατηγοριών.



Οι δρόμοι των δύο διεθνών του Διαγόρα χώρισαν στη σάλα

Σε αυτήν μετέχει και ο 32χρονος Γιάννης Πέτρου ο οποίος και αποκτήθηκε από την Λάρισα, παίζει στις θέσεις δύο και τέσσερα και έχει αγωνισθεί στην Α2 Κατηγορία.

Της αποστολής μετέχουν οι Γιώργος Σεγραίδος, Κώστας Σεγραίδος, Σκαρτσίλης, Ξενάκης, Καρπαθάκης, Σαρίκιζης, Καστρουνής, Πέτρου και ο Παπακωσταντίνου. Οι κυανέρυθροι αναχωρούν για την Αθήνα σήμερα το πρωί και θα μεταβούν στην Πάτρα αμέσως οδικώς στη συνέχεια. Θα αγωνισθούν και θα επιστρέψουν στο νησί μας την Κυριακή το μεσημέρι.



ΜΠΑΣΚΕΤ

Ο ταυρομάχος στην αρένα

• Ο Αλφόνσο Άλμπερτ είπε το «ναι» στην επιστροφή του στον Κολοσσό και από Δευτέρα ξεκινούν τα διαδικαστικά της υπόθεσης.

• Η ευχάριστη εξέλιξη στο θέμα του Ισπανού έχει τονώσει πολύ το κλίμα στους «θαλασσί» που βλέπουν την κακοδαιμονία να φτάνει στο τέλος της αφού πλέον και ο Ντιφάρες είναι ετοιμοπόλεμος.

«Θεωρώ ότι συγκυριακά και νομοτελειακά, η ατυχία κάποια στιγμή θα τελειώσει». Μαλλιά έβγαλε η γλώσσα του **Βασίλη Φραγκιά** να το επαναλαμβάνει όσο ήταν ακόμα στην τεχνική ηγεσία του Κολοσσού. Κάτι ήξερε. Κάτι διαισθανόταν. Τώρα δικαιώνεται.

Η κακοτυχία φαίνεται πως έφτασε πλέον στο τέλος της. Από τη μία ο **Άλμπερτ**, από την άλλη ο **Ντιφάρες**. Ο Κολοσσός βάζει νέα αφετηρία στο πρωτάθλημα την 5η αγωνιστική και κοιτάει ακόμα πιο αισιόδοξα το μέλλον του στην κατηγορία. Ο **Μιχάλης Κυρίτσης** βλέπει από δω και πέρα δύο σημαντικά προβλήματα του αγωνιστικού τομέα να βρίσκουν τη λύση τους και μπορεί να δουλέψει με την ομάδα σαφώς υπό καλύτερες προϋποθέσεις.

Επιστροφές

Η πρώτη (ημερολογιακά) επιστροφή ήταν αυτή του **Μπράιαν Ντιφάρες.** Ο Ολλανδός γκαρντ από την Τετάρτη μπήκε στις προπονήσεις, καθημερινά ανέβαζε στροφές χωρίς να νιώσει ενοχλήσεις, γεγονός που σημαίνει ότι ξεπέρασε το πρόβλημα τραυματισμού του στο μηρό (θλάση). Ετσι, μετά την 9η Οκτώβρη και το ματς Κυπέλλου με το Μαρούσι ο **Ντιφάρες** βάζει ξανά αθλητική εμφάνιση και αντί για τα δημοσιογραφικά (απ' όπου παρακολουθούσε τους εντός έδρας αγώνες) θα βρίσκεται αύριο στον πάγκο ως μέλος της 12άδας. Φυσικά, ο χρόνος συμμετοχής του θα εξαρτηθεί αποκλειστικά από τον **Κυρίτση.** Πάντως, ακούγεται λογικό να μην χρησιμοποιηθεί σε αυτό το πρώτο ματς (μετά από έξι εβδομάδες απουσίας) πάρα πολύ.

Αγώνα με τον αγώνα όμως αναμένεται να αναλαμβάνει όλο και περισσότερες ευθύνες στη θέση του οργανωτή αφού θα βοηθήσει στον «απεγκλωβισμό» του **Κέβιν Μπράσγουελ.** Αυτό σημαίνει ότι ο Αμερικανός θα περάσει στο «2» όπου θα αναλώνεται περισσότερο στο σκοράρισμα.

Οσονούπω θα ενισχυθεί πιο πολύ και η ρακέτα. Αύριο κόντρα στην ΑΕΚ ο **Κυρίτσης** θα στηριχθεί στους γνωστούς τέσσερις ψηλούς του Κολοσσού **(Μπράιαντ, Σούλη, Τσιάκο και Μακρή)** ωστόσο ενδέχεται από το παιχνίδι στην Πυλαία να έχει και το «βαρύ» πεντάρι που ήθελε. Και αυτό γιατί ο **Αλφόνσο Άλμπερτ,** μετά την αθώωσή του από τον αθλητικό δικαστή για τη χρήση απαγορευμένων ουσιών, δέχθηκε την πρόταση του Κολοσσού να επιστρέψει στη Ρόδο και να φορέσει και πάλι τη θαλασσί φανέλα. Βέβαια, υπάρχει στη μέση η γραφειοκρατία. Ηδη ξεκίνησαν οι απαραίτητες ενέργειες για να τελειώσει και τυπικά το θέμα όμως λόγω Σαββατοκύριακου πιθανολογείται ότι η διαδικασία της επιστροφής του Ισπανού θα ολοκληρωθεί από την προσεχή Δευτέρα.

Προπώληση

Από σήμερα θα μπορούν οι φίλαθλοι να αγοράζουν εισιτήρια για τον αυριανό αγώνα με την ΑΕΚ (17.00'). Από τις 11.00' έως τις 13.00' θα γίνεται προπώληση στο κιόσκι που έχει στηθεί στον προαύλιο χώρο του γηπέδου ενώ αύριο τα «μαγικά χαρτάκια» θα διατίθενται από τις 15.00'.

ΔΕΙΤΕ ΣΤΗΝ TV

Σήμερα
19.00' Αρης-Παναθηναϊκός
ΕΤ1
Αύριο
18.00' *Πανιώνιος-ΠΑΟΚ*
ΕΤ1

Τέσσερα τζάμπολ

Αγώνες για τη Β' ανδρών, εφηβικό και παιδικό πρωτάθλημα περιλαμβάνει το σημερινό πρόγραμμα.

Οι αήττητοι έφηβοι του Κολοσσού υποδέχονται σήμερα το μεσημέρι την ομάδα της Σύμης για την 4η αγωνιστική του πρωταθλήματος και είναι φυσικά το αδιαφιλονίκητο φαβορί για το ροζ φύλλο.

Ζέφυρος και Διαγόρας συγκρούονται στο Βενετόκλειο για την 4η αγωνιστική του παιδικού όπως και οι παίδες με τους παμπαίδες του Ιπποκράτη στο κλειστό της Κω.

Τέλος, ο Κλεόβουλος φιλοξενεί την επικίνδυνη Ελπίδα Πεταλούδων στο γήπεδο της Λίνδου για το πρωτάθλημα της Β' κατηγορίας ανδρών.

Αναλυτικά το σημερινό πρόγραμμα:
• Βενετόκλειο (12.00') **Κολοσσός – Σύμη** (Ε)
Διαιτητές: Ξανθός – Πετρίδης
• Βενετόκλειο (14.00') **Ζέφυρος – Διαγόρας** (Π)
Διαιτητές: Μυροφόρος - Πετρίδης
• Λίνδος (15.00') **Κλεόβουλος – Ελπίς** (Α)
Διαιτητές: Βιτζηλαίος – Στάλας
• Κλειστό Κω (15.00') **Ιπποκράτης Β' – Ιπποκράτης** (Π)
Διαιτητές: Αυγουλάς - Ρίσκου

Ξεκαθάρισμα στην κορυφή

• Το ντέρμπι των πρωτοπόρων ανάμεσα στον Άρη και τον Παναθηναϊκό στο Αλεξάνδρειο φέρνει αλλαγές στο σκηνικό του πρωταθλήματος. «Εμφύλιος» στον κάμπο με την Ολύμπια να αντιμετωπίζει τον Γυμναστικό.

Στο πρόγραμμα της 5ης αγωνιστικής δεσπόζει το ντέρμπι κορυφής ανάμεσα στους αήττητους Άρη και Παναθηναικό. Και όταν λέμε «αήττητους» εννοούμε και στην Ευρώπη αφού οι πρωταθλητές Ελλάδας έχουν 3Χ3 στην Ευρωλίγκα και οι «κιτρινόμαυροι» 2Χ2 στο Uleb Cup. Πέραν της «καυτής» αναμέτρησης στο Αλεξάνδρειο, ξεχωρίζει και ο «εμφύλιος» της Λάρισας.

Στα σημερινά τρία ματς, η αυλαία ανοίγει στην Πάτρα. Ο ουραγός Απόλλων υποδέχεται τον Ηρακλή, σε ένα παιχνίδι – κλειδί για την υπόθεση «παραμονή» στην Α1. Οι γηπεδούχοι θα παραταχθούν με στόχο την πρώτη νίκη στο πρωτάθλημα ενώ στην προσπάθεια θα συμβάλλουν δύο νέοι παίκτες. Οι Τζόζεφ Φορτέ και Ιβάν Γκργκατ έχουν ήδη ενσωματωθεί στους «μελανόλευκους» και άρχισαν προπονήσεις μεσοβδόμαδα. Το «Δ. Τόφαλος» αναμένεται να κατακλυστεί από 3000 Πατρινούς. Οσον αφορά στον Ηρακλή, μετά τις πληρωμές της Πέμπτης, θέλει να κάνει το πρώτο «διπλό» της χρονιάς και να ζευγαρώσει τις νίκες του. Αμφίβολος ο Μάγλος για το σημερινό ματς αλλά κανονικά στη διάθεση του Ντράγκαν Ράτσα ο Τζένκινς.

Στο Αλεξάνδρειο θα στραφούν οι προβολείς. Ο Αρης προέρχεται από δύο σπουδαίες νίκες, κόντρα στον ΠΑΟΚ για την εγχώρια διοργάνωση και στην Μπρι για το Uleb Cup. Τα εισιτήρια για το ντέρμπι εξαντλήθηκαν από χθες ενώ ο Ηλίας Ζούρος δεν έχει κανένα όνομα σημειωμένο στο απουσιολόγιό του. Για ένα ακόμα παιχνίδι, ο Ζέλιμιρ Ομπράντοβιτς θα στερηθεί των υπηρεσιών του Πάτρικ Φέμερλιγκ. Ο Γερμανός σέντερ δεν έχει επανέλθει ακόμα ωστόσο το κλίμα είναι ιδανικό στους «πράσινους». Μετράνε ...ενδεκάδα νικών σε Ελλάδα και Ευρώπη ενώ το σπάσιμο της αρνητικής παράδοσης στη Σιένα έχει σκορπίσει χαμόγελα. Οι πρωταθλητές «πετάνε» από επιτυχία σε επιτυχία και δεν σκέφτονται άλλο αποτέλεσμα από το «διπλό» στη Θεσσαλονίκη.

Το τρίτο και τελευταίο παιχνίδι για σήμερα διεξάγεται στην Κυψέλη. Ο Πανελλήνιος περιμένει το Μαρούσι, σε έναν από τους πλέον αμφίρροπους αγώνες της 5ης μέρας του πρωταθλήματος. Για τον Αργύρη Πεδουλάκη επιστρέφει ο Γιώργος Μασλαρινός αλλά παραμένει ερωτηματικό ο Αλέξης Τσαμάτος. Την τελευταία στιγμή θα αποφασιστεί η συμμετοχή του Μπλάγκοντα Σέκουλιτς μιας και ο σέντερ του Μαρουσίου σήμερα το πρωί θα υποβληθεί σε ειδικό τεστ για να διαπιστωθεί αν μπορεί να τεθεί στην διάθεση του Γιαννάκη. Μπλάκνει και Μπουντούρης θα δώσουν το παρών ενώ στην διάθεση του «δράκου» θα είναι για πρώτη φορά φέτος και ο Δημήτρης Δέσπος.

Με πίστη για πρόκριση

Στις 21.00' ο Αστέρας Τρικάλων φιλοξενεί την Δωδεκάνησο για την προημιτελική φάση του Κυπέλλου ΟΣΕΚΚ.

Στα Τρίκαλα βρίσκεται από χθες η αποστολή της Δωδεκανήσου όπου σήμερα αντιμετωπίζει τον τοπικό Αστέρα στο πλαίσιο της Β' φάσης του Κυπέλλου μπάσκετ με καρότσι. Η ομάδα της Ρόδου πιστεύει στην πρόκρισή της στο φάιναλ φορ του θεσμού που θα διεξαχθεί στην Κατερίνη το διάστημα 27-30 Νοεμβρίου.

Αναλυτικά το πρόγραμμα:
Σήμερα
• Γήπεδο Μπάρας (21.00') **Γ.Ε. Τρικάλων "Αστέρας" – Δωδεκάνησος**
Διαιτητές: Αθανασόπουλος – Νικολούλης
Αύριο
• Γήπεδο Μετς (11.30') **Αετοί Αθηνών – Αργοναύτες Βόλου**
Διαιτητές: Γιαλικάρης – Κουλούρης
• Αγ. Νικολάου (13.00') **ΠΑΣΚΑ "Ελλ. Πετρέλαια" – Κένταυρος**
Διαιτητές: Μπίκας – Γολεγού
Πέμπτη 24/11
• Γήπεδο Πυλαίας (18.15') **Μέγας Αλέξανδρος – Ίρις Καβάλας**
Διαιτητές: Προκοπίου – Αγγελίδης

ΒΑΘΜΟΛΟΓΙΑ

Ομάδα	Βαθ	Αγ	Νικ (εντ.-εκ.)	Ητ (εντ.-εκ.)	Επιθ	Αμυν	Διαφ
1. Παναθηναικός	8	4	3-1	0-0	356	286	+70
2. Άρης	8	4	2-2	0-0	322	292	+30
3. Ολυμπιακός	8	4	2-2	0-0	311	293	+18
4. Μαρούσι	7	4	2-1	0-1	289	269	+20
5. Μακεδονικός	7	4	2-1	0-1	317	310	+7
6. ΑΕΚ	6	4	1-1	1-1	323	292	+31
7. Πανιώνιος	6	4	2-0	0-2	282	298	-16
8. Ολύμπια	6	4	2-0	0-2	297	276	+21
9. ΠΑΟΚ	5	4	0-1	2-1	299	330	-31
10. Πανελλήνιος	5	4	1-0	1-2	300	322	-22
11. Ηρακλής	5	4	1-0	1-2	303	320	-17
12. ΓΣ Λάρισας	5	4	1-0	2-1	292	321	-29
13. Κολοσσός	4	4	0-0	2-2	292	318	-26
14. Απόλλων	4	4	0-0	1-3	253	309	-56

Α1 5η αγωνιστική

Σάββατο 19/11/2005

Απόλλων Πατρών
«Δ.Τόφαλος» 16.30'
Ζαβλανός, Αφεντουλίδης, Ξενικάκης

Ηρακλής

Αρης
Αλεξάνδρειο 17.00'
Μαστραφτσής, Τανατζής, Ταβουλαρέας

Παναθηναϊκός

Πανελλήνιος
Κυψέλη 18.30
Κουκουλεκίδης, Χατζής, Τζάμος

Μαρούσι

Κυριακή 20/11/2005

Κολοσσός
Βενετόκλειο 17.00'
Καρακατσούνης, Πηλοΐδης, Γκούμας

ΑΕΚ

Ολυμπιακός
ΣΕΦ 18.00'
Πιτσίλκας, Αναστόπουλος, Πετράκης

Μακεδονικός

Ολύμπια
Νεάπολη 18.00'
Παπαδημητρίου, Σπυρίδωνος, Γεωργιάδης

ΓΣ Λάρισας

Πανιώνιος
Ελληνικό 18.00'
Σχινάς, Γκόντας, Μαχαιριανάκης

ΠΑΟΚ

Άκαρπες οι μέχρι τώρα έρευνες!

Συνέχεια από την σελ. 4

Μία ακόμα πληροφορία που είχε δοθεί λίγο πριν τις 1 το μεσημέρι, από οδηγό ι.χ. αυτοκινήτου ανέφερε ότι πανομοιότυπο αυτοκίνητο **Opel Corsa χρώματος λευκού εθεάθη κοντά στην παλαιά γέφυρα του Γαδουρά**. Και σε αυτή την περίπτωση, διαπιστώθηκε έπειτα από έρευνα ότι **δεν ήταν το αυτοκίνητο του Μανώλη Κωστιού**.

Στην «τιτάνια» προσπάθεια αναζήτησης που κλιμακώθηκε χθες το μεσημέρι, διέθεσαν επίσης μέσα και υπαλλήλους ο Δήμος Νότιας Ρόδου (στην Κρεμαστή έφθασε και ο Δήμαρχος κ. **Μανώλης Σαββής** και ενημερώθηκε από τον δήμαρχο της περιοχής για την πορεία των ερευνών) καθώς επίσης ο Δήμαρχος Αφάντου κ. **Σταμάτης Καββάδας**.

«ΚΛΕΙΔΙ» Η ΑΡΣΗ ΤΟΥ ΑΠΟΡΡΗΤΟΥ

Ολοκληρώθηκε χθες αργά το μεσημέρι, σύμφωνα με πληροφορίες, η διαδικασία άρσης του τηλεφωνικού απορρήτου, που είχε ζητηθεί από τον Εισαγγελέα Ρόδου κ. Γεώργιο Οικονόμου. Τα αποτελέσματα της έρευνας, για τις εισερχόμενες και εξερχόμενες κλήσεις που δέχθηκε στο κινητό του τηλέφωνο τις τελευταίες μέρες, **ο Μανώλης Κωστιού, αναμένεται να κοινοποιηθούν στον ίδιο τον Εισαγγελέα και στην συνέχεια να παραδοθούν στην αστυνομική Διεύθυνση Δωδεκανήσου.**

Οι αξιωματικοί της αστυνομίας πάντως, που παίρνουν μέρος στις έρευνες αυτές, έχουν εστιάσει (έπειτα από απαίτηση και των συγγενών) την έρευνα σε συγκεκριμένα άτομα που είχαν επικοινωνία με τον 43χρονο δικηγόρο, και τα οποία ενδέχεται να είχαν τηλεφωνικές επαφές μαζί του, τις τελευταίες ημέρες.

Από τις επικοινωνίες που είχε ο Μανώλης Κωστιού, θεωρείται βέβαιο ότι ενδεχομένως θα βρεθεί η άκρη του νήματος, που θα ξετυλίξει το κουβάρι του μυστηρίου και θα δώσει συγκεκριμένες απαντήσεις για τα πολλαπλά ερωτηματικά που καταγράφονται σήμερα.

ΜΑΖΕΨΕ ΤΑ ΠΡΑΓΜΑΤΑ ΤΟΥ ΓΡΑΦΕΙΟΥ ΤΟΥ;

Μια πληροφορία, που έγινε γνωστή χθες αργά το απόγευμα, ήταν ότι ο 43χρονος δικηγόρος, τις τελευταίες μέρες, είχε μαζέψει από το γραφείο του διάφορα προσωπικά του αντικείμενα και κάποιες φωτογραφίες καθώς επίσης και το πτυχίο της Νομικής. Η πληροφορία αυτή, εξετάζεται με ιδιαίτερη προσοχή πάντως και δεν αποκλείεται να καθορίσει και τις μετέπειτα εξελίξεις αναφορικά με τις έρευνες για τον εντοπισμό του.

Σε κάθε περίπτωση, η κατάσταση χαρακτηρίζεται πάντως **ιδιαίτερα σοβαρή καθώς συμπληρώθηκαν ήδη 48 ώρες που ο γνωστός δικηγόρος** έχει να δώσει σημεία ζωής.

Για το λόγο αυτό οι έρευνες, αποφασίστηκε ότι θα συνεχιστούν με το πρώτο φως της ημέρας σήμερα σε όλες τις περιοχές του νησιού μας.

ΕΥΧΑΡΙΣΤΗΡΙΟ

Ο Πρόεδρος και το Διοικητικό Συμβούλιο της Α.Δ.Ε.Κ.Α.Μ. Α.Ε. του Δήμου Πεταλούδων, ευχαριστούν θερμά την οικογένεια Τσαμπανάκη που χάρισε για τις ανάγκες του προγράμματος "Βοήθεια στο σπίτι", ένα αναπηρικό καροτσάκι αφιερωμένο στη μνήμη του **Κωνσταντίνου Τσαμπανάκη.**

Ο Πρόεδρος της Α.Δ.Ε.Κ.ΑΜ. Α.Ε.
Μιχάλης Κορδίνας
(Δήμαρχος Δήμου Πεταλούδων)

ΧΠΔΗΜ179

ΣΩΜΑΤΕΙΟΝ ΕΣΤΙΑΤΟΡΩΝ ΝΗΣΟΥ ΡΟΔΟΥ "Η ΠΡΩΤΟΠΟΡΙΑ"

ΑΝΑΚΟΙΝΩΣΗ

Συνάδελφοι εστιάτορες,

Στις **28 Νοεμβρίου** έχουμε εκλογές στο Σωματείο για την ανάδειξη Νέων οργάνων. Πρέπει να μπούν στην Διοίκηση, στην Ελεγκτική Επιτροπή, στην Αντιπροσωπεία στην ΠΟΕΣΕ, νέοι άνθρωποι. Ελάτε στο κάλεσμα του σωματείου.

Δώστε στο Σωματείο το αίμα που χρειάζεται, δώστε υποψηφιότητα για να μπορέσουν η όρεξη και οι ιδέες μας να λύσουν προβλήματα, να καταστήσουν τον εστιάτορα κορυφή της Κοινωνικής και Οικονομικής δραστηριότητας του τόπου μας.

Τηλεφωνήστε και δηλώστε υποψηφιότητα στους κ.κ. Ζουρούδη Σταύρο (τηλ. 697727537 ή 2241024469) και στον κ. Μάκη Μητσινιώτη (τηλ. 6936793863 ή 2241025293).

Δηλώστε υποψηφιότητα μέχρι τις 22 Νοεμβρίου 2005.
Το σωματείο σας χρειάζεται

ΜΧΡ 13126 (Γ)

ΣΥΓΧΑΡΗΤΗΡΙΟ

Στον αγαπητό μας **Αναστάσιο Μηνέττο** γυιό του μικροβιολόγου **Γιάννη Μηνέττου** και της Ανθούλας Ψαρομπά, θερμά συγχαρητήρια για την απόκτηση του πτυχίου της Σχολής Οργάνωσης και Διοίκησης Επιχειρήσεων του Οικονομικού Πανεπιστημίου Πειραιά και τις ευχές μας για καλή σταδιοδρομία.

Ευάγγελος Ι. Μανδρακός
Εύη Γ. Χιωτάκη-Μανδρακού

ΜΧΡ13129

ΙΕΡΟΣ ΜΗΤΡΟΠΟΛΙΤΙΚΟΣ ΝΑΟΣ ΡΟΔΟΥ "ΕΙΣΟΔΙΩΝ ΤΗΣ ΘΕΟΤΟΚΟΥ" (Δαμασκηνού 2)

ΑΝΑΚΟΙΝΩΣΗ ΠΑΝΗΓΥΡΕΩΣ

Το Εκκλησιαστικόν συμβούλιον του Ιερού Μητροπολιτικού Ναού Ρόδου **"ΕΙΣΟΔΙΩΝ ΤΗΣ ΘΕΟΤΟΚΟΥ" (Δαμασκηνού 2)** σας προσκαλεί να προσέλθετε εις την πανήγυριν του Ναού, συμφώνως με το ακόλουθον πρόγραμμα:

ΚΥΡΙΑΚΗ 20 ΝΟΕΜΒΡΙΟΥ

- Ώρα **6.30 μ.μ.** Μέγας Πανηγυρικός Εσπερινός, χοροστατούντος του Σεβασμιωτάτου Μητροπολίτου Ρόδου **κ.κ. Κυρίλλου.**

ΔΕΥΤΕΡΑ 21 ΝΟΕΜΒΡΙΟΥ

- Ώρα **7 π.μ.** έναρξις όρθρου
- Ώρα **8.30 π.μ.** Πανηγυρική Θεία Λειτουργία ιερουργούντος του Σεβασμιωτάτου Μητροπολίτου Ρόδου **κ.κ. Κυρίλλου.**
- Ώρα **10.30 π.μ.** Δοξολογία Ενόπλων Δυνάμεων.
- Ώρα **10.45 π.μ.** Ομιλία από αξιωματικό των Ενόπλων Δυνάμεων και εν συνεχεία Περιφορά της Εικόνας.

ΔΕΥΤΕΡΑ 21 ΝΟΕΜΒΡΙΟΥ

- Ώρα **5 μ.μ.** Εσπερινός και Παράκλησις της Παναγίας

Κατά την Πανήγυριν του Ιερού Μητροπολιτικού Ναού, Αγιορείται Πατέρες εκ της Σκήτης των Καρυών, θα μεταφέρουν εις τον Ιερόν Ναόν τεμάχιον Τιμίου Ξύλου προς προσκύνησιν και προς Αγιασμόν των Πιστών.

Η υποδοχή του Τιμίου Ξύλου θα πραγματοποιηθεί πριν την έναρξιν του Εσπερινού εις τον αύλειον χώρον του Ιερού Ναού και θα παραμείνει προς προσκύνησιν εις τον Ναόν έως της ακολουθίας του Εσπερινού και της Παρακλήσεως της Δευτέρας 21ης Νοεμβρίου 2005.

(Ο Εσπερινός θα αρχίσει την 5ην απογευματινήν)

ΜΖΤ181101

ΠΡΟΣΚΛΗΣΗ

ΤΩΝ ΜΕΤΟΧΩΝ ΤΗΣ ΑΝΩΝΥΜΗΣ ΝΑΥΤΙΛΙΑΚΗΣ ΕΤΑΙΡΕΙΑΣ ΣΥΜΗΣ ΣΕ ΕΠΑΝΑΛΗΠΤΙΚΗ ΓΕΝΙΚΗ ΣΥΝΕΛΕΥΣΗ ΣΤΙΣ 27.11.2005

Με την υπ' αριθμό απόφαση του Δ.Σ. 397 και σύμφωνα με το νόμο και το καταστατικό, καλούνται οι μέτοχοι της Ανώνυμης Ναυτιλιακής Εταιρείας που εδρεύει στην Σύμη με την επωνυμία "Α.Ν.Ε.Σ. Α.Ε." σε Επαναληπτική Γενική Συνέλευση στις 27.11.2005 ημέρα Κυριακή και ώρα 11.00 στο Πανορμίτειο συνεδριακό κέντρο του Δήμου Σύμης για συζήτηση και λήψη αποφάσεων στα παρακάτω θέματα ημερήσιας διάταξης:

1. **Αύξηση του Μετοχικού Κεφαλαίου της Εταιρείας και έκδοση νέων Μετοχών με αποκλειστικό σκοπό την αγορά ή ναυπήγηση νέου επιβατηγού-οχηματαγωγού πλοίου.**
2. **Τροποποίηση άρθρων του καταστατικού της Εταιρείας.**

Ο κάθε Μέτοχος για να λάβει μέρος στη Γενική Συνέλευση πρέπει να ακολουθήσει την παρακάτω διαδικασία:

1. Να καταθέσει τις μετοχές του στα γραφεία της εταιρείας ή στις τράπεζες ή στο Ταμείο Παρακαταθηκών και Δανείων, πέντε (5) ημέρες πριν την Γενική Συνέλευση. (Στις δύο τελευταίες περιπτώσεις να έχετε την απόδειξη μαζί σας).
2. Σε περίπτωση που κάποιος εξουσιοδοτείται πρέπει η εξουσιοδότηση να έχει το γνήσιο της υπογραφής από την Αστυνομία ή την Δημαρχία ή οποιαδήποτε Δημόσια Επιχείρηση και να κατατεθεί μαζί με τις μετοχές του κατόχου πέντε (5) ημέρες πριν την Γενική Συνέλευση.
3. Εξουσιοδότηση ΔΕΝ χρειάζεται μόνο στα παιδιά που είναι ανήλικα, δηλαδή κάτω των 18 ετών.
4. Στην Γενική Συνέλευση παίρνουν μέρος μόνο οι Μέτοχοι και κανένας άλλος.
5. Σε περίπτωση που κάποιος δεν ακολουθήσει την παραπάνω διαδικασία θα παραβρεθεί στη Γενική Συνέλευση με τις μετοχές του και θα λάβει μέρος μόνο αν το εγκρίνει η Γενική Συνέλευση.

Ο Πρόεδρος του Δ.Σ.
Μαραβέλιας Μιχάλης

ΧΠ285

C.A.I.R. RODOS Δημοσιεύσεις τύπου

ΕΠΑΝΑΛΗΨΗ ΠΕΡΙΛΗΨΗΣ ΔΙΑΚΗΡΥΞΗΣ

Ο πρόεδρος του διοικητικού συμβουλίου (δ.σ.) της Ανώνυμης Γεωργικής και Βιομηχανικής Εταιρίας Ρόδου, με την επωνυμία «ΚΑΪΡ Α.Γ.Β.Ε.», κ. Μαριεττής Μιχαήλ

Διακηρύσσει

την επιλογή αναδόχου, με το σύστημα προσφοράς που περιλαμβάνει τη μελέτη και κατασκευή, για την εκτέλεση του έργου: «Εγκατάσταση επεξεργασίας υγρών αποβλήτων οινοποιείου-εμφιαλωτηρίου», ενδεικτικού προϋπολογισμού δημοπράτησης 226.000 ευρώ συμπεριλαμβανομένου του ΦΠΑ (13%), που θα διεξαχθεί με τους όρους των τευχών δημοπράτησης, τις διατάξεις του Π.Δ. 283/26.5.89 (ΦΕΚ 132Α/1989) «Προμήθειες και εκτέλεση έργων των Αγροτικών Συνεταιρισμών Οργανώσεων και Συνεταιριστικών Εταιριών» και τις σχετικές διατάξεις του Αστικού Κώδικα και καλεί τις ενδιαφερόμενες Εργοληπτικές Επιχειρήσεις να υποβάλλουν προσφορά-πρόταση για την ανάδειξη Αναδόχου κατασκευής του ως άνω έργου.

Ο διαγωνισμός θα γίνει στις 14 Δεκεμβρίου 2005, ημέρα Τετάρτη, στα γραφεία της ΚΑΪΡ Α.Γ.Β.Ε.

Ανώνυμη Γεωργική και Βιομηχανική Εταιρεία Ρόδου
ΚΑΪΡ Α.Γ.Β.Ε.
2ο χλμ. Λεωφόρου Ρόδου-Λίνδου
85100 Ρόδος-Ελλάς
τηλ.: 2241068770-3
fax: 2241062575

Η επιτροπή θα παραλαμβάνει τις προσφορές μέχρι και τις 13.00 μ.μ. Η συνεδρίαση της επιτροπής αρχίζει μισή ώρα νωρίτερα.

Το δημοπρατούμενο με την παρούσα έργο, περιλαμβάνει:

Την εκπόνηση της μελέτης εφαρμογής, των λοιπών απαιτούμενων υποστηρικτικών αυτής μελετών καθώς και την έκδοση όλων των απαραίτητων βάσει του Νόμου αδειοδοτήσεων, όπως η έκδοση οικοδομικής άδειας για τις τυχόν οικοδομικές κατασκευές του έργου, την υποβολή στοιχείων για έγκριση του αρχιτεκτονικού σχεδιασμού της μονάδας στην Αρμόδια ΕΠΑΕ αν απαιτείται, την υποβολή στοιχείων στη Διεύθυνση Βιομηχανίας και Εμπορίου για την έκδοση άδειας ίδρυσης και λειτουργίας, καθώς και την εκπόνηση μελέτης αποστράγγισης και δαπάνη αντίστοιχων έργων σε περίπτωση που κατά το στάδιο των εργασιών αποκαλυφθεί υδροφόρος ορίζοντας. Όλα τα παραπάνω αποτελούν υποχρεώσεις και δαπάνη του Αναδόχου του έργου.

Την κατασκευή του έργου σύμφωνα με τις τεχνικές προδιαγραφές της παρούσας, τη μελέτη προσφοράς και τη μελέτη εφαρμογής, σε πλήρη συμφωνία με την απόφαση έγκρισης περιβαλλοντικών όρων.

Τη θέση σε λειτουργία (start-up) και τη δοκιμαστική και αποδοτική λειτουργία της εγκατάστασης, για χρονικό διάστημα 6 μηνών.

Την εκπαίδευση του προσωπικού της ΚΑΪΡ Α.Γ.Β.Ε. στη Λειτουργία της Εγκατάστασης, καθώς και τη χορήγηση των απαιτούμενων εγχειριδίων λειτουργίας και συντήρησής της.

Το έργο θα εκτελεσθεί στο νομό Δωδεκανήσου της Περιφέρειας Ν. Αιγαίου, στο Δήμο Ρόδου, στις εγκαταστάσεις της ΚΑΪΡ Α.Γ.Β.Ε. που βρίσκονται στο 2ο χλμ. της λεωφόρου Ρόδου-Λίνδου.

Η συνολική προθεσμία για την πλήρη περάτωση του έργου ορίζεται σε 12 μήνες από την ημέρα υπογραφής της εργολαβικής σύμβασης, εκ των οποίων οι πρώτοι 6 αντιστοιχούν στην ολοκλήρωση της κατασκευής και οι υπόλοιποι 6 στη δοκιμαστική λειτουργία.

Για τη συμμετοχή στη διαδικασία πρέπει να κατατεθούν, από κάθε διαγωνιζόμενο, εγγυήσεις συμμετοχής συνολικού ποσού τεσσάρων χιλιάδων (4.000,00) ευρώ.

Κριτήριο ανάθεσης της σύμβασης είναι η ελάχιστη ανηγμένη προσφορά η οποία αποτελεί συνάρτηση της οικονομικής προσφοράς και της συνολικής βαθμολογίας της τεχνικής προσφοράς. Η ΚΑΪΡ Α.Γ.Β.Ε. μπορεί πάντοτε με απόφαση του δ.σ. να μην εγκρίνει το αποτέλεσμα της δημοπρασίας και να δημοπρατήσει πάλι το έργο με τους ίδιους ή τροποποιημένους όρους.

Τα τεύχη δημοπράτησης μπορούν να ζητηθούν μέχρι και δεκαπέντε (15) ημερολογιακές ημέρες πριν την ημερομηνία διεξαγωγής της δημοπρασίας, έναντι κόστους 200 ευρώ. Η ΚΑΪΡ Α.Γ.Β.Ε. έχει το δικαίωμα αναβολής ή ματαίωσης του διαγωνισμού προσωρινά ή οριστικά.

Οι δικαιούμενοι συμμετοχής και οι λοιπές λεπτομέρειες διεξαγωγής του διαγωνισμού αναφέρονται στα αναλυτικά τεύχη δημοπράτησης του έργου. Αρμόδιος για πληροφορίες για κάθε θέμα που σχετίζεται με το διαγωνισμό είναι ο κ. Αλ. Γλυνός (τηλ.: 22410 66272).

Για την ΚΑΪΡ Α.Γ.Β.Ε.
Ρόδος 17/11/2005
ΜΑΡΙΕΤΤΗΣ ΜΙΧΑΗΛ
Πρόεδρος του δ.σ.

Μ00

ΚΕΝΤΡΟ ΕΙΔΙΚΩΝ ΘΕΡΑΠΕΙΩΝ ΤΟΥ ΠΑΙΔΙΟΥ ΔΩΔΕΚΑΝΗΣΟΥ

ΚΩΝ/ΝΟΣ ΜΠΑΔΑΝΗΣ - ΣΟΥΖΗ ΓΕΩΡΓΙΛΟΠΟΥΛΟΥ

ΕΡΓΟΘΕΡΑΠΕΥΤΗΣ ΠΤΥΧΙΟΥΧΟΣ
ΛΟΓΟΠΑΘΟΛΟΓΟΣ ΜΕΤΑΠΤΥΧΙΑΚΟ ΑΚΟΥΟΛΟΓΙΑΣ
ΜΕΘΟΔΟΥ BOBATH N.D.T
ΜΕΘΟΔΟΣ PORTAGE
ΑΙΣΘΗΤΗΡΙΑΚΗΣ ΟΛΟΚΛΗΡΩΣΗΣ (S.I.)
ΜΕΤΕΚΠΑΙΔΕΥΣΗ ΣΤΙΣ ΝΕΥΡΟΛΟΓΙΚΕΣ ΚΑΙ ΚΙΝΗΤΙΚΕΣ ΔΙΑΤΑΡΑΧΕΣ

Αποστόλου Παύλου 84, Ρόδος 85100, τηλ. / fax (22410)60999/60579

ΧΠ1871/1872



ΧΡΥΣΙΔΗ Ν. ΚΑΛΛΙΟΠΗ

Χειρουργός Οδοντίατρος
(Πτυχιούχος Πανεπιστημίου Αθηνών)

Δέχεται καθημερινά με ραντεβού
(εκτός Σαββάτου)
09.00-13.00, 17.00-20.00

Μεγάλου Κωνσταντίνου 36 (Ισόγειο)
Τηλ.: 2241024171, Κιν. 6977963848

ΑΕ831

ΛΟΥΤΣΙΟΥ ΖΑΦΕΙΡΟΥΛΑ

ΨΥΧΟΛΟΓΟΣ - ΠΑΙΔΟΨΥΧΟΛΟΓΟΣ - ΠΑΙΔΑΓΩΓΟΣ

Πτυχιούχος UNIVERSITY OF CENTRAL LANCASHIRE UK,
ΠΑΝΕΠΙΣΤΗΜΙΟΥ ΑΙΓΑΙΟΥ
MSc ΠΑΙΔΟΨΥΧΟΛΟΓΙΑΣ UNIVERSITY OF LONDON
Μέλος της Ενωσης Βρετανών Ψυχολόγων (BPS)

Διάγνωση-Αντιμετώπιση:
✓ Ειδικών Μαθησιακών Δυσκολιών (δυσλεξία - δυσγραφία - δυσαριθμησία)
✓ Υπερκινητικότητας - Διάσπασης προσοχής

Αντιμετώπιση προβλημάτων:
✓ Επιθετικότητας - συστολής - άγχους - κατάθλιψης
✓ Σύναψης - διατήρησης φιλικών σχέσεων
✓ Μειωμένης επιθυμίας για σχολείο - Μειωμένης σχολικής επίδοσης

Συμβουλευτική - Αντιμετώπιση Οικογενειακών προβλημάτων:
✓ Σχέσεις γονέων - γονέων παιδιών - αδελφιών
✓ Διαζύγιο - πένθος - προβλήματα υγείας
✓ Εφηβικής ηλικίας

Ψυχολογική Υποστήριξη - Ψυχοθεραπεία Παιδιών / εφήβων / ενηλίκων για:
✓ Ελλειψη αυτοπεποίθησης - αυτοεκτίμησης - αυτοσεβασμού
✓ Αντιμετώπιση άγχους - κατάθλιψης
✓ Χειρισμό συναισθημάτων - έλεγχο θυμού / παρορμήσεων
✓ Ανάπτυξη κινήτρων για προσωπική -επαγγελματική επιτυχία
✓ Σχέσεις εξάρτησης: ζήλια - ενοχές - παθολογική αγάπη - συγκρούσεις - φόβος μοναξιάς

Δέχεται με ραντεβού τηλ. 2241064841, 6945234100,
Κωνσταντινουπόλεως 48, Ρόδος

ΧΠ2624

ΚΕΝΤΡΟ ΔΙΑΓΝΩΣΗΣ - ΑΠΟΚΑΤΑΣΤΑΣΗΣ ΜΑΘΗΣΙΑΚΩΝ ΔΥΣΚΟΛΙΩΝ ΚΑΙ ΣΥΜΒΟΥΛΕΥΤΙΚΗΣ ΓΟΝΕΩΝ

ΣΤΑΣΙΝΟΠΟΥΛΟΥ ΜΑΡΙΚΑ

Ψυχολόγος - Ψυχοπαιδαγωγός
Πτυχιούχος Πανεπιστημίου Αθηνών & Πανεπιστημίου Ιωαννίνων

✓ Αξιολόγηση Μαθησιακών Δεξιοτήτων και Νοημοσύνης Παιδιών & Εφήβων
✓ Αξιολόγηση Σχολικής Ετοιμότητας Νηπίων για Εισαγωγή στο Δημοτικό Σχολείο
✓ Διάγνωση - Αποκατάσταση Ειδικών Μαθησιακών Δυσκολιών
• *Δυσλεξία* • *Δυσορθογραφία*
• *Δυσγραφία* • *Δυσαριθμησία*
✓ Αξιολόγηση - Αντιμετώπιση Μαθησιακών Δυσκολιών / Χαμηλής Σχολικής Επίδοσης
✓ Μαθησιακή Υποστήριξη Παιδιών με Διαταραχή Ελλειμματικής Προσοχής / Υπερκινητικότητα
✓ Ψυχολογική Υποστήριξη Παιδιών που παρουσιάζουν Δυσκολίες στη Μάθηση
✓ Συμβουλευτική Γονέων

ΔΕΧΕΤΑΙ ΚΑΤΟΠΙΝ ΡΑΝΤΕΒΟΥ
Εθν. Αντίστασης 15, 3ος όροφος
Κιν.: 6972 721967

ΑΕ556

INEMA

ΙΑΤΡΙΚΟΣ & ΝΟΣΟΚΟΜΕΙΑΚΟΣ ΕΞΟΠΛΙΣΜΟΣ

από το 1988 είμαστε οι μεγαλύτεροι προμηθευτές ΙΑΤΡΙΚΟΥ-ΟΡΘΟΠΕΔΙΚΟΥ & ΝΟΣΟΚΟΜΕΙΑΚΟΥ ΥΛΙΚΟΥ ΣΤΗ ΔΩΔΕΚΑΝΗΣΟΥ

18 χρόνια εμπειρίας Εμπιστεύθειτε μας!











- ΑΝΑΠΗΡΙΚΑ ΚΑΡΟΤΣΙΑ
- ΒΑΔΙΣΤΙΚΑ
- ΟΡΘΟΠΕΔΙΚΑ ΕΙΔΗ
- ΜΠΛΟΥΖΕΣ ΙΑΤΡΙΚΕΣ
- ΚΑΛΤΣΕΣ ΦΛΕΒΙΤΙΔΑΣ
- ΠΕΛΜΑΤΑ
- ΟΡΘΟΠΕΔΙΚΑ ΜΑΞΙΛΑΡΙΑ
- ΚΡΕΒΑΤΙΑ ΝΟΣΟΚΟΜΕΙΑΚΑ
- ΙΑΤΡΙΚΟΣ ΕΞΟΠΛΙΣΜΟΣ και ΑΝΑΛΩΣΙΜΑ
- ΟΡΓΑΝΑ ΧΗΜΕΙΟΥ
- και κάθε άλλο είδος για κατ'οίκο νοσηλεία

ΧΠ1720

ΡΟΔΟΣ: ΛΕΜΕΣΣΟΥ 2 - ΤΗΛ: 22410 32238 **www.inema.gr**
ΚΩΣ: ΕΛ. ΒΕΝΙΖΕΛΟΥ 38 (παραπ/ρως Αγίας Παρασκευής) - ΤΗΛ: 22420 20048

ΑΚΟΥΣΤΙΚΑ ΒΑΡΗΚΟΪΑΣ

ΑΝΑΛΟΓΙΚΑ - ΠΡΟΓΡΑΜΜΑΤΙΖΟΜΕΝΑ - ΨΗΦΙΑΚΑ

Ακούστε τους ήχους της Ζωής

Στο πληρέστερο Κέντρο Ακουστικών Εφαρμογών στα Δωδεκάνησα. Με τις καλύτερες τιμές και τον καλύτερο διακανονισμό.
Εμπιστευθείτε τους πιο έμπειρους στο χώρο, επιλέγοντας ανάμεσα στους μεγαλύτερους κατασκευαστές ακουστικών βαρηκοίας στον κόσμο.

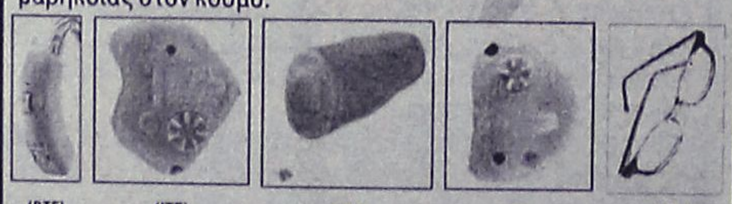

(BTE) (ITE) (CIC) (ITC) (BONE)

BELTONE – STARKEY – HANSATON – UNITRON – SIEMENS
BERNAFON – PHILIPS – COSELGI – REXTON
MICROSON – PURETONE – AUDIFON

ΚΕΝΤΡΟ ΙΑΤΡΙΚΩΝ ΒΟΗΘΗΜΑΤΩΝ

Εθνικής Αντιστάσεως 18
(πρωην Αννης Μαρίας)
Τηλ: 2241020359 Κιν: 6932748916

Συμβάσεις με όλα τα ταμεία.
Ειδικές τιμές ΟΓΑ

ΧΠ2397

Πάντα

Επέμβαση στις φωνητικές χορδές

Συνήθεις είναι οι παθήσεις των φωνητικών χορδών που μπορεί να οφείλονται σε πολλές αιτίες. Επηρεάζουν τον τρόπο ζωής γενικώς, πολύ περισσότερο όμως όταν η φωνή αποτελεί επαγγελματικό "εργαλείο". Τα τελευταία χρόνια έχει καθιερωθεί η φωνομικροχειρουργική και έχει ανατρέψει τις μεθόδους που ως πρόσφατα εφάρμοζαν οι ειδικοί χειρουργοί.

Η φωνομικροχειρουργική εφαρμόζεται τα τελευταία χρόνια στις χειρουργικές παθήσεις των φωνητικών χορδών και έχει ανατρέψει ή βελτιώσει τις γνώσεις και τη μεθοδολογία που μέχρι πρόσφατα χρησιμοποιούσαμε.

Ολοι γνωρίζουμε ότι η φωνή παράγεται με τις φωνητικές χορδές, οι οποίες βρίσκονται στο λάρυγγα. Οι παθήσεις των φωνητικών χορδών προκαλούν αλλαγή της φωνής, η οποία συνήθως εκδηλώνεται με βραχνάδα. Ανάλογα με την πάθηση, η θεραπεία γίνεται με φάρμακα, λογοθεραπεία, ορθοφωνία ή εγχείρηση.

Με τη φωνομικροχειρουργική έχουμε τη δυνατότητα να θεραπεύσουμε

ΙΑΤΡΙΚΗ ΑΝΑΚΟΙΝΩΣΗ

Ο ΙΑΤΡΟΣ ΚΑΡΔΙΟΛΟΓΟΣ

ΤΣΙΡΑΚΟΣ ΑΝΑΣΤΑΣΙΟΣ

Μετέφερε το ιατρείο του **στην ΜΗΤΡΟΠΟΛΗ**
οδός Αντ. Δαμασκηνού & Παπανικολή 8

Το ιατρείο θα λειτουργεί από **21/11/05**

Δεκτοί και ασφαλισμένοι του ΤΑΞΥ

Τηλέφωνο 2241030347

ΑΤ4126(Γ)

ΟΡΘΟΠΕΔΙΚΑ - ΙΑΤΡΙΚΑ

ΧΑΡΙΤΟΣ



Ορθοπεδικά είδη & κατασκευές

Εξοπλισμός Ιατρείου & αναλώσιμα



Είδη νοσηλείας κατ' οίκον & μηχανήματα οξυγονοθεραπείας

Ακουστικά Βαρηκοΐας



ΕΛΕΥΘ. ΒΕΝΙΖΕΛΟΥ 6 (Δίπλα στη Ροδιακή Επαυλη) - ΡΟΔΟΣ
Τηλ.: 22410 24112 Fax: 22410 75969 e-mail: orken@rho.forthnet.gr

με υγείαν...

φωνητικές χορδές

με μεγάλη ακρίβεια την πάθηση, διατηρώντας ανέπαφα τα λεπτά και ευαίσθητα ανατομικά στοιχεία των φωνητικών χορδών.

Σήμερα η εγχείρηση αυτή επιβάλλεται να γίνεται όταν έχουμε πολύποδες, κύστεις, οζίδια, κοκκιώματα, θηλώματα, λευκοπλακία, οίδημα, πολυποειδή εκφύλιση, αιμαγγειώματα και άλλες λιγότερο συνηθισμένες παθήσεις των φωνητικών χορδών. Αξίζει να τονίσουμε εδώ ότι μερικές από τις παθήσεις αυτές δημιουργούνται από κακή χρήση ή κατάχρηση της φωνής. Σημαντικό ρόλο παίζουν το κάπνισμα και η κατάχρηση οινοπνεύματος.

Η φωνομικροχειρουργική απαιτεί υψηλού επιπέδου ικανότητες και εμπειρία ειδικού χειρουργού ΩΡΛ, αναισθησιολόγου, παθολογοανατόμου και νοσοκόμων. Γίνεται με γενική αναισθησία, μέσα από χειρουργικό λαρυγγοσκόπιο που μπαίνει από το στόμα. Είναι πολύ λεπτή επέμβαση και χρειαζόμαστε καλό χειρουργικό μικροσκόπιο, ενδοσκόπιο, κάμερα και video.

Η αφαίρεση της πάθησης γίνεται με εργαλεία Μικροχειρουργικής ή με το πολυμορφικό νυστέρι laser υψηλής ακρίβειας, το οποίο καθοδηγείται με computer. Οταν χρησιμοποιούμε το laser ο χειρουργός πρέπει να υπολογίσει όλες τις δυνατότητές του και τα πιθανά αποτελέσματά του στις φωνητικές χορδές.

Τονίζεται ιδιαίτερα η ακρίβεια της επέμβασης αυτής, αν σκεφτούμε ότι οι φωνητικές χορδές πρέπει να έχουν τη δυνατότητα να πάλλονται και μετά την εγχείρηση 80-800 φορές το δευτερόλεπτο.

Πριν από την εγχείρηση χρειάζεται προσεκτική εξέταση όλου του λάρυγγα, λεπτομερής καταγραφή της ανατομίας και δυναμική εκτίμηση της λειτουργίας των φωνητικών χορδών. Αυτό επιτυγχάνεται με την ενδοσκόπηση του λάρυγγα, η οποία γίνεται με λεπτό εύκαμπτο ή άκαμπτο ενδοσκόπιο από τη μύτη ή από το στόμα.

Σε ξεχωριστές περιπτώσεις θα χρειαστεί στροβοσκόπηση, κυμογραφία ή ηλεκτρομυογραφία. Γίνεται ταυτόχρονη video-καταγραφή των ευρημάτων για καλύτερη μελέτη, αρχειοθέτηση και σύγκριση των αποτελεσμάτων της θεραπείας. Φυσικά χρειάζεται προετοιμασία του ασθενή και ειδική φροντίδα των φωνητικών χορδών, ώστε η εγχείρηση να γίνει με τις καλύτερες συνθήκες.

Ενα πιθανό ερώτημα: Η φωνή μου είναι το εργαλείο της δουλειάς μου. Τί αποτελέσματα θα έχει μια τέτοια εγχείρηση στη φωνή μου;

Είναι λογικό να χρειάζεται ιδιαίτερη προσοχή όταν η εγχείρηση αφορά τραγουδιστές, ηθοποιούς, ιερείς, ψάλτες, εκφωνητές, εκπαιδευτικούς, πολιτικούς, δικηγόρους ή άλλους ανθρώπους που χρησιμοποιούν τη φωνή τους και για επαγγελματικούς λόγους.

Για παράδειγμα, ο επιτυχημένος τραγουδιστής εργάζεται και μελετά πολλά χρόνια για να αποκτήσει τις καλλιτεχνικές ικανότητες που έχει και να μπορεί να κερδίζει με τη φωνή του πολλά χρήματα, φήμη και δόξα. Οταν χρειασθεί εγχείρηση στις φωνητικές χορδές του πρέπει να γνωρίζουμε ακριβώς:

- Τί πάθηση έχει.
- Τί πρόβλημα δημιουργείται στη φωνή του.
- Τί πρόβλημα δημιουργείται στη δουλειά του.
- Τί προσδοκούμε από την εγχείρηση.
- Ποιός είναι ο κατάλληλος χρόνος να γίνει η επέμβαση.

Με ανάλογο τρόπο σκεφτόμαστε και για τις υπόλοιπες κατηγορίες ασθενών που χρησιμοποιούν τη φωνή τους για επαγγελματικούς λόγους ή για τους ανθρώπους που απλώς ομιλούν.

Η φωνομικροχειρουργική, όπως αδρά την περιγράψαμε, εγγυάται τα καλύτερα αποτελέσματα και τα δικαιούται κάθε ασθενής με χειρουργικό πρόβλημα στη φωνή. Η εισαγωγή στο νοσοκομείο γίνεται την ημέρα της επέμβασης και θα χρειαστεί ίσως να μείνετε ένα βράδυ γιανα συνέλθετε από την αναισθησία.

Συνήθως χρειάζεται, κατά μέσο όρο, μία εβδομάδα πλήρους ανάπαυσης της φωνής (αφωνία), για καλύτερη επούλωση των φωνητικών χορδών.

Οι κατηγορίες ασθενών που προαναφέραμε θα χρειασθούν και ειδικό πρόγραμμα τέλειας αποκατάστασης της φωνής για επάνοδο στις επαγγελματικές τους υποχρεώσεις. Για τις παθήσεις που δημιουργούνται από κακή χρήση ή κατάχρηση της φωνής ίσως χρειασθείτε λογοθεραπεία ή ορθοφωνία.

Αξίζει να τονίσουμε εδώ ότι έχει πολύ μεγάλη σημασία η σωστή χρήση της φωνής και μετά την εγχείρηση, διότι πολλές από τις παθήσεις των φωνητικών χορδών μπορεί να ξαναεμφανιστούν.

Αλκοόλ για καλή υγεία

Τα όρια ασφαλείας και ποιοί δεν πρέπει να πίνουν

Οι μανιώδεις λάτρεις της υγιεινής διατροφής, οι οποίοι απορρίπτουν τον καφέ, το τσάι, τη σοκολάτα, τη ζάχαρη και συχνά το κρέας, δείχνουν μια επίμονη άρνηση και για την κατανάλωση αλκοόλ, κυρίως επειδή είναι εναντίον της μέθης. Η αποχή τους αυτή, όμως, μπορεί να τους κάνει να παραβλέψουν τον κυκεώνα των στοιχείων για τα οφέλη που παρέχει η μετρημένη κατανάλωση αλκοόλ στην υγεία της συντριπτικής πλειονότητας των ενηλίκων. Τα οφέλη αυτά είναι πολύ καλά τεκμηριωμένα όσον αφορά την καρδιαγγειακή υγεία: το αλκοόλ αλλάζει την ισορροπία των λιπών στο αίμα, αυξάνοντας την καρδιοπροστατευτική "καλή" (HDL) χοληστερόλη και μειώνοντας την επιζήμια "κακή" (LDL) χοληστερόλη, ενώ ελαττώνει και τη συγκολλητική ικανότητα των αιμοπεταλίων των μορίων του αίματος που είναι υπεύθυνα για τις θρομβώσεις. Οι επιδράσεις αυτές είναι ακόμα εντονότερες όταν μιλάμε για το κρασί, ιδίως ορισμένα είδη κόκκινου κρασιού. Αν και είναι γεγονός πως η συστηματική υπερκατανάλωση αλκοόλ μπορεί να αυξήσει τον κίνδυνο ορισμένων καρκίνων, ιδίως όταν συνδυάζεται με κάπνισμα, σε μέτριες ποσότητες το αλκοόλ δεν έχει σχετισθεί με τον καρκίνο. Μια πιθανή εξαίρεση σε αυτό είναι ο καρκίνος του μαστού, αλλά σε αντίθεση με ό,τι πιστεύει ο πολύς κόσμος οι γυναίκες έχουν περισσότερες πιθανότητες να πεθάνουν από στεφανιαία νόσο παρά από καρκίνο του μαστού και η μετρημένη κατανάλωση αλκοόλ παρατείνει, αντί να μικραίνει, τη ζωή των περισσοτέρων εξ αυτών. Οι περισσότεροι άνθρωποι μπορούν να καταναλώνουν έως τέσσερα ποτά την ημέρα αν είναι άνδρες και έως τρία αν είναι γυναίκες, πιθανώς βρίσκονται εντός των ορίων ασφαλείας. Ενα ή δύο ποτά την ημέρα, για άνδρες και γυναίκες, είναι που ευνοούν περισσότερο τη μακροζωία. Αυτοί οι γενικοί κανόνες έχουν βέβαια τις εξαιρέσεις τους. Οι πάσχοντες από επιληψία, παγκρεατική νόσο ή ηπατοπάθεια θα ήταν άφρονες εάν έπιναν αλκοόλ. Το ίδιο και οι ασθενείς με διπολική διαταραχή, επειδή τα φάρμακα που παίρνουν γι' αυτήν ενδέχεται να αλληλεπιδράσουν με το οινόπνευμα. Το αλκοόλ, τέλος, πρέπει να το αποφεύγουν οι έγκυοι, καθώς η παλιά σύσταση για ένα, δύο ποτά την εβδομάδα τελεί πλέον υπό αμφισβήτηση.

nutrition club
ShapeWorks



Ο Πάνος έχασε **50 κιλά** χρησιμοποιώντας το Εντατικό Πρόγραμμα **SHAPEWORKS**. Ημουν 145 κιλά και ποτέ δεν έλεγα σε κανέναν ποιο ήταν το πραγματικό μου βάρος. Η μέση μου ήταν 46 ίντσες. Ξεκίνησα το Εντατικό Πρόγραμμα και μετά από την πρώτη εβδομάδα είχα χάσει 4 κιλά και η όρεξή μου ήταν επιτέλους υπό έλεγχο!! Μετά από ένα χρόνο είχα χάσει 50 κιλά και η μέση μου κατέβηκε στις 35 ίντσες!!! Προσωπικά αισθάνομαι φανταστικά .

Τίνα, Έχασα 11 κιλά σε 8 εβδομάδες χρησιμοποιώντας το Προηγμένο Πρόγραμμα SHAPEWORKS αφού έκανα το 4ό μου παιδί. Η ενέργεια που έχω είναι απίστευτη και αισθάνομαι φανταστικά. Το ότι έχασα κιλά είναι πολύ καλό, αλλά αυτό που κάνει αυτό το πρόγραμμα ΤΟ ΚΑΛΥΤΕΡΟ είναι ότι διατηρώ το ιδανικό μου βάρος εδώ και 8 χρόνια!!!!



Ελάτε και εσείς να γίνετε μέλη του club μας και μπορείτε και εσείς να έχετε αντίστοιχα αποτελέσματα. Επικοινωνήστε τώρα μαζί μας.
Προσφέρουμε ΔΩΡΕΑΝ λιπομέτρηση και ΠΑΡΑΚΟΛΟΥΘΗΣΗ ΑΠΟΤΕΛΕΣΜΑΤΩΝ
Τηλ. 22410-93901 www.healthyweightloss.gr
Α.Τ.4139(Γ)

ΛΟΓΟΣ • ΟΜΙΛΙΑ • ΦΩΝΗ • ΑΚΟΗ
• ΜΑΘΗΣΙΑΚΕΣ ΔΥΣΚΟΛΙΕΣ
• ΔΥΣΛΕΞΙΑ
ΛΕΟΝΤΙΤΣΗ ΧΑΡΟΥΛΑ
Λογοθεραπεύτρια
ΔΕΧΕΤΑΙ ΜΕ ΡΑΝΤΕΒΟΥ
Πλατ. Βρούχου 1
Τηλ. 2241033537, 6946549289
email: hara-leontitsi@yahoo.gr
AE200

ΚΕΝΤΡΟ ΥΠΟΣΤΗΡΙΞΗΣ ΨΥΧΟΛΟΓΙΚΩΝ ΠΡΟΒΛΗΜΑΤΩΝ

ΣΙΑΓΚΑ ΚΩΝΣΤΑΝΤΙΝΑ
ΨΥΧΟΛΟΓΟΣ
Απόφοιτος Αριστοτελείου Πανεπιστημίου Θεσσαλονίκης
τηλ. 6945557447

ΚΥΠΡΙΩΤΗ ΑΛΕΞΙΑ
ΨΥΧΟΛΟΓΟΣ
ΨΥΧΟΛΟΓΟΣ ΥΓΕΙΑΣ
Απόφοιτος Πανεπιστημίου Κρήτης, MSC Surrey University of England
τηλ. 6944717520

Δέχονται κατόπιν ραντεβού
Στεφ. Καζούλη 18-1ος όροφος
τηλ. 2241022102
ΧΠ2763

ΨΥΧΟΛΟΓΙΚΟ ΕΡΓΑΣΤΗΡΙ

ΧΡΙΣΤΙΝΑ ΣΑΒΒΑΚΗ-ΓΚΡΑΝΖΑΝ
Κλινική Ψυχολόγος
Πτυχιούχος Γαλλίας
Μεταπτυχιακή εκπαίδευση (Dess) στην Κλινική Ψυχολογία Ενηλίκου-Εφήβου & Παιδιού

Για τον ενήλικο
-Ψυχολογική αξιολόγηση & διάγνωση
-Ψυχολογική υποστήριξη
-Συμβουλευτική ατόμου, ζεύγους, οικογένειας
-Ψυχοδυναμική ψυχοθεραπεία
-Ομάδες αυτογνωσίας μέσα από την τέχνη

Για το παιδί
-Αξιολόγηση νοητικής & συναισθηματικής σφαίρας προσωπικότητας
-Διάγνωση μαθησιακών δυσκολιών & διαταραχών συμπεριφοράς
-Ψυχοθεραπεία μέσω παιχνιδιού & εικαστικών

κωνσταντίνου υδραίου 24
τηλ. 2241077350, κιν. 6937684251
δέχεται με ραντεβού
ΧΠ1511

ΨΥΧΟΛΟΓΟΣ
ΝΤΟΡΑ ΚΩΝΣΤΑΝΤΙΝΟΠΟΥΛΟΥ
ΨΥΧΟΛΟΓΟΣ
ΟΙΚΟΓΕΝΕΙΑΚΗ ΣΥΜΒΟΥΛΟΣ

Πτυχιούχος του Πανεπιστημίου της Καλιφόρνιας-Λος Αντζελες (UCLA)-Μεταπτυχιακές σπουδές στο Pepperdine University-Malibu California.

- Αμεση ψυχολογική υποστήριξη και επαγγελματική φροντίδα από έμπειρη Ψυχολόγο και Οικογενειακή Σύμβουλο.
- Η σωστή θεραπευτική σχέση μπορεί να επιφέρει ρεαλιστικές λύσεις για πραγματικά προβλήματα σε θέματα: μοναξιάς, μελαγχολίας, στρες, ανυπομονησίας, φοβίας, εθισμού, οικογενειακών σχέσεων, διαζυγίου, κακομεταχείρισης, συναισθηματικών δυσκολιών, αυτοπεποίθησης, ανασφάλειες, μεταβατικά στάδια ζωής, βουλιμίας, ανορεξίας, απώλειας, πένθους.

Τηλεφωνείστε στα τηλέφωνα:
(22410)35163 και 6944/980550
για ραντεβού και άμεση εξυπηρέτηση.
Διεύθυνση: Καρίας 1 - Περιοχή Ροδίνι - Ρόδος
AE961

ΑΠΟΚΑΤΑΣΤΑΣΗ ΝΕΥΡΟΛΟΓΙΚΩΝ ΠΑΘΗΣΕΩΝ

ΑΝΑΣΤΑΣΙΟΣ Η. ΜΑΝΕΤΤΑΣ
ΦΥΣΙΟΘΕΡΑΠΕΥΤΗΣ
Bobath/NDT

Ειδικευμένος στο πανεπιστημιακό νοσοκομείο της Βέρνης Insel Spital στην αποκατάσταση των κινητικών και αισθητηριακών διαταραχών μετά από παθήσεις και κακώσεις του νευρικού συστήματος. Πτυχιούχος της μέθοδου Bobath.

Πρώιμη και χρόνια αποκατάσταση μετά από:
- **Αγγειακά εγκεφαλικά επεισόδια**
- **Κρανιοεγκεφαλικές κακώσεις**
- **Πολλαπλή σκλήρυνση**
- **Παθήσεις και κακώσεις των περιφερικών νεύρων**
- **Εγκεφαλική παράλυση**
- **Νευρολογικά συμπτώματα από το αυχενικό σύνδρομο και την παθολογία της οσφύος**
- **Συγγενείς και τραυματικές κακώσεις του νωτιαίου μυελού**

ΘΕΡΑΠΕΙΑ ΚΑΤ' ΟΙΚΟΝ
ΑΤ3998(Π)
Ολυμπίας 2, Ρόδος 85100 • Τηλ. 2241023188 • Κιν. 6946685197

ΜΝΗΜΟΣΥΝΑ



Την 19η μηνός Νοεμβρίου ημέρα Σάββατο και ώρα 8.30 π.μ. εις τον Ιερό Ναό Αγίας Ειρήνης Ορφανοτροφείου Θηλέων, τελούμε 40ήμερο μνημόσυνο υπέρ αναπαύσεως της ψυχής του λατρευτού μας συζύγου, πατέρα, υιού, αδελφού και θείου

ΜΑΤΘΑΙΟΥ ΝΕΡΑΤΖΑΚΗ

Η σύζυγος: Ελένη
Τα παιδιά: Χριστόφορος, Ιωάννης
Τα πεθερικά: Ιωάννης-Λουκία, τα αδέλφια τα ανίψια και οι λοιποί συγγενείς

ΧΠ2830



Την 20ή μηνός Νοεμβρίου ημέρα Κυριακή και ώρα 8 π.μ. εις τον Ιερό Ναό Αγ. Δημητρίου (παλαιό Νεκροταφείο Ρόδου), τελούμε διετές μνημόσυνο υπέρ αναπαύσεως της ψυχής του πολυαγαπημένου μας και αξέχαστου υιού, συζύγου, πατέρα, παππού, αδελφού και θείου

ΠΕΡΙΚΛΗ ΜΑΝΟΥΣΑΚΗ

Η μητέρα: Ευτυχία
Η σύζυγος: Ευφημία
Τα παιδιά: Αντώνης-Δέσποινα, Ευτυχία-Μιχάλης, Δέσποινα-Κλεάνθης
Τα εγγόνια, τ' αδέλφια, τ' ανίψια και οι λοιποί συγγενείς

MXP13122



Την 20ή μηνός Νοεμβρίου ημέρα Κυριακή και ώρα 10 π.μ. εις τον Ιερό Ναό Αγ. Νικολάου Παστίδας, τελούμε ετήσιο μνημόσυνο υπέρ αναπαύσεως της ψυχής του λατρευτού μας πατέρα, παππού, αδελφού και θείου

ΣΑΒΒΑ ΛΕΝΙΟΥ

Τα παιδιά: Νίκος, Αναστασία, Λευτέρης, Δέσποινα, Παρασκευή
Τα εγγόνια, τ' αδέλφια, τ' ανίψια και οι λοιποί συγγενείς

MZT161109



Την 20ή μηνός Νοεμβρίου ημέρα Κυριακή και ώρα 8 π.μ. εις τον Ιερό Ναό Αγίας Αικατερίνης (παλαιό νοσοκομείο Ρόδου), τελούμε ετήσιο μνημόσυνο υπέρ αναπαύσεως της ψυχής της λατρευτής μας μητέρας, γιαγιάς, προγιαγιάς, αδελφής και θείας

ΧΡΥΣΗΣ ΠΑΠΑΪΩΑΝΝΟΥ

Τα παιδιά: Στέργος-Βάσω, Αργυρώ-Δημήτρης Μαυριού, Ηλίας-Ειρήνη, Παντελής-Χαρίκλεια, Κώστας-Λώρα, Μαρία-Γιώργος Φτερούγα, Ελευθερία-Γιάννης Δανελάκη
Τα εγγόνια, τα δισέγγονα, η αδελφή, τ' ανίψια και οι λοιποί συγγενείς

ΜΧΠ2830



Την 20ή μηνός Νοεμβρίου ημέρα Κυριακή και ώρα 7.30 π.μ. εις τον Ιερό Ναό Ταξιαρχών Μαριτσών, τελούμε 6μηνο μνημόσυνο υπέρ αναπαύσεως της ψυχής της λατρευτής μας συζύγου, μητέρας και γιαγιάς

ΣΟΦΙΑΣ ΤΣΕΛΙΟΥ

Ο σύζυγος: Βασίλειος
Τα παιδιά: Γιώργος-Αναστασία, Κώστας-Παρασκευή, Αθανάσιος-Λουκία
Τα εγγόνια: Δέσποινα, Βασίλης, Σοφία, Βασίλης
Και οι λοιποί συγγενείς

ΜΑΤ4120

ΜΝΗΜΗΣ ΕΝΕΚΕΝ
ΠΑΡΑΣΚΕΥΑΣΤΗΡΙΟΝ ΜΝΗΜΟΣΥΝΩΝ
Αναλαμβάνουμε την οργάνωση των μνημοσύνων σας, προσφέροντάς σας όλα όσα χρειάζονται για την άψογη μνημόνευση των αγαπημένων εκλιπόντων σας.
Προσφέρουμε μεγάλη ποικιλία πρωτότυπων σχεδίων σε δίσκους της επιλογής σας με τα συνοδευτικά αρτύματα. Παράλληλα διαθέτουμε όλα τα απαραίτητα είδη μνημοσύνων.
Στο χώρο μας θα βρείτε τέλεια εξυπηρέτηση, καθαριότητα και πάνω απ' όλα σεβασμό στη δύσκολη στιγμή σας. ΑΤ3106
Γ. ΠΑΠΑΝΔΡΕΟΥ 78, ΑΝΑΛΗΨΗ - Τηλ./Fax: 22410 69620



Την 20ή μηνός Νοεμβρίου ημέρα Κυριακή και ώρα 8.30 π.μ. εις τον Ιερό Ναό Αγίου Γεωργίου Ανω, τελούμε 3μηνο μνημόσυνο υπέρ αναπαύσεως της ψυχής της λατρευτής μας συζύγου, μητέρας, κόρης, αδελφής, γιαγιάς, και θείας

ΕΥΑΓΓΕΛΙΑΣ ΠΑΡΑΣΚΕΥΑ

Ο σύζυγος: Μιχαήλ
Τα παιδιά: Γεώργιος-Σταματία, Ιωάννης, Νομικός-Πετρούλα
Οι γονείς: Ιωάννης-Κυράννα Αχλαδιώτη
Τ' αδέλφια, τα εγγόνια, τ' ανίψια και οι λοιποί συγγενείς

MZT171120



Την 20ή μηνός Νοεμβρίου ημέρα Κυριακή και ώρα 8 π.μ. εις τον Ιερό Ναό Αγίου Φανουρίου Π. Πόλης, τελούμε 6μηνο μνημόσυνο υπέρ αναπαύσεως της ψυχής της λατρευτής μας μητέρας, γιαγιάς και προγιαγιάς

ΦΩΤΕΙΝΗΣ ΚΑΤΣΙΜΠΡΑΚΗ

Τα παιδιά: Γιάννης, Κώστας-Λίντα, Μαρία
Τα εγγόνια, τα δισέγγονα και οι λοιποί συγγενείς

MZT171103



Την 20ή μηνός Νοεμβρίου ημέρα Κυριακή και ώρα 9 π.μ. εις τον Ιερό Ναό Αγίου Παντελεήμονα Π. Πόλης, τελούμε 3μηνο μνημόσυνο υπέρ αναπαύσεως της ψυχής του λατρευτού μας συζύγου, πατέρα, παππού, αδελφού και θείου

ΑΓΑΠΗΤΟΥ ΓΕΩΡΓΑΛΛΗ

Η σύζυγος: Σταματία
Τα παιδιά: Χρυσούλα-Γεώργιος, Πολυξένη-Σταύρος, Μανώλης, Στάθης
Τα εγγόνια, τ' αδέλφια, τ' ανίψια και οι λοιποί συγγενείς

MZT161106



Την 20ή μηνός Νοεμβρίου ημέρα Κυριακή και ώρα 8.30 π.μ. εις τον Ιερό Ναό Ταξιαρχών Νεκροταφείου, τελούμε 3ετές μνημόσυνο υπέρ αναπαύσεως της ψυχής του λατρευτού μας συζύγου, πατέρα, παππού, αδελφού και θείου

ΓΕΩΡΓΙΟΥ ΚΥΠΡΙΩΤΗ

Η σύζυγος: Σεβαστή
Τα παιδιά: Μιχάλης-Ρίτα, Νίκος-Ντίνα, Αναστασία-Αθανάσιος
Τα εγγόνια, τ' αδέλφια, τ' ανίψια και οι λοιποί συγγενείς

MZT161124



Την 20η μηνός Νοεμβρίου ημέρα Κυριακή και ώρα 8 π.μ. εις τον Ιερό Ναό Ταξιαρχών Νεκροταφείου Ρόδου, τελούμε 3μηνο μνημόσυνο υπέρ αναπαύσεως της ψυχής του λατρευτού μας συζύγου, πατέρα, παππού, αδελφού και θείου

ΣΤΑΥΡΟΥ ΒΑΣΙΛΟΠΟΥΛΟΥ

Η σύζυγος, τα παιδιά και οι λοιποί συγγενείς

MXP13119



Την 20ή μηνός Νοεμβρίου ημέρα Κυριακή και ώρα 8 π.μ. εις τον Ιερό Ναό Αγ. Δημητρίου (παλαιό νεκροταφείο), τελούμε 40ήμερο μνημόσυνο υπέρ αναπαύσεως της ψυχής του αγαπημένου μας θείου και εξαδέλφου

ΕΜΜΑΝΟΥΗΛ Ι. ΑΝΕΖΙΑ

Τ' ανίψια: Καλλιόπη και Βασίλειος Διακονή
Τα εξαδέλφια και οι λοιποί συγγενείς

MZT171115



Την 20ή μηνός Νοεμβρίου ημέρα Κυριακή και ώρα 8.30 π.μ. εις τον Ιερό Ναό Ταξιαρχών Μαριτσών, τελούμε 2ετές μνημόσυνο υπέρ αναπαύσεως της ψυχής του λατρευτού μας πατέρα, παππού και θείου

ΕΛΕΥΘΕΡΙΟΥ ΜΠΑΚΑΡΗ

Τα παιδιά: Γιώργος-Χάϊντυ, Μιχάλης-Ευαγγελία, Τάσος, Σμάρω-Τάσος
Τα εγγόνια, τ' ανίψια και οι λοιποί συγγενείς

MZT161125



Την 20ή μηνός Νοεμβρίου ημέρα Κυριακή και ώρα 9 π.μ. εις τον Ιερό Ναό Φανερωμένης, τελούμε 4ετές μνημόσυνο υπέρ αναπαύσεως της ψυχής του λατρευτού μας υιού και αδελφού

ΓΕΩΡΓΙΟΥ ΓΙΩΡΓΑΡΕΛΛΗ

Οι γονείς: Ιωάννης-Βασιλεία
Τ' αδέλφια: Σεμίνα, Ειρήνη
Και οι λοιποί συγγενείς

Πριν τέσσερα χρόνια μας έχεις φύγει για ένα ταξίδι χωρίς γυρισμό. Μεγάλος ο πόνος που έχεις αφήσει, μας λείπεις τόσο γλυκό μας μωρό. Πριν τέσσερα χρόνια ήσουν κοντά μας και είχαμε στο σπίτι τόση χαρά, τώρα μωρό μας εσύ μακριά μας, μόνο τα δάκρυα μας κρατούν συντροφιά.

MZT171118



Την 20ή μηνός Νοεμβρίου ημέρα Κυριακή και ώρα 8.30 π.μ. εις τον Ιερό Ναό Ταξιαρχών Νεκροταφείου Ρόδου, τελούμε 6μηνο μνημόσυνο υπέρ αναπαύσεως της ψυχής του λατρευτού μας υιού, αδελφού, εγγονού, θείου και ανιψιού

ΤΣΑΜΠΙΚΟΥ ΡΟΔΙΤΗ

Οι γονείς: Κάλλιστος-Άννα
Τα αδέλφια: Βάγια-Αντώνης, Παναγιώτης, Τάσος
Η γιαγιά: Ειρήνη
Οι θείοι, τ' ανίψια και οι λοιποί συγγενείς

MXP13124



Την 20ή μηνός Νοεμβρίου ημέρα Κυριακή και ώρα 8 π.μ. εις τον Ιερό Ναό Αγίου Νικολάου Παστίδας, τελούμε 40ήμερο μνημόσυνο υπέρ αναπαύσεως της ψυχής του λατρευτού μας υιού, αδελφού και θείου

ΜΙΧΑΗΛ ΚΟΥΛΛΑΡΟΥ
ετών 32

Οι γονείς: Ελευθέριος-Αναστασία
Τ' αδέλφια: Δημήτριος-Ρενάτε, Γεώργιος-Δέσποινα
Τ' ανίψια και οι λοιποί συγγενείς

MZT171104



Την 20ή μηνός Νοεμβρίου ημέρα Κυριακή και ώρα 8 π.μ. εις τον Ιερό Ναό Ταξιαρχών, τελούμε 3μηνο μνημόσυνο υπέρ αναπαύσεως της ψυχής του λατρευτού μας συζύγου, πατέρα και παππού

ΝΙΚΟΛΑΟΥ ΚΟΥΤΣΑΓΙΑ

Η σύζυγος: Κρυστάλλω
Τα παιδιά: Σπύρος-Μίκα, Κατερίνα-Γιάννης
Τα εγγόνια και οι λοιποί συγγενείς

MXP13116



Την 20ή μηνός Νοεμβρίου ημέρα Κυριακή και ώρα 9 π.μ. εις τον Ιερό Ναό Κοιμήσεως Θεοτόκου Ασκληπειού Ρόδου, τελούμε ετήσιο μνημόσυνο υπέρ αναπαύσεως της ψυχής του λατρευτού μας πατέρα και παππού

ΙΩΑΝΝΟΥ ΚΟΥΡΤΗ
(Δάσκαλος)

Τα παιδιά, τα εγγόνια, τ' αδέλφια και οι λοιποί συγγενείς

MZT181105

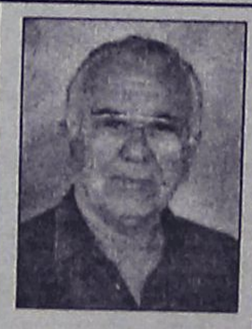

Την 21η μηνός Νοεμβρίου ημέρα Δευτέρα και ώρα 8 π.μ. εις τον Ιερό Ναό Αγίου Παντελεήμονα (Παλιά Πόλη), τελούμε 9ήμερο μνημόσυνο υπέρ αναπαύσεως της ψυχής του λατρευτού μας πατέρα, παππού, αδελφού, θείου και ξαδέλφου

ΝΙΚΟΛΑΟΥ ΨΑΡΑ

Τα παιδιά: Γιάννης-Αγγέλα, Κώστας-Παρασκευή, Φλωράνς, Γιώργος-Αναστασία
Τα εγγόνια, τ' αδέλφια, τ' ανίψια, τα εξαδέλφια και οι λοιποί συγγενείς

MZT181116

ΣΥΓΧΑΡΗΤΗΡΙΟ

Στην αγαπημένη μας ανιψιά **Μαρίζα Β. Κιλτένη** που έλαβε το πτυχίο της Νομικής Σχολής του Δημοκρίτειου Πανεπιστημίου Θράκης, συγχαίρουμε θερμά και της ευχόμαστε καλή σταδιοδρομία.

Αντώνιος Μιχαήλ Χρυσάνθη
Θωμαΐδη

MZT181120

ΕΛΛΗΝΙΚΗ ΔΗΜΟΚΡΑΤΙΑ
ΠΕΡΙΦΕΡΕΙΑ ΝΟΤΙΟΥ ΑΙΓΑΙΟΥ
ΝΟΜΟΣ ΔΩΔΕΚΑΝΗΣΟΥ
ΝΟΜΑΡΧΙΑΚΗ ΑΥΤ/ΣΗ ΔΩΔ/ΣΟΥ
ΝΟΜΑΡΧΙΑΚΟ ΣΥΜΒΟΥΛΙΟ

Ρόδος, 18/11/2005
Αρ. Πρωτ.: Ν.Σ. 619

ΑΝΑΚΟΙΝΩΣΗ

Με την παρούσα ανακοινώνουμε ότι την 18-11-2005 μας κοινοποιήθηκε για δημοσιοποίηση η με αριθμό 146836/31-10-05 θετική γνωμοδότηση του Υπουργείου ΠΕ.ΧΩ.Δ.Ε.-Γενική Διεύθυνση Περιβάλλοντος-ΕΥΠΕ (Ειδική Υπηρεσία Περιβάλλοντος)-Τμήμα Β', η οποία αφορά την από Ιούλιο του 2005 Προκαταρτική Περιβαλλοντική Εκτίμηση και Αξιολόγηση του έργου: "Εγκατάσταση επεξεργασίας και διάθεσης λυμάτων του Δήμου Χάλκης του Νομού Δωδεκανήσου".

Καλούμε κάθε ενδιαφερόμενο, προκειμένου να λάβει γνώση του περιεχομένου της ανωτέρω γνωμοδότησης και της συνοδευτικής αυτής σχετικής Μελέτης (Π.Π.Ε.), να αποταθεί στο Τμήμα Περιβάλλοντος της Δ/νσης Πολεοδομίας-Χωροταξίας-Περιβάλλοντος της Ν.Α. Δωδ/σου (τηλ.: 22410-30413).

Η προαναφερόμενη γνωμοδότηση θα αναρτηθεί, για τις προσεχείς μέρες, στον πίνακα ανακοινώσεων της Νομαρχίας.

Ο πρόεδρος του Ν.Σ. Δωδ/σου
Φώτης Χατζηδιάκος

ΕΛΛΗΝΙΚΗ ΔΗΜΟΚΡΑΤΙΑ
ΔΗΜΟΣ ΡΟΔΟΥ
ΕΠΑΡΧΙΑ ΡΟΔΟΥ
ΝΟΜΟΣ ΔΩΔΕΚΑΝΗΣΟΥ

ΓΝΩΣΤΟΠΟΙΗΣΗ ΓΑΜΟΥ

Γνωστοποιείται, σύμφωνα με το άρθρο 1369 του Αστικού Κώδικα, όπως τροποποιήθηκε με το Ν. 1250/1982, ότι:

Ο **Χαράλαμπος Ποιμενίδης** του Ιωάννη και της Ασημένιας που γεννήθηκε στην Δράμα του Νομού Δράμας και κατοικεί στην Ρόδο του Νομού Δωδ/σου επαγγέλματος Στρατιωτικός και η **Ειρήνη Σταυρίδη** του Νικήτα και της Κόμησσας που γεννήθηκε στην Ρόδο του Νομού Δωδ/σου και κατοικεί στην Ρόδο, επαγγέλματος Νοσηλεύτρια πρόκειται να παντρευθούν στο Δημαρχείο του Δήμου Νότιας Ρόδου-Δωδ/σου.

Ρόδος, 18/11/2005
Ο Δήμαρχος
κ.α.α.
Νίκος Χαραλάμπης
αντιδήμαρχος Ροδίων

MZT181119

ΕΛΛΗΝΙΚΗ ΔΗΜΟΚΡΑΤΙΑ
ΔΗΜΟΣ ΡΟΔΟΥ
ΕΠΑΡΧΙΑ ΡΟΔΟΥ
ΝΟΜΟΣ ΔΩΔΕΚΑΝΗΣΟΥ

ΓΝΩΣΤΟΠΟΙΗΣΗ ΓΑΜΟΥ

Γνωστοποιείται, σύμφωνα με το άρθρο 1369 του Αστικού Κώδικα, όπως τροποποιήθηκε με το Ν. 1250/1982, ότι:

Η **Βασιλική Τσαβδαρλή** του Πασχάλη και της Ελένης που γεννήθηκε στην Ηράκλεια του Νομού Σερρών και κατοικεί στην Ρόδο του Νομού Δωδ/σου επαγγέλματος Βοηθός Σερβιτόρου και ο **Βασίλειος Λουλουδάκης** του Χρήστου και της Μαλαματένιας που γεννήθηκε στην Κυανή του Νομού Έβρου και κατοικεί στην Ρόδο επαγγέλματος Οικοδόμος, πρόκειται να παντρευθούν στο Δημαρχείο του Δήμου Ροδίων

Ρόδος, 18/11/2005
Ο Δήμαρχος
κ.α.α.
Νίκος Χαραλάμπης
αντιδήμαρχος Ροδίων

MZT181104

ΔΙΕΥΘΥΝΣΗ ΔΑΣΩΝ ΔΩΔΕΚΑΝΗΣΟΥ

ΑΝΑΚΟΙΝΩΣΗ

Γνωστοποιείται κατά το άρθρο 14 του Ν. 998/79, η αποστολή για ανάρτηση στον Δήμο Καρπάθου της αριθ. πρωτ. 6083/31-10-05 πράξης χαρακτηρισμού έκτασης που εκδόθηκε από τον Δ/ντή Δασών Δωδ/σου. Η έκταση που βρίσκεται στη θέση "Πλατύολος", Δήμου Καρπάθου, Νήσου Καρπάθου, εμβαδού 4.054,81 τ.μ. χαρακτηρίζεται ως γεωργική έκταση.

Ο Δ/ντής Δασών Δωδ/σου
Κοντίτσης Φίλιππος
Δασολόγος με βαθμό Α'

ΜΑΠ517

ΔΙΕΥΘΥΝΣΗ ΔΑΣΩΝ ΔΩΔΕΚΑΝΗΣΟΥ

ΑΝΑΚΟΙΝΩΣΗ

Γνωστοποιείται κατά το άρθρο 14 του Ν. 998/79, η αποστολή για ανάρτηση στον Δήμο Νότιας Ρόδου της αριθ. πρωτ. 7509/17-11-2005 πράξης χαρακτηρισμού έκτασης που εκδόθηκε από τον Δ/ντή Δασών Δωδ/σου. Η ΚΜ 4140 γαιών Γενναδίου εμβαδού 4.200 τ.μ. χαρακτηρίζεται ως γεωργική έκταση.

Ο Δ/ντής Δασών Δωδ/σου
Φίλιππος Κοντίτσης
Δασολόγος με βαθμό Α'

MZT181110

ΝΟΜ/ΚΗ ΑΥΤ/ΣΗ ΔΩΔ/ΣΟΥ
Δ/ΝΣΗ ΜΕΤ/ΡΩΝ & ΕΠΙΚ/ΝΙΩΝ
ΤΜΗΜΑ ΜΕΤΑΦΟΡΩΝ

Ρόδος,18/11/2005
Αριθμ. Πρωτ.: Σ. 5786

ΠΡΟΚΗΡΥΞΗ

Ο Αντινομάρχης Δωδ/σου

Έχοντας υπόψη:

1. Τις διατάξεις του Ν. 2963/01 "οργάνωση και λειτουργία των δημόσιων επιβατηγών μεταφορών με λεωφορεία, τακτικός έλεγχος οχημάτων και ασφάλεια χερσαίων μεταφορών και άλλες διατάξεις".
2. Τις διατάξεις του Π.Δ. 967/79 "περί καθορισμού όρων και προϋποθέσεων και διαδικασίας αναθέσεως της εκμετάλλευσης εις το οικείο ΚΤΕΛ άγονων γραμμών κ.λπ.".
3. Τις διατάξεις της αριθμ. Β. 400413/3090/02 "όροι και προϋποθέσεις παραχώρησης δικαιώματος εκτέλεσης συγκοινωνιακού έργου σε μεμονωμένα νησιά όπου κατά την ισχύ του Ν. 2963/01 δεν παρέχεται τέτοιο έργο.
4. Τις αριθ. Σ. 3217/16-5-83 και Σ. 3896/18-4-02 αποφάσεις του Ν.Α. Δωδ/σου με τις οποίες χαρακτηρίστηκαν οι λεωφορειακές γραμμές της Σύμης ως άγονες.
5. Την αριθ. ΔΔΟΥ 130/12-1-05 απόφαση Νομάρχη Δωδ/σου με την οποία ορίστηκαν οι Αντινομάρχες στην Ν.Α. Δωδ/σου και μεταβιβάσθηκε η άσκηση αρμοδιοτήτων του Νομάρχη.
6. Την αριθ. 93/15-3-05 απόφαση του Δημοτικού Συμβουλίου με την οποία ο Δήμος παραιτείται της εκμετάλλευσης της μικροσυγκοινωνίας στην νήσο Σύμη και προτείνει να παραχωρηθεί αυτή σε φυσικό ή νομικό πρόσωπο, προκειμένου να λυθεί το συγκοινωνιακό πρόβλημα της νήσου.
7. Την ανάγκη να εξυπηρετηθούν οι επιβάτες της νήσου Σύμης στις γραμμές Γυαλός (Χωριό)- Πέδι και Γυαλός (Χωριό)-Εμπορειό.

ΑΠΟΦΑΣΙΖΟΥΜΕ

Καλούμε τους ενδιαφερόμενους που θέλουν να αναλάβουν την εκτέλεση και εκμετάλλευση της μικροσυγκοινωνίας της νήσου Σύμης, να υποβάλλουν εντός προθεσμίας τριάντα (30) ημερών από την δημοσίευση της παρούσης τα παρακάτω δικαιολογητικά:

1. Αίτηση
2. Δήλωση κατοικίας κατά την έννοια του άρθρου 51 του Α.Κ.
3. Επικυρωμένο φωτοαντίγραφο άδειας άσκησης επαγγέλματος οδικού μεταφορέα επιβατών.
4. Απλή δήλωση στην οποία θα δηλώνεται ότι ο ενδιαφερόμενος δεν έτυχε στο παρελθόν οποιασδήποτε κρατικής παραχώρησης θέσεως σε κυκλοφορίας αυτ/του οχήματος ή μοτ/τας Δημοσίας Χρήσεως ολόκληρου ή ιδανικού μεριδίου.
5. Βεβαίωση οικογενειακής κατάστασης.

Τα παραπάνω δικαιολογητικά, πλην της άδειας άσκησης επαγγέλματος οδικού μεταφορέα, θα έχουν ημερομηνία μεταγενέστερη της ημερομηνίας δημοσιεύσεως της παρούσας.

Ο Αντινομάρχης
Ν. Ζωίδης

ΔΙΕΥΘΥΝΣΗ ΔΑΣΩΝ ΔΩΔΕΚΑΝΗΣΟΥ

ΑΝΑΚΟΙΝΩΣΗ

Γνωστοποιείται κατά το άρθρο 14 του Ν. 998/79, η αποστολή για δημοσίευση στο Δήμο Λειψών της αριθ. πρωτ. 771/11-3-1998 πράξης χαρακτηρισμού έκτασης που εκδόθηκε από τον Δ/ντή Δασών Δωδ/σου. Η έκταση εμβαδού 6.065 τ.μ. που βρίσκεται στην θέση Κρανίδια του Δήμου Λειψών, νήσου Λειψών, χαρακτηρίζεται ως γεωργική.

Ο Δ/ντής Δασών Δωδ/σου
Κοντίτσης Φίλιππος
Δασολόγος με βαθμό Α'

ΜΑΠ516

ΔΙΕΥΘΥΝΣΗ ΔΑΣΩΝ ΔΩΔΕΚΑΝΗΣΟΥ

ΑΝΑΚΟΙΝΩΣΗ

Γνωστοποιείται κατά το άρθρο 14 του Ν. 998/79, η αποστολή για ανάρτηση στον Δήμο Ατταβύρου, της αριθ. πρωτ. 5133/08-11-2005 πράξης χαρακτηρισμού έκτασης που εκδόθηκε από τον Δ/ντή Δασών Δωδ/σου. Η ΚΜ 140 γαιών Κρητηνίας εμβαδού 11.120 τ.μ. χαρακτηρίζεται ως γεωργική έκταση.

Ο Δ/ντής Δασών Δωδ/σου
Κοντίτσης Φίλιππος
Δασολόγος με βαθμό Α'

MZT181111

Γυναίκες Χωρίς Σύνορα — Women Without Frontiers

ΠΡΟΣΚΛΗΣΗ

Οι ΓΧΣ έχουν την τιμή να σας καλέσουν το Σάββατο 19 Νοεμβρίου 2005 και ώρα 18.30 στην κεντρική αίθουσα της ΑΣΤΕΡ όπου θα τιμηθούν από την οργάνωσή μας, γυναίκες του τόπου μας με σημαντική κοινωνική προσφορά.

Η παρουσία σας θα μας τιμήσει.

Από το Δ.Σ.

Για προσκλήσεις στα τηλέφωνα:
22410-37052, 22410-26826

ΧΠ130

ΔΕΗ

ΑΝΑΚΟΙΝΩΣΗ

Ειδοποιούνται οι κάτοικοι των παρακάτω περιοχών ότι για να εκτελεστούν απαραίτητες τεχνικές εργασίες της ΔΕΗ θα γίνει διακοπή στις:

20-11-05 ημέρα Κυριακή ως εξής:
Από 08.00 έως 15.00 στις περιοχές:
Στην ευρύτερη περιοχή εκατέρωθεν της Λεωφόρου Ρόδου-Λίνδου από το εργοστάσιο επίπλων Σαλαχούρη έως πρατήριο καυσίμων Πασχαλίδη.

Αν οι εργασίες τελειώσουν νωρίτερα, το ρεύμα θα ξαναδοθεί πριν από τον χρόνο λήξης της διακοπής που αναφέρεται πιο πάνω.

Γι' αυτό το λόγο οι ηλεκτρικές εγκαταστάσεις και τα δίκτυα της ΔΕΗ θα πρέπει να θεωρούνται ότι έχουν συνέχεια ρεύμα.

Έτσι για λόγους ασφαλείας, απαγορεύεται η προσέγγιση σε αγωγούς ή άλλα στοιχεία του δικτύου που βρίσκονται στο έδαφος γιατί υπάρχει σοβαρός κίνδυνος ατυχήματος.

Από τη ΔΕΗ

ΧΠ016

ΔΕΗ

ΑΝΑΚΟΙΝΩΣΗ

Ειδοποιούνται οι κάτοικοι των παρακάτω περιοχών ότι για να εκτελεστούν απαραίτητες τεχνικές εργασίες της ΔΕΗ στον υποσταθμό υψηλής τάσης Αφάντου για ενίσχυση-βελτίωση των δικτύων, θα γίνει διακοπή στις:

20-11-05 ημέρα Κυριακή
από 06.00 έως 11.30 στις περιοχές:
Στην Νοτιοανατολική πλευρά της Ρόδου
(από Φαληράκι-Καλυθιές έως και Κατταβιά).

Αν οι εργασίες τελειώσουν νωρίτερα, το ρεύμα θα ξαναδοθεί πριν από τον χρόνο λήξης της διακοπής που αναφέρεται πιο πάνω.

Γι' αυτό το λόγο οι ηλεκτρικές εγκαταστάσεις και τα δίκτυα της ΔΕΗ θα πρέπει να θεωρούνται ότι έχουν συνέχεια ρεύμα.

Έτσι για λόγους ασφαλείας, απαγορεύεται η προσέγγιση σε αγωγούς ή άλλα στοιχεία του δικτύου που βρίσκονται στο έδαφος γιατί υπάρχει σοβαρός κίνδυνος ατυχήματος.

Από τη ΔΕΗ

ΧΠ016



Zorpidis LANE

ΤΟΥΡΙΣΤΙΚΟΣ ΟΡΓΑΝΙΣΜΟΣ

ΦΘΙΝΟΠΩΡΙΝΕΣ ΕΚΔΡΟΜΕΣ

ΕΓΓΥΗΜΕΝΕΣ ΑΝΑΧΩΡΗΣΕΙΣ ΚΑΘΕ ΕΒΔΟΜΑΔΑ

◆ ΑΕΡΟΠΟΡΙΚΩΣ



ΠΑΡΙΣΙ: Κάθε Τρίτη, Τετάρτη και Πέμπτη για 4, 5 και 6 ημέρες από 489 €
ΡΩΜΗ: Κάθε Τρίτη και Πέμπτη για 4 και 5 ημέρες από 499 €
ΠΡΑΓΑ: Κάθε Τρίτη και Πέμπτη για 4 και 5 ημέρες από 419 €
ΛΟΝΔΙΝΟ: Κάθε Τρίτη και Πέμπτη για 4 και 5 ημέρες από 549 €
ΚΩΝ/ΠΟΛΗ: Κάθε Δευτέρα και Πέμπτη για 4 και 5 ημέρες από 419 €
ΑΜΣΤΕΡΝΤΑΜ: Κάθε Πέμπτη για 4 ημέρες από 599 €
ΒΕΡΟΛΙΝΟ: Κάθε Πέμπτη για 4 ημέρες από 549 €
ΒΟΥΔΑΠΕΣΤΗ: Κάθε Πέμπτη για 4 ημέρες από 459 €
ΒΑΡΚΕΛΩΝΗ: Κάθε Πέμπτη για 4 ημέρες από 549 €
ΒΕΝΕΤΙΑ: Κάθε Πέμπτη για 4 ημέρες από 599 €
ΝΙΚΑΙΑ: Κάθε Πέμπτη για 4 ημέρες από 579 €
ΜΟΣΧΑ-ΑΓ. ΠΕΤΡΟΥΠΟΛΗ: Για 7 ημέρες από 1.029 €

◆ ΟΔΙΚΩΣ



ΙΤΑΛΙΚΟ ΠΑΝΟΡΑΜΑ: Κάθε Δευτέρα για 7 ημέρες από 479 €
ΚΩΝ/ΠΟΛΗ-ΠΡΟΥΣΑ: Κάθε Παρασκευή για 7 ημέρες από 269 €
ΡΩΜΗ-ΦΛΩΡΕΝΤΙΑ: Κάθε Τρίτη για 6 ημέρες από 449 €
ΒΙΕΝΝΗ-ΒΟΥΔΑΠΕΣΤΗ: Κάθε Παρασκευή για 10 ημέρες από 709 €

Πληροφορίες:
Αλεξάνδρου Διάκου 38, 85100 Ρόδος, 85100
Tel: 22410-20625, 30054, 33603, 33607,
Fax: 22410-26745

ΧΠ 864

SHIPPING COMPANY OF SYMI

Α.Ν.Ε.Σ.

ΑΝΩΝΥΜΗ ΝΑΥΤΙΛΙΑΚΗ ΕΤΑΙΡΕΙΑ ΣΥΜΗΣ

ΔΡΟΜΟΛΟΓΙΑ ΝΟΕΜΒΡΙΟΥ 2005

	ΜΗΝΑΣ	ΗΜΕΡΑ	ΩΡΑ	Ε/Γ ΣΥΜΗ	ΩΡΑ	Υ/Γ ΑΙΓΑΗ
16	ΝΟΕΜΒΡΙΟΥ	ΤΕΤΑΡΤΗ	07.30	ΣΥΜΗ-ΡΟΔΟ		
			15.30	ΡΟΔΟ-ΣΥΜΗ		
17	ΝΟΕΜΒΡΙΟΥ	ΠΕΜΠΤΗ			08.30	ΡΟΔΟ-ΜΑΡΜΑΡΑ
					15.30	ΜΑΡΜΑΡΑ-ΡΟΔΟ
18	ΝΟΕΜΒΡΙΟΥ	ΠΑΡΑΣΚΕΥΗ	07.30	ΣΥΜΗ-ΡΟΔΟ	09.00	ΡΟΔΟ –ΣΥΜΗ
			15.30	ΡΟΔΟ-ΣΥΜΗ	10.10	ΣΥΜΗ-ΚΩ
					14.30	ΚΩ-ΣΥΜΗ
					16.10	ΣΥΜΗ-ΡΟΔΟ
19	ΝΟΕΜΒΡΙΟΥ	ΣΑΒΒΑΤΟ			08.15	ΡΟΔΟ –ΣΥΜΗ
					09.30	ΣΥΜΗ-ΡΟΔΟ
					14.30	ΡΟΔΟ –ΣΥΜΗ
					15.45	ΣΥΜΗ-ΡΟΔΟ
20	ΝΟΕΜΒΡΙΟΥ	ΚΥΡΙΑΚΗ			09.00	ΡΟΔΟ-ΠΑΝΟΡΜΙΤΗ
					11.30	ΠΑΝΟΡΜΙΤΗ-ΣΥΜΗ
					16.00	ΣΥΜΗ-ΡΟΔΟ
21	ΝΟΕΜΒΡΙΟΥ	ΔΕΥΤΕΡΑ	07.30	ΣΥΜΗ-ΡΟΔΟ	08.30	ΡΟΔΟ-ΜΑΡΜΑΡΑ
			15.30	ΡΟΔΟ-ΣΥΜΗ	15.30	ΜΑΡΜΑΡΑ-ΡΟΔΟ
22	ΝΟΕΜΒΡΙΟΥ	ΤΡΙΤΗ			09.00	ΡΟΔΟ –ΣΥΜΗ
					10.10	ΣΥΜΗ-ΚΩ
					14.30	ΚΩ-ΣΥΜΗ
					16.10	ΣΥΜΗ-ΡΟΔΟ
23	ΝΟΕΜΒΡΙΟΥ	ΤΕΤΑΡΤΗ	07.30	ΣΥΜΗ-ΡΟΔΟ		
			15.30	ΡΟΔΟ-ΣΥΜΗ		
24	ΝΟΕΜΒΡΙΟΥ	ΠΕΜΠΤΗ			08.30	ΡΟΔΟ-ΜΑΡΜΑΡΑ
					15.30	ΜΑΡΜΑΡΑ-ΡΟΔΟ
25	ΝΟΕΜΒΡΙΟΥ	ΠΑΡΑΣΚΕΥΗ	07.30	ΣΥΜΗ-ΡΟΔΟ	09.00	ΡΟΔΟ –ΣΥΜΗ
			15.30	ΡΟΔΟ-ΣΥΜΗ	10.10	ΣΥΜΗ-ΚΩ
					14.30	ΚΩ-ΣΥΜΗ
					16.10	ΣΥΜΗ-ΡΟΔΟ
26	ΝΟΕΜΒΡΙΟΥ	ΣΑΒΒΑΤΟ			08.15	ΡΟΔΟ –ΣΥΜΗ
					09.30	ΣΥΜΗ-ΡΟΔΟ
					14.30	ΡΟΔΟ –ΣΥΜΗ
					15.45	ΣΥΜΗ-ΡΟΔΟ
27	ΝΟΕΜΒΡΙΟΥ	ΚΥΡΙΑΚΗ			09.00	ΡΟΔΟ-ΠΑΝΟΡΜΙΤΗ
					11.30	ΠΑΝΟΡΜΙΤΗ-ΣΥΜΗ
					16.00	ΣΥΜΗ-ΡΟΔΟ
28	ΝΟΕΜΒΡΙΟΥ	ΔΕΥΤΕΡΑ	07.30	ΣΥΜΗ-ΡΟΔΟ	08.30	ΡΟΔΟ-ΜΑΡΜΑΡΑ
			15.30	ΡΟΔΟ-ΣΥΜΗ	15.30	ΜΑΡΜΑΡΑ-ΡΟΔΟ
29	ΝΟΕΜΒΡΙΟΥ	ΤΡΙΤΗ			09.00	ΡΟΔΟ –ΣΥΜΗ
					10.10	ΣΥΜΗ-ΚΩ
					14.30	ΚΩ-ΣΥΜΗ
					16.10	ΣΥΜΗ-ΡΟΔΟ
30	ΝΟΕΜΒΡΙΟΥ	ΤΕΤΑΡΤΗ	07.30	ΣΥΜΗ-ΡΟΔΟ		
			15.30	ΡΟΔΟ-ΣΥΜΗ		

Τα δρομολόγια μπορούν να τροποποιηθούν λόγω εκτάκτων συγκοινωνιακών αναγκών ή καιρικών συνθηκών
Παρακαλούμε πριν ταξιδέψετε επικοινωνήστε με την Εταιρία:
www.anes.gr

ΧΠ285

Γραφείο ΣΥΜΗΣ Τηλ.: (22460) 71444 - Φαξ: (22460) 71373

Γραφείο ΡΟΔΟΥ Τηλ.: (22410) 37769 - Φαξ: (22410) 34493



Ρόδος: εἰκῇ καὶ ὡς ἔτυχε...



Συνεχίζεται το "αλαλούμ" με την στάση του ΡΟΔΑ στην Θαλασσινή Πύλη.

Η οποία για παντελώς άγνωστους σε μας λόγους μεταφέρθηκε αρχικά στην Πύλη Αρνάλνδου, σε εντελώς ακατάλληλο σημείο και στην συνέχεια πέντε-έξι μέτρα παρακάτω.
Πάντως το στέγαστρο που υπήρχε πριν αποτελεί τώρα παρελθόν.

Τί έγινε; Μέσα στην φούρια των συνεχών μετακινήσεων της στάσης χάθηκε και το στέγαστρο;
...Και έρχεται χειμώνας, βροχές και μπόρες!

... Η διαφθορά και το σύνδρομο της κάστας

«Απερρίφθη ομόφωνα από την Βουλή η αίτηση για την άρση της ασυλίας του βουλευτή Δωδεκανήσου Κ. Καΐσερλη».

«Μια από τις χειρότερες κατηγορίες** που μπορεί να βαρύνουν έναν δημόσιο λειτουργό, πολλώ δε μάλλον έναν εκλεγμένο εκπρόσωπο του Ελληνικού Κοινοβουλίου, είναι αυτή της **παράβασης καθήκοντος.

Κι είναι αυτή ακριβώς η κατηγορία που βαρύνει και στιγματίζει την πολιτική πορεία του βουλευτή Κώστα Καΐσερλη, για αμαρτωλές υποθέσεις που χειρίστηκε ως δήμαρχος της νήσου Κω. Ακόμη κι αν παραλείψει κανείς το γεγονός ότι πρόκειται για τον βουλευτή, ο οποίος εξέπεσε της έδρας του κατά την περασμένη τετραετία γιατί είχε "ξεχάσει" ότι καθ' όλη την διάρκεια της προεκλογικής εκστρατείας η νομοθεσία απαγορεύει σε υποψήφιο βουλευτή να πληρώνεται από το Δημόσιο ή φορείς της Τοπικής Αυτοδιοίκησης και ο ίδιος έπαιρνε τα χρήματα κανονικότατα μέχρι και της εκλογής του, δεν είναι δυνατόν να παραλείψει το αίτημα του εισαγγελέα προς την Βουλή των Ελλήνων να αρθεί η ασυλία του, με την βαρύτατη κατηγορία περί παράβασης καθήκοντος.

***Ο εισαγγελέας τον κατηγορεί** συγκεκριμένα για παράβαση καθήκοντος των άρθρων 98 και 259 του Ποινικού Κώδικα, για εμπλοκή του σε υποθέσεις που αφορούν παραλείψεις του από το πόστο του δημοτικού άρχοντα. Κι όμως στην Ολομέλεια στην οποία συζητήθηκε το θέμα άρσης ασυλίας του Κώστα Καΐσερλη ο βουλευτής ξέφυγε της δαμοκλείου σπάθης της Δικαιοσύνης με την ψήφο των συναδέλφων του από τους οποίους μόλις 2 ψήφισαν "παρών" προφανέστατα μη επιθυμώντας να τον "αθωώσουν" με ένα "όχι" στο αίτημα άρσης της ασυλίας του.*

***Αυτή και μόνη η περίπτωση**-καθώς ο κ. Καΐσερλης είναι γνωστός στην εκλογική του περιφέρεια για την εμπλοκή του σε όζουσες υποθέσεις που αφορούν πολεοδομικές παραβάσεις και ευνοιοκρατική μεταχείριση των ημέτερων σε βάρος άλλων-αποτελεί πρόκληση για το δημόσιο αίσθημα.*

***Η "ασυλία"** πολιτικών ανδρών που βαρύνονται με τέτοιες κατηγορίες αποτελεί όνειδος και πρόκληση για τους πολίτες. Διότι γίνεται αντιληπτό πως οι εκπρόσωποι της Βουλής μπορούν να "συνασπίζονται" όταν πρόκειται να θιγούν οι ίδιοι, μεταχείριση βεβαίως που δεν επιφυλάσσει η Πολιτεία για τους απλούς πολίτες.*

***Αλλωστε** την μόνη διακομματική συναίνεση που έως τώρα έχουμε διαπιστώσει είναι όταν πρόκειται να "αθωώσουν" κάποιον από εκείνους που παραβίασαν-διαπράττοντας βαρύτατα αδικήματα κατά του δημοσίου συμφέροντος-τον νενομισμένο όρκο ενώπιον της Βουλής, αυτών των ιδίων με απλά λόγια».*

Από την "Βραδυνή"

...Ο γιατρός Εμμανουήλ Κωσταρίδης και το Σανατόριο στην Ελεούσα

Ο ***Ιατρικός Σύλλογος Ρόδου*** παρουσιάζει σήμερα στο Δημοτικό Θέατρο, στις 6 μ.μ., το αυτοβιογραφικό βιβλίο του αείμνηστου γιατρού ***Εμμανουήλ Γ. Κωσταρίδη*** που ως κύριο θέμα του έχει το Σανατόριο στην Ελεούσα.

Την παρουσίαση του βιβλίου θα κάνει ο γιατρός ***Νικόλαος Φρόνας,*** ενώ για την ζωή και το έργο του Εμμ. Κωσταρίδη θα μιλήσει ο γιατρός ***Χρήστος Μαντάς,*** πρόεδρος του ***Ιατρικού Συλλόγου Ρόδου.***

«Ο Ιατρός Φυματιολόγος Εμμανουήλ Γ. Κωσταρίδης, *γεννήθηκε στο νησί της Ρόδου, κι εκτός από τα χρόνια των σπουδών του σε Ιταλικά πανεπιστήμια, έζησε κι εργάστηκε άοκνα στη γενέτειρά του. Η προσφορά του και οι εμπειρίες του, από τη δύσκολη αλλά και εποικοδομητική περίοδο μετά την απελευθέρωση ήταν ιδιαίτερα σημαντική, επειδή οι δραστηριότητες που ανέπτυξε, δεν περιορίζονταν μόνο στο χώρο της θεραπευτικής και προληπτικής ιατρικής, αλλά και στον κοινωνικό τομέα είχε προσφέρει επίσης πολλά.*

Συνταξιούχος, *άρχισε τη συγγραφή του βιβλίου, με το χρονικό του Σανατορίου της Δωδεκανήσου, σύντομες ιστορίες ασθενών, αφηγήσεις μικρών και μεγάλων γεγονότων. Με γλαφυρό ύφος που συναρπάζει ενημερώνει για τη Φυματίωση, που δυστυχώς λόγω κοινωνικοοικονομικών συνθηκών και άγνοιας, βρίσκεται και πάλι σε μεγάλη έξαρση, γεγονός που ο γιατρός Εμμανουήλ Κωσταρίδης είχε προβλέψει.*

***Ο απρόσμενος θάνατός του** τον Ιανουάριο του 1997, άφησε το βιβλίο του ατελείωτο. Με στοργική φροντίδα η συζύγός του Ανθίτσα Κοντοβέρου-Κωσταρίδη, συγκέντρωσε όλα του τα κείμενα, δοκίμια, άρθρα, διαλέξεις, δημοσιεύματα, που συνθέτουν το παρόν ιστορικό και επιστημονικό βιβλίο και δίνει ανάγλυφα, μια δύσκολη αλλά δημιουργική περίοδο ανασυγκρότησης της Ρόδου.*

Αναφέρονται επίσης, *πολλοί Ροδίτες που πρόσφεραν δημιουργική γνώση, χρόνο και αγάπη για τον πάσχοντα συνάνθρωπο και για την πατρίδα, με μόνη ανταμοιβή τους τη χαρά του δοσίματος».*

(εκ)πολιτισμικά παίγνια

Ηλίας Κόλλιας

Βάλιας Σεμερτζίδης: Ο Ενθουσιώδης Στοχαστικός Εφηβος



Βάλια Ζεμερτζίδη: "Φιλοξενία", 1972, χαρακτική σε αλουμίνιο, 1μ.x4μ., Εμπορικό και Βιομηχανικό Επιμελητήριο Δωδεκανήσου

Λήγει αύριο Κυριακή η έκθεση ζωγραφικής του ***Βάλια Σεμερτζίδη*** (1911-1983), με αντιπροσωπευτικά έργα της εικοσαετούς περιόδου της παραμονής του στην ***Ρόδο*** (1964-1983).

Για τον ζωγράφο ο κ. ***Ηλίας Κόλλιας*** δημοσίευσε το 1983 στο ροδίτικο περιοδικό ***"Ο Δρόμος"***, ένα κείμενο, από το οποίο παίρνουμε ένα απόσπασμα:

«Το Σεμερτζίδη είχα την τύχη να τον γνωρίσω πριν 17 χρόνια, *το 1963 και από τις πρώτες κιόλας μέρες της γνωριμίας μας, που από τότε εξελίχθηκε σε μια ζεστή φιλία, εκείνο που μ' εντυπωσίασε σ' αυτόν ήταν ο ενθουσιασμός με τον οποίο δεχόταν την ομορφιά, ενθουσιασμός εφηβικός θα έλεγα, και η βίωση της ομορφιάς μέσα από τη διεργασία του έργου του.*

Συχνά την άνοιξη ή το καλοκαίρι κάναμε εκδρομές γύρω από τον Αττάβυρο ή την περιοχή της Κρητηνίας. *Εκείνος για να ζωγραφίσει κι εγώ για να μελετήσω κάποιο βυζαντινό εκκλησάκι. Πριν αρχίσει τη δουλειά του και ψάχνοντας για την κατάλληλη οπτική θέση, μου μιλούσε για τους όγκους και τα χρώματα που διάκρινε γύρω μ' ένα ενθουσιασμό σχεδόν παιδικό. Μου θύμιζε καμιά φορά, αυτός ο ώριμος άντρας, νήπιο που αντίκριζε για πρώτη φορά την ομορφιά του κόσμου, το παιχνίδισμα του φωτός με τους βράχους, το οργωμένο χώμα και τη βλάστηση. Δούλευε γρήγορα κάνοντας πολυάριθμες συνθετικές και χρωματικές σπουδές του θέματός του και συνήθως όλο αυτό το υλικό το επεξεργαζόταν στο εργαστήρι ή ξαναγύριζε μετά από μέρες πάλι στην ίδια θέση για να το ξαναδουλέψει.*

Για τον Αττάβυρο, *το ροδίτικο βουνό λ.χ., είχε κάνει εκατοντάδες σπουδές, που δείχνανε μια αγωνία, ένα ψυχικό άγχος, θα έλεγα, μη και δεν κατάφερνε να αποδώσει με το σχέδιο και το χρώμα το νόημα αυτών που έβλεπε.*

Για τον Σεμερτζίδη το φυσικό περιβάλλον, *καλλιεργημένο ή όχι είχε ένα νόημα, το νόημα της ανθρώπινης παρουσίας, αλλά της δυναμικής παρουσίας. Αυτή την παρουσία αναζητούσε πάντα, ενώ λαμπαδιαζόταν η ψυχή του από τον βομβαρδισμό χρωμάτων και σχημάτων.*

Θυμάμαι την περίοδο που πάλευε να δαμάσει τον Αττάβυρο, *να δαμάσει και να κάνει τέχνη τα συναισθήματα που ξεχείλιζαν από μέσα του, μελετώντας τους πλαστικούς όγκους αυτού του βουνού, καθώς δεσπόζει πάνω από τις καλλιεργημένες εκτάσεις των γύρω χωριών και τη θάλασσα μακριά. Τότε τον ήξερα πολύ λίγο και ακόμα λιγότερο το έργο του. Εκανα λοιπόν το λάθος να του πω ότι ενδιαφερόταν στο έργο του περισσότερο για τη φύση και λιγότερο για τον άνθρωπο. Γύρισε, καθώς δούλευε σκυμμένος και με κοίταξε λίγο πειρασμένος και θυμωμένος: «Μα αυτόν ψάχνω, μου είπε, τον άνθρωπο αναζητώ στα καλλιεργημένα χωράφια, στα μονοπάτια, αλλά και σ' αυτόν τον άγριο βράχο, τον Αττάβυρο. Εκείνο που με απασχολεί στη ζωγραφική μου είναι ο άνθρωπος".*

METROPOL MULTICINEMA ODEON
22410 28400
INFORMATION - RESERVATIONS
ΠΛΗΡΟΦΟΡΙΕΣ - ΚΡΑΤΗΣΕΙΣ
ΕΒΔΟΜΑΔΙΑΙΟ ΠΡΟΓΡΑΜΜΑ weekly program
17/11/05 - 23/11/05
www.cinemametropol.gr

ΣΧΕΔΙΟ ΠΤΗΣΗΣ FLIGHT PLAN
Η δύο φορές βραβευμένη με Όσκαρ Τζόντι Φόστερ και ο βραβευμένος με Όσκαρ παραγωγός Μπράϊαν Γκρέϊζερ υπογράφουν ένα αγωνιώδες θρίλερ!!!
Άν κάποιος σας έπαιρνε ότι αγαπάτε περισσότερο... μέχρι που θα φτάνατε για να το πάρετε πίσω.
Πρωταγωνιστούν : Τζόντι Φόστερ, Πίτερ Σάαρσγκάρντ, Σον Μπίν, Έρικα Κρίστενσεν
ΩΡΕΣ ΠΡΟΒΟΛΗΣ/SHOW TIMES 18:15, 20:30, 22:45

DOMINO
Καταιγιστική δράση, αγωνία, κάστ αστέρων και η εγγυημένη υπογραφή του Τόνι Σκότ στην σκηνοθεσία κάνουν το " NTOMINO ". Μία από τις πιό δυνατές περιπέτειες της χρονιάς, με όλα τα πίσω και μπροστά στον χρόνο, σκιαγραφείται το αδίστακτο portrait μιάς γυναίκας βρόμου στην ιστορία του εγκλήματος.
Πρωταγωνιστούν : Κίρα Νάϊτλι, Μίκυ Ρούρκ, Έντγκαρ Ραμίρεζ, Ζακλίν Μπισέ, Κρίστοφερ Γουόκεν
ΩΡΕΣ ΠΡΟΒΟΛΗΣ/SHOW TIMES 17:00, 19:30, 22:15

Ο ΕΞΟΡΚΙΣΜΟΣ ΤΗΣ ΕΜΙΛΥ ΡΟΟΥΖ
THE EXORCISM OF EMILY ROSE
Το θρίλερ που ισορροπεί ανάμεσα στη θρησκεία, την μεταφυσική και την επιστήμη. Τα συμπτώματα επιληψίας της Έμιλη Θα οδηγήσουν μιά ομάδα ιερέων στην πεποίθηση ότι βρίσκεται υπό κατοχή δαιμονικών στοιχείων.
Η Δαιμονισμένη σώθηκε ή σκοτώθηκε από την εκκλησία;
ΩΡΕΣ ΠΡΟΒΟΛΗΣ /SHOW TIMES 20:00, 22:30

OLIVER TWIST
ΟΛΙΒΕΡ ΤΟΥΙΣΤ
Ο βραβευμένος με Όσκαρ Ρομάν Πολάνσκι ζωντανεύει τους αξέχαστους χαρακτήρες από το βιβλίο του Καρόλου Ντίκενς σε ένα μαγικό σκηνικό που αναπαριστά πιστά το Λονδίνο του 19ου αιώνα.
Ένα από τα μεγάλα κλασικά μυθιστορήματα της παγκόσμιας λογοτεχνίας σε μία από τις πιό αναμενόμενες ταινίες της χρονιάς.
ΩΡΕΣ ΠΡΟΒΟΛΗΣ / SHOW TIME 17:15

ΠΡΟΣΕΧΩΣ
BROKEN FLOWERS
ΤΣΑΚΙΣΜΕΝΑ ΛΟΥΛΟΥΔΙΑ
Τέσσερις παλιές αγάπες,
τέσσερις ταλαιπωρημένες ανθοδέσμες.
Μία ευαίσθητη και γλυκόπικρη ιστορία αγάπης.
Πρωταγωνιστούν : Μπιλ Μάρεϊ, Τζέσικα Λάνγκ,
Σάρον Στόουν, Ζίλι Νταλπί, Κλόε Σεβινί
ΧΠ046

17/11/2005 - 23/11/2005
ΠΑΛΛΑΣ 5 CINEMAS CENTER
www.cinemapallas.gr
Για κρατήσεις
22410 24475/70670
Δημοκρατίας 13, Ρόδος

ΤΟ ΤΣΕΚΟΥΡΙ
LE COUPERET
Η συγκλονιστική νέα ταινία του Κώστα Γαβρά! Όταν ο σκοπός αγιάζει τα μέσα δεν σταματάν αν δεν φθάσεις στα άκρα!
Αίθουσα interlingua 2 ώρες έναρξης// 17:35 • 20:05 • 22:35

ELIZABETHTOWN
Μια απολαυστική ρομαντική κομεντί με τους Ορλάντο Μπλουμ και Κίρστεν Ντανστ από τον Κάμερον Κρόου (Jerry Maguire, Almost famous)
Αίθουσα Alleqro 3 ώρες έναρξης// (Σ.-Κ. 15:30) 20:10 • 22:40

A HISTORY OF VIOLENCE ΤΟ ΤΕΛΟΣ ΤΗΣ ΒΙΑΣ ΚΑΤΑΛΛΗΛΟ
Ενα συναρπαστικό ψυχολογικό θρίλερ με τους Βίγγκο Μόρτενσεν, Εντ Χάρις και Ουίλιαμ Χαρτ Είχε την τέλεια ζωή ... μέχρι που εγινε ήρωας.
Αίθουσα Pegasus 4 ώρες έναρξης// 20:20 • 22:35

THE 40 YEAR-OLD VIRGIN ΠΑΡΘΕΝΟΣ ΕΤΩΝ 40 ΚΑΤΑΛΛΗΛΟ ΑΠΟ 13
Θα κρατάτε την κοιλιά σας απ' τα γέλια επί δύο ώρες!
Αίθουσα Ωδείο 1 ώρες έναρξης// 20:15 • 22:35

RAKUSHKA ΤΟ ΚΟΧΥΛΙ
Η πολυβραβευμένη ελληνική δραματική ταινία ελεύθερη απόδοση της νουβέλας του Φ. Ντοστογιέφσκι
Αίθουσα NEO 5 ώρα έναρξης// 20:20 • 22:30

Ο ΤΣΑΡΛΙ ΚΑΙ ΤΟ ΕΡΓΟΣΤΑΣΙΟ ΣΟΚΟΛΑΤΑΣ
Ο Τζόνι Ντεπ, στην ταινία της χρονιάς που ξεπερνάει τα όρια πιο τρελής παιδικής φαντασίας!!!
ΚΑΤΑΛΛΗΛΟ
Αίθουσα Pegasus 4 ώρες έναρξης 18:00

HOWL'S MOVING CASTLE ΤΟ ΚΙΝΟΥΜΕΝΟ ΚΑΣΤΡΟ
Μια μαγευτική ταινία κινουμένων σχεδίων που θα ενθουσιάσει τους μικρούς μας φίλους!
ΚΑΤΑΛΛΗΛΟ
Αίθουσα Alleqro 3 ώρα έναρξης // 17:50

MADAGASCAR ΜΑΔΑΓΑΣΚΑΡΗ
Τα δημοφιλή ζωάκια της Dreamworks, σε μια ξεφρενη περιπέτεια γεμάτη κωμικές καταστάσεις!
ΚΑΤΑΛΛΗΛΟ Αίθουσα Ωδείο 1 ώρες έναρξης//(Σ.-Κ. 16:00) • 17:55

SPONGEBOB SQUAREPANTS ΜΠΟΜΠ Ο ΣΦΟΥΓΓΑΡΑΚΙΑΣ ΚΑΤΑΛΛΗΛΟ
Προετοιμαστείτε, μικροί και μεγάλοι, για τον νέο Στερ του βυθού!!!
ΜΕΤΑΓΛΩΤΤΙΣΜΕΝΟ ΣΤΑ ΕΛΛΗΝΙΚΑ!!!
Αίθουσα NEO 5 ώρες έναρξης (Σ.-Κ. 15:00) • 18:00

ΠΕΜΠΤΗ 24 ΝΟΕΜΒΡΙΟΥ Ο ΧΑΡΥ ΠΟΤΕΡ και το Κύπελλο της Φωτιάς
Harry Potter
Η τεταρτη χρονιά στη Σχολή Χόγκουαρτς για μαγείες και ξόρκια προμηνύεται συναρπαστική και ακρως.. σκοτεινή! Το γεγονός της Χρονιάς!
ΚΑΝΤΕ ΕΓΚΑΙΡΑ ΤΙΣ ΚΡΑΤΗΣΕΙΣ ΣΑΣ!

Proof
Η ΤΑΙΝΙΑ ΠΟΥ "ΒΛΕΠΕΙ" ΚΑΤΕΥΘΕΙΑΝ ΤΑ ΦΕΤΕΙΝΑ OSCAR! Από τον σκηνοθέτη του βραβευμένου με Oscar "Ερωτευμένος Σαίξπηρ" με τους "μεγάλους" Αντονι Χόπκινς και Γκουινεθ Πάλτροου στους πρωταγωνιστικούς ρόλους!
ΧΠ1987

ΜΟΛΙΣ ΚΥΚΛΟΦΟΡΗΣΕ
το βιβλίο του καθηγητή
Μιχάλη Εμμ. Αρφαρά
«ΤΑ ΣΕΒΑΣΜΑΤΑ ΤΗΣ ΧΡΙΣΤΙΑΝΙΚΗΣ ΛΑΤΡΕΙΑΣ ΣΤΗΝ ΙΑΛΥΣΟ ΡΟΔΟΥ»
Εποπτική έρευνα - καταγραφή για τα ναοδομικά μας μνημεία και την πολιτιστική - χριστιανική μας κληρονομιά.


ΤΙΜΗ 65 €
Χειροποίητος χρυσοδερματόδετος τόμος 256 σελίδων στο μέγα πλάγιο σχήμα 25 επί 35 εκατ. σε περιορισμένα αντίτυπα
ΠΩΛΕΙΤΑΙ ΣΕ ΕΠΙΛΕΓΜΕΝΑ ΒΙΒΛΙΟΠΩΛΕΙΑ ΚΑΙ ΣΤΟ ΤΗΛ. 210-2818842
Επίσης διατίθενται τα τελευταία αντίτυπα του έργου "ΙΠΠΟΤΙΚΟΙ ΚΑΙ ΝΕΟΚΛΑΣΙΚΟΙ ΠΥΡΓΟΙ ΙΑΛΥΣΟΥ ΡΟΔΟΥ" (60 €)
ΑΕ624

ΝΤΕΤΕΚΤΙΒΣ
30 ΧΡΟΝΙΑ ΜΟΝΙΜΑ ΚΑΙ ΣΤΗ ΡΟΔΟ
35354 - 28780
Π.Π. ΓΕΡΜΑΝΟΥ 6 (ΠΛ. ΦΩΚΙΑΛΗ)
- Η ΛΥΣΗ!!!
ΣΕ ΚΑΘΕ ΣΑΣ ΠΡΟΒΛΗΜΑ
EXPRESS SECURITY
ΧΠΕΜΠ-16

Αντίλαλοι

ΠΟΛΙΤΙΚΟΙ και άλλοι...

Αν και όταν

Αν αποφασίσω να είμαι υποψήφιος δήμαρχος Νότιας Ρόδου θα είμαι ανεξάρτητος, δήλωσε χθες ο πρώην αντινομάρχης **κ. Νίκος Τατάκης,** σχολιάζοντας τα όσα συζητήθηκαν στη συνεδρίαση της νομαρχιακής επιτροπής της **Νέας Δημοκρατίας** για τη στήριξή του.

Στο... εάν, είναι ακόμα ο κ. Τατάκης, αλλά **το συζητά** σοβαρά το θέμα.

Λ.Μ.

Ούτε ένας!

Μεγάλο σουξέ έχει η Άννα Βίση αυτές τις ημέρες στη Κάλυμνο. Ιδιαίτερα το τραγούδι που λέει "Δώδεκα κι ούτε ένα τηλεφώνημα". Περίπου μέχρι εκείνη την ώρα περίμενε η Έπαρχος τα μέλη του Επαρχιακού Συμβουλίου να εμφανιστούν για τη συνεδρίαση που είχε προγραμματιστεί το πρωί. Και ούτε ένας δεν φιλοτιμήθηκε να τηλεφωνήσει ότι δεν θα πάει. Το πράγμα όμως θα έχει και συνέχεια, όπως μαθαίνουμε, αφού ορισμένοι απειλούν πως θα εξαντλήσουν όλο το ρεπερτόριο του ελαφρολαϊκού πενταγράμμου.

Κ.Κ.

Οργίασε

Για μια ακόμα φορά οργίασε η φημολογία, με αφορμή την εξαφάνιση του δικηγόρου κ. Μαν. Κωστιού.

Το τι λέγεται και το τι κυκλοφορεί στην πιάτσα, είναι πράγματι άνευ προηγουμένου.

Ως συνήθως δηλαδή... όλοι είχαν κάτι να προσθέσουν!

Λ.Μ.

Μπερδέματα

Στην υποψηφιότητα του κ. Θ. Σωτρίλλη, προσανατολίζεται ως γνωστό ο Συνασπισμός αλλά... άλλες οι βουλές των στελεχών του κόμματος, στο **βόρειο συγκρότημα.**

Οι πληροφορίες αναφέρουν ότι οι του βορείου συγκροτήματος **αντιπροτείνουν** ως υποψήφιο νομάρχη τον **κ. Ηλία Καματερό,** οπότε... αναμένεται μπέρδεμα.

Λ.Μ.

Η επόμενη μέρα

Ως απόλυτα κρίσιμη και καθοριστική, εκτιμάται ότι θα είναι η συνάντηση που θα έχουν στις 29 Νοεμβρίου τα μέλη της παράταξης της μειοψηφίας του Νομαρχιακού Συμβουλίου.

Σε κάθε περίπτωση, νέα πορεία θα χαράξουν. Με ή χωρίς τον Καραγιάννη. Που σημαίνει δηλαδή πιο απλά, ότι πολλοί είναι εκείνοι που θα περιμένουν με ιδιαίτερη ανυπομονησία, να μάθουν για το αποτέλεσμα της συνάντησης αυτής, για να κάνουν και οι ίδιοι στην συνέχεια τις προτάσεις και τις επιλογές τους..!

Μιχ.Μ.

Ως νήπιο



"Λειτουργεί (σ.σ. το ΠΑ.ΣΟ.Κ.) ως νήπιο το οποίο ναζιάρικα χτυπάει τα πόδια στο πάτωμα και λέει σε όλα όχι"!

Το είπε η βουλευτής της Ν.Δ., κα Κατερίνα Παπακώστα, χθες, από τη Ρόδο όπου βρέθηκε και..."έγραψε"!

Κωρ. Π.

Με πόνο ψυχής

Δεν θυμόμαστε άλλη φορά, τα τελευταία τουλάχιστον χρόνια, να έγινε τέτοια κινητοποίηση, για τον εντοπισμό και την ανεύρεση ενός ανθρώπου. Όχι τόσο από τις αρμόδιες υπηρεσίες (όπως επισήμανε χθες με δηλώσεις του και στην ΕΡΑ ο Δήμαρχος Πεταλούδων κ. Μιχάλης Κορδίνας) όσο κυρίως από τον απλό κόσμο, τους υπαλλήλους και τους συνδημότες του Μανώλη Κωστιού.

Μεγάλη η αγωνία, για την αναζήτηση σε κάθε περίπτωση. Για τον άνθρωπο, για τον επιστήμονα και τον δημοτικό σύμβουλο, που κανείς δεν είχε να καταλογίσει το παραμικρό..!

Μιχ.Μ.

Ελλείψεις

Μπορεί τα εγκαίνια του Βιοκλιματικού Γυμνασίου Αφάντου να έγιναν πριν από δύο εβδομάδες και το έργο να παραδόθηκε από τον εργολάβο, αλλά "ελλείψεις" - όπως όλοι γνωρίζουν- υπάρχουν αρκετές!

Το ερώτημα βέβαια που τίθεται είναι αν οι "ελλείψεις" αυτές θα καλυφθούν και οι κακοτεχνίες που έχουν διαπιστωθεί θα διορθωθούν από τον αρμόδιο εργολάβο!

Όχι τίποτα άλλο δηλαδή αλλά σε καινούργιο κτίριο να "μπάζουν" νερά με τη πρώτη βροχή, ή να πρέπει άλλοι να μεριμνήσουν για το βάψιμο του γηπέδου μπάσκετ και τα τζάμια να τρέμουν με το πρώτο φύσημα του αέρα, επειδή δεν έχει μπει "λάστιχο" γύρω από αυτά, δεν νοείται!!

Εκτός και αν έτσι θεωρείται "ολοκληρωμένη" μία εργολαβία, οπότε να μας του πουν για το ξέρουμε!

Ελ.Π.

Δεν μπόρεσε

Περίπου 1.500 τουρίστες, χάσαμε προχτές λόγω της κακοκαιρίας, καθώς το κρουαζιερόπλοιο **LYRICA** στο οποίο επέβαιναν δεν μπόρεσε να δέσει στο λιμάνι μας. Πάντως το πλοίο δεν... εγκατέλειψε το νησί μας, τελείως, καθώς, θα επανέλθει σήμερα το πρωί, όχι όμως για να διανυκτερεύσει. Ας ελπίσουμε ότι από του χρόνου, όταν θα έχουμε την **Ακαντιά,** δεν θα υπάρχουν προβλήματα.

Β.Μ.

Capricci

Ανακοίνωση

Ανοίξαμε και σας περιμένουμε να περάσουμε παρέα τον χειμώνα με τις ξεχωριστές μας γεύσεις.

Χειμερινό Ωράριο:

Καθημερινά
από 18.30 έως και 24.00
Κάθε Κυριακή
το μεσημέρι Ανοικτά
Κάθε Δευτέρα Αργία

Ευχαριστούμε
Ιταλικό εστιατόριο
CAPRICCI
τηλ. 2241033395,
2241033626

AT4122

LOUNGE BAR
RODOS PARK
ΖΕΣΤΕΣ ΜΟΥΣΙΚΕΣ ΒΡΑΔΙΕΣ

γεμάτες μελωδίες, παρέα με το PIANO του

ΛΕΥΤΕΡΗ ΒΑΣΙΛΑΡΑΚΗ

Στο Lobby Bar του ξενοδοχείου Rodos Park Suites Hotel.

Κάθε Πέμπτη, Παρασκευή & Σάββατο από τις 20.00 μ.μ.

Rodos Park Suites Hotel
Ρήγα Φερραίου 12
Τηλ.: 2241089700

Rodos Park

AE997

Εστιατόριο Παρδαλός Κόκορας

Μαζί σας
κάθε **ΠΑΡΑΣΚΕΥΗ & ΣΑΒΒΑΤΟ** *βράδυ*
με πιάνο και τραγούδι
Τώρα κάθε ***ΚΥΡΙΑΚΗ ΜΕΣΗΜΕΡΙ***
ζωντανή μουσική
με λαϊκά ρεμπέτικα - παραδοσιακά.
ΑΝΟΙΚΤΑ ΑΠΟ ΤΙΣ 12.30

Λεωφ. Ηρακλειδών 19 • Τηλ. 22410 98335

AT4123

ΟΠΤΙΚΑ ΦΑΚΟΙ ΕΠΑΦΗΣ

Αποσύρετε **ΤΩΡΑ**
-μέχρι 30 Νοεμβρίου-
τα παλιά σας γυαλιά
και **ΕΠΩΦΕΛΗΘΕΙΤΕ!!!**
(Εκτελούνται συνταγές όλων των ταμείων)
ΑΝΑΓΝΩΣΤΟΥ ΕΥΑΓΓΕΛΙΑ
Πτυχιούχος Οπτικού Τμήματος Αθηνών
ΤΑΡΠΟΝ ΣΠΡΙΝΓΚΣ 25-27, ΡΟΔΟΣ 85100
ΤΗΛ. 22410 30185

AT4057

Rhodes -online

www.rhodes-online.gr - info@rhodes.com.gr
A Good Life Guide Division - A site by M.G.K. Advertising
Για πληροφορίες, συμμετοχή ή διαφήμιση:
Τηλ. 2241029486 Δευ - Παρ 10:00 - 13:00
ή www.goodlifeguide.gr και www.mgk-advertising.gr

Οδηγός Καλής Ζωής
"Μόδα και Κόσμημα"

Η δέκατη θεματική ενότητα του Οδηγού Καλής Ζωής για την Ρόδο είναι αυτή που αναφέρεται στην μόδα και το κόσμημα, τα αξεσουάρ! Boutique, Ενδύματα, Υποδήματα, Παιδικά, Κοσμήματα, Κομμωτήρια, Γυαλιά κ.α.

Συνολικά 30 σχετικές επαγγελματικές κατηγορίες για την προβολή σας.
Απλή συνδρομή έξι μηνών για μία επαγγελματική κατηγορία 15€. Η τιμή δεν περιλαμβάνει Φ.Π.Α. 13%
Επικοινωνήστε μαζί μας για περισσότερες πληροφορίες και ενημέρωση στον χώρο σας (εντός πόλεως)

AE954