# Η ΡΟΔΙΑΚΗ

ΠΛΗΡΩΜΕΝΟ ΤΕΛΟΣ
Ταχ. Γραφείο Κ ΡΟΔΟΥ
Αριθμ. Άδειας 1 1878

ΕΛΤΑ

ΚΥΡΙΑΚΗ
20 ΝΟΕΜΒΡΙΟΥ 2005
ΑΡ. ΦΥΛΛΟΥ 18.156
ΤΙΜΗ: ΕΥΡΩ 0,70

ΗΜΕΡΗΣΙΑ ΠΡΩΙΝΗ ΕΦΗΜΕΡΙΔΑ ΤΗΣ ΡΟΔΟΥ



ΒΙΒΛΙΟΘΗΚΗ ΡΟΔΟΥ



RAFFUTO
Wine Music Bar


## Ολα ανοικτά για τον Μαν. Κωστιού



*• Οι έρευνες που συνεχίστηκαν και χθες σε όλο το νησί δεν είχαν αποτέλεσμα. Όλα τα ενδεχόμενα είναι ανοικτά δηλώνουν οι αρμόδιοι για την μυστηριώδη εξαφάνιση του 43χρονου δικηγόρου. Κάθε σενάριο και κάθε πληροφορία ελέγχονται ενώ η αγωνία για την τύχη του Μαν. Κωστιού έχει φθάσει στα ύψη. Πολλές οι απορίες και τα ερωτηματικά, ενώ οργιάζει η φημολογία.*


ΣΕΛΙΔΕΣ 4 και 5


Στο τοπικό ΠΑΣΟΚ

## Αδιέξοδες οι καταστάσεις

Για τις δημοτικές εκλογές

Με τίποτα δεν μπορεί να σωθεί η ενότητα του κόμματος, αφού σε όλους τους δήμους υπάρχουν προβλήματα.


ΣΕΛ. 3


ΠΑΣΟΚ

## Ελληνοτουρκική τράπεζα στη Ρόδο

Πιθανόν και στην Κω

Δημιουργείται για την προώθηση των οικονομικών σχέσεων των δύο χωρών. Εικοσιπέντε καταστήματα μέσα σε 5 χρόνια.


ΣΕΛ. 9




## Κατά πλειοψηφία

Ψηφίστηκε το τεχνικό πρόγραμμα

Αποφασισμένος εμφανίστηκε στην προχθεσινή συνεδρίαση ο δήμαρχος κ. Γ. Γιαννόπουλος. «Ο δήμος δεν θα είναι το καλό παιδί» τόνισε χαρακτηριστικά.


ΣΕΛ. 10


Βρέθηκαν μέσα 19 τόνοι με ακατάλληλα τρόφιμα

# ΒΡΩΜΙΚΗ ΑΠΟΘΗΚΗ



### Μέχρι και... κόπρανα ποντικών βρέθηκαν πάνω σε αλεύρια!

Πάνω από 19 τόνους ακατάλληλων τροφίμων εντόπισε σε αποθήκη ο αστυκτηνίατρος κ. Μιχ. Ζεμπιλιάς. Ληγμένες ποσότητες από αλεύρια, κονσέρβες, βούτυρο και σιμιγδάλι. Συνελήφθη ο ιδιοκτήτης της αποθήκης που υποστηρίζει ότι είχε όλα αυτά τα τρόφιμα για καταστροφή. Την Δευτέρα οδηγείται στο αυτόφωρο. Εύλογες οι ανησυχίες για το τί φθάνει στο τραπέζι μας.


ΣΕΛΙΔΑ 6


Για το μέλλον της «Νομαρχιακής Αναγέννησης»

## Παίρνονται αποφάσεις

Στις 29 Νοεμβρίου η Ολομέλεια

Ενώπιον των ευθυνών τους θα βρεθούν στις 29 Νοεμβρίου τα στελέχη της "Νομαρχιακής Αναγέννησης". Εμφανές το κλίμα αποσύνθεσης που υπάρχει στους κόλπους της παράταξης.


ΣΕΛΙΔΑ 8




## Στον Άρειο Πάγο οι απελάσεις


ΣΕΛ. 13



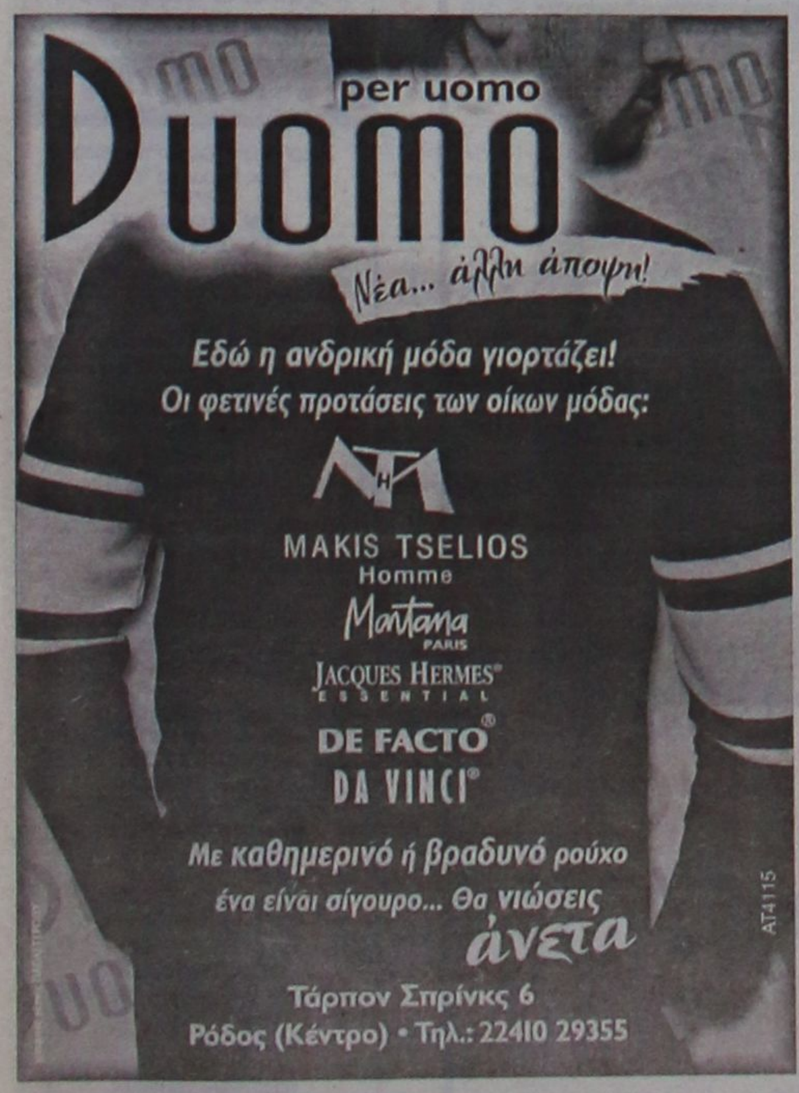







## ΗΜΕΡΟΛΟΓΙΟ

Κυριακή 20 Νοεμβρίου 2005
Προεόρτια Εισοδίων, Γρηγορίου Δεκαπολίτου

Ανατολή ηλίου: **07.11'**
Δύση ηλίου: **17.10'**
**Σελήνη 19 ημερών**

## ΦΑΡΜΑΚΕΙΑ

Σήμερα διημερεύει το φαρμακείο του κ. **Πούλα Θεοδώρου** στην οδό Ηρώων Πολυτεχνείου 1γ. και διανυκτερεύει το φαρμακείο του κ. **Αλαφάκη Γιωργ.** στην οδό Κων/νου Παλαιολόγου 15.

## ΒΕΝΖΙΝΑΔΙΚΑ

Σήμερα διανυκτερεύουν τα βενζινάδικα: **Ακρίτας ΕΠΕ** (Γ. Σεφέρη), **Τσαγκαράκης Μανόλης** (Λ. Καλλιθέας), **Κοντομανώλης Μανόλης** (Ιαλυσός), **Πισσαδάκης Δημήτρης** (Παραδείσι), **Πάππου Καρολ.** (Παραδείσι), **Θεουλάκης Ι.** (Εμπωνα), **Δράκου Α.** (Αφάντου), **Νέσγος Μ.** (Μάσαρι).

## ΛΑΪΚΕΣ ΑΓΟΡΕΣ

**Τετάρτη:** στο Δημοτικό Νεκροταφείο.
**Πέμπτη:** στην οδό Βύρωνος
**Παρασκευή:** στην οδό Πτολεμαίων (Ανάληψη)
**Σάββατο:** στο Δημοτικό Νεκροταφείο.

## ΑΕΡΟΠΟΡΙΚΑ ΔΡΟΜΟΛΟΓΙΑ

**ΟΛΥΜΠΙΑΚΗ ΑΕΡΟΠΟΡΙΑ**

**ΑΠΟ ΡΟΔΟ-ΑΘΗΝΑ**
- Καθημερινά 07.10, 13.40
- Πέμπτη 20.10, 22.45
- Καθημερινά πλην Πέμπτης 19.40, 22.25
- Καθημερινά πλην Κυριακής 10.40

**ΑΠΟ ΑΘΗΝΑ-ΡΟΔΟ**
- Καθημερινά 05.30,12.00
- Πέμπτη 18.30, 21.05
- Καθημερινά πλην Πέμπτης 18.00, 20.45
- Καθημερινά πλην Κυριακής 09.00

**ΑΠΟ ΡΟΔΟ-ΘΕΣΣΑΛΟΝΙΚΗ**
- Δευτέρα - Τετάρτη 09.45
- Πέμπτη 10.45
- Σάββατο 15.15
- ΔΕΥ-ΤΕΤ-ΠΑΡ-ΚΥΡ 16.10

**ΑΠΟ ΡΟΔΟ-ΗΡΑΚΛΕΙΟ**
- Δευτέρα - Παρασκευή-Κυριακή 17.45
- Τρίτη - Πέμπτη 18.30
- Τετάρτη - Σάββατο 19.20

**ΑΠΟ ΗΡΑΚΛΕΙΟ-ΡΟΔΟ**
- Δευτέρα-Παρασκευή-Κυριακή 19.05
- Τρίτη-Πέμπτη 19.50
- Τετάρτη - Σάββατο 20.40

**ΑΠΟ ΡΟΔΟ-ΚΑΡΠΑΘΟ**
- ΔΕΥ-ΠΕΜ-ΠΑΡ-ΣΑΒ 07.00, 10.40
- Τετάρτη-Κυριακή 10.40, 14.20

**ΑΠΟ-ΡΟΔΟ-ΚΑΣΟ**
- ΔΕΥ-ΠΕΜ-ΠΑΡ-ΣΑΒ 07.00
- Τετάρτη-Κυριακή 10.40

**ΑΠΟ ΡΟΔΟ-ΚΑΣΤΕΛΛΟΡΙΖΟ**
- ΔΕΥ-ΤΕΤ-ΠΑΡ-ΣΑΒ-ΚΥΡ 07.10

**ΑΠΟ ΡΟΔΟ-ΧΙΟ**
- Τρίτη στις 10.40 και Πέμπτη στις 10.45'

**ΡΟΔΟΣ-ΜΥΤΙΛΗΝΗ**
- Δευτέρα-Τετάρτη στις 09.45, Τρίτη στις 10.40', Πέμπτη στις 10.45' και Σάββατο στις 15.15

**ΡΟΔΟΣ- ΣΑΜΟΣ**
- Τρίτη στις 10.40', Σάββατο στις 15.15

**ΡΟΔΟΣ-ΛΗΜΝΟΣ**
- Δευτέρα-Τετάρτη στις 09.45', Τρίτη στις 10.40', Πέμπτη στις 10.45' και Σάββατο στις 15.15'

**ΡΟΔΟΣ-ΑΣΤΥΠΑΛΑΙΑ**
- Κάθε Τρίτη- Πέμπτη-Σάββατο 13.10'

**ΡΟΔΟΣ-ΛΕΡΟΣ**
- Κάθε Τρίτη - Πέμπτη-Σάββατο 13.10'

**AEGEAN AIRLINES**

**ΑΠΟ ΡΟΔΟ-ΑΘΗΝΑ**
Καθημερινές πτήσεις 14.15-16.30-19.50-22.40

**ΑΠΟ ΑΘΗΝΑ-ΡΟΔΟ**
Καθημερινά πτήση 05.30-08.45-14.50-18.10-21.00

**ΑΠΟ ΡΟΔΟ-ΘΕΣΣΑΛΟΝΙΚΗ**
Καθημερινά πτήση 10.20

**ΑΠΟ ΘΕΣΣΑΛΟΝΙΚΗ-ΡΟΔΟ**
Καθημερινά πτήση 12.20

*Χρήσιμα τηλέφωνα κρατήσεων:*
***(22410) 24400.***

Plaza Travel
Ιερού Λόχου 7 • τηλ. 2241029003
e-mail: travel@rhodes-plaza.com
AE268

Όπως επεσήμανε χθες από τα Γρεβενά ο πρωθυπουργός

# Με αποφασιστικότητα θα γίνουν οι αλλαγές

## Ματαιοπονούν οι κινδυνολόγοι και οι καταστραφολογείς

Η κυβέρνηση θα προχωρήσει με αποφασιστικότητα στις αλλαγές και τις μεταρρυθμίσεις και ματαιοπονούν όσοι καταφεύγουν στην κινδυνολογία και την καταστροφολογία, διαμήνυσε ο πρωθυπουργός Κώστας Καραμανλής κατά την ομιλία του στη Νομαρχία Γρεβενών.

Ο πρωθυπουργός απηύθυνε πρόσκληση συστράτευσης για μια συμμαχία μηδενικής ανοχής στη διαφθορά. "Υπάρχει ήδη ένα νέο πολιτικό κλίμα μηδενικής ανοχής στη διαφθορά. Υπάρχουν σε εξέλιξη γενναίες διαδικασίες εξυγίανσης σε πολλούς τομείς του δημόσιου βίου. Υπάρχουν σε εξέλιξη διαδικασίες αυτοκάθαρσης στη δικαιοσύνη. Ο δρόμος έχει ανοίξει. Χρειάζεται τόλμη και ευθύνη από όλες τις δυνάμεις που συγκροτούν το δημόσιο βίο της χώρας", επισήμανε. "Οι πολίτες απαιτούν από όλους θέληση, επιμονή, αποφασιστικότητα. Απαντάμε με συντονισμένη στρατηγική διαφάνειας. Απαντάμε με πολιτικές διαφάνειας".

Ο κ. Καραμανλής κατηγόρησε το ΠΑΣΟΚ για κινδυνολογία καταστροφολογία και ανευθυνότητα. Υπενθύμισε ότι οι πολιτικές των κυβερνήσεων του ΠΑΣΟΚ απέτυχαν και παρατήρησε: "Είναι τουλάχιστον ανεύθυνο να επιστρατεύονται πρακτικές καθολικής άρνησης και μηδενισμού. Είναι υποκριτικό να παριστάνουν τους ανεύθυνους εκείνοι που ευθύνονται για τη δημιουργία των πιό μεγάλων οικονομικών και κοινωνικών προβλημάτων στη χώρα μας".

Αναφερόμενος στην περιφέρεια της Δυτικής Μακεδονίας και ειδικότερα στο νομό Γρεβενών, ο πρωθυπουργός υπογράμμισε ότι είναι ταυτόχρονα θύμα και μάρτυρας της αποτυχίας των πολιτικών των κυβερνήσεων του ΠΑΣΟΚ. Κεντρική επιλογή της κυβέρνησης της ΝΔ για την πρώτη τετραετία είναι η εφαρμογή νέας στρατηγικής περιφερειακής ανάπτυξης.



Στο νομό Γρεβενών, το ποσοστό επιχορήγησης των επενδύσεων με το νέο αναπτυξιακό νόμο φτάνει μέχρι και το 55% και είναι αυξημένο κατά 10% έως και 30%. Στη δυτική Μακεδονία έχουν υποβληθεί γύρω στις 25 προτάσεις με συνολικό προϋπολογισμό 50 εκατομμυρίων ευρώ. Σε όλη την περιφέρεια της Δυτικής Μακεδονίας βρίσκονται σε φάση υλοποίησης έργα που αγγίζουν το ένα δισ. ευρώ. Στο ΠΕΠ (Περιφερειακό Επιχειρησιακό Πρόγραμμα) Δυτικής Μακεδονίας έχουν ενταχθεί από τον Μάρτιο του 2004 έως σήμερα περισσότερα από 250 έργα. Από το πρόγραμμα "ΘΗΣΕΑΣ" έχει δοθεί έγκριση δημοπράτησης σε περισσότερα από 240 έργα. Η συνολική χρηματοδότηση έργων στο νομο Γρεβενών το 2004 και το 2005 ανέρχεται σε 112 εκατομύρια ευρώ όταν το αντίστοιχο ποσό των δύο προηγουμένων χρόνων ήταν 65 εκατομμύρια ευρώ. Η αύξηση είναι πάνω από 70%.

Ο πρωθυπουργός επισκέφθηκε δύο υπό κατασκευή έργα της Εγνατίας οδού, το ένα στον κάθετο οδικό άξονα που συνδέει τη Σιάτιστα με την Κρυσταλλοπηγή, στα Ελληνοαλβανικά σύνορα, και το άλλο στο τμήμα της Εγνατίας Οδού Γρεβενά-Παναγιά. Οπως είπε, στον κάθετο άξονα Σιάτιστα-Κρυσταλλοπηγή ξεκίνησε η κατασκευή δύο ακόμη τμημάτων και πρόκειται να δημοπρατηθεί άλλο ένα, έτσι ώστε το έργο μέχρι την Καστοριά να ολοκληρωθεί μέσα στο 2008. Με γρήγορους ρυθμούς προχωρούν και τα τμήματα στον άξονα Γρεβενά - Παναγιά. Τους τελευταίους 20 μήνες έχουν παραδοθεί 55 χιλιόμετρα της Εγνατίας οδού και των κάθετων αξόνων. Μέχρι το τέλος του χρόνου αναμένεται να παραδοθούν άλλα 27.

Ολη η περιοδεία του πρωθυπουργού εξελίχθηκε υπό δυσμενείς καιρικές συνθήκες λόγω του ψύχους (3 βαθμοί Κελσίου), της βροχής και της ομίχλης. Ωστόσο, στη Νομαρχία Γρεβενών επιφυλάχθηκε στον πρωθυπουργό θερμή υποδοχή. Εκατοντάδες κάτοικοι αψήφησαν το τσουχτερό κρύο και τη βροχή που έπεφτε από το πρωί και πήγαν να τον ακούσουν και να τον χειροκροτήσουν. Στην εκδήλωση που έγινε στη μεγάλη αίθουσα της Νομαρχίας, το λόγο πήραν ο νομάρχης Γρεβενών Δημήτρης Ρίκος, ο δήμαρχος Αθανάσιος Ζιώγας , ο πρόεδρος του Εμπορικού και Βιομηχανικού Επιμελητηρίου Χρήστος Τζιμουρώτας, ο πρόεδρος της Ενωσης Αγροτικών Συνεταιρισμός Νίκος Τζιμόπουλος και ο πρόεδρος του Ιατρικού Συλλόγου Κώστας Ουζουνίδης.

Οι εκπρόσωποι των τοπικών αρχών και των φορέων έθεσαν μια σειρά αιτήματα που αφορούν τη μείωση της ανεργίας, την ίδρυση σχολών ΑΕΙ και ΤΕΙ, τη λειτουργία γεωφράγματος για ύδρευση, τη λειτουργία μουσείου (ο πρωθυπουργός ανακοίνωσε ότι δρομολογείται η ανέγερσή του), την ενίσχυση του αγροτικού εισοδήματος και την τουριστική ανάπτυξη. Χαιρετισμό στην εκδήλωση απηύθυνε και ο υφυπουργός Οικονομίας και Οικονομικών Χρήστος Φώλιας. Τον πρωθυπουργό συνοδεύουν ο υπουργός Μακεδονίας Θράκης Νίκος Τσιαρτσιώνης, ο γραμματέας της ΚΕ της ΝΔ Βαγγέλης Μειμαράκης, ο υπεύθυνος Πολιτικού Σχεδασμού της ΝΔ Νίκος Καραχάλιος , τοπικοί βουλευτές και κομματικά στελέχη.

ΔΕΙΤΕ ΑΠΟ ΚΟΝΤΑ
ΤΟ ΝΕΟ ΨΥΓΕΙΟΚΑΤΑΨΥΚΤΗ
ΤΗΣ ΓΕΡΜΑΝΙΚΗΣ AEG
ΜΕ 80cm ΠΛΑΤΟΣ

ELECTRONET
Πάνω απ' όλα φίλοι!

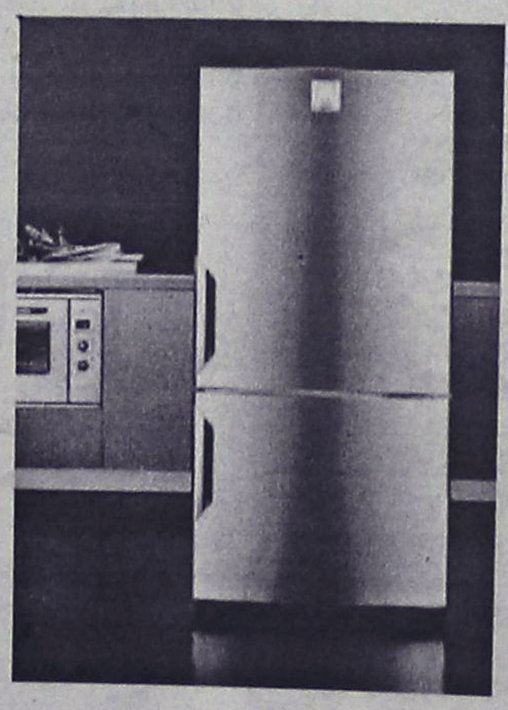

AEG
Electrolux

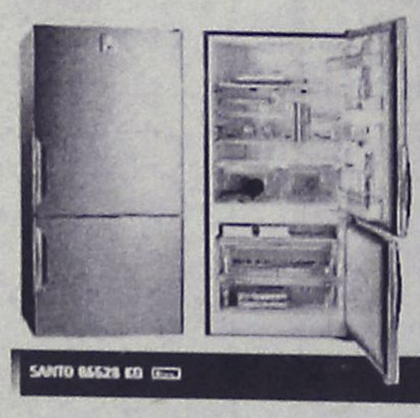



ΜΟΣΧΙΔΗΣ
ΕΜΠΟΡΙΚΟ ΚΕΝΤΡΟ ΦΩΚΙΑΛΗ – ΤΗΛ : 35846 – 80011 900500

ΔΙΚΤΥΟ ΚΑΤΑΣΤΗΜΑΤΩΝ ΗΛΕΚΤΡΙΚΩΝ ΣΥΣΚΕΥΩΝ ELECTRONET
AE0016

## ΔΕΧΟΝΤΑΙ ΤΟ ΚΟΙΝΟ

Ο Νομάρχης Δωδεκανήσου **Γιάννης Μαχαιρίδης** και οι Βοηθοί Νομάρχη **Στάθης Κουσουρνάς** και **Νίκος Ζωίδης** δέχονται το κοινό κάθε Τρίτη και Πέμπτη, από τις 11.00-13.00 το μεσημέρι.

## ΤΑΞΙ

**ΡΑΔΙΟ ΤΑΞΙ ΠΟΛΕΩΣ:** 2241-0-69800
**ΡΑΔΙΟ ΤΑΞΙ ΕΚΤΟΣ ΠΟΛΕΩΣ:** 2241-0-69600

## ΧΡΗΣΙΜΑ ΤΗΛΕΦΩΝΑ

| | |
|---|---|
| **ΝΟΣΟΚΟΜΕΙΟ:** | 2241-0-80000 |
| **ΑΜΕΣΗ ΔΡΑΣΗ ΠΥΡ/ΚΗΣ:** | 199 |
| **ΛΙΜΕΝΑΡΧΕΙΟ:** | 2241-0-22220, 2241-0-27695 |
| **ΒΛΑΒΕΣ Δ.Ε.Η.:** | 1050 |
| **ΒΛΑΒΕΣ Ο.Τ.Ε.:** | 121 |
| **ΑΜΕΣΗ ΔΡΑΣΗ:** | 100 |
| **ΒΛΑΒΕΣ ΥΔΡΕΥΣΗΣ:** | 2241-0-68750, 2241-0-68755 |
| **ΝΟΜΑΡΧΙΑ:** | 2241-0-46502 |
| **ΠΕΡ/ΚΗ Δ/ΝΣΗ** | 2241-0-38174 |
| **ΔΗΜΟΣ:** | 2241-0-46200 |
| **ΔΗΜ. ΕΠΙΧ. ΚΑΘΑΡ.:** | 2241-0-77600 |
| **ΥΠΗΡ. ΑΠΟΚΟΜΙΔΗΣ:** | 2241-0-61057 |
| **ΤΡΟΧΑΙΑ:** | 2241-0-44131 |
| **ΠΛΗΡΟΦ. Ο.Τ.Ε :** | 11888 |
| **ΔΕΛΤΙΟ ΚΑΙΡΟΥ:** | 149 |
| **ΛΑΧΕΙΑ:** | 1444 |
| **ΠΡΟΠΟ - ΛΟΤΤΟ:** | 1444 |
| **ΡΟΔΑ:** | 2241-0-26300 |
| **ΚΤΕΑ:** | 2241-0-27706 |
| **Ο.Α.Ε.Δ.:** | 2241-0-23265 |
| **Ι.Κ.Α.:** | 2241-0-64912 |
| **ΤΑΞ.Υ.:** | 2241-0-68701, 2241-0-68702 |
| **ΟΛΥΜΠΙΑΚΗ:** | 2241-0-24555 |
| **ΕΡΓΑΤ. ΚΕΝΤΡΟ:** | 2241-0-24730 |
| **AEGEAN AIRLINES** | 2241-0-98345 |

## ΚΤΕΟ

- Από **01/11/2005** έως **30/11/2005** επιβατικά (Ε.Ι.Χ.) και φορτηγά μέχρι 3,5 (ΦΙΧ<3,5 Τ) με αριθμούς κυκλοφορίας **ΡΟΕ 1000 έως και 2700**
- Από **01/12/2005** έως **31/12/2005** επιβατικά (Ε.Ι.Χ.) και φορτηγά μέχρι 3,5 (ΦΙΧ<3,5 Τ) με αριθμούς κυκλοφορίας **ΡΟΕ 2701 έως και 4400**

***** Καλούνται όλα τα παραπάνω οχήματα να προβούν σε τεχνικό έλεγχο σε οποιοδήποτε Κ.Τ.Ε.Ο. ή Ι.Κ.Τ.Ε.Ο.**
***** Επίσης θα ελέγχονται όσα οχήματα υποχρεούνται βάσει παλαιοτέρων προγραμμάτων πρόσκλησης.**
***** Ο εμπρόθεσμος προγραμματισμός των οχημάτων για έλεγχο (ραντεβού) γίνεται έως και 15 ημέρες πριν τη λήξη του προγράμματος πρόσκλησης.**

Έτοιμοι για ΚΤΕΟ;
καλέστε 22410
67677
Ι-ΚΤΕΟ Δωδ/σου
ισότιμο με το κρατικό
AE904

**Η ΡΟΔΙΑΚΗ**
Ημερήσια Εφημερίδα της Ρόδου
Έτος Ιδρύσεως 1915
ΙΔΡΥΤΗΣ
ΕΜΜ. ΚΑΛΑΜΠΙΧΗΣ
**ΙΔΙΟΚΤΗΣΙΑ**
ΥΙΟΙ Σ. ΤΣΟΠΑΝΑΚΗ
Η. ΚΩΤΙΑΔΗΣ Ο.Ε.
**ΕΚΔΟΤΗΣ**
ΗΒΗ Γ. ΤΣΟΠΑΝΑΚΗ
**ΔΙΕΥΘΥΝΤΗΣ**
Σπύρος Παγκάς
**ΑΡΧΙΣΥΝΤΑΚΤΗΣ**
Λουκάς Μαστής
**ΣΥΝΤΑΞΗ**
Μιχάλης Μαστής
Κυριακή Πετρίδου
Βαρβάρα Μπογδάνου
Ελευθερία Πελλού
Κυριάκος Κεσκινίδης
**ΑΘΛΗΤΙΚΑ**
Μανάλης Μπάτης,
Νικήτας Κουσκούσης
Κώστας Παντίδος
Παύλος Ντοκουόπιλ
Σούγγαρη Μάγδα
**ΥΠΕΥΘ. ΔΙΑΦΗΜΙΣΤΙΚΟΥ ΤΜΗΜΑΤΟΣ**
Λάζαρος Λαζαράκης
**ΓΡΑΦΕΙΑ ΣΥΝΤΑΞΗΣ**
Μάρκου Μαλλιαράκη 11
Τηλ.2241-0- 24610,
Fax (22410) 75641
**ΑΘΛΗΤΙΚΟ ΤΜΗΜΑ**
Τηλ. 2241-0-75640
**ΛΟΓΙΣΤΗΡΙΟ - ΔΙΑΦΗΜΙΣΕΙΣ**
Μάρκου Μαλλιαράκη 11-Ρόδος 85100
Τηλ. 2241-0-22210
2241-0-75230
Fax (22410) 22471
http://www.rodiaki.gr.
irodiaki@otenet.gr

Οι εσωκομματικές διαφορές που υπάρχουν αναθερμαίνονται και θεωρούνται δεδομένες οι μετωπικές συγκρούσεις

# Αδιέξοδες καταστάσεις στο ΠΑΣΟΚ

Σε όλους σχεδόν τους δήμους της Δωδεκανήσου υπάρχουν ανοικτοί λογαριασμοί και έντονες αμφισβητήσεις

**Σοβαρά αδιέξοδα και καταστάσεις που θα θέσουν σε κίνδυνο την ήδη τραυματισμένη ενότητα του κόμματος θα αντιμετωπίσει το ΠΑ.ΣΟ.Κ στις δημοτικές εκλογές της Δωδεκανήσου.**







Στους περισσότερους πράγματι δήμους, τόσο της Ρόδου όσο και των υπολοίπων νησιών της Δωδεκανήσου, το ΠΑ.ΣΟ.Κ αντιμετωπίζει σοβαρά προβλήματα σε βαθμό που να έχουν ήδη προκληθεί αδιέξοδες καταστάσεις. Για τους γνωρίζοντες μάλιστα οι καταστάσεις αυτές δεν επιδέχονται θεραπείας και όντως οι δημοτικές εκλογές σε τοπικό επίπεδο θα αναζωπυρώσουν αρκετές «έχθρες» και θα προκαλέσουν προβλήματα ενότητας.

Ειδικότερα, οι δήμοι όπου το ΠΑ.ΣΟ.Κ θα αντιμετωπίσει τέτοιου είδους προβλήματα είτε σε μικρότερο, είτε σε μεγαλύτερο βαθμό είναι οι εξής:

-**Στον δήμο Ρόδου** όπου είναι γνωστή η αντίθεση της



ομάδας Παρασκευά προς τον νυν δήμαρχο κ. Γ. Γιαννόπουλο.

-**Στους δήμους Κω και Καλύμνου**, όπου η κατάσταση είναι αγεφύρωτη παρά τις όποιες προσπάθειες έχουν γίνει. Στους δύο αυτούς δήμους είναι δεδομένο ότι θα υπάρξει μετωπική σύγκρουση.

-Εστία διάσπασης, αποτελούν και οι **δήμοι Πεταλούδων** και **Αρχαγγέλου**, όπου υπάρχουν έντονες ενδοκομματικές διαφορές που όπως όλα δείχνουν θα συνεχιστούν.



-Πρόβλημα υπάρχει και στον **δήμο Καλλιθέας**, όπου στελέχη αμφισβητούν την εκ νέου συνεργασία με τον νυν δήμαρχο κ. Γ. Ιατρίδη.

-**Στον δήμο Λινδίων** υπάρχει ανάλογο πρόβλημα που επιτείνεται με την αποχώρηση του νυν δημάρχου κ. Γ. Θαρρενού.

-**Στον δήμο Ιαλυσού** στελέχη του ΠΑ.ΣΟ.Κ ήδη έχουν συσπειρωθεί γύρω από τον πρώην αντιδήμαρχο κ. Παν. Καραβόλια, αποστασιοποιούμενα από τον νυν δήμαρχο κ. Σ. Στάγκα.

- **Στον δήμο Νότιας Ρόδου** υπάρχουν και εκεί προβλήματα αφού στελέχη του ΠΑΣΟΚ θέτουν σε αμφισβήτηση την συνεργασία που υπάρχει με τον νυν δήμαρχο κ. Μαν. Σαββή.

-**Στον δήμο Αταβύρου** υπάρχουν έντονες αντιθέσεις, όπως επίσης και στον **δήμο Σύμης**, στον **δήμο Καμείρου**, στον **δήμο Λέρου** κ.ά.

Σε γενικές γραμμές, η εκτίμηση που υπάρχει είναι ότι το ΠΑ.ΣΟ.Κ θα «δοκιμαστεί» όσο ποτέ άλλοτε στις δημοτικές εκλογές. Κι' αυτό γιατί τις προηγούμενες φορές, οι όποιες αντιθέσεις υπήρχαν, αντιμετωπίζονταν λόγω της εξουσίας που κατείχε το ΠΑ.ΣΟ.Κ. Με δεδομένο ότι η εξουσία τώρα δεν υπάρχει, ευνόητο είναι ότι θα υπάρξουν σφοδρότατες συγκρούσεις, στο πλαίσιο και της γενικότερης αλαλούμ κατάστασης που επικρατεί στο ΠΑ.ΣΟΚ. Εκ των πραγμάτων, στην σύγκρουση αυτή πρόκειται να πάρουν μέρος όλα τα «καπετανάτα» του τοπικού ΠΑ.ΣΟ.Κ, σε βαθμό που γίνεται λόγος για γενικευμένη σύγκρουση, που ήδη σε ορισμένες περιπτώσεις είναι ορατή από τώρα.

# Προβληματισμός και για την νομαρχία Δωδεκανήσου

## Υπάρχει έντονη δυσαρέσκεια για τον Γ. Μαχαιρίδη

Διαφορετικού τύπου είναι τα προβλήματα που αντιμετωπίζει το ΠΑ.ΣΟ.Κ στη νομαρχία Δωδεκανήσου.

Ναι μεν δεν αμφισβητείται η εκ νέου υποψηφιότητα του κ. Γ. Μαχαιρίδη, υπάρχουν όμως στελέχη που αφενός δηλώνουν απροθυμία να συστρατευτούν μαζί του, αφετέρου συζητούν να συνεργαστούν με άλλους συνδυασμούς.



Τόσο στη Ρόδο, όσο και στα νησιά ο κ. Μαχαιρίδης αντιμετωπίζει έντονα εσωπαραταξιακά προβλήματα σε βαθμό που θεωρείται θέμα χρόνου να ξεσπάσει η θύελλα.

Το γεγονός ότι δεν έχει ξεκαθαρίσει το θέμα του υποψηφίου από την πλευρά της Ν.Δ., "σώζει" προς το παρόν τον νυν νομάρχη.




Danezis
ΧΕΙΡΟΠΟΙΗΤΑ ΧΑΛΙΑ, ΧΑΛΙΑ ΜΗΧΑΝΗΣ

ΠΡΟΛΑΒΕΤΕ
Ντύστε τώρα το σπίτι σας

Χαλιά Μηχανής
ΒΙΟΚΑΡΠΕΤ

| | | |
|---|---|---|
| OASIS | 100% μάλλινο | € 40 τ.μ. |
| KNOSSOS | 100% μάλλινο | € 60 τ.μ. |
| KABUL | 100% μάλλινο | € 80 τ.μ. |
| ART ORIAN | 100% μάλλινο | € 140 τ.μ. |

ΠΕΡΣΙΚΑ
ROUBAYAT 100% μάλλινο
€120 τ.μ.

Αυθεντικά Χειροποίητα Χαλιά
BOKHARA SILK € 120 τ.μ.

PERSIAN SILK • MEDALLION
SILK TOUCH • JALDAR • KAZAK • KHAL
MOHAMADI • TURKMEN BILZIK

24 άτοκες μηνιαίες δόσεις

ΣΤΙΣ ΤΙΜΕΣ ΠΕΡΙΛΑΜΒΑΝΕΤΑΙ Φ.Π.Α.

Danezis Καρπάθου 23 πεζόδρομος 1ος όροφος • τηλ. 2241030976
AE974



ΤΟ SUPER MARKET ΤΟΥ
"ΞΕΝΟΔΟΧΕΙΟΥ ΔΙΟΝΥΣΟΣ"
ΣΤΗΝ ΟΔΟ ΗΛΙΑΔΩΝ ΣΤΗΝ ΙΞΙΑ
ΘΑ ΠΑΡΑΜΕΙΝΕΙ ΑΝΟΙΚΤΟ
ΚΑΤΑ ΤΗΝ ΔΙΑΡΚΕΙΑ ΤΟΥ ΧΕΙΜΩΝΑ
ΚΑΘΗΜΕΡΙΝΑ (ΚΑΙ ΤΙΣ ΚΥΡΙΑΚΕΣ)
ΚΑΤΑ ΤΙΣ ΩΡΕΣ:
07.30-23.00
ΣΥΝΕΧΕΣ ΩΡΑΡΙΟ
ΤΗΛ. : 2241023021
AE948



Come play in the Park!



ΔΕΞΙΩΘΕΙΤΕ!

Βάζουμε το χώρο, βάζετε την συνάντηση;
Βάζουμε το service, βάζετε τους καλεσμένους;
Βάζουμε την χαρά να σας υποδεχτούμε!
Βάζετε στοίχημα ότι θα σας εντυπωσιάσουμε;
Στο πιο in σημείο της πόλης.
Στις αίθουσες του Rodos Park.

Rodos Park
SUITES HOTEL
Rodos Park Suites Hotel
Ρήγα Φεραίου 12, Ρόδος, Τηλ: 22410 89700, Φαξ: 22410 24613
Μέλος των SMALL LUXURY HOTELS OF THE WORLD

AE978

Αναπάντητα εξακολουθούν να παραμένουν τα ερωτηματικά για τους λόγους που υπήρξαν και

# Όλα ανοικτά για την εξαφά

Θα συνεχιστούν και σήμερα προς κάθε κατεύθυνση οι έρευνες • Νέα σύσκεψη χθες για την

***Νέα τροπή πήραν από χθες το πρωί οι έρευνες για τον εντοπισμό ίχνους ζωής του αγνοούμενου δικηγόρου κ. Μανώλη Κωστιού, καθώς οι αρμόδιες αρχές, αφήνουν ανοικτά πλέον όλα τα ενδεχόμενα. Το θέμα, της μυστηριώδους εξαφάνισης του 43 χρονου δικηγόρου πήρε από το βράδυ της Παρασκευής, πανελλήνια διάσταση, στην εκπομπή της Αγγελικής Νικολούλη αλλά παρά τις προσπάθειες που έγιναν, κανένα στοιχείο δεν προέκυψε στο πλαίσιο της αναζήτησης.***

*Ρεπορτάζ:*
***Μιχάλης Μαστής***
mihalis@rodiaki.gr

Έμπειροι αξιωματικοί της Ελληνικής Αστυνομίας, που έχουν αντιμετωπίσει δεκάδες τέτοιες περιπτώσεις στην πολύχρονη θητεία τους, εκτιμούσαν χθες αναφορικά με την περίεργη υπόθεση της εξαφάνισης του Μανώλη Κωστιού από το απόγευμα της Τετάρτης 17 Νοεμβρίου, ότι οι έρευνες θα πρέπει να στραφούν προς κάθε κατεύθυνση. Στο πλαίσιο αυτό αναμένεται να περάσουν από εξονυχιστικό έλεγχο:

**1) Οι κλήσεις που δέχθηκε στο κινητό αλλά και το σταθερό του τηλέφωνο ο 43χρονος δικηγόρος τους τελευταίους δύο μήνες.**

**2) Οι υποθέσεις που χειρίστηκε ενώπιον της δικαιοσύνης ως δικηγόρος, καθώς επίσης και οι παλαιότερες υποθέσεις των τελευταίων τριών ετών.**

**3) Οι επαφές που είχε σε πολιτικό, κοινωνικό και προσωπικό επίπεδο, τις τελευταίες τρεις εβδομάδες, χρονικό διάστημα που έδειχνε (σύμφωνα με τις μαρτυρίες των συγγενικών του ανθρώπων) ιδιαίτερα αγχωμένος και στεναχωρημένος.**

**ΑΝΑΠΑΝΤΗΤΑ ΕΡΩΤΗΜΑΤΙΚΑ**

Εκπρόσωποι της αστυνομίας της περιοχής μας που εξετάζουν με κάθε λεπτομέρεια τις πληροφορίες και τα στοιχεία που γίνονται γνωστά σε καθημερινή βάση, αναφορικά με την περίπτωση εξαφάνισης του 43χρονου δικηγόρου, σημείωναν χθες με νόημα, ότι οι περισσότερες από τις πληροφορίες αυτές, απέχουν από την πραγματικότητα στην καλύτερη περίπτωση και σημειώνουν ότι **το επόμενο 48ωρο θα είναι καθοριστικό.**

Η πληροφορίες που δόθηκαν επίσης στην εκπομπή της Αγγελικής Νικολούλη (ALTER) για αυτοκίνητο παρόμοιο με αυτό του Κωστιού, που εντοπίστηκε κοντά στο Τελωνείο της Λάρισας, την Αττική και σε άλλες πόλεις, ελέγχθηκαν εξονυχιστικά από τις αρμόδιες αρχές και δεν επιβεβαιώνονται.

**Δεν επιβεβαιώνεται επίσης και η περίπτωση της εγκαταλελειμμένης σκάλας που βρέθηκε στην περιοχή «Αρμενιστής» της Μονολίθου, αφού επιτόπου έφθασε κλιμάκιο της Αστυνομίας και της Πυροσβεστικής και διαπιστώθηκε ότι δεν είχε καμία σχέση με αυτήν που φέρεται να είχε αγοράσει ο Κωστιού**, τη μέρα που εξαφανίστηκε από κατάστημα της Κρεμαστής. Την πληροφορία αυτή έλεγξαν με ιδιαίτερη σχολαστικότητα και κάτοικοι του Δήμου Αταβύρου που μετέβησαν χθες τα ξημερώματα στην περιοχή.

**ΟΙ ΕΡΕΥΝΕΣ ΧΘΕΣ**

Με το πρώτο φως της μέρας, τα αδέλφια, οι συγγενείς και οι φίλοι του Μανώλη Κωστιού, ξεκίνησαν τις έρευνές τους σε περιοχές του Δήμου **Καμείρου, Αταβύρου και Νότιας Ρόδου** χωρισμένοι σε κλιμάκια.

Στην διάρκεια της χθεσινής μέρας, ερευνήθηκαν

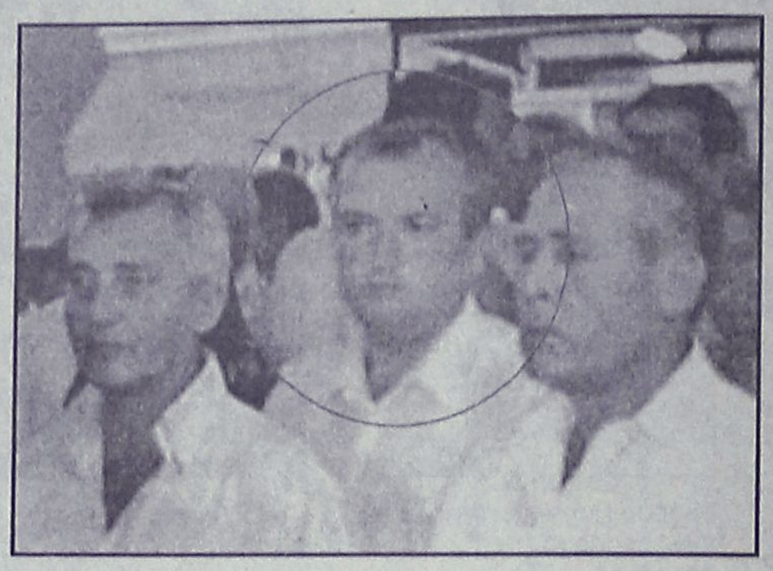

όλες οι πιθανές περιοχές στα **Προφύλια, Έμπωνα Κρητηνία, Άγιο Ισίδωρο και στην συνέχεια Γεννάδι.**

Στις έρευνες πήραν μέρος επίσης κλιμάκιο της Πυροσβεστικής Υπηρεσίας Ρόδου με δύο οχήματα, αστυνομικοί από το ΑΤ Ιαλυσού και υπάλληλοι του **Δήμου Πεταλούδων**, χωρίς ωστόσο να βρεθεί το παραμικρό ίχνος.

**Ο κυνηγετικός σύλλογος της Ρόδου** επίσης, είχε ενημερώσει από το μεσημέρι της Παρασκευής τα μέλη του για το ενδεχόμενο να εντοπίσουν το αυτοκίνητο του Κωστιού σε δύσβατες περιοχές, αλλά καμία σχετική αναφορά δεν υπήρξε έως και χθες. Καμία αναφορά επίσης δεν υπήρξε και από τους **ιδιοκτήτες ταξί στη Ρόδο.**

**ΜΠΗΚΑΝ ΣΤΟ ΓΡΑΦΕΙΟ ΤΟΥ**

Από το πρώτο 24ωρο της εξαφάνισης του 43χρογου δικηγόρου, οι συγγενείς και οι φίλοι του μπήκαν στο γραφείο του αναζητώντας ένα σημάδι που θα αποκάλυπτε τις συνθήκες του μυστηρίου.

Το γραφείο του, στεγάζεται σε μικρή απόσταση από το γραφείο του τ. βουλευτή, **δικηγόρου κ. Βασίλη Παπανικόλα** και σύμφωνα με πληροφορίες η έρευνα που έγινε σε αυ-

**εσείς πότε περνάτε ΚΤΕΟ;**

**ΠΡΟΓΡΑΜΜΑ ΠΡΟΣΚΛΗΣΗΣ ΟΧΗΜΑΤΩΝ Ν. ΔΩΔΕΚΑΝΗΣΟΥ**

**- ΤΟΝ ΝΟΕΜΒΡΙΟ ΑΠΟ ΡΟΕ-1000 ΕΩΣ ΡΟΕ-2700**

**- ΤΟΝ ΔΕΚΕΜΒΡΙΟ ΑΠΟ ΡΟΕ-2701 ΕΩΣ ΡΟΕ-4400**

AUTOVISION ΤΕΧΝΙΚΟΣ ΕΛΕΓΧΟΣ ΟΧΗΜΑΤΩΝ

Ιδιωτικό ΚΤΕΟ Ρόδου

για ραντεβού..22410 67677

**ΑΔΕΙΟΔΟΤΗΜΕΝΟ ΑΠΟ ΤΟ ΥΠΟΥΡΓΕΙΟ ΜΕΤΑΦΟΡΩΝ, ΠΛΗΡΩΣ ΙΣΟΤΙΜΟ ΜΕ ΤΑ ΔΗΜΟΣΙΑ ΚΤΕΟ**

1ο Χιλ. ΝΕΑΣ ΕΘΝΙΚΗΣ ΤΣΑΙΡΙ-ΑΕΡΟΔΡΟΜΙΟΥ (ΟΠΙΣΘΕΝ ΤΡΟΦΟΚΑΖΑ)

ΑΕΒ46



διακοπη καπνισματος
σε τρεις ημερες

αντιstress
καταπολεμηση αγχους νευρικοτητας & αυπνιας

ευκολο αδυνατισμα
αντιμετωπιση λαιμαργιας & απωλεια βαρους

• ΑΜΕΣΑ • ΕΥΚΟΛΑ • ΑΠΟΤΕΛΕΣΜΑΤΙΚΑ

Με την αποκλειστική εφαρμογή της μεθόδου LUXOPUNCTURE. Το σύστημα εφαρμογής της μεθόδου είναι πιστοποιημένο σύμφωνα με την οδηγία DE 93/42 του συμβουλίου της Ευρωπαϊκής Ένωσης που αφορά τα ιατροτεχνολογικά προϊόντα/συσκευές



Luxomedica
επιστημονικά κέντρα ευεξίας

Χαμογελάστε στη ζωή, σήμερα!

ΑΘΗΝΑ - ΘΕΣΣΑΛΟΝΙΚΗ - ΣΕΡΡΕΣ - ΚΑΣΤΟΡΙΑ - ΚΕΡΚΥΡΑ - ΡΟΔΟΣ

ΡΟΔΟΣ: ΚΑΣΤΕΛΟΡΙΖΟΥ 11-13 (ΕΝΑΝΤΙ ΠΙΝΑΚΟΘΗΚΗΣ), ΤΗΛ.: 22410.31.021, FAX: 22410.31.023

ΧΠ2367

### οδήγησαν τον 43χρονο δικηγόρο να χαθεί από προσώπου γης

# νιση του Μ. Κωστιού

### εκτίμηση της κατάστασης και την πορεία των ερευνών

τό (ανοίχθηκε παρουσία του ιδιοκτήτη) δεν έδωσε συγκεκριμένα αποτελέσματα, ούτε και έστρεψε τις έρευνες σε συγκεκριμένη κατεύθυνση.



«Στο γραφείο, το οποίο δεν πρέπει να είχε επισκεφθεί την συγκεκριμένη μέρα, δεν υπήρχε τίποτε περίεργο, σημείωσε χθες μιλώντας στη «Ροδιακή» ο κ. **Βασίλης Παπανικόλας**. Ακόμα και το σταχτοδοχείο του στο γραφείο ήταν γεμάτο με αποτσίγαρα. Το μόνο που μου έκανε εντύπωση ίσως, ήταν ότι δύο φωτογραφίες που είχα παρατηρήσει να υπάρχουν στο γραφείο από άλλη επίσκεψή μου, έλειπαν από τη θέση τους».

Σε ό,τι αφορά τις υποθέσεις που χειρίστηκε στην δικαιοσύνη το τελευταίο διάστημα, φίλοι και συνεργάτες τους δικηγόροι, με τους οποίους πάντως (παρά το κλειστό του χαρακτήρα του) συνήθιζε να συζητάει μαζί τους και να τους συμβουλεύεται, σημείωσε ότι δεν υπάρχει κάτι

Ο επίσης συνάδελφος και φίλος του επί σειρά ετών, δικηγόρος κ. **Σταύρος Σταυρής**, απέκλεισε κατηγορηματικά το ενδεχόμενο ο άγχος που του είχε δημιουργηθεί το τελευταίο διάστημα, να οφείλονταν σε υποθέσεις που είχε χειριστεί ως δικηγόρος. Εκτιμώ, σημείωσε ο κ. Σταυρής ότι ισχυρό προσωπικό κίνητρο, τον έσπρωξε όπου τον έσπρωξε. Ευχόμαστε όλοι μας να είναι καλά.

**ΝΕΑ ΣΥΣΚΕΨΗ ΧΘΕΣ ΤΟ ΑΠΟΓΕΥΜΑ**

Παρουσία του Εισαγγελέα Ρόδου, πραγματοποιήθηκε χθες λίγο μετά τις 2 το μεσημέρι, νέα σύσκεψη στον Δήμο Πεταλούδων, στην διάρκεια της οποίας

***Αβάσιμη πληροφορία ότι βρέθηκε στα Καλαβάρδα***

τέθηκαν εκ νέου όλα τα στοιχεία, οι εκτιμήσεις για να καθοριστεί έτσι εκ νέου το σχέδιο αναζήτησης.

Η άρση του τηλεφωνικού απορρήτου επίσης, που φαίνεται να ολοκληρώθηκε, δεν επιβεβαιώνει κάτι το περίεργο σε σχέση με τις τηλεφωνικές επαφές που είχε ο 43χρονος Μανώλης Κωστιού, καθώς τα περισσότερα από τα τηλέφωνα που δέχθηκε ήταν τηλέφωνα καθημερινής ενασχόλησης και κλήσεις ρουτίνας, όπως δήλωσε και ο Δήμαρχος της περιοχής κ. Μιχάλης Κορδίνας.

Οι έρευνες θα συνεχιστούν και σήμερα από νωρίς το πρωί.

**Λίγο μετά τις 2 το μεσημέρι, κι ενώ η σύσκεψη βρίσκονταν σε εξέλιξη, πληροφορία που τελικά αποδείχθηκε αβάσιμη, ανέφερε ότι βρέθηκαν ίχνη του Κωστιού στην περιοχή των Καλαβαρδών.** Επιτόπου μετέβησαν όλοι οι παριστάμενοι καθώς επίσης και ο Εισαγγελέας Πλημμελειοδικών Ρόδου κ. Γιώργος Οικονόμου για να διαπιστωθεί έτσι ότι δεν επρόκειτο για κάτι σημαντικό.

### Κίνδυνος να χαθούν χρήματα

# Προβληματισμός για τα έργα του ΠΕΠ Αιγαίου

### Συνεδριάζει η επιτροπή Παρακολούθησης

**Σε κλίμα προβληματισμού, λόγω του ενδεχομένου να χαθούν χρηματοδοτήσεις, πρόκειται να συνεδριάσει τη Δευτέρα στη Σύρο η Επιτροπή Παρακολούθησης του ΠΕΠ Νοτίου Αιγαίου.**

Η πρόκειται για την 5η συνεδρίαση της Επιτροπής (είχαν προηγηθεί αυτές της Μυκόνου τον Ιούνιο του 2001, της Κω τον Ιούνιο του 2002, της Σαντορίνης το Νοέμβριο του 2003 και της Ρόδου το Νοέμβριο του 2004) και στη διάρκειά της θα συζητηθούν όλα τα θέματα που αφορούν την πορεία των έργων στην περιοχή μας.



Η Επιτροπή Παρακολούθησης είναι το καθ'ύλην αρμόδιο όργανο για την παρακολούθηση και ορθή εφαρμογή του Προγράμματος και συγκροτείται από εκπροσώπους όλων των φορέων που σχετίζονται άμεσα με την υλοποίηση του ΠΕΠ (Υπουργεία, Οργανισμοί Τοπικής Αυτοδιοίκησης Α' και Β' Βαθμού, οικονομικοί και κοινωνικοί φορείς), καθώς και από την Ευρωπαική Επιτροπή και μη κυβερνητικές οργανώσεις.

Η Συνεδρίαση θα πραγματοποιηθεί σε αίθουσα του Ξενοδοχείου Ερμής στην Ερμούπολη (ώρα έναρξης 11:00 π.μ.) και είναι ανοικτή στο κοινό.

Τα κυριότερά της θέματα είναι τα εξής:

- η πρόοδος υλοποίησης του Προγράμματος.
- η αναθεώρηση του ΠΕΠ και η τροποποίηση του Συμπληρώματος Προγραμματισμού και
- η πρόοδος των έργων που συγχρηματοδοτούνται από το Ταμείο Συνοχής.

Επίσης προβλέπεται να συζητηθούν:

- η ενημέρωση της ενδιάμεσης αξιολόγησης του ΠΕΠ και
- η προβολή και δημοσιότητα του Προγράμματος.

Σε δηλώσεις του πάντως στη διάρκεια της περασμένης εβδομάδας, ο Περιφερειάρχης Νοτίου Αιγαίου, κ. Χαράλαμπος Κόκκινος, δήλωσε αισιόδοξος, επισημαίνοντας ότι δεν θα χαθούν χρηματοδοτήσεις από την Περιφέρεια λόγω καθυστέρησης των έργων.


# Μάθετε για τα Curves: Καλή φυσική κατάσταση σε μόλις 30 λεπτά για τις γυναίκες.




Τα πρώτα 100 Μέλη έχουν έκπτωση*
66%
στα τέλη υπηρεσίας

Τα Curves είναι αποκλειστικά σχεδιασμένα για πολυάσχολες γυναίκες που θέλουν να επιτύχουν τους στόχους τους για μιά καλή φυσική κατάσταση αφιερώνοντας 30 μόλις λεπτά, τρεις φορές την εβδομάδα. Ο εξοπλισμός έχει σχεδιαστεί ώστε να συνεργάζεται αρμονικά μόνο με το γυναικείο και όχι το ανδρικό σώμα. Στα Curves θα βρείτε κι άλλες γυναίκες σαν εσάς, καθώς και φιλικό προσωπικό που θα σας εμψυχώσει. Τέσσερα εκατομμύρια γυναίκες σε όλο τον κόσμο έχουν ήδη διαπιστώσει τη διαφορά των Curves. Τηλεφωνήστε μας και κάντε και εσείς τα Curves μέρος της ζωής σας.

Curves
Η δύναμη να καταπλήξετε τον εαυτό σας.™

ΣΥΝΤΟΜΑ ΚΟΝΤΑ ΣΑΣ...
Ρόδος
21/11

*Το μεγαλύτερο γυμναστήριο για γυναίκες στον κόσμο*

22410-20123
Εθνικής Αντίστασης & Λάρνακας 5
Ρόδος, Δωδ/σου 85100

curves.com

AT3859(Γ)

Προσφορά βασισμένη σε εγγραφή στην πράση επίσκεψη με συνδρομή τουλάχιστον 12 μηνών. Δεν ισχύει σε συνδυασμό με άλλη προσφορά. Ισχύει μόνο στα παραρτήματα που συμμετέχουν στην προσφορά

2005 Curves International



## Ανεβαίνετε συχνά στην Αθήνα;

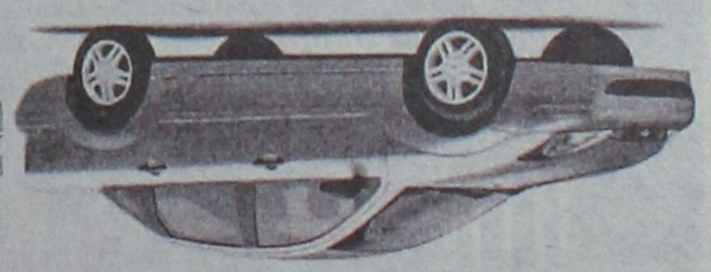

**Τότε, γιατί να πληρώνετε περισσότερα από την ημέρα για ενοικίαση αυτοκινήτου;** **29€**

Η PAYLESS φέρνει τα πάνω-κάτω στην ενοικίαση αυτοκινήτου, προσφέροντας σε όλους τους Ροδίτες που επισκέπτονται την Αθήνα, τις χαμηλότερες τιμές της αγοράς!

**FIAT PANDA NUOVA ΜΕ 29€ • HYUNDAI ACCENT ΜΕ 35€ • CITROEN XSARA ΜΕ 39€**

Κάντε σημερα την κράτηση σας και η PAYLESS θα σας περιμένει στο αεροδρόμιο ΕΛΕΥΘΕΡΙΟΣ ΒΕΝΙΖΕΛΟΣ με το αυτοκίνητο που θα επιλέξετε!

Καλέστε τώρα το τοπικό κέντρο κρατήσεων της PAYLESS στο: **800 11 82311*** ή μιλήστε με τον ταξιδιωτικό σας πράκτορα!

*Για κλήσεις από κινητό καλέστε 22410 82313

PAYLESS CAR RENTAL

PAYLESS CAR RENTAL GREECE - Δραγωνέα 5 - Μαρκόπουλο Αττικής - Τηλ: 22990 63211

XT12267

ΓΕΝΙΚΟΙ ΟΡΟΙ ΕΝΟΙΚΙΑΣΗΣ ΑΥΤΟΚΙΝΗΤΟΥ: Η προσφορά ισχύει για κρατήσεις από καταστήματα της Ρόδου που ταξιδεύουν στην Αθήνα μέσω του αεροδρομίου ΕΛΕΥΘΕΡΙΟΣ ΒΕΝΙΖΕΛΟΣ για το χρονικό διάστημα μεταξύ 1/02/2005 έως 31/05/2005. Οι παρατιθέμενες τιμές ισχύουν μόνο για αναφερόμενα αυτοκίνητα, συμπεριλαμβάνουν ελεύθερα χιλόμετρα και ασφάλιση CDW και ισχύουν με χρήση πιστωτικής κάρτας. Η προσφορά δεν μπορεί να συνδυαστεί με άλλες προσφορές που κατά καιρούς προβαίνει η PAYLESS CAR RENTAL GREECE. Ο ενοικιαστής πρέπει να είναι άνω των 23 ετών και να είναι κάτοχος ισχύουσας άδειας οδήγησης για τουλάχιστον 1 έτος. Διάφορες χρεώσεις ανάλογα με τον τύπο παράδοσης του αυτοκινήτου μπορεί να ισχύουν.





Εντοπίστηκαν προχθές από τον αστυνομικό διευθυντή Μιχ. Ζεμπιλλά

# Τόνοι ακατάλληλων τροφίμων σε αποθήκη

## Μέχρι και κόπρανα ποντικών βρέθηκαν στο αλεύρι

***Περισσότεροι από 19 τόνοι αλεύρι, σιμιγδάλι, βούτυρα και κονσέρβες τοματοπολτού, τα οποία ήταν ληγμένα και ακατάλληλα, εντόπισε και κατάσχεσε ο αστυκτηνίατρος αστυνομικός διευθυντής κ. Μιχάλης Ζεμπιλλάς, σε αποθήκη τροφίμων 39χρονου στην Παστίδα, ο οποίος και συνελήφθη!***

*Ρεπορτάζ:*
*Ελευθερία Πελλού*
pelloue@rodiaki.gr

Πρόκειται για μία σοβαρότατη υπόθεση, η οποία έχει πλέον πάρει το δρόμο της δικαιοσύνης, καθώς σε βάρος του 39χρονου Σπύρου Μανιαζή έχει κινηθεί η διαδικασία του αυτοφώρου.

Όλα ξεκίνησαν προχθές στη μία το μεσημέρι όταν ο αστυκτηνίατρος αστυνομικός διευθυντής κ. Μιχάλης Ζεμπιλλάς πραγματοποίησε αιφνιδιαστικό έλεγχο στην αποθήκη τροφίμων που διαθέτει ο Μανιαζής στη Παστίδα.

Κατά τη διάρκεια του ελέγχου εντοπίστηκαν 19.076 κιλά τροφίμων τα οποία όπως διαπιστώθηκε ήταν ακατάλληλα προς βρώση και κατανάλωση.

Ειδικότερα, **μέσα στις αποθήκες βρέθηκαν ληγμένες κονσέρβες τοματοπολτού και αλεύρια, τα οποία παρουσίαζαν και εμφανή ύπαρξη ψειρών, ακαραίων και σκουληκιών! Μάλιστα, μερικά από τα αλεύρια είχαν καταστραφεί από τρωκτικά (ποντικούς), ενώ εντοπίστηκαν και κόπρανα αυτών μέσα στους σάκους. Επίσης βρέθηκαν βούτυρα με αλλοιωμένη τη γεύση τους, καθώς και σιμιγδάλι!**

Όλες οι ποσότητες των ακατάλληλων προϊόντων κατασχέθηκαν και καταστράφηκαν από τον κ. Ζεμπιλλά, ενώ ο 39χρονος συνελήφθη.

**Στο αυτόφωρο**



Για την υπόθεση, ενημερώθηκε άμεσα η Εισαγγελία Πλημμελειοδικών Ρόδου η οποία και αντέδρασε ακαριαία, ζητώντας τη σύλληψη του ιδιοκτήτη με τη διαδικασία του αυτοφώτου. Χθες στις 12.30 το μεσημέρι ο Μανιαζής προσήχθη ενώπιον του Αντεισαγγελέα Πλημμελειοδικών Ρόδου κ. Κωνσταντίνου Μπούτσικου, ο οποίος και του άσκησε **ποινική δίωξη σε βαθμό πλημμελήματος για κατοχή επικίνδυνων και επιβλαβών τροφίμων και παράβαση του Π.Δ. 40/77.**

Με τις κατηγορίες αυτές ο συλληφθείς θα βρεθεί στο εδώλιο του αυτόφωρου Τριμελούς Πλημμελειοδικείου Ρόδου αύριο στη 1 το μεσημέρι.

Σύμφωνα με πληροφορίες, ο 39χρονος, τόσο στις αστυνομικές όσο και εισαγγελικές αρχές, ισχυρίστηκε ότι την ποσότητα των 19 και πλέον τόνων ακατάλληλων προϊόντων, επρόκειτο να τη καταστρέψει, όμως από τα μέχρι στιγμής στοιχεία δεν αποδεικνύεται κάτι τέτοιο, καθώς δεν είχε ειδοποιηθεί κανείς και δεν αποκλείεται τελικά να κατέληγαν στα στομάχια μας!

**Αρχίζουν εξονυχιστικοί έλεγχοι**

Με αφορμή την υπόθεση αυτή, η οποία έχει χαρακτηριστεί ως ιδιαιτέρως σημαντική, από τις επόμενες κιόλας ημέρες αναμένεται να αρχίσουν εξονυχιστικοί έλεγχοι σε πάσης φύσεως αποθήκες τροφίμων.

Στο «στόχαστρο» του αστυκτηνίατρου κ. Μιχάλη Ζεμπιλλά αλλά και των υπολοίπων αρμόδιων υπηρεσιών (Διεύθυνσης Εμπορίου κ.ά.) θα κλειδωθούν όλες οι επιχειρήσεις που προμηθεύονται και διοχετεύουν στην αγορά τέτοιους είδους προϊόντα.

Σύμφωνα με πληροφορίες, **οι έλεγχοι θα επεκταθούν σε αρτοποιεία, πρατήρια και παρασκευαστήρια άρτου, ζαχαροπλαστεία κ.ά. προκειμένου να εξεταστεί, από πού, πότε και σε τι τιμές προμηθεύονται τις πρώτες ύλες για την κατασκευή και πώληση των προϊόντων τους!**



Εξάλλου ενόψει και της αυξημένης ζήτησης λόγω των εορτών των Χριστουγέννων έχει ήδη ανακοινωθεί και επισήμως από τους αρμόδιους φορείς ότι όλες οι επιχειρήσεις θα περάσουν από «ψιλό κόσκινο».

Υπενθυμίζεται ότι μόνο το πρώτο εξάμηνο του τρέχοντος έτους από τον κ. Ζεμπιλλά έχουν διενεργηθεί 1.012 αστυκτηνιατρικές επιθεωρήσεις σε καταστήματα υγειονομικού ενδιαφέροντος (σούπερ- μάρκετ, ψυκτικοί θάλαμοι, αποθήκες τροφίμων, ξενοδοχεία, εστιατόρια, ζαχαροπλαστεία, καντίνες, σχολικά κυλικεία, φαστφουντ, γυράδικα, κρεοπωλεία, ιχθυοπωλεία κ.ά.) κατά τις οποίες σχηματιστήκαν 160 αστυκτηνιατρικές εκθέσεις και καταστράφηκαν συνολικά 136.469 κιλά διαφόρων τροφίμων από τα οποία τα 75.717 κιλά καταστράφηκαν αυτεπάγγελτα και έγιναν μηνύσεις και τα 60.752 κιλά καταστράφηκαν με αίτηση των ενδιαφερομένων.


φτιάξ'το μόνος σου...

*Δώστε σε μας τα μέτρα και αναλαμβάνουμε τον τεμαχισμό, την συγκόλληση και την μεταφορά στον χώρο σας!*
*Εσείς βάλτε το μεράκι σας και συναρμολογήστε μόνοι σας ή με συνεργάτη της εταιρίας μας τα έπιπλα σας.*



... και θα τα κάνετε *φθηνότερα!*

... και μελέτη
... και σχεδιασμός
... και τεμαχισμός
... και συγκόλληση περιθωρίων
... και μεταφορά στον χώρο σας
... και αποστολή σ' όλα τα νησιά

φτιάξ'το μόνος σου...
... γρηγορότερα
καλύτερα
φθηνότερα

Ξυλαρμογή
5ο χλμ. ΡΟΔΟΥ-ΛΙΝΔΟΥ
Τηλ. 2241069980-Κιν. 697 4123501
AT-4131(Γ)



Ταβέρνα -Μεζεδοπωλείο
"Κουτούκι"
στην παραλία Ιαλυσού
Απολαύστε εκλεκτούς παραδοσιακούς μεζέδες και ψητά στα κάρβουνα σ' έναν ιδιαίτερα φιλικό και ζεστό χώρο.
ΑΝΟΙΚΤΑ ΚΑΘΗΜΕΡΙΝΑ
από 12 το μεσημέρι μέχρι αργά το βράδυ.
Κάθε ΠΑΡΑΣΚΕΥΗ - ΣΑΒΒΑΤΟ
ΖΩΝΤΑΝΗ ΜΟΥΣΙΚΗ
με τραγούδια της παρέας
AT4097(Γ)
Θα μας βρείτε στην οδό Φερενίκης (παραλία Ιαλυσού), 200 μέτρα μετά το CAVO TANGO μεταξύ SUN BEACH και FORUM BEACH
Τηλ. 2241096184




Η Συνεταιριστική Τράπεζα Δωδεκανήσου, χάρη στη δική σας εμπιστοσύνη και υποστήριξη, συμπληρώνει φέτος τον Νοέμβριο δέκα χρόνια επιτυχημένης λειτουργίας. Μέσα στα 10 χρόνια λειτουργίας της έχει κερδίσει την εμπιστοσύνη πάνω από 17.000 συνεταίρων, ανέπτυξε ένα δίκτυο 15 καταστημάτων με παρουσία σε 9 νησιά της Δωδεκανήσου και έχει μεγέθη αξιοζήλευτα για τοπική Τράπεζα, με υψηλούς ρυθμούς ανάπτυξης κάθε χρόνο.

Μπορεί έτσι να ανταποδώσει την εμπιστοσύνη σας προσφέροντας σας υψηλές αποδόσεις, ανταγωνιστικότατα επιτόκια, προσωπική φιλική εξυπηρέτηση και νέα σύγχρονα προϊόντα.

Η δυνατότητα Πανελλαδικής Τραπεζικής εξυπηρέτησης που προσφέρει πλέον η Τράπεζα Δωδεκάνησου σε 140 καταστήματα σε όλη την Ελλάδα, η κυκλοφορία Πιστωτικής Κάρτας σε συνεργασία με την Πανελλήνια Τράπεζα, η λειτουργία του internet-banking και της υπηρεσίας πληρωμής λογαριασμών, είναι χαρακτηριστικά της σύγχρονης και δυναμικής εξέλιξης της Τράπεζας μας που στόχο πάντα έχει την καλύτερη και ταχύτερη εξυπηρέτηση του συνεταίρου / πελάτη μας.

Όμως πέρα από την λειτουργία της ως σύγχρονη Τράπεζα προσανατολισμένη στην ικανοποίηση των αναγκών των μελών / πελατών της, η Τράπεζα Δωδεκάνησου διαδραματίζει ένα σημαντικό αναπτυξιακό ρόλο στην τοπική Δωδεκανησιακή Οικονομία. Ενισχύοντας τις τοπικές επιχειρήσεις, ιδρύοντας καταστήματα στα ακριτικά νησιά, όπως η Νίσυρος, η Κασος και η Τήλος που μέχρι πρότινος εστερούντο τραπεζικής εξυπηρέτησης και συμμετέχοντας στις αναπτυξιακές πρωτοβουλίες των τοπικών φορέων. Η ύπαρξη ενός υγιούς και ισχυρού τοπικού πιστωτικού ιδρύματος, όπως η Τράπεζα Δωδεκανήσου, που εξυπηρετεί και στηρίζει πάνω από 6.500 επιχειρήσεις και 14.000 νοικοκυριά στα Δωδεκάνησα, αποτελεί βασικό κινητήριο μοχλό για την ανάπτυξη και την οικονομική ευρωστία του Τόπου μας.

Ευχαριστούμε για άλλη μια φορά όλους εσάς τους 17.000 Συνεταίρους μας για την εμπιστοσύνη και την υποστήριξη σας και υποσχόμαστε να συνεχίσουμε και στην επόμενη δεκαετία με τον ίδιο ζήλο, την ίδια αφοσίωση στους συνεταίρους μας και την ίδια αγάπη για τον Τόπο μας.

ΣΥΝΕΤΑΙΡΙΣΤΙΚΗ
**ΤΡΑΠΕΖΑ ΔΩΔΕΚΑΝΗΣΟΥ**
*1995 - 2005*
*10 χρόνια εμπιστοσύνης*

ΚΕΝΤΡΙΚΟ ΚΑΤΑΣΤΗΜΑ: Εθνικής Αντιστάσεως 51, Τηλεφωνικό κέντρο: 22410 80600, Fax: 22410 80655, e-mail: info@bankdodecanese.gr, www.bankdodekanese.gr

ΡΟΔΟΣ • ΚΩΣ • ΚΑΛΥΜΝΟΣ • ΝΙΣΥΡΟΣ • ΚΑΡΠΑΘΟΣ • ΚΑΣΟΣ • ΙΑΛΥΣΟΣ • ΑΡΧΑΓΓΕΛΟΣ • ΛΑΡΔΟΣ • ΣΟΡΩΝΗ
ΚΑΡΔΑΜΑΙΝΑ • ΤΗΛΟΣ • ΑΦΑΝΤΟΥ • ΛΕΡΟΣ

AE1001

ALHAMBRA TRAVEL



ΧΡΙΣΤΟΥΓΕΝΝΑ ΣΤΗΝ ΑΙΓΥΠΤΟ
ΑΛΕΞΑΝΔΡΕΙΑ–ΚΑΪΡΟ
από 23–28 Δεκεμβρίου
ΑΕΡΟΠΟΡΙΚΩΣ

Με πτήση απ' ευθείας
ΡΟΔΟ - ΑΛΕΞΑΝΔΡΕΙΑ - ΚΑΪΡΟ -ΡΟΔΟ

Ελάτε μαζί μας στη χώρα του ΝΕΙΛΟΥ με το υπέροχο κλίμα και τον ξακουστό πολιτισμό. Κάνετε στην οικογένειά σας ένα δώρο για τα Χριστούγεννα. Ταξίδι αναψυχής, άνετο, ιστορικό και για πολλούς πρωτόγνωρο.
Αρχαιότητες, οάσεις, κρουαζιέρα στον Νείλο, Μουσεία, φθηνά ψώνια, ονειρεμένο χριστουγεννιάτικο Ρεβεγιόν στο πολυτελές "HILTON" της Αλεξάνδρειας.

ΠΡΟΓΡΑΜΜΑ

ΑΝΑΧ. 23/12 από ΡΟΔΟ με τσάρτερ στις 07.00 απ' ευθείας για Αλεξάνδρεια - Τακτοποίηση VISAS στο αεροδρόμιο και ξενάγηση στο Εθνικό Μουσείο, Παλάτι της Κλεοπάτρας 6 μέτρα υπό τη θάλασσα - Επίσκεψη στο σπίτι του Καβάφη και Άγιο Σάββα - Συνάντηση με τον Πατριάρχη - Επιστροφή hotel Hilton - το βράδυ μεταφορά στο White and Blue restaurant στο ελληνικό Ναυτικό Club της Αλεξάνδρειας - Δείπνο με θαλασσινά.
24/12 Πρωϊνό - Επίσκεψη Κατακόμβες της Shawkafa - Προσκύνημα στο Ναό του Ευαγγελισμού και εν συνεχεία στην Αλεξανδριανή Βιβλιοθήκη, παπύρους και μουσείο. Συνεχίζουμε για την ΜΟΝΤΑΖΑ θερινό ανάκτορο του βασιλέως Φαρούκ. Το βράδυ χριστουγεννιάτικο ρεβεγιόν με εορταστικό πρόγραμμα και δείπνο.
25/12 Πρωϊνό - αναχ. για Κάιρο - Επισκέψεις Πυραμίδες, Σφίγγα και Παπύρους - άφιξη στο υπερπολυτελές ξενοδοχείο "Le Meridien Pyramids" - Δείπνο στη Nubian.
26/12 Πρωϊνό - Ολοήμερη επίσκεψη στο τζαμί του Mohamed Ali και την Citadel του Saladin. Συνεχίζουμε στο Khan El Khalili bazaar. Δείπνο buffe στο ξενοδοχείο.
27/12 Πρωϊνό - αναχ. για την Οαση του Fayoum τη μεγαλύτερη σε έκταση στην Αίγυπτο - προϊστορικά ευρύματα των Φαραώ, Ελλήνων, Ρωμαίων και Ισλάμ - Επιστροφή στο ξενοδοχείο - Δείπνο.
28/12 Πρωϊνό - επίσκεψη στο ναό του Αγίου Γεωργίου και στο Εθνικό Μουσείο - κρουαζιέρα με πολυτελέστατο ποταμόπλοιο στο Νείλο με φαγητό και φολκλορικό πρόγραμμα με χορούς.
Μετά το δείπνο αναχώρηση για το αεροδρόμιο για την πτήση μας στις 22.35 για ΡΟΔΟ.

Λεπτομέρειες και τιμές στο πρακτορείο μας

ALHAMBRA TRAVEL
Δημ. Θεοδωράκη 13
Τηλ. 2241025698 και 2241037052

ΧΠ130

Για το μέλλον της "Νομαρχιακής Αναγέννησης"

# Στις 29 Νοεμβρίου θα παρθούν οι αποφάσεις

## Εμφανή τα σημάδια διάλυσης που υπάρχουν στην παράταξη

**Σε ένα κρίσιμο «σταυροδρόμι» αναμένεται να βρεθεί στις 29 Νοεμβρίου η παράταξη της Νομαρχιακής Αναγέννησης, η οποία θα συγκληθεί για να συνεδριάσει και να αποφασίσει πως και με ποιούς θα πορευθεί στις επικείμενες εκλογές.**

Ρεπορτάζ:
Μιχάλης Μαστής
mihalis@rodiaki.gr

Μία μέρα πριν από την προγραμματισμένη συνεδρίαση του Νομαρχιακού Συμβουλίου, τα στελέχη – νομαρχιακοί σύμβουλοι της παράταξης, θα συζητήσουν και θα αναλύσουν όλα τα δεδομένα προτού καταλήξουν σε συγκεκριμένες αποφάσεις αναφορικά με την πολιτική παρουσία και πορεία της παράταξης.

Η συνάντηση αυτή, αποτελεί ουσιαστικά αίτημα της συντριπτικής πλειοψηφίας των στελεχών της παράταξης και αποφασίστηκε έπειτα από συνάντηση που είχαν στις αρχές Νοεμβρίου, οι κ.κ. Νίκος Τατάκης και Σάββας Καραγιάννης.

Στην συνάντηση αυτή, αναμένεται πρωτίστως ο **κ. Σάββας Καραγιάννης** να αποσαφηνίσει την στάση του, ενώ το ίδιο αναμένεται να πράξουν και τα υπόλοιπα μέλη και στελέχη της παράταξης. Τον πρώτο λόγο, θεωρείται βέβαιο πάντως, ότι θα έχουν οι νυν νομαρχιακοί σύμβουλοι, **οι οποίοι και θα συναποφασίσουν αν η παράταξη θα έχει συνέχεια**. Σε αυτή την περίπτωση, δεδομένων και των όσων προηγήθηκαν τους τελευταίους μήνες σε πολιτικό και όχι μόνο επίπεδο, αναμένεται να αναδειχθεί νέος επικεφαλής.









Τα ονόματα των στελεχών που διεκδικούν με αξιώσεις την θέση αυτή στην περίπτωση που αποφασιστεί η συνέχιση της παράταξης, αναμένεται να προκύψουν μέσα από την κρίσιμη αυτή συνεδρίαση.

Ο κ. **Νίκος Τατάκης** πάντως, φαίνεται ότι δεν ενδιαφέρεται σε αυτή την περίπτωση, εξετάζει το ενδεχόμενο μετά από πρόταση που του έγινε από ομάδα πολιτών της Νότιας Ρόδου, **να είναι επικεφαλής συνδυασμού** στις Δημοτικές Εκλογές.

**Το ενδεχόμενο να ασχοληθεί με τα κοινά από τον α' βαθμό της Τοπικής Αυτοδιοίκησης, είναι ανοικτό επίσης και για τον κ. Μανώλη Καμπουρόπουλο.**

Ο μόνος που φαίνεται πάντως να μπορεί να εγγυηθεί την ενότητα και την συνέχεια της παράταξης σε αυτή τη φάση, είναι ο πρώην πρόεδρος του Νομαρχιακού Συμβουλίου κ. **Θωμάς Σωτρίλης**.

Τις τελευταίες μέρες πάντως αποτελεί κοινό μυστικό ότι συζητείται ευρέως μεταξύ των στελεχών της παράταξης αλλά και σε επίπεδο στελεχών της Νέας Δημοκρατίας, μια ενδεχόμενη υποψηφιότητα του νομαρχιακού Συμβούλου κ. **Ανδρέα Κούκουλα**.

Ο ίδιος, δεν έχει απορρίψει ένα τέτοιο ενδεχόμενο, ωστόσο όμως φαίνεται ότι σε αυτή την περίπτωση, θα ζητήσει εγγυήσεις και από τα υπόλοιπα μέλη της παράταξης και κυρίως από τον κομματικό μηχανισμό της Νέας Δημοκρατίας για απόλυτη στήριξή του.

THALASSA FORUM SPA



ΚΕΝΤΡΟ ΘΑΛΑΣΣΟΘΕΡΑΠΕΙΑΣ - ΑΝΑΖΩΟΓΟΝΗΣΗΣ

Οταν η πολυτέλεια συναντάει την αισθητική κάνει θαύματα...

Ανακαλύψετε τον πιο ελκυστικό εαυτό σας χαλαρά και ξεκούραστα

•Θαλασσοθεραπεία • Υδρομασάζ • SPA
• Jacuzzi •Aqua gym • Αερόμπικς • Χαμάμ
•Σάουνα · Θερμαινόμενη πισίνα

ΠΑΚΕΤΑ μηνιαία-εβδομαδιαία-ημερήσια

Οδός Φερενίκης - παραλία Ιαλυσού - τηλ. 2241096610

ΑΕ591

# Κατάστημα στην Ρόδο από την Aegeanbusiness Bank

## Έχει αποφασιστεί η ίδρυσή της από το Ελληνοτουρκικό Επιμελητήριο και θα λειτουργήσει σύντομα με 25 καταστήματα

**Στην τελική ευθεία έχει εισέλθει η ίδρυση ελληνοτουρκικής τράπεζας, η οποία στοχεύει στην εδραίωση και ανάπτυξη των ελληνοτουρκικών οικονομικών και επιχειρηματικών σχέσεων.**

Η τράπεζα θα ονομάζεται «AegeanBusiness Bank» και θα προχωρήσει στην ίδρυση ενός δικτύου 26 καταστημάτων, εντός της επόμενης πενταετίας σε Ελλάδα και Τουρκία.

Σύμφωνα με όσα έγιναν γνωστά ένα από τα πρώτα καταστήματα της Ελληνοτουρκικής τράπεζας θα ιδρυθεί και στη Ρόδο, ενώ εξετάζεται το ενδεχόμενο ένα δεύτερο κατάστημα να λειτουργήσει στην Κω.

Η υπό ίδρυση «AegeanBusiness Bank» θα έχει μετοχικό κεφάλαιο 60 εκ. ευρώ, τα οποία θα καλυφθούν ισομερώς από τη συμμετοχή Ελλήνων και Τούρκων επιχειρηματιών.

Η ελάχιστη μετοχική συμμετοχή στην τράπεζα αντιστοιχεί στην καταβολή κεφαλαίου, ύψους 10.000 ευρώ (τρία ευρώ έχει οριστεί η τιμή της κάθε μιας μετοχής) και η μέγιστη μπορεί να ανέλθει μέχρι το 5% του συνολικού μ.κ. του πιστωτικού ιδρύματος, προκειμένου να μην είναι εφικτός ο έλεγχος της τράπεζας από έναν μέτοχο.

Η δημιουργία των 26 καταστημάτων ακολουθεί ένα ισομερές πλάνο ανάπτυξης και στις δύο χώρες, και έτσι, το κεντρικό σημείο - έδρα θα βρίσκεται στην Αθήνα, αλλά θα λειτουργήσει ταυτόχρονα με το πρώτο υποκατάστημα, στη Σμύρνη.

Αμέσως μετά θα προωθηθεί η σύγχρονη υλοποίηση των καταστημάτων της Θεσσαλονίκης και της Άγκυρας και αργότερα του Πειραιά και της Κωνσταντινούπολης.

**Μελέτη**

Ειδικά για την Ελλάδα, και με πρωτοβουλία του Ελληνο - Τουρκικού Εμπορικού Επιμελητηρίου, έχει εκπονηθεί μελέτη, η οποία καταδεικνύει τις πόλεις (όπως ο Βόλος) στις οποίες βρίσκονται συγκεντρωμένοι οι περισσότεροι εγχώριοι επιχειρηματίες, που έχουν επιχειρηματικές σχέσεις με τη γειτονική χώρα.

Αυτές οι πόλεις, τόσο στην Ελλάδα, όσο και στην Τουρκία, θα φιλοξενήσουν τα υπόλοιπα καταστήματα της «AegeanBusiness Bank» .

Η τράπεζα, η οποία θα παρέχει ένα φάσμα υπηρεσιών επενδυτικής - εμπορικής τραπεζικής, θα διαθέτει κανονισμό λειτουργίας, πλήρως προσαρμοσμένο στο κοινοτικό κεκτημένο, καθώς η άδεια λειτουργίας της θα παρασχεθεί από την Τράπεζα της Ελλάδος, στην οποία και θα κατατεθεί ο σχετικός φάκελος μέχρι το τέλος Δεκεμβρίου - αρχές Ιανουαρίου.

Παράλληλα, όμως, θα κατατεθεί φάκελος και στην Κεντρική Τράπεζα της Τουρκίας, από την οποία θα αιτείται άδεια για τη δημιουργία του δικτύου των υποκαταστημάτων. Καθοριστικό ρόλο στη μέχρι στιγμής πορεία του εγχειρήματος, έχει διαδραματίσει, εκτός από το Ελληνο-Τουρκικό Εμπορικό Επιμελητήριο και το Εμπορικό Επιμελητήριο της Σμύρνης, καθώς οι πρωτοβουλίες του συνέβαλαν στην κινητοποίηση της τουρκικής επιχειρηματικής κοινότητας.

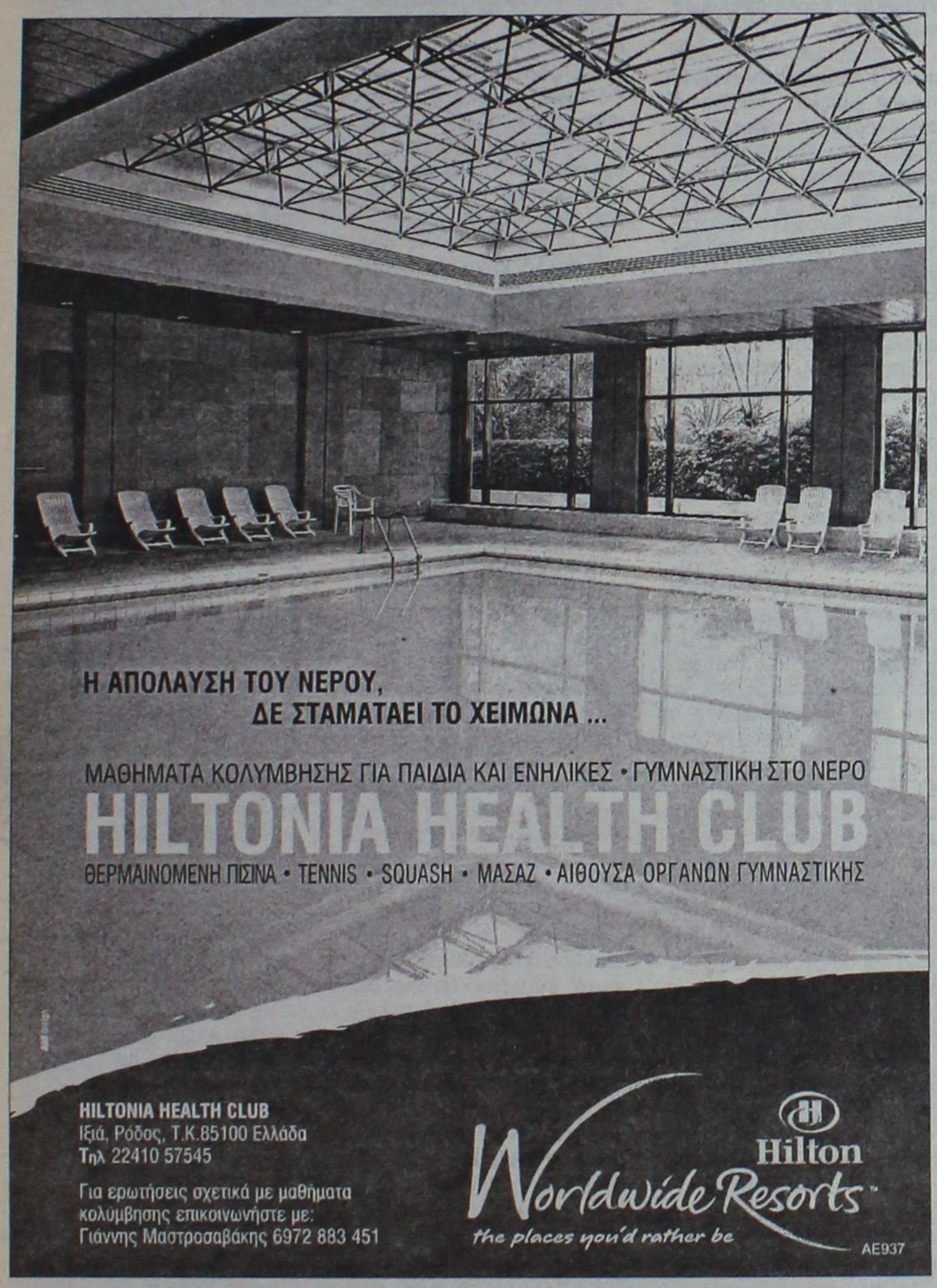


# Νέο πλοίο από την ΑΝΕΣ

## Θα αποφασίσει η γενική συνέλευση την Κυριακή



Νέο επιβατικό - οχηματαγωγό πλοίο πρόκειται να αγοράσει η ΑΝΕΣ Α.Ε., η ναυτιλιακή εταιρεία της Σύμης. Το θέμα θα τεθεί στην προγραμματισμένη για την ερχόμενη Κυριακή 27 Νοεμβρίου επαναληπτική γενική συνέλευση της εταιρείας. Η συνέλευση θα πραγματοποιηθεί στις 11 η ώρα το πρωί στο Πανορμίτειο συνεδριακό κέντρο του δήμου Σύμης και τα θέματα που θα συζητηθούν σ' αυτήν είναι τα εξής:

1. Αύξηση του Μετοχικού κεφαλαίου της Εταιρείας και έκδοση νέων Μετοχών με αποκλειστικό σκοπό την αγορά ή ναυπήγηση νέου επιβατηγού - οχηματαγωγού πλοίου.
2. Τροποποίηση άρθρων του καταστατικού της Εταιρείας.

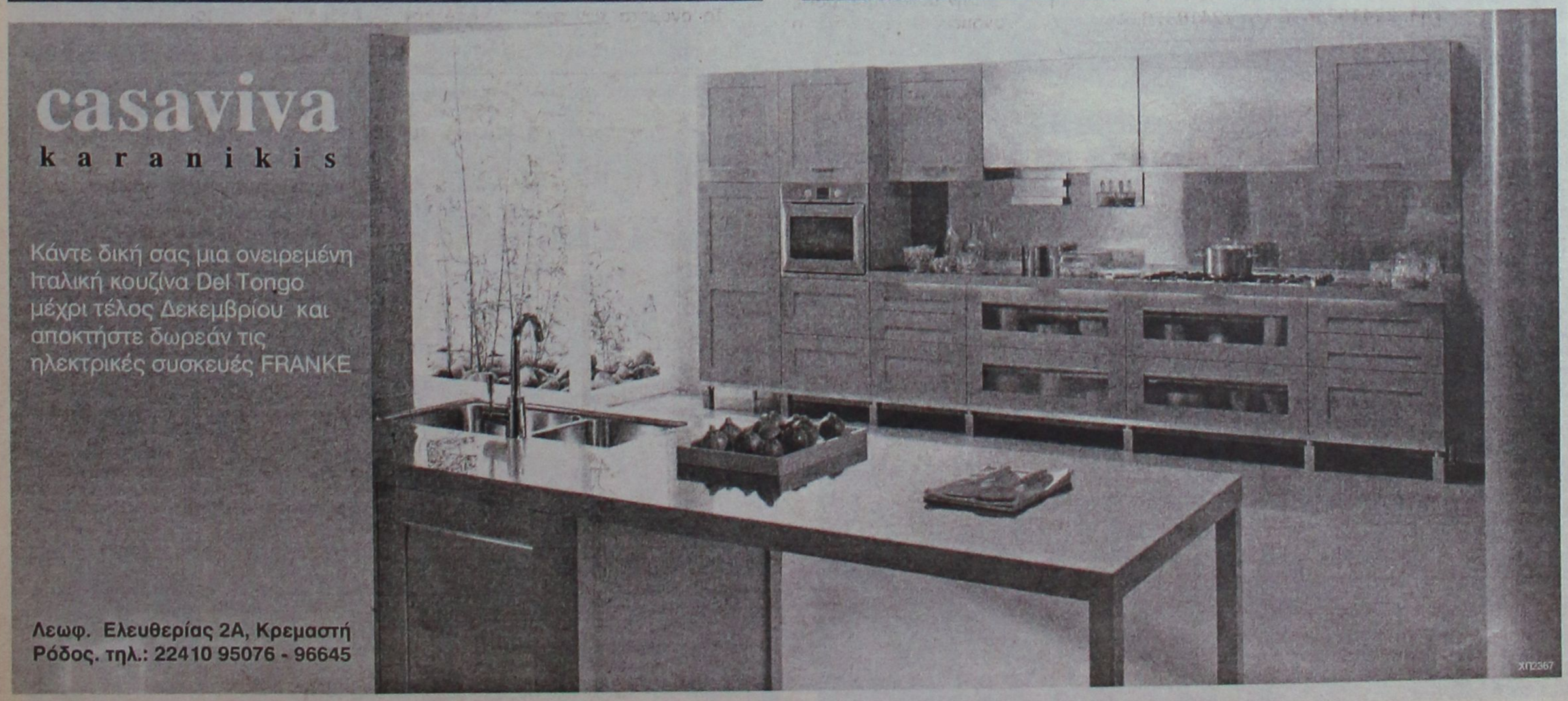

# Δεν θα είμαστε ο σάκος του μποξ

## Προειδοποίησε προχθές το Βράδυ ο δήμαρχος Ρόδου κ. Γιαννόπουλος στη συνεδρίαση του δημοτικού συμβουλίου

**Κατά πλειοψηφία, όπως ήταν αναμενόμενο, εγκρίθηκε το Τεχνικό πρόγραμμα του Δήμου Ρόδου για το έτος 2006 αφού η μειοψηφία το χαρακτήρισε «λίστα έργων» ενώ ο δήμαρχος, Γιώργος Γιαννόπουλος, είπε ότι ο Δήμος Ρόδου πληρώνει το γεγονός ότι πάντα ήταν το «καλό παιδί» και ξεκαθάρισε ότι δεν θα είναι από εδώ και στο εξής ο... σάκος του μποξ!**

Η παράταξη της μειοψηφίας καταψήφισε το Τεχνικό πρόγραμμα του Δήμου για την επόμενη χρονιά, κατά την προχθεσινή συνεδρίαση του δημοτικού συμβουλίου, κατά την οποία ο δήμαρχος, στην τοποθέτησή του, ανέβασε τους τόνους καταφερόμενος εναντίον της κεντρικής Διοίκησης και των Υπουργείων που δεν αναλαμβάνουν τις ευθύνες τους απέναντι στο Δήμο με αποτέλεσμα αυτός να επιβαρύνεται με δυσβάστακτο, πολλές φορές, φορτίο.

Παίρνοντας τα πράγματα από την αρχή, την εισήγηση έκανε, βέβαια, ο διευθυντής των Τεχνικών Υπηρεσιών του Δήμου, κ. Λευτέρης Κωνστάντζος, ο οποίος αναφερόμενος αρχικά στο τεχνικό πρόγραμμα του 2005, είπε ότι πέρα από τις δυσκολίες που είχαν να αντιμετωπίσουν για την εφαρμογή του, είχαν ένα αρχικό τεχνικό πρόγραμμα με 96 έργα και προυπολογισμό 8 εκατομμύρια 49 χιλιάδες 270 ευρώ, ενώ το τελικό, έτσι όπως διαμορφώθηκε, είχε 102 έργα και ο προϋπολογισμός έφθασε περίπου τα 8,5 εκατομμύρια ευρώ.

**Από αυτό, λοιπόν, έχουν αποπερατωθεί 23 έργα ενώ συνολικά με αυτά που είναι υπό εκτέλεση φθάνουν τα 61 στα 96, μιας συνολικής πίστωσης που υλοποιήθηκε 3 εκατομμυρίων 427 χιλιάδων 719 ευρώ. Αυτό σημαίνει ότι υλοποιήθηκε ένα ποσοστό της τάξεως του 63,54% επί των έργων και 42,58% επί των πιστώσεων. Εάν σ' αυτά προστεθούν το 15% απροβλέπτων εργασιών και το 2% της αναθεώρησης, το ποσοστό φθάνει περίπου στο 50%.**

Όσο αφορά στο τεχνικό πρόγραμμα του 2006, το οποίο και ψηφίστηκε προχθές το θράδυ από την πλειοψηφία του δημοτικού συμβουλίου, αυτό θα ανέρχεται στα 11.626.500 ευρώ ενώ το τεχνικό πρόγραμμα της Διεύθυνσης Μεσαιωνικής Πόλης ανέρχεται στα 1.959.374 ευρώ και μάλιστα είναι αυξημένο σε σχέση με τα προηγούμενα χρόνια.

Ο Διευθυντής των Τεχνικών υπηρεσιών είπε ότι πιστεύει ότι το τεχνικό πρόγραμμα που καταθέτει μπορεί να υλοποιηθεί επειδή θέλουν να υποδεχτούν τη νέα περίοδο πιο δυναμικά.

Μετά την εισήγηση του κ. Κωνστάντζου και της προισταμένης της Διεύθυνσης Μεσαιωνικής Πόλης, κας Παρασκευοπούλου, τοποθετήθηκε ο επικεφαλής της μειοψηφίας του δημοτικού συμβουλίου κ. Χατζής Χατζηευθυμίου ο οποίος είπε ότι το υπό συζήτηση **τεχνικό πρόγραμμα του Δήμου δεν είναι τίποτα άλλο από ένας κατάλογος, μία λίστα έργων που δεν προωθούν το καλό της πόλης και γι' αυτό η παράταξη αρνείται να το εγκρίνει.**

**Νωρίτερα, ο επικεφαλής της μειοψηφίας είχε σταθεί στα έργα των οποίων η υλοποίηση εγκαταλείφθηκε από το Δήμο την προηγούμενη χρονιά ενώ τόνισε ότι εκείνα που έχουν αξία είναι τα έργα που είναι ενταγμένα στο ΠΕΠ. Ο κ. Χατζηευθυμίου έκανε λόγο για αποτυχία του τεχνικού προγράμματος του Δήμου για το 2005 και έκανε ειδική αναφορά στα έργα που δεν προχώρησαν όπως το παλαί ντε σπορ, ο φωτισμός της πόλης, η συντήρηση των σχολικών κτιρίων κ.ά.**

«Η Δημοτική Αρχή παραμένει σταθερή στα οράματά της μιας και για χρόνια αναφέρεται το ίδιο όραμα!», είπε χαρακτηριστικά ο επικεφαλής της μειοψηφίας και συνέχισε λέγοντας ότι λίγο-λίγο εγκαταλείπονται τα οράματα, ξεθωριάζουν λόγω της τραγικής οικονομικής κατάστασης στην οποία έχει περιέλθει ο Δήμος.

Στη δική του τοποθέτηση για το τεχνικό πρόγραμμα και κατά την οποία απάντησε βέβαια και στον κ. Χατζηευθυμίου, ο δήμαρχος είπε καταρχάς ότι είδε να γίνεται συνολικότερη αναφορά και σε θέματα που χειρίζονται άλλες υπηρεσίες και που δεν αφορούν τις Τεχνικές.

«Το αποτέλεσμα αυτού του τύπου της κριτικής είναι ετεροβαρές και άδικο», είπε ο κ. Γιαννόπουλος ο οποίος αναφέρθηκε σε έργα που έγιναν όπως ο ΧΥΤΑ, η αποκατάσταση της παλιάς χωματερής, «ζητήματα που είναι κορυφαία και που έχουν σχέση με το πώς διαχειριζόμαστε το περιβάλλον», όπως είπε και συμπλήρωσε ότι «ακυρώνεται το ότι δεν υπάρχει μπούσουλας και ότι όλα είναι στον αυτόματο».

Αναφερόμενος στις προτεραιότητες που θέτει το τεχνικό πρόγραμμα του Δήμου, ο Δήμαρχος είπε ότι πρέπει να υπάρχει μία ισορροπία ανάμεσα στο κέντρο της πόλης και τις γειτονιές καθώς και ότι δεν μπορεί να αμφισβητηθεί από την ίδια την πραγματικότητα ότι ολοκληρωμένες παρεμβάσεις έχουν γίνει.

Στη συνέχεια, όμως, ανέβασε τους τόνους μιλώντας για ευθύνες που έχει αναλάβει ο Δήμος της Ρόδου και που ήταν της κεντρικής Διοίκησης. Συγκεκριμένα, αναφέρθηκε στην ανάληψη του έργου για τη βελτίωση της λειτουργικότητα της εθνικής οδού Ρόδου-Λίνδου, μαζί με το Δήμο Καλλιθέας ακριβώς επειδή η Περιφέρεια δεν έχει τεχνικές υπηρεσίες αλλά έκανε και ιδιαίτερη αναφορά για την περιμετρική οδό της πόλης της Ρόδου λέγοντας ότι ξεκίνησε από το ΥΠΕΧΩΔΕ και ότι δεν γινόταν τίποτα, το έργο κινδύνευε να απενταχθεί, ώσπου μπήκε ο Δήμος μπροστάρης.

**Ο κ. Γιαννόπουλος είπε ότι πολλά έργα θα θγουν εκτός και ότι «δεν θα είναι ο Δήμος της Ρόδου μονίμως το καλό παιδί»!**

**Ο δρόμος, όπως είπε, δεν γίνεται για να θγει ή να μη θγει κάποιος δήμαρχος και δεν αποτελεί αντικείμενο που θα μπει σε κανενός είδους είσπραξη πολιτικού οφέλους ή όχι. Ο περιμετρικός είναι απαραίτητος για την πόλη και όχι για να γίνει κλεφτοπόλεμος, είπε και συνέχισε λέγοντας:**

**«Έχει εξαντληθεί η διύλιση του κώνωπα για αυτό το έργο. Τα τεύχη δημοπράτησης θα είναι εγκαίρως στην Περιφέρεια. Είναι εντελώς...τρελό ένα έργο 3,5 χλμ να μη μπορεί να ολοκληρωθεί την τρέχουσα προγραμματική περίοδο. Παραιτούμαι του πολιτικού οφέλους».**

**Μάλιστα, ο κ. Γιαννόπουλος αναφέρθηκε και σ' αυτά που δεν επιστρέφει το Ταμείο Αρχαιολογικών Πόρων στη Μεσαιωνική Πόλη και που ανέρχονται σε 400 εκατομμύρια και είπε ότι ο ίδιος αναλαμβάνει την ευθύνη ότι έγινε κακός συντονισμός των υπηρεσιών, όμως απαιτούμε η πολιτεία να είναι εντάξει στις υποχρεώσεις που έχει απέναντί μας και ειδικά όταν έχει ελεγκτικούς μηχανισμούς δίκην Ιεράς Εξέτασης!**

Αναφέρθηκε και σε άλλες περιπτώσεις, όπως για τις εργασίες στο κτίριο του παλιού νοσοκομείου που όπως είπε, οι μοναδικές παρεμβάσεις που έχουν γίνει είναι αυτές που έκανε ο Δήμος και το υπόλοιπο καταρρέει ενώ σχετικά με την κακή οικονομική κατάσταση του Δήμου ανέφερε ως παράδειγμα το κόστος της επισκευής του τουριστικού λιμένα Ρόδου από τις ζημιές που έπαθε με την περυσινή θεομηνία, λέγοντας ότι αυτές κοστολογούνται στο 1,2 εκατομμύρια ευρώ.

**Καταλήγοντας, μάλιστα, ο κ. Γιαννόπουλος είπε: «Το ρόλο του σάκου του μποξ να τον αποδεχτούμε για το καλό της πόλης αλλά υπάρχει και η αντίστροφη πορεία, αυτή της σύγκρουσης»!**

**Ο κ. Κωνστάντζος, από την πλευρά του, έδειξε ενοχλημένος από την κριτική της μειοψηφίας για κακοτεχνίες που υπάρχουν στην πόλη και είπε ότι δεν μπορεί η τεχνική υπηρεσία που δίνει το αίμα της να κατηγορείται ότι κάνει κακότεχνα έργα.**

**Μάλιστα είπε χαρακτηριστικά: «Δεν δέχτηκα καμία πίεση από το δήμαρχο, δεν γνωρίζω αν θα είναι υποψήφιος αλλά καταθέτω το τεχνικό πρόγραμμα που πιστεύω».**

Ο κ. Χατζηευθυμίου, κατά τη δευτερολογία του είπε ότι με την κριτική που ασκούν δεν καταφέρονται εναντίον των υπηρεσιών ή των υπαλλήλων αλλά της Δημοτικής Αρχής την οποία και κατηγόρησε λέγοντας χαρακτηριστικά: «Δεν φροντίσαμε, όταν κάναμε τα...πανηγυράκια για να πάρουμε τη μαρίνα, να διασφαλίσουμε και τα συμφέροντα του Δήμου».

Καταλήγοντας, πάντως, ο δήμαρχος είπε ότι δεν προσπάθησε να αποπροσανατολίσει τη συζήτηση και ότι είναι θεμιτή η προσπάθεια ανάδειξης των κακώς κειμένων από πλευράς της μειοψηφίας αλλά δεν μπορεί να δεχθεί την ισοπεδωτική λογική ότι δεν υπάρχει τίποτα όρθιο ενώ χαρακτήρισε λίγο έως πολύ αφοριστική την τοποθέτηση ότι «όλα είναι μαύρα».







Τον βετεράνο Πάνο Μιχαηλίδη

# Τιμή σε έναν αγωνιστή

## Από το δημοτικό συμβούλιο Ρόδου

**Στο πρόσωπο ενός ξεχωριστού Ρόδιου, του βετεράνου αγωνιστή της Αριστεράς, Πάνου Μιχαηλίδη, θα τιμήσει όλους τους αντιστασιακούς το Δημοτικό Συμβούλιο Ρόδου, όπως αποφάσισε κατά την προχθεσινή του συνεδρίαση.**



**Όπως εισηγήθηκε, ο Δήμαρχος Ροδίων κ. Γιώργος Γιαννόπουλος, με την ευκαιρία της εορτής της Εθνικής Αντίστασης, την ερχόμενη Κυριακή 27 Νοεμβρίου, το δ.σ. καλείται να δείξει το «περίσσευμα ψυχής» που διαθέτει αλλά και να κάνει πράξη την εθνική συμφιλίωση, αν συμβολικά επέλεγαν να τιμήσουν «μία ξεχωριστή διαδρομή ζωής», όπως είπε.**

**Έτσι, δίχως να παραγνωρίζουν κανέναν από τους υπόλοιπους αγωνιστές της περιοχής μας, όπως με έμφαση επεσήμανε ο Δήμαρχος, συμφώνησαν να απονείμουν τιμητική διάκριση στον Πάνο Μιχαηλίδη με τη μορφή της απονομής μίας τιμητικής πλακέτας.**

**Ο δήμαρχος εξήρε το έργο και τη στάση ζωής του συμπολίτη μας.**

Της βουλευτού της ΝΔ κ. Κατερίνας Παπακώστα

# Ευχάριστη... «εισβολή»

## Στην προχθεσινή συνεδρίαση του δ.σ. Ρόδου

**Μία...ευχάριστη διακοπή έκανε προχθές το βράδυ το δημοτικό συμβούλιο Ρόδου που συνεδρίαζε, αφού δέχθηκε την... αιφνιδιαστική επίσκεψη της βουλευτού της Νέας Δημοκρατίας, κας Κατερίνας Παπακώστα, η οποία βρισκόταν στη Ρόδο, και επειδή έγινε κατά τη συζήτηση για το τεχνικό πρόγραμμα του Δήμου Ροδίων για το 2006, όλοι ευχήθηκαν να αποδειχτεί τυχερή!**

Η κα Παπακώστα, ευρισκόμενη στη Ρόδο ως προσκεκλημένη να μιλήσει σε εκδήλωση που διοργάνωσαν οι γυναίκες του κόμματος εδώ, πληροφορήθηκε για τη συνεδρίαση του δ.σ. και εξέφρασε την επιθυμία να κάνει μία επίσκεψη, λόγω και της σοβαρότητας του θέματος που επρόκειτο να συζητηθεί.

**Έτσι, μόλις είχε ξεκινήσει την τοποθέτησή του ο επικεφαλής της μειοψηφίας, κ. Χατζής**



**Χατζηευθυμίου, το δημοτικό συμβούλιο δέχθηκε την ευχάριστη...''εισβολή'' της κας Παπακώστα η οποία έφθασε συνοδευόμενη, μεταξύ άλλων, από τον βουλευτή κ. Βασίλη Χρύση, τον πρόεδρο της ν.ε. της Ν.Δ. κ. Αντώνη Μαρτίνη και εκπροσώπων της τοπικής οργάνωσης γυναικών του κόμματος.**

Η ατμόσφαιρα που επεκράτησε ήταν φιλική και εγκάρδια. Μάλιστα, οι επισκέπτες κάθισαν στα έδρανα των δημοτικών συμβούλων και χαιρετίζοντας καταρχάς ο κ. Χρύσης, είπε ότι είναι η πρώτη φορά που η βουλευτής επισκέπτεται τη Ρόδο και ότι ήδη έχει αποκομίσει τις καλύτερες εντυπώσεις, ενώ η ίδια εξέφρασε την επιθυμία να επισκεφθεί το δημοτικό συμβούλιο. Η κα Παπακώστα, από την πλευρά της, είπε ότι είναι ιδιαίτερη η χαρά της που βρέθηκε εκεί και θεώρησε υποχρέωσή της να επισκεφθεί το δ.σ. Η ίδια, η οποία δηλώνει «της Αυτοδιοίκησης», μίλησε για τον σημαντικό ρόλο που παίζει και είπε, απευθυνόμενη προς τα μέλη του δ.σ., «είμαστε στη διάθεσή σας, στο πλευρό σας». Καταλήγοντας, ευχήθηκε το τεχνικό πρόγραμμα του Δήμου για το 2006 να είναι όχι μόνο τυχερό αλλά και εφαρμόσιμο και ρεαλιστικό.

Ο δήμαρχος, κ. Γιώργος Γιαννόπουλος, από την πλευρά του, την ευχαρίστησε για την πρωτοβουλία και μίλησε για μία «πάρα πολύ ευχάριστη έκπληξη» ενώ επεσήμανε ότι η επίσκεψή της είναι δείγμα ενός «διαφορετικού πολιτικού πολιτισμού καθώς και ότι ο χώρος



που υπηρετούν αξίζει.

Ο κ. Χατζηευθυμίου, τέλος, καλωσόρισε την κα Παπακώστα η οποία, όπως είπε είναι και παλιά υποψήφια δήμαρχος και επεσήμανε ότι δίνει αξία στην Τοπική Αυτοδιοίκηση.




«ΡΟ.ΘΑΛ.Ε.»
ΡΟΔΙΑΚΕΣ ΘΑΛΑΣΣΙΕΣ ΕΚΔΡΟΜΕΣ
ΝΑΥΤΙΚΗ ΕΤΑΙΡΕΙΑ

ΕΚΔΡΟΜΕΣ ΠΡΟΣ ΜΑΡΜΑΡΙΣ

Το πλοίο της εταιρείας μας
**ΚΑΤΑΜΑΡΑΝ «ΙΛΙΟΝ»**
θα πραγματοποιήσει εκδρομές
προς **ΜΑΡΜΑΡΙΣ** ως εξής:

| | | | | | |
|---|---|---|---|---|---|
| 1) Αναχ. | 18/11/05 | 16.00 | Επιστ. | 20/11/05 | 17.30 |
| 2) Αναχ. | 5/12/05 | 09.00 | Επιστ. | 8/12/05 | 17.30 |
| 3) Αναχ. | 8/12/05 | 09.00 | Επιστ. | 13/12/05 | 17.30 |

** Για κρατήσεις στα συνεργαζόμενα γραφεία*
** Πληροφορίες στα τηλ. 22410-70030, 22410-70031*
*Ι. Καζούλη 15, Ρόδος*
ΑΕ982

**Φ/Γ ΠΑΥΣΑΝΙΑΣ**
**ΑΝΑΚΟΙΝΩΣΗ**
Ενημερώνουμε το κοινό διά την μεταφορά
**ΕΜΠΟΡΕΥΜΑΤΩΝ - ΑΥΤΟΚΙΝΗΤΩΝ - ΜΗΧΑΝΗΜΑΤΩΝ** με το **Φ/Γ Παυσανίας.**
Αναχώρηση από τη ΡΟΔΟ
με προορισμό τα κάτωθι νησιά:

| | |
|---|---|
| ΣΥΜΗ | ΧΑΛΚΗ |
| ΤΗΛΟΣ | ΔΙΑΦΑΝΙ |
| ΝΙΣΥΡΟΣ | ΚΑΡΠΑΘΟΣ |
| ΚΩ | ΠΗΓΑΔΙΑ |
| ΛΕΡΟΣ | ΚΑΣΟΣ |
| ΠΑΤΜΟΣ | ΚΡΗΤΗ |
| ΛΕΙΨΟΙ | |

ΑΥΣΤΡΑΛΙΑΣ 60 - ΓΚΙΝΑΚΗΣ
Πληρ. τηλ. 6936656976
24 ώρες το 24ωρο
ΑΕ921

# Δεν θα λειτουργεί ... το Ειρηνοδικείο!

## Έντονη διαμαρτυρία του Δικηγορικού Συλλόγου Ρόδου

**Επιστολή διαμαρτυρίας προς τον υπουργό Δικαιοσύνης κ. Αναστάσιο Παπαληγούρα και προς τον Άρειο Πάγο, απέστειλε ο Δικηγορικός Σύλλογος Ρόδου αναφορικά με τη μη λειτουργία του Ειρηνοδικείου!**

Σε αδιέξοδο έχει πλέον περιέλθει η κατάσταση στο Ειρηνοδικείο της Ρόδου, καθώς από την περασμένη Τρίτη τελεί υπό αναρρωτική άδεια και ο τρίτος Ειρηνοδίκης, με αποτέλεσμα να μην πραγματοποιούνται οι εκδικάσεις των υποθέσεων!

Το θέμα έχει προκαλέσει την έντονη αντίδραση του Δικηγορικού Συλλόγου Ρόδου, ο οποίος και αντιδρώντας άμεσα απέστειλε πριν από μερικές ημέρες σχετική επιστολή διαμαρτυρίας τόσο προς τον αρμόδιο υπουργό Δικαιοσύνης, όσο και προς τον πρόεδρο και εισαγγελέα του Αρείου Πάγου.

Της Ελευθερίας Πελλού
pelloue@rodiaki.gr

Όπως έγινε γνωστό, **στην επιστολή μεταξύ άλλων επισημαίνεται η απαράδεκτη κατάσταση με τη μη λειτουργία του Ειρηνοδικείου της περιοχής μας αλλά και η δεδομένη πλέον αρνησιδικία,** ενώ ζητείται η λήψη άμεσων μέτρων προκειμένου να βελτιωθεί – έστω- η όλη κατάσταση η οποία ταλαιπωρεί διαδίκους, προσωπικό και δικηγόρους.

Την περασμένη Τρίτη, ο ένας και μοναδικός Ειρηνοδίκης (η μία Ειρηνοδίκης είναι ασκούμενη μέχρι το Φεβρουάριο και η δεύτερη βρίσκεται σε άδεια) αισθάνθηκε αδιαθεσία και μεταφέρθηκε στο νοσοκομείο της Ρόδου. Λόγω της κατάστασής του τελεί υπό αναρρωτική άδεια με αποτέλεσμα, ουδείς άλλος από τους υπάρχοντες, να μπορεί να διεκπεραιώσει τις εκατοντάδες υποθέσεις του δικαστηρίου.





Σύμφωνα με πληροφορίες, **ενδέχεται την προσεχή Τρίτη να βρεθεί στο νησί μας η Ειρηνοδίκης Καρπάθου,** προκειμένου να εξετάσει τις αντίστοιχες υποθέσεις, ενώ να διευκολυνθεί η όλη κατάσταση τις τελευταίες ημέρες αν μία Πρωτοδίκης «μετατεθεί» στο Ειρηνοδικείο.

Θα πρέπει να υπενθυμιστεί ότι στις 9, 10 και 11 Νοεμβρίου οι δικηγόροι της περιοχής μας, είχαν πραγματοποιήσει αποχή από τα καθήκοντά τους με αιτήματα την επέκταση του Δικαστικού Μεγάρου και τη δυσλειτουργία του Ειρηνοδικείου, αφήνοντας παράλληλα ανοικτό το ενδεχόμενο να προχωρήσουν και σε δυναμικότερες κινητοποιήσεις, εντός του τρέχοντος δικαστικού έτους, σε περίπτωση που δεν υπάρξει κανένα αποτέλεσμα μέσα στο επόμενο χρονικό διάστημα.

# Τριάντα μήνες για το επεισόδιο στο γήπεδο

## Αιτία το γκολ που ακύρωσε ο διαιτητής

**Σε ποινή φυλάκισης 30 μηνών με τριετή αναστολή και την έφεση να έχει ανασταλτικό αποτέλεσμα, καταδικάστηκε προχθές από το Τριμελές Πλημμελειοδικείο Ρόδου 25χρονος κατηγορούμενος για πρόκληση επικίνδυνων σωματικών βλαβών.**

Πρόκειται για μία υπόθεση η οποία είχε εκτυλιχθεί στις 9 Αυγούστου του 2000 κατά τη διάρκεια ποδοσφαιρικού αγώνα στην Κάρπαθο, όπου και είχε τραυματιστεί σοβαρά ο 45χρονος διαιτητής.

Ειδικότερα, την ημέρα εκείνη στο γήπεδο του νησιού διεξαγόταν ποδοσφαιρικός αγώνας μεταξύ των ομάδων Αρκάσας και Απερίου, όταν στο δεύτερο ημίχρονο ο 45χρονος διαιτητής ακύρωσε ένα γκολ σε βάρος του Απερίου. Οι φίλαθλοι τότε άρχισαν να ρίχνουν στο χώρο του γηπέδου δεκάδες μπουκάλια, ένα εκ των οποίων χτύπησε τον διαιτητή στο κεφάλι με αποτέλεσμα να πέσει στο έδαφος με το πρόσωπο και να υποστεί σοβαρότατα κατάγματα στο κεφάλι αλλά και τραυματισμό στο πρόσωπο.

Κατά τη διάρκεια της προανάκρισης είχαν κληθεί και κατέθεσαν 68 μάρτυρες, ενώ είχαν συλληφθεί και είχαν απαγγελθεί κατηγορίες σε βάρος 8 ατόμων μεταξύ των οποίων και ο 25χρονος. Λίγο καιρό αργότερα, με βούλευμα του Συμβουλίου Πλημμελειοδικών, οι 7 κατηγορούμενοι απαλλάχθηκαν των κατηγοριών και έτσι προχθές στο εδώλιο κάθισε μόνο ο 25χρονος.

Αξίζει δε να σημειωθεί ότι από τις μαρτυρικές καταθέσεις δεν είχε προσδιοριστεί το όνομα του νεαρού κατηγορουμένου.

Κατά τη προχθεσινή ακροαματική διαδικασία και λαμβάνοντας υπόψη την κατάθεση ενός 13χρονου μάρτυρα (ο οποίος δεν γνώριζε καλά τη ελληνική γλώσσα) ο εισαγγελέας της έδρας πρότεινε να κριθεί ένοχος ο κατηγορούμενος με ηθική απόδειξη και όχι – όπως επισημάνθηκε με αποδεικτικά στοιχεία.

Το δικαστήριο ουσιαστικά υιοθέτησε την πρόταση του Εισαγγελέα και καταδίκασε τον 25χρονο σε ποινή φυλάκισης 30 μηνών με τριετή αναστολή και την έφεση να έχει ανασταλτικό αποτέλεσμα.

Συνήγορος υπεράσπισης του 25χρονου ήταν **ο κ. Μανώλης Κουτσούκος,** ο οποίος και άσκησε έφεση για λογαριασμό του πελάτη του.

**ΣΤΑΥΡΙΑΣ**
ΚΑΤΑΣΚΕΥΕΣ ΤΗΛ. 22410-60770 ΚΙΝ. 6944-677700

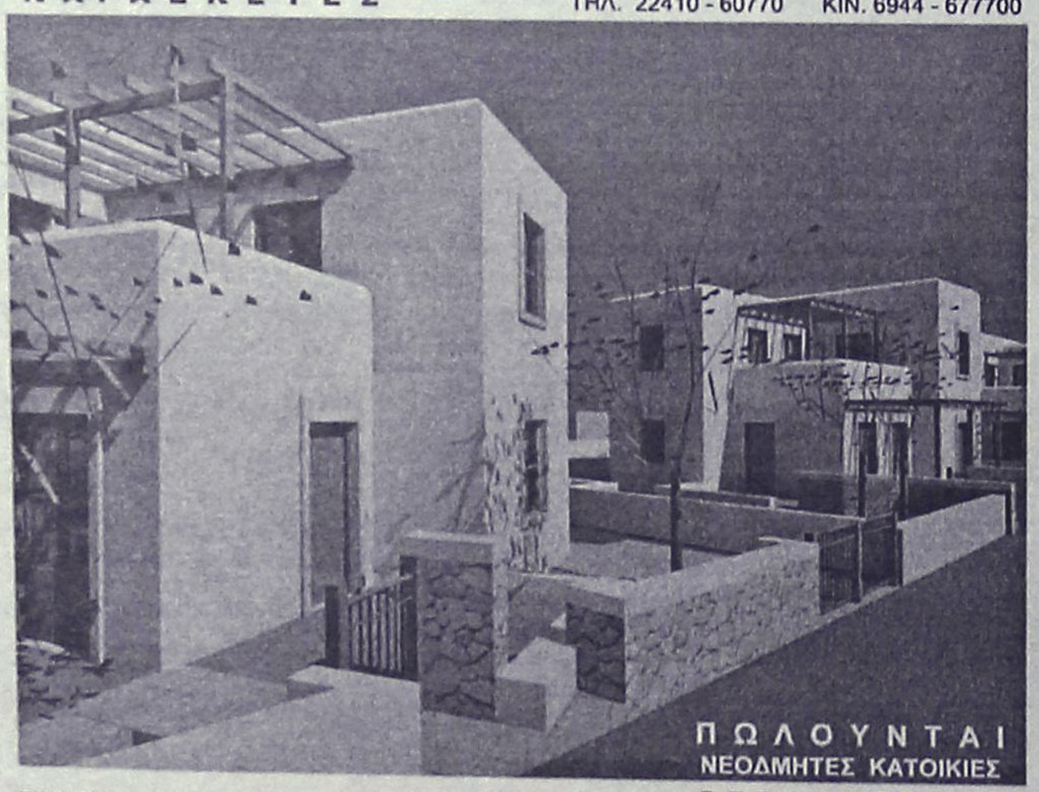






**ΘΕΣΗ : ΣΟΡΩΝΗ**
- ΕΝΤΟΣ ΟΙΚΙΣΜΟΥ ΜΕ ΘΕΑ ΤΗ ΘΑΛΑΣΣΑ
- ΔΙΩΡΟΦΕΣ ΝΕΟΔΜΗΤΕΣ 120 Τ.Μ
- ΣΕ ΟΙΚΟΠΕΔΟ 300 Τ.Μ.
- ΜΕ ΙΔΙΩΤΙΚΟ ΔΡΟΜΟ ΠΡΟΣΒΑΣΗΣ
- ΙΔΙΩΤΙΚΟ ΠΑΡΚΙΝΓΚ

**ΕΤΟΙΜΟΠΑΡΑΔΟΤΕΣ**
**ΣΕ ΜΠΕΤΑ : ΑΠΟ 95000,00 €**
- ΜΕ ΔΙΑΜΟΡΦΩΜΕΝΟΥΣ ΕΞΩΤΕΡΙΚΟΥΣ ΧΩΡΟΥΣ ( ΑΥΛΕΣ , ΠΑΡΚΙΝΓΚ, ΚΗΠΟ)
- ΠΕΡΙΤΟΙΧΙΣΜΕΝΟ ΟΙΚΟΠΕΔΟ
- ΑΤΟΜΙΚΟ ΒΟΘΡΟ
- ΥΠΟΓΕΙΕΣ ΣΥΝΔΕΣΕΙΣ ΜΕ ΟΛΕΣ ΤΙΣ ΠΑΡΟΧΕΣ ( ΥΔΡ. ΗΛΕΚΤ. ΤΗΛ.)
- ΕΣΩΤΕΡΙΚΟ ΔΡΟΜΟ ΠΡΟΣΒΑΣΗΣ ΟΛΟΚΛΗΡΩΜΕΝΟ ( ΑΣΦΑΛΤΟ)

ΣΑΒΒΕΝΑΣ Γ. ΑΡΧΙΤΕΚΤΟΝΑΣ
ΧΡΙΣΤΟΠΟΥΛΟΣ Κ. ΠΟΛΙΤ.ΜΗΧ/ΚΟΣ
ΑΤ4144(Γ)



# Εκδηλώσεις για τα Εισόδια της Θεοτόκου

## Ο εορτασμός στη Ρόδο

**Με κάθε λαμπρότητα και θρησκευτική κατάνυξη θα γιορταστούν αύριο και στη περιοχή μας τα Εισόδια της Θεοτόκου και η Ημέρα των Ενόπλων Δυνάμεων με εκδηλώσεις που θα πραγματοποιηθούν από την 95 ΑΔΤΕ.**

Στις εκδηλώσεις έχουν ήδη προσκληθεί να συμμετάσχουν οι θρησκευτικές και πολιτικές αρχές της περιοχής μας καθώς και εκπρόσωποι φορέων και συλλόγων.

Όπως έγινε γνωστό από την 95 ΑΔΤΕ το πρόγραμμα των εκδηλώσεων για τη Δευτέρα 21 Νοεμβρίου έχει ως εξής:

Στις 8 το πρωί θα γίνει η επίσημη έπαρση της Σημαίας στο Βωμό της Πατρίδας με τη συμμετοχή τιμητικού αποσπάσματος και της Στρατιωτικής Μουσικής.

Στις 11 παρά τέταρτο θα πραγματοποιηθεί επίσημη Δοξολογία στον Ιερό Μητροπολιτικό Ναό Εισοδίων της Θεοτόκου (οδός Αντιβασιλέως Δαμασκηνού 1) χοροστατούντος του Σεβασμιοτάτου Μητροπολίτη Ρόδου κ.κ. Κύριλλου. Μετά το πέρας της Δοξολογίας και συγκεκριμένα στις 12 το μεσημέρι θα γίνει κατάθεση στεφάνων στο Βωμό της Πατρίδας.

Στις 5 παρά τέταρτο το απόγευμα η επίσημη υποστολή της Σημαίας στο Βωμό της Πατρίδας με συμμετοχή τιμητικού αποσπάσματος και της Στρατιωτικής Μουσικής, ενώ στις 8 το βράδυ θα παρατεθεί δεξίωση στο ξενοδοχείο «Rodos Palace». Στο περιθώριο της δεξίωσης στο χώρο του ξενοδοχείου θα λειτουργήσουν για λίγες ώρες δύο εκθέσεις. Η πρώτη αφορά ιστορικά βιβλία από εκδόσεις της Διεύθυνσης Ιστορίας Στρατού και η δεύτερη αναφέρεται στη ιστορία του Ελληνικού Στρατού από το 1897 μέχρι και σήμερα, με φωτογραφικό υλικό και έγγραφα- ντοκουμέντα.

# Στον Άρειο Πάγο οι απελάσεις αλλοδαπών

## Εξετάζονται ύστερα από αναφορά του αντεισαγγελέα Εφετών Δωδεκανήσου

**Σειρά υποθέσεων, που αφορούσαν ανακοπές απελάσεων αλλοδαπών την τελευταία τριετία εξετάζει σύμφωνα με πληροφορίες ο Άρειος Πάγος μετά από σχετική αναφορά που είχε υποβληθεί από τον ανώτερο εισαγγελικό Λειτουργό τον Δεκέμβριο του 2003.**

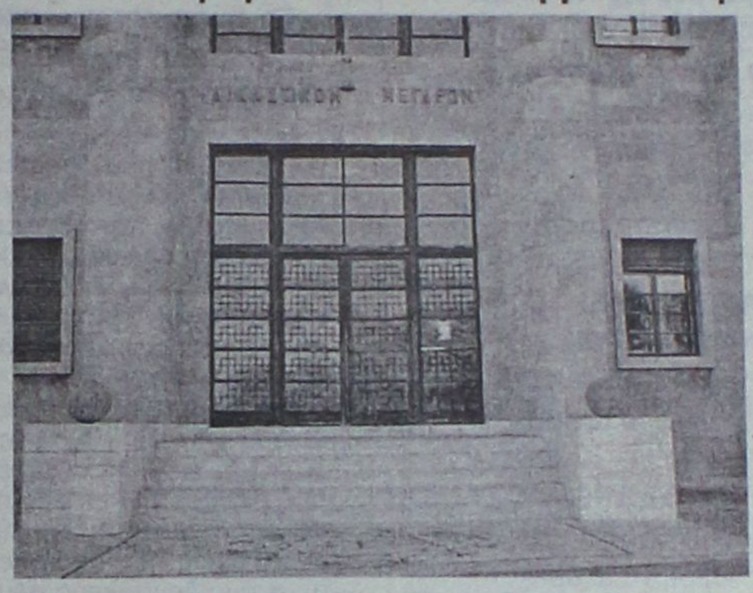

Πρόκειται για υπόθεση με την οποία είχε ασχοληθεί και η «Ροδιακή» και για την οποία μάλιστα, ο τότε αντεισαγγελέας Εφετών Δωδεκανήσου **κ. Εμμανουήλ Ρούσσος Παπαδάκης, είχε αντιδράσει ακαριαία** αποστέλλοντας αναφορά μάλιστα (στις αρχές του 2004) στον τότε Εισαγγελέα του Αρείου Πάγου, για να εξετάσει την συγκεκριμένη υπόθεση.

Οι υποθέσεις αυτές, αφορούσαν την διαδικασία απέλασης των αλλοδαπών που εντοπίστηκαν και συνελήφθησαν να διαμένουν παράνομα στη χώρα μας και ειδικότερα στη Ρόδο: Σύμφωνα με τα στοιχεία αυτά, κατά την διάρκεια 2001 - 2003, **ο τότε αστυνομικός Διευθυντής Δωδεκανήσου κ. Ηλίας Χαλυβόπουλος** και οι αστυνομικές υπηρεσίες, εξέδωσαν **1.452** τέτοιες αποφάσεις για να απελαθούν αντίστοιχοι αλλοδαποί, πλην όμως, **το 98% των περιπτώσεων περίπου, απορρίφθηκε έπειτα από σχετικές αποφάσεις των διοικητικών δικαστηρίων!**

Το γεγονός, είχε προκαλέσει προβληματισμό σε δικαστικούς κύκλους, και μάλιστα έχει μπει στο στόχαστρο ανώτερων εισαγγελικών Λειτουργών της Δωδεκανήσου αλλά και του Υπουργείου Δικαιοσύνης, που έχει ενημερωθεί για την συγκεκριμένη αυτή εξέλιξη, η οποία πάντως –αξίζει να αναφερθεί- δεν **αφορά μόνο την περιοχή της Ρόδου ή της Δωδεκανήσου, αλλά που όπως φαίνεται κυριαρχεί και στις υπόλοιπες περιοχές της χώρας.**

Οι διαδικασίες για την απέλαση από χώρα μας, **των εκατοντάδων παράνομα διαμενόντων αλλοδαπών, που εντοπίστηκαν από τις αστυνομικές αρχές, αξίζει να σημειωθεί ότι είναι ιδιαίτερα περίπλοκη σε νομικό αλλά και σε διοικητικό επίπεδο,** εξαιτίας των αλλεπάλληλων τροποποιήσεων που έγιναν τα τελευταία χρόνια.

Οι αστυνομικές αρχές πάντως, στο πλαίσιο της εφαρμογής των σχετικών διατάξεων του νόμου, αλλά και των εντολών και εγκυκλίων που έχουν λάβει το αρχηγείο τους και το υπουργείο δημόσιας τάξης, σχημάτισαν ως είχαν υποχρέωση, διαδικασία απέλασης των αλλοδαπών εκείνων που συνελήφθησαν και συνέτρεχαν οι νόμιμες προϋποθέσεις για να εφαρμοστεί σε βάρος τους η σχετική διάταξη του νόμου.

**Οι περιπτώσεις αυτές, αφορούσαν αλλοδαπούς που είτε διέμεναν εντελώς παράνομα στη χώρα μας (χωρίς να διαθέτουν πράσινη κάρτα, χωρίς χαρτιά κλπ) καθώς επίσης και σε βάρος εκείνων που σε βάρος τους σχηματίστηκαν δικογραφίες και παραπέμφθηκαν στην δικαιοσύνη για παραβάσεις του ποινικού δικαίου.**

Με την σειρά τους, οι αλλοδαποί, σε βάρος των οποίων κινήθηκε η διαδικασία αυτή, κάγοντας χρήση του δικαιώματος που τους δίνει ο νόμος, προσέφυγαν κατά των αποφάσεων αυτών, που είχαν εκδοθεί είτε από τις αστυνομικές αρχές είτε ακόμη και από τα πρωτοβάθμια ποινικά δικαστήρια, στο διοικητικό πρωτοδικείο της Ρόδου, ζητώντας έτσι να μην εφαρμοστούν οι σχετικές αποφάσεις. **Όπως προέκυψε από τα επίσημα στοιχεία πάντως, τα οποία είχαν κατατεθεί στο αρμόδιο τμήμα του Υπουργείου Δικαιοσύνης και στον αρμόδιο επιθεωρητή – Εφέτη Διοικητικών Δικαστηρίων, ποσοστό της τάξης του 98% των αποφάσεων αυτών, δικαίωνε τους προσφεύγοντες ανακόπτοντας έτσι παράλληλα την διαδικασία απελάσεώς τους** από τη χώρα μας.


Rodos Car AE
Μέλος του Επισήμου Δικτύου Εμπόρων BMW Hellas AE
3ο χλμ Ρόδου - Καλλιθέας
851 00 Ρόδος
22410-64 169

The Ultimate Driving Machine

Καλωσορίστε τη. Ήρθε στη Rodos Car AE.
Νέα BMW Σειρά 3 στα 1600cc από 28.500€.




**Νέα BMW Σειρά 3 στα 1600cc.**
Καλύτερη και πιο εντυπωσιακή από ποτέ. Με ελαφρύτερο και πιο άκαμπτο πλαίσιο, χάρη στη χρήση πρωτοποριακών υλικών. Με κινητήρα 1.6, 115 ίππους και κιβώτιο ταχυτήτων 6 σχέσεων. Με πίσω κίνηση και ιδανική κατανομή βάρους 50:50 στους δύο άξονες για αυξημένη ευελιξία και μεγαλύτερη οδηγική απόλαυση. Με εξελιγμένα συστήματα (DSC, DBC, CBC) που σας επιτρέπουν να έχετε τον απόλυτο έλεγχο κάθε στιγμή.

Ελάτε για ένα συναρπαστικό Test Drive στη **Rodos Car AE** και αποκτήστε τη από 28.500 ευρώ.
Για περισσότερες πληροφορίες τηλεφωνήστε στο 22410-64 169.

BMW Financial Services προσφέρονται και παρέχονται από την Χροφίν ΑΕ.

Νέα BMW Σειρά 3 στα 1600cc Κατανάλωση (lt/100km): Κύκλος πόλης 10,7 – Κύκλος εκτός πόλης 5,8 – Μικτός κύκλος 7,4/8,10 – Εκπομπές CO2 (gram/km): 178

BBDO

XΠ2367



INOX
ECONOMY
ΗΛΙΑΚΑ · ΘΕΡΜΑΝΣΗ · ΕΓΚΑΤΑΣΤΑΣΕΙΣ·ΣΥΝΤΗΡΗΣΗ




• ΑΝΟΞΕΙΔΩΤΟ ΑΤΣΑΛΙ
• ΑΘΡΑΥΣΤΟ ΤΖΑΜΙ
• ΕΠΙΛΕΚΤΙΚΟΣ ΣΥΛΛΕΚΤΗΣ
• ΣΥΝΔΕΕΤΑΙ ΜΕ ΚΑΛΟΡΙΦΕΡ

Ritter HEIZUNG
ΧΥΤΟΣΙΔΗΡΟΙ ΛΕΒΗΤΕΣ ΠΕΤΡΕΛΑΙΟΥ




ΑΤΟΜΙΚΗ ΜΟΝΑΔΑ ΠΕΤΡΕΛΑΙΟΥ



De Dietrich
ΛΕΒΗΤΕΣ ΠΕΤΡΕΛΑΙΟΥ ΑΠΟ ΧΥΤΟΣΙΔΗΡΟ



Superia
Panel Βελγίου



TUBOLUX
Design Πετσετοθήκη

ΔΕΚΤΕΣ ΠΙΣΤΩΤΙΚΕΣ ΚΑΡΤΕΣ

AE915

ΡΙΖΟΣ ΜΙΧΑΗΛ
Αγ. Λαύρας 59 • τηλ. 2241023073, 6944351212

TRAVEL & TOURISM
GOLDEN SUN HOLIDAYS
GOLDEN EVENTS

Ζήστε την μαγεία των Χριστουγέννων!!!
ΣΑΛΤΣΜΠΟΥΡΓΚ-ΒΙΕΝΝΗ
Χριστούγεννα ! 6 Ημέρες 23-18/12
Από 679 ευρώ & Φόροι αεροδρ. το άτομο
**********
Χριστούγεννα στην ΒΙΕΝΝΗ
4 ημέρες, 23-26/12
Από 490 ευρώ & Φόροι αεροδρ. το άτομο
5 ημέρες 23-27/12
Από 589 ευρώ & Φόροι, το άτομο
**********
ΠΑΝΟΡΑΜΑ ΑΥΣΤΡΙΑΣ
ΒΙΕΝΝΗ - ΣΑΛΤΣΜΠΟΥΡΓΚ
Χριστούγεννα, 7 ημέρες 23-29/12
Από 860 ευρώ & Φόροι, το άτομο
**********
Χριστούγεννα στην ΒΟΥΔΑΠΕΣΤΗ
23-26/12 & 24-27/12
Από 540 ευρώ & Φόροι, το άτομο
**********
Χριστούγεννα στην μαγευτική ΠΡΑΓΑ
23-26/12
Από 530 ευρώ & Φόροι το άτομο
**********
ΠΡΑΓΑ-ΔΡΕΣΔΗ-ΒΕΡΟΛΙΝΟ
Χριστούγεννα, 7 ημέρες, 24-30/12
Από 680 Ευρώ & Φόροι, το άτομο
**********
ΧΡΙΣΤΟΥΓΕΝΝΑ & ΠΡΩΤΟΧΡΟΝΙΑ
23-30/12 & 28/12-04/01
Στο χωριό του Αι Βασίλη
Μοναδική Εμπειρία- πλούσιο Πρόγραμμα
Ευρώ 1.460 το άτομο
**********
Φόροι αεροδρομίων 77- 90 ευρώ το άτομο
**********
3 & 4 ήμερο στην Σάμο
Πακέτο από 195 ευρώ το άτομο
**********
3 & 4 ήμερο στην Μυτιλήνη
Πακέτο από 231 ευρώ το άτομο
**********
Ξενοδοχεία στην Αθήνα και Θεσσαλονίκη
**********
• Αεροπορικά εισιτήρια για όλο τον κόσμο
Κρατήσεις / Πληροφορίες
ΔΙΕΥΘΥΝΣΗ: ΜΙΧΑΗΛ ΠΕΤΡΙΔΗ, 22
ΤΗΛΕΦΩΝΑ: 22410 32644, 22410 24592, 29522
FAX : 22410 30467
AE940

# Λυπάται το καζίνο για το δημοτικό συμβούλιο!

## Στάλθηκε σχετική επιστολή που διαβάστηκε στη συνεδρίαση

**Τη λύπη και την πικρία της για τη στάση που κράτησε το δημοτικό συμβούλιο Ρόδου σχετικά με τη διαμάχη που προέκυψε με τους εργαζόμενους, εκφράζει η διοίκηση της «Καζίνο Ρόδου ΑΕ», σε επιστολή της προς το δ.σ. Ρόδου, η οποία προκάλεσε την αντίδραση αρκετών από τα μέλη του.**

Συγκεκριμένα, με επιστολή που απέστειλαν προς το δημοτικό συμβούλιο, κάνουν γνωστή τη δυσαρέσκειά τους και καλούν το Σώμα να ακούσει και τις δικές τους απόψεις πριν τους «καταδικάσουν» στο μέλλον.

Στην προχθεσινή συνεδρίαση του δ.σ. ο πρόεδρος, κ. Αντώνης Αλαβέρας διάβασε την επιστολή, ως όφειλε, και παρά τις αντιδράσεις που προκάλεσε στους δημοτικούς συμβούλους, δεν έγινε συζήτηση αφού δεν έχει μπει θέμα στην ημερήσια διάταξη.

Πάντως, η συγκεκριμένη επιστολή θεωρήθηκε άδικη, αφού, όπως υποστηρίζουν, το μόνο που έκαναν ήταν να στηρίξουν τα ζητήματα των εργαζομένων και δεν προέβησαν σε καμία άλλη ενέργεια.

Η επιστολή της Διοίκησης του Καζίνου της Ρόδου που εστάλη στο δημοτικό συμβούλιο, έχει ως εξής:

«Κύριοι,

Με μεγάλη λύπη και πικρία ενημερωθήκαμε από τον τοπικό ημερήσιο Τύπο της Ρόδου για αποφάσεις και ανακοινώσεις του δημοτικού συμβουλίου και μάλιστα ομόφωνες επί των οποίων λαμβάνετε θέση για δήθεν αποφάσεις της εταιρείας μας που δήθεν έλαβαν χώρα.

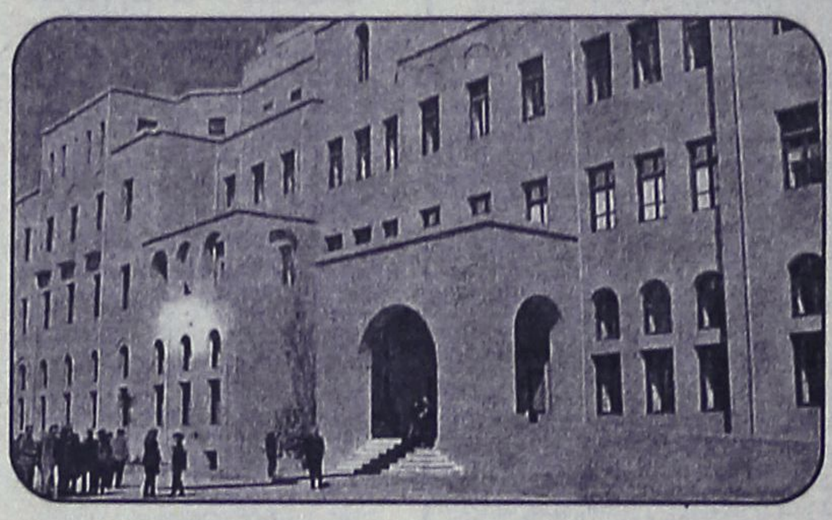

Πλέον τούτων από την όλη αναφορά των άρθρων στις εφημερίδες, προκύπτει ξεκάθαρα ότι όχι απλώς θεωρήσατε δεδομένα ορισμένα γεγονότα που ουδέποτε έλαβαν χώρα, αλλά τα υιοθετήσατε και τα αποδεχτήκατε ως αληθινά, προφανώς κατά την άποψή μας παραπληροφορηθέντες από κάποιους με τους οποίους είμαστε σε ευθεία και πλήρη αντιπαράθεση.

Κύριοι,

Θεωρούμε αναφαίρετο δικαίωμα κάθε πολίτη σε μια ευνομούμενη δημοκρατική χώρα, όπως η Ελλάδα, στην οποία ενεργοποιείται η εταιρεία μας, πριν κριθεί και «καταδικαστεί», τουλάχιστον να ακουστεί. Και το αναφαίρετο αυτό δικαίωμα είναι η αντίστοιχη υποχρέωση του κριτή.

Ως εκ τούτου εκφράζουμε τη λύπη μας για τον άτυχο τρόπο που χειριστήκατε το εν λόγω θέμα, τη στιγμή που η κρίση σας δεν αντανακλά απλά και μόνο προσωπικές απόψεις αλλά και το Δήμο της Ρόδου (ως τοπική αρχή) και θα θέλαμε να ζητήσουμε από όλους σας, εάν είναι δυνατόν, σε ανάλογη περίπτωση στο μέλλον που θα προβείτε σε κάποια κρίση και θα καταλήξετε σε κάποιο συμπέρασμα, τουλάχιστον να έχετε ακούσει και τις δικές μας απόψεις. Εκτός αν για λόγους δικούς σας τις θεωρείτε εκ προοιμίου περιττές και για μας επιφυλάσσετε μόνιμα το ρόλο του «κατηγορούμενου - ένοχου».

# Κατοικίες στον δήμο Αρχαγγέλου

Οικόπεδα στον Οργανισμό Εργατικής Κατοικίας για την ανέγερση κατοικιών, σκοπεύει να παραχωρήσει ο δήμος Αρχαγγέλου.

Ήδη οι αρμόδιοι του δήμου έχουν έρθει σε συννενόηση με τον Οργανισμό Εργατικής Κατοικίας και συζητείται μάλιστα το ενδεχόμενο για τη σύναψη προγραμματικής σύμβασης.

Τα θέματα αυτά, θα συζητηθούν στην προγραμματισμένη για την ερχόμενη Τρίτη 22 Νοεμβρίου συνεδρίαση του δημοτικού συμβουλίου.

Στη συνεδρίαση αυτή σύμφωνα με την ημερήσια διάταξη τα θέματα αυτά που θα συζητηθούν είναι τα εξής:



1. Παραχώρηση οικοπέδου στον Άγιο Στέφανο (κατά χρήση) στον ΟΣΚ.
2. Λήψη απόφασης για σύναψη προγραμματικής σύμβασης με τον ΟΣΚ.
3. Τροποποίηση προγράμματος ΘΗΣΕΑΣ.
4. Δωρεάν παραχώρηση οικοπέδου της περιοχής Λειβαδά στον ΟΕΚ για την ανέγερση εργατικών κατοικιών.
5. Έγκριση 1ου και τελικού τακτοποιητικού ΑΠ του έργου: «Βελτίωση βατότητας δρόμου προς παραλία Αγάθης».
6. Έγκριση 1ου ΠΚΤΜΕΝΕ και 1ου ΑΠ του έργου:«Ανάπλαση κοινοχρήστου χώρου στην περιοχή κατασκήνωση στο ΔΔ Μασάρων».
7. Αποδοχή - ψήφιση πιστώσεων - τροποποίηση προϋπολογισμού.
8. Έγκριση μετάβασης Δημάρχου, υπηρεσιακών παραγόντων και ψήφιση πίστωσης για κάλυψη εξόδων μετακίνησης.
9. Οικονομική επιχορήγηση στην Εκκλησιαστική Επιτροπή Αρχαγγέλου.
10. Λήψη απόφασης για την αγωγή του Πολυχρόνη Δημητρίου.
11. Εξέταση αιτήματος Λαμπριανού Γεωργίου του Αντωνίου για τοποθέτηση καντίνας στην Παναγία Τσαμπίκα.
12. Αντικατάσταση μέλους ΔΣ του ΠΟΔΑ.

**Ο πρόεδρος**
**Κούττης Ευάγγελος**



AE992

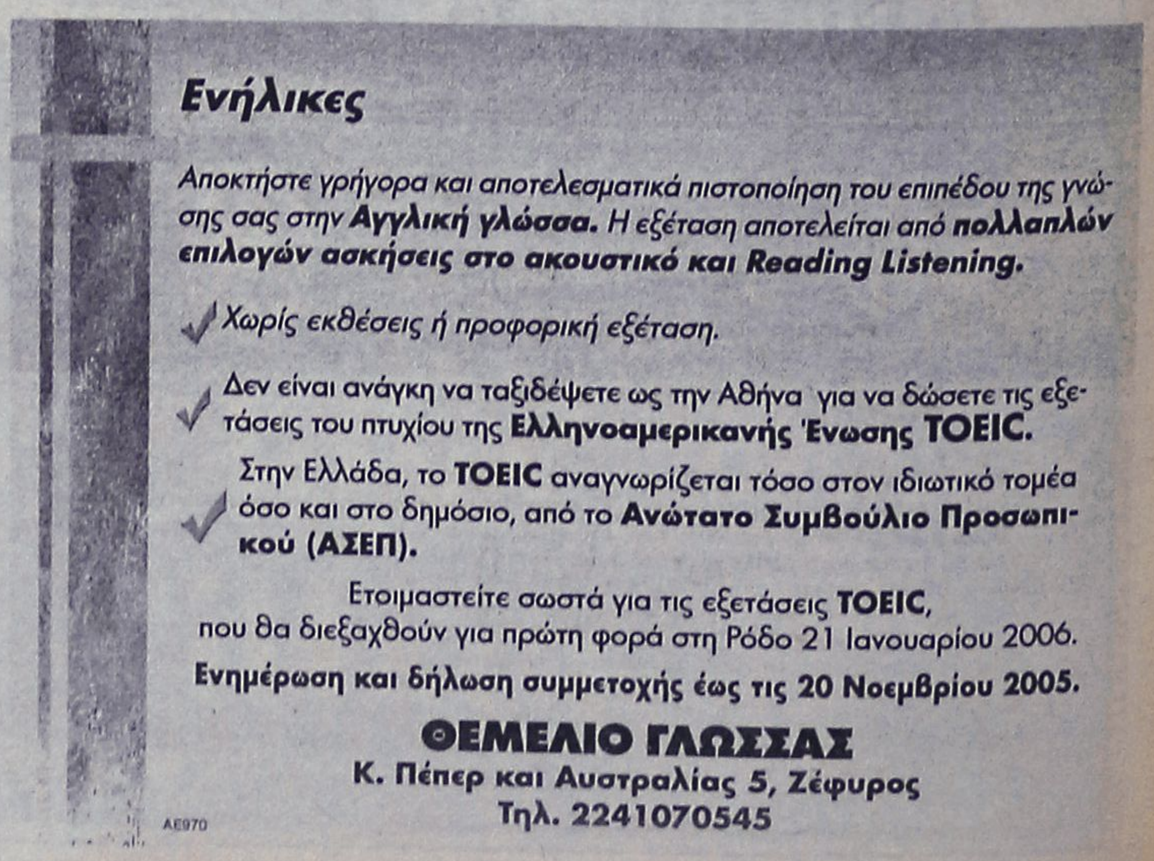

# Καταργούνται τα λιμενικά ταμεία

## Δύο οργανισμοί στη Δωδεκάνησο

Πενήντα Δημοτικά και Νομαρχιακά Ταμεία, τα οποία διαχειρίζονται περίπου 200 μεγάλα και μικρά λιμάνια, καταργούνται και ενσωματώνονται σε Οργανισμούς Λιμένων ευρύτερης γεωγραφικής και επιχειρηματικής εμβέλειας, στους οποίους το 55% θα κατέχει το ελληνικό Δημόσιο και το 45% θα εκχωρηθεί στους δήμους των περιοχών όπου ανήκουν τα Λιμενικά Ταμεία.

Σύμφωνα με πληροφορίες που είδαν το φώς της δημοσιότητας οι υπηρεσίες τριών υπουργείων (του Εσωτερικών, Δημόσιας διοίκησης και Αποκέντρωσης, και του υπουργείου Αιγαίου και Νησιώτικης Πολιτικής) καταρτίζουν σχέδιο νόμου, με το οποίο προβλέπεται η κατάργηση των Δημοτικών Λιμενικών Ταμείων και στη θέση τους δημιουργούνται Οργανισμοί Λιμένων με τη μορφή και τη δομή Ανώνυμης εταιρείας. Ο σχεδιασμός αυτός θα φέρει οπωσδήποτε αναταράξεις σε όλους σχεδόν τους δήμους που διαθέτουν Λιμενικά Ταμεία και λιμενικές εγκαταστάσεις, αναμένεται δε να υπάρξουν έντονες αντιδράσεις από τους δήμους που θα αποτελέσουν την έδρα των Ταμείων, αλλά και -το κυριότερο- θα χάσουν τη διαχείριση των χρημάτων. Οι παράγοντες της Αυτοδιοίκησης που αντιδρούν μιλούν για «αντισυνταγματικές μεθοδεύσεις» και «επιχείρηση ιδιωτικοποίησης των περιοχών τους», αφού θεωρούν βέβαιο ότι μετά την πρώτη φάση της ενοποίησης των Λιμενικών Ταμείων θα ακολουθήσει διεθνής διαγωνισμός για να δοθούν σε ιδιώτες οι νέοι Οργανισμοί Λιμένων.

Οι αντιδράσεις αυτές **ειδικά σε τοπικό επίπεδο** αναμένεται να είναι έντονες. Είναι γνωστό άλλωστε ότι εμπνευστές του σχεδίου για τα Λιμενικά Ταμεία είναι οι παράγοντες της Τοπικής Ένωσης Δήμων και κοινοτήτων, οι οποίοι «εκμεταλευόμενοι» τότε το γεγονός ότι υφυπουργός Εσωτερικών ήταν ο κ. Κ. Καΐσερλης, προώθησαν στην ουσία την νομοθετική ρύθμιση.

Ως εκ τούτου αναμένονται έντονες αντιδράσεις και ήδη το θέμα έχει απασχολήσει την Κεντρική Ένωση Δήμων και Κοινοτήτων. (ΚΕΔΚΕ)

Σύμφωνα με τις εισηγήσεις των υπηρεσιακών παραγόντων στην Δωδεκάνησο θα γίνουν δύο οργανισμοί Λιμενικών Ταμείων και συγκεκριμένα:

•Ο Οργανισμός Λιμένος Βορείου Δωδεκανήσου, με έδρα την Κω. Θα ενσωματωθούν τα Ταμεία της Πάτμου και της Καλύμνου και τα υπόλοιπα μικρά νησιά του συμπλέγματος.

•Ο Οργανισμός Λιμένος Νοτίου Δωδεκανήσου, με έδρα τη Ρόδο. Στον Οργανισμό αυτό θα ενσωματωθούν τα λιμάνια της Σύμης, του Καστελλορίζου, της Τήλου και τα άλλα νησιά.

## Για έργα που αφορούν τις τουριστικές υποδομές της χώρας

# Έντονο ενδιαφέρον από βρετανικές εταιρίες

## Μία εξ αυτών «καλοβλέπει» και το Γκολφ Αφάντου

Ανοίγουν οι κρουνοί του επενδυτικού ενδιαφέροντος για τον ελληνικό τουρισμό. Περισσότερες από δεκαπέντε βρετανικές εταιρείες ερίζουν για την είσοδό τους στην υπανάπτυκτη από πλευράς υποδομών Ελλάδα, έχοντας ως στόχο τους τομείς των μαρινών, της κατασκευής - διαχείρισης γηπέδων γκολφ, όπως και της εξαγοράς ξενοδοχείων. Ταυτόχρονα, το μέγεθος της διείσδυσης των περισσοτέρων εξ αυτών των επενδυτών στην ελληνική τουριστική αγορά είναι άρρηκτα συνδεδεμένο με το χώρο των παραθεριστικών κατοικιών, όπου το υφιστάμενο νομοθετικό πλαίσιο είναι ακόμη ανύπαρκτο.

Μέρος της διάθεσης των παραπάνω αναφερόμενων βρετανικών σχημάτων έγινε διακριτό και στο πρόσφατα διεξαχθέν διεθνές επιχειρηματικό Forum που συνδιοργάνωσαν το υπουργείο Τουριστικής Ανάπτυξης και ο ΕΟΤ μαζί με την εφημερίδα «Herald Tribune», πριν από λίγες μέρες στο Λονδίνο, στο περιθώριο της τουριστικής έκθεσης World Travel Market. Κατά πληροφορίες στο περί ου ο λόγος Forum συμμετείχαν είτε μεμονωμένα είτε για λογαριασμό πελατών τους οι επενδυτικοί οίκοι RPM Associates, Shadbolt & CO LLP Sollutions, The Guild of Travel and Tourism, Wighams Capital Partners Limited, Alkins Limited, Deloitte, IGI Solutions, IMG Consulting, Institute for Independent Business International, Intercontinental Hotels Group Mykandy και Mizuho. Σύμφωνα με πληροφορίες, ισχυρό ενδιαφέρον επέδειξαν τρεις ξενοδοχειακές αλυσίδες για την εξαγορά ξενοδοχείων μικρότερης κατηγορίας στην Ελλάδα. Επίσης, όπως αναφέρουν οι ίδιες πηγές, τέσσερις βρετανικές εταιρείες επιδιώκουν την αναζήτηση συνεργιών για την κατασκευή γηπέδων γκολφ, τα οποία θα συνοδεύονται από παραθεριστικές κατοικίες. Μάλιστα οι δύο εξ αυτών ενδέχεται να «κατέβουν» αντιστοίχως στους διαγωνισμούς της εταιρείας Ελληνικά Τουριστικά Ακίνητα για τις εκτάσεις του ΕΟΤ σε Αφάντου Ρόδου και Αλυκές Αναβύσσου. Ακόμη δύο εταιρείες ενδιαφέρονται για τη συμμετοχή τους σε επικείμενους διαγωνισμούς για μαρίνες.



Κοινή διαπίστωση, πάντως, του εν λόγω forum, που έλαβε χώρα την περασμένη Τρίτη στο πολυτελές ξενοδοχείο «Claridge's» είναι το γεγονός ότι η ελληνική κυβέρνηση επιχειρεί να δώσει «γη και ύδωρ» για την προσέλκυση ξένων επενδυτών στην Ελλάδα, όμως στην πράξη αποδεικνύεται ότι το ΥΠΕΧΩΔΕ αποτελεί το μεγαλύτερο σκόπελο στην προσπάθεια αυτή.

Ορισμένοι Βρετανοί επιχείρησαν να ανοίξουν την κερκόπορτα διενέργειας επενδύσεων (Minoan Plc, πρώην Loyalword) στην Ελλάδα και - όπως γίνεται εύκολα διακριτό - ταλαιπωρήθηκαν για πολλά έτη έως ότου οι επενδύσεις τους βγουν από τη...ναφθαλίνη.

Ο υπουργός Τουριστικής Ανάπτυξης κ. Δημήτρης Αβραμόπουλος, στο πλαίσιο της ομιλίας του στο Διεθνές Επιχειρηματικό Forum, τόνισε χαρακτηριστικά ότι «η Ελλάδα ανοίγεται στον κόσμο» και πως «μετά την επιτυχή διοργάνωση των ΟλυμπιακώνΑγώνων η χώρα μας κατέδειξε τις σημαντικές της δυνατότητες και τη νέα, σύγχρονη εικόνα της».

Ειδική μνεία έκανε ο κ. Αβραμόπουλος στο νέο Αναπτυξιακό Νόμο, υπογραμμίζοντας ότι «ενισχύεται ο τομέας των ιδιωτικών επενδύσεων με την υιοθέτηση κινήτρων, τη διαρκή συνεργασία και ενεργό στήριξη του υπουργείου προς τους ιδιώτες και με την ελαχιστοποιημένη πλέον γραφειοκρατική διαδικασία».





**Ολοκληρωμένη επέμβαση στο χώρο σας**

**Μελέτη - Κατασκευή - Επίβλεψη**

**Συντήρηση σε εξωτερικούς χώρους**

**Κατοικίες - Εμπορικά Κέντρα - Ξενοδοχεία**

*Γιατί το να ζήτε σε ένα αρμονικό και φροντισμένο περιβάλλον είναι κάτι που Αξίζετε!*

**Κατερίνα Παππά**

**Πτυχιούχος Αρχιτέκτων Τοπίου**

earth designs

**Εμπ. Κέντρο Σαρρή, 85100 Ρόδος**
**Τηλ. 22410 60869 / Κιν. 6974 838654**

AT3783

*Κάθε μέρα μαζί με τους πελάτες σας!*



Χαρίστε στους πελάτες ή τους συνεργάτες σας ατζέντες και ημερολόγια με το λογότυπο της επιχείρηση σας και **κερδίστε την δική τους ικανοποίηση** και **τη δική σας καθημερινή Προβολή**.

| Δ | Τ | Τ | Π | Π | Σ | Κ |
|---|---|---|---|---|---|---|
| | | | | 1 | 2 | 3 |
| 4 | 5 | 6 | 7 | 8 | 9 | 10 |
| 11 | 12 | 13 | 14 | 15 | 16 | 17 |
| 18 | 19 | 20 | 21 | 22 | 23 | 24 |
| 25 | 26 | 27 | 28 | 29 | 30 | 31 |

Υπεύθυνη Πωλήσεων: Φιλίππου Διαλεκτή

ΛΕΜΕΣΟΥ 34 • Τηλ.:2241076710-2241039618
fax:2241075190 • email: add@aias.gr

add

ΧΤΠ004

SAIS TRAVEL
ΕΚΠΛΗΚΤΙΚΗ ΠΡΟΣΦΟΡΑ
• ΜΥΡΑ – ΑΓ. ΝΙΚΟΛΑΟΣ – ΛΙΒΙΣΙ – ΦΕΤΙΓΙΕ – ΚΑΣ – ΑΝΤΑΛΕΙΑ
Από 5/12–8/12
Ξενοδοχεία 4 και 5***** με ημιδιατροφή
ΠΡΟΣΦΟΡΑ ΜΟΝΟ 170 ευρώ

• ΜΥΡΑ – ΚΩΝ/ΠΟΛΗ – ΣΜΥΡΝΗ
Για όσους θέλουν να συνεχίσουν την εκδρομή τους μετά τα ΜΥΡΑ από 5-13/12

• ΧΡΙΣΤΟΥΓΕΝΝΑ–ΠΡΩΤΟΧΡΟΝΙΑ

| | | |
|---|---|---|
| * Παρίσι-Disneyland | Ημέρες | 4, 6, 8 |
| * Ρώμη | | 4, 5 |
| * Ρώμη-Φλωρεντία | | 6 |
| * Γύρος Ιταλίας | | 8 |
| * Μαδρίτη-Ανδαλουσία | | 8 |
| * Γύρος Ισπανίας | | 10 |
| * Βουδαπέστη ή Πράγα | | 4 |
| * Βιέννη-Σάλτσμπουργκ | | 4, 5, 6 |
| * Λονδίνο | | 4, 5 |
| * Λαπωνία (χωριό Αϊ-Βασίλη) | | 6 |
| * Μόσχα | | 5 |
| * Κωνσταντινούπολη, Προύσσα | | 4 |
| * Κύπρος | | 5 |
| * Πανόραμα Ελβετίας | | 7 |
| * Τυνησία ή Μαρόκο | | 8 |
| * Μαγευτικό Τυρόλο | | 4 |
| * Αίγυπτο- κρουαζιέρα Νείλου | | 4, 6, 8 |
| * Ντουμπάι | | 4, 5 |
| * Μπανγκόγκ-Σιγκαπούρη-Πουκέτ | | 15 |

Και άλλες πολλές εκδρομές

Ακόμη:
* Μεμονωμένα πακέτα, πακέτα για νεόνυμφους
Εκδρομές στην Ελλάδα, χιονοδρομικά κέντρα στην Ελλάδα και εξωτερικό

Ελάτε για πρόγραμμα
ΠΡΑΚΤΟΡΕΙΟ ΤΑΞΙΔΙΩΝ
ΣΑΒΒΑΣ ΣΑΗΣ
*Το πρακτορείο που εμπιστεύονται όλοι για τη σοβαρότητά του και την ποιότητα των εκδρομών του.*
ΔΙΑΦΗΜΙΣΤΕΣ ΜΑΣ ΕΙΝΑΙ ΟΙ ΙΔΙΟΙ ΟΙ ΠΕΛΑΤΕΣ ΜΑΣ
ΤΑΡΠΟΝ ΣΠΡΙΝΓΚΣ 42 (δίπλα στην Τραπ. Πίστεως) • Τηλ. 39781-3
ΧΠ127

# Παρεμβάσεις για σχολικά κτίρια

## Θα πραγματοποιήσει η νομαρχιακή αυτοδιοίκηση



**Ομόφωνα εγκρίθηκαν προχθές το μεσημέρι, από την επιτροπή οικονομικών – ανάπτυξης και εκτέλεσης των έργων της Νομαρχιακής Αυτοδιοίκησης Δωδεκανήσου, τα θέματα που είχαν προγραμματιστεί να εξεταστούν στη συνεδρίαση.**

Στην ίδια συνεδρίαση ο αρμόδιος αντινομάρχης κ. Στάθης Κουσουρνάς και ο υπεύθυνος προγραμματισμού της Νομαρχίας κ. Γ. Πουλής, διαβεβαίωσαν τα μέλη της επιτροπής ότι δεν υφίσταται πρόβλημα με την διασφάλιση των πόρων που είχαν δοθεί για το έργο κατασκευής του ΤΕΕ Παραδεισίου και σημείωσε ότι θα αξιοποιηθούν σε άλλο παρόμοιο πρόγραμμα.

**Στην ίδια συνεδρίαση εγκρίθηκε επίσης:**

Η δημοπράτηση της β' φάσης του έργου «Βελτίωση οδικού άξονα Λάρδος – Λάερμα» προϋπολογισμού: 2.260.000 ευρώ.

Η έγκριση μελέτης και δημοπράτησης των έργων:

«Προσθήκης τριών αιθουσών διδασκαλίας στο δημοτικό σχολείο Νισύρου» Προϋπολογισμού: 435.000 ευρώ.

Αποκατάστασης στέγης και κουφωμάτων Δημοτικού σχολείου Λειψών» Προϋπολογισμού: 105.000 ευρώ.

«Εγκατάσταση κεντρικής θέρμανσης στο Γυμνάσιο – Λύκειο Αστυπάλαιας» Προυπολογισμού: 30.820 ευρώ.

«Λειτουργικής βελτίωσης επαρχιακής οδού από Πόλη της Ρόδου – Αεροδρόμιο Νήσου Ρόδου».

«Βελτίωσης επαρχιακού δρόμου Διαφάνι – Όλυμπος Νήσου Καρπάθου» Προϋπολογισμού: 118.500 ευρώ.

«Συντήρησης - Βελτίωσης της Περιφερειακής οδού Ολύμπου Καρπάθου» Προυπολογισμού: 80.00 ευρώ.

Έγκριση σύναψης προγραμματικής σύμβασης μεταξύ της Νομαρχιακής Αυτοδιοίκησης Δωδεκανήσου και Δήμου Πάτμου για την υλοποίηση του έργου: «Ολοκλήρωση Γηπέδου Σκάλας Πάτμου».

Αίτηση παράτασης ισχύος προγραμματικής σύμβασης μεταξύ Ν.Α.Δωδ/σου και Δήμου Πάτμου για τα έργα: «Τσιμεντόστρωση δρόμου στον Αγ.Ιωσήφ Διακοφτιού» και «Τσιμεντόστρωση δρόμου στο Κάθισμα Κουβαριού».

Έγκριση Προγραμματικής σύμβασης μεταξύ της Ν.Α.Δ., της ΤΕΔΚ και του Νομαρχιακού Φυτωρίου Δωδεκανήσου Α.Ε. για την παροχή επιστημονικής και τεχνικής υποστήριξης στο ΚΤΕΟ Δωδεκανήσου.

Έγκριση Προγραμματικής σύμβασης μεταξύ της Ν.Α.Δ. της ΤΕΔΚ & της Νομαρχιακό Φυτώριο Α.Ε. για την εκτέλεση του έργου επέκταση της θερμοκηπιακής μονάδας και δημιουργίας τράπεζας αμπέλου συνολικού προϋπολογισμού 113.000 ευρώ συμπεριλαμβανομένου του ΦΠΑ κ.ά.

DODEKANISOS
ΔΩΔΕΚΑΝΗΣΟΣ ΝΑΥΤΙΛΙΑΚΗ Ν.Ε.
ΑΥΣΤΡΑΛΙΑΣ 3, Τ.Κ. 85100, Τ.Θ. 4072-ΡΟΔΟΣ
ΤΗΛ. 22410 70590, ΦΑΞ 2241070591
WEB. www.12ne.gr E-MAIL info@12ne.gr

ΔΡΟΜΟΛΟΓΙΑ ΤΟΥ ΤΑΧΥΠΛΟΟΥ ΚΑΤΑΜΑΡΑΝ
"ΕΞΠΡΕΣ" Από 9/11/2005 έως 04/12/2005

| ΔΕΥΤΕΡΑ | | |
|---|---|---|
| ΛΙΜΑΝΙ | ΑΦΙΞΗ | ΑΝΑΧ/ΣΗ |
| **ΡΟΔΟΣ** | | **14.30** |
| ΣΥΜΗ | 15.20 | 15.30 |
| ΚΩΣ | 17.00 | 17.10 |
| ΚΑΛΥΜΝΟΣ | 17.45 | 17.50 |
| **ΛΕΡΟΣ** | **18.40** | **Δ/ΣΗ** |

| ΤΡΙΤΗ | | |
|---|---|---|
| ΛΙΜΑΝΙ | ΑΦΙΞΗ | ΑΝΑΧ/ΣΗ |
| **ΛΕΡΟΣ** | | **06.50** |
| ΚΑΛΥΜΝΟΣ | 07.40 | 07.50 |
| ΚΩΣ | 08.30 | 08.40 |
| ΣΥΜΗ | 10.10 | 10.20 |
| **ΡΟΔΟΣ** | **11.10** | **Δ/ΣΗ** |



| ΤΕΤΑΡΤΗ | | |
|---|---|---|
| ΛΙΜΑΝΙ | ΑΦΙΞΗ | ΑΝΑΧ/ΣΗ |
| **ΡΟΔΟΣ** | | **08.30** |
| ΣΥΜΗ | 09.20 | 09.30 |
| ΚΩΣ | 11.00 | 11.10 |
| ΚΑΛΥΜΝΟΣ | 11.50 | 12.00 |
| ΛΕΡΟΣ | 12.50 | 13.30 |
| ΚΑΛΥΜΝΟΣ | 14.20 | 14.30 |
| ΚΩΣ | 15.10 | 15.20 |
| ΣΥΜΗ | 16.45 | 16.50 |
| **ΡΟΔΟΣ** | **17.40** | **Δ/ΣΗ** |

| ΠΕΜΠΤΗ | | |
|---|---|---|
| ΛΙΜΑΝΙ | ΑΦΙΞΗ | ΑΝΑΧ/ΣΗ |
| **ΡΟΔΟΣ** | | **08.30** |
| ΚΑΣΤ/ΡΙΖΟ | 11.00 | 11.30 |
| ΡΟΔΟΣ | 14.00 | 14.30 |
| ΣΥΜΗ | 15.20 | 15.30 |
| ΚΩΣ | 17.00 | 17.10 |
| **ΚΑΛΥΜΝΟΣ** | **17.50** | **Δ/ΣΗ** |

| ΠΑΡΑΣΚΕΥΗ | | |
|---|---|---|
| ΛΙΜΑΝΙ | ΑΦΙΞΗ | ΑΝΑΧ/ΣΗ |
| **ΚΑΛΥΜΝΟΣ** | | **07.30** |
| ΚΩΣ | 08.10 | 08.20 |
| ΣΥΜΗ | 09.45 | 09.50 |
| ΡΟΔΟΣ | 10.40 | 14.30 |
| ΣΥΜΗ | 15.20 | 15.30 |
| ΚΩΣ | 17.00 | 17.10 |
| ΚΑΛΥΜΝΟΣ | 17.45 | 17.50 |
| **ΛΕΡΟΣ** | **18.40** | **Δ/ΣΗ** |

| ΣΑΒΒΑΤΟ | | |
|---|---|---|
| ΛΙΜΑΝΙ | ΑΦΙΞΗ | ΑΝΑΧ/ΣΗ |
| **ΛΕΡΟΣ** | | **06.50** |
| ΚΑΛΥΜΝΟΣ | 07.40 | 07.50 |
| ΚΩΣ | 08.30 | 08.40 |
| ΣΥΜΗ | 10.10 | 10.20 |
| ΡΟΔΟΣ | 11.10 | 15.30 |
| ΣΥΜΗ | 16.20 | 16.30 |
| ΚΩΣ | 18.00 | 18.10 |
| ΚΑΛΥΜΝΟΣ | 18.50 | 19.00 |
| **ΛΕΡΟΣ** | **19.50** | **Δ/ΣΗ** |

| ΚΥΡΙΑΚΗ | | |
|---|---|---|
| ΛΙΜΑΝΙ | ΑΦΙΞΗ | ΑΝΑΧ/ΣΗ |
| **ΛΕΡΟΣ** | | **13.30** |
| ΚΑΛΥΜΝΟΣ | 14.20 | 14.30 |
| ΚΩΣ | 15.10 | 15.20 |
| ΣΥΜΗ | 16.40 | 16.50 |
| **ΡΟΔΟΣ** | **17.40** | **Δ/ΣΗ** |

AE592

# Ακριβότερες θα είναι και οι γονικές παροχές

## Λόγω της αύξησης στις αντικειμενικές αξίες των ακινήτων

**Επιπλέον φορολογική επιβάρυνση θα έχουν όσοι προχωρήσουν σε γονικές παροχές ακινήτων από το 2006, καθώς η αύξηση των αντικειμενικών αξιών θα επιφέρει πρόσθετους φόρους, παρά την εξαγγελθείσα αύξηση του αφορολογήτου του πρώτου κλιμακίου της κλίμακας γονικών παροχών, κληρονομιών και δωρεών από 20.000 ευρώ που είναι σήμερα σε 80.000 ευρώ την 1.1.2006.**



Σύμφωνα με «Το Βήμα» το υπουργείο Οικονομικών αναμένεται να καθιερώσει από το νέο έτος αυξημένα αφορολόγητα όρια για την απόκτηση πρώτης κατοικίας με αγορά, γονική παροχή, κληρονομιά, καθώς και να αυξήσει το αφορολόγητο της κλίμακας φορολογίας κληρονομιών, δωρεών.

Ωστόσο οι κινήσεις αυτές δεν φαίνεται να είναι αρκετές για να απορροφήσουν τις «ήπιες» αυξήσεις των αντικειμενικών αξιών. Μια μέση αύξηση στις αντικειμενικές αξίες κατά 30% από 1.1.2006 σημαίνει στις περισσότερες περιπτώσεις πρόσθετες φορολογικές επιβαρύνσεις.

Σήμερα η φορολογική κλίμακα δωρεών, κληρονομιών και γονικών παροχών (για συζύγους, τέκνα, γονείς) διαμορφώνεται ως εξής: Πρώτο κλιμάκιο 20.000 ευρώ αφορολόγητο, δεύτερο κλιμάκιο 40.000 ευρώ με συντελεστή 5%, τρίτο κλιμάκιο 160.000 ευρώ με συντελεστή 10% και το υπερβάλλον με συντελεστή 20%.

Από 1.1.2006 το υπουργείο Οικονομικών μελετάει να καθιερώσει νέα κλίμακα με τρία κλιμάκια. Το πρώτο θα αφορά το αφορολόγητο και θα διαμορφώνεται σε 80.000 ευρώ.

Το δεύτερο σε 140.000 ευρώ με συντελεστή 10%. Το τρίτο κλιμάκιο θα αφορά το υπερβάλλον ποσό και θα επιβαρύνεται με συντελεστή 20%.

Σημειώνεται ότι οι γονικές παροχές υπόκεινται στο μισό του φόρου δωρεών μέχρι 90.000 ευρώ αυτοτελώς για κάθε γονέα και αυξάνονται σε 130.000 ευρώ όταν ο ένας από τους γονείς έχει αποβιώσει.

Αλλαγές μελετάει το υπουργείο Οικονομικών και στο ύψος των αφορολόγητων ορίων για πρώτη κατοικία.

Συγκεκριμένα εξετάζεται να αυξηθεί από 65.000 ευρώ που είναι σήμερα σε 85.000 ευρώ το αφορολόγητο για απόκτηση πρώτης κατοικίας από τον άγαμο, ενώ για τον έγγαμο χωρίς παιδιά από 100.000 ευρώ που είναι σήμερα σε 120.000 ευρώ την 1.1.2006.

Ακόμη εξετάζεται να αυξηθούν και οι προσαυξήσεις του αφορολογήτου στην περίπτωση προστατευόμενων παιδιών κατά 10.000 ευρώ σε σχέση με τα ισχύοντα σήμερα.

# Προτάσεις από τον Αρη Σπηλιωτόπουλο

## Τάσσεται κατά των πρόωρων εκλογών

Κατά των πρόωρων εκλογών, της αναδιάρθρωσης και της σύμπτυξης υπουργείων και υπέρ της ύπαρξης συντονιστή στην κυβέρνηση τάσσεται ο Αρης Σπηλιωτόπουλος. Επιπλέον, ο βουλευτής της ΝΔ εισηγείται να κηρυχθεί αναθεωρητική η επόμενη Βουλή και να προχωρήσει σε έξι αλλαγές του Συντάγματος.

Στη συνέντευξη που παραχώρησε στην εφημερίδα Ημερησία το Σάββατο, ο βουλευτής της ΝΔ δηλώνει: «Θεωρώ ότι στην επόμενη Βουλή, την οποία πρέπει να κηρύξουμε αναθεωρητική, οφείλουμε να θέσουμε και μια σειρά από ζητήματα όπως για παράδειγμα αυτό της άμεσης εκλογής του Προέδρου της Δημοκρατίας, το θεσμό του αιρετού περιφερειάρχη με κατάργηση του θεσμού των νομαρχιών, την κατάργηση του ασυμβίβαστου, την αλλαγή του εκλογικού νόμου, την απελευθέρωση της τριτοβάθμιας εκπαίδευσης».

Ακόμη, τάσσεται υπέρ του διαχωρισμού Κράτους - Εκκλησίας, σημειώνοντας: «Θεωρώ ότι το θέμα του επαναπροσδιορισμού των σχέσεων Εκκλησίας - Κράτους είναι αναμφίβολα ένα από τα ζητήματα τα οποία μπορούν να τεθούν προς συζήτηση».

Σχετικά με το θέμα των πρόωρων εκλογών, ο κ. Σπηλιωτόπουλος επισημαίνει: «Οι εκλογές δεν είναι διέξοδος. Τα σενάρια πρόωρων εκλογών είναι τερτίπια που εμπεριέχουν μεμψιμοιρία και μιζέρια. [...] Η μόνη διέξοδος είναι να προχωρήσουμε με τόλμη και ταχύτητα σε αποφάσεις και βαθιές τομές στην ελληνική οικονομία».

Ειδικότερα, για την οικονομία τονίζει ότι είναι δύσκολη και κρίσιμη περίοδος, που απαιτεί «συνένωση δυνάμεων και προσπαθειών και προτίστως συλλογική κοινωνική συμμετοχή». Υπογραμμίζει ότι ο στόχος να μειωθεί το έλλειμμα κάτω από το 3% «μπορεί να επιτευχθεί με κόπο, κόστος και δουλειά, πέρα από τις όποιες δημιουργικής λογιστικής ανάσες».





L.A.N.E.
STEFANAKIS TOURS-RODOS
Representative of Line Sea Lines
38 Alexandrou Diakou street, 85100 Tel: 22410-20625, 30054, 31833
Fax: 22410-26745
E-Mail: stefanakistours@yahoo.gr

ΝΕΑ ΔΡΟΜΟΛΟΓΙΑ
LANE LINES

Ε/Γ Ο/Γ ΚΟΡΝΑΡΟΣ

- **Κάθε Τρίτη:** 22.00 μ.μ. για Καστελλόριζο.
- **Κάθε Τετάρτη:** 07.00 π.μ. για Χάλκη, Διαφάνι και Πηγάδια Καρπάθου, Κάσο, Σητεία.
- **Κάθε Πέμπτη και Κυριακή:** 04.30 π.μ. για Χάλκη, Διαφάνι και Πηγάδια Καρπάθου, Κάσο, Σητεία, Αγ. Νικόλαο, Σαντορίνη, Μήλο, Πειραιά.

ΧΠ864

G.A. FERRIES

ΠΡΟΓΡΑΜΜΑ ΔΡΟΜΟΛΟΓΙΩΝ
Ε/Γ-Ο/Γ ΜΑΡΙΝΑ & Φ/Γ-Ο/Γ ΝΙΚΟΛΑΣ Α.
ΡΟΔΟΣ - ΠΕΙΡΑΙΑΣ

ΔΕΥΤΕΡΑ 21/11
ΜΑΡΙΝΑ 14.00 ΣΥΜΗ (15.30)-ΤΗΛΟ (11.10)-ΝΙΣΥΡΟ (19.40)-ΚΩ (21.30)-ΚΑΛΥΜΝΟ (23.00)-ΛΕΡΟ (00.30)-ΠΑΤΜΟ (02.00)-ΠΕΙΡΑΙΑ (13.00)
ΤΡΙΤΗ 22/11
ΝΙΚΟΛΑΣ Α. 17.00 ΠΕΙΡΑΙΑ (10.00)
ΤΕΤΑΡΤΗ 23/11
ΜΑΡΙΝΑ 16.00 ΚΩ (20.40)-ΚΑΛΥΜΝΟ (22.20)-ΛΕΡΟ (23.50)-ΠΑΤΜΟ (01.30)-ΠΕΙΡΑΙΑ (12.00)
ΠΕΜΠΤΗ 24/11
ΝΙΚΟΛΑΣ Α. 17.00 ΠΕΙΡΑΙΑ (10.00)
ΠΑΡΑΣΚΕΥΗ 25/11
ΜΑΡΙΝΑ 23.00 ΣΥΜΗ (00.50)- ΤΗΛΟ (03.10)- ΝΙΣΥΡΟ (04.40)-ΚΩ (06.20)-ΚΑΛΥΜΝΟ (07.50)-ΛΕΡΟ (09.20)-ΠΑΤΜΟ (11.00)-ΣΥΡΟ (17.00)-ΠΕΙΡΑΙΑ (22.00)
ΣΑΒΒΑΤΟ 26/11
ΝΙΚΟΛΑΣ Α. 18.00 ΚΩ (23.00)-ΠΕΙΡΑΙΑ (13.00)
ΚΥΡΙΑΚΗ 27/11
---
ΔΕΥΤΕΡΑ 28/11
ΜΑΡΙΝΑ 16.00 ΚΩ (20.40)-ΚΑΛΥΜΝΟ (22.20)- ΛΕΡΟ (23.50)-ΠΑΤΜΟ (01.30)- ΠΕΙΡΑΙΑ (12.00)
ΤΡΙΤΗ 29/11
ΝΙΚΟΛΑΣ Α. 17.00 ΠΕΙΡΑΙΑ (10.00)
ΤΕΤΑΡΤΗ 30/11
ΜΑΡΙΝΑ 16.00 ΚΩ (20.40)- ΚΑΛΥΜΝΟ (22.20)- ΛΕΡΟ (23.50)-ΠΑΤΜΟ (01.30)- ΠΕΙΡΑΙΑ (12.00)

**ΠΡΟΣΦΟΡΑ**
Πακέτα εισιτηρίων άνω των 300,00 ευρώ, μπορείτε να τα εξοφλήσετε σε 4 άτοκες μηνιαίες δόσεις με την πιστωτική σας κάρτα VISA ή MASTER!
Η εταιρία G.A. FERRIES σας ενημερώνει ότι η έκπτωση 50% (πολύτεκνοι-στρατιωτικοί-ανάπηροι κ.τ.λ.) ισχύει για όλες τις θέσεις.

Πληροφορίες στο κεντρικό πρακτορείο
TSAGARIS TRAVEL
και στον ταξιδιωτικό σας πράκτορα
Τηλ. (22410) 35066-36170, FAX: 22410-28597
ΧΠ589

# Κεράκια για τα θύματα των τροχαίων

## Προχθές στο δημαρχείο Ρόδου

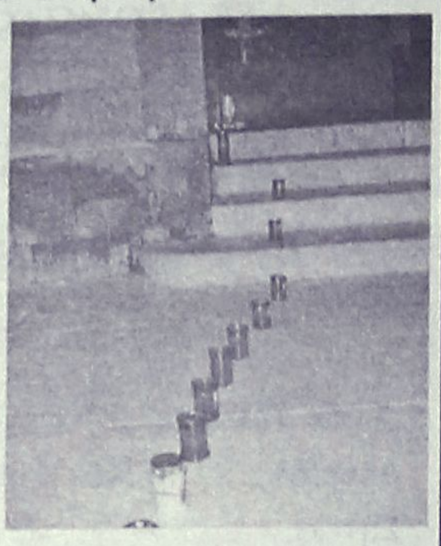

**Μικρά κεράκια, τοποθετήθηκαν κατά μήκος στις αρκάλες της εισόδου του Δημαρχιακού Μεγάρου, δημιουργώντας έναν διαφορετικό διάδρομο, αναμμένα όλο το βράδυ και δεν έσβησαν, όπως και η μνήμη των συνανθρώπων μας που άδικα χάθηκαν στο θωμό της ασφάλτου.**

Το θέαμα, προχθές το βράδυ, στην είσοδο του Δημαρχείου, προκαλούσε σε περαστικούς και επισκέπτες ανάμικτα συναισθήματα. Από τη μια συγκίνηση αλλά και ρίγος για τον άδικο τρόπο που έχουν χαθεί τόσοι συνάνθρωποί μας τα τελευταία χρόνια. **Επρόκειτο για μία σεμνή εκδήλωση που διοργάνωσε το παράρτημα Ρόδου της ΕΥΘΥΤΑ προχθές, Παγκόσμια Ημέρα Μνήμης των Θυμάτων από Τροχαία Δυστυχήματα.**



Στο ναΐδριο που βρίσκεται στο Δημαρχείο τελέστηκε επιμνημόσυνη δέηση από τον σεβασμιότατο μητροπολίτη Ρόδου κ. κ. Κύριλλο και παρουσία του δημάρχου Ροδίων κ. Γιώργου Γιαννόπουλου, λίγο πριν ξεκινήσει η συνεδρίαση του δημοτικού συμβουλίου.

Ελάχιστος φόρος τιμής σε ανθρώπους, αρκετοί από τους οποίους νέοι, που το νήμα της ζωής τους διεκόπη τόσο απότομα και άδικα...

# Η πολιορκία και η άλωση της Κωνσταντινούπολης

## Ενδιαφέρουσα η εκδήλωση που έγινε στο ΜΕΚΤΟ Καλυθιών

**Την παρελθούσα Κυριακή στην αίθουσα του ΜΕΚΤΟ στις Καλυθιές έλαβε χώρα εκδήλωση μνήμης και απόδοσης φόρου τιμής όσων αγωνίστηκαν και όσων θυσιάστηκαν κατά την πολιορκία και την άλωση της Κωνσταντινούπολης την 29η Μαΐου 1453.**

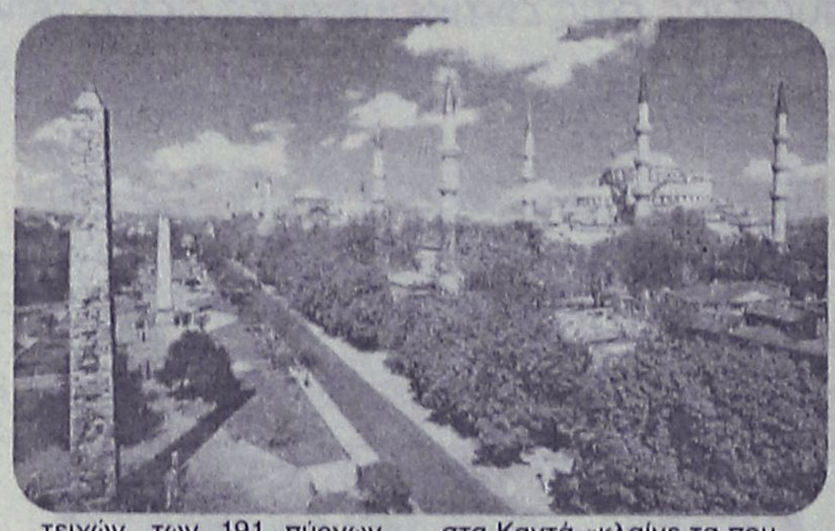

Κύριος συντελεστής της εκδήλωσης ήταν ο συγγραφέας και λογοτέχνης Κώστας Καντάς του οποίου τα κείμενα παρουσίασαν ζωντανά τα τραγικά γεγονότα της άλωσης που δόνησαν καρδιές κι έκαμαν μάτια να δακρύσουν.

Οι ζωντανές παρουσίες των δύο ηγετών της αντιπαράθεσης του Κωνσταντίνου Παλαιολόγου με την αυτοκρατορική του στολή στην αρχή και αργότερα την πανοπλία του, ο συνετός χαρακτήρας του και η πρόθεσή του να αμυνθεί μέχρις εσχάτων έκανε καρδιές να κλάψουν και του νεαρού σουλτάνου, του Μωάμεθ με τη σουλτανική στολή του και την νευρική του υπερδιέγερση μέχρι παραφροσύνης, αφού έφιππος μπήκε στη θάλασσα μέχρι τη σέλα του αλόγου του κι άρχισε να τη ραπίζει, επειδή ο αρχηγός του στόλου του, ο Μπαρτόγλου δεν κατάφερε να βυθίσει τα 4 πλοία του Φλαντανελλά και μπήκαν στον Κεράτιο κόλπο με τρόφιμα.

Η παραστική τομή των τριπλών τειχών της Κωνσταντινουπόλεως και η επί του χάρτου επεξήγηση των χερσαίων και θαλασσινών τειχών, των 191 πύργων και των πυλών έδωσαν πλήρη εικόνα των τειχών. Ο μεστός και λογοτεχνικός λόγος της διήγησης συγκλόνισε καρδιές.

Τα συγκινητικά λόγια του Κωνσταντίνου Παλαιολόγου από τα όποια αναδυόταν ο χαρακτήρας του και η πρόθεσή του να αφήσει ηθικό αιώνιο παράδειγμα για την επιβίωση του ελληνισμού γέμισε τις καρδιές των παρευρισκομένων με περηφάνεια ενθουσιαστική.

Αντίθετα τα ωμά λόγια και η σκληρή συμπεριφορά του Μωάμεθ έφερναν αυτόν σε πολύ μεγάλη απόσταση πολιτισμού από τον αυτοκράτορα και λόγω των βιαιοτήτων που διεπράχθησαν και της απώλειας 50.000 πληθυσμού από τις 80.000 κατοίκους που είχε κατά την άλωση η άλλοτε βασιλεύουσα.

Αλλά και η νεοφανείσα χορωδία των κυριών με τις ομοιόμορφες στολές τους και τα τραγούδια της εποχής εκείνης που ξύπνησαν μνήμες ιερές, μνήμες γλυκιές γέμισαν την ατμόσφαιρα της αίθουσας με λυρισμό, το δε διευθυντή της χορωδίας κ. Γιώργο Μαλωΐνα ανέδειξαν σε εξαίρετο μουσικό και ενορχηστρωτή που μελοποίησε το στιχούργημα του κ. Κώστα Καντά «κλαίνε τα πουλιά κι ο ουρανός δακρύζει».

Η κ. Μαίρη Λαού ως σύζυγος του Λουκά Νοταρά της οποίας τα άρρενα πέντε παιδιά και ο ίδιος ο Νοταράς αποκεφαλίστηκαν, έκαναν καρδιές να σπαράξουν.

Δίκαια οφείλεται έπαινος στο λογοτέχνη Κώστα Καντά και τους συνεργάτες του εκπαιδευτικούς γιατί όπως ο ίδιος γράφει, όποιος λαός δε στηρίζεται στο παρελθόν του, δεν ανοίγεται δρόμος για το μέλλον του.

Ακόμη τα 15 τραγούδια σε στίχους δικούς του που αναφέρονται στις ομορφιές της Ρόδου και σε αισθήματα αγάπης, και μελοποιήθηκαν στην Αθήνα δείχνουν την αγνή ευαισθησία του για το νησί του στο οποίο είδε το λαμπρό του ήλιου φως.


KYDON TOURS

ΕΚΔΡΟΜΕΣ!!! ΕΚΔΡΟΜΕΣ!!!
Ποιότητα – φροντίδα – επιτυχία

• ΜΥΡΑ – ΑΓ. ΝΙΚΟΛΑΟΣ – ΛΥΒΙΣΙ – ΦΕΤΙΓΙΕ – ΚΑΣ – ΑΝΤΑΛΕΙΑ
5/12-8/12
* Ξενοδοχεία 4 και 5 αστέρων - Ημιδιατροφή
* Δηλώστε πριν τις 25/11
ΚΑΤΑΠΛΗΚΤΙΚΗ ΤΙΜΗ ΜΟΝΟ 170 ΕΥΡΩ

• ΜΥΡΑ – ΚΩΝ/ΛΗ – ΣΜΥΡΝΗ
Όσοι επιθυμούν μπορούν να συνεχίσουν στην
ΚΩΝ/ΛΗ μετά τα ΜΥΡΑ 5-13/12/05

• RELAX ΜΑΡΜΑΡΙΣ special ΤΙΜΗ
Κάθε εβδομάδα τριήμερα με ταχύπλοο - Ξενοδοχεία 5 αστέων - Ημιδιατροφή

• ΧΡΙΣΤΟΥΓΕΝΝΑ ΠΑΡΙΣΙ – EURODISNEY
Group από ΡΟΔΟ 22/12-28/12/05
Ξενοδοχεία SEQOOIA DISNEY - MERIDIEN - ΠΑΡΙΣΙ 4 αστέρων - 3 μέρες είσοδο στο ΠΑΡΚΟ της DISNEY και studios - 4 διανυκτ. ΠΑΡΙΣΙ - Ξενάγηση Παρίσι και Λούβρο - Εκδρομή Παλάτι Βερσαλιών - Πλούσιο πρόγραμμα - Ψώνια - Ρεβεγιόν στο Cabaret LIDO με το ωραιότερο SHOW του κόσμου.
Συνοδός: Ελένη Ψυλλάκη

• ΠΡΩΤΟΧΡΟΝΙΑ ΙΤΑΛΙΑ – κοσμοπολίτικη ΝΙΚΑΙΑ
29/12/05 – 4/1/06
ΟΛΥΜΠΙΑΚΗ ΡΟΔΟ - ΑΘΗΝΑ - ΜΙΛΑΝΟ - ΑΘΗΝΑ - ΡΟΔΟ
ΜΙΛΑΝΟ - ΣΑΝ ΡΕΜΟ - ΝΙΚΑΙΑ - ΚΑΝΝΕΣ - ΣΑΝ ΠΟΛ ΝΤΕ ΒΑΝΣ - ΜΟΝΤΕ ΚΑΡΛΟ - ΜΟΝΑΚΟ - ΒΕΡΟΝΑ - ΒΕΝΕΤΙΑ
Οι ωραιότερες πόλεις, το πιο όμορφο ταξίδι. Ξενοδοχεία 4 αστέρων φανταστικά επιλεγμένα με ημιδιατροφή - Πλούσιο πρόγραμμα
Συνοδός: Ελένη Ψυλλάκη

• ΓΥΡΟΣ ΕΛΒΕΤΙΑΣ – ΜΕΛΑΝΑΣ ΔΡΥΜΟΣ
ΛΟΥΓΚΑΝΟ - ΛΟΥΚΕΡΝΗ - ΖΥΡΙΧΗ - EUROPA PARK - ΒΕΡΝΗ - ΛΩΖΑΝΝΗ - ΓΕΝΕΥΗ
Αναχωρήσεις: 24/12 και 31/12

• ΧΡΙΣΤΟΥΓΕΝΝΑ – ΠΡΩΤΟΧΡΟΝΙΑ
Χίλιες εκδρομές. ΕΛΑΤΕ για πρόγραμμα

• ΡΩΜΗ – ΓΥΡΟΣ ΙΤΑΛΙΑΣ – ΠΡΑΓΑ πάρα πολλές αναχωρήσεις – ΠΡΑΓΑ/ΒΟΥΔΑΠΕΣΤΗ – ΠΡΑΓΑ/ΒΙΕΝΝΗ – ΒΙΕΝΝΗ/ΣΑΛΣΜΠΟΥΡΓΚ – ΑΜΣΤΕΡΝΤΑΜ / ΕΛΒΕΤΙΑ/ ΠΑΡΙΣΙ – ΠΑΡΙΣΙ/ΝΟΡΜΑΝΔΙΑ – ΝΤΟΥΜΠΑΪ/ΠΟΥΚΕΤ/ ΣΑΜΟΥΙ/ΜΠΑΛΙ

ΣΑΣ ΤΑΞΙΔΕΥΟΥΜΕ 30 ΧΡΟΝΙΑ!!!

ΠΡΑΚΤΟΡΕΙΟ ΚΥΔΩΝ ΙΑΤΑ
Εθ. Δωδ/σίων 14-Ακτή Σαχτούρη 8 • Τηλ. 22410-23000, 27900, 27722 • E-mail: Kydon@otenet.gr





The FORUM BEACH
Resort Hotel & Spa center
☆ ☆ ☆ ☆

Δημιουργήσαμε μια πολυτελή αίθουσα εκδηλώσεων ιδανική για διοργάνωση
*ΔΕΞΙΩΣΗΣ ΓΑΜΟΥ
*ΔΕΞΙΩΣΗΣ ΒΑΠΤΙΣΗΣ
*ΧΟΡΟΕΣΠΕΡΙΔΕΣ
*ΡΕΒΕΓΙΟΝ
*ΚΟΠΗ ΠΙΤΑΣ
*ΠΑΙΔΙΚΑ ΠΑΡΤΥ

ΑΝΟΙΚΤΑ ΟΛΟ ΤΟΝ ΧΡΟΝΟ

Οδός Φερενίκης - Παραλία Ιαλυσσού
Πληρ. Τηλ.: 2241096601-2
AE991

## 3ο Πανελλήνιο Συνέδριο Διαχείρισης και Βελτίωσης Παράκτιων Ζωνών



σελ. 20



## Αίρεται ο κορεσμός;

Πληροφορίες και σχετικά δημοσιεύματα επί του θέματος

σελ. 30

# ΤΟΥΡΙΣΜΟΣ & ΑΝΑΠΤΥΞΗ

ΕΒΔΟΜΑΔΙΑΙΑ ΕΚΔΟΣΗ ΤΗΣ ΕΦΗΜΕΡΙΔΑΣ Η ΡΟΔΙΑΚΗ ΚΥΡΙΑΚΗ 20η ΝΟΕΜΒΡΙΟΥ 2005

### ΤΟΥΡΙΣΜΟΣ ΚΑΙ ΠΟΛΙΤΙΣΜΟΣ

*Η ΕΥΡΩΠΑΪΚΗ Οικονομική και Κοινωνική Επιτροπή είναι ένα από τα βασικά θεσμικά όργανα των Ευρωπαϊκών Κοινοτήτων και αποτελεί ισχυρό βήμα των κοινωνικών εταίρων, όταν επιθυμούν να προβάλλουν το δικό τους όραμα, στην κεντρική σκηνή των Βρυξελλών. Τα τελευταία χρόνια λοιπόν, η ΕΟΚΕ προωθεί σημαντικές πρωτοβουλίες στον τουριστικό τομέα.*

*Η νέα όμως πρωτοβουλία της στον τομέα αυτό, πηγαίνει ένα βήμα πιο μπροστά, σε κατεύθυνση μάλιστα που ενδιαφέρει απολύτως τη χώρα μας, δηλαδή προβάλλει τον «πολιτισμικό» τουρισμό, ζητώντας από τα υπόλοιπα θεσμικά όργανα της Ε.Ε., και κυρίως την Κομισιόν και το Συμβούλιο, να υιοθετήσουν πολιτικές ενίσχυσης της κατηγορίας αυτής οικονομικών δραστηριοτήτων.*

*Βέβαια οι πρωτοβουλίες της ΕΟΚΕ δεν έχουν αποφασιστικό χαρακτήρα. Αποτελούν ωστόσο, ένα ισχυρό ερέθισμα για τα υπόλοιπα θεσμικά όργανα. Αν μάλιστα οι προτάσεις αυτές υποστηριχθούν από κράτη μέλη, τότε είναι πολύ πιθανό να κινητοποιηθούν και τα αποφασιστικά όργανα της Ένωσης όπως η Κομισιόν και το Συμβούλιο.*

*Η νέα πρωτοβουλία ονομάζεται «Τουρισμός και πολιτισμός: Δύο δυνάμεις ανάπτυξης». Όπως αναφέρουν άριστα ενημερωμένοι κύκλοι των Βρυξελλών, η νέα πρωτοβουλία προωθείται έντονα από την Ιταλία. Γιατί όχι λοιπόν και από την Ελλάδα.*

*Ας μη ξεχνάμε, ότι σε κοινοτικό επίπεδο, οι χώρες που έχουν την πρωτοβουλία της προώθησης μιας νέας πολιτικής, είναι συνήθως και οι περισσότερο ωφελημένες από αυτή, όταν θα έρθει η στιγμή να κατανεμηθούν οι πόροι που θα διαθέσει η Ένωση για το σχετικό στήριξη.*

*Και μάλιστα στη σημερινή Ευρώπη των περιφερειών, η πρωτοβουλία «Τουρισμός και πολιτισμός: Δύο δυνάμεις ανάπτυξης», μπορεί να υιοθετηθεί από συγκεκριμένες περιφέρειες των κρατών μελών, που διαθέτουν ισχυρό «πολιτισμικό» κεφάλαιο.*

*Για παράδειγμα η ιταλική περιφέρεια του Σαλέρνο διοργανώνει ήδη Δημόσια Διαβούλευση για το θέμα αυτό την τρέχουσα εβδομάδα. Γιατί όχι και κάποιες ελληνικές περιφέρειες; Και αν η Ιταλία ενδιαφέρεται να προωθήσει το «πολιτιστικό προϊόν» της, γιατί όχι και η χώρα μας;*

*Στόχος θα είναι, σύμφωνα με την ΕΟΚΕ, η προώθηση του ευρωπαϊκού τουρισμού με ειδική έμφαση στον «πολιτισμικό τουρισμό», που καταγράφει και τους υψηλότερους ρυθμούς ανάπτυξης στον τομέα. Άλλωστε οι εκπρόσωποι του τομέα στην Ευρώπη συμφωνούν, ότι το ευρωπαϊκό τουριστικό προϊόν μπορεί και πρέπει να επανατοποθετηθεί στην παγκόσμια αγορά, σε συνδυασμό με τον πολιτισμό.*

### Από τις κυβερνήσεις του ΠΑΣΟΚ τα προηγούμενα χρόνια

# ΕΓΚΑΤΑΛΕΛΕΙΜΜΕΝΑ ήταν τα Δωδεκάνησα

## Κάνουμε ό,τι μπορούμε, δηλώνει ο υφυπουργός Τουρισμού



**Σήμερα δείχνουμε έμπρακτα το ενδιαφέρον μας για τα Δωδεκάνησα προσπαθώντας να λύσουμε τα προβλήματα σε αντίθεση με τις πρακτικές των προηγούμενων κυβερνήσεων. Αυτά επεσήμανε, σε απάντησή του προς τον βουλευτή κ. Σ. Καΐσερλη, ο υφυπουργός Τουρισμού, κ. Αναστάσιος Λιάσκος, ύστερα από σχετική ερώτηση του δωδεκανήσιου βουλευτή.**

**Αναφέρει συγκεκριμένα τα εξής:**

Η Δωδεκάνησος τα τελευταία 20 χρόνια έχει πράγματι γνωρίσει την εγκατάλειψη, την ανυπαρξία και την αδράνεια, γεγονός που είχε αρνητική επίπτωση σε όλες τις εκφάνσεις της οικονομίας, του εμπορίου και φυσικά και του τουρισμού στην περιοχή.

Η πολιτική ηγεσία του Υπουργείου θεωρεί ότι αυτή η κατάσταση ήδη αλλάζει με τις συχνές επισκέψεις μας στην περιοχή, όπως άλλωστε και σε όλους τους τουριστικούς προορισμούς της χώρας όπου, διαπιστώνουμε ότι τα προβλήματα είναι δυστυχώς χρόνια, ενώ εμφανής είναι και η εγκατάλειψη και αναποτελεσματικότητα του παρελθόντος. Σήμερα δείχνουμε έμπρακτα το ενδιαφέρον μας προσπαθώντας να λύσουμε τα προβλήματα σε αντίθεση με τις πρακτικές των προηγούμενων κυβερνήσεων.

Επιπροσθέτως, ενδεικτικά σας αναφέρουμε ότι το ενδιαφέρον μας αποδεικνύεται και από το ποσό με το οποίο ο ΕΟΤ συμμετέχει στα Προγράμματα Τουριστικής Προβολής της Ν.Α. Δωδεκανήσου, ενώ το 2003 η συμμετοχή του ΕΟΤ ήταν 100.000 ευρώ, για το 2005 έχει εγκριθεί το ποσό των 250.000 ευρώ. Περισσότερα και αναλυτικότερα στοιχεία σχετικά με τις νησιωτικές επενδύσεις στην περιοχή, σας επισυνάπτονται σε σχετικά έγγραφα.

Τα προβλήματα στην περιοχή είναι πολυποίκιλα και σε τομείς ευθύνης πολλών φορέων (ακτοπλοΐα και υποδομές μεταξύ άλλων). Η Κυβέρνηση επιχειρεί να τα διορθώσει με σύνεση, αμεσότητα, αποτελεσματικότητα και συνεργασία μεταξύ όλων των συναρμόδιων φορέων.

**ΣΥΝΕΧΕΙΑ ΣΤΗ ΣΕΛ. 30**

### ΤΟΥΡΙΣΜΟΣ

**Στη Σενεγάλη η συνέλευση του Παγκόσμιου Οργανισμού**



σελ. 29

### ΤΙ ΣΥΜΒΑΙΝΕΙ ΑΛΛΟΥ

**Πληροφορίες και ειδήσεις για το τι συμβαίνει στις άλλες τουριστικές περιοχές**

σελ. 30

### ΣΧΟΛΙΑ

**Πρόσωπα και επιχειρήσεις**

Πράγματα και καταστάσεις που συμβαίνουν πέριξ του τουρισμού και των επιχειρήσεων

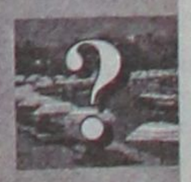

σελ. 20

# ΠΡΟΣΩΠΑ και ΕΠΙΧΕΙΡΗΣΕΙΣ

Ριζική ανακαίνιση θα κάνει στο μαγαζί του ο επιχειρηματίας κ. **Νίκος Πυράκης**, γι' αυτό τον καιρό εκποιεί μέρος των εμπορευμάτων του, στο γνωστό σε όλους μας SCARABE. Το κατάστημα του εξακολουθεί να είναι ένα κόσμημα για την πόλη μας αλλά όπως λέει και ο ίδιος συνέχεια χρειάζεται ανανέωση. Στο καινούργιο συγκρότημα θα υπάρξει και ένα πολύ καλό café με εξαιρετική θέα προς την μαρίνα του Μαντρακιού και το Καστέλλο. Τα σχέδια έχουν γίνει από Ιταλούς και κατά πληροφορίες τα περισσότερα πράγματα θα έρθουν από την Ιταλία για να "κουμπώσουν" στα διάφορα μέρη του καταστήματος. Η όλη προσπάθεια ενσωματώνει τόσο την εμπειρία ενός επιτυχημένου εμπόρου αλλά και τον ενθουσιασμό της νεότερης γενιάς μια και η κόρη του κ. Πυράκη συμμετέχει ενεργά πλέον στην οικογενειακή επιχείρηση. Γνωρίζοντας τον επιχειρηματία αλλά και την επιμονή του στην λεπτομέρεια είμαστε σίγουροι ότι το καινούργιο κατάστημα θα είναι ένα σημείο αναφοράς για το κέντρο της πόλης.



Το 18-30 ξαναγυρίζει στο Φαληράκι. Σύμφωνα με δηλώσεις του αντιπροσώπου του στη Ρόδο κ. Γιάννη Καμπούρη κατά την διάρκεια της έκθεσης του Λονδίνου, έχουν γίνει συμβόλαια με διάφορα καταλύματα αλλά και μικρά ξενοδοχεία για το 2006. Το πρόγραμμα δεν είναι βέβαια του μεγέθους του παρελθόντος αλλά είναι μια επαναφορά. Οι δηλώσεις του κ. Καμπούρη έγιναν παρουσία του κ. Ιατρίδη που βλέπει με δέος την επιστροφή των νέων του CLUB στο Φαληράκι. Γιά κάποιους ιδιοκτήτες καταλυμάτων αλλά και επαγγελματίες ιδιοκτήτες καφετεριών και μπαρ η προσπάθεια του 18-30 να ξαναφέρει το Φαληράκι στο προσκήνιο είναι θετική, αλλά ο κ. Ιατρίδης φοβάται τις επιπλοκές από τυχόν παρατράγουδα αν ξανασυμβούν. Το κακό με τα περασμένα γεγονότα κτύπησε κυρίως το Φαληράκι αλλά και την Ρόδο γενικότερα μια και από τότε βλέπουμε μια συνεχή πτώση της Αγγλικής αγοράς. Συνιστάμε μια συζήτηση των εμπλεκομένων ώστε τα πράγματα να ξεκαθαριστούν από την αρχή. Η Ρόδος αλλά και ο Δήμος Καλλιθέας κάνουν μεγάλη προσπάθεια για να ξανακερδηθεί η αγγλική αγορά και πρέπει να επιμείνουμε στο σλόγκαν DISCOVER THE NEW FALIRAKI (ανακαλύψτε το νέο Φαληράκι).



Τα MacDonalds σύντομα θα ξανανοίξουν στην Ρόδο. Μάλιστα στον ίδιο χώρο που ήταν και πριν. Σύμφωνα με πληροφορίες που προέρχονται από τα κεντρικά της εταιρίας στην Αθήνα οι δικαστικές διαμάχες με την κάτοχο του δικαιώματος δικαιόχρησης (francisee) στην περιοχή μας βρίσκεται στο τέλος της και σύντομα τα δικαιώματα αυτά θα δοθούν σε νέο επενδυτή. Παρ' ό,τι αρχικά υπήρξε η σκέψη η εταιρεία να τα λειτουργήσει από την Αθήνα - κάτι που προσωρινά δεν αποκλείεται να γίνει - βρίσκεται σε αναζήτηση νέου ατόμου ή εταιρείας για το francise μια και η φιλοσοφία αυτή ταιριάζει περισσότερο στην παγκόσμια στρατηγική ανάπτυξης των Mac-Donalds. Μάλιστα για την Ελλάδα όπου το καθεστώς των εμπορικών μισθώσεων είχε προβληματίσει την Αμερικανική εταιρεία όταν έκανε τα πρώτα επενδυτικά της βήματα είχε αποφασισθεί ότι τα συμβόλαια ενοικιάσεων των εσπατορίων θα τα κάνει η μητρική εταιρεία και όχι οι ντόπιοι δικαιούχοι των δικαιωμάτων. Μάλιστα αυτά θα έπρεπε να είναι πολυετή (κάποιοι μιλάνε για είκοσι πέντε χρόνια) όσο κόστος αυτό και εάν σήμαινε. Αυτό είχε συμβεί και στα δύο καταστήματα της Ρόδου, αυτά της πόλεως αλλά και του Φαληρακίου. Σύμφωνα με πληροφορίες αρκετοί νέοι κυρίως επιχειρηματίες ενδιαφέρονται για συνεργασία με την MacDonalds παρ' ότι λέγεται ότι γίνεται μια προσπάθεια συνεργασίας με τον παλαιό χρήστη του δικαιώματος κάτω από νέο καθεστώς που όμως δεν έχει επιβεβαιωθεί. Εμείς πρέπει να τονίσουμε ότι ειδικά για το franchise της MacDonalds απαιτούνται πολλά αλλά προσφέρει και λιγότερο η μεγάλη οικονομική δυνατότητα των επενδυτών. Κατ' αρχάς δεν πρέπει να έχουν σχέση με καμιά άλλη δουλειά, πρέπει επί ένα εξάμηνο να περάσουν από εκπαίδευση, πρακτική ψησιμάτων χάμπουργκερ, πατατών κ.λπ., και οπωσδήποτε να διαθέτουν παρά πολλές ώρες. Τα κεφάλαια είναι εύκολο να βρεθούν γιατί οι τράπεζες είναι σε άμεση συνεργασία με την κεντρική εταιρεία και χρηματοδοτούν πιο άνετα μια και ξέρουν τα ποσοστά κέρδους πριν ακόμα αρχίσει η επένδυση.

# 3ο Πανελλήνιο Συνέδριο Διαχείρισης και Βελτίωσης Παράκτιων Ζωνών

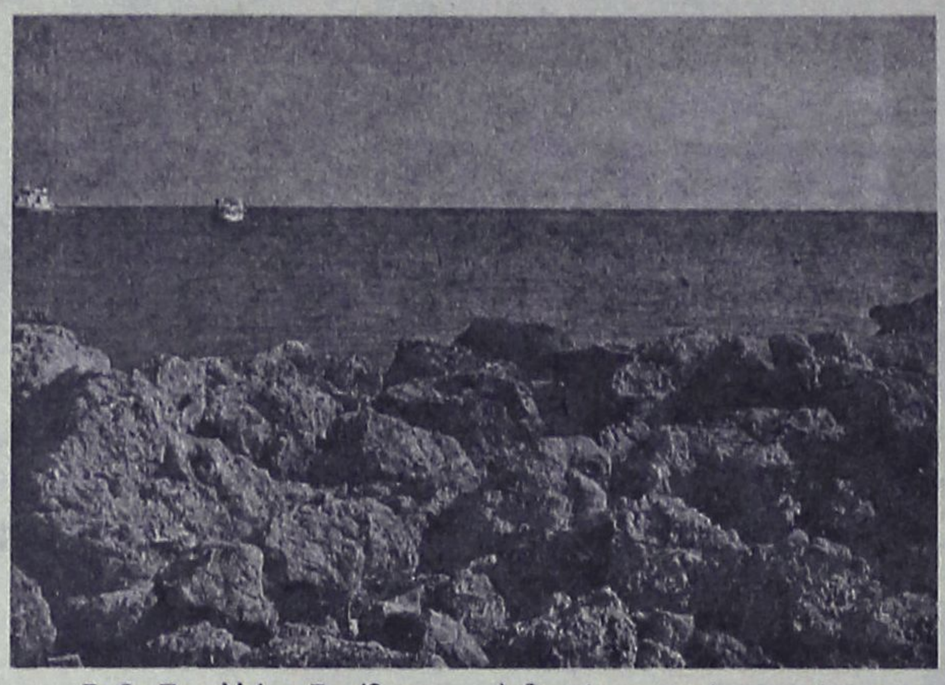

**Το 3ο Πανελλήνιο Συνέδριο Διαχείρισης και Βελτίωσης Παρακτίων Ζωνών με διοργανωτή το Εργαστήριο Λιμενικών Έργων της Σχολής Πολιτικών Μηχανικών του Εθνικού Μετσόβιου Πολυτεχνείου πραγματοποιείται από την Δευτέρα 21 ως και την Πέμπτη 24 Νοεμβρίου 2005 στο Ίδρυμα Ευγενίδου.**
**Θέματα του συνεδρίου:**

- Παράκτιο και ανθρωπογενές περιβάλλον
- Πολεοδομικός και χωροταξικός σχεδιασμός παρακτίων ζωνών
- Αναπλάσεις αστικών παραλιακών μετώπων
- Επιπτώσεις στο παράκτιο περιβάλλον
- Έργα προστασίας και διαμόρφωσης παράκτιας ζώνης
- Χαμηλοί κυματοθραύστες
- Ολοκληρωμένη διαχείριση παρακτίων ζωνών

Στα πλαίσια της τελευταίας ενότητας, παρουσιάζεται εργασία του Δημήτρη Προκοπίου Οικονομολόγου- MBA στον Τουρισμό, Πανεπιστημίου Πειραιώς, με θητεία σε ερευνητικά προγράμματα, μέλος της Στέγης Γραμμάτων και Τεχνών Δωδεκανήσου, με τίτλο: Η Εκτίμηση της Περιβαλλοντικής Κατάστασης των Παραλιών των νήσων Κω και Ρόδου. Η ομιλία αυτή παρουσιάζεται την προσεχή Πέμπτη 24 Νοεμβρίου στην συνεδρία με θέμα «Ολοκληρωμένη διαχείριση παρακτίων ζωνών». Στην ανωτέρω δημοσίευση σχετικά με την ανάλυση της περιβαλλοντικής ανάπτυξης των δύο νησιών βάσει περιβαλλοντικών δεικτών για την Κω και τη Ρόδο με λίγα λόγια αναλύονται συνοπτικά τα παρακάτω:

**Η ΕΚΤΙΜΗΣΗ ΤΗΣ ΠΕΡΙΒΑΛΛΟΝΤΙΚΗΣ ΚΑΤΑΣΤΑΣΗΣ ΤΩΝ ΠΑΡΑΛΙΩΝ ΤΩΝ ΝΗΣΩΝ ΚΩ ΚΑΙ ΡΟΔΟΥ**

**1. Ο μέγιστος εποχικός πληθυσμός**

Η Κως και η Ρόδος, δεδομένου ότι είναι τουριστικοί προορισμοί παρουσιάζουν διακύμανση του πληθυσμού. Ο πληθυσμός το χειμώνα διαφέρει από αυτόν το καλοκαίρι. Αν συνυπολογίσουμε τον μόνιμο πληθυσμό και προσθέσουμε τον πληθυσμό των επισκεπτών, τότε ανάλογα με την πληρότητα έχουμε τους ανθρώπους που βρίσκονται πάνω στο νησί.

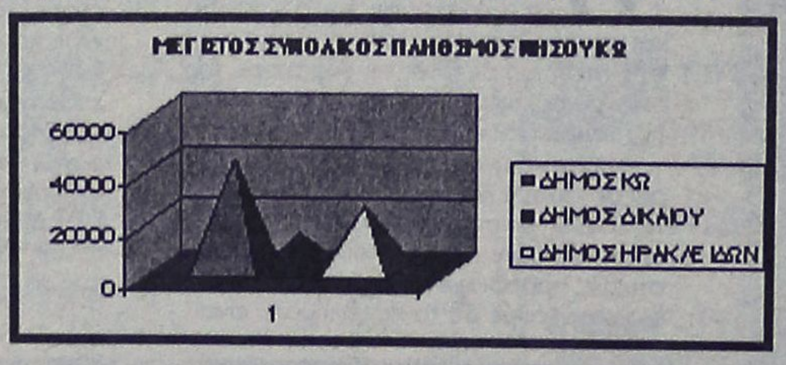


**2. Η επιβάρυνση της παραλίας**

Οι παραλίες του δήμου Ρόδου παρουσιάζουν τον μεγαλύτερο πληθυσμό λουομένων με απόδειξη την υψηλή πυκνότητα πληθυσμού ανά μέτρο παραλίας, ενώ σε σχέση με όλη τη νήσο το Βόρειο τρίγωνο παρουσιάζει τη μεγαλύτερη επιβάρυνση. Βέβαια εδώ δεν λαμβάνουμε υπόψη ότι ο πληθυσμός μετακινείται για μπάνιο προς τις νότιες περιοχές και έτσι η συμφόρηση στις παραλίες του Βορείου τριγώνου και ιδιαίτερα στην πόλη της Ρόδου είναι χαμηλότερη από αυτή που εμφανίζεται παρακάτω.

Η μεγαλύτερη επιβάρυνση παραλιών στην Κω εντοπίζεται στο δήμο Κω. Η παραλία όμως του δήμου Κω είναι σαφώς πολύ μεγαλύτερη από αυτή της Ρόδου.

**3. Η διαχείριση ασκών λυμάτων**

Στην Ρόδο λειτουργούν τέσσερις βιολογικοί καθαρισμοί.

Στην Κω λειτουργεί μόνο ένα κέντρο επεξεργασίας λυμάτων, εξυπηρετώντας την πόλη της Κω.

**4. Το δομημένο και παράκτιο περιβάλλον**

Η Ρόδος αποτελεί παράδειγμα πολλαπλού χωροταξικού σχεδιασμού. Οι πρώτες περιοχές που αναπτύχθηκαν βάσει σχεδίου ήταν η Ιξιά και το Φαληράκι (ΦΕΚ 40 Δ 1972). Παράλληλα την δεκαετία του '70 είχαμε και οικιστική ανάπτυξη που επί του δυτικού οδικού άξονα υπήρξε τελείως διαφορετική.. Χαρακτηριστικό της κατάστασης είναι ότι το Συμβούλιο της Επικρατείας χαρακτήρισε ως αυθαίρετα σειρά κτισμάτων τα οποία βρίσκονται στον εθνικό δρόμο Ρόδου-Λίνδου. Στη Ρόδο υπάρχουν τρεις κατηγορίες αυθαίρετων ξενοδοχείων και δωματίων. Η πλειοψηφία των παρανόμων κτισμάτων εντοπίζεται στην κατηγορία των ενοικιαζόμενων δωματίων: 1. Ξενοδοχεία χωρίς οικοδομική άδεια, 2. Ξενοδοχεία με οικοδομική άδεια αλλά για χρήσεις διαφορετικές από ξενοδοχειακές και 3. Ξενοδοχεία με περισσότερα δωμάτια από αυτά που αναφέρονται στην άδεια τους.

Στην Κω η κατάσταση διαφέρει, δεδομένου ότι η τουριστική ανάπτυξη άρχισε μετά τη Ρόδο στα τέλη της δεκαετίας του '70, οπότε δεν κτίστηκαν ουρανοξύστες. Η αστική ανάπτυξη που επήλθε έγινε με βάση τον οδικό άξονα από ανατολή προς δύση (Κω-Κέφαλο) ο οποίος δεν βρίσκεται στην παραλία αλλά εσωτερικά. Εσωτερικά βρίσκεται και ο οδικός άξονας προς Ψαλίδι, και στην έκταση αυτή η ανάπτυξη υπήρξε ηπιότερη μορφή και εξαιτίας και των προστατευομένων υδροτόπων στην περιοχή.

Στην Κω το διάστημα των ετών 1995 - 2004 καταγγέλθηκαν 25 παράνομες κατασκευές στην παράκτια ζώνη, αλλά ούτε παρόμοια περιστατικά ρύπανσης.

**5. Η διαχείριση των απορριμμάτων**

Ο τρόπος διαχείρισης απορριμμάτων στην Ρόδο ποικίλει ανά περιοχή, στην Κω υπάρχει μια χωματερή στην οποία θάβονται τα σκουπίδια μετά από καύση. Σχετικά με ανακύκλωση δεν γίνεται λόγος.

**6. Συμπεράσματα βάσει δεικτών**

Μέσω των δεικτών διαπιστώθηκαν τα εξής::

**Παράνομα κτίσματα στις ακτές της Ρόδου**

| ΕΤΟΣ | ΠΑΡΑΝΟΜΑ ΚΤΙΣΜΑΤΑ | ΡΥΠΑΝΣΗ ΚΑΙ ΜΟΛΥΝΣΗ ΑΠΟ ΞΕΝΟΔΟΧΕΙΑ | ΘΑΛΑΣΣΙΑ ΡΥΠΑΝΣΗ |
|---|---|---|---|
| 1995 | 2 | | 2 |
| 1996 | 2 | | 1 |
| 1997 | 2 | 1 | |
| 1998 | 2 | | 2 |
| 1999 | 1 | | 4 |
| 2000 | 12 | | 1 |
| 2001 | 18 | 1 | 2 |
| 2002 | 2 | 2 | 5 |

- Υψηλή επιβάρυνση παραλίας από τον πληθυσμό: 14.6 λουόμενοι ανά μέτρο στην πόλη της Ρόδου και 6,5 στην πόλη της Κω.
- Υψηλός αριθμός κλινών ανά κάτοικο συνεπώς μεγαλύτερη εξάρτηση από τις τουριστικές δραστηριότητες, το υψηλότερο ποσοστό παρατηρείται στην Καλλιθέα (2.16), στη Λίνδο (2.44) και στο δήμο Ηρακλειδών (2,5).
- Υψηλή πυκνότητα πληθυσμού στην πόλη της Ρόδου (2810,35), στην Ιαλυσό (615,26) και στη πόλη της Κω (275).
- Γενικότερα υψηλή πυκνότητα πληθυσμού στο βόρειο τρίγωνο της Ρόδου. (332.63)
- Μεγάλη πυκνότητα δωματίων παρατηρείται στο δήμο Ρόδου (939,8) κλίνες ανά τετραγωνικό χιλιόμετρο και στον δήμο Κω (373).
- Υψηλός αριθμός διανυκτερεύσεων στο σύνολο από Μάιο ως Οκτώβριο στα δύο νησιά.

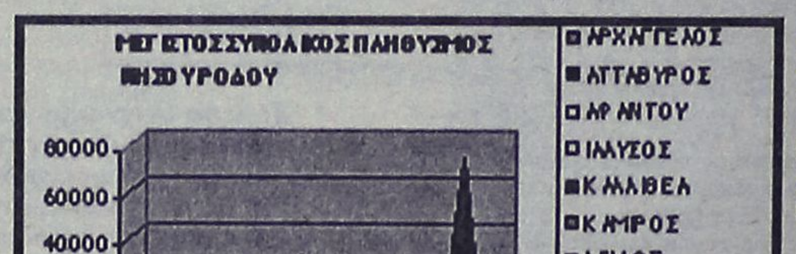


Μελετώντας τις παραπάνω επιπτώσεις στα δύο νησιά παρατηρούμε ότι η ανάπτυξη έχει επιβαρύνει κάποιες συγκεκριμένες περιοχές, περισσότερο. Δεδομένου όμως ότι ο τουρισμός αποτελεί και θα αποτελεί την βασική οικονομική δραστηριότητα και η τουριστική ανάπτυξη συνεχίζεται, υπάρχει μια επιτακτική ανάγκη για βιώσιμη ανάπτυξη η οποία αποτελεί απαραίτητο συστατικό για την ποιότητα στο τουρισμό. Στα δύο νησιά υπάρχουν ακόμη παρθένες περιοχές. Αν αναπτυχθούν συγκεκριμένες περιοχές με κριτήρια παλαιότερων ετών οι επιπτώσεις στην ποιότητα του τουρισμού θα είναι αρνητικές. Ας μην ξεχνάμε ότι στην Ελλάδα πουλάμε περιβάλλον και όχι σκέτα κρεβάτια. Η φέρουσα ικανότητα αποτελεί επιτακτική ανάγκη για να κτίσουμε το τουριστικό μας μέλλον. Χωρίς τουρισμό η οικονομία της χώρας μας δεν υφίσταται.

# ΜΙΚΡΕΣ αγγελίες

**ΘΑ ΜΑΣ ΒΡΕΙΤΕ**
**στα κεντρικά μας γραφεία επί της Μαρ. Μαλλιαράκη 11 (τελευταία πάροδος Καναδά).**

**Τα τηλέφωνα μας είναι:**
**(22410) 22210, (22410) 75230**



## ενοικιασεις ακινητων & επιχειρησεων

**ΕΝΟΙΚΙΑΖΕΤΑΙ διαμέρισμα** 3άρι πλήρως επιπλωμένο σε καινούργια διώροφη οικοδομή στην οδό Μιχαήλ Καθοπούλη 10 στο Νιοχώρι, έναντι καφενέ "Κούκος" κατάλληλο για συγκατοίκηση. Πληρ. τηλ. 6937194354, 6934532740 ΜΖΤ191103

**ΕΝΟΙΚΙΑΖΟΝΤΑΙ** δίχωρα επιπλωμένα **διαμερισματάκια** 50 τ.μ. στην περιοχή της Ιξιάς, με χώρο στάθμευσης, κήπο, πισίνα, θέρμανση και ζεστό νερό. Ιδανικό για εκπαιδευτικούς. Πληρ. τηλ. 2241093791, 6944658034, www.eleonas.net ΜΑΤ3752

**ΕΝΟΙΚΙΑΖΕΤΑΙ** νεόκτιστο **διαμέρισμα** 70 τ.μ. στα Κοσκινού ενιαίος χώρος σαλόνι, κουζίνα, 2 υπνοδωμάτια με εντοιχισμένες ντουλάπιες, εντοιχισμένη κουζίνα και μεγάλος αύλειος χώρος. Πληρ. τηλ. 2241069576, 6944647265 ΜΟΟ189

**ΕΝΟΙΚΙΑΖΕΤΑΙ γκαρσονιέρα** πλήρως επιπλωμένη με κουζίνα, ψυγείο, ηλιακό θερμοσίφωνα. Πληρ. τηλ. 2241066485, 6936131015, 6936131019 ΜΖΤ191112

**ΕΝΟΙΚΙΑΖΕΤΑΙ διαμέρισμα** 2 υπνοδωματίων, σαλόνι, κουζίνα, WC στο Ροδίνι επί της Ελσίνκι. Πληρ. τηλ. 2241061735 ΜΖΤ191101

**ΕΝΟΙΚΙΑΖΕΤΑΙ γκαρσονιέρα** ανεξάρτητη επιπλωμένη με αιρ κοντίσιον στην οδό Δαιδάλου 17 στην Κρεμαστή. Πληρ. τηλ. 2241021335, 6945393764 ΜΧΡ13128

**ΕΝΟΙΚΙΑΖΕΤΑΙ** ισόγειος **μονοκατοικία** 88 τ.μ. επί της οδού Γ. Καραϊσκάκη 30, έναντι Βενετοκλείου Γυμνασίου Ρόδου. Αποτελούμενη από αυλή-χωλ-σαλόνι, 2 υπνοδωμάτια, WC, αποθήκη, κουζίνα. Τιμή ενοικίου 380 ευρώ. Πηρ. κ. Μαλανδράκη Σταύρο, τηλ. 6944263852, 2241070999 ΜΑΤ4137(1)

**ΕΝΟΙΚΙΑΖΕΤΑΙ** άνετο, ευρύχωρο **τριάρι,** κοντά στην ΔΕΥΑΡ, 300 ευρώ. Πληρ. τηλ. 2241061401, 6976903968 Πέμπτη-Παρασκευή-Σάββατο-Κυριακή ΜΖΤ181112

**ΕΝΟΙΚΙΑΖΕΤΑΙ ΔΙΑΜΕΡΙΣΜΑ ΕΥΡΥΧΩΡΟ, ΔΙΧΩΡΟ, ΗΛΙΟΛΟΥΣΤΟ ΕΠΙ ΤΗΣ ΚΟΔΡΙΓΚΤΩΝΟΣ (ΠΕΡΙΟΧΗ ΣΤΑΔΙΟΥ ΔΙΑΓΟΡΑ). ΕΠΙΣΗΣ ΚΑΙ ΜΙΚΡΟΤΕΡΟ ΜΕΧΡΙ ΤΕΛΗ ΙΟΥΝΙΟΥ Ή ΚΑΙ ΓΙΑ ΜΙΚΡΟΤΕΡΟ ΔΙΑΣΤΗΜΑ. ΠΛΗΡ. ΤΗΛ. 2241031756 ΜΑΤ4136**

**ΕΝΟΙΚΙΑΖΕΤΑΙ** ισόγειο **διαμέρισμα** επί της Μυτιλήνης 9 (περιοχή Ανάληψης), 55 τμ. με δύο υπνοδωμάτια, μπάνιο, σαλόνι-κουζίνα ενιαίος χώρος με εντοιχισμένες ηλεκτρικές συσκευές και air condition σε όλους τους χώρους του σπιτιού. Μεγάλη αυλή χωρίς κοινόχρηστα. Πληρ. τηλ. 6944870650, 2241095284 ΜΖΤ181114

**ΕΝΟΙΚΙΑΖΟΝΤΑΙ γραφεία** επί της πλατείας Κύπρου έναντι τράπεζας Πίστεως και Εθνικής τράπεζας, στον α' και β' όροφο 25 τ.μ., 45 τ.μ. και 70 τ.μ. Επίσης **πωλείται μερίδα** στον Σύνδεσμο Αιγυπτιωτών Ρόδου 460 τ.μ. Πληρ. τηλ. 2241026021, 6946020735 ΜΖΤ181115

**ΕΝΟΙΚΙΑΖΕΤΑΙ διαμέρισμα** στη περιοχή Μητρόπολη επί της Δαμασκηνού. Πληρ. τηλ. 2241020607 ΜΖΤ181106

**ΕΝΟΙΚΙΑΖΕΤΑΙ γκαρσονιέρα** πλήρως επιπλωμένη και εξοπλισμένη σε άριστη κατάσταση για ένα άτομο στο Ροδίνι. Τιμή 170 ευρώ. Πληρ. τηλ. 2241061840 ΜΖΤ181102

**ΕΝΟΙΚΙΑΖΕΤΑΙ** επί της οδού Πελοποννήσου 8 **διαμέρισμα** 50 τ.μ. 2 δωματίων και λοιπών βοηθητικών χώρων. Πληρ. τηλ. 22241025927, 2241037138 κ' 6932842700 ΜΖΤ181108

**ΕΝΟΙΚΙΑΖΕΤΑΙ στούντιος** επιπλωμένο και άνετο στην οδό Αναστ. Βρόντη (δίπλα στου Ξενάκη). Πληρ. τηλ. 2241020775 και 2241091372 (ώρες καταστημάτων) ΜΧΡ13125

**ΕΝΟΙΚΙΑΖΕΤΑΙ αποθήκη** με ράμπα επί της Νικολάου Μαυρή μεσοτοιχία με την παλαιά ΔΕΗ. Πληρ. τηλ. 2241021757, 74722 ΜΖΤ171106

**ΖΗΤΕΙΤΑΙ ΓΙΑ ΕΝΟΙΚΙΑΣΗ αποθήκη** με ράμπα γύρω στα 80 τ.μ. στην πόλη της Ρόδου. Πληρ. τηλ. 6972248737, 6942683079, 2241075375 ΜΖΤ171102

**ΕΝΟΙΚΙΑΖΟΝΤΑΙ** δίχωρες **γκαρσονιέρες** πλήρως επιπλωμένες και εξοπλισμένες με ψυγείο, φουρνάκι, πλυντήριο ρούχων, TV, κλιματισμό, βεράντες, ηλιακούς θερμοσίφωνες, περιοχή Αγ. Νικολάου. Πληρ. τηλ. 2241027840, 6978747937 ΜΖΤ171112

**ΕΝΟΙΚΙΑΖΕΤΑΙ διαμέρισμα** ισόγειο 75 τ.μ. με 2 υπνοδωμάτια, σαλόνι, κουζίνα, μπάνιο και αυλή στην περιοχή Αγ. Νικολάου (Κοραή 10). Πληρ. τηλ. 2241020445, 23923 ΜΖΤ171105

**ΕΝΟΙΚΙΑΖΕΤΑΙ** γωνιακό επιπλωμένο **studio** στο Ροδίνι α' ορόφου. Πληρ. τηλ. 6944361899ΜΖΤ171111

**ΕΝΟΙΚΙΑΖΕΤΑΙ διαμέρισμα** επί της οδού Αντ. Βολονάκη. Πληρ. τηλ. 2241036838, 6978448603 ΜΖΤ161126

**ΕΝΟΙΚΙΑΖΟΝΤΑΙ** επιπλωμένα **διαμερίσματα** και **studio** στ' Αφάντου στον κεντρικό δρόμο (πλησίον υπέρ Μάρκετ Παναγιωτάς). Πληρ. τηλ. 2241051888, 6938060340 ΜΖΤ171113

---

**ΠΩΛΕΙΤΑΙ ή ΕΝΟΙΚΙΑΖΕΤΑΙ**

**εμπορική επιχείρηση**
σε κεντρικό σημείο της Παλιάς Πόλης

**Πληρ. τηλ. 6948254763** ΜΑΤ4137(2)(Γ)

---

**ΕΥΚΑΙΡΙΑ. ΠΩΛΕΙΤΑΙ**

απόμοιδιώτη **μονοκατοικία** στην Ιξιά (πίσω από το Δημ. Σχολείο) 200 τ.μ. σε ένα στρέμμα, λουξ, κεντρική θέρμανση, ηλιακό, τζάκι.

**Πληρ. τηλ. 2241095978** ΜΑΠ502(Γ)

---

RHODES-GREECE
**CAIRO PALACE**

**ΕΝΟΙΚΙΑΖΟΝΤΑΙ**

- **ΚΑΤΑΣΤΗΜΑ ή ΓΡΑΦΕΙΟ** 90 τ.μ. στον όροφο των καταστημάτων του εμπορικού κέντρου
- **ΚΑΤΑΣΤΗΜΑ ή ΓΡΑΦΕΙΟ** 43 τ.μ. στον όροφο των καταστημάτων του εμπορικού κέντρου
- **ΚΑΤΑΣΤΗΜΑ ή ΓΡΑΦΕΙΟ** 30 τ.μ. στον όροφο των καταστημάτων του εμπορικού κέντρου
- **ΓΡΑΦΕΙΟ** 135 τ.μ. στον γ' όροφο επί του αίθριου της Εθ. 12νησίων
- **ΓΡΑΦΕΙΟ** 90 τ.μ. στον γ' όροφο επί του αίθριου της Εθ. 12νησίων.

**Πληροφορίες: Κα ΦΡΑΝΣΙΣ ΝΙΟΤΗ**
**τηλ. 2241027600,**
**κιν. 6944618757, 6973572262, φαξ 2241023462**
**email: fniotis@otenet.gr** ΜΧΠΞΕΝ102

---

**ΜΗΝΙΑΙΑ ΕΝΟΙΚΙΑΣΗ ΔΩΜΑΤΙΩΝ ΣΕ ΞΕΝΟΔΟΧΕΙΟ**

**Το ξενοδοχείο ΕΛΕΝΑ**
**που βρίσκεται στο κέντρο της πόλεως Ρόδου, σε μικρή απόσταση από το λιμάνι και το Πανεπιστήμιο επί της οδού Γρίβα 78,**
**ΕΝΟΙΚΙΑΖΕΙ ΔΩΜΑΤΙΑ**
ιδανικά για φοιτητές, στρατιωτικούς κ.λπ
Το ξενοδοχείο διαθέτει:
σαλόνι, café bar, αίθουσα τηλεόρασης και πισίνα
Το δωμάτιο διαθέτει:
α) ατομικό μπάνιο
β) τηλέφωνο
γ) ραδιόφωνο
δ) τηλεόραση
ε) ψυγείο
στ) θέρμανση
ζ) ζεστό νερό
η) εβδομαδιαίος καθαρισμός δωματίου και
θ) διάθεση ιματισμού (σεντόνια, κουβέρτες)
**Τιμή από 200 ευρώ ανά μήνα**

**Πληρ. τηλ. 2241024755, 2241093019, κιν. 6942456013** ΜΑΠ1468

---

**ΣΕ ΝΕΟΚΤΙΣΤΗ ΠΟΛΥΚΑΤΟΙΚΙΑ ΣΤΟ ΡΟΔΙΝΙ**
**ΕΝΟΙΚΙΑΖΟΝΤΑΙ**

- **Διαμέρισμα** 105 τ.μ. με 3 υπνοδωμάτια, σαλόνι-κουζίνα ενιαίος χώρος και 2 WC με 2 πατάρια. Αυτόνομη θέρμανση και ηλιακό θερμοσίφωνα, πολυτελούς κατασκευής.
- **Δύο αίθουσες** 105 τ.μ. κατάλληλες για οποιαδήποτε χρήση.

**Πληρ. τηλ. 6976787668** ΜΧΡ13127(Γ)

---

**ΠΩΛΟΥΝΤΑΙ**
**ΠΟΛΥΤΕΛΗ & ΗΛΙΟΛΟΥΣΤΑ**
**ΟΡΟΦΟΔΙΑΜΕΡΙΣΜΑΤΑ**
ΕΠΙΦΑΝΕΙΑΣ 138 τ.μ.-120 τ.μ.-100 τ.μ.-50 τ.μ.
ΜΕ ΑΠΕΡΙΟΡΙΣΤΗ ΘΕΑ & ΜΕΓΑΛΕΣ ΒΕΡΑΝΤΕΣ
ΓΩΝΙΑ Κ. ΥΔΡΑΙΟΥ & Κ. ΤΣΑΛΔΑΡΗ
ΔΑΝΕΙΑ ΔΕΚΤΑ
**ΠΛΗΡ. ΤΗΛ.: 6977 914567**
(ΠΛΗΡΟΦΟΡΙΕΣ ΤΙΜΩΝ ΟΧΙ ΑΠΟ ΤΗΛΕΦΩΝΟ)
ΜΑΤ3734(Γ)

---

**Profit & Solution**
ΚΤΗΜΑΤΙΚΕΣ ΥΠΗΡΕΣΙΕΣ ΚΑΙ ΠΩΛΗΣΗ ΑΚΙΝΗΤΩΝ
*Λεμεσού 34, 85100 Ρόδος*
*τηλ.: 22410 28100 φαξ.: 22410 28104*

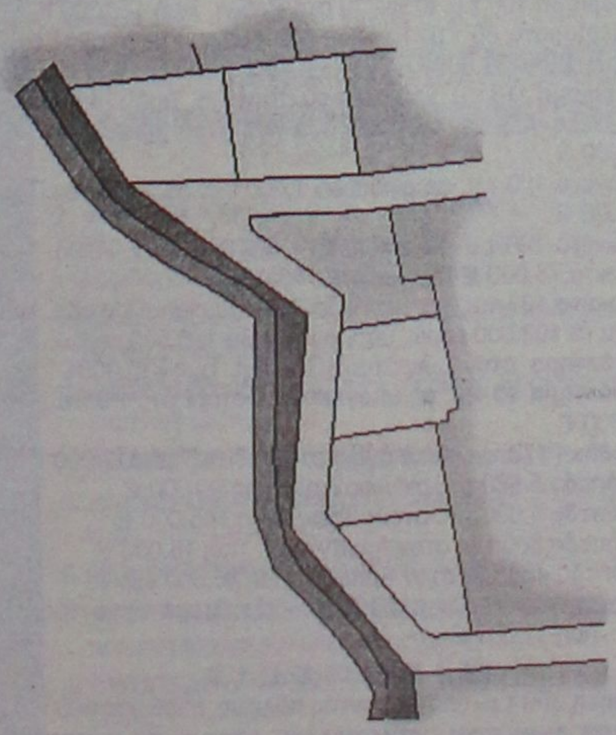

**ΠΩΛΟΥΝΤΑΙ ΟΙΚΟΔΟΜΗΣΙΜΑ ΟΙΚΟΠΕΔΑ**
**ΕΝΤΟΣ ΟΙΚΙΣΜΟΥ ΠΑΣΤΙΔΑΣ ΑΠΟ 285 τ.μ. - 400 τ.μ.**
**ΜΕ ΑΔΕΙΑ ΟΙΚΟΔΟΜΗΣ** ΑΕ963

---

**ΕΝΟΙΚΙΑΖΕΤΑΙ**

**λουξ διαμερισματάκι**
φουλ εξοπλισμένο, WC με μπανιέρα, θέρμανση και πάρκιν, σε ήσυχη περιοχή στ' Ασγούρου με ωραία θέα. Τιμή λογική.

**Πληρ. τηλ. 6947606922** ΜΑΠ514(Γ)

---

**ΕΝΟΙΚΙΑΖΟΝΤΑΙ**

δύο συνεχόμενα **καταστήματα** στο κέντρο των **Καλυθιών** 40 τ.μ. έκαστο. Μπορούν να ενοικιασθούν μεμονωμένα ή και τα δύο μαζί.

**Πληρ. τηλ. 2241028568, 6938230919**

ΜΑΠ498(Γ)

---

**ΜΗΝΙΑΙΑ ΕΝΟΙΚΙΑΣΗ ΔΩΜΑΤΙΩΝ ΣΕ ΞΕΝΟΔΟΧΕΙΟ**

Το ξενοδοχείο **ΝΟΥΦΑΡΑ** που βρίσκεται στο **κέντρο της πόλεως Ρόδου (2 λεπτά από Ακαδημία και 10 λεπτά από το Παν/μιο Αιγαίου) επί της Γρ. Λαμπράκη 35,** ενοικιάζει δωμάτια σε φοιτητές και σε οποιονδήποτε άλλο ενδιαφερόμενο.

**Το δωμάτιο διαθέτει:**
1) ατομικό μπάνιο
2) τηλέφωνο
3) ραδιόφωνο
4) τηλεόραση
5) ψυγείο
6) θέρμανση
7) ζεστό νερό
8) κοινόχρηστο χώρο για επιτραπέζια παιχνίδια
9) εβδομαδιαίως καθαρισμός δωματίου και
10) διάθεση ιματισμού (σεντόνια, κουβέρτες)

**Πληρ. τηλ. 2241024545** ΜΑΤ4118(Γ)

---

**Μετακομίζετε;**
γρήγορα
εύκολα
οικονομικά
MET.PO
ΡΟΔΟΣ: τηλ. 2241024388/6948003320
ΑΘΗΝΑ: τηλ. 2103464235/3476818-008
**ΕΝΤΟΣ ΝΗΣΟΥ ΚΑΙ ΠΡΟΣ ΟΛΗ ΤΗΝ ΕΛΛΑΔΑ**
ΜΑΤ424

## ενοικιασεις

συνέχεια από την προηγούμενη

**ΕΝΟΙΚΙΑΖΕΤΑΙ** γκαρσονιέρα δίχωρη επιπλωμένη κατάλληλη για εκπαιδευτικούς ή φοιτητές με ηλιακό θερμοσίφωνα και αυλή ισόγειο κοντά στο κέντρο της πόλης. Πληρ. τηλ. 2241032291 MZT161127

**ΕΝΟΙΚΙΑΖΕΤΑΙ** μικρό **διαμέρισμα** για ένα άτομο στο κέντρο της πόλης ανεξάρτητο, ισόγειο με κήπο, επιπλωμένο με πολυκουζίνα, σαλονάκι και ένα υπνοδωμάτιο για όλο το χρόνο. Τιμή 250 ευρώ το μήνα. Πληρ. τηλ. 6972718731 πρωινές ώρες 09.00-14.00 MZT161115

**ΕΝΟΙΚΙΑΖΟΝΤΑΙ** **διαμερίσματα** δυάρια καινούργια, πλήρως επιπλωμένα και εξοπλισμένα με εντοιχισμένη κουζίνα, φούρνο, air condition, θέρμανση-ψύξη, έναντι Μίρα Μάρε στην Ιξιά. Πληρ. τηλ. 6977656668, 2241075662 ΜΑΠ504

**ΕΝΟΙΚΙΑΖΕΤΑΙ** **διαμέρισμα** α' ορόφου σε διώροφη πολυκατοικία 145 τ.μ. ανακαινισμένο με ηλιακό, με σώματα θέρμανσης, επί της οδού. Τσαβαρή 10,κατάλληλο και για επαγγελματική χρήση. Τιμή 450 ευρώ. Πληρ. τηλ. 6944434783, 2241037347 MZT161117

**ΕΝΟΙΚΙΑΖΕΤΑΙ** επιπλωμένη **σοφίτα** περί τα 30 τ.μ. με υπνοδωμάτιο, κουζίνα, WC στην οδό Ευκλή 25 στο Καναμάτ της πόλης Ρόδου. Πληρ. κιν. 6946795725 MZT151107

**ΕΝΟΙΚΙΑΖΕΤΑΙ** όλος ο **όροφος** σε ανεξάρτητη διώροφη μονοκατοικία με κήπο κοντά στη θάλασσα στο κέντρο της πόλης, άνετο πάρκιν, περιοχή Ψαροπούλα. Διαθέτει τρεις κρεβατοκάμαρες με ντουλάπες και παρκέ, 2 μπάνια, 1 κουζίνα με οικοσυσκευή (πλυντήριο πιάτων και ηλεκτρική κουζίνα), τραπεζαρία, σαλόνι με τζάκι, ηλιακό θερμοσίφωνα, αυτόνομη θέρμανση με θερμοσυσσωρευτές, πατάρι, βεράντες. Τιμή 630 ευρώ. Πληρ. τηλ. 6972718731 πρωινές ώρες 09.00-14.00 MZT161116

**ΕΝΟΙΚΙΑΖΕΤΑΙ** **στούντιο** επιπλωμένο σε ήσυχη περιοχή στον Αγιο Νικόλαο. Πληρ. τηλ. 2241066473, 6945551804 ΜΧΠ1588,7

**ΕΝΟΙΚΙΑΖΟΝΤΑΙ** στην Ιαλυσό νεόκτιστα **διαμερίσματα** δυάρια, πλήρως επιπλωμένα. Πληρ. τηλ. 22410-91142, 94662, 6945594565 MZT161104

**ΕΝΟΙΚΙΑΖΕΤΑΙ** **διαμέρισμα** ισόγειο 100 τ.μ. επί της Λεμεσού αρ. 27. Πληρ. τηλ. 2241024543 μέχρι τις 16.00 MZT151126

**ΕΝΟΙΚΙΑΖΕΤΑΙ** δυομισάρι **διαμέρισμα** στην πάροδο Κοδριγκτώνος, ανακαινισμένο, μερικώς επιπλωμένο. Ιδανικό για 2 φοιτητές ή οικογένεια. Περιλαμβάνει ηλιακό και δεν έχει κοινόχρηστα. Ελεύθερο από 01/01/2006. Ενοίκιο 360 ευρώ. Πληρ. κα Χρύσα τηλ. 6948062317 MXP13111

ΑΠΕΝΑΝΤΙ ΑΠΟ ΤΟ ΒΕΝΕΤΟΚΛΕΙΟ. **ΕΝΟΙΚΙΑΖΕΤΑΙ** υπερυψωμένο ισόγειο **διαμέρισμα,** ήσυχο, πλήρως ανακαινισμένο (καινούργια κουζίνα, ντουλάπιες, πόρτες, παράθυρα με διπλά τζάμια και σίτες). Αποτελείται από 3 υπνοδωμάτια, σαλοτραπεζαρία, κουζίνα, μπάνιο, αποθήκη και κεντρική θέρμανση. Είναι κατάλληλο και για γραφεία. Πληρ. τηλ. 6944621696 (09.15-17.22)ΜΟΟ/182

**ΕΝΟΙΚΙΑΖΕΤΑΙ** ανακαινισμένο **διαμέρισμα** ρετιρέ, 3άρι, πλήρως επιπλωμένο επί της οδού Λευκωσίας 18 (πλησίον Πανεπιστημίου Αιγαίου και Βενετοκλείου Σχολείου). Πληρ. τηλ. 2241068736, 6946908313 MZT171121

**ΕΝΟΙΚΙΑΖΕΤΑΙ** **διαμέρισμα** επιπλωμένο (3 υπνοδωμάτια, 2 λουτρά, σαλόνι, κουζίνα) επί της οδού Μιχ. Πετρίδη. Πληρ. τηλ. 2241048305, 6944521378 MXP13115

**ΕΝΟΙΚΙΑΖΕΤΑΙ** **διαμέρισμα** 3άρι στην περιοχή Αναλήψεως επί της οδούΠτολεμαίων 36. Πληρ. τηλ. 2241063847 MZT151116

**ΕΝΟΙΚΙΑΖΕΤΑΙ** **studio** επιπλωμένο στην περιοχή Ροδίνι. Τιμή 250 ευρώ. Πληρ. τηλ. 6945717380MZT151125


**ΠΩΛΕΙΤΑΙ**
**επιχείρηση εστιατορίου-BAR**
πλήρως εξοπλισμένη στους Πεύκους Λίνδου σε κεντρικότατο σημείο.
Ευκαιρία για τον κατάλληλο.
**Πληρ. τηλ. 2244051858** ΜΑΠ501(Γ)

**ΜΗΝΙΑΙΑ ΕΝΟΙΚΙΑΣΗ ΔΩΜΑΤΙΩΝ ΣΕ ΞΕΝΟΔΟΧΕΙΟ**
Το ξενοδοχείο **CARINA**
που βρίσκεται στο κέντρο της πόλης,
σε μικρή απόσταση από το λιμάνι και το Πανεπιστήμιο,
επί της οδού Γρίβα 56
**ΕΝΟΙΚΙΑΖΕΙ ΔΩΜΑΤΙΑ**
ιδανικά για φοιτητές, στρατιωτικούς
και όποιον άλλο ενδιαφερόμενο
Το δωμάτιο διαθέτει:
1) ατομικό μπάνιο
2) τηλέφωνο
3) ραδιόφωνο
4) τηλεόραση
5) ψυγείο
6) ζεστό νερό
7) διάθεση ιματισμού (σεντόνια, κουβέρτες)
8) Εβδομαδιαίο καθαρισμό δωματίου
*Επίσης υπάρχει κοινόχρηστος χώρος στο σαλόνι του ξενοδοχείου*
**Πληρ. τηλ. 2241022381, 2241024500, 6945064084**
**Τιμή 200 ευρώ ανά μήνα** ΜΑΤ4098(Γ)

**NOTAR ελλάς**
κτηματομεσιτικό γραφείο
Θέλω να αγοράσω ένα δικό μου σπίτι.
Θέλω να πουλήσω το σπίτι που έχω.

**Η NOTAR κάνει το όνειρό σου πραγματικότητα**
AE971
Ηλίας Παπανικολάου - ο μεσίτης σας
Τηλ. 22410 20345 • Δωδώνης 2
www.notar.gr

**ΓΙΑΝΝΗΣ ΝΙΚΟΛΙΔΑΚΗΣ**
*Μηχανολόγος-Μηχανικός*
*Γαλλίας 12-Ρόδος • τηλ. (22410)22291, 35103*
**ΠΩΛΟΥΝΤΑΙ**
- Επί της οδού **Κων. Υδραίου** (πλησίον Ρόδου - Λίνδου) πολυτελή **διαμερίσματα** με απεριόριστη θέα, ιδιωτικούς χώρους parking και αποθήκες 90 τ.μ. και 126 τ.μ.
- Επί της οδού **Καθοπούλη** (Νιοχώρι) **αποθήκη** 222 τ.μ., **κατάστημα** 59 τ.μ. με πατάρι 15 τ.μ., **διαμερίσματα** από 45 τ.μ. έως 58 τ.μ.
ΧΠ2675

**ΚΤΗΜΑΤΟΜΕΣΙΤΙΚΟ ΓΡΑΦΕΙΟ**
**ΖΑΦΕΙΡΗΣ Μ. ΚΑΡΑΓΙΑΝΝΗΣ Δ. Ο.Ε.**
Πωλήσεις ακινήτων. Τηλ. (2241060380-60381)
17.30-20.30 μ.μ. Δευτέρα-Παρασκευή
Fax: 2241060380 • e-mail: zafkar@hellasnet.gr
- **Κατοικίες**
- Εξοχική κατοικία 50 τ.μ. (υπό ανέγερση) εντός οικοπέδου 440 τ.μ. στην περιοχή Κολυμπίων
- Εξοχική κατοικία 70 τ.μ. (υπό ανέγερση) εντός οικοπέδου 500 τ.μ. στην περιοχή Κολυμπίων
- Επαγγελματική στέγη επί της Ρόδου-Λίνδου περιοχή Κολυμπίων (εστιατόριο)
- **Ξενοδοχειακό συγκρότημα**
- Ημιτελής σε μπετά ξενοδοχειακό συγκρότημα Α' κατηγορίας εντός οικοπέδου 22.400 τ.μ.
- **Οικόπεδα**
- Εντός οικισμού στον Δήμο Αφάντου 2000 τ.μ.
- Στον Δήμο Αφάντου 520 τ.μ. με άδεια οικοδομής 53 τ.μ.
- Στον Δήμο Αφάντου 1000 τ.μ. επί της εθνικής οδού Ρόδου-Λίνδου
- Στον Δήμο Αφάντου 866 τ.μ. επί της εθνικής οδού Ρόδου-Λίνδου
- Εντός οικισμού στην Παστίδα 2000 τ.μ.
- Στην παραλία Αφάντου 2125 τ.μ. 200 τ.μ. από την θάλασσα δικαίωμα δόμησης Σ.Δ. 100 τ.μ.
- **Αγροτεμάχια**
- Στην περιοχή Κολυμπίων αγροτεμάχια 10.200 τ.μ. (πανοραμική θέα)
- Στην περιοχή Κολυμπίων αγροτεμάχιο 4.969 τ.μ.
- Στην περιοχή Ψίνθου αγροτεμάχιο 22.400 τ.μ.
- Στην περιοχή Ψίνθου αγροτεμάχιο 19.840 τ.μ.
- Στην περιοχή Τραπεζία αγροτεμάχιο 5.800 τ.μ.
- Στον Δήμο Αφάντου αγροτεμάχιο 6.120 τ.μ.
- Στον Δήμο Αφάντου αγροτεμάχιο 11.520 τ.μ.
- Στον Δήμο Αφάντου το 1/2 αγροτεμαχίου 5.080 τ.μ. με ελαιόδεντρα
- Στον Δήμο Αφάντου 7500 τ.μ. αγροτεμάχιο
ΧΠ2499

**NOTAR ελλάς**
Κτηματομεσιτικό γραφείο
ΔΩΔΩΝΗΣ 2, ΡΟΔΟΣ – ΚΑΡΑΚΟΝΕΡΟ ΤΗΛ; 22410 20345
Website. www.notar.gr e-mail. hellas@notar.gr
**Notar Ελλάς**
Η μεγαλύτερη κτηματομεσιτική εταιρεία στη Σκανδιναβία τώρα και στη Ρόδο.
Η εταιρεία αντιπροσωπεύεται από 72 γραφεία στη Νορβηγία, 12 στην Σουηδία, Ισπανία, Ιταλία, Τουρκία και Βραζιλία.
Η Notar Ελλάς σας δίνει τη δυνατότητα να προωθήσετε τα ακίνητά σας αποτελεσματικά τόσο στη Σκανδιναβία όσο και στη Ρόδο και τα Δωδεκάνησα.
Σκέφτεσαι να αγοράσεις ή να πουλήσεις το σπίτι σου! Εμείς στη Notar σε βοηθάμε.

Ηλίας Παπανικολάου
Μεσίτης/ Οικονομολόγος
**Ο δικός σας μεσίτης**
AE971


**ΚΤΗΜΑΤΟΜΕΣΙΤΙΟ ΓΡΑΦΕΙΟ**
**ΔΩΔΕΚΑΝΗΣΙΑΚΗ ΚΤΗΜΑΤΙΚΗ ΠΑΠΟΥΤΣΗΣ ΚΩΝ/ΝΟΣ**
**ΠΩΛΟΥΝΤΑΙ**
1. **Διαμέρισμα** 73 τ.μ. ημιυπόγειο στην Ανάληψη (ημιτελής). Τιμή 70.000 €
2. **Διαμέρισμα** 107 τ.μ. ισογείου στην Ανάληψη. Τιμή 181.900 €
3. **Διαμέρισμα** 100 τ.μ. ισογείου στο Ροδίνι. Τιμή 170.300 €
4. **Διαμερίσματα** 86 τ.μ. 1ου-3ου-4ου ορόφου με γκαράζ στην Ιαλυσό. Τιμή 138.600€
5. **Διαμέρισμα** 115 τ.μ. 2ου ορόφου στην Ιξιά. Τιμή 114.500 €
6. **Μεζονέτα** 105 τ.μ. διώροφη στα Κοσκινού (ημιτελής). Τιμή 117.000 €
7. **Μεζονέτα** 120 τ.μ. σε οικόπεδο 1.000 τ.μ. στ' Αφάντου. Τιμή 161.600 €
8. **Μεζονέτα** 120 τ.μ. σε οικόπεδο 1.500 τ.μ. στην Ψίνθο. Τιμή σε μπετά 75.000 € τελειωμένη 145.000 €
9. **Μεζονέτα** 133 τ.μ. σε οικόπεδο 300 τ.μ. στην Παστίδα. τιμή σε μπετά 103.000 ευρώ, μαρμαροσουβά 126.500 ευρώ.
10. **Κατάστημα** στην Σωκράτους Π. Πόλη. Τιμή 310.000€
11. **Κατάστημα** 40 τ.μ. με υπόγειο και πατάρι στο Ροδίνι. Τιμή 100.000 €
12. **Αποθήκη** 170 τ.μ. ημιυπόγεια στο Ροδίνι. Τιμή 117.000 €
13. **Οικόπεδο** 5.680 τ.μ. στ' Αφάντου. Τιμή 90.000 €
14. **Οικόπεδο** 4.000 τ.μ. στους Τρεις. Τιμή 145.000 €
15. **Οικόπεδο** 300 τ.μ. στον Αρχάγγελο. Τιμή 18.000 €
16. Οικόπεδο 406 τ.μ. στον Εμπωνα, τιμή 35.000 ευρώ.
17. **Επιχ/ση** καφετέριας-μπαρ με τον εξοπλισμό της εντός πόλεως. Τιμή 11.000 €
**ΜΙΣΘΩΣΕΙΣ**
1. **Αποθήκη** 300 τ.μ. υπόγεια εντός πόλεως. Μίσθωση 800 €
**ΠΩΛΗΣΕΙΣ ΑΚΙΝΗΤΩΝ – ΟΙΚΟΠΕΔΩΝ– ΜΙΣΘΩΣΕΙΣ ΑΚΙΝΗΤΩΝ**
ΩΡΕΣ ΓΡΑΦΕΙΟΥ 09.00-14.00 π.μ. και 17.00-21.00 μ.μ.
ΕΘΝΙΚΗΣ ΑΝΤΙΣΤΑΣΗΣ 45- 1ος ΟΡΟΦΟΣ • ΤΗΛ. - ΦΑΞ
2241025480 κιν. 6932469420 • e-mail: papoutsisk@in.gr
ΧΠ2673

**ΣΑΣ ΕΝΔΙΑΦΕΡΕΙ!!!**
**ΠΩΛΕΙΤΑΙ Ή ΕΝΟΙΚΙΑΖΕΤΑΙ**
**(ΑΠΟ ΙΔΙΟΚΤΗΤΗ)**
Ισόγειος χώρος στεγασμένης επιφανείας 1.350 τ.μ. και 500 τ.μ. αυλή.
Είναι κατάλληλος για όλες τις χρήσεις *(κυρίας χρήσεως και υγειονομικού ενδιαφέροντος)* χωρίς κολώνες και ύψος 7 μέτρα με θέα την θάλασσα.
Πρόσβαση για κάθε τύπου τροχοφόρο και απεριόριστο πάρκιν.
Ευρίσκεται στο Εμπορικό Κέντρο Πανάγου επί της Γ. Σεφέρη 108 πλησίον του νέου νοσοκομείου.
**Πληρ. τηλ. 6932612032** ΧΠ499

**ΚΡΑΝΙΔΗΣ**
**ΜΕΣΙΤΗΣ ΑΣΤΙΚΩΝ ΣΥΜΒΑΣΕΩΝ**
**ΟΙΚΟΝΟΜΟΛΟΓΟΣ**
**ΑΝΑΛΑΜΒΑΝΟΥΜΕ:**
- ΠΩΛΗΣΕΙΣ
- ΑΓΟΡΕΣ
- ΑΝΤΙΠΑΡΟΧΕΣ
- ΕΝΟΙΚΙΑΣΕΙΣ
ΚΑΖΟΥΛΗ & ΑΜΕΡΙΚΗΣ 50, ΡΟΔΟΣ
ΤΗΛ. 22410 27082
ΚΙΝ. 6944347405 / 6942010248
ΧΠ092

**ΚΛΑΔΟΓΕΝΗΣ ΜΙΧΑΗΛ**
ΠΟΛΙΤΙΚΟΣ ΜΗΧΑΝΙΚΟΣ Ε.Μ.Π.
ΑΤΤΑΒΥΡΟΥ 20-ΡΟΔΟΣ
ΤΗΛ. 2241022394

**ΠΩΛΟΥΝΤΑΙ**

1. **Μεζονέτες** με απεριόριστη θέα και θέα στη θάλασσα, στο Καρακόνερο, με 3 υπνοδωμάτια, σαλόνι, κουζίνα, 2 λουτρά, αποθήκης και με υπόγειο χώρο στάθμευσης και λοιπών βοηθητικών χώρων, εμβαδού 125 τ.μ. και εμβαδού υπογείου 65 τ.μ., συνολικής επιφάνειας με το υπόγειο 190 τ.μ.
2. **Διαμερίσματα** πολυτελούς κατασκευής με απεριόριστη θέα και θέα στη θάλασσα, στο Καρακόνερο, με 3 υπνοδωμάτια, λουτρού και αποθήκης εμβαδού 105 τ.μ.

ΑΕ0058

**ΠΩΛΟΥΝΤΑΙ**

1. **ΜΟΝΟΚΑΤΟΙΚΙΕΣ** στην Παστίδα 80 τ.μ., 120 τ.μ., 133 τ.μ., 160 τ.μ. σε ανεξάρτητο οικόπεδο.
2. **ΔΙΑΜΕΡΙΣΜΑ** λούξ κατασκευής στην Στοκχόλμης (Ροδίνι) 120 τ.μ.

**Πληρ. τηλ. 6932584374, 22410 69984**

ΜΑΠ3781(Γ)

**ΚΤΗΜΑΤΙΚΕΣ ΣΥΝΑΛΛΑΓΕΣ ΡΟΔΟΥ**
**ΓΙΑΝΝΗΣ ΚΩΤΗΣ**
**Πληρ. τηλ. 2241060507, 6947665081**

**ΠΩΛΟΥΝΤΑΙ**

1. Σωτήρος 100 τ.μ. **Τιμή ευκαιρίας**
2. Αισχίνης 87 τ.μ. ισόγειο. **Τιμή ευκαιρίας**
3. Αισχίνης 87 τ.μ. 1ος όροφος. **Τιμή ευκαιρίας**
4. Κορίνθου 80 τ.μ. 2005 κατασκευή ετοιμοπαράδοτο λουξ κατασκευής. **Τιμή ευκαιρίας**
5. Κορίνθου 87 τ.μ. 2005 κατασκευή λουξ. **Τιμή ευκαιρίας**
6. Στέλιου Κωτιάδη 50 τ.μ. 2005 κατασκευή. **Τιμή ευκαιρίας**
7. Στέλιου Κωτιάδη 80 τ.μ. λουξ κατασκευής 2005, **Τιμή ευκαιρίας**
8. Μιχαήλ Πετρίδη 117 τ.μ. ρετιρέ 2005 κατασκευή λουξ. **Τιμή ευκαιρίας**
9. Ροδίνι 90 τ.μ. λουξ κατασκευής 2005. **Τιμή ευκαιρίας**
10. Ροδίνι 50 τ.μ. λουξ κατασκευής 2005. **Τα διαμερίσματα είναι συγκεκριμένα. Προλάβετε γίνονται ευκολίες, δάνεια δεκτά.**

ΑΕ859

**ΑΝΕΓΕΡΣΙΣ Α.Ε.**
ΟΙΚΟΔΟΜΙΚΕΣ & ΕΜΠΟΡΙΚΕΣ ΕΠΙΧΕΙΡΗΣΕΙΣ

**ΠΩΛΟΥΝΤΑΙ**

1. **ΚΑΤΑΣΤΗΜΑ** 65 τ.μ. με αποθήκη 35 τ.μ. και θέση στάθμευσης στην Κων. Υδραίου και Πτολεμαίων γωνία.
2. **ΚΑΤΑΣΤΗΜΑ** 45 τ.μ. με θέση στάθμευσης στην Κων. Υδραίου.
3. **ΚΑΤΑΣΤΗΜΑ** 75 τ.μ. με θέση στάθμευσης στην Κων. Τσαλδάρη.
4. **ΔΙΑΜΕΡΙΣΜΑ** 129 τ.μ. στον α' όροφο με θέση στάθμευσης στην Κων. Τσαλδάρη.
5. **ΔΙΑΜΕΡΙΣΜΑ** 129 τ.μ. στον β' όροφο με θέση στάθμευσης στην Κων. Τσαλδάρη.
6. **ΔΙΑΜΕΡΙΣΜΑ** 135 τ.μ. ρετιρέ με θέση στάθμευσης στην Κων. Υδραίου.
7. **ΜΟΝΟΚΑΤΟΙΚΙΕΣ** 135 τ.μ. στην περιοχή Γεννάδι.
8. **ΜΟΝΟΚΑΤΟΙΚΙΕΣ** 80 και 90 τ.μ. στα Λειβάδια Τήλου.

**Αλεξανδρουπόλεως 2 • Ρόδος**
**Τηλ. 2241067267/Fax: 2241061297**

ΜΕ ΤΗΝ ΠΟΛΥΕΤΗ ΠΕΙΡΑ ΤΟΥ ΝΙΚΟΛΑΟΥ ΜΙΧΑΛΗ ΤΗΛ. 6936550251
ΥΠΕΥΘΥΝΟΣ ΝΙΚΟΛΑΟΥ ΦΩΤΗΣ ΤΗΛ. 6936550250

ΑΕ955

## ΕΝΟΙΚΙΑΣΕΙΣ

συνέχεια από την προηγούμενη

**ΕΝΟΙΚΙΑΖΕΤΑΙ** μονόχωρο **στούντιο** επιπλωμένο 35 τ.μ. στο κέντρο της πόλης, έναντι πιτσαρίας ΓΟΝΔΟΛΑ, στην Βενετοκλέων 71. Πληρ. τηλ. 6947429235, 2241033349 ΜΑΤ4116(1)

**ΕΝΟΙΚΙΑΖΕΤΑΙ** καινούργιο **διαμέρισμα** δύο υπνοδωματίων στον α' όροφο, πέντε λεπτά από το Λύκειο Ιαλυσού. Είναι ημιεπιπλωμένο με κλιματιστικό σε ήσυχη περιοχή της Ιαλυσού. Πληρ. τηλ. 2241094948, 6932323057 ΜΖΤ151105

**ΕΝΟΙΚΙΑΖΟΝΤΑΙ** στο Παραδείσι κοντά στο αεροδρόμιο σε συγκρότημα **διαμερισμάτων,** μονόχωρα διαμερίσματα των 35 τ.μ και δίχωρα των 55 τ.μ. Ολα πολυτελή, επιπλωμένα, με μεγάλες βεράντες, air condition, κουζίνα, ψυγείο, ζεστό νερό όλο το 24ωρο κι εύκολο πάρκιν. Ειδικές τιμές για στρατιωτικούς και δημοσίους υπαλλήλους. Πληρ. τηλ. 6947429235, 2241033349 ΜΑΤ4116(2)

**ΕΝΟΙΚΙΑΖΟΝΤΑΙ studios** καινούργια πλήρως επιπλωμένα με ηλιακό θερμοσίφωνα, στην περιοχή Δασκάλων. Χαμηλές τιμές. Πληρ. τηλ. 2241077971, 6932227500 ΜΖΤ151121

**ΚΡΕΜΑΣΤΗ. ΕΝΟΙΚΙΑΖΟΝΤΑΙ** καινούργια **διαμερίσματα** χωρίς κοινόχρηστα, 3άρι με 2 υπνοδωμάτια, με μεγάλες ντουλάπες, μπάνιο, κουζίνα-καθιστικό, βεράντα, 2άρι επιπλωμένο φουλ, 1 υπνοδωμάτιο, κουζίνα-καθιστικό, μπάνιο, βεράντα, με διπλά τζάμια και ρολά με πάρκιν-κήπο και βρίσκονται κοντά στη θάλασσα. Πληρ. τηλ. 2241094822, 6946671053 ΜΖΤ151110

**ΠΩΛΕΙΤΑΙ**

σε φανταστική τιμή **εστιατόριο - ψησταριά** στην Κρεμαστή έτοιμο προς λειτουργία. Η επιχείρηση είναι σε παλιό σπίτι με μεγάλους χώρους και φανταστική αυλή. Ιδανικό και για ταβέρνα.

**Πληρ. τηλ. 2241074435 κο Μάκη ή κα Αννα**

ΜΑΠ1508(Γ)

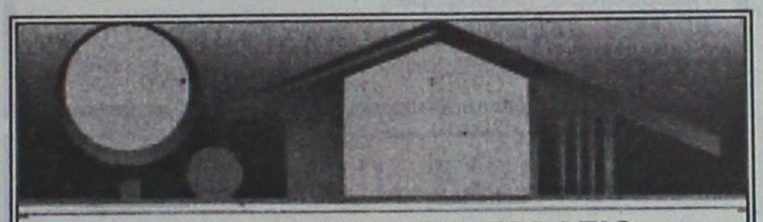

**ΚΤΗΜΑΤΟΜΕΣΙΤΙΚΟ ΓΡΑΦΕΙΟ**
**ΑΙΓΑΙΟΚΤΗΜΑΤΙΚΗ**
**ΕΠΙΛΕΓΜΕΝΕΣ ΠΡΟΤΑΣΕΙΣ ΑΚΙΝΗΤΩΝ**

- 44 τ.μ. καινούργιο Ιαλυσό 85.000 ευρώ.
- 50 τ.μ. Ρετιρέ Αγ. Νικόλαος 50.000 ευρώ.
- 70 τ.μ. καινούργιο Ιαλυσό 120.000 ευρώ.
- 70 τ.μ. μον/κια με οικ/δο έξτρα δόμηση Αρχάγγελο 94.000 ευρώ.
- 77 τ.μ. καινούργιο Καρακόνερο 135.000 ευρώ.
- 80 τ.μ. Αγ. Νικόλαος 95.000 ευρώ
- 86 τ.μ. (3 υπν.) καινούργιο Ιαλυσό 150.000 ευρώ.
- 89 τ.μ. καινούργιο Μηδεια 165.000 ευρώ.
- 95 τ.μ. μετ/νο Ιαλυσός 90.000 ευρώ
- 100 τ.μ. μον/κια 4 ετών 500 τ.μ. οικ/δο στην Ιαλυσό 300.000 ευρώ (ΔΔ)
- 108 τ.μ. (3 υπν.) β' ορ. με θέα Δασκάλους190.000 ευρώ
- 117 τ.μ. καινούργιο ρετιρέ Αραπάκι 200.000 ευρώ
- 120 τ.μ. μον/κια Π. Πόλη Ρολόι 145.000 ευρώ
- 129 τ.μ. καινούργιο (3 υπν.) κοντά Αραπάκι 215.000 ευρώ.
- 134 τ.μ. μον/κια καινούργια (4 υπν.) Γεννάδι 190.000 ευρώ.
- 236 τ.μ. μονοκατοικία Θολό σε 2.174 τ.μ. οικ/δο με έξτρα Σ.Δ. 764 τ.μ. 264.000 ευρώ
- 265 τ.μ. μεζ/τα (10 ετών) σε 2 στρ. Τσαΐρι 265.000 ευρώ (ΔΔ)
- 2 οικοδομικές μερίδες οικ/κου συν/σμου ΑΥΤΟΣΤΕΓΑΣΗΣ και 1 μερίδα ΑΠΟΛΛΩΝ/ΒΑΙΚΟ/
- Κατάστημα 40 τ.μ. με 70 τ.μ. απ/κη πρ/ση Αντης Μαρίας 110.000 ευρώ (ενοικιασμένο).
- Γραφεία 23 τ.μ., 45 τ.μ., 67 τ.μ. κοντά στην Ακαδημία Χ2.500 το τ.μ.
- 480 τ.μ. οικ/δο Σ.Δ. 1 Ανάληψη 280.000 ευρώ

ΕΚΤΟΣ ΑΥΤΩΝ ΤΩΝ ΑΚΙΝΗΤΩΝ ΔΙΑΘΕΤΟΥΜΕ ΜΕΓΑΛΗ ΠΟΙΚΙΛΙΑ ΣΕ ΔΙΑΜ/ΤΑ (ΜΕΤ/ΝΑ-ΚΑΙΝΟΥΡΓΙΑ) ΣΤΙΣ ΚΑΛΥΤΕΡΕΣ ΤΙΜΕΣ ΤΗΣ ΑΓΟΡΑΣ-ΟΙΚ/ΔΑ ΚΑΙ ΕΝΟΙΚΙΑΣΕΙΣ ΑΚΙΝΗΤΩΝ - ΑΝΤΙΠΑΡΟΧΕΣ

**ΡΕΝΑ ΒΑΖΟΥΚΟΥ ΚΑΙ ΣΥΝΕΡΓΑΤΕΣ**
**(ΜΕΣΙΤΗΣ ΑΣΤΙΚΩΝ ΣΥΜΒΑΣΕΩΝ)**
**ΔΙΕΥΘ. ΓΡΑΦΕΙΟΥ ΔΗΜ. ΘΕΟΔΩΡΑΚΗ 3**
**10-1 το πρωί καθημερινά και 6.30-9 απ/μα**
**Τηλ. (22410) 22943-28838 FAX: 28838, κιν. 6945466773**
**email.vazoukou@acn.gr**

ΧΠ851

**ΕΣΤΙΑ**
**ΚΤΗΜΑΤΟΜΕΣΙΤΙΚΟ ΓΡΑΦΕΙΟ**
**ΚΑΜΠΟΥΡΗΣ ΣΚ. ΕΜΜΑΝΟΥΗΛ**

1. **ΜΟΝΟΚΑΤΟΙΚΙΑ** 250 τ.μ. λουξ κατασκευής και ισόγειο 150 τ.μ. σε μπετά εντός οικοπέδου 4.550 τ.μ. επί της λεωφόρου Παστίδας σε φανταστική τιμή
2. **ΔΙΑΜΕΡΙΣΜΑ** 88 τ.μ. επί της Διονυσίου Σολωμού (ρετιρέ) σε πολύ λογική τιμή
3. **ΟΙΚΟΠΕΔΟ** 2600 τ.μ. στην περιοχή Κοσκινού σε φανταστική τοποθεσία
4. **ΔΙΑΜΕΡΙΣΜΑΤΑ** διαφόρων διαστάσεων στο Ροδίνι
5. **ΔΙΑΜΕΡΙΣΜΑΤΑ** διαφόρων διαστάσεων στο Καρακόνερο
6. **ΜΟΝΟΚΑΤΟΙΚΙΕΣ** με αυλή στο Καρακόνερο
7. **ΜΟΝΟΚΑΤΟΙΚΙΕΣ - ΔΙΑΜΕΡΙΣΜΑΤΑ** στην ωραιότερη περιοχή Μαριτσών υπό κατασκευή
8. **ΟΙΚΟΠΕΔΟ** στη Ρόδου-Λίνδου 9000 τ.μ. με άδεια οικοδομής

**ΣΤΕΦ. ΚΑΖΟΥΛΗ 74 - ΡΟΔΟΣ**
**ΤΗΛ. 2241024858, 6947424462**

ΑΕ691

**ΕΝΟΙΚΙΑΖΕΤΑΙ διαμέρισμα** β' ορόφου 100 τ.μ. επί της οδού Διαγορίδων 56, 2 υπνοδωμάτια, WC, κουζίνα, σαλόνι, ηλιακό θερμοσίφωνα, κεντρική θέρμανση. Πληρ. τηλ. 2241028773, 6973651636 ΜΖΤ151104

**ΕΝΟΙΚΙΑΖΕΤΑΙ γκαρσονιέρα** κοντά στην παραλία Ιαλυσού, επιπλωμένη με ατομικό ηλιακό και air conditionγια όλο τον χρόνο. Τιμή 225 ευρώ το μήνα. Πληρ. τηλ. 22410-90911, 92597, 6946196070 ΜΖΤ151115

**ΕΝΟΙΚΙΑΖΟΝΤΑΙ** α) δίχωρη **γκαρσονιέρα** 35 τ.μ. επιπλωμένη ή μη επί της Παναγιώτου Ροδίου, β) **δύο μαγαζιά** στο Φαληράκι σε εμπορικό κέντρο. Πληρ. τηλ. 6974381544 ΜΖΤ141113

**ΕΝΟΙΚΙΑΖΟΝΤΑΙ: α)** Ανεξάρτητη επιπλωμένη **γκαρσονιέρα** 45 τ.μ. με μεγάλη βεράντα, ηλιακό και για απεριόριστο χρονικό διάστημα. **β)** επιπλωμένες **γκαρσονιέρες** 45 τ.μ. με ηλιακά, κεντρική θέρμανση με λέβητες, air condition στην τιμή των 200 ευρώ μέχρι και τον Μάρτιο του 2006. Πληρ. τηλ. 2241060588, 6946681508 ΜΖΤ151101

**ΕΝΟΙΚΙΑΖΕΤΑΙ χώρος** 120 τ.μ. κατάλληλος για γραφεία επί της Διγενή Ακρίτα πίσω από την Εμπορική Τράπεζα, Εθνικής Αντίστασης (Αντης Μαρίας). Πληρ. τηλ. 2241029624 ΜΖΤ141112

**ΕΝΟΙΚΙΑΖΟΝΤΑΙ** α) **διαμέρισμα** με πολυκουζινάκι 2 δωματίων πλήρως επιπλωμένο επί της οδού Γ. Παπανικολάου 35 στο κέντρο της πόλης, β) **διαμέρισμα** 2 υπνοδωματίων και λοιπών χώρων πλήρως επιπλωμένο επί της οδού 28ης Οκτωβρίου και Γρίβα γωνία, 2ος όροφος. Πληρ. τηλ. 6942400828 ΜΖΤ141109

**ΕΝΟΙΚΙΑΖΕΤΑΙ διαμέρισμα** β' ορόφου 50 τ.μ. ηλιόλουστο, απέναντι από το Αστυνομικό τμήμα Ιαλυσού (Ιερού Λόχου 8). Κατά προτίμηση σε δημόσιους υπαλλήλους, στρατιωτικούς, αστυνομικούς και υπαλλήλους ΔΕΚΟ. Πληρ. τηλ. 2241092512, 6977560090 ΜΧΡ13107

**ΕΝΟΙΚΙΑΖΟΝΤΑΙ ξενοδοχειακά διαμερίσματα και studios** στις "7 ΒΑΓΙΕΣ" με το μήνα πρόσφατα ανακαινισμένα πλήρως επιπλωμένα με τηλεόραση, τηλέφωνο, ηλιακό, κλιματισμό ψύξη θέρμανση, καθαριότητα 2 φορές την εβδομαδα με πλήρη ιματισμό, σεντονια, κουβέρτες και εξοπλισμό κουζίνας, φούρνο, ψυγείο, εστίες, μαγειρικά σκεύη, πιάτα, ποτήρια κ.λπ. Το ξενοδοχείο διαθέτει σαλόνι/bar, αιθουσα με 2 τηλεοράσεις, INTERNET CORNER, πέργκολα και πισίνα σε μικρή απόσταση από το κέντρο της πόλης, το λιμάνι η το Πανεπιστήμιο, ιδανικό για φοιτητές, στρατιωτικούς, καθηγητές κ.λπ. Πληρ. τηλ. 2241036830, 6932934562 ΜΖΤ121124

**ΕΝΟΙΚΙΑΖΕΤΑΙ διαμέρισμα** τεσσάρων δωματίων, γωνιακό στον 2ο όροφο, πρόσφατα ανακαινισμένο στην οδό Αγίας Σοφίας 12 (πρώην Γράμμου). Πληρ. τηλ. 2104280074, 2106725433, 6978263850 ΜΑΠ492

**ΕΝΟΙΚΙΑΖΕΤΑΙ διαμέρισμα** με 2 υπνοδωμάτια, σαλόνι-κουζίνα ενιαίος χώρος, σε άριστη κατάσταση με ηλιακό, πάρκιν, μεγάλες αυλές επί της λεωφόρου Κρεμαστής-Μαριτσών έναντι "Ομορφου". Πληρ. τηλ. 2241094398 ΜΖΤ101102

**ΕΝΟΙΚΙΑΖΟΝΤΑΙ: α) Γκαρσονιέρα** 160 ευρώ και studio 140 ευρώ επιπλωμένα καινούρια ημιυπόγεια με πάρκιν, ηλιακό σε ήσυχη περιοχή της Ιξιάς. **β) Διαμέρισμα** πολυτελείας 3άρι με πάρκιν, ηλιακό, χωρίς κοινόχρηστα, επιπλωμένο με air condition. Πληρ. τηλ. 6946163747 ΜΖΤ021107

**ΕΝΟΙΚΙΑΖΕΤΑΙ** επιπλωμένη **γκαρσονιέρα.** Πληρ. τηλ. 2241074813 ΜΖΤ121120

**ΕΝΟΙΚΙΑΖΟΝΤΑΙ studios** νεόκτιστα σε πανοραμική θέα στα Κοσκινού. Επιπλωμένα με air condition, τηλεόραση, τουαλέτα, με όλο το νοικοκυριό του σπιτιού και με άνετο πάρκιν. Πληρ. τηλ. 6944840618ΜΖΤ121123

**ΕΝΟΙΚΙΑΖΕΤΑΙ διαμέρισμα** 2 δωματίων πλήρως επιπλωμένο σε άριστη κατάσταση επί της 28ης Οκτωβρίου. Πληρ. τηλ. 2241028941, 6942608845 ΜΑΤ481

**ΕΝΟΙΚΙΑΖΟΝΤΑΙ γκαρσονιέρες** επιπλωμένες (πολυκουζινάκι, τηλεόραση) επί της Ακτή Μιαούλη. Ενοίκιο 200 ευρώ όλα πληρωμένα. Πληρ. τηλ. 6974121825 ΜΖΤ141105

**ΕΝΟΙΚΙΑΖΕΤΑΙ** ανεξάρτητο **οροφοδιαμέρισμα** τριών δωματίων 64 τ.μ. στον οικισμό Καστελλοριζιών (Ιξιά). Πληρ. τηλ. 2241042284, 6938499550 ΜΧΡ13104

**ΕΝΟΙΚΙΑΖΟΝΤΑΙ: Α) ΔΙΑΜΕΡΙΣΜΑ 110 Τ.Μ. ΜΕ 2 ΥΠΝΟΔΩΜΑΤΙΑ ΕΠΙΠΛΩΜΕΝΟ Ή ΜΗ ΣΤΗ ΠΕΡΙΟΧΗ ΠΑΛΑΙΟΥ ΑΕΡΟΔΡΟΜΙΟΥ ΜΑΡΙΤΣΩΝ ΣΕ ΛΟΦΟ ΜΕ ΠΑΝΟΡΑΜΙΚΗ ΘΕΑ, Β) ΓΚΑΡΣΟΝΙΕΡΑ 45 Τ.Μ. ΕΠΙΠΛΩΜΕΝΗ ΣΤΟΝ ΙΔΙΟ ΧΩΡΟ. ΠΛΗΡ. ΤΗΛ. 6944634576** ΜΖΤ121111

**ΕΝΟΙΚΙΑΖΕΤΑΙ studio** με κουζίνα και μπάνιο στην Ιερού Λόχου 30, Ιαλυσός, 1ος όροφος, 34 τ.μ. Πληρ. τηλ. 2241081154, 6946394445, 6937244798 ΜΧΡ13102

**ΚΡΕΜΑΣΤΗ. ΕΝΟΙΚΙΑΖΟΝΤΑΙ** επιπλωμένα πολυτελή **δυάρια** καινούργια με θέα τη θάλασσα, 200 και 250 ευρώ αντίστοιχα. Πληρ. τηλ. 6947843476 ΜΖΤ121112

**ΕΝΟΙΚΙΑΖΕΤΑΙ διάφορα** ρετιρέ διαμπερές με υπέροχη θέα σε νεόκτιστη οικοδομή, σε κεντρικό δρόμο, επί τη Απ. Παύλου-Ανάληψη, **μόνο** σε ηλιακωμένο ζευγάρι. Πληρ. τηλ 6936359775 ΜΖΤ121107

**ΕΝΟΙΚΙΑΖΕΤΑΙ μονοκατοικία** 18( τ.μ. στην περιοχή Ιξιάς με 3 υπνοδωμάτια και λοιπούς βοηθητικούς χώρους. Πληρ. τηλ. 2241091676 ΜΖΤ121110

**ΕΝΟΙΚΙΑΖΕΤΑΙ** στην Ιαλυσό **διαμέρισμα** δύο υπνοδωματίων σε κεντρικό σημείο επιπλωμένο και πλήρως εξοπλισμένο και με 3 air conditions. Πληρ. τηλ. 2241096531ΜΖΤ121105

**ΕΝΟΙΚΙΑΖΕΤΑΙ διαμέρισμα** 75 τ.μ. σε διώροφο κτίσμα επί της Απ. Παύλου στην περιοχή Ανάληψης, αποτελούμενο από 2 υπνοδωμάτια, WC, κουζίνα-σαλόνι ενιαίος χώρος με μεγάλο μπαλκόνι. Ωρες επικοινωνίας 14.00-17.00. Πληρ. τηλ. 2241063504, 6973877075 ΜΧΡ13101

**ΕΝΟΙΚΙΑΖΕΤΑΙ δυάρι** στον Α' όροφο 100 τ.μ. με ηλιακό, κεντρική θέρμανση, μεγάλα μπαλκόνια επί της Φλώρου Ζουγανέλη 8 περιοχή Ανάληψης δίπλα στην εκκλησία. Πληρ. τηλ. 2241064453, 6946330226 ΜΖΤ111119

**ΕΝΟΙΚΙΑΖΟΝΤΑΙ** δύο κεντρικά **καταστήματα** 50 τ.μ. έκαστο επί της 28ης Οκτωβρίου. Πληρ. τηλ. 6947444099 ΜΑΠ490

**ΕΝΟΙΚΙΑΖΟΝΤΑΙ** επιπλωμένα **studios** σε ήσυχη περιοχή στην Κρεμαστή με ατομικό μπάνιο, πολυκούζινο, μπαλκόνια, κήπους με γκαζόν, χώρος για πάρκιν, ηλιακούς, ενοικιάζονται καθαρά με πλήρη ρουχισμό. Τιμή 140 ευρώ. Πληρ. τηλ. 6937606824 ΜΑΠ486

**ΕΝΟΙΚΙΑΖΕΤΑΙ διαμέρισμα** δυάρι, επιπλωμένο επί της οδού Αγίας Σοφίας 31 (πλησίον του πανεπιστημίου) διαθέτει και κεντρική θέρμανση. Πληρ. τηλ. 2241029615, 6932665080 ΜΖΤ111114

**ΕΝΟΙΚΙΑΖΟΝΤΑΙ** επιπλωμένα **διαμερίσματα** λουξ κατασκευής στην περιοχή Κολυμπίων επί της οδού Ευκαλύπτων. Πληρ. τηλ. 6973475460, 6978217523, 2245051230 ΜΖΤ091114

ΣΤΟ ΠΑΡΑΔΕΙΣΙ **ΕΝΟΙΚΙΑΖΟΝΤΑΙ** α) ισόγειο **κατάστημα** 50 τ.μ. επί της Λεωφ. Δημοκρατίας αριθμ. 47, β) διώροφη **μεζονέτα** 50 τ.μ. με υπόγειο 25 τ.μ. στην λεωφ. Δημοκρατίας και Κανάρη 1α. Τα πιο πάνω ακίνητα ενοικιάζονται και σαν ενιαίος χώρος. Πληρ. τηλ. 2241025450, 2241020277, 6979357878 ΜΖΤ091125

**ΕΝΟΙΚΙΑΖΕΤΑΙ διαμέρισμα** 4άρι με ατομική θέρμανση και ηλιακό επί της οδού Λίνδου 15 στον Γ' όροφο. Κατάλληλο και για επαγγελματική χρήση. Τιμή 430 ευρώ. Πληρ. τηλ. 2241090477, 6945102642 ΜΖΤ081124

**ΕΝΟΙΚΙΑΖΟΝΤΑΙ** από ιδιοκτήτη α) **διαμέρισμα** 119 τ.μ. με καλοριφέρ και μεγάλη αυλή, στην οδό Παύλου Μελά 45 στη Ρόδο, κατάλληλο και για επαγγελματική χρήση, β) **διώροφο κατάστημα** 53 τ.μ. στο ισόγειο 51 τ.μ. στον πρώτο όροφο και βεράντα 31 τ.μ. στην οδό Γεωργίου Λέοντος 13 (κοντά στο Ξεν. Μανούσος) Πληρ. τηλ. 2241025450 2241020277, 6979357878 ΜΖΤ091124

## ενοικιασεις

συνέχεια από την προηγούμενη

**ΕΝΟΙΚΙΑΖΟΝΤΑΙ** σε ωραία περιοχή της Ιαλυσού **νεόκτιστα διαμερίσματα** 2 και 3 υπνοδωματίων, μοντέρνος σχεδιασμός, άνετοι χώροι, τέλεια λειτουργικότητα. Ιδανικά για ζευγάρια που θέλουν να ξεκινήσουν τώρα την καινούργια τους ζωή. Πληρ. τηλ. 2241095815, 2241095657, 6945751664 MZT081110

**ΕΝΟΙΚΙΑΖΟΝΤΑΙ:** 1) **Οροφοδιαμέρισμα** 160 τ.μ. με τρία υπνοδωμάτια, θέρμανση, σε άριστη κατάσταση, επί της Μεσογείου 9, Ρόδος, β) Ισόγειο **διαμέρισμα** 70 τ.μ. με αυλή επί της Μεσογείου 9, Ρόδος. Πληρ. τηλ. 2241039705 MZT041105

**ΕΝΟΙΚΙΑΖΕΤΑΙ σπίτι** 100 τ.μ. στο κέντρο της Ιαλυσού. Πληρ. τηλ. 2241096955, ώρες καταστημάτων MZT071116

**ΕΝΟΙΚΙΑΖΟΝΤΑΙ: α) studios** επιπλωμένα με κλιματισμό και τηλεόραση επί της Παπαναστάση 10 στην περιοχή Δασκάλων, **β) διαμέρισμα** στην Π. Πόλη Τληπολέμου 10. Πληρ. τηλ. 2241029196, 6946348257 MZT081111

**ΕΝΟΙΚΙΑΖΕΤΑΙ** στο κέντρο της Ρόδου δίπλα στο Hondos Center, διαμέρισμα 85 τ.μ. στο 2ο όροφο ανακαινισμένο, επιπλωμένο, δύο υπνοδωμάτια, κεντρική θέρμανση και A/C. Πληρ. τηλ. 6932278587, 6972007352. MAT4013(1)

**ΕΝΟΙΚΙΑΖΟΝΤΑΙ** στο Φαληράκι με το μήνα ή την ημέρα **δωμάτια** δίχωρα (38 τ.μ.) και μονόχωρα (28 τ.μ.) από 2 έως 4 κλίνες. Προνομιούχος θέση. Εξαιρετική θέα. Εξοπλισμός κουζίνας πλήρης και air condition, τηλεόραση, τηλέφωνο, ζεστό νερό όλο το χρόνο, πάρκιν, φιλικό περιβάλλον, ησυχία, ασφάλεια, κατάλληλο για στρατιωτικούς, εκπαιδευτικούς, δημ. υπαλλήλους. Πληρ. τηλ. 2241085713 MZT141018

**ΕΝΟΙΚΙΑΖΟΝΤΑΙ ΑΠΙΘΑΝΑ** ευρύχωρα **διαμερίσματα** 60 τ.μ. στο Ξενοδοχείο ΣΤΕΝΙ επί της Κλαυδίου Πέπερ 1. Πληρ. τηλ. 6944775999, 2241066522, 6948918304MAT8020

**ΕΝΟΙΚΙΑΖΟΝΤΑΙ** επί της οδού Λεμεσού (πλησίον Eurobank, οδού Αγνης Μαρίας) α) **γκαρσονιέρα** 25 τ.μ. α' ορόφου, μονόχωρη, επιπλωμένη, με θέρμανση, πλήρως ανακαινισμένη και β) **γραφείο** 100 τ.μ. α' ορόφου, πρόσοψης, τριών χώρων, κατάλληλο για τεχνικό γραφείο, ινστιτούτο αισθητικής, ιατρείο κ.λπ. Δυνατή και η τμηματική ενοικίαση. Πληρ. τηλ. 6944985612MZT031111

**ΕΝΟΙΚΙΑΖΕΤΑΙ** ημιυπόγειο διαμέρισμα 100 τ.μ., με αυλή και κήπο, δύο υπνοδωματίων, σαλόνι, χωλ, κουζίνα και μπάνιο, στην προέκταση της οδού Δενδρινού. Πληρ. τηλ. 6972253816 MZT311021

**ΙΑΛΥΣΟΣ. ΕΝΟΙΚΙΑΖΟΝΤΑΙ** με τον μήνα στο κέντρο της Ιαλυσού μονόχωρα ή δίχωρα επιπλωμένα **διαμερίσματα** πλήρως εξοπλισμένα με A/C, TV, 24ωρη παροχή ζεστού νερού. Πληρ. τηλ. 6974345362, 2241094525 MAT3845

**ΕΝΟΙΚΙΑΖΟΝΤΑΙ** με το μήνα ή την ημέρα **δωμάτια ξενοδοχείου** στο κέντρο της πόλης (πίσω από το Grand Hotel) για φοιτητές, καθηγητές, στρατιωτικούς κ.λπ. Το κάθε δωμάτιο είναι επιπλωμένο, με ψυγείο, τηλεόραση, τηλέφωνο, προσωπική τουαλέτα με μπανιέρα ή ντους. Στο σαλόνι λειτουργεί κουζίνα (με ελληνικά φαγητά) και καφέ μπαρ με μεγάλη τηλεόραση και δορυφορικά. Στην τιμή περιλαμβάνονται ιματισμός, εβδομαδιαίος καθαρισμός δωματίου, θέρμανση, ηλεκτρισμός και νερό. Τιμή μηνιαίως 220 ευρώ. Πληρ. τηλ. 2241036635, 6973872834 MXP13112

**ΕΝΟΙΚΙΑΖΕΤΑΙ διαμέρισμα** α' ορόφου Κοσκινού σε διώροφη μονοκατοικία με μεγάλη θέα 110 τ.μ. 2 υπνοδωματίων, αυτόνομο, διαμπερές, λουξ κατασκευής, με κλιματισμό, ηλ. θερμοσίφωνα. Πληρ. τηλ. 6937262501 κα Μαρία MZT240901

**ΕΝΟΙΚΙΑΖΟΝΤΑΙ studios** επιπλωμένα δίχωρα 40 τ.μ. με πολυκουζινάκι, AC, ηλιακό θερμοσίφωνο, ιδιωτικό πάρκιν. Πληρ. τηλ. 22410-77038, 34523, 6937007739 MAT3715

**ΕΝΟΙΚΙΑΖΟΝΤΑΙ στο 6ο χλμ. λεωφόρου Ρόδου - Καλλιθέας: α) γκαρσονιέρα** 2 δωματίων με WC ενοίκιο 150 ευρώ, β) **studio** με WC ενοίκιο 150 ευρώ, γ) **ένα μικρό δωμάτιο** με WC 120 ευρώ, δ) **κατάστημα** με μεγάλη δική του αυλή 69 τ.μ. ενοίκιο 450 ευρώ, ε) **αποθήκη** 500 τ.μ. ισόγεια (μόνο για οικ/κά υλικά) ενοίκιο 400 ευρώ. Αποκλείονται οι αλλοδαποί. Πληρ. τηλ. 2241028838, μόνο 10-1 το πρωί. MXΠ851

**ΕΝΟΙΚΙΑΖΟΝΤΑΙ** στην Ιαλυσό επί της λεωφόρου πλησίον SUPER MARKET Μαρινόπουλος, επιπλωμένα δίχωρα διαμερίσματα με κήπο και πισίνα, διαθέτουν κλιματιστικό, ηλιακό, ταχυθερμοσίφωνα, πλυντήριο ρούχων, καρτοτηλέφωνο και άνετο ιδιωτικό πάρκιν. Πληρ. τηλ. 2241022328 και 6947286406 MZT191015

**ΕΝΟΙΚΙΑΖΟΝΤΑΙ ΕΠΙΠΛΩΜΕΝΑ ΔΩΜΑΤΙΑ 1 ή 2 Α.Τ. ΠΛΗΡΩΣ ΕΞΟΠΛΙΣΜΕΝΑ (ΘΕΡΜΑΝΣΗ, TV, ΨΥΓΕΙΟ, ΒΡΑΣΤΗΡΑ ΝΕΡΟΥ, ΠΙΣΤΟΛΑΚΙ ΜΑΛΛΙΩΝ, ΑΤΟΜ. ΜΠΑΝΙΟ, ΜΠΑΛΚΟΝΙ) ΣΤΟ ΚΕΝΤΡΟ ΤΗΣ ΠΟΛΗΣ ΕΠΙ ΤΗΣ ΟΔΟΥ ΑΠΟΔΗΜΩΝ ΑΜΕΡΙΚΗΣ 37 (ΨΑΡΟΠΟΥΛΑ) (ΙΔΑΝΙΚΑ ΓΙΑ ΔΗΜΟΣΙΟΥΣ ΥΠΑΛΛΗΛΟΥΣ - ΣΤΡΑΤΙΩΤΙΚΟΥΣ - ΕΚΠΑΙΔΕΥΤΙΚΟΥΣ). ΕΠΙΣΗΣ ΔΙΧΩΡΟ ΠΛΗΡΩΣ ΕΞΟΠΛΙΣΜΕΝΟ ΔΙΑΜΕΡΙΣΜΑ ΓΙΑ ΟΛΟ ΤΟΝ ΧΡΟΝΟ. ΠΛΗΡ. ΤΗΛ. 6945069711 (09.00-14.30)** MAT3383

**ΕΝΟΙΚΙΑΖΕΤΑΙ** στη Ρόδου-Λίνδου (κάτω από το Lidl) **χώρος** κατάλληλος για οποιαδήποτε επαγγελματική χρήση συνολικής έκτασης 2000 τ.μ. εκ των οποίων 800 τ.μ. κύριας χρήσης και 1200 τ.μ. αποθηκευτικοί χώροι. Πληρ. τηλ. 6944386929 κος Αλέξης Παπαγρηγορίου ΧΠ2367

---

ΤΕΧΝΙΚΗ ΕΤΑΙΡΙΑ
ΤΣΑΚΙΡΗΣ ΤΣΑΜΠΙΚΟΣ & ΣΙΑ Ε.Ε.

## ΠΩΛΟΥΝΤΑΙ

**1. Διαμερίσματα** 120μ² (τριών υπνοδωματίων), 87μ² (δύο υπνοδωματίων) σε νεοανεγειρόμενη οικοδομή 6 διαμερισμάτων σε οικόπεδο 1800μ² εντός σχεδίου πόλεως στην περιοχή Ιξιάς.
Η οικοδομή είναι εξαιρετικής κατασκευής, διαθέτει ασανσέρ, κεντρική θέρμανση, καθώς και δύο θέσεις στάθμευσης για κάθε διαμέρισμα.

**2. Μονοκατοικία** πανταχόθεν ελεύθερη ανεπτυγμένη σε τρία επίπεδα συνολικής επιφάνειας 200 τ.μ. σε οικόπεδο 424τ.μ. εντός σχεδίου πόλεως Ρόδου (περιοχή Καρακόνερο).

ΑΤΤΑΒΥΡΟΥ 56 - 85100 ΡΟΔΟΣ
ΤΗΛ. 22410 35139
FAX 22410 24262 MZT3333(Γ)

---

RE/MAX
Outstanding Agents.
Outstanding Results.sm

## ΠΩΛΕΙΤΑΙ

**οικόπεδο** συνολικής έκτασης 4 στρέμ. εντός οικισμού στο Νημπορειό της Σύμης, δίπλα στη θάλασσα. Δεκτές προσφορές αντιπαροχής.

Περισσότερες πληροφορίες
**RE/MAX EXPRESS**
**Τηλ.: 2241064730** ΧΠΚΤΗ005

---

## ΕΥΚΑΙΡΙΑ. ΠΩΛΟΥΝΤΑΙ

1. **ΕΣΤΙΑΤΟΡΙΟ-ΠΙΤΣΑΡΙΑ** στα Κοσκινού σ' ένα πολύ ωραίο παραδοσιακό κτίριο, κατάλληλα διακοσμημένο, με μεγάλη αίθουσα, κουζίνα, καλά εξοπλισμένο.
2. **ΕΣΤΙΑΤΟΡΙΟ-ΠΙΤΣΑΡΙΑ** το 50% στην Παλιά Πόλη στην 2η πλατεία με τζίρο 800-1.200 ευρώ την ημέρα, λόγω αναχωρήσεως του συνεταίρου. ΜΟΝΟ 40.000€. Προτιμάται συνέταιρος-σερβιτόρος, μάγειρας.

**Πληρ. τηλ. 6977004776, 2241064335** ΜΑΠ507(Γ)

---

## ΠΩΛΕΙΤΑΙ

**ΔΙΑΜΕΡΙΣΜΑ**

**στην οδό Μ. Κων/νου 53 δίπλα από το SUPER MARKET ΣΠΑΝΟΣ. Αποτελούμενο από: ένα υπνοδωμάτιο, σαλόνι, κουζίνα, χωλ, μπάνιο.
Κατάλληλο και ευκαιρία για φοιτητές. Το διαμέρισμα βρίσκεται 200 μέτρα από το Πανεπιστήμιο.
Το διαμέρισμα διαθέτει καλοριφέρ σε όλα τα δωμάτια σε όλους τους χώρους.
Η πολυκατοικία διαθέτει σκάλες και ασανσέρ**

**Πληρ. τηλ. 2241091476** ΜΑΠ506(Γ)

---

I. ΘΑΡΡΕΝΟΣ
Σύμβουλος Ακινήτων
Μεσίτης Αστικών Συμβάσεων
Τηλ. 6945236522
WELL KNOWN FOR OUR SERVICES

## ΠΩΛΟΥΝΤΑΙ

**ΡΟΔΟΣ**
- Διαμέρισμα ισόγειο, Εθνικής Αντίστασης 110 τ.μ. ...185.000
- Διαμέρισμα Ροδίνι 65 τ.μ. υπό κατασκευή .....130.000
- Διαμέρισμα Ροδίνι 80 τ.μ. υπό κατασκευή .....160.000
- Διαμέρισμα Ροδίνι 120 τ.μ. υπό κατασκευή .....240.000
- Διαμέρισμα ισόγειο με αυλή 65 τ.μ. .....130.000
- Επιχείρηση "καφενείο" .....12.000

**ΚΟΣΚΙΝΟΥ**
- Μεζονέτα σε μπετά με θέα 214 τ.μ. .....180.000
- Μεζονέτες σε μπετά 120 τ.μ.

**ΑΦΑΝΤΟΥ**
- Οικόπεδο εντός οικισμού 800 τ.μ. .....60.000
- Μεζονέτες υπερπολυτελείας από .....255.000

**ΛΑΡΔΟΣ**
- Μεζονέτες παραλιακές 80 τ.μ και 110 τ.μ. οικόπεδο εντός οικισμού 1.000 τ.μ. 80.000
- Κτίριο 200 τ.μ. (100+100) .....110.000

**ΚΙΟΤΑΡΙ**
- Μεζονέτες παραλιακές των 70 τ.μ. σε μπετά από .....75.000
- Μεζονέτες των 120 τ.μ. από .....250.000

**ΣΥΜΗ**
- Οικόπεδα άρτια από .....60.000
- Παραδοσιακά σπίτια

**Ζητούνται ακίνητα για αγορά και πώληση και οικόπεδα για Αντιπαροχή**
ΜΑΠ499(Γ)

---

SIDER KAT

## ΠΩΛΟΥΝΤΑΙ

- Ανεξάρτητες διώροφες μονοκατοικίες εντός οικοπέδου 1.000 τ.μ. με θέα την πόλη της Ρόδου (Εξω από τα Κοσκινού)
- Υπόγεια αποθήκη 200 τ.μ. περιοχή "Ικαρος" (πίσω από την οδό Ατταβύρου)

**Τηλ. 22410 30069**
**Κιν. 6944532903** AE934

---

ΟΙΚΟΔΟΜΗ ΡΟΔΟΥ

## ΤΕΧΝΙΚΗ–ΚΑΤΑΣΚΕΥΑΣΤΙΚΗ ΕΤΑΙΡΕΙΑ
## ΠΩΛΟΥΝΤΑΙ

1) **Αποθήκες, διαμερίσματα και οροφοδιαμερίσματα** στην περιοχή Καναμάτ (Καρακόνερο) διαφόρων μεγεθών (σε συγκρότημα 2 πολυκατοικιών).
2) **Μονοκατοικίες** στο Κιοτάρι Ασκληπειού (στο κύμα) 120 τ.μ. σε κτήμα 1.300 τ.μ. εκάστη.

ΟΙΚΟΔΟΜΗ ΡΟΔΟΥ

Δεκτά δάνεια και ευκολίες πληρωμής έχουμε τις καλύτερες τιμές της αγοράς.

Καμύνδου 4- Ρόδος-85100 Τηλ.: 22410/60460- 2 Fax: 22410/60463

**ΜΑΝΟΛΗΣ ΣΠΥΡΙΔΗΣ**
Πολιτικός Μηχανικός Δ.Π.Θ.
(Κιν:693 6660460)

**ΚΩΣΤΑΣ ΚΩΝΣΤΑΝΤΙΝΙΔΗΣ**
εργολάβος
(ΚΙΝ.: 6978.110.000)

ΕΜΠ00026

---

## ΚΡΑΝΙΔΗΣ





**Πωλείται**

**Αρχοντική μονοκατοικία 360τμ στο κέντρο της Ρόδου. Το ακίνητο είναι εξαιρετικής αρχιτεκτονικής και περιβάλλεται από τεράστιο κήπο. (Κ-162)
Κατάλληλο για πολαπλές χρήσεις. Δεκτές προσφορές.**

**Για περισσότερες πληροφορίεςκαι φωτογραφίες επισκεφθείτε την ιστιοσελίδα μας www.kranidis-estate.gr ή επικοινωνήστε με το γραφείο μας**

**Kranidis Real Estate**
**Καζούλη & Αμερικής 50, Ρόδος**
**Τηλ : 2241027082 / 6944347405**
**e-mail: info@kranidis-estate.gr** ΧΠ092

---

## NOTAR ΕΛΛΑΣ

### Ζητούνται πωλητές
**(άνδρες / γυναίκες, με ενδιαφέρον καριέρας στον τομέα του real estate.)**

Καθήκοντα εργασίας
- Υποστήριξη ενεργειών αγοράς και πώλησης ακινήτων
- Έρευνες και διαδικασίες αγοράς και πώλησης ακινήτων
- Επεξεργασία πελατολογίου.
- Υποστήριξη και παρουσίαση ακινήτων

Ικανότητες
- Απόφοιτος σχολής ΑΕΙ/ΤΕΙ κατά προτίμηση κλάδου μάρκετινγκ/οικονομικών. (θα ληφθεί υπόψιν)
- Καλός γνώστης του MS office/internet.
- Άριστος κάτοχος και χρήστης της ελληνικής και αγγλικής γλώσσας.
- Κάτοχος αυτοκινήτου.

Χαρακτηριστικά προσωπικότητας
- Αυτονομία
- Υπευθυνότητα
- Εξωστρέφεια
- Αποφασιστικότητα
- Ομαδικό πνεύμα και ευχάριστη προσωπικότητα.

Αποστολή βιογραφικών σημειωμάτων στην ηλεκτρονική διεύθυνση hellas@notar.gr ή ταχυδρομικώς στη διεύθυνση Δωδώνης 2, 85100, Καρακόνερο, Ρόδος

AE971

NOTAR
Δωδώνης 2, Τ.Κ. 85100 Ρόδος,
Τηλ. 2241020345, Fax: 2241020336
Ηλίας Παπανικολάου
Website.www.notar.gr, e-mail.hellas@notar.gr

## ΕΝΟΙΚΙΑΣΕΙΣ

συνέχεια από την προηγούμενη

**ΕΝΟΙΚΙΑΖΕΤΑΙ γκαρσονιέρα** στην περιοχή Ιξιά - Ιαλυσού στην τιμή των 300 ευρώ (στην τιμή συμπεριλαμβάνονται ρεύμα, νερό, κοινόχρηστα). Πληρ. τηλ. 6939616102, κα Μαρία MZT291005

**ΑΠΟΘΗΚΕΣ ΣΤΗΝ ΙΑΛΥΣΟ, ΕΝΟΙΚΙΑΖΟΝΤΑΙ 1) ΑΠΟΘΗΚΕΥΤΙΚΟΙ ΧΩΡΟΙ ΑΠΟ 100 ΕΩΣ 2000 Τ.Μ. ΚΑΙ ΥΨΟΣ 8 Μ. ΑΣΦΑΛΕΙΣ ΜΕ ΜΕΓΑΛΟΥΣ ΧΩΡΟΥΣ ΔΙΑΚΙΝΗΣΗΣ ΦΟΡΤΩΣΗΣ ΚΑΙ ΕΚΦΟΡΤΩΣΗΣ ΠΡΟΪΟΝΤΩΝ, 2) ΥΠΑΙΘΡΙΟΙ ΧΩΡΟΙ ΠΕΡΙΦΡΑΓΜΕΝΟΙ, ΑΣΦΑΛΕΙΣ, ΚΑΤΑΛΛΗΛΟΙ ΠΑ ΑΠΟΘΗΚΕΥΣΗ ΠΡΟΪΟΝΤΩΝ ΣΕ ΠΑΛΕΤΕΣ. ΠΛΗΡ. ΤΗΛ.6977271571 ΑΠΟ ΔΕΥΤΕΡΑ ΕΩΣ ΠΑΡΑΣΚΕΥΗ 08.00-15.00 κ. ΠΩΤΑ ΧΠΕ1912**

## πωλησεις– αγορες ακινητων & επιχειρησεων

**ΠΩΛΕΙΤΑΙ** από ιδιώτη: α) ισόγειο **διαμέρισμα** 87 τ.μ. με βεράντες 35 μ. φάρδος περιμετρικά (Ανάληψη), β) ισόγειο **διαμέρισμα** 80 τ.μ. με βεράντες περιμετρικά (Μιχαήλ Πετρίδη). Τιμή 120.000 ευρώ. Πληρ. τηλ. 6945273837, 6936179040 ΜΑΤ4142(2)

**ΠΩΛΟΥΝΤΑΙ** καινούργια α) **μονοκατοικία** με φανταστική θέα θάλασσα 110 τ.μ. (παραλία Κρεμαστής). Τιμή 180.000 ευρώ, β) **μονοκατοικία** 100 τ.μ. μαζί με οικόπεδο 1400 μ. (φανταστική θέα θάλασσα) περιοχή Παστίδας τιμή 190.000 ευρώ. Πληρ. τηλ. 6945273837, 6936179040 ΜΑΤ4142(1)

**ΠΩΛΕΙΤΑΙ ΣΤΗΝ ΚΕΝΝΕΝΤΥ ΔΙΑΜΕΡΙΣΜΑ 94 Τ.Μ. 2ΟΣ ΟΡΟΦΟΣ ΑΠΕΡΙΟΡΙΣΤΗ ΘΕΑ ΠΑΛΙΑ ΠΟΛΗ ΚΑΙ ΘΑΛΑΣΣΑ, ΑΝΑΤΟΛΙΚΟΜΕΣΗΜΒΡΙΝΟ ΜΕ ΑΠΟΘΗΚΗ 80 Τ.Μ. ΕΠΕΙΓΟΝΤΩΣ ΛΟΓΩ ΑΝΑΧΩΡΗΣΗΣ. ΠΛΗΡ. ΤΗΛ. 6977074686, 2241077400 MZT191111**

**ΖΗΤΕΙΤΑΙ ΠΡΟΣ ΑΓΟΡΑ διαμέρισμα** 2 ή 3 δωματίων έως 15 ετών εντός πόλεως Ρόδου σε καλή κατάσταση. Πληρ. τηλ. 6976517797 MZT191108

**ΠΩΛΕΙΤΑΙ διαμέρισμα** 130 τ.μ. με έξτρα 50 τ.μ. μπαλκόνια, βεράντες, ρετιρέ, στην Κοδριγκτώνος εικοσαετίας, 135.000 ευρώ. Αποκλείονται μεσίτες. **ΕΝΟΙΚΙΑΖΟΝΤΑΙ** 1. στον δρόμο Μαριτσά - Πεταλούδες δύο ανεξάρτητες μονοκατοικίες με κήπο, αυλή, δέντρα 250 ευρώ, 2 στο Ροδίνι στις πρώτες εργ. κατοικίες με 2 υπνοδωμάτια, μεζονέτα 280 ευρώ. Πληρ. τηλ. 2241048381, 6978584736, 2241047516, 6944177280 MZT191109

**ΠΩΛΕΙΤΑΙ διαμέρισμα** 4άρι με 3 υπνοδωμάτια, μεγάλη κουζίνα, μεγάλο σαλόνι και WC. Στην οδό Ρόδου Λίνδου 90, 3ος όροφος. Τιμή 160.00 ευρώ. Πληρ. τηλ. 6945350615 MZT191107

**ΠΩΛΟΥΝΤΑΙ μονοκατοικίες** στην Παστίδα 90 τ.μ., 110 τ.μ., 120 τ.μ., 133 τ.μ., 160 τ.μ. εντός σχεδίου σε ανεξάρτητο οικόπεδο. Πωλείται **διαμέρισμα** στην οδό Στοκχόλμης 120 τ.μ. λουξ κατασκευής. Πληρ. τηλ. 6932584374, 2241069984 MZT171117

**ΠΩΛΕΙΤΑΙ επιχείρηση** εστιατόριο-snack bar δίπλα σε ξενοδοχεία στην περιοχή της Ρόδου. Δεκτός κάθε λογιστικός έλεγχος, με ικανοποιητικούς τζίρους. Πληρ. τηλ. 2241069757 INT161114

**ΕΥΚΑΙΡΙΑ 1η. ΔΙΑΜΕΡΙΣΜΑ** 110 τ.μ. στην περιοχή Ιαλυσού (στάση Παρασκευά) είναι στον α' όροφο γωνιακό και σε μικρή οικοδομή. Είναι μεταχειρισμένο (12 ετών) αλλά φανταστικό. Τιμάται 145.000 ευρώ. Πληρ. κ. Χαρκιανάκη τηλ. 6946163242 MZT171110(1)

**ΕΥΚΑΙΡΙΑ 2η. ΟΙΚΟΠΕΔΑ** στον οικισμό ΑΥΤΟΣΤΕΓΑΣΗ 345 τ.μ. με άμεση οικοδόμηση και κάλυψη 360 τ.μ. Τιμή 120.000 ευρώ. Στην Ιξιά 1200 τ.μ. με άδεια για οικοδομή 230 τ.μ. Τιμή 120.000 ευρώ. Στην Ιξιά 4.000 τ.μ. σε φανταστική θέση οικοδομήσιμο. Τιμή 180.000 ευρώ. Πληρ. κ. Χαρκιανάκη τηλ. 6946163242 MZT171110(2)

**ΕΥΚΑΙΡΙΑ 3η. ΜΟΝΟΚΑΤΟΙΚΙΕΣ.** Στην Ιξιά 150 τ.μ. τριώροφη χωρίς υπόγειο με 5 υπνοδωμάτια και 3 μπάνια. Τιμή 265.000 ευρώ Στην Παστίδα 140 τ.μ. και με αιρκοντίσιον 206.000 ευρώ. Πληρ. κ. Χαρκιανάκη τηλ. 6946163242 MZT171110(3)

**ΕΥΚΑΙΡΙΑ 4η. ΔΙΑΜΕΡΙΣΜΑΤΑ** στο Ροδίνι λουξ 100 τ.μ. με 3 υπνοδωμάτια και 2 μπάνια. Εχει εντοιχισμένη κουζίνα, κεντρική θέρμανση, ασανσέρ, ηλιακό θερμοσίφωνο και αποθήκη 12 τ.μ. καθώς και θέση εσωτερ. γκαράζ. Τιμή 230.000 ευρώ. Επίσης διαμέρισμα 92 τ.μ. με τα ίδια πλεονεκτήματα. Τιμή 210.000 ευρώ. Πληρ. κ. Χαρκιανάκη τηλ. 6946163242 MZT171110(4)

**ΕΥΚΑΙΡΙΑ 5η. ΟΙΚΟΠΕΔΟ** 4000 τ.μ. στο Καρακόνερο εντός ζώνης και επί ασφάλτου οικοδομήσιμο. Τιμή 350.000 ευρώ. Πληρ. κ. Χαρκιανάκη τηλ. 6946163242 MZT171110(5)

**ΕΥΚΑΙΡΙΑ 6η. ΔΙΑΜΕΡΙΣΜΑ** στην περιοχή Δασκάλων νεοκατασκευαζόμενο 85 τ.μ. γωνιακό μόνο 150.000 ευρώ. Στην περιοχή Αννης Μαρίας ισόγειο υπερυψωμένο 102 τ.μ. με 3 υπνοδωμάτια και θέρμανση (μεταχειρισμένο) μόνο 185.000 ευρώ. Πληρ. κ. Χαρκιανάκη τηλ. 6946163242 MZT171110(6)

**ΠΩΛΕΙΤΑΙ** από ιδιοκτήτη **σπίτι** 140 τ.μ. καινούργιας κατασκευής, lux, επιπλωμένο, με τις ηλεκτρικές συσκευές κουζίνας, τζάκι, ηλιακό θερμοσίφωνα στον 2ο όροφο χωρίς κοινόχρηστα στα Κοσκινού. Πληρ. τηλ. 6972248737, 2241075375 MZT171101

**ΠΩΛΕΙΤΑΙ** ισόγειος χώρος 25 τ.μ. κατάλληλος για κατάστημα ή αποθήκη επί της οδού Μητροπόλεως 75. Πληρ. τηλ. 2241051888, 6938060340 MZT171114

**ΠΩΛΕΙΤΑΙ διαμέρισμα** 102 τ.μ. 2 υ/δ, σαλόνι, κουζίνα, μπάνιο οδός Αγ. Ιωάννου 26 όπισθεν πανεπιστημίου Αιγαίου. Θέα καταπληκτική προς Π. Πόλη. Πληρ. τηλ. 6944222835 MZT151122

**ΠΩΛΕΙΤΑΙ PUB-ΚΑΦΕΤΕΡΙΑ** στο τουριστικό κέντρο πλησίον νέου καζίνο. Πλήρως εξοπλισμένη, ανακαινισμένη, η καλύτερη στο είδος της. Συμβόλαιο 12ετές. Πληροφορίες άλλες δεν θα δοθούν τηλεφωνικώς. Πληρ. για συνεννόηση τηλ. 2241078392, 6977339669, 6936607154 μετά τις 12 το μεσημέρι MXP13108

**ΠΩΛΕΙΤΑΙ** στην Αχέλανδρο περιοχή Τριάντα **οικόπεδο** 2100 τ.μ. ή τμηματικά έκαστο των 700 τ.μ. έναντι **ξενοδοχείου Blue Bay** 800 μ. από θάλασσα. Δεκτοί μεσίτες - δάνεια - Σ.Δ. 0.6. Τιμή 55.000 ευρώ. Πληρ. τηλ. 6936102702 ιδιώτης ΜΑΠ500

**ΠΩΛΕΙΤΑΙ οικόπεδο** με εκπληκτική θέα στην Ελεούσα. Πληρ. τηλ. 6977985450, 2241021031 MZT121116

**ΠΩΛΕΙΤΑΙ διαμέρισμα** 110 τ.μ. ισόγειο με 3 υπνοδωμάτια, κουζίνα, σαλόνι, λουτρό με πατάρι, μεγάλες βεράντες σε πολύ καλή κατάσταση επί της οδού Σωτήρος Ιξιά στην Ιαλυσό. Τιμή 120.000 ευρώ. Σταμάτης Μανωλάκος, πωλήσεις ακινήτων, τηλ. 2241078275, 2241023815, 6945769958 ΜΧΠ1588.6

**ΠΩΛΕΙΤΑΙ επιχείρηση super market** στην Π. Πόλη πάνω από το μεγάλο συντριβάνι στα μπαράκια. Σταθερή πελατεία, μεγάλη επένδυση. Πληρ. τηλ. 6946973050 MZT151111

**ΠΩΛΟΥΝΤΑΙ μεζονέτες** στο δρόμο Κρεμαστής προς Παστίδα στα μπετά ή τελειωμένες από μηχανικό κατασκευαστή. Πληρ. τηλ. 6974381544 MZT141114

**ΠΩΛΟΥΝΤΑΙ** από ιδιώτη α) **μονοκατοικία** 110 τ.μ. (παραλία Κρεμαστής) με οικόπεδο 220 τ.μ. φανταστική θέα θάλασσα. Τιμή 185.000 ευρώ. β) **μονοκατοικία** 100 τ.μ. με οικόπεδο 1400 τ.μ. τιμή 180.000 ευρώ (περιοχή Παστίδας), φανταστική θέα θάλασσα, γ) **διαμέρισμα** ισόγειο 87 τ.μ. με αυλές περιμετρικά φάρδους 2,5 μέτρων, τιμή 98.000 ευρώ (Ανάληψη). Πληρ. τηλ. 6947935026 MXP13105(3)

**ΠΩΛΟΥΝΤΑΙ** από ιδιώτη α) **διαμέρισμα** 87 τ.μ. με περιμετρικές βεράντες φάρδους 2,5 μέτρων (Ανάληψη) τιμή 98.000 ευρώ, β) **μονοκατοικία** 110 τ.μ. θέα θάλασσα, με οικόπεδο 250 τ.μ. τιμή 185.000 (παραλία Κρεμαστής), γ) **μονοκατοικία** 100 τ.μ. θέα θάλασσα με οικόπεδο 1400 τ.μ. (περιοχή Παστίδας). Τιμή 180.000 ευρώ. Πληρ. τηλ. 6936179040 MXP13105(4)

**ΠΩΛΕΙΤΑΙ διαμέρισμα** ισόγειο (Ανάληψη) 87 τ.μ. τιμή 98.000 ευρώ, με περιμετρικές βεράντες φάρδους 2,5 τ.μ. Πληρ. τηλ. 6945273837 MXP13105(3)

**ΠΩΛΕΙΤΑΙ μονοκατοικία** 110 τ.μ. και 220 τ.μ. οικόπεδο εντός οικισμού (παραλία Κρεμαστής) φανταστική θέα θάλασσα, τιμή 185.000 ευρώ. Πληρ. τηλ. 6945273837 MXP13105(2)

**ΠΩΛΟΥΝΤΑΙ οικόπεδο** Κοσκινού 100 τ..μ. με θέα θάλασσα: α) εντός ζώνης 200 τ.μ. Δομηση 100.000 €, β) οικόπεδο εκτός σχεδίου Κοσκινού 6 και 8 στρ., θέα υπέροχη 75 και 110 εκ. γ) Αφάντου οικόπεδο 4 στρ. εκτός σχεδίου θέα 100.000€, δ) Ιαλυσός οικόπεδο 845 τ.μ. εντός σχεδίου παραλια πλησίον 220.000€. ΝΙΚΟΣ ΛΑΖΑΝΑΣ πληρ. τηλ. 6944592908 MZT121113

**ΠΩΛΕΙΤΑΙ μονοκατοικία** με φανταστική θέα, θάλασσα 1400 τ.μ. οικόπεδο και 85 τ.μ. οικία καινουργή (περιοχή Παστίδας). Τιμή 170.000 ευρώ. Πληρ. τηλ. 6945273837 MXP13105(1)

**ΠΩΛΕΙΤΑΙ μεζονέτα** 115 τ.μ., 15 ετών, ημιτριώροφη, πάρκιν, τζάκι, κήπος με δέντρα μπρος πίσω, από ιδιοκτήτη, μετρητοίς πολύ καλή τιμή. Ησυχη, σχεδόν στην λεωφόρο. Ιαλυσός Πληρ. τηλ. 2241091276, 6946748524 μόνο σοβαρές προτάσεις MZT141103

**ΠΩΛΟΥΝΤΑΙ: α) Διαμέρισμα** Ανάληψη 2 υπνοδωμάτια νεόδμητο κεντρική θέρμανση air condition, 130.000€, **β) Διαμέρισμα** 3 υπνοδωμάτια Δασκάλους νεόδμητο θέα θάλασσα, ρετιρέ 165.000€, **γ) Διαμέρισμα** Ανάληψη 98 τ.μ. καινούργιο 155.000€, **δ) Αραπάκι διαμέρισμα** 1ου ορ. 85 τ.μ. θέα φοβερή, μεγάλα μπαλκόνια, ευάερο, ευήλιο, 164.000€. ΝΙΚΟΣ ΛΑΖΑΝΑΣ τηλ. 6944592908 MZT121114

**ΠΩΛΟΥΝΤΑΙ: α) Κοσκινού μεζονέτα** 192 τ.μ. στα μπετά σε 1.300 τ.μ. οικόπεδο 135.000€, **β) Κοσκινού μεζονέτα** σε 1.000 τ.μ. οικόπεδο 200 τ.μ. νεόδμητη 250.000€, **γ) Ιαλυσός μεζονέτες** παραθαλάσσιες 180 τ.μ. ενδοδαπέδια θερμανση, σάουνα BBQ, 250.000€, **δ) Αφάντου μεζονέτα** σε 1.300 τ.μ. οικόπεδο, θέα θάλασσα 3 υ/α νεόδμητη 220.000€, ε) **Κοσκινού μεζονέτα** 150 τ.μ. θέα θάλασσα 650 τ.μ. οικόπεδο 220.000€. ΝΙΚΟΣ ΛΑΖΑΝΑΣ τηλ. 6944592908 MZT121115

**Παραδοσιακή μονοκατοικία ΠΩΛΕΙΤΑΙ ή ΕΝΟΙΚΙΑΖΕΤΑΙ** στο χωριό Μαριτσά 97 τ.μ. Πληρ. τηλ. 2241041839, 6932610352 MZT141106

**ΡΟΔΟΣ. ΠΩΛΕΙΤΑΙ κατάστημα** 47 τ.μ. ΚΩΔ: (Κ-310). Πληρ. ΚΡΑΝΙΔΗΣ και ΣΥΝΕΡΓΑΤΕΣ τηλ.: 2241027082 ΜΧΠ092.20

**ΠΩΛΕΙΤΑΙ περίπτερο** στην Π. Πόλη, Ομήρου 87, με εξασφαλισμένη πελατεία έτοιμο προς λειτουργία. Ευκολίες πληρωμής. Πληρ. τηλ. 2241023458, 6945979858 MZT181107

**ΠΩΛΟΥΝΤΑΙ** από ιδιοκτήτη **κατοικίες: α) ισόγειο** 75 τ.μ., β) **δυάρι** 45 τ.μ., γ) **2 studio** σε οικόπεδο 1.350 τ.μ. κοντά στον Αγιο Νεκτάριο στην περιοχή Φαληρακίου με αυλή και πάρκινγκ σε ήσυχη περιοχή. Πληρ. τηλ. 6932962098 MZT091110

**ΠΩΛΟΥΝΤΑΙ ΑΠΟ ΤΗΝ ΚΑΤΑΣΚΕΥΑΣΤΙΚΗ ΕΤΑΙΡΕΙΑ Κ. ΣΠΑΝΟΣ Κ' ΣΙΑ Ο.Ε. ΠΟΛΥΤΕΛΗ ΔΙΑΜΕΡΙΣΜΑΤΑ ΤΩΝ 3 ΥΠΝΟΔΩΜΑΤΙΩΝ, 125 ΚΑΙ 115 Τ.Μ., ΕΝΤΟΣ ΠΟΛΕΩΣ ΚΑΙ ΗΜΙΤΕΛΕΙΣ ΜΕΖΟΝΕΤΕΣ ΣΤΑ ΤΡΙΑΝΤΑ. ΠΛΗΡ. ΤΗΛ. 2241060400 ΑΠΟ 08.00-15.00 ΚΑΙ 6944272159 ΑΠΟ 18.00-22.00** MZT081122

**ΠΩΛΕΙΤΑΙ διώροφο διατηρητέο** περιοχή Ακαδημία, κατάλληλο για διπλή χρήση κατοικία-επαγγελματική στέγη. Πληρ. τηλ. 6977000977 MZT1111121

**ΠΩΛΕΙΤΑΙ** στην Ιαλυσό **μεζονέτα** 214 τ.μ. (διώροφη συν σοφίτα), 4 ετών, πολυτελούς κατασκευής, λόγω μετακόμισης. Διαθέτει αυλή-BBQ, 2 θέσεις parking, τρία μπάνια, τρία υπνοδωμάτια, κεντρική θέρμανση, τζάκι. Πληρ. τηλ. 2241096282, 2241043592 ώρες 7-9 μμ. MZT081102

**ΕΥΚΑΙΡΙΑ! ΠΩΛΕΙΤΑΙ διαμέρισμα** β' ορόφου 108 τ.μ. με 3 υπν/τια, διαμπερές με απεριόριστη θέα όλη τη Ρόδο, πολύ καλή κατασκευή, για λίγες μέρες μόνο 170.000 ευρώ. Πληρ. ΑΙΓΑΙΟΚΤΗΜΑΤΙΚΗ κ. Ρένα Βαζούκου τηλ. 2241022943, 2241028838 ΜΧΠ851.3

**ΠΩΛΟΥΝΤΑΙ** από ιδιώτη **μεζονέτες** πολυτελούς κατασκευής στην Παστίδα με θέα το Φιλέρημο, τελειωμένες ή σε μπετά 120 και 140 τ.μ. σε 250 και 330 τ.μ. οικόπεδο. Πληρ. τηλ. 6944636141 MZT081125

**ΠΩΛΕΙΤΑΙ** ισόγειο υπερυψωμένο **διαμέρισμα** 102 τ.μ. στην οδό Εθνικής Αντιστάσεως 65 με τρία υπνοδωμάτια, μεγάλη σαλοτραπεζαρία κ.λπ. βοηθητικούς χώρους, και με αυτόνομη θέρμανση, κατάλληλο και για επαγγελματική στέγη. Τιμή 185.000 ευρώ. Πληρ. τηλ. 2810237537, 6977830383 ΜΑΠ471

**ΠΩΛΟΥΝΤΑΙ μεζονέτες** υπό κατασκευή στην Κρεμαστή 100 τ.μ. 160.000 ευρώ με αυλή 90 τ.μ. κοντά στη Ρόδο 150 τ.μ. 185.000 ευρώ με 1200 τ.μ. οικόπεδο. Πληρ. τηλ. 2241032159, 6945420349 MZT071120

**ΠΩΛΕΙΤΑΙ διαμέρισμα** 95 τ.μ. με δύο υπνοδωμάτια στην οδό Μ. Κων/νου 59 (εντός της πλατείας). Πληρ. τηλ. 2241074947, 6979771345 κ. Γιώργος MZT01103

**ΠΩΛΕΙΤΑΙ** στο Γεννάδι επί της Λεωφόρου 500 μ. πριν από το χωριό **οικόπεδο** 1.750 τ.μ. με άδεια οικοδομής 200 τ.μ. Πληρ. τηλ. 22410 61628, 6944410537 MZT201018

**ΠΩΛΕΙΤΑΙ** από ιδιοκτήτη **μεζονέτα** ημιτριώροφος - σχεδόν, Λεωφ. Ιαλυσός 115 τ.μ. κήπος, δένδρα, ήσυχη , πάρκιν, τζάκι κ.λπ. Πληρ. τηλ. 2241091276, 6946748524, έκπτωση στο μετρητοίς ευκαιρία καλή MZT011004

## εργασιες

Από μεγάλο εστιατόριο εντός πόλεως **ΖΗΤΟΥΝΤΑΙ λατζιέρες** για 12μηνη απασχόληση. Πληρ. τηλ. 6947423045 κ. Μαρία ΜΑΤ4141

**ΖΗΤΟΥΝΤΑΙ άτομα** για μερική ή πλήρη απασχόληση χωρίς ιδιαίτερες γνώσεις. Δυνατότητα καριέρας. Πληρ. τηλ. 2241035680 www.opportunity4all.gr ΜΑΤ4138(2)

**ΠΩΛΟΥΝΤΑΙ**

Διαμερίσματα λουξ κατασκευής των 82 τ.μ. σε νεόκτιστη οικοδομή στ' Αφάντου.

**ΖΗΤΟΥΝΤΑΙ**

Οικόπεδα για αντιπαροχή ή ανταλλαγή

**ΑΝΑΛΑΜΒΑΝΟΥΜΕ**

Ιδιωτικά έργα πάσης φύσεως οικοδομικών εργασιών:-μπετά-κτισίματα-σοβάδες-πλακάκια κ.λπ.

**ΧΑΤΖΗΜΙΧΑΛΗΣ ΚΩΝΣΤΑΝΤΙΝΟΣ**

*ΔΟΜΙΚΟΣ ΕΡΓΟΛΑΒΟΣ ΔΗΜΟΣΙΩΝ και ΙΔΙΩΤΙΚΩΝ ΕΡΓΩΝ*

**ΚΑΤΑΣΚΕΥΕΣ-ΠΩΛΗΣΕΙΣ-ΑΝΤΙΠΑΡΟΧΕΣ**

**Τηλ. 2241021834, 6937080125, 6974198504**

ΜΑΠ457(Γ)

**ΚΤΗΜΑΤΟΜΕΣΙΤΙΚΟ ΓΡΑΦΕΙΟ**

**ΕΛΕΝΗΣ ΒΡΑΤΣΑΛΗ**

**Τηλ. 2241065300, 6945105362**

**ΠΩΛΟΥΝΤΑΙ**

- **Μονοκατοικία** στο Κανδυλί 166 τ.μ. με 4.300 τ.μ. οικόπεδο
- **Δύο μεζονέτες** ανεξάρτητες με οικόπεδο η κάθε μία 155 τ.μ. στην Ιαλυσό
- **Διαμέρισμα** στην Ιαλυσό 111 τ.μ. παλαιό σε πολύ καλή κατάσταση
- **Δυάρι** 55 τ.μ. στους Δασκάλους καινούργιο
- **Παλαιά οικία** με οικόπεδο στην Μητρόπολη
- Επίσης **μεζονέτες** και **διαμερίσματα** καινούργια εντός πόλεως-Ιαλυσός-Κοσκινού
- **Οικόπεδο** εντός ζώνης Αφάντου στην θέση Λουπίνο 2.500 τ.μ.
- **Γιαπί** 150 τ.μ. με οικόπεδο στα Κοσκινού
- **Παλαιά οικία** 280 τμ. στην Παλιά Πόλη

**Ενοικιάζονται**

- **Διαμέρισμα** τριάρι στην Ιαλυσό 350 €
- **Διαμέρισμα** ή για επαγγελματική στέγη επί της Πίνδου 120 τ.μ. περίπου
- **Γραφείο** στην Μανδηλαρά 80 τ.μ.
- **Καταστήματα** στην Παλιά Πόλη **πωλούνται ή ενοικιάζονται** σε κεντρικό σημείο

ΜΑΤ4135(Γ)

**ΠΟΛΥΕΘΝΙΚΗ ΕΤΑΙΡΕΙΑ**

με ηγετικό ρόλο στην παγκόσμια αγορά των ηλεκτρονικών συναλλαγών, ενδιαφέρεται να στελεχώσει θέσεις πωλητών/συνεργατών σε όλους τους νομούς της Ελλάδος. Η συγκεκριμένη θέση απαιτεί άτομα με ώριμη κρίση και άριστη επικοινωνία.
Ο κάθε πωλητής θα είναι υπεύθυνος για την υλοποίηση του πλάνου ανάπτυξης και πωλήσεων της περιοχής ευθύνης του, εφαρμόζοντας κάθε ενέργεια η οποία συμβάλλει στην μεγιστοποίηση της προώθησης και πώλησης των προϊόντων της εταιρείας.
Απολαβές ανάλογες της επίτευξης των στόχων.

**Τηλέφωνο επικοινωνίας**

**2107762103, fax: 2107762101, E-mail: info@alphyra.gr.**

ΜΑΤ4113(Γ)

**ΜΗΝΥΜΑ ΠΡΟΣ ΤΟΥΣ ΔΙΑΧΕΙΡΙΣΤΕΣ**

**Η εταιρεία "ΚΩΝΣΤΑΝΤΙΝΙΔΗΣ ΓΕΩΡΓΙΟΣ-ΜΗΧΑΝΟΓΡΑΦΙΚΗ ΕΚΔΟΣΗ ΚΟΙΝΟΧΡΗΣΤΩΝ ΔΑΠΑΝΩΝ" σας προσφέρει τις παρακάτω υπηρεσίες με ελάχιστο κόστος μηνιαίως:**

1. Εξόφληση Λογαριασμών (Δ.Ε.Η., Δ.Ε.Υ.Α.Ρ., πετρέλαιο θέρμανσης, κ.τ.λ.) των κοινόχρηστων δαπανών της πολυκατοικίας.
2. Εύρεση κατάλληλου προσωπικού για οποιαδήποτε αναγκαία εργασία ή επισκευή στην πολυκατοικία (υδραυλικός, ηλεκτρολόγος, συντήρηση ανελκυστήρα, συντήρηση καυστήρα, υπηρεσίες καθαριότητας, κηπουρός κ.τ.λ.)
3. Μεσολάβηση για την εξόφληση των μηνιαίων κοινόχρηστων δαπανών από τους υπόλοιπους ενοίκους.
4. Σας παρέχουμε τη δυνατότητα να χρησιμοποιήσετε το Α.Φ.Μ. της εταιρείας μας για την έκδοση τιμολογίου αγοράς πετρελαίου θέρμανσης ΕΝΤΕΛΩΣ ΔΩΡΕΑΝ.

**Αν επιλέξετε την εταιρεία μας για τη διαχείριση των κοινόχρηστων δαπανών της πολυκατοικίας σας, σας δίνεται η δυνατότητα να αναλάβουμε την εξόφληση των προσωπικών σας λογαριασμών με ελάχιστο κόστος (χρήσιμο ιδιαίτερα τους θερινούς μήνες).**

**Επίσης με τη συμπλήρωση των δύο πρώτων χρόνων της συνεργασίας μας σας παρέχουμε τον χρωματισμό των εσωτερικά κοινόχρηστων χώρων της πολυκατοικίας (εσωτερική κλίμακα) εντελώς δωρεάν.**

**ΤΟ ΜΟΝΟ ΠΟΥ ΕΧΕΤΕ ΝΑ ΚΑΝΕΤΕ ΕΙΝΑΙ ΝΑ ΜΑΣ ΤΗΛΕΦΩΝΗΣΕΤΕ ΣΤΟ 22410-70188 ΝΑ ΓΝΩΡΙΣΕΤΕ ΤΗΝ ΕΤΑΙΡΕΙΑ ΜΑΣ ΚΑΙ ΤΙΣ ΥΠΗΡΕΣΙΕΣ ΤΗΣ ΚΑΙ ΕΜΕΙΣ ΘΑ ΑΝΑΛΑΒΟΥΜΕ ΟΛΕΣ ΤΙΣ ΔΙΑΔΙΚΑΣΙΕΣ.**

**ΕΛΠΙΖΟΥΜΕ ΣΕ ΜΙΑ ΜΕΛΛΟΝΤΙΚΗ ΣΥΝΕΡΓΑΣΙΑ**

Για την εταιρεία
ΚΩΝΣΤΑΝΤΙΝΙΔΗΣ ΓΕΩΡΓΙΟΣ

ΜΑΤ4121(Γ)

## εργασιες

συνέχεια από την προηγούμενη

Μερική και πλήρη απασχόληση. Άμεσα **ζητούνται άτομα** από όλους τους κλάδους που θέλουν ένα συμπλήρωμα στην χειμερινή ανεργία τους, ή ένα συμπλήρωμα στο εισόδημά τους. Πλήρες σύστημα εκπαίδευσης, υψηλές αποδοχές. Πληρ. www.ehomebusiness.gr, τηλ. 2241093901, 6936650000, 6932252571 ΜΑΤ4138(1)

**ΖΗΤΕΙΤΑΙ κοπέλα** να εργασθεί σε καφενείο-λέσχη στο Ροδίνι. Πληρ. τηλ. 2241069025, 6947243834 ΜΖΤ161120

**ΖΗΤΟΥΝΤΑΙ 2 υπεύθυνα άτομα** άνω των 18 ετών για στελέχωση επιχείρησης (Ωρες επικ. 10 π.μ. - 2 μ.μ.). Πληρ. κ. Φιλοίτης τηλ. 6947447404 ΜΑΠ510

Από FILVIO γυψοσανίδες **ζητούνται γυψοσανιδάδες, μάστορες** και **βοηθοί** που να ξέρουν από σπατουλάρισμα. Πληρ. τηλ. 6947838244 κ. Φίλιππα ΜΖΤ181113

**ΖΗΤΕΙΤΑΙ κοπέλα** για να εργασθεί στο "Reno's club", στον Αρχάγγελο. Πληρ. τηλ. 2244022540 (σ.σ. μετά τις 6.00 μ.μ) και 6932006967 ΜΖΤ181103

**Θέλετε** να είστε αφεντικό του εαυτού σας; Να αποφασίζετε εσείς για τα εισοδήματά σας , να ταξιδεύετε σε όλο τον κόσμο; Πολυεθνική Εταιρία σου δίνει την ευκαιρία. Πληρ. τηλ. 6993580605 ΜΧΡ13114

**ΕΞΤΡΑ εισόδημα** μέσα από σοβαρή τρίωρη πρωινή ή απογευματινή απασχόληση (από 23 ετών και άνω). Πληρ. κ. Μαλινάκης τηλ. 6942037717 (ώρες επικ. 10.00 - 14.00). ΜΑΠ509

**ΖΗΤΕΙΤΑΙ ΔΙΑΙΤΟΛΟΓΟΣ-ΔΙΑΤΡΟΦΟΛΟΓΟΣ ΓΙΑ ΠΛΗΡΗ ΑΠΑΣΧΟΛΗΣΗ. ΠΡΟΥΠΗΡΕΣΙΑ ΘΑ ΕΚΠΜΗΘΕΙ ΑΝΑΛΟΓΑ. ΠΛΗΡ. ΤΗΛ. 2241031021, 6946009326 ΜΑΤ4124**

**ΖΗΤΟΥΝΤΑΙ κοπέλες** να εργασθούν σε cafe bar. Πληρ. τηλ. 6936642186 ΜΧΡ13113

**ΖΗΤΕΙΤΑΙ υπάλληλος** (κοπέλα) για εξωτερικές δουλειές, κατά προτίμηση να υπάρχει ιδιωτικό μεταφορικό μέσο. Πληρ. τηλ. 2241073335, κα Μαρία ΜΧΡ13117

**ΖΗΤΟΥΝΤΑΙ** πεπειραμένες **πωλήτριες** για κεντρικό κατάστημα. Η γνώση αγγλικών ή άλλης γλώσσας θα ληφθεί υπόψιν. Πληρ. τηλ. 6946671053 ΜΖΤ151109

**ΖΗΤΕΙΤΑΙ σερβιτόρος-α** για εστιατόριο στην Ιαλυσό. Παρασκευή και Σάββατο βράδυ και την Κυριακή το μεσημέρι. Πληρ. τηλ. 2241034595, 6945873143 ΜΑΤ4123

**ΨΑΧΝΕΤΕ ΕΡΓΑΣΙΑ;** Από ταχύτατα αναπτυσσόμενη εταιρεία ζητούνται **άτομα** για την στελέχωση θέσεων. Για πληροφορίες καλέστε στο τηλ. 6977946940 (ισχύει για όλα τα Δωδεκάνησα) ΜΖΤ161107

**ΖΗΤΕΙΤΑΙ** πεπειραμένη **κομμώτρια** για κομμωτήριο εντός πόλεως. Πληρ. τηλ. 6944142030 ΜΖΤ151123

**ΖΗΤΕΙΤΑΙ πωλήτρια** για πολυκατάστημα επί της Ρόδου-Λίνδου. Ωράριο συνεχές. Πληρ. τηλ. 2241069350 ΜΖΤ151112

**ΖΗΤΕΙΤΑΙ κοπέλα** για καφετέρια-μπαρ. Μισθός ικανοποιητικός. Πληρ. τηλ. 6993695735 ΜΖΤ151114

**ΑΝΑΠΤΥΣΣΟΜΕΝΗ** εμπορική εταιρεία επεκτείνεται σε όλη την Ελλάδα **ΤΩΡΑ ΣΤΗΝ ΡΟΔΟ** και στα Δωδεκάνησα. **ΖΗΤΑΕΙ άτομα** για την άμεση κάλυψη θέσεων με υψηλές αποδοχές, πλήρες σύστημα εκπαίδευσης, μερική / πλήρη απασχόληση. Απεριόριστες δυνατότητες εξέλιξης, Ιντερνετ επιθυμητό. Πληρ. τηλ. 2241030078, www.umswork4you.com. INT2328(1)

**Η ΠΕΤΡΟΓΚΑΖ ΡΟΔΟΥ ΖΗΤΕΙ οδηγό** με δίπλωμα Γ' κατηγορίας και δίπλωμα ADR για μόνιμη απασχόληση. Πληρ. τηλ. 2241061430, 6936999841 ΜΖΤ141105

**ΖΗΤΟΥΝΤΑΙ ΠΕΠΕΙΡΑΜΕΝΟΙ ΜΑΣΤΟΡΟΙ ΚΑΙ ΒΟΗΘΟΙ ΓΙΑ ΤΟΠΟΘΕΤΗΣΕΙΣ ΠΛΑΚΙΔΙΩΝ. ΠΛΗΡ. ΤΗΛ. 6937236729 ΜΖΤ141101**

**ΖΗΤΩ κοπέλα** για να εργασθεί σε παραδοσιακό καφενείο στην πόλη της Ρόδου, δίπλα στο ΜΑΚ ΜΑΚ. Ωρες εργασίας 19.00 έως 01.00. Πληρ. τηλ. 2241023991, 6979420060 ΜΖΤ121121

**ΖΗΤΕΙΤΑΙ κυρία** έως 50 ετών ως οικιακή βοηθός και οικονόμος, εσωτερική, σε αξιοπρεπή κύριο. Πληρ. τηλ. 6974707743 απογευματινές ώρες ΜΧΡ13103

**ΖΗΤΟΥΝΤΑΙ** εμφανίσιμες **κοπέλες** για να εργασθούν σε μπαρ στο Φαληράκι. Πληρ. τηλ. 6948469516 Κατερίνα ΜΖΤ141102

**ΖΗΤΟΥΝΤΑΙ υπάλληλοι** για πρατήριο υγρών καυσίμων. Αποκλείονται αλλοδαποί. Πληρ. τηλ. 6936656976, ώρες 19.00-21.00 ΜΑΤ3789

**ΖΗΤΟΥΝΤΑΙ** άμεσα από μεγάλη εμπορική εταιρία **άτομα** για μερική απασχόληση από 2 ώρες την ημέρα από 300 μέχρι 750 ευρώ. Για ραντεβού τηλεφωνήστε στο 2241075118, 6979161107 www.succesfulhomebusiness. net INT011137

**ΕΠΑΓΓΕΛΜΑΤΙΚΗ ΕΥΚΑΙΡΙΑ. ΖΗΤΟΥΝΤΑΙ** άμεσα **συνεργάτες** για εργασία από το σπίτι ή το γραφείο σας. Κερδίστε από 600 έως 3000 ευρώ το μήνα με ελεύθερο ωράριο. Ανεξάρτητη συνεργασία. Οχι ντήλερ ή πλασιέ, πλήρες σύστημα εκπαίδευσης. Προοπτική καριέρας - έξτρα μπόνους - κερδισμένα ταξίδια. Πληρ. τηλ. 2241094767, 6978034309, www. home work4u.biz ΜΑΠ284

## διαφορα

**ΕΥΚΑΙΡΙΑ. ΠΩΛΕΙΤΑΙ βάρκα** με μηχανή YAMAHA 25cc και τρέιλερ με όλα τα εξτρά. Τιμή 3.500 ευρώ. Πληρ. τηλ. 2241063316 ΜΖΤ161103

**ΕΥΚΑΙΡΙΑ. ΠΩΛΟΥΝΤΑΙ** σχεδόν καινούργια δουλεμένα 3 μηνών τα παρακάτω είδη: 1) **Ανοδείξωτη λάντζα** καινούργια 1,5 μέτρο, 2) **Ποτηριέρα** (ράφια) ανοξείδωτη, 3) **Ταμειακή μηχανή** (καινούργια), 4) **Ψυγείο-βιτρίνα συντήρησης** 1,80 μέτρα, 5) **Τραπέζι** ανοξείδωτο, 6) **Κρεπιέρα** διπλή υγραερίου (ελαφρώς μεταχειρισμένη), 7) **Τοστιέρα** διπλή, 8) **Εξι καρέκλες** και **τρία τραπέζια,** όλα μεταλλικά. Πληρ. 6976527094, Στεγνά Αρχάγγελος ΜΖΤ181118

**ΠΩΛΟΥΝΤΑΙ** λόγω ανακαίνισης από ξενοδοχείο **έπιπλα δωματίου** κομπλέ σε άριστη κατάσταση και **είδη υγιεινής** σε τιμή ευκαιρίας. Πληρ. τηλ. 6948837637 ΜΑΤ4095

---

# ΖΗΤΕΙΤΑΙ

**μαραγκός** για εγκαταστάσεις επίπλων κουζίνας
- Ευνοϊκοί όροι αμοιβής
- Δίπλωμα οδήγησης και προϋπηρεσία κρίνονται απαραίτητα

**Πληρ. τηλ. 2241091275** ΜΧΠΕΜΠ003

---

Από το ξενοδοχείο **ΔΙΟΝΥΣΟΣ** στην Ιξιά

# ΖΗΤΕΙΤΑΙ

**Προσωπικό** όλων των ειδικοτήτων με προϋπηρεσία, εμπειρία-συστάσεις απαραιτήτως.

**Υπεύθυνη κ. Ολγα**
**Τηλέφωνο 2241023021, ώρες 08.30-14.30**

ΜΧΠ1145

---

Γραφείο Γενικού Τουρισμού

# ΖΗΤΑΕΙ

**ΠΡΟΣΩΠΙΚΟ ΟΛΩΝ ΤΩΝ ΕΙΔΙΚΟΤΗΤΩΝ**

Αποστολή βιογραφικών σημειωμάτων στην θυρίδα:
Ρόδου 2
PO BOX 4139

**TOURIST DESTINATION MANAGEMENT COMPANY**

Has Job openings/opportunities
Send your application/CV to arrange an interview at:
Rodos 2
P.O Box 4139

ΜΑΤ3853(Γ)

---

RE/MAX Outstanding Agents. Outstanding Results.

# ΖΗΤΟΥΝΤΑΙ ΣΥΝΕΡΓΑΤΕΣ

Η **RE/MAX,** η μεγαλύτερη εταιρία κτηματομεσιτικών συναλλαγών στον κόσμο, ξεκίνησε τις δραστηριότητές της και στη **Ρόδο** κάτω από την επωνυμία **RE/MAX EXPRESS**.

**Στόχος μας η παροχή υψηλού επιπέδου υπηρεσιών στο ροδιακό κοινό.**

Εάν διαθέτετε:
- καλή προσωπικότητα,
- κοινωνικότητα.
- ανεξαρτησία,
- γνώσεις πάνω στον τομέα των κτηματομεσιτικών συναλλαγών
- αλλά και οποιουδήποτε άλλου τύπου πωλήσεων

τότε απευθυνθείτε σε εμάς για να ενημερωθείτε και να κάνετε το όνειρό σας πραγματικότητα.

Για περισσότερες πληροφορίες
**RE/MAX EXPRESS** Κυρία Μαίρη Χριστοδούλου
**Τηλ.: 2241064730 & 22410 64755**
*E-mail: info@remaxexpress.gr*
**5ον χλμ. Λεωφόρου Ρόδου-Λίνδου**

ΧΠΚΤΗ005

---

Από την εταιρία αρτοποιΐας-ζαχαροπλαστικής

# ΣΑΒΟΪΔΑΚΗΣ

**ΖΗΤΟΥΝΤΑΙ**

## ΠΩΛΗΤΡΙΕΣ

*Απαραίτητα προσόντα:*
Απόφοιτοι Λυκείου
Γνώσεις Αγγλικής γλώσσας
Σχετική προϋπηρεσία στις πωλήσεις
Ηλικία από 22 ετών

**Πληροφορίες στο τηλέφωνο 2241020130**
**από 20.00 έως 22.00**
**Υπεύθυνος: Κος Μιζεράκης Μανώλης**
**Διεύθυνση Αλεξ. Διάκου 9**

ΜΑΤ4125(Γ)

---

# ΖΗΤΕΙΤΑΙ

**νέα** για το καφέ "Κατάστρωμα" απογευματινό - βραδινό ωράριο.

**Πληρ. τηλ. 2241033605** ΜΑΤ4096(Γ)

---

netech
NETWORK TECHNOLOGIES

Εθν. Αντιστάσεως 71, Ρόδος • Τηλ. 2241077440, Φαξ: 2241077439
e-mail: info@netech.gr http://www.netech.gr

SIEMENS vivodi TELECOM Eurotel

**Η εταιρεία NETECH ΕΠΕ**
επιθυμεί να προσλάβει
**ΓΡΑΜΜΑΤΕΑ, και ΤΕΧΝΙΚΟ Η/Υ,**
με προϋπηρεσία στο χώρο της πληροφορικής.

**Για περισσότερες πληροφορίες, καθημερινά**
**09.00-16.00 στο τηλ. 2241077440**
**Πληροφορίες κα. Νάτσικα Χριστίνα**
**Για αποστολή βιογραφικού σημειώματος**
**στο φαξ 2241077439**
**ή μέσω email: info@netech.gr**

ΧΠΕΜΠ337

---

Η
**ΤΟΥΟΤΑ**
**Ξενάκης α.ε.β.ε.**

# ΖΗΤΑΕΙ

**συνεργάτη** για υπεύθυνη θέση εργασίας στο τμήμα εξυπηρέτησης πελατών.

**Απαραίτητα προσόντα:**
Ευχάριστη προσωπικότητα, άνεση επικοινωνίας, υπευθυνότητα, άριστη γνώση Η/Υ

**Πληροφορίες 2241086690**
**(εσωτερικό 100, κα Δερέμπεη)**

ΧΠ2366

---

Η Εταιρία Smileandmore

# ΖΗΤΕΙ

## ΠΩΛΗΤΗ/ΠΩΛΗΤΡΙΑ

για να προωθήσει την μπίρα Smile
και τα άλλα προϊόντα της.

Βασικές προϋποθέσεις:
1. Νέος/Νέα μέχρι 35 ετών
2. Δίπλωμα αυτοκινήτου
3. Προϋπηρεσία σε ανάλογο χώρο

**Πληροφορίες τις πρωινές ώρες στο 2241068566**

ΜΑΤ4127(Γ)

---

# ΖΗΤΟΥΝΤΑΙ

**βοηθοί φυσιοθεραπευτές ή αισθητικοί**

με γνώσεις μυοχαλαρωτικού μασάζ, για να στελεχώσουν πολυδύναμο χώρο.

**Πληρ. τηλ. 22410 70510-11**

ΜΧΠ2354

---

Από την αντιπροσωπεία αυτοκινήτων
**HONDA - MITSUBISHI**

# ΖΗΤΕΙΤΑΙ

**ΠΩΛΗΤΗΣ ΑΥΤΟΚΙΝΗΤΩΝ**
Καλή γνώση Η/Υ και Αγγλικών.

Απαραίτητη αποστολή βιογραφικού σημειώματος
στη διεύθυνση **Λ. Λίνδου 138 Ρόδος**
**Τηλ. 2241067440-41**
**Φαξ 2241068462**
**Email: kaligcar@otenet.gr**

ΜΧΠ915

---

Ιβίσκος

Η Εταιρεία

# ΖΗΤΕΙ

**ΟΔΗΓΟΥΣ ΠΩΛΗΤΕΣ**

*Το προφίλ του ιδανικού υποψήφιου συνδυάζει*

- Δίπλωμα οδήγησης Γ' κατηγορίας.
- Ελληνική υπηκοότητα.
- Ηλικία έως 30 ετών.
- Απολυτήριο Λυκείου.
- Δυναμικός με ευχάριστη προσωπικότητα.
- Αριστη ικανότητα επικοινωνιας, εργατικός και συνεπής.

**Προσφέρονται:**
- Μισθός, μπόνους επί των πωλήσεων και δυνατότητα εξέλιξης.

**Πληρ. τηλ. 6944633636-22410 65410** ΧΠ1124

## διαφορα

συνέχεια από την προηγούμενη

**ΠΩΛΟΥΝΤΑΙ** λόγω ανακαίνισης ξενοδοχείου τα εξής: • **Ντουλάπες** δίφυλλες 50€, • **Κουρτινόξυλα** 15€, • **Κομοδίνα** 15€, **Κρεβάτι μονό** 40€. Πληρ. τηλ. 6945797875MZT141111

**ΠΩΛΟΥΝΤΑΙ** λόγω μετακόμισης: κουζίνα με κεραμικές εστίες ESCO και ψυγείο INDESIT 250 λίτρων ολοκαίνουργια, ακόμα με την εγγύηση 450 ευρώ, σόμπα μεγάλη KEROSUN καινούργια 250 ευρώ. Πολυόργανο (τροχαλία~) γυμναστικής, πάγκος επικλινής, πάγκος για κοιλιακούς και αλτήρες με έξτρα βάρη σε αρίστη κατάσταση όλα μόνο 350 ευρώ. Πληρ. τηλ. 6947262654 MZT161110

**ΠΩΛΟΥΝΤΑΙ** από ιδιώτη **καθαρόαιμα σκυλιά** ράτσας LABRADOR σε πολύ λογική τιμή. Πληρ. τηλ. 6937228252 MZT151120

**ΠΩΛΕΙΤΑΙ τραπεζαρία** με 6 καθίσματα μπουφές και κρυσταλλιέρα σε χρώμα μαύρο λάκα. Τιμή 1200 ευρώ. Πληρ. τηλ. (22410)23180, 21572 ΜΑΠ512

**ΠΩΛΟΥΝΤΑΙ:** 1) καρέκλες αλουμινίου - ξύλου, 2) Τραπέζια αλουμινίου με επιφάνεια BEECH 70X1,20-70X71, 3) τραπέζια αλουμινίου διπλά (μπαρ) Φ. 60 INOX, 4) σκαμπό αλουμινίου - ξύλου, σε άριστη κατάσταση. Αγορά 2004, 5) Ψυγεία επαγγελματικά 200X0,80X0,60 τρίπορτο με καταψύκτη μοτέρ εξωτερικό και 2,30X0,85X0,60. Δίπορτο μοτέρ, εξωτερικό. 6) Φούρνος επαγγελματικός δίπορτος 0,75X0,60 εσωτερικά, 7) Λαμαρίνες 0,50X0,70 με στάντ και 0,32X0,41 κατάλληλες για πίτσα τυρόπιτες - μπουγάτσες κ.ά. 8) Πλυντήριο Electrolux, 9) Ηχεία Martin, 10) Sab-Celestion c.x 1,5142. , 110) ενισχυτής U.B.L.-9CD διπλό επαγγ. - Μίκτης. 12) δορυφορικό πιάτο 3 μέτρων με βάση. Πληρ. τηλ. 2241052313, 56502, κιν. 6948204924 MZT311007

**ΠΩΛΕΙΤΑΙ** όλος ο **εξοπλισμός** FAST FOOD (πάγκος βιτρίνα ψυγείου, ψυγεία συντηρήσεως, παγομηχανή, μηχανή καφέ κ.λπ.) καινούργια (5 μήνες λειτουργίας). Πληρ. τηλ. 2241023174 MZT041106

Από ΜΑΚΕΔΟΝΙΚΕΣ ΓΡΑΜΜΕΣ ΤΣΙΜΕΝΙΔΗΣ **αγοράζονται ευρωπαλέτες.** Πληρ. τηλ. 2241060345 MAT4076

**ΠΩΛΕΙΤΑΙ σκάφος ταχύπλοο** Sea - Ray 23 πόδια, με μηχανή Mercruiser 280HP καινούργια, καμπίνες 2, χωριστό WC, κουζινάκι με νιπτήρα, ψυγείο, ηλεκτρικό, βαθύμετρο, VHF, εργάτη άγκυρας 400W, αλυσίδα άγκυρας 120m, φλατς, 2 μπαταρίες 160 Α έκαστη, τέντα δωμάτιο καινούργια, τέντα πάρκιν, τρέιλερ διαξονικό Ελξις, δελφινιέρα εμπρός ανοξείδωτη, πασαρέλα μπάνιου, 3 προπέλες μπαλόνια, σωστικά, σωσίβια, τζάκετ, ραδιο/τόφωνο, κ.ά. Πληρ. τηλ. 6993325454, 2241031370 ΧΠ004



## πωλησεις αυτοκινητων & μοτοσικλετων

**ΠΩΛΕΙΤΑΙ BMW 540 V8(639),** full extra, 18 ζάντες διαφούμενες για ανταλλακτικά μόνο. Πληρ. τηλ. 6974157656 MZT181117

**ΠΩΛΕΙΤΑΙ** αυτοκίνητο **AUDI A3** σε άριστη κατάσταση, μοντέλο '99 με 90.000 χλμ. Δεκτός κάθε έλεγχος. Πληρ. τηλ. 2241034518MZT181122

**ΠΩΛΕΙΤΑΙ VOLVO S40** (μοντέλο 2005) 1.800 κυβ., 10 μηνών, σε άψογη κατάσταση, με μεταλλικό χρώμα, δερμάτινο σαλόνι και πολλά εξτρά. Πληρ. τηλ. 6942059797 (ώρες 09.00-13.00 και 17.00-21.00) κ. Τριανταφύλλου MZT151124

**ΠΩΛΕΙΤΑΙ TOYOTA STARLET** 1.3cc του 98, τιμή 4.500 ευρώ και **SUZUKI SAMURAI** 1.3cc του '98, τιμή 5.500 ευρώ. Πληρ. τηλ. 6945956502 ΜΑΠ505

**ΠΩΛΕΙΤΑΙ FIAT PUNTO** 5θυρο μοντέλο 6/2003, 1250cc με υδραυλικό τιμόνι, κλιματισμό, ηλ. παράθυρα, ραδιοκασετόφωνο, σε άριστη κατάσταση. Ευκολίες πληρωμής μέσω τραπέζης. Πληρ. τηλ. 6948714054 MZT161108

**ΠΩΛΕΙΤΑΙ μηχανή "γουρούνα"** 4 τροχοί, 250cc, με πινακίδες, 10 μηνών, 4.000 χλμ. Πληρ. τηλ. 6945797875 MZT311019

**ΠΩΛΕΙΤΑΙ μηχανή YAMAHA BULLDOG BT** 1100cc, 11.000 χλμ. σαν καινούργια!!! Με προσθήκες V-METALμε τα γνήσια χειροποίητα νίκελ αξεσουάρ. Μαζί 2 κράνη UVEX με ενδοσυνεννόηση, τσάντα μαγνητική ντεπόζιτου, λουκέτο δισκόφρενου CRYPTON καινούργιο και κάλυμα μηχανής. Τιμή συζητήσιμη. Πληρ. τηλ. 6947262654 MZT161111

**ΠΩΛΕΙΤΑΙ** IX αυτοκίνητο **SEAT CORDOBA SEDAN** χρώματος μπορντώ, μοντέλο 1996, σε πολύ καλή κατάσταση. Πληρ. τηλ. 6945060506 MZT121106

**ΠΩΛΕΙΤΑΙ SEAT CORDOBA** μοντέλο 2001, 1400cc, 35.000 χλμ. full extra, ca/c, κεντρικό κλείδωμα, ηλεκτρικά παράθυρα, ζάντες αλουμινίου. Τιμή 6.250 ευρώ. Πληρ. τηλ. 2241094929, 6944447605 MXP13106

**ΠΩΛΕΙΤΑΙ BMW 318i** τετράθυρο ασημί μοντ. 2000, 6 αερόσακους, ράδιο-CD, τιμόνι πολ/πλών χρήσεων, XENON φώτα, πλυστ. Φανών, συναγερμό, ζάντες αλουμινίου κ.ά. Πληρ. τηλ. 6945797875MZT141110

**ΠΩΛΕΙΤΑΙ** αυτοκίνητο **OPEL ASTRA** 3θυρο 1.600cc. Πληρ. τηλ. 6945495758 MZT121109

**ΠΩΛΟΥΝΤΑΙ** από ιδιώτη: α) **Golf IV** μοντέλο 2001, φούλ extra. Τιμή 9.000 ευρώ, β) **VOLVO S40** 2,4, μοντέλο 2004 φούλ extra. Τιμή 24.000 ευρώ. Πληρ. τηλ. 6932754080, 6948254745 MZT261016

**ΠΩΛΕΙΤΑΙ Nissan 1,6,** μοντ. '86, 1ο χέρι, ΚΤΕΟ έως 02/2008, 4 καινούργια λάστιχα, δεκτός έλεγχος. Ευρώ 1.500. Πληρ. τηλ. 2241034556, κιν. 6944283808, Σταύρος. MZT311001

**ΠΩΛΕΙΤΑΙ IX** μάρκας ATOS PRIME, μοντέλο 2001, χρώμα άσπρο σε άριστη κατάσταση, τιμή 4.800 ευρώ. Πληρ. τηλ. 6948707602, 2241047598 MZT311009

**ΠΩΛΟΥΝΤΑΙ ΕΛΑΦΡΩΣ ΜΕΤΑΧΕΙΡΙΣΜΕΝΑ ΑΥΤΟΚΙΝΗΤΑ ΠΑΝΤΟΣ ΤΥΠΟΥ: IX ΕΠΙΒΑΤΙΚΑ: ΑΓΡΟΤΙΚΑ, ΕΠΑΓΓΕΛΜΑΤΙΚΑ, ΦΟΡΤΗΓΑ. ΕΤΟΙΜΟΠΑΡΑΔΟΤΑ Ή ΚΑΤΟΠΙΝ ΠΑΡΑΓΓΕΛΙΑΣ. ΠΑΡΕΧΟΥΜΕ ΠΙΣΤΟΠΟΙΗΤΙΚΟ ΕΛΕΓΧΟΥ ΚΑΛΗΣ ΛΕΙΤΟΥΡΓΙΑΣ ΚΑΙ ΓΡΑΠΤΗ ΕΓΓΥΗΣΗ ΕΝΟΣ ΕΤΟΥΣ. ΠΩΛΗΣΗ ΧΟΝΔΡΙΚΗ ΛΙΑΝΙΚΗ. ΠΑΡΑΔΟΣΗ ΣΤΟ ΧΩΡΟ ΣΑΣ. ΠΛΗΡ. ΤΗΛ. 2431074709, FAX 2431027008, ΚΙΝ. 6974456200 κ. ΜΠΟΥΝΤΟΥΡΗ ΔΗΜΗΤΡΗ** ΜΑΤ3649



## μαθηματα

**ΚΑΘΗΓΗΤΡΙΑ ΑΓΓΛΙΚΩΝ** απόφοιτη του UNIVERSITY OF TEXAS, παραδίδει μαθήματα κατ' οίκον ή στο χώρο σας. • Ταχύρυθμη μάθηση αγγλικών στους ξενοδ/λήλους. Σε 5 μήνες είστε έτοιμοι ν' ανταποκριθείτε στις απαιτήσεις της εργασίας σας. • Ειδικές προσφορές σε μικρούς μαθητές. Τιμή έκπληξη στ' αδέλφια. Πληρ. τηλ. 2241038350 MXP13065

Απέτυχες στις εξετάσεις σου στο LOWER-C.F.C Cambridge-E.C.C.E Michigan ή το ALCE ή το PROFICIENCY MICHIGAN; Μην απογοητεύεσαι. Ελα στην καθηγήτρια **Αγγλικών** με 20ετή πείρα με μητρική γλώσσα την αγγλική με άριστη προφορά, που παραδίδει ιδιαίτερα μαθήματα σε ενήλικες για να μάθουν την γλώσσα για τη δουλειά τους ή τα παιδιά της πρώτης τάξης του Δημοτικού. Εξασφαλισμένη επιτυχία εξετάσεων και επίσης το ΚΡΑΤΙΚΟ ΠΙΣΤΟΠΟΙΗΤΙΚΟ ΓΛΩΣΣΟΜΑΘΕΙΑΣ και TOEIC αναγνωρισμένο διεθνώς. Υπεύθυνη εργασία και τιμές λογικές. Πληρ. τηλ. 2241075959, 6972912196 MZT081119

**ΜΑΘΗΜΑΤΑ ΑΓΓΛΙΚΩΝ.** Θέλεις ν' αρχίσεις ή να συνεχίσεις την εκμάθηση της Αγγλικής γλώσσας με σκοπό την προετοιμασία για εξετάσεις; Παραδίδονται μαθήματα (ιδιαίτερα ή σε γκρουπ 2-3 ατόμων) για όλα τα επίπεδα και για παιδιά προσχολικής ηλικίας από απόφοιτο Βρετανικού Πανεπιστημίου. Πληρ. τηλ. 6973461129 MZT041102

**ΜΑΘΗΜΑΤΙΚΑ-ΦΥΣΙΚΗ-ΧΗΜΕΙΑ.** Παραδίδονται ιδιαίτερα μαθήματα ή σε γκρουπ 2-3 μαθητών από πολύ έμπειρους καθηγητές για σοβαρή προετοιμασία με άμεσο αποτέλεσμα και συμπλήρωση κενών. Τιμές λογικές. Πληρ. τηλ. 6948893531 (μαθηματικά), 6973025100 (Φυσική-Χημεία). MAT3705

# ΖΗΤΕΙΤΑΙ ΠΡΟΣΩΠΙΚΟ

**ΖΗΤΕΙΤΑΙ άτομο** για τετράωρη απασχόληση. από τον Εκπαιδευτικό Ομιλο **Interlingua** για προωθητική εργασία καθημερινά πρωινά ή απογεύματα.

**Πληρ. τηλ. 2241029090 από 14.00 έως 21.00**

ΜΑΤ4129(Γ)

Από το Ξενοδοχείο
**"KIPRIOTIS VILLAGE RESORT"** στην Κω

# ΖΗΤΟΥΝΤΑΙ

για τη σεζόν 2006

**στελέχη των παρακάτω ειδικοτήτων: Υπεύθυνος/η Τμήματος Υποδοχής, Υπάλληλοι Τμημάτων Υποδοχής και Κρατήσεων, Maitre, Sous Maitre, Προϊσταμένη Ορόφων, F&B, Assistant F&B, Γραμματέας** με γνώσεις Αγγλικών, Γερμανικών και Ελληνικών για 12μηνη απασχόληση καθώς και **προσωπικό όλων των ειδικοτήτων.**

Βιογραφικά με φωτογραφία παρακαλούμε να αποστέλλονται

**"Ξενοδοχείο Kipriotis Village Resort Τ.Θ. 206, Ψαλίδι Κως 85300"**

Fax 22420-23590 Τηλ. 22420-27640-49

E-mail: info@kipriotis.gr ΧΠ1531

# LINDIANVILLAGE

Το ξενοδοχείο πολυτελείας στη νότια Ρόδο, με πέντε θεματικά εστιατόρια, τέσσερα μπαρ, Spa, συνεδριακούς χώρους, σουίτες με ιδιωτικές πισίνες, Night club.
Ζητούμε συνεργάτες, για την σεζόν 2006, επαγγελματίες, αλλά και νέους απόφοιτους σχετικών σχολών, με **ικανότητες, με καλό χαρακτήρα, και όρεξη για εργασία με μεράκι.**

**F & B Manager,** με αρχές, συνέπεια και συνέχεια και επιθυμία διάκρισης.
**Υπεύθυνους εστιατορίων** με πείρα
**Σερβιτόρους και βοηθούς** για τα διάφορα εστιατόρια
**Μπάρμαν** με ευχάριστο χαρακτήρα, ξενόγλωσσο, κατηρτισμένο
**Μαγείρους** με σύγχρονη αντίληψη, και επιθυμία για μάθηση
**Υπαλλήλους υποδοχής** έξυπνους, δραστήριους, κοινωνικούς, εργατικούς.
**Αν θέλετε να σταδιοδρομήσετε σε ξενοδοχείο πολυτελείας, αν σας ενδιαφέρει να διακρίνεστε και να σας επιβραβεύουν οι πελάτες και η διεύθυνση με διάφορους τρόπους αλλά και οικονομικά, τότε ελάτε να συνεργαστούμε.**

Περιμένουμε το βιογραφικό σας σημείωμα καθημερινά στο ξενοδοχείο 08.30-14.30 Lindian Village, παραλία Λάρδου (Γλύστρα), τηλέφωνο **2244035900**

**Telefax 2244047360, email:alkal@lindian.gr** ΜΧΠ1378

## ΣΧΟΛΗ ΟΔΗΓΩΝ ΚΟΥΣΗ ΠΑΝΤΕΛΗ

- ΔΙΠΛΩΜΑΤΑ
- ΕΡΑΣΙΤΕΧΝΙΚΑ
- ΕΠΑΓΓΕΛΜΑΤΙΚΑ
- ΜΟΤΟΣΙΚΛΕΤΑΣ
- ΜΑΘΗΜΑΤΑ ΘΕΩ–ΡΗΤΙΚΗΣ ΔΙΔΑ-ΣΚΑΛΙΑΣ

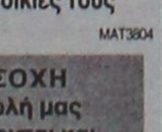

**Οδός Βαλαωρίτου 9**
***(έναντι HOTEL SEMIRAMIS ΠΙΣΩ ΑΠΟ ΤΟ ΠΑΛΑΙΟ ΝΟΣΟΚΟΜΕΙΟ)***
***e-mail: kousisp@acn.gr***

**ΕΚΠΑΙΔΕΥΤΙΚΟ ΑΥΤΟΚΙΝΗΤΟ:**
TOYOTA YARIS 1300 cc
AIR CONDITIONED
**(ΠΡΟΣΟΧΗ): ΜΑΘΗΜΑΤΑ**
**α. Μοτοσικλέτας μεγάλου κυβισμού από 125 cc έως ανεξαρτήτου**
**β. Μοτ/τας έως 125 cc**
**γ. Μοτοποδηλάτου 50 cc**
**Διαθέτουμε επίσης κι αυτόματες μοτοσικλέτες 125 cc**
**Πληρ. τηλ. (22410)73820-94777, fax: (22410)29157**
ΚΑΙ ΑΝΑ ΠΑΣΑ ΣΤΙΓΜΗ ΣΤΑ ΚΙΝΗΤΑ τηλ.
**6944511313-6972271960**
**Παραλαβή των μαθητών μας και από τις οικίες τους**

ΜΑΤ3804

**ΠΡΟΣΟΧΗ**
**Στη σχολή μας παραδίδονται και μαθήματα θεωρητικής διδασκαλίας**

## ΣΧΟΛΗ ΟΔΗΓΩΝ ΠΕΤΑΥΡΑΚΗΣ ΑΝΤΩΝΗΣ

- **ΔΙΠΛΩΜΑΤΑ όλων των κατηγοριών**
- **Επεκτάσεις - Αναθεωρήσεις**
- **Κέντρο θεωρητικής εκπαίδευσης με τα πλέον σύγχρονα εποπτικά μέσα**



**(Παρρ. Συλλ. Αμερικής 14), ΨΑΡΟΠΟΥΛΑ**
*(κάτω από το γυμναστήριο FITNESS)*
**Τηλ. 2241037337, κιν 6944210024**

ΜΑΤ4143(Γ)

# ΠΩΛΕΙΤΑΙ

## μηχανή εξωλέμβια

τετράχρονη HONDA 130 HP
σε άριστη κατάσταση και με ευκολίες.
**Πληρ. τηλ. 2241067440** ΜΧΠ1915







Εχασα 20 κιλά σε 4 μήνες χωρίς να πεινάω και με την κυτταρίτιδα και το πιο σημαντικό δεν τα ξαναέβαλα!

***Μάθετε και εσείς πώς στο τηλ. 2241075118 www.mynaturalife.gr.***

*ΠΡΟΣΦΕΡΟΥΜΕ ΔΩΡΕΑΝ ΛΙΠΟΜΕΤΡΗΣΗ ΚΑΙ ΠΑΡΑΚΟΛΟΥΘΗΣΗ ΑΠΟΤΕΛΕΣΜΑΤΩΝ*

ΜΑΠ1487(Γ)

SAVVAIDIS & Associates
Estate Agents & Consultants

## ΣΤΕΛΕΧΟΣ ΠΩΛΗΣΕΩΝ

Η κτηματομεσιτική εταιρεία **ΣΑΒΒΑΙΔΗΣ & Συνεργάτες** η οποία δραστηριοποιείται στον χώρο της μεσιτείας ακινήτων στη Ρόδο από το 1983 ζητεί στέλεχος πωλήσεων 25 - 40 ετών για στελέχωση του τμήματος πωλήσεων. Παρέχονται ικανοποιητικές αμοιβές, χαρτοφυλάκιο ακινήτων, εκπαίδευση από έμπειρους κτηματομεσίτες, σύγχρονο και φιλικό εργασιακό περιβάλλον.
Ο υποψήφιος θα πρέπει να είναι κάτοχος ΙΧ και να έχει γνώσεις Αγγλικής και Η/Υ. Πτυχίο ΑΕΙ και εμπειρία είναι επιθυμητά. Αποστολή βιογραφικών με πρόσφατη φωτογραφία στο info@savvaidis.gr

ΜΧΠ1659

ΣΑΒΒΑΙΔΗΣ & Συνεργάτες - Μεσίτες και Σύμβουλοι Ακινήτων
Λαμπράκη 14 - ΡΟΔΟΣ - τηλ 22410-26281 fax 22410-34663 http://www.savvaidis.gr

Hotel Lydia Maris
Kolymbia Rodos

## ΠΩΛΟΥΝΤΑΙ

Λόγω ανακαίνισης
από το ξενοδοχείο **ΛΥΔΙΑ ΜΑΡΙΣ** στα ΚΟΛΥΜΠΙΑ

- έπιπλα δωματίου
- έπιπλα σαλονιού
- κουρτίνες
- κουρτινόξυλα
- φωτιστικά
- fan-coil

κ.λπ. ξενοδοχειακός εξοπλισμός
Ολα σε άριστη κατάσταση
**Οι ενδιαφερόμενοι μπορούν να προσέρχονται καθημερινά στο ξενοδοχείο κατά τις ώρες 09.30 έως 13.00 κ. Ηλιόπουλο Χρήστο.**
**Πληρ. τηλ. 6974959580** ΜΑΤ3909(Γ)

ΕΡΓΑΣΤΗΡΙΟ ΕΛΕΥΘΕΡΩΝ ΣΠΟΥΔΩΝ ΗΛΕΚΤΡΟΝΙΚΩΝ ΥΠΟΛΟΓΙΣΤΩΝ
Program PM
ΕΠΙΣΗΜΟ ΕΞΕΤΑΣΤΙΚΟ ΚΕΝΤΡΟ ΤΗΣ ECDL HELLAS
ΤΜΗΜΑΤΑ ΓΙΑ:
Παιδιά
Ενήλικες
Αρχάριους
Επαγγελματίες
ΕΝΤΑΤΙΚΑ ΜΑΘΗΜΑΤΑ COMPUTER
*ΕΓΓΡΑΦΕΣ ΤΩΡΑ*
Μανώλης Ι. Σοφίλλας
Τηλ.(22410)31761
ΚΟΔΡΙΓΚΤΩΝΟΣ 91 - ΡΟΔΟΣ
ECDL Diploma
ΧΠ941

## μαθηματα

συνέχεια από την προηγούμενη

**ΜΑΘΗΜΑΤΙΚΑ-ΦΥΣΙΚΗ-ΧΗΜΕΙΑ,** παραδίδονται από πτυχιούχο φυσικό σε μαθητές γυμνασίου-λυκείου. Πληρ. τηλ. 6977934349 ΜΑΠ518

## προσφορές εργασίας

**ΝΗΠΙΑΓΩΓΟΣ** αναλαμβάνει-φύλαξη μικρού παιδιού-βοήθεια στο σχολείο-μαθήματα αγγλικών-τιμές λογικές. Πληρ. τηλ. 6944262429, 2241033445 ΜΖΤ161121

**ΜΑΣΑΖ**-κλασικό, θεραπευτικό, ριλάξ, τονωτικό, αντιστρές, σπορτμασάζ, ορθοπεδικό, αυχενικό, κατά της κυτταρίτιδας και τοπικού πάχους, αδυνατίσματος. Πληρ. τηλ. 6942228916 ΜΖΤ161113

**ΝΕΟΣ 25 ετών** ζητάει εργασία. Πληρ. τηλ. 2241065439ΜΖΤ161112

**ΚΥΡΙΑ** από Ρωσία **ζητάει εργασία** ως καθαρίστρια σε σπίτια-γραφεία-καταστήματα κ.λπ. Πληρ. τηλ. 6946146901 ΜΖΤ151118

Νιώθετε, αδιαθεσία, κούραση; **Φυσιοθεραπεία** για διάφορες αρρώστιες και μασάζ θεραπευτικό, χαλαρωτικό θα επιστρέψει υγεία, θα γεμίσει το σώμα σας νέα ενέργεια! Τηλεφωνήστε, ελάτε και οι αρρώστιες σας φεύγουν στο παρελθόν!!! Η ζωή σας θα λάμψει εκ νέου!!!. Πληρ. τηλ. 6942095457 ΜΖΤ151108

**ΚΥΡΙΑ** διπλωματούχος μασέρ προσφέρει θεραπευτικό, κλασικό, αθλητικό, αδυνατίσματος, χαλαρωτικό, αισθητικό και καθαρισμό προσώπου (μάσκες, μασάζ). Πληρ. τηλ. 22410 35252, 6932024975 ΜΖΤ271004

**ΗΛΕΚΤΡΟΛΟΓΙΚΕΣ ΕΓΚΑΤΑΣΤΑΣΕΙΣ.** Για την κατασκευή και συντήρηση της ηλεκτρικής σας εγκατάστασης. • Αξιοπιστία και συνέπεια. • Πολυετή πείρα. • Απόλυτη εξυπηρέτηση. Πληρ. τηλ. 6932482660 κ. Λευτέρης Σταμάτης ΜΖΤ021124

## γνωριμιες

**20ΧΡΟΝΗ ΠΑΝΕΜΟΡΦΗ ΕΝΤΥΠΩΣΙΑΚΗ ΕΛΛΗΝΙΔΑ ORIGINAL ΚΟΠΕΛΑ ΖΗΤΑΕΙ ΓΝΩΡΙΜΙΑ ΜΕ ΚΥΡΙΟΥΣ ΕΞΑΙΡΟΥΝΤΑΙ ΑΛΛΟΔΑΠΟΙ, ΕΞΑΙΡΟΥΝΤΑΙ ΚΛΗΣΕΙΣ ΜΕ ΑΠΟΚΡΥΨΗ. ΕΥΧΑΡΙΣΤΩ! ΠΛΗΡ. ΤΗΛ. 6944931166 ΜΖΤ191113**

Πανέμορφη Ελληνίδα καινούργια στην πόλη σας **ΖΗΤΑ ΓΝΩΡΙΜΙΑ** για 99,99% super . Ηφαίστου Π. Πόλη. Είσοδος από πύλη Αγ. Φραγκίσκου 18.00-23.00 ΜΖΤ191106

**ΚΥΡΙΑ** διπλωματούχος μασέρ κάνει θεραπευτικό, αθλητικό, χαλαρωτικό μασάζ. Πληρ. τηλ. 6948553306 ΜΖΤ201017

**ΚΥΡΙΑ** εντυπωσιακή, κοινωνική, **ΖΗΤΑΕΙ ΓΝΩΡΙΜΙΑ** με κύριο ευγενικό από Ρόδο για Ρόδο. Πληρ. τηλ. 6932971809 ΜΑΠ482

ΤΡΑΒ... 22 ετών, πολύ όμορφη, **ζητά γνωριμία** με κυρίους. Πληρ. τηλ. 6946074523 ΜΖΤ121117

Ανύπανδρη, **ΑΔΕΣΜΕΥΤΗ** και αξιοπρεπής, **ΖΗΤΕΙ ΣΥΖΥΓΟ** 55-58 ετών, ελεύθερο ή διαζευγμένο καλόκαρδο και ειλικρινή. Τ.Θ. 157, ΤΚ85100 Ρόδος ΜΖΤ071138

**ΑΒΑΣΑΝΙΣΤΑ "NUMBER 1"** Γνωρίστε τον αληθινό έρωτα κοντά μας. Σχέσεις, γνωριμίες, με άμεσα αποτελέσματα, απόλυτη εχεμύθεια. Άνδρες - γυναίκες κάθε ηλικίας περιμένουν να γνωριστείτε. Γίνετε μέλος στο μεγαλύτερο club γνωριμιών στην Ελλάδα. Πληρ. τηλ. 2105239191, 2105239711, 6975764343 ΜΑΤ3800

ΑΠΟΦΡΑΞΕΙΣ - ΕΚΚΕΝΩΣΕΙΣ ΡΟΔΟΥ
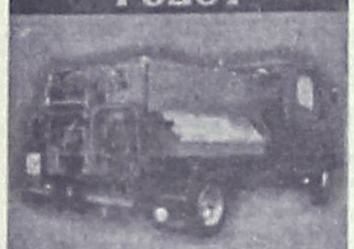
Κιν. 6932470404 Κιν. 6944361464
Κώστας & Λευτέρης
ΑΠΟΦΡΑΞΕΙΣ ΑΠΟΧΕΤΕΥΤΙΚΩΝ ΑΓΩΓΩΝ ΜΕ ΥΔΡΟΒΟΛΗ, ΚΟΥΖΙΝΕΣ, ΤΟΥΑΛΕΤΕΣ, ΣΙΦΩΝΙΑ, ΥΔΡΟΡΟΕΣ, ΑΠΟΛΥΜΑΝΣΕΙΣ, ΜΗΝΙΑΙΕΣ ΣΥΝΤΗΡΗΣΕΙΣ
ΠΟΛΥΚΑΤΑΣΤΗΜΑΤΑ, ΣΤΡΑΤΟΠΕΔΑ, ΞΕΝΟΔΟΧΕΙΑ, ΝΟΣΟΚΟΜΕΙΑ, ΔΗΜΟΥΣ, ΠΟΛΥΚΑΤΟΙΚΙΕΣ, ΣΠΙΤΙΑ Κ.Λ.Π.
Αντληση υδάτων από υπόγειους χώρους
Αμεση εξυπηρέτηση!!!
ΟΙ ΚΑΛΥΤΕΡΕΣ ΤΙΜΕΣ!
Τηλ. 2241085977, 2241086634
Κιν. 6944361464, 6932470404
ΑΕ635

ΠΛΥΝΤΗΡΙΟ ΧΑΛΙΩΝ
Cleaning Pro

ΜΑΤ7867
πλένουμε & φυλάμε:
• ΧΑΛΙΑ - ΜΟΚΕΤΕΣ - ΦΛΟΚΑΤΕΣ
• ΠΑΠΛΩΜΑΤΑ - ΚΟΥΒΕΡΤΕΣ
☎ 22410.60585
email: abonis@otenet.gr
ΜΠΟΝΗΣ ΑΝΤΩΝΗΣ - ΚΑΖΑΝΤΖΙΔΟΥ ΕΙΡΗΝΗ
ΝΙΚΗΦ. ΒΡΕΤΤΑΚΟΥ - ΑΣΓΟΥΡΟΥ

ΕΚΚΕΝΩΣΕΙΣ ΒΟΘΡΩΝ
Τιμές δρομολογίων:
• Εντός πόλεως: 40 €
• Ιαλυσός, Αφάντου, Φαληράκι, Καλυθιές: 40 €
• Αρχάγγελος: 65 €
• Φάνες, Σορωνή: 70 €
● Ειδικές τιμές για ξενοδοχειακές μονάδες
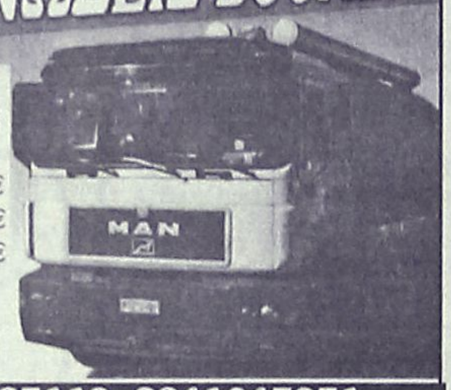

ΜΑΤ8024(Γ)
ΤΗΛ. 6976827119, 2241047971

ΑΠΟΦΡΑΞΕΙΣ "ΚΟΛΟΣΣΟΣ"
ΚΑΘΑΡΙΣΜΟΙ ΠΑΝΤΟΣ ΕΙΔΟΥΣ ΑΓΩΓΩΝ


ΜΗΧΑΝΗΜΑΤΑ ΥΨΗΛΗΣ ΠΙΕΣΗΣ ΜΕ ΥΔΡΟΒΟΛΗ
ΑΝΑΡΡΟΦΗΣΗ-ΕΚΤΟΞΕΥΣΗ
ΚΑΘΑΡΙΣΜΟΙ-ΨΕΚΑΣΜΟΙ ΒΟΘΡΩΝ & ΦΡΕΑΤΙΩΝ
ΠΛΥΣΙΜΟ ΠΑΝΤΟΣ ΕΙΔΟΥΣ ΕΠΙΦΑΝΕΙΑΣ ΜΕ ΥΔΡΟΒΟΛΗ
Κ. ΠΗΔΙΑΚΗΣ
2241091881 -ΚΙΝ. 6977717048
Π. ΚΑΣΕΡΗΣ
2241047915 - ΚΙΝ. 6944325234
ΧΠ2366

ΑΓΟΡΑΖΩ
➪ ΧΡΥΣΑΦΙΚΑ
➪ ΚΟΣΜΗΜΑΤΑ
➪ ΝΟΜΙΣΜΑΤΑ
➪ ΧΡΥΣΑ ΔΟΝΤΙΑ
➪ ΜΕΤΟΧΕΣ
➪ ΩΡΟΛΟΓΙΑ
➪ ΑΝΤΙΚΕΣ
Δάνεια επί ενεχύρω
«ΜΠΑΜΠΗΣ»
Δημ. Θεοδωράκη 15 (1ος όροφος) ΡΟΔΟΣ
ΜΑΤ1113

ΧΡΕΙΑΖΕΣΤΕ ΧΡΗΜΑΤΑ;
ΕΝΕΧΥΡΟΔΑΝΕΙΣΤΗΡΙΟ
"Η ΘΥΡΙΔΑ"
ΕΝΕΧΥΡΙΑΖΩ και ΑΓΟΡΑΖΩ
ΧΡΥΣΑΦΙΚΑ - ΚΟΣΜΗΜΑΤΑ - ΛΙΡΕΣ - ΠΑΛΑΙΑ ΝΟΜΙΣΜΑΤΑ - ΜΕΤΟΧΕΣ και ΑΝΤΙΚΕΣ
Αντ. Δαμασκηνού 25 (περ. Μητρόπολη)
Τηλ. 2241032537, 6942613540, 6947965279
ΑΕ639

AQUA LINE design


ΜΙΧΑΗΛ ΠΕΤΡΙΔΗ 104 ΤΗΛ.22410 63268 / FAX 63389 www.aqualine.gr

ΤΑΠΗΤΟΚΑΘΑΡΙΣΤΗΡΙΑ
ΠΑΝΕΛΛΑΔΙΚΟ ΔΙΚΤΥΟ
Art Clean EXPRESS
Είμαστε λίιιι...γο πιο μπροστά από τους άλλους!
ΠΛΥΣΙΜΟ-ΑΠΟΛΥΜΑΝΣΗ-ΦΥΛΑΞΗ
ΧΑΛΙΩΝ- ΜΟΚΕΤΩΝ - ΣΑΛΟΝΙΩΝ (και επί τόπου)
ΠΑΠΛΩΜΑΤΑ - ΚΟΥΒΕΡΤΕΣ - ΦΛΟΚΑΤΕΣ
ΣΤΕΓΝΟ ΓΙΑ ΜΕΤΑΞΩΤΑ ΚΑΙ ΧΕΙΡΟΠΟΙΗΤΑ
ΑΔΙΑΒΡΟΧΟΠΟΙΗΣΕΙΣ & ΕΠΙΔΙΟΡΘΩΣΕΙΣ ΤΑΠΗΤΩΝ
ΠΑΡΑΛΑΒΗ - ΠΑΡΑΔΟΣΗ ΚΑΤ' ΟΙΚΟΝ
ΔΩΡΕΑΝ ΦΥΛΑΞΗ
ΑΛΑΦΑΚΗΣ ΤΑΣΟΣ
ΤΗΛ. ΧΩΡΙΣ ΧΡΕΩΣΗ 80011400400
ΤΗΛ. 2241082800- ΚΙΝ. 6944350247
email: artclean@otenet.gr
ΧΠ2286

ΕΚΚΕΝΩΣΕΙΣ ΜΕΤΡΟΠΟΝΤΙΚΑΣ
"ΜΑΡΙΑ"
ΑΠΟΦΡΑΞΕΙΣ
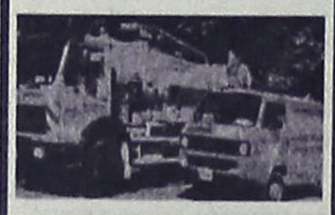
ΑΠΟΦΡΑΞΕΙΣ ΑΠΟΧΕΤΕΥΤΙΚΩΝ ΑΓΩΓΩΝ ΜΕ ΥΔΡΟΒΟΛΗ, ΚΟΥΖΙΝΕΣ, ΤΟΥΑΛΕΤΕΣ, ΣΙΦΩΝΙΑ, ΥΔΡΟΡΟΕΣ, ΜΗΝΙΑΙΕΣ ΣΥΝΤΗΡΗΣΕΙΣ ΠΟΛΥΚΑΤΑΣΤΗΜΑΤΑ, ΣΤΡΑΤΟΠΕΔΑ, ΞΕΝΟΔΟΧΕΙΑ, ΝΟΣΟΚΟΜΕΙΑ, ΔΗΜΟΥΣ, ΠΟΛΥΚΑΤΟΙΚΙΕΣ, ΣΠΙΤΙΑ κ.λπ.
Αντληση υδάτων από υπόγειους χώρους
Πληρ. τηλ. 2241065120/35555
ΑΕ179

ΤΑ ΜΟΝΑΔΙΚΑ ΥΠΕΡΣΥΓΧΡΟΝΑ
ΤΑΠΗΤΟΚΑ-ΘΑΡΙΣΤΗΡΙΑ
ΚΛΕΟΠΑΤΡΑ
Τέλος στα προβλήματα με το πλύσιμο των χαλιών σας
Η εταιρία μας πρωτοπορεί με το ΝΕΟ υπερσύγχρονο Πλυντήριο Ταπήτων.
Προσφέρουμε άψογο και προσεγμένο πλύσιμο, καθάρισμα, φύλαξη & επιδιορθώσεις σε όλους τους τύπους χαλιών, χειροποίητα χαλιά μηχανής, ανατολίτικα, μοκέτες, καμπέ, μεταξωτά, φλοκάτες, παπλώματα
ΚΑΙ ΤΟ 2005 Η ΦΥΛΑΞΗ ΔΩΡΕΑΝ
• Επιτόπου καθαρισμούς σαλονιών, μοκετών
• Παραλαβή & παράδοση κατ' οίκον σε όλη την Ρόδο
• Ενημερωθείτε για την συντήρηση των χαλιών σας
Τηλ. 2241051996, κιν. 6945793626, Fax: 2241051322
ΚΟΥΦΑΛΑΚΗΣ ΣΤΑΥΡΟΣ
ΜΑΤ7915

# Στη Σενεγάλη η συνέλευση του Παγκόσμιου Οργανισμού

## Από τις 25 Νοεμβρίου μέχρι τις 2 Δεκεμβρίου



Στην πρωτεύουσα της Σενεγάλης, το Ντακάρ, θα πραγματοποιηθεί η 16η Γενική Συνέλευση του Παγκόσμιου Οργανισμού Τουρισμού (World Tourism Organization - WTO) από τις 25 Νοεμβρίου έως και τις 2 Δεκεμβρίου 2005.

Να σημειωθεί ότι είναι η πρώτη φορά που η συνέλευση πραγματοποιείται σε χώρα της Αφρικής. Το Συνέδριο αυτό θα αποτελέσει σταθμό στην ιστορία του παγκόσμιου αυτού οργανισμού τουρισμού για τρεις λόγους, όπως ανέφερε ο Γενικός Γραμματέας του WTO, κ. Francesco Frangialli.

"Πρώτον, θα είναι η πρώτη Γενική Συνέλευση του WTO από τότε που ο Οργανισμός απέκτησε την νέα του ιδιότητα ως εξειδικευμένος οργανισμός των Ηνωμένων Εθνών, γεγονός που επιβεβαιώνει την ολοένα και μεγαλύτερη σχέση του τουρισμού με την παγκόσμια οικονομία. Δεύτερον, θα είναι η πρώτη φορά, στα 30 χρόνια ύπαρξης του Οργανισμού, που η Γενική του Συνέλευση θα πραγματοποιηθεί σε χώρα της Αφρικής. Και τρίτον, κεντρικό θέμα αυτής της Συνέλευσης θα είναι η συνεισφορά του τουρισμού στην αειφόρο ανάπτυξη και μείωση της φτώχειας, σύμφωνα με τους στόχους ανάπτυξης, που έχουν θέσει τα Ηνωμένα Έθνη".

Παράλληλα με την καταπολέμηση της φτώχειας, η Γενική Συνέλευση στο Ντακάρ θα έχει και άλλα καίρια θέματα, όπως την ανάλυση της πορείας του τουρισμού στην παρούσα φάση, τόσο σε επίπεδο τοπικό, όσο και παγκόσμιο, όπως επίσης και την διαχείριση κρίσεων.

Τέλος, να σημειωθεί ότι στα πλαίσια της Συνέλευσης αυτής, τα μέλη του WTO θα κληθούν να ψηφίσουν για να αναδείξουν τον νέο Γενικό Γραμματέα του Οργανισμού για τα επόμενα τέσσερα χρόνια.

# Διάκριση για την Aldemar

Στο club των ισχυρών της παγκόσμιας τουριστικής βιομηχανίας εισέρχεται η Aldemar, η μοναδική ελληνική αλυσίδα που βρέθηκε στο βάθρο των καλύτερων Ευρωπαϊκών τουριστικών επιχειρήσεων για το 2005.

Σε μία φαντασμαγορική τελετή στην Βασιλική Όπερα του Λονδίνου , στις 13 Νοεμβρίου 2005, η Aldemar βραβεύτηκε από τον Διεθνή Οργανισμό Τουρισμού, World Travel Awards, για το πρωτοποριακό προϊόν των πολυτελών διακοπών ευεξίας, το οποίο πρώτη δημιούργησε στον Ελληνικό χώρο το 1997 με το άνοιγμα του Royal Mare Thalasso.

Παρουσία του Γενικού Γραμματέα του Παγκόσμιου Οργανισμού Τουρισμού F. Frangialli και 500 υψηλόβαθμων στελεχών της παγκόσμιας ταξιδιωτικής αγοράς, καθώς και εκπροσώπων των ΜΜΕ το Royal Mare Village & Thalasso αναγορεύτηκε ως η καλύτερη ευρωπαϊκή ξενοδοχειακή μονάδα με κέντρο θαλασσοθεραπείας για το 2005 (Europe's Leading Spa Resort 2005).

Στην ίδια τελετή, την πρώτη παγκόσμια διάκριση του κέρδισε και το νεότερο ξενοδοχείο του ομίλου το Olympian Village στην Δυτική Πελοπόννησο ως η καλύτερη ελληνική ξενοδοχειακή μονάδα με κέντρο θαλασσοθεραπείας για το 2005 (Greece's Leading Spa Resort 2005).





*Στις φωτογραφίες ο κος Αλέξανδρος και η κα Μαριάννα Αγγελοπούλου στην τελετή απονομής και ο κος Α. Αγγελόπουλος με την αντιπρόεδρο του οργανισμού World Travel Awards.*

Ο κ. Αλέξανδρος Αγγελόπουλος, Εντεταλμένος Σύμβουλος της Aldemar, εκφράζοντας τις ευχαριστίες του προς όλους τους συνεργάτες οι οποίοι ανέδειξαν την Aldemar ως μία από τις καλύτερες Ευρωπαϊκές τουριστικές επιχειρήσεις, υπογράμμισε πως η συγκεκριμένη διάκριση έρχεται ως μια σημαντική επιβράβευση της πρωτοποριακής επιχειρηματικής δραστηριότητας του ομίλου ο οποίος, μέσα στο διάστημα των τελευταίων 8 ετών (με το άνοιγμα της αγοράς της θαλασσοθεραπείας το 1997 και τη δημιουργία και εδραίωση του νέου προορισμού της Δυτικής Πελοποννήσου το 1999) έδωσε μια νέα διάσταση στις προσφερόμενες υπηρεσίες και τα προϊόντα της ελληνικής ξενοδοχείας. Τα σημαντικά αυτά επιτεύγματα επιβραβεύουν την στρατηγική της Aldemar προς την κατεύθυνση της αναβάθμισης του ελληνικού τουριστικού προϊόντος συνολικά και της επανατοποθέτησης της Ελλάδας στον παγκόσμιο ταξιδιωτικό χάρτη ως προορισμού ποιοτικών διακοπών.

● Ο διεθνής οργανισμός τουρισμού WTA ιδρύθηκε πριν από 12 χρόνια και έχει έδρα του το Λονδίνο και εταίρους το BBC World και την World Travel Market. Κάθε χρόνο, σε ηλεκτρονική ψηφοφορία στο site του οργανισμού και με συμμετοχή 175.000 στελεχών της παγκόσμιας ταξιδιωτικής αγοράς αναδεικνύονται οι καλύτεροι οργανισμοί και επιχειρήσεις στον τομέα της παροχής τουριστικών υπηρεσιών.

# Ενωση για προώθηση του τουρισμού

Με απόφαση του μονομελούς Πρωτοδικείου Κω (μεταβατική έδρα Καλύμνου) εγκρίθηκε η σύσταση του Σωματείου με την επωνυμία "ΕΝΩΣΗ ΠΡΟΩΘΗΣΗΣ ΤΟΥΡΙΣΜΟΥ ΝΗΣΩΝ ΕΠΑΡΧΙΑΣ ΚΑΛΥΜΝΟΥ" με διακριτικό τίτλο "ΕΞΑΝΗΣΟΣ" με έδρα την Κάλυμνο.

# Εξαρση των last minute bookings

Μεγάλη πέραση έχουν στην αγγλική αγορά οι εταιρίες που δραστηριοποιούνται στα last minute bookings μέσω Διαδικτύου. Κυρίαρχο ρόλο στον εν λόγω τομέα παίζουν, σύμφωνα με απόψεις Ελλήνων επιχειρηματιών ασχολούμενων με τη βρετανική τουριστική αγορά, η Trust και η Medhotels. Οι δύο εταιρείες εκτιμάται ότι ελέγχουν το 18% της τουριστικής αγοράς στη Μεγάλη Βρετανία, με τη δεύτερη να αποσπά τη μερίδα του λέοντος. Οι προβλέψεις λένε ότι το μερίδιο αγοράς τους θα διευρυνθεί κατά 7 ποσοστιαίες μονάδες την επόμενη χρονιά και θα εκτοξευτεί στο 25%. Γεγονός που σημαίνει ότι ένας από τους τέσσερις Βρετανούς που θα επιλέξει σαν τόπο των διακοπών του την Ελλάδα το 2006 θα είναι μέσω last minute booking. Μια παράμετρος που πρέπει να λάβουν υπόψη τους οι ξενοδόχοι τώρα που ξεκινούν τις πρώτες τους συζητήσεις για υπογραφή των συμβολαίων της επόμενης τουριστικής σεζόν.

# Εγκαταλελειμμένα ήταν τα Δωδεκάνησα

**ΣΥΝΕΧΕΙΑ ΑΠΟ ΤΗ ΣΕΛ. 19**

Σας τονίζουμε ότι σε αυτή μας την προσπάθεια, θα συνεχίσουμε την άψογη συνεργασία μας με όλους τους εμπλεκόμενους σε όλους τους τομείς που μπορεί να έχουν επίπτωση στον ελληνικό τουρισμό, και θα εντατικοποιήσουμε τις ήδη επιτυχημένες μας προσπάθειες για ανάπτυξη του τουρισμού και βελτίωση της ποιότητας του ελληνικού τουριστικού προϊόντος.

**Ο υφυπουργός**
**Αναστάσιος Λιάσκος»**

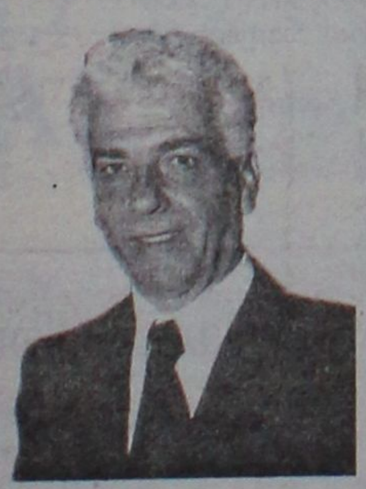



**ΓΙΑ ΤΗΝ ΑΠΟΣΥΡΣΗ**

Σε άλλη ερώτηση του κ. Καΐσερλη, η απάντηση του κ. Λιάσκου έχει ως εξής:

«Το συγκεκριμένο ζήτημα είναι γνωστό και σε αντίθεση με την προηγούμενη πολιτική ηγεσία, το εξετάζουμε σοβαρά και επιζητούμε λύση που σαφώς και θα επιφέρει αλλαγές στην τουριστική εικόνα της χώρας και βελτίωση των παρεχόμενων υπηρεσιών. Εξετάζουμε λοιπόν την εφαρμογή του συγκεκριμένου νόμου αλλά και την προβλεπόμενη δαπάνη, και εργαζόμαστε σταθερά για την συντομότερη δυνατή υλοποίηση του σχεδίου».

**ΑΝΑΚΟΙΝΩΣΗ ΚΑΪΣΕΡΛΗ**

Αναφορικά με τις απαντήσεις αυτές, σε ανακοίνωσή του ο κ. Καΐσερλης αναφέρει τα εξής:

«Σε σχετικές ερωτήσεις που κατέθεσε ο βουλευτής Δωδεκανήσου Κωνσταντίνος Καΐσερλης προς τον Υπουργό Τουριστικής Ανάπτυξης σχετικά με τα συμπεράσματα και τις προτάσεις του στις οποίες κατέληξε μετά από τις επισκέψεις του στα νησιά της Δωδεκανήσου, καθώς και αναφορικά με το θέμα της απόσυρσης ξενοδοχειακών μονάδων έλαβε απαντήσεις από τον Υφυπουργό κ. Αναστάσιο Λιάσκο. Οι απαντήσεις αυτές, τα κείμενα των οποίων ακολουθούν, μόνο ως ευχολόγια μπορούν να χαρακτηριστούν, παρά το γεγονός ότι ετέθησαν συγκεκριμένα ερωτήματα. Στα ερωτήματα αυτά το λιγότερο που θα μπορούσαμε να περιμένουμε ως νησιώτες και ως Δωδεκανήσιοι από τον αρμόδιο Υπουργό Τουρισμού, θα ήταν να μας δώσει απαντήσεις που θα αναφέρονταν σε συγκεκριμένους στόχους, συγκεκριμένες πολιτικές και χρονοδιαγράμματα.

Η κατά τα άλλα καλοδεχούμενη αύξηση των κονδυλίων για την τουριστική προβολή των νησιών μας, δεν αποτελεί πανάκεια για το πρόβλημα της περαιτέρω τουριστικής ανάπτυξης της χώρας μας και ειδικά της περιοχής Δωδεκανήσου. Χρειάζεται σύγχρονος σχεδιασμός και συγκεκριμένα μέτρα για την βελτίωση του τουριστικού προϊόντος. Καλές είναι οι επισκέψεις της ηγεσίας του Υπουργείου στα νησιά μας, αρκεί να φέρνουν αποτέλεσμα. Ο λαός μας βαρέθηκε πια τις υποσχέσεις. Η προσπάθεια μηδενισμού του σημαντικού έργου των κυβερνήσεων του ΠΑ.ΣΟ.Κ. για τον τόπο μας, αποτελεί ξεπερασμένη πολιτική τακτική και δεν μπορεί πια να κρύψει την γύμνια της πολιτικής της παρούσας Κυβέρνησης.

Κύριε Υπουργέ του Τουρισμού αλλάξτε ρότα και πάρτε αποφάσεις στον λίγο χρόνο που σας απομένει στην εξουσία. Θα είναι καλό για τον τόπο».

## Τι συμβαίνει αλλού...

**ΣΗΤΕΙΑ.** Με απόφαση του Υπουργού ΠΕΧΩΔΕ Γιώργου Σουφλιά εγκρίνεται η διάθεση πιστωσης 28 εκατομμυρίων ευρώ για τη δημοπράτηση του έργου «Νέο κτίριο αεροσταθμού και διαμόρφωση περιβάλλοντα χώρου στο Δημοτικό Αερολιμένα Σητείας». Το αντικείμενο του έργου περιλαμβάνει: Την κατασκευή νέου κτιρίου Αεροσταθμού, συνολικής επιφανείας 7.650 τ.μ. περίπου και τη διαμόρφωση του περιβάλλοντος χώρου με εκτέλεση όλων των αναγκαίων εργασιών.

**ΚΑΒΑΛΑ.** Η ένταξη των νομών Καβάλας και Δράμας στη Δ' Ζώνη Κινήτρων θα κυρωθεί με νόμο διαβεβαίωσε τους εκπροσώπους των φορέων και του επιχειρηματικού κόσμου της Καβάλας ο γ.γ. του Υπουργείου Οικονομίας Γιώργος Μέργος. Θετική ήταν η στάση του και στο θέμα της επιδότησης επιτοκίου για κεφάλαια κίνησης, ενώ ανέφερε ότι θα ασκηθούν πιέσεις στις τράπεζες για την εφαρμογή των κινήτρων βιωσιμότητας και τη ρύθμιση των ληξιπρόθεσμων οφειλών.

**ΑΛΕΞΑΝΔΡΟΥΠΟΛΗ.** Έντονο ενδιαφέρον εκφράζουν οι επιχειρήσεις που δραστηριοποιούνται στη βιομηχανική περιοχή Αλεξανδρούπολης να συνδεθούν με το φυσικό αέριο, σύμφωνα με αποτελέσματα έρευνας που έκανε στην περιοχή το εμπορικό τμήμα της Δ. ΕΠ.Α. Ο σχεδιασμός της επιχείρησης προβλέπει την ολοκλήρωση της μελέτης του έργου μέχρι τα μέσα του επόμενου μήνα ενώ μέχρι το τέλος του 2006 θα υπογραφεί η σύμβαση που αφορά την κατασκευή του δικτύου φυσικού αερίου, μέσης πίεσης, που θα διασχίσει την πόλη της Αλεξανδρούπολης και σε πρώτη φάση θα τροφοδοτήσει με φυσικό αέριο το νοσοκομείο, την βιομηχανική περιοχή και το υπό ανέγερση κολυμβητήριο. Ο αγωγός που θα διασχίσει την πόλη θα ξεκινά από την περιοχή της Αμφιτρίτης, 26 χιλιόμετρα έξω από την Αλεξανδρούπολη, ενώ ένας άλλος αγωγός θα κατευθύνεται προς τη βιομηχανική περιοχή και προς το αεροδρόμιο όπου υπάρχουν βιομηχανίες.

**ΠΑΤΡΑ.** Το ΥΠΕΧΩΔΕ ανέθεσε την προμελέτη του τρίτου τμήματος του νέου λιμανιού της Πάτρας και εξασφάλισε την χρηματοδότηση της οριστικής μελέτης με την εγγραφή 3,5 εκατ. ευρώ στο Δ' ΚΠΣ. Με την απόφαση αυτή εισέρχεται στη φάση της υλοποίησης το Εμπορικό τμήμα του νέου λιμανιού της Πάτρας, το οποίο μέχρι τώρα υπήρχε μόνο στα σχέδια. Στο μεταξύ ο Περιφερειάρχης Δυτικής Ελλάδας με αφορμή τις τελευταίες θετικές εξελίξεις στα μεγάλα έργα της περιοχής δήλωσε τα εξής : "Η μίνι περιμετρική της Πάτρας, το φράγμα Πείρου – Παραπείρου μαζί με το διυλιστήριο και τους αγωγούς του, ο Διακονιάρης, οι παραγλαύκειες οδοί, οι βελτιώσεις της σιδηροδρομικής Πατρών – Πύργου, αλλά και το ΒΙΟΠΑ είναι έργα εκατοντάδων εκατομμυρίων ευρώ, δηλαδή πολλών δις δραχμών που αντιστοιχούν σε ένα ολόκληρο ΠΕΠ των Ιονίων Νήσων".

**ΗΓΟΥΜΕΝΙΤΣΑ.** Εξαγγελία ανάθεσης μελετών για τους οδικούς άξονες Ηγουμενίτσας – Πρέβεζας, Ακτίου – Αμβρακίας και Ακτίου – Λευκάδας έκανε κατά τη διάρκεια του αναπτυξιακού συνεδρίου Βορειοδυτικής Ελλάδος ο γ.γ. του Υπουργείου Περιβάλλοντος, Χωροταξίας και Δημοσίων Έργων. Οι μελέτες αυτές θα χρησιμοποιηθούν ώστε να είναι το έργο ολοκλήρωσης της παράκτιας Ιονίας Οδού έτοιμο προς δημοπράτηση με την έναρξη του 4ου Κοινοτικού Πλαισίου Στήριξης της Ευρωπαϊκής Ένωσης. Αυτό υποστήριξε μιλώντας στην ΕΡΑ Κέρκυρας ο νομάρχης Πρέβεζας Βασίλης Ιωάννου ο οποίος και φιλοξένησε το Αναπτυξιακό Συνέδριο.

### Για τα μεγάλα ξενοδοχεία στις επιδοτήσεις του αναπτυξιακού νόμου

# Αίρεται ο κορεσμός;



## Επί του θέματος υπάρχουν πληροφορίες από σχετικά δημοσιεύματα

**Τη μεγάλη ανατροπή στην εικόνα φιλοξενίας της χώρας επιχειρεί η κυβέρνηση, αφού -σύμφωνα με πληροφορίες -με τροπολογία που φέρουν σύντομα στην βουλή τα συναρμόδια υπουργεία Οικονομίας και Τουριστικής ανάπτυξης επιδοτείται η κατασκευή και επέκταση ξενοδοχείων 4 και 5 αστέρων στις μέχρι πρότινος λεγόμενες κορεσμένες τουριστικά περιοχές.**

Ειδικότερα, με την υπό κατάρτιση τροπολογία νόμου θα δοθούν αυξημένα κίνητρα για αναβαθμισμένες ξενοδοχειακές επενδύσεις σε 29 νησιά και 18 ηπειρωτικές περιοχές της χώρας, ενώ σε όλη την υπόλοιπη Ελλάδα θα παραδοθούν για τον ίδιο λόγο φορολογικές απαλλαγές κα επιδότησης του κόστους της δημιουργημένης από επενδυτικό σχέδιο απασχόλησης για όλες τις επενδύσεις που αφορούν την κατασκευή, αναβάθμιση ή επέκταση ξενοδοχείων 3 (μόνο για αναβάθμιση ), 4 και 5 αστέρων.

Μέσω αυτής της οδού έρχονται τα πάνω κάτω στην υποδομή φιλοξενίας και ανοίγει διάπλατα ο δρόμος για την ζητούμενη ποιοτική αναβάθμιση των ξενοδοχείων της χώρας.

Υπογραμμίζεται ότι μόνο το 12% των ξενοδοχείων της Ελλάδας ανήκει στα λεγόμενα ποιοτικά ξενοδοχεία (de lux A και Β κατηγορίας ).

Στο πλαίσιο αυτό , η πολιτεία δρομολογεί την ενίσχυση –μέσω επιχορήγησης ή της επιδότησης χρηματοδοτικής μίσθωσης και της επιδότησης μισθολογικού κόστους του Ν. 3299/2004 κατασκευής ή επέκτασης ξενοδοχείων- και όχι μόνο αμιγώς επενδύσεων εμπλουτισμού του τουριστικού προϊόντος που ίσχυε μέχρι σήμερα (συνεδριακά κέντρα, Spa κ.α).

Παράλληλα, η συγκεκριμένη τροπολογία παρέχει την δυνατότητα και για την ενίσχυση ξενοδοχείων 3 αστέρων εφόσον τα επενδυτικά σχέδια είναι άρρηκτα συνδεδεμένα με πλάνα εκσυγχρονισμού ολοκληρωμένης μορφής των μονάδων αυτών.

Γνώστες της αγοράς σημειώνουν ότι η ανέγερση νέων πολυτελών μονάδων σε γηρασμένες ξενοδοχειακά περιοχές δεν αποτελεί απλά μια ενδοφλέβια ένεση στο δομικό πρόβλημα του ελληνικού τουρισμού. Ουσιαστικά σηματοδοτεί την δημιουργία συγκεκριμένου πλεονεκτήματος για την Ελλάδα ,η οποία μπορεί να εξασφαλίσει καλύτερες τιμές και –ως εκ τούτου- να προσεγγίσει τους τουρίστες υψηλού συναλλάγματος μέσα από το αναβαθμισμένο προσφερόμενο τουριστικό προϊόν της .

Ειδικότερα, σύμφωνα με τις ίδιες πηγές, οι περιοχές στις οποίες θα δίδεται η δυνατότητα επιδότησης –βάσει των ποσοστών που δίδει ο ισχύων αναπτυξιακός νόμος ανά ζώνη –για την κατασκευή ή την επέκταση ή την αναβάθμιση ξενοδοχειακών μονάδων 3,4 και 5 αστέρων είναι οι εξής:

**1. Περιφέρεια Κρήτης.**
- Όλη η Περιφέρεια Κρήτης.

**2. Περιφέρεια Ανατολικής Μακεδονίας και Θράκης.**
- Στο νησί της Θάσου, καθώς και στα δημοτικά διαμερίσματα των δήμων του Νομού Καβάλας που έχουν «πρόσωπο» στον αιγιαλό, όπως αυτά καθορίζονται από τα διοικητικά όρια των πρωτοβάθμιων Οργανισμών Τοπικής Αυτοδιοίκησης (ΟΤΑ).

**3. Περιφέρεια Κεντρικής Μακεδονίας.**
- Στον Νομό Θεσσαλονίκης
- Στον Νομό Χαλκιδικής
- Στα δημοτικά διαμερίσματα των δήμων του Νομού Πιερίας που έχουν «πρόσωπο» στον αιγιαλό, όπως αυτά καθορίζονται από τα διοικητικά όρια των πρωτοβάθμιων ΟΤΑ.

**4. Περιφέρεια Δυτικής Μακεδονίας.**
- Στον δήμο Καστοριάς του Νομού Καστοριάς

**5. Περιφέρεια Ηπείρου.**
- Στο Δημοτικό Διαμέρισμα Πάργας (έδρα) του Δήμου Πάργας του Νομού Πρεβέζης, καθώς και στο Δημοτικό Διαμέρισμα Συβότων του Δήμου Συβότων του Νομού Θεσπρωτίας.

**6. Περιφέρεια Θεσσαλίας.**
- Στα νησιά Σκιάθος και Σκόπελος του Νομού Μαγνησίας.
- Στο Δημοτικό Διαμέρισμα Καλαμπάκας του Νομού Τρικάλων.

**7. Περιφέρεια Ιονίων Νήσων.**
- Στον Νομό Κέρκυρας
- Στον Νομό Ζακύνθου
- Στον Νομό Λευκάδας, καθώς και στον Νομό Κεφαλληνίας πλην του νησιού της Ιθάκης

**8. Περιφέρεια Αττικής**
- Όλη η Περιφέρεια Αττικής πλην των Νήσων Κυθήρων και Αντικυθήρων, καθώς και των τμημάτων της Νομαρχίας Πειραιώς που οριοθετούνται στο ηπειρωτικό τμήμα της γεωγραφικής περιφέρειας της Πελοποννήσου.

**9. Περιφέρεια Πελοποννήσου**
- Στον Δήμο Λουτρακίου –Περαχώρας του Ν. Κορινθίας.

**10. Περιφέρεια Βορείου Αιγαίου.**
- Στο νησί Σάμος του Νομού Σάμου.

**11. Περιφέρεια Νοτίου Αιγαίου.**
- Στα νησιά Κως και Ρόδος του Νομού Δωδεκανήσου.
- Στα νησιά Πάτμος και Κάρπαθος του Νομού Δωδεκανήσου.

–Στα νησιά Άνδρας, Αντίπαρος, Πάρος, Ίος, Μύκονος, Νάξος, Θήρα, Θηρασιά, Σίφνος και Σύρος του Νομού Κυκλάδων.

## Μονοπάτια ορειβατικού Τουρισμού



Ξεκίνησε η εκτέλεση του σημαντικού έργου υποδομής που προώθησε ο Δήμος Καρπάθου και θα συμβάλλει στην περαιτέρω ανάπτυξη του τουριστικού προϊόντος του νησιού, «Η Κατασκευή Μονοπατιών Ορειβατικού Τουρισμού». Το έργο δημοπρατήθηκε την Πέμπτη 10.03.05 στα Γραφεία του Δήμου Καρπάθου. Η συνολική δαπάνη κατά τον προϋπολογισμό της μελέτης ανέρχεται σε 111.054,42 ευρώ, συμπεριλαμβανομένου ΦΠΑ. Χρηματοδοτείται από το ΠΕΠ Νοτίου Αιγαίου με συγχρηματοδότηση 75% από το ΕΓΠΑ.

# Εκδηλώσεις για την συγγραφέα Astrid Lindgren

## Θα πραγματοποιηθούν από το Διεθνές Κέντρο Λογοτεχνών και το σουηδικό προξενείο στη Ρόδο

Το **Διεθνές Κέντρο Λογοτεχνών και Μεταφραστών Ρόδου** διοργανώνει σε συνεργασία με το **Σουηδικό Προξενείο στη Ρόδο** και τη **Σουηδική Πρεσβεία στην Ελλάδα** αφιερωματική εκδήλωση για την παγκοσμίου φήμης συγγραφέα παιδικής λογοτεχνίας, **Astrid Lindgren**. Οι εκδηλώσεις θα πραγματοποιηθούν το τριήμερο από **25 ως 27 Νοεμβρίου 2005** στον **πολυκινηματογράφο «ΠΑΛΛΑΣ»**. Το αφιέρωμα στη ζωή και το έργο της Astrid Lindgren περιλαμβάνει την προβολή πέντε ταινιών βασισμένων στα έργα της, καθώς και μια ταινία για τη ζωή της. Οι εκδηλώσεις θα περιλαμβάνουν έκθεση για την ίδια τη συγγραφέα, έκθεση βιβλίων της, χορευτικό δρώμενο και δραστηριότητες για παιδιά (ζωγραφική και κατασκευές).

Η ανάπτυξη δραστηριοτήτων του **Διεθνούς Κέντρου Λογοτεχνών και Μεταφραστών Ρόδου** για παιδιά και εφήβους, και η ευαισθησία που διακατέχει τον πρόεδρο και τα υπόλοιπα μέλη του Διοικητικού Συμβουλίου για τα παιδιά, συντέλεσαν στη λήψη απόφασης για τη στήριξη και την επέκταση του ανωτέρω αφιερώματος – έχει ήδη πραγματοποιηθεί στην Αθήνα, 3-9 Νοεμβρίου και Θεσσαλονίκη, 10-16 Νοεμβρίου.

**Λίγα λόγια για την ASTRID LINDGREN**

Γεννήθηκε στις 14 Νοεμβρίου του 1907, σε μια μικρή φάρμα κοντά στο Βίμερμπι της Σουηδίας. Πρόκειται για τη «μαμά» της Πίππης Φακιδομύτη (Pippi Longstocking), της μικρής με τις κόκκινες καροτί πλεξούδες που δεν

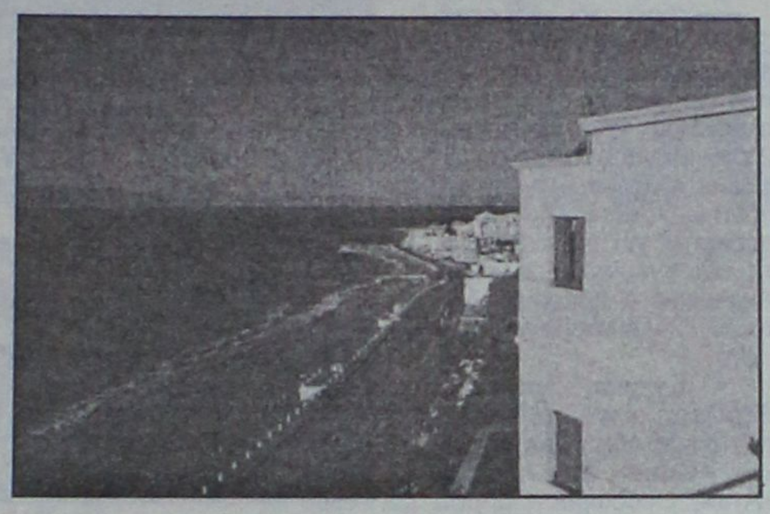

έμοιαζε με κάποια από τις ήσυχες ηρωίδες των παιδικών παραμυθιών, αφού ήταν ανεξάρτητη και αντισυμβατική. Ακολούθησαν και άλλες ιστορίες της όπως αυτές του Εμίλ και της Ρόνια, ενώ τα βιβλία της μεταφρασμένα σε πολλές γλώσσες πούλησαν πάνω από εκατόν τριάντα εκατομμύρια αντίτυπα. Της απονεμήθηκαν πολλά βραβεία για τη δουλειά της με σημαντικότερα το Lewis Carroll Shelf Award το 1973, το βραβείο Χανς Κρίστιαν 'Αντερσεν το 1958, που αποτελεί την κορυφαία διάκριση στην παιδική λογοτεχνία, και το Διεθνές Βραβείο Βιβλίου της UNESCO το 1993.

Η **Astrid Lindgren** εκτός από συγγραφέας υπήρξε και ακτιβίστρια, με σημαντική επιρροή στις κυβερνήσεις της χώρας της, υποστηρίζοντας τα δικαιώματα των παιδιών και των ζώων, και τάχθηκε υπέρ μιας δικαιοσύνης χωρίς σωματικές ποινές. Το όνομα και η προσωπικότητά της είναι άρρηκτα συνδεδεμένα με την προάσπιση του δικαιώματος των παιδιών για ίση και με σεβασμό μεταχείριση, όπως θα απαιτούσε κάθε ενήλικας. Η ίδια είπε: «Τα παιδιά αποζητούν πολλή αγάπη αλλά και λίγο παραμέληση», έχοντας βιώσει τα παιδικά της χρόνια με ασφάλεια και ελευθερία – ασφάλεια αφού είχε τους γονείς κοντά της όταν τους χρειαζόταν και ελευθερία στο παιχνίδι και την έκφραση!

Σταμάτησε να γράφει,, στα 85 της χρόνια ενώ έφυγε το 2002 σε ηλικία 94 ετών αφήνοντας πίσω της μια σπουδαία κληρονομιά για μικρούς και μεγάλους αφού οι ιστορίες της σε βιβλία ή μεταφερμένες στην οθόνη έχουν αγαπηθεί απ' όλους. Δεν είναι αλήθεια άλλωστε, ότι πολλοί από μας έχουμε δει τους εαυτούς μας σε κάποιον από τους ήρωες της;

**Ακολουθεί αναλυτικό πρόγραμμα:**

**Παρασκευή, 25/11 (Εγκαίνια – ώρα 7μ.μ.)**

Χαιρετισμός προέδρου Δ.Κ.Λ.Μ.Ρ., κου. Καζούλη Καζουλλάκη

Χαιρετισμός δημάρχου Ροδίων, κου. Γεωργίου Γιαννόπουλου

Χαιρετισμός πρέσβη Σουηδίας, κου. Martin Grunditz

Χορευτικό Δρώμενο από τη Σχολή Χορού – Σοφία Μελισσουργού

(Μουσική Στράους – Ο Μολυβένιος Στρατιώτης)

Προβολή Αφιερωματικής Ταινίας στη ζωή και το έργο της **Astrid Lindgren** (26').

Έκθεση για τη ζωή και το έργο της **Astrid Lindgren** με ηχητικό υλικό

Έκθεση βιβλίων της **Astrid Lindgren** σε συνεργασία με το βιβλιοπωλείο «Το Δέντρο».

Έκθεση Προϊόντων Ελληνοσουηδικού Συλλόγου.

Μπουφέ.

**Σάββατο, 26/11**

**Προβολές Ταινιών**

10:00-11:45 Ο Ράσμουςκαι ο αλήτης (αίθουσα 5).

12:00-14:15 Ρόνια η κόρη του ληστή (αίθουσα 2)

12:05-13:52 Οι αδελφοί Λεοντόκαρδοι (αίθουσα 5).

**Δραστηριότητες για παιδιά**

Ζωγραφική – Δημιουργικές Κατασκευές.

**Κυριακή, 27/11**

**Προβολές Ταινιών**

10:00-11:30 Το χωριό της φασαρίας (αίθουσα 5)

12:00-13:25 Έχεις τρελαθεί, Μαντίκεν (αίθουσα 5).σ

12:00-13:45 Ο Ράσμους και ο αλήτης (αίθουσα 2).

**Δραστηριότητες για παιδιά**

Ζωγραφική – Δημιουργικές Κατασκευές.

Στους συμμετέχοντες στις ανωτέρω δραστηριότητες θα δοθούν με κλήρωση εισιτήρια για ταινίες που προβάλλονται στο ΠΑΛΛΑΣ, και βεβαιώσεις συμμετοχής σε όλα τα παιδιά.

Ο πρόεδρος και το δ.σ.του Διεθνούς Κέντρου Λογοτεχνών και Μεταφραστών Ρόδου θα ήθελαν να ευχαριστήσουν: τους χορηγούς της ανωτέρω εκδήλωσης - τον πολυκινηματογράφο **«ΠΑΛΛΑΣ»**, το σουηδικό καφενείο **«SWEDCO»**, το **ΚΟΛΛΕΓΙΟ ΡΟΔΟΥ**, το ραδιοφωνικό σταθμό **«ΛΥΧΝΑΡΙ»** και τον τηλεοπτικό σταθμό **«ΙΡΙΔΑ»**, καθώς και για τη συμμετοχή τους - τη **σχολή χορού «Σοφία Μελλισουργού»**, τον **Ελληνοσουηδικό Σύλλογο** και το **Διεθνές Κέντρο Ξένων Γλωσσών για δίγλωσσα παιδιά (SPOR)**.

## Απαγόρευση στάθμευσης

### Για τα Εισόδια της Θεοτόκου αύριο

Θα απαγορευτεί η στάθμευση των οχημάτων σε κεντρικούς δρόμους της πόλης, την ερχόμενη Δευτέρα 21 Νοεμβρίου, λόγω των εορταστικών εκδηλώσεων του Ιερού Μητροπολιτικού Ναού της Ρόδου για τα Εισόδια της Θεοτόκου.

Συγκεκριμένα, όπως ανακοίνωσε το τμήμα κυκλοφορίας - Στάθμευσης και Υπαίθριων Δραστηριοτήτων της Διεύθυνσης Δημοτικής Αστυνομίας, την ημέρα εκείνη, από τις 7:00 το πρωί μέχρι και το πέρας των εκδηλώσεων, θα απαγορεύεται η στάθμευση των οχημάτων ένθεν και ένθεν των παρακάτω οδών:

**- Αντ. Δαμασκηνού (από πλ. Βρούχου έως Ναυαρ. Κόδριγκτον)**

**- Ναυαρ. Κόδριγκτον (από Δαμασκηνού εώς Κυπριανού).**

**- Κυπριανού - Μητροπόλεως - Χρ. Σμύρνης**


ΕΠΙΠΛΑ ΚΟΥΖΙΝΑΣ ΙΤΑΛΙΑΣ ΙΣΠΑΝΙΑΣ

8 ΜΕΤΡΑ ΑΠΟ 990* ΕΥΡΩ

(Ή ΑΠΟ 29 ΕΥΡΩ ΤΟ ΜΗΝΑ*)

ΒΟΛΑΣ ΚΟΥΖΙΝΕΣ

ΠΟΡΤΕΣ ΕΣΩΤΕΡΙΚΕΣ ΑΠΟ 139 ΕΥΡΩ (ΜΕ ΤΟ ΦΠΑ)

*ΔΕΝ ΠΕΡΙΛΑΜΒΑΝΕΤΑΙ ΤΟΠΟΘΕΤΗΣΗ, ΠΑΓΚΟΣ ΚΑΙ ΝΕΡΟΧΥΤΗΣ
*Ο ΔΙΑΚΑΝΟΝΙΣΜΟΣ ΑΦΟΡΑ 48ΜΗΝΗ ΕΞΟΦΛΗΣΗ ΚΑΙ ΠΕΡΙΛΑΜΒΑΝΕΙ ΦΠΑ 13%

Λ. ΕΛΕΥΘΕΡΙΑΣ 43-45 ΚΡΕΜΑΣΤΗ ΡΟΔΟΣ - ΤΗΛ. 22410 91275
FAX: 22410 94370 -- e-mail: lazarosvolas@yahoo.gr




AE0096



TECHNO GROUP

Μελέτη - Συντήρηση

ΠΑΡΑΔΟΣΗ ΣΕ ΠΛΗΡΗ ΛΕΙΤΟΥΡΓΙΑ ΑΠΟ ΠΕΠΕΙΡΑΜΕΝΟ ΣΥΝΕΡΓΕΙΟ

ΘΕΡΜΑΝΣΗ–ΗΛΙΑΚΑ–ΚΛΙΜΑΤΙΣΜΟΣ

ΕΥΚΟΛΙΕΣ ΠΛΗΡΩΜΗΣ



ΔΑΠΕΔΟΘΕΡΜΑΝΣΗ

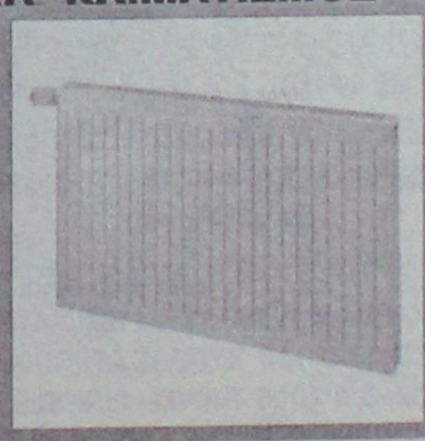






ΠΡΟΪΟΝΤΑ ΓΕΡΜΑΝΙΑΣ-ΙΤΑΛΙΑΣ

Δημ. Αναστασιάδη 8 - Τηλ. & Fax: 22410 32181

AE045

PELLOS TRAVEL
Α. ΠΑΠΑΣΑΒΒΑΣ

ΕΚΔΡΟΜΕΣ ΧΕΙΜΩΝΑ 2006

ΠΟΙΟΤΗΤΑ-ΟΡΓΑΝΩΣΗ-ΕΓΓΥΗΣΗ

ΣΟΥΠΕΡ ΠΡΟΣΦΟΡΕΣ

○ ΜΥΡΑ – ΑΓΙΟΣ ΝΙΚΟΛΑΟΣ– ΑΝΤΑΛΕΙΑ

• 1Η ΕΚΔΡΟΜΗ 5/12–8/12
ΜΥΡΑ–ΛΙΒΙΣΙ–ΦΕΤΙΓΙΕ–ΚΑΣ–ΑΝΤΑΛΕΙΑ (ΗΜΕΡΑ ΕΟΡΤΗΣ ΤΟΥ ΑΓΙΟΥ ΝΙΚΟΛΑΟΥ ΣΤΑ ΜΥΡΑ)
ΞΕΝΟΔΟΧΕΙΑ 4 κ' 5 ΑΣΤΕΡΩΝ ΜΕ ΗΜΙΔΙΑΤΡΟΦΗ!!!
ΓΙΑ ΟΣΟΥΣ ΚΑΝΟΥΝ ΚΡΑΤΗΣΗ ΜΕΧΡΙ 25 ΝΟΕΜΒΡΙΟΥ
ΕΚΠΤΩΣΗ 30%

• 2Η ΕΚΔΡΟΜΗ 5/12–13/12
ΜΥΡΑ–ΚΩΝΣΤΑΝΤΙΝΟΥΠΟΛΗ
(ΓΙΑ ΟΣΟΥΣ ΘΕΛΟΥΝ ΝΑ ΣΥΝΕΧΙΣΟΥΝ ΜΕΤΑ ΤΑ ΜΥΡΑ ΕΚΠΤΩΣΗ 30 ΕΥΡΩ)
ΞΕΝΟΔΟΧΕΙΑ 4&5 ΑΣΤΕΡΩΝ ΜΕ ΗΜΙΔΙΑΤΡΟΦΗ!!!
ΓΙΑ ΟΣΟΥΣ ΚΑΝΟΥΝ ΚΡΑΤΗΣΗ ΜΕΧΡΙ 25 ΝΟΕΜΒΡΙΟΥ
ΕΚΠΤΩΣΗ 30%

• 3Η ΕΚΔΡΟΜΗ 8/12–13/12
ΚΩΝΣΤΑΝΤΙΝΟΥΠΟΛΗ–ΠΡΙΓΚΗΠΟΝΗΣΣΑ
ΜΑΡΜΑΡΙΣ–ΣΜΥΡΝΗ–ΕΦΕΣΣΟΣ–
ΚΩΝΣΤΑΝΤΙΝΟΥΠΟΛΗ–ΠΡΟΥΣΑ–ΠΡΙΓΚΗΠΟΝΗΣΣΑ
(ΓΙΑ ΟΣΟΥΣ ΘΕΛΟΥΝ ΝΑ ΑΝΑΧΩΡΗΣΟΥΝ ΑΠΟ ΡΟΔΟ ΣΤΙΣ 8/12 ΚΑΙ ΝΑ ΚΑΝΟΥΝ ΜΟΝΟ ΠΟΛΗ)
ΞΕΝΟΔΟΧΕΙΑ 4&5 ΑΣΤΕΡΩΝ ΜΕ ΗΜΙΔΙΑΤΡΟΦΗ!!!

○ ΧΡΙΣΤΟΥΓΕΝΝΑ:

• ΙΤΑΛΙΑ 22/12 – 27/12 (6ΗΜΕΡΗ ΕΚΔΡΟΜΗ)
ΡΩΜΗ–ΦΛΩΡΕΝΤΙΑ–ΠΙΖΑ–ΒΕΝΕΤΙΑ
ΑΕΡΟΠΟΡΙΚΗ ΚΑΤ' ΕΥΘΕΙΑΝ ΑΠΟ ΡΟΔΟ 790 Ευρώ
ΞΕΝΟΔΟΧΕΙΑ 4 ΑΣΤΕΡΩΝ ΜΕ ΗΜΙΔΙΑΤΡΟΦΗ!!!

• ΜΕΤΣΟΒΟ– ΖΑΓΟΡΟΧΩΡΙΑ –ΜΕΤΕΩΡΑ
22/12 – 27/12
ΤΙΜΗ 295 ΕΥΡΩ ΤΟ ΑΤΟΜΟ
ΑΝΑΧ. ΑΠΟ ΡΟΔΟ ΣΤΙΣ 22/12 ΜΕ BLUE STAR 19.00 ΜΜ
ΕΠΙΣ. 27/12 ΜΕ BLUE STAR ΣΤΗ ΡΟΔΟ

• ΠΗΛΙΟ 22/12 – 27/12
ΤΙΜΗ 295 ΕΥΡΩ ΤΟ ΑΤΟΜΟ
22/12–28/12 ΠΡΑΓΑ– ΒΟΥΔΑΠΕΣΤΗ– ΒΙΕΝΝΗ

○ ΠΡΩΤΟΧΡΟΝΙΑ:
7ΗΜΕΡΗ ΕΚΔΡΟΜΗ (28/12–03/01)
ΚΑΙΡΟ – ΑΛΕΞΑΝΔΡΕΙΑ
ΑΕΡΟΠΟΡΙΚΩΣ ΑΠΕΥΘΕΙΑΣ ΑΠΟ ΡΟΔΟ!
ΤΙΜΗ 850 ΕΥΡΩ ΤΟ ΑΤΟΜΟ
ΜΕ ΦΑΓΗΤΟ Ξ/Δ 5&4 ΑΣΤΕΡΩΝ
ΙΤΑΛΙΑ 29/12–5/1/06 (8ΗΜΕΡΗ ΕΚΔΡΟΜΗ)
ΡΩΜΗ– ΦΛΩΡΕΝΤΙΑ– ΒΕΝΕΤΙΑ
ΜΕ SUPER FAST
ΤΙΜΗ 645 ΕΥΡΩ ΤΟ ΑΤΟΜΟ
ΞΕΝΟΔΟΧΕΙΑ 4 ΑΣΤΕΡΩΝ ΜΕ ΗΜΙΔΙΑΤΡΟΦΗ!!!
29/12–03/01/06 ΚΥΠΡΟΣ ΑΕΡΟΠΟΡΙΚΗ
29/12–3/1/2005 ΠΑΡΙΣΙ– EURODISNEY
28/12–2/1 ROBANIGMI ΣΤΟ ΧΩΡΙΟ ΤΟΥ ΑΙ ΒΑΣΙΛΗ

Διαθέτουμε επίσης:
Εισιτήρια με ΟΑ, AEGEAN και CHARTER. Ακτοπλοϊκά εισιτήρια. Ειδικά πακέτα για μεμονωμένους, συλλόγους, νεόνυμφους για Ελλάδα, Κύπρο, Τυνησία, Αίγυπτος, Μαρόκο, Ιταλία, Αγγλία, Γαλλία κ. α.

ΓΙΑ ΠΕΡΙΣΣΟΤΕΡΕΣ ΠΛΗΡΟΦΟΡΙΕΣ, ΚΡΑΤΗΣΕΙΣ ΚΑΙ ΑΝΑΛΥΤΙΚΑ ΠΡΟΓΡΑΜΜΑΤΑ ΣΤΟ ΠΡΑΚΤΟΡΕΙΟ ΓΕΝΙΚΟΥ ΤΟΥΡΙΣΜΟΥ:

PELLOS TRAVEL Α. ΠΑΠΑΣΑΒΒΑΣ - TOUR OPERATOR
KALITHEAS AVENUE, FALIRAKI RHODES, 85100 GREECE
TEL. 2241087615, FAX 2241087616
E-MAIL pellostravel@rho.fortnet.gr www.pellostravel.gr

ΧΠ710

# Αρκετές μελέτες στο δήμο της Καρπάθου

## Συνεδριάζει αύριο το δημοτικό συμβούλιο

Ξεπερνούν τα 20, τα θέματα που θα συζητήσει το Δημοτικό Συμβούλιο Καρπάθου, στην προσεχή συνεδρίασή του, που θα πραγματοποιηθεί το απόγευμα της Δευτέρας, 21 του μήνα, στο νέο Δημοτικό κατάστημα (Ξενώνας).

Στην πλειοψηφία τους, πρόκειται για τεχνικά θέματα και εγκρίσεις μελετών. Αναλυτικά η ημερήσια διάταξη, περιλαμβάνει τα εξής:

1. Έγκριση μελέτης. Εκτέλεση έργου «Ασφαλτόστρωση οδού από περιοχή «Καλάμι» έως περιοχή «Άγιος Θεόδωρος» δήμου Καρπάθου» με δημοπρασία.
2. Έγκριση μελέτης. Εκτέλεση έργου «Ασφαλτόστρωση οδού από Αεροδρόμιο έως Αγριλαοπόταμο δήμου Καρπάθου» με δημοπρασία.
3. Έγκριση μελέτης. Εκτέλεση έργου «Επέκταση δικτύου άρδευσης στο Δημοτικό Διαμέρισμα Αρκάσας» με δημοπρασία.
4. Υποβολή πρότασης στο μέτρο 5.7 του Π.Ε.Π. Ν. Αιγαίου 2000-2006 του έργου «Ασφαλτόστρωση οδού απο περιοχή «Καλάμι» έως περιοχή «Άγιος Θεόδωρος» δήμου Καρπάθου».
5. Υποβολή πρότασης στο μέτρο 5.7 του Π.Ε.Π. Ν. Αιγαίου 2000-2006 του έργου «Ασφαλτόστρωση οδού από Αεροδρόμιο εως Αγριλαοπόταμο δήμου Καρπάθου».
6. Υποβολή πρότασης στο μέτρο 5.1 του Π.Ε.Π. Ν. Αιγαίου 2000-2006 του έργου «Επέκταση δικτύου άρδευσης στο Δημοτικό Διαμέρισμα Αρκάσας».
7. Έγκριση μελέτης Βελτιοποίησης Λιμενικών Έργων Φοινικίου».
8. Μείωση εγγυήσεων για το έργο «Προσθήκη κατ' επέκταση και επιδιόρθωση Ξενώνα δήμου Καρπάθου».
9. Συγκρότηση Σχολικών Επιτροπών Σχολείων δήμου Καρπάθου.
10. Απονομή «Χρυσοχέρειου» βραβείου.
11. Προγραμματισμός πρόσληψης προσωπικού με Σχεση Εργασίας Ιδιωτικού Δικαίου, Ανταποδοτικού Χαρακτήρα έτους 2006.
12. Προγραμματισμός πρόσληψης Προσωπικού με Σχέση Εργασίας Ιδιωτικού Δικαίου Μη Ανταποδοτικού Χαρακτήρα έτους 2006.
13. Προγραμματισμός Συμβάσεων Μίσθωσης Έργου, έτους 2006.
14. Καθορισμός τέλους διατήρησης ταφών στο παλαιό Κοιμητήριο του Δημοτικού Διαμερίσματος Βωλάδας.
15. Παραχώρηση τμήματος ακινήτου σε κοινή χρήση. Αίτηση Λειβαδίτη Ιωάννη.
16. Γνωμοδότηση για άδεια εγκατάστασης και λειτουργίας βιοτεχνίας «Οικολογικό Ελαιοτριβείο» του Ν. 2516/97. Αίτηση Μαίρης Λογοθέτη και Σία Ο.Ε.
17. Εξέταση αίτησης Νικολάου Χουβαρδά, περί υγρών αποβλήτων Ελαιοτριβείου.
18. Τροποποίηση Προϋπολογισμού δήμου, οικονομικού έτους 2005. Ψήφιση Πιστώσεων.
19. Διαγραφές χρεών από βεβαιωτικούς Καταλόγους δήμου.
20. Σύναψη Εξώδικου Συμβιβασμού. Αίτηση Γαριφαλιάς συζ. Κων/νου Φελλουζή.
21. Σύναψη Εξώδικου Συμβιβασμού. Αίτηση της Ανώνυμης Εταιρίας «Φελλουζή Α.Ε.».



## Εκδήλωση για τα δικαιώματα των παιδιών

Εκδήλωση με αφορμή την υπογραφή της Σύμβασης για τα Δικαιώματα του Παιδιού, διοργανώνει ο Πολιτιστικός Οργανισμός του Δήμου Αφάντου σε συνεργασία με το Γυμνάσιο και το Λύκειο της περιοχής, καθώς και το Κέντρο Πρόληψης «Δίοδος».

Η εκδήλωση θα πραγματοποιηθεί σήμερα στις 11 το πρωί στη βιβλιοθήκη του Γυμνασίου Αφάντου και έχουν προσκληθεί να παραστούν εκπρόσωποι τοπικών φορέων και αρχών, γονείς και μαθητές της περιοχής.

ΠΡΑΚΤΟΡΕΙΟ ΤΑΞΙΔΙΩΝ
ΣΑΒΒΑΣ ΣΑΗΣ

ΠΡΟΣΦΕΡΟΥΜΕ
τα φθηνότερα αεροπορικά εισιτήρια για όλο τον κόσμο με όλες τις αεροπορικές πτήσεις

ΑΚΟΜΗ
• BIZA επισκέπτου για ΑΥΣΤΡΑΛΙΑ σε μία μέρα
• Εκδοση διαβατηρίων
• Εκδοση αδειών αυτοκινήτων

ΞΕΝΟΔΟΧΕΙΑ ΣΤΗΝ ΑΘΗΝΑ-ΕΛΛΑΔΑ
PRESIDENT Α' ΚΑΤΗΓΟΡΙΑΣ Λεωφόρος Κηφισίας (έως 31/3/06 με πρωινό)
Μονόκλινο € 63 Δίκλινο για μονόκλινο € 68
Δίκλινο € 73 Τρίκλινο € 93
ROYAL OLYMPIC LUX κοντά στο Σύνταγμα (έως 31/3/06)
Μονόκλινο €91 Δίκλινο € 91 Τρίκλινο € 120
OLYMPIC PALACE Α' ΚΑΤΗΓΟΡΙΑ Σύνταγμα (έως 31/11/05 με πρωινό)
Μονόκλινο € 78 Δίκλινο € 88 Τρίκλινο € 109
ΚΑΝΙΓΚΟΣ 21 Α' ΚΑΤΗΓΟΡΙΑΣ (οδός Κάνιγγος)
(έως 31/3/06 με πρωινό)
Μονόκλινο € 78 Δίκλινο € 88
BEST WESTERN ILISIA Α' ΚΑΤΗΓΟΡΙΑΣ ILISIA Μιχαλακοπούλου (από 1/5 έως 31/12/05)
Μονόκλινο € 84 Δίκλινο € 93 Τρίκλινο € 110
HELLINIS Β' ΚΑΤΗΓΟΡΙΑ ΩΝΑΣΕΙΟ Συγγρού (έως 31/12/05)
Μονόκλινο € 48 Δίκλινο € 58 Τρίκλινο € 70
ARETOUSA Β' ΚΑΤΗΓΟΡΙΑΣ Μητροπόλεως - Σύνταγμα (έως 31/10)
Μονόκλινο € 58 Δίκλινο € 76 Τρίκλινο € 100
ASTOR Σύνταγμα (έως 31/12/05 με πρωινό)
Μονόκλινο € 55 Δίκλινο για μονόκλινο € 62
Δίκλινο € 70 Τρίκλινο € 80
DORIAN Β' ΚΑΤΗΓΟΡΙΑΣ Ομόνοια (έως 21/3/06 με πρωινό)
Μονόκλινο € 54 Δίκλινο € 61 Τρίκλινο € 79
POLIS GRAND HOTEL Α' ΚΑΤΗΓΟΡΙΑΣ Πατησίων & Βερανζέρου 10 (έως 31/3/06 με πρωινό)
Μονόκλινο € 60 Δίκλινο € 70 Τρίκλινο € 90
ΒΕΡΓΙΝΑ Β' ΚΑΤΗΓΟΡΙΑΣ ΘΕΣ/ΚΗ (κεντρικό)
Μονόκλινο € 64 Δίκλινο € 80 Τρίκλινο € 90
ANEMONI ΚΕΝΤΡΙΚΟ-ΠΕΙΡΑΙΑΣ (έως 31/12/05 με πρωινό)
Μονόκλινο € 60 Δίκλινο € 72 Τρίκλινο € 85

ΧΠ127

ΣΑΣ ΣΥΜΦΕΡΕΙ ΠΡΙΝ ΚΛΕΙΣΕΤΕ ΟΠΟΥΔΗΠΟΤΕ ΝΑ ΜΑΣ ΕΠΙΣΚΕΦΘΕΙΤΕ
ΠΡΑΚΤΟΡΕΙΟ ΤΑΞΙΔΙΩΝ
ΣΑΒΒΑΣ ΣΑΗΣ
ΤΑΡΠΟΝ ΣΠΡΙΝΓΚΣ 42 (δίπλα στην Τραπ. Πίστεως) • Τηλ. 39781-3

# Επίσκεψη στους νεοσύλλεκτους

## Χθες και σήμερα στ' Αφάντου

**Εντευκτήρια των νεοσυλλέκτων οπλιτών της 2005 Δ' ΕΣΣΟ στο στρατόπεδο στο Δήμο Αφάντου από τους γονείς, συγγενείς και φίλους των οπλιτών, πραγματοποιεί και αυτό το Σαββατοκύριακο η 95 ΑΔΤΕ.**

Ειδικότερα, κατανοώντας την ευαισθησία των γονιών σε θέματα επικοινωνίας με τα στρατευμένα παιδιά τους, η 95 ΑΔΤΕ, πραγματοποίησε εντευκτήρια χθες από τις 13:00 έως τις 16:30 και σήμερα Κυριακή από τις 10:00 το πρωί έως 13:00.

Υπενθυμίζεται ότι και αυτό το Σαββατοκύριακο, οι 300 και πλέον νεοσύλλεκτοι οπλίτες της 2005 Δ΄ ΕΣΣΟ του στρατοπέδου «Ανθυπολοχαγού (ΠΖ) Παπαποστόλου» στα Αφάντου, θα πραγματοποιήσουν επισκέψεις στους αρχαιολογικούς χώρους της Λίνδου, της Αρχαίας Καμείρου, της Φιλερήμου, αλλά και στη Παλιά Πόλη στο Παλάτι του Μεγάλου Μαγίστρου.



Τους νεοσύλλεκτους θα συνοδεύουν ξεναγοί, οι οποίοι και θα τους ενημερώσουν για τα ιστορικά στοιχεία των περιοχών αυτών.

Οι επισκέψεις αυτές, εντάσσονται στο πλαίσιο της προσπάθειας που καταβάλλεται από την Μεραρχία για εκπαιδευτικές ενημερώσεις των στρατευμένων, προκειμένου να γνωρίσουν καλύτερα την ιστορία του τόπου όπου υπηρετούν.

ΑΘΛΗΤΙΚΗ ΡΟΔΙΑΚΗ
ΚΥΡΙΑΚΗ 20 ΝΟΕΜΒΡΙΟΥ 2005

**ΣΑΠΙΛΑ ΚΑΙ ΒΡΩΜΙΑ ΣΤΟ ΕΑΚ**

Σελ. 36-37

# Όλοι στην Ιαλυσό



*Ο Θεοδοσίου είναι αμφίβολος, ενώ ο Μαθιός επανέρχεται στην ενδεκάδα.*

- *Εκεί παίζεται ο αγώνας της ημέρας για το περιφερειακό πρωτάθλημα με την τοπική ομάδα να αντιμετωπίζει την Κω σε ένα ακόμα Δωδεκανησιακό ντέρμπι που θα ξεκινήσει στις 15.00.*
- *Χωρίς τον Κούρο ο Ιάλυσος και με αμφίβολο τον Θεοδοσίου αλλά με τους Μαθιό, Τζαφέρη, και Μαυρή στην σύνθεσή του.*
- *Κομπλέ η Κως έρχεται το πρωί ακτοπλοϊκώς με όλα τα στελέχη της. Στα αποδυτήρια θα ανακοινώσει τους δεκαοκτώ ο Γιάννης Μανούσογλου.*

Είναι αναμφισβήτητα το ματς της αγωνιστικής για το περιφερειακό πρωτάθλημα. Στο "Οικονομίδειο" ο Ιάλυσος υποδέχεται στο δεύτερο για εκείνον Δωδεκανησιακό ντέρμπι του ένατου ομίλου την ΑΕ Κω σε ένα ακόμα εντός έδρας παιχνίδι που θα αρχίσει στις 15.00 και αναμένεται να το παρακολουθήσουν πολλοί φίλοι του ποδοσφαίρου μιας και στην Ρόδο δεν διεξάγεται άλλο ματς Εθνικής Κατηγορίας.

Είναι ένα ματς που από την προϊστορία του προκύπτει πως είναι ντέρμπι και τραβάει πάντα το ενδιαφέρον των φίλων του ποδοσφαίρου αφού η Κως πάντα κοντράρει τις Ροδίτικες ομάδες σε αυτή την Κατηγορία θέλοντας να πάρει και αυτή από το παιχνίδι αυτό που θέλει.

Ο Ιάλυσος πάντως είναι σε καλή κατάσταση ενώ για μια ακόμα φορά αναμένεται να έχει και τον κόσμο του κοντά του να τον ενισχύσει σε αυτή την αναμέτρηση. Στο "Οικονομίδειο" πάντως αναμένεται να βρεθούν και άλλοι φίλοι του ποδοσφαίρου από το νησί μας και το γήπεδο να ξαναζήσει παλιές καλές στιγμές του παρελθόντος.

**ΕΤΟΙΜΟΣ Ο ΙΑΛΥΣΟΣ**

Η αλήθεια είναι πως το στρατόπεδο του Ιαλυσού το χαρακτηρίζει μια πρεμία και μια καθαρότητα που φέρνει τεχνική ηγεσία και παίκτες να σκέπτονται μόνο πώς θα παίξουν καλό ποδόσφαιρο για να νικήσουν τον αντίπαλο μέσα στον αγωνιστικό χώρο όποιος κι αν είναι αυτός. Θα έλεγε κανείς πως την έχουν πάντα αλλά δεν τους βγαίνουν οι αγώνες για αυτό κι έχουν φέρει κακά αποτελέσματα στην έδρα τους.

Ζητούν απαραίτητα την παρουσία του κόσμου στο γήπεδο για δύο λόγους. Ο πρώτος είναι πως χρειάζεται σε αγώνες ντέρμπι η παρουσία του δωδέκατου παίκτη. Κι ο άλλος είναι γιατί μια ομάδα που δίνει αυτού του είδους τα παιχνίδια εντός έδρας πρέπει να έχει την συμπαράσταση των φίλων της.

Στον αγωνιστικό τομέα πάντως ο Γιώργος Γκάιδας έχει μόνο να καλύψει την απουσία του Σάββα Κούρου ενώ θα περιμένει μέχρι την τελευταία στιγμή και τον νεαρό Θεοδοσίου ο οποίος έχει πρόβλημα τραυματισμού. Γύμνασε για τελευταία φορά τους παίκτες του χθες και παίρνει μαζί του στα αποδυτήρια όλους τους παίκτες που έχει στην διάθεσή του. Στα αποδυτήρια θα επιλέξει τους δεκαοκτώ που χρειάζονται για αυτό τον αγώνα.

Το σίγουρο είναι πως οι Παναγιώτης Μαθιός, Αλέκος Τζαφέρης και Μηνάς Μαυρής εξέτισαν την ποινή τους και είναι στην διάθεση του προπονητή τους.

Τεχνική ηγεσία και παίκτες πάντως επανέλαβαν την απαραίτητη παρουσία του δωδέκατου παίκτη της ομάδας στο γήπεδο.

**ΠΑΝΟΠΛΗ ΚΑΙ Η ΚΩΣ**

Το παιχνίδι αποκτά ιδιαίτερο ενδιαφέρον αν αναλογισθεί κανείς πως και οι βυσσινί έρχονται σήμερα το πρωί ακτοπλοϊκώς από το νησί του Ιπποκράτη. Η Κως πάντως δεν θα έρθει για να αγωνισθεί με κατεβασμένα τα χέρια. Θα έρθει να δώσει το παιχνίδι της προσπαθώντας να δώσει το δικό της ρυθμό στο παιχνίδι και χτυπώντας τον αντίπαλο στα τρωτά του σημεία. Η Κως έχει σήμερα την πολυτέλεια να παραταχθεί με όλα τα στελέχη της καθώς στο ματς με το Πυλί για το Κύπελλο την περασμένη Τετάρτη εξέτισαν την ποινή τους όλοι οι τιμωρημένοι ενώ επανέρχονται και οι τραυματίες.

Πιο συγκεκριμένα Γκουντελίτσας, Γούλας, Παπασεβαστός, και Δ. Μάμμης, αλλά και ο Κοντοδήμος είναι στην διάθεση του Γιάννη Μανούσογλου για το σημερινό δύσκολο παιχνίδι στο οποίο οι βυσσινί έρχονται να παίξουν ελεύθερα και ό,τι βγει.

Πρόβλημα είχε πάντως μέχρι τα μέσα της εβδομάδας και ο Λουτριώτης αλλά πιστεύεται πως πριν την έναρξη του αγώνα θα δώσει το Ο.Κ. στον προπονητή του Γιάννη Μανούσογλου για να τον χρησιμοποιήσει.

**ΤΑ ΑΛΛΑ ΠΑΙΧΝΙΔΙΑ**

Στα άλλα ματς της 10ης αγωνιστικής του περιφερειακού θα παίξουν:

Γλυκά Νερά-Ατράμητος Πειρ.
Ερμής Κορ.-Πανναξιακός
Μοσχάτο-Κορωπί
Σαρωνικός-Κεραυνός Κερ.
Ρεπό έχει η Αριάδνη.

# Μεταγραφή... Βελή!

- *Έτσι θεωρούν την επιστροφή του παίκτη ο οποίος θα ξεκινήσει από αύριο σε κανονικούς ρυθμούς για να αποκτήσει την απαιτούμενη φυσική κατάσταση.*
- *Προσπάθεια αναπτέρωσης ηθικού από τον Βάλτερ Σκότσικ εν όψει του τοπικού ντέρμπι με την Ρόδο.*
- *Μεγάλη κινητοποίηση για τις αυριανές εκλογές στην ΠΑΕ Διαγόρας.*

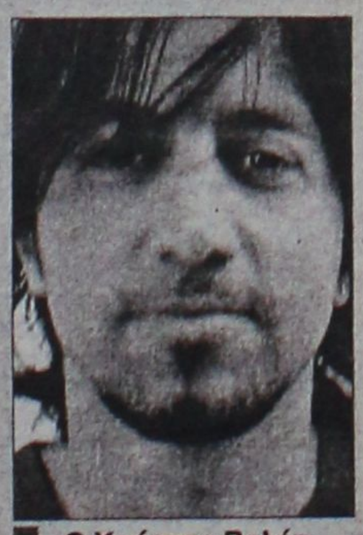

*Ο Χρήστος Βελής μπαίνει από αύριο σε κανονικούς ρυθμούς.*

Πάνω από όλα προέχει φυσικά η αναπτέρωση του ηθικού των ποδοσφαιριστών σε ό,τι αφορά την απώλεια βαθμών μέσα στο Δημοτικό Στάδιο αλλά και τον τρόπο που προήλθε αυτή στο τελευταίο ματς με την Αχαϊκή που πήρε αναπάντεχο βαθμό μέσα στην έδρα με αποτέλεσμα ο Διαγόρας πολλές αγωνιστικές μετά το ξεκίνημα του πρωταθλήματος μένει μακριά από νίκη στα παιχνίδια μέσα στην Ρόδο.

Ο προπονητής της ομάδας το είχε εντοπίσει το πρόβλημα όταν ακόμα ο Διαγόρας έδινε τα κρίσιμα παιχνίδια εκτός έδρας. Στον τομέα αυτό ο γηραιός τα πήγε καλά όσο λίγες ομάδες στην Κατηγορία. Πρέπει όμως να το πράξει και στα παιχνίδια εντός έδρας χωρίς να παραγνωρίζεται το γεγονός πως το επόμενο που ακολουθεί είναι δύσκολο αφού ο Διαγόρας θα συγκρουσθεί την ερχόμενη Κυριακή με την Ρόδο στο τοπικό ντέρμπι του πρώτου γύρου.

Πρώτο μέλημα λοιπόν του κ. Σκότσικ από την λήξη του αγώνα με την Αχαϊκή είναι με νουθεσίες αλλά και με συζητήσεις να αναπτερώσει το ηθικό των παικτών του που πρέπει να σηκώσουν κεφάλι μετά την άτυχη συνάντηση της περασμένης Τετάρτης με την Αχαϊκή.

**ΗΡΘΕ Ο ΒΕΛΗΣ**

Στο μεταξύ επέστρεψε από την Θεσσαλονίκη όπου υποβλήθηκε σε πρόγραμμα ενδυνάμωσης από τον γιατρό του ΠΑΟΚ Γιώργο Οικονομίδη ο Χρήστος Βελής και είναι πλέον πανέτοιμος για να μπει στην ενεργό δράση ακολουθώντας κανονικούς ρυθμούς προπόνησης από αύριο Δευτέρα. Είναι πολύ νωρίς πάντως να πει κανείς οτιδήποτε για τον Βελή τον οποίο περιμένει πώς και πώς ο προπονητής της ομάδας.

Όπως έχει δηλώσει ο ίδιος έχει ακούσει και έχει πάρει πληροφορίες για τον παίκτη και γνωρίζει λίγο πολύ τις ικανότητές του και τι μπορεί να κάνει μέσα στο γήπεδο την ώρα του αγώνα.

Ο κ. Σκότσικ πάντως θεωρεί την επιστροφή του Βελή σαν μεταγραφή της περιόδου που έρχεται καθώς ο παίκτης μετά την συμμετοχή του και τον τραυματισμό του στο ματς με τον Πανσερραϊκό δεν μπόρεσε να μπει υγιής πλέον στον αγωνιστικό χώρο και να βοηθήσει την ομάδα του γιατί ενώ ακολουθούσε σωστά τα προγράμματα που του έδιναν οι γιατροί στην συνέχεια βιαζόταν να επιστρέψει στην ενεργό δράση και μοιραία στο πρώτο "τσίμπημα" ερχόταν η υποτροπή.

Τώρα η δουλειά έγινε σωστά και ο Βάλτερ Σκότσικ περιμένει τον παίκτη να επιστρέψει στους κανονικούς ρυθμούς.

Ο Βελής θα μπει στους κανονικούς ρυθμούς προπονήσεων από αύριο σε μια προσπάθεια απόκτησης της κατάλληλης φυσικής κατάστασης που απαιτείται για τα παιχνίδια της Γ΄ Εθνικής.

**ΕΚΛΟΓΕΣ ΣΤΟΝ ΔΙΑΓΟΡΑ**

Στο μεταξύ στον διοικητικό τομέα πάντως υπάρχει ιδιαίτερη κινητικότητα καθώς οι μέτοχοι ετοιμάζονται για τις εκλογές της ΠΑΕ που θα αναδείξουν τη νέα ενδεκαμελή Διρίκηση της Εταιρείας αλλά και θα οδηγήσει σε περισσότερες γερές βάσεις την ομάδα του Διαγόρα Κώστας Χρυσοχοΐδης θα είναι και πάλι κατά πάσα πιθανότητα ο νέος πρόεδρος ενώ χθες έγιναν γνωστές από την στήλη και οι υπόλοιπες συμμετοχές στην νέα διοίκηση του Διαγόρα..

# Στηρίζουν Χοσάδα

- *Δόθηκαν χθες στη συνεδρίαση του Δ.Σ. της ΠΑΕ αμοιβαίες εξηγήσεις διοίκησης και προπονητή.*
- *Συνέχισε την προετοιμασία ο Βαγγέλης Χοσάδας κι αντιμετωπίζει πλέον πρόβλημα με τον Ζαχαριέφσκι.*

Τέλος καλό όλα καλά με την περίπτωση παραμονής ή όχι στην τεχνική ηγεσία της ομάδας της Ρόδου του προπονητή της Βαγγέλη Χοσάδα. Όπως έγινε γνωστό χθες συνεδρίασε η Διοίκηση της ομάδας και συζήτησε με την παρουσία και του Βαγγέλη Χοσάδα τα όσα είδαν το φως της δημοσιότητας τις τελευταίες μέρες.



*Η διοίκηση της Ρόδου στηρίζει την Τεχνική ηγεσία της ομάδας*

Οι Διοικούντες την ομάδα ούτε λίγο ούτε πολύ διεμήνυσαν στον τεχνικό της ομάδας πως δεν υφίσταται θέμα αλλαγής της τεχνικής ηγεσίας και πως όλα όσα ακούσθηκαν τον τελευταίο καιρό δεν ισχύουν!!!

Από την πλευρά του ο προπονητής της ομάδας αφού άκουσε με προσοχή τους Διοικούντες της ομάδας να του θέτουν τους προβληματισμούς τους ζήτησε από όλους να κάνουν υπομονή αλλά και να του δώσουν πίστωση χρόνου καθώς θεωρεί πως η ομάδα είναι καινούργια και δεν έχει ακόμα φτάσει στην οριστική της μορφή. Οι Διοικούντες άκουσαν με προσοχή τον προπονητή της ομάδας και αποφάσισαν να στηρίξουν την τεχνική ηγεσία παραβλέποντας τα όσα είδαν μέχρι χθες το φως της δημοσιότητας. Κατά συνέπεια η Διοίκηση της ΠΑΕ Ρόδος στηρίζει την υπάρχουσα τεχνική ηγεσία και επ ουδενί λόγο δεν σκέπτεται να αλλάξει κάτι στον πάγκο της ομάδας.

Για τον λόγο αυτό επρόκειτο χθες να δοθεί και ανακοίνωση προς τα μέσα ΜΜΕ που να εκδηλώνεται και δημόσια η στήριξη στον Βαγγέλη Χοσάδα και τους συνεργάτες του. Μετά από τις αμοιβαίες εξηγήσεις που δόθηκαν θεωρείται πως δεν υφίσταται κανένα θέμα αλλαγών στον συγκεκριμένο θώκο.

**ΠΡΟΒΛΗΜΑ ΜΕ ΖΑΧΑΡΙΕΦΣΚΙ**

Ο Βαγγέλης Χοσάδας πέρα από όλα αυτά γύμνασε τους παίκτες του συνεχίζοντας την προετοιμασία της ομάδας για το επικείμενο ντέρμπι με τον Διαγόρα στο Εθνικό Στάδιο.

Σημειώνεται πως στον αγώνα αυτόν ο κόουτς θα έχει στην διάθεσή του και τους παίκτες που εξέτισαν την ποινή τους στο ματς με την Ιωνία 2000 στα Χανιά.

Μακρυδημήτρης , Αγγελόπουλος, Μητράκας, Στράντζαλης θα βρίσκονται ετοιμοπόλεμοι στην διάθεση του προπονητή τους για να προσφέρουν τις υπηρεσίες τους στο ματς στο οποίο η Ρόδος έχει πρώτο στόχο την νίκη και την κατάκτηση των τριών βαθμών.

Το μοναδικό πρόβλημα που απασχολεί την τεχνική ηγεσία της ομάδας είναι ο τραυματισμός του Ζαχαριέφσκι ο οποίος τελικά τοποθέτησε το πόδι του στον γύψο και θα απουσιάσει από τις προπονήσεις για τρεις εβδομάδες γεγονός που στερεί από τους "πράσινους" την ποιότητα που είχε στο παιχνίδι του ο εν λόγω ποδοσφαιριστής.

ΤΟΠΙΚΟ ΠΟΔΟΣΦΑΙΡΟ

# Παίζει πολύ το διπλό

*•Στις Καλυθιές από τον Ερμή φιλοξενείται σήμερα ο πρωτοπόρος Αστέρας Μ., ενώ η Κατταβιά θα βρεθεί στην Παστίδα με αντίπαλο τον τυπικά γηπεδούχο Δαμάγητο.*

Άλλα τρία παιχνίδια της 9ης αγωνιστικής γίνονται σήμερα, για την β' κατηγορία με τα δύο να διεξάγονται σε γήπεδα της Ρόδου, ενώ το τρίτο στη Λέρο.

Συγκεκριμένα στο γήπεδο Καλυθιών ο Ερμής θα φιλοξενήσει τον πρωτοπόρο Αστέρα Μ. Οι γηπεδούχοι βρίσκονται σε πολύ δύσκολη θέση έχοντας κατακτήσει μόνο ένα βαθμό στις 8 πρώτες αγωνιστικές με συνέπεια να είναι στον πάτο της βαθμολογίας και 8 βαθμούς μακριά από τη γραμμή σωτηρίας.

Ο Αστέρας από τη μεριά του έχει δημιουργήσει διαφορά 4 βαθμών από τους διώκτες του και με μια νέα νίκη σήμερα ίσως μεγαλώσει τη διαφορά κι άλλο, αφού οι αντίπαλοί του χθες έδιναν δύσκολα εκτός έδρας παιχνίδια.

Εκτός έδρας αγωνίζεται σήμερα και η Κατταβιά που παίξει στο γήπεδο Παστίδας με τον τυπικά γηπεδούχο Δαμάγητο.

Οι Θολοενοί βρίσκονται στην 8η θέση με 10 βαθμούς και προσπαθούν να απομακρυνθούν από την επικίνδυνη ζώνη. Η Κατταβιά από τη μεριά της βρίσκεται σε ανοδική πορεία και έχει φτάσει στους έξι βαθμούς από την κορυφή. Μια νέα νίκη σήμερα θα την φέρει ακόμη πιο κοντά στις θέσεις της ανόδου.

Στο τελευταίο σημερινό παιχνίδι η ΑΕΛ θα αντιμετωπίσει το Πυλί με τις δύο ομάδες να έχουν στόχο την παραμονή. Το ματς είναι αμφίρροπο και ανοικτό προς κάθε αποτέλεσμα. Αναλυτικά τα παιχνίδια της 9ης αγωνιστικής που υπολοίπονται:

**ΣΗΜΕΡΑ**

**Λέρος ΑΕΛ**
**(13.00) Πυλί**
ΔΙΑΙΤΗΤΗΣ: Αλαχιώτης
ΒΟΗΘΟΣ: Λουρμπέας
ΒΟΗΘΟΣ: Αναστασιάδης
ΠΑΡΑΤΗΡΗΤΗΣ: Συριδάκης
ΠΑΡ. ΔΙΑΙΤΗΣΙΑΣ: Καστής

**Παστίδα Δαμάγητος**
**(15.00) Κατταβιά**
ΔΙΑΙΤΗΤΗΣ: Κετσές
ΒΟΗΘΟΣ: Ορφανός
ΒΟΗΘΟΣ: Γκούμας
ΠΑΡΑΤΗΡΗΤΗΣ:Κωβαίος
ΠΑΡ. ΔΙΑΙΤΗΣΙΑΣ: Γενής

**Καλυθιές Ερμής**
**(15.00) Αστέρας Μ.**
ΔΙΑΙΤΗΤΗΣ: Κατσιδώνης Π.
ΒΟΗΘΟΣ:Φεσσάρας
ΒΟΗΘΟΣ:Πλακογιάννης
ΠΑΡΑΤΗΡΗΤΗΣ: Αδαμάκης
ΠΑΡ.ΔΙΑΙΤΗΣΙΑΣ: Χρυσανθής

**ΔΕΥΤΕΡΑ**

**Πυλί Δόξα Κ.**
**(13.45) Τήλος**
ΔΙΑΙΤΗΤΗΣ: Φεσσάρας
ΒΟΗΘΟΣ:Φραγκιαδάκης
ΒΟΗΘΟΣ:Τσομπάνος
ΠΑΡΑΤΗΡΗΤΗΣ: Κίνας

## Αμείωτο το ενδιαφέρον

*• Πολλές από τις αναμετρήσεις που θα διεξαχθούν σήμερα για την Γ' Κατηγορία θα κρίνουν σε μεγάλο βαθμό την κατάσταση στην κορυφή και των δύο Ομίλων*

Συνεχίζεται σήμερα η αγωνιστική δράση στην Γ' Κατηγορία με αναμετρήσεις οι οποίες αναμένεται να κρίνουν πολλά στην κορυφή κυρίως των δύο Ομίλων. Σε ότι έχει να κάνει με τον 1ο Όμιλο ο πρωτοπόρος Αστέρας Π. αλλά και η Ομόνοια που έχει τη δεύτερη θέση θα αντιμετωπίσουν εκτός έδρας την Δήμητρα και την Αναγέννηση Ν. Ρ αντίστοιχα. Στον 2ο Όμιλο ο Ποσειδών Κ. θα αντιμετωπίσει στην έδρα του τον Ευκλή σε μια προσπάθεια να παραμείνει στις πρώτες θέσεις του Ομίλου. Αναλυτικά το σημερινό πρόγραμμα των αγώνων έχει ως εξής:

**Α' ΟΜΙΛΟΣ**

**Φάνες (11.00) Δήμητρα –Αστέρας Π.**
Διαιτησία: Κατέρης, Φουκαράς, Καραχανής
Παρατηρητής: Ντελλάκης
Παρ. διαιτησίας: Καραμαρίας

**Πυλώνα (11.00) Πετρώνας-ΑΕ Μεσαναγρός**
Διαιτησία: Μοσχούς, Κουρδουκλάς, Τσουρδιού
Παρατηρητής: Μπακίρης Στ

**Δαματριά (15.00) Αναγέννηση Ν Ρ- Ομόνοια**
Διαιτησία: Γουλάρας, Παπαγιαννίδης, Πηδιάκης
Παρατηρητής: Κατσουράκης Κ.
Παρ. διαιτησίας: Κωνσταντίνου

**Β' ΟΜΙΛΟΣ**

**Αρχίπολη (11.00) Εθνικός-Ταξιάρχης**
Διαιτησία: Φραγκιαδάκης, Κατταβενός, Ζανεττής
Παρατηρητής: Νικολής Φ
Παρ. διαιτησίας: Ταράλης

**Κάρπαθος (11.30) Ποσειδών- Ευκλής**
Διαιτησία: Κατσιδώνης Ε, Βασιλαράκης, Σακκελιάδης
Παρατηρητής: Σπανός

**Κρητηνία (15.00) Αλθαιμένης- ΠΑΣ Ασκληπειού**
Διαιτησία: Αντωνάς, Βλαχάς, Κεφαλάκης
Παρατηρητής: Παύλου
Παρ διαιτησίας: Πασπάτης

**Ασκληπειό (15.00) ΟΦ Ιστρίου- Ατρόμητος Δ**
Διαιτησία: Παπαγεωργίου, Μίαρης, Κασιώτης
Παρατηρητής: Εγγλέζος Εμμ

**Γ' ΟΜΙΛΟΣ (4η Αγωνιστική)**

**Λέρος (11.00) Δόξα Λέρου-ΑΟ Λειψοί**
Διαιτησία: Λουρμπέας, Αλαχιώτης, Αναστασιάδης
Παρατηρητής: Καρπαθάκης Αντ

**Πάτμος (13.00) Ξάνθος-Αναγέννηση Ασφ**
Διαιτησία: Τσομπάνος, Μαρουδής, Μιχαλούδης
Παρατηρητής: Μελιανός

## Οι προπονήσεις των Μικτών

*• Αύριο θα γίνει η προπόνηση των Νέων στο γήπεδο Κοσκινού ενώ την Τρίτη θα προπονηθούν οι Παίδες στο ίδιο γήπεδο.*

Αύριο και την Τρίτη θα γίνουν οι προπονήσεις των Μικτών ομάδων στο γήπεδο Κοσκινού. Συγκεκριμένα αύριο στις 14:15 θα πραγματοποιηθεί η προπόνηση για τους Νέους ενώ την Τρίτη στις 17:30 θα προπονηθούν οι Παίδες. Οι ποδοσφαιριστές που έχουν κληθεί από τους Ενωσιακούς τεχνικούς είναι οι κάτωθι:

**ΝΕΟΙ**

1. Κοντός Στάθης (Ασπίδα Απόλλων.)
2. Κοντουδιός Μιχ. (Απόλλων Καλ.)
3. Λαμπριανός Νικ. (Άρης Αρχ.)
4. Αργυρού Μανώλης (Άρης Αρχ.)
5. Γεωργαλλής Στάθης (Άρης Αρχ)
6. Μέντος Βασίλης (ΑΕ Κατταβιάς)
7. Καλημέρης Ιωάννης (Διαγόρας Βατ.)
8. Ευγενικός Μανώλης (Διαγόρας Βατ.)
9. Γαϊτάνος Στέργός (Κλεόβουλος)
10. Κιλασιν Χαλήλ (Ηλιος Ιαλ.)
11. Κοντός Γιώργος (Αγ. Ισίδωρος)
12. Μαστόρου Μανώλης (Αγ. Ισίδωρος)
13. Μπακίδης Γεώργιος (Ασπίδα Απόλ.)
14. Καλαγρής Μάριος (Αστέρας Παστ.)
15. Μαστής Γιώργος (Αστέρα Παστ.)
16. Γεωργαρέλης Μανώλης (Αγ. Ισίδωρος)
17. Κουτσάγιας Μιχάλης (Ευαγόρας)
18. Θεοδώρου Γιώργος (Ευαγόρας)
19. Θαλασσινός Χρήστος (ΑΣ Ρόδος)
20. Αντωνούρης Μάριος (ΑΣ Ρόδος)
21. Παντελίδης Ανδρέας (ΑΣ Ρόδος)
22. Νικολής Σάββας (Αέρα)
23. Πλίγκος Μιχάλης (Διγενής)
24. Παπαχριστοδούλου Στέλιος (Ορφέας)
25. Τζουμάκας Δημήτρης (Φοίβος)
26. Δελαπόρτας Γιώργος (Φοίβος)
27. Μπαρμπαντώνης Χρήστος (Δόξα Ψίνθου)
28. Απτόγλου Μιχάλης (ΑΣ Ρόδος)
29. Μακαρούνας Ι. Στ. (Απόλλων Απολ.)
30. Ζερβός Κυριαζής (Ευκλής)

**ΠΑΙΔΕΣ**

1. Λιβισιανός Αλέξανδρος (Ρόδος)
2. Κουτρούλης Γιάννης (Ευαγόρας)
3. Τόλλος Γεωργ. (Ευκλής)
4. Φασάκης Βασ. (Αιγενής)
5. Κοκιαντώνης Αντ.(Ρόδος)
6. Καρδούλιας Γεωργ. (Ηρακ. Μαριτσών)
7. Πισάς Ηλίας (Απολακιά)
8. Μπιλιάς Φιλ. (Ιάλυσος 97)
9. Αξιώτης Αποσ. (Φοίβος)
10. Μπιλιάς Παντ. (Φοίβος)
11. Καρπαθάκης Πανορ. (Διαγ. Βατίου)
12. Καρπαθάκης Ελευθ. (Διαγόρας)
13. Τριανταφύλου Τριαν. (Ιάλυσος)
14. Μανιώς Μιχ. (Ερμής Καλ)
15. Φράγκος Μιχ. (Ευαγόρας)
16. Πάτας Αντων. (Αστ. Παστίδας)
17. Γιαννακόπουλος Γεωργ. (Απόλ. Απολώνων)
18. Ευείδης Τζόυς (Ιάλυσος 97)
19. Χ''νικόλας Μαν. (Αρης Αρχαγγέλου)
20. Λαρδούτσος Ηλίας (Διαγ. Βατίου)
21. Τσακισίρης Μιχ. (Διαγόρας)

Κούρτης Σταμάτης (Ασκληπειό)

## Διαψεύδουν τους εαυτούς τους

*• Την τακτική της επίθεσης στα ΜΜΕ επέλεξε η διοίκηση της Ρόδου για να δείξει την... «στήριξή» της στον Βαγγέλη Χοσάδα. Ακόμα και για πόλεμο τολμούν να κατηγορούν εκείνοι που τηλεφωνούν εδώ και εβδομάδες στον Αντώνη Μανίκα και έχουν κάνει κρούση ακόμα και στον Πέτρο Μίχο του Αιολικού.*

«Με αφορμή δημοσιεύματα και εκπομπές που έθεταν θέμα αντικατάστασης του προπονητού της ομάδας ανακοινώνουμε τα ακόλουθα:

Ο προβληματισμός και η αγωνία της διοίκησης, από την έναρξη του πρωταθλήματος και έως σήμερα, εντοπίζεται στο γεγονός ότι , οι ως επί το πλείστον καλές εμφανίσεις της ομάδας δεν συνδυάζονται με τα ανάλογα αποτελέσματα, είτε από λόγους καθαρά αγωνιστικούς (τραυματισμοί, κάρτες κ.λ.π.), είτε από απρόβλεπτους παράγοντες (κακές διαιτησίες, κ.λ.π.).

Κατόπιν τούτων, πραγματοποιήθηκε σήμερα, συνάντηση της διοικήσεων με το προπονητικό επιτελείο και αποφασίστηκε, αφού τέθηκαν επί τάπητος όλα τα ζητήματα, ο συντονισμός και η στενότερη συνεργασία διοικήσεως και προπονητικού τημ σε κάθε επίπεδο, με στόχο την βελτίωση της αγωνιστικής παρουσίας της ομάδας, την κατά το μέτρο του δυνατού αρτιότερη προστασία της και εν τέλει την έλευση και των ανάλογων θετικών αποτελεσμάτων και την συγκομιδή βαθμών.

Θέλουμε όμως να επισημάνουμε, ότι δεν είναι δυνατόν κάθε φορά που ανάλογα δημοσιεύματα βλέπουν το φως της δημοσιότητας, η διοίκηση να εγκαλείται προς απολογία και να βάλλεται ως άτιμη ή αφερέγγυα έναντι προσώπων με τα οποία συνεργάζεται. Δεν αποτελεί βέβαια για μας έκπληξη ο χρόνος που επιλέχθηκε για να εμφανιστεί από μερίδα των ΜΜΕ θέμα αντικατάστασης του προπονητού μας κ. Χοσάδα και των συνεργατών του. Τέτοιου είδους όμως αντιμετώπιση έναντι της ομάδας, των συνεργατών της και της διοικήσεων είναι προφανές ότι άλλους σκοπούς και συμφέροντα εξυπηρετεί, με μοναδικό στόχο την δημιουργία αναστάτωσης και αρνητικού κλίματος στο εσωτερικό της, ενόψει μάλιστα της επόμενης αγωνιστικής του πρωταθλήματος. Όσο όμως και αν βάλλεται η ομάδα αυτή έχει αποδείξει ότι είναι εφτάψυχη. Βρέθηκε μόλις μία ανάσα από την πλήρη διάλυση και απαξίωσή της και παρόλα αυτά κατάφερε να ορθοποδήσει και να συμμετάσχει με καλές προοπτικές στο πρωτάθλημα. Οι αντιξοότητες και ο αήθης πόλεμος δεν μας φοβίζουν. Αντίθετα, μας χαλυβδώνουν και μας κάνουν πιο δυνατούς. Τις υπόλοιπες απαντήσεις θα τις δώσουμε μαζί με τον κόσμο μας από την επόμενη αγωνιστική μέσα στο γήπεδο».

**Η απάντηση**

Το να προσπαθεί η διοίκηση της Ρόδου να συσπειρώσει τον κόσμο της ομάδας ενόψει του ντέρμπι με τον Διαγόρα είναι απόλυτα θεμιτό και κατανοητό. Άλλωστε, από το ξεκίνημα της χρονιάς παλεύει να τον φέρει στο γήπεδο και οι ίδιοι οι παράγοντές της έχουν εκφράσει συχνά πυκνά τον προβληματισμό τους που οι προσπάθειές τους δεν έχουν αποφέρει τους ζητούμενους καρπούς. Και προφανώς ούτε και θα φέρουν αν οι ίδιοι οι άνθρωποι που έστειλαν την παραπάνω ανακοίνωση (θα ήταν εξαιρετικά χρήσιμο να έβαζαν και τις υπογραφές τους) συμπεριφέρονται με τρόπο τόσο ανειλικρινή απέναντι στον ίδιο τον κόσμο της ομάδας τον οποίο επικαλούνται. Σε καμία περίπτωση δεν μπορούμε να δεχθούμε ως εφημερίδα την χρησιμοποίησή της από τους εμπνευστές της ανακοίνωσης για την μετάθεση των ευθυνών των διοικούντων την Ρόδο, τον αποπροσανατολισμό του κόσμου και την ανακάλυψη «εχθρών» της ομάδας. Το έχουμε ξαναδεί το έργο. Δεν υπάρχει κανένας πόλεμος για να είναι και αήθης. Αήθης είναι η προσπάθεια αποπροσανατολισμού του κόσμου και οι έμμεσες απειλές που εκτοξεύονται μέσω της ανακοίνωσης και που προφανώς ανήκουν σε άλλες εποχές. Αν λοιπόν θέλουν οι εμπνευστές της ανακοίνωσης να δώσουν απαντήσεις με τον κόσμο της ομάδας, ας τον ενημερώσουν πριν πως τα όσα γράφτηκαν από την «Α.Ρ.» είναι απόλυτα αληθή και διασταυρωμένα. Όπως είναι διασταυρωμένο πώς υποσκάπτουν τον Βαγγέλη Χοσάδα από το ξεκίνημα του πρωταθλήματος, όπως είναι απόλυτα διασταυρωμένο ότι έχουν ενοχλήσει επανειλημμένως τον Αντώνη Μανίκα να επιστρέψει στην ομάδα και μάλιστα με την ευκαιρία της παρουσίας του στο νησί με την αποστολή του Αγίου Δημητρίου υπήρξε μυστική συνάντηση μετά δείπνου, μέσα από την οποία συζητήθηκε το ενδεχόμενο της συνεργασίας. Στην τελευταία επαφή, στην οποία αναφέρθηκε η «Α.Ρ.» ο Αντώνης Μανίκας αρνήθηκε καθώς δεν τον κάλυπτε το οικονομικό σκέλος της υπόθεσης. Να ενημερώσουν επίσης τον κόσμο ότι ενόχλησαν ακόμα και τον Πέτρο Μίχο, κάτι που έμαθε η διοίκηση του Αιολικού και μόνο με ικανοποίηση δεν δέχθηκε την παραπάνω κρούση.

Αν, δε, ήθελαν να δείξουν την έμπρακτη υποστήριξή τους στον Βαγγέλη Χοσάδα, προφανώς ο μάνατζερ της ομάδας Κώστας Παπαοικονόμου δεν θα ενημέρωνε τον βοηθό του προπονητή, Αντώνη Οικονόμου, να είναι έτοιμος να αναλάβει την πρώτη ομάδα, μαζί με τον γυμναστή Μιχάλη Χαρίτο. Αυτό έγινε λίγα λεπτά μετά την συνάντηση με τον Χοσάδα και τις διαβεβαιώσεις που έλαβε ότι τον ...στηρίζουν.

Αν θέλουν κι άλλες λεπτομέρειες, θα τις έχουν. Ειδικά στο θέμα Μανίκα, που δεν βλέπει το φως της δημοσιότητας πρώτη φορά. Δουλειά μας είναι να ενημερώνουμε τον κόσμο για ΓΕΓΟΝΟΤΑ και όχι να κάνουμε πόλεμο στην Ρόδο. Τα ΓΕΓΟΝΟΤΑ τα δημιούργησαν οι ίδιοι οι διοικούντες την ΠΑΕ, οπότε είναι μάλλον αστείο να κατηγορούν για πόλεμο αυτούς που καταγράφουν τα γεγονότα και όχι αυτούς που τα παράγουν, δηλαδή τους ίδιους.

ΤΟΠΙΚΟ ΠΟΔΟΣΦΑΙΡΟ

# Μονόδρομος η νίκη...

*• Για Κλεάνθη και Ορφέα που υποδέχονται στο πέσιμο της αυλαίας της 10ης αγωνιστικής, Ανταγόρα και Καλυμνιακό αντίστοιχα.*

Δύο συναντήσεις της α' κατηγορίας περιλαμβάνει και αυτή η Κυριακή, με τη διεξαγωγή δύο παιχνιδιών της 10ης αγωνιστικής.

Ο ένας αγώνας θα γίνει στο γήπεδο Παραδεισίου με τον Κλεάνθη να υποδέχεται τον Ανταγόρα και ο άλλος στο γήπεδο Κοσκινού με τον Ορφέα να φιλοξενεί τον Καλυμνιακό.

Και στους δύο οι γηπεδούχοι καίγονται για τη νίκη για διαφορετικούς λόγους ο καθένας.

Στο ματς του Παραδεισίου ο Κλεάνθης βρίσκεται 5 βαθμούς πίσω από τον πρωτοπόρο Φοίβο (μέχρι χθες τουλάχιστον πριν το ντέρμπι Φοίβος – Διαγόρας Β.) και θέλει μόνο τη νίκη προκειμένου να μην αυξηθεί κι άλλο η διαφορά ή ακόμη και να την μειώσει σε περίπτωση που σκόνταψαν χθες οι Κρεμαστενοί.

Αγωνιστικά η ομάδα του Ανδρέα Σταύρου μετά και την εντυπωσιακή νίκη μέσα στις Καλυθιές επί του Απόλλωνα με 5-1, βρίσκεται σε πολύ καλή κατάσταση και θέλει αυτή η κατάσταση να έχει ανάλογη συνέχεια σήμερα.

Οι Κώοι από την πλευρά τους ενώ είχαν τρεις συνεχείς νίκες, μετά την ανάληψη της τεχνικής ηγεσίας από τον Ανδρέα Καΐσερλη, κάτι που τους αναζωπύρωσε τις ελπίδες τους για βλέψεις πρωταθλητισμού, ήρθε το προηγούμενο Σάββατο η εντός έδρας ήττα από τον Διαγόρα Β., προσγειώνοντάς τους ανώμαλα.

Απ' ότι έχει δείξει το συγκρότημα της Κω, διαθέτει καλές μονάδες, αλλά δεν έχει σταθερότητα στην απόδοσή του, κάτι που του έχει στοιχίσει στην απώλεια πολλών βαθμών.

Εντός έδρας ο Κλεάνθης έχει δώσει πέντε παιχνίδια μετρώντας τρεις νίκες, ενώ ο Ανταγόρας εκτός έδρας αγωνίσθηκε τέσσερις φορές, έχοντας δύο νίκες μια ισοπαλία και μια ήττα.

Στο άλλο παιχνίδι της ημέρας ο Ορφέας χωρίς τον Ανδρέα Βλασόπουλο στον πάγκο του που παραιτήθηκε μετά το ματς της προηγούμενης Κυριακής με τον Ευαγόρα, θα φιλοξενήσει τον Καλυμνιακό, παίζοντας ίσως ένα από τελευταία του χαρτιά για να ξαναμπεί στο παιχνίδι της παραμονής.

Με τους Χατζηνικήτα και Κελέσογλου να εκτελούν χρέη υπηρεσιακού προπονητή, η ομάδα της πόλης της Ρόδου θα προσπαθήσει να πετύχει την πρώτη της φετινή νίκη.

Ο Καλυμνιακός προέρχεται από δύο ήττες, με Ανταγόρα εκτός και Φοίβο εντός, με συνέπεια να βρίσκεται κοντά στην επικίνδυνη ζώνη. Το πλεονέκτημα για τους ποδοσφαιριστές του σήμερα, είναι πως θα παίξουν σε πλαστικό χλοοτάπητα τον οποίο γνωρίζουν πολύ καλά και θα υπερτερούν σ' αυτόν τον τομέα έναντι των τυπικά γηπεδούχων.

Αναλυτικά τα δύο σημερινά παιχνίδια:

**Κοσκινού (14.30) Ορφέας Καλυμνιακός**
ΔΙΑΙΤΗΤΗΣ: Τριάντος
ΒΟΗΘΟΣ: Λάμπρου
ΒΟΗΘΟΣ: Μανέγας
ΠΑΡΑΤΗΡΗΤΗΣ: Μαυρουδής
ΠΑΡ. ΔΙΑΙΤΗΣΙΑΣ: Κυπραίος Ν.

**Παραδείσι (14.45) Κλεάνθης Ανταγόρας**
ΔΙΑΙΤΗΤΗΣ: Σιδηρόπουλος
ΒΟΗΘΟΣ: Ρουμάνης
ΒΟΗΘΟΣ: Παπανικολάου
ΠΑΡΑΤΗΡΗΤΗΣ: Κωνσταντίνου
ΠΑΡ. ΔΙΑΙΤΗΣΙΑΣ: Χατζημανώλης



*Τριανταφύλλου, Κυριαξής και Γεωργαλλής ξέρουν ότι μόνο με τη νίκη θα είναι ικανοποιημένοι σήμερα*

## ΠΑΙΔΙΚΟ ΠΡΩΤΑΘΛΗΜΑ

Οκτώ παιχνίδια πρόκειται να διεξαχθούν σήμερα για την 8η αγωνιστική του Παιδικού Πρωταθλήματος. Τρεις αγώνες θα γίνουν για τον 1ο Όμιλο ενώ για τον 2ο Όμιλο θα γίνουν πέντε αναμετρήσεις. Η σημαντικότερη αναμέτρηση για τον 1ο Όμιλο είναι αυτή ανάμεσα στον Αστέρα Π. που έχει τη δεύτερη θέση στη βαθμολογία και τον Ιάλυσο που είναι πρωτοπόρος. Για τον 2ο Όμιλο ο Διγενής που οδηγεί την κούρσα θα αντιμετωπίσει το Διαγόρα στο γήπεδο Κοσκινού. Αναλυτικά το πρόγραμμα των σημερινών αγώνων έχει ως εξής:

**Α' ΟΜΙΛΟΣ**
Παστίδα (11.00) Αστέρας Π- Ιάλυσος
Διαιτησία: Κεφαλάκης
Γιατρός: Τσέρκης
Έμπωνα (11.00) Αναγέννηση Έμπ-Κλεάνθης
Διαιτησία: Σεβδαλάκης
Φάνες (13.00) Ευκλής- Απόλλων Απ
Διαιτησία: Παπαγιαννίδης
Γιατρός: Νούλη

**Β' ΟΜΙΛΟΣ**
Καλυθιές (11.00) Απόλλων- Ορφέας
Διαιτησία: Κόκκινος
Γιατρός: Γκαργκάς
Ρόδος (βοηθητικό) (11.00) Δωριέας-Αστέρας Μ
Διαιτησία: Τσουρδιού
Γιατρός: Καζουλάκης
Κοσκινού (11.00) Διαγόρας- Διγενής
Διαιτησία: Ορφανός
Γιατρός: Μπενετάτος
Ασκληπειό (13.00) ΠΑΣ Ασκληπειού-Νίκη Ρόδου
Διαιτησία: Χωρίτης
Γιατρός: Ζανετούλης
Ρόδος (βοηθητικό) (13.00) Ζευς- Ρόδος
Διαιτησία: Τσουρούτης
Γιατρός: Μπενετάτος

# Με το νου στο χειρότερο

*• Με προσοχή θα διαχειριστεί η ΕΠΣΔ τις 46.800 Ευρώ που έβαλε στο ταμείο της. «Καλύπτουμε τις υποχρεώσεις μας μέχρι τον Ιανουάριο, όμως δεν είναι ώρα για σπατάλες», τόνισε ο ταμίας Γιώργος Νικολουδάκης, καθώς κανένας δεν γνωρίζει αν θα αποκατασταθεί η κανονική ροή των επιχορηγήσεων.*

Βαθύτατη οικονομική ανάσα πήρε πριν από λίγες μέρες η ΕΠΣΔ, η οποία εκταμίευσε τα 46.800 Ευρώ της επιχορήγησης του συνολικού ποσού του ενός εκατομμυρίου Ευρώ που πήρε η ΕΠΟ από το Υφυπουργείο Αθλητισμού. Όπως σχολίασε ο ταμίας της ΕΠΣΔ, Γιώργος Νικολουδάκης, μετά την τελευταία εισροή χρημάτων το ταμείο της Ένωσης βρίσκεται σε πάρα πολύ καλή κατάσταση, όμως δεν παρέλειψε να επισημάνει πως η διαχείριση θα πρέπει να γίνει με φειδώ και πολύ μεγάλη προσοχή.

«Δεν είναι ώρα για σπατάλες», υπογράμμισε ο Γιώργος Νικολουδάκης, προσθέτοντας πως ναι μεν η ΕΠΣΔ μπορεί να καλύψει τις υποχρεώσεις μέχρι τον Ιανουάριο, όμως οφείλει να είναι διορατική, καθώς δεν μπορεί να γνωρίζει τι θα γίνει μετά τον πρώτο μήνα του 2006. Το γεγονός ότι η Πολιτεία άνοιξε επιτέλους την «κάνουλα» των επιχορηγήσεων είναι σίγουρα θετικό, όμως ποιος μπορεί να ορκιστεί για την συνέχεια; Τα προβλήματα στις σχέσεις της με την Ομοσπονδία δεν έχουν ξεπεραστεί, με την τελευταία να δίνει ως εντολοδόχος των Ενώσεών της προθεσμία μέχρι τις αρχές Ιανουαρίου για να αποκατασταθεί η κανονική ροή των επιχορηγήσεων. Εκ των πραγμάτων, λοιπόν, η ΕΠΣΔ οφείλει να είναι επιφυλακτική για να μην βρεθεί ξανά μπροστά σε οικονομικό αδιέξοδο.

## ΕΦΗΒΙΚΟ ΠΡΩΤΑΘΛΗΜΑ

Τρία παιχνίδια πρόκειται να διεξαχθούν σήμερα για την 7η αγωνιστική του Εφηβικού Πρωταθλήματος. Συγκεκριμένα δύο αναμετρήσεις θα γίνουν για τον 1ο Όμιλο ενώ ένας αγώνας θα διεξαχθεί για τον 2ο Όμιλο. Οι σημερινοί αγώνες θα φιλοξενηθούν στα γήπεδα Δαματριάς, Μαριτσών και Αρχίπολης. Αναλυτικά το πρόγραμμα των σημερινών αγώνων έχει ως εξής :

**Α' ΟΜΙΛΟΣ**
Δαματριά (11.00) Άγιος Ισίδωρος- Διαγόρας Β
Διαιτησία: Γκιούντιτσε, Λιάπη, Πολύζος
Γιατρός: Μαυρίδης
Μαριτσά (13.00) Ηρακλής Μ- Φοίβος
Διαιτησία: Λιάπη, Γκιούντιτσε, Πολύζος
Παρ. διαιτησίας: Σακελαρίδης
Γιατρός: Τσέρκης

**Β' ΟΜΙΛΟΣ**
Αρχίπολη (13.30) ΑΕΡΑ- Άγιος Γεώργιος
Διαιτησία: Καταβενός, Φραγκιαδάκης, Ζανεττής
Παρ. διαιτησίας: Ταράλης
Γιατρός: Γκάργκας

ΡΕΠΟΡΤΑΖ




ΦΑΚΕΛΟΣ
ΕΘΝΙΚΟ ΑΘΛΗΤΙΚΟ ΚΕΝΤΡΟ «ΚΑΛΛΕΙΠΑΤΗΡΑ»

# Σαπίλα από τις

*• Εικόνες ντροπής για την Ρόδο και ασέβειας στους πολίτες της κατέγραψε ο φωτογραφικός φακός στο Αθλητικό Κέντρο «Καλλιπάτειρα». Έχει αφεθεί εγκαταλελειμμένο στο έλεος του Θεού. Η πελώρια χωματερή γεμάτη από σκουριά, βρωμιά και σαπίλα συνιστά την εικόνα ενός «αθλητικού νεκροταφείου» σε έναν χώρο που κατάντησε αποκρουστικός την μέρα, αλλά όπως αναφέρουν οι μαρτυρίες, ιδιαίτερα... ελκυστικός στο σκοτάδι της νύχτας.*

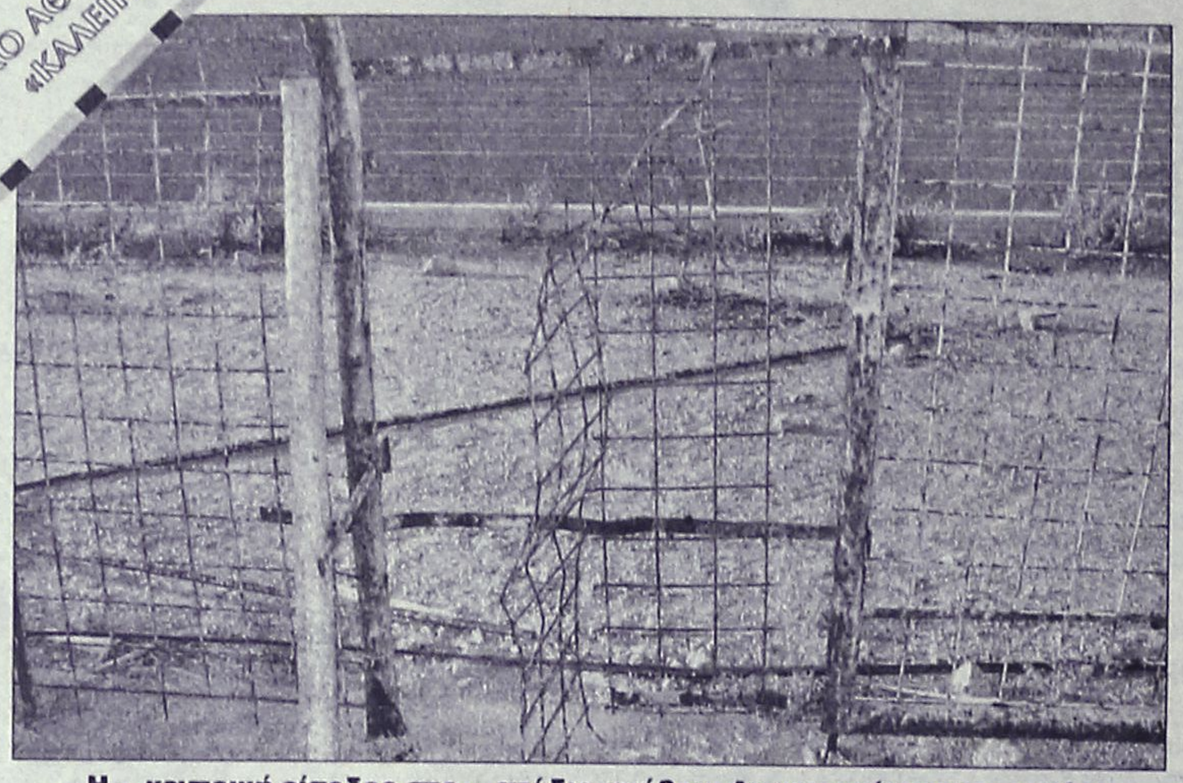

**Η... κεντρική είσοδος στο... στάδιο στήβου. Αν καταφέρεις να επιζήσεις από τη σκουριά και τη σαπίλα, είσαι έτοιμος για... ορειβασία στα μπάζα.**

«Είναι Κυριακή πρωί. Ο πατέρας παίρνει τα δύο του παιδιά, μία μπάλα μπάσκετ και κατευθύνεται προς το Καρακόνερο. Μόλις φτάσει και παρκάρει το αυτοκίνητό του, συναντάει μία παρέα πιτσιρικάδων που κρατάνε μία μπάλα ποδοσφαίρου. Δεν μπαίνουν αμέσως στο «Εθνικό Αθλητικό Κέντρο Καλλιπάτειρα».

Περιμένουν να περάσει την είσοδο πέντε μεγαλύτερης ηλικίας άνθρωποι, που πάνε για το καθιερωμένο τους περπάτημα. Λίγο πιο πάνω μένουν. Που να τρέχουν στο Μόντε Σμιθ... Μετά από λίγη ώρα όλοι μαζί βρίσκονται ξανά στον τόπο της πρώτης συνάντησης.

Ο πατέρας σκέφτεται που θα βρει άλλο γήπεδο για να παίξει λίγο μπάσκετ με τους μικρούς και προσπαθεί μήπως καταλάβει πως είναι δυνατόν τόσες μπασκέτες να παραμένουν σπασμένες τόσους μήνες μετά την τελευταία φορά που επισκέφθηκε το Καρακόνερο.

Την ίδια στιγμή ένα από τα παιδιά που πήγαν να παίξουν ποδόσφαιρο μιλάει στο κινητό του τηλέφωνο με τους γονείς ενός από τους φίλους της ίδιας παρέας. Του λέει να κατέβει το συντομότερο. Ο φίλος του κυνήγησε την μπάλα για να μην περάσει την πλάγια γραμμή, γλίστρησε και έπεσε πάνω στο τσιμεντένιο τοιχίο. Ένα από τα σκουριασμένα σίδερα που προεξείχαν του έσκισε το πόδι. Άντε τώρα τρέχα βρες αντιτετανικό ορό. Όσο για την πεντάδα των ηλικιωμένων, όπως μπήκε, βγήκε και αυτή.

Πώς να περπατήσει με



**Αυτά είναι προφανώς τα αποδυτήρια. Ευάερα και ευήλια. Αν υπήρχε και γήπεδο για να παιχθεί μπάλα, οι ποδοσφαιριστές θα το απολάμβαναν.**

ναζήτησαν στο «Αθλητικό Κέντρο Καλλιπάτειρα» λίγες στιγμές ηρεμίας και άθλησης που να διαφωνήσει πως η παραπάνω μικρή ιστορία δεν θα μπορούσε να είναι αληθινή; Γιατί να μην είναι σε τελική ανάλυση αληθινή.

Είναι το πιο εύκολο που μπορεί να συμβεί κάθε φορά που οι άνθρωποι συναντώνται με την βρωμιά, την σκουριά, την διάλυση.

Γιατί το Καρακόνερο αφέθηκε στο έλεος του Θεού. Και Αυτός έχει φυσικά πιο σημαντικά πράγματα να κάνει από το να φροντίσει για πράγματα που ανήκουν στην σφαίρα της ανθρώπινης θέλησης, ευαισθησίας και παρέμβασης. Μόνο που προφανώς οι έννοιες αυτές είναι ξένες σε εκείνους που έχουν την ΥΠΟΧΡΕΩΣΗ να προσφέρουν στους πολίτες αυτής της πόλης τις πλέον ανθρώπινες συνθήκες για να αθληθούν.

Να πάνε μία απλή βόλτα σε έναν χώρο που υπάρχει γι' αυτόν τον σκοπό. Από σεβασμό και μόνο στους πολίτες αυτής της πόλης και τίποτα περισσότερο. Γιατί αν θυμηθούμε τα «πε-

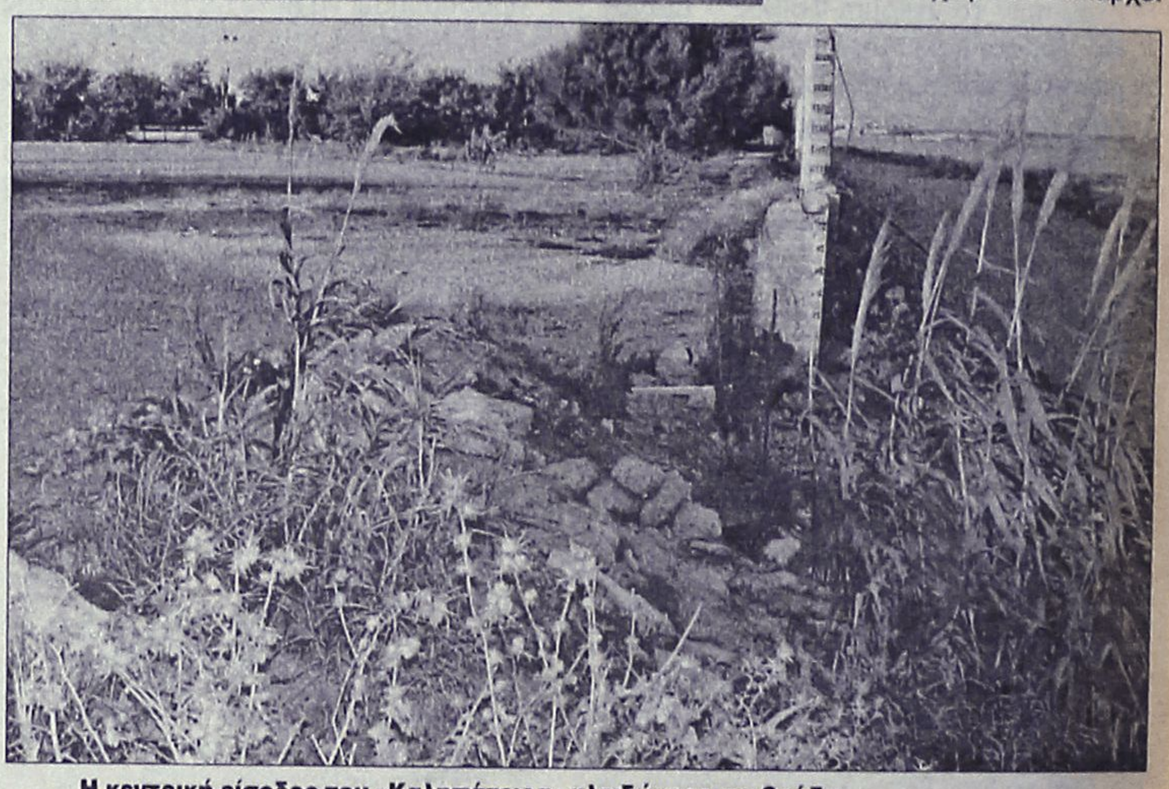

**Η κεντρική είσοδος του «Καληπάτειρα» κλειδώνεται το βράδυ. Ε! Καί; Η «κάτω είσοδος» είναι μεγαλύτερη και πιο βολική, Μπάτε σκύλοι αλέστε...!!!**

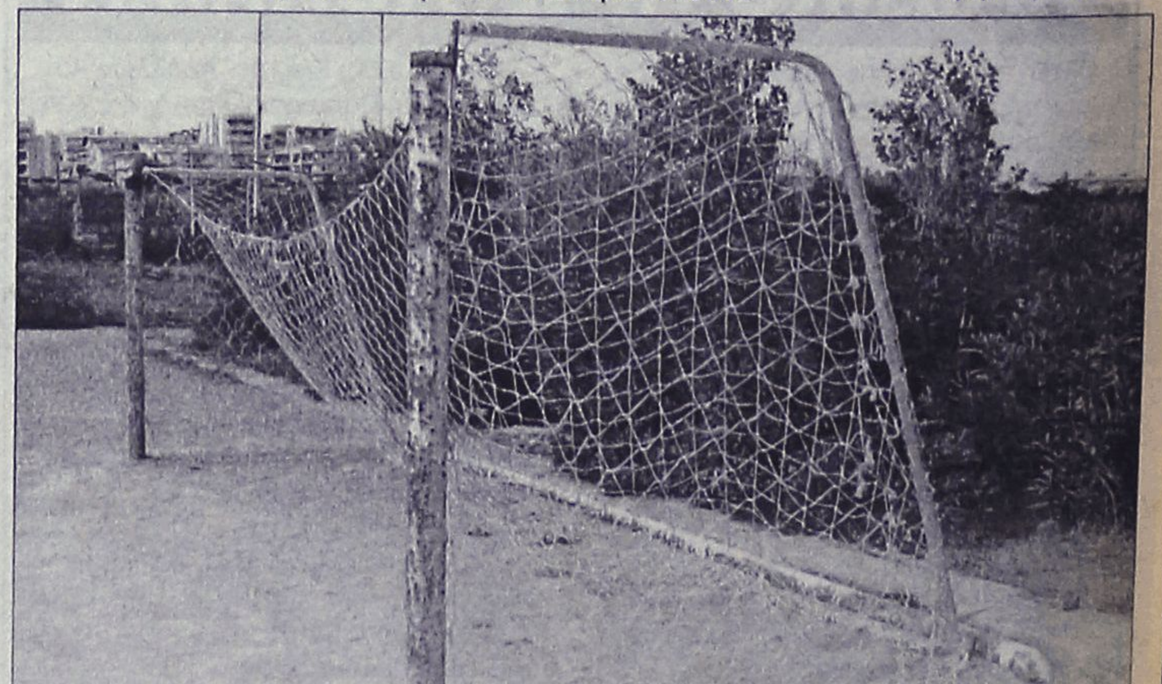

**Ότι απέμεινε από το τέρμα σε ένα από τα ποδοσφαιρικά γήπεδα. Ευτυχώς το δοκάρι που λείπει δεν έπεσε σε κανένα κεφάλι...**

ΠΟΡΤΑΖ

ΡΕΠΟΡΤΑΖ

# …της σκουριασμένες συνειδήσεις

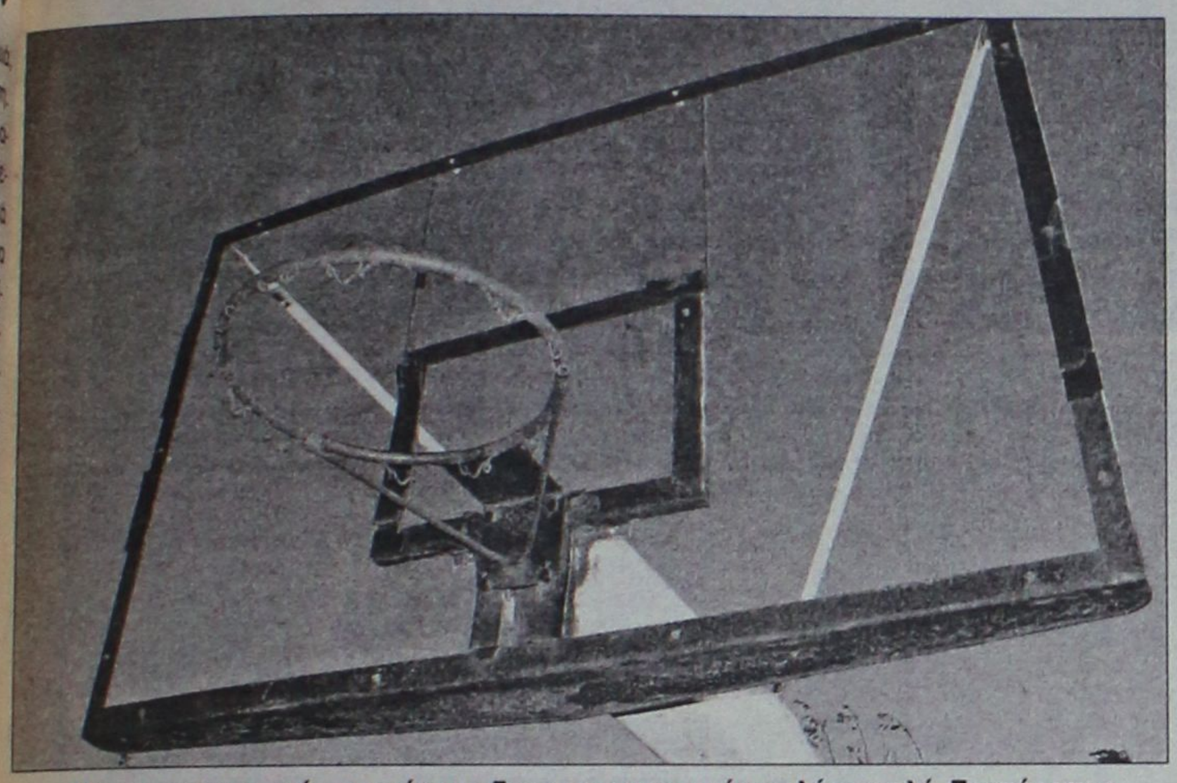

**Να και μια μπασκέτα για όσους δεν χρησιμοποιούν πολύ ταμπλό. Σουτάρετε ελεύθερα αλλά από απόσταση. Σκουριάζει, σαπίζει, πέφτει… νόμοι της Φυσικής.**

ρισσότερα» θα θυμηθούμε τα ωραιότατα συνθήματα περί «μαζικού αθλητισμού» και τα άλλα όμορφα, που αν παρατεθούν δίπλα στις εικόνες που κατέγραψε ο φωτογραφικός φακός από το Αθλητικό Κέντρο «Καλλιπάτειρα» θα προκαλέσουν κάτι μεταξύ σοβαρής και γέλιου.

Θα ήταν εξαιρετικά χρήσιμο την επόμενη φορά που θα ακουστούν τα όμορφα συνθήματα και οι ωραίες αναλύσεις περί της αξίας του αθλητισμού, να ειπωθούν από τους αρμόδιους του Δήμου Ροδίων διότι εκεί ανήκει πλέον εδώ και καιρό το αθλητικό κέντρο του Καρακόνερου εκεί. Στο «Καλλιπάτειρα» σε μία ανοιχτή συγκέντρωση με κόσμο.

Όμως όχι βράδυ, διότι μόλις δύσει ο ήλιος ακούγονται από πολλούς που επισκέπτονται τον χώρο ιστορίες για άλλες «συγκεντρώσεις». Ανεπίσημες και με περισσότερη… «ουσία» απ' ότι θα είχε η ανοιχτή της μέρας.

Και γιατί όχι. Ο χώρος είναι ότι πρέπει. Η κεντρική είσοδος κλειδώνει, όμως από την πλευρά της θάλασσας το αθλητικό κέντρο είναι ξέφραγο αμπέλι. Βρώμικες αθέατες γωνιές υπάρχουν πολλές.

Το ίδιο και τα κτίρια με τα σπασμένα τζάμια και με τους τοίχους να έχουν μετατραπεί σε καμβά ζωγραφικής.

Ο σουρεαλισμός στο μεγαλείο του. Ευτυχώς το σκοτάδι της νύχτας τον κρύβει στους πολλούς και οι λίγοι δεν χρειάζονται οπτικά ερεθίσματα για να δουν εικόνες. Στο φως της μέρας όμως η εικόνα της ντροπής αποκαλύπτεται με μία θλιβερή μεγαλοπρέπεια. Σαπίλα και σκουριά παντού. Χρειάζεται πολύ χρόνος και πολύς κόπος για να ανακαλύψει κάποιος κάτι που να έχει μείνει όρθιο, μέχρι να σαπίσει και αυτό

Σκουπίδια και μπάζα παντού σε ένα αθλητικό κέντρο-χωματερή. Και λίγες πινακίδες να δείχνουν την κατεύθυνση προς τα γήπεδα καλλιέργειας των διάφορων αθλημάτων να στέκονται για να δίνουν στο θλιβερό σκηνικό μία νότα μαύρου χιούμορ. Δείτε την «Καλλιπάτειρα». Κι αν ακούσετε κάτι να τρίζει, μην πιστέψετε πως είναι τα κόκαλά της. Απλά φύσηξε λίγο και ξεκίνησε η συναυλία της σκουριάς.

Η εικόνες που κατέγραψε ο φωτογραφικός φακός είναι πολλές και δεν είναι δυνατόν να χωρέσουν σε ένα δισέλιδο. Είναι ένας ακόμα λόγος που το ρεπορτάζ για την «Καλλιπάτειρα» θα συνεχιστεί.

«Απολαύστε», λοιπόν, τις εικόνες αλλά φροντίστε να είστε νηστικοί, γιατί είναι πολύ πιθανό το στομάχι σας να αρχίσει να διαμαρτύρεται.

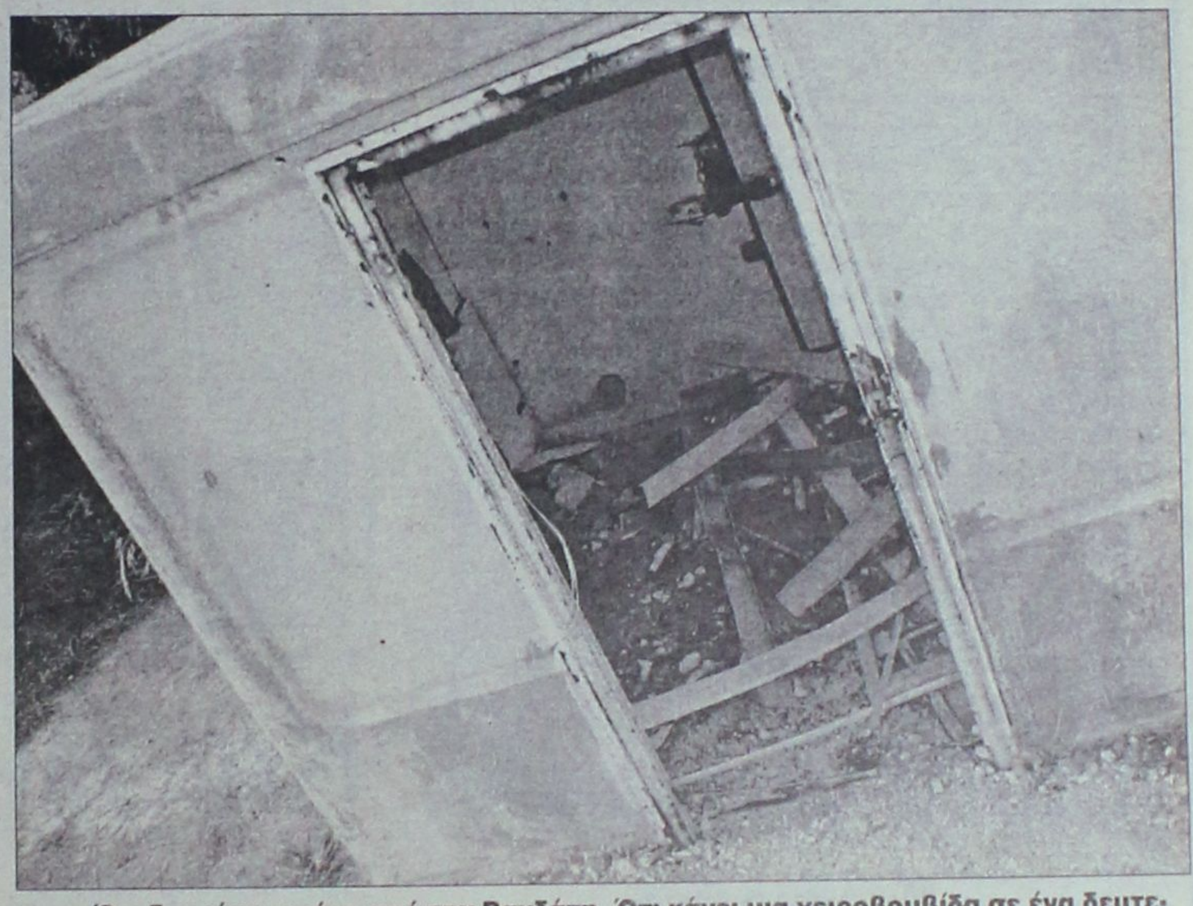

**Όχι δεν είναι εικόνα από την Βαγδάτη. Ότι κάνει μια χειροβομβίδα σε ένα δευτερόλεπτο, το κάνει ο χρόνος, όταν επικρατεί ο ωχαδελφισμός και η ασυνειδησία.**

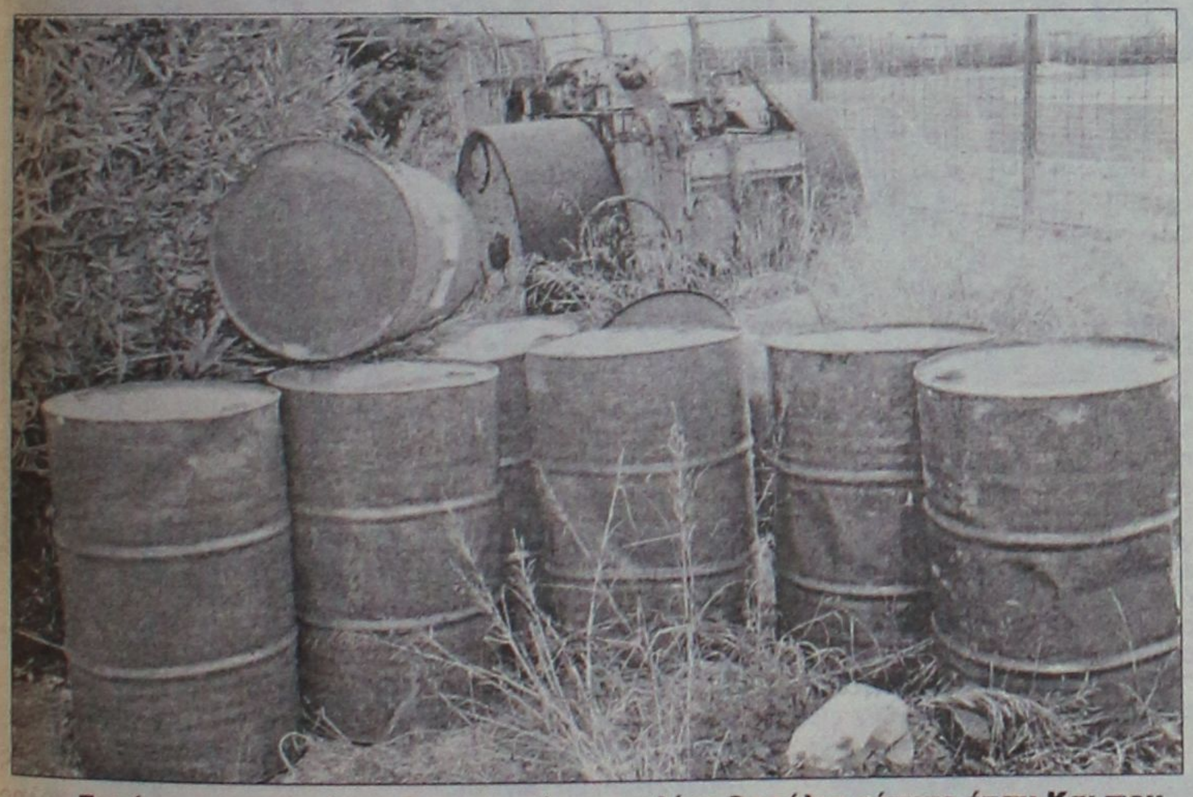

**Για ένα παρατημένο οδοστρωτήρα και λίγα βαρέλια κάνετε έτσι; Και που να τα άφειναν;! Αθλητικό κέντρο είναι εδώ για να το κάνουμε θέμα;**



**Δρόμος διπλής όψεως προχωρημένης τεχνολογίας. Για να έχει ο τολμηρός της φωτογραφίας επιλογή που να σκοντάψει!**

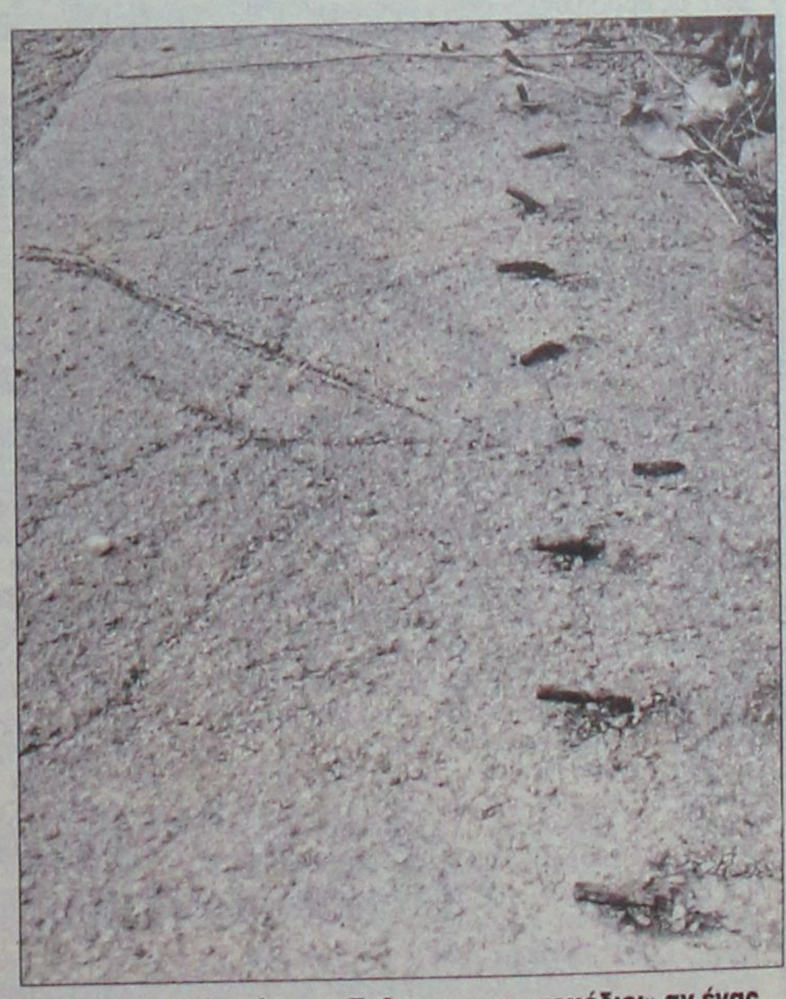

**Μια καλή ερώτηση. Τι θα πουν οι «αρμόδιοι» αν ένας ποδοσφαιριστής κάνει δύο βήματα και καρφώθει στις σκουριασμένες σιδερένιες προεξοχές; Συγνώμη; ή ας πρόσεχε;**

# ΧΩΡΙΣ ΟΡΙΑ

## Χειροτέρεψε η κατάσταση του Τζορτζ Μπεστ

Κρίσιμες ώρες στην εντατική του νοσοκομείου Κρόμγουελ περνά ο Τζορτζ Μπεστ, καθώς, όπως έγινε σήμερα γνωστό, ο θρύλος της Μάντσεστερ Γιουνάιτεντ βρίσκεται σε μηχανική υποστήριξη.

«Ο κ. Μπεστ παραμένει σοβαρά άρρωστος στη μονάδα εντατικής θεραπείας και σε μηχανική υποστήριξη», δήλωσε χαρακτηριστικά εκπρόσωπος του νοσοκομείου και συμπλήρωσε: «Μπήκε σε μηχανική υποστήριξη κάποια στιγμή χθες το απόγευμα ή το βράδυ, καθώς η κατάστασή του χειροτέρεψε. Ο λόγος που εισήχθη ξανά στη μονάδα εντατικής θεραπείας είναι μια πνευμονική λοίμωξη. Είναι σοβαρή η κατάστασή του».

Ο 59χρονος παλαίμαχος Βορειο-Ιρλανδός διεθνής εισήχθη για πρώτη φορά στην εντατική στις αρχές Οκτωβρίου, ενώ πρόσφατα υπέστη εσωτερική αιμορραγία, η οποία συνδέεται με εντερική λοίμωξη.

Μετά την αλλαγή στη φαρμακευτική αγωγή, η κατάσταση του Μπεστ είχε βελτιωθεί, ωστόσο παρέμεινε στο νοσοκομείο.

Ο ποδοσφαιριστής της χρονιάς στην Ευρώπη για το 1968 είχε πρόβλημα αλκοολισμού για μεγάλο διάστημα της ενήλικης ζωής του, ενώ το 2002 υποβλήθηκε σε μεταμόσχευση ήπατος, μετά από χρόνια μεγάλης κατανάλωσης οινοπνευματωδών ποτών.



Βόλτα στην άγρια φύση και στη χωματερή η συγκεκριμένη γωνιά ασφαλώς και δεν είναι η μοναδική που «αποθηκεύει» ότι θεώρησε άχρηστο κάποιος ασυνείδητος

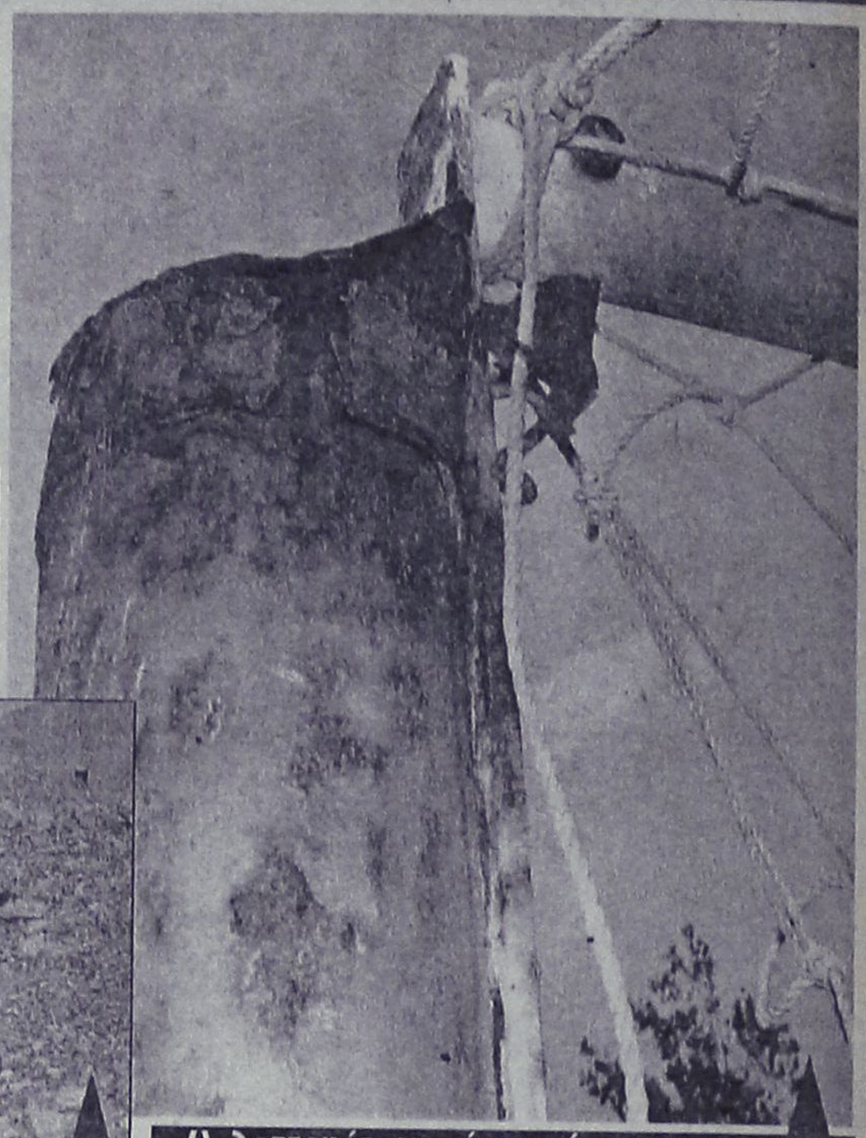

Η λεπτομέρεια είναι πάντα η πιο αποκαλυπτική. Από ποδοσφαιρική εστία είναι η εικόνα. Ή ότι άλλο θυμίζει αυτό το βάπιο χάλι



Για να μην υπάρχει αμφιβολία ότι η μπάλα περνάει τη γραμμή. Δεν είπατε να μην μπαζώνονται ρέματα; πού θα αφεθούν, λοιπόν, τα μπάζα;

# Και ξενοδόχοι και μπαλαδόροι

## Προχωρούν Καραντάσιου/Αρβανίτη

Οι δυνατοί άνεμοι που επικρατούσαν στην περιοχή ανέβαλαν την αγωνιστική δράση στο Κέιπ Τάουν, ωστόσο μία ημέρα αργότερα ο... ελληνικός άνεμος πήρε μακριά τη θάλεια Κουτρουμανίδου και τη Μαρία Τσιαρτσιάνη.

Βλέπετε, η Βάσω Καραντάσιου και η Βίκυ Αρβανίτη φάνηκαν πιο δυνατές και επικράτησαν άνετα της ομάδας των Κουτρουμανίδου και Τσιαρτσιάνη με 21-15, 21-19 σε 41 λεπτά στον δεύτερο γύρο του νοτιοαφρικανικού όπεν.

Σε λίγη ώρα οι Καραντάσιου και Αρβανίτη αντιμετωπίζουν με έπαθλο μία θέση στην τετράδα την κορυφαία ομάδα στον κόσμο, τις Βραζιλιάνες Λαρίσα Φράνκα και Φελισμπέρτα Σίλβα.

Οι Κουτρουμανίδου και Τσιαρτσιάνη ολοκλήρωσαν την επιτυχημένη χρονιά τους με την ένατη θέση στο Κέιπ Τάουν και ανταμοίφθηκαν με 140 βαθμούς και 5.250 δολλάρια σε prize money.

Πριν από λίγο καιρό ο Κριστιάνο Ρονάλντο βρήκε το μπελά του σε βρετανικό ξενοδοχείο. Το όνομα του νεαρού Πορτογάλου μπλέχθηκε ξανά σε είδηση που αφορά αυτή τη φορά ξενοδοχειακό συγκρότημα , όμως είναι για καλό και επικερδές σκοπό.

Ο διεθνής μεσοεπιθετικός προφανώς μετά την ανανέωση της συνεργασίας του με τη Μάντσεστερ Γιουνάιτεντ και την αύξηση αποδοχών που του έγινε, αποφάσισε να κάνει μία επένδυση για το μέλλον.

Μάζεψε τέσσερις διάσημους φίλους του και αποφάσισαν να προχωρήσουν στην ανέγερση ενός συγκροτήματος με ιδανικές... ποδοσφαιρικές προδιαγραφές στο τουριστικό θέρετρο Αλγκάρβε.

Συνέταιροι του θα είναι ο Ρικάρντο Καρβάλιο και ο Πάουλο Φερέιρα της Τσέλσι, ο Τιάγκο Μέντεζ της Λιόν και ο Ντέκο της Μπαρτσελόνα, όλοι αυτοί πρέπει να μαζέψουν 40 εκατομμύρια ευρώ, το μισό του ποσού που απαιτείται για την αποπεράτωση του έργου, με το άλλο μισό που λείπει να το προσφέρει κατασκευαστική εταιρεία.

Το κέντρο θα χτιστεί στην πόλη Πορτιμάο στο Αλγκάρβε και θα περιλαμβάνει 400 διαμερίσματα, μπαρ, πισίνες, σπα, κέντρο αισθητικής και εγκαταστάσεις ιδανικές για να κάνουν την προετοιμασία τους ποδοσφαιρικές ομάδες και τα εγκαίνια αναμένεται να γίνουν σε τρία χρόνια.

Το Αλγκάρβε αποτελεί πόλο έλξης για εκείνους που λατρεύουν το γκολφ και το τένις, μιας και διαθέτει εξαιρετικές εγκαταστάσεις.

Μέτοχος σε ξενοδοχείο στην περιοχή είναι και ο Λουίς Φίγκο, ενώ τα βρετανικά ΜΜΕ αναφέρουν ότι και ο Σβεν Γκόραν Έρικσον είναι έτοιμος να επενδύσει με τη σειρά του σε τουριστικές επιχειρήσεις στο Αλγκάρβε.

## ΑΠΟΤΕΛΕΣΜΑΤΑ

### ΠΕΡΙΦΕΡΕΙΑΚΟ

| | |
|---|---|
| Μαρκό-ΑΕΡΑ | 4-2 |

### Α' ΚΑΤΗΓΟΡΙΑ

| | |
|---|---|
| Φοίβος-Διαγόρας Β. | 0-1 |
| Αναγέννηση Εμ.-Διγενής | 1-1 |
| Ασπίδα-Ηρακλής | 1-1 |
| Απόλλων Απ.-Κλεόβουλος | 4-1 |
| Άρης-Ευαγόρας | 8-3 |
| Αγ. Γεώργιος-Απόλλων Κ. | 0-0 |

### Β' ΚΑΤΗΓΟΡΙΑ

| | |
|---|---|
| Αγ. Ισίδωρος-Νικαγόρας | 1-1 |
| Αντίμαχος-Ακουσίλαος | 0-0 |
| Ασκληπιός-Ασπίδα | 1-0 |

### Γ' ΚΑΤΗΓΟΡΙΑ

#### Α' ΟΜΙΛΟΣ

| | |
|---|---|
| Πολύστρατος-Σύμη | 2-0 |
| Ηρακλής Λ.-Δωριέας | 1-1 |
| Ήλιος-Ροδιακός | ανεβλήθηκε |

#### Β' ΟΜΙΛΟΣ

| | |
|---|---|
| Ζευς-Ιάλυσος '97 | ανεβλήθηκε |
| Δόξα Ψ.-Θύελλα Π. | 4-2 |

### ΕΦΗΒΙΚΟ

| | |
|---|---|
| Κλεάνθης-Ρόδος | 1-2 |
| Ερμής-Διγενής | 2-1 |
| Εθνικός-Αναγέννηση Ν.Ρ. | 2-2 |
| Ασκληπειό-Δόξα Ψ. | 2-0 α.α. |

### ΠΑΙΔΙΚΟ

| | |
|---|---|
| Αγ. Ισίδωρος-Ατρόμητος Δ. | δεν έγινε |
| Ασπίδα Απ.-ΑΕΡΑ | 3-3 |

## Α-Καθ

**●●● Φαίνεται πως οι παράγοντες της Ρόδου που έγραψαν την ανακοίνωση υποτιμούν την νοημοσύνη όχι τη δική μας, αλλά των αναγνωστών και κυρίως των οπαδών τους οι οποίοι ξέρουν εδώ και ενάμισι μήνα ότι υπάρχει θέμα προπονητή στη Ρόδο.**

*●●● Αυτό συμβαίνει στην κάθε ομάδα και δεν είναι κακό. Το κακό είναι να κινείσαι πίσω από την πλάτη του προπονητή, ακόμα και λίγες ώρες πριν βγάλεις την ανακοίνωση.*

**●●● Πήγε ο Σάδας τους τα είπε σταράτα και όταν θγήκε έξω ο τεχνικός διευθυντής επέμενε στο φάγωμά του και μάλιστα με την δίδυμο, τον ένα του τεχνικού με ένα πρώην γυμναστή της ομάδας!**

*●●● Μάλιστα στον πρώην γυμναστή είχε τηλεφωνήσει ο επικεφαλής και του είπε να είναι έτοιμος! Δηλαδή πριν την συνάντηση με τον Σάδα!*

**●●● Αυτοί οι κύριοι, αποπροσανατολίζουν τον κόσμο και τους οπαδούς της ομάδας που πασχίζουν για την ομάδα ρίχνοντας τις ευθύνες, που αλλού, στους δημοσιογράφους.**

*●●● Δηλαδή οι δημοσιογράφοι κατέβασαν από τα όνειρά τους, ότι μιλούσαν με τον Μανί. Δεν μίλησαν μόνο μία φορά και δύο και τρεις και τέσσερις και συνεχίζουν να μιλάνε. Και έφαγαν και ξανάφαγαν. Τί πιο έντιμο να πεις σ' ένα προπονητή ότι χωρίζουν οι δρόμοι μας;*

**●●● Και για να είσαστε και πιο... ιν χτύπησαν κι άλλες πόρτες. Ακόμα και στη Μυτιλήνη έφθασε η χάρη τους. Κι όλα αυτά ενώ η ομάδα έχει προπονητή. Με τα καμώματά τους, αυτά δημιουργούν άσχημο κλίμα στην ομάδα.**

*●●● Καλύτερα να κάνουν αυτοκριτική, παρά να βγάζουν νομικίστικες ανακοινώσεις. Καλημέρα σας...*

ΡΕΠΟΡΤΑΖ

# Το windsurfing στην πρώτη γραμμή

*• Το 2006 είναι η χρονιά του Αθλητικού Τουρισμού και η Rhodes Windsurfing Academy συμμετέχει ενεργά στην προβολή του νησιού για την προσέλκυση των λατρών του αθλήματος, ελπίζοντας στην ανάληψη του Παγκόσμιου Πρωταθλήματος της κλάσης Formula το ερχόμενο καλοκαίρι. Τα οφέλη από το Πανευρωπαϊκό του 2005 είναι ανυπολόγιστα.*

Έντυπο υλικό για το εκθεσιακό πρόγραμμα του ΠΡΟΤΟΥΡ (25 εκθέσεις σε όλο τον κόσμο) και του ΔΟΤ παρέδωσε η Rhodes Windsurfing Academy. Οι αφίσες και οι μπροσούρες μέσα από τις οποίες γίνεται η προαναγγελία των αγώνων ιστιοσανίδας του 2006, του 2006 και του 2007 είχαν τυπωθεί χωρίς κόστος στο Πανευρωπαϊκό Πρωτάθλημα του περασμένου καλοκαιριού, ενώ στην προσπάθεια διαφήμισης της Ρόδου, της Ιαλυσού και του Αιγαίου έχει επιστρατευτεί και ηλεκτρονικό υλικό, όπως DVD των περασμένων διοργανώσεων και CD με φωτογραφίες. Άλλωστε, το 2006 είναι η χρονιά του Αθλητικού Τουρισμού παγκοσμίως και στο πλαίσιο αυτό εντάσσεται η αίτηση της RWA για την ανάληψη της διοργάνωσης του Παγκόσμιου Πρωταθλήματος Windsurfing στην Ρόδο το ερχόμενο καλοκαίρι.

Οι πιθανότητες είναι μεγάλες, όπως μεγάλα είναι τα κέρδη από τις διοργανώσεις των προηγούμενων ετών.

Τα πλάνα του Ευρωπαϊκού Πρωταθλήματος της Tonix ξεπέρασαν κάθε προσδοκία διαφημιστικής προβολής με ανυπολόγιστη αξία προβολής του νησιού μας, όπως και οι αποδελτιώσεις του διεθνούς και του Ελληνικού Τύπου, που έκαναν τον γύρο του κόσμου.

Το περασμένο καλοκαίρι καταγράφτηκε αύξηση στην άφιξη του εξειδικευμένου τουρίστα του windsurf , κάτι στο οποίο δεν συνέβαλε μόνο η καλή τουριστική σεζόν, αλλά κυρίως η προβολή που είχε τα τελευταία χρόνια η Ρόδος και η Ιαλυσός ως ο καλύτερος προορισμός για τους λάτρεις του αθλήματος. Είναι χαρακτηριστικό, πως οι τελευταίοι πελάτες του windsurf αναχώρησαν από την Ρόδο στις 30 Οκτωβρίου, ενώ υπήρχαν αρκετοί ακόμα που ήθελαν να αξιοποιήσουν και τον Νοέμβριο, όμως δυστυχώς δεν υπήρχαν πτήσεις. Την μεγαλύτερη άνοδο σημείωσαν οι αφίξεις από την Ρωσία, την Τσεχία, την Πολωνία και την Ουγγαρία, ενώ περαιτέρω άνοδος αναμένεται να υπάρξει την επόμενη χρονιά, δεδομένου ότι πολλά πρακτορεία έχουν συμπεριλάβει στις μπροσούρες τους το windsurf σαν No 1 αθλητική δραστηριότητα στην Ρόδο και στην Ιαλυσό.

Στην προσπάθεια προβολής και ενημέρωσης τεράστιο ρόλο έπαιξε και το διαδίκτυο. Τα αποτελέσματα της χρήσης του παγκοσμίως έσπασαν όλα τα ρεκόρ, καθώς η ζωντανή μετάδοση των αγώνων του Ευρωπαϊκού Πρωταθλήματος του 2005 μέσω της ιστοσελίδας www.rwa.gr, η συνεχής ενημέρωση για τις καιρικές συνθήκες που επικρατούσαν την κάθε στιγμή και φυσικά η συνεχής παροχή πληροφοριών για την διοργάνωση, για την Ιαλυσό και συνολικά για την Ρόδο καθήλωσαν χιλιάδες χρήστες του διαδικτύου.

Ακόμα και τηλεοπτικά το κέρδος ήταν ανυπολόγιστο. Πέρα από τις ενημερωτικές εκπομπές που μετέφεραν την εικόνα της διοργάνωσης και ενημέρωναν για την εξέλιξή της, το επίσημο DVD του αγώνα η RWA το παρέδωσε στο ιταλικό κρατικό κανάλι RAI, συνεργείο του οποίου βρέθηκε στην Ρόδο και στην Ιαλυσό, χρησιμοποιώντας και τα πλάνα από τις ειδικές λήψεις του ελικοπτέρου καθώς και τις εικόνες που έδωσαν οι ειδικές κάμερες στο νερό.

Η Ιαλυσός βρέθηκε και θα συνεχίσει να βρίσκεται στο επίκεντρο και πανελλαδικά.

Ο Δήμος Ιαλυσού σε συνεργασία με την RWA και την βοήθεια και χορηγία του Ο.Τ.Ε., της OTENET και της Hyundai Hellas και Ρ. Δαβαρή είχε την τιμή να φιλοξενήσει το βιντεόφωνο της εκπομπής «Μένουμε Ελλάδα» της ΕΤ 1 για έξι μήνες από την 1η Μαΐου μέχρι τις 31 Οκτωβρίου. Σε καθημερινή βάση έδινε στο πανελλήνιο εικόνα από τρία έως επτά λεπτά με θέματα για την Ρόδο και την Δωδεκάνησο. Λόγω της πλούσιας και ενδιαφέρουσας θεματολογίας και της επιτυχίας που σημείωσε η προσπάθεια, η εκπομπή αποφάσισε να συνεχιστεί η συνεργασία όλο τον χειμώνα με θέματα για τον τουρισμό, τον πολιτισμό και τον αθλητισμό.

Τέλος, είναι απαραίτητο να σημειωθεί πως σύντομα θα βρίσκονται στην διάθεση της RWA τα αποτελέσματα της δεύτερης έρευνας (η πρώτη είχε γίνει το 2004) για τις εντυπώσεις όλων όσων επισκέφθηκαν την Ρόδο και την Ιαλυσό το περασμένο καλοκαίρι είτε ήταν αθλητές, είτε παράγοντες και συμμετείχαν στο Ευρωπαϊκό Πρωτάθλημα της κλάσης Formula.

Τα αποτελέσματα της έρευνας που έγινε βάσει εξειδικευμένου ερωτηματολογίου θα δώσουν στους διοργανωτές την δυνατότητα όχι μόνο να καταγράψουν τα οφέλη από την ανάληψη μεγάλων αθλητικών διοργανώσεων του windsurfing, αλλά και να σχεδιάσουν τα επόμενα βήματά τους βάσει των απαιτήσεων που έχουν οι επισκέπτες του νησιού.



**Σε όλο τον κόσμο ταξιδεύουν οι εντυπωσιακές εικόνες από το θέαμα του 2005.**

ΠΟΔΗΛΑΣΙΑ

## Έρχεται η Εθνική πίστας

*• Την Τρίτη στη Ρόδο για προετοιμασία.*

Στη Ρόδο έρχεται την Τρίτη η Εθνική ομάδα ποδηλασίας πίστας ανδρών στα αγωνίσματα αντοχής.

Η Εθνική θα έρθει για το βασικό σταθμό της προετοιμασίας στο ποδηλατοδρόμιο του Δημοτικού Σταδίου Ρόδου, ενόψει των υποχρεώσεών της το 2006.

Η πρόσκληση έγινε με πρωτοβουλίες του Γ.Σ. Διαγόρα, που θα καλύψει τα έξοδα της φιλοξενίας των μελών της και την συγκατάθεση της Ελληνικής Ομοσπονδίας Ποδηλασίας.

Η Τοπική Επιτροπή ΕΟΠ Δωδεκανήσου σηρίζει την πρωτοβουλία του Γ.Σ. Διαγόρα και δηλώνει πανέτοιμη σε κάθε είδους συνεργασία που θα της ζητηθεί.

Η παραμονή της Εθνικής πίστας θα έχει διάρκεια σαράντα περίπου ημερών.

Με στόχο την χρησιμοποίηση του ποδηλατοδρομίου, ο ομοσπονδιακός προπονητής Γιάννης Καρυπίδης θα συμμετάσχει σε σύσκεψη που θα προσκληθεί παρουσία του προέδρου του ΔΑΝΑ Ροδίων Θανάση Μπαρά και του προέδρου του Σταδίου Γιώργου Ευγενικού.

Στην προετοιμασία της Εθνικής θα πάρει μέρος ο Παναγιώτης Ποτσάκης του Γ.Σ. Διαγόρα, καθώς και η Ελισάβετ Χατζή του ίδιου συλλόγου.



**Ο Ποτσάκης θα πάρει μέρος στην προετοιμασία.**

Blue Star Ferries

ΑΠΟ ΡΟΔΟ

| ΑΝΑΧΩΡΗΣΗ ΑΠΟ | | | | | | ΑΦΙΞΗ ΠΕΙΡΑΙΑ |
|---|---|---|---|---|---|---|
| ΡΟΔΟ | ΚΩ | ΛΕΡΟ | ΠΑΤΜΟ | ΣΥΡΟ | ΑΜΟΡΓΟ (ΚΑΛΑΠΟΔΑ) | |
| ΤΡΙΤΗ 18:30 | ΤΡΙΤΗ 21:45 | ... | ... | ΤΕΤΑΡΤΗ 03:10 | ... | ΤΕΤΑΡΤΗ 06:40 |
| ΠΕΜΠΤΗ 18:30 | ΠΕΜΠΤΗ 21:45 | ΠΕΜΠΤΗ 23:25 | ΠΑΡΑΣΚΕΥΗ 00:35 | ΠΑΡΑΣΚΕΥΗ 04:30 | ... | ΠΑΡΑΣΚΕΥΗ 08:30 |
| ΣΑΒΒΑΤΟ 10:00 | ΣΑΒΒΑΤΟ 12:45 | ... | ... | ... | ΣΑΒΒΑΤΟ 16:20 | ΣΑΒΒΑΤΟ 21:30 |
| ΚΥΡΙΑΚΗ 18:00 | ΚΥΡΙΑΚΗ 21:15 | ΚΥΡΙΑΚΗ 22:55 | ΔΕΥΤΕΡΑ 00:05 | ΔΕΥΤΕΡΑ 04:15 | ... | ΔΕΥΤΕΡΑ 08:00 |

ΠΡΟΣ ΡΟΔΟ

| ΑΝΑΧΩΡΗΣΗ ΑΠΟ ΠΕΙΡΑΙΑ | ΑΦΙΞΗ | | | | | |
|---|---|---|---|---|---|---|
| | ΣΥΡΟ | ΑΜΟΡΓΟ (ΚΑΛΑΠΟΔΑ) | ΠΑΤΜΟ | ΛΕΡΟ | ΚΩ | ΡΟΔΟ |
| ΔΕΥΤΕΡΑ 19:00 | ΔΕΥΤΕΡΑ 22:45 | ... | ... | ... | ΤΡΙΤΗ 04:45 | ΤΡΙΤΗ 08:00 |
| ΤΕΤΑΡΤΗ 19:00 | ΤΕΤΑΡΤΗ 22:20 | ... | ΠΕΜΠΤΗ 01:55 | ΠΕΜΠΤΗ 03:05 | ΠΕΜΠΤΗ 04:45 | ΠΕΜΠΤΗ 08:00 |
| ΠΑΡΑΣΚΕΥΗ 19:00 | ΠΑΡΑΣΚΕΥΗ 22:45 | ... | ... | ... | ΣΑΒΒΑΤΟ 04:30 | ΣΑΒΒΑΤΟ 07:30 |
| ΣΑΒΒΑΤΟ 23:30 | ... | ΚΥΡΙΑΚΗ 05:15 | ΚΥΡΙΑΚΗ 07:40 | ΚΥΡΙΑΚΗ 09:00 | ΚΥΡΙΑΚΗ 10:45 | ΚΥΡΙΑΚΗ 13:50 |

ΠΑΡΑΤΗΡΗΣΕΙΣ:
- 26/12/05: από ΡΟΔΟ 08:00 για ΚΩ (10:30-10:55), ΛΕΡΟ (12:20-12:35), ΠΑΤΜΟ (13:30-13:45), ΠΕΙΡΑΙΑ (20:05-23:30), ΣΥΡΟ (02:50-03:05 επόμενη μέρα), ΚΩ (08:00-08:30), ΡΟΔΟ 11:00.

ΑΝΕΚΤΕΛΕΣΤΑ ΔΡΟΜΟΛΟΓΙΑ: 24/12/05, 25/12/05, 31/12/05, 22/04/06 & 23/04/06




RODOS FERRIES SERVICES/SKEVOS TRAVEL

ΚΑΝΤΕ ΚΡΑΤΗΣΗ ΤΩΡΑ!

ΠΛΗΡΟΦΟΡΙΕΣ ΚΑΙ ΚΡΑΤΗΣΕΙΣ ΘΕΣΕΩΝ ΣΤΟΝ ΤΑΞΙΔΙΩΤΙΚΟ ΣΑΣ ΠΡΑΚΤΟΡΑ Ή SKEVOS TRAVEL: ΑΜΕΡΙΚΗΣ 111, ΡΟΔΟΣ, ΤΗΛ. ΚΡΑΤΗΣΕΩΝ ΕΠΙΒΑΤΩΝ ΚΑΙ Ι.Χ.: 22410-22461, 22410-75655, 22410-75310, ΤΗΛ. ΚΡΑΤΗΣΕΩΝ ΦΟΡΤΗΓΩΝ: 22410-76600

XΠ2156

ΜΠΑΣΚΕΤ

# «Θαλασσί» απειλή

*• Ο Κολοσσός υποδέχεται στις 17.00' την φιλόδοξη ΑΕΚ του Λευτέρη Κακιούση. Για πρώτη φορά πλήρεις οι γηπεδούχοι που περιμένουν την αμέριστη συμπαράσταση του κόσμου.*

Από όποια οπτική γωνία και να δει κανείς την σημερινή αναμέτρηση στο Βενετόκλειο, ο αγώνας με την ΑΕΚ είναι «μαγνήτης» για το ροδίτικο φίλαθλο κοινό. Αφ' ενός λόγω του ονόματος που «κουβαλάει» ο αποψινός αντίπαλος του Κολοσσού και αφ' ετέρου εξαιτίας της μεγάλης μάχης που θα δώσουν οι «θαλασσί» για την κατάκτηση του πρώτου ροζ φύλλου της χρονιάς.

Μεγαλύτερο αθλητικό γεγονός σήμερα στη Ρόδο δεν διεξάγεται. Μοιραία η συνάντηση του Κολοσσού με την ΑΕΚ για την 5η αγωνιστική της Α1 μετατρέπει όλους τους δρόμους να οδηγούν στο Βενετόκλειο. Ο αγώνας ξεκινά στις 17.00' και έχει όλα τα στοιχεία μίας ενδιαφέρουσας αναμέτρησης.

Η ομάδα του Μιχάλη Κυρίτση θα προσπαθήσει να φτάσει στην πρώτη της νίκη στο πρωτάθλημα μετά από τέσσερις σερί ήττες εκ των οποίων οι τρεις κόντρα σε ομάδες με κοινό στόχο. Τώρα οι βλέψεις του αντιπάλου θυμίζουν ... Μαρούσι. Το παιχνίδι έχει πολλές ομοιότητες με εκείνο της πρεμιέρας. Το σχολίασε άλλωστε και ο ίδιος ο Κυρίτσης στην συνέντευξη Τύπου. «Η ΑΕΚ έχει το στυλ του Αμαρουσίου». Δεν είναι τυχαίο ότι προπονητής στους «κιτρινόμαυρους» είναι ο συνεργάτης του Γιαννάκη στην εθνική, Λευτέρης Κακιούσης. «Σχολείο» για τον Κακιούση η εθνική και στην ΑΕΚ αναδεικνύει τις «γνώσεις» του. Ο Κολοσσός όμως σε καμία περίπτωση δεν το βάζει κάτω. Σέβεται αλλά δεν φοβάται τον «δικέφαλο» και απειλεί για την έκπληξη της ημέρας. Παρά την αναγκαιότητα των βαθμών της νίκης, ο τίτλος του άουτ σάιντερ καλώς ή κακώς απαλλάσσει τους «θαλασσί» από το άγχος.

Η ΑΕΚ είναι μία ομάδα με πληθώρα πρωταγωνιστών. Πότε ο Κόπενραθ, πότε ο Ρίματς, πότε ο Παντελιάδης, πότε ο Πελεκάνος, πότε ο Καλαμπόκης και πάει λέγοντας. Τώρα απέκτησε και τον δεύτερο ξένο της, τον Λάονελ Τσάλμερς ο οποίος όμως θα κάνει ντεμπούτο την επόμενη εβδομάδα και όχι σήμερα. Σύνολο που προσέχει ιδιαίτερα την άμυνα ανεξαρτήτως αντιπάλου, (στοιχείο του "σχολείου" της εθνικής) και δεν τα παρατάει σε κανένα σημείο του αγώνα. Για όσους θυμούνται το ντέρμπι με τον Παναθηναϊκό, θα το έχουν καταλάβει.

Αναμφίβολα λοιπόν οι φιλοξενούμενοι έχουν τον πρώτο λόγο σήμερα. Ως εκεί όμως. Ο Κολοσσός θα μπει αποφασισμένος να κοιτάξει την ΑΕΚ στα μάτια και - γιατί όχι - να πετύχει τον πρώτο άθλο της σεζόν. Παίζει άλλωστε στην έδρα του, θα έχει τον κόσμο στο πλευρό του ενώ για πρώτη φορά φέτος θα παραταχθεί πλήρης. Ο Μπράιαν Ντιφάρες ξεπέρασε τη θλάση στο μηρό, έκανε προπόνηση τις τελευταίες μέρες και είναι στη 12άδα των γηπεδούχων. Το κλίμα είναι ακόμα καλύτερο μετά την πρόσφατη εξέλιξη της υπόθεσης με τον Αλφόνσο Άλμπερτ τον οποίο περιμένουν οι "θαλασσί" για να παρουσιαστούν πιο ενισχυμένοι στη συνέχεια του πρωταθλήματος.

Ο Μιχάλης Κυρίτσης θα έχει στη διάθεσή του τους Αλέξη Φαλέκα, Γιώργο Πανταζόπουλο, Κέβιν Μπράσγουελ, Αλέξη Παπαδάτο, Χρήστο Γκογκίδη, Πάνο Παναγιωταράκο, Μπράιαν Ντιφάρες, Φράνκο Νάκιτς, Βασίλη Σούλη, Τρέβον Μπράιαντ, Δημήτρη Μακρή και Γιώργο Τσιάκο.

Υπενθυμίζεται ότι σήμερα η ΑΕΚ θα έχει τη στήριξη φιλάθλων της ενώ προπώληση εισιτηρίων θα γίνεται από τις 15.00'.

## Η ώρα των πράξεων

*• Ο Πάνος Παναγιωταράκος μίλησε για το σημερινό παιχνίδι του Κολοσσού με την ΑΕΚ και έδωσε το στίγμα της αναμέτρησης.*

Από τους ανθρώπους που ήταν βασικά στελέχη του πρωταθλητή Κολοσσού την περσινή σεζόν αλλά φέτος δεν έχει ιδιαίτερα μεγάλο χρόνο συμμετοχής, ο Πάνος Παναγιωταράκος παραμένει από τα αγαπημένα παιδιά της εξέδρας και σίγουρα αποτελεί πολύτιμο εργαλείο στον τομέα της άμυνας. Μία άμυνα που θα παίξει καθοριστικό ρόλο στην αποψινή συνάντηση με την ΑΕΚ για την οποία ο 31χρονος γκαρντ σχολίασε:

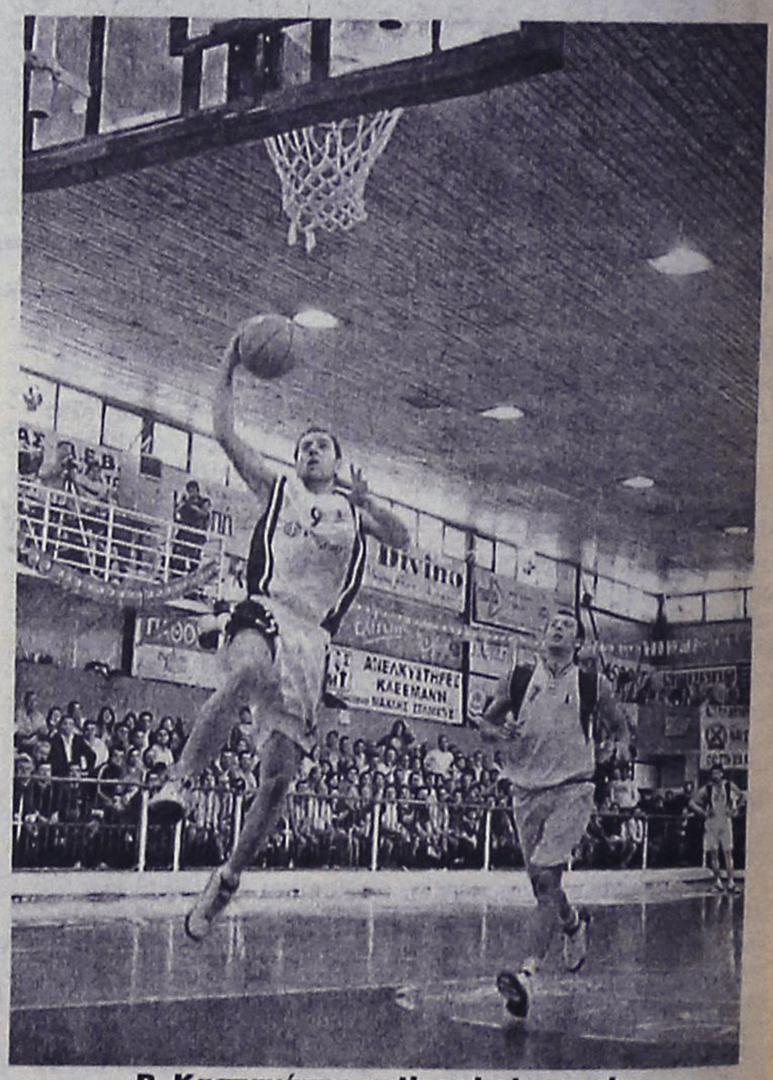

**Β. Καστανάκης actionphotography**

«Είναι πολύ δύσκολο παιχνίδι. Η ΑΕΚ είναι μια πλήρης ομάδα, που συμμετέχει στην Ευρωλίγκα και μάλιστα την περασμένη Πέμπτη πήρε μια σπουδαία νίκη. Το έργο μας δεν θα είναι εύκολο και γι' αυτό πρέπει να βγάλουμε το καλύτερο δυνατό μέσα στο γήπεδο, προκειμένου να σταθούμε στο ύψος των περιστάσεων.

Πάντα όταν μια μικρή ομάδα αντιμετωπίζει μια μεγαλύτερη, θέλει να αποδείξει πως μπορεί να την κοιτάξει στα μάτια. Θέλουμε να δείξουμε σε όλους ότι η μέχρι τώρα πορεία μας δεν ανταποκρίνεται στην πραγματικές δυνατότητες του Κολοσσού. Θέλουμε και στην πράξη να δείξουμε σε όλους ότι διαθέτουμε καλή ομάδα και μπορούμε να καταφέρουμε πολλά»

ΤΟΠΙΚΟ ΜΠΑΣΚΕΤ

# «Φώτα» σε Σύμη και Καρδάμαινα

*• Εκεί θα διεξαχθούν τα τέσσερα από τα πέντε σημερινά ματς του προγράμματος.*

Διπλές αναμετρήσεις περιλαμβάνει το σημερινό πρόγραμμα του τοπικού μπάσκετ στα γήπεδα της Σύμης και της Καρδάμαινας.

Τέσσερα ματς για διαφορετικά πρωταθλήματα που συμπληρώνονται από τον αγώνα παίδων στο Πυλί.

Συγκεκριμένα, η παιδική ομάδα της Σύμης υποδέχεται τους παμπαίδες του Ζέφυρου για την 4η αγωνιστική του Β' ομίλου ενώ την ίδια ώρα στο Πυλί διασταυρώνουν τα ξίφη τους οι παίδες και οι παμπαίδες της ΑΕ Δικαίου για τον όμιλο του βορείου συγκροτήματος.

Το μεσημέρι, οι άνδρες της Σύμης ψάχνουν την επιστροφή τους στις νίκες στο πλαίσιο της 3ης μέρας της Β' κατηγορίας με αντίπαλο τον Ήλιο Ιαλυσού.

Όσον αφορά τις συναντήσεις στην Καρδάμαινα, είναι ανάμεσα στον Ηρακλή 2000 και την ΕΑΚΑ πρώτα για το πρωτάθλημα κορασίδων και εν συνεχεία για το παιδικό.

Αναλυτικά το σημερινό πρόγραμμα:

• Σύμη (12.00') **Σύμη – Ζέφυρος Β'** (Π)
Διαιτητές: Ξανθός – Φάκαρος
• Πυλί (12.00') **ΑΕ Δικαίου Β' – ΑΕ Δικαίου** (Π)
Διαιτητές: Αυγουλάς - Γιακουμής
• Σύμη (13.30') **Σύμη – Ήλιος** (Α)
Διαιτητές: Ξανθός – Φάκαρος
• Καρδάμαινα (15.45') **Ηρακλής 2000 – ΕΑΚΑ** (Κ)
Διαιτητές: Ζαμάγιας – Ρίσκου
• Καρδάμαινα (17.45') **Ηρακλής 2000 – ΕΑΚΑ** (Π)
Διαιτητές: Ζαμάγιας - Κούσιαντα.

Α1 ΕΘΝΙΚΗ

# Η ζυγαριά γέρνει στον άσσο

*• Οι γηπεδούχοι φέρονται ως φαβορί στα σημερινά παιχνίδια της 5ης αγωνιστικής καθώς Ολυμπιακός, Ολύμπια και Πανιώνιος είναι θεωρητικά ένα σκαλί πιο πάνω από τους Μακεδονικό, Γυμναστικό και ΠΑΟΚ αντίστοιχα.*

Ακόμα μία ενδιαφέρουσα Κυριακή η σημερινή αναφορικά με το πρωτάθλημα της Α1 που διανύει την 5η μέρα διεξαγωγής του. Από το πρόγραμμα ξεχωρίζει το λαρισινό ντέρμπι της Νεάπολης ωστόσο είναι στον «αέρα» λόγω απεργίας. Δύσκολες αποστολές έχουν οι Μακεδονικός και ΠΑΟΚ που καλούνται να ξεπεράσουν τα εμπόδια του Ολυμπιακού και του Πανιωνίου και μάλιστα εκτός έδρας!

• ***Ολυμπιακός - Μακεδονικός***

Χωρίς τον αρχηγό του, Νίκο Χατζή, αλλά και με αρκετή κούραση στα πόδια λόγω των 45 λεπτών στο ματς της Ευρωλίγκα με την Εφές ο Ολυμπιακός υποδέχεται σήμερα την ...έκπληξη της χρονιάς. Ο Μακεδονικός φιγουράρει στις κορυφαίες θέσεις της βαθμολογίας με μόλις μία ήττα στις 4 πρώτες αγωνιστικές.

Οι «ερυθρόλευκοι» είναι αήττητοι εντός των συνόρων και μέσα στην έδρα τους δεν σκέφτονται απώλεια «διπόντου». Από την άλλη, η ομάδα που εδρεύει στην Κοζάνη θα παίξει χωρίς άγχος αλλά και χωρίς τον Κώστα Τότσιο τον οποίο αποφάσισε να προφυλάξει ο Καλαφατάκης.

• ***Ολύμπια – ΓΣ Λάρισας***

Μέχρι την ώρα που γράφονταν αυτές οι γραμμές, ο «εμφύλιος» ήταν ...αμφίβολος. Η απεργία των εργαζομένων στις εθνικές αθλητικές εγκαταστάσεις πλήττει και την Νεάπολη. Αν το ντέρμπι του κάμπου δεν γίνει σήμερα, το πιθανότερο είναι να διεξαχθεί αύριο.

Στον αγωνιστικό τομέα, ο Βαγγέλης Αλεξανδρής δύσκολα μπορεί να υπολογίζει στον Σέινφελντ. Πλήρης ο Γυμναστικός και με ανεβασμένο ηθικό μετά την πρώτη νίκη της χρονιάς την περασμένη αγωνιστική κόντρα στον Κολοσσό.

• ***Πανιώνιος – ΠΑΟΚ***

Την τελευταία στιγμή θα αποφασίσει ο Μέμος Ιωάννου αν θα συμπεριλάβει στην 12άδα τον Πετρόπουλο ενώ και ο Νίκος Οικονόμου απουσίασε από τον αγώνα με την ολλανδική Ντέμον Αστρονατς για το Uleb Cup. Για τον Μπάνε Πρέλεβιτς υπάρχει η μόνιμη απουσία του Χένιακ ωστόσο επιστρέφει ο Βουκσάνοβιτς και ντεμπουτάρει ο Μαμαντού Ν΄Ντιαγέ.

Αναλυτικά το σημερινό πρόγραμμα και οι διαιτητές:

• Βενετόκλειο (17.00') **Κολοσσός – ΑΕΚ**
Διαιτητές: Καρακατσούνης – Πηλοΐδης – Γκούμας
Κομισάριος: Ακέλ
• Στάδιο Ειρήνης και Φιλίας (18.00') **Ολυμπιακός – Μακεδονικός**
Διαιτητές: Πιτσίλκας – Αναστόπουλος – Πετράκης
Κομισάριος: Μάνος
• Νεάπολη (18.00') **Ολύμπια – ΓΣ Λάρισας**
Διαιτητές: Παπαδημητρίου – Σπυρίδωνος – Γεωργιάδης
Κομισάριος: Τζαφλέρης
• Ελληνικό (18.00') **Πανιώνιος – ΠΑΟΚ** (ΕΤ1)
Διαιτητές: Σχινάς – Γκόντας – Μαχαιριανάκης
Κομισάριος: Ακάσογλου

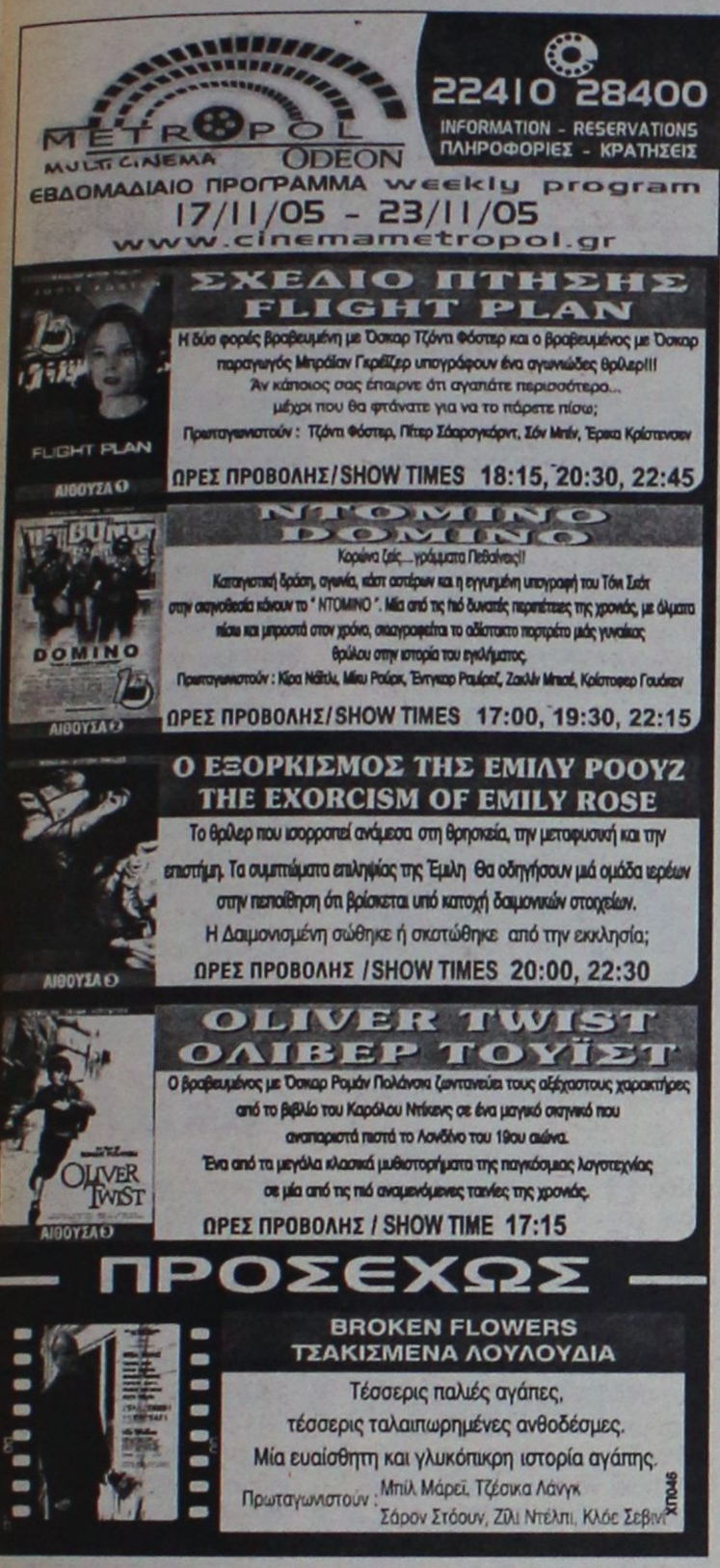



# Άρτος (;) Θεάματα (;)...

## ... Και τηλεόραση (όπως λέμε τηλοψία...)

### ΕΤ1

**08.00** Θεία Λειτουργία
**10.30** Αρχονταρίκι
**11.30** Μουσική παράδοση
**12.30** Βουλή των Ελλήνων
**13.30** Με αρετή και τόλμη
**14.00** Eurovision junior
**14.30** Σε χρόνο TV. Με τη Μάριον Μιχελιδάκη.
**16.00** Από τον Φρόιντ στο Διαδίκτυο. Ντοκιμαντέρ.
**17.00** Μπασκετούπολη. Με τον Β. Σκουντή.
**18.00** Μπάσκετ - Πρωτάθλημα Α1. Ολύμπια-Γυμναστικός Σύλλογος Λάρισας
**20.00** Αγώνες ταχύτητας
**20.45** Ξένη ταινία. «Τα κόκκινα παπούτσια». Δραματική.
**23.00** Ειδήσεις
**23.55** 46ο Φεστιβάλ Κινηματογράφου Θεσσαλονίκης
**24.00** Ιδέες

### NET

**06.00** Σαββατοκύριακο στη NET. Με τους Τάκη Σπηλιόπουλο και την Κατερίνα Μπακογιάννη.
**09.00** Παιδικό πρόγραμμα
**09.45** Ο Μίκι και η παρέα του
**10.30** 101 σκυλιά της Δαλματίας
**11.15** Ο Μίκι και η παρέα του
**12.00** Ειδήσεις
**12.30** Press. Ενημερωτική εκπομπή με τον Κωνσταντίνο Ζούλα.
**13.30** Κυριακάτικο τραπέζι. Με τον Σωτήρη Τριανταφυλλόπουλο
**15.00** Ειδήσεις
**16.00** Ξένη ταινία
**18.00** Ειδήσεις
**18.30** Η κατάλληλη στιγμή (Ε)
**19.20** Ελληνική ταινία. «Συνοικία το όνειρο»
**21.00** Ειδήσεις
**22.00** Ελληνική ταινία. «Βίβα Ρένα»
**23.20** Αθλητική Κυριακή
**01.30** Ειδήσεις
**01.45** Ξένη ταινία. «Ο εκδικητής»

### ΕΤ3

**08.00** Θεία Λειτουργία
**10.30** Διάσημοι συνθέτες
**11.00** Τα μάρμαρα που μιλούν
**11.30** Αληθινά σενάρια (Ε)
**12.30** Κάθε τόπος και τραγούδι
**13.00** Ειδήσεις
**13.30** Περί γης ο λόγος
**14.30** Τα εν δήμω εν οίκω... Με τη Σύνθια Σάπικα.
**15.45** Κυριακή στο χωριό
**17.00** Η κουζίνα της μαμάς
**17.30** Design
**18.30** Επί τροχών
**19.00** Ειδήσεις
**20.00** Βόλεϊ ανδρών. Απευθείας μετάδοση για την Α1 κατηγορία
**22.00** Ξένη ταινία. «Ταξίδι στο Μπάουντιφουλ»
**24.00** Ειδήσεις
**00.15** Σπορ στο 3
**01.30** Σινεμανία (Ε)
**02.30** Κυριακή στο χωριό (Ε)
**04.00** Περί γης ο λόγος (Ε)
**05.00** Τα εν δήμω εν οίκω... (Ε)
**06.00** Σπορ στο 3 (Ε)

### FILMNET

**05.00** Ξένη ταινία. «Επίδοξοι νονοί»
**06.55** Mad on Filmnet
**08.35** E! Entertainment
**07.30** Ξένη ταινία. «Γοργόνες»
**09.25** Ξένη ταινία. «Οι άγγελοι του Τσάρλι: Δράση πέρα από τα όρια»
**11.10** Style star
**11.45** Ξένη ταινία. «Το μπαρμπέρικο No2: Αντε και καλές δουλειές»
**13.35** Τρελός από ζήλια
**15.30** Joey
**16.00** Lax
**16.50** Κωδικός Alias
**17.45** Ξένη ταινία. «Πόρτα στο πάτωμα»
**19.45** Ξένη ταινία. «Big fish: Αληθινές ιστορίες»
**22.00** Ξένη ταινία. «Τροία». Ιστορική περιπέτεια 2004 σε σκηνοθεσία Βόλφγκανγκ Πίτερσεν. Παίζουν: Μπραντ Πιτ, Ορλάντο Μπλουμ, Ερικ Μπάνα.
**00.45** Ξένη ταινία. «Δύναμη ψυχής»
**02.35** Ξένη ταινία. «Κούβα».
**04.10** Ξένη ταινία. «Το σκηνικό του τρόμου»

### ALTER

**06.15** Alter kids
**12.15** Κορίτσια, ο Μάρκουλης (Ε)
**13.15** Number one. Νεανική μουσική εκπομπή με την Άρτεμη Κοκκινάρά.
**13.45** Ειδήσεις
**14.00** TV weekend. Ενημερωτική εκπομπή με την Τάνια Ιακωβίδου και τη Βάσια Λόη.
**16.15** Παρατράγουδα με την Αννίτα Πάνια. Ψυχαγωγική εκπομπή.
**18.45** Το πρώτο θέμα
**19.00** Ειδήσεις
**20.30** Η φωνή του πολίτη. Ενημερωτική εκπομπή.
**21.00** Το πάρτι της ζωής σου. Ψυχαγωγική εκπομπή με τον Ακη Παυλόπουλο.
**23.00** Η λίμνη των στεναγμών(Ε)
**01.45** Life style (Ε)
**02.45** Ξένη ταινία

Προφήτης Ηλίας 41 UHF και Μόντε Σιμθ 45 UHF

**07.00** Σάββατο - Κυριακή στον 902. Ενημερωτική εκπομπή.
**10.00** Η αγορά στην τηλεόραση
**15.00** Ειδήσεις
**15.45** Αθλητικές συναντήσεις
**17.15** Ματιές στον κόσμο
**18.30** Κοντά στην παράδοση. Με τον Παντελή Σούλη
**19.30** Ειδήσεις
**20.30** Στα μονοπάτια του πολιτισμού
**21.00** Ο 902 πάει σινεμά.
**23.00** Αθλητικές συναντήσεις. Αγώνες ποδοσφαίρου, βόλεϊ και μπάσκετ
**24.00** Ειδήσεις

### MEGA

**06.00** Ράστι: Το μικρό ρομπότ
**08.30** Mega Σαββατοκύριακο. Ενημερωτική εκπομπή με τους Ιορδάνη Χασαπόπουλο, Εριφύλη Μαρωνίτη
**10.00** Το παιδί μου κι εγώ
**10.15** Ελληνική σειρά (Ε)
**11.00** Ελληνική σειρά (Ε)
**12.00** Ελληνική σειρά (Ε)
**13.00** 42 λεπτά. Ενημερωτική εκπομπή με τη Μάρα Ζαχαρέα.
**14.00** Ειδήσεις
**14.50** Ξένη ταινία. «Ματίλντα». Κωμωδία φαντασίας. Παίζουν: Μάρα Γουίλσον, Ντάνι Ντε Βίτο
**16.35** Ματιές στα γεγονότα
**16.40** Ελληνική σειρά (Ε)
**17.30** Μπουκιά και συχώριο. Με τον Ηλία Μαμαλάκη
**18.30** Megalicious chart live. Με τον Θέμη Γεωργαντά.
**20.00** Ειδήσεις
**21.00** Πολύ την Κυριακή. Νέα ψυχαγωγική εκπομπή. Παρουσιάζει ο Γρηγόρης Αρναούτογλου.
**23.00** Ξένη ταινία. «Ημέρα εκπαίδευσης». Αστυνομική - δραματική.
**00.15** Τελευταία γεγονότα.
**00.30** Ξένη ταινία (Σ)
**01.30** Ξένη ταινία. «Σέξι ιεραπόστολος». Κωμωδία.
**03.00** Τηλεμάρκετινγκ

### ANT1

**06.00** Σε 15 λεπτά. Ενημερωτική εκπομπή.
**06.15** Στούντιο με θέα. Ενημερωτική εκπομπή με το Νίκο Μάνεση και τη Φαίη Μαυραγάνη.
**10.00** Οι σπιτόγατοι. Ζωντανή ψυχαγωγική και ενημερωτική εκπομπή με τους Νίκη Κάρτσωνα και Μάκη Πουνέντη.
**13.00** Τα νέα του ANT1
**14.00** Se forma. Με την Εύα Αντωνοπούλου και τον Κωνσταντίνο Ξένο
**14.40** Ξένη ταινία
**16.40** Ελληνική σειρά (Ε)
**17.30** Τα νέα του ΑΝΤ1 σε 5'- Ειδήσεις στη νοηματική γλώσσα.
**17.40** Ελληνική σειρά (Σ)
**18.10** Ελληνική ταινία.
**20.00** Ειδήσεις
**21.00** Big Brother Live. Παιχνίδι ριάλιτι. Παρουσιάζει η Τατιάνα Στεφανίδου.
**23.00** Ξένη ταινία. «Κρίμσον Τάιντ». Περιπέτεια. Παίζουν: Ντένζελ Ουάσινγκτον, Τζιν Χάκμαν, Ματ Κρέιβεν, Βίγκο Μόρτενσεν
**24.00** Νυχτερινές ειδήσεις
**00.15** Ξένη ταινία (Σ)
**01.45** Ξένη ταινία. «Ο κολλιτσίδας». Σάτιρα
**03.45** Τηλεμάρκετινγκ - Τηλεαγορά
**04.30** Mobile fun

### ALPHA

**06.30** Πρωινές σελίδες. Ενημερωτική εκπομπή με τον Γιώργο Οικονομέα.
**10.00** Αυτό μας έλειπε. Ψυχαγωγική εκπομπή με τη Σοφία Αλιμπέρτη.
**13.00** 7 ημέρες ALPHA. Με τη Βασιλική Παναγιωτοπούλου.
**14.00** Ελληνική σειρά
**15.00** Ειδήσεις
**15.30** Ελληνική ταινία. «Μακρυκωσταίοι και Κοντογιώργηδες». Κωμωδία. Παίζουν: Ντίνος Ηλιόπουλος, Κώστας Χατζηχρήστος, Παντελής Ζερβός
**17.30** Ειδήσεις στη νοηματική γλώσσα.
**17.45** Ποδόσφαιρο. Απευθείας μετάδοση για το πρωτάθλημα της Α' Εθνικής
**20.00** Ειδήσεις
**21.00** Παίξτε μπάλα. Αθλητική εκπομπή με τον Παύλο Παπαδημητρίου και τη Δήμητρα Αιγινήτη
**23.00** Κίτρινος τύπος. Εκπομπή έρευνας με τον Μάκη Τριανταφυλλόπουλο.
**01.45** Ειδήσεις
**02.00** Στην εντατική IV. Δραματική σειρά.
**04.00** Τηλεαγορές
**04.15** Υπεράνω όλων η πατρίς (Ε)

### STAR

**06.00** Παιδικό πρόγραμμα
**13.00** Ειδήσεις
**13.30** Οικογένεια Γκίλμορ. Κοινωνική σειρά.
**14.30** Τα φιλαράκια. Κωμική σειρά.
**15.30** Έτσι είναι η ζωή. Κωμική σειρά.
**16.30** Οι μάγισσες. Σειρά φαντασίας.
**17.30** Ξένη ταινία. «Ο γιος του διαβόλου». Κωμωδία. Παίζουν: Ανταμ Σάντλερ, Πατρίσια Αρκέτ
**19.30** Ειδήσεις
**21.00** Ξένη ταινία. «Ο 7ος πάπυρος». Περιπέτεια. Παίζουν: Τζεφ Φέι, Κορίννα Λόμπαρντ, Ρόσι Σάιντερ
**02.45** Ξένη ταινία. «Τα βαποράκια». Δραματική περιπέτεια.
**05.15** Αστέρια στο πεντάγραμμο. Βιντεοκλίπ με γνωστούς καλλιτέχνες από το ελληνικό πεντάγραμμο.

### SUPER SPORTS

**08.00** Βόλεϊ
**10.00** Πρωτάθλημα Αργεντινής
**14.00** Transworld sports
**15.00** Οι μεγάλες στιγμές του αθλητισμού
**16.00** Η ώρα των πρωταθλητών
**18.00** Ελληνικό πρωτάθλημα
**20.00** Η ώρα των πρωταθλητών
**23.00** Πορτογαλικό πρωτάθλημα

ΚΕΝΤΡΟ ΕΙΔΙΚΩΝ ΘΕΡΑΠΕΙΩΝ ΤΟΥ ΠΑΙΔΙΟΥ ΔΩΔΕΚΑΝΗΣΟΥ

**ΚΩΝ/ΝΟΣ ΜΠΑΔΑΝΗΣ - ΣΟΥΖΗ ΓΕΩΡΓΙΛΟΠΟΥΛΟΥ**

ΕΡΓΟΘΕΡΑΠΕΥΤΗΣ
ΠΤΥΧΙΟΥΧΟΣ
ΜΕΘΟΔΟΥ BOBATH N.D.T
ΜΕΘΟΔΟΣ PORTAGE
ΑΙΣΘΗΤΗΡΙΑΚΗΣ ΟΛΟΚΛΗΡΩΣΗΣ (S.I.)
ΜΕΤΕΚΠΑΙΔΕΥΣΗ ΣΤΙΣ ΝΕΥΡΟΛΟΓΙΚΕΣ ΚΑΙ ΚΙΝΗΤΙΚΕΣ ΔΙΑΤΑΡΑΧΕΣ

ΛΟΓΟΠΑΘΟΛΟΓΟΣ
ΜΕΤΑΠΤΥΧΙΑΚΟ ΑΚΟΥΟΛΟΓΙΑΣ

*Αποστόλου Παύλου 84, Ρόδος 85100, τηλ. / fax (22410)60999/60579*

ΧΠ1871/1872

ΧΡΥΣΙΔΗ Ν. ΚΑΛΛΙΟΠΗ

Χειρουργός Οδοντίατρος
*(Πτυχιούχος Πανεπιστημίου Αθηνών)*

**Δέχεται καθημερινά με ραντεβού**
(εκτός Σαββάτου)
09.00-13.00, 17.00-20.00

**Μεγάλου Κωνσταντίνου 36 (Ισόγειο)**
**Τηλ.: 2241024171, Κιν. 6977963848**

ΑΕ831

ΛΟΥΤΣΙΟΥ ΖΑΦΕΙΡΟΥΛΑ

**ΨΥΧΟΛΟΓΟΣ - ΠΑΙΔΟΨΥΧΟΛΟΓΟΣ - ΠΑΙΔΑΓΩΓΟΣ**

Πτυχιούχος UNIVERSITY OF CENTRAL LANCASHIRE UK,
ΠΑΝΕΠΙΣΤΗΜΙΟΥ ΑΙΓΑΙΟΥ
MSc ΠΑΙΔΟΨΥΧΟΛΟΓΙΑΣ UNIVERSITY OF LONDON
**Μέλος της Ενωσης Βρετανών Ψυχολόγων (BPS)**

**Διάγνωση-Αντιμετώπιση:**
✓ Ειδικών Μαθησιακών Δυσκολιών (δυσλεξία - δυσγραφία - δυσαριθμησία)
✓ Υπερκινητικότητας - Διάσπασης προσοχής

**Αντιμετώπιση προβλημάτων:**
✓ Επιθετικότητας - συστολής - άγχους - κατάθλιψης
✓ Σύναψης - διατήρησης φιλικών σχέσεων
✓ Μειωμένης επιθυμίας για σχολείο - Μειωμένης σχολικής επίδοσης

**Συμβουλευτική - Αντιμετώπιση Οικογενειακών προβλημάτων:**
✓ Σχέσεις γονέων - γονέων παιδιών - αδελφιών
✓ Διαζύγιο - πένθος - προβλήματα υγείας
✓ Εφηβικής ηλικίας

**Ψυχολογική Υποστήριξη - Ψυχοθεραπεία Παιδιών / εφήβων / ενηλίκων για:**
✓ Ελλειψη αυτοπεποίθησης - αυτοεκτίμησης - αυτοσεβασμού
✓ Αντιμετώπιση άγχους - κατάθλιψης
✓ Χειρισμό συναισθημάτων - έλεγχο θυμού / παρορμήσεων
✓ Ανάπτυξη κινήτρων για προσωπική -επαγγελματική επιτυχία
✓ Σχέσεις εξάρτησης: ζήλια - ενοχές - παθολογική αγάπη - συγκρούσεις - φόβος μοναξιάς

**Δέχεται με ραντεβού τηλ.. 2241064841, 6945234100,**
**Κωνσταντινουπόλεως 48, Ρόδος**

ΧΠ2624

ΚΕΝΤΡΟ ΔΙΑΓΝΩΣΗΣ - ΑΠΟΚΑΤΑΣΤΑΣΗΣ ΜΑΘΗΣΙΑΚΩΝ ΔΥΣΚΟΛΙΩΝ ΚΑΙ ΣΥΜΒΟΥΛΕΥΤΙΚΗΣ ΓΟΝΕΩΝ

ΣΤΑΣΙΝΟΠΟΥΛΟΥ ΜΑΡΙΚΑ

**Ψυχολόγος - Ψυχοπαιδαγωγός**
Πτυχιούχος Πανεπιστημίου Αθηνών & Πανεπιστημίου Ιωαννίνων

✓ Αξιολόγηση Μαθησιακών Δεξιοτήτων και Νοημοσύνης Παιδιών & Εφήβων
✓ Αξιολόγηση Σχολικής Ετοιμότητας Νηπίων για Εισαγωγή στο Δημοτικό Σχολείο
✓ Διάγνωση - Αποκατάσταση Ειδικών Μαθησιακών Δυσκολιών
• *Δυσλεξία* • *Δυσορθογραφία*
• *Δυσγραφία* • *Δυσαριθμησία*
✓ Αξιολόγηση - Αντιμετώπιση Μαθησιακών Δυσκολιών / Χαμηλής Σχολικής Επίδοσης
✓ Μαθησιακή Υποστήριξη Παιδιών με Διαταραχή Ελλειμματικής Προσοχής / Υπερκινητικότητα
✓ Ψυχολογική Υποστήριξη Παιδιών που παρουσιάζουν Δυσκολίες στη Μάθηση
✓ Συμβουλευτική Γονέων

**ΔΕΧΕΤΑΙ ΚΑΤΟΠΙΝ ΡΑΝΤΕΒΟΥ**
Εθν. Αντίστασης 15, 3ος όροφος
Κιν.: 6972 721967

ΑΕ556

INEMA

**ΙΑΤΡΙΚΟΣ & ΝΟΣΟΚΟΜΕΙΑΚΟΣ ΕΞΟΠΛΙΣΜΟΣ**

**από το 1988 είμαστε οι μεγαλύτεροι προμηθευτές ΙΑΤΡΙΚΟΥ-ΟΡΘΟΠΕΔΙΚΟΥ & ΝΟΣΟΚΟΜΕΙΑΚΟΥ ΥΛΙΚΟΥ ΣΤΗ ΔΩΔΕΚΑΝΗΣΟΥ**






- ΑΝΑΠΗΡΙΚΑ ΚΑΡΟΤΣΙΑ
- ΒΑΔΙΣΤΙΚΑ
- ΟΡΘΟΠΕΔΙΚΑ ΕΙΔΗ
- ΜΠΛΟΥΖΕΣ ΙΑΤΡΙΚΕΣ
- ΚΑΛΤΣΕΣ ΦΛΕΒΙΤΙΔΑΣ
- ΠΕΛΜΑΤΑ
- ΟΡΘΟΠΕΔΙΚΑ ΜΑΞΙΛΑΡΙΑ
- ΚΡΕΒΑΤΙΑ ΝΟΣΟΚΟΜΕΙΑΚΑ
- ΙΑΤΡΙΚΟΣ ΕΞΟΠΛΙΣΜΟΣ και ΑΝΑΛΩΣΙΜΑ
- ΟΡΓΑΝΑ ΧΗΜΕΙΟΥ
- και κάθε άλλο είδος για κατ'οίκο νοσηλεία

ΧΠ720

**ΡΟΔΟΣ:** ΛΕΜΕΣΣΟΥ 2 - ΤΗΛ: 22410 32238 **www.inema.gr**
**ΚΩΣ:** ΕΛ. ΒΕΝΙΖΕΛΟΥ 38 (παραπ/ρως Αγίας Παρασκευής) - ΤΗΛ: 22420 20048

ΑΚΟΥΣΤΙΚΑ ΒΑΡΗΚΟΪΑΣ

ΑΝΑΛΟΓΙΚΑ - ΠΡΟΓΡΑΜΜΑΤΙΖΟΜΕΝΑ - ΨΗΦΙΑΚΑ

*Ακούστε τους ήχους της Ζωής*

Στο πληρέστερο Κέντρο Ακουστικών Εφαρμογών στα Δωδεκάνησα. Με τις καλύτερες τιμές και τον καλύτερο διακανονισμό.
Εμπιστευθείτε τους πιο έμπειρους στο χώρο, επιλέγοντας ανάμεσα στους μεγαλύτερους κατασκευαστές ακουστικών βαρηκοίας στον κόσμο.

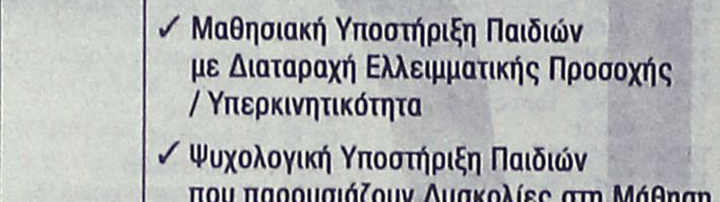


BELTONE – STARKEY – HANSATON – UNITRON – SIEMENS
BERNAFON – PHILIPS – COSELGI – REXTON
MICROSON – PURETONE – AUDIFON

ΚΕΝΤΡΟ ΙΑΤΡΙΚΩΝ ΒΟΗΘΗΜΑΤΩΝ

Εθνικής Αντιστάσεως 18
(πρωην Αννης Μαρίας)
Τηλ: 2241020359 Κιν: 6932748916

Συμβάσεις με όλα τα ταμεία.
Ειδικές τιμές ΟΓΑ

XΠ2567


# Πάντα

## Δυσανεξ

Από τα σύνδρομα κακής απορρόφησης υδατανθράκων το συνηθέστερο είναι το σύνδρομο κακής απορρόφησης της λακτόζης. Πρόκειται για παθολογική κατάσταση και μπορεί **να οφείλεται:**

1. Σε εκ γενετής έλλειψη του ενζύμου λακτάση. Η λακτάση είναι συστατικό του εντερικού υγρού και διασπά το δισακχαρίτη λακτόζη του γάλακτος και




των προϊόντων του σε ένα μόριο γλυκόζης και ένα μόριο γαλακτόζης, δηλαδή σε δύο μόρια μονοσακχαριτών, τα οποία στη συνέχεια απορροφούνται. Πρόκειται για σπάνια περίπτωση, η οποία οφείλεται σε γενετική ανωμαλία που εμφανίζεται μετά τη γέννα και αν δεν διαγνωσθεί έγκαιρα μπορεί να είναι και θανατηφόρα.

2. Σε πρωτοπαθή έλλειψη λακτάσης. Πρόκειται για την πιο συνηθισμένη κατάσταση, αφορά όλες τις ηλικίες και είναι αρκετά συχνή και στη χώρα μας.

3. Σε δευτεροπαθή έλλειψη λακτάσης. Εμφανίζεται σε άτομα που δεν είχαν εμφανίσει παλιότερα δυσανεξία στην λακτόζη. Κυρίως οφείλεται σε τραύμα του βλεννογόνου λόγω πολλών αιτιών όπως κοιλιοκάκη, λοιμώδη γαστρεντερίτιδα, νόσο του Crohn, σύνδρομο Dumping, ενεργειακό-πρωτεϊνικό υποσιτισμό.

**ΣΥΜΠΤΩΜΑΤΑ**

Το σύνδρομο κακής απορρόφησης της λακτόζης εκδηλώνεται με ναυτία, πόνο και κράμπες της άνω κοιλιακής χώρας, ελαφρά διάρροια. Τα συμπτώματα αυτά αποδίδονται στη μη διασπασθείσα λακτόζη η οποία παρασύρει ωσμωτικά νερό και ζυμωτική δραστηριότητα της μικροβιακής χλωρίδας.

**ΔΙΑΤΡΟΦΙΚΗ ΕΠΑΡΚΕΙΑ.**

Η δίαιτα που συστήνεται σε τέτοια περίπτωση έχει σαν σκοπό τη μείωση των συμπτωμάτων σε βρέφη με εκ γενετής δυσανεξία στη λακτόζη και σε ενήλικες ασθενείς με πρωτοπαθή ή δευτεροπαθή ανεπάρκεια λακτάσης.

Η δίαιτα που ακολουθείται συνήθως είναι ανεπαρκής σε ασβέστιο, ριβοφλαβίνη και βιταμίνη D, ανάλογα με το βαθμό μείωσης της λακτόζης και τις ιδιαίτερες ηλικιακές απαιτήσεις. Έτσι λοιπόν είναι απαραίτητη η χορήγηση συμπληρωμάτων αν δεν χρησιμοποιούνται γαλακτοκομικά


ΟΡΘΟΠΕΔΙΚΑ - ΙΑΤΡΙΚΑ
ΧΑΡΙΤΟΣ



**Ορθοπεδικά είδη & κατασκευές**

**Εξοπλισμός Ιατρείου & αναλώσιμα**



**Είδη νοσηλείας κατ' οίκον & μηχανήματα οξυγονοθεραπείας**

**Ακουστικά Βαρηκοΐας**



ΕΛΕΥΘ. ΒΕΝΙΖΕΛΟΥ 6 (Δίπλα στη Ροδιακή Έπαυλη) - ΡΟΔΟΣ
Τηλ.: 22410 24112 Fax: 22410 75969 e-mail: orken@rho.forthnet.gr

ΧΠ2597

# με υγείαν...

## ία στη λακτόζη

προϊόντα στα οποία η λακτόζη έχει υποστεί υδρόλυση. Μεγάλη προσοχή πρέπει να δίνεται σε παιδιά και εφήβους, γυναίκες σε κλιμακτήριο, έγκυες και θηλάζουσες γυναίκες και σε γυναίκες που μπορεί να εμφανίσουν οστεοπόρωση.

Η χορήγηση συμπληρωμάτων ασβεστίου αντενδείκνυται σε άτομα που εμφανίζουν υπερασβεσταιμία ή υπερασβεστουρία και σε ασθενείς με ιστορικό ουρολιθίασης. Η χορήγηση συμπληρωμάτων βιταμίνης D θεωρείται απαραίτητη μόνο σε άτομα με ανεπαρκή έκθεση στην ηλιακή ακτινοβολία. Η χορήγηση συμπληρωμάτων ριβοφλαβίνης σπάνια θεωρείται απαραίτητη αφού μπορεί να προσληφθεί από άλλες τροφές.

**ΣΧΕΔΙΑΣΜΟΣ ΔΙΑΙΤΟΛΟΓΙΟΥ**

Κατά το σχεδιασμό ενός τέτοιου διαιτολογίου, προτείνεται ολική έλλειψη λακτόζης, (γάλα, γαλακτοκομικά προϊόντα, τρόφιμα που έχουν παρασκευασθεί με γάλα ή έχει προστεθεί τυρόγαλα). Τα άτομα που εμφανίζουν δυσανεξία στη λακτόζη μπορούν να καταναλώσουν ζυμούμενα προϊόντα όπως το γιαούρτι, γιατί η λακτόζη διασπάται σε γαλακτικό οξύ με τη δράση των βακτηρίων που προστίθενται σε αυτό για την παρασκευή του. Επίσης μπορούν να καταναλώσουν τρόφιμα με μειωμένη ποσότητα λακτόζης (τυρί), αφού αυτή έχει απομακρυνθεί στο μεγαλύτερο ποσοστό της με το τυρόγαλα. Υπάρχει επίσης η δυνατότητα να προστεθεί το ένζυμο λακτάση (σκόνη ή χάπι) για να υδρολύσει τη λακτόζη του γάλακτος.

**ΟΜΑΔΕΣ ΤΡΟΦΙΜΩΝ**

***ΡΟΦΗΜΑΤΑ***

**ΕΠΙΤΡΕΠΟΝΤΑΙ:** όσα δεν έχουν λακτόζη-γάλα με υδρολυμένη λακτόζη.

**ΑΠΑΓΟΡΕΥΟΝΤΑΙ:** όλα τα είδη γάλακτος, γιαούρτι, παγωτά, ροφήματα βύνης, σοκολάτες, κακάο, στιγμιαίοι καφέδες με γάλα.

**ΨΩΜΙ ΚΑΙ ΔΗΜΗΤΡΙΑΚΑ**

**ΕΠΙΤΡΕΠΟΝΤΑΙ:** Ψωμί και φρυγανιές χωρίς γάλα, ιταλικό ψωμί, δημητριακά χωρίς γάλα, ζυμαρικά, ρύζι

**ΑΠΑΓΟΡΕΥΟΝΤΑΙ:** Έτοιμα μίγματα αλεύρων για γλυκά (κρέπες κ.τ.λ), δημητριακά πρωινού-special K, coco krispies (προσοχή στις ταμπέλες), εμπορικά έτοιμα είδη αρτοποιείας.

***ΚΡΕΑΣ ΚΑΙ ΥΠΟΚΑΤΑΣΤΑΤΑ***

**ΕΠΙΤΡΕΠΟΝΤΑΙ:** Μοσχάρι, κότα, ψάρι, αρνί, κατσίκα, ζαμπόν, αλλαντικά που δεν έχουν γάλα.

**ΑΠΑΓΟΡΕΥΟΝΤΑΙ:** Τυρί, λουκάνικα και μίγματα κρέατος που ίσως έχουν λακτόζη.

***ΣΟΥΠΕΣ***

**ΕΠΙΤΡΕΠΟΝΤΑΙ:** Διαυγείς ζωμοί, λαχανόσουπες, κονσομέ.

**ΑΠΑΓΟΡΕΥΟΝΤΑΙ:** Κρεμώδεις σούπες, έτοιμες στιγμιαίες σούπες με λακτόζη.

***ΕΠΙΔΟΡΠΙΑ***

**ΕΠΙΤΡΕΠΟΝΤΑΙ**: Ζελέ, γρανίτες, γλυκά του κουταλιού, όλα τα γλυκά χωρίς γάλα.

**ΑΠΑΓΟΡΕΥΟΝΤΑΙ:** Έτοιμα γλυκά που περιέχουν γάλα.

***ΑΥΓΑ***

**ΕΠΙΤΡΕΠΟΝΤΑΙ**: Όλα

**ΑΠΑΓΟΡΕΥΟΝΤΑΙ:** Σουφλέ και ομελέτες που έχουν γάλα

***ΛΙΠΗ***

**ΕΠΙΤΡΕΠΟΝΤΑΙ**: Έλαια, βούτυρο, μαργαρίνες και σάλτσες χωρίς λακτόζη, φυστικοβούτυρο.

**ΑΠΑΓΟΡΕΥΟΝΤΑΙ:** Μαργαρίνες και σάλτσες με λακτόζη, κρέμες γάλακτος τυρί σε κρέμα.

***ΦΡΟΥΤΑ***

**ΕΠΙΤΡΕΠΟΝΤΑΙ**: Όλα.

**ΑΠΑΓΟΡΕΥΟΝΤΑΙ:** Όλα όσα δεν έχουν λακτόζη (κονσέρβες).

***ΛΑΧΑΝΙΚΑ***

**ΕΠΙΤΡΕΠΟΝΤΑΙ**: Όλα.

**ΑΠΑΓΟΡΕΥΟΝΤΑΙ** Όλα όσα έχουν λακτόζη κατά την επεξεργασία (κατεψυγμένα σε πουρέ, σε κρέμα σε σκόνη).

***ΔΙΑΦΟΡΑ***

**ΕΠΙΤΡΕΠΟΝΤΑΙ**: Soy sause, ποπ-κορν, ελιές, μαρμελάδα, ζάχαρη, πίκλες, μπαχαρικά και μυρωδικά, κρασί, στιγμιαίοι καφέδες χωρίς λακτόζη, υποκατάστατα ζάχαρης χωρίς λακτόζη.

**ΑΠΑΓΟΡΕΥΟΝΤΑΙ**: Μαστίχες και καραμέλες με λακτόζη, γλυκά με λακτόζη, διαιτητικά τρόφιμα με λακτόζη, μίγματα μπαχαρικών με λακτόζη, υποκατάστατα ζάχαρης με λακτόζη.

### Τα αναψυκτικά τύπου cola σχετίζονται με την υπέρταση στις γυναίκες

Οι γυναίκες δεν εκδηλώνουν υπέρταση συνέπεια της κατανάλωσης καφέ, αλλά διαπιστώνεται σχέση μεταξύ υπέρτασης και κατανάλωσης αναψυκτικών τύπου cola, που μπορεί να μην έχει καμιά σχέση με την καφεΐνη, σύμφωνα με αμερικανική μελέτη που δημοσιεύεται στο επιστημονικό έντυπο Journal of the American Medical Association.

Ερευνητική ομάδα του Νοσοκομείου Brigham and Women της Βοστόνης και της Σχολής Δημόσιας Υγείας του Χάρβαρντ με επικεφαλής τον Δρ Wolfgang Winkelmayer δεν διαπίστωσε καμιά σχέση μεταξύ της κατά συνήθεια κατανάλωσης καφέ και της υπέρτασης από την ανάλυση δεδομένων που αφορούσαν 33.077 περιπτώσεις υπέρτασης μεταξύ 155.594 γυναικών που συμμετείχαν στη μελέτη Nurses Health Study, σε διάστημα 12 ετών.

Ωστόσο προέκυψε σχέση μεταξύ υπέρτασης και κατανάλωσης καφεϊνούχων αναψυκτικών τύπου cola, ανεξαρτήτως αν τα αναψυκτικά ήταν διαίτης ή όχι.

«Εικάζουμε ότι δεν είναι η καφεΐνη αλλά κάποιο άλλο συστατικό που περιέχεται στα συγκεκριμένα αναψυκτικά και ευθύνεται για τον αυξημένο κίνδυνο υπέρτασης», εξηγούν οι επιστήμονες.


**ΙΑΤΡΙΚΗ ΑΝΑΚΟΙΝΩΣΗ**

Ο ΙΑΤΡΟΣ ΚΑΡΔΙΟΛΟΓΟΣ

**ΤΣΙΡΑΚΟΣ ΑΝΑΣΤΑΣΙΟΣ**

Μετέφερε το ιατρείο του **στην ΜΗΤΡΟΠΟΛΗ**
**οδός Αντ. Δαμασκηνού & Παπανικολή 8**

Το ιατρείο θα λειτουργεί από **21/11/05**

Δεκτοί και ασφαλισμένοι του ΤΑΞΥ

**Τηλέφωνο 2241030347**

ΑΤ4126(Γ)

**ΨΥΝΤΟΡΑ ΚΩΝΣΤΑΝΤΙΝΟΠΟΥΛΟΥ**
**ΨΥΧΟΛΟΓΟΣ**
**ΟΙΚΟΓΕΝΕΙΑΚΗ ΣΥΜΒΟΥΛΟΣ**

***Πτυχιούχος του Πανεπιστημίου της Καλιφόρνιας-Λος Αντζελες (UCLA)-Μεταπτυχιακές σπουδές στο Pepperdine University-Malibu California.***

- Αμεση ψυχολογική υποστήριξη και επαγγελματική φροντίδα από έμπειρη Ψυχολόγο και Οικογενειακή Σύμβουλο.
- Η σωστή θεραπευτική σχέση μπορεί να επιφέρει ρεαλιστικές λύσεις για πραγματικά προβλήματα σε θέματα: μοναξιάς, μελαγχολίας, στρες, ανυπομονησίας, φοβίας, εθισμού, οικογενειακών σχέσεων, διαζυγίου, κακομεταχείρισης, συναισθηματικών δυσκολιών, αυτοπεποίθησης, ανασφάλειες, μεταβατικά στάδια ζωής, βουλιμίας, ανορεξίας, απώλειας, πένθους.

**Τηλεφωνείστε στα τηλέφωνα:**
**(22410)35163 και 6944/980550**
**για ραντεβού και άμεση εξυπηρέτηση.**
**Διεύθυνση: Καρίας 1 - Περιοχή Ροδίνι - Ρόδος**

AE961

**ΚΕΝΤΡΟ ΥΠΟΣΤΗΡΙΞΗΣ ΨΥΧΟΛΟΓΙΚΩΝ ΠΡΟΒΛΗΜΑΤΩΝ**

**ΣΙΑΓΚΑ ΚΩΝΣΤΑΝΤΙΝΑ**
**ΨΥΧΟΛΟΓΟΣ**
Απόφοιτος Αριστοτελείου Πανεπιστημίου Θεσσαλονίκης
**τηλ. 6945557447**

**ΚΥΠΡΙΩΤΗ ΑΛΕΞΙΑ**
**ΨΥΧΟΛΟΓΟΣ**
**ΨΥΧΟΛΟΓΟΣ ΥΓΕΙΑΣ**
Απόφοιτος Πανεπιστημίου Κρήτης, MSC Surrey University of England
**τηλ. 6944717520**

**Δέχονται κατόπιν ραντεβού**
**Στεφ. Καζούλη 18-1ος όροφος**
**τηλ. 2241022102**

ΧΠ2763

nutrition club

ShapeWorks™





*Ο Πάνος έχασε **50 κιλά** χρησιμοποιώντας το Εντατικό Πρόγραμμα **SHAPEWORKS**. Ημουν 145 κιλά και ποτέ δεν έλεγα σε κανέναν ποιο ήταν το πραγματικό μου βάρος. Η μέση μου ήταν 46 ίντσες. Ξεκίνησα το Εντατικό Πρόγραμμα και μετά από την πρώτη εβδομάδα είχα χάσει 4 κιλά και η όρεξή μου ήταν επιτέλους υπό έλεγχο!! Μετά από ένα χρόνο είχα χάσει 50 κιλά και η μέση μου κατέβηκε στις 35 ίντσες!!! Προσωπικά αισθάνομαι φανταστικά .*





*Τίνα, Έχασα 11 κιλά σε 8 εβδομάδες χρησιμοποιώντας το Προηγμένο Πρόγραμμα SHAPEWORKS αφού έκανα το 4ό μου παιδί. Η ενέργεια που έχω είναι απίστευτη και αισθάνομαι φανταστικά. Το ότι έχασα κιλά είναι πολύ καλό, αλλά αυτό που κάνει αυτό το πρόγραμμα ΤΟ ΚΑΛΥΤΕΡΟ είναι ότι διατηρώ το ιδανικό μου βάρος εδώ και 8 χρόνια!!!!*

Ελάτε και εσείς να γίνετε μέλη του club μας και μπορείτε και εσείς να έχετε αντίστοιχα αποτελέσματα. Επικοινωνήστε τώρα μαζί μας.
Προσφέρουμε ΔΩΡΕΑΝ λιπομέτρηση και ΠΑΡΑΚΟΛΟΥΘΗΣΗ ΑΠΟΤΕΛΕΣΜΑΤΩΝ
**Τηλ. 22410-93901 www.healthyweightloss.gr**

Α.Τ.4139(Γ)

**ΧΡΙΣΤΙΝΑ ΣΑΒΒΑΚΗ-ΓΚΡΑΝΖΑΝ**
**Κλινική Ψυχολόγος**
Πτυχιούχος Γαλλίας
Μεταπτυχιακή εκπαίδευση (Dess) στην Κλινική Ψυχολογία Ενηλίκου-Εφήβου & Παιδιού

ψυχολογικό εργαστήρι

**Για τον ενήλικο**

-Ψυχολογική αξιολόγηση & διάγνωση
-Ψυχολογική υποστήριξη
-Συμβουλευτική ατόμου, ζεύγους, οικογένειας
-Ψυχοδυναμική ψυχοθεραπεία
-Ομάδες αυτογνωσίας μέσα από την τέχνη

**Για το παιδί**

-Αξιολόγηση νοητικής & συναισθηματικής σφαίρας προσωπικότητας
-Διάγνωση μαθησιακών δυσκολιών & διαταραχών συμπεριφοράς
-Ψυχοθεραπεία μέσω παιχνιδιού & εικαστικών

**κωνσταντίνου υδραίου 24**
**τηλ. 2241077350, κιν. 6937684251**
**δέχεται με ραντεβού**

ΧΠ1511

**ΑΠΟΚΑΤΑΣΤΑΣΗ ΝΕΥΡΟΛΟΓΙΚΩΝ ΠΑΘΗΣΕΩΝ**

**ΑΝΑΣΤΑΣΙΟΣ Η. ΜΑΝΕΤΤΑΣ**
**ΦΥΣΙΟΘΕΡΑΠΕΥΤΗΣ**
**Bobath/NDT**

Ειδικευμένος στο πανεπιστημιακό νοσοκομείο της Βέρνης Insel Spital στην αποκατάσταση των κινητικών και αισθητηριακών διαταραχών μετά από παθήσεις και κακώσεις του νευρικού συστήματος. Πτυχιούχος της μέθοδου Bobath.

Πρώιμη και χρόνια αποκατάσταση μετά από:
- **Αγγειακά εγκεφαλικά επεισόδια**
- **Κρανιοεγκεφαλικές κακώσεις**
- **Πολλαπλή σκλήρυνση**
- **Παθήσεις και κακώσεις των περιφερικών νεύρων**
- **Εγκεφαλική παράλυση**
- **Νευρολογικά συμπτώματα από το αυχενικό σύνδρομο και την παθολογία της οσφύος**
- **Συγγενείς και τραυματικές κακώσεις του νωτιαίου μυελού**

ΘΕΡΑΠΕΙΑ ΚΑΤ' ΟΙΚΟΝ

ΑΤ3998(Β)

**Ολυμπίας 2, Ρόδος 85100 • Τηλ. 2241023188 • Κιν. 6946685197**

# ΚΗΔΕΙΑ

Τον λατρευτό μας σύζυγο, πατέρα και παππού
**ΝΙΚΟΛΑΟ ΔΟΥΚΕΡΗ**
**ετών 74**
θανόντα κηδεύουμε σήμερα Κυριακή 20-11-2005 και ώρα 16.00 από τον Ιερό Ναό Αγ. Παρασκευής Λαυρίου Αττικής.
Η σύζυγος: Μαριάνθη
Τα παιδιά: Σπύρος-Ελένη, Πέτρος-Παναγιώτα, Κωνσταντίνος-Σοφία Καρόζα, Αναστάσιος-Στυλιανή
Τα εγγόνια: Νικόλαος, Ευγενία, Νικόλαος, Νικόλαος
Τα αδέλφια, τ' ανίψια και οι λοιποί συγγενείς.

MZT191102

# ΜΝΗΜΟΣΥΝΑ

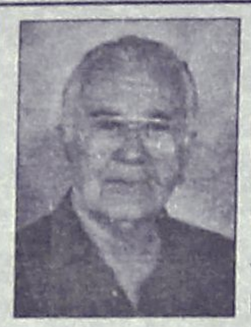

Την 21η μηνός Νοεμβρίου ημέρα Δευτέρα και ώρα 8 π.μ. εις τον Ιερό Ναό Αγίου Παντελεήμονα (Παλιά Πόλη), τελούμε 9ήμερο μνημόσυνο υπέρ αναπαύσεως της ψυχής του λατρευτού μας πατέρα, παππού, αδελφού, θείου και ξαδέλφου
**ΝΙΚΟΛΑΟΥ ΨΑΡΑ**
Τα παιδιά: Γιάννης-Αγγέλα, Κώστας-Παρασκευή, Φλωράνς, Γιώργος-Αναστασία
Τα εγγόνια, τ' αδέλφια, τ' ανίψια, τα εξαδέλφια και οι λοιποί συγγενείς

MZT181116

Την 22α μηνός Νοεμβρίου ημέρα Τρίτη και ώρα 8 π.μ. εις τον Ιερό Ναό Αγίου Δημητρίου παλαιό Νεκροταφείο, τελούμε 9ήμερο μνημόσυνο υπέρ αναπαύσεως της ψυχής του λατρευτού μας πατέρα, παππού, θείου και συμπεθέρου
**ΕΥΣΤΑΘΙΟΥ ΠΑΠΑΣΤΕΦΑΝΟΥ**
**Ιερέας**
Τα παιδιά: Μιχάλης-Ειρήνη
Τα εγγόνια: Ελένη, Ευστάθιος
Τ' ανίψια, οι συμπεθέροι και οι λοιποί συγγενείς

ΧΠ2830

Την 22α μηνός Νοεμβρίου ημέρα Τρίτη και ώρα 8 π.μ. εις τον Ιερό Ναό Εισόδια της Θεοτόκου Κοσκινού, τελούμε 9ήμερο μνημόσυνο υπέρ αναπαύσεως της ψυχής της λατρευτής μας αδελφής και θείας
**ΑΝΑΣΤΑΣΙΑΣ ΙΣΚΑ**
**(το γένος) Παπαϊγνατίου**
Τα αδέλφια: Δημήτρης-Αθανασία, Νικόλαος-Χρυσούλα, Έλλη-Φώτης
Τ' ανίψια και οι λοιποί συγγενείς

MXP13123

## Σκέψη της εβδομάδας




*Οι δίκαιοι άνθρωποι, οι μορφωμένοι που αφιερώνουν τον εαυτό τους στην καθοδήγηση άλλων και είναι απελευθερωμένοι και καλά προφυλαγμένοι από τις παρορμήσεις μιας ταπεινής και άπληστης φύσης, είναι στα μάτια Αυτού, ο Οποίος είναι ο Πόθος του κόσμου, άστρα του ουρανού της αληθινής γνώσης.*

***Μπαχάι Κοινότητα Ρόδου***
***Τ.Θ. 156***
***Τ.Κ. 85100 Ρόδος***
***www.gr.bahai.org***
***ΜΠΑΧΑΟΛΛΑ***

ΜΑΓ321

ΜΝΗΜΗΣ ΕΝΕΚΕΝ ΠΑΡΑΣΚΕΥΑΣΤΗΡΙΟΝ ΜΝΗΜΟΣΥΝΩΝ

*Αναλαμβάνουμε την οργάνωση των μνημοσύνων σας, προσφέροντάς σας όλα όσα χρειάζονται για την άψογη μνημόνευση των αγαπημένων εκλιπόντων σας.*

*Προσφέρουμε μεγάλη ποικιλία πρωτότυπων σχεδίων σε δίσκους της επιλογής σας με τα συνοδευτικά αρτύματα. Παράλληλα διαθέτουμε όλα τα απαραίτητα είδη μνημοσύνων.*

*Στο χώρο μας θα βρείτε τέλεια εξυπηρέτηση, καθαριότητα και πάνω απ' όλα σεβασμό στη δύσκολη στιγμή σας.* ΑΤ3106

Γ. ΠΑΠΑΝΔΡΕΟΥ 78, ΑΝΑΛΗΨΗ - Τηλ/Fax: 22410 69620

# ΟΡΘΗ ΕΠΑΝΑΛΗΨΗ ΠΡΟΣΚΛΗΣΗ

**ΤΩΝ ΜΕΤΟΧΩΝ ΤΗΣ ΑΝΩΝΥΜΗΣ ΝΑΥΤΙΛΙΑΚΗΣ ΕΤΑΙΡΕΙΑΣ ΣΥΜΗΣ ΣΕ ΕΠΑΝΑΛΗΠΤΙΚΗ ΓΕΝΙΚΗ ΣΥΝΕΛΕΥΣΗ ΣΤΙΣ 26.11.2005**

Με την υπ' αριθμό απόφαση του Δ.Σ. 397 και σύμφωνα με το νόμο και το καταστατικό, καλούνται οι μέτοχοι της Ανώνυμης Ναυτιλιακής Εταιρείας που εδρεύει στην Σύμη με την επωνυμία "Α.Ν.Ε.Σ. Α.Ε." σε Επαναληπτική Γενική Συνέλευση στις 27.11.2005 ημέρα Κυριακή και ώρα 11.00 στο Πανορμίτειο συνεδριακό κέντρο του Δήμου Σύμης για συζήτηση και λήψη αποφάσεων στα παρακάτω θέματα ημερήσιας διάταξης:

1. **Αύξηση του Μετοχικού Κεφαλαίου της Εταιρείας και έκδοση νέων Μετοχών με αποκλειστικό σκοπό την αγορά ή ναυπήγηση νέου επιβατηγού-οχηματαγωγού πλοίου.**
2. **Τροποποίηση άρθρων του καταστατικού της Εταιρείας.**

Ο κάθε Μέτοχος για να λάβει μέρος στη Γενική Συνέλευση πρέπει να ακολουθήσει την παρακάτω διαδικασία:

1. Να καταθέσει τις μετοχές του στα γραφεία της εταιρείας ή στις τράπεζες ή στο Ταμείο Παρακαταθηκών και Δανείων, πέντε (5) ημέρες πριν την Γενική Συνέλευση. (Στις δύο τελευταίες περιπτώσεις να έχετε την απόδειξη μαζί σας).
2. Σε περίπτωση που κάποιος εξουσιοδοτείται πρέπει η εξουσιοδότηση να έχει το γνήσιο της υπογραφής από την Αστυνομία ή την Δημαρχία ή οποιαδήποτε Δημόσια Επιχείρηση και να κατατεθεί μαζί με τις μετοχές του κατόχου πέντε (5) ημέρες πριν την Γενική Συνέλευση.
3. Εξουσιοδότηση ΔΕΝ χρειάζεται μόνο στα παιδιά που είναι ανήλικα, δηλαδή κάτω των 18 ετών.
4. Στην Γενική Συνέλευση παίρνουν μέρος μόνο οι Μέτοχοι και κανένας άλλος.
5. Σε περίπτωση που κάποιος δεν ακολουθήσει την παραπάνω διαδικασία θα παραβρεθεί στη Γενική Συνέλευση με τις μετοχές του και θα λάβει μέρος μόνο αν το εγκρίνει η Γενική Συνέλευση.

**Ο Πρόεδρος του Δ.Σ.**
**Μαραβέλιας Μιχάλης**

ΧΠ285

# ΣΥΓΧΑΡΗΤΗΡΙΟ

Την αγαπημένη μας ανιψιά **Μαρίζα ΚΙΛΤΕΝΗ του Βασιλείου** που απέκτησε το πτυχίο της Νομικής Σχολής του Δημοκρίτειου Πανεπιστημίου Θράκης, συγχαίρουμε θερμά και της ευχόμεθα λαμπρή σταδιοδρομία.

**Οι θείοι της**
**Σταμάτης-Μαίρη Θωμαΐδη**
**Τα ξαδέλφια**
**Θωμάς και Δημήτρης**

MZT191110

# ΣΥΓΧΑΡΗΤΗΡΙΟ

Την αγαπημένη μας ανιψιά **Μαρίζα Βασιλείου ΚΙΛΤΕΝΗ** που έλαβε επάξια το πτυχίο της Νομικής Σχολής του Δημοκρίτειου Πανεπιστημίου Θράκης, συγχαίρουμε θερμά και της ευχόμεθα καλή σταδιοδρομία.

**Οι θείοι της**
**Χρήστος-Ευτυχία Οικονομίδη**

MZT181109

ΚΑΘΗΜΕΡΙΝΑ ΟΛΑ ΤΑ ΝΕΑ ΤΗΣ ΔΩΔΕΚΑΝΗΣΟΥ ΣΤΟ INTERNET

www.rodiaki.gr

# ΠΕΡΙΛΗΨΗ ΚΑΤΑΣΤΑΤΙΚΟΥ ΣΥΛΛΟΓΟΥ

Με τη με αριθμό 1590/1305/ΜΕ 133/2005 απόφαση του Μονομελούς Πρωτοδικείου Κω, αναγνωρίστηκε το σωματείο με την επωνυμία «Πολιτιστικός Σύλλογος Λέρου για την Τρίτη Ηλικία-Η αλληλεγγύη», με έδρα τη Λέρο του νομού Δωδεκανήσου.
Οι σκοποί του σωματείου είναι η με κάθε τρόπο στήριξη και φροντίδα των ηλικιωμένων ανθρώπων στη Λέρο, η επίδειξη φιλίας και συντροφικότητας προς αυτούς και η επίλυση των προβλημάτων που αντιμετωπίζουν.

**Κως, 18 Νοεμβρίου 2005**
**Ο πληρεξούσιος δικηγόρος**
**ΑΘΑΝΑΣΙΟΣ Β. ΠΑΡΑΠΟΝΙΑΡΗΣ**
**δικηγόρος**
**ΠΛΑΤΑΝΟΣ ΛΕΡΟΣ**

ΧΠΣΛΛ-046

**ΙΕΡΟΣ ΜΗΤΡΟΠΟΛΙΤΙΚΟΣ ΝΑΟΣ ΡΟΔΟΥ**
**"ΕΙΣΟΔΙΩΝ ΤΗΣ ΘΕΟΤΟΚΟΥ"**
**(Δαμασκηνού 2)**

# ΑΝΑΚΟΙΝΩΣΗ ΠΑΝΗΓΥΡΕΩΣ

Το Εκκλησιαστικόν συμβούλιον του Ιερού Μητροπολιτικού Ναού Ρόδου **"ΕΙΣΟΔΙΩΝ ΤΗΣ ΘΕΟΤΟΚΟΥ"** (Δαμασκηνού 2) σας προσκαλεί να προσέλθετε εις την πανήγυριν του Ναού, συμφώνως με το ακόλουθον πρόγραμμα:

**ΚΥΡΙΑΚΗ 20 ΝΟΕΜΒΡΙΟΥ**

- Ωρα 6.30 μ.μ. Μέγας Πανηγυρικός Εσπερινός, χοροστατούντος του Σεβασμιωτάτου Μητροπολίτου Ρόδου **κ.κ. Κυρίλλου.**

**ΔΕΥΤΕΡΑ 21 ΝΟΕΜΒΡΙΟΥ**

- Ωρα 7 π.μ. έναρξις όρθρου
- Ωρα 8.30 π.μ. Πανηγυρική Θεία Λειτουργία ιερουργούντος του Σεβασμιωτάτου Μητροπολίτου Ρόδου **κ.κ. Κυρίλλου.**
- Ωρα 10.30 π.μ. Δοξολογία Ενόπλων Δυνάμεων.
- Ωρα 10.45 π.μ. Ομιλία από αξιωματικό των Ενόπλων Δυνάμεων και εν συνεχεία Περιφορά της Εικόνας.

**ΔΕΥΤΕΡΑ 21 ΝΟΕΜΒΡΙΟΥ**

- Ωρα 5 μ.μ. Εσπερινός και Παράκλησις της Παναγίας

Κατά την Πανήγυριν του Ιερού Μητροπολιτικού Ναού, Αγιορείται Πατέρες εκ της Σκήτης των Καρυών, θα μεταφέρουν εις τον Ιερόν Ναόν τεμάχιον Τιμίου Ξύλου προς προσκύνησιν και προς Αγιασμόν των Πιστών.

Η υποδοχή του Τιμίου Ξύλου θα πραγματοποιηθεί πριν την έναρξιν του Εσπερινού εις τον αύλειον χώρον του Ιερού Ναού και θα παραμείνει προς προσκύνησιν εις τον Ναόν έως της ακολουθίας του Εσπερινού και της Παρακλήσεως της Δευτέρας 21ης Νοεμβρίου 2005.

(Ο Εσπερινός θα αρχίσει την 5ην απογευματινήν)

MZT181101

**ΣΩΜΑΤΕΙΟΝ ΕΣΤΙΑΤΟΡΩΝ ΝΗΣΟΥ ΡΟΔΟΥ**
**"Η ΠΡΩΤΟΠΟΡΙΑ"**

# ΑΝΑΚΟΙΝΩΣΗ

Συνάδελφοι εστιάτορες,
Στις **28 Νοεμβρίου** έχουμε εκλογές στο Σωματείο για την ανάδειξη Νέων οργάνων. Πρέπει να μπούν στην Διοίκηση, στην Ελεγκτική Επιτροπή, στην Αντιπροσωπεία στην ΠΟΕΣΕ, νέοι άνθρωποι. Ελάτε στο κάλεσμα του σωματείου.
Δώστε στο Σωματείο το αίμα που χρειάζεται, δώστε υποψηφιότητα για να μπορέσουν η όρεξη και οι ιδέες μας να λύσουν προβλήματα, να καταστήσουν τον εστιάτορα κορυφή της Κοινωνικής και Οικονομικής δραστηριότητας του τόπου μας.
*Τηλεφωνήστε και δηλώστε υποψηφιότητα στους κ.κ. Ζουρούδη Σταύρο (τηλ. 697727537 ή 2241024469) και στον κ. Μάκη Μητσινιώτη (τηλ. 6936793863 ή 2241025293).*

**Δηλώστε υποψηφιότητα μέχρι τις 22 Νοεμβρίου 2005.**
**Το σωματείο σας χρειάζεται**

MXP 13126 (Γ)

# Θέμα ταυτοτήτων έθεσε ο αρχιεπίσκοπος

## Με συνέντευξή του στην εκπομπή «Πρωταγωνιστές» του Σταύρου Θεοδωράκη

Ο αρχιεπίσκοπος παραχώρησε συνέντευξη στον τηλεοπτικό Σταθμό ΣΤΑΡ και στην εκπομπή του Σταύρου Θεοδωράκη «Πρωταγωνιστές».

Σ΄αυτήν, ο κ. Χριστόδουλος, έθεσε εμμέσως θέμα ταυτοτήτων λέγοντας : « Για την Εκκλησία το θέμα μένει εν εκκρεμότητι. Το δηλώσαμε απ΄την πρώτη στιγμή. Μπορεί να εδόθη η λύσις που εδόθη, αλλά απο εκεί και πέρα η Εκκλησία πιστεύει οτι το θέμα αυτό τελεί ακόμα εν εκκρεμότητι. Εγώ εις την νέα κυβέρνηση το έθεσα το θέμα απο την αρχή. Απο εκεί και πέρα είναι ευθύνη της κυβερνήσεως».

Ο αρχιεπίσκοπος μίλησε όμως και για τις επιθέσεις του μητροπολίτη Καλαβρύτων Αμβροσίου εναντίον του πρ. Πρωθυπουργού Κ. Σημίτη, για τα όσα αναφέρει στο βιβλίο του. Ο αρχιεπίσκοπος είπε ότι αποδοκιμάζει τους χαρακτηρισμούς που εκτόξευσε ο ιεράρχης και πρόσθεσε ότι ο ίδιος δεν είναι υπεύθυνος για τα όσα λέει ένας ιεράρχης, αφού στην Εκκλησία της Ελλάδος , ο κάθε μητροπολίτης εχει την ευθύνη.

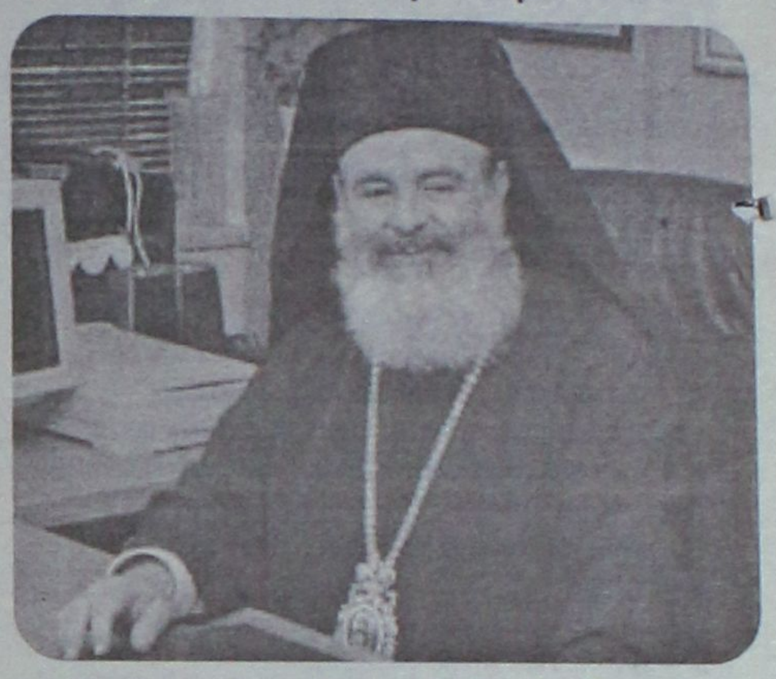

Ο αρχιεπίσκοπος μίλησε όμως και γι΄αυτούς που λένε οτι «είναι Δεξιός και συμπεριφέρεται πολλές φορές ως Δεξιός».

«Όχι, όχι είναι λάθος» τόνισε ο κ. Χριστόδουλος, «Εγώ πέρυσι , αν ενθυμείσθε, έκανα επίσκεψη σε όλα τα κόμματα. Το έκανα αυτό, ακριβώς για να δείξω την οικουμενικότητα, η οποία χαρακτηρίζει την Εκκλησία. Και δεν εξαίρεσα από αυτές τις επισκέψεις ούτε το ΚΚΕ ούτε το Συνασπισμό. Πήγα σε όλα τα κόμματα τα οποία τιμώ εξίσου διότι εκφράζουν μια μερίδα του ελληνικού λαού. Η Εκκλησία δεν διχάζει ποτέ τον κόσμο, αποτελεί στοιχείο ενότητος του λαού μας και αυτό είναι πολύ βασική προϋπόθεση, απο την οποία δεν θέλουμε να μετακινηθούμε καθόλου.»

Όσο για το θέμα του χωρισμού της Εκκλησίας απο την Πολιτεία ο κ. Χριστόδουλος επισήμανε μεταξύ άλλων οτι Εκκλησία-Πολιτεία «είμαστε δύο κολόνες οι οποίες βαστάμε το οικοδόμημα που λέγεται «ελληνικός πολιτισμός», λέγεται «ευτυχία και πρόοδος των Ελλήνων», λέγεται οτι θέλετε καλό γι αυτό τον τόπο, επειδή οι ίδιοι άνθρωποι στη μεγάλη τους, στη συντριπτική τους πλειοψηφία είναι και πολίτες της ελληνικής πολιτείας και πιστοί της Ορθόδοξης Εκκλησίας. Αυτό είναι ενα προνόμιο, θα έλεγα, μια ευλογία Θεού, την οποία έχουμε στην πατρίδα μας».

## ΔΕΝ ΕΟΡΤΑΖΟΥΝ

- Ο κ. Μερκούριος Δημ. Αρφαράς δεν θα δεχθεί επισκέψεις για την ονομαστική του εορτή, λόγω απουσίας.

MZT 101112

- Η κ. Μαρία Φραράκη δεν θα δεχθεί επισκέψεις στην ονομαστική της εορτή.

MZT 181121(Γ)


## ΜΗΝΥΜΑΤΑ ΤΟΥ ΙΗΣΟΥ ΧΡΙΣΤΟΥ ΓΙΑ ΟΛΟ ΤΟΝ ΚΟΣΜΟ

# Η ΑΛΗΘΙΝΗ ΕΝ ΘΕΩ ΖΩΗ

**Ο 9ος τόμος έχει εκδοθεί και είναι διαθέσιμος στο βιβλιοπωλείο το «ΔΕΝΤΡΟ»**

### Το ταξίδι και οι συναντήσεις της κας Βασούλας Ρύντεν στους Αγίους Τόπους 28-31 Μαΐου, 2005

Την Κυριακή 29 Μαΐου, 2005 η Βασούλα συναντήθηκε με τον Επίσκοπο Ριάχ. Του έδωσε το φυλλάδιο «Διευκρίνησης σχετικά με την Σύνοδο Υπέρ της Πίστεως» στα αραβικά και αγγλικά να το παραδώσει τον Πατριάρχη Σάββα. Της ζήτησε να υπογράψει το φυλλάδιο για τον Πατριάρχη Σάββα και την ενημέρωσε ότι θα του το έδινε. Είναι ο Λατίνος Πατριάρχης στα Ιεροσόλυμα. Ο Επίσκοπος Ριάχ είναι ανιψιός του Σίμων Στρούγι, όπου το Βατικανό έχει έγγραφα και είναι στην διαδικασία να τον ανακηρύξει άγιο. Ο Επίσκοπος Ριάχ είπε στην Βασούλα ότι βλέπει τον υλισμό να έχει μεγάλο αντίκτυπο ανάμεσα στους Χριστιανούς. Ο Κύριος αναφέρει στα μηνύματα ότι ο υλισμός και ο ορθολογισμός οδηγούν στην αθεΐα.



Η Βασούλα με τον π. Θεοδόσιο Χάννα (Ατάλαχ), στα Ιεροσόλυμα

Μετά από το πρωινό, πήγαμε να συναντήσουμε τον Αρχιεπίσκοπο Γεώργιο Χαντάντ, που ανήκει στην Ελληνο-Μελχιτική Εκκλησία, της Χάιφα, της Ναζαρέτ και όλης της Γαλιλαίας στο Ισραήλ. Πήγαμε στην εκκλησία του, των Αγίων Πέτρου και Παύλου. Μετά την λειτουργία, είχαν μια μικρή δεξίωση στη διάρκεια της οποίας ο Αρχιεπίσκοπος παρουσίασε την Βασούλα στην κοινότητά του και της ζήτησε να μιλήσει για τα μηνύματα της ΑεΘΖ και την εμπειρία της. Η ομιλία της μεταφράστηκε στα Αραβικά.

Η Βασούλα τους είπε ότι ο Κύριος την κάλεσε πριν 20 χρόνια και της έδωσε την αποστολή της ενότητας για το όφελος της εκκλησίας Του. Δεν επιδίωξε αυτή την αποστολή αλλά ο Κύριος της ζήτησε να Τον υπηρετήσει. Της ζήτησε: «Θέλω να με υπηρετήσεις ανάμεσα στους ανθρώπους που με φραγκελώνουν, με φτύνουν, που με έχουν εγκαταλείψει, και με ξανασταυρώνουν». Αυτά τα μηνύματα είναι για συμφιλίωση, μεταστροφή, μετάνοια και ενότητα. Τους είπε πως και η Παναγία της έχει επίσης δώσει μηνύματα. Και οι δύο καλούν για μια αληθινή ενότητα των Εκκλησιών. Η Παναγία αναφέρει ότι ο Χριστός λέει.: «Οι διάλογοι είναι καλοί αλλά θέλει και πράξεις. Δείξτε την αγάπη σας και την πίστη σας γύρω από ένα θυσιαστήριο, και αυτό είναι η ενότητα για τον Ιησού».

Η Βασούλα ανέφερε ότι όταν ο Κύριος μιλάει για μετάνοια και συμφιλίωση δεν αναφέρεται μόνο στην Εκκλησία, αλλά και στις οικογένειες μας. Επίσης, μίλησε για τη συγχώρεση, πόσο σημαντικό είναι να συχωρούμε. Είπε ότι όταν σκέφτεται τα μηνύματα και τις γραφές αυτό που λέει ο Θεός μπορεί να οριστεί σε μια πρόταση. «Να αγαπάτε αλλήλους όπως Εγώ σας αγάπησα και να Με υπηρετείτε.» Τι σημαίνει να Με υπηρετείτε. Ο Θεός ζει μέσα στον καθένα μας. Εμείς πρέπει να υπηρετούμε ο ένας τον άλλον και να βοηθάμε ο ένας τον άλλον. Αυτό είναι να υπηρετείς τον Κύριο. Τους είπε ότι όλοι θα κριθούμε σύμφωνα με το μέτρο της αγάπης που έχουμε στη Γη.

Μετά κάλεσε την Βασούλα να παρευρεθεί σε ένα ειδικό γεύμα μαζί με την κοινότητά του. Αργότερα, φύγαμε με προορισμό τα Ιεροσόλυμα. Καταλύσαμε στη Νοτρ-Ντάμ στα Ιεροσόλυμα, ξενώνα ενός μοναστηριού απέναντι από την πύλη της Τζάφα. Ο Επίσκοπος Ριάχ μας είχε καλέσει σε μια άλλη αποφοίτηση του σχολείου «Άγιος Γεώργιος» στα Ιεροσόλυμα. Άρχισε να προσφωνεί τους επίτιμους καλεσμένους που παρευρίσκονταν, και επίσης προσφώνησε και καλωσόρισε την Βασούλα ως «αδελφή Βασούλα».

Η μέρα μας τελείωσε με μια συνάντηση με τον Ραβί Αλόν Γκοσέν Γκοτστέιν, τον διευθυντή του Δια-θρησκευτικού ινστιτούτου Ελιάχ. Μίλησε επί δύο ώρες με τη Βασούλα στο ξενοδοχείο Νοτρ Ντάμ. Μίλησαν για τον φύλακα άγγελο της Βασούλας, για το ΕΓΩ ΕΙΜΙ, για την οικειότητα με τον Θεό Πατέρα, για τον Σατανά, την ενότητα, για τις προφητείες και τον Πατριάρχη Βαρθολομαίο. Άκουγε με προσοχή την Βασούλα. Τι ρώτησε και για τους οραματιστές που είναι αυθεντικοί. Εγώ ήμουν παρατηρητής και ήταν σαν να υπήρχε οικειότητα μεταξύ τους. Η επομένη ημέρα Δευτέρα 30 Μαΐου, 2005 ήταν μια ημέρα μαραθώνιων συναντήσεων. Η Βασούλα είχε προσκληθεί για δείπνο στην Βηθλεέμ. Ο πατέρας Σπυρίδων, που είναι ιερέας της Ελληνορθόδοξης Εκκλησίας και είναι στην Εκκλησία της Γεννήσεως, επίσης ήταν εκεί να καλωσορίσει την Βασούλα και μας κάλεσε για γεύμα στο σπίτι του. Ο Πατήρ Σπυρίδων έδωσε στην Βασούλα μια όμορφη εικόνα σαν δώρο. Αργότερα, επισκεφτήκαμε την εκκλησία της Γεννήσεως στην Βηθλεέμ.

Συνεχίζεται την επόμενη εβδομάδα με περισσότερες συναντήσεις και συνομιλίες της κυρίας Ρύντεν με εκπροσώπους Χριστιανικών Εκκλησιών και έλληνες Ορθοδόξους του Πατριαρχείου Ιεροσολύμων.

Εν Χριστώ,
Γεωργία Κλάμσον
Αναγνώστης των μηνυμάτων της ΑεΘΖ,
Νέα Υόρκη, ΗΠΑ

**ΟΡΘΟΔΟΞΟΣ ΣΥΛΛΟΓΟΣ ΕΙΡΗΝΗΣ ΚΑΙ ΑΓΑΠΗΣ**
**ΑΙΟΛΟΥ 10 Τ.Κ. 17561 Π. ΦΑΛΗΡΟ – ΑΘΗΝΑ**
**ΤΗΛ: 2109939604 ΡΟΔΟΣ ΤΗΛ: 2241064417**
**www.tlig.org & e-mail tlighellas@in.gr**
**Ακούστε το ραδιόφωνο της Αληθινής Εν Θεώ Ζωής**
**www.tligradio.org**
**κάθε Δευτέρα στις 5:00 μ.μ. & Τετάρτη στις 7:00 μ.μ.**

MZT0191104


# Εξεταστική επιτροπή;

## Ανοικτό παραμένει το θέμα

Ανοιχτό άφησε ο τρίτος αντιπρόεδρος της Βουλής και πρόεδρος της Εξεταστικής Επιτροπής, Ιωάννης Τραγάκης, το ενδεχόμενο να συσταθεί προανακριτική επιτροπή για την προμήθεια των εξοπλιστικών προγραμμάτων επί κυβερνήσεων ΠΑΣΟΚ, όπως γράφει «Το Βήμα του Σαββάτου».

Ο κ. Τραγάκης, μιλώντας την Παρασκευή στο ραδιόφωνο του Alpha, τόνισε χαρακτηριστικά τα εξής: «Εξεταστική Επιτροπή δεν πρόκειται να γίνει, αλλά αν τα στοιχεία είναι τέτοια θα μας οδηγήσουν σίγουρα στη δημιουργία προανακριτικής επιτροπής. Είναι όλα ανοιχτά».

Σύμφωνα με τον κ. Τραγάκη, το ποσό των 25 εκατ. δολαρίων «βρέθηκε σε λογαριασμούς της Ελβετίας» και διευκρίνισε ότι «έτσι αποδεικνύεται πως όταν το ΠΑΣΟΚ ανέφερε ότι επρόκειτο για αριθμούς τηλεφώνων, ήταν υπαρκτοί λογαριασμοί με συγκεκριμένα ποσά».

Παράλληλα σημείωσε ότι οι Ελβετοί θα ανοίξουν τους τρεις λογαριασμούς «για να δούμε πού πήγαν τα χρήματα», όπως είπε, και συμπλήρωσε πως όταν έρθουν αυτοί οι λογαριασμοί θα αξιολογηθούν και θα αποφασιστεί η περαιτέρω διαδικασία που θα ακολουθηθεί.

Zorpidis LANE

ΤΟΥΡΙΣΤΙΚΟΣ ΟΡΓΑΝΙΣΜΟΣ

**ΦΘΙΝΟΠΩΡΙΝΕΣ ΕΚΔΡΟΜΕΣ**

ΕΓΓΥΗΜΕΝΕΣ ΑΝΑΧΩΡΗΣΕΙΣ ΚΑΘΕ ΕΒΔΟΜΑΔΑ

◆ ΑΕΡΟΠΟΡΙΚΩΣ



**ΠΑΡΙΣΙ:** Κάθε Τρίτη, Τετάρτη και Πέμπτη για 4, 5 και 6 ημέρες από 489 €
**ΡΩΜΗ:** Κάθε Τρίτη και Πέμπτη για 4 και 5 ημέρες από 499 €
**ΠΡΑΓΑ:** Κάθε Τρίτη και Πέμπτη για 4 και 5 ημέρες από 419 €
**ΛΟΝΔΙΝΟ:** Κάθε Τρίτη και Πέμπτη για 4 και 5 ημέρες από 549 €
**ΚΩΝ/ΠΟΛΗ:** Κάθε Δευτέρα και Πέμπτη για 4 και 5 ημέρες από 419 €
**ΑΜΣΤΕΡΝΤΑΜ:** Κάθε Πέμπτη για 4 ημέρες από 599 €
**ΒΕΡΟΛΙΝΟ:** Κάθε Πέμπτη για 4 ημέρες από 549 €
**ΒΟΥΔΑΠΕΣΤΗ:** Κάθε Πέμπτη για 4 ημέρες από 459 €
**ΒΑΡΚΕΛΩΝΗ:** Κάθε Πέμπτη για 4 ημέρες από 549 €
**ΒΕΝΕΤΙΑ:** Κάθε Πέμπτη για 4 ημέρες από 599 €
**ΝΙΚΑΙΑ:** Κάθε Πέμπτη για 4 ημέρες από 579 €
**ΜΟΣΧΑ-ΑΓ. ΠΕΤΡΟΥΠΟΛΗ:** Για 7 ημέρες από 1.029 €

◆ ΟΔΙΚΩΣ



**ΙΤΑΛΙΚΟ ΠΑΝΟΡΑΜΑ:** Κάθε Δευτέρα για 7 ημέρες από 479 €
**ΚΩΝ/ΠΟΛΗ-ΠΡΟΥΣΑ:** Κάθε Παρασκευή για 7 ημέρες από 269 €
**ΡΩΜΗ-ΦΛΩΡΕΝΤΙΑ:** Κάθε Τρίτη για 6 ημέρες από 449 €
**ΒΙΕΝΝΗ-ΒΟΥΔΑΠΕΣΤΗ:** Κάθε Παρασκευή για 10 ημέρες από 709 €

**Πληροφορίες:**
**Αλεξάνδρου Διάκου 38, 85100 Ρόδος, 85100**
**Tel: 22410-20625, 30054, 33603, 33607,**
**Fax: 22410-26745**

ΧΠ 864



SHIPPING COMPANY OF SYMI

Α.Ν.Ε.Σ.

ΑΝΩΝΥΜΗ ΝΑΥΤΙΛΙΑΚΗ ΕΤΑΙΡΕΙΑ ΣΥΜΗΣ

**ΔΡΟΜΟΛΟΓΙΑ ΝΟΕΜΒΡΙΟΥ 2005**

| | ΜΗΝΑΣ | ΗΜΕΡΑ | ΩΡΑ | Ε/Τ ΣΥΜΗ | ΩΡΑ | Υ/Τ ΑΙΓΛΗ |
|---|---|---|---|---|---|---|
| 16 | ΝΟΕΜΒΡΙΟΥ | ΤΕΤΑΡΤΗ | 07.30 | ΣΥΜΗ-ΡΟΔΟ | | |
| | | | 15.30 | ΡΟΔΟ-ΣΥΜΗ | | |
| 17 | ΝΟΕΜΒΡΙΟΥ | ΠΕΜΠΤΗ | | | 08.30 | ΡΟΔΟ-ΜΑΡΜΑΡΑ |
| | | | | | 15.30 | ΜΑΡΜΑΡΑ-ΡΟΔΟ |
| 18 | ΝΟΕΜΒΡΙΟΥ | ΠΑΡΑΣΚΕΥΗ | 07.30 | ΣΥΜΗ-ΡΟΔΟ | 09.00 | ΡΟΔΟ –ΣΥΜΗ |
| | | | 15.30 | ΡΟΔΟ-ΣΥΜΗ | 10.10 | ΣΥΜΗ-ΚΩ |
| | | | | | 14.30 | ΚΩ-ΣΥΜΗ |
| | | | | | 16.10 | ΣΥΜΗ-ΡΟΔΟ |
| 19 | ΝΟΕΜΒΡΙΟΥ | ΣΑΒΒΑΤΟ | | | 08.15 | ΡΟΔΟ –ΣΥΜΗ |
| | | | | | 09.30 | ΣΥΜΗ-ΡΟΔΟ |
| | | | | | 14.30 | ΡΟΔΟ –ΣΥΜΗ |
| | | | | | 15.45 | ΣΥΜΗ-ΡΟΔΟ |
| 20 | ΝΟΕΜΒΡΙΟΥ | ΚΥΡΙΑΚΗ | | | 09.00 | ΡΟΔΟ-ΠΑΝΟΡΜΙΤΗ |
| | | | | | 11.30 | ΠΑΝΟΡΜΙΤΗ-ΣΥΜΗ |
| | | | | | 16.00 | ΣΥΜΗ-ΡΟΔΟ |
| 21 | ΝΟΕΜΒΡΙΟΥ | ΔΕΥΤΕΡΑ | 07.30 | ΣΥΜΗ-ΡΟΔΟ | 08.30 | ΡΟΔΟ-ΜΑΡΜΑΡΑ |
| | | | 15.30 | ΡΟΔΟ-ΣΥΜΗ | 15.30 | ΜΑΡΜΑΡΑ-ΡΟΔΟ |
| 22 | ΝΟΕΜΒΡΙΟΥ | ΤΡΙΤΗ | | | 09.00 | ΡΟΔΟ –ΣΥΜΗ |
| | | | | | 10.10 | ΣΥΜΗ-ΚΩ |
| | | | | | 14.30 | ΚΩ-ΣΥΜΗ |
| | | | | | 16.10 | ΣΥΜΗ-ΡΟΔΟ |
| 23 | ΝΟΕΜΒΡΙΟΥ | ΤΕΤΑΡΤΗ | 07.30 | ΣΥΜΗ-ΡΟΔΟ | | |
| | | | 15.30 | ΡΟΔΟ-ΣΥΜΗ | | |
| 24 | ΝΟΕΜΒΡΙΟΥ | ΠΕΜΠΤΗ | | | 08.30 | ΡΟΔΟ-ΜΑΡΜΑΡΑ |
| | | | | | 15.30 | ΜΑΡΜΑΡΑ-ΡΟΔΟ |
| 25 | ΝΟΕΜΒΡΙΟΥ | ΠΑΡΑΣΚΕΥΗ | 07.30 | ΣΥΜΗ-ΡΟΔΟ | 09.00 | ΡΟΔΟ –ΣΥΜΗ |
| | | | 15.30 | ΡΟΔΟ-ΣΥΜΗ | 10.10 | ΣΥΜΗ-ΚΩ |
| | | | | | 14.30 | ΚΩ-ΣΥΜΗ |
| | | | | | 16.10 | ΣΥΜΗ-ΡΟΔΟ |
| 26 | ΝΟΕΜΒΡΙΟΥ | ΣΑΒΒΑΤΟ | | | 08.15 | ΡΟΔΟ –ΣΥΜΗ |
| | | | | | 09.30 | ΣΥΜΗ-ΡΟΔΟ |
| | | | | | 14.30 | ΡΟΔΟ –ΣΥΜΗ |
| | | | | | 15.45 | ΣΥΜΗ-ΡΟΔΟ |
| 27 | ΝΟΕΜΒΡΙΟΥ | ΚΥΡΙΑΚΗ | | | 09.00 | ΡΟΔΟ-ΠΑΝΟΡΜΙΤΗ |
| | | | | | 11.30 | ΠΑΝΟΡΜΙΤΗ-ΣΥΜΗ |
| | | | | | 16.00 | ΣΥΜΗ-ΡΟΔΟ |
| 28 | ΝΟΕΜΒΡΙΟΥ | ΔΕΥΤΕΡΑ | 07.30 | ΣΥΜΗ-ΡΟΔΟ | 08.30 | ΡΟΔΟ-ΜΑΡΜΑΡΑ |
| | | | 15.30 | ΡΟΔΟ-ΣΥΜΗ | 15.30 | ΜΑΡΜΑΡΑ-ΡΟΔΟ |
| 29 | ΝΟΕΜΒΡΙΟΥ | ΤΡΙΤΗ | | | 09.00 | ΡΟΔΟ –ΣΥΜΗ |
| | | | | | 10.10 | ΣΥΜΗ-ΚΩ |
| | | | | | 14.30 | ΚΩ-ΣΥΜΗ |
| | | | | | 16.10 | ΣΥΜΗ-ΡΟΔΟ |
| 30 | ΝΟΕΜΒΡΙΟΥ | ΤΕΤΑΡΤΗ | 07.30 | ΣΥΜΗ-ΡΟΔΟ | | |
| | | | 15.30 | ΡΟΔΟ-ΣΥΜΗ | | |

*Τα δρομολόγια μπορούν να τροποποιηθούν λόγω εκτάκτων συγκοινωνιακών αναγκών ή καιρικών συνθηκών*
**Παρακαλούμε πριν ταξιδέψετε επικοινωνήστε με την Εταιρία:**
**www.anes.gr**

XT1285

**Γραφείο ΣΥΜΗΣ** Τηλ.: (22460) 71444 - Φαξ: (22460) 71373
**Γραφείο ΡΟΔΟΥ** Τηλ.: (22410) 37769 - Φαξ: (22410) 34493




# Ρόδος: εἰκῆ καὶ ὡς ἔτυχε...

## ...Θεάσεις



***.. Πίσω από τα Παλιά Σφαγεία!***

*(Φωτογραφία: Ανδριανός Λυμπερόπουλος)*

## ... Τα Υμια, των Ιμίων

*«**Για το πώς γράφονται οι βραχονησίδες** του Αιγαίου που ξανάρθαν στο προσκήνιο, με γιώτα ή ύψιλον, **Ιμια** δηλαδή ή **Υμια**, οι ιστορικοί και οι φιλόλογοι διχογνωμούν. Εστω με γιώτα. Το βέβαιο είναι ότι κλίνονται, άρα λοιπόν στη γενική θα πούμε «των Ιμίων», όχι «των Ιμια».*




Του ***Γιάννη Δερμεντζόγλου***, από τον Ελεύθερο Τύπο

***Κι όμως**, έτσι, άκλιτες, ακούστηκαν οι βραχονησίδες («των Ιμια») από τα χείλη υπουργού που ακόμα κι αν δεν ήταν επικεφαλής του υπουργείου Παιδείας, και πάλι, λόγω αξιώματος, θα προσέδιδε καθεστωτικό κύρος στο λάθος.*

***Ούτε το κατηραμένο μονοτονικό** φταίει για την εξηγήσιμη υπουργική αστοχία (μία ακόμα στις τόσες της εξουσίας, είτε αποπειράται να μιλήσει λογίως, είτε τον λαό επιχειρεί να υποδυθεί) ούτε το ότι «μειώθηκαν» οι ώρες των αρχαίων στην εκπαίδευση.*

***Και σίγουρα η κυρία υπουργός** (ή οποιοσδήποτε άλλος) δικαιούται να επικαλεστεί δύο τινά: Πρώτον, τις παγίδες που στήνει ο προφορικός λόγος, βιαστικός συνήθως ή αγχωμένος, και δεύτερον το ότι μία στις τρεις φορές, οι βραχονησίδες γράφονται άκλιτες (τον πρώτο καιρό της κρίσης γράφονταν άκλιτες δύο στις τρεις φορές, άρα σημειώθηκε κάποια βελτίωση)...».*

***Παντελής Μπουκάλας,*** από την "Καθημερινή"

## ...Λιμουζινάτα

Τι στο καλό την ήθελε την δημοτική λιμουζίνα ο δήμαρχος Θεσσαλονίκης και την κουβάλησε στο νησί μας από την νύμφη του Θερμαϊκού;

Και ας υποθέσουμε ότι του ήταν αναγκαία αυτή και ο οδηγός της ο Θανάσης, γιατί το συνέδριο της ΚΕΔΚΕ απαιτούσε ένα "κάρο" μετακινήσεις.

Η απορία μας συνίσταται τι τον ήθελε τον φουσκωτό ασφαλείας, τον κ. Θόδωρο και τον κουβάλησε και αυτόν - εξόδοις δημοτών Θεσσαλονίκης - στο νησί μας, να πάρει τον αέρα του;

*... Ή μήπως φοβότανε, ο πάλαι ποτέ "φτερωτός γιατρός", ότι του την είχε στημένη η "Αλ Κάϊντα" και θα "μούντερνε" εκεί στα σοκάκια της Παλιάς Πόλης που περιφερόταν με την "λιμό";*

## ... Χωροθετήσεις νησίδας "Στρογγυλής"

Τελικά που βρίσκεται η νησίδα ***"Στρογγυλή"*** που παρ' ολίγο να δεχθεί τις βίζιτες των Τούρκων, κομάντος;

Δίπλα στο ***Καστελλόριζο*** όπως ξέρουμε μέχρι τώρα ή ανάμεσα ***Νίσυρο και Κω*** όπως έγραψε η έγκριτη "Espresso";

## ... Θα μειώσουνε το φραπόγαλο

Με έγγραφό του ο υπουργός Ανάπτυξης καλεί τους δήμους να μην προβαίνουν σε υπέρμετρες, αλλά σε λογικές αυξήσεις.

Κάτι από τις παραινέσεις του αλήστου μνήμης Αδάμ μας θυμίζει αυτό το σκηνικό, αλλά άντε να τα βγάλεις πέρα περί τους "αυτοδιοικητικούς".

*... Το πολύ - πολύ να ρίξουν τις τιμές του καφέ στο "Ακταίον"!*

## ... απείρου κάλλους κάλλη

***Η σκηνή σε τοπική τηλεόραση...***

Το βίντεο έδειχνε την τελετή κάποιου γάμου με την ευτυχισμένη νύφη να φορά ένα νυφικό με άνοιγμα στο στήθος που έφτανε μέχρι το αφάλι.

Σε μια στιγμή ο νεαρός, σχετικά, παπάς που τελούσε το "μυστήριο", πλησιάζει την νύφη σε πολύ στενή φάση, ρίχνει μια ματιά στα "κάλλη" της πολύφερνης, γρουλώνει τους οφθαλμούς και μάλλον τα χάνει...

*... Και εκεί στο "τσακ" ο χειριστής του βίντεο βρήκε να αλλάξει πλάνο!*

## ... απείρου κάλλους

Απορίες μερικών φοιτητών που εξακολουθούν να "κοντράρουν" το σύστημα.

*«Αυτοί που διορίσθηκαν καθηγητές σε πανεπιστημιακές έδρες την περίοδο της επτάχρονης κατοχής της Χούντας, ορκίσθηκαν στο Ευαγγέλιο ή στο "Πιστεύω" του δικτάτορα;».*

# (εκ)πολιτισμικά παίγνια

Μυρσίνη Λαμπράκη

## Κως: Γευσιγνωσία με τοπικά προϊόντα

... από το "Ελληνικό Πανόραμα"

Στο νέο τεύχος του ταξιδιωτικού περιοδικού ***"Ελληνικό Πανόραμα"*** (τεύχος 48, Νοέμβριος - Δεκέμβριος 2005, τιμή: 6,90 ευρώ), με θέματα αποκλειστικά από τον Ελληνικό χώρο, περιλαμβάνεται και το άρθρο της γευσιγνώστριας ***Μυρσίνης Λαμπράκη*** για την παραμονή της στο νησί του Ιπποκράτη και κυρίως για τα τοπικά προϊόντα του νησιού, όπως τα κρασιά, τα τυριά και το καθαρόαιμο Κωτικό "ντοματάκι".

***«Πολλές φορές αναρωτήθηκα ποιοί είναι οι λόγοι*** *που τα τελευταία χρόνια της ενασχόλησής μου με τα γαστρονομικά τεκταινόμενα της χώρας μας ποτέ μα ποτέ δεν μπερδεύτηκε στα "πόδια" μου το νησί Κως.*

***Ισως ήταν πολύ Ανατολικά σκεφτόμουν,*** *- ίσως πάλι η αίσθηση ενός νησιού τόσο απόμακρου από την κοντινή εικόνα των γραφικών Κυκλάδων κατακλυσμένου από ξανθούς Βορειοευρωπαίους που "ρουφούν" άπληστα την ενέργεια του ήλιου και διασκεδάζουν μανιασμένα μέχρι το πρωί στα κλαμπ, να με απομάκρυναν από μια πιο εμπεριστατωμένη ενασχόληση.*



*Καθαρίζοντας το "τοματάκι" της Κω!*

***Μέχρι που δέχθηκα*** *ένα τηλέφωνο από τον πληθωρικό γιατρό και πρόεδρο της Αστικής Εταιρείας Ιπποκράτης, Δημήτρη Γερούκαλη, που συστήθηκε ως γέννημα και θρέμμα της Καλύμνου αλλά πολίτης και μάλιστα ενεργός της Κω. Η φωνή του ήταν σαν το ξύπνημα της συνείδησης ενός ερευνητή που είχε παραλείψει ένα αλλά βασικό κανόνα ποτέ μην απορρίπτεις κάτι αν δεν το έχεις γνωρίσει από κοντά...*

***Ετσι κάπως με μια ακόμη μικρή υποψία*** *υπεροψίας που αντιμετωπίζουμε όλοι εμείς που αναζητούμε το παραδοσιακό και το αυθεντικό σε χώρους και τόπους που έτσι και αλλιώς το διαφυλάττουν. Πήρα το αεροπλάνο και πήγα στην παραμελημένη νήσο Κω, γενέτειρα του Ιπποκράτη και αγαπημένο τουριστικό προορισμό των αλλοδαπών, για να παραβρεθώ στο* ***πρώτο τριήμερο γευσιγνωσίας και γνωριμίας με τα προϊόντα του νησιού.***

***Περίπατος στα βοτσαλωτά καλντερίμια*** *του μεσαιωνικού "Κάστρου της Νεραντζιάς" και στην εντυπωσιακή "Λεωφόρο των Φοινίκων", ανάπαυση στην σκιά του πλατάνου του Ιπποκράτη, περιπλάνηση στις καταπράσινες πλαγιές του Δικαίου.*

***Η ιδανική ώρα*** *για να περιδιαβείς τούτο το νησί των Δωδεκανήσων, με τις απέραντες μαγευτικές παραλίες, με την πλούσια, πολιτισμική και αρχαιολογική ιστορία είναι όταν ο ήλιος γέρνει στην αγκαλιά της δύσης και οι ακτές της Μικράς Ασίας φαντάζουν τόσο κοντά που νομίζεις, ότι αν απλώσεις το χέρι θα αγγίξεις την Ανατολή.*

***Αλλωστε η Κως*** *είναι ένα νησί που βρίσκεται εδώ και αιώνες σε ένα νευραλγικό σημείο θαλάσσιων δρόμων και εμπορικών και πολιτισμικών ανταλλαγών ανάμεσα στην Μεσόγειο και στην Ασία.*

***Ενα νησί ζωντανό*** *που φλερτάρει με την παράδοση και την κοσμοπολίτικη διάθεση και, που με έκπληξη διαπίστωσα, ότι παρά την τουριστική έκρηξη των τελευταίων χρόνων, διαφύλαξε έστω και μικρά κομμάτια από το γαστρονομικό της χαρακτήρα και τις παραδοσιακές λιτές και ευφάνταστες γεύσεις.*

***Οταν η περιήγηση*** *άρχισε να γίνεται πιο εμπεριστατωμένη και η ματιά περισσότερο διεισδυτική, συνειδητοποίησα ότι δίπλα στα απάνεμα λιμανάκια του νότου στον γοητευτικό όρμο του Λιμνιώνα, οι κατακόκκινοι αλμυροβρεγμένοι βράχοι μιμούνται και συναγωνίζονται σε χρωματιστή ένταση την ντόπια ποικιλία ντομάτας...*

***Οτι κάτω από την σκιά των φοινίκων*** *στις πλατείες των ορεινών χωριών του Ωρομέδοντα, που μεταφράζεται απλά "ο άρχοντας των εποχών" νατισταθμίζοντας την ποιητικότητα του τοπίου και των λέξεων με την πάντα ίδια τουριστικοποιημένη και κακοποιημένη εικόνα που σου πληγώνει τα μάτια, λειτουργούν δεκάδες ταβερνάκια και εστιατόρια στα οποία μπορείτε να απολαύσετε εξαιρετικό φαγητό και καμιά φορά και σπάνια παραδοσιακά εδέσματα.*

***Στην πορεία ανακάλυψα*** *με έκπληξη ότι σε τούτο το νησί το μελένιο και καθιστικό βλέμμα των αγελάδων που βόσκουν και διάγουν βίο αργά δίπλα στα γκλαμουράτα ξενοδοχειακά συγκροτήματα του Μαστιχαρίου συναγωνίζονται οι οίνοι, που παίρνουν τους δικούς τους χρόνους ζύμωσης και ωρίμανσης μέσα στα βαρέλια των τριών νεοσύστατων οινοποιών του νησιού, βάζοντας το δικό τους λιθαράκι στην αναβίωση του Κώτικου αμπελώνα.*

***Στο νησί καθημερινά*** *τρεις από τους σημαντικότερους παραγωγούς και οινοποιούς (Μορές, Τριανταφυλλόπουλος και Χατζηεμμανουήλ) αναβιώνουν τις παραδοσιακές ποικιλίες "μαλαγουζιά", "ασύρτικο", "μοσχάτο", "σιδερίτη" και τις εμπλουτίζουν με ευρωπαϊκά κλήματα όπως το "καμπερνέ σοβινιόν" και "σαρτονέ", "μερλότ" κ.λπ.*

***Γιατί καμιά φορά*** *τα πράγματα ωριμάζουν αργά και συχνά το καλύτερο και πιο ισορροπημένο χαρμάνι, είναι εκείνο που προκύπτει όταν η παράδοση συνυπάρχει με την εξέλιξη του τόπου, του τοπίου και των ανθρώπων»*

«ΡΟΔΙΑΚΗ» ΑΠΟ ΤΟ 1915

## ΦΛΑΣ ΣΤΟ ΠΑΡΕΛΘΟΝ


ΡΟΔΙΑΚΗ

ΠΕΡΙΟΔΙΚΟ ΕΒΔΟΜΑΔΙΑΙΟΝ

Εν Ρόδω

ΔΕΥΤΕΡΑ 30 ΝΟΕΜΒΡΙΟΥ 1931

ΑΡΙΘΜ. 1255

### ΡΟΔΙΑΚΑ ΧΡΟΝΙΚΑ

#### Η χοροεσπερίς της Αμαραντείου

**Εκτάκτως επιτυχής η χοροεσπερίς της Αμαραντείου η γενομένη την εσπέραν του παρελθόντος Σαββάτου. Η συγκέντρωσις υπήρξεν εκλεκτή, η δε τάξις παραδειγματική. Εκ μέρους της Κυβερνήσεως παρέστησαν ο μηχανικός κ. Τακκόνι, ο διερμηνεύς της Διοικήσεως ιππ. Π. Μαγκούζος και ο υπομοίραρχος των Β.Β. Καρανοβινοφόρων Ντι Ντάτο.**

**Κατά την διάρκειαν της χοροεσπερίδος ήτις παρετάθη μέχρι των πρωϊνών ωρών, εγένετο και η εκκύβευσις λαχείου, με διάφορα αντικείμενα.**

**Πλουσιώτατον επίσης το κυλικείον και αξία παντός επαίνου η προσπάθεια, ήν κατέβαλεν η Εφορεία όπως εξασφαλίση όσον το δυνατόν πληρέστερον την επιτυχίαν της χοροεσπερίδος της Σχολής.**

ΠΡΙΝ 50 ΧΡΟΝΙΑ

ΚΥΡΙΑΚΗ 6 ΝΟΕΜΒΡΙΟΥ 1955

ΑΡΙΘΜ. 1365

ΟΝΕΙΡΑ ΚΑΙ ΠΡΑΓΜΑΤΙΚΟΤΗΤΕΣ

#### Η Σουμάκ στη ...Ρόδο!

- Μυστήρια και γιομάτα μεγαλείο Θεέ μου τα δημιουργήματά σου!

- Ποτέ δεν το φανταζόμουν ότι εσύ θα παινέστης τον Θεό. Τί έγινε πάλι;

Η συζήτηση αυτή γινότανε μεταξύ δύο φίλων χθες το πρωί καθισμένοι σ' ένα καφενείο του Κάστρου, τα λέγανε όπως πάντα. Αλλά ας αφήσουμε τον ...θαμπωμένο απ' τα δημιουργήματα να μιλήση;

- Περνούσα προχθές έξω από ένα κέντρο ερχόμενος στο σπίτι. Ξαφνικά, ακούω ένα ...τραίνο να ξεφυσάει και μια σφυρίχτρα να ουρλιάζη. Τραίνο στη Ρόδο;

Δεν το χώνευα. Καθόλου μάλιστα. Ελεγα, πως είναι ...φάντασμα. Πλησίασα ωστόσο ξέρεις την περιέργειά μου-και κοίταξα μέσα στο κέντρο...

- Τί ήτανε νομίζεις; Ενας άνθρωπος τόσος δα, αλλά με ξύπνια φάτσα και βλέμμα σπίθα. Εκανε το τραίνο με το στόμα! Μετά-κάθησα στο μεταξύ-έκανε τον ήχο ενός μαντηλιού, που σκίζεται. Μετά, έκανε τα αυτοκίνητα των γκάγκστερ που παίρνουμε στροφή και τα αστυνομικά με τις σειρήνες, ολόϊδια σαν του κινηματογράφου...

Τα έχασα. Αλλά, δεν ...πρόλαβα! Ο άνθρωπος άρχισε να μιλάη, να μιλάη, να μιλάη αμερικάνικα και είχε σηκώσει το γιακά του. Εκανε τον ...Χώμφρεϋ Μπόγκαρτ. Ύψιστε Κύριε είπα. Κι έμεινα με το στόμα ανοιχτό. Αλλά ούτε κι' αυτό πρόλαβα να το ...κλείσω.

Αρχισε ύστερα να κάνη μια γυναίκα που τραγουδάει-μία Ύμα Σουμάκ, καθώς την είπε που η φωνή της πιάνει στα ψηλά του καναρινιού και στα χοντρά το πιο βαρύ ...βιολοτσέλλο. Μπάσα, πρίμα μέτρια, κατεβάσματα κι ανεβάσματα ιδιότροπα... Τα πιστεύεις;

- Ξέρω και γω τι να πω...

- Του μίλησα αυτουνού. Λέει θα κάνη ρεσιτάλ, για να τον δούμε και να τον ακούσουμε. Τον λένε Τζακ Ντάϊτ!

- Αν τον ακούσω τα ...πιστεύω.

- Πρόσεχε: πρέπει! Κι έτσι θα πης κι εσύ "Μέγας είσαι Κύριε και θαυμαστά τα έργα σου!"

ΡΟΔΙΟΣ


**ΜΟΛΙΣ ΚΥΚΛΟΦΟΡΗΣΕ**

το βιβλίο του καθηγητή

**Μιχάλη Εμμ. Αρφαρά**

«ΤΑ ΣΕΒΑΣΜΑΤΑ ΤΗΣ ΧΡΙΣΤΙΑΝΙΚΗΣ ΛΑΤΡΕΙΑΣ ΣΤΗΝ ΙΑΛΥΣΟ ΡΟΔΟΥ»

Εποπτική έρευνα - καταγραφή για τα ναοδομικά μας μνημεία και την πολιτιστική - χριστιανική μας κληρονομιά.




ΤΙΜΗ 65 €

Χειροποίητος χρυσοδερματόδετος τόμος 256 σελίδων στο μέγα πλάγιο σχήμα 25 επί 35 εκατ. σε περιορισμένα αντίτυπα

ΠΩΛΕΙΤΑΙ ΣΕ ΕΠΙΛΕΓΜΕΝΑ ΒΙΒΛΙΟΠΩΛΕΙΑ ΚΑΙ ΣΤΟ ΤΗΛ. 210-2818842

Επίσης διατίθενται τα τελευταία αντίτυπα του έργου "ΙΠΠΟΤΙΚΟΙ ΚΑΙ ΝΕΟΚΛΑΣΙΚΟΙ ΠΥΡΓΟΙ ΙΑΛΥΣΟΥ ΡΟΔΟΥ" (60 €)

ΑΕ624



**ΝΤΕΤΕΚΤΙΒΣ**

30 ΧΡΟΝΙΑ ΜΟΝΙΜΑ ΚΑΙ ΣΤΗ ΡΟΔΟ

**35354 - 28780**

Π.Π. ΓΕΡΜΑΝΟΥ 6 (ΠΛ. ΦΩΚΙΑΛΗ)

Η ΛΥΣΗ!!! ΣΕ ΚΑΘΕ ΣΑΣ ΠΡΟΒΛΗΜΑ

EXPRESS SECURITY

ΧΠΕΜΠ-16

# Αντίλαλοι

ΠΟΛΙΤΙΚΟΙ και άλλοι...

## ΤΙ ΠΕΡΙΜΕΝΑΝ;

Το υπουργείο Παιδείας διαβεβαίωσε ότι θα προβεί στον διορισμό μόνιμου καθηγητή πληροφορικής την ερχόμενη εβδομάδα στο Γυμνάσιο και Λύκειο της Κάσου.

Αφού ήταν να διορίσει καθηγητή, γιατί δεν το έκαναν τόσο καιρό οι αρμόδιοι; Περίμεναν πρώτα την κατάληψη;

Λ.Μ.

## ΕΛΕΟΣ!

Πάνω από 19 τόνοι αλεύρι και σιμιγδάλι θα κατέληγαν στο στομάχι μας, αν δεν τα εντόπιζε ο Αστυκτηνίατρος κ. Μιχάλης Ζεμπιλάς, τα οποία όχι μόνο ήταν αλλοιωμένα, αλλά διέθεταν και διάφορα «ζωΰφια» όπως ψείρες, σκουλήκια κ.α., καθώς και κόπρανα ποντικών!!

Οι ειδικοί συνηθίζουν να επισημαίνουν ότι «είμαστε ότι.. τρώμε».

Με αυτά και αυτά, όμως που πληροφορούμαστε το τελευταίο διάστημα (και αν ισχύει το παραπάνω), μήπως θα πρέπει να αρχίσουμε να αναρωτιόμαστε τι τελικά είμαστε;!!!

Ελ.Π.

## Γουρλίδικη εισβολή!



Ευχάριστο διάλειμμα αποτέλεσε η "εισβολή" προχθές το βράδυ, κατά τη συνεδρίαση του δ.σ. Ρόδου, της βουλευτού της Ν.Δ. κας Κατερίνας Παπακώστα με την ευκαιρία της παρουσίας στη Ρόδο.

Βέβαια, εκφράσθηκαν και οι συνειρμοί του Σώματος και μάλιστα δια στόματος του Προέδρου κ. Αντώνη Αλαβέρα ο οποίος είπε ότι το τεχνικό πρόγραμμα του 2006 θα είναι τυχερό.

Το ίδιο ευχόμαστε κι εμείς, βέβαια, για το καλό της πόλης αλλά δεν φανταζόμαστε τι έχει να ακούσει η...βουλευτής έτσι και, ο μη γένοιτο, αποδειχθεί γκαντέμικο!..

*Κυρ. Π.*

## Το «καλό παιδί»

«No more Mr nice Guy»!, είπε, ούτε λίγο ούτε πολύ, ο Δήμαρχος Ροδίων, Γιώργος Γιαννόπουλος, ανεβάζοντας τους τόνους στην προχθεσινή συνεδρίαση του δημοτικού συμβουλίου.

Συγκεκριμένα είπε ότι ο Δήμος Ρόδου «δεν θα είναι πια από εδώ και πέρα το καλό παιδί» μιλώντας για τις ευθύνες που αναλαμβάνει επειδή η πολιτεία σε αρκετές περιπτώσεις είναι απούσα, με αποτέλεσμα να πέφτει έξω στο τεχνικό του πρόγραμμα.

Βέβαια, η αλήθεια είναι ότι υπήρχε μία...δυσλειτουργία (σ.σ. για να το θέσουμε....κομψά) όσο αφορά στην επικοινωνία πλειοψηφίας και μειοψηφίας στη συζήτηση που έγινε για το θέμα αυτό.

Άλλα έλεγε ο επικεφαλής της τελευταίας, Χατζής Χατζηευθυμίου, αλλού το πήγαινε ο Δήμαρχος απαντώντας.

Και οι δύο από την πλευρά τους φαίνονταν να έχουν δίκιο σε όσα υποστήριζαν-μιας και στην ουσία μιλούσαν σε εντελώς διαφορετική βάση-αλλά όπως έχουμε ξαναπεί, η αλήθεια μάλλον βρίσκεται κάπου στη μέση...

*Κυρ. Π.*

## Οι νέες πινακίδες

Νοσοκομείο
Hospital
Πανεπιστήμιο
Univercity

Αφ' ενός οι νέες πινακίδες δίνουν την εντύπωση προχειρότητας, αφ' ετέρου οι "υπεύθυνοι" δεν μπήκαν στον κόπο να ελέγξουν την ορθογραφία των αγγλικών! Το university=πανεπιστήμιο γράφεται με "s" και όχι με "c"... Τόσο δύσκολο είναι; Γιατί τόση βιασύνη; Όσο δε τις παλιές... δεν θα αφαιρεθούν; Δεν είναι και ότι καλύτερο για την αισθητική της πόλης μας να είναι γεμάτοι οι δρόμοι με πινακίδες!

Η.Α.Π.Τ-.

## Τα λύσαμε όλα;

Όλα... πρίμα, φαίνεται ότι πάνε για τα νησιά μας τα τελευταία χρόνια: Το ακτοπλοϊκό το... λύσαμε, με την έδρα της ενοποιημένης περιφέρειας την... δέσαμε, τα μεγάλα έργα τα... έχουμε στο τσεπάκι μας και η ανάκαμψη στην τοπική οικονομία, έρχεται!

Ο απλός κόσμος, οι εργαζόμενοι και οι επιχειρηματίες, γνωρίζουν βέβαια πολύ καλά τι... πραγματικά έρχεται σε αυτό τον τόπο. Έναν τόπο, που δεν είναι πια βέβαιο, αν υποφέρει εξαιτίας των εκάστοτε αδικιών που συντελούνται σε βάρος του, ή εξαιτίας της ανοχής και της αδιαφορίας που τείνει να γίνει και... σήμα κατατεθέν μας..!

Μαν.Μ.

## Άρχισαν τα όργανα

Δεν έφτανε ο πονοκέφαλος που είχαν στην παράταξη Καραγιάννη για το τι θα γίνει με την «επόμενη μέρα» ήρθε να προστεθεί επιπλέον και η διαφωνία των μελών του Συνασπισμού, ανάμεσα στους Βόρειους και τους Νότιους: Γιατί Σωτρίλλης και όχι Καματερός;

Που σημαίνει δηλαδή πιο απλά, ότι τα όργανα... μόλις άρχισαν να παίζουν στον δικό τους ρυθμό. Και αυτό που απομένει να δούμε, είναι αν στις 29 Νοεμβρίου, που θα συγκληθεί η παράταξη για να αποφασίσει για την «Επόμενη Μέρα» θα αναδειχθεί μαέστρος ή όχι. Σε άλλη περίπτωση τα φάλτσα και οι παρατονίες, ξέρουμε όλοι ότι θα εξελιχθούν σε γνώριμο χαβά: Σε αυτόν της αυτοδιάλυσης...!

Μαν.Μ.


LOUNGE BAR
RODOS PARK
ΖΕΣΤΕΣ ΜΟΥΣΙΚΕΣ ΒΡΑΔΙΕΣ



γεμάτες μελωδίες, παρέα με το PIANO του
ΛΕΥΤΕΡΗ ΒΑΣΙΛΑΡΑΚΗ
Στο Lobby Bar του ξενοδοχείου Rodos Park Suites Hotel.
Κάθε Πέμπτη, Παρασκευή & Σάββατο από τις 20.00 μ.μ.
Rodos Park Suites Hotel
Ρήγα Φερραίου 12
Τηλ.: 2241089700
Rodos Park
AE997

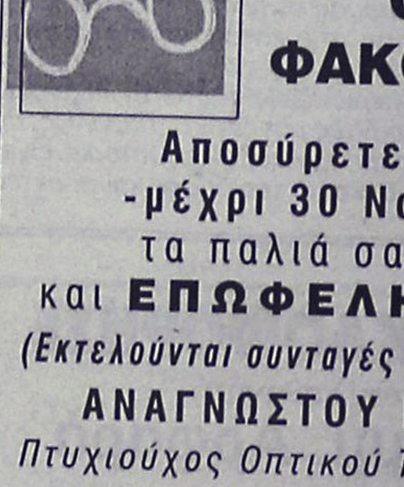


Ανακοίνωση
Ανοίξαμε και σας περιμένουμε να περάσουμε παρέα τον χειμώνα με τις ξεχωριστές μας γεύσεις.
Χειμερινό Ωράριο:
Καθημερινά από 18.30 έως και 24.00
Κάθε Κυριακή το μεσημέρι Ανοικτά
Κάθε Δευτέρα Αργία
Ευχαριστούμε
Ιταλικό εστιατόριο
CAPRICCI
τηλ. 2241033395, 2241033626
AT4122

Εστιατόριο Παρδαλός Κόκορας
Μαζί σας
κάθε ΠΑΡΑΣΚΕΥΗ & ΣΑΒΒΑΤΟ βράδυ
με πιάνο και τραγούδι
Τώρα κάθε ΚΥΡΙΑΚΗ ΜΕΣΗΜΕΡΙ
ζωντανή μουσική
με λαϊκά ρεμπέτικα - παραδοσιακά.
ΑΝΟΙΚΤΑ ΑΠΟ ΤΙΣ 12.30
Λεωφ. Ηρακλειδών 19 • Τηλ. 22410 98335
AT4123

ΟΠΤΙΚΑ ΦΑΚΟΙ ΕΠΑΦΗΣ
Αποσύρετε ΤΩΡΑ
-μέχρι 30 Νοεμβρίου-
τα παλιά σας γυαλιά
και ΕΠΩΦΕΛΗΘΕΙΤΕ!!!
(Εκτελούνται συνταγές όλων των ταμείων)
ΑΝΑΓΝΩΣΤΟΥ ΕΥΑΓΓΕΛΙΑ
Πτυχιούχος Οπτικού Τμήματος Αθηνών
ΤΑΡΠΟΝ ΣΠΡΙΝΓΚΣ 25-27, ΡΟΔΟΣ 85100
ΤΗΛ. 22410 30185
AT4057

Rhodes -online
www.rhodes-online.gr - info@rhodes.com.gr
A Good Life Guide Division - A site by M.G.K. Advertising
Για πληροφορίες, συμμετοχή ή διαφήμιση:
Τηλ. 2241029486 Δευ - Παρ 10:00 - 13:00
ή www.goodlifeguide.gr και www.mgk-advertising.gr
Ο Οδηγός Καλής Ζωής για την Ρόδο έφτασε!
Η ώρα έφτασε! Ο Οδηγός Καλής Ζωής για την Ρόδο ξεκινάει αύριο, 21/11/2005, την δοκιμαστική του λειτουργία στα ελληνικά! Πληκτρολογήστε www.rhodes-online.gr και μπείτε στο νέο, πρωτότυπο ηλεκτρονικό Οδηγό Καλής Ζωής για την Ρόδο! Βρες αυτά που επιθυμείς, άρθρα, τοπικά νέα και πολλά άλλα!
AE924