ΔΗΜΟΣΙΑ ΒΙΒΛΙΟΘΗΚΗ ΡΟΔΟΥ 1947

ΦΑΓΓΟΥΤΟ WIRE MUSIC BAR

# Η ΡΟΔΙΑΚΗ

ΠΛΗΡΩΜΕΝΟ ΤΕΛΟΣ Ταχ. Γραφείο Κ ΡΟΔΟΥ Αριθμ. Αδείας 1878

ΕΛΤΑ

ΤΡΙΤΗ
22 ΝΟΕΜΒΡΙΟΥ 2005
ΑΡ. ΦΥΛΛΟΥ 18.157
ΤΙΜΗ: ΕΥΡΩ 0,70

ΗΜΕΡΗΣΙΑ ΠΡΩΙΝΗ ΕΦΗΜΕΡΙΔΑ ΤΗΣ ΡΟΔΟΥ

ΕΥΝΟΪΚΑ ΣΧΟΛΙΑ ΓΙΑ ΤΗΝ ΠΑΡΟΥΣΙΑ ΤΗΣ ΕΛΛΑΔΟΣ



## Κερδίσαμε τις εντυπώσεις στην έκθεση του Λονδίνου

Η Ελλάδα κέρδισε τις εντυπώσεις στην τουριστική έκθεση του Λονδίνου κατά κοινή ομολογία. Πολύ καλή και η παρουσία της Ρόδου, που είχε ένα εντυπωσιακό περίπτερο. ΣΕΛΙΔΑ 7

ΚΙΝΗΤΟΠΟΙΗΣΕΙΣ ΣΗΜΕΡΑ

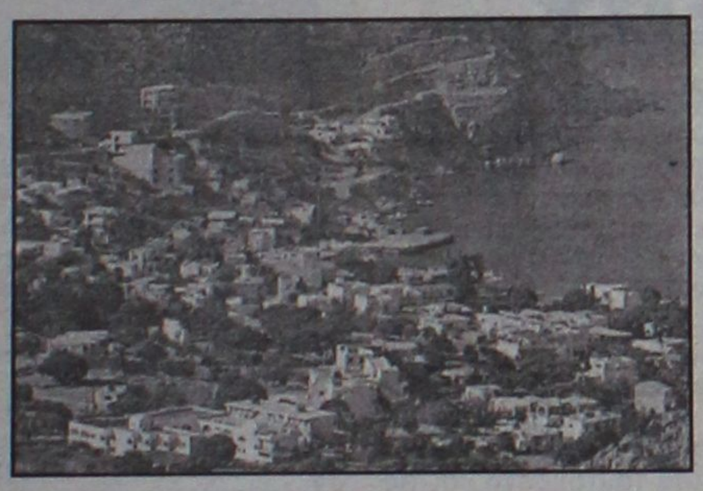

## Αλλαξαν τώρα ρότα οι κάτοικοι της Τήλου

Αίτημά τους δεν είναι η δρομολόγηση πλοίου στη γραμμή, αλλά η επιδότηση του δικού τους πλοίου για να εκτελεί αυτό τα δρομολόγια. ΣΕΛΙΔΑ 8

*Χθες το απόγευμα από κυνηγούς*

## Βρέθηκε απαγχονισμένος ο δικηγόρος Μ. Κωστιού!



- *Ήταν κρεμασμένος σ' ένα πεύκο σε δασώδη περιοχή ανάμεσα σε Δαματριά και Πεταλούδες.* ΣΕΛΙΔΑ 3

Χίος και Εύβοια για την Τουριστική Σχολή

# ΜΑΛΩΝΟΥΝΕ στον ...ξένο αχυρώνα!

Καυγάς μετά από δημοσιεύματα ότι ο κ. Λιάσκος θα ανακοινώσει ως έδρα τη Χαλκίδα

**ΕΜΕΙΣ ΕΔΩ ΑΠΛΩΣ ΤΟΥΣ ΠΑΡΑΚΟΛΟΥΘΟΥΜΕ!**

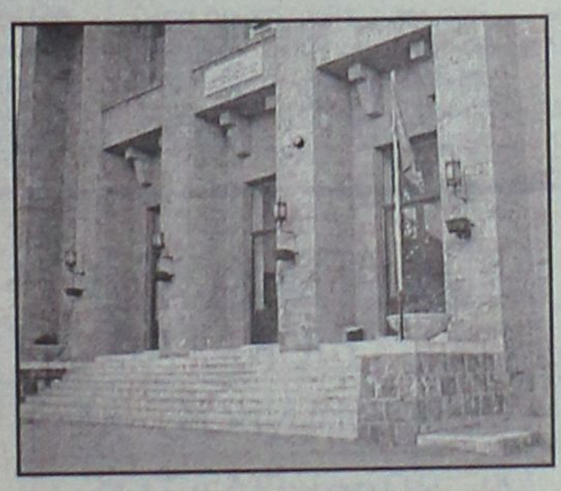

Καυγάς ξέσπασε μεταξύ Χίου και Εύβοιας για την Πανεπιστημιακή Σχολή Τουρισμού. Αιτία οι "πανηγυρισμοί" στην Χαλκίδα για εγκατάσταση, όπως γράφηκε, της Σχολής στην Εύβοια η οποία σημειωτέον είναι η εκλογική περιφέρεια του υφυπουργού Τουρισμού κ. Λιάσκου. Ξεσηκώθηκε λοιπόν η Χίος και απειλεί. Και εμείς; Απλώς παρακολουθούμε. Ισως αύριο, μεθαύριο συγκληθεί κάποια σύσκεψη... ΣΕΛ. 4

ΣΕ ΔΙΑΣΚΕΨΗ

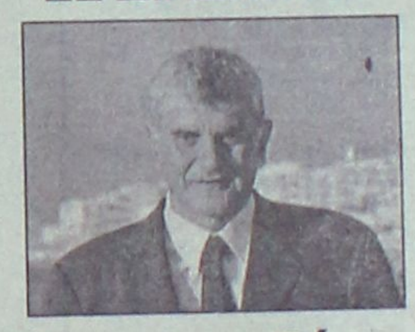

## Στο Λονδίνο ο δήμαρχος

Μετέχει στην ελληνική αντιπροσωπεία ως εκπρόσωπος της ΚΕΔΚΕ. ΣΕΛΙΔΑ 5

Μηνύσεις από το σύλλογο εργαζομένων

## Νέα όξυνση στο Καζίνο

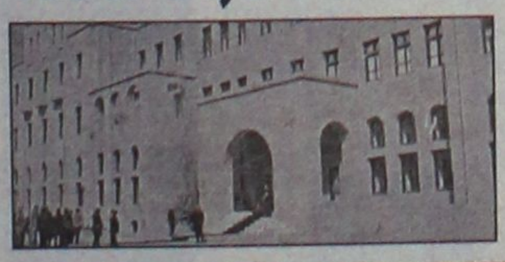

Κατηγορούν την διεύθυνση για εκφοβισμό των εργαζομένων. Παρέμβαση και από το Εργατικό Κέντρο Ρόδου. ΣΕΛΙΔΑ 6

Βρέθηκε ανάμεσα σε Κω και Νίσυρο

## Το ηφαίστειο-φάντασμα

Πριν 161.000 χρόνια είχε "τινάξει" στον αέρα ολόκληρο το Αιγαίο. ΣΕΛΙΔΑ 12

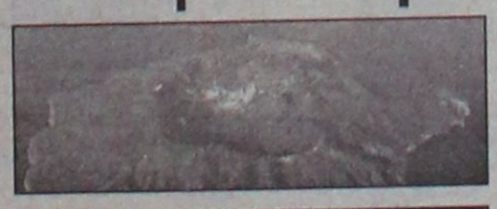

GOAL!
ΤΟ ΠΡΑΚΤΟΡΕΙΟ ΟΠΑΠ (ΒΕΤ) ΤΟΥ ΜΑΝΩΛΗ ΟΡΦΑΝΟΥ
Γνωστοποιεί στους φίλους του ότι όπως σε ΚΑΘΕ ΑΓΩΝΙΣΤΙΚΗ του CHAMPIONS LEAGUE θα είναι ΑΝΟΙΚΤΑ ΜΕΧΡΙ ΑΡΓΑ ΤΟ ΒΡΑΔΥ για ζωντανή παρακολούθηση των αγώνων, τώρα και για LIVE BETTING
Πληρ. τηλ. 2241043388
ΑΠ1521

* ΣΤΟΡΙΑ - μεταλλικά-ξύλινα-υφασμάτινα
* ΚΟΥΡΤΙΝΟΒΕΡΓΕΣ - INOX (CASA VALENTINA)
* ROMAN - ο τελειότερος νέος μηχανισμός
* ΚΟΡΝΙΖΕΣ - ΑΦΙΣΕΣ - ΒΙΤΡΩ - ΨΗΦΙΔΩΤΑ
* ΑΞΕΣΟΥΑΡ ΤΖΑΚΙΩΝ
ΑΤΣΑΣ Α.Σ. εμπ. κεν. ΜΗΔΕΙΑ 22410 63602-66339
XT885

Duomo per uomo
Νέα... άλλη άποψη!
Εδώ η ανδρική μόδα γιορτάζει!
Οι φετινές προτάσεις των οίκων μόδας:
MAKIS TSELIOS Homme
Montana PARIS
JACQUES HERMES ESSENTIAL
DE FACTO®
DA VINCI®
Με καθημερινό ή βραδυνό ρούχο ένα είναι σίγουρο... Θα νιώσεις άνετα
Τάρπον Σπρίνκς 6
Ρόδος (Κέντρο) • Τηλ.: 22410 29355
AT4115

## ΗΜΕΡΟΛΟΓΙΟ

Τρίτη 22 Νοεμβρίου 2005
Αρχίππου, Φιλήμονος, Ονησίμου αποστόλων

Ανατολή ηλίου: **07.13'**
Δύση ηλίου: **17.09'**
**Σελήνη 21 ημερών**

## ΦΑΡΜΑΚΕΙΑ

Σήμερα διημερεύει το φαρμακείο του κ. **Μαγκάκη Εμμανουήλ** στην οδό Αμερικής 34. και διανυκτερεύει το φαρμακείο της κ. **Αλαβέρα Ειρήνης** στην οδό Καναδά 140.

## ΒΕΝΖΙΝΑΔΙΚΑ

Σήμερα διανυκτερεύουν τα βενζινάδικα: **Σταυριανάκης Π.** (Ψαροπούλα), **Τζωρτζής Γιώργος** (Ροδίνι), **Παναγιωτίδης Αδάμ** (Ικρεμαστή), **Καραγιάννης Ευστάθιος** (Σορωνή), **Φλοσκάκης Κ.** (Εμπωνα), **Παπαοικονόμου Μ.** (Αφάντου), **Οίκουτας Μ.** (Αρχάγγελος).

## ΛΑΪΚΕΣ ΑΓΟΡΕΣ

**Τετάρτη:** στο Δημοτικό Νεκροταφείο.
**Πέμπτη:** στην οδό Βύρωνος
**Παρασκευή:** στην οδό Πτολεμαίων (Ανάληψη)
**Σάββατο:** στο Δημοτικό Νεκροταφείο.

## ΑΕΡΟΠΟΡΙΚΑ ΔΡΟΜΟΛΟΓΙΑ

**ΟΛΥΜΠΙΑΚΗ ΑΕΡΟΠΟΡΙΑ**

**ΑΠΟ ΡΟΔΟ-ΑΘΗΝΑ**
- Καθημερινά 07.10, 13.40
- Πέμπτη 20.10, 22.45
- Καθημερινά πλην Πέμπτης 19.40, 22.25
- Καθημερινά πλην Κυριακής 10.40

**ΑΠΟ ΑΘΗΝΑ-ΡΟΔΟ**
- Καθημερινά 05.30,12.00
- Πέμπτη 18.30, 21.05
- Καθημερινά πλην Πέμπτης 18.00, 20.45
- Καθημερινά πλην Κυριακής 09.00

**ΑΠΟ ΡΟΔΟ-ΘΕΣΣΑΛΟΝΙΚΗ**
- Δευτέρα - Τετάρτη 09.45
- Πέμπτη 10.45
- Σάββατο 15.15
- ΔΕΥ-ΤΕΤ-ΠΑΡ-ΚΥΡ 16.10

**ΑΠΟ ΡΟΔΟ-ΗΡΑΚΛΕΙΟ**
- Δευτέρα - Παρασκευή-Κυριακή 17.45
- Τρίτη - Πέμπτη 18.30
- Τετάρτη - Σάββατο 19.20

**ΑΠΟ ΗΡΑΚΛΕΙΟ-ΡΟΔΟ**
- Δευτέρα-Παρασκευή-Κυριακή 19.05
- Τρίτη-Πέμπτη 19.50
- Τετάρτη - Σάββατο 20.40

**ΑΠΟ ΡΟΔΟ-ΚΑΡΠΑΘΟ**
- ΔΕΥ-ΠΕΜ-ΠΑΡ-ΣΑΒ 07.00, 10.40
- Τετάρτη-Κυριακή 10.40, 14.20

**ΑΠΟ-ΡΟΔΟ-ΚΑΣΟ**
- ΔΕΥ-ΠΕΜ-ΠΑΡ-ΣΑΒ 07.00
- Τετάρτη-Κυριακή 10.40

**ΑΠΟ ΡΟΔΟ-ΚΑΣΤΕΛΛΟΡΙΖΟ**
- ΔΕΥ-ΤΕΤ-ΠΑΡ-ΣΑΒ-ΚΥΡ 07.10

**ΑΠΟ ΡΟΔΟ-ΧΙΟ**
- Τρίτη στις 10.40 και Πέμπτη στις 10.45'

**ΡΟΔΟΣ-ΜΥΤΙΛΗΝΗ**
- Δευτέρα-Τετάρτη στις 09.45, Τρίτη στις 10.40', Πέμπτη στις 10.45' και Σάββατο στις 15.15

**ΡΟΔΟΣ- ΣΑΜΟΣ**
- Τρίτη στις 10.40', Σάββατο στις 15.15

**ΡΟΔΟΣ-ΛΗΜΝΟΣ**
- Δευτέρα-Τετάρτη στις 09.45', Τρίτη στις 10.40', Πέμπτη στις 10.45' και Σάββατο στις 15.15'

**ΡΟΔΟΣ-ΑΣΤΥΠΑΛΑΙΑ**
- Κάθε Τρίτη- Πέμπτη-Σάββατο 13.10'

**ΡΟΔΟΣ-ΛΕΡΟΣ**
- Κάθε Τρίτη - Πέμπτη-Σάββατο 13.10'

**AEGEAN AIRLINES**

**ΑΠΟ ΡΟΔΟ-ΑΘΗΝΑ**
Καθημερινές πτήσεις 14.15-16.30-19.50-22.40

**ΑΠΟ ΑΘΗΝΑ-ΡΟΔΟ**
Καθημερινά πτήση 05.30-08.45-14.50-18.10-21.00

**ΑΠΟ ΡΟΔΟ-ΘΕΣΣΑΛΟΝΙΚΗ**
Καθημερινά πτήση 10.20

**ΑΠΟ ΘΕΣΣΑΛΟΝΙΚΗ-ΡΟΔΟ**
Καθημερινά πτήση 12.20

*Χρήσιμα τηλέφωνα κρατήσεων:*
***(22410) 24400.***

Plaza Travel
Ιερού Λόχου 7 • τηλ. 2241029003
e-mail: travel@rhodes-plaza.com
AE268

# Επώνυμον

## το ανώνυμον...

# Σύγκρουση ανάμεσα στο παλιό και το νέο

Αυτά που συμβαίνουν το τελευταίο διάστημα στο ΠΑΣΟΚ είναι αποκαλυπτικά μιας βαθιάς κρίσης, από την οποία μάλιστα δεν διαφαίνεται ακόμη οδός διαφυγής.

Η σύγκρουση ανάμεσα στο παλιό και το νέο ΠΑΣΟΚ ξεκίνησε από τα πρώτα χρόνια της διακυβέρνησης Σημίτη, δεν πήρε, όμως, τις πραγματικές της διαστάσεις γιατί η εξουσία, λειτουργώντας σαν συνεκτικός ιστός, κράτησε το κόμμα ενωμένο και κάλυψε προσωρινά το προφανές πολιτικό χάσμα ανάμεσα στην «Αλλαγή» και τον «εκσυγχρονισμό».

Ο Γιώργος Παπανδρέου έγινε αρχηγός την ώρα που έκλεινε ο κύκλος της ιστορίας του ΠΑΣΟΚ και θεωρητικά ήταν ο πολιτικός που μπορούσε να το οδηγήσει σε ένα νέο ξεκίνημα.

Ο τρόπος όμως, με τον οποίο κινήθηκε απέδειξε ότι ο νεωτερικός του λόγος ήταν κενός περιεχομένου.

Το «νέο ΠΑΣΟΚ» του κ. Παπανδρέου παλινωδεί εδώ και ενάμιση χρόνο σε όλα τα μεγάλα θέματα. Στα εθνικά τη μία δίνει ρεσιτάλ υποχωρητικότητας και υποταγής σε ξένες εντολές, ζητώντας από τους Ελληνοκύπριους να πουν «ναι» στο σχέδιο Ανάν, την άλλη κατηγορεί την κυβέρνηση γιατί έδωσε το «πράσινο φως» στην έναρξη ενταξιακών διαπραγματεύσεων της Τουρκίας, «υποκύπτοντας σε πιέσεις».

Στην οικονομία από τη μία κάνει φραστικά ανοίγματα υπέρ της επιχειρηματικότητας και της ανάγκης να αξιοποιήσουμε τις προκλήσεις της παγκοσμιοποίησης και από την άλλη σύρεται πίσω από συντεχνιακά συμφέροντα και πολεμά λυσσαλέα κάθε πρωτοβουλία της κυβέρνησης για διαρθρωτικές αλλαγές και μεταρρυθμίσεις.

Το πολιτικό πρόβλημα του Γιώργου Παπανδρέου είναι πολύ μεγαλύτερο απ' ό,τι φαίνεται εκ πρώτης όψεως.

Η ανανέωση που επαγγέλεται εκτός από στελεχιακή πρέπει να είναι και βαθιά πολιτική, αλλάζοντας τον τρόπο με τον οποίο το ΠΑΣΟΚ εξακολουθεί ακόμη και σήμερα να αντιμετωπίζει την πολιτική πραγματικότητα. Κομματικοί συνδικαλιστές, γνήσια τέκνα της «Αλλαγής», σύμβολα της καθεστωτικής αντίληψης και της διαφθοράς που κυριάρχησε επί των ημερών του «εκσυγχρονισμού», έχουν ξεπεραστεί από τις εξελίξεις.

Για να τους ξεπεράσει και το ίδιο το ΠΑΣΟΚ χρειάζεται μια ουσιαστική ιδεολογική, πολιτική ανανέωση και όχι απλώς μερικές «αποστρατείες».

# Το πρώτο μεγάλο τεστ...

Οι δημοτικές, νομαρχιακές εκλογές του 2006 θα είναι κατά πάσα πιθανότητα το πρώτο μεγάλο τεστ για το συσχετισμό δυνάμεων των κομμάτων. Από τη φύση τους οι εκλογές για την Τοπική Αυτοδιοίκηση προσφέρονται κατά κανόνα για την ενίσχυση της αντιπολίτευσης, αφού οι πολίτες εκφράζουν σ' αυτές πιο εύκολα απ' ό,τι σε εθνικές εκλογές την όποια αντίθεσή τους στην κυβερνητική πολιτική, χωρίς να αποφασίζουν και για αλλαγή κυβέρνησης. Είθισται λοιπόν, το κόμμα της αξιωματικής αντιπολίτευσης να επιλέγει κορυφαία του στελέχη για να διεκδικήσουν τους μεγάλους δήμους σε μια προσπάθεια να στείλει ισχυρό πολιτικό μήνυμα και να ανεβάσει τα ποσοστά του συνδυασμού που υποστηρίζει. Είναι χαρακτηριστικές οι περιπτώσεις στελεχών όπως ο Μιλτιάδης Έβερτ, ο Δημήτρης Αβραμόπουλος, η Ντόρα Μπακογιάννη, ο Ανδρέας Ανδριανόπουλος, ο Σωτήρης Κούβελας, που διεκδίκησαν και κέρδισαν μεγάλους δήμους με τη σημαία της ΝΔ επί κυβερνήσεων ΠΑΣΟΚ, συμβάλλοντας αποφασιστικά σε μια αντικυβερνητική πολιτική δυναμική. Το γεγονός ότι κορυφαία στελέχη του ΠΑΣΟΚ, όπως ο Ευάγγελος Βενιζέλος, αποκλείουν σήμερα την προοπτική να διεκδικήσουν το φθινόπωρο του 2006 ένα μεγάλο δήμο δείχνει το μέγεθος της εσωτερικής κρίσης που μαστίζει το ΠΑΣΟΚ.

Σε ένα κόμμα που βαδίζει χωρίς πολιτικό, εκλογικό προσανατολισμό είναι φυσικό κανείς να μην επιθυμεί να δεσμευτεί πολιτικά, δεσμεύοντας ταυτόχρονα και τις όποιες φιλοδοξίες του.

ΔΕΙΤΕ ΑΠΟ ΚΟΝΤΑ
ΤΟ ΝΕΟ ΨΥΓΕΙΟΚΑΤΑΨΥΚΤΗ
ΤΗΣ ΓΕΡΜΑΝΙΚΗΣ AEG
ΜΕ 80cm ΠΛΑΤΟΣ

ELECTRONET
Πάνω απ' όλα φίλοι!

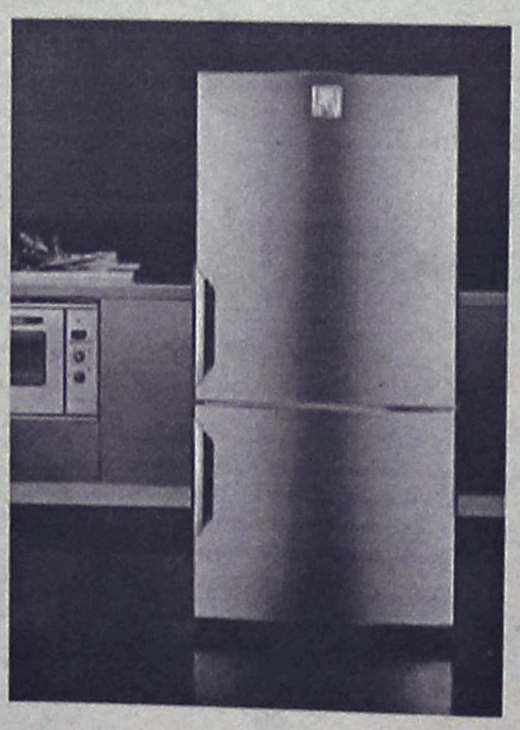

AEG
Electrolux




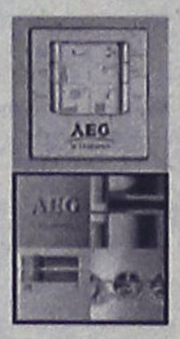


ΔΙΚΤΥΟ ΚΑΤΑΣΤΗΜΑΤΩΝ ΗΛΕΚΤΡΙΚΩΝ ΣΥΣΚΕΥΩΝ ELECTRONET

ΜΟΣΧΙΔΗΣ

ΕΜΠΟΡΙΚΟ ΚΕΝΤΡΟ ΦΩΚΙΑΛΗ – ΤΗΛ : 35846 – 80011 900500

AE0016

## ΔΕΧΟΝΤΑΙ ΤΟ ΚΟΙΝΟ

Ο Νομάρχης Δωδεκανήσου **Γιάννης Μαχαιρίδης** και οι Βοηθοί Νομάρχη **Στάθης Κουσουρνάς** και **Νίκος Ζωίδης** δέχονται το κοινό κάθε Τρίτη και Πέμπτη, από τις 11.00-13.00 το μεσημέρι.

## ΤΑΞΙ

**ΡΑΔΙΟ ΤΑΞΙ ΠΟΛΕΩΣ:** 2241-0-69800
**ΡΑΔΙΟ ΤΑΞΙ ΕΚΤΟΣ ΠΟΛΕΩΣ:** 2241-0-69600

## ΧΡΗΣΙΜΑ ΤΗΛΕΦΩΝΑ

| | |
|---|---|
| **ΝΟΣΟΚΟΜΕΙΟ:** | 2241-0-80000 |
| **ΑΜΕΣΗ ΔΡΑΣΗ ΠΥΡ/ΚΗΣ:** | 199 |
| **ΛΙΜΕΝΑΡΧΕΙΟ:** | 2241-0-22220, 2241-0-27695 |
| **ΒΛΑΒΕΣ Δ.Ε.Η.:** | 1050 |
| **ΒΛΑΒΕΣ Ο.Τ.Ε.:** | 121 |
| **ΑΜΕΣΗ ΔΡΑΣΗ:** | 100 |
| **ΒΛΑΒΕΣ ΥΔΡΕΥΣΗΣ:** | 2241-0-68750, 2241-0-68755 |
| **ΝΟΜΑΡΧΙΑ:** | 2241-0-46502 |
| **ΠΕΡ/ΚΗ Δ/ΝΣΗ** | 2241-0-38174 |
| **ΔΗΜΟΣ:** | 2241-0-46200 |
| **ΔΗΜ. ΕΠΙΧ. ΚΑΘΑΡ.:** | 2241-0-77600 |
| **ΥΠΗΡ. ΑΠΟΚΟΜΙΔΗΣ:** | 2241-0-61057 |
| **ΤΡΟΧΑΙΑ:** | 2241-0-44131 |
| **ΠΛΗΡΟΦ. Ο.Τ.Ε :** | 11888 |
| **ΔΕΛΤΙΟ ΚΑΙΡΟΥ:** | 149 |
| **ΛΑΧΕΙΑ:** | 1444 |
| **ΠΡΟΠΟ - ΛΟΤΤΟ:** | 1444 |
| **ΡΟΔΑ:** | 2241-0-26300 |
| **ΚΤΕΛ:** | 2241-0-27706 |
| **Ο.Α.Ε.Δ.:** | 2241-0-23265 |
| **Ι.Κ.Α.:** | 2241-0-64912 |
| **ΤΑΞ.Υ.:** | 2241-0-68701, 2241-0-68702 |
| **ΟΛΥΜΠΙΑΚΗ:** | 2241-0-24555 |
| **ΕΡΓΑΤ. ΚΕΝΤΡΟ:** | 2241-0-24730 |
| **AEGEAN AIRLINES** | 2241-0-98345 |

## ΚΤΕΟ

- Από **01/11/2005** έως **30/11/2005** επιβατικά (Ε.Ι.Χ.) και φορτηγά μέχρι 3,5 (ΦΙΧ<3,5 Τ) με αριθμούς κυκλοφορίας **ΡΟΕ 1000 έως και 2700**
- Από **01/12/2005** έως **31/12/2005** επιβατικά (Ε.Ι.Χ.) και φορτηγά μέχρι 3,5 (ΦΙΧ<3,5 Τ) με αριθμούς κυκλοφορίας **ΡΟΕ 2701 έως και 4400**

*** **Καλούνται όλα τα παραπάνω οχήματα να προβούν σε τεχνικό έλεγχο σε οποιοδήποτε Κ.Τ.Ε.Ο. ή Ι.Κ.Τ.Ε.Ο.**
*** **Επίσης θα ελέγχονται όσα οχήματα υποχρεούνται βάσει παλαιοτέρων προγραμμάτων πρόσκλησης.**
*** **Ο εμπρόθεσμος προγραμματισμός των οχημάτων για έλεγχο (ραντεβού) γίνεται έως και 15 ημέρες πριν τη λήξη του προγράμματος πρόσκλησης.**

Έτοιμοι για ΚΤΕΟ;
καλέστε 22410
67677
Ι-ΚΤΕΟ Δωδ/σου
ισότιμο με το κρατικό
AE904

**Η ΡΟΔΙΑΚΗ**
Ημερήσια Εφημερίδα της Ρόδου
Έτος Ιδρύσεως 1915
ΙΔΡΥΤΗΣ
**ΕΜΜ. ΚΑΛΑΜΠΙΧΗΣ**
**ΙΔΙΟΚΤΗΣΙΑ**
ΥΙΟΙ Σ. ΤΣΟΠΑΝΑΚΗ
Η. ΚΩΤΙΑΔΗΣ Ο.Ε.
**ΕΚΔΟΤΗΣ**
ΗΒΗ Γ. ΤΣΟΠΑΝΑΚΗ
**ΔΙΕΥΘΥΝΤΗΣ**
Σπύρος Παγκάς
**ΑΡΧΙΣΥΝΤΑΚΤΗΣ**
Λουκάς Μαστής
**ΣΥΝΤΑΞΗ**
Μιχάλης Μαστής
Κυριακή Πετρίδου
Βαρβάρα Μπαγδάνου
Ελευθερία Πελλού
Κυριάκος Κεσκινίδης
**ΑΘΛΗΤΙΚΑ**
Μανόλης Μπάτης,
Νικήτας Κουσκούσης
Κώστας Παντίδος
Παύλος Ντοκουσίλ
Σούγγαρη Μάγδα
**ΥΠΕΥΘ. ΔΙΑΦΗΜΙΣΤΙΚΟΥ ΤΜΗΜΑΤΟΣ**
Λάζαρος Λαζαράκης
**ΓΡΑΦΕΙΑ ΣΥΝΤΑΞΗΣ**
Μάρκου Μαλλιαράκη 11
Τηλ.2241-0- 24610,
Fax (22410) 75641
**ΑΘΛΗΤΙΚΟ ΤΜΗΜΑ**
Τηλ. 2241-0-75640
**ΛΟΓΙΣΤΗΡΙΟ - ΔΙΑΦΗΜΙΣΕΙΣ**
Μάρκου Μαλλιαράκη 11-Ρόδος 85100
Τηλ. 2241-0-22210
2241-0-75230
Fax (22410) 22471
http://www.rodiaki.gr.
irodiaki@otenet.gr

Βρέθηκε χθες το απόγευμα **απαγχονισμένος** ο δικηγόρος Μανώλης Κωστιού

# Το "σήριαλ" είχε τραγικό φινάλε...

***Απαγχονισμένος, σε δασική περιοχή ανάμεσα σε Δαματριά και Πεταλούδες, βρέθηκε χθες στις 5 και 10 το απόγευμα ο Μανώλης Κωστιού, επαληθεύοντας έτσι με τον χειρότερο τρόπο τα εφιαλτικά σενάρια και τις υποψίες των προηγουμένων ημερών. Λίγες ώρες νωρίτερα, ένα χειρόγραφο σημείωμα του αγνοούμενου δικηγόρου, που περιείχε στοιχεία καιρικών φαινομένων και το οποίο βρέθηκε στο καλάθι των αχρήστων στο γραφείο του, αξιολογήθηκε από αρμόδιους επιστήμονες και όχι μόνο, ως η σημειολογική προαναγγελία μια... απονενοημένης πράξης.***

## Τον βρήκαν κυνηγοί σε δασώδη περιοχή ανάμεσα σε Πεταλούδες και Δαματριά, κρεμασμένο σ' ένα πεύκο ενώ δίπλα του ήταν η σκάλα που αγόρασε





Το άψυχο σώμα του 43χρονου δικηγόρου, βρέθηκε κρεμασμένο από τον λαιμό, με σχοινί στο κλαδί ενός μεγάλου πεύκου. Λίγα μέτρα παραπέρα βρίσκονταν η σκάλα που είχε αγοράσει το πρωί της Τετάρτης από την Κρεμαστή την οποία χρησιμοποίησε για να αυτο-

Ρεπορτάζ:
**Μιχάλης Μαστής**
Mihalis@rodiaki.gr

κτονήσει. Σε απόσταση 12 περίπου μέτρων, είχε σταθμεύσει και το αυτοκίνητό του.

Ο εντοπισμός του έγινε από δύο κυνηγούς, κοντά στο εργοστάσιο με σφολιατοειδή «ΡΟΠΛΕΞ». Οι δυο τους, που βρέθηκαν τυχαία στο σημείο εκείνο που ο Κωστιού είχε επιλέξει να γράψει τον τραγικό επίλογο της ζωής του.

Τους οδήγησε εκεί, η αναζήτηση μιας πέρδικας, την οποία είχαν χτυπήσει προηγουμένως. Πρόκειται για τους **Ιωάννη Κώτη του Αγαπητού και Ιωάννη Χριστοφοράκη**, οι οποίοι «πάγωσαν» αντικρίζοντας, το άψυχο σώμα του 43χρονου Μανώλη Κωστιού.

Αμέσως, ειδοποίησαν την αστυνομία και σε ελάχιστη ώρα επιτόπου έφθασε ισχυρή αστυνομική δύναμη, ο αστυνομικός διευθυντής και ο εισαγγελέας Πρωτοδικών Ρόδου, ο οποίος έδωσε εντολή να έρθει επιτόπου ο ιατροδικαστής και να παραλάβει το πτώμα.

Το θλιβερό νέο, διαδόθηκε αστραπιαία σε ολόκληρη τη Ρόδο μέσα σε ελάχιστη ώρα. **Οι υποψίες που λίγο έως πολύ αποτελούσαν το χειρότερο σενάριο για το μυστήριο της εξαφάνισης τους Μανώλη Κωστιού, επιβεβαιώθηκαν χθες στις 6 παρά πέντε το απόγευμα με τον πλέον χειρότερο τρόπο.**

### ΣΥΓΚΛΟΝΙΣΤΙΚΗ ΑΦΗΓΗΣΗ ΤΩΝ ΚΥΝΗΓΩΝ

**Μιλώντας χθες το βράδυ στην «Ροδιακή» οι δύο κυνηγοί, περιέγραψαν λεπτό προς λεπτό τις ανατριχιαστικές εικόνες που είδαν και έζησαν.**

**Ο κ. Ιωάννης Κώτης του Αγαπητού,** ο οποίος μάλιστα γνώριζε πάρα πολύ καλά τον Κωστιού από χρόνια, ήταν συγκλονισμένος: **«Δεν μπορούσα να πιστέψω σε αυτό που με φώναξε ο ξάδελφός μου να δω. Βρεθήκαμε τυχαία στο σημείο εκείνο. Δεν είχαμε ξαναπεράσει. Ήταν η ώρα που σουρούπωνε, δεν είχαμε και καλή ορατότητα. Παγώσαμε όταν καταλάβαμε τι ήταν αυτό. Δεν περιγράφεται η αγωνία μας. Ξέραμε και οι δύο από μέρες για την περίεργη εξαφάνιση του Μανώλη. Καταλάβαμε αμέσως και ειδοποιήσαμε την αστυνομία.»**

Ακόμα πιο περιγραφικός, ήταν ο δεύτερος κυνηγός κ. **Γιάννης Χριστοφάκης** που μίλησε επίσης στη «Ροδιακή»: Από τα όσα είδα, θέλω μόνο να επισημάνω τούτο: **Ότι το παλλικάρι, ήταν αποφασισμένο να δώσει τέλος στη ζωή του. Κι αυτό, δεν το λέω έτσι απλά, αλλά επειδή, βρήκα το κουράγιο και πήγα πιο κοντά. Το αριστερό του πόδι πατούσε στη σκάλα. Ήταν χαμηλά. Σε απόσταση 30 εκατοστών επίσης από το σημείο που έστησε το σχοινί με την θηλειά, υπήρχε ένα άλλο κλαδί, σχεδόν μπροστά του.** Αν το μετάνιωνε, έστω και την τελευταία στιγμή, θα έκανε μικρή προσπάθεια να πιαστεί από κει και να σωθεί! Δεν το έκανε...!»

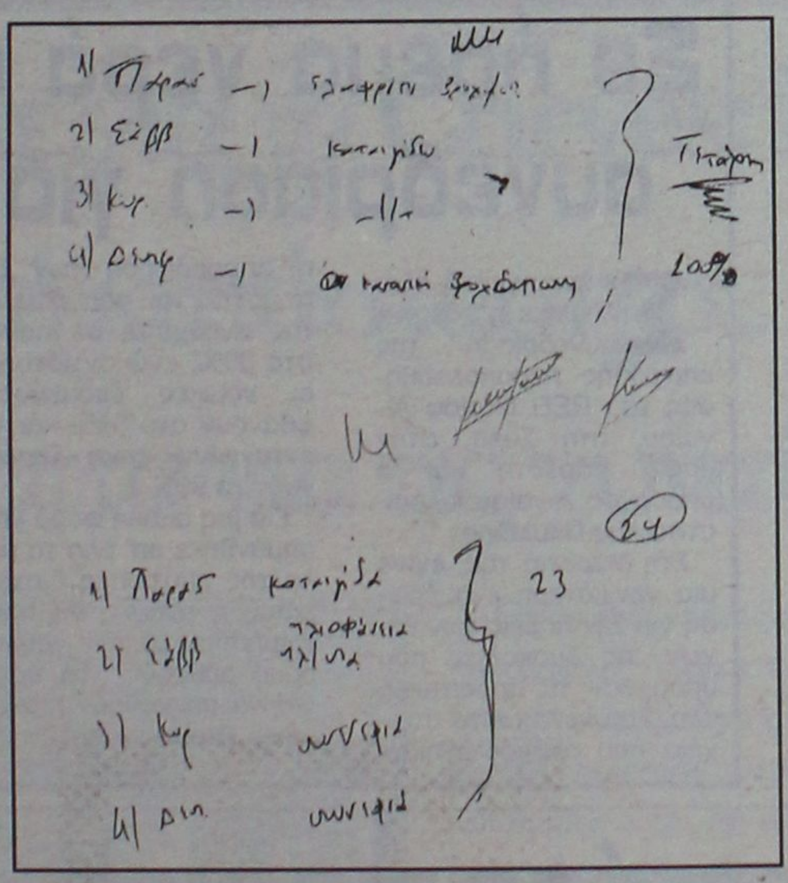

***Ένα σημείωμα του Κωστιού που βρέθηκε. Περιείχε στοιχεία καιρικών φαινομένων και την ένδειξη "Τετάρτη 100%". Η απόφαση είχε παρθεί...***

Οι δύο κυνηγοί, στην κατάθεση που έδωσαν στους αστυνομικούς του ΑΤ Ιαλυσού, λίγη ώρα νωρίτερα, υπογράμμισαν ότι το σημείο που ο **43χρονος αποφάσισε να βάλει τέλος στη ζωή του**, ήταν σε απόσταση 500 περίπου μέτρων από τον δρόμο που οδηγεί στην κοιλάδα των Πεταλούδων και ότι δεν θα έφθαναν ποτέ εκεί αν δεν χρειάζονταν να αναζητήσουν το θήραμα που προηγουμένως είχαν πυροβολήσει.

Το αυτοκίνητο, σύμφωνα πάντα με όσα δήλωσαν στους αστυνομικούς, βρέθηκε άθικτο. Δεν υπήρχε τίποτε περίεργο ούτε στον διπλανό χώρο. Αυτό που ήταν ανοικτό ήταν μόνο το καπό το αυτοκινήτου, από κει προφανώς που έβγαλε τη σκάλα.

### ΔΕΝ ΒΡΕΘΗΚΕ ΣΗΜΕΙΩΜΑ

**Με εντολή του αρμόδιου Εισαγγελέα, ερευνήθηκε εξονυχιστικά ο γύρω χώρος. Φύλλο και φτερό έγινε επίσης και το αυτοκίνητο του Κωστιού, που το είχε σταθμεύσει σε απόσταση 12 περίπου μέτρων, από το σημείο όπου αποφάσισε να βάλει τέρμα στη ζωή του.**

Στο αυτοκίνητο, υπήρχε ο φορητός ηλεκτρονικός υπολογιστής του, η τσάντα που τον μετέφερε καθώς επίσης και πολλές δισκέτες, οι οποίες κατασχέθηκαν με εντολή του Εισαγγελέα, για να ερευνηθεί το περιεχόμενό τους μία προς μία.

Το ζητούμενο, για τις αρμόδιες αρχές πλέον, είναι να ερευνήσουν αν πρόκειται για κλασική περίπτωση αυτοκτονίας που οφείλονταν σε προσωπικές αιτίες ή για κάτι πολύ πιο σύνθετο.

### ΟΙ ΣΗΜΕΙΩΣΕΙΣ ΠΟΥ ΒΡΕΘΗΚΑΝ

Στο καλάθι του δικηγορικού γραφείου βρέθηκε χθες από τους συγγενείς και τους φίλους του 43χρονου Μανώλη Κωστιού, οι οποίοι μπήκαν για μια ακόμη φορά και ερεύνησαν πιο προσεκτικά τα πράγματα και τα αρχεία του, το σημειολογικό χαρτί με τις χειρόγραφες σημειώσεις του.

**Ο επιστήθιος φίλος του δικηγόρος κ. Τάσος Διάκος, που συμμετείχε στην ομάδα που πραγματοποίησε την έρευνα, κατέθεσε το σημείωμα αυτό λίγη ώρα αργότερα στον Εισαγγελέα Εφετών Δωδεκανήσου κ. Γιώργο Χατζίκο. Ο εισαγγελέας, έδωσε εντολή να περιληφθεί στον φάκελο των ερευνών ενώ παράλληλα ενημερώθηκαν και οι αστυνομικές αρχές οι οποίες αξιολογούν το περίεργο εύρημα.**

Σύμφωνα με το χειρόγραφο σημείωμα, ο Μανώλης Κωστιού είχε συμπληρώσει στοιχεία αναλυτικά για τις καιρικές συνθήκες που θα επικρατούσαν και την προηγούμενη και την επόμενη εβδομάδα. Άγνωστο για ποιο λόγο, ο Μανώλης Κωστιού παρακολουθούσε την εξέλιξη του καιρού σημειώνοντας μάλιστα αναλυτικά καθημερινά τις καιρικές συνθήκες στη Ρόδο. Εντύπωση σε έμπειρους αξιωματικούς της Αστυνομίας, αλλά και σε εξειδικευμένους επιστήμονες οι οποίοι μελέτησαν χθες το σημείωμα αυτό, προκάλεσε σε κάθε περίπτωση, η συγκεκριμένη σημείωση, δίπλα στις προγνώσεις του καιρού: **«Τετάρτη 100%» ανέφερε το σημείωμα**.

Σημειώνεται ότι η Τετάρτη, **16 Νοεμβρίου, ήταν η μέρα που ο Κωστιού εξαφανίστηκε από προσώπου γης** και έκτοτε δεν έχει δώσει κανένα σημείο ζωής!

Το σημείωμα ανέφερε με χειρόγραφες σημειώσεις την πρόβλεψη για τον καιρό της περασμένης Παρασκευής, του Σαββάτου έως και τη Δευτέρα, ενώ δίπλα ακριβώς σημειώνονταν το «Τετάρτη 100%». Παρακάτω, σημειώνει επίσης ότι την Παρασκευή προβλέπονταν καταιγίδα ενώ το Σάββατο ηλιοφάνεια την Κυριακή και την Δευτέρα συννεφιά.»

Τα στοιχεία που περιέχονται, χαρακτηρίζονται σε κάθε περίπτωση σημειολογικά.

Εκτός από το σημείωμα, στο καλάθι των αχρήστων του γραφείου του δικηγόρου, βρέθηκε επίσης και μια συναλλαγματική η οποία ήταν σχισμένη σε εκατοντάδες κομματάκια, στοιχείο που επίσης θα αξιολογηθεί και θα αναλυθεί από τις αρμόδιες αρχές.

### ΖΗΤΗΘΗΚΕ ΑΡΣΗ ΤΡΑΠΕΖΙΚΩΝ ΛΟΓΑΡΙΑΣΜΩΝ

Χθες νωρίς το πρωί, τα δύο αδέλφια του **Μανώλη Κωστιού**, επισκέφθηκαν τον προϊστάμενο της Εισαγγελίας Πρωτοδικών Ρόδου, από τον οποίο και ζήτησαν να γίνει άρση του τραπεζικού απορρήτου για να ερευνηθούν οι τελευταίες κινήσεις του λογαριασμού του. Ο Εισαγγελέας Ρόδου κ. **Γιώργος Οικονόμου**, έδωσε το «πράσινο φως» και για την άρση του τηλεφωνικού απορρήτου για το σταθερό τηλέφωνο του δικηγόρου στο γραφείο του. Με τις δύο αυτές κινήσεις, **η οικογένεια του αγνοούμενου ευελπιστεί** τώρα πια ότι θα ξεκινήσει η διαδικασία για να απαντηθούν τα ερωτηματικά που τον οδήγησαν σε αυτή την πράξη.

### ΤΑ ΑΝΑΠΑΝΤΗΤΑ ΕΡΩΤΗΜΑΤΙΚΑ

Η πιθανότερη εκδοχή πάντως, είναι ότι ο δικηγόρος έβαλε τέρμα στη ζωή του κάτω από την πίεση ψυχολογικών προβλημάτων που επιβεβαιώθηκε ότι αντιμετώπιζε τους τελευταίους μήνες, αλλά άγνωστο παραμένει ωστόσο γιατί δεν ζήτησε την βοήθεια των δικών του ανθρώπων και γιατί επίσης αρνήθηκε να εξωτερικεύσει το πρόβλημά του, στον ίδιο του τον πατέρα, όταν ο τελευταίος τον είχε ρωτήσει πριν από μερικές εβδομάδες, για ποιο λόγο ήταν αμίλητος και προβληματισμένος.

Καθοριστικό θα είναι επίσης και το πόρισμα του ιατροδικαστή, που ανέλαβε την διερεύνηση της υπόθεσης, έπειτα από εισαγγελική εντολή.

ΤΟ SUPER MARKET ΤΟΥ
"ΞΕΝΟΔΟΧΕΙΟΥ ΔΙΟΝΥΣΟΣ"
ΣΤΗΝ ΟΔΟ ΗΛΙΑΔΩΝ ΣΤΗΝ ΙΞΙΑ
ΘΑ ΠΑΡΑΜΕΙΝΕΙ ΑΝΟΙΚΤΟ
ΚΑΤΑ ΤΗΝ ΔΙΑΡΚΕΙΑ ΤΟΥ ΧΕΙΜΩΝΑ
ΚΑΘΗΜΕΡΙΝΑ (ΚΑΙ ΤΙΣ ΚΥΡΙΑΚΕΣ)
ΚΑΤΑ ΤΙΣ ΩΡΕΣ:
07.30-23.00
ΣΥΝΕΧΕΣ ΩΡΑΡΙΟ
ΤΗΛ. : 2241023021
AE948

### Πόλεμος μεταξύ Χίου και Εύβοιας για την Πανεπιστημιακή Σχολή Τουρισμού

# Τσακώνονται για τον... ξένο αχυρώνα

## Αιτία οι πανηγυρισμοί στην Χαλκίδα για την υπόσχεση λειτουργίας της σχολής στην Εύβοια και εμείς εδώ απλώς παρακολουθούμε...

**Πόλεμος μεταξύ Χίου και Εύβοιας ξέσπασε για την Πανεπιστημιακή σχολή τουρισμού, θέμα που πρωτίστως θα έπρεπε να συγκινεί τους εκπροσώπους της Δωδεκανήσου και της Ρόδου ειδικότερα, οι οποίοι όμως τυρβάζουν περί άλλων!**

Ενώ πράγματι την έδρα της Πανεπιστημιακής σχολής τουρισμού θα έπρεπε δικαιωματικά να την έχει η Ρόδος, τελικά θεωρείται δεδομένο ότι θα πάει αλλού.

Στην Χίο πράγματι οι τοπικοί παράγοντες έχουν ξεσηκωθεί, διεκδικώντας την έδρα της σχολής, με αφορμή πληροφορίες και πανηγυρισμούς των παραγόντων της Εύβοιας!

Όπως υποστηρίζουν οι παράγοντες της Χίου σε κυβερνητική σύσκεψη είχε γίνει κατ' αρχήν αναφορά για την επιλογή της Χαλκίδας ως έδρας ανώτατης σχολής τουρισμού πανεπιστημιακού επιπέδου.



Το θέμα επανέρχεται στην επικαιρότητα ύστερα από δημοσιεύματα του ευβοϊκού Τύπου με δηλώσεις και του δημάρχου Χαλκιδέων, που πανηγυρικά αναφέρονται στη δυναμική παρέμβαση του υφυπουργού Τουριστικής Ανάπτυξης, κ. Αναστάσιου Λιάσκου, ώστε η πανεπιστημιακή σχολή να λειτουργήσει στην Εύβοια, όπου και η ιδιαίτερη πατρίδα του.

Πρόσφατα πάντως, στην «Φιλοξένια» συγκεκριμένα, ο υπουργός Τουρισμού κ. Δημήτρης Αβραμόπουλος, αναφερόμενος στο θέμα της Πανεπιστημιακής σχολής τουρισμού είπε ότι αυτή θα πρέπει να τεθεί υπό την αιγίδα του Παντείου Πανεπιστημίου ή του Οικονομικού Πανεπιστημίου.

Ένα άλλο ενδιαφέρον στοιχείο στην υπόθεση είναι ότι οι Χιώτες, στην προσπάθειά τους να κερδίσουν την μάχη της σχολής τουρισμού, έχουν εμπλέξει και το Πανεπιστήμιο Αιγαίου.

Όπως αφήνουν να εννοηθεί, οι παράγοντες του Πανεπιστημίου Αιγαίου είναι αλληλέγγυοι με τους Χιώτες. Επικαλούνται μάλιστα ως επιχείρημα ότι η σχολή Δημόσιας Διοίκησης Επιχειρήσεων που εδρεύει στη Χίο, διαθέτει υλικοτεχνική υποδομή, ανθρώπινο δυναμικό, γνώση και διεθνή αναγνώριση μέσω υπάρχοντος μεταπτυχιακού προγράμματος για ν' αναλάβει το πρώτο πανεπιστημιακό Τμήμα Τουρισμού.

Το θέμα πρόκειται να απασχολήσει, σύμφωνα με πληροφορίες, τη Σύγκλητο του Πανεπιστημίου Αιγαίου στην προσεχή συνεδρία.



Εάν πράγματι αληθεύουν οι ισχυρισμοί των παραγόντων της Χίου, προκύπτει ηθικό θέμα για το Πανεπιστήμιο Αιγαίου. Όταν η «Ροδιακή» πριν από μερικούς μήνες είχε αναφερθεί στην σχολή τουρισμού και είχε επικρίνει την αδιαφορία του Πανεπιστημίου Αιγαίου για την αναβάθμιση της ΑΣΤΕΡ καταγγέλλοντας ότι επιχειρείται η ίδρυση σχολής τουρισμού στην Χίο (μέσω του μεταπτυχιακού προγράμματος) οι αρμόδιοι του πανεπιστημίου διαρρήγνυαν τα ιμάτιά τους, υποστηρίζοντας ότι δεν ισχύει κάτι τέτοιο.

Τώρα, αποδεικνύεται ότι ισχύει και ότι έχουν γραμμένα στα παλαιότερα των υποδημάτων τους τα αιτήματα της τοπικής κοινωνίας.

Πιο σοβαρό είναι όμως το θέμα για τους αρμόδιους κυβερνητικούς παράγοντες.

Είναι δυνατόν να συζητούν να ιδρυθεί η σχολή στην Χαλκίδα ή τη Χίο, όταν δικαιωματικά (για αυτονόητους λόγους) η Ρόδος πρέπει να έχει τον πρώτο λόγο;

# Σε ήρεμα νερά η χθεσινή συνεδρίαση για τα ΠΕΠ

Σε ήρεμα νερά, εξελίχθηκε η χθεσινή συνεδρίαση της επιτροπής παρακολούθησης του ΠΕΠ Νοτίου Αιγαίου, στη Σύρο, στην οποία παρέστη και ο υπουργός Αιγαίου κ. Αριστοτέλης Παυλίδης.

Στη διάρκειά της, έγινε μία γενικότερη ενημέρωση για την πορεία των έργων, τις δυσκολίες που υπάρχουν, τις προοπτικές κλπ. Σύμφωνα με τα στοιχεία που ανακοινώθηκαν η απορρόφηση των πιστώσεων του προγράμματος ανέρχεται σε ποσοστό 30%, ενώ αντίστοιχα οι νομικές δεσμεύσεις φθάνουν στο 55% και τα ενταγμένα έργα ξεπερνούν το 90%.

Για μια ακόμη φορά επισημάνθηκε απ' όλα τα μέλη της επιτροπής διαχείρισης η ανάγκη να προχωρήσουν με πιο γρήγορους ρυθμούς τα έργα για να μη χαθούν πιστώσεις. Ιδιαίτερη συζήτηση έγινε επίσης για τα έργα στα μικρά νησιά, για τα οποία θα διατεθεί το ποσό των δεκαεπτά εκατομμυρίων ευρώ.

Για τα έργα αυτά ζήτησε να έχει ουσιαστικό λόγο του Υπουργείου Αιγαίου, πιθανόν ως ενδιάμεσος φορέας.

Ανάμεσα επίσης και στα θέματα που συζητήθηκαν στη χθεσινή συνεδρίαση ήταν η προετοιμασία για το 4ο Κοινοτικό Πλαίσιο Στήριξης.


ΠΡΑΚΤΟΡΕΙΟ ΤΑΞΙΔΙΩΝ
ΣΑΒΒΑΣ ΣΑΗΣ

ΠΡΟΣΦΕΡΟΥΜΕ
τα φθηνότερα αεροπορικά εισιτήρια για όλο τον κόσμο με όλες τις αεροπορικές πτήσεις

ΑΚΟΜΗ
• BIZA επισκέπτου για ΑΥΣΤΡΑΛΙΑ σε μία μέρα
• Εκδοση διαβατηρίων
• Εκδοση αδειών αυτοκινήτων

ΞΕΝΟΔΟΧΕΙΑ ΣΤΗΝ ΑΘΗΝΑ-ΕΛΛΑΔΑ
PRESIDENT Α' ΚΑΤΗΓΟΡΙΑΣ Λεωφόρος Κηφισίας (έως 31/3/06 με πρωινό)
Μονόκλινο € 63 Δίκλινο για μονόκλινο € 68
Δίκλινο € 73 Τρίκλινο € 93
ROYAL OLYMPIC LUX κοντά στο Σύνταγμα (έως 31/3/06)
Μονόκλινο €91 Δίκλινο € 91 Τρίκλινο € 120
OLYMPIC PALACE Α' ΚΑΤΗΓΟΡΙΑ Σύνταγμα (έως 31/11/05 με πρωινό)
Μονόκλινο € 78 Δίκλινο € 88 Τρίκλινο € 109
ΚΑΝΙΓΚΟΣ 21 Α' ΚΑΤΗΓΟΡΙΑΣ (οδός Κάνιγγος)
(έως 31/3/06 με πρωινό)
Μονόκλινο € 78 Δίκλινο € 88
BEST WESTERN ILISIA Α' ΚΑΤΗΓΟΡΙΑΣ ILISIA Μιχαλακοπούλου
(από 1/5 έως 31/12/05)
Μονόκλινο € 84 Δίκλινο € 93 Τρίκλινο € 110
HELLINIS Β' ΚΑΤΗΓΟΡΙΑ ΩΝΑΣΕΙΟ Συγγρού (έως 31/12/05)
Μονόκλινο € 48 Δίκλινο € 58 Τρίκλινο € 70
ARETOUSA Β' ΚΑΤΗΓΟΡΙΑΣ Μητροπόλεως - Σύνταγμα (έως 31/10)
Μονόκλινο € 58 Δίκλινο € 76 Τρίκλινο € 100
ASTOR Σύνταγμα (έως 31/12/05 με πρωινό)
Μονόκλινο € 55 Δίκλινο για μονόκλινο € 62
Δίκλινο € 70 Τρίκλινο € 80
DORIAN Β' ΚΑΤΗΓΟΡΙΑΣ Ομόνοια (έως 21/3/06 με πρωινό)
Μονόκλινο € 54 Δίκλινο € 61 Τρίκλινο € 79
POLIS GRAND HOTEL Α' ΚΑΤΗΓΟΡΙΑΣ Πατησίων & Βερανζέρου 10
(έως 31/3/06 με πρωινό)
Μονόκλινο € 60 Δίκλινο € 70 Τρίκλινο € 90
ΒΕΡΓΙΝΑ Β' ΚΑΤΗΓΟΡΙΑΣ ΘΕΣ/ΚΗ (κεντρικό)
Μονόκλινο € 64 Δίκλινο € 80 Τρίκλινο € 90
ANEMONI ΚΕΝΤΡΙΚΟ-ΠΕΙΡΑΙΑΣ (έως 31/12/05 με πρωινό)
Μονόκλινο € 60 Δίκλινο € 72 Τρίκλινο € 85

ΧΠ127

ΣΑΣ ΣΥΜΦΕΡΕΙ ΠΡΙΝ ΚΛΕΙΣΕΤΕ ΟΠΟΥΔΗΠΟΤΕ ΝΑ ΜΑΣ ΕΠΙΣΚΕΦΘΕΙΤΕ
ΠΡΑΚΤΟΡΕΙΟ ΤΑΞΙΔΙΩΝ
ΣΑΒΒΑΣ ΣΑΗΣ
ΤΑΡΠΟΝ ΣΠΡΙΝΓΚΣ 42 (δίπλα στην Τραπ. Πίστεως) · Τηλ. 39781-3



ΕΥΡΩΜΟΝΩΤΙΚΗ ΡΟΔΟΥ
ΑΦΟΙ ΣΚΙΑΘΙΤΗ Ο.Ε

ΠΡΟΣΤΑΣΙΑ ΑΠΟ ΥΓΡΑΣΙΑ ΚΡΥΟ ΖΕΣΤΗ
ΣΤΕΓΑΝΩΣΕΙΣ
ΘΕΡΜΟΜΟΝΩΣΕΙΣ
ΗΧΟΜΟΝΩΣΕΙΣ

ΑΣΦΑΛΤΟΠΑΝΑ - ΕΛΑΣΤΟΜΕΡΗ - ΠΕΡΛΙΤΗ
ΘΕΡΜΟΜΟΝΩΤΙΚΑ ΠΛΑΚΑΚΙΑ - ΕΠΟΞΕΙΔΙΚΑ
ΣΥΓΧΡΟΝΕΣ ΕΦΑΡΜΟΓΕΣ ΜΟΝΩΣΕΩΝ

ΤΗΛ.: 22410 37772
ΦΑΞ: 22410 34550
ΚΙΝ.: 6977777956
ΚΙΝ.: 6979728462



ΕΣΕΙΣ ΠΟΤΕ ΠΕΡΝΑΤΕ ΚΤΕΟ;

ΠΡΟΓΡΑΜΜΑ ΠΡΟΣΚΛΗΣΗΣ ΟΧΗΜΑΤΩΝ Ν. ΔΩΔΕΚΑΝΗΣΟΥ
- ΤΟΝ ΝΟΕΜΒΡΙΟ ΑΠΟ ΡΟΕ-1000 ΕΩΣ ΡΟΕ-2700
- ΤΟΝ ΔΕΚΕΜΒΡΙΟ ΑΠΟ ΡΟΕ-2701 ΕΩΣ ΡΟΕ-4400

AUTOVISION
ΤΕΧΝΙΚΟΣ ΕΛΕΓΧΟΣ ΟΧΗΜΑΤΩΝ
Ιδιωτικό ΚΤΕΟ Ρόδου
για ραντεβού..22410 67677

ΑΔΕΙΟΔΟΤΗΜΕΝΟ ΑΠΟ ΤΟ ΥΠΟΥΡΓΕΙΟ ΜΕΤΑΦΟΡΩΝ,
ΠΛΗΡΩΣ ΙΣΟΤΙΜΟ ΜΕ ΤΑ ΔΗΜΟΣΙΑ ΚΤΕΟ

1ο Χιλ. ΝΕΑΣ ΕΘΝΙΚΗΣ ΤΣΑΙΡΙ-ΑΕΡΟΔΡΟΜΙΟΥ (ΟΠΙΣΘΕΝ ΤΡΟΦΟΚΑΖΑ)

ΑΕ945

Για συνάντηση υψηλόβαθμων στελεχών

# Στο Λονδίνο ο δήμαρχος

## Μετέχει στην ελληνική αντιπροσωπεία

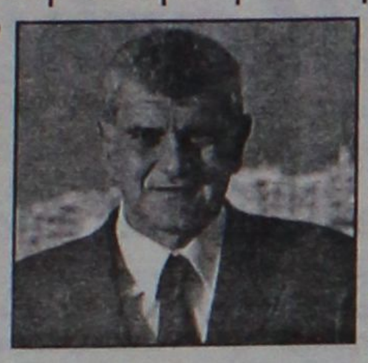

**Στο Λονδίνο βρίσκεται, από την περασμένη Κυριακή, ο Δήμαρχος Ροδίων κ. Γιώργος Γιαννόπουλος αφού επελέγη από την Κεντρική Ένωση Δήμων και Κοινοτήτων Ελλάδος (ΚΕΔΚΕ), ως μέλος του Διοικητικού της Συμβουλίου, να εκπροσωπήσει την Τοπική Αυτοδιοίκηση της χώρας μας, σε συνάντηση υψηλόβαθμων στελεχών που πραγματοποιείται εκεί.**

Συγκεκριμένα, ο κ. Γιαννόπουλος, επελέγη από την ΚΕΔΚΕ να εκπροσωπήσει την Ελλάδα σε αποστολή του Υπουργείου Εσωτερικών Δημόσιας Διοίκησης και Αποκέντρωσης στη συνάντηση που πραγματοποιείται στο Λονδίνο χθες και σήμερα, στα πλαίσια της Βρετανικής Προεδρίας της Ευρωπαϊκής Ένωσης και η οποία έχει ως θέμα: **«Διακυβέρνηση και Ευρωπαϊκή Ένωση: ο ρόλος της Ε.Ε., των κρατών μελών και των περιφερειακών και τοπικών αρχών».** Σημειώνεται ότι, η πρώτη συνάντηση είχε πραγματοποιηθεί στο πλαίσιο της ολλανδικής προεδρίας τον Δεκέμβριο του 2004 στη Χάγη και εκεί συμφωνήθηκε, μεταξύ άλλων, να προσκληθούν από κάθε κράτος-μέλος μια αντιπροσωπεία με Γενικό Διευθυντή και μέχρι τέσσερα ακόμα άτομα, στα οποία θα συμπεριλαμβάνονται και εκπρόσωποι της τοπικής και περιφερειακής διοίκησης.

Όσο για τον λόγο που αποφασίστηκε να μετέχει, στην πενταμελή ελληνική αντιπροσωπεία, ο β' αντιπρόεδρος της ΚΕΔΚΕ και Δήμαρχος Ροδίων έγκειται στο ότι κρίθηκε σημαντική η εμπειρία που έχει ο κ. Γιαννόπουλος στο προς συζήτηση θέμα, τόσο με τη συμμετοχή του στο Συμβούλιο Δήμων και Περιφερειών της Ευρώπης όσο και στο Δ.Σ. του Παγκόσμιου Οργανισμού Ενωμένων Πόλεων και Τοπικών Αυτοδιοικήσεων.

Για την περίοδο που ήταν Μητροπολίτης ο Νεκτάριος

# Διαχειριστικός έλεγχος στη Μητρόπολη Καλύμνου

## Το ανακοίνωσε στη Βουλή η υπουργός Παιδείας. Διαχειριστικοί έλεγχοι και σε άλλες Μητρόπολεις

Διαχειριστικός έλεγχος έχει διαταχθεί από την κυβέρνηση για τα οικονομικά της Ιεράς Μητρόπολης Καλύμνου, Λέρου και Αστυπάλαιας, ύστερα από τα όσα ακούστηκαν και καταγγέλθηκαν τους προηγούμενους μήνες, πριν από την παραίτηση του προηγούμενου Μητροπολίτη κ. Νεκτάριου και την εκλογή του κ. Παΐσιου.

Επειδή το θέμα και οι σχετικές καταγγελίες πήραν πανελλήνια διάσταση, διετάχθη πράγματι η διενέργεια διαχειριστικού ελέγχου, που θα διενεργήσουν επιθεωρητές του υπουργείου Οικονομικών.

Για να πραγματοποιηθεί ένας τέτοιος έλεγχος σε εκκλησία, χρειάζεται υπουργική απόφαση, που στη συγκεκριμένη περίπτωση εκδόθηκε από τον υπουργό Οικονομικών κ. Γ. Αλογοσκούφη και την υπουργό Παιδείας κ. Μ. Γιαννάκου.

Η απόφαση για τη διενέργεια του ελέγχου, αποκαλύφθηκε την περασμένη Παρασκευή στη Βουλή από την υπουργό Παιδείας κ. Μαριέττα Γιαννάκου. Απαντώντας η υπουργός Παιδείας σε ερώτηση που κατέθεσε ο πρώην πρόεδρος του Συνασπισμού κ. Νίκος Κωνσταντόπουλος, αναφορικά με το διαχωρισμό κράτους - εκκλησίας, αποκάλυψε ότι έχει διαταχθεί έλεγχος στη μητρόπολη Καλύμνου και άλλες μητροπόλεις της Ελλάδος.

Ανέφερε συγκεκριμένα τα εξής:

Ως προς το πρώτο ερώτημα: Πρέπει να γνωρίζετε



κύριε πρόεδρε, ότι σύμφωνα με τον καταστατικό χάρτη της Εκκλησίας της Ελλάδος και ειδικώς σύμφωνα με το άρθρο 46 παράγραφος 8 του νόμου 590/77 είναι πάρα πολύ απλό να γίνει οικονομικός και διαχειριστικός έλεγχος. Χρειάζεται δηλαδή μια απλή κοινή υπουργική απόφαση. Από το Μάρτιο του 2004 μέχρι σήμερα έχουν γίνει διαχειριστικοί έλεγχοι στη Μητρόπολη Ελευθερουπόλεως, Ιερισσού, Αγίου Όρους, Καρδαμερίου, Ηλείας, Αττικής, Ναυπάκτου και Αγίου Βλασσίου και την Ιερά Μονή Μεταμορφώσεως, Λαγκαδά και την Ιερά Μονή Αγίου Βασιλείου Καισαρείας, Κεφαλληνίας και τη Μονή Αγίου Γερασίμου, Γυθείου και Οιτύλου, Περιστερίου, Ζιχνών και Νευροκοπίου, Ζακύνθου και Μονής Τροφάδων και Μονής Αγίου Διονυσίου, Λέρου, Καλύμνου και Αστυπάλαιας, Νέας Ιωνίας και Φιλαδελφείας, Μεγάρων και Σαλαμίνος, Αιτωλίας και Ακαρνανίας.

Εξ αυτών το πόρισμα ήδη έχει εκδοθεί για τη Μητρόπολη Ελευθερουπόλεως και προκύπτει ότι ο Μακαριστός Μητροπολίτης Ευδόκιμος κατεχράσθη τουλάχιστον το ποσό των 204 χιλιάδων ευρώ. Η υπόθεση βρίσκεται στα αστικά δικαστήρια και κατά πάσα βεβαιότητα θα επιστραφεί από τους συγγενείς του.

Θέλω να σας ξεκαθαρίσω το εξής: Ο τελευταίος πραγματικά διαχειριστικός οικονομικός έλεγχος της Εκκλησίας που διετάχθη όπως φαίνεται από τον ίδιο τον Κωνσταντίνο Καραμανλή το 1978 είναι εκείνος. Από τότε μέχρι το Μάρτιο ελάχιστοι έλεγχοι έγιναν και υπήρχε η θεωρία ότι πρέπει να υπάρχει εισαγγελική παραγγελία ή κάτι σχετικό. Εμείς δεν το πιστεύουμε αυτό. Θα κάνουμε διαχειριστικούς ελέγχους παντού αλλά επειδή οι δημόσιοι επιθεωρητές είναι λίγοι και αν δώσουμε εντολή για το σύνολο σε όλη τη χώρα πιθανόν να καθυστερήσει το σύνολο των ελέγχων για το λόγο αυτό, αυτό γίνεται σταδιακά. Οφείλω να σας πω βέβαια ότι πάρα πολλοί Μητροπολίτες ζητούν οι ίδιοι διαχειριστικό έλεγχο διότι υπάρχουν σχόλια στις εφημερίδες.


Μάθετε για τα Curves: Καλή φυσική κατάσταση σε μόλις 30 λεπτά για τις γυναίκες.




Τα πρώτα 100 Μέλη έχουν έκπτωση*
66%
στα τέλη υπηρεσίας

Τα Curves είναι αποκλειστικά σχεδιασμένα για πολυάσχολες γυναίκες που θέλουν να επιτύχουν τους στόχους τους για μιά καλή φυσική κατάσταση αφιερώνοντας 30 μόλις λεπτά, τρεις φορές την εβδομάδα. Ο εξοπλισμός έχει σχεδιαστεί ώστε να συνεργάζεται αρμονικά μόνο με το γυναικείο και όχι το ανδρικό σώμα. Στα Curves θα βρείτε κι άλλες γυναίκες σαν εσάς, καθώς και φιλικό προσωπικό που θα σας εμψυχώσει. Τέσσερα εκατομμύρια γυναίκες σε όλο τον κόσμο έχουν ήδη διαπιστώσει τη διαφορά των Curves. Τηλεφωνήστε μας και κάντε και εσείς τα Curves μέρος της ζωής σας.

Curves
Η δύναμη να καταπλήξετε τον εαυτό σας.™

Το μεγαλύτερο γυμναστήριο για γυναίκες στον κόσμο

ΣΥΝΤΟΜΑ ΚΟΝΤΑ ΣΑΣ...
Ρόδος
21/11

22410-20123
Εθνικής Αντίστασης & Λάρνακας 5
Ρόδος, Δωδ/σου 85100

curves.com

AT3859(Γ)

Προσφορά βασισμένη σε εγγραφή στην πράση επίσκεψη με συνδρομή τουλάχιστον 12 μηνών. Δεν ισχύει σε συνδυασμό με άλλη προσφορά. Ισχύει μόνο στα παραρτήματα που συμμετέχουν στην προσφορά.

2005 Curves International

Ανεβαίνετε συχνά στην Αθήνα;

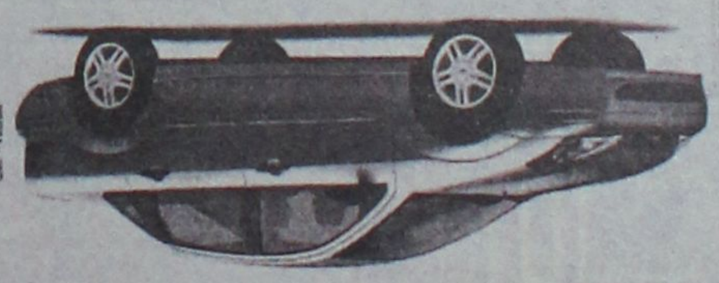

Τότε, γιατί να πληρώνετε περισσότερα από την ημέρα για ενοικίαση αυτοκινήτου; 29€

Η PAYLESS φέρνει τα πάνω-κάτω στην ενοικίαση αυτοκινήτου, προσφέροντας σε όλους τους Ροδίτες που επισκέπτονται την Αθήνα, τις χαμηλότερες τιμές της αγοράς!

FIAT PANDA NUOVA ΜΕ 29€ • HYUNDAI ACCENT ΜΕ 35€ • CITROEN XSARA ΜΕ 39€

Κάνετε σήμερα την κράτησή σας και η PAYLESS θα σας περιμένει στο αεροδρόμιο ΕΛΕΥΘΕΡΙΟΣ ΒΕΝΙΖΕΛΟΣ με το αυτοκίνητο που θα επιλέξετε!

Καλέστε τώρα το τοπικό κέντρο κρατήσεων της PAYLESS στο: 800 11 82311* ή μιλήστε με τον ταξιδιωτικό σας πράκτορα!

PAYLESS CAR RENTAL

*Για κλήσεις από κινητό καλέστε 22410 82313

PAYLESS CAR RENTAL GREECE - Δραγωνέα 5 - Μαρκόπουλο Αττικής - Τηλ: 22990 63211

ΓΕΝΙΚΟΙ ΟΡΟΙ ΕΝΟΙΚΙΑΣΗΣ ΑΥΤΟΚΙΝΗΤΟΥ: Η προσφορά ισχύει για κρατήσεις από κατοίκους της Ρόδου που ταξιδεύουν στην Αθήνα μέσω του αεροδρομίου ΕΛΕΥΘΕΡΙΟΣ ΒΕΝΙΖΕΛΟΣ για το χρονικό διάστημα μεταξύ 1/02/2005 έως 31/05/2005. Οι παραπάνω τιμές αφορούν μόνο τα αναφερόμενα αυτοκίνητα, συμπεριλαμβάνουν ελεύθερα χιλιόμετρο και ασφάλιση CDW και ισχύουν με χρήση πιστωτικής κάρτας. Η προσφορά δεν μπορεί να συνδυαστεί με άλλες προσφορές που κατά καιρούς παρέχει η PAYLESS CAR RENTAL GREECE. Ο ενοικιαστής πρέπει να είναι άνω των 23 ετών και να είναι κάτοχος άδειας οδήγησης για τουλάχιστον 1 έτος. Διάφορες χρεώσεις ανάλογα με τον τόπο παράδοσης του αυτοκινήτου μπορεί να ισχύουν.

XT2367

Από τον Σύλλογο Εργαζομένων

# Νέες μηνύσεις κατά της διοίκησης του Καζίνο!

## Καταγγέλλουν ότι ασκούνται πιέσεις κατά των υπαλλήλων • Και παρέμβαση από το Εργατικό Κέντρο

**Νέες μηνύσεις κατά του προέδρου και διευθύνοντα συμβούλου του καζίνο και άλλων δύο μελών της διοίκησης, υπέβαλαν χθες τα μέλη του σωματείου των εργαζομένων στην επιχείρηση, ζητώντας μάλιστα να ακολουθηθεί η αυτόφωρη διαδικασία, ενώ στο θέμα παρενέβει και το εργατικό κέντρο της Ρόδου.**

Συγκεκριμένα, η μήνυση στρέφεται κατά των:

1. Enrico Aidan, προέδρου και διευθύνοντος συμβούλου της Καζίνο Ρόδου Α.Ε.
2. Βασιλείου Τσολέκα, γενικού διευθυντή της εταιρίας
3. Μαρίας Θεουλάκη, διευθύντριας προσωπικού της εταιρίας.
4. Παντός υπευθύνου της εταιρίας.

Σύμφωνα με όσα αναφέρουν στο κείμενο της μηνυτήριας αναφοράς τα μέλη του σωματείου, το τελευταίο διάστημα έχουν δεχθεί καταγγελίες από εργαζομένους ότι εκπρόσωποι της εταιρίας τους ασκούν πιέσεις σε καθημερινή βάση, προκειμένου να διαγραφούν από το σωματείο για να μη χάσουν τη δουλειά τους.

Συγκεκριμένα, με τη μήνυση που κατατέθηκε, οι μηνυόμενοι κατηγορούνται ότι διέπραξαν «τα εγκλήματα της παρακώλυσης των συνδικαλιστικών δικαιωμάτων των εργαζομένων, με σκοπό να παρέμβουν στη διοίκηση, στη λειτουργία και τη δράση της συνδικαλιστικής μας οργάνωσης, αποδυναμώνοντας τελικά αυτή...».

Συγκεκριμένα, καταγγέλλεται ότι:

1. Ο κ. Enrico Aidan το Σάββατο 19 και την Κυριακή 20 Νοεμβρίου «προειδοποιούσε» εργαζόμενους για τη συμμετοχή τους στο σωματείο και τους ζητούσε να σκεφθούν σοβαρά τις συνέπειες αν εξακολουθήσουν να είναι μέλη ή να το στηρίζουν. Επίσης, ως νόμιμος εκπρόσωπος της εταιρίας είναι υπεύθυνος για κάθε παράνομη πράξη της εταιρίας, των προϊσταμένων και διευθυντών της. Υπενθυμίζεται ότι στο πρόσφατο παρελθόν ασκήθηκε εις βάρος του ποινική δίωξη για παρεμπόδιση συνδικαλιστικής δράσης και κατονομάζεται ως βασικός υποκινητής τέτοιων πράξεων.

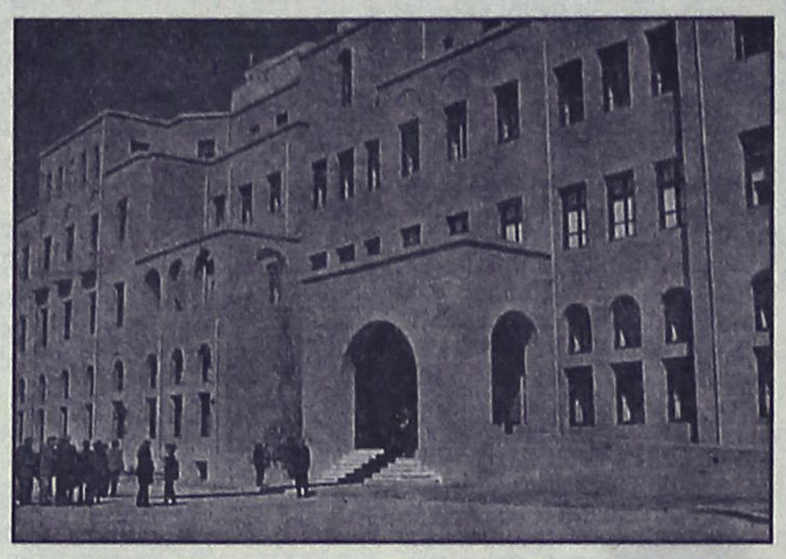

2. Ο Βασίλειος Τσολέκας ότι το διάστημα από 10 έως 21 Νοεμβρίου ενεργώντας για λογαριασμό του κ. Aidan, ζήτησε κατ' επανάληψη από τους εργαζόμενους να διαγραφούν από το σωματείο διότι διαφορετικά θα κινδύνευε η θέση εργασίας τους. Οι εντολές επαναλήφθηκαν από προϊσταμένους τμημάτων.

3. Η κ. Μαρία Θεουλάκη την Παρασκευή σε συνάντηση που έγινε στο τμήμα τροφίμων και ποτών, παρότρυνε τους εργαζόμενους να διαγραφούν από το σωματείο και να ιδρύσουν νέο.

Να σημειωθεί ότι το τελευταίο διάστημα σημειώθηκαν δεκάδες αιτήσεις διαγραφής εργαζομένων του καζίνο από το σωματείο, τις οποίες αποδίδει σε πιέσεις από τη διοίκησή του.

Σύμφωνα πάντα με το κείμενο της μήνυσης που κατατέθηκε:

- Σκοπός των μηνυόμενων ήταν να παρεμποδίσουν τη συνδικαλιστική δράση του σωματείου μη επιτρέποντας στα μέλη του να ασκήσουν ανεμπόδιστα τα δικαιώματά τους.
- Οι άδικες πράξεις εναντίον τους τελέστηκαν από πρόθεση.
- Οι αξιόποινες πράξεις τιμωρούνται βάσει συγκεκριμένων διατάξεων του νόμου.
- Το σωματείο δικαιούται χρηματική ικανοποίηση λόγω ηθικής βλάβης από τις πράξεις των μηνυόμενων. Σε πρώτη φάση ζητά 15 ευρώ (συμβολικό το ποσό για να ανοίξει ο δρόμος διεκδίκησης και άλλων χρημάτων)

Για όλα τα παραπάνω, ζητείται «η καταδίκη των μηνυόμενων και η παραδειγματική τους τιμωρία.

Τέλος, αναφέρεται ότι οι μηνυόμενοι εξακολουθούσαν έως και χθες να ζητούν από εργαζόμενους να διαγραφούν από το σωματείο.

**ΠΑΡΕΜΒΑΣΗ ΤΟΥ Ε.Κ.Ρ.**

Στο θέμα παρενέβη χθες υπέρ του σωματείου των εργαζομένων το Εργατικό Κέντρο της Ρόδου, εκφράζοντας, μεταξύ άλλων, «οργή και αγανάκτηση» για τα «τελευταία κατορθώματα του κ. Enrico Aidan». Προειδοποιεί τον κ. Aidan ότι «Εάν νομίζει ο παραπάνω κύριος ότι έχει "ασυλία" ότι είναι υπεράνω του νόμου, ή ότι μπορεί με τον "τσαμπουκά" του μια ολόκληρη κοινωνία της Ρόδου... και τους φορείς να τους γράφει στα παλαιότερα των υποδημάτων του, είναι γελασμένος».

Τον καλεί να θυμάται ότι την άδεια εργασίας την πήρε με τη συναίνεση και της τοπικής κοινωνίας και έχει συγκεκριμένες υποχρεώσεις αναλάβει και να κατανοήσει ότι «δεν υπάρχει καθεστώς "μπανανίας" στη Ρόδο».

Καλεί επίσης όλους τους τοπικούς φορείς, μηδενός εξαιρουμένου, να πάρουν θέση.

Τέλος, καλεί τους αρμόδιους κυβερνητικούς παράγοντες να παρέμβουν άμεσα και να ισχύσουν τα αυτονόητα, δηλαδή η εργατική νομοθεσία της Ελλάδας.








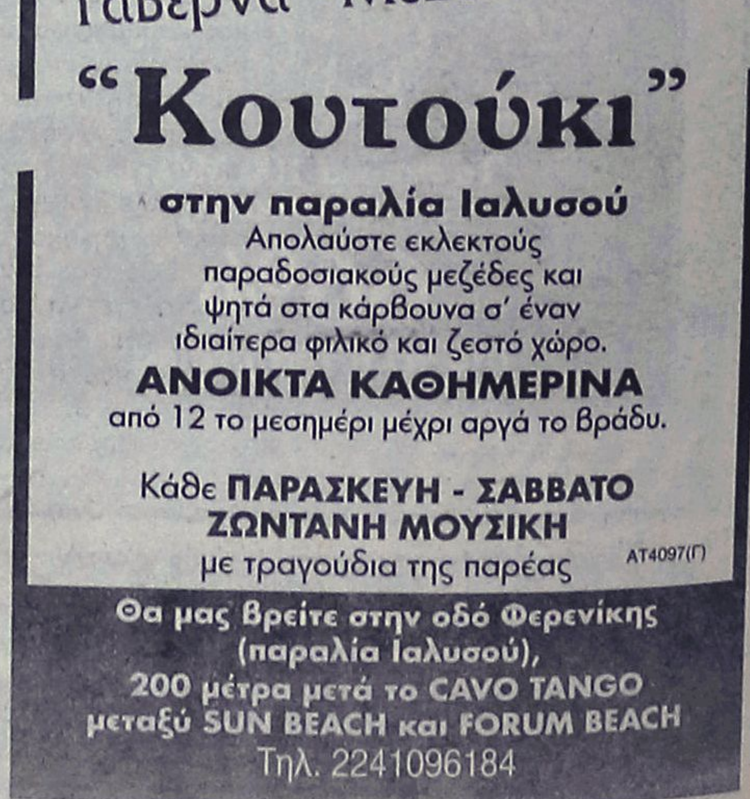

### Θετικά σχόλια για την εμφάνιση της Ελλάδος στην Εκθεση Τουρισμού του Λονδίνου

# Φέτος κερδίσαμε τις εντυπώσεις

## Πολύ καλή και η συμμετοχή της Ρόδου με περίπτερο 100 τ.μ.

**Έπεσε στα τέλη της προηγούμενης εβδομάδας η αυλαία της Διεθνούς Έκθεσης Τουρισμού World Travel Market, που άνοιξε τις πύλες της τη Δευτέρα 14 του μήνα συγκεντρώνοντας 5.194 συμμετοχές από 202 χώρες.**

Η WTM κατέρριψε ένα ακόμα ρεκόρ, καθώς διευρύνθηκε για τέταρτη χρονιά φέτος, με ποσοστό πάνω από 4%, φιλοξενώντας εθνικούς τουριστικούς οργανισμούς, ταξιδιωτικά γραφεία, ξενοδοχεία, αεροπορικές εταιρίες, εταιρίες κρουαζιέρας και διάφορους άλλους εκθέτες.

Σ' αυτό το καθιερωμένο τουριστικό κορυφαίο γεγονός, είχε παρουσία και η Ρόδος με ένα περίπτερο περίπου 100 τ.μ. και με τις ανταγωνίστριες περιοχές της όπως η **Κρήτη** και η **Κέρκυρα,** να συνωστίζονται σε έκταση μόλις 2 τ.μ.!

Φυσικά τη ροδίτικη αντιπροσωπεία πλαισίωσαν αρκετοί επιχειρηματίες από διάφορους τομείς, ενώ εκεί ήταν ο δήμαρχος Καλλιθέας **Γ. Ιατρίδης**, ο πρόεδρος του Επιμελητηρίου Δωδ/σου **Η. Κωτιάδης**, ο δ/ντής της ΕΞΡ **Π. Γιακουμής** κ.ά.

Αν και το συμπέρασμα που βγήκε ήταν ότι οι προκρατήσεις είναι **ακόμα καθηλωμένες** σύμφωνα με τα στοιχεία που υπήρχαν, εντούτοις επικράτησε αισιοδοξία για την τελική έκβαση της νέας τουριστικής περιόδου.

Αξίζει να σημειωθεί ότι, δεν ήταν δυνατό να σχηματιστεί εικόνα για την πορεία των κρατήσεων μέσω του διαδικτύου, ενώ πρέπει να ληφθεί υπόψιν και το γεγονός ότι, κερδίζουν έδαφος οι κρατήσεις της τελευταίας στιγμής. Σύμφωνα με τις εκτιμήσεις, θα υπάρξει σταθερότητα και η κίνηση θα φτάσει τα περσινά επίπεδα.



Πάντως η Ρόδος, έδωσε «το παρών» για μία ακόμα φορά σε μία διοργάνωση με πολλούς ανταγωνιστές, ενώ από την επόμενη εβδομάδα, θα συμμετάσχει και στην έκθεση της **Βαρκελώνης**.

Την παράσταση έκλεψε φέτος το περίπτερο του ΕΟΤ που είχε μία εξαιρετική παρουσία και δημιούργησε θετικά σχόλια. Άλλωστε αυτό δεν ήταν τυχαίο, καθώς στον ΕΟΤ απονεμήθη το 1ο βραβείο του Διεθνούς Οργανισμού **World Travel Awards** επειδή αναδείχτηκε ως ο καλύτερος εθνικός οργανισμός της Ευρώπης στον τομέα της παροχής υπηρεσιών και της επικοινωνίας.

Ο οργανισμός, που εδρεύει στο Λονδίνο, απονέμει εδώ και 12 χρόνια τα βραβεία αυτά, ενώ οι νικητές αναδεικνύονται μετά από ηλεκτρονική ψηφοφορία στελεχών της παγκόσμιας ταξιδιωτικής αγοράς.

Όπως τόνισε ο υπουργός τουρισμού **Δημήτρης Αβραμόπουλος**, που παρέλαβε το βραβείο, το 2006, θα είναι μία ακόμα θετική χρονιά για τον ελληνικό τουρισμό, και ήδη τα μηνύματα είναι ενθαρρυντικά.

### ΘΕΤΙΚΕΣ ΟΙ ΕΝΤΥΠΩΣΕΙΣ

Για πρώτη χρονιά κανείς δεν είχε να παρατηρήσει **αρνητικά στοιχεία** στην ελληνική συμμετοχή στη Διεθνή Έκθεση Τουρισμού **World Travel Market 2005** που ολοκληρώθηκε την περασμένη Πέμπτη στο Λονδίνο.

Το ελληνικό περίπτερο **ανοιχτό και επικοινωνιακό** υποδεχόταν τον επισκέπτη με μία τεραστίων διαστάσεων οθόνη που πρόβαλλε διαφημιστικά μηνύματα του ΕΟΤ και τον προδιάθετε να το επισκεφθεί. Τα επιμέρους περίπτερα των συνεκθετών αν και δεν είχαν υποδοχή από την πλευρά των εξωτερικών διαδρόμων ήταν ανοιχτά, επικοινωνούσαν το μήνυμα του κάθε συνεκθέτη με ευκρινείς επωνυμίες, ευπαρουσίαστες και με ομοιογένεια παρουσιασμένες διαφάνειες, αλλά και με **μεγάλες οθόνες** για παρουσιάσεις πολυμέσων μέσω υπολογιστή.

Αν θελήσουμε να σταθούμε στις λεπτομέρειες προσπαθώντας να βρούμε κάποια στοιχεία προς βελτίωση θα ήταν:



•η δυνατότητα διπλής εξυπηρέτησης των επισκεπτών της έκθεσης τόσο από το εσωτερικό του ελληνικού περιπτέρου όσο και από τους εξωτερικούς διαδρόμους με την προσθήκη ενός επιπλέον desk υποδοχής, ενέργεια που θα βελτίωνε την εξωστρέφεια του ελληνικού περιπτέρου.

• η πιο συνεπής ανταπόκριση όλων των συνεκθετών με την παροχή υλικού προβολής μέσα από την οθόνη που υπήρχε σε κάθε επιμέρους περίπτερο συνεκθέτη. Παρατηρήθηκαν πολλές περιπτώσεις που οι οθόνες δεν έδειχναν τίποτα με αποτέλεσμα το ενδιαφέρον αυτό εργαλείο προώθησης να μην επιτελεί τον σκοπό του και να μην αποσβένει το κόστος του.

• η θέση του ελληνικού περιπτέρου η οποία για άλλους ήταν στο τέλος της δυτικής πλευράς και για άλλους στην αρχή της ανατολικής. Η πραγματικότητα είναι ότι το εκθεσιακό κέντρο ExCel έχει δύο εισόδους εκ των οποίων η δυτική θεωρείται η κεντρική αλλά και αυτή που έχει τον περισσότερο συνωστισμό, με αποτέλεσμα κάθε χρόνο όλο και περισσότεροι να επιλέγουν να κατεβούν στην επόμενη στάση του τρένου για να μπουν από την ανατολική είσοδο. Να σημειώσουμε ότι στην ανατολική είσοδο υπάρχει όλη η συμμετοχή της Ευρώπης όπου είναι και η Ελλάδα.

Αξιοσημείωτο είναι ότι η συμμετοχή της Ελλάδας ήταν ιδιαίτερα **αισθητή** και το λογότυπο του Ελληνικού Τουρισμού βρισκόταν κυριολεκτικά παντού. Συγκεκριμένα, **η Ελλάδα ήταν χορηγός στο Meridian Club και στο Γραφείο Τύπου** με αποτέλεσμα όλοι οι επαγγελματίες που είναι μέλη του Meridian Club και οι δημοσιογράφοι να κυκλοφορούν με τσάντες που από τη μία τους πλευρά είχαν το **ελληνικό λογότυπο**. Στο γραφείο τύπου οι οθόνες των υπολογιστών και τα mouse pads είχαν επίσης το ελληνικό λογότυπο. Και στις δύο εισόδους της έκθεσης υπήρχαν πανό με τη νέα διαφήμιση του ΕΟΤ, ελληνικές σημαίες και σημαίες με το λογότυπο **"Wonderful Greece"**. Ακόμα και τα **κορδόνια με τα budges** των Ελλήνων εκθετών, συνεκθετών, επισκεπτών και δημοσιογράφων ήταν **'branded'** με το ελληνικό λογότυπο, μικρή αλλά σοβαρή λεπτομέρεια που θα μπορούσε να υπάρχει σε όλες τις εκθέσεις που συμμετέχουν ελληνικές επιχειρήσεις. Η κεντρική εκδήλωση του Υπουργείου Τουρισμού και του ΕΟΤ έγινε φέτος στο μουσείο κέρινων ομοιωμάτων της **Madame Tussauds** με τη συμμετοχή αρκετών Βρετανών tour operators και specialists, ενώ η **Έλενα Παπαρίζου** με τα τραγούδια της ως πρέσβειρα του ελληνικού τουρισμού κράτησε 'ζωντανή' τη βραδιά μέχρι αργά.

Το workshop με τους Βρετανούς tour operators και specialists που μας είχε συνηθίσει τα προηγούμενα χρόνια το γραφείο του ΕΟΤ στο Λονδίνο οργανώθηκε πάλι και φέτος με **ιδιαίτερη επιτυχία** με τη συμμετοχή 15 Βρετανικών γραφείων και πολλών Ελλήνων που ήρθαν να τους συναντήσουν και να ακούσουν και την μελέτη της AC Nielsen.

Το επιτελείο του Υπουργείου Τουριστικής Ανάπτυξης με επικεφαλής τον υπουργό πραγματοποίησε πολλές συναντήσεις με tour operators και βρετανικά ΜΜΕ και ο ίδιος ο υπουργός συμμετείχε μεταξύ άλλων στην παραλαβή του βραβείου του **World Travel Awards** όπου η Ελλάδα βραβεύτηκε ως ο καλύτερος Οργανισμός Τουρισμού και Convention Bureau, σε συνεντεύξεις στο BBC και το CNN, σε πάνελ του WTTC κ.ά.

Να σημειώσουμε ότι η φετινή έντονη ελληνική παρουσία έρχεται σε συνέχεια της περσινής όπου **η Ελλάδα ήταν τιμώμενη χώρα της World Travel Market**. Το 2006 δε, η Ελλάδα θα είναι η τιμώμενη χώρα της άλλης μεγάλης τουριστικής έκθεσης **ITB** που θα πραγματοποιηθεί στο Βερολίνο **8 - 12 Μαρτίου.**

ΙΝΤΕΡΣΑΛΟΝΙΚΑ
ΟΜΙΛΟΣ ΑΣΦΑΛΙΣΤΙΚΩΝ ΕΠΙΧΕΙΡΗΣΕΩΝ
25%
Ειδική Έκπτωση
Τώρα
για κάθε ασφάλιση αυτοκινήτου
Επικοινωνήστε στο 11.555 δωρεάν από κινητό ή με τον Ασφαλιστή σας
Υποκατάστημα Ρόδου : Αποστόλου Παύλου 27 - Ανάληψη
Τηλ. 22410/60140
www.intersalonica.gr e-mail: company@intersalonica.gr
ΑΤ 4140







Ενώ σήμερα προχωρούν σε κινητοποιήσεις

# Αλλάζουν τώρα ρότα οι κάτοικοι της Τήλου!

## Δεν ζητούν πλοίο στη γραμμή αλλά επιδότηση του πλοίου τους «Sea Star» για να κάνει δρομολόγια

**Σε δυναμικές κινητοποιήσεις προχωρούν σήμερα κάτοικοι της Τήλου, διαμαρτυρόμενοι για το ακτοπλοϊκό πρόβλημα που αντιμετωπίζει το νησί τους και ζητώντας ταυτόχρονα την επίλυσή του.**

Ωστόσο, υπάρχει μια μικρή, αλλά σημαντική διαφορά, σε ό,τι έχει να κάνει με το αίτημά τους. Αυτή τη φορά δεν ζητούν (απλά) λύση του ακτοπλοϊκού με τη δρομολόγηση πλοίων, αλλά την επιδότηση συγκεκριμένου πλοίου για να εκτελεί αυτά τα δρομολόγια. Του «δικού τους» πλοίου, του Sea Star της τοπικής εταιρίας λαϊκής βάσης «Τήλος 21ος Αιώνας».

Η νεοσύστατη «Επιτροπή Πρωτοβουλίας Ελεύθερων Πολιορκημένων Τηλιακών», όπως αυτοαποκαλείται, εξήγγειλε την κατάληψη του λιμανιού της Τήλου, από σήμερα και επ' αόριστων, ζητώντας την ικανοποίηση του αιτήματός τους.

Σε σχετική ανακοίνωση που εξέδωσε χθες, αναφέρει:

«Μετά τις τελευταίες εξελίξεις (προκήρυξη επιδοτούμενων γραμμών από το Υπουργείο Αιγαίου από την οποία λείπει η τοπική γραμμή Ρόδος – Τήλος) εμείς οι κάτοικοι της Τήλου αποφασίζουμε, αρνούμενοι να σβήσουμε από το χάρτη και να πεθάνουμε, να προχωρήσουμε την Τρίτη 22-11-05 στην κατάληψη του λιμένα του νησιού προκειμένου να μην προσεγγίσει κανένα πλοίο έως ότου ικανοποιηθεί το αίτημά μας για:

ΕΠΙΔΟΤΗΣΗ ΤΟΥ ΠΛΟΙΟΥ ΤΗΣ ΤΗΛΟΥ SEA STAR ΣΤΗΝ ΤΟΠΙΚΗ ΓΡΑΜΜΗ ΡΟΔΟΣ – ΤΗΛΟΣ.

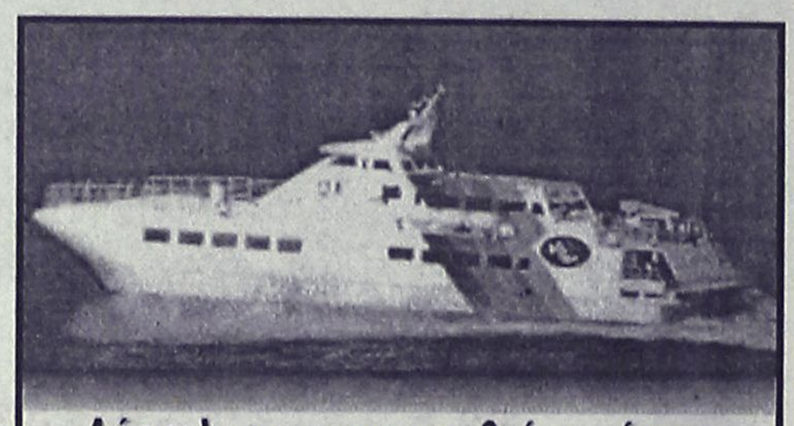

**Δύσκολο να ικανοποιηθεί το αίτημα αφού δεν μπορεί να μεταφέρει οχήματα**

Δεν εναντιωνόμαστε ούτε στην εταιρεία G.A. Ferries που έχει επιδοτούμενη ΚΥΡΙΑ γραμμή, ούτε στην εταιρία «Δωδεκάνησος Ναυτιλιακή», ούτε σε οποιαδήποτε εταιρίας ΚΥΡΙΑΣ ΓΡΑΜΜΗΣ που προσεγγίζει το νησί μας. Όλες οι εταιρείες ασφαλώς μας εξυπηρετούν.

ΟΛΟΙ ΜΑΖΙ ΕΝΩΜΕΝΟΙ, ΑΥΡΙΟ (σ.σ. σήμερα) ΣΤΙΣ 9:00 ΤΟ ΠΡΩΙ ΣΤΟ ΛΙΜΑΝΙ ΓΙΑ ΝΑ ΣΩΣΟΥΜΕ ΤΟ ΚΑΡΑΒΙ ΜΑΣ».

### ΔΙΑΓΩΝΙΣΜΟΙ ΚΑΙ ΕΠΙΔΟΤΗΣΕΙΣ

Με τη υποβολή του νέου αυτού αιτήματος, για οποιαδήποτε επιδότηση του Sea Star, τα μέλη της «Επιτροπή Πρωτοβουλίας Ελεύθερων Πολιορκημένων Τηλιακών» πραγματοποιούν ουσιαστικά στροφή στο διεκδικητικό πλαίσιο που βάζουν, αφού από τη «σωτηρία του νησιού» που ζητούσαν με νέα ακτοπλοϊκά δρομολόγια, τώρα ζητούν «σωτηρία του νησιού μόνο μέσα από χρηματοδότηση του Sea Star».

Αν το νέο αίτημα ικανοποιηθεί, θα έχει ικανοποιήσει δύο στόχους. Και νέα ακτοπλοϊκά δρομολόγια, αλλά και οικονομική ενίσχυση του πλοίου τους Sea Star.

Το θέμα όμως είναι ότι αυτό δεν μπορεί να γίνει. Για τον απλό λόγο, ότι δεν μπορεί να επιδοτηθεί απευθείας το Sea Star, αφού ο νόμος προβλέπει ξεκάθαρα τη διενέργεια διαγωνισμού.

Αυτό που θα μπορούσε ίσως να γίνει, είναι να πάρει κανονικά η εταιρία μέρος στο διαγωνισμό, «χτυπώντας» τη γραμμή με συγκεκριμένη προσφορά. Αν όμως κατατεθεί προσφορά και από άλλη εταιρία, το Sea Star θα βρεθεί σε δύσκολη θέση, αφού δεν μπορεί να μεταφέρει οχήματα.

Να σημειωθεί ότι το υπουργείο Αιγαίου τη Δευτέρα 14 Νοεμβρίου προκήρυξε νέο επιδοτούμενο δρομολόγιο στη «γραμμή κορμού» με προσέγγιση και σε Κω – Νίσυρο - Τήλο – Ρόδο.

Ο διαγωνισμός απέβη άγονος αφού δεν εμφανίστηκε καμία εταιρία και δόθηκε παράταση για την υποβολή προσφορών η οποία λήγει αύριο.

Η «Επιτροπή Πρωτοβουλίας Ελεύθερων Πολιορκημένων Τηλιακών» σε χθεσινή της νέα ανακοίνωση, αναφέρεται στα παραπάνω, κάνοντας μια αναδρομή στο θέμα της ακτοπλοϊκής εξυπηρέτησης του νησιού τον τελευταίο χρόνο. Κατηγορεί μάλιστα το Υπουργείο Αιγαίου ότι τον διαγωνισμό για τη γραμμή Κω – Νίσυρο - Τήλο – Ρόδο τον δημοσιοποίησε σε όλους τους λιμένες, εκτός από αυτόν της Τήλου.

Επίσης, τονίζεται το αίτημα για επιδότηση τοπικής γραμμής, που θα προβλέπει δρομολόγιο μόνο μεταξύ των νησιών Ρόδου – Τήλου.

Στη σημερινή κινητοποίηση των κατοίκων του νησιού, συμπαραστέκεται και η Επιτροπή Πρωτοβουλίας των Τηλιακών της Ρόδου, η οποία διοργανώνει στις 3:00 το μεσημέρι συγκέντρωση διαμαρτυρίας στο Μανδράκι στη Ρόδο, μπροστά στο Sea Star το οποίο θα ντύσει με μαύρα πανιά σε ένδειξη διαμαρτυρίας.

# Αύριο στο εδώλιο για τα ακατάλληλα τρόφιμα

## Θα πραγματοποιηθούν εξονυχιστικοί έλεγχοι και σε άλλες αποθήκες

**Αύριο (Τετάρτη) θα καθίσει τελικά στο εδώλιο του Τριμελούς Πλημμελειοδικείου Ρόδου ο 39χρονος ιδιοκτήτης αποθήκης τροφίμων, μέσα στην οποία εντοπίστηκαν και κατασχέθηκαν περισσότεροι από 19 τόνοι αλεύρι, σιμιγδάλι, βούτυρα και κονσέρβες τοματοπολτού, ληγμένα και ακατάλληλα προς βρώση και κατανάλωση.**

Ο 39χρονος είχε συλληφθεί, στο πλαίσιο του αυτοφώρου την περασμένη Παρασκευή το μεσημέρι, μετά από σχετικό έλεγχο που διενήργησε στις αποθήκες της επιχείρησης του ο Αστυκτηνίατρος Αστυνομικός Διευθυντής κ. Μιχάλης Ζεμπιλάς.

Σε βάρος του 39χρονου ο Αντεισαγγελέας Πλημμελειοδικών Ρόδου κ. Κωνσταντίνος Μπούτσικος άσκησε το μεσημέρι του περασμένου Σαββάτου ποινική δίωξη σε βαθμό πλημμελήματος για κατοχή επικίνδυνων και επιβλαβών τροφίμων και παράβαση του Π.Δ. 40/77.



Η υπόθεση επρόκειτο να εξεταστεί χθες το μεσημέρι από το Αυτόφωρο Τριμελές Πλημμελειοδικείο Ρόδου, όμως τελικά αναβλήθηκε για αύριο, Τετάρτη.

Υπενθυμίζεται ότι όλα ξεκίνησαν στη μία το μεσημέρι τη περασμένη Παρασκευή όταν ο κ. Ζεμπιλάς πραγματοποίησε αιφνιδιαστικό έλεγχο στην αποθήκη τροφίμων που διαθέτει ο 39χρονος στη Παστίδα.

Κατά τη διάρκεια του ελέγχου εντοπίστηκαν 19.076 κιλά τροφίμων τα οποία όπως διαπιστώθηκε ήταν ακατάλληλα προς βρώση και κατανάλωση.

Ειδικότερα, μέσα στις αποθήκες βρέθηκαν ληγμένες κονσέρβες τοματοπολτού και αλεύρια, τα οποία παρουσίαζαν και εμφανή ύπαρξη ψειρών, ακαραίων και σκουληκιών!

Μάλιστα μερικά από τα αλεύρια είχαν καταστραφεί από τρωκτικά (ποντικούς), ενώ εντοπίστηκαν και κόπρανα αυτών μέσα στους σάκους.

Επίσης βρέθηκαν βούτυρα με αλλοιωμένη τη γεύση τους, καθώς και σιμιγδάλι!

Όλες οι ποσότητες των ακατάλληλων προϊόντων κατασχέθηκαν και καταστράφηκαν.

Σε κάθε περίπτωση πάντως με αφορμή την υπόθεση αυτή, από τις επόμενες κιόλας ημέρες αναμένεται να αρχίσουν εξονυχιστικοί έλεγχοι σε πάσης φύσεως αποθήκες τροφίμων.

Στο «στόχαστρο» του Αστυκτηνίατρου κ. Μιχάλη Ζεμπιλά αλλά και των υπολοίπων αρμόδιων υπηρεσιών (Διεύθυνσης Εμπορίου κ.α.) θα κλειδωθούν όλες οι επιχειρήσεις που προμηθεύονται και διοχετεύουν στην αγορά τέτοιους είδους προϊόντα.

# Αναβλήθηκε η δίκη για την αποπλάνηση

## Κατηγορούμενος 67χρονος παππούς

**Αναβλήθηκε χθες από το Μικτό Ορκωτό Δικαστήριο Κω η εξέταση της υπόθεσης 67χρονου Ροδίτη, ο οποίος κατηγορείται για αποπλάνηση κατά εξακολούθηση σε βάρος της ανήλικης εγγονής του!**

Με τη σοβαρή αυτή υπόθεση- η οποία με τη δημοσιοποίηση της είχε συγκλονίσει τη κοινή γνώμη της Ρόδου- επρόκειτο να ασχοληθεί στη χθεσινή του συνεδρίαση το αρμόδιο δικαστήριο, όμως λόγω ασθενείας του συνηγόρου του κατηγορουμένου κ. Ιωάννη Χαρίτου, αναβλήθηκε.

Την υπόθεση είχε αποκαλύψει η «Ροδιακή» στο τέλος του περασμένου Μαΐου, με αποτέλεσμα να διαταχθεί επείγουσα προκαταρκτική εξέταση από την Εισαγγελία Πλημμελειοδικών Ρόδου και στη συνέχεια να ασκηθεί σε βάρος του 67χρονου ποινική δίωξη σε βαθμό κακουργήματος για αποπλάνηση ανηλίκου κατ' εξακολούθηση. Σύμφωνα με όσα έχουν γίνει γνωστά, το 9χρονο κοριτσάκι (εγγονή του) εκμυστηρεύθηκε στους δικούς της αυτά που της έκανε ο παππούς της και για τα οποία ενημερώθηκε και ο Εισαγγελέας Πλημμελειοδικών Ρόδου κ. Γιώργος Οικονόμου. Ο 67χρονος πάντως, από τη πρώτη στιγμή αρνείται όλες τις κατηγορίες που τον βαραίνουν, επισημαίνοντας ότι ουδέποτε υπήρξε παρόμοια υποψία ή ένδειξη σε βάρος του από τα υπόλοιπα εγγόνια του. Μάλιστα ο ίδιος είχε ζητήσει και τη διενέργεια ιατρικής πραγματογνωμοσύνης, προκειμένου να αποδειχθεί ότι είναι «ανίκανος» να διαπράξει τα όσα κατηγορείται. Τελικά μετά την απολογία του στις 6 Ιουνίου 2005 και με ομόφωνη γνώμη εισαγγελέα και ανακρίτριας, ο 67χρονος κρίθηκε προσωρινά κρατούμενος και έκτοτε κρατείται στις Δικαστικές Φυλακές της Κω.

# Καραμπόλα 4 αυτοκινήτων

Καραμπόλα τεσσάρων αυτοκινήτων, σημειώθηκε χτες γύρω στις 12:30 το μεσημέρι, στο κέντρο της πόλης και συγκεκριμένα στην οδό Καναδά, λίγο πριν την πλατεία Αγίου Νικολάου.

Η καραμπόλα προκλήθηκε όταν συγκρούστηκαν μεταξύ τους δύο διερχόμενα αυτοκίνητα και στη συνέχεια το ένα εξ' αυτών χτύπησε σε άλλα δύο που ήταν παρκαρισμένα, χωρίς ευτυχώς να υπάρξουν τραυματισμοί. Τρία από τα αυτοκίνητα που χτύπησαν, υπέστησαν σοβαρές υλικές ζημιές, ενώ για λίγα λεπτά και μέχρι να έρθει στον τόπο της σύγκρουσης η Τροχαία, η κυκλοφορία διεκόπη. Στον τόπο του συμβάντος, συγκεντρώθηκαν πολλοί οδηγοί από τα διερχόμενα αυτοκίνητα, περαστικοί και κάτοικοι της περιοχής, ενώ η κυκλοφορία διοχετεύτηκε στους παράπλευρους δρόμους.

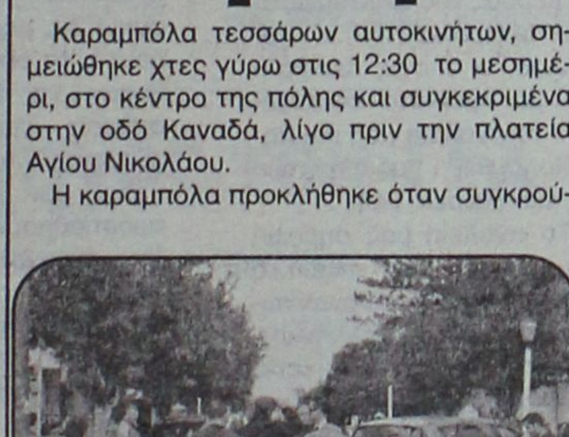

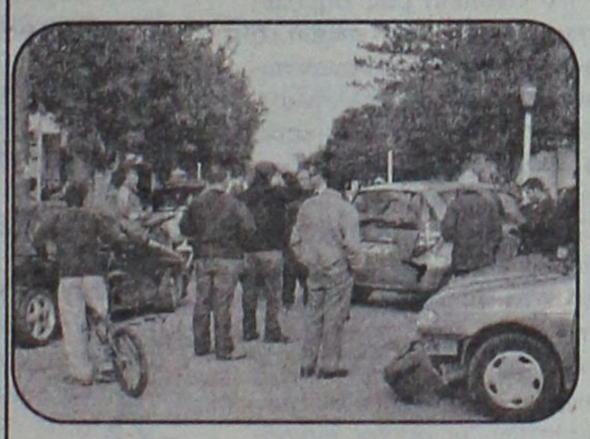

Σύμφωνα με τις πρώτες πληροφορίες, η καραμπόλα, προκλήθηκε, όταν ΙΧ, προσπαθώντας να βγεί στην **Καναδά** από παράδρομο, παραβίασε πινακίδα **STOP** και συγκρούστηκε με διερχόμενο ΙΧ, το οποίο, έχασε τον έλεγχο προφανώς και συγκρούστηκε στα αριστερά του δρόμου, με άλλο αυτοκίνητο που ήταν παρκαρισμένο στη γωνία και κατόπιν διαδοχικά με άλλο ΙΧ που επίσης, ήταν παρκαρισμένο στην απέναντι πλευρά του δρόμου.



# Χασίς στον υπολογιστή

**Μέσα στο φορητό ηλεκτρονικό του υπολογιστή είχε κρυμμένη 21χρονος στη Κω, μικρή ποσότητα ναρκωτικών ουσιών, έγινε όμως αντιληπτός και συνελήφθη.**

Ειδικότερα, στον 21χρονο διενήργησαν έλεγχο προχθές στις 11.15 το πρωί, άνδρες του Τμήματος Ασφαλείας Κω, οι οποίοι και εντόπισαν μέσα στο φορητό ηλεκτρονικό υπολογιστή που ο νεαρός κρατούσε, 0,3 γραμμάρια ακατέργαστης κάνναβης.

Η ποσότητα των ναρκωτικών κατασχέθηκε και σε βάρος του 21χρονου κινήθηκαν οι προβλεπόμενες από το νόμο διαδικασίες.

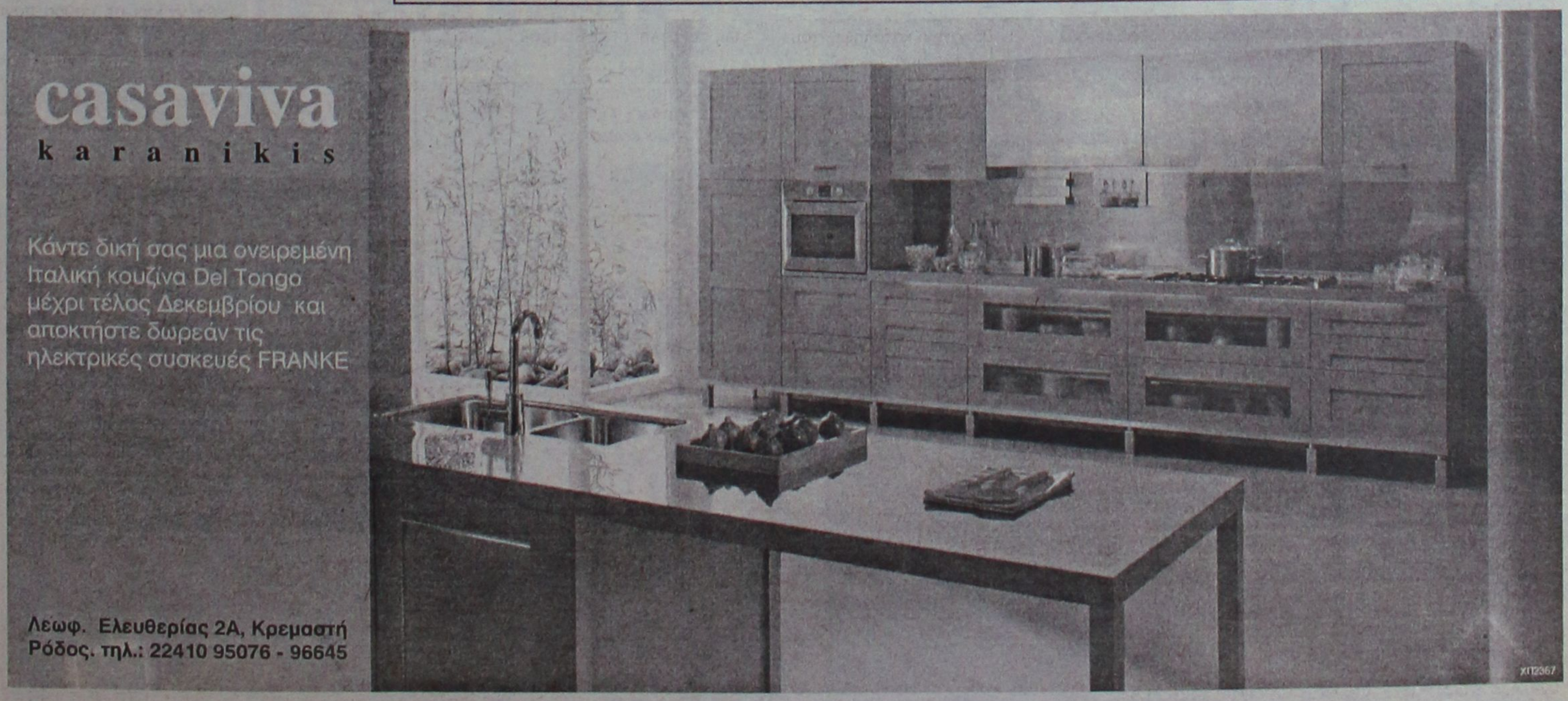

# Δεν τελεί υπό διωγμόν η παραδοσιακή μουσική

***Δεν είναι αλήθεια ότι η παραδοσιακή μουσική στο Μουσικό Σχολείο Ρόδου υποτιμάται, αναφέρει ο δ/ντής του κ. Γιώργος Βαρβάτης, σε απάντηση επιστολής που έστειλε ο καθηγητής του σχολείου κ. Μανώλης Διακομανώλης, υποστηρίζοντας ότι δεν παρουσιάστηκε μουσικό παραδοσιακό πρόγραμμα κατά την επέτειο του Πολυτεχνείου.***

## Απάντηση από τον διευθυντή του Μουσικού Σχολείου Ρόδου

Συγκεκριμένα ο κ. Βαρβάτης αναφέρει τα εξής: "Αξιότιμε κ. διευθυντή, Σε σχέση με την επιστολή της 19.11.2005, που δημοσιεύθηκε στην έγκριτη εφημερίδα σας, επιθυμώ να διεκρινήσω τα εξής:

Δεν είναι αληθές, ότι υπάρχει διάθεση υποτιμήσεως της Παραδοσιακής Μουσικής στο σχολείο μας. Αντιθέτως, ο τομέας αυτός κατά την τελευταία τριετία έχει ενισχυθεί σημαντικά, με στόχο την καλύτερη διδασκαλία σε ολιγάριθμες ομάδες μαθητών. Είναι χαρακτηριστικό, ότι ο αριθμός των καθηγητών της Παραδοσιακής Μουσικής ανήλθε από έναν (1) το 2002, σε τέσσερις (4) το 2005. Και οι 4 καθηγητές μας της Παραδοσιακής Μουσικής, οι κ.κ. Παντ. Αναστασόπουλος, Εμμ. Διακομανώλης, Νικ. Μοσχολιός και Ευγ. Χαρδαβέλλας είναι άξιοι θεράποντες της εθνικής και εκκλησιαστικής μας μουσικής παράδοσης. Ιδιαίτερη σημασία δίνεται στην Δωδεκανησιακή Μουσική, η προβολή της οποίας έτυχε μεγάλης επιδοκιμασίας και αποδοχής κατά τους φετεινούς Πανελλήνιους Μουσικούς Αγώνες στην Αθήνα, όπου η Παραδοσιακή Χορωδία μας υπό την διεύθυνση του κ. Διακομανώλη (του επιστολογράφου σας) απέσπασε το Β' Πανελλήνιο Βραβείο, εν μέσω σκληρού συναγωνισμού με πολυάριθμες αξιόλογες χορωδίες. Είναι επίσης γνωστή η δουλειά του καθηγητή κ. Αναστασόπουλου, η οποία στέφθηκε με την έκδοση αξιολογώτατου CD με διαμάντια της δημοτικής και βυζαντινής μας παράδοσης. Με την άδεια και την συνδρομή του σχολείου, η διάθεση αυτού του CD προωθείται από τον Σύλλογο Γονέων και Κηδεμόνων. Πρέπει επίσης να τονισθεί, ότι τα παραδοσιακά μας σύνολα αυξήθηκαν από ένα (1) σε τέσσερα (4), τα οποία είναι: α) η Παραδοσιακή Χορωδία, υπό τον κ. Εμμ.Διακομανώλη, β) η Έντεχνη Παραδοσιακή Χορωδία, υπό τον κ. Παντ. Αναστασόπουλο, γ) η Παραδοσιακή Ορχήστρα, υπό τον κ. Γ. Παραγυό και δ) ο Βυζαντινός Χορός, υπό τον κ. Ευγ. Χαρδαβέλλα. Ο θεολόγος καθηγητής μας, πατήρ Κάλλιστος Αναστασίου, εφημέριος στα Κοσκινού, με την επιπλέον ιδιότητά του ως καθηγητή της Βυζαντινής Μουσικής, έχει αναλάβει την φιλολογική και θεολογική ερμηνεία των βυζαντινών ύμνων, που διδάσκονται στο μάθημα της Υμνολογίας.

- «Παραδοσιακή» είναι όμως η πικρία ορισμένων καθηγητών μας για την τύχη της Παραδοσιακής Μουσικής στην χώρα μας, η οποία πηγάζει από την αγωνία τους μπροστά στην επέλαση των σύγχρονων βαρβαρικών και ψυχοφθόρων ακουσμάτων στις ψυχές των νέων μας. Την αγωνία τους αυτή, την συμμεριζόμαστε και εμείς και αντιστεκόμαστε μαζί τους ως σχολείο σε αυτήν την πολιτισμική λαίλαπα.

Δεν είναι αληθές ότι αποκλείστηκαν τα παραδοσιακά σύνολα από την εκδήλωση τιμής για την 17η Νοεμβρίου. Απλώς, δύο υπεύθυνοι συνόλων ειδοποίησαν τη συντονίστρια για την συμμετοχή τους μόλις 24 ώρες πριν τη γιορτή, και αφού είχε ήδη εκδοθεί το πρόγραμμα. Είναι γνωστό, ότι οι εκδηλώσεις του Μουσικού Σχολείου είναι πάντοτε επιμελώς προσεγμένες, περιεκτικές και ουδέποτε σχοινοτενείς. Η δομή τους απαιτεί ιδιαίτερη προσοχή (πριν 20 ημέρες η εορτή της 28ης Οκτωβρίου σε σχολείο της περιοχής μας πλαισιώθηκε με κλέφτικα τραγούδια που αναφέρονταν στους Τούρκους). Δημιουργήθηκε προς στιγμήν προβληματισμός, αλλά τελικά εντάχθηκαν στο πρόγραμμα. Το ένα εξ αυτών (υπό τον κ. Αναστασόπουλο) παρουσίασε ωραία και επίκαιρα τραγούδια, με συμμετοχή μάλιστα μαθητών από όλες τις χορωδίες του σχολείου. Ο υπεύθυνος του άλλου συνόλου επέλεξε την αποχή και την διά του Τύπου διαμαρτυρία.

Είναι παντελώς αναληθές, ότι εκφράστηκε ποτέ οποιαδήποτε διαμαρτυρία εκ μέρους του Σεβασμιωτάτου Μητροπολίτου κ. Κυρίλλου, ο οποίος περιβάλλει με αμέριστο ενδιαφέρον το σχολείο μας και παρακολουθεί αδιαλείπτως τις εκδηλώσεις μας.

Το σχολείο μας σημειώνει μία συνεχή ποιοτική άνοδο, γνωστή και αναγνωρισμένη ήδη πανελληνίως. Κατά την τελευταία τριετία ο αριθμός των εκπαιδευτικών αυξήθηκε από 40 σε 57, ενώ άρχισε η εξακτίνωση της μουσικής προπαιδείας στα δημοτικά σχολεία της πόλης μας. Αυτό οδήγησε σε μία αξιοσημείωτη άνοδο του επιπέδου των μαθητών, οι οποίοι εγγράφονται στην Α' Γυμνασίου και σε μία σημαντική αναβάθμιση των γυμνασιακών τάξεων. Χάρις στην αμέριστη βοήθεια της Διεύθυνσης της Δευτεροβάθμιας Εκπαίδευσης, κατορθώσαμε να διασφαλίσουμε μια μόνιμη παρουσία ικανοτάτων καθηγητών Γενικής Παιδείας. Όπως είναι γνωστό το σχολείο μας είναι πρωτίστως σχολείο Γενικής Παιδείας. Δηλαδή η κύρια αποστολή του είναι η διδασκαλία των Αρχαίων, των Νέων, των Μαθηματικών, της Φυσικής, της Ιστορίας και των λοιπών μαθημάτων, όπως ακριβώς γίνεται σε όλα τα σχολεία. Η Μουσική Παιδεία παρέχεται ως ένα πρόσθετο μορφωτικό αγαθό. Οι μαθητές των λυκειακών μας τάξεων εισέρχονται σε όλες τις σχολές των ΑΕΙ, ενώ οι περισσότεροι δεν ενδιαφέρονται για ανώτερες μουσικές σπουδές, αλλά μόνο για την μουσική.

- Είναι αλήθεια ότι η άνοδος και δραστηριότητα του Μουσικού Σχολείου προκάλεσε κάποια ανησυχία σε μερικά συμφέροντα, τα οποία προσπάθησαν να διατηρήσουν σχέσεις εμπλοκής και εξουσίας. Με συκοφαντίες και καταγγελίες προσπάθησαν να πλήξουν το σχολείο μας, αλλά προσέκρουσαν στη σύσσωμη και αρραγή αντίσταση των μαθητών και καθηγητών μας. Η έρευνα του Υπουργείου Παιδείας επιβεβαίωσε όχι απλώς την καλή, αλλά την άψογη και υποδειγματική λειτουργία του σχολείου μας.

Δεν είμαστε τέλειοι, ούτε επιδιώκουμε να γίνουμε τέλειοι. Ακολουθούμε όμως με επιμονή πάντα υψηλότερους στόχους. Είμαστε ευτυχείς για τον έπαινό σας και θεωρούμε άκρως πολύτιμη την κριτική σας. Αυτή άλλωστε μας κάνει να μην εφησυχάζουμε, αλλά συνεχώς να αγωνιζόμαστε. Το σχολείο μας είναι δημοκρατικό, πρωτοποριακό και ανοιχτό στην κοινωνία. Υπό το πρίσμα αυτό και δεδομένης της επιπλέον καλλιτεχνικής του διάστασης έχουμε κατανόηση ακόμα και για παρορμητικές συμπεριφορές καθηγητών μας, που παρεκκλίνουν από τη δημοσιοϋπαλληλική δεοντολογία (όπως η προσφυγή στα ΜΜΕ), στον βαθμό που δεν θίγονται τα δικαιώματα και τα συμφέροντα των μαθητών μας, τους οποίους είμαστε ταγμένοι να υπηρετούμε.

Όσο για την άξια φιλόλογό μας κ. Ζωλένα Κούλη, την ευχαριστούμε για την άριστη οργάνωση και το εμπνευσμένο περιεχόμενο της αντάξιας για το επίπεδο του σχολείου μας εκδηλώσεώς μας.

**Με εκτίμηση**
**Γιώργος Βαρβάτης**
**Διευθυντής του σχολείου"**

## Έκτακτη γ.σ. του σωματείου φορτοταξί

**Σε έκτακτη γενική συνέλευση συνέρχονται αύριο τα μέλη του συλλόγου φορτοταξί Ρόδου ο «Κολοσσός».**

Το διοικητικό συμβούλιο του σωματείου αποφάσισε να συνέλθουν έκτακτα τα μέλη του, με αφορμή το νομοσχέδιο που πρόκειται να έρθει προς ψήφιση στη Βουλή και το οποίο αφορά άμεσα τον κλάδο.

Η γενική συνέλευση θα πραγματοποιηθεί αύριο στις 5 το απόγευμα στην αίθουσα του ΔΟΝΑ και καλούνται να συμμετάσχουν όλα τα μέλη του.




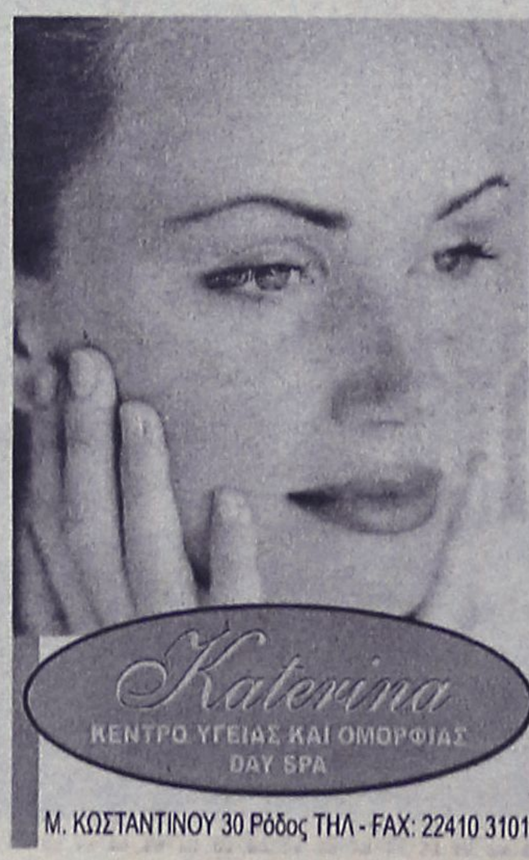

# Θα τιμηθεί από τον δήμο Αφάντου ο Σπηλιωτόπουλος

## Αποφασίζει σήμερα το δημ. συμβούλιο

**Με μοναδικό θέμα στην ημερήσια διάταξη την ανακήρυξη του Υπουργού Εθνικής Άμυνας κ. Σπήλιου Σπηλιωτόπουλου, σε επίτιμο δημότη Αφάντου, συνεδριάζει σήμερα το Δημοτικό Συμβούλιο Αφάντου.**

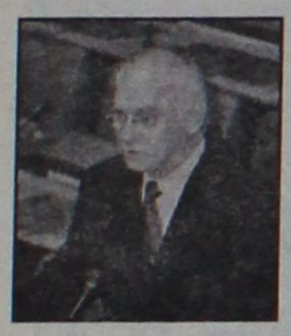

Σύμφωνα με όσα έχουν γίνει γνωστά, ο υπουργός αναμένεται να έρθει στο νησί μας στις 25 Νοεμβρίου, προκειμένου να παραστεί στην ορκωμοσία των 300 περίπου νεοσυλλέκτων οπλιτών της 2005 Δ΄ ΕΣΣΟ, που έχουν ήδη παρουσιαστεί στο στρατόπεδο «Ανθυπολοχαγού (ΠΖ) Παπαποστόλου» στα Αφάντου.

Με αφορμή την παρουσία του Υπουργού Εθνικής Άμυνας στο νησί μας και θέλοντας να εκφράσουν τη σημαντικότητα της λειτουργίας στρατοπέδου νεοσυλλέκτων, όχι μόνο για το Δήμο Αφάντου αλλά για ολόκληρη τη περιοχή, αποφασίστηκε να προταθεί προς το Δημοτικό Συμβούλιο η ανακήρυξή του σε επίτιμο δημότη.

Αξίζει να επισημανθεί ότι η πρόταση αυτή είχε γίνει πριν από μερικές εβδομάδες από τον βουλευτή Δωδεκανήσου κ. Βασίλη Χρύση, ο οποίος και καλούσε το δημοτικό συμβούλιο να υιοθετήσει την πρόταση αυτή.

Η τελική απόφαση θα ληφθεί κατά την αποψινή συνεδρίαση του σώματος οπότε και θα συζητηθεί το θέμα, το οποίο και αναμένεται να εγκριθεί.

# Γιορτάστηκε η ημέρα των Ενόπλων Δυνάμεων

Τιμήθηκε και στην περιοχή μας, χθες, με τις ανάλογες εκδηλώσεις η Ημέρα των Ενόπλων Δυνάμεων.

Οι εκδηλώσεις διοργανώθηκαν από την 95 ΑΔΤΕ και σε αυτές συμμετείχαν οι βουλευτές του νομού κύριοι Αναστάσιος Καραμάριος, Βασίλης Χρύσης και Κώστα Καΐσερλης, ο Νομάρχης Δωδεκανήσου κ. Γιάννης Μαχαιρίδης, ο Αντιδήμαρχος Ροδίων κ. Γιάννης Τσιγάρος, ο διοικητής της 95 ΑΔΤΕ, Υποστράτηγος κ. Παύλος Γιαγκούλης, ο Αστυνομικός Διευθυντής Δωδεκανήσου, Ταξίαρχος κ. Αριστείδης Καρτάνος, ο Αστυκτηνίατρος κ. Μιχάλης Ζεμπιλάς, ο Κεντρικός Λιμενάρχης Ρόδου, Πλωτάρχης κ. Γιώργος Σεφεριάδης, ο Διοικητής της Πυροσβεστικής Υπηρεσίας, Πύραρχος κ. Κωνσταντίνος Καραγεωργόπουλος, ο Διοικητής του Ναυτικού Κλιμακίου, Πλωτάρχης κ. Αλέξανδρος Μπογιάννος, ο Διοικητής του Αεροπορικού Αποσπάσματος Ρόδου, Σμήναρχος κ. Θεοχάρης Γριμπαβιώτης, εκπρόσωποι φορέων και συλλόγων της περιοχής.





Παρέστησαν στις εκδηλώσεις οι εκπρόσωποι των τοπικών αρχών



Στις 8 το πρωί έγινε η επίσημη έπαρση της Σημαίας στο Βωμό της Πατρίδας με τη συμμετοχή τιμητικού αποσπάσματος και της Στρατιωτικής Μουσικής, ενώ στις 11 παρά τέταρτο πραγματοποιήθηκε επίσημη Δοξολογία στον Ιερό Μητροπολιτικό Ναό Εισοδίων της Θεοτόκου χοροστατούντος του Σεβασμιοτάτου Μητροπολίτη Ρόδου κ.κ. Κύριλλου. Μετά το πέρας της Δοξολογίας και συγκεκριμένα στις 12 το μεσημέρι ακολούθησε η κατάθεση στεφάνων στο Βωμό της Πατρίδας.

Στις 5 παρά τέταρτο το απόγευμα έγινε η επίσημη υποστολή της Σημαίας στο Βωμό της Πατρίδας με συμμετοχή τιμητικού αποσπάσματος και της Στρατιωτικής Μουσικής, ενώ στις 8 το βράδυ παρατέθηκε δεξίωση στο ξενοδοχείο «Rodos Palace» από τον Διοικητή της 95 ΑΔΤΕ, Υποστράτηγο κ. Παύλο Γιαγκούλη.

# Στην Κω ο αρχηγός του ΓΕΣ

## Θα ανακηρυχθεί επίτιμος δημότης

Επίτιμο δημότη Κω θα ανακηρύξει το τοπικό δημοτικό συμβούλιο τον Αρχηγό ΓΕΣ, Στρατηγό Νικόλαο Ντούβα, κατά τη διάρκεια της συνεδρίασης που θα πραγματοποιηθεί το βράδυ της ερχόμενης Παρασκευής.

Για το λόγο αυτό έχει κληθεί ο Νικόλαος Ντούβας να βρίσκεται στο νησί τη συγκεκριμένη ημέρα προκειμένου να είναι παρών στην τελετή και να αναχωρήσει την επόμενη ημέρα.

Στην ίδια συνεδρίαση, που θα αρχίσει στις 8:00 το βράδυ, υπάρχουν ακόμη προς συζήτηση και λήψη απόφασης άλλα 15 θέματα στην Ημερήσια Διάταξη.

Μεταξύ αυτών, είναι και η αναπροσαρμογή των τελών καθαριότητας και των τελών φωτισμού, στις τιμές που θα ισχύσουν για το 2006.

Επίσης, θα ληφθεί απόφαση για την πρόσληψη μόνιμου προσωπικού για τις διοικητικές, οικονομικές και τεχνικές υπηρεσίες του Δήμου, προκειμένου να καλυφθούν τα υπάρχοντα κενά.




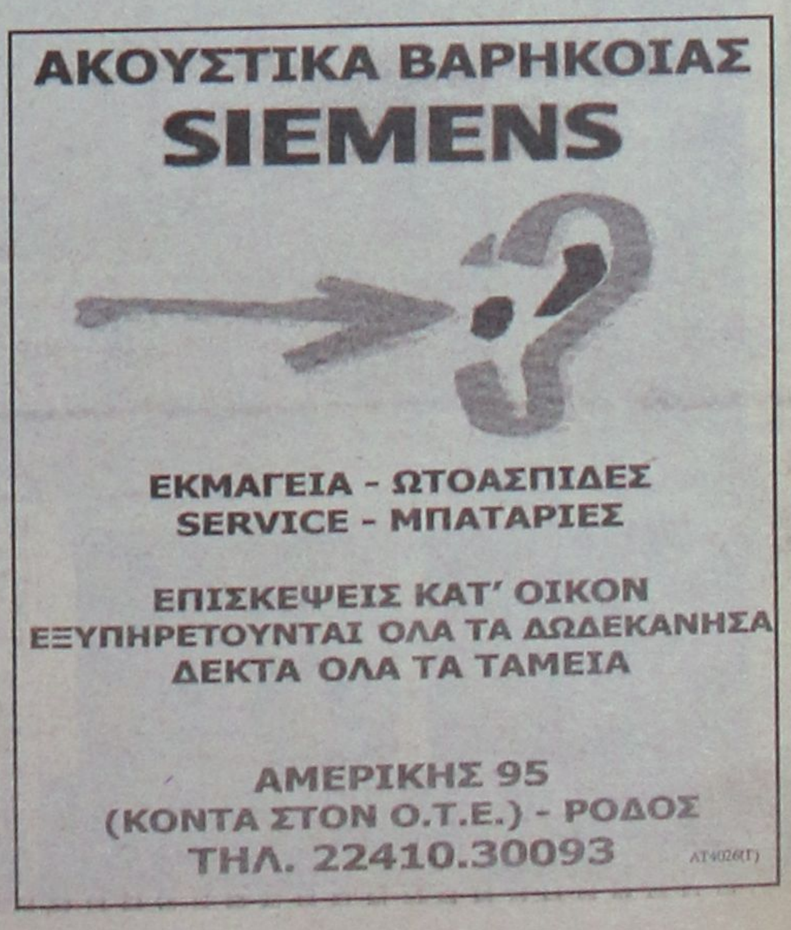

«ΡΟ.ΘΑΛ.Ε.»
ΡΟΔΙΑΚΕΣ ΘΑΛΑΣΣΙΕΣ ΕΚΔΡΟΜΕΣ
ΝΑΥΤΙΚΗ ΕΤΑΙΡΕΙΑ

ΕΚΔΡΟΜΕΣ ΠΡΟΣ ΜΑΡΜΑΡΙΣ

Το πλοίο της εταιρείας μας
ΚΑΤΑΜΑΡΑΝ «ΙΛΙΟΝ»
θα πραγματοποιήσει εκδρομές
προς ΜΑΡΜΑΡΙΣ ως εξής:

| | | | | | |
|---|---|---|---|---|---|
| 1) Αναχ. | 18/11/05 | 16.00 | Επιστ. | 20/11/05 | 17.30 |
| 2) Αναχ. | 5/12/05 | 09.00 | Επιστ. | 8/12/05 | 17.30 |
| 3) Αναχ. | 8/12/05 | 09.00 | Επιστ. | 13/12/05 | 17.30 |

* Για κρατήσεις στα συνεργαζόμενα γραφεία
* Πληροφορίες στα τηλ. 22410-70030, 22410-70031
Ι. Καζούλη 15, Ρόδος
ΑΕ982

Φ/Γ ΠΑΥΣΑΝΙΑΣ
ΑΝΑΚΟΙΝΩΣΗ
Ενημερώνουμε το κοινό διά την μεταφορά
ΕΜΠΟΡΕΥΜΑΤΩΝ - ΑΥΤΟΚΙΝΗΤΩΝ - ΜΗΧΑΝΗΜΑΤΩΝ με το Φ/Γ Παυσανίας.
Αναχώρηση από τη ΡΟΔΟ
με προορισμό τα κάτωθι νησιά:

| | |
|---|---|
| ΣΥΜΗ | ΧΑΛΚΗ |
| ΤΗΛΟΣ | ΔΙΑΦΑΝΙ |
| ΝΙΣΥΡΟΣ | ΚΑΡΠΑΘΟΣ |
| ΚΩ | ΠΗΓΑΔΙΑ |
| ΛΕΡΟΣ | ΚΑΣΟΣ |
| ΠΑΤΜΟΣ | ΚΡΗΤΗ |
| ΛΕΙΨΟΙ | |

ΑΥΣΤΡΑΛΙΑΣ 60 - ΓΚΙΝΑΚΗΣ
Πληρ. τηλ. 6936656976
24 ώρες το 24ωρο
ΑΕ921

ΣΤΑΥΡΙΑΣ
ΚΑΤΑΣΚΕΥΕΣ
ΤΗΛ. 22410-60770 ΚΙΝ. 6944-677700







ΘΕΣΗ : ΣΟΡΩΝΗ
- ΕΝΤΟΣ ΟΙΚΙΣΜΟΥ ΜΕ ΘΕΑ ΤΗ ΘΑΛΑΣΣΑ
- ΔΙΩΡΟΦΕΣ ΝΕΟΔΜΗΤΕΣ 120 Τ.Μ.
- ΣΕ ΟΙΚΟΠΕΔΟ 300 Τ.Μ.
- ΜΕ ΙΔΙΩΤΙΚΟ ΔΡΟΜΟ ΠΡΟΣΒΑΣΗΣ
- ΙΔΙΩΤΙΚΟ ΠΑΡΚΙΝΓΚ

ΕΤΟΙΜΟΠΑΡΑΔΟΤΕΣ
ΣΕ ΜΠΕΤΑ : ΑΠΟ 95000,00 €
- ΜΕ ΔΙΑΜΟΡΦΩΜΕΝΟΥΣ ΕΞΩΤΕΡΙΚΟΥΣ ΧΩΡΟΥΣ (ΑΥΛΕΣ, ΠΑΡΚΙΝΓΚ, ΚΗΠΟ)
- ΠΕΡΙΤΟΙΧΙΣΜΕΝΟ ΟΙΚΟΠΕΔΟ
- ΑΤΟΜΙΚΟ ΒΟΘΡΟ
- ΥΠΟΓΕΙΕΣ ΣΥΝΔΕΣΕΙΣ ΜΕ ΟΛΕΣ ΤΙΣ ΠΑΡΟΧΕΣ (ΥΔΡ. ΗΛΕΚΤ. ΤΗΛ.)
- ΕΣΩΤΕΡΙΚΟ ΔΡΟΜΟ ΠΡΟΣΒΑΣΗΣ ΟΛΟΚΛΗΡΩΜΕΝΟ (ΑΣΦΑΛΤΟ)

ΣΑΒΒΕΝΑΣ Γ. ΑΡΧΙΤΕΚΤΟΝΑΣ
ΧΡΙΣΤΟΠΟΥΛΟΣ Κ. ΠΟΛΙΤ. ΜΗΧ/ΚΟΣ
ΑΤ4144(Γ

ΑΝΑΜΕΣΑ ΣΕ ΚΩ ΚΑΙ ΝΙΣΥΡΟ

# Βρήκαν το ηφαίστειο-φάντασμα στο Αιγαίο

## Πριν από 161.000 χρόνια συγκλόνισε την περιοχή

***Το ηφαίστειο - φάντασμα, που πριν από 161.000 χρόνια συγκλόνισε το Αιγαίο, προκαλώντας μια από τις σφοδρότερες εκρήξεις στον κόσμο, ανακαλύφθηκε πρόσφατα από Έλληνες επιστήμονες στη θαλάσσια περιοχή μεταξύ Κω και Νισύρου.***

Τα απομεινάρια της έκρηξης είναι μέχρι σήμερα ορατά στην Κω, την Κάλυμνο, την Τήλο, την Κνίδο, τα παράλια της Τουρκίας και αλλού. Τεράστιες εκτάσεις στα μέρη αυτά είναι σκεπασμένες από πυρομβρίτη, ηφαιστειακό υλικό που ξεπήδησε από τον πυθμένα της θάλασσας. Στην Κω μάλιστα, ο πυρομβρίτης δημιούργησε γεωλογικούς σχηματισμούς που φθάνουν σε πάχος τα 20 μέτρα!

**ΥΠΟΘΑΛΑΣΣΙΟ**

Αρκετοί ξένοι επιστήμονες είχαν επισημάνει κατά καιρούς ότι η ηφαιστειακή τέφρα που είχε εκτοξευτεί από το Νότιο Αιγαίο κάλυψε έκταση 8.000 τετραγωνικών χιλιομέτρων. Είχε απλωθεί προς κάθε κατεύθυνση.

Ήξεραν ότι το ηφαίστειο που προκάλεσε μια τόσο σφοδρή έκρηξη, πολύ μεγαλύτερη από εκείνη της Σαντορίνης τον 17ο π.Χ. αιώνα, ήταν υποθαλάσσιο. Κανείς όμως δεν μπορούσε να προσδιορίσει με ακρίβεια τη θέση του αρχέγονου κρατήρα.

«Και όχι άδικα», λέει στα «ΝΕΑ» η διδάκτωρ Γεωλογίας στο Πανεπιστήμιο Αθηνών κ. Παρασκευή Νομικού, η οποία αφιέρωσε ένα μεγάλο κομμάτι της διδακτορικής της διατριβής στο εξαφανισμένο εδώ και χιλιετίες ηφαίστειο. «Εμείς ερευνήσαμε τη συγκεκριμένη θαλάσσια περιοχή με το ωκεανογραφικό σκάφος Αιγαίο του ΕΛΚΕΘΕ και ύστερα από πολύμηνη εξέταση του πυθμένα καταφέραμε να ανακαλύψουμε το ανάγλυφο του κρατήρα και της μεγάλης έκρηξης που βρίσκεται θαμμένο κάτω από τον πυθμένα της θάλασσας σε βάθος που ξεπερνά τα 600 μέτρα».

**ΣΙΓΗΣΕ**

Σύμφωνα μάλιστα με τον καθηγητή Γεωλογίας και διευθυντή του Εργαστηρίου Φυσικών Καταστροφών στο Πανεπιστήμιο Αθηνών κ. Δημήτρη Παπανικολάου, «το αρχέγονο αυτό ηφαίστειο σίγησε ύστερα από εκείνη τη σφοδρή έκρηξη και, με το πέρασμα του καιρού, σκεπάστηκε κάτω από ιζήματα πάχους περίπου 40 μέτρων.

Πολλές χιλιετίες αργότερα, δημιουργήθηκε στη θέση του ένας άλλος υποθαλάσσιος κρατήρας, τον οποίο ονομάσαμε "Άβυσσο", και που συνεχίζει να είναι ενεργός, χωρίς όμως να αποτελεί κίνδυνο για τα νησιά που βρίσκονται στο νοτιοανατολικό αυτό κομμάτι του αιγαιακού χώρου».

Το ηφαίστειο - φάντασμα δημιουργήθηκε στην υποθαλάσσια λεκάνη της ανατολικής Κω και τα πυροκλαστικά υλικά που εκτοξεύτηκαν σχημάτισαν γύρω από τον κρατήρα του ένα στρώμα πάχους 120 μέτρων, που σταδιακά ελαττώνεται σε απόσταση μερικών χιλιομέτρων.

**ΗΤΑΝ ΔΥΟ ΝΗΣΙΑ**

Όταν έγινε η έκρηξη, η Κως αποτελούνταν από δύο ξεχωριστά νησιά (τον Κέφαλο και τον Δικαίο) και στη θαλάσσια περιοχή ανάμεσα στην Κω και την Τήλο δεν υπήρχε κανένα άλλο νησί, μιας και όλα τα γύρω νησιά, Νίσυρος, Γυαλί, Περγούσα, Παχιά και Στρογγύλη, είναι μεταγενέστερα ηφαίστεια.

### Στα ίχνη του χαμένου ηφαιστείου




**Στα 20 μέτρα έφθασε το πάχος του ηφαιστειακού υλικού πυρομβρίτη** που εκτοξεύτηκε από τον κρατήρα και κάλυψε το οροπέδιο της Αντιμάχειας στην Κω

## *Σχημάτισαν αλυσίδα ηφαιστείων*

Η ΥΠΑΡΞΗ του αρχέγονου ηφαιστείου στη συγκεκριμένη περιοχή δεν είναι τυχαία. Οφείλεται στη βύθιση της αφρικανικής τεκτονικής πλάκας κάτω από την ευρασιατική και την εισχώρησή της σε βάθος μεγαλύτερο από 100 χιλιόμετρα στον φλοιό της Γης. Στην καρδιά αυτού του τεράστιου γεωλογικού εργοταξίου προκαλούνται θερμοκρασίες που φθάνουν ακόμη και τους 1.000 βαθμούς Κελσίου. Μάγματα από γρανίτη γεννιούνται συνεχώς και, καθώς ανεβαίνουν σιγά σιγά προς την επιφάνεια, σχηματίζουν μια αλυσίδα ηφαιστείων που αποτελούν το Ηφαιστειακό Τόξο του Αιγαίου. Είναι τα ηφαίστεια των Λιχάδων, του Σουσακίου, του Πόρου, των Μεθάνων, της Μήλου - Αντιμήλου, της Κιμώλου, της Θήρας, των Χριστιανών, της Κω και της Νισύρου.

China Village
Κινέζικο Εστιατόριο
DELIVERY
δωρεάν διανομή κατ' οίκον
22410.21023
Ωρες Delivery: Από 12:00 - 00:30
Κ.Ν Κωνσταντινίδη 8 Ρόδος, Περιοχή Ζέφυρος

KYDON TOURS

ΕΚΔΡΟΜΕΣ!!! ΕΚΔΡΟΜΕΣ!!!
Ποιότητα-φροντίδα-επιτυχία

• ΜΥΡΑ – ΑΓ. ΝΙΚΟΛΑΟΣ – ΛΥΒΙΣΙ – ΦΕΤΙΓΙΕ – ΚΑΣ – ΑΝΤΑΛΕΙΑ
5/12-8/12
* Ξενοδοχεία 4 και 5 αστέρων - Ημιδιατροφή
* Δηλώστε πριν τις 25/11
ΚΑΤΑΠΛΗΚΤΙΚΗ ΤΙΜΗ ΜΟΝΟ 170 ΕΥΡΩ

• ΜΥΡΑ – ΚΩΝ/ΛΗ – ΣΜΥΡΝΗ
Όσοι επιθυμούν μπορούν να συνεχίσουν στην
ΚΩΝ/ΛΗ μετά τα ΜΥΡΑ 5-13/12/05

• RELAX ΜΑΡΜΑΡΙΣ special ΤΙΜΗ
Κάθε εβδομάδα τριήμερα με ταχύπλοο - Ξενοδοχεία 5 αστέρων - Ημιδιατροφή

• ΧΡΙΣΤΟΥΓΕΝΝΑ ΠΑΡΙΣΙ – EURODISNEY
Group από ΡΟΔΟ 22/12-28/12/05
Ξενοδοχεία SEQOOIA DISNEY - MERIDIEN - ΠΑΡΙΣΙ 4 αστέρων - 3 μέρες είσοδο στο ΠΑΡΚΟ της DISNEY και studios - 4 διανυκτ. ΠΑΡΙΣΙ - Ξενάγηση Παρίσι και Λούβρο - Εκδρομή Παλάτι Βερσαλιών - Πλούσιο πρόγραμμα - Ψώνια - Ρεβεγιόν στο Cabaret LIDO με το ωραιότερο SHOW του κόσμου.
Συνοδός: Ελένη Ψυλλάκη

• ΠΡΩΤΟΧΡΟΝΙΑ ΙΤΑΛΙΑ – κοσμοπολίτικη ΝΙΚΑΙΑ
29/12/05 – 4/1/06
ΟΛΥΜΠΙΑΚΗ ΡΟΔΟ - ΑΘΗΝΑ - ΜΙΛΑΝΟ - ΑΘΗΝΑ - ΡΟΔΟ
ΜΙΛΑΝΟ - ΣΑΝ ΡΕΜΟ - ΝΙΚΑΙΑ - ΚΑΝΝΕΣ - ΣΑΝ ΠΟΛ ΝΤΕ ΒΑΝΣ - ΜΟΝΤΕ ΚΑΡΛΟ - ΜΟΝΑΚΟ - ΒΕΡΟΝΑ - ΒΕΝΕΤΙΑ
Οι ωραιότερες πόλεις, το πιο όμορφο ταξίδι. Ξενοδοχεία 4 αστέρων φανταστικά επιλεγμένα με ημιδιατροφή - Πλούσιο πρόγραμμα
Συνοδός: Ελένη Ψυλλάκη

• ΓΥΡΟΣ ΕΛΒΕΤΙΑΣ – ΜΕΛΑΝΑΣ ΔΡΥΜΟΣ
ΛΟΥΓΚΑΝΟ - ΛΟΥΚΕΡΝΗ - ΖΥΡΙΧΗ - EUROPA PARK - ΒΕΡΝΗ - ΛΩΖΑΝΝΗ - ΓΕΝΕΥΗ
Αναχωρήσεις: 24/12 και 31/12

• ΧΡΙΣΤΟΥΓΕΝΝΑ – ΠΡΩΤΟΧΡΟΝΙΑ
Χίλιες εκδρομές. ΕΛΑΤΕ για πρόγραμμα

• ΡΩΜΗ – ΓΥΡΟΣ ΙΤΑΛΙΑΣ – ΠΡΑΓΑ πάρα πολλές αναχωρήσεις – ΠΡΑΓΑ/ΒΟΥΔΑΠΕΣΤΗ – ΠΡΑΓΑ/ΒΙΕΝΝΗ – ΒΙΕΝΝΗ/ΣΑΛΣΜΠΟΥΡΓΚ – ΑΜΣΤΕΡΝΤΑΜ / ΕΛΒΕΤΙΑ/ ΠΑΡΙΣΙ – ΠΑΡΙΣΙ/ΝΟΡΜΑΝΔΙΑ – ΝΤΟΥΜΠΑΪ/ΠΟΥΚΕΤ/ ΣΑΜΟΥΙ/ΜΠΑΛΙ

ΣΑΣ ΤΑΞΙΔΕΥΟΥΜΕ 30 ΧΡΟΝΙΑ!!!
ΠΡΑΚΤΟΡΕΙΟ ΚΥΔΩΝ ΙΑΤΑ
Εθ. Δωδ/σίων 14-Ακτή Σαχτούρη 8 • Τηλ. 22410-23000, 27900, 27722 • E-mail: Kydon@otenet.gr
XT191

# Συνέχεια την Παρασκευή για τη μαρίνα Ρόδου

## Η επιτροπή εξετάζει τα τεχνικά χαρακτηριστικά

**Την ερχόμενη Παρασκευή, 25 Νοεμβρίου, πρόκειται να συνεχίσει τη συνεδρίασή της η γνωμοδοτική επιτροπή που συγκροτήθηκε για να εξετάσει τα τεχνικά χαρακτηριστικά της προσφοράς που κατέθεσε ο όμιλος εταιριών για την ανάληψη του έργου της κατασκευής της μαρίνας της Ρόδου.**



Συγκεκριμένα, χθες το πρωί, πραγματοποιήθηκε στην αίθουσα του δημοτικού συμβουλίου Ρόδου, όπως είχε προγραμματιστεί άλλωστε, η συνεδρίαση της Επιτροπής αυτής στην οποία μετέχουν εκπρόσωποι φορέων και συναρμοδίων υπηρεσιών όπως του Λιμενικού Ταμείου, της Διεύθυνσης Τεχνικών Υπηρεσιών καθώς και της Πολεοδομίας του Δήμου, της Διεύθυνσης Προγραμματισμού, του ΤΕΕ Τμήμα Δωδεκανήσου, της Δ.Ε.Υ.Α.Ρ., της Δ.Ε.Κ.Ρ. καθώς και πλοίαρχος.

Σημειώνεται ότι, χθες, η επιτροπή αυτή δεν προχώρησε σε γνωμοδότηση και περιορίστηκε στην εξέταση της πληρότητας του φακέλου που έχει να κάνει με το αν η εταιρία που κατέθεσε προσφορά πληροί τις προϋποθέσεις όσο αφορά στα τεχνικά χαρακτηριστικά του έργου.

Όπως είναι γνωστό, την περασμένη εβδομάδα είχε συνεδριάσει η δημαρχιακή επιτροπή η οποία και ενέκρινε τα δικαιολογητικά που κατέθεσε η εταιρία αλλά ακριβώς επειδή πρόκειται για ογκώδεις φακέλους και η εξέτασή τους είναι εξονυχιστική, η χθεσινή συνεδρίαση θα συνεχισθεί την ερχόμενη Παρασκευή.

Μετά από αυτήν, η επιτροπή που συστήθηκε θα γνωμοδοτήσει στη Δημαρχιακή Επιτροπή η οποία πλέον καλείται να τα εγκρίνει και να φέρει το θέμα προς το δημοτικό συμβούλιο προκειμένου να ληφθεί απόφαση.

Υπενθυμίζεται ότι αν όλες οι παραπάνω διαδικασίες κυλήσουν ομαλά και δεν παρουσιαστεί κάποιο κώλυμα σε σχέση με την προσφορά που κατέθεσε ο Όμιλος των εταιριών και με την προϋπόθεση ότι θα εγκριθούν από το τελευταίο δημοτικό συμβούλιο της χρονιάς, αρχές του 2006 αναμένεται να υπογραφεί και η σύμβαση.

# Δηλητηρίασαν τρία σκυλιά!

## Τα δύο εξ αυτών βρίσκονταν μέσα σε αυλές!

**Ένα ακόμα «έγκλημα χωρίς τιμωρία», συντελέστηκε στην διάρκεια της προχθεσινής μέρας από ασυνείδητους, στην περιοχή του Καναμάτ, οι οποίοι χωρίς κανένα δισταγμό, δηλητηρίασαν τρία σκυλιά φύλακες τα δύο από τα οποία βρίσκονταν μέσα σε αυλές σπιτιών.**

Τα σκυλιά ανήκαν στον συμπολίτη μας κ. Φάνη Χατζή, ο οποίος και κατήγγειλε την ενέργεια στις αρμόδιες αρχές, ζητώντας παράλληλα τον εντοπισμό και την τιμωρία των αδίστακτων -όπως τους χαρακτήρισε- δολοφόνων. Στην συγκεκριμένη περιοχή, δεν είναι η πρώτη φορά πάντως που ασυνείδητοι, για λόγους άγνωστους σπέρνουν τον θάνατο με φόλες. Στο παρελθόν **είχαν καταγραφεί και άλλες περιπτώσεις θανατώσεων σκυλιών και άλλων ζώων με αυτό τον μαρτυρικό τρόπο**.

Εντύπωση προκαλεί πάντως το γεγονός ότι τα δύο από τα σκυλιά αυτά βρίσκονταν μέσα σε αύλειο χώρο. Στο ίδιο σπίτι ζούσαν επίσης και παιδιά ηλικίας 6 και 10 ετών αντίστοιχα, τα οποία κινδύνευσαν άμεσα από τα δηλητήρια που άφησαν άγνωστοι για να εξολοθρεύσουν τα σκυλιά, η παρουσία των οποίων ενοχλούσε.

Το ζήτημα με τις δηλητηριάσεις των σκυλιών, έχει αρχίσει πάντως να παίρνει διαστάσεις ανησυχητικές για το νησί της Ρόδου. **Το τελευταίο διάστημα, έχουν αναφερθεί στις αρμόδιες αρχές και την φιλοζωϊκή εταιρία της Ρόδου, περισσότερες από 50 τέτοιες περιπτώσεις.**

Για παρόμοια περιστατικά, αξίζει να σημειωθεί ότι



και παλαιότερα υπήρξε παρέμβαση της Εισαγγελίας Πρωτοδικών Ρόδου, (διενεργήθηκε προκαταρκτική εξέταση) ωστόσο όμως δεν προέκυψαν συγκεκριμένα στοιχεία για τους όποιους δράστες.

ΜΗΝΑΣ ΠΡΟΣΦΟΡΩΝ
ΤΙΜΕΣ ΣΟΚ


SONY 30"HRLCD
1249€


PHILIPS 42PF5320
Η ΧΑΜΗΛΟΤΕΡΗ ΤΙΜΗ ΣΤΗΝ ΑΓΟΡΑ
1979€
ή 12x165€ ΑΤΟΚΑ


PHILIPS 23PF4310
699€


PHILIPS 29PT5458
270€

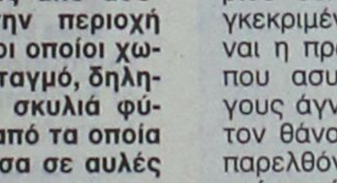
PHILIPS MX2500
139€

ΠΡΟΣΦΟΡΕΣ LCD & HOME CINEMA
✓ 0% προκαταβολή ✓ έως 60 δόσεις
ΔΩΡΕΑΝ ΜΕΤΑΦΟΡΑ και υπεύθυνη τεχνική υποστήριξη

ΧΑΡΑΛΑΜΠΑΚΗΣ
ΗΛΕΚΤΡΙΚΑ ΕΙΔΗ
AE1005
Εθν. Αντίστασης 75 • τηλ. 2241032117

INOX
ECONOMY
ΗΛΙΑΚΑ • ΘΕΡΜΑΝΣΗ • ΕΓΚΑΤΑΣΤΑΣΕΙΣ-ΣΥΝΤΗΡΗΣΗ


• ΑΝΟΞΕΙΔΩΤΟ ΑΤΣΑΛΙ
• ΑΘΡΑΥΣΤΟ ΤΖΑΜΙ
• ΕΠΙΛΕΚΤΙΚΟΣ ΣΥΛΛΕΚΤΗΣ
• ΣΥΝΔΕΕΤΑΙ ΜΕ ΚΑΛΟΡΙΦΕΡ

Ritter HEIZUNG
ΧΥΤΟΣΙΔΗΡΟΙ ΛΕΒΗΤΕΣ ΠΕΤΡΕΛΑΙΟΥ



SATURN A.E.
ΑΤΟΜΙΚΗ ΜΟΝΑΔΑ ΠΕΤΡΕΛΑΙΟΥ


De Dietrich
ΛΕΒΗΤΕΣ ΠΕΤΡΕΛΑΙΟΥ ΑΠΟ ΧΥΤΟΣΙΔΗΡΟ


Superia
Panel Βελγίου


TUBOLUX
Design Πετσετοθήκη

ΔΕΚΤΕΣ ΠΙΣΤΩΤΙΚΕΣ ΚΑΡΤΕΣ
AE915
ΡΙΖΟΣ ΜΙΧΑΗΛ
Αγ. Λαύρας 59 • τηλ. 2241023073, 6944351212

TRAVEL & TOURISM
GOLDEN SUN HOLIDAYS
GOLDEN EVENTS

Ζήστε την μαγεία των Χριστουγέννων!!!
ΣΑΛΤΣΜΠΟΥΡΓΚ-ΒΙΕΝΝΗ
Χριστούγεννα ! 6 Ημέρες 23-18/12
Από 679 ευρώ & Φόροι αεροδρ. το άτομο
**********
Χριστούγεννα στην ΒΙΕΝΝΗ
4 ημέρες, 23-26/12
Από 490 ευρώ & Φόροι αεροδρ. το άτομο
5 ημέρες 23-27/12
Από 589 ευρώ & Φόροι, το άτομο
**********
ΠΑΝΟΡΑΜΑ ΑΥΣΤΡΙΑΣ
ΒΙΕΝΝΗ - ΣΑΛΤΣΜΠΟΥΡΓΚ
Χριστούγεννα, 7 ημέρες 23-29/12
Από 860 ευρώ & Φόροι, το άτομο
**********
Χριστούγεννα στην ΒΟΥΔΑΠΕΣΤΗ
23-26/12 & 24-27/12
Από 540 ευρώ & Φόροι, το άτομο
**********
Χριστούγεννα στην μαγευτική ΠΡΑΓΑ
23-26/12
Από 530 ευρώ & Φόροι το άτομο
**********
ΠΡΑΓΑ-ΔΡΕΣΔΗ-ΒΕΡΟΛΙΝΟ
Χριστούγεννα, 7 ημέρες, 24-30/12
Από 680 Ευρώ & Φόροι, το άτομο
**********
ΧΡΙΣΤΟΥΓΕΝΝΑ & ΠΡΩΤΟΧΡΟΝΙΑ
23-30/12 & 28/12-04/01
Στο χωριό του Αι Βασίλη
Μοναδική Εμπειρία- πλούσιο Πρόγραμμα
Ευρώ 1.460 το άτομο
**********
Φόροι αεροδρομίων 77- 90 ευρώ το άτομο
**********
3 & 4 ήμερο στην Σάμο
Πακέτο από 195 ευρώ το άτομο
**********
3 & 4 ήμερο στην Μυτιλήνη
Πακέτο από 231 ευρώ το άτομο
**********
Ξενοδοχεία στην Αθήνα και Θεσσαλονίκη
**********
• Αεροπορικά εισιτήρια για όλο τον κόσμο
Κρατήσεις / Πληροφορίες
ΔΙΕΥΘΥΝΣΗ: ΜΙΧΑΗΛ ΠΕΤΡΙΔΗ, 22
ΤΗΛΕΦΩΝΑ: 22410 32644, 22410 24592, 29522
FAX : 22410 30467
ΑΕ940

# Οι μαθητές συνεχίζουν την κατάληψη στην Κάσο

## Στο πλευρό τους έχουν ταχθεί και οι γονείς

**Την πλήρη υποστήριξή τους στους μαθητές Γυμνασίου - Λυκείου Κάσου που από την Παρασκευή προχώρησαν σε κατάληψη του σχολείου τους, εκφράζουν οι γονείς τους, οι οποίοι θεωρούν το αίτημά τους, για διορισμό καθηγητών, δίκαιο.**

Οι περίπου εξήντα μαθητές συνέχισαν και χτες την κατάληψη, ζητώντας να διοριστούν άμεσα καθηγητές οικονομολόγοι, πληροφορικής και Φυσικής Αγωγής. Πήραν βέβαια κάποιες υποσχέσεις ότι εντός της εβδομάδας τα κενά θα καλυφθούν, όμως επειδή ανάλογες καταστάσεις έχουν ζήσει και στο παρελθόν δεν πείστηκαν για τη λύση του προβλήματος.

Μιλώντας στη «Ροδιακή» ο πρόεδρος του Δημοτικού Συμβουλίου Κάσου και πρώην νομαρχιακός σύμβουλος κ. Νικήτας Βρετός, τόνισε ότι η κατάσταση με την τοποθέτηση καθηγητών σε κάποιες ειδικότητες επαναλαμβάνεται σχεδόν κάθε χρόνο, με αποτέλεσμα να την «πληρώνουν» τα παιδιά.

Όπως επισημαίνει, ο οικονομολόγος πρόπερσι, ήρθε στο νησί το ... Πάσχα και πέρσι τα... Χριστούγεννα, ενώ και φέτος, τα πράγματα είναι στην ίδια κατάσταση.

«Δεν πάει άλλο» λένε τα παιδιά, τα οποία θα εξεταστούν στις εξετάσεις μαθήματα για τα οποία δεν έχουν διδαχθεί ακόμα τίποτε από την ύλη τους.

Εκείνο για το οποίο οι κάτοικοι της Κάσου διαμαρτύρονται, είναι ότι πολλοί εκπαιδευτικοί αρνούνται να διδάξουν στο νησί, αν και έχουν διοριστεί, θεωρώντας ότι πρόκειται για... καταδίκη και εξορία.



Είναι ένα φαινόμενο συχνό για τα απομακρυσμένα νησιά, δηλώνει ο κ. Βρετός, ο οποίος όμως πιστεύει ότι οφείλεται σε λάθος εικόνα που σχηματίζουν όσοι δεν τα γνωρίζουν. Μπορεί όπως λέει να μην αριθμεί η Κάσος, όσους η Αθήνα και άλλες πόλεις, όμως δεν υπάρχει στέρηση σε τίποτα. Αντιθέτως, στην Κάσο μπορεί να βρει κάποιος πράγματα ξεχασμένα σήμερα, και στο κάτω - κάτω όπως λέει χαρακτηριστικά, αν πάθει κάτι ο νησιώτης θα πάει πολύ πιο γρήγορα στο νοσοκομείο απ' ό,τι ο Αθηναίος λόγω του κυκλοφοριακού συστήματος που υπάρχει!

Πάντως, εκείνο που υποστηρίζει ο κ. Βρετός είναι ότι πρέπει να σταματήσει το φαινόμενο της άρνησης εκπαιδευτικών να υπηρετήσουν εκεί που διορίζονται καθώς η εξεύρεση δικαιολογιών και οι αρνήσεις είναι εις βάρος των παιδιών.

## Συνελήφθη Ρωσίδα

### Δεν είχε άδεια

**Κέντρο διασκέδασης χωρίς άδεια λειτουργούσε 43χρονος στη Ρόδο, έχοντας μάλιστα προσλάβει και 28χρονη Ρωσίδα ως υπάλληλο, με αποτέλεσμα να συλληφθούν και οι δύο.**

Ειδικότερα, έλεγχο διενήργησαν άνδρες της Υποδιεύθυνσης Ασφαλείας Ρόδου προχθές στις 11.30 το βράδυ στο κέντρο διασκέδασης του 43χρονου, όπου διαπίστωσαν ότι δεν είχε άδεια λειτουργίας για το κατάστημά του. Επίσης οι αστυνομικοί εντόπισαν και 28χρονη Ρωσίδα, η οποία απασχολούνταν στο κατάστημα, χωρίς όμως την απαραίτητη άδεια εργασίας.

# Ευεργετικές οι βροχές

## Ειδικά για τους ελαιοπαραγωγούς

**Ευεργετικές για την γεωργία και ειδικά για τους ελαιοπαραγωγούς ήταν οι βροχοπτώσεις του τελευταίου τριημέρου, σύμφωνα με τις εκτιμήσεις των αρμοδίων γεωπόνων του νησιού μας.**

Το γεγονός των σημαντικών βροχοπτώσεων που δέχθηκε η Ρόδος από το πρωί του περασμένου Σαββάτου, επιβεβαίωσε χθες και ο προϊστάμενος της υπηρεσίας εγγείων βελτιώσεων Δωδεκανήσου κ. **Σάββας Γιαννίκης.**

Ο ίδιος, με δηλώσεις που έκανε χθες πρόσθεσε επίσης ότι συγκριτικά με τα προηγούμενα χρόνια ο όγκος των βροχοπτώσεων για το μήνα Νοέμβριο υπολείπεται του μέσου όρου.

Ειδικότερα, όπως προκύπτει από τα στοιχεία της ΥΕΒ, μεγάλο όγκο βροχής δέχθηκε το συγκεκριμένο χρονικό διάστημα (από την περασμένη Παρασκευή έως και την Κυριακή 20 Νοεμβρίου) το βόρειο τρίγωνο της Ρόδου και συγκεκριμένα οι περιοχές από Κρεμαστή έως και Αφάντου.

Ικανοποιητικός χαρακτηρίζεται επίσης και ο όγκος των βροχοπτώσεων για την περιοχή της Απολακκιάς, και της Νότιας Ρόδου γενικότερα (ξεπέρασε τα 24 εκατοστά) ενώ σε επίπεδα πολύ υψηλά ήταν επίσης και οι βροχοπτώσεις για τον Δήμο Καμείρου.

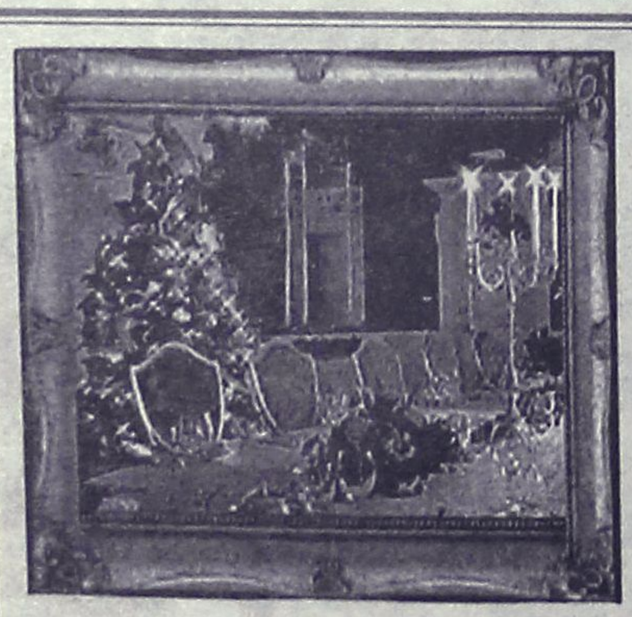

ΑΝΟΙΚΤΑ ΟΛΟ ΤΟΝ ΧΡΟΝΟ

Δημιουργήσαμε μια πολυτελή αίθουσα εκδηλώσεων ιδανική για διοργάνωση
*ΔΕΞΙΩΣΗΣ ΓΑΜΟΥ
*ΔΕΞΙΩΣΗΣ ΒΑΠΤΙΣΗΣ
*ΧΟΡΟΕΣΠΕΡΙΔΕΣ
*ΡΕΒΕΓΙΟΝ
*ΚΟΠΗ ΠΙΤΑΣ
*ΠΑΙΔΙΚΑ ΠΑΡΤΥ

The FORUM BEACH
Resort Hotel & Spa center
☆ ☆ ☆ ☆
Οδός Φερενίκης - Παραλία Ιαλυσσού
Πληρ. Τηλ.: 2241096601-2
ΑΕ991

LANE
STEFANAKIS TOURS-RODOS
Representative of Line Sea Lines
38 Alexandrou Diakou street, 85100 Tel: 22410-20625, 30054, 31833
Fax: 22410-26745

ΝΕΑ ΔΡΟΜΟΛΟΓΙΑ
LANE LINES

Ε/Γ Ο/Γ ΚΟΡΝΑΡΟΣ

• **Κάθε Τρίτη:** 22.00 μ.μ. για Καστελλόριζο.

• **Κάθε Τετάρτη:** 07.00 π.μ. για Χάλκη, Διαφάνι και Πηγάδια Καρπάθου, Κάσο, Σητεία.

• **Κάθε Πέμπτη και Κυριακή:** 04.30 π.μ. για Χάλκη, Διαφάνι και Πηγάδια Καρπάθου, Κάσο, Σητεία, Αγ. Νικόλαο, Σαντορίνη, Μήλο, Πειραιά.

ΧΠ864

# Αυξήσεις θέλουν οι ταξιτζήδες

## Συνάντηση χθες με τον υπουργό

**Χωρίς να ληφθούν οριστικές αποφάσεις για το ύψος των αυξήσεων στα κόμιστρα ολοκληρώθηκε η συνάντηση που είχε τη Δευτέρα η πολιτική ηγεσία του υπουργείου Μεταφορών με αντιπροσωπεία των ιδιοκτητών και οδηγών ταξί.**

Στη συνάντηση, που έγινε στο πλαίσιο του δεύτερου γύρου επαφών του υπουργείου Μεταφορών για το συγκοινωνιακό χάρτη της Αθήνας, καυσίμων, αλλά η πολιτική ηγεσία του υπουργείου Μεταφορών δεν δεσμεύθηκε για οτιδήποτε και επιφυλάχθηκε να συζητήσει το θέμα με τα συναρμόδια υπουργεία.

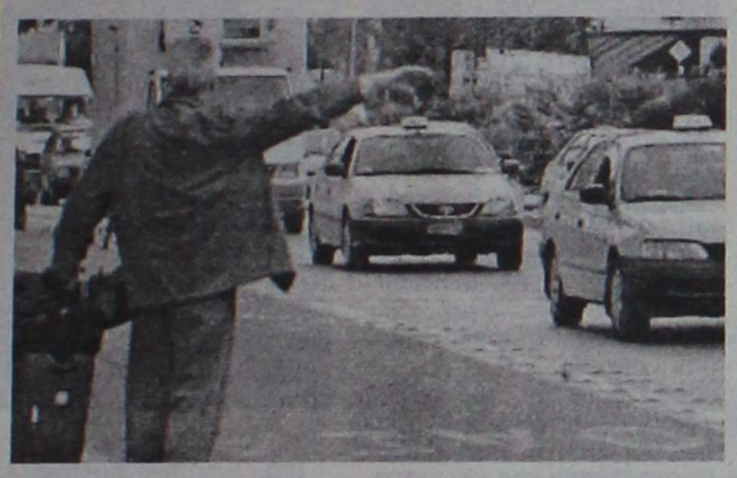

συζητήθηκαν μέτρα και παρεμβάσεις για τη βελτίωση του θεσμικού πλαισίου λειτουργίας των ταξί στη χώρα.

Οι ιδιοκτήτες ταξί ζήτησαν αυξήσεις στα κόμιστρα, επικαλούμενοι το πρόσθετο κόστος λειτουργίας που έχουν εξαιτίας της αύξησης της τιμής των υγρών καυσίμων.

Σύμφωνα με πληροφορίες, οι ιδιοκτήτες ταξί ζητούν αύξηση της σημαίας από 85 λεπτά σε ένα ευρώ και της ελάχιστης αναμονής από 1,75 λεπτά σε 2,5 ευρώ. Επίσης, προτείνουν να αυξηθούν η μονή (από 0,30 σε 0,32 ευρώ) και η διπλή ταρίφα (από 0,56 σε 0,58 ευρώ).

# «Βροχή» οι παραβάσεις για τα κράνη

## Αρκετοί δικυκλιστές δεν είχαν ούτε καν άδεια οδήγησης

**Ένας συνάνθρωπός μας έχασε τη ζωή του στο «βωμό» της ασφάλτου, ένας τραυματίστηκε σοβαρά και ένας ελαφρά σε αντίστοιχα τροχαία ατυχήματα που σημειώθηκαν στην περιοχή μας την περασμένη εβδομάδα.**

Ειδικότερα, όπως έγινε γνωστό από την Αστυνομική Διεύθυνση Δωδεκανήσου, το θανατηφόρο δυστύχημα σημειώθηκε με ι.χ. επιβατικό αυτοκίνητο και τα υπόλοιπα δύο με δίκυκλα.

Το ίδιο χρονικό διάστημα, δηλαδή από τις 14 έως τις 20 Νοεμβρίου, αυξημένες ήταν και οι παραβάσεις που βεβαιώθηκαν σε βάρος «βιαστικών» οδηγών. Πιο συγκεκριμένα 12 συνεργεία με άνδρες των υπηρεσιών της αστυνομίας, βεβαίωσαν συνολικά 80 παραβάσεις για υπερβολική ταχύτητα, ενώ 25 συνεργεία ελέγχου πέρασαν από «ψιλό κόσκινο» 342 άτομα, βεβαιώνοντας 31 παραβάσεις για μέθη, ενώ σε δύο περιπτώσεις κινήθηκε και η διαδικασία του αυτοφώρου.

Εξάλλου τη περασμένη εβδομάδα, 2.395 δίκυκλα κλειδώθηκαν στο «στόχαστρο» των αστυνομικών, βεβαιώνοντας συνολικά 648 παραβάσεις. Πιο συγκεκριμένα, εντοπίστηκαν 300 οδηγοί οι οποίοι δεν φόραγαν προστατευτικό κράνος, 133 να μην διαθέτουν άδεια οδήγησης, 23 για επικίνδυνη οδήγηση, 7 τα δίκυκλα τους να εκπέμπουν θορύβους, 6 για στέρηση ασφαλιστηρίου, 7 για μέθη, 4 για στέρηση άδειας κυκλοφορίας και 168 λοιπές παραβάσεις.

Αξίζει να επισημανθεί ότι ως παράβαση της εβδομάδας είχαν οριστεί οι παραβάσεις για ζώνες ασφαλείας και παιδικά καθίσματα και κατά τους ελέγχους εντοπίσθηκαν 57 παραβάτες.

Όπως έγινε γνωστό και την τρέχουσα εβδομάδα θα συνεχιστούν οι «εξορμήσεις» των ανδρών του Τμήματος Τροχαίας Ρόδου και των αρμοδίων Αστυνομικών Τμημάτων σε όλο το Εθνικό και Επαρχιακό δίκτυο του νομού μας, με σκοπό τον έλεγχο των οδηγών για επικίνδυνες παραβάσεις, τη χρήση του προστατευτικού κράνους από τους οδηγούς και τους συνεπιβάτες δικύκλων, τη χρήση ζώνης ασφαλείας, εκπομπή υπερβολικών θορύβων από δίκυκλα οχήματα, οδήγηση υπό την επήρεια αλκοόλ, καθώς και για την παράβαση της εβδομάδας που έχει οριστεί και που **οι παραβάσεις οδηγών φορτηγών αυτοκινήτων (υπέρβαρο- διαστάσεις φορτίου- επισφαλής φόρτωση- ταχογράφος).**

Επίσης στα πλαίσια της συγκρότησης Γενικών Συνεργείων από αστυνομικούς, θα διενεργούνται καθημερινά τροχονομικοί έλεγχοι σε ολόκληρο το νομό και ανά 10ημερο θα συγκροτούνται γενικά και ειδικά συνεργεία από όλες τις υπηρεσίες της Αστυνομικής Διεύθυνσης Δωδεκανήσου, τα οποία και θα πραγματοποιούν ελέγχους.

# Στο δ.σ. το θέμα των δεξαμενών της Κω

Το δημοτικό συμβούλιο αναμένεται να πάρει απόφαση και για ένα ζήτημα το οποίο προέκυψε εσχάτως και αφορά την επαναλειτουργία των αποθηκών καυσίμων στον Άγιο Φωκά. Οι αποθήκες αυτές είναι σε αχρηστία επί σειρά ετών, όμως πρόσφατα έγινε γνωστό ότι ενδιαφέρεται να τις επαναλειτουργήσει εταιρία εμπορίας πετρελαιοειδών.

Η προοπτική αυτή βρίσκει κάθετα αντίθετη τη δημοτική αρχή, καθώς οι αποθήκες καυσίμων βρίσκονται κοντά σε μια από τις ομορφότερες παραλίες της Κω και είναι ελεύθερη για τους επισκέπτες και τους κατοίκους του νησιού.

Την αντίθεση αυτή του δήμου Κω, έκανε γνωστή με επιστολή του ο δήμαρχος Μιλτιάδης Φάκκος, στις 16 Νοεμβρίου, προς τον Υπουργό Ανάπτυξης Δημήτρη Σιούφα, τον Υπουργό Αιγαίου Αριστοτέλη Παυλίδη, τον Νομάρχη Γιάννη Μαχαιρίδη και τον Περιφερειάρχη Χαράλαμπο Κόκκινο.

Με αυτή την επιστολή επεσήμανε τους κινδύνους από το ενδεχόμενο ρύπανσης αλλά και τα γενικότερα προβλήματα που μπορεί να δημιουργηθούν στην περιοχή και στην πόλη από την εκφόρτωση και διακίνηση υγρών καυσίμων. Για το λόγο αυτό τους ζητούσε να ενεργήσουν ώστε να αποφευχθεί κάθε πιθανή προσπάθεια επαναλειτουργίας τους.

Στη συνεδρίαση του δημοτικού συμβουλίου την προσεχή Παρασκευή, ο δήμαρχος θα θέσει το θέμα και αναμένεται να παρθούν αποφάσεις για τον τρόπο με τον οποίο θα αντιδράσει. Αυτή τη στιγμή πάντως, καθόλου δεν πρέπει να αποκλείονται δυναμικές κινητοποιήσεις.

# Έκλεψε τις κάμερες

## Συνελήφθη 41χρονος κάτοικος Κω

**Κάμερες κλειστού κυκλώματος παρακολούθησης αφαίρεσε 41χρονος από ξενοδοχείο στη Κω, με αποτέλεσμα να συλληφθεί.**

Η κλοπή καταγγέλθηκε προχθές στις 9.10 το βράδυ από τον 41χρονο ιδιοκτήτη του ξενοδοχείου στο Τμήμα Ασφαλείας Κω.

Όπως ο ίδιος δήλωσε στους αστυνομικούς, το περασμένο Σάββατο στις 8.15 το βράδυ, ο 41χρονος αφαίρεσε από τον εξωτερικό χώρο του ξενοδοχείου του, δύο κάμερες κλειστού κυκλώματος παρακολούθησης αξίας 360 ευρώ.

Ο δράστης συνελήφθη και σε βάρος του κινήθηκαν όλες οι προβλεπόμενες από το νόμο διαδικασίες.





ΙΝΣΤΙΤΟΥΤΟ ΔΙΟΙΚΗΣΗΣ ΕΠΙΧΕΙΡΗΣΕΩΝ
ΕΡΓΑΣΤΗΡΙΑ ΕΛΕΥΘΕΡΩΝ ΣΠΟΥΔΩΝ – ΔΗΜ. ΑΝΑΣΤΑΣΙΑΔΗ 47 ΡΟΔΟΣ 85100

ΠΙΣΤΟΠΟΙΗΜΕΝΟ ΕΞΕΤΑΣΤΙΚΟ ΚΕΝΤΡΟ ECDL

ΠΙΣΤΟΠΟΙΗΣΤΕ ΤΩΡΑ ΚΑΙ ΕΣΕΙΣ ΤΙΣ ΓΝΩΣΕΙΣ ΣΤΑ ΠΡΟΓΡΑΜΜΑΤΑ ΟΠΩΣ:
→WINDOWS → ΕΠΕΞΕΡΓΑΣΙΑ ΚΕΙΜΕΝΟΥ WORD, →ΛΟΓΙΣΤΙΚΟ ΦΥΛΟ EXCEL,
→ΠΡΟΓΡΑΜΜΑ ΠΑΡΟΥΣΙΑΣΕΩΝ POWER POINT, →ΒΑΣΗ ΔΕΔΟΜΕΝΩΝ ACCESS,
☒ INTERNET, ΔΗΜΙΟΥΡΓΙΑ E-MAIL

☒ ΜΕ ΤΟ ΠΙΟ ΟΙΚΟΝΟΜΙΚΟ ΚΟΣΤΟΣ ΔΙΔΑΚΤΡΩΝ !
☒ ΤΜΗΜΑΤΑ ΓΙΑ ΜΑΘΗΤΕΣ ΔΗΜΟΤΙΚΟΥ, ΓΥΜΝΑΣΙΟΥ, ΛΥΚΕΙΟΥ, ΕΝΗΛΙΚΕΣ
☒ Η ΓΝΩΣΗ Η/Υ ΔΙΑΠΙΣΤΩΝΕΤΑΙ ΑΠΟΚΛΕΙΣΤΙΚΑ ΜΕ ΠΙΣΤΟΠΟΙΗΤΙΚΟ ΠΟΥ ΧΟΡΗΓΕΙΤΑΙ ΑΠΟ ΦΟΡΕΙΣ ΠΙΣΤΟΠΟΙΗΣΗΣ ΟΠΩΣ ΤΟ ECDL
ΠΛΗΡΟΦΟΡΙΕΣ ΕΓΓΡΑΦΕΣ ΑΠΟΓΕΥΜΑΤΑ ΚΑΘΗΜΕΡΙΝΑ

→ ΤΗΛ 22410 - 75850 ←

AE992

Ι.Δ.Ε. ΑΠΟ ΤΟ 1993 ΤΟ ΚΑΛΕΙΔΙ ΣΤΗΝ ΕΚΠΑΙΔΕΥΣΗ ΤΗΣ ΠΛΗΡΟΦΟΡΙΚΗΣ ΚΑΙ ΔΙΟΙΚΗΣΗΣ ΕΠΙΧΕΙΡΗΣΕΩΝ!!!



Κάθε μέρα μαζί με τους πελάτες σας!



Χαρίστε στους πελάτες ή τους συνεργάτες σας ατζέντες και ημερολόγια με το λογότυπο της επιχείρηση σας και **κερδίστε την δική τους ικανοποίηση** και **τη δική σας καθημερινή Προβολή**.

| Δ | Τ | Τ | Π | Π | Σ | Κ |
|---|---|---|---|---|---|---|
| | | | | 1 | 2 | 3 |
| 4 | 5 | 6 | 7 | 8 | 9 | 10 |
| 11 | 12 | 13 | 14 | 15 | 16 | 17 |
| 18 | 19 | 20 | 21 | 22 | 23 | 24 |
| 25 | 26 | 27 | 28 | 29 | 30 | 31 |

Υπεύθυνη Πωλήσεων: Φιλίππου Διαλεκτή
ΛΕΜΕΣΟΥ 34 • Τηλ.:2241076710 - 2241039618
fax:2241075190 • email: add@aias.gr

add
ΔΙΑΦΗΜΙΣΤΙΚΗ ΕΠΙΧΕΙΡΗΣΗ

XT004

# SAIS TRAVEL

## ΕΚΠΛΗΚΤΙΚΗ ΠΡΟΣΦΟΡΑ

**• ΜΥΡΑ – ΑΓ. ΝΙΚΟΛΑΟΣ – ΛΙΒΙΣΙ – ΦΕΤΙΓΙΕ – ΚΑΣ – ΑΝΤΑΛΕΙΑ**

**Από 5/12–8/12**

Ξενοδοχεία 4 και 5***** με ημιδιατροφή

**ΠΡΟΣΦΟΡΑ ΜΟΝΟ 170 ευρώ**

**• ΜΥΡΑ – ΚΩΝ/ΠΟΛΗ – ΣΜΥΡΝΗ**

Για όσους θέλουν να συνεχίσουν την εκδρομή τους μετά τα ΜΥΡΑ από 5-13/12

**• ΧΡΙΣΤΟΥΓΕΝΝΑ–ΠΡΩΤΟΧΡΟΝΙΑ**

| | Ημέρες | |
|---|---|---|
| * Παρίσι-Disneyland | | 4, 6, 8 |
| * Ρώμη | | 4, 5 |
| * Ρώμη-Φλωρεντία | | 6 |
| * Γύρος Ιταλίας | | 8 |
| * Μαδρίτη-Ανδαλουσία | | 8 |
| * Γύρος Ισπανίας | | 10 |
| * Βουδαπέστη ή Πράγα | | 4 |
| * Βιέννη-Σάλτσμπουργκ | | 4, 5, 6 |
| * Λονδίνο | | 4, 5 |
| * Λαπωνία (χωριό Αϊ-Βασίλη) | | 6 |
| * Μόσχα | | 5 |
| * Κωνσταντινούπολη, Προύσσα | | 4 |
| * Κύπρος | | 5 |
| * Πανόραμα Ελβετίας | | 7 |
| * Τυνησία ή Μαρόκο | | 8 |
| * Μαγευτικό Τυρόλο | | 4 |
| * Αίγυπτο- κρουαζιέρα Νείλου | | 4, 6, 8 |
| * Ντουμπάι | | 4, 5 |
| * Μπανγκόγκ-Σιγκαπούρη-Πουκέτ | | 15 |

**Και άλλες πολλές εκδρομές**

Ακόμη:
* Μεμονωμένα πακέτα, πακέτα για νεόνυμφους
] Εκδρομές στην Ελλάδα, χιονοδρομικά κέντρα στην Ελλάδα και εξωτερικό

Ελάτε για πρόγραμμα

**ΠΡΑΚΤΟΡΕΙΟ ΤΑΞΙΔΙΩΝ**

**ΣΑΒΒΑΣ ΣΑΗΣ**

*Το πρακτορείο που εμπιστεύονται όλοι για τη σοβαρότητά του και την ποιότητα των εκδρομών του.*

*ΔΙΑΦΗΜΙΣΤΕΣ ΜΑΣ ΕΙΝΑΙ ΟΙ ΙΔΙΟΙ ΟΙ ΠΕΛΑΤΕΣ ΜΑΣ*

ΤΑΡΠΟΝ ΣΠΡΙΝΓΚΣ 42 (δίπλα στην Τραπ. Πίστεως) · Τηλ. 39781-3

XΠ127


Μετά τις ανώνυμες καταγγελίες

# Ζητά νέο έλεγχο το ΔΣ του Κυνηγετικού Συλλόγου

## Με ανακοίνωσή του εκφράζει την δυσαρέσκειά του για τον ανώνυμο επιστολογράφο

Τη δυσαρέσκειά του για ανώνυμη καταγγελία που είδε το φως της δημοσιότητας, και αφορούσε την οικονομική διαχείριση του συλλόγου, εκφράζει με ανακοίνωσή του το διοικητικό συμβούλιο του Κυνηγετικού συλλόγου Ρόδου.

Επί του θέματος, αναφέρονται στην ανακοίνωση τα εξής:

«Κατόπιν της διοχέτευσης στον Τύπο κατά τις προηγούμενες ημέρες ανώνυμης επιστολής - καταγγελίας, τα μέλη του δ.σ. του Κυνηγετικού Συλλόγου Ρόδου «ΡΟΔΙΑ ΕΛΑΦΟΣ» θεωρούν υποχρέωσή τους να απαντήσουν στις κατάφορα συκοφαντικές «καταγγελίες».

Όπως πολύ σωστά σημειώθηκε ήδη στον Τύπο, ο Κυνηγετικός Σύλλογος Ρόδου έχει ελεγχθεί από την Ελεγκτική Επιτροπή στις 25.10.2005 οπότε και διαπιστώθηκε πλήρως η σύννομη δράση του Διοικητικού Συμβουλίου. Ο έκτακτος αυτός έλεγχος διενεργήθηκε προτού υπάρξει οποιαδήποτε αμφισβήτηση, γεγονός που ενισχύει την διαφάνεια των οικονομικών συναλλαγών που πραγματοποίησε ο Σύλλογος.

Παρόλα αυτά, προσκαλούμε την εποπτεύουσα αρχή Διεύθυνση Δασών Δωδ/σου και κάθε αρμόδιο φορέα σε εκ νέου έλεγχο του Συλλόγου, προς άρση οποιασδήποτε αμφιβολίας.

Παράλληλα, θα θέλαμε να σημειώσουμε ότι τέτοιου είδους ανώνυμες καταγγελίες, μόνο στόχο έχουν να πλήξουν το κύρος του Διοικητικού Συμβουλίου αλλά και την συνολική δράση του Συλλόγου. Διότι σίγουρα, ένα μόνο τιμολόγιο, που μάλιστα έχει ήδη ελεγχθεί, δεν μπορεί να αποτελεί στοιχείο που πιστοποιεί «όργιο οικονομικών ατασθαλιών»!!! Ο επονομαζόμενος λοιπόν κος «Κωνσταντίνος Δίκαιος », ο αυτοεπικαλούμενος μαχήτης της δικαιοσύνης και της τιμιότητας που μάλιστα ζητεί τον ποινικό κολασμό μας χωρίς να παραθέτει κάποιο ουσιαστικό στοιχείο που θεμελίωνει τους ισχυρισμούς του, πλην αόριστων υπαινιγμών, θα πρέπει να γνωρίζει πως σε ένα δημοκρατικό πολίτευμα, όλοι κρίνονται. Ο Σύλλογος κρίνεται καθημερινά για το έργο του, το ίδιο και το Διοικητικό Συμβούλιο. Προφανώς φοβούμενος ο ίδιος τις ποινικές κυρώσεις από τις δυσφημιστικές του δηλώσεις, επέλεξε την οδό της ανωνυμίας. Η νομιμότητα όμως δεν χρειάζεται συγκάλυψη, μόνον η παρανομία. Εφόσον λοιπόν, είναι τόσο βέβαιος για την παράνομη δράση των μελών του δ.σ., τον καλούμε να επαναλάβει εκ νέου την καταγγελία του, επώνυμα αυτή τη φορά, αναλαμβάνοντας την πλήρη ευθύνη των λεγόμενών του. Τα μέλη του δ.σ., τιμούν τον Σύλλογο τον οποίο έχουν κληθεί να υπηρετήσουν και χωρίς να αναιρούν παλαιότερές τους δηλώσεις, συνεχίζουν τον καθημερινό αγώνα για την κάθαρση του Κυνηγετικού Συλλόγου, βρισκόμενοι πάντα στις επάλξεις και όχι κρυμμένοι πίσω από ανώνυμες δηλώσεις.

Εκ μέρους του δ.σ. του Κυνηγετικού Συλλόγου Ρόδου».



# Εκδήλωση στο δήμο Αφάντου για τα παιδιά

**Με επιτυχία πραγματοποιήθηκε προχθές στο Δήμο Αφάντου εκδήλωση με θέμα «Τα Δικαιώματα του Παιδιού».**

Την εκδήλωση διοργάνωσε ο Πολιτιστικό Οργανισμός του Δήμου Αφάντου σε συνεργασία με το Γυμνάσιο και Λύκειο του δήμου, καθώς και το Κέντρο Πρόληψης «Δίοδος».

Η εκδήλωση- συζήτηση πραγματοποιήθηκε στη Βιβλιοθήκη του Γυμνασίου Αφάντου και κατά τη διάρκεια της το λόγο πήραν ο Γυμνασιάρχης κ. Γιώργος Καραγιάννης, ο Πρόεδρος του ΠΟΔΑ και Αντιδήμαρχος Αφάντου κ. Σάββας Δημητρόπουλος, η καθηγήτρια φιλόλογος του Λυκείου κ. Αλίκη Αντωνιάδου και η κ. Αιμιλία Λυρώνη υπεύθυνη της βιβλιοθήκης.

Τη συζήτηση συντόνισε η κ. Σωτηρία Κρητικού από το Κέντρο Πρόληψης «Δίοδος», η οποία στην ομιλία της αναφέρθηκε στο «Δικαίωμα του Παιδιού σε μία ζωή με προσωπικό νόημα».


DODEKANISOS
ΔΩΔΕΚΑΝΗΣΟΣ ΝΑΥΤΙΛΙΑΚΗ Ν.Ε.

**ΔΩΔΕΚΑΝΗΣΟΣ ΝΑΥΤΙΛΙΑΚΗ Ν.Ε.**

ΑΥΣΤΡΑΛΙΑΣ 3, Τ.Κ. 85100, Τ.Θ. 4072-ΡΟΔΟΣ

ΤΗΛ. 22410 70590, ΦΑΞ 2241070591

WEB. www.12ne.gr E-MAIL info@12ne.gr

ΔΡΟΜΟΛΟΓΙΑ ΤΟΥ ΤΑΧΥΠΛΟΟΥ ΚΑΤΑΜΑΡΑΝ

"ΕΞΠΡΕΣ" Από 9/11/2005 έως 04/12/2005

**ΔΕΥΤΕΡΑ**

| ΛΙΜΑΝΙ | ΑΦΙΞΗ | ΑΝΑΧ/ΣΗ |
|---|---|---|
| **ΡΟΔΟΣ** | | **14.30** |
| ΣΥΜΗ | 15.20 | 15.30 |
| ΚΩΣ | 17.00 | 17.10 |
| ΚΑΛΥΜΝΟΣ | 17.45 | 17.50 |
| **ΛΕΡΟΣ** | **18.40** | **Δ/ΣΗ** |

**ΤΡΙΤΗ**

| ΛΙΜΑΝΙ | ΑΦΙΞΗ | ΑΝΑΧ/ΣΗ |
|---|---|---|
| **ΛΕΡΟΣ** | | **06.50** |
| ΚΑΛΥΜΝΟΣ | 07.40 | 07.50 |
| ΚΩΣ | 08.30 | 08.40 |
| ΣΥΜΗ | 10.10 | 10.20 |
| **ΡΟΔΟΣ** | **11.10** | **Δ/ΣΗ** |

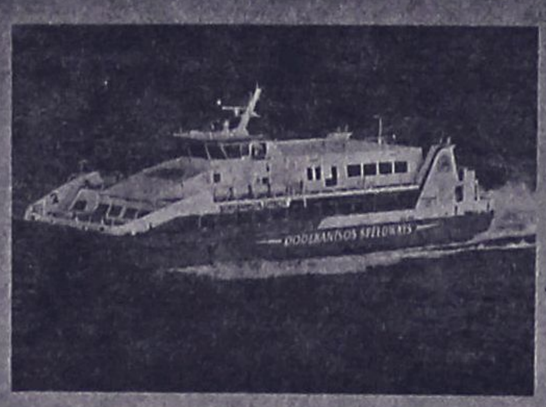

**ΤΕΤΑΡΤΗ**

| ΛΙΜΑΝΙ | ΑΦΙΞΗ | ΑΝΑΧ/ΣΗ |
|---|---|---|
| **ΡΟΔΟΣ** | | **08.30** |
| ΣΥΜΗ | 09.20 | 09.30 |
| ΚΩΣ | 11.00 | 11.10 |
| ΚΑΛΥΜΝΟΣ | 11.50 | 12.00 |
| ΛΕΡΟΣ | 12.50 | 13.30 |
| ΚΑΛΥΜΝΟΣ | 14.20 | 14.30 |
| ΚΩΣ | 15.10 | 15.20 |
| ΣΥΜΗ | 16.45 | 16.50 |
| **ΡΟΔΟΣ** | **17.40** | **Δ/ΣΗ** |

**ΠΕΜΠΤΗ**

| ΛΙΜΑΝΙ | ΑΦΙΞΗ | ΑΝΑΧ/ΣΗ |
|---|---|---|
| **ΡΟΔΟΣ** | | **08.30** |
| ΚΑΣΤ/ΡΙΖΟ | 11.00 | 11.30 |
| ΡΟΔΟΣ | 14.00 | 14.30 |
| ΣΥΜΗ | 15.20 | 15.30 |
| ΚΩΣ | 17.00 | 17.10 |
| **ΚΑΛΥΜΝΟΣ** | **17.50** | **Δ/ΣΗ** |

**ΠΑΡΑΣΚΕΥΗ**

| ΛΙΜΑΝΙ | ΑΦΙΞΗ | ΑΝΑΧ/ΣΗ |
|---|---|---|
| **ΚΑΛΥΜΝΟΣ** | | **07.30** |
| ΚΩΣ | 08.10 | 08.20 |
| ΣΥΜΗ | 09.45 | 09.50 |
| ΡΟΔΟΣ | 10.40 | 14.30 |
| ΣΥΜΗ | 15.20 | 15.30 |
| ΚΩΣ | 17.00 | 17.10 |
| ΚΑΛΥΜΝΟΣ | 17.45 | 17.50 |
| **ΛΕΡΟΣ** | **18.40** | **Δ/ΣΗ** |

**ΣΑΒΒΑΤΟ**

| ΛΙΜΑΝΙ | ΑΦΙΞΗ | ΑΝΑΧ/ΣΗ |
|---|---|---|
| **ΛΕΡΟΣ** | | **06.50** |
| ΚΑΛΥΜΝΟΣ | 07.40 | 07.50 |
| ΚΩΣ | 08.30 | 08.40 |
| ΣΥΜΗ | 10.10 | 10.20 |
| ΡΟΔΟΣ | 11.10 | 15.30 |
| ΣΥΜΗ | 16.20 | 16.30 |
| ΚΩΣ | 18.00 | 18.10 |
| ΚΑΛΥΜΝΟΣ | 18.50 | 19.00 |
| **ΛΕΡΟΣ** | **19.50** | **Δ/ΣΗ** |

**ΚΥΡΙΑΚΗ**

| ΛΙΜΑΝΙ | ΑΦΙΞΗ | ΑΝΑΧ/ΣΗ |
|---|---|---|
| **ΛΕΡΟΣ** | | **13.30** |
| ΚΑΛΥΜΝΟΣ | 14.20 | 14.30 |
| ΚΩΣ | 15.10 | 15.20 |
| ΣΥΜΗ | 16.40 | 16.50 |
| **ΡΟΔΟΣ** | **17.40** | **Δ/ΣΗ** |

AE592

# ΜΙΚΡΕΣ αγγελίες

**ΘΑ ΜΑΣ ΒΡΕΙΤΕ**
**στα κεντρικά μας γραφεία επί της Μαρ. Μαλλιαράκη 11 (τελευταία πάροδος Καναδά).**

**Τα τηλέφωνα μας είναι:**
**(22410) 22210, (22410) 75230**



## ενοικιασεις ακινητων & επιχειρησεων

**ΕΝΟΙΚΙΑΖΕΤΑΙ γκαρσονιέρα** με υπνοδωμάτιο, σαλόνι-κουζίνα, ενιαίος χώρος, με air condition, στην Ανάληψη επί της Αθηνών 36. Πληρ. τηλ. 2241063702, 6947272593 ΜΖΤ211134

**ΕΝΟΙΚΙΑΖΟΝΤΑΙ studios** πλήρως επιπλωμένα με θέα και άνετο χώρο στην Ανάληψη και στις 7 Βαγιές. Πληρ. τηλ. 2241066277, 6945296263 ΜΖΤ211136

**ΕΝΟΙΚΙΑΖΕΤΑΙ διαμέρισμα** 3 υπνοδωματίων επί της οδού Αννης - Μαρίας με βεράντες ολόγυρα, ηλιακό και νυκτερινό ρεύμα. Πληρ. τηλ. 2241094811, 6977514231 ΜΖΤ211132

**ΕΝΟΙΚΙΑΖΕΤΑΙ studio** επιπλωμένο στην Ιαλυσό κοντά στη θάλασσα, άνετο πάρκιν, τηλεόραση, όλος ο οικιακός εξοπλισμός, ζεστό νερό διαρκώς. Για ένα άτομο 175 ευρώ μαζί με το νερό και τα κοινόχρηστα. Πληρ. τηλ. 6936570851 ΜΖΤ211116

**ΚΡΕΜΑΣΤΗ**, σε ήσυχη και άνετη περιοχή μόλις 200 μ. από την πλατεία, **ΕΝΟΙΚΙΑΖΟΝΤΑΙ** νέα, πλήρως επιπλωμένα **studios** (ενιαίος χώρος συν λουτρό), διαμπερή με ηλιακό, ηλεκτρικό θερμοσίφωνα, πολυκουζίνα, βεράντες, άνετο πάρκιν. Πληρ. κ. Μάνος τηλ. 2241081478-88818, 6938626179 ΜΑΠ524

**ΕΝΟΙΚΙΑΖΕΤΑΙ** πολυτελές τριάρι **διαμέρισμα** στον β' όροφο με εντοιχισμένη κουζίνα επί της Μ. Πετρίδη 68. Πληρ. τηλ. 2241074009, 6945237624, 6972764614 ΜΖΤ211107

**ΕΝΟΙΚΙΑΖΟΝΤΑΙ studios** νεόκτιστα σε πανοραμική θέα στα Κοσκινού. Επιπλωμένα με air condition, τηλεόραση, τουαλέτα, με όλο το νοικοκυριό του σπιτιού και με άνετο πάρκιν. Πληρ. τηλ. 6944840618 ΜΖΤ191114

**ΕΝΟΙΚΙΑΖΕΤΑΙ οροφοδιαμέρισμα** σε άριστη κατάσταση 3 υπνοδωματίων, 2 WC, με θέρμανση, χώρο για αποθήκη επί της Μεσογείου 9- Ρόδος. Πληρ. τηλ. 2241039705 ΜΖΤ211121

**ΕΝΟΙΚΙΑΖΕΤΑΙ** ισόγειο **διαμέρισμα** επιπλωμένο σε άριστη κατάσταση, 2 υπνοδωμάτια, μεγάλο σαλόνι, κουζίνα, μπάνιο, Κολοκοτρώνη 87. Πληρ. τηλ. 6946581010 ΧΠ1084

**ΕΝΟΙΚΙΑΖΕΤΑΙ** στην Ιαλυσό **διαμέρισμα** 2 υπνοδωματίων, επιπλωμένο και πλήρες εξοπλισμένο και με τρία air condition. Πληρ. τηλ. 2241096531 ΜΖΤ211105

**ΕΝΟΙΚΙΑΖΕΤΑΙ διαμέρισμα** 3άρι πλήρως επιπλωμένο σε καινούργια διώροφη οικοδομή στην οδό Μιχαήλ Καθοπούλη 10 στο Νιοχώρι, έναντι καφενέ "Κούκος" κατάλληλο για συγκατοίκηση. Πληρ. τηλ. 6937194354, 6934532740 ΜΖΤ191103

**ΕΝΟΙΚΙΑΖΟΝΤΑΙ** δίχωρα επιπλωμένα **διαμερισματάκια** 50 τ.μ. στην περιοχή της Ιξιάς, με χώρο στάθμευσης, κήπο, πισίνα, θέρμανση και ζεστό νερό. Ιδανικό για εκπαιδευτικούς. Πληρ. τηλ. 2241093791, 6944658034, www.eleonas.net ΜΑΤ3752

**ΕΝΟΙΚΙΑΖΕΤΑΙ** νεόκτιστο **διαμέρισμα** 70 τ.μ. στα Κοσκινού ενιαίος χώρος σαλόνι, κουζίνα, 2 υπνοδωμάτια με εντοιχισμένες ντουλάπες, εντοιχισμένη κουζίνα και μεγάλος αύλειος χώρος. Πληρ. τηλ. 2241069576, 6944647265 ΜΟΟ189

**ΕΝΟΙΚΙΑΖΕΤΑΙ γκαρσονιέρα** πλήρως επιπλωμένη με κουζίνα, ψυγείο, ηλιακό θερμοσίφωνα. Πληρ. τηλ. 2241066485, 6936131015, 6936131019 ΜΖΤ191112

**ΕΝΟΙΚΙΑΖΕΤΑΙ διαμέρισμα** 2 υπνοδωματίων, σαλόνι, κουζίνα, WC στο Ροδίνι επί της Ελσίνκι. Πληρ. τηλ. 2241061735 ΜΖΤ191101

**ΕΝΟΙΚΙΑΖΕΤΑΙ γκαρσονιέρα** ανεξάρτητη επιπλωμένη με αιρ κοντίσιον στην οδό Δαιδάλου 17 στην Κρεμαστή. Πληρ. τηλ. 2241021335, 6945393764 ΜΧΡ13128

**ΕΝΟΙΚΙΑΖΕΤΑΙ** ισόγειος **μονοκατοικία** 88 τ.μ. επί της οδού Γ. Καραϊσκάκη 30, έναντι Βενετοκλείου Γυμνασίου Ρόδου. Αποτελούμενη από αυλή-χωλ-σαλόνι, 2 υπνοδωμάτια, WC, αποθήκη, κουζίνα. Τιμή ενοικίου 380 ευρώ. Πηρ. κ. Μαλανδράκη Σταύρο, τηλ. 6944263852, 2241070999 ΜΑΤ4137(1)

**ΕΝΟΙΚΙΑΖΕΤΑΙ** άνετο, ευρύχωρο **τριάρι**, κοντά στην ΔΕΥΑΡ, 300 ευρώ. Πληρ. τηλ. 2241061401, 6976903968 Πέμπτη-Παρασκευή-Σάββατο-Κυριακή ΜΖΤ181112

**ΕΝΟΙΚΙΑΖΕΤΑΙ ΔΙΑΜΕΡΙΣΜΑ ΕΥΡΥΧΩΡΟ, ΔΙΧΩΡΟ, ΗΛΙΟΛΟΥΣΤΟ ΕΠΙ ΤΗΣ ΚΟΔΡΙΓΚΤΩΝΟΣ (ΠΕΡΙΟΧΗ ΣΤΑΔΙΟΥ ΔΙΑΓΟΡΑ). ΕΠΙΣΗΣ ΚΑΙ ΜΙΚΡΟΤΕΡΟ ΜΕΧΡΙ ΤΕΛΗ ΙΟΥΝΙΟΥ Ή ΚΑΙ ΓΙΑ ΜΙΚΡΟΤΕΡΟ ΔΙΑΣΤΗΜΑ. ΠΛΗΡ. ΤΗΛ. 2241031756** ΜΑΤ4136

**ΕΝΟΙΚΙΑΖΕΤΑΙ** ισόγειο **διαμέρισμα** επί της Μυτιλήνης 9 (περιοχή Ανάληψης), 55 τμ. με δύο υπνοδωμάτια, μπάνιο, σαλόνι-κουζίνα ενιαίος χώρος με εντοιχισμένες ηλεκτρικές συσκευές και air condition σε όλους τους χώρους του σπιτιού. Μεγάλη αυλή χωρίς κοινόχρηστα. Πληρ. τηλ. 6944870650, 2241095284 ΜΖΤ181114

**ΕΝΟΙΚΙΑΖΟΝΤΑΙ γραφεία** επί της πλατείας Κύπρου έναντι τράπεζας Πίστεως και Εθνικής τράπεζας, στον α' και β' όροφο 25 τ.μ., 45 τ.μ. και 70 τ.μ. Επίσης **πωλείται μερίδα** στον Σύνδεσμο Αιγυπτιωτών Ρόδου 460 τ.μ. Πληρ. τηλ. 2241026021, 6946020735 ΜΖΤ181115

**ΕΝΟΙΚΙΑΖΕΤΑΙ διαμέρισμα** στη περιοχή Μητρόπολη επί της Δαμασκηνού. Πληρ. τηλ. 2241020607 ΜΖΤ181106

**ΕΝΟΙΚΙΑΖΕΤΑΙ γκαρσονιέρα** πλήρως επιπλωμένη και εξοπλισμένη σε άριστη κατάσταση για ένα άτομο στο Ροδίνι. Τιμή 170 ευρώ. Πληρ. τηλ. 2241061840ΜΖΤ181102

**ΕΝΟΙΚΙΑΖΕΤΑΙ** επί της οδού Πελοποννήσου 8 **διαμέρισμα** 50 τ.μ. 2 δωματίων και λοιπών βοηθητικών χώρων. Πληρ. τηλ. 22241025927, 2241037138 κ' 6932842700 ΜΖΤ181108

## ΕΝΟΙΚΙΑΖΕΤΑΙ

**Άουξ διαμερισματάκι**

φουλ εξοπλισμένο, WC με μπανιέρα, θέρμανση και πάρκιν, σε ήσυχη περιοχή στ' Ασγούρου με ωραία θέα. Τιμή λογική.

**Πληρ. τηλ. 6947606922** ΜΑΠ514(Γ)

## ΕΝΟΙΚΙΑΖΟΝΤΑΙ

δύο συνεχόμενα **καταστήματα** στο κέντρο των **Καλυθιών** 40 τ.μ. έκαστο. Μπορούν να ενοικιασθούν μεμονωμένα ή και τα δύο μαζί.

**Πληρ. τηλ. 2241028568, 6938230919**

ΜΑΠ498(Γ)

## ΜΗΝΙΑΙΑ ΕΝΟΙΚΙΑΣΗ ΔΩΜΑΤΙΩΝ ΣΕ ΞΕΝΟΔΟΧΕΙΟ

Το ξενοδοχείο **ΝΟΥΦΑΡΑ** που βρίσκεται στο **κέντρο της πόλεως Ρόδου (2 λεπτά από Ακαδημία και 10 λεπτά από το Παν/μιο Αιγαίου) επί της Γρ. Λαμπράκη 35,** ενοικιάζει δωμάτια σε φοιτητές και σε οποιονδήποτε άλλο ενδιαφερόμενο.

**Το δωμάτιο διαθέτει:**
1) ατομικό μπάνιο
2) τηλέφωνο
3) ραδιόφωνο
4) τηλεόραση
5) ψυγείο
6) θέρμανση
7) ζεστό νερό
8) κοινόχρηστο χώρο για επιτραπέζια παιχνίδια
9) εβδομαδιαίως καθαρισμός δωματίου και
10) διάθεση ιματισμού (σεντόνια, κουβέρτες)

**Πληρ. τηλ. 2241024545**

ΜΑΤ4118(Γ)

# TOP PROPERTIES

***GEORGE & SAVAS PIPINOS***
***ΓΕΩΡΓΙΟΣ & ΣΑΒΒΑΣ ΠΙΠΙΝΟΣ***
***ΣΥΜΒΟΥΛΟΙ ΚΑΙ ΕΚΤΙΜΗΤΕΣ ΑΚΙΝΗΤΩΝ***
***REAL ESTATE AGENTS • MEMBER OF F.I.A.B.C.I.-NAEA-C.E.I.***

***Από το 1971***

***Email:*** *gpipinos@otenet.gr* ***URL:*** *www.rhodes-top-properties.com* ***and*** *www.pipinos.gr*



Η **"TOP PROPERTIES"** είναι ατομική επιχείρηση και ανήκει στους Γεώργιο και Σάββα Πιπίνο. Το γραφείο ασχολείται από το 1971 αποκλειστικά και μόνο με επενδύσεις και REAL ESTATE, στο νησί της Ρόδου και στην ευρύτερη περιοχή της Δωδεκανήσου.

**ΑΠΕΥΘΥΝΟΜΑΣΤΕ:** Στους **σοβαρούς, απαιτητικούς και επιλεκτικούς** επενδυτές-επιχειρηματίες, Ελληνες και ξένους που ενδιαφέρονται να κάνουν μια σοβαρή επένδυση προβολής στο νησί της Ρόδου.

**ΠΡΟΣΦΕΡΟΥΜΕ:** Α) Υπηρεσίες και πληροφορίες που γίνονται σε προσωπικό επίπεδο με εχεμύθεια, διακριτικότητα και σοβαρότητα.
Β) Μεγάλη γκάμα υψηλής ποιότητας, ακινήτων, όπως:1) Ξενοδοχεία Α' και Β' κατηγορίας των 600-500-350-300 κλινών, 2) Κεντρικά αστικά ακίνητα κατάλληλα για Τράπεζες-καταστήματα-γραφεία, 3) Παραλιακές εκτάσεις, κατάλληλες για τουριστικές επενδύσεις των 150.000-100.000-70.000-50.000-36.000 τ.μ. και 4) Διαμερίσματα και μεζονέτες προβολής, και 5) Αξιόλογες Παραθεριστικές κατοικίες.

**ΣΤΟΧΟΣ ΜΑΣ ΕΙΝΑΙ:** Να προσφέρουμε στο αγοραστικό μας κοινό υψηλής ποιότητας ακίνητα και ευκαιρίες στο νησί της Ρόδου. Η τριακονταετής και πλέον πείρα μας στον τομέα αυτό αποτελεί εγγύηση.

**ΣΥΝΘΗΜΑ ΜΑΣ ΕΙΝΑΙ:** Επενδύστε στη ΡΟΔΟ ΤΩΡΑ, σε ακίνητα που ΑΝΤΕΧΟΥΝ ΣΤΟ ΧΡΟΝΟ

***Γεώργιος και Σάββας Πιπίνος***
***ΜΕΣΙΤΕΣ ΑΣΤΙΚΩΝ ΣΥΜΒΑΣΕΩΝ***
***Γιατί εμείς γνωρίζουμε καλύτερα!***

***Since 1971***

**TOP PROPERTIES** is a father and son business. The senior, Mr George S. Pipinos, the founder of the office, has carved over the years a reputation for integrity and excellence in the world of Real Estate in the Dodecanese. The junior, Dr. Savas Pipinos, has returned from his studies in the UK to aid in his father´s footsteps.
**AT TOP PROPERTIES** we try hard to attract important and selective investors, high calibre businessmen/women and discerning professional people, both Greek and foreign, who wish to acquire substantial and valuable property on Rhodes.
**We offer** our expertise and advice privately, discreetly and in strict confidence.
**We keep** a comprehensive list of real estate of the highest specifications:
a. A' and B' class hotels (600, 500, 350, 300 beds capacity)
b. Centrally situated office buildings and other business premises.
c. Seaside land, ideal for development (hotels, holiday resorts, etc), of 150.000, 100.000, 70.000, 50.000, 36.000 square metres.
d. Villas, luxury apartments, detached, semi-detached and terraced houses.
e. Holiday and Retirement Homes.
**Our aim** is to give our clients the opportunity to acquire value for money, first class real estate on Rhodes. Our 30 and more years of experience is our warranty.
**Our motto** is Invest in Rhodes, Invest in property, It stands the test of time.




***TOP PROPERTIES***
***George and Savas Pipinos***
***Because we know best***

Προβάλλεται τα ακίνητά σας δωρεάν στο side Πιπίνος αγγελίες www.pipinos.gr

**ΚΕΝΝΕΝΤΥ 38, ΡΟΔΟΣ, 85 100, ΤΗΛ. (22410) 23895,FAX: (22410) 20883**
**38 KENNEDY STR., RHODES, 85 100, TEL. (22410) 23895, FAX: (22410) 20883**
***U.K. Direct line: 08717115396*** ΧΠ399

## Μετακομίζετε;

γρήγορα
εύκολα
οικονομικά

MET.PO

ΡΟΔΟΣ: τηλ. 2241024388/6948003320
ΑΘΗΝΑ: τηλ. 2103464235/3476818-008

**ΕΝΤΟΣ ΝΗΣΟΥ ΚΑΙ ΠΡΟΣ ΟΛΗ ΤΗΝ ΕΛΛΑΔΑ**

ΜΑΤ424

## ΕΝΟΙΚΙΑΣΕΙΣ

συνέχεια από την προηγούμενη

**ΕΝΟΙΚΙΑΖΕΤΑΙ στούντιος** επιπλωμένο και άνετο στην οδό Αναστ. Βρόντη (δίπλα στου Ξενάκη). Πληρ. τηλ. 2241020775 και 2241091372 (ώρες καταστημάτων) MXP13125

**ΕΝΟΙΚΙΑΖΟΝΤΑΙ** δίχωρες **γκαρσονιέρες** πλήρως επιπλωμένες και εξοπλισμένες με ψυγείο, φουρνάκι, πλυντήριο ρούχων, TV, κλιματισμό, βεράντες, ηλιακούς θερμοσίφωνες, περιοχή Αγ. Νικολάου. Πληρ. τηλ. 2241027840, 6978747937 MZT171112

**ΕΝΟΙΚΙΑΖΕΤΑΙ** γωνιακό επιπλωμένο **studio** στο Ροδίνι α' ορόφου. Πληρ. τηλ. 6944361899 MZT171111

**ΕΝΟΙΚΙΑΖΕΤΑΙ αποθήκη** με ράμπα επί της Νικολάου Μαυρή μεσοτοιχία με την παλαιά ΔΕΗ. Πληρ. τηλ. 2241021757, 74722 MZT171106

**ΖΗΤΕΙΤΑΙ ΓΙΑ ΕΝΟΙΚΙΑΣΗ αποθήκη** με ράμπα γύρω στα 80 τ.μ. στην πόλη της Ρόδου. Πληρ. τηλ. 6972248737, 6942683079, 2241075375 MZT171102

**ΕΝΟΙΚΙΑΖΕΤΑΙ διαμέρισμα** ισόγειο 75 τ.μ. με 2 υπνοδωμάτια, σαλόνι, κουζίνα, μπάνιο και αυλή στην περιοχή Αγ. Νικολάου (Κοραή 10). Πληρ. τηλ. 2241020445, 23923 MZT171105

**ΕΝΟΙΚΙΑΖΕΤΑΙ διαμέρισμα** επί της οδού Αντ. Βολονάκη. Πληρ. τηλ. 2241036838, 6978448603 MZT161126

**ΕΝΟΙΚΙΑΖΟΝΤΑΙ** επιπλωμένα **διαμερίσματα** και **studio** στ' Αφάντου στον κεντρικό δρόμο (πλησίον υπέρ Μάρκετ Παναγιωτάς). Πληρ. τηλ. 2241051888, 6938060340 MZT171113

**ΕΝΟΙΚΙΑΖΕΤΑΙ γκαρσονιέρα** δίχωρη επιπλωμένη κατάλληλη για εκπαιδευτικούς ή φοιτητές με ηλιακό θερμοσίφωνα και αυλή ισόγειο κοντά στο κέντρο της πόλης. Πληρ. τηλ. 2241032291 MZT161127

**ΕΝΟΙΚΙΑΖΕΤΑΙ** μικρό **διαμέρισμα** για ένα άτομο στο κέντρο της πόλης ανεξάρτητο, ισόγειο με κήπο, επιπλωμένο με πολυκουζίνα, σαλονάκι και ένα υπνοδωμάτιο για όλο το χρόνο. Τιμή 250 ευρώ το μήνα. Πληρ. τηλ. 6972718731 πρωινές ώρες 09.00-14.00 MZT161115

**ΕΝΟΙΚΙΑΖΟΝΤΑΙ διαμερίσματα** δυάρια καινούργια, πλήρως επιπλωμένα και εξοπλισμένα με εντοιχισμένη κουζίνα, φούρνο, air condition, θέρμανση-ψύξη, έναντι Μίρα Μάρε στην Ιξιά. Πληρ. τηλ. 6977656668, 2241075662 ΜΑΠ504

**ΕΝΟΙΚΙΑΖΕΤΑΙ διαμέρισμα** α' ορόφου σε διώροφη πολυκατοικία 145 τ.μ. ανακαινισμένο με ηλιακό, με σώματα θέρμανσης, επί της οδού Τσαβαρή 10,κατάλληλο και για επαγγελματική χρήση. Τιμή 450 ευρώ. Πληρ. τηλ. 6944434783, 2241037347 MZT161117

**ΕΝΟΙΚΙΑΖΕΤΑΙ** επιπλωμένη **σοφίτα** περί τα 30 τ.μ. με υπνοδώμάτιο, κουζίνα, WC στην οδό Ευκλή 25 στο Καναμάτ της πόλης Ρόδου. Πληρ. κιν. 6946795725 MZT151107

**ΕΝΟΙΚΙΑΖΕΤΑΙ** όλος ο **όροφος** σε ανεξάρτητη διώροφη μονοκατοικία με κήπο κοντά στη θάλασσα στο κέντρο της πόλης, άνετο πάρκιν, περιοχή Ψαροπούλα. Διαθέτει τρεις κρεβατοκάμαρες με ντουλάπες και παρκέ, 2 μπάνια, 1 κουζίνα με οικοσυσκευή (πλυντήριο πιάτων και ηλεκτρική κουζίνα), τραπεζαρία, σαλόνι με τζάκι, ηλιακό θερμοσίφωνα, αυτόνομη θέρμανση με θερμοσυσσωρευτές, πατάρι, βεράντες. Τιμή 630 ευρώ. Πληρ. τηλ. 6972718731 πρωινές ώρες 09.00-14.00 MZT161116

**ΕΝΟΙΚΙΑΖΕΤΑΙ στούντιο** επιπλωμένο σε ήσυχη περιοχή στον Αγιο Νικόλαο. Πληρ. τηλ. 2241066473, 6945551804ΜΧΠ1588.7

**ΕΝΟΙΚΙΑΖΟΝΤΑΙ** στην Ιαλυσό νεόκτιστα **διαμερίσματα** δυάρια, πλήρως επιπλωμένα. Πληρ. τηλ. 22410-91142, 94662, 6945594565 MZT161104

**ΠΩΛΕΙΤΑΙ ή ΕΝΟΙΚΙΑΖΕΤΑΙ**
**εμπορική επιχείρηση**
σε κεντρικό σημείο της Παλιάς Πόλης
**Πληρ. τηλ. 6948254763** ΜΑΤ4137(2)(Γ)

**ΣΕ ΝΕΟΚΤΙΣΤΗ ΠΟΛΥΚΑΤΟΙΚΙΑ ΣΤΟ ΡΟΔΙΝΙ**
**ΕΝΟΙΚΙΑΖΟΝΤΑΙ**
- **Διαμέρισμα** 105 τ.μ. με 3 υπνοδωμάτια, σαλόνι-κουζίνα ενιαίος χώρος και 2 WC με 2 πατάρια. Αυτόνομη θέρμανση και ηλιακό θερμοσίφωνα, πολυτελούς κατασκευής.
- **Δύο αίθουσες** 105 τ.μ. κατάλληλες για οποιαδήποτε χρήση.

**Πληρ. τηλ. 6976787668** MXP13127(Γ)

**Profit & Solution**
ΚΤΗΜΑΤΙΚΕΣ ΥΠΗΡΕΣΙΕΣ ΚΑΙ ΠΩΛΗΣΗ ΑΚΙΝΗΤΩΝ
*Λεμεσού 34, 85100 Ρόδος*
*τηλ.: 22410 28100 φαξ.: 22410 28104*

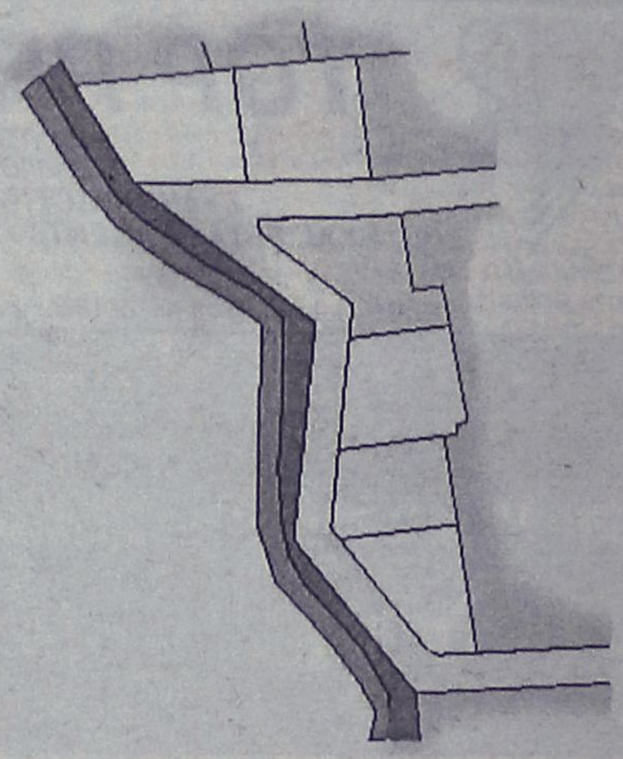

**ΠΩΛΟΥΝΤΑΙ ΟΙΚΟΔΟΜΗΣΙΜΑ ΟΙΚΟΠΕΔΑ ΕΝΤΟΣ ΟΙΚΙΣΜΟΥ ΠΑΣΤΙΔΑΣ ΑΠΟ 285 τ.μ. - 400 τ.μ. ΜΕ ΑΔΕΙΑ ΟΙΚΟΔΟΜΗΣ** AE963

The Real Estate Leaders
RE/MAX

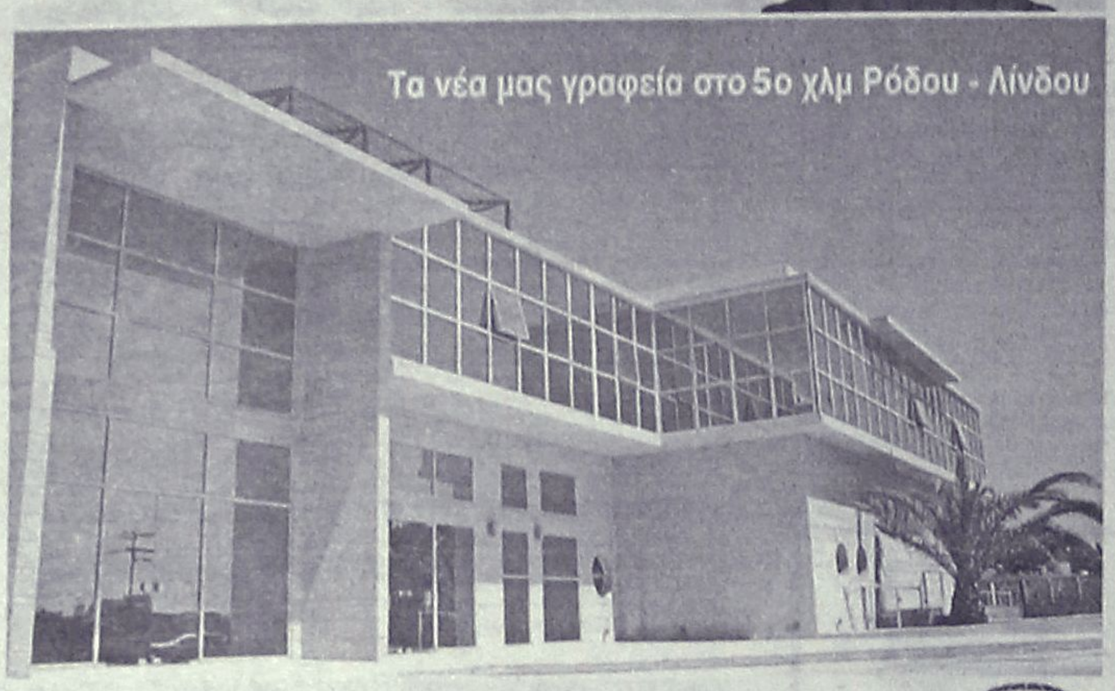


RE/MAX
Outstanding Agents.
Outstanding Results.

- Αγοραπωλησίες - Ενοικιάσεις ακινήτων
- Με σοβαρότητα και επαγγελματισμό
- Στη Ρόδο, σε όλη την Ελλάδα και για κάθε γωνιά του κόσμου

**Ζητούνται συνεργάτες**

RE/MAX EXCLUSIVE RE/MAX EXPRESS

REMAX EXPRESS: 5ο χλμ. λεωφ. Ρόδου-Λίνδου
Τηλ: 2241064730, 64755,fax 2241064620 • www.remax.gr •e-mail: info@remaxexpress.gr AE740



**Vitzileos**
**ΚΤΗΜΑΤΟΜΕΣΙΤΙΚΟ ΓΡΑΦΕΙΟ – REAL ESTATE AGENCY**

**ΚΑΤΑΣΤΗΜΑΤΑ - ΓΡΑΦΕΙΑ - ΕΠΙΧΕΙΡΗΣΕΙΣ**

| | | |
|---|---|---|
| Κάμπινγκ (οικόπεδο) στην παραθαλάσσια περιοχή Πεταλίδι της Μεσσηνίας | 25.000 τ.μ. | 1 400 000€ |
| Μαγαζί με πατάρι στην οδό Ρόδου- Λίνδου | 55 τ.μ. | 110 000 € |
| Επιχείρηση SNACK-BAR πλήρως εξοπλισμένο με άδεια για 30 καθίσματα στην Παλιά Πόλη | 55 τ.μ. | 75 000 € |
| Επιχείρηση Στεγνοκαθαριστήριο στην περιοχή Αφάντου (υπάρχει και υποκατάστημα στην Ρόδο) | 100 τ.μ. | 120 000 € |
| Κατάστημα με πατάρι σε εμπορική περιοχή στο κέντρο της πόλης | 122 τ.μ. | 200 000 € |
| Διατηρητέο ακίνητο το οποίο αποτελείται από 72 τ.μ. ισόγειο και 72 τ.μ. 1ος όροφος και 200τ.μ. αυλή στην περιοχή Ψαροπούλα. | 144 τ.μ. | 450 000 € |
| Ευρύχωρη Αποθήκη στην Οδό Παναγιώτη Ροδίου | 180 τ.μ. | 82 000 € |
| ΞΕΝ/ΧΕΙΟ Β ΚΑΤΗΓ. 95 Δωμάτια σε 13 στρεμ. στην παραλία Ιαλυσού | – | 2 642 000 € |
| ΞΕΝ/ΧΕΙΟ 15 Δωματίων πάνω στο κύμα και μονοκατοικία 80 τ.μ. στο Γεννάδι | – | 440 000 € |
| ΞΕΝ/ΧΕΙΟ 60 Δωματίων, 130 Κλινών, Σε οικόπεδο 8.000 τ.μ., με ΔΥΟ ΠΙΣΙΝΕΣ. Επιπλέον Εστιατόριο και μπαρ στην Θολό. | – | 2 750 000 € |
| Συγκρότημα Εφτά διαμερισμάτων με Δυο Μαγαζιά 250 τ.μ. στην Παραλία Ιξιάς | – | 338 000 € |
| Καιρικό συγκρότημα στο λιμάνι, σε 1.808 τ.μ. οικόπεδο επί της οδού Αυστραλίας | 1300 τ.μ. | 1 470 000€ |
| Στεγασμένος χώρος σε οικόπεδο 31.450 τ.μ. στο Κανδυλί και είναι κατάλληλο για οποιαδήποτε χρήση | 3600 τ.μ | 880 000 € |

**ΜΕΖΟΝΕΤΕΣ – ΜΟΝΟΚΑΤΟΙΚΙΕΣ – ΟΙΚΟΔΟΜΕΣ**

Παραδοσιακό σπίτι στο Παραδείσι με ένα ευρύχωρο υπνοδωμάτιο, μεγάλη κουζίνα, μεγάλους χώρους και με αυλή. Υπάρχει δυνατότητα επέκτασης της οικοδομής 127 τ.μ. 100 000 €

Τριώροφη πολυτελής μονοκατοικία στα Άφαντου με τρία υπνοδωμάτια με κεντρική θέρμανση, τρία λουτρά (με W.C., Τζακούζι, ντους, και μπανιέρα) επίσης παρέχει Αποθήκη τροφίμων και Γκαράζ. 210 τ.μ. 260 000 €

Τριώροφη Μεζονέτα, Πολυτελής Κατασκευή, δίπλα στην θάλασσα 300 τ.μ. 380 000 €

Διώροφη μονοκατοικία με δυο υπνοδωμάτια και σαλοτραπεζαρία και ένα μπάνιο στην Κάλυμνο 45 000 €

Τριώροφη μεζονέτα σε μπετά μέσα σε 1000 μ Οικόπεδο στα Τριάντα 170 τ.μ. 150 000 €

Μονοκατοικία ανακαινισμένη στην περιοχή Κρητικά 135 τ.μ. 265 000 €

Μονοκατοικία 70 τ.μ. δυνατότητα χρήσης μαγαζιού στις Καλυθιες 140 τ.μ. 70 000 €

Νεοκλασικό Διατηρητέο Αρχοντικό σε οικόπεδο 1.100 τ.μ., Σ.Δ. 1,4 στο Κέντρο της Πόλης 170 τ.μ. 1 500 000 €

Διώροφη μονοκατοικία με τέσσερα υπνοδωμάτια, δυο μπάνια στην Αφάντου 150 000 €

**ΠΩΛΟΥΝΤΑΙ ΔΙΑΜΕΡΙΣΜΑΤΑ**

Διαμερίσματα σε τριώροφη οικοδομή στην περιοχή Δασκάλους 85 τ.μ. 165 000 €

Γκαρσονιέρα με θεά στην θάλασσα στην περιοχή Γεννάδι50 τ.μ. 53 000 €

Διαμέρισμα με δυο υπνοδωμάτια με Εκπληκτική Θεά στην περιοχή Γεννάδι 60 τ.μ. 55 000 €

Διαμέρισμα στον πρώτο όροφο, με τρία υπνοδωμάτια στην Οδό Κένεντυ 98 τ.μ. 130 000 €

Παραδοσιακό διαμέρισμα απέναντι από Καζίνο Ρόδου 116 τ.μ. 146 700 €

Διαμέρισμα Ισόγειο με Κήπο και Γκαράζ, με θέα στην Θάλασσα, στην περιοχή Ροδίνι 220 τ.μ. 360 000 €

**ΟΙΚΟΠΕΔΑ ΕΝΤΟΣ ΚΑΙ ΕΚΤΟΣ ΡΟΔΟΥ**

| | | |
|---|---|---|
| Οικόπεδο Εντός Ζώνης στην περιοχή Αφάντου | 17000 τ.μ. | 750 000 € |
| Οικόπεδο Στην περιοχή Καναματ μέσα στον οικισμό | 360 τ.μ. | 135 000 € |
| Οικόπεδο Εντός Ζώνης στην Περιοχή Τριαντων με Θέα στην Θάλασσα 2500 τ.μ. | | 120 000 € |
| Οικόπεδο Περιοχή Ατσίπας στην Αφάντου | 7400 τ.μ. | 110 000 € |
| Οικόπεδο Λίγο πριν την Κρητηνία περιοχή Λαβαριανής | 5000 τ.μ. | 45 000 € |
| Οικόπεδο Πάνω στην Λεωφόρο Ρόδου - Λίνδου με κόμβο με οικοδομική άδεια για 3000 μ κτίσμα σε δυο ορόφους επιπλέον 400 τ.μ. υπόγειο | 8500 τ.μ. | 1 500 000 € |
| Οικόπεδο Στο Φυτώριο με Θέα στην Θάλασσα κατάλληλο για κατοικία 8100 τ.μ. | | 350 000 € |
| Οικόπεδο Στον Άγιο Νικόλαο Σ.Δ. 1,20 | 412 τ.μ. | 220 000 € |
| Οικόπεδο Στο Γεννάδι Εντός Σχεδίου Πόλεως | 750 τ.μ. | 18 000 € |
| Οικόπεδο Στο Γεννάδι πάνω στον Δρόμο Ελαιώνας- Φουρνάκι | | 2500 τ.μ. 23 000 € |
| Οικόπεδο Στην Κάμειρο Σκάλα πάνω στο κύμα εντός οικισμού | | 2600 τ.μ. 85 000 € |
| Οικόπεδο Στο Γεννάδι με Θέα | 3400 τ.μ. | 88 000 € |
| Οικόπεδο Παραθαλάσσιο Σ.Δ. 0,2 πάνω στον Δρόμο στο νησί της Λέρου | 4075 τ.μ. | 205 000 € |
| Οικόπεδο Στην Κω σε Εξοχική Τοποθεσία της περιοχής Ψαλίδι | | 5400 τ.μ. 73 000 € |
| Οικόπεδο Στο Φαληράκι | 8000 τ.μ. | 230 000 € |
| Οικόπεδο Πάνω στο Κύμα, Κατάλληλο για οποιαδήποτε χρήση στα Καλαβάρδα | 20000 τ.μ. | 880 000 € |
| Οικόπεδο Στο Πλημμύρι πάνω στο Κύμα | 20000 τ.μ. | 470 000 € |
| Οικόπεδο Στα Καλαβάρδα | 25000 τ.μ. | 295 000 € |
| Οικόπεδο Πάνω στο Κύμα στην Θολό | 34000 τ.μ. | 611 000 € |
| Οικόπεδο Στο Τσαΐρι επί της Λεωφόρου ΤΣΑΪΡΙ- ΑΕΡΟΔΡΟΜΙΟΥ | | 98000 τ.μ. 1 300 000 € |
| Οικόπεδο Στην Πυλώνα οικοπεδική έκταση με φανταστική Θέα στην Θάλασσα | 115000 τ.μ. | 680 000 € |

**ΑΚΙΝΗΤΑ ΑΘΗΝΩΝ**

| | | |
|---|---|---|
| Διαμέρισμα – Ρετιρέ στον τέταρτο Όροφο, Πλατεία Κυψέλης | | 83 τ.μ. 123 300 € |
| Διαμέρισμα στον τέταρτο όροφο στην Αγια Παρασκευή κοντά στο Αμερικανικό Κολέγιο με δυο μεγάλα υπνοδωμάτια και θέρμανση | | 86 τ.μ. 150 000 € |
| Διαμέρισμα ανακαινισμένο με υπερυψωμένο Ισόγειο και Κήπο στην Άνω Γλυφάδα | 112 τ.μ. | 170 000 € |

**ΕΝΟΙΚΙΑΖΟΝΤΑΙ ΚΑΤΑΣΤΗΜΑΤΑ - ΕΠΙΧΕΙΡΗΣΕΙΣ**

| | | |
|---|---|---|
| Οροφο- Διαμέρισμα στην περιοχή Ζέφυρος για Επαγγελματική Χρήση150 τ.μ. 1 000 € | | |
| Διαμέρισμα στη Οδό Στέλιου Κοπάδη κατάλληλο για επαγγελματική χρήση 85 τ.μ. | | 450 € |
| Κατάστημα στην Θολό | 800 τ.μ. | 2 500 € |

**ΕΝΟΙΚΙΑΖΟΝΤΑΙ ΔΙΑΜΕΡΙΣΜΑΤΑ**

| | | |
|---|---|---|
| Διαμέρισμα με Τρία υπνοδωμάτια στην Περιοχή Μητρόπολη | | 120 τ.μ. 500 € |
| Γκαρσονιέρα σε ρετιρέ στο Κανακόνερο | 25 τ.μ. | 230 € |

ΒΙΤΖΗΛΑΙΟΣ ΜΑΡΙΟΣ ΤΗΛ: 22410-24900, ΚΙΝ: 6932704919, 6932196325 FAX: 22410-25544, WEBSITE: www.vitzileos.gr, EMAIL:mvre@otenet.gr AE858

## ΕΥΚΑΙΡΙΑ. ΠΩΛΕΙΤΑΙ

από ιδιώτη **μονοκατοικία** στην Ιξιά (πίσω από το Δημ. Σχολείο) 200 τ.μ. σε ένα στρέμμα, λουξ, κεντρική θέρμανση, ηλιακό, τζάκι.

**Πληρ. τηλ. 2241095978**

ΜΑΠ502(Γ)

## ΜΗΝΙΑΙΑ ΕΝΟΙΚΙΑΣΗ ΔΩΜΑΤΙΩΝ ΣΕ ΞΕΝΟΔΟΧΕΙΟ

**Το ξενοδοχείο ΕΛΕΝΑ**

**που βρίσκεται στο κέντρο της πόλεως Ρόδου, σε μικρή απόσταση από το λιμάνι και το Πανεπιστήμιο επί της οδού Γρίβα 78,**

**ΕΝΟΙΚΙΑΖΕΙ ΔΩΜΑΤΙΑ**

ιδανικά για φοιτητές, στρατιωτικούς κ.λπ

Το ξενοδοχείο διαθέτει:
σαλόνι, café bar, αίθουσα τηλεόρασης και πισίνα

Το δωμάτιο διαθέτει:
α) ατομικό μπάνιο
β) τηλέφωνο
γ) ραδιόφωνο
δ) τηλεόραση
ε) ψυγείο
στ) θέρμανση
ζ) ζεστό νερό
η) εβδομαδιαίος καθαρισμός δωματίου και
θ) διάθεση ιματισμού (σεντόνια, κουβέρτες)

**Τιμή από 200 ευρώ ανά μήνα**

**Πληρ. τηλ. 2241024755, 2241093019, κιν. 6942456013**

ΜΑΠ468

## ΠΩΛΟΥΝΤΑΙ

**ΠΟΛΥΤΕΛΗ & ΗΛΙΟΛΟΥΣΤΑ**

**ΟΡΟΦΟΔΙΑΜΕΡΙΣΜΑΤΑ**

ΕΠΙΦΑΝΕΙΑΣ 138 τ.μ.-120 τ.μ.-100 τ.μ.-50 τ.μ.
ΜΕ ΑΠΕΡΙΟΡΙΣΤΗ ΘΕΑ & ΜΕΓΑΛΕΣ ΒΕΡΑΝΤΕΣ
ΓΩΝΙΑ Κ. ΥΔΡΑΙΟΥ & Κ. ΤΣΑΛΔΑΡΗ
ΔΑΝΕΙΑ ΔΕΚΤΑ

**ΠΛΗΡ. ΤΗΛ.: 6977 914567**

(ΠΛΗΡΟΦΟΡΙΕΣ ΤΙΜΩΝ ΟΧΙ ΑΠΟ ΤΗΛΕΦΩΝΟ)

ΜΑΠ3734(Γ)

## RHODES-GREECE CAIRO PALACE

**ΕΝΟΙΚΙΑΖΟΝΤΑΙ**

- **ΚΑΤΑΣΤΗΜΑ ή ΓΡΑΦΕΙΟ** 90 τ.μ. στον όροφο των καταστημάτων του εμπορικού κέντρου
- **ΚΑΤΑΣΤΗΜΑ ή ΓΡΑΦΕΙΟ** 43 τ.μ. στον όροφο των καταστημάτων του εμπορικού κέντρου
- **ΚΑΤΑΣΤΗΜΑ ή ΓΡΑΦΕΙΟ** 30 τ.μ. στον όροφο των καταστημάτων του εμπορικού κέντρου
- **ΓΡΑΦΕΙΟ** 135 τ.μ. στον γ' όροφο επί του αίθριου της Εθ. 12νησίων
- **ΓΡΑΦΕΙΟ** 90 τ.μ. στον γ' όροφο επί του αίθριου της Εθ. 12νησίων.

**Πληροφορίες: Κα ΦΡΑΝΣΙΣ ΝΙΟΤΗ**
**τηλ. 2241027600,**
**κιν. 6944618757, 6973572262, φαξ 2241023462**
**email: fniotis@otenet.gr**

ΜΧΠΞΕΝ102

## ευσταθίου ΕΥΡΩΚΤΗΜΑΤΙΚΗ

ΚΤΗΜΑΤΟΜΕΣΙΤΙΚΟ ΓΡΑΦΕΙΟ

Εθν. Αντιστάσεως 83 • Τηλ.: 22410 73819, 74917
Κιν.: 6944 374546, 6945 292030
Fax: 22410 38641 • e-mail: info@euroktimatiki.gr

**ΜΙΣΘΩΣΕΙΣ ΚΑΤΑΣΤΗΜΑΤΩΝ**

- **Κατάστημα** επί της οδού Ορφανίδου 75 τ.μ. με αποθήκη 21 τ.μ. με αυλή κατάλληλο για οποιαδήποτε χρήση.
- **Κατάστημα** επί της Γ. Λέοντος αποτελούμενο από ισόγειο 53 τ.μ. και Α΄ όροφο 51 τ.μ. με μεγάλες βεράντες (33 τ.μ.) κατάλληλο για οποιαδήποτε χρήση.
- **Καταστήματα** στην συμβολή των οδών Ολυμπίας και Δελφών στο Καρακόνερο 70 τ.μ. το κάθε ένα, σε νεόδμητη οικοδομή, κατάλληλο για οποιαδήποτε χρηση.
- **Κατάστημα** επί της Κωνσταντίνου Παλαιολόγου κοντά στο Super Market Σπανός 45 τ.μ. , κατάλληλο για οποιαδήποτε χρήση. Μηνιαίο Μίσθωμα 450 ευρώ.
- **Καταστήματα** επί της Ιερού Λόχου στην Ιαλυσό, 40 τ.μ. το κάθε ένα, κατάλληλο για οποιαδήποτε χρήση. Μηνιαίο Μίσθωμα 500 ευρώ.

ΧΠ401/2029

## SAVVAIDIS & Associates
Estate Agents & Consultants

# ΠΡΟΝΟΜΙΑΚΑ ΟΙΚΟΠΕΔΑ ΣΤΟΥΣ ΤΡΕΙΣ

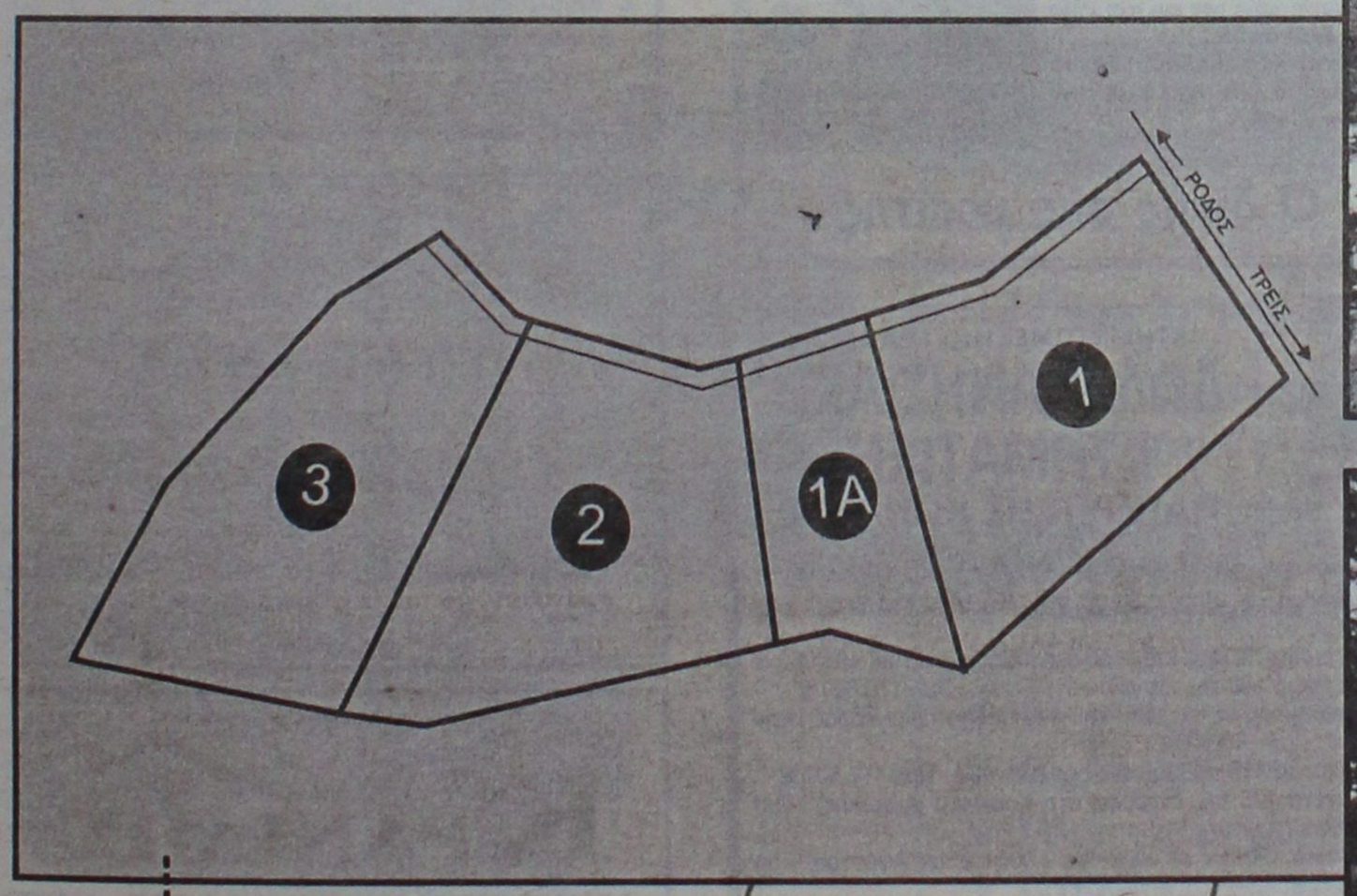






Πωλούνται σε μοναδική θέση στους Τρείς, τέσσερα οικόπεδα

| | | | | | |
|---|---|---|---|---|---|
| (1) | 4.006 τ.μ. | 260.000 € | (2) | 4.065 τ.μ. | 250.000 € |
| (1Α) | 1.880 τ.μ. | 100.000 € | (3) | 4.069 τ.μ. | 250.000 € |

ΑΠΟΚΛΕΙΣΤΙΚΗ ΔΙΑΘΕΣΗ

Γρ. Λαμπράκη 14 & Αμερικής, Ρόδος
Τηλ 22410-26281 fax 22410-34663

**ΣΑΒΒΑΪΔΗΣ & Συνεργάτες**
Μεσίτες & Σύμβουλοι Ακινήτων

ΧΠ659

## ΕΝΟΙΚΙΑΣΕΙΣ

συνέχεια από την προηγούμενη

**ΕΝΟΙΚΙΑΖΕΤΑΙ** δυομισάρι **διαμέρισμα** στην πάροδο Κοδρηγκτώνος, ανακαινισμένο, μερικώς επιπλωμένο. Ιδανικό για 2 φοιτητές ή οικογένεια. Περιλαμβάνει ηλιακό και δεν έχει κοινόχρηστα. Ελεύθερο από 01/01/2006. Ενοίκιο 360 ευρώ. Πληρ. κα Χρύσα τηλ. 6948062317 ΜΧΡ13111

**ΕΝΟΙΚΙΑΖΕΤΑΙ διαμέρισμα** ισόγειο 100 τ.μ. επί της Λεμεσού αρ. 27. Πληρ. τηλ. 2241024543 μέχρι τις 16.00 ΜΖΤ151126

ΑΠΕΝΑΝΤΙ ΑΠΟ ΤΟ ΒΕΝΕΤΟΚΛΕΙΟ. **ΕΝΟΙΚΙΑΖΕΤΑΙ** υπερυψωμένο ισόγειο **διαμέρισμα,** ήσυχο, πλήρως ανακαινισμένο (καινούργια κουζίνα, ντουλάπες, πόρτες, παράθυρα με διπλά τζάμια και σίτες). Αποτελείται από 3 υπνοδωμάτια, σαλοτραπεζαρία, κουζίνα, μπάνιο, αποθήκη και κεντρική θέρμανση. Είναι κατάλληλο και για γραφεία. Πληρ. τηλ. 6944621696 (09.15-17.22) ΜΟΟ/182

**ΕΝΟΙΚΙΑΖΕΤΑΙ** ανακαινισμένο **διαμέρισμα** ρετιρέ, 3άρι, πλήρως επιπλωμένο επί της οδού Λευκωσίας 18 (πλησίον Πανεπιστημίου Αιγαίου και Βενετοκλείου Σχολείου). Πληρ. τηλ. 2241068736, 6946908313 ΜΖΤ171121

**ΕΝΟΙΚΙΑΖΕΤΑΙ διαμέρισμα** επιπλωμένο (3 υπνοδωμάτια, 2 λουτρά, σαλόνι, κουζίνα) επί της οδού Μιχ. Πετρίδη. Πληρ. τηλ. 2241048305, 6944521378 ΜΧΡ13115

**ΕΝΟΙΚΙΑΖΕΤΑΙ διαμέρισμα** 3άρι στην περιοχή Αναλήψεως επί της οδούΠτολεμαίων 36. Πληρ. τηλ. 2241063847ΜΖΤ151116

**ΕΝΟΙΚΙΑΖΕΤΑΙ studio** επιπλωμένο στην περιοχή Ροδίνι. Τιμή 250 ευρώ. Πληρ. τηλ. 6945717380 ΜΖΤ151125

**ΕΝΟΙΚΙΑΖΕΤΑΙ** μονόχωρο **στούντιο** επιπλωμένο 35 τ.μ. στο κέντρο της πόλης, έναντι πιτσαρίας ΓΟΝΔΟΛΑ, στην Βενετοκλέων 71. Πληρ. τηλ. 6947429235, 2241033349 ΜΑΤ4116(1)

**ΕΝΟΙΚΙΑΖΕΤΑΙ** καινούργιο **διαμέρισμα** δύο υπνοδωματίων στον α' όροφο, πέντε λεπτά από το Λύκειο Ιαλυσού. Είναι ημιεπιπλωμένο με κλιματιστικό σε ήσυχη περιοχή της Ιαλυσού. Πληρ. τηλ. 2241094948, 6932323057 ΜΖΤ151105

**ΕΝΟΙΚΙΑΖΟΝΤΑΙ: α)** Ανεξάρτητη επιπλωμένη **γκαρσονιέρα** 45 τ.μ. με μεγάλη βεράντα, ηλιακό και για απεριόριστο χρονικό διάστημα. **β)** επιπλωμένες **γκαρσονιέρες** 45 τ.μ. με ηλιακά, κεντρική θέρμανση με λέβητες, air condition στην τιμή των 200 ευρώ μέχρι και τον Μάρτιο του 2006. Πληρ. τηλ. 2241060588, 6946681508 ΜΖΤ151101

**ΕΝΟΙΚΙΑΖΟΝΤΑΙ** στο Παραδείσι κοντά στο αεροδρόμιο σε συγκρότημα **διαμερισμάτων,** μονόχωρα διαμερίσματα των 35 τ.μ και δίχωρα των 55 τ.μ. Ολα πολυτελή, επιπλωμένα, με μεγάλες βεράντες, air condition, κουζίνα, ψυγείο, ζεστό νερό όλο το 24ωρο κι εύκολο πάρκιν. Ειδικές τιμές για στρατιωτικούς και δημοσίους υπαλλήλους. Πληρ. τηλ. 6947429235, 2241033349 ΜΑΤ4116(2)

**ΕΝΟΙΚΙΑΖΟΝΤΑΙ studios** καινούργια πλήρως επιπλωμένα με ηλιακό θερμοσίφωνα, στην περιοχή Δασκάλων. Χαμηλές τιμές. Πληρ. τηλ. 2241077971, 6932227500 ΜΖΤ151121

**ΚΡΕΜΑΣΤΗ. ΕΝΟΙΚΙΑΖΟΝΤΑΙ** καινούργια **διαμερίσματα** χωρίς κοινόχρηστα, 3άρι με 2 υπνοδωμάτια, με μεγάλες ντουλάπες, μπάνιο, κουζίνα-καθιστικό, βεράντα, 2άρι επιπλωμένο φουλ, 1 υπνοδωμάτιο, κουζίνα-καθιστικό, μπάνιο, βεράντα, με διπλά τζάμια και ρολά με πάρκιν-κήπο και βρίσκονται κοντά στη θάλασσα. Πληρ. τηλ. 2241094822, 6946671053 ΜΖΤ151110

**ΕΝΟΙΚΙΑΖΕΤΑΙ διαμέρισμα** β' ορόφου 100 τ.μ. επί της οδού Διαγοριδών 56, 2 υπνοδωμάτια, WC, κουζίνα, σαλόνι, ηλιακό θερμοσίφωνα, κεντρική θέρμανση. Πληρ. τηλ. 2241028773, 6973651636 ΜΖΤ151104

**ΕΝΟΙΚΙΑΖΕΤΑΙ γκαρσονιέρα** κοντά στην παραλία Ιαλυσού, επιπλωμένη με ατομικό ηλιακό και air conditionγια όλο τον χρόνο. Τιμή 225 ευρώ το μήνα. Πληρ. τηλ. 22410-90911, 92597, 6946196070 ΜΖΤ151115

**ΕΝΟΙΚΙΑΖΟΝΤΑΙ** α) δίχωρη **γκαρσονιέρα** 35 τ.μ. επιπλωμένη ή μη επί της Παναγιώτου Ροδίου, β) **δύο μαγαζιά** στο Φαληράκι σε εμπορικό κέντρο. Πληρ. τηλ. 6974381544 ΜΖΤ141113

**ΕΝΟΙΚΙΑΖΕΤΑΙ χώρος** 120 τ.μ. κατάλληλος για γραφεία επί της Διγενή Ακρίτα πίσω από την Εμπορική Τράπεζα, Εθνικής Αντίστασης (Αννης Μαρίας). Πληρ. τηλ. 2241029624 ΜΖΤ141112

---

**ΣΑΣ ΕΝΔΙΑΦΕΡΕΙ!!!**
**ΠΩΛΕΙΤΑΙ**
**Ή ΕΝΟΙΚΙΑΖΕΤΑΙ**
**(ΑΠΟ ΙΔΙΟΚΤΗΤΗ)**

**Ισόγειος χώρος στεγασμένης επιφανείας 1.350 τ.μ. και 500 τ.μ. αυλή.**
**Είναι κατάλληλος για όλες τις χρήσεις *(κυρίας χρήσεως και υγειονομικού ενδιαφέροντος)* χωρίς κολώνες και ύψος 7 μέτρα με θέα την θάλασσα.**
**Πρόσβαση για κάθε τύπου τροχοφόρο και απεριόριστο πάρκιν.**
**Ευρίσκεται στο Εμπορικό Κέντρο Πανάγου επί της Γ. Σεφέρη 108 πλησίον του νέου νοσοκομείου.**

**Πληρ. τηλ. 6932612032** ΧΠ499

---

TUI Hellas

**ΖΗΤΑ**

**Οικόπεδο προς αγορά**

από 10 στρέμματα περίπου και μέχρι 15 στην περιοχή Ασγούρου έως Φαληράκι.

Οι ενδιαφερόμενοι να απευθύνονται τις εργάσιμες ημέρες (Δευτέρα έως Παρασκευή) και ώρες 10.00 π.μ. έως 15.00 μ.μ. στον **κ. Ανδρίκου Δημήτρη τηλ. 2241089310-89311**

Δεκτές παρουσιάσεις και κτηματομεσιτικών γραφείων

ΜΑΤ4151(Γ)

---

**ευσταθίου ΕΥΡΩΚΤΗΜΑΤΙΚΗ**
ΚΤΗΜΑΤΟΜΕΣΙΤΙΚΟ ΓΡΑΦΕΙΟ

Εθν. Αντιστάσεως 83
Τηλ.: 22410 73819, 74917 • Κιν.: 6946 103929
Fax: 22410 38641 • e-mail: info@euroktimatiki.gr

**ΜΙΣΘΩΣΕΙΣ ΚΑΤΟΙΚΙΩΝ**

- **Διαμερίσματα** 50-60 τ.μ. ολοκαίνουργια, περιοχή Μόντε Σμιθ, με ένα υπνοδωμάτιο, σαλόνι-κουζίνα, μπάνιο, διαθέτουν κεντρική θέρμανση, ηλιακό θερμοσίφωνα, μεγάλες βεράντες, υπερπολυτελούς κατασκευής. Μηνιαίο μίσθωμα 350 ευρώ.
- **Διαμέρισμα** 80 τ.μ. στα Κοσκινού α' ορόφου **σε νεόδμητη οικοδομή** με 2 υπνοδωμάτια, σαλόνι, κουζίνα, διαθέτει κεντρική αυτόνομη θέρμανση, ηλιακό θερμοσίφωνα και ιδιωτική θεση στάθμευσης. Μηνιαία μίσθωμα. 470 ευρώ.
- **Διαμέρισμα** 140 τ.μ. στην περιοχή Ανάληψης, με (3) τρία υπνοδωμάτια, σαλόνι, κουζίνα, 2 μπάνια. Διαθέτει air condition, ηλιακό θερμοσίφωνα, μεγάλες βεράντες. Μηνιαίο μίσθωμα 600 ευρώ.
- **Διαμέρισμα** 85 τ.μ. επί της οδού Καζαντζάκη, β' ορόφου, με (2) δύο υπνοδωμάτια, σαλόνι, κουζίνα, μπάνιο. Διαθέτει μεγάλες άνετες βεράντες. Μηνιαίο μίσθωμα 400 ευρώ.
- **Διαμέρισμα** 130 τ.μ. περιοχή Μητρόπολης α' ορόφου, με (3) τρία υπνοδωμάτια, σαλόνι, κουζίνα, δύο μπάνια, κεντρική αυτόνομη θέρμανση, σε άριστη κατάσταση. Μηνιαίο μίσθωμα 500 ευρώ.
- **Διαμέρισμα** 96 τ.μ. επί της οδού Κέννεντυ με (2) δύο υπνοδωμάτια, σαλόνι, κουζίνα, κεντρική θέρμανση και ηλιακό θερμοσίφωνα. Μηνιαίο μίσθωμα 400 ευρώ.
- **Διαμέρισμα** 120 τ.μ. περιοχή στάδιο Διαγόρα με (2) δύο υπνοδωμάτια, σαλόνι, κουζίνα, θέρμανση, ηλιακός θερμοσίφωνας και νυχτερινό ρεύμα. Μηνιαίο μίσθωμα 550 ευρώ.
- **Διαμέρισμα** 45 τ.μ.επί της οδού Κέννεντυ με (1) ένα υπνοδωμάτιο, σαλόνι, κουζίνα, **πλήρως επιπλωμένο**, α' ορόφου. Μηνιαίο μίσθωμα 300 ευρώ.
- **Διαμέρισμα** 70 τ.μ. περιοχή super market "ΠΑΠΠΟΥ" Ιξιά, με δύο (2) υπνοδωμάτια, σαλόνι, κουζίνα. Μηνιαίο μίσθωμα 280 ευρώ.
- **Διαμέρισμα** στα Κοσκινού α' ορόφου σε νεόδμητη οικοδομή 105 τ.μ. διαθέτει (2) δύο υπνοδωμάτια, σαλόνι, κουζίνα, ηλιακό θερμοσίφωνα, air condition. Μηνιαίο μίσθωμα 500 ευρώ
- **Διαμέρισμα** 105 τ.μ. επί της οδού Εθνικής Αντιστάσεως 1ου ορόφου με δύο υπνοδωμάτια σαλόνι, κουζίνα. Διαθέτει θέρμανση με θερμοπομπούς. Μηνιαίο μίσθωμα 400 ευρώ.
- **Διαμέρισμα** 50 τ.μ. ισόγειο, στην Παστίδα, σε νεόδμητη οικοδομή, μερικώς επιπλωμένο (ηλεκτρικές συσκευές), με αυτόνομη θέρμανση και πάρκινγκ, κήπο. Μηνιαίο μίσθωμα 300 ευρώ.
- **Μεζονέτα** 180 τ.μ. επί της οδού Καναδά με 3 υπνοδωμάτια, 3 μπάνια, σαλόνι, κουζίνα. Διαθέτει 2 τζάκια, θυροτηλεόραση, πάρκιν, αυλή, ηλιακό θερμοσίφωνο. Μηνιαίο μίσθωμα 700 ευρώ.
- **Μονοκατοικία** 180 τ.μ. στα Ασγούρου εντός οικοπέδου 5.000 τ.μ., πολυτελούς κατασκευής με (3) τρία υπνοδωμάτια, ξενώνα, σαλόνι, κουζίνα, πάρκινγκ. Διαθέτει κεντρική θέρμανση, ηλιακό θερμοσίφωνα, τζάκι. Μηνιαίο μίσθωμα 1000 ευρώ.
- **Μονοκατοικία** 150 τ.μ. στο Τσαΐρι, **επιπλωμένη**, με (3) τρία υπνοδωμάτια, σαλόνι, κουζίνα, πάρκινγκ με τηλεχειρισμό, πισίνα, κήπο, BBQ. Μηνιαίο μίσθωμα 1200 ευρώ.
- **Μονοκατοικία** 145 τ.μ. στον Αρχάγγελο με (3) τρία υπνοδωμάτια, σαλόνι, κουζίνα, πάρκινγκ, πάνω στον κεντρικό δρόμο. Μηνιαίο μίσθωμα 400 ευρώ.
- **Παραδοσιακή κατοικία** 236 τ.μ. στα Κοσκινού πλήρως ανακαινισμένη με 2-3 υπνοδωμάτια, σαλόνι, κουζίνα. Μηνιαίο μίσθωμα 600 ευρώ. (Διατίθεται και επιπλωμένη).
- **Παραδοσιακή κατοικία** 30 τ.μ. περιοχή Αραπάκι, με ένα υπνοδωμάτιο, σαλόνι, κουζίνα με κήπο και αυλή. Μηνιαίο μίσθωμα 250 ευρώ.
- **Γκαρσονιέρα** 40 τ.μ. επί της Ιερού Λόχου στην Ιαλυσό, α' ορόφου, σε νεόδμητη οικοδομή. Μηνιαίο μίσθωμα 220 ευρώ
- **Γκαρσονιέρες** 40 τ.μ., πλήρως επιπλωμένες πολυτελούς κατασκευής στο Φαληράκι Μηνιαίο μίσθωμα 240 ευρώ.
- **Γκαρσονιέρες-studios** στη Ιξιά πλήρως επιπλώμενα με μηνιαίο μίσθωμα 300 και 275 ευρώ αντίστοιχα.
- **Studios** πλήρως επιπλωμένα στις Καλυθιές, κοντά στην Εθνική οδό Ρόδου-Λίνδου. Μηνιαίο μίσθωμα 230 ευρώ.
- **Studios** πλήρως επιπλωμένα επί της Ρόδου-Λίνδου. Μηνιαίο μίσθωμα 280 ευρώ.
- **Studios** στα Κοσκινού πλήρως επιπλωμένες με μεγάλη αυλή με γκαζόν με πανοραμική θέα. Μηνιαίο μίσθωμα 200 ευρώ.

ΧΠ401/2029

---

**NOTAR ΕΛΛΑΣ**
Κτηματομεσιτικό γραφείο

ΔΩΔΩΝΗΣ 2, ΡΟΔΟΣ – ΚΑΡΑΚΟΝΕΡΟ ΤΗΛ; 22410 20345
Website. www.notar.gr e-mail. hellas@notar.gr

**Notar Ελλάς**
**Η μεγαλύτερη κτηματομεσιτική εταιρεία στη Σκανδιναβία τώρα και στη Ρόδο.**
**Η εταιρεία αντιπροσωπεύεται από 72 γραφεία στη Νορβηγία, 12 στην Σουηδία, Ισπανία, Ιταλία, Τουρκία και Βραζιλία.**
**Η Notar Ελλάς σας δίνει τη δυνατότητα να προωθήσετε τα ακίνητά σας αποτελεσματικά τόσο στη Σκανδιναβία όσο και στη Ρόδο και τα Δωδεκάνησα.**
**Σκέφτεσαι να αγοράσεις ή να πουλήσεις το σπίτι σου! Εμείς στη Notar σε βοηθάμε.**



Ηλίας Παπανικολάου
Μεσίτης/ Οικονομολόγος

**Ο δικός σας μεσίτης**

AE971

---



ΚΤΗΜΑΤΟΜΕΣΙΤΙΟ ΓΡΑΦΕΙΟ

**ΔΩΔΕΚΑΝΗΣΙΑΚΗ ΚΤΗΜΑΤΙΚΗ**
**ΠΑΠΟΥΤΣΗΣ ΚΩΝ/ΝΟΣ**

**ΠΩΛΟΥΝΤΑΙ**

1. **Διαμέρισμα** 73 τ.μ. ημιυπόγειο στην Ανάληψη (ημιτελής). Τιμή 70.000 €
2. **Διαμέρισμα** 107 τ.μ. ισογείου στην Ανάληψη. Τιμή 181.900 €
3. **Διαμέρισμα** 100 τ.μ. ισογείου στο Ροδίνι. Τιμή 170.300 €
4. **Διαμερίσματα** 86 τ.μ. 1ου-3ου-4ου ορόφου με γκαράζ στην Ιαλυσό. Τιμή 138.600€
5. **Διαμέρισμα** 115 τ.μ. 2ου ορόφου στην Ιξιά. Τιμή 114.500 €
6. **Μεζονέτα** 105 τ.μ. διώροφη στα Κοσκινού (ημιτελής). Τιμή 117.000 €
7. **Μεζονέτα** 120 τ.μ. σε οικόπεδο 1.000 τ.μ. στ' Αφάντου. Τιμή 161.600 €
8. **Μεζονέτα** 120 τ.μ. σε οικόπεδο 1.500 τ.μ. στην Ψίνθο. Τιμή σε μπετά 75.000 € τελειωμένη 145.000 €
9. **Μεζονέτα** 133 τ.μ. σε οικόπεδο 300 τ.μ. στην Παστίδα. τιμή σε μπετά 103.000 ευρώ, μαρμαροσουβά 126.500 ευρώ.
10. **Κατάστημα** στην Σωκράτους Π. Πόλη. Τιμή 310.000€
11. **Κατάστημα** 40 τ.μ. με υπόγειο και πατάρι στο Ροδίνι. Τιμή 100.000 €
12. **Αποθήκη** 170 τ.μ. ημιυπόγεια στο Ροδίνι. Τιμή 117.000 €
13. **Οικόπεδο** 5.680 τ.μ. στ' Αφάντου. Τιμή 90.000 €
14. **Οικόπεδο** 4.000 τ.μ. στους Τρεις. Τιμή 145.000 €
15. **Οικόπεδο** 300 τ.μ. στον Αρχάγγελο. Τιμή 18.000 €
16. Οικόπεδο 406 τ.μ. στον Εμπωνα, τιμή 35.000 ευρώ.
17. **Επιχ/ση** καφετέριας-μπαρ με τον εξοπλισμό της εντός πόλεως. Τιμή 11.000 €

**ΜΙΣΘΩΣΕΙΣ**

1. **Αποθήκη** 300 τ.μ. υπόγεια εντός πόλεως. Μίσθωση 800 €

**ΠΩΛΗΣΕΙΣ ΑΚΙΝΗΤΩΝ – ΟΙΚΟΠΕΔΩΝ– ΜΙΣΘΩΣΕΙΣ ΑΚΙΝΗΤΩΝ**
ΩΡΕΣ ΓΡΑΦΕΙΟΥ 09.00-14.00 π.μ. και 17.00-21.00 μ.μ.
ΕΘΝΙΚΗΣ ΑΝΤΙΣΤΑΣΗΣ 45- 1ος ΟΡΟΦΟΣ • ΤΗΛ. - ΦΑΞ
2241025480 κιν. 6932469420 • e-mail: papoutsisk@in.gr

ΧΠ2673

---

**ΚΛΑΔΟΓΕΝΗΣ ΜΙΧΑΗΛ**
ΠΟΛΙΤΙΚΟΣ ΜΗΧΑΝΙΚΟΣ Ε.Μ.Π.
ΑΤΤΑΒΥΡΟΥ 20-ΡΟΔΟΣ
ΤΗΛ. 2241022394

**ΠΩΛΟΥΝΤΑΙ**

1. **Μεζονέτες** με απεριόριστη θέα και θέα στη θάλασσα, στο Καρακόνερο, με 3 υπνοδωμάτια, σαλόνι, κουζίνα, 2 λουτρά, αποθήκης και με υπόγειο χώρο στάθμευσης και λοιπών βοηθητικών χώρων, εμβαδού 125 τ.μ. και εμβαδού υπογείου 65 τ.μ., συνολικής επιφάνειας με το υπόγειο 190 τ.μ.
2. **Διαμερίσματα** πολυτελούς κατασκευής με απεριόριστη θέα και θέα στη θάλασσα, στο Καρακόνερο, με 3 υπνοδωμάτια, λουτρού και αποθήκης εμβαδού 105 τ.μ.

AE0058

---

**ΓΙΑΝΝΗΣ ΝΙΚΟΛΙΔΑΚΗΣ**
*Μηχανολόγος-Μηχανικός*
*Γαλλίας 12-Ρόδος • τηλ. (22410)22291, 35103*

**ΠΩΛΟΥΝΤΑΙ**

- Επί της οδού **Κων. Υδραίου** (πλησίον Ρόδου - Λίνδου) πολυτελή **διαμερίσματα** με απεριόριστη θέα, ιδιωτικούς χώρους parking και αποθήκες 90 τ.μ. και 126 τ.μ.
- Επί της οδού **Καθοπούλη** (Νιοχώρι) **αποθήκη** 222 τ.μ., **κατάστημα** 59 τ.μ. με πατάρι 15 τ.μ., **διαμερίσματα** από 45 τ.μ. έως 58 τ.μ.

ΧΠ2675

---

**ΚΡΑΝΙΔΗΣ**
**ΜΕΣΙΤΗΣ ΑΣΤΙΚΩΝ ΣΥΜΒΑΣΕΩΝ**
**ΟΙΚΟΝΟΜΟΛΟΓΟΣ**

**ΑΝΑΛΑΜΒΑΝΟΥΜΕ:**
- **ΠΩΛΗΣΕΙΣ**
- **ΑΓΟΡΕΣ**
- **ΑΝΤΙΠΑΡΟΧΕΣ**
- **ΕΝΟΙΚΙΑΣΕΙΣ**

ΚΑΖΟΥΛΗ & ΑΜΕΡΙΚΗΣ 50, ΡΟΔΟΣ
ΤΗΛ. 22410 27082
ΚΙΝ. 6944347405 / 6942010248

ΧΠ092

## ΚΤΗΜΑΤΟΜΕΣΙΤΙΚΟ ΓΡΑΦΕΙΟ
## ΖΑΦΕΙΡΗΣ Μ. ΚΑΡΑΓΙΑΝΝΗΣ Δ. Ο.Ε.

**Πωλήσεις ακινήτων. Τηλ. (2241060380-60381)**
**17.30-20.30 μ.μ. Δευτέρα-Παρασκευή**
**Fax: 2241060380 • e-mail: zafkar@hellasnet.gr**

**• Κατοικίες**

- Εξοχική κατοικία 50 τ.μ. (υπό ανέγερση) εντός οικοπέδου 440 τ.μ. στην περιοχή Κολυμπίων
- Εξοχική κατοικία 70 τ.μ. (υπό ανέγερση) εντός οικοπέδου 500 τ.μ. στην περιοχή Κολυμπίων
- Επαγγελματική στέγη επί της Ρόδου-Λίνδου περιοχή Κολυμπίων (εστιατόριο)

**• Ξενοδοχειακό συγκρότημα**

- Ημιτελής σε μπετά ξενοδοχειακό συγκρότημα Α' κατηγορίας εντός οικοπέδου 22.400 τ.μ.

**• Οικόπεδα**

- Εντός οικισμού στον Δήμο Αφάντου 2000 τ.μ.
- Στον Δήμο Αφάντου 520 τ.μ. με άδεια οικοδομής 53 τ.μ.
- Στον Δήμο Αφάντου 1000 τ.μ. επί της εθνικής οδού Ρόδου-Λίνδου
- Στον Δήμο Αφάντου 866 τ.μ. επί της εθνικής οδού Ρόδου-Λίνδου
- Εντός οικισμού στην Παστίδα 2000 τ.μ.
- Στην παραλία Αφάντου 2125 τ.μ. 200 τ.μ. από την θάλασσα δικαίωμα δόμησης Σ.Δ. 100 τ.μ.

**• Αγροτεμάχια**

- Στην περιοχή Κολυμπίων αγροτεμάχια 10.200 τ.μ. (πανοραμική θέα)
- Στην περιοχή Κολυμπίων αγροτεμάχιο 4.969 τ.μ.
- Στην περιοχή Ψίνθου αγροτεμάχιο 22.400 τ.μ.
- Στην περιοχή Ψίνθου αγροτεμάχιο 19.840 τ.μ.
- Στην περιοχή Τραπεζία αγροτεμάχιο 5.800 τ.μ.
- Στον Δήμο Αφάντου αγροτεμάχιο 6.120 τ.μ.
- Στον Δήμο Αφάντου αγροτεμάχιο 11.520 τ.μ.
- Στον Δήμο Αφάντου το 1/2 αγροτεμαχίου 5.080 τ.μ. με ελαιόδεντρα
- Στον Δήμο Αφάντου 7500 τ.μ. αγροτεμάχιο

ΧΠ2499

## ΕΝΟΙΚΙΑΣΕΙΣ

συνέχεια από την προηγούμενη

**ΕΝΟΙΚΙΑΖΟΝΤΑΙ** α) **διαμέρισμα** με πολυκουζινάκι 2 δωματίων πλήρως επιπλωμένο επί της οδού Γ. Παπανικολάου 35 στο κέντρο της πόλης, β) **διαμέρισμα** 2 υπνοδωματίων και λοιπών χώρων πλήρως επιπλωμένο επί της οδού 28ης Οκτωβρίου και Γρίβα γωνία, 2ος όροφος. Πληρ. τηλ. 6942400828 ΜΖΤ141109

**ΕΝΟΙΚΙΑΖΕΤΑΙ διαμέρισμα** β' ορόφου 50 τ.μ. ηλιόλουστο, απέναντι από το Αστυνομικό τμήμα Ιαλυσού (Ιερού Λόχου 8). Κατά προτίμηση σε δημόσιους υπαλλήλους, στρατιωτικούς, αστυνομικούς και υπαλλήλους ΔΕΚΟ. Πληρ. τηλ. 2241092512, 6977560090 ΜΧΡ13107

**ΕΝΟΙΚΙΑΖΟΝΤΑΙ ξενοδοχειακά διαμερίσματα και studios** στις "7 ΒΑΓΙΕΣ" με το μήνα πρόσφατα ανακαινισμένα πλήρως επιπλωμένα με τηλεόραση, τηλέφωνο, ηλιακό, κλιματισμό ψύξη θέρμανση, καθαριότητα 2 φορές την εβδομαδα με πλήρη ιματισμό, σεντονια, κουβέρτες και εξοπλισμό κουζίνας, φούρνο, ψυγείο, εστίες, μαγειρικά σκεύη, πιάτα, ποτήρια κ.λπ. Το ξενοδοχείο διαθέτει σαλόνι/bar, αιθουσα με 2 τηλεοράσεις, INTERNET CORNER, πέργκολα και πισίνα σε μικρή απόσταση από το κέντρο της πόλης, το λιμάνι η το Πανεπιστήμιο, ιδανικό για φοιτητές, στρατιωτικούς, καθηγητές κ.λπ. Πληρ. τηλ. 2241036830, 6932934562 ΜΖΤ121124

**ΕΝΟΙΚΙΑΖΕΤΑΙ διαμέρισμα** τεσσάρων δωματίων, γωνιακό στον 2ο όροφο, πρόσφατα ανακαινισμένο στην οδό Αγίας Σοφίας 12 (πρώην Γράμμου). Πληρ. τηλ. 2104280074, 2106725433, 6978263850 ΜΑΠ492

**ΕΝΟΙΚΙΑΖΕΤΑΙ διαμέρισμα** με 2 υπνοδωμάτια, σαλόνι-κουζίνα ενιαίος χώρος, σε άριστη κατάσταση με ηλιακό, πάρκαν, μεγάλες αυλές επί της λεωφόρου Κρεμαστής-Μαριτσών έναντι "Ομορφου". Πληρ. τηλ. 2241094398 ΜΖΤ101102

**ΕΝΟΙΚΙΑΖΕΤΑΙ διαμέρισμα** 2 δωματίων πλήρως επιπλωμένο σε άριστη κατάσταση επί της 28ης Οκτωβρίου. Πληρ. τηλ. 2241028941, 6942608845 ΜΑΤ481

**ΕΝΟΙΚΙΑΖΟΝΤΑΙ γκαρσονιέρες** επιπλωμένες (πολυκουζινάκι, τηλεόραση) επί της Ακτή Μιαούλη. Ενοίκιο 200 ευρώ όλα πληρωμένα. Πληρ. τηλ. 6974121825 ΜΖΤ141105

**ΕΝΟΙΚΙΑΖΕΤΑΙ studio** με κουζίνα και μπάνιο στην Ιερού Λόχου 30, Ιαλυσός, 1ος όροφος, 34 τ.μ. Πληρ. τηλ. 2241081154, 6946394445, 6937244798 ΜΧΡ13102

**ΕΝΟΙΚΙΑΖΕΤΑΙ διάρι** ρετιρέ διαμπερές με υπέροχη θέα σε νεόκτιστη οικοδομή, σε κεντρικό δρόμο, επί της Απ. Παύλου-Ανάληψη, **μόνο** σε ηλικιωμένο ζευγάρι. Πληρ. τηλ. 6936359775 ΜΖΤ121107

**ΕΝΟΙΚΙΑΖΟΝΤΑΙ** δύο κεντρικά **καταστήματα** 50 τ.μ. έκαστο επί της 28ης Οκτωβρίου. Πληρ. τηλ. 6947444099 ΜΑΠ490

**ΕΝΟΙΚΙΑΖΟΝΤΑΙ** επιπλωμένα **studios** σε ήσυχη περιοχή στην Κρεμαστή με ατομικό μπάνιο, πολυκούζινο, μπαλκόνια, κήπους με γκαζόν, χώρος για πάρκιν, ηλιακούς, ενοικιάζονται καθαρά με πλήρη ρουχισμό. Τιμή 140 ευρώ. Πληρ. τηλ. 6937606824 ΜΑΠ486

ΣΤΟ ΠΑΡΑΔΕΙΣΙ **ΕΝΟΙΚΙΑΖΟΝΤΑΙ**: α) ισόγειο **κατάστημα** 50 τ.μ. επί της Λεωφ. Δημοκρατίας αριθμ. 47, β) διώροφη **μεζονέτα** 50 τ.μ. με υπόγειο 25 τ.μ. στην λεωφ. Δημοκρατίας και Κανάρη 1α. Τα πιο πάνω ακίνητα ενοικιάζονται και σαν ενιαίος χώρος. Πληρ. τηλ. 2241025450, 2241020277, 6979357878 ΜΖΤ091125

NOTAR Ελλάς
κτηματομεσιτικό γραφείο




Η NOTAR κάνει το όνειρό σου πραγματικότητα
ΑΕ971
Ηλίας Παπανικολάου - ο μεσίτης σας
Τηλ. 22410 20345 • Δωδώνης 2
www.notar.gr



ευσταθίου ΕΥΡΩΚΤΗΜΑΤΙΚΗ
ΚΤΗΜΑΤΟΜΕΣΙΤΙΚΟ ΓΡΑΦΕΙΟ

ΜΟΝΟΚΑΤΟΙΚΙΑ ΣΤΑ ΚΟΣΚΙΝΟΥ

170 τ.μ. σε μαρμαροσοβά με άμεση παράδοση

Σε 1200 τ.μ. οικόπεδο αξίας € 280.000 και πλήρως αποπερατωμένο αξίας € 380.000

- με πανοραμική θέα
- Ασφαλτοστρωμένη πρόσβαση πλάτους 5μ
- Ατομική αποχέτευση
- Περιτοιχισμένο οικόπεδο
- Πλήρη υδραυλική εγκατάσταση
- Πλήρη ηλεκτρολογική εγκατάσταση
- Αρχιτεκτονικό σχεδιασμό

Άμεση υπογραφή οριστικού συμβόλαιου

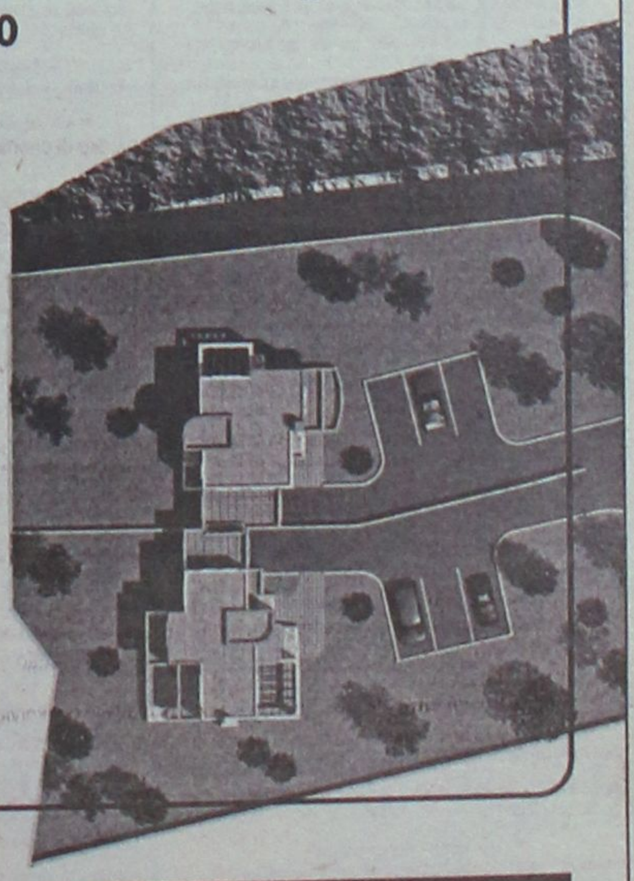

ΣΕ ΑΠΟΚΛΕΙΣΤΙΚΗ ΔΙΑΘΕΣΗ

ευσταθίου ΕΥΡΩΚΤΗΜΑΤΙΚΗ
Εθν. Αντιστάσεως 83 • Τηλ.: 22410 73819, 74917
Κιν.: 6944 374546, 6945 292030 • Fax: 22410 38641
info@euroktimatiki.gr

## ΠΩΛΕΙΤΑΙ

**επιχείρηση εστιατορίου-BAR**

πλήρως εξοπλισμένη στους Πεύκους Λίνδου σε κεντρικότατο σημείο.
Ευκαιρία για τον κατάλληλο.

**Πληρ. τηλ. 2244051858** ΜΑΠ501(Γ)

---

ΕΣΤΙΑ

## ΚΤΗΜΑΤΟΜΕΣΙΤΙΚΟ ΓΡΑΦΕΙΟ ΚΑΜΠΟΥΡΗΣ ΣΚ. ΕΜΜΑΝΟΥΗΛ

1. **ΜΟΝΟΚΑΤΟΙΚΙΑ** 250 τ.μ. λουξ κατασκευής και ισόγειο 150 τ.μ. σε μπετά εντός οικοπέδου 4.550 τ.μ. επί της λεωφόρου Παστίδας σε φανταστική τιμή
2. **ΔΙΑΜΕΡΙΣΜΑ** 88 τ.μ. επί της Διονυσίου Σολωμού (ρετιρέ) σε πολύ λογική τιμή
3. **ΟΙΚΟΠΕΔΟ** 2600 τ.μ. στην περιοχή Κοσκινού σε φανταστική τοποθεσία
4. **ΔΙΑΜΕΡΙΣΜΑΤΑ** διαφόρων διαστάσεων στο Ροδίνι
5. **ΔΙΑΜΕΡΙΣΜΑΤΑ** διαφόρων διαστάσεων στο Καρακόνερο
6. **ΜΟΝΟΚΑΤΟΙΚΙΕΣ** με αυλή στο Καρακόνερο
7. **ΜΟΝΟΚΑΤΟΙΚΙΕΣ - ΔΙΑΜΕΡΙΣΜΑΤΑ** στην ωραιότερη περιοχή Μαριτσών υπό κατασκευή
8. **ΟΙΚΟΠΕΔΟ** στη Ρόδου-Λίνδου 9000 τ.μ. με άδεια οικοδομής

**ΣΤΕΦ. ΚΑΖΟΥΛΗ 74 - ΡΟΔΟΣ**
**ΤΗΛ. 2241024858, 6947424462**

AE691

---

## ΕΝΟΙΚΙΑΣΕΙΣ

**συνέχεια από την προηγούμενη**

**ΕΝΟΙΚΙΑΖΕΤΑΙ διαμέρισμα** 4άρι με ατομική θέρμανση και ηλιακό επί της οδού Λίνδου 15 στον Γ' όροφο. Κατάλληλο και για επαγγελματική χρήση. Τιμή 430 ευρώ. Πληρ. τηλ. 2241090477, 6945102642 ΜΖΤ081124

**ΕΝΟΙΚΙΑΖΟΝΤΑΙ** επιπλωμένα **διαμερίσματα** λουξ κατασκευής στην περιοχή Καλυμπίων επί της οδού Ευκαλύπτων. Πληρ. τηλ. 6973475460, 6978217523, 2245051230 ΜΖΤ091114

---

ΑΝΕΓΕΡΣΙΣ Α.Ε.
ΟΙΚΟΔΟΜΙΚΕΣ & ΕΜΠΟΡΙΚΕΣ ΕΠΙΧΕΙΡΗΣΕΙΣ

## ΠΩΛΟΥΝΤΑΙ

1. **ΚΑΤΑΣΤΗΜΑ** 65 τ.μ. με αποθήκη 35 τ.μ. και θέση στάθμευσης στην Κων. Υδραίου και Πτολεμαίων γωνία.
2. **ΚΑΤΑΣΤΗΜΑ** 45 τ.μ. με θέση στάθμευσης στην Κων. Υδραίου.
3. **ΚΑΤΑΣΤΗΜΑ** 75 τ.μ. με θέση στάθμευσης στην Κων. Τσαλδάρη.
4. **ΔΙΑΜΕΡΙΣΜΑ** 129 τ.μ. στον α' όροφο με θέση στάθμευσης στην Κων. Τσαλδάρη.
5. **ΔΙΑΜΕΡΙΣΜΑ** 129 τ.μ. στον β' όροφο με θέση στάθμευσης στην Κων. Τσαλδάρη.
6. **ΔΙΑΜΕΡΙΣΜΑ** 135 τ.μ. ρετιρέ με θέση στάθμευσης στην Κων. Υδραίου.
7. **ΜΟΝΟΚΑΤΟΙΚΙΕΣ** 135 τ.μ. στην περιοχή Γεννάδι.
8. **ΜΟΝΟΚΑΤΟΙΚΙΕΣ** 80 και 90 τ.μ. στα Λειβάδια Τήλου.

**Αλεξανδρουπόλεως 2 • Ρόδος**
**Τηλ. 2241067267/Fax: 2241061297**

ΜΕ ΤΗΝ ΠΟΛΥΕΤΗ ΠΕΙΡΑ ΤΟΥ ΝΙΚΟΛΑΟΥ ΜΙΧΑΛΗ ΤΗΛ. 6936550251

ΥΠΕΥΘΥΝΟΣ ΝΙΚΟΛΑΟΥ ΦΩΤΗΣ ΤΗΛ. 6936550250

AE955

---

**ΕΝΟΙΚΙΑΖΟΝΤΑΙ** από ιδιοκτήτη α) **διαμέρισμα** 119 τ.μ. με καλοριφέρ και μεγάλη αυλή, στην οδό Παύλου Μελά 45 στη Ρόδο, κατάλληλο και για επαγγελματική χρήση, β) **διώροφο κατάστημα** 53 τ.μ. στο ισόγειο, 51 τ.μ. στον πρώτο όροφο και βεράντα 31 τ.μ. στην οδό Γεωργίου Λεόντος 13 (κοντά στο Ξεν. Μανούσος). Πληρ. τηλ. 2241025450, 2241020277, 6979357878 ΜΖΤ091124

**ΕΝΟΙΚΙΑΖΟΝΤΑΙ** σε ωραία περιοχή της Ιαλυσού **νεόκτιστα διαμερίσματα** 2 και 3 υπνοδωματίων, μοντέρνος σχεδιασμός, άνετοι χώροι, τέλεια λειτουργικότητα. Ιδανικά για ζευγάρια που θέλουν να ξεκινήσουν τώρα την καινούργια τους ζωή. Πληρ. τηλ. 2241095815, 2241095657, 6945751664 ΜΖΤ081110

**ΕΝΟΙΚΙΑΖΕΤΑΙ σπίτι** 100 τ.μ. στο κέντρο της Ιαλυσού. Πληρ. τηλ. 2241096955, ώρες καταστημάτων ΜΖΤ071116

**ΕΝΟΙΚΙΑΖΟΝΤΑΙ: α) studios** επιπλωμένα με κλιματισμό και τηλεόραση επί της Παπαναστάση 10 στην περιοχή Δασκάλων, **β) διαμέρισμα** στην Π. Πόλη Τληπολέμου 10. Πληρ. τηλ. 2241029196, 6946348257 ΜΖΤ081111

**ΕΝΟΙΚΙΑΖΕΤΑΙ** στο κέντρο της Ρόδου δίπλα στο Hondos Center, διαμέρισμα 85 τ.μ. στο 2ο όροφο ανακαινισμένο, επιπλωμένο, δύο υπνοδωμάτια, κεντρική θέρμανση και A/C. Πληρ. τηλ. 6932278587, 6972007352. ΜΑΤ4013(1)

**ΕΝΟΙΚΙΑΖΟΝΤΑΙ** στο Φαληράκι με το μήνα ή την ημέρα **δωμάτια** δίχωρα (38 τ.μ.) και μονόχωρα (28 τ.μ.) από 2 έως 4 κλίνες. Προνομιούχος θέση. Εξαιρετική θέα. Εξοπλισμός κουζίνας πλήρης και air condition, τηλεόραση, τηλέφωνο, ζεστό νερό όλο το χρόνο, πάρκιν, φιλικό περιβάλλον, ησυχία, ασφάλεια, κατάλληλο για στρατιωτικούς, εκπαιδευτικούς, δημ. υπαλλήλους. Πληρ. τηλ. 2241085713 ΜΖΤ141018

**ΕΝΟΙΚΙΑΖΟΝΤΑΙ ΑΠΙΘΑΝΑ** ευρύχωρα **διαμερίσματα** 60 τ.μ. στο ξενοδοχείο STEVI επί της Κλαυδίου Πέπερ 1. Πληρ. τηλ. 6944775999, 2241066522, 6948918304 ΜΑΤ8020

**ΕΝΟΙΚΙΑΖΟΝΤΑΙ** επί της οδού Λεμεσού (πλησίον Eurobank, οδού Αννης Μαρίας) α) **γκαρσονιέρα** 25 τ.μ. α' ορόφου, μονόχωρη, επιπλωμένη, με θέρμανση, πλήρως ανακαινισμένη και β) **γραφείο** 100 τ.μ. α' ορόφου, πρόσοψης, τριών χώρων, κατάλληλο για τεχνικό γραφείο, ινστιτούτο αισθητικής, ιατρείο κ.λπ. Δυνατή και η τμηματική ενοικίαση. Πληρ. τηλ. 6944985612 ΜΖΤ031111

**ΕΝΟΙΚΙΑΖΕΤΑΙ** ημιυπόγειο διαμέρισμα 100 τ.μ., με αυλή και κήπο, δύο υπνοδωματίων, σαλόνι, χωλ, κουζίνα και μπάνιο, στην προέκταση της οδού Δενδρινού. Πληρ. τηλ. 6972253816 ΜΖΤ311021

**ΙΑΛΥΣΟΣ. ΕΝΟΙΚΙΑΖΟΝΤΑΙ** με τον μήνα στο κέντρο της Ιαλυσού μονόχωρα ή δίχωρα επιπλωμένα **διαμερίσματα** πλήρως εξοπλισμένα με A/C, TV, 24ωρη παροχή ζεστού νερού. Πληρ. τηλ. 6974345362, 2241094525 ΜΑΤ3845

**ΕΝΟΙΚΙΑΖΟΝΤΑΙ** με το μήνα ή την ημέρα **δωμάτια ξενοδοχείου** στο κέντρο της πόλης (πίσω από το Grand Hotel) για φοιτητές, καθηγητές, στρατιωτικούς κ.λπ. Το κάθε δωμάτιο είναι επιπλωμένο, με ψυγείο, τηλεόραση, τηλέφωνο, προσωπική τουαλέτα με μπανιέρα ή ντους. Στο σαλόνι λειτουργεί κουζίνα (με ελληνικά φαγητά) και καφέ μπαρ με μεγάλη τηλεόραση και δορυφορικά. Στην τιμή περιλαμβάνονται ψιατισμός, εβδομαδιαίος καθαρισμός δωματίου, θέρμανση, ηλεκτρισμός και νερό. Τιμή μηνιαίως 220 ευρώ. Πληρ. τηλ. 2241036635, 6973872834 ΜΧΡ13112

**ΕΝΟΙΚΙΑΖΕΤΑΙ διαμέρισμα** α' ορόφου Κοσκινού σε διώροφη μονοκατοικία με μεγάλη θέα 110 τ.μ. 2 υπνοδωματίων, αυτόνομο, διαμπερές, λουξ κατασκευής, με κλιματισμό, ηλ. θερμοσίφωνα. Πληρ. τηλ. 6937262501 κα Μαρία ΜΖΤ240901

**ΕΝΟΙΚΙΑΖΟΝΤΑΙ studios** επιπλωμένα δίχωρα 40 τ.μ. με πολυκουζινάκι, AC, ηλιακό θερμοσίφωνο, ιδιωτικό πάρκιν. Πληρ. τηλ. 22410-77038, 34523, 6937007739 ΜΑΤ3715

**ΕΝΟΙΚΙΑΖΟΝΤΑΙ στο 6ο χλμ. λεωφόρου Ρόδου - Καλλιθέας:** α) **γκαρσονιέρα** 2 δωματίων με WC ενοίκιο 150 ευρώ, β) **studio** με WC ενοίκιο 150 ευρώ, γ) **ένα μικρό δωμάτιο** με WC 120 ευρώ, δ) **κατάστημα** με μεγάλη δική του αυλή 69 τ.μ. ενοίκιο 450 ευρώ, ε) **αποθήκη** 500 τ.μ. ισόγεια (μόνο για οικ/κά υλικά) ενοίκιο 400 ευρώ. Αποκλείονται οι αλλοδαποί. Πληρ. τηλ. 2241028838, μόνο 10-1 το πρωί. ΜΧΠ851

**ΕΝΟΙΚΙΑΖΟΝΤΑΙ** στην Ιαλυσό επί της λεωφόρου πλησίον SUPER MARKET Μαρινόπουλος, επιπλωμένα δίχωρα διαμερίσματα με κήπο και πισίνα, διαθέτουν κλιματιστικό, ηλιακό, ταχυθερμοσίφωνα, πλυντήριο ρούχων, καρτοτηλέφωνο και άνετο ιδιωτικό πάρκιν. Πληρ. τηλ. 2241022328 και 6947286406 ΜΖΤ191015

---

**ΕΝΟΙΚΙΑΖΟΝΤΑΙ ΕΠΙΠΛΩΜΕΝΑ ΔΩΜΑΤΙΑ 1 ή 2 Α.Τ. ΠΛΗΡΩΣ ΕΞΟΠΛΙΣΜΕΝΑ (ΘΕΡΜΑΝΣΗ, TV, ΨΥΓΕΙΟ, ΒΡΑΣΤΗΡΑ ΝΕΡΟΥ, ΠΙΣΤΟΛΑΚΙ ΜΑΛΛΙΩΝ, ΑΤΟΜ. ΜΠΑΝΙΟ, ΜΠΑΛΚΟΝΙ) ΣΤΟ ΚΕΝΤΡΟ ΤΗΣ ΠΟΛΗΣ ΕΠΙ ΤΗΣ ΟΔΟΥ ΑΠΟΔΗΜΩΝ ΑΜΕΡΙΚΗΣ 37 (ΨΑΡΟΠΟΥΛΑ) (ΙΔΑΝΙΚΑ ΓΙΑ ΔΗΜΟΣΙΟΥΣ ΥΠΑΛΛΗΛΟΥΣ - ΣΤΡΑΤΙΩΤΙΚΟΥΣ - ΕΚΠΑΙΔΕΥΤΙΚΟΥΣ). ΕΠΙΣΗΣ ΔΙΧΩΡΟ ΠΛΗΡΩΣ ΕΞΟΠΛΙΣΜΕΝΟ ΔΙΑΜΕΡΙΣΜΑ ΓΙΑ ΟΛΟ ΤΟΝ ΧΡΟΝΟ. ΠΛΗΡ. ΤΗΛ. 6945069711 (09.00-14.30) ΜΑΤ3383**

---

**ΕΝΟΙΚΙΑΖΕΤΑΙ** στη Ρόδου-Λίνδου (κάτω από το Lidl) **χώρος** κατάλληλος για οποιαδήποτε επαγγελματική χρήση συνολικής έκτασης 2000 τ.μ. εκ των οποίων 800 τ.μ. κύριας χρήσης και 1200 τ.μ. αποθηκευτικοί χώροι. Πληρ. τηλ. 6944386929 κος Αλέξης Παπαγρηγορίου ΧΠ2367

**ΕΝΟΙΚΙΑΖΕΤΑΙ γκαρσονιέρα** στην περιοχή Ιξιά - Ιαλυσού στην τιμή των 300 ευρώ (στην τιμή συμπεριλαμβάνονται ρεύμα, νερό, κοινόχρηστα). Πληρ. τηλ. 6939616102, κα Μαρία ΜΖΤ291005

---

**ΑΠΟΘΗΚΕΣ ΣΤΗΝ ΙΑΛΥΣΟ, ΕΝΟΙΚΙΑΖΟΝΤΑΙ 1) ΑΠΟΘΗΚΕΥΤΙΚΟΙ ΧΩΡΟΙ ΑΠΟ 100 ΕΩΣ 2000 Τ.Μ. ΚΑΙ ΥΨΟΣ 8 Μ. ΑΣΦΑΛΕΙΣ ΜΕ ΜΕΓΑΛΟΥΣ ΧΩΡΟΥΣ ΔΙΑΚΙΝΗΣΗΣ ΦΟΡΤΩΣΗΣ ΚΑΙ ΕΚΦΟΡΤΩΣΗΣ ΠΡΟΪΟΝΤΩΝ, 2) ΥΠΑΙΘΡΙΟΙ ΧΩΡΟΙ ΠΕΡΙΦΡΑΓΜΕΝΟΙ, ΑΣΦΑΛΕΙΣ, ΚΑΤΑΛΛΗΛΟΙ ΓΙΑ ΑΠΟΘΗΚΕΥΣΗ ΠΡΟΪΟΝΤΩΝ ΣΕ ΠΑΛΕΤΕΣ. ΠΛΗΡ. ΤΗΛ.6977271571 ΑΠΟ ΔΕΥΤΕΡΑ ΕΩΣ ΠΑΡΑΣΚΕΥΗ 08.00-15.00 κ. ΠΩΤΑ ΧΠΕ1912**

---

## Mediterranean
Real Estate Agency
Κτηματομεσιτικό γραφείο
**ΗΡΑΚΛΗΣ Δ.ΧΟΡΟΖΙΔΗΣ**

*Σύμβουλοι και φίλοι για μια ζωή!*

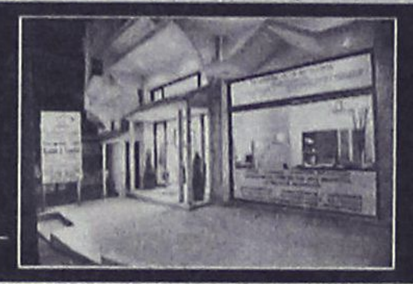

Μεσίτης & Σύμβουλος επενδύσεων Ακίνητης Περιουσίας
www.dodecaneserealestate.com

## ΠΩΛΗΣΕΙΣ - ΜΙΣΘΩΣΕΙΣ ΑΚΙΝΗΤΩΝ

### Πωλήσεις Μονοκατοικιών- Μεζονέτων

-**Καλυθιές.** Μεζονέτα 2 επιπέδων, 130 τμ, 3 υ/δ, 2 wc, αυλή, πάρκιν, κεντρική θέρμανση, σε ήσυχη περιοχή.
-**Αφάντου.** Μεζονέτα υπερπολυτελούς κατασκευής 230τμ με 70τμ βεράντες, 4υ/δ, 3 μπάνια.
-**Αφάντου.** Μεζονέτα υπερπολυτελούς κατασκευής 211 τμ με 50τμ βεράντες, 3 υ/δ, 3 μπάνια.
-**Αφάντου.** Μονοκατοικία 75 τμ, με 2 υ/δ, και ενιαίο χώρο κουζίνας-καθιστικού με τζάκι. Διαμορφωμένοι εξωτερικοί χώροι 800 τμ με ανεξάρτητο σπιτάκι 25 τμ στον κήπο. 300 μ από την θάλασσα.
- **Καλάμπια.** Πωλούνται νεόδμητες μεζονέτες 107 τμ η κάθε μία, ιδιαίτερης αισθητικής πλήρως εξοπλισμένες, με ή χωρίς πισίνα, κήπο, πάρκιν, μεγάλες βεράντες, 380 μ από τη θάλασσα.
-**Αρχάγγελος.** Μεζονέτες 108 τμ η κάθε μία, στα μπετά, σε ήρεμη περιοχή, με απεριόριστη θέα.
-**Λάρδος.** Πωλούνται 2 ανεξάρτητες κατοικίες συνολικής επιφάνειας 350 τμ, με διαρρύθμιση κατάλληλη και για ενοικιαζόμενα στούντιος
-**Γεννάδι.** Μεζονέτες 117 τμ με διαμορφωμένους εξωτερικούς χώρους (πισίνα, χώρο αθλοπαιδιών, καύσκι, πάρκιν) με θέα τη θάλασσα.
-**Κανδυλί.** Μεζονέτα στα μπετά, 130 τμ και 65 τμ υπόγειο, σε οικόπεδο 1600 τμ.
-**Κανδυλί.** Μεζονέτα 3 επιπέδων συνολικής επιφάνειας 270 τμ, στα σοβατίσματα. Έκταση 1.470 τμ.
- **Κανδυλί.** Μεζονέτα 120 τμ, στα μπετά, σε οικόπεδο 2067 τμ.
- **Κανδυλί.** Μεζονέτα 120 τμ, στα μπετά, σε οικόπεδο 1480 τμ.
- **Κανδυλί.** Μεζονέτα 120 τμ, στα μπετά, σε οικόπεδο 639 τμ.
- **Κανδυλί.** Μεζονέτα 120 τμ, στα μπετά, σε οικόπεδο 620 τμ.
-**Ιαλυσός** Στην περιοχή Σωτήρος σε ήσυχη τοποθεσία, πωλείται μεζονέτα 200 τμ υπερπολυτελούς κατασκευής.
-**Ιαλυσός** Στην περιοχή Σωτήρος σε ήσυχη τοποθεσία, πωλείται ημιτελής 3όροφος μεζονέτα 290 τμ.
-**Κρεμαστή.** Μονοκατοικία 100 τμ σε οικόπεδο 132 τμ, 3 υ/δ, πλήρως ανακαινισμένη, σε κεντρικό σημείο, με υπόλοιπο δόμησης (αέρος).
-**Παστίδα.** Περιοχή Κήπια διώροφη κατοικία υπερπολυτελούς κατασκευής, υπερυψωμένο ισόγειο 150 τμ, 3 υ/δ, 2 μπάνια, σαλόνι, κουζίνα, τζάκι, μεγάλα μπαλκόνια. Α' όροφος 112 τμ, 3 υ/δ, 2 μπάνια, σαλόνι, κουζίνα, τζάκι, μεγάλα μπαλκόνια,απεριόριστη θέα, υπέροχα διαμορφωμένοι εξωτερικοί χωροι σε μεγάλο οικόπεδο.
-**Παστίδα.** Υπερπολυτελής 2όροφη μονοκατοικία 482τμ σε οικόπεδο 4.200τμ, ιδιαίτερου αρχιτεκτονικου σχεδιασμού, με 4 υ/δ, σαλόνι, κουζινα υψηλής αισθητικής, 4 μπάνια, αποθήκη, κεντρικό συστημα κλιματισμού ψύξης-θέρμανσης, διαμορφωμένο και δεντροφυτεμένο εξωτερικό χωρο, μεγάλες βεράντες απέραντη θέα.
-**Παραδείσι.** Πωλείται οικοδομή αποτελούμενη από 2 ισόγεια διαμερίσματα συνολικής επιφάνειας 238 τμ στα μπετά και ημιυπόγειες αποθήκες συνολικής επιφάνειας 238 τμ. Υπόλοιπο δόμησης και άδεια για 195 τμ (α ορόφου).
- **Δαματριά.** Νεόδμητη μεζονέτα 100τμ διαμορφωμένη σε 3 διαφορετικά επίπεδα με απέραντη θέα.
-**Θεολόγος.** 2 όροφη μονοκατοικία 120 τμ σε οικόπεδο 4700 τμ. 60μ από τη θάλασσα με απέραντη θέα.

### Πωλήσεις Διαμερισμάτων

-**Ρόδος.** Στο Ροδίνι στην οδό Σμύρνης και μονής Καλόπετρας, σε ήσυχη τοποθεσία, πωλούνται διαμερίσματα α ορόφου, β ορόφου και ρετιρέ, 2 υ/δ 80 τμ, και 3 υ/δ 99 τμ. Νεόδμητα και παραδοτέα πλήρως εξοπλισμένα.
-**Ρόδος.** Επί της Μιχ. Πετρίδη νεόδμητο διαμέρισμα 100 τμ 2 υ/δ.
-**Ρόδος.** Επί της Ρόδου- Λίνδου διαμέρισμα 3ου ορόφου 3 υ/δ.
- **Ρόδος.** Στο κέντρο της πόλης επί της Δωμητεράκη πωλείται διαμέρισμα 90 τμ, β ορόφου, ανακαινισμένο.
-**Ρόδος.** Στο Καρακόνερο πωλείται υπερυψωμένο ισόγειο 101 τμ μεταχειρισμένο 3 υ/δ.
-**Ρόδος.** Επί της Πατριάρχου Αθηναγόρα, πωλείται μεταχειρισμένο διαμέρισμα 75 τμ.
-**Ρόδος.** Ανάληψη. Διαμέρισμα 62 τμ. 2 υ/δ μεταχειρισμένο, σε πολύ καλή κατάσταση.
-**Ρόδος.** Θεμιστ. Σοφούλη μεταχειρισμένο διαμέρισμα β ορόφου 75 τμ, 2 υ/δ.
-**Ιαλυσός.** Οδός Σωτήρος διαμέρισμα 115 τμ 2ου ορόφου, 3 υ/δ, μεγάλο σαλόνι, κουζίνα, μικρή αποθήκη θερμοπομπούς.
-**Αφάντου.** Σε κεντρικό σημείο, διαμέρισμα 2ου ορόφου 75 τμ σε νεόδμητη πολυκατοικία, 2υ/δ, σαλοτραπεζαρία, κουζίνα, μπάνιο.

### Πωλήσεις Ξενοδοχειακών μονάδων

-**Αφάντου.** Σε ύψωμα με πανοραμική θέα, πωλείται ξενοδοχειακή μονάδα
Που αποτελείται από: 1) 37 δωμάτια (80 κλίνες). 2) 12 δωμάτια ημιτελή (24 κλίνες). 3) Δόμηση για επιπλέον 22 δωμάτια (44 κλίνες). Συνολο 148 κλίνες. 4) Πισίνα, σνακ μπαρ, εστιατόριο.

### Πωλήσεις Παραδοσιακών κατοικιών

- **Ρόδος.** Νιοχώρι, 2όροφο παλαιό αρχοντικό 200 τμ, ανακαινισμένο, ιδιαίτερης αρχιτεκτονικής με τζάκι, βοταλωτά δάπεδα και με υπέροχα διαμορφωμένους εξωτερικούς χώρους 250 τμ. Υπόλοιπο δόμησης 90 τμ.
-**Ρόδος.** Επί της Βορείου Ηπείρου πωλείται αρχοντικό διατηρητέο 400 τμ, 3 επιπέδων, με οικόπεδο 900 τμ.
-**Παλιά πόλη.** 3όροφη παραδοσιακή κατοικία 95τμ, 3υπν/τίων καινούρια κουζίνα και μπάνιο,πλήρως ανακαινισμένο.
-**Παλιά πόλη.** 2όροφη παραδοσιακή κατοικία 350τμ σε κεντρικό σημείο.Στο ισόγειο έχει και κατάστημα για οποιαδήποτε χρήση.
-**Παλιά πόλη.** Επί της Μενεκλέους πωλείται παραδοσιακή κατοικία 99 τμ, με αυλή, κατάλληλο και για επαγγ. χρήση
-**Αφάντου.** Παραδοσιακή καμάρα 79τμ σε οικόπεδο 94τμ σε καλή κατάσταση.
- **Κοσκινού.** Παραδοσιακή καμάρα 235 τμ με βεράντα 25 τμ, βοταλωτά δάπεδα, τζάκι και ξύλινη σοφίτα για χρήση υ/δ. Το παραδοσιακό και το μοντέρνο σε τέλεια αρμονία.
- **Κοσκινού.** Πωλείται ανακαινισμένη παραδοσιακή κατοικία 110 τμ, με αυλή 10 τμ, με εσωτερικά επίπεδα διαμορφωμένα σε υ/δ.
- **Κοσκινού.** Γωνιακή παραδοσιακή κατοικία (καμάρα) 110 τμ με ανεξάρτητη κουζίνα, και αυλή 10 τμ. Επιπλωμένη με όλο τον παραδοσιακό εξοπλισμό.
-**Κοσκινού.** Πωλείται παραδοσιακή κατοικία πλήρως ανακαινισμένη, 75 τμ καθαρού χώρου και συνολο με τους εξωτερικούς 103 τμ.
- **Μαλώνα.** Νεόδμητη παραδοσιακή κατοικία 95 τμ με μεγάλη αυλή με πέργκολα, τζάκι,κλιματισμό,ηλεκτρ.συσκευές και επιπλωμένη.
-**Μαλώνα.** Παραδοσιακή καμάρα 60 τμ με αυλή σε κεντρικό σημείο.
-**Μαλώνα.** Παραδοσιακή κατοικία 70 τμ σε καλή κατάσταση.
- **Λάερμα.** Παραδοσιακή κατοικία 70 τμ και 30 τμ υπόλοιπο οικοπέδου.
- **Βάτι.** Πωλείται παραδοσιακή κατοικία 70 τμ με αυλή 75 τμ.
- **Σορωνή.** Παραδοσιακή κατοικία 110 τμ και 30 τμ αυλή.
- **Σύμη.** Παραδοσιακή νεοκλασική 2όροφη κατοικία 150τμ σε πολύ καλή κατάσταση σε κεντρικό σημείο της Σύμης,με δρόμο.
- **Σύμη.** Σε κεντρικό σημείο, παραδοσιακή κατοικία 95τμ , αυλή 15τμ. Με δρόμο.
- **Σύμη.** Στο κέντρο της Σύμης περιοχή καταρράκτης, πωλείται παραδοσιακή κατοικία 70 τμ με πέτρινη αυλή και μικρό οικόπεδο με υπόλοιπο δόμησης.
- **Σύμη.** Στην περιοχή «Αγίας τριάδος» κάτω από την Παναγία την Πειραιώτισσα , πωλείται παραδοσιακή κατοικία, σε άριστη κατάσταση, 2 δωματίων, με 2 αυλές, συνολικής επιφάνειας 110 τμ, κοντά σε δρόμο και θέα Πέδι και Γιαλό.
-**Σύμη.** Περιοχή Καταρράκτης στο ύψωμα πωλείται διώροφη παραδοσιακή κατοικία 80 τμ, με οικόπεδο 140 τμ δίπλα με δόμηση.

*Αναλαμβάνουμε και εκδόσεις δανείων*

### Πωλήσεις Οικοπέδων- Αγροτεμαχίων

- **Ρόδος.** 180τμ με μεγάλο συντελεστή δόμησης στο Νιοχώρι(οδός Διλμπεράκη).
-**Ρόδος.** Επί της Ρόδου- Λίνδου (μετά το Rhodos gold Βογιατζής) πωλείται οικόπεδο 20,000 τμ ιδιαίτερης προβολής, κατάλληλο για κάθε χρήση.
-**Ρόδος.** Επί της Δημητρίου Αναστασιάδη και Αγαθονήσου πωλείται οικόπεδο 400 τμ με Σ.Δ 1.
-**Τσαϊρι.** Πωλούνται οικόπεδα 4.000 τμ, 300 μ από την κεντρική λεωφόρο κατάλληλο για βιοτεχνικούς χώρους.
-**Τσαϊρι.** Πωλείται οικόπεδο 300 τμ με άδεια για βιομηχανικό κτίριο 900 τμ κατάλληλο για βιοτεχνική χρήση
- **Ασγούρου.** Πωλείται οικόπεδο 5,200 τμ με συγκοινωνιακό κόμβο, και με άδεια για 2 βιομηχανικά κτίρια 2.500 τμ έκαστο.
- **Ασγούρου.** Πωλείται οικόπεδο 6,520 τμ.
-**Αφάντου.** Πωλούνται οικόπεδα 2,000 τμ εντός ζώνης, με δόμηση 200 τμ με θέα στη θάλασσα.
-**Αφάντου.** Οικόπεδο 4010 τμ άρτιο και οικοδομήσιμο στην περιοχή Τραπεζία. Απεριόριστη θέα.
-**Αφάντου.** Αγροτεμάχιο 3020 τμ στην περιοχή Τρυπάνια.
-**Αφάντου.** Αγροτεμάχιο 9640 τμ στην περιοχή Βότες.
-**Μάσσαρι.** Οικόπεδο 2450 τμ στην παραλία Μασσάρων.
-**Κάλαθος.** Περιοχή Άγιος Ιωάννης οικόπεδο 3,525 τμ κοντά στη θάλασσα.
-**Κάλαθος.** Περιοχή Τρούλος στο ύψωμα της Καλάθου οικόπεδο με πανοραμική θέα 19,000 τμ.
-**Κάλαθος.** Οικόπεδο 2,680 τμ επί της κεντρικής λεωφόρου Ρόδου-Λίνδου. Ιδιαίτερης προβολής.
-**Πυλώνα.** Οικόπεδο εντός οικισμού 1070 τμ, με δόμηση.
-**Πυλώνα.** Πωλείται οικόπεδο 2.000 τμ άρτιο και οικοδομήσιμο.
-**Πυλώνα.** Πωλείται αγροτεμάχιο 3,960 τμ.
-**Λάρδος.** 2 οικόπεδα 4450 το κάθε ένα, στην παραλία της Λάρδου, 100τμ από τη θάλασσα.
-**Κιοτάρι.** Οικόπεδο 800 τμ, με άδεια διώροφης οικοδομής για 2 καταστήματα 80 τμ ισογείου, 80 τμ α ορόφου με υπόγειο.
- **Κιοτάρι.** Οικόπεδο 5.000 τμ, με πρόσοψη στην κεντρ. λεωφ.
- **Κιοτάρι.** Αγροτεμάχιο 4.800 τμ με πανοραμική θέα θάλασσα.
-**Κιοτάρι.** Περιοχή Μοσκιενά οικόπεδο 4.360 τμ με πανορ. θέα
-**Κιοτάρι.** Περιοχή Μοσκιενά αγροτεμάχιο 2.480 τμ.
-**Κιοτάρι.** Περιοχή Ιερεμίας αγροτεμάχιο 3.320 τμ.
-**Κιοτάρι.** Περιοχή Εταρρία οικόπεδο 4.080 τμ.
-**Ασκληπειό.** Περιοχή κουλούρα οικόπεδα 6.520 τμ.
-**Ασκληπειό.** Εντός οικισμού στο ύψωμα, κάτω από το κάστρο, με πανοραμική θέα οικόπεδα 300 τμ το κάθε ένα με άδεια οικοδομής Σ.Δ 0,8.
-**Ιαλυσός.** Πωλείται οικόπεδο 1.030 τμ στο κέντρο της Ιαλύσου, 100 μ από κεντρική πλατεία.
-**Παραδείσι.** 583τμ στην κεντρική λεωφόρο με μεγάλο συντελεστή δόμησης.
-**Παραδείσι.** Περιοχή κάτω Καλαμώνας οικόπεδο 6100τμ με δόμηση 150 τμ.
-**Παραδείσι.** Οικόπεδο 390 τμ εντός οικισμού, με δόμηση.
-**Παραδείσι.** Περιοχή Καλαμώνας, οικόπεδο 5.700 τμ.
-**Σορωνή.** Οικόπεδο εντός σχεδίου 509 τμ άρτιο και οικοδομήσιμο 100 μ από τη θάλασσα.
-**Σορωνή.** Οικόπεδα 500τμ το κάθε ένα ,εντός οικισμού, κοντά στη θάλασσα.
-**Κως-Καρδάμενα.** Οικόπεδο 416 τμ με μεγάλο συντελεστή.
-**Σύμη.** Περιοχή Νούλια-Τούρκος πωλείται οικόπεδο 13.500 τμ με 82,5 μ πρόσοψη έως το κύμα.

### Πωλήσεις Αποθηκών

-**Ρόδος.** Επί της Μ.Πετρίδη 65 πωλείται αποθήκη 170 τμ με μεγάλη ράμπα σε τιμή ευκαιρίας για οποιαδήποτε χρήση.
-**Ρόδος.** Πωλείται αποθήκη 55 τμ, με άμεση πρόσβαση αυτοκινήτων, στην περιοχή Κόβα.
-**Ρόδος.** Βιοτεχνικό κέντρο Μανουσέλη πωλείται βιοτεχνικός χώρος 320 τμ σε 2 ενοποιημένους χώρους με γραφείο,wc, ηλεκτρικά ρολά, ενιαία τζαμαρία στην πρόσοψη.
- **Ασγούρου.** Πωλείται αποθήκη σε βιομηχανική περιοχή 400 τμ και με άδεια για επιπλέον 400 τμ όροφο.
- **Ανάληψη** Πωλείται υπόγεια αποθήκη 160 τμ σε νέα οικοδομή κατάλληλη για εμπορική χρήση.

### Πωλήσεις επιχειρήσεων

-**Ρόδος.** Περιοχή Ψαροπούλας, Ερ.Σταυρού και Αλ.Διάκου Επιχείρηση αναψυκτήριο ανακ-μπαρ,γωνιακό πλήρως εξοπλισμένο με ωραίο εσωτερικό χώρο και μεγάλη αυλή. Δυνατότητα αλλαγής χρήσης.
-**Ρόδος.** Πωλείται επιχείρηση εστιατόριο καφέ μπαρ 130 τμ κεντρικού κτιρίου και 350 τμ αυλής με άδεια 200 ατόμων. Πλήρως ανακαινισμένο. Ιδιαίτερης αισθητικής και διακόσμησης.
-**Ρόδος.** Περιοχή Κόβα επί της οδού Καλοκοτρώνη πωλείται ισόγειο κατάστημα 55 τμ με αυλή, κατάλληλο για κάθε χρήση.
-**Ρόδος.** Επί της Κων/νου Παλαιολόγου, απέναντι από Βενετόκλειο, κατάστημα, υπερυψωμένο ισόγειο 75 τμ με ειδη διακόσμησης και κρύσταλλα γνωστής εταιρίας.
-**Ρόδος.** Επί της Κων. Υδραίου πωλούνται νεόδμητα καταστήματα ισογείου, και διαμερίσματα 1ου ορόφου κατάλληλα για επαγγελματική χρήση.
-**Ρόδος.** Επί της Κων. Υδραίου νεόδμητο ισόγειο γωνιακό κατάστημα 50 τμ.
-**Ρόδος. Ροδίνι.** Πωλείται επιχείρηση DVD CLUB σε κεντρικό σημείο.
- **Ρόδος- Ροδίνι** Επί της Ατταβύρου, πωλείται κατάστημα 40 τμ με πατάρι, υπόγειο 50 τμ, αυλή 15 τμ
-**Παλιά πόλη.** Πωλείται επιχείρηση σε προνομιακό σημείο. Θεμήρου και Ιπποδάμου γωνία.
-**Παλιά πόλη** .Πωλείται επιχείρηση με άδεια εστιατορίου και όλο τον εξοπλισμό, σε κεντρικό σημείο (πλησίον πλατείας Σωκράτους).
- **Νιοχώρι.** Πωλείται νεοκλασικό κτήριο σε εμπορικό δρόμο κατάλληλο και για επαγγελματική χρήση.
- **Φαληράκι Σε** εμπορικό κέντρο πωλείται καφετέρια σνακ μπαρ 113 τμ κτήριο με 500 τμ αυλή με μεγάλη πισίνα.
-**Φαληράκι.** Πωλείται οικοδ

## πωλησεις

συνέχεια από την προηγούμενη

**ΠΩΛΕΙΤΑΙ διαμέρισμα** 2άρι κοντά στο ξενοδοχείο AVRA BEACH ισόγειο. Πληρ. Εμμ. Κρανίδης και Συνεργάτες, γωνία Καζούλη και Αμερικής 50, 2ος όροφος. Πληρ. τηλ. 2241027082, 2241026476, 09.00-13.00 και 18.00-21.00 ΜΧΠ092.2

**ΠΩΛΕΙΤΑΙ** στο Παραδείσι **οικόπεδο** εντός οικισμού και με πρόσωπο επί της επαρχιακής οδού, κατάλληλο για εμπορικό κέντρο. Πληρ. τηλ. 2241027082, 2241026476, 09.00-13.00 και 18.00-21.00 ΜΧΠ092.4

**ΠΩΛΕΙΤΑΙ αγρός** 4000 μ. στη Δαματριά με άδεια (2) οικιών των 120 τ.μ. Πληρ. τηλ. 2241027082, 2241026476, 09.00-13.00 και 18.00-21.00 ΜΧΠ092.5

**ΠΩΛΟΥΝΤΑΙ** στο ΜΗΔΕΙΑ πολυτελή **διαμερίσματα** 3 υπνοδ. (4άρια). Πληρ. τηλ. 2241027082, 2241026476, 09.00-13.00 και 18.00-21.00 ΜΧΠ092.6

**ΠΩΛΟΥΝΤΑΙ** στο Καρακόνερο (4άρια) **διαμερίματα**. Πληρ. τηλ. 2241027082, 2241026476, 09.00-13.00 και 18.00-21.00 ΜΧΠ092.7

**ΠΩΛΟΥΝΤΑΙ οικόπεδα** στο άνω Ροδίνι 1000 τ.μ. και άνω, εντός σχεδίου πόλεως. Πληρ. τηλ. 2241027082, 2241026476, 09.00-13.00 και 18.00-21.00 ΜΧΠ092.8

**ΠΩΛΟΥΝΤΑΙ μονοκατοικίες** πολυτελούς κατασκευής 180 τ.μ. με υπόγειο στην Κρεμαστή. Ενδοδαπέδια θέρμανση, πάρκινγκ. Πληρ. τηλ. 2241027082, 2241026476, 09.00-13.00 και 18.00-21.00 ΜΧΠ092.9

**ΠΩΛΟΥΝΤΑΙ** α) **μονοκατοικία** με πολύ ωραία θέα τη θάλασσα, μέσα σε 4,3 στρεμ. αρίστης κατασκευής. Τιμή 295.000 ευρώ, β) 4.010 στρεμ. με πολύ καλή θέα τη θάλασσα. Τιμή 100.000 ευρώ Πληρ. τηλ. 6948734154 INT211112

**ΠΩΛΕΙΤΑΙ** από ιδιώτη: α) ισόγειο **διαμέρισμα** 87 τ.μ. με βεράντες 35 μ. φάρδος περιμετρικά (Ανάληψη), β) ισόγειο **διαμέρισμα** 80 τ.μ. με βεράντες περιμετρικά (Μιχαήλ Πετρίδη). Τιμή 120.000 ευρώ. Πληρ. τηλ. 6945273837, 6936179040 MAT4142(2)

**ΠΩΛΟΥΝΤΑΙ** καινούργια α) **μονοκατοικία** με φανταστική θέα θάλασσα 110 τ.μ. (παραλία Κρεμαστής). Τιμή 180.000 ευρώ, β) **μονοκατοικία** 100 τ.μ. μαζί με οικόπεδο 1400 μ. (φανταστική θέα θάλασσσα) περιοχή Παστίδας τιμή 190.000 ευρώ. Πληρ. τηλ. 6945273837, 6936179040 MAT4142(1)

**ΠΩΛΕΙΤΑΙ ΣΤΗΝ ΚΕΝΝΕΝΤΥ ΔΙΑΜΕΡΙΣΜΑ 94 Τ.Μ. 2ΟΣ ΟΡΟΦΟΣ ΑΠΕΡΙΟΡΙΣΤΗ ΘΕΑ ΠΑΛΙΑ ΠΟΛΗ ΚΑΙ ΘΑΛΑΣΣΑ, ΑΝΑΤΟΛΙΚΟΜΕΣΗΜΒΡΙΝΟ ΜΕ ΑΠΟΘΗΚΗ 80 Τ.Μ. ΕΠΕΙΓΟΝΤΩΣ ΛΟΓΩ ΑΝΑΧΩΡΗΣΗΣ. ΠΛΗΡ. ΤΗΛ. 6977074686, 2241077400 MZT191111**

**ΖΗΤΕΙΤΑΙ ΠΡΟΣ ΑΓΟΡΑ διαμέρισμα** 2 ή 3 δωματίων έως 15 ετών εντός πόλεως Ρόδου σε καλή κατάσταση. Πληρ. τηλ. 6976517797 - MZT191108

**ΠΩΛΕΙΤΑΙ διαμέρισμα** 130 τ.μ. με έξτρα 50 τ.μ. μπαλκόνια, βεράντες, ρετιρέ, στην Κοδριγκτώνος εικοσαετίας, 135.000 ευρώ. Αποκλείονται μεσίτες. **ΕΝΟΙΚΙΑΖΟΝΤΑΙ** 1. στον δρόμο Μαριτσά - Πεταλούδες δύο ανεξάρτητες μονοκατοικίες με κήπο, αυλή, δέντρα 250 ευρώ, 2 στο Ροδίνι στις πρώτες εργ. κατοικίες με 2 υπνοδωμάτια, μεζονέτα 280 ευρώ. Πληρ. τηλ. 2241048381, 6978584736, 2241047516, 6944177280 MZT191109

**ΠΩΛΕΙΤΑΙ διαμέρισμα** 4άρι με 3 υπνοδωμάτια, μεγάλη κουζίνα, μεγάλο σαλόνι και WC. Στην οδό Ρόδου Λίνδου 90, 3ος όροφος. Τιμή 160.00 ευρώ. Πληρ. τηλ. 6945350615 MZT191107

**ΠΩΛΟΥΝΤΑΙ μονοκατοικίες** στην Παστίδα 90 τ.μ., 110 τ.μ., 120 τ.μ., 133 τ.μ., 160 τ.μ. εντός σχεδίου σε ανεξάρτητο οικόπεδο. Πωλείται **διαμέρισμα** στην οδό Στοιχόλμης 120 τ.μ. λουξ κατασκευής. Πληρ. τηλ. 6932584374, 2241069984 MZT171117

**ΠΩΛΕΙΤΑΙ αγρόκτημα** στ' Ασγούρου 4000 μ. Τσαΐρι. Πληρ. Εμμ. Κρανίδης και Συνεργάτες. Γωνιά Καζούλη και Αμερικής 50. 2ος όροφος. Τηλ. 2241027082, 2241026476, 09.00-13.00 και 18.00-21.00 ΜΧΠ092.3

**ΠΩΛΕΙΤΑΙ επιχείρηση** εστιατόριο-snack bar δίπλα σε ξενοδοχεία στην περιοχή της Ρόδου. Δεκτός κάθε λογιστικός έλεγχος, με ικανοποιητικούς τζίρους. Πληρ. τηλ. 2241069757 INT161114

**ΕΥΚΑΙΡΙΑ 1η. ΔΙΑΜΕΡΙΣΜΑ** 110 τ.μ. στην περιοχή Ιαλυσού (στάση Παρασκευά) είναι στον α' όροφο γωνιακό και σε μικρή οικοδομή. Είναι μεταχειρισμένο (12 ετών) αλλά φανταστικό. Τιμάται 145.000 ευρώ. Πληρ. κ. Χαρκιανάκη τηλ. 6946163242 MZT171110(1)

**ΕΥΚΑΙΡΙΑ 2η. ΟΙΚΟΠΕΔΑ** στον οικισμό ΑΥΤΟΣΤΕΓΑΣΗ 345 τ.μ. με άμεση οικοδόμηση και κάλυψη 360 τ.μ. Τιμή 120.000 ευρώ. Στην Ιξιά 1200 τ.μ. με άδεια για οικοδομή 230 τ.μ. Τιμή 120.000 ευρώ. Στην Ιξιά 4.000 τ.μ. σε φανταστική θέση οικοδομήσιμο. Τιμή 200.000 ευρώ. Πληρ. κ. Χαρκιανάκη τηλ. 6946163242 MZT171110(2)

**ΕΥΚΑΙΡΙΑ 3η. ΜΟΝΟΚΑΤΟΙΚΙΕΣ.** Στην Ιξιά 150 τ.μ. τριώροφη χωρίς υπόγειο με 5 υπνοδωμάτια και 3 μπάνια. Τιμή 265.000 ευρώ Στην Παστίδα 140 τ.μ. και με αιρκοντίσιον 206.000 ευρώ. Πληρ. κ. Χαρκιανάκη τηλ. 6946163242 MZT171110(3)

**ΕΥΚΑΙΡΙΑ 4η. ΔΙΑΜΕΡΙΣΜΑΤΑ** στο Ροδίνι λουξ 100 τ.μ. με 3 υπνοδωμάτια και 2 μπάνια. Έχει εντοιχισμένη κουζίνα, κεντρική θέρμανση, ασανσέρ, ηλιακό θερμοσίφωνο και αποθήκη 12 τ.μ. καθώς και θέση εσωτερ. γκαράζ. Τιμή 230.000 ευρώ. Επίσης διαμέρισμα 92 τ.μ. με τα ίδια πλεονεκτήματα. Τιμή 210.000 ευρώ. Πληρ. κ. Χαρκιανάκη τηλ. 6946163242 MZT171110(4)

**ΕΥΚΑΙΡΙΑ 5η. ΟΙΚΟΠΕΔΟ** 4000 τ.μ. στο Καρακόνερο εντός ζώνης και επί ασφάλτου οικοδομήσιμο. Τιμή 350.000 ευρώ. Πληρ. κ. Χαρκιανάκη τηλ. 6946163242 MZT171110(5)

**ΕΥΚΑΙΡΙΑ 6η. ΔΙΑΜΕΡΙΣΜΑ** στην περιοχή Δασκάλων νεοκατασκευαζόμενο 85 τ.μ. γωνιακό μόνο 150.000 ευρώ. Στην περιοχή Αννης Μαρίας ισόγειο υπερυψωμένο 102 τ.μ. με 3 υπνοδωμάτια και θέρμανση (μεταχειρισμένο) μόνο 185.000 ευρώ. Πληρ. κ. Χαρκιανάκη τηλ. 6946163242 MZT171110(6)

**ΠΩΛΕΙΤΑΙ** από ιδιοκτήτη **σπίτι** 140 τ.μ. καινούργιας κατασκευής, lux, επιπλωμένο, με τις ηλεκτρικές συσκευές κουζίνας, τζάκι, ηλιακό θερμοσίφωνα στον 2ο όροφο χωρίς κοινόχρηστα στα Κοσκινού. Πληρ. τηλ. 6972248737, 2241075375 MZT171101

**ΠΩΛΕΙΤΑΙ** ισόγειος χώρος 25 τ.μ. κατάλληλος για κατάστημα ή αποθήκη επί της οδού Μητροπόλεως 75. Πληρ. τηλ. 2241051888, 6938060340 MZT171114

**ΠΩΛΕΙΤΑΙ διαμέρισμα** 102 τ.μ. 2 υ/δ, σαλόνι, κουζίνα, μπάνιο οδός Αγ. Ιωάννου 26 όπισθεν πανεπιστημίου Αιγαίου. Θέα κατα-

πληκτική προς Π. Πόλη. Πληρ. τηλ. 6944222835 MZT151122

**ΠΩΛΕΙΤΑΙ PUB-ΚΑΦΕΤΕΡΙΑ** στο τουριστικό κέντρο πλησίον νέου καζίνο. Πλήρως εξοπλισμένη, ανακαινισμένη, η καλύτερη στο είδος της. Συμβόλαιο 12ετές. Πληροφορίες άλλες δεν θα δοθούν τηλεφωνικώς. Πληρ. για συνεννόηση τηλ. 2241078392, 6977339669, 6936607154 μετά τις 12 το μεσημέρι MXP13108

**ΠΩΛΕΙΤΑΙ** στην Αχέλανδρο περιοχή Τριάντα **οικόπεδο** 2100 τ.μ. ή τμηματικά έκαστο των 700 τ.μ. έναντι **ξενοδοχείου Blue Bay** 800 μ. από θάλασσα. Δεκτοί μεσίτες - δάνεια - Σ.Δ. 0.6. Τιμή 55.000 ευρώ. Πληρ. τηλ. 6936102702 ιδιώτης ΜΑΠ500

**ΠΩΛΕΙΤΑΙ επιχείρηση super market** στην Π. Πόλη πάνω από το μεγάλο συντριβάνι στα μπαράκια. Σταθερή πελατεία, μεγάλη επένδυση. Πληρ. τηλ. 6946973050 MZT151111

**ΠΩΛΟΥΝΤΑΙ μεζονέτες** στο δρόμο Κρεμαστής προς Παστίδα στα μπετά ή τελειωμένες από μηχανικό κατασκευαστή. Πληρ. τηλ. 6974381544 MZT141114

**ΠΩΛΟΥΝΤΑΙ** από ιδιώτη α) **μονοκατοικία** 110 τ.μ. (παραλία Κρεμαστής) με οικόπεδο 220 τ.μ. φανταστική θέα θάλασσα. Τιμή 185.000 ευρώ. β) **μονοκατοικία** 100 τ.μ. με οικόπεδο 1400 τ.μ. τιμή 180.000 ευρώ (περιοχή Παστίδας), φανταστική θέα θάλασσα, γ) **διαμέρισμα** ισόγειο 87 τ.μ. με αυλές περιμετρικά φάρδους 2,5 μέτρων, τιμή 98.000 ευρώ (Ανάληψη). Πληρ. τηλ. 6947935026 MXP13105(3)


RE/MAX®

Re/Max Express, 5ον χιλ. Ρόδου – Λίνδου τηλ. 22410 64730 & 64755 fax. 22410 64620

**ΑΠΟΚΛΕΙΣΤΙΚΕΣ ΕΝΤΟΛΕΣ ΠΡΟΣ ΠΩΛΗΣΗ**

**Κατοικίες :**

1. Νεόδμητα διαμερίσματα στις συνοικίες : Ανάληψη , Ροδίνι, Αραπάκι και Καρακόνερο από 1700 € έως 2050 € το τ.μ
2. Διαμέρισμα (ισόγειο) 260 τ.μ με αυλή στο **«Άνω Ροδίνι»** Τιμή 350.000 €
3. Μονοκατοικία **( 2 ετών )** 120 τ.μ σε οικόπεδο 500 τ.μ, **στο Γεννάδι,** 250μ. από τη θάλασσα Τιμή 235.000 ευρω
4. Μονοκατοικία 145 τ.μ **στο Γεννάδι.** Τιμή 230.000 ευρώ
5. **Παλιά Πόλη:** Οικόπεδο 927 τ.μ με παλιό κτίσμα 500 τ.μ. Τιμή 800.000 €
6. **Βίλα υπεραπολυτελείας** 1200 τ.μ σε οικόπεδο 2290 τ.μ στην **Ιαλυσό** (100 μ. από τη θάλασσα). Τιμή 2.500.000 €
7. Παραδοσιακό σπίτι στη Λίνδο 79 τ.μ πλήρης ανακαινισμένο με 2 Υ/Δ και με όλες τις ηλεκτρικές συσκευές. Τιμή 270.000 €
8. **Σπίτια** και οικόπεδα στη Μύκονο και στη Σαντορίνη

**Επαγγελματικοί Χώροι :**

1. **Μεγάλη επένδυση στη Λίνδο:** κεντρικό κτήριο προβεβλημένο στον οικισμό της Λίνδου επιφάνειας 277 τ.μ , στο κτίριο φιλοξενείται γνωστή επιχείρηση café – bar με μεγάλη πελατεία. **Δεκτές μόνο σοβαρές προτάσεις.**
2. Κατάστημα ψηλοτάβανο 92 τ.μ (μαζί με πατάρι)στο κέντρο της πόλης της Ρόδου .Τιμή 250.000 €
3. Οικόπεδο 2.300 τ.μ σε αναπτυσσόμενη περιοχή στη πόλη της Ρόδου με Σ.Δ (0,8) Τιμή 1.500.000 €
4. 400 τ.μ στην περιοχή Σγουρού, μαζί με εφαπτόμενο αγροτεμάχιο 400 τμ. Τιμή 350.000 €
5. 2.885 τ.μ. με δυνατότητα ανέγερσης κτιρίου 2.306 τ.μ. πολύ κοντά στο λιμάνι της Ακαντιάς. Τιμή: 2.000.000 €
6. Ξενοδοχείο Γ' κατηγορίας στη περιοχή Θεολόγο , 1.350.000 €

**Οικόπεδα / Αγροτεμάχια :**

1. **Οικόπεδα** 2 στρ. με άδεια οικοδομής στους πρόποδες της Φιλέρημου. Τιμή 250.000 €
2. **Οικόπεδο** στο **Βάτι** - εντός οικισμού - 3075τ.μ, με δύο ιταλικά κτίσματα 400 τ.μ. Τιμή 190.000 €
3. **Οικόπεδο** στη **Σύμη - Νημπορειό,** εντός οικισμού, πάνω στη θάλασσα 4 στρ. Τιμή 340.000 €
4. **Οικόπεδο** στη **Σύμη – Άγιο Γεώργιο** 4367 τ.μ .άρτιο και οικοδομήσιμο με κτίσμα 27 τ.μ & στέρνα 22,75 τ.μ. Τιμή 220.000 €

**ΑΠΟΚΛΕΙΣΤΙΚΕΣ ΕΝΤΟΛΕΣ ΠΡΟΣ ΕΝΟΙΚΙΑΣΗ**

1. Διαμέρισμα ισόγειο 260 τ.μ με 4 ΥΔ στο Άνω Ροδίνι με μεγάλη αυλή και ιδιωτικό χώρο στάθμευσης. Ενοίκιο 1200 €
2. **Αίθουσα 450 τ.μ** με αύλειο χώρο 250 τ.μ επί της **Λεωφ. Ηρακλειδών** κατάλληλο για κέντρο διασκέδαση κ.α:Τιμή 3000 €
3. Διαμέρισμα - ισόγειο 120 τ.μ με υπόγεια αποθήκη 25 τ.μ στο κέντρο της πόλης Ρόδου .Τιμή ενοικίου 1000 €
4. Ισόγειο 120 τ.μ με υπόγεια αποθήκη 200 τ.μ στο κέντρο της Ρόδου **κατάλληλο για όλες τις επαγγελματικές χρήσης.** Ενοίκιο 2000 €
5. Επαγγελματική στέγη στο **5ον χιλ. Ρόδου – Λίνδου** αποτελούμενο από υπόγειο, ισόγειο και 2 ορόφους (800 τ.μ) το κάθε επίπεδο.

ΧΠΚΤΗ005



# ΕΥΡΩΣΤΕΓΑΣΤΙΚΗ

**ΚΤΗΜΑΤΟΜΕΣΙΤΙΚΟ ΓΡΑΦΕΙΟ - ΧΑΤΖΗΜΑΡΚΟΣ Ν. ΓΕΩΡΓΙΟΣ**
**Θ. ΣΟΦΟΥΛΗ 153 – Τ.Κ. 85100 ΡΟΔΟΣ**
**Πληροφορίες στο κινητό, διαθέσιμο όλες τις ώρες : 6973331692.**
**Τηλ. Γραφείου : 22410-29016. Ώρες γραφείου: 18:00 μ.μ έως 20:30 μ.μ.**
**Λοιπές ώρες και Σαββάτο, με ραντεβού.**

**ΠΩΛΟΥΝΤΑΙ ΚΑΙΝΟΥΡΓΙΑ ΔΙΑΜΕΡΙΣΜΑΤΑ ΛΟΥΞ ΚΑΤΑΣΚΕΥΗΣ**

**1. ΚΟΣΚΙΝΟΥ:** Οροφοδιαμέρισμα διαμπερές, 209 τ.μ. 1ου ορόφου, με 4 υπνοδωμάτια, και πολύ μεγάλες βεράντες, με φανταστική και απεριόριστη θέα. Με αυτόνομη κεντρική θέρμανση και πλήρες ηλεκτρικών συσκευών. Τιμή 275.000 EURO.
**2. ΚΑΡΑΚΟΝΕΡΟ:** Διαμέρισμα 110 τ.μ. διαφόρων ορόφων, και ρετιρέ, 3ων υπνοδωματίων και μικρή αποθήκη. Με απεριόριστη θέα, και θέα στην θάλασσα. Τιμή 210.000 ευρώ.
**3. ΡΟΔΙΝΙ:** Διαμερίσματα 80 τ.μ. 1ου και 2ου ορόφου. 2 υπνοδωματίων. Τιμή 152.000 EURO
**4. ΡΟΔΙΝΙ** : Διαμέρισμα 85τ.μ – 2 υπνοδωματίων – υπό κατασκευή - τιμή: 162.000 EURO.
**5. ΡΟΔΙΝΙ** : Διαμέρισμα 95τ.μ – 3 υπνοδωματίων – υπό κατασκευή - τιμή: 181.000 EURO.
**6. ΑΣΓΟΥΡΟΥ :** Γκαρσονιέρα 40 τ.μ – 2ου ορόφου – τιμή : 55.000 EURO.
**7. ΤΡΙΑΝΤΑ** : Ισόγειο διαμέρισμα 95τ.μ – 2 υπνοδωμάτια – τιμή: 155.000 EURO.
**8. ΤΡΙΑΝΤΑ:** Διαμέρισμα ισόγειο 115 τ.μ. υπό κατασκευή με 2 ή 3 υπνοδωμάτια κατά επιλογή.Τιμή 185.000 EURO

**ΠΩΛΟΥΝΤΑΙ ΜΕΤΑΧΕΙΡΙΣΜΕΝΑ ΔΙΑΜΕΡΙΣΜΑΤΑ**

**9. ΠΑΛΙΑ ΠΟΛΗ:** Διώροφη κατοικία 55 τ.μ. με αυλή 230 τ.μ. και επιπλέον δόμηση 63 τ.μ. Τιμή 152.000 EURO.
**10. ΖΕΦΥΡΟΣ :** Πωλείται συγκρότημα 2 διαμερισμάτων και 1 γκαρσονιέρας με συνολικό εμβαδόν 260 τ.μ. – Τιμή 270.000 EURO.
**11. ΚΟΣΚΙΝΟΥ** Διαμέρισμα 55 τ.μ. 2 υπνοδωματίων, ημιυπόγειο, με πλακόστρωτη αυλή, και με μικρή αποθήκη. Πλήρες καινούργων επίπλων και ηλεκτρικών συσκευών και κλιματιστικών. Τιμή 77.000 EURO
**12. ΠΙΝΔΟΥ:** Γκαρσονιέρα 24 τ.μ – (ισόγειος βοηθητικός χώρος). Τιμή: 22.000 EURO.
**13. ΠΕΡΙΟΧΗ ΑΝΑΛΗΨΗ:** Ημιυπόγειος βοηθ. χώρος 73 τ.μ - σε σοβάδες, με αυλή 40 τ.μ – τιμή: 40.000 EURO.

**ΠΩΛΟΥΝΤΑΙ ΜΟΝΟΚΑΤΟΙΚΙΕΣ – ΜΕΖΟΝΕΤΕΣ**

**14. ΑΝΩ ΡΟΔΙΝΙ-ΒΙΕΝΝΗΣ:** Μεζονέτα 135 τ.μ. με κήπο 160 τ.μ. Τιμή 220.000 EURO.
**15. GOLF ΑΦΑΝΤΟΥ:** Παραθαλάσσιες τριόροφες μονοκατοικίες 169 τ.μ. με 3 υπνοδωμάτια σε 520 τ.μ. οικόπεδο πλήρες περίφραξη τιχείων 100 μ. από την θάλασσα με τζάκι, ιδιόκτητο parking 2 θέσεων, μεγάλες βεράντες, κήπο και σοφίτα. Πανοραμική θέα. Τιμή 325.000 EURO.
**16. ΤΡΙΑΝΤΑ:** Τριώροφες μονοκατοικίες έως και μαρμαροσουβά, συνολικής επιφάνειας 210 τ.μ. (3Χ70 τ.μ. ) σε οικόπεδο 350 τ.μ. σε περιοχή με θέα. Τιμή 200.000 EURO.
**17. ΜΑΡΙΤΣΑ:** Εξοχική μονοκατοικία 100 τ.μ. ισόγεια, σε οικόπεδο 1.400 τ.μ. σε μπετά. Τιμή 115.000 EURO.
**18. ΠΑΣΤΙΔΑ:** Εξοχικές διώροφες μονοκατοικίες 125 τ.μ., 3 υπνοδωματίων, σε οικόπεδο 250 τ.μ. περιφραγμένο με τοιχία, και θέση parking. Υπό κατασκευή, παραδίδονται τελειωμένες πλην ξυλουργικών. Τιμή 160.000 EURO
**19. ΠΑΣΤΙΔΑ:** Εξοχικές διώροφες μονοκατοικίες 125 τ.μ., 3 υπνοδωματίων, με επιπλέον δόμηση 75 τ.μ., σε οικόπεδο 400 τ.μ. Περιφραγμένο με τοιχία και θέση parking. Υπό κατασκευή, παραδίδονται τελειωμένες, πλην ξυλουργικών. Τιμή 195.000 EURO.
**20. ΠΑΣΤΙΔΑ:** Μονοκατοικία 135 τ.μ – 3 υπνοδ. – σε μαρμαροσουβά – τιμή : 160.000 EURO.
**21. ΚΟΣΚΙΝΟΥ**: Ανεξάρτητες μικρές μονοκατοικίες σε μπετά σε οικόπεδο 650 τ.μ. – Τιμή 140.000 EURO - η παραδίδονται και τελειωμένες.

**ΠΩΛΟΥΝΤΑΙ ΚΑΤΑΣΤΗΜΑΤΑ**

**22. ΚΩΝ. ΠΑΛΑΙΟΛΟΓΟΥ :** Κατάστημα κεντρικό, επί της Κων. Παλαιολόγου, 23 τ.μ., με αυλή 20 τ.μ. και WC κατάλληλο για κάθε εμπορική χρήση. Τιμή 58.000 EURO.
**23. 7 ΒΑΓΙΕΣ:** Για επαγγελματική στέγη, επί της πλατείας, πωλείται διώροφη μονοκατοικία 206 τ.μ. (103 τ.μ. ισόγειο και 103 τ.μ. 1ος όροφος) επιπλέον 18 τ.μ. ακάλυπτος χώρος. Ιδανική για τεχνικό Γραφείο, Ιατρείο, Λογιστήριο κ.λπ. Τιμή 250.000 EURO.
**24. ΜΑΝΔΡΑΚΙ:** Πωλείται επαγγελματικός χώρος 64 τ.μ. 2ος όροφος, κατάλληλος για τεχνικό γραφείο κ.λπ. Τιμή 153.000 EURO

**ΠΩΛΟΥΝΤΑΙ ΕΞΟΠΛΙΣΜΕΝΕΣ ΕΠΙΧΕΙΡΗΣΕΙΣ**

**25. ΠΛΑΤΕΙΑ ΑΓ. ΝΙΚΟΛΑΟΥ:** Πωλείται επιχείρηση ψητοπωλείο - Γυράδικο σε πολύ καλή τιμή. Παρέχεται νέο 12ετές συμβόλαιο. Μίσθωμα λογικό και συζητήσιμο.
**26. ΠΕΥΚΟΙ :** Πωλείται επιχείρηση fast food - γυράδικο 50 τ.μ. πλήρως εξοπλισμένη, με μεγάλη αυλή με τραπεζοκαθίσματα στην πλατεία Λοθιάρικα Πεύκων. Τιμή 25.000 EURO – Μίσθωμα 600 EURO - Με νέο 12ετές συμβόλαιο
**27. Πωλείται: επιτυχημένη γνωστή επιχείρηση – cafe – bar – restaurant –** 530 τ.μ (με την αυλή), - πλήρως εξοπλισμένη, μέσα στην πόλη – χωρητικότητας 250 ατόμων καθημένων – με ενοίκιο 950 EURO, και νέο 12 ετές συμβόλαιο – τιμή: 150.000 EURO.
**28. Πωλείται επιχείρηση - ΣΟΥΠΕΡ ΜΑΡΚΕΤ** - συνοικιακή – οικογενειακή, με όλον τον εξοπλισμό και το υπάρχον εμπόρευμα – με μέση ημερήσια είσπραξη 1.000 EURO, βάσει βιβλίων. Δεκτός κάθε έλεγχος. Τιμή : 100.000 EURO.
**29. ΣΩΚΡΑΤΟΥΣ:** Επί το μέσον της Σωκράτους πωλείται επιχείρηση 49 τ.μ. με πατάρι 15 τ.μ. Παρέχεται νέο 12ετές συμβόλαιο. Τιμή 125.000 EURO. Μίσθωμα 1.500 EURO
**30. ΠΑΛΙΑ ΠΟΛΗ :** Πωλείται επιχείρηση 15 τ.μ – τιμή : 65.000 EURO, - σε πολύ εμπορικό πόστο – νέο 12ετές συμβόλαιο.
**31. ΚΙΟΤΑΡΙ:** Στο εμπορικό κέντρο, πωλείται φάστ – φούντ – εξοπλισμένη επιχείρηση μαζί με το ακίνητο 25 τ.μ, και αυλή 20τ.μ – τιμή: 100.000 EURO.
**32. ΠΑΛΙΑ ΠΟΛΗ :** Πωλείται επιχείρηση εστιατόριο – μπαρ , 100 τ.μ - πλήρως εξοπλισμένο, με κατοικία άνωθεν αυτού 90 τ.μ, 3 υπνοδωματίων σε εμπορικότατη ζώνη. – τιμή: 90.000 EURO. Μίσθωμα 1.150 EURO.

**ΠΩΛΟΥΝΤΑΙ ΚΤΗΜΑΤΑ – ΟΙΚΟΠΕΔΑ**

**33. ΡΟΔΙΝΙ - ΜΟΣΧΑΣ :** Οικόπεδο 1.000 τ.μ. δόμηση 0,4.
**34. ΤΡΙΑΝΤΑ :** Προνομιακό οικόπεδο 1.030 τ.μ. εντός σχεδίου, επί της συμβολής ασφαλτοστρωμένων οδών, ιδανικό για ανέγερση διώροφης μονοκατοικίας, συνολικής επιφάνειας 133 τ.μ. εκτός υπογείου και σοφίτας. Τιμή 145.000 EURO.
**35. ΚΡΕΜΑΣΤΗ :** Οικόπεδο 1.090 τ.μ. με δόμηση 400 τ.μ. Τιμή 130.000 EURO.
**36. ΣΟΡΩΝΗ :** Οικόπεδο 509 τ.μ. εντός οικισμού με δόμηση 430 τ.μ. 300 μέτρα από το Δημαρχείο, και 100 μέτρα από τον ασφαλτοστρωμένο δρόμο προς την παραλία. Τιμή 40.000 EURO.
**37. ΑΦΑΝΤΟΥ :** Οικόπεδο 780 τ.μ. εντός οικισμού επί δημοτικής οδού εφαπτόμενο, με δόμηση 370 τ.μ. Τιμή 80.000 EURO.
**38. ΔΑΜΑΤΡΙΑ:** Οικόπεδο 4.000 τ.μ. Πωλείται εξ' ολοκλήρου ή εξ' αδιαιρέτου. Τιμή 88.000 EURO.
**39. ΔΑΜΑΤΡΙΑ:** Προνομιακό οικόπεδο 4.000 τ.μ. Πωλείται εξ' ολοκλήρου ή εξ' αδιαιρέτου. Τιμή 103.000 EURO.
**40. ΤΣΑΪΡΙ:** (300 μ. από την Λεωφόρο Ρόδου-Λίνδου) οικόπεδα 4.000 τ.μ. για βιοτεχνικούς χώρους κτίζονται 3Χ1.200 τ.μ. (ισόγειο, 1ος όροφος, 2ος όροφος, σύνολο κάλυψης 3.600 τ.μ.). Τιμή 200.000 EURO - δίδονται και 2 στρέμματα - τιμή 100.000 EURO.
**41. ΕΠΙ ΤΗΣ ΛΕΩΦ. ΡΟΔΟΥ - ΚΑΛΛΙΘΙΩΝ :** Προνομιούχο οικόπεδο 825 τ.μ με άδεια οικοδομής 108 τ.μ κύριας χρήσης – τιμή: 120.000 EURO.
**42. ΡΟΔΟΥ-ΛΙΝΔΟΥ:** Οικόπεδο εφαπτόμενο επί της οδού, 4.000 τ.μ. Με την άδεια οικοδομής για καταστήματα με υπόγειο 400 τ.μ., ισόγειο 400 τ.μ. και όροφο 300 τ.μ. Τιμή 330.000 ευρώ.
**43. ΡΟΔΟΥ-ΛΙΝΔΟΥ:** Οικόπεδο 3.400 τ.μ. εφαπτόμενο επί της οδού, με πρόσωπο 107 τ.μ. Με δόμηση για κατάστημα συνολικά 417 τ.μ. (υπόγειο 139 τ.μ., ισόγειο 139 τ.μ. και όροφο 139 τ.μ. και δόμηση για βιοτεχνική χρήση συνολικά 712 τ.μ. (υπόγειο 178 τ.μ. ισόγειο 178 τ.μ. Α' όροφο 178 τ.μ. και Β' όροφο 178 τ.μ. Τιμή 350.000 ευρώ.
**44. ΑΣΓΟΥΡΟΥ:** Αγροτεμάχιο 21.300 τ.μ. (περιοχή πρώην σκουπιδιών). Τιμή 530.000 ευρώ.
**45. ΑΣΓΟΥΡΟΥ :** Οικόπεδο 6.700 τ.μ – προσβάσιμο από δυο δρόμους , κατάλληλο για οποιαδήποτε χρήση – τιμή: 280.000 EURO.
**46. ΚΟΣΚΙΝΟΥ:** Οικόπεδα 650 τ.μ. εντός ζώνης με την άδεια οικοδομής – Τιμή 90.000 EURO
**47. ΚΟΣΚΙΝΟΥ :** Οικόπεδο 2.950 τ.μ - ΕΝΤΟΣ ΣΧΕΔΙΟΥ – πανοραμική θέα – τιμή : 650.000 EURO.
**48. ΕΛΕΟΥΣΑ:** 14.880 τ.μ. κοντά στο χωριό με ρεύμα και νερό, με 100 ελαιόδενδρα, και πρόσβαση από 2 δρόμους. Τιμή 108.000 EURO
**49. ΨΙΝΘΟΣ :** Κτήμα 8.440 τ.μ. – ισόπεδο με το δρόμο - 7 χιλιόμετρα από το χωριό - τιμή: 23.000 EURO.
**50. ΠΕΤΑΛΟΥΔΕΣ:** 6.100 τμ. με θέα βουνό και θάλασσα-Τιμή 100.000 EURO.
**51. ΚΡΗΤΗΝΙΑ:** Έκταση, εφαπτόμενη επί της λεωφόρου, 6.450 τ.μ. Τιμή 60.000 EURO.
**52. ΠΑΣΤΙΔΑ :** Πρόποδες Φιλερήμου 2.030 τ.μ. εντός ζώνης, με άδεια οικοδ. Τιμή 120.000 EURO.
**53. ΠΑΣΤΙΔΑ:** Κτήμα 4 στρέμματα - τιμή: 95.000 EURO.

**ΠΩΛΟΥΝΤΑΙ ΠΑΝΣΙΟΝ – ΞΕΝΟΔΟΧΕΙΑ**

**54. ΠΑΛΙΑ ΠΟΛΗ :** Πωλείται πανσιόν σε ήρεμη και γραφική περιοχή – αποτελούμενη - από 2 δωμάτια των 50 τ.μ – 3 δωμάτια των 26 τ.μ – 1 δωμάτιο των 40 τ.μ – και αυλή 70 τ.μ – τιμή: 320.000 EURO.

**ΒΙΟΤΕΧΝΙΚΟΙ ΧΩΡΟΙ – ΑΠΟΘΗΚΕΣ**

**55. ΑΝΑΛΗΨΗ:** Πωλείται πάνω στον κεντρικό δρόμο, πολυτελής υπόγειος χώρος 160 τ.μ. μισθωμένος προς 485 ευρώ μηνιαίως. Με 2 w.c. κατάλληλος για όλες τις χρήσεις. Ιδανικός για τεχνικό γραφείο, Λογιστήριο, Βιοτεχνία, Γυμναστήριο κ.λπ. Αρχική τιμή 100.000 EURO. Δεκτές και λοιπές λογικές προτάσεις.
**56. ΑΣΓΟΥΡΟΥ:** Αποθήκη 400 τ.μ. αποπερατωμένη πάνω στον δρόμο, εύκολη πρόσβαση για κάθε τύπο οχήματος με άνεση χώρου και μεγάλη αυλή. Τιμή 352.000 EURO.
**57. ΡΟΔΟΥ ΛΙΝΔΟΥ :** Πωλείται ισόγειος βιοτεχνικός χώρος 300 τ.μ. χωρίς κολόνες αποπερατωμένος, εύκολης πρόσβασης, με ύψος 5 μ. – Τιμή 265.000 EURO.
**58. ΡΟΔΟΥ ΛΙΝΔΟΥ:** Απέναντι από Βασιλόπουλο, κατάστημα αποπερατωμένο, βιοτεχνικός χώρος 60 τ.μ – τιμή: 65.000 EURO.
**59. ΚΑΡΑΚΟΝΕΡΟ:** Πωλούνται αποθήκες – 110τ.μ – 88.000 EURO, και 120 τ.μ – 102.700 EURO.
**60. ΚΑΘΗΓΗΤΩΝ:** (Κοντά στο Super Market ΜΠΑΖΑΡ), ισόγεια αποθήκη, με wc εμβαδόν συνολικά 126 τ.μ. σε κεντρικό σημείο, νεόκτιστη, κατάλληλη για τεχνικό γραφείο. Τιμή 130.000 EURO.

**ΖΗΤΟΥΝΤΑΙ ΓΙΑ ΑΓΟΡΑ**
**ΜΕΤΑΧΕΙΡΙΣΜΕΝΑ ΔΙΑΜΕΡΙΣΜ

## πωλησεις

συνέχεια από την προηγούμενη

**ΠΩΛΟΥΝΤΑΙ** από ιδιώτη α) **διαμέρισμα** 87 τ.μ. με περιμετρικές βεράντες φάρδους 2,5 μέτρων (Ανάληψη) τιμή 98.000 ευρώ, β) **μονοκατοικία** 110 τ.μ. θέα θάλασσα, με οικόπεδο 250 τ.μ. τιμή 185.000 (παραλία Κρεμαστής), γ) **μονοκατοικία** 100 τ.μ. θέα θάλασσα με οικόπεδο 1400 τ.μ. (περιοχή Παστίδας). Τιμή 180.000 ευρώ. Πληρ. τηλ. 6936179040 ΜΧΡ13105(4)

**ΠΩΛΕΙΤΑΙ διαμέρισμα** ισόγειο (Ανάληψη) 87 τ.μ. τιμή 98.000 ευρώ, με περιμετρικές βεράντες φάρδους 2,5 τ.μ. Πληρ. τηλ. 6945273837 ΜΧΡ13105(3)

**ΠΩΛΕΙΤΑΙ διαμέρισμα** 110 τ.μ. ισόγειο με 3 υπνοδωμάτια, κουζίνα, σαλόνι, λουτρό με πατάρι, μεγάλες βεράντες σε πολύ καλή κατάσταση επί της οδού Σωτήρος Ιξιά στην Ιαλυσό. Τιμή 120.000 ευρώ. Σταμάτης Μανωλάκος, πωλήσεις ακινήτων, τηλ. 2241078275, 2241023815, 6945769958 ΜΧΠ1588.6

**ΠΩΛΕΙΤΑΙ μονοκατοικία** 110 τ.μ. και 220 τ.μ. οικόπεδο εντός συνασμού (παραλία Κρεμαστής) φανταστική θέα θάλασσα, τιμή 185.000 ευρώ. Πληρ. τηλ. 6945273837 ΜΧΡ13105(2)

**ΠΩΛΕΙΤΑΙ μονοκατοικία** με φανταστική θέα, θάλασσα 1400 τ.μ. οικόπεδο και 85 τ.μ. οικία καινουργή (περιοχή Παστίδας). Τιμή 170.000 ευρώ. Πληρ. τηλ. 6945273837 ΜΧΡ13105(1)

**ΠΩΛΕΙΤΑΙ μεζονέτα** 115 τ.μ., 15 ετών, ημιτριώροφη, πάρκιν, τζάκι, κήπος με δέντρα μπρος πίσω, από ιδιοκτήτη, μετρητοίς πολύ καλή τιμή. Ησυχη, σχεδόν στην λεωφόρο. Ιαλυσός Πληρ. τηλ. 2241091276, 6946748524 μόνο σοβαρές προτάσεις ΜΖΤ141103

**Παραδοσιακή μονοκατοικία ΠΩΛΕΙΤΑΙ ή ΕΝΟΙΚΙΑΖΕΤΑΙ** στο χωριό Μαριτσά 97 τ.μ. Πληρ. τηλ. 2241041839, 6932610352 ΜΖΤ141106

**ΡΟΔΟΣ. ΠΩΛΕΙΤΑΙ κατάστημα** 47 τ.μ. ΚΩΔ: (Κ-310). Πληρ. ΚΡΑΝΙΔΗΣ και ΣΥΝΕΡΓΑΤΕΣ τηλ.: 2241027082 ΜΧΠ092.20

**ΠΩΛΕΙΤΑΙ περίπτερο** στην Π. Πόλη, Ομήρου 87, με εξασφαλισμένη πελατεία έτοιμο προς λειτουργία. Ευκολίες πληρωμής. Πληρ. τηλ. 2241023458, 6945979858 ΜΖΤ181107

**ΠΩΛΟΥΝΤΑΙ** από ιδιοκτήτη **κατοικίες:** α) **ισόγειο** 75 τ.μ., β) **δυάρι** 45 τ.μ., γ) **2 studio** σε οικόπεδο 1.350 τ.μ. κοντά στον Αγιο Νεκτάριο στην περιοχή Φαληρακίου με αυλή και πάρκινγκ σε ήσυχη περιοχή. Πληρ. τηλ. 6932962098 ΜΖΤ091110

**ΠΩΛΟΥΝΤΑΙ ΑΠΟ ΤΗΝ ΚΑΤΑΣΚΕΥΑΣΤΙΚΗ ΕΤΑΙΡΕΙΑ Κ. ΣΠΑΝΟΣ Κ' ΣΙΑ Ο.Ε. ΠΟΛΥΤΕΛΗ ΔΙΑΜΕΡΙΣΜΑΤΑ ΤΩΝ 3 ΥΠΝΟΔΩΜΑΤΙΩΝ, 125 ΚΑΙ 115 Τ.Μ., ΕΝΤΟΣ ΠΟΛΕΩΣ ΚΑΙ ΗΜΙΤΕΛΕΙΣ ΜΕΖΟΝΕΤΕΣ ΣΤΑ ΤΡΙΑΝΤΑ. ΠΛΗΡ. ΤΗΛ. 2241060400**

**ΑΠΟ 08.00-15.00 ΚΑΙ 6944272159 ΑΠΟ 18.00-22.00** ΜΖΤ081122

**ΠΩΛΕΙΤΑΙ διώροφο διατηρητέο** περιοχή Ακαδημία, κατάλληλο για διπλή χρήση κατοικία-επαγγελματική στέγη. Πληρ. τηλ. 6977000977 ΜΖΤ1111121

**ΠΩΛΕΙΤΑΙ** στην Ιαλυσό **μεζονέτα** 214 τ.μ. (διώροφη συν σοφίτα), 4 ετών, πολυτελούς κατασκευής, λόγω μετακόμισης. Διαθέτει αυλή-BBQ, 2 θέσεις parking, τρία μπάνια, τρία υπνοδωμάτια, κεντρική θέρμανση, τζάκι. Πληρ. τηλ. 2241096282, 2241043592 ώρες 7-9 μμ. ΜΖΤ081102

**ΕΥΚΑΙΡΙΑ! ΠΩΛΕΙΤΑΙ διαμέρισμα** β' ορόφου 108 τ.μ. με 3 υπν/τια, διαμπερές με απεριόριστη θέα όλη τη Ρόδο, πολύ καλή κατασκευή, για λίγες μέρες μόνο 170.000 ευρώ. Πληρ. ΑΙΓΑΙΟΚΤΗΜΑΤΙΚΗ κ. Ρένα Βαζούκου τηλ. 2241022943, 2241028838 ΜΧΠ851.3


# ΠΩΛΟΥΝΤΑΙ

1. **ΜΟΝΟΚΑΤΟΙΚΙΕΣ** στην Παστίδα 80 τ.μ., 120 τ.μ., 133 τ.μ., 160 τ.μ. σε ανεξάρτητο οικόπεδο.
2. **ΔΙΑΜΕΡΙΣΜΑ** λούξ κατασκευής στην Στοκχόλμης (Ροδίνι) 120 τ.μ.

**Πληρ. τηλ. 6932584374, 22410 69984**

ΜΑΠ3781(Γ)

# ΤΣΟΥΡΟΥΝΑΚΗΣ Κεφάλαιο

Κτηματομεσιτικό Γραφείο

Γ. ΣΕΦΕΡΗ 12 (παραπλεύρως ΜΗΔΙΑ)
ΤΗΛ/FAX.: (22410) 60060
www.e-kefaleo.com

## ΠΩΛΗΣΕΙΣ ΑΚΙΝΗΤΩΝ

**ΔΙΑΜΕΡΙΣΜΑΤΑ**

❑34 τ.μ,1ου,γκαρσονιέρα, καινούριο, Καρακόνερο, 23εκ-67.498€

❑44 τ.μ,1ου,1 υπν/τιου, καινούριο, Τριάντα,28εκ-82.172€

❑50 τ.μ,1ου,1 υπν/τιου, καινούριο, Καρακόνερο, 30εκ-88.000€

❑50 τ.μ,1ου,1 υπν/τιου, καινούριο, Ανάληψη, 35εκ-102.714€

❑60τ.μ,2 υπν/τιων, καινούριο, Ανάληψη, 36εκ - 105.649€

❑70 τ.μ , 1ου,2 υπν/τιων Τριάντα,40εκ-117.388€

❑73 τ.μ,1ου, 2 υπν/τιων, Καρακόνερο, 45εκ-132.061€

❑80 τ.μ, ισόγειο, 2υπν/τιων, καινούριο, Δενδρινού, 60εκ-176.080€

❑80 τ.μ, ισόγειο, 2υπν/τιων, καινούριο,Μιχ.Πετρίδη, 52εκ-152.604€

❑80 τ.μ ,ισόγειο, 2υπν/τιων, γκαράζ , καινούριο, Τριάντα 48 εκ- 140.865 €

❑82τ.μ,1ου,2 υπν/τιων, καινούριο, γκαράζ, Αραπάκι, 50εκ - 147.387 €

❑85τ.μ, ισόγειο, 2 υπν/τιων, καινούριο, γκαράζ, Αραπάκι, 52εκ - 152.670 €

❑91 τ.μ, ισόγειο, 2υπν/τιων, καινούριο, Ανάληψη, 56.5εκ-165.810€

❑95τ.μ,1ου, 3 υπν/τιων, καινούριο, Ροδίνι, 62εκ - 181.951€

❑100τ.μ,1ου ,3 υπν/τιων, καινούριο, Μίρα Μάρε, 60εκ - 176.082 €

❑100τ.μ,1ου ,3 υπν/τιων, καινούριο, Ανάληψη, 68εκ - 199.559 €

❑102τ.μ,ισόγειο,3υπν/τιων, λουξ κατασκευής, τζάκι, γκαράζ, αποθήκη Καρακόνερο 60εκ-176.082€

❑110τ.μ, 3ου, 3υπν/τιων, λουξ κατασκευής, Καρακόνερο 71.5εκ-209.831€

❑113τ.μ, 3ου, 3υπν/τιων, λουξ κατασκευής, Ανάληψη, 73,5-215.700€

❑115τ.μ, 2ου, 3υπν/τιων, λουξ κατασκευής, Καρακόνερο 75εκ-220.010€

❑116 τ.μ, 1ου, 3 υπν/τιων , καινούριο, πάρκιν, Αραπάκι 71εκ - 208.363€

❑118 τ.μ,1ου, 3υπν/τιων, καινούριο, Μιχ. Πετρίδη, 73εκ-214.233€

❑120 τ.μ,1ου, 3υπν/τιων, καινούριο, Ανάληψη, 74,4εκ-218.341€

**ΜΕΖΟΝΕΤΕΣ-ΜΟΝ/ΚΙΕΣ**

❑ 150 τ.μ, μεζονέτα,Τριάντα 90 εκ-264.123 €

❑ 170 τ.μ, μεζονέτα,Τριάντα 95 εκ-278.797 €

❑ 205 τ.μ, μεζονέτα μαρμαροσοβά, Τριάντα 68 εκ-200.000 €

**ΟΙΚΟΠΕΔΑ**

❑ Οικόπεδο, 6700μ. περιοχή Ασγούρου 270.000€

**ΕΠΑΓΓΕΛ/ΚΟΙ ΧΩΡΟΙ**

❑ Καταστήματα 80, 100, 150τ.μ ,Ρόδου-Κρεμαστής προς 2.200 € το τ.μ

ΧΠ1629

# ΚΤΗΜΑΤΙΚΗ ΠΡΟΟΠΤΙΚΗ

ΜΕΣΙΤΙΚΟ ΓΡΑΦΕΙΟ

## Μαρίνα Στυλιανού

Κλαυδίου Πέπερ 125 Ρόδος τηλ. 2241037906, 6972292958

## ΠΩΛΗΣΕΙΣ ΑΚΙΝΗΤΩΝ

**ΔΙΑΜΕΡΙΣΜΑΤΑ**

1. Στην περιοχή της Ιξιάς 115 τ.μ. μεταχειρισμένο. Τιμή 120.000 ευρώ.
2. Στην περιοχή της Ιξιάς 2 διαμερίσματα 89 τ.μ. και 120 τ.μ. με δύο θέσεις πάρκιν, καινούργια. Τιμή 2.000 ευρώ το τ.μ.
3. Επί της Κωνσταντίνου Υδραίου διαμέρισμα 100 τ.μ. τριών υπνοδωματίων μεταχειρισμένο σε άριστη κατάσταση. Τιμή 150.000 ευρώ.
4. Μεταχειρισμένο διαμέρισμα στην Κέννεντυ 100 τ.μ. (μπορεί να διαμορφωθεί και σε 3 γκαρσονιέρες για φοιτητές) 140.000 ευρώ.
5. Καινούργια διαμερίσματα 70-50 τ.μ. στην περιοχή της Ιαλυσού, θέρμανση και πάρκιν. Τιμή 117.000-100.000 ευρώ.
6. Στο Ροδίνι 90 τ.μ. με θέα προς 1910 ευρώ το τ.μ.
7. Στην Ιερού Λόχου στην Ιαλυσό 2 γκαρσονιέρες 50 τ.μ. υπό ανέγερση 95.000 ευρώ.
8. Πωλούνται δύο διαμερίσματα 73 τ.μ. καινούργια περιοχή Ίκαρος. Τιμή 132.000 ευρώ έκαστο.
9. Στην Ιαλυσό (κοντά στη στάση Παρασκευά) 2όροφα διαμερίσματα 140 τ.μ. με 90 τ.μ. αυλή το καθένα.
10. Στην Ιαλυσό καινούργιο 84 τ.μ. με θέρμανση και πάρκινγκ. Τιμή: 150.000 ευρώ.
11. Στη Μιχαήλ Πετρίδη μεταχειρισμένο διαμέρισμα 85 τ.μ. Τιμή 120.000 ευρώ.
12. Στην Ιαλυσό διαμέρισμα 70 τ.μ. με αυλή, καινούργιο. Τιμή 150.000 ευρώ.

**ΟΙΚΟΠΕΔΑ**

1. Περιοχή Ιαλυσού 5.200 τ.μ.
2. Ιαλυσός 1.379 τ.μ. Σ.Δ. 1
3. Παραλία Ιαλυσού 2.500 δίδεται προς αντιπαροχή
4. Περιοχή Ασγούρου (πρώην σκουπίδια) έκταση 4 στρ. με δρόμο και υπέροχη θέα.
5. Εκταση 26 στρ. περιοχή Ασγούρου (πρώην σκουπίδια)
6. Στις Φάνες έκταση 6.500 στρέμματα με αμφιθεατρικό.

**ΜΟΝΟΚΑΤΟΙΚΙΕΣ**

1. Στο Καρακόνερο μονοκατοικία 315 τ.μ. με τζάκι-ενδοδαπέδια θέρμανση σε άριστη κατάσταση με γκαράζ και αποθήκη
2. Στην Αγία Παρασκευή μονοκατοικίες 140 τ.μ. (καινούργια) σε οικόπεδα 320-330 τ.μ.)
3. Στην Ιαλυσό μονοκατοικίες 153 τ.μ. σε 350 τ.μ οικόπεδο
4. Στην Παστίδα 160 τ.μ. σε 330 τ.μ. οικόπεδο εντός σχεδίου
5. Στην Παστίδα σε 600 τ.μ. οικόπεδο 140 τ.μ. σε μπετά εντός ζώνης
6. Στα Κοσκινού 140 τ.μ. σε 700 μέτρα οικόπεδο
7. Στην Κρεμαστή μονοκατοικία 350 τ.μ. σε 1500 μέτρα οικόπεδο
8. Μονοκατοικία στην Ιαλυσό 130 τ.μ. σε 300 μέτρα οικόπεδο
9. Στην Παστίδα μονοκατοικία 133 τ.μ. σε μπετά. Τιμή 100.000 ευρώ.

**ΕΠΑΓΓΕΛΜΑΤΙΚΗ ΣΤΕΓΗ**

1. Στην Βιοτεχνική ζώνη στο Τσαΐρι 1 στρέμμα με άδεια οικοδομής 600 μέτρα
2. Στην περιοχή του Τζάμπο έκταση 4.700 με άδεια για 2.000 τ.μ. για μεταλλικό κτήριο (κατάλληλο και για μονοκατοικία το οικόπεδο)
3. Στην Ανάληψη αποθήκη 113 τ.μ. με τριφασικό ρεύμα
4. Στην περιοχή Λαδικό πάνω στο δρόμο επιχείρηση 10 δωματίων πλήρως εξοπλισμένα ενοικιασμένα όλο τον χρόνο
5. Στο Τσαΐρι κτίσμα 276 τ.μ. πάνω στο δρόμο
6. Στο Φαληράκι επιχείρηση αναψυκτήριο. Τιμή 20.000 ευρώ με τον εξοπλισμό.
7. Επιχείρηση οβελιστήριο σε κεντρικό σημείο στο Νιοχώρι με εξασφαλισμένη πελατεία για λόγους υγείας.

**ΖΗΤΟΥΝΤΑΙ ΟΙΚΟΠΕΔΑ ΓΙΑ ΑΓΟΡΑ ΚΑΙ ΑΝΤΙΠΑΡΟΧΗ**

ΑΤ3757(Γ)

# Ευρωπαϊκή Επενδυτική

Κτηματομεσιτικό Γραφείο
Θεόφιλος Κλωνάρης
Εθνικής Αντίστασης 48 τηλ.2241039300,κιν.6977582152

**ΔΙΑΜΕΡΙΣΜΑΤΑ:**

>Όροφος 103τ.μ. κατάλληλος για 2 γκαρσονιέρες € 90000
>Διαμέρισμα 55τ.μ. καινούργιο.Α όροφος € 95000
>Διαμέρισμα 115τ.μ. στην Ιξιά 3 υπνοδωμάτια € 120000
>Διαμέρισμα 71τ.μ.2 υπν/τίων με πάρκιν € 140000
>Διαμέρισμα 80τ.μ. Α όρόφου στην Κ.Υδραιου € 140000
>Διαμέρισμα 76 τ.μ. Α όροφος 2 υπν/τίων € 140000
>Διαμέρισμα 80τ.μ. με 2 υπν/τια,Ροδίνι € 155000
>Διαμέρισμα 90τ.μ. 2υπν/τίων με πάρκι € 180000
>Διαμέρισμα 120τ.μ. λουξ κατασκευής με 3 υπνοδωμάτια με ασανσέρ,θέρμανση,υπ.γκαράζ,Ανάληψη € 225000
>Ρετιρέ πολυτελές οροφοδιαμέρισμα 135τ.μ. με μεγάλες βεράντες,απεριόριστη θέα και υπογειο πάρκιν

**ΜΟΝΟΚΑΤΟΙΚΙΕΣ:**

>Μονοκατοικίες Παστίδα 130τ.μ. σε μπετά € 95000
>Κατοικία σε μπετά 135 τ.μ.στο Γεννάδι € 100000
>Μονοκατοικιες 190τ.μ. στο Κανδυλί σε μπετά με οικόπεδο 1000τ.μ. Δάνεια Δεκτά € 145000
>Μονοκατοικια Κοσκινού 130τ.μ. με το κλειδί € 200000
>Μεζονέτα τριόροφη κοντά στο ΙΚΑ 180τ.μ. λουξ κατασκευής με 3 υπνοδωμάτια € 280000
>Μονοκατοικίες στα Κοσκινού 160τ.μ.σε οικοπεδο 1000τ. με δυνατότητα επεμβάσεων € 250000
>Μονοκατοικία στην Ιξιά, εξαιρετικής κατασκευής 165 τ.μ. με 4 υπνοδωμάτια ετοιμοπαράδοτη € 280000
>Μονοκατοικία 140τ.μ. σε οικόπεδο 300τ.μ. στην Αγία Παρασκευη πολυτελούς κατασκεύης € 300000

**ΟΙΚΟΠΕΔΑ - ΚΑΤΑΣΤΗΜΑΤΑ:**

>.Οικόπεδο 2850τ.μ. στην παλιά Άνοιξη με δόμηση 120 τ.μ. για κατοικία.Καταπληκτική περιοχή. €175000
>.Οικόπεδο στο Τσαΐρι 4000τ.μ. κατάλληλο για βιοτεχνικό κτίριο 1200τ.μ. συν όροφο €180000
>.Κατάστημα 40τ.μ.,υπόγειο 50τ.μ. και πατάρι €100000
>.Κτίριο στο Νιοχώρι 200τ.μ. με αυλή 250τ.μ. και υπόλοιπο δόμησης κατάλληλο για επαγγ.χρήση
>.Βιοτεχνική αποθήκη 250τ.μ. με ημιόροφο 170τ.μ. με τουαλέτα και γραφείο,σοβατισμένη με πλακάκι
>.Καινούργιο κατάστημα 67τ.μ. γωνιακό με 17μ βιτρίνα σε εμπορικό σημείο της πόλης
>Εστιατόριο σε πλήρη λειτουργία σε τουριστική περιοχή της πόλης με πολυετή λειτουργία,πελατολόγιο, δυνατότητα 200 καθισμάτων.Ευκολίες πληρωμής.
>.Συγκρότημα 14 studios στο κέντρο της Ρόδου με ικανοποιητικό εισόδημα ,πλήρως ανακαινισμένα, ιδανική επένδυση.
>Συγκρότημα 6 δωματίων 210τ.μ. με αυλή 70τ.μ. στην παλιά πόλη,πλήρως ανακαινισμένα

**Μισθώσεις:**

>Ενοικιάζεται διαμέρισμα Α όρόφου κοντά στην ΔΕΥΑ Ρ με 2 υπνοδωμάτια,σαλόνι,κουζίνα,λουτρό προς€ 330
>Ενοικιάζεται διατηρητέα μονοκατοικία 200τ.μ. με αυλή 45τ.μ. σε παραδοσιακή συνοικία της πόλης κατάλληλη για οποιαδήποτε επαγγελματική χρήση

**Αγορές-πωλήσεις-μισθώσεις-εκτιμήσεις-Ακινήτων**
**Δάνεια Δεκτά**

ΧΠ2694

# NewAge Real Estate

ΜΕΣΙΤΙΚΟ ΓΡΑΦΕΙΟ

*Νέα Εποχή στο Χώρο του Ακινήτου*

ΜΕΛΕΟΥΝΗ - ΚΕΧΑΓΙΑ ΜΑΙΡΗ

TARGET

**ΔΙΑΜΕΡΙΣΜΑΤΑ**

- 85 τ.μ. 2 υπν/τίων πλησίον Μ. Πετρίδη. Τιμή 150.000 €
- 117 τ.μ. 3 υπν/τίων πλησίον Μ. Πετρίδη. Τιμή: 202.000 €
- 129 τ.μ. 3 υπν/τίων στους Δασκάλους lux κατασκευής. Τιμή 247.000 €
- 70 τ.μ. 1 υπν/τίου στο Καρακόνερο. Τιμή 127.000 €
- 84 τ.μ. 2 υπν/τίων στο Καρακόνερο. Τιμή 170.000 €
- 85 τ.μ. πλησίον Μ. Πετρίδη. Τιμή 162.000 €
- 80 τ.μ. 2 υπν/τίων στη Ρόδου Λίνδου lux κατασκευής. Τιμή 120.000 €
- 110 τ.μ. 3 υπν/τίων στο Καρακόνερο με απεριόριστη θέα. Τιμή 200.000 €
- 112 τ.μ. 3 υπν/τίων στο Καρακόνερο. Τιμή 212.000 €
- 136 τ.μ. 3 υπν/τίων στην Ανάληψη, lux κατασκευής. Τιμή 275.000 €
- 75 τ.μ. 2 υπν/τίων στ' Αφάντου. Τιμή 110.000 €
- 118 τ.μ. στη Μιχαήλ Πετρίδη. Τιμή 215.000€
- 85 τ.μ. 2 υπνοδωματίων ισόγειο. Τιμή 90.000 €
- 85 τ.μ. 2 υπνοδωματίων στη Μιχ. Πετρίδη. Τιμή 120.000 €

**ΜΟΝΟΚΑΤΟΙΚΙΕΣ – ΜΕΖΟΝΕΤΕΣ**

- 195 τ.μ. τριόροφη κατοικία πλησίον Καναδά. Τιμή 285.000 €
- 150 τ.μ. δύο ορόφων στην Ιαλυσό σε 1.000 τ.μ. οικόπεδο. Τιμή 270.000 €
- 90 τ.μ. διώροφη κατοικία στην Π. Πόλη πλήρως ανακαινισμένη. Τιμή 140.000 €
- 190 τ.μ. ανεξάρτη κατοικία 3 ορόφων εντός π. Ρόδου σε 200 τ.μ. οικόπεδο. Τιμή 310.000 €
- 135 τ.μ. στα Κοσκινού σε οικόπεδο 1.000 τ.μ. Τιμή 220.000 €
- 140 τ.μ. 2 ορόφων στην Παστίδα σε οικόπεδο 270 τ.μ. Τιμή 180.000€
- 180 τ.μ. 3 επιπέδων σε οικόπεδο 1000 τ.μ. στα Κοσκινού. Τιμή 265.000 €
- 185 τ.μ. 2 ορόφων προς παρ. Ιαλυσού. Τιμή 315.000 €
- 195 τ.μ. πλησίον παρ. Ιαλυσού 3 ορόφων σε οικόπεδο 280 τ.μ. με εσωτερικό ασανσέρ. Τιμή 285.000 €
- 195 τ.μ. στην Ιξιά 3 ορόφων ,ε 25 τ.μ. σοφίτα. Τιμή 290.000 €
- 210 τ.μ. 3 ορόφων μπετά σε οικόπεδο 1300 τ.μ. στα Κοσκινού. Τιμή 170.000 €
- 195 τ.μ. 3 ορόφων στην Ιαλυσό. Τιμή 220.000 €
- Νεοκλασική κατοικία εντός πόλεως Ρόδου
- 200 τ.μ. 3 ορόφων στα Κοσκινού σε μπετά σε οικόπεδο 800 τ.μ. Τιμή 140.000 €

● **ΜΑΛΩΝΑ.**

- Νεόδμητη, πετρόκτιστη κατοικία πλήρως εξοπλισμένη. Τιμή 140.000 €
- Παλιά κατοικία 80 τ.μ. Τιμή 30.000 €

● **ΓΕΝΝΑΔΙ.** Παραδοσιακή κατοικία 80 τ.μ. Τιμή 60.000 €

**ΟΙΚΟΠΕΔΑ**

- 4.000 τ.μ. στα Κοσκινού με απεριόριστη θέα. Τιμή 220.000 €
- 160 τ.μ. στην Ιξιά εντός οικισμού. Τιμή 100.000 €
- 400 τ.μ. στην Δημ. Αναστασιάδη με Σ.Δ. 1. Τιμή 440.000 €
- 5.900 τ.μ. στο Τσαΐρι κατάλληλο για οποιαδήποτε χρήση. Τιμή 380.000 €
- 2.500 τ.μ. εντός σχεδίου πόλεως Ιαλυσού με Σ.Δ. 0,4. Τιμή 700.000 €
- 5.500 τ.μ. στην παραλία Σορωνής πάνω στο κύμα. Τιμή 180.000 €
- 610 τ.μ. στην Ιαλυσό εντός σχεδίου με Σ.Δ. 0,4. Τιμή 180.000 €
- 2.000 τ.μ. εξ' αδιαιρέτου στο Τσαΐρι, κατάλληλο για βιοτεχνική χρήση. Τιμή 150.000 €
- 4.000 τ.μ. επί της Ρόδου-Λίνδου. Τιμή 300.000€
- 2.400 τ.μ. επί της Ρόδου-Ιαλυσού με Σ.Δ. 0,4. Τιμή 820.000€
- 4.000 τ.μ. στα Κοσκινού με πανοραμική θέα. Τιμή 260.000 €
- 4.000 τ.μ. στο Κανδυλί. Τιμή 155.000 €
- 4.000 τ.μ. στο Κανδυλί. Τιμή 120.000 €
- 6.420 τ.μ. στα Ασγούρου. Τιμή 160.000 €
- 5.500 τ.μ. στην παρ. Παραδεισίου μπροστά στο κύμα. Τιμή 100.000€
- 15.000 τ.μ. στον Θεολόγο με πανοραμική θέα. Τιμή 165.000€
- 5.250 τ.μ. στον Αρχάγγελο. Τιμή 65.000 €
- 4.800 τ.μ. στα Μάσσαρη. Τιμή 60.000 €
- 2.200 τ.μ. στο Γεννάδι με πανοραμική θέα. Τιμή 65.000 €
- 3.000 τ.μ. στο Γεννάδι επί της Λεωφόρου κατάλληλο για οποιαδήποτε χρήση. Τιμή 150.000 €
- 800 τ.μ. στο Κιοτάρι μπροστά στη θάλασσα κατάλληλο για επαγγελματική χρήση. Τιμή 120.000 €
- έκταση 110.000 τ.μ. στην ευρύτερη περιοχή Κοσκινού
- έκταση 21.000 τ.μ. στ' Ασγούρου
- 6.400 τ.μ. στ' Ασγούρου με πανοραμική θέα. Τιμή 260.000 €

Θεμ. Σοφούλη 8 - 85100 Ρόδος Τηλ. & Fax: 22410 23447
Κιν. 6948 808023 - E-mail: info@newage-realestate.gr

ΧΠΚΤΗΜ021

ΩΜΕΓΑ
ΚΑΡΑΓΕΩΡΓΙΟΥ ΓΕΩΡΓΙΟΣ
ΑΣΦΑΛΕΙΕΣ
ΑΚΙΝΗΤΑ
ΕΠΕΝΔΥΣΕΙΣ
ΔΑΝΕΙΑ
ΚΕΝΤΡΙΚΟ: ΜΕΓ. ΚΩΝ/ΝΟΥ 61 ΡΟΔΟΣ
ΤΗΛ. 22410 77122, ΦΑΞ. 22410 77522
e-mail: omega-gfk@rho.forthnet.gr
www.rodos-i.gr

1. **ΡΟΔΟΣ:** περιοχή Αγίου Νικολάου, διαμέρισμα 25ετίας 85 τ.μ. ισόγειο και με δικό του χώρο στάθμευσης αξίας 110.000€
2. **ΡΟΔΟΣ:** διαμέρισμα 100 τ.μ. αρίστης κατασκευής με 3 Υ/Α στην περιοχή (Τζανή) Ανάληψη αξίας 195.000€
3. **ΡΟΔΟΣ:** διαμέρισμα 1ου ορόφου 98 τ.μ. με 2 Υ/Α αρίστης κατασκευής στο Ροδίνι αξίας 186.000€
4. **ΡΟΔΟΣ:** διαμέρισμα 1ου ορόφου 80 τ.μ. με 2 Υ/Α αρίστης κατασκευής στο Ροδίνι αξίας 152.000€
5. **ΡΟΔΟΣ:** διαμέρισμα 1ου ορόφου 75 τ.μ. με 2 Υ/Α αρίστης κατασκευής στο Ροδίνι αξίας 145.000€
6. **ΡΟΔΟΣ:** διαμέρισμα 87 τ.μ. στην περιοχή Δασκάλων με 2 Υ/Α αξίας 160.000€ (σοβάδες).
7. **ΡΟΔΟΣ:** οικόπεδο στην περιοχή Μήδεια 900 τ.μ. με Δ.Σ. 0,6 αξίας 600.000€
8. **ΡΟΔΟΣ:** οικόπεδο σε καλή τοποθεσία 430 τ.μ. με Σ.Δ. 0,8 αξίας 300.000€ (Ροδίνι).
9. **ΡΟΔΟΣ:** (περιοχή Μαρινόπουλου προς Καλλιθέα) οικόπεδο 345 τ.μ. με Σ.Δ. 0,8 αξίας 150.000€ (κτίζει 276 τ.μ.)
10. **ΡΟΔΟΣ:** ισόγειο 100 τ.μ.στην περιοχή Κορακόνερο κατάλληλο για επαγγελματική στέγη αξίας 300.000€
11. **ΡΟΔΟΣ:** γκαρσονιέρα 45 τ.μ. 15ετίας σε άριστη κατάσταση αξίας 60.000€
12. **ΙΑΛΥΣΟΣ:** 850 τ.μ. οικόπεδο με Σ.Δ. 0,4 σε πολύ ωραία τοποθεσία αξίας 225.000€
13. **ΙΑΛΥΣΟΣ:** περιοχή Ιξιάς 100 μ. από το κύμα σε οικόπεδο 430 τ.μ. διώροφη μεζονέτα με υπόγειο, γκαράζ, ασανσέρ, lux κατασκευής αξίας 750.000€
14. **ΙΑΛΥΣΟΣ:** διαμέρισμα 87,50 τ.μ. με 2 Υ/Α αρίστης κατασκευής και με στεγασμένο χώρο στάθμευσης αξίας 169.000€
15. **ΙΑΛΥΣΟΣ:** σε 2.000 τ.μ. οικόπεδο σε καλή τοποθεσία διώροφη μονοκατοικία 3ετίας 150 τ.μ. αξίας 340.000€
16. **ΠΑΣΤΙΔΑ:** διώροφη μεζονέτα 200 τ.μ. σε 2.000 τ.μ. οικόπεδο αξίας 220.000€
17. **ΠΑΣΤΙΔΑ:** διώροφη μονοκατοικία 130 τ.μ. σε οικόπεδο 750 τ.μ. αξίας 118.000€ στα τούβλα και 210.000€ τελειωμένη μεταξύ Κρεμαστής-Παστίδας.
18. **ΠΑΣΤΙΔΑ:** 2.000 τ.μ. οικόπεδο εντός ζώνης σε πολύ καλή τοποθεσία αξίας 150.000€
19. **ΠΑΣΤΙΔΑ:** 430 τ.μ. οικόπεδο με Σ.Δ. 0,8 αξίας 48.000€
20. **ΠΑΣΤΙΔΑ:** 4.000 τ.μ. οικόπεδο αξίας 79.000€
21. **ΚΟΣΚΙΝΟΥ:** διώροφη μονοκατοικία 110 τ.μ. με δικό της χώρο στάθμευσης αξίας 118.000€ στα τούβλα και 205.000€ τελειωμένη εντός σχεδίου.
22. **ΚΟΣΚΙΝΟΥ:** σε οικόπεδο 1.350 τ.μ. σε άριστη τοποθεσία μεζονέτα 200 τ.μ. στα μπετά αξίας 195.000€ έναντι Μουσικού Γυμνασίου.
23. **ΚΟΣΚΙΝΟΥ:** σε οικόπεδο 146 τ.μ. παλαιά κατοικία 85 τ.μ. σε πολύ ωραία τοποθεσία με καλή πρόσβαση αξίας 88.000€
24. **ΚΙΟΤΑΡΙ:** 1.700 τ.μ. οικόπεδο επί του δρόμου με άδεια οικοδομής 200 τ.μ. αξίας 75.000€
25. **ΚΙΟΤΑΡΙ:** οικόπεδο 4.700 τ.μ. επί του δρόμου και σε απόσταση 250 μέτρων από τη θάλασσα αξίας 120.000€
26. **ΑΣΚΛΗΠΙΟ:** αγροτεμάχιο 54.000 τ.μ. με πολλά ελαιόδεντρα αξίας 190.000€
27. **ΓΕΝΝΑΔΙ:** παραδοσιακή κατοικία 65 τ.μ. με καμάρα και αυλή 10 τ.μ. αξίας 95.000€
28. **ΓΕΝΝΑΔΙ:** οικόπεδο εντός οικισμού 250 τ.μ. κοντά στη θάλασσα αξίας 15.000€
29. **ΓΕΝΝΑΔΙ:** εντός οικισμού οικόπεδο 500 τ.μ. με θέα τη θάλασσα αξίας 23.000€
30. **ΓΕΝΝΑΔΙ:** οικόπεδο 1.700 τ.μ. επί του δρόμου με άδεια οικοδομής για 2 κατοικίες και γκαράζ 220 τ.μ. αξίας 75.000€
31. **ΑΦΑΝΤΟΥ:** σε οικόπεδο 1.400 τ.μ. διώροφη πανοραμική μονοκατοικία 143 τ.μ. αξίας 240.000€
32. **ΑΦΑΝΤΟΥ:** πανοραμικό οικόπεδο εντός ζώνης 2.300 τ.μ. στην περιοχή γηπέδου αξίας 100.000€ (κτίζει 200 τ.μ.)
33. **ΑΦΑΝΤΟΥ:** περιοχή Τραπέζια, πανοραμικό οικόπεδο 5.200 τ.μ. αξίας 130.000€
34. **ΑΦΑΝΤΟΥ:** 4.000 τ.μ. επί του κύματος αξίας 260.000€
35. **ΑΦΑΝΤΟΥ:** ισόγειο διαμέρισμα 25ετίας 120 τ.μ. με 3 Υ/Α αξίας 123.000€
36. **ΑΦΑΝΤΟΥ:** ισόγειο διαμέρισμα 92 τ.μ. 2 Υ/ΩΝ αξίας 117.000€
37. **ΑΦΑΝΤΟΥ:** διαμέρισμα 92 τ.μ. με θέμα αξίας 125.000€
38. **ΑΦΑΝΤΟΥ:** διαμέρισμα 85 τ.μ. αρίστης κατασκευής σε ωραία τοποθεσία αξίας 130.000€
39. **ΑΦΑΝΤΟΥ:** οικόπεδο 3.000 τ.μ. εντός ζώνης αξίας 85.000€
40. **ΨΙΝΘΟΣ:** σε πανοραμικό οικόπεδο 1.100 τ.μ. διώροφη οικοδομή 180 τ.μ. πωλείται στα μπετά 117.000€ και τελειωμένη 205.000€
41. **ΨΙΝΘΟΣ:** έκταση 45.000 τ.μ. αξίας 80.000€
42. **ΚΟΛΥΜΠΙΑ:** οικόπεδο σε πολύ καλή τοποθεσία 4.500 τ.μ. αξίας 115.000€
43. **ΛΑΧΑΝΙΑ:** πανοραμικό οικόπεδο επί του δρόμου 3.600 τ.μ. αξίας 68.000€

**Το γραφείο μας διαθέτει πολλά ακίνητα εντός και εκτός οικισμού μεγάλα και μικρά για όλες τις χρήσεις, άρτια και οικοδομήσιμα καθώς και αγροτεμάχια από 5 ευρώ/τμ.**

ΑΕ953

## πωλήσεις

συνέχεια από την προηγούμενη

**ΠΩΛΕΙΤΑΙ** από ιδιοκτήτη **μεζονέτα** ημιτριώροφος - σχεδόν, Λεωφ. Ιαλυσός 115 τ.μ. κήπος, δένδρα, ήσυχη , πάρκιν, τζάκι κ.λπ. Πληρ. τηλ. 2241091276, 6946748524, έκπτωση στο μετρητοίς ευκαιρία καλή MZT011004

**ΠΩΛΕΙΤΑΙ διαμέρισμα** 95 τ.μ. με δύο υπνοδωμάτια στην οδό Μ. Κων/νου 59 (εντός της πλατείας). Πληρ. τηλ. 2241074947, 6979771345 κ. Γιώργος MZT01103

**ΠΩΛΕΙΤΑΙ** στο Γεννάδι επί της Λεωφόρου 500 μ. πριν από το χωριό **οικόπεδο** 1.750 τ.μ. με άδεια οικοδομής 200 τ.μ. Πληρ. τηλ. 22410 61628, 6944410537 MZT201018

**ΕΥΚΑΙΡΙΑ ΠΩΛΕΙΤΑΙ**
επιχείρηση **DVD CLUB**
σε κεντρική περιοχή
**Πληρ. τηλ. 2241060060, 6948046844**
ΜΑΤ4153(Γ)

**ΠΩΛΟΥΝΤΑΙ**
Διαμερίσματα λουξ κατασκευής των 82 τ.μ. σε νεόκτιστη οικοδομή στ' Αφάντου.
**ΖΗΤΟΥΝΤΑΙ**
Οικόπεδα για αντιπαροχή ή ανταλλαγή
**ΑΝΑΛΑΜΒΑΝΟΥΜΕ**
Ιδιωτικά έργα πάσης φύσεως οικοδομικών εργασιών:-μπετά-κτισίματα-σοβάδες-πλακάκια κ.λπ.
**ΧΑΤΖΗΜΙΧΑΛΗΣ ΚΩΝΣΤΑΝΤΙΝΟΣ**
*ΔΟΜΙΚΟΣ ΕΡΓΟΛΑΒΟΣ ΔΗΜΟΣΙΩΝ και ΙΔΙΩΤΙΚΩΝ ΕΡΓΩΝ*
**ΚΑΤΑΣΚΕΥΕΣ-ΠΩΛΗΣΕΙΣ-ΑΝΤΙΠΑΡΟΧΕΣ**
**Τηλ. 2241021834, 6937080125, 6974198504**
ΜΑΠ457(Γ)

**ΚΤΗΜΑΤΙΚΕΣ ΣΥΝΑΛΛΑΓΕΣ ΡΟΔΟΥ**
**ΓΙΑΝΝΗΣ ΚΩΤΗΣ**
**Πληρ. τηλ. 2241060507, 6947665081**
**ΠΩΛΟΥΝΤΑΙ**
1. Σωτήρος 100 τ.μ. **Τιμή ευκαιρίας**
2. Αισχίνης 87 τ.μ. ισόγειο. **Τιμή ευκαιρίας**
3. Αισχίνης 87 τ.μ. 1ος όροφος. **Τιμή ευκαιρίας**
4. Κορίνθου 80 τ.μ. 2005 κατασκευή ετοιμοπαράδοτο λουξ κατασκευής. **Τιμή ευκαιρίας**
5. Κορίνθου 87 τ.μ. 2005 κατασκευή λουξ. **Τιμή ευκαιρίας**
6. Στέλιου Κωτιάδη 50 τ.μ. 2005 κατασκευή. **Τιμή ευκαιρίας**
7. Στέλιου Κωτιάδη 80 τ.μ. λουξ κατασκευής 2005, **Τιμή ευκαιρίας**
8. Μιχαήλ Πετρίδη 117 τ.μ. ρετιρέ 2005 κατασκευή λουξ. **Τιμή ευκαιρίας**
9. Ροδίνι 90 τ.μ. λουξ κατασκευής 2005. **Τιμή ευκαιρίας**
10. Ροδίνι 50 τ.μ. λουξ κατασκευής 2005. **Τα διαμερίσματα είναι συγκεκριμένα. Προλάβετε γίνονται ευκολίες, δάνεια δεκτά.**
ΑΕ859

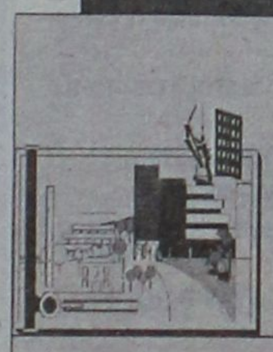

•Αρχιτεκτονική Μελέτη
Πισσαδάκης Μιχάλης
•Στατική Μελέτη
Πουλλής Βασίλης
2241043890
•ΙΔΙΩΚΤΙΣΙΑΣ
ΚΑΡΕΚΛΑΣ ΚΩΝ/ΝΟΣ
6947070463

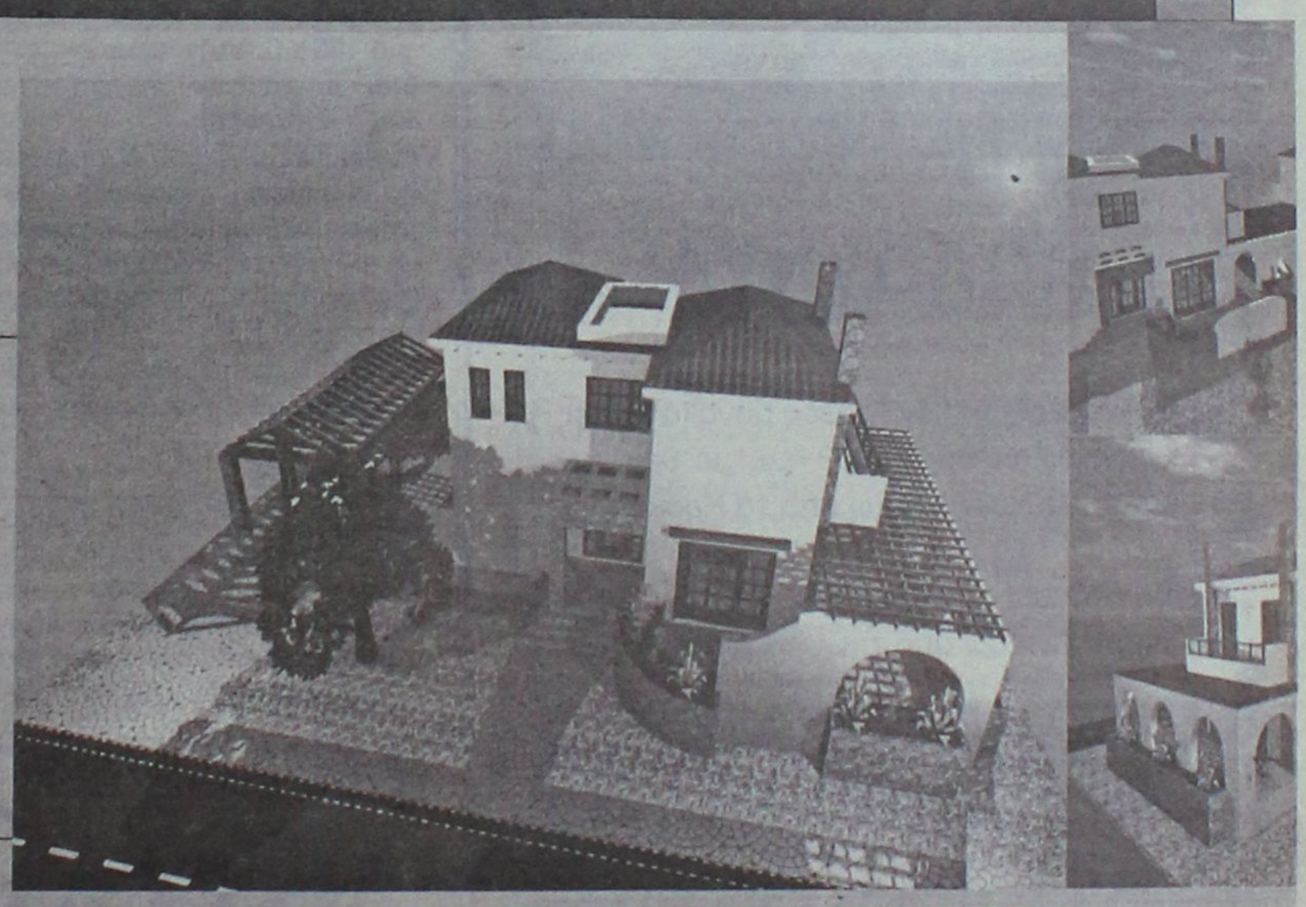

ΠΩΛΟΥΝΤΑΙ ΜΟΝΟΚΑΤΟΙΚΙΕΣ
6947070463 (ΜΠΕΤΑ - ΙΔΙΩΤΗΣ)
ΑΠ511(Γ)

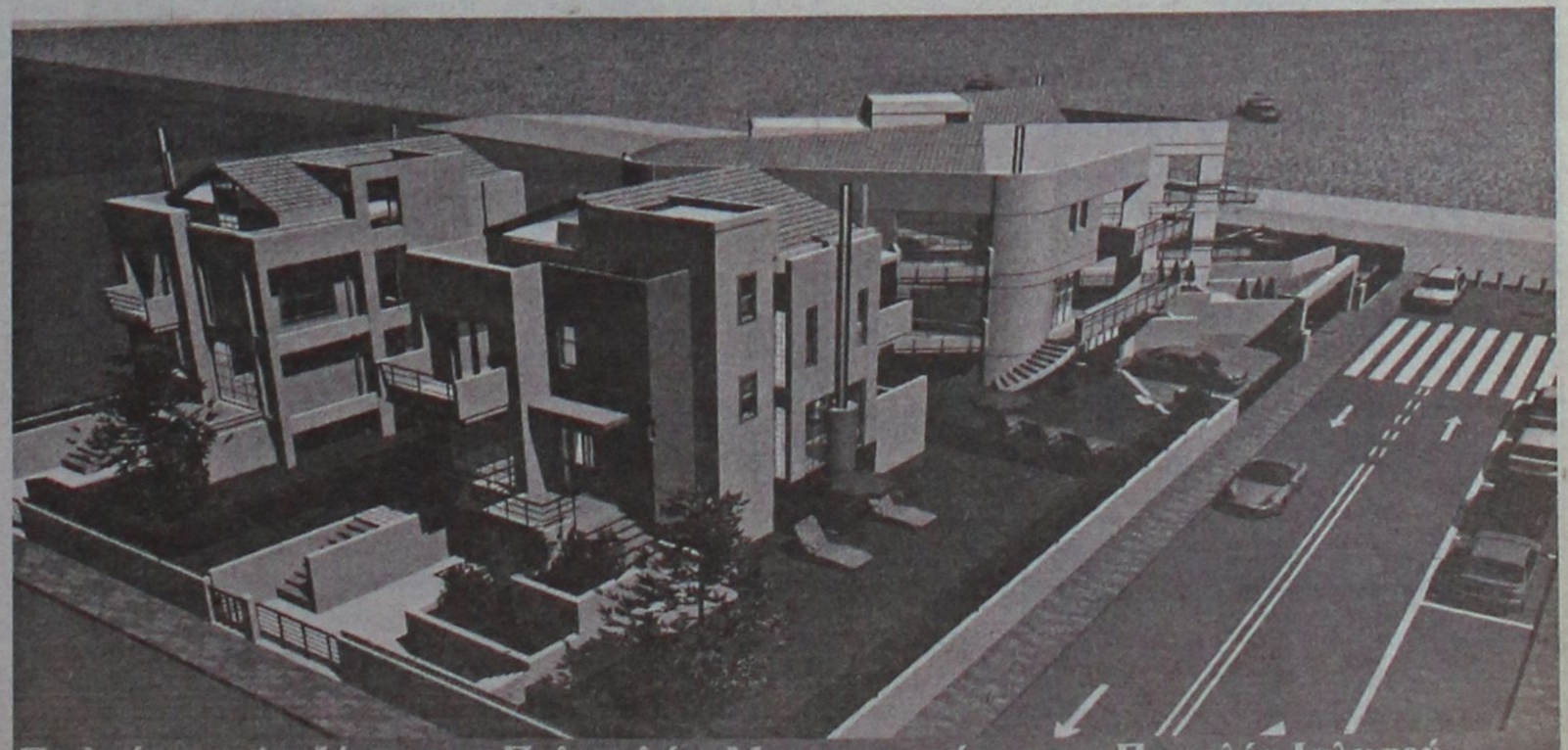

**Πωλούνται Ανεξάρτητες Πολυτελής Μονοκατοικίες στην Παραλία Ιαλυσού**
**Τηλ . 22410 62 540 - 6947 705 717 - 6948 523 586**

## πωλησεις

συνέχεια από την προηγούμενη

**ΠΩΛΟΥΝΤΑΙ** από ιδιώτη **μεζονέτες** πολυτελούς κατασκευής στην Παστίδα με θέα το Φιλέρημο, τελειωμένες ή σε μπετά 120 και 140 τ.μ. σε 250 και 330 τ.μ. οικόπεδο. Πληρ. τηλ. 6944636141 ΜΖΤ081125

**ΠΩΛΟΥΝΤΑΙ μεζονέτες** υπό κατασκευή στην Κρεμαστή 100 τ.μ. 160.000 ευρώ με αυλή 90 τ.μ. κοντά στη Ρόδο 150 τ.μ. 185.000 ευρώ με 1200 τ.μ. οικόπεδο. Πληρ. τηλ. 2241032159, 6945420349 ΜΖΤ071120

## εργασιες

**ΖΗΤΟΥΝΤΑΙ κοπέλες** για να εργασθούν στο cafe ΑΠΟΛΑΥΣΗ στην Ανάληψη. Πληρ. τηλ. 2241064287 ΜΖΤ211135

**ΖΗΤΕΙΤΑΙ μάστορας και βοηθός** για Ελουργείο. Πληρ. τηλ. 2241090220 ώρες 5-9 μ.μ. ΜΖΤ211137

Από σοβαρή καφετέρια - bar **ΖΗΤΕΙΤΑΙ νέα** κοπέλα για βραδινές ώρες απασχόλησης, παραλία Ιαλυσού. Πληρ. τηλ. 6938605450 ΜΖΤ211128

**ΖΗΤΟΥΝΤΑΙ άτομα** για μερική ή πλήρη απασχόληση χωρίς ιδιαίτερες γνώσεις. Δυνατότητα καριέρας. Πληρ. τηλ. 2241035680 www.opportunity4all.gr ΜΑΤ4138(2)

**ΖΗΤΟΥΝΤΑΙ** έμπειροι **ηλεκτρολόγοι** εγκατάστασης και **βοηθητικό προσωπικό**. Πληρ. τηλ. 6942294363, 2241034980 ΜΖΤ211102

Από μεγάλο εστιατόριο εντός πόλεως **ΖΗΤΟΥΝΤΑΙ λαντζιέρες** για 12μηνη απασχόληση. Πληρ. τηλ. 6947423045 κ. Μαρία ΜΑΤ4141

Μερική και πλήρη απασχόληση. Άμεσα **ζητούνται άτομα** από όλους τους κλάδους που θέλουν ένα συμπλήρωμα στην χειμερινή ανεργία τους, ή ένα συμπλήρωμα στο εισόδημά τους. Πλήρες σύστημα εκπαίδευσης, υψηλές αποδοχές. Πληρ. www.ehomebusiness.gr, τηλ. 2241093901, 6936650000, 6932252571 ΜΑΤ4138(1)

# ΠΩΛΕΙΤΑΙ
## ΔΙΑΜΕΡΙΣΜΑ

**στην οδό Μ. Κων/νου 53 δίπλα από το SUPER MARKET ΣΠΑΝΟΣ. Αποτελούμενο από: ένα υπνοδωμάτιο, σαλόνι, κουζίνα, χωλ, μπάνιο.**
**Κατάλληλο και ευκαιρία για φοιτητές. Το διαμέρισμα βρίσκεται 200 μέτρα από το Πανεπιστήμιο.**
**Το διαμέρισμα διαθέτει καλοριφέρ σε όλα τα δωμάτια σε όλους τους χώρους.**
**Η πολυκατοικία διαθέτει σκάλες και ασανσέρ**

**Πληρ. τηλ. 2241091476** ΜΑΠ508(Γ)

ΤΕΧΝΙΚΗ ΕΤΑΙΡΙΑ
ΤΣΑΚΙΡΗΣ ΤΣΑΜΠΙΚΟΣ & ΣΙΑ Ε.Ε.

## ΠΩΛΟΥΝΤΑΙ

**1. Διαμερίσματα** 120μ² (τριών υπνοδωματίων), 87μ² (δύο υπνοδωματίων) σε νεοανεγειρόμενη οικοδομή 6 διαμερισμάτων σε οικόπεδο 1800μ² εντός σχεδίου πόλεως στην περιοχή Ιξιάς.
Η οικοδομή είναι εξαιρετικής κατασκευής, διαθέτει ασανσέρ, κεντρική θέρμανση, καθώς και δύο θέσεις στάθμευσης για κάθε διαμέρισμα.

**2. Μονοκατοικία** πανταχόθεν ελεύθερη ανεπτυγμένη σε τρία επίπεδα συνολικής επιφάνειας 200 τ.μ. σε οικόπεδο 424τ.μ. εντός σχεδίου πόλεως Ρόδου (περιοχή Καρακόνερο).

ΑΤΤΑΒΥΡΟΥ 56 - 85100 ΡΟΔΟΣ
ΤΗΛ. 22410 35139
FAX 22410 24262 ΜΖΤ3333(Γ)

SIDER KAT

## ΠΩΛΟΥΝΤΑΙ

- Ανεξάρτητες διώροφες μονοκατοικίες εντός οικοπέδου 1.000 τ.μ. με θέα την πόλη της Ρόδου (Εξω από τα Κοσκινού)
- Υπόγεια αποθήκη 200 τ.μ. περιοχή "Ικαρος" (πίσω από την οδό Ατταβύρου)

**Τηλ. 22410 30069**
**Κιν. 6944532903** AE934

ΟΙΚΟΔΟΜΗ ΡΟΔΟΥ

**ΤΕΧΝΙΚΗ–ΚΑΤΑΣΚΕΥΑΣΤΙΚΗ ΕΤΑΙΡΕΙΑ**
## ΠΩΛΟΥΝΤΑΙ

1) **Αποθήκες, διαμερίσματα και οροφοδιαμερίσματα** στην περιοχή Καναμάτ (Καρακόνερο) διαφόρων μεγεθών (σε συγκρότημα 2 πολυκατοικιών).
2) **Μονοκατοικίες** στο Κιοτάρι Ασκληπειού (στο κύμα) 120 τ.μ. σε κτήμα 1.300 τ.μ. εκάστη.

Δεκτά δάνεια και ευκολίες πληρωμής έχουμε τις καλύτερες τιμές της αγοράς.

ΟΙΚΟΔΟΜΗ ΡΟΔΟΥ

Καμύνδου 4- Ρόδος-85100 Τηλ.: 22410/60460- 2 Fax: 22410/60463

**ΜΑΝΟΛΗΣ ΣΠΥΡΙΔΗΣ**
Πολιτικός Μηχανικός Δ.Π.Θ.
(Κιν:693 6660460)

**ΚΩΣΤΑΣ ΚΩΝΣΤΑΝΤΙΝΙΔΗΣ**
εργολάβος
(ΚΙΝ.: 6978.110.000)

ΕΜΠ00026

RE/MAX
Outstanding Agents.
Outstanding Results.sm

## ΠΩΛΕΙΤΑΙ

**οικόπεδο** συνολικής έκτασης 4 στρέμ. εντός οικισμού στο Νημπορειό της Σύμης, δίπλα στη θάλασσα. Δεκτές προσφορές αντιπαροχής.

Περισσότερες πληροφορίες
**RE/MAX EXPRESS**
**Τηλ.: 2241064730** ΧΠΚΤΗ005

**ΚΤΗΜΑΤΟΜΕΣΙΤΙΚΟ ΓΡΑΦΕΙΟ**
# ΕΛΕΝΗΣ ΒΡΑΤΣΑΛΗ
**Τηλ. 2241065300, 6945105362**

## ΠΩΛΟΥΝΤΑΙ

- **Μονοκατοικία** στο Κανδυλί 166 τ.μ. με 4.300 τ.μ. οικόπεδο
- **Δύο μεζονέτες** ανεξάρτητες με οικόπεδο η κάθε μία 155 τ.μ. στην Ιαλυσό
- **Διαμέρισμα** στην Ιαλυσό 111 τ.μ. παλαιό σε πολύ καλή κατάσταση
- **Δυάρι** 55 τ.μ. στους Δασκάλους καινούργιο
- **Παλαιά οικία** με οικόπεδο στην Μητρόπολη
- Επίσης **μεζονέτες** και **διαμερίσματα** καινούργια εντός πόλεως-Ιαλυσός-Κοσκινού
- **Οικόπεδο** εντός ζώνης Αφάντου στην θέση Λουπίνο 2.500 τ.μ.
- **Γιαπί** 150 τ.μ. με οικόπεδο στα Κοσκινού
- **Παλαιά οικία** 280 τμ. στην Παλιά Πόλη

**Ενοικιάζονται**
- **Διαμέρισμα** τριάρι στην Ιαλυσό 350 €
- **Διαμέρισμα** ή για επαγγελματική στέγη επί της Πίνδου 120 τ.μ. περίπου
- **Γραφείο** στην Μανδηλαρά 80 τ.μ.
- **Καταστήματα** στην Παλιά Πόλη **πωλούνται ή ενοικιάζονται** σε κεντρικό σημείο ΜΑΤ4135(Γ)

# ΚΡΑΝΙΔΗΣ




**Πωλείται**

Αρχοντική μονοκατοικία 360τμ στο κέντρο της Ρόδου. Το ακίνητο είναι εξαιρετικής αρχιτεκτονικής και περιβάλλεται από τεράστιο κήπο. (Κ-162)
Κατάλληλο για πολαπλές χρήσεις. Δεκτές προσφορές.

Για περισσότερες πληροφορίεςκαι φωτογραφίες επισκεφθείτε την ιστιοσελίδα μας www.kranidis-estate.gr ή επικοινωνήστε με το γραφείο μας

**Kranidis Real Estate**
Καζούλη & Αμερικής 50, Ρόδος
Τηλ : 2241027082 / 6944347405
e-mail: info@kranidis-estate.gr ΧΠ092

# ΠΩΛΕΙΤΑΙ

σε φανταστική τιμή **εστιατόριο - ψησταριά** στην Κρεμαστή έτοιμο προς λειτουργία.
Η επιχείρηση είναι σε παλιό σπίτι με μεγάλους χώρους και φανταστική αυλή. Ιδανικό και για ταβέρνα.

**Πληρ. τηλ. 2241074435 κο Μάκη ή κα Αννα**
ΜΑΠ508(Γ)

## ΕΥΚΑΙΡΙΑ. ΠΩΛΟΥΝΤΑΙ

1. **ΕΣΤΙΑΤΟΡΙΟ-ΠΙΤΣΑΡΙΑ** στα Κοσκινού σ' ένα πολύ ωραίο παραδοσιακό κτίριο, κατάλληλα διακοσμημένο, με μεγάλη αίθουσα, κουζίνα, καλά εξοπλισμένο.
2. **ΕΣΤΙΑΤΟΡΙΟ-ΠΙΤΣΑΡΙΑ** το 50% στην Παλιά Πόλη στην 2η πλατεία με τζίρο 800-1.200 ευρώ την ημέρα, λόγω αναχωρήσεως του συνεταίρου. ΜΟΝΟ 40.000€. Προτιμάται συνέταιρος-σερβιτόρος, μάγειρας.

**Πληρ. τηλ. 6977004776, 2241064335** ΜΑΠ507(Γ)

WELL KNOWN FOR OUR SERVICES

# Ι. ΘΑΡΡΕΝΟΣ
**Σύμβουλος Ακινήτων**
**Μεσίτης Αστικών Συμβάσεων**
**Τηλ. 6945236522**

## ΠΩΛΟΥΝΤΑΙ

**ΡΟΔΟΣ**
- Διαμέρισμα ισόγειο, Εθνικής Αντίστασης 110 τ.μ. ...185.000
- Διαμέρισμα Ροδίνι 65 τ.μ. υπό κατασκευή .....130.000
- Διαμέρισμα Ροδίνι 80 τ.μ. υπό κατασκευή .....160.000
- Διαμέρισμα Ροδίνι 120 τ.μ. υπό κατασκευή .....240.000
- Διαμέρισμα ισόγειο με αυλή 65 τ.μ. .....130.000
- Επιχείρηση "καφενείο" .....12.000

**ΚΟΣΚΙΝΟΥ**
- Μεζονέτα σε μπετά με θέα 214 τ.μ. .....180.000
- Μεζονέτες σε μπετά 120 τ.μ.

**ΑΦΑΝΤΟΥ**
- Οικόπεδο εντός οικισμού 800 τ.μ. .....60.000
- Μεζονέτες υπερπολυτελείας από .....255.000

**ΛΑΡΔΟΣ**
- Μεζονέτες παραλιακές 80 τ.μ και 110 τ.μ. οικόπεδο εντός οικισμού 1.000 τ.μ. 80.000
- Κτίριο 200 τ.μ. (100+100) .....110.000

**ΚΙΟΤΑΡΙ**
- Μεζονέτες παραλιακές των 70 τ.μ. σε μπετά από ....75.000
- Μεζονέτες των 120 τ.μ. από .....250.000

**ΣΥΜΗ**
- Οικόπεδα άρτια από .....60.000
- Παραδοσιακά σπίτια

**Ζητούνται ακίνητα για αγορά και πώληση και οικόπεδα για Αντιπαροχή**
ΜΑΠ499(Γ)

# NOTAR




**Οι πελάτες μας θέλουν να αγοράσουν!**

- Ρετιρέ 100 -150τμ με θέα στην πόλη.
- Διαμέρισμα 90-110τμ στην Ρόδο.
- Διαμέρισμα 100.000 €, στον Αγ. Νικολ
- Διαμέρισμα στην τιμή των 75.000€.
- Σπίτι με αυλή 100-120.000 €,
- Σπίτι στην Ρόδο 100.000 €,
- Σπίτι στην Ιαλυσό κοντά στην θάλασσα
- Οικόπεδο στα Τριάντα.

**Μήπως έχεις το ακίνητο που θέλουν;**
**Ηλίας Παπανικολάου – ο μεσίτης σας** AE971

Δωδώνης 2 / www.notar.gr Τηλ. 22410 20345

## εργασιες

συνέχεια από την προηγούμενη

**ΖΗΤΕΙΤΑΙ κοπέλα** να εργασθεί σε καφενείο-λέσχη στο Ροδίνι. Πληρ. τηλ. 2241069025, 6947243834 MZT161120

**ΖΗΤΟΥΝΤΑΙ κοπέλες** να εργασθούν σε cafe bar. Πληρ. τηλ. 6936642186 MXP13113

**ΖΗΤΟΥΝΤΑΙ 2 υπεύθυνα άτομα** άνω των 18 ετών για στελέχωση επιχείρησης (Ωρες επικ. 10 π.μ. - 2 μ.μ.). Πληρ. κ. Φιλοΐτης τηλ. 6947447404 ΜΑΠ510

Από FILVIO γυψοσανίδες **ζητούνται γυψοσανιδάδες, μάστορες** και **βοηθοί** που να ξέρουν από σπατουλάρισμα. Πληρ. τηλ. 6947838244 κ. Φίλιππα MZT181113

**ΖΗΤΕΙΤΑΙ κοπέλα** για να εργασθεί στο "Reno's club", στον Αρχάγγελο. Πληρ. τηλ. 2244022540 (σ.σ. μετά τις 6.00 μ.μ) και 6932006967 MZT181103

**Θέλετε** να είστε αφεντικό του εαυτού σας; Να αποφασίζετε εσείς για τα εισοδήματά σας , να ταξιδεύετε σε όλο τον κόσμο; Πολυεθνική Εταιρία σου δίνει την ευκαιρία. Πληρ. τηλ. 6993580605 MXP13114

**ΕΞΤΡΑ εισόδημα** μέσα από σοβαρή τρίωρη πρωινή ή απογευματινή απασχόληση (από 23 ετών και άνω). Πληρ. κ. Μαλινάκης τηλ. 6942037717 (ώρες επικ. 10.00 - 14.00). ΜΑΠ509

**ΖΗΤΕΙΤΑΙ ΔΙΑΙΤΟΛΟΓΟΣ-ΔΙΑΤΡΟΦΟΛΟΓΟΣ ΓΙΑ ΠΛΗΡΗ ΑΠΑΣΧΟΛΗΣΗ. ΠΡΟΥΠΗΡΕΣΙΑ ΘΑ ΕΚΤΙΜΗΘΕΙ ΑΝΑΛΟΓΑ. ΠΛΗΡ. ΤΗΛ. 2241031021, 6946009326** MAT4124

**ΖΗΤΕΙΤΑΙ υπάλληλος** (κοπέλα) για εξωτερικές δουλειές, κατά προτίμηση να υπάρχει ιδιωτικό μεταφορικό μέσο. Πληρ. τηλ. 2241073335, κα Μαρία MXP13117

**ΖΗΤΟΥΝΤΑΙ** πεπειραμένες **πωλήτριες** για κεντρικό κατάστημα. Η γνώση αγγλικών ή άλλης γλώσσας θα ληφθεί υπόψιν. Πληρ. τηλ. 6946671053 MZT151109

**ΨΑΧΝΕΤΕ ΕΡΓΑΣΙΑ;** Από ταχύτατα αναπτυσσόμενη εταιρεία ζητούνται **άτομα** για την στελέχωση θέσεων. Για πληροφορίες καλέστε στο τηλ. 6977946940 (ισχύει για όλα τα Δωδεκάνησα) MZT161107

**ΖΗΤΕΙΤΑΙ** πεπειραμένη **κομμώτρια** για κομμωτήριο εντός πόλεως. Πληρ. τηλ. 6944142030 MZT151123

**ΑΝΑΠΤΥΣΣΟΜΕΝΗ** εμπορική εταιρεία επεκτείνεται σε όλη την Ελλάδα **ΤΩΡΑ ΣΤΗΝ ΡΟΔΟ** και στα Δωδεκάνησα. **ΖΗΤΑΕΙ άτομα** για την άμεση κάλυψη θέσεων με υψηλές αποδοχές, πλήρες σύστημα εκπαίδευσης, μερική / πλήρη απασχόληση. Απεριόριστες δυνατότητες εξέλιξης, Ιντερνετ επιθυμητό. Πληρ. τηλ. 2241030078, www.umswork4you.com. INT2328(1)

**ΖΗΤΕΙΤΑΙ πωλήτρια** για πολυκατάστημα επί της Ρόδου-Λίνδου. Ωράριο συνεχές. Πληρ. τηλ. 2241069350 MZT151112

**ΖΗΤΕΙΤΑΙ κοπέλα** για καφετέρια-μπαρ. Μισθός ικανοποιητικός. Πληρ. τηλ. 6993695735 MZT151114

**Η ΠΕΤΡΟΓΚΑΖ ΡΟΔΟΥ ΖΗΤΕΙ οδηγό** με δίπλωμα Γ' κατηγορίας και δίπλωμα ADR για μόνιμη απασχόληση. Πληρ. τηλ. 2241061430, 6936999841 MZT141105

**ΖΗΤΟΥΝΤΑΙ ΠΕΠΕΙΡΑΜΕΝΟΙ ΜΑΣΤΟΡΟΙ ΚΑΙ ΒΟΗΘΟΙ ΓΙΑ ΤΟΠΟΘΕΤΗΣΕΙΣ ΠΛΑΚΙΔΙΩΝ. ΠΛΗΡ. ΤΗΛ. 6937236729** MZT141101

**ΕΠΑΓΓΕΛΜΑΤΙΚΗ ΕΥΚΑΙΡΙΑ. ΖΗΤΟΥΝΤΑΙ** άμεσα **συνεργάτες** για εργασία από το σπίτι ή το γραφείο σας. Κερδίστε από 600 έως 3000 ευρώ το μήνα με ελεύθερο ωράριο. Ανεξάρτητη συνεργασία. Οχι ντήλερ ή πλασιέ, πλήρες σύστημα εκπαίδευσης. Προοπτική καριέρας - έξτρα μπόνους - κερδισμένα ταξίδια. Πληρ. τηλ. 2241094767, 6978034309, www. homework4u.biz ΜΑΠ284

**ΖΗΤΟΥΝΤΑΙ** εμφανίσιμες **κοπέλες** για να εργασθούν σε μπαρ στο Φαληράκι. Πληρ. τηλ. 6948469516 Κατερίνα MZT141102




ΚΤΗΜΑΤΟΜΕΣΙΤΙΚΟ ΓΡΑΦΕΙΟ

**ΑΙΓΑΙΟΚΤΗΜΑΤΙΚΗ**

**ΕΠΙΛΕΓΜΕΝΕΣ ΠΡΟΤΑΣΕΙΣ ΑΚΙΝΗΤΩΝ**

- 44 τ.μ. καινούργιο ιαλυσό 85.000 ευρώ.
- 50 τ.μ. Ρετιρέ Αγ. Νικόλαος 50.000 ευρώ.
- 70 τ.μ. καινούργιο ιαλυσό 120.000 ευρώ.
- 70 τ.μ. μονί/κια με οικ/δο έξτρα δόμηση Αρχάγγελο 94.000 ευρώ.
- 77 τ.μ. καινούργιο Καρακόνερο 135.000 ευρώ.
- 80 τ.μ. Αγ. Νικόλαος 95.000 ευρώ
- 86 τ.μ. (3 υπν.) καινούργιο ιαλυσό 150.000 ευρώ.
- 89 τ.μ. καινούργιο Μηδεια 165.000 ευρώ.
- 95 τ.μ. μετ/νο ιαλυσος 90.000 ευρώ
- 100 τ.μ. μονί/κια 4 ετών 500 τ.μ. οικ/δο στην Ιαλυσό 300.000 ευρώ (ΔΔ)
- 108 τ.μ. (3 υπν.) β' ορ. με θέα Δασκάλους190.000 ευρώ
- 117 τ.μ. καινούργιο ρετιρέ Αραπάκι 200.000 ευρώ
- 120 τ.μ. μονί/κια Π. Πόλη Ραλόι 145.000 ευρώ
- 129 τ.μ. καινούργιο (3 υπν.) κοντά Αραπάκι 215.000 ευρώ.
- 134 τ.μ. μονί/κια καινούργια (4 υπν.) Γεννάδι 190.000 ευρώ.
- 236 τ.μ. μονοκατοικία Θολό σε 2.174 τ.μ. οικ/δο με έξτρα Σ.Δ. 764 τ.μ. 264.000 ευρώ
- 265 τ.μ. μεζ/τα (10 ετών) σε 2 στρ. Τσαΐρι 265.000 ευρώ (ΔΔ)
- 2 οικοδομικές μερίδες οικ/κου συν/σμου ΑΥΤΟΣΤΕΓΑΣΗΣ και 1 μερίδα ΑΠΟΛΛΩΝ/ΒΑΚΧΟ/.
- Κατάστημα 40 τ.μ. με 70 τ.μ. απ/κη πρ/ση Αντ/νης Μαρίας 110.000 ευρώ (ενοικιασμένο).
- Γραφεία 23 τ.μ., 45 τ.μ., 67 τ.μ. κοντά στην Ακαδημία Χ2.500 το τ.μ.
- 480 τ.μ. οικ/δο Σ.Δ. 1 Ανάληψη 280.000 ευρώ

ΕΚΤΟΣ ΑΥΤΩΝ ΤΩΝ ΑΚΙΝΗΤΩΝ ΔΙΑΘΕΤΟΥΜΕ ΜΕΓΑΛΗ ΠΟΙΚΙΛΙΑ ΣΕ ΔΙΑΜ/ΤΑ (ΜΕΤ/ΝΑ-ΚΑΙΝΟΥΡΓΙΑ) ΣΤΙΣ ΚΑΛΥΤΕΡΕΣ ΤΙΜΕΣ ΤΗΣ ΑΓΟΡΑΣ-ΟΙΚ/ΔΑ ΚΑΙ ΕΝΟΙΚΙΑΣΕΙΣ ΑΚΙΝΗΤΩΝ - ΑΝΤΙΠΑΡΟΧΕΣ

**ΡΕΝΑ ΒΑΖΟΥΚΟΥ ΚΑΙ ΣΥΝΕΡΓΑΤΕΣ**

**(ΜΕΣΙΤΗΣ ΑΣΤΙΚΩΝ ΣΥΜΒΑΣΕΩΝ)**

**ΔΙΕΥΘ. ΓΡΑΦΕΙΟΥ ΔΗΜ. ΘΕΟΔΩΡΑΚΗ 3**

**10-1 το πρωί καθημερινά και 6.30-9 απ/μα**

**Τηλ. (22410) 22943-28838 FAX: 28838, κιν. 6945466773**

**email.vazoukou@acn.gr** ΧΠ851

ΣΑΒΒΑΪΔΗΣ & ΣΥΝΕΡΓΑΤΕΣ
Κτηματομεσιτικό Γραφείο
Γρ. Λαμπράκη 14 ΡΟΔΟΣ 85100
Τηλ. 2241026281

**ΠΩΛΗΣΕΙΣ ΑΚΙΝΗΤΩΝ**

Α) ΟΙΚΟΠΕΔΑ ΕΝΤΟΣ ΣΧΕΔΙΟΥ - **1)** ΡΟΔΟΣ: α) Ροδίνι 400 τ.μ. με Σ.Δ. 0,4 τίμημα 175.000 ευρώ, β) Ανάληψη 400 τ.μ. με Σ.Δ. 0,8 τίμημα 230.000 ευρώ, γ) Καναμάτ 400 τ.μ. Σ.Δ. 0,4 τίμημα 165.000, **2)** Μέγγαβλη 350 τ.μ. αποτελεί μερίδα Οικοδομικού Συνεταιρισμού Αιγυπτίων Ρόδου, τίμημα 25.000 ευρώ.

Β) ΟΙΚΟΠΕΔΑ ΕΚΤΟΣ ΣΧΕΔΙΟΥ: 1) ΡΟΔΟΣ: Μόντε Σμίθ 2.000 τ.μ., 2) Ασγούρου 4.000 τ.μ., τίμημα 200.000 ευρώ, 3) Τσαΐρι 21.367 τ.μ., 4) Ιαλυσό 2.000 τ.μ., περιοχή Φιλέρημος, τίμημα 265.000 ευρώ, 5) Κοσκινού 4.002 τ.μ. τίμημα 265.000 ευρώ, 6) Μαριτσά επί της επαρχιακής οδού Κρεμαστής - Μαριτσά 9.500 τ.μ. τίμημα 250.000 ευρώ, 7) Κανδυλί 4.440 τ.μ. τίμημα 135.000 ευρώ, 8) Κανδυλί 4.000 τ.μ. τίμημα 235.000 ευρώ, 9) Κολύμπια: α) 9.000 τ.μ, β) 19.770 τ.μ., γ) 28.500 τ.μ., 10) Λίνδος: α) Βληχά 8.190 τ.μ. παραθαλάσσιο, τίμημα 320.000 ευρώ, β) Πάνω Αλώνια 3.540 τ.μ. επί επαρχιακής οδού Λίνδου - Πεύκοι, τίμημα 155.000 ευρώ, γ) Πεύκοι 32.500 τ.μ.. - 42.300 τ.μ. και 19.800 τ.μ. με πανοραματική θέα, δ) Ψάρτος 15.600 τ.μ. στο "κύμα".

Γ) ΜΟΝΟΚΑΤΟΙΚΙΕΣ: **Α)** ΡΟΔΟΣ: 1) ΠΑΛΙΑ ΠΟΛΗ: α) ανακαινισμένο 700 τ.μ. με κήπο 160 τ.μ., β) λιθόκτιστο παλιό 500 τ.μ. με κήπο 500 τ.μ., γ) ανακαινισμένο 140 τ.μ. με αυλή 60 τ.μ., δ) παλιό στο Μόντε Σμιθ 287 τ.μ. κήπο 2.100 τ.μ., ε) ανακαινισμένο 146 τ.μ. με μικρή αυλή. 2) Αγ. Νικολάου νεοκλασικό παλιό ισόγειο 115 τ.μ. α' όροφ. 115 τ.μ. με μεγάλη αυλή, τίμημα 305.000 ευρώ. 3) Αγ. Αναστασία 133 τ.μ. με αυλή 191 τ.μ. τίμημα 135.000 ευρώ, 4) Αγ. Νικολάου πετρόκτιστο και ανακαινισμένο 250 τ.μ.,τίμημα 315.000 ευρώ. **Β)** ΚΟΛΥΜΠΙΑ: α) 107 τ.μ. με κήπο 283 τ.μ. τίμημα 240.000 ευρώ, β) 107 τ.μ. με κήπο 305 τ.μ. τίμημα 260.000 ευρώ, γ) 107 τ.μ. με κήπο 310 τ.μ. τίμημα 290.000 ευρώ. **Γ)** ΙΑΛΥΣΟΣ: α) Εντός σχεδίου 175 τ.μ. οικόπεδο 300 τ.μ.. τίμημα 310.000 ευρώ, β) Κανδυλί (μέχρι κτίσματα) σε οικόπεδο 4.232 τ.μ. τίμημα 200.000 ευρώ, γ) εντός σχεδίου 220 τ.μ. σε οικόπεδο 260 τ.μ. τίμημα 380.000 ευρώ, δ) Ανοιξη εκτός σχεδίου 150 τ.μ. σε οικόπεδο 2.000 τ.μ. τίμημα 335.000 ευρώ, ε) Ιξιά 200 τ.μ. σε οικόπεδο 1.000 τ.μ. τίμημα 400.000 ευρώ, στ) Βουνάρα πολυτελούς κατασκευής 220 τ.μ. σε οικόπεδο 1.100 τ.μ.

**ΕΝΟΙΚΙΑΣΕΙΣ ΚΑΤΑΣΤΗΜΑΤΩΝ**

ΡΟΔΟΣ: Επί της Εθν. Αντίστασης: α) Ισόγειο 69 τ.μ. με υπόγειο 69 τ.μ. και πατάρι 20 τ.μ. μηνιαίο μίσθωμα 1.300 ευρώ, β) Προέκτασης Εθν. Αντίστασης 220 τ.μ. με κήπο μεγάλο, κατάλληλο για πάρκιν, μηνιαίο μίσθωμα 1.200 ευρώ, γ) 130 τ.μ. μηνιαίο μίσθωμα 2.600 τ.μ., δ) Ισόγειο 140 τ.μ. α' όροφο, 140 τ.μ., μηνιαίο μίσθωμα 3.500 ευρώ.

Πληροφ. τηλ. 22410-26281 ΜΧΠ659

Αν ανήκετε στις ακόλουθες κατηγορίες επαγγελματιών

**ΥΠΑΛΛΗΛΟΣ ΕΠΙΧΕΙΡΗΜΑΤΙΑΣ**
**ΣΥΝΤΑΞΙΟΥΧΟΣ**
**ΕΜΠΟΡΟΣ**
**ΦΟΙΤΗΤΗΣ**
**ΑΝΕΡΓΟΣ**

- Αν έχετε κουραστεί από την καθημερινότητα χωρίς να μπορείτε να κάνετε τίποτα για να αλλάξετε κάτι...
- Αν είστε από αυτούς που δουλεύουν όλη μέρα απλά για να μπορούν να ζουν...
- Αν είστε από αυτούς που δεν έχουν πλέον το δικαίωμα να κάνουν όνειρα γιατί δεν πρόκειται ποτέ να τα πραγματοποιήσουν...

**ΤΟΤΕ:**
**Κάνετε για αυτό που ζητάμε!!!**

Η INTERNATIONAL BUSINESS δίνει τη δυνατότητα σε άτομα φιλόδοξα και με κέφι για δουλειά να πραγματοποιήσουν τα όνειρά τους επιλέγοντας μόνα τους τις ώρες που θα δουλέψουν!!!

**Τηλέφωνα επικ/νίας: Αυστηρά 9.00-21.00, 2241065132, 6937759450 Βασιλόπουλος Χρήστος**

ΜΑΠ522(Γ)

**LANDSCOPE**
ΕΘΝΙΚΗΣ ΑΝΤΙΣΤΑΣΗΣ & ΤΣΑΛΔΑΡΗ
( ΠΑΝΩ ΑΠΟ ΤΟΝ ΚΩΤΣΟΒΟΛΟ )

ΚΤΗΜΑΤΟΜΕΣΙΤΙΚΗ
ΤΗΛ / ΦΑΞ : 22410 28629
ΚΙΝ : 697 6872626 , 697 2257246

**ΜΟΝΟΚΑΤΟΙΚΙΕΣ - ΜΕΖΟΝΕΤΕΣ**

1. **ΡΟΔΟΣ** μεζονέτα 226τμ, με κήπο 150τμ, άριστης κατασκευής. € **430.000**
2. **ΡΟΔΟΣ** μεζονέτα 110τμ μεταχ/σμένη σε άριστη κατάσταση. € **185.000**
3. **ΚΟΣΚΙΝΟΥ** μον/τοικία 180τμ, με οικόπεδο 1.300τμ. € **170.000 (ΜΠΕΤΑ)**
4. **ΚΟΣΚΙΝΟΥ** μον/κία 140τμ, με οικόπεδο 1.300τμ. € **170.000 (ΜΠΕΤΑ)**
5. **ΚΟΣΚΙΝΟΥ** μονο/τοικία 180τμ, με οικόπεδο 1.300τμ. € **180.000 (ΜΠΕΤΑ)**
6. **ΚΟΣΚΙΝΟΥ** μον/κία 220τμ, με κήπο 1.000τμ, φανταστική θέα. € **220.000**
7. **ΚΟΣΚΙΝΟΥ** μεζονέτες 120τμ, με κήπο 50τμ ετοιμοπαράδοτη. € **225.000**
8. **ΚΟΣΚΙΝΟΥ** μον/κίες 170τμ, με οικόπεδο 1.300τμ. € **230.000**
9. **ΚΟΣΚΙΝΟΥ** μον/κία 140τμ, με κήπο 500τμ, πανοραμική. € **240.000**
10. **ΚΟΣΚΙΝΟΥ** μον/κίες 200τμ, με οικόπεδο 1.000τμ, φανταστική θέα € **240.000**
11. **ΚΟΣΚΙΝΟΥ** μον/τοικίες 170τμ, με οικόπεδο 1.300τμ. € **265.000**
12. **ΚΟΣΚΙΝΟΥ** μον/κία 200τμ, με οικόπεδο 1.300τμ, lux. € **290.000**
13. **ΚΟΣΚΙΝΟΥ** μον/κία 140τμ, με οικόπεδο 1.300τμ. € **290.000**
14. **ΚΟΣΚΙΝΟΥ** μον/κίες 210τμ, με οικόπεδο 2.000τμ. € **425.000**
15. **ΙΑΛΥΣΟΣ** μεζονέτες 140τμ σε 3 επίπεδα, 3υ/δ,λουτρό/wc. € **191.000**
16. **ΙΑΛΥΣΟΣ** μον/κία 225τμ, με κήπο 350τμ.€ **200.000 (ΣΟΒΑ)**
17. **ΙΑΛΥΣΟΣ** μεζονέτες 160τμ σε 3επίπεδα, 3υ/δ, λουτρό/wc, lux. € **220.000**
18. **ΙΑΛΥΣΟΣ** μεζ/νετα 130τμ, μεταχ/σμένη εντος οικισμού. € **230.000**
19. **ΙΑΛΥΣΟΣ** μεζονέτα 225τμ, με κήπο 40τμ, πλήρες εξοπλισμένο. € **270.000**
20. **ΙΑΛΥΣΟΣ** μον/ικίες 180τμ, με κήπο 350τμ, νεόκτιστο. € **280.000**
21. **ΙΑΛΥΣΟΣ** μον/κία 200τμ, με οικόπεδο 1.000τμ. € **290.000 (ΣΟΒΑ)**
22. **ΙΑΛΥΣΟΣ** μον/κία 160τμ, με κήπο 350τμ. € **316.000 (ΣΟΒΑ)**
23. **ΙΑΛΥΣΟΣ** μον/κία 180τμ, με κήπο 2000τμ. € **350.000**
24. **ΙΑΛΥΣΟΣ** μον/κία 200τμ, με κήπο 300τμ, εντός οικισμού. € **380.000**
25. **ΙΑΛΥΣΟΣ** μον/κία 220τμ, με οικόπεδο 1.000τμ, lux κατασκευής. € **450.000**
26. **ΚΑΝΔΥΛΙ** μον/τοικίες 140τμ, με οικόπεδο 1.000τμ. € **110.000 (ΜΠΕΤΑ)**
27. **ΙΞΙΑ** μεζονέτες 210τμ , με αυλή 100τμ πολυτελούς κατασκευής. € **250.000**
28. **ΙΞΙΑ** μον/ικία 300τμ με οικόπεδο 1000τμ, 4υ/δ, 2 λουτρά, wc.€ **340.000**
29. **ΤΡΕΙΣ** μονοκατοικία 165τμ, με κήπο 2.800τμ, 4υ/δ,2 λουτρά, lux, € **340.000**
30. **ΚΡΕΜΑΣΤΗ** μον/κίες 120τμ, με αυλή 300τμ, εντός οικισμού. . € **210.000**
31. **ΚΡΕΜΑΣΤΗ** μον/κίες 186τμ, με αυλή 300τμ, εντός οικισμού. € **250.000**
32. **ΠΑΣΤΙΔΑ** μον/κία 140τμ με κήπο 250τμ € **110.000 (ΜΠΕΤΑ)**
33. **ΠΑΣΤΙΔΑ** μον/κία 140τμ, κήπος 300τμ εντός οικισμού. € **150.000 (ΣΟΒΑ)**
34. **ΠΑΣΤΙΔΑ** μον/κία 140τμ με κήπο 300τμ εντός οικισμού. € **205.000**

**ΔΙΑΜΕΡΙΣΜΑΤΑ**

1. **ΝΙΟΧΩΡΙ** διαμερίσματα 25τμ, 30τμ, επιπλωμένα απο. € 44.000
2. **ΣΤΕΛΙΟΥ ΚΩΤΙΑΔΗ** (πάροδος) διαμερίσματα 50τμ. € **88.000**
3. **ΜΙΧΑΗΛ ΠΕΤΡΙΔΗ** διαμερίσματα 85τμ, 2υ/δ, λουτρό. € **161.000**
4. **ΑΡΑΠΑΚΙ** διαμέρισμα 88τμ, lux, 2υ/δ, λουτρό, φανταστική θέα. € **182.000**
5. **ΡΟΔΙΝΙ** διαμέρισμα 85 τμ, μετακειρισμένο. € **145.000**
6. **ΙΑΛΥΣΟΣ** διαμ/σμα 110τμ ισόγειο, 3υ/δ, 2wc. € **165.000**
7. **ΑΝΑΛΥΨΗ** διαμέρισμα 97τμ, lux 2+1υ/δ, λουτρό. € **160.000**
8. **ΑΝΑΛΥΨΗ** διαμέρισμα 105τμ, lux 3υ/δ, λουτρό. € **192.000**
9. **ΡΟΔΙΝΙ** διαμέρισμα 88τμ, 2υ/δ, λουτρό, άνετοι χώροι. € **146.000**
10. **ΜΙΧΑΗΛ ΠΕΤΡΙΔΗ** διαμερίσματα 118τμ,122τμ, ετοιμοπαράδοτα.
11. **ΙΞΙΑ** διαμερίσματα 100τμ με θέα, 3υ/δ, λουτρό. € **190.000**

**ΟΙΚΟΠΕΔΑ**

1. **ΓΕΝΝΑΔΙ** οικόπεδο εντός οικισμού με θέα. € **32.000**
2. **ΚΟΣΚΙΝΟΥ** οικόπεδο 1.000τμ, με άδεια οικοδ/μής. € **100.000**
3. **ΚΟΣΚΙΝΟΥ** οικόπεδο 1.300τμ, πανοραμικό. € **100.000**
4. **ΛΑΡΔΟΣ** οικόπεδο 3.000τμ, επί του επαρχιακού. € **100.000**
5. **ΓΕΝΝΑΔΙ** οικόπεδο 17.000τμ επι του επαρχιακού. € **110.000**
6. **ΚΙΟΤΑΡΙ** οικόπεδο 800τμ, 30μ απο την θάλασσα. € **135.000**
7. **ΣΥΝΕΤΑΙΡΙΣΜΟΣ** αυτοστέγαση οικιστική μερίδα. € **145.000**
8. **ΣΥΝΕΤΑΙΡΙΣΜΟΣ** πολυτέκνων οικιστική μερίδα. € **150.000**
9. **ΚΡΕΜΑΣΤΗ** οικόπεδο 350τμ, εντός οικισμού. € **85.000**
10. **ΚΑΝΔΥΛΙ** οικοπεδο 4.000τμ, με άδεια οικοδομής. € **190.000**
11. **ΚΟΣΚΙΝΟΥ** οικόπεδο 6.000τμ, φανταστική θέα. € **220.000**
12. **ΛΑΡΔΟΣ** οικόπεδο 4.000τμ σε ωραία τοποθεσία.€ **220.000**
13. **ΑΣΓΟΥΡΟΥ** οικόπεδο 4.000τμ, σε ωραίο τοποθεσία. € **235.000**
14. **ΚΟΣΚΙΝΟΥ** οικόπεδο 4.000τμ, πανοραμικό.€ **300.000**
15. **ΚΟΣΚΙΝΟΥ** οικόπεδο 8.000τμ, φανταστική θέα. € **322.000**
16. **ΚΑΛΛΑΘΟΣ** οικόπεδο 7.300τμ παραλλιακό. € **340.000**

**ΚΑΤΑΣΤΗΜΑΤΑ**

1. **ΚΑΡΑΚ/ΝΕΡΟ** κατάστημα 250τμ, σε άριστη τοποθεσία. € **500.000**
2. **ΜΕΓ. ΚΩΝ/ΝΤΙΝΟΥ** κατάστημα 176τμ υπόγειο, 176 ισόγειο. € **586.000**
3. **ΣΤΕΦ. ΚΑΖΟΥΛΗ** γωνιακό 90τμ με αυλή, πατάρι. € **320.000**
4. **ΑΝΑΛΥΨΗ** κατάστημα 55τμ σε εμπορικό σημείο. € **149.000**
5. **ΣΑΒΒΑ ΔΙΑΚΟΥ** καταστ/μα 215τμ. € **135.000**

AE927



## εργασιες

συνέχεια από την προηγούμενη

**ΖΗΤΟΥΝΤΑΙ υπάλληλοι** για πρατήριο υγρών καυσίμων. Αποκλείονται αλλοδαποί. Πληρ. τηλ. 6936656976, ώρες 19.00-21.00 MAT3789

**ΖΗΤΟΥΝΤΑΙ** άμεσα από μεγάλη εμπορική εταιρία **άτομα** για μερική απασχόληση από 2 ώρες την ημέρα από 300 μέχρι 750 ευρώ. Για ραντεβού τηλεφωνήστε στο 2241075118, 6979161107 www.succesfulhomebusiness. net INT011137

## διαφορα

**ΠΩΛΕΙΤΑΙ τηλεόραση** THOMPSON DIGITAL 52 ιντσών σε άριστη κατάσταση. Τιμή 1500 ευρώ. Πληρ. τηλ. 6948260999 MZT211120

Από επιχείρηση καφετέριας **ΠΩΛΟΥΝΤΑΙ** τα κάτωθι είδη σε τιμή ευκαιρίας. Προτζέκτορ SONY με οθόνη, τηλεόραση 33 ιντσών, δορυφορικό ταψί 3μετρο με βάση και 1,5 μ. κινητό, ηχεία JBL 250 watts ενισχυτής γούφερ, μίξερ, κροσοβερ, πλυντήριο σιλανος μίνι για ποτήρια, ψυγείο συντήρηση 2μετρο με μοτέρ, πάγκος αλουμινίου, καρέκλες μπαμπού, τραπέζια. Πληρ. τηλ. 6973210837 MZT211129

**ΠΩΛΕΙΤΑΙ** α) **ψυγείο πάγκος** 2,5 μέτρων σε άριστη κατάσταση, β) **πλυντήριο πιάτων**, γ) **μηχανή για γκαζόν**, δ) **απορροφητήρας** επαγγελματικός. Τιμή ευκαιρίας λόγω αναχώρησης. Πληρ. τηλ. 6948734154 MZT211113

**ΠΩΛΟΥΝΤΑΙ ξύλα** για τζάκι. Πληρ. τηλ. 6938991262, 2241034430 MZT211104

**ΠΩΛΟΥΝΤΑΙ** λόγω ανακαίνισης από ξενοδοχείο **έπιπλα δωματίου** κομπλέ σε άριστη κατάστση και **είδη υγιεινής** σε τιμή ευκαιρίας. Πληρ. τηλ. 6948837637 MAT4095

**ΕΥΚΑΙΡΙΑ. ΠΩΛΕΙΤΑΙ βάρκα** με μηχανή ΥΑΜΑΗΑ 25cc και τρέιλερ με όλα τα εξτρά. Τιμή 3.500 ευρώ. Πληρ. τηλ. 2241063316 MZT161103

**ΕΥΚΑΙΡΙΑ. ΠΩΛΟΥΝΤΑΙ** σχεδόν καινούργια δουλεμένα 3 μηνών τα παρακάτω είδη: 1) **Ανοδειξωτη λάντζα** καινούργια 1,5 μέτρο, 2) **Ποτηριέρα** (ράφια) ανοξείδωτη, 3) **Ταμειακή μηχανή** (καινούργια), 4) **Ψυγειοβιτρίνα συντήρησης** 1,80 μέτρα, 5) **Τραπέζι** ανοξείδωτο, 6) **Κρεπιέρα** διπλή υγραερίου (ελαφρώς μεταχειρισμένη), 7) **Τοστιέρα** διπλή, 8) **Εξι καρέκλες** και **τρία τραπέζια**, όλα μεταλλικά. Πληρ. 6976527094, Στεγνά Αρχάγγελος MZT181118

**ΠΩΛΟΥΝΤΑΙ** λόγω ανακαίνισης ξενοδοχείου τα εξής: • **Ντουλάπες** δίφυλλες 50€, • **Κουρτινόξυλα** 15€, • **Κομοδίνα** 15€, **Κρεβάτι μονό** 40€. Πληρ. τηλ. 6945797875 MZT141111

Από ΜΑΚΕΔΟΝΙΚΕΣ ΓΡΑΜΜΕΣ ΤΣΙΜΕΝΙΔΗΣ **αγοράζονται ευροπαλέτες.** Πληρ. τηλ. 2241060345 MAT4076

**ΠΩΛΟΥΝΤΑΙ** λόγω μετακόμισης: κουζίνα με κεραμικές εστίες ESCO και ψυγείο INDESIT 250 λίτρων ολοκαίνουργια, ακόμα με την εγγύηση 450 ευρώ, σόμπα μεγάλη KEROSUN καινούργια 250 ευρώ. Πολυόργανο (τροχαλία-) γυμναστικής, πάγκος επικλινής, πάγκος για κουλιακούς και αλτήρες με έξτρα βάρη σε άριστη κατάσταση όλα μόνο 350 ευρώ. Πληρ. τηλ. 6947262654 MZT161110

**ΠΩΛΕΙΤΑΙ** όλος ο **εξοπλισμός** FAST FOOD (πάγκος βιτρίνα ψυγείου, ψυγεία συντηρήσεως, παγομηχανή, μηχανή καφέ κ.λπ.) καινούργια (5 μήνες λειτουργίας). Πληρ. τηλ. 2241023174 MZT041106

**ΠΩΛΟΥΝΤΑΙ** από ιδιώτη **καθαρόαιμα σκυλιά** ράτσας LABRADOR σε πολύ λογική τιμή. Πληρ. τηλ. 6937228252 MZT151120

**ΠΩΛΕΙΤΑΙ τραπεζαρία** με 6 καθίσματα μπουφές και κρυσταλλιέρα σε χρώμα μαύρο λάκα. Τιμή 1200 ευρώ. Πληρ. τηλ. (22410)23180, 21572 ΜΑΠ512

---

## ΖΗΤΕΙΤΑΙ

**υπάλληλος** κάτοχος διπλώματος αυτοκινήτου, δεσποινίς ή κυρία να εργασθεί σε παιδικό κατάστημα είδη μπεμπέ, δωδεκάμηνη απασχόληση. Απαραίτητη γνώση λίγων αγγλικών.

**Πληρ. τηλ. 6936949778, 2241073429**

MAT4150(Γ)

---

## ΖΗΤΕΙΤΑΙ

**μαραγκός** για εγκαταστάσεις επίπλων κουζίνας
- Ευνοικοί όροι αμοιβής
- Δίπλωμα οδήγησης και προϋπηρεσία κρίνονται απαραίτητα

**Πληρ. τηλ. 2241091275** ΜΧΠΕΜΠ003

---

**Από το ξενοδοχείο ΔΙΟΝΥΣΟΣ στην Ιξιά**

## ΖΗΤΕΙΤΑΙ

**Προσωπικό** όλων των ειδικοτήτων με προϋπηρεσία, εμπειρία-συστάσεις απαραίτητως.

**Υπεύθυνη κ. Ολγα**
**Τηλέφωνο 2241023021, ώρες 08.30-14.30**

ΜΧΠ1145

---

Γραφείο Γενικού Τουρισμού

## ΖΗΤΑΕΙ

**ΠΡΟΣΩΠΙΚΟ ΟΛΩΝ ΤΩΝ ΕΙΔΙΚΟΤΗΤΩΝ**

Αποστολή βιογραφικών σημειωμάτων στην θυρίδα:
Ρόδου 2
PO BOX 4139

**TOURIST DESTINATION MANAGEMENT COMPANY**

Has Job openings/opportunities
Send your application/CV to arrange an interview at:
Rodos 2
P.O Box 4139

MAT3853(Γ)

---

RE/MAX
Outstanding Agents.
Outstanding Results.

## ΖΗΤΟΥΝΤΑΙ ΣΥΝΕΡΓΑΤΕΣ

Η **RE/MAX,** η μεγαλύτερη εταιρία κτηματομεσιτικών συναλλαγών στον κόσμο, ξεκίνησε τις δραστηριότητές της και στη **Ρόδο** κάτω από την επωνυμία **RE/MAX EXPRESS**.

**Στόχος μας η παροχή υψηλού επιπέδου υπηρεσιών στο ροδιακό κοινό.**

Εάν διαθέτετε:
- καλή προσωπικότητα,
- κοινωνικότητα.
- ανεξαρτησία,
- γνώσεις πάνω στον τομέα των κτηματομεσιτικών συναλλαγών
- αλλά και οποιουδήποτε άλλου τύπου πωλήσεων

τότε αποτανθείτε σε εμάς για να ενημερωθείτε και να κάνετε το όνειρό σας πραγματικότητα.

Για περισσότερες πληροφορίες
**RE/MAX EXPRESS** Κυρία Μαίρη Χριστοδούλου
**Τηλ.: 2241064730 & 22410 64755**
*E-mail: info@remaxexpress.gr*
**5ον χλμ. Λεωφόρου Ρόδου-Λίνδου**

ΧΠΚΤΗ005

---

## ΖΗΤΕΙΤΑΙ ΠΡΟΣΩΠΙΚΟ

**ΖΗΤΕΙΤΑΙ άτομο** για τετράωρη απασχόληση. από τον Εκπαιδευτικό Ομιλο **Interlingua** για προωθητική εργασία καθημερινά πρωινά ή απογεύματα.

**Πληρ. τηλ. 2241029090 από 14.00 έως 21.00**

MAT4129(Γ)

---

## ΝΥΜΦΗ Α.Ε.

Η ΝΥΜΦΗ Α.Ε. Βιομηχανία Εμφιάλωσης Νερού που εδρεύει στη Σάλακο Ρόδου και είναι μια από τις ταχύτερα αναπτυσσόμενες Επιχειρήσεις των Δωδεκανήσων, ενδιαφέρεται να προσλάβει:

**ΜΗΧΑΝΟΛΟΓΟ / ΗΛΕΚΤΡΟΛΟΓΟ Τ.Ε.Ι**

Για την θέση:

**ΥΠΕΥΘΥΝΟΣ ΠΑΡΑΓΩΓΗΣ**

Πρόσθετα προσόντα:
- Πολύ καλή χρήση (γραπτή και προφορική) της Αγγλικής γλώσσας
- Πολύ καλή χρήση του Microsoft Office

Αναζητούμε ένα άτομο φιλόδοξο, με όρεξη για δουλειά που θέλει να κάνει καριέρα στο χώρο της βιομηχανίας.

Προσφέρουμε:
- Ανταγωνιστικό πακέτο αποδοχών
- Συνεχή εκπαίδευση

Για πληροφορίες, ραντεβού και κατάθεση βιογραφικών καλέστε το: **6978355358**

MAT4148(Γ)

---

Από την εταιρία αρτοποιΐας-ζαχαροπλαστικής

## ΣΑΒΟΪΔΑΚΗΣ

**ΖΗΤΟΥΝΤΑΙ**

**ΠΩΛΗΤΡΙΕΣ**

*Απαραίτητα προσόντα:*
- Απόφοιτοι Λυκείου
- Γνώσεις Αγγλικής γλώσσας
- Σχετική προϋπηρεσία στις πωλήσεις
- Ηλικία από 22 ετών

**Πληροφορίες στο τηλέφωνο 2241020130 από 20.00 έως 22.00**
**Υπεύθυνος: Κος Μιζεράκης Μανώλης**
**Διεύθυνση Αλεξ. Διάκου 9**

MAT4125(Γ)

---

netech
NETWORK TECHNOLOGIES

Εθν. Αντιστάσεως 71, Ρόδος • Τηλ. 2241077440, Φαξ: 2241077439
e-mail: info@netech.gr http://www.netech.gr

SIEMENS vivodi TELECOM Eurotel

**Η εταιρεία NETECH ΕΠΕ**
επιθυμεί να προσλάβει
**ΓΡΑΜΜΑΤΕΑ, και ΤΕΧΝΙΚΟ Η/Υ,**
με προϋπηρεσία στο χώρο της πληροφορικής.

**Για περισσότερες πληροφορίες, καθημερινά 09.00-16.00 στο τηλ. 2241077440**
**Πληροφορίες κα. Νάτσικα Χριστίνα**
**Για αποστολή βιογραφικού σημειώματος στο φαξ 2241077439**
**ή μέσω email: info@netech.gr**

ΧΠΕΜΠ337

---

## ΠΟΛΥΕΘΝΙΚΗ ΕΤΑΙΡΕΙΑ

με ηγετικό ρόλο στην παγκόσμια αγορά των ηλεκτρονικών συναλλαγών, ενδιαφέρεται να στελεχώσει θέσεις πωλητών/συνεργατών σε όλους τους νομούς της Ελλάδος. Η συγκεκριμένη θέση απαιτεί άτομα με ώριμη κρίση και άριστη επικοινωνία.
Ο κάθε πωλητής θα είναι υπεύθυνος για την υλοποίηση του πλάνου ανάπτυξης και πωλήσεων της περιοχής ευθύνης του, εφαρμόζοντας κάθε ενέργεια η οποία συμβάλλει στην μεγιστοποίηση της προώθησης και πώλησης των προϊόντων της εταιρείας.
Απολαβές ανάλογες της επίτευξης των στόχων.

**Τηλέφωνο επικοινωνίας**
**2107762103, fax: 2107762101, E-mail: info@alphyra.gr.**

MAT4113(Γ)

---

Η Εταιρία Smileandmore

## ΖΗΤΕΙ

**ΠΩΛΗΤΗ/ΠΩΛΗΤΡΙΑ**

για να προωθήσει την μπίρα Smile και τα άλλα προϊόντα της.

Βασικές προϋποθέσεις:
1. Νέος/Νέα μέχρι 35 ετών
2. Δίπλωμα αυτοκινήτου
3. Προϋπηρεσία σε ανάλογο χώρο

**Πληροφορίες τις πρωινές ώρες στο 2241068566**

MAT4127(Γ)

---

## ΖΗΤΟΥΝΤΑΙ

**βοηθοί φυσιοθεραπευτές ή αισθητικοί**

με γνώσεις μυοχαλαρωτικού μασάζ, για να στελεχώσουν πολυδύναμο χώρο.

**Πληρ. τηλ. 22410 70510-11**

ΜΧΠ2354

---

Από την αντιπροσωπεία αυτοκινήτων
**HONDA - MITSUBISHI**

## ΖΗΤΕΙΤΑΙ

**ΠΩΛΗΤΗΣ ΑΥΤΟΚΙΝΗΤΩΝ**

Καλή γνώση Η/Υ και Αγγλικών.

Απαραίτητη αποστολή βιογραφικού σημειώματος στη διεύθυνση **Λ. Λίνδου 138 Ρόδος**
**Τηλ. 2241067440-41**
**Φαξ 2241068462**
**Email: kaligcar@otenet.gr**

ΜΧΠ915

---

Βίος

**Η Εταιρεία**

## ΖΗΤΕΙ

**ΟΔΗΓΟΥΣ ΠΩΛΗΤΕΣ**

*Το προφίλ του ιδανικού υποψήφιου συνδυάζει*
- Δίπλωμα οδήγησης Γ' κατηγορίας.
- Ελληνική υπηκοότητα.
- Ηλικία έως 30 ετών.
- Απολυτήριο Λυκείου.
- Δυναμικός με ευχάριστη προσωπικότητα.
- Αριστη ικανότητα επικοινωνιας, εργατικός και συνεπής.

**Προσφέρονται:**
- Μισθός, μπόνους επί των πωλήσεων και δυνατότητα εξέλιξης.

**Πληρ. τηλ. 6944633636-22410 65410** ΧΠ1124

Από το Ξενοδοχείο
**"KIPRIOTIS VILLAGE RESORT"** στην Κω

# ΖΗΤΟΥΝΤΑΙ

για τη σεζόν 2006

**στελέχη των παρακάτω ειδικοτήτων: Υπεύθυνος/η Τμήματος Υποδοχής, Υπάλληλοι Τμημάτων Υποδοχής και Κρατήσεων, Maitre, Sous Maitre, Προϊσταμένη Ορόφων, F&B, Assistant F&B, Γραμματέας** με γνώσεις Αγγλικών, Γερμανικών και Ελληνικών για 12μηνη απασχόληση καθώς και **προσωπικό όλων των ειδικοτήτων.**

Βιογραφικά με φωτογραφία παρακαλούμε να αποστέλλονται
**"Ξενοδοχείο Kipriotis Village Resort Τ.Θ. 206, Ψαλίδι Κως 85300"**
Fax 22420-23590 Τηλ. 22420-27640-49
E-mail: info@kipriotis.gr ΧΠ1531

# LINDIANVILLAGE

Το ξενοδοχείο πολυτελείας στη νότια Ρόδο, με πέντε θεματικά εστιατόρια, τέσσερα μπαρ, Spa, συνεδριακούς χώρους, σουίτες με ιδιωτικές πισίνες, Night club.
Ζητούμε συνεργάτες, για την σεζόν 2006, επαγγελματίες, αλλά και νέους απόφοιτους σχετικών σχολών, με **ικανότητες, με καλό χαρακτήρα, και όρεξη για εργασία με μεράκι.**

**F & B Manager,** με αρχές, συνέπεια και συνέχεια και επιθυμία διάκρισης.
**Υπεύθυνους εστιατορίων** με πείρα
**Σερβιτόρους και βοηθούς** για τα διάφορα εστιατόρια
**Μπάρμαν** με ευχάριστο χαρακτήρα, ξενόγλωσσο, κατηρτισμένο
**Μαγείρους** με σύγχρονη αντίληψη, και επιθυμία για μάθηση
**Υπαλλήλους υποδοχής** έξυπνους, δραστήριους, κοινωνικούς, εργατικούς.
**Αν θέλετε να σταδιοδρομήσετε σε ξενοδοχείο πολυτελείας, αν σας ενδιαφέρει να διακρίνεστε και να σας επιβραβεύουν οι πελάτες και η διεύθυνση με διάφορους τρόπους αλλά και οικονομικά, τότε ελάτε να συνεργαστούμε.**

Περιμένουμε το βιογραφικό σας σημείωμα καθημερινά στο ξενοδοχείο 08.30-14.30 Lindian Village, παραλία Λάρδου (Γλύστρα), τηλέφωνο **2244035900**
**Telefax 2244047360, email:alkal@lindian.gr** ΜΧΠ1378

## διαφορα

**συνέχεια από την προηγούμενη**

**ΠΩΛΟΥΝΤΑΙ:** 1) καρέκλες αλουμινίου - ξύλου, 2) Τραπέζια αλουμινίου με επιφάνεια BEECH 70X1,20-70X71, 3) τραπέζια αλουμινίου διπλά (μπαρ) Φ. 60 INOX, 4) σκαμπό αλουμινίου - ξύλου, σε άριστη κατάσταση. Αγορά 2004, 5) Ψυγεία επαγγελματικά 200X0,80X0,60 τρίπορτο με καταψύκτη μοτέρ εξωτερικό και 2,30X0,85X0,60. Δίπορτο μοτέρ, εξωτερικό. 6) Φούρνος επαγγελματικός δίπορτος 0,75X0,60 εσωτερικά, 7) Λαμαρίνες 0,50X0,70 με σταντ και 0,32X0,41 κατάλληλες για πίτσα τυρόπιτες - μπουγάτσες κ.ά. 8) Πλυντήριο Electrolux, 9) Ηχεία Martin, 10) Sab-Celestion c.x 1,5142. , 110) ενισχυτής U.B.L.-9CD διπλό επαγγ. - Μίκτης. 12) δορυφορικό πιάτο 3 μέτρων με βάση. Πληρ. τηλ. 2241052313, 56502, κιν. 6948204924 ΜΖΤ311007

**ΠΩΛΕΙΤΑΙ σκάφος ταχύπλοο** Sea - Ray 23 πόδια, με μηχανή Mercruiser 280HP καινούργια, καμπίνες 2, χωριστό WC, κουζινάκι με νιπτήρα, ψυγείο, ηλεκτρικό, βαθύμετρο, VHF, εργάτη άγκυρας 400W, αλυσίδα άγκυρας 120m, φλατς, 2 μπαταρίες 160 Α έκαστη, τέντα δωμάτιο καινούργια, τέντα πάρκιν, τρέιλερ διαξονικό Ελξις, δελφινιέρα εμπρός ανοξείδωτη, πασαρέλα μπάνιου, 3 προπέλες μπαλόνια, σωστικά, σωσίβια, τζάκετ, ραδιο/τόφωνο, κ.ά. Πληρ. τηλ. 6993325454, 2241031370 ΧΠ004




**ΠΩΛΕΙΤΑΙ DAEWOO MATIZ** μοντέλο 2002 με ηλεκτρικές κλειδαριές, ηλεκτρικά παράθυρα, αιρκοντίσιον, υδραυλικό τιμόνι, καινούργια λάστιχα και ηχοσύστημα με 10δισκο CD σε άψογη κατάσταση, 5.000 ευρώ. Πληρ. τηλ. 6974584750, 2241030684 ΜΖΤ211126

**ΠΩΛΕΙΤΑΙ** μόνο για ανταλλακτικά **φορτηγό** FORD 3,5 τόνων μικτό με διπλό λάστιχο. Πληρ. τηλ. 2246098354 Αρχίπολη ΜΖΤ211103

**ΠΩΛΕΙΤΑΙ** αυτοκίνητο MERCEDES E200 μοντέλο 2001 με 44.000 χλμ. σε άριστη κατάσταση με πολλά extra. Δεκτός κάθε έλεγχος. Τιμή ευκαιρίας, ευκολίες πληρωμής. Πληρ. τηλ. 6934676100 ΙΝΤ211106

**ΠΩΛΕΙΤΑΙ BMW 540 V8(639),** full extra, 18 ζάντες διαιρούμενες για ανταλλακτικά μόνο. Πληρ. τηλ. 6974157656 ΜΖΤ181117

**ΠΩΛΕΙΤΑΙ** αυτοκίνητο **AUDI A3** σε άριστη κατάσταση, μοντέλο '99 με 90.000 χλμ. Δεκτός κάθε έλεγχος. Πληρ. τηλ. 2241034518 ΜΖΤ181122

**ΠΩΛΕΙΤΑΙ VOLVO S40** (μοντέλο 2005) 1.800 κυβ., 10 μηνών, σε άψογη κατάσταση, με μεταλλικό χρώμα, δερμάτινο σαλόνι και πολλά εξτρά. Πληρ. τηλ. 6942059797 (ώρες 09.00-13.00 και 17.00-21.00) κ. Τριανταφύλλου ΜΖΤ151124

**ΠΩΛΕΙΤΑΙ TOYOTA STARLET** 1.3cc του 98, τιμή 4.500 ευρώ και **SUZUKI SAMURAI** 1.3cc του '98, τιμή 5.500 ευρώ. Πληρ. τηλ. 6945956502 ΜΑΠ505

**ΠΩΛΕΙΤΑΙ FIAT PUNTO** 5θυρο μοντέλο 6/2003, 1250cc με υδραυλικό τιμόνι, κλιματισμό, ηλ. παράθυρα, ραδιοκασετόφωνο, σε άριστη κατάσταση. Ευκολίες πληρωμής μέσω τραπέζης. Πληρ. τηλ. 6948714054 ΜΖΤ161108

**ΠΩΛΕΙΤΑΙ μηχανή "γουρούνα"** 4 τροχοί, 250cc, με πινακίδες, 10 μηνών, 4.000 χλμ. Πληρ. τηλ. 6945797875 ΜΖΤ311019

**ΠΩΛΕΙΤΑΙ μηχανή YAMAHA BULLDOG BT** 1100cc, 11.000 χλμ. σαν καινούργια!!! Με προσθήκες V-METALμε τα γνήσια χειροποίητα νίκελ αξεσουάρ. Μαζί 2 κράνη UVEX με ενδοσυνεννόηση, τσάντα μαγνητική ντεπόζιτου, λουκέτο δισκόφρενου CRYPTON καινούργιο και κάλυμα μηχανής. Τιμή συζητήσιμη. Πληρ. τηλ. 6947262654 ΜΖΤ161111

**ΠΩΛΕΙΤΑΙ** IX αυτοκίνητο **SEAT CORDOBA SEDAN** χρώματος μπορντώ, μοντέλο 1996, σε πολύ καλή κατάσταση. Πληρ. τηλ. 6945060506 ΜΖΤ121106

**ΠΩΛΕΙΤΑΙ SEAT CORDOBA** μοντέλο 2001, 1400cc, 35.000 χλμ. full extra, ca/c, κεντρικό κλείδωμα, ηλεκτρικά παράθυρα, ζάντες αλουμινίου. Τιμή 6.250 ευρώ. Πληρ. τηλ. 2241094929, 6944447605 ΜΧΡ13106

**ΠΩΛΕΙΤΑΙ BMW 318i** τετράθυρο ασημί μοντ. 2000, 6 αερόσακους, ράδιο-CD, τιμόνι πολλ/πλών χρήσεων, XENON φώτα, πλυστ. Φανών, συναγερμό, ζάντες αλουμινίου κ.ά. Πληρ. τηλ. 6945797875 ΜΖΤ141110

**ΠΩΛΟΥΝΤΑΙ** από ιδιώτη: α) **Golf IV** μοντέλο 2001, φούλ extra. Τιμή 9.000 ευρώ, β) **VOLVO S40** 2,4, μοντέλο 2004 φουλ extra. Τιμή 24.000 ευρώ. Πληρ. τηλ. 6932754080, 6948254745 ΜΖΤ261016

**ΠΩΛΕΙΤΑΙ Nissan 1,6,** μοντ. '86, 1ο χέρι, ΚΤΕΟ έως 02/2008, 4 καινούργια λάστιχα, δεκτός έλεγχος. Ευρώ 1.500. Πληρ. τηλ. 2241034556, κιν. 6944283808, Σταύρος. ΜΖΤ311001

**ΠΩΛΕΙΤΑΙ IX** μάρκας ATOS PRIME, μοντέλο 2001, χρώμα άσπρο σε άριστη κατάσταση, τιμή 4.800 ευρώ. Πληρ. τηλ. 6948707602, 2241047598 ΜΖΤ311009

**ΠΩΛΟΥΝΤΑΙ ΕΛΑΦΡΩΣ ΜΕΤΑΧΕΙΡΙΣΜΕΝΑ ΑΥΤΟΚΙΝΗΤΑ ΠΑΝΤΟΣ ΤΥΠΟΥ: IX ΕΠΙΒΑΤΙΚΑ: ΑΓΡΟΤΙΚΑ, ΕΠΑΓΓΕΛΜΑΤΙΚΑ, ΦΟΡΤΗΓΑ. ΕΤΟΙΜΟΠΑΡΑΔΟΤΑ Ή ΚΑΤΟΠΙΝ ΠΑΡΑΓΓΕΛΙΑΣ. ΠΑΡΕΧΟΥΜΕ ΠΙΣΤΟΠΟΙΗΤΙΚΟ ΕΛΕΓΧΟΥ ΚΑΛΗΣ ΛΕΙΤΟΥΡΓΙΑΣ ΚΑΙ ΓΡΑΠΤΗ ΕΓΓΥΗΣΗ ΕΝΟΣ ΕΤΟΥΣ. ΠΩΛΗΣΗ ΧΟΝΔΡΙΚΗ ΛΙΑΝΙΚΗ. ΠΑΡΑΔΟΣΗ ΣΤΟ ΧΩΡΟ ΣΑΣ. ΠΛΗΡ. ΤΗΛ. 2431074709, FAX 2431027008, ΚΙΝ. 6974456200 κ. ΜΠΟΥΝΤΟΥΡΗ ΔΗΜΗΤΡΗ** ΜΑΤ3649

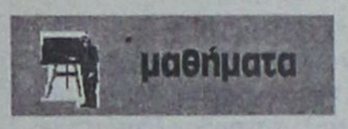


Απέτυχες στις εξετάσεις σου στο LOWER-C.F.C Cambridge-E.C.C.E Michigan ή το ALCE ή το PROFICIENCY MICHIGAN; Μην απογοητεύεσαι. Ελα στην καθηγήτρια **Αγγλικών** με 20ετή πείρα με μητρική γλώσσα την αγγλική με άριστη προφορά, που παραδίδει ιδιαίτερα μαθήματα σε ενήλικες για να μάθουν την γλώσσα για τη δουλειά τους ή τα παιδιά της πρώτης τάξης του Δημοτικού. Εξασφαλισμένη επιτυχία εξετάσεων και επίσης το ΚΡΑΤΙΚΟ ΠΙΣΤΟΠΟΙΗΤΙΚΟ ΓΛΩΣΣΟΜΑΘΕΙΑΣ και TOEIC αναγνωρισμένο διεθνώς. Υπεύθυνη εργασία και τιμές λογικές. Πληρ. τηλ. 2241075959, 6972912196 ΜΖΤ081119

**ΜΑΘΗΜΑΤΙΚΑ-ΦΥΣΙΚΗ-ΧΗΜΕΙΑ,** παραδίδονται από πτυχιούχο φυσικό σε μαθητές γυμνασίου-λυκείου. Πληρ. τηλ. 6977934349 ΜΑΠ518

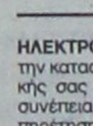


**ΚΥΡΙΑ** διπλωματούχος μασέρ κάνει θεραπευτικό, αθλητικό, χαλαρωτικό μασάζ. Πληρ. τηλ. 6948553306 ΜΖΤ201017

**ΝΗΠΙΑΓΩΓΟΣ** αναλαμβάνει-φύλαξη μικρού παιδιού-βοήθεια στο σχολείο-μαθήματα αγγλικών-τιμές λογικές. Πληρ. τηλ. 6944262429, 2241033445 ΜΖΤ161121

**ΜΑΣΑΖ**-κλασικό, θεραπευτικό, ριλάξ, τονωτικό, αντιστρές, σπορτμασάζ, ορθοπεδικό, αυχενικό, κατά της κυτταρίτιδας και τοπικού πάχους, αδυνατίσματος. Πληρ. τηλ. 6942228916 ΜΖΤ161113

**ΝΕΟΣ 25 ετών** ζητάει εργασία. Πληρ. τηλ. 2241065439 ΜΖΤ161112

**ΚΥΡΙΑ** από Ρωσία **ζητάει εργασία** ως καθαρίστρια σε σπίτια-γραφεία-καταστήματα κ.λπ. Πληρ. τηλ. 6946146901 ΜΖΤ151118

Νιώθετε, αδιαθεσία, κούραση; **Φυσιοθεραπεία** για διάφορες αρρώστιες και μασάζ θεραπευτικό, χαλαρωτικό θα επιστρέψει υγεία, θα γεμίσει το σώμα σας νέα ενέργεια! Τηλεφωνήστε, ελάτε και οι αρρώστιες σας φεύγουν στο παρελθόν!!! Η ζωή σας θα λάμψει εκ νέου!!!. Πληρ. τηλ. 6942095457 ΜΖΤ151108

**ΚΥΡΙΑ** διπλωματούχος μασέρ προσφέρει θεραπευτικό, κλασικό, αθλητικό, αδυνατίσματος, χαλαρωτικό, αισθητικό και καθαρισμό προσώπου (μάσκες, μασάζ). Πληρ. τηλ. 22410 35252, 6932024975 ΜΖΤ271004

**ΗΛΕΚΤΡΟΛΟΠΚΕΣ ΕΓΚΑΤΑΣΤΑΣΕΙΣ.** Για την κατασκευή και συντήρηση της ηλεκτρικής σας εγκατάστασης. • Αξιοπιστία και συνέπεια. • Πολυετή πείρα. • Απόλυτη εξυπηρέτηση. Πληρ. τηλ. 6932482660 κ. Λευτέρης Σταμάτης ΜΖΤ021124

**ΣΧΟΛΗ ΟΔΗΓΩΝ ΠΕΤΑΥΡΑΚΗΣ ΑΝΤΩΝΗΣ**

- **ΔΙΠΛΩΜΑΤΑ όλων των κατηγοριών**
- **Επεκτάσεις - Αναθεωρήσεις**
- **Κέντρο θεωρητικής εκπαίδευσης με τα πλέον σύγχρονα εποπτικά μέσα**



**(Παρρ. Συλλ. Αμερικής 14), ΨΑΡΟΠΟΥΛΑ**
*(κάτω από το γυμναστήριο FITNESS)*
**Τηλ. 2241037337, κιν 6944210024**
ΜΑΤ4143(Γ)

**ΣΧΟΛΗ ΟΔΗΓΩΝ ΚΟΥΣΗ ΠΑΝΤΕΛΗ**

- ΔΙΠΛΩΜΑΤΑ
- ΕΡΑΣΙΤΕΧΝΙΚΑ
- ΕΠΑΓΓΕΛΜΑΤΙΚΑ
- ΜΟΤΟΣΙΚΛΕΤΑΣ
- ΜΑΘΗΜΑΤΑ ΘΕΩΡΗΤΙΚΗΣ ΔΙΔΑΣΚΑΛΙΑΣ



Οδός Βαλαωρίτου 9
*(έναντι HOTEL SEMIRAMIS ΠΙΣΩ ΑΠΟ ΤΟ ΠΑΛΑΙΟ ΝΟΣΟΚΟΜΕΙΟ)*
*e-mail: kousisp@acn.gr*

**ΕΚΠΑΙΔΕΥΤΙΚΟ ΑΥΤΟΚΙΝΗΤΟ:**
TOYOTA YARIS 1300 cc
AIR CONDITIONED
**(ΠΡΟΣΟΧΗ): ΜΑΘΗΜΑΤΑ**
**α. Μοτοσικλέτας μεγάλου κυβισμού από 125 cc έως ανεξαρτήτου**
**β. Μοτ/τας έως 125 cc**
**γ. Μοτοποδηλάτου 50 cc**
**Διαθέτουμε επίσης κι αυτόματες μοτοσικλέτες 125 cc**
**Πληρ. τηλ. (22410)73820-94777, fax: (22410)29157**
ΚΑΙ ΑΝΑ ΠΑΣΑ ΣΤΙΓΜΗ ΣΤΑ ΚΙΝΗΤΑ τηλ.
**6944511313-6972271960**
**Παραλαβή των μαθητών μας και από τις οικίες τους**
ΜΑΤ3804

**ΠΡΟΣΟΧΗ**
**Στη σχολή μας παραδίδονται και μαθήματα θεωρητικής διδασκαλίας**

# ΠΩΛΕΙΤΑΙ

**μηχανή εξωλέμβια**
τετράχρονη HONDA 130 HP
σε άριστη κατάσταση και με ευκολίες.
**Πληρ. τηλ. 2241067440** ΜΧΠ915







Εχασα 20 κιλά σε 4 μήνες χωρίς να πεινάω και με την κυτταρίτιδα και το πιο σημαντικό δεν τα ξαναέβαλα!
***Μάθετε και εσείς πώς στο τηλ. 2241075118 www.mynaturalife.gr.***
*ΠΡΟΣΦΕΡΟΥΜΕ ΔΩΡΕΑΝ ΛΙΠΟΜΕΤΡΗΣΗ ΚΑΙ ΠΑΡΑΚΟΛΟΥΘΗΣΗ ΑΠΟΤΕΛΕΣΜΑΤΩΝ*
ΜΑΠ487(Γ)

**ΓΝΩΣΤΗ ΔΙΕΘΝΗΣ ΕΤΑΙΡΕΙΑ ΣΤΟ ΧΩΡΟ ΤΗΣ ΥΓΕΙΑΣ**
ζητά
# ΕΠΙΣΤΗΜΟΝΙΚΟ ΣΥΝΕΡΓΑΤΗ
(Ιατρικό Επισκέπτη)
για την κάλυψη της περιοχής
## ΡΟΔΟΥ

**Ζητούμε** πτυχιούχο Ανωτέρας ή Ανωτάτης Σχολής, έως 30 ετών και μόνιμο κάτοικο της περιοχής.

**Προσφέρουμε** ικανοποιητικό πακέτο αποδοχών ανάλογα με τα προσόντα και δυνατότητα καριέρας σε μία μεγάλη εταιρεία.

**Παρακαλούμε αποστείλατε βιογραφικό με πρόσφατη φωτογραφία στην παρακάτω διεύθυνση: Τ.Θ. 51288, 145 10 Κηφισιά, ΚΩΔ.: PIE/2005** ΧΠΔΕΤ004

SAVVAIDIS & Associates
Estate Agents & Consultants

**ΣΤΕΛΕΧΟΣ ΠΩΛΗΣΕΩΝ**

Η κτηματομεσιτική εταιρεία **ΣΑΒΒΑΙΔΗΣ & Συνεργάτες** η οποία δραστηριοποιείται στον χώρο της μεσιτείας ακινήτων στη Ρόδο από το 1983 ζητεί στέλεχος πωλήσεων 25 - 40 ετών για στελέχωση του τμήματος πωλήσεων. Παρέχονται ικανοποιητικές αμοιβές, χαρτοφυλάκιο ακινήτων, εκπαίδευση από έμπειρους κτηματομεσίτες, σύγχρονο και φιλικό εργασιακό περιβάλλον.
Ο υποψήφιος θα πρέπει να είναι κάτοχος ΙΧ και να έχει γνώσεις Αγγλικής και Η/Υ. Πτυχίο ΑΕΙ και εμπειρία είναι επιθυμητά. Αποστολή βιογραφικών με πρόσφατη φωτογραφία στο info@savvaidis.gr

ΜΧΠ0659

ΣΑΒΒΑΙΔΗΣ & Συνεργάτες - Μεσίτες και Σύμβουλοι Ακινήτων
Λαμπράκη 14 - ΡΟΔΟΣ - τηλ 22410-26281 fax 22410-34663 http://www.savvaidis.gr

*Hotel Lydia Maris*
*Kolymbia Rodos*

# ΠΩΛΟΥΝΤΑΙ

Λόγω ανακαίνισης
από το ξενοδοχείο **ΛΥΔΙΑ ΜΑΡΙΣ** στα ΚΟΛΥΜΠΙΑ
- έπιπλα δωματίου
- έπιπλα σαλονιού
- κουρτίνες
- κουρτινόξυλα
- φωτιστικά
- fan-coil

κ.λπ. ξενοδοχειακός εξοπλισμός
Ολα σε άριστη κατάσταση
**Οι ενδιαφερόμενοι μπορούν να προσέρχονται καθημερινά στο ξενοδοχείο κατά τις ώρες 09.30 έως 13.00 κ. Ηλιόπουλο Χρήστο.**
**Πληρ. τηλ. 6974959580** ΜΑΤ3909(Γ)

## ΜΗΝΥΜΑ ΠΡΟΣ ΤΟΥΣ ΔΙΑΧΕΙΡΙΣΤΕΣ

**Η εταιρεία "ΚΩΝΣΤΑΝΤΙΝΙΔΗΣ ΓΕΩΡΓΙΟΣ-ΜΗΧΑΝΟΓΡΑΦΙΚΗ ΕΚΔΟΣΗ ΚΟΙΝΟΧΡΗΣΤΩΝ ΔΑΠΑΝΩΝ" σας προσφέρει τις παρακάτω υπηρεσίες με ελάχιστο κόστος μηνιαίως:**

1. Εξόφληση Λογαριασμών (Δ.Ε.Η., Δ.Ε.Υ.Α.Ρ., πετρέλαιο θέρμανσης, κ.τ.λ.) των κοινόχρηστων δαπανών της πολυκατοικίας.
2. Εύρεση κατάλληλου προσωπικού για οποιαδήποτε αναγκαία εργασία ή επισκευή στην πολυκατοικία (υδραυλικός, ηλεκτρολόγος, συντήρηση ανελκυστήρα, συντήρηση καυστήρα, υπηρεσίες καθαριότητας, κηπουρός κ.τ.λ.)
3. Μεσολάβηση για την εξόφληση των μηνιαίων κοινόχρηστων δαπανών από τους υπόλοιπους ενοίκους.
4. Σας παρέχουμε τη δυνατότητα να χρησιμοποιήσετε το Α.Φ.Μ. της εταιρείας μας για την έκδοση τιμολογίου αγοράς πετρελαίου θέρμανσης ΕΝΤΕΛΩΣ ΔΩΡΕΑΝ.

**Αν επιλέξετε την εταιρεία μας για τη διαχείριση των κοινόχρηστων δαπανών της πολυκατοικίας σας, σας δίνεται η δυνατότητα να αναλάβουμε την εξόφληση των προσωπικών σας λογαριασμών με ελάχιστο κόστος (χρήσιμο ιδιαίτερα τους θερινούς μήνες).**

**Επίσης με τη συμπλήρωση των δύο πρώτων χρόνων της συνεργασίας μας σας παρέχουμε τον χρωματισμό των εσωτερικά κοινόχρηστων χώρων της πολυκατοικίας (εσωτερική κλίμακα) εντελώς δωρεάν.**

**ΤΟ ΜΟΝΟ ΠΟΥ ΕΧΕΤΕ ΝΑ ΚΑΝΕΤΕ ΕΙΝΑΙ ΝΑ ΜΑΣ ΤΗΛΕΦΩΝΗΣΕΤΕ ΣΤΟ 22410-70188 ΝΑ ΓΝΩΡΙΣΕΤΕ ΤΗΝ ΕΤΑΙΡΕΙΑ ΜΑΣ ΚΑΙ ΤΙΣ ΥΠΗΡΕΣΙΕΣ ΤΗΣ ΚΑΙ ΕΜΕΙΣ ΘΑ ΑΝΑΛΑΒΟΥΜΕ ΟΛΕΣ ΤΙΣ ΔΙΑΔΙΚΑΣΙΕΣ.**

**ΕΛΠΙΖΟΥΜΕ ΣΕ ΜΙΑ ΜΕΛΛΟΝΤΙΚΗ ΣΥΝΕΡΓΑΣΙΑ**

Για την εταιρεία
ΚΩΝΣΤΑΝΤΙΝΙΔΗΣ ΓΕΩΡΓΙΟΣ

MAT4121(Γ)

---

ΣΥΝΕΡΓΕΙΟ ΑΥΤΟΚΙΝΗΤΩΝ-
ΕΜΠΟΡΙΑ ΑΝΤΑΛΛΑΚΤΙΚΩΝ-
ΕΙΣΑΓΩΓΕΣ ΜΕΤΑΧΕΙΡΙΣΜΕΝΩΝ Ι.Χ. και
ΕΠΑΓΓΕΛΜΑΤΙΚΩΝ ΦΟΡΤΗΓΩΝ ΑΥΤΟΚΙΝΗΤΩΝ-
ΓΕΩΡΓΙΚΩΝ ΜΗΧΑΝΗΜΑΤΩΝ

# ΙΩΑΝΝΗΣ ΚΡΗΤΙΚΟΣ

## CAR CENTER

**ΠΩΛΗΣΕΙΣ ΜΕΤΑΧΕΙΡΙΣΜΕΝΩΝ:**

- **MERCEDES SPRINTER** κλειστό κλούβα 312D μοντέλο 1998 εισαγωγής.
- **MERSEDES SPRINTER** κλειστό κλούβα, 308D εισαγωγής.
- **FORD TRANSIT** κλούβα 1999, DIESEL εισαγωγής.
- **OPEL COMBO** 2000 μοντέλο με υδραυλικό τιμόνι εισαγωγής.
- **OPEL COMBO** 1997 μοντέλο DIESEL Ελλάδα.
- **ALFA ROMEO 145** δίπορτο μοντέλο 1996 με υδραυλικό τιμόνι, ηλεκτρ. παράθυρα.
- **HYUNDAI COUPE** 1600 c.c. με υδραυλικό και A/C, ABS και ηλεκτρικά παράθυρα, κεντρικό κλείδωμα, δερμάτινο σαλόνι, μοντέλο 1998.
- **NISSAN ALMERA** 1500 c.c. 2000 μοντέλο με airbag, AC, υδραυλικό τιμόνι, κεντρικό κλείδωμα.
- **ΤΡΑΚΤΕΡ JJEKH 28HP** 1999 μοντέλο μαζί με παρελκόμενα δεντροκομικό.
- **TOYOTA HI-ACE/ψυγείο** κλούβα 1999 μοντέλο εισαγωγής.
- **VW CADY** κλουβάκι 2000 μοντέλο εισαγωγής.

*Εναντι παλαιού αεροδρομίου Μαριτσών*

Πληρ. τηλ. **2241047670, 6944476553**

AE674

---

# ΕΚΚΕΝΩΣΕΙΣ ΒΟΘΡΩΝ

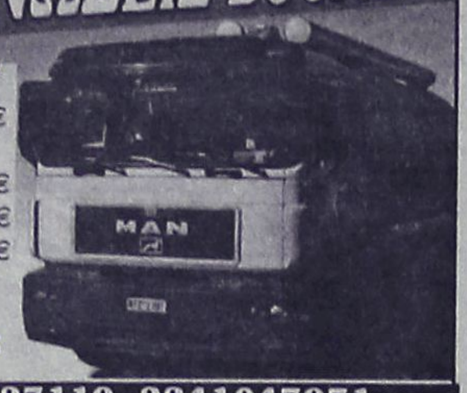

**Τιμές δρομολογίων:**

- Εντός πόλεως: 40 €
- Ιαλυσός, Αφάντου, Φαληράκι, Καλυθιές: 40 €
- Αρχάγγελος: 65 €
- Φάνες, Σορωνή: 70 €

● Ειδικές τιμές για ξενοδοχειακές μονάδες

MAT8024(Γ)

**ΤΗΛ. 6976827119, 2241047971**

---

## ΠΑΥΝΤΗΡΙΟ ΧΑΛΙΩΝ

## Cleaning Pro



MAT7867

πλένουμε & φυλάμε:
• ΧΑΛΙΑ - ΜΟΚΕΤΕΣ - ΦΛΟΚΑΤΕΣ
• ΠΑΠΛΩΜΑΤΑ - ΚΟΥΒΕΡΤΕΣ

☎ 22410.60585

email: abonis@otenet.gr

ΜΠΟΝΗΣ ΑΝΤΩΝΗΣ - ΚΑΖΑΝΤΖΙΔΟΥ ΕΙΡΗΝΗ
ΝΙΚΗΦ. ΒΡΕΤΤΑΚΟΥ - ΑΣΓΟΥΡΟΥ

---

**MOTOMIKE** — **YAMAHA**

*Επίσημος Συνεργάτης Yamaha* — *Touching your heart*

## ΜΕΤΑΧΕΙΡΙΣΜΕΝΑ

Από το κατάστημα **YAMAHA MOTOMIKE**
**πωλούνται**
τα παρακάτω δίκυκλα σε άριστη κατάσταση

| ΜΟΝΤΕΛΟ | ΜΑΡΚΑ | ΧΜ | ΧΡΩΜΑ | ΤΙΜΗ | ΗΜ/ΝΙΑ 1ης ΑΔΕΙΑΣ |
|---|---|---|---|---|---|
| XT660R | YAMAHA ENDURO | 5000 | ΜΠΛΕ | 5500,00 | 2005 |
| FZ6-S FAZER 600 | YAMAHA STREET | 4868 | ΜΑΥΡΟ | 6500,00 | 2005 |
| FZ6 NAKED 600 | YAMAHA STREET | 2450 | ΜΑΥΡΟ | 6800,00 | 2005 |
| FZ6 NAKED 600 | YAMAHA STREET | 8250 | ΚΟΚΚΙΝΟ | 5900,00 | 2004 |
| FZS 600 FAZER | YAMAHA STREET | 45000 | ΜΑΥΡΟ | 3900,00 | 2000 |
| YZF R6 - 600cc | YAMAHA SUPER-SPORT | 4500 | ΚΟΚΚΙΝΟ | 7500,00 | 2004 |
| DRAGSTAR 650 | YAMAHA CASTOM | 15000 | ΠΟΡΤΟΚΑΛΙ | 5500,00 | 1999 |
| GSXF600S BADID | SUZUKI STREET | 15850 | ΚΟΚΚΙΝΟ | 3500,00 | 1996 |
| YP 400 MAJESTY | YAMAHA MAXI SCOOTER | 3900 | ΜΠΛΕ | 5500,00 | 2005 |
| KLE 250 | KAWASAKI ENDURO SUPER SHERPA | 1300 | ΠΟΡΤΟΚΑΛΙ | 3500,00 | 2004 |
| TZR 250 | YAMAHA STTRET | 18000 | MAYRO | 2500,00 | 2004 |
| GS 400 E | SUZUKI STTRET | 17650 | ΜΠΛΕ | 950,00 | 1995 |
| SR500 | YAMAHA CASTOM | 13200 | ΜΠΟΡΝΤΟ | 950 ,00 | 1992 |
| RYNNER 125 4T | PIAGIO SCOOTER Τετραχρονο | 13500 | ΓΚΡΙ | 1500,00 | 2003 |
| YP 125 MAJESTY | YAMAHA SCOOTER | 9900 | ΜΠΛΕ | 1500,00 | 1999 |
| PASSINC 125 | CAGIVA SCOOTER | 32000 | ΚΟΚΚΙΝΟ | 500,00 | 2000 |

✓ ΑΠΟ 0% ΠΡΟΚΑΤΑΒΟΛΗ ΕΩΣ 60 ΜΗΝΕΣ ΕΞΟΦΛΗΣΗ !!!
✓ ΕΓΓΥΗΣΗ 1 ΧΡΟΝΟ ΣΕ ΟΛΑ ΤΑ ΜΕΤΑΧΕΙΡΙΣΜΕΝΑ !!!

Πατριάρχου Αθηναγόρα 13, Ρόδος 85100 • Τηλ. & Fax 2241026360
www.motomike.gr info@motomike.gr

AE827

---

# ΞΕΝΑΚΗΣ ΜΕΤΑΧΕΙΡΙΣΜΕΝΑ

**ΑΓΟΡΕΣ - ΠΩΛΗΣΕΙΣ - ΑΝΤΑΛΛΑΓΕΣ**
**ΜΕΤΑΧΕΙΡΙΣΜΕΝΩΝ ΑΥΤΟΚΙΝΗΤΩΝ**

10ο χλμ. Ρόδου-Λίνδου, τηλ. 2241086690 (εσωτερικό 120)

1 **AUDI A4 TURBO QUATTRO 200HP, 2000cc, μοντ. 2005.**
6 αερόσακοι, EDL, ESP, ASR, ABS, Αυτόματος κλιματισμός, on board computer, τριάκτινο τιμόνι πολ/λων χρήσεων, xenon, ηλ. παραθ, κεντρ. κλειδ, ηχοσύστημα.

2 **ROVER MGF TROPHY 1800cc, μοντ. 2002, ανθρακί**
δερμάτινο σαλόνι , αερόσακος οδηγού - συνοδηγού, ABS, air condition, , ζάντες αλουμ. υδρ. τιμόνι, ηλ. παραθ, κεντρ. κλειδ, προβ. ομίχλης, ηχοσύστημα.

3 **TOYOTA MR2 1800cc, 143HP, μοντ. 2002, κόκκινο.**
αερόσακος οδηγού - συνοδηγού, ABS, air condition, , ζάντες αλουμ. υδρ. τιμόνι, ηλ. παραθ, κεντρ. κλειδ, προβ. ομίχλης, ηχοσύστημα.

4 **AUDI A3 1600cc, μοντ. 2003, κόκκινο.**
6 αερόσακοι, ABS, ESP, ASR, αυτόματος κλιματισμός, ζάντες αλουμ. υδρ. τιμόνι, ηλ. παραθ, κεντρ. κλειδ, προβ. ομίχλης, ηχοσύστημα.

5 **OPEL FRONTERA 2200cc, μοντ. 1999, πράσινο.**
αερόσακοι , ABS, air condition, υδρ. τιμόνι, ζάντες αλουμινίου, σκαλοπάτια, ηλ. παραθ, κεντρ. κλειδ, ηχοσύστημα.

6 **VW GOLF PLUS 1400cc, μοντ.2005, μπλέ.**
αερόσακος οδηγού-συνοδηγού, πλευρικοί αερόσακοι, Climatic, ABS, ASR, υδρ. τιμόνι, ηλ. παραθ, κεντρ. κλειδ, ηχοσύστημα.

7 **AUDI A3 1600cc, μοντ. 1999, ασημί.**
αερόσακος οδηγού-συνοδηγού, πλευρικοί αερόσακοι, clima, ABS, υδρ. τιμόνι, ζάντες αλουμινίου, ηλ. παραθ, κεντρ. κλειδ, ηχοσύστημα.

8 **AUDI A3 1600cc, μοντ. 1999, μπορντώ.**
αερόσακος οδηγού-συνοδηγού, ABS, υδρ. τιμόνι, ζάντες αλουμινίου, ηλ. παραθ, κεντρ. κλειδ, ηχοσύστημα.

9 **RENAULT MEGANE CABRIO 1400cc, μοντ. 2000, ασημί.**
4 αερόσακοι, ABS, air condition, δερμάτινο σαλόνι, ηλ. ηλιοροφή, ζάντες αλουμινίου, υδρ. τιμόνι, ηλ. παραθ, κεντρ. κλειδ, ηχοσύστημα.

10 **VW BORA 1600cc, μοντ. 1999, ασημί.**
4 αερόσακοι, ABS, air condition, υδρ. τιμόνι, ηλ. παραθ, κεντρ. κλειδ, ηχοσύστημα.

11 **OPEL CALIBRA 4x4 TURBO, 200cc, μοντ. 1991, κόκκινο.**
ABS, δερμάτινο σαλόνι, ηλ. οροφή, σπόιλερ, υδρ. τιμόνι, ζάντες αλουμ, ηλ. παραθ, κεντρ. κλειδ, θερμ. καθίσματα, ηχοσύστημα.

12 **VW PASSAT COMFORT 1600cc, μοντ. 1999, μπορντώ.**
αερόσακος οδηγ.-συνοδηγ., πλευρικοί αερόσακοι, ABS, air condition, υδρ. τιμόνι, ζάντες αλουμ, ηλ. παραθ, κεντρ. κλειδ, ηχοσύστημα.

13 **RENAULT MEGANE COUPE 1400cc, μοντ. 2001, κίτρινο**
4 αερόσακοι, ABS, air condition, υδρ. τιμόνι, ηλ. παραθ, κεντρ. κλειδ, ζάντες αλουμινίου, ηχοσύστημα.

14 **FIAT SCUDO 1600cc, μοντ. 2000, λευκό. (98έσιο)**
air condition, υδρ. τιμόνι, κεντρ. κλειδ, ηχοσύστημα.

15 **OPEL ZAFIRA 1600cc, μοντ. 2000, μπλέ.**
αερόσακοι, ABS, air condition, υδρ. τιμόνι, ηλ. παραθ, κεντρ. κλειδ, ηχοσύστημα.

16 **JEEP CHEROKEE 2500cc, μοντ. 1995, μπλέ**
αερόσακοι, δερμάτινο σαλόνι, υδρ. τιμόνι, ηλ. παραθ, κεντρ. κλειδ, ζάντες αλουμινίου, ηχοσύστημα.

17 **OPEL CORSA SPORT, 1200cc, μοντ. 2003, ασημί**
αερόσακος οδηγού-συνοδηγού, ABS, air condition, υδρ. τιμόνι, ηλ. παραθ, κεντρ. κλειδ, ζάντες αλουμινίου, ηχοσύστημα.

18 **FIAT PUNTO SPORTING 1242cc, μοντ. 2000, μπλέ**
air condition, υδρ. τιμόνι, ηλ. παραθ, κεντρ. κλειδ, ζάντες αλουμινίου, ηχοσύστημα.

19 **SUZUKI VITARA 1600cc, μοντ.2000, λευκό.**
υδρ. τιμόνι, ηχοσύστημα.

20 **VW POLO 1200cc, μοντ. 2002, μπλέ.**
4 αερόσακοι , air condition, υδρ. τιμόνι, ηλ. παραθ, κεντρ. κλειδ, ηχοσύστημα.

21 **DAEWOO NUBIRA 1600cc, μοντ. 2000, μπορντώ.**
αερόσακος οδηγού-συνοδηγού, ABS, air condition, υδρ. τιμόνι, ηλιοροφή, ηλ. παραθ, κεντρ. κλειδ, ηχοσύστημα.

22 **FORD KA 1300cc, μοντ.2001, μπλέ.**
Air condition, αερόσακος οδηγού, υδρ. τιμόνι, ηλ. παραθ, κεντρ. κλειδ, ζάντες αλουμινίου, ηχοσύστημα.

23 **SEAT CORDOBA 1600cc, μοντ.1997, μπορντώ.**
Air condition, υδρ. τιμόνι, ηλ. παραθ, κεντρ. κλειδ, ζάντες αλουμινίου, ηχοσύστημα.

24 **FIAT BRAVO TROFEO 1242cc, μοντ.2000, μαύρο**
Air condition, υδρ. τιμόνι, ηλ. παραθ, κεντρ. κλειδ, ζάντες αλουμινίου, ηχοσύστημα.

25 **FORD ESCORT 1400 cc, μοντ. 1996, μαύρο.**
air condition, ABS, υδρ. τιμόνι, ηλ. παραθ, κεντρ. κλειδ, ηχοσύστημα.

26 **KIA SEPHIA 1500cc, μοντ. 2000, ασημί.**
υδρ. τιμόνι, ηλ. παραθ, κεντρ. κλειδ, ζάντες αλουμινίου, ηχοσύστημα.

27 **RENAULT MEGANE 1400cc, μοντ. 1996, μολυβί.**
air condition, υδρ. τιμόνι, ηλ. παραθ, κεντρ. κλειδ, ηχοσύστημα.

28 **KIA BESTA (ΚΛΟΥΒΑ) ΠΕΤΡΕΛΑΙΟ, μοντ.1996, λευκό**

29 **FIAT PUNTO 1242cc, μοντ. 2001, λευκό.**
air condition, ηλ. παραθ, κεντρ. κλειδ, ηχοσύστημα.

30 **FIAT PUNTO 1242cc, μοντ. 2001, λευκό.**
air condition, ηλ. παραθ, κεντρ. κλειδ, ηχοσύστημα.

31 **VW GOLF III VARIANT 1400cc, μοντ. 1996, μαύρο.**
υδρ. τιμόνι, κεντρ. κλειδ, ηχοσύστημα.

32 **FORD MONDEO 1600cc, μοντ. 1994, μπορντώ.**
ABS, υδρ. τιμόνι, ηλ. παραθ, κεντρ. κλειδ, ηχοσύστημα.

33 **SUZUKI SWIFT 1000cc, μοντ. 1999, λευκό.**
air condition, ηχοσύστημα.

34 **FIAT SEICENTO SPORTING, 1100cc, μοντ. 1998, ασημί.**
κεντρικό κλείδωμα, ηλ. παράθυρα, ζάντες αλουμινίου, ηχοσύστημα.

35 **FORD MONDEO 1600cc, μοντ. 1994, μπορντώ.**
ABS, υδρ. τιμόνι, ηλ. παραθ, κεντρ. κλειδ, ηχοσύστημα.

36 **FIAT FIORINO VAN 1700cc DIESEL, μοντ. 1995 λευκό.**

37 **VW GOLF 1400cc, μοντ.1994, μαύρο.**
υδρ. τιμόνι, ζάντες αλουμινίο, κεντρ. κλειδ, ηχοσύστημα.

38 **RENAULT TWINGO 1200cc, μοντ 1998, μολυβί**
κεντρικό κλείδωμα, ηχοσύστημα

39 **FIAT SEICENTO , 1100cc, μοντ. 2002, μπορντώ.**
ηλ. παραθ, κεντρ. κλειδ, ηχοσύστημα.

40 **FIAT SEICENTO , 1100cc, μοντ. 2002, πράσινο.**
ηλ. παραθ, κεντρ. κλειδ, ηχοσύστημα.

41 **SEAT IBIZA 1400cc μοντ. 1995 πράσινο**
κεντρικό κλείδωμα, ηλ παράθυρα, ηχοσύστημα

42 **ROVER 414 SI 1400cc μοντ. 1995, μπλέ.**
υδρ. τιμόνι, ηλιοροφή, ηλ. παραθ, κεντρ. κλειδ, ηχοσύστημα.

43 **FIAT SEICENTO , 1100cc, μοντ. 2001, λευκό.**
ηλ. παραθ, κεντρ. κλειδ, ηχοσύστημα.

44 **FIAT SEICENTO , 1100cc, μοντ. 2001, λευκό.**
ηλ. παραθ, κεντρ. κλειδ, ηχοσύστημα.

45 **PEUGEOT 306 1400cc, μοντ. 1995, μολυβί.**
ηλ. παραθ, κεντρ. κλειδ, ηχοσύστημα.

46 **NISSAN MICRA 1000cc, μοντ. 1996, πράσινο**
ηχοσύστημα.

47 **FIAT SEICENTO 900cc, μοντ. 2000, λευκό.**
ηλ. παραθ, κεντρ. κλειδ, ηχοσύστημα.

48 **FIAT FIORINO VAN 1700cc , μοντ. 12/1992 λευκό.**

49 **FIAT CEICENTO 900cc, μοντ.1999, κόκκινο.**
κεντρικό κλείδωμα, ηλ. παράθυρα, ηχοσύστημα

ΑΠΟ **0%** ΠΡΟΚΑΤΑΒΟΛΗ
ΕΩΣ **72** ΜΗΝΙΑΙΕΣ ΔΟΣΕΙΣ

XT11987

# GM AUTO Special

ΕΙΣΑΓΩΓΕΣ - ΕΜΠΟΡΙΑ - ΑΝΤΑΛΛΑΓΕΣ ΑΥΤΟΚΙΝΗΤΩΝ & ΑΞΕΣΟΥΑΡ

## ΓΙΩΡΓΟΣ Π. ΜΥΡΙΑΛΛΑΚΗΣ

Λεωφόρος Ηρακλειδών (δίπλα ταβέρνα "Αντώνης") Ιαλυσός
τηλ. 2241096692 κιν. 6945991030, fax 2241096632
email: info@gmautospecial.gr
site: www.gmautospecial.gr

**ΕΙΣΑΓΩΓΕΣ - ΠΩΛΗΣΕΙΣ - ΑΝΤΑΛΛΑΓΕΣ ΜΕΤΑΧΕΙΡΙΣΜΕΝΩΝ ΑΥΤΟΚΙΝΗΤΩΝ**

- **JEEP CHEROKEE** 2500 cc, turbo diesel, μοντέλο 2002-3, χρώμα μεταλλικό ασημί, ABS, ESP, air condition, ζάντες αλουμινίου, full extra. **ΕΙΣΑΓΩΓΗ ΓΕΡΜΑΝΙΑ**
- **LAND ROVER JEEP FREELANDER,** 2 lit DIESEL 4X4, 3θυρο, Hard Top & Cabrio, οροφή γυάλινη, full extra γερμανικών προδιαγραφών, μπάρες, κοτσαδόρος, κάλυμα ρεζέρβας κ.ά. **ΕΙΣΑΓΩΓΗ ΓΕΡΜΑΝΙΑ**
- **FORD FOCUS 1,8 TDDi** turbo Diesel Kombi (κάραβαν), 90 HP, μεταλ. silver, air condition, υδραυλ. τιμόνι, RCD, ABS, ζάντες αλουμινίου, σκάρες, κοτσαδόρος. **ΕΙΣΑΓΩΓΗ ΓΕΡΜΑΝΙΑ**
- **MERCEDES C200 Kompressor Sportcoupe Evolution** μοντέλο 2002, χρώμα ασημί μεταλλικό, ελάχιστα χιλιόμετρα, καινούργια. **ΕΙΣΑΓΩΓΗ ΓΕΡΜΑΝΙΑ**
- **MERCEDES C220 CDI TURBO** (πετρέλαιο) Kompressor μοντέλο 2001-02, μαύρο μεταλλικό, ηλεκτρική ηλιοροφή, klima, τηλέφωνο full super extra.. **ΕΙΣΑΓΩΓΗ ΓΕΡΜΑΝΙΑ**
- **MERCEDES C 200 K Sportcoupe Evolution** μοντέλο 2002, οροφή PANORAMA γυάλινη, αυτόματο, aircon, ABS, ESP, ζάντες αλουμινίου, Parktronic. **ΕΙΣΑΓΩΓΗ ΓΕΡΜΑΝΙΑ.**
- **SMART PASSION** μοντέλο 2002, γυάλινη οροφή, ABS, A/C, υδραυλικό τιμόνι, αερόσακοι, ηλεκτρ. κλείδωμα και παράθυρα, ζάντες αλουμινίου, immobilizer, χρώμα μαύρο μπλε ή μπλε ανοικτό, αυτόματο, σειριακό. **ΕΙΣΑΓΩΓΗ ΓΕΡΜΑΝΙΑ.**
- **SMART** μοντέλο 2001-2, ABS, υδραυλ. τιμόνι, αυτόματο, σειριακό, αερόσακοι, ηλεκτρ., κλείδωμα, ηλεκτρ. παράθυρα, χρώμα κίτρινο-μαύρο, **ΕΙΣΑΓΩΓΗ ΓΕΡΜΑΝΙΑ.**
- **BMW 320i COUPE,** 2000cc, μοντέλο 2000, σειρά 3, χρώμα μπλε ανοικτό μεταλλικό, δερμάτινο σαλόνι μπεζ. FULL FULL EXTRA. ΑΡΙΣΤΗ ΚΑΤΑΣΤΑΣΗ
- **HONDA S 2000,** μοντέλο 2003, 242 PS, ηλεκτρική οροφή, ηχοσύστημα, δέρμα κόκκινο, αεροτομή ή spoiler SHARK ΜΟΝΑΔΙΚΟ.
- **FIAT BRAVO TROFEO,** μοντ. 2000, 1.300 c.c., χρώμα ασημί μεταλλικό, ζάντες, ηχοσύστημα, σαλόνι δίχρωμο (μαύρο-μπλε) ΚΑΤΑΣΤΑΣΗ ΑΡΙΣΤΗ
- **BMW Z3 CABRIO** 1,9 lit (1900cc) χρώμα κόκκινο, μοντέλο 2000, δερμάτινο σαλόνι μαύρο, ζάντες, RCD, ηλεκτρική οροφή τέντα μαύρη. ΚΑΤΑΣΤΑΣΗ ΑΡΙΣΤΗ
- **MERCEDES SLK 200 Kompressor CABRIO,** μοντ. 2003, χιλιόμετρα 15.000 MONO, μαύρο μεταλλικό, δέρμα κόκκινο, ηλεκτρ. οροφή HARDTOP, Ζάντες 17", ηχοσύστημα, full extra
- **HONDA S2000** cabrio, μαύρο, 242PS, δερμάτινο σαλόνι, A/C, κόκκινο, ηχοσύστημα, ζαντολάστιχα αλουμινίου, χιλιόμετρα 38.000 μόνο.
- **ALFA ROMEO 156,** μοντέλο 2002, ΑΡΙΣΤΗ ΚΑΤΑΣΤΑΣΗ!!! Silver μεταλλικό, A/C, ζαντολάστιχα καινούργια, ηχοσύστημα, full extra. ΕΥΚΑΙΡΙΑ!!!
- **NISSAN PRIMERA** μοντέλο 2000, μεταλλικό πράσινο λαδί, ραδιοκασ/νο, AIR CONDITION, καθίσματα ύφασμα μπεζ, ηλεκτρικές κλειδαριές και παράθυρα. ΚΑΤΑΣΤΑΣΗ ΑΡΙΣΤΗ.
- **VW GOLF** μοντέλο 2002-3, ΟΛΟΚΑΙΝΟΥΡΓΙΟ, ελάχιστα χιλιόμετρα, χρώμα ασημί μεταλλικό, 4πορτο, 1400 cc, 16βάλβιδο, ηλεκτρ. παράθυρα - κλειδαριές - καθρέπτες, ζαντολάστιχα αλουμινίου, ηχοσύστημα με CD, δίχρωμα καθίσματα μπλε - μαύρα.
- **KIA SHUMA μοντέλο 2000,** μεταλλικό ασημί, δερμάτινο σαλόνι, air condition, ζαντολάστιχα καινούργια, RCD, 1500cc, ηλεκτρ. παράθυρα - καθρέπτες - κλειδαριές. Τιμή 5.650 ευρώ!!!
- **JEEP CHEROKEE 3700 cc LIMITED,** αυτόματο, συριακό, συναγερμός, μοντέλο 2004, air condition, RCD τηλεκοντρόλ, μεταλλικό ασημί, XENON, χιλιόμετρα MONO 21.900, δερμάτινο σαλόνι, μπάρες ανοξείδωτες, σκαλιέρες, TV, ηλεκτρ. οροφή, ζαντολάστιχα αλουμινίου, ΚΑΤΑΚΑΙΝΟΥΡΓΙΟ.
- **AUDI TT COUPE QUATRO 225 PS** μεταλλικό κόκκινο, klima, XENON φώτα, 6τάχυτο, 6άρα CD, Subwoofers με ενισχυτές, ηχοσύστημα BOSE, ζάντες 17΄΄, συναγερμός, ΑΡΙΣΤΗ ΚΑΤΑΣΤΑΣΗ.
- **MERCEDES CLK** μοντέλο 2003, δερμάτινο σαλόνι, ανθρακί μεταλλικό, 18΄΄ ζάντες, αυτόματο συριακό, klima, τηλέφωνο, RCD, συναγερμός, Parktronik, full extra, ΑΡΙΣΤΗ ΚΑΤΑΣΤΑΣΗ.
- **JEEP MISTUBISHI OUTLANDER,** μοντέλο 2003-4, 2000 cc, ασημί μεταλλικό, ζάντες, ηχοσύστημα, ΚΑΤΑΚΑΙΝΟΥΡΓΙΟ.
- **BMW 316** μοντέλο 2/2004, E46, δέρμα μαύρο, ABS, ESP, ζάντες, χρώμα BLUE BLACK μεταλλικό.
- **MERCEDES C. 190 E,** μεταλλικό χρώμα, 1.800 cc, ηλεκτρ. παράθυρα, κλειδαριές, καινούργια λάστιχα, full service, RCD, κατάσταση άριστη. ΤΙΜΗ ΑΠΙΣΤΕΥΤΗ!!!
- **ALFA ROMEO 146,** 1600 cc., ABS, AIRBAG, χρώμα μπορντώ, ηλεκτρικά παράθυρα, κεντρικό κλείδωμα, ηχοσύστημα RCD, air condition, ζάντες αλουμινίου. Τιμή 5300 ευρώ.
- **JEEP JIMNY SUZUKI** 1.400 cc μοντέλο 2002
- **HYUNDAI ATOS** 1100 cc μοντέλο 2003
- **HYUNDAI GETZ** 1100 cc μοντέλο 2003
- **HYUNDAI ACCENT** 1400 cc μοντέλο 2002
- **FIAT PUNTO** 1300 cc μοντέλο 2003
- **JEEP SUZUKI JIMNY** κλειστό, HARD TOP, μεταλλικό ασημί, 1.400 cc, μοντέλο 2004, ζάντες, RCD, A/C, υδραυλ. τιμόνι ΚΑΤΑΚΑΙΝΟΥΡΓΙΟ.
- **NISSAN MICRA,** μοντέλο 2004, 1.200 cc, πράσινο μεταλλικό, A/C, RCD, υδρ. τιμ.
- **FIAT SEICENTO,** μοντέλο 2002, 1.100 cc, πράσινο, μεταλλικό.και άσπρο 2 TMX
- **RENAULT MEGANE CABRIO,** μοντέλο 2003, 1.600 cc, μαύρο μεταλλ., ηλεκτρ. οροφή FULL EXTRA.
- **OPEL CORSA,** μοντέλο 2000, λευκό, 1.000 cc, τεμάχια 2.
- **HUNDAI ATOS,** μοντέλο 2000, 1.100 cc, 2 ασημί μεταλλικό 2 TMX,
- **RENAULT TUIGO,** μοντέλο 1998, 1.200 cc, γαλάζιο
- **FIAT PANDA** μοντέλο 2003 χρώματος μπλε A/C, υδραυλικό τιμόνι
- **CITROEN C3** μοντέλα 2003 full extra (μπορντώ και μπλε 2 TMX)
- **Μηχανή KAWASAKI ZX??P** 1200cc, μοντέλο 2002, 24.000 km, εξάτμιση AKRAPOVIC

**ΕΠΑΓΓΕΛΜΑΤΙΚΑ**

- **MERCEDES VITO 110DIESEL,** μοντέλο 2000, CDI

***Ολα ετοιμοπαράδοτα. Σε καταπληκτική κατάσταση***

✓ Οι επιλογές των αυτοκινήτων μας εγγυώνται την ποιότητα και την σιγουριά.
✓ Επισκεφθείτε μας πριν αποφασίσετε
✓ Αναλαμβάνουμε την χρηματοδότηση σας με τα χαμηλότερα επιτόκια.
✓ Θα χαρούμε να σας ξεναγήσουμε

**Από 0% προκαταβολή έως 72 μην. δόσεις**
ΑΕ264

# TOP CARS

**ΠΡΩΤΗ ΣΕ ΕΙΣΑΓΩΓΕΣ ΑΥΤΟΚΙΝΗΤΩΝ ΣΤΑ ΔΩΔΕΚΑΝΗΣΑ**

*ΕΙΣΑΓΩΓΕΣ ΑΓΟΡΕΣ - ΠΩΛΗΣΕΙΣ - ΑΝΤΑΛΛΑΓΕΣ ΜΕΤΑΧΕΙΡΙΣΜΕΝΩΝ ΑΥΤΟΚΙΝΗΤΩΝ*

1. **MERCEDES C200 KOMBRESSOR, 2002** μοντέλο, δέρμα, clima, ABS, ηλ. παράθ., υδρ. τιμόνι, 40,000 χιλ., ζάντες αλουμινίου.
2. **CHEROKEE** 2.500 cc, μοντέλο 1995, δέρμα, clima, ηχοσύστημα, ABS, κοτσαδόρο, μάσκα νίκελ, ζάντες αλουμ., ηλ. παράθυρα
3. **MISTUBISHI L200 4x4,** μοντέλο 2002 εισαγωγής MAGNUM τετράθυρο, AC, σκαλιά, κουβούκλιο, ζάντες αλουμ., ABS
4. **MITSUBISHI L200,** μοντέλο 1999. εισαγωγής τετράθυρο, A/C, σκαλιά, κουβούκλιο, ζάντες, αλουμ, ABS.
5. **MITSUBISHI L200,** μοντέλο 1999, εισαγωγής τετράθυρο, A/C, σκαλιά, κουβούκλιο, ζάντες, αλουμ, ABS, packtronic
6. **ALGO ELEGANCE ΕΙΣΑΓΩΓΗΣ,** δέρμα, ABS, ζάντες αλουμινίου, clima, ηλεκτρικά παράθυρα, **FULL EXTRA**
7. **BMW 318ci,** μπλε, **ΕΙΣΑΓΩΓΗΣ** μοντέλο 2002, δέρμα, clima, ABS, ηλεκτ. παράθ., θερμαινόμενα, ζάντες μ3.
8. **GRAND CHEROKEE LIMITED** 2700 DISEL 2004, ABS, κλιμ., ηλεκ. παραθ., ηλ. καθρέπτες, παρκ τονικ, δέρμα, san roof, **FULL EXTRA ΕΙΣΑΓΩΓΗΣ**
9. **CHEROKEE LIMITED 2500 Dissel 2004,** δέρμα ABS, san roof, **FULL EXTRA ΕΙΣΑΓΩΓΗΣ**
10. **MERCEDES CLK CABRIO 2002 FULL EXTRA** (εισαγωγής).
11. **BMW 320,** 2000 cc, εξακύλινδρη 2003, δέρμα, ABS, τηλεφ, sun roof, κλιμ., ζαντ. αλουμ., **FULL EXTRA ΕΙΣΑΓΩΓΗΣ**
12. **BMW 320,** 2200 cc, 176 PS2003, ABS, δερμ., λουκ $M^3$ **FULL EXTRA ΕΙΣΑ–ΓΩΓΗΣ**
13. **MERCEDES E. 200** μοντ. 1995 camprio **FULL EXTRA .**
14. **ALFA 166** μοντ. 2002, **FULL EXTRA**
15. **BMW 318** τετράθυρη 2003, δέρμα ABS, ηχοσυστ., κλίμα, sun roof, park tonik, navi αυτοματ. **ΕΙΣΑ–ΓΩΓΗΣ**
16. **MERSEDES C180,** μαύρη 1997. **FULL EXTRA**
17. **MERCEDES C180,** ασημί 1997, ELEGANS. **FULL EXTRA**
18. **CITROEN SAXO VTS**
19. **RENAULT MEGANE 2003,** άσπρο **FULL EXTRA**
20. **FIAT COUPE,** μοντ. 1997 ασημί, ζάντες αλουμινίου, ABS, κλιμ., ησοχυστ.
21. **ALFA 156 KOKKINO 2000.** ABS, κλιμ., park τονικ, ζάντες αλουμ.
22. **VW BORA,** γαλανό 2000. A/K ηχοσύστ. ABS, ζαντ. αλουμινίου, σπόϊλερ, **FULL EXTRA**
23. **FIAT POUNTO CAMBRIO 1999,** ηλεκτρική οροφή, ηχοσύστημα, υδραυλικό τιμόνο.
24. **FIAT PANTA,** μοντέλο 2003, 4 αυτοκίνητα σχεδόν καινούργια, **FULL EXTRA** A/K ηλ. παράθ., υδραυλικό τιμόνι.
25. **FIAT CIETSENDO** 3 αυτοκίνητα, μοντέλα 2003, A/K, ABS, ηλεκτρ. παράθυρα.
26. **VW Golf 2001,** ABS, δέρμα, κλιμ., ζαντ. αλουμ., ηχοσύστημα, **FULL EXTRA**
27. **SMART PASSION,** εισαγωγής 2003 **FULL EXTRA**
28. **NISSAN ALMERA,** μοντέλο 2000, **FULL EXTRA**
29. **VW POLO** μοντέλο 1997
30. **VW POLO** μοντέλο 1996
32. **AUDI A4,** μοντέλο 1999, δέρμα, κλιμ., ABS, ηχοσύστημα, ζάντες αλουμινίου.
33. **AUDI A6 DIESEL** μοντέλο 2003, δερμ. ABS, PARK TRONIK SUN ROOF, ζάντες αλουμινίου, **FULL EXTRA**
34. **A 140 MERCEDES** μοντέλο 2003, κλιμ., ABS, ασημί IMMOBILAZER
35. **FORD FOCOUS** μοντέλο 2001, κλιμ. ABS, IMMOBILAZER SUN ROOF
36. **MAZDA MX5** μοντέλο 1999, κλίμ., ABS, δερμ. ζάντες αλουμινίου, **FULL EXTRA**

**ΕΠΑΓΓΕΛΜΑΤΙΚΑ**

**MERCEDES VITO 108,** άσπρη, SDI 2002 DISSEL, **ΕΙΣΑΓΩΓΗΣ.**
**MERCEDES VITO 110,** ασημί 1999, **ΕΙΣΑΓΩΓΗΣ.**
**MERCEDES VITO 110,** πράσινη, μοντ. 2000, **ΕΙΣΑΓΩΓΗΣ.**
**NISSAN DISEL,** αγροτικό, μοντέλο 1996, A/K 132 PS, **FULL EXTRA**

✓ Ενα χρόνο γραπτή εγγύηση
✓ Από 0-72 δόσεις
1. Αγοράζουμε το αυτοκίνητο σας
2. Το ανταλλάσσουμε με ο,τιδήποτε μοντέλο της αρεσκείας σας
3. Αναλαμβάνουμε την πώληση του αυτοκινήτου σας χωρίς καμιά επιβάρυνση

• Κατάστημα: Λ. Ελευθερίας Κρεμαστή τηλ. (22410)96889, κιν. 6972261775

ΧΠ2457

# AUTO ΕΠΙΛΟΓΕΣ

**ΕΚΘΕΣΗ ΜΕΤΑΧΕΙΡΙΣΜΕΝΩΝ ΑΥΤΟΚΙΝΗΤΩΝ**

**ΚΟΥΚΟΥΡΑΣ ΑΛΕΞΑΝΔΡΟΣ**

ΛΕΩΦ. ΡΟΔΟΥ-ΛΙΝΔΟΥ 255 • ΤΗΛ. (22410)60910
www.autoepiloges.com

**ΑΓΟΡΑ-ΠΩΛΗΣΗ-ΑΝΤΑΛΛΑΓΗ ΜΕΤΑΧΕΙΡΙΣΜΕΝΩΝ ΑΥΤΟΚΙΝΗΤΩΝ**

**1, PORSCHE BOXSTER 2700cc, μοντ.2002,μαύρο.**
ABGS, ABS, klima,, δερμάτινο σαλόνι, κεντρ. κλειδ., ηλ παράθ., ηλ.καθρ., υδρ. τιμ., ζάντες αλουμ.,χερισμός τιμονιού F1,triptronic,xenon,board computer και ηχοσύστημα

**2.MERCEDES C180 1800cc , μοντ.2003, ασημί, 15,000 χλμ.**
ABGS, ABS, klima,, δερμάτινο σαλόνι, κεντρ. κλειδ., ηλ παράθ., ηλ.καθρ., υδρ. τιμ., ζάντες αλουμ.,book service και ηχοσύστημα

**3. MERCEDES CLK 200 192HP 2000cc,μοντ.2000 , ασημί.**
ABGS, ABS, klima , κεντρ. κλειδ., ηλ παράθ., ηλ.καθρ., υδρ. τιμ., ζάντες αλουμ., αισθητήρες βροχής ,book service και ηχοσύστημα

**4. MERCEDES SLK KOMPRESSOR 2000cc,μοντ. 2000, λευκό.**
ABGS, ABS, klima,αυτόματος πιλότος, δερμάτινο σαλόνι, επένδ. αλουμ.,ηλ. οροφή, κεντρ. κλειδ., ηλ παράθ., ηλ.καθρ., υδρ. τιμ., ζάντες αλουμ. και ηχοσύστημα

**5. MERCEDES 320 S 3200cc, θαλασσί.**
ABGS, ABS, klima, αυτόματος πιλότος, ηλιοροφή, κεντρ. κλειδ., ηλ. παράθ., ηλ.καθρ., υδρ. τιμ.,ηλ.καθίσματα εμπρός πίσω, δερμάτ.σαλόνι, ξύλινη επένδυση, συναγερμός, car kit, ζάντες αλουμ. και ηχοσύστημα

**6. MERCEDES A140 1400cc, μοντ. 2002, μαύρο.**
ABGS, ABS, A/C, κεντρ. κλειδ., ηλ. παράθ., υδρ. τιμόνι και ηχοσύστημα

**7. BMW 320 6V M3 LOOK 2000cc, μοντ.2000, μαύρο.**
ABGS, ABS, A/C, κεντρ. κλειδ., ηλ. παράθ., υδρ. τιμόνι και ηχοσύστημα

**8. BMW 116i 1600cc, μοντ. 06/2005, ανθρακί.**
6ABGS, ABS, klima, κεντρ. κλειδ., ηλ. παράθ., ηλ.καθρ., υδρ. τιμ., δερμάτ.σαλόνι, ζάντες αλουμ. και ηχοσύστημα

**9. BMW 316i 1600cc, μοντ. 01/2005, ανθρακί.**
6ABGS, ABS, klima, κεντρ. κλειδ., ηλ. παράθ., ηλ.καθρ., υδρ. τιμ., δερμάτ.σαλόνι, ζάντες αλουμ. και ηχοσύστημα

**10. BMW 518 1800cc, μοντ. 1992, μπλε .**
κεντρ. κλειδ., ηλ. παράθ., υδρ. τιμόνι και ηχοσύστημα.

**11. MAZDA MX5 CABRIO 1600cc, μοντ.1998, πράσινο.**
ABGS, ABS, klima, κεντρ. κλειδ., ηλ. παράθ., υδρ. τιμ., ζάντες αλουμ., δερμ. σαλόνι και CD.

**12. TOYOTA MR 2 1800cc, μοντ.2004, ανθρακί. 14,000 χλμ.**
ABGS, ABS, A/C, κεντρ. κλειδ., ηλ. παράθ., υδρ. τιμόνι και ηχοσύστημα

**13. LAND ROVER 1800cc, μοντ. 2001, πράσινο.**
A/C, κεντρ. κλειδ., ηλ. παράθ., υδρ. τιμόνι, ζάντες αλουμινίου και ηχοσύστημα

**14. ALFA ROMEO 156 1600cc, μοντ.2001, κόκκινη.**
4 ABGS, ABS, klima, κεντρ. κλειδ., ηλ. παράθ., υδρ. τιμ., ηλ.καθρ., ζάντες αλουμ., δερμ. σαλόνι και ηχοσύστημα

**15, ALFA ROMEO 147 1600cc 120 hp. μοντ.2001, ασημί.**
ABGS, ABS, A/C, κεντρ. κλειδ., ηλ. παράθ., υδρ. τιμόνι και ηχοσύστημα

**16. NISSAN PRIMERA 1600cc, μοντ. 2000, θαλασσί.**
ABGS , κλίμα, ABS, κεντρ. κλειδ., ηλ. παράθ., υδρ. τιμόνι, ηλ. καθρ, και ηχοσύστημα.

**17. OPEL ASTRA 1400cc, μοντ.2003, μπλε.**
ABGS, A/C, κεντρ.κλειδ, ηλ.παράθυρα,υδρ. τιμόνι, και ηχοσύστημα

**18. RENAULT MEGANE CABRIO 1400cc, μοντ. 2001, κίτρινο .**
ABGS , ABS, A/C, κεντρ. κλειδ., ηλ. παράθ., υδρ. τιμόνι.,ηλ. καθρ., ζάντ. αλουμ. και ηχοσύστημα.

**19, RENAULT MEGANE 1600cc AYTOMATO, μοντ.2003, μπλε.**
ABGS , ABS, Clima, κεντρ. κλειδ., ηλ. παράθ., υδρ. τιμόνι.,ηλιοροφή, ζάντ. αλουμ. και ηχοσύστημα

**20. CHRYSLER STRATUS CABRIO LX 2D 2000cc, μοντ. 1997, κυπαρισσί.**
ABGS , ABS, A/C,δερμάτινο σαλόνι, υδρ. τιμόνι, κεντρ. κλειδ., ηλ. παράθ., ζάντες αλουμινίου,αυτ. πιλότο,ηλ. κουκούλα, προβ. ομίχλης και ηχοσύστημα

**21. PEUGEOT 206 1100cc,μοντ. 2000, ασημί.**
ABG, Κεντρ. κλειδ., ηλ. παράθ., υδρ. τιμόνι, A/C, ζάντες αλουμ., CD.

**22, FIAT COUPE 1800cc, 26.000 χλμ. μοντ. 2000, μαύρο**
ABGS, ABS, klima, κεντρ. κλειδ., ηλ. παράθ., υδρ. τιμ.,ηλ.καθρ., συναγερμός, ζάντες αλουμ.,book service αντιπροσωπείας και ηχοσύστημα

**23.FIAT PUNTO SPORTING 1300cc,μοντ.2000, ασημί**
ABGS, ABS, A/C, υδρ. τιμόνι, κεντρ. κλειδ., ηλ. παράθ.,ηλ.καθρέπτες ,ηχοσύστημα.

**24. FIAT PUNTO 1200cc, μοντ. 2000, ασημί.**
Κεντρ. κλειδ., ηλ. παράθ., υδρ. τιμόνι, A/C, ζάντες αλουμ., book service, CD.

**25.FIAT PUNTO 1100cc,μοντ.1998, κόκκινο**
Κεντρ. κλειδ., ηλ. παράθ. A/C

**26.ROVER 414 Si 1400cc, μοντ.1996, πράσινο.**
ABGS, ABS, A/C, υδρ. τιμόνι, κεντρ. κλειδ., ηλ. παράθ. ,ηχοσύστημα.

**27. VW BEETLE 1600cc, μοντ. 2002, ασημί.**
ABGS, ABS, A/C, κεντρ. κλειδ., ηλ. παράθ., υδρ. τιμόνι., ζάντ. αλουμ. MOMO 17" και ηχοσύστημα.

**28. SEAT CORDOBA 1400cc, μοντ.1992,**
Κεντρ. κλειδ., ηλ. παράθ., υδρ. τιμόνι

**29. LANCIA DELTA 1400cc, μοντ.1996, μπορντώ.**
ABS, Κεντρ. κλειδ., ηλ. παράθ., υδρ. τιμόνι, δέρμ. σαλόνι, ζάντες αλουμ. και CD

**30. DAEWOO NUBIRA SX 1600cc, μοντ.2001, μπορντό.**
ABGS, ABS,A/C, κεντρ. κλειδ. ηλ. παράθ, υδρ. τιμόνι,ηλ.καθρ., ζάντες αλουμ.,ξύλινη επένδυση και ηχοσύστημα

**31. CITROEN SAXO 1100cc,μοντ. 2000, λευκό**
A/C, υδρ. τιμόνι, κεντρ. κλειδ., ηλ. παράθ. και ηχοσύστημα

**32. CITROEN SAXO 1100cc,μοντ. 2000, λευκό**
A/C, κεντρ. κλειδ., ηλ. παράθ. και ηχοσύστημα

**33. HUYNDAI ACCENT 1400cc,μοντ.2000, λευκό.**
A/C, υδρ.τιμόνι, κεντρ. κλειδ., ηλ. παράθ. και ηχοσύστημα

**34. SUZUKI VITARA 1600cc,μοντ.2002, λευκό.**
Υδρ.τιμόνι, ζάντες αλουμ., metal top.

**35. FORD ESCORT 1400cc, μοντ. 1998, θιολετί.**
ABS, A/C, υδρ.τιμόνι, κεντρ. κλειδ., ηλ. παράθ. και ηχοσύστημα

**36. FORD ESCORT 1400cc, μοντ.1995, λευκό.**
Κεντρ. κλειδ., ηλ. παράθ. και ηχοσύστημα

**ΑΠΟ 0% ΠΡΟΚΑΤΑΒΟΛΗ**
**ΕΩΣ 72 ΜΗΝΙΑΙΕΣ ΔΟΣΕΙΣ**
**ΜΕ ΤΑ ΧΑΜΗΛΟΤΕΡΑ ΕΠΙΤΟΚΙΑ ΤΗΣ ΑΓΟΡΑΣ**

ΧΠ1210

ΕΡΓΑΣΤΗΡΙΟ ΕΛΕΥΘΕΡΩΝ ΣΠΟΥΔΩΝ ΗΛΕΚΤΡΟΝΙΚΩΝ ΥΠΟΛΟΓΙΣΤΩΝ
Program PM
ΕΠΙΣΗΜΟ ΕΞΕΤΑΣΤΙΚΟ ΚΕΝΤΡΟ ΤΗΣ ECDL HELLAS
ECDL Diploma
ΤΜΗΜΑΤΑ ΓΙΑ:
Παιδιά
Ενήλικες
Αρχάριους
Επαγγελματίες
Διαχείριση Εργασιών
ΕΝΤΑΤΙΚΑ ΜΑΘΗΜΑΤΑ COMPUTER
*ΕΓΓΡΑΦΕΣ ΤΩΡΑ*
Μανώλης Ι. Σοφίλλας
Τηλ.(22410)31761
ΚΟΔΡΙΓΚΤΩΝΟΣ 91 - ΡΟΔΟΣ
ΧΠ841

ΑΠΟΦΡΑΞΕΙΣ - ΕΚΚΕΝΩΣΕΙΣ ΡΟΔΟΥ

Κιν. 6932470404 Κιν. 6944361464
Κώστας &Λευτέρης
ΑΠΟΦΡΑΞΕΙΣ ΑΠΟΧΕΤΕΥΤΙΚΩΝ ΑΓΩΓΩΝ ΜΕ ΥΔΡΟΒΟΛΗ, ΚΟΥΖΙΝΕΣ, ΤΟΥΑΛΕΤΕΣ, ΣΙΦΩΝΙΑ, ΥΔΡΟΡΟΕΣ, ΑΠΟΛΥΜΑΝΣΕΙΣ, ΜΗΝΙΑΙΕΣ ΣΥΝΤΗΡΗΣΕΙΣ
ΠΟΛΥΚΑΤΑΣΤΗΜΑΤΑ, ΣΤΡΑΤΟΠΕΔΑ, ΞΕΝΟΔΟΧΕΙΑ, ΝΟΣΟΚΟΜΕΙΑ, ΔΗΜΟΥΣ, ΠΟΛΥΚΑΤΟΙΚΙΕΣ, ΣΠΙΤΙΑ Κ.Λ.Π.
Αντλήση υδάτων από υπόγειους χώρους
Αμεση εξυπηρέτηση!!!
ΟΙ ΚΑΛΥΤΕΡΕΣ ΤΙΜΕΣ!
Τηλ. 2241085977, 2241086634
Κιν. 6944361464, 6932470404
ΑΕ835

ΤΑΠΗΤΟΚΑΘΑΡΙΣΤΗΡΙΑ
ΠΑΝΕΛΛΑΔΙΚΟ ΔΙΚΤΥΟ
Art Clean EXPRESS
Είμαστε λίιι...γο πιο μπροστά από τους άλλους!
ΠΛΥΣΙΜΟ-ΑΠΟΛΥΜΑΝΣΗ-ΦΥΛΑΞΗ
ΧΑΛΙΩΝ- ΜΟΚΕΤΩΝ - ΣΑΛΟΝΙΩΝ (και επί τόπου)
ΠΑΠΛΩΜΑΤΑ - ΚΟΥΒΕΡΤΕΣ - ΦΛΟΚΑΤΕΣ
ΣΤΕΓΝΟ ΓΙΑ ΜΕΤΑΞΩΤΑ ΚΑΙ ΧΕΙΡΟΠΟΙΗΤΑ
ΑΔΙΑΒΡΟΧΟΠΟΙΗΣΕΙΣ & ΕΠΙΔΙΟΡΘΩΣΕΙΣ ΤΑΠΗΤΩΝ
ΠΑΡΑΛΑΒΗ - ΠΑΡΑΔΟΣΗ ΚΑΤ' ΟΙΚΟΝ
ΔΩΡΕΑΝ ΦΥΛΑΞΗ
ΑΛΑΦΑΚΗΣ ΤΑΣΟΣ
ΤΗΛ. ΧΩΡΙΣ ΧΡΕΩΣΗ
80011400400
ΤΗΛ. 2241082800-
ΚΙΝ. 6944350247
email: artclean@otenet.gr
ΧΠ2286

ΣΤΑΥΡΙΑΣ
...και καθαρίσατε

ΚΑΔΟΙ ΠΕΡΙΣΥΛΛΟΓΗΣ ΜΠΑΖΩΝ & ΑΠΟΡΡΙΜΜΑΤΩΝ
• ΕΥΚΟΛΑ
• ΓΡΗΓΟΡΑ
• ΟΙΚΟΝΟΜΙΚΑ
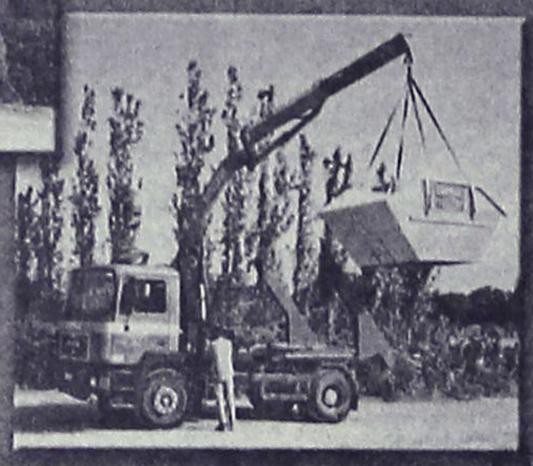
• ΕΥΚΟΛΙΑ ΣΤΗ ΧΡΗΣΗ
• ΑΜΕΣΗ ΕΞΥΠΗΡΕΤΗΣΗ
• ΑΡΙΣΤΑ ΕΚΠΑΙΔΕΥΜΕΝΟ ΠΡΟΣΩΠΙΚΟ
6944 677700
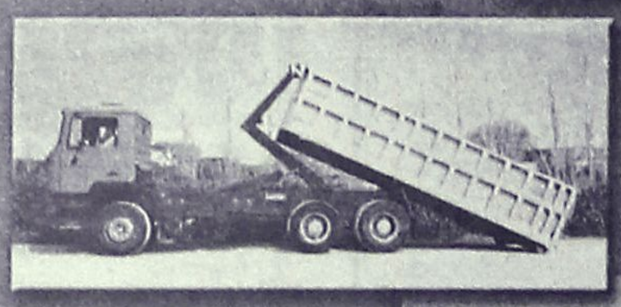
ΚΑΤΑΛΛΗΛΑ ΓΙΑ:
• ΑΝΑΚΑΙΝΙΣΕΙΣ
• ΝΕΑ ΚΤΙΡΙΑ
• ΞΕΝΟΔΟΧΕΙΑ
• ΚΑΤΑΣΤΗΜΑΤΑ
• ΚΑΘΑΡΙΣΜΟΥΣ ΚΗΠΩΝ & ΟΙΚΟΔΟΜΩΝ
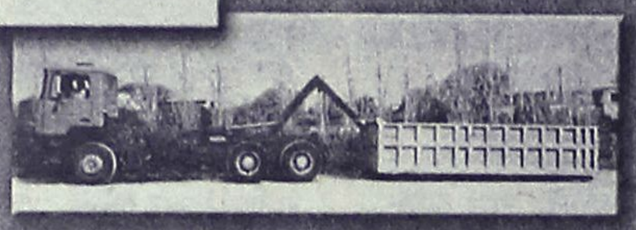
• ΣΥΝΕΠΕΙΑ
• ΤΑΧΥΤΗΤΑ
• ΟΡΓΑΝΩΣΗ
• ΕΞΥΠΗΡΕΤΗΣΗ
ΓΡΑΦΕΙΟΥ: 22410.60770 22410.62907 ΟΙΚΙΑΣ: 22410.62330 6944.677700
ΑΤ4145(Γ)

AQUA LINE design
AQUA LINE design
Η Ζωη είναι δική σου...ΑΠΟΛΑΥΣΕ ΤΗΝ
ΧΑΜΑΜ
ΔΟΚΙΜΗ ΣΤΟ ΧΩΡΟ ΜΑΣ!
SAUNA
TYLÖ
TYLÖ
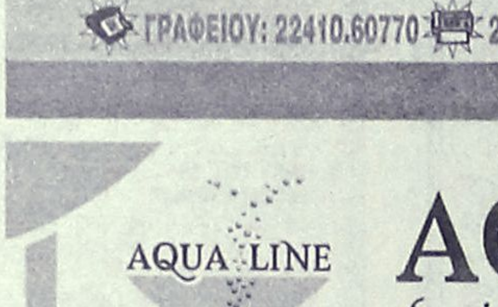
MISTRAL hottubs
10 ΧΡΟΝΙΑ ΕΓΓΥΗΣΗ
Η Ζωη είναι δική σου...ΑΠΟΛΑΥΣΕ ΤΗΝ
ΔΟΚΙΜΗ ΣΤΟ ΧΩΡΟ ΜΑΣ!


Η ΝΕΑ ΠΡΟΤΑΣΗ ΣΤΙΣ ΗΛΕΚΤΡΙΚΕΣ ΘΕΡΜΑΝΣΕΙΣ ΟΙΚΟΝΟΜΙΑΣΕΙ
ΔΟΚΙΜΗ ΣΤΟ ΧΩΡΟ ΜΑΣ!
MAGNUM
50% ΟΙΚΟΝΟΜΙΑ
100% ΕΠΙΤΥΧΙΑ

ΜΙΧΑΗΛ ΠΕΤΡΙΔΗ 104 ΤΗΛ.22410 63268 / FAX 63389 www.aqualine.gr

## γνωριμιες

**20ΧΡΟΝΗ ΠΑΝΕΜΟΡΦΗ ΕΝΤΥΠΩΣΙΑΚΗ ΕΛΛΗΝΙΔΑ ORIGINAL ΚΟΠΕΛΑ ΖΗΤΑΕΙ ΓΝΩΡΙΜΙΑ ΜΕ ΚΥΡΙΟΥΣ ΕΞΑΙΡΟΥΝΤΑΙ ΑΛΛΟΔΑΠΟΙ, ΕΞΑΙΡΟΥΝΤΑΙ ΚΛΗΣΕΙΣ ΜΕ ΑΠΟΚΡΥΨΗ, ΕΥΧΑΡΙΣΤΩ! ΠΛΗΡ. ΤΗΛ. 6944931166** ΜΖΤ191113

**ΕΛΛΗΝΙΔΑ** πολύ εμφανίσιμη **ΕΠΙΘΥΜΕΙ ΓΝΩΡΙΜΙΑ** με κύρια άνω των 30 ετών, Εξαιρούνται αλλοδαποί. Πληρ. τηλ. 6978872750 ΜΖΤ211114

**ΤΡΑΒ** 22 ετών, πολύ όμορφη **ΖΗΤΑ ΓΝΩΡΙΜΙΑ** με κυρίους. Πληρ. τηλ. 6946074523 ΜΖΤ211125

Ομορφη, ψηλή, ξανθιά, Ελληνίδα **ΖΗΤΕΙ ΓΝΩΡΙΜΙΑ** σοβαρού κυρίου. Αλλοδαποί αποκλείονται!! Πληρ. τηλ. 6972902821 ΜΖΤ191105

Πανέμορφη Ελληνίδα καινούργια στην πόλη σας **ΖΗΤΑ ΓΝΩΡΙΜΙΑ** για 99,99% super . Ηφαίστου Α' Π. Πόλη. Είσοδος από πύλη Αγ. Φραγκίσκου 18.00-23.00 ΜΖΤ191106

**ΚΥΡΙΑ** εντυπωσιακή, κοινωνική, **ΖΗΤΑΕΙ ΓΝΩΡΙΜΙΑ** με κύριο ευγενικό από Ρόδο για Ρόδο. Πληρ. τηλ. 6932971809 ΜΑΓ1482

Ανύπανδρη, **ΑΔΕΣΜΕΥΤΗ** και αξιοπρεπής, **ΖΗΤΕΙ ΣΥΖΥΓΟ** 55-58 ετών, ελεύθερο ή διαζευγμένο καλόκαρδο και ειλικρινή. Τ.Θ. 157, ΤΚ85100 Ρόδος ΜΖΤ071138

**ΑΒΑΣΑΝΙΣΤΑ "NUMBER 1"** Γνωρίστε τον αληθινό έρωτα κοντά μας. Σχέσεις, γνωριμίες, με άμεσα αποτελέσματα, απόλυτη εχεμύθεια. Ανδρες - γυναίκες κάθε ηλικίας περιμένουν να γνωριστείτε. Γίνετε μέλος στο μεγαλύτερο club γνωριμιών στην Ελλάδα. Πληρ. τηλ. 2105239191, 2105239711, 6975764343 ΜΑΤ3800

ΑΓΟΡΑΖΩ
➪ΧΡΥΣΑΦΙΚΑ
➪ΚΟΣΜΗΜΑΤΑ
➪ΝΟΜΙΣΜΑΤΑ
➪ΧΡΥΣΑ ΔΟΝΤΙΑ
➪ΜΕΤΟΧΕΣ
➪ΩΡΟΛΟΓΙΑ
➪ΑΝΤΙΚΕΣ
Δάνεια επί ενεχύρω
«ΜΠΑΜΠΗΣ»
Δημ. Θεοδωράκη 15 (1ος όροφος) ΡΟΔΟΣ
MAT1113

ΕΚΚΕΝΩΣΕΙΣ ΜΕΤΡΟΠΟΝΤΙΚΑΣ
"ΜΑΡΙΑ"
ΑΠΟΦΡΑΞΕΙΣ

ΑΠΟΦΡΑΞΕΙΣ ΑΠΟΧΕΤΕΥΤΙΚΩΝ ΑΓΩΓΩΝ ΜΕ ΥΔΡΟΒΟΛΗ, ΚΟΥΖΙΝΕΣ, ΤΟΥΑΛΕΤΕΣ, ΣΙΦΩΝΙΑ, ΥΔΡΟΡΟΕΣ, ΜΗΝΙΑΙΕΣ ΣΥΝΤΗΡΗΣΕΙΣ ΠΟΛΥΚΑΤΑΣΤΗΜΑΤΑ, ΣΤΡΑΤΟΠΕΔΑ, ΞΕΝΟΔΟΧΕΙΑ, ΝΟΣΟΚΟΜΕΙΑ, ΔΗΜΟΥΣ, ΠΟΛΥΚΑΤΟΙΚΙΕΣ, ΣΠΙΤΙΑ κ.λπ. Αντληση υδάτων από υπόγειους χώρους
Πληρ. τηλ. 2241065120/35555
ΑΕ179

ΑΠΟΦΡΑΞΕΙΣ "ΚΟΛΟΣΣΟΣ"
ΚΑΘΑΡΙΣΜΟΙ ΠΑΝΤΟΣ ΕΙΔΟΥΣ ΑΓΩΓΩΝ

ΜΗΧΑΝΗΜΑΤΑ ΥΨΗΛΗΣ ΠΙΕΣΗΣ ΜΕ ΥΔΡΟΒΟΛΗ
ΑΝΑΡΡΟΦΗΣΗ-ΕΚΤΟΞΕΥΣΗ
ΚΑΘΑΡΙΣΜΟΙ-ΨΕΚΑΣΜΟΙ ΒΟΘΡΩΝ & ΦΡΕΑΤΙΩΝ
ΠΛΥΣΙΜΟ ΠΑΝΤΟΣ ΕΙΔΟΥΣ ΕΠΙΦΑΝΕΙΑΣ ΜΕ ΥΔΡΟΒΟΛΗ
Κ. ΠΗΔΙΑΚΗΣ
2241091881 -ΚΙΝ. 6977717048
Π. ΚΑΣΕΡΗΣ
2241047915 - ΚΙΝ. 6944325234
ΧΠ2366

ΤΑ ΜΟΝΑΔΙΚΑ ΥΠΕΡΣΥΓΧΡΟΝΑ
ΤΑΠΗΤΟΚΑ-ΘΑΡΙΣΤΗΡΙΑ
ΚΛΕΟΠΑΤΡΑ
Τέλος στα προβλήματα με το πλύσιμο των χαλιών σας
Η εταιρία μας πρωτοπορεί με το ΝΕΟ υπερσύγχρονο Πλυντήριο Ταπήτων.
Προσφέρουμε άψογο και προσεγμένο πλύσιμο, καθάρισμα, φύλαξη & επιδιορθώσεις σε όλους τους τύπους χαλιών, χειροποίητα χαλιά μηχανής, ανατολίτικα, μοκέτες, καμπέ, μεταξωτά, φλοκάτες, παπλώματα
ΚΑΙ ΤΟ 2005 Η ΦΥΛΑΞΗ ΔΩΡΕΑΝ
- Επιτόπου καθαρισμούς σαλονιών, μοκετών
- Παραλαβή & παράδοση κατ' οίκον σε όλη την Ρόδο
- Ενημερωθείτε για την συντήρηση των χαλιών σας
Τηλ. 2241051996, κιν. 6945793626, Fax: 2241051322
ΚΟΥΦΑΛΑΚΗΣ ΣΤΑΥΡΟΣ
ΜΑΤ7915

ΧΡΕΙΑΖΕΣΤΕ ΧΡΗΜΑΤΑ;
ΕΝΕΧΥΡΟΔΑΝΕΙΣΤΗΡΙΟ
"Η ΟΥΡΙΔΑ"
ΕΝΕΧΥΡΙΑΖΩ και ΑΓΟΡΑΖΩ
ΧΡΥΣΑΦΙΚΑ - ΚΟΣΜΗΜΑΤΑ - ΛΙΡΕΣ - ΠΑΛΑΙΑ ΝΟΜΙΣΜΑΤΑ - ΜΕΤΟΧΕΣ και ΑΝΤΙΚΕΣ
Αντ. Δαμασκηνού 25 (περ. Μητρόπολη)
Τηλ. 2241032537, 6942613540, 6947965279
ΑΕ639

ΑΘΛΗΤΙΚΗ ΡΟΔΙΑΚΗ
ΤΡΙΤΗ 22 ΝΟΕΜΒΡΙΟΥ 2005

ΕΑΚ «Η ΚΑΛΛΙΠΑΤΕΙΡΑ»: ΤΟ ΒΑΣΙΛΕΙΟ ΤΗΣ ΑΝΑΙΣΘΗΣΙΑΣ
Σελ. 36-37

# «Το θέλουν και οι δύο»!!!

***• Ρεαλιστής ο Βάλτερ Σκότσικ αναφέρθηκε χθες στην σημασία του αγώνα της Κυριακής λέγοντας μεταξύ άλλων πως «θα ήθελε να διεξαχθεί ένας αγώνας με καλό θέαμα και μέσα σε αθλητικά πλαίσια»***

Ρεαλιστής πέρα για πέρα ο **Βάλτερ Σκότσικ** στην χθεσινή συνέντευξη Τύπου στην Λέσχη του Διαγόρα λίγο πριν από την προγραμματισμένη Γενική Συνέλευση της ΠΑΕ.

Ο προπονητής της ομάδας του Διαγόρα αναφέρθηκε κυρίως στο κυριακάτικο ντέρμπι με την Ρόδο στο Δημοτικό Στάδιο της πόλης μας τονίζοντας κύρια πως σαφώς και τον ενδιαφέρει το θετικό αποτέλεσμα από αυτό το παιχνίδι αλλά δεν παύει να είναι ντέρμπι που θα θέλουν και οι δύο να κερδίσουν ενώ τόνισε πως σε ένα ντέρμπι δεν κερδίζει πάντα ο καλύτερος.

Αναλυτικά ο κ. **Σκότσικ** τόνισε χθες για το κυριακάτικο ντέρμπι: «Πάντα ένα ντέρμπι έχει τις δυσκολίες του. Είναι ένα παιχνίδι ανάμεσα στις δύο καλύτερες ομάδες του νησιού. Είναι ένα δύσκολο παιχνίδι, ο κόσμος είναι μοιρασμένος, άλλοι με τον Διαγόρα και άλλοι με την Ρόδο,και φυσικά και οι δύο θα θέλουν να παίξουν καλύτερα για να ευχαριστήσουν το κοινό τους.

Σαφώς και εμείς επιδιώκουμε για την ομάδα μας την νίκη όπως και στα άλλα παιχνίδια. Και οι δύο ομάδες θα προσπαθήσουν να κερδίσουν για τους δικούς τους λόγους η καθεμιά και φυσικά για τον κόσμο τους. Έχω ζήσει πολλά ντέρμπι και όπως εκείνα το αντιμετωπίζω και αυτό με πρεμία. Δεν μπορώ να κάνω προγνωστικά γιατί αυτά δεν χωρούν σε αυτό.

Έχουμε δει σε άλλα ντέρμπι ομάδες φαινομενικά πιο καλές και πιο δυνατές από τις άλλες να μην μπορούν να κερδίσουν. Γι΄ αυτό πάντα ένα ντέρμπι είναι ντέρμπι. Αυτό που επιθυμώ σαφώς είναι να κερδίσει η ομάδα μου, αλλά το πιο βασικό να διεξαχθεί ένα παιχνίδι με καλό θέαμα για τον κόσμο και μέσα σε αθλητικά πλαίσια».



*Καλό θέαμα και σε αθλητικά πλαίσια ζήτησε ο προπονητής του Διαγόρα για το ντέρμπι*

Ο κ. **Σκότσικ** ερωτηθείς απάντησε στην καθοριστικότητα του αγώνα αυτού:«Είναι πολύ σημαντικό όπως και όλα τα άλλα παιχνίδια. Δεν ασχολούμαι με το αν είμαστε η όχι μέσα στον στόχο. Δεν βλέπω τις δύο πρώτες ή την τρίτη θέση. Θα βλέπουμε όλα τα ματς ξεχωριστά. Αυτό που με ενδιαφέρει είναι να κερδίζουμε κάθε παιχνίδι. Αυτό επιθυμώ.

Να ανεβαίνουμε αγωνιστικά από παιχνίδι σε παιχνίδι με στόχο στον δεύτερο γύρο η ομάδα να δείξει άλλο πρόσωπο.

Να είναι δυνατή και καλή. Επισημαίνω πως επειδή είμαι καινούργιος στην Κατηγορία όπως επίσης και πολλοί από τους παίκτες μου, εξακολουθώ να μαθαίνω.

Βλέπω όπως δείχνει και ο πίνακας της βαθμολογίας, ότι έχει αρκετές ομάδες μπροστά από τον Διαγόρα. Αυτό που με ενδιαφέρει και πιστεύω είναι πως στον Β΄ γύρο η ομάδα δεν θα είναι σε αυτή την θέση. Θα πάει πολύ καλύτερα γιατί θα είναι πιο δυνατή αλλά και πιο σταθερή. Δεν μπορώ να πω πως είμαστε εκτός στόχων αλλά και εντός στόχων. Έχει ακόμα πολύ δρόμο το πρωτάθλημα. Δεν ξέρουμε όλες τις ομάδες, αλλά αυτό που επισημαίνω και πιστεύω είναι πως χρόνο με τον χρόνο η ομάδα θα ανεβαίνει και θα παίζει καλύτερο ποδόσφαιρο με αποτέλεσμα στον Β΄ γύρο να κάνει πολλά περισσότερα.

Είναι καινούργια ομάδα και είχε και προβλήματα με τραυματισμούς. Θα στηθεί και θα παίζει σωστά. Το πιο βασικό για μένα όπως έχω ξαναπεί είναι μια δυνατή ομάδα και σαφώς θα ήθελα να τερματίσω μέσα στις τρεις πρώτες θέσεις».

Ο κ. **Σκότσικ** αναφέρθηκε επίσης πως δεν είναι δυνατόν να είναι στην αποστολή για το ματς με την Ρόδο ο **Βελής** η ο **Μπαλογιάννης** γιατί βρίσκονται σε στάδιο αποθεραπείας και είναι νωρίς ακόμα για να μπουν σε ρυθμούς αγώνα και μάλιστα ντέρμπι.

Ο προπονητής του Διαγόρα δεν ήξερε ακόμα και για τα διαδραματισθέντα στον αντίπαλο πάγκο ενώ ο παρευρεθείς στην συνέντευξη πρόεδρος του Διαγόρα **Κώστας Χρυσοχοΐδης** είπε πως έχουμε κάνει ένα προγραμματισμό με τον κ. **Σκότσικ** που λήγει το καλοκαίρι του 2006. «για να προσθέσει αμέσως ο κ. **Σκότσικ** πως «αν είχαμε ακόμα τέσσερις πόντους θα μιλούσαμε τελείως διαφορετικά. Δεν ήμαστε τυχεροί γι΄ αυτό είμαστε εδώ που είμαστε. Έχουμε ένα πρόγραμμα με τον πρόεδρο και την διοίκηση και αυτό εφαρμόζουμε».

Ο πρόεδρος ανταπάντησε πως «είμαστε πανευτυχείς που έχουμε ένα τόσο καλό προπονητή διεθνούς εμβέλειας όπως είναι ο **Βάλτερ Σκότσικ** που θα τον ήθελαν στους πάγκους τους ακόμα και ομάδες της Α΄ Εθνικής Κατηγορίας».

# Χωρίς δύο στο ντέρμπι

***• Χωρίς Ζαχαριέφσκι και Κλιάφα καταστρώνει τα πλάνα του για τον αγώνα με τον Διαγόρα ο τεχνικός της Ρόδου που ξεκίνησε από χθες την προετοιμασία για το συγκεκριμένο παιχνίδι***

***• Χοσάδας: «Είναι όλοι οι αγώνες ντέρμπι ανάμεσα σε δύο ομάδες από την ίδια πόλη»***

Είναι αφελές να νομίζει κανείς πως ένα ματς ανάμεσα στην Ρόδο και τον Διαγόρα δεν είναι ντέρμπι. Υπάρχουν χίλιοι δυο λόγοι για να στηρίξει κανείς αυτή την άποψη.

Οι πράσινοι της πόλης μας θέλουν όσο τίποτε άλλο την νίκη μετά την βαριά ήττα στην Κρήτη και δεν τους ενδιαφέρει αν απέναντί τους είναι ο Διαγόρας η κάποιος άλλος σύλλογος. Θέλουν την νίκη και τους τρεις βαθμούς για τους οποίους καίγεται καθώς είναι κάτω από την γραμμή υποβιβασμού αυτή την φορά και θέλει οπωσδήποτε να ανανήψει όσο το δυνατόν γρηγορότερα.

Προηγήθηκε βέβαια η προπονητολογία των ημερών που πέρασαν αλλά αυτή και σύμφωνα με την στήριξη των διοικούντων στον **Βαγγέλη Χοσάδα** είναι παρελθόν.

Συνεπώς η ομάδα παυχάζει αυτές τις μέρες που θα ακολουθήσουν μέχρι την Κυριακή και έχει όλα τα όπλα με το μέρος της.

- Και την πρεμία που χρειάζεται από κάθε άποψη για να αποδώσουν οι παίκτες της καλό ποδόσφαιρο και να πάρουν τη νίκη.

- Και το μεγάλο όπλο της που είναι ο κόσμος της που αναμένεται να δώσει το βροντερό παρών στην συνάντηση της Κυριακής για να ενισχύσει την ομάδα και να φτάσει στη νίκη.

Όλα δείχνουν δηλαδή πως θα είναι την Κυριακή γεμάτο το γήπεδο από τους φίλους της Ρόδου που θα την ενισχύσουν στην προσπάθεια να φτάσουν στη νίκη.

Στο ματς της Κυριακής στάθηκε χθες με δηλώσεις του και ο προπονητής της ομάδας **Βαγγέλης Χοσάδας** που δήλωσε χαρακτηριστικά:

«Το ματς της Κυριακής με τον Διαγόρα εμείς το βλέπουμε όπως όλα τα άλλα και σαφώς θέλουμε να το κερδίσουμε καθώς μας ενδιαφέρουν άμεσα οι τρεις βαθμοί της νίκης. Τώρα όσον αφορά το παιχνίδι πάντα ένα ματς ανάμεσα στους δυο μεγάλους μιας πόλης είναι ντέρμπυ αλλά αυτό εμάς δεν μας λέει τίποτα. Θα παίξουμε το παιχνίδι μας για να επιστρέψουμε στις νίκες και στις επιτυχίες».

Από αγωνιστικής πλευράς τώρα ο τεχνικός της ομάδας ξεκίνησε από χθες την προετοιμασία για αυτό τον αγώνα. Στο κυριακάτικο ντέρμπι με τον Διαγόρα δεν θα έχει στην διάθεσή του:

- Τον γκολκίπερ **Κλιάφα** που αποβλήθηκε από το ματς με την Ιωνία.

- Αλλά και τον τραυματία **Ζαχαριέφσκι** που τοποθέτησε το πόδι του στον γύψο.

Όλοι οι άλλοι παίκτες είναι στην διάθεσή του και προπονήθηκαν κανονικά χθες στο βοηθητικό του Δημοτικού Σταδίου πάνω σε θέματα τακτικής που θα ακολουθηθεί στην μάχη της Κυριακής.

Όλοι οι παίκτες είναι σε καλή κατάσταση και πιστεύεται πως θα κατακτήσουν την νίκη την ερχόμενη Κυριακή στο IL CLASSICO της πόλης μας.

ΤΟΠΙΚΟ ΠΟΔΟΣΦΑΙΡΟ

# Είναι κι' αυτό ντέρμπυ

*• Ο Ιάλυσος περιμένει τώρα τον Σαρωνικό για να πετύχει μια ακόμα νίκη σε ένα δύσκολο και πάλι παιχνίδι.*

*• Γκαϊδας: «Μπορούσαμε και άλλα γκολ στο ντέρμπυ με την Κω"*

Το τοπικό ντέρμπυ με την ΑΕ Κω ανήκει στο παρελθόν για τον Ιάλυσο που συνεχίζει να βλέπει μπροστά. Οι κιτρινοκόκκινοι που πήραν τρεις πολύτιμους βαθμούς από το δεύτερο Δωδεκανησιακό ντέρμπυ που έδωσαν μέχρι τώρα θέλουν μετά την σπουδαία βαθμολογική ανάσα που πήραν να ανέβουν κι άλλο βαθμολογικά και να καθιερωθούν ψηλά αλλά και αποβάλλοντας το άγχος να δείξουν το πραγματικό τους αγωνιστικό πρόσωπο, κάτι που δεν έκαναν μέχρι τώρα εξαιτίας του ότι κυνηγούν τα αποτελέσματα από την αρχή εξαιτίας του άσχημου ξεκινήματος στο περιφερειακό πρωτάθλημα.

Υπήρχε βελτίωση αγώνα με αγώνα και αυτό φάνηκε και στο β΄ημίχρονο του αγώνα με την Κω η οποία έμεινε με δέκα παίκτες αλλά αυτό δεν σημαίνει τίποτα για τον Ιάλυσο και τους παίκτες του που πήραν σπουδαία νίκη απέναντι σε μια ομάδα που ήρθε στη Ρόδο και πάλεψε για να πάρει το θετικό αποτέλεσμα.

Την Κυριακή έρχεται στη Ρόδο ο Σαρωνικός και οι κιτρινοκόκκινοι θέλουν να παρουσιάσουν το ίδιο πρόσωπο όπως και με την Κω. Δυνατοί αποφασιστικοί και με μοναδικό στόχο τη νίκη και τους τρεις βαθμούς αλλά και το θέαμα, που ενδεχομένως να παρουσιάσουν εάν ο αγώνας είναι από την αρχή καλός για τον **Γιώργο Γκαϊδα** και τους παίκτες του.

Ο προπονητής του Ιάλυσου αναφερόμενος στο



Τέθηκε από χθες στη διάθεση του Γιώργου Γκαϊδα νεαρός Θεοδοσίου

ντέρμπυ με την Κω αλλά και σε αυτό που έρχεται δήλωσε χαρακτηριστικά:

«Είναι το δεύτερο ντέρμπυ που κερδίζουμε αυτής της εμβέλειας. Και ήταν κι αυτό ντέρμπυ. Μπορεί να ήταν βαρύς ο αγωνιστικός χώρος και να μην μας βοήθησε στον χώρο της μεσαίας γραμμής .Όμως μετά το μισάωρο όταν ξεπεράσαμε το τρακ του ντέρμπυ ισορροπήσαμε και αρχίσαμε να βγαίνουμε μπροστά και να κάνουμε ευκαιρίες.

Η Κως ήταν καλή αλλά ήμασταν κι εμείς καλύτεροι και φτάσαμε στην δημιουργία των ευκαιριών ιδιαίτερα στο β΄ημίχρονο αλλά και μετά την αποβολή όταν έμειναν με δέκα οι αντίπαλοι μας. Από συγκυρίες αλλά και από υπερβολική σιγουριά δεν φτάσαμε στο 2-0 αλλά και στο 3-0 σε ευκαιρίες τετ α τετ. Τώρα έρχεται ο Σαρωνικός και πρέπει να αντιμετωπίσουμε κι αυτή την ομάδα όπως και τα άλλα παιχνίδια για να μην χάσουμε το προνόμιο των δύο εντός έδρας παιχνιδιών που έχουμε. Ο Σαρωνικός θέλει προσοχή γιατί είναι κι αυτή καλή ομάδα».

Ο Ιάλυσος πραγματοποίησε χθες την πρώτη προπόνηση για το ματς με τον Σαρωνικό. Ο **Γιώργος Γκαϊδας** είδε με χαρά

-Τον νεαρό **Θεοδοσίου** να προπονείται κανονικά

-Όχι όμως και τον **Κούρο** που συνεχίζει να είναι τραυματίας και κάτι τέτοιο καθιστά από χθες την συμμετοχή του στον αγώνα με τον Σαρωνικό αμφίβολη.

-Πρόβλημα πάντως συνιστούν και κάποιες ενοχλήσεις που ένοιωσε ο **Γκορτζίλας**.

Ο τραυματισμός του θα φανεί σήμερα πόσο σοβαρός είναι και κατά πόσο μπορεί να τον υπολογίζει για την Κυριακή ο προπονητής του.

## ΑΞΙΟΠΟΙΗΣΗ ΤΩΝ ΕΥΚΑΙΡΙΩΝ

*• Αυτός είναι ο επόμενος στόχος της τεχνικής ηγεσίας του ΑΕΡΑ και της δουλειάς πού θα ακολουθήσει με τους παίκτες της ομάδας.*

*• Αργυρίου: «Πρέπει να κάνουμε γκολ τις ευκαιρίες ιδιαίτερα σε εκτός έδρας παιχνίδια»*

Ικανοποιημένος από την εικόνα πού εμφάνισε η ομάδα του στον εκτός έδρας αγώνα με το Μαρκό ήταν χθες ο προπονητής του ΑΕΡΑ **Νίκος Αργυρίου**. Στην επαφή του με τους εκπροσώπους του Τύπου φάνηκε ευχαριστημένος από την εικόνα πού παρουσίασαν οι παίκτες του στον αγώνα αυτόν σε ότι αφορά την κατοχή της μπάλας αλλά και την δημιουργία ευκαιριών από το ξεκίνημα του αγώνα μέχρι το τέλος του.

Ο κόουτς της ομάδας αναφέρθηκε επίσης και στον τομέα των λαθών από τα οποία προήλθαν τα γκολ του αντιπάλου αλλά γενικά έμεινε ευχαριστημένος από την εικόνα που παρουσίασε η ομάδα του τονίζοντας μεταξύ άλλων και τα εξής:

«Η ομάδα πήγε πολύ καλύτερα σε σχέση με τα ματς πού εγώ είμαι ο προπονητής της. Στον αγώνα με το Μαρκό κάναμε ευκαιρίες και πετύχαμε και δύο γκολ. Μας στοίχησαν όμως τα λάθη της στιγμής αλλά και ο καταλογισμός του πέναλτι από το οποίο προήλθε το πρώτο γκολ των αντιπάλων μας όταν άνοιξαν το σκορ. Αυτά τα λάθη πρέπει να μάθουμε να μην τα κάνουμε ιδιαίτερα σε ματς εκτός έδρας στο οποίο και επιζητούμε γκολ και βαθμούς ή βαθμό. Η ομάδα πήγε καλά σε γενικές γραμμές. Είχαμε κατοχή μπάλας στο μεγαλύτερο διάστημα του αγώνα και αυτό λέει πολλά για ένα αγώνα εκτός έδρας και απέναντι σε μια καλή ομάδα όπως είναι το Μαρκό. Εάν ήμασταν πιο αποτελεσματικοί στις ευκαιρίες τότε το αποτέλεσμα θα ήταν διαφορετικό. Πρέπει να δουλέψουμε πάνω στην αξιοποίηση των ευκαιριών στα εκτός έδρας παιχνίδια. Αυτή η δουλειά θα μας φέρει και τους βαθμούς πού επιζητούμε για να αναπνεύσουμε».

Ο ΑΕΡΑ ξεκίνησε χθες το μεσημέρι την προετοιμασία για το ματς του Σαββάτου με τον Ατρόμητο Πειραιά εκτός έδρας και πάλι από το οποίο όμως μπορεί να αποκομίσει βαθμό και βαθμούς αν αξιοποιήσει όπως είπε πιο πάνω ο **Νίκος Αργυρίου** τις ευκαιρίες πού θα δημιουργηθούν.



Βάρος στην αξιοποίηση των ευκαιριών ρίχνει τώρα ο Νίκος Αργυρίου

Ο κόουτς της ομάδας του ΑΕΡΑ αντιμετωπίζει πρόβλημα σε ότι αφορά την συμμετοχή

- Του **Σαμαρά** πού χτύπησε στο γόνατο και είναι αμφίβολη η συμμετοχή του στό κυριακάτικο παιχνίδι .

- Αλλά και του **Δαούτη** ο οποίος συμπλήρωσε επτά κίτρινες κάρτες και δεν έχει δικαίωμα συμμετοχής ούτε στο μεθεπόμενο ματς με τον Πανναξιακό στα Κοσκινού.

**ΣΤΟ ΓΗΠΕΔΟ ΤΟΥ ΜΕ ΤΗΝ ΚΩ**

Στο μεταξύ οι εργασίες συνεχίζονται στο γήπεδο Αφάντου και το γήπεδο πού αποτελεί την φυσική έδρα του ΑΕΡΑ αναμένεται να είναι έτοιμο καλώς εχόντων των πραγμάτων όπως χαρακτηριστικά τονίστηκε χθες στο ματς με την Κω στις 18 Δεκεμβρίου.

Τότε αναμένεται να επανέλθει στην φυσική του έδρα ο ΑΕΡΑ και μάλιστα σε τοπικό ντέρμπι.

## Η ΠΡΩΤΗ ΔΙΟΙΚΗΣΗ ΤΗΣ ΠΑΕ ΔΙΑΓΟΡΑΣ

*• Ο Κώστας Χρυσοχοΐδης επανεξελέγη και πάλι όπως και τα υπόλοιπα μέλη της προσωρινής Επιτροπής Διοίκησης.*

*• Απομένει η συγκρότηση σε σώμα*

Διεξήχθη χθες με απόλυτη επιτυχία η Γενική Συνέλευση της ΠΑΕ Διαγόρας από την οποία προέκυψε η πρώτη Διοίκηση της Εταιρείας.

Ο **Κώστας Χρυσοχοΐδης** και τα υπόλοιπα μέλη της προσωρινής Επιτροπής Διοίκησης που αποφάσισε την διενέργεια της Συνέλευσης για την εκλογή της πρώτης Διοίκησης της Εταιρείας Οι μέτοχοι που παραβρέθηκαν στην Συνέλευση εξέλεξαν τους κάτωθι οι οποίοι αποτελούν την Διοίκηση της ΠΑΕ Διαγόρας .

-Κώστας Χρυσοχοϊδης
-Γιάννης Καμπούρης
-Στάμος Καράβας
-Μεος Καμπουράκης
-Νίκος Νίκανδρος
-Μαρίνος Μακρίδης
-Πανταζής Κολάης
-Νίκος Σαββαϊδης
-Γιώργος Χατζημάρκος
-Νίκος Παπαιωάννου και ο



Ο Κώστας Χρυσοχοϊδης θα συνεχίσει να προσφέρει στον Διαγόρα από το πόστο του προέδρου

-Θεολόγος Τσιγάρος ως πρόεδρος του ερασιτέχνη.

Οι πιο πάνω πρόκειται να συγκροτηθούν σε σώμα εντός της σήμερον.

## ΣΤΟΙΧΙΣΕ Η ΑΠΟΒΟΛΗ

*• Ο Γιάννης Μανούσογλου πίστεψε πώς αν η ομάδα του συνέχιζε στους ρυθμούς του Α' ημιχρόνου θα έπαιρνε και την νίκη ακόμα.*

*• Αγώνας Κυπέλλου με την Δόξα Καρδάμαινας για να εκτίσει την ποινή του ο αποβληθείς Νίκος Μάμμης.*

**ΚΩΣ**
Του ανταποκριτή μας
**Γιώργου Αναγνώστου**

Μπορούσε να κάνει την υπέρβαση και να πάρει με την καλή απόδοση του α΄ημιχρόνου τον βαθμό η και τους βαθμούς πού έπρεπε από το τοπικό ντερμπυ με τον Ιάλυσο η ΑΕ Κώς. Ωστόσο οι βυσσινί φάνηκε πώς επηρεάσθηκαν από την αποβολή πού ήρθε σε καθοριστική χρονική στιγμή αλλά και το γκολ πού ακολούθησε. Σε αυτά τα δύο σημεία στάθηκε με δηλώσεις του χθες ο προπονητής της ΑΕ Κω **Γιάννης Μανούσογλου** πού δήλωσε χαρακτηριστικά στην Α.Ρ.:

«Πιστεύω πώς στο α΄ημίχρονο μια ομάδα υπήρχε στον αγωνιστικό χώρο.

Ήμασταν κυρίαρχοι σε ένα κακό αγωνιστικό χώρο. Είχαμε ευκαιρίες για να κάνουμε γκολ αλλά δεν ήρθε



Η αποβολή του Νίκου Μάμμη ήταν καθοριστική για την ΑΕ Κω

παρότι υπήρχαν οι προϋποθέσεις. Στο β΄ημίχρονο πίστευα και το είχα πει και στα παιδιά στην ανάπαυλα πώς αν συνεχίζαμε με αυτό τον ρυθμό θα παίρναμε και την νίκη ακόμα. Ηρθε γρήγορα όμως η αποβολή και το γκολ αμέσως μετά και τα πράγματα άλλαξαν μέσα στον αγωνιστικό χώρο. Ρισκάραμε με το να παίξουμε με τέσσερις κυνηγούς αλλά και πάλι δεν καταφέραμε τίποτα. Μάλιστα στο διάστημα αυτό ο Ιάλυσος θα μπορούσε να κάνει και δεύτερο και τρίτο γκολ. Πιστεύω πώς μας στοίχισε η αποβολή του μικρού και μας άλλαξε τα σχέδια το γκολ πού ακολούθησε. Αν δεν συνέβαιναν όλα αυτά τότε μπορούσαμε να πάρουμε το θετικό αποτέλεσμα.»

Η ΑΕ Κώς θα δώσει την Τετάρτη αγώνα Κυπέλλου με την Δόξα Καρδάμαινας για να μπορέσει να εκτίσει την ποινή του ο **Ν. Μάμμης** πού αποβλήθηκε στον αγώνα με τον Ιαλυσο και να μπορέσει να παίξει κατά της Αριάδνης την ερχόμενη Κυριακή ματς στο οποίο οι βυσσινί βλέπουν με παρωπίδες την νίκη. Δεν υπάρχει για αυτούς άλλο αποτέλεσμα.

ΤΟΠΙΚΟ ΠΟΔΟΣΦΑΙΡΟ

# Σε απόσταση αναπνοής

*• Στον ένα βαθμό πλησίασε ο Διαγόρας Β. τον Φοίβο μετά και τη νίκη του στο ντέρμπι του προηγούμενου Σαββάτου. Ικανοποιημένος από την προσπάθεια των ποδοσφαιριστών του είναι ο τεχνικός του Διαγόρα Β. Στάθης Φαρμακίδης.*

Μια μεγάλη νίκη κατάφερε να πάρει ο Διαγόρας Β. την προηγούμενη αγωνιστική στα Μαριτσά με αντίπαλο τον πρωτοπόρο Φοίβο. Αξίζει να σημειωθεί ότι ο συγκεκριμένος αγώνας διεξήχθη κάτω από πολύ κακές καιρικές συνθήκες αφού σε όλη τη διάρκεια του παιχνιδιού η βροχή που έπεφτε ήταν καταρρακτώδης κάτι το οποίο δυσκόλεψε πολύ τις προσπάθειες των ποδοσφαιριστών και των δύο ομάδων.

Με δηλώσεις του στην «Α.Ρ.» ο τεχνικός του Διαγόρα Βατίου **Στάθης Φαρμακίδης** ανέφερε σχετικά με τη συγκεκριμένη αναμέτρηση τα εξής:

«Ήταν συγκινητική η προσπάθεια των ποδοσφαιριστών μου που ανταποκρίθηκαν άψογα στις καιρικές συνθήκες και έτσι πήραμε μια δίκαιη και πεντακάθαρη νίκη.

Είμαι ευχαριστημένος και από το γεγονός ότι πήραμε τα συγχαρητήρια του αντίπαλου προπονητή και αυτό είναι το πιο σημαντικό. Εμείς δεν θα σταθούμε στο συγκεκριμένο παιχνίδι και θα συνεχίσουμε την προσπάθειά μας».

Την επόμενη αγωνιστική ο Σύλλογος από το Βατί θα αντιμετωπίσει εντός έδρας τον Ορφέα με σκοπό να συνεχίσει το σερί των καλών αποτελεσμάτων χωρίς ελλείψεις αφού πλέον είναι σε θέση να ενισχύσει την ομάδα του και ο **Ζωάννου** που εξέτισε την ποινή του την προηγούμενη αγωνιστική.



*Μάκρας και Εμίρογλου (δεξιά) συγχαίρουν τον σκόρερ του χρυσού γκολ Γιώργο Πλεγγέντη*
*(ΒΙΚΤΩΡ-ΦΩΤΟ ΜΑΡΚΕΤ-ΙΑΛΥΣΟΣ)*

Τέλος αξίζει να σημειωθεί ότι ο **Μαυρομούστακος** τραυματίστηκε στο προηγούμενο παιχνίδι κόντρα στον Φοίβο και επρόκειτο να εξεταστεί χθες από τον γιατρό για να εξακριβωθεί το αν θα μπορέσει να ενισχύσει την ομάδα του στο επόμενο παιχνίδι με τον Ορφέα.

## Αύριο τα εξ αναβολής

*• Ήλιος-Ροδιακός και Ζευς-Ιάλυσος 97 θα κλείσουν αύριο τις εκκρεμότητες της περασμένης αγωνιστικής του πρωταθλήματος της Γ' κατηγορίας.*

Για αύριο, Τετάρτη, όρισε η Επιτροπή Πρωταθλήματος τα δύο παιχνίδια του πρωταθλήματος της Γ' κατηγορίας που είχαν αναβληθεί λόγω των κακών καιρικών συνθηκών που επικρατούσαν το περασμένο Σαββατοκύριακο. Αναλυτικά:

• **Λύκειο Ιαλυσού (15:00):** Ήλιος-Ροδιακός
**Παρατηρητής:** *Ντελλάκης*

• **Παστίδα (15:00):** Ζευς-Ιάλυσος 97
**Παρατηρητής:** *Περαντινός*

## Βολές κατά Γουλάρα

*• Η διοίκηση της Αναγέννησης Ρόδου εξέδωσε ανακοίνωση κατά του διαιτητή του προχθεσινού παιχνιδιού με αντίπαλο την Ομόνοια Γ.*

Ανακοίνωση εξέδωσε η διοίκηση της Αναγέννησης Ρόδου η οποία διαμαρτύρεται έντονα για το διαιτητή **Διονύση Γουλάρα** που σφύριξε το προχθεσινό παιχνίδι Αναγέννηση Ρόδου - Ομόνοια, όπου η φιλοξενούμενη ομάδα νίκησε 3-1.

Τι ακριβώς αναφέρει η επιστολή:

«Η διοίκηση του αθλητικού συλλόγου «Αναγέννηση Ν. Ρόδου», η οποία πολλές φορές στο παρελθόν έχει συγχαρεί διαιτητές ακόμα και μετά από ήττες, διαμαρτύρεται έντονα και εκφράζει την αγανάκτηση και τον αποτροπιασμό της για την κακή και μεροληπτική σε βάρος της διαιτησίας, του «κυρίου» **Γουλάρα,** η οποία ήταν η πιο σφαγιαστική από μια σειρά κακών διαιτησιών που ξεχείλισε το ποτήρι, και για τις οποίες ποτέ δεν διαμαρτυρηθήκαμε.

Τα γεγονότα (4 αποβολές) δε συνάδουν με το ήθος και την ποιότητα που έχει επιδείξει το σωματείο μας στην πολυετή παρουσία του στις τοπικές κατηγορίες, όπου πάντα αποτελούσε πρότυπο αθλητικού ιδεώδους, φιλοξενίας και «ευ αγωνίζεσθαι», με πιο πρόσφατο το παράδειγμα του αγώνα της Σύμης.

Τα γεγονότα αυτά ξενίζουν ακόμα και τον πιο ανενημέρωτο φίλαθλο και καταδεικνύουν περίτρανα την ανικανότητα ορισμένων ανθρώπων να επιτελέσουν το έργο τους και να συνεισφέρουν έστω και το ελάχιστο στην άνοδο του Δωδεκανησιακού ποδοσφαίρου, το οποίο πάντα υπηρετούσαμε και θα συνεχίσουμε να το κάνουμε μέσα από ακαδημίες και υγιείς συμπεριφορές σε πείσμα όλων όσων επιβουλεύονται το χώρο του τοπικού ποδοσφαίρου. Η διοίκηση του αθλητικού συλλόγου «Αναγέννηση Ν. Ρόδου», συγχαίρει τους βοηθούς κ. **Πηδιάκη** και κ. **Παπαγιαννίδη** για την άψογη απόδοσή τους».

## Αναβλήθηκε το Δόξα Κ.-Τήλος

Δεν πραγματοποιήθηκε η αναμέτρηση που ήταν προγραμματισμένη να γίνει χθες στο Πυλί ανάμεσα στην Δόξα Κ. και την Τήλο για την Β' Κατηγορία. Η φιλοξενούμενη ομάδα δεν μπόρεσε να ταξιδέψει στην Κω για συγκοινωνιακούς λόγους γι αυτό και ο συγκεκριμένος αγώνας πρόκειται να επανοριστεί από την ΕΠΣΔ.

## «Λαβωμένη» η Αναγέννηση Εμπ.

*• Τέσσερις παίκτες της Αναγέννησης Έμπ. θα απουσιάσουν από το επόμενο παιχνίδι με αντίπαλο τον Κλεόβουλο στη Λίνδο*

Με πολλές ελλείψεις θα αγωνιστεί η Αναγέννηση Έμπ. την επόμενη αγωνιστική στη Λίνδο με αντίπαλο τον τοπικό Κλεόβουλο αφού πολλοί από τους ποδοσφαιριστές της αντιμετωπίζουν προβλήματα τραυματισμού.

Αξίζει να σημειωθεί ότι η ομάδα από την Έμπωνα αντιμετώπισε στην έδρα της τον Κλεόβουλο για τον θεσμό του Κυπέλλου την προηγούμενη εβδομάδα παίρνοντας τη νίκη με 2-1 και ταυτόχρονα την πρόκριση για την επόμενη φάση. Με δηλώσεις του στην «Α.Ρ.» ο τεχνικός της Αναγέννησης **Γιάννης Κρητικός** ανέφερε για το παιχνίδι της επόμενης αγωνιστικής τα εξής: «Την ομάδα του Κλεόβουλου την αντιμετωπίσαμε και στο Κύπελλο όμως το συγκεκριμένο παιχνίδι ήταν στην έδρα μας.

Όταν ο Κλεόβουλος αγωνίζεται στην έδρα του παρουσιάζεται...μεταμορφωμένος και σίγουρα πιο δυνατός. Εμείς αν και έχουμε πολλές ελλείψεις θα αγωνιστούμε για να πάρουμε ένα θετικό αποτέλεσμα.» Οι ποδοσφαιριστές που θα απουσιάσουν από το επόμενο παιχνίδι της Αναγέννησης είναι ο **Κίτσος** που έχει πρόβλημα στους πλάγιους συνδέσμους στο γόνατο και δεν θα μπορεί να προσφέρει τις υπηρεσίες του στην ομάδα για δεκαπέντε μέρες περίπου, ενώ άλλες δύο εβδομάδες τουλάχιστον θα απουσιάσει και ο **Σταμούλης** που έχει τράβηγμα.

Ο **Μπρόκος** που αντιμετωπίζει πρόβλημα στην επιγονατίδα θα προπονηθεί όλη την εβδομάδα αλλά είναι πολύ λίγες οι πιθανότητες να αγωνιστεί κόντρα στον Κλεόβουλο ενώ από την αναμέτρηση αυτή θα απουσιάσει και ο **Βασιλώτος** που δέχτηκε κόκκινη κάρτα στο παιχνίδι με τον Διγενή την προηγούμενη αγωνιστική. Τέλος αξίζει να σημειωθεί ότι μέσα στην εβδομάδα θα επιστρέψει ο **Θαρρενός** που είχε ταλαιπωρηθεί από διάστρεμμα.

## Δύσκολη έξοδος

*• Τον Καλυμνιακό θα αντιμετωπίσει την επόμενη αγωνιστική ο Άρης εκτός έδρας με σκοπό να συνεχίσει τις καλές εμφανίσεις και τις νίκες*

Μετά και την πολύ καλή εμφάνιση που πραγματοποίησε ο Άρης την προηγούμενη αγωνιστική με αντίπαλο τον Ευαγόρα τον οποίο κέρδισε με 8-3 η ομάδα από τον Αρχάγγελο καλείται να δώσει άλλη μια σημαντική αναμέτρηση κόντρα στον Καλυμνιακό εκτός έδρας.

Οι «κιτρινόμαυροι» λοιπόν θέλουν να συνεχίσουν τις καλές εμφανίσεις και τα θετικά αποτελέσματα προκειμένου να παραμείνουν ψηλά στον βαθμολογικό πίνακα παίρνοντας το θετικό αποτέλεσμα και κόντρα στον Σύλλογο από την Κάλυμνο.

Με δηλώσεις του στην «Α.Ρ.» ο τεχνικός του Άρη **Γαβριήλ Γιακουμάκης** δήλωσε σχετικά με το παιχνίδι που θα δώσει η ομάδα του την επόμενη αγωνιστική τα εξής: «Από τη στιγμή που έχουμε θέσει υψηλούς στόχους πρέπει να αγωνιζόμαστε σε όλα τα παιχνίδια με μοναδικό σκοπό την κατάκτηση της νίκης.

Για 'μας δεν υπάρχουν εύκολοι ή δύσκολοι αντίπαλοι και πρέπει σε όλα τα παιχνίδια ανεξαιρέτως να αγωνιζόμαστε με σοβαρότητα, οργάνωση και αγωνιστική πειθαρχία για να πετυχαίνουμε τη νίκη».



*Ο Γαβριήλ Γιακουμάκης*

Θετικό ωστόσο για τον προπονητή του Άρη είναι το γεγονός ότι η ομάδα θα πάει πλήρης στην Κάλυμνο για τον δύσκολο αυτό παιχνίδι, αφού κανένας ποδοσφαιριστής δεν αντιμετωπίζει πρόβλημα από τραυματισμό ή κόκκινη κάρτα.

## Τι θα φέρει η κλήρωση;

*• Σήμερα στις 7 το απόγευμα θα διεξαχθεί στα γραφεία της ΕΠΣΔ η κλήρωση της τέταρτης φάσης του Κυπέλλου Δωδεκανήσου. Αύριο θα αναμετρηθούν Δόξα Κ. και ΑΕ Κως, μετά το αίτημα της τελευταίας.*

Απόγευμα για...καρδιοχτύπια είναι το σημερινό, καθώς οι ομάδες που έχουν προκριθεί από τις προηγούμενες φάσεις του Κυπέλλου Δωδεκανήσου θα μπουν σήμερα στην κληρωτίδα και θα παρακαλάνε την Θεά Τύχη να τους ρίξει στα «μαλακά» στο πλαίσιο της κλήρωσης των ζευγαριών της τέταρτης φάσης του θεσμού. Η διαδικασία θα ξεκινήσει στις 7 το απόγευμα στα γραφεία της ΕΠΣΔ. Εξάλλου, αξίζει να σημειωθεί πως για τον υποόμιλο της Κω θα διεξαχθεί αύριο, Τετάρτη, στην Καρδάμαινα το ματς ανάμεσα στην τοπική Δόξα και την Αθλητική Ένωση Κω, κατόπιν αιτήματος των φιλοξενούμενων. Ο αγώνας θα ξεκινήσει στις 2:30 το απόγευμα με παρατηρητή τον κ. Κίνα.

## Μονόδρομος η νίκη

*• Την κατάκτηση των τριών βαθμών θα επιδιώξει ο Κλεόβουλος την επόμενη αγωνιστική με αντίπαλο την Αναγέννηση Έμπ. στη Λίνδο μετά και την ήττα από τον Απόλλων Απ.*

Επιτακτική είναι πλέον η νίκη για τον Κλεόβουλο στο εντός έδρας παιχνίδι που θα δώσει στα πλαίσια της 11ης αγωνιστικής με αντίπαλο την Αναγέννηση Έμπωνας. Η ομάδα από την Λίνδο γνώρισε την ήττα στα Απόλλωνα από τον τοπικό Απόλλων και χρειάζεται τους τρεις βαθμούς για να μπορέσει να καλύψει το χαμένο έδαφος από την προηγούμενη αγωνιστική. Με δηλώσεις του στην «Α.Ρ.» ο προπονητής του Κλεόβουλου **Νίκος Μαντικός** ανέφερε σχετικά με το παιχνίδι που θα δώσει η ομάδα του την επόμενη αγωνιστική τα εξής: «Στον αγώνα με την Αναγέννηση πρέπει να πάρουμε οπωσδήποτε τους τρεις βαθμούς. Η αντίπαλός μας είναι σίγουρα μια πολύ δυνατή ομάδα και πρέπει όχι μόνο να είμαστε προσεκτικοί αλλά και να αποφύγουμε τα λάθη για να έρθει το θετικό αποτέλεσμα.» Αξίζει ωστόσο να σημειωθεί ότι συνεχίζονται τα προβλήματα για τον Σύλλογο από την Λίνδο αφού πολλοί ποδοσφαιριστές είναι τραυματίες ενώ άλλοι απουσιάζουν αφού πρέπει να υπηρετήσουν τη στρατιωτική τους θητεία. Συγκεκριμένα ο **Χαρίτος** που αντιμετώπιζε μια θλάση στο δικέφαλο έπαθε υποτροπή στο προηγούμενο παιχνίδι με τον Απόλλωνα Απ. και έτσι θα απουσιάσει από την αναμέτρηση κόντρα στην Αναγέννηση. Ο **Ιωαννίδης** θα μπει σε ρυθμούς προπόνησης από την επόμενη εβδομάδα ενώ συνεχίζει να ταλαιπωρείται ο **Πόλλος** που έχει πρόβλημα στους προσαγωγούς. Τέλος οι **Χουήρης, Παρισίδης** και **Διάκουλας Κ.** είναι οι ποδοσφαιριστές που υπηρετούν τη στρατιωτική τους θητεία

ΡΕΠΟΡΤΑΖ

# Το βασίλειο




**«Πώς βρέθηκε στο «Καλλιπάτειρα» αυτός ο σωρός από μπάζα και παλιοσίδερα; Φυσικά δεν έπεσε από τον ουρανό. Εκτός κι αν οι απίστευτες εικόνες από το μαύρο χάλι του αθλητικού κέντρου συνοδευτούν από απίστευτες δικαιολογίες».**

*• Η πρωτοφανής αδιαφορία του Δήμου Ροδίων οδήγησε στην απόλυτη κατάντια στις αθλητικές εγκαταστάσεις στο Καρακόνερο. Πέρα από τις εικόνες της ντροπής, ενδιαφέρον έχουν και οι ιστορίες γεμάτες... «αθλητισμό» που ακούγονται. Άραγε, θα συγκινηθεί κανείς;*

Το φωτογραφικό υλικό που είδε το φως της δημοσιότητας στο φύλλο της «Α.Ρ.» της περασμένης Κυριακής και αποτύπωνε το απερίγραπτο χάλι στο οποίο έχει περιέλθει το Εθνικό Αθλητικό Κέντρο «Καλλιπάτειρα» ήταν αρκετό για να καταδείξει την απόλυτη αδιαφορία των αρμόδιων αρχών για τους ίδιους τους πολίτες αυτής της πόλης, που αναζητούν στο Καρακόνερο τις στοιχειώδεις συνθήκες για να αθληθούν. Η δε αντίδραση της επόμενης μέρας κατέδειξε κάτι σαφώς χειρότερο. Την πρωτοφανή αναισθησία τους. Προφανώς, η εικόνα για την απίστευτη κατάντια ενός χώρου που υποτίθεται πως θα έπρεπε να αποτελεί μία από τις ομορφότερες και πιο χρήσιμες γωνιές της Ρόδου δεν ενεργοποίησε ούτε στοιχειωδώς την ευαισθησία των αρμόδιων, που λογικά θα έπρεπε να πάρουν αμέσως θέση και να δώσουν μία πρώτη απάντηση. Έστω μία δικαιολογία για τις εικόνες ντροπής, έστω μία δέσμευση για την αποκατάσταση όλων αυτών που δηλητηριάζουν το μάτι και την ψυχή όσων επιμένουν ακόμα να επισκέπτονται το Καρακόνερο. Τίποτα. Ούτε για τα μάτια του κόσμου δεν ίδρωσε το αυτί κανενός. Όχι πως θα έπρεπε να αναμένεται κάτι διαφορετικό. Αν υπήρχε η ζητούμενη ευαισθησία, όλοι εκείνοι που έχουν την ευθύνη για τις αθλητικές εγκαταστάσεις και ειδικά για το Καρακόνερο δεν θα επέτρεπαν ποτέ να φτάσει η κατάσταση στα σημερινά χάλια. Οπότε εδώ προφανώς ισχύει το



**«Τα αποδυτήρια έγιναν καμβάς για καλλιτεχνικές δημιουργίες, προφανώς όχι με το φως του ήλιου. Οι σιδεριές ασφαλίζουν μόνο τις δύο πόρτες. Οι άλλες δύο ή αλεξίσφαιρες είναι ή δεν χρειάζεται να ασφαλιστούν γιατί προφανώς είναι κρίμα να βρει εμπόδια όποιος θέλει να ρίξει μια ματιά μέσα. Οι υποδοχές πάνω από τις πόρτες είναι για...λάμπες;**

πως αυτές είναι οι σύγχρονες αθλητικές εγκαταστάσεις που διαθέτει η πόλη.

Από τότε που οι εγκαταστάσεις παραχωρήθηκαν από την Γενική Γραμματεία Αθλητισμού, το αθλητικό κέντρο στο Καρακόνερο ανήκει στην δικαιοδοσία του Δήμου Ροδίων. Φυσικά, όπως κάθε στάδιο, διαθέτει την διοίκησή του, ενώ υποτίθεται πως διαθέτει και το προσωπικό για να συντηρείται. Αν δεν διαθέτει, είναι άλλη μία απόδειξη πως το άφησαν στο έλεος του Θεού. Τα ερωτήματα προς τον Δήμο Ροδίων και τους υπεύθυνους των αθλητικών εγκαταστάσεων είναι αμείλικτα.

Γνωρίζουν πως η εικόνα που παρουσιάζει το Καρακόνερο είναι άθλια; Γνωρίζουν ότι ο τόπος έχει γεμίσει από μπάζα; Γνωρίζουν πως η περίφραξη στα περισσότερα γήπεδα έχει σκουριάσει, έχει σαπίσει και έχει γίνει επικίνδυνη; Γνωρίζουν το αθλητικό κέντρο έχει μετατραπεί σε έναν απέραντο σκουπιδότοπο, όπου βρίσκει κανείς εκτός από τα...κλασικά σκουριασμένα σίδερα, βαρέλια και ότι άλλο μπορεί να βάλει ανθρώπινος νους; Γνωρίζουν ότι τα γήπεδα του ποδοσφαίρου είναι επικίνδυνα για την σωματική ακεραιότητα των αθλουμένων, όχι μόνο λόγω του απαράδεκτου αγωνιστικού χώρου που έχει γεμίσει λάκκους, αλλά και λόγω του ότι η ασφάλεια των τερμάτων είναι ανύπαρκτη;



**«Άλλο ένα καλό ερώτημα. Τα δίχτυα ψαρέματος πώς βρέθηκαν στο «Καλλιπάτειρα»; α: Τα μπέρδεψαν με δίχτυα για τέρμα ποδοσφαίρου και το κατάλαβαν αργά. β. Κάποτε εκεί ήταν θάλασσα και δεν το κατάλαβαν. γ: Βγήκαν τα ψάρια στην στεριά μαζί με τα δίχτυα.**



**«Άλλο ένα δείγμα αφηρημένης τέχνης και ελεύθερης έκφρασης. Γι' αυτό δεν τα μαζεύει κανείς. Άλλωστε η ...τέχνη δεν λογοκρίνεται και δε δέχεται παρεμβάσεις. Σεβασμός στον... καλλιτέχνη».**

ΡΕΠΟΡΤΑΖ

# της αναισθησίας

μίσει με πέτρες, αλλά και λόγω των σκουριασμένων προεξοχών στα περιβάλλοντα τοιχία; Γνωρίζουν ότι οι περισσότερες από τις μπασκέτες, μικρές και μεγάλες, είναι σπασμένες και σκουριασμένες, δίνοντας την εντύπωση πως είναι ετοιμόρροπες; Γνωρίζουν ότι τα περισσότερα αποδυτήρια είναι σπασμένα και φιλοξενούν στους τοίχους τους την αφηρημένη τέχνη των σπρέι; Γνωρίζουν ότι η κάτω πλευρά των εγκαταστάσεων είναι ξέφραγο αμπέλι, που ο καθένας μπαίνει και βγαίνει όποια ώρα θέλει; Έχουν ακούσει τις ιστορίες για το μπες-βγες των Τσιγγάνων, που φυσικά δεν πηγαίνουν για να ικανοποιήσουν τις αθλητικές τους ανάγκες; Έχουν ακούσει τις διηγήσεις για πεταμένες σύριγγες, καθώς λέγεται πως ένας αθλητικός χώρος έχει μεστάσεις κανονικό «ψωνιστήρι», με την λειτουργία ενός είδους «λαϊκής» από την οποία ο κάθε ενδιαφερόμενος αγοράζει έρωτα; Γνωρίζουν ότι η σκουριά, η σαπίλα, η βρωμιά και ο κίνδυνος παραμονεύουν σε κάθε βήμα σε ένα αθλητικό κέντρο; Αν δεν τα γνωρίζουν όλα αυτά, μπορούν εύκολα να πάνε στο «Καλλιπάτειρα» να δουν και να ακούσουν. Στην σημερινή «Α.Ρ.» μπορείτε να δείτε την συνέχεια του φωτορεπορτάζ για τις αθλητικές εγκαταστάσεις στο Καρακόνερο, καθώς το υλικό είναι ανεξάντλητο.

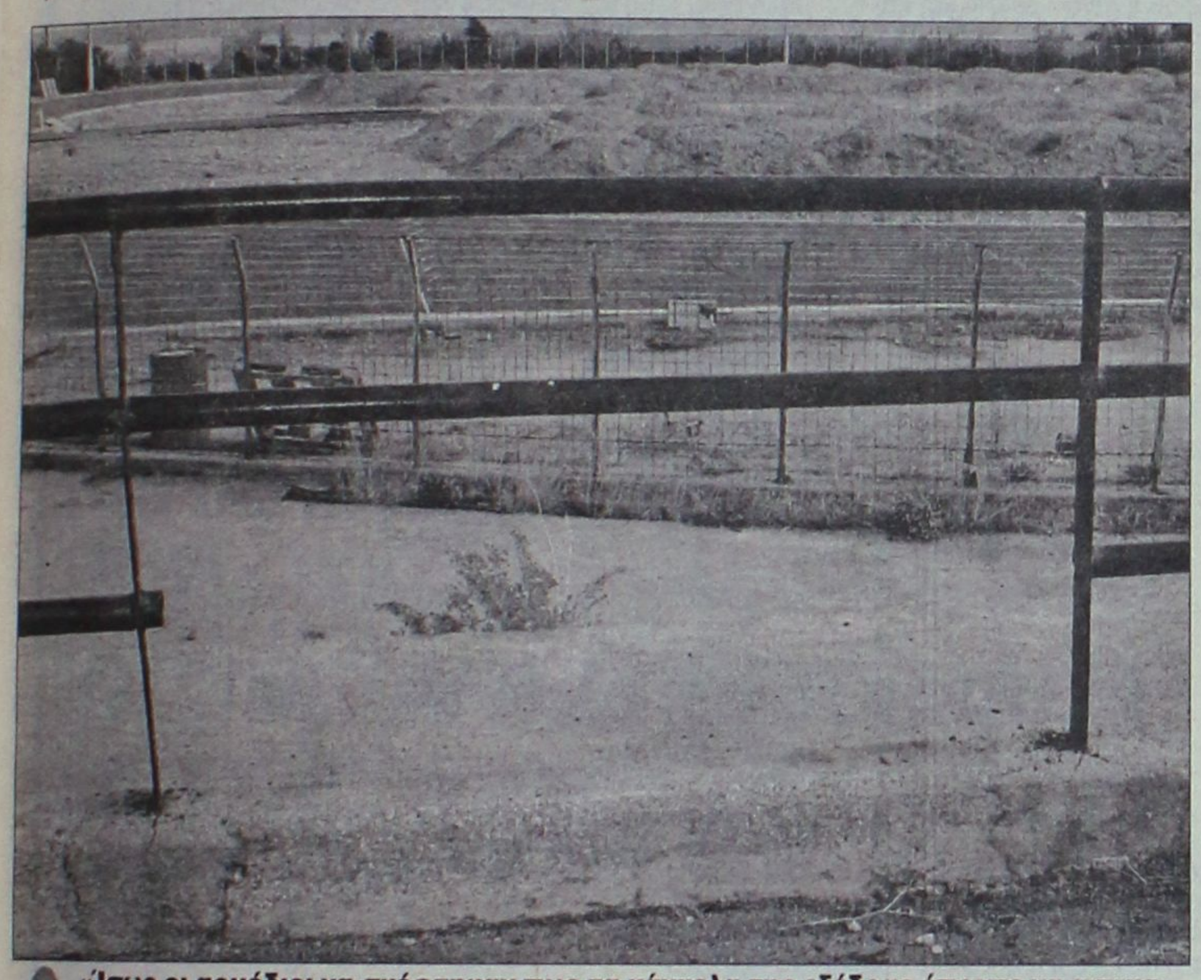

**«Ίσως οι αρμόδιοι να σκέφτηκαν πως τα κάγκελα της εξέδρας έπρεπε να αντικατασταθούν. Για λόγους οικονομίας, λοιπόν, αφήνουν να σαπίσουν και να διαλυθούν μόνα τους. Αν στο μεταξύ χτυπήσει κανένας ας πρόσεχε. Του είπε κανένας ότι το «Καλλιπάτειρα» είναι για να πηγαίνει;**



**«Όπου υπάρχουν σίδερα στο «Καλλιπάτειρα» η εικόνα είναι ίδια. Σκουριά και σαπίλα παντού. Ότι πρέπει για να... ξεσκουριάσει κάποιος με μια επίσκεψη στο... αθλητικό κέντρο»**



**«Να και κάτι που δεν έχει σαπίσει. Το παγκάκι είναι από τα λίγα πράγματα που τη γλίτωσε. Τα σκουπίδια γύρω γύρω είναι λεπτομέρειες. Άλλωστε, δεν εμποδίζουν όποιον έχει κουραστεί να περπατάει στο... ειδυλλιακό τοπίο να καθίσει και να πάρει ανάσες. Τα... αρώματα είναι πολλά και... τονώνουν τη διάθεση να ξανατρέξεις».**



**«Τι έπρεπε να κάνει ο άνθρωπος; Να τα κάνει πάνω του από τη συγκίνηση που η πόλη διαθέτει ένα τόσο όμορφο αθλητικό κέντρο; «Χεστήκαμε» μπορεί να σκέφτηκε. Γενικώς...».**

# ΧΩΡΙΣ ΟΡΙΑ

## ΔΙΑΙΤΗΤΙΚΟ ΤΡΙΟ...ΚΕΤΣΕ

Μπαμπάς για δεύτερη φορά έγινε ο διαιτητής Δημήτρης Κετσές η σύζυγος του οποίου έφερε ακόμη ένα αγοράκι στον κόσμο χθες. Το αθλητικό τμήμα της "Ροδιακής" του εύχεται να είναι καλορίζικο.

## ΤΑ ΚΑΛΑ ΣΥΝΕΧΙΖΟΝΤΑΙ

• *Τους Σιδεράτο και Σκαφίδα θα έχει ξανά σύντομα στην διάθεσή του ο προπονητής του Αστέρα Μασσάρων, Μιχάλης Κυπριώτης. Φιλικό με τους παλαίμαχους των Καλυθιών δίνει αύριο ο πρωτοπόρος του πρωταθλήματος της Β' κατηγορίας.*

Κλίμα ευφορίας επικρατεί στις τάξεις του Αστέρα Μασσάρων μετά την νέα νίκη στο φετινό πρωτάθλημα, αυτή την φορά επί του Ερμή με 4-0, και την δημιουργία διαφοράς με τις ομάδες που ακολουθούν στην δεύτερη θέση του βαθμολογικού πίνακα. Μάλιστα, το καλό κλίμα ενισχύεται ακόμα περισσότερο, καθώς ο προπονητής **Μιχάλης Κυπριώτης** θα έχει ξανά στην διάθεσή του δύο πολύτιμες μονάδες.

Ο **Μιχάλης Σιδεράτος** εξέτισε την ποινή του μετά την κόκκινη κάρτα που δέχθηκε στο ματς με το Πυλί, ενώ ο στρατευμένος Μιχάλης Σκαφίδας επέστρεψε στην Ρόδο και σύντομα θα βρίσκεται και αυτός στην διάθεση του προπονητή του.

Την επόμενη αγωνιστική ο Αστέρας θα έχει την ευκαιρία να συνεχίσει την νικηφόρα πορεία του, καθώς θα υποδεχθεί τον Ασκληπιό, ενώ αύριο, Τετάρτη, αντιμετωπίζει σε φιλικό παιχνίδι τους παλαίμαχους ποδοσφαιριστές των Καλυθιών.

Τέλος, πριν από λίγες μέρες η διοίκηση, οι ποδοσφαιριστές και η τεχνική ηγεσία του Αστέρα είχαν την ευκαιρία να τα πουν εκτός γηπέδου κατά την διάρκεια του δείπνου στην ταβέρνα «Μιμάκος», τους ιδιοκτήτες της οποίας η διοίκηση του σωματείου θέλει να ευχαριστήσει.

# Ξανά στις...επάλξεις

Ξεκίνησε το τουρνουά ποδοσφαίρου 5x5 του «OASIS SOCCER CLUB» με τη συμμετοχή 44 ομάδων χωρισμένων σε πέντε ομίλους.

Όπως κάθε χρόνο έτσι και φέτος, οι αθλητικές εγκαταστάσεις του «OASIS SOCCER CLUB» που βρίσκεται στους Αγίους Αποστόλους, ξεκίνησε το ποδοσφαιρικό τουρνουά 5x5 με πλούσια συμμετοχή ανεξαρτήτων ομάδων.

Φέτος το τοπικό πρωτάθλημα θα διεξαχθεί σε πέντε ομίλους οι οποίοι ήδη ξεκίνησαν τις αγωνιστικές τους υποχρεώσεις.

Τι έχει γίνει μέχρι τώρα:

**Α' ΟΜΙΛΟΣ**

Με νίκες ξεκίνησαν ΣΚΟΥΠΙΔΙΑ-PRO, SNIPERS, ΚΑΦΕΝΕΙΑ, GENERAL. Μεγάλη ανατροπή πέτυχαν οι ΑΔΙΑΦΘΟΡΟΙ, με την ΓΩΝΙΑ, αφού έχαναν με 0-4 και κατάφεραν στο τέλος να ισοφαρίσουν σε 5-5. Οι SNIPERS, πέτυχαν το νικητήριο γκολ στα τελευταία λεπτά πέρνοντας την νίκη και τους τρείς βαθμούς από την ΠΑΛΕΡΜΟ. Ωραίο παιχνίδι ανάμεσα σε δύο, δυνατές ομάδες, τις RUBIROSA και GENERAL με τελικό νικητή τη GENERAL που ξεκίνησε το τουρνουά με μεγάλες φιλοδοξίες. Καλή εμφάνιση και για τα ΚΑΦΕΝΕΙΑ και νίκη με 8-6, σε βάρος των ΙΠΠΟΤΩΝ-ΣΤΑΥΡΙΑΣ. Τέλος άνετη νίκη για τα ΣΚΟΥΠΙΔΙΑ-PRO, σε βάρος των AXION με 5-0, δείχνοντας τις προθέσεις τους, για την συνέχεια του τουρνουά.

| | |
|---|---|
| ΣΚΟΥΠΙΔΙΑ-PRO - AXION | 5-0 |
| SNIPERS - ΠΑΛΕΡΜΟ | 5-4 |
| ΓΩΝΙΑ - ΑΔΙΑΦΘΟΡΟΙ | 5-5 |
| ΙΠΠΟΤΕΣ ΣΤΑΥΡΙΑΣ - ΚΑΦΕΝΕΙΑ | 6-8 |
| RUBIROSA - GENERAL | 3-7 |

| ΟΜΑΔΕΣ | ΑΓ. | ΒΑΘ. | ΕΠ. | ΑΜ. |
|---|---|---|---|---|
| 1ΣΚΟΥΠΙΔΙΑ-PRO | 1 | 3 | 5 | 0 |
| 2GENERAL | 1 | 3 | 7 | 3 |
| 3ΚΑΦΕΝΕΙΑ | 1 | 3 | 8 | 6 |
| 4SNIPERS | 1 | 3 | 5 | 4 |
| 5ΑΔΙΑΦΘΟΡΟΙ | 1 | 1 | 5 | 5 |
| 6ΓΩΝΙΑ | 1 | 1 | 5 | 5 |
| 7ΠΑΛΕΡΜΟ | 1 | 0 | 4 | 5 |
| 8ΙΠΠΟΤΕΣ-ΣΤΑΥΡΙΑΣ | 1 | 0 | 6 | 8 |
| 9RUBIROSA | 1 | 0 | 3 | 7 |
| 10AXION | 1 | 0 | 0 | 5 |
| 11ΠΑΡΤΙΖΑΝΟΙ | 0 | 0 | 0 | 0 |

**Β' ΟΜΙΛΟΣ**

Δύσκολη, αλλά δίκαιη νίκη για τους ALL STARS με 8-5 κόντρα στους μαχητικούς SHARK, που κρατούσαν την ισοπαλία εώς τα τελευταία λεπτά. Καλό ξεκίνημα, για την ΜΟΤΟΜΙΚΕ-YAMAHA, που συνδύασε καλή αποδοση και νίκη με 7-2, σε βάρος των ΜΠΑΖΑ. Αν δεν σκοράρεις σε έναν ολόκληρο αγώνα, φυσιολογικά θα έρθει και η ήττα. Και ΡΕΜΑΛΙΑ - ΜΠΟΚΑ ΦΑΡΑ 0-2. Μετά από έναν αμφίρροπο αγώνα ΚΛΩΤΣΟΣΚΟΥΦΗΔΕΣ και ANASA CAFE ήρθαν ισόπαλοι με 1-1.

| | |
|---|---|
| ΜΟΤΟΜΙΚΕ YAMAHA - ΜΠΑΖΑ | 7-2 |
| SHARK - ALLA STARS | 5-8 |
| ΡΕΜΑΛΙΑ - ΜΠΟΚΑ ΦΑΡΑ | 0-2 |
| ANASA CAFE - ΚΛΩΤΣΟΣΚΟΥΦΗΔΕΣ | 1-1 |

| ΟΜΑΔΕΣ | ΑΓ. | ΒΑΘ. | ΕΠ. | ΑΜ. |
|---|---|---|---|---|
| 1 ΜΟΤΟΜΙΚΕ YAMAHA | 1 | 3 | 7 | 2 |
| 2 ALL STARS | 1 | 3 | 8 | 5 |
| 3 ΜΠΟΚΑ ΦΑΡΑ | 1 | 3 | 2 | 0 |
| 4 ANASA CAFE | 1 | 1 | 1 | 1 |
| 5 ΚΛΩΤΣΟΣΚΟΥΦΗΔΕΣ | 1 | 1 | 1 | 1 |
| 6 ΡΕΜΑΛΙΑ | 1 | 0 | 0 | 2 |
| 7 SHARK | 1 | 0 | 5 | 8 |
| 8 ΜΠΑΖΑ | 1 | 0 | 2 | 7 |

**Γ' ΟΜΙΛΟΣ**

Δύο στα δύο για τον ΟΛΥΜΠΟ, που μετά και την 2η νίκη κατά των ΚΗΔΕΙΩΝ, φιγουράρει στην κορυφή της βαθμολογίας. Με νίκη ξεκίνησε και τις αγωνιστικές της υποχρεώσεις η ΜΠΑΝΤΑΛΟΝΑ, που κέρδισε με 3-1 το HOLLYWOOD. Μεγάλη νίκη με 8-1, πέτυχαν τα ΒΑΖΕΛΙΑ σε βάρος της ΑΝΑΚΟΝΤΑ. Και τέλος νίκη πέτυχαν και τα ΣΥΝΤΡΙΜΜΙΑ με 7-4 κατά της AMMOS CAFE.

| | |
|---|---|
| ΜΠΑΝΤΑΛΟΝΑ - HOLLYWOOD | 3-1 |
| ΑΝΑΚΟΝΤΑ - ΒΑΖΕΛΙΑ | 1-8 |
| AMMOS CAFE - ΣΥΝΤΡΙΜΜΙΑ | 4-7 |
| ΚΗΔΕΙΕΣ - ΟΛΥΜΠΟΣ | 4-6 |

| ΟΜΑΔΕΣ | ΑΓ. | ΒΑΘ. | ΕΠ. | ΑΜ. |
|---|---|---|---|---|
| 1 ΟΛΥΜΠΟΣ | 2 | 6 | 9 | 5 |
| 2 ΚΗΔΕΙΕΣ | 2 | 3 | 13 | 8 |
| 3 AMMOS CAFE | 2 | 3 | 11 | 8 |
| 4 ΜΠΑΝΤΑΛΟΝΑ | 1 | 3 | 3 | 1 |
| 5 ΒΑΖΕΛΙΑ | 2 | 3 | 9 | 8 |
| 6 ΣΥΝΤΡΙΜΜΙΑ | 2 | 3 | 8 | 7 |
| 7 ΑΝΑΚΟΝΤΑ | 1 | 0 | 1 | 8 |
| 8 HOLLYWOOD | 2 | 0 | 3 | 12 |

**Ε' ΟΜΙΛΟΣ**

Άνετη νίκη, για τους μάγους με 10-3, σε βάρος των ΚΟΥΒΑΔΩΝ το ίδιο και για τα φυτίλια, που κέρδισαν με 7-1 τους ΑΓΙΟΥΣ. Σπουδαία νίκη, για την GALLERY CAFE με τους ΚΡΙΚΗΣ F.C. με 6-4. Δύσκολη νίκη, με 5-4 πέτυχε η INFOTEC, σε βάρος των CONTROL CAFE.

| | |
|---|---|
| ΚΟΥΒΑΔΕΣ - ΜΑΓΟΙ | 3-10 |
| ΑΓΙΟΙ - ΦΥΤΙΛΙΑ | 1-7 |
| ΚΡΙΚΗΣ F.C. - GALLERY CAFE | 4-6 |
| ΖΟΓΚΛΕΡ - ΦΟΥΓΑΡΑ | 3-0 |
| INFOTEC - CONTROL CAFE | 5-4 |

| ΟΜΑΔΕΣ | ΑΓ | ΒΑΘ | ΕΠ. | ΑΜ. |
|---|---|---|---|---|
| 1 ΦΥΤΙΛΙΑ | 2 | 6 | 15 | 5 |
| 2 ΜΑΓΟΙ | 2 | 6 | 15 | 7 |
| 3 ΖΟΓΚΛΕΡ | 2 | 6 | 10 | 3 |
| 4 CONTROL CAFE | 2 | 3 | 14 | 5 |
| 5 GALLERY CAFE | 2 | 3 | 10 | 9 |
| 6 INFOTEC | 2 | 3 | 8 | 11 |
| 7 ΑΓΙΟΙ | 2 | 3 | 4 | 9 |
| 8 ΚΟΥΒΑΔΕΣ | 2 | 0 | 5 | 13 |
| 9 ΚΡΙΚΗΣ F.C. | 2 | 0 | 4 | 16 |
| 10 ΦΟΥΓΑΡΑ | 2 | -3 | 4 | 11 |

# "Ναι" στη Σούπερ Λίγκα



**Με ψήφους 8 υπέρ έναντι 5 αποχωρήσεων και τριών λευκών (παρόντων), η Γενική Συνέλευση των ΠΑΕ της Α' Εθνικής κατηγορίας ψήφισε υπέρ της πρότασης του μεγαλομετόχου της ΠΑΕ Ξάνθη, Χρήστου Πανόπουλου, για τη δημιουργία της Σούπερ Λίγκας.**

Πριν από την έναρξη της ψηφοφορίας αποχώρησαν οι ΠΑΕ Αιγάλεω, ΠΑΟΚ και Ιωνικός, ενώ κατά τη διάρκεια της αποχώρησαν οι ΠΑΕ Καλλιθέα και Ηρακλής. Παρόντες δήλωσαν οι ΠΑΕ Λεβαδειακός, Ακράτητος και Ατρόμητος. Πλέον θα συσταθεί επιτροπή, αποτελούμενη από εκπροσώπους των ΠΑΕ ΑΕΚ, Ολυμπιακός, Λάρισα, Απόλλων Καλαμαριάς και Ξάνθη, η οποία θα συγκεκριμενοποιήσει την πρόταση και θα την παρουσιάσει στον υφυπουργό Αθλητισμού, Γιώργο Ορφανό, και την ΕΠΟ.

**Κόκκαλης: "Νέες και καλύτερες εποχές"**

Ο πρόεδρος της ΠΑΕ Ολυμπιακός, Σωκράτης Κόκκαλης, τόνισε οτι η ίδρυση της Σούπερ Λίγκα θα βοηθήσει τις ελληνικές ομάδες, καθώς θ' αυξηθούν τα έσοδα των ΠΑΕ.

"Η απόφαση αυτή μας οδηγεί σε νέες και καλύτερες εποχές. Το επίπεδο θα ανέβει, το πρωτάθλημα θα γίνει πιο ανταγωνιστικό και οι ομάδες θα έχουν πολλά έσοδα. Οι σύλλογοι θα δυναμώσουν και το θέαμα που θα προσφέρουν θα είναι πιο ελκυστικό για τους θεατές".

**Βαρδινογιάννης: "Μια νέα ιδέα συγκρούεται με το κατεστημένο"** Στο ίδιο μήκος κύματος ήταν και οι δηλώσεις του Γιάννης Βραδινογιάννης που φάνηκε αισιόδοξος για την συγκεκριμένη απόφαση. "Κάνουμε ένα βήμα στη σωστή κατεύθυνση.

Ανοίγουμε νέα σελίδα, λευκή και ξεκινάμε από την αρχή. Μια νέα ιδέα συγκρούεται με το κατεστημένο. Αναλαμβάνουμε τις ευθύνες μας και η κίνηση θα βοηθήσει και τις μικρές ομάδες".

**Νικολαΐδης: "Ιστορική μέρα"**

Ο πρόεδρος της ΑΕΚ Ντέμης Νικολαΐδης τόνισε: "Είμαστε μπροστά. Το 80-85% των οπαδών συμφωνεί μαζί μας καθώς συμφώνησαν οι τρεις μεγάλες ομάδες.

Είναι μια ιστορική μέρα αφού το πρωτάθλημα θα γίνει πιο ανταγωνιστικό. Ό,τι και να γίνει, θα είναι για το καλύτερο του ελληνικού ποδοσφαίρου αφού θα υπάρχει δικαιοσύνη και αξιοκρατία".

# Αγκαθι

●●● **Τέτοια αναισθησία δεν έγινε θα ξαναγίνει. Δημοσιεύσαμε την Κυριακή δημοσιεύουμε και σήμερα την διάλυση της... Καλλιπάτειρας. Κανένας, μα κανένας από τους αρμόδιους δεν συγκινήθηκε να δώσει μία απάντηση.**

●●● *Ξέφραγο αμπέλι, γεμάτο βρωμιά, σκουριά και ότι φανταστείτε σ' ένα χώρο όπου εκατοντάδες συμπολίτες μας αθλούνται.*

●●● **Κόσμος και κοσμάκης κάθε ηλικίας μπαίνει σ' αυτό το χώρο που έχει γίνει "αποθήκη" μπαζών και κοπράνων.**

●●● *Οι πληροφορίες μας θέλουν τα βράδυα να είναι στέκι ναρκομανών, ενώ απ' έξω γίνονται και αισθησιακά ραντεβουδάκια.*

●●● **Το υλικό που έχουμε είναι πάρα πολύ και θα συνεχίσουμε την έρευνά μας για να διαπιστώσουμε ποιος ευθύνεται.**

●●● *Τώρα πλέον είναι δημοτικό αθλητικό κέντρο. Δηλαδή ευθύνεται η δημοτική αρχή. Αυτή που έχει μεταβιβάσει την διοίκηση στο ΔΟΝΑ κι αυτός έφτιαξε διοικήσεις.*

●●● **Ολοι αυτοί είναι οι υπεύθυνοι και αρμόδιοι να λογοδοτήσουν για την εστία μόλυνσης που έχουν δημιουργήσει. Είμαι πολύ περίεργος να δώ αν υπάρχει μία υπεύθυνη απάντηση μετά και το σημερινό δημοσίευμα. Καλημέρα σας.**

ΡΕΠΟΡΤΑΖ

# Υπάρχουν δυνατότητες

*• Το 3-2 απέναντι σε ένα διεκδικητή του τίτλου αφήνει ελπίδες για πολλά περισσότερα από μια παραμονή.*

*• Θα μείνει για πολύ έξω ο Κώστας Σεγραίδος που τραυματίστηκε στην Πάτρα*

Η προσπάθεια έγινε και μάλιστα σε πολύ καλό βαθμό δυσκολίας. Οι κυανέρυθροι πολέμησαν για να πάρουν την νίκη και τους τρεις βαθμούς αλλά τελικά τους έμεινε η ικανοποίηση από την καλή προσπάθεια που έκαναν αλλά και ο ένας βαθμός από το 3-2 που είναι το σκορ του αγώνα.

Στον αντίποδα πάντως εκτός από το ματς έχασε και τον **Κώστα Σεγραίδο** που αποχώρησε όταν παιζόταν το τέταρτο σετ και το σκορ βρισκόταν στο 22-8 με διάστρεμμα βαριάς μορφής κάτι που σημαίνει πως ο αθλητής θα μείνει εκτός αγώνων αλλά και προπονήσεων για πολύ καιρό ακόμα και συνεπώς ο Διαγόρας θα τον στερηθεί για ορισμένους αγώνες.

Φυσικά και δεν γεννάται θέμα συμμετοχής του στον αγώνα με τον Ερμή Πατρών για την δεύτερη αγωνιστική του πρωταθλήματος που θα γίνει στο **Δ.Τόφαλος** στην Πάτρα και πάλι.

Ο γηραιός θα ξεκινήσει την προσπάθειά του για αυτό το ματς από σήμερα και εφ' όσον οι προπονητικές συνθήκες το επιτρέψουν.

Οι κυανέρυθροι πάντως είναι αποφασισμένοι να προσπαθήσουν και να κρατήσουν την Κατηγορία μέχρι το τέλος.

Το προχθεσινό αποτέλεσμα πάντως απέναντι σε μια ομάδα που θα διεκδικήσει την άνοδο στην Β΄ Εθνική Κατηγορία δείχνει δυνατότητες που αν αξιοποιηθούν θα φέρουν πολλά καλά αποτελέσματα.

Στους αγώνες της 1ης αγωνιστικής του πρωταθλήματος της Γ΄Εθνικής στον Β΄Ομιλο σημειώθηκαν τα εξής αποτελέσματα:

Απόλλων Πατρών - Διαγόρας 3-2, Άρης Σύρου - Κωστής Παλαμάς 2-3, Πανιώνιος - Απόλλων Σμύρνης 1-3, Κόροιβος Αμαλιάδας - Ερμής Πατρών 3-2

Συνεπώς;

**Βαθμολογία (σε 1 αγώνα)**

1. Απόλλων Σμύρνης 3 (3-1)
2. Απόλλων Πατρών 2 (3-2)
3. Κωστής Παλαμάς 2 (3-2)
4. Κόροιβος Αμαλιάδας 2 (3-2)
5. Διαγόρας 1 (2-3)
6. Άρης Σύρου 1 (2-3)
7. Ερμής Πατρών 1 (2-3)
8. Πανιώνιος 0 (1-3)

*Ο Εθνικός Πειραιά είχε ρεπό την 1η αγωνιστική.

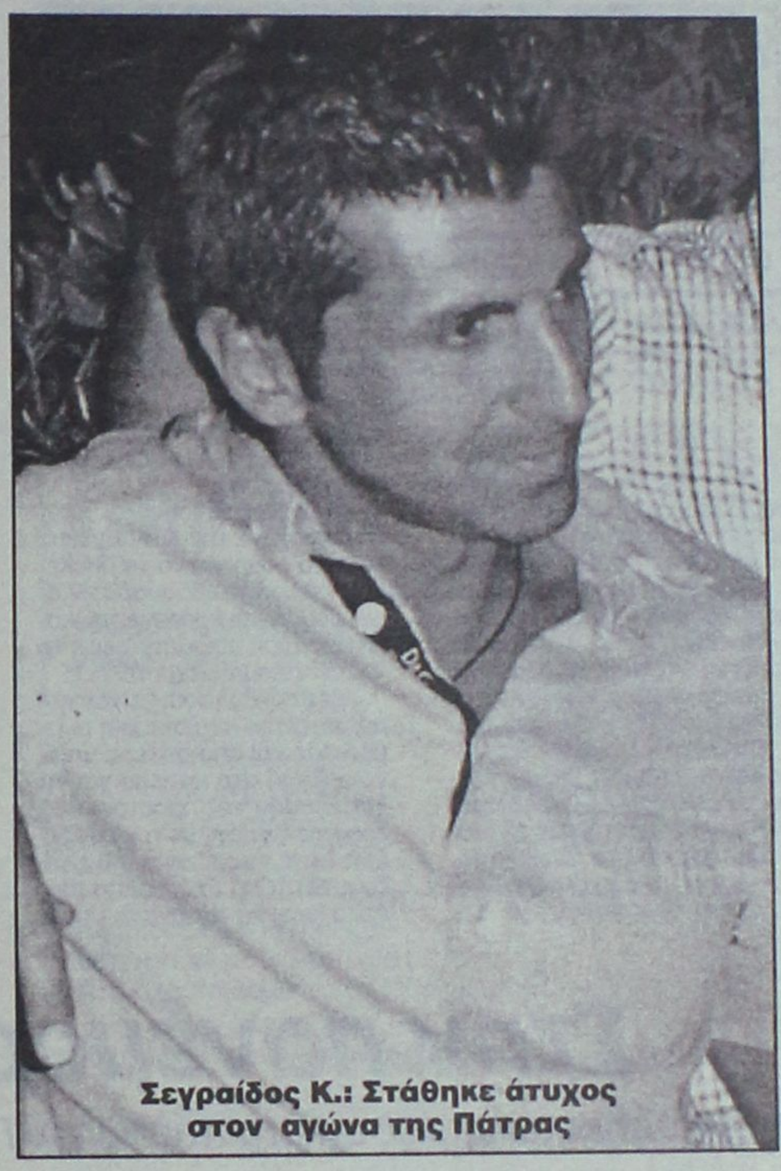

**Σεγραίδος Κ.: Στάθηκε άτυχος στον αγώνα της Πάτρας**

**Η ΕΠΟΜΕΝΗ ΑΓΩΝΙΣΤΙΚΗ**

Στους αγώνες της 2ης αγωνιστικής για το πρωτάθλημα της Γ΄Εθνικής και τον 2ο Όμιλο θα παίξουν:

Εθνικός Πειραιά-Άρης Σύρου
Ερμής Πατρών-Διαγόρας
Απόλλων Σμύρνης-Απόλλων Πατρών
Κωστής Παλαμάς-Πανιώνιος

## ΕΝΤΕΙΝΕΤΑΙ Η ΠΡΟΕΤΟΙΜΑΣΙΑ

*• Φιλικά παιχνίδια δίνουν σήμερα στο γήπεδο Κοσκινού οι Μικτές μας ομάδες. Οι Νέοι παίζουν στις 3 με τον Διγενή, ενώ οι Παίδες αντιμετωπίζουν στις 5:30 τον Ατρόμητο Διμυλιάς.*

Η μέρα έναρξης του πρωταθλήματος των Ενώσεων πλησιάζει, οπότε τι πιο φυσιολογικό για τους ενωσιακούς μας προπονητές **Ανδρέα Τσακμακίδη** και **Σταύρο Σταύρου** να ανεβάζουν στροφές διοργανώνοντας μία σειρά αγωνιστικών τεστ τόσο για να καταλήξουν στον βασικό κορμό των συγκροτημάτων τους, όσο και για να αποκτήσουν οι ποδοσφαιριστές τους αγωνιστικό ρυθμό.

Σήμερα στις 5:30 η Μικτή μας ομάδα των Παίδων θα αντιμετωπίσει στο γήπεδο Κοσκινού τον Ατρόμητο Διμυλιάς, ενώ νωρίτερα, στις 3, οι Νέοι θα παίξουν με αντίπαλο τον Διγενή.

Στην διάθεση των ενωσιακών προπονητών θα βρίσκονται οι παρακάτω ποδοσφαιριστές:

**Παίδες:** *Λιβισιανός Α.(Ρόδος), Κουτρούλης Γ. (Ευαγόρας), Τόλλος Γ., (Ευκλής), Φασσάκης Β.(Διγενής), Κοκιαντώνης Α. (Ρόδος), Καρδούλιας Γ. (Ηρακλής Μ.), Πισάς Η.(Ασπίδα Απ.), Μπιλιάς Φ. (Ιάλυσος 97), Αξιώτης Α. (Φοίβος), Μπιλιάς Π. (Φοίβος), Καρπαθάκης Π. (Διαγόρας Β.), Καρπαθάκης Ε. (Διαγόρας), Τριανταφύλλου Τ. (Ιάλυσος), Μανιός Μ. (Ερμής Κ.), Φράγκος Μ. (Ευαγόρας), Πάττας Α, (Αστέρας Π.), Γιαννακόπουλος Γ. (Απόλλων Απ.), Ευείδης Τ. (Ιάλυσος 97), Χατζηνικόλας Μ. (Άρης), Λαρδούτσος Η. (Διαγόρας Β.), Τσακισίρης Μ. (Διαγόρας), Κούρτης Σ. (Ασκληπειό)*

**Νέοι:** *Κοντός Στ. ((Ασπίδα Απ.), Κοντουδιός Μ. (Απόλλων Κ.), Λαμπριανός Ν. (Άρης), Αργυρού Μ, (Άρης), Γεωργαλλής Σ. (Άρης), Μέντος Β. (Κατταβιά), Καλημέρης Ι. (Διαγόρας Β.), Ευγενικός Μ. (Διαγόρας Β.), Γαϊτάνος Σ. (Κλεόβουλος), Λιλασίν Χ. (Ήλιος), Κοντός Γ. (Άγιος Ισίδωρος), Μαστόρου Μ. (Άγιος Ισίδωρος), Μπακίδης Γ. (Ασπίδα Απ.), Καλαγρής Μ. (Αστέρας Π.), Μαστής Γ. (Αστέρας Π.), Γεωργαρέλης Μ. (Άγιος Ισίδωρος), Κουτσάγιας Μ. (Ευαγόρας), Θεοδώρου Γ. (Ευαγόρας),Θαλασσινός Χ. (Ρόδος), Αντωνούρης Μ. (Ρόδος), Παντελίδης Α. (Ρόδος), Νικολής Σ. (ΑΕΡΑ), Πλύγκος Μ. (Διγενής), Παπαχριστοδούλου Σ. (Ορφέας), Τζουμάκας Δ. (Φοίβος), Δελαπόρτας Γ. (Φοίβος), Μπαρμπαντώνης Χ. (Δόξα Ψ.), Απτόγλου Μ. (Ρόδος), Μακαρούνας Ι.Σ. (Απόλλων Απ.), Ζερβός Κ. (Ευκλής)*



**Στέλεχος των Νέων ο Νίκος Λαμπριανός**


Blue Star Ferries

ΑΠΟ ΡΟΔΟ

| ΑΝΑΧΩΡΗΣΗ ΑΠΟ | | | | | | ΑΦΙΞΗ |
|---|---|---|---|---|---|---|
| ΡΟΔΟ | ΚΩ | ΛΕΡΟ | ΠΑΤΜΟ | ΣΥΡΟ | ΑΜΟΡΓΟ (ΚΑΤΑΠΟΛΑ) | ΠΕΙΡΑΙΑ |
| ΤΡΙΤΗ 18:30 | ΤΡΙΤΗ 21:45 | ... | ... | ΤΕΤΑΡΤΗ 03:10 | ... | ΤΕΤΑΡΤΗ 06:40 |
| ΠΕΜΠΤΗ 18:30 | ΠΕΜΠΤΗ 21:45 | ΠΕΜΠΤΗ 23:25 | ΠΑΡΑΣΚΕΥΗ 00:35 | ΠΑΡΑΣΚΕΥΗ 04:30 | ... | ΠΑΡΑΣΚΕΥΗ 08:30 |
| ΣΑΒΒΑΤΟ 10:00 | ΣΑΒΒΑΤΟ 12:45 | ... | ... | ... | ΣΑΒΒΑΤΟ 16:20 | ΣΑΒΒΑΤΟ 21:30 |
| ΚΥΡΙΑΚΗ 18:00 | ΚΥΡΙΑΚΗ 21:15 | ΚΥΡΙΑΚΗ 22:55 | ΔΕΥΤΕΡΑ 00:05 | ΔΕΥΤΕΡΑ 04:15 | ... | ΔΕΥΤΕΡΑ 08:00 |

ΠΡΟΣ ΡΟΔΟ

| ΑΝΑΧΩΡΗΣΗ ΑΠΟ ΠΕΙΡΑΙΑ | ΑΦΙΞΗ | | | | | |
|---|---|---|---|---|---|---|
| | ΣΥΡΟ | ΑΜΟΡΓΟ (ΚΑΤΑΠΟΛΑ) | ΠΑΤΜΟ | ΛΕΡΟ | ΚΩ | ΡΟΔΟ |
| ΔΕΥΤΕΡΑ 19:00 | ΔΕΥΤΕΡΑ 22:45 | ... | ... | ... | ΤΡΙΤΗ 04:45 | ΤΡΙΤΗ 08:00 |
| ΤΕΤΑΡΤΗ 19:00 | ΤΕΤΑΡΤΗ 22:20 | ... | ΠΕΜΠΤΗ 01:55 | ΠΕΜΠΤΗ 03:05 | ΠΕΜΠΤΗ 04:45 | ΠΕΜΠΤΗ 08:00 |
| ΠΑΡΑΣΚΕΥΗ 19:00 | ΠΑΡΑΣΚΕΥΗ 22:45 | ... | ... | ... | ΣΑΒΒΑΤΟ 04:30 | ΣΑΒΒΑΤΟ 07:30 |
| ΣΑΒΒΑΤΟ 23:30 | ... | ΚΥΡΙΑΚΗ 05:15 | ΚΥΡΙΑΚΗ 07:40 | ΚΥΡΙΑΚΗ 09:00 | ΚΥΡΙΑΚΗ 10:45 | ΚΥΡΙΑΚΗ 13:50 |

ΠΑΡΑΤΗΡΗΣΕΙΣ:
- 26/12/05: από ΡΟΔΟ 08:00 για ΚΩ (10:30-10:55), ΛΕΡΟ (12:20-12:35), ΠΑΤΜΟ (13:30-13:45), ΠΕΙΡΑΙΑ (20:05-23:30).
ΣΥΡΟ (02:50-03:05 επόμενη μέρα), ΚΩ (08:00-08:30), ΡΟΔΟ 11:00.

ΑΝΕΚΤΕΛΕΣΤΑ ΔΡΟΜΟΛΟΓΙΑ: 24/12/05, 25/12/05, 31/12/05, 22/04/06 & 23/04/06




RODOS FERRIES SERVICES/SKEVOS TRAVEL

ΚΑΝΤΕ ΚΡΑΤΗΣΗ ΤΩΡΑ!

ΠΛΗΡΟΦΟΡΙΕΣ ΚΑΙ ΚΡΑΤΗΣΕΙΣ ΘΕΣΕΩΝ ΣΤΟΝ ΤΑΞΙΔΙΩΤΙΚΟ ΣΑΣ ΠΡΑΚΤΟΡΑ Ή SKEVOS TRAVEL: ΑΜΕΡΙΚΗΣ 111, ΡΟΔΟΣ, ΤΗΛ. ΚΡΑΤΗΣΕΩΝ ΕΠΙΒΑΤΩΝ ΚΑΙ Ι.Χ.: 22410-22461, 22410-75655, 22410-75310, ΤΗΛ. ΚΡΑΤΗΣΕΩΝ ΦΟΡΤΗΓΩΝ: 22410-76600

ΧΠ2156

ΜΠΑΣΚΕΤ

# Όλα για όλα για το «διπλό»

*• Με πίστη ότι μπορεί να τα καταφέρει μέσα στο Sports Arena του ΠΑΟΚ, ο Κολοσσός ξεκινά από σήμερα την προετοιμασία του για το σαββατιάτικο παιχνίδι.*

*• Πολύ πιθανό να έχουν οι «θαλασσί» τη στήριξη οργανωμένης κερκίδας στην Πυλαία.*

«Ό,τι δεν σε σκοτώνει, σε κάνει πιο δυνατό» λέει μία σοφή παροιμία και στον Κολοσσό την υιοθετούν. Οι πέντε σερί ήττες στο πρωτάθλημα της Α1 μπορεί να προβληματίζει τους νεοφώτιστους που βρίσκονται μόνοι πλέον στην ουρά του βαθμολογικού πίνακα αλλά αγωνιστική με την αγωνιστική συλλέγουν τις εμπειρίες που πρέπει και σταδιακά ανεβάζουν τη δείκτη ετοιμότητας. Κρατάνε τα θετικά στοιχεία από κάθε αναμέτρηση (γιατί υπάρχουν ανεξάρτητα από το τελικό αποτέλεσμα) και μέσα από τις προπονήσεις προσπαθούν με την καθοδήγηση του Μιχάλη Κυρίτση να βελτιώσουν τις όποιες αδυναμίες τους.

Το ίδιο πράττουν και μετά τον αγώνα με την ΑΕΚ. Εντοπίζουν τα λάθη για να τα δουλέψουν όλη την εβδομάδα εν όψει ΠΑΟΚ και κρατάνε την καλή απόδοση που μετέτρεψε το -20 σε ντέρμπι μέχρι τέλους.

Χθες οι «θαλασσί» είχαν ρεπό μετά την κυριακάτικη αναμέτρηση και από σήμερα μπαίνουν ξανά στο γήπεδο για να ξεκινήσουν την προετοιμασία τους για το ματς με τον ΠΑΟΚ. Ένα ματς που είναι μέσα στις δυνατότητες του Κολοσσού. Αυτό ίσως να ακούγεται υπερβολικό αλλά ουδείς διαφωνεί ότι ο φετινός ΠΑΟΚ έχει τη δυναμικότητα προηγούμενων χρόνων και ότι αυτή την περίοδο «πάσχει» από έλλειψη αυτοπεποίθησης. Και το κυριότερο; Δεν έχει την συμπαράσταση του κόσμου του. Η Πυλαία σπανίως γεμίζει ενώ οι οργανωμένοι οπαδοί του συλλόγου βροντοφωνάζουν την θελημένη αποχή τους από το τμήμα μπάσκετ. Μάλιστα, δεν έχει περάσει πολύς καιρός που έπνεαν μένεα εναντίον του Μπάνε Πρέλεβιτς.

Ο Κολοσσός ωστόσο δεν στέκεται στην κρίση που περνάει ο αντίπαλός του. Φροντίζει για τη δική του ανάκαμψη και πιστεύει ότι μπορεί να κάνει «διπλό» στη Θεσσαλονίκη.

Αγωνιστικά προβλήματα δεν προέκυψαν από την αναμέτρηση με την ΑΕΚ οπότε λογικά σήμερα ο Μιχάλης Κυρίτσης θα έχει όλους τους παίκτες στη διάθεσή του.

Στην προσπάθεια που θα κάνει η ομάδα της Ρόδου το Σάββατο θα έχει συμπαραστάτες. Οι πιστοί φοιτητές της Θεσσαλονίκης και των γύρω πόλεων αναμένεται να δώσουν το παρών, αυτή τη φορά οργανωμένα μιας και ήδη γίνονται επαφές για εισιτήρια στους φιλοξενούμενους. Ο ΠΑΟΚ φέρεται διατεθειμένος να δώσει εισιτήρια, όχι όπως ο Γυμναστικός που αρνήθηκε για λόγους ασφαλείας και η Νεάπολη δεν είχε παραπάνω από 1000 άτομα!

Σήμερα αναμένεται να οριστικοποιηθεί το θέμα παρουσίας φιλοξενούμενων οπαδών στην Πυλαία.

**Η προσοχή στη Λεμεσό**

Ο ΠΑΟΚ ξεκίνησε από χθες την προετοιμασία για το επόμενο Ευρωπαϊκό παιχνίδι, που θα τον βρει στην Κύπρο κόντρα στην ΑΕ Λεμεσού. Ο «δικέφαλος του Βορρά» έχει αποκλειστεί από την συνέχεια της διοργάνωσης και μόνο το γόητρο, αλλά και η χρησιμοποίηση νεαρών παικτών, μπορεί να προσφέρει θετικά στοιχεία για το μέλλον.

Το θετικό για τον ΠΑΟΚ όσον αφορά την συνέχεια έχει να κάνει με την επιστροφή του Χένιακ στις αγωνιστικές υποχρεώσεις. Ο Χένιακ ξεκίνησε από χθες πρόγραμμα προπονήσεων αλλά δεν θα ταξιδέψει στην Κύπρο αφού το πρόβλημα στην μέση θα επιβαρυνθεί και από το ταξίδι. Αυτό που βγαίνει από τον ΠΑΟΚ είναι ότι ο αθλητής θα είναι έτοιμος για την αναμέτρηση με τον Κολοσσό.

# Στην πανέμορφη Πυλαία...

*• Στις άρτιες αθλητικές εγκαταστάσεις του ΠΑΟΚ δοκιμάζεται το Σάββατο ο Κολοσσός.*

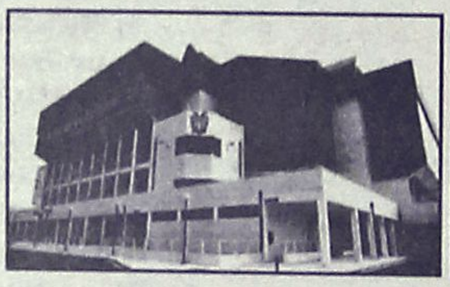

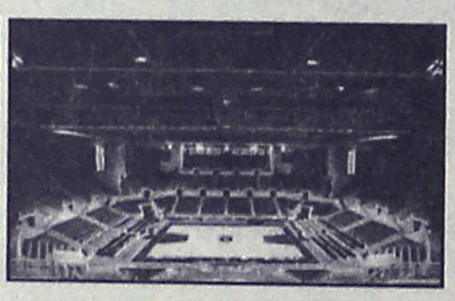

Το δεύτερο ταξίδι του στη Θεσσαλονίκη θα πραγματοποιήσει ο Κολοσσός το Σάββατο. Μετά την επίσκεψη στο Ιβανώφειο όπου πάλεψε φιλότιμα για τη νίκη και την έχασε από δικά του λάθη, ήρθε τώρα η σειρά της Πυλαίας. Εκεί τον περιμένει ο ΠΑΟΚ του Μπάνε Πρέλεβιτς αλλά και ένας παλιός γνώριμος, ο Θοδωρής Γεωργίτσης.

Ο «δικέφαλος του Βορρά» μετράει μόλις μία νίκη έως τώρα στο πρωτάθλημα και αυτή μακριά από την έδρα του. Τόσο η ΑΕΚ όσο και ο Άρης πέρασαν νικηφόρα από την Πυλαία ενώ το μοναδικό «δίποντο» για τον ΠΑΟΚ επιτεύχθηκε στην Κυψέλη. Εννοείται, λοιπόν, ότι και για τους Θεσσαλονικείς είναι ζωτικής σημασίας η αναμέτρηση του Σαββάτου με τον Κολοσσό την οποία θα καλύψει ζωντανά το Supersport (19.00').

Το παιχνίδι της 6ης αγωνιστικής είναι εκ προοιμίου από τα πλέον δύσκολα όπως και το επόμενο ματς στη Θεσσαλονίκη με αντίπαλο τον Άρη. Είναι το πρόγραμμα αρκετά δύσκολο για τους «θαλασσί» που θα αντιμετωπίσουν διαδοχικά τον ΠΑΟΚ, τον Παναθηναϊκό και τον Άρη τις επόμενες αγωνιστικές.

Ο βαθμός δυσκολίας όμως δεν ξεπερνά τις δυνατότητες του Κολοσσού. Σαν πρώτο στοιχείο, έχουμε την άμυνα των Θεσσαλονικιών που μέχρι στιγμής είναι η χειρότερη του πρωταθλήματος. Δέχονται 82,8π. ανά αγώνα ενώ πετυχαίνουν οχτώ λιγότερους (74,8). Αντιθέτως ο Κολοσσός δέχεται 79π. και βάζει 72,2. Βάσει αριθμών, το ματς αναμένεται ντέρμπι.

Τα στατιστικά του ΠΑΟΚ (μετά από 5 αγώνες):

| | Παίκτες | Π. | Ελ.Βολ. | | 2π. | | 3π. | | Φάουλ | | | | Ριμπάουντ | | Λ. | Ασ. | Κλ. | Κοψ. | | Τεντεξ | Χρ. | Αγ. |
|---|---|---|---|---|---|---|---|---|---|---|---|---|---|---|---|---|---|---|---|---|---|---|
| | | | | | | | | | Τ.Ρ. | Pers | Def. | Off. | Def. | Off. | | | | Υπ. | Κατα | | | |
| 4 | ΞΑΝΘΟΠΟΥΛΟΣ | 19 | 6/10 | 60% | 5/9 | 55% | 1/3 | 33% | 0 | 14 | 10 | 2 | 7 | 4 | 6 | 18 | 8 | 0 | 0 | 0.409 | 97:51 | 5 |
| 7 | ΒΑΣΙΛΕΙΑΔΗΣ | 50 | 14/17 | 82% | 12/22 | 54% | 4/21 | 19% | 0 | 8 | 19 | 2 | 10 | 4 | 11 | 6 | 6 | 1 | 1 | 0.230 | 156:21 | 5 |
| 8 | ΓΕΩΡΓΙΤΣΗΣ | 7 | 0/0 | - | 2/4 | 50% | 1/3 | 33% | 0 | 7 | 0 | 1 | 1 | 0 | 0 | 1 | 0 | 0 | 0 | - | 25:46 | 4 |
| 9 | ΖΟΥΓΙΟΒΙΤΣ | 20 | 3/5 | 60% | 1/7 | 14% | 5/12 | 41% | 0 | 9 | 6 | 0 | 7 | 1 | 6 | 2 | 0 | 0 | 4 | 0.091 | 98:28 | 5 |
| 10 | ΓΚΑΓΚΑΛΟΥΔΗΣ | 50 | 14/14 | 100% | 6/18 | 33% | 8/20 | 40% | 0 | 13 | 20 | 1 | 10 | 2 | 14 | 23 | 13 | 0 | 4 | 0.373 | 160:58 | 5 |
| 11 | ΜΑΥΡΟΚΕΦΑΛΙΔΗΣ | 82 | 7/9 | 77% | 33/49 | 67% | 3/9 | 33% | 0 | 17 | 15 | 0 | 23 | 11 | 14 | 7 | 3 | 3 | 1 | 0.638 | 142:44 | 5 |
| 12 | ΜΑΝΣΕ | 20 | 0/0 | - | 7/18 | 38% | 2/11 | 18% | 0 | 12 | 2 | 0 | 8 | 3 | 4 | 3 | 4 | 0 | 1 | 0.147 | 95:25 | 5 |
| 13 | ΜΑΡΕΪ | 55 | 6/7 | 85% | 5/10 | 50% | 13/24 | 54% | 0 | 17 | 3 | 0 | 13 | 4 | 6 | 3 | 4 | 1 | 1 | 0.492 | 115:53 | 5 |
| 15 | ΒΟΥΚΣΑΝΟΒΙΤΣ | 66 | 16/20 | 80% | 22/37 | 59% | 2/11 | 18% | 0 | 15 | 19 | 0 | 8 | 7 | 8 | 1 | 2 | 0 | 2 | 0.403 | 118:59 | 4 |
| 17 | Ν' ΝΤΑΓΙΕ | 5 | 1/3 | 33% | 2/3 | 66% | 0/0 | - | 0 | 1 | 2 | 0 | 4 | 0 | 1 | 0 | 0 | 2 | 0 | 0.556 | 12:35 | 1 |
| | ΣΥΝΟΛΙΚΑ | 374 | 67/85 | 78% | 95/177 | 53% | 39/114 | 34% | 0 | 113 | 96 | 6 | 97 | 41 | 70 | 64 | 40 | 7 | 14 | 0.369 | 1025:00 | 5 |

Αφενδιασμοί : 17 / 25

# Στασιμότητα με Άλμπερτ

*• Δεν είχε σημειωθεί εξέλιξη έως χθες το βράδυ στην υπόθεση επιστροφής του Ισπανού στη Ρόδο. Το θέμα θα συζητιόταν στο χθεσινοβραδινό διοικητικό συμβούλιο.*

Από Δευτέρα αναμένονταν οι εξελίξεις αναφορικά με την επιστροφή του Αλφόνσο Άλμπερτ στον Κολοσσό. Ο Ισπανός σέντερ από τη στιγμή της αθώωσής του είχε συνεχείς επαφές με τους ανθρώπους της ομάδας για να ξαναφορέσει τη θαλασσί φανέλα ενώ και ο Μιχάλης Κυρίτσης είχε ανάψει το «πράσινο φως».

Ωστόσο μέχρι χθες αργά το βράδυ επικρατούσε στασιμότητα στο θέμα. Σαββατοκύριακο δεν είχε σημειωθεί κάτι νεότερο με τον Κώστα Κωσταρίδη να έχει αναλάβει όλες τις συζητήσεις και τις διαπραγματεύσεις.

Πληροφορίες θέλουν τον αγαπημένο «Αλ» των φιλάθλων να επιθυμεί την επιστροφή του στη Ρόδο και μάλιστα να έχει απορρίψει μία καλύτερη οικονομικά πρόταση στην πατρίδα του. Πάντως, από επίσημα χείλη ακούστηκε χθες πως οι «θαλασσί» περίμεναν από μέρα σε μέρα (ενδεχομένως και από ώρα σε ώρα) την οριστική απάντηση του Ισπανού.

Στο χθεσινοβραδινό συμβούλιο του Κολοσσού αναμενόταν να συζητηθεί εκτενώς το θέμα του Άλμπερτ και δεν αποκλείεται σήμερα να υπάρξει ανακοίνωση.

• Τον Μάρτον Μπάντερ, του οποίου το όνομα είχε ακουστεί και στον Κολοσσό την περίοδο της προετοιμασίας, έκλεινε χθες ο Πανελλήνιος. Η ομάδα της Κυψέλης προχωρά στην απόκτηση του Ούγγρου σέντερ για να αντικαταστήσει προφανώς τον Αμερικανό Πέιτζ (ή μήπως τον Ρόμπερτ Γκούλιας που είχε φραστικό επεισόδιο με τον Αργύρη Πεδουλάκη;)και να προχωρήσει στην συνέχεια στην απόκτηση Αμερικανού περιφερειακού. Όσον αφορά το θέμα αυτό, αρνητική και πάλι ήταν η απάντηση του Ρόμπερτ Πακ που έκανε σπουδαία χρονιά πέρυσι με την Ζαλγκίρις αλλά αρνήθηκε να συνεχίσει την καριέρα του στην Ελλάδα λέγοντας ότι επιθυμεί ομάδα με υψηλότερους στόχους που να παίζει στην Ευρώπη!

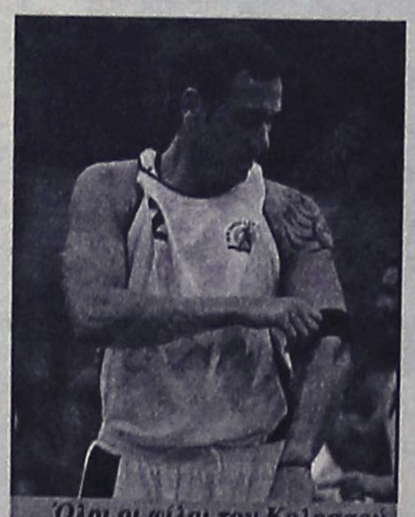

*Όλοι οι φίλοι του Κολοσσού περιμένουν να ξαναδούν τον Αλφόνσο Άλμπερτ με τη θαλασσί φανέλα (Β. Καστανάκης actionphotography).*

## Η εικόνα της Α1 με αριθμούς

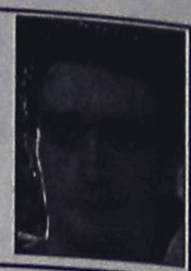

***Πόντοι***
1. ***Χαραλαμπίδης*** (Μακεδονικός) 108
2. Λιαδέλης (Απόλλων) 106
3. Έντνι (Ολυμπιακός) 93
4. Μαυροκεφαλίδης (ΠΑΟΚ) 82
5. Τόμας (Πανελλήνιος) 81
-. Μπλάκνεϊ (Μαρούσι) 81



***Ριμπάουντ***
1. ***Μπράουν*** (Μακεδονικός) 42
2. Έιμπραμς (Απόλλων) 39
3. ΜΠΡΑΙΑΝΤ 38
-. Τόμας (Πανελλήνιος) 38
5. Μπουρούσης (ΑΕΚ) 36



***Ασσίστ***
1. ***Γκαγκαλούδης*** (ΠΑΟΚ) 23
2. Διαμαντίδης (ΠΑΟ) 19
-. Σπανούλης (ΠΑΟ) 19
4. Ξανθόπουλος (ΠΑΟΚ) 18
5. Μουλαομέροβιτς (Πανελλήνιος) 17
-. Σιγάλας (Άρης) 17
-. Χάτζατζ (ΑΕΚ) 17

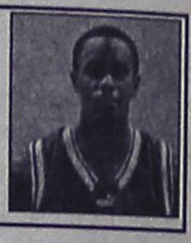

***Κερδισμένα Φάουλ***
1. ***Έντνι (Ολυμπιακός) 44***
2. Χαραλαμπίδης (Μακεδονικός) 37
3. Μουλαομέροβιτς (Πανελλήνιος) 33
-. Μπρούερ (Άρης) 33
5. ΜΠΡΑΣΓΟΥΕΛ 30



***Κλεψίματα***
1. ***Γκαγκαλούδης (ΠΑΟΚ) 13***
2. Γκάρνερ (ΓΣΛ) 12
3. Καστλ (Άρης) 11
4. Διαμαντίδης (ΠΑΟ) 10
5. ΜΠΡΑΣΓΟΥΕΛ 9
-. Κουμπούρας (Απόλλων) 9
-. Σέκουλιτς (Μαρούσι) 9



***Κοψίματα***
1. ***Ραντόγεβιτς (Ολύμπια) 7***
-. Στακ (Άρης) 7
-. Μαρμαρινός (Πανιώνιος) 7
4. Βασιλόπουλος (Ολυμπιακός) 6
5. Γκούλιας (Πανελλήνιος) 5
-. Μπουρούσης (ΑΕΚ) 5
-. Τζένκινς (Ηρακλής) 5
-. Παπανικολάου (ΠΑΟ) 5



***Λάθη***
1. ***Μουλαομέροβιτς (Πανελλήνιος) 25***
2. Έντνι (Ολυμπιακός) 21
-. Σπανούλης (ΠΑΟ) 21
4. ΜΠΡΑΣΓΟΥΕΛ 17
-. Λιαδέλης (Απόλλων) 17



***Αξιολόγηση***
1. ***Σάκοτα (ΠΑΟ) 0.765***
2. Γκούλιας (Πανελλήνιος) 0.741
3. Σχορτσιανίτης (Ολυμπιακός) 0.703
4. Χαραλαμπίδης (Μακεδονικός) 0.686
5. Παπανικολάου (ΠΑΟ) 0.685

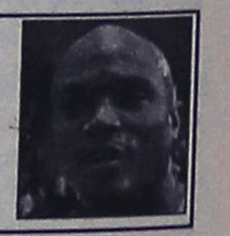

***Ελεύθερες βολές (%)***
1. ***Μπλάκνεϊ 100% 16/16***
2. Παπανικολόπουλος (ΓΣΛ) 95% 19/20
3. Διαμαντίδης (ΠΑΟ) 94% 17/18
4. Λιαδέλης (Απόλλων) 94% 29/31
-. Κυρίτσης (Μαρούσι) 91% 29/32



***Δίποντα (%)***
1. ***Γκούλιας (Πανελλήνιος) 74% 20/27***
2. Μαυροκεφαλίδης (ΠΑΟΚ) 67% 33/49
3. Πάντιους (Άρης) 65% 20/31
4. Στιούαρτ (Ολύμπια) 63% 17/27
5. Κούβελας (Ηρακλής) 62% 18/29
-. ΣΟΥΛΗΣ 62% 21/34



***Τρίποντα (%)***
1. ***Κακλαμάνος (Ολύμπια) 73% 11/15***
-. Στακ (Άρης) 73% 8/11
3. Χαραλαμπίδης (Μακεδονικός) 72% 13/18
4. Ρίματς (ΑΕΚ) 71% 15/21
5. Ειβερι (Πανιώνιος) 61% 11/18

* δεν συμπεριλαμβάνεται το χθεσινοβραδινό παιχνίδι της Ολύμπιας με τον ΓΣΛ.

# ΣΥΓΧΑΡΗΤΗΡΙΟ

Θερμά συγχαίρουμε τον **Αλέξανδρο Σωτηράκη** του Βασίλη και της Αννας για την απόκτηση του Πτυχίου του Τμήματος Marketing Εμπορίας και Διαφήμισης (ΤΕΙ Αθηνών). Του ευχόμαστε να συνεχίσει με επιτυχία τις Πανεπιστημιακές του σπουδές.

**Οι θείοι του**
**Μιχάλης-Αστερόπη**
**Χατζηνικόλα**

MZT211123

# ΣΥΓΧΑΡΗΤΗΡΙΟ

Τον αγαπητό μας ξάδελφο **Αλέξανδρο Σωτηράκη** του Βασίλη και της Αννας, συγχαίρουμε για τη λήψη του πτυχίου του Τμήματος Marketing Εμπορίας και Διαφήμισης (ΤΕΙ Αθηνών) και του ευχόμαστε κάθε επιτυχία στη συνέχιση των Πανεπιστημιακών του σπουδών.

**Τα ξαδέλφια του**
**Αντώνης Βάκης**
**Ανθούλα Βάκη-Χατζηνικόλα**

MZT211124

# ΣΥΓΧΑΡΗΤΗΡΙΟ

Στην **Ευαγγελία Κακά** κόρη του Κύκκου και της Αννας Κακά, για την Ακαδημαϊκή της επιτυχία στο GRADUATE CERTIFICATE IN MEDIA AND COMMUNICATION STUDIES, καθώς και στο MASTER DEGREE IN COMMUNICATIONS POLICY από το UNIVERSITY OF WESTMINSTER του Λονδίνου, συγχαίρομεν ολόψυχα και της ευχόμεθα καλή σταδιοδρομία.

**Οι θείοι της**
**Κοκώνα-Ζηνοβία και Σταύρος Κακάς**
**Ο ξάδελφος Πάρης Κακάς**

MZT211127

# ΣΥΓΧΑΡΗΤΗΡΙΟ

Την αγαπητή μας **Αννα-Μαρία Διακομιχάλη** του **Μανώλη** και της **Κάσυς,** θερμά συγχαίρουμε για την απόκτηση του πτυχίου της **Νομικής** Σχολής του Αριστοτελείου Πανεπιστημίου Θεσ/νίκης και της ευχόμαστε καλή σταδιοδρομία.

**Στέργος-Λιλή**
**Μαίρη-Ζωγραφιά**
**Μακαρούνα**

MZT211110

# ΣΥΓΧΑΡΗΤΗΡΙΟ

Τον αγαπητό μας **Τάσο Μηνέττο** του **Γιάννη** και της **Ανθούλας**, θερμά συγχαίρουμε για την απόκτηση του πτυχίου της Σχολής Οργάνωσης και Διοίκησης Επιχειρήσεων του Οικονομικού Πανεπιστημίου Πειραιά και του ευχόμαστε καλή σταδιοδρομία.

**Στέργος-Λιλή**
**Μαίρη-Ζωγραφιά**
**Μακαρούνα**

MZT211109

# ΣΥΓΧΑΡΗΤΗΡΙΟ

Στον **Παναγιώτη-Πανορμίτη Κοντό** που αποφοίτησε με επιτυχία από τη Νομική Σχολή του Δημοκρίτειου Πανεπιστημίου Θράκης, ευχόμαστε ολόψυχα καλή σταδιοδρομία και πάντα επιτυχίες στη ζωή του.

**Με πολλή αγάπη**
**Σπύρος-Μαρία**
**Αρφαρά**

MXP13130

**ΕΛΛΗΝΙΚΗ ΔΗΜΟΚΡΑΤΙΑ**
**ΠΕΡΙΦΕΡΕΙΑ ΝΟΤΙΟΥ ΑΙΓΑΙΟΥ**
**ΔΗΜΟΣ ΚΩ**
**Δ/ΝΣΗ ΤΕΧΝΙΚΩΝ ΥΠΗΡΕΣΙΩΝ**

**Κως, 21 Νοεμβρί ου 2005**
**Α.Π.: 19332**

# ΠΕΡΙΛΗΨΗ ΔΙΑΚΗΡΥΞΗΣ ΜΕΙΟΔΟΤΙΚΟΥ ΔΙΑΓΩΝΙΣΜΟΥ

Ο Δήμαρχος Κω, προκηρύσσει Δημόσιο Ανοικτό μειοδοτικό διαγωνισμό, με το σύστημα δημοπρασίας, «προσφορά με επιμέρους ποσοστά έκπτωσης και έλεγχο ομαλότητας», για την ανάδειξη αναδόχου για την ολοκλήρωση επιχρισμάτων του έργου: Κατασκευή Κέντρου Πολλαπλών Δραστηριοτήτων (Α.Μ 53/2000), προϋπολογιζόμενης συνολικής δαπάνης κατά τη μελέτη: 59.341,13 ευρώ (συμπεριλαμβανομένου της Αναθεώρησης και του ΦΠΑ), σύμφωνα με το άρθρο 7 του Π. Δ/τος 609/85 περί «Κατασκευής Δημοσίων Έργων», εκτελεστικού του Ν. 1418/84 «Δημόσια Έργα και ρυθμίσεις συναφών θεμάτων», όπως ισχύει μέχρι σήμερα μετά την τροποποίησή του και τη συμπλήρωσή του και σύμφωνα με τον Ν. 3263/2004 (ΦΕΚ 179/28-9-2004) «Μειοδοτικό σύστημα ανάθεσης των δημοσίων έργων και άλλες διατάξεις» όπως ισχύει μέχρι σήμερα μετά τη συμπλήρωσή του.
Το έργο χρηματοδοτείται από Πιστώσεις του Προγράμματος Δημοσίων Επενδύσεων.
Ο Διαγωνισμός θα διεξαχθεί στις 12 Δεκεμβρίου 2005, ημέρα Δευτέρα και ώρα 10η πρωινή (λήξη επίδοσης προσφορών) στο Δημαρχείο του Δήμου Κω (Ακτή Κουντουριώτη 7).
Σε περίπτωση ματαίωσης για οποιοδήποτε λόγο του διαγωνισμού, αυτός θα επαναληφθεί στις 19 Δεκεμβρίου 2005, ημέρα Δευτέρα την ίδια ώρα και στον ίδιο χώρο.
Στον μειοδοτικό διαγωνισμό γίνονται δεκτές:
• Εργοληπτικές επιχειρήσεις δημοσίων έργων, Ατομικής ή Εταιρικής μορφής ή σε κοινοπραξία εγγεγραμμένες στο Μ.Ε.Ε.Π. στην Α1 έως 1η για εκτός Νομού και Α1 έως 1η για εντός & ένα γειτονικό Νομό, με βάση τον προσδιορισμό του Ν. 2940/01 για έργα κατηγορίας ΟΙΚΟΔΟΜΙΚΩΝ και σύμφωνα με την Ε13/Δ17α/04/44/«Φ»Ν430/ 12-05-2003.
• Εταιρείες ή φυσικά πρόσωπα προερχόμενα από τα κράτη μέλη της Ε.Ε. ή του Ε.Ο.Χ. στα οποία τηρούνται επίσημοι κατάλογοι αναγνωρισμένων εργοληπτών, που έχουν κατασκευάσει παρόμοια - ποιοτικά και ποσοτικά - έργα με το υπό δημοπράτηση έργο, προσκομίζοντας τα δικαιολογητικά των άρθρων 24 και 27 του Π. Δ/τος 334/2000, που αποδεικνύουν ότι πληρούν τις ίδιες τυπικές και ουσιαστικές προϋποθέσεις υπό τις οποίες γίνονται δεκτοί στους διαγωνισμούς αυτούς οι εγγεγραμμένοι στο Μητρώο των Εργοληπτικών Επιχειρήσεων (Μ.Ε.Ε.Π.) του άρθρου 16 του Ν. 1418/1984.
Η εγγύηση συμμετοχής ορίζεται στο 2% (δύο τοις εκατό), του ανωτέρω προϋπολογισμού (χωρίς την Αναθεώρηση και το ΦΠΑ), ήτοι 1.000,00 ευρώ (χίλια ευρώ) και θα απευθύνεται προς τον «ΔΗΜΟ ΚΩ».
Τα τεύχη μειοδοτικού διαγωνισμού χορηγούνται όλες τις εργάσιμες ημέρες και ώρες στα γραφεία της Δ/νσης Τεχνικών Υπηρεσιών Δήμου Κω (Σκεύου Ζερβού 40, 853 00 Κως, τηλ. 22420 26363 - 22420 25167), μέχρι κα την Τρίτη 6 Δεκεμβρίου 2005 μετά την προσκόμιση απόδειξης είσπραξης από τον Δήμο Κω, καταβολής των εξόδων παραγωγής των τευχών που ανέρχονται σε 20,00 ευρώ (είκοσι ευρώ).
Πληροφορίες στην Δ/νση Τεχνικών Υπηρεσιών (Σκεύου Ζερβού 40, 853 00 Κως, τηλ. 22420 26363 - 22420 25167, κος Αντώνης Γερασκλής).

**Ο ΔΗΜΑΡΧΟΣ ΚΩ**
**ΜΙΛΤΙΑΔΗΣ ΦΑΚΚΟΣ**

# ΣΥΓΧΑΡΗΤΗΡΙΟ

Την αγαπημένη μας ανιψιά και εξαδέλφη **Στεργία Παπαχριστοδούλου** του Ιωάννη και της Τσαμπίκας, που απέκτησε το πτυχίο της Νομικής Σχολής του Δημοκριτείου Πανεπιστημίου Θράκης, συγχαίρουμε θερμά ευχόμενοι καλή σταδιοδρομία και πάντα επιτυχίες.

**Οι θείοι της**
**Δημήτρης και Ευδοξία Πετρίδη**
**Τα εξαδέλφια**
**Ηλίας και Σεργία**

MZT211108

# ΑΠΩΛΕΙΑ



Χάθηκε **σκύλος BOXER, χρώματος κανελί με μαύρη μούρη** στο κέντρο της πόλης.
Αν το βρείτε παρακαλώ επικοινωνήστε στο
**22410 26131**
**και 6942066479.**

MZT211118

**ΕΛΛΗΝΙΚΗ ΔΗΜΟΚΡΑΤΙΑ**
**ΠΟΛΙΤΙΣΤΙΚΟΣ ΟΡΓΑΝΙΣΜΟΣ**
**ΔΗΜΟΥ ΡΟΔΙΩΝ**
**Πληροφορίες: κ. Θ. Προυσάλογλου**
**ΤΗΛ. 22410-27427 και 26385**
**Fax: 22410-78649**

**21-11-2005**
**Αρ. Πρωτ. 1113**

# ΠΡΟΚΗΡΥΞΗ

Για την πρόσληψη προσωπικού με σύμβαση εργασίας ιδιωτικού δικαίου ορισμένου χρόνου κατ' άρθρο 14 παρ. 2 υπογρ. Θ. του Ν. 2190/94 όπως ισχύει μετά την τροποποίηση και συμπλήρωσή του με το άρθρο 9 του Ν. 3051/2002 (ΕΚΤΟΣ ΑΣΕΠ).

# ΑΝΑΚΟΙΝΩΣΗ

Πρόσληψης δέκα έξι (16) μουσικών (Φιλαρμονικής) ΔΕ διαφόρων ειδικοτήτων, με σύμβαση εργασίας ιδιωτικού δικαίου ορισμένου χρόνου του Πολιτιστικού Οργανισμού Δήμου Ροδίων που εδρεύει στη Ρόδο.
Εχοντας υπόψη:
1. - Τις διατάξεις του άρθρου 21 και 14 παρ. 2 υπογρ. Θ. του Ν. 2190/94 όπως ισχύει μετά τις τροποποιήσεις και συμπληρώσεις των Ν. 2225/1994, 2247/1994, 2266/1994, 2349/95, 2527/97, 2738/99, 3051/2002, 3146/2003, 3174/2003 και 3200/2003.
2. - Την απόφαση του Δ.Σ. του Πολιτιστικού Οργανισμού με αριθμό 28/2005.
3. - Την αριθμ. ΔΙΠΠ/Φ. ΕΓΚΡ. 1/339/14069/31-8-2005 εγκριτική της πρόσληψης Πράξη της Τριμελούς εξ Υπουργών Επιτροπής της παρ. 1 του άρθρου 2 της υπ. αριθμ. 55/1998 ΠΥΣ "(άρθρο 1, παρ. 51 του Ν. 2412/96).
4. - Την παρ. 6 της υπ' αριθμ. 55/1998 ΠΥΣ όπως ισχύει (Προκειμένου για καλλιτεχνικό προσωπικό των ΟΤΑ, της παρ. 3 του άρθρου 1 του Ν. 2527/1997).
5. - Την 43507/22-9-2005 απόφαση του Υφυπουργού Εσωτερικών Δημόσιας Διοίκησης και Αποκέντρωσης.
6. - Τον Οργανισμό Εσωτερικής Υπηρεσίας του Πολιτιστικού Οργανισμού του Δήμου Ροδίων.

**Ανακοινώνει**

Την πρόσληψη προσωπικού με σύμβαση εργασίας ιδιωτικού δικαίου ορισμένου χρόνου, συνολικού αριθμού δέκα έξι (16) ατόμων για την κάλυψη παροδικών αναγκών της υπηρεσίας για τις εξής, κατά αριθμό ατόμων, ειδικότητες με τα αντίστοιχα τυπικά προσόντα και την αντίστοιχη χρονική περίοδο.

**ΕΙΔΙΚΟΤΗΤΑ: 1. Μουσικοί** (αναλυτικά με τις κατωτέρω ειδικότητες)
α. Φλάουτο Πίκολο θέση μία (1)
β. Φλάουτο θέσεις δύο (2)
γ. Κλαρόνο σε σί ύφεση θέση μία (1)
δ. Σαξόφωνο Τενόρο θέσεις δύο (2)
ε. Σαξόφωνο Βαρύτονο θέση μία (1)
στ. Σαξόφωνο Alto θέση μία (1)
ζ. Κόρνο θέση μία (1)
η. Τρομπέτα θέσεις δύο (2)
θ. Τρομπόνι θέσεις δύο (2)
ι. Τρομπόνι Μπάσο θέση μία (1)
κ. Κρουστά Φιλαρμονικής θέσεις δύο (2)

---

συνολικά άτομα μουσικών: δέξα έξι (16)

**Α. ΕΙΔΙΚΑ ΤΥΠΙΚΑ ΠΡΟΣΟΝΤΑ**
1. - Για τους υποψηφίους των κλάδων ΔΕ Μουσικών πνευστών και κρουστών οργάνων Φιλαρμονικής, δίπλωμα ή πτυχίο αντίστοιχης ειδικότητας οργάνου, αναγνωρισμένου Ωδείου της ημεδαπής ή αλλοδαπής και σε έλλειψη υποψηφίων με αυτό το προσόν επαρκείς μουσικές γνώσεις, άρθρο 1 παρ. ε. του ΠΔ 476/1981.
**Β. ΓΕΝΙΚΑ ΠΡΟΣΟΝΤΑ ΠΡΟΣΛΗΨΗΣ**
Τα προσόντα που πρέπει να έχουν οι υποψήφιοι για την πρόσληψη είναι:
1. Να έχουν την ελληνική υπηκοότητα.
2. Ηλικία μέχρι 65 χρονών.
3. Να έχουν εκπληρώσει τις στρατιωτικές τους υποχρεώσεις ή να έχουν απαλλαγεί νόμιμα απ' αυτές για τους άνδρες.
4. Να μην έχουν κώλυμα από ποινική καταδίκη, απαγόρευση και δικαστική αντίληψη.
Δικαιολογητικά που απαιτείται να συνοδεύουν την αίτηση πρόσληψης και θα κατατεθούν μαζί με αυτήν είναι:
1. - Υπεύθυνη δήλωση του Ν. 1599/86 στην οποία θα δηλώνεται:
α) ότι έχουν εκπληρώσει τις στρατιωτικές τους υποχρεώσεις ή έχουν απαλλαγεί νόμιμα απ' αυτές και το λόγο απαλλαγής τους.
β) ότι δεν τελούν υπό απαγόρευση ή δικαστική αντίληψη και ότι δεν έχουν στερηθεί τα πολιτικά τους δικαιώματα.
γ) Τίτλοι σπουδών.
2. - Φωτοαντίγραφο της ταυτότητάς τους.
Τα υπόλοιπα δικαιολογητικά που χρειάζονται θα υποβληθούν από όσους τελικά επιλεγούν.
Γ. Από το Δ.Σ. θα ορισθεί τριμελής επιτροπή που θα εξετάσει τους υποψήφιους μουσικούς, θεωρητικά και πρακτικά και βάσει των αποτελεσμάτων θα γίνει η πρόσληψη.
**Δ. ΠΡΟΘΕΣΜΙΑ ΥΠΟΒΟΛΗΣ**
Οι ενδιαφερόμενοι μπορούν να υποβάλλουν αίτηση στα γραφεία της υπηρεσίας μας, οδός Διαγοριδών αρ. 3 Ρόδος Τ.Κ. 85100, εντός προθεσμίας δέκα (10) ημερών, που αρχίζει από την επόμενη ημέρα της τελευταίας δημοσίευσης της παρούσας σε τοπικές εφημερίδες ή της ανάρτησής της στο κατάστημα της υπηρεσίας και στο χώρο ανακοινώσεων του δημοτικού ή κοινοτικού καταστήματος, εφόσον η ανάρτησή της είναι τυχόν μετεγενέστερη της δημοσίευσης στις εφημερίδες (παρ. 10 άρθρο 2 Ν. 2190/1994).
**Ζ. ΑΝΑΡΤΗΣΗ ΠΙΝΑΚΩΝ-ΥΠΟΒΟΛΗΣ ΕΝΣΤΑΣΕΩΝ**
Οι πίνακες κατάταξης των υποψηφίων αναρτώνται στο κατάστημα της υπηρεσίας μας συντασσομένου πρακτικού ανάρτησης υπογραφομένου από δύο (2) υπαλλήλους της υπηρεσίας.
Κατά των ανωτέρω πινάκων οι ενδιαφερόμενοι μπορούν να υποβάλλουν ενστάσεις μέσα σε αποκλειστική προθεσμία, η οποία λήγει μετά την πάροδο δέκα (10) ημερών από την ανάρτησή τους.
Για την υποβολή της ένστασης απαιτείται η καταβολή παραβόλου στο Δημόσιο Ταμείο είκοσι πέντε (25) ευρώ.

**Ο Πρόεδρος**
**Μανόλης Αντώνογλου**

ΚΕΝΤΡΟ ΕΙΔΙΚΩΝ ΘΕΡΑΠΕΙΩΝ ΤΟΥ ΠΑΙΔΙΟΥ ΔΩΔΕΚΑΝΗΣΟΥ

ΚΩΝ/ΝΟΣ ΜΠΑΔΑΝΗΣ - ΣΟΥΖΗ ΓΕΩΡΓΙΛΟΠΟΥΛΟΥ

ΕΡΓΟΘΕΡΑΠΕΥΤΗΣ ΠΤΥΧΙΟΥΧΟΣ
ΜΕΘΟΔΟΥ BOBATH N.D.T
ΜΕΘΟΔΟΣ PORTAGE
ΑΙΣΘΗΤΗΡΙΑΚΗΣ ΟΛΟΚΛΗΡΩΣΗΣ (S.I.)
ΜΕΤΕΚΠΑΙΔΕΥΣΗ ΣΤΙΣ ΝΕΥΡΟΛΟΓΙΚΕΣ ΚΑΙ ΚΙΝΗΤΙΚΕΣ ΔΙΑΤΑΡΑΧΕΣ

ΛΟΓΟΠΑΘΟΛΟΓΟΣ ΜΕΤΑΠΤΥΧΙΑΚΟ ΑΚΟΥΟΛΟΓΙΑΣ

*Αποστόλου Παύλου 84, Ρόδος 85100, τηλ. / fax (22410)60999/60579*

ΧΠ1871/1872

ΛΟΥΤΣΙΟΥ ΖΑΦΕΙΡΟΥΛΑ

ΨΥΧΟΛΟΓΟΣ - ΠΑΙΔΟΨΥΧΟΛΟΓΟΣ - ΠΑΙΔΑΓΩΓΟΣ

Πτυχιούχος UNIVERSITY OF CENTRAL LANCASHIRE UK,
ΠΑΝΕΠΙΣΤΗΜΙΟΥ ΑΙΓΑΙΟΥ
MSc ΠΑΙΔΟΨΥΧΟΛΟΓΙΑΣ UNIVERSITY OF LONDON
**Μέλος της Ενωσης Βρετανών Ψυχολόγων (BPS)**

**Διάγνωση-Αντιμετώπιση:**
✓ Ειδικών Μαθησιακών Δυσκολιών (δυσλεξία - δυσγραφία - δυσαριθμησία)
✓ Υπερκινητικότητας - Διάσπασης προσοχής

**Αντιμετώπιση προβλημάτων:**
✓ Επιθετικότητας - συστολής - άγχους - κατάθλιψης
✓ Σύναψης - διατήρησης φιλικών σχέσεων
✓ Μειωμένης επιθυμίας για σχολείο - Μειωμένης σχολικής επίδοσης

**Συμβουλευτική - Αντιμετώπιση Οικογενειακών προβλημάτων:**
✓ Σχέσεις γονέων - γονέων παιδιών - αδελφιών
✓ Διαζύγιο - πένθος - προβλήματα υγείας
✓ Εφηβικής ηλικίας

**Ψυχολογική Υποστήριξη - Ψυχοθεραπεία Παιδιών / εφήβων / ενηλίκων για:**
✓ Ελλειψη αυτοπεποίθησης - αυτοεκτίμησης - αυτοσεβασμού
✓ Αντιμετώπιση άγχους - κατάθλιψης
✓ Χειρισμό συναισθημάτων - έλεγχο θυμού / παρορμήσεων
✓ Ανάπτυξη κινήτρων για προσωπική -επαγγελματική επιτυχία
✓ Σχέσεις εξάρτησης: ζήλια - ενοχές - παθολογική αγάπη - συγκρούσεις - φόβος μοναξιάς

**Δέχεται με ραντεβού τηλ.. 2241064841, 6945234100,**
**Κωνσταντινουπόλεως 48, Ρόδος**

ΧΠ2624

INEMA

ΙΑΤΡΙΚΟΣ & ΝΟΣΟΚΟΜΕΙΑΚΟΣ ΕΞΟΠΛΙΣΜΟΣ

από το 1988 είμαστε οι μεγαλύτεροι προμηθευτές ΙΑΤΡΙΚΟΥ-ΟΡΘΟΠΕΔΙΚΟΥ & ΝΟΣΟΚΟΜΕΙΑΚΟΥ ΥΛΙΚΟΥ ΣΤΗ ΔΩΔΕΚΑΝΗΣΟ

18 χρόνια εμπειρίας Εμπιστευθείτε μας!







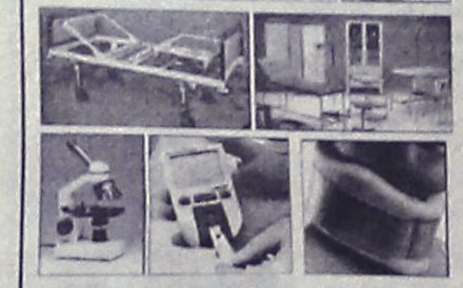

- ΑΝΑΠΗΡΙΚΑ ΚΑΡΟΤΣΙΑ
- ΒΑΔΙΣΤΙΚΑ
- ΟΡΘΟΠΕΔΙΚΑ ΕΙΔΗ
- ΜΠΛΟΥΖΕΣ ΙΑΤΡΙΚΕΣ
- ΚΑΛΤΣΕΣ ΦΛΕΒΙΤΙΔΑΣ
- ΠΕΛΜΑΤΑ
- ΟΡΘΟΠΕΔΙΚΑ ΜΑΞΙΛΑΡΙΑ
- ΚΡΕΒΑΤΙΑ ΝΟΣΟΚΟΜΕΙΑΚΑ
- ΙΑΤΡΙΚΟΣ ΕΞΟΠΛΙΣΜΟΣ και ΑΝΑΛΩΣΙΜΑ
- ΟΡΓΑΝΑ ΧΗΜΕΙΟΥ
- και κάθε άλλο είδος για κατ'οίκο νοσηλεία

ΧΠ1720

ΡΟΔΟΣ: ΛΕΜΕΣΣΟΥ 2 - ΤΗΛ: 22410 32238 www.inema.gr
ΚΩΣ: ΕΛ. ΒΕΝΙΖΕΛΟΥ 38 (παραπ/ρως Αγίας Παρασκευής) - ΤΗΛ: 22420 20048



ΧΡΥΣΙΔΗ Ν. ΚΑΛΛΙΟΠΗ

Χειρουργός Οδοντίατρος
*(Πτυχιούχος Πανεπιστημίου Αθηνών)*

**Δέχεται καθημερινά με ραντεβού**
(εκτός Σαββάτου)
09.00-13.00, 17.00-20.00

**Μεγάλου Κωνσταντίνου 36 (Ισόγειο)**
**Τηλ.: 2241024171, Κιν. 6977963848**

ΑΕ831

ΚΕΝΤΡΟ ΔΙΑΓΝΩΣΗΣ - ΑΠΟΚΑΤΑΣΤΑΣΗΣ ΜΑΘΗΣΙΑΚΩΝ ΔΥΣΚΟΛΙΩΝ ΚΑΙ ΣΥΜΒΟΥΛΕΥΤΙΚΗΣ ΓΟΝΕΩΝ

ΣΤΑΣΙΝΟΠΟΥΛΟΥ ΜΑΡΙΚΑ

Ψυχολόγος - Ψυχοπαιδαγωγός
Πτυχιούχος Πανεπιστημίου Αθηνών & Πανεπιστημίου Ιωαννίνων

✓ Αξιολόγηση Μαθησιακών Δεξιοτήτων και Νοημοσύνης Παιδιών & Εφήβων
✓ Αξιολόγηση Σχολικής Ετοιμότητας Νηπίων για Εισαγωγή στο Δημοτικό Σχολείο
✓ Διάγνωση - Αποκατάσταση Ειδικών Μαθησιακών Δυσκολιών
  • *Δυσλεξία* • *Δυσορθογραφία*
  • *Δυσγραφία* • *Δυσαριθμησία*
✓ Αξιολόγηση - Αντιμετώπιση Μαθησιακών Δυσκολιών / Χαμηλής Σχολικής Επίδοσης
✓ Μαθησιακή Υποστήριξη Παιδιών με Διαταραχή Ελλειμματικής Προσοχής / Υπερκινητικότητα
✓ Ψυχολογική Υποστήριξη Παιδιών που παρουσιάζουν Δυσκολίες στη Μάθηση
✓ Συμβουλευτική Γονέων

**ΔΕΧΕΤΑΙ ΚΑΤΟΠΙΝ ΡΑΝΤΕΒΟΥ**
Εθν. Αντίστασης 15, 3ος όροφος
Κιν.: 6972 721967

ΑΕ556

ΑΚΟΥΣΤΙΚΑ ΒΑΡΗΚΟΪΑΣ

ΑΝΑΛΟΓΙΚΑ - ΠΡΟΓΡΑΜΜΑΤΙΖΟΜΕΝΑ - ΨΗΦΙΑΚΑ

*Ακούστε τους ήχους της Ζωής*

Στο πληρέστερο Κέντρο Ακουστικών Εφαρμογών στα Δωδεκάνησα. Με τις καλύτερες τιμές και τον καλύτερο διακανονισμό.
Εμπιστευθείτε τους πιο έμπειρους στο χώρο, επιλέγοντας ανάμεσα στους μεγαλύτερους κατασκευαστές ακουστικών βαρηκοΐας στον κόσμο.

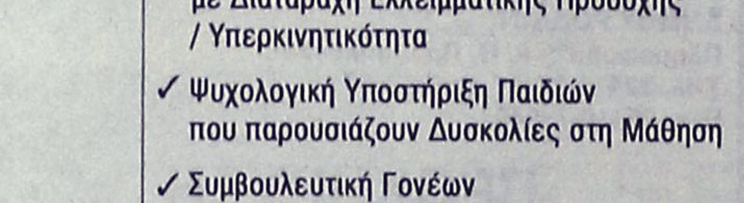

(BTE) (ITE) (CIC) (ITC) (BONE)

BELTONE – STARKEY – HANSATON – UNITRON – SIEMENS
BERNAFON – PHILIPS – COSELGI – REXTON
MICROSON – PURETONE – AUDIFON

ΚΕΝΤΡΟ ΙΑΤΡΙΚΩΝ ΒΟΗΘΗΜΑΤΩΝ

Εθνικής Αντιστάσεως 18
(πρωην Αννης Μαρίας)
Τηλ: 2241020359 Κιν: 6932748916

Συμβάσεις με όλα τα ταμεία.
Ειδικές τιμές ΟΓΑ

ΧΠ2367

ΟΡΘΟΠΕΔΙΚΑ - ΙΑΤΡΙΚΑ

ΧΑΡΙΤΟΣ



***Ορθοπεδικά είδη & κατασκευές***

***Εξοπλισμός Ιατρείου & αναλώσιμα***



***Είδη νοσηλείας κατ' οίκον & μηχανήματα οξυγονοθεραπείας***

***Ακουστικά Βαρηκοΐας***



ΕΛΕΥΘ. ΒΕΝΙΖΕΛΟΥ 6 (Δίπλα στη Ροδιακή Επαυλη) - ΡΟΔΟΣ
Τηλ.: 22410 24112 Fax: 22410 75969 e-mail: orken@rho.forthnet.gr

ΧΠ2397

# Πάντα

## Γιατί τα παι

**Είναι Δευτέρα πρωί, ώρα για πρωινό ξύπνημα και προετοιμασία για το σχολείο. Όμως, αντί να σηκωθεί και ν' αρχίσει να ετοιμάζεται για το σχολείο, το παιδί σας παραμένει στο κρεβάτι, κουκουλώνεται και διαμαρτύρεται ότι το πονάει το κεφάλι του, η κοιλιά του, ότι έχει ζαλάδα ή τάση προς εμετό ή κάτι παρόμοιο. Πρόκειται για αληθινά συμπτώματα; Είναι το παιδί σας πραγματικά άρρωστο ή μήπως προσποιείται προκειμένου να μείνει στο κρεβάτι κι έτσι να γλιτώσει το σχολείο;**

Αυτού του είδους η τακτική είναι πολύ γνωστή σε όλα τα μήκη και πλάτη της γης και μάλιστα έχει και ένα επίσημο όνομα "σύνδρομο της αποφυγής του σχολείου". Πρόκειται ίσως για την πιο γνωστή αιτία ασαφών και δύσκολα επαληθεύσιμων συμπτωμάτων που εμφανίζονται σε παιδιά σχολικής ηλικίας, και πυροδοτούνται από το στρες, σύμφωνα με τον Δρ. Martin Sklaire, M.D., καθηγητή παιδιατρικής στο Πανεπιστήμιο Yale των ΗΠΑ.

Πώς μπορεί να ξεχωρίσει ο γονιός εάν πρόκειται για πραγματική αρρώστεια ή για εκδηλώσεις άγχους και στρες;

Σύμφωνα με τον Δρ .Martin Sklaire, ο γονιός θα πρέπει να πάρει τη θερμοκρασία του παιδιού και να ελέγξει αν το παιδί έκανε εμετό ή έχει διάρροια, καθώς επίσης και το πώς αισθανόταν το παιδί το προηγούμενο βράδυ. Και βέβαια, μια συζήτηση με τον παιδίατρο πάντα βοηθάει.

Αλλά, αν η απάντηση στα προηγούμενα ερωτήματα είναι αρνητική και μια παρόμοια αδιαθεσία έχει εμφανιστεί και άλλες φορές στο παρελθόν και μάλιστα τυχαίνει να συμπίπτει με καταστάσεις οι οποίες δεν είναι ιδιαίτερα ευχάριστες για το παιδί (πχ. σχολείο, διαγώνισμα, διάβασμα), τότε αυτό που συμβαίνει στο παιδί είναι μια αντίδραση άγχους σε μια κατάσταση την οποία βιώνει ως αρνητική.

Τι ακριβώς συμβαίνει;

Το θέμα εδώ είναι ιδιαίτερα λεπτό, μια που η προσποίηση του παιδιού δεν είναι εντελώς αβάσιμη και ανυπόστατη. Με άλλα λόγια, το παιδί βιώνει μια κατάσταση ως αρνητική και προσπαθεί να την αποφύγει, προκειμένου να κερδίσει την ψυχική του ηρεμία και να ανακτήσει την ψυχική του ισορροπία, την οποία νιώθει ότι απειλεί η συγκεκριμένη κατάσταση.

Έτσι, επιλέγει τον δρόμο της σωματοποίησης του άγχους του για να μπορέσει να διαφύγει από την υποκειμενικά αρνητική αυτή κατάσταση (η οποία, θα πρέπει να σημειώσουμε εδώ, μπορεί να μη θεωρηθεί αρνητική από τον γονιό ή ακόμα και από ένα άλλο παιδί).

Το παιδί δε λέει απαραιτήτως ψέματα, με την έννοια

# με υγείαν...

## διά προσποιούνται;

ότι επινοεί κάτι, γνωρίζει ότι δεν είναι αληθινό αλλά παρ' όλα αυτά το λέει για δικό του όφελος. Στην περίπτωση της προσποίησης το παιδί ναι μεν επινοεί το σωματικό πρόβλημα, αλλά πολύ σύντομα μπαίνει στο πετσί του ρόλου του και, κυριολεκτικά, αισθάνεται έτσι όπως δηλώνει ότι αισθάνεται. Μόνο που έχει μεταφέρει το ψυχικό του πρόβλημα, το φόβο και το άγχος του, το έχει μετατοπίσει και το έχει μεταθέσει σε κάτι πιο απτό, το οποίο γνωρίζει από την εμπειρία του ότι αποτελεί σοβαρό λόγο για να γλιτώσει από κάτι επαχθές και μάλιστα να δεχτεί και ιδιαίτερη φροντίδα και αγάπη εξαιτίας αυτού που του συμβαίνει.

Ας μην ξεχνάμε ότι μια τέτοια αντίδραση συχνά πυροδοτείται και από τη γενικότερη κοινωνική στάση, σύμφωνα με την οποία συνήθως οι γονείς και οι συγγενείς προτρέπουν ένα παιδί να μη φοβάται επειδή μεγάλωσε, ενώ στην κυριολεξία πέφτουν επάνω του και δείχνουν ιδιαίτερο ενδιαφέρον όταν υπάρχει μια σωματική ασθένεια ή ακόμα και μια απλή αδιαθεσία.

Στην παιδική ηλικία, πολλά παιδιά έχουν δυσκολία ν' αποχωριστούν τους γονείς τους και τη σιγουριά και ασφάλεια του σπιτιού τους. Αυτό το άγχος του παιδιού επιτείνεται από κάποιο συγκεκριμένο γεγονός, όπως για παράδειγμα ότι θεωρεί κάποιον δάσκαλο κακό ή αυστηρό ή κάποιον συμμαθητή ιδιαίτερα εχθρικό.

Αλλά και οι μαθησιακές δυσκολίες εμποδίζουν την απρόσκοπτη σχολική πορεία ενός παιδιού και το παρακινούν να αποφύγει το σχολείο και την πηγή των προβλημάτων του.

Στην εφηβεία, πάλι, η αποφυγή του σχολείου μπορεί να γίνει μεγαλύτερο και πιο σύνθετο πρόβλημα. Καταρχήν, η ίδια η ψυχοσύνθεση του εφήβου, οι ψυχολογικές διακυμάνσεις του και η αλλαγή διάθεσης και στάσης τον επηρεάζουν. Εάν μάλιστα υπάρχει και κάποιο πρόβλημα χρήσης ουσιών, συμπεριφορικές δυσκολίες ή προβλήματα με τους συνομήλικους, το πρόβλημα αποφυγής του σχολείου εντείνεται.

Η προσποίηση φυσικών συμπτωμάτων από μέρους του παιδιού προκειμένου ν' αποφύγει κάτι δεν περιορίζεται μόνο στην αποφυγή του σχολείου, απλώς συμβαίνει να είναι η συνηθέστερη κατάσταση στην οποία εντοπίζεται το πρόβλημα.

Υπάρχουν και πολλές άλλες καταστάσεις, όπως η προσποίηση πόνου ή αδιαθεσίας προκειμένουν να μη φάει ένα φαγητό που δεν του αρέσει -αυτό ισχύει για τα μικρά παιδιά κυρίως- ή για να διαφύγει το παιδί από κάποια κοινωνική εκδήλωση που του προκαλεί άγχος (είτε αυτή είναι με συνομήλικους, είτε με το συγγενικό του περιβάλλον) ή για να αποφύγει κάποιο ταξίδι ή αλλαγή στη ρουτίνα του.

Έτσι, η προσποίηση συμπτωμάτων αδιαθεσίας ή αρρώστιας αποτελεί εκδήλωση μιας ψυχικής κατάστασης έντονου άγχους του παιδιού, την οποία προσπαθεί να αποφύγει υποκρινόμενο ότι του συμβαίνει κάτι σε σωματικό επίπεδο, ενώ στην πραγματικότητα του συμβαίνει κάτι αλλά σε ψυχικό επίπεδο.

**ΤΙ ΠΡΕΠΕΙ ΝΑ ΚΑΝΕΙ Ο ΓΟΝΙΟΣ;**

Καταρχήν, ο γονιός δεν θα πρέπει να πέσει στην παγίδα της λύπησης και της αυτολύπησης και να γίνει συνεργός του παιδιού. Βεβαίως και θα πρέπει να ελέγξει την εγκυρότητα των συμπτωμάτων του παιδιού, αλλά όταν διαπιστώσει ότι πρόκειται για ψυχοσωματική εκδήλωση δεν θα πρέπει να συνεχίσει το θέατρο και να επιτρέψει στο παιδί να παραμείνει στο σπίτι και να μην πάει στο σχολείο ή να μην κάνει αυτό το οποίο το παιδί προσπαθεί ν' αποφύγει.

Ωστόσο, αυτό που έχει τεράστια σημασία είναι ο τρόπος με τον οποίο ο γονιός θα προσεγγίσει το παιδί και θα το βοηθήσει να ξεπεράσει το πρόβλημα. Προφανώς, το να το μαλώσει, να το διασύρει λεκτικά επισημαίνοντάς του ότι λέει ψέματα, το να το γελοιοποιήσει ή να προσπαθήσει δια της βίας να το σύρει έξω από το κρεβάτι του δεν λύνουν το πρόβλημα, αλλά, αντίθετα, το μεγεθύνουν.

Το πρώτο βήμα για το γονιό είναι να δείξει κατανόηση, την έγνοια του, αγάπη κι ενδιαφέρον προς το παιδί, αλλά ταυτόχρονα να είναι σταθερός και να δώσει στο παιδί του να καταλάβει ότι πρέπει να πάει και θα πάει στο σχολείο.

Ωστόσο, θα πρέπει να γίνει μια εκ βαθέων συζήτηση για τα θέματα που ανησυχούν το παιδί και μαζί με το γονιό να προσπαθήσουν να βρουν τρόπο επίλυσης των προβλημάτων αυτών.

Βοηθάει πολύ όταν το παιδί έχει και άλλους έμπιστους ενήλικες να συζητήσει μαζί τους τα θέματα που το απασχολούν. Η συνδρομή γιαγιάδων και παππούδων, συγγενών, φίλων, δασκάλων και ειδικών είναι πάντα ευπρόσδεκτη από το παιδί.

Το σημαντικότερο είναι ότι οι ενήλικες θα πρέπει να κατανοήσουν και να συμμεριστούν το άγχος του παιδιού και όχι να προσπαθήσουν να το ακυρώσουν ή να το μειώσουν λέγοντάς του ότι μεγάλωσε και δεν πρέπει ν΄ανησυχεί.

Ακόμα και το να θυμηθούν οι ενήλικες αντίστοιχα περιστατικά από τη δική τους παιδική ηλικία και να τα μοιραστούν με το παιδί, μαζί και με τρόπους επίλυσης του προβλήματος, είναι πολύ βοηθητικό.

Αν όμως το άγχος επιμένει ή εκδηλώνεται έντονα ή σε πολλούς τομείς της ζωής, η σωστότερη αντιμετώπιση είναι μέσα από τη δουλειά των γονιών και του παιδιού με ψυχολόγο.




ΛΟΓΟΣ • ΟΜΙΛΙΑ • ΦΩΝΗ • ΑΚΟΗ
• ΜΑΘΗΣΙΑΚΕΣ ΔΥΣΚΟΛΙΕΣ
• ΔΥΣΛΕΞΙΑ

ΛΕΟΝΤΙΤΣΗ ΧΑΡΟΥΛΑ
Λογοθεραπεύτρια
ΔΕΧΕΤΑΙ ΜΕ ΡΑΝΤΕΒΟΥ
Πλατ. Βρούχου 1
Τηλ. 2241033537, 6946549289
email: hara-leontitsi@yahoo.gr
AE200

ΙΑΤΡΙΚΗ ΑΝΑΚΟΙΝΩΣΗ
Ο ΙΑΤΡΟΣ ΚΑΡΔΙΟΛΟΓΟΣ
ΤΣΙΡΑΚΟΣ ΑΝΑΣΤΑΣΙΟΣ
Μετέφερε το ιατρείο του στην ΜΗΤΡΟΠΟΛΗ
οδός Αντ. Δαμασκηνού & Παπανικολή 8
Το ιατρείο θα λειτουργεί από 21/11/05
Δεκτοί και ασφαλισμένοι του ΤΑΞΥ
Τηλέφωνο 2241030347
ΑΤ4126(Γ)

ΨΥΝΤΟΡΑ ΚΩΝΣΤΑΝΤΙΝΟΠΟΥΛΟΥ
ΨΥΧΟΛΟΓΟΣ
ΟΙΚΟΓΕΝΕΙΑΚΗ ΣΥΜΒΟΥΛΟΣ
Πτυχιούχος του Πανεπιστημίου της Καλιφόρνιας-Λος Αντζελες (UCLA)-Μεταπτυχιακές σπουδές στο Pepperdine University-Malibu California.
■ Αμεση ψυχολογική υποστήριξη και επαγγελματική φροντίδα από έμπειρη Ψυχολόγο και Οικογενειακή Σύμβουλο.
■ Η σωστή θεραπευτική σχέση μπορεί να επιφέρει ρεαλιστικές λύσεις για πραγματικά προβλήματα σε θέματα: μοναξιάς, μελαγχολίας, στρες, ανυπομονησίας, φοβίας, εθισμού, οικογενειακών σχέσεων, διαζυγίου, κακομεταχείρισης, συναισθηματικών δυσκολιών, αυτοπεποίθησης, ανασφάλειες, μεταβατικά στάδια ζωής, βουλιμίας, ανορεξίας, απώλειας, πένθους.
Τηλεφωνείστε στα τηλέφωνα:
(22410)35163 και 6944/980550
για ραντεβού και άμεση εξυπηρέτηση.
Διεύθυνση: Καρίας 1 - Περιοχή Ροδίνι - Ρόδος
AE961

ΚΕΝΤΡΟ ΑΙΣΘΗΤΙΚΗΣ ΠΡΟΣΩΠΟΥ
ΕΥΗ ΜΑΡΙΝΗ
ΑΙΣΘΗΤΙΚΟΣ
ΚΑΛΛΥΝΤΙΚΟΛΟΓΟΣ
ΠΡΟΣΩΠΟΛΟΓΟΣ
Σωτηρος 44 Ιξια Ροδος • τηλ. 2241095498
ΔΕΧΕΤΑΙ ΜΕ ΡΑΝΤΕΒΟΥ
AT4154

ΚΕΝΤΡΟ ΥΠΟΣΤΗΡΙΞΗΣ ΨΥΧΟΛΟΓΙΚΩΝ ΠΡΟΒΛΗΜΑΤΩΝ
ΣΙΑΓΚΑ ΚΩΝΣΤΑΝΤΙΝΑ
ΨΥΧΟΛΟΓΟΣ
Απόφοιτος Αριστοτελείου Πανεπιστημίου Θεσσαλονίκης
τηλ. 6945557447
ΚΥΠΡΙΩΤΗ ΑΛΕΞΙΑ
ΨΥΧΟΛΟΓΟΣ
ΨΥΧΟΛΟΓΟΣ ΥΓΕΙΑΣ
Απόφοιτος Πανεπιστημίου Κρήτης, MSC Surrey University of England
τηλ. 6944717520
Δέχονται κατόπιν ραντεβού
Στεφ. Καζούλη 18-1ος όροφος
τηλ. 2241022102
ΧΠ2763

nutrition club
ShapeWorks...



Ο Πάνος έχασε 50 κιλά χρησιμοποιώντας το Εντατικό Πρόγραμμα SHAPEWORKS. Ημουν 145 κιλά και ποτέ δεν έλεγα σε κανέναν ποιο ήταν το πραγματικό μου βάρος. Η μέση μου ήταν 46 ίντσες. Ξεκίνησα το Εντατικό Πρόγραμμα και μετά από την πρώτη εβδομάδα είχα χάσει 4 κιλά και η όρεξή μου ήταν επιτέλους υπό έλεγχο!! Μετά από ένα χρόνο είχα χάσει 50 κιλά και η μέση μου κατέβηκε στις 35 ίντσες!!! Προσωπικά αισθάνομαι φανταστικά.



Τίνα, Έχασα 11 κιλά σε 8 εβδομάδες χρησιμοποιώντας το Προηγμένο Πρόγραμμα SHAPEWORKS αφού έκανα το 4ό μου παιδί. Η ενέργεια που έχω είναι απίστευτη και αισθάνομαι φανταστικά. Το ότι έχασα κιλά είναι πολύ καλό, αλλά αυτό που κάνει αυτό το πρόγραμμα ΤΟ ΚΑΛΥΤΕΡΟ είναι ότι διατηρώ το ιδανικό μου βάρος εδώ και 8 χρόνια!!!!

Ελάτε και εσείς να γίνετε μέλη του club μας και μπορείτε και εσείς να έχετε αντίστοιχα αποτελέσματα. Επικοινωνήστε τώρα μαζί μας.
Προσφέρουμε ΔΩΡΕΑΝ λιπομέτρηση και ΠΑΡΑΚΟΛΟΥΘΗΣΗ ΑΠΟΤΕΛΕΣΜΑΤΩΝ
Τηλ. 22410-93901 www.healthyweightloss.gr
ΑΤ4139(Γ)

ΧΡΙΣΤΙΝΑ ΣΑΒΒΑΚΗ-ΓΚΡΑΝΖΑΝ
Κλινική Ψυχολόγος
Πτυχιούχος Γαλλίας
Μεταπτυχιακή εκπαίδευση (Dess) στην Κλινική Ψυχολογία Ενηλίκου-Εφήβου & Παιδιού
Ψυχολογικό εργαστήρι
Για τον ενήλικο
-Ψυχολογική αξιολόγηση & διάγνωση
-Ψυχολογική υποστήριξη
-Συμβουλευτική ατόμου, ζεύγους, οικογένειας
-Ψυχοδυναμική ψυχοθεραπεία
-Ομάδες αυτογνωσίας μέσα από την τέχνη
Για το παιδί
-Αξιολόγηση νοητικής & συναισθηματικής σφαίρας προσωπικότητας
-Διάγνωση μαθησιακών δυσκολιών & διαταραχών συμπεριφοράς
-Ψυχοθεραπεία μέσω παιχνιδιού & εικαστικών
κωνσταντίνου υδραίου 24
τηλ. 2241077350, κιν. 6937684251
δέχεται με ραντεβού
ΧΠ1511

ΑΠΟΚΑΤΑΣΤΑΣΗ ΝΕΥΡΟΛΟΓΙΚΩΝ ΠΑΘΗΣΕΩΝ
ΑΝΑΣΤΑΣΙΟΣ Η. ΜΑΝΕΤΤΑΣ
ΦΥΣΙΟΘΕΡΑΠΕΥΤΗΣ
Bobath/NDT
Ειδικευμένος στο πανεπιστημιακό νοσοκομείο της Βέρνης Insel Spital στην αποκατάσταση των κινητικών και αισθητηριακών διαταραχών μετά από παθήσεις και κακώσεις του νευρικού συστήματος. Πτυχιούχος της μέθοδου Bobath.
Πρώιμη και χρόνια αποκατάσταση μετά από:
- Αγγειακά εγκεφαλικά επεισόδια
- Κρανιοεγκεφαλικές κακώσεις
- Πολλαπλή σκλήρυνση
- Παθήσεις και κακώσεις των περιφερικών νεύρων
- Εγκεφαλική παράλυση
- Νευρολογικά συμπτώματα από το αυχενικό σύνδρομο και την παθολογία της οσφύος
- Συγγενείς και τραυματικές κακώσεις του νωτιαίου μυελού
ΘΕΡΑΠΕΙΑ ΚΑΤ' ΟΙΚΟΝ
Ολύμπιας 2, Ρόδος 85100 • Τηλ. 2241023188 • Κιν. 6946685197
ΑΤ3998(Π)

# ΚΗΔΕΙΕΣ

Την πολυαγαπημένη μας μητέρα και γιαγιά
**ΣΕΒΑΣΤΗ ΓΟΥΔΗ**
**ετών 83**
θανούσα κηδεύουμε αύριο Τετάρτη 23 Νοεμβρίου 2005 και ώρα 3.30 μ.μ. από τον Ιερό Ναό Ταξιαρχών του Κοιμητηρίου Ρόδου.
Τα παιδιά: Αναστασία-Νικόλαος Σταματιάδη
Οι εγγονές: Κωνσταντίνα, Σεβαστή, Καλυψώ
Και οι λοιποί συγγενείς.

ΜΑΠ523

Τον λατρευτό μας σύζυγο, πατέρα και παππού
**ΝΙΚΟΛΑΟ ΠΕΡΙΔΗ**
θανόντα κηδεύουμε αύριο Τετάρτη 23 Νοεμβρίου 2005 και ώρα 11 π.μ. από τον Ιερό Ναό Ταξιαρχών Νεκροταφείου Ρόδου.
Η σύζυγος: Ζούλα
Τα παιδιά: Φούλα-Παναγιώτης, Πέτρος
Ο εγγονός: Κώστας
Και οι λοιποί συγγενείς.

ΧΠ2830

# ΜΝΗΜΟΣΥΝΑ



Την 23η μηνός Νοεμβρίου ημέρα Τετάρτη και ώρα 8.30 π.μ. εις τον Ιερό Ναό Αγίας Ειρήνης Ορφανοτροφείου Θηλέων, τελούμε 6μηνο μνημόσυνο υπέρ αναπαύσεως της ψυχής του λατρευτού μας συζύγου, πατέρα, παππού, αδελφού και θείου
**ΣΑΒΒΑ ΤΣΟΠΑΝΑΚΗ**
Η σύζυγος: Ελλη
Τα παιδιά: Δημήτρης-Ελευθερία, Ηβη
Η αδελφή: Κατίνα
Τα εγγόνια, τ' ανίψια και οι λοιποί συγγενείς

ΜΟΟ/104



Την 23η μηνός Νοεμβρίου ημέρα Τετάρτη και ώρα 8.30 π.μ. εις τον Ιερό Ναό Ναό Αγίας Ειρήνης Ορφανοτροφείου Θηλέων, τελούμε 9ήμερο μνημόσυνο υπέρ αναπαύσεως της ψυχής του λατρευτού μας συζύγου, πατέρα, αδελφού και θείου
**ΘΕΟΔΩΡΟΥ ΚΟΥΜΟΥΝΔΟΥΡΕΑ**
Η σύζυγος: Μαρία
Το παιδί: Γιώργος
Τ' αδέλφια, τ' ανίψια και οι λοιποί συγγενείς

MZT211111



Την 24η μηνός Νοεμβρίου ημέρα Πέμπτη και ώρα 8.30 π.μ. εις τον Ιερό Ναό Ναό Ταξιαρχών Νεκροταφείου Ρόδου, τελούμε 40ήμερο μνημόσυνο υπέρ αναπαύσεως της ψυχής του λατρευτού μας συζύγου, υιού, πατέρα, αδελφού και θείου
**ΑΡΓΥΡΗ ΠΙΣΣΑ**
Η σύζυγος: Μαρία
Η μητέρα: Μαρία
Η πεθερά: Έλλη
Τα παιδιά: Έλλη, Ηλίας
Τ' αδέλφια, τ' ανίψια και οι λοιποί συγγενείς

MZT211101

ΜΝΗΜΗΣ ΕΝΕΚΕΝ
ΠΑΡΑΣΚΕΥΑΣΤΗΡΙΟΝ ΜΝΗΜΟΣΥΝΩΝ
*Αναλαμβάνουμε την οργάνωση των μνημοσύνων σας, προσφέροντάς σας όλα όσα χρειάζονται για την άψογη μνημόνευση των αγαπημένων εκλιπόντων σας.*
*Προσφέρουμε μεγάλη ποικιλία πρωτότυπων σχεδίων σε δίσκους της επιλογής σας με τα συνοδευτικά αρτύματα. Παράλληλα διαθέτουμε όλα τα απαραίτητα είδη μνημοσύνων.*
*Στο χώρο μας θα βρείτε τέλεια εξυπηρέτηση, καθαριότητα και πάνω απ' όλα σεβασμό στη δύσκολη στιγμή σας.* ΑΤ3106
Γ. ΠΑΠΑΝΔΡΕΟΥ 78, ΑΝΑΛΗΨΗ - Τηλ./Fax: 22410 69620



Την 23η μηνός Νοεμβρίου ημέρα Τετάρτη και ώρα 8 π.μ. εις τον Ιερό Ναό Ναό Ταξιαρχών (Νεκροταφείο Ρόδου), τελούμε 6μηνο μνημόσυνο υπέρ αναπαύσεως της ψυχής του λατρευτού μας υιού και αδελφού
**ΕΥΑΓΓΕΛΟΥ ΠΑΠΑΔΟΠΟΥΛΟΥ**
**Ετών 21**
Οι γονείς: Ιωάννης-Μαρία
Οι αδελφές: Ευδοκία, Υπακοή
Και οι λοιποί συγγενείς

ΠΑΝ. (3)



Την 23η μηνός Νοεμβρίου ημέρα Τετάρτη και ώρα 8.30 π.μ. εις τον Ιερό Ναό Ναό Ταξιαρχών (Νεκροταφείο Ρόδου), τελούμε 40ήμερο μνημόσυνο υπέρ αναπαύσεως της ψυχής της λατρευτής μας κόρης, συζύγου, μητέρας και αδελφής
**ΚΩΝΣΤΑΝΤΙΝΑΣ ΓΚΑΤΣΑΡΑ**
Οι γονείς, ο σύζυγος, τα παιδιά, τ' αδέλφια και οι λοιποί συγγενείς

MXP13131



Την 24η μηνός Νοεμβρίου ημέρα Πέμπτη και ώρα 8 π.μ. εις τον Ιερό Ναό Ναό Αγίου Σεργίου (Νέου Νεκροταφείου Ιαλυσού), τελούμε 3μηνο μνημόσυνο υπέρ αναπαύσεως της ψυχής της λατρευτής μας συζύγου, μητέρας, κόρης, αδελφής και θείας
**ΦΥΛΛΙΩΣ ΚΑΡΠΑΘΑΚΗ-ΔΙΑΚΙΔΗ**
Ο σύζυγος: Γιώργος
Τα παιδιά: Παναγιώτης, Αναστασία
Οι γονείς: Βασίλης-Αναστασία Καρπαθάκη, Παναγιώτης-Καλλιόπη Διακίδη
Τ' αδέλφια, τ' ανίψια και οι λοιποί συγγενείς

ΧΠ2830



Την 25η μηνός Νοεμβρίου ημέρα Παρασκευή και ώρα 8.30 π.μ. εις τον Ιερό Ναό Ναό Αγίας Αναστασίας (Φαρμακολύτριας), τελούμε ετήσιο μνημόσυνο υπέρ αναπαύσεως της ψυχής της λατρευτής μας συζύγου, μητέρας, θυγατέρας και αδελφής
**ΓΕΩΡΓΙΑΣ-ΕΥΔΟΚΙΑΣ (ΓΚΙΑΣ) ΚΑΛΑΝΤΖΗ-MITRI**
Ο σύζυγος: Mikelle
Ο υιός: Στέφανος
Οι γονείς: Δημήτρης-Μαρία
Τ' αδέλφια: Αναστάσιος-Ελίνα, Μαράλλη
Και οι λοιποί συγγενείς

MZT171119



Την 24η μηνός Νοεμβρίου ημέρα Πέμπτη και ώρα 8.30 π.μ. εις τον Ιερό Ναό Ναό Αγίας Αικατερίνης Καλαβαρδών, τελούμε 9ήμερο μνημόσυνο υπέρ αναπαύσεως της ψυχής του λατρευτού μας συζύγου, υιού, πατέρα, αδελφού και θείου
**ΝΙΚΟΛΑΟΥ ΗΛΙΑΔΗ**
Η σύζυγος: Χρυσή
Οι γονείς: Μαρία-Ηρακλής
Η πεθερά: Κατερίνα
Τα παιδιά: Γιώργος, Κατερίνα-Νίκος
Τ' αδέλφια, τ' ανίψια και οι λοιποί συγγενείς

MZT211119

Την 24η μηνός Νοεμβρίου ημέρα Πέμπτη και ώρα 8.30 π.μ. εις τον Ιερό Ναό Ναό Ταξιαρχών Νεκροταφείου Ρόδου, τελούμε ετήσιο και 40ήμερο μνημόσυνο υπέρ αναπαύσεως των ψυχών των λατρευτών μας γονέων

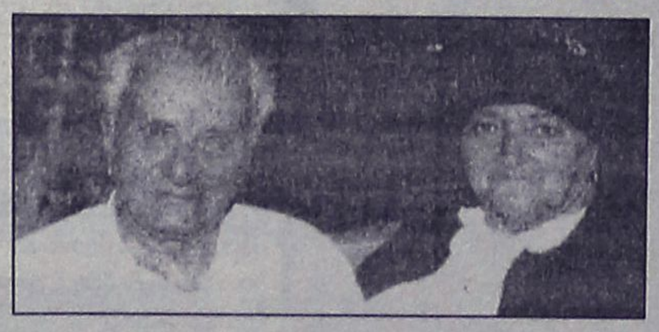

**ΚΩΝΣΤΑΝΤΙΝΟΥ και ΕΥΑΓΓΕΛΙΑΣ ΤΣΑΜΠΑΝΑΚΗ**
Τα παιδιά: Γιώργος-Αρχοντούλα, Στέλιος-Σταματία, Βασίλης-Φωτεινή, Νίκος, Μαρία-Αλέκος Λουιζίδη
Τ' αδέλφια: Φωτεινή-Κωστής
Τα εγγόνια, τ' ανίψια και οι λοιποί συγγενείς

ΧΠ2830

**ΕΛΛΗΝΙΚΗ ΔΗΜΟΚΡΑΤΙΑ**
**ΔΗΜΟΣ ΚΩ**

**Κως, 18/11/05**
**Α.Π.: 19292**

## ΔΙΑΚΗΡΥΞΗ

Ο Δήμαρχος Κω,
Διακηρύσσει ότι εκτίθεται σε πρόχειρο διαγωνισμό με σφραγισμένες προσφορές σύμφωνα με τις διατάξεις του Π. Δ/τος 1389/90 για την προμήθεια 198 μέτρων πλαστικών σωλήνων Φ315 για την κατασκευή του έργου "Απορροή Ομβρίων περιοχής Ψαλιδιού".
Ο διαγωνισμός θα διεξαχθεί την 30η Νοεμβρίου 2005, ημέρα Τετάρτη και ώρα 12 μ. ενώπιον της Επιτροπής Δημοπρασιών του Δήμου της Κω, επί της οδού Ακτής Κουντουριώτη 7, Αίθουσα Δημάρχου.
Πληροφορίες στις Τεχνικές Υπηρεσίες του Δήμου Κω (Σκεύου Ζερβού 40), τηλ. 26363-25167, fax 26362, κ. Θεοφιλίδη Δημήτρη.

**Ο Δήμαρχος Κω**
**Μιλτιάδης Φάκκος**

**ΕΛΛΗΝΙΚΗ ΔΗΜΟΚΡΑΤΙΑ**
**ΔΗΜΟΣ ΚΩ**

**Κως, 18/11/05**
**Α.Π.: 19285**

## ΔΙΑΚΗΡΥΞΗ

Ο Δήμαρχος Κω,
Διακηρύσσει ότι εκτίθεται σε πρόχειρο διαγωνισμό με σφραγισμένες προσφορές σύμφωνα με τις διατάξεις του Π. Δ/τος 28/80 για την προμήθεια καλωδίων και συναφών υλικών για τις ανάγκες του έργου "ηλεκτροφωτισμός περιοχής Αγ. Βασίλειος-Φωκάλια (περιοχή Εργοταξίου Δήμου Κω)".
Ο διαγωνισμός θα διεξαχθεί την 28η Νοεμβρίου 2005, ημέρα Δευτέρα και ώρα 12 μ. ενώπιον της Επιτροπής Δημοπρασιών του Δήμου της Κω, επί της οδού Ακτής Κουντουριώτη 7, Αίθουσα Δημάρχου.
Πληροφορίες στις Τεχνικές Υπηρεσίες του Δήμου Κω (Σκεύου Ζερβού 40), τηλ. 26363-25167, fax 26362, κ. Φρατζάκη Μιχάλη.

**Ο Δήμαρχος Κω**
**Μιλτιάδης Φάκκος**

**ΕΛΛΗΝΙΚΗ ΔΗΜΟΚΡΑΤΙΑ**
**ΠΕΡΙΦΕΡΕΙΑ ΝΟΤΙΟΥ ΑΙΓΑΙΟΥ**
**ΝΟΜΟΣ ΔΩΔΕΚΑΝΗΣΟΥ**
**ΔΗΜΟΣ ΚΩ**
**Δ/ΝΣΗ ΤΕΧΝΙΚΩΝ ΥΠΗΡΕΣΙΩΝ**

## ΔΙΑΚΗΡΥΞΗ

Ο Δήμαρχος Κω,
Διακηρύσσει ότι εκτίθεται σε ανοικτό διαγωνισμό με σφραγισμένες προσφορές σύμφωνα με τις διατάξεις του Π. Δ/τος 28/80, η "προμήθεια και τοποθέτηση μαρμάρων και λείανση με μηχανικά μέσα της υπόβασης για τοποθέτηση πλαστικού δαπέδου", του έργου "Κατασκευή Κέντρου Πολλαπλών Δραστηριοτήτων", με αρ. μελ. 53/2000.
Ο διαγωνισμός θα διεξαχθεί στις 7 Δεκεμβρίου 2005, ημέρα Τετάρτη και ώρα 12 μ. ενώπιον της Επιτροπής Δημοπρασιών του Δήμου της Κω, επί της οδού Ακτής Κουντουριώτη 7, Αίθουσα Δημάρχου.
Πληροφορίες στις Τεχνικές Υπηρεσίες του Δήμου Κω (Σκεύου Ζερβού 40), τηλ. 22410 26363-25167, fax 22420 26362, κ. Αντώνη Γερασκλή, Αρχιτέκτονα Μηχανικό.

**Ο Δήμαρχος Κω**
**Μιλτιάδης Φάκκος**

**ΙΑΤΡΙΚΟΣ ΣΥΛΛΟΓΟΣ ΡΟΔΟΥ**

## ΨΗΦΙΣΜΑ

Στη θλιβερή αναγγελία θανάτου της **ΚΟΡΔΩΝΗ ΣΟΦΙΑΣ** μητέρα του μέλους του ΙΣΡ ΚΟΡΔΩΝΗ ΒΑΣΙΛΙΚΗΣ
Το Δ.Σ. αποφάσισε:
1. Να εκφράσει τα θερμά συλλυπητήρια στην οικογένεια της εκλιπούσης.
2. Να κατατεθεί στο "Ίδρυμα Αγία Ειρήνη η Ορφανοτρόφος" το ποσό των 100 ευρώ.
3. Το παρόν ψήφισμα να δημοσιευθεί στο τοπικό Τύπο και στην εφημερίδα του συλλόγου μας.

**Για το Δ.Σ.**

**Ο πρόεδρος** **Η γεν. γραμματέας**
**Χρήστος Απ. Μαντάς** **Χρυσή Δ. Σπάρταλη**

ΧΠ122

**ΔΙΕΥΘΥΝΣΗ ΔΑΣΩΝ ΔΩΔΕΚΑΝΗΣΟΥ**

## ΑΝΑΚΟΙΝΩΣΗ

Γνωστοποιείται κατά το άρθρο 14 του Ν. 998/79, η αποστολή για δημοσίευση στον Δήμο Πεταλούδων της αριθ. πρωτ. 6679/17-11-2005 πράξης χαρακτηρισμού έκτασης που εκδόθηκε από τον Δ/ντή Δασών Δωδ/σου. Η ΚΜ 262Α γαιών Δαματριάς εμβαδού 13.000 τ.μ. χαρακτηρίζεται ως γεωργική έκταση.

**Ο Δ/ντής Δασών Δωδ/σου**
**Κοντίτσης Φίλιππος**
**Δασολόγος με βαθμό Α'**

MZT211130

**ΣΩΜΑΤΕΙΟΝ ΕΣΤΙΑΤΟΡΩΝ ΝΗΣΟΥ ΡΟΔΟΥ "Η ΠΡΩΤΟΠΟΡΙΑ"**

## ΑΝΑΚΟΙΝΩΣΗ

Συνάδελφοι εστιάτορες,
Στις **28 Νοεμβρίου** έχουμε εκλογές στο Σωματείο για την ανάδειξη Νέων οργάνων. Πρέπει να μπούν στην Διοίκηση, στην Ελεγκτική Επιτροπή, στην Αντιπροσωπεία στην ΠΟΕΣΕ, νέοι άνθρωποι. Ελάτε στο κάλεσμα του σωματείου.
Δώστε στο Σωματείο το αίμα που χρειάζεται, δώστε υποψηφιότητα για να μπορέσουν η όρεξη και οι ιδέες μας να λύσουν προβλήματα, να καταστήσουν τον εστιάτορα κορυφή της Κοινωνικής και Οικονομικής δραστηριότητας του τόπου μας.
*Τηλεφωνήστε και δηλώστε υποψηφιότητα στους κ.κ. Ζουρούδη Σταύρο (τηλ. 697727537 ή 2241024469) και στον κ. Μάκη Μητσινιώτη (τηλ. 6936793863 ή 2241025293).*

**Δηλώστε υποψηφιότητα μέχρι τις 22 Νοεμβρίου 2005.**
**Το σωματείο σας χρειάζεται**

MXP 13126 (Γ)

**ΠΑΝΕΠΙΣΤΗΜΙΟ ΑΙΓΑΙΟΥ**
**ΣΧΟΛΗ ΑΝΘΡΩΠΙΣΤΙΚΩΝ ΕΠΙΣΤΗΜΩΝ**
**ΠΑΙΔΑΓΩΓΙΚΟ ΤΜΗΜΑ**
**ΔΗΜΟΤΙΚΗΣ ΕΚΠΑΙΔΕΥΣΗΣ**

## ΠΡΟΣΚΛΗΣΗ ΕΚΔΗΛΩΣΗΣ ΕΝΔΙΑΦΕΡΟΝΤΟΣ

Το Παιδαγωγικό Τμήμα Δημοτικής Εκπαίδευσης στην υπ' αριθμ. 2/20-10-2005 συνεδρίαση της Γενικής Συνέλευσης Ειδικής Σύνθεσης αποφάσισε να προβεί στην παρούσα πρόσκληση εκδήλωσης ενδιαφέροντος για πρόσληψη ωρομίσθιων διδασκόντων προκειμένου να καλυφθούν οι διδακτικές ανάγκες του Διδασκαλείου «Αλέξανδρος Δελμούζος» για το εαρινό εξάμηνο ακαδ. έτους 2005-2006 στα γνωστικά αντικείμενα:

**ΓΕΝΙΚΗ ΑΓΩΓΗ**

Κοινωνιολογία της Εκπαίδευσης

**ΕΙΔΙΚΗ ΑΓΩΓΗ**

Ψυχολογικές Θεωρίες Μάθησης και Α.Μ.Ε.Α.
Αναλυτικά Προγράμματα και Διδακτική Μεθοδολογία με έμφαση στην Ειδική Αγωγή.
Συναισθηματική Αγωγή και Α.Μ.Ε.Α.
Εισαγωγή στην Αγωγή κωφών.
Ψυχοσωματική του παιδιού: Χρόνιες παθήσεις και ψυχοσωματικά νοσήματα.
Και καλεί τους ενδιαφερόμενους επιστήμονες, κατόχους διδακτορικού διπλώματος, που έχουν τα απαραίτητα προσόντα καθώς και σημαντική ερευνητική ή επαγγελματική εμπειρία στο αντίστοιχο πεδίο, να καταθέσουν ή να αποστείλουν ταχυδρομικά: α) αίτηση στην οποία να προσδιορίζεται το γνωστικό αντικείμενο που τους ενδιαφέρει, β) εκτενές βιογραφικό σημείωμα, γ) αντίγραφα τίτλων σπουδών, στη διεύθυνση: Διδασκαλείο Δ.Ε. «Αλέξανδρος Δελμούζος» Παν/μίου Αιγαίου, Πλατεία Ι. Ζίγδη, κτήριο Παλιάς Πόλης Παιδαγωγικής Ακαδημίας, Τ.Κ. 85100, Ρόδος, (υπόψη κ. Γρηγόρα), έως την Παρασκευή, 9 Δεκεμβρίου 2005. Επίσης οι ενδιαφερόμενοι πρέπει να αποστείλουν στην ηλεκτρονική διεύθυνση: didaskalcioptde@rhodes..aegean.gr: α) ένα σύντομο βιογραφικό σημείωμα, β) αίτηση με τα γνωστικά αντικείμενα για τα οποία ενδιαφέρονται.
Τίθεται υπόψη των υποψηφίων ότι υπάρχει ενδεχόμενο να κληθούν για προφορική συνέντευξη και ότι τα έξοδα μετακίνησης των διδασκόντων που θα επιλεγούν δεν καλύπτονται από το Πανεπιστήμιο. Υπάρχει όμως δυνατότητα μερικής κάλυψης των εξόδων μετακίνησης των διδασκόντων, στα πλαίσια συμμετοχής τους σε ημερίδες που διοργανώνει το διδασκαλείο «Αλέξανδρος Δελμούζος».

**ΕΥΓΕΝΙΟΣ ΑΥΓΕΡΙΝΟΣ**
**καθηγητής**
**Πρόεδρος του Π.Τ.Δ.Ε. και**
**του Διδασκαλείου «Αλέξανδρος Δελμούζος»**

ΧΠ162

**ΕΛΛΗΝΙΚΗ ΔΗΜΟΚΡΑΤΙΑ**
**ΔΗΜΟΣ ΡΟΔΟΥ**
**ΕΠΑΡΧΙΑ ΡΟΔΟΥ**
**ΝΟΜΟΣ ΔΩΔΕΚΑΝΗΣΟΥ**

## ΓΝΩΣΤΟΠΟΙΗΣΗ ΓΑΜΟΥ

Γνωστοποιείται, σύμφωνα με το άρθρο 1369 του Αστικού Κώδικα, όπως τροποποιήθηκε με το Ν. 1250/1982, ότι:
Η **Ειρήνη-Χρυσοβαλάντη Σαβίγκου** του Κωνσταντίνου και της Σεβαστής που γεννήθηκε στην Ρόδο του Νομού Δ/σου και κατοικεί στην Ρόδο του Νομού Δ/σου επαγγέλματος Φιλόλογος και ο **Βασίλειος Ζαχαριάδης** του Δημητρίου και της Μαρίας που γεννήθηκε στην Λάρισα του Νομού Λαρίσης και κατοικεί στα Αμπελάκια Λαρίσης επαγγέλματος Κτηνίατρος πρόκειται να παντρευθούν στο Δημαρχείο του Δήμου Ρόδου.

Ρόδος, 11/11/2005
**Ο Δήμαρχος**
**κ.α.α.**
**Νίκος Χαραλάμπης**
**αντιδήμαρχος Ροδίων**

MZT211017

**ΕΛΛΗΝΙΚΗ ΔΗΜΟΚΡΑΤΙΑ**
**ΔΗΜΟΣ ΡΟΔΟΥ**
**ΕΠΑΡΧΙΑ ΡΟΔΟΥ**
**ΝΟΜΟΣ ΔΩΔΕΚΑΝΗΣΟΥ**

## ΓΝΩΣΤΟΠΟΙΗΣΗ ΓΑΜΟΥ

Γνωστοποιείται, σύμφωνα με το άρθρο 1369 του Αστικού Κώδικα, όπως τροποποιήθηκε με το Ν. 1250/1982, ότι:
Ο **Δημήτριος Κατσαφάρος** του Λάμπρου και της Ευαγγελίας που γεννήθηκε στα Επάνω Βάθεια του Νομού Ηρακλείου και κατοικεί στην Ρόδο του Νομού Δωδ/σου επαγγέλματος Αυτοκινητιστής και η **Μεμνουνέ Κιοκεκλή** του Οσμάν και της Σαντέτ που γεννήθηκε στην Ρόδο του Νομού Δωδ/σου και κατοικεί στην Ρόδο επαγγέλματος Έμπορος, πρόκειται να παντρευθούν στο Δημαρχείο του Δήμου Ροδίων.

Ρόδος, 21/11/2005
**Ο Δήμαρχος**
**κ.α.α.**
**Νίκος Χαραλάμπης**
**αντιδήμαρχος Ροδίων**

MZT211133

**ΟΙΚΟΔΟΜΙΚΟΣ ΣΥΝΕΤΑΙΡΙΣΜΟΣ ΛΙΜΕΝΕΡΓΑΤΩΝ**

## ΠΕΡΙΛΗΨΗ ΔΙΑΚΗΡΥΞΗΣ ΔΗΜΟΠΡΑΣΙΑΣ του έργου:

### "Κατασκευή έργων οδοποιΐας-Α' φάση"

Ο Οικοδομικός συνεταιρισμός λιμενεργατών διακηρύττει ότι την 30 του μηνός Νοεμβρίου του έτους 2005 ημέρα Τετάρτη και ώρα 18.00 μ.μ. (λήξη παράδοσης των προσφορών) στην Αλεξάνδρου Διάκου 84 θα διεξαχθεί μειοδοτικός διαγωνισμός για την κατασκευή του έργου: "Κατασκευή έργων οδοποιΐας-Α' φάση".
Ο προϋπολογισμός των δημοπρατούμενων εργασιών του έργου, με βάση τη μελέτη ανέρχεται στο ποσό των 130.492,90 ευρώ χωρίς ΦΠΑ (147.456,98 ευρώ με ΦΠΑ).
Στο διαγωνισμό γίνονται δεκτές εργοληπτικές επιχειρήσεις που κατέχουν εργοληπτικά πτυχία Εγγεγραμμένες στο Μητρώο Εργοληπτικών Επιχειρήσεων που τηρείται στη ΓΓΔΕ του Υ.ΠΕ.ΧΩ.Δ.Ε. για έργα κατηγορίας "Οδοποιΐας".
Εγγύηση συμμετοχής στον διαγωνισμό ορίζεται σε 2% επί του προϋπολογισμού του έργου δηλαδή 2.609,86 ευρώ και η σχετική εγγυητική επιστολή θα απευθύνεται προς τον Οικοδομικό Συνεταιρισμό Λιμενεργατών.
Η προθεσμία περάτωσης του έργου είναι πέντε (5) ημερολογιακούς μήνες.
Οι ενδιαφερόμενοι μπορούν να λάβουν γνώση, να παραλαμβάνουν τα τεύχη δημοπράτησης και να συμπληρώνουν την οικονομική προσφορά τους σε έντυπο σφραγισμένο που θα χορηγεί ο πρόεδρος του Συνεταιρισμού έως και δύο (2) ημέρες πριν την ημέρα διεξαγωγής του διαγωνισμού.
Περισσότερες πληροφορίες μπορούν να πάρουν οι ενδιαφερόμενοι από τον πρόεδρο του Συνεταιρισμού κ. Μπεκιάρη Γεώργιο, τηλ. 22410 23923.

Ρόδος 21/11/2005
**Η γραμματέας**
**Συνεταιρισμού**
**Ξένια Σταυριανάκη**
**Ο πρόεδρος**
**Συνεταιρισμού**
**Γεώργιος Μπεκιάρης**

ΧΠ-ΣΛΛ-047

**ΕΛΛΗΝΙΚΗ ΔΗΜΟΚΡΑΤΙΑ**
**ΠΕΡΙΦΕΡΕΙΑ ΝΟΤΙΟΥ ΑΙΓΑΙΟΥ**
**ΝΟΜΟΣ ΔΩΔΕΚΑΝΗΣΟΥ**
**ΔΗΜΟΣ ΚΑΡΠΑΘΟΥ**
**ΝΗΣΟΥ ΚΑΡΠΑΘΟΥ**

**Κάρπαθος 01-11-2005**
**Αριθμ. Πρωτ. 8112**

## ΑΝΑΚΟΙΝΩΣΗ

Πρόσληψης τριών (03) θέσεων με σύμβαση εργασίας ιδιωτικού δικαίου ορισμένου χρόνου (8 μηνών), μη ανταποδοτικού χαρακτήρα, για το έτος 2005, στον Δήμο Καρπάθου, που εδρεύει στην Κάρπαθο Καρπάθου.
Έχοντας υπόψη:
1. Τις διατάξεις του άρθρου 21 του Ν. 2190/1994, όπως ισχύει μετά τις τροποποιήσεις και συμπληρώσεις των Ν. 2225/1994, 2247/1994, 2266/1994, 2349/1995, 2527/1997, 2738/1999, 3051/2002, 3146/2003, 3174/2003 και 3200/2003 , 3260/2004 και 3320/2005.
2. Την αριθ. Πρωτ. οικ.29318 /08-6-2005 Εγκριτική της πρόσληψης Πράξη της Τριμελούς εξ Υπουργών Επιτροπής της § 1 του άρθρου 2 της υπ΄ αριθ. 55/1998 Π.Υ.Σ. «Αναστολή διορισμών και προσλήψεων στο Δημόσιο Τομέα» ΦΕΚ 252Α/12.11.1998/τ.Α΄), όπως ισχύει.
3. Την παρ.6 της υπ.αριθ.55/1998 Π.Υ.Σ. όπως ισχύει (προκειμένου για επιχειρήσεις των ΟΤΑ, της παρ. 3 του άρθρου 1 του Ν. 2527/1997).
4. Την υπ.αριθ. 334/2005 και 56/2005 αποφάσεις του Δημοτικού Συμβουλίου με θέμα «Πρόσληψη εποχιακού προσωπικού μη ανταποδοτικού χαρακτήρα» …
5. Τον Ο.Ε.Υ. του Δήμου Καρπάθου (ΦΕΚ 43/19-1-2005).

**Ανακοινώνει**

Την πρόσληψη προσωπικού με σύμβαση εργασίας ιδιωτικού δικαίου ορισμένου χρόνου, συνολικού αριθμού τριών (03) ατόμων για την κάλυψη παροδικών αναγκών των υπηρεσιών του Δήμου, για τις εξής κατά αριθμό ατόμων, ειδικότητες, με τα αντίστοιχα τυπικά προσόντα και την αντίστοιχη χρονική περίοδο.

| Κλάδος/Ειδικότητα | Αριθμός | Ειδικά τυπικά προσόντα | Χρονική Διάρκεια |
|---|---|---|---|
| ΔΕ Ελαιοχρωματιστή | 1 | Ως κατωτέρω περιγράφονται | >>>> |
| ΥΕ Εργατών Γενικών Καθηκόντων | 2 | Δεν απαιτούνται σύμφωνα με την παρ. 2 άρθρ.5 του Ν.2527/97 | >>>> |

**Κύρια Προσόντα**

**Α.- ΔΕ 30 ΕΛΑΙΟΧΡΩΜΑΤΙΣΤΩΝ**

Πτυχίο ή δίπλωμα ή απολυτήριος τίτλος ειδικότητας Ελαιοχρωματιστών ή αντίστοιχο πτυχίο ή δίπλωμα ή απολυτήριος τίτλος των παρακάτω σχολικών μονάδων:
Ινστιτούτο επαγγελματικής κατάρτισης (Ι.Ε.Κ). ή Τεχνικού Επαγγελματικού Εκπαιδευτηρίου
Α' ή Β' κύκλου σπουδών ή Ενιαίου Πολυκλαδικού Λυκείου ή Τεχνικού Επαγγελματικού Λυκείου ή Τεχνικής Επαγγελματικής Σχολής δευτεροβάθμιας εκπαίδευσης ή Σχολής Μαθητείας ΟΑΕΔ του Ν. 1346/83 ή άλλου ισότιμου τίτλου σχολικής μονάδας της ημεδαπής ή αλλοδαπής, αντίστοιχης ειδικότητας.

**Επικουρικά Προσόντα**

**Α.-** Σε περίπτωση που δεν καθίσταται δυνατή η πλήρωση των θέσεων από υποψηφίους με τα προαναφερόμενα προσόντα επιτρέπεται η πρόσληψη με:
Ομώνυμο ή αντίστοιχο, απολυτήριο τίτλο αναγνωρισμένης κατώτερης σχολής της ημεδαπής ή ισότιμος και αντίστοιχος τίτλος σχολής της αλλοδαπής .
**Β.-** Σε περίπτωση που δεν καθίσταται δυνατή η πλήρωση των θέσεων από υποψηφίους με τα προσόντα της προηγούμενης παραγράφου, επιτρέπεται ο διορισμός με :
Απολυτήριο τίτλο αντίστοιχης ειδικότητας αναγνωρισμένης κατώτερης τεχνικής σχολής της ημεδαπής ή ισότιμο και αντίστοιχο τίτλο σχολών της αλλοδαπής και αντίστοιχη εμπειρία έξι (6) μηνών στο αντικείμενο.
**Γ.-** Σε περίπτωση που δεν καθίσταται δυνατή η πλήρωση των θέσεων από υποψηφίους κατόχους των ανωτέρω προσόντων επιτρέπεται η πρόσληψη από υποψηφίους κατόχους
α.-απολυτηρίου τίτλου Υποχρεωτικής Εκπαίδευσης (δηλαδή απολυτήριο τίτλο κατώτερης Τεχνικής Σχολής του Ν.Δ. 580/1970 ή απολυτήριο τίτλο Εργαστηρίων Ειδικής Εκπαίδευσης και Κατάρτισης, του άρθρου 1 του Ν.2817/2000 και
β. αντίστοιχη εμπειρία τουλάχιστον τριών (3) ετών στο αντικείμενο.
**Δ.-** Σε περίπτωση που δεν καθίσταται δυνατή η πλήρωση από υποψηφίους που θα διαθέτουν απολυτήριο τίτλο Υποχρεωτικής Εκπαίδευσης (δηλαδή απολυτήριο τίτλο τριταξίου Γυμνασίου ή για υποψηφίους που έχουν αποφοιτήσει μέχρι και το έτος 1980 απολυτήριο Δημοτικού Σχολείου), ή ισοδύναμο απολυτήριο τίτλο κατώτερης Τεχνικής Σχολής του Ν.580/1970 ή απολυτήριο τίτλο Εργαστηρίων Ειδικής Επαγγελματικής Εκπαίδευσης και Κατάρτισης του άρθρου 1 του Ν.2817/2000,και αντίστοιχη εμπειρία τουλάχιστον έξι (6) μηνών στο αντικείμενο.

**Α. ΓΕΝΙΚΑ ΠΡΟΣΟΝΤΑ ΠΡΟΣΛΗΨΗΣ**

1. Οι υποψήφιοι πρέπει να έχουν ηλικία 18 ετών έως 65 ετών .
2. Να έχουν την υγεία και την φυσική καταλληλότητα που τους επιτρέπει την εκτέλεση των καθηκόντων της θέσεως που επιλέγουν.
3. Να μην έχουν κώλυμα κατά το άρθρο 8 του Υπαλληλικού Κώδικα (καταδίκη, υποδικία, δικαστική συμπαράσταση), με την επιφύλαξη της επόμενης εξαίρεσης.

**ΕΞΑΙΡΕΣΗ:** Οι υποψήφιοι για θέσεις βοηθητικού ή ανειδίκευτου προσωπικού υπό την προϋπόθεση ότι έχουν εκτίσει την ποινή ή τα μέτρα ασφάλειας που τους έχουν επιβληθεί έχουν αρθεί ή έχουν απολυθεί υπό όρο (Ν. 2207/1994 άρθρο 4 παρ. 6).

**Γ. ΠΡΟΘΕΣΜΙΑ ΥΠΟΒΟΛΗΣ ΑΙΤΗΣΕΩΝ**

Οι ενδιαφερόμενοι μπορούν να υποβάλλουν αίτηση στα γραφεία του Δήμου Καρπάθου στη Κάρπαθο και ειδικότερα στην υπηρεσία προσωπικού και στην αρμόδιο υπάλληλο κα. Μιχαηλίδου Ειρήνη, εντός προθεσμίας δέκα (10) ημερών, που αρχίζει από την επομένη ημέρα της τελευταίας δημοσίευσης της παρούσης σε τοπικές εφημερίδες ή της ανάρτησης της στο κατάστημα της υπηρεσίας και στο χώρο ανακοινώσεων του Δημοτικού καταστήματος εφόσον η ανάρτηση της είναι τυχόν μεταγενέστερη της δημοσίευσης στις εφημερίδες (παρ. 10 άρθρο 21 Ν. 2190/1994).

**ΣΤ. ΑΝΑΡΤΗΣΗ ΠΙΝΑΚΩΝ – ΥΠΟΒΟΛΗ ΕΝΣΤΑΣΕΩΝ**

Οι πίνακες κατάταξης των υποψηφίων αναρτώνται στο κατάστημα της οικείας υπηρεσίας συντασσομένου πρακτικού ανάρτησης υπογραφόμενου από δύο (2) υπαλλήλους της υπηρεσίας.
Κατά των ανωτέρω πινάκων οι ενδιαφερόμενοι μπορούν να υποβάλλουν ενστάσεις στο ΑΣΕΠ μέσα σε αποκλειστική προθεσμία, η οποία λήγει μετά την πάροδο δέκα (10) ημερών από την ανάρτηση τους.
Για την υποβολή της ένστασης απαιτείται η καταβολή παραβόλου στο Δημόσιο Ταμείο σαράντα ΕΥΡΩ (40).

**Ο Δήμαρχος Καρπάθου**
**Μιχάλης Γ. Ιωαννίδης**

Zorpidis LANE
ΤΟΥΡΙΣΤΙΚΟΣ ΟΡΓΑΝΙΣΜΟΣ

**ΦΘΙΝΟΠΩΡΙΝΕΣ ΕΚΔΡΟΜΕΣ**
ΕΓΓΥΗΜΕΝΕΣ ΑΝΑΧΩΡΗΣΕΙΣ ΚΑΘΕ ΕΒΔΟΜΑΔΑ

◆ ΑΕΡΟΠΟΡΙΚΩΣ

**ΠΑΡΙΣΙ:** Κάθε Τρίτη, Τετάρτη και Πέμπτη για 4, 5 και 6 ημέρες από 489 €
**ΡΩΜΗ:** Κάθε Τρίτη και Πέμπτη για 4 και 5 ημέρες από 499 €
**ΠΡΑΓΑ:** Κάθε Τρίτη και Πέμπτη για 4 και 5 ημέρες από 419 €
**ΛΟΝΔΙΝΟ:** Κάθε Τρίτη και Πέμπτη για 4 και 5 ημέρες από 549 €
**ΚΩΝ/ΠΟΛΗ:** Κάθε Δευτέρα και Πέμπτη για 4 και 5 ημέρες από 419 €
**ΑΜΣΤΕΡΝΤΑΜ:** Κάθε Πέμπτη για 4 ημέρες από 599 €
**ΒΕΡΟΛΙΝΟ:** Κάθε Πέμπτη για 4 ημέρες από 549 €
**ΒΟΥΔΑΠΕΣΤΗ:** Κάθε Πέμπτη για 4 ημέρες από 459 €
**ΒΑΡΚΕΛΩΝΗ:** Κάθε Πέμπτη για 4 ημέρες από 549 €
**ΒΕΝΕΤΙΑ:** Κάθε Πέμπτη για 4 ημέρες από 599 €
**ΝΙΚΑΙΑ:** Κάθε Πέμπτη για 4 ημέρες από 579 €
**ΜΟΣΧΑ-ΑΓ. ΠΕΤΡΟΥΠΟΛΗ:** Για 7 ημέρες από 1.029 €

◆ ΟΔΙΚΩΣ

**ΙΤΑΛΙΚΟ ΠΑΝΟΡΑΜΑ:** Κάθε Δευτέρα για 7 ημέρες από 479 €
**ΚΩΝ/ΠΟΛΗ-ΠΡΟΥΣΑ:** Κάθε Παρασκευή για 7 ημέρες από 269 €
**ΡΩΜΗ-ΦΛΩΡΕΝΤΙΑ:** Κάθε Τρίτη για 6 ημέρες από 449 €
**ΒΙΕΝΝΗ-ΒΟΥΔΑΠΕΣΤΗ:** Κάθε Παρασκευή για 10 ημέρες από 709 €

**Πληροφορίες:**
**Αλεξάνδρου Διάκου 38, 85100 Ρόδος, 85100**
**Tel: 22410-20625, 30054, 33603, 33607,**
**Fax: 22410-26745**

ΧΠ 864

SHIPPING COMPANY OF SYMI
Α.Ν.Ε.Σ.
**ΑΝΩΝΥΜΗ ΝΑΥΤΙΛΙΑΚΗ ΕΤΑΙΡΕΙΑ ΣΥΜΗΣ**

**ΔΡΟΜΟΛΟΓΙΑ ΝΟΕΜΒΡΙΟΥ 2005**

| | ΜΗΝΑΣ | ΗΜΕΡΑ | ΩΡΑ | Ε/Τ ΣΥΜΗ | ΩΡΑ | Υ/Τ ΑΙΓΑΙΗ |
|---|---|---|---|---|---|---|
| 16 | ΝΟΕΜΒΡΙΟΥ | ΤΕΤΑΡΤΗ | 07.30 | ΣΥΜΗ-ΡΟΔΟ | | |
| | | | 15.30 | ΡΟΔΟ-ΣΥΜΗ | | |
| 17 | ΝΟΕΜΒΡΙΟΥ | ΠΕΜΠΤΗ | | | 08.30 | ΡΟΔΟ-ΜΑΡΜΑΡΑ |
| | | | | | 15.30 | ΜΑΡΜΑΡΑ-ΡΟΔΟ |
| 18 | ΝΟΕΜΒΡΙΟΥ | ΠΑΡΑΣΚΕΥΗ | 07.30 | ΣΥΜΗ-ΡΟΔΟ | 09.00 | ΡΟΔΟ –ΣΥΜΗ |
| | | | 15.30 | ΡΟΔΟ-ΣΥΜΗ | 10.10 | ΣΥΜΗ-ΚΩ |
| | | | | | 14.30 | ΚΩ-ΣΥΜΗ |
| | | | | | 16.10 | ΣΥΜΗ-ΡΟΔΟ |
| 19 | ΝΟΕΜΒΡΙΟΥ | ΣΑΒΒΑΤΟ | | | 08.15 | ΡΟΔΟ –ΣΥΜΗ |
| | | | | | 09.30 | ΣΥΜΗ-ΡΟΔΟ |
| | | | | | 14.30 | ΡΟΔΟ –ΣΥΜΗ |
| | | | | | 15.45 | ΣΥΜΗ-ΡΟΔΟ |
| 20 | ΝΟΕΜΒΡΙΟΥ | ΚΥΡΙΑΚΗ | | | 09.00 | ΡΟΔΟ-ΠΑΝΟΡΜΙΤΗ |
| | | | | | 11.30 | ΠΑΝΟΡΜΙΤΗ-ΣΥΜΗ |
| | | | | | 16.00 | ΣΥΜΗ-ΡΟΔΟ |
| 21 | ΝΟΕΜΒΡΙΟΥ | ΔΕΥΤΕΡΑ | 07.30 | ΣΥΜΗ-ΡΟΔΟ | 08.30 | ΡΟΔΟ-ΜΑΡΜΑΡΑ |
| | | | 15.30 | ΡΟΔΟ-ΣΥΜΗ | 15.30 | ΜΑΡΜΑΡΑ-ΡΟΔΟ |
| 22 | ΝΟΕΜΒΡΙΟΥ | ΤΡΙΤΗ | | | 09.00 | ΡΟΔΟ –ΣΥΜΗ |
| | | | | | 10.10 | ΣΥΜΗ-ΚΩ |
| | | | | | 14.30 | ΚΩ-ΣΥΜΗ |
| | | | | | 16.10 | ΣΥΜΗ-ΡΟΔΟ |
| 23 | ΝΟΕΜΒΡΙΟΥ | ΤΕΤΑΡΤΗ | 07.30 | ΣΥΜΗ-ΡΟΔΟ | | |
| | | | 15.30 | ΡΟΔΟ-ΣΥΜΗ | | |
| 24 | ΝΟΕΜΒΡΙΟΥ | ΠΕΜΠΤΗ | | | 08.30 | ΡΟΔΟ-ΜΑΡΜΑΡΑ |
| | | | | | 15.30 | ΜΑΡΜΑΡΑ-ΡΟΔΟ |
| 25 | ΝΟΕΜΒΡΙΟΥ | ΠΑΡΑΣΚΕΥΗ | 07.30 | ΣΥΜΗ-ΡΟΔΟ | 09.00 | ΡΟΔΟ –ΣΥΜΗ |
| | | | 15.30 | ΡΟΔΟ-ΣΥΜΗ | 10.10 | ΣΥΜΗ-ΚΩ |
| | | | | | 14.30 | ΚΩ-ΣΥΜΗ |
| | | | | | 16.10 | ΣΥΜΗ-ΡΟΔΟ |
| 26 | ΝΟΕΜΒΡΙΟΥ | ΣΑΒΒΑΤΟ | | | 08.15 | ΡΟΔΟ –ΣΥΜΗ |
| | | | | | 09.30 | ΣΥΜΗ-ΡΟΔΟ |
| | | | | | 14.30 | ΡΟΔΟ –ΣΥΜΗ |
| | | | | | 15.45 | ΣΥΜΗ-ΡΟΔΟ |
| 27 | ΝΟΕΜΒΡΙΟΥ | ΚΥΡΙΑΚΗ | | | 09.00 | ΡΟΔΟ-ΠΑΝΟΡΜΙΤΗ |
| | | | | | 11.30 | ΠΑΝΟΡΜΙΤΗ-ΣΥΜΗ |
| | | | | | 16.00 | ΣΥΜΗ-ΡΟΔΟ |
| 28 | ΝΟΕΜΒΡΙΟΥ | ΔΕΥΤΕΡΑ | 07.30 | ΣΥΜΗ-ΡΟΔΟ | 08.30 | ΡΟΔΟ-ΜΑΡΜΑΡΑ |
| | | | 15.30 | ΡΟΔΟ-ΣΥΜΗ | 15.30 | ΜΑΡΜΑΡΑ-ΡΟΔΟ |
| 29 | ΝΟΕΜΒΡΙΟΥ | ΤΡΙΤΗ | | | 09.00 | ΡΟΔΟ –ΣΥΜΗ |
| | | | | | 10.10 | ΣΥΜΗ-ΚΩ |
| | | | | | 14.30 | ΚΩ-ΣΥΜΗ |
| | | | | | 16.10 | ΣΥΜΗ-ΡΟΔΟ |
| 30 | ΝΟΕΜΒΡΙΟΥ | ΤΕΤΑΡΤΗ | 07.30 | ΣΥΜΗ-ΡΟΔΟ | | |
| | | | 15.30 | ΡΟΔΟ-ΣΥΜΗ | | |

*Τα δρομολόγια μπορούν να τροποποιηθούν λόγω εκτάκτων συγκοινωνιακών αναγκών ή καιρικών συνθηκών*
**Παρακαλούμε πριν ταξιδέψετε επικοινωνήστε με την Εταιρία:**
**www.anes.gr**

XT285

**Γραφείο ΣΥΜΗΣ** Τηλ.: (22460) 71444 - Φαξ: (22460) 71373
**Γραφείο ΡΟΔΟΥ** Τηλ.: (22410) 37769 - Φαξ: (22410) 34493



# Ρόδος: εἰκῇ καὶ ὡς ἔτυχε...




Η Πύλη Αγίου Αθανασίου με τη νέα πινακίδα που ***"φυτεύθηκε"*** με τις ενδείξεις για το ***"University"*** και το ***"Κέντρο"***, ενώ δίπλα της ***"ξεφιδέρει"*** ανάμεσα από τα κλαδιά και τα άνθη του καλλωπιστικού θάμνου η "καμουφλαρισμένη" "οδός Δημοκρατίας".

Και μια παρατήρηση.

Γιατί έτσι μίζερα ***"Πανεπιστήμιο";***

Αν βάζανε δίπλα και τον επιθετικό προσδιορισμό ***"Αιγαίου"*** θα τους κόστιζε παραπάνω η μπογιά και το τσιγγουνεύτηκαν;

Μήπως δεν τους πέρασε από το ***"τσιπάκι"*** του εγκεφάλου, ότι το ***Πανεπιστήμιο*** έχει ονομασία ***"Αιγαίου"*** και δεν υπήρχε καλύτερη υπόμνηση για το ***Ελληνικό Αρχιπέλαγος*** στις χιλιάδες τουρίστες που επισκέπτονται το νησί μας;

*... Η "κοπυράϊτ" για το* ***Πανεπιστήμιον Αιγαίου"***, το 'χουν αποκλειστικά οι στρατοκράτες της Αγκυρας στην Σμύρνη και μεις σαν "γιουσουφάκια" πρέπει να υπακούσουμε;

***Υ.Γ.:*** Οσο για το ***"Πανεπιστήμιων"*** του τίτλου εμείς τι άλλο θα μπορούσαμε να γράψουμε μεταφέροντας στα καθ' ημάς το εντελώς ανορθρόγραφο ***"Univercity"***;

Και δω μαντάρα τα έκαναν οι **"University"** φωστήρες!

Μεταξύ μας μικρό το κακό. Τι ***"c"***, τι ***"s"***. Εδώ μετάλλαξαν οι καταγέλαστοι την ***"Πύλη της Παναγιάς - Holly Virgin"*** σε "Πύλη των Παρθένων - Virgin", με ένα λατινικό γράμμα θα κάθουνται να ασχολούνται;

***... Οι φωστήρες!***

## *... Τα Δωδεκάνησα στο φαινόμενο του θερμοκηπίου*

Παρελθόν είναι, πλέον, το μεσογειακό κλίμα της Ελλάδας. Οι επιπτώσεις από το φαινόμενο του θερμοκηπίου και στη χώρα μας την τελευταία δεκαπενταετία «μετρήθηκαν» από τους επιστήμονες του Αστεροσκοπείου της Αθήνας.

Όπως διαπίστωσαν, η θερμοκρασία έχει ανέβει, οι καύσωνες είναι συχνότεροι και παρά το γεγονός ότι οι ημέρες με βροχή είναι λιγότερες, οι βροχοπτώσεις είναι ισχυρότερες.

Μερικά από τα στοιχεία που προέκυψαν από τις μετρήσεις των επιστημόνων είναι εντυπωσιακά: Στα Δωδεκάνησα η μέση θερμοκρασία έχει ανέβει κατά 0,6° C την τελευταία δεκαπενταετία σε σχέση με την περίοδο 1900-1990, ενώ οι ημέρες ανά έτος κατά τις οποίες η μέση μέγιστη θερμοκρασία ανεβαίνει άνω των 40° C ήταν κατά δύο περισσότερες.

Οσο για την στάθμη της θάλασσας, ανέβηκε κατά 0,7 χιλιοστά στην θαλάσσια περιοχή μεταξύ Κρήτης και Δωδεκανήσων.

*«Το μεσογειακό κλίμα της Ελλάδας δεν υπάρχει πια. Αλλοιώνεται, αλλάζει. Γίνεται πιο θερμό, τα φαινόμενα που εκδηλώνονται είναι πιο έντονα»* αναφέρεται στην ετήσια έκθεση του Παγκόσμιου Μετεωρολογικού Οργανισμού για το 2005. Οι μετρήσεις του Παρατηρητηρίου Κλιματικών Αλλαγών του Εθνικού Αστεροσκοπείου Αθηνών (ΕΑΑ), τα στατιστικά στοιχεία της Εθνικής Μετεωρολογικής Υπηρεσίας, αλλά και έρευνα του Πανεπιστημίου East Anglia επαληθεύουν αυτή την εκτίμηση.

*«Οι αλλαγές οφείλονται στο φαινόμενο του θερμοκηπίου και εντάσσονται στις ευρύτερες επιπτώσεις του στην περιοχή της Ανατολικής Μεσογείου. Ωστόσο, οι επιπτώσεις ανά περιοχή διαφέρουν»* αναφέρουν οι επιστήμονες. *«Τα ιδιαίτερα μορφολογικά χαρακτηριστικά κάθε περιοχής συνεπηρεάζουν το κλίμα. Στην Αττική όπου το περιαστικό πράσινο είναι περιορισμένο, σε συνδυασμό με τη ρύπανση, η αύξηση της μέσης θερμοκρασίας ήταν αρκετά μεγαλύτερη σε σχέση με την Κρήτη ή τα νησιά του Αιγαίου».*

## *... Προσεχώς λιστεία στο Ιντερνετ*

*«Σκεφθείτε τις επιπτώσεις από αυτήν την ανατριχιαστική αύξηση με τις συνδέσεις του Internet.* Στα παλιά τους παπούτσια - για να μην πω τίποτα χειρότερο - η Παιδεία. Στα σκουπίδια η νεολαία. Στις χωματερές η πληροφορία. Στους καμπινέδες η λαχτάρα τους για εκσυγχρονισμό, τεχνολογία. Λαδόκολλα της πεντάρας ο ευρωπαϊκός προσανατολισμός και ο 21ος αιώνας ο χρυσός. Φανταστείτε ότι ο Γάλλος για μία ώρα ταχείας σύνδεσης χρεώνεται με 1,5 ενώ εμείς με 86 ευρώ!

***Δεν υπολογίζουν τίποτα,*** δεν νοιάζονται για τίποτα, δεν χολοσκάνε για τίποτα, δεν σχεδιάζουν τίποτα, δεν πονάνε τίποτα. Ο,τι βρουν, ό,τι αρπάξουν, ό,τι προλάβουν. Και μετά μερικές γραβάτες συνιστούν σοβαρότητα και ψυχραιμία. Δηλαδή να σε κατακλέβουν από παντού κι εσύ να κουβεντιάζεις για τον Γιάλομ και τον Καντ με τον ληστή!

***Δημήτρης Δανίκας,*** κριτικός κινηματογράφου

## *... Το Μουσικό Σχολείο Ρόδου πάει για διακοπές στα Γιούρα*

Σύμφωνα με καταγγελία καθηγητή στο ***Μουσικό Σχολείο Ρόδου*** *«ορισμένοι εκ του προσωπικού του Σχολείου έχουν ανεθελληνικές τάσεις»!*

*.... Τι περιμένουμε λοιπόν; Αμέσως για "μετάθεση" στα Γιούρα, Λέρο και Μακρόνησο να αναβαπτισθούν στο ελληνοχριστιανικά σύγκαλά τους!*




***Του ΚΥΡ***

# (εκ)πολιτισμικά παίγνια

Ν.Δ. Τριανταφυλλόπουλος

## Αγαπητός Γ. Τσοπανάκης (1908-Οκτώβριος 2005)

... από το περιοδικό "Αντί"

*«**Ο καθηγητής της Κλασσικής Φιλολογίας** στη Φιλοσοφική Σχολή του Πανεπιστημίου Θεσσαλονίκης και μέλος της Ακαδημίας Αθηνών **Αγαπητός Γ. Τσοπανάκης** κοιμάται πια στο χώμα της πατρίδας του Σαλάκου, στη Ρόδο. Ο μόνος που απομένει από εκείνη την παλαιά φρουρά των δύο αρχαιότερων Φιλοσοφικών Σχολών μας είναι ο Εμμ. Κριαράς - ο Στυλιανός Αλεξίου βρίσκεται σε κάποια χρονική απόσταση.*

***Ενα ιδιάζον στοιχείο κοινό στον Αγ. Γ. Τσοπανάκη και στον Εμμ. Κριαρά,** δημοτικιστές διαφορετικής κατεύθυνσης, είναι ότι και οι δυό θεώρησαν πως η πανεπιστημιακή έδρα που κατέλαβαν τους έβγαλε από τα νερά τους, τους εξέτρεψε από τη φυσική τους κλίση, που για τον ένα ήταν η Γλωσσολογία και τον άλλον η Νεοελληνική Φιλολογία.*

***Για ανθρώπους με ισχυρές αγάπες** οι γάμοι αυτού του είδους είναι μια λύση πολύ οδυνηρή. Τα όρια που χωρίζουν την Ιστορική Γλωσσολογία από την Κλασσική Φιλολογία δεν είναι ανυπέρβλητα - το ίδιο συμβαίνει και με τα όρια μεταξύ Μεσαιωνικής Δημώδους Γραμματείας και Νεοελληνικής Φιλολογίας -, ωστόσο υπάρχουν. Ενας ευσυνείδητος άνθρωπος όπως ο Αγ. Γ. Τσοπανάκης (και ο Εμμ. Κριαράς, βέβαια), δε θα μπορούσε ν' απαρνηθεί εντελώς την Κλασσική Φιλολογία, για την οποία εκλέχθηκε, και να διακονήσει αποκλειστικά τη Γλωσσολογία. Από το άλλο μέρος, θα ήταν αφύσικο να καταπνίξει εκείνο με το οποίο εκ γενετής ήταν προικισμένος.*

***Στον τιμητικό τόμο "Φιλερήμου Αγάπησις"** που του αφιέρωσαν το 1997 συνάδελφοι, μαθητές και φίλοι, δημοσιεύεται και το κείμενο προσφιλούς του μαθητή, του μετέπειτα Καθηγητή στην ίδια Σχολή Δημητρίου Λυπουρλή. «Το φιλολογικό έργο του Καθηγητή Αγαπητού Τσοπανάκη», από το οποίο παραθέτω απόσπασμα, που φανερώνει ότι ο Τσοπανάκης, μολονότι αλλιώς είχε ονειρευτεί τη διδακτική του σταδιοδρομία, δεν αδιαφόρησε για τον καταρτισμό των μαθητών του στα κλασσικά.*



***Ροδιακό αγγείο, τύπου "Φικελλούρας", με μια σειρά από πέρδικες, 6ος αιώνας π.Χ., Αρχαιολογικό μουσείο Ρόδου***

*«**Ο γράφων»**, λέει ο Δ. Λυπουρλής, «θυμάται με ιδιαίτερη ευχαρίστηση τη διδακτική δραστηριότητα του δασκάλου του Αγαπητού Τσοπανάκη κατά την περίοδο αυτή, μια διδασκαλία που κινούσε το ενδιαφέρον των φοιτητών όχι μόνο με τη μορφή και τη μέθοδό της (συχνές παρεκβάσεις για συσχετική συζήτηση αρχαίων και σύγχρονων θεμάτων), αλλά και με την πρωτοτυπία της στην επιλογή συγγραφέων και κειμένων (Ησιόδου "Εργα και ημέρες", Πλουτάρχου "Λυκούργος" , (αργότερα) Αριστοτέλη "Ρητορική και Πολιτικά" , Βιργιλίου "Βουκολικά" κ.ά.)».*

***Καρπός αυτής της στενότερης επαφής** με τους κλασσικούς και της φροντίδας για τους φοιτητές του ήταν και η μετάφραση της ογκώδους "Ιστορίας της Αρχαίας Ελληνικής Λογοτεχνίας" του **Albin Lesky,** βιβλίο από τα βασικότατα για τους φιλολόγους και ιδιαίτερα αγαπητό στο ευρύτερο κοινό. Για τα άλλα φιλολογικά έργα, τα σχετικά πάντοτε με την αρχαία γραμματεία, εμπεριστατωμένα μιλάει στο άρθρο που ανέφερα ο Δ. Λυκουργλής.*

***Η φιλοτιμία του να φανεί αντάξιος** της θέσης που του δόθηκε δεν εμπόδιζε τον Τσοπανάκη να θεραπεύει και τη Γλωσσολογία (Βλ. στον Λυπουρλή ένα ωραίο απόσπασμα από το υπόμνημα που υπέβαλε ο Τσοπανάκης το 1942 στη Φιλοσοφική Σχολή της Θεσσαλονίκης διεκδικώντας τη θέση του υφηγητή της Γλωσσολογίας). Οι γλωσσολογικές εργασίες του έχουν περιληφθεί σε δύο πολυσέλιδους τόμους με τον τίτλο "Συμβολές στην Ιστορία της Ελληνικής γλώσσας", που τους συμπληρώνει ένα "Ευρετήριο" περίπου 250 σελίδων. Για τη σημασία τους βλέπε το άρθρο του Καθηγητή Χριστόφορου Χαραλαμπάκη "Το γλωσσολογικό έργο του Καθηγητή Αγαπητού Τσοπανάκη" στην "Φιλερήμου Αγάπησιν".*

***Θυμούμαι πάντοτε την αψιμαχία** του με τον πολύν J. Chadwick. Ο Τσοπανάκης, που πίστευε ότι το ζητούμενο είναι πάντοτε η αλήθεια και όχι η τυφλή υποταγή στις αυθεντίες, διατύπωσε ευθαρσώς διαφορετικές απόψεις για ορισμένα προβλήματα της Γραμμικής Β', αλλά δεν ήταν εκείνο που εκτράχυνε τη συζήτηση. Και πρέπει να υπογραμμιστεί πως το θάρρος ν' αμφισβητεί παγιωμένες αντιλήψεις ήταν αρετή παράλληλη με την προθυμία του να δέχεται υποδείξεις άλλων για τα δικά του έργα.*

***Για τη "Νεοελληνική Γραμματική" του** μίλησε ψύχραιμα ο Χριστόφορος Χαραλαμπάκης. Ηταν ο κολοφώνας της συγγραφικής του δραστηριότητας, έργο απαραίτητο ακόμα και για εκείνους που δεν ασπάζονται τις γλωσσικές πεποιθήσεις του Τσοπανάκη. Απαλλαγμένη από τη ρευστή ορολογία της σύγχρονης γλωσσολογίας, και άρα ευανάγνωστη, η "Νεοελληνική Γραμματική", όπου θησαυρίζεται μεγάλο μέρος από τον πλούτο της ελληνικής γλώσσας, είναι, προσώρας, ο σπόρος που έχει θαφτεί στη γη, για να βλαστήσει, όταν φτάσει ο καιρός του.*

***Ο Αγ. Γ. Τσοπανάκης δε μυθοποιήθηκε ούτε θα μυθοποιηθεί** όπως π.χ. ο Γ. Χατζιδάκις ή ο Ιωάννης Συκουτρής. Κατά τη μαρτυρία του Δ. Λυπουρλή, παλαιός και διακεκριμένος συνάδελφος του Τσοπανάκη είχε πει: «Ο Τσοπανάκης μπορεί να χάνει, κερδίζει όμως πάντοτε στο Εφετείο». Ωραίος λόγος, αλλά υπερβολικό το πάντοτε. Το βέβαιο πάντως είναι ότι, παρά το γεγονός πως αναγκάστηκε να συζευχθεί τη Λεία, έμεινε αμείωτη η αγάπη του και για τη Ραχήλ. Εμείς καρπωνόμαστε όσα προήλθαν και από τους δύο γάμους».*

***Ν.Δ. Τριανταφυλλόπουλος***


**ΜΟΛΙΣ ΚΥΚΛΟΦΟΡΗΣΕ**

το βιβλίο του καθηγητή

**Μιχάλη Εμμ. Αρφαρά**

«ΤΑ ΘΕΒΑΣΜΑΤΑ ΤΗΣ ΧΡΙΣΤΙΑΝΙΚΗΣ ΛΑΤΡΕΙΑΣ ΣΤΗΝ ΙΑΛΥΣΟ ΡΟΔΟΥ»

Εποπτική έρευνα - καταγραφή για τα ναοδομικά μας μνημεία και την πολιτιστική - χριστιανική μας κληρονομιά.




ΤΙΜΗ 65 €

Χειροποίητος χρυσοδερματόδετος τόμος 256 σελίδων στο μέγα πλάγιο σχήμα 25 επί 35 εκατ. σε περιορισμένα αντίτυπα

**ΠΩΛΕΙΤΑΙ ΣΕ ΕΠΙΛΕΓΜΕΝΑ ΒΙΒΛΙΟΠΩΛΕΙΑ ΚΑΙ ΣΤΟ ΤΗΛ. 210-2818842**

Επίσης διατίθενται τα τελευταία αντίτυπα του έργου **"ΙΠΠΟΤΙΚΟΙ ΚΑΙ ΝΕΟΚΛΑΣΙΚΟΙ ΠΥΡΓΟΙ ΙΑΛΥΣΟΥ ΡΟΔΟΥ" (60 €)** ΑΕ624



**ΝΤΕΤΕΚΤΙΒΣ**

**30 ΧΡΟΝΙΑ ΜΟΝΙΜΑ ΚΑΙ ΣΤΗ ΡΟΔΟ**

**35354 - 28780**

**Π.Π. ΓΕΡΜΑΝΟΥ 6 (ΠΛ. ΦΩΚΙΑΛΗ)**

**- Η ΛΥΣΗ!!!**

**ΣΕ ΚΑΘΕ ΣΑΣ ΠΡΟΒΛΗΜΑ**

**EXPRESS SECURITY**

ΧΠΕΜΠ-16



METROPOL MULTI CINEMA ODEON

22410 28400

INFORMATION - RESERVATIONS ΠΛΗΡΟΦΟΡΙΕΣ - ΚΡΑΤΗΣΕΙΣ

ΕΒΔΟΜΑΔΙΑΙΟ ΠΡΟΓΡΑΜΜΑ weekly program

17/11/05 - 23/11/05

www.cinemametropol.gr




ΑΙΘΟΥΣΑ 1

**ΣΧΕΔΙΟ ΠΤΗΣΗΣ FLIGHT PLAN**

Η δύο φορές βραβευμένη με Όσκαρ Τζόντι Φόστερ και ο βραβευμένος με Όσκαρ παραγωγός Μπράιαν Γκρέιζερ υπογράφουν ένα αγωνιώδες θρίλερ!!!

Άν κάποιος σας έπαιρνε ότι αγαπάτε περισσότερο... μέχρι που θα φτάνατε για να το πάρετε πίσω;

Πρωταγωνιστούν : Τζόντι Φόστερ, Πίτερ Σάαρσγκάρντ, Σον Μπίν, Έρικα Κρίστενσεν

ΩΡΕΣ ΠΡΟΒΟΛΗΣ/SHOW TIMES 18:15, 20:30, 22:45




ΑΙΘΟΥΣΑ 2

**ΝΤΟΜΙΝΟ DOMINO**

Κορίνα Ζαε...γράμματα Πέβανσυ

Καταγοητική δράση, σγουνιά, κάστ αστέρων και η εγγυημένη υπογραφή του Τόνι Σκότ στην σκηνοθεσία κάνουν το " ΝΤΟΜΙΝΟ ". Μία από τις πιό δυνατές περιπέτειες της χρονιάς, με όλματα πίσω και μπροστά στον χρόνο, σκιαγραφείται το αδιόπαστο πορτρέτο μιάς γυναίκας βρύλου στην ιστορία του εγκλήματος.

Πρωταγωνιστούν : Κίρα Νάιτλι, Μίκυ Ρούρκ, Έντγκαρ Ραμίρεζ, Ζακλίν Μπισέ, Κρίστοφερ Γουόκεν

ΩΡΕΣ ΠΡΟΒΟΛΗΣ/SHOW TIMES 17:00, 19:30, 22:15



ΑΙΘΟΥΣΑ 3

**Ο ΕΞΟΡΚΙΣΜΟΣ ΤΗΣ ΕΜΙΛΥ ΡΟΟΥΖ THE EXORCISM OF EMILY ROSE**

Το θρίλερ που ισορροπεί ανάμεσα στη θρησκεία, την μεταφυσική και την επιστήμη. Τα συμπτώματα επιληψίας της Έμιλη Θα οδηγήσουν μιά ομάδα ιερέων στην πεποίθηση ότι βρίσκεται υπό κατοχή δαιμονικών στοιχείων.

Η Δαιμονισμένη σώθηκε ή σκοτώθηκε από την εκκλησία.

ΩΡΕΣ ΠΡΟΒΟΛΗΣ /SHOW TIMES 20:00, 22:30




ΑΙΘΟΥΣΑ 3

**OLIVER TWIST ΟΛΙΒΕΡ ΤΟΥΙΣΤ**

Ο βραβευμένος με Όσκαρ Ρομάν Πολάνσκι ζωντανεύει τους αξέχαστους χαρακτήρες από το βιβλίο του Καρόλου Ντίκενς σε ένα μαγικό σκηνικό που αναπαριστά πιστά το Λονδίνο του 19ου αιώνα.

Ένα από τα μεγάλα κλασικά μυθιστορήματα της παγκόσμιας λογοτεχνίας σε μία από τις πιό αναμενόμενες ταινίες της χρονιάς.

ΩΡΕΣ ΠΡΟΒΟΛΗΣ / SHOW TIME 17:15

**ΠΡΟΣΕΧΩΣ**



**BROKEN FLOWERS ΤΣΑΚΙΣΜΕΝΑ ΛΟΥΛΟΥΔΙΑ**

Τέσσερις παλιές αγάπες,
τέσσερις ταλαιπωρημένες ανθοδέσμες.
Μία ευαίσθητη και γλυκόπικρη ιστορία αγάπης.

Πρωτσγωνιστούν : Μπιλ Μάρεϊ, Τζέσικα Λανγκ, Σάρον Στόουν, Ζίλι Ντέλπι, Κλόε Σεβινί

ΧΠ046



17/11/2005 - 23/11/2005

ΠΑΛΛΑΣ 5 CINEMAS CENTER

www.cinemapallas .gr

Για κρατήσεις 22410 24475/70670

Δημοκρατίας 13, Ρόδος

**ΤΟ ΤΣΕΚΟΥΡΙ** LE COUPERET

Η συγκλονιστική νέα ταινία του Κόστα Γαβρά! Όταν ο σκοπός αγιάζει τα μέσα δεν σταματάς αν δεν φθάσεις στα άκρα!

Αίθουσα interlingua 2 ώρες έναρξης // 17:35 • 20:05 • 22:35




**ELIZABETHTOWN**

Μια απολαυστική ρομαντική κομεντί με τους Ορλάντο Μπλουμ και Κίρστεν Ντανστ από τον Κάμερον Κρόου (Jerry Maguire, Almost famous)

Αίθουσα Allegro 3 ώρες έναρξης // (Σ.-Κ. 15:30) 20:10 • 22:40

**A HISTORY OF VIOLENCE ΤΟ ΤΕΛΟΣ ΤΗΣ ΒΙΑΣ** ΚΑΤΑΛΛΗΛΟ

Ένα συναρπαστικό ψυχολογικό θρίλερ με τους Βίγκο Μόρτενσεν, Εντ Χάρις και Ουίλιαμ Χαρτ Είχε την τέλεια ζωή ...μέχρι που έγινε ήρωας.

Αίθουσα 4 ώρες έναρξης // 20:20 • 22:35

**THE 40 YEAR-OLD VIRGIN ΠΑΡΘΕΝΟΣ ΕΤΩΝ 40** ΚΑΤΑΛΛΗΛΟ ΑΠΟ 15

Θα κρατάτε την κοιλιά σας απ' τα γέλια επί δύο ώρες!

Αίθουσα Allegro 1 ώρες έναρξης // 20:15 • 22:35

**RAKUSHKA ΤΟ ΚΟΧΥΛΙ**

Η πολυβραβευμένη ελληνική δραματική ταινία ελευθερη απόδοση της νουβέλας του Φ. Ντοστογιέφσκι!

Αίθουσα RED 5 ώρα έναρξης // 20:20 • 22:30

**Ο ΤΣΑΡΛΙ ΚΑΙ ΤΟ ΕΡΓΟΣΤΑΣΙΟ ΣΟΚΟΛΑΤΑΣ**

Ο Τζόνι Ντεπ, στην ταινία της χρονιάς που ξεπερνάει τα όρια πιο τρελής παιδικής φαντασίας!!!

Αίθουσα Personal 4 ώρες έναρξης 18:00

**HOWL'S MOVING CASTLE ΤΟ ΚΙΝΟΥΜΕΝΟ ΚΑΣΤΡΟ** ΚΑΤΑΛΛΗΛΟ

Μια μαγευτική ταινία κινουμένων σχεδίων που θα ενθουσιάσει τους μικρους μας φίλους!

Αίθουσα Allegro 3 ώρα έναρξης // 17:50

**MADAGASCAR ΜΑΔΑΓΑΣΚΑΡΗ** ΚΑΤΑΛΛΗΛΟ

Τα δημοφιλή ζωάκια της Dreamworks σε μια ξεφρενη περιπετεια γεμάτη κωμικές καταστάσεις!

Αίθουσα Cosmos 1 ώρες έναρξης // (Σ.-Κ. 16:00) • 17:55

**SPONGEBOB SQUAREPANTS ΜΠΟΜΠ Ο ΣΦΟΥΓΓΑΡΑΚΙΑΣ** ΚΑΤΑΛΛΗΛΟ

Προετοιμαστείτε, μικροί και μεγάλοι, για τον νεο Στερ του βυθου!!! ΜΕΤΑΓΛΩΤΤΙΣΜΕΝΟ ΣΤΑ ΕΛΛΗΝΙΚΑ!!!

Αίθουσα RED 5 ώρες έναρξης (Σ.-Κ. 15:00) • 18:00

ΠΕΜΠΤΗ 24 ΝΟΕΜΒΡΙΟΥ Ο ΧΑΡΥ ΠΟΤΕΡ και το Κυπελλο της Φωτιας

**Harry Potter** Η τέταρτη χρονιά στη Σχολή Χόγκουαρτς για μαγείες και ξόρκια προμηνύεται συναρπαστική και σκρως...σκοτεινή! Το γεγονός της Χρονιάς!

ΚΑΝΤΕ ΕΓΚΑΙΡΑ ΤΙΣ ΚΡΑΤΗΣΕΙΣ ΣΑΣ!



**Proof** Η ΤΑΙΝΙΑ ΠΟΥ "ΒΛΕΠΕΙ" ΚΑΤΕΥΘΕΙΑΝ ΤΑ ΦΕΤΕΙΝΑ OSCAR! Απο τον σκηνοθετη του βραβευμενου με Oscar "Ερωτευμένος Σεξπηρ", με τους "μεγαλους" Αντονι Χόπκινς και Γκουινεθ Πάλτροου στους πρωταγωνιστικους ρολους!

ΧΠ1987

# Αντίλαλοι

## ΠΟΛΙΤΙΚΟΙ και άλλοι...

## ΓΙΑ ΤΗΝ ΠΙΝΑΚΟΘΗΚΗ



Άκρως διαφημιστικό ήταν το δημοσίευμα στο «Βήμα της Κυριακής» για τη Δημοτική Πινακοθήκη Ρόδου.

Και η χαρά των **αρμοδίων του δήμου** και Δημοτικής Πινακοθήκης ήταν ακόμη μεγαλύτερη διότι το άρθρο έφερε την υπογραφή του πρώην αντιπροέδρου της Νέας Δημοκρατίας **κ. Γιάννη Βαρβιτσιώτη**.

## ΓΙΑΤΙ;

Γιατί δε θέλουν οι εκπαιδευτικοί να έρθουν στην Κάσο και να διδάξουν; αναρωτιέται ο πρόεδρος του Δημοτικού Συμβουλίου Κάσου κ. **Νικ. Βρετός**. Έχουμε απ' όλα, τίποτε δε στερούμαστε, αφήστε που πολύ ευχαρίστως θα τους **...παντρεύαμε** εδώ, λέει με νόημα. Τι νομίζουν δηλαδή, ότι επειδή δεν είμαστε πρωτεύουσα, δεν περνάμε καλά; Έτσι πιστεύουν, ακόμα και στο νοσοκομείο πιο γρήγορα πάμε εμείς από τους Αθηναίους, προσθέτει!

**Β.Μ.**

## ΣΤΗΝ ΛΙΣΤΑ

Σύμφωνα με τα σχετικά δημοσιεύματα, στη **μαύρη λίστα** του προέδρου του ΠΑΣΟΚ κ. Παπανδρέου είναι σίγουρα ο βουλευτής κ. Κ. Καΐσερλης.

**Για τον έτερο βουλευτή,** τον κ. Γ. Παρασκευά, τα πράγματα... παίζονται!

Δεν ξέρουμε **κατά πόσο υπάρχει** τέτοια λίστα, αλλά... μάλλον δεν θα πρέπει να αισθάνονται καλά οι δύο δωδεκανήσιοι βουλευτές!

**Λ.Μ.**

## Εκτός και αν...

Ούτε τα ίδια τα στελέχη της «Νομαρχιακής Αναγέννησης» δεν περιμένουν τίποτα το ουσιαστικό από την Ολομέλεια της παράταξης που θα γίνει στις **29 Νοεμβρίου.**

Με δεδομένη την αποστρατεία του κ. Σ. Καραγιάννη (το πώς και το γιατί είναι άλλη ιστορία), επιβεβαιώνονται **οι εκτιμήσεις** ότι τελικά δεν έχει μέλλον η παράταξη.

Εκτός κι αν αναθεωρήσει τις απόψεις του ο πρώην νομάρχης.

**Λ.Μ.**

## Στη ζωγραφική



Δοθείσης της ευκαιρίας, εξαιτίας της περιπέτειας που είχε με την υγεία του ο νομάρχης κ. **Γιάννης Μαχαιρίδης** το... έριξε στη ζωγραφική.

Σύμφωνα πράγματι με πληροφορίες το Σαββατοκύριακο ο νομάρχης, έκλεισε το κινητό, κλειδώθηκε στο σπίτι και ζωγράφιζε με τις ώρες.

**Στην προσεχή έκθεση...** θα δούμε τα αποτελέσματα!

**Λ.Μ.**

## ΜΙΑ ΔΙΚΑΙΗ ΤΙΜΩΡΙΑ

Ποιά θα ήταν μια δίκαιη τιμωρία;

Να δίνονταν στη δημοσιότητα όλα τα ονόματα **των επαγγελματιών** που συνεργάζονταν με τον κύριο που διατηρούσε την αποθήκη τροφίμων στην Παστίδα στην οποία βρέθηκαν 19 τόνοι ακατάλληλων τροφίμων.

Για να τιμωρήσουν **οι καταναλωτές,** αυτούς που... κάνουν πως δεν ξέρουν!

**Λ.Μ**

## ΚΑΛΑ ΞΕΜΠΕΡΔΕΜΑΤΑ



Άμα δεν «περπατήσει» για το Συνασπισμό το θέμα της υποψηφιότητας του κ. **θωμά Σωτρίλλη,** δεν είναι μόνο ο κ. Ηλ. Καματερός που ενδιαφέρεται!

Μάθαμε ότι την ίδια φιλοδοξία, να ηγηθεί δηλαδή του συνδυασμού των νομαρχιακών εκλογών έχει και ο γραμματέας της νομαρχιακής επιτροπής νοτίου συγκροτήματος **κ. Δημ. Γάκης.**

Οπότε... καλά ξεμπερδέματα!

**Λ.Μ.**


ΡΟΤΑΡΑΚΤ CLUB 2470 D

**ΠΡΟΣΚΛΗΣΗ**

Το **ΡΟΤΑΡΑΚΤ ΡΟΔΟΥ** έχει την τιμή να σας προσκαλέσει την

**Τετάρτη 23 Νοεμβρίου στις 21.00 μ.μ.**
**στο ξενοδοχείο PARK SUITES**
στην ομιλία του
κ. **Φίλιππου Παπαθεοδωράκη**
με θέμα:
**ΠΛΑΣΤΙΚΗ ΧΕΙΡΟΥΡΓΙΚΗ**
**ΜΥΘΟΙ ΚΑΙ ΑΛΗΘΕΙΕΣ**

**Τιμή εισόδου: 25 ευρώ**
**Συμπεριλαμβάνεται δείπνο**

Α.Π. 519(Γ)

**LOUNGE BAR**

**RODOS PARK**

**ΖΕΣΤΕΣ ΜΟΥΣΙΚΕΣ ΒΡΑΔΙΕΣ**



*γεμάτες μελωδίες, παρέα με το ΡΙΑΝΟ του*

**ΛΕΥΤΕΡΗ ΒΑΣΙΛΑΡΑΚΗ**

**Στο Lobby Bar του ξενοδοχείου Rodos Park Suites Hotel.**

*Κάθε Πέμπτη, Παρασκευή & Σάββατο από τις 20.00 μ.μ.*

Rodos Park Suites Hotel
Ρήγα Φερραίου 12
Τηλ.: 2241089700

Rodos Park Suites Hotel

AE997

**FURLA**

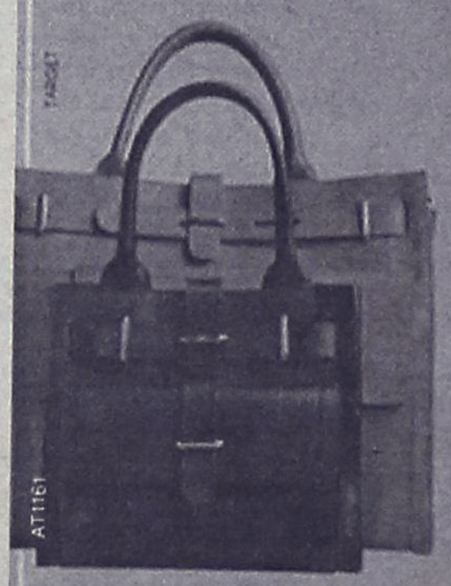

WINTER COLLECTION 2005-06

Bag therapy

Εθελ. Δωδεκανησίων 37, Ρόδος - Τηλ. 22410 78327

Καταχωρήστε τώρα την επιχείρησή σας στον Οδηγό Καλής Ζωής για την Ρόδο και κερδίστε έως 40 ημέρες επιπλέον προβολής!

**Rhodes** -online

www.rhodes-online.gr

M.G.K. Advertising - www.mgk-advertising.gr - info@mgk-advertising.gr - Τηλ. 2241029486. Δευτέρα ως Παρασκευή 10:00 - 13:00 - Για την πόλη: ραντεβού στον χώρο σας

AE954