ΔΗΜΟΣΙΑ ΒΙΒΛΙΟΘΗΚΗ

Η ΡΟΔΙΑΚΗ

ΗΜΕΡΗΣΙΑ ΠΡΩΙΝΗ ΕΦΗΜΕΡΙΔΑ ΤΗΣ ΡΟΔΟΥ

ΠΕΜΠΤΗ
24 ΝΟΕΜΒΡΙΟΥ 2005
ΑΡ. ΦΥΛΛΟΥ 18.159
ΤΙΜΗ: ΕΥΡΩ 0,70

ΠΛΗΡΩΜΕΝΟ ΤΕΛΟΣ
Ταχ. Γραφείο Κ ΡΟΔΟΥ
Αριθμ. Άδειας 1878
ΕΛΤΑ

ΜΗΤΡΟΠΟΛΙΤΗΣ ΚΥΡΙΛΛΟΣ



Να πάνε αλλού όσοι ιερείς σκανδαλίζουν

Νέες δηλώσεις του Μητροπολίτη μας μετά το χθεσινό δημοσίευμα της "Ρ". ΣΕΛΙΔΑ 3

ΑΠΟ ΤΟ ΤΡΙΜΕΛΕΣ



Φυλάκιση 3 ετών στον "βρωμιάρη"

Φυλάκιση 3 ετών επιβλήθηκε στον ιδιοκτήτη αποθήκης όπου βρέθηκαν 19 τόνοι χαλασμένα τρόφιμα. ΣΕΛΙΔΑ 8

Στη Ρόδο η διάσκεψη του Ευρωπαϊκού Λαϊκού Κόμματος

Νέα ευκαιρία για προβολή

● *Την πρόταση κατέθεσε η Ν.Δ. και έγινε αμέσως δεκτή.* ΣΕΛΙΔΑ 3



Έπιασαν τόπο οι προσπάθειες του υπουργού Τουρισμού

ΚΑΡΠΕΡΗ

θα είναι και η νέα περίοδος

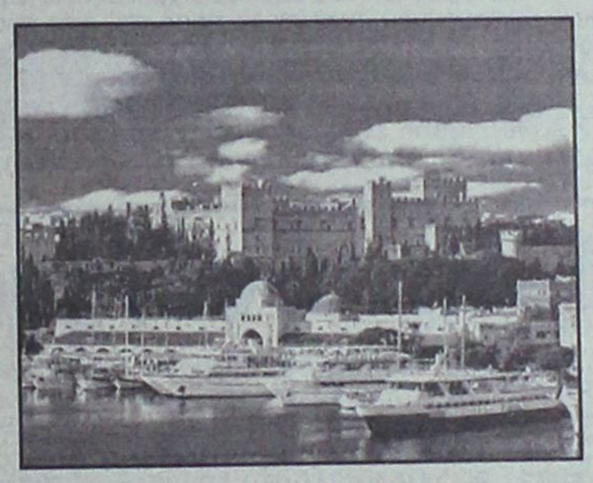

Μηνύματα αισιοδοξίας μετά τη χθεσινή έκθεση του ΙΤΕΠ • Τα εύσημα στην πολιτική ηγεσία

Το 2006 θα είναι για την Ελλάδα μια καλή τουριστική χρονιά ίσως καλύτερη απ' αυτήν του 2005. Η έκθεση του ΙΤΕΠ που δόθηκε στη δημοσιότητα χθες στέλνει πολλά μηνύματα αισιοδοξίας. ΣΕΛΙΔΑ 4

ΤΗΝ ΤΡΙΤΗ ΟΙ ΑΠΟΦΑΣΕΙΣ



Συνέρχεται η παράταξη Σ. Καραγιάννη

Πολλά θα κριθούν από τις αποφάσεις που θα ληφθούν την Τρίτη από την ολομέλεια της παράταξης "Νομαρχιακή Αναγέννηση". ΣΕΛΙΔΑ 9

ΚΛΗΘΗΚΕ ΑΠΟ ΤΟΝ ΠΕΡΙΦΕΡΕΙΑΡΧΗ



Σε απολογία η Διοίκηση του ΡΟΔΑ

Σε απολογία κάλεσε ο Περιφερειάρχης την πρώην Διοίκηση του ΡΟΔΑ μετά το πόρισμα των ελεγκτών Δημόσιας Διοίκησης. ΣΕΛΙΔΑ 9



Οι θυελλώδεις άνεμοι έκαναν ζημιά

Στο... έλεος του Αιόλου αφέθηκε χθες η Ρόδος

Άνεμοι εντάσεως 9 και πλέον μποφόρ η αιτία του αποκλεισμού των νησιών από θάλασσα και αέρα. Εξασθενούν τα φαινόμενα σύμφωνα με την ΕΜΥ. ΣΕΛΙΔΑ 5

Εισήγηση από την Επιχείρηση

Αύξηση τελών καθαριότητας



Την αύξηση των τελών προτείνει στο Δημοτικό Συμβούλιο η Επιχείρηση Καθαριότητας. ΣΕΛΙΔΑ 10

Στο Δημοτικό Συμβούλιο Αφάντου



Μια από τα... ίδια

● *Αλαλούμ επικράτησε στη συνεδρίαση κατά τη συζήτησης του θέματος της απόδοσης τιμών στον υπουργό Άμυνας.* ΣΕΛΙΔΑ 11



* ΣΤΟΡΙΑ - μεταλλικά-ξύλινα-υφασμάτινα
* ΚΟΥΡΤΙΝΟΒΕΡΓΕΣ - INOX (CASA VALENTINA)
* ROMAN - ο τελειότερος νέος μηχανισμός
* ΚΟΡΝΙΖΕΣ - ΑΦΙΣΕΣ - ΒΙΤΡΩ - ΨΗΦΙΔΩΤΑ
* ΑΞΕΣΟΥΑΡ ΤΖΑΚΙΩΝ

ΑΤΣΑΣ Α.Σ. εμπ. κεν. ΜΗΔΕΙΑ 22410 63602-66339
XT8685

ΕΛΛΗΝΙΚΟΝ
εστιατόριο
ένας
συνδυασμός
γεύσεων
και καλής μουσικής
στο πιάνο ο Ηλίας Καρακατσάνης
μαζί του ο Σταύρος Χαρτοφύλης
ΑΝΟΙΓΟΥΜΕ
Παρασκευή 25
Νοεμβρίου
Γ. Παπανικολάου 6
Τηλ. (22410)28111, 63711
AE1021

ΗΜΕΡΟΛΟΓΙΟ

Πέμπτη 24 Νοεμβρίου 2005
Κλήμεντος πάπα Ρώμης, Πέτρου Αλεξανδρείας

Ανατολή ηλίου: 07.15'
Δύση ηλίου: 17.08'
Σελήνη τελευτ. τετ.

ΦΑΡΜΑΚΕΙΑ

Σήμερα διημερεύει το φαρμακείο του **Γλεντή Κων/νου** στην οδό Π. Μελά 40 και διανυκτερεύει το φαρμακείο της **Γιαννούλη Ευανθ.** στην οδό Δαμασκηνού 48 (Μητρόπολη).

ΒΕΝΖΙΝΑΔΙΚΑ

Σήμερα διανυκτερεύουν τα βενζινάδικα: **Σταυριανάκης ΑΒ.** (Ν. Αγορά), **Χατζημανώλης Εμμ.** (Ασγούρου), **Τζωρτζής Ιωάννης** (Ιαλυσός), **Κεφάλας Στέργος** (Κρεμαστή), **Αρφαράς Ν.** (Φάνες), **Θεουλάκης Ι.** (Εμπωνα), **Σαλαμαστράκης** (Φαληράκι), **Καλλιθενός Π.** (Αρχάγγελος).

ΛΑΪΚΕΣ ΑΓΟΡΕΣ

Τετάρτη: στο Δημοτικό Νεκροταφείο.
Πέμπτη: στην οδό Βύρωνος
Παρασκευή: στην οδό Πτολεμαίων (Ανάληψη)
Σάββατο: στο Δημοτικό Νεκροταφείο.

ΑΕΡΟΠΟΡΙΚΑ ΔΡΟΜΟΛΟΓΙΑ

ΟΛΥΜΠΙΑΚΗ ΑΕΡΟΠΟΡΙΑ
ΑΠΟ ΡΟΔΟ-ΑΘΗΝΑ
- Καθημερινά 07.10, 13.40
- Πέμπτη 20.10, 22.45
- Καθημερινά πλην Πέμπτης 19.40, 22.25
- Καθημερινά πλην Κυριακής 10.40

ΑΠΟ ΑΘΗΝΑ-ΡΟΔΟ
- Καθημερινά 05.30,12.00
- Πέμπτη 18.30, 21.05
- Καθημερινά πλην Πέμπτης 18.00, 20.45
- Καθημερινά πλην Κυριακής 09.00

ΑΠΟ ΡΟΔΟ-ΘΕΣΣΑΛΟΝΙΚΗ
- Δευτέρα - Τετάρτη 09.45
- Πέμπτη 10.45
- Σάββατο 15.15
- ΔΕΥ-ΤΕΤ-ΠΑΡ-ΚΥΡ 16.10

ΑΠΟ ΡΟΔΟ-ΗΡΑΚΛΕΙΟ
- Δευτέρα - Παρασκευή-Κυριακή 17.45
- Τρίτη - Πέμπτη 18.30
- Τετάρτη - Σάββατο 19.20

ΑΠΟ ΗΡΑΚΛΕΙΟ-ΡΟΔΟ
- Δευτέρα-Παρασκευή-Κυριακή 19.05
- Τρίτη-Πέμπτη 19.50
- Τετάρτη - Σάββατο 20.40

ΑΠΟ ΡΟΔΟ-ΚΑΡΠΑΘΟ
- ΔΕΥ-ΠΕΜ-ΠΑΡ-ΣΑΒ 07.00, 10.40
- Τετάρτη-Κυριακή 10.40, 14.20

ΑΠΟ-ΡΟΔΟ-ΚΑΣΟ
- ΔΕΥ-ΠΕΜ-ΠΑΡ-ΣΑΒ 07.00
- Τετάρτη-Κυριακή 10.40

ΑΠΟ ΡΟΔΟ-ΚΑΣΤΕΛΛΟΡΙΖΟ
- ΔΕΥ-ΤΕΤ-ΠΑΡ-ΣΑΒ-ΚΥΡ 07.10

ΑΠΟ ΡΟΔΟ-ΧΙΟ
- Τρίτη στις 10.40 και Πέμπτη στις 10.45'

ΡΟΔΟΣ-ΜΥΤΙΛΗΝΗ
- Δευτέρα-Τετάρτη στις 09.45, Τρίτη στις 10.40', Πέμπτη στις 10.45' και Σάββατο στις 15.15

ΡΟΔΟΣ- ΣΑΜΟΣ
- Τρίτη στις 10.40', Σάββατο στις 15.15

ΡΟΔΟΣ-ΛΗΜΝΟΣ
- Δευτέρα-Τετάρτη στις 09.45', Τρίτη στις 10.40', Πέμπτη στις 10.45' και Σάββατο στις 15.15'

ΡΟΔΟΣ-ΑΣΤΥΠΑΛΑΙΑ
- Κάθε Τρίτη- Πέμπτη-Σάββατο 13.10'

ΡΟΔΟΣ-ΛΕΡΟΣ
- Κάθε Τρίτη - Πέμπτη-Σάββατο 13.10'

AEGEAN AIRLINES
ΑΠΟ ΡΟΔΟ-ΑΘΗΝΑ
Καθημερινές πτήσεις 14.15-16.30-19.50-22.40
ΑΠΟ ΑΘΗΝΑ-ΡΟΔΟ
Καθημερινά πτήση 05.30-08.45-14.50-18.10-21.00
ΑΠΟ ΡΟΔΟ-ΘΕΣΣΑΛΟΝΙΚΗ
Καθημερινά πτήση 10.20
ΑΠΟ ΘΕΣΣΑΛΟΝΙΚΗ-ΡΟΔΟ
Καθημερινά πτήση 12.20
Χρήσιμα τηλέφωνα κρατήσεων:
(22410) 24400.

Plaza Travel
Ιερού Λόχου 7 • τηλ. 2241029003
e-mail: travel@rhodes-plaza.com
AE268

Επώνυμον

το ανώνυμον...

Η θαλπωρή των ψευδαισθήσεων

Στο πρώτο ήμισυ της δεκαετίας του 1990 και τα δύο κόμματα εξουσίας αντιμετώπιζαν το μεγάλο ύψος του δημοσίου χρέους ως απειλή όχι μόνο για τις δημοσιονομικές ισορροπίες, αλλά και για το ίδιο το μέλλον της χώρας. Σταδιακά από το 1996 και με κορύφωση την ένταξη στην ΟΝΕ, η κυβέρνηση Σημίτη πέρασε στην κοινωνία το σύνθημά της για «ισχυρή Ελλάδα» και ακμάζουσα οικονομία.

Η πολιτικάντικη αυτή ταχυδακτυλουργία αποσκοπούσε στην προβολή μιας πλασματικής εικόνας και στην εξ αυτής άντληση ψήφων. Είχε, ωστόσο, πολύ μεγαλύτερες αρνητικές επιπτώσεις, αφού η εν λόγω ρητορική καθησύχασε τις ανησυχίες, διέλυσε το κλίμα αυτοσυγκράτησης και ώθησε την ελληνική κοινωνία σ' έναν αμετροεπή καταναλωτισμό. Χρειάσθηκαν η απογραφή και οι επισημάνσεις της Ευρωπαϊκής Επιτροπής για να αποδειχθεί ότι η πραγματικότητα είναι πολύ πιο σκληρή απ' όσο πίστευε ο μέσος πολίτης.

Οπως προκύπτει από τα επίσημα στοιχεία, περίπου το ένα τέταρτο των κάθε είδους φορολογικών εσόδων διοχετεύεται για την εξυπηρέτηση του δημοσίου χρέους. Για την πληρωμή τόκων δαπανούμε μεγαλύτερα ποσά απ' όσα προβλέπει το πρόγραμμα δημοσίων επενδύσεων, με το οποίο χρηματοδοτούνται οι υποδομές και ευρύτερα οικοδομείται το μέλλον της χώρας. Δαπανούμε μεγαλύτερα ποσά και από το σύνολο των κάθε είδους επιχορηγήσεων προς τα ασφαλιστικά ταμεία. Κι όλα αυτά, παρά το γεγονός ότι λόγω των ιδιαιτέρως χαμηλών επιτοκίων, η επιβάρυνση του προϋπολογισμού για την πληρωμή τόκων είναι συγκριτικά μειωμένη.

Οποιος δεν αρέσκεται στη θαλπωρή των ψευδαισθήσεων οφείλει να πάει στην ουσία, δηλαδή στο γεγονός ότι η Ελλάδα είναι υπερχρεωμένη. Σήμερα, όπως και σε άλλες περιόδους, αντιμετωπίζουμε τις βαρύτατες συνέπειες της ανεύθυνης πολιτικής του συνεχούς δανεισμού. Δανεισμού, μάλιστα, ο οποίος κατά κανόνα δεν γινόταν για τη χρηματοδότηση αναπτυξιακών πρωτοβουλιών, αλλά για την κάλυψη τρεχουσών δημοσιονομικών αναγκών.

Στο σημείο που έχουν φθάσει τα πράγματα, δεν υπάρχει άλλος δρόμος από την αυστηρή εφαρμογή μιας πολιτικής σταδιακής μείωσης του δημοσίου χρέους. Προφανώς, κάθε κυβέρνηση θα ήθελε να είχε τα περιθώρια να κάνει παροχές και να αντλεί τα εξ αυτών πολιτικά οφέλη. Επειδή, όμως, η εθνική οικονομία έχει προ πολλού εξαντλήσει αυτά τα περιθώρια και εδώ και χρόνια κινείται βαθιά στη ζώνη του «κόκκινου», η πολιτική ευθύνη επιβάλλει στους κ. Κώστα Καραμανλή και Γιώργο Αλογοσκούφη να συνεχίσουν την ίδια δύσκολη πορεία.

Οσο κι αν κατανοεί κανείς τις αντιπολιτευτικές σκοπιμότητες, οφείλει να επισημάνει ότι το ΠΑΣΟΚ έχει χρέος να συνδράμει αυτή την προσπάθεια. Οχι μόνο, γιατί πρόκειται για μείζονος σημασίας εθνική υπόθεση, αλλά και επειδή το ίδιο φέρει βαρύτατες ευθύνες για τη σημερινή κατάσταση.

Πολιτική σύγχυση επικρατεί στο ΠΑΣΟΚ

Ο τρόπος με τον οποίο αντέδρασε το ΠΑΣΟΚ στον Προϋπολογισμό που κατέθεσε στη Βουλή ο κ. Αλογοσκούφης είναι αποκαλυπτικός της πολιτικής σύγχυσης που επικρατεί στο κόμμα της αξιωματικής αντιπολίτευσης.

Πέραν της καταστροφολογίας (του τύπου "ο Προϋπολογισμός είναι στον αέρα", "ίσως είναι ο τελευταίος της Ν.Δ."), εντύπωση προκαλεί η άποψη που διατυπώνεται από την πλευρά του ΠΑΣΟΚ ότι για να μειωθεί το δημοσιονομικό έλλειμμα είναι αναπόφευκτο να ληφθούν πρόσθετα φορολογικά μέτρα.

Ενώ δηλαδή η "δεξιά" κυβέρνηση της Ν.Δ. στο πλαίσιο της πολιτικής της "ήπιας προσαρμογής" προσπαθεί να επιτύχει τους στόχους της χωρίς να επιβάλει νέους φόρους που θα επιβαρύνουν τους οικονομικά ασθενέστερους, το "σοσιαλιστικό" ΠΑΣΟΚ την πιέζει προς την αντίθετη κατεύθυνση.

Θα περίμενε κανείς αυτοί που ευθύνονται για το υπέρογκο έλλειμμα να είναι σε θέση σήμερα να κάνουν την αυτοκριτική τους και να διαθέτουν κάποια ρεαλιστική πρόταση για την έξοδο της οικονομίας από το τούνελ. Αντί γι' αυτό, ακούμε απλώς γενικολόγους αφορισμούς και απαισιόδοξες προβλέψεις που δεν προσφέρουν στο ΠΑΣΟΚ τίποτα περισσότερο παρά την περαιτέρω μείωση της αξιοπιστίας του.

Παρά τα όσα υποστηρίζει ο κ. Γιώργος Παπανδρέου περί "ανανέωσης" και φυγής προς τα εμπρός, το ΠΑΣΟΚ παραμένει εγκλωβισμένο στο πρόσφατο κυβερνητικό του παρελθόν, το οποίο εξακολουθεί να του υπαγορεύει και σήμερα μια πολιτική που ο ελληνικός λαός έστειλε με την ψήφο του "στο χρονοντούλαπο της Ιστορίας".

ΔΕΙΤΕ ΑΠΟ ΚΟΝΤΑ
ΤΟ ΝΕΟ ΨΥΓΕΙΟΚΑΤΑΨΥΚΤΗ
ΤΗΣ ΓΕΡΜΑΝΙΚΗΣ AEG
ΜΕ 80cm ΠΛΑΤΟΣ

ELECTRONET
Πάνω απ' όλα φίλοι!

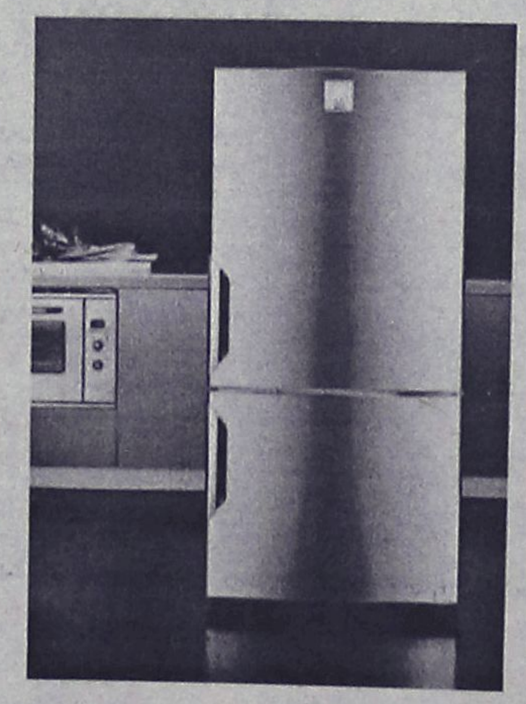

AEG
Electrolux



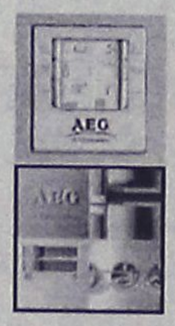

ΔΙΚΤΥΟ ΚΑΤΑΣΤΗΜΑΤΩΝ ΗΛΕΚΤΡΙΚΩΝ ΣΥΣΚΕΥΩΝ ELECTRONET

ΜΟΣΧΙΔΗΣ

ΕΜΠΟΡΙΚΟ ΚΕΝΤΡΟ ΦΩΚΙΑΛΗ – ΤΗΛ : 35846 – 80011 900500

AE0016

ΔΕΧΟΝΤΑΙ ΤΟ ΚΟΙΝΟ

Ο Νομάρχης Δωδεκανήσου **Γιάννης Μαχαιρίδης** και οι Βοηθοί Νομάρχη **Στάθης Κουσουρνάς** και **Νίκος Ζωίδης** δέχονται το κοινό κάθε Τρίτη και Πέμπτη, από τις 11.00-13.00 το μεσημέρι.

ΤΑΞΙ

ΡΑΔΙΟ ΤΑΞΙ ΠΟΛΕΩΣ: 2241-0-69800
ΡΑΔΙΟ ΤΑΞΙ ΕΚΤΟΣ ΠΟΛΕΩΣ: 2241-0-69600

ΧΡΗΣΙΜΑ ΤΗΛΕΦΩΝΑ

ΝΟΣΟΚΟΜΕΙΟ:	2241-0-80000
ΑΜΕΣΗ ΔΡΑΣΗ ΠΥΡ/ΚΗΣ:	199
ΛΙΜΕΝΑΡΧΕΙΟ:	2241-0-22220, 2241-0-27695
ΒΛΑΒΕΣ Δ.Ε.Η.:	1050
ΒΛΑΒΕΣ Ο.Τ.Ε.:	121
ΑΜΕΣΗ ΔΡΑΣΗ:	100
ΒΛΑΒΕΣ ΥΔΡΕΥΣΗΣ:	2241-0-68750, 2241-0-68755
ΝΟΜΑΡΧΙΑ:	2241-0-46502
ΠΕΡ/ΚΗ Δ/ΝΣΗ	2241-0-38174
ΔΗΜΟΣ:	2241-0-46200
ΔΗΜ. ΕΠΙΧ. ΚΑΘΑΡ.:	2241-0-77600
ΥΠΗΡ. ΑΠΟΚΟΜΙΔΗΣ:	2241-0-61057
ΤΡΟΧΑΙΑ:	2241-0-44131
ΠΛΗΡΟΦ. Ο.Τ.Ε :	11888
ΔΕΛΤΙΟ ΚΑΙΡΟΥ:	149
ΛΑΧΕΙΑ:	1444
ΠΡΟΠΟ - ΛΟΤΤΟ:	1444
ΡΟΔΑ:	2241-0-26300
ΚΤΕΛ:	2241-0-27706
Ο.Α.Ε.Δ.:	2241-0-23265
Ι.Κ.Α.:	2241-0-64912
ΤΑΞ.Υ.:	2241-0-68701, 2241-0-68702
ΟΛΥΜΠΙΑΚΗ:	2241-0-24555
ΕΡΓΑΤ. ΚΕΝΤΡΟ:	2241-0-24730
AEGEAN AIRLINES	2241-0-98345

ΚΤΕΟ

- Από **01/11/2005** έως **30/11/2005** επιβατικά (Ε.Ι.Χ.) και φορτηγά μέχρι 3,5 (ΦΙΧ<3,5 Τ) με αριθμούς κυκλοφορίας **ΡΟΕ 1000 έως και 2700**
- Από **01/12/2005** έως **31/12/2005** επιβατικά (Ε.Ι.Χ.) και φορτηγά μέχρι 3,5 (ΦΙΧ<3,5 Τ) με αριθμούς κυκλοφορίας **ΡΟΕ 2701 έως και 4400**

*** **Καλούνται όλα τα παραπάνω οχήματα να προβούν σε τεχνικό έλεγχο σε οποιοδήποτε Κ.Τ.Ε.Ο. ή Ι.Κ.Τ.Ε.Ο.**
*** **Επίσης θα ελέγχονται όσα οχήματα υποχρεούνται βάσει παλαιοτέρων προγραμμάτων πρόσκλησης.**
*** **Ο εμπρόθεσμος προγραμματισμός των οχημάτων για έλεγχο (ραντεβού) γίνεται έως και 15 ημέρες πριν τη λήξη του προγράμματος πρόσκλησης.**

Ετοιμοι για ΚΤΕΟ; καλέστε 22410 67677 Ι-ΚΤΕΟ Δωδ/σου
ισότιμο με το κρατικό
AE904

Η ΡΟΔΙΑΚΗ
Ημερήσια Εφημερίδα της Ρόδου
Ετος Ιδρύσεως 1915
ΙΔΡΥΤΗΣ
ΕΜΜ. ΚΑΛΑΜΠΙΧΗΣ
ΙΔΙΟΚΤΗΣΙΑ
ΥΙΟΙ Σ. ΤΣΟΠΑΝΑΚΗ
Η. ΚΩΠΙΑΔΗΣ Ο.Ε.
ΕΚΔΟΤΗΣ
ΗΒΗ Γ. ΤΣΟΠΑΝΑΚΗ
ΔΙΕΥΘΥΝΤΗΣ
Σπύρος Παγκάς
ΑΡΧΙΣΥΝΤΑΚΤΗΣ
Λουκάς Μαστής
ΣΥΝΤΑΞΗ
Μιχάλης Μαστής
Κυριακή Πετρίδου
Βαρβάρα Μπογδάνου
Ελευθερία Πελλού
Κυριάκος Κεσκινίδης
ΑΘΛΗΤΙΚΑ
Μανόλης Μπάτης,
Νικήτας Κουσκούσης
Κώστας Παντίδος
Παύλος Ντοκουσπίλ
Σούγγαρη Μάγδα
ΥΠΕΥΘ. ΔΙΑΦΗΜΙΣΤΙΚΟΥ ΤΜΗΜΑΤΟΣ
Λάζαρος Λαζαράκης
ΓΡΑΦΕΙΑ ΣΥΝΤΑΞΗΣ
Μάρκου Μαλλιαράκη 11
Τηλ.2241-0- 24610,
Fax (22410) 75641
ΑΘΛΗΤΙΚΟ ΤΜΗΜΑ
Τηλ. 2241-0-75640
ΛΟΓΙΣΤΗΡΙΟ - ΔΙΑΦΗΜΙΣΕΙΣ
Μάρκου Μαλλιαράκη 11-Ρόδος 85100
Τηλ. 2241-0-22210
2241-0-75230
Fax (22410) 22471
http://www.rodiaki.gr.
rodiaki@otenet.gr

Στην πόλη μας η συνεδρίαση της Ομάδας Σχεδιασμού και Εκλογών

Το Ευρωπαϊκό Λαϊκό Κόμμα στη Ρόδο!

Στο νησί της Ρόδου θα πραγματοποιηθεί η επόμενη συνεδρίαση της ομάδας Σχεδιασμού και Εκλογών του Ευρωπαϊκού Λαϊκού Κόμματος, ύστερα από απόφαση που πάρθηκε κατά την τελευταία σύνοδο, με πρόταση από τους εκπροσώπους της Νέας Δημοκρατίας.

Η πρόταση κατατέθηκε από τη ΝΔ και έγινε αποδεκτή

Το Ευρωπαϊκό Λαϊκό Κόμμα, είναι η ισχυρότερη ομάδα του Ευρωκοινοβουλίου και συμμετέχουν σ'αυτήν τα κορυφαία ευρωπαϊκά κόμματα.

Κατά τη διάρκεια της τελευταίας συνόδου του Election Campaign Management Committee του Ευρωπαϊκού Λαϊκού Κόμματος (ΕΛΚ), που αποτελείται από τους Γραμματείς Πολιτικού Σχεδιασμού και Εκλογών των Μελών του ΕΛΚ, το οποίο πραγματοποιήθηκε στη Λισσαβόνα το διήμερο 21 - 22 Νοεμβρίου 2005, τη Νέα Δημοκρατία εκπροσώπησαν ο Γραμματέας Πολιτικού Σχεδιασμού Νίκος Καραχάλιος και ο Δ/ντής Πολιτικού Σχεδιασμού Ευάγγελος Βασιλάκος.

● Κατά τη διάρκεια της διήμερης Συνόδου, όλα τα κόμματα που είναι μέλη του ΕΛΚ παρουσίασαν τη στρατηγική τους για τις εκλογές που έχουν διεξαχθεί ή θα διεξαχθούν στις χώρες τους. Στο πλαίσιο αυτό ο κ. Ν. Καραχάλιος και ο κ. Ε. Βασιλάκος, ανέπτυξαν τη στρατηγική της Νέας Δημοκρατίας για τις νικηφόρες εκλογές του 2004 και παρουσίασαν τα μέχρι στιγμής αποτελέσματα του κυβερνητικού έργου.

Η παρουσίαση έγινε δεκτή με μεγάλο ενδιαφέρον από τα υπόλοιπα μέλη.

Επίσης, μετά από πρόταση που έγινε από τον Γραμματέα Πολιτικού Σχεδιασμού Νίκο Καραχάλιο, σε συνεργασία με τον Γραμματέα Διεθνών Σχέσεων Σταύρο Παπασταύρου, η σύνοδος αποφάσισε ομόφωνα, η επόμενη συνεδρίαση της ομάδας Σχεδιασμού και Εκλογών του Election Campaign Management Committee, να διεξαχθεί τον ερχόμενο Μάιο στη Ρόδο.

Αυτονόητο είναι βέβαια, ότι πρόκειται για κορυφαία εκδήλωση που θα συμβάλει ουσιαστικά στη γενικότερη προσπάθεια προβολής και διαφήμισης του νησιού μας.

Αυστηρό μήνυμα προς **υπουργούς** και στελέχη

Ο πρωθυπουργός βάζει τέλος στην εσωστρέφεια

Μήνυμα προς τους υπουργούς, ότι ουδείς είναι αναντικατάστατος ή αμετακίνητος από το πόστο του, έστειλε χθες ο πρωθυπουργός Κων. Καραμανλής μέσω του εκπροσώπου του. Ενα εικοσιτετράωρο μετά την προχθεσινή ανεπίσημη «εξομολόγηση» του υπουργού Μεταφορών Μιχ. Λιάπη ότι δεν επιθυμεί μετακίνηση από τον τομέα ευθύνης του, ο υπουργός Επικρατείας Θ. Ρουσόπουλος υπενθύμισε ότι ο ανασχηματισμός είναι αποκλειστική ευθύνη του πρωθυπουργού.

Προσπάθεια εντυπωσιασμού οι εκτιμήσεις στο ΠΑΣΟΚ για πρόωρες εκλογές

Ταυτοχρόνως, θέλοντας να καταστήσει σαφές ότι οι όποιες αλλαγές δρομολογούνται δεν θα προκύψουν μέσα από προηγούμενες διαβουλεύσεις με τους ενδιαφερομένους, ο κ. Ρουσόπουλος αποσαφήνισε ότι ο κ. Καραμανλής δεν μοιράζεται τις σκέψεις του με κανένα κυβερνητικό στέλεχος. «Δεν έχει γίνει καμία συζήτηση του πρωθυπουργού με κάποιον υπουργό για ανασχηματισμό», είπε χαρακτηριστικά.

Η διευκρίνιση αυτή έγινε, καθώς, όπως παραδέχονται συνεργάτες του πρωθυπουργού, εν όψει ανασχηματισμού, το τελευταίο διάστημα παρατηρείται μία αυξανόμενη τάση στελεχών που βρίσκονται εντος και εκτός κυβέρνησης, είτε να «κατοχυρώσουν» τα κεκτημένα τους είτε να υπενθυμίσουν την παρουσία τους επιδιώκοντας την πολιτική τους αναβάθμιση. Επιπρόσθετα, τα στελέχη του Μεγάρου Μαξίμου δεν επιθυμούν η πολιτική συζήτηση να εξαντλείται γύρω από τον επικείμενο ανασχηματισμό, καθώς κάτι τέτοιο διαιωνίζει τον κύκλο εσωστρέφειας.

Δεν είναι τυχαίο ότι τόσο ο πρωθυπουργός όσο και οι στενοί του συνεργάτες επιδιώκουν πάση θυσία να εκπέμψουν μήνυμα εξωστρέφειας και ταυτοχρόνως να εκτονώσουν την ένταση που υπάρχει στο εσωτερικό της κυβέρνησης και του κόμματος. Προς την κατεύθυνση αυτήν, ο κ. Καραμανλής ξεκίνησε ήδη κύκλο περιοδειών ανά την επικράτεια, ενώ ο κ. Ρουσόπουλος και ο γραμματέας της Κ.Ε. κ. Βαγγ. Μεϊμαράκης εργάζονται από κοινού για την επαναφορά της ηρεμίας στην κοινοβουλευτική ομάδα και τον κομματικό μηχανισμό της Ν.Δ. Σύμφωνα με τον σχεδιασμό των επιτελών του Μεγάρου Μαξίμου, οι περιοδείες του πρωθυπουργού σε περιοχές που θεωρούνται κρίσιμες για τις δημοτικές εκλογές, όπως οι Σποράδες, η Θεσσαλία και η Μακεδονία, θα πυκνώσουν το επόμενο διάστημα, ενώ συχνές θα είναι και οι παρεμβάσεις του κ. Καραμανλή σε ημερίδες και συνέδρια που προγραμματίζει η Ν.Δ. Ταυτόχρονα, ο κ. Ρουσόπουλος - για πρώτη φορά από την εκλογική νίκη της Ν.Δ.- συστηματοποιεί τις επαφές του με συναδέλφους του βουλευτές, οι οποίοι εδώ και πολύ καιρό ζητούν «αγγελιαφόρο» για τη μεταφορά των σκέψεων, παραπόνων και αγωνιών τους στον κ. Καραμανλή. Η πρωτοβουλία αποφασίστηκε έπειτα από μία πρώτη, τυχαία συνάντηση του υπουργού με ομάδα βουλευτών στο καφενείο της Βουλής, η οποία κρίθηκε αποτελεσματική, καθώς οι παρευρισκόμενοι είχαν την ευκαιρία να καταθέσουν τις απόψεις τους στον στενό συνεργάτη του πρωθυπουργού. Στο πλαίσιο της κατάσβεσης των εσωτερικών εστιών εντάσσεται και η απόφαση για κοινή παρουσία σε εκδήλωση του Ινστιτούτου Δημοκρατίας του κ. Ρουσόπουλου με τον γραμματέα πολιτικού σχεδιασμού Νικ. Καραχάλιο.



Ο πρωταγωνιστικός ρόλος του «πυροσβέστη», πάντως, ανήκει στον κ. Μεϊμαράκη, ο οποίος αναλαμβάνει τις δύσκολες αποστολές τόσο στο εσωτερικό της Κοινοβουλευτικής Ομάδας όσο και στο εύφλεκτο πεδίο των γαλάζιων συνδικαλιστών και λοιπών κομματικών αξιωματούχων, που δηλώνουν ότι η ανοχή τους έναντι των κυβερνητικών επιλογών εξαντλείται.

ΔΙΑΨΕΥΣΗ ΣΕΝΑΡΙΩΝ

«Αμήχανες προσπάθειες εντυπωσιασμού του κ. Παπανδρέου για να αντιμετωπίσει τα εσωκομματικά του προβλήματα» χαρακτήρισε ο αναπληρωτής κυβερνητικός εκπρόσωπος Ευάγγελος Αντώναρος τις εκτιμήσεις που διατυπώνονται στο ΠΑΣΟΚ περί πρόωρων εκλογών.

«Η κυβέρνηση έχει εκλεγεί για μια τετραετία και εφαρμόζει το πρόγραμμά της σε βάθος τετραετίας», διαβεβαίωσε ο κ. Αντώναρος επιχειρώντας να διαψεύσει τα σενάρια.

Σημειώνεται ότι ο πρόεδρος του ΠΑΣΟΚ Γιώργος Παπανδρέου, μιλώντας την Τρίτη στη συνεδρίαση των Συντονιστών του κόμματός του προέβλεψε εκλογές την άνοιξη, εκτιμώντας ότι τα προβλήματα που δημιούργησε η κυβέρνηση στην οικονομία την οδηγούν σε πολιτικό αδιέξοδο.

Ο κ. Παπανδρέου προέβλεψε επίσης βεβαία νίκη του ΠΑΣΟΚ, καθώς, όπως είπε, «έχουμε ήδη αποκτήσει το προβάδισμα» και ανέλυσε ακόμη και τα επιχειρήματα που κατά τη γνώμη του θα επικαλεσθεί ο πρωθυπουργός Κώστας Καραμανλής για να προσφύγει στις κάλπες.

Ο κ. Καραμανλής «θα προσπαθήσει να μεταθέσει και πάλι όλες τις ευθύνες στο ΠΑΣΟΚ, ενώ θα δημιουργήσει δήθεν συνθήκες κρίσης και σύγκρουσης με τα "συμφέροντα" για να συσπειρώσει το κόμμα του» δήλωσε ο Γ. Παπανδρέου.

Ο εκπρόσωπος του ΠΑΣΟΚ Νίκος Αθανασάκης δήλωσε πως «εκτιμήσεις για πρόωρες εκλογές ή μη δεν έχει νόημα να κάνει κανείς από την αντιπολίτευση, όταν δεν μπορεί να επιβάλλει την προσφυγή σε πρόωρες εκλογές».

Σύμφωνα με τον κ. Αθανασάκη, «αυτό που λέμε και διαβάζετε και εσείς είναι σχετικά δημοσιεύματα και αναλύσεις, από τα οποία προκύπτει ένας τέτοιος προβληματισμός στην κυβέρνηση. Και λέμε ότι η ΝΔ μπροστά στα αδιέξοδα τα οποία δημιουργεί καθημερινά η ίδια με την πολιτική της, μπροστά στα αδιέξοδα που δημιουργεί στην οικονομία, μπορεί να αποφασίσει να κάνει το απονενοημένο διάβημα και να πάει σε πρόωρες εκλογές, τις οποίες θα χάσει».

Ο εκπρόσωπος του ΠΑΣΟΚ προσέθεσε ότι ενδεχομένως η ΝΔ «να ελπίζει ότι θα έχει καλύτερη τύχη αργότερα και να πάει προς το τέλος της τετραετίας, αλλά και τότε θα χάσει».

Δηλώσεις Μητροπολίτη για τους ιερείς

Οσοι σκανδαλίζουν δεν έχουν θέση εδώ

Τί είπε αναφερόμενος και στο δημοσίευμα της εφημερίδας μας



«Εάν οι ιερείς που σκανδαλίζουν με τις πράξεις τους το ποίμνιό τους, δεν αλλάξουν μυαλά, τότε καλό είναι να επιλέξουν άλλη μητρόπολη!». Στην προειδοποίηση αυτή προέβη χθες με δηλώσεις του ο μητροπολίτης Ρόδου κ. Κύριλλος εκφράζοντας την αποφασιστικότητά του να θέσει τέρμα στα κακώς κείμενα που υπάρχουν.

Όπως πάντως διευκρίνισε, με αφορμή χθεσινό δημοσίευμα της «Ροδιακής» οι παραινέσεις αυτές δεν αφορούν την συντριπτική πλειοψηφία των παπάδων της Ρόδου, αλλά μια μικρή μειοψηφία.

Ο μητροπολίτης, σύμφωνα με όσα έχουν γίνει γνωστά, είναι εξοργισμένος από το γεγονός ότι σε ελέγχους που έγιναν (και συνεχίζουν να γίνονται) σε εκκλησίες του νησιού, έχουν εντοπιστεί αρκετές παρατυπίες. Σε ορισμένες μάλιστα από τις περιπτώσεις αυτές αναμένεται ότι θα υπάρξει και συνέχεια στις αίθουσες των δικαστηρίων.

Ο μητροπολίτης άλλωστε ήταν ιδιαίτερα σαφής, απευθυνόμενος στους ιερείς στην πρόσφατη συνάντηση που είχε μαζί τους, όπου κατέστησε σαφές ότι δεν πρόκειται να χαριστεί σε κανέναν.

«Το μαχαίρι θα φθάσει, στο κόκαλο» τόνισε χαρακτηριστικά ο μητροπολίτης Ρόδου, χωρίς να κρύψει τη δυσαρέσκειά του για την κατάσταση που υπάρχει, επισημαίνοντας επίσης ότι «η εκκλησία δεν είστε εσείς αλλά ο λαός και εμείς οι υπηρέτες που πάντα θα κάνουμε ό,τι είναι δυνατόν για την ενδυνάμωση και κάθαρση της ψυχής του. Εσείς είστε οι απλοί αλιείς που επέλεξε ο Θεός για την υποστήριξη και διάσωση του ανθρώπου και της πίστης μας», είπε ο μητροπολίτης απευθυνόμενος στους ιερείς.

ΤΟ SUPER MARKET ΤΟΥ
"ΞΕΝΟΔΟΧΕΙΟΥ ΔΙΟΝΥΣΟΣ"
ΣΤΗΝ ΟΔΟ ΗΛΙΑΔΩΝ ΣΤΗΝ ΙΞΙΑ
ΘΑ ΠΑΡΑΜΕΙΝΕΙ ΑΝΟΙΚΤΟ
ΚΑΤΑ ΤΗΝ ΔΙΑΡΚΕΙΑ ΤΟΥ ΧΕΙΜΩΝΑ
ΚΑΘΗΜΕΡΙΝΑ (ΚΑΙ ΤΙΣ ΚΥΡΙΑΚΕΣ)
ΚΑΤΑ ΤΙΣ ΩΡΕΣ:
07.30-23.00
ΣΥΝΕΧΕΣ ΩΡΑΡΙΟ
ΤΗΛ. : 2241023021
AE948

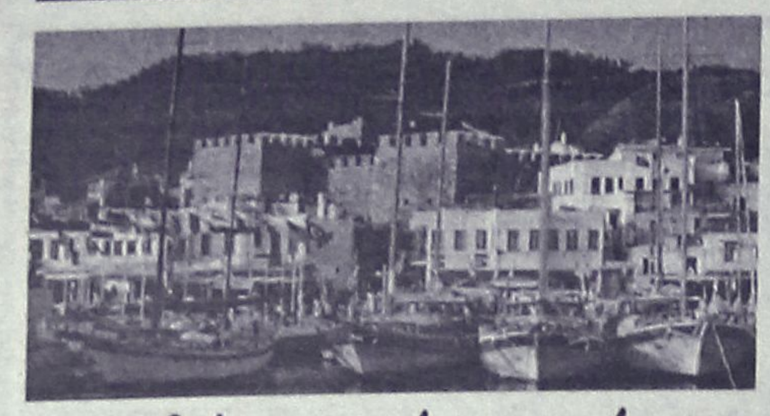

Μεγαλύτερη φέτος η κίνηση στη γραμμή Μαρμαρίς

Μεγαλύτερη, θα είναι η συνολική κίνηση στη γραμμή Τουρκίας φέτος, συγκριτικά με πέρσι καθώς σύμφωνα με τα στοιχεία που υπάρχουν μέχρι στιγμής, οι διακινούμενοι επιβάτες, θα ξεπεράσουν σε αριθμό τα περσινά νούμερα.

Ειδικότερα, οι αρμόδιες αρχές, που έχουν στα χέρια τους τα στοιχεία από τη διακίνηση επιβατών, μέχρι και το τέλος Οκτωβρίου φέτος, είναι σίγουρες ότι το 2005 «θα κλείσει» με αύξηση σε σύγκριση με το 2004.

Κι αυτό γιατί όλο το έτος 2004 «έκλεισε» με σύνολο διακινούμενων επιβατών Τουρκίας που ανήλθαν σε 137.066 άτομα, ενώ από 1 Ιανουαρίου έως 31 Οκτωβρίου 2005 ο αριθμός των επιβατών γραμμής Τουρκίας ήταν 136.217 άτομα.

Αυτά δηλαδή τα περίπου χίλια άτομα, διαφορά, εκτιμάται ότι θα υπερκαλυφθούν το δίμηνο Νοεμβρίου - Δεκεμβρίου.

Το μεγαλύτερο αριθμό επιβατών, μετέφερε και τις δύο χρονιές το «Marmaris Express» σηκώνοντας, το βάρος εξυπηρέτησης των ταξιδιωτών. Ο αριθμός τους ανήλθε σε 53.226 άτομα το 2004 και σε 61.846 μέχρι τον Οκτώβριο του 2005.

Η ΤΑΒΕΡΝΑ «ΤΑ ΒΛΑΧΙΚΑ»

ενημερώνει την εκλεκτή πελατεία της ότι
σε ένα ζεστό και ανακαινισμένο περιβάλλον
ξεκινάει το χειμερινό της πρόγραμμα.

ΕΔΩ ΘΑ ΑΠΟΛΑΥΣΕΤΕ
• Αρνάκι και γουρουνόπουλο σούβλας
• Κοκορέτσι και κοντοσούβλι

ΟΛΑ ΤΑ ΨΗΤΑ ΤΗΣ ΩΡΑΣ
ΚΑΙ ΤΑ ΕΚΛΕΚΤΑ ΜΕΖΕΔΑΚΙΑ ΜΑΣ



Κάθε ΠΕΜΠΤΗ-ΠΑΡΑΣΚΕΥΗ-ΣΑΒΒΑΤΟ
και ΚΥΡΙΑΚΗΣ ΜΕΣΗΜΕΡΙ
ΖΩΝΤΑΝΗ ΜΟΥΣΙΚΗ
με τον ΠΩΡΓΟ ΚΑΣΙΩΤΗ και τη ΝΑΝΣΥ

Η αίθουσα διατίθεται για όλες τις κοινωνικές σας εκδηλώσεις

Ανοιχτά όλη τη μέρα

Θα μας βρείτε
Ηρακλειδών στα 20 Μαγαζιά στα Κρητικά
Τηλ. ρεζερβέ 6938586932

AT4161

ΕΥΡΩΜΟΝΩΤΙΚΗ
ΑΦΟΙ ΣΚΙΑΘΙΤΗ Ο.Ε **ΡΟΔΟΥ**

ΠΡΟΣΤΑΣΙΑ ΑΠΟ ΥΓΡΑΣΙΑ ΚΡΥΟ ΖΕΣΤΗ	ΣΤΕΓΑΝΩΣΕΙΣ
	ΘΕΡΜΟΜΟΝΩΣΕΙΣ
	ΗΧΟΜΟΝΩΣΕΙΣ

ΑΣΦΑΛΤΟΠΑΝΑ - ΕΛΑΣΤΟΜΕΡΗ - ΠΕΡΛΙΤΗ
ΘΕΡΜΟΜΟΝΩΤΙΚΑ ΠΛΑΚΑΚΙΑ - ΕΠΟΞΕΙΔΙΚΑ
ΣΥΓΧΡΟΝΕΣ ΕΦΑΡΜΟΓΕΣ ΜΟΝΩΣΕΩΝ

ΤΗΛ.: 22410 37772
ΦΑΞ: 22410 34550
ΚΙΝ.: 6977777956
ΚΙΝ.: 6979728462

Τι αναφέρεται στη χθεσινή έκθεση του ΙΤΕΠ

Αισιόδοξες προβλέψεις και για τη νέα περίοδο!

Για την ανατροπή του κλίματος συνέβαλε η πρωτοφανής κινητοποίηση της πολιτικής ηγεσίας

Οι αφίξεις αλλοδαπών στην χώρα μας κατά το 2005, με βάση τα τελευταία διαθέσιμα στοιχεία, είναι πιθανό να υπερβούν το 6%, αναφέρει το Ινστιτούτο Τουριστικών Ερευνών και Προβλέψεων (ΙΤΕΠ) στην τελευταία του έκθεση που δημοσιοποίησε σήμερα. Οπως επισημαίνει, "για την ανατροπή του αρνητικού κλίματος συνέβαλε σημαντικά η πρωτοφανής κινητοποίηση της πολιτικής ηγεσίας του τουρισμού με διαφήμιση και άλλα συναφή μέσα".

Σύμφωνα με την έκθεση πάντως, με εξαίρεση τα δύο μεγάλα αστικά κέντρα και τις γύρω περιοχές, η τουριστική εξέλιξη στην περιφέρεια δεν είναι ιδιαίτερα ικανοποιητική. Τα νησιά του Ιονίου, με εξαίρεση την Κέρκυρα (+3,3%), έχουν πραγματοποιήσει μειώσεις (Κεφαλονιά -7,4% και Ζάκυνθος -5,1%) για το δεκάμηνο Ιανουαρίου-Οκτωβρίου. Παρόμοια εξέλιξη σημειώθηκε και στα νησιά του Ανατ. Αιγαίου (Σάμος -16,9%, Μυτιλήνη -4,7%).

Η Ρόδος για το δεκάμηνο του 2005 σημείωσε αύξηση 4,3% σε σχέση με την αντίστοιχη περίοδο του 2004, ενώ η Κως παρουσίασε μείωση 3,2%. Στην Κρήτη η κατάσταση είναι καλύτερη, αφού τόσο στο Ηράκλειο όσο και στα Χανιά σημειώνεται αύξηση των αφίξεων 6,3% και 4,3%, αντιστοίχως σε σχέση με το δεκάμηνο του 2004.

Το ΙΤΕΠ τονίζει επίσης ότι "η ηγεσία του Υπουργείου Τουριστικής Ανάπτυξης με την πρωτοφανή για τα ελληνικά τουριστικά δεδομένα διαφημιστική του εκστρατεία, αλλά και με το πρόγραμμα «Μένουμε Ελλάδα», τόνωσε σημαντικά την εσωτερική τουριστική δραστηριότητα, έστρεψε το τουριστικό ενδιαφέρον σε ταξίδια στο εσωτερικό της χώρας και απέτρεψε σημαντικό τμήμα δυνητικών τουριστών να αναζητήσει αναψυχή στο εξωτερικό". Επισημαίνει ακόμα πως, "παρά το γεγονός, ότι η τουριστική δραστηριότητα στην Ελλάδα δεν ανταποκρίνεται ούτε στις προσδοκίες και στις δυνατότητες της χώρας μας, αλλά ούτε και στην ευνοϊκή διεθνή τουριστική συγκυρία, είναι ελπιδοφόρο το μήνυμα ότι είναι εφικτή η αναστροφή της αρνητικής επί σειράν ετών πορείας του ελληνικού τουρισμού, η οποία σε μεγάλο βαθμό προσδιορίστηκε από την επίσης πρωτοφανή εγκατάλειψη του τομέα επί μακρά σειρά ετών".

Όσον αφορά τις ανταγωνίστριες χώρες, οι Ισπανία, Κροατία και Τουρκία πραγματοποίησαν ρυθμούς αύξησης της τουριστικής κίνησης που κυμαίνονται από 6,3% (Ισπανία) μέχρι 23% (Τουρκία). Η Πορτογαλία υστέρησε και η αύξηση κυμαίνεται γύρω στο 4%. Η Ιταλία και η Γαλλία ανακάμπτουν, με ρυθμούς 4-5% και 2,5% αντιστοίχως.

Κάτω από ομαλές συνθήκες, υπάρχουν παράγοντες, οι οποίοι λογικά θα λειτουργήσουν, ώστε το 2006 να είναι ένα καλό τουριστικό έτος για την Ελλάδα, υπογραμμίζει το ΙΤΕΠ, γεγονός που επιτρέπει τη διατύπωση της αισιόδοξης προβλέψεως ότι το 2006 είναι πολύ πιθανόν να ξεπεράσει την αύξηση του 2005.

ΑΘΗΝΑ*(1)	3.325.164	3.627.997	9,1
ΖΑΚΥΝΘΟΣ (1)	453.734	430.414	-5,1
ΗΡΑΚΛΕΙΟ	1.880.432	1.999.546	6,3
ΘΕΣΣΑΛΟΝΙΚΗ*	970.603	1.009.467	4,0
ΚΕΡΚΥΡΑ	823.867	850.935	3,3
ΚΕΦΑΛΟΝΙΑ	154.816	143.361	-7,4
ΚΩΣ	627.126	606.874	-3,2
ΜΥΤΙΛΗΝΗ	69.678	66.400	-4,7
ΡΟΔΟΣ	1.165.559	1.215.892	4,3
ΣΑΜΟΣ	120.094	99.787	-16,9
ΧΑΝΙΑ	531.838	554.722	4,3
ΧΙΟΣ	15.466	13.389	-13,4
ΣΥΝΟΛΟ	9.152.805	10.618.784	4,7

* Συνολικές πτήσεις εξωτερικού. (1) Ιαν.-Σεπτ.

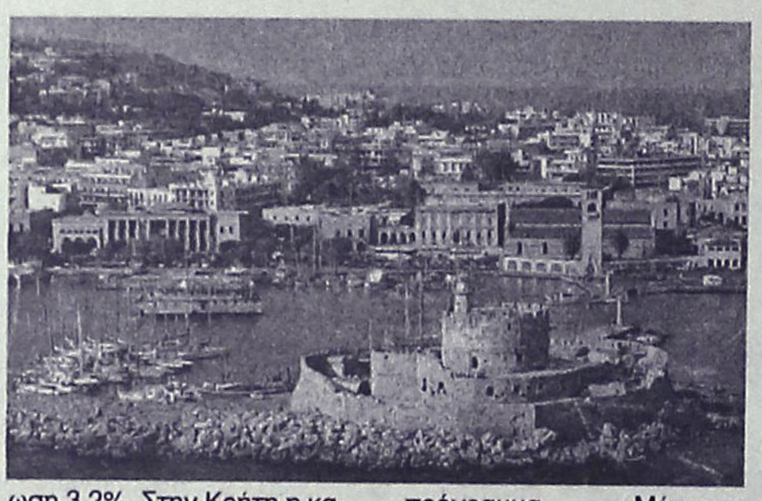

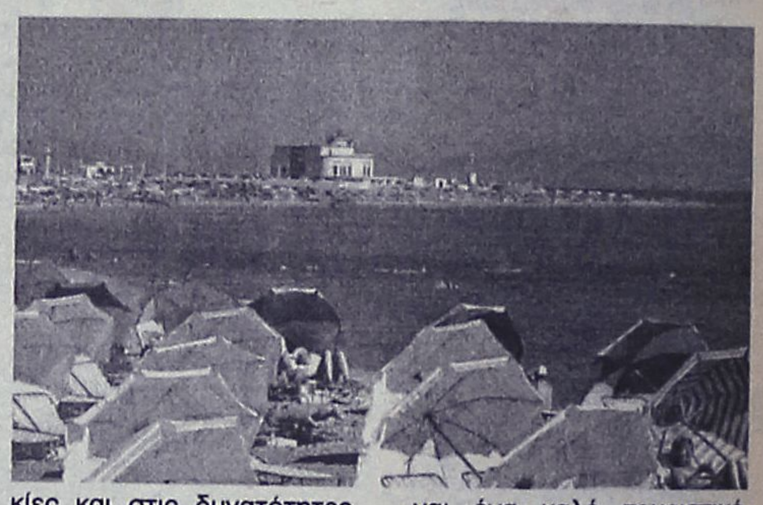

εσείς πότε περνάτε ΚΤΕΟ;

ΠΡΟΓΡΑΜΜΑ ΠΡΟΣΚΛΗΣΗΣ ΟΧΗΜΑΤΩΝ Ν. ΔΩΔΕΚΑΝΗΣΟΥ
- ΤΟΝ ΝΟΕΜΒΡΙΟ ΑΠΟ ΡΟΕ-1000 ΕΩΣ ΡΟΕ-2700
- ΤΟΝ ΔΕΚΕΜΒΡΙΟ ΑΠΟ ΡΟΕ-2701 ΕΩΣ ΡΟΕ-4400

AUTOVISION
ΤΕΧΝΙΚΟΣ ΕΛΕΓΧΟΣ ΟΧΗΜΑΤΩΝ
Ιδιωτικό ΚΤΕΟ Ρόδου
για ραντεβού..22410 67677

ΑΔΕΙΟΔΟΤΗΜΕΝΟ ΑΠΟ ΤΟ ΥΠΟΥΡΓΕΙΟ ΜΕΤΑΦΟΡΩΝ,
ΠΛΗΡΩΣ ΙΣΟΤΙΜΟ ΜΕ ΤΑ ΔΗΜΟΣΙΑ ΚΤΕΟ

1ο Χιλ. ΝΕΑΣ ΕΘΝΙΚΗΣ ΤΣΑΙΡΙ-ΑΕΡΟΔΡΟΜΙΟΥ (ΟΠΙΣΘΕΝ ΤΡΟΦΟΚΑΖΑ)

AE845

ΟΙ ΘΥΕΛΛΩΔΕΙΣ ΑΝΕΜΟΙ ΑΙΤΙΑ ΠΟΛΛΩΝ ΠΡΟΒΛΗΜΑΤΩΝ

Η Ρόδος... στο έλεος του Αιόλου!

Στο... έλεος του Αιόλου, παραδόθηκε χθες τα ξημερώματα και η περιοχή της Δωδεκανήσου εξαιτίας των θυελλωδών ανέμων που επικράτησαν. Η κακοκαιρία, για την οποία η ΕΜΥ είχε προειδοποιήσει, έδεσε στα λιμάνια τα πλοία και προκάλεσε ακυρώσεις προγραμματισμένων πτήσεων προς και από τα νησιά μας.

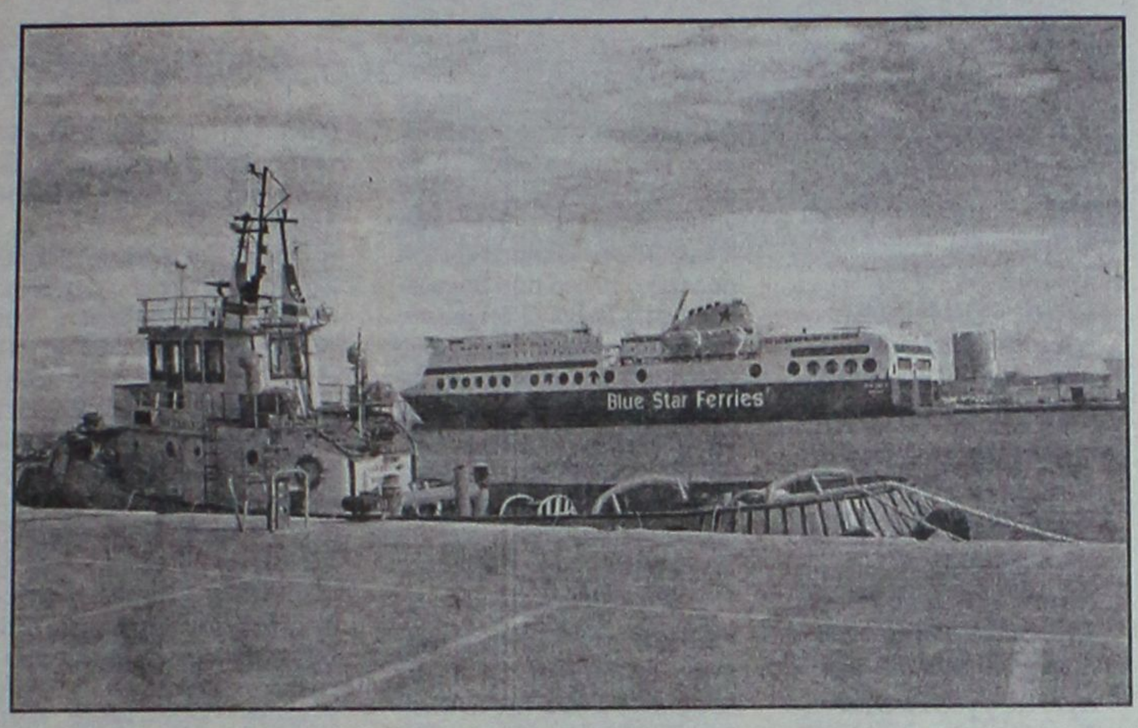

Πάνω από 9 μποφόρ η ένταση των ανέμων στην περιοχή της Δωδεκανήσου • Δεμένα τα πλοία στα λιμάνια • Ακυρώθηκαν πτήσεις

Ρεπορτάζ:
Μιχάλης Μαστής
Mihalis@rodiaki.gr
Βαρβάρα Μπογδάνου
Barvara@rodiaki.gr

Η ένταση των ανέμων ξεπερνούσε ακόμη και τα 9 μποφόρ, για την περιοχή της Δωδεκανήσου, ευτυχώς όμως, δεν δημιουργήθηκαν ζημιές ή ιδιαίτερα προβλήματα.



Κάρπαθος και Ρόδος, ήταν τα δύο νησιά **που η ένταση των ανέμων από νωρίς το πρωί, ήταν πραγματικά πρωτοφανής**.

Εξαιτίας των καιρικών αυτών φαινομένων, σε επιφυλακή βρέθηκαν από το βράδυ της Τρίτης, η Πυροσβεστική Υπηρεσία της Ρόδου, το Λιμεναρχείο, το Τμήμα των ΠΣΕΑ στη Νομαρχία, καθώς επίσης και τα επαρχεία του νομού μας.

Στο αεροδρόμιο, εξαιτίας των θυελλωδών ανέμων **ακυρώθηκε το πρωί η προγραμματισμένη πτήση για το Καστελλόριζο**. Μέχρι τις 4 το απόγευμα οι πτήσεις εκτελέστηκαν από και προς το αεροδρόμιο της Ρόδου κανονικά.

Στην συνέχεια, εξαιτίας της ενίσχυσης των πλαγίων ανέμων, ακυρώθηκε η απογευματινή πτήση της AEGEAN από την Αθήνα για τη Ρόδο και αντίστροφα ενώ προβλήματα με καθυστερήσεις παρατηρήθηκαν και σε άλλες πτήσεις.

ΕΔΕΣΑΝ ΤΑ ΠΛΟΙΑ

Άνω κάτω έγιναν και τα δρομολόγια των πλοίων, λόγω των θυελλωδών ανέμων που έπνεαν στην περιοχή μας. Οι νότιοι άνεμοι, εντάσεως έως και 9 μποφόρ, που σάρωσαν το Αιγαίο, είχαν ως αποτέλεσμα να εκδοθεί απαγορευτικό απόπλου κι έτσι τα δρομολόγια δεν εκτελέστηκαν.

Λόγω της εξέλιξης αυτής, προκλήθηκε ταλαιπωρία σε όσους επρόκειτο να ταξιδέψουν, οι οποίοι αναγκάστηκαν τελικά να ακυρώσουν το ταξίδι τους. Τα πλοία έμειναν δεμένα στα λιμάνια μέχρι βελτιώσεως των καιρικών συνθηκών. Σύμφωνα με τις εκτιμήσεις της ΕΜΥ, πρόσκαιρη βελτίωση αναμένεται από σήμερα για την περιοχή της Δωδεκανήσου.

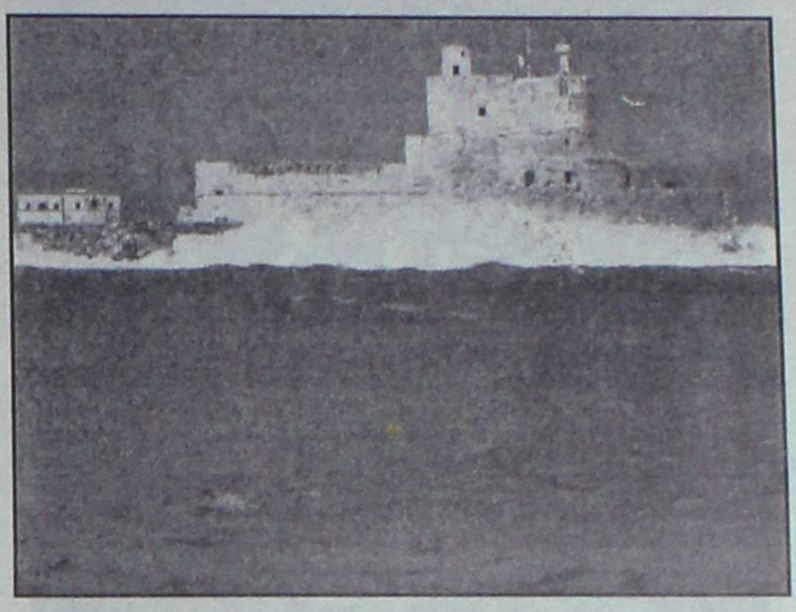

Το Blue Star δεν εκτέλεσε το δρομολόγιό του χθες και έμεινε δεμένο στο λιμάνι της Ρόδου. Το πλοίο, που παραμένει δεμένο στο λιμάνι από το πρωί της Τρίτης, θα εκτελούσε το δρομολόγιο από Ρόδο για Σύρο και Πειραιά.

Επίσης το πλοίο **Βιτσέντζος Κορνάρος**, δεν εκτέλεσε το δρομολόγιο της χθεσινής μέρας που ήταν προγραμματισμένο για τις 7 το πρωί. Το πλοίο, θα εκτελούσε τη γραμμή Χάλκη – Διαφάνι – Πηγάδια – Κάσο – Σητεία και θα επέστρεφε στη Ρόδο **για να αναχωρήσει σήμερα στις 4.30 τα ξημερώματα με προορισμό τη Χάλκη, το Διαφάνι – Πηγάδια, Κάσο, Σητεία, Άγιο Νικόλαο, Σαντορίνη, Μήλο και Πειραιά**.

Δεμένο στο λιμάνι του Πειραιά, έμεινε όμως και το πλοίο Μαρίνα, το οποίος δεν πραγματοποίησε το δρομολόγιό του, με προορισμό τη Ρόδο, ενώ ούτε και τα μικρότερα πλοία (καταμαράν), ταξίδεψαν για να εκτελέσουν τα ενδοδωδεκανησιακά δρομολόγια.

Σύμφωνα με την πρόβλεψη της ΕΜΥ, των θυελλωδών ανέμων, αναμένεται να ακολουθήσουν καταιγίδες για την περιοχή της Δωδεκανήσου, αλλά από σήμερα το βράδυ αναμένεται σταδιακή εξασθένηση των ακραίων καιρικών φαινομένων.

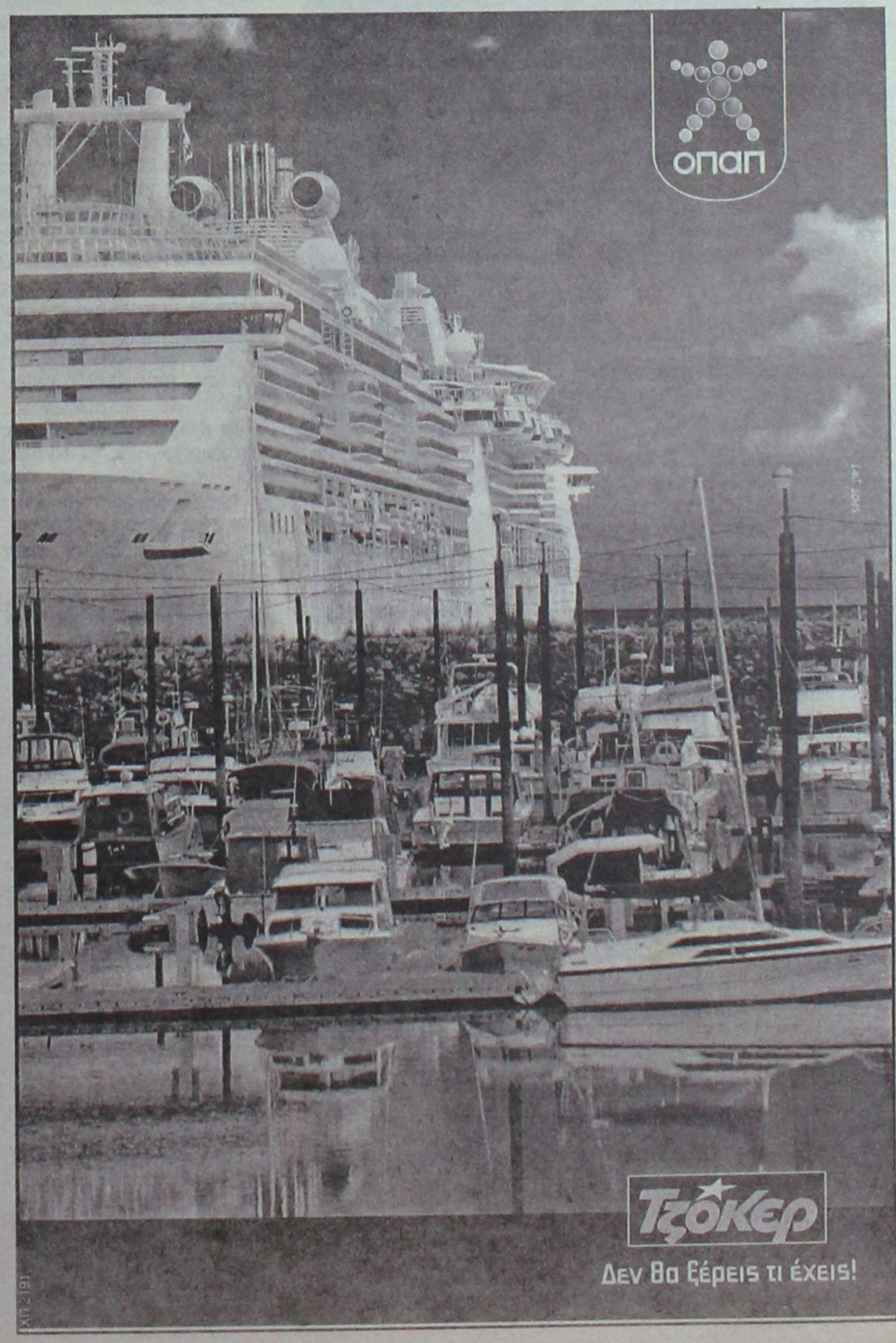



Συμπλοκές και μεγάλης έκτασης επεισόδια με αφορμή τον

Σε "κατάσταση πολιορ

Οι ακραίες θέσεις κάποιων τινάζουν στον αέρα ένα δίκαιο αγώνα

Σε κατάσταση πολιορκίας βρίσκεται το νησί της Τήλου τα τελευταία δύο 24ωρα όπου σημειώθηκαν συμπλοκές και μεγάλης έκτασης επεισόδια, με αφορμή τον αποκλεισμό του λιμανιού από ομάδα κατοίκων, οι οποίοι από προχθές δεν αφήνουν κανένα πλοίο να προσεγγίσει στο λιμάνι, αν πρώτα δεν επιδοτηθεί το σκάφος Sea Star της ναυτιλιακής εταιρίας «Τήλος 21ος αιώνας».

Ημέρα προχθές ξεκίνησε με άφιξη του καταμαράν Δωδεκάνησος Εξπρές. Περίπου 80 κάτοικοι του νησιού που είχαν μαζευτεί στην προβλήτα, με επικεφαλής δημοτικούς συμβούλους της πλειοψηφίας, αρνήθηκαν να επιτρέψουν το πλοίο να δέσει στο λιμάνι, ενώ οι άνδρες του λιμενικού δεν μπόρεσαν να επιβάλουν την τάξη.

Το αποτέλεσμα ήταν να αναγκαστεί η οικογένεια ενός τραυματία να τον μεταφέρει με λάντζα έως το Δωδεκάνησος Εξπρές για να έρθει στο νοσοκομείο της Ρόδου, κάτω από τις έντονες αντιδράσεις των καταληψιών, που ζητούσαν από την οικογένεια να επιστρέψει πίσω τον τραυματία!

Το Δωδεκάνησος Εξπρές αναχώρησε για τη Νίσυρο και στην επιστροφή δεν μπόρεσε και πάλι να δέσει στο λιμάνι εξαιτίας των καταληψιών, οι οποίοι είχαν ανάψει και φωτιές στο λιμάνι. Μετέφερε μάλιστα και δυο ναύτες του πολεμικού ναυτικού, που έπρεπε να αναλάβουν υπηρεσία σε πολεμικό πλοίο που βρίσκονταν στη Τήλο. Ο διοικητής του πολεμικού σκάφους αναγκάστηκε να στείλει δικό του πλωτό να παραλάβει τους ναύτες από το Δωδεκάνησος Εξπρές, το οποίο αγκυροβόλησε έξω από τον όρμο του λιμανιού.

ΣΥΜΠΛΟΚΕΣ ΚΑΙ ΤΡΑΜΠΟΥΚΙΣΜΟΙ

Μετά την αναχώρηση στην αποτυχημένη πρώτη προσπάθεια του Δωδεκάνησος Εξπρές να προσεγγίσει

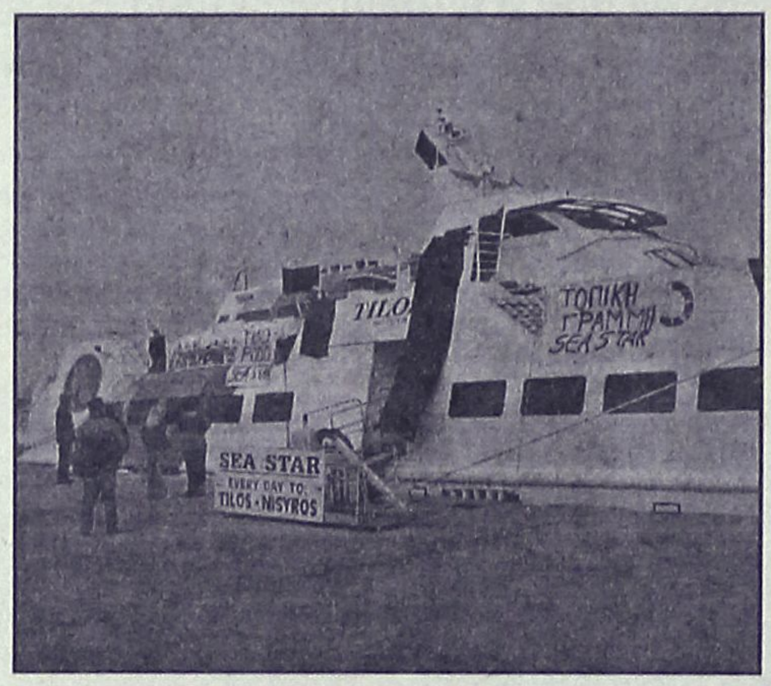

το νησί, ο δημοτικός σύμβουλος της μειοψηφίας κ. Χατζηφούντας, δέχθηκε επίθεση από καταληψίες στο χώρο του λιμανιού. Το επεισόδιο ξεκίνησε όταν κάποιοι του ζήτησαν το λόγο για δηλώσεις που είχε κάνει την προηγούμενη το πρωί σε ραδιοφωνικούς σταθμούς, με τις οποίες τάχθηκε κατά της κατάληψης, υπέρ της εκτέλεσης των δρομολογίων αλλά και υπέρ της επιδότησης του Sea Star αν αυτό είναι δυνατό. Όχι όμως ως απαραίτητος όρος για να εκτελεστούν τα υπόλοιπα δρομολόγια.

Όπως καταγγέλλει ο κ. Χατζηφούντας δέχθηκε προσωπικές επιθέσεις και τα αίματα «άναψαν». Ο ίδιος αποχώρησε και μετέβη στο καΐκι του για να πάει για ψάρεμα. Από το λιμάνι έως το καΐκι τον συνόδευσε ο αδελφός του δημάρχου Γιώργος Αλιφέρης. Σύμφωνα με τον κ. Χατζηφούντα, ο Γιώργος Αλιφέρης τον προστάτευε, ενώ συνέχισε να δέχεται φραστικές επιθέσεις. Όταν έφθασε στο καΐκι του, εκτός από τον ίδιο και τον Γιώργο Αλιφέρη ανέβηκαν σ' αυτό και πολλοί ακόμη καταληψίες του λιμανιού, δημιουργήθηκε συνωστισμός και πάνω στον χαμό, με ύβρεις και σπρωξιές, ο Γιώργος Αλιφέρης βρέθηκε στη θάλασσα. Όταν τον ανέβασαν πάλι στο καΐκι, θεώρησε υπεύθυνο τον κ. Χατζηφούντα και ο καβγάς ξανάναψε, με αποτέλεσμα να κινδυνεύει να βουλιάξει το σκάφος με τόσο κόσμο πάνω του. Να σημειωθεί ότι ο κ. Χατζηφούντας είναι 73 ετών και με πρόβλημα στην καρδιά του.

Στο σημείο εκείνο, ο κ. Χατζηφούντας έβγαλε μαχαίρι, λέγοντας πως θέλει να το δώσει σε θαμώνα καφετέριας που βρίσκεται σε απόσταση αναπνοής από το καΐκι, προκειμένου να κόψει τα σχοινιά και να φύγει για να πάρουν τέλος τα επεισόδια.

Οι καταληψίες θεώρησαν ότι τους απείλησε και τελικά το συμβάν έληξε με την παρέμβαση των λιμενικών. Οι καταληψίες αποτραβήχτηκαν και ο κ. Χατζηφούντας απομακρύνθηκε με το σκάφος του.

● Η υπόθεση όμως δεν τελείωσε εδώ. Με την επιστροφή του από το ψάρεμα ο κ. Χατζηφούντας μετέβη στο λιμεναρχείο όπου έδωσε κατάθεση για όσα είχαν συμβεί και εν συνεχεία πήγε στο σπίτι του. Λίγο μετά τις 9:00 το βράδυ, έξω από το σπίτι του συγκεντρώθηκε μικρή ομάδα κατοίκων και άρχισε να του πετά πέτρες, τούβλα και ξύλα. Παρά τις συνεχείς επεμβάσεις αστυνομικών, οι επιδρομές αυτές συνεχίστηκαν μέχρι σχεδόν στις 2:00 τα ξημερώματα, χωρίς να συλληφθεί κανείς από τους ταραξίες.

Από τις επιθέσεις αυτές, υπέστη μεγάλες ζημιές το σπίτι, ενώ το ζεύγος των ηλικιωμένων προσπαθούσε με κάθε τρόπο να καλυφθεί, αφού τα παράθυρα και οι τζαμαρίες είχαν σπάσει από τις πρώτες πέτρες και τούβλα, ενώ η εκτόξευση αντικειμένων συνεχιζόταν επί ώρες.

Όλο το βράδυ ο κ. Χατζηφούντας και η σύζυγός του δεν έκλεισαν μάτι, αφού η μικρή αστυνομική δύναμη του νησιού ήταν αδύνατο να βάλει τέλος στα επεισό-





αποκλεισμό του λιμανιού

κίας" η Τήλος

για τακτική ακτοπλοϊκή γραμμή

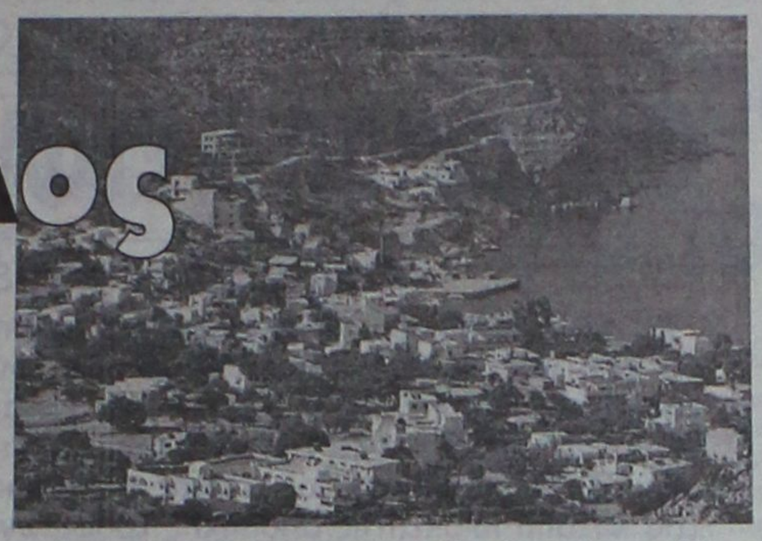

δια.

Το πρωί, ο κ. Χατζηφούντας βγήκε από το σπίτι και πήγε στο καΐκι όπου το βρήκε ρημαγμένο. Οι ταραξίες που δρούσαν ασύδοτα όλο το βράδυ στο νησί, τρομοκρατώντας, είχαν περάσει και από εκεί, προκαλώντας σοβαρές ζημιές και πετώντας στη θάλασσα ό,τι βρήκαν πάνω στο σκάφος. Με τη βοήθεια και των λιμενικών, ο 73χρονος μάζεψε ότι μπόρεσε και προσπάθησε με μερεμέτια να διορθώσει τις ζημιές.

Ο κ. Χατζηφούντας κατήγγειλε χθες ότι οι επιθέσεις εναντίον του έγιναν από οπαδούς του δημάρχου Τάσου Αλιφέρη.

ΠΟΙΟΙ ΕΙΝΑΙ ΜΕΙΟΨΗΦΙΑ;

Χθες, επόμενη ημέρα των θλιβερών επεισοδίων, όλο το νησί ήταν στο πόδι. Πολλοί κάτοικοι δεν έκρυβαν τον αποτροπιασμό τους για τα επεισόδια και τις επιθέσεις με πέτρες και τούβλα στο σπίτι του κ. Χατζηφούντα. Πολλοί έκαναν λόγο για καθεστώς τρομοκρατίας και τηλεφωνώντας στη "Ροδιακή" καταδίκαζαν τα επεισόδια, λέγοντας ότι αυτά δεν εκφράζουν όλους τους κατοίκους της Τήλου.

Θεωρούσαν μάλιστα απαραίτητη την ενίσχυση του Λιμενικού και του Αστυνομικού Σταθμού, εκφράζοντας φόβους για γενίκευση των επεισοδίων, αφού –όπως λένε- στο νησί υποβόσκει κλίμα οργής και αγανάκτησης για πρακτικές εκφοβισμού και υπάρχει η περίπτωση ξεσπάσματος, με μεγάλες συνέπειες.

Τονίζουν επίσης, ότι οι δηλώσεις του δημάρχου Τάσου Αλιφέρη ότι όλο το νησί απαιτεί τη χρηματοδότηση του Sea Star, δεν ανταποκρίνονται στην πραγματικότητα. Δεν μπορεί 80 άτομα που μετείχαν στη κατάληψη να είναι πλειοψηφία, ενώ άλλοι 200 κάτοικοι κράτησαν αποστάσεις.

Εν τω μεταξύ, για τα γεγονότα ενημερώθηκε η αστυνομία στη Ρόδο την ώρα που εξελίσσονταν στην Τήλο, από τον γιο του κ. Χατζηφούντα.

Μετά από όλα αυτά, θα πρέπει η Αστυνομική Διεύθυνση Δωδεκανήσου να πάρει συγκεκριμένα μέτρα, είτε δίδοντας σχετικές οδηγίες, είτε ενισχύοντας για λίγες ημέρες τη δύναμη που υπάρχει στο νησί, προκειμένου να μην πάρουν έκταση τα επεισόδια. Διότι υπάρχει το ενδεχόμενο οι ταραξίες να επανέλθουν και να λιθοβολήσουν κι άλλα σπίτια ή κατοίκους που διαφωνούν μαζί τους, όπως επίσης δεν μπορεί να αποκλειστεί το ενδεχόμενο της αντεκδίκησης.

ΠΟΙΟΣ Ο ΙΔΙΟΚΤΗΤΗΣ ΤΟΥ SEA STAR;

Εντωμεταξύ, πληθαίνουν στο νησί οι «φωνές» που τάσσονται κατά της κατάληψης με αίτημα την επιδότηση του Sea Star, προκειμένου να συνεχίσουν και τα υπόλοιπα πλοία τα δρομολόγιά τους.

Άλλωστε, τίθεται ευθέως θέμα ιδιοκτησίας του πλοίου. Αν ιδιοκτήτης του σκάφους είναι 100% ο δήμος, τότε το αίτημα αυτό μπορεί να έχει κάποια βάση. Σε περίπτωση όμως που ανήκει σε ιδιώτη ή εταιρία (ακούγονται συγκεκριμένα ονόματα στο νησί) τότε δεν μπορεί πολίτες να καταλαμβάνουν λιμάνια και να απαιτούν να πληρώσει το κράτος ΣΥΓΚΕΚΡΙΜΕΝΟΥΣ επιχειρηματίες.

- Όφελος του νησιού είναι να έχει τακτική σύνδεση με τη Ρόδο και όχι να επιδοτούνται συγκεκριμένοι επιχειρηματίες με δημόσιο χρήμα, το οποίο προέρχεται από τις φορολογικές δηλώσεις όλων μας.

Η εταιρία «Τήλος 21ος αιώνας», πλοιοκτήτρια του Sea Star, ξεκίνησε ως μια εταιρία λαϊκής βάσης. Αυτή τη στιγμή όμως είναι άγνωστο ποιοί κατέχουν τις μετοχές, με αποτέλεσμα να θεωρείται από πολλούς και ύποπτο το αίτημα «να επιδοτηθεί οπωσδήποτε το συγκεκριμένο πλοίο», άρα και συγκεκριμένος ή συγκεκριμένοι επιχειρηματίες.

ΕΥΧΑΡΙΣΤΗΡΙΟ ΤΗΣ ΟΙΚΟΓΕΝΕΙΑΣ ΤΟΥ ΤΡΑΥΜΑΤΙΑ

Χθες, επικοινώνησε με τη Ροδιακή ο γιός του Νίκου Χριστοφή, του ανθρώπου που είχε τραυματιστεί και μεταφέρθηκε με λάντζα προχθές στο Δωδεκάνησος Εξπρές. Ο Δημήτρης Χριστοφής δήλωσε τα εξής:

«Ευχαριστώ από τα βάθη της καρδιάς μου την κ. Μαλισόβα, γιατρό της Τήλου. Επίσης τους γιατρούς του πολεμικού σκάφους που βρίσκονταν την ημέρα εκείνη στη Τήλο και με τη βοήθειά τους μετέβη ο πατέρας μου στη Ρόδο, για τη νοσοκομειακή του περίθαλψη.

Ιδιαιτέρως ευχαριστώ τον κ. Σπανό, ιδιοκτήτη του Δωδεκάνησος Εξπρές καθώς και τον πλοίαρχο του ίδιου πλοίου, για την εξυπηρέτηση που μας έκαναν. Παρόλο που γνώριζαν ότι οι καταληψίες δεν θα άφηναν το σκάφος τους να προσδέσει στο νησί, ήρθαν στην Τήλο και έκαναν ό,τι ήταν δυνατό για να μεταφερθεί ο πατέρας μου στη Ρόδο.

Κατηγορούνται για έκρηξη αυτοσχέδιου μηχανισμού

Κατηγορούμενοι για έκρηξη με αυτοσχέδιο μηχανισμό, τον οποίο είχαν τοποθετήσει σε αυτοκίνητο Βρετανού επιχειρηματία που δραστηριοποιούνταν στο νησί της Κω, πριν από τρία χρόνια, θα καθίσουν δύο άτομα (ένας άνδρας και μία γυναίκα) στο εδώλιο του Μικτού Ορκωτού Δικαστηρίου Ρόδου στις 5 Δεκεμβρίου.

Η σοβαρή αυτή υπόθεση για αρκετές ημέρες είχε προκαλέσει «πονοκέφαλο» στο Τμήμα Ασφαλείας Κω, έως ότου καταφέρουν να εντοπίσουν και να συλλάβουν τους δράστες.

Η έκρηξη, που είχε προκαλέσει ευτυχώς, μόνο υλικές ζημιές, σκόρπισε τον τρόμο στους κατοίκους της ευρύτερης περιοχής, οι οποίοι βγήκαν έντρομοι από τα σπίτια τους τα ξημερώματα της 6ης Φεβρουαρίου 2002 και ειδοποίησαν έτσι την αστυνομία στην συνέχεια.

Όπως είχε ανακοινώσει η Αστυνομική Διεύθυνση Δωδεκανήσου, η έκρηξη σημειώθηκε στις 2 παρά 10 τα ξημερώματα. Από τα στοιχεία που συγκέντρωσαν αρμόδιοι αξιωματικοί της ασφάλειας Κω, πρόεκυψε ότι οι δύο δράστες, είχαν τοποθετήσει έναν αυτοσχέδιο εκρηκτικό μηχανισμό, στον οπίσθιο τροχό του ι.χ. αυτοκινήτου (τζιπ) το οποίο ανήκε στον Nichols Patrick του David 73 ετών, ο οποίος δραστηριοποιούνταν επιχειρηματικά στο νησί τα τελευταία χρόνια.

Το αυτοκίνητο, βρίσκονταν σταθμευμένο την ώρα εκείνη κοντά στην οικεία του, στην οδό Σκεύου Ζερβού 40 στην πόλη της Κω, με αποτέλεσμα να προκληθούν υλικές ζημιές στο πίσω μέρος του, καθώς επίσης και σε άλλα δύο αυτοκίνητα που ήταν σταθμευμένα σε μικρή απόσταση. Τα δύο αυτά αυτοκίνητα, ανήκαν στον Γεώργιο Κυρίτση του Ιωάννη.

Μάθετε για τα Curves: Καλή φυσική κατάσταση σε μόλις 30 λεπτά για τις γυναίκες.



Τα Curves είναι αποκλειστικά σχεδιασμένα για πολυάσχολες γυναίκες που θέλουν να επιτύχουν τους στόχους τους για μιά καλή φυσική κατάσταση αφιερώνοντας 30 μόλις λεπτά, τρεις φορές την εβδομάδα. Ο εξοπλισμός έχει σχεδιαστεί ώστε να συνεργάζεται αρμονικά μόνο με το γυναικείο και όχι το ανδρικό σώμα. Στα Curves θα βρείτε κι άλλες γυναίκες σαν εσάς, καθώς και φιλικό προσωπικό που θα σας εμψυχώσει. Τέσσερα εκατομμύρια γυναίκες σε όλο τον κόσμο έχουν ήδη διαπιστώσει τη διαφορά των Curves. Τηλεφωνήστε μας και κάντε και εσείς τα Curves μέρος της ζωής σας.

Curves

Η δύναμη να καταπλήξετε τον εαυτό σας.™

Το μεγαλύτερο γυμναστήριο για γυναίκες στον κόσμο

ΣΥΝΤΟΜΑ ΚΟΝΤΑ ΣΑΣ... Ρόδος 21/11

22410-20123

Εθνικής Αντίστασης & Λάρνακας 5 Ρόδος, Δωδ/σου 85100

curves.com

AT3859(Γ)

2005 Curves International

Προσφορά βιαστικής εγγραφής στην πράσινη επιφάνεια με συνδρομή τουλάχιστον 12 μηνών. Δεν ισχύει σε συνδυασμό με άλλη προσφορά. Ισχύει μόνο στα καταστήματα που συμμετέχουν στην προσφορά.

ΙΝΤΕΡΣΑΛΟΝΙΚΑ

ΟΜΙΛΟΣ ΑΣΦΑΛΙΣΤΙΚΩΝ ΕΠΙΧΕΙΡΗΣΕΩΝ

Τώρα 25% Ειδική Έκπτωση για κάθε ασφάλιση αυτοκινήτου

Επικοινωνήστε στο 11.555 δωρεάν από κινητό ή με τον Ασφαλιστή σας

Υποκατάστημα Ρόδου : Αποστόλου Παύλου 27 - Ανάληψη

Τηλ. 22410/60140

www.intersalonica.gr e-mail: company@intersalonica.gr

AT 4140

ΑΚΟΥΣΤΙΚΑ ΒΑΡΗΚΟΙΑΣ
SIEMENS

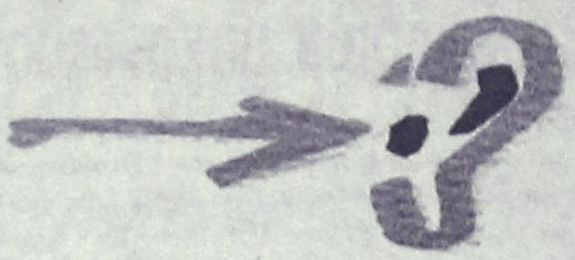

ΕΚΜΑΓΕΙΑ - ΩΤΟΑΣΠΙΔΕΣ
SERVICE - ΜΠΑΤΑΡΙΕΣ

ΕΠΙΣΚΕΨΕΙΣ ΚΑΤ' ΟΙΚΟΝ
ΕΞΥΠΗΡΕΤΟΥΝΤΑΙ ΟΛΑ ΤΑ ΔΩΔΕΚΑΝΗΣΑ
ΔΕΚΤΑ ΟΛΑ ΤΑ ΤΑΜΕΙΑ

ΑΜΕΡΙΚΗΣ 95
(ΚΟΝΤΑ ΣΤΟΝ Ο.Τ.Ε.) - ΡΟΔΟΣ
ΤΗΛ. 22410.30093 ΑΤ4026(Γ)

Sigma travel agency

ΓΙΟΡΤΙΝΕΣ ΑΠΟΔΡΑΣΕΙΣ!!!
Περάστε μοναδικά
ΧΡΙΣΤΟΥΓΕΝΝΑ-ΠΡΩΤΟΧΡΟΝΙΑ
στη μαγευτική
- ΠΡΑΓΑ-ΒΙΕΝΝΗ
- ΒΙΕΝΝΗ-ΒΟΥΔΑΠΕΣΤΗ
- ΠΡΑΓΑ-ΣΑΛΤΣΜΠΟΥΡΓΚ
- ΙΝΝΣΜΠΡΟΥΚ

ΠΤΗΣΗ ΤΣΑΡΤΕΡ ΑΠΟ ΡΟΔΟ

- 4 διανυκτερεύσεις σε ξενοδοχεία 4*
- Πρωινό μπουφέ- Ημιδιατροφή
- Μεταφορές με πολυτελή κλιματιζόμενα πούλμαν
- Περιηγήσεις-Ξεναγήσεις
- Έμπειρος αρχηγός

SIGMA S.S. TRAVEL
Τηλ.: 22410 90049 - 22410 96697
Fax: 22410 96697
Λ. Ηρακλειδών, Εμπ. Κέντρο Rhodesland
(Μεταξύ AVRA BEACH και MIRA MARE)
Υπεύθυνος: Στεργιανάκης Σ.
ΩΡΑΡΙΟ: 09.00-17.00, 17.30-20.30 ΑΕ1012

Για τους 19 τόνους ακατάλληλων τροφίμων

Φυλάκιση 3 ετών στον «βρωμιάρη»

Ο ίδιος δεν παρέστη στο δικαστήριο

Σε ποινή φυλάκισης 3 ετών με την έφεση να έχει ανασταλτικό αποτέλεσμα υπό τον όρο καταβολής εγγύησης 3.000 ευρώ, καταδικάστηκε χθες από το Τριμελές Πλημμελειοδικείο Ρόδου ο 39χρονος Σπύρος Μανιάδης του Μιχαήλ ιδιοκτήτης αποθήκης τροφίμων, μέσα στην οποία βρέθηκαν και κατασχέθηκαν περισσότεροι από 19 τόνοι αλεύρι, σιμιγδάλι, βούτυρα και κονσέρβες τοματοπολτού, ληγμένα και ακατάλληλα προς βρώση και κατανάλωση.

Η υπόθεση εξετάστηκε χθες, από το αρμόδιο δικαστήριο, μετά την αναβολή που είχε ζητήσει ο κατηγορούμενος την περασμένη Δευτέρα. Χθες ο 39χρονος δεν παρέστη στο δικαστήριο και εκπροσωπήθηκε από το συνήγορό του κ. Στέφανο Στρατή. Κατά την ακροαματική διαδικασία εξετάστηκαν οι μάρτυρες υπεράσπισης, οι οποίοι και υποστήριξαν όσα και ο κατηγορούμενος είχε δηλώσει στους αστυνομικούς. Ότι δηλαδή οι ποσότητες αυτές των ακατάλληλων προϊόντων ήταν «επιστροφές» από διάφορα ξενοδοχεία του νησιού μας και ότι τα είχε εκεί όπου εντοπίστηκαν με σκοπό να τα καταστρέψει. Ισχυρισμός ωστόσο που δεν έπεισε το δικαστήριο, καθώς όπως αποδείχτηκε δεν ήταν τοποθετημένες σε ξεχωριστό χώρο ή με διακριτικά τέτοια που να δηλώνουν τέτοια πρόθεση.

Χαρακτηριστική ήταν η αγόρευση του εισαγγελέα της έδρας κ. Αντώνη Παπαματθαίου, ο οποίος μεταξύ άλλων επεσήμανε άλλες περιπτώσεις στις οποίες άνθρωποι έχασαν τη ζωή τους, μετά από κατανάλωση τροφίμων στα οποία υπήρχαν περιττώματα ποντικών.

Τελικά το Τριμελές Πλημμελειοδικείο Ρόδου καταδίκασε τον Μανιάδη σε ποινή φυλάκισης 3 ετών με την έφεση να έχει ανασταλτικό αποτέλεσμα υπό την προϋπόθεση της καταβολής εγγύησης ύψους 3.000 ευρώ.

Υπενθυμίζεται ότι ο 39χρονος είχε συλληφθεί, στο πλαίσιο του αυτοφώρου την περασμένη Παρασκευή το μεσημέρι, μετά από σχετικό έλεγχο που διενήργησε στις αποθήκες της επιχείρησής του ο Αστυκτηνίατρος Αστυνομικός Διευθυντής κ. Μιχάλης Ζεμπιλάς.

Κατά τη διάρκεια του ελέγχου εντοπίστηκαν 19.076 κιλά τροφίμων τα οποία όπως διαπιστώθηκε ήταν ακατάλληλα προς βρώση και κατανάλωση.

Ειδικότερα, μέσα στις αποθήκες βρέθηκαν ληγμένες κονσέρβες τοματοπολτού και αλεύρια, τα οποία παρουσίαζαν και εμφανή ύπαρξη ψειρών, ακαραίων και σκουληκιών! Μάλιστα μερικά από τα αλεύρια είχαν καταστραφεί από τρωκτικά (ποντικούς), ενώ εντοπίστηκαν και κόπρανα αυτών μέσα στους σάκους. Επίσης βρέθηκαν βούτυρα με αλλοιωμένη τη γεύση τους, καθώς και σιμιγδάλι!

Όλες οι ποσότητες των ακατάλληλων προϊόντων κατασχέθηκαν και καταστράφηκαν.

Κατηγορείται για αποπλάνηση ανηλίκων

Στο σκαμνί ο αρχιμανδρίτης

Θα δικαστεί στο Μικτό Ορκωτό της Κω

Στο εδώλιο του Μικτού Ορκωτού Δικαστηρίου Κω, θα καθίσει στις 12 Δεκεμβρίου, κατηγορούμενος για αποπλάνηση ανηλίκων κατά συρροή, ο πρώην αρχιμανδρίτης σε χωριό της Νότιας Ρόδου.

Ο αρχιμανδρίτης είχε συλληφθεί στις 9 Μαΐου 2005, μετά τις μηνύσεις που είχαν καταθέσει οι γονείς των τριών κοριτσιών της περιοχής και την αυτεπάγγελτη ποινική δίωξη σε βαθμό κακουργήματος για αποπλάνηση ανηλίκων κατά συρροή που άσκησε σε βάρος του ο Εισαγγελέας Πλημμελειοδικών Ρόδου κ. Γιώργος Οικονόμου, παραπέμποντάς τον, στην τότε τακτική ανακρίτρια Ρόδου κ. Ελένη Κεχαγιά για να απολογηθεί.

Μετά την απολογία του, ο 60χρονος αρχιμανδρίτης με σύμφωνη γνώμη εισαγγελέα και ανακρίτριας κρίθηκε προσωρινά κρατούμενος, και έκτοτε φιλοξενείται στις Δικαστικές Φυλακές της Κω.

Λίγες ημέρες αργότερα, ο συνήγορός του κ. Γιάννης Φλεβάρης είχε προσφύγει στο Συμβούλιο Πλημμελειοδικών για αντικατάσταση της προσωρινής κράτησης του αρχιμαδρίτη με περιοριστικούς όρους, ενώ, ο Εισαγγελέας Πλημμελειοδικών Ρόδου κ. Γιώργος Οικονόμου, είχε καταθέσει πρόταση στο ίδιο Συμβούλιο με την οποία ζητούσε να μην γίνει δεκτή η προσφυγή του Αρχιμανδρίτη, με το αιτιολογικό ότι κρίνεται επικίνδυνος για τη διάπραξη νέων αδικημάτων, πρόταση που τελικά και υιοθετήθηκε.

Υπενθυμίζεται ότι όλα ξεκίνησαν το μεσημέρι της Μ. Παρασκευής, σε χωριό της Νότιας Ρόδου στο σπίτι του αρχιμανδρίτη, όπου σύμφωνα με το κατηγορητήριο, παρενόχλησε σεξουαλικά τρία κορίτσια ηλικίας 7, 8 και 11 ετών αντίστοιχα.

Ο 60χρονος αρχιμανδρίτης από την αρχή αρνείται όλες τις κατηγορίες που τον βαραίνουν, κάνοντας λόγο για συκοφαντίες, εξαιτίας του γεγονότος ότι αντιστάθηκε επί μακρόν σε προσπάθειες καταπάτησης της εκκλησιαστικής περιουσίας που έγιναν στην περιοχή.

Αξίζει να επισημανθεί ότι μετά τη δημοσιοποίηση της υπόθεσης, ο αρχιμανδρίτης τέθηκε σε αργία από τα καθήκοντά του από το μητροπολίτη Ρόδου κ. Κύριλλο.

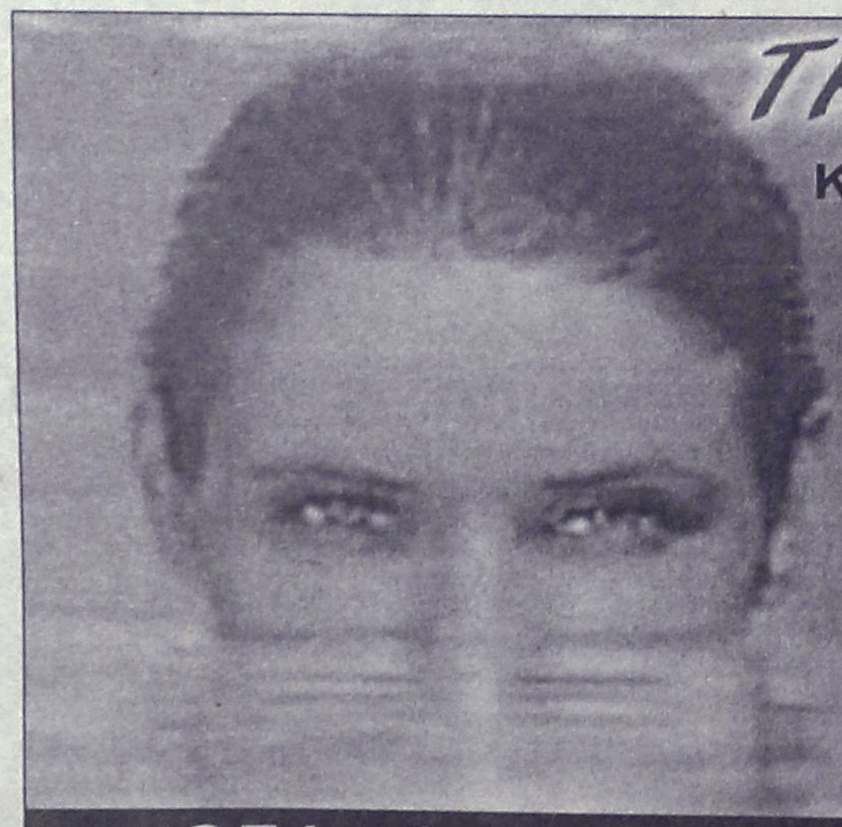

THALASSA FORUM SPA
ΚΕΝΤΡΟ ΘΑΛΑΣΣΟΘΕΡΑΠΕΙΑΣ - ΑΝΑΖΩΟΓΟΝΗΣΗΣ
Οταν η πολυτέλεια συναντάει την αισθητική κάνει θαύματα...
Ανακαλύψετε τον πιο ελκυστικό εαυτό σας
χαλαρά και ξεκούραστα
•Θαλασσοθεραπεία • Υδρομασάζ • SPA
• Jacuzzi •Aqua gym • Αερόμπικς • Χαμάμ
•Σάουνα · Θερμαινόμενη πισίνα
ΠΑΚΕΤΑ μηνιαία-εβδομαδιαία-ημερήσια
Οδός Φερενίκης - παραλία Ιαλυσού - τηλ. 2241096610

Καλούνται από τον περιφερειάρχη Νοτίου Αιγαίου

Σε απολογία για την υπόθεση της ΡΟΔΑ

Ο κ. Γιάννης Τσιγάρος, η κ. Δ. Κοκκάρη και ο κ. Δ. Ασβεστής

Εγγράφως και μέσα σε χρονικό διάστημα 15 ημερών καλούνται να απολογηθούν στον Γενικό Γραμματέα της Περιφέρειας Νοτίου Αιγαίου οι κ.κ. Ιωάννης Τσιγάρος, Δημήτριος Ασβέστης και Δέσποινα Κοκκάρη, ως μέλη των δ.σ. της δημοτικής επιχείρησης ΡΟΔΑ για σειρά πειθαρχικών αδικημάτων που καταλογίζονται σε βάρος τους.

Ήδη, τα σχετικά ειδοποιητήρια, υπογράφτηκαν το μεσημέρι της Τρίτης από τον Γενικό Γραμματέα της Περιφέρειας Νοτίου Αιγαίου κ. Χαράλαμπο Κόκκινο, και αναμένεται να επιδοθούν στους αποδέκτες, μέχρι το τέλος της εβδομάδας.

Σε ό,τι αφορά τον αντιδήμαρχο κ. **Γ. Τσιγάρο**, η κλήση σε απολογία, προκύπτει μεταξύ των άλλων από το πόρισμα των επιθεωρητών που διενήργησαν έλεγχο, τμήμα του οποίου αναφέρει συγκεκριμένα ότι «για την μη είσπραξη και απόδοση στο Δημόσιο του ΦΠΑ των αντιμισθιών που εισέπραττε η ΔΕΣ ΡΟΔΑ, από το Δήμο Ρόδου, ευθύνη φέρει όλο το ΔΣ της επιχείρησης. Επίσης για την είσπραξη των πραγματικών πλεονασμάτων που υπάρχουν στην αποθήκη καταλογίζεται ευθύνη» και τέλος επειδή σύμφωνα με το πόρισμα των επιθεωρητών, όλη η διοίκηση της ΡΟΔΑ **(λογιστής, διευθυντής, πρόεδρος)** γνώριζαν την ύπαρξη των πλεονασμάτων.

Στο ίδιο πόρισμα, των ελεγκτών, καταλογίζονται επίσης και παρατυπίες σε ό,τι αφορά την αγορά των λεωφορείων που έγιναν κατά παράβαση της 1/3/17-3-95 απόφασης περί τροποποίησης του κανονισμού της λειτουργίας της ΔΕΣ ΡΟΔΑ που προβλέπει διαγωνισμό και δημοσιότητα για προμήθειες άνω των 3.000.000 δραχμών.

Ουσιαστικά, η κλήση σε απολογία, βασίζεται αποκλειστικά σχεδόν στο πόρισμα των ελεγκτών, το οποίο εντόπισε επίσης και παρατυπίες στις προσλήψεις των εργαζομένων που έγιναν.









Καθοριστικής σημασίας επίσης (για την κλήση σε απολογία από τον περιφερειάρχη) είναι και το έγγραφο του εισαγγελέα Πρωτοδικών Ρόδου κ. Οικονόμου το οποίο αναφέρει μεταξύ άλλων ότι ασκήθηκε ποινική δίωξη για απιστία περί την υπηρεσία σε βαθμό κακουργήματος, και ποινική δίωξη για πλαστογραφία σε βαθμό κακουργήματος.

Για τον **κ. Δημήτρη Ασβέστη, Δημοτικό Σύμβουλο Ρόδου**, το γεγονός ότι καλείται σε απολογία στηρίζεται επίσης στο πόρισμα του ελεγκτή επιθεωρητή, ως μέλος που συμμετείχε στα δ.σ. της ΡΟΔΑ και στο έγγραφο του Εισαγγελέα Πρωτοδικών Ρόδου το οποίο αναφέρει μεταξύ των άλλων ότι ασκήθηκε ποινική δίωξη για απιστία περί την υπηρεσία σε βαθμό κακουργήματος.

Με το ίδιο σκεπτικό, εγκαλείται να απολογηθεί εγγράφως μέσα σε χρονικό διάστημα 15 ημερών και η **Δημοτική Σύμβουλος του Δήμου Πεταλούδων, κ. Δέσποινα Κοκκάρη.**

Οι κλήσεις σε απολογία, αποτελούν συνέχεια της γνωστής υπόθεσης της Δημοτικής Επιχείρησης ΡΟΔΑ που βρίσκεται σε εξέλιξη τους τελευταίους μήνες και η οποία εξετάζεται παράλληλα και από την δικαιοσύνη.

Την Τρίτη η συνεδρίαση για το "ξεκαθάρισμα"

Αναμένονται με ενδιαφέρον οι αποφάσεις

Την ερχόμενη Τρίτη στις 7.30 το βράδυ στο ξενοδοχείο «Πλάζα» ορίστηκε τελικά η συνάντηση των στελεχών της παράταξης «Νομαρχιακή Αναγέννηση» στην διάρκεια της οποίας αναμένεται να ξεκαθαρίσουν άπαντες την στάση τους.

Η συνεδρίαση, γίνεται μια μέρα πριν από την προγραμματισμένη συνεδρίαση του Νομαρχιακού Συμβουλίου, προκειμένου τα στελέχη – νομαρχιακοί σύμβουλοι της παράταξης, να συζητήσουν και να αναλύσουν όλα τα δεδομένα προτού καταλήξουν σε συγκεκριμένες αποφάσεις αναφορικά με την πολιτική παρουσία και πορεία της παράταξης.

Η συνάντηση αυτή, αποτελεί ουσιαστικά αίτημα της συντριπτικής πλειοψηφίας των στελεχών της παράταξης και αποφασίστηκε έπειτα από συνάντηση που είχαν στις αρχές Νοεμβρίου, οι κ.κ. Νίκος Τατάκης και Σάββας Καραγιάννης.



Στην συνάντηση αυτή, αναμένεται πρωτίστως ο **κ. Σάββας Καραγιάννης** να αποσαφηνίσει την στάση του, ενώ το ίδιο αναμένεται να πράξουν και τα υπόλοιπα μέλη και στελέχη της παράταξης. Τον πρώτο λόγο, θεωρείται βέβαιο πάντως, ότι θα έχουν οι νυν νομαρχιακοί σύμβουλοι, **οι οποίοι και θα συναποφασίσουν αν η παράταξη θα έχει συνέχεια.**

Σε αυτή την περίπτωση, δεδομένων και των όσων προηγήθηκαν τους τελευταίους μήνες σε πολιτικό και όχι μόνο επίπεδο, αναμένεται να αναδειχθεί νέος επικεφαλής.

Τα ονόματα των στελεχών που διεκδικούν με αξιώσεις την θέση αυτή στην περίπτωση που αποφασιστεί η συνέχιση της παράταξης, αναμένεται να προκύψουν μέσα από την κρίσιμη αυτή συνεδρίαση.

Νέος πρόεδρος στα Κολύμπια

Ο οικονομολόγος κ. Γεώργιος Χατζημανώλης ορίσθηκε ως νέος διοικητής στο Ίδρυμα Χρονίων Παθήσεων (ΚΑΦΚΑ) μετά την αποχώρηση από την θέση αυτή, του κ. Τάσου Σπανού.

Ο κ. Χατζημανώλης, αξίζει να σημειωθεί ότι είναι έμπειρο στέλεχος στα διοικητικά και οικονομικά ζητήματα και σύμφωνα με πληροφορίες, αναμένεται να αναλάβει καθήκοντα το αργότερο μέχρι την ερχόμενη Δευτέρα.

INOX
ECONOMY
ΗΛΙΑΚΑ · ΘΕΡΜΑΝΣΗ · ΕΓΚΑΤΑΣΤΑΣΕΙΣ-ΣΥΝΤΗΡΗΣΗ



• ΑΝΟΞΕΙΔΩΤΟ ΑΤΣΑΛΙ
• ΑΘΡΑΥΣΤΟ ΤΖΑΜΙ
• ΕΠΙΛΕΚΤΙΚΟΣ ΣΥΛΛΕΚΤΗΣ
• ΣΥΝΔΕΕΤΑΙ ΜΕ ΚΑΛΟΡΙΦΕΡ

Ritter HEIZUNG
ΧΥΤΟΣΙΔΗΡΟΙ ΛΕΒΗΤΕΣ ΠΕΤΡΕΛΑΙΟΥ



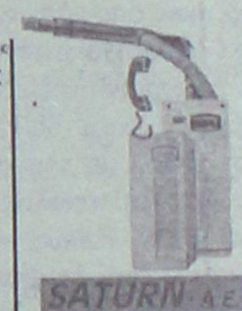

SATURN A.E
ΑΤΟΜΙΚΗ ΜΟΝΑΔΑ ΠΕΤΡΕΛΑΙΟΥ

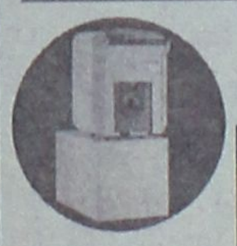

De Dietrich
ΛΕΒΗΤΕΣ ΠΕΤΡΕΛΑΙΟΥ ΑΠΟ ΧΥΤΟΣΙΔΗΡΟ

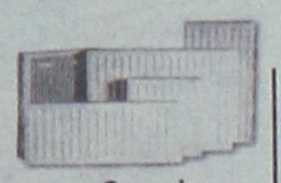

Superia
Panel Βελγίου



TUBOLUX
Design Πετσετοθήκη

ΔΕΚΤΕΣ ΠΙΣΤΩΤΙΚΕΣ ΚΑΡΤΕΣ

ΑΕ915

ΡΙΖΟΣ ΜΙΧΑΗΛ
Αγ. Λαύρας 59 • τηλ. 2241023073, 6944351212

casaviva
karanikis

Κάντε δική σας μια ονειρεμένη Ιταλική κουζίνα Del Tongo μέχρι τέλος Δεκεμβρίου και αποκτήστε δωρεάν τις ηλεκτρικές συσκευές FRANKE

Λεωφ. Ελευθερίας 2Α, Κρεμαστή
Ρόδος. τηλ.: 22410 95076 - 96645

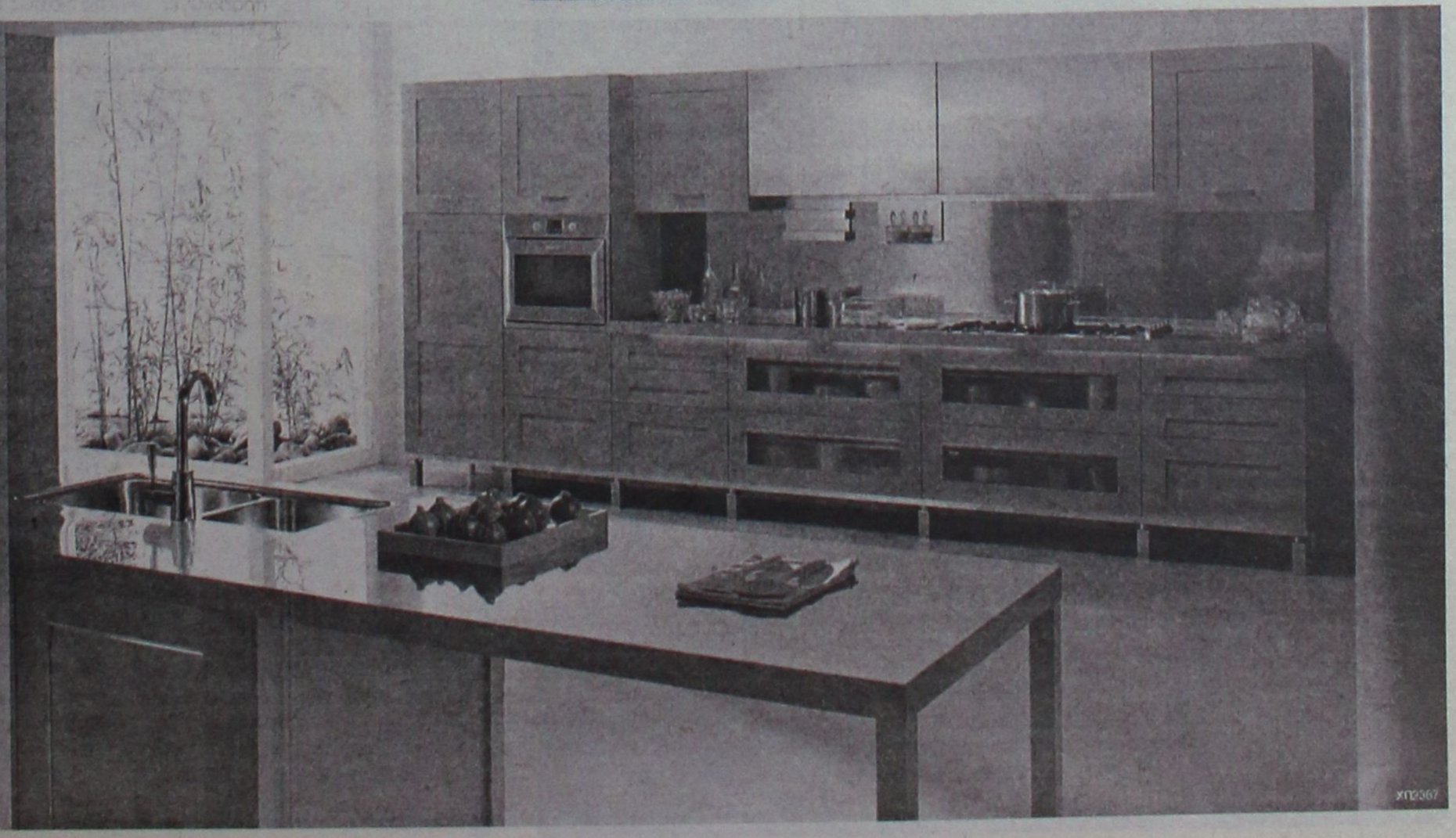

ΧΠ2367

Σε ποσοστό 5% όπως προτείνει το δ.σ. της ΔΕΚΡ

Πιθανή αύξηση στα τέλη καθαριότητας

Συζητείται το θέμα στην δημαρχιακή επιτροπή Ρόδου

Το ενδεχόμενο να αυξηθούν τα τέλη καθαριότητας και φωτισμού κατά 5% περίπου εξετάζει ο δήμος της Ρόδου.

Ήδη σχετική απόφαση έχει παρθεί από το διοικητικό συμβούλιο της Δημοτικής Επιχείρησης Καθαριότητας, αλλά οι αποφάσεις θα παρθούν από το δημοτικό συμβούλιο.

Αρχικά το ζήτημα θα απασχολήσει την δημαρχιακή επιτροπή στην προγραμματισμένη για αύριο (Παρασκευή) συνεδρίασή της, και στην συνέχεια θα έρθει προς συζήτηση στο δημοτικό συμβούλιο όπου θα οριστικοποιηθούν οι σχετικές αποφάσεις.

Η δημαρχιακή επιτροπή στην αυριανή συνεδρίασή της πρόκειται επίσης να ασχοληθεί με την σύνταξη του προϋπολογισμού του 2006, καθώς και με την υπόθεση συμβιβασμού που αφορά την επιβολή δημοτικού φόρου στις επιχειρήσεις χονδρικής πώλησης ειδών καπνοβιομηχανίας.

Η απόφαση του δ.σ. της δημοτικής Επιχείρησης Καθαριότητας, αναφέρει τα εξής:

«Το δ.σ. της Δ.Ε.Κ.Ρ., λαμβάνοντας υπόψιν τη με αρ. Εσωτ. Πρωτ. 72/17-11-2005 εισήγηση του διευθυντή της Επιχείρησης η οποία αποτελεί αναπόσπαστο στοιχείο της παρούσας απόφασης, αποφασίζει και εισηγείται στο δημοτικό συμβούλιο Ρόδου, τα ακόλουθα:

1. Καθορίζει το ελάχιστο κόστος καθαριότητας της πόλης το οποίο πρέπει να εισπραχθεί από τα δημοτικά τέλη στο ύψος των 6.400.000 ευρώ. Το ποσό αυτό θα εγγραφεί στον προϋπολογισμό του δήμου Ροδίων ως πόρος που θα αποδοθεί στη ΔΕΚΡ. Το ποσόν αυτό θα προέλθει κατά 5.920.000 ευρώ από τα δημοτικά τέλη και κατά 480.000 ευρώ από το τέλος παρεπιδημούντων (ποσοστό 37,5%<50%).

2. Την αναπροσαρμογή των συντελεστών του ενιαίου τέλους καθαριότητας και φωτισμού και του φόρου ηλεκτροδοτούμενων χώρων για το έτος 2006, ως ακολούθως:

α. Το ενιαίο ανταποδοτικό τέλος για στεγασμένους ηλεκτροδοτούμενους χώρους χρησιμοποιούμενους για κατοικία ή εγκατάσταση φιλανθρωπικών ή νοσηλευτικών ιδρυμάτων δημοσίου ή ιδιωτικού δικαίου πλην ιδιωτικών κλινικών καθορίζεται σε 1,42 ευρώ/τ.μ. ετησίως.

β. Το ενιαίο ανταποδοτικό τέλος για ηλεκτροδοτούμενα στεγασμένα μηχανουργεία-σιδηρουργεία, κλειστές αποθήκες και κινηματογράφους καθορίζεται σε 2,86 ευρώ/τ.μ. ετησίως.

γ. Το ενιαίο ανταποδοτικό τέλος για ηλεκτροδοτούμενους στεγασμένους χώρους λοιπών χρήσεων και μέχρι εμβαδού 6.000 τ.μ. καθορίζεται σε 4,25 ευρώ/τ.μ. ετησίως. Για το πέρα των 6.000 τ.μ. εμβαδόν ο συντελεστής αυτός καθορίζεται σε 2,38 ευρώ/τ.μ. ετησίως.

δ. Το ενιαίο ανταποδοτικό τέλος για ηλεκτροδοτούμενους μη στεγασμένους χώρους οιασδήποτε χρήσεως και μέχρι εμβαδού 6.000 τ.μ. καθορίζεται σε 0,32 ευρώ/τ.μ. ετησίως. Για το πέραν των 6.000 τ.μ. εμβαδόν ο συντελεστής αυτός καθορίζεται σε 0,11 ευρώ/τ.μ. ετησίως.

Επίσης καθορίζεται ο φόρος ηλεκτροδοτούμενων χώρων, ανεξαρτήτως χρήσεως ως ακολούθως:

ε. Για στεγασμένους ηλεκτροδοτούμενους χώρους 0,24 ευρώ/τ.μ. ετησίως. Για μη στεγασμένους ηλεκτροδοτούμενους χώρους ο συντελεστής αυτός καθορίζεται στο ήμισυ, δηλαδή στα 0,12 ευρώ/τ.μ. ετησίως».



Μεταξύ νομαρχίας και ΔΥΠΕ

Συνεργασία για την υγεία

Θα γίνει προμήθεια νέων υλικών στο νοσοκομείο Ρόδου

Συνάντηση με τον Νομάρχη Δωδεκανήσου κ. Γιάννη Μαχαιρίδη, είχε χθες το μεσημέρι ο πρόεδρος της ΔΥΠΕ Δωδεκανήσου κ. Μιχάλης Νούσιας, στην διάρκεια της οποίας εξετάστηκαν μια σειρά ζητήματα που αφορούν τον ευαίσθητο τομέα της υγείας στην Δωδεκάνησο.

Στην συνάντηση, συζητήθηκε μεταξύ των άλλων η άμεση συνεργασία της Νομαρχίας Δωδεκανήσου με τις αρμόδιες υπηρεσίες της ΔΥΠΕ έτσι ώστε να υπάρχει συντονισμός σε μια σειρά κοινές ενέργειες που κατά καιρούς απαιτείται να γίνονται.

ΓΙΑ ΤΟ ΑΚΑΤΑΛΛΗΛΟ ΝΟΣΟΚΟΜΕΙΑΚΟ ΥΛΙΚΟ

Σε ό,τι αφορά την παρτίδα νοσοκομειακού υλικού που εντοπίστηκε στο νοσοκομείο της Ρόδου και κρίθηκε ακατάλληλο, όπως έγινε γνωστό, μέσα στις επόμενες ημέρες, θα γίνουν νέες προμήθειες από άλλες εταιρίες, **έτσι ώστε να μην προκύψει καμία απολύτως έλλειψη στα νοσοκομεία και τα κέντρα υγείας των νησιών μας.**

Σημειώνεται ότι το απόγευμα της Δευτέρας, νοσοκόμα της Α' παθολογικής κλινικής του νοσοκομείου της Ρόδου εντόπισε μέσα σε συσκευή έγχυσης ορού να υπάρχει ξένο σώμα (τρίχα)!

Αμέσως, ενημερώθηκε ο διευθυντής της Α' Παθολογικής Κλινικής και πρόεδρος της επιστημονικής επιτροπής του νοσοκομείο της Ρόδου κ. **Στέλιος Καραταπάνης**, ο οποίος και έδωσε εντολή να αφαιρεθεί αμέσως το υγειονομικό και ιατρικό υλικό της συγκεκριμένης εταιρίας που επρόκειτο να χρησιμοποιηθεί. Ενημερώθηκε άμεσα και ο διοικητής του Περιφερειακού Νοσοκομείου της Ρόδου **κ. Γιάννη Κεφαλά**, ο οποίος κάλεσε αμέσως ειδική σύσκεψη στο νοσοκομείο της Ρόδου. Ταυτόχρονα αναλυτική ενημέρωση υπήρξε και για τον πρόεδρο της ΔΥΠΕ κ. **Μιχάλη Νούσια**, τον ΕΟΦ και τις υγειονομικές Υπηρεσίες του Υπουργείου Υγείας.

Σημειώνεται ότι η ύπαρξη ξένου σώματος στις συσκευές έγχυσης ορού, αξιολογείται από τους αρμόδιους γιατρούς ως σημαντικό παράπτωμα της εταιρίας παρασκευής και για το λόγο αυτό, (αν και με το υπόλοιπο υλικό δεν φαίνεται να υπάρχει πρόβλημα) αποφασίστηκε η απόσυρση όλων των παρόμοιων ποσοτήτων με το νοσοκομειακό υλικό.



ΜΟΥΣΙΚΗ & ΚΑΛΛΙΤΕΧΝΙΚΑ
ΓΙΑ ΜΙΚΡΟΥΣ
ΚΑΙ ΜΕΓΑΛΟΥΣ
ΕΥΧΑΡΙΣΤΟ ΠΕΡΙΒΑΛΛΟΝ
ΣΥΓΧΡΟΝΗ ΕΥΡΩΠΑΪΚΗ ΔΙΔΑΣΚΑΛΙΑ
ΓΡΗΓΟΡΗ ΕΚΜΑΘΗΣΗ
ΑΡΙΣΤΑ ΑΠΟΤΕΛΕΣΜΑΤΑ
ΔΙΔΑΣΚΟΝΤΑΙ
* ΝΗΠΙΑΚΗ ΜΟΥΣΙΚΗ ΑΠΟ 3 ΕΤΩΝ
* ΑΝΩΤΕΡΑ ΘΕΩΡΗΤΙΚΑ
* ΑΡΜΟΝΙΟ
* ΠΙΑΝΟ
* ΦΩΝΗΤΙΚΗ
* ΘΕΑΤΡΟ
HOBBY TIME CLUB
ΖΩΓΡΑΦΙΚΗ
* ΣΕ ΚΑΜΒΑ
* ΧΑΡΤΙ
* ΥΦΑΣΜΑ
* ΠΗΛΟ
* ΓΥΨΟ
* ΞΥΛΟ
* ΓΥΑΛΙ
ΜΟΥΣΙΚΟ ΕΡΓΑΣΤΗΡΙ ΥΨΗΛΑΝΤΗ
ΚΕΝΕΝΤΥ 5 ΡΟΔΟΣ
ΤΗΛ. 22410-74797
AT 3906 (Γ)

Το αλαλούμ το «πλήρωσε» ο υπουργός της Άμυνας!

Κατά πλειοψηφία η απόφαση του δημοτικού συμβουλίου Αφάντου

Ούτε για το θέμα της ανακήρυξης του υπουργού Εθνικής Άμυνας κ. Σπήλιου Σπηλιοτόπουλου ως επίτιμου δημότη, κατάφεραν να συμφωνήσουν στο Δημοτικό Συμβούλιο Αφάντου, λαμβάνοντας τελικά απόφαση κατά πλειοψηφία!

Πράγματι στη προχθεσινή συνεδρίαση του σώματος με μοναδικό θέμα τη διάκριση προς τον υπουργό, επικράτησε για άλλη μία φορά «αλλαλούμ» με αποτέλεσμα να σημειωθούν για πολλοστή φορά αποχωρήσεις και να μην ληφθεί ομόφωνη απόφαση, καθώς κατά τη ψηφοφορία του θέματος, η επικεφαλής της μείζονος μειοψηφίας κ. Μαρία Καραγιάννη δήλωσε «παρών».

Προηγουμένως είχε δημιουργηθεί ένταση, καθώς ο δημοτικός σύμβουλος κ. Σάββας Διακοσταματίου, πρότεινε στο σώμα, παράλληλα με την ανακήρυ-



ξη του Υπουργού Εθνικής Άμυνας ως επίτιμου δημότη Αφάντου, στην ίδια τελετή να κληθεί και να τιμηθεί και ο Αρχηγός του ΓΕΣ, Αντιστράτηγος κ. Νικόλαος Ντούβας. Παίρνοντας το λόγο τόσο ο Δήμαρχος Αφάντου κ. Σταμάτης Καβάδας, όσο και άλλοι σύμβουλοι, διευκρίνισαν τους λόγους που δεν μπορεί στη παρούσα φάση να γίνει κάτι τέτοιο, δηλαδή να τιμηθούν παράλληλα ο Υπουργός και ο Αρχηγός του ΓΕΣ.

Τελικά το θέμα τέθηκε σε ψηφοφορία και εγκρίθηκε κατά πλειοψηφία.

Στην ίδια συνεδρίαση, κατά τη διάρκεια της ενημέρωσης του δημάρχου, ο κ. Καβάδας αναφέρθηκε στο θέμα της αξιοποίησης του Γκολφ Αφάντου επισημαίνοντας ότι αναμένονται εξελίξεις σε μία περίπου εβδομάδα, για τις οποίες και θα ενημερώσει το σώμα, ενώ αναφέρθηκε και στο θέμα του αποχετευτικού αγωγού Αρχάγγελος- Βόδι. Όπως ο ίδιος είπε το έργο έχει ήδη δημοπρατηθεί, αλλά αναμένεται να υπάρξει μία διαδικαστική περίοδος, διάρκειας 6 μηνών, εξαιτίας της ένστασης που έχει καταθέσει επί του θέματος ο δήμαρχος Καλλιθέας κ. Γιάννης Ιατρίδης.



Κατάληψη και στους Λειψούς

Ζητούν να γίνει ολοήμερο το δημοτικό σχολείο

Σε προειδοποιητική κατάληψη του δημοτικού σχολείου των Λειψών προέβησαν χθες τα μέλη του συλλόγου γονέων και κηδεμόνων, σε ένδειξη διαμαρτυρίας για την έλλειψη δασκάλων.

Ουσιαστικά, η διαμαρτυρία δεν γίνεται για τη λειτουργία του δημοτικού σχολείου, αλλά του ολοήμερου, καθώς για την πρωινή ζώνη υπάρχουν 6-7 δάσκαλοι.

Στους Λειψούς το σχολείο λειτουργεί σαν ολοήμερο σχεδόν επί μια δεκαετία, κάτι που ξεκίνησε με το δήμο και τους γονείς να καλύπτουν τα πρόσθετα έξοδα. Φέτος όμως, υπάρχει σημαντικό πρόβλημα, ιδιαίτερα σε δασκάλους συγκεκριμένων μαθημάτων.

Η πρόεδρος του Συλλόγου Γονέων και Κηδεμόνων του σχολείου, Βάσω Μπαλατσούκα, με δηλώσεις της χθες στην ΕΡΑ Ρόδου, υποστήριξε ότι μετά τη χθεσινή κατάληψη, ο Σύλλογος θα περιμένει να δει τι κινήσεις θα γίνουν. Αν δεν δοθεί λύση, θα επανέλθουν με επ' αόριστον κατάληψη.

Πρόσθεσε ακόμη ότι αυτή τη στιγμή δεν υπάρχει ούτε γυμναστής, ούτε δά-

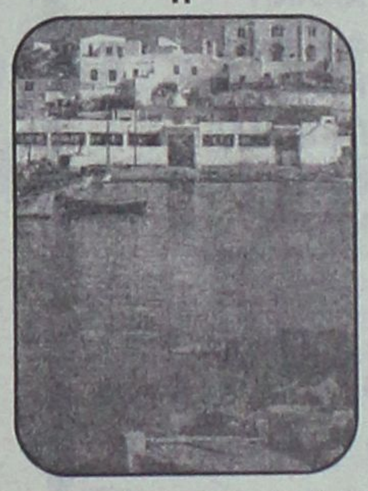

σκαλος Αγγλικών, ούτε δάσκαλος πληροφορικής.

Πρόσθεσε ακόμη ότι έχουν στείλει σχετικές επιστολές για την κάλυψη των κενών και στις 11 Οκτωβρίου και στις 4 Νοεμβρίου, όμως δεν πήραν απάντηση και γι' αυτό προέβησαν στην χθεσινή κατάληψη.

Ο προϊστάμενος πρωτοβάθμιας εκπαίδευσης Ηλίας Βασιλειάδης, δήλωσε ότι καταβάλλονται προσπάθειες να καλυφθούν τα κενά, όμως σπάνια δέχονται ωρομίσθιοι να υπηρετήσουν στους Λειψούς, αφού απασχολούνται μόνο για λίγες ώρες το απόγευμα και ο μισθός τους είναι μικρός. Δέχονται μόνο όσοι θέλουν να αποκτήσουν για το μέλλον προϋπηρεσία.

Σημείωσε ωστόσο ότι οι προσπάθειες συνεχίζουν να καταβάλλονται και μέσα στις επόμενες ημέρες αναμένεται λύση στο θέμα του γυμναστή και του καθηγητή Αγγλικής γλώσσας.

Εν τω μεταξύ, έλλειψη δασκάλων Αγγλικής παρατηρείται και στη Πάτμο, με αποτέλεσμα ο Σύλλογος Γονέων και Κηδεμόνων του δημοτικού σχολείου Σκάλας να στείλει επιστολή στην υπουργό Παιδείας, ζητώντας κάλυψη των κενών που υπάρχουν.

Τέλος, στη Κάσο συνεχίστηκε χθες η κατάληψη από τους μαθητές του γυμνασίου, που ζητούν να καλυφθούν οι κενές θέσεις καθηγητών ειδικοτήτων.





«ΡΟ.ΘΑΛ.Ε.»
ΡΟΔΙΑΚΕΣ ΘΑΛΑΣΣΙΕΣ ΕΚΔΡΟΜΕΣ
ΝΑΥΤΙΚΗ ΕΤΑΙΡΕΙΑ

ΕΚΔΡΟΜΕΣ ΠΡΟΣ ΜΑΡΜΑΡΙΣ

Το πλοίο της εταιρείας μας
ΚΑΤΑΜΑΡΑΝ «ΙΛΙΟΝ»
θα πραγματοποιήσει εκδρομές
προς **ΜΑΡΜΑΡΙΣ** ως εξής:

1) Αναχ.	18/11/05	16.00	Επιστ.	20/11/05	17.30
2) Αναχ.	5/12/05	09.00	Επιστ.	8/12/05	17.30
3) Αναχ.	8/12/05	09.00	Επιστ.	13/12/05	17.30

* Για κρατήσεις στα συνεργαζόμενα γραφεία
* Πληροφορίες στα τηλ. 22410-70030, 22410-70031
Ι. Καζούλη 15, Ρόδος
AE982

Φ/Γ ΠΑΥΣΑΝΙΑΣ
ΑΝΑΚΟΙΝΩΣΗ
Ενημερώνουμε το κοινό διά την μεταφορά
ΕΜΠΟΡΕΥΜΑΤΩΝ - ΑΥΤΟΚΙΝΗΤΩΝ - ΜΗΧΑΝΗΜΑΤΩΝ με το **Φ/Γ Παυσανίας.**
Αναχώρηση από τη ΡΟΔΟ
με προορισμό τα κάτωθι νησιά:

ΣΥΜΗ	ΧΑΛΚΗ
ΤΗΛΟΣ	ΔΙΑΦΑΝΙ
ΝΙΣΥΡΟΣ	ΚΑΡΠΑΘΟΣ
ΚΩ	ΠΗΓΑΔΙΑ
ΛΕΡΟΣ	ΚΑΣΟΣ
ΠΑΤΜΟΣ	ΚΡΗΤΗ
ΛΕΙΨΟΙ	

ΑΥΣΤΡΑΛΙΑΣ 60 - ΓΚΙΝΑΚΗΣ
Πληρ. τηλ. 6936656976
24 ώρες το 24ωρο
AE921

Ως εναλλακτική λύση διακυβερνητικής μεθόδου

Δοκιμαστική εφαρμογή για περιφερειακές παρεμβάσεις

Θα δώσει το παρών ο περιφερειάρχης Νοτίου Αιγαίου

Με προορισμό τις Βρυξέλλες αναχώρησε χθες Τετάρτη 23 Νοεμβρίου 2005 ο Γενικός Γραμματέας της Περιφέρειας Νοτίου Αιγαίου κ. Χαράλαμπος Κόκκινος.

Ο Γενικός Γραμματέας θα συμμετάσχει την Πέμπτη 24 Νοεμβρίου 2005 σε συνέδριο με θέμα: «Οικονομική Ανάπτυξη και Συνοχή στη Διευρυμένη Ευρωπαϊκή Ένωση», που διοργανώνεται υπό την εποπτεία της Επιτρόπου της Ευρωπαϊκής Ένωσης Ms. Danuta Hubner, υπεύθυνης για θέματα Περιφερειακής Πολιτικής.

Στη συνάντηση θα παρευρεθεί και ο υφυπουργός Εσωτερικών Δημόσιας Διοίκησης & Αποκέντρωσης κ. Αθανάσιος Νάκος.

Την Παρασκευή 25 Νοεμβρίου 2005 ο κ. Κόκκινος θα μεταβεί στην Βαρκελώνη, όπου σε συνεδρίαση της Διαμεσογειακής Επιτροπής (CRPM, 25-28 Νοεμβρίου) θα υπογράψει την δοκιμαστική εφαρμογή ολοκληρωμένων πολυπεριφερειακών παρεμβάσεων, ως εναλλακτική λύση της διακυβερνητικής μεθόδου, καθώς και την ολοκληρωμένη σύλληψη όλων των κοινοτικών προγραμμάτων, εθνικών και περιφερειακών, που θα προορίζονται για το μεσογειακό χώρο.

Πιο συγκεκριμένα, οι πολιτικές αυτές θα έχουν τις εξής κατευθύνσεις:

1. Ο εκσυγχρονισμός των τοπικών διοικητικών δομών και η επιτάχυνση της διαδικασίας εκδημοκρατισμού από τη βάση, στις χώρες της νότιας ακτής.

2. Η μεταφορά και προσαρμογή των βέλτιστων πρακτικών σε θέματα τοπικού συντονισμού για την ανάπτυξη, που έχουν ήδη

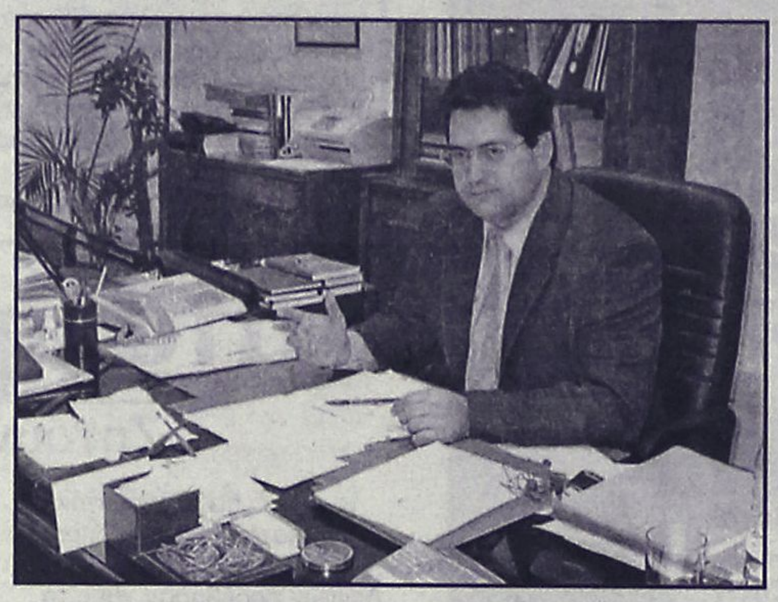

δοκιμαστεί με επιτυχία σε ευρωπαϊκές Περιφέρειες με αναπτυξιακή υστέρηση, με στόχο την ανάδειξη ενός ενάρετου κύκλου που θα στηρίζεται στις τοπικές δυνατότητες.

3. Η βελτίωση των δικτύων υποδομών για τις μεταφορές, την επικοινωνία και την ενέργεια, αυτής της περιοχής, με στόχο την προώθηση της ανταγωνιστικότητας και ισόρροπης ανάπτυξης της Μεσογείου συνολικά, σε ό,τι αφορά ειδικότερα τις σχέσεις και ανταλλαγές βορρά – νότου.

4. Η επίτευξη ενός κατάλληλου επιπέδου κατάρτισης, κοινού για τις νέες γενιές και των δύο ακτών.

Την Κυριακή 27 Νοεμβρίου 2005 ο Γενικός Γραμματέας θα βρίσκεται στην Θεσσαλονίκη, όπου η Περιφέρεια Νοτίου Αιγαίου συμμετέχει με δικό της Περίπτερο στην Έκθεση POLIS, που διοργανώνεται από την Ελληνική Εταιρεία Ανάπτυξης & Αυτοδιοίκησης (Ε.Ε.Τ.Α.Α.) στον χώρο της Δ.Ε.Θ..

Η ΕΠΙΤΡΟΠΗ ΤΟΥ ΘΗΣΕΑΣ

Την Τρίτη 22 Νοεμβρίου 2005 συνεδρίασε στη Σύρο η Περιφερειακή Επιτροπή Παρακολούθησης του Προγράμματος «ΘΗΣΕΑΣ».

Στη συνεδρίαση προήδρευσε ο Γενικός Γραμματέας της Περιφέρειας Νοτίου Αιγαίου κ. Χαράλαμπος Κόκκινος. Παρόντες ήταν ο πρόεδρος της ΤΕΔΚ Κυκλάδων, εκπρόσωπος του Υπουργείου Αιγαίου & Νησιωτικής Πολιτικής, οι κ.κ. δήμαρχοι Τήλου και Αστυπάλαιας, οι προϊστάμενοι των Διευθύνσεων Σχεδιασμού & Ανάπτυξης, Τοπικής Αυτοδιοίκησης και Δημοσίων Έργων της Περιφέρειας Νοτίου Αιγαίου, ο προϊστάμενος του Περιφερειακού Ταμείου Ανάπτυξης, ο προϊστάμενος της Ειδικής Υπηρεσίας Διαχείρισης και ο διευθυντής Συνδέσμου ΟΡΕΙΝΩΝ των Δήμων Ρόδου.

Το θέμα της συνεδρίασης ήταν τροποποιήσεις σε προενταγμένα και ενταγμένα έργα στο Πρόγραμμα «ΘΗΣΕΑΣ». Επίσης συζητήθηκε η εν γένει πορεία του προγράμματος.

Ο κ. Κόκκινος ανακοίνωσε ότι με αποφάσεις του, εντάχθηκαν οριστικά στο Πρόγραμμα «ΘΗΣΕΑΣ» για την Περιφέρεια Νοτίου Αιγαίου, ένα έργο της Κοινότητας Φολεγάνδρου συνολικού προϋπολογισμού 130.000 ευρώ, ένα έργο της Κοινότητας Σικίνου συνολικού προϋπολογισμού 110.000 ευρώ, ένα έργο του Δήμου Σύμης και μία ενέργεια του Δήμου Κω προϋπολογισμού 240.000 ευρώ.

Πιο συγκεκριμένα έγινε η οριστική ένταξη των εξής:

1. **Αίθουσα Πολλαπλών χρήσεων Χώρας Φολεγάνδρου,** συνολικού προϋπολογισμού 130.000 ευρώ.

2. **Νέες τμηματικές επεκτάσεις δικτύου αποχέτευσης οικισμού Χώρας Σικίνου,** συνολικού προϋπολογισμού 110.000 ευρώ.

3. **Κατασκευή κλειστού γυμναστηρίου τύπου Τ 11Α.**

4. **Τεχνικός και Μηχανολογικός Εξοπλισμός,** συνολικού προϋπολογισμού 240.000 ευρώ.

Συνολικά έχουν ενταχθεί μέχρι σήμερα οριστικά στο πρόγραμμα "Θησέας" 30 έργα, 31 μελέτες και 7 ενέργειες, προϋπολογισμού 11.122.628,59 ευρώ.

Συνεχίζονται οι έλεγχοι στον Αρχάγγελο

Συνεχίζονται οι εντατικοί έλεγχοι που διενεργούν οι αστυνομικοί στη ευρύτερη περιοχή του Δήμου Αρχαγγέλου, στο πλαίσιο των αποφάσεων που έχουν ληφθεί με στόχο τη μείωση των τροχαίων ατυχημάτων.

Προχθές στις 7 το απόγευμα άνδρες του Αστυνομικού Τμήματος Αρχαγγέλου διενήργησαν έλεγχο σε 30χρονο υπήκοο Αλβανίας, ο οποίος και κατελήφθη να οδηγεί δίκυκλη μοτοσικλέτα χωρίς δίπλωμα.

Ο 30χρονος αλλοδαπός συνελήφθη και σε βάρος του κινήθηκαν όλες οι προβλεπόμενες από το νόμο διαδικασίες.

ΣΤΑΥΡΙΑΣ
ΚΑΤΑΣΚΕΥΕΣ ΤΗΛ. 22410 - 60770 ΚΙΝ. 6944 - 677700



ΠΩΛΟΥΝΤΑΙ
ΝΕΟΔΜΗΤΕΣ ΚΑΤΟΙΚΙΕΣ





ΘΕΣΗ : ΣΟΡΩΝΗ
- ΕΝΤΟΣ ΟΙΚΙΣΜΟΥ ΜΕ ΘΕΑ ΤΗ ΘΑΛΑΣΣΑ
- ΔΙΩΡΟΦΕΣ ΝΕΟΔΜΗΤΕΣ 120 Τ.Μ.
- ΣΕ ΟΙΚΟΠΕΔΟ 300 Τ.Μ.
- ΜΕ ΙΔΙΩΤΙΚΟ ΔΡΟΜΟ ΠΡΟΣΒΑΣΗΣ
- ΙΔΙΩΤΙΚΟ ΠΑΡΚΙΝΓΚ

ΕΤΟΙΜΟΠΑΡΑΔΟΤΕΣ
ΣΕ ΜΠΕΤΑ : ΑΠΟ 95000,00 €
- ΜΕ ΔΙΑΜΟΡΦΩΜΕΝΟΥΣ ΕΞΩΤΕΡΙΚΟΥΣ ΧΩΡΟΥΣ (ΑΥΛΕΣ , ΠΑΡΚΙΝΓΚ, ΚΗΠΟ)
- ΠΕΡΙΤΟΙΧΙΣΜΕΝΟ ΟΙΚΟΠΕΔΟ
- ΑΤΟΜΙΚΟ ΒΟΘΡΟ
- ΥΠΟΓΕΙΕΣ ΣΥΝΔΕΣΕΙΣ ΜΕ ΟΛΕΣ ΤΙΣ ΠΑΡΟΧΕΣ (ΥΔΡ. ΗΛΕΚΤ. ΤΗΛ.)
- ΕΣΩΤΕΡΙΚΟ ΔΡΟΜΟ ΠΡΟΣΒΑΣΗΣ ΟΛΟΚΛΗΡΩΜΕΝΟ (ΑΣΦΑΛΤΟ)

ΣΑΒΒΕΝΑΣ Γ. ΑΡΧΙΤΕΚΤΟΝΑΣ
ΧΡΙΣΤΟΠΟΥΛΟΣ Κ. ΠΟΛΙΤ. ΜΗΧ/ΚΟΣ
ΑΤ4144(Γ)



KYDON TOURS

ΕΚΔΡΟΜΕΣ!!! ΕΚΔΡΟΜΕΣ!!!
Ποιότητα-φροντίδα-επιτυχία

• ΜΥΡΑ – ΑΓ. ΝΙΚΟΛΑΟΣ – ΛΥΒΙΣΙ – ΦΕΤΙΓΙΕ – ΚΑΣ – ΑΝΤΑΛΕΙΑ
5/12-8/12
* Ξενοδοχεία 4 και 5 αστέρων - Ημιδιατροφή
* Δηλώστε πριν τις 25/11
ΚΑΤΑΠΛΗΚΤΙΚΗ ΤΙΜΗ ΜΟΝΟ 170 ΕΥΡΩ

• ΜΥΡΑ – ΚΩΝ/ΛΗ – ΣΜΥΡΝΗ
Όσοι επιθυμούν μπορούν να συνεχίσουν στην
ΚΩΝ/ΛΗ μετά τα ΜΥΡΑ 5-13/12/05

• RELAX ΜΑΡΜΑΡΙΣ special ΤΙΜΗ
Κάθε εβδομάδα τριήμερα με ταχύπλοο - Ξενοδοχεία 5 αστέρων - Ημιδιατροφή

• ΧΡΙΣΤΟΥΓΕΝΝΑ ΠΑΡΙΣΙ – EURODISNEY
Group από ΡΟΔΟ 22/12-28/12/05
Ξενοδοχεία SEQOOIA DISNEY - MERIDIEN - ΠΑΡΙΣΙ 4 αστέρων - 3 μέρες είσοδο στο ΠΑΡΚΟ της DISNEY και studios - 4 διανυκτ. ΠΑΡΙΣΙ - Ξενάγηση Παρίσι και Λούβρο - Εκδρομή Παλάτι Βερσαλιών - Πλούσιο πρόγραμμα - Ψώνια - Ρεβεγιόν στο Cabaret LIDO με το ωραιότερο SHOW του κόσμου.
Συνοδός: Ελένη Ψυλλάκη

• ΠΡΩΤΟΧΡΟΝΙΑ ΙΤΑΛΙΑ – κοσμοπολίτικη ΝΙΚΑΙΑ
29/12/05 – 4/1/06
ΟΛΥΜΠΙΑΚΗ ΡΟΔΟ - ΑΘΗΝΑ - ΜΙΛΑΝΟ - ΑΘΗΝΑ - ΡΟΔΟ
ΜΙΛΑΝΟ - ΣΑΝ ΡΕΜΟ - ΝΙΚΑΙΑ - ΚΑΝΝΕΣ - ΣΑΝ ΠΟΛ ΝΤΕ ΒΑΝΣ - ΜΟΝΤΕ ΚΑΡΛΟ - ΜΟΝΑΚΟ - ΒΕΡΟΝΑ - ΒΕΝΕΤΙΑ
Οι ωραιότερες πόλεις, το πιο όμορφο ταξίδι. Ξενοδοχεία 4 αστέρων φανταστικά επιλεγμένα με ημιδιατροφή - Πλούσιο πρόγραμμα
Συνοδός: Ελένη Ψυλλάκη

• ΓΥΡΟΣ ΕΛΒΕΤΙΑΣ – ΜΕΛΑΝΑΣ ΔΡΥΜΟΣ
ΛΟΥΓΚΑΝΟ - ΛΟΥΚΕΡΝΗ - ΖΥΡΙΧΗ - EUROPA PARK - ΒΕΡΝΗ - ΛΩΖΑΝΝΗ - ΓΕΝΕΥΗ
Αναχωρήσεις: 24/12 και 31/12

• ΧΡΙΣΤΟΥΓΕΝΝΑ – ΠΡΩΤΟΧΡΟΝΙΑ
Χίλιες εκδρομές. ΕΛΑΤΕ για πρόγραμμα

• ΡΩΜΗ – ΓΥΡΟΣ ΙΤΑΛΙΑΣ – ΠΡΑΓΑ πάρα πολλές αναχωρήσεις – ΠΡΑΓΑ/ΒΟΥΔΑΠΕΣΤΗ – ΠΡΑΓΑ/ΒΙΕΝΝΗ – ΒΙΕΝΝΗ/ΣΑΛΣΜΠΟΥΡΓΚ – ΑΜΣΤΕΡΝΤΑΜ / ΕΛΒΕΤΙΑ/ ΠΑΡΙΣΙ – ΠΑΡΙΣΙ/ΝΟΡΜΑΝΔΙΑ – ΝΤΟΥΜΠΑΪ/ΠΟΥΚΕΤ/ ΣΑΜΟΥΙ/ΜΠΑΛΙ

ΣΑΣ ΤΑΞΙΔΕΥΟΥΜΕ 30 ΧΡΟΝΙΑ!!!
ΠΡΑΚΤΟΡΕΙΟ ΚΥΔΩΝ ΙΑΤΑ
Εθ. Δωδ/σίων 14-Ακτή Σαχτούρη 8 • Τηλ. 22410-23000, 27900, 27722 • E-mail: Kydon@otenet.gr
ΧΠ191

Στο ΣΤΕ οι Κασιώτες για τα κενά στο σχολείο

Εξετάστηκε το θέμα σε σύσκεψη που έγινε χθες

Το ενδεχόμενο να προσφύγουν στο Συμβούλιο της Επικρατείας, εξετάζουν οι γονείς των μαθητών της Κάσου, που προχώρησαν πριν μερικές μέρες σε κατάληψη του σχολείου τους ζητώντας την πλήρωση των κενών σε καθηγητές.



Για το θέμα αυτό της κατάληψης, πραγματοποιήθηκε χτες στο δημαρχείο Κάσου, σύσκεψη, στην οποία πήραν μέρος, ο δήμαρχος Δημ. Ερωτόκριτος, η πρόεδρος του συλλόγου Γονέων και Κηδεμόνων, η πρόεδρος του δεκαπενταμελούς και ο γυμνασιάρχης, κατά την οποία αποφασίστηκε να τερματιστεί προσωρινά η κινητοποίηση.

Όπως έγινε γνωστό, ο Σύλλογος θα συνεδριάσει για να αποφασίσει αν θα προσφύγει στο Συμβούλιο της Επικρατείας, ορμώμενος από την κατάσταση που έχει δημιουργηθεί με τα κενά των καθηγητών, και βασιζόμενος στο επιχείρημα ότι τα παιδιά τους, καλούνται να πάρουν μέρος στις εξετάσεις υπό άνισες συνθήκες, σε σχέση με αυτά των μεγάλων πόλεων.

Έχει περάσει ενάμισης μήνας από την έναρξη της σχολικής χρονιάς και ακόμη, ύλη, για το μάθημα της πληροφορικής δεν έχει διδαχθεί. Πώς λοιπόν αυτά τα παιδιά θα διαγωνιστούν με ίσους όρους, όταν θα έρθει η ώρα; αναρωτιούνται.

Πάντως χτες, οι μαθητές, αποφάσισαν τελικά,- αν και αρχικά είχαν αντίθετη άποψη - να τερματίσουν την κατάληψη στο σχολείο τους δίνοντας προθεσμία μέχρι την ερχόμενη Τετάρτη στους αρμόδιους να φροντίσουν ώστε να καλυφθούν οι θέσεις των δύο τουλάχιστον καθηγητών (πληροφορικής και οικονομολόγοι).

Χτες, απομάκρυναν τα πανό από το κτίριο, και σήμερα επιστρέφουν κανονικά στο μάθημά τους. Εκείνο που δεν έχει ακόμα ξεκαθαριστεί είναι τι θα γίνει με τις απουσίες, καθώς επικρατεί σύγχυση γύρω από το αν πρέπει να μετρήσουν ή όχι.

Πάντως, αν τελικά, δεν υπάρξει εξέλιξη με το θέμα των καθηγητών, οι μαθητές εξετάζουν το ενδεχόμενο να επιστρέψουν στις αίθουσες αλλά να μην συμμετέχουν στο μάθημα.

Επίσχεση στο νοσοκομείο Κω

Συνεχίζεται στην Κω η επίσχεση εργασίας από τους νοσοκομειακούς γιατρούς, οι οποίοι ζητούν να καταβληθούν οι αυξημένες εφημερίες που πραγματοποίησαν, από τον Αύγουστο και μετά.

Σε γενική συνέλευση που πραγματοποίησαν, επαναβεβαίωσαν την απόφασή τους.

Συζήτησαν επίσης και την πρόταση της διοίκησης του νοσοκομείου, να παραμένουν στο νοσηλευτικό ίδρυμα καθημερινά δύο ειδικευμένοι γιατροί για την αντιμετώπιση των όποιων περιστατικών.

Το Σάββατο το μπαζάρ του Διεθνούς συλλόγου

Ο Διεθνής Σύλλογος Δωδεκανήσου το Σάββατο, 26 Νοεμβρίου 2005, στην αίθουσα του Ροδινιού από τις 5 μέχρι τις 7 το απόγευμα διοργανώνει το 18ο Ετήσιο Χριστουγεννιάτικο Bazaar, όπου θα συμμετέχουν με ξεχωριστά περίπτερα εθνικές ομάδες που απαρτίζουν το Διεθνή Σύλλογο Δωδεκανήσου, όπως περίπτερα Νορβηγίας, Σουηδίας, Αγγλόφωνων, Φινλανδίας, Δανίας, Τουρκίας, Ελβετίας κ.ά.

Θα εκθέσουν προς πώληση χειροποίητα πρωτότυπα Χριστουγεννιάτικα διακοσμητικά στολίδια, εργόχειρα, πλεκτά και κεντήματα, παραδοσιακά γλυκά και ποτά από τις χώρες τους, μέσα σε μια μοναδική Χριστουγεννιάτικη ατμόσφαιρα.

Στο έδρανο του Διοικητικού Συμβουλίου του Διεθνούς Συλλόγου Δωδεκανήσου θα δέχονται γραπτές προτάσεις των επισκεπτών όπου θ'αναφέρουν την επιθυμία τους για τον αγαθοεργή σκοπό που θα προτιμούσαν να διατεθούν τα έσοδα από το Bazaar, θέλοντας έτσι ο Διεθνής Σύλλογος Δωδεκανήσου, να κάνει πράξη με δημοκρατικό τρόπο, το σεβασμό του στις κοινωνικές επιθυμίες, και να δείξει για μια ακόμη φορά το ενδιαφέρον του και τη συμμετοχή του στα κοινά.

GA FERRIES

ΡΟ/ΡΟ ΝΙΚΟΛΑΣ

Ανακοινώνουμε ότι το ΡΟ/ΡΟ ΝΙΚΟΛΑΣ έχει ξεκινήσει δρομολόγια, για την καλύτερη εξυπηρέτηση των φορτηγών αυτοκινήτων και ΙΧ, καθώς επίσης και για τη μεταφορά χύμα εμπορευμάτων και εύφλεκτων υλικών (ειδικών φορτίων).

Από Πειραιά	Προς Ρόδο
Δευτέρα	17.00
Τετάρτη	17.00
Παρασκευή	17.00

Από Ρόδο	Προς Πειραιά
Τρίτη	17.00
Πέμπτη	17.00
Σάββατο	18.00

Πληροφορίες στα κεντρικά γραφεία:
ΠΕΙΡΑΙΑΣ: Κανθάρου 2 & Ακτή Μιαούλη
Τηλ.: 210-4582640
Φαξ: 210-4510600

ΡΟΔΟΣ: Ακτή Σαχτούρη 5
Τηλ.: 22410-35066/36170
Φαξ: 22410-39839
ΧΠ589

ΣΤΟΥ ΦΙΛΙΠΠΟΥ
ΚΑΦΕ ΜΠΑΡ-ΜΕΖΕΔΟΠΩΛΕΙΟ
ΠΑΡΑΔΟΣΙΑΚΟΙ ΜΕΖΕΔΕΣ
ΚΡΑΣΙ-ΟΥΖΟ-ΠΟΤΟ-ΚΑΦΕ
καθημερινά
από τις 12 το μεσημέρι...
έως αργά το βράδυ...
ΠΑΡΑΣΚΕΥΗ & ΣΑΒΒΑΤΟ από τις 21.00 έως τις 24.00
ο ΜΙΧΑΛΗΣ ΠΟΛΙΑΣ με το μπουζούκι και την παρέα του
Γ. Σεφέρη 78-80 Ρόδος • Εμπ. Κέντρο ΜΗΔΙΑ
Τηλ.. κρατήσεων2241064708- Κιν.: 6947446747
ΑΕ1024

WARLYN ΠΟΡΤΕΣ
ΕΣΩΤΕΡΙΚΕΣ, ΕΞΩΤΕΡΙΚΕΣ - ΤΙΣ ΕΧΟΥΜΕ ΟΛΕΣ
ΣΤΑΜΑΤΗΣΤΕ ΓΙΑ ΤΗΝ ΚΑΛΥΤΕΡΗ ΕΠΙΛΟΓΗ
ΚΟΙΤΑΞΤΕ ΓΙΑ ΤΗΝ ΚΑΛΥΤΕΡΗ ΠΟΙΟΤΗΤΑ
ΑΓΟΡΑΣΤΕ ΣΤΗΝ ΚΑΛΥΤΕΡΗ ΤΙΜΗ
WARLYN DOORS
MADE IN ENGLAND
Στ. Καζούλη 23 & Πελοποννήσου 2
Τηλ: 22410 22684 / 22831 • Fax: 22410 22684
e-mail: lints5@otenet.gr
ΑΤ 3799

TRAVEL & TOURISM
GOLDEN SUN HOLIDAYS
GOLDEN EVENTS

Ζήστε την μαγεία των Χριστουγέννων!!!
ΣΑΛΤΣΜΠΟΥΡΓΚ-ΒΙΕΝΝΗ
Χριστούγεννα ! 6 Ημέρες 23-28/12
Από 679 ευρώ & Φόροι αεροδρ. το άτομο
****
Χριστούγεννα στην ΒΙΕΝΝΗ
4 ημέρες, 23-26/12
Από 490 ευρώ & Φόροι αεροδρ. το άτομο
5 ημέρες 23-27/12
Από 589 ευρώ & Φόροι, το άτομο
****
ΠΑΝΟΡΑΜΑ ΑΥΣΤΡΙΑΣ
ΒΙΕΝΝΗ - ΣΑΛΤΣΜΠΟΥΡΓΚ
Χριστούγεννα, 7 ημέρες 23-29/12
Από 860 ευρώ & Φόροι, το άτομο
****
Χριστούγεννα στην ΒΟΥΔΑΠΕΣΤΗ
23-26/12 & 24-27/12
Από 540 ευρώ & Φόροι, το άτομο
****
Χριστούγεννα στην μαγευτική ΠΡΑΓΑ
23-26/12
Από 530 ευρώ & Φόροι το άτομο
****
ΠΡΑΓΑ-ΔΡΕΣΔΗ-ΒΕΡΟΛΙΝΟ
Χριστούγεννα, 7 ημέρες, 24-30/12
Από 680 ευρώ & Φόροι, το άτομο
****
ΧΡΙΣΤΟΥΓΕΝΝΑ & ΠΡΩΤΟΧΡΟΝΙΑ
23-30/12 & 28/12-04/01
Στο χωριό του Αϊ Βασίλη
Μοναδική Εμπειρία- πλούσιο Πρόγραμμα
Ευρώ 1.460 το άτομο
****
Φόροι αεροδρομίων 77- 90 ευρώ το άτομο
****
3 & 4 ήμερο στην Σάμο
Πακέτο από 195 ευρώ το άτομο
****
3 & 4 ήμερο στην Μυτιλήνη
Πακέτο από 231 ευρώ το άτομο
****
Ξενοδοχεία στην Αθήνα και Θεσσαλονίκη
****
• Αεροπορικά εισιτήρια για όλο τον κόσμο
Κρατήσεις / Πληροφορίες
ΔΙΕΥΘΥΝΣΗ: ΜΙΧΑΗΛ ΠΕΤΡΙΔΗ, 22
ΤΗΛΕΦΩΝΑ: 22410 32644, 22410 24592, 29522
FAX : 22410 30467
AE940

Ψηφίστηκε το νέο Στρατολογικό Νομοσχέδιο

Ποιοί απαλλάσσονται, ποιοί θα έχουν μειωμένη θητεία

Διευκρινίσεις του βουλευτή κ. Βασ. Χρύση

Προχθές ψηφίστηκε το Νομοσχέδιο "Στρατολογία των Ελλήνων και άλλες διατάξεις" στην ολομέλεια της Βουλής. Κατά την επίσκεψή του ο βουλευτής Δωδεκανήσου Βασίλειος Χρύσης στο Κέντρο Εκπαίδευσης Νεοσυλλέκτων (ΚΕΝ) το Σαββατοκύριακο, δέχτηκε αρκετά ερωτήματα στρατολογικής φύσεως από τους νέους μας που στρατεύθηκαν.

Το ψηφισθέν νομοσχέδιο αποτελείται από 90 άρθρα και περιλαμβάνει πλείστες ευεργετικές διατάξεις τόσο για τους στρατεύσιμους όσο και για το μόνιμο προσωπικό των Ενόπλων Δυνάμεων. Δεν θα αναφερθούμε σε όσα τόνισε στη Βουλή ο κ. Χρύσης.

Ως ενημέρωση και ως απάντηση σε ενδεχόμενα ερωτήματα παραθέτουμε επιλεκτικά διατάξεις του ψηφισθέντος Νομοσχεδίου που ενδιαφέρουν τους στρατεύσιμους, τους γονείς τους και κάθε άλλον.

Μειωμένη στρατεύσιμη στρατιωτική υποχρέωση εξάμηνης διάρκειας (άρθρο 7 του Νομοσχεδίου) έχουν:

1. όλοι οι αδερφοί από έξι ή περισσότερα ζώντα αδέρφια, καθώς και οι δύο μεγαλύτεροι αδερφοί από πέντε ζώντα αδέρφια
2. ο μόνος ή ο μεγαλύτερος γιος του οποίου και οι δύο γονείς είναι ανίκανοι για κάθε εργασία ή έχουν πεθάνει.
3. ο πατέρας δύο ζώντων τέκνων.
4. όσοι έχουν σύζυγο ανίκανη για κάθε εργασία.
5. οι μόνιμοι κάτοικοι εξωτερικού.
6. όσοι υπηρέτησαν ενόπλως με στρατιωτική ιδιότητα σε τακτικές ένοπλες δυνάμεις άλλου κράτους, πλην συμμαχικού ή μέλους της Ευρωπαϊκής Ένωσης για χρονικό διάστημα τουλάχιστον έξι μηνών.
7. όσοι, μετά τη συμπλήρωση του τριακοστού πέμπτου έτους της ηλικίας τους, αποκτούν την Ελληνική ιθαγένεια με πολιτογράφηση ή εγγράφονται σε μητρώα αρρένων ως αδήλωτοι, επειδή απέκτησαν την Ελληνική ιθαγένεια λόγω γέννησής τους στο έδαφος της Ελληνικής Επικράτειας, σύμφωνα με τις διατάξεις της παραγράφου 2 του άρθρου 1 του ν. 3284/2004. (ΦΕΚ Α 217)

Μειωμένη στρατεύσιμη στρατιωτική υποχρέωση ενεαμήνης διάρκειας έχουν:



1. οι δύο μεγαλύτεροι αδερφοί από τέσσερα ζώντα αδέρφια
2. ο μόνος ή ο μεγαλύτερος αδερφός από τρία ζώντα αδέρφια
3. ο μόνος ή μεγαλύτερος γιος γονέα που είναι ανίκανος για κάθε εργασία ή έχει συμπληρώσει το εβδομηκοστό έτος της ηλικίας του ή διατελεί σε χηρεία.
4. ο μόνος ή ο μεγαλύτερος γιος θανόντος γονέα ή άγαμης μητέρας.
5. ο πατέρας ενός ζώντος τέκνου.

Απαλλαγή από την υποχρέωση στράτευσης έχουν σύμφωνα με το άρθρο 13 του Νομοσχεδίου:

Α. όσοι κρίνονται από τις αρμόδιες υγειονομικές επιτροπές ή συμβούλια των Ενόπλων Δυνάμεων ακατάλληλοι για στράτευση, για λόγους υγείας.

Β. όσοι καταδικάζονται αμετάκλητα από οποιοδήποτε ποινικό δικαστήριο σε κάθειρξη ή σε ποινή που για τους στρατιωτικούς συνεπάγεται καθαίρεση και το έγκλημα για το οποίο καταδικάστηκαν δεν έχει αμνηστευθεί, ούτε έχει επακολουθήσει χάρη ή παραγραφή της ποινής με άρση των συνεπειών της καταδίκης.

Γ. Ο πατέρας τριών ή περισσότερων ζώντων τέκνων, εφόσον επιθυμεί.

Δ. Ο μόνος ή ο μεγαλύτερος γιος γονέων που έχουν πεθάνει, ο οποίος έχει έναν τουλάχιστον άγαμο και ανήλικο ή άγαμο και ανίκανο για κάθε εργασία αδερφό ή αδερφή, εφόσον επιθυμεί.

Ε. Ο χήρος πατέρας ενός τουλάχιστον ζώντος ανηλίκου ή ανίκανου για κάθε εργασία άγαμου τέκνου, εφόσον επιθυμεί.

ΣΤ. Ο πατέρας ενός τουλάχιστον ζώντος ανηλίκου ή ανίκανου για κάθε εργασία άγαμου τέκνου, ο οποίος έχει σύζυγο ανίκανη για κάθε εργασία, εφόσον επιθυμεί.

Ζ. Οι αλλοδαποί που μονάζουν στην περιοχή του Άγιου Όρους και αποκτούν την Ελληνική Ιθαγένεια με την πρόσληψή τους ως δόκιμοι ή μοναχοί, κατ' επιταγή της παραγράφου 1 του άρθρου 105 του Συντάγματος της Ελλάδας.

Στους υπόχρεους εκπλήρωσης στρατιωτικής θητείας δίδεται αναβολή κατάταξης για τους παρακάτω έχοντες, λόγους ή αιτίες:

1. Για τους έχοντες λόγους υγείας
2. τους νοσηλευόμενους
3. τους κρατουμένους
4. τους ακολουθούντες θεραπευτικής αγωγής σε κέντρα θεραπείας εξαρτημένων ατόμων από ναρκωτικές ουσίες
5. για τους σπουδαστές δευτεροβάθμιας και τριτοβάθμιας εκπαίδευσης
6. για απόκτηση ιατρικής ειδικότητας-κατόχων διδακτορικού διπλώματος που διαπρέπουν σε επιστημονικές εργασίες ή έρευνες στο εξωτερικό.
7. για υποψήφιους σπουδαστές ανώτερης ή ανώτατης Σχολής.
8. για απόκτηση θαλάσσιας υπηρεσίας
9. για τους ναυτολογημένους
10. λόγω υπηρετούντος αδερφού.
11. για τους πατέρες δύο ζώντων τέκνων.
12. για τους μόνιμους κατοίκους εξωτερικού.
13. για τους υπηρετούντες σε τακτικές ένοπλες δυνάμεις ξένου κράτους
14. για κοινωνικούς λόγους.

Και ειδικότερα:

Αναβάλλεται η κατάταξη στις Ένοπλες Δυνάμεις των στρατευσίμων, οι οποίοι κατά την ημερομηνία που υποχρεούνται για κατάταξη είναι:

Α. μαθητές λυκείων ή σχολείων δεύτερης ευκαιρίας (μέχρι το 21ο έτος της ηλικίας τους)

Β. σπουδαστές ινστιτούτων επαγγελματικής κατάρτισης ή σχολών δευτεροβάθμιας εκπαίδευσης ή εσπερινών λυκείων(μέχρι το 24ο έτος της ηλικίας τους)

Γ. γραμμένοι για φοίτηση σε ανώτερη ή ανώτατη σχολή για κύριες σπουδές ή για την απόκτηση μεταπτυχιακού διπλώματος ειδίκευσης(μέχρι το 28ο έτος της ηλικίας τους)

Δ. γραμμένοι για απόκτηση διδακτορικού διπλώματος (μέχρι το 31ο έτος της ηλικίας τους)

Λεπτομερέστερες βέβαια πληροφορίες, μπορούν να λαμβάνουν οι ενδιαφερόμενοι από τα κατά τόπους Στρατολογικά γραφεία στα οποία αποστέλλεται ο ψηφισθείς Νόμος "Στρατολογία των Ελλήνων και άλλες διατάξεις".

LANE
STEFANAKIS TOURS-RODOS
Representative of Line Sea Lines
38 Alexandrou Diakou street, 85100 Tel: 22410-20625, 30054, 31833
Fax: 22410-26745
E-Mail: stefanakistours@yahoo.gr

ΝΕΑ ΔΡΟΜΟΛΟΓΙΑ
LANE LINES

Ε/Γ Ο/Γ ΚΟΡΝΑΡΟΣ

• **Κάθε Τρίτη:** 22.00 μ.μ. για Καστελλόριζο.

• **Κάθε Τετάρτη:** 07.00 π.μ. για Χάλκη, Διαφάνι και Πηγάδια Καρπάθου, Κάσο, Σητεία.

• **Κάθε Πέμπτη και Κυριακή:** 04.30 π.μ. για Χάλκη, Διαφάνι και Πηγάδια Καρπάθου, Κάσο, Σητεία, Αγ. Νικόλαο, Σαντορίνη, Μήλο, Πειραιά.
ΧΠ864



The
FORUM BEACH
Resort Hotel & Spa center
☆ ☆ ☆ ☆

ΑΝΟΙΚΤΑ ΟΛΟ ΤΟΝ ΧΡΟΝΟ

Δημιουργήσαμε μια πολυτελή αίθουσα εκδηλώσεων ιδανική για διοργάνωση
*ΔΕΞΙΩΣΗΣ ΓΑΜΟΥ
*ΔΕΞΙΩΣΗΣ ΒΑΠΤΙΣΗΣ
*ΧΟΡΟΕΣΠΕΡΙΔΕΣ
*ΡΕΒΕΓΙΟΝ
*ΚΟΠΗ ΠΙΤΑΣ
*ΠΑΙΔΙΚΑ ΠΑΡΤΥ

Οδός Φερενίκης - Παραλία Ιαλυσσού
Πληρ. Τηλ.: 2241096601-2
AE991

Έργα συντήρησης στην Ακαδημία

Με ταχείς ρυθμούς συνεχίζονται οι εργασίες συντήρησης του κτιρίου της Ακαδημίας τα έξοδα των οποίων καλύπτονται από τη Νομαρχία Δωδεκανήσου, ενώ καθαρίστηκε και το μνημείο της πλατείας με μέριμνα του Δήμου Ροδίων.

Ειδικότερα, μετά από συνεχείς προσπάθειες του διοικητικού Συμβουλίου του Συλλόγου Γονέων και Κηδεμόνων του 2ου Πειραματικού Δημοτικού Σχολείου Ρόδου, ο Νομάρχης Δωδεκανήσου κ. Γιάννης Μαχαιρίδης ενέκρινε την επιπλέον χρηματοδότηση που απαιτούνταν για την ολοκλήρωση των έργων συντήρησης και αποκατάστασης του εξωτερικού χώρου του κτιρίου της Ακαδημίας. Επίσης πριν από λίγες ημέρες πραγματοποιήθηκε με μέριμνα του προέδρου της Δημοτικής Επιχείρησης Καθαριότητας κ. Δημήτρη Καρατζιά, ο καθαρισμός του μνημείου που βρίσκεται στη πλατεία Ακαδημίας, έξω από το σχολείο, ενώ υπάρχει η δέσμευση μέσα στο επόμενο διάστημα να διαμορφωθεί και να φωτιστεί ο χώρος, ο οποίος και θα αναδείξει ακόμη περισσότερο την εν λόγω πλατεία.

Παράνομες σταθμεύσεις

Κατέχουν τα πρωτεία

Αυξημένες ήταν και τον περασμένο μήνα οι παραβάσεις του Κώδικα Οδικής Κυκλοφορίας που βεβαιώθηκαν από άνδρες των υπηρεσιών της Αστυνομικής Διεύθυνσης Δωδεκανήσου, με την παράνομη στάθμευση να εξακολουθεί να κατέχει τα «πρωτεία»!

Ειδικότερα, σύμφωνα με τα επίσημα στοιχεία της αστυνομίας, τον Οκτώβριο βεβαιώθηκαν συνολικά 35 παραβάσεις από τις οποίες οι 16 ήταν σε πεζόδρομους, οι 12 σε πεζοδρόμια και 7 παραβάσεις για παράνομη στάθμευση σε χώρο ατόμων με μειωμένη κινητικότητα.

Το ίδιο χρονικό διάστημα, εντοπίστηκαν να μην έχουν ασφαλίσει τα οχήματά τους, 7 ι.χ. επιβατικά αυτοκίνητα, 11 μοτοσικλέτες και 11 μοτοποδήλατα, καθώς και ένα φορτηγό. Επίσης ελέγχθηκαν 68 λεωφορεία πούλμαν και Δημοσίας Χρήσεως, σε 14 από τα οποία βεβαιώθηκαν οι αντίστοιχες παραβάσεις. Σημαντικός ήταν εξάλλου -609 στο σύνολο- και ο αριθμός των οχημάτων που πέρασαν από «ψιλό κόσκινο» των αστυνομικών για φθαρμένα ελαστικά, βεβαιώνοντας 27 παραβάσεις. Τέλος 16 οδηγοί εντοπίστηκαν να κάνουν χρήση στο κινητό τους τηλέφωνο την ώρα που οδηγούσαν με αποτέλεσμα να κληθούν να πληρώσουν το αντίστοιχο τσουχτερό πρόστιμο.

Πρόσκληση του υπουργού Τουρισμού στην Κάρπαθο

Για να συζητηθούν τοπικά θέματα της αρμοδιότητάς του

Κατά τη συνεδρίαση του Δημοτικού Συμβουλίου του δήμου Καρπάθου που πραγματοποιήθηκε στις 21.11.05, ο δημοτικός σύμβουλος και μέλος του Δημοτικού Οργανισμού Τουρισμού κ. Ιωάννης Ζαμαλής ενημέρωσε το Σώμα για την πρόσφατη συμμετοχή του Δήμου στην τουριστική έκθεση «Philoxenia» στη Θεσσαλονίκη:

«Ο Δημοτικός Οργανισμός Τουρισμού (ΔΟΤ) συμμετείχε στην τουριστική έκθεση «Philoxenia» της Θεσσαλονίκης (3-6.11.05). Εκπροσωπήθηκε από τον ομιλούντα, το μέλος του ΔΟΤ κ. Γιάννη Λαχανά και τις φοιτήτριες από την Κάρπαθο που φοιτούν στη Θεσσαλονίκη, Λαχανά και Βεργετάκη.

Από το περίπτερο της Καρπάθου πέρασε πλήθος κόσμου. Αρκετοί επισκέπτες είχαν υπηρετήσει στο νησί μας ως δημόσιοι υπάλληλοι, άλλοι ως καλοκαιρινοί τουρίστες και πάρα πολλοί ήταν εκείνοι που έδειξαν ενδιαφέρον να γνωρίσουν από κοντά το νησί μας. Μας δόθηκε η ευκαιρία να συζητήσουμε με μεγάλα ταξιδιωτικά γραφεία της Θεσσαλονίκης που είχαν περίπτερο στην έκθεση, θέτοντας το θέμα για απευθείας πτήσεις από Θεσσαλονίκη - Κάρπαθο. Κατόπιν συζητήσεων διαπιστώσαμε ότι δεν είναι εφικτό αυτό. Αυτό που είναι κατορθωτό και ωφέλιμο είναι τα πρακτορεία αν μπορούν να πουλάνε εκδρομή μεμονωμένων επισκεπτών από τη Θεσσαλονίκη με πτήσεις της Ολυμπιακής Αεροπορίας και της Aegean και κοντινές πτήσεις της Ελλάδας και των γειτονικών βαλκανικών χωρών για να αποστείλουμε διαφημιστικό υλικό. Σε όλο το διαφημιστικό υλικό που αποστείλαμε σφραγίσαμε το μήνυμα «Επισκεφθείτε την Κάρπαθο: www.karpathos.gr» προκειμένου να διαφημίσουμε και την ιστιοσελίδα μας.

Συζητήσαμε επίσης με μεγάλες ναυτιλιακές εταιρείες της Κρήτης για το ενδεχόμενο σύνδεσης ακτοπλοϊκής με την Κρήτη με σύγχρονα πλοία. Όμως απογοητευτήκαμε γιατί οι υπεύθυνοι μας ανέλυσαν με επιχειρήματα ότι ακόμη και αν το λιμάνι μας το επιτρέπει είναι οικονομικά ασύμφορο ακόμα και με διπλασιασμό της επιδότησης.



Το περίπτερό μας επισκέφθηκαν: ο υπουργός τουρισμού κ. Δημήτρης Αβραμόπουλος, ο οποίος και μας είπε ότι υπάρχει το σοβαρό ενδεχόμενο να επισκεφθεί το νησί μας τον Ιανουάριο κατόπιν προσκλήσεως του δήμου Καρπάθου, ο υπουργός Αιγαίου και Νησιωτικής Πολιτικής κ. Αριστοτέλης Παυλίδης, ο νομάρχης Δωδεκανήσου κ. Γιάννης Μαχαιρίδης, ο βουλευτής Δωδεκανήσου κ. Βασίλης Χρύσης, ο έπαρχος Καρπάθου - Κάσου κ. Μιχάλης Ερωτόκριτος και ο δήμαρχος της Κάσου κ. Δημήτρης Ερωτόκριτος».

Σχετικά με την ενδεχόμενη επίσκεψη του κ. Αβραμόπουλου στο νησί της Καρπάθου ο δήμαρχος Καρπάθου κ. Μιχάλης Ιωαννίδης διευκρίνισε ότι ο Δήμος έχει ήδη διατυπώσει σχετική πρόσκληση γιατί «θεωρούμε ότι είναι επιβεβλημένο να γίνει συζήτηση επί των θεμάτων του Τουρισμού που μας απασχολούν. Η ακριβής ημερομηνία δεν είναι ακόμη γνωστή».

Διάλεξη για τους σεισμούς του Ε. Λέκκα

Διάλεξη θα δώσει ο καθηγητής Γεωλογίας του Εθνικού και Καποδιστριακού Πανεπιστημίου Αθηνών, κ. Ευθύμιος Λέκκας στην εστία της ένωσης Καλυμνίων Αττικής, Πατησίων 46, την Κυριακή 27 Νοεμβρίου 2005 και ώρα 19.00, στα πλαίσια της σειράς Συναντήσεων - Ενημέρωσης - Διάλογος.

Το θέμα που θα αναπτύξει ο κ. Λέκκας έχει τίτλο «Φυσικά γεωδυναμικά φαινόμενα στο χώρο των Δωδεκανήσων και η υφιστάμενη κατάσταση στην Κάλυμνο». Θα παρουσιάσει τα νέα επιστημονικά δεδομένα που αφορούν στο χώρο των Δωδεκανήσων και με έμφαση στην περιοχή της Κω και της Καλύμνου. Μεταξύ των άλλων θα παρουσιάσει τα νέα δεδομένα της Σεισμικότητας, της Ηφαιστειότητας και του Γεωπεριβάλλοντος. Θα ακολουθήσει συζήτηση κατά την οποία θα καλυφθούν απορίες και θα διατυπωθούν απόψεις. Τη συζήτηση θα συντονίσει ο κ. Γ. Ζαραφωνίτης.

ECDL

ΙΝΣΤΙΤΟΥΤΟ ΔΙΟΙΚΗΣΗΣ ΕΠΙΧΕΙΡΗΣΕΩΝ
ΕΡΓΑΣΤΗΡΙΑ ΕΛΕΥΘΕΡΩΝ ΣΠΟΥΔΩΝ – ΔΗΜ. ΑΝΑΣΤΑΣΙΑΔΗ 47 ΡΟΔΟΣ 85100
ΠΙΣΤΟΠΟΙΗΜΕΝΟ ΕΞΕΤΑΣΤΙΚΟ ΚΕΝΤΡΟ ECDL
ΠΙΣΤΟΠΟΙΗΣΤΕ ΤΩΡΑ ΚΑΙ ΕΣΕΙΣ ΤΙΣ ΓΝΩΣΕΙΣ ΣΤΑ ΠΡΟΓΡΑΜΜΑΤΑ ΟΠΩΣ:
→WINDOWS → ΕΠΕΞΕΡΓΑΣΙΑ ΚΕΙΜΕΝΟΥ WORD, →ΛΟΓΙΣΤΙΚΟ ΦΥΛΟ EXCEL,
→ΠΡΟΓΡΑΜΜΑ ΠΑΡΟΥΣΙΑΣΕΩΝ POWER POINT, →ΒΑΣΗ ΔΕΔΟΜΕΝΩΝ ACCESS,
☒ INTERNET, ΔΗΜΙΟΥΡΓΙΑ E-MAIL
☒ ΜΕ ΤΟ ΠΙΟ ΟΙΚΟΝΟΜΙΚΟ ΚΟΣΤΟΣ ΔΙΔΑΚΤΡΩΝ !
☒ ΤΜΗΜΑΤΑ ΓΙΑ ΜΑΘΗΤΕΣ ΔΗΜΟΤΙΚΟΥ, ΓΥΜΝΑΣΙΟΥ, ΛΥΚΕΙΟΥ, ΕΝΗΛΙΚΕΣ
☒ Η ΓΝΩΣΗ Η/Υ ΔΙΑΠΙΣΤΩΝΕΤΑΙ ΑΠΟΚΛΕΙΣΤΙΚΑ ΜΕ ΠΙΣΤΟΠΟΙΗΤΙΚΟ ΠΟΥ ΧΟΡΗΓΕΙΤΑΙ ΑΠΟ ΦΟΡΕΙΣ ΠΙΣΤΟΠΟΙΗΣΗΣ ΟΠΩΣ ΤΟ ECDL
ΠΛΗΡΟΦΟΡΙΕΣ ΕΓΓΡΑΦΕΣ ΑΠΟΓΕΥΜΑΤΑ ΚΑΘΗΜΕΡΙΝΑ
→ ΤΗΛ 22410 - 75850 ←
AE992
Ι.Δ.Ε. ΑΠΟ ΤΟ 1993 ΤΟ ΚΛΕΙΔΙ ΣΤΗΝ ΕΚΠΑΙΔΕΥΣΗ ΤΗΣ ΠΛΗΡΟΦΟΡΙΚΗΣ ΚΑΙ ΔΙΟΙΚΗΣΗΣ ΕΠΙΧΕΙΡΗΣΕΩΝ!!!

ΤΑΒΕΡΝΑ
ΤΑ 4 ΑΔΕΛΦΙΑ
4 αδέλφια ...και αμέτρητες γεύσεις!!!
4 αδέλφια ...και αμέτρητη νοστιμιά!!!
Ταβέρνα τα 4 αδέλφια
Εδώ η απόλαυση ...δεν μετριέται!!!
Ενα μενού με πεντανόστιμες επιλογές, που θα σας εκπλήξει με τις γεύσεις του!!!
Μπριζόλες, χωριάτικα λουκάνικα, κατσικάκι, αρνάκι γάλακτος και σουβλάκια, όλα καλοψημένα και λαχταριστά στα κάρβουνα!
Μοναδικά φαγητά φούρνου, καθώς και οι γνωστές σπέσιαλ γεύσεις κατσικάκι με πατάτες, με ρεβίθια ή με φασόλια!!!

Ταβέρνα τα 4 αδέλφια!!
Με τη μεγαλύτερη ποικιλία σε μεζεδάκια!!
Πιταρούδια, τυροκεφτέδες, ντολμάδες, μπακαλιάρος, καλαμάρι και κεφτέδες, με χωριάτικο ψωμί και ντόπιο κρασί!!!
Στο χωριό Απόλλωνα!!
Ανοιχτά ΣΑΒΒΑΤΟΚΥΡΙΑΚΑ, ΑΡΓΙΕΣ και ΓΙΟΡΤΕΣ!!
Τηλέφωνο για ρεζερβέ 22460 91050!!!
Ταβέρνα τα 4 αδέλφια!!!
Αμέτρητες νοστιμιές... αξεπέραστες γεύσεις!!!
AE924

SAIS TRAVEL

ΕΚΠΛΗΚΤΙΚΗ ΠΡΟΣΦΟΡΑ

• ΜΥΡΑ – ΑΓ. ΝΙΚΟΛΑΟΣ – ΛΙΒΙΣΙ – ΦΕΤΙΓΙΕ – ΚΑΣ – ΑΝΤΑΛΕΙΑ

Από 5/12–8/12

Ξενοδοχεία 4 και 5***** με ημιδιατροφή

ΠΡΟΣΦΟΡΑ ΜΟΝΟ 170 ευρώ

• ΜΥΡΑ – ΚΩΝ/ΠΟΛΗ – ΣΜΥΡΝΗ

Για όσους θέλουν να συνεχίσουν την εκδρομή τους μετά τα ΜΥΡΑ από 5-13/12

• ΧΡΙΣΤΟΥΓΕΝΝΑ–ΠΡΩΤΟΧΡΟΝΙΑ

* Παρίσι-Disneyland	Ημέρες	4, 6, 8
* Ρώμη	"	4, 5
* Ρώμη-Φλωρεντία	"	6
* Γύρος Ιταλίας	"	8
* Μαδρίτη-Ανδαλουσία	"	8
* Γύρος Ισπανίας	"	10
* Βουδαπέστη ή Πράγα	"	4
* Βιέννη-Σάλτσμπουργκ	"	4, 5, 6
* Λονδίνο	"	4, 5
* Λαπωνία (χωριό Αϊ-Βασίλη)	"	6
* Μόσχα	"	5
* Κωνσταντινούπολη, Προύσσα	"	4
* Κύπρος	"	5
* Πανόραμα Ελβετίας	"	7
* Τυνησία ή Μαρόκο	"	8
* Μαγευτικό Τυρόλο	"	4
* Αίγυπτο- κρουαζιέρα Νείλου	"	4, 6, 8
* Ντουμπάι	"	4, 5
* Μπανγκόγκ-Σιγκαπούρη-Πουκέτ	"	15

Και άλλες πολλές εκδρομές

Ακόμη:
* Μεμονωμένα πακέτα, πακέτα για νεόνυμφους
* Εκδρομές στην Ελλάδα, χιονοδρομικά κέντρα στην Ελλάδα και εξωτερικό

Ελάτε για πρόγραμμα

ΠΡΑΚΤΟΡΕΙΟ ΤΑΞΙΔΙΩΝ

ΣΑΒΒΑΣ ΣΑΗΣ

Το πρακτορείο που εμπιστεύονται όλοι για τη σοβαρότητά του και την ποιότητα των εκδρομών του.

ΔΙΑΦΗΜΙΣΤΕΣ ΜΑΣ ΕΙΝΑΙ ΟΙ ΙΔΙΟΙ ΟΙ ΠΕΛΑΤΕΣ ΜΑΣ

ΤΑΡΠΟΝ ΣΠΡΙΝΓΚΣ 42 (δίπλα στην Τραπ. Πίστεως) · Τηλ. 39781-3

χπ127

Από τον διευθυντή ΕΟΤ Δωδεκανήσου

Παρέμβαση για το Πάρκο του «Θέρμαι»

Αποτελεί εδώ και καιρό αιτία δυσφήμισης

Εστία δυσφήμισης αποτελεί για την πόλη της Ρόδου, το πάρκο του «Θέρμαι» το οποίο παρά τις κατά καιρούς υποσχέσεις που έχουν δοθεί, έχει τα μαύρα του τα χάλια!

Ανεκπλήρωτες μένουν επίσης οι κατά καιρούς υποσχέσεις της πολιτικής ηγεσίας, για την παραχώρηση του πάρκου στο δήμο Ρόδου, που θεωρείται ότι είναι η πλέον σωστή και ρεαλιστική λύση.

Δυστυχώς ούτε το πάρκο έχει παραχωρηθεί ούτε οι αρμόδιοι της Εταιρείας Τουριστικής Ανάπτυξης (ΕΤΑ) φροντίζουν γι'αυτό.

Κατά καιρούς το θέμα έχει απασχολήσει το Δημοτικό Συμβούλιο και τα τοπικά μέσα ενημέρωσης, και πάλι όμως, εδώ και δεκαπέντε τουλάχιστον χρόνια, οι αρμόδιοι δεν συγκινούνται.

Ενδεικτικό των αρνητικών εντυπώσεων που προκαλούνται από την κατάσταση του πάρκου, είναι το γεγονός ότι υπάρχουν συνεχείς καταγγελίες και διαμαρτυρίες στα γραφεία του ΕΟΤ.

Το κλίμα αυτό, το μεταφέρει με έγγραφό του προς το διευθύνοντα σύμβουλο της ΕΤΑ κ. Κωνσταντίνο Ζαχαρόπουλο, ο προϊστάμενος της Διεύθυνσης Τουρισμού Δωδεκανήσου κ. Δημήτρης Καπετάνος.

Αναφέρει συγκεκριμένα τα εξής:

«Κε Διευθύνοντα Σύμβουλε,

Σας γνωρίζουμε ότι η Υπηρεσία μας έχει γίνει συχνά αποδέκτης καταγγελιών από πολίτες της Ρόδου αλλά και τουρίστες για την εγκατάλειψη του πάρκου «Θέρμαι» στο κέντρο του οποίου η άδεια και εγκαταλελειμμένη πισίνα δημιουργεί τις χειρότερες εντυπώσεις. Το εν λόγω πάρκο βρίσκεται μόλις λίγα μέτρα από την Υπηρεσία μας.

Υπόψη ότι η Υπηρεσία καθαριότητας του δήμου Ροδίων προβαίνει κατά τακτά διαστήματα σε καθαριότητα του εν λόγω πάρκου, ο δε Δήμαρχος κ. Γιαννόπουλος έχει εκδηλώσει κατά καιρούς το ενδιαφέρον του για την παραχώρηση και εκμετάλλευσή του.

Κε Δ/ντα Σύμβουλε παρακαλούμε για τις δικές σας ενέργειες λόγω αρμοδιότητας. Παραμένω στη διάθεσή σας για οποιαδήποτε συμπληρωματική πληροφορία.

Με εκτίμηση
Ο προϊστάμενος της Δ/νσης
Δημήτρης Καπετάνος»

Σύμφωνα με πληροφορίες η Διεύθυνση Τουρισμού, έχει επισημάνει το πρόβλημα κι άλλες φορές προς τους αρμόδιους του ΕΟΤ, της ΕΤΑ κ.λ.π., στέλνοντας μάλιστα και σχετικές φωτογραφίες, όπου απεικονίζεται η μετατροπή του πάρκου σε σκουπιδότοπο.

Εκδηλώσεις της Αδελφότητας Κρητών και το Σάββατο

Οι εκδηλώσεις που οργάνωσε φέτος η Αδελφότητα Κρητών Ρόδου για να τιμήσει την επέτειο του Αρκαδίου ολοκληρώνονται με την κρητική και νησιωτική βραδιά που θα γίνει το Σάββατο 26 Νοεμβρίου 2005 στο ξενοδοχείο Φαληράκι Μπίτς.

Για την ξεχωριστή αυτή βραδιά θα έλθουν από την Κρήτη ο λυράρης Γιώργος Κατσαμάς και ο λαουτιέρης Σήφης Κατσαμάς, γνωστοί και οι δύο στους φίλους της κρητικής μουσικής στη Ρόδο. Μαζί τους θα είναι ο Μανόλης Βερδινάκης στο λαούτο και ο Δημήτρης Κολιακουδάκης στην κιθάρα.

Οι Κατσαμάδες υπηρετούν με υπευθυνότητα την κρητική μουσική, η τελευταία τους μάλιστα δισκογραφική δουλειά «στιγμές να σου θυμούμαι» είναι χαρακτηριστικό δείγμα αυθεντικής έκφρασης της μουσικής μας, η οποία έχει γνωρίσει πολύ μεγάλη επιτυχία.

Είναι γνωστό ότι η μελωδικότητα έκφρασης και το κέφι που δημιουργούν στα γλέντια που συμμετέχουν είναι από τα χαρακτηριστικά των Κατσαμάδων και των συνεργατών τους.

Η βραδιά αυτή θα ξεχωρίσει και για έναν πρόσθετο λόγο. Θα έλθει από την Κρήτη ο Ρεθεμνιώτης βετεράνος της λύρας Γεράσιμος Σταματογιαννάκης, τον οποίο η αδελφότητα Κρητών θα τιμήσει για την προσφορά του στη μουσική παράδοση της Κρήτης.

Είναι μια σπάνια ευκαιρία ν' ακούσει κανείς αυθεντικούς Κρητικούς καλλιτέχνες οι οποίοι έχουν μεγαλώσει με τ'ακούσματα του Μουντάκη, του Σκορδαλού και των άλλων μεγάλων δασκάλων της κρητικής μουσικής.

Οι διοργανωτές της εκδήλωσης πιστεύουν ότι με τη μουσική και το τραγούδι των Κατσαμάδων, καθώς και με το προσεκτικά επιλεγμένο κρητικό μενού, η βραδιά αυτή θα μείνει σε όλους αξέχαστη.

DODEKANISOS
ΔΩΔΕΚΑΝΗΣΟΣ ΝΑΥΤΙΛΙΑΚΗ Ν.Ε.

ΔΩΔΕΚΑΝΗΣΟΣ ΝΑΥΤΙΛΙΑΚΗ Ν.Ε.
ΑΥΣΤΡΑΛΙΑΣ 3, Τ.Κ. 85100, Τ.Θ. 4072-ΡΟΔΟΣ
ΤΗΛ. 22410 70590, ΦΑΞ 2241070591
WEB. www.12ne.gr E-MAIL info@12ne.gr

ΔΡΟΜΟΛΟΓΙΑ ΤΟΥ ΤΑΧΥΠΛΟΟΥ ΚΑΤΑΜΑΡΑΝ
"ΕΞΠΡΕΣ" Από 9/11/2005 έως 04/12/2005

ΔΕΥΤΕΡΑ

ΛΙΜΑΝΙ	ΑΦΙΞΗ	ΑΝΑΧ/ΣΗ
ΡΟΔΟΣ		**14.30**
ΣΥΜΗ	15.20	15.30
ΚΩΣ	17.00	17.10
ΚΑΛΥΜΝΟΣ	17.45	17.50
ΛΕΡΟΣ	**18.40**	**Δ/ΣΗ**

ΤΡΙΤΗ

ΛΙΜΑΝΙ	ΑΦΙΞΗ	ΑΝΑΧ/ΣΗ
ΛΕΡΟΣ		**06.50**
ΚΑΛΥΜΝΟΣ	07.40	07.50
ΚΩΣ	08.30	08.40
ΣΥΜΗ	10.10	10.20
ΡΟΔΟΣ	**11.10**	**Δ/ΣΗ**

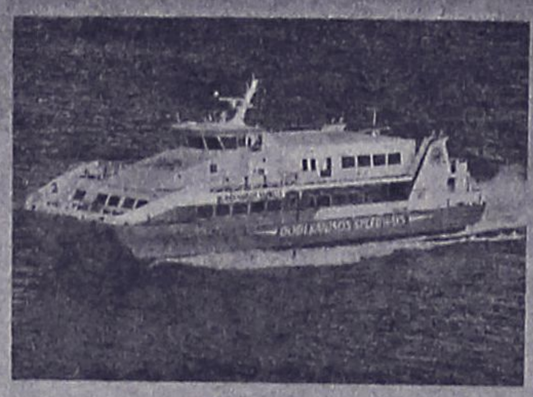

ΤΕΤΑΡΤΗ

ΛΙΜΑΝΙ	ΑΦΙΞΗ	ΑΝΑΧ/ΣΗ
ΡΟΔΟΣ		**08.30**
ΣΥΜΗ	09.20	09.30
ΚΩΣ	11.00	11.10
ΚΑΛΥΜΝΟΣ	11.50	12.00
ΛΕΡΟΣ	12.50	13.30
ΚΑΛΥΜΝΟΣ	14.20	14.30
ΚΩΣ	15.10	15.20
ΣΥΜΗ	16.45	16.50
ΡΟΔΟΣ	**17.40**	**Δ/ΣΗ**

ΠΕΜΠΤΗ

ΛΙΜΑΝΙ	ΑΦΙΞΗ	ΑΝΑΧ/ΣΗ
ΡΟΔΟΣ		**08.30**
ΚΑΣΤ/ΡΙΖΟ	11.00	11.30
ΡΟΔΟΣ	14.00	14.30
ΣΥΜΗ	15.20	15.30
ΚΩΣ	17.00	17.10
ΚΑΛΥΜΝΟΣ	**17.50**	**Δ/ΣΗ**

ΠΑΡΑΣΚΕΥΗ

ΛΙΜΑΝΙ	ΑΦΙΞΗ	ΑΝΑΧ/ΣΗ
ΚΑΛΥΜΝΟΣ		**07.30**
ΚΩΣ	08.10	08.20
ΣΥΜΗ	09.45	09.50
ΡΟΔΟΣ	10.40	14.30
ΣΥΜΗ	15.20	15.30
ΚΩΣ	17.00	17.10
ΚΑΛΥΜΝΟΣ	17.45	17.50
ΛΕΡΟΣ	**18.40**	**Δ/ΣΗ**

ΣΑΒΒΑΤΟ

ΛΙΜΑΝΙ	ΑΦΙΞΗ	ΑΝΑΧ/ΣΗ
ΛΕΡΟΣ		**06.50**
ΚΑΛΥΜΝΟΣ	07.40	07.50
ΚΩΣ	08.30	08.40
ΣΥΜΗ	10.10	10.20
ΡΟΔΟΣ	11.10	15.30
ΣΥΜΗ	16.20	16.30
ΚΩΣ	18.00	18.10
ΚΑΛΥΜΝΟΣ	18.50	19.00
ΛΕΡΟΣ	**19.50**	**Δ/ΣΗ**

ΚΥΡΙΑΚΗ

ΛΙΜΑΝΙ	ΑΦΙΞΗ	ΑΝΑΧ/ΣΗ
ΛΕΡΟΣ		**13.30**
ΚΑΛΥΜΝΟΣ	14.20	14.30
ΚΩΣ	15.10	15.20
ΣΥΜΗ	16.40	16.50
ΡΟΔΟΣ	**17.40**	**Δ/ΣΗ**

ΑΕ592

ΜΙΚΡΕΣ αγγελίες

ΘΑ ΜΑΣ ΒΡΕΙΤΕ
στα κεντρικά μας γραφεία επί της Μαρ. Μαλλιαράκη 11 (τελευταία πάροδος Καναδά).

Τα τηλέφωνα μας είναι:
(22410) 22210, (22410) 75230

ΕΝΟΙΚΙΑΣΕΙΣ ΑΚΙΝΗΤΩΝ & ΕΠΙΧΕΙΡΗΣΕΩΝ

ΕΝΟΙΚΙΑΖΕΤΑΙ ολοκαίνουργιο **διαμερισματάκι** επιπλωμένο (ψυγείο, φουρνάκι, ηλιακό κ.λπ.) αποτελούμενο από κουζίνα, καθιστικό και μια κρεβατοκάμαρα με δική του αυλίτσα χωρίς κοινόχρηστα, για απεριόριστο χρονικό διάστημα σε ήσυχο δρόμο στο κέντρο της Ρόδου. Πληρ. τηλ. 6972262815 MZT231123

ΕΝΟΙΚΙΑΖΟΝΤΑΙ λουξ **διαμερίσματα (γκαρσονιέρες και δυάρια)** επιπλωμένα με air condition, για φοιτητές και εκπαιδευτικούς στην περιοχή Μητροπόλεως και επιπλωμένη και επιπλωμένη **γκαρσονιέρα** στην περιοχή Σγουρού. Πληρ. τηλ. 6977896444, 2241029452 MZT231125

ΕΝΟΙΚΙΑΖΕΤΑΙ γραφείο 1ου ορόφου 60 τ.μ. με δικό του WC, κατάλληλο για δικηγορικό γραφείο ή ιατρείο, στα 100 μαγαζιά, Σοφ. Βενιζέλου 1. Πληρ. τηλ. 2241076450, 6944842894 MOO186

ΕΝΟΙΚΙΑΖΕΤΑΙ διαμέρισμα περ. 90 τ.μ. με τρία υπνοδωμάτια, σαλοτραπεζαρία, κουζίνα, μπάνιο στην οδό Κομνηνών 37. Πληρ. τηλ. 2241061500, 6937398975 MZT231116

ΕΝΟΙΚΙΑΖΕΤΑΙ διαμέρισμα 90 τ.μ. περιοχή Αγ. Νικολάου πρώτος όροφος με 2 υπνοδωμάτια, σαλόνι, κουζίνα, τραπεζαρία, WC, αποθήκη και πάρκιν. Κατάλληλο για στρατιωτικούς και για οικογένειες. Πληρ. τηλ. 6946538218 MZT231102

ΕΝΟΙΚΙΑΖΟΝΤΑΙ: α) **μαγαζί** 50 τ.μ. επί της Απ. Παύλου δίπλα στο καφέ Verdi, κατάλληλο για οποιαδήποτε χρήση, β) **διαμέρισμα** 50 τ.μ. επιπλωμένο στους Δασκάλους. Πληρ. τηλ. 2246051285, 6948896190 MZT231103

ΕΝΟΙΚΙΑΖΕΤΑΙ διαμέρισμα 1ου ορόφου 100 τ.μ. με τρία υπνοδωμάτια, σαλόνι, κουζίνα, μπάνιο, αποθήκη, θέρμανση, με θερμοπομπούς, ηλιακό, τέντες στην οδό Αμστερνταμ 17. Πληρ. τηλ. 2241061148, 36407 MZT231101

ΕΝΟΙΚΙΑΖΕΤΑΙ διαμέρισμα 75 τ.μ. σε διώροφο κτίσμα επί της Απ. Παύλου στην περιοχή Ανάληψης, αποτελούμενο από 2 υπνοδωμάτια, WC, κουζίνα - σαλόνι, ενιαίος χώρος με μεγάλο μπαλκόνι. Πληρ. τηλ. 2241063504, 6973877075 MXP13134

ΕΝΟΙΚΙΑΖΕΤΑΙ στα Μελίσσια Κοσκινού σε μονοκατοικία δυάρι ισόγειο **διαμέρισμα** 45 τ.μ. πλήρως επιπλωμένο, με air condition, (ζεστό-κρύο), πανοραμική θέα, ιδιωτικό πάρκιν. Τιμή 250 ευρώ. Πληρ. τηλ. 2241064998 MZT231104

ΕΝΟΙΚΙΑΖΕΤΑΙ διαμέρισμα στην οδό Αλ. Παναγούλη 42. Πληρ. τηλ. 2241032192, 75442 MXP13132

ΕΝΟΙΚΙΑΖΕΤΑΙ στη Σκεύου Ζερβού **διαμέρισμα** 60 τ.μ. επιπλωμένο ή όχι, ημιορόφου, κουφώματα αλουμινίου, κήπος κ.λπ. πολύ ωραίο, ενοίκιο 285 ευρώ, 1 υπνοδωμάτιο, σαλόνι, κουζίνα, μπάνιο. Πληρ. τηλ. 6972812184 MZT231108

ΕΝΟΙΚΙΑΖΕΤΑΙ διαμέρισμα επί της οδού Πειραιώς 62 (πίσω από το Γυμνάσιο) με δύο υπνοδωμάτια, κουζίνα, WC και σαλοτραπεζαρία και χωλ. Αποκλείονται αλλοδαποί. Πληρ. τηλ. 6942921666 MZT231110

ΕΝΟΙΚΙΑΖΟΝΤΑΙ καινούργια **διαμερίσματα** πλήρως εξοπλισμένα με κουζίνα, τραπεζαρία, ντουλάπες, κρεβάτια, air condition, ηλιακό, TV, σε πολύ προσιτές τιμές σε ήσυχη περιοχή της Κρεμαστής. Δίπλα στο Λύκειο. Πληρ. τηλ. 2241090005, 6979834185 MZT231114

ΕΝΟΙΚΙΑΖΕΤΑΙ κατάστημα 50 τ.μ. στο κέντρο του Φαληρακίου το οποίο λειτουργεί σαν γραφείο γεν. Τουρισμού, κατάλληλο για οποιαδήποτε χρήση. Πληρ. τηλ. 6944636141, 2241086888 MZ231113

ΕΝΟΙΚΙΑΖΕΤΑΙ διαμέρισμα 130 τ.μ. με 3 υπνοδωμάτια, κουζίνα, σαλόνι, λουτρό και WC, 1ου ορόφου σε ήσυχη περιοχή στην Ανάληψη. Τιμή 500 ευρώ. Πληρ. τηλ. 6945769958 ΜΧΠ1588.4

ΕΝΟΙΚΙΑΖΕΤΑΙ γκαρσονιέρα καινούργια λουξ κατασκευής πλήρως επιπλωμένη σε καλή περιοχή στους Δασκάλους, προτιμούνται στρατιωτικοί - φοιτητές - εκπαιδευτικοί. Πληρ. τηλ. 2241023815, 2241078275, 6945769958 ΜΧΠ1588.2

ΕΝΟΙΚΙΑΖΟΝΤΑΙ α) **διαμέρισμα** πολυτελείας 3άρι με πάρκινγκ - ηλιακό, χωρίς κοινόχρηστα επιπλωμένο ή μη με δύο air condition, χωρίς κοινόχρηστα σε ήσυχη περιοχή στην Ιξιά, β) **studio** ημιϋπόγειο επιπλωμένο καινούργιο με πάρκινγκ χωρίς κοινόχρηστα σε ήσυχη περιοχή της Ιξιάς. Πληρ. τηλ. 6946163747 MZT221115

ΕΝΟΙΚΙΑΖΟΝΤΑΙ δύο ισόγεια **διαμερίσματα** τριών υπνοδωματίων με ντουλάπες στα δωμάτια και στο χωλ, σαλόνι, κουζίνα, μπάνιο και αυλές, το ένα με ιδιωτικό πάρκινγκ και αποθήκη 20 τ.μ. στην οδό Καλαμάτας στην Ανάληψη. Πληρ. τηλ. 6947327299 ΜΑΠ530

ΕΝΟΙΚΙΑΖΕΤΑΙ σε ήσυχη περιοχή στην παραλία Ιξιάς πάνω στο κύμα, **δωμάτιο** 20 τ.μ. επιπλωμένο με πολυκουζινάκι και ατομική τουαλέτα (βλέπει στη θάλασσα). Πληρ. τηλ. 6948108636 MZT221113

ΕΝΟΙΚΙΑΖΕΤΑΙ λουξ **διαμέρισμα** 65 τ.μ. στις Καλυθιές με air condition, μεγάλη βεράντα, χώρο για πάρκινγκ. Πληρ. τηλ. 6932736641 MZT221111

ΕΝΟΙΚΙΑΖΕΤΑΙ διαμπερές **διαμέρισμα** σε κτίριο 2 ορόφων (οικογενειακό) στον β' όροφο σε ήσυχη περιοχή στο Ροδίνι, πίσω από το Β' Γυμνάσιο (Κεραμικό) Λυκίας 149 αποτελούμενο από 3 υπνοδωμάτια, σαλόνι, WC, κουζίνα με εντοιχιζόμενα ντουλάπια - φούρνο - ψυγείο με κεντρική θέρμανση. Τιμή 400 ευρώ. Πληρ. τηλ. 6932338313, 2241028198 MZT221109

ΕΝΟΙΚΙΑΖΕΤΑΙ μονοκατοικία στην Κρεμαστή με δύο υπνοδωμάτια, κουζίνα, σαλόνι, μπάνιο με ηλιακό και αποχετευτικό. Πληρ κ. Βασίλη τηλ. 2241095776, 6938077307 MZT221110

ΕΝΟΙΚΙΑΖΕΤΑΙ ισόγειο **κατάστημα** 150 τ.μ. κατάλληλο για Γυμναστήριο ή οποιαδήποτε άλλη χρήση, επί της οδού Χαραλάμπου Μόσχου 8 (παράλληλα επί της οδού Καναδά). Πληρ. τηλ. 2241065861, 6946540841 MZT221101

ΕΝΟΙΚΙΑΖΟΝΤΑΙ νεόκτιστα επιπλωμένα **διαμερίσματα** 1 και 2 υπνοδωματίων, με δική τους αυλή και πάρκινγκ, στην περιοχή της Ιαλυσού. Πληρ. τηλ. 2241095894, 6932238884 MZT221103

ΕΝΟΙΚΙΑΖΕΤΑΙ σε ωραία περιοχή της Αναλήψεως ημιϋπόγειο κάτω από μεζονέτα **διαμέρισμα** 2 υπνοδωματίων, σαλόνι, κουζίνα και αυλή. Πληρ. τηλ. 6977433315, 2241068433 MZT221107

ΕΝΟΙΚΙΑΖΟΝΤΑΙ στην Κρεμαστή σε ήσυχη περιοχή **studios** και **μικρά διαμερίσματα**, επιπλωμένα, άνετα, με ντους, WC, ηλιακό και ηλεκτρικό θερμοσίφωνα. Ανετο πάρκιν, κήπος με γκαζόν. Τιμή studios 150 ευρώ. τιμή διαμερ. 240 ευρώ. Πληρ. τηλ. 2241095695, 95487, 6934149360 ΜΑΠ527

ΕΝΟΙΚΙΑΖΕΤΑΙ διαμέρισμα 3 υπνοδωματίων επί της οδού Αννης - Μαρίας με βεράντες ολόγυρα, ηλιακό και νυκτερινό ρεύμα. Πληρ. τηλ. 2241094811, 6977514231 MZT211132

ΕΝΟΙΚΙΑΖΕΤΑΙ γκαρσονιέρα με υπνοδωμάτιο, σαλόνι-κουζίνα, ενιαίος χώρος, με air condition, στην Ανάληψη επί της Αθηνών 36. Πληρ. τηλ. 2241063702, 6947272593 MZT211134

ΕΝΟΙΚΙΑΖΟΝΤΑΙ studios πλήρως επιπλωμένα με θέα και άνετο χώρο στην Ανάληψη και στις 7 Βαγιές. Πληρ. τηλ. 2241066277, 6945296263 MZT211136

ΕΝΟΙΚΙΑΖΕΤΑΙ πολυτελές τριάρι **διαμέρισμα** στον β' όροφο με εντοιχισμένη κουζίνα επί της Μ. Πετρίδη 68. Πληρ. τηλ. 2241074009, 6945237624, 6972764614 MZT211107

ΕΝΟΙΚΙΑΖΕΤΑΙ studio επιπλωμένο στην Ιαλυσό κοντά στη θάλασσα, άνετο πάρκιν, τηλεόραση, όλος ο οικιακός εξοπλισμός, ζεστό νερό διαρκώς. Για ένα άτομο 175 ευρώ μαζί με το νερό και τα κοινόχρηστα. Πληρ. τηλ. 6936570851 MZT211116

ΚΡΕΜΑΣΤΗ, σε ήσυχη και άνετη περιοχή μόλις 200 μ. από την πλατεία, **ΕΝΟΙΚΙΑΖΟΝΤΑΙ** νέα, πλήρως επιπλωμένα **studios** (ενιαίος χώρος συν λουτρό), διαμπερή με ηλιακό, ηλεκτρικό θερμοσίφωνα, πολυκουζίνα, βεράντες, άνετο πάρκιν. Πληρ. κ. Μάνος τηλ. 2241081478-88818, 6938626179 ΜΑΠ524

ΕΝΟΙΚΙΑΖΟΝΤΑΙ studios νεόκτιστα σε πανοραμική θέα στα Κοσκινού. Επιπλωμένα με air condition, τηλεόραση, τουαλέτα, με όλο το νοικοκυριό του σπιτιού και με άνετο πάρκιν. Πληρ. τηλ. 6944840618 MZT191114

ΕΝΟΙΚΙΑΖΕΤΑΙ οροφοδιαμέρισμα σε άριστη κατάσταση 3 υπνοδωματίων, 2 WC, με θέρμανση, χώρο για αποθήκη επί της Μεσογείου 9- Ρόδος. Πληρ. τηλ. 2241039705 MZT211121

ΕΝΟΙΚΙΑΖΕΤΑΙ ισόγειο **διαμέρισμα** επιπλωμένο σε αρίστη κατάσταση, 2 υπνοδωμάτια, μεγάλο σαλόνι, κουζίνα, μπάνιο, Κολοκοτρώνη 87. Πληρ. τηλ. 6946581010 ΧΠ1084

ΕΝΟΙΚΙΑΖΕΤΑΙ στην Ιαλυσό **διαμέρισμα** 2 υπνοδωματίων, επιπλωμένο και πλήρες εξοπλισμένο και με τρία air condition. Πληρ. τηλ. 2241096531 MZT211105

ΕΝΟΙΚΙΑΖΕΤΑΙ διαμέρισμα 3άρι πλήρως επιπλωμένο σε καινούργια διώροφη οικοδομή στην οδό Μιχαήλ Καθοπούλη 10 στο Νιοχώρι, έναντι καφενέ "Κούκος" κατάλληλο για συγκατοίκηση. Πληρ. τηλ. 6937194354, 6934532740 MZT191103

ΕΝΟΙΚΙΑΖΟΝΤΑΙ δίχωρα επιπλωμένα **διαμερισματάκια** 50 τ.μ. στην περιοχή της Ιξιάς, με χώρο στάθμευσης, κήπο, πισίνα, θέρμανση και ζεστό νερό. Ιδανικό για εκπαιδευτικούς. Πληρ. τηλ. 2241093791, 6944658034, www.eleonas.net MAT3752

ΕΝΟΙΚΙΑΖΕΤΑΙ νεόκτιστο **διαμέρισμα** 70 τ.μ. στα Κοσκινού ενιαίος χώρος σαλόνι, κουζίνα, 2 υπνοδωμάτια με εντοιχισμένες ντουλάπες, εντοιχισμένη κουζίνα και μεγάλος αύλειος χώρος. Πληρ. τηλ. 2241069576, 6944647265 MOO189

ΕΝΟΙΚΙΑΖΟΝΤΑΙ γραφεία επί της πλατείας Κύπρου έναντι τράπεζας Πίστεως και Εθνικής τράπεζας, στον α' και β' όροφο 25 τ.μ., 45 τ.μ. και 70 τ.μ. Επίσης **πωλείται μερίδα** στον Σύνδεσμο Αιγυπτιωτών Ρόδου 460 τ.μ. Πληρ. τηλ. 2241026021, 6946020735 MZT181115

ΕΝΟΙΚΙΑΖΕΤΑΙ γκαρσονιέρα πλήρως επιπλωμένη με κουζίνα, ψυγείο, ηλιακό θερμοσίφωνα. Πληρ. τηλ. 2241066485, 6936131015, 6936131019 MZT191112

ΕΝΟΙΚΙΑΖΕΤΑΙ διαμέρισμα 2 υπνοδωματίων, σαλόνι, κουζίνα, WC στο Ροδίνι επί της Ελσίνκι. Πληρ. τηλ. 2241061735 MZT191101

ΕΝΟΙΚΙΑΖΕΤΑΙ άνετο, ευρύχωρο **τριάρι,** κοντά στην ΔΕΥΑΡ, 300 ευρώ. Πληρ. τηλ. 2241061401, 6976903968 Πέμπτη-Παρασκευή-Σάββατο-Κυριακή MZT181112

ΕΝΟΙΚΙΑΖΕΤΑΙ ισόγειο **διαμέρισμα** επί της Μυτιλήνης 9 (περιοχή Ανάληψης), 55 τμ. με δύο υπνοδωμάτια, μπάνιο, σαλόνι-κουζίνα ενιαίος χώρος με εντοιχισμένες ηλεκτρικές συσκευές και air condition σε όλους τους χώρους του σπιτιού. Μεγάλη αυλή χωρίς κοινόχρηστα. Πληρ. τηλ. 6944870650, 2241095284 MZT181114

ΕΝΟΙΚΙΑΖΕΤΑΙ επί της οδού Πελοποννήσου 8 **διαμέρισμα** 50 τ.μ. 2 δωματίων και λοιπών βοηθητικών χώρων. Πληρ. τηλ. 22241025927, 2241037138 κ' 6932842700 MZT181108

ΕΝΟΙΚΙΑΖΕΤΑΙ γκαρσονιέρα ανεξάρτητη επιπλωμένη με αιρ κοντίσιον στην οδό Δαιδάλου 17 στην Κρεμαστή. Πληρ. τηλ. 2241021335, 6945393764 MXP13128

ΕΝΟΙΚΙΑΖΕΤΑΙ ισόγειος **μονοκατοικία** 88 τ.μ. επί της οδού Γ. Καραϊσκάκη 30, έναντι Βενετοκλείου Γυμνασίου Ρόδου. Αποτελούμενη από αυλή-χωλ-σαλόνι, 2 υπνοδωμάτια, WC, αποθήκη, κουζίνα. Τιμή ενοικίου 380 ευρώ. Πληρ. κ. Μαλανδράκη Σταύρο, τηλ. 6944263852, 2241070999 MAT4137(1)

ΕΝΟΙΚΙΑΖΕΤΑΙ ΔΙΑΜΕΡΙΣΜΑ ΕΥΡΥΧΩΡΟ, ΔΙΧΩΡΟ, ΗΛΙΟΛΟΥΣΤΟ ΕΠΙ ΤΗΣ ΚΟΔΡΙΓΚΤΩΝΟΣ (ΠΕΡΙΟΧΗ ΣΤΑΔΙΟΥ ΔΙΑΓΟΡΑ). ΕΠΙΣΗΣ ΚΑΙ ΜΙΚΡΟΤΕΡΟ ΜΕΧΡΙ ΤΕΛΗ ΙΟΥΝΙΟΥ Ή ΚΑΙ ΓΙΑ ΜΙΚΡΟΤΕΡΟ ΔΙΑΣΤΗΜΑ. ΠΛΗΡ. ΤΗΛ. 2241031756 MAT4136

ΕΝΟΙΚΙΑΖΕΤΑΙ διαμέρισμα στη περιοχή Μητρόπολη επί της Δαμασκηνού. Πληρ. τηλ. 2241020607 MZT181106

ΕΝΟΙΚΙΑΖΕΤΑΙ στούντιος επιπλωμένο και άνετο στην οδό Αναστ. Βρόντη (δίπλα στου Ξενάκη). Πληρ. τηλ. 2241020775 και 2241091372 (ώρες καταστημάτων) MXP13125

ΕΝΟΙΚΙΑΖΟΝΤΑΙ δίχωρες **γκαρσονιέρες** πλήρως επιπλωμένες και εξοπλισμένες με ψυγείο, φουρνάκι, πλυντήριο ρούχων, TV, κλιματισμό, βεράντες, ηλιακούς θερμοσίφωνες, περιοχή Αγ. Νικολάου. Πληρ. τηλ. 2241027840, 6978747937 MZT171112

ΕΝΟΙΚΙΑΖΕΤΑΙ

λουξ διαμερισματάκι

φουλ εξοπλισμένο, WC με μπανιέρα, θέρμανση και πάρκιν, σε ήσυχη περιοχή στ' Ασγούρου με ωραία θέα. Τιμή λογική.

Πληρ. τηλ. 6947606922 ΜΑΠ514(Γ)

ΕΝΟΙΚΙΑΖΟΝΤΑΙ

δύο συνεχόμενα **καταστήματα** στο κέντρο των **Καλυθιών** 40 τ.μ. έκαστο. Μπορούν να ενοικιασθούν μεμονωμένα ή και τα δύο μαζί.

Πληρ. τηλ. 2241028568, 6938230919

ΜΑΠ529(Γ)

ΜΗΝΙΑΙΑ ΕΝΟΙΚΙΑΣΗ ΔΩΜΑΤΙΩΝ ΣΕ ΞΕΝΟΔΟΧΕΙΟ

Το ξενοδοχείο **ΝΟΥΦΑΡΑ** που βρίσκεται στο **κέντρο της πόλεως Ρόδου (2 λεπτά από Ακαδημία και 10 λεπτά από το Παν/μιο Αιγαίου) επί της Γρ. Λαμπράκη 35,** ενοικιάζει δωμάτια σε φοιτητές και σε οποιονδήποτε άλλο ενδιαφερόμενο.

Το δωμάτιο διαθέτει:
1) ατομικό μπάνιο
2) τηλέφωνο
3) ραδιόφωνο
4) τηλεόραση
5) ψυγείο
6) θέρμανση
7) ζεστό νερό
8) κοινόχρηστο χώρο για επιτραπέζια παιχνίδια
9) εβδομαδιαίως καθαρισμός δωματίου και
10) διάθεση ιματισμού (σεντόνια, κουβέρτες)

Πληρ. τηλ. 2241024545

MAT4118(Γ)

Μετακομίζετε;

γρήγορα εύκολα οικονομικά

MET.PO

ΡΟΔΟΣ: τηλ. 2241024388/6948003320
ΑΘΗΝΑ: τηλ. 2103464235/3476818-008

ΕΝΤΟΣ ΝΗΣΟΥ ΚΑΙ ΠΡΟΣ ΟΛΗ ΤΗΝ ΕΛΛΑΔΑ

MAT424

ΠΩΛΕΙΤΑΙ ή ΕΝΟΙΚΙΑΖΕΤΑΙ

εμπορική επιχείρηση
σε κεντρικό σημείο της Παλιάς Πόλης

Πληρ. τηλ. 6948254763 MAT4137(2)(Γ)

ΣΕ ΝΕΟΚΤΙΣΤΗ ΠΟΛΥΚΑΤΟΙΚΙΑ ΣΤΟ ΡΟΔΙΝΙ

ΕΝΟΙΚΙΑΖΟΝΤΑΙ

- **Διαμέρισμα** 105 τ.μ. με 3 υπνοδωμάτια, σαλόνι-κουζίνα ενιαίος χώρος και 2 WC με 2 πατάρια. Αυτόνομη θέρμανση και ηλιακό θερμοσίφωνα, πολυτελούς κατασκευής.
- **Δύο αίθουσες** 105 τ.μ. κατάλληλες για οποιαδήποτε χρήση.

Πληρ. τηλ. 6976787668 MXP13127(Γ)

ΕΝΟΙΚΙΑΣΕΙΣ

συνέχεια από την προηγούμενη

ΕΝΟΙΚΙΑΖΕΤΑΙ γωνιακό επιπλωμένο **studio** στο Ροδίνι α' ορόφου. Πληρ. τηλ. 6944361899 ΜΖΤ171111

ΕΝΟΙΚΙΑΖΕΤΑΙ γκαρσονιέρα πλήρως επιπλωμένη και εξοπλισμένη σε άριστη κατάσταση για ένα άτομο στο Ροδίνι. Τιμή 170 ευρώ. Πληρ. τηλ. 2241061840 ΜΖΤ181102

ΕΝΟΙΚΙΑΖΕΤΑΙ αποθήκη με ράμπα επί της Νικολάου Μαυρή μεσοτοιχία με την παλαιά ΔΕΗ. Πληρ. τηλ. 2241021757, 74722 ΜΖΤ171106

ΖΗΤΕΙΤΑΙ ΓΙΑ ΕΝΟΙΚΙΑΣΗ αποθήκη με ράμπα γύρω στα 80 τ.μ. στην πόλη της Ρόδου. Πληρ. τηλ. 6972248737, 6942683079, 2241075375 ΜΖΤ171102

ΕΝΟΙΚΙΑΖΕΤΑΙ διαμέρισμα ισόγειο 75 τ.μ. με 2 υπνοδωμάτια, σαλόνι, κουζίνα, μπάνιο και αυλή στην περιοχή Αγ. Νικολάου (Κοραή 10). Πληρ. τηλ. 2241020445, 23923 ΜΖΤ171105

ΕΝΟΙΚΙΑΖΕΤΑΙ διαμέρισμα επί της οδού Αντ. Βολονάκη. Πληρ. τηλ. 2241036838, 6978448603 ΜΖΤ161126

ΕΝΟΙΚΙΑΖΟΝΤΑΙ επιπλωμένα **διαμερίσματα** και **studio** στ' Αφάντου στον κεντρικό δρόμο (πλησίον υπέρ Μάρκετ Παναγιωτάς). Πληρ. τηλ. 2241051888, 6938060340 ΜΖΤ171113

ΕΝΟΙΚΙΑΖΕΤΑΙ μικρό **διαμέρισμα** για ένα άτομο στο κέντρο της πόλης ανεξάρτητο, ισόγειο με κήπο, επιπλωμένο με πολυκουζίνα, σαλονάκι και ένα υπνοδωμάτιο για όλο το χρόνο. Τιμή 250 ευρώ το μήνα. Πληρ. τηλ. 6972718731 πρωινές ώρες 09.00-14.00 ΜΖΤ161115

ΕΝΟΙΚΙΑΖΕΤΑΙ γκαρσονιέρα δίχωρη επιπλωμένη κατάλληλη για εκπαιδευτικούς ή φοιτητές με ηλιακό θερμοσίφωνα και αυλή ισόγειο κοντά στο κέντρο της πόλης. Πληρ. τηλ. 2241032291 ΜΖΤ161127

ΕΝΟΙΚΙΑΖΟΝΤΑΙ διαμερίσματα δυάρια καινούργια, πλήρως επιπλωμένα και εξοπλισμένα με εντοιχισμένη κουζίνα, φούρνο, air condition, θέρμανση-ψύξη, έναντι Μίρα Μάρε στην Ιξιά. Πληρ. τηλ. 6977656668, 2241075662 ΜΑΠ504

ΕΝΟΙΚΙΑΖΕΤΑΙ διαμέρισμα α' ορόφου σε διώροφη πολυκατοικία 145 τ.μ. ανακαινισμένο με ηλιακό, με σώματα θέρμανσης, επί της οδού Τσαβαρή 10,κατάλληλο και για επαγγελματική χρήση. Τιμή 450 ευρώ. Πληρ. τηλ. 6944434783, 2241037347 ΜΖΤ161117

ΕΝΟΙΚΙΑΖΕΤΑΙ όλος ο **όροφος** σε ανεξάρτητη διώροφη μονοκατοικία με κήπο κοντά στη θάλασσα στο κέντρο της πόλης, άνετο πάρκιν, περιοχή Ψαροπούλα. Διαθέτει τρεις κρεβατοκάμαρες με ντουλάπες και παρκέ, 2 μπάνια, 1 κουζίνα με οικοσυσκευή (πλυντήριο πιάτων και ηλεκτρική κουζίνα), τραπεζαρία, σαλόνι με τζάκι, ηλιακό θερμοσίφωνα, αυτόνομη θέρμανση με θερμοσυσσωρευτές, πατάρι, βεράντες. Τιμή 630 ευρώ. Πληρ. τηλ. 6972718731 πρωινές ώρες 09.00-14.00 ΜΖΤ161116

ΕΝΟΙΚΙΑΖΟΝΤΑΙ στην Ιαλυσό νεόκτιστα **διαμερίσματα** δυάρια, πλήρως επιπλωμένα. Πληρ. τηλ. 22410-91142, 94662, 6945594565 ΜΖΤ161104

ΕΝΟΙΚΙΑΖΕΤΑΙ δυομισάρι **διαμέρισμα** στην πάροδο Κοδριγκτώνος, ανακαινισμένο, μερικώς επιπλωμένο. Ιδανικό για 2 φοιτητές ή οικογένεια. Περιλαμβάνει ηλιακό και δεν έχει κοινόχρηστα. Ελεύθερο από 01/01/2006. Ενοίκιο 360 ευρώ. Πληρ. κα Χρύσα τηλ. 6948062317 ΜΧΡ13111

ΕΝΟΙΚΙΑΖΕΤΑΙ διαμέρισμα ισόγειο 100 τ.μ. επί της Λεμεσού αρ. 27. Πληρ. τηλ. 2241024543 μέχρι τις 16.00 ΜΖΤ151126

ΕΝΟΙΚΙΑΖΕΤΑΙ ανακαινισμένο **διαμέρισμα** ρετιρέ, 3άρι, πλήρως επιπλωμένο επί της οδού Λευκωσίας 18 (πλησίον Πανεπιστημίου Αιγαίου και Βενετοκλείου Σχολείου). Πληρ. τηλ. 2241068736, 6946908313 ΜΖΤ171121

ΕΝΟΙΚΙΑΖΕΤΑΙ διαμέρισμα επιπλωμένο (3 υπνοδωμάτια, 2 λουτρά, σαλόνι, κουζίνα) επί της οδού Μιχ. Πετρίδη. Πληρ. τηλ. 2241048305, 6944521378 ΜΧΡ13115

ΕΝΟΙΚΙΑΖΟΝΤΑΙ στο Παραδείσι κοντά στο αεροδρόμιο σε συγκρότημα **διαμερισμάτων,** μονόχωρα διαμερίσματα των 35 τ.μ και δίχωρα των 55 τ.μ. Ολα πολυτελή, επιπλωμένα, με μεγάλες βεράντες, air condition, κουζίνα, ψυγείο, ζεστό νερό όλο το 24ωρο κι εύκολο πάρκιν. Ειδικές τιμές για στρατιωτικούς και δημοσίους υπαλλήλους. Πληρ. τηλ. 6947429235, 2241033349 ΜΑΤ4116(2)

ΕΝΟΙΚΙΑΖΟΝΤΑΙ α) **διαμέρισμα** με πολυκουζινάκι 2 δωματίων πλήρως επιπλωμένο επί της οδού Γ. Παπανικολάου 35 στο κέντρο της πόλης, β) **διαμέρισμα** 2 υπνοδωματίων και λοιπών χώρων πλήρως επιπλωμένο επί της οδού 28ης Οκτωβρίου και Γρίβα γωνία, 2ος όροφος. Πληρ. τηλ. 6942400828 ΜΖΤ141109

ΕΝΟΙΚΙΑΖΟΝΤΑΙ ξενοδοχειακά διαμερίσματα και studios στις "7 ΒΑΓΙΕΣ" με το μήνα πρόσφατα ανακαινισμένα πλήρως επιπλωμένα με τηλεόραση, τηλέφωνο, ηλιακό, κλιματισμό ψύξη θέρμανση, καθαριότητα 2 φορές την εβδομαδα με πλήρη ιματισμό, σεντονια, κουβέρτες και εξοπλισμό κουζίνας, φούρνο, ψυγείο, εστίες, μαγειρικά σκεύη, πιάτα, ποτήρια κ.λπ. Το ξενοδοχείο διαθέτει σαλόνι/bar, αιθουσα με 2 τηλεοράσεις, INTERNET CORNER, πέργκολα και πισίνα σε μικρή απόσταση από το κέντρο της πόλης, το λιμάνι η το Πανεπιστήμιο, ιδανικό για φοιτητές, στρατιωτικούς, καθηγητές κ.λπ. Πληρ. τηλ. 2241036830, 6932934562 ΜΖΤ121124

ΕΝΟΙΚΙΑΖΟΝΤΑΙ γκαρσονιέρες επιπλωμένες (πολυκουζινάκι, τηλεόραση) επί της Ακτή Μιαούλη. Ενοίκιο 200 ευρώ όλα πληρωμένα. Πληρ. τηλ. 6974121825 ΜΖΤ141105

ΕΝΟΙΚΙΑΖΕΤΑΙ studio με κουζίνα και μπάνιο στην Ιερού Λόχου 30, Ιαλυσός, 1ος όροφος, 34 τ.μ. Πληρ. τηλ. 2241081154, 6946394445, 6937244798 ΜΧΡ13102

ΕΝΟΙΚΙΑΖΕΤΑΙ διάρι ρετιρέ διαμπερές με υπέροχη θέα σε νεόκτιστη οικοδομή, σε κεντρικό δρόμο, επί της Απ. Παύλου-Ανάληψη, **μόνο** σε ηλικιωμένο ζευγάρι. Πληρ. τηλ. 6936359775 ΜΖΤ121107

ΕΝΟΙΚΙΑΖΟΝΤΑΙ δύο κεντρικά **καταστήματα** 50 τ.μ. έκαστο επί της 28ης Οκτωβρίου. Πληρ. τηλ. 6947444099 ΜΑΠ490

ΕΝΟΙΚΙΑΖΟΝΤΑΙ επιπλωμένα **studios** σε ήσυχη περιοχή στην Κρεμαστή με ατομικό μπάνιο, πολυκούζινο, μπαλκόνια, κήπους με γκαζόν, χώρος για πάρκιν, ηλιακούς, ενοικιάζονται καθαρά με πλήρη ρουχισμό. Τιμή 140 ευρώ. Πληρ. τηλ. 6937606824ΜΑΠ486

ΣΤΟ ΠΑΡΑΔΕΙΣΙ **ΕΝΟΙΚΙΑΖΟΝΤΑΙ**: α) ισόγειο **κατάστημα** 50 τ.μ. επί της Λεωφ. Δημοκρατίας αριθμ. 47, β) διώροφη **μεζονέτα** 50 τ.μ. με υπόγειο 25 τ.μ. στην λεωφ. Δημοκρατίας και Κανάρη 1α. Τα πιο πάνω ακίνητα ενοικιάζονται και σαν ενιαίος χώρος. Πληρ. τηλ. 2241025450, 2241020277, 6979357878 ΜΖΤ091125

ΕΝΟΙΚΙΑΖΕΤΑΙ διώροφο κατάστημα 53 τ.μ. στο ισόγειο, 51 τ.μ. στον πρώτο όροφο και βεράντα 31 τ.μ. στην οδό Γεωργίου Λέοντος 13 (κοντά στο Ξεν. Μανούσος). Πληρ. τηλ. 2241025450, 2241020277, 6979357878 ΜΖΤ091124

ΕΝΟΙΚΙΑΖΕΤΑΙ διαμέρισμα 4άρι με ατομική θέρμανση και ηλιακό επί της οδού Λίνδου 15 στον Γ' όροφο. Κατάλληλο και για επαγγελματική χρήση. Τιμή 430 ευρώ. Πληρ. τηλ. 2241090477, 6945102642 ΜΖΤ081124

ΕΝΟΙΚΙΑΖΟΝΤΑΙ επιπλωμένα **διαμερίσματα** λουξ κατασκευής στην περιοχή Κολυμπίων επί της οδού Ευκαλύπτων. Πληρ. τηλ. 6973475460, 6978217523, 2245051230 ΜΖΤ091114

ΕΝΟΙΚΙΑΖΟΝΤΑΙ σε ωραία περιοχή της Ιαλυσού **νεόκτιστα διαμερίσματα** 2 και 3 υπνοδωματίων, μοντέρνος σχεδιασμός, άνετοι χώροι, τέλεια λειτουργικότητα. Ιδανικά για ζευγάρια που θέλουν να ξεκινήσουν τώρα την καινούργια τους ζωή. Πληρ. τηλ. 2241095815, 2241095657, 6945751664 ΜΖΤ081110

ΕΝΟΙΚΙΑΖΟΝΤΑΙ: α) studios επιπλωμένα με κλιματισμό και τηλεόραση επί της Παπαναστάση 10 στην περιοχή Δασκάλων, **θ) διαμέρισμα** στην Π. Πόλη Τληπολέμου 10. Πληρ. τηλ. 2241029196, 6946348257 ΜΖΤ081111

ΙΑΛΥΣΟΣ. ΕΝΟΙΚΙΑΖΟΝΤΑΙ με τον μήνα στο κέντρο της Ιαλυσού μονόχωρα ή δίχωρα επιπλωμένα **διαμερίσματα** πλήρως εξοπλισμένα με A/C, TV, 24ωρη παροχή ζεστού νερού. Πληρ. τηλ. 6974345362, 2241094525 ΜΑΤ3845

ΕΝΟΙΚΙΑΖΟΝΤΑΙ στο Φαληράκι με το μήνα ή την ημέρα **δωμάτια** δίχωρα (38 τ.μ.) και μονόχωρα (28 τ.μ.) από 2 έως 4 κλίνες. Προνομιούχος θέση. Εξαιρετική θέα. Εξοπλισμός κουζίνας πλήρης και air condition, τηλεόραση, τηλέφωνο, ζεστό νερό όλο το χρόνο, πάρκιν, φιλικό περιβάλλον, ησυχία, ασφάλεια, κατάλληλο για στρατιωτικούς, εκπαιδευτικούς, δημ. υπαλλήλους. Πληρ. τηλ. 2241085713 ΜΖΤ141018

ΕΝΟΙΚΙΑΖΟΝΤΑΙ επί της οδού Λεμεσού (πλησίον Eurobank, οδού Αννης Μαρίας) α) **γκαρσονιέρα** 25 τ.μ. α' ορόφου, μονόχωρη, επιπλωμένη, με θέρμανση, πλήρως ανακαινισμένη και β) **γραφείο** 100 τ.μ. α' ορόφου, πρόσοψης, τριών χώρων, κατάλληλο για τεχνικό γραφείο, ινστιτούτο αισθητικής, ιατρείο κ.λπ. Δυνατή και η τμηματική ενοικίαση. Πληρ. τηλ. 6944985612 ΜΖΤ031111

ΕΝΟΙΚΙΑΖΕΤΑΙ στο κέντρο της Ρόδου δίπλα στο Hondos Center, διαμέρισμα 85 τ.μ. στο 2ο όροφο ανακαινισμένο, επιπλωμένο, δύο υπνοδωμάτια, κεντρική θέρμανση και A/C. Πληρ. τηλ. 6932278587, 6972007352. ΜΑΤ4013(1)

ΕΝΟΙΚΙΑΖΟΝΤΑΙ με το μήνα ή την ημέρα **δωμάτια ξενοδοχείου** στο κέντρο της πόλης (πίσω από το Grand Hotel) για φοιτητές, καθηγητές, στρατιωτικούς κ.λπ. Το κάθε δωμάτιο είναι επιπλωμένο, με ψυγείο, τηλεόραση, τηλέφωνο, προσωπική τουαλέτα με μπανιέρα ή ντους. Στο σαλόνι λειτουργεί κουζίνα (με ελληνικά φαγητά) και καφέ μπαρ με μεγάλη τηλεόραση και δορυφορικά. Στην τιμή περιλαμβάνονται ιματισμός, εβδομαδιαίος καθαρισμός δωματίου, θέρμανση, ηλεκτρισμός και νερό. Τιμή μηνιαίως 220 ευρώ. Πληρ. τηλ. 2241036635, 6973872834 ΜΧΡ13112

ΕΝΟΙΚΙΑΖΕΤΑΙ διαμέρισμα α' ορόφου Κοσκινού σε διώροφη μονοκατοικία με μεγάλη θέα 110 τ.μ. 2 υπνοδωματίων, αυτόνομο, διαμπερές, λουξ κατασκευής, με κλιματισμό, ηλ. θερμοσίφωνα. Πληρ. τηλ. 6937262501 κα Μαρία ΜΖΤ240901

ΕΝΟΙΚΙΑΖΟΝΤΑΙ στο 6ο χλμ. λεωφόρου Ρόδου - Καλλιθέας: α) **γκαρσονιέρα** 2 δωματίων με WC ενοίκιο 150 ευρώ, β) **studio** με WC ενοίκιο 150 ευρώ, γ) **ένα μικρό δωμάτιο** με WC 120 ευρώ, δ) **κατάστημα** με μεγάλη δική του αυλή 69 τ.μ. ενοίκιο 450 ευρώ, ε) **αποθήκη** 500 τ.μ. ισόγεια (μόνο για οικ/κά υλικά) ενοίκιο 400 ευρώ. Αποκλείονται οι αλλοδαποί. Πληρ. τηλ. 2241028838, μόνο 10-1 το πρωί. ΜΧΠ851

ΕΝΟΙΚΙΑΖΟΝΤΑΙ studios επιπλωμένα δίχωρα 40 τ.μ. με πολυκουζινάκι, AC, ηλιακό θερμοσίφωνο, ιδιωτικό πάρκιν. Πληρ. τηλ. 22410-77038, 34523, 6937007739 ΜΑΤ3715

ΕΝΟΙΚΙΑΖΟΝΤΑΙ στην Ιαλυσό επί της λεωφόρου πλησίον SUPER MARKET Μαρινόπουλος, επιπλωμένα δίχωρα διαμερίσματα με κήπο και πισίνα, διαθέτουν κλιματιστικό, ηλιακό, ταχυθερμοσίφωνα, πλυντήριο ρούχων, καρτοτηλέφωνο και άνετο ιδιωτικό πάρκιν. Πληρ. τηλ. 2241022328 και 6947286406 ΜΖΤ191015

ΑΠΟΘΗΚΕΣ ΣΤΗΝ ΙΑΛΥΣΟ, ΕΝΟΙΚΙΑΖΟΝΤΑΙ 1) ΑΠΟΘΗΚΕΥΤΙΚΟΙ ΧΩΡΟΙ ΑΠΟ 100 ΕΩΣ 2000 Τ.Μ. ΚΑΙ ΥΨΟΣ 8 Μ. ΑΣΦΑΛΕΙΣ ΜΕ ΜΕΓΑΛΟΥΣ ΧΩΡΟΥΣ ΔΙΑΚΙΝΗΣΗΣ ΦΟΡΤΩΣΗΣ ΚΑΙ ΕΚΦΟΡΤΩΣΗΣ ΠΡΟΪΟΝΤΩΝ, 2) ΥΠΑΙΘΡΙΟΙ ΧΩΡΟΙ ΠΕΡΙΦΡΑΓΜΕΝΟΙ, ΑΣΦΑΛΕΙΣ, ΚΑΤΑΛΛΗΛΟΙ ΓΙΑ ΑΠΟΘΗΚΕΥΣΗ ΠΡΟΪΟΝΤΩΝ ΣΕ ΠΑΛΕΤΕΣ. ΠΛΗΡ. ΤΗΛ.6977271571 ΑΠΟ ΔΕΥΤΕΡΑ ΕΩΣ ΠΑΡΑΣΚΕΥΗ 08.00-15.00 κ. ΓΙΩΤΑ ΧΠΕ1912

ΕΝΟΙΚΙΑΖΕΤΑΙ στη Ρόδου-Λίνδου (κάτω από το Lidl) **χώρος** κατάλληλος για οποιαδήποτε επαγγελματική χρήση συνολικής έκτασης 2000 τ.μ. εκ των οποίων 800 τ.μ. κύριας χρήσης και 1200 τ.μ. αποθηκευτικοί χώροι. Πληρ. τηλ. 6944386929 κος Αλέξης Παπαγρηγορίου ΧΠ2367

TUI Hellas
ΖΗΤΑ
Οικόπεδο προς αγορά
από 10 στρέμματα περίπου και μέχρι 15 στην περιοχή Ασγούρου έως Φαληράκι.
Οι ενδιαφερόμενοι να απευθύνονται τις εργάσιμες ημέρες (Δευτέρα έως Παρασκευή) και ώρες 10.00 π.μ. έως 15.00 μ.μ. στον
κ. Ανδρίκου Δημήτρη τηλ. 2241089310-89311
Δεκτές παρουσιάσεις και κτηματομεσιτικών γραφείων
ΜΑΤ4151(Γ)

The Real Estate Leaders
RE/MAX
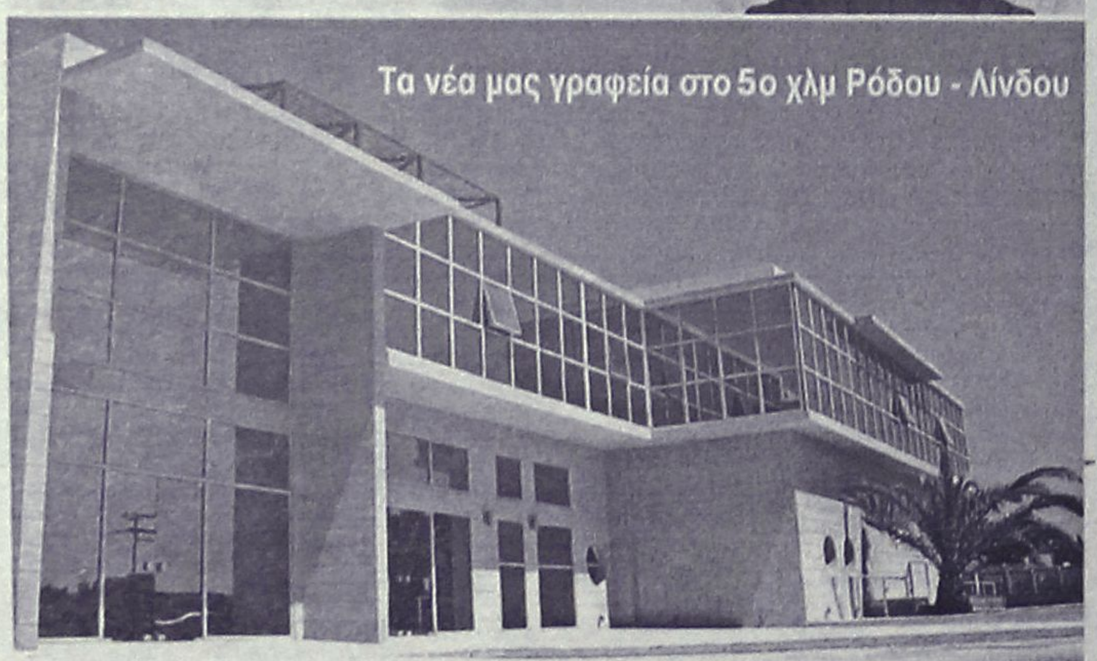

RE/MAX. Outstanding Agents. Outstanding Results.sm
• Αγοραπωλησίες - Ενοικιάσεις ακινήτων
• Με σοβαρότητα και επαγγελματισμό
• Στη Ρόδο, σε όλη την Ελλάδα και για κάθε γωνιά του κόσμου
Ζητούνται συνεργάτες
RE/MAX EXCLUSIVE RE/MAX EXPRESS
REMAX EXPRESS: 5ο χλμ. λεωφ. Ρόδου-Λίνδου
Τηλ: 2241064730, 64755,fax 2241064620 • www.remax.gr •e-mail: info@remaxexpress.gr
AE740

Profit & Solution
ΚΤΗΜΑΤΙΚΕΣ ΥΠΗΡΕΣΙΕΣ ΚΑΙ ΠΩΛΗΣΗ ΑΚΙΝΗΤΩΝ
Λεμεσού 34, 85100 Ρόδος
τηλ.: 22410 28100 φαξ.: 22410 28104
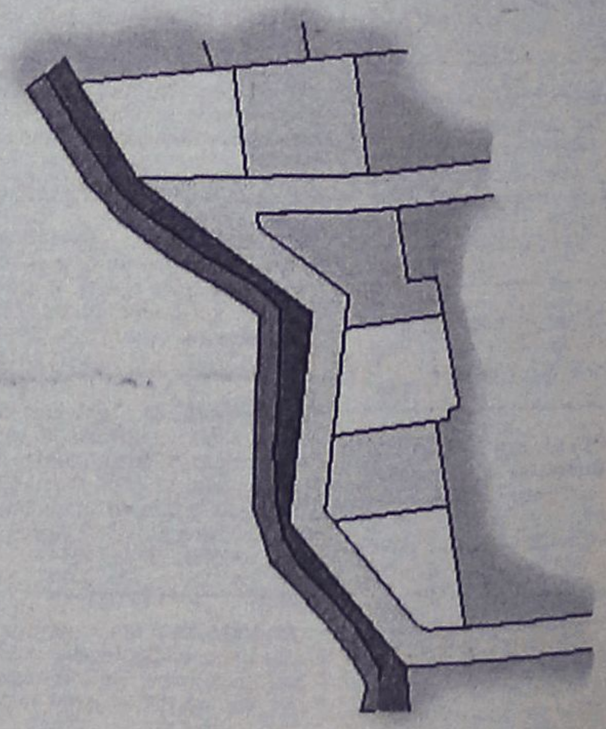
ΠΩΛΟΥΝΤΑΙ ΟΙΚΟΔΟΜΗΣΙΜΑ ΟΙΚΟΠΕΔΑ ΕΝΤΟΣ ΟΙΚΙΣΜΟΥ ΠΑΣΤΙΔΑΣ ΑΠΟ 285 τ.μ. - 400 τ.μ. ΜΕ ΑΔΕΙΑ ΟΙΚΟΔΟΜΗΣ
AE963

ΕΥΚΑΙΡΙΑ. ΠΩΛΕΙΤΑΙ

από ιδιώτη **μονοκατοικία** στην Ιξιά (πίσω από το Δημ. Σχολείο) 200 τ.μ. σε ένα στρέμμα, λουξ, κεντρική θέρμανση, ηλιακό, τζάκι.

Πληρ. τηλ. 2241095978 ΜΑΠ502(Γ)

ΜΗΝΙΑΙΑ ΕΝΟΙΚΙΑΣΗ ΔΩΜΑΤΙΩΝ ΣΕ ΞΕΝΟΔΟΧΕΙΟ

Το ξενοδοχείο ΕΛΕΝΑ

που βρίσκεται στο κέντρο της πόλεως Ρόδου, σε μικρή απόσταση από το λιμάνι και το Πανεπιστήμιο επί της οδού Γρίβα 78,

ΕΝΟΙΚΙΑΖΕΙ ΔΩΜΑΤΙΑ

ιδανικά για φοιτητές, στρατιωτικούς κ.λπ

Το ξενοδοχείο διαθέτει:
σαλόνι, café bar, αίθουσα τηλεόρασης και πισίνα

Το δωμάτιο διαθέτει:
α) ατομικό μπάνιο
β) τηλέφωνο
γ) ραδιόφωνο
δ) τηλεόραση
ε) ψυγείο
στ) θέρμανση
ζ) ζεστό νερό
η) εβδομαδιαίος καθαρισμός δωματίου και
θ) διάθεση ιματισμού (σεντόνια, κουβέρτες)

Τιμή από 200 ευρώ ανά μήνα

Πληρ. τηλ. 2241024755, 2241093019, κιν. 6942456013

ΜΑΠ468

ΠΩΛΟΥΝΤΑΙ

ΠΟΛΥΤΕΛΗ & ΗΛΙΟΛΟΥΣΤΑ

ΟΡΟΦΟΔΙΑΜΕΡΙΣΜΑΤΑ

ΕΠΙΦΑΝΕΙΑΣ 138 τ.μ.-120 τ.μ.-100 τ.μ.-50 τ.μ.
ΜΕ ΑΠΕΡΙΟΡΙΣΤΗ ΘΕΑ & ΜΕΓΑΛΕΣ ΒΕΡΑΝΤΕΣ
ΓΩΝΙΑ Κ. ΥΔΡΑΙΟΥ & Κ. ΤΣΑΛΔΑΡΗ
ΔΑΝΕΙΑ ΔΕΚΤΑ

ΠΛΗΡ. ΤΗΛ.: 6977 914567

(ΠΛΗΡΟΦΟΡΙΕΣ ΤΙΜΩΝ ΟΧΙ ΑΠΟ ΤΗΛΕΦΩΝΟ)

ΜΑΠ3734(Γ)

RHODES-GREECE
CAIRO PALACE

ΕΝΟΙΚΙΑΖΟΝΤΑΙ

- **ΚΑΤΑΣΤΗΜΑ ή ΓΡΑΦΕΙΟ** 90 τ.μ. στον όροφο των καταστημάτων του εμπορικού κέντρου
- **ΚΑΤΑΣΤΗΜΑ ή ΓΡΑΦΕΙΟ** 43 τ.μ. στον όροφο των καταστημάτων του εμπορικού κέντρου
- **ΚΑΤΑΣΤΗΜΑ ή ΓΡΑΦΕΙΟ** 30 τ.μ. στον όροφο των καταστημάτων του εμπορικού κέντρου
- **ΓΡΑΦΕΙΟ** 135 τ.μ. στον γ' όροφο επί του αίθριου της Εθ. 12νησίων
- **ΓΡΑΦΕΙΟ** 90 τ.μ. στον γ' όροφο επί του αίθριου της Εθ. 12νησίων.

Πληροφορίες: Κα ΦΡΑΝΣΙΣ ΝΙΟΤΗ
τηλ. 2241027600,
κιν. 6944618757, 6973572262, φαξ 2241023462
email: fniotis@otenet.gr ΜΧΠΞΕΝ102

ΑΝΕΓΕΡΣΙΣ Α.Ε.

ΟΙΚΟΔΟΜΙΚΕΣ & ΕΜΠΟΡΙΚΕΣ ΕΠΙΧΕΙΡΗΣΕΙΣ

ΠΩΛΟΥΝΤΑΙ

1. **ΚΑΤΑΣΤΗΜΑ** 65 τ.μ. με αποθήκη 35 τ.μ. και θέση στάθμευσης στην Κων. Υδραίου και Πτολεμαίων γωνία.
2. **ΚΑΤΑΣΤΗΜΑ** 45 τ.μ. με θέση στάθμευσης στην Κων. Υδραίου.
3. **ΚΑΤΑΣΤΗΜΑ** 75 τ.μ. με θέση στάθμευσης στην Κων. Τσαλδάρη.
4. **ΔΙΑΜΕΡΙΣΜΑ** 129 τ.μ. στον α' όροφο με θέση στάθμευσης στην Κων. Τσαλδάρη.
5. **ΔΙΑΜΕΡΙΣΜΑ** 129 τ.μ. στον β' όροφο με θέση στάθμευσης στην Κων. Τσαλδάρη.
6. **ΔΙΑΜΕΡΙΣΜΑ** 135 τ.μ. ρετιρέ με θέση στάθμευσης στην Κων. Υδραίου.
7. **ΜΟΝΟΚΑΤΟΙΚΙΕΣ** 135 τ.μ. στην περιοχή Γεννάδι.
8. **ΜΟΝΟΚΑΤΟΙΚΙΕΣ** 80 και 90 τ.μ. στα Λειβάδια Τήλου.

Αλεξανδρουπόλεως 2 • Ρόδος
Τηλ. 2241067267/Fax: 2241061297

ΜΕ ΤΗΝ ΠΟΛΥΕΤΗ ΠΕΙΡΑ	ΥΠΕΥΘΥΝΟΣ
ΤΟΥ ΝΙΚΟΛΑΟΥ ΜΙΧΑΛΗ	ΝΙΚΟΛΑΟΥ ΦΩΤΗΣ
ΤΗΛ. 6936550251	ΤΗΛ. 6936550250

ΑΕ955

SAVVAIDIS & Associates
Estate Agents & Consultants

ΠΡΟΝΟΜΙΑΚΑ ΟΙΚΟΠΕΔΑ ΣΤΟΥΣ ΤΡΕΙΣ

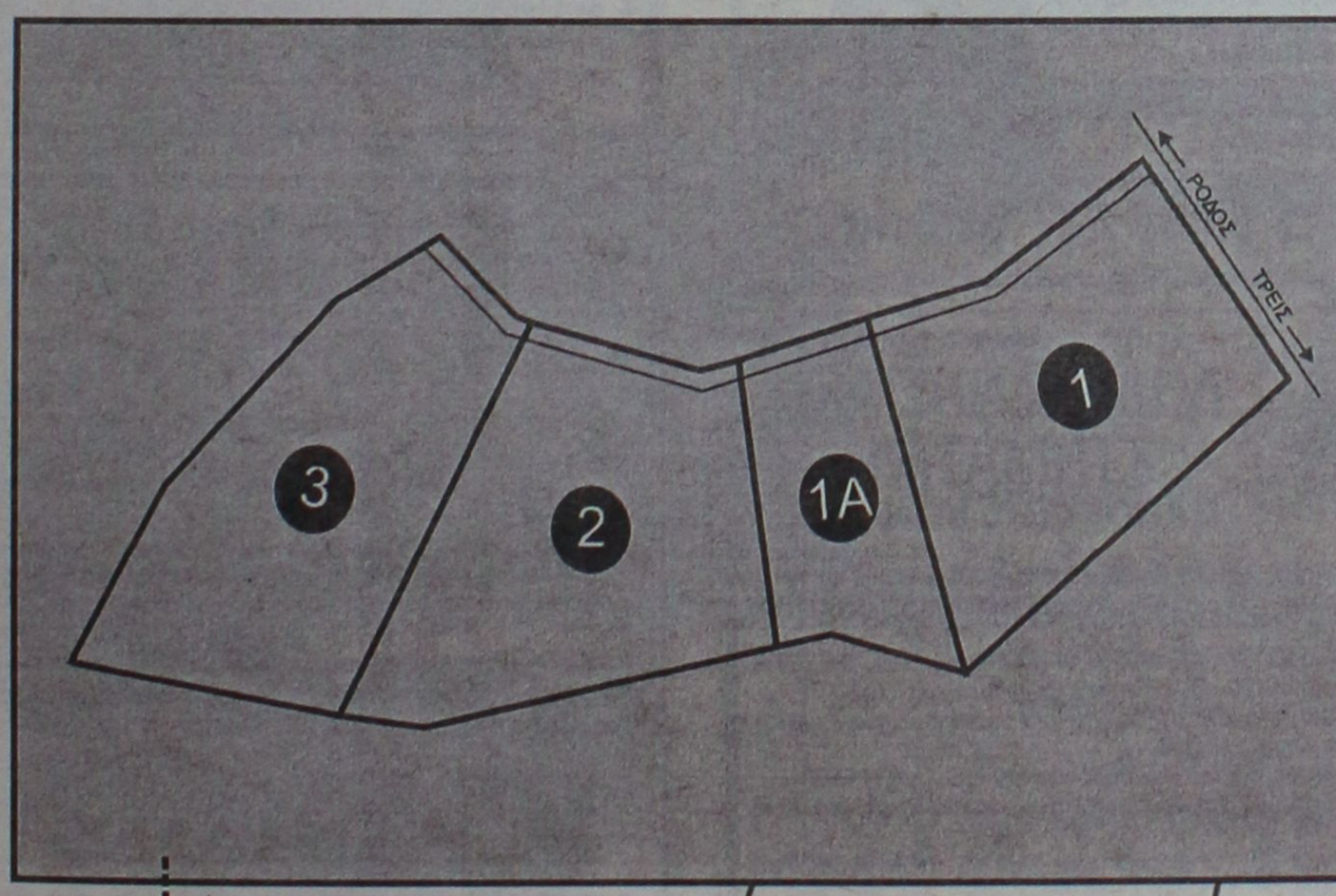

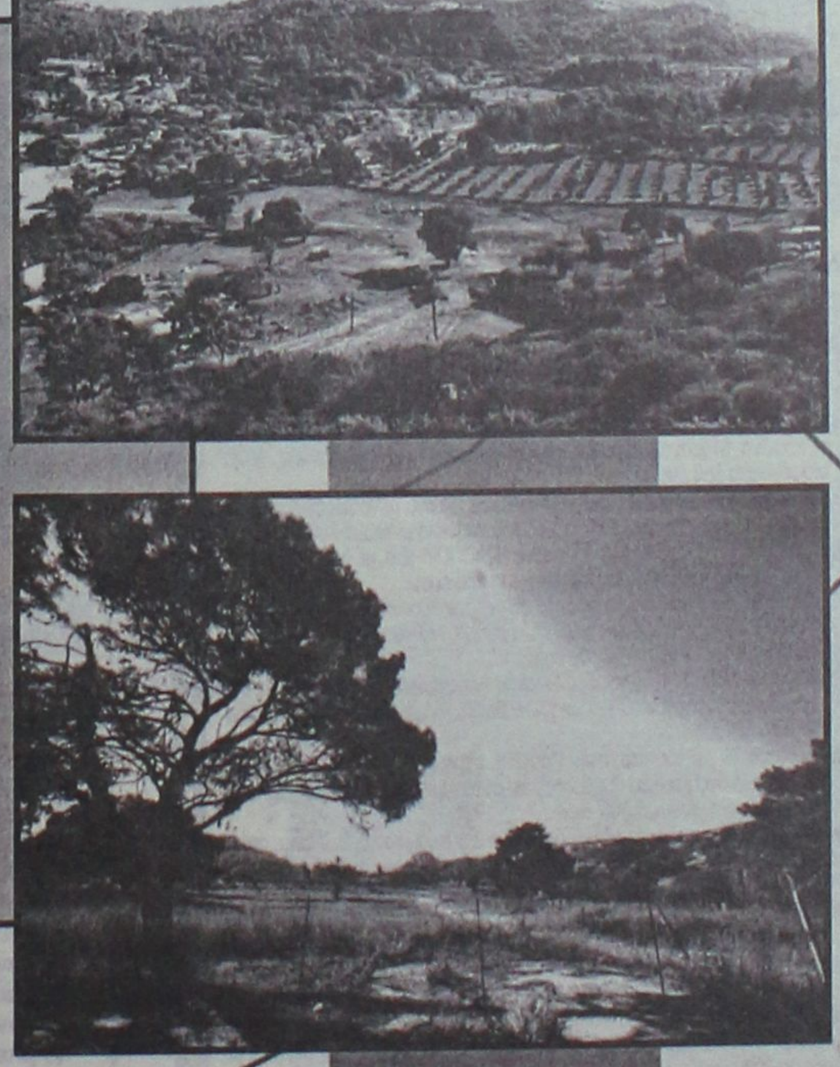

Πωλούνται σε μοναδική θέση στους Τρείς, τέσσερα οικόπεδα

(1)	4.006 τ.μ.	260.000 €	(2)	4.065 τ.μ.	250.000 €
(1Α)	1.880 τ.μ.	100.000 €	(3)	4.069 τ.μ.	250.000 €

ΑΠΟΚΛΕΙΣΤΙΚΗ ΔΙΑΘΕΣΗ

Γρ. Λαμπράκη 14 & Αμερικής, Ρόδος
Τηλ 22410-26281 fax 22410-34663

ΣΑΒΒΑΪΔΗΣ & Συνεργάτες
Μεσίτες & Σύμβουλοι Ακινήτων

XT659

ΕΝΟΙΚΙΑΣΕΙΣ

συνέχεια από την προηγούμενη

ΕΝΟΙΚΙΑΖΟΝΤΑΙ ΕΠΙΠΛΩΜΕΝΑ ΔΩΜΑΤΙΑ 1 ή 2 Α.Τ. ΠΛΗΡΩΣ ΕΞΟΠΛΙΣΜΕΝΑ (ΘΕΡΜΑΝΣΗ, TV, ΨΥΓΕΙΟ, ΒΡΑΣΤΗΡΑ ΝΕΡΟΥ, ΠΙΣΤΟΛΑΚΙ ΜΑΛΛΙΩΝ, ΑΤΟΜ. ΜΠΑΝΙΟ, ΜΠΑΛΚΟΝΙ) ΣΤΟ ΚΕΝΤΡΟ ΤΗΣ ΠΟΛΗΣ ΕΠΙ ΤΗΣ ΟΔΟΥ ΑΠΟΔΗΜΩΝ ΑΜΕΡΙΚΗΣ 37 (ΨΑΡΟΠΟΥΛΑ) (ΙΔΑΝΙΚΑ ΓΙΑ ΔΗΜΟΣΙΟΥΣ ΥΠΑΛΛΗΛΟΥΣ - ΣΤΡΑΤΙΩΤΙΚΟΥΣ - ΕΚΠΑΙΔΕΥΤΙΚΟΥΣ). ΕΠΙΣΗΣ ΔΙΧΩΡΟ ΠΛΗΡΩΣ ΕΞΟΠΛΙΣΜΕΝΟ ΔΙΑΜΕΡΙΣΜΑ ΓΙΑ ΟΛΟ ΤΟΝ ΧΡΟΝΟ. ΠΛΗΡ. ΤΗΛ. 6945069711 (09.00-14.30)
ΜΑΤ3383

ΣΑΣ ΕΝΔΙΑΦΕΡΕΙ!!!
ΠΩΛΕΙΤΑΙ
Ή ΕΝΟΙΚΙΑΖΕΤΑΙ
(ΑΠΟ ΙΔΙΟΚΤΗΤΗ)

Ισόγειος χώρος στεγασμένης επιφανείας 1.350 τ.μ. και 500 τ.μ. αυλή.
Είναι κατάλληλος για όλες τις χρήσεις *(κυρίας χρήσεως και υγειονομικού ενδιαφέροντος)* χωρίς κολώνες και ύψος 7 μέτρα με θέα την θάλασσα.
Πρόσβαση για κάθε τύπου τροχοφόρο και απεριόριστο πάρκιν.
Ευρίσκεται στο Εμπορικό Κέντρο Πανάγου επί της Γ. Σεφέρη 108 πλησίον του νέου νοσοκομείου.

Πληρ. τηλ. 6932612032
ΧΠ499



Από ιδιώτη **ΠΩΛΕΙΤΑΙ συγκρότημα** από 5 **διαμερισματάκια** σε πανοραμική θέα στις Καλυθιές (σε καινούργια οικοδομή) που αποφέρει 1.000 ευρώ μηνιαίως, από 275.000 ευρώ πωλείται 200.000 ευρώ. Επειδή υπάρχουν σοβαροί λόγοι υγείας μπορεί να κατέβει ακόμα και 170.000 ευρώ. Επίσης πωλούνται τρεις συνεχόμενες γκαρσονιέρες (δίχωρες 2 ετών) με A/C, TV και τηλέφωνο από 135.000 ευρώ μόνο 88.000 ευρώ. Επίσης πωλείται μια γκαρσονιέρα πανοραμική με 60 τ.μ. αυλή μόνο 45.000 ευρώ. Πληρ. τηλ. 6993169404, 6946780739
MZT231122

ΖΗΤΕΙΤΑΙ ΓΙΑ ΑΓΟΡΑ οικόπεδο ή παλιά **μονοκατοικία** στην πόλη της Ρόδου. Πληρ. τηλ. 6945537793 ΜΑΤ4167

ΣΑΣ ΕΝΔΙΑΦΕΡΕΙ! Από ιδιώτη **πωλούνται** 8 δίχωρες **γκαρσονιέρες** των 35 τ.μ. περίπου πωλούνται κάθετα ή οριζόντια και μεμονωμένα ή και κάθε μία μόνο ξεχωριστά μέχρι το τέλος του χρόνου λόγω αναχωρήσεως στο εξωτερικό. Η τιμή μετρητοίς είναι 45.000 ευρώ έκαστη. Μόνο σοβαρές προτάσεις. Πληρ. τηλ. 6979595836, 6932433079
MZT231118

ΠΩΛΕΙΤΑΙ μεζονέτα στην Καναδά 195 τ.μ. 3 υπνοδωματίων, διαθέτει μεγάλη εντοιχισμένη κουζίνα, 2 τζάκια, ηλιακό. Τιμή 285.000 ευρώ. Πληρ. Μαίρη Μελεούνη New Age Real Estate, τηλ. 2241023447, 6948808023
ΧΠΚΤΗ021

ΠΩΛΕΙΤΑΙ μεζονέτα 120 τ.μ. διώροφη με 2 στρέμματα οικόπεδο σε μπετά στα Ασγούρου. Τιμή 130.000 ευρώ. Πληρ. Σταμάτης Μανωλάκος, πωλήσεις ακινήτων, τηλ. 2241023815, 2241078275, 6945769958
ΜΧΠ1588.5

ΣΚΕΠΗ
ΠΩΛΟΥΝΤΑΙ

- **2 οικόπεδα** 2.000 τ.μ. με άδεια οικοδομής 160 τ.μ. Τιμή 66.000€ πάνω στη λεωφόρο Φαληράκι-Αεροδρομίου
- **Διαμέρισμα** στην Αγία Αναστασία 100 τ.μ. 15 ετών με προοπτική κατασκευής άλλου ορόφου.
- **Μονοκατοικία** προκατ υπό κατασκευή 120 τ.μ. στην Παστίδα. Τιμή 133.000€
- **Οικόπεδα** εντός οικισμού διαφόρων διαστάσεων με πανοραμική θεά στην περιοχή Δαματριά με οικοδομή ή χωρίς.
- **Στη Δαματριά** 400 τ.μ. **οικόπεδα** με σπίτι προκάτ 100 τ.μ. τιμή 102.000 ευρώ.
- **Στη Δαματριά** 400 τ.μ. οικόπεδα με σπίτι προκάτ 120 τ.μ. τιμή 117.000 ευρώ.
- **2 μονοκατοικίες** χτιστές 120 τ.μ. με 300 τ.μ. οικόπεδο. Τιμή 160.000€ Παστίδα.
- **Μονοκατοικία** χτιστή 180 τ.μ. το υπόγειο 60 τ.μ. και οικόπεδο 350 τ.μ. Τιμή 100.000 € Παστίδα
- **Ζητούνται για άμεση αγορά** εντός πόλεως Ρόδου και στα χωριά Παστίδα, Μαριτσά, Δαματριά, Κρεμαστή, Παραδείσι, Ασγούρου, οικόπεδα για αγορά μετρητοίς ή αντιπαροχή.

Παν. Ροδίου 87,
τηλ. 22410-21884, 20845-6, 6942408624
ΜΑΤ4156(Γ)

ευσταθίου ΕΥΡΩΚΤΗΜΑΤΙΚΗ
ΚΤΗΜΑΤΟΜΕΣΙΤΙΚΟ ΓΡΑΦΕΙΟ

Εθν. Αντιστάσεως 83
Τηλ.: 22410 73819, 74917 • Κιν.: 6946 103929
Fax: 22410 38641 • e-mail: info@euroktimatiki.gr

ΜΙΣΘΩΣΕΙΣ ΚΑΤΟΙΚΙΩΝ

- **Διαμερίσματα** 50-60 τ.μ. ολοκαίνουργια, περιοχή Μόντε Σμιθ, με ένα υπνοδωμάτιο, σαλόνι-κουζίνα, μπάνιο, διαθέτουν κεντρική θέρμανση, ηλιακό θερμοσίφωνα, μεγάλες βεράντες, υπερπολυτελούς κατασκευής. Μηνιαίο μίσθωμα 350 ευρώ.
- **Διαμέρισμα** 80 τ.μ. στα Κοσκινού α' ορόφου **σε νεόδμητη οικοδομή** με 2 υπνοδωμάτια, σαλόνι, κουζίνα, διαθέτει κεντρική αυτόνομη θέρμανση, ηλιακό θερμοσίφωνα και ιδιωτική θεση στάθμευσης. Μηνιαία μίσθωμα. 470 ευρώ.
- **Διαμέρισμα** 90 τ.μ. στο κέντρο της πόλης, κοντά στην Ακαδημία, με (2) δύο υπνοδωμάτια, σαλόνι, κουζίνα, μπάνιο. Διαθέτει κεντρική θέρμανση με θερμοσυσσωρευτες και air condition. Μηνιαίο μίσθωμα 500 ευρώ.
- **Διαμέρισμα** 140 τ.μ. στην περιοχή Ανάληψης, με (3) τρία υπνοδωμάτια, σαλόνι, κουζίνα, 2 μπάνια. Διαθέτει air condition, ηλιακό θερμοσίφωνα, μεγάλες βεράντες. Μηνιαίο μίσθωμα 600 ευρώ.
- **Διαμέρισμα** 85 τ.μ. επί της οδού Καζαντζάκη, β' ορόφου, με (2) δύο υπνοδωμάτια, σαλόνι, κουζίνα, μπάνιο. Διαθέτει μεγάλες άνετες βεράντες. Μηνιαίο μίσθωμα 400 ευρώ.
- **Διαμέρισμα** 130 τ.μ. περιοχή Μητρόπολης α' ορόφου, με (3) τρία υπνοδωμάτια, σαλόνι, κουζίνα, δύο μπάνια, κεντρική αυτόνομη θέρμανση, σε άριστη κατάσταση. Μηνιαίο μίσθωμα 500 ευρώ.
- **Διαμέρισμα** 96 τ.μ. επί της οδού Κένναντυ με (2) δύο υπνοδωμάτια, σαλόνι, κουζίνα, κεντρική θέρμανση και ηλιακό θερμοσίφωνα. Μηνιαίο μίσθωμα 400 ευρώ.
- **Διαμέρισμα** 120 τ.μ. περιοχή στάδιο Διαγόρα με (2) δύο υπνοδωμάτια, σαλόνι, κουζίνα, θέρμανση, ηλιακός θερμοσίφωνας και νυχτερινό ρεύμα. Μηνιαίο μίσθωμα 550 ευρώ.
- **Διαμέρισμα** 45 τ.μ.επί της οδού Κένναντυ με (1) ένα υπνοδωμάτιο, σαλόνι, κουζίνα, **πλήρως επιπλωμένο**, α' ορόφου. Μηνιαίο μίσθωμα 300 ευρώ.
- **Διαμέρισμα** 70 τ.μ. περιοχή super market "ΠΑΠΠΟΥ" Ιξιά, με δύο (2) υπνοδωμάτια, σαλόνι, κουζίνα. Μηνιαίο μίσθωμα 280 ευρώ.
- **Διαμέρισμα** στα Κοσκινού α' ορόφου σε νεόδμητη οικοδομή 105 τ.μ. διαθέτει (2) δύο υπνοδωμάτια, σαλόνι, κουζίνα, ηλιακό θερμοσίφωνα, air condition. Μηνιαίο μίσθωμα 500 ευρώ
- **Διαμέρισμα** 105 τ.μ. επί της οδού Εθνικής Αντιστάσεως 1ου ορόφου με δύο υπνοδωμάτια σαλόνι, κουζίνα. Διαθέτει θέρμανση με θερμοπομπούς. Μηνιαίο μίσθωμα 400 ευρώ.
- **Διαμέρισμα** 50 τ.μ. ισόγειο, στην Παστίδα, σε νεόδμητη οικοδομή, μερικώς επιπλωμένο (ηλεκτρικές συσκευές), με αυτόνομη θέρμανση και πάρκινγκ, κήπο. Μηνιαίο μίσθωμα 300 ευρώ.
- **Μεζονέτα** 180 τ.μ. επί της οδού Καναδά με 3 υπνοδωμάτια, 3 μπάνια, σαλόνι, κουζίνα. Διαθέτει 2 τζάκια, θυροτηλεόραση, πάρκιν, αυλή, ηλιακό θερμοσίφωνο. Μηνιαίο μίσθωμα 700 ευρώ.
- **Μονοκατοικία** 180 τ.μ. στα Ασγούρου εντός οικοπέδου 5.000 τ.μ., πολυτελούς κατασκευής με (3) τρία υπνοδωμάτια, ξενώνα, σαλόνι, κουζίνα, πάρκινγκ. Διαθέτει κεντρική θέρμανση, ηλιακό θερμοσίφωνα, τζάκι. Μηνιαίο μίσθωμα 1000 ευρώ.
- **Μονοκατοικία** 150 τ.μ. στο Τσαΐρι, **επιπλωμένη**, με (3) τρία υπνοδωμάτια, σαλόνι, κουζίνα, πάρκινγκ με τηλεχειρισμό, πισίνα, κήπο, BBQ. Μηνιαίο μίσθωμα 1200 ευρώ.
- **Μονοκατοικία** 145 τ.μ. στον Αρχάγγελο με (3) τρία υπνοδωμάτια, σαλόνι, κουζίνα, πάρκινγκ, πάνω στον κεντρικό δρόμο. Μηνιαίο μίσθωμα 400 ευρώ.
- **Παραδοσιακή κατοικία** 236 τ.μ. στα Κοσκινού πλήρως ανακαινισμένη με 2-3 υπνοδωμάτια, σαλόνι, κουζίνα. Μηνιαίο μίσθωμα 600 ευρώ. (Διατίθεται και επιπλωμένη).
- **Παραδοσιακή κατοικία** 30 τ.μ. περιοχή Αραπάκι, με ένα υπνοδωμάτιο, σαλόνι, κουζίνα με κήπο και αυλή. Μηνιαίο μίσθωμα 250 ευρώ.
- **Γκαρσονιέρα** 40 τ.μ. επί της Ιερού Λόχου στην Ιαλυσό, α' ορόφου, σε νεόδμητη οικοδομή. Μηνιαίο μίσθωμα 220 ευρώ
- **Γκαρσονιέρες** 40 τ.μ., πλήρως επιπλωμένες πολυτελούς κατασκευής στο Φαληράκι Μηνιαίο μίσθωμα 240 ευρώ.
- **Γκαρσονιέρες-studios** στη Ιξιά πλήρως επιπλώμενα με μηνιαίο μίσθωμα 300 και 275 ευρώ αντίστοιχα.
- **Studios** πλήρως επιπλωμένα στις Καλυθιές, κοντά στην Εθνική οδό Ρόδου-Λίνδου. Μηνιαίο μίσθωμα 230 ευρώ.
- **Studios** πλήρως επιπλωμένα επί της Ρόδου-Λίνδου. Μηνιαίο μίσθωμα 280 ευρώ.
- **Studios** στα Κοσκινού πλήρως επιπλωμένες με μεγάλη αυλή με γκαζόν με πανοραμική θέα. Μηνιαίο μίσθωμα 200 ευρώ.

ΧΠ401/2029

NOTAR ΕΛΛΑΣ
Κτηματομεσιτικό γραφείο

ΔΩΔΩΝΗΣ 2, ΡΟΔΟΣ – ΚΑΡΑΚΟΝΕΡΟ ΤΗΛ; 22410 20345
Website. www.notar.gr e-mail. hellas@notar.gr

Notar Ελλάς
Η μεγαλύτερη κτηματομεσιτική εταιρεία στη Σκανδιναβία τώρα και στη Ρόδο.
Η εταιρεία αντιπροσωπεύεται από 72 γραφεία στη Νορβηγία, 12 στην Σουηδία, Ισπανία, Ιταλία, Τουρκία και Βραζιλία.
Η Notar Ελλάς σας δίνει τη δυνατότητα να προωθήσετε τα ακίνητά σας αποτελεσματικά τόσο στη Σκανδιναβία όσο και στη Ρόδο και τα Δωδεκάνησα.
Σκέφτεσαι να αγοράσεις ή να πουλήσεις το σπίτι σου! Εμείς στη Notar σε βοηθάμε.


Ηλίας Παπανικολάου
Μεσίτης/ Οικονομολάγος

Ο δικός σας μεσίτης
ΑΕ971

ΚΛΑΔΟΓΕΝΗΣ ΜΙΧΑΗΛ
ΠΟΛΙΤΙΚΟΣ ΜΗΧΑΝΙΚΟΣ Ε.Μ.Π.
ΑΤΤΑΒΥΡΟΥ 20-ΡΟΔΟΣ
ΤΗΛ. 2241022394

ΠΩΛΟΥΝΤΑΙ

1. **Μεζονέτες** με απεριόριστη θέα και θέα στη θάλασσα, στο Καρακόνερο, με 3 υπνοδωμάτια, σαλόνι, κουζίνα, 2 λουτρά, αποθήκης και με υπόγειο χώρο στάθμευσης και λοιπών βοηθητικών χώρων, εμβαδού 125 τ.μ. και εμβαδού υπογείου 65 τ.μ., συνολικής επιφάνειας με το υπόγειο 190 τ.μ.
2. **Διαμερίσματα** πολυτελούς κατασκευής με απεριόριστη θέα και θέα στη θάλασσα, στο Καρακόνερο, με 3 υπνοδωμάτια, λουτρού και αποθήκης εμβαδού 105 τ.μ.

ΑΕ0058



ΚΤΗΜΑΤΟΜΕΣΙΤΙΟ ΓΡΑΦΕΙΟ
ΔΩΔΕΚΑΝΗΣΙΑΚΗ ΚΤΗΜΑΤΙΚΗ
ΠΑΠΟΥΤΣΗΣ ΚΩΝ/ΝΟΣ

ΠΩΛΟΥΝΤΑΙ

1. **Διαμέρισμα** 73 τ.μ. ημιυπόγειο στην Ανάληψη (ημιτελής). Τιμή 70.000 €
2. **Διαμέρισμα** 107 τ.μ. ισογείου στην Ανάληψη. Τιμή 181.900 €
3. **Διαμέρισμα** 100 τ.μ. ισογείου στο Ροδίνι. Τιμή 170.300 €
4. **Διαμερίσματα** 86 τ.μ. 1ου-3ου-4ου ορόφου με γκαράζ στην Ιαλυσό. Τιμή 138.600€
5. **Διαμέρισμα** 115 τ.μ. 2ου ορόφου στην Ιξιά. Τιμή 114.500 €
6. **Μεζονέτα** 105 τ.μ. διώροφη στα Κοσκινού (ημιτελής). Τιμή 117.000 €
7. **Μεζονέτα** 120 τ.μ. σε οικόπεδο 1.000 τ.μ. στ' Αφάντου. Τιμή 161.600 €
8. **Μεζονέτα** 120 τ.μ. σε οικόπεδο 1.500 τ.μ. στην Ψίνθο. Τιμή σε μπετά 75.000 € τελειωμένη 145.000 €
9. **Μεζονέτα** 133 τ.μ. σε οικόπεδο 300 τ.μ. στην Παστίδα. τιμή σε μπετά 103.000 ευρώ, μαρμαροσουβά 126.500 ευρώ.
10. **Κατάστημα** στην Σωκράτους Π. Πόλη. Τιμή 310.000€
11. **Κατάστημα** 40 τ.μ. με υπόγειο και πατάρι στο Ροδίνι. Τιμή 100.000 €
12. **Αποθήκη** 170 τ.μ. ημιυπόγεια στο Ροδίνι. Τιμή 117.000 €
13. **Οικόπεδο** 5.680 τ.μ. στ' Αφάντου. Τιμή 90.000 €
14. **Οικόπεδο** 4.000 τ.μ. στους Τρεις. Τιμή 145.000 €
15. **Οικόπεδο** 300 τ.μ. στον Αρχάγγελο. Τιμή 18.000 €
16. Οικόπεδο 406 τ.μ. στον Εμπωνα, τιμή 35.000 ευρώ.
17. **Επιχ/ση** καφετέριας-μπαρ με τον εξοπλισμό της εντός πόλεως. Τιμή 11.000 €

ΜΙΣΘΩΣΕΙΣ

1. **Αποθήκη** 300 τ.μ. υπόγεια εντός πόλεως. Μίσθωση 800 €

ΠΩΛΗΣΕΙΣ ΑΚΙΝΗΤΩΝ – ΟΙΚΟΠΕΔΩΝ– ΜΙΣΘΩΣΕΙΣ ΑΚΙΝΗΤΩΝ
ΩΡΕΣ ΓΡΑΦΕΙΟΥ 09.00-14.00 π.μ. και 17.00-21.00 μ.μ.
ΕΘΝΙΚΗΣ ΑΝΤΙΣΤΑΣΗΣ 45- 1ος ΟΡΟΦΟΣ • ΤΗΛ. - ΦΑΞ
2241025480 κιν. 6932469420 • e-mail: papoutsisk@in.gr
ΧΠ2673

ΓΙΑΝΝΗΣ ΝΙΚΟΛΙΔΑΚΗΣ
Μηχανολόγος-Μηχανικός
Γαλλίας 12-Ρόδος • τηλ. (22410)22291, 35103

ΠΩΛΟΥΝΤΑΙ

- Επί της οδού **Κων. Υδραίου** (πλησίον Ρόδου - Λίνδου) πολυτελή **διαμερίσματα** με απεριόριστη θέα, ιδιωτικούς χώρους parking και αποθήκες 90 τ.μ. και 126 τ.μ.
- Επί της οδού **Καθοπούλη** (Νιοχώρι) **αποθήκη** 222 τ.μ., **κατάστημα** 59 τ.μ. με πατάρι 15 τ.μ., **διαμερίσματα** από 45 τ.μ. έως 58 τ.μ.

ΧΠ2675

ΚΡΑΝΙΔΗΣ
ΜΕΣΙΤΗΣ ΑΣΤΙΚΩΝ ΣΥΜΒΑΣΕΩΝ
ΟΙΚΟΝΟΜΟΛΟΓΟΣ

ΑΝΑΛΑΜΒΑΝΟΥΜΕ:
- **ΠΩΛΗΣΕΙΣ**
- **ΑΓΟΡΕΣ**
- **ΑΝΤΙΠΑΡΟΧΕΣ**
- **ΕΝΟΙΚΙΑΣΕΙΣ**

ΚΑΖΟΥΛΗ & ΑΜΕΡΙΚΗΣ 50, ΡΟΔΟΣ
ΤΗΛ. 22410 27082
ΚΙΝ. 6944347405 / 6942010248
ΧΠ092

ΚΤΗΜΑΤΟΜΕΣΙΤΙΚΟ ΓΡΑΦΕΙΟ
ΖΑΦΕΙΡΗΣ Μ. ΚΑΡΑΓΙΑΝΝΗΣ Δ. Ο.Ε.

Πωλήσεις ακινήτων. Τηλ. (2241060380-60381)
17.30-20.30 μ.μ. Δευτέρα-Παρασκευή
Fax: 2241060380 • e-mail: zafkar@hellasnet.gr

• Κατοικίες

- Εξοχική κατοικία 50 τ.μ. (υπό ανέγερση) εντός οικοπέδου 440 τ.μ. στην περιοχή Κολυμπίων
- Εξοχική κατοικία 70 τ.μ. (υπό ανέγερση) εντός οικοπέδου 500 τ.μ. στην περιοχή Κολυμπίων
- Επαγγελματική στέγη επί της Ρόδου-Λίνδου περιοχή Κολυμπίων (εστιατόριο)

• Ξενοδοχειακό συγκρότημα

- Ημιτελής σε μπετά ξενοδοχειακό συγκρότημα Α' κατηγορίας εντός οικοπέδου 22.400 τ.μ.

• Οικόπεδα

- Εντός οικισμού στον Δήμο Αφάντου 2000 τ.μ.
- Στον Δήμο Αφάντου 520 τ.μ. με άδεια οικοδομής 53 τ.μ.
- Στον Δήμο Αφάντου 1000 τ.μ. επί της εθνικής οδού Ρόδου-Λίνδου
- Στον Δήμο Αφάντου 866 τ.μ. επί της εθνικής οδού Ρόδου-Λίνδου
- Εντός οικισμού στην Παστίδα 2000 τ.μ.
- Στην παραλία Αφάντου 2125 τ.μ. 200 τ.μ. από την θάλασσα δικαίωμα δόμησης Σ.Δ. 100 τ.μ.

• Αγροτεμάχια

- Στην περιοχή Κολυμπίων αγροτεμάχια 10.200 τ.μ. (πανοραμική θέα)
- Στην περιοχή Κολυμπίων αγροτεμάχιο 4.969 τ.μ.
- Στην περιοχή Ψίνθου αγροτεμάχιο 22.400 τ.μ.
- Στην περιοχή Ψίνθου αγροτεμάχιο 19.840 τ.μ.
- Στην περιοχή Τραπεζία αγροτεμάχιο 5.800 τ.μ.
- Στον Δήμο Αφάντου αγροτεμάχιο 6.120 τ.μ.
- Στον Δήμο Αφάντου αγροτεμάχιο 11.520 τ.μ.
- Στον Δήμο Αφάντου το 1/2 αγροτεμαχίου 5.080 τ.μ. με ελαιόδεντρα
- Στον Δήμο Αφάντου 7500 τ.μ. αγροτεμάχιο

ΧΠ2499



ΚΤΗΜΑΤΟΜΕΣΙΤΙΚΟ ΓΡΑΦΕΙΟ
ΑΙΓΑΙΟΚΤΗΜΑΤΙΚΗ
ΕΠΙΛΕΓΜΕΝΕΣ ΠΡΟΤΑΣΕΙΣ ΑΚΙΝΗΤΩΝ

- 44 τ.μ. καινούργιο Ιαλυσό 85.000 ευρώ.
- 50 τ.μ. Ρετιρέ Αγ. Νικόλαος 50.000 ευρώ.
- 70 τ.μ. καινούργιο Ιαλυσό 120.000 ευρω.
- 70 τ.μ. μον/κία με οικ/δο έξτρα δόμηση Αρχάγγελο 94.000 ευρώ.
- 77 τ.μ. καινούργιο Καρακόνερο 135.000 ευρώ.
- 80 τ.μ. Αγ. Νικόλαος 95.000 ευρω
- 86 τ.μ. (3 υπν.) καινούργιο Ιαλυσό 150.000 ευρω.
- 89 τ.μ. καινούργιο Μηδεια 165.000 ευρώ.
- 95 τ.μ. μετ/νο Ιαλυσός 90.000 ευρω
- 100 τ.μ. μον/κία 4 ετών 500 τ.μ. οικ/δο στην Ιαλυσό 300.000 ευρώ (ΔΔ)
- 108 τ.μ. (3 υπν.) β' ορ. με θέα Δασκάλους 190.000 ευρώ
- 117 τ.μ. καινούργιο ρετιρέ Αραπάκι 200.000 ευρω
- 120 τ.μ. μον/κία Π. Πόλη Ρολόι 145.000 ευρώ
- 129 τ.μ. καινούργιο (3 υπν.) κοντά Αραπάκι 215.000 ευρώ.
- 134 τ.μ. μον/κία καινούργια (4 υπν.) Γεννάδι 190.000 ευρώ.
- 236 τ.μ. μονοκατοικία Θολό σε 2.174 τ.μ. οικ/δο με έξτρα Σ.Δ. 764 τ.μ. 264.000 ευρώ
- 265 τ.μ. μεζ/τα (10 ετών) σε 2 στρ. Τσαΐρι 265.000 ευρώ (ΔΔ)
- 2 οικοδομικές μερίδες οικ/κου συν/σμου ΑΥΤΟΣΤΕΓΑΣΗΣ και 1 μερίδα ΑΠΟΛΛΩΝ/ΒΑΚΧΟ/
- Κατάστημα 40 τ.μ. με 70 τ.μ. απ/κη πρ/ση Αννης Μαρίας 110.000 ευρώ (ενοικιασμένο).
- Γραφεία 23 τ.μ., 45 τ.μ., 67 τ.μ. κοντά στην Ακαδημία Χ2.500 το τ.μ.
- 480 τ.μ. οικ/δο Σ.Δ. 1 Ανάληψη 280.000 ευρώ

ΕΚΤΟΣ ΑΥΤΩΝ ΤΩΝ ΑΚΙΝΗΤΩΝ ΔΙΑΘΕΤΟΥΜΕ ΜΕΓΑΛΗ ΠΟΙΚΙΛΙΑ ΣΕ ΔΙΑΜ/ΤΑ (ΜΕΤ/ΝΑ-ΚΑΙΝΟΥΡΓΙΑ) ΣΤΙΣ ΚΑΛΥΤΕΡΕΣ ΤΙΜΕΣ ΤΗΣ ΑΓΟΡΑΣ-ΟΙΚ/ΔΑ ΚΑΙ ΕΝΟΙΚΙΑΣΕΙΣ ΑΚΙΝΗΤΩΝ - ΑΝΤΙΠΑΡΟΧΕΣ

ΡΕΝΑ ΒΑΖΟΥΚΟΥ ΚΑΙ ΣΥΝΕΡΓΑΤΕΣ
(ΜΕΣΙΤΗΣ ΑΣΤΙΚΩΝ ΣΥΜΒΑΣΕΩΝ)
ΔΙΕΥΘ. ΓΡΑΦΕΙΟΥ ΔΗΜ. ΘΕΟΔΩΡΑΚΗ 3
10-1 το πρωί καθημερινά και 6.30-9 απ/μα
Τηλ. (22410) 22943-28838 FAX: 28838, κιν. 6945466773
email.vazoukou@acn.gr

ΧΠ851



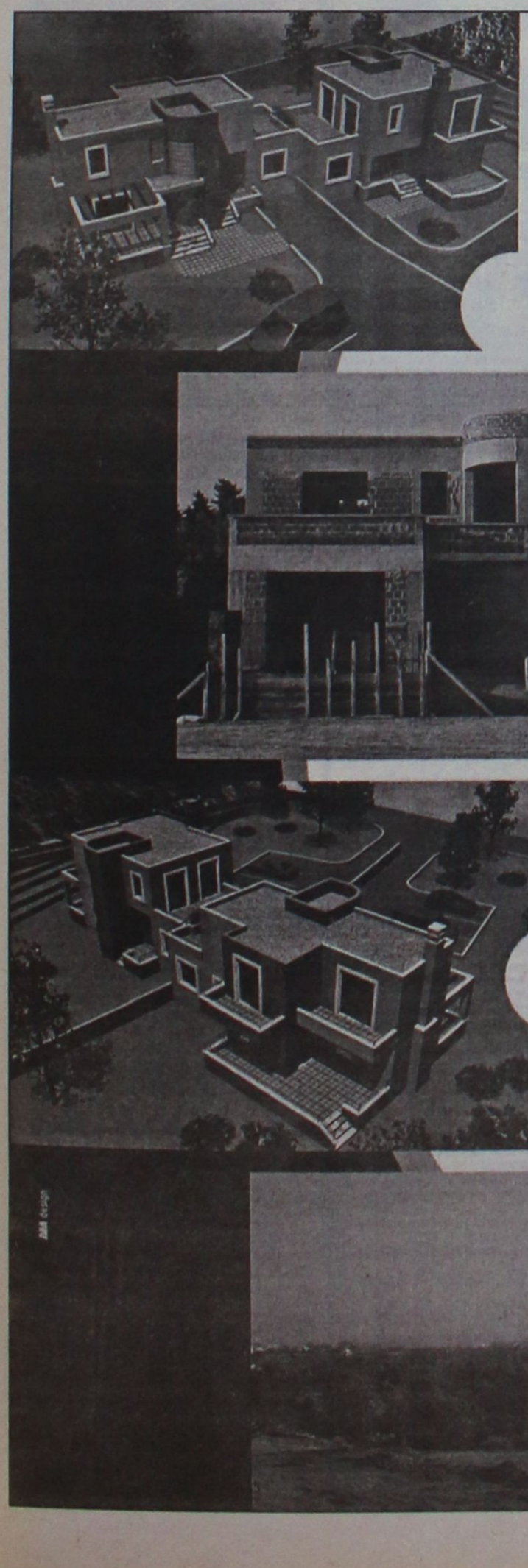

ευσταθίου ΕΥΡΩΚΤΗΜΑΤΙΚΗ
ΚΤΗΜΑΤΟΜΕΣΙΤΙΚΟ ΓΡΑΦΕΙΟ

ΜΟΝΟΚΑΤΟΙΚΙΑ ΣΤΑ ΚΟΣΚΙΝΟΥ

170 τ.μ. σε μαρμαροσοβά με άμεση παράδοση

Σε 1200 τ.μ. οικόπεδο αξίας € 280.000 και πλήρως αποπερατωμένο αξίας € 380.000

- με πανοραμική θέα
- Ασφαλτοστρωμένη πρόσβαση πλάτους 5μ
- Ατομική αποχέτευση
- Περιτοιχισμένο οικόπεδο
- Πλήρη υδραυλική εγκατάσταση
- Πλήρη ηλεκτρολογική εγκατάσταση
- Αρχιτεκτονικό σχεδιασμό

Άμεση υπογραφή οριστικού συμβόλαιου

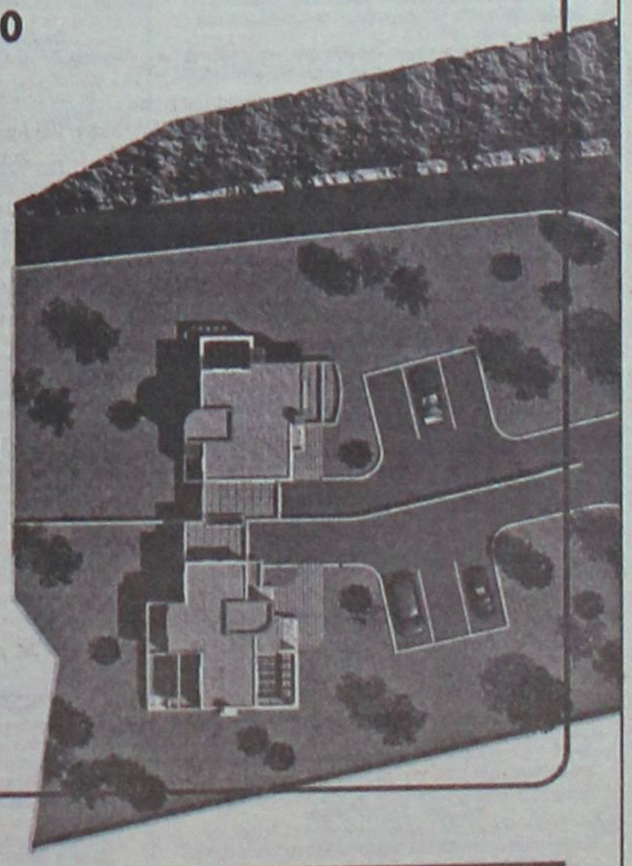

ΣΕ ΑΠΟΚΛΕΙΣΤΙΚΗ ΔΙΑΘΕΣΗ

ευσταθίου ΕΥΡΩΚΤΗΜΑΤΙΚΗ

Εθν. Αντιστάσεως 83 • Τηλ.: 22410 73819, 74917
Κιν.: 6944 374546, 6945 292030 • Fax: 22410 38641
info@euroktimatiki.gr

πωλησεις

συνέχεια από την προηγούμενη

ΠΩΛΕΙΤΑΙ από ιδιώτη στην Παστίδα (πρόποδες Φιλερήμου) **μεζονέτα** στα μεπτά, 142 τ.μ. σε 2.000 τ.μ. οικόπεδο, τοποθεσία μαγευτική, πετρόκτιστα τοιχεία, ατομικός βόθρος, θέα, μονοκατοικίες τριγύρω. Τιμή 122.000 ευρώ, συζητήσιμη. Πληρ. τηλ. 6942550582 MZT231109

ΠΩΛΕΙΤΑΙ διαμέρισμα 87 τ.μ. με δύο υπνοδωμάτια κουζίνα - σαλόνι - λουτρό με πατάρι 1ου ορόφου σε μικρή οικοδομή σε πολύ καλή κατάσταση στα Κοσκινού. Τιμή 125.000 ευρώ. Πληρ. Σταμάτης Μανωλάκος, πωλήσεις ακινήτων, τηλ. 2241023815, 2241078275, 6945769958 ΜΧΠ1588

ΠΩΛΕΙΤΑΙ μεζονέτα 160 τ.μ. διώροφη με υπόγειο με 40 τ.μ. αυλή με κεντρική θέρμανση, air condition, σε πολύ καλή κατάσταση στο Ροδίνι. Τιμή 225.000 ευρώ. Πληρ. Σταμάτης Μανωλάκος, πωλήσεις ακινήτων, τηλ. 2241023815, 2241078275, 6945769958 ΜΧΠ1588.3

ΠΩΛΕΙΤΑΙ διαμέρισμα 110 τ.μ. ισόγειο με 3 υπνοδωμάτια, κουζίνα, σαλόνι, λουτρό με πατάρι, μεγάλες βεράντες σε πολύ καλή κατάσταση επί της οδού Σωτήρος ίξιά στην Ιαλυσό. Τιμή 120.000 ευρώ. Πληρ. Σταμάτης Μανωλάκος, πωλήσεις ακινήτων, τηλ. 2241078275, 2241023815, 6945769958 ΜΧΠ1588.1

ΠΩΛΟΥΝΤΑΙ από ιδιοκτήτη κατασκευαστή **οροφοδιαμερίσματα** του ενός υπνοδωματίου και **στούντιο** σε πολυκατοικία των 4 διαμερισμάτων στην Ιαλυσό (40 μ. από το νέο κολυμβητήριο, 10' από την θάλασσα, 100 μ. από τον κεντρικό δρόμο). Πολυτελής κατασκευή, αποκλειστική θέση στάθμευσης, ηλιακός θερμοσίφωνας, κεντρική θέρμανση, τρεις πλευρές ελεύθερες, θέα προς Φιλέρημο, ιδιαίτερα προσεγμένος αρχιτεκτονικός σχεδιασμός. Πληρ. τηλ. 6945268254, 2241026792 MZT221108

ΠΩΛΕΙΤΑΙ οικόπεδο 2 στρεμμάτων επί της Ρόδου-Λίνδου απέναντι από το κάμπινγκ στο Λαδικό. Πληρ. τηλ. (22410)87370, 86831 INT211122

ΠΩΛΕΙΤΑΙ κατάστημα επί της Σωκράτους. Πληρ. Εμμ. Κρανίδης και Συνεργάτες, γωνία Καζούλη και Αμερικής 50, 2ος όροφος. Πληρ. τηλ. 2241027082, 2241026476, 9-13.00 και 18.00-21.00 ΜΧΠ092.1

ΠΡΟΣΦΟΡΑ. ΠΩΛΕΙΤΑΙ οικογενειακή επιχείρηση mini market οπωροπαντοπωλείο στην καταπληκτική τιμή μόνο 11.500 ευρώ, λόγω μεταθέσεως στην Κρήτη. Είναι πλήρως εξοπλισμένη με τσιγάρα - τηλεκάρτες - αναψυκτικά - ζαχαρώδη - σάντουιτς - τυρόπιτες - πίτσες με δική του αυλή, εξοπλισμένη με τέντες για τα φρούτα και τα λαχανικά σε πολύ καλή συνοικία με μεγάλες δυνατότητες. Εξασφαλισμένη πελατεία μικρό ενοίκιο. Πληρ. τηλ. 2241060987, 6947221448 MZT211131

ΠΩΛΕΙΤΑΙ γραφείο 63 τ.μ. επί της Ηρώων Πολυτεχνείου στον 2ο όροφο, με θέση πάρκινγκ. Πληρ. τηλ. 6932604603 MZT211138

ΠΩΛΕΙΤΑΙ διαμέρισμα 2άρι κοντά στο ξενοδοχείο AVRA BEACH ισόγειο. Πληρ. Εμμ. Κρανίδης και Συνεργάτες, γωνία Καζούλη και Αμερικής 50, 2ος όροφος. Πληρ. τηλ. 2241027082, 2241026476, 09.00-13.00 και 18.00-21.00 ΜΧΠ092.2

ΠΩΛΟΥΝΤΑΙ στο ΜΗΔΕΙΑ πολυτελή **διαμερίσματα** 3 υπνοδ. (4άρια). Πληρ. τηλ. 2241027082, 2241026476, 09.00-13.00 και 18.00-21.00 ΜΧΠ092.6

ΠΩΛΕΙΤΑΙ στο Παραδείσι **οικόπεδο** εντός οικισμού και με πρόσωπο επί της επαρχιακής οδού, κατάλληλο για εμπορικό κέντρο. Πληρ. τηλ. 2241027082, 2241026476, 09.00-13.00 και 18.00-21.00 ΜΧΠ092.4

ΠΩΛΕΙΤΑΙ αγρός 4000 μ. στη Δαματριά με άδεια (2) οικιών των 120 τ.μ. Πληρ. τηλ. 2241027082, 2241026476, 09.00-13.00 και 18.00-21.00 ΜΧΠ092.5

ΠΩΛΟΥΝΤΑΙ στο Καρακόνερο (4άρια) **διαμερίσματα**. Πληρ. τηλ. 2241027082, 2241026476, 09.00-13.00 και 18.00-21.00 ΜΧΠ092.7

ΠΩΛΟΥΝΤΑΙ οικόπεδα στο άνω Ροδίνι 1000 τ.μ. και άνω, εντός σχεδίου πόλεως. Πληρ. τηλ. 2241027082, 2241026476, 09.00-13.00 και 18.00-21.00 ΜΧΠ092.8

ΠΩΛΟΥΝΤΑΙ μονοκατοικίες πολυτελούς κατασκευής 180 τ.μ. με υπόγειο στην Κρεμαστή. Ενδοδαπέδια θέρμανση, πάρκινγκ. Πληρ. τηλ. 2241027082, 2241026476, 09.00-13.00 και 18.00-21.00 ΜΧΠ092.9

ΠΩΛΟΥΝΤΑΙ α) **μονοκατοικία** με πολύ ωραία θέα τη θάλασσα, μέσα σε 4,3 στρεμ. αρίστης κατασκευής. Τιμή 295.000 ευρώ, β) 4.010 στρεμ. με πολύ καλή θέα τη θάλασσα. Τιμή 100.000 ευρώ Πληρ. τηλ. 6948734154 INT211112

ΖΗΤΕΙΤΑΙ ΠΡΟΣ ΑΓΟΡΑ διαμέρισμα 2 ή 3 δωματίων έως 15 ετών εντός πόλεως Ρόδου σε καλή κατάσταση. Πληρ. τηλ. 6976517797 MZT191108

ΠΩΛΕΙΤΑΙ από ιδιώτη: α) ισόγειο **διαμέρισμα** 87 τ.μ. με βεράντες 35 μ. φάρδος περιμετρικά (Ανάληψη), β) ισόγειο **διαμέρισμα** 80 τ.μ. με βεράντες περιμετρικά (Μιχαήλ Πετρίδη). Τιμή 120.000 ευρώ. Πληρ. τηλ. 6945273837, 6936179040 ΜΑΤ4142(2)

ΠΩΛΟΥΝΤΑΙ καινούργια α) **μονοκατοικία** με φανταστική θέα θάλασσα 110 τ.μ. (παραλία Κρεμαστής). Τιμή 180.000 ευρώ, β) **μονοκατοικία** 100 τ.μ. μαζί με οικόπεδο 1400 μ. (φανταστική θέα θάλασσα) περιοχή Παστίδας τιμή 190.000 ευρώ. Πληρ. τηλ. 6945273837, 6936179040 ΜΑΤ4142(1)

ΠΩΛΕΙΤΑΙ ΣΤΗΝ ΚΕΝΝΕΝΤΥ ΔΙΑΜΕΡΙΣΜΑ 94 Τ.Μ. 2ΟΣ ΟΡΟΦΟΣ ΑΠΕΡΙΟΡΙΣΤΗ ΘΕΑ ΠΑΛΙΑ ΠΟΛΗ ΚΑΙ ΘΑΛΑΣΣΑ, ΑΝΑΤΟΛΙΚΟΜΕΣΗΜΒΡΙΝΟ ΜΕ ΑΠΟΘΗΚΗ 80 Τ.Μ. ΕΠΕΙΓΟΝΤΩΣ ΛΟΓΩ ΑΝΑΧΩΡΗΣΗΣ. ΠΛΗΡ. ΤΗΛ. 6977074686, 2241077400 MZT191111

ΠΩΛΕΙΤΑΙ διαμέρισμα 130 τ.μ. με έξτρα 50 τ.μ. μπαλκόνια, βεράντες, ρετιρέ, στην Κοδριγκτώνος εικοσαετίας, 135.000 ευρώ. Αποκλείονται μεσίτες. **ΕΝΟΙΚΙΑΖΟΝΤΑΙ** 1. στον δρόμο Μαριτσά - Πεταλούδες δύο ανεξάρτητες μονοκατοικίες με κήπο, αυλή, δέντρα 250 ευρώ, 2 στο Ροδίνι στις πρώτες εργ. κατοικίες με 2 υπνοδωμάτια, μεζονέτα 280 ευρώ. Πληρ. τηλ. 2241048381, 6978584736, 2241047516, 6944177280 MZT191109

ΠΩΛΕΙΤΑΙ διαμέρισμα 4άρι με 3 υπνοδωμάτια, μεγάλη κουζίνα, μεγάλο σαλόνι και WC. Στην οδό Ρόδου Λίνδου 90, 3ος όροφος. Τιμή 160.00 ευρώ. Πληρ. τηλ. 6945350615 MZT191107

ΠΩΛΟΥΝΤΑΙ μονοκατοικίες στην Παστίδα 90 τ.μ., 110 τ.μ., 120 τ.μ., 133 τ.μ., 160 τ.μ. εντός σχεδίου σε ανεξάρτητο οικόπεδο. Πωλείται **διαμέρισμα** στην οδό Στοκχόλμης 120 τ.μ. λουξ κατασκευής. Πληρ. τηλ. 6932584374, 2241069984 MZT171117

ΠΩΛΕΙΤΑΙ αγρόκτημα στ' Ασγούρου 4000 μ. Τσαϊρι. Πληρ. Εμμ. Κρανίδης και Συνεργάτες. Γωνιά Καζούλη και Αμερικής 50. 2ος όροφος. Τηλ. 2241027082, 2241026476, 09.00-13.00 και 18.00-21.00 ΜΧΠ092.3

ΠΩΛΕΙΤΑΙ επιχείρηση εστιατόριο-snack bar δίπλα σε ξενοδοχεία στην περιοχή της Ρόδου. Δεκτός κάθε λογιστικός έλεγχος, με ικανοποιητικούς τζίρους. Πληρ. τηλ. 2241069757 INT161114

ΕΥΚΑΙΡΙΑ 1η. ΔΙΑΜΕΡΙΣΜΑ 110 τ.μ. στην περιοχή Ιαλυσού (στάση Παρασκευά) είναι στον α' όροφο γωνιακό και σε μικρή οικοδομή. Είναι μεταχειρισμένο (12 ετών) αλλά φανταστικό. Τιμάται 145.000 ευρώ. Πληρ. κ. Χαρκιανάκη τηλ. 6946163242 MZT171110(1)

ΕΥΚΑΙΡΙΑ 2η. ΟΙΚΟΠΕΔΑ στον οικισμό ΑΥΤΟΣΤΕΓΑΣΗ 345 τ.μ. με άμεση οικοδόμηση και κάλυψη 360 τ.μ. Τιμή 120.000 ευρώ. Στην Ιξιά 1200 τ.μ. με άδεια για οικοδομή 230 τ.μ. Τιμή 130.000 ευρώ. Στην Ιξιά 4.000 τ.μ. σε φανταστική θέση οικοδομήσιμο. Τιμή 200.000 ευρώ. Πληρ. κ. Χαρκιανάκη τηλ. 6946163242 MZT171110(2)

ΕΥΚΑΙΡΙΑ 3η. ΜΟΝΟΚΑΤΟΙΚΙΕΣ. Στην Ιξιά 150 τ.μ. τριώροφη χωρίς υπόγειο με 5 υπνοδωμάτια και 3 μπάνια. Τιμή 265.000 ευρώ Στην Παστίδα 140 τ.μ. και με αιρκοντίσιον 206.000 ευρώ. Πληρ. κ. Χαρκιανάκη τηλ. 6946163242 MZT171110(3)

ΕΥΚΑΙΡΙΑ 4η. ΔΙΑΜΕΡΙΣΜΑΤΑ στο Ροδίνι λουξ 100 τ.μ. με 3 υπνοδωμάτια και 2 μπάνια. Εχει εντοιχισμένη κουζίνα, κεντρική θέρμανση, ασανσέρ, ηλιακό θερμοσίφωνο και αποθήκη 12 τ.μ. καθώς και θέση εσωτερ. γκαράζ. Τιμή 230.000 ευρώ. Επίσης διαμέρισμα 92 τ.μ. με τα ίδια πλεονεκτήματα. Τιμή 210.000 ευρώ. Πληρ. κ. Χαρκιανάκη τηλ. 6946163242 MZT171110(4)

ΕΥΚΑΙΡΙΑ 5η. ΟΙΚΟΠΕΔΟ 4000 τ.μ. στο Καρακόνερο εντός ζώνης και επί ασφάλτου οικοδομήσιμο. Τιμή 350.000 ευρώ. Πληρ. κ. Χαρκιανάκη τηλ. 6946163242 MZT171110(5)

ΕΣΤΙΑ
ΚΤΗΜΑΤΟΜΕΣΙΤΙΚΟ ΓΡΑΦΕΙΟ
ΚΑΜΠΟΥΡΗΣ ΣΚ. ΕΜΜΑΝΟΥΗΛ

1. **ΜΟΝΟΚΑΤΟΙΚΙΑ** 250 τ.μ. λουξ κατασκευής και ισόγειο 150 τ.μ. σε μπετά εντός οικοπέδου 4.550 τ.μ. επί της λεωφόρου Παστίδας σε φανταστική τιμή
2. **ΔΙΑΜΕΡΙΣΜΑ** 88 τ.μ. επί της Διονυσίου Σολωμού (ρετιρέ) σε πολύ λογική τιμή
3. **ΟΙΚΟΠΕΔΟ** 2600 τ.μ. στην περιοχή Κοσκινού σε φανταστική τοποθεσία
4. **ΔΙΑΜΕΡΙΣΜΑΤΑ** διαφόρων διαστάσεων στο Ροδίνι
5. **ΔΙΑΜΕΡΙΣΜΑΤΑ** διαφόρων διαστάσεων στο Καρακόνερο
6. **ΜΟΝΟΚΑΤΟΙΚΙΕΣ** με αυλή στο Καρακόνερο
7. **ΜΟΝΟΚΑΤΟΙΚΙΕΣ - ΔΙΑΜΕΡΙΣΜΑΤΑ** στην ωραιότερη περιοχή Μαριτσών υπό κατασκευή
8. **ΟΙΚΟΠΕΔΟ** στη Ρόδου-Λίνδου 9000 τ.μ. με άδεια οικοδομής

ΣΤΕΦ. ΚΑΖΟΥΛΗ 74 - ΡΟΔΟΣ
ΤΗΛ. 2241024858, 6947424462
ΑΕ691

Mediterranean
Real Estate Agency
Κτηματομεσιτικό γραφείο
ΗΡΑΚΛΗΣ Δ.ΧΟΡΟΖΙΔΗΣ
Μεσίτης & Σύμβουλος επενδύσεων Ακίνητης Περιουσίας
Σύμβουλοι και φίλοι για μια ζωή!
www.dodecaneserealestate.com



ΠΩΛΗΣΕΙΣ - ΜΙΣΘΩΣΕΙΣ ΑΚΙΝΗΤΩΝ

Πωλήσεις Μονοκατοικιών- Μεζονέτων

-**Καλυθιές.** Μεζονέτα 2 επιπέδων, 130 τμ, 3 υ/δ, 2 wc, αυλή, πάρκιν, κεντρική θέρμανση, σε ήσυχη περιοχή
-**Αφάντου.** Μεζονέτα υπερπολυτελούς κατασκευής 230τμ με 70τμ βεράντες, 4υ/δ, 3 μπάνια.
-**Αφάντου.** Μεζονέτα υπερπολυτελούς κατασκευής 211 τμ με 50τμ βεράντες, 3 υ/δ, 3 μπάνια.
-**Αφάντου.** Μονοκατοικία 75 τμ, με 2 υ/δ, και ενιαίο χώρο κουζίνας-καθιστικού με τζάκι.Διαμορφωμένοι εξωτερικοί χώροι 800 τμ με ανεξάρτητο σπιτάκι 25 τμ στον κήπο. 300 μ από την θάλασσα.
- **Καλύμπια.** Πωλούνται νεόδμητες μεζονέτες 107 τμ η κάθε μία, ιδιαίτερης αισθητικής πλήρως εξοπλισμένες, με ή χωρίς πισίνα, κήπο, πάρκιν, μεγάλες βεράντες. 380 μ από τη θάλασσα.
-**Αρχάγγελος.** Μεζονέτες 108 τμ η κάθε μία, στα μπετά,σε ήρεμη περιοχή, με απεριόριστη θέα.
-**Λάρδος.** Πωλούνται 2 ανεξάρτητες κατοικίες συνολικής επιφάνειας 350 τμ, με διαρύθμιση κατάλληλη και για ενοικιαζόμενα στούντιος
-**Γεννάδι.** Μεζονέτες 117 τμ με διαμορφωμένους εξωτερικούς χώρους (πισίνα, χώρο αθλοπαιδιων, καύσα, πάρκιν) με θέα τη θάλασσα.
-**Κανδυλί.** Μεζονέτα στα μπετά, 130 τμ και 65 τμ υπόγειο, σε οικόπεδο 1600 τμ.
-**Κανδυλί.** Μεζονέτα 3 επιπέδων,συνολικής επιφάνειας 270 τμ. στα σοβατίσματα. Έκταση 1,470 τμ.
- **Κανδυλί.** Μεζονέτα 120 τμ, στα μπετά, σε οικόπεδο 2067 τμ.
- **Κανδυλί.** Μεζονέτα 120 τμ, στα μπετά, σε οικόπεδο 1480 τμ.
- **Κανδυλί.** Μεζονέτα 120 τμ, στα μπετά, σε οικόπεδο 639 τμ.
- **Κανδυλί.** Μεζονέτα 120 τμ, στα μπετά, σε οικόπεδο 620 τμ.
-**Ιαλυσός** Στην περιοχή Σωτήρος σε ήσυχη τοποθεσία, πωλείται μεζονέτα 200 τμ υπερπολυτελούς κατασκευής.
-**Ιαλυσός** Στην περιοχή Σωτήρος σε ήσυχη τοποθεσία, πωλείται ημιτελής 3όροφος μεζονέτα 290 τμ.
-**Κρεμαστή.** Μονοκατοικία 100 τμ σε οικόπεδο 132 τμ, 3 υ/δ, πλήρως ανακαινισμένη, σε κεντρικό σημείο, με υπόλοιπο δόμησης (αέρας).
-**Παστίδα.** Περιοχή Κήποι διώροφη κατοικία υπερπολυτελούς κατασκευής, υπερυψωμένο ισόγειο 150 τμ, 3 υ/δ, 2 μπάνια, σαλόνι, κουζίνα, τζάκι, μεγάλα μπαλκόνια. Α' όροφος 112 τμ, 3 υ/δ, 2 μπάνια, σαλόνι, κουζίνα, τζάκι, μεγάλα μπαλκόνια,απεριόριστη θέα, υπέροχα διαμορφωμένοι εξωτερικοί χωροι σε μεγάλο οικόπεδο.
-**Παστίδα.** Υπερπολυτελής 2όροφη μονοκατοικία 482τμ σε οικόπεδο 4.200τμ, ιδιαίτερου αρχιτεκτονικού σχεδιασμού, με 4 υ/δ, σαλόνι, κουζίνα υψηλής αισθητικής, 4 μπάνια, αποθήκη, κεντρικό σύστημα κλιματισμού ψύξης-θέρμανσης, διαμορφωμένο και δεντροφυτεμένο εξωτερικό χωρο, μεγάλες βεράντες απέραντη θέα.
-**Παραδείσι.** Πωλείται οικοδομή αποτελούμενη από 2 ισόγεια διαμερίσματα συνολικής επιφάνειας 238 τμ στα μπετά και ημιυπόγειες αποθήκες συνολικής επιφάνειας 238 τμ Υπόλοιπο δόμησης και άδεια για 195 τμ (α ορόφου).
- **Δαματριά.** Νεόδμητη μεζονέτα 100τμ.διαμορφωμένη σε 3 διαφορετικά επίπεδα με απέραντη θέα.
-**Θεσλόγος.** 2 όροφη μονοκατοικία 120 τμ σε οικόπεδο 4700 τμ. 60μ από τη θάλασσα με απέραντη θέα.

Πωλήσεις Διαμερισμάτων

-**Ρόδος.** Στο Ροδίνι στην οδό Σμύρνης και μονής Καλόπετρας, σε ήσυχη τοποθεσία, πωλούνται διαμερίσματα α ορόφου, β ορόφου και ρετιρέ, 2 υ/δ 80 τμ, και 3 υ/δ 99 τμ. Νεόδμητα και παραδοτέα πλήρως εξοπλισμένα.
-**Ρόδος.**Επί της Μιχ.Πετρίδη νεόδμητο διαμέρισμα 100 τμ 2 υ/δ.
-**Ρόδος.** Επί της Ρόδου- Λίνδου διαμέρισμα 3ου ορόφου 3 υ/δ.

Κάνετε τα όνειρα σας ΠΡΑΓΜΑΤΙΚΟΤΗΤΑ στην τιμή που θέλετε.

- **Ρόδος.** Στο κέντρο της πόλης επί της Διλμπεράκη πωλείται διαμέρισμα 90 τμ, β ορόφου, ανακαινισμένο.
-**Ρόδος.** Στο Καρακόνερο πωλείται υπερυψωμένο ισόγειο 101 τμ μεταχειρισμένο 3 υ/δ.
-**Ρόδος.** Επί της Πατριάρχου Αθηναγόρα, πωλείται μεταχειρισμένο διαμέρισμα 75 τμ.
-**Ρόδος.** Ανάληψη. Διαμέρισμα 62 τμ. 2 υ/δ μεταχειρισμένο, σε πολύ καλή κατάσταση.
-**Ρόδος.**Θεμιστ.Σοφούλη μεταχειρισμένο διαμέρισμα β ορόφου 75 τμ, 2 υ/δ.
-**Ιαλυσός.** Οδός Σωτήρος διαμέρισμα 115 τμ 2ου ορόφου, 3 υ/δ, μεγάλο σαλόνι, κουζίνα, μικρή αποθήκη θερμοπομπούς.
-**Αφάντου.** Σε κεντρικό σημείο, διαμέρισμα 2ου ορόφου 75 τμ σε νεόδμητη πολυκατοικία,2υ/δ,σαλοτραπεζαρία,κουζίνα,μπάνιο.

Πωλήσεις Ξενοδοχειακών μονάδων

-**Αφάντου.** Σε ύψωμα με πανοραμική θέα, πωλείται ξενοδοχειακή μονάδα
Που αποτελείται από: 1) 37 δωμάτια (80 κλίνες). 2) 12 δωμάτια ημιτελή (24 κλίνες). 3) Δόμηση για επιπλέον 22 δωμάτια (44 κλίνες). Σύνολο 148 κλίνες. 4) Πισίνα, σνακ μπαρ, εστιατόριο.

Πωλήσεις Παραδοσιακών κατοικιών

- **Ρόδος.** Νισχώρι, 2όροφο παλαιό αρχοντικό 200 τμ, ανακαινισμένο, ιδιαίτερης αρχιτεκτονικής με τζάκι, βοτσαλωτά δάπεδα και με υπέροχα διαμορφωμένους εξωτερικούς χώρους 250 τμ.Υπόλοιπο δόμησης 90 τμ.
-**Ρόδος.** Επί της Βορείου Ηπείρου πωλείται αρχοντικό διατηρητέο 400 τμ, 3 επιπέδων, με οικόπεδο 900 τμ.
-**Παλιά πόλη.** 3όροφη παραδοσιακή κατοικία 95τμ, 3υπν/τίων καινούρια κουζίνα και μπάνιο,πλήρως ανακαινισμένο.
-**Παλιά πόλη.** 2όροφη παραδοσιακή κατοικία 350τμ σε κεντρικό σημείο.Στο ισόγειο έχει και κατάστημα για οποιαδήποτε χρήση.
-**Παλιά πόλη.** Επί της Μενεκλέους πωλείται παραδοσιακή κατοικία 99 τμ, με αυλή, κατάλληλο και για επαγγ. χρήση
-**Αφάντου.** Παραδοσιακή καμάρα 79τμ σε οικόπεδο 94τμ σε καλή κατάσταση.
- **Κοσκινού.** Παραδοσιακή καμάρα 235 τμ με βεράντα 25 τμ, βοτσαλωτά δάπεδα, τζάκι και ξύλινη σοφίτα για χρήση υ/δ. Το παραδοσιακό και το μοντέρνο σε τέλεια αρμονία.
- **Κοσκινού.** Πωλείται ανακαινισμένη παραδοσιακή κατοικία 110 τμ, με αυλή 10 τμ, με εσωτερικά επίπεδα διαμορφωμένα σε υ/δ.
- **Κοσκινού.** Γωνιακή παραδοσιακή κατοικία (καμάρα) 110 τμ με ανεξάρτητη κουζίνα, και αυλή 10 τμ. Επιπλωμένη με όλο τον παραδοσιακό εξοπλισμό.
-**Κοσκινού.** Πωλείται παραδοσιακή κατοικία πλήρως ανακαινισμένη, 75 τμ καθαρού χώρου και σύγολο με τους εξωτερικούς 103 τμ.
- **Μαλώνα.** Νεόδμητη παραδοσιακή κατοικία 95 τμ με μεγάλη αυλή με πέργκολα, τζάκι,κλιματισμό,ηλεκτρ.συσκευές και επιπλωμένη.
-**Μαλώνα.** Παραδοσιακή καμάρα 60 τμ με αυλή σε κεντρικό σημείο.
-**Μαλώνα.** Παραδοσιακή κατοικία 70 τμ σε καλή κατάσταση.
- **Λάερμα.**Παραδοσιακή κατοικία 70 τμ και 30 τμ υπόλοιπο οικοπέδου.
- **Βάτι.** Πωλείται παραδοσιακή κατοικία 70 τμ με αυλή 75 τμ.
- **Σορωνή.**Παραδοσιακή κατοικία 110 τμ και 30 τμ αυλή.
- **Σύμη.** Παραδοσιακή νεοκλασική 2όροφη κατοικία 150τμ σε πολύ καλή κατάσταση σε κεντρικό σημείο της Σύμης,με δρόμο.
- **Σύμη.** Σε κεντρικό σημείο, παραδοσιακή κατοικία 95τμ , αυλή 15τμ. Με δρόμο.
- **Σύμη.** Στο κέντρο της Σύμης περιοχή καταρράκτης, πωλείται παραδοσιακή κατοικία 70 τμ με πέτρινη αυλή και μικρό οικόπεδο με υπόλοιπο δόμησης.
- **Σύμη.** Στην περιοχή «Αγίας τριάδος» κάτω από την Παναγία την Πειραωτισσα , πωλείται παραδοσιακή κατοικία, σε άριστη κατάσταση, 2 δωματίων, με 2 αυλές, συνολικής επιφάνειας 110 τμ, κοντά σε δρόμο και θέα Πέδι και Γιαλό.
-**Σύμη.** Περιοχή Καταρράκτης στο ύψωμα πωλείται δυόροφη παραδοσιακή κατοικία 80 τμ, με οικόπεδο 140 τμ δίπλα με δόμηση.

Αναλαμβάνουμε και εκδόσεις δανείων

Πωλήσεις Οικοπέδων- Αγροτεμαχίων

- **Ρόδος.**180τμ με μεγάλο συντελεστή δόμησης στο Νισχώρι(οδός Διλμπεράκη).
-**Ρόδος.** Επί της Ρόδου- Λίνδου (μετά το Rhodos gold Βογιατζής) πωλείται οικόπεδο 20,000 τμ ιδιαίτερης προβολής, κατάλληλο για κάθε χρήση.
-**Ρόδος.** Επί της Δημητρίου Αναστασιάδη και Αγαθωνήσου πωλείται οικόπεδο 400 τμ με Σ.Δ 1.
-**Τσαΐρι.** Πωλούνται οικόπεδα 4.000 τμ, 300 μ από την κεντρική λεωφόρο κατάλληλο για βιοτεχνικούς χώρους.
-**Τσαΐρι.**Πωλείται οικόπεδο 300 τμ με άδεια για βιομηχανικό κτίριο 900 τμ κατάλληλο για βιοτεχνική χρήση
- **Ασγούρου.** Πωλείται οικόπεδο 5,200 τμ με συγκοινωνιακό κόμβο, και με άδεια για 2 βιομηχανικά κτίρια 2.500 τμ έκαστο.
- **Ασγούρου.** Πωλείται οικόπεδο 6,520 τμ.
-**Αφάντου.** Πωλούνται οικόπεδα 2,000 τμ εντός ζώνης, με δόμηση 200 τμ με θέα στη θάλασσα.
-**Αφάντου.** Οικόπεδο 4010 τμ άρτιο και οικοδομήσιμο στην περιοχή Τραπεζία. Απεριόριστη θέα.
-**Αφάντου.** Αγροτεμάχιο 3020 τμ στην περιοχή Τρυπάνια.
-**Αφάντου.** Αγροτεμάχιο 9640 τμ στην περιοχή Βότες.
-**Μάσσαρι.** Οικόπεδο 2450 τμ στην παραλία Μασσάρι.
-**Κάλαθος.** Περιοχή Άγιος Ιωάννης οικόπεδο 3,525 τμ κοντά στη θάλασσα.
-**Κάλαθος.** Περιοχή Τρούλος στο ύψωμα της Καλάθου οικόπεδο με πανοραμική θέα 19,000 τμ.
-**Κάλαθος.** Οικόπεδο 2,880 τμ επί της κεντρικής λεωφόρου Ρόδου-Λίνδου.Ιδιαίτερης προβολής.
-**Πυλώνα.** Οικόπεδο εντός οικισμού 1070 τμ, με δόμηση.
-**Πυλώνα.** Πωλείται οικόπεδο 2.000 τμ άρτιο και οικοδομήσιμο.
-**Πυλώνα.** Πωλείται αγροτεμάχιο 3,960 τμ.
-**Λάρδος.** 2 οικόπεδα 4450 το κάθε ένα, στην παραλία της Λάρδου, 100τμ από τη θάλασσα.
-**Κιοτάρι.** Οικόπεδο 800 τμ, με άδεια δυόροφης οικοδομής για 2 καταστήματα 80 τμ ισογείου, 80 τμ α ορόφου με υπόγειο.
- **Κιοτάρι.** Οικόπεδο 5.000 τμ, με πρόσοψη στην κεντρ. λεωφ.
- **Κιοτάρι.** Αγροτεμάχιο 4.800 τμ με πανοραμική θέα θάλασσα.
-**Κιοτάρι.** Περιοχή Μοσκιενά οικόπεδο 4.360 τμ με πανορ. θέα
-**Κιοτάρι.** Περιοχή Μοσκιενά αγροτεμάχιο 2.480 τμ.
-**Κιοτάρι.** Περιοχή Ιερεμίας αγροτεμάχιο 3.320 τμ.
-**Κιοτάρι.** Περιοχή Εταρρία οικόπεδο 4.080 τμ.
-**Ασκληπιειό.** Περιοχή κουλούρα οικόπεδο 6.520 τμ.
-**Ασκληπιειό.** Εντός οικισμού στο ύψωμα, κάτω από το κάστρο, με πανοραμική θέα οικόπεδα 300 τμ το κάθε ένα με άδεια οικοδομής Σ.Δ 0,8.
-**Ιαλυσός.** Πωλείται οικόπεδο 1.030 τμ στο κέντρο της Ιαλυσού, 100 μ από κεντρική πλατεία.
-**Παραδείσι.** 583τμ στην κεντρική λεωφόρο με μεγάλο συντελεστή δόμησης.
-**Παραδείσι.**Περιοχή κάτω Καλαμώνας οικόπεδο 6100τμ με δόμηση 150 τμ.
-**Παραδείσι.** Οικόπεδο 390 τμ εντός οικισμού, με δόμηση.
-**Παραδείσι.** Περιοχή Καλαμώνας, οικόπεδο 5.700 τμ.
-**Σορωνή.** Οικόπεδο εντός σχεδίου 509 τμ άρτιο και οικοδομήσιμο 100 μ από τη θάλασσα.
-**Σορωνή.** Οικόπεδα 500τμ το κάθε ένα ,εντός οικισμού, κοντά στη θάλασσα.
-**Κως-Καρδάμενα.** Οικόπεδο 416 τμ με μεγάλο συντελεστή.
-**Σύμη.** Περιοχή Νούλια-Τούρκος πωλείται οικόπεδο 13.500 τμ με 82,5 μ πρόσοψη έως το κύμα.

Πωλήσεις Αποθηκών

-**Ρόδος.** Επί της Μ.Πετρίδη 65 πωλείται αποθήκη 170 τμ με μεγάλη ράμπα σε τιμή ευκαιρίας για οποιαδήποτε χρήση.
-**Ρόδος.** Πωλείται αποθήκη 55 τμ, με άμεση πρόσβαση αυτοκινήτων, στην περιοχή Κόβα.
-**Ρόδος.** Βιοτεχνικό κέντρο Μανουσέλη πωλείται βιοτεχνικός χώρος 320 τμ σε 2 ενοποιημένους χώρους με γραφείο,wc, ηλεκτρικά ρολά, ενιαία τζαμαρία στην πρόσοψη.
- **Ασγούρου.** Πωλείται αποθήκη σε βιομηχανική περιοχή 400 τμ και με άδεια για επιπλέον 400 τμ όροφο.
- **Ανάληψη** Πωλείται υπόγεια αποθήκη 160 τμ σε νέα οικοδομή κατάλληλη για εμπορική χρήση.

Πωλήσεις επιχειρήσεων

-**Ρόδος.** Περιοχή Ψαροπούλας, Ερ.Σταυρού και Αλ.Διάκου Επιχείρηση αναψυκτήριο σνακ-μπαρ,γωνιακό πλήρως εξοπλισμένο με ωραίο εσωτερικό χώρο και μεγάλη αυλή. Δυνατότητα αλλαγής χρήσης.
-**Ρόδος.** Πωλείται επιχείρηση εστιατόριο καφέ μπαρ 130 τμ κεντρικού κτιρίου και 350 τμ αυλής με άδεια 200 ατόμων. Πλήρως ανακαινισμένο. Ιδιαίτερης αισθητικής και διακόσμησης.
-**Ρόδος.** Περιοχή Κόβα επί της οδού Κολοκοτρώνη πωλείται ισόγειο κατάστημα 55 τμ με αυλή, κατάλληλο για κάθε χρήση.
-**Ρόδος.** Επί της Κων/νου Παλαιολόγου, απέναντι από Βενετόκλειο, κατάστημα, υπερυψωμένο ισόγειο 75 τμ με ειδη διακόσμησης και κρύσταλλα γνωστής εταιρίας.
-**Ρόδος.** Επί της Κων.Υδραίου πωλούνται νεόδμητα καταστήματα ισογείου, και διαμερίσματα 1ου ορόφου κατάλληλα για επαγγελματική χρήση.
-**Ρόδος.** Επί της Κων. Υδραίου νεόδμητο ισόγειο γωνιακό κατάστημα 50 τμ.
-**Ρόδος. Ροδίνι.** Πωλείται επιχείρηση DVD CLUB σε κεντρικό σημείο.
- **Ρόδος- Ροδίνι** Επί της Ατταβύρου, πωλείται κατάστημα 40 τμ με πατάρι, υπόγειο 50 τμ, αυλή 15 τμ
-**Παλιά πόλη.** Πωλείται επιχείρηση σε προνομιακό σημείο.Ωρ/μου και Ιπποδάμου γωνία.
-**Παλιά πόλη .**Πωλείται επιχείρηση με άδεια εστιατορίου και όλο τον εξοπλισμό, σε κεντρικό σημείο (τηλσίον πλατείας Σωκράτους).
- **Νισχώρι.** Πωλείται νεοκλασικό κτήριο σε εμπορικό δρόμο κατάλληλο και για επαγγελματική χρήση.
- **Φαληράκι** Σε εμπορικό κέντρο πωλείται καφετέρια σνακ μπαρ 113 τμ κτήριο με 500 τμ αυλή με μεγάλη πισίνα.
-**Φαληράκι.** Πωλείται οικοδομικό συγκρότημα αποτελούμενο από δύο 3όροφες οικοδομές υπερπολυτελούς κατασκευής και επιπλέον άδεια για 3 3όροφες οικοδομές και πισίνα 80 τμ. Πανοραμική θέα. Έκταση συνολικής επιφάνειας 13.200 τμ.
-**Καλύμπια.** Πωλείται ακίνητο 600 τμ ενιαίος χώρος, κατάλληλο για κάθε χρήση, ήδη σε λειτουργία.
- **Λίνδος.** Πωλείται συγκρότημα επ

πωλησεις

συνέχεια από την προηγούμενη

ΕΥΚΑΙΡΙΑ 6η. ΔΙΑΜΕΡΙΣΜΑ στην περιοχή Δασκάλων νεοκατασκευαζόμενο 85 τ.μ. γωνιακό μόνο 150.000 ευρώ. Στην περιοχή Αννης Μαρίας ισόγειο υπερυψωμένο 102 τ.μ. με 3 υπνοδωμάτια και θέρμανση (μεταχειρισμένο) μόνο 185.000 ευρώ. Πληρ. κ. Χαρκιανάκη τηλ. 6946163242 ΜΖΤ171110(6)

ΠΩΛΕΙΤΑΙ επιχείρηση super market στην Π. Πόλη πάνω από το μεγάλο συντριβάνι στα μπαράκια. Σταθερή πελατεία, μεγάλη επένδυση. Πληρ. τηλ. 6946973050 ΜΖΤ151111

ΠΩΛΕΙΤΑΙ από ιδιοκτήτη **σπίτι** 140 τ.μ. καινούργιας κατασκευής, lux, επιπλωμένο, με τις ηλεκτρικές συσκευές κουζίνας, τζάκι, ηλιακό θερμοσίφωνα στον 2ο όροφο χωρίς κοινόχρηστα στα Κοσκινού. Πληρ. τηλ. 6972248737, 2241075375 ΜΖΤ171101

ΠΩΛΕΙΤΑΙ ισόγειος χώρος 25 τ.μ. κατάλληλος για κατάστημα ή αποθήκη επί της οδού Μητροπόλεως 75. Πληρ. τηλ. 2241051888, 6938060340 ΜΖΤ171114

ΠΩΛΕΙΤΑΙ PUB-ΚΑΦΕΤΕΡΙΑ στο τουριστικό κέντρο πλησίον νέου καζίνο. Πλήρως εξοπλισμένη, ανακαινισμένη, η καλύτερη στο είδος της. Συμβόλαιο 12ετές. Πληροφορίες άλλες δεν θα δοθούν τηλεφωνικώς. Πληρ. για συνεννόηση τηλ. 2241078392, 6977339669, 6936607154 μετά τις 12 το μεσημέρι ΜΧΡ13108

Παραδοσιακή μονοκατοικία ΠΩΛΕΙΤΑΙ ή ΕΝΟΙΚΙΑΖΕΤΑΙ στο χωριό Μαριτσά 97 τ.μ. Πληρ. τηλ. 2241041839, 6932610352 ΜΖΤ141106

ΠΩΛΕΙΤΑΙ στην Ιαλυσό **μεζονέτα** 214 τ.μ. (διώροφη συν σοφίτα), 4 ετών, πολυτελούς κατασκευής, λόγω μετακόμισης. Διαθέτει αυλή-BBQ, 2 θέσεις parking, τρία μπάνια, τρία υπνοδωμάτια, κεντρική θέρμανση, τζάκι. Πληρ. τηλ. 2241096282, 2241043592 ώρες 7-9 μμ. ΜΖΤ081102

ΡΟΔΟΣ. ΠΩΛΕΙΤΑΙ κατάστημα 47 τ.μ. ΚΩΔ: (Κ-310). Πληρ. ΚΡΑΝΙΔΗΣ και ΣΥΝΕΡΓΑΤΕΣ τηλ.: 2241027082 ΜΧΠ092.20

ΠΩΛΕΙΤΑΙ περίπτερο στην Π. Πόλη, Ομήρου 87, με εξασφαλισμένη πελατεία έτοιμο προς λειτουργία. Ευκολίες πληρωμής. Πληρ. τηλ. 2241023458, 6945979858 ΜΖΤ181107

ΠΩΛΟΥΝΤΑΙ από ιδιοκτήτη **κατοικίες:** α) **ισόγειο** 75 τ.μ., β) **δυάρι** 45 τ.μ., γ) **2 studio** σε οικόπεδο 1.350 τ.μ. κοντά στον Αγιο Νεκτάριο στην περιοχή Φαληρακίου με αυλή και πάρκινγκ σε ήσυχη περιοχή. Πληρ. τηλ. 6932962098 ΜΖΤ091110

ΠΩΛΟΥΝΤΑΙ ΑΠΟ ΤΗΝ ΚΑΤΑΣΚΕΥΑΣΤΙΚΗ ΕΤΑΙΡΕΙΑ Κ. ΣΠΑΝΟΣ Κ' ΣΙΑ Ο.Ε. ΠΟΛΥΤΕΛΗ ΔΙΑΜΕΡΙΣΜΑΤΑ ΤΩΝ 3 ΥΠΝΟΔΩΜΑΤΙΩΝ, 125 ΚΑΙ 115 Τ.Μ., ΕΝΤΟΣ ΠΟΛΕΩΣ ΚΑΙ ΗΜΙΤΕΛΕΙΣ ΜΕΖΟΝΕΤΕΣ ΣΤΑ ΤΡΙΑΝΤΑ. ΠΛΗΡ. ΤΗΛ. 2241060400 ΑΠΟ 08.00-15.00 ΚΑΙ 6944272159 ΑΠΟ 18.00-22.00 ΜΖΤ081122

ΠΩΛΕΙΤΑΙ στο Γεννάδι επί της Λεωφόρου 500 μ. πριν από το χωριό **οικόπεδο** 1.750 τ.μ. με άδεια οικοδομής 200 τ.μ. Πληρ. τηλ. 22410 61628, 6944410537 ΜΖΤ201018

ΠΩΛΕΙΤΑΙ διώροφο διατηρητέο περιοχή Ακαδημία, κατάλληλο για διπλή χρήση κατοικία-επαγγελματική στέγη. Πληρ. τηλ. 6977000977 ΜΖΤ111121

ΠΩΛΟΥΝΤΑΙ από ιδιώτη **μεζονέτες** πολυτελούς κατασκευής στην Παστίδα με θέα το Φιλέρημο, τελειωμένες ή σε μπετά 120 και 140 τ.μ. σε 250 και 330 τ.μ. οικόπεδο. Πληρ. τηλ. 6944636141 ΜΖΤ081125

εργασιες

ΖΗΤΕΙΤΑΙ σερβιτόρα ηλικίας 20-25 με τουλάχιστον 1 χρόνο προϋπηρεσία για να εργαστεί σε καφετέρια. 12μηνη απασχόληση. Πληρ. τηλ. 2241020436, 09.00-17.00 ΜΑΤ4165

ΖΗΤΟΥΝΤΑΙ κοπέλες για εργασία σε καφέ - music - club σε χωριό της Ρόδου, ευχάριστο περιβάλλον, μεταφορά δική μας. Πληρ. τηλ. 6946172422 κ. Νίκο, ώρες επικοινωνίας μετά τις 12 μ.μ.ΜΧΡ13140

ΑΝΑΠΤΥΣΣΟΜΕΝΗ εμπορική εταιρεία επεκτείνεται σε όλη την Ελλάδα **ΤΩΡΑ ΣΤΗΝ ΡΟΔΟ** και στα Δωδεκάνησα. **ΖΗΤΑΕΙ άτομα** για την άμεση κάλυψη θέσεων με υψηλές αποδοχές, πλήρες σύστημα εκπαίδευσης, μερική / πλήρη απασχόληση. Απεριόριστες δυνατότητες εξέλιξης, Ενημέρωση- εκπαίδευση την Κυριακή 27/11/2005 στο ξενοδοχείο PARK. Πληρ. τηλ. 2241031585, 6945771595 ΜΖΤ221114

ΑΝΑΠΤΥΣΣΟΜΕΝΗ εμπορική εταιρεία επεκτείνεται σε όλη την Ελλάδα **ΤΩΡΑ ΣΤΗΝ ΡΟΔΟ** και στα Δωδεκάνησα. **ΖΗΤΑΕΙ άτομα** για την άμεση κάλυψη θέσεων με υψηλές αποδοχές, πλήρες σύστημα εκπαίδευσης, μερική / πλήρη απασχόληση. Απεριόριστες δυνατότητες εξέλιξης, Ιντερνετ επιθυμητό. Πληρ. τηλ. 2241030078, www.umswork4you.com. INT2328(1)

ΖΗΤΟΥΝΤΑΙ άτομα σοβαρά να είναι διδάξιμα και να έχουν θέληση για δουλειά. Πληρ. τηλ. Πληρ. τηλ. 2241030078, www.umswork4you.com. ΜΑΤ4159

ΑΤΟΜΑ ΖΗΤΟΥΝΤΑΙ από εμπορική επιχείρηση. Επιλογή μερικής ή πλήρης απασχόλησης, άμεσο ξεκίνημα, υψηλές αποδοχές. Πληρ. τηλ. 2810861353, 6977471651, www.e-business-fromhome.com ΜΑΤ4158

ΖΗΤΟΥΝΤΑΙ κοπέλες για να εργασθούν στο cafe ΑΠΟΛΑΥΣΗ στην Ανάληψη. Πληρ. τηλ. 2241064287 ΜΖΤ211135

ΖΗΤΕΙΤΑΙ μάστορας και βοηθός για ξυλουργείο. Πληρ. τηλ. 2241090220 ώρες 5-9 μ.μ. ΜΖΤ211137

ΖΗΤΟΥΝΤΑΙ άτομα για μερική ή πλήρη απασχόληση χωρίς ιδιαίτερες γνώσεις. Δυνατότητα καριέρας. Πληρ. τηλ. 2241035680 www.opportunity4all.grΜΑΤ4138(2)

ΕΥΡΩΣΤΕΓΑΣΤΙΚΗ

ΚΤΗΜΑΤΟΜΕΣΙΤΙΚΟ ΓΡΑΦΕΙΟ - ΧΑΤΖΗΜΑΡΚΟΣ Ν. ΓΕΩΡΓΙΟΣ
Ο. ΣΟΦΟΥΛΗ 153 – Τ.Κ. 85100 ΡΟΔΟΣ
Πληροφορίες στο κινητό, διαθέσιμο όλες τις ώρες : 6973331692.
Τηλ. Γραφείου : 22410-29016. Ώρες γραφείου: 18:00 μ.μ έως 20:30 μ.μ.
Λοιπές ώρες και Σαββάτο, με ραντεβού.

ΠΩΛΟΥΝΤΑΙ ΚΑΙΝΟΥΡΓΙΑ ΔΙΑΜΕΡΙΣΜΑΤΑ ΛΟΥΞ ΚΑΤΑΣΚΕΥΗΣ

1. ΚΟΣΚΙΝΟΥ: Οροφοδιαμέρισμα διαμπερές, 209 τ.μ. 1ου ορόφου, με 4 υπνοδωμάτια, και πολύ μεγάλες βεράντες, με φανταστική και απεριόριστη θέα. Με αυτόνομη κεντρική θέρμανση και πλήρες ηλεκτρικών συσκευών. Τιμή 275.000 EURO.
2. ΚΑΡΑΚΟΝΕΡΟ: Διαμέρισμα 110 τ.μ. διαφόρων ορόφων, και ρετιρέ, 3ων υπνοδωματίων και μικρή αποθήκη. Με απεριόριστη θέα, και θέα στην θάλασσα. Τιμή 210.000 ευρώ.
3. ΡΟΔΙΝΙ: Διαμερίσματα 80 τ.μ. 1ου και 2ου ορόφου. 2 υπνοδωματίων. Τιμή 152.000 EURO
4. ΡΟΔΙΝΙ : Διαμέρισμα 85τ.μ – 2 υπνοδωματίων – υπό κατασκευή - τιμή: 162.000 EURO.
5. ΡΟΔΙΝΙ : Διαμέρισμα 95τ.μ – 3 υπνοδωματίων – υπό κατασκευή - τιμή: 181.000 EURO.
6. ΑΣΓΟΥΡΟΥ : Γκαρσονιέρα 40 τ.μ – 2ου ορόφου – τιμή : 55.000 EURO.
7. ΤΡΙΑΝΤΑ : Ισόγειο διαμέρισμα 95τ.μ – 2 υπνοδωμάτια – τιμή: 155.000 EURO.
8. ΤΡΙΑΝΤΑ: Διαμέρισμα ισόγειο 115 τ.μ. υπό κατασκευή με 2 ή 3 υπνοδωμάτια κατά επιλογή.Τιμή 185.000 EURO

ΠΩΛΟΥΝΤΑΙ ΜΕΤΑΧΕΙΡΙΣΜΕΝΑ ΔΙΑΜΕΡΙΣΜΑΤΑ

9. ΠΑΛΙΑ ΠΟΛΗ: Διώροφη κατοικία 55 τ.μ. με αυλή 230 τ.μ. και επιπλέον δόμηση 63 τ.μ. Τιμή 152.000 EURO.
10. ΖΕΦΥΡΟΣ : Πωλείται συγκρότημα 2 διαμερισμάτων και 1 γκαρσονιέρας με συνολικό εμβαδόν 260 τ.μ. – Τιμή 270.000 EURO.
11. ΚΟΣΚΙΝΟΥ Διαμέρισμα 55 τ.μ. 2 υπνοδωματίων, ημιυπόγειο, με πλακόστρωτη αυλή, και με μικρή αποθήκη. Πλήρες καινούργιων επίπλων και ηλεκτρικών συσκευών και κλιματιστικών. Τιμή 77.000 EURO
12. ΠΙΝΔΟΥ Γκαρσονιέρα 24 τ.μ – (ισόγειος βοηθητικός χώρος). Τιμή: 22.000 EURO.
13. ΠΕΡΙΟΧΗ ΑΝΑΛΗΨΗ: Ημιυπόγειος βοηθ. χώρος 73 τ.μ - σε σοβάδες, με αυλή 40 τ.μ – τιμή: 40.000 EURO.

ΠΩΛΟΥΝΤΑΙ ΜΟΝΟΚΑΤΟΙΚΙΕΣ – ΜΕΖΟΝΕΤΕΣ

14. ΑΝΩ ΡΟΔΙΝΙ-ΒΙΕΝΝΗΣ: Μεζονέτα 135 τ.μ. με κήπο 160 τ.μ. Τιμή 220.000 EURO.
15. GOLF ΑΦΑΝΤΟΥ: Παραθαλάσσιες τριόροφες μονοκατοικίες 169 τ.μ. με 3 υπνοδωμάτια σε 520 τ.μ. οικόπεδο πλήρες περίφραξη τιχείων 100 μ. από την θάλασσα με τζάκι, ιδιόκτητο parking 2 θέσεων, μεγάλες βεράντες, κήπο και σοφίτα. Πανοραμική θέα. Τιμή 325.000 EURO.
16. ΤΡΙΑΝΤΑ: Τριώροφες μονοκατοικίες έως και μαρμαροσουβά, συνολικής επιφάνειας 210 τ.μ. (3Χ70 τ.μ.) σε οικόπεδο 350 τ.μ. σε περιοχή με θέα. Τιμή 200.000 EURO.
17. ΜΑΡΙΤΣΑ: Εξοχική μονοκατοικία 100 τ.μ. ισόγεια, σε οικόπεδο 1.400 τ.μ. σε μπετά. Τιμή 115.000 EURO.
18. ΠΑΣΤΙΔΑ: Εξοχικές διώροφες μονοκατοικίες 125 τ.μ., 3 υπνοδωματίων, σε οικόπεδο 250 τ.μ. περιφραγμένο με τοιχία, και θέση parking. Υπό κατασκευή, παραδίδονται τελειωμένες πλην ξυλουργικών. Τιμή 160.000 EURO
19. ΠΑΣΤΙΔΑ: Εξοχικές διώροφες μονοκατοικίες 125 τ.μ., 3 υπνοδωματίων, με επιπλέον δόμηση 75 τ.μ., σε οικόπεδο 400 τ.μ. Περιφραγμένο με τοιχία και θέση parking. Υπό κατασκευή, παραδίδονται τελειωμένες, πλην ξυλουργικών. Τιμή 195.000 EURO.
20. ΠΑΣΤΙΔΑ: Μονοκατοικία 135 τ.μ – 3 υπνοδ. – σε μαρμαροσουβά – τιμή : 160.000 EURO.
21. ΚΟΣΚΙΝΟΥ: Ανεξάρτητες μικρές μονοκατοικίες σε μπετά σε οικόπεδο 650 τ.μ. – Τιμή 140.000 EURO - η παραδίδονται και τελειωμένες.

ΠΩΛΟΥΝΤΑΙ ΚΑΤΑΣΤΗΜΑΤΑ

22. ΚΩΝ. ΠΑΛΑΙΟΛΟΓΟΥ : Κατάστημα κεντρικό, επί της Κων. Παλαιολόγου, 23 τ.μ., με αυλή 20 τ.μ. και WC κατάλληλο για κάθε εμπορική χρήση. Τιμή 58.000 EURO.
23. 7 ΒΑΓΙΕΣ: Για επαγγελματική στέγη, επί της πλατείας, πωλείται διώροφη μονοκατοικία 206 τ.μ. (103 τ.μ. ισόγειο και 103 τ.μ. 1ος όροφος) επιπλέον 18 τ.μ. ακάλυπτος χώρος. Ιδανική για τεχνικό Γραφείο, Ιατρείο, Λογιστήριο κ.λπ. Τιμή 250.000 EURO.
24. ΜΑΝΔΡΑΚΙ: Πωλείται επαγγελματικός χώρος 64 τ.μ. 2ος όροφος, κατάλληλος για τεχνικό γραφείο κ.λπ. Τιμή 153.000 EURO

ΠΩΛΟΥΝΤΑΙ ΕΞΟΠΛΙΣΜΕΝΕΣ ΕΠΙΧΕΙΡΗΣΕΙΣ

25. ΠΛΑΤΕΙΑ ΑΓ. ΝΙΚΟΛΑΟΥ: Πωλείται επιχείρηση ψητοπωλείο - Γυράδικο σε πολύ καλή τιμή. Παρέχεται νέο 12ετές συμβόλαιο. Μίσθωμα λογικό και συζητήσιμο.
26. ΠΕΥΚΟΙ : Πωλείται επιχείρηση fast food - γυράδικο 50 τ.μ. πλήρως εξοπλισμένη, με μεγάλη αυλή με τραπεζοκαθίσματα στην πλατεία Λοθιάρικα Πεύκων. Τιμή 25.000 EURO – Μίσθωμα 600 EURO - Με νέο 12ετές συμβόλαιο
27. Πωλείται: επιτυχημένη γνωστή επιχείρηση – cafe – bar – restaurant – 530 τ.μ (με την αυλή), - πλήρως εξοπλισμένη, μέσα στην πόλη – χωρητικότητας 250 ατόμων καθήμενων – με ενοίκιο 950 EURO, και νέο 12 ετές συμβόλαιο – τιμή: 150.000 EURO.
28. Πωλείται επιχείρηση - ΣΟΥΠΕΡ ΜΑΡΚΕΤ - συνοικιακή – οικογενειακή, με όλον τον εξοπλισμό και το υπάρχον εμπόρευμα – με μέση ημερήσια είσπραξη 1.000 EURO, βάση βιβλίων. Δεκτός κάθε έλεγχος. Τιμή : 100.000 EURO.
29. ΣΩΚΡΑΤΟΥΣ: Επί το μέσον της Σωκράτους πωλείται επιχείρηση 49 τ.μ. με πατάρι 15 τ.μ. Παρέχεται νέο 12ετές συμβόλαιο. Τιμή 125.000 EURO. Μίσθωμα 1.500 EURO
30. ΠΑΛΙΑ ΠΟΛΗ : Πωλείται επιχείρηση 15 τ.μ – τιμή : 65.000 EURO, - σε πολύ εμπορικό πόστο – νέο 12ετές συμβόλαιο.
31. ΚΙΟΤΑΡΙ: Στο εμπορικό κέντρο, πωλείται φάστ – φούντ – εξοπλισμένη επιχείρηση μαζί με το ακίνητο 25 τ.μ, και αυλή 20τ.μ – τιμή: 100.000 EURO.
32. ΠΑΛΙΑ ΠΟΛΗ : Πωλείται επιχείρηση εστιατόριο – μπαρ , 100 τ.μ - πλήρως εξοπλισμένο, με κατοικία άνωθεν αυτού 90 τ.μ, 3 υπνοδωματίων σε εμπορικότατη ζώνη. – τιμή: 90.000 EURO. Μίσθωμα 1.150 EURO.

ΠΩΛΟΥΝΤΑΙ ΚΤΗΜΑΤΑ – ΟΙΚΟΠΕΔΑ

33. ΡΟΔΙΝΙ - ΜΟΣΧΑΣ : Οικόπεδο 1.000 τ.μ. δόμηση 0,4.
34. ΤΡΙΑΝΤΑ : Προνομιακό οικόπεδο 1.030 τ.μ. εντός σχεδίου, επί της συμβολής ασφαλτοστρωμένων οδών, ιδανικό για ανέγερση διώροφης μονοκατοικίας, συνολικής επιφάνειας 133 τ.μ. εκτός υπογείου και σοφίτας. Τιμή 145.000 EURO.
35. ΚΡΕΜΑΣΤΗ : Οικόπεδο 1.090 τ.μ. με δόμηση 400 τ.μ. Τιμή 130.000 EURO.
36. ΣΟΡΩΝΗ : Οικόπεδο 509 τ.μ. εντός οικισμού με δόμηση 430 τ.μ. 300 μέτρα από το Δημαρχείο, και 100 μέτρα από τον ασφαλτοστρωμένο δρόμο προς την παραλία. Τιμή 40.000 EURO.
37. ΑΦΑΝΤΟΥ : Οικόπεδο 780 τ.μ. εντός οικισμού επί δημοτικής οδού εφαπτόμενο, με δόμηση 370 τ.μ. Τιμή 80.000 EURO.
38. ΔΑΜΑΤΡΙΑ: Οικόπεδο 4.000 τ.μ. Πωλείται εξ' ολοκλήρου ή εξ' αδιαιρέτου. Τιμή 88.000 EURO.
39. ΔΑΜΑΤΡΙΑ: Προνομιακό οικόπεδο 4.000 τ.μ. Πωλείται εξ' ολοκλήρου ή εξ' αδιαιρέτου. Τιμή 103.000 EURO.
40. ΤΣΑΪΡΙ: (300 μ. από την Λεωφόρο Ρόδου-Λίνδου) οικόπεδα 4.000 τ.μ. για βιοτεχνικούς χώρους κτίζονται 3Χ1.200 τ.μ. (ισόγειο, 1ος όροφος, 2ος όροφος, σύνολο κάλυψης 3.600 τ.μ.). Τιμή 200.000 EURO - δίδονται και 2 στρέμματα - τιμή 100.000 EURO.
41. ΕΠΙ ΤΗΣ ΛΕΩΦ. ΡΟΔΟΥ - ΚΑΛΛΙΘΕΩΝ : Προνομιούχο οικόπεδο 825 τ.μ με άδεια οικοδομής 108 τ.μ κύριας χρήσης – τιμή: 120.000 EURO.
42. ΡΟΔΟΥ-ΛΙΝΔΟΥ: Οικόπεδο εφαπτόμενο επί της οδού, 4.000 τ.μ. Με την άδεια οικοδομής για καταστήματα με υπόγειο 400 τ.μ., ισόγειο 400 τ.μ. και όροφο 300 τ.μ. Τιμή 330.000 ευρω.
43. ΡΟΔΟΥ-ΛΙΝΔΟΥ: Οικόπεδο 3.400 τ.μ. εφαπτόμενο επί της οδού, με πρόσωπο 107 τ.μ. Με δόμηση για κατάστημα συνολικά 417 τ.μ. (υπόγειο 139 τ.μ., ισόγειο 139 τ.μ. και όροφο 139 τ.μ. και δόμηση για βιοτεχνική χρήση συνολικά 712 τ.μ. (υπόγειο 178 τ.μ. ισόγειο 178 τ.μ. Α' όροφο 178 τ.μ. και Β' όροφο 178 τ.μ. Τιμή 350.000 ευρώ.
44. ΑΣΓΟΥΡΟΥ: Αγροτεμάχιο 21.300 τ.μ. (περιοχή πρώην σκουπιδιών). Τιμή 530.000 ευρώ.
45. ΑΣΓΟΥΡΟΥ : Οικόπεδο 6.700 τ.μ – προσβάσιμο από δυο δρόμους , κατάλληλο για οποιαδήποτε χρήση – τιμή: 280.000 EURO.
46. ΚΟΣΚΙΝΟΥ: Οικόπεδα 650 τ.μ. εντός ζώνης με την άδεια-οικοδομής – Τιμή 90.000 EURO
47. ΚΟΣΚΙΝΟΥ : Οικόπεδο 2.950 τ.μ - ΕΝΤΟΣ ΣΧΕΔΙΟΥ – πανοραμική θέα – τιμή : 650.000 EURO.
48. ΕΛΕΟΥΣΑ: 14.880 τ.μ. κοντά στο χωριό με ρεύμα και νερό, με 100 ελαιόδενδρα, και πρόσβαση από 2 δρόμους. Τιμή 108.000 EURO
49. ΨΙΝΘΟΣ : Κτήμα 8.440 τ.μ. – ισόπεδο με το δρόμο - 7 χιλιόμετρα από το χωριό - τιμή: 23.000 EURO.
50. ΠΕΤΑΛΟΥΔΕΣ: 6.100 τμ. με θέα βουνό και θάλασσα-Τιμή 100.000 EURO.
51. ΚΡΗΤΗΝΙΑ: Εκταση, εφαπτόμενη επί της λεωφόρου, 6.450 τ.μ. Τιμή 60.000 EURO.
52. ΠΑΣΤΙΔΑ : Πρόποδες Φιλερήμου 2.030 τ.μ. εντός ζώνης, με άδεια οικοδ. Τιμή 120.000 EURO.
53. ΠΑΣΤΙΔΑ: Κτήμα 4 στρέμματα - τιμή: 95.000 EURO.

ΠΩΛΟΥΝΤΑΙ ΠΑΝΣΙΟΝ – ΞΕΝΟΔΟΧΕΙΑ

54. ΠΑΛΙΑ ΠΟΛΗ : Πωλείται πανσιόν σε ήρεμη και γραφική περιοχή – αποτελούμενη - από 2 δωμάτια των 50 τ.μ – 3 δωμάτια των 26 τ.μ – 1 δωμάτιο των 40 τ.μ – και αυλή 70 τ.μ – τιμή: 320.000 EURO.

ΒΙΟΤΕΧΝΙΚΟΙ ΧΩΡΟΙ – ΑΠΟΘΗΚΕΣ

55. ΑΝΑΛΗΨΗ: Πωλείται πάνω στον κεντρικό δρόμο, πολυτελής υπόγειος χώρος 160 τ.μ. μισθωμένος προς 485 ευρώ μηνιαίως. Με 2 w.c. κατάλληλος για όλες τις χρήσεις. Ιδανικός για τεχνικό γραφείο, Λογιστήριο, Βιοτεχνία, Γυμναστήριο κ.λπ. Αρχική τιμή 100.000 EURO. Δεκτές και λοιπές λογικές προτάσεις.
56. ΑΣΓΟΥΡΟΥ: Αποθήκη 400 τ.μ. αποπερατωμένη πάνω στον δρόμο, εύκολη πρόσβαση για κάθε τύπο σχήματος με άνεση χώρου και μεγάλη αυλή. Τιμή 352.000 EURO.
57. ΡΟΔΟΥ ΛΙΝΔΟΥ : Πωλείται ισόγειος βιοτεχνικός χώρος 300 τ.μ. χωρίς κολόνες αποπερατωμένος, εύκολης πρόσβασης, με ύψος 5 μ. – Τιμή 265.000 EURO.
58. ΡΟΔΟΥ ΛΙΝΔΟΥ: Απέναντι από Βασιλόπουλο, κατάστημα αποπερατωμένο, βιοτεχνικός χώρος 60 τ.μ – τιμή: 65.000 EURO.
59. ΚΑΡΑΚΟΝΕΡΟ: Πωλούνται αποθήκες – 110τ.μ – 88.000 EURO, και 120 τ.μ – 102.700 EURO.
60. ΚΑΘΗΓΗΤΩΝ: (Κοντά στο Super Market ΜΠΑΖΑΡ), ισόγεια αποθήκη, με wc εμβαδόν συνολικά 126 τ.μ. σε κεντρικό σημείο, νεόκτιστη, κατάλληλη για τεχνικό γραφείο. Τιμή 130.000 EURO.

ΖΗΤΟΥΝΤΑΙ ΓΙΑ ΑΓΟΡΑ ΜΕΤΑΧΕΙΡΙΣΜΕΝΑ ΔΙΑΜΕΡΙΣΜΑΤΑ ΚΑΙ ΑΚΙΝΗΤΑ ΠΑΣΗΣ ΦΥΣΕΩΣ
● ΖΗΤΟΥΝΤΑΙ ΟΙΚΟΠΕΔΑ ΓΙΑ ΑΝΤΙΠΑΡΟΧΗ ●
Αναλαμβάνουμε την πώληση ή ενοικίαση της επιχείρησης ή του ακινήτου σας και την χωρίς χρέωση προβολή του με ένα απλό τηλεφώνημα.
AE0101

RE/MAX®

Re/Max Express, 5ον χιλ. Ρόδου – Λίνδου τηλ. 22410 64730 & 64755 fax. 22410 64620

ΑΠΟΚΛΕΙΣΤΙΚΕΣ ΕΝΤΟΛΕΣ ΠΡΟΣ ΠΩΛΗΣΗ

Κατοικίες :
1. Νεόδμητα διαμερίσματα στις συνοικίες : Ανάληψη , Ροδίνι, Αραπάκι και Καρακόνερο από 1700 € έως 2050 € το τ.μ
2. Διαμέρισμα (ισόγειο) 260 τ.μ με αυλή στο **«Άνω Ροδίνι»** Τιμή 350.000 €
3. Μονοκατοικία **(2 ετών)** 120 τ.μ σε οικόπεδο 500 τ.μ, **στο Γεννάδι,** 250μ. από τη θάλασσα Τιμή 235.000 ευρω
4. Μονοκατοικία 145 τ.μ **στο Γεννάδι.** Τιμή 230.000 ευρώ
5. **Παλιά Πόλη:** Οικόπεδο 927 τ.μ με παλιό κτίσμα 500 τ.μ. Τιμή 800.000 €
6. **Βίλα υπερπολυτελείας** 1200 τ.μ σε οικόπεδο 2290 τ.μ στην **Ιαλυσό** (100 μ. από τη θάλασσα). Τιμή 2.500.000 €
7. Παραδοσιακό σπίτι στη Λίνδο 79 τ.μ πλήρης ανακαινισμένο με 2 Υ/Δ και με όλες τις ηλεκτρικές συσκευές. Τιμή 270.000 €
8. **Σπίτια** και οικόπεδα στη Μύκονο και στη Σαντορίνη

Επαγγελματικοί Χώροι :
1. **Μεγάλη επένδυση στη Λίνδο:** κεντρικό κτήριο προβεβλημένο στον οικισμό της Λίνδου επιφάνειας 277 τ.μ , στο κτίριο φιλοξενείται γνωστή επιχείρηση café – bar με μεγάλη πελατεία. **Δεκτές μόνο σοβαρές προτάσεις.**
2. Κατάστημα ψηλοτάβανο 92 τ.μ (μαζί με πατάρι)στο κέντρο της πόλης της Ρόδου .Τιμή 250.000 €
3. Οικόπεδο 2.300 τ.μ σε αναπτυσσόμενη περιοχή στη πόλη της Ρόδου με Σ.Δ (0,8) Τιμή 1.500.000 €
4. 400 τ.μ στην περιοχή Σγουρού, μαζί με εφαπτόμενο αγροτεμάχιο 400 τμ. Τιμή 350.000 €
5. 2.885 τ.μ. με δυνατότητα ανέγερσης κτιρίου 2.306 τ.μ. πολύ κοντά στο λιμάνι της Ακαντιάς. Τιμή: 2.000.000 €
6. Ξενοδοχείο Γ' κατηγορίας στη περιοχή Θεολόγο , 1.350.000 €

Οικόπεδα / Αγροτεμάχια :
1. **Οικόπεδα** 2 στρ. με άδεια οικοδομής στους πρόποδες της Φιλέρημου. Τιμή 250.000 €
2. **Οικόπεδο** στο **Βάτι** - εντός οικισμού - 3075τ.μ, με δύο ιταλικά κτίσματα 400 τ.μ. Τιμή 190.000 €
3. **Οικόπεδο** στη **Σύμη - Νημπορειό,** εντός οικισμού, πάνω στη θάλασσα 4 στρ. Τιμή 340.000 €
4. **Οικόπεδο** στη **Σύμη – Άγιο Γεώργιο** 4367 τ.μ .άρτιο και οικοδομήσιμο με κτίσμα 27 τ.μ & στέρνα 22,75 τ.μ. Τιμή 220.000 €

ΑΠΟΚΛΕΙΣΤΙΚΕΣ ΕΝΤΟΛΕΣ ΠΡΟΣ ΕΝΟΙΚΙΑΣΗ

1. Διαμέρισμα ισόγειο 260 τ.μ με 4 ΥΔ στο Άνω Ροδίνι με μεγάλη αυλή και ιδιωτικό χώρο στάθμευσης. Ενοίκιο 1200 €
2. **Αίθουσα 450 τ.μ** με αύλειο χώρο 250 τ.μ επί της **Λεωφ. Ηρακλειδών** κατάλληλο για κέντρο διασκέδαση κ.α:Τιμή 3000 €
3. Διαμέρισμα - ισόγειο 120 τ.μ με υπόγεια αποθήκη 25 τ.μ στο κέντρο της πόλης Ρόδου .Τιμή ενοικίου 1000 €
4. Ισόγειο 120 τ.μ με υπόγεια αποθήκη 200 τ.μ στο κέντρο της Ρόδου **κατάλληλο για όλες τις επαγγελματικές χρήσης.** Ενοίκιο 2000 €
5. Επαγγελματική στέγη στο **5ον χιλ. Ρόδου – Λίνδου** αποτελούμενο από υπόγειο, ισόγειο και 2 ορόφους (800 τ.μ) το κάθε επίπεδο.

ΧΠΚΤΗ005

ΠΩΛΗΣΕΙΣ ΑΚΙΝΗΤΩΝ

ΔΙΑΜΕΡΙΣΜΑΤΑ
- Σωτήρος 110 τ.μ. μεταχειρισμένο 120.000 €
- Αραπάκι 88 τ.μ. λουξ κατασκευής
- Ροδίνι 87 τ.μ. λουξ κατασκευής
- Ροδίνι 91 τ.μ. λουξ κατασκευής
- Ροδίνι 76 τ.μ. λουξ κατασκευής
- Κοσκινού 87 τ.μ. μεταχειρισμένο 125.000 €
- Στέλιου Κωτιάδη 57 τ.μ. λουξ κατασκευής 88.000 €
- Δασκάλους 80 τ.μ.-λουξ κατασκευής 132.000€
- Ρόδου-Λίνδου 90 τ.μ. λουξ κατασκευής 145.000 €
- Δασκάλους 86 τ.μ. λουξ κατασκευής 126.200 €

ΜΕΖΟΝΕΤΕΣ – ΜΟΝΟΚΑΤΟΙΚΙΕΣ
- Ροδίνι 160 τ.μ. τριώροφη με υπόγειο 225.000€
- Ασγούρου 120 τ.μ. διώροφη μεζονέτα με 2 στρέμματα οικόπεδο σε μπετά 130.000€
- Κοσκινού 192 τ.μ. διώροφη μεζονέτα με υπόγειο με 750 μ. οικόπεδο σε μπετά 135.000€
- Κοσκινού 192 τ.μ. διώροφη μεζονέτα με υπόγειο με 1350 μ. οικόπεδο σε μπετά 145.000€
- Κανδυλί 120 τ.μ. διώροφες μεζονέτες με 650 τ.μ. οικόπεδο μέχρι χτισίματα 125.000 €
- Παστίδα 110 τ.μ. με 250 μ. οικόπεδο 161.400 €
- Αφάντου 130τ.μ. με 1.000 μ. οικόπεδο 161.400 €

ΟΙΚΟΠΕΔΑ
- Σορωνή 509 τ.μ. με συντελεστή 0,8 200 μέτρα από θάλασσα 35.000 €
- Χαράκι 1.000 τ.μ. πάνω στο δρόμο 50.000 €
- Κανδυλί 2.885 τ.μ. κοντά στους Καστελλοριζιούς 211.000 €
- Κατταβιά 1.730 τ.μ. πάνω στον κεντρικό 14.000 €
- Λαχανιά 2.360 τ.μ. πάνω στον κεντρικό 50 μ. από θάλασσα με άδεια οικοδομής για 8 studios 94.000 €
- Γεννάδι 1000 τ.μ. με άδεια οικοδομής 24.944 €

ΚΑΤΑΣΤΗΜΑΤΑ
- Κατάστημα 50 τ.μ. στο κέντρο της πόλης 160.000 €
- Ρόδου-Λίνδου 600 τ.μ. με 2 στρέμματα οικόπεδο 1.200.000 €
- Αγία Αναστασία 70 τ.μ. κατάστημα με πατάρι μαζί και η επιχείρηση 125.000 €
- Νισχώρι 200 τ.μ. διατηρητέο διώροφο με 250 τ.μ. αυλή με δυνατότητα έξτρα δόμησης 500.000 €

ΚΤΗΜΑΤΑ
- Λαχανιά 22 στρέμματα κοντά στον κεντρικό 220.000 €. Δίνεται και αντιπαροχή
- Κατταβιά 30 στρέμματα πάνω στο κύμα 300.000 €
- Κοσκινού 4 στρ. 220.000 €
- Κάτω Καλαμώνα 6.100 τ.μ. κοντά στον κεντρικό σε κατοικημένη περιοχή 110.000€
- Ρόδου-Αεροδρομίου 20 στρέμματα 1.000.000 €
- Κατταβιά 4.293 τ.μ. σε ύψωμα 800 μ. από κεντρικό 13.000 €
- Κατταβιά 8.200 τ.μ. με θέα 800 τ.μ. από θ

εργασιες

συνέχεια από την προηγούμενη

Από σοβαρή καφετέρια - bar **ΖΗΤΕΙΤΑΙ νέα** κοπέλα για βραδινές ώρες απασχόλησης, παραλία Ιαλυσού. Πληρ. τηλ. 6938605450 MZT211128

ΖΗΤΟΥΝΤΑΙ έμπειροι **ηλεκτρολόγοι** εγκατάστασης και **βοηθητικό προσωπικό.** Πληρ. τηλ. 6942294363, 2241034980 MZT211102

Από μεγάλο εστιατόριο εντός πόλεως **ΖΗΤΟΥΝΤΑΙ λατζιέρες** για 12μηνη απασχόληση. Πληρ. τηλ. 6947423045 κ. Μαρία MAT4141

Μερική και πλήρη απασχόληση. Άμεσα **ζητούνται άτομα** από όλους τους κλάδους που θέλουν ένα συμπλήρωμα στην χειμερινή ανεργία τους, ή ένα συμπλήρωμα στο εισόδημά τους. Πλήρες σύστημα εκπαίδευσης, υψηλές αποδοχές. Πληρ. www.ehomebusiness.gr, τηλ. 2241093901, 6936650000, 6932252571 MAT4138(1)

ΖΗΤΟΥΝΤΑΙ κοπέλες να εργασθούν σε cafe bar. Πληρ. τηλ. 6936642186 MXP13113

ΖΗΤΕΙΤΑΙ κοπέλα να εργασθεί σε καφενείο-λέσχη στο Ροδίνι. Πληρ. τηλ. 2241069025, 6947243834 MZT161120

Από FILVIO γυψοσανίδες **ζητούνται γυψοσανιδάδες, μάστορες** και **βοηθοί** που να ξέρουν από σπατουλάρισμα. Πληρ. τηλ. 6947838244 κ. Φίλιππα MZT181113

ΖΗΤΟΥΝΤΑΙ 2 υπεύθυνα άτομα άνω των 18 ετών για στελέχωση επιχείρησης (Ωρες επικ. 10 π.μ. - 2 μ.μ.). Πληρ. κ. Φιλοΐτης τηλ. 6947447404 ΜΑΠ510

Θέλετε να είστε αφεντικό του εαυτού σας; Να αποφασίζετε εσείς για τα εισοδήματά σας, να ταξιδεύετε σε όλο τον κόσμο; Πολυεθνική Εταιρία σου δίνει την ευκαιρία. Πληρ. τηλ. 6993580605 MXP13114

ΠΩΛΕΙΤΑΙ
ΚΑΤΑΣΤΗΜΑ
ΣΤΗΝ ΟΔΟ ΦΕΡΕΝΙΚΗΣ
ΙΑΛΥΣΟΣ
92 τ.μ. / από 1300 ευρώ/μήνα
Τηλ. 22410-38990 & 6944146214
ΧΠ1620

ΠΩΛΟΥΝΤΑΙ
1. **ΜΟΝΟΚΑΤΟΙΚΙΕΣ** στην Παστίδα 80 τ.μ., 120 τ.μ., 133 τ.μ., 160 τ.μ. σε ανεξάρτητο οικόπεδο.
2. **ΔΙΑΜΕΡΙΣΜΑ** λούξ κατασκευής στην Στοκχόλμης (Ροδίνι) 120 τ.μ.

Πληρ. τηλ. 6932584374, 22410 69984
ΜΑΠ3781(Γ)

ΤΣΟΥΡΟΥΝΑΚΗΣ Κεφάλαιο
Κτηματομεσιτικό Γραφείο
Γ. ΣΕΦΕΡΗ 12 (παραπλεύρως ΜΗΔΙΑ)
ΤΗΛ/FAX.: (22410) 60060
www.e-kefaleo.com

ΠΩΛΗΣΕΙΣ ΑΚΙΝΗΤΩΝ

ΔΙΑΜΕΡΙΣΜΑΤΑ

❑34 τ.μ,1ου,γκαρσονιέρα, καινούριο, Καρακόνερο, 23εκ-67.498€

❑44 τ.μ,1ου,1 υπν/τιου, καινούριο, Τριάντα,28εκ-82.172€

❑50 τ.μ,1ου,1 υπν/τιου, καινούριο, Καρακόνερο, 30εκ-88.000€

❑50 τ.μ,1ου,1 υπν/τιου, καινούριο, Ανάληψη, 35εκ-102.714€

❑60τ.μ,2 υπν/τιων, καινούριο, Ανάληψη, 36εκ - 105.649€

❑70 τ.μ , 1ου,2 υπν/τιων Τριάντα,40εκ-117.388€

❑73 τ.μ,1ου, 2 υπν/τιων, Καρακόνερο, 45εκ-132.061€

❑80 τ.μ, ισόγειο, 2υπν/τιων, καινούριο, Δενδρινού, 60εκ-176.080€

❑80 τ.μ, ισόγειο, 2υπν/τιων, καινούριο,Μιχ.Πετρίδη, 52εκ-152.604€

❑80 τ.μ ,ισόγειο, 2υπν/τιων, γκαράζ , καινούριο, Τριάντα 48 εκ- 140.865 €

❑82τ.μ,1ου,2 υπν/τιων, καινούριο, γκαράζ, Αραπάκι, 50εκ - 147.387 €

❑85τ.μ, ισόγειο, 2 υπν/τιων, καινούριο, γκαράζ, Αραπάκι, 52εκ - 152.670 €

❑91 τ.μ, ισόγειο, 2υπν/τιων, καινούριο, Ανάληψη, 56.5εκ-165.810€

❑95τ.μ,1ου, 3 υπν/τιων, καινούριο, Ροδίνι, 62εκ - 181.951€

❑100τ.μ,1ου ,3 υπν/τιων, καινούριο, Μίρα Μάρε, 60εκ - 176.082 €

❑100τ.μ,1ου ,3 υπν/τιων, καινούριο, Ανάληψη, 68εκ - 199.559 €

❑102τ.μ,ισόγειο,3υπν/τιων, λουξ κατασκευής, τζάκι, γκαράζ, αποθήκη Καρακόνερο 60εκ-176.082€

❑110τ.μ, 3ου, 3υπν/τιων, λουξ κατασκευής, Καρακόνερο 71.5εκ-209.831€

❑113τ.μ, 3ου, 3υπν/τιων, λουξ κατασκευής, Ανάληψη, 73,5-215.700€

❑115τ.μ, 2ου, 3υπν/τιων, λουξ κατασκευής, Καρακόνερο 75εκ-220.010€

❑116 τ.μ, 1ου, 3 υπν/τιων , καινούριο, πάρκιν, Αραπάκι 71εκ - 208.363€

❑118 τ.μ,1ου, 3υπν/τιων, καινούριο, Μιχ. Πετρίδη, 73εκ-214.233€

❑120 τ.μ,1ου, 3υπν/τιων, καινούριο, Ανάληψη, 74,4εκ-218.341€

ΜΕΖΟΝΕΤΕΣ-ΜΟΝ/ΚΙΕΣ

❑ 150 τ.μ, μεζονέτα,Τριάντα 90 εκ-264.123 €

❑ 170 τ.μ, μεζονέτα,Τριάντα 95 εκ-278.797 €

❑ 205 τ.μ, μεζονέτα μαρμαροσοβά, Τριάντα 68 εκ-200.000 €

ΟΙΚΟΠΕΔΑ

❑ Οικόπεδο, 6700μ. περιοχή Ασγούρου 270.000€

ΕΠΑΓΓΕΛ/ΚΟΙ ΧΩΡΟΙ

❑ Καταστήματα 80, 100, 150τ.μ ,Ρόδου-Κρεμαστής προς 2.200 € το τ.μ ΧΠ1629

ΚΤΗΜΑΤΙΚΗ ΠΡΟΟΠΤΙΚΗ
ΜΕΣΙΤΙΚΟ ΓΡΑΦΕΙΟ
Μαρίνα Στυλιανού
Κλαυδίου Πέπερ 125 Ρόδος τηλ. 2241037906, 6972292958

ΠΩΛΗΣΕΙΣ ΑΚΙΝΗΤΩΝ

ΔΙΑΜΕΡΙΣΜΑΤΑ
1. Στην περιοχή της Ιξιάς 115 τ.μ. μεταχειρισμένο. Τιμή 120.000 ευρώ.
2. Στην περιοχή της Ιξιάς 2 διαμερίσματα 89 τ.μ. και 120 τ.μ. με δύο θέσεις πάρκιν, καινούργια. Τιμή 2.000 ευρώ το τ.μ.
3. Επί της Κωνσταντίνου Υδραίου διαμέρισμα 100 τ.μ. τριών υπνοδωματίων μεταχειρισμένο σε άριστη κατάσταση. Τιμή 150.000 ευρώ.
4. Μεταχειρισμένο διαμέρισμα στην Κέννεντυ 100 τ.μ. (μπορεί να διαμορφωθεί και σε 3 γκαρσονιέρες για φοιτητές) 140.000 ευρώ.
5. Καινούργια διαμερίσματα 70-50 τ.μ. στην περιοχή της Ιαλυσού, θέρμανση και πάρκιν. Τιμή 117.000-100.000 ευρώ.
6. Στο Ροδίνι 90 τ.μ. με θέα προς 1910 ευρώ το τ.μ.
7. Στην Ιερού Λόχου στην Ιαλυσό 2 γκαρσονιέρες 50 τ.μ. υπό ανέγερση 95.000 ευρώ.
8. Πωλούνται δύο διαμερίσματα 73 τ.μ. καινούργια περιοχή Ίκαρος. Τιμή 132.000 ευρώ έκαστο.
9. Στην Ιαλυσό (κοντά στη στάση Παρασκευά) 2όροφα διαμερίσματα 140 τ.μ. με 90 τ.μ. αυλή το καθένα.
10. Στην Ιαλυσό καινούργιο 84 τ.μ. με θέρμανση και πάρκινγκ. Τιμή: 150.000 ευρώ.
11. Στη Μιχαήλ Πετρίδη μεταχειρισμένο διαμέρισμα 85 τ.μ. Τιμή 120.000 ευρώ.
12. Στην Ιαλυσό διαμέρισμα 70 τ.μ. με αυλή, καινούργιο. Τιμή 150.000 ευρώ.

ΟΙΚΟΠΕΔΑ
1. Περιοχή Ιαλυσού 5.200 τ.μ.
2. Ιαλυσός 1.379 τ.μ. Σ.Δ. 1
3. Παραλία Ιαλυσού 2.500 δίδεται προς αντιπαροχή
4. Περιοχή Ασγούρου (πρώην σκουπίδια) έκταση 4 στρ. με δρόμο και υπέροχη θέα.
5. Εκταση 26 στρ. περιοχή Ασγούρου (πρώην σκουπίδια)
6. Στις Φάνες έκταση 6.500 στρέμματα με αμφιθεατρικό.

ΜΟΝΟΚΑΤΟΙΚΙΕΣ
1. Στο Καρακόνερο μονοκατοικία 315 τ.μ. με τζάκι-ενδοδαπέδια θέρμανση σε άριστη κατάσταση με γκαράζ και αποθήκη
2. Στην Αγία Παρασκευή μονοκατοικίες 140 τ.μ. (καινούργια) σε οικόπεδα 320-330 τ.μ.)
3. Στην Ιαλυσό μονοκατοικίες 153 τ.μ. σε 350 τ.μ οικόπεδο
4. Στην Παστίδα 160 τ.μ. σε 330 τ.μ. οικόπεδο εντός σχεδίου
5. Στην Παστίδα σε 600 τ.μ. οικόπεδο 140 τ.μ. σε μπετά εντός ζώνης
6. Στα Κοσκινού 140 τ.μ. σε 700 μέτρα οικόπεδο
7. Στην Κρεμαστή μονοκατοικία 350 τ.μ. σε 1500 μέτρα οικόπεδο
8. Μονοκατοικία στην Ιαλυσό 130 τ.μ. σε 300 μέτρα οικόπεδο
9. Στην Παστίδα μονοκατοικία 133 τ.μ. σε μπετά. Τιμή 100.000 ευρώ.

ΕΠΑΓΓΕΛΜΑΤΙΚΗ ΣΤΕΓΗ
1. Στην Βιοτεχνική ζώνη στο Τσαΐρι 1 στρέμμα με άδεια οικοδομής 600 μέτρα
2. Στην περιοχή του Τζάμπο έκταση 4.700 με άδεια για 2.000 τ.μ. για μεταλλικό κτήριο (κατάλληλο και για μονοκατοικία το οικόπεδο)
3. Στην Ανάληψη αποθήκη 113 τ.μ. με τριφασικό ρεύμα
4. Στην περιοχή Λαδικό πάνω στο δρόμο επιχείρηση 10 δωματίων πλήρως εξοπλισμένα ενοικιασμένα όλο τον χρόνο
5. Στο Τσαΐρι κτίσμα 276 τ.μ. πάνω στο δρόμο
6. Στο Φαληράκι επιχείρηση αναψυκτήριο. Τιμή 20.000 ευρώ με τον εξοπλισμό.
7. Επιχείρηση οβελιστήριο σε κεντρικό σημείο στο Νιοχώρι με εξασφαλισμένη πελατεία για λόγους υγείας.

ΖΗΤΟΥΝΤΑΙ ΟΙΚΟΠΕΔΑ ΓΙΑ ΑΓΟΡΑ ΚΑΙ ΑΝΤΙΠΑΡΟΧΗ ΑΤ3757(Γ)

Ευρωπαϊκή Επενδυτική
Κτηματομεσιτικό Γραφείο
Θεόφιλος Κλωνάρης
Εθνικής Αντίστασης 48 τηλ.2241039300,κιν.6977582152

ΔΙΑΜΕΡΙΣΜΑΤΑ:
>Όροφος 103τ.μ. κατάληλος για 2 γκαρσονιέρες € 90000
>Διαμέρισμα 55τ.μ. καινούργιο.Ά όροφος € 95000
>Διαμέρισμα 115τ.μ. στην Ιξιά 3 υπνοδωμάτια € 120000
>Διαμέρισμα 71τ.μ.2 υπν/τίων με πάρκιν € 140000
>Διαμέρισμα 80τ.μ. Ά ορόφου στην Κ.Υδραιου € 140000
>Διαμέρισμα 76 τ.μ. Ά όροφος 2 υπν/τίων € 140000
>Διαμέρισμα 80τ.μ. με 2 υπν/τια,Ροδίνι € 155000
>Διαμέρισμα 90τ.μ. 2υπν/τίων με πάρκι € 180000
>Διαμέρισμα 120τ.μ. λουξ κατασκευής με 3 υπνοδωμάτια με ασανσέρ,θέρμανση,υπ.γκαράζ,Ανάληψη € 225000
>Ρετιρέ πολυτελές οροφοδιαμέρισμα 135τ.μ. με μεγάλες βεράντες,απεριόριστη θέα και υπογειο πάρκιν

ΜΟΝΟΚΑΤΟΙΚΙΕΣ:
>Μονοκατοικίες Παστίδα 130τ.μ. σε μπετά € 95000
>Κατοικία σε μπετά 135 τ.μ.στο Γεννάδι € 100000
>Μονοκατοικιες 190τ.μ. στο Κανδυλί σε μπετά με οικόπεδο 1000τ.μ. Δάνεια Δεκτά € 145000
>Μονοκατοικια Κοσκινού 130τ.μ. με το κλειδί € 200000
>Μεζονέτα τριόροφη κοντά στο ΙΚΑ 180τ.μ. λουξ κατασκευής με 3 υπνοδωμάτια € 280000
>Μονοκατοικίες στα Κοσκινού 160τ.μ.σε οικοπεδο 1000τ. με δυνατότητα επεμβάσεων € 250000
>Μονοκατοικία στην Ιξιά, εξαιρετικής κατασκευής 165 τ.μ. με 4 υπνοδωμάτια ετοιμοπαράδοτη € 280000
>Μονοκατοικία 140τ.μ. σε οικόπεδο 300τ.μ. στην Αγία Παρασκευη πολυτελούς κατασκευης € 300000

ΟΙΚΟΠΕΔΑ - ΚΑΤΑΣΤΗΜΑΤΑ:
>.Οικόπεδο 2850τ.μ. στην παλιά Άνοιξη με δόμηση 120 τ.μ. για κατοικία.Καταπληκτική περιοχή. €175000
>.Οικόπεδο στο Τσαΐρι 4000τ.μ. κατάλληλο για βιοτεχνικό κτίριο 1200τ.μ. συν όροφο €180000
>.Κατάστημα 40τ.μ.,υπόγειο 50τ.μ. και πατάρι €100000
>.Κτίριο στο Νιοχώρι 200τ.μ. με αυλή 250τ.μ. και υπόλοιπο δόμησης κατάλληλο για επαγγ.χρήση
>.Βιοτεχνική αποθήκη 250τ.μ. με ημιόροφο 170τ.μ. με τουαλέτα και γραφείο,σοβατισμένη με πλακάκι
>.Καινούργιο κατάστημα 67τ.μ. γωνιακό με 17μ βιτρίνα σε εμπορικό σημείο της πόλης
>Εστιατόριο σε πλήρη λειτουργία σε τουριστική περιοχή της πόλης με πολυετή λειτουργία,πελατολόγιο, δυνατότητα 200 καθισμάτων.Ευκολίες πληρωμής.
>.Συγκρότημα 14 studios στο κέντρο της Ρόδου με ικανοποιητικό εισόδημα ,πλήρως ανακαινισμένα, ιδανική επένδυση.
>Συγκρότημα 6 δωματίων 210τ.μ. με αυλή 70τ.μ. στην παλιά πόλη,πλήρως ανακαινισμένα

Μισθώσεις:
>Ενοικιάζεται διαμέρισμα Ά ορόφου κοντά στην ΔΕΥΑ Ρ με 2 υπνοδωμάτια,σαλόνι,κουζίνα,λουτρό προς€ 330
>Ενοικιάζεται διατηρητέα μονοκατοικία 200τ.μ. με αυλή 45τ.μ. σε παραδοσιακή συνοικία της πόλης κατάλληλη για οποιαδήποτε επαγγελματική χρήση

Αγορές-πωλήσεις-μισθώσεις-εκτιμήσεις-Ακινήτων
Δάνεια Δεκτά
ΧΠ2694

NewAge
Real Estate
ΜΕΣΙΤΙΚΟ ΓΡΑΦΕΙΟ
Νέα Εποχή στο Χώρο του Ακινήτου
ΜΕΛΕΟΥΝΗ - ΚΕΧΑΓΙΑ ΜΑΙΡΗ
TARGET

ΔΙΑΜΕΡΙΣΜΑΤΑ
- 85 τ.μ. 2 υπν/τίων πλησίον Μ. Πετρίδη. Τιμή 150.000 €
- 117 τ.μ. 3 υπν/τίων πλησίον Μ. Πετρίδη. Τιμή: 202.000 €
- 129 τ.μ. 3 υπν/τίων στους Δασκάλους lux κατασκευής. Τιμή 247.000 €
- 70 τ.μ. 1 υπν/τίου στο Καρακόνερο. Τιμή 127.000 €
- 84 τ.μ. 2 υπν/τίων στο Καρακόνερο. Τιμή 170.000 €
- 85 τ.μ. πλησίον Μ. Πετρίδη. Τιμή 162.000 €
- 80 τ.μ. 2 υπν/τίων στη Ρόδου Λίνδου lux κατασκευής. Τιμή 120.000 €
- 110 τ.μ. 3 υπν/τίων στο Καρακόνερο με απεριόριστη θέα. Τιμή 200.000 €
- 112 τ.μ. 3 υπν/τίων στο Καρακόνερο. Τιμή 212.000 €
- 136 τ.μ. 3 υπν/τίων στην Ανάληψη, lux κατασκευής. Τιμή 275.000 €
- 75 τ.μ. 2 υπν/τίων στ' Αφάντου. Τιμή 110.000 €
- 118 τ.μ. στη Μιχαήλ Πετρίδη. Τιμή 215.000€
- 85 τ.μ. 2 υπνοδωματίων ισόγειο. Τιμή 90.000 €
- 85 τ.μ. 2 υπνοδωματίων στη Μιχ. Πετρίδη. Τιμή 120.000 €
- 140 τ.μ. 4 υπνοδωματίων στο Καρακόνερο. Τιμή 230.000 €

ΜΟΝΟΚΑΤΟΙΚΙΕΣ – ΜΕΖΟΝΕΤΕΣ
- 195 τ.μ. τριόροφη κατοικία πλησίον Καναδά. Τιμή 285.000 €
- 150 τ.μ. δύο ορόφων στην Ιαλυσό σε 1.000 τ.μ. οικόπεδο. Τιμή 270.000 €
- 90 τ.μ. διώροφη κατοικία στην Π. Πόλη πλήρως ανακαινισμένη. Τιμή 140.000 €
- 190 τ.μ. ανεξάρτη κατοικία 3 ορόφων εντός π. Ρόδου σε 200 τ.μ. οικόπεδο. Τιμή 310.000 €
- 135 τ.μ. στα Κοσκινού σε οικόπεδο 1.000 τ.μ. Τιμή 220.000 €
- 140 τ.μ. 2 ορόφων στην Παστίδα σε οικόπεδο 270 τ.μ. Τιμή 180.000€
- 180 τ.μ. 3 επιπέδων σε οικόπεδο 1000 τ.μ. στα Κοσκινού. Τιμή 265.000 €
- 185 τ.μ. 2 ορόφων προς παρ. Ιαλυσού. Τιμή 315.000 €
- 195 τ.μ. πλησίον παρ. Ιαλυσού 3 ορόφων σε οικόπεδο 280 τ.μ. με εσωτερικό ασανσέρ. Τιμή 285.000 €
- 195 τ.μ. στην Ιξιά 3 ορόφων ,ε 25 τ.μ. σοφίτα. Τιμή 290.000 €
- 210 τ.μ. 3 ορόφων μπετά σε οικόπεδο 1300 τ.μ. στα Κοσκινού. Τιμή 170.000 €
- 195 τ.μ. 3 ορόφων στην Ιαλυσό. Τιμή 220.000 €
- Νεοκλασική κατοικία εντός πόλεως Ρόδου
- 200 τ.μ. 3 ορόφων στα Κοσκινού σε μπετά σε οικόπεδο 800 τ.μ. Τιμή 140.000 €

● **ΜΑΛΩΝΑ.**
- Νεόδμητη, πετρόκτιστη κατοικία πλήρως εξοπλισμένη. Τιμή 140.000 €
- Παλιά κατοικία 80 τ.μ. Τιμή 30.000 €

● **ΓΕΝΝΑΔΙ.** Παραδοσιακή κατοικία 80 τ.μ. Τιμή 60.000 €

ΟΙΚΟΠΕΔΑ
- 4.000 τ.μ. στα Κοσκινού με απεριόριστη θέα. Τιμή 220.000 €
- 160 τ.μ. στην Ιξιά εντός οικισμού. Τιμή 100.000 €
- 400 τ.μ. στην Δημ. Αναστασιάδη με Σ.Δ. 1. Τιμή 440.000 €
- 5.900 τ.μ. στο Τσαΐρι κατάλληλο για οποιαδήποτε χρήση. Τιμή 380.000 €
- 2.500 τ.μ. εντός σχεδίου πόλεως Ιαλυσού με Σ.Δ. 0,4. Τιμή 700.000 €
- 5.500 τ.μ. στην παραλία Σορωνής πάνω στο κύμα. Τιμή 180.000 €
- 610 τ.μ. στην Ιαλυσό εντός σχεδίου με Σ.Δ. 0,4. Τιμή 180.000 €
- 2.000 τ.μ. εξ' αδιαιρέτου στο Τσαΐρι, κατάλληλο για βιοτεχνική χρήση. Τιμή 150.000 €
- 4.000 τ.μ. επί της Ρόδου-Λίνδου. Τιμή 300.000€
- 2.400 τ.μ. επί της Ρόδου-Ιαλυσού με Σ.Δ. 0,4. Τιμή 820.000€
- 4.000 τ.μ. στα Κοσκινού με πανοραμική θέα. Τιμή 260.000 €
- 4.000 τ.μ. στο Κανδυλί. Τιμή 155.000 €
- 4.000 τ.μ. στο Κανδυλί. Τιμή 120.000 €
- 6.420 τ.μ. στα Ασγούρου. Τιμή 160.000 €
- 5.500 τ.μ. στην παρ. Παραδεισίου μπροστά στο κύμα. Τιμή 100.000€
- 15.000 τ.μ. στον Θεολόγο με πανοραμική θέα. Τιμή 165.000€
- 5.250 τ.μ. στον Αρχάγγελο. Τιμή 65.000 €
- 4.800 τ.μ. στα Μάσσαρη. Τιμή 60.000 €
- 2.200 τ.μ. στο Γεννάδι με πανοραμική θέα. Τιμή 65.000 €
- 3.000 τ.μ. στο Γεννάδι επί της Λεωφόρου κατάλληλο για οποιαδήποτε χρήση. Τιμή 150.000 €
- 800 τ.μ. στο Κιοτάρι μπροστά στη θάλασσα κατάλληλο για επαγγελματική χρήση. Τιμή 120.000 €
- έκταση 110.000 τ.μ. στην ευρύτερη περιοχή Κοσκινού
- έκταση 21.000 τ.μ. στ' Ασγούρου
- 6.400 τ.μ. στ' Ασγούρου με πανοραμική θέα. Τιμή 260.000 €

Οικ. Σοφούλη 8 - 85100 Ρόδος Τηλ. & Fax: 22410 23447
Κιν. 6948 808023 - E-mail: info@newage-realestate.gr
ΧΠ1760(Γ)

ΚΑΡΑΓΙΩΡΓΟΥ ΓΕΩΡΓΙΟΣ

ΩΜΕΓΑ

ΑΣΦΑΛΕΙΕΣ
ΑΚΙΝΗΤΑ
ΕΠΕΝΔΥΣΕΙΣ
ΔΑΝΕΙΑ

ΚΕΝΤΡΙΚΟ: ΜΕΓ. ΚΩΝ/ΝΟΥ 61 ΡΟΔΟΣ
ΤΗΛ. 22410 77122, ΦΑΞ. 22410 77522
e-mail: omega-gfk@rho.forthnet.gr
www.rodos-i.gr

1. **ΡΟΔΟΣ:** περιοχή Αγίου Νικολάου, διαμέρισμα 25ετίας 85 τ.μ. ισόγειο και με δικό του χώρο στάθμευσης αξίας 110.000€
2. **ΡΟΔΟΣ:** διαμέρισμα 100 τ.μ. αρίστης κατασκευής με 3 Υ/Α στην περιοχή (Τζανή) Ανάληψη αξίας 195.000€
3. **ΡΟΔΟΣ:** διαμέρισμα 1ου ορόφου 98 τ.μ. με 2 Υ/Α αρίστης κατασκευής στο Ροδίνι αξίας 186.000€
4. **ΡΟΔΟΣ:** διαμέρισμα 1ου ορόφου 80 τ.μ. με 2 Υ/Α αρίστης κατασκευής στο Ροδίνι αξίας 152.000€
5. **ΡΟΔΟΣ:** διαμέρισμα 1ου ορόφου 75 τ.μ. με 2 Υ/Α αρίστης κατασκευής στο Ροδίνι αξίας 145.000€
6. **ΡΟΔΟΣ:** διαμέρισμα 87 τ.μ. στην περιοχή Δασκάλων με 2 Υ/Α αξίας 160.000€ (σοβάδες).
7. **ΡΟΔΟΣ:** οικόπεδο στην περιοχή Μήδεια 900 τ.μ. με Δ.Σ. 0,6 αξίας 600.000€
8. **ΡΟΔΟΣ:** οικόπεδο σε καλή τοποθεσία 430 τ.μ. με Σ.Δ. 0,8 αξίας 300.000€ (Ροδίνι).
9. **ΡΟΔΟΣ:** (περιοχή Μαρινόπουλου προς Καλλιθέα) οικόπεδο 345 τ.μ. με Σ.Δ. 0,8 αξίας 150.000€ (κτίζει 276 τ.μ.)
10. **ΡΟΔΟΣ:** ισόγειο 100 τ.μ.στην περιοχή Κορακόνερο κατάλληλο για επαγγελματική στέγη αξίας 300.000€
11. **ΡΟΔΟΣ:** γκαρσονιέρα 45 τ.μ. 15ετίας σε άριστη κατάσταση αξίας 60.000€
12. **ΙΑΛΥΣΟΣ:** 850 τ.μ. οικόπεδο με Σ.Δ. 0,4 σε πολύ ωραία τοποθεσία αξίας 225.000€
13. **ΙΑΛΥΣΟΣ:** περιοχή Ιξιάς 100 μ. από το κύμα σε οικόπεδο 430 τ.μ. διώροφη μεζονέτα με υπόγειο, γκαράζ, ασανσέρ, lux κατασκευής αξίας 750.000€
14. **ΙΑΛΥΣΟΣ:** διαμέρισμα 87,50 τ.μ. με 2 Υ/Α αρίστης κατασκευής και με στεγασμένο χώρο στάθμευσης αξίας 169.000€
15. **ΙΑΛΥΣΟΣ:** σε 2.000 τ.μ. οικόπεδο σε καλή τοποθεσία διώροφη μονοκατοικία 3ετίας 150 τ.μ. αξίας 340.000€
16. **ΠΑΣΤΙΔΑ:** διώροφη μεζονέτα 200 τ.μ. σε 2.000 τ.μ. οικόπεδο αξίας 220.000€
17. **ΠΑΣΤΙΔΑ:** διώροφη μονοκατοικία 130 τ.μ. σε οικόπεδο 750 τ.μ. αξίας 118.000€ στα τούβλα και 210.000€ τελειωμένη μεταξύ Κρεμαστής-Παστίδας.
18. **ΠΑΣΤΙΔΑ:** 2.000 τ.μ. οικόπεδο εντός ζώνης σε πολύ καλή τοποθεσία αξίας 150.000€
19. **ΠΑΣΤΙΔΑ:** 430 τ.μ. οικόπεδο με Σ.Δ. 0,8 αξίας 48.000€
20. **ΠΑΣΤΙΔΑ:** 4.000 τ.μ. οικόπεδο αξίας 79.000€
21. **ΚΟΣΚΙΝΟΥ:** διώροφη μονοκατοικία 110 τ.μ. με δικό της χώρο στάθμευσης αξίας 118.000€ στα τούβλα και 205.000€ τελειωμένη εντός σχεδίου.
22. **ΚΟΣΚΙΝΟΥ:** σε οικόπεδο 1.350 τ.μ. σε άριστη τοποθεσία μεζονέτα 200 τ.μ. στα μπετά αξίας 195.000€ έναντι Μουσικού Γυμνασίου.
23. **ΚΟΣΚΙΝΟΥ:** σε οικόπεδο 146 τ.μ. παλαιά κατοικία 85 τ.μ. σε πολύ ωραία τοποθεσία με καλή πρόσβαση αξίας 88.000€
24. **ΚΙΟΤΑΡΙ:** 1.700 τ.μ. οικόπεδο επί του δρόμου με άδεια οικοδομής 200 τ.μ. αξίας 75.000€
25. **ΚΙΟΤΑΡΙ:** οικόπεδο 4.700 τ.μ. επί του δρόμου και σε απόσταση 250 μέτρων από τη θάλασσα αξίας 120.000€
26. **ΑΣΚΛΗΠΙΟ:** αγροτεμάχιο 54.000 τ.μ. με πολλά ελαιόδεντρα αξίας 190.000€
27. **ΓΕΝΝΑΔΙ:** παραδοσιακή κατοικία 65 τ.μ. με καμάρα και αυλή 10 τ.μ. αξίας 95.000€
28. **ΓΕΝΝΑΔΙ:** οικόπεδο εντός οικισμού 250 τ.μ. κοντά στη θάλασσα αξίας 15.000€
29. **ΓΕΝΝΑΔΙ:** εντός οικισμού οικόπεδο 500 τ.μ. με θέα τη θάλασσα αξίας 23.000€
30. **ΓΕΝΝΑΔΙ:** οικόπεδο 1.700 τ.μ. επί του δρόμου με άδεια οικοδομής για 2 κατοικίες και γκαράζ 220 τ.μ. αξίας 75.000€
31. **ΑΦΑΝΤΟΥ:** σε οικόπεδο 1.400 τ.μ. διώροφη πανοραμική μονοκατοικία 143 τ.μ. αξίας 240.000€
32. **ΑΦΑΝΤΟΥ:** πανοραμικό οικόπεδο εντός ζώνης 2.300 τ.μ. στην περιοχή γηπέδου αξίας 100.000€ (κτίζει 200 τ.μ.)
33. **ΑΦΑΝΤΟΥ:** περιοχή Τραπέζια, πανοραμικό οικόπεδο 5.200 τ.μ. αξίας 130.000€
34. **ΑΦΑΝΤΟΥ:** 4.000 τ.μ. επί του κύματος αξίας 260.000€
35. **ΑΦΑΝΤΟΥ:** ισόγειο διαμέρισμα 25ετίας 120 τ.μ. με 3 Υ/Α αξίας 123.000€
36. **ΑΦΑΝΤΟΥ:** ισόγειο διαμέρισμα 92 τ.μ. 2 Υ/ΩΝ αξίας 117.000€
37. **ΑΦΑΝΤΟΥ:** διαμέρισμα 92 τ.μ. με θέμα αξίας 125.000€
38. **ΑΦΑΝΤΟΥ:** διαμέρισμα 85 τ.μ. αρίστης κατασκευής σε ωραία τοποθεσία αξίας 130.000€
39. **ΑΦΑΝΤΟΥ:** οικόπεδο 3.000 τ.μ. εντός ζώνης αξίας 85.000€
40. **ΨΙΝΘΟΣ:** σε πανοραμικό οικόπεδο 1.100 τ.μ. διώροφη οικοδομή 180 τ.μ. πωλείται στα μπετά 117.000€ και τελειωμένη 205.000€
41. **ΨΙΝΘΟΣ:** έκταση 45.000 τ.μ. αξίας 80.000€
42. **ΚΟΛΥΜΠΙΑ:** οικόπεδο σε πολύ καλή τοποθεσία 4.500 τ.μ. αξίας 115.000€
43. **ΛΑΧΑΝΙΑ:** πανοραμικό οικόπεδο επί του δρόμου 3.600 τ.μ. αξίας 68.000€

Το γραφείο μας διαθέτει πολλά ακίνητα εντός και εκτός οικισμού μεγάλα και μικρά για όλες τις χρήσεις, άρτια και οικοδομήσιμα καθώς και αγροτεμάχια από 5 ευρώ/τμ.

ΑΕ953

εργασιες

συνέχεια από την προηγούμενη

ΕΞΤΡΑ εισόδημα μέσα από σοβαρή τρίωρη πρωινή ή απογευματινή απασχόληση (από 23 ετών και άνω). Πληρ. κ. Μαλινάκης τηλ. 6942037717 (ώρες επικ. 10.00 -14.00). ΜΑΠ509

ΕΥΚΑΙΡΙΑ ΠΩΛΕΙΤΑΙ

επιχείρηση **DVD CLUB**
σε κεντρική περιοχή

Πληρ. τηλ. 2241060060, 6948046844

ΜΑΤ4153(Γ)

ΠΩΛΟΥΝΤΑΙ

Διαμερίσματα λουξ κατασκευής των 82 τ.μ. σε νεόκτιστη οικοδομή στ' Αφάντου.

ΖΗΤΟΥΝΤΑΙ

Οικόπεδα για αντιπαροχή ή ανταλλαγή

ΑΝΑΛΑΜΒΑΝΟΥΜΕ

Ιδιωτικά έργα πάσης φύσεως οικοδομικών εργασιών:-μπετά-κτισίματα-σοβάδες-πλακάκια κ.λπ.

ΧΑΤΖΗΜΙΧΑΛΗΣ ΚΩΝΣΤΑΝΤΙΝΟΣ

ΔΟΜΙΚΟΣ ΕΡΓΟΛΑΒΟΣ ΔΗΜΟΣΙΩΝ και ΙΔΙΩΤΙΚΩΝ ΕΡΓΩΝ

ΚΑΤΑΣΚΕΥΕΣ-ΠΩΛΗΣΕΙΣ-ΑΝΤΙΠΑΡΟΧΕΣ
Τηλ. 2241021834, 6937080125, 6974198504

ΜΑΠ457(Γ)

ΖΗΤΕΙΤΑΙ ΔΙΑΙΤΟΛΟΓΟΣ-ΔΙΑΤΡΟΦΟΛΟΓΟΣ ΓΙΑ ΠΛΗΡΗ ΑΠΑΣΧΟΛΗΣΗ. ΠΡΟΥΠΗΡΕΣΙΑ ΘΑ ΕΚΤΙΜΗΘΕΙ ΑΝΑΛΟΓΑ. ΠΛΗΡ. ΤΗΛ. 2241031021, 6946009326

ΜΑΤ4124

ΚΤΗΜΑΤΙΚΕΣ ΣΥΝΑΛΛΑΓΕΣ ΡΟΔΟΥ

ΓΙΑΝΝΗΣ ΚΩΤΗΣ

Πληρ. τηλ. 2241060507, 6947665081

ΠΩΛΟΥΝΤΑΙ

1. Σωτήρος 100 τ.μ. **Τιμή ευκαιρίας**
2. Αισχίνης 87 τ.μ. ισόγειο. **Τιμή ευκαιρίας**
3. Αισχίνης 87 τ.μ. 1ος όροφος. **Τιμή ευκαιρίας**
4. Κορίνθου 80 τ.μ. 2005 κατασκευή ετοιμοπαράδοτο λουξ κατασκευής. **Τιμή ευκαιρίας**
5. Κορίνθου 87 τ.μ. 2005 κατασκευή λουξ. **Τιμή ευκαιρίας**
6. Στέλιου Κωτιάδη 50 τ.μ. 2005 κατασκευή. **Τιμή ευκαιρίας**
7. Στέλιου Κωτιάδη 80 τ.μ. λουξ κατασκευής 2005, **Τιμή ευκαιρίας**
8. Μιχαήλ Πετρίδη 117 τ.μ. ρετιρέ 2005 κατασκευή λουξ. **Τιμή ευκαιρίας**
9. Ροδίνι 90 τ.μ. λουξ κατασκευής 2005. **Τιμή ευκαιρίας**
10. Ροδίνι 50 τ.μ. λουξ κατασκευής 2005. **Τα διαμερίσματα είναι συγκεκριμένα. Προλάβετε γίνονται ευκολίες, δάνεια δεκτά.**

ΑΕ859

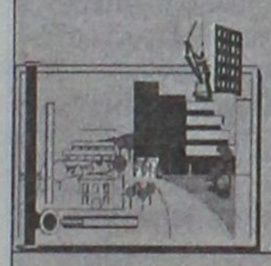

•Αρχιτεκτονική Μελέτη

Πισσαδάκης Μιχάλης

•Στατική Μελέτη

Πουλλής Βασίλης

2241043890

•ΙΔΙΩΚΤΙΣΙΑΣ

ΚΑΡΕΚΛΑΣ
ΚΩΝ/ΝΟΣ
6947070463

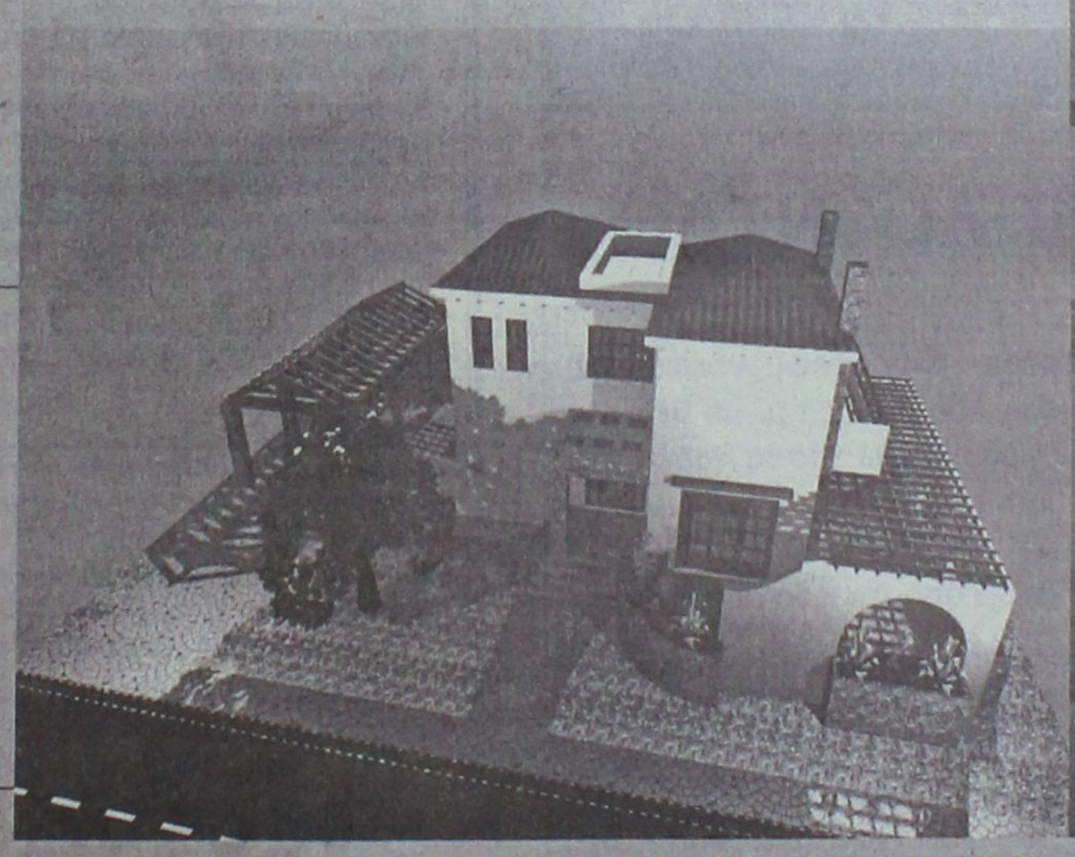



ΠΩΛΟΥΝΤΑΙ ΜΟΝΟΚΑΤΟΙΚΙΕΣ
6947070463 (ΜΠΕΤΑ - ΙΔΙΩΤΗΣ)

ΑΠ511(Γ)

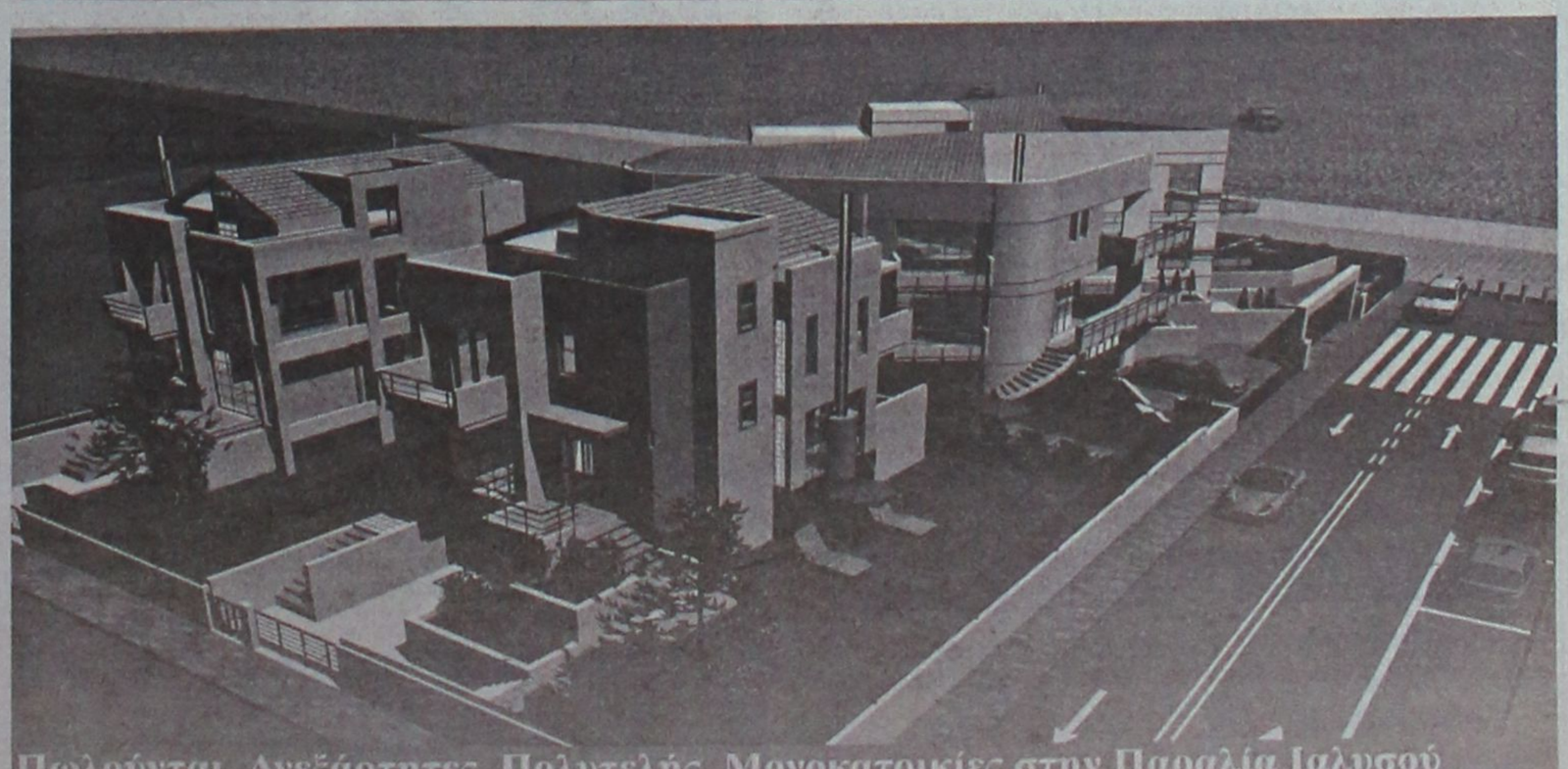

Πωλούνται Ανεξάρτητες Πολυτελής Μονοκατοικίες στην Παραλία Ιαλυσού
Τηλ. 22410 62 540 - 6947 705 717 - 6948 523 586

εργασιες

συνέχεια από την προηγούμενη

ΖΗΤΕΙΤΑΙ κοπέλα για να εργασθεί στο "Reno's club", στον Αρχάγγελο. Πληρ. τηλ. 2244022540 (σ.σ. μετά τις 6.00 μ.μ) και 6932006967 ΜΖΤ181103

ΖΗΤΕΙΤΑΙ κοπέλα για καφετέρια-μπαρ. Μισθός ικανοποιητικός. Πληρ. τηλ. 6993695735 ΜΖΤ151114

ΖΗΤΕΙΤΑΙ υπάλληλος (κοπέλα) για εξωτερικές δουλειές, κατά προτίμηση να υπάρχει ιδιωτικό μεταφορικό μέσο. Πληρ. τηλ. 2241073335, κα Μαρία ΜΧΡ13117

Η ΠΕΤΡΟΓΚΑΖ ΡΟΔΟΥ ΖΗΤΕΙ οδηγό με δίπλωμα Γ' κατηγορίας και δίπλωμα ADR για μόνιμη απασχόληση. Πληρ. τηλ. 2241061430, 6936999841 ΜΖΤ141105

ΖΗΤΟΥΝΤΑΙ ΠΕΠΕΙΡΑΜΕΝΟΙ ΜΑΣΤΟΡΟΙ ΚΑΙ ΒΟΗΘΟΙ ΓΙΑ ΤΟΠΟΘΕΤΗΣΕΙΣ ΠΛΑΚΙΔΙΩΝ. ΠΛΗΡ. ΤΗΛ. 6937236729 ΜΖΤ141101

ΕΠΑΓΓΕΛΜΑΤΙΚΗ ΕΥΚΑΙΡΙΑ. ΖΗΤΟΥΝΤΑΙ άμεσα **συνεργάτες** για εργασία από το σπίτι ή το γραφείο σας. Κερδίστε από 600 έως 3000 ευρώ το μήνα με ελεύθερο ωράριο. Ανεξάρτητη συνεργασία. Οχι ντήλερ ή πλασιέ, πλήρες σύστημα εκπαίδευσης. Προοπτική καριέρας - έξτρα μπόνους - κερδισμένα ταξίδια. Πληρ. τηλ. 2241094767, 6978034309, www.home work4u.biz ΜΑΠ284

ΨΑΧΝΕΤΕ ΕΡΓΑΣΙΑ; Από ταχύτατα αναπτυσσόμενη εταιρεία ζητούνται **άτομα** για την στελέχωση θέσεων. Για πληροφορίες καλέστε στο τηλ. 6977946940 (ισχύει για όλα τα Δωδεκάνησα) ΜΖΤ161107

ΖΗΤΟΥΝΤΑΙ υπάλληλοι για πρατήριο υγρών καυσίμων. Αποκλείονται αλλοδαποί. Πληρ. τηλ. 6936656976, ώρες 19.00-21.00 ΜΑΤ3789

ΠΩΛΕΙΤΑΙ
ΔΙΑΜΕΡΙΣΜΑ

στην οδό Μ. Κων/νου 53 δίπλα από το SUPER MARKET ΣΠΑΝΟΣ. Αποτελούμενο από: ένα υπνοδωμάτιο, σαλόνι, κουζίνα, χωλ, μπάνιο. Κατάλληλο και ευκαιρία για φοιτητές. Το διαμέρισμα βρίσκεται 200 μέτρα από το Πανεπιστήμιο. Το διαμέρισμα διαθέτει καλοριφέρ σε όλα τα δωμάτια σε όλους τους χώρους. Η πολυκατοικία διαθέτει σκάλες και ασανσέρ

Πληρ. τηλ. 2241091476 ΜΑΠ506(Γ)

ΤΕΧΝΙΚΗ ΕΤΑΙΡΙΑ
ΤΣΑΚΙΡΗΣ ΤΣΑΜΠΙΚΟΣ & ΣΙΑ Ε.Ε.

ΠΩΛΟΥΝΤΑΙ

1. Διαμερίσματα 120μ² (τριών υπνοδωματίων), 87μ² (δύο υπνοδωματίων) σε νεοανεγειρόμενη οικοδομή 6 διαμερισμάτων σε οικόπεδο 1800μ² εντός σχεδίου πόλεως στην περιοχή Ιξιάς.
Η οικοδομή είναι εξαιρετικής κατασκευής, διαθέτει ασανσέρ, κεντρική θέρμανση, καθώς και δύο θέσεις στάθμευσης για κάθε διαμέρισμα.

2. Μονοκατοικία πανταχόθεν ελεύθερη ανεπτυγμένη σε τρία επίπεδα συνολικής επιφάνειας 200 τ.μ. σε οικόπεδο 424τ.μ. εντός σχεδίου πόλεως Ρόδου (περιοχή Καρακόνερο).

ΑΤΤΑΒΥΡΟΥ 56 - 85100 ΡΟΔΟΣ
ΤΗΛ. 22410 35139
FAX 22410 24262 ΜΖΤ3333(Γ)

SIDER-KAT

ΠΩΛΟΥΝΤΑΙ

- Ανεξάρτητες διώροφες μονοκατοικίες εντός οικοπέδου 1.000 τ.μ. με θέα την πόλη της Ρόδου (Εξω από τα Κοσκινού)
- Υπόγεια αποθήκη 200 τ.μ. περιοχή "Ικαρος" (πίσω από την οδό Ατταβύρου)

Τηλ. 22410 30069
Κιν. 6944532903 AE934

ΟΙΚΟΔΟΜΗ ΡΟΔΟΥ

ΤΕΧΝΙΚΗ–ΚΑΤΑΣΚΕΥΑΣΤΙΚΗ ΕΤΑΙΡΕΙΑ
ΠΩΛΟΥΝΤΑΙ

1) **Αποθήκες, διαμερίσματα και οροφοδιαμερίσματα** στην περιοχή Καναμάτ (Καρακόνερο) διαφόρων μεγεθών (σε συγκρότημα 2 πολυκατοικιών).
2) **Μονοκατοικίες** στο Κιοτάρι Ασκληπειού (στο κύμα) 120 τ.μ. σε κτήμα 1.300 τ.μ. εκάστη.

ΟΙΚΟΔΟΜΗ ΡΟΔΟΥ

Δεκτά δάνεια και ευκολίες πληρωμής έχουμε τις καλύτερες τιμές της αγοράς.

Καμύνδου 4- Ρόδος-85100 Τηλ.: 22410 60460- 2 Fax: 22410 60463

ΜΑΝΟΛΗΣ ΣΠΥΡΙΔΗΣ
Πολιτικός Μηχανικός Δ.Π.Θ.
(Κιν:693 6660460)

ΚΩΣΤΑΣ ΚΩΝΣΤΑΝΤΙΝΙΔΗΣ
εργολάβος
(ΚΙΝ.: 6978.110.000)

ΕΜΠ00026

RE/MAX
Outstanding Agents.
Outstanding Results.sm

ΠΩΛΕΙΤΑΙ

οικόπεδο συνολικής έκτασης 4 στρέμ. εντός οικισμού στο Νημπορειό της Σύμης, δίπλα στη θάλασσα. Δεκτές προσφορές αντιπαροχής.

Περισσότερες πληροφορίες
RE/MAX EXPRESS
Τηλ.: 2241064730 ΧΠΚΤΗ005

ΚΤΗΜΑΤΟΜΕΣΙΤΙΚΟ ΓΡΑΦΕΙΟ

ΕΛΕΝΗΣ ΒΡΑΤΣΑΛΗ

Τηλ. 2241065300, 6945105362

ΠΩΛΟΥΝΤΑΙ

- **Μονοκατοικία** στο Κανδυλί 166 τ.μ. με 4.300 τ.μ. οικόπεδο
- **Δύο μεζονέτες** ανεξάρτητες με οικόπεδο η κάθε μία 155 τ.μ. στην Ιαλυσό
- **Διαμέρισμα** στην Ιαλυσό 111 τ.μ. παλαιό σε πολύ καλή κατάσταση
- **Δυάρι** 55 τ.μ. στους Δασκάλους καινούργιο
- **Παλαιά οικία** με οικόπεδο στην Μητρόπολη
- Επίσης **μεζονέτες** και **διαμερίσματα** καινούργια εντός πόλεως-Ιαλυσός-Κοσκινού
- **Οικόπεδο** εντός ζώνης Αφάντου στην θέση Λουπίνο 2.500 τ.μ.
- **Γιαπί** 150 τ.μ. με οικόπεδο στα Κοσκινού
- **Παλαιά οικία** 280 τμ. στην Παλιά Πόλη

Ενοικιάζονται
- **Διαμέρισμα** τριάρι στην Ιαλυσό 350 €
- **Διαμέρισμα** ή για επαγγελματική στέγη επί της Πίνδου 120 τ.μ. περίπου
- **Γραφείο** στην Μανδηλαρά 80 τ.μ.
- **Καταστήματα** στην Παλιά Πόλη **πωλούνται ή ενοικιάζονται** σε κεντρικό σημείο ΜΑΤ4135(Γ)

ΚΡΑΝΙΔΗΣ





Πωλείται

Αρχοντική μονοκατοικία 360τμ στο κέντρο της Ρόδου. Το ακίνητο είναι εξαιρετικής αρχιτεκτονικής και περιβάλλεται από τεράστιο κήπο. (Κ-162) Κατάλληλο για πολαπλές χρήσεις. Δεκτές προσφορές.

Για περισσότερες πληροφορίεςκαι φωτογραφίες επισκεφθείτε την ιστιοσελίδα μας www.kranidis-estate.gr ή επικοινωνήστε με το γραφείο μας

Kranidis Real Estate
Καζούλη & Αμερικής 50, Ρόδος
Τηλ : 2241027082 / 6944347405
e-mail: info@kranidis-estate.gr ΧΠ092

NOTAR



Οι πελάτες μας θέλουν να αγοράσουν!

- Ρετιρέ 100 -150τμ με θέα στην πόλη.
- Διαμέρισμα 90-110τμ στην Ρόδο.
- Διαμέρισμα 100.000 €, στον Αγ. Νικολ.
- Διαμέρισμα στην τιμή των 75.000€.
- Σπίτι με αυλή 100-120.000 €,
- Σπίτι στην Ρόδο 100.000 €,
- Σπίτι στην Ιαλυσό κοντά στην θάλασσα
- Οικόπεδο στα Τριάντα.

Μήπως έχεις το ακίνητο που θέλουν;

Ηλίας Παπανικολάου – ο μεσίτης σας AE971

Δωδώνης 2 / www.notar.gr Τηλ.. 22410 20345

ΣΑΒΒΑΪΔΗΣ & ΣΥΝΕΡΓΑΤΕΣ
Κτηματομεσιτικό Γραφείο
Γρ. Λαμπράκη 14 ΡΟΔΟΣ 85100
Τηλ. 2241026281

ΠΩΛΗΣΕΙΣ ΑΚΙΝΗΤΩΝ

Α) ΟΙΚΟΠΕΔΑ ΕΝΤΟΣ ΣΧΕΔΙΟΥ - **1)** ΡΟΔΟΣ: α) Ροδίνι 400 τ.μ. με Σ.Δ. 0,4 τίμημα 175.000 ευρώ, β) Ανάληψη 400 τ.μ. με Σ.Δ. 0,8 τίμημα 230.000 ευρώ, γ) Καναμάτ 400 τ.μ. Σ.Δ. 0,4 τίμημα 165.000, **2)** Μέγγαβλη 350 τ.μ. αποτελεί μερίδα Οικοδομικού Συνεταιρισμού Αιγυπτίων Ρόδου, τίμημα 25.000 ευρώ.
Β) ΟΙΚΟΠΕΔΑ ΕΚΤΟΣ ΣΧΕΔΙΟΥ: 1) ΡΟΔΟΣ: Μόντε Σμίθ 2.000 τ.μ., 2) Ασγούρου 4.000 τ.μ., τίμημα 200.000 ευρώ, 3) Τσαΐρι 21.367 τ.μ., 4) Ιαλυσό 2.000 τ.μ., περιοχή Φιλέρημος, τίμημα 265.000 ευρώ, 5) Κοσκινού 4.002 τ.μ. τίμημα 265.000 ευρώ, 6) Μαριτσά επί της επαρχιακής οδού Κρεμαστής - Μαριτσά 9.500 τ.μ. τίμημα 250.000 ευρώ, 7) Κανδυλί 4.440 τ.μ. τίμημα 135.000 ευρώ, 8) Κανδυλί 4.000 τ.μ. τίμημα 235.000 ευρώ, 9) Κολύμπια: α) 9.000 τ.μ, β) 19.770 τ.μ., γ) 28.500 τ.μ., 10) Λίνδος: α) Βληχά 8.190 τ.μ. παραθαλάσσιο, τίμημα 320.000 ευρώ, β) Πάνω Αλώνια 3.540 τ.μ. επί επαρχιακής οδού Λίνδου - Πεύκοι, τίμημα 155.000 ευρώ, γ) Πεύκοι 32.500 τ.μ.. - 42.300 τ.μ. και 19.800 τ.μ. με πανοραματική θέα, δ) Ψάρτος 15.600 τ.μ. στο "κύμα".
Γ) ΜΟΝΟΚΑΤΟΙΚΙΕΣ: **Α)** ΡΟΔΟΣ: 1) ΠΑΛΙΑ ΠΟΛΗ: α) ανακαινισμένο 700 τ.μ. με κήπο 160 τ.μ., β) λιθόκτιστο παλιό 500 τ.μ. με κήπο 500 τ.μ., γ) ανακαινισμένο 140 τ.μ. με αυλή 60 τ.μ., δ) παλιό στο Μόντε Σμιθ 287 τ.μ. κήπο 2.100 τ.μ., ε) ανακαινισμένο 146 τ.μ. με μικρή αυλή. 2) Αγ. Νικολάου νεοκλασικό παλιό ισόγειο 115 τ.μ. α' όροφ. 115 τ.μ. με μεγάλη αυλή, τίμημα 305.000 ευρώ. 3) Αγ. Αναστασία 133 τ.μ. με αυλή 191 τ.μ. τίμημα 135.000 ευρώ, 4) Αγ. Νικολάου πετρόκτιστο και ανακαινισμένο 250 τ.μ.,τίμημα 315.000 ευρώ. **Β)** ΚΟΛΥΜΠΙΑ: α) 107 τ.μ. με κήπο 283 τ.μ. τίμημα 240.000 ευρώ, β) 107 τ.μ. με κήπο 305 τ.μ. τίμημα 260.000 ευρώ, γ) 107 τ.μ. με κήπο 310 τ.μ. τίμημα 290.000 ευρώ. **Γ)** ΙΑΛΥΣΟΣ: α) Εντός σχεδίου 175 τ.μ. οικόπεδο 300 τ.μ.. τίμημα 310.000 ευρώ, β) Κανδυλί (μέχρι κτίσματα) σε οικόπεδο 4.232 τ.μ. τίμημα 200.000 ευρώ, γ) εντός σχεδίου 220 τ.μ. σε οικόπεδο 260 τ.μ. τίμημα 380.000 ευρώ, δ) Ανοιξη εκτός σχεδίου 150 τ.μ. σε οικόπεδο 2.000 τ.μ. τίμημα 335.000 ευρώ, ε) Ιξιά 200 τ.μ. σε οικόπεδο 1.000 τ.μ. τίμημα 400.000 ευρώ, στ) Βουνάρα πολυτελούς κατασκευής 220 τ.μ. σε οικόπεδο 1.100 τ.μ.

ΕΝΟΙΚΙΑΣΕΙΣ ΚΑΤΑΣΤΗΜΑΤΩΝ

ΡΟΔΟΣ: Επί της Εθν. Αντίστασης: α) Ισόγειο 69 τ.μ. με υπόγειο 69 τ.μ. και πατάρι 20 τ.μ. μηνιαίο μίσθωμα 1.300 ευρώ, β) Προέκτασης Εθν. Αντίστασης 220 τ.μ. με κήπο μεγάλο, κατάλληλο για πάρκιν, μηνιαίο μίσθωμα 1.200 ευρώ, γ) 130 τ.μ. μηνιαίο μίσθωμα 2.600 τ.μ., δ) Ισόγειο 140 τ.μ. α' όροφο, 140 τ.μ., μηνιαίο μίσθωμα 3.500 ευρώ.

Πληροφ. τηλ. 22410-26281

ΜΧΠ659

εργασιες

συνέχεια από την προηγούμενη

ΖΗΤΟΥΝΤΑΙ άμεσα από μεγάλη εμπορική εταιρία **άτομα** για μερική απασχόληση από 2 ώρες την ημέρα από 300 μέχρι 750 ευρώ. Για ραντεβού τηλεφωνήστε στο 2241075118, 6979161107 www.succesfulhomebusiness. net
INT011137

διαφορα

ΣΑΣ ΕΝΔΙΑΦΕΡΕΙ. Από ιδιώτη **πωλείται τουριστικό πλοίο** πλήρες εξοπλισμένο για κρουαζιέρες, μήκος 10 μέτρα με 2 μηχανές Μερσεντές 135 άλογα η κάθε μία. Πρωτόκολλο σκάφους 23 θέσεων σε άριστη κατάσταση, έλεγχος δεκτός. Στην μισή τιμή λόγω φόρτου εργασίας από 60.000 στις 40.000 ευρώ. Πληρ. τηλ. 6979595838, 6932433079
MZT231117

ΠΩΛΕΙΤΑΙ σκάφος με πρωτόκολλο 86 ατόμων, τέλεια εξοπλισμένο, με 2 μηχανές MERCEDES 330 hp εκάστη, έτοιμο για λειτουργία. Τιμή ευκαιρίας. Πληρ. τηλ. 6973991218 . ΜΑΠ531

ΠΩΛΕΙΤΑΙ τηλεόραση THOMPSON DIGITAL 52 ιντσών σε άριστη κατάσταση. Τιμή 1500 ευρώ. Πληρ. τηλ. 6948260999
MZT211120

ΕΥΚΑΙΡΙΑ. ΠΩΛΕΙΤΑΙ βάρκα με μηχανή YAMAHA 25cc και τρέιλερ με όλα τα εξτρά. Τιμή 3.500 ευρώ. Πληρ. τηλ. 2241063316
MZT161103

Αξίζεις αυτό που κερδίζεις

- Κέρδισε έξτρα εισόδημα
- Δημιούργησε μια πετυχημένη επιχείρηση
- Κάνε νέους φίλους
- Γίνε αφεντικό του εαυτού σου
- Νιώσε καλά • Δείξε καλά

Άλλαξε την ζωή σου .....
... ξεκίνα σήμερα ! Μάθε πώς στο..

Ξενοδοχείο Rodos Park (Ρήγα Φεραίου 12)
27/11/2005 ώρα 11:00
Τηλ. για κρατήσεις θέσεων 22410-93901 ή 6932252571
www.ehomebusiness.gr
Στην γραμματεία θα ζητήσετε την κα. Μεσσήνη

ΜΑΤ4162

ΖΗΤΟΥΝΤΑΙ

Αμεσα **κυρίες** για να εργαστούν μέσα από το χώρο τους, με πλήρη ή μερική απασχόληση. Πληρ. 10-1 π.μ. και 5-9 μ.μ.

Πληρ. τηλ. 6974.243.448

ΜΑΠ526(2)

ΔΙΕΘΝΗΣ ΕΤΑΙΡΙΑ

που κινείται στον τομέα της ομορφιάς **ΖΗΤΑ ΣΥΝΕΡΓΑΣΙΑ** με **Κομμωτές** και **Κομμώτριες** σε όλα τα Δωδεκάνησα.

Πληρ. τηλ. 6977.946.940

ΜΑΠ526(3)

Αν ανήκετε στις ακόλουθες κατηγορίες επαγγελματιών

ΥΠΑΛΛΗΛΟΣ ΕΠΙΧΕΙΡΗΜΑΤΙΑΣ ΣΥΝΤΑΞΙΟΥΧΟΣ ΕΜΠΟΡΟΣ ΦΟΙΤΗΤΗΣ ΑΝΕΡΓΟΣ

- Αν έχετε κουραστεί από την καθημερινότητα χωρίς να μπορείτε να κάνετε τίποτα για να αλλάξετε κάτι...
- Αν είστε από αυτούς που δουλεύουν όλη μέρα απλά για να μπορούν να ζουν...
- Αν είστε από αυτούς που δεν έχουν πλέον το δικαίωμα να κάνουν όνειρα γιατί δεν πρόκειται ποτέ να τα πραγματοποιήσουν...

ΤΟΤΕ:
Κάνετε για αυτό που ζητάμε!!!

Η INTERNATIONAL BUSINESS δίνει τη δυνατότητα σε άτομα φιλόδοξα και με κέφι για δουλειά να πραγματοποιήσουν τα όνειρά τους επιλέγοντας μόνα τους τις ώρες που θα δουλέψουν!!!

Τηλέφωνα επικ/νίας: Αυστηρά 9.00-21.00,
2241065132, 6937759450 Βασιλόπουλος Χρήστος

ΜΑΠ522(Γ)

Carrier

Η Rodos Air

ΖΗΤΑ
ΜΗΧΑΝΟΛΟΓΟ
ΜΗΧΑΝΙΚΟ

Απαιτούμενα προσόντα
Πτυχίο ΤΕΙ-ΑΕΙ
Καλή γνώση της Αγγλικής γλώσσας
Καλή γνώση Η/Υ
Δυναμική & ευχάριστη προσωπικότητα
Ηλικία έως 35 ετών

Οι ενδιαφερόμενοι παρακαλούνται να στείλουν βιογραφικό σημείωμα ταχυδρομικώς ή με fax

RODOS AIR ΕΠΕ - ΚΑΜΕΙΡΟΥ 1 - 85100 ΡΟΔΟΣ
ΤΗΛ. 2241070710 FAX 2241070720

ΧΠ631

RODIAN AMATHUS BEACH·HOTEL RHODES-GREECE ★★★★★

Το Ξενοδοχείο Rodian Amathus Beach Hotel
Ζητά τους κάτωθι συνεργάτες για την σαιζόν του 2006

Προϊσταμένη Ορόφων
• Απόφοιτη ΑΣΤΕΡ με γνώση Αγγλικών, προϋπηρεσία τουλάχιστον 6 ετών σε ξενοδοχείο 5 αστέρων σε ανάλογη θέση.
Βοηθό Προϊσταμένης Ορόφων
• Απόφοιτη ΑΣΤΕΡ με γνώση Αγγλικών, προϋπηρεσία τουλάχιστον 2 ετών σε ξενοδοχείο 5 αστέρων σε ανάλογη θέση.
Guest Relation Officer
• Αριστη γνώση Αγγλικών, Γαλλικών, Φλαμανδικών, Γερμανικών.
Captain εστιατορίου
• Απόφοιτος ΑΣΤΕΡ με γνώση Αγγλικών, Γερμανικών, προϋπηρεσία τουλάχιστον 2 ετών σε ξενοδοχείο 5 αστέρων σε ανάλογη θέση.
Υπάλληλο Υποδοχής
• Απόφοιτος ΑΣΤΕΡ άνδρας ή γυναίκα με άριστη γνώση Αγγλικών, Γαλλικών, Γερμανικών και γνώση ηλεκτρονικών υπολογιστών.

Οι ενδιαφερόμενοι παρακαλούνται όπως απευθυνθούν στον Προσωπάρχη κ. Παρασκευά Νικήτα στα ακόλουθα τηλέφωνα:
Τηλ.: 2241 0 89930 και 2241 0 89900

ΧΠ1532

LANDSCOPE ΚΤΗΜΑΤΟΜΕΣΙΤΙΚΗ

ΕΘΝΙΚΗΣ ΑΝΤΙΣΤΑΣΗΣ & ΤΣΑΛΔΑΡΗ
(ΠΑΝΩ ΑΠΟ ΤΟΝ ΚΩΤΣΟΒΟΛΟ)

ΤΗΛ / ΦΑΞ : 22410 28629
ΚΙΝ : 697 6872626 , 697 2257246

ΜΟΝΟΚΑΤΟΙΚΙΕΣ - ΜΕΖΟΝΕΤΕΣ

1. **ΡΟΔΟΣ** μεζονέτα 226τμ, με κήπο 150τμ, άριστης κατασκευής. € **430.000**
2. **ΡΟΔΟΣ** μεζονέτα 110τμ μεταχ/σμένη σε άριστη κατάσταση. € **185.000**
3. **ΚΟΣΚΙΝΟΥ** μον/τοικία 180τμ, με οικόπεδο 1.300τμ. € **170.000 (ΜΠΕΤΑ)**
4. **ΚΟΣΚΙΝΟΥ** μον/κία 140τμ, με οικόπεδο 1.300τμ. € **170.000 (ΜΠΕΤΑ)**
5. **ΚΟΣΚΙΝΟΥ** μονο/τοικία 180τμ, με οικόπεδο 1.300τμ. € **180.000 (ΜΠΕΤΑ)**
6. **ΚΟΣΚΙΝΟΥ** μον/κία 220τμ, με κήπο 1.000τμ, φανταστική θέα. € **220.000**
7. **ΚΟΣΚΙΝΟΥ** μεζονέτες 120τμ, με κήπο 50τμ ετοιμοπαράδοτη. € **225.000**
8. **ΚΟΣΚΙΝΟΥ** μον/κίες 170τμ, με οικόπεδο 1.300τμ. € **230.000**
9. **ΚΟΣΚΙΝΟΥ** μον/κία 140τμ, με κήπο 500τμ, πανοραμική. € **240.000**
10. **ΚΟΣΚΙΝΟΥ** μον/κίες 200τμ, με οικόπεδο 1.000τμ, φανταστική θέα € **240.000**
11. **ΚΟΣΚΙΝΟΥ** μον/τοικίες 170τμ, με οικόπεδο 1.300τμ. € **265.000**
12. **ΚΟΣΚΙΝΟΥ** μον/κία 200τμ, με οικόπεδο 1.300τμ, lux. € **290.000**
13. **ΚΟΣΚΙΝΟΥ** μον/κία 140τμ, με οικόπεδο 1.300τμ. € **290.000**
14. **ΚΟΣΚΙΝΟΥ** μον/κίες 210τμ, με οικόπεδο 2.000τμ. € **425.000**
15. **ΙΑΛΥΣΟΣ** μεζονέτες 140τμ σε 3 επίπεδα, 3υ/δ,λουτρό/wc. € **191.000**
16. **ΙΑΛΥΣΟΣ** μον/κία 225τμ, με κήπο 350τμ.€ **200.000 (ΣΟΒΑ)**
17. **ΙΑΛΥΣΟΣ** μεζονέτες 160τμ σε 3επίπεδα, 3υ/δ, λουτρό/wc, lux. € **220.000**
18. **ΙΑΛΥΣΟΣ** μεζ/νετα 130τμ, μεταχ/σμένη εντος οικισμού. € **230.000**
19. **ΙΑΛΥΣΟΣ** μεζονέτα 225τμ, με κήπο 40τμ, πλήρες εξοπλισμένο. € **270.000**
20. **ΙΑΛΥΣΟΣ** μον/ικίες 180τμ, με κήπο 350τμ, νεόκτιστο. € **280.000**
21. **ΙΑΛΥΣΟΣ** μον/κία 200τμ, με οικόπεδο 1.000τμ. € **290.000 (ΣΟΒΑ)**
22. **ΙΑΛΥΣΟΣ** μον/κία 160τμ, με κήπο 350τμ. € **316.000 (ΣΟΒΑ)**
23. **ΙΑΛΥΣΟΣ** μον/κία 180τμ, με κήπο 2000τμ. € **350.000**
24. **ΙΑΛΥΣΟΣ** μον/κία 200τμ, με κήπο 300τμ, εντός οικισμού. € **380.000**
25. **ΙΑΛΥΣΟΣ** μον/κία 220τμ, με οικόπεδο 1.000τμ, lux κατασκευής. € **450.000**
26. **ΚΑΝΔΥΛΙ** μον/τοικίες 140τμ, με οικόπεδο 1.000τμ. € **110.000 (ΜΠΕΤΑ)**
27. **ΙΞΙΑ** μεζονέτες 210τμ , με αυλή 100τμ πολυτελούς κατασκευής. € **250.000**
28. **ΙΞΙΑ** μον/ικία 300τμ με οικόπεδο 1000τμ, 4υ/δ, 2 λουτρά, wc.€ **340.000**
29. **ΤΡΕΙΣ** μονοκατοικία 165τμ, με κήπο 2.800τμ, 4υ/δ,2 λουτρά, lux, € **340.000**
30. **ΚΡΕΜΑΣΤΗ** μον/κίες 120τμ, με αυλή 300τμ, εντός οικισμού. . € **210.000**
31. **ΚΡΕΜΑΣΤΗ** μον/κίες 186τμ, με αυλή 300τμ, εντός οικισμού. € **250.000**
32. **ΠΑΣΤΙΔΑ** μον/κία 140τμ με κήπο 250τμ € **110.000 (ΜΠΕΤΑ)**
33. **ΠΑΣΤΙΔΑ** μον/κία 140τμ, κήπος 300τμ εντός οικισμού. € **150.000 (ΣΟΒΑ)**
34. **ΠΑΣΤΙΔΑ** μον/κία 140τμ με κήπο 300τμ εντός οικισμού. € **205.000**

ΔΙΑΜΕΡΙΣΜΑΤΑ

1. **ΝΙΟΧΩΡΙ** διαμερίσματα 25τμ, 30τμ, επιπλωμένα απο. € 44.000
2. **ΣΤΕΛΙΟΥ ΚΩΤΙΑΔΗ** (πάροδος) διαμερίσματα 50τμ. € **88.000**
3. **ΜΙΧΑΗΛ ΠΕΤΡΙΔΗ** διαμερίσματα 85τμ, 2υ/δ, λουτρό. € **161.000**
4. **ΑΡΑΠΑΚΙ** διαμέρισμα 88τμ, lux, 2υ/δ, λουτρό, φανταστική θέα. € **182.000**
5. **ΡΟΔΙΝΙ** διαμέρισμα 85 τμ, μεταχειρισμένο. € **145.000**
6. **ΙΑΛΥΣΟΣ** διαμ/σμα 110τμ ισόγειο, 3υ/δ, 2wc. € **165.000**
7. **ΑΝΑΛΥΨΗ** διαμέρισμα 97τμ, lux 2+1υ/δ, λουτρό. € **160.000**
8. **ΑΝΑΛΥΨΗ** διαμέρισμα 105τμ, lux 3υ/δ, λουτρό. € **192.000**
9. **ΡΟΔΙΝΙ** διαμέρισμα 88τμ, 2υ/δ, λουτρό, άνετοι χώροι. € **146.000**
10. **ΜΙΧΑΗΛ ΠΕΤΡΙΔΗ** διαμερίσματα 118τμ,122τμ, ετοιμοπαράδοτα.
11. **ΙΞΙΑ** διαμερίσματα 100τμ με θέα, 3υ/δ, λουτρό. € **190.000**

ΟΙΚΟΠΕΔΑ

1. **ΓΕΝΝΑΔΙ** οικόπεδο εντός οικισμού με θέα. € **32.000**
2. **ΚΟΣΚΙΝΟΥ** οικόπεδο 1.000τμ, με άδεια οικοδ/μής. € **100.000**
3. **ΚΟΣΚΙΝΟΥ** οικόπεδο 1.300τμ, πανοραμικό. € **100.000**
4. **ΛΑΡΔΟΣ** οικόπεδο 3.000τμ, επί του επαρχιακού. € **100.000**
5. **ΓΕΝΝΑΔΙ** οικόπεδο 17.000τμ επι του επαρχιακού. € **110.000**
6. **ΚΙΟΤΑΡΙ** οικόπεδο 800τμ, 30μ απο την θάλασσα. € **135.000**
7. **ΣΥΝΕΤΑΙΡΙΣΜΟΣ** αυτοστέγαση οικιστική μερίδα. € **145.000**
8. **ΣΥΝΕΤΑΙΡΙΣΜΟΣ** πολυτέκνων οικιστική μερίδα. € **150.000**
9. **ΚΡΕΜΑΣΤΗ** οικόπεδο 350τμ, εντός οικισμού. € **85.000**
10. **ΚΑΝΔΥΛΙ** οικοπεδο 4.000τμ, με άδεια οικοδομής. € **190.000**
11. **ΚΟΣΚΙΝΟΥ** οικόπεδο 6.000τμ, φανταστική θέα. € **220.000**
12. **ΛΑΡΔΟΣ** οικόπεδο 4.000τμ σε ωραία τοποθεσία.€ **220.000**
13. **ΑΣΓΟΥΡΟΥ** οικόπεδο 4.000τμ, σε ωραίο τοποθεσία. € **235.000**
14. **ΚΟΣΚΙΝΟΥ** οικόπεδο 4.000τμ, πανοραμικό.€ **300.000**
15. **ΚΟΣΚΙΝΟΥ** οικόπεδο 8.000τμ, φανταστική θέα. € **322.000**
16. **ΚΑΛΛΑΘΟΣ** οικόπεδο 7.300τμ παραλλιακό. € **340.000**

ΚΑΤΑΣΤΗΜΑΤΑ

1. **ΚΑΡΑΚ/ΝΕΡΟ** κατάστημα 250τμ, σε άριστη τοποθεσία. € **500.000**
2. **ΜΕΓ. ΚΩΝ/ΝΤΙΝΟΥ** κατάστημα 176τμ υπόγειο, 176 ισόγειο. € **586.000**
3. **ΣΤΕΦ. ΚΑΖΟΥΛΗ** γωνιακό 90τμ με αυλή, πατάρι. € **320.000**
4. **ΑΝΑΛΥΨΗ** κατάστημα 55τμ σε εμπορικό σημείο. € **149.000**
5. **ΣΑΒΒΑ ΔΙΑΚΟΥ** καταστ/μα 215τμ. € **135.000**

AE927



AE809

διαφορα

συνέχεια από την προηγούμενη

ΠΩΛΕΙΤΑΙ α) **ψυγείο πάγκος** 2,5 μέτρων σε άριστη κατάσταση, β) **πλυντήριο πιάτων**, γ) **μηχανή για γκαζόν**, δ) **απορροφητήρας** επαγγελαματικός. Τιμή ευκαιρίας λόγω αναχώρησης. Πληρ. τηλ. 6948734154 MZT211113

Από επιχείρηση καφετέριας **ΠΩΛΟΥΝΤΑΙ** τα κάτωθι είδη σε τιμή ευκαιρίας. Προτζέκτορ SONY με οθόνη, τηλεόραση 33 ιντσών, δορυφορικό ταψί 3μετρο με βάση και 1,5 μ. κινητό, ηχεία JBL 250 watts ενισχυτής γούφερ, μίξερ, κροσοβερ, πλυντήριο σιλανος μίνι για ποτήρια, ψυγείο συντήρηση 2μετρο με μοτέρ, πάγκος αλουμινίου, καρέκλες μπαμπού, τραπέζια. Πληρ. τηλ. 6973210837 MZT211129

ΠΩΛΟΥΝΤΑΙ ξύλα για τζάκι. Πληρ. τηλ. 6938991262, 2241034430 MZT211104

ΠΩΛΟΥΝΤΑΙ λόγω ανακαίνισης από ξενοδοχείο **έπιπλα δωματίου** κομπλέ σε άριστη κατάστση και **είδη υγιεινής** σε τιμή ευκαιρίας. Πληρ. τηλ. 6948837637 MAT4095

ΕΥΚΑΙΡΙΑ. ΠΩΛΟΥΝΤΑΙ σχεδόν καινούργια δουλεμένα 3 μηνών τα παρακάτω είδη: 1) **Ανοδείξωτη λάντζα** καινούργια 1,5 μέτρο, 2) **Ποτηριέρα** (ράφια) ανοξείδωτη, 3) **Ταμειακή μηχανή** (καινούργια), 4) **Ψυγείο-βιτρίνα συντήρησης** 1,80 μέτρα, 5) **Τραπέζι** ανοξείδωτο, 6) **Κρεπιέρα** διπλή υγραερίου (ελαφρώς μεταχειρισμένη), 7) **Τοστιέρα** διπλή, 8) **Εξι καρέκλες** και **τρία τραπέζια,** όλα μεταλλικά. Πληρ. 6976527094, Στεγνά Αρχάγγελος MZT181118

ΠΩΛΟΥΝΤΑΙ λόγω ανακαίνισης ξενοδοχείου τα εξής: • **Ντουλάπες** δίφυλλες 50€, • **Κουρτινόξυλα** 15€, • **Κομοδίνα** 15€, **Κρεβάτι μονό** 40€. Πληρ. τηλ. 6945797875 MZT141111

Από ΜΑΚΕΔΟΝΙΚΕΣ ΓΡΑΜΜΕΣ ΤΣΙΜΕΝΙΔΗΣ **αγοράζονται ευρωπαλέτες.** Πληρ. τηλ. 2241060345 MAT4076

ΠΩΛΟΥΝΤΑΙ λόγω μετακόμισης: κουζίνα με κεραμικές εστίες ESCO και ψυγείο INDESIT 250 λίτρων ολοκαίνουργια, ακόμα με την εγγύηση 450 ευρώ, σόμπα μεγάλη KEROSUN καινούργια 250 ευρώ. Πολυόργανο (τροχαλία~) γυμναστικής, πάγκος επικλινής, πάγκος για κοιλιακούς και αλτήρες με έξτρα βάρη σε αρίστη κατάσταση όλα μόνο 350 ευρώ. Πληρ. τηλ. 6947262654 MZT161110

ΖΗΤΕΙΤΑΙ

υπάλληλος κάτοχος διπλώματος αυτοκινήτου, δεσποινίς ή κυρία να εργασθεί σε παιδικό κατάστημα είδη μπεμπέ, δωδεκάμηνη απασχόληση. Απαραίτητη γνώση λίγων αγγλικών.

Πληρ. τηλ. 6936949778, 2241073429

ΜΑΤ4150(Γ)

ΖΗΤΕΙΤΑΙ

μαραγκός για εγκαταστάσεις επίπλων κουζίνας
- Ευνοϊκοί όροι αμοιβής
- Δίπλωμα οδήγησης και προϋπηρεσία κρίνονται απαραίτητα

Πληρ. τηλ. 2241091275 ΜΧΠΕΜΠ003

Από το ξενοδοχείο ΔΙΟΝΥΣΟΣ στην Ιξιά

ΖΗΤΕΙΤΑΙ

Προσωπικό όλων των ειδικοτήτων με προϋπηρεσία, εμπειρία-συστάσεις απαραιτήτως.

Υπεύθυνη κ. Ολγα
Τηλέφωνο 2241023021, ώρες 08.30-14.30

ΜΧΠ1145

Γραφείο Γενικού Τουρισμού

ΖΗΤΑΕΙ

ΠΡΟΣΩΠΙΚΟ ΟΛΩΝ ΤΩΝ ΕΙΔΙΚΟΤΗΤΩΝ

Αποστολή βιογραφικών σημειωμάτων στην θυρίδα:
Ρόδου 2
PO BOX 4139

TOURIST DESTINATION MANAGEMENT COMPANY

Has Job openings/opportunities
Send your application/CV to arrange an interview at:
Rodos 2
P.O Box 4139

ΜΑΤ3853(Γ)

RE/MAX
Outstanding Agents.
Outstanding Results.

ΖΗΤΟΥΝΤΑΙ ΣΥΝΕΡΓΑΤΕΣ

Η **RE/MAX,** η μεγαλύτερη εταιρία κτηματομεσιτικών συναλλαγών στον κόσμο, ξεκίνησε τις δραστηριότητές της και στη **Ρόδο** κάτω από την επωνυμία **RE/MAX EXPRESS**.

Στόχος μας η παροχή υψηλού επιπέδου υπηρεσιών στο ροδιακό κοινό.

Εάν διαθέτετε:
- καλή προσωπικότητα,
- κοινωνικότητα.
- ανεξαρτησία,
- γνώσεις πάνω στον τομέα των κτηματομεσιτικών συναλλαγών
- αλλά και οποιουδήποτε άλλου τύπου πωλήσεων

τότε απευθυνθείτε σε εμάς για να ενημερωθείτε και να κάνετε το όνειρό σας πραγματικότητα.

Για περισσότερες πληροφορίες
RE/MAX EXPRESS Κυρία Μαίρη Χριστοδούλου
Τηλ.: 2241064730 & 22410 64755
E-mail: info@remaxexpress.gr
5ον χλμ. Λεωφόρου Ρόδου-Λίνδου

ΧΠΚΤΗ005

ΖΗΤΕΙΤΑΙ ΠΡΟΣΩΠΙΚΟ

ΖΗΤΕΙΤΑΙ άτομο για τετράωρη απασχόληση. από τον Εκπαιδευτικό Ομιλο **Interlingua** για προωθητική εργασία καθημερινά πρωινά ή απογεύματα.

Πληρ. τηλ. 2241029090 από 14.00 έως 21.00

ΜΑΤ4129(Γ)

ΝΥΜΦΗ Α.Ε.

Η ΝΥΜΦΗ Α.Ε. Βιομηχανία Εμφιάλωσης Νερού που εδρεύει στη Σάλακο Ρόδου και είναι μια από τις ταχύτερα αναπτυσσόμενες Επιχειρήσεις των Δωδεκανήσων, ενδιαφέρεται να προσλάβει:

ΜΗΧΑΝΟΛΟΓΟ / ΗΛΕΚΤΡΟΛΟΓΟ Τ.Ε.Ι
Για την θέση:
ΥΠΕΥΘΥΝΟΣ ΠΑΡΑΓΩΓΗΣ

Πρόσθετα προσόντα:
- Πολύ καλή χρήση (γραπτή και προφορική) της Αγγλικής γλώσσας
- Πολύ καλή χρήση του Microsoft Office

Αναζητούμε ένα άτομο φιλόδοξο, με όρεξη για δουλειά που θέλει να κάνει καριέρα στο χώρο της βιομηχανίας.

Προσφέρουμε:
- Ανταγωνιστικό πακέτο αποδοχών
- Συνεχή εκπαίδευση

Για πληροφορίες, ραντεβού και κατάθεση βιογραφικών καλέστε το: **6978355358**

ΜΑΤ4148(Γ)

Από την εταιρία αρτοποιΐας-ζαχαροπλαστικής

ΣΑΒΟΪΔΑΚΗΣ

ΖΗΤΟΥΝΤΑΙ

ΠΩΛΗΤΡΙΕΣ

Απαραίτητα προσόντα:
Απόφοιτοι Λυκείου
Γνώσεις Αγγλικής γλώσσας
Σχετική προϋπηρεσία στις πωλήσεις
Ηλικία από 22 ετών

Πληροφορίες στο τηλέφωνο 2241020130 από 20.00 έως 22.00
Υπεύθυνος: Κος Μιζεράκης Μανώλης
Διεύθυνση Αλεξ. Διάκου 9

ΜΑΤ4125(Γ)

---

netech
NETWORK TECHNOLOGIES

Εθν. Αντιστάσεως 71, Ρόδος • Τηλ. 2241077440, Φαξ: 2241077439
e-mail: info@netech.gr http://www.netech.gr

SIEMENS vivodi TELECOM Eurotel

Η εταιρεία NETECH ΕΠΕ
επιθυμεί να προσλάβει
ΓΡΑΜΜΑΤΕΑ, και ΤΕΧΝΙΚΟ Η/Υ,
με προϋπηρεσία στο χώρο της πληροφορικής.

Για περισσότερες πληροφορίες, καθημερινά 09.00-16.00 στο τηλ. 2241077440
Πληροφορίες κα. Νάτσικα Χριστίνα
Για αποστολή βιογραφικού σημειώματος στο φαξ 2241077439
ή μέσω email: info@netech.gr

ΧΠΕΜΠ337

INTERBETON

Η ΙΝΤΕΡΜΠΕΤΟΝ ΔΟΜΙΚΑ ΥΛΙΚΑ Α.Ε.
ΖΗΤΕΙ ΓΙΑ ΠΡΟΣΛΗΨΗ
ΧΕΙΡΙΣΤΕΣ ΑΝΤΛΙΩΝ ΣΚΥΡΟΔΕΜΑΤΟΣ

Πληρ. διεύθυνση: Κοσκινού, Ρόδος
τηλ. 2241092706

ΧΠ2013

ΖΗΤΟΥΝΤΑΙ

Ξενοδοχοϋπάλληλοι, συνεργαστείτε τώρα μαζί μας για να έχετε ένα μηνιαίο εισόδημα το χειμώνα...

Πληρ. τηλ. 6945.915.043

ΜΑΠ526(1)

Η Εταιρία Smileandmore

ΖΗΤΕΙ

ΠΩΛΗΤΗ/ΠΩΛΗΤΡΙΑ

για να προωθήσει την μπίρα Smile και τα άλλα προϊόντα της.

Βασικές προϋποθέσεις:
1. Νέος/Νέα μέχρι 35 ετών
2. Δίπλωμα αυτοκινήτου
3. Προϋπηρεσία σε ανάλογο χώρο

Πληροφορίες τις πρωινές ώρες στο 2241068566

ΜΑΤ4127(Γ)

ΖΗΤΟΥΝΤΑΙ

βοηθοί φυσιοθεραπευτές ή αισθητικοί

με γνώσεις μυοχαλαρωτικού μασάζ, για να στελεχώσουν πολυδύναμο χώρο.

Πληρ. τηλ. 22410 70510-11

ΜΧΠ2354

Από την αντιπροσωπεία αυτοκινήτων
HONDA - MITSUBISHI

ΖΗΤΕΙΤΑΙ

ΠΩΛΗΤΗΣ ΑΥΤΟΚΙΝΗΤΩΝ

Καλή γνώση Η/Υ και Αγγλικών.

Απαραίτητη αποστολή βιογραφικού σημειώματος στη διεύθυνση **Λ. Λίνδου 138 Ρόδος**
Τηλ. 2241067440-41
Φαξ 2241068462
Email: kaligcar@otenet.gr

ΜΧΠ1915

Βίος

Η Εταιρεία

ΖΗΤΕΙ

ΟΔΗΓΟΥΣ ΠΩΛΗΤΕΣ

Το προφίλ του ιδανικού υποψήφιου συνδυάζει

- Δίπλωμα οδήγησης Γ' κατηγορίας.
- Ελληνική υπηκοότητα.
- Ηλικία έως 30 ετών.
- Απολυτήριο Λυκείου.
- Δυναμικός με ευχάριστη προσωπικότητα.
- Αριστη ικανότητα επικοινωνιας, εργατικός και συνεπής.

Προσφέρονται:
- Μισθός, μπόνους επί των πωλήσεων και δυνατότητα εξέλιξης.

Πληρ. τηλ. 6944633636-22410 65410

ΧΠ1124

Από το Ξενοδοχείο
"KIPRIOTIS VILLAGE RESORT" στην Κω

ΖΗΤΟΥΝΤΑΙ

για τη σεζόν 2006

στελέχη των παρακάτω ειδικοτήτων: Υπεύθυνος/η Τμήματος Υποδοχής, Υπάλληλοι Τμημάτων Υποδοχής και Κρατήσεων, Maitre, Sous Maitre, Προϊσταμένη Ορόφων, F&B, Assistant F&B, Γραμματέας με γνώσεις Αγγλικών, Γερμανικών και Ελληνικών για 12μηνη απασχόληση καθώς και **προσωπικό όλων των ειδικοτήτων.**

Βιογραφικά με φωτογραφία παρακαλούμε να αποστέλλονται
"Ξενοδοχείο Kipriotis Village Resort
Τ.Θ. 206, Ψαλίδι Κως 85300"
Fax 22420-23590 Τηλ. 22420-27640-49
E-mail: info@kipriotis.gr ΧΠ1531

LINDIANVILLAGE

Το ξενοδοχείο πολυτελείας στη νότια Ρόδο, με πέντε θεματικά εστιατόρια, τέσσερα μπαρ, Spa, συνεδριακούς χώρους, σουίτες με ιδιωτικές πισίνες, Night club.
Ζητούμε συνεργάτες, για την σεζόν 2006, επαγγελματίες, αλλά και νέους απόφοιτους σχετικών σχολών, με **ικανότητες, με καλό χαρακτήρα, και όρεξη για εργασία με μεράκι.**

F & B Manager, με αρχές, συνέπεια και συνέχεια και επιθυμία διάκρισης.
Υπεύθυνους εστιατορίων με πείρα
Σερβιτόρους και βοηθούς για τα διάφορα εστιατόρια
Μπάρμαν με ευχάριστο χαρακτήρα, ξενόγλωσσο, κατηρτισμένο
Μαγείρους με σύγχρονη αντίληψη, και επιθυμία για μάθηση
Υπαλλήλους υποδοχής έξυπνους, δραστήριους, κοινωνικούς, εργατικούς.
Αν θέλετε να σταδιοδρομήσετε σε ξενοδοχείο πολυτελείας, αν σας ενδιαφέρει να διακρίνεστε και να σας επιβραβεύουν οι πελάτες και η διεύθυνση με διάφορους τρόπους αλλά και οικονομικά, τότε ελάτε να συνεργαστούμε.

Περιμένουμε το βιογραφικό σας σημείωμα καθημερινά στο ξενοδοχείο 08.30-14.30 Lindian Village, παραλία Λάρδου (Γλύστρα), τηλέφωνο **2244035900**
Telefax 2244047360, email:alkal@lindian.gr ΜΧΠ1378

ΓΝΩΣΤΗ ΔΙΕΘΝΗΣ ΕΤΑΙΡΕΙΑ ΣΤΟ ΧΩΡΟ ΤΗΣ ΥΓΕΙΑΣ

ζητά

ΕΠΙΣΤΗΜΟΝΙΚΟ ΣΥΝΕΡΓΑΤΗ

(Ιατρικό Επισκέπτη)

για την κάλυψη της περιοχής

ΡΟΔΟΥ

Ζητούμε πτυχιούχο Ανωτέρας ή Ανωτάτης Σχολής, έως 30 ετών και μόνιμο κάτοικο της περιοχής.

Προσφέρουμε ικανοποιητικό πακέτο αποδοχών ανάλογα με τα προσόντα και δυνατότητα καριέρας σε μία μεγάλη εταιρεία.

Παρακαλούμε αποστείλατε βιογραφικό με πρόσφατη φωτογραφία στην παρακάτω διεύθυνση: Τ.Θ. 51288, 145 10 Κηφισιά, ΚΩΔ.: PIE/2005 ΧΠΔΕΤ004

www.gnn.com.gr

SAVVAIDIS & Associates
Estate Agents & Consultants

ΣΤΕΛΕΧΟΣ ΠΩΛΗΣΕΩΝ

Η κτηματομεσιτική εταιρεία **ΣΑΒΒΑΙΔΗΣ & Συνεργάτες** η οποία δραστηριοποιείται στον χώρο της μεσιτείας ακινήτων στη Ρόδο από το 1983 ζητεί στέλεχος πωλήσεων 25 - 40 ετών για στελέχωση του τμήματος πωλήσεων. Παρέχονται ικανοποιητικές αμοιβές, χαρτοφυλάκιο ακινήτων, εκπαίδευση από έμπειρους κτηματομεσίτες, σύγχρονο και φιλικό εργασιακό περιβάλλον.
Ο υποψήφιος θα πρέπει να είναι κάτοχος ΙΧ και να έχει γνώσεις Αγγλικής και Η/Υ. Πτυχίο ΑΕΙ και εμπειρία είναι επιθυμητά. Αποστολή βιογραφικών με πρόσφατη φωτογραφία στο info@savvaidis.gr ΜΧΠ6559

ΣΑΒΒΑΙΔΗΣ & Συνεργάτες - Μεσίτες και Σύμβουλοι Ακινήτων
Λαμπράκη 14 - ΡΟΔΟΣ - τηλ 22410-26281 fax 22410-34663 http://www.savvaidis.gr

διαφορα

συνέχεια από την προηγούμενη

ΠΩΛΕΙΤΑΙ καναπές γωνία Bo-Concept αγοράς 4/2005 αποτελούμενο από 3 κομμάτια (διαστάσεις 1,60Χ1,00 το κάθε κομμάτι) χρώμα μπλε-γκρι. Τιμή ευκαιρίας 700 ευρώ. Πληρ. τηλ. 2241052718, 6974770444 ΜΑΠ532

ΠΩΛΕΙΤΑΙ σκάφος ταχύπλοο Sea - Ray 23 πόδια, με μηχανή Mercruiser 280HP καινούργια, καμπίνες 2, χωριστό WC, κουζινάκι με νιπτήρα, ψυγείο, ηλεκτρικό, βαθύμετρο, VHF, εργάτη άγκυρας 400W, αλυσίδα άγκυρας 120m, φλατς, 2 μπαταρίες 160 Α έκαστη, τέντα δωμάτιο καινούργια, τέντα πάρκιν, τρέιλερ διαξονικό Ελξις, δελφινιέρα εμπρός ανοξείδωτη, πασαρέλα μπάνιου, 3 προπέλες μπαλόνια, σωστικά, σωσίβια, τζάκετ, ραδιο/τόφωνο, κ.ά. Πληρ. τηλ. 6993325454, 2241031370 ΧΠ004

ΠΩΛΕΙΤΑΙ τραπεζαρία με 6 καθίσματα μπουφές και κρυσταλλιέρα σε χρώμα μαύρο λάκα. Τιμή 1200 ευρώ. Πληρ. τηλ. (22410)23180, 21572 ΜΑΠ512

ΣΧΟΛΗ ΟΔΗΓΩΝ
ΠΕΤΑΥΡΑΚΗΣ ΑΝΤΩΝΗΣ

- **ΔΙΠΛΩΜΑΤΑ όλων των κατηγοριών**
- **Επεκτάσεις - Αναθεωρήσεις**
- **Κέντρο θεωρητικής εκπαίδευσης με τα πλέον σύγχρονα εποπτικά μέσα**

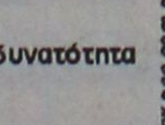

(Παρρ. Συλλ. Αμερικής 14), ΨΑΡΟΠΟΥΛΑ
(κάτω από το γυμναστήριο FITNESS)
Τηλ. 2241037337,
κιν 6944210024
ΜΑΤ4143(Γ)

ΠΩΛΟΥΝΤΑΙ από ιδιώτη **καθαρόαιμα σκυλιά** ράτσας LABRADOR σε πολύ λογική τιμή. Πληρ. τηλ. 6937228252 ΜΖΤ151120



ΠΩΛΕΙΤΑΙ FIAT PUNTO χρώματος κίτρινο, μοντέλο '99, sporting συν turbo, δερμάτινο σαλόνι, συναγερμός, ζάντες '02, εξάτμιση, air condition, χαμηλωμένο, καπό badboy. Ευκολίες πληρωμής μέσω τραπέζης. Πληρ. τηλ. 6947519219, 2241066016 ΜΧΡ13135

ΠΩΛΕΙΤΑΙ VESPA PIAGIO 200 cc χρώματος πράσινο, με μίζα, μοντέλο 1996, σε καλή κατάσταση. Τιμή 900 ευρώ. Πληρ. τηλ. 6942485319 ΜΖΤ231105

ΠΩΛΕΙΤΑΙ FIAT PUNTO 1242 cc μοντέλο ELX, 80 PS με A/C B/computer, ηλεκτρομαγνητικές κλειδαριές, ράδιο-cd PLAYER, κ.ά. 5 χρόνων, σε εξαιρετική κατάσταση (φυλαγμένο σε γκαράζ). Πληρ. όλη την ημέρα στο τηλ. 2241048024 ΜΧΡ13133

ΠΩΛΕΙΤΑΙ TOYOTA STARLET 1.3cc του 98, τιμή 4.500 ευρώ και **SUZUKI SAMURAI** 1.3cc του '98, τιμή 5.500 ευρώ. Πληρ. τηλ. 6945956502 ΜΑΠ505

ΠΩΛΕΙΤΑΙ DAEWOO MATIZ μοντέλο 2002 με ηλεκτρικές κλειδαριές, ηλεκτρικά παράθυρα, αιρκοντίσιον, υδραυλικό τιμόνι, καινούργια λάστιχα και ηχοσύστημα με 10δισκο CD σε άψογη κατάσταση, 5.000 ευρώ. Πληρ. τηλ. 6974584750, 2241030684 ΜΖΤ211126

ΠΩΛΕΙΤΑΙ μόνο για ανταλλακτικά **φορτηγό** FORD 3,5 τόνων μικτό με διπλό λάστιχο. Πληρ. τηλ. 2246098354 Αρχίπολη ΜΖΤ211103

ΠΩΛΕΙΤΑΙ αυτοκίνητο MERCEDES E200 μοντέλο 2001 με 44.000 χλμ. σε άριστη κατάσταση με πολλά extra. Δεκτός κάθε έλεγχος. Τιμή ευκαιρίας, ευκολίες πληρωμής. Πληρ. τηλ. 6934676100 ΙΝΤ211106

ΣΧΟΛΗ ΟΔΗΓΩΝ
ΚΟΥΣΗ ΠΑΝΤΕΛΗ

- ΔΙΠΛΩΜΑΤΑ
- ΕΡΑΣΙΤΕΧΝΙΚΑ
- ΕΠΑΓΓΕΛΜΑΤΙΚΑ
- ΜΟΤΟΣΙΚΛΕΤΑΣ
- ΜΑΘΗΜΑΤΑ ΘΕΩΡΗΤΙΚΗΣ ΔΙΔΑΣΚΑΛΙΑΣ



Οδός Βαλαωρίτου 9
(έναντι HOTEL SEMIRAMIS ΠΙΣΩ ΑΠΟ ΤΟ ΠΑΛΑΙΟ ΝΟΣΟΚΟΜΕΙΟ)
e-mail: kousisp@acn.gr

ΕΚΠΑΙΔΕΥΤΙΚΟ ΑΥΤΟΚΙΝΗΤΟ:
TOYOTA YARIS 1300 cc
AIR CONDITIONED
(ΠΡΟΣΟΧΗ): ΜΑΘΗΜΑΤΑ
α. Μοτοσικλέτας μεγάλου κυβισμού από 125 cc έως ανεξαρτήτου
β. Μοτ/τας έως 125 cc
γ. Μοτοποδηλάτου 50 cc
Διαθέτουμε επίσης κι αυτόματες μοτοσικλέτες 125 cc
Πληρ. τηλ. (22410)73820-94777, fax: (22410)29157
ΚΑΙ ΑΝΑ ΠΑΣΑ ΣΤΙΓΜΗ ΣΤΑ ΚΙΝΗΤΑ τηλ.
6944511313-6972271960
Παραλαβή των μαθητών μας και από τις οικίες τους
ΜΑΤ3804

ΠΡΟΣΟΧΗ
Στη σχολή μας παραδίδονται και μαθήματα θεωρητικής διδασκαλίας

ΠΩΛΕΙΤΑΙ BMW 540 V8(639), full extra, 18 ζάντες διαιρούμενες για ανταλλακτικά μόνο. Πληρ. τηλ. 6974157656 ΜΖΤ181117

ΠΩΛΕΙΤΑΙ αυτοκίνητο **AUDI A3** σε άριστη κατάσταση, μοντέλο '99 με 90.000 χλμ. Δεκτός κάθε έλεγχος. Πληρ. τηλ. 2241034518 ΜΖΤ181122

ΠΩΛΕΙΤΑΙ FIAT PUNTO 5θυρο μοντέλο 6/2003, 1250cc με υδραυλικό τιμόνι, κλιματισμό, ηλ. παράθυρα, ραδιοκασετόφωνο, σε άριστη κατάσταση. Ευκολίες πληρωμής μέσω τραπέζης. Πληρ. τηλ. 6948714054 ΜΖΤ161108

ΠΩΛΕΙΤΑΙ μηχανή YAMAHA BULLDOG BT 1100cc, 11.000 χλμ. σαν καινούργια!!! Με προσθήκες V-METALμε τα γνήσια χειροποίητα νίκελ αξεσουάρ. Μαζί 2 κράνη UVEX με ενδοσυνεννόηση, τσάντα μαγνητική ντεπόζιτου, λουκέτο δισκόφρενου CRYPTON καινούργιο και κάλυμα μηχανής. Τιμή συζητήσιμη. Πληρ. τηλ. 6947262654 ΜΖΤ161111

ΠΩΛΟΥΝΤΑΙ από ιδιώτη: α) **Golf IV** μοντέλο 2001, φούλ extra. Τιμή 9.000 ευρώ, β) **VOLVO S40** 2,4, μοντέλο 2004 φούλ extra. Τιμή 24.000 ευρώ. Πληρ. τηλ. 6932754080, 6948254745 ΜΖΤ261016

ΠΩΛΟΥΝΤΑΙ ΕΛΑΦΡΩΣ ΜΕΤΑΧΕΙΡΙΣΜΕΝΑ ΑΥΤΟΚΙΝΗΤΑ ΠΑΝΤΟΣ ΤΥΠΟΥ: ΙΧ ΕΠΙΒΑΤΙΚΑ: ΑΓΡΟΤΙΚΑ, ΕΠΑΓΓΕΛΜΑΤΙΚΑ, ΦΟΡΤΗΓΑ. ΕΤΟΙΜΟΠΑΡΑΔΟΤΑ Ή ΚΑΤΟΠΙΝ ΠΑΡΑΓΓΕΛΙΑΣ. ΠΑΡΕΧΟΥΜΕ ΠΙΣΤΟΠΟΙΗΤΙΚΟ ΕΛΕΓΧΟΥ ΚΑΛΗΣ ΛΕΙΤΟΥΡΓΙΑΣ ΚΑΙ ΓΡΑΠΤΗ ΕΓΓΥΗΣΗ ΕΝΟΣ ΕΤΟΥΣ. ΠΩΛΗΣΗ ΧΟΝΔΡΙΚΗ ΛΙΑΝΙΚΗ. ΠΑΡΑΔΟΣΗ ΣΤΟ ΧΩΡΟ ΣΑΣ. ΠΛΗΡ. ΤΗΛ. 2431074709, FAX 2431027008, ΚΙΝ. 6974456200 κ. ΜΠΟΥΝΤΟΥΡΗ ΔΗΜΗΤΡΗ ΜΑΤ3649

μαθήματα

Απέτυχες στις εξετάσεις σου στο LOWER-C.F.C Cambridge-E.C.C.E Michigan ή το ALCE ή το PROFICIENCY MICHIGAN; Μην απογοητεύεσαι. Ελα στην καθηγήτρια **Αγγλικών** με 20ετή πείρα με μητρική γλώσσα την αγγλική με άριστη προφορά, που παραδίδει ιδιαίτερα μαθήματα σε ενήλικες για να μάθουν την γλώσσα για τη δουλειά τους ή τα παιδιά της πρώτης τάξης του Δημοτικού. Εξασφαλισμένη επιτυχία εξετάσεων και επίσης το ΚΡΑΤΙΚΟ ΠΙΣΤΟΠΟΙΗΤΙΚΟ ΓΛΩΣΣΟΜΑΘΕΙΑΣ και TOEIC αναγνωρισμένο διεθνώς. Υπεύθυνη εργασία και τιμές λογικές. Πληρ. τηλ. 2241075959, 6972912196 ΜΖΤ081119

ΜΑΘΗΜΑΤΙΚΑ-ΦΥΣΙΚΗ-ΧΗΜΕΙΑ, παραδίδονται από πτυχιούχο φυσικό σε μαθητές γυμνασίου-λυκείου. Πληρ. τηλ. 6977934349 ΜΑΠ518

προσφορές εργασίας

ΚΥΡΙΑ από Ρουμανία που μιλάει μόνο Ισπανικά, Ιταλικά, Αγγλικά **ΖΗΤΑ ΕΡΓΑΣΙΑ** για φύλαξη παιδιών ή ηλικιωμένων ή για δουλειές σπιτιού. Πληρ. τηλ. 6977038675 ΜΖΤ211139

ΚΥΡΙΑ διπλωματούχος μασέρ κάνει θεραπευτικό, αθλητικό, χαλαρωτικό μασάζ. Πληρ. τηλ. 6948553306 ΜΖΤ201017

ΠΩΛΕΙΤΑΙ

μηχανή εξωλέμβια
τετράχρονη HONDA 130 HP
σε άριστη κατάσταση και με ευκολίες.
Πληρ. τηλ. 2241067440 ΜΧΠ1915





Εχασα 20 κιλά σε 4 μήνες χωρίς να πεινάω και με την κυτταρίτιδα και το πιο σημαντικό δεν τα ξαναέβαλα!
Μάθετε και εσείς πώς
στο τηλ. 2241075118 www.mynaturalife.gr.
ΠΡΟΣΦΕΡΟΥΜΕ ΔΩΡΕΑΝ ΛΙΠΟΜΕΤΡΗΣΗ ΚΑΙ ΠΑΡΑΚΟΛΟΥΘΗΣΗ ΑΠΟΤΕΛΕΣΜΑΤΩΝ
ΜΑΠ1487(Γ)

Hotel Lydia Maris
Kolymbia Rodos

ΠΩΛΟΥΝΤΑΙ

Λόγω ανακαίνισης
από το ξενοδοχείο **ΛΥΔΙΑ ΜΑΡΙΣ** στα ΚΟΛΥΜΠΙΑ
- έπιπλα δωματίου
- έπιπλα σαλονιού
- κουρτίνες
- κουρτινόξυλα
- φωτιστικά
- fan-coil

κ.λπ. ξενοδοχειακός εξοπλισμός
Ολα σε άριστη κατάσταση
Οι ενδιαφερόμενοι μπορούν να προσέρχονται καθημερινά στο ξενοδοχείο κατά τις ώρες 09.30 έως 13.00 κ. Ηλιόπουλο Χρήστο.
Πληρ. τηλ. 6974959580 ΜΑΤ3909(Π)

προσφ. εργασιας

συνέχεια από την προηγούμενη

ΚΥΡΙΑ διπλωματούχος μασέρ προσφέρει θεραπευτικό, κλασικό, αθλητικό, αδυνατίσματος, χαλαρωτικό, αισθητικό και καθαρισμό προσώπου (μάσκες, μασάζ). Πληρ. τηλ. 22410 35252, 6932024975
MZT271004

ΔΙΑΚΟΣΜΗΤΡΙΑ ΕΣΩΤΕΡΙΚΩΝ ΚΑΙ ΕΞΩΤΕΡΙΚΩΝ ΧΩΡΩΝ, ΕΜΠΕΙΡΗ ΑΝΑΛΑΜΒΑΝΕΙ ΕΞΟΧΙΚΑ, ΒΙΛΕΣ, ΜΟΝΟΚΑΤΟΙΚΙΕΣ, ΔΙΑΜΕΡΙΣΜΑΤΑ, ΚΗΠΟΥΣ ΚΑΙ ΑΝΑΚΑΙΝΙΣΕΙΣ ΧΩΡΩΝ, ΠΑΡΤΥ, ΔΕΞΙΩΣΕΙΣ, ΒΑΦΤΙΣΙΑ ΚΑΙ ΓΑΜΟΥΣ! ΚΑΙ ΓΙΑ ΤΑ ΧΡΙΣΤΟΥΓΕΝΝΑ ΑΝΑΛΑΜΒΑΝΕΙ ΤΟ ΣΤΟΛΙΣΜΟ ΣΠΙΤΙΟΥ ΕΞΩΤΕΡΙΚΑ ΚΑΙ ΕΣΩΤΕΡΙΚΑ. ΛΟΓΙΚΕΣ ΤΙΜΕΣ. ΠΛΗΡ. ΤΗΛ. 6945979077
ΜΑΠ533(1)

ΝΗΠΙΑΓΩΓΟΣ αναλαμβάνει-φύλαξη μικρού παιδιού-βοήθεια στο σχολείο-μαθήματα αγγλικών-τιμές λογικές. Πληρ. τηλ. 6944262429, 2241033445 MZT161121

ΜΑΣΑΖ-κλασικό, θεραπευτικό, ριλάξ, τονωτικό, αντιστρές, σπορτμασάζ, ορθοπεδικό, αυχενικό, κατά της κυτταρίτιδας και τοπικού πάχους, αδυνατίσματος. Πληρ. τηλ. 6942228916 MZT161113

ΝΕΟΣ 25 ετών ζητάει εργασία. Πληρ. τηλ. 2241065439
MZT161112

Νιώθετε, αδιαθεσία, κούραση; **Φυσιοθεραπεία** για διάφορες αρρώστιες και μασάζ θεραπευτικό, χαλαρωτικό θα επιστρέψει υγεία, θα γεμίσει το σώμα σας νέα ενέργεια! Τηλεφωνήστε, ελάτε και οι αρρώστιες σας φεύγουν στο παρελθόν!!! Η ζωή σας θα λάμψει εκ νέου!!!. Πληρ. τηλ. 6942095457
MZT151108

ΗΛΕΚΤΡΟΛΟΓΙΚΕΣ ΕΓΚΑΤΑΣΤΑΣΕΙΣ. Για την κατασκευή και συντήρηση της ηλεκτρικής σας εγκατάστασης. • Αξιοπιστία και συνέπεια. • Πολυετή πείρα. • Απόλυτη εξυπηρέτηση. Πληρ. τηλ. 6932482660 κ. Λευτέρης Σταμάτης
MZT021124

γνωριμιες

20ΧΡΟΝΗ ΠΑΝΕΜΟΡΦΗ ΕΝΤΥΠΩΣΙΑΚΗ ΕΛΛΗΝΙΔΑ ORIGINAL ΚΟΠΕΛΑ ΖΗΤΑΕΙ ΓΝΩΡΙΜΙΑ ΜΕ ΚΥΡΙΟΥΣ ΕΞΑΙΡΟΥΝΤΑΙ ΑΛΛΟΔΑΠΟΙ. ΕΞΑΙΡΟΥΝΤΑΙ ΚΛΗΣΕΙΣ ΜΕ ΑΠΟΚΡΥΨΗ. ΕΥΧΑΡΙΣΤΩ! ΠΛΗΡ. ΤΗΛ. 6944931166
MZT191113

ΕΛΛΗΝΙΔΑ πολύ εμφανίσιμη **ΕΠΙΘΥΜΕΙ ΓΝΩΡΙΜΙΑ** με κύριο άνω των 30 ετών. Εξαιρούνται αλλοδαποί. Πληρ. τηλ. 6978872750
MZT211114

ΤΡΑΒ 22 ετών, πολύ όμορφη **ΖΗΤΑ ΓΝΩΡΙΜΙΑ** με κυρίους. Πληρ. τηλ. 6946074523 MZT211125

Ομορφη, ψηλή, ξανθιά, Ελληνίδα **ΖΗΤΕΙ ΓΝΩΡΙΜΙΑ** σοβαρού κυρίου. Αλλοδαποί αποκλείονται!! Πληρ. τηλ. 6972902821 MZT191105

Πανέμορφη Ελληνίδα καινούργια στην πόλη σας **ΖΗΤΑ ΓΝΩΡΙΜΙΑ** για 99,99% super . Ηφαίστου Α' Π. Πόλη. Είσοδος από πύλη Αγ. Φραγκίσκου 18.00-23.00 MZT191106

ΚΥΡΙΑ εντυπωσιακή, κοινωνική, **ΖΗΤΑΕΙ ΓΝΩΡΙΜΙΑ** με κύριο ευγενικό από Ρόδο για Ρόδο. Πληρ. τηλ. 6932971809 ΜΑΠ533(2)

ΑΒΑΣΑΝΙΣΤΑ "NUMBER 1" Γνωρίστε τον αληθινό έρωτα κοντά μας. Σχέσεις, γνωριμίες, με άμεσα αποτελέσματα, απόλυτη εχεμύθεια. Ανδρες - γυναίκες κάθε ηλικίας περιμένουν να γνωριστείτε. Γίνετε μέλος στο μεγαλύτερο club γνωριμιών στην Ελλάδα. Πληρ. τηλ. 2105239191, 2105239711, 6975764343 MAT3800

ΣΥΝΕΡΓΕΙΟ ΑΥΤΟΚΙΝΗΤΩΝ-
ΕΜΠΟΡΙΑ ΑΝΤΑΛΛΑΚΤΙΚΩΝ-
ΕΙΣΑΓΩΓΕΣ ΜΕΤΑΧΕΙΡΙΣΜΕΝΩΝ Ι.Χ. και
ΕΠΑΓΓΕΛΜΑΤΙΚΩΝ ΦΟΡΤΗΓΩΝ ΑΥΤΟΚΙΝΗΤΩΝ-
ΓΕΩΡΓΙΚΩΝ ΜΗΧΑΝΗΜΑΤΩΝ

ΙΩΑΝΝΗΣ ΚΡΗΤΙΚΟΣ

CAR CENTER

ΠΩΛΗΣΕΙΣ ΜΕΤΑΧΕΙΡΙΣΜΕΝΩΝ:

- **MERCEDES SPRINTER** κλειστό κλούβα 312D μοντέλο 1998 εισαγωγής.
- **MERSEDES SPRINTER** κλειστό κλούβα, 308D εισαγωγής.
- **FORD TRANSIT** κλούβα 1999, DIESEL εισαγωγής.
- **OPEL COMBO** 2000 μοντέλο με υδραυλικό τιμόνι εισαγωγής.
- **OPEL COMBO** 1997 μοντέλο DIESEL Ελλάδα.
- **ALFA ROMEO 145** δίπορτο μοντέλο 1996 με υδραυλικό τιμόνι, ηλεκτρ. παράθυρα.
- **HYUNDAI COUPE** 1600 c.c. με υδραυλικό και A/C, ABS και ηλεκτρικά παράθυρα, κεντρικό κλείδωμα, δερμάτινο σαλόνι, μοντέλο 1998.
- **NISSAN ALMERA** 1500 c.c. 2000 μοντέλο με airbag, AC, υδραυλικό τιμόνι, κεντρικό κλείδωμα.
- **ΤΡΑΚΤΕΡ JJEKH 28HP** 1999 μοντέλο μαζί με παρελκόμενα δεντροκομικό.
- **TOYOTA HI-ACE/ψυγείο** κλούβα 1999 μοντέλο εισαγωγής.
- **VW CADY** κλουβάκι 2000 μοντέλο εισαγωγής.

Εναντι παλαιού αεροδρομίου Μαριτσών

Πληρ. τηλ. **2241047670, 6944476553**

AE674

ΕΚΚΕΝΩΣΕΙΣ ΒΟΘΡΩΝ



Τιμές δρομολογίων:

- Εντός πόλεως: 40 €
- Ιαλυσός, Αφάντου, Φαληράκι, Καλυθιές: 40 €
- Αρχάγγελος: 65 €
- Φάνες, Σορωνή: 70 €

● Ειδικές τιμές για ξενοδοχειακές μονάδες

ΜΑΤ8024(Γ)

ΤΗΛ. 6976827119, 2241047971

ΠΛΥΝΤΗΡΙΟ ΧΑΛΙΩΝ

Cleaning Pro



ΜΑΤ7867

πλένουμε & φυλάμε:

- ΧΑΛΙΑ - ΜΟΚΕΤΕΣ - ΦΛΟΚΑΤΕΣ
- ΠΑΠΛΩΜΑΤΑ - ΚΟΥΒΕΡΤΕΣ

☎ *22410.60585*

email: abonis@otenet.gr

ΜΠΟΝΗΣ ΑΝΤΩΝΗΣ - ΚΑΖΑΝΤΖΙΔΟΥ ΕΙΡΗΝΗ

ΝΙΚΗΦ. ΒΡΕΤΤΑΚΟΥ - ΑΣΓΟΥΡΟΥ

MOTOMIKE **YAMAHA**

Εξαίσιος Συνεργάτης Yamaha *Touching your heart*

ΜΕΤΑΧΕΙΡΙΣΜΕΝΑ

Από το κατάστημα **YAMAHA MOTOMIKE**

πωλούνται

τα παρακάτω δίκυκλα σε άριστη κατάσταση

ΜΟΝΤΕΛΟ	ΜΑΡΚΑ	ΧΜ	ΧΡΩΜΑ	ΤΙΜΗ	ΗΜ/ΝΙΑ 1ης ΑΔΕΙΑΣ
XT660R	YAMAHA ENDURO	5000	ΜΠΛΕ	5500,00	2005
FZ6-S FAZER 600	YAMAHA STREET	4868	ΜΑΥΡΟ	6500,00	2005
FZ6 NAKED 600	YAMAHA STREET	2450	ΜΑΥΡΟ	6800,00	2005
FZ6 NAKED 600	YAMAHA STREET	8250	ΚΟΚΚΙΝΟ	5900,00	2004
FZS 600 FAZER	YAMAHA STREET	45000	ΜΑΥΡΟ	3900,00	2000
YZF R6 - 600cc	YAMAHA SUPER-SPORT	4500	ΚΟΚΚΙΝΟ	7500,00	2004
DRAGSTAR 650	YAMAHA CASTOM	15000	ΠΟΡΤΟΚΑΛΙ	5500,00	1999
GSXF600S BADID	SUZUKI STREET	15850	ΚΟΚΚΙΝΟ	3500,00	1996
YP 400 MAJESTY	YAMAHA MAXI SCOOTER	3900	ΜΠΛΕ	5500,00	2005
KLE 250	KAWASAKI ENDURO SUPER SHERPA	1300	ΠΟΡΤΟΚΑΛΙ	3500,00	2004
TZR 250	YAMAHA STTRET	18000	ΜΑΥΡΟ	2500,00	2004
GS 400 E	SUZUKI STTRET	17650	ΜΠΛΕ	950,00	1995
SR500	YAMAHA CASTOM	13200	ΜΠΟΡΝΤΟ	950 ,00	1992
RYNNER 125 4T	PIAGIO SCOOTER Τετραχρονο	13500	ΓΚΡΙ	1500,00	2003
YP 125 MAJESTY	YAMAHA SCOOTER	9900	ΜΠΛΕ	1500,00	1999
PASSINC 125	CAGIVA SCOOTER	32000	ΚΟΚΚΙΝΟ	500,00	2000

✓ΑΠΟ 0% ΠΡΟΚΑΤΑΒΟΛΗ ΕΩΣ 60 ΜΗΝΕΣ ΕΞΟΦΛΗΣΗ !!!
✓ ΕΓΓΥΗΣΗ 1 ΧΡΟΝΟ ΣΕ ΟΛΑ ΤΑ ΜΕΤΑΧΕΙΡΙΣΜΕΝΑ !!!

Πατριάρχου Αθηναγόρα 13, Ρόδος 85100 • Τηλ. & Fax 2241026360
www.motomike.gr info@motomike.gr

AE827

ΞΕΝΑΚΗΣ ΜΕΤΑΧΕΙΡΙΣΜΕΝΑ

ΑΓΟΡΕΣ - ΠΩΛΗΣΕΙΣ - ΑΝΤΑΛΛΑΓΕΣ ΜΕΤΑΧΕΙΡΙΣΜΕΝΩΝ ΑΥΤΟΚΙΝΗΤΩΝ

10ο χλμ. Ρόδου-Λίνδου, τηλ. 2241086690 (εσωτερικό 120)

1 **AUDI A4 TURBO QUATTRO 200HP, 2000cc, μοντ. 2005.**
6 αερόσακοι, EDL, ESP, ASR, ABS, Αυτόματος κλιματισμός, on board computer, τριάκτινο τιμόνι πολ/λων χρήσεων, xenon, ηλ. παραθ, κεντρ. κλειδ, ηχοσύστημα.

2 **ROVER MGF TROPHY 1800cc, μοντ. 2002, ανθρακί**
δερμάτινο σαλόνι , αερόσακος οδηγού - συνοδηγού, ABS, air condition, , ζάντες αλουμ. υδρ. τιμόνι, ηλ. παραθ, κεντρ. κλειδ, προβ. ομίχλης, ηχοσύστημα.

3 **TOYOTA MR2 1800cc, 143HP, μοντ. 2002, κόκκινο.**
αερόσακος οδηγού - συνοδηγού, ABS, air condition, , ζάντες αλουμ. υδρ. τιμόνι, ηλ. παραθ, κεντρ. κλειδ, προβ. ομίχλης, ηχοσύστημα.

4 **AUDI A3 1600cc, μοντ. 2003, κόκκινο.**
6 αερόσακοι, ABS, ESP, ASR, αυτόματος κλιματισμός, ζάντες αλουμ. υδρ. τιμόνι, ηλ. παραθ, κεντρ. κλειδ, προβ. ομίχλης, ηχοσύστημα.

5 **OPEL FRONTERA 2200cc, μοντ. 1999, πράσινο.**
αερόσακοι , ABS, air condition, υδρ. τιμόνι, ζάντες αλουμινίου, σκαλοπάτια, ηλ. παραθ, κεντρ. κλειδ, ηχοσύστημα.

6 **VW GOLF PLUS 1400cc, μοντ.2005, μπλέ.**
αερόσακος οδηγού-συνοδηγού, πλευρικοί αερόσακοι, Climatic, ABS, ASR, υδρ. τιμόνι, ηλ. παραθ, κεντρ. κλειδ, ηχοσύστημα.

7 **AUDI A3 1600cc, μοντ. 1999, ασημί.**
αερόσακος οδηγού-συνοδηγού, πλευρικοί αερόσακοι, clima, ABS, υδρ. τιμόνι, ζάντες αλουμινίου, ηλ. παραθ, κεντρ. κλειδ, ηχοσύστημα.

8 **AUDI A3 1600cc, μοντ. 1999, μπορντώ.**
αερόσακος οδηγού-συνοδηγού, ABS, υδρ. τιμόνι, ζάντες αλουμινίου, ηλ. παραθ, κεντρ. κλειδ, ηχοσύστημα.

9 **RENAULT MEGANE CABRIO 1400cc, μοντ. 2000, ασημί.**
4 αερόσακοι, ABS, air condition, δερμάτινο σαλόνι, ηλ. ηλιοροφή, ζάντες αλουμινίου, υδρ. τιμόνι, ηλ. παραθ, κεντρ. κλειδ, ηχοσύστημα.

10 **VW BORA 1600cc, μοντ. 1999, ασημί.**
4 αερόσακοι, ABS, air condition, υδρ. τιμόνι, ηλ. παραθ, κεντρ. κλειδ, ηχοσύστημα.

11 **OPEL CALIBRA 4x4 TURBO, 200cc, μοντ. 1991, κόκκινο.**
ABS, δερμάτινο σαλόνι, ηλ. οροφή, σπόιλερ, υδρ. τιμόνι, ζάντες αλουμ, ηλ. παραθ, κεντρ. κλειδ, θερμ. καθίσματα, ηχοσύστημα.

12 **VW PASSAT COMFORT 1600cc, μοντ. 1999, μπορντώ.**
αερόσακος οδηγ.-συνοδηγ., πλευρικοί αερόσακοι, ABS, air condition, υδρ. τιμόνι, ζάντες αλουμ, ηλ. παραθ, κεντρ. κλειδ, ηχοσύστημα.

13 **RENAULT MEGANE COUPE 1400cc, μοντ. 2001, κίτρινο**
4 αερόσακοι, ABS, air condition, υδρ. τιμόνι, ηλ. παραθ, κεντρ. κλειδ, ζάντες αλουμινίου, ηχοσύστημα.

14 **FIAT SCUDO 1600cc, μοντ. 2000, λευκό. (9θέσιο)**
air condition, υδρ. τιμόνι, κεντρ. κλειδ, ηχοσύστημα.

15 **OPEL ZAFIRA 1600cc, μοντ. 2000, μπλέ.**
αερόσακοι, ABS, air condition, υδρ. τιμόνι, ηλ. παραθ, κεντρ. κλειδ, ηχοσύστημα.

16 **JEEP CHEROKEE 2500cc, μοντ. 1995, μπλέ**
αερόσακοι, δερμάτινο σαλόνι, υδρ. τιμόνι, ηλ. παραθ, κεντρ. κλειδ, ζάντες αλουμινίου, ηχοσύστημα.

17 **OPEL CORSA SPORT, 1200cc, μοντ. 2003, ασημί**
αερόσακος οδηγού-συνοδηγού, ABS, air condition, υδρ. τιμόνι, ηλ. παραθ, κεντρ. κλειδ, ζάντες αλουμινίου, ηχοσύστημα.

18 **FIAT PUNTO SPORTING 1242cc, μοντ. 2000, μπλέ**
air condition, υδρ. τιμόνι, ηλ. παραθ, κεντρ. κλειδ, ζάντες αλουμινίου, ηχοσύστημα.

19 **SUZUKI VITARA 1600cc, μοντ.2000, λευκό.**
υδρ. τιμόνι, ηχοσύστημα.

20 **VW POLO 1200cc, μοντ. 2002, μπλέ.**
4 αερόσακοι , air condition, υδρ. τιμόνι, ηλ. παραθ, κεντρ. κλειδ, ηχοσύστημα.

21 **DAEWOO NUBIRA 1600cc, μοντ. 2000, μπορντώ.**
αερόσακος οδηγού-συνοδηγού, ABS, air condition, υδρ. τιμόνι, ηλ. παραθ, κεντρ. κλειδ, ηχοσύστημα.

22 **FORD KA 1300cc, μοντ.2001, μπλέ.**
Air condition, αερόσακος οδηγού, υδρ. τιμόνι, ηλ. παραθ, κεντρ. κλειδ, ζάντες αλουμινίου, ηχοσύστημα.

23 **SEAT CORDOBA 1600cc, μοντ.1997, μπορντώ.**
Air condition, υδρ. τιμόνι, ηλ. παραθ, κεντρ. κλειδ, ζάντες αλουμινίου, ηχοσύστημα.

24 **FIAT BRAVO TROFEO 1242cc, μοντ.2000, μαύρο**
Air condition, υδρ. τιμόνι, ηλ. παραθ, κεντρ. κλειδ, ζάντες αλουμινίου, ηχοσύστημα.

25 **FORD ESCORT 1400 cc, μοντ. 1996, μαύρο.**
air condition, ABS, υδρ. τιμόνι, ηλ. παραθ, κεντρ. κλειδ, ηχοσύστημα.

26 **KIA SEPHIA 1500cc, μοντ. 2000, ασημί.**
υδρ. τιμόνι, ηλ. παραθ, κεντρ. κλειδ, ζάντες αλουμινίου, ηχοσύστημα.

27 **RENAULT MEGANE 1400cc, μοντ. 1996, μολυβί.**
air condition, υδρ. τιμόνι, ηλ. παραθ, κεντρ. κλειδ, ηχοσύστημα.

28 **KIA BESTA (ΚΛΟΥΒΑ) ΠΕΤΡΕΛΑΙΟ, μοντ.1996, λευκό**

29 **FIAT PUNTO 1242cc, μοντ. 2001, λευκό.**
air condition, ηλ. παραθ, κεντρ. κλειδ, ηχοσύστημα.

30 **FIAT PUNTO 1242cc, μοντ. 2001, λευκό.**
air condition, ηλ. παραθ, κεντρ. κλειδ, ηχοσύστημα.

31 **VW GOLF III VARIANT 1400cc, μοντ. 1996, μαύρο.**
υδρ. τιμόνι, κεντρ. κλειδ, ηχοσύστημα.

32 **FORD MONDEO 1600cc, μοντ. 1994, μπορντώ.**
ABS, υδρ. τιμόνι, ηλ. παραθ, κεντρ. κλειδ, ηχοσύστημα.

33 **SUZUKI SWIFT 1000cc, μοντ. 1999, λευκό.**
air condition, ηχοσύστημα.

34 **FIAT SEICENTO SPORTING, 1100cc, μοντ. 1998, ασημί.**
κεντρικό κλείδωμα, ηλ. παράθυρα, ζάντες αλουμινίου, ηχοσύστημα.

35 **FORD MONDEO 1600cc, μοντ. 1994, μπορντώ.**
ABS, υδρ. τιμόνι, ηλ. παραθ, κεντρ. κλειδ, ηχοσύστημα.

36 **FIAT FIORINO VAN 1700cc DIESEL, μοντ. 1995 λευκό.**

37 **VW GOLF 1400cc, μοντ.1994, μαύρο.**
υδρ. τιμόνι, ζάντες αλουμινίο, κεντρ. κλειδ, ηχοσύστημα.

38 **RENAULT TWINGO 1200cc, μοντ 1998, μολυβί**
κεντρικό κλείδωμα, ηχοσύστημα

39 **FIAT SEICENTO , 1100cc, μοντ. 2002, μπορντώ.**
ηλ. παραθ, κεντρ. κλειδ, ηχοσύστημα.

40 **FIAT SEICENTO , 1100cc, μοντ. 2002, πράσινο.**
ηλ. παραθ, κεντρ. κλειδ, ηχοσύστημα.

41 **SEAT IBIZA 1400cc μοντ. 1995 πράσινο**
κεντρικό κλείδωμα, ηλ παράθυρα, ηχοσύστημα

42 **ROVER 414 SI 1400cc μοντ. 1995, μπλέ.**
υδρ. τιμόνι, ηλιοροφή, ηλ. παραθ, κεντρ. κλειδ, ηχοσύστημα.

43 **FIAT SEICENTO , 1100cc, μοντ. 2001, λευκό.**
ηλ. παραθ, κεντρ. κλειδ, ηχοσύστημα.

44 **FIAT SEICENTO , 1100cc, μοντ. 2001, λευκό.**
ηλ. παραθ, κεντρ. κλειδ, ηχοσύστημα.

45 **PEUGEOT 306 1400cc, μοντ. 1995, μολυβί.**
ηλ. παραθ, κεντρ. κλειδ, ηχοσύστημα.

46 **NISSAN MICRA 1000cc, μοντ. 1996, πράσινο**
ηχοσύστημα.

47 **FIAT SEICENTO 900cc, μοντ. 2000, λευκό.**
ηλ. παραθ, κεντρ. κλειδ, ηχοσύστημα.

48 **FIAT FIORINO VAN 1700cc , μοντ. 12/1992 λευκό.**

49 **FIAT CEICENTO 900cc, μοντ.1999, κόκκινο.**
κεντρικό κλείδωμα, ηλ. παράθυρα, ηχοσύστημα

ΑΠΟ **0%** ΠΡΟΚΑΤΑΒΟΛΗ
ΕΩΣ **72** ΜΗΝΙΑΙΕΣ ΔΟΣΕΙΣ

XT11667

GM AUTO Special

ΕΙΣΑΓΩΓΕΣ - ΕΜΠΟΡΙΑ - ΑΝΤΑΛΛΑΓΕΣ ΑΥΤΟΚΙΝΗΤΩΝ & ΑΞΕΣΟΥΑΡ

ΓΙΩΡΓΟΣ Π. ΜΥΡΙΑΛΛΑΚΗΣ

Λεωφόρος Ηρακλειδών (δίπλα ταβέρνα "Αντώνης") Ιαλυσός
τηλ. 2241096692 κιν. 6945991030, fax 2241096632
email: info@gmautospecial.gr
site: www.gmautospecial.gr

ΕΙΣΑΓΩΓΕΣ - ΠΩΛΗΣΕΙΣ - ΑΝΤΑΛΛΑΓΕΣ ΜΕΤΑΧΕΙΡΙΣΜΕΝΩΝ ΑΥΤΟΚΙΝΗΤΩΝ

- **MERCEDES C200 Kompressor,** 2000 cc, μοντέλο 2002, ασημί μεταλλικό, 4πορτο, full extra με parktronic system, άριστη κατάσταση. **ΕΙΣΑΓΩΓΗ ΓΕΡΜΑΝΙΑ**
- **JEEP CHEROKEE** 2500 cc, turbo diesel, μοντέλο 2002-3, χρώμα μεταλλικό ασημί, ABS, ESP, air condition, ζάντες αλουμινίου, full extra. **ΕΙΣΑΓΩΓΗ ΓΕΡΜΑΝΙΑ**
- **LAND ROVER JEEP FREELANDER,** 2 lit DIESEL 4X4, 3θυρο, Hard Top & Cabrio, οροφή γυάλινη, full extra γερμανικών προδιαγραφών, μπάρες, κοτσαδόρος, κάλυμα ρεζέρβας κ.ά. **ΕΙΣΑΓΩΓΗ ΓΕΡΜΑΝΙΑ**
- **FORD FOCUS 1,8 TDDi** turbo Diesel Kombi (κάραβαν), 90 HP, μεταλ. silver, air condition, υδραυλ. τιμόνι, RCD, ABS, ζάντες αλουμινίου, σκάρες, κοτσαδόρος. **ΕΙΣΑΓΩΓΗ ΓΕΡΜΑΝΙΑ**
- **MERCEDES C200 Kompressor Sportcoupe Evolution** μοντέλο 2002, χρώμα ασημί μεταλλικό, ελάχιστα χιλιόμετρα, καινούργια. **ΕΙΣΑΓΩΓΗ ΓΕΡΜΑΝΙΑ**
- **MERCEDES C220 CDI TURBO** (πετρέλαιο) Kompressor μοντέλο 2001-02, μαύρο μεταλλικό, ηλεκτρική ηλιοροφή, klima, τηλέφωνο full super extra.. **ΕΙΣΑΓΩΓΗ ΓΕΡΜΑΝΙΑ**
- **MERCEDES C 200 K Sportcoupe Evolution** μοντέλο 2002, οροφή PANORAMA γυάλινη, αυτόματο, aircon, ABS, ESP, ζάντες αλουμινίου, Parktronic. **ΕΙΣΑΓΩΓΗ ΓΕΡΜΑΝΙΑ.**
- **SMART PASSION** μοντέλο 2002, γυάλινη οροφή, ABS, A/C, υδραυλικό τιμόνι, αερόσακοι, ηλεκτρ. κλείδωμα και παράθυρα, ζάντες αλουμινίου, immobilizer, χρώμα μαύρο μπλε ή μπλε ανοικτό, αυτόματο, σειριακό. **ΕΙΣΑΓΩΓΗ ΓΕΡΜΑΝΙΑ.**
- **SMART** μοντέλο 2001-2, ABS, υδραυλ. τιμόνι, αυτόματο, σειριακό, αερόσακοι, ηλεκτρ. κλείδωμα, ηλεκτρ. παράθυρα, χρώμα κίτρινο-μαύρο, **ΕΙΣΑΓΩΓΗ ΓΕΡΜΑΝΙΑ.**
- **BMW 320i COUPE,** 2000cc, μοντέλο 2000, σειρά 3, χρώμα μπλε ανοικτό μεταλλικό, δερμάτινο σαλόνι μπεζ. FULL FULL EXTRA. ΑΡΙΣΤΗ ΚΑΤΑΣΤΑΣΗ
- **HONDA S 2000,** μοντέλο 2003, 242 PS, ηλεκτρική οροφή, ηχοσύστημα, δέρμα κόκκινο, αεροτομή ή spoiler SHARK ΜΟΝΑΔΙΚΟ.
- **FIAT BRAVO TROFEO,** μοντ. 2000, 1.300 c.c., χρώμα ασημί μεταλλικό, ζάντες, ηχοσύστημα, σαλόνι δίχρωμο (μαύρο-μπλε) ΚΑΤΑΣΤΑΣΗ ΑΡΙΣΤΗ
- **BMW Z3 CABRIO** 1,9 lit (1900cc) χρώμα κόκκινο, μοντέλο 2000, δερμάτινο σαλόνι μαύρο, ζάντες, RCD, ηλεκτρική οροφή τέντα μαύρη. ΚΑΤΑΣΤΑΣΗ ΑΡΙΣΤΗ
- **MERCEDES SLK 200 Kompressor CABRIO,** μοντ. 2003, χιλιόμετρα 15.000 MONO, μαύρο μεταλλικό, δέρμα κόκκινο, ηλεκτρ. οροφή HARDTOP, Ζάντες 17", ηχοσύστημα, full extra.
- **HONDA S2000** cabrio, μαύρο, 242PS, δερμάτινο σαλόνι, A/C, κόκκινο, ηχοσύστημα, ζαντολάστιχα αλουμινίου, χιλιόμετρα 38.000 μόνο.
- **ALFA ROMEO 156,** μοντέλο 2002, ΑΡΙΣΤΗ ΚΑΤΑΣΤΑΣΗ!!! Silver μεταλλικό, A/C, ζαντολάστιχα καινούργια, ηχοσύστημα, full extra. ΕΥΚΑΙΡΙΑ!!!
- **NISSAN PRIMERA** μοντέλο 2000, μεταλλικό πράσινο λαδί, ραδιοκασ/νο, AIR CONDITION, καθίσματα ύφασμα μπεζ, ηλεκτρικές κλειδαριές και παράθυρα. ΚΑΤΑΣΤΑΣΗ ΑΡΙΣΤΗ.
- **VW GOLF** μοντέλο 2002-3, ΟΛΟΚΑΙΝΟΥΡΓΙΟ, ελάχιστα χιλιόμετρα, χρώμα ασημί μεταλλικό, 4πορτο, 1400 cc, 16βάλβιδο, ηλεκτρ. παράθυρα - κλειδαριές - καθρέπτες, ζαντολάστιχα αλουμινίου, ηχοσύστημα με CD, δίχρωμα καθίσματα μπλε - μαύρα.
- **KIA SHUMA μοντέλο 2000,** μεταλλικό ασημί, δερμάτινο σαλόνι, air condition, ζαντολάστιχα καινούργια, RCD, 1500cc, ηλεκτρ. παράθυρα - καθρέπτες - κλειδαριές. Τιμή 5.650 ευρά!!!
- **JEEP CHEROKEE 3700 cc LIMITED,** αυτόματο, συριακό, συναγερμός, μοντέλο 2004, air condition, RCD τηλεκοντρόλ, μεταλλικό ασημί, XENON, χιλιόμετρα MONO 21.900, δερμάτινο σαλόνι, μπάρες ανοξείδωτες, σκαλιέρες, TV, ηλεκτρ. οροφή, ζαντολάστιχα αλουμινίου, ΚΑΤΑΚΑΙΝΟΥΡΓΙΟ.
- **AUDI TT COUPE QUATRO 225 PS** μεταλλικό κόκκινο, klima, XENON φώτα, 6τάχυτο, 6άρα CD, Subwoofers με ενισχυτές, ηχοσύστημα BOSE, ζάντες 17'', συναγερμός, ΑΡΙΣΤΗ ΚΑΤΑΣΤΑΣΗ.
- **BMW 316** μοντέλο 2/2004, E46, δέρμα μαύρο, ABS, ESP, ζάντες, χρώμα BLUE BLACK μεταλλικό.
- **BMW X5** full Sport pocket, 8000 cc, μαύρο μεταλλικό, δερμάτινο σαλόνι, μπεζ χρώμα, parktronic, ηλεκτρ. καθίσματα, θερμαινόμενα με ρύθμιση μνήμης, τιμόνι με μνήμη, full full extra, μοντέλο 2005 βενζινοκίνητο.
- **MERCEDES C. 190 E,** μεταλλικό χρώμα, 1.800 cc, ηλεκτρ. παράθυρα, κλειδαριές, καινούργια λάστιχα, full service, RCD, κατάσταση άριστη. ΤΙΜΗ ΑΠΙΣΤΕΥΤΗ!!!
- **ALFA ROMEO 146,** 1600 cc., ABS, AIRBAG, χρώμα μπορντώ, ηλεκτρικά παράθυρα, κεντρικό κλείδωμα, ηχοσύστημα RCD, air condition, ζάντες αλουμινίου. Τιμή 5300 ευρά.
- **JEEP JIMNY SUZUKI** 1.400 cc μοντέλο 2002
- **HYUNDAI ATOS** 1100 cc μοντέλο 2003
- **HYUNDAI GETZ** 1100 cc μοντέλο 2003
- **HYUNDAI ACCENT** 1400 cc μοντέλο 2002
- **FIAT PUNTO** 1300 cc μοντέλο 2003
- **JEEP SUZUKI JIMNY** κλειστό, HARD TOP, μεταλλικό ασημί, 1.400 cc, μοντέλο 2004, ζάντες, RCD, A/C, υδραυλ. τιμόνι ΚΑΤΑΚΑΙΝΟΥΡΓΙΟ.
- **NISSAN MICRA,** μοντέλο 2004, 1.200 cc, πράσινο μεταλλικό, A/C, RCD, υδρ. τιμ.
- **FIAT SEICENTO,** μοντέλο 2002, 1.100 cc, πράσινο, μεταλλικό.και άσπρο 2 TMX
- **RENAULT MEGANE CABRIO,** μοντέλο 2003, 1.600 cc, μαύρο μεταλλ., ηλεκτρ. οροφή FULL EXTRA.
- **OPEL CORSA,** μοντέλο 2000, λευκό, 1.000 cc, τεμάχια 2.
- **HUNDAI ATOS,** μοντέλο 2000, 1.100 cc, 2 ασημί μεταλλικό 2 TMX,
- **RENAULT TUIGO,** μοντέλο 1998, 1.200 cc, γαλάζιο
- **FIAT PANDA** μοντέλο 2003 χρώματος μπλε A/C, υδραυλικό τιμόνι
- **CITROEN C3** μοντέλο 2003 full extra (μπορντώ και μπλε 2 TMX)
- **Μηχανή KAWASAKI ZX??P** 1200cc, μοντέλο 2002, 24.000 km, εξάτμιση AKRAPOVIC

ΕΠΑΓΓΕΛΜΑΤΙΚΑ

- **MERCEDES VITO 110DIESEL,** μοντέλο 2000, CDI

Ολα ετοιμοπαράδοτα. Σε καταπληκτική κατάσταση

✓ Οι επιλογές των αυτοκινήτων μας εγγυώνται την ποιότητα και την σιγουριά.
✓ Επισκεφθείτε μας πριν αποφασίσετε
✓ Αναλαμβάνουμε την χρηματοδότηση σας με τα χαμηλότερα επιτόκια.
✓ Θα χαρούμε να σας ξεναγήσουμε

Από 0% προκαταβολή έως 72 μην. δόσεις

AE264

TOP CARS

ΠΡΩΤΗ ΣΕ ΕΙΣΑΓΩΓΕΣ ΑΥΤΟΚΙΝΗΤΩΝ ΣΤΑ ΔΩΔΕΚΑΝΗΣΑ

ΕΙΣΑΓΩΓΕΣ ΑΓΟΡΕΣ - ΠΩΛΗΣΕΙΣ - ΑΝΤΑΛΛΑΓΕΣ ΜΕΤΑΧΕΙΡΙΣΜΕΝΩΝ ΑΥΤΟΚΙΝΗΤΩΝ

1. **MERCEDES C200 KOMBRESSOR, 2002** μοντέλο, δέρμα, clima, ABS, ηλ. παράθ., υδρ. τιμόνι, 40,000 χιλ., ζάντες αλουμινίου.
2. **CHEROKEE** 2.500 cc, μοντέλο 1995, δέρμα, clima, ηχοσύστημα, ABS, κοτσαδόρο, μάσκα νίκελ, ζάντες αλουμ., ηλ. παράθυρα
3. **MITSUBISHI L200 4x4,** μοντέλο 2002 εισαγωγής MAGNUM τετράθυρο, AC, σκαλιά, κουβούκλιο, ζάντες αλουμ., ABS
4. **MITSUBISHI L200,** μοντέλο 1999. εισαγωγής τετράθυρο, A/C, σκαλιά, κουβούκλιο, ζάντες, αλουμ, ABS.
5. **MITSUBISHI L200,** μοντέλο 1999, εισαγωγής τετράθυρο, A/C, σκαλιά, κουβούκλιο, ζάντες, αλουμ, ABS, packtronic
6. **ALGO ELEGANCE ΕΙΣΑΓΩΓΗΣ,** δέρμα, ABS, ζάντες αλουμινίου, clima, ηλεκτρικά παράθυρα, **FULL EXTRA**
7. **BMW 318ci,** μπλε, **ΕΙΣΑΓΩΓΗΣ** μοντέλο 2002, δέρμα, clima, ABS, ηλεκτ. παράθ., θερμαινόμενα, ζάντες μ3.
8. **GRAND CHEROKEE LIMITED** 2700 DISEL 2004, ABS, κλιμ., ηλεκ. παραθ., ηλ. καθρέπτες, παρκ τονικ, δέρμα, san roof, **FULL EXTRA ΕΙΣΑΓΩΓΗΣ**
9. **CHEROKEE LIMITED 2500 Dissel 2004,** δέρμα ABS, san roof, **FULL EXTRA ΕΙΣΑΓΩΓΗΣ**
10. **MERCEDES CLK CABRIO 2002 FULL EXTRA** (εισαγωγής).
11. **BMW 320,** 2000 cc, εξακύλινδρη 2003, δέρμα, ABS, τηλεφ, sun roof, κλιμ., ζαντ. αλουμ., **FULL EXTRA ΕΙΣΑΓΩΓΗΣ**
12. **BMW 320,** 2200 cc, 176 PS2003, ABS, δερμ., λουκ M³ **FULL EXTRA ΕΙΣΑ–ΓΩΓΗΣ**
13. **MERCEDES E. 200** μοντ. 1995 camprio **FULL EXTRA .**
14. **ALFA 166** μοντ. 2002, **FULL EXTRA**
15. **BMW 318** τετράθυρη 2003, δέρμα ABS, ηχοσυστ., κλίμα, sun roof, park tonik, navi αυτοματ. **ΕΙΣΑ–ΓΩΓΗΣ**
16. **MERSEDES C180,** μαύρη 1997. **FULL EXTRA**
17. **MERCEDES C180,** ασημί 1997, ELEGANS. **FULL EXTRA**
18. **CITROEN SAXO VTS**
19. **RENAULT MEGANE 1600 2003,** ζάντες αλουμ., paket καθ. αναρτ. μπρ. STAIN **FULL EXTRA**
20. **FIAT COUPE,** μοντ. 1997 ασημί, ζάντες αλουμινίου, ABS, κλιμ., ησοχυστ.
21. **ALFA 156 KOKKINO 2000.** ABS, κλιμ., park τονικ, ζάντες αλουμ.
22. **VW BORA,** γαλανό 2000. A/K ηχοσύστ. ABS, ζαντ. αλουμινίου, σπόιλερ, **FULL EXTRA**
23. **FIAT POUNTO CAMBRIO 1999,** ηλεκτρική οροφή, ηχοσύστημα, υδραυλικό τιμόνο.
24. **FIAT PANTA,** μοντέλο 2003, 4 αυτοκίνητα σχεδόν καινούργια, **FULL EXTRA** A/K ηλ. παράθ., υδραυλικό τιμόνι.
25. **FIAT CIETSENDO** 3 αυτοκίνητα, μοντέλα 2003, A/K, ABS, ηλεκτρ. παράθυρα.
26. **VW Golf 2001,** ABS, δέρμα, κλιμ., ζαντ. αλουμ., ηχοσύστημα, **FULL EXTRA**
27. **SMART PASSION,** εισαγωγής 2003 **FULL EXTRA**
28. **NISSAN ALMERA,** μοντέλο 2000, **FULL EXTRA**
29. **VW POLO** μοντέλο 1997
30. **VW POLO** μοντέλο 1996
32. **AUDI A4,** μοντέλο 1999, δέρμα, κλιμ., ABS, ηχοσύστημα, ζάντες αλουμινίου.
33. **AUDI A6 DIESEL** μοντέλο 2003, δερμ. ABS, PARK TRONIK SUN ROOF, ζάντες αλουμινίου, **FULL EXTRA**
34. **A 140 MERCEDES** μοντέλο 2003, κλιμ., ABS, ασημί IMMOBILAZER
35. **FORD FOCOUS** μοντέλο 2001, κλιμ. ABS, IMMOBILAZER SUN ROOF
36. **MAZDA MX5** μοντέλο 1999, κλίμ., ABS, δερμ. ζάντες αλουμινίου, **FULL EXTRA**

ΕΠΑΓΓΕΛΜΑΤΙΚΑ

MERCEDES VITO 108, άσπρη, SDI 2002 DISSEL, **ΕΙΣΑΓΩΓΗΣ.**
MERCEDES VITO 110, ασημί 1999, **ΕΙΣΑΓΩΓΗΣ.**
MERCEDES VITO 110, πράσινη, μοντ. 2000, **ΕΙΣΑΓΩΓΗΣ.**
NISSAN DISEL, αγροτικό, μοντέλο 1996, A/K 132 PS, **FULL EXTRA**

✓ Ενα χρόνο γραπτή εγγύηση
✓ Από 0-72 δόσεις
1. Αγοράζουμε το αυτοκίνητο σας
2. Το ανταλλάσσουμε με ο,τιδήποτε μοντέλο της αρεσκείας σας
3. Αναλαμβάνουμε την πώληση του αυτοκινήτου σας χωρίς καμιά επιβάρυνση

• Κατάστημα: Λ. Ελευθερίας Κρεμαστή τηλ. (22410)96889, κιν. 6972261775

ΧΠ2457

AUTO ΕΠΙΛΟΓΕΣ

ΕΚΘΕΣΗ ΜΕΤΑΧΕΙΡΙΣΜΕΝΩΝ ΑΥΤΟΚΙΝΗΤΩΝ

ΚΟΥΚΟΥΡΑΣ ΑΛΕΞΑΝΔΡΟΣ

ΛΕΩΦ. ΡΟΔΟΥ-ΛΙΝΔΟΥ 255 • ΤΗΛ. (22410)60910
www.autoepiloges.com

ΑΓΟΡΑ-ΠΩΛΗΣΗ-ΑΝΤΑΛΛΑΓΗ ΜΕΤΑΧΕΙΡΙΣΜΕΝΩΝ ΑΥΤΟΚΙΝΗΤΩΝ

1, PORSCHE BOXSTER 2700cc, μοντ.2002,μαύρο.
ABGS, ABS, klima,, δερμάτινο σαλόνι, κεντρ. κλειδ., ηλ παράθ., ηλ.καθρ., υδρ. τιμ., ζάντες αλουμ.,χερισμός τιμονιού F1,triptronic,xenon,board computer και ηχοσύστημα

2.MERCEDES C180 1800cc , μοντ.2003, ασημί, 15,000 χλμ.
ABGS, ABS, klima,, δερμάτινο σαλόνι, κεντρ. κλειδ., ηλ παράθ., ηλ.καθρ., υδρ. τιμ., ζάντες αλουμ.,book service και ηχοσύστημα

3. MERCEDES CLK 200 192HP 2000cc,μοντ.2000 , ασημί.
ABGS, ABS, klima , κεντρ. κλειδ., ηλ παράθ., ηλ.καθρ., υδρ. τιμ., ζάντες αλουμ., αισθητήρες βροχής ,book service και ηχοσύστημα

4. MERCEDES SLK KOMPRESSOR 2000cc,μοντ. 2000, λευκό.
ABGS, ABS, klima,αυτόματος πιλότος, δερμάτινο σαλόνι, επένδ. αλουμ.,ηλ. οροφή, κεντρ. κλειδ., ηλ παράθ., ηλ.καθρ., υδρ. τιμ., ζάντες αλουμ. και ηχοσύστημα

5. MERCEDES 320 S 3200cc, θαλασσί.
ABGS, ABS, klima, αυτόματος πιλότος, ηλιοροφή, κεντρ. κλειδ., ηλ. παράθ., ηλ.καθρ., υδρ. τιμ.,ηλ.καθίσματα εμπρός πίσω, δερμάτ.σαλόνι, ξύλινη επένδυση, συναγερμός, car kit, ζάντες αλουμ. και ηχοσύστημα

6. MERCEDES A140 1400cc, μοντ. 2002, μαύρο.
ABGS, ABS, A/C, κεντρ. κλειδ., ηλ. παράθ., υδρ. τιμόνι και ηχοσύστημα

7. BMW 320 6V M3 LOOK 2000cc, μοντ.2000, μαύρο.
ABGS, ABS, A/C, κεντρ. κλειδ., ηλ. παράθ., υδρ. τιμόνι και ηχοσύστημα

8. BMW 116i 1600cc, μοντ. 06/2005, ανθρακί.
6ABGS, ABS, klima, κεντρ. κλειδ., ηλ. παράθ., ηλ.καθρ., υδρ. τιμ., δερμάτ.σαλόνι, ζάντες αλουμ. και ηχοσύστημα

9. BMW 316i 1600cc, μοντ. 01/2005, ανθρακί.
6ABGS, ABS, klima, κεντρ. κλειδ., ηλ. παράθ., ηλ.καθρ., υδρ. τιμ., δερμάτ.σαλόνι, ζάντες αλουμ. και ηχοσύστημα

10. BMW 518 1800cc, μοντ. 1992, μπλε .
κεντρ. κλειδ., ηλ. παράθ., υδρ. τιμόνι και ηχοσύστημα.

11. MAZDA MX5 CABRIO 1600cc, μοντ.1998, πράσινο.
ABGS, ABS, klima, κεντρ. κλειδ., ηλ. παράθ., υδρ. τιμ., ζάντες αλουμ., δερμ. σαλόνι και CD.

12. TOYOTA MR 2 1800cc, μοντ.2004, ανθρακί. 14,000 χλμ.
ABGS, ABS, A/C, κεντρ. κλειδ., ηλ. παράθ., υδρ. τιμόνι και ηχοσύστημα

13. LAND ROVER 1800cc, μοντ. 2001, πράσινο.
A/C, κεντρ. κλειδ., ηλ. παράθ., υδρ. τιμόνι, ζάντες αλουμινίου και ηχοσύστημα

14. ALFA ROMEO 156 1600cc, μοντ.2001, κόκκινη.
4 ABGS, ABS, klima, κεντρ. κλειδ., ηλ. παράθ., υδρ. τιμ., ηλ.καθρ., ζάντες αλουμ., δερμ. σαλόνι και ηχοσύστημα

15, ALFA ROMEO 147 1600cc 120 hp. μοντ.2001, ασημί.
ABGS, ABS, A/C, κεντρ. κλειδ., ηλ. παράθ., υδρ. τιμόνι και ηχοσύστημα

16. NISSAN PRIMERA 1600cc, μοντ. 2000, θαλασσί.
ABGS , κλίμα, ABS, κεντρ. κλειδ., ηλ. παράθ., υδρ. τιμόνι, ηλ. καθρ, και ηχοσύστημα.

17. OPEL ASTRA 1400cc, μοντ.2003, μπλε.
ABGS, A/C, κεντρ.κλειδ, ηλ.παράθυρα,υδρ. τιμόνι, και ηχοσύστημα

18. RENAULT MEGANE CABRIO 1400cc, μοντ. 2001, κίτρινο .
ABGS , ABS, A/C, κεντρ. κλειδ., ηλ. παράθ., υδρ. τιμόνι.,ηλ. καθρ., ζάντ. αλουμ. και ηχοσύστημα.

19, RENAULT MEGANE 1600cc AYTOMATO, μοντ.2003, μπλε.
ABGS , ABS, Clima, κεντρ. κλειδ., ηλ. παράθ., υδρ. τιμόνι.,ηλιοροφή, ζάντ. αλουμ. και ηχοσύστημα

20. CHRYSLER STRATUS CABRIO LX 2D 2000cc, μοντ. 1997, κυπαρισσί.
ABGS , ABS, A/C,δερμάτινο σαλόνι, υδρ. τιμόνι, κεντρ. κλειδ., ηλ. παράθ., ζάντες αλουμινίου,αυτ. πιλότο,ηλ. κουκούλα, προβ. ομίχλης και ηχοσύστημα

21. PEUGEOT 206 1100cc,μοντ. 2000, ασημί.
ABG, Κεντρ. κλειδ., ηλ. παράθ., υδρ. τιμόνι, A/C, ζάντες αλουμ., CD.

22, FIAT COUPE 1800cc, 26.000 χλμ. μοντ. 2000, μαύρο
ABGS, ABS, klima, κεντρ. κλειδ., ηλ. παράθ., υδρ. τιμ.,ηλ.καθρ., συναγερμός, ζάντες αλουμ.,book service αντιπροσωπείας και ηχοσύστημα

23.FIAT PUNTO SPORTING 1300cc,μοντ.2000, ασημί
ABGS, ABS, A/C, υδρ. τιμόνι, κεντρ. κλειδ., ηλ. παράθ.,ηλ.καθρέπτες ,ηχοσύστημα.

24. FIAT PUNTO 1200cc, μοντ. 2000, ασημί.
Κεντρ. κλειδ., ηλ. παράθ., υδρ. τιμόνι, A/C, ζάντες αλουμ., book service, CD.

25.FIAT PUNTO 1100cc,μοντ.1998, κόκκινο
Κεντρ. κλειδ., ηλ. παράθ. A/C

26.ROVER 414 Si 1400cc, μοντ.1996, πράσινο.
ABGS, ABS, A/C, υδρ. τιμόνι, κεντρ. κλειδ., ηλ. παράθ. ,ηχοσύστημα.

27. VW BEETLE 1600cc, μοντ. 2002, ασημί.
ABGS, ABS, A/C, κεντρ. κλειδ., ηλ. παράθ., υδρ. τιμόνι., ζάντ. αλουμ. MOMO 17" και ηχοσύστημα.

28. SEAT CORDOBA 1400cc, μοντ.1992,
Κεντρ. κλειδ., ηλ. παράθ., υδρ. τιμόνι

29. LANCIA DELTA 1400cc, μοντ.1996, μπορντώ.
ABS, Κεντρ. κλειδ., ηλ. παράθ., υδρ. τιμόνι, δέρμ. σαλόνι, ζάντες αλουμ. και CD

30. DAEWOO NUBIRA SX 1600cc, μοντ.2001, μπορντό.
ABGS, ABS,A/C, κεντρ. κλειδ. ηλ. παράθ, υδρ. τιμόνι,ηλ.καθρ., ζάντες αλουμ.,ξύλινη επένδυση και ηχοσύστημα

31. CITROEN SAXO 1100cc,μοντ. 2000, λευκό
A/C, υδρ. τιμόνι, κεντρ. κλειδ., ηλ. παράθ. και ηχοσύστημα

32. CITROEN SAXO 1100cc,μοντ. 2000, λευκό
A/C, κεντρ. κλειδ., ηλ. παράθ. και ηχοσύστημα

33. HUYNDAI ACCENT 1400cc,μοντ.2000, λευκό.
A/C, υδρ.τιμόνι, κεντρ. κλειδ., ηλ. παράθ. και ηχοσύστημα

34. SUZUKI VITARA 1600cc,μοντ.2002, λευκό.
Υδρ.τιμόνι, ζάντες αλουμ., metal top.

35. FORD ESCORT 1400cc, μοντ. 1998, βιολετί.
ABS, A/C, υδρ.τιμόνι, κεντρ. κλειδ., ηλ. παράθ. και ηχοσύστημα

36. FORD ESCORT 1400cc, μοντ.1995, λευκό.
Κεντρ. κλειδ., ηλ. παράθ. και ηχοσύστημα

ΑΠΟ 0% ΠΡΟΚΑΤΑΒΟΛΗ ΕΩΣ 72 ΜΗΝΙΑΙΕΣ ΔΟΣΕΙΣ ΜΕ ΤΑ ΧΑΜΗΛΟΤΕΡΑ ΕΠΙΤΟΚΙΑ ΤΗΣ ΑΓΟΡΑΣ

ΧΠ1210

ΕΡΓΑΣΤΗΡΙΟ ΕΛΕΥΘΕΡΩΝ ΣΠΟΥΔΩΝ ΗΛΕΚΤΡΟΝΙΚΩΝ ΥΠΟΛΟΓΙΣΤΩΝ
Program PM
ΕΠΙΣΗΜΟ ΕΞΕΤΑΣΤΙΚΟ ΚΕΝΤΡΟ ΤΗΣ ECDL HELLAS
ΤΜΗΜΑΤΑ ΓΙΑ:
Παιδιά
Ενήλικες
Αρχάριους
Επαγγελματίες
ΕΝΤΑΤΙΚΑ ΜΑΘΗΜΑΤΑ COMPUTER
ΕΓΓΡΑΦΕΣ ΤΩΡΑ
Μανώλης Ι. Σοφίλλας
Τηλ.(22410)31761
ΚΟΔΡΙΓΚΤΩΝΟΣ 91 - ΡΟΔΟΣ
ECDL Diploma
ΧΠ941

ΑΠΟΦΡΑΞΕΙΣ - ΕΚΚΕΝΩΣΕΙΣ ΡΟΔΟΥ



Κωστας & Λευτέρης
ΑΠΟΦΡΑΞΕΙΣ ΑΠΟΧΕΤΕΥΤΙΚΩΝ ΑΓΩΓΩΝ ΜΕ ΥΔΡΟΒΟΛΗ
ΚΟΥΖΙΝΕΣ, ΤΟΥΑΛΕΤΕΣ, ΣΙΦΩΝΙΑ, ΥΔΡΟΡΟΕΣ ΑΠΟΛΥΜΑΝΣΕΙΣ, ΜΗΝΙΑΙΕΣ ΣΥΝΤΗΡΗΣΕΙΣ
ΠΟΛΥΚΑΤΑΣΤΗΜΑΤΑ, ΣΤΡΑΤΟΠΕΔΑ, ΞΕΝΟΔΟΧΕΙΑ, ΝΟΣΟΚΟΜΕΙΑ, ΔΗΜΟΥΣ, ΠΟΛΥΚΑΤΟΙΚΙΕΣ, ΣΠΙΤΙΑ Κ.Λ.Π.
Αντληση υδάτων από υπόγειους χώρους
Αμεση εξυπηρέτηση!!!
ΟΙ ΚΑΛΥΤΕΡΕΣ ΤΙΜΕΣ!
Τηλ. 2241085977, 2241086634
Κιν. 6944361464, 6932470404
AE615

ΤΑΠΗΤΟΚΑΘΑΡΙΣΤΗΡΙΑ
ΠΑΝΕΛΛΑΔΙΚΟ ΔΙΚΤΥΟ
Art Clean EXPRESS
Είμαστε λίιιι...γο πιο μπροστά από τους άλλους!
ΠΛΥΣΙΜΟ-ΑΠΟΛΥΜΑΝΣΗ-ΦΥΛΑΞΗ
ΧΑΛΙΩΝ- ΜΟΚΕΤΩΝ - ΣΑΛΟΝΙΩΝ (και επί τόπου)
ΠΑΠΛΩΜΑΤΑ - ΚΟΥΒΕΡΤΕΣ - ΦΛΟΚΑΤΕΣ
ΣΤΕΓΝΟ ΓΙΑ ΜΕΤΑΞΩΤΑ ΚΑΙ ΧΕΙΡΟΠΟΙΗΤΑ
ΑΔΙΑΒΡΟΧΟΠΟΙΗΣΕΙΣ & ΕΠΙΔΙΟΡΘΩΣΕΙΣ ΤΑΠΗΤΩΝ
ΠΑΡΑΛΑΒΗ - ΠΑΡΑΔΟΣΗ ΚΑΤ' ΟΙΚΟΝ
ΔΩΡΕΑΝ ΦΥΛΑΞΗ
ΑΛΑΦΑΚΗΣ ΤΑΣΟΣ
ΤΗΛ. ΧΩΡΙΣ ΧΡΕΩΣΗ
80011400400
ΤΗΛ. 2241082800-
ΚΙΝ. 6944350247
email: artclean@otenet.gr
ΧΠ2286

ΣΤΑΥΡΙΑΣ
...και καθαρίσατε

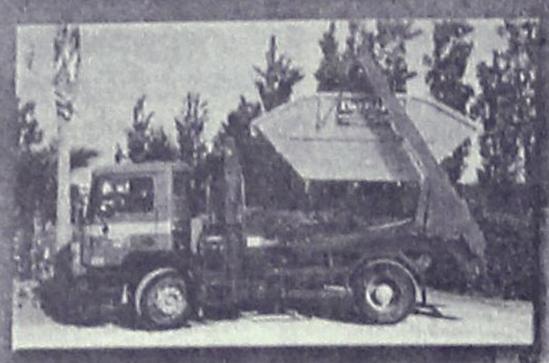

ΚΑΔΟΙ ΠΕΡΙΣΥΛΛΟΓΗΣ ΜΠΑΖΩΝ & ΑΠΟΡΡΙΜΜΑΤΩΝ
- ΕΥΚΟΛΑ
- ΓΡΗΓΟΡΑ
- ΟΙΚΟΝΟΜΙΚΑ



- ΕΥΚΟΛΙΑ ΣΤΗ ΧΡΗΣΗ
- ΑΜΕΣΗ ΕΞΥΠΗΡΕΤΗΣΗ
- ΑΡΙΣΤΑ ΕΚΠΑΙΔΕΥΜΕΝΟ ΠΡΟΣΩΠΙΚΟ

6944 677700

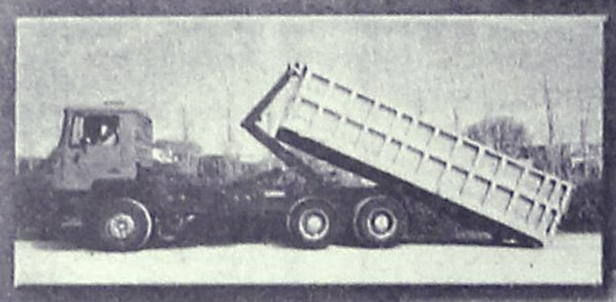

ΚΑΤΑΛΛΗΛΑ ΓΙΑ:
- ΑΝΑΚΑΙΝΙΣΕΙΣ
- ΝΕΑ ΚΤΙΡΙΑ
- ΞΕΝΟΔΟΧΕΙΑ
- ΚΑΤΑΣΤΗΜΑΤΑ
- ΚΑΘΑΡΙΣΜΟΥΣ ΚΗΠΩΝ & ΟΙΚΟΔΟΜΩΝ

- ΣΥΝΕΠΕΙΑ
- ΤΑΧΥΤΗΤΑ
- ΟΡΓΑΝΩΣΗ
- ΕΞΥΠΗΡΕΤΗΣΗ

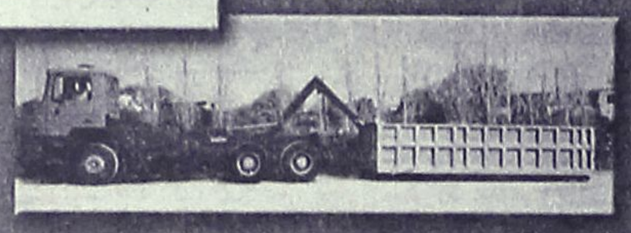

ΓΡΑΦΕΙΟΥ: 22410.60770 22410.62907 ΟΙΚΙΑΣ: 22410.62330 6944.677700
ΑΤ4145(Γ)

AQUA LINE design



ΜΙΧΑΗΛ ΠΕΤΡΙΔΗ 104 ΤΗΛ.22410 63268 / FAX 63389 www.aqualine.gr

ΗΛΕΚΤΡΟΛΟΓΙΚΑ
ΑΣΦΑΛΕΙΑ • ΤΕΧΝΗ • ΟΙΚΟΝΟΜΙΑ
ΝΕΕΣ ΕΓΚΑΤΑΣΤΑΣΕΙΣ
• ΣΥΝΤΗΡΗΣΕΙΣ
• ΠΡΟΣΘΗΚΕΣ
• ΜΕΤΑΡΡΥΘΜΙΣΕΙΣ
ΠΡΟΣΤΑΣΙΑ
- ΗΛ. ΕΓΚΑΤΑΣΤΑΣΗΣ
- ΤΜΗΜΑ ΗΛ. ΕΓΚΑΤΑΣΤ.
- ΗΛΕΚΤΡΙΚΩΝ ΣΥΣΚΕΥΩΝ Η/Υ, TV, ΚΛΙΜΑΤΙΣΤΙΚΩΝ, ΨΥΓΕΙΩΝ Κ.ΛΠ.
τηλ. 2241033537, 6948595966
ΜΑΤ4156(Γ)

ΑΓΟΡΑΖΩ
- ΧΡΥΣΑΦΙΚΑ
- ΚΟΣΜΗΜΑΤΑ
- ΝΟΜΙΣΜΑΤΑ
- ΧΡΥΣΑ ΔΟΝΤΙΑ
- ΜΕΤΟΧΕΣ
- ΩΡΟΛΟΓΙΑ
- ΑΝΤΙΚΕΣ

Δάνεια επί ενεχύρω
«ΜΠΑΜΠΗΣ»
Δημ. Θεοδωράκη 15 (1ος όροφος) ΡΟΔΟΣ
ΜΑΤ1113

ΕΚΚΕΝΩΣΕΙΣ ΜΕΤΡΟΠΟΝΤΙΚΑΣ
"ΜΑΡΙΑ"
ΑΠΟΦΡΑΞΕΙΣ



ΑΠΟΦΡΑΞΕΙΣ ΑΠΟΧΕΤΕΥΤΙΚΩΝ ΑΓΩΓΩΝ ΜΕ ΥΔΡΟΒΟΛΗ, ΚΟΥΖΙΝΕΣ, ΤΟΥΑΛΕΤΕΣ, ΣΙΦΩΝΙΑ, ΥΔΡΟΡΟΕΣ, ΜΗΝΙΑΙΕΣ ΣΥΝΤΗΡΗΣΕΙΣ ΠΟΛΥΚΑΤΑΣΤΗΜΑΤΑ, ΣΤΡΑΤΟΠΕΔΑ, ΞΕΝΟΔΟΧΕΙΑ, ΝΟΣΟΚΟΜΕΙΑ, ΔΗΜΟΥΣ, ΠΟΛΥΚΑΤΟΙΚΙΕΣ, ΣΠΙΤΙΑ κ.λπ. Αντληση υδάτων από υπόγειους χώρους
Πληρ. τηλ. 2241065120/35555
ΑΕ179



ΜΗΧΑΝΗΜΑΤΑ ΥΨΗΛΗΣ ΠΙΕΣΗΣ ΜΕ ΥΔΡΟΒΟΛΗ
ΑΝΑΡΡΟΦΗΣΗ-ΕΚΤΟΞΕΥΣΗ
ΚΑΘΑΡΙΣΜΟΙ-ΨΕΚΑΣΜΟΙ ΒΟΘΡΩΝ & ΦΡΕΑΤΙΩΝ
ΠΛΥΣΙΜΟ ΠΑΝΤΟΣ ΕΙΔΟΥΣ ΕΠΙΦΑΝΕΙΑΣ ΜΕ ΥΔΡΟΒΟΛΗ
Κ. ΠΗΔΙΑΚΗΣ
2241091881 -ΚΙΝ. 6977717048
Π. ΚΑΣΕΡΗΣ
2241047915 - ΚΙΝ. 6944325234
ΧΠ2366

ΤΑ ΜΟΝΑΔΙΚΑ ΥΠΕΡΣΥΓΧΡΟΝΑ
ΤΑΠΗΤΟΚΑ-ΘΑΡΙΣΤΗΡΙΑ
ΚΛΕΟΠΑΤΡΑ
Τέλος στα προβλήματα με το πλύσιμο των χαλιών σας
Η εταιρία μας πρωτοπορεί με το ΝΕΟ υπερσύγχρονο Πλυντήριο Ταπήτων.
Προσφέρουμε άψογο και προσεγμένο πλύσιμο, καθάρισμα, φύλαξη & επιδιορθώσεις σε όλους τους τύπους χαλιών, χειροποίητα χαλιά μηχανής, ανατολίτικα, μοκέτες, καμπέ, μεταξωτά, φλοκάτες, παπλώματα
ΚΑΙ ΤΟ 2005 Η ΦΥΛΑΞΗ ΔΩΡΕΑΝ
- Επιτόπου καθαρισμούς σαλονιών, μοκετών
- Παραλαβή & παράδοση κατ' οίκον σε όλη την Ρόδο
- Ενημερωθείτε για την συντήρηση των χαλιών σας

Τηλ. 2241051996, κιν. 6945793626, Fax: 2241051322
ΚΟΥΦΑΛΑΚΗΣ ΣΤΑΥΡΟΣ
ΜΑΤ7915

ΧΡΕΙΑΖΕΣΤΕ ΧΡΗΜΑΤΑ;
ΕΝΕΧΥΡΟΔΑΝΕΙΣΤΗΡΙΟ
"Η ΘΥΡΙΔΑ"
ΕΝΕΧΥΡΙΑΖΩ και ΑΓΟΡΑΖΩ
ΧΡΥΣΑΦΙΚΑ - ΚΟΣΜΗΜΑΤΑ - ΛΙΡΕΣ - ΠΑΛΑΙΑ ΝΟΜΙΣΜΑΤΑ - ΜΕΤΟΧΕΣ και ΑΝΤΙΚΕΣ
Αντ. Δαμασκηνού 25 (περ. Μητρόπολη)
Τηλ. 2241032537, 6942613540, 6947965279
ΑΕ639

ΑΘΛΗΤΙΚΗ ΡΟΔΙΑΚΗ
ΠΕΜΠΤΗ 24 ΝΟΕΜΒΡΙΟΥ 2005

ΠΡΟΒΛΗΜΑ ΣΤΗΝ ΕΠΙΘΕΣΗ ΕΝΤΟΠΙΣΕ Ο ΜΙΧΑΛΗΣ ΚΥΡΙΤΣΗΣ ΠΟΥ ΕΤΟΙΜΑΖΕΙ ΤΟΝ ΚΟΛΟΣΣΟ ΓΙΑ... ΔΙΠΛΟ ΣΤΗΝ ΠΥΛΑΙΑ

Σελ. 40

Μόνο η νίκη...

- *Αυτή ενδιαφέρει την Ρόδο στο ντέρμπι της Κυριακής κόντρα στον συντοπίτη Διαγόρα.*
- *Δεν αλλάζει τίποτα στο στρατόπεδο της Ρόδου που προετοιμάζεται πυρετωδώς για το Ροδίτικο «ιλ κλάσσικο».*

Στην Ρόδο τα πάντα είναι ήρεμα και αυτό που ενδιαφέρει είναι η όσο το δυνατόν καλύτερη προετοιμασία για τον αγώνα με τον Διαγόρα την προσεχή Κυριακή.

Τεχνική ηγεσία αλλά και παίκτες θεωρούν πως θα κάνουν το καθήκον τους απέναντι στους εαυτούς τους πρώτα και κατά συνέπεια απέναντι στην ομάδα με τα χρώματα της οποίας αγωνίζονται..

Η Ρόδος προέρχεται από την ήττα στα Χανιά, είναι γηπεδούχος την Κυριακή και είναι φυσιολογικό σε αυτό το καθοριστικό σημείο να θέλει να αξιοποιήσει την έδρα της και να πάρει τους τρεις βαθμούς της νίκης που θα της επιτρέψει να αναπνεύσει βαθμολογικά.

Οι «πράσινοι» αντιμετωπίζουν τον αγώνα αυτόν σαν ένα ματς ντέρμπι όπως ήταν όλα τα ματς μεταξύ των δύο ομάδων στο παρελθόν.

Θα κάνουν ότι είναι δυνατόν για να το κερδίσουν, έχοντας μαζί τους και το μεγαλύτερο μέρος της εξέδρας καθώς είναι απαραίτητη στα ματς αυτού του επιπέδου η παρουσία του δωδέκατου παίκτη στο γήπεδο.

Αναφερόμενος και χθες ο προπονητής της ομάδας Βαγγέλης Χοσάδας στο ιλ κλάσσικο της πόλης μας τόνισε χαρακτηριστικά:

«Υπάρχει ακόμα ένας λόγος που μας κάνει να προσπαθήσουμε περισσότερο και να θέλουμε πιο πολύ την νίκη και τους τρεις βαθμούς.

Είναι το γεγονός του ότι είμαστε γηπεδούχοι και καλούμαστε από δω και πέρα να αξιοποιήσουμε την έδρα μας στο μεγαλύτερο δυνατό ποσοστό.

Σίγουρα πάντως είναι ντέρμπι το ματς από την άποψη πως παίζουν δύο ομάδες από την ίδια πόλη.

Εμείς όμως το αντιμετωπίζουμε όπως όλα τα ματς πρωταθλήματος που δίνουμε στην έδρα μας. Θέλουμε τη νίκη και τους βαθμούς σε όσα παιχνίδια κι αν ακολουθήσουν στην έδρα μας και κατά συνέπεια και σε αυτό.

Εύχομαι να γίνει ένα καλό παιχνίδι και να κερδίσει ο καλύτερος μέσα στο γήπεδο. Πιστεύω πως θα είμαστε εμείς».

Ο κώουτς της Ρόδου θα έχει ελλείψεις στον αγώνα αυτόν αφού δεν θα έχει στην διάθεση του

-Τον Ζαχαριέφσκι ο οποίος τελικά θα απουσιάσει από τους αγωνιστικούς χώρους για τρεις εβδομάδες

-Αλλά και τον γκολκίπερ Κλιάφα ο οποίος και αποβλήθηκε στον αγώνα της Κρήτης και δεν έχει δικαίωμα συμμετοχής στον αγώνα της Κυριακής.

Οι πράσινοι θα προπονηθούν εκ νέου σήμερα για το ματς της Κυριακής και είναι πολύ πιθανόν να μυήσει τους παίκτες του ο προπονητής της ομάδας στην τακτική που θα ακολουθηθεί στον αγώνα με τον Διαγόρα.

Εν πλήρη ρεμία...



Είναι σε καλή κατάσταση ο Τσιαντούλης τον τελευταίο καιρό.

- *Ο Διαγόρας προετοιμάζεται για το Κυριακάτικο ντέρμπι με την Ρόδο στο Δημοτικό Στάδιο.*
- *Ο Βαλτερ Σκότσικ έχει στην διάθεσή του όλους τους παίκτες του για αυτό τον αγώνα.*
- *Χρυσοχοΐδης και Ι. Καμπούρης κράτησαν τις θέσεις τους στο Διοικητικό Συμβούλιο της ΠΑΕ.*

Ήρεμα και χωρίς πολλά λόγια αλλά με σοβαρότητα και συγκέντρωση στη δουλειά τους προετοιμάζονται οι κυανέρυθροι για το Κυριακάτικο παιχνίδι με την Ρόδο.

Ο προπονητής της ομάδας Βαλτερ Σκότσικ έκανε χθες οικογενειακό διπλό με τους παίκτες του στο Δημοτικό Στάδιο θέλοντας να τους δείξει την τακτική που θα ακολουθήσουν στο Ροδίτικο ντέρμπι της Γ΄ Εθνικής Κατηγορίας, από το οποίο θέλουν να αποκομίσουν βαθμό η βαθμούς ανάλογα φυσικά με την εξέλιξη του αγώνα αλλά και με την απόδοση της Ρόδου που στο συγκεκριμένο παιχνίδι είναι γηπεδούχος και θέλει σίγουρα κι εκείνη την νίκη και τους τρεις βαθμούς. Από ότι μπορεί να καταλάβει κανείς θα διεξαχθεί ένα πολύ καλό παιχνίδι που θα έχει τον χαρακτηρισμό του ντέρμπι, όπως άλλωστε ήταν και κατά το παρελθόν όλα τα παιχνίδια ανάμεσα στις δύο ομάδες.

Ο Διαγόρας προετοιμάζεται από κάθε άποψη για αυτή την συνάντηση έχοντας στην διάθεσή του όλο το έμψυχο υλικό. Φυσικά ο κ. Σκότσικ σε ένα τέτοιο παιχνίδι θα ήθελε να είχε και τους δύο ποδοσφαιριστές τον Χρήστο Βελή αλλά και τον Φώτη Μπαλογιάννη αλλά κάτι τέτοιο δεν είναι στην παρούσα φάση δυνατόν αφού δεν έχει ολοκληρωθεί ακόμα το ειδικό πρόγραμμα που ακολουθούν.

Και οι δύο πάντως έχουν μπει σε κανονικούς ρυθμούς προπόνησης αλλά ο κ. Σκότσικ δεν θέλει να τους «ζορίσει» από τώρα για να τους έχει στην συνέχεια του πρωταθλήματος ακμαίους και καλά προετοιμασμένους, περιμένοντας μάλιστα από τον Βελή κυρίως να αποτελέσει μεταγραφή της περιόδου του Ιανουαρίου μιας και δεν έχει αγωνισθεί από το ματς Κυπέλλου με τον Πανσερραϊκό. Και οι δύο χρησιμοποιούνται ελάχιστα από τον προπονητή τους στα οικογενειακά διπλά και μπαίνουν σιγά - σιγά στο κλίμα της ομάδας. Οι κυανερυθροι θα προπονηθούν κανονικά και το Σάββατο από ότι έγινε γνωστό για τον αγώνα της Κυριακής που θα τον παρακολουθήσουν από ότι δείχνουν τα πράγματα πολλοί φίλαθλοι.

ΚΡΑΤΗΣΑΝ ΤΙΣ ΘΕΣΕΙΣ ΤΟΥΣ

Στο μεταξύ η συγκρότηση σε σώμα της νέας Διοίκησης του Διαγόρα έγινε από την περασμένη Δευτέρα αργά το βράδυ με τους δύο ισχυρούς της να κρατούν την θέση τους στο Διοικητικό Συμβούλιο.

-Ο Κώστας Χρυσοχοΐδης επανεξελέγη στην θέση του Προέδρου

-ενώ σαν αντιπρόεδρος ο Γιάννης Καμπουρης.

-τα υπόλοιπα εννέα μέλη της Διοίκησης παραμένουν προς το παρόν ως απλά μέλη συμπεριλαμβανομένου και του Θεολόγου Τσιγάρου που εκπροσωπεί τον ερασιτέχνη στην διοίκηση της ΠΑΕ.



Ο Ανδριόπουλος θα υπερασπιστεί τα γκολπόστ της Ρόδου στο ντέρμπι με τον Διαγόρα.

ΠΕΡΙΦΕΡΕΙΑΚΟ - Γ' ΕΘΝΙΚΗ

Δεν έγινε δεκτό

• Ο ΑΕΡΑ ζήτησε από την ΕΠΣΔ να παίξει Κύπελλο την Τέταρτη για να έχει και τον Δαούτη στο δύσκολο ματς με τον Πανναξιακό αλλά πήρε αρνητική απάντηση από την ποδοσφαιρική αρχή του τόπου.

• Σάββατο στις 15.00 παίζει στον Πειραιά με τον Ατρόμητο η ομάδα του Νίκου Αργυρίου.



Ο νεαρός ποδοσφαιριστής του ΑΕΡΑ Δαούτης δεν θα αγωνισθεί στα δύο ματς με Ατρόμητο Πειραιά και Πανναξιακό.

Στον ΑΕΡΑ γίνεται παράλληλα με την προσπάθεια συγκομιδής βαθμών και δουλειά σε βάθος. Μελετώνται ακόμα όλες οι λεπτομέρειες που μπορούν να φανούν χρήσιμες για την ομάδα που δεν βρίσκεται και σε δεινή βαθμολογική θέση.

Για τον λόγο αυτό οι ερυθρόλευκοι θέλουν να έχουν κομπλέ την ομάδα τους σε κάθε παιχνίδι από δω και πέρα.

Και μπορεί στον αγώνα με τον Ατρόμητο να υπάρχουν οι λύσεις που θα καλύψουν τα κενά δεν μπορεί να συμβεί όμως αυτό και με τον Πανναξιακό την μεθεπόμενη Κυριακή αφού είναι γνωστό πως η ομάδα των Κυκλάδων είναι και δυνατή αλλά και μέσα στην διεκδίκηση του τίτλου παρά το γεγονός ότι δεν ξεκίνησε καλά. Θάρθει λοιπόν στη Ρόδο να πάρει αυτό που θέλει. Ο ΑΕΡΑ από την πλευρά του σε εκείνο το ματς θα πρέπει να παραταχθεί κομπλέ κάτι που δεν θα γίνει με τον Ατρόμητο αφού θα λείψει ο Δαούτης που συμπλήρωσε επτά κίτρινες κάρτες.

Σκέφθηκαν λοιπόν οι του ΑΕΡΑ

-Να μην αγωνισθεί στον αγώνα με την ομάδα του Πειραιά κάτι που δεν έχει δικαίωμα να το πράξει αλλά -να κατατεθεί αίτημα στην ΕΠΣΔ για να γίνει αγώνας Κυπέλλου με τον Διαγόρα Βατίου για να εκτίσει την ποινή του ο Δαούτης και να μπορέσει να παίξει κατά του Πανναξιακού την άλλη Κυριακή.

Το αίτημα δεν έγινε δεκτό όμως καθώς υπάρχει κρίσιμο ματς για την ομάδα του Βατίου την ερχόμενη εβδομάδα κόντρα στον Άρη και δεν θέλει να καταπονηθεί ενδιάμεσα με αγώνα Κυπέλλου.

Αυτό σημαίνει πως ο Νίκος Αργυρίου δεν θα έχει στην διάθεσή του τον παίκτη ούτε την άλλη αγωνιστική. Το γεγονός αυτό αφήνει πικρία στην Διοίκηση της ομάδας του ΑΕΡΑ για την αντιμετώπιση από την Διοίκηση της ΕΠΣΔ αλλά έχει το δικαίωμα ο αντίπαλος να αρνηθεί ή να ακολουθήσει τον ορισμό που θα κάνει η ΕΠΣΔ.

«Δεν βοηθιούνται έτσι οι ομάδες του περιφερειακού» τόνισε χθες πικραμένος όντως ο πρόεδρος της ομάδας Νίκος Νικολής.

Στον αγωνιστικό τομέα τώρα αυτό που ενδιαφέρει τον ΑΕΡΑ είναι ένα καλό αποτέλεσμα στον αγώνα με τον Ατρόμητο Πειραιά που από πλευράς δυναμικότητας είναι στην ίδια μοίρα με τους ερυθρόλευκους του Νίκου Αργυρίου, οι οποίοι και σαφώς έχουν την δυνατότητα να πάρουν τον αγώνα και τους τρεις βαθμούς παρά το γεγονός του ότι

-Δεν θα αγωνισθεί στον χώρο της άμυνας ο Δαούτης αλλά

-Ίσως ο κώουτς να μην έχει στην διάθεση του και τον νεαρό Γιώργου που αισθάνεται ενοχλήσεις στην μέση.

Οι παίκτες του ΑΕΡΑ θα προπονηθούν και την Παρασκευή παρά το γεγονός του ότι το ματς θα γίνει ύστερα από το γνωστό αίτημα του ΑΕΡΑ το Σάββατο στις 15.00.

Ο Δασκαλόπουλος στο ντέρμπι

• Θα διευθύνει το ματς της Ρόδου με τον Διαγόρα έχοντας τέταρτο τον Τάσο Σιδηρόπουλο.

Ανακοινώθηκαν χθες από την ΚΕΔ οι διαιτητές πού θα σφυρίξουν την δέκατη αγωνιστική του πρωταθλήματος στην Γ΄ Εθνική Κατηγορία.

Τον αγώνα του δημοτικού σταδίου ανάμεσα στην Ρόδο και τον Διαγόρα θα διευθύνουν οι κ.κ. Δασκαλόπουλος, Τσόγκας και Χονδρόπουλος με τέταρτο τον Τάσο Σιδηρόπουλο. Αναλυτικά τα τρίο έχουν ως εξής:

ΟΜΑΔΕΣ	**ΕΘΝΙΚΟΣ-ΑΓ. ΔΗΜΗΤΡΙΟΣ**		
ΔΙΑΙΤΗΤΗΣ	Ασημάκης Δημήτριος	ΣΔΠ	Αιτ/νίας
ΒΟΗΘΟΣ	Λύτρας Κ.	ΣΔΠ	Αιτ/νίας
ΒΟΗΘΟΣ	Σκούτας Ε.	ΣΔΠ	Κορίνθου
4ος ΔΙΑΙΤΗΤΗΣ	Χατζής Γ.	ΣΔΠ	Κορίνθου
ΠΑΡΑΤΗΡΗΤΗΣ	Μουτάφης Ν.	ΣΔΠ	Αργολίδας
ΑΝΑΠ/ΚΟΣ ΠΑΡ.	Κατσίγιαννης Ν.	ΣΔΠ	Αργολίδας
ΟΜΑΔΕΣ	**ΑΤΣΑΛΕΝΙΟΣ-ΒΥΖΑΣ ΜΕΓΑΡΩΝ**		
ΔΙΑΙΤΗΤΗΣ	Ποτόγλου Νικόλαος	ΣΔΠ	Πειραιά
ΒΟΗΘΟΣ	Τσότρας Γ.	ΣΔΠ	Πειραιά
ΒΟΗΘΟΣ	Μηλιαράς Κ.	ΣΔΠ	Λασιθίου
4ος ΔΙΑΙΤΗΤΗΣ	Καραλάκης Γ.	ΣΔΠ	Λασιθίου
ΠΑΡΑΤΗΡΗΤΗΣ	Αλογδιανάκης Γ.	ΣΔΠ	Χανίων
ΑΝΑΠ/ΚΟΣ ΠΑΡ.	Γρυφάκης Ε.	ΣΔΠ	Χανίων
ΟΜΑΔΕΣ	**ΑΧΑΡΝΑΙΚΟΣ-ΙΩΝΙΑ ΧΑΝΙΩΝ**		
ΔΙΑΙΤΗΤΗΣ	Λαγός Ανδρέας	ΣΔΠ	Αχαΐας
ΒΟΗΘΟΣ	Αλεξανδρόπουλος Α.	ΣΔΠ	Αχαΐας
ΒΟΗΘΟΣ	Παπαδόπουλος Χ.	ΣΔΠ	Αχαΐας
4ος ΔΙΑΙΤΗΤΗΣ	Μπαλωμένος Γ.	ΣΔΠ	Αργολίδας
ΠΑΡΑΤΗΡΗΤΗΣ	Ανούσος Π.	ΣΔΠ	Λακωνίας
ΑΝΑΠ/ΚΟΣ ΠΑΡ.	Τζανετάκος Α.	ΣΔΠ	Λακωνίας
ΟΜΑΔΕΣ	**ΜΕΣΣΗΝΙΑΚΟΣ-ΑΙΟΛΙΚΟΣ**		
ΔΙΑΙΤΗΤΗΣ	Σφήκας Χρήστος	ΣΔΠ	Αν. Αττικής
ΒΟΗΘΟΣ	Μάλαμας Μ.	ΣΔΠ	Αν. Αττικής
ΒΟΗΘΟΣ	Κουρκούνας Θ.	ΣΔΠ	Αν. Αττικής
4ος ΔΙΑΙΤΗΤΗΣ	Σελίμος Σ.	ΣΔΠ	Λακωνίας
ΠΑΡΑΤΗΡΗΤΗΣ	Λαμπρόπουλος Ι.	ΣΔΠ	Ηλείας
ΑΝΑΠ/ΚΟΣ ΠΑΡ.	Πολυχρονίδης Γ.	ΣΔΠ	Ηλείας
ΟΜΑΔΕΣ ➤	**ΡΟΔΟΣ-ΔΙΑΓΟΡΑΣ**		
ΔΙΑΙΤΗΤΗΣ	Δασκαλόπουλος Γ.	ΣΔΠ	Κορίνθου
ΒΟΗΘΟΣ	Τσόγκας Κ.	ΣΔΠ	Κορίνθου
ΒΟΗΘΟΣ	Χονδρόπουλος Π.	ΣΔΠ	Κορίνθου
4ος ΔΙΑΙΤΗΤΗΣ	Σιδηρόπουλος Α.	ΣΔΠ	Δωδ/νήσου
ΠΑΡΑΤΗΡΗΤΗΣ	Βασιλάκης Σ.	ΣΔΠ	Αθηνών
ΑΝΑΠ/ΚΟΣ ΠΑΡ.	Θεοδωρόπουλος Χ.	ΣΔΠ	Αθηνών
ΟΜΑΔΕΣ	**ΑΠΟΛΛΩΝ ΣΜΥΡΝΗΣ-ΑΣΤΕΡΑΣ ΤΡΙΠΟΛΗΣ**		
ΔΙΑΙΤΗΤΗΣ	Κουτσόπουλος Δ.	ΣΔΠ	Καρδίτσας
ΒΟΗΘΟΣ	Αρχοντής Κ.	ΣΔΠ	Καρδίτσας
ΒΟΗΘΟΣ	Καλυβιώτης Α.	ΣΔΠ	Καρδίτσας
4ος ΔΙΑΙΤΗΤΗΣ	Λουρμπέας Σ.	ΣΔΠ	Πειραιά
ΠΑΡΑΤΗΡΗΤΗΣ	Ρούτης Β.	ΣΔΠ	Βοιωτίας
ΑΝΑΠ/ΚΟΣ ΠΑΡ.	Βελαώρας Γ.	ΣΔΠ	Βοιωτίας
ΟΜΑΔΕΣ	**ΑΧΑΙΚΗ-ΚΕΡΑΤΣΙΝΙ**		
ΔΙΑΙΤΗΤΗΣ	Κωνσταντινέας Π.	ΣΔΠ	Μεσσηνίας
ΒΟΗΘΟΣ	Μπλάνας Γ.	ΣΔΠ	Μεσσηνίας
ΒΟΗΘΟΣ	Σόκαλης Σ.	ΣΔΠ	Μεσσηνίας
4ος ΔΙΑΙΤΗΤΗΣ	Παπαχρονόπουλος Σ.	ΣΔΠ	Μεσσηνίας
ΠΑΡΑΤΗΡΗΤΗΣ	Τσίλης Ν.	ΣΔΠ	Ηπείρου
ΑΝΑΠ/ΚΟΣ ΠΑΡ.	Φίλος Η.	ΣΔΠ	Ηπείρου
ΟΜΑΔΕΣ	**ΛΗΛΑΣ ΒΑΣΙΛΙΚΟΥ-ΠΑΝΑΙΤΩΛΙΚΟΣ**		
ΔΙΑΙΤΗΤΗΣ	Καλογερόπουλος Χ.	ΣΔΠ	Αθηνών
ΒΟΗΘΟΣ	Απτόσογλου Ι.	ΣΔΠ	Αθηνών
ΒΟΗΘΟΣ	Ασπραδάκης Ε.	ΣΔΠ	Αθηνών
4ος ΔΙΑΙΤΗΤΗΣ	Γιάχος Α.	ΣΔΠ	Αθηνών
ΠΑΡΑΤΗΡΗΤΗΣ	Κόρκος Α.	ΣΔΠ	Φθιώτιδας
ΑΝΑΠ/ΚΟΣ ΠΑΡ.	Κλειτσάκης Α.	ΣΔΠ	Φθιώτιδας

Λύση εκ των έσω

• Στο έμψυχο υλικό του ψάχνει τον αντικαταστάτη του Τάσου Γκορτζίλα ο προπονητής της ομάδας Γιώργος Γκάϊδας.

• Στις 14.00 ξεκινάει το ματς με τον Σαρωνικό την ερχόμενη Κυριακή στο «Οικονομίδειο».

• «Είναι πολύ δύσκολο το ματς της Κυριακής» τόνισε χθες ο προπονητής της ομάδας.

Ιδιαίτερο βάρος ρίχνει ο προπονητής του Ιαλυσου Γιώργος Γκάϊδας στο Κυριακάτικο παιχνίδι της ομάδας του εναντίον του Σαρωνικού για το περιφερειακό πρωτάθλημα στα πλαίσια της 11ης αγωνιστικής του πρωταθλήματος .Οι πληροφορίες αναφέρουν πως η ομάδα της Αίγινας αγωνίζεται πολύ καλά στα εκτός έδρας παιχνίδια παρά το γεγονός πως έχει στα τρία ματς μια νίκη αλλά και δύο ήττες.

Οι κιτρινοκόκκινοι πάντως είναι αποφασισμένοι να μην αφήσουν την ευκαιρία της δεύτερης κατά σειρά αγωνιστικής να πάει χαμένη και θα προσπαθήσουν να πετύχουν μετά την νίκη επί της ΑΕ Κω το δύο στα δύο και να ανέβουν κι άλλο βαθμολογικά απομακρυνόμενοι από τις περιπέτειες που διαδραματίζονται γύρω από την γραμμή παραμονής.

Ο κώουτς όμως της ομάδας αντιμετωπίζει προβλήματα αγωνιστικά και ιδιαίτερα στον χώρο της άμυνας.

Εκεί «πονάει» ο Ιάλυσος που έχασε για το ματς της Κυριακής τον Τάσο Γκορτζίλα που έχει θλάση στους κοιλιακούς και συνεπώς δεν μπορεί να αγωνισθεί στο συγκεκριμένο παιχνίδι.

Ο Γιώργος Γκάϊδας περιμένει και τον Σάββα Κούρο να ενσωματωθεί με την ομάδα και να μπορέσει να παίξει την Κυριακή αλλά και τον νεαρό Θεοδοσίου που όντας σε καλή κατάσταση τον τελευταίο καιρό δεν μπόρεσε να παίξει κατά της Κω στο Δωδεκανησιακό ντέρμπι της περασμένης Κυριακής.

Αναζητείται η λύση εκ των έσω και όπως τόνισε χθες ο κ. Γκάϊδας υπάρχει αυτή αρκεί να δουλευτεί και να μπορέσει να αποδώσει την Κυριακή σαν να μην υπάρχει το συγκεκριμένο πρόβλημα.

Αναφερόμενος στο ματς της Κυριακής ο Γιώργος Γκάϊδας τόνισε χθες πως «το ματς είναι πολύ δύσκολο γιατί ο αντίπαλός μας είναι καλή ομάδα. Ο καλός Ιάλυσος όμως δεν έχει να φοβηθεί τίποτα όταν αγωνίζεται όπως πρέπει. Θα κυνηγήσουμε το θετικό αποτέλεσμα σε μια προσπάθεια να συνεχίσουμε τις επιτυχίες και να εκμεταλλευθούμε την έδρα μας. Για άλλη μια φορά θέλουμε τον κόσμο μαζί μας για να μπορέσουμε να έχουμε με το μέρος μας και την πίεση της εξέδρας κάτι που θα βοηθήσει τα παιδιά να ανεβάσουν την απόδοση τους σε ένα δύσκολο ομολογουμένως παιχνίδι. Ο δωδέκατος παίκτης πάντως είναι αναγκαίος σε όλα τα ματς κι όχι μόνο σε αυτό».

Στον αγωνιστικό τομέα πάντως οι κιτρινοκόκκινοι πήγαν στο γυμναστήριο καθώς οι καιρικές συνθήκες αλλά και η κατάσταση στον αγωνιστικό χώρο δεν τους επέτρεπε πολλά πράγματα στο «Οικονομίδειο».

Οι παίκτες του Ιάλυσου θα προπονηθούν και το Σάββατο πριν τον αγώνα με τον Σαρωνικό που θα αρχίσει στις 14.00 την επόμενη.



Καρακώστας-Στάππας αλλά και Χατζηκαλημέρης είναι έτοιμοι για το ματς με τον Σαρωνικό.

ΤΟΠΙΚΟ ΠΟΔΟΣΦΑΙΡΟ

Στο ρελαντί...τελικό

• Χωρίς να ...ιδρώσει η ΑΕ Κως πήρε την πρόκριση για το θεσμό του Κυπέλλου αφού κέρδισε την Δόξα Κ. με 4-0. Η ομάδα από την Κω θα αντιμετωπίσει στον τελικό του Ομίλου Νήσων τον Καλυμνιακό

Άνετα κέρδισε η ΑΕ Κως την Δόξα Κ. με 4-0 στο Πυλί για το Κύπελλο και προκρίθηκε ταυτόχρονα στον τελικό του Ομίλου Νήσων που θα γίνει στις 11 Ιανουαρίου στην Κάλυμνο με αντίπαλο τον Καλυμνιακό.

Κατά τη διάρκεια του συγκεκριμένου αγώνα φυσούσε δυνατός αέρας κάτι το οποίο δυσκόλεψε έως ένα βαθμό τις προσπάθειες των ποδοσφαιριστών και των δύο ομάδων.

Στο πρώτο ημίχρονο έγινε παιχνίδι κέντρου περισσότερο όμως η ΑΕ Κως κατάφερε να αξιοποιήσει τις ευκαιρίες που της δόθηκαν και πετυχαίνοντας τρία γκολ «καθάρισε» στην ουσία το παιχνίδι.

Στο δεύτερο ημίχρονο η Δόξα Κ. πίεσε περισσότερο στα πρώτα λεπτά όμως η ΑΕ Κως ήταν αυτή που πέτυχε το γκολ στο 48' και έκανε τέσσερα τα τέρματά της. Από 'κείνο το σημείο και μετά οι παίκτες της Δόξας Κ. προσπάθησαν να πετύχουν το γκολ της... τιμής χωρίς να μπορέσουν να το καταφέρουν.

ΦΑΣΕΙΣ ΚΑΙ ΓΚΟΛ

10'. Ο **Παπασεβαστός** έκανε την σέντρα, η μπάλα πήρε περίεργη τροχιά εξαιτίας του αέρα και κατέληξε στα δίχτυα του **Χατζηνικολάου** 0-1.

16'. Ο **Αγρέλης** «έπιασε» την μπάλα με το χέρι στην μικρή περιοχή και ο διαιτητής της αναμέτρησης έδειξε το σημείο του πέναλτι. Το πέναλτι εκτέλεσε εύστοχα για την ΑΕ Κω ο **Γκουντελίτσας** και έκανε το 0-2.

44'. Το μακρινό σουτ που επιχείρησε ο **Μακρής** κατέληξε στα δίχτυα. 0-3.

48'. Με ένα σουτ έξω από τη μεγάλη περιοχή ο **Παπασεβαστός** έστειλε την μπάλα στα δίχτυα του **Χατζηνικολάου** κάνοντας το 0-4.

70'. Ο **Δρόσος** βγήκε τετ-α-τετ απέναντι από το **Χατζηνικολάου** αλλά έστειλε την μπάλα άουτ.

80'. Το φάουλ που εκτέλεσε ο **Χατζηαντωνίου** πέρασε πάνω από το οριζόντιο δοκάρι.

Από την Δόξα Κ. ξεχώρισαν οι **Τσίκο, Παντελής** και **Πιζάνιας** ενώ από την ΑΕ Κω διακρίθηκαν οι **Σιλαϊδόπουλος, Παπασεβαστός** και **Μακρής.**

Καλή ήταν η διαιτησία του **Φραγκιαδάκη** και των βοηθών του **Φεσσάρα** και **Βασιλείου.**

ΔΟΞΑ Κ: *Χατζηνικολάου, Κατσαριώτης, Χρυσόπουλος, Αγρέλης (33'Ντινόρης), Παπαηλίας (51' Πις), Τσίκο (72' Γούρλας), Παντελής, Χατζηαντωνίου, Πανηγυράκης, Πιζάνιας, Τρακόσας*

ΑΕ ΚΩΣ: *Λουτριώτης, Νικολαΐδης (46' Δρόσος), Γκουτελίτσας, Μουνούχος (56' Θαλασσινός), Γούλας, Τάλλαρος, Κοντοδήμος, Στεφαδούρος, Σιλαϊδόπουλος, Παπασεβαστός (56' Παπαστάμος), Μακρής*



Ο Π"σεβαστός άνοιξε κι εκλεισε το σκορ χθες στο Πυλί

Επιστροφή στις νίκες...

• Αυτός είναι ο στόχος του Ανταγόρα για τον εντός έδρας αγώνα που θα δώσει κόντρα στον Άγιο Γεώργιο

• Αμφίβολος για την ομάδα από την Κω είναι ο Λαγός, ενώ στη διάθεση του Ανδρέα Καΐσερλη είναι ο Γιοντζής

Με μόνο στόχο τη νίκη θα αγωνιστεί ο Ανταγόρας την επόμενη αγωνιστική προκειμένου να καλύψει κατά κάποιο τρόπο το...χαμένο έδαφος από την ήττα στο προηγούμενο παιχνίδι με αντίπαλο τον Κλεάνθη στο Παραδείσι.

Η ομάδα από την Κω θα αντιμετωπίσει τον Άγιο Γεώργιο εντός έδρας με μόνο σκοπό να επανέλθει στα θετικά αποτελέσματα μετά και από τις δύο συνεχόμενες ήττες από Διαγόρα Β. και Κλεάνθη.

Ο μοναδικός παίκτης του Ανταγόρα που πρόκειται να απουσιάσει κατά πάσα πιθανότητα από την αναμέτρηση με τον Άγιο Γεώργιο είναι ο **Λαγός** ο οποίος χθες επρόκειτο να φτάσει στη Ρόδο, προκειμένου να κάνει αξονική τομογραφία έτσι ώστε να εξακριβωθεί πόσο σοβαρός είναι ο τραυματισμός του στο πόδι και αν θα χρειαστεί να μείνει εκτός αγωνιστικής δράσης για κάποια παιχνίδια.



Ο Ανδρέας Καΐσερλης θέλει την επιστροφή στις νίκες το προσεχές Σάββατο

Αξίζει ωστόσο να σημειωθεί ότι επανήλθε κανονικά και είναι στη διάθεση του προπονητή του ο **Γιοντζής.** Όλοι οι άλλοι ποδοσφαιριστές του συλλόγου από την Κω αναμένεται να δώσουν κανονικά το παρόν αφού κανένας παίκτης δεν αντιμετωπίζει πρόβλημα από τραυματισμό ή από κάρτες.

Με δηλώσεις του στην «Α.Ρ.» ο τεχνικός του Ανταγόρα **Ανδρέας Καΐσερλης** ανέφερε σχετικά με τον αγώνα που θα δώσει η ομάδα του με αντίπαλο τον Άγιο Γεώργιο τα εξής: «Εμείς χρειαζόμαστε πάση θυσία τη νίκη στο συγκεκριμένο παιχνίδι, γι' αυτό το λόγο θα αγωνιστούμε όσο καλύτερα μπορούμε για την κατάκτηση των τριών βαθμών.»

Πλήρης ενόψει του ντέρμπι

• Χωρίς απουσίες θα αγωνιστεί ο Κλεάνθης κόντρα στον Φοίβο, στον αγώνα που θα κρίνει πολλά στην κορυφή του βαθμολογικού πίνακα.

Άλλο ένα ντέρμπι που αναμένεται να κρίνει πολλά στην κορυφή της βαθμολογίας για την Α' Κατηγορία θα διεξαχθεί στα πλαίσια της 11ης αγωνιστικής.

Στο συγκεκριμένο αγώνα ο Κλεάνθης θα αντιμετωπίσει εκτός έδρας τον Φοίβο με σκοπό να πάρει το θετικό αποτέλεσμα που θα τον ανεβάσει ακόμη περισσότερο στην βαθμολογία αφού η ομάδα από το Παραδείσι κέρδισε την προηγούμενη αγωνιστική εντός έδρας τον Ανταγόρα πλησιάζοντας σε απόσταση αναπνοής τον πρωτοπόρο Φοίβο και τον δεύτερο στη βαθμολογία Διαγόρα Β.

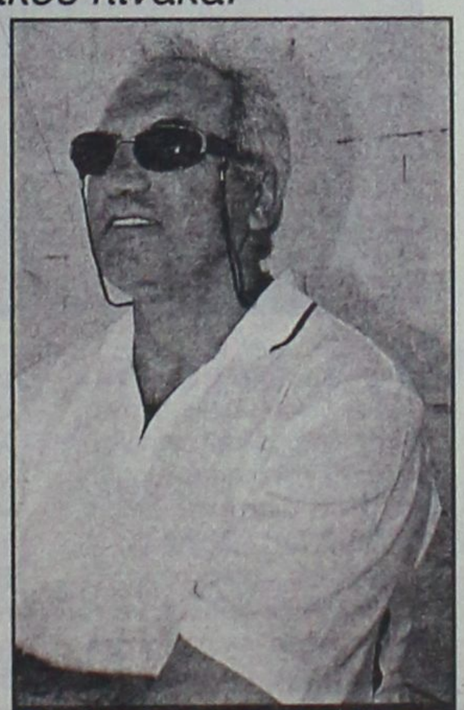

Τη νίκη όπως και σε κάθε παιχνίδι, θα επιδιώξει σύμφωνα με τον Ανδρέα Σταύρου η ομάδα του στο ντέρμπι

Το συγκεκριμένο αποτέλεσμα ωστόσο βοήθησε τον Κλεάνθη και στον ψυχολογικό τομέα ενόψει και του δύσκολου αγώνα κόντρα στον σύλλογο από την Κρεμαστή. Θετικό για τον προπονητή της ομάδας από το Παραδείσι **Ανδρέα Σταύρου** είναι το γεγονός ότι κανένας από τους ποδοσφαιριστές του δεν αντιμετωπίζει πρόβλημα από τραυματισμό ή από κάρτες, κάτι το οποίο σημαίνει ότι θα παραταχθεί πλήρης απέναντι στον Φοίβο.

Μοναδικός απόντας από το ντέρμπι της επόμενης αγωνιστικής θα είναι ο **Ξίπας** ο οποίος έχει εγχειριστεί εδώ και μέρες αφού είχε ρήξη χιαστών και αναμένεται να είναι στη διάθεσή του προπονητή του μετά από μεγάλο χρονικό διάστημα.

Με δηλώσεις του στην «ΑΡ» ο τεχνικός του Κλεάνθη **Ανδρέας Σταύρου** ανέφερε σχετικά με τον αγώνα κόντρα στον Φοίβο τα εξής: «Ο Κλεάνθης σε όλα τα παιχνίδια αγωνίζεται με μόνο σκοπό την κατάκτηση της νίκης.

Ο αγώνας με τον Φοίβο μπορεί να είναι ντέρμπι αλλά στην ομάδα μου επικρατεί αισιοδοξία και ανεβασμένη ψυχολογία μετά και το θετικό αποτέλεσμα που πήραμε την προηγούμενη αγωνιστική κόντρα στον Ανταγόρα».



ΤΟΠΙΚΟ ΠΟΔΟΣΦΑΙΡΟ

Αυστηρό μήνυμα στους παρατηρητές

• Σε απολογία κλήθηκε ο παρατηρητής αγώνων Σάββας Παυλούς, που επέτρεψε σε παράγοντα να μπει στον αγωνιστικό χώρο αν και δεν αναγραφόταν στο Φ.Α. Παρά την διαφωνία του Μιχάλη Βεργωτή, η Πειθαρχική Επιτροπή φαίνεται πως αφήνει την τακτική των απλών συστάσεων.

Δεν είναι η πρώτη φορά φέτος που η Πειθαρχική Επιτροπή αναγκάστηκε να επισημάνει στους διοικούντες της ΕΠΣΔ πως οφείλουν να απαιτήσουν από τους παρατηρητές αγώνων να είναι τυπικοί και πολύ προσεκτικοί στην άσκηση των καθηκόντων τους. Μόνο που χθες ήταν η πρώτη φορά που ο πρόεδρος της επιτροπής, Κλεόβουλος Χατζηγεωργίου, πρόσθεσε στις συστάσεις του και την κλήση παρατηρητή σε απολογία, δείχνοντας ξεκάθαρα πως είναι αποφασισμένος να εφαρμόσει την γνωστή ρήση «όπου δεν πίπτει λόγος, πίπτει ράβδος»!

Αυτός που καλείται να δώσει εξηγήσεις ενώπιον των μελών της Πειθαρχικής Επιτροπής είναι ο Σάββας Παυλούς, καθώς όπως προέκυψε από την απολογία του προέδρου του Ευαγόρα, Μιχάλη Παναγιώτου, εκείνος ήταν που έδωσε στον παράγοντα την άδεια να εισέλθει στον αγωνιστικό χώρου του γηπέδου των Μαριτσών στο ματς του Ευαγόρα με τον Φοίβο και να ανοίξει με τον τρόπο αυτό το «παράθυρο» για την δημιουργία παρεκτροπών.

Ο Παναγιώτου δεν αναγραφόταν στο Φύλλο Αγώνα και με την ευκαιρία της εισόδου του στον αγωνιστικό χώρο στο ημίχρονο του αγώνα για να προσφέρει νερά στους διαιτητές, ζήτησε από τον Παυλούς να παραμείνει σε μία γωνία και να παρακολουθήσει από εκεί το δεύτερο ημίχρονο του ματς.

Ο Παυλούς έδωσε την συγκατάθεσή του, όμως σε κάποια στιγμή του αγώνα ο Παναγιώτου μπήκε στον αγωνιστικό χώρο έστω και για λίγο και διαμαρτυρήθηκε στον διαιτητή. Χωρίς, βέβαια, να υπερβεί τα εσκαμμένα, όμως το γεγονός ότι θα μπορούσε να το κάνει έφερε τον παρατηρητή προ των ευθυνών του και φυσικά προ της Πειθαρχικής Επιτροπής, η οποία ήταν κάθετη στην κλήση του σε απολογία (ο Παυλούς αναγνώρισε ότι έδωσε στον πρόεδρο του Ευαγόρα την άδεια, προσθέτοντας όμως πως παράλληλα του ζήτησε να προσέχει την συμπεριφορά του).

Αξίζει να σημειωθεί, πως την στιγμή της λήψης της απόφασης ήταν παρών ο πρόεδρος της ΕΠΣΔ, Μιχάλης Βεργωτής, ο οποίος μόλις άκουσε τα περί κλήσης του Παυλούς σε απολογία αντέδρασε, ζητώντας να μην υπάρξει κλήση: «Μην κάνετε τέτοια. Όχι τους παρατηρητές», είπε ο Βεργωτής, με το σκεπτικό πως ο αριθμός τους ούτως ή άλλως δεν επαρκεί και δεν οφελεί να λειτουργούν υπό την απειλή της κλήσης σε απολογία.

Ο Κλεόβουλος Χατζηγεωργίου, όμως, δεν καταλάβαινε τίποτα. Τόνισε πως δεν είναι δυνατόν η έλλειψη παρατηρητών να αποτελεί δικαιολογία ώστε να μην κάνουν σωστά την δουλειά τους, προσθέτοντας πως στα καθήκοντα του παρατηρητή δεν χωρούν πολιτικές, όπως τις έκανε και μάλιστα όχι για πρώτη φορά ο Σάββας Παυλούς. Βέβαια, υπογράμμισε πως η κλήση σε απολογία δεν συνεπάγεται την επιβολή ποινής, όμως το μήνυμα προς το σύνολο των παρατηρητών ήταν σαφέστατο.

«Δεν μπορεί άλλοι να κάνουν σωστά την δουλειά τους και να γίνονται οι κακοί και άλλοι να κάνουν πολιτική και να φαίνονται οι καλοί», ήταν το τελικό σχόλιο του Κλεόβουλου Χατζηγεωργίου.

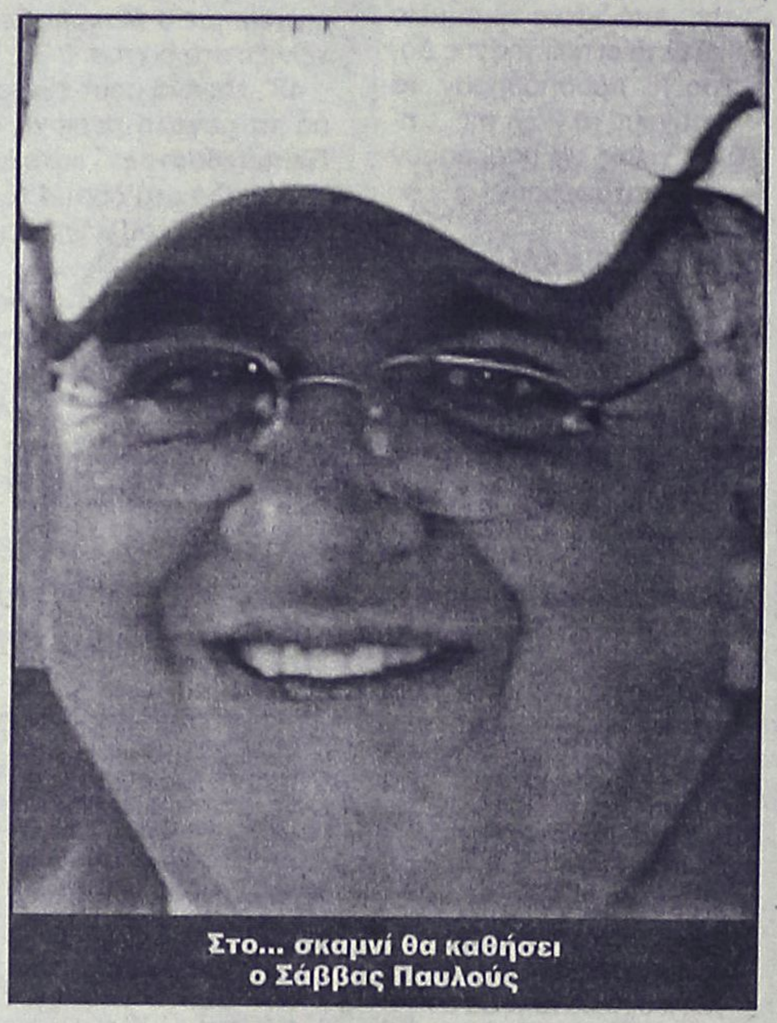

Στο... σκαμνί θα καθήσει ο Σάββας Παυλούς

ΒΑΘΜΟΛΟΓΙΑ Α' ΟΜΙΛΟΥ–Γ' ΚΑΤΗΓΟΡΙΑΣ

Α/Α	ΟΜΑΔΕΣ	ΒΑΘ.	ΑΓ.	ΤΕΡΜ.	Ν. Ι. Η
1.	Αστέρας Π.	18	6	21-5	6 0 0
2.	Ομόνοια	16	6	14-4	5 1 0
3.	Ηρακλής Λ.	14	6	8-2	4 2 0
4.	Πολύστρατος	10	6	6-2	3 1 2
5.	Αναγέννηση Ρ.	10	6	9-6	3 1 2
6.	Δωριέας	8	6	11-8	2 2 2
7.	Μεσαναγρός	8	6	8-6	2 2 2
8.	Δήμητρα	8	6	11-10	2 2 2
9.	Ροδιακός	4	6	6-10	1 1 4
10.	Σύμη	3	6	2-10	1 1 4
11.	Ηλιος	1	6	5-19	0 1 5
12.	Πετρώνας	-1	6	4-21	0 0 6

• Ο Ταξιάρχης ξεκίνησε το πρωταθλημα με –3 βαθμούς ο Εθνικός με –1.

ΒΑΘΜΟΛΟΓΙΑ Β' ΟΜΙΛΟΥ–Γ' ΚΑΤΗΓΟΡΙΑΣ

Α/Α	ΟΜΑΔΕΣ	ΒΑΘ.	ΑΓ.	ΤΕΡΜ.	Ν. Ι. Η
1.	Ποσειδών Κ.	15	6	17-5	5 0 1
2.	Δόξα Ψ.	15	6	17-7	5 0 1
3.	Θύελλα	12	6	13-8	4 0 2
4.	Ατρόμητος	12	6	12-8	4 0 2
5.	Ασκληπειό	11	6	8-6	3 2 1
6.	Ζεύς	9	6	8-7	3 0 3
7.	Εθνικός	8	6	12-5	3 0 3
8.	Ευκλής	7	6	11-12	2 1 3
9.	Αλθαιμένης	3	6	4-14	1 0 5
10.	Ιάλυσος 97	5	6	6-14	1 2 3
11.	Ο.Τ Ιστρίου	1	6	4-16	0 1 5
12.	Ταξιάρχης	1	6	3-11	1 2 3

• Σύμη και Πετρώνας ξεκίνησαν με –1 βαθμό.

ΠΑΙΔΙΚΟ ΚΥΠΕΛΛΟ

Δεκατέσσερις στο παρά πέντε

Χθες στα γραφεία της ΕΠΣΔ πραγματοποιήθηκε η κλήρωση του παιδικού κυπέλλου, όπου τελικά οι ομάδες έγιναν 14, μετά και τη δήλωση συμμετοχής της ομάδας του Διγενή την τελευταία ημέρα.

Επομένως τα ζευγάρια που προέκυψαν είναι 7 και είναι τα εξής:

ΠΑΣ ΑΣΚΛΗΠΕΙΟΥ – ΝΙΚΗ ΡΟΔΟΥ
ΦΟΙΒΟΣ – Γ.Σ. ΔΙΑΓΟΡΑΣ
ΗΛΙΟΣ ΙΑΛΥΣΟΥ – ΔΩΡΙΕΑΣ ΡΟΔΟΥ
ΑΕΡΑ – ΖΕΥΣ ΡΟΔΟΥ
ΑΣΠΙΣ ΑΠΟΛΑΚΚΙΑΣ – ΙΑΛΥΣΟΣ
ΔΙΓΕΝΗΣ ΚΟΣΚΙΝΟΥ – ΑΝΑΓΕΝΝΗΣΗ Ν.Ρ.
ΑΣΤΕΡΑΣ ΠΑΣΤΙΔΑΣ – ΡΟΔΟΣ

Έκανε την αρχή...

• Τον πρώτο του βαθμό πήρε ο Ήλιος που αναδείχθηκε ισόπαλος χθες με τον Ροδιακό στην Ιαλυσό.

Ισόπαλος αναδείχθηκε ο Ήλιος με τον Ροδιακό στο εξ αναβολής παιχνίδι που έγινε χθες για τον Α' όμιλο της Γ' κατηγορίας και έτσι η ομάδα από την Ιαλυσό πήρε τον πρώτο της βαθμό στο πρωτάθλημα. Οι φιλοξενούμενοι έπαιξαν καλύτερα στο πρώτο ημίχρονο και κατάφεραν να προηγηθούν με 2-0 αλλά στο δεύτερο ημίχρονο ο Ήλιος κατάφερε να πετύχει δύο τέρματα και να ισοφαρίσει παίρνοντας έτσι τον πολύτιμο βαθμό.

ΤΑ ΓΚΟΛ

33' Ο Μαρκόπουλος με σουτ έξω από τη μεγάλη περιοχή έστειλε την μπάλα στα δίχτυα και έκανε το 0-1.

44' Μετά από ένα λάθος του Δοξάκη και πάλι ο Μαρκόπουλος μπήκε στη μικρή περιοχή και με σουτ έβαλε την ομάδα του μπροστά στο σκορ με δύο τέρματα 0-2

67' Ο Κιλασίν Χ. εκμεταλλεύτηκε μια σύγχυση στη μεγάλη περιοχή του Ροδιακού που προήλθε μετά από μια εκτέλεση φάουλ και έστειλε με σουτ την μπάλα στα δίχτυα 1-2.

78' Μετά από σέντρα ο Κιλασίν Χ. πραγματοποίησε την κεφαλιά και ισοφάρισε για την ομάδα του 2-2.

Από την ομάδα του Ήλιου ξεχώρισε ο Κιλασίν Χ. και ο Μουτσοντέμι Μ. ενώ για τον Ροδιακό διακρίθηκε ο Μαρκόπουλος και ο Χριστοδούλου.

Καλή ήταν η διαιτησία του Στεφανάκη και των βοηθών του Φουκάρα και Κεφαλάκη.

Ήλιος: Δοξάκης, Μοσκιού, Κιλασίν Ε., Κιλασίν Χ., Ζαφείρης, Μουτσοντέμι Μ., Μουτσοντέμι Ε., Γεωργάς, Τσιάκος, Παπασταμάτης (46' Λέσι), Στεφάνου.

Ροδιακός: Κουρζάκης, Ζίου, Καβουκλής, Λόλης, Νικολίτσης, Τσάκε, Μαυράκης, Παπαδόπουλος (76' Μπαλάσκας), Μαρκόπουλος, Χριστοδούλου, Νικολέττος (62' Κεφάλας).

Ήταν αγνώριστος...

• Μακριά από τον καλό του εαυτό ήταν χθες ο Ζευς που ηττήθηκε με 3-0 στην Παστίδα από τον Ιάλυσο 97.

Την ήττα γνώρισε χθες στο γήπεδο της Παστίδας ο Ζευς αφού έχασε από τον Ιάλυσο 97 με σκορ 3-0 στον εξ αναβολής αγώνα που έγινε για τον Β' όμιλο της Γ' κατηγορίας. Οι γηπεδούχοι παρουσιάστηκαν... αγνώριστοι και δέχτηκαν τρία γκολ στο δεύτερο ημίχρονο χωρίς να μπορέσουν να αντιδράσουν σε κανένα σημείο του παιχνιδιού. Να σημειωθεί πως αυτή ήταν η πρώτη φετινή νίκη για τους φιλοξενούμενους.

ΦΑΣΕΙΣ ΚΑΙ ΓΚΟΛ

10' Το σουτ που επιχείρησε ο Καρίπης πέρασε μόλις άουτ.

20' Ο Βαρδόπουλος πραγματοποίησε ένα ωραίο σουτ αλλά η μπάλα δεν έκανε το χατίρι στην ομάδα του Ζευς αφού κατέληξε άουτ.

30' Μετά από σέντρα που έγινε ο Μίρτσεφ έκανε την κεφαλιά την οποία μπλόκαρε ο Αρναουτάκης.

46' Ο Χατζηαντωνίου με πλασέ έκανε το 0-1.

70' Με ένα ωραίο διαγώνιο σουτ ο Καμπουράκης Μ σημείωσε το 0-2.

71' Αποβλήθηκε με δεύτερη κίτρινη κάρτα ο Ξένος.

79' Ο Καμπουράκης Μ με πλασέ διαμόρφωσε το τελικό 0-3.

Από την ομάδα του Ζευς ξεχώρισαν οι Μίρτσεφ και Ζωάννου ενώ από τον Ιάλυσο `97 διακρίθηκαν οι Καμπουράκης Μ., Τζωρτζής και Ξένος.

Καλή ήταν η διαιτησία του Ρουμάνη και των βοηθών του Κατσιδώνη Β. και Κασιώτη.

Ζευς: Μπούρζι, Σιμιξής, Σακκής (46' Λαγκάνης), Ζωάννου, Ρότσι(73' Γεωργούδης), Νίκας, Αρμάντο, Μίρτσεφ, Καρίπης, Φραγκάκης(80' Σταματάκης), Βαρδόπουλος

Ιάλυσος 97: Αρναουτάκης, Καμπουράκης Μ., Καμπουράκης Γ. (46' Χατζηαντωνίου Β.), Χατζηβαλσάμης, Βασιλαράς, Κότσου (55' Σταματίου), Καραβόλιας, Τζωρτζής, Ξένος, Χατζηαντωνίου Γ.

ΤΟΠΙΚΟ ΠΟΔΟΣΦΑΙΡΟ

Ποσότητα χωρίς... «ποιότητα»

• Παρά το γεγονός ότι η Πειθαρχική Επιτροπή είχε να εξετάσει ρεκόρ απολογιών, δεν εξάντλησε την αυστηρότητά της και έριξε τους περισσότερους στα μαλακά.

Μπορεί την προηγούμενη εβδομάδα να έσπασε το ρεκόρ των κλήσεων σε απολογία, όμως αν υπάρχει κάτι παρήγορο, είναι ασφαλώς το γεγονός ότι τα παραπτώματα σωματείων και παραγόντων δεν ήταν τόσο σοβαρά που να προκάλεσαν την επιβολή σκληρών τιμωριών. Οι ποινές τις οποίες επέβαλε η Πειθαρχική Επιτροπή της ΕΠΣΔ είναι οι παρακάτω:

Ευαγόρας-Ανταγόρας

Α. Στο σωματείο Ευαγόρας την έγγραφη επίπληξη.

Β. Στον πρόεδρό του Παναγιώτου Μιχαήλ την απαγόρευση εισόδου στους αγωνιστικούς χώρους για δέκα πέντε ημερολογιακές ημέρες συνοδευόμενη από χρηματικό πρόστιμο τριάντα Ευρώ.

Σχετικά με την κλήση σε απολογία του προπονητού του Ευαγόρα Σαρρή Γρηγόρη και του σωματείου Ευαγόρας ως συνυπεύθυνου, όσον αφορά τις δηλώσεις του που κρίθηκαν δυσφημιστικές για την διοργανώτρια αρχή και την διαιτησία, η Πειθαρχική Επιτροπή επιβάλει την ποινή της αυστηρής έγγραφης επίπληξης με πρόσκληση για ανάκληση εντός πέντε ημερών από την έκδοση της απόφασης των δηλώσεών του που κρίθηκαν δυσφημιστικές για την διοργανώτρια και την διαιτησία . Η ανάκληση θα γίνει στον τοπικό Τύπο που αναφέρθηκαν οι δηλώσεις.

Διγενής-Ασπίδα Απ.

Α. Στο σωματείο Ασπίδα Απ. την έγγραφη επίπληξη και χρηματικό πρόστιμο πενήντα Ευρώ.

Β. Στον εκπρόσωπό του Διαμαντή Ευστ. την απαγόρευση εισόδου στους αγωνιστικούς χώρους για τρεις μήνες, συνοδευόμενη από χρηματικό πρόστιμο τριάντα Ευρώ.

Γ. Στον βοηθό προπονητή Ζαχαρία Παντ. την απαγόρευση εισόδου στους αγωνιστικούς χώρους για δέκα πέντε ημερολογιακές ημέρες, συνοδευόμενη από χρηματικό πρόστιμο τριάντα Ευρώ. Στο διάστημα αυτό απαγορεύεται να αγωνίζεται και ως ποδοσφαιριστής.

Καλυμνιακός-Φοίβος

Α. Στο σωματείο Καλυμνιακός την έγγραφη επίπληξη και χρηματικό πρόστιμο τριάντα Ευρώ.

Β. Στον προπονητή του Καλυμνιακού Χουρδά Η. την απαγόρευση εισόδου στους αγωνιστικούς χώρους για έναν μήνα, συνοδευόμενη από χρηματικό πρόστιμο τριάντα Ευρώ.

Κλεόβουλος-Άγιος Γεώργιος

Α. Στο σωματείο Άγιος Γεώργιος την έγγραφη επίπληξη και χρηματικό πρόστιμο τριάντα Ευρώ.

Β. Στον παράγοντά του Στεφανάκη Σ. την απαγόρευση εισόδου στους αγωνιστικούς χώρους για τρεις μήνες συνοδευόμενη από πρόστιμο τριάντα Ευρώ.

Ασπίδα Σαλ.-Ερμής

Α. Στο σωματείο Ασπίδα Σ. την έγγραφη επίπληξη και χρηματικό πρόστιμο τριάντα Ευρώ.

Β. Στον παράγοντά του Αγρέλλη Ι. την απαγόρευση εισόδου στους αγωνιστικούς χώρους για έναν μήνα, συνοδευόμενη από χρηματικό πρόστιμο τριάντα Ευρώ.

Ομόνοια Γ.-Πετρώνας

Α. Στο σωματείο Πετρώνας την έγγραφη επίπληξη και χρηματικό πρόστιμο εξήντα Ευρώ.

Β. Στον παράγοντά του Κατσούλη Δ. την απαγόρευση εισόδου στους αγωνιστικούς χώρους για τρεις μήνες, συνοδευόμενη από χρηματικό πρόστιμο τριάντα Ευρώ.

Ευκλής-ΠΑΣ Ασκληπιείου

Α. Στο σωματείο ΠΑΣ Ασκληπιείου την έγγραφη επίπληξη και χρηματικό πρόστιμο εξήντα Ευρώ.

Β. Στον πρόεδρό του Κουγκρά Νικόλαο την έγγραφη επίπληξη.

Ατρόμητος-Δόξα Ψ.

Α. Στο σωματείο Δόξα Ψίνθου την έγγραφη επίπληξη.

ΑΕΡΑ-ΠΑΣ Ασκληπιείου (εφηβικό)

Α. Στο σωματείο ΑΕΡΑ την έγγραφη επίπληξη και χρηματικό πρόστιμο πενήντα Ευρώ.

Β. Στον προπονητή του Κοιλιά Γ. την απαγόρευση εισόδου στους αγωνιστικούς χώρους για έξι μήνες, συνοδευόμενη από χρηματικό πρόστιμο τριάντα Ευρώ.

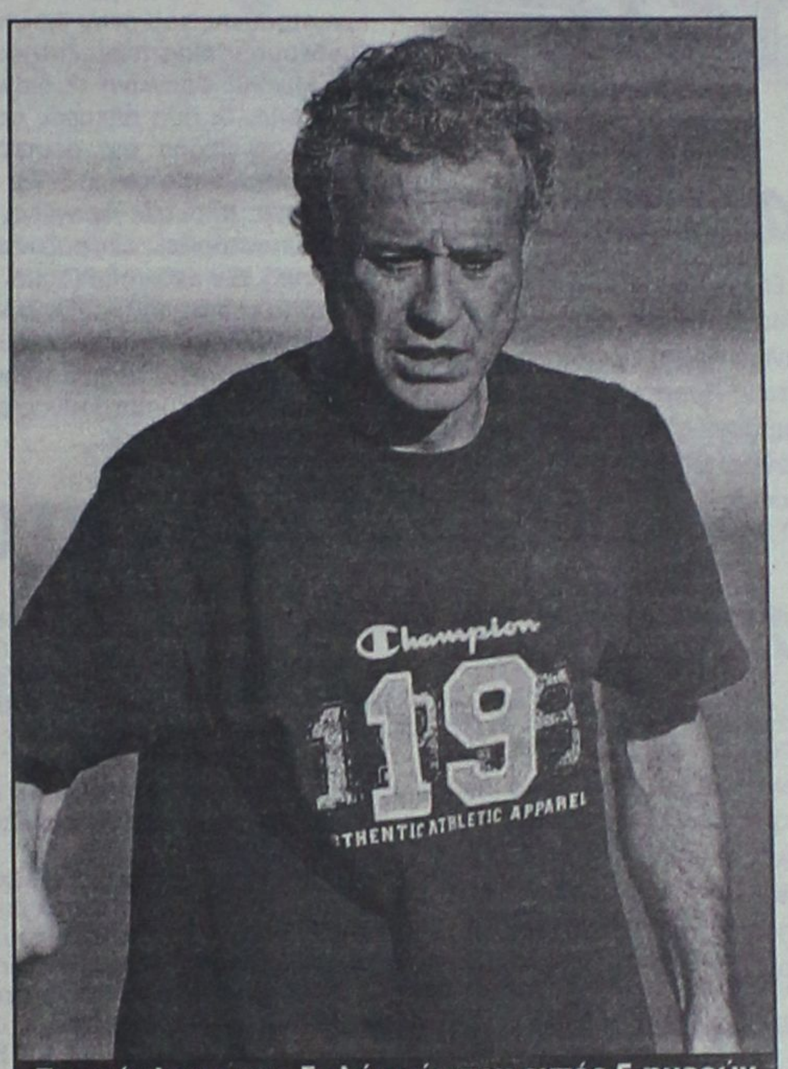

Σε ανάκληση των δηλώσεών του εντός 5 ημερών θα πρέπει να προβεί ο Γρηγόρης Σαρρής σύμφωνα με απόφαση της πειθαρχικής

Ηρεμία μετά την «φουρτούνα»

• Μόλις δύο είναι τα σωματεία τα οποία κλήθηκαν σε απολογία ενόψει της επόμενης συνεδρίασης της Πειθαρχικής Επιτροπής.

Μετά την θύελλα της προηγούμενης εβδομάδας φαίνεται πως στα γήπεδα της Δωδεκανήσου επανήλθε η ηρεμία. Μόνο δύο είναι τα σωματεία τα οποία κλήθηκαν σε απολογία από την Πειθαρχική Επιτροπή της ΕΠΣΔ, αριθμός που ασφαλώς και δεν έχει καμία σχέση με τις εννέα απολογίες της προηγούμενης εβδομάδας.

«Κατ' εφαρμογή των πειθαρχικών άρθρων 29 και 30 του ΚΑΠ σε συνδυασμό με το άρθρο 1 του Νόμου 3372 και σύμφωνα με τα οικεία Φ.Α. και τις εκθέσεις των παρατηρητών καλούνται σε έγγραφη απολογία μέχρι την Τετάρτη, 30 Νοεμβρίου και ώρα 14:00 οι πιο κάτω:

Αναγέννηση Εμπ.-Διγενής

Α. Το σωματείο Αναγέννηση Εμπ.

Β. Ο αναφερόμενος στο Φ.Α. ως μασέρ Ιωάννης Κρητικός.

Ασπίδα Απ.- Ηρακλής Μ.

Α. Το σωματείο Ηρακλής Μ.

Β. Ο αναφερόμενος ως μασέρ Φανιός Τ.»

ΠΟΙΝΕΣ ΠΟΔΟΣΦΑΙΡΙΣΤΩΝ

Μετά την ανάγνωση των Φ.Α. η Πειθαρχική Επιτροπή προχώρησε στην επιβολή ποινών αποκλεισμού στους παρακάτω ποδοσφαιριστές:

5 αγωνιστικές: Μακρής Α.Τ. (Ηρακλής Μ.)
Γιαννούρης Ι. (Θύελλα Π.)

4 αγωνιστικές: Κουτσούκης Θ. (Αναγέννηση Ν.Ρ.)
Φωτεινής Μ. (Θύελλα Π.)

3 αγωνιστικές: Αντωναράς Κ. (Ομόνοια Γεν.)
Στεφανάκης Ν. (Ατρόμητος Δ.)
Αποστολίδης Χ. (Αναγέννηση Ν.Ρ.)

1 αγωνιστική: Βασιλώτος Β. (Αναγέννηση Ε.)
Κατσαρός Δ. (Αντίμαχος)
Πύλος Σ. (Δαμάγητος)
Μπαρμπαντώνης Ι. (Δαμάγητος)
Ζαγκανίκας Κ. (Δαμάγητος)
Αγγελής Μ. (Αναγέννηση Ν.Ρ.)
Καραγιάννης Δ. (Αναγέννηση Ν.Ρ.)
Αυγουστάκης Ν. (ΟΦ Ιστρίου)
Λαρδούτσος Η. (εφηβικό Διαγόρα Β.)

Απαιτεί από την ΤΕΔ να τιμωρεί

• Η Πειθαρχική Επιτροπή παρέπεμψε στην ΤΕΔ τον διαιτητή Δημήτρη Κετσέ και ζητάει να του επιβληθεί η προβλεπόμενη από τους κανονισμούς ποινή για την μη αναγραφή των αλλαγών στο Φ.Α. του ματς Δόξα Ψ.-Θύελλα Π. Το μήνυμα αφορά όλους τους διαιτητές που παραπέμπονται.

Κάθε άλλο παρά στο κενό έπεσε η καταγγελία της Θύελλας Πυλώνας για το πρόσφατο παιχνίδι του πρωταθλήματος της Γ' κατηγορίας με αντίπαλο την Δόξα Ψίνθου, στο Φύλλο Αγώνα του οποίου δεν είχαν σημειωθεί οι αλλαγές που έγιναν. Θυμίζουμε, πως οι Πυλωνίτες διαμαρτυρήθηκαν για την δυνατότητα που τους στέρησαν να κάνουν ένσταση για τυχόν αντικανονική συμμετοχή κάποιου από τους ποδοσφαιριστές της Δόξας που μπήκαν στο παιχνίδι. Το λάθος χρεώνεται στο πρώτο βοηθό Ζαννετή, ο οποίος είχε ξεχάσει το στυλό του, όμως σύμφωνα με την Πειθαρχική Επιτροπή, η τελική και μεγαλύτερη ευθύνη ανήκει στον ίδιο τον διαιτητή Δημήτρη Κετσέ, ο οποίος και παραπέμπεται στο πειθαρχικό τμήμα της ΤΕΔ.

Το γεγονός δεν μπορεί να περάσει στα ψιλά για έναν και μόνο λόγο. Για την σημασία που του δίνει η ίδια η Πειθαρχική Επιτροπή, η οποία μάλιστα ζήτησε από τον πρόεδρο της ΕΠΣΔ, Μιχάλη Βεργωτή, να προτρέψει την Τοπική Επιτροπή Διαιτησίας να αρχίσει να τιμωρεί τους διαιτητές που παραπέμπονται και να μην λειτουργεί με ελαστικότητα, καθώς με τον τρόπο αυτό διαταράσσεται η ισονομία που πρέπει να διέπει το τοπικό μας ποδόσφαιρο. «Περιμένουμε τις ενέργειες της ΤΕΔ. Καθόμαστε εδώ και τιμωρούμε βάσει του ΚΑΠ, οπότε πρέπει και οι διαιτητές να τιμωρούνται βάσει του ΚΑΠ. Διαφορετικά η παρουσία μας εδώ δεν έχει κανένα νόημα», σχολίασε ο Κλεόβουλος Χατζηγεωργίου, προσθέτοντας πως η ελάχιστη ποινή που προβλέπεται βάσει του κανονισμού διαιτησίας για τον Δημήτρη Κετσέ είναι ο ένας μήνας αποκλεισμού. Εμμέσως πλην σαφώς, λοιπόν, η Πειθαρχική Επιτροπή απαιτεί από την ΤΕΔ να τιμωρήσει τον διαιτητή, προσδιορίζοντας το ύψος της ποινής με σημείο αναφοράς τον κανονισμό διαιτησίας και τον ΚΑΠ, οπότε η αντίδραση του Δημήτρη Κάπρου και των συνεργατών του αναμένεται με μεγάλο ενδιαφέρον , αν θυμηθούμε την περσινή περιπέτεια με τον διαιτητή Ανδρέα Παπαδόπουλο. Τότε η ΤΕΔ επέβαλε ποινή, όμως ο Κλεόβουλος Χαζηγεωργίου, με την ιδιότητα του προέδρου της ΕΠΣΔ, ήταν κάθετος στην απαίτησή του να επιβληθεί η προβλεπόμενη από τους κανονισμούς ποινή, που ήταν μεγαλύτερη.

Απ' ότι φαίνεται, το σκεπτικό της Πειθαρχικής Επιτροπής το ασπάζεται και ο ίδιος ο πρόεδρος της Ένωσης, Μιχάλης Βεργωτής, ο οποίος φάνηκε να δυσαρεστείται μόλις άκουσε να ανακοινώνεται κατά την διάρκεια της συνεδρίασης της Εκτελεστικής Γραμματείας η απόφαση της ΤΕΔ για την απαλλαγή του διαιτητή Πλαγκογιάννη για ασάφεια σε Φύλλο Αγώνα, η οποία και οδήγησε στην απαλλαγή του προέδρου του ΟΦ Ιστρίου, Μιχάλη Χωρίτη, για τα όσα του είχαν καταλογιστεί στο Φύλλο Αγώνα προηγούμενης συνάντησης. Ο διαιτητής είχε αναγράψει λανθασμένα το πρώτο γράμμα του μικρού του ονόματος, σημειώνοντας το Ε αντί του Μ. Έτσι, απλά ο παράγοντας ισχυρίστηκε πως δεν επρόκειτο για τον ίδιο, αλλά για κάποιον που....δεν υπήρχε, οπότε η Πειθαρχική δεν είχε άλλη επιλογή από το να τον απαλλάξει.

Παρόλα αυτά, ο διαιτητής δεν τιμωρήθηκε από την ΤΕΔ, η οποία τον απάλλαξε με το επιχείρημα πως δεν είχε δόλο! Η απαλλαγή και κυρίως το σκεπτικό της δυσαρέστησε τα μέλη της Εκτελεστικής Γραμματείας αλλά και την Πειθαρχική Επιτροπή.



Ανακαλεί τα περί εμπιστοσύνης

• Ο Μιχάλης Φραγκίνης παίρνει πίσω τα λεγόμενά του περί απουσίας εμπιστοσύνης στην διοίκηση του ΣΔΠΔ, όμως επιμένει για το θέμα Ζωάννου. Παραπέμφθηκε στην Πειθαρχική του Συνδέσμου, καθώς έκανε δηλώσεις χωρίς άδεια

Την ανάκληση των όσων είχε δηλώσει στην «Α.Ρ.» για την απουσία εμπιστοσύνης του στην διοίκηση του Συνδέσμου Διαιτητών ζήτησαν από τον Μιχάλη Φραγκίνη οι διοικούντες τον ΣΔΠΔ. Οι δύο πλευρές συναντήθηκαν το βράδυ της Δευτέρας, με τους ανθρώπους του Δ.Σ. να ζητάνε εξηγήσεις από τον Φραγκίνη για τα όσα υποστήριξε, εκφράζοντας παράλληλα την ενόχλησή τους. Σε επικοινωνία του με την «Α.Ρ.», ο Μιχάλης Φραγκίνης ζήτησε να ξεκαθαριστεί πως παίρνει πίσω τα όσα υποστήριξε περί απουσίας εμπιστοσύνης στην διοίκησή του, όμως τόνισε πως δεν μπορεί να αλλάξει στάση στο θέμα του επεισοδίου του με τον ποδοσφαιριστή του Διαγόρα Βατίου Γιάννη Ζωάννου, επαναλαμβάνοντας πως ο Σύνδεσμος τον άφησε ακάλυπτο και εκτεθειμένο με τον τρόπο που χειρίστηκε το θέμα.

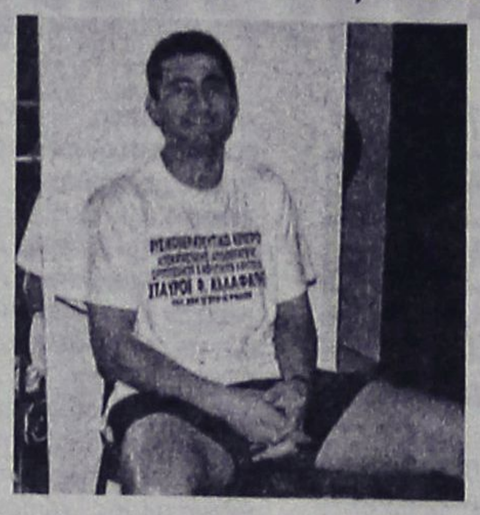

Τέλος, αξίζει να σημειωθεί πως η διοίκηση του ΣΔΠΔ αποφάσισε την παραπομπή του Φραγκίνη στην Πειθαρχική Επιτροπή του Συνδέσμου για το γεγονός ότι έκανε δηλώσεις στα ΜΜΕ χωρίς να εξασφαλίσει πρώτα την άδεια του Δ.Σ.

Οι ομοσπονδιακοί τεχνικοί

Μετά από συνεδρίαση της Επιτροπής Εθνικών Ομάδων της Ελληνικής Ομοσπονδίας Καλαθοσφαίρισης, πάρθηκε η απόφαση για τα τεχνικά πόστα των αντιπροσωπευτικών μας συγκροτημάτων: Προπονητής της Εθνικής Νέων Ανδρών αναλαμβάνει ο **Νίκος Κεραμέας**, της Εθνικής Εφήβων ο **Μάνος Μανουσέλης** και της Εθνικής Παίδων ο **Νίκος Τούφας**.

Πρώτη φορά στην Πυλαία

Δεν έχει επισκεφτεί το Sports Arena του ΠΑΟΚ ως προπονητής ο Μιχάλης Κυρίτσης, κάτι που θα συμβεί το Σάββατο. Ο 60χρονος τεχνικός του Κολοσσού είχε παίξει τελευταία φορά κόντρα στον ΠΑΟΚ με τον Παναθηναϊκό πριν περίπου δέκα χρόνια αλλά τότε έδρα του «δικεφάλου» ήταν το Αλεξάνδρειο.
Ως επισκέπτης όμως έχει πάει στην Πυλαία αρκετές φορές και θεωρεί το γήπεδο «μπασκετικό».

Νέα άνοδος για την Εθνική

Η Εθνική Ελλάδας κατέλαβε την 17η θέση (708 βαθμοί) στη βαθμολογική κατάταξη της FIFA (Coca-Cola ranking) το Νοέμβριο, σημειώνοντας άνοδο μιας θέσης από τον προηγούμενο μήνα. Οσον αφορά στην πρώτη 10άδα της παγκόσμιας κατάταξης, αμετακίνητη παραμένει στην κορυφή η Βραζιλία (από τον Ιούλιο του 2002), ενώ η Τσεχία ανέβηκε στη 2η θέση και η Ισπανία στην 6η.

Η πρώτη 10άδα
1. **Βραζιλία** (αμετάβλητη)
2. **Τσεχία** (+1)
3. **Ολλανδία** (-1)
4. **Αργεντινή** (αμετάβλητη)
5. **Γαλλία** (αμετάβλητη)
6. **Ισπανία** (+2)
7. **Μεξικό** (-1)
8. **ΗΠΑ** (-1)
9. **Αγγλία** (αμετάβλητη)
10. **Πορτογαλία** (-1)

Γκαγκάτσης: Ναι στη Super League

Ολοκληρώθηκε στα γραφεία της ΕΠΟ η συνάντηση του προέδρου της Ελληνικής Ομοσπονδίας Βασίλη Γκαγκάτση με τους κ.κ. Κόκκαλη, Βαρδινογιάννη, Νικολαΐδη και Πανόπουλο. Η ΕΠΟ τέθηκε και επίσημα στο πλευρό των ομάδων που επιθυμούν τη δημιουργία της Super League.

«Θεωρώ ότι είναι απαραίτητο να συμμετάσχουν σ'αυτή την κίνηση και οι υπόλοιπες ομάδες», ήταν τα πρώτα λόγια του Βασίλη Γκαγκάτση.

Στη συνέχεια τόνισε ότι ο ίδιος βλέπει θετικά την πρόταση: «Βλέπω θετικά την προσπάθεια και ανάλογη θα είναι η εισήγησή μου στη συνεδρίαση του Διοικητικού Συμβουλίου της Ομοσπονδίας που θα πραγματοποιηθεί την προσεχή Τρίτη.

Η Ομοσπονδία οφείλει να στηρίξει αυτή την προσπάθεια, αυτή τη νέα αρχή. Οφείλουμε, όμως, να στηρίξουμε με όλες τις δυνάμεις και τις ομάδες της Β' Εθνικής, ώστε να μη γίνουν οι πλούσιοι πλουσιότεροι και οι φτωχοί φτωχότεροι». Για άλλη μια φορά ο Γιάννης Βαρδινογιάννης μιλώντας μετά το τέλος της συνάντησης στους δημοσιογράφους, αναφέρθηκε χωρίς να ονοματίσει στους Θωμά και Βίκτωρα Μητρόπουλο τονίζοντας: «Δεν πιστεύω ότι θέλει η πολιτεία να καλύψει αυτούς που πριν από μερικά χρόνια ήθελε να απομακρύνει από το ποδόσφαιρο».

Από την πλευρά του ο πρόεδρος του Ολυμπιακού Σωκράτης Κόκκαλης τόνισε: «Κανείς δεν θέλει να γίνουν οι πλούσιοι, πλουσιότεροι και οι φτωχοί, φτωχότεροι. Προσπαθούμε ώστε να γίνει το καλύτερο για όλους» . Ο Ντέμης Νικολαΐδης αποχώρησε χωρίς να θέλει να κάνει καμία δήλωση.

Το πιθανότερο είναι ότι οι ομάδες που θέλουν τη δημιουργία της Super League δεν θα παραβρεθούν στην έκτακτη γενική συνέλευση της ΕΠΑΕ την Παρασκευή, στην οποία θα συμμετάσχουν και οι ομάδες της Β'και Γ' Εθνικής. Και αυτό διότι δεν θέλουν να ισχυροποιήσουν τη διαδικασία, την ώρα που έχουν λάβει την απόφαση για χωρισμό των κατηγοριών.

Πένθος στην ΤΕ ΕΟΚ

Τον αγαπημένο του αδερφό Σταμάτη έχασε πρόσφατα ο πρόεδρος της Τοπικής Επιτροπής ΕΟΚ Δωδεκανήσου Θεοδόσης Κολιάδης και η διοργανώτρια αρχή βρίσκεται σε περίοδο πένθους. Μάλιστα, οι συνάδελφοί του από την ΤΕ συλλυπήθηκαν τον κ. Κολιάδη για τον χαμό του αδερφού του.

Μπενιαμός στο εφηβικό

Υπέρ του ΠΑΣ Ασκληπιείου με 2-0 κατακυρώνεται από την Πειθαρχική Επιτροπή ο αγώνας του εφηβικού πρωταθλήματος με την Δόξα Ψίνθου, που δεν είχε γίνει λόγω της μη παρουσίασης στο γήπεδο της φιλοξενούμενης ομάδας. Πέρα από αυτό, από την βαθμολογία της Δόξας αφαιρούνται τρεις βαθμοί, ενώ θα ξεκινήσει το επόμενο πρωτάθλημα με μείον έναν βαθμό.

Δικαιολογημένη η Τήλος

Απόλυτα δικαιολογημένη έκρινε η Πειθαρχική Επιτροπή την μη μετάβαση της Τήλου στην Κω για το προγραμματισμένο παιχνίδι του πρωταθλήματος της Β' κατηγορίας με αντίπαλο την Δόξα Καρδάμαινας. Ως εκ τούτου, εισηγείται στην Επιτροπή Πρωταθλήματος τον επαναορισμό της αναμέτρησης.

Οι αλλαγές στο Περιφερειακό

• Σάββατο ο ΑΕΡΑ και Κυριακή στις 14.00 ο Ιάλυσος

Η ΕΠΟ ανακοίνωσε χθες τις αλλαγές για το περιφερειακό πρωτάθλημα. Σε ότι αφορά τον 9ο Όμιλο οι αλλαγές αφορούν το ματς του ΑΕΡΑ αλλά και του Ιαλυσου. Ο πρώτος θα παίξει στον Πειραιά το Σάββατο στις 15.00 και ο Ιαλυσος θα φιλοξενήσει τον Σαρωνικό στις 14.00 την Κυριακή. Αναλυτικότερα οι αλλαγές του 9ου Ομίλου έχουν ως εξής:
9ος, 6/11, 15:00: Ατρόμητος Πειραιά-ΑΕΡΑ, γηπ. Μελισσουργού Ρέντη
9ος, 27/11, 12:00: Πανναξιακός-Μαρκό, γηπ. Νάξου
9ος, 27/11, 14:00: Ιαλυσός-Σαρωνικός Αίγινας, γηπ. Οικονομίδειο Ιαλυσού

ΑΝΕΚΔΟΤΟ

Μια ξανθιά με μια ολοκαίνουργια Porsche κατεβαίνει την εθνική με 200 την ώρα όταν πετάγεται ένα φορτηγό μπροστά της και παραλίγο να μείνει ατελείωτο το ανέκδοτο... (ο καθένας μπορεί να φανταστεί ότι θέλει). Κατεβαίνει λοιπόν ο φορτηγατζής, που τα είχε πάρει στο κρανίο, με μια κιμωλία στο χέρι και ζωγραφίζει ένα κύκλο στο έδαφος λέγοντας στην ξανθιά:

- Μπες σ' αυτό τον κύκλο, και ότι κι αν κάνω δεν θα πατήσεις έξω του. Και έτσι στέκεται η ξανθιά στον κύκλο ενώ ο φορτηγατζής παίρνει ένα μαχαίρι και αρχίζει να σχίζει τα καθίσματα και ότι άλλο βρει στη πανάκριβη Porsche. Η ξανθιά αρχίζει σύντομα να χαμογελά και ο φορτηγατζής ακόμα πιο τσαντισμένος πάει στο φορτηγό του, παίρνει ένα λοστό και αρχίζει να σπάει παρμπρίζ φανάρια κτλ. Η ξανθιά όμως συνεχίζει να γελά και ο φορτηγατζής έχει βγει από τα ρούχα του πλέον. Ξαναπάει στο φορτηγό του, παίρνει ένα δοχείο με βενζίνη και βάζει φωτιά στη Porsche. Η ξανθιά είναι έτοιμη να πέσει κάτω από τα γέλια. Ο φορτηγατζής που τα έχει χάσει από την αντίδρασή της αποφασίζει να την ρωτάσει:

- Λοιπόν, πιο είναι το αστείο;

Και η ξανθιά απαντά:

- Να, κάθε φορά που εσύ δεν κοίτατζες, εγώ πάταγα έξω από τον κύκλο!!!!



Αγκαθι

●●● **Τα πήρε χθες ο Κλεό. Όχι μόνο με τον Νταϊφά, που τον έστειλε σέντρα, αλλά και με τους τεδίτες.**

●●● *Αυτή την εβδομάδα οι απολογίες ήταν λιγότερες, όμως ας μην βιαστούμε να βγάλουμε το συμπέρασμα πως συνολικά η κατάσταση έχει βελτιωθεί. Τα παράπονα ήταν αρκετά. Και ξέρετε ποιο είναι το βασικότερο που μεταφέρουν ολοένα και πιο πολλά σωματεία;*

●●● **Ότι όσο και να διαμαρτύρονται σε Κορδιγκτώνος και Παπαζαχαρίου, το ίδιο και το αυτό είναι. Τα λένε τα ξαναλένε, αλλά όλα πάνε στον βρόντο. Γιατί ο ένας καλύπτει τους παρατηρητές του, ο άλλος τους διαιτητές του και τα σωματεία μένουν ξεκρέμαστα.**

●●● *Θέλετε παράδειγμα; Ο ένας λόγος που τα πήρε ο Κλεό. Τιμωρεί παράγοντες και σωματεία, αλλά οι τεδίτες είναι με το χαμόγελο μόλις τους στείλει κάποιον δικό τους στην σέντρα.*

●●● **Απάλλαξαν διαιτητή που έκανε ένα λάθος και εξαιτίας αυτού γλίτωσε παράγοντας καμπάνα. Τον απάλλαξαν επειδή όπως είπαν, δεν το έκανε επίτηδες. Φοβερό επιχείρημα. Δηλαδή τόσοι και τόσοι που τιμωρούνται για μία κακή στιγμή, επίτηδες το κάνουν;**

●●● *Ενα απλό παράδειγμα φέρνω, γιατί αυτή η αντίληψη έχει περάσει έξω και έχει μπολιάσει τα σωματεία. Ότι δεν βρίσκουν πουθενά το δίκιο τους. Δηλαδή ότι στο ποδόσφαιρο δεν υπάρχει δικαιοσύνη γιατί αυτοί που πρέπει αντί να την εγγυηθούν, κοιτάζουν πρώτα να καλύψουν το σπίτι τους.*

●●● **Βάλτε σε όλα αυτά την καχυποψία που πάντα υπάρχει, την ευκολία με την οποία πολλοί ακούνε ψιθύρους και διαμορφώνουν άποψη και να το το εκρηκτικό μείγμα.**

●●● *Κατά τα άλλα ηρεμία, εκτός του ότι ο Κλεό έκατσε πάνω στον Βαγιανό, που δεν ήθελε να μπει παρατηρητής στο ντέρμπι. Δηλαδή αυτός που έκανε την εισήγηση να πηγαίνουν οι της Κορδιγκτώνος παρατηρητές ήταν ο πρώτος που το αρνήθηκε στα δύσκολα! Το έπιασε ο Κλεό και τον έκανε μία χόρτα!*

ΣΤΙΒΟΣ-ΒΟΛΕΪ-ΚΟΛΥΜΒΗΣΗ

Έπεσε τρεις θέσεις

• Στην 28η θέση της γενικής κατάταξης των σωματείων στίβου, βρίσκεται για το 2005 ο Α.Σ. Καζώνης. Η Νίκη Ρ. είναι η πρώτη (81η θέση) ροδίτικη ομάδα

Στο συνέδριο της ΕΠΑΚΑΒ, που πραγματοποιήθηκε το περασμένο σαββατοκύριακο (12-13/11) στο Ναύπλιο, κατατέθηκε η οριστική κατάταξη της αξιολόγησης των σωματείων στίβου του 2005.

Τα σωματεία στίβου της Δωδεκανήσου που αξιολογήθηκαν το 2005 κατέλαβαν τις παρακάτω θέσεις:

1ο Σωματείο για τη Δωδεκάνησο ο ΑΣ Καζώνης Καλύμνου 28ος (25ος το '04)

2ο Σωματείο Δωδεκανήσου, ΑΣ Κάλυμνος 2000, 44ος (79ος το '04)

3ο Σωματείο Δωδεκανήσου ΓΑΣ Υγεία Ρόδου, 74ος (57ος το 2004)

4ο Σωματείο Δωδεκανήσου, ΑΣ Ιπποκράτης Κω, 78ος (54ος το 2004)

5ο Σωματείο ΑΣ Νίκη Ρόδου, 81ος (95ος το '04)

6ο Σωματείο Δωδεκανήσου, ΓΣ Νέων Λέρου, 97ος (98ος το '04)

7ο Σωματείο Δωδεκανήσου, ΓΣ Διαγόρας Ρόδου, 120ος (83ος το '04)

8ο Σωματείο Δωδεκανήσου, ΑΕ Ηρακλής Λάρδου, 145ος (176 το '04)

9ο Σωματείο Δωδεκανήσου, ΑΟ Σύμης, 218ος (202ος το 2004)

Τα σωματεία ΑΟ Καρπάθου και ΑΟ Αρχάγγελος δεν αξιολογήθηκαν, αφού δεν είχαν αγωνιστική δράση το 2005.

Από τη νέα αγωνιστική περίοδο θα συμμετάσχουν τα νεοϊδρυθέντα σωματεία ΑΣ Σταματίου Ρόδου, ΑΕ Ευέλπις δήμου Καλλιθέας Ρόδου, ΑΣ Φιλίνος Κω και ΑΣ Πάτμος.

Επιλογή του τόπου διεξαγωγής των διασ/κων πρωτ/των του 2006

Υπάρχει ένας προβληματισμός στην ΕΑΣ ΣΕΓΑΣ Δωδεκανήσου, σχετικά με τον τόπο διεξαγωγής των Διασυλλογικών Πρωταθλημάτων Στίβου των κατηγοριών Παίδων-Κορασίδων και Παμπαίδων-Παγκορασίδων Α'. Τα τελευταία χρόνια, με αφορμή την ανυπαρξία στη Ρόδο σύγχρονων σταδίων (400αρης στίβος με ελαστικό τάπητα κλπ.), απευθυνόμασταν στους δήμους Κω και Καλύμνου προκειμένου να συνδιοργανώσουμε τα πρωταθλήματα με την οικονομική τους υποστήριξη μέσω των δημοτικών αθλητικών οργανισμών τους.

Από φέτος (2006) και σύμφωνα με όσα γνωρίζουμε, χωρίς να υπάρχει ακόμη κάτι επίσημο, στο νησί της Ρόδου θα υπάρχουν δύο έτοιμα στάδια με ολυμπιακές προδιαγραφές (400αρης στίβος με ελαστικό τάπητα 8 διαδρομών-χλοοτάπητας κ.ά.).

Το πρόβλημα όμως εντοπίζεται στον εξοπλισμό τους με όργανα. Εφόσον δεν γίνει η σχετική προμήθεια έως τις αρχές του 2006, για την ΕΑΣ ΣΕΓΑΣ Δωδεκανήσου θα είναι δώρο-άδωρο. Παράλληλα και σε σχέση με το στάδιο της πόλης Ρόδου «Καλιπάτειρα», υπάρχει η αναγκαιότητα της δοκιμασίας της λειτουργικότητάς του, αφού είναι ο χώρος που θα φιλοξενήσει τους αγώνες των Island Games το 2007 (test event).

Το θέμα θα συζητηθεί στο προσεχές συμβούλιο της ΕΑΣ ΣΕΓΑΣ Δωδεκανήσου που θα συνεδριάσει στις αρχές Δεκεμβρίου, και θα παρθούν οι σχετικές αποφάσεις.

Στην ίδια συνεδρίαση θα συζητηθούν και οι άλλες εκδηλώσεις που διεξάγονται στα νησιά, Κω (Φιλίνεια), Λέρο (Λέρεια) και Σύμη (Τρίαθλα), που απευθύνονται σε αθλητές-τριες μικρής ηλικίας, καθώς και ο τόπος διεξαγωγής του Διασυλλογικού Πρωταθλήματος Ανωμάλου Δρόμου που θα προσδιορισθεί στις 22 Ιανουαρίου 2006.

Σεμινάριο στη Θεσσαλονίκη

• Το διοργανώνει το ερχόμενο Σαββατοκύριακο ο ΣΕΓΑΣ για τους περιφερειακούς προπονητές.

Το δεύτερο από τα συνολικά επτά περιφερειακά επιμορφωτικά προπονητικά σεμινάρια που έχει προγραμματίσει ο ΣΕΓΑΣ για τη νέα σεζόν θα διεξαχθεί αυτό το σαββατοκύριακο 26 και 27 Νοεμβρίου 2005 στη Θεσσαλονίκη. Το πρώτο σεμινάρια πραγματοποιήθηκε με μεγάλη επιτυχία το προηγούμενο σαββατοκύριακο στα Ιωάννινα με την συμμετοχή των προπονητών της Ηπείρου.

Το προσεχές επιμορφωτικό σεμινάριο θα διεξαχθεί στην αίθουσα διαλέξεων του Μουσείου Αθλητισμού Θεσσαλονίκης (3ης Σεπτεμβρίου και Αγίου Δημητρίου, δίπλα στο Καυτανζόγλειο) κι έχουν προσκληθεί οι προπονητές στίβου της Κεντρικής και Δυτικής Μακεδονίας. Παράλληλα στο πλαίσιο του σεμιναρίου, την Κυριακή 27 Νοεμβρίου στο Καυτανζόγλειο Στάδιο, θα υπάρχει η δυνατότητα συνεργασίας στην πράξη των επιμορφωτών με τους προπονητές επίλεκτων αθλητών για ατομική προπονητική καθοδήγηση.

Στόχοι των περιφερειακών σεμιναρίων είναι η ατομική προπονητική υποστήριξη - καθοδήγηση του έργου των προπονητών που γυμνάζουν επίλεκτους αθλητές, η ενημέρωση των προπονητών για τις δυνατότητες επιστημονικής αξιολόγησης και υποβοήθησης του προπονητικού έργου και η ενημέρωση των αθλητών - προπονητών για τις αρνητικές επιπτώσεις του ντόπινγκ.

Το πρόγραμμα του σεμιναρίου στη Θεσσαλονίκη:

Σάββατο 26/11

11.00 Εναρξη σεμιναρίου - χαιρετισμοί

11.30 Ενημέρωση σε θέματα ντόπινγκ. Εισηγητής εκπρόσωπος του ΕΣΚΑΝ

12.00 Στρογγυλή τράπεζα με θέμα: «Μετάβαση από την αναπτυξιακή φάση στη φάση του Πρωταθλητισμού».

14.30 Συζήτηση.

Εισηγητές θα είναι οι:

Πλούταρχος Σαρασλανίδης: Δρόμοι ταχύτητας, εμπόδια

Νίκος Δημητριάδης: Δρόμοι αντοχής, βάδην

Οδυσσέας Παπατώλης: Κάθετα άλματα

Αστέριος Τσιφτσόγλου: Οριζόντια άλματαΓιώργος Γεωργιάδης: Ρίψεις

Κυριακή 27/11

Πρωί: Συζήτηση (Προπονητική υποστήριξη των προπονητών επίλεκτων αθλητών της περιοχής στην πράξη με βάση την εκδήλωση ενδιαφέροντος).

ΚΟΛΥΜΒΗΣΗ

Αποκλεισμός της Καμπέρη

Μια απρόσμενη υποτροπή έπαθε η αθλήτρια του ΝΟΡ Νεφέλη Καμπέρη στον τραυματισμό που την ταλαιπωρούσε κατά τη διάρκεια της συμμετοχή της στο Grand Prix Κολύμβησης που διεξήχθη το προηγούμενο Σαββατοκύριακο. Γι αυτό το λόγο η συγκεκριμένη αθλήτρια έμεινε μακριά από τις καλές της επιδόσεις στη διοργάνωση κατά την οποία οι χρόνοι κυμάνθηκαν σε μέτρια επίπεδα εξαιτίας των κακών καιρικών συνθηκών που επικρατούσαν. Η Νεφέλη Καμπέρη λοιπόν απέτυχε να προκριθεί στα 50-100μ Πρόσθιο και Μικτής διατηρώντας λίγες πιθανότητες στα 200μ Πρόσθιο. Το πιθανότερο λοιπόν είναι η Νεφέλη Καμπέρη να μην μπορέσει να λάβει μέρος στο Πρωτάθλημα Χειμώνα ενώ με συντηρητική προπόνηση και θεραπεία θα πρέπει να επικεντρωθεί τους επόμενους μήνες στους Διεθνείς Αγώνες του Μαΐου και το Πανελλήνιο Πρωτάθλημα του Ιουλίου.

ΒΟΛΕΪ

Ξανά στην Πάτρα ο Διαγόρας

• Το πρόγραμμα τον φέρνει και πάλι εκτός έδρας αυτή τη φορά να αντιμετωπίζει τον Ερμή

• Ο 18χρονος Κώστας Καρπαθάκης στη θέση του τραυματία Γιώργου Σεγραίδου

Αποφασισμένος να πάρει αυτό πού δεν μπόρεσε το περασμένο Σάββατο πάει και πάλι στην Πάτρα ο Διαγόρας.

Η δεύτερη αγωνιστική του Β΄ Ομίλου στην Γ΄ Εθνική κατηγορία τού Βόλεϊ τον φέρνει αντιμέτωπο αυτή την φορά-την δεύτερη κατά σειρά εκτός- με τον άλλο μεγάλο σύλλογο της Πάτρας τον Ερμή ο οποίος και αγωνίζεται στον ίδιο Όμιλο με τον Απόλλωνα.

Οι κυανέρυθροι πάντως έχουν την δυνατότητα και μπορούν να πάρουν κάτι παραπάνω από τον ένα βαθμό πού κατέκτησαν την περασμένη εβδομάδα στο «Δ. Τόφαλος» της Πάτρας απέναντι στον ιστορικό Απόλλωνα Πατρών.

Στον αγωνιστικό τομεα υπάρχει βέβαια η απουσία του Γιώργου Σεγραίδου τού οποίου το πόδι είναι ακόμα στον γύψο και συνεπώς αφενός καθιστά μεγάλη την απουσία από τις σάλες των αγώνων, αλλά και από το συγκεκριμένο παιχνίδι.

Στον αγώνα της Πάτρας τον Γιώργο Σεγραίδο θα αντικαταστήσει και πάλι ο νεαρός Κώστας Καρπαθάκης. Ο 18χρονος αθλητής πάντως είχε αντικαταστήσει τον άτυχο αθλητή του Διαγόρα και στο προηγούμενο παιχνίδι και μάλιστα επάξια καθώς άφησε πολύ καλές εντυπώσεις και ικανοποίησε για άλλη μια φορά όλους εκείνους που εκτός από το μπήτς βόλεϊ πιστεύουν στις ικανότητες του και στους αγώνες σάλας.

Η προετοιμασία τού Διαγόρα συνεχίζεται και σήμερα και πιστεύεται πώς θα ολοκληρωθεί αύριο για το ματς του Σαββάτου στην Πάτρα.

Η ΕΟΠΕ πάντως ανακοίνωσε χθες μαζί με το πρόγραμμα και τούς διαιτητές των αγώνων που θα γίνουν το Σαββατοκύριακο και που είναι οι εξής:

Σάββατο 26/11: Παπαστράτειο 6μμ: Εθνικός - Άρης Σύρου (Βασιλάκης, Απλεζής), Δ. Τόφαλος 7μμ: Ερμής Πατρών - Διαγόρας (Σταμάτης, Αντωνόπουλος), Κυριακή 27/11: Απόλλωνα 5.30μμ: Απόλλων Σμύρνης - Απόλλων Πατρών (Τζανετόπουλος, Λεπενιώτης), Μεσολογγίου 4μμ: Κωστής Παλαμάς - Πανιώνιος (Οικονόμου, Κωνσταντίνου.

Blue Star Ferries

ΑΠΟ ΡΟΔΟ

ΑΝΑΧΩΡΗΣΗ ΑΠΟ						ΑΦΙΞΗ ΠΕΙΡΑΙΑ
ΡΟΔΟ	ΚΩ	ΛΕΡΟ	ΠΑΤΜΟ	ΣΥΡΟ	ΑΜΟΡΓΟ (ΚΑΤΑΠΟΛΑ)	
ΤΡΙΤΗ 18:30	ΤΡΙΤΗ 21:45	...	...	ΤΕΤΑΡΤΗ 03:10	...	ΤΕΤΑΡΤΗ 06:40
ΠΕΜΠΤΗ 18:30	ΠΕΜΠΤΗ 21:45	ΠΕΜΠΤΗ 23:25	ΠΑΡΑΣΚΕΥΗ 00:35	ΠΑΡΑΣΚΕΥΗ 04:30	...	ΠΑΡΑΣΚΕΥΗ 08:30
ΣΑΒΒΑΤΟ 10:00	ΣΑΒΒΑΤΟ 12:45	...	...	...	ΣΑΒΒΑΤΟ 16:20	ΣΑΒΒΑΤΟ 21:30
ΚΥΡΙΑΚΗ 18:00	ΚΥΡΙΑΚΗ 21:15	ΚΥΡΙΑΚΗ 22:55	ΔΕΥΤΕΡΑ 00:05	ΔΕΥΤΕΡΑ 04:15	...	ΔΕΥΤΕΡΑ 08:00

ΠΡΟΣ ΡΟΔΟ

ΑΝΑΧΩΡΗΣΗ ΑΠΟ ΠΕΙΡΑΙΑ	ΑΦΙΞΗ					
	ΣΥΡΟ	ΑΜΟΡΓΟ (ΚΑΤΑΠΟΛΑ)	ΠΑΤΜΟ	ΛΕΡΟ	ΚΩ	ΡΟΔΟ
ΔΕΥΤΕΡΑ 19:00	ΔΕΥΤΕΡΑ 22:45	...	...	...	ΤΡΙΤΗ 04:45	ΤΡΙΤΗ 08:00
ΤΕΤΑΡΤΗ 19:00	ΤΕΤΑΡΤΗ 22:20	...	ΠΕΜΠΤΗ 01:55	ΠΕΜΠΤΗ 03:05	ΠΕΜΠΤΗ 04:45	ΠΕΜΠΤΗ 08:00
ΠΑΡΑΣΚΕΥΗ 19:00	ΠΑΡΑΣΚΕΥΗ 22:45	...	...	...	ΣΑΒΒΑΤΟ 04:30	ΣΑΒΒΑΤΟ 07:30
ΣΑΒΒΑΤΟ 23:30	...	ΚΥΡΙΑΚΗ 05:15	ΚΥΡΙΑΚΗ 07:40	ΚΥΡΙΑΚΗ 09:00	ΚΥΡΙΑΚΗ 10:45	ΚΥΡΙΑΚΗ 13:50

ΠΑΡΑΤΗΡΗΣΕΙΣ:
- 26/12/05: από ΡΟΔΟ 08:00 για ΚΩ (10:30-10:55), ΛΕΡΟ (12:20-12:35), ΠΑΤΜΟ (13:30-13:45), ΠΕΙΡΑΙΑ (20:05-23:30), ΣΥΡΟ (02:50-03:05 επόμενη μέρα), ΚΩ (08:00-08:30), ΡΟΔΟ 11:00.

ΑΝΕΚΤΕΛΕΣΤΑ ΔΡΟΜΟΛΟΓΙΑ: 24/12/05, 25/12/05, 31/12/05, 22/04/06 & 23/04/06.



RODOS FERRIES SERVICES/SKEVOS TRAVEL

ΚΑΝΤΕ ΚΡΑΤΗΣΗ ΤΩΡΑ!

ΠΛΗΡΟΦΟΡΙΕΣ ΚΑΙ ΚΡΑΤΗΣΕΙΣ ΘΕΣΕΩΝ ΣΤΟΝ ΤΑΞΙΔΙΩΤΙΚΟ ΣΑΣ ΠΡΑΚΤΟΡΑ Η SKEVOS TRAVEL: ΑΜΕΡΙΚΗΣ 111, ΡΟΔΟΣ, ΤΗΛ. ΚΡΑΤΗΣΕΩΝ ΕΠΙΒΑΤΩΝ ΚΑΙ Ι.Χ.: 22410-22461, 22410-75655, 22410-75310, ΤΗΛ. ΚΡΑΤΗΣΕΩΝ ΦΟΡΤΗΓΩΝ: 22410-76600

XΠ2156

Άμυνα ναι, επίθεση όχι!

• Ο Μιχάλης Κυρίτσης προτού μιλήσει για το επικείμενο ματς με τον ΠΑΟΚ ανέλυσε την αμυντική αλλά και επιθετική λειτουργία του Κολοσσού.

Την καθιερωμένη, πλέον, συνέντευξη Τύπου της Τετάρτης παραχώρησε χθες ο Μιχάλης Κυρίτσης ο οποίος αναφέρθηκε φυσικά στον προσεχή αγώνα του Σαββάτου με τον ΠΑΟΚ στην Πυλαία αλλά και στα αγωνιστικά προβλήματα του Κολοσσού που εντοπίζονται σε άμυνα και επίθεση.

«Είμαστε σε καλό δρόμο στην άμυνα»

«Αυτό που είπα εγώ στους παίκτες και εμένα με ενδιαφέρει περισσότερο είναι να κοιτάξουμε πώς θα βελτιώσουμε κομμάτια του δικού μας παιχνιδιού, χωρίς να αγχωνόμαστε για το τι θα κάνουμε στον αγώνα του Σαββάτου. Πολλές φορές όταν αγχώνεσαι για το επόμενο παιχνίδι, κοιτάς το δέντρο και χάνεις το δάσος.

Όπως σας είχα πει εξ αρχής, είχα σαν πρώτο στόχο να βελτιώσουμε την άμυνα. **Δείχνουμε ότι είμαστε σε καλό δρόμο. Δεν λέω ότι βελτιωθήκαμε παρ' ότι παίξαμε και δεύτερο καλό αμυντικό παιχνίδι.** Θεωρώ ότι και με την ΑΕΚ παίξαμε καλά στην άμυνα παρά το γεγονός ότι ίσως φαίνεται αστείο που φάγαμε 45π. στο α' ημίχρονο. Μην ξεχνάμε ότι η ΑΕΚ, μία πολύ καλή ομάδα με μεγάλη κινητικότητα, σούταρε με 7/8 τρίποντα στο α' ημίχρονο. Με τέτοια ποσοστά ευστοχίας οποιαδήποτε άμυνα να έχεις, στη διαλύει. Εφτά στα οχτώ και από τρεις διαφορετικούς παίκτες είναι πολύ σκληρό ποσοστό για να μπορέσει οποιαδήποτε ομάδα να παίξει άμυνα. Παρ' όλα αυτά, βρήκαμε τρόπους και το περιορίσαμε στο β' ημίχρονο. Φάγαμε 32π. εκ των οποίων οι τελευταίοι έξι ήταν από βολές επειδή κάναμε επιτούτου φάουλ. Στην ουσία φάγαμε μόνο 26 από μία πολύ καλή ομάδα. Άρα στην άμυνα είμαστε σε καλό δρόμο.

Δεν μπορώ να πω ότι παίζουμε την άμυνα που θέλω προς το παρόν αν πρώτα δεν την σταθεροποιήσουμε στα επόμενα 3-4 παιχνίδια. Τότε μόνο θα νιώσουμε τη σιγουριά».

«Το πρόβλημα στην επίθεση»

«Για μένα το πρόβλημα στην επίθεση επικεντρώνεται σε τρία σημεία. Πρώτα απ' όλα, **δεν έχουμε κίνηση από τους παίκτες που δεν έχουν την μπάλα.** Είναι ένα κλασσικό πρόβλημα στο ελληνικό μπάσκετ. Ένας κρατάει την μπάλα και οι άλλοι τέσσερις χαζεύουν περιμένοντας να πάρουν την μπάλα για να κινηθούν. Όταν γίνεται αυτό με τις σημερινές άμυνες, υπάρχει πρόβλημα. Διότι όταν θέλουμε να δώσουμε τη μπάλα σε κάποιον παίκτη π.χ. στον **Νάκιτς** ή στον **Πανταζόπουλο**, αν δεν κινηθούν δεν θα βρεθούν ελεύθεροι ποτέ.



Το 10 το καλό θεωρεί ο Μιχάλης Κυρίτσης τον Γιάννη Γκαγκαλούδη για τον ΠΑΟΚ

Για παράδειγμα πάρτε τον **Ρίματς**. Έχει παίξει και στον Άρη και στον Μακεδονικό. Τη χρονιά που κάνει φέτος δεν την έχει κάνει στις άλλες ομάδες. Γιατί; Γιατί στην ΑΕΚ κινούνται διαρκώς με ή χωρίς την μπάλα όλοι οι παίκτες. Ελευθερώνεται και σουτάρει. Αν δεν ελευθερωθεί, πασάρει και ξανακινείται! **Αυτό το πράγμα δεν το έχουμε. Και αυτό είναι που θα μας δώσει τα ανοιχτά σουτ στους σουτέρ μας.**

Το δεύτερο στοιχείο είναι ότι **δεν διαβάζουμε καλά την άμυνα**. Πρέπει να μάθουμε να τη διαβάζουμε καλά. Η ΑΕΚ ήρθε έχοντας διαβάσει καλά τα συστήματά μας. Δεν φταίνε τα συστήματα. Δεν υπάρχουν καλά και κακά συστήματα. Υπάρχει καλή και κακή εκτέλεση. Θα αλλάξω βέβαια αρκετά πράγματα. **Θα βάλω κάποια άλλα που θα απαιτούν περισσότερη κίνηση. Θα αναγκάζουν πέντε παίκτες να κινούνται χωρίς απαραίτητα να έχουν θέσεις.**

Τρίτο στοιχείο, **δεν κάνουμε καλή επιλογή στο σουτ**. Ένας παίρνει τη μπάλα, ορμάει, τρεις κλείνουν, δεν δίνει μπάλα πουθενά. Θα πάει να σουτάρει. Άλλη φορά είναι ανοιχτός ο σέντερ φορ, τον κοιτάω, τον κοιτάω, δεν του δίνω πάσα, πάω κάνω μπάσιμο και πέφτω επάνω στον αντίπαλο. Ή όταν γυρνάμε τη μπάλα, αντί να σουτάρει ο σουτέρ μας, σουτάρει ο μη σουτέρ.

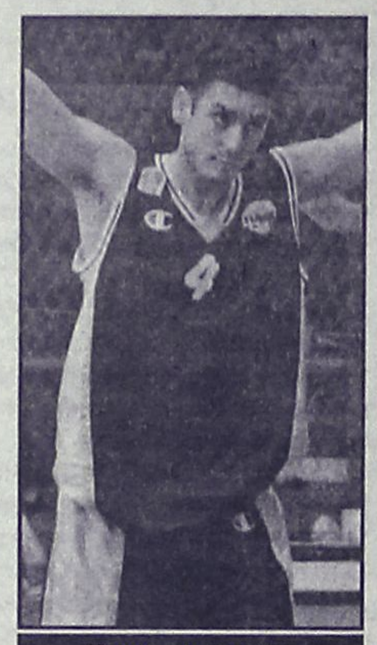

Προσοχή χρειάζεται ο «μικρός» Βασίλης Ξανθόπουλος

Γυρνάμε τη μπάλα δύο φορές στο rotation, την παίρνει ο **Μακρής**, δεν σουτάρει, τη γυρίζει στον **Πανταζόπουλο**, δεν σουτάρει, τη δίνει στη γωνία που είναι ο **Παναγιωταράκος** ή ο **Ντιφάρες** που είναι παίκτες με διείσδυση και όχι τρίποντο. **Πρέπει να έχουμε καλή επιλογή. Αυτοί που έχουν μπάσιμο, να κάνουν μπάσιμο και αυτοί που έχουν σουτ, να κάνουν σουτ.**

Αυτά είναι τα τρία στοιχεία του προβλήματος στην επίθεση. Αν καταφέρουμε και τα λύσουμε, θεωρώ ότι η επίθεσή μας θα βελτιωθεί. Γιατί έχουμε παίκτες που μπορούν να σκοράρουν. **Πρέπει λοιπόν να αποκτήσουμε μία κινητικότητα, να δώσουμε τη μπάλα στους κατάλληλους ανθρώπους, να ψάξουμε τον ανοιχτό παίκτη. Όταν τα καταφέρουμε αυτά, πιστεύω ότι μπορούμε να κερδίσουμε τον οποιοδήποτε και ότι στην έδρα μας δύσκολα θα περάσει κάποιος. Τα αποτελέσματα θα έρθουν».**

Η δύσκολη συνέχεια

«Εμάς μας ενδιαφέρει μετά από 3-4 αγωνιστικές να είμαστε δυνατοί όταν θα αρχίσουμε να παίζουμε εδώ μέσα με Πανιώνιο, Πανελλήνιο, Λάρισα, κ.λ.π. Αυτά τα παιχνίδια για μας είναι επικίνδυνα γι' αυτό και εγώ προσωπικά δεν πανικοβάλλομαι επειδή είμαστε 0-5 ή αν θα είμαστε 0-8.

Στην ουσία έχουμε κάνει μόνο μία κακή ήττα. Αυτή με τον Μακεδονικό. Οι υπόλοιπες είτε είναι ήττες που θα κάνουν όλοι (σ.σ. ΑΕΚ, Μαρούσι) είτε με διαφορά μικρή (σ.σ. Ηρακλή, Λάρισα) που αν θέλουμε να μείνουμε κατηγορία πρέπει να την καλύψουμε στο β' γύρο. Άρα τη ζημιά την έχουμε μόνο σε ένα σημείο και αν κοιτάξουμε όλα τα άλλα να είναι καλά, να πάρουμε τα παιχνίδια που θέλουμε, νομίζω ότι θα είμαστε σε πολύ καλή κατάσταση.

Δεν χρειάζεται πανικός. Υπάρχει μία αγωνία στους ανθρώπους της Ρόδου είτε αυτοί λέγονται φίλαθλοι είτε παράγοντες γιατί δεν μπορούν ακόμα να προσαρμοστούν στο ότι είμαστε σε διαφορετικό πρωτάθλημα και έχουμε διαφορετικό ρόλο. Επειδή τα τελευταία χρόνια η Ρόδος πρωταγωνιστούσε στην Α2 ή στη Β' εθνική και κέρδιζε τα 20-22 παιχνίδια από τα 26, έχουν συνηθίσει στις νίκες. Στην Α1 θα γίνει το ανάποδο. Θα κάνεις 20 ήττες και 5-6 νίκες. Αυτό πρέπει να το καταλάβουμε για να είμαστε ψύχραιμοι και να μην πανικοβαλλόμαστε.



Ντεφορμέ ο Κώστας Βασιλειάδης

Για την ώρα είμαστε σε μάλλον καλό δρόμο. Δεν είμαστε πίσω. Μπήκαν και άλλες ομάδες στην επικίνδυνη ζώνη που κανείς δεν τις περίμενε. Πανελλήνιο και Πάτρα δεν τους υπολόγιζε κανείς. Τώρα πάει να μπει και ο ΠΑΟΚ. Αν δηλαδή μας κάτσει η ζαριά και πάρουμε τον ΠΑΟΚ, μπαίνει σε περιπέτειες».

Ο ΠΑΟΚ και ο Γκαγκαλούδης

«Στο παιχνίδι του Σαββάτου πρέπει να παίξουμε με αργό ρυθμό, να τους κοιμίσουμε, να μην αφήσουμε τον **Γκαγκαλούδη** να κάνει τα τρελά του, να παίξουμε καλή άμυνα και από κει και πέρα να είμαστε τυχεροί να μας κάτσουν 2-3 σουτ που δεν μας κάθισαν στη Λάρισα και να κλέψουμε το παιχνιδάκι.

Τα ατού του ΠΑΟΚ για μένα είναι τα δύο γκαρντ και κυρίως ο **Γκαγκαλούδης**. Είναι και ο **Μαυροκεφαλίδης** βέβαια αλλά το παιχνίδι του εξαρτάται αποκλειστικά από τα γκαρντ. Αν θα του δώσουν ή όχι την μπάλα.

Ο επικίνδυνος είναι ο **Γκαγκαλούδης** ο οποίος είναι ένας παίκτης πολύ καλός αλλά και ένας παίκτης απείθαρχος. Μπορεί να σε κερδίσει μόνος του ή να τα διαλύσει όλα.

Ο μικρός, ο **Ξανθόπουλος** θέλει προσοχή γιατί είναι πολύ πιεστικός στην άμυνα και δημιουργεί ανακατωσούρα.

Έχουν καλούς παίκτες που όμως είναι προβλέψιμοι. Ο **Βασιλειάδης** για παράδειγμα είναι καλός σουτέρ αλλά μέχρι εκεί. Τώρα δεν είναι και σε καλή κατάσταση.

Στους ξένους υπάρχει ο **Μάρεϊ** ο οποίος είναι αργοκίνητο καράβι. Αν τον αφήσεις και βρει ρυθμό, μπορεί να σε 'σκοτώσει' αλλά δεν τον βρίσκει γιατί είναι τόσο αργός που τον προλαβαίνουν όλοι. Δεν παίζει κι άμυνα. Έχουν τον **Βουκσάνοβιτς** που είναι καλός επιθετικός παίκτης αλλά από άμυνα επίσης μηδέν.

Ο **Μαυροκεφαλίδης** κάτω από το καλάθι είναι πολύ καλός. Για τον καινούριο (Ν'Νταγιέ) δεν τον έχω δει ακόμα αλλά έμαθα ότι είναι καλός αμυντικός, είναι ψηλό και δυνατό παιδί αλλά όχι πολλά πράγματα στην επίθεση.

Πιστεύω ότι το κλειδί του ΠΑΟΚ είναι η κίνηση και η δυναμική που δίνουν τα γκαρντ και κυρίως ο **Γκαγκαλούδης**. Ή θα σε διαλύσει ή θα τα διαλύσει.

Στα εκτός έδρας ματς, δεν πρέπει να ανοιχτεί το παιχνίδι γιατί θα ξεσηκωθεί ο κόσμος και να μην φύγει ο αντίπαλος με διαφορά γιατί μετά άντε να τη μαζέψεις. Άρα η τακτική μας είναι να παίξουμε αργά, να μην τους δώσουμε χώρο να τρέξουν, να πάρουμε τα ριμπάουντ ώστε να έχουν ένα σουτ τη φορά και όχι δεύτερο και τρίτο όπως πάθαμε εδώ πέρα προχθές (σ.σ. με την ΑΕΚ)».

Νοκ άουτ ο αρχηγός

• Ο Χρήστος Γκογκίδης χάνει τα ματς με ΠΑΟΚ και Παναθηναϊκό.

Τράβηγμα στον οπίσθιο μηριαίο υπέστη χθες ο Χρήστος Γκογκίδης και μετά την μαγνητική τομογραφία στην οποία υποβλήθηκε αμέσως τα μαντάτα δεν είναι ευχάριστα για τον Μιχάλη Κυρίτση που στερείται των υπηρεσιών ενός καλού αμυντικού παίκτη. Ο αρχηγός του Κολοσσού θα μείνει εκτός δράσης όχι μόνο για το προσεχές ματς στη Θεσσαλονίκη αλλά και για το επόμενο, εντός έδρας, με τους πρωταθλητές Ελλάδας. Τελικά, έμελλε οι «θαλασσί» να μην παίξουν ούτε αυτή τη φορά πλήρεις αφού η επιστροφή του Ντιφάρες με την ΑΕΚ δεν ήταν ...ρλική. Είχε προλάβει να προπονηθεί δυό μέρες μόνο.

Όσον αφορά τώρα την υπόθεση του Αλφόνσο Άλμπερτ, ο τεχνικός της ομάδας σχολίασε χθες στη συνέντευξη Τύπου:

«Το θέμα του Άλμπερτ το χειρίζεται ο πρόεδρος. Το μόνο που ξέρω, μιλώντας με τον δικηγόρο τον κ. Δέδε, δεν έχει το 'πράσινο φως' γιατί περιμένουν την αιτιολόγηση της απόφασης να σταλεί στη FIBA και να εγκρίνει ή να μην εγκρίνει την αναίρεση της κατηγορίας.

Η FIBA ποτέ δεν έχει αναιρέσει απόφαση. Συνέβη μόνο μία φορά από διεθνή ομοσπονδία αλλά στην κολύμβηση. Το πιο πιθανό δηλαδή είναι να μην υπάρξει πρόβλημα με τη FIBA. Αλλά ο δικηγόρος θέλει να βεβαιωθεί σε όλα.

Ζητήσαμε εμείς να έρθει στη Ρόδο και ας εκκρεμούν κάποιες διαπραγματεύσεις. Αφ' ενός λοιπόν να έρθει για να διαπραγματευτεί με τη διοίκηση και αφ' ετέρου για να δούμε σε τι κατάσταση είναι.

Μην ξεχνάτε ότι έχει χρόνιο πρόβλημα με τη μέση του. Αν γυμνάζεσαι, συντηρείσαι. Αν αφήσεις για ένα διάστημα τον εαυτό σου και χαλαρώσεις, μπορεί να ταλαιπωρηθείς στη συνέχεια. Θα ήθελα να τον δω στην προπόνηση.

Παράλληλα, πιστεύω ότι θα τον επηρεάσουν να είναι λογικός στις απαιτήσεις του ενώ ανάμεσα στους Ροδίτες που τον αγαπάνε δεν θα είναι τόσο ψυχρά τα πράγματα όσο αν είναι στην Ισπανία».

Ρόδος 23 - 11 - 2005
Αριθμ. Πρωτ. : 11806

ΕΛΛΗΝΙΚΗ ΔΗΜΟΚΡΑΤΙΑ
ΠΕΡΙΦΕΡΕΙΑ ΝΟΤΙΟΥ ΑΙΓΑΙΟΥ
ΝΟΜΟΣ ΔΩΔΕΚΑΝΗΣΟΥ
ΝΟΜΑΡΧΙΑΚΗ ΑΥΤ/ΣΗ ΔΩΔΕΚΑΝΗΣΟΥ
Δ/ΝΣΗ ΔΙΟΙΚ. & ΟΙΚΟΝ. ΥΠΗΡΕΣΙΩΝ
ΤΜΗΜΑ ΠΡΟΣΩΠΙΚΟΥ

ΠΕΡΙΛΗΨΗ ΕΠΑΝΑΠΡΟΚΗΡΥΞΗΣ

Για την πρόσληψη προσωπικού με σύμβαση εργασίας ορισμένου χρόνου μερικής απασχόλησης χρονικής διάρκειας μέχρι 18 μήνες και εβδομαδιαίας απασχόλησης μέχρι 20 ώρες.

Η ΝΟΜΑΡΧΙΑΚΗ ΑΥΤΟΔΙΟΙΚΗΣΗ ΔΩΔΕΚΑΝΗΣΟΥ

ύστερα από την υπ' αριθ. 3/17-3-2005 απόφαση της Τριμελούς Επιτροπής του άρθρου 5 του Νόμου 3250/2004 α ν α κ ο ι ν ώ ν ε ί ότι θα προσλάβει προσωπικό με σύμβαση εργασίας ιδιωτικού δικαίου ορισμένου χρόνου μερικής απασχόλησης συνολικού αριθμού εικοσιέξι (26) ατόμων για την παροχή υπηρεσιών κοινωνικού χαρακτήρα, σύμφωνα με τις διατάξεις του Ν. 3250/2004.

Οι ως άνω εικοσιέξι θέσεις μερικής απασχόλησης κατανέμονται στους κατωτέρω τομείς κοινωνικών υπηρεσιών ως ακολούθως :

ΕΔΡΑ ΝΟΜΟΥ

Α/Α	Υπηρεσίες Κοινωνικού Χαρακτήρα (*)	Θέσεις	Διάρκεια σύμβασης (σε μήνες)	Χρόνος εβδομαδιαίας απασχόλησης (σε ώρες)
1	Γραφείο Υποδοχής Πολιτών	2 ΠΕ Διοικητικού	18	20
2	Γραφείο Ψυχολογικής-Συμβουλευτικής Υποστήριξης Πολιτών	1 ΠΕ Διοικητικού	18	20
		1 ΠΕ Οικονομικού	18	20
3	Γραφείο Στήριξης Οικονομικών Μεταναστών και Λαθρομεταναστών	2 ΠΕ Διοικητικού	18	20
		1 ΠΕ Μεταφραστών Διερμηνέων	18	20
		1 ΔΕ Νοσηλευτών/τριών		
4	Γραφείο Στήριξης Εθελοντισμού	1ΤΕ Διοικητικού Λογιστικού	18	20
5	Δ/νση Υποδομών & Τεχνικών Έργων (Δ.Τ.Υ)	1 ΠΕ Περιβάλλοντος	18	20
		1 ΠΕ Μηχανικών Παραγωγής Διοίκησης	18	20
		1 ΔΕ Χειριστών Η/Υ	18	20
		1 ΔΕ Δομικών Έργων	18	20
6	Γραφείο Περιβάλλοντος	1 ΠΕ Περιβάλλοντος	18	20
	ΕΠΑΡΧΕΙΟ ΚΩ			
1	Γραφείο Ψυχολογικής-Συμβουλευτικής Υποστήριξης Πολιτών	1 ΠΕ Διοικητικού	18	20
		1 ΠΕ Οικονομικού	18	20
		1 ΤΕ Διοικητικού-Λογιστικού	18	20
2	Γραφείο Στήριξης Οικονομικών Μεταναστών και Λαθρομεταναστών	1 ΠΕ Διοικητικού	18	20
		1 ΠΕ Οικονομικού	18	20
		1 ΤΕ Διοικητικού Λογιστικού	18	20
	ΕΠΑΡΧΕΙΟ ΚΑΛΥΜΝΟΥ			
Α/Α	Υπηρεσίες Κοινωνικού Χαρακτήρα (*)	Θέσεις	Διάρκεια σύμβασης (σε μήνες)	Χρόνος εβδομαδιαίας απασχόλησης (σε ώρες)
1	Γραφείο Ψυχολογικής-Συμβουλευτικής Υποστήριξης Πολιτών	1 ΠΕ Διοικητικού	18	20
		1 ΤΕ Διοικητικού-Λογιστικού	18	20
2	Γραφείο Στήριξης Οικονομικών Μεταναστών και Λαθρομεταναστών	1 ΤΕ Διοικητικού Λογιστικού	18	20
	ΕΠΑΡΧΕΙΟ ΚΑΡΠΑΘΟΥ			
1	Γραφείο Στήριξης Οικονομικών Μεταναστών και Λαθρομεταναστών	1 ΤΕ Διοικητικού-Λογιστικού	18	20
2	Γραφείο Περιβάλλοντος	1 ΠΕ Περιβάλλοντος	18	20

Α. ΓΕΝΙΚΑ ΠΡΟΣΟΝΤΑ ΠΡΟΣΛΗΨΗΣ

1.- Οι υποψήφιοι πρέπει να έχουν ηλικία από 18 έως 65 ετών.

2.- Να έχουν την υγεία και τη φυσική καταλληλότητα που τους επιτρέπει την εκτέλεση των καθηκόντων της θέσεως που επιλέγουν.

3.- Να μην έχουν κώλυμα κατά το άρθρο 8 του Υπαλληλικού Κώδικα (καταδίκη, υποδικία).

Οι εικοσιέξι (26) θέσεις θα καλυφθούν από τις έξι (6) κοινωνικές ομάδες ως ακολούθως :

Από την Α΄ κοινωνική ομάδα 8 θέσεις.
Από την Β΄ κοινωνική ομάδα 5 θέσεις.
Από την Γ΄ κοινωνική ομάδα 5 θέσεις.
Από την Δ΄ κοινωνική ομάδα 3 θέσεις.
Από την Ε΄ κοινωνική ομάδα 3 θέσεις.
Από την ΣΤ΄ κοινωνική ομάδα 2 θέσεις.

1. Κριτήρια προτίμησης κατά τη διαδικασία πρόσληψης για τις ως άνω κοινωνικές ομάδες.

α. Για τις Α΄, Β΄, Γ΄, και Δ΄ κοινωνικές ομάδες, η ανεργία συνεπεία ομαδικής απόλυσης.

β. Για τις Α΄, Β΄, και Γ΄ κοινωνικές ομάδες, ποσοστό 60% των γυναικών.

γ. Για όλες τις κοινωνικές ομάδες (Α΄, Β΄, Γ΄, Δ΄, Ε΄ και ΣΤ΄), η εμπειρία σε προγράμματα και δράσεις υπηρεσιών κοινωνικού χαρακτήρα για χρόνο μεγαλύτερο του έτους και σε ποσοστό έως 50%.

2. Λοιπά κριτήρια επιλογής σε κάθε μία από τις κοινωνικές ομάδες.

α. Για την Α΄ και Γ΄ ομάδα προτιμώνται υποψήφιοι με τη μεγαλύτερη συνεχόμενη ανεργία, που είναι εγγεγραμμένοι ως άνεργοι στα μητρώα ανέργων του Ο.Α.Ε.Δ.

β. Για την Β' ομάδα προτιμώνται υποψήφιοι, οι οποίοι έχουν τον μικρότερο χρόνο για τη συνταξιοδότησή τους.

γ. Για την Δ΄ ομάδα προτιμώνται μητέρες με τα περισσότερα τέκνα, περιλαμβανομένων και των ενηλίκων.

δ. Για την Ε΄ ομάδα προτιμώνται υποψήφιοι με το μεγαλύτερο ποσοστό αναπηρίας.

ε. Για την ΣΤ' ομάδα προτιμώνται υποψήφιοι με τα περισσότερα τέκνα, πάνω από το όριο της ιδιότητας του πολυτέκνου.

Γ. ΠΡΟΘΕΣΜΙΑ ΥΠΟΒΟΛΗΣ ΑΙΤΗΣΕΩΝ

Οι ενδιαφερόμενοι μπορούν να υποβάλουν την αίτησή τους στη Νομαρχιακή Αυτοδιοίκηση Δωδεκανήσου Δ/νση Διοικητικών & Οικονομικών Υπηρεσιών, Τμήμα Γραμματείας καθώς και στα Τμήματα Διοικ. & Οικ. Υπηρεσιών των Επαρχείων Κω, Καλύμνου και Καρπάθου, από 28-11-2005 έως 9-12-2005

Δ. ΥΠΟΒΟΛΗ ΑΙΤΗΣΕΩΝ

• Οι υποψήφιοι αρχικά υποβάλλουν μόνον αίτηση συμμετοχής, που υπέχει θέση υπεύθυνης δήλωσης του Ν. 1599/1986, στην οποία δηλώνουν την θέση ή τις θέσεις που ενδιαφέρονται να καλύψουν, καθώς και την κοινωνική ομάδα ή τις κοινωνικές ομάδες που ανήκουν.
• Με την αίτηση υποβάλλεται και επικυρωμένο φωτοαντίγραφο των δύο όψεων του Δελτίου Αστυνομικής Ταυτότητας.

ΕΠΙΣΗΜΑΝΣΕΙΣ

• Η αίτηση υπέχει θέση υπεύθυνης δήλωσης του άρθρου 8 του Ν. 1599/1986 και συνεπώς η ανακρίβεια των δηλούμενων στοιχείων επισύρει τις προβλεπόμενες ποινικές κυρώσεις.
• Δεν λαμβάνονται υπόψη στοιχεία του υποψηφίου τα οποία αυτός παρέλειψε να δηλώσει στην αίτησή του.
• Ο υποψήφιος που δηλώνει ανακριβή στοιχεία ή δεν αποδεικνύει τα κριτήρια και τις ιδιότητες που επικαλέστηκε στην αίτησή του και τα οποία υπολογίστηκαν για την κατάταξή του στους οικείους πίνακες, διαγράφεται απ' αυτούς.

ΠΑΡΑΤΗΡΗΣΕΙΣ

Σε περίπτωση υποψηφίων που με βάση την κατάστασή τους είναι δυνατόν να ενταχθούν σε περισσότερες από μία κοινωνικές ομάδες, θα πρέπει να το δηλώσουν στην αίτησή τους και επί πλέον να υποβάλουν μετά την επιλογή τους όλα τα δικαιολογητικά που απαιτούνται για κάθε μία από τις κοινωνικές ομάδες.

Ολόκληρη την ανακοίνωση επαναπροκήρυξης θέσεων μπορούν οι ενδιαφερόμενοι να προμηθευτούν από τα ΚΕΠ της Νομαρχιακής Αυτοδιοίκησης Δωδ/σου και από τα ΚΕΠ των Επαρχείων Κω, Καλύμνου και Καρπάθου.

Ο ΝΟΜΑΡΧΗΣ
ΓΙΑΝΝΗΣ ΜΑΧΑΙΡΙΔΗΣ

ΕΛΛΗΝΙΚΗ ΔΗΜΟΚΡΑΤΙΑ
ΠΕΡΙΦΕΡΕΙΑ ΝΟΤΙΟΥ ΑΙΓΑΙΟΥ
ΝΟΜΟΣ ΔΩΔΕΚΑΝΗΣΟΥ
ΔΗΜΟΤΙΚΟΣ ΟΡΓΑΝΙΣΜΟΣ ΠΡΟΝΟΙΑΣ ΔΗΜΟΥ ΡΟΔΙΩΝ

Ρόδος 21/11/2005
Α.Π. 1102

ΔΙΑΚΗΡΥΞΗ

Ο Πρόεδρος του ΔΟΠ έχοντας υπόψη:
1) Τις διατάξεις
α) Τού Ν. 2286/95 (ΦΕΚ 19) προμήθειες του Δημοσίου Τομέα και ρυθμίσεις συναφών θεμάτων όπως ισχύει.
β) Της απόφασης του Υπ. Εσωτερικών 11389/93 (ΦΕΚ 185) ενιαίος κανονισμός προμηθειών οργανισμών Τοπ. Αυτοδιοίκησης.
γ) Του Π.Δ. 370/95
2) Την αρ. 48/05 απόφαση του Δ.Σ. με την οποία αποφασίστηκε η προμήθεια των χειμερινών ειδών ατομικής προστασίας του προσωπικού.

ΠΡΟΚΗΡΥΣΣΕΙ

Ανοικτό δημόσιο διαγωνισμό με σφραγισμένες προσφορές για την προμήθεια των χειμερινών ειδών ατομικής προστασίας του προσ/κού συνολικού προϋπολογισμού 5.200 ευρώ με το Φ.Π.Α. και κριτήριο κατακύρωσης τη χαμηλότερη τιμή εφόσον είναι στα πλαίσια των τεχνικών προδιαγραφών και τα οποία είναι τα παρακάτω:
Παντελόνια ανδρικά τεμ. 8, Πουλόβερ ανδρικά μάλλινα τεμ. 8, Παπούτσια ανδρικά τεμ. 4, φούστες ή παντελόνια γυναικεία τεμ. 26, πουλόβερ γυναικεία τεμ. 26, παπούτσια γυναικεία τεμ. 13, σαπούνι α' ποιότητας τεμ. 17Χ6 κιλά (102 κιλά0, προσόψια τεμ. 34. Περισσότερες λεπτομέρειες παρέχονται στην τεχνική μελέτη και την γενική συγγραφή υποχρεώσεων.
Οι προσφορές με όλα τα απαραίτητα στοιχεία μπορεί να:
α) Να σταλούν με συστημένη επιστολή ή να κατατεθούν στο πρωτόκολλο του ΔΟΠ Ερυθρού Σταυρού 6 τηλ. 2241025790 μέχρι την προηγούμενη εργάσιμη ημέρα της αποσφράγισης των προσφορών ή
β) Να κατατεθούν αυτοπροσώπως ή μέσω νομίμως εξουσιοδοτημένου εκπροσώπου στις 29/11/05 ώρα 12.00.
Η προσφορά πρέπει να συνοδεύεται από τα προβλεπόμενα στα άρθρα 7 και 9 της παρ. 2 του ΕΚΠΟΤΑ, ήτοι:
- Εγγυητική επιστολή 5% επί του ενδεικτικού προϋ/σμού.
- Απόσπασμα ποινικού μητρώου, έκδοσης τουλάχιστον του τελευταίου τριμήνου, από το οποίο να προκύπτει ότι δεν έχουν καταδικασθεί για αδίκημα σχετικό με την άσκηση της επαγγελματικής τους δραστηριότητας.
- Υπεύθυνη δήλωση ότι δέχεται τους όρους της διακήρυξης και των τεχνικών προδιαγραφών και ότι τους αποδέχεται χωρίς καμία επιφύλαξη.

Ο πρόεδρος
Εμμανουήλ Γλυνός
Αντιδήμαρχος Δ.Ρ.

ΕΥΧΑΡΙΣΤΗΡΙΟ

Οι γονείς, τ' αδέλφια και οι λοιποί συγγενείς ευχαριστούν όσους συνέβαλαν στην προσπάθεια ανεύρεσης του πολυαγαπημένου μας **Εμμανουήλ Κωστιού** και συγκεκριμένα τον δήμαρχο κ. Κορδίνα Μιχάλη για τις υπεράνθρωπες προσπάθειες που κατέβαλε και την συμπαράσταση, καθώς και το Δημοτικό Συμβούλιο του Δήμου Πεταλούδων και το προσωπικό του, επίσης:

• Τους φίλους του
• Τα στελέχη του ΠΑΣΟΚ του νομού.
• Τον Αστυνομικό Διευθυντή.
• Τον Διευθυντή της Ασφάλειας Δωδ/σου.
• Το Αστυνομικό Τμήμα Ιαλυσού.
• Τους Δημάρχους και τα Δημοτικά Συμβούλια όλου του νησιού.
• Τους Εθελοντές Σαμαρείτες.
• Τον Στρατό.
• Το Αεροπορικό Απόσπασμα Μαριτσών.
• Τη Νομαρχία Δωδ/σου.
• Τον Περιφερειάρχη και τη Περιφερειακή Αυτ/ση Νομού Δωδ/σου.
• Το Πυροσβεστικό σώμα.
• Την ΠΡΟΦΙΚΑΛ.
• Τον Ερυθρό Σταυρό.
• Τον Δικηγορικό Σύλλογο.
• Την Εκκλησία.
• Το Λιμενικό Σώμα.
• Τα Μ.Μ.Ε.
• Τον Κυνηγετικό Σύλλογο και συγκεκριμένα τους κ. Ιωάννη Χριστοφοράκη και Ιωάννη Κώτη.
• Τους δημότες του Δήμου Πεταλούδων και όσους δεν αναφέρονται παραπάνω. Επίσης ευχαριστούμε όλους όσους μας συμπαραστάθηκαν στο βαρύ πένθος μας.

MXP13139

ΚΕΝΤΡΟ ΕΙΔΙΚΩΝ ΘΕΡΑΠΕΙΩΝ ΤΟΥ ΠΑΙΔΙΟΥ ΔΩΔΕΚΑΝΗΣΟΥ

ΚΩΝ/ΝΟΣ ΜΠΑΔΑΝΗΣ - ΣΟΥΖΗ ΓΕΩΡΓΙΛΟΠΟΥΛΟΥ

ΕΡΓΟΘΕΡΑΠΕΥΤΗΣ ΠΤΥΧΙΟΥΧΟΣ ΜΕΘΟΔΟΥ BOBATH N.D.T ΜΕΘΟΔΟΣ PORTAGE ΑΙΣΘΗΤΗΡΙΑΚΗΣ ΟΛΟΚΛΗΡΩΣΗΣ (S.I.) ΜΕΤΕΚΠΑΙΔΕΥΣΗ ΣΤΙΣ ΝΕΥΡΟΛΟΓΙΚΕΣ ΚΑΙ ΚΙΝΗΤΙΚΕΣ ΔΙΑΤΑΡΑΧΕΣ

ΛΟΓΟΠΑΘΟΛΟΓΟΣ ΜΕΤΑΠΤΥΧΙΑΚΟ ΑΚΟΥΟΛΟΓΙΑΣ

Αποστόλου Παύλου 84, Ρόδος 85100, τηλ. / fax (22410)60999/60579

ΧΠ1871/1872

ΧΡΥΣΙΔΗ Ν. ΚΑΛΛΙΟΠΗ

Χειρουργός Οδοντίατρος
(Πτυχιούχος Πανεπιστημίου Αθηνών)

Δέχεται καθημερινά με ραντεβού
(εκτός Σαββάτου)
09.00-13.00, 17.00-20.00

Μεγάλου Κωνσταντίνου 36 (Ισόγειο)
Τηλ.: 2241024171, Κιν. 6977963848

ΑΕ831

Πάντα

Γιορτινό τραπ

Β' ΜΕΡΟΣ

Δηλαδή παραινέσεις του τύπου «Τα Χριστούγεννα είναι μία φορά το χρόνο ας το γιορτάσουμε τρώγοντας» μας μεταφέρονται από τις γενιές του πολέμου σχεδόν αυτούσιες. Αν συνυπολογίσουμε και την πίεση που δέχεται ο σύγχρονος άνθρωπος θα καταλάβουμε γιατί γαντζώνεται από τέτοιες διατροφικές παραδόσεις και φτάνει και σε ορισμένες περιπτώσεις στα όρια της υπερβολής. Θέλουμε σε αυτό το σημείο να ξεκαθαρίσουμε κάτι για την έννοια του μέτρου στην κατανάλωση των χριστουγεννιάτικων γλυκισμάτων. Η κατανάλωση 1-2 γλυκισμάτων ημερησίως στην περίοδο των γιορτών είναι κάτι που και την υγεία μας δεν επιβαρύνει και σύμφωνο με τις περιστάσεις είναι. Το να παίρνουμε το κουτί με τα μελομακάρονα μπροστά μας ή να τρώμε 3 δίπλες μαζεμένες επειδή είναι ζεστές, ή κάθε φορά που περνούμε από την κουζίνα να τσιμπολογούμε ένα χριστουγεννιάτικο μπισκοτάκι επειδή …Χριστούγεννα είναι, αυτό συνιστά την υπερβολή.

Πώς πρέπει να μαγειρεύεται η γαλοπούλα για να είναι υγιεινή και νόστιμη;

Όσον αφορά την γαλοπούλα αυτή δεν διαφέρει ιδιαίτερα από τα άλλα τρόφιμα της κατηγορίας του κρέατος. Έτσι σε 100 γρ. περιέχονται 9,2 γρ. κορεσμένου λίπους, 1,3 γρ. πολυακόρεστου λίπους και 101 γρ. χοληστερόλης, σύνθεση περίπου όμοια μ' αυτή του κοτόπουλου. Οι θερμίδες της γέμισης εξαρτώνται από τα συστατικά της γέμισης.

Συνολικά μια παραδοσιακή μερίδα γαλοπούλας με 150 γρ. γαλοπούλας και γέμιση από ρύζι κουκουνάρι, σταφίδες και κάστανο έχει περίπου 700-800 θερμίδες και μαζί με μια σαλάτα αποτελεί μια ισορροπημένη διατροφική πρόταση για το εορταστικό τραπέζι. Πρέπει λοιπόν, κατά την προετοιμασία να αφαιρεθεί η ποσότητα του ορατού λίπους ή πριν από το ψήσιμο να προηγηθεί ένα ελαφρύ βράσιμο, κατά τη διάρκεια του οποίου ένα μεγάλο μέρος του λίπους που βρίσκεται στην πέτσα και στη μυϊκή ίνα θα αφαιρεθεί. Αν πάλι θέλουμε να την κάνουμε γεμιστή, δεν είναι ανάγκη να βάλουμε κιμά στη γέμιση, μπορούμε να χρησιμοποιήσουμε όπως προαναφέραμε ρύζι, κάστανα, σταφίδες και άλλα υλικά, τα οποία δεν αυξάνουν το ζωικό λίπος και τη χοληστερίνη του συνολικού γεύματος. Οι πατάτες ταιριάζουν πολύ με τη γαλοπούλα και δεν χρειάζεται να είναι γεμιστές. Εάν συνοδευτεί από δύο ή και τρία ποτήρια κρασί, μια μεγάλη και ωραία σαλάτα και ένα μελομακάρονο για γλυκό μπορεί να αποτελέσει ένα θαυμάσιο γιορτινό γεύμα.

ΛΟΥΤΣΙΟΥ ΖΑΦΕΙΡΟΥΛΑ

ΨΥΧΟΛΟΓΟΣ - ΠΑΙΔΟΨΥΧΟΛΟΓΟΣ - ΠΑΙΔΑΓΩΓΟΣ

Πτυχιούχος UNIVERSITY OF CENTRAL LANCASHIRE UK,
ΠΑΝΕΠΙΣΤΗΜΙΟΥ ΑΙΓΑΙΟΥ
MSc ΠΑΙΔΟΨΥΧΟΛΟΓΙΑΣ UNIVERSITY OF LONDON
Μέλος της Ενωσης Βρετανών Ψυχολόγων (BPS)

Διάγνωση-Αντιμετώπιση:
✓ Ειδικών Μαθησιακών Δυσκολιών (δυσλεξία - δυσγραφία - δυσαριθμησία)
✓ Υπερκινητικότητας - Διάσπασης προσοχής

Αντιμετώπιση προβλημάτων:
✓ Επιθετικότητας - συστολής - άγχους - κατάθλιψης
✓ Σύναψης - διατήρησης φιλικών σχέσεων
✓ Μειωμένης επιθυμίας για σχολείο - Μειωμένης σχολικής επίδοσης

Συμβουλευτική - Αντιμετώπιση Οικογενειακών προβλημάτων:
✓ Σχέσεις γονέων - γονέων παιδιών - αδελφιών
✓ Διαζύγιο - πένθος - προβλήματα υγείας
✓ Εφηβικής ηλικίας

Ψυχολογική Υποστήριξη - Ψυχοθεραπεία Παιδιών / εφήβων / ενηλίκων για:
✓ Ελλειψη αυτοπεποίθησης - αυτοεκτίμησης - αυτοσεβασμού
✓ Αντιμετώπιση άγχους - κατάθλιψης
✓ Χειρισμό συναισθημάτων - έλεγχο θυμού / παρορμήσεων
✓ Ανάπτυξη κινήτρων για προσωπική -επαγγελματική επιτυχία
✓ Σχέσεις εξάρτησης: ζήλια - ενοχές - παθολογική αγάπη - συγκρούσεις - φόβος μοναξιάς

Δέχεται με ραντεβού τηλ. 2241064841, 6945234100,
Κωνσταντινουπόλεως 48, Ρόδος

ΧΠ2624

ΚΕΝΤΡΟ ΔΙΑΓΝΩΣΗΣ - ΑΠΟΚΑΤΑΣΤΑΣΗΣ ΜΑΘΗΣΙΑΚΩΝ ΔΥΣΚΟΛΙΩΝ ΚΑΙ ΣΥΜΒΟΥΛΕΥΤΙΚΗΣ ΓΟΝΕΩΝ

ΣΤΑΣΙΝΟΠΟΥΛΟΥ ΜΑΡΙΚΑ

Ψυχολόγος - Ψυχοπαιδαγωγός
Πτυχιούχος Πανεπιστημίου Αθηνών & Πανεπιστημίου Ιωαννίνων

✓ Αξιολόγηση Μαθησιακών Δεξιοτήτων και Νοημοσύνης Παιδιών & Εφήβων
✓ Αξιολόγηση Σχολικής Ετοιμότητας Νηπίων για Εισαγωγή στο Δημοτικό Σχολείο
✓ Διάγνωση - Αποκατάσταση Ειδικών Μαθησιακών Δυσκολιών
• *Δυσλεξία* • *Δυσορθογραφία*
• *Δυσγραφία* • *Δυσαριθμησία*
✓ Αξιολόγηση - Αντιμετώπιση Μαθησιακών Δυσκολιών / Χαμηλής Σχολικής Επίδοσης
✓ Μαθησιακή Υποστήριξη Παιδιών με Διαταραχή Ελλειμματικής Προσοχής / Υπερκινητικότητα
✓ Ψυχολογική Υποστήριξη Παιδιών που παρουσιάζουν Δυσκολίες στη Μάθηση
✓ Συμβουλευτική Γονέων

ΔΕΧΕΤΑΙ ΚΑΤΟΠΙΝ ΡΑΝΤΕΒΟΥ
Εθν. Αντίστασης 15, 3ος όροφος
Κιν.: 6972 721967

ΑΕ556

ΙΝΕΜΑ

ΙΑΤΡΙΚΟΣ & ΝΟΣΟΚΟΜΕΙΑΚΟΣ ΕΞΟΠΛΙΣΜΟΣ

από το 1988 είμαστε οι μεγαλύτεροι προμηθευτές ΙΑΤΡΙΚΟΥ-ΟΡΘΟΠΕΔΙΚΟΥ & ΝΟΣΟΚΟΜΕΙΑΚΟΥ ΥΛΙΚΟΥ ΣΤΗ ΔΩΔΕΚΑΝΗΣΟ

18 χρόνια εμπειρίας Εμπιστευθείτε μας!



• ΑΝΑΠΗΡΙΚΑ ΚΑΡΟΤΣΙΑ
• ΒΑΔΙΣΤΙΚΑ
• ΟΡΘΟΠΕΔΙΚΑ ΕΙΔΗ
• ΜΠΛΟΥΖΕΣ ΙΑΤΡΙΚΕΣ
• ΚΑΛΤΣΕΣ ΦΛΕΒΙΤΙΔΑΣ
• ΠΕΛΜΑΤΑ
• ΟΡΘΟΠΕΔΙΚΑ ΜΑΞΙΛΑΡΙΑ
• ΚΡΕΒΑΤΙΑ ΝΟΣΟΚΟΜΕΙΑΚΑ
• ΙΑΤΡΙΚΟΣ ΕΞΟΠΛΙΣΜΟΣ και ΑΝΑΛΩΣΙΜΑ
• ΟΡΓΑΝΑ ΧΗΜΕΙΟΥ
• και κάθε άλλο είδος για κατ'οίκο νοσηλεία

ΧΠ1720

ΡΟΔΟΣ: ΛΕΜΕΣΣΟΥ 2 - ΤΗΛ: 22410 32238 **www.inema.gr**
ΚΩΣ: ΕΛ. ΒΕΝΙΖΕΛΟΥ 38 (παραπ/ρως Αγίας Παρασκευής) - ΤΗΛ: 22420 20048

ΑΚΟΥΣΤΙΚΑ ΒΑΡΗΚΟΪΑΣ

ΑΝΑΛΟΓΙΚΑ - ΠΡΟΓΡΑΜΜΑΤΙΖΟΜΕΝΑ - ΨΗΦΙΑΚΑ

Ακούστε τους ήχους της Ζωής

Στο πληρέστερο Κέντρο Ακουστικών Εφαρμογών στα Δωδεκάνησα. Με τις καλύτερες τιμές και τον καλύτερο διακανονισμό.
Εμπιστευθείτε τους πιο έμπειρους στο χώρο, επιλέγοντας ανάμεσα στους μεγαλύτερους κατασκευαστές ακουστικών βαρηκοίας στον κόσμο.



(BTE) (ITE) (CIC) (ITC) (BONE)

BELTONE – STARKEY – HANSATON – UNITRON – SIEMENS
BERNAFON – PHILIPS – COSELGI – REXTON
MICROSON – PURETONE – AUDIFON

KIB ΚΕΝΤΡΟ ΙΑΤΡΙΚΩΝ ΒΟΗΘΗΜΑΤΩΝ

Εθνικής Αντιστάσεως 18
(πρωην Αννης Μαρίας)
Τηλ: 2241020359 Κιν: 6932748916

Συμβάσεις με όλα τα ταμεία.
Ειδικές τιμές ΟΓΑ

ΧΠ2597

ΟΡΘΟΠΕΔΙΚΑ - ΙΑΤΡΙΚΑ ΧΑΡΙΤΟΣ



Ορθοπεδικά είδη & κατασκευές

Εξοπλισμός Ιατρείου & αναλώσιμα



Είδη νοσηλείας κατ' οίκον & μηχανήματα οξυγονοθεραπείας

Ακουστικά Βαρηκοΐας

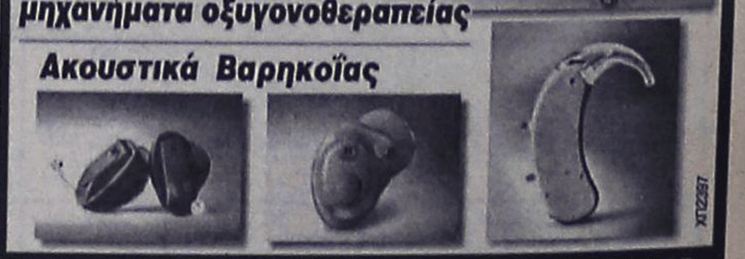

ΕΛΕΥΘ. ΒΕΝΙΖΕΛΟΥ 6 (Δίπλα στη Ροδιακή Επαυλη) - ΡΟΔΟΣ
Τηλ.: 22410 24112 Fax: 22410 75969 e-mail: orken@rho.forthnet.gr

με υγείαν...

έξι: Τι να προσέξουμε

Προσοχή όμως στην υπερβολή, είναι συχνά αναφερόμενο γεγονός η υπερκατανάλωση της γαλοπούλας με δικαιολογία του τύπου ότι τρώμε μια φορά το χρόνο και συνεπώς ας φάμε ...μέχρι του χρόνου. Η λανθασμένη αυτή διατροφική συμπεριφορά είναι που πρέπει να αλλάξει.



Ας μην είμαστε λοιπόν διστακτικοί στο να δοκιμάσουμε τις ιδιαίτερες γεύσεις των Χριστουγέννων. Μπορούμε να ζήσουμε και τη διατροφική ιδιαιτερότητα αυτής της περιόδου χωρίς ωστόσο να τη χρησιμοποιούμε ως άλλοθι για εκφράσουμε την υπερφαγική μας μανία. Μικρή προσοχή χρειάζεται μόνο στην ποσότητα και στον τρόπο παρασκευής τους. Ας ελαττώσουμε το βούτυρο, τα παχιά γαλακτοκομικά προϊόντα και γενικά τα λίπη. Έτσι θα είμαστε σίγουροι ότι και στις γιορτές μπορούμε να ζούμε χωρίς στερήσεις και χωρίς να επιβαρύνουμε το σώμα μας.

Αν θέλαμε να συνοψίσουμε τις οδηγίες για ένα πιο υγιεινό χριστουγεννιάτικο – εορταστικό τραπέζι, χωρίς στερήσεις αυτές θα είχαν ως εξής:

- Περιλάβετε μερικά από τα αγαπημένα σας τρόφιμα στο γιορταστικό τραπέζι, αλλά σε μικρές μόνο ποσότητες ώστε να αρκέσουν για την περίσταση αλλά να μην σας μείνουν για πολύ καιρό μετά.
- Προτιμήστε άσπρο κρέας (κοτόπουλο, γαλοπούλα) αντί για κόκκινο κρέας (μοσχάρι, χοιρινό, αρνί)
- Περιλάβετε μερικά από τα αγαπημένα σας τρόφιμα στο γιορταστικό τραπέζι, αλλά σε μικρές μόνο ποσότητες ώστε να αρκέσουν για την περίσταση αλλά να μην σας μείνουν για πολύ καιρό μετά
- Να συνοδεύετε πάντα τα γεύματα από σαλάτες φρέσκων κατά προτίμηση λαχανικών
- Αποφύγετε γλυκά που περιέχουν πολλά λιπαρά (π.χ. πάστες, γλυκά με κρέμες, σοκολάτα).
- Προτιμήστε γλυκά όπως μελομακάρονα και δίπλες, τα οποία είναι προτιμότερο να καταναλώνονται στην αρχή της ημέρας
- Αφαιρείτε το ορατό λίπος από το κρέας (πέτσα)
- Μην επιβαρύνετε τη γέμιση με επιπλέον θερμίδες και λιπαρά (συκώτι, εντόσθια)
- Αποφεύγετε να έχετε πολλά πιάτα στο τραπέζι και να «τσιμπάτε» με το χέρι.
- Χρησιμοποιείτε μαχαιροπήρουνα και σερβίρετε στο πιάτο σας την ποσότητα του φαγητού που πρόκειται να καταναλώσετε.
- Προτιμήστε τη χρήση ελαιολάδου ή άλλων ελαίων π.χ. σησαμέλαιο κατά το μαγείρεμα
- Προτιμήστε την κατανάλωση κόκκινου κρασιού που είναι πλούσιο σε αντιοξειδωτικές ουσίες, αντί για άλλα αλκοολούχα ποτά
- Πίνετε άφθονο νερό, τουλάχιστον 8 – 10 ποτήρια ημερησίως.
- Άτομα που έχουν αυξημένα επίπεδα ουρικού οξέος να αποφύγουν την κατανάλωση λιπαρών κρεάτων, εντοσθίων, ζωικές σάλτσες και σούπες, και την υπερβολική κατανάλωση αλκοόλ.

Να λοιπόν μερικές χρήσιμες συμβουλές - τώρα μπορείτε να γιορτάσετε, και να απολαύσετε τις οικογενειακές συγκεντρώσεις χωρίς να αισθάνεστε ενοχές ή ότι είστε ο παράξενος της παρέας.

ΛΟΓΟΣ • ΟΜΙΛΙΑ • ΦΩΝΗ • ΑΚΟΗ
• ΜΑΘΗΣΙΑΚΕΣ ΔΥΣΚΟΛΙΕΣ
• ΔΥΣΛΕΞΙΑ

ΛΕΟΝΤΙΤΣΗ ΧΑΡΟΥΛΑ
Λογοθεραπεύτρια
ΔΕΧΕΤΑΙ ΜΕ ΡΑΝΤΕΒΟΥ
Πλατ. Βρούχου 1
Τηλ. 2241033537, 6946549289
email: hara-leontitsi@yahoo.gr
AE200

ΜΑΡΙΑ ΣΑΝΤΟΡΙΝΙΟΥ
ΚΛΙΝΙΚΗ ΨΥΧΟΛΟΓΟΣ-ΨΥΧΟΛΟΓΟΣ ΤΩΝ ΚΟΙΝΩΝΙΚΩΝ ΟΜΑΔΩΝ
Πτυχιούχος Κρατικού Πανεπιστημίου της Ρώμης «La Sapienza».
— Κλινική διάγνωση ψυχοπαθολογίας παιδιού, εφήβου και ενηλίκου.
— Ατομική και οικογενειακή ψυχολογική υποστήριξη και θεραπεία κατάθλιψης, φοβίας, κρίσης πανικού, μετατραυματικού στρες (διαζύγιο, πένθος, χωρισμός, αποτυχία, ασθένεια), βουλιμίας, ανορεξίας, διαταραχών προσωπικότητας, έλλειψη αυτοεκτίμησης, εθισμού, κακοποίησης.
— Ψυχολογική φροντίδα και προετοιμασία ανύπαντρης εγκύου και ζευγαριών, στην απόκτηση πρώτου παιδιού.
Επίσκεψη μόνο με ραντεβού.
Τηλέφωνα: 22410 28851 και 6946252407
Λάρνακας 6 (Εθν. Αντιστάσεως)
AE1007

ΚΕΝΤΡΟ ΑΙΣΘΗΤΙΚΗΣ ΠΡΟΣΩΠΟΥ
ΕΥΗ ΜΑΡΙΝΗ
ΑΙΣΘΗΤΙΚΟΣ
ΚΑΛΛΥΝΤΙΚΟΛΟΓΟΣ
ΠΡΟΣΩΠΟΛΟΓΟΣ
ΣΩΤΗΡΟΣ 44 ΙΞΙΑ ΡΟΔΟΣ • ΤΗΛ. 2241095498
ΔΕΧΕΤΑΙ ΜΕ ΡΑΝΤΕΒΟΥ
AT4154

ΙΑΤΡΙΚΗ ΑΝΑΚΟΙΝΩΣΗ
Ο ΙΑΤΡΟΣ ΚΑΡΔΙΟΛΟΓΟΣ
ΤΣΙΡΑΚΟΣ ΑΝΑΣΤΑΣΙΟΣ
Μετέφερε το ιατρείο του στην ΜΗΤΡΟΠΟΛΗ
οδός Αντ. Δαμασκηνού & Παπανικολή 8
Το ιατρείο θα λειτουργεί από 21/11/05
Δεκτοί και ασφαλισμένοι του ΤΑΞΥ
Τηλέφωνο 2241030347
AT4126(Γ)

ΨΥΝΤΟΡΑ ΚΩΝΣΤΑΝΤΙΝΟΠΟΥΛΟΥ
ΨΥΧΟΛΟΓΟΣ
ΟΙΚΟΓΕΝΕΙΑΚΗ ΣΥΜΒΟΥΛΟΣ
Πτυχιούχος του Πανεπιστημίου της Καλιφόρνιας–Λος Αντζελες (UCLA)–Μεταπτυχιακές σπουδές στο Pepperdine University–Malibu California.
■ Αμεση ψυχολογική υποστήριξη και επαγγελματική φροντίδα από έμπειρη Ψυχολόγο και Οικογενειακή Σύμβουλο.
■ Η σωστή θεραπευτική σχέση μπορεί να επιφέρει ρεαλιστικές λύσεις για πραγματικά προβλήματα σε θέματα: μοναξιάς, μελαγχολίας, στρες, ανυπομονησίας, φοβίας, εθισμού, οικογενειακών σχέσεων, διαζυγίου, κακομεταχείρισης, συναισθηματικών δυσκολιών, αυτοπεποίθησης, ανασφάλειες, μεταβατικά στάδια ζωής, βουλιμίας, ανορεξίας, απώλειας, πένθους.
Τηλεφωνείστε στα τηλέφωνα:
(22410)35163 και 6944/980550
για ραντεβού και άμεση εξυπηρέτηση.
Διεύθυνση: Καρίας 1 - Περιοχή Ροδίνι - Ρόδος
AE961

ΚΕΝΤΡΟ ΥΠΟΣΤΗΡΙΞΗΣ ΨΥΧΟΛΟΓΙΚΩΝ ΠΡΟΒΛΗΜΑΤΩΝ
ΣΙΑΓΚΑ ΚΩΝΣΤΑΝΤΙΝΑ
ΨΥΧΟΛΟΓΟΣ
Απόφοιτος Αριστοτελείου Πανεπιστημίου Θεσσαλονίκης
τηλ. 6945557447
ΚΥΠΡΙΩΤΗ ΑΛΕΞΙΑ
ΨΥΧΟΛΟΓΟΣ
ΨΥΧΟΛΟΓΟΣ ΥΓΕΙΑΣ
Απόφοιτος Πανεπιστημίου Κρήτης, MSC Surrey University of England
τηλ. 6944717520
Δέχονται κατόπιν ραντεβού
Στεφ. Καζούλη 18-1ος όροφος
τηλ. 2241022102
ΧΠ2763

nutrition club
ShapeWorks

Ο Πάνος έχασε 50 κιλά χρησιμοποιώντας το Εντατικό Πρόγραμμα SHAPEWORKS. Ημουν 145 κιλά και ποτέ δεν έλεγα σε κανέναν ποιο ήταν το πραγματικό μου βάρος. Η μέση μου ήταν 46 ίντσες. Ξεκίνησα το Εντατικό Πρόγραμμα και μετά από την πρώτη εβδομάδα είχα χάσει 4 κιλά και η όρεξή μου ήταν επιτέλους υπό έλεγχο!! Μετά από ένα χρόνο είχα χάσει 50 κιλά και η μέση μου κατέβηκε στις 35 ίντσες!!! Προσωπικά αισθάνομαι φανταστικά .

Τίνα, Έχασα 11 κιλά σε 8 εβδομάδες χρησιμοποιώντας το Προηγμένο Πρόγραμμα SHAPEWORKS αφού έκανα το 4ό μου παιδί. Η ενέργεια που έχω είναι απίστευτη και αισθάνομαι φανταστικά. Το ότι έχασα κιλά είναι πολύ καλό, αλλά αυτό που κάνει αυτό το πρόγραμμα ΤΟ ΚΑΛΥΤΕΡΟ είναι ότι διατηρώ το ιδανικό μου βάρος εδώ και 8 χρόνια!!!!
Ελάτε και εσείς να γίνετε μέλη του club μας και μπορείτε και εσείς να έχετε αντίστοιχα αποτελέσματα. Επικοινωνήστε τώρα μαζί μας.
Προσφέρουμε ΔΩΡΕΑΝ λιπομέτρηση και ΠΑΡΑΚΟΛΟΥΘΗΣΗ ΑΠΟΤΕΛΕΣΜΑΤΩΝ
Τηλ. 22410-93901 www.healthyweightloss.gr
AT4133(Γ)

ΧΡΙΣΤΙΝΑ ΣΑΒΒΑΚΗ-ΓΚΡΑΝΖΑΝ
Κλινική Ψυχολόγος
Πτυχιούχος Γαλλίας
Μεταπτυχιακή εκπαίδευση (Dess) στην Κλινική Ψυχολογία Ενηλίκου-Εφήβου & Παιδιού
Ψυχολογικό εργαστήρι
Για τον ενήλικο
-Ψυχολογική αξιολόγηση & διάγνωση
-Ψυχολογική υποστήριξη
-Συμβουλευτική ατόμου, ζεύγους, οικογένειας
-Ψυχοδυναμική ψυχοθεραπεία
-Ομάδες αυτογνωσίας μέσα από την τέχνη
Για το παιδί
-Αξιολόγηση νοητικής & συναισθηματικής σφαίρας προσωπικότητας
-Διάγνωση μαθησιακών δυσκολιών & διαταραχών συμπεριφοράς
-Ψυχοθεραπεία μέσω παιχνιδιού & εικαστικών
κωνσταντίνου υδραίου 24
τηλ. 2241077350, κιν. 6937684251
δέχεται με ραντεβού
XΠ1511

ΑΠΟΚΑΤΑΣΤΑΣΗ ΝΕΥΡΟΛΟΓΙΚΩΝ ΠΑΘΗΣΕΩΝ
ΑΝΑΣΤΑΣΙΟΣ Η. ΜΑΝΕΤΤΑΣ
ΦΥΣΙΟΘΕΡΑΠΕΥΤΗΣ
Bobath/NDT
Ειδικευμένος στο πανεπιστημιακό νοσοκομείο της Βέρνης Insel Spital στην αποκατάσταση των κινητικών και αισθητηριακών διαταραχών μετά από παθήσεις και κακώσεις του νευρικού συστήματος. Πτυχιούχος της μέθοδου Bobath.
Πρώιμη και χρόνια αποκατάσταση μετά από:
- Αγγειακά εγκεφαλικά επεισόδια
- Κρανιοεγκεφαλικές κακώσεις
- Πολλαπλή σκλήρυνση
- Παθήσεις και κακώσεις των περιφερικών νεύρων
- Εγκεφαλική παράλυση
- Νευρολογικά συμπτώματα από το αυχενικό σύνδρομο και την παθολογία της οσφύος
- Συγγενείς και τραυματικές κακώσεις του νωτιαίου μυελού
ΘΕΡΑΠΕΙΑ ΚΑΤ' ΟΙΚΟΝ
Ολυμπίας 2, Ρόδος 85100 • Τηλ. 2241023188 • Κιν. 6946685197
AT4163(Π)

ΚΗΔΕΙΑ

Την λατρευτή μας μητέρα, γιαγιά, αδελφή και θεία
ΚΑΣΤΡΟΥΝΗ ΜΑΡΙΑ
ετών 87
θανούσα, κηδεύουμε σήμερα Πέμπτη 24 Νοεμβρίου 2005 και ώρα 11 π.μ. από τον Ιερό Ναό Ταξιαρχών Νεκροταφείου Ρόδου.
Τα παιδιά: Μιχαήλ-Ευαγγελία, Πέτρος-Αγγέλα, Αγαπητός-Γεωργία, Παναγιώτης-Λαμπρινή.
Τα εγγόνια, η αδελφή, τ' ανίψια και οι λοιποί συγγενείς.
MXP13143

ΜΝΗΜΟΣΥΝΑ



Την 25η μηνός Νοεμβρίου ημέρα Παρασκευή και ώρα 8.30 π.μ. εις τον Ιερό Ναό Ναό Αγίας Αναστασίας (Φαρμακολύτριας), τελούμε ετήσιο μνημόσυνο υπέρ αναπαύσεως της ψυχής της λατρευτής μας συζύγου, μητέρας, θυγατέρας και αδελφής
ΓΕΩΡΓΙΑΣ-ΕΥΔΟΚΙΑΣ (ΓΚΙΑΣ) ΚΑΛΑΝΤΖΗ-MITRI
Ο σύζυγος: Mikelle
Ο υιός: Στέφανος
Οι γονείς: Δημήτρης-Μαρία
Τ' αδέλφια: Αναστάσιος-Ελίνα, Μαράλλη
Και οι λοιποί συγγενείς
MZT171119



Την 26η μηνός Νοεμβρίου ημέρα Σάββατο και ώρα 8 π.μ. εις τον Ιερό Ναό Αγίας Ειρήνης Ορφανοτροφείου Θηλέων, τελούμε 6μηνο μνημόσυνο υπέρ αναπαύσεως της ψυχής της λατρευτής μας συζύγου, μητέρας, γιαγιάς, αδελφής και θείας
ΑΘΑΝΑΣΙΑΣ ΚΑΠΝΟΥΛΛΑ
Ο σύζυγος: Ιωάννης
Τα παιδιά: Κώστας-Μόσχα, Χριστίνα-Γιάννης
Τα εγγόνια, τ' αδέλφια, τ' ανίψια και οι λοιποί συγγενείς
MZT231119



Στην μνήμη της
Παρασκευής Τριανταφύλλου-Κάσδαγλη
41 χρονών
τελούμε την Κυριακή 27 Νοεμβρίου 2005 και ώρα 09.00 π.μ. στον ιερό Ναό Αγίας Μαρίνας Απολακκιάς, εννιάμηνο μνημόσυνο για την ανάπαυση την πολυαγαπημένης μας συζύγου, μητέρας, κόρης, νύφης και αδελφής.
• Ο σύζυγος: Χριστόφορος Κάσδαγλης.
• Τα παιδιά: Κατερίνα, Ειρήνη και Νικόλας.
• Οι γονείς: Θεμιστοκλής και Κατερίνα Τριανταφύλλου-Νίκος και Ρένα Κάσδαγλη.
• Τ' αδέλφια: Σάββας-Τασούλα, Ειρήνη Τριανταφύλλου και Άννα Μαρία Κάσδαγλη.
• Οι λοιποί συγγενείς.
MXP13143



Την 26η μηνός Νοεμβρίου ημέρα Σάββατο και ώρα 8 π.μ. εις τον Ιερό Ναό Ταξιαρχών Νεοχωρίου Ρόδου, τελούμε 2ετές μνημόσυνο υπέρ αναπαύσεως της ψυχής της λατρευτής μας μητέρας, γιαγιάς, προγιαγιάς και θείας
ΕΛΕΝΗΣ ΠΙΚΟΥΛΑ
Τα παιδιά: Δέσποινα-Ιωάννης Καμπόσας, Κωνσταντίνος-Κάρολ, Γιώργος.
Τα εγγόνια, η δισέγγονη, τ' ανίψια και οι λοιποί συγγενείς.
XΠ2830

Δράσεις προσφοράς και αλληλεγγύης

ΕΥΧΑΡΙΣΤΗΡΙΟ

Το Δ. Συμβούλιο Αγ. Ειρήνης "Η Ορφανοτρόφος" ευχαριστεί τον σύνδεσμο Αιγυπτιωτών Δωδ/σου που πρόσφερε εις μνήμην **Ειρήνης Βαζελάκη** 100,00 ευρώ.
MOO/187

Οι δημοσιεύσεις αυτές αποτελούν προσφορά της "Ροδιακής", η οποία θεωρεί ότι τέτοιες δραστηριότητες θα πρέπει να τυγχάνουν της ανάλογης προβολής.

ΔΙΕΥΘΥΝΣΗ ΔΑΣΩΝ ΔΩΔΕΚΑΝΗΣΟΥ

ΑΝΑΚΟΙΝΩΣΗ

Γνωστοποιείται κατά το άρθρο 14 του Ν. 998/79, η αποστολή για ανάρτηση στον Δήμο Καρπάθου της αριθ. πρωτ. 6572/21-10-2005 πράξης χαρακτηρισμού έκτασης που εκδόθηκε από τον Δ/ντή Δασών Δωδ/σου. Τμήμα 1 της έκτασης που βρίσκεται στην θέση "Αγιος Νικόλαος", Δ.Δ. Σπόων, Δήμου Καρπάθου, Νήσου Καρπάθου, εμβαδού 4.040 τ.μ., χαρακτηρίζεται ως γεωργική έκταση και βρίσκεται εντός καταφυγίου άγριας ζωής.

Ο Δ/ντής Δασών Δωδ/σου
Κοντίτσης Φίλιππος
Δασολόγος με θαθμό Α'
MZT231112

ΠΕΡΙΛΗΨΗ ΕΠΙΔΟΘΕΝΤΩΝ ΔΙΚΟΓΡΑΦΩΝ

Με παραγγελία μου, ως πληρεξουσίου δικηγόρου της εδρεύουσας στην Αθήνα ΔΗΜΟΣΙΑΣ ΕΠΙΧΕΙΡΗΣΗΣ ΗΛΕΚΤΡΙΣΜΟΥ, με την επωνυμία "ΔΕΗ Α.Ε.", νόμιμα εκπροσωπούμενης, επιδόθηκε στον κ. Εισαγγελέα Πρωτοδικών Ρόδου, με τις με αριθμούς 2694, 2698, 2693, 2700, 2697, 2696, 2695 και 2699/29-8-2005 εκθέσεις επιδόσεως του δικαστικού επιμελητού στο Πρωτοδικείο Ρόδου Τσαμπίκου Συντάγγελου για τους: 1) Δέσποινα συζ. Γεωργίου Γιανιώση, το γένος Νικολάου Στεφαδούρου, 2) Ειρήνη σύζυγο Μιχαήλ Εγγλέζου, 3) Εμμανουήλ Κων/νου Κάρπη, 4) Ιωάννη Ζαφειρίου Χνουδή, 5) Θεοδώρα συζ. Γεωργίου Γερμάνη, 6) Κατίνα συζ. Κων/νου Φλάσκου, 7) Ειρήνη χα Εμμανουήλ Λουκά και 8) Κίτσα ή Τσαμπίκα συζ. Δημητρίου Σαββή, αντίστοιχα, πρώην κατοίκους Γενναδίου και ήδη αγνώστου διαμονής, ακριβές αντίγραφο της από 17-6-2005 και με αριθμό κατάθεσης 186/4-8-2005 αιτήσεως της ΔΕΗ Α.Ε. ενώπιον του Μονομελούς Πρωτοδικείου Ρόδου, στρεφομένης μεταξύ άλλων και εναντίον τους, με την οποία ορίστηκε τόπος και χρόνος συζητήσεως η 7-11-2005 ημέρα Δευτέρα και ώρα 9 π.μ. στο ακροατήριό του, αναφερομένης σε καθορισμό τιμής μονάδος αποζημίωσης ακινήτων τους αναγκαστικά απαλλοτριωθέντων υπέρ και δαπάναις της αιτούσας κειμένων στη θέση Ανω-Κάμπος δ.δ. Γενναδίου του δήμου Νότιας Ρόδου για την εγκατάσταση Υ/Σ 150 MV/MT κατά την οποία αναβλήθηκε η συζήτησή της για τις 16-1-2006 ημέρα Δευτέρα και ώρα 9 π.μ. που θα γίνει στο κατάστημα του Μονομελούς Πρωτοδικείου Ρόδου, αντίγραφο δε των πρακτικών αναβολής μετά κλήσεως των ίδιων παραπάνω καθ' ών για να παραστούν επιδόθηκε από τον ίδιο δικαστικό επιμελητή με τις με αριθμούς 2957, 2962, 2958, 2963, 2961, 2960, 2959 και 2964/15-11-2005 εκθέσεις του αντίστοιχα, στον κ. Εισαγγελέα Πρωτοδικών Ρόδου προς γνώση τους για να επέλθουν οι έννομες συνέπειες.

Ρόδος 23 Νοεμβρίου 2005
Ο Πληρεξούσιος Δικηγόρος
ΒΑΣΙΛΕΙΟΣ ΔΟΥΒΗΣ
ΧΠΔΔΚ049

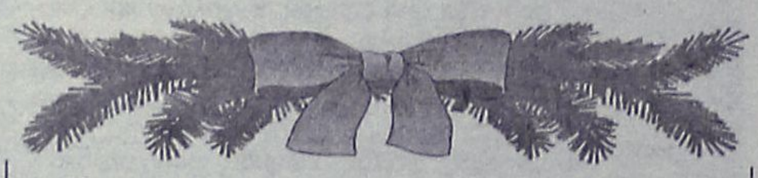

ΔΙΕΘΝΗΣ ΣΥΛΛΟΓΟΣ ΔΩΔΕΚΑΝΗΣΟΥ
INTERNATIONAL ASSOCIATION DODECANESE

Πρόσκληση

Ο **Διεθνής Σύλλογος Δωδεκανήσου,** προσκαλεί όλες τις φίλες, στο **18ο Χριστουγεννιάτικο BAZAAR,** με παραδοσιακά χριστουγεννιάτικα χειροποίητα έργα τέχνης, διακοσμητικά, γλυκά και ποτά, στην αίθουσα του **Ροδινιού, το Σάββατο 26 Νοεμβρίου 2005,** από τις **5 έως 7 το απόγευμα.**
Τα έσοδα θα διατεθούν για κοινωφελή έργα και βοήθεια στον πάσχοντα συνάνθρωπο.

Το Διοικητικό Συμβούλιο

Invitation

THE INTERNATIONAL ASSOCIATION DODEKANESE has the pleasure to invite you to their **18th INTERNATIONAL BAZAAR** which will take place in **RODINI** on **SATURDAY 26 NOVEMBER 2005** at **17.00 hours.**

The BOARD
ΜΑΠ520

ΜΝΗΜΗΣ ΕΝΕΚΕΝ
ΠΑΡΑΣΚΕΥΑΣΤΗΡΙΟΝ ΜΝΗΜΟΣΥΝΩΝ
Αναλαμβάνουμε την οργάνωση των μνημοσύνων σας, προσφέροντάς σας όλα όσα χρειάζονται για την άψογη μνημόνευση των αγαπημένων εκλιπόντων σας.
Προσφέρουμε μεγάλη ποικιλία πρωτότυπων σχεδίων σε δίσκους της επιλογής σας με τα συνοδευτικά αρτύματα. Παράλληλα διαθέτουμε όλα τα απαραίτητα είδη μνημοσύνων.
Στο χώρο μας θα βρείτε τέλεια εξυπηρέτηση, καθαριότητα και πάνω απ' όλα σεβασμό στη δύσκολη στιγμή σας. ΑΤ3108
Γ. ΠΑΠΑΝΔΡΕΟΥ 78, ΑΝΑΛΗΨΗ - Τηλ./Fax: 22410 69620

ΕΛΛΗΝΙΚΗ ΔΗΜΟΚΡΑΤΙΑ
ΠΕΡΙΦΕΡΕΙΑ ΝΟΤΙΟΥ ΑΙΓΑΙΟΥ
ΝΟΜΟΣ ΔΩΔΕΚΑΝΗΣΟΥ
ΔΗΜΟΣ ΠΕΤΑΛΟΥΔΩΝ

ΠΕΡΙΛΗΨΗ ΔΙΑΚΗΡΥΞΗΣ

Διεξαγωγής Πρόχειρου Διαγωνισμού Προμήθειας

Ο Δήμαρχος Πεταλούδων διακηρύσσει ότι στις 12 του μηνός Δεκεμβρίου του έτους 2005 ημέρα Δευτέρα και ώρα από 11.00 έως 12.00 θα διεξαχθεί μειοδοτικός διαγωνισμός με το σύστημα συμπλήρωσης τιμολογίου με σφραγισμένες προσφορές σε τιμολόγιο που έχει συνταχθεί από τον δήμο για την προμήθεια υλικών για την κατασκευή του έργου: «Αποκατάσταση παλαιάς χωματερής Δ.Δ Κρεμαστής» προϋπολογιζόμενης δαπάνης 73.638,70€ μη συμπεριλαμβανομένου του ΦΠΑ.
Ο διαγωνισμός θα διεξαχθεί στα γραφεία του δήμου οδός Λ. Ελευθερίας 51 στην Κρεμαστή Ρόδου, ενώπιον της Δημαρχιακής Επιτροπής.
Ο διαγωνισμός και η εκτέλεση της προμήθειας θα γίνουν σύμφωνα με τις διατάξεις του Π.Δ. 28/80 με τίτλο "Εκτέλεση έργων και προμηθειών του Οργανισμού Τοπικής Αυτοδιοίκησης" το Π.Δ. 410/95 με τίτλο "Δημοτικός και Κοινοτικός Κώδικας" και τους Ν. 2503/97, Ν. 3202/03 όπως τροποποιήθηκαν και ισχύουν. Τέλος σύμφωνα με τις σε εκτέλεση των ανωτέρω διατάξεων εκδοθείσες αποφάσεις, λοιπές διατάξεις που αναφέρονται ρητά ή απορρέουν από τα οριζόμενα στα συμβατικά τεύχη της παρούσας και γενικότερα κάθε διάταξη που διέπει την εκτέλεση του έργου της παρούσας σύμβασης, έστω και αν δεν αναφέρονται ρητά παραπάνω.
Στον διαγωνισμό γίνονται δεκτοί αναγνωρισμένοι παρασκευαστές, προμηθευτές και έμποροι εγγεγραμμένοι στο Επιμελητήριό τους ή στην επαγγελματική τους οργάνωση ή αναγνωρισμένοι αντιπρόσωποι εγγεγραμμένοι εις τα οικεία επιμελητήρια. Το αντικείμενο της προμήθειας περιλαμβάνει όλα τα υλικά που περιγράφονται στην Τεχνική Εκθεση της μελέτης και είναι σύμφωνα με τις Τεχνικές Προδιαγραφές αυτής. Τα προς προμήθεια υλικά έχουν χωριστεί σε πέντε κατηγορίες. Οι επιμέρους προϋπολογισθείσες δαπάνες επιμερισμένες ανά κατηγορία μη συμπεριλαμβανομένου του Φ.Π.Α. έχουν ως εξής:

Υδραυλικά Υλικά:	2.478,80€
Σιδηρουργικά Υλικά:	7.774,90€
Φυτά:	3.800,00€

Είναι δυνατή η συμμετοχή διαγωνιζόμενου και σε μία μόνο από τις προαναφερθείσες κατηγορίες προσκομίζοντας εγγυητική επιστολή συμμετοχής ύψους 2% επί του ενδεικτικού προϋπολογισμού της κατηγορίας στην οποία συμμετέχει:

Υδραυλικά Υλικά:	49,58€
Σιδηρουργικά Υλικά:	155,50€
Φυτά:	76,00€
Σύνολο:	281,07€

Η εγγύηση για τη συμμετοχή στη δημοπρασία η οποία ορίζεται ως άνω, βεβαιώνεται με την προσκόμιση ισόποσου γραμματίου του ταμείου Παρακαταθηκών και Δανείων ή Εγγυητικής Επιστολής ανεγνωρισμένης Τράπεζας ή του ταμείου Συντάξεως Μηχανικών και Εργοληπτών Δημοσίων Εργων (ΤΣΜΕΔΕ), συντεταγμένη κατά τον ισχύοντα τύπο για το Δημόσιο. Η εγγύηση θα απευθύνεται προς το Δήμο Πεταλούδων.
Οι όροι, οι διαδικασίες ανάδειξης του προμηθευτή ο χρόνος ισχύος της προσφοράς, ο χρόνος εγγύησης, ο χρόνος και ο τόπος παράδοσης οι κρατήσεις και λοιπά στοιχεία αναφέρονται στα τεύχη δημοπράτησης της μελέτης. Τεύχη δημοπράτησης, έντυπο προσφοράς και λοιπά στοιχεία χορηγούνται από τα γραφεία των Τεχνικών Υπηρεσιών του Δήμου. Για περισσότερες πληροφορίες οι ενδιαφερόμενοι μπορούν να απευθύνονται στα γραφεία των Τεχνικών Υπηρεσιών του Δήμου Πεταλούδων (Ταχ. Δ/νση: Σταδίου 7, 85104 Κρεμαστή) και στα τηλέφωνα 2241090930 και 2241090931.

Ο Δήμαρχος Πεταλούδων
Μιχάλης Κορδίνας

ΑΠΩΛΕΙΑ



Χάθηκε **σκύλος BOXER, χρώματος κανελί με μαύρη μούρη** στο κέντρο της πόλης.
Αν το βρείτε παρακαλώ επικοινωνήστε στο
22410 26132
και 6942066479.
MZT211118

ΣΥΓΧΑΡΗΤΗΡΙΟ

Την **Ευαγγελία Κακά** κόρη του Κύκκου και της Αννας, συγχαίρουμε θερμά για την Ακαδημαική της επιτυχία στο GRADUATE CERTIFICATE IN MEDIA AND COMMUNICATION STUDIES και στο MASTER DEGREE IN COMMUNICATIONS POLICY από το UNIVERSITY OF WESTMINSTER του Λονδίνου και της ευχόμαστε καλή σταδιοδρομία.

Ο θείος Κώστας Κακάς
τα ξαδέλφια Παράσχος Κακάς
Νίκος και Ευαγγελία Παναγιωτοπούλου

MZT231111

ΕΥΧΑΡΙΣΤΗΡΙΟ

Προς τον Δ/κτή της 95 ΑΔΤΕ κ.κ. Παύλο Γιαγκούζη
Ένα μεγάλο ευχαριστώ εκ βάθους καρδίας για την αμέριστη συμπαράστασή του στο σοβαρότατο πρόβλημα υγείας που αντιμετώπισα πρόσφατα. Τέτοιες ενέργειες αποδεικνύουν έμπρακτα την ανθρωπιά, την μεγαλοψυχία και την αλληλεγγύη προς τον συνάνθρωπό τους, οι οποίες σπανίζουν σ' αυτούς τους δύσκολους καιρούς που ζούμε, αν και τις έχουμε ανάγκη.
Επίσης ένα μεγάλο ευχαριστώ στον πρόεδρο του Σ.Ε.Ρ. κ. Ηλία Πάχο, καθώς και στο Διοικητικό Συμβούλιο για την άμεση ηθική προσφορά και συμπαράσταση στις δύσκολες στιγμές μου.

Ένα μεγάλο ευχαριστώ
μέσα απ' την καρδιά μου.
Με εκτίμηση ο Εθνοφύλακας
Τ.Ε. Ψίνθου
Πανορμίτης Τσαγκάρης

MZT231126

ΕΛΛΗΝΙΚΗ ΔΗΜΟΚΡΑΤΙΑ
ΥΠΟΥΡΓΕΙΟ ΥΓΕΙΑΣ ΚΑΙ ΚΟΙΝ. ΑΛΛΗΛ/ΗΣ
Θ.Χ.Π. ΠΑΙΔΩΝ ΡΟΔΟΥ
ΒΑΡΗ ΠΑΡΑΔΕΙΣΙΟΥ-ΡΟΔΟΣ

ΕΥΧΑΡΙΣΤΗΡΙΟ

Το **Διοικητικό Συμβούλιο, η Διεύθυνση, οι εργαζόμενοι** και τα **παιδιά του Θεραπευτηρίου μας,** αισθανόμαστε την υποχρέωση να ευχαριστήσουμε δημόσια τους παρακάτω δωρητές για την αγορά δύο τηλεοράσεων, δύο dvd player και ειδών περιποίησης των παιδιών συνολικής αξίας 770 €, εις μνήμη **Σταματίας Χατζηπαναγιώτου.**

- Οικογένειας **Α. Χατζηπαναγιώτου**
- Οικογένεια **Ν. Πυράκη**
- Οικογένεια **Ν. Καριδιώτη**
- Οικογένεια **Γ. Τριανταφύλλου**
- Οικογένεια **Μ. Μοντιάδη**
- Οικογένεια **Κολοκούρη**
- Οικογένεια **Μ. Αγγέλου**
- Οικογένεια **Χατζηαγόρου**
- Οικογένεια **Ν. Γιορδαμνή**
- Οικογένεια **Κώστογλου**
- Κα **Γεωργία Καραγιάννη**
- Κο **Ανδρέα Χατζηπαναγιώτου**
- Κο **Παναγιώτη Χατζηπαναγιώτου**
- Κο **Μιχαήλ Δράκο**

Εκ μέρους του Δ.Σ.
Ο πρόεδρος
ΑΡΦΑΡΑΣ ΑΝΤΩΝΙΟΣ

ΜΧΠ080

ΔΙΕΥΘΥΝΣΗ ΔΑΣΩΝ ΔΩΔΕΚΑΝΗΣΟΥ

ΑΝΑΚΟΙΝΩΣΗ

Γνωστοποιείται κατά το άρθρο 14 του Ν. 998/79, η αποστολή για ανάρτηση στον Δήμο Αρχαγγέλου της αριθ. πρωτ. 6438/15-11-2005 πράξης χαρακτηρισμού έκτασης που εκδόθηκε από τον Δ/ντή Δασών Δωδ/σου. Η Κ.Μ. 1888[949] γαιών Αρχαγγέλου εμβαδού 4063 τ.μ., χαρακτηρίζεται ως γεωργική έκταση.

Ο Δ/ντής Δασών Δωδ/σου
Κοντίτσης Φίλιππος
Δασολόγος με βαθμό Α'

MZT231107

ΣΥΓΧΑΡΗΤΗΡΙΟ

Στον αγαπημένο μας **Τάσο Μηνέττο,** γιο τον αγαπημένων μας φίλων Γιάννη και Ανθούλας, που απόκτησε το πτυχίο του Τμήματος Οργάνωσης Διοίκησης Επιχειρήσεων του Πανεπιστημίου Πειραιά, θερμά συγχαρητήρια και του ευχόμαστε καλή σταδιοδρομία και πολλές άλλες επιτυχίες στη ζωή του.

Δημήτρης και Δέσποινα Μητσού
Μαρία και Γιώργος Μητσού

MXP13138

ΑΔΕΛΦΟΤΗΤΑ ΚΡΗΤΩΝ ΡΟΔΟΥ
«Ο ΨΗΛΟΡΕΙΤΗΣ»

ΚΑΛΕΣΜΑ

Σας προσκαλούμε σε μια μοναδική κρητική και νησιώτικη βραδιά με τους γνωστούς Κρητικούς καλλιτέχνες λυράρη **Γιώργο Κατσαμά,** λαουτιέρη **Σήφη Κατσαμά** και τους συνεργάτες τους. Στην εκδήλωση θα τιμηθεί ο βετεράνος λυράρης **Γεράσιμος Σταματογιαννάκης** για την προσφορά του στη μουσική παράδοση της Κρήτης.
Σάββατο 26 Νοεμβρίου 2005-Ώρα: 21.00
Ξενοδοχείο ΦΑΛΗΡΑΚΙ ΜΠΗΤΣ
Τιμή Μενού: 25 ευρώ-παιδιά: 15 ευρώ
(Μενού παραδοσιακό κρητικό-περιλαμβάνονται η ρακή και τα ποτά)
Κρατήσεις στο τηλέφωνο: 22410-85301
(Οι κρατήσεις γίνονται με ευθύνη του ξενοδοχείου)
ΠΡΟΣΟΧΗ: Είναι απαραίτητη η δήλωση συμμετοχής το αργότερο μέχρι το βράδυ της Παρασκευής 25-11-2005.
Προμηθευτείτε εγκαίρως προσκλήσεις από:
• Τις Ασφάλειες Καρυδάκη, Κ. Τσαλδάρη 1 Ρόδος.
• Καταστήματα ΚΕΣΙΣΟΓΛΟΥ, Εθ. Δωδ/σίων 31 και Καναδά 15 Ρόδος.
• ΒΟΥΤΥΡΑΚΗ Ι.Χ. ΕΠΕ Δωδ/κής Νεολαίας 16 Ρόδος.
• Κατάστημα ΛΗΤΩ, Μιχ. Πετρίδη 90 Ρόδος.
Κανονικά συνεχίζονται οι διεργασίες στο βόρειο συγκρότημα από το ΠΑΣΟΚ προκειμένου να επιλεγούν οι υποψήφιοι δήμαρχοι που θα στηριχθούν από το κόμμα στις εκλογές του 2006.
Γιάννης Νιωτάκης τηλεφ.: 22410-20638
Μαν. Καρυδάκης τηλεφ.: 22410-77000
Νικηφ. Στρατήγης τηλεφ.: 22410-88711

MZT221105

Δεν εορτάζουν

- Ο κ. **Μερκούριος Δημ. Αρφαράς** δεν θα δεχθεί επισκέψεις για την ονομαστική του εορτή, λόγω απουσίας.

MZT101112

- Η κ. **Κατίνα Σ. Παρασκευά** δεν θα δεχθεί επισκέψεις στην ονομαστική της εορτή.

MXP13141

ΣΥΓΧΑΡΗΤΗΡΙΟ

Στην εγγονή μου **Ευαγγελία Κακά** του Κύκκου και της Άννας Κακά, για την ακαδημαική της επιτυχία στο Graduate Certificate in Media and Communication Studies, καθώς και στο Master Degree in Communications Policy από το University of Westminster στο Λονδίνο.

Με αγάπη η γιαγιά της
Ελένη Κορονέλλου

MZT231124

Ο.Τ.Ε. Α.Ε.
ΤΗΛΕΠ. ΔΙΑΜ. ΔΩΔ/ΣΟΥ

ΠΕΡΙΛΗΠΤΙΚΗ ΔΙΑΚΗΡΥΞΗ ΑΝΟΙΚΤΗΣ ΔΗΜΟΠΡΑΣΙΑΣ

Το **Τηλεπ. Διαμ. Δωδ/σου** προκηρύσσει **ανοικτή δημοπρασία με το σύστημα προσφοράς με ενιαίο ποσοστό έκπτωσης,** σύμφωνα με τις διατάξεις του άρθρου 4 παράγρ. 2α & 4α του Κανονισμού Εκτέλεσης Εργων Ο.Τ.Ε. και του άρθρου 6 των Ειδικών Διατάξεών του, για την ανάδειξη μειοδότου, εκτέλεσης εργασιών κατασκευής του έργου: **«Κατασκευή Ο.Δ. Πρόσβασης Κ. Σγουρού Ρόδου»** δαπάνης κατά την μελέτη 115.333,00€ χωρίς Φ.Π.Α.
Στο συμβατικό αντικείμενο έχει περιληφθεί και ποσό ίσο με το 15% της συμβατικής δαπάνης για απρόβλεπτες εργασίες.
Η εκτέλεση του παρόντος έργου διέπεται από τις διατάξεις του Κανονισμού και ορίζονται στην διακήρυξη και λοιπά συμβατικά τεύχη του έργου αυτού. Η αποδοχή ισχύος των παραπάνω διατάξεων, αποτελεί απαραίτητο όρο για το παραδεκτό της προσφοράς.
Το έργο χρηματοδοτείται από τον Ο.Τ.Ε.
Ο διαγωνισμός θα διεξαχθεί την 9.12.2005 ημέρα Παρασκευή και από ώρα 12.00 έως 12.30 μ.μ. (ώρα λήξης επίδοσης προσφορών) στα γραφεία:
• Αμερικής 91-Ρόδος (Γραφείο 121 1ος όροφος)
• Αντ. Θεοχάρη 4 Πειραιάς (Εδρα Τηλεπ. Διαμ/τος Αργοσαρωνικού).
Στο διαγωνισμό γίνονται δεκτές εργοληπτικές επιχειρήσεις που είναι γραμμένες στα Μ.Ε.Ε.Π. Α2, & 1ης τάξης για έργα οδοποιίας, ή υδραυλικά, ή οικοδομικά καθώς και:
- Ανώτερης τάξης εργοληπτικές επιχειρήσεις με πτυχίο 2ης τάξης για έργα οδοποιίας, ή υδραυλικά, ή οικοδομικά, εφόσον έχουν έδρα το Νομό ή όμορου εκείνου που εκτελείται το έργο.
- Κατώτερης τάξης εργοληπτικές επιχειρήσεις Α1 τάξης για έργα οδοποιίας, ή υδραυλικά, ή οικοδομικά, γίνονται δεκτές εφόσον πληρούν τις νόμιμες προϋποθέσεις (αναβάθμιση).
Τα τεύχη και σχέδια της μελέτης διανέμονται στα γραφεία Ο.Τ.Ε. στις παραπάνω διευθύνσεις τις εργάσιμες ημέρες και ώρες στις ενδιαφερόμενες εργοληπτικές επιχειρήσεις ή σε εξουσιοδοτημένους εκπροσώπους των μέχρι και την 7.12.2005 & ώρες 08.00-12.30 αφού καταβάλλουν το ποσό των 30€+18% Φ.Π.Α. υπέρ του Ο.Τ.Ε. στους λογαριασμούς 75.11.00.0000 και 54.00.40.0018 αντίστοιχα στα Ταμεία του Ο.Τ.Ε.:
• Αμερικής 91-Ρόδος (ισόγειο)
• Αντ. Θεοχάρη 4 Πειραιάς (Εδρα Τηλεπ. Διαμ/τος Αργοσαρωνικού).
Εγγύηση συμμετοχής 2% του Προϋπολογισμού Υπηρεσία δηλ. 2.307,0€.
Η εγγυητική επιστολή θα απευθύνεται στον Ο.Τ.Ε.

Ρόδος 15.11.2005

ΧΠΔΗΜ145



ΠΡΟΣΚΛΗΣΗ

Το Διεθνές Κέντρο Λογοτεχνών
& Μεταφραστών Ρόδου
σε συνεργασία με το Σουηδικό Προξενείο
σας προσκαλεί στις προβολές ταινιών θασισμένες στα παραμύθια της παγκοσμίου φήμης συγγραφέα
της «Πίπη Φακιδομύτη»

Astrid Lindgren

στον πολυκινηματογράφο « ΠΑΛΛΑΣ»

Παρασκευή 25 (Εγκαίνια – ώρα 7μ.μ.)
Χαιρετισμός Προέδρου Δ.Κ.Λ.Μ.Ρ.
Χαιρετισμός Δημάρχου Ροδίων
Χαιρετισμός Πρέσβη Σουηδίας
Χορευτικό Δρώμενο από τη Σχολή Χορού – Σοφία Μελισσουργού
Προβολή Ταινίας για τη ζωή και το έργο της Astrid Lindgren, 26'
Έκθεση γιά τη ζωή και το έργο της Astrid Lindgren με ηχητικό υλικό
Έκθεση Βιβλίων της Astrid Lindgren
Έκθεση Ελληνοσουηδικού Συλλόγου
Μπουφέ με ποτό και ορεκτικά
Προβολές ταινιών :
ΣΑΒΒΑΤΟ
10:00-11:45 Ο Ράσμους και ο αλήτης
12:00- 14:15 Ρόνια, η κόρη του Ληστή
12:00-13:52 Οι Αδελφοί Λεοντόκαρδοι
ΚΥΡΙΑΚΗ
10:00- 11:30 Το χωριό της φασαρίας
12:00-13:25 Έχεις τρελαθεί, Μάντικεν
12:00- 13:45 Ο Ράσμους και ο αλήτης
Δραστηριότητες για παιδιά
Ζωγραφική –Δημιουργικές κατασκευές

είσοδος ελεύθερη

XΠΔΗΜ134

ΔΙΕΥΘΥΝΣΗ ΔΑΣΩΝ ΔΩΔΕΚΑΝΗΣΟΥ

ΑΝΑΚΟΙΝΩΣΗ

Γνωστοποιείται κατά τον άρθρο 14 του Ν. 998/79 και σύμφωνα με την αριθμ. 38-1-2-1999 γνωμοδότηση του Ν.Σ.Κ. η οποία μας κοινοποιήθηκε με την αριθμ. 88416/529/1-12-00 εγκύκλιο Διαταγή του Υπουργείου Γεωργίας η αποστολή για ανάρτηση στον **Δήμο Ροδίων** του αριθμ. Πρωτ. **1995/8-6-1990 εγγράφου** της Υπηρεσίας μας σύμφωνα με το οποίο: Η **Κ.Μ. 113Α** γαιών **Ρόδου** αποτελεί χέρσο ακαλλιέργητο αγρό (άρθρο 3 παρ. 6α Ν. 998/79). Αποτελεί **μη δασική έκταση** και δεν δεσμεύεται από τις διατάξεις του πιο πάνω Νόμου.

Ο Δ/ντής Δασών Δωδ/σου
Κοντίτσης Φίλιππος
Δασολόγος με βαθμό Α'

MZT231121



Zorpidis LANE
ΤΟΥΡΙΣΤΙΚΟΣ ΟΡΓΑΝΙΣΜΟΣ

ΦΘΙΝΟΠΩΡΙΝΕΣ ΕΚΔΡΟΜΕΣ

ΕΓΓΥΗΜΕΝΕΣ ΑΝΑΧΩΡΗΣΕΙΣ ΚΑΘΕ ΕΒΔΟΜΑΔΑ

◆ ΑΕΡΟΠΟΡΙΚΩΣ



ΠΑΡΙΣΙ: Κάθε Τρίτη, Τετάρτη και Πέμπτη για 4, 5 και 6 ημέρες από 489 €
ΡΩΜΗ: Κάθε Τρίτη και Πέμπτη για 4 και 5 ημέρες από 499 €
ΠΡΑΓΑ: Κάθε Τρίτη και Πέμπτη για 4 και 5 ημέρες από 419 €
ΛΟΝΔΙΝΟ: Κάθε Τρίτη και Πέμπτη για 4 και 5 ημέρες από 549 €
ΚΩΝ/ΠΟΛΗ: Κάθε Δευτέρα και Πέμπτη για 4 και 5 ημέρες από 419 €
ΑΜΣΤΕΡΝΤΑΜ: Κάθε Πέμπτη για 4 ημέρες από 599 €
ΒΕΡΟΛΙΝΟ: Κάθε Πέμπτη για 4 ημέρες από 549 €
ΒΟΥΔΑΠΕΣΤΗ: Κάθε Πέμπτη για 4 ημέρες από 459 €
ΒΑΡΚΕΛΩΝΗ: Κάθε Πέμπτη για 4 ημέρες από 549 €
ΒΕΝΕΤΙΑ: Κάθε Πέμπτη για 4 ημέρες από 599 €
ΝΙΚΑΙΑ: Κάθε Πέμπτη για 4 ημέρες από 579 €
ΜΟΣΧΑ-ΑΓ. ΠΕΤΡΟΥΠΟΛΗ: Για 7 ημέρες από 1.029 €

◆ ΟΔΙΚΩΣ



ΙΤΑΛΙΚΟ ΠΑΝΟΡΑΜΑ: Κάθε Δευτέρα για 7 ημέρες από 479 €
ΚΩΝ/ΠΟΛΗ-ΠΡΟΥΣΑ: Κάθε Παρασκευή για 7 ημέρες από 269 €
ΡΩΜΗ-ΦΛΩΡΕΝΤΙΑ: Κάθε Τρίτη για 6 ημέρες από 449 €
ΒΙΕΝΝΗ-ΒΟΥΔΑΠΕΣΤΗ: Κάθε Παρασκευή για 10 ημέρες από 709 €

Πληροφορίες:
Αλεξάνδρου Διάκου 38, 85100 Ρόδος, 85100
Tel: 22410-20625, 30054, 33603, 33607,
Fax: 22410-26745

ΧΠ 864

SHIPPING COMPANY OF SYMI
A.N.E.S.
ΑΝΩΝΥΜΗ ΝΑΥΤΙΛΙΑΚΗ ΕΤΑΙΡΕΙΑ ΣΥΜΗΣ

ΔΡΟΜΟΛΟΓΙΑ ΝΟΕΜΒΡΙΟΥ 2005

	ΜΗΝΑΣ	ΗΜΕΡΑ	ΩΡΑ	Ε/Γ ΣΥΜΗ	ΩΡΑ	Υ/Γ ΑΙΓΑΙΗ
16	ΝΟΕΜΒΡΙΟΥ	ΤΕΤΑΡΤΗ	07.30	ΣΥΜΗ-ΡΟΔΟ		
			15.30	ΡΟΔΟ-ΣΥΜΗ		
17	ΝΟΕΜΒΡΙΟΥ	ΠΕΜΠΤΗ			08.30	ΡΟΔΟ-ΜΑΡΜΑΡΑ
					15.30	ΜΑΡΜΑΡΑ-ΡΟΔΟ
18	ΝΟΕΜΒΡΙΟΥ	ΠΑΡΑΣΚΕΥΗ	07.30	ΣΥΜΗ-ΡΟΔΟ	09.00	ΡΟΔΟ –ΣΥΜΗ
			15.30	ΡΟΔΟ-ΣΥΜΗ	10.10	ΣΥΜΗ-ΚΩ
					14.30	ΚΩ-ΣΥΜΗ
					16.10	ΣΥΜΗ-ΡΟΔΟ
19	ΝΟΕΜΒΡΙΟΥ	ΣΑΒΒΑΤΟ			08.15	ΡΟΔΟ –ΣΥΜΗ
					09.30	ΣΥΜΗ-ΡΟΔΟ
					14.30	ΡΟΔΟ –ΣΥΜΗ
					15.45	ΣΥΜΗ-ΡΟΔΟ
20	ΝΟΕΜΒΡΙΟΥ	ΚΥΡΙΑΚΗ			09.00	ΡΟΔΟ-ΠΑΝΟΡΜΙΤΗ
					11.30	ΠΑΝΟΡΜΙΤΗ-ΣΥΜΗ
					16.00	ΣΥΜΗ-ΡΟΔΟ
21	ΝΟΕΜΒΡΙΟΥ	ΔΕΥΤΕΡΑ	07.30	ΣΥΜΗ-ΡΟΔΟ	08.30	ΡΟΔΟ-ΜΑΡΜΑΡΑ
			15.30	ΡΟΔΟ-ΣΥΜΗ	15.30	ΜΑΡΜΑΡΑ-ΡΟΔΟ
22	ΝΟΕΜΒΡΙΟΥ	ΤΡΙΤΗ			09.00	ΡΟΔΟ –ΣΥΜΗ
					10.10	ΣΥΜΗ-ΚΩ
					14.30	ΚΩ-ΣΥΜΗ
					16.10	ΣΥΜΗ-ΡΟΔΟ
23	ΝΟΕΜΒΡΙΟΥ	ΤΕΤΑΡΤΗ	07.30	ΣΥΜΗ-ΡΟΔΟ		
			15.30	ΡΟΔΟ-ΣΥΜΗ		
24	ΝΟΕΜΒΡΙΟΥ	ΠΕΜΠΤΗ			08.30	ΡΟΔΟ-ΜΑΡΜΑΡΑ
					15.30	ΜΑΡΜΑΡΑ-ΡΟΔΟ
25	ΝΟΕΜΒΡΙΟΥ	ΠΑΡΑΣΚΕΥΗ	07.30	ΣΥΜΗ-ΡΟΔΟ	09.00	ΡΟΔΟ –ΣΥΜΗ
			15.30	ΡΟΔΟ-ΣΥΜΗ	10.10	ΣΥΜΗ-ΚΩ
					14.30	ΚΩ-ΣΥΜΗ
					16.10	ΣΥΜΗ-ΡΟΔΟ
26	ΝΟΕΜΒΡΙΟΥ	ΣΑΒΒΑΤΟ			08.15	ΡΟΔΟ –ΣΥΜΗ
					09.30	ΣΥΜΗ-ΡΟΔΟ
					14.30	ΡΟΔΟ –ΣΥΜΗ
					15.45	ΣΥΜΗ-ΡΟΔΟ
27	ΝΟΕΜΒΡΙΟΥ	ΚΥΡΙΑΚΗ			09.00	ΡΟΔΟ-ΠΑΝΟΡΜΙΤΗ
					11.30	ΠΑΝΟΡΜΙΤΗ-ΣΥΜΗ
					16.00	ΣΥΜΗ-ΡΟΔΟ
28	ΝΟΕΜΒΡΙΟΥ	ΔΕΥΤΕΡΑ	07.30	ΣΥΜΗ-ΡΟΔΟ	08.30	ΡΟΔΟ-ΜΑΡΜΑΡΑ
			15.30	ΡΟΔΟ-ΣΥΜΗ	15.30	ΜΑΡΜΑΡΑ-ΡΟΔΟ
29	ΝΟΕΜΒΡΙΟΥ	ΤΡΙΤΗ			09.00	ΡΟΔΟ –ΣΥΜΗ
					10.10	ΣΥΜΗ-ΚΩ
					14.30	ΚΩ-ΣΥΜΗ
					16.10	ΣΥΜΗ-ΡΟΔΟ
30	ΝΟΕΜΒΡΙΟΥ	ΤΕΤΑΡΤΗ	07.30	ΣΥΜΗ-ΡΟΔΟ		
			15.30	ΡΟΔΟ-ΣΥΜΗ		

Τα δρομολόγια μπορούν να τροποποιηθούν λόγω εκτάκτων συγκοινωνιακών αναγκών ή καιρικών συνθηκών
Παρακαλούμε πριν ταξιδέψετε επικοινωνήστε με την Εταιρία:
www.anes.gr

XT2855

Γραφείο ΣΥΜΗΣ Τηλ.: (22460) 71444 - Φαξ: (22460) 71373
Γραφείο ΡΟΔΟΥ Τηλ.: (22410) 37769 - Φαξ: (22410) 34493



Ρόδος: εἰκῆ καὶ ὡς ἔτυχε...

Προσπάθησαν να ευτελίσουν την μνήμη του

Διέκοψαν την έκθεση ζωγραφικής του Βάλια Σεμερτζίδη

... και έβαλαν βαρέλια κρασιού "Μποζολέ"

Ως γνωστόν στο ***Κατάλυμα της Γαλλίας*** λειτουργεί από τον Σεπτέμβριο η έκθεση ζωγραφικής του αείμνηστου ***Βάλια Σεμερτζίδη***, με έργα του από την ***"περίοδο της Ρόδου"*** το χρονικό διάστημα δηλαδή (1963-1982) που ο καλλιτέχνης έζησε και δημιούργησε στο νησί μας.

Την έκθεση διοργάνωσε ο ***Πολιτιστικός Οργανισμός της Νομαρχίας*** και θα έληγε την Κυριακή 20 του μήνα, πήρε όμως παράταση μέχρι το τέλος του μήνα Νοεμβρίου.

Ομως, η έκθεση αυτή διεκόπη με "βίαιο" τρόπο από τους ιθύνοντες του ***"Καταλύματος"*** την περασμένη Παρασκευή 18 του μήνα για να γίνει η *"κρασοκατάνυξη"* με το ***"Μποζολέ"***, το κρασί νέας εσοδείας που δεν έχει υποστεί ζύμωση και μοιάζει λίγο - πολύ με γκαζόζα.

Ετσι την Παρασκευή κατέβασαν τα έργα του ***Σεμερτζίδη*** στις τρεις αίθουσες της έκθεσης και την θέση των πινάκων πήραν τα βαρέλια με το γαλλικό κρασί!

Βέβαια μετά την καρικατούρα του ***"Φεστιβάλ Κρασιού"***, οι πίνακες ξαναστήθηκαν και η έκθεση συνεχίζεται.

Μένει μόνον η αίσθηση ότι η μνήμη του αείμνηστου ζωγράφου εξευτελίστηκε με τον πλέον βάρβαρο τρόπο προς χάρη της οινοποιίας.

... Εμείς τι να πούμε για όλες αυτές τις "αντιαισθητικές - τριτοκοσμικές χοντροκοπιές που έρχονται σε ευθεία αντίθεση με την φινέτσα της γαλλικής κουλτούρας;

... Ισως οι υπεύθυνοι για αυτήν την "βαρβαρότητα" θα έπρεπε να ψελλίσουν κάποιες εξηγήσεις!



Βάλια Σεμερτζίδη: "Λιομάζωμα", Ρόδος, 1974

Υ.Γ.: Επίσης είμαστε περίεργοι τι λένε για όλες αυτές τις *"χοντράδες"* οι εκλεχτοί της Νομαρχίας.

Η μήπως δεν κατάλαβαν τίποτα από την *"ύβρη"*, αφού πήραν μέρος και αυτοί στην *"ιεροτελεστία"* του Μποζολέ;

... Εν αναμονή!

... "Κοντοστούπης", "κουλοχέρης" και "τσιγκούνης"

Ειλικρινά και άδολα δεν καταλαβαίνουμε τον ψευδεπίγραφο *"οργασμό"* για την δήθεν μη "πολιτικώς ορθή" συμπεριφορά του μητροπολίτη Καλαβρύτων Ανθιμου, που απεκάλεσε τον κ. Σημίτη *"μικρόσωμο"* και *"μικρόψυχο"*.

Γιατί εξετάζοντας ενδελεχώς τα πραγματικά περιστατικά - αρκεί μια Καλούσικη μεζούρα - για να εξακριβώσουμε ότι έτσι έχουν τα πράγματα, τουλάχιστον ως προς το ύψος του πρώην πρωθυπουργού, που επαξίως κατέχει, και τον τίτλο του "κινέζου".

Φυσικά κάποιες αντιρρήσεις υπάρχουν για το πώς ο άγιος δεσπότης μέτρησε τον όγκον της ψυχής του κ. Σημίτη και μερικοί ίσως να επιδείξουν την δυσφορία τους.

Ομως, καλά θα κάνουν να κάτσουν φρόνιμα. Ο νυν άγιος είναι πρώην ταγματάρχης Χωροφυλακής και πολύ πιθανόν να κατέχει τα απαραίτητα μεταφυσικά κόλπα για να κάνει τον κ. Σημίτη να εξομολογηθεί το εύρος ψυχισμού του, να το γραδάρει μετά βασάνων, να το ζυγίσει με επιμέλεια και να βρει επακριβώς τα κυβικά του.

Για τους λόγους αυτούς φρονώ ότι ο κ. Αμβρόσιος καλώς έπραξε περιγράφοντας μια αναμφισβήτητη πραγματικότητα.

Και προτείνουμε, από δω και μπρος, όλοι οι κοινοί θνητοί να έχουν εκ του νόμου την δυνατότητα να εκφράζονται με πλήρη ελευθερία, αναλόγως των πραγματικών περιστατικών. Και ο άγιος Καλαβρύτων να μην τσαντισθεί όταν ο πράγματι βρομόστομος κ. Πάγκαλος τον αποκαλέσει ότι ομοιάζει με "τράγον" λόγω γενειάδας.

Πάντως εμείς έχουμε να προσάψουμε άλλους δύο χαρακτηρισμούς στον κ. Σημίτη *"κουλοχέρης"* και *"τσιγκούνης"*, πάντοτε βάσει των πραγματικών περιστατικών, και εξηγούμαστε:

- Τις προάλλες τον είδαμε στην τηλεόραση να βαδίζει στον δρόμο, συνοδευόμενος από 5-6 άνδρες της ασφαλείας του, που τον προστατεύουν από κάθε κακό συναπάντημα και το κακό το μάτι. Ο ένας εξ' αυτών κρατούσε ευλαβικά τον τέως πρωθυπουργικό χαρτοφύλακα, ενώ ο κ. Σημίτης κουνούσε σπαστικά πάνω κάτω τα χεράκια του. Αρα, από κάτι πάσχει ο άνθρωπος στα πάνω άκρα του, και πρέπει να πάει στον γιατρό να βρει την υγεία του.

(Ξέρετε τι επώδυνη ασθένεια είναι η "κουλοχερίαση";)

- Πριν 15 μέρες περίπου, ο Ταρζάν Μάκης Τριανταφυλλόπουλος, ανέφερε στην εκπομπή του, ότι ο κ. Σημίτης με έναν αστυνομικό της προσωπικής του ασφαλείας του έστειλε μια επιστολή.

Δεν το γνωρίζουμε αν μέσα στα καθήκοντα των αστυνομικών είναι να κάνουν τους ταχυδρόμους, αφού και τα ΕΛΤΑ λειτουργούν και ιδιωτικές εταιρείες υπάρχουν, αλλά και με ένα φάξ ή ένα "e-mail" κάνεις μια χαρά την δουλειά σου.

Βέβαια όλα έχουν κάποιο κόστος και ως γνωστόν ο κ. Σημίτης έχει καβούρια στις τσέπες του, άρα το "τσιγκούνης" είναι ένα κύριο χαρακτηριστικό του και με "καμιά κυβέρνηση" δεν μπορεί να εκληφθεί ως υβριστικός ή επιτιμητικός χαρακτηρισμός.

... Μάλλον σας κούρασα με όλες αυτές τις παραδοξολογίες μου.

Απολογούμαι και ζητάω σεμνά και ταπεινά συγγνώμη, εκ βάθους καρδίας.

Με τιμή
"κνικ", χοντρός και φαρακλός

... Να στείλει και η Ρόδος, λυματολάσπη στο Σουδάν

«Θα πάρει τα πέλαγα η λυματολάσπη της Αττικής, αν εγκριθεί η πρόταση μεταφοράς της με τάνκερ από τον Πειραιά σε αμερικανική μονάδα επεξεργασίας στο Σουδάν, όπου θα χρησιμοποιηθεί σαν λίπασμα για δενδροφύτευση»



(Του ***Γιάννη Δερμεντζόγλου***, από τον "Ελεύθερο Τύπο")

... Επειδή και εμείς αντιμετωπίζουμε παρόμοια προβλήματα από την μη *"κομποστοποίηση"* της λυματολάσπης στο "Βόδι", μπορεί το φορτηγό πλοίο να κάνει μια στάση και σε τα μας και να φορτώσουμε και μεις την δικιά μας *"ποικιλία"*, που τώρα αναγκαζόμαστε να την εμφυτεύουμε ακατέργαστη στους τέσσερις ορίζοντες του νησιού μας;

(εκ)πολιτισμικά παίγνια

Αλέξανδρος Πάλλης

Στη Ρόδο έφτασε τον Απρίλη του 1909

Ο Αλέξανδρος Α. Πάλλης (1851-1935) υπήρξε λόγιος, συγγραφέας, ταξιδευτής και πρωτοπόρος - μαζί με τους Αργύρη Εφταλιώτη και Γιάννη Ψυχάρη - του κινήματος του δημοτικισμού. Εγγράφηκε στη Φιλοσοφική Σχολή του Πανεπιστημίου Αθηνών, διέκοψε όμως τις σπουδές του όταν για οικονομικούς λόγους μετανάστευσε στο Μάντσεστερ. Αφού εργάστηκε αρχικά στο κατάστημα ενός θείου του, προσλαμβάνεται, μετά το γάμο του με την κόρη του Π. Ράλλη, στον εμπορικό οίκο Αφοί Ράλλη και μετατίθεται στο υποκατάστημα της Βομβάης, όπου γνωρίζει τον Α. Εφταλιώτη.

Ηγετική μορφή του δημοτικισμού, χρηματοδότης εντύπων- προμαχώνων του κινήματος ("Νουμάς", "Λαός", "Ακρόπολις") και συγγραφέων (Φιλήντας, Νιρβάνας, Παλαμάς, Ξενόπουλος). Η απόδοση των Ευαγγελίων στη δημοτική που δημοσιεύτηκε σε συνέχειες στην εφημερίδα "Ακρόπολις" πυροδότησε εξέγερση φοιτητών και αθηναϊκών συντεχνιών το 1902, η οποία έμεινε στην ιστορία με το όνομα "Ευαγγελικά" και κόστισε τη ζωή οκτώ διαδηλωτών. Παράλληλα παραιτήθηκαν ο Αθηνών Προκόπιος Α' και η κυβέρνηση Θεοτόκη. Η απόδοση στη δημοτική της Ιλιάδας και της Καινής Διαθήκης είναι τα πιο γνωστά του έργα.

Ο Αλέξανδρος Πάλλης, υπήρξε ένας πολύ προσεχτικός περιηγητής. Ταξίδεψε σε όλη την Ευρώπη, στις Ινδίες και επισκέφθηκε την Ελλάδα στα περισσότερα μέρη της και τα νησιά και στο βιβλίο που τύπωσε με τίτλος ***"Μπρουσός"*** οι αρετές του σαν προσεκτικού ταξιδευτή είναι ολοφάνερες (εκδόσεις "Πελεκάνος", σελ. 141, Αθήνα 2005, τιμή: 5,72 ευρώ).

Το 1909 επισκέφθηκε την Ρόδο, που τότε βρίσκονταν υπό Οθωμανική κατοχή. Προσπάθησε, μετά από λίγα χρόνια να ξανάρθει στο νησί μας, όμως τον εμπόδισαν οι Ιταλικές αρχές - ήδη τα Δωδεκάνησα είχαν περάσει στην Ιταλική κατοχή.

(Θα πρέπει να σημειώσουμε ότι ο Αλέξανδρος Πάλλης τύπωνε τα βιβλία του χωρίς τονισμούς και θεωρούσε ότι ο άτονος τύπος δεν είναι δυσανάγνωστος. Δυστυχώς στο σημείωμά μας δεν μπορούμε να χρησιμοποιήσουμε τον άτονο τύπο γραφής και ελπίζουμε να μας συγχωρέσει γι' αυτό και ο συγγραφέας - εκεί που βρίσκεται - και ο τωρινός εκδότης του).



Barry Brukoff: "Γυναίκα από τον Αρχάγγελο"

• Το ριζόγαλο στον Αδραμύτη

«Οι χωρικοί τόσο σπάνια τρων κρέας*, που, είτε βραστό είτε ψητό είτε κοματιαστό, δεν έμαθαν πώς ναν το μαγερέβουνε. Συνήθως μένει ωμό, και το ψητό τους κάποτε ψημένο από τη μια μεριά και άψητο από την άλλη. Τέτια είναι η πείρα μου παντού όπου ταξίδεψα, είτε στην Κρήτη, είτε στη Σάμο είτε στη Ρόδο είτε εδώ στην παλιά Ελλάδα που λένε. Η καλύτερη δίαιτα σε τέτια ταξίδια είναι η ξεροφαγία με αβγά, αν βρίσκουνται, ή χόρτα και όσπρια με μπόλικο λάδι, που τα νιώθουνε οι χωριανοί καλά. Για γλυκό εννοείται μήτε λόγος· ούτε ένα τόσο απλό πράμα καθώς ριζόγαλο δεν το καταφέρνουνε.*

Θυμάμαι όταν στα 1909 ταξίδεβα στο εσωτερικό της Ρόδος *και κατάλυσα απάνοβουνά στο μοναστήρι του Αρδαμύτη, ο οδηγός μου ο Λεφτέρης παινέφτηκε πως ξέρει να φτιάνει ριζόγαλο. Του το παράγγειλα λοιπόν ένα πρωί, και έπειτα βγήκα μια εκδρομή ως στην κορφή του βουνού, από όπου φαίνεται η Πάτμο και όλα τα κατακαημένα και αδικοπουλημένα Δωδεκάνησα. Γυρνώντας το μεσημέρι, βρήκα στο τραπέζι μου απάνου ένα κουμάρι ορεχτικότατο γάλα που, διψασμένος καθώς είμουνα, κατέβασα το μισό. Το βράδυ όταν καθήσαμε ο γούμενος και εγώ στο τραπέζι, έφερε ο Λεφτέρης το ριζόγαλό του, μα ωμό και σφιχτό σαν τόπι. «Μα, παιδί μου Λεφτέρη», του είπα, «αφτό είναι το περίφημο ριζόγαλο; Αφτό δεν τρώγεται, έβαλες πάρα πολύ ρίζι». Κούνησε ο Λεφτέρης το κεφάλι παραπονετικά και διαμαρτυρήθηκε: «Πολύ ρίζι; Δεν έβαλα πολύ ρίζι, παρά είτανε λίγο το γάλα».*

(συνεχίζεται)

ΠΑΛΛΑΣ 5 CINEMAS CENTER
24/11/2005 - 30/11/2005
www.cinemapallas.gr
Για κρατήσεις 22410 24475/70670
Δημοκρατίας 13, Ρόδος

Harry Potter and the Goblet of Fire — Ο ΧΑΡΥ ΠΟΤΕΡ και το ΚΥΠΕΛΛΟ της ΦΩΤΙΑΣ
Το πολυαναμενόμενο γεγονός της Χρονιάς! Η τέταρτη και καλύτερη περιπέτεια της σειράς!
Αίθουσα RED 5 — ώρες έναρξης// (Σ.-Κ. 15:40) 19:00 • 20:20
Αίθουσα Cyprus 1 — ώρες έναρξης//17:20 • 20:40

Αίθουσα Interlingua 2 — Proof
Οι βραβευμένοι Αντονι Χόπκινς και Γκουίνεθ Πάλτροου σε μια δραματική παραγωγή που "βλέπει" κατευθείαν τα φετινά Oscar!
ώρες έναρξης// (Σ.-Κ. 16:00) 18:15 • 20:25 • 22:35

THE 40 YEAR-OLD VIRGIN — ΠΑΡΘΕΝΟΣ ΕΤΩΝ 40
Θα κρατάτε την κοιλιά σας απ' τα γέλια επί δύο ώρες!
Η κωμωδία που προβάλλεται επιτυχώς επί οκτώ εβδομάδες με ρεκόρ εισιτηρίων
ΚΑΤΑΛΛΗΛΟ ΑΠΟ 15
ώρες έναρξης//20:15 • 22:35
Αίθουσα Personal Training Club 4

ELIZABETHTOWN
Μια απολαυστική ρομαντική κομεντί με τους Ορλάντο Μπλουμ και Κίρστεν Ντανστ από τον Κάμερον Κρόου (Jerry Maguire, Almost famous)
Αίθουσα Allegro 3 — ώρα έναρξης//22:35

MADAGASCAR — ΜΑΔΑΓΑΣΚΑΡΗ
Τα δημοφιλή ζωάκια της Dreamworks, σε μια ξέφρενη περιπέτεια γεμάτη κωμικές καταστάσεις!
ΚΑΤΑΛΛΗΛΟ
Αίθουσα Personal Training Club 4
ώρες έναρξης (Π.-Σ.-Κ. 16:00), 17:55

SPONGEBOB SQUAREPANTS — ΜΠΟΜΠ Ο ΣΦΟΥΓΓΑΡΑΚΗΣ
Προετοιμαστείτε, μικροί και μεγάλοι, για τον νέο Σταρ του βυθού!!!
ΜΕΤΑΓΛΩΤΤΙΣΜΕΝΟ ΣΤΑ ΕΛΛΗΝΙΚΑ!
Αίθουσα Allegro 3 ΚΑΤΑΛΛΗΛΟ
ώρες έναρξης//(Π.-Σ.-Κ. 16:00) 18:00 • 20:50

ΠΕΜΠΤΗ 1 ΔΕΚΕΜΒΡΙΟΥ — ΣΕ 1η ΠΑΝΕΛΛΗΝΙΑ ΠΡΟΒΟΛΗ!!
THE LEGEND OF ZORRO — Ο ΜΥΘΟΣ ΤΟΥ ΖΟΡΟ
Ο Μασκοφόρος Ηρωας επιστρέφει σε μία ακόμα θεαματική περιπέτεια δράσης!
ΚΑΝΤΕ ΕΓΚΑΙΡΑ ΤΙΣ ΚΡΑΤΗΣΕΙΣ ΣΑΣ!

UNFINISHED LIFE — ΑΓΕΦΥΡΩΤΕΣ ΣΧΕΣΕΙΣ
Η Τζένιφερ Λόπεζ, ο Ρόμπερτ Ρέντφορντ και ο Μόργκαν Φρήμαν σε μια εξαιρετική δραματική ταινία του Λάσε Χάλστρομ (Chocolat).
Μην τη χάσετε! XN1987

METROPOL MULTICINEMA ODEON
22410 28400
INFORMATION - RESERVATIONS ΠΛΗΡΟΦΟΡΙΕΣ - ΚΡΑΤΗΣΕΙΣ
ΕΒΔΟΜΑΔΙΑΙΟ ΠΡΟΓΡΑΜΜΑ weekly program
24/11/05 - 30/11/05
www.cinemametropol.gr

Ο ΕΠΙΜΟΝΟΣ ΚΗΠΟΥΡΟΣ — THE CONSTANT GARDENER
Ένα συναρπαστικό ερωτικό θρίλερ με πολιτικές προεκτάσεις. Η προσωπική οδύσσεια ενός ανθρώπου αποφασισμένου να ρισκάρει ακόμα και τη ζωή του για να φτάσει στην αλήθεια και να την αποκαλύψει.
ΚΑΝΤΕ ΕΓΚΑΙΡΑ ΤΙΣ ΚΡΑΤΗΣΕΙΣ ΣΑΣ
ΩΡΕΣ ΕΝΑΡΞΗΣ / SHOW TIMES 19:30, 22:15
ΑΙΘΟΥΣΑ 2

ΣΧΕΔΙΟ ΠΤΗΣΗΣ — FLIGHT PLAN
Η δύο φορές βραβευμένη με Όσκαρ Τζόντι Φόστερ και ο βραβευμένος με Όσκαρ παραγωγός Μπράϊαν Γκρέϊζερ υπογράφουν ένα αγωνιώδες θρίλερ!!!
ΩΡΕΣ ΕΝΑΡΞΗΣ / SHOW TIMES 18:15, 20:30, 22:45
ΑΙΘΟΥΣΑ 1

NTOMINO — DOMINO
Κορώνα ζείς....γράμματα Πεθαίνεις!!
Μία από τις πιό δυνατές περιπέτειες της χρονιάς, με άλματα πίσω και μπροστά στον χρόνο.
ΩΡΕΣ ΕΝΑΡΞΗΣ / SHOW TIMES 17:00
ΑΙΘΟΥΣΑ 2

Ο ΕΞΟΡΚΙΣΜΟΣ ΤΗΣ ΕΜΙΛΥ ΡΟΟΥΖ — THE EXORCISM OF EMILY ROSE
Το θρίλερ που ισορροπεί ανάμεσα στη θρησκεία, την μεταφυσική και την επιστήμη. Η Δαιμονισμένη σώθηκε ή σκοτώθηκε από την εκκλησία; Βασισμένη σε αληθινή ιστορία.
ΩΡΕΣ ΕΝΑΡΞΗΣ / SHOW TIMES 20:00, 22:30
ΑΙΘΟΥΣΑ 3

OLIVER TWIST — ΟΛΙΒΕΡ ΤΟΥΪΣΤ
Ένα από τα μεγάλα κλασικά μυθιστορήματα της παγκόσμιας λογοτεχνίας σε μία από τις πιό αναμενόμενες ταινίες της χρονιάς.
ΩΡΕΣ ΕΝΑΡΞΗΣ / SHOW TIMES 17:15 XN046
ΑΙΘΟΥΣΑ 3

ΜΟΛΙΣ ΚΥΚΛΟΦΟΡΗΣΕ
το βιβλίο του καθηγητή
Μιχάλη Εμμ. Αρφαρά
«ΤΑ ΣΕΒΑΣΜΑΤΑ ΤΗΣ ΧΡΙΣΤΙΑΝΙΚΗΣ ΛΑΤΡΕΙΑΣ ΣΤΗΝ ΙΑΛΥΣΟ ΡΟΔΟΥ»
Εποπτική έρευνα - καταγραφή για τα ναοδομικά μας μνημεία και την πολιτιστική - χριστιανική μας κληρονομιά.



ΤΙΜΗ 65 €
Χειροποίητος χρυσοδερματόδετος τόμος 256 σελίδων στο μέγα πλάγιο σχήμα 25 επί 35 εκατ. σε περιορισμένα αντίτυπα
ΠΩΛΕΙΤΑΙ ΣΕ ΕΠΙΛΕΓΜΕΝΑ ΒΙΒΛΙΟΠΩΛΕΙΑ ΚΑΙ ΣΤΟ ΤΗΛ. 210-2818842
Επίσης διατίθενται τα τελευταία αντίτυπα του έργου AE624
"ΙΠΠΟΤΙΚΟΙ ΚΑΙ ΝΕΟΚΛΑΣΙΚΟΙ ΠΥΡΓΟΙ ΙΑΛΥΣΟΥ ΡΟΔΟΥ" (60 €)

ΝΤΕΤΕΚΤΙΒΣ
30 ΧΡΟΝΙΑ ΜΟΝΙΜΑ ΚΑΙ ΣΤΗ ΡΟΔΟ
35354 - 28780
Π.Π. ΓΕΡΜΑΝΟΥ 6 (ΠΛ. ΦΩΚΙΑΛΗ)
Η ΛΥΣΗ!!! ΣΕ ΚΑΘΕ ΣΑΣ ΠΡΟΒΛΗΜΑ
EXPRESS SECURITY
ΧΠΕΜΠ-16

Αντίλαλοι

ΠΟΛΙΤΙΚΟΙ και άλλοι...

Θα είναι;



Δεδομένο θεωρούν οι περισσότεροι, και κυρίως αυτοί που βρίσκονται κοντά του, ότι θα είναι ξανά υποψήφιος ο δήμαρχος Ρόδου κ. **Γιώργος Γιαννόπουλος,** τον Οκτώβριο του 2006.

Μπορεί και να είναι τελικά, έτσι... ας κρατήσουν όμως κάποιες επιφυλάξεις!

Στην πολιτική άλλωστε τίποτα **δεν θα πρέπει** να θεωρείται δεδομένο!

Λ.Μ.

Καλά... ξεμπερδέματα

Την άποψή του «περί βλακείας» διατύπωσε σε περιοδικό ο πρώην υπουργός κ. Κώστας Σκανδαλίδης και... τώρα τρέχει και δεν προλαβαίνει! Διότι στο άρθρο του, κάνοντας λόγο για πορφυρογέννητο κλπ, προκάλεσε την εντύπωση ότι εννοούσε τον πρόεδρο του ΠΑΣΟΚ κ. **Γιώργο Παπανδρέου!**


ΑΠΟΓΕΥΜΑΤΙΝΗ

ΟΙ ΕΙΔΙΚΟΤΗΤΕΣ ΓΙΑ ΤΙΣ ΝΕΕΣ ΠΡΟΣΛΗΨΕΙΣ

Ποιος είναι ο βλαξ, κ. Σκανδαλίδη;

Κι άντε τώρα να ξεμπερδέψει ο κ. Σκανδαλίδης που έτσι κι αλλιώς τον είχε στην «μαύρη λίστα» (ή... κάπου εκεί κοντά) ο κ. Παπανδρέου.

Λ.Μ.

Τους... έκλεψαν!

Απανωτές εκθέσεις τουρισμού έχουμε αυτό το διάστημα. Πολύς κόσμος πάει κι έρχεται σ' αυτές, μεταξύ των οποίων και αρκετοί από τη **Ρόδο**, που σχεδόν πάντα δίνουν «το παρών» για επαγγελματικούς λόγους, ή παρίστανται ως εκπρόσωποι οργανισμών και φορέων του νησιού.

– Παιδιά προσοχή στα... πράγματά σας, γιατί κάποιοι προσφάτως, επέστρεψαν από έκθεση χωρίς... **κινητό τηλέφωνο.** Μέσα στο συνωστισμό κάποιοι επιτήδειοι τους το... άρπαξαν και δεν μπορούν να ξαναβρούν τα νούμερα τηλεφώνων που είχαν στο ευρετήριό τους!

Β.Μ.

Διαφωνούν σε όλα

Το να τιμηθεί ένας υπουργός από μία δημοτική αρχή, είναι σε κάθε περίπτωση προβολή και «διαφήμιση» για τον εν λόγω δήμο και για αυτό το λόγο λαμβάνονται οι σχετικές αποφάσεις παμψηφεί.

Έτσι τουλάχιστον είθισται μέχρι σήμερα, αλλά για ακόμη μία φορά ο Δήμος Αφάντου αποτελεί - όπως φαίνεται- η εξαίρεση στο κανόνα, καθώς στη προχθεσινή συνεδρίαση με μοναδικό θέμα την ανακήρυξη του Υπουργού Εθνικής Άμυνας ως επίτιμο δημότη Αφάντου, το δημοτικό συμβούλιο δεν κατάφερε ούτε και για αυτό να λάβει ομόφωνη απόφαση!

Τελικά σε αυτό το δημοτικό συμβούλιο, όλοι συμφωνούν, για το ότι σε όλα διαφωνούν!!

Ελ.Π.

Για να δούμε...

Επόμενο ήταν με τα όσα καταγγέλθηκαν και γράφτηκαν για **ατασθαλίες** στην Ιερά Μητρόπολη Καλύμνου, Λέρου και Αστυπάλαιας, ότι θα διέτασσε η κυβέρνηση έλεγχο, πράγμα που έχει γίνει, με **διυπουργική απόφαση.**

Για να δούμε λοιπόν τι θα προκύψει από τον έλεγχο αυτό, διότι **πολλά** φημολογούνται επί του θέματος.

Λ.Μ.

Στα θρανία



Φαίνεται ότι έχουν «αγριέψει» τα πράγματα στην Μητρόπολη Ρόδου, και όχι μόνο σε ό,τι αφορά τους ελέγχους στα οικονομικά των εκκλησιών. Σύμφωνα με πληροφορίες δώδεκα (12) ιερείς ήδη βρίσκονται στα θρανία και εκπαιδεύονται στους ηλεκτρονικούς υπολογιστές.

Σε λίγο θα βλέπουμε και παπάδες να κυκλοφορούν με... λάπτοπ! (ελπίζουμε όχι την ώρα της λειτουργίας.)

Λ.Μ.

Δεν ομολόγησε..!

Από... ιερά (οιέλ απόχρωσης) εξέταση, πέρασε χθες το μεσημέρι, όπως μάθαμε, μία εκπρόσωπος τοπικού ραδιοφωνικού σταθμού, για να... μαρτυρήσει, που, πως και γιατί(!) έμαθε την περίπτωση μυστικής σύγκλισης «πριβέ συνεδρίασης» με αντικείμενο τα νομαρχιακά.

Αμείλικτα τα ερωτήματα που ετέθησαν, υπό το φως ανακριτικού προβολέα, για να εντοπιστεί ο διαρροέας που είχε το θράσος να... αποκαλύψει την είδηση, πριν την ανακοινώσει ο πρόεδρος, έτσι όπως συνηθίζει.

Η προσπάθεια κατέληξε στο κενό. Η πηγή, δεν αποκαλύφθηκε!

Είναι καιρός τώρα, που η «ομάδα» παραζαλισμένη από τα γεγονότα που δημιούργησε και τις συνέπειες με τις οποίες θα βρεθεί αντιμέτωπη την επομένη των εκλογών, αναζητεί να βρει τους... υπόπτους, για να τους φορτώσει τις δικές της ευθύνες.

Ευτυχώς πάντως, που... έκλεισαν και τα ξερονήσια. Διότι με την φόρα που έχει πάρει ο Μέγας Πρόεδρος, είναι πολύ πιθανό να αρχίσει οσονούπω και τις... εξορίες για τους... κακούς που επιμένουν να μην «συμμορφώνονται προς τας υποδείξεις...»

Μιχ.Μ.

Της Τήλου

Φαίνεται ότι εκεί στην Τήλο, ορισμένοι έχουν περίεργη άποψη για την δημοκρατία.

Αν... το έχουν ξεχάσει, μία από τις βασικές αρετές του δημοκρατικού πολιτεύματος είναι ότι θα πρέπει να γίνεται σεβαστή η άποψη της μειοψηφίας, κι όχι να... λιθοβολούνται όσοι δεν συμφωνούν!

Δύσκολο είναι να το καταλάβουν;

Λ.Μ.

Αναζητείται λύση



«Το πολεμά» όπως μαθαίνουμε το θέμα των ενοικίων του ΤΑΠΑ ο υπουργός Αιγαίου κ. Αριστ. Παυλίδης. Όπως είναι γνωστό οι ενοικιαστές των καταστημάτων αυτών καλούνται να πληρώσουν αναδρομικά υψηλότερα ενοίκια, από τα ισχύοντα τώρα, λόγω της νομοθετικής ρύθμισης που έγινε.

Βέβαια όταν γινόταν αυτή η ρύθμιση, στις αρχές του χρόνου, είχε επισημάνει το πρόβλημα ο βουλευτής κ. Αναστ. Καραμάριος αλλά είτε δεν κατάλαβαν τότε οι αρμόδιοι, είτε... έκαναν πως δεν κατάλαβαν!

Οπότε τώρα «ψάχνονται» για λύσεις...

Λ.Μ.

Τρία χρόνια

Φυλάκιση τριών χρόνων επέβαλε χθες το δικαστήριο, στον ιδιοκτήτη της αποθήκης που είχε 19 τόννους με ακατάλληλα τρόφιμα.

Αν σας πούμε ότι... λυπηθήκαμε, ψέματα θα σας πούμε!

Λ.Μ.

Άλλα λένε!

Έχουμε την υποψία ότι κάποιοι μας δουλεύουν «ψιλό γαζί» με το θέμα της πανεπιστημιακής σχολής τουρισμού.

Ενώ επισήμως δηλώνουν... ότι δεν ξέρουν σε ποια πόλη θα φιλοξενηθεί η σχολή, κατ' ιδίαν άλλα λένε!

Λ.Μ.



LOUNGE BAR
RODOS PARK
ΖΕΣΤΕΣ ΜΟΥΣΙΚΕΣ ΒΡΑΔΙΕΣ



γεμάτες μελωδίες, παρέα με το PIANO του
ΛΕΥΤΕΡΗ ΒΑΣΙΛΑΡΑΚΗ
Στο Lobby Bar του ξενοδοχείου Rodos Park Suites Hotel.
Κάθε Πέμπτη, Παρασκευή & Σάββατο από τις 20.00 μ.μ.
Rodos Park Suites Hotel
Ρήγα Φερραίου 12
Τηλ.: 2241089700
Rodos Park