Η ΡΟΔΙΑΚΗ

ΠΑΡΑΣΚΕΥΗ
25 ΝΟΕΜΒΡΙΟΥ 2005
ΑΡ. ΦΥΛΛΟΥ 18.160
ΤΙΜΗ: ΕΥΡΩ 0,70

ΗΜΕΡΗΣΙΑ ΠΡΩΙΝΗ ΕΦΗΜΕΡΙΔΑ ΤΗΣ ΡΟΔΟΥ

ΝΕΑ ΚΡΟΥΑΖΙΕΡΟΠΛΟΙΑ



Πλωτά παλάτια του χρόνου στο λιμάνι μας

Νέα μεγάλα και πολυτελή κρουαζιερόπλοια προγραμματίζουν ταξίδια στη Ρόδο το 2006. ΣΕΛΙΔΑ 8

ΑΠΟ ΤΟΝ Τ. ΚΑΡΑΜΑΡΙΟ



Παρέμβαση για ΔΕΗ και συγκοινωνίες

Παρεμβάσεις για το ενεργειακό και την αεροπορική σύνδεση των νησιών έκανε ο κ. Τ. Καραμάριος. ΣΕΛΙΔΑ 5

Εγκαταστάθηκαν οι υπηρεσίες Πρόνοιας στο παλιό Νοσοκομείο

"Κτίζεται" το υγειονομικό πάρκο

● *Χθες εξάλλου βρέθηκε στη Ρόδο ο πρόεδρος του ΤΑΞΥ και είδε τους χώρους.* ΣΕΛΙΔΑ 6



Από στελέχη και φίλους της Νέας Δημοκρατίας

ΜΟΥΡΜΟΥΡΑ για τους χειρισμούς στο «Νομαρχιακό»

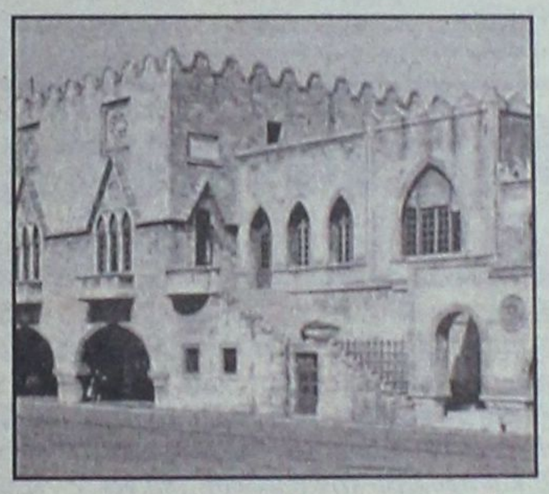

Ελαχιστοποιούνται οι ελπίδες για την επιλογή ισχυρής προσωπικότητας που θα ηγηθεί του ψηφοδελτίου

Μουρμούρες για τους χειρισμούς της ΝΟΔΕ στο θέμα του υποψηφίου Νομάρχη. Χθες άσκησαν οξύτατη κριτική ο κ. Μ. Παλλάς αλλά και ο Σ. Καραγιάννης που "θυμήθηκε" τα δικά του. ΣΕΛΙΔΑ 3

ΓΙΑ ΟΛΑ ΤΑ ΟΡΓΑΝΑ



Υποψήφιοι στην παράταξη "Πρώτα η Ρόδος"

Οπως αναμένονταν μοναδικός υποψήφιος δήμαρχος ο κ. Χατζηευθυμίου. Αλλαγή στη θέση του προέδρου. ΣΕΛΙΔΑ 4

ΥΠΗΡΞΑΝ ΑΝΤΙΡΡΗΣΕΙΣ

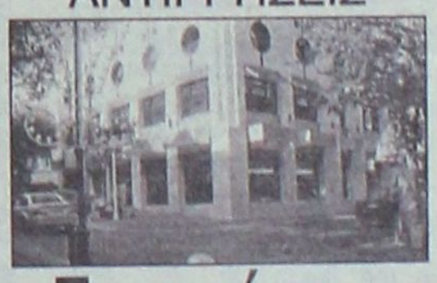

Παραμένουν 61 τα μέλη του Δ.Σ. του ΕΒΕΔ

Παραμένουν 61 τα μέλη του Δ.Σ. του ΕΒΕΔ. Η απόφαση που προέβλεπε μόνο 31 μέλη άλλαξε, μετά τις αντιρρήσεις που διατυπώθηκαν. ΣΕΛ. 3

Αυξάνονται συνεχώς τα άτομα που προσβάλλονται από AIDS

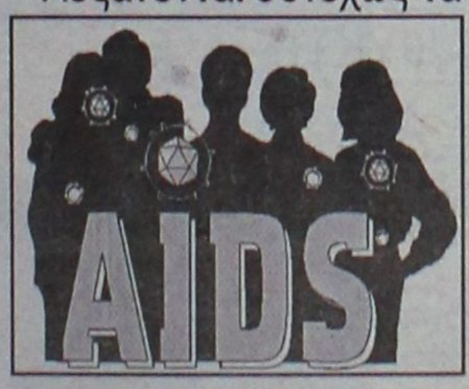

Αύξηση των κρουσμάτων λόγω του εφησυχασμού

Παρά τις προσπάθειες η μάστιγα του αιώνα πεξαπλώνεται. Στη Ρόδο τα θύματα ανέρχονται επίσημα σε 100. Ομως είναι πολύ περισσότερα. ΣΕΛΙΔΑ 7

ΑΚΟΥΣΤΙΚΑ ΒΑΡΗΚΟΪΑΣ
ΑΝΑΛΟΓΙΚΑ - ΠΡΟΓΡΑΜΜΑΤΙΖΟΜΕΝΑ - ΨΗΦΙΑΚΑ

Ακούστε τους ήχους της Ζωής

Στο πληρέστερο Κέντρο Ακουστικών Εφαρμογών στα Δωδεκάνησα. Με τις καλύτερες τιμές και τον καλύτερο διακανονισμό.
Εμπιστευθείτε τους πιο έμπειρους στο χώρο, επιλέγοντας ανάμεσα στους μεγαλύτερους κατασκευαστές ακουστικών βαρηκοΐας στον κόσμο.



BELTONE – STARKEY – HANSATON – UNITRON – SIEMENS
BERNAFON – PHILIPS – COSELGI – REXTON
MICROSON – PURETONE – AUDIFON

ΚΒ ΚΕΝΤΡΟ ΙΑΤΡΙΚΩΝ ΒΟΗΘΗΜΑΤΩΝ
Εθνικής Αντιστάσεως 18
(πρωην Αννης Μαρίας)
Τηλ: 2241020359 Κιν: 6932748916

Συμβάσεις με όλα τα ταμεία.
Ειδικές τιμές ΟΓΑ

ΑΚΟΥΣΤΙΚΑ ΒΑΡΗΚΟΙΑΣ
SIEMENS



ΕΚΜΑΓΕΙΑ - ΩΤΟΑΣΠΙΔΕΣ
SERVICE - ΜΠΑΤΑΡΙΕΣ

ΕΠΙΣΚΕΨΕΙΣ ΚΑΤ' ΟΙΚΟΝ
ΕΞΥΠΗΡΕΤΟΥΝΤΑΙ ΟΛΑ ΤΑ ΔΩΔΕΚΑΝΗΣΑ
ΔΕΚΤΑ ΟΛΑ ΤΑ ΤΑΜΕΙΑ

ΑΜΕΡΙΚΗΣ 95
(ΚΟΝΤΑ ΣΤΟΝ Ο.Τ.Ε.) - ΡΟΔΟΣ
ΤΗΛ. 22410.30093
AT4026(Γ)

ΕΛΛΗΝΙΚΟΝ
εστιατόριο
ένας
συνδυασμός
γεύσεων
και καλής μουσικής
στο πιάνο ο Ηλίας Καρακατσάνης
μαζί του ο Σταύρος Χαρτοφύλης
ΑΝΟΙΓΟΥΜΕ
Παρασκευή 25
Νοεμβρίου
Γ. Παπανικολάου 6
Τηλ. (22410)28111, 63711
AE1021

ΗΜΕΡΟΛΟΓΙΟ

Παρασκευή 25 Νοεμβρίου 2005
Αικατερίνης μεγαλομάρτυρος, Μερκουρίου

Ανατολή ηλίου: **07.16'**
Δύση ηλίου: **17.08'**
Σελήνη 24 ημερών

ΦΑΡΜΑΚΕΙΑ

Σήμερα διημερεύει το φαρμακείο της **Σταματίου Αδελ.** στην οδό Σεφέρη 80 (Μηδεια) και διανυκτερεύει το φαρμακείο του **Καζουλλάκη Ιπποκρ.** Ερ. Σταυρού και Αλ. Διάκου 61.

ΒΕΝΖΙΝΑΔΙΚΑ

Σήμερα διανυκτερεύουν τα βενζινάδικα: **Γκινάκης Απόστολος** (Αυστραλίας), **Σαμουράκης Α.** (Λ. Καλλιθέας), **Τσδουλάκης Γεώργιος** (Ιαλυσός), **Κοντομανώλης** (Κρεμαστή), **Νικολίτση Αικ.** (Φάνες), **Διακοστεργάκης Γ.** (Μαντρικό), **Κούτρης Δ.** (17ο χλμ. Ρόδου-Λίνδου) **Οίκουτας Μ.** (Αρχάγγελος).

ΛΑΪΚΕΣ ΑΓΟΡΕΣ

Τετάρτη: στο Δημοτικό Νεκροταφείο.
Πέμπτη: στην οδό Βύρωνος
Παρασκευή: στην οδό Πτολεμαίων (Ανάληψη)
Σάββατο: στο Δημοτικό Νεκροταφείο.

ΑΕΡΟΠΟΡΙΚΑ ΔΡΟΜΟΛΟΓΙΑ

ΟΛΥΜΠΙΑΚΗ ΑΕΡΟΠΟΡΙΑ

ΑΠΟ ΡΟΔΟ-ΑΘΗΝΑ
- Καθημερινά 07.10, 13.40
- Πέμπτη 20.10, 22.45
- Καθημερινά πλην Πέμπτης 19.40, 22.25
- Καθημερινά πλην Κυριακής 10.40

ΑΠΟ ΑΘΗΝΑ-ΡΟΔΟ
- Καθημερινά 05.30,12.00
- Πέμπτη 18.30, 21.05
- Καθημερινά πλην Πέμπτης 18.00, 20.45
- Καθημερινά πλην Κυριακής 09.00

ΑΠΟ ΡΟΔΟ-ΘΕΣΣΑΛΟΝΙΚΗ
- Δευτέρα - Τετάρτη 09.45
- Πέμπτη 10.45
- Σάββατο 15.15
- ΔΕΥ-ΤΕΤ-ΠΑΡ-ΚΥΡ 16.10

ΑΠΟ ΡΟΔΟ-ΗΡΑΚΛΕΙΟ
- Δευτέρα - Παρασκευή-Κυριακή 17.45
- Τρίτη - Πέμπτη 18.30
- Τετάρτη - Σάββατο 19.20

ΑΠΟ ΗΡΑΚΛΕΙΟ-ΡΟΔΟ
- Δευτέρα-Παρασκευή-Κυριακή 19.05
- Τρίτη-Πέμπτη 19.50
- Τετάρτη - Σάββατο 20.40

ΑΠΟ ΡΟΔΟ-ΚΑΡΠΑΘΟ
- ΔΕΥ-ΠΕΜ-ΠΑΡ-ΣΑΒ 07.00, 10.40
- Τετάρτη-Κυριακή 10.40, 14.20

ΑΠΟ-ΡΟΔΟ-ΚΑΣΟ
- ΔΕΥ-ΠΕΜ-ΠΑΡ-ΣΑΒ 07.00
- Τετάρτη-Κυριακή 10.40

ΑΠΟ ΡΟΔΟ-ΚΑΣΤΕΛΛΟΡΙΖΟ
- ΔΕΥ-ΤΕΤ-ΠΑΡ-ΣΑΒ-ΚΥΡ 07.10

ΑΠΟ ΡΟΔΟ-ΧΙΟ
- Τρίτη στις 10.40 και Πέμπτη στις 10.45'

ΡΟΔΟΣ-ΜΥΤΙΛΗΝΗ
- Δευτέρα-Τετάρτη στις 09.45, Τρίτη στις 10.40', Πέμπτη στις 10.45' και Σάββατο στις 15.15

ΡΟΔΟΣ- ΣΑΜΟΣ
- Τρίτη στις 10.40', Σάββατο στις 15.15

ΡΟΔΟΣ-ΛΗΜΝΟΣ
- Δευτέρα-Τετάρτη στις 09.45', Τρίτη στις 10.40', Πέμπτη στις 10.45' και Σάββατο στις 15.15'

ΡΟΔΟΣ-ΑΣΤΥΠΑΛΑΙΑ
- Κάθε Τρίτη- Πέμπτη-Σάββατο 13.10'

ΡΟΔΟΣ-ΛΕΡΟΣ
- Κάθε Τρίτη - Πέμπτη-Σάββατο 13.10'

AEGEAN AIRLINES

ΑΠΟ ΡΟΔΟ-ΑΘΗΝΑ
Καθημερινές πτήσεις 14.15-16.30-19.50-22.40

ΑΠΟ ΑΘΗΝΑ-ΡΟΔΟ
Καθημερινά πτήση 05.30-08.45-14.50-18.10-21.00

ΑΠΟ ΡΟΔΟ-ΘΕΣΣΑΛΟΝΙΚΗ
Καθημερινά πτήση 10.20

ΑΠΟ ΘΕΣΣΑΛΟΝΙΚΗ-ΡΟΔΟ
Καθημερινά πτήση 12.20

Χρήσιμα τηλέφωνα κρατήσεων:
(22410) 24400.

Plaza Travel
Ιερού Λόχου 7 - τηλ. 2241029003
e-mail: travel@rhodes-plaza.com
AE258

Επώνυμον

το ανώνυμον...

Αισθάνθηκαν πολίτες αυτού του τόπου

Όλοι θυμούνται τα σλόγκαν του ΠΑΣΟΚ για τα «τιμημένα γηρατειά». Όλοι θυμούνται τις υποσχέσεις του για ευπρεπείς συντάξεις και κοινωνική προστασία. Όλοι θυμούνται, επίσης, ότι όταν οι εκπρόσωποι της τρίτης ηλικίας προσπάθησαν να πλησιάσουν το Μέγαρο Μαξίμου επί πρωθυπουργίας του Κώστα Σημίτη βρέθηκαν απέναντι στα ΜΑΤ και την άγρια καταστολή με δακρυγόνα.

Προχθές, οι εκπρόσωποι των απόμαχων της εργασίας βρήκαν τις πόρτες του Μεγάρου Μαξίμου ανοιχτές. Βρήκαν έναν πρωθυπουργό ανοιχτό να κουβεντιάσει μαζί τους. Ένιωσαν ότι η πολιτική ηγεσία του τόπου δεν τους ξεχνά. Κουβεντιάζει και παλεύει να βρει λύσεις στο μεγάλο πρόβλημα των συντάξεων, που άφησε το ΠΑΣΟΚ πίσω του. Αισθάνθηκαν πολίτες αυτού του τόπου κι όχι παραπεταμένοι, που δεν πρέπει να ενοχλήσουν τον άρχοντα. Ένιωσαν άνθρωποι.

Η κυβέρνηση προχωρεί σε αυξήσεις στις συντάξεις και το ΕΚΑΣ, διπλάσιες του προϋπολογισμού. Ξέρει, όπως ξέρουν και οι συνταξιούχοι και όλοι μας, πως αυτές δεν είναι αρκετές. Όλοι, επίσης, γνωρίζουμε πως στην κατάσταση που άφησε τα δημοσιονομικά της χώρας η προηγούμενη κυβέρνηση δεν μπορεί να γίνει τίποτε περισσότερο.

Η κυβέρνηση δεσμευμένη από το προεκλογικό της πρόγραμμα παρέχει διπλάσιες του προϋπολογισμού αυξήσεις, έτσι ώστε στο τέλος της τετραετίας και με την οικονομία ισχυρότερη να εκπληρώσει τις υποσχέσεις της στο ακέραιο.

Αυτό το ξέρουν καλά οι συνταξιούχοι που νιώθουν ότι κάποιος τους ακούει και τους προσέχει. Είδαν από πρώτο χέρι τη συμπεριφορά της κυβέρνησης του ΠΑΣΟΚ και βλέπουν σήμερα τη συμπεριφορά του νυν πρωθυπουργού. Καταλαβαίνουν ότι είναι προσιτός. Ανθρώπινος. Νιώθει τον πόνο τους και στύβει τους άψυχους αριθμούς του προϋπολογισμού για να κάνει ό,τι καλύτερο μπορεί γι'αυτούς. Και γι'αυτό το λόγο τον εμπιστεύονται...

Αυτοπροτεινόμενοι πολιτικοί

Η απαίτηση του κ. Γιώργου Παπανδρέου προς τα ΜΜΕ να προβάλουν τα στελέχη του ΠΑΣΟΚ που σηματοδοτούν τη δική του νέα εποχή στο κόμμα υπήρξε από κάθε άποψη ατυχής. ***Πρώτον, γιατί δείχνει μια απαράδεκτη αντίληψη για τον τρόπο λειτουργίας των ΜΜΕ και προδίδει την πρόθεσή του να τα χειραγωγήσει.*** Δεύτερον, γιατί εκφράζεται κατά τέτοιον τρόπο που πέφτει στο κενό, αποκαλύπτοντας την πολιτική του αδυναμία να καθορίσει ο ίδιος τους όρους του παιχνιδιού. Και τρίτον, γιατί προκαλεί ένα νέο γύρο εσωστρέφειας μέσα στο ΠΑΣΟΚ, σε μια περίοδο που υποτίθεται ότι το κόμμα της αξιωματικής αντιπολίτευσης θα έπρεπε πια να έχει ξεπεράσει τα εσωτερικά του προβλήματα και να ασχολείται με την άσκηση του θεσμικού του ρόλου.

Ο πρόεδρος του ΠΑΣΟΚ, έχοντας προφανώς αντιληφθεί το πολιτικό του λάθος, επιχείρησε χθες να ανασκευάσει λέγοντας ότι απαιτεί ίσες ευκαιρίες για όλους. Ο κ. Παπανδρέου θα όφειλε να γνωρίζει ότι αυτού του είδους τις ευκαιρίες στην πολιτική δεν τις απαιτείς, αλλά τις διεκδικείς και τις κερδίζεις. Ο τόπος δεν έχει ανάγκη από «αυτοπροτεινόμενους» πολιτικούς και υπουργούς (νέους ή παλιούς) αλλά από σοβαρά στελέχη που έχουν να προσφέρουν κάτι πραγματικά καινούργιο και ενδιαφέρον.

Τέτοια στελέχη είναι βέβαιο ότι θα βρουν χώρο ανάδειξης στα ΜΜΕ, ξεπερνώντας και την «επετηρίδα» και τις όποιες διαπλοκές αναπτύσσονται με τα χρόνια. **Το «νέο ΠΑΣΟΚ» που λέει ότι θα φτιάξει ο Γιώργος Παπανδρέου πρέπει εκτός από νέα στελέχη να είναι σε θέση να παράγει και νέα πολιτική. Διαφορετικά θα μένει στο πολιτικό περιθώριο, όποιοι κι αν το εκφράζουν στα ΜΜΕ.**

ΔΕΙΤΕ ΑΠΟ ΚΟΝΤΑ
ΤΟ ΝΕΟ ΨΥΓΕΙΟΚΑΤΑΨΥΚΤΗ
ΤΗΣ ΓΕΡΜΑΝΙΚΗΣ AEG
ΜΕ 80cm ΠΛΑΤΟΣ

ELECTRONET
Πάνω απ' όλα φίλοι!

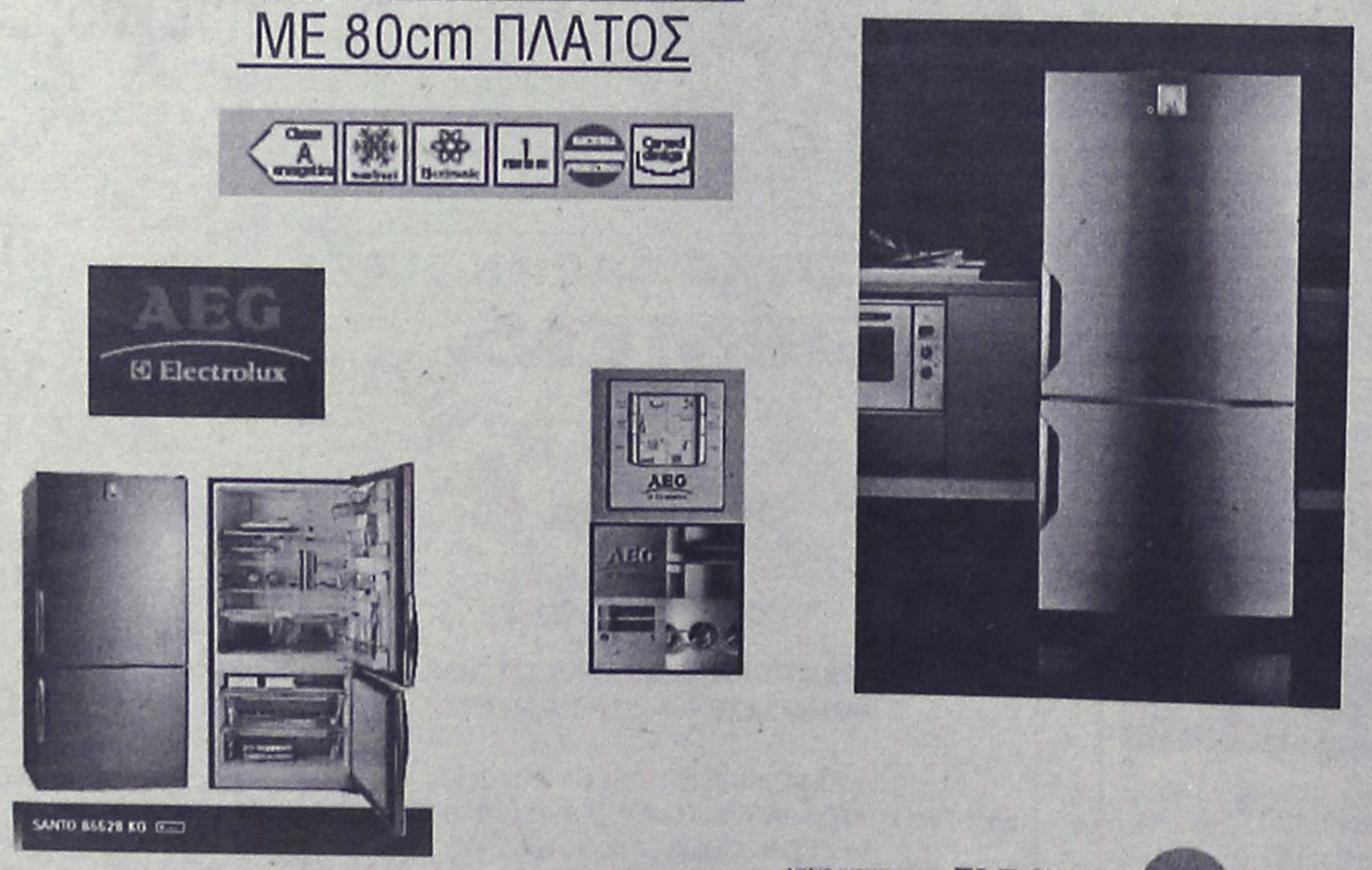

ΔΙΚΤΥΟ ΚΑΤΑΣΤΗΜΑΤΩΝ ΗΛΕΚΤΡΙΚΩΝ ΣΥΣΚΕΥΩΝ ELECTRONET

ΜΟΣΧΙΔΗΣ

ΕΜΠΟΡΙΚΟ ΚΕΝΤΡΟ ΦΩΚΙΑΛΗ - ΤΗΛ : 35846 - 80011 900500

AE0016

ΔΕΧΟΝΤΑΙ ΤΟ ΚΟΙΝΟ

Ο Νομάρχης Δωδεκανήσου **Γιάννης Μαχαιρίδης** και οι Βοηθοί Νομάρχη **Στάθης Κουσουρνάς** και **Νίκος Ζωίδης** δέχονται το κοινό κάθε Τρίτη και Πέμπτη, από τις 11.00-13.00 το μεσημέρι.

ΤΑΞΙ

ΡΑΔΙΟ ΤΑΞΙ ΠΟΛΕΩΣ: 2241-0-69800
ΡΑΔΙΟ ΤΑΞΙ ΕΚΤΟΣ ΠΟΛΕΩΣ: 2241-0-69600

ΧΡΗΣΙΜΑ ΤΗΛΕΦΩΝΑ

ΝΟΣΟΚΟΜΕΙΟ:	2241-0-80000
ΑΜΕΣΗ ΔΡΑΣΗ ΠΥΡ/ΚΗΣ:	199
ΛΙΜΕΝΑΡΧΕΙΟ:	2241-0-22220, 2241-0-27695
ΒΛΑΒΕΣ Δ.Ε.Η.:	1050
ΒΛΑΒΕΣ Ο.Τ.Ε.:	121
ΑΜΕΣΗ ΔΡΑΣΗ:	100
ΒΛΑΒΕΣ ΥΔΡΕΥΣΗΣ:	2241-0-68750, 2241-0-68755
ΝΟΜΑΡΧΙΑ:	2241-0-46502
ΠΕΡ/ΚΗ Δ/ΝΣΗ	2241-0-38174
ΔΗΜΟΣ:	2241-0-46200
ΔΗΜ. ΕΠΙΧ. ΚΑΘΑΡ.:	2241-0-77600
ΥΠΗΡ. ΑΠΟΚΟΜΙΔΗΣ:	2241-0-61057
ΤΡΟΧΑΙΑ:	2241-0-44131
ΠΛΗΡΟΦ. Ο.Τ.Ε :	11888
ΔΕΛΤΙΟ ΚΑΙΡΟΥ:	149
ΛΑΧΕΙΑ:	1444
ΠΡΟΠΟ - ΛΟΤΤΟ:	1444
ΡΟΔΑ:	2241-0-26300
ΚΤΕΛ:	2241-0-27706
Ο.Α.Ε.Δ.:	2241-0-23265
Ι.Κ.Α.:	2241-0-64912
ΤΑΞ.Υ.:	2241-0-68701, 2241-0-68702
ΟΛΥΜΠΙΑΚΗ:	2241-0-24555
ΕΡΓΑΤ. ΚΕΝΤΡΟ:	2241-0-24730
AEGEAN AIRLINES	2241-0-98345

ΚΤΕΟ

- Από **01/11/2005** έως **30/11/2005** επιβατικά (Ε.Ι.Χ.) και φορτηγά μέχρι 3,5 (ΦΙΧ<3,5 Τ) με αριθμούς κυκλοφορίας **ΡΟΕ 1000 έως και 2700**
- Από **01/12/2005** έως **31/12/2005** επιβατικά (Ε.Ι.Χ.) και φορτηγά μέχρι 3,5 (ΦΙΧ<3,5 Τ) με αριθμούς κυκλοφορίας **ΡΟΕ 2701 έως και 4400**

*** Καλούνται όλα τα παραπάνω οχήματα να προβούν σε τεχνικό έλεγχο σε οποιοδήποτε Κ.Τ.Ε.Ο. ή Ι.Κ.Τ.Ε.Ο.
*** Επίσης θα ελέγχονται όσα οχήματα υποχρεούνται βάσει παλαιοτέρων προγραμμάτων πρόσκλησης.
*** Ο εμπρόθεσμος προγραμματισμός των οχημάτων για έλεγχο (ραντεβού) γίνεται έως και 15 ημέρες πριν τη λήξη του προγράμματος πρόσκλησης.

Έτοιμοι για ΚΤΕΟ;
καλέστε 22410
67677
Ι-ΚΤΕΟ Δωδ/σου
ισότιμο με το κρατικό
AE904

Η ΡΟΔΙΑΚΗ
Ημερήσια Εφημερίδα της Ρόδου
Έτος Ιδρύσεως 1915
ΙΔΡΥΤΗΣ
ΕΜΜ. ΚΑΛΑΜΠΙΧΗΣ
ΙΔΙΟΚΤΗΣΙΑ
ΥΙΟΙ Σ. ΤΣΟΠΑΝΑΚΗ
Η. ΚΩΤΙΑΔΗΣ Ο.Ε.
ΕΚΔΟΤΗΣ
ΗΒΗ Γ. ΤΣΟΠΑΝΑΚΗ
ΔΙΕΥΘΥΝΤΗΣ
Σπύρος Παγκάς
ΑΡΧΙΣΥΝΤΑΚΤΗΣ
Λουκάς Μαστής
ΣΥΝΤΑΞΗ
Μιχάλης Μαστής
Κυριακή Πετρίδου
Βαρβάρα Μπογδάνου
Ελευθερία Πελλού
Κυριάκος Κεσκινίδης
ΑΘΛΗΤΙΚΑ
Μανόλης Μπάτης,
Νικήτας Κουσκούσης
Κώστας Παντίδος
Παύλος Ντοκουόπιλ
Σούγγαρη Μάγδα
ΥΠΕΥΘ. ΔΙΑΦΗΜΙΣΤΙΚΟΥ ΤΜΗΜΑΤΟΣ
Λάζαρος Λαζαράκης
ΓΡΑΦΕΙΑ ΣΥΝΤΑΞΗΣ
Μάρκου Μαλλιαράκη 11
Τηλ.2241-0- 24610,
Fax (22410) 75641
ΑΘΛΗΤΙΚΟ ΤΜΗΜΑ
Τηλ. 2241-0-75640
ΛΟΓΙΣΤΗΡΙΟ - ΔΙΑΦΗΜΙΣΕΙΣ
Μάρκου Μαλλιαράκη 11-Ρόδος 85100
Τηλ. 2241-0-22210
2241-0-75230
Fax (22410) 22471
http://www.rodiaki.gr.
irodiaki@otenet.gr

Μετά από παρέμβαση του κ. Καραμάριου

Παραμένουν 61 τα μέλη του Δ.Σ. του Επιμελητηρίου!

Υπήρξαν αντιδράσεις για τη μείωση του αριθμού

Εξηνταένα (61) μέλη, όσα και σήμερα, θα έχει το διοικητικό συμβούλιο του Επιμελητηρίου Δωδεκανήσου, που θα προκύψει από τις εκλογές που θα γίνουν τον Ιούνιο του 2006.

Αυτή η εξέλιξη σημειώθηκε ύστερα από παρέμβαση του βουλευτή Δωδεκανήσου κ. Αναστ. Καραμάριου, αφού αρχικά το σχέδιο νόμου που κατατέθηκε προέβλεπε ότι το νέο διοικητικό συμβούλιο θα απαρτιζόταν από 31 μέλη.



Για τον λόγο αυτόν, υπήρξαν σχετικές αντιδράσεις και παρεμβάσεις του διοικητικού συμβουλίου του Επιμελητηρίου Δωδεκανήσου, που στο πλαίσιο των προτάσεων που κατέθεσε, ζήτησε επιτακτικά να παραμείνουν 61 τα μέλη του διοικητικού συμβουλίου, λόγω της γεωγραφικής ιδιαιτερότητας του νομού.

Το συγκεκριμένο θέμα, τέθηκε πράγματι από τον κ. Καραμάριο, αρχικά στην συνεδρίαση της αρμόδιας επιτροπής. Χθες τέθηκε εκ νέου και έγινε δεκτό από τον υφυπουργό Ανάπτυξης κ. Παπαθανασίου, στην ολομέλεια της Βουλής.

Έτσι, παραμένοντας 61 τα μέλη του διοικητικού συμβουλίου του Επιμελητηρίου, διασφαλίζεται πρωτίστως η εκπροσώπηση στην διοίκηση των επιχειρηματιών από όλα σχεδόν τα νησιά και παράλληλα η συμμετοχή εκπροσώπων από περισσότερους κλάδους.

Από στελέχη και φίλους της Ν.Δ.

Αντιδράσεις για τους χειρισμούς της ΝΟΔΕ

Επιρρίπτουν ευθύνες στο Προεδρείο για τα αδιέξοδα στο θέμα των Νομαρχιακών εκλογών

Για μια ακόμη φορά η ομάδα που ηγείται της νομαρχιακής επιτροπής της Νέας Δημοκρατίας τα... θαλάσσωσε! Στις διεργασίες και στις ζυμώσεις που γίνονται (και πρέπει να γίνονται) για τις νομαρχιακές εκλογές, οι κινήσεις εξελίσσονται με πολιτικά παιδαριώδη τρόπο, έτσι ώστε να οδηγούνται σε αποτυχία και να εκθέτουν τελικά τη Νέα Δημοκρατία!

Τα νέα "καμώματα" έχουν να κάνουν με την πιθανολογούμενη υποψηφιότητα του προέδρου του Δικηγορικού συλλόγου Ρόδου κ. Κώστα Σαρρή, ο οποίος ήδη δηλώνει προβληματισμένος με τα τεκταινόμενα, επιφυλασσόμενος να προβεί σε αποκαλύψεις στην συνέχεια.

Στις τάξεις πάντως των στελεχών της Νέας Δημοκρατίας, επικρατεί έντονος προβληματισμός για τα "καμώματα" αυτά. Ορισμένα μάλιστα από τα στελέχη αυτά κάνουν λόγο για προσχεδιασμένες κινήσεις με αντικειμενικό σκοπό την πριμοδότηση της υποψηφιότητας του νυν νομάρχη κ. Γ. Μαχαιρίδη.

Δημοσίως μάλιστα χθες, το πρωϊ μέλος της ΝΟΔΕ κ. Μανώλης Παλλάς, επιτέθηκε εναντίον της ηγετικής ομάδας της νομαρχιακής επιτροπής.

"Το κάψιμο της υποψηφιότητας του κ. Σάββα Καραγιάννη είναι το μεγαλύτερο σφάλμα που έκανε η νομαρχιακή επιτροπή. Οι εκλογές με τον κ. Σάββα Καραγιάννη θα ήταν περίπατος. Τώρα δεν ξέρω πως θα μαζέψουν τα ασυμμάζευτα" τόνισε μεταξύ άλλων ο κ. Παλλάς.

Εξίσου επικριτικός ήταν ο πρώην νομάρχης κ. Σ. Καραγιάννης, με δηλώσεις του στον ραδιοφωνικό σταθμό Antenna FM-12, κατηγορώντας την ηγετική ομάδα της ΝΟΔΕ ότι συνεχίζει να παίζει το ίδιο παιχνίδι που ξεκίνησε το 2004, με θύμα αυτή την φορά τον κ. Κ. Σαρρή.

"Λυπάμαι αν ο φίλος μου ο Κώστας Σαρρής πέσει για δεύτερη φορά θύμα των ίδιων καταστάσεων και υποστεί και πάλι την ίδια δοκιμασία και προδοσία" δήλωσε ο κ. Καραγιάννης.

Κληθείς να δώσει μια εξήγηση για όλα αυτά που συμβαίνουν δήλωσε: "Αλλιώς τα είχαν υπολογίσει αλλά δεν τους βγαίνουν. Η ζάλη και η ταραχή που τους χαρακτηρίζει, όσο πλησιάζει ο καιρός να λογοδοτήσουν στα όργανα του κόμματος για τις ενέργειές τους, μετατρέπεται σε ίλιγγο και οδηγεί σε σπασμωδικές κινήσεις. Στην περίπτωσή τους ταυτίζεται η απειρία με την επιπολαιότητα και την έλλειψη πολιτικής σκέψης". Ο κ. Καραγιάννης άφησε σαφώς να εννοηθεί ότι η σημερινή Ν.Ε., με ευθύνη των συγκεκριμένων προσώπων του προεδρείου, είναι θνησιγενής, λέγοντας ότι "τα συλλογικά όργανα της Ν.Δ. δεν σχεδιάστηκαν με προοπτική να αντέξουν στο χρόνο".





Επίθεση από τους Σ. Καραγιάννη και Μ. Παλλά

Στο πλαίσιο αυτό, το κλίμα γίνεται περισσότερο βαρύ απ' ό,τι ήταν για τους υπεύθυνους της ΝΟΔΕ που βρίσκονται ενώπιον των ευθυνών τους και δεν ξέρουν πώς να αντιδράσουν.

Έτσι οι συναντήσεις που ξεκινούν από σήμερα, μάλλον θα γίνουν υπό την επήρεια του κλίματος αυτού, με ό,τι συνεπάγεται κάτι τέτοιο για το αποτέλεσμά τους.

Χθες, όπως έγινε γνωστό, η ΝΟΔΕ επρόκειτο να συναντηθεί με τον πρόεδρο του Δικηγορικού συλλόγου Ρόδου κ. Κ. Σαρρή, συνάντηση που αρχικά επιχειρήθηκε να κρατηθεί μυστική. Δεν αναμενόταν πάντως να προκύψει κάτι ουσιαστικό από την συνάντηση κυρίως επειδή ο κ. Σαρρής είναι ιδιαίτερα επιφυλακτικός για να αποδεκτεί να είναι υποψήφιος νομάρχης (σ.σ. σύμφωνα πάντως με πληροφορίες ο κ. Σαρρής ενδιαφέρεται για την υποψηφιότητα, με συγκεκριμένες όμως προϋποθέσεις).

Σήμερα η ΝΟΔΕ έχει προγραμματίσει συνάντηση με νομαρχιακούς συμβούλους, και τις επόμενες μέρες με εκπροσώπους των παραγωγικών τάξεων, με θέμα τις νομαρχιακές εκλογές.

Πιθανολογείται μάλιστα ότι οι συναντήσεις αυτές, γίνονται ενόψει της ολομέλειας στελεχών της "Νομαρχιακής Αναγέννησης" που θα γίνει την ερχόμενη Τρίτη, όπου θεωρείται βέβαιο ότι θα γίνει αναφορά στις ευθύνες αυτών που οδήγησαν τον κ. Καραγιάννη στην απόφαση να μην είναι ξανά υποψήφιος.

Όλα αυτά όμως θα μπορούσαν να θεωρηθούν λεπτομέρειες. Το μεγάλο ζητούμενο για την τοπική Νέα Δημοκρατία είναι η συγκρότηση ισχυρού ψηφοδελτίου με υποψήφιο νομάρχη ανάλογου κύρους, που θα δώσει την μάχη των εκλογών. Μια μάχη, που τόσο στη Δωδεκάνησο όσο και στις υπόλοιπες περιοχές της χώρας έχει μέγιστη πολιτική σημασία.

Αυτό ακριβώς, είναι το θέμα που προβληματίζει τα τοπικά στελέχη, τα οποία προβληματίζονται ακόμη περισσότερο με τους επιπόλαιους και ερασιτεχνικούς χειρισμούς της ΝΟΔΕ η οποία αλείφει βούτυρο στο ψωμί του κ. Μαχαιρίδη!



ΤΟ SUPER MARKET ΤΟΥ
"ΞΕΝΟΔΟΧΕΙΟΥ ΔΙΟΝΥΣΟΣ"
ΣΤΗΝ ΟΔΟ ΗΛΙΑΔΩΝ ΣΤΗΝ ΙΞΙΑ
ΘΑ ΠΑΡΑΜΕΙΝΕΙ ΑΝΟΙΚΤΟ
ΚΑΤΑ ΤΗΝ ΔΙΑΡΚΕΙΑ ΤΟΥ ΧΕΙΜΩΝΑ
ΚΑΘΗΜΕΡΙΝΑ (ΚΑΙ ΤΙΣ ΚΥΡΙΑΚΕΣ)
ΚΑΤΑ ΤΙΣ ΩΡΕΣ:
07.30-23.00
ΣΥΝΕΧΕΣ ΩΡΑΡΙΟ
ΤΗΛ. : 2241023021
AE948

Ανοίχθησαν οι προσφορές

Ποια πλοία διεκδικούν τις άγονες γραμμές

Το Blue Star στη γραμμή Καλύμνου

Ανοίχθησαν οι προσφορές των πλοιοκτητριών εταιρειών για τη συμμετοχή στον διαγωνισμό για ανάθεση συμβάσεων δημόσιας υπηρεσίας με επιδότηση για την μέχρι 31/10/2006 περίοδο.

Ανά δρομολογιακή γραμμή εκδήλωσαν ενδιαφέρον οι κατωτέρω εταιρείες των οποίων οι προσφορές αξιολογούνται από τη αρμόδια Επιτροπή προκειμένου τα αποτελέσματα να ανακοινωθούν την προσεχή εβδομάδα:

• Πάτμος - Λέβιθα - Πάτμος: Καμπόσος Σταύρος πλοίο Α/Κ Παναγία Λεβιθού.

• Κάλυμνος - Αστυπάλαια: ΑΝΕ Καλύμνου Α.Ε. πλοίο Ε/Γ-Ο/Γ Νήσος Κάλυμνος.

• Νίσυρος - Καρδάμαινα Κώ: α) Κάτερος Ν.Ε. πλοίο Ε/Γ Παναγιά Σπιλιανή και β) Σταυριανός Ν. πλοία Ε/Γ Άγιος Κων/νος και Νίσυρος.

• Κως - Νίσυρος - Τήλος - Σύμη - Ρόδος: Σι Λινκ Ferries Ν.Ε. πλοίο Ε/Γ - Ο/Γ Παναγία Ψαριανή.

Χάλκη - Σκάλα Καμείρου Ρόδου: συμπλοιοκτησίες Βελλή & Φραγκάκη πλοία Ε/Γ Νήσος Χάλκη και Νίκος Εξπρές.

•Πειραιάς - Πάρος - Νάξος - Αστυπάλαια - Κάλυμνος: Blue Star Ferries Α.Ε. πλοία Ε/Γ - Ο/Γ Blue Star Πάρος ή Νάξος.

•Ρόδος - Κως - Κάλυμνος - Λέρος - Λειψοί - Πάτμος: Δωδεκάνησος Ναυτιλιακή Ν.Ε. πλοίο Ε/Γ - Ο/Γ Καταμαράν Δωδεκάνησος Εξπρές.

Ρόδος - Καστελλόριζο: Σι Λίνκ Ferries Ν.Ε. πλοίο Ε/Γ - Ο/Γ Παναγία Ψαριανή.

Ανακοινώθηκαν χθες τα ονόματα

Υποψήφιοι για τα όργανα της παράταξης «Πρώτα η Ρόδος»

Όπως αναμενόταν ο κ. Χατζηευθυμίου θα είναι και στις προσεχείς εκλογές υποψήφιος δήμαρχος

Ανοικτό, για όσους ενδιαφέρονται για τα προβλήματα της πόλης και το μέλλον της, θα είναι το συνέδριο της παράταξης «Πρώτα η Ρόδος» του κ. Χατζή Χατζηευθυμίου που θα πραγματοποιηθεί στις 30 Νοεμβρίου στο Ροδίνι.

Στο συνέδριο αυτό, θα γίνει και η εκλογή των νέων οργάνων της παράταξης. Για τη θέση του επικεφαλής της παράταξης μοναδικός υποψήφιος θα είναι όπως αναμενόταν ο κ. Χ. Χατζηευθυμίου, ενώ για την θέση του προέδρου της παράταξης υποψήφιος θα είναι ο κ. Ιωάννης Χριστοδούλου.

Αναφορικά με το συνέδριο, σε ανακοίνωση που εκδόθηκε αναφέρονται τα εξής:

«Όπως είναι γνωστόν η παράταξή μας «Πρώτα η Ρόδος» με ανακοινώσεις της στα Μέσα Μαζικής Ενημέρωσης έκανε γνωστό ότι δεχόταν υποψηφιότητες από μέλη της προκειμένου να καταλάβουν τις θέσεις:



• Του επικεφαλής της παράταξης ο οποίος θα την οδηγήσει στις επόμενες δημοτικές εκλογές.

• Του προέδρου της παράταξης και

• Των μελών της εκτελεστικής της επιτροπής.

Οι ενέργειες αυτές έγιναν σύμφωνα με το άρθρο 6 του Καταστατικού της παράταξής μας και η προθεσμία η οποία εδόθη για την κατάθεση υποψηφιοτήτων έληξε την 30η/9/2005.

Υποψηφιότητες κατετέθησαν από τα παρακάτω μέλη μας:

• Για την θέση του επικεφαλής της παράταξης για τις επόμενες δημοτικές εκλογές από τον κ. Χατζή Ν. Χατζηευθυμίου

• Για την θέση του προέδρου της παράταξης από τον κ. Ιωάννη Χριστοδούλου δικηγόρο.

• Για τις θέσεις της εκτελεστικής επιτροπής από τον κ. Παναγιώτη Βασιλειάδη, καθηγητή του Πανεπιστημίου DUKE των USA, τον κ. Ηλία Πιπίνο επιχειρηματία, τον κ. Κωνσταντίνο Βάγγαλη λογιστή και την κυρία Μαρίνα Παπαδάκη ιδιωτική υπάλληλο.

Μετά τη λήξη της κατάθεσης των υποψηφιοτήτων συνήλθε η ολομέλεια της παράταξης και οριστικοποίησε την ημερομηνία και τον χώρο στον οποίο θα συγκληθεί το 2ο Συνέδριο της παράταξής μας.

Το συνέδριό μας θα πραγματοποιηθεί την Τετάρτη 30/11/2005 και ώρα 7η απογευματινή στο Ροδίνι, όπου πέραν της εκλογής των οργάνων της παράταξης θα γίνει και το ξεκίνημα της οργάνωσής μας εν όψει των προσεχών εκλογών για την τοπική αυτοδιοίκηση.

Το συνέδριό μας είναι ανοικτό και μπορούν να το παρακολουθήσουν όλοι όσοι ενδιαφέρονται για την πόλη και το μέλλον της».

Παραμένουν κανονικά στις πιάτσες

«Πάγωσαν» τις κινητοποιήσεις οι ιδιοκτήτες φορτηγών

Συνεχίζονται οι διαβουλεύσεις

«Πάγωσαν» τις κινητοποιήσεις τους οι ιδιοκτήτες μικρών φορτηγών, καθώς συνεχίζονται οι διαβουλεύσεις για το επίμαχο νομοσχέδιο, προειδοποιώντας όμως, ότι είναι έτοιμοι να σταθμεύσουν τα οχήματα τους έξω από τη Νομαρχία, σε περίπτωση που δεν ικανοποιηθούν τα αιτήματα τους.

Προχθές το απόγευμα, πραγματοποιήθηκε έκτακτη γενική συνέλευση των μελών του Συλλόγου Φορτοταξί Ρόδου «Κολοσσός», όπου και λήφθηκε ομόφωνη απόφαση να κατέλθουν σε δυναμικές κινητοποιήσεις και συγκεκριμένα να «κατεβάσουν» τα οχήματα τους έξω από τη Νομαρχία Δωδεκανήσου, σε ένδειξη διαμαρτυρίας για το άρθρο 10 το νέου νομοσχεδίου του Υπουργείου Μεταφορών που προωθείτο για ψήφιση στη Βουλή. Με το επίμαχο άρθρο ουσιαστικά απελευθερώνονται οι άδειες με ότι αυτό συνεπάγεται για την επαγγελματική «επιβίωση» των ανθρώπων του κλάδου.

Παρόμοιες αποφάσεις είχαν ληφθεί και από τα αντίστοιχα σωματεία μικρών φορτηγών σε όλες τις υπόλοιπες περιοχές της χώρας, ενώ παράλληλα συνεχίζονταν και οι διαβουλεύσεις της Πανελλήνιας Ομοσπονδίας τους με εκπροσώπους του αρμόδιου Υπουργείου. Τελικά, όπως έγινε γνωστό, το συγκεκριμένο νομοσχέδιο δεν θα ψηφιστεί άμεσα και οι ιδιοκτήτες φορτοταξί, ανέστειλαν τις κινητοποιήσεις τους, δηλώνοντας όμως έτοιμοι για όλα σε περίπτωση που δεν ικανοποιηθούν τα αιτήματα τους και δεν γίνουν οι απαραίτητες αλλαγές.

Η ΤΑΒΕΡΝΑ «ΤΑ ΒΛΑΧΙΚΑ»

ενημερώνει την εκλεκτή πελατεία της ότι σε ένα ζεστό και ανακαινισμένο περιβάλλον ξεκινάει το χειμερινό της πρόγραμμα.

ΕΔΩ ΘΑ ΑΠΟΛΑΥΣΕΤΕ
• Αρνάκι και γουρουνόπουλο σούβλας
• Κοκορέτσι και κοντοσούβλι

ΟΛΑ ΤΑ ΨΗΤΑ ΤΗΣ ΩΡΑΣ
ΚΑΙ ΤΑ ΕΚΛΕΚΤΑ ΜΕΖΕΔΑΚΙΑ ΜΑΣ



Κάθε ΠΕΜΠΤΗ-ΠΑΡΑΣΚΕΥΗ-ΣΑΒΒΑΤΟ
και ΚΥΡΙΑΚΗΣ ΜΕΣΗΜΕΡΙ
ΖΩΝΤΑΝΗ ΜΟΥΣΙΚΗ
με τον ΠΩΡΓΟ ΚΑΣΙΩΤΗ και τη ΝΑΝΣΥ

Η αίθουσα διατίθεται για όλες τις κοινωνικές σας εκδηλώσεις

Ανοιχτά όλη τη μέρα

Θα μας βρείτε
Ηρακλειδών στα 20 Μαγαζιά στα Κρητικά
Τηλ. ρεζερβέ 6938586932

AT4161

ΕΥΡΩΜΟΝΩΤΙΚΗ ΡΟΔΟΥ
ΑΦΟΙ ΣΚΙΑΘΙΤΗ Ο.Ε

ΠΡΟΣΤΑΣΙΑ ΑΠΟ ΥΓΡΑΣΙΑ ΚΡΥΟ ΖΕΣΤΗ
ΣΤΕΓΑΝΩΣΕΙΣ
ΘΕΡΜΟΜΟΝΩΣΕΙΣ
ΗΧΟΜΟΝΩΣΕΙΣ

ΑΣΦΑΛΤΟΠΑΝΑ - ΕΛΑΣΤΟΜΕΡΗ - ΠΕΡΛΙΤΗ
ΘΕΡΜΟΜΟΝΩΤΙΚΑ ΠΛΑΚΑΚΙΑ - ΕΠΟΞΕΙΔΙΚΑ
ΣΥΓΧΡΟΝΕΣ ΕΦΑΡΜΟΓΕΣ ΜΟΝΩΣΕΩΝ

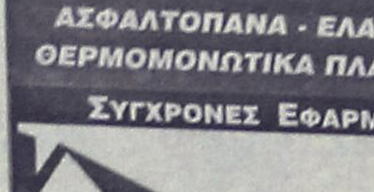

ΤΗΛ.: 22410 37772
ΦΑΞ: 22410 34550
ΚΙΝ.: 6977777956
ΚΙΝ.: 6979728462

ΕΣΕΙΣ ΠΟΤΕ ΠΕΡΝΑΤΕ ΚΤΕΟ;

ΠΡΟΓΡΑΜΜΑ ΠΡΟΣΚΛΗΣΗΣ ΟΧΗΜΑΤΩΝ Ν. ΔΩΔΕΚΑΝΗΣΟΥ
- ΤΟΝ ΝΟΕΜΒΡΙΟ ΑΠΟ ΡΟΕ-1000 ΕΩΣ ΡΟΕ-2700
- ΤΟΝ ΔΕΚΕΜΒΡΙΟ ΑΠΟ ΡΟΕ-2701 ΕΩΣ ΡΟΕ-4400

AUTOVISION
ΤΕΧΝΙΚΟΣ ΕΛΕΓΧΟΣ ΟΧΗΜΑΤΩΝ
Ιδιωτικό ΚΤΕΟ Ρόδου
για ραντεβού..22410 67677

ΑΔΕΙΟΔΟΤΗΜΕΝΟ ΑΠΟ ΤΟ ΥΠΟΥΡΓΕΙΟ ΜΕΤΑΦΟΡΩΝ,
ΠΛΗΡΩΣ ΙΣΟΤΙΜΟ ΜΕ ΤΑ ΔΗΜΟΣΙΑ ΚΤΕΟ

1ο Χιλ. ΝΕΑΣ ΕΘΝΙΚΗΣ ΤΣΑΙΡΙ-ΑΕΡΟΔΡΟΜΙΟΥ (ΟΠΙΣΘΕΝ ΤΡΟΦΟΚΑΖΑ)

AE945

ΣΤΗ ΡΑΕ ΚΑΙ ΣΤΗ ΒΟΥΛΗ

Παρέμβαση Καραμάριου για ηλεκτροδότηση και για πτήσεις στα νησιά!

Ζήτησε να δοθούν άμεσα λύσεις

Εξηγήσεις από τον πρόεδρο της ΡΑΕ (Ρυθμιστικής Αρχής Ενέργειας) για τα προβλήματα ηλεκτροδότησης που αντιμετωπίζουν τα περισσότερα νησιά της περιοχής μας, ζήτησε ο βουλευτής Δωδεκανήσου κ. Αναστάσιος Καραμάριος.

Οι εξηγήσεις ζητήθηκαν από τον κ. Καραμάριο, με παρέμβασή του, στο πλαίσιο της συζήτησης του νομοσχεδίου "για την απελευθέρωση της αγοράς ηλεκτρικής ενέργειας".

Τόνισε συγκεκριμένα τα εξής:

"Κύριε πρόεδρε της ΡΑΕ, οι νησιώτες στους οποίους

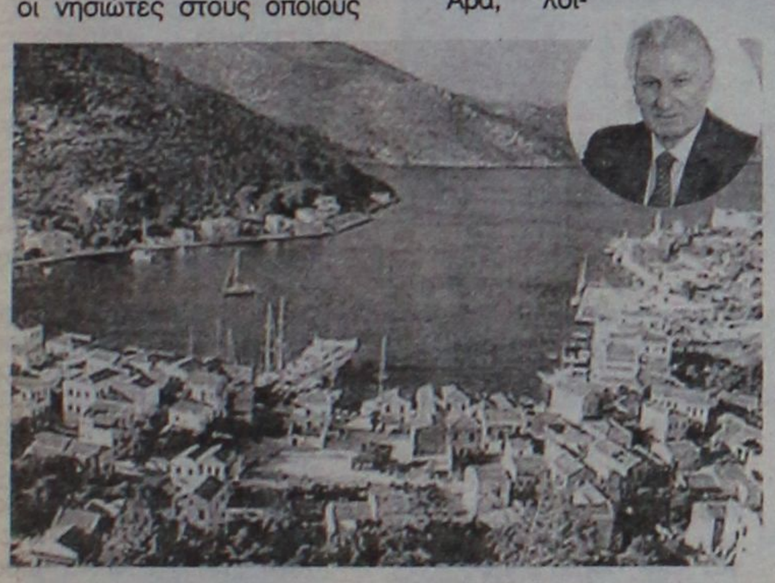

συγκαταλέγομαι, οι περισσότεροι δεν ξέρουν πολλά πράγματα από απόψεως ηλεκτροδοτήσεως. Εκείνο που τους ενδιαφέρει είναι αν θα έχουν ρεύμα. Και δυστυχώς από χρόνια τώρα όλα τα νησιά ταλαιπωρούνται γιατί ποτέ δεν υπήρξε μια σωστή πολιτική.

Αυτό που θέλω να ρωτήσω - γιατί για μας η ΡΑΕ είναι συνέχεια και δεν έγινε τίποτα από απόψεως προγραμματισμού. Και επειδή και αυτή η οδηγία η οποία ισχύει από το 2003 έχει ειδική διάταξη, κατά παρέκκλιση όπως λέγεται και θα πρέπει να υπάρξει προγραμματισμός και πολιτική όσον αφορά τα νησιά, το ερώτημά μου είναι γιατί και το νομοσχέδιο δεν το ξεκαθαρίζει - όταν λέτε ότι για τα νησιά υπάρχει άλλη πολιτική, εκτός από την Κρήτη και τη Ρόδο - που και αυτό θα το συζητήσουμε ποιες είναι οι δικές σας προτάσεις, οι οποίες πρέπει να μπουν στο νομοσχέδιο έτσι ώστε να ξέρουν οι νησιώτες ότι θα έχουν ρεύμα είτε θα το παίρνουν από τη Ρόδο, είτε από την Κω, προκειμένου να μην έχουν το πρόβλημα το καλοκαίρι, μια να κόβεται το καλώδιο ή να μην επαρκεί ο σταθμός παραγωγής, με αποτέλεσμα να έχουμε συνέχεια προβλήματα.

Άρα, λοιπόν, επειδή η νησιωτική Ελλάδα είναι μεγαλύτερη σε έκταση από την ηπειρωτική εκείνο που θέλω εγώ είναι, ποιες είναι οι προτάσεις της ΡΑΕ ώστε να υπάρξει ένας σαφής προγραμματισμός για τη διασύνδεση ηλεκτροδοτικά των νησιών του Αιγαίου;

Δεύτερον, πώς το αντιλαμβάνεστε εσείς ότι εξαιρείται η Κρήτη και η Ρόδος από απόψεως μικρών νησιών; Ευχαριστώ".

ΓΙΑ ΤΙΣ ΠΤΗΣΕΙΣ ΣΤΑ ΝΗΣΙΑ ΜΑΣ

Ο κ. Καραμάριος έκανε επίσης παρέμβαση για τις πτήσεις της αεροπλοΐας στα νησιά, στην σχετική συζήτηση που έγινε στη Βουλή. Ύστερα μάλιστα από την παρέμβαση του κ. Καραμάριου, ο αρμόδιος υφυπουργός κ. Νεράντζης, διευκρίνησε ότι οι επιδοτήσεις της Ε.Ε. για τις πτήσεις στα νησιά θα συνεχιστούν χωρίς πρόβλημα.

Ειδικότερα μεταξύ άλλων ο κ. Καραμάριος, επεσήμανε για το συγκεκριμένο θέμα τα εξής:

«Ποια είναι η διαφορά μας σήμερα, κ. Υπουργέ; Θέλω να το προσέξετε ιδιαίτερα: Δεν υπάρχει αμφιβολία ότι οι ταλαιπωρίες που υφιστάμεθα τόσα χρόνια με τις Ολυμπιακές Αερογραμμές θα εξακολουθήσουν. Νομίζω πως πρέπει να το ξέρουμε ότι θα επαναστατήσουν όλοι οι άνθρωποι- με την καλή έννοια- και θα λένε "ποια είναι η τύχη μας;" Η τύχη θα είναι αυτή που είπε η κυβέρνηση: Θα εξασφαλίσουμε εκείνη την υποδομή, ούτως ώστε οι εργαζόμενοι πραγματικά να συνεχίσουν στη νέα εταιρεία.

Και η μεγάλη μας επιτυχία ποια είναι; Και αυτό σας μεταφέρω, αγαπητοί συνάδελφοι: Πρέπει να ξέρετε ότι δίνονται από την Ευρωπαϊκή Ένωση πολλά λεφτά, τα οποία αφήσατε να περάσουν, δημιουργώντας αεροπορικές εταιρείες στα νησιά μας και με τη συμμετοχή της Τοπικής Αυτοδιοίκησης.

Αυτή είναι η μεγάλη καινοτομία. Και εδώ επιτρέπεται πλέον με τις διαπραγματεύσεις που γίνονται συγχρόνως να προσλάβουμε και χρηματοδοτικούς οργανισμούς, πιστωτικά ιδρύματα, διάφορους άλλους φορείς και εκπροσώπους της Τοπικής Αυτοδιοίκησης Α' και Β' βαθμού. Αυτό ζητάμε από τα νησιά μας, να έχουμε επιτέλους μια συμμετοχή.

Σας ερωτώ, κ. Υπουργέ και πρέπει να το λάβετε υπόψη σας. Πρέπει να λάβετε υπόψη σας ότι υπάρχει η Ολυμπιακή Αεροπλοΐα, η οποία δεν έχει το χάλι των Ολυμπιακών Αερογραμμών. Η Ολυμπιακή Αεροπλοΐα είναι αυτή, η οποία συνδέει τα νησιά μας με επιδοτήσεις από την Ευρωπαϊκή Ένωση. Και αυτό είναι λάθος σας, αγαπητοί συνάδελφοι της Αντιπολίτευσης, ότι μέχρι σήμερα δεν κάνατε τίποτα για τη σύσταση ενός φορέα για τις νησιωτικές περιοχές. Και θέλω να προσέξετε ιδιαίτερα την περίπτωση της αεροπλοΐας, η οποία πρέπει να συνεχίσει. Είναι μια εταιρεία επικερδής, δουλεύει σωστά και μετακινείται πολύς κόσμος.

Θέλω λοιπόν να σας συγχαρώ γι' αυτή την πρωτοβουλία σας και σας εύχομαι οι διαπραγματεύσεις που θα γίνουν- και γίνονται - να ευοδωθούν με τη σύσταση ενός νέου, σωστού φορέα».

Προχθές το βράδυ σε ολόκληρο το νησί

Πολλαπλές οι διακοπές του ηλεκτρικού ρεύματος

Αιτία η κακοκαιρία αλλά και η αύξηση των φορτίων

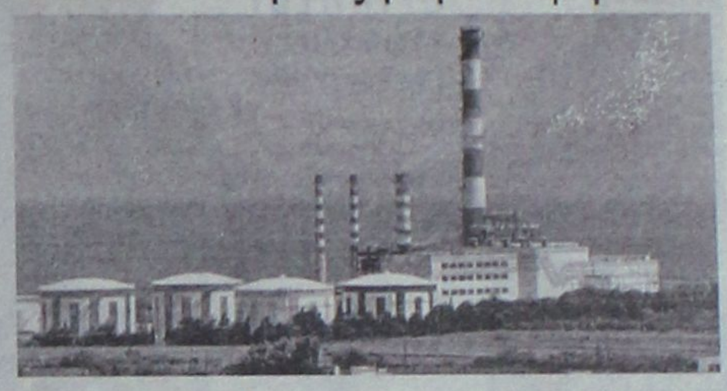

Πολλαπλές διακοπές του ηλεκτρικού ρεύματος σημειώθηκαν προχθές το βράδυ, σε πολλές περιοχές του νησιού μας, εξαιτίας της κακοκαιρίας που επικρατούσε και η οποία δημιούργησε σημαντικές βλάβες στο δίκτυο της ΔΕΗ.

Τα συνεργεία των αρμοδίων της ΔΕΗ που βρίσκονταν από νωρίς το πρωί της Τρίτης σε πλήρη ετοιμότητα, **εξαιτίας των ακραίων καιρικών φαινομένων που επικρατούσαν, στην κυριολεξία έτρεχαν και δεν έφθαναν σε ολόκληρο το νησί**, για να επιδιορθώσουν τις ζημιές αυτές.

Η κακοκαιρία, βύθισε στο σκοτάδι προχθές στις 10 το βράδυ, σχεδόν το 1/3 της πόλεως Ρόδου, περιοχές στον **Δήμο Ιαλυσού, Αφάντου και Καλλιθέας καθώς επίσης και περιοχές στον Δήμο Καμείρου**,

Οι διακοπές του ρεύματος διήρκεσαν από 10 λεπτά έως και μισή ώρα χωρίς ευτυχώς να δημιουργήσουν άλλα προβλήματα στο νησί.

Στις περισσότερες από τις περιπτώσεις που δημιουργήθηκαν, οφείλονταν σε βλάβες που δημιουργήθηκαν στο εναέριο δίκτυο μεταφοράς ηλεκτρικού ρεύματος υψηλής τάσεως, εξαιτίας **των ακραίων καιρικών** φαινομένων που επικρατούσαν.

ΑΝΕΒΗΚΑΝ ΚΑΙ ΤΑ ΦΟΡΤΙΑ

Ο εκπρόσωπος των εργαζομένων στο εργοστάσιο της ΔΕΗ στη Σορωνή κ. **Γιάννης Χατζηαντωνίου,** μιλώντας χθες στη «Ροδιακή» ξεκαθάρισε ότι το κύριο πρόβλημα των διακοπών οφειλόταν στην κακοκαιρία που προκάλεσε ζημιές στο δίκτυο, αλλά και στην αύξηση των φορτίων κατανάλωσης σε συγκεκριμένες περιοχές.

Την δεύτερη εκδοχή, επιβεβαίωσε χθες με δηλώσεις του στη Ροδιακή και ο διευθυντής της ΔΕΗ Ρόδου κ. **Βασίλης Σαλβάρης**, ο οποίος σημείωσε ότι εξαιτίας **της αύξησης φορτίων** σε συγκεκριμένες περιοχές της Ρόδου, κατεγράφησαν προβλήματα που είχαν ως αποτέλεσμα να υπάρξουν διακοπές του ρεύματος.

Εξαιτίας και της πτώσης της θερμοκρασίας, τις τελευταίες μέρες, αυξήθηκαν επίσης και τα φορτία κατανάλωσης για το εργοστάσιο της ΔΕΗ στη Σορωνή, όχι όμως σε επίπεδα τέτοια που να προκαλούν ανησυχία.







Απολαύστε ένα ταξίδι γευσιγνωσίας στο πιάτο σας με σπεσιαλιτέ από Κίνα, Ινδία, Ιαπωνία και Πολυνησία

80 γεύσεις Ανατολής σας περιμένουν. Εάν θέλετε όλα αυτά και όχι μόνο...



Μαζί σας κάθε Παρασκευή, Σάββατο και Κυριακή από τις 17.00 έως τις 24.00

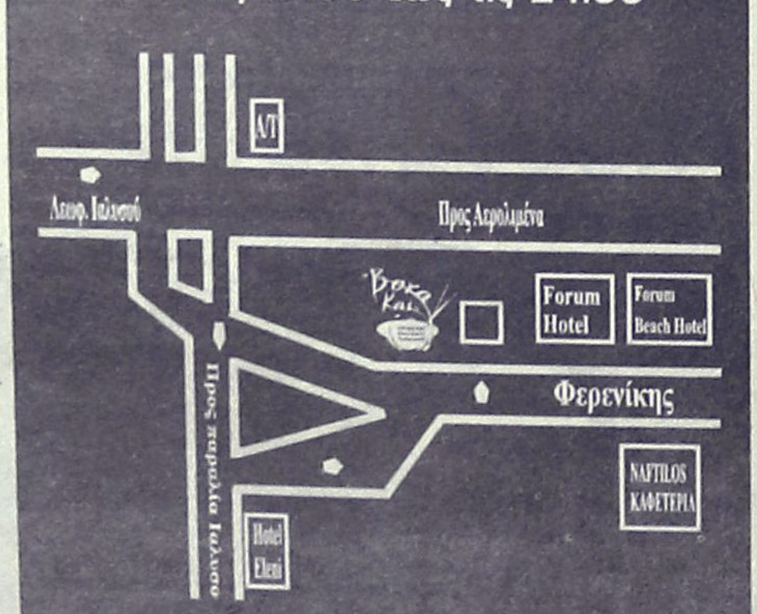

Οδός Φερενίκης - Παραλία Ιαλυσού
Τηλ. 2241094328
(Ανετο parking δίπλα από το CAVO TANGO)

Για τη δημιουργία του υγειονομικού πάρκου

Αντίστροφη μέτρηση

Εγκαίνια στις υπηρεσίες Πρόνοιας που μεταφέρθηκαν στο παλιό νοσοκομείο • Στη Ρόδο και ο πρόεδρος του ΤΑΞΥ

Σε ένα ανακαινισμένο και υπερσύγχρονο λειτουργικά κτιριακό συγκρότημα, στις εγκαταστάσεις του παλαιού νοσοκομείου της Ρόδου, θα στεγάζονται πλέον οι υπηρεσίες Υγείας – Πρόνοιας της Νομαρχίας Δωδεκανήσου, μετά την ολοκλήρωση των έργων που εκτελέστηκαν από τη Νομαρχία.

Πρόκειται για μια εσωτερική και εξωτερική «μεταμόρφωση» του κτιριακού συγκροτήματος, στον χώρο όπου στεγάζονταν τα παλιά εξωτερικά ιατρεία του Νοσοκομείου της Ρόδου, ο οποίος έγινε πραγματικά αγνώριστος, μετά τις παρεμβάσεις που διήρκεσαν **8 περίπου μήνες**.

Το κόστος, αναλογικά με τον χώρο που ανακαινίσθηκε και ο οποίος φθάνει περίπου **τα 900 τετραγωνικά μέτρα,** καθώς επίσης και με τον τεχνολογικό εξοπλισμό που χρησιμοποιήθηκε, δεν είναι ιδιαίτερα μεγάλο.

Το συνολικό κόστος μετασκευής – ανακαίνισης τμήματος του κτιριακού αυτού συγκροτήματος, κόστισε για τη Νομαρχιακή **Αυτοδιοίκηση 500.000 Ευρώ περίπου** (μαζί με τους εξωτερικούς χώρους και τις παρεμβάσεις που έγιναν).

Από την αρχή της εβδομάδας, ολοκληρώθηκε πάντως, το μεγαλύτερο μέρος της διαδικασίας μεταστέγασης των Υπηρεσιών Πρόνοιας, Υγείας και Εθελοντισμού της Νομαρχιακής Αυτοδιοίκησης Δωδεκανήσου από το κτίριο της Δ.Ο.Υ (Ζέφυρος) στις εγκαταστάσεις του παλιού Νοσοκομείου της Ρόδου.

«Μέσα σε ένα χρόνο πετύχαμε να κάνουμε ένα ουσιαστικό βήμα για την υλοποίηση του σχεδιασμού για δημιουργία ενός Υγειονομικού Πάρκου στην πόλη μας, όπου υπηρεσίες που είναι κοντά στον πολίτη και συμβάλλουν στην ανακούφιση της καθημερινότητάς του, στεγάζονται πλέον σε χώρους υψηλού επιπέδου σε λειτουργικό και ουσιαστικό επίπεδο» τονίζει ο Νομάρχης Δωδεκανήσου **Γιάννης Μαχαιρίδης** που συμπληρώνει με σημασία:

«Αυτό που εμείς καταφέραμε σε ένα χρόνο, με δική μας μελέτη και με ιδίους πόρους, ας αποτελέσει ένα δείγμα γραφής για το πώς και **άλλοι κεντρικοί φορείς, όπως η Διοίκηση του ΙΚΑ, θα μπορούσαν να επιδείξουν τη θέληση για να υλοποιήσουν δεσμεύσεις που προ πολλού έχουν αναλάβει».**

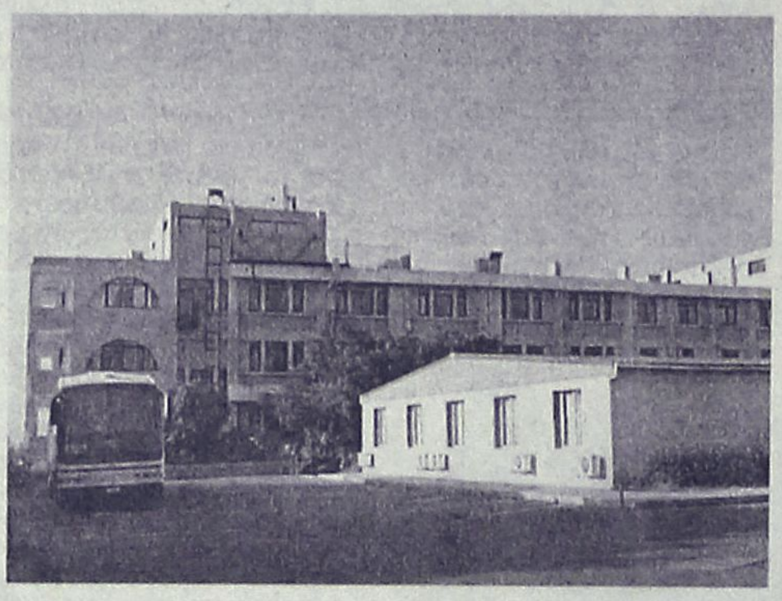

Ο κ. Μαχαιρίδης διαβεβαιώνει, ότι η Νομαρχιακή Αυτοδιοίκηση Δωδεκανήσου θα προχωρήσει στο επόμενο βήμα αξιοποίησης του παλιού Νοσοκομείου Ρόδου με τη διασφάλιση στέγης και άλλων φορέων, σχετικών με την υγεία και την πρόνοια των πολιτών (Συλλόγους, Ασφαλιστικά Ταμεία κλπ).

ΤΟ ΤΑΞΥ

Στη Ρόδο βρέθηκε χθες ο πρόεδρος του Διοικητικού Συμβουλίου του ΤΑΞΥ Νίκος Τσουράκης, προκειμένου να πραγματοποιήσει αυτοψία στους χώρους του παλιού νοσοκομείου της Ρόδου που προορίζονται να στεγάσουν τις τοπικές υπηρεσίες του οργανισμού που προϊσταται.

Συνοδευόμενος και από άλλα μέλη του Δ.Σ. επισκέφθηκε τη ΔΥΠΕ και μετείχε σε σύσκεψη με την ηγεσία της, υπηρεσιακά στελέχη και τον μηχανικό Κλαδογένη Τσαμπίκο ως τεχνικό εκπρόσωπο του ΤΑΞΥ στη Ρόδο, όπου συζητήθηκε το θέμα της μεταφοράς.

Στη συνέχεια μετέβη επί τόπου συνοδευόμενος από τον πρόεδρο της ΔΥΠΕ Μιχάλη Νούσια, προκειμένου να πραγματοποίησει αυτοψία στους χώρους, να εκτιμήσει την καταλληλότητά τους και την προσπελασιμότητα του κοινού στο χώρο και να υπολογίσει την έκταση που απαιτείται για να στεγαστούν αρκετές υπηρεσίες του ΤΑΞΥ.

Να σημειωθεί ότι το Δ.Σ. του ΔΥΠΕ σε συνεδρίασή του έλαβε θετική απόφαση για την παραχώρηση χώρου στο παλιό νοσοκομείο έναντι ενοικίου. «Η απόφαση ανταποκρίνεται στο στο πάγκοινο αίτημα του ροδιακού λαού να γίνει ο χώρος του παλιού νοσοκομείου ένα πρότυπο υγειονομικό πάρκο» δήλωσε χαρακτηριστικά ο κ. Νούσιας.

Οι εντυπώσεις του κ. Τσουράκη ήταν ικανοποιητικές από τους υπό παραχώρηση χώρους και το κτήριο. Ο χώρος που θα παραχωρηθεί στο ΤΑΞΥ θα είναι πιθανότατα εμβαδού 1.500 τετραγωνικών μέτρων, ενώ οι όροι της παραχώρησης – μίσθωσης, θα μπούνε στο τραπέζι των από κοινού διαπραγματεύσεων σε έναν άμεσα προσεχή χρόνο.

Μέχρι τότε ο εντεταλμένος του ΤΑΞΥ μηχανικός μαζί με τον τεχνικό σύμβουλο της ΔΥΠΕ Παναγιώτη Σακελλαρίου (προσφέρει τις υπηρεσίες του αμισθί), θα προβούν στις απαιτούμενες τεχνικές εργασίες προκειμένου να χρησιμεύσουν στις συζητήσεις για την οριστική συμφωνία των δύο μερών.

Ο κ. Τσουράκης είχε επαφές και με τα τοπικά στελέχη του ΤΑΞΥ για αλληλοενημέρωση, ενώ ιδιαίτερες συζητήσεις φέρεται να έγιναν για τις συνταγογραφήσεις.

ΑΝΤΙΔΡΑΣΕΙΣ ΞΕΝΟΔΟΧΟΫΠΑΛΛΗΛΩΝ

Εν τω μεταξύ, το σωματείο των ξενοδοχοϋπαλλήλων στη Ρόδο, αντιδρά στο ενδεχόμενο μεταφοράς του ΤΑΞΥ στο παλιό νοσοκομείο. Σύμφωνα με τον κ. Ορφανό, ο χώρος δεν βολεύει τους ξενοδοχοϋπαλλήλους που μένουν κυρίως εκτός Ρόδου και θα πρέπει για τις συναλλαγές τους να μπαίνουν στο κέντρο της πόλης.

Επίσης, επεσήμανε ότι στο χώρο που βρίσκεται τώρα το ΤΑΞΥ, το ενοίκιο είναι σχετικά καλό, ενώ για τις εργασίες επισκευής του κτηρίου στο παλιό νοσοκομείο και τη μεταστέγαση θα χρειαστούν πολλά χρήματα.

Χθες βράδυ είχε προγραμματιστεί συνάντηση του Δ.Σ. των ξενοδοχοϋπαλλήλων και του προέδρου του ΤΑΞΥ προκειμένου να συζητηθούν θέματα που τους αφορούν, μεταξύ των οποίων φυσικά και το θέμα της μεταστέγασης στο παλιό νοσοκομείο Ρόδου.

Ένα ακόμη ζήτημα είναι η έλειψη γιατρών ειδικοτήτων για τους ασφαλισμένους του ΤΑΞΥ, όπως, οφθαλμίατροι, ενδοκρινολόγοι, ουρολόγοι, οδοντίατροι κ.ά.



Παρά τις προσπάθειες η μάστιγα εξαπλώνεται συνεχώς σε πανελλήνια κλίμακα

Παραμονεύει ο κίνδυνος του AIDS

Άκρως ανησυχητικά είναι τα στοιχεία τα οποία αφορούν την εξάπλωση του AIDS σε παγκόσμια κλίμακα, αλλά και σε ότι αφορά τη χώρα μας και την περιοχή μας, όπως τα παραθέτει σε συνέντευξή του στη «Ροδιακή», το μέλος του Δ.Σ. της Ελληνικής Εταιρίας Μελέτης και Αντιμετώπισης του AIDS (ΕΕΜΑ/AIDS) και πρόεδρος της ΔΥΠΕ Μιχάλης Νούσιας, ενόψει της συμμετοχής του στο 17ου συνέδριο της ΕΕΜΑ/AIDS που ξεκινά σήμερα και ολοκληρώνεται την Κυριακή στο ξενοδοχείο «Κάραβελ» στην Αθήνα.

Στη Ρόδο έχουν καταγραφεί 100 άτομα που έχουν προσβληθεί από τον ιό. Ο αριθμός αυτός κατά τον κ. Νούσια είναι πλασματικός

Θα μπορούσε να πει κανείς ότι τα τελευταία χρόνια επήλθε εφησυχασμός και ατόνισαν οι προσπάθειες ενημέρωσης για τον κίνδυνο που απειλεί καθένα από εμάς, δεδομένου ότι ο κάθε κάτοικος του πλανήτη είναι εν δυνάμει ένας μελλοντικός ασθενής του ιού του AIDS. Οι παλιές απόψεις για συγκεκριμένες κοινωνικές, οικονομικές, σεξουαλικές ή ηλιακιακές ομάδες που αποτελούν «στόχο» του ιού, έχουν καταρριφθεί πλήρως και αποτελούν πλέον μύθους. Αυτό, θα γίνει πλήρως κατανοητό από το «θόρυβο» που θα ξεσηκώσουν κυρίως τα τηλεοπτικά κανάλια την 1η Δεκεμβρίου, Παγκόσμια Ημέρα Κατά του AIDS, όταν και θα θυμηθούν την ανάγκη ενημέρωσης του κοινού που τους παρακολουθεί.

Σύμφωνα με τον κ. Νούσια, παρόλη την προσπάθεια που γίνεται παγκοσμίως από διεθνείς και εθνικούς φορείς, το AIDS συνεχίζει την καταστροφική του πορεία στον πλανήτη. Μόνο το 2005 μολύνθηκαν άλλοι 5.000.000 άνθρωποι.

Σύμφωνα με τον κ. Νούσια, «Το γεγονός ότι το AIDS εμφανίζεται περισσότερο στην υποσαχάρια Αφρική, την ανατολική Ασία και την ανατολική Ευρώπη, δεν πρέπει να μας εφησυχάζει, αφού ο ιός δεν γνωρίζει σύνορα, μεταφέρεται από χώρα σε χώρα. Ο συνολικός αριθμός φορέων και κρουσμάτων ανέβηκε παγκοσμίως σε 40,2 εκατομμύρια ανθρώπους. Κάθε μέρα μολύνονται από AIDS 14.000 άνθρωποι σε όλο τον κόσμο, από τους οποίους οι 2.000 είναι παιδιά κάτω των 15 ετών».

Στην Ελλάδα, μετά την αρχική καλή προσπάθεια ενημέρωσης για τους τρόπους πρόληψης, επήλθε μια «μακαριότητα» ότι «κάναμε το χρέος μας». Τα τελευταία χρόνια, οι συζητήσεις στους τηλεοπτικούς και ραδιοφωνικούς σταθμούς για τον κίνδυνο του AIDS απουσιάζουν. Πάει πολύς καιρός που είδαμε ή ακούσαμε σχετικό ενημερωτικό «σποτ».

Σύμφωνα με τον κ. Νούσια, «ενώ η εικόνα που υπήρχε έδειχνε σταθεροποίηση των νέων κρουσμάτων, τα δεδομένα του 2005 δείχνουν αύξηση του ρυθμού, που υπολογίζεται να ανέλθει φέτος στο 10%.

Ρεπορτάζ:
Κυριάκος Κεσκινίδης
Keskinidisk@rodiaki.gr

Από την αρχή της εμφάνισης της επειδημίας έως τον Ιούνιο, τα κρούσματα και οι φορείς στην Ελλάδα έφθασαν στους 7.400 και οι θάνατοι από AIDS τους 1.450. Πέρυσι, μέσα σε ένα χρόνο καταγράφηκαν 450 νέοι φορείς».

Στοιχεία αν μη τι άλλο

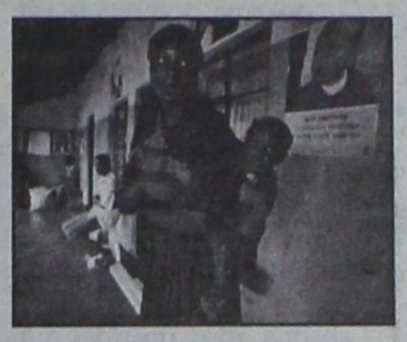

άκρως ανησυχητικά, που δείχνουν πόσο ξεχάσαμε αυτούς που «μάχονται» για τη μη εξάπλωση της επιδημίας.

ΤΟ AIDS ΣΤΗ ΡΟΔΟ

Από την παγκόσμια αυτή απειλή δεν μπορούσε να μείνει «ανέγγιχτη» και η Ρόδος. Σύμφωνα με τον κ. Νούσια, από την αρχή της επιδημίας έως σήμερα έχουν καταγραφεί περίπου 100 περιπτώσεις ανθρώπων που εμφάνισαν τον ιό. «Από αυτούς οι 85 είναι άνδρες και οι 15 γυναίκες, ενώ έχουν καταγραφεί συνολικά περίπου 20 θάνατοι από AIDS» επισημαίνει ο κ. Νούσιας.

Ωστόσο, οι αριθμοί αυτοί δεν είναι οι «πραγματικοί» όπως παραδέχεται.

«Δεν είναι δυνατό να δώσουμε με ασφάλεια ακριβείς αριθμούς, διότι υπάρχουν κάποιοι που δεν πήγαν ποτέ στο νοσοκομείο αλλά στα 26 μικροβιολογικά εργαστήρια της Ρόδου, όπου διαπιστώθηκε η ύπαρξη του ιού. Μπορούμε με ασφάλεια να πούμε ότι στον αριθμό που αναφέραμε πρέπει να προστεθούν και αυτοί».

Σήμερα στο νοσοκομείο της Ρόδου παρακολουθούνται περίπου 25 ασθενείς. Από αυτούς 3 ασθενείς και άλλοι 20 που βρίσκονται στο στάδιο της οροθετικότητας, δηλαδή είναι φορείς, λαμβάνουν αντιρετροϊκή, δηλαδή θεραπευτική αγωγή.

Οι 20 είναι άνδρες και οι 5 είναι γυναίκες.

ΜΥΘΟΙ ΚΑΙ ΑΛΗΘΕΙΕΣ

Σε ένα μεγάλο μέρος του πληθυσμού, υπάρχει η εντύπωση ότι το AIDS δεν τους αφορά, αφού «χτυπά» συγκεκριμένες ομάδες πληθυσμού, όπως οι ομοφιλόφιλοι και οι χρήστες ναρκωτικών. Σύμφωνα με τον κ. Νούσια, η σεξουαλική μετάδοση αποτελεί τον κύριο τρόπο με τον οποίο μεταδίδεται το AIDS και εξ αυτού αποτελεί κατά μέγιστο ένα σεξουαλικώς μεταδιδόμενο νόσημα.

Από εκεί και πέρα, οι μύθοι καταρρίπτονται από τα στοιχεία που δίνει.

«Στο σύνολο των πασχόντων, το 54% είναι ετεροφυλόφιλοι, το 29% ομοφυλόφιλοι, το 13% αμφιφυλόφιλοι και σε ένα ποσοστό 4% είναι απροσδιόριστο.

Σε ότι αφορά τις ηλικίες, υπάρχει ένα εύρος από 27 έως 70 ετών. Το επίκεντρο εντοπίζεται πάντως μεταξύ 45 με 49 ετών».

Με λίγα λόγια, οι ετεροφυλόφιλοι είναι πλέον η μεγάλη πλειοψηφία, ενώ το AIDS δεν γνωρίζει ηλικίες

ΑΝΤΙΜΕΤΩΠΙΣΗ ΣΤΗ ΡΟΔΟ

Η Ρόδος είναι σήμερα μια πόλη η οποία διαθέτει ειδική μονάδα στο νοσοκομείο για τους ασθενείς του AIDS. Τον Ιούνιο του 2003, μετά από προσπάθειες του κ. Νούσια, ως συντονιστή τότε της Νομαρχιακής Επιτροπής για το AIDS, δημιουργείται ειδική μονάδα η οποία λειτουργεί με τη μορφή εξωτερικών ιατρείων, ενταγμένη στη Β' παθολογική κλινική, υπό την ευθύνη του ιατρού Κώστα Κατσιμπρή.

Συνέχεια στη σελ. 41

In style...any time!





Μεταμορφωθείτε με μία μόνο κίνηση.
Την απόλυτη κίνηση ομορφιάς στο απόλυτο κομμωτήριο!
Ενας νέος elegant χώρος, αφιερωμένος στη γυναίκα και τον άνδρα που ξέρουν να γοητεύουν...Με τους ειδικούς να προτείνουν και να φέρνουν στην επιφάνεια τον πιο όμορφο εαυτό σας!
Ακολουθώντας τις πιο trendy αλλά και νοσταλγικές τάσεις στο hair styling!
Με νέες υπηρεσίες και με τη φροντίδα της Κατερίνας Δημητράκη.





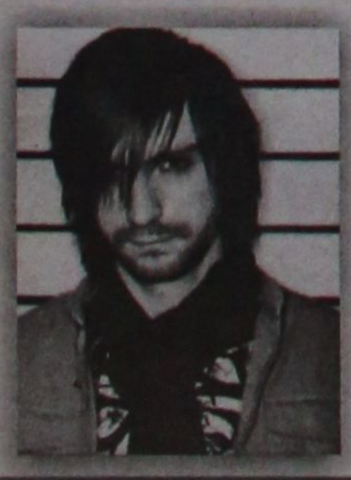

in SALON
KATERINA DIMITRAKI



Ηρώων Πολυτεχνείου 11 Ρόδος Τηλ: 22410 31415

ΙΝΤΕΡΣΑΛΟΝΙΚΑ
ΟΜΙΛΟΣ ΑΣΦΑΛΙΣΤΙΚΩΝ ΕΠΙΧΕΙΡΗΣΕΩΝ
Τώρα 25% Ειδική Έκπτωση
για κάθε ασφάλιση αυτοκινήτου
Επικοινωνήστε στο 11.555 δωρεάν από κινητό ή με τον Ασφαλιστή σας
Υποκατάστημα Ρόδου : Αποστόλου Παύλου 27 - Ανάληψη
Τηλ. 22410/60140
www.intersalonica.gr e-mail: company@intersalonica.gr
ΑΤ 4140

Ομορφα ΣαββατόΒραδα στο
bar - restaurant
Ελένη
ΣΤΗΝ ΙΑΛΥΣΟ
συντροφιά με τους
Τσαμπίκο και Νίκο Μαστρομιχάλη
Παραδοσιακοί μεζέδες,
φρέσκα κρέατα στα κάρβουνα,
τιμές λαϊκές
και
Καλή Διασκέδαση
Σωτήρος και Ανοιξης γωνία Ιαλυσός
τηλ. 6947730991
AT4176

Sigma travel agency
ΓΙΟΡΤΙΝΕΣ ΑΠΟΔΡΑΣΕΙΣ!!!
Περάστε μοναδικά
ΧΡΙΣΤΟΥΓΕΝΝΑ-ΠΡΩΤΟΧΡΟΝΙΑ
στη μαγευτική
- ΠΡΑΓΑ-ΒΙΕΝΝΗ
- ΒΙΕΝΝΗ-ΒΟΥΔΑΠΕΣΤΗ
- ΠΡΑΓΑ-ΣΑΛΤΣΜΠΟΥΡΓΚ
- ΙΝΝΣΜΠΡΟΥΚ
ΠΤΗΣΗ ΤΣΑΡΤΕΡ ΑΠΟ ΡΟΔΟ
- 4 διανυκτερεύσεις σε ξενοδοχεία 4*
- Πρωινό μπουφέ- Ημιδιατροφή
- Μεταφορές με πολυτελή κλιματιζόμενα πούλμαν
- Περιηγήσεις-Ξεναγήσεις
- Έμπειρος αρχηγός
SIGMA S.S. TRAVEL
Τηλ.: 22410 90049 - 22410 96697
Fax: 22410 96697
Λ. Ηρακλειδών, Εμπ. Κέντρο Rhodesland
(Μεταξύ AVRA BEACH και MIRA MARE)
Υπεύθυνος: Στεργενάκης Σ.
ΩΡΑΡΙΟ: 09.00-17.00, 17.30-20.30
AE1012

Πολυτελέστατα και μεγαλύτερα από αυτά που έρχονται

Καινούργια κρουαζιερόπλοια από τη νέα περίοδο στη Ρόδο

Ξεκίνησε η κατάθεση του προγράμματος κατάπλου

Ξεκίνησε η κατάθεση στις τοπικές αρχές του προγράμματος κατάπλου κρουαζιεροπλοίων, που αφορούν το 2006. Αν και η φετινή χρονιά δεν έχει κλείσει ακόμα, εντούτοις κάποιες εταιρίες προχώρησαν ήδη σε έναν πρώτο προγραμματισμό για τις αμέσως προσεχείς ημέρες, και για τους πρώτους μήνες του καινούριου χρόνου.

Αυτό που πρέπει να σημειωθεί είναι ότι, ανάμεσα στα κρουαζιερόπλοια, υπάρχουν και καινούρια, όπως το COSTA FORTUNA, μήκους 272 μέτρων, το οποίο μπορεί να μεταφέρει 3.470 άτομα!

Είναι προγραμματισμένο να φτάνει στο λιμάνι μας στις 7 το πρωί και θα αναχωρεί στις 6 το απόγευμα.

Επίσης καινούρια είναι και τα πλοία SINFONIA,

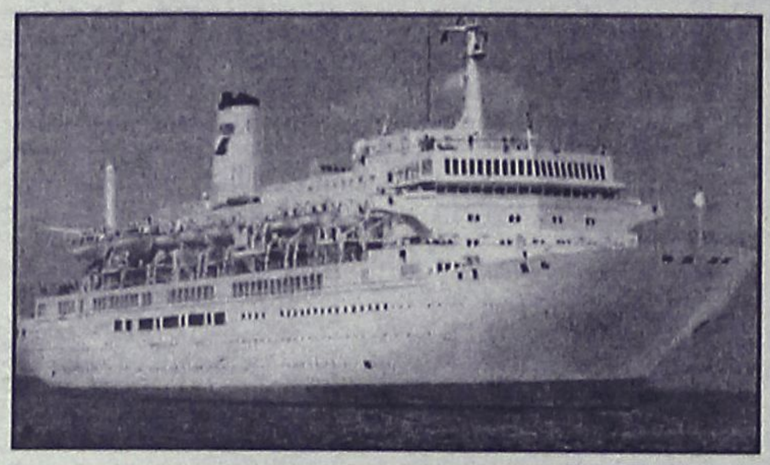

MUSICA και OPERA (το εν λόγω πλοίο, ήρθε ήδη μία φορά στη Ρόδο) και μάλιστα θα μεταφέρουν υψηλής εισοδηματικής στάθμης τουρίστες.

Τα νέα προγράμματα που έχουν κατατεθεί, αφορούν τα εξής πλοία:

ΚΥΡΙΑΚΗ 04.12.05
COSTA EUROPA από ΛΕΜΕΣΣΟ προς ΒΑΛΛΕΤΤΑ
COSTA FORTUNA από ΛΕΜΕΣΣΟ προς ΠΕΙΡΑΙΑ
ΔΕΥΤΕΡΑ 02.01.06
COSTA CLASSICA από ΛΕΜΕΣΣΟ προς ΒΑΛΛΕΤΤΑ
ΤΕΤΑΡΤΗ 04.01.06
COSTA FORTUNA από ΛΕΜΕΣΣΟ προς ΠΕΙΡΑΙΑ
ΣΑΒΒΑΤΟ 14.01.06
COSTA FORTUNA από ΛΕΜΕΣΣΟ προς ΣΜΥΡΝΗ
ΤΕΤΑΡΤΗ 25.01.06
COSTA FORTUNA από ΛΕΜΕΣΣΟ προς ΣΜΥΡΝΗ
ΚΥΡΙΑΚΗ 05.02.06
COSTA FORTUNA από ΛΕΜΕΣΣΟ προς ΠΕΙΡΑΙΑ
ΣΑΒΒΑΤΟ 11.02.06
COSTA CLASSICA από ΛΕΜΕΣΣΟ προς ΒΑΛΛΕΤΤΑ
ΤΕΤΑΡΤΗ 15.02.06
COSTA FORTUNA από ΛΕΜΕΣΣΟ προς ΣΜΥΡΝΗ
ΤΕΤΑΡΤΗ 22.02.06
COSTA CLASSICA από ΛΕΜΕΣΣΟ προς ΒΑΛΛΕΤΤΑ
ΚΥΡΙΑΚΗ 26.02.06
COSTA FORTUNA από ΛΕΜΕΣΣΟ προς ΣΜΥΡΝΗ
ΚΥΡΙΑΚΗ 05.03.06
COSTA CLASSICA από ΛΕΜΕΣΣΟ προς ΒΑΛΛΕΤΤΑ
ΠΕΜΠΤΗ 09.03.06
COSTA FORTUNA από ΛΕΜΕΣΣΟ προς ΣΜΥΡΝΗ
ΔΕΥΤΕΡΑ 20.03.06
COSTA FORTUNA από ΛΕΜΕΣΣΟ προς ΣΜΥΡΝΗ
ΔΕΥΤΕΡΑ 27.03.06
COSTA CLASSICA από ΛΕΜΕΣΣΟ προς ΑΝΤΑΛΥΑ
ΠΑΡΑΣΚΕΥΗ 31.03.06
COSTA VICTORIA από ΜΥΚΟΝΟ προς ΝΤΟΥΜΠΡΟΒΝΙΚ
MSC SINFONIA
08/01/06 και 30/01/06
από ΛΕΜΕΣΣΟ διά ΤΡΙΠΟΛΗ
21/02/06
από ΛΕΜΕΣΟ διά ΤΡΙΠΟΛΗ
15/03/06
από ΛΕΜΕΣΣΟ διά ΤΡΙΠΟΛΗ
15/11/06
από ΑΛΕΞΑΝΔΡΕΙΑ διά ΤΡΙΠΟΛΗ
M/V MELODY
27/03/06
από ΠΕΙΡΑΙΑ διά ΛΕΜΕΣΣΟ
06/04/06
από ΚΑΤΑΝΙΑ διά ΑΛΕΞΑΝΔΡΕΙΑ
24/09/06
από ΚΑΤΑΝΙΑ διά ΑΛΕΞΑΝΔΡΕΙΑ
MSC MUSICA
01/11/06
από ΠΕΙΡΑΙΑ διά ΗΡΑΚΛΕΙΟ
MSC OPERA
05/11/06
από ΛΕΜΕΣΣΟ διά ΣΜΥΡΝΗ
27/11/06
από ΛΕΜΕΣΣΟ διά ΣΜΥΡΝΗ

Πιθανόν να ματαιωθεί η μετάβαση στα Μύρα

Αβέβαιο θεωρείται και φέτος, αν οι δεκάδες πιστοί από τη Ρόδο, καταφέρουν να μεταβούν στα Μύρα της Τουρκίας για τον εορτασμό στην Ιερά Μονή του Αγίου Νικολάου.

Το γεγονός επιβεβαίωσε χθες μιλώντας στη «Ροδιακή» ο επίτροπος του Αγίου Νικολάου Μύρων **Θεόδωρος Τσιμπιδάκης**, ο οποίος ωστόσο σημείωσε ότι γίνονται προσπάθειες, έτσι ώστε να μπορέσει να γίνει η θεία λειτουργία την παραμονή του εορτασμού του Αγίου Νικολάου.

Προσπάθειες για να μπορέσουν να μεταβούν με ασφάλεια στα Μύρα και να πραγματοποιήσουν τη λειτουργία στον ιστορικό ναό, οι πιστοί από τη Ρόδο και όχι μόνο, καταβάλλει επίσης και το αρμόδιο τμήμα του Υπουργείου Εξωτερικών.

Οι φόβοι που υπάρχουν και για τους οποίους επικρατεί αβεβαιότητα για το αν θα πρέπει να γίνει φέτος η μετάβαση από τη Ρόδο, είναι ότι υπάρχουν αντιδράσεις από ομάδες ακραίων και περιθωριακών στοιχείων στην Τουρκία και για την λειτουργία του συγκεκριμένου ιερού ναού αλλά και για την παρουσία των πιστών εκεί.

THALASSA FORUM SPA
ΚΕΝΤΡΟ ΘΑΛΑΣΣΟΘΕΡΑΠΕΙΑΣ - ΑΝΑΖΩΟΓΟΝΗΣΗΣ
Οταν η πολυτέλεια συναντάει την αισθητική κάνει θαύματα...
Ανακαλύψετε τον πιο ελκυστικό εαυτό σας χαλαρά και ξεκούραστα

•Θαλασσοθεραπεία • Υδρομασάζ • SPA
• Jacuzzi •Aqua gym • Αερόμπικς • Χαμάμ
•Σάουνα • Θερμαινόμενη πισίνα
ΠΑΚΕΤΑ μηνιαία-εβδομαδιαία-ημερήσια
Οδός Φερενίκης - παραλία Ιαλυσού - τηλ. 2241096610
AE491

Απάντηση στον πρόεδρο του Εργατικού Κέντρου

Από τον πρόεδρο της «Καζίνο Ρόδου ΑΕ» κ. Ε. Aidan

Προσωπική απάντηση στον πρόεδρο του Εργατικού Κέντρου Ρόδου, για όσα έχει πει κατά καιρούς σε δηλώσεις του γι' αυτόν, δίνει με δημόσια επιστολή του στον Τύπο, ο πρόεδρος του Δ.Σ. της Καζίνο Ρόδου Α.Ε. Enrico Aidan.

Ο κ. Aidan σημειώνει ότι με έκπληξη αντιλήφθηκε να έχει ξεκινήσει μαζί του αλληλογραφία ο κ. Σαρικάς σε προσωπικό επίπεδο μέσω του Τύπου γι' αυτό και αναγκάζεται να χρησιμοποιήσει τον ίδιο τρόπο επικοινωνίας.

Σημείωνει ότι στα 7 χρόνια παρουσίας του στη Ρόδο τον έχει συναντήσει μόνο μια φορά, το 2001 και για λιγότερο από μια ώρα και αναρωτιέται πώς, αφού δεν τον γνωρίζει, του επιτίθεται ο κ. Σαρικάς σε προσωπικό επίπεδο «δυσφημίζοντας το όνομά μου και το άτομό μου, προσβάλλοντάς με με πολύ άσχημο τρόπο και με υποτιμητικούς χαρακτηρισμούς ενώ δεν με ξέρετε».

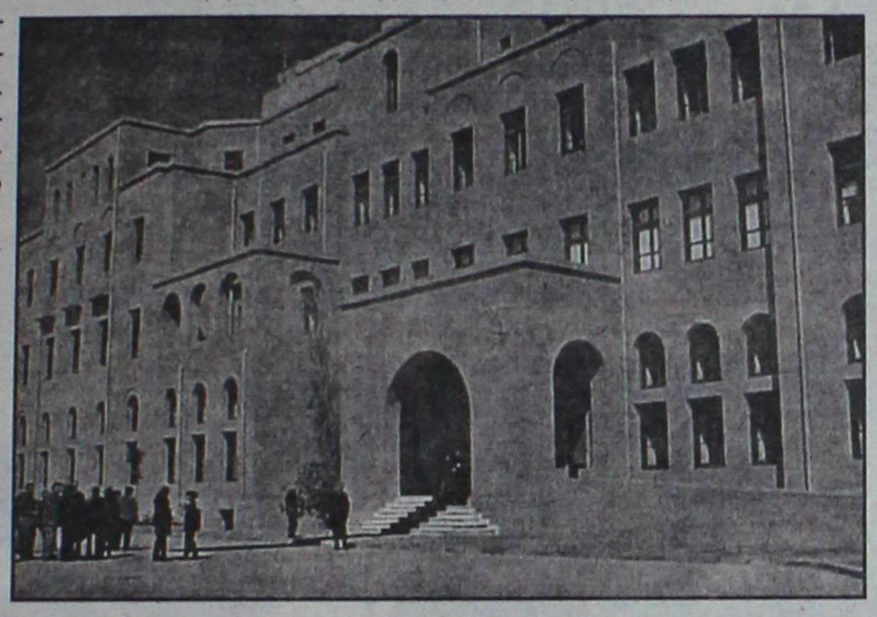

Υποστηρίζει ότι όσα λέει ο κ. Σαρικάς γι αυτόν οφείλονται σε παραπλάνησή του από τους επικεφαλής του σωματείου εργαζομένων στο καζίνο και της ομοσπονδίας τους και προβαίνει στο «προφίλ των ίδιων μελών του προεδρείου».

Μεταξύ άλλων ο κ. Aidan αναφέρει:

• Πρόεδρος, Αντιπρόεδρος και Γενικός Γραμματέας του σωματείου εισέπραξαν το 2004 αμοιβές μεταξύ 24.000 και 33.000 ευρώ το μήνα.

• Πρόεδρος και Γενικός Γραμματέας έχουν λάβει κατ' επανάληψη οικονομική βοήθεια μετά από έγκρισή του, όταν αντιμετώπιζαν οικονομικά προβλήματα. Αυτό έχει γίνει επανειλημμένως και με άλλους υπαλλήλους.

• Πρόεδρος και Γενικός Γραμματέας προήχθησαν επειδή επαγγελματικά είχαν ενάμισι έτος αποδεκτής απόδοσης.

• Πρόεδρος και Γενικός Γραμματέας δημιούργησαν δική τους εταιρία και μοιράζουν το χρόνο τους μεταξύ αυτής και του καζίνο «με τις ευλογίες της διοίκησης και της εταιρίας» όπως χαρακτηριστικά αναφέρει.

• Στο τμήμα επιτραπέζιων παιχνιδιών, το ετήσιο ακαθάριστο εισόδημα ενός επιθεωρητή κυμαίνεται μεταξύ 28.000 – 35.000 ευρώ και ενός κρουπιέ μεταξύ 21.500 – 26.500 ευρώ.

• Όταν σπάνια ζητά το καζίνο από εργαζόμενους να δουλέψουν υπερωρίες με τις νόμιμες προσαυξήσεις αλλά και μπόνους 50 ευρώ κάθε φορά, αντιμετωπίζει άρνηση.

• Ποτέ το καζίνο δεν καθυστέρησε στην καταβολή μισθών και ασφαλιστικών εισφορών έστω μια μέρα, παρά τις ζημιογόνες χρήσεις τα 5 πρώτα χρόνια.

Μετά από αυτά, ο κ. Aidan ζητά από τον κ. Σαρικά να συγκρίνει τους μισθούς που ανέφερε με το δικό του και των άλλων υπαλλήλων «και να πείτε σε εμάς, τον κόσμο της Ρόδου, πόσο καλοί ή κακοί είναι οι μισθοί που λαμβάνει το συγκεκριμένο τμήμα που είναι κυρίως τμήμα που δημιουργεί το τεράστιο πρόβλημα από το πουθενά και που σας ώθησε να μου επιτεθείτε προσωπικά, όπως κάνατε».

Παρακαλεί επίσης τον πρόεδρο του ΕΚΡ να αποδείξει στο δικαστήριο «με μάρτυρες οποιονδήποτε υπάλληλο ή μέλος του Σωματείου, τον οποίο να πλησίασα εγώ προσωπικά απαιτώντας από αυτόν να παραιτηθεί από το Σωματείο αλλιώς θα αντιμετώπιζε την απόλυση».

Αναρωτιέται επίσης αν μπορεί να αποδείξει στον ίδιο χώρο τις κατηγορίες που έχει εξαπολύσει εναντίον του με δηλώσεις αλλά και «εάν θα μπορέσετε να αποδείξετε στο δικαστήριο τη δυσφήμηση του ονόματός μου, καθώς και τις προσβολές σας σαν αληθείς και πραγματικές για το άτομό μου».

Ο κ. Aidan αναφέρει ότι ο ίδιος δεν έχει φερθεί ποτέ με ασέβεια στον κ. Σαρικά ή τη θέση του και το ΕΚΡ, σημειώνοντας ότι έχει εργαστεί σε 17 χώρες και δεν έχει κατηγορηθεί ποτέ για παραβίαση των νόμων.

Παρατηρεί ωστόσο ότι η Ελλάδα, μέλος της Ε.Ε. «είναι η μοναδική χώρα έως τώρα που συνάντησα το φαινόμενο, Νόμοι που έχουν ψηφιστεί από το Ελληνικό Κοινοβούλιο να ζητάνε κάποιοι να μην εφαρμόζονται διότι δεν ταιριάζουν με τα πιστεύω και τα ζητούμενά τους. Και όσοι θέλουν ή σκέπτονται να τους εφαρμόσουν να απειλούνται ευθέως ότι θα τους "κλείσουν την επιχείρηση με το έτσι θέλω"».

Στην ίδια επιστολή αναφέρεται στα όσα αποδίδει το καζίνο στο κράτος, το δήμο Ροδίων κ.λ.π. αλλά και όσα προσφέρει στην αγορά τη Ρόδου και την κοινωνία με τις θέσεις εργασίας που διατηρεί.

Και η επιστολή του κ. Aidan καταλήγει:

«κ. Σαρικά,

οι ξεκάθαρες απειλές σας δεν φοβίζουν και ούτε πρόκειται να φοβίσουν τη διοίκηση της Καζίνο Ρόδου γενικά και ειδικότερα εμένα, ωστόσο, προσβλήθηκα και θίχτηκα βαθιά από τη συκοφάντηση του ονόματός μου, τις αβάσιμες κατηγορίες σας, τις προσωπικές σας επιθέσεις σε εμένα και τις προσβολές σας.

Σε έναν πολιτισμένο κόσμο μεταξύ μορφωμένων και πολιτισμένων ανθρώπων θα περίμενα μια συγνώμη, ωστόσο, από εσάς δεν το περιμένω, λόγω των θέσεών σας έως και σήμερα οι οποίες αποδεικνύουν ότι είστε μάλλον προκατειλημμένος εναντίον εμού προσωπικά και της εταιρίας γενικότερα».

Παρέμβαση εισαγγελέα

Προσπάθεια για συμβιβασμό

Παρέμβαση στη διένεξη που έχει δημιουργηθεί μεταξύ της διοίκησης του Καζίνο Ρόδου και των εργαζομένων, έγινε χθες από τον Εισαγγελέα Πλημμελειοδικών Ρόδου κ. Γιώργο Οικονόμου.

Πράγματι χθες αργά το μεσημέρι κλήθηκαν στο γραφείο του κ. εισαγγελέα, ο προϊστάμενος της Επιθεώρησης Εργασίας κ. Ιάκωβος Χατζημιχάλης, ο διευθύνων σύμβουλος του Καζίνο κ. Enrico Aidan και ο νομικός σύμβουλος της επιχείρησης κ. Άκης Δημητριάδης.

Κατά τη διάρκεια της συνάντησης έγινε εκτενής συζήτηση για το πρόβλημα που έχει δημιουργηθεί μεταξύ των δύο πλευρών.

Σύμφωνα με πληροφορίες, από την πλευρά του ο κ. Εισαγγελέας ζήτησε να τηρηθούν αυστηρά τα όσα περιλαμβάνει το εργατικό δίκαιο.

Για το ίδιο θέμα σήμερα στο γραφείο του κ. Οικονόμου θα πραγματοποιηθεί και δεύτερη συνάντηση, αυτή τη φορά με τα μέλη του διοικητικού συμβουλίου των εργαζομένων στο Καζίνο Ρόδου, παρουσία και του προϊστάμενου της Επιθεώρησης Εργασίας κ. Ιάκωβου Χατζημιχάλη.

εστιατοριο - μεζεδοπωλειο
ΑΡΤΕΜΙΔΑ
στην Ψίνθο
ΓΕΥΣΕΙΣ από σπιτικές νοστιμιές και μοναδικούς μεζέδες
ΝΤΟΠΙΑ κρέατα ψημένα στα κάρβουνα
ΚΑΘΕ ΤΕΤΑΡΤΗ ΚΑΙ ΣΑΒΒΑΤΟ
εκλεκτά φαγητά στο ξυλόφουρνο και το μοναδικό σπαρένιο ζυμωτό ψωμί που φτιάχνουμε για σας
ΑΝΟΙΚΤΑ ΚΑΘΗΜΕΡΙΝΑ όλο το χειμώνα από το μεσημέρι έως το βράδυ, δίπλα στο τζάκι
ΨΙΝΘΟΣ (λίγο έξω από το χωριό προς Αρχίπολη)
ΤΗΛ. 2241050003
AT3216(Γ)

casaviva
karanikis
Κάντε δική σας μια ονειρεμένη Ιταλική κουζίνα Del Tongo μέχρι τέλος Δεκεμβρίου και αποκτήστε δωρεάν τις ηλεκτρικές συσκευές FRANKE
Λεωφ. Ελευθερίας 2Α, Κρεμαστή Ρόδος. τηλ.: 22410 95076 - 96645

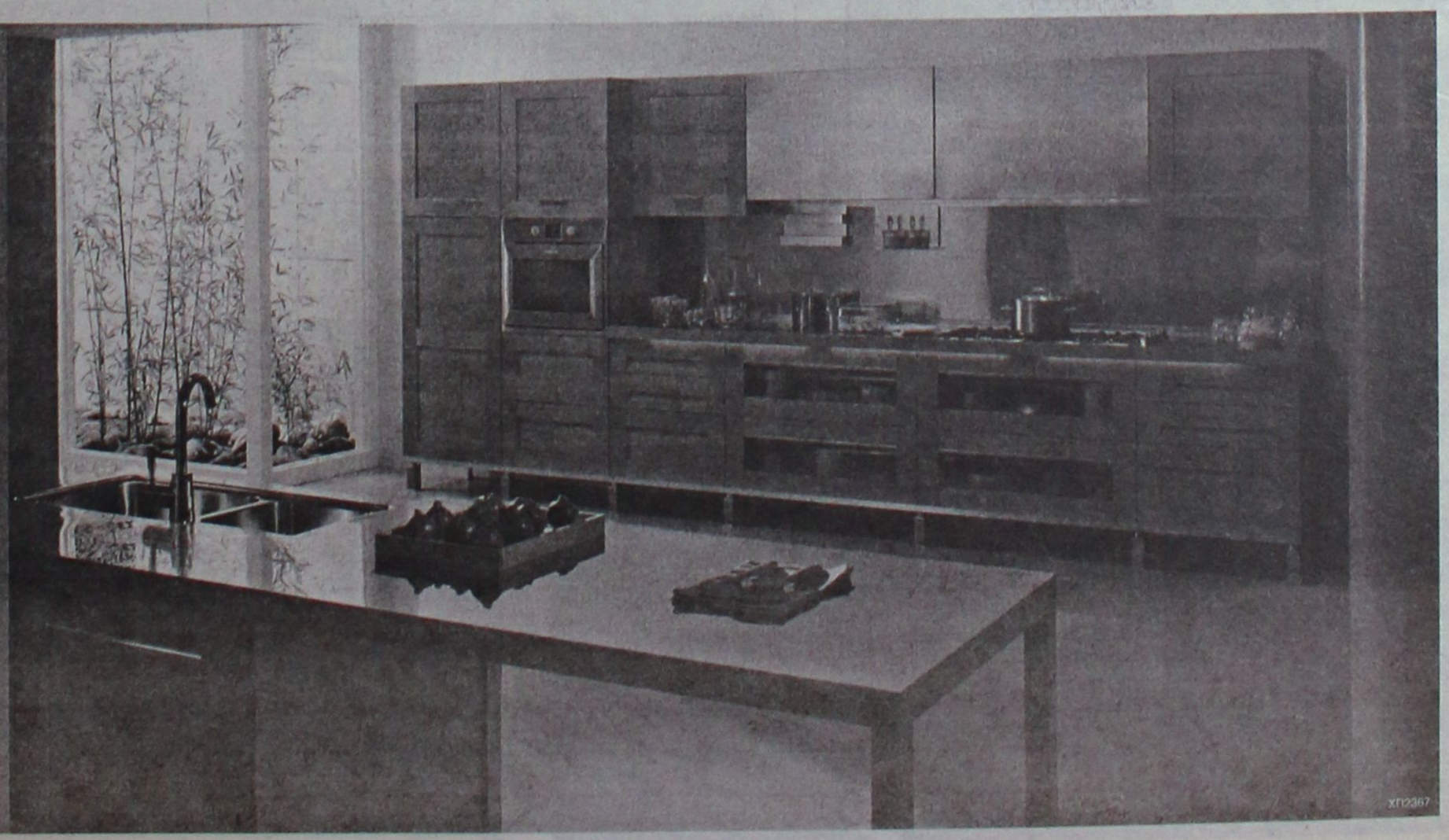

Πράσινο φως από τον Πρωθυπουργό για αλλαγές στα ακίνητα

Έως 25% πάνω το αφορολόγητο για αγορά πρώτης κατοικίας

Δεν θα βαρύνεται με ΦΠΑ η ανέγερση κατοικίας για ιδία χρήση

Έως και 25% αυξάνονται το αφορολόγητο για την απόκτηση πρώτης κατοικίας από το 2006, προκειμένου να αντισταθμιστεί η επιβάρυνση από την όποια αναπροσαρμογή των αντικειμενικών αξιών των ακινήτων.

Ο υπουργός Οικονομίας και Οικονομικών, Γ. Αλογοσκούφης, έλαβε χθες το «πράσινο φώς» από τον πρωθυπουργό, Κώστα Καραμανλη, να προχωρήσει τα δύο νομοθετήματα που εκκρεμούν, για τη φορολογία ακινήτων και την αναδιάρθρωση των ΔΕΚΟ, τα οποία θα κατατεθούν στη Βουλή έως τα μέσα της επόμενης εβδομάδας. Το θέμα των ακινήτων θα συζητηθεί αύριο στην Κυβερνητική Επιτροπή.

Σύμφωνα με πληροφορίες, στο σχέδιο που παραδόθηκε χθες στον υπουργό Οικονομίας και Οικονομικών, Γιώργο Αλογοσκούφη, προβλέπει αύξηση των αφορολόγητων ορίων για την απόκτηση πρώτης κατοικίας και συγκεκριμένα:

- Για αγορά οικίας ή διαμερίσματος από άγαμο, από τα 65.000 ευρώ διαμορφώνεται στα 80.000 ευρώ.

- Για αγορά οικίας ή διαμερίσματος από έγγαμο, διαζευγμένο ή χήρο ή άγαμο γονέα που έχει την επιμέλεια των τέκνων τους, από τα 100.000 ευρώ αυξάνεται στα 120.000 ευρώ.

- Το ποσόν αυτό προσαυξάνεται για καθένα από τα δύο πρώτα τέκνα κατά 25.000 ευρώ, από 20.000 ευρώ που είναι σήμερα.

- Για το τρίτο και καθένα από τα επόμενα παιδιά το αφορολόγητο προσαυξάνεται κατά 35.000 ευρώ, από 30.000 ευρώ που είναι σήμερα.

- Επίσης προβλέπεται η σταδιακή, αλλά από το 2007 μείωση του βασικού φορολογικού συντελεστή μεταβίβασης που σήμερα είναι από 8% έως 11%, επί της αντικειμενικής αξίας ενός ακινήτου ή οικοπέδου, στο 7% - 9%.

Για το 2006, οι συντελεστές φόρου μεταβίβασης θα παραμείνουν στα ίδια επίπεδα.

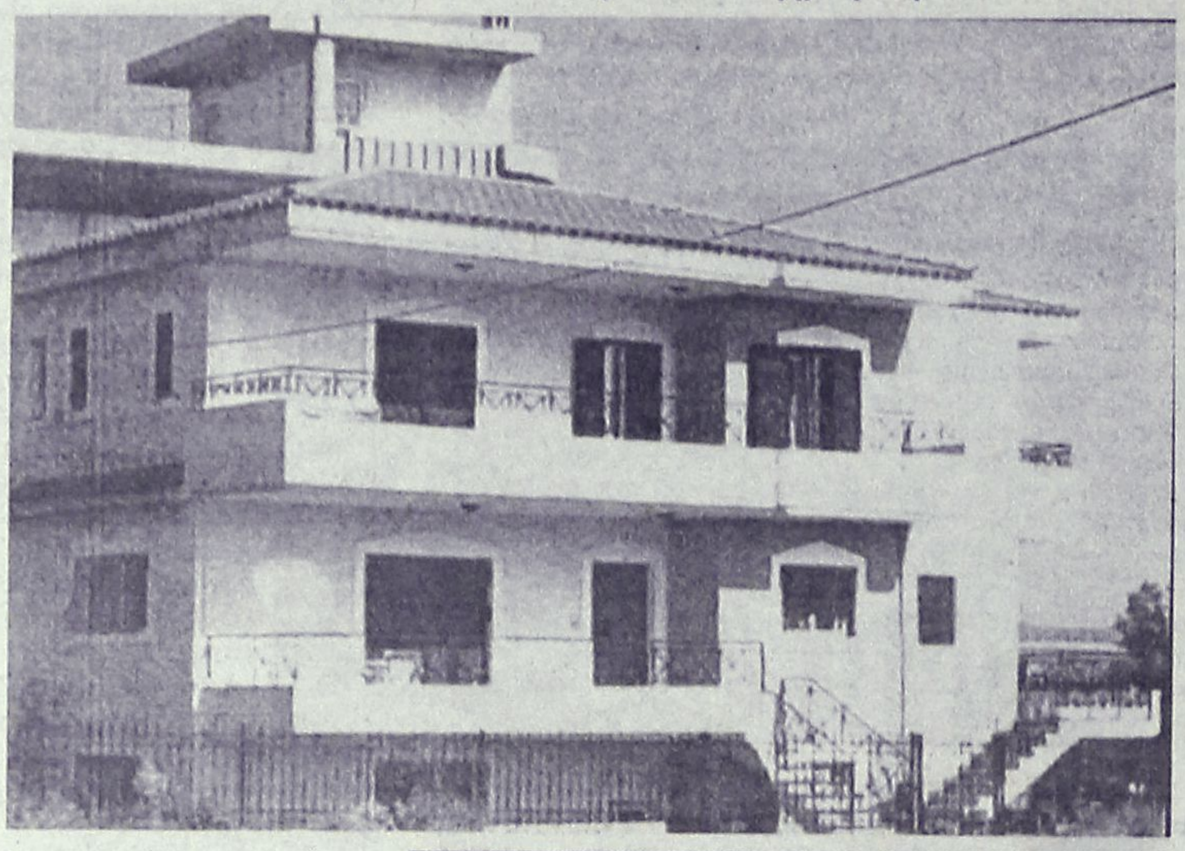

Το νομοχέδιο θα προβλέπει επίσης:

- την επιβολή του ΦΠΑ στις μεταβιβάσεις νεόδμητων ακινήτων, των οποίων η άδεια θα εκδοθεί από1-1-2006 και μετά. Εξαιρείται από τον ΦΠΑ η ανέγερση κατοικίας για ιδία χρήση. Δεν θα βαρύνεται με ΦΠΑ η ανέγερση κατοικίας για ιδία χρήση.

- Τετραπλασιάζεται το αφορολόγητο όριο για κληρονομιές - δωρεές καθώς από 20.000 ευρώ, αυξάνεται σε 80.000 ευρώ, ενώ εξισώνεται η φορολογική μεταχείριση των ακινήτων που κληροδοτούνται από παππούδες σε εγγόνια με τις κληρονομιές από γονείς σε παιδιά.

- Αυξάνεται από δύο σε τέσσερα χρόνια ο χρόνος αποπληρωμής του φόρου κληρονομιών.

- Επιβάλλεται Τέλος Συναλλαγής σε κάθε μεταβίβαση ακινήτου, ύψους 1% επί της αξίας.

- Καθιερώνεται Φόρος Αυτομάτου Υπερτιμήματος που θα βαρύνει τους πωλητές και θα επιβάλλεται στη διαφορά ανάμεσα στην τιμή κτήσης και στην τιμή πώλησης του ακινήτου, με συντελεστές από 0 έως 20%.

Οι αντικειμενικές αξίες αυξάνονται κατά μέσον όρο 30% ή σε κάθε περιοχή κατά το 1/3 της αύξησης που θα έπρεπε να επιβληθεί κανονικά δεδομένου ότι έχουν να αυξηθούν από τον Μάρτιο του 2001.

ΤΕΧΝΙΚΟ ΕΠΙΜΕΛΗΤΗΡΙΟ

Από το δεύτερο εξάμηνο του 2006 η επιβολή ΦΠΑ στις οικοδομές

Την εφαρμογή του ΦΠΑ στις νεόδμητες οικοδομές μετά το πρώτο εξάμηνο του 2006, και συγκεκριμένα από τον προσεχή Ιούλιο, πρόκειται να ζητήσει το Τεχνικό Επιμελητήριο ελλάδας, ώστε να υπάρξει ομαλοποίηση της αγοράς που αυτή τη στιγμή κρίνει «υπερτιμημένη» κατά 30% λόγω της εκρηκτικής ζήτησης των τελευταίων μηνών.

Σύμφωνα με τον πρόεδρο του ΤΕΕ, Γιάννη Αλαβάνο, η επίσημη πρόταση του Επιμελητηρίου θα αποσταλεί άμεσα στον υπουργό Οικονομίας Γιώργο Αλογοσκούφη, εν όψει και της κατάθεσης του νομοσχεδίου εντός των επομένων ημερών στη Βουλή.

Από την πλευρά του, το ΤΕΕ κρίνει το μέτρο θετικό στην ουσία του, ωστόσο θεωρεί αναγκαία την παράταση της εφαρμογής και , σε κάθε περίπτωση, την εξαίρεση από το ΦΠΑ όλων των φακέλων που θα υποβληθούν μέχρι τέλους Δεκεμβρίου 2005.

Η παράταση κρίνεται αναγκαία, καθώς το διάστημα που μεσολάβησε από την ανακοίνωση των μέτρων μέχρι την επίσημη εφαρμογή τους δεν κρίνεται αρκετό, σε μεγάλο βαθμό λόγω των επιπτώσεων που προκάλεσε η ανησυχία για το κόστος των μέτρων.

Συγκεκριμένα, η συσσώρευση των μελετών αυτή τη στιγμή στις πολεοδομίες καθιστά αδύνατο για τις υπηρεσίες να ανταποκριθούν στην επεξεργασία τους.

Παράλληλα, υπάρχουν σοβαρά ζητήματα και ασάφειες να ανταποκριθούν στην επεξεργασία τους.

Παράλληλα, υπάρχουν σοβαρά ζητήματα και ασάφειες ως προς τη μεθοδολογία είσπραξης, όπως π.χ. στην περίπτωση της αντιπαροχής, ενός θεσμού που στήριξε τον εγχώριο κατασκευαστικό κλάδο και κινδυνεύει να «παγώσει» αν εφαρμοστεί η πρόβλεψη στο συμβόλαιο για καταβολη του ΦΠΑ από την αρχή. Πάντως, το ΤΕΕ συμβουλεύει όσους ενδιαφέρονται να αποκτήσουν στέγη να μη βιαστούν, κρίνοντας ότι η μεγάλη ζήτηση έχει οδηγήσει σε αύξηση των τιμών των ακινήτων κατά 30%, που δεν έχει καμία σχέση με την πραγματική επιβάρυνση από τα μέτρα





Σε περίπτωση που μετατραπεί σε Α.Ε το Λιμενικό Ταμείο

Αποφασισμένοι για όλα οι δήμοι

Γιαννόπουλος: Δεν παραδίδουμε την περιουσία μας. Εγκρίθηκε ο προϋπολογισμός

Αποφασισμένοι είναι οι δήμοι της περιοχής που συμμετέχουν στο Δημοτικό Λιμενικό Ταμείο Νότιας Δωδεκανήσου, να διατηρήσουν υπό τον έλεγχό τους τα έσοδα από την περιουσία του, και να μην αφήσουν να χαθούν σε περίπτωση που μετατραπεί σε Ανώνυμη Εταιρία.

Ο προβληματισμός τέθηκε, κατά τη χθεσινή συνεδρίαση του ΔΛΤΝΔ, καθώς προ ημερών κυκλοφόρησε η πληροφορία ότι κάτι τέτοιο σχεδιάζεται από τους αρμόδιους του υπουργείου Εμπορικής Ναυτιλίας.

«Θέλουν να πάρουν την περιουσία μας» είπε ο δήμαρχος Ροδίων και πρόεδρος του ταμείου **κ. Γιώργος Γιαννόπουλος,** ενώ, όλα τα μέλη συμφώνησαν στο ότι πρέπει να παρθεί πρωτοβουλία.

Από την πλευρά του ο αντιπρόεδρος του ταμείου και αντιδήμαρχος Ροδίων κ. **Νίκος Χαραλάμπης,** τόνισε ότι, θα πρέπει να ενεργήσει άμεσα το ταμείο, ώστε να προλάβει τυχόν αιφνιδιαστική απόφαση εξ' Αθηνών.

Για τον σκοπό αυτό, αποφασίστηκε να προχωρήσει το ταμείο σε δημιουργία νομικών προσώπων, ώστε να εκχωρηθεί σ' αυτά η διαχείριση κερδοφόρων λιμενικών υποδομών.

Πρόκειται για το **καρνάγιο,** τη **μαρίνα Μανδρακίου** και τη **νέα μαρίνα,** υποδομές που φέρνουν έσοδα στον τόπο, και τις οποίες, σε καμία περίπτωση δεν θα αφήσουν από τα χέρια τους τα μέλη.

Στην ουσία, θα γίνουν προσπάθειες εξασφάλισης της περιουσίας, προκειμένου να γίνεται και διαχείρισή της.

Τα μέλη του Δημοτικού Λιμενικού Ταμείου Νότιας Δωδεκανήσου, αποφάσισαν να αναθέσουν στο νομικό σύμβουλο του δήμου κ. Παπαγεωργίου, τη διερεύνηση του θέματος, ώστε να κατατεθεί η ενδεικνυόμενη πρόταση.

Άλλα θέματα

Επίσης κατά τη συνεδρίαση, έγινε ενημέρωση γύρω από το φορτηγό WASSIM, το οποίο θα απομακρυνθεί από την Ακαντιά με ευθύνη της Γενικής Τεχνικής, ενώ η ίδια θα αναλάβει και τον καθαρισμό εντός του λιμενικού καταφυγίου Φανών.

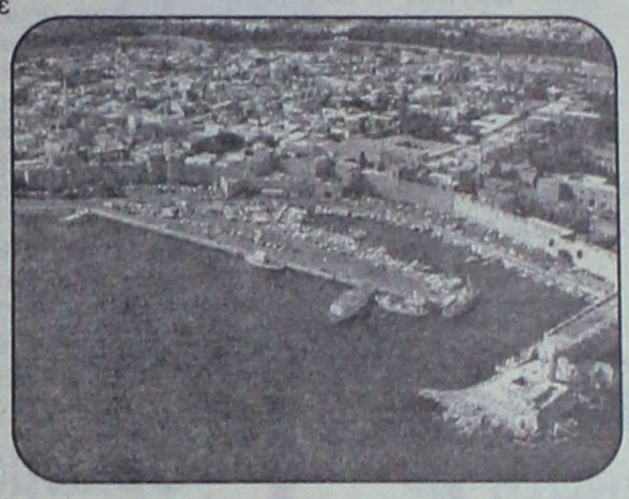

ΕΓΚΡΙΘΗΚΕ Ο ΠΡΟΫΠΟΛΟΓΙΣΜΟΣ

Ομόφωνα εγκρίθηκε, από τα μέλη του δ.σ. του Δημοτικού Λιμενικού Ταμείου Νότιας Δωδ/σου ο προϋπολογισμός για το 2006, ο οποίος ανέρχεται στα 5.530.912 ευρώ.

Η εισήγηση του θέματος έγινε από το δ/ντή Διοικητικού - Οικονομικού του ταμείου κ. Επαμ. Αξιώτη, ο οποίος αναφερόμενος αναλυτικά στο ζήτημα είπε τα εξής:

«Με την κατάθεση προς έγκριση του Σχεδίου Προϋπολογισμού Οικονομικού Έτους 2006, ολοκληρώνεται η τριετής μεταβατική (ουσιαστική) περίοδος εξυγίανσης και σταθεροποίησης του Δ.Λ.Τ.Ν.Δ. στοιχεία που κυριαρχούν και στο έτος αυτό, αφού με εγγραφή πίστωσης 10% επί του συνόλου των τακτικού του εσόδων, αποπληρώνεται και εξοφλείται το υπέρογκο χρέος των (2.335.670,02) δύο εκατομμυρίων τριακόσια τριάντα πέντε χιλιάδων εξακοσίων εβδομήντα ευρώ και δύο λεπτών, που «κληρονομήθηκε» από το ενιαίο Λιμενικό Ταμείο Δωδεκανήσου, βάσει των σχετικών πρωτοκόλλων Παράδοσης- Παραλαβής.

Ο προϋπολογισμός του 2006 είναι απόλυτα υγιής αφού είναι απαλλαγμένος με την παραπάνω επισήμανση, χρεών και δανείων, είναι σταθεροποιητικός αφού απότομα ανοίγματα, μπορούν ακόμη να τον οδηγήσουν σε φαύλους κύκλους, είναι λιτός, αφού περιορίζονται στο έπακρον οι μη αναγκαίες δαπάνες, είναι κοινωνικός, αφού εξασφαλίζει το εισόδημα των εργαζομένων, τις ανειλημμένες υποχρεώσεις και μεταξύ άλλων απορρόφηση ανέργων από τον ΟΑΕΔ και τολμούμε να πούμε για πρώτη φορά ελάχιστα αναπτυξιακός, αφού πέρα από προβλέψεις αποκατάστασης φθορών και ζημιών, εμπεριέχει ένα minimum τεχνικό πρόγραμμα για κάθε νησί και νοικοκύρεμα των Λιμενικών Ζωνών ευθύνης του Δ.Λ.Τ.Ν.Δ. και απομάκρυνση ναυαγίων και άλλων αχρήστων αντικειμένων από αυτές. Το συνολικό ύψος του ισοσκελισμένου προϋπολογισμού 2006 θα ανέλθει σε (5.530.912) πέντε εκατομμύρια πεντακόσιες τριάντες χιλιάδες εννιακόσια δώδεκα ευρώ, έσοδα που θα καλυφθούν εξ' ημισίας από ιδίους πόρους και Κ.Π.Σ. της Ε.Ε.

Τα τακτικά έσοδα του, όπως προκύπτουν από τους συγκεντρωτικούς Πίνακες κίνησης επιβατών, πάσης φύσεως οχημάτων και σκαφών, που τον συνοδεύουν, προέρχονται από τέλη επιβατών (900.000,00 ευρώ), οχημάτων (300.000,00 ευρώ) ελλιμενισμούς σκαφών (400.000,00 ευρώ) και εκμετάλλευση Λιμενικών Χωρών (300.000,00) ευρώ.

Η κύρια χρηματοδότηση από την ΕΕ αφορά στο Λιμενικό Έργο Πηγαδιών Καρπάθου (2.958.600,00 ευρώ περίπου).

Τα τακτικά έσοδα θα διατεθούν για αμοιβές και έξοδα προσωπικού (711.000,00 ευρώ), λειτουργικά έξοδα (400.000,00 ευρώ) και το υπόλοιπο θα διατεθεί για εκτέλεση λιμενικών έργων (786.000,00), μελετών (120.000,00 ευρώ), προγραμματικές συμβάσεις (200.000,00 ευρώ) και ανέλκυση - απομάκρυνση ναυαγίων (100.000,00 ευρώ). Επισημαίνεται για μία ακόμη φορά, η αυστηρή δημοσιονομική τήρηση των οικονομικών του Ταμείου, με ταυτόχρονη εξασφάλιση - ενίσχυση του θεσμικού πλαισίου δράσης του και των μηχανισμών καθορισμού τελών στη βάση της ανάλυσης Κόστος - Όφελος και σύμφωνα με οδηγία της Ε.Ε. με γνώμονα επιτακτική Λίστα Τελών για όλα τα λιμάνια της χώρας, ενίσχυση της διαπραγματευτικής του ικανότητας κατά τη σύναψη προγραμματικών συμβάσεων υλοποίησης έργων ευθύνης του και την άσκηση επιχειρηματικής δράσης άλλων φορέων μέσα στις Λιμενικές Ζώνες και τέλος διεκδίκηση και κατοχύρωση των περιουσιακών του παγίων στοιχείων που θα αποτελέσουν και τη βάση της οργάνωσής του και πιθανής μετεξέλιξής του σε σύγχρονη οικονομοτεχνική οργανική μονάδα».







«ΡΟ.ΘΑΛ.Ε.»
ΡΟΔΙΑΚΕΣ ΘΑΛΑΣΣΙΕΣ ΕΚΔΡΟΜΕΣ
ΝΑΥΤΙΚΗ ΕΤΑΙΡΕΙΑ

ΕΚΔΡΟΜΕΣ ΠΡΟΣ ΜΑΡΜΑΡΙΣ

Το πλοίο της εταιρείας μας

ΚΑΤΑΜΑΡΑΝ «ΙΛΙΟΝ»

θα πραγματοποιήσει εκδρομές

προς ΜΑΡΜΑΡΙΣ ως εξής:

1) Αναχ.	18/11/05	16.00	Επιστ.	20/11/05	17.30
2) Αναχ.	5/12/05	09.00	Επιστ.	8/12/05	17.30
3) Αναχ.	8/12/05	09.00	Επιστ.	13/12/05	17.30

* Για κρατήσεις στα συνεργαζόμενα γραφεία
* Πληροφορίες στα τηλ. 22410-70030, 22410-70031
Ι. Καζούλη 15, Ρόδος

ΑΕ982

Φ/Γ ΠΑΥΣΑΝΙΑΣ

ΑΝΑΚΟΙΝΩΣΗ

Ενημερώνουμε το κοινό διά την μεταφορά ΕΜΠΟΡΕΥΜΑΤΩΝ - ΑΥΤΟΚΙΝΗΤΩΝ - ΜΗΧΑΝΗΜΑΤΩΝ με το Φ/Γ Παυσανίας.

Αναχώρηση από τη ΡΟΔΟ με προορισμό τα κάτωθι νησιά:

ΣΥΜΗ
ΤΗΛΟΣ
ΝΙΣΥΡΟΣ
ΚΩ
ΛΕΡΟΣ
ΠΑΤΜΟΣ
ΛΕΙΨΟΙ
ΧΑΛΚΗ
ΔΙΑΦΑΝΙ
ΚΑΡΠΑΘΟΣ
ΠΗΓΑΔΙΑ
ΚΑΣΟΣ
ΚΡΗΤΗ

ΑΥΣΤΡΑΛΙΑΣ 60 - ΓΚΙΝΑΚΗΣ
Πληρ. τηλ. 6936656976
24 ώρες το 24ωρο

ΑΕ921

Κινδυνεύουν από τους κυνηγούς!

Διαμαρτυρίες από ιδιοκτήτες εξοχικών κατοικιών

Αντιμέτωποι με... σκάγια από κυνηγετικά όπλα ακόμα και μέσα στις αυλές τους, βρίσκονται το τελευταίο διάστημα, ιδιοκτήτες εξοχικών και όχι μόνο κατοικιών, γεγονός που έχει προκαλέσει την οργή και την αγανάκτησή τους.

Οι ίδιοι, που αναμένεται σήμερα να ενημερώσουν και την εισαγγελία πρωτοδικών Ρόδου για την λήψη πρόσθετων μέτρων, υποστηρίζουν ότι ορισμένοι ασυνείδητοι κυνηγοί, **δεν διστάζουν να «αδειάζουν» τα όπλα τους ακόμα και σε μικρή απόσταση από κατοικημένες περιοχές**, βάζοντας έτσι σε κίνδυνο τους ιδιοκτήτες και κυρίως τα μικρά παιδιά που βρίσκονται στο... πεδίο βολής.

Το πρόβλημα, που είχε παρουσιαστεί και παλαιότερα σε τουριστικές και όχι μόνο περιοχές, εντοπίζεται αυτή την φορά σε περιοχή ανάμεσα στα Κοσκινού και το Τσαΐρι, όπου υπάρχουν δεκάδες κατοικίες.



Μάλιστα, χθες το πρωί, ιδιοκτήτης κατοικίας, που υφίσταται τις τελευταίες εβδομάδες αυτού του είδους την αγωνία, **υποχρεώθηκε να τοποθετήσει απαγορευτική πινακίδα(!)** στην οποία αναφέρει συγκεκριμένα, ότι **«Απαγορεύεται το Κυνήγι – Κατοικημένη Περιοχή»** - ευελπιστώντας έτσι με τον τρόπο αυτό να... **κρατήσει εκτός πεδίου βολής το σπίτι του.**

Η περιοχή που στην κυριολεξία έχει μπει στο στόχαστρο των... κυνηγών, με όποιους κινδύνους συνεπάγεται αυτό, είναι το Τσαΐρι.

Στην ευρύτερη περιοχή, τα τελευταία χρόνια έχουν **κατασκευαστεί δεκάδες σπίτια, πλην όμως κάποιοι από τους κυνηγούς, φαίνεται να επιμένουν να στήνουν καρτέρι για τα θηράματα.**

Έκρηξη σε σπίτι στην Κάλυμνο

Ρίχθηκε δυναμίτης!

Έκρηξη με μικρή ποσότητα άγνωστης εκρηκτικής ύλης- πιθανόν δυναμίτιδας, προκλήθηκε χθες στη μία τα ξημερώματα σε μπαλκόνι σπιτιού στην Κάλυμνο, από άγνωστους μέχρι στιγμής δράστες.

Η έκρηξη σημειώθηκε στο δάπεδο μπαλκονιού της ισόγειας κατοικίας του 49χρονου Θεολόγου Καραγεωργίου, υπάλληλου στο νοσοκομείο Καλύμνου και προξένησε υλικές ζημιές σε πόρτα και τζάμια παραθύρου του σπιτιού, με αποτέλεσμα να δημιουργηθεί στα πλακάκια του δαπέδου επιφανειακός μικρός κρατήρας.

Οι αστυνομικοί του νησιού, οι οποίοι και έχουν επιληφθεί της έρευνας για την υπόθεση έχουν συγκεντρώσει όλα τα απαραίτητα στοιχεία, προκειμένου να εντοπίσουν τον δράστη ή τους δράστες.

Σύλληψη για ηρωίνη στην Λέρο

«Έφοδο» πραγματοποίησαν αστυνομικοί στο σπίτι 38χρονου στη Λέρο, μέσα στο οποίο εντόπισαν ποσότητες ηρωίνης και χασίς.

Ειδικότερα, άνδρες του Αστυνομικού Τμήματος Λέρου, αξιοποιώντας πληροφορίες που είχαν συλλέξει αναφορικά με τη «δραστηριότητα» του 38χρονου προχθές στις 3.30 το μεσημέρι, διενήργησαν έλεγχο κατά τη διάρκεια του οποίου βρήκαν 0,5 γραμμάρια ηρωίνης και δύο σύριγγες έτοιμες προς χρήση, που περιείχαν 9 ml ηρωίνη η κάθε μία, καθώς και 0,5 γραμμάρια κάνναβης.

Η ποσότητα των ναρκωτικών κατασχέθηκε, ενώ σε βάρος του 38χρονου κινήθηκαν οι προβλεπόμενες από το νόμο διαδικασίες.

Οργωμοσία οπλιτών

Αύριο θα ορκιστούν οι 300 και πλέον νεοσύλλεκτοι οπλίτες της 2005 Δ΄ ΕΣΣΟ που έχουν παρουσιαστεί στο στρατόπεδο «Ανθυπολοχαγού (ΠΖ) Παπαποστόλου» στ' Αφάντου.

Η τελετή ορκωμοσίας θα πραγματοποιηθεί στις 11 το πρωί παρουσία του Διοικητή της 95 ΑΔΤΕ, Υποστράτηγου κ. Παύλου Γιαγκούλη, ενώ δεν αποκλείεται να παραβρεθεί και ο Διοικητής ΑΣΔΕΝ, Αντιστράτηγος κ. Δημήτριος Γράψας.

Την εκδήλωση επίσης έχουν προσκληθεί να τιμήσουν με τη παρουσία τους όλες οι αρχές και οι φορείς του τόπου, καθώς και οι συγγενείς των νεοσυλλέκτων οπλιτών.

Βολές στην Κατταβιά

Στις 27, 28 και 30 Νοεμβρίου

Από την 95 ΑΔΤΕ έγινε γνωστό ότι στις 27, 28 και 30 Νοεμβρίου, όπως και την 1η Δεκεμβρίου θα εκτελεστούν βολές καμπύλης τροχιάς στο πεδίο βολής Κατταβιάς και στο θαλάσσιο χώρο Ανατολικά και Νότια του πεδίου βολής.

Επικίνδυνη περιοχή χαρακτηρίζεται αυτή που περικλείεται μεταξύ των οδών Κατταβιάς - Πλημμυρίου και Κατταβιάς - Πρασονησίου, καθώς η θαλάσσια περιοχή, που εκτείνεται σε βάθος 15-20 χιλιομέτρων, από την ακτή του πεδίου βολής και ύψος 10.000 πόδια.

Στην παραπάνω περιοχή είναι επικίνδυνη η παραμονή και διέλευση ανθρώπων, ζώων, οχημάτων, αλιέων, λεμβούχων πλοίων και αεροσκαφών κατά το χρονικό διάστημα που θα εκτελούνται βολές για αποφυγή ατυχημάτων, αναφέρει η ανακοίνωση της 95 ΑΔΤΕ.

Φωτιά στ' Ασγούρου

Σε ξυλουργείο το πρωί

Πυρκαγιά ξέσπασε από άγνωστη μέχρι στιγμής αιτία στον εξωτερικό χώρο ξυλουργείου στην περιοχή Ασγούρου.

Η φωτιά εκδηλώθηκε στις 6.15 χθες το πρωί και αμέσως έσπευσαν στην περιοχή 3 πυροσβεστικά οχήματα με 7 άνδρες, οι οποίοι κατάφεραν να την σβήσουν στις 10.20. Σύμφωνα με τις πρώτες εκτιμήσεις, η φωτιά αποτέφρωσε 30 τ.μ. από ξύλα, πριονίδια και άλλα απορρίμματα του ξυλουργείου.

ΣΤΑΥΡΙΑΣ
ΚΑΤΑΣΚΕΥΕΣ
ΤΗΛ. 22410-60770 ΚΙΝ. 6944-677700

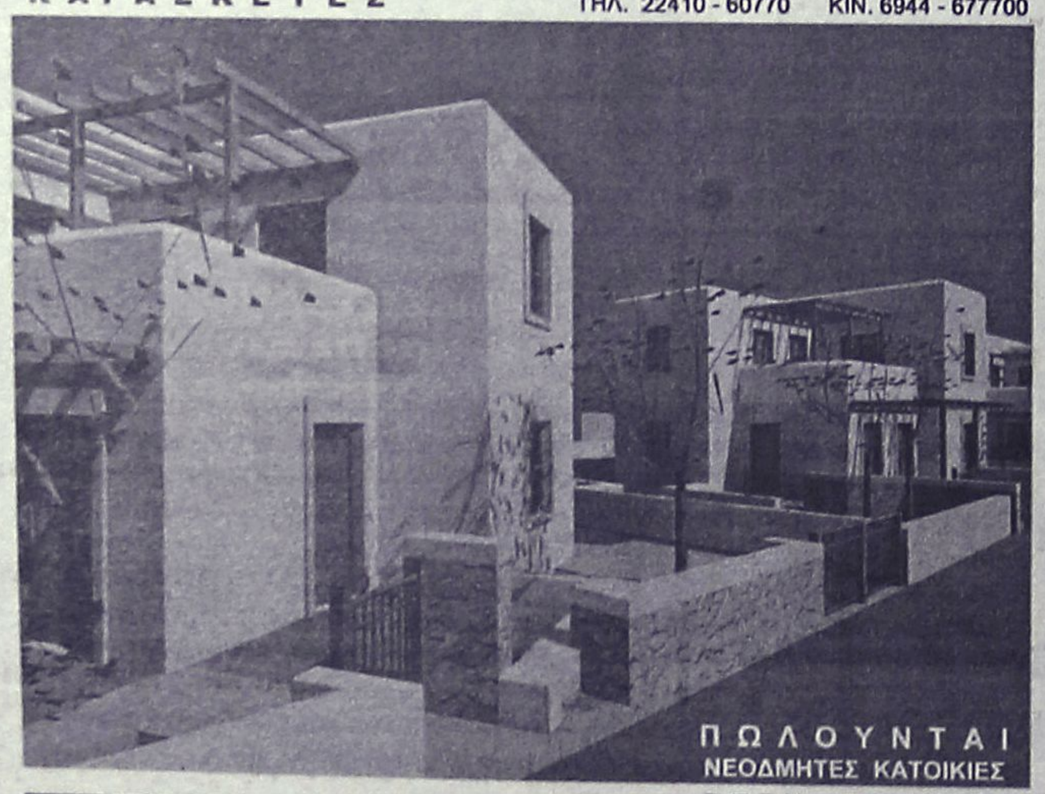

ΠΩΛΟΥΝΤΑΙ
ΝΕΟΔΜΗΤΕΣ ΚΑΤΟΙΚΙΕΣ





ΘΕΣΗ : ΣΟΡΩΝΗ
- ΕΝΤΟΣ ΟΙΚΙΣΜΟΥ ΜΕ ΘΕΑ ΤΗ ΘΑΛΑΣΣΑ
- ΔΙΩΡΟΦΕΣ ΝΕΟΔΜΗΤΕΣ 120 Τ.Μ.
- ΣΕ ΟΙΚΟΠΕΔΟ 300 Τ.Μ
- ΜΕ ΙΔΙΩΤΙΚΟ ΔΡΟΜΟ ΠΡΟΣΒΑΣΗΣ
- ΙΔΙΩΤΙΚΟ ΠΑΡΚΙΝΓΚ

ΕΤΟΙΜΟΠΑΡΑΔΟΤΕΣ
ΣΕ ΜΠΕΤΑ : ΑΠΟ 95000,00 €
- ΜΕ ΔΙΑΜΟΡΦΩΜΕΝΟΥΣ ΕΞΩΤΕΡΙΚΟΥΣ ΧΩΡΟΥΣ (ΑΥΛΕΣ , ΠΑΡΚΙΝΓΚ, ΚΗΠΟ)
- ΠΕΡΙΤΟΙΧΙΣΜΕΝΟ ΟΙΚΟΠΕΔΟ
- ΑΤΟΜΙΚΟ ΒΟΘΡΟ
- ΥΠΟΓΕΙΕΣ ΣΥΝΔΕΣΕΙΣ ΜΕ ΟΛΕΣ ΤΙΣ ΠΑΡΟΧΕΣ (ΥΔΡ. ΗΛΕΚΤ. ΤΗΛ.)
- ΕΣΩΤΕΡΙΚΟ ΔΡΟΜΟ ΠΡΟΣΒΑΣΗΣ ΟΛΟΚΛΗΡΩΜΕΝΟ (ΑΣΦΑΛΤΟ)

ΣΑΒΒΕΝΑΣ Γ. ΑΡΧΙΤΕΚΤΟΝΑΣ
ΧΡΙΣΤΟΠΟΥΛΟΣ Κ. ΠΟΛΙΤ.ΜΗΧ/ΚΟΣ

ΑΤ4144(Γ



KYDON TOURS

ΕΚΔΡΟΜΕΣ!!! ΕΚΔΡΟΜΕΣ!!!
Ποιότητα-φροντίδα-επιτυχία

• ΜΥΡΑ – ΑΓ. ΝΙΚΟΛΑΟΣ – ΛΥΒΙΣΙ – ΦΕΤΙΓΙΕ – ΚΑΣ – ΑΝΤΑΛΕΙΑ
5/12-8/12
* Ξενοδοχεία 4 και 5 αστέρων - Ημιδιατροφή
* Δηλώστε πριν τις 25/11
ΚΑΤΑΠΛΗΚΤΙΚΗ ΤΙΜΗ ΜΟΝΟ 170 ΕΥΡΩ

• ΜΥΡΑ – ΚΩΝ/ΛΗ – ΣΜΥΡΝΗ
Όσοι επιθυμούν μπορούν να συνεχίσουν στην
ΚΩΝ/ΛΗ μετά τα ΜΥΡΑ 5-13/12/05

• RELAX ΜΑΡΜΑΡΙΣ special ΤΙΜΗ
Κάθε εβδομάδα τριήμερα με ταχύπλοο - Ξενοδοχεία 5 αστέρων - Ημιδιατροφή

• ΧΡΙΣΤΟΥΓΕΝΝΑ ΠΑΡΙΣΙ – EURODISNEY
Group από ΡΟΔΟ 22/12-28/12/05
Ξενοδοχεία SEQOOIA DISNEY - MERIDIEN - ΠΑΡΙΣΙ 4 αστέρων - 3 μέρες είσοδο στο ΠΑΡΚΟ της DISNEY και studios - 4 διανυκτ. ΠΑΡΙΣΙ - Ξενάγηση Παρίσι και Λούβρο - Εκδρομή Παλάτι Βερσαλιών - Πλούσιο πρόγραμμα - Ψώνια - Ρεβεγιόν στο Cabaret LIDO με το ωραιότερο SHOW του κόσμου.
Συνοδός: Ελένη Ψυλλάκη

• ΠΡΩΤΟΧΡΟΝΙΑ ΙΤΑΛΙΑ – κοσμοπολίτικη ΝΙΚΑΙΑ
29/12/05 – 4/1/06
ΟΛΥΜΠΙΑΚΗ ΡΟΔΟ - ΑΘΗΝΑ - ΜΙΛΑΝΟ - ΑΘΗΝΑ - ΡΟΔΟ
ΜΙΛΑΝΟ - ΣΑΝ ΡΕΜΟ - ΝΙΚΑΙΑ - ΚΑΝΝΕΣ - ΣΑΝ ΠΟΛ ΝΤΕ ΒΑΝΣ - ΜΟΝΤΕ ΚΑΡΛΟ - ΜΟΝΑΚΟ - ΒΕΡΟΝΑ - ΒΕΝΕΤΙΑ
Οι ωραιότερες πόλεις, το πιο όμορφο ταξίδι. Ξενοδοχεία 4 αστέρων φανταστικά επιλεγμένα με ημιδιατροφή - Πλούσιο πρόγραμμα
Συνοδός: Ελένη Ψυλλάκη

• ΓΥΡΟΣ ΕΛΒΕΤΙΑΣ – ΜΕΛΑΝΑΣ ΔΡΥΜΟΣ
ΛΟΥΓΚΑΝΟ - ΛΟΥΚΕΡΝΗ - ΖΥΡΙΧΗ - EUROPA PARK - ΒΕΡΝΗ - ΛΩΖΑΝΝΗ - ΓΕΝΕΥΗ
Αναχωρήσεις: 24/12 και 31/12

• ΧΡΙΣΤΟΥΓΕΝΝΑ – ΠΡΩΤΟΧΡΟΝΙΑ
Χίλιες εκδρομές. ΕΛΑΤΕ για πρόγραμμα

• ΡΩΜΗ – ΓΥΡΟΣ ΙΤΑΛΙΑΣ – ΠΡΑΓΑ πάρα πολλές αναχωρήσεις – ΠΡΑΓΑ/ΒΟΥΔΑΠΕΣΤΗ – ΠΡΑΓΑ/ΒΙΕΝΝΗ – ΒΙΕΝΝΗ/ΣΑΛΣΜΠΟΥΡΓΚ – ΑΜΣΤΕΡΝΤΑΜ / ΕΛΒΕΤΙΑ/ ΠΑΡΙΣΙ – ΠΑΡΙΣΙ/ΝΟΡΜΑΝΔΙΑ – ΝΤΟΥΜΠΑΪ/ΠΟΥΚΕΤ/ ΣΑΜΟΥΙ/ΜΠΑΛΙ

ΣΑΣ ΤΑΞΙΔΕΥΟΥΜΕ 30 ΧΡΟΝΙΑ!!!
ΠΡΑΚΤΟΡΕΙΟ ΚΥΔΩΝ ΙΑΤΑ
Εθ. Δωδ/σίων 14-Ακτή Σαχτούρη 8 • Τηλ. 22410-23000, 27900, 27722 • E-mail: Kydon@otenet.gr
ΧΠ191

Ξεκίνησαν τα έργα για τα δίκτυα Αρχαγγέλου

Συζητήσεις για την ανέγερση εργατικών κατοικιών

Σε εξέλιξη βρίσκεται εδώ και μια εβδομάδα περίπου το έργο της κατασκευής δικτύων ύδρευσης – αποχέτευσης στον Αρχάγγελο με προϋπολογισμό περίπου 11 εκατομμύρια ευρώ, το οποίο αποτελούσε «όνειρο» για σειρά ετών και έχει χαρακτηριστεί από το δήμαρχο Αλέκο Παπουρά ως «το μεγαλύτερο έργο μεταπολιτευτικά στο δήμο Αρχαγγέλου».

Οι εργασίες ξεκίνησαν με δύο εργοτάξια από της περιοχές του γηπέδου και του Αγίου Νικολάου, ενώ σε 10 ημέρες περίπου θα κλιμακωθούν σε άλλα τρία εργοτάξια σε αντίστοιχες περιοχές του Αρχαγγέλου.



Επίσης, έχει ξεκινήσει το έργο του παιδικού σταθμού στη Μαλώνα, τη Δευτέρα ξεκινά η κατασκευή γηπέδου μπάσκετ με κερκίδες στη Λειβάδα, ενώ μέσα στην επόμενη εβδομάδα αρχίζουν εργασίες για την ανάπλαση της πηγής Πετρώνα και την κατασκευή του παιδικού Μασσάρων

Το δημοτικό συμβούλιο Αρχαγγέλου ενέκρινε πρόσφατα την παραχώρηση έκτασης στον Οργανισμό Σχολικών Κτιρίων, προκειμένου να κατασκευάσει στην περιοχή του Αγίου Στεφάνου το νέο νηπιαγωγείο Αρχαγγέλου.

Σε ότι αφορά την παραχώρηση έκτασης στη Λειβάδα για την κατασκευή εργατικών κατοικιών, αποφασίσθηκε να αναβληθεί το θέμα, προκειμένου τις επόμενες ημέρες ο κ. Παπουράς να ζητήσει από την ΚΕΔ την παραχώρηση μιας άλλης έκτασης, στη περιοχή Λουπίνια, προκειμένου να δοθεί στη συνέχεια στον Οργανισμό Εργατικής Κατοικίας, για να κτιστεί εκεί το νέο οικιστικό συγκρότημα.

Ημερίδα για το περιβάλλον

Θα πραγματοποιηθεί το Σάββατο στον δήμο Πεταλούδων

Η Παιδαγωγική Ομάδα του **ΚΠΕ Πεταλούδων** και ο **Δήμος Πεταλούδων** σε συνεργασία με τους **Υπεύθυνους Περιβαλλοντικής Εκπαίδευσης** της Πρωτοβάθμιας Εκπαίδευσης νομού Δωδεκανήσου και Δευτεροβάθμιας Εκπαίδευσης Νοτίου Συγκροτήματος του νομού Δωδεκανήσου, θα πραγματοποιήσουν Επιμορφωτική Ημερίδα, το *Σάββατο 26 Νοεμβρίου 2005* και ώρα *9.30 – 15.00*, με Θέμα: **«α) Σχολικά προγράμματα Περιβαλλοντικής Εκπαίδευσης και β) Ενημέρωση για τις δυνατότητες και τα εκπαιδευτικά προγράμματα του ΚΠΕ Πεταλούδων».**

Η εκδήλωση θα πραγματοποιηθεί στις εγκαταστάσεις του ΚΠΕ Πεταλούδων.

Το πρόγραμμα της ημερίδας έχει ως εξής:

9.30 Προσέλευση και εγγραφή

10.00 «Ενημέρωση για τα ΚΠΕ και ειδικότερα για το ΚΠΕ Πεταλούδων». Εισηγητής ο υπεύθυνος λειτουργίας του ΚΠΕ κ. Παπακυριακού Χαρίτων.

10.15 «Αξιοποίηση του εκπαιδευτικού υλικού από το διαδίκτυο στα προγράμματα Περιβαλλοντικής Εκπαίδευσης». Εισηγητής ο κ. Ορφανός Στέλιος, υπεύθυνος Περιβαλλοντικής Εκπαίδευσης της Δευτεροβάθμιας Εκπαίδευσης Νοτίου Συγκροτήματος Δωδεκανήσου.

10.45 «Περιβαλλοντική Αγωγή και Εκπαίδευση - διαδικασία υλοποίησης προγραμμάτων σχολικών δραστηριοτήτων». Εισηγητής ο κ. Ορφανός Βαλάσης, υπεύθυνος Περιβαλλοντικής Εκπαίδευσης της πρωτοβάθμιας Εκπαίδευσης νομού Δωδεκανήσου.

10.55 Παρουσίαση του εκπαιδευτικού προγράμματοε «Ο μικρός μας γαλαζο... πράσινος πλανήτης», από τις νηπιαγωγούς Αργυρού Παγώνα και Παπαφιλίππου Μαρία του Γ' Νηπιαγωγείου Καλυθιών Ρόδου.

11.15 Παρουσίαση του εκπαιδευτικού προγράμματος «Ο Βιότοπος της Κοιλάδας των Πεταλούδων» από τους εκπαιδευτικούς του ΚΠΕ κα Παπακωνσταντίνου Γεωργιάδη Δέσποινα και κ. Καπέκα Σωτήριο.

11.35 Παρουσίαση του εκπαιδευτικού προγράμματος «Ποδήλατο, α) ένα σύγχρονο εργαλείο για άθληση και ψυχαγωγία, β) ένα μέσο μετακίνησης φιλικό προς το περιβάλλον». Εισηγητής ο κ. Παπακυριακού Χαρίτων (διάρκεια ομιλίας 30 λεπτά).

12.05 Χωρισμός σε ομάδες.

• Γνωριμία με τη χλωρίδα της περιοχής.

• Ανθρώπινες δραστηριότητες στην κοιλάδα.

• Νερό και Κοιλάδα.

• Ο κύκλος ζωής της πεταλούδας (Panaxia quantripunctaria).

• Μάθημα ιστορίας στη φύση.

Γνωριμία ομάδων ετοιμασία για εργασία στο πεδίο.

Διάλειμμα

13.00 Εργασία ομάδων στο πεδίο (κοιλάδα).

13.45 Επιστροφή στο ΚΠΕ προετοιμασία ομάδων για παρουσίαση.

14.00 Παρουσίαση εργασιών ομάδων.

14.15 Αξιολόγηση ημερίδας.

14.30 Λήξη.

ANEK LINES FERRIES

ΡΟ/ΡΟ ΝΙΚΟΛΑΣ

Ανακοινώνουμε ότι το ΡΟ/ΡΟ ΝΙΚΟΛΑΣ έχει ξεκινήσει δρομολόγια, για την καλύτερη εξυπηρέτηση των φορτηγών αυτοκινήτων και ΙΧ, καθώς επίσης και για τη μεταφορά χύμα εμπορευμάτων και εύφλεκτων υλικών (ειδικών φορτίων).

Από Πειραιά	Προς Ρόδο
Δευτέρα	17.00
Τετάρτη	17.00
Παρασκευή	17.00

Από Ρόδο	Προς Πειραιά
Τρίτη	17.00
Πέμπτη	17.00
Σάββατο	18.00

Πληροφορίες στα κεντρικά γραφεία:
ΠΕΙΡΑΙΑΣ: Κανθάρου 2 & Ακτή Μιαούλη
Τηλ.: 210-4582640
Φαξ: 210-4510600

ΡΟΔΟΣ: Ακτή Σαχτούρη 5
Τηλ.: 22410-35066/36170
Φαξ: 22410-39839
ΧΠ589

ΣΤΟΥ ΦΙΛΙΠΠΟΥ
ΚΑΦΕ ΜΠΑΡ-ΜΕΖΕΔΟΠΩΛΕΙΟ
ΠΑΡΑΔΟΣΙΑΚΟΙ ΜΕΖΕΔΕΣ
ΚΡΑΣΙ-ΟΥΖΟ-ΠΟΤΟ-ΚΑΦΕ
από τις 12 το μεσημέρι... έως αργά το βράδυ...
ΚΑΘΗΜΕΡΙΝΑ από τις 21.00 έως τις 24.00
ο ΜΙΧΑΛΗΣ ΠΟΛΙΑΣ με το μπουζούκι και την παρέα του
Γ. Σεφέρη 78-80 Ρόδος • Εμπ. Κέντρο ΜΗΔΙΑ
Τηλ. κρατήσεων2241064708- Κιν.: 6947446747
ΑΤ4185

WARLYN ΠΟΡΤΕΣ
ΕΣΩΤΕΡΙΚΕΣ, ΕΞΩΤΕΡΙΚΕΣ • ΤΙΣ ΕΧΟΥΜΕ ΟΛΕΣ
ΣΤΑΜΑΤΗΣΤΕ ΓΙΑ ΤΗΝ ΚΑΛΥΤΕΡΗ ΕΠΙΛΟΓΗ
ΚΟΙΤΑΞΤΕ ΓΙΑ ΤΗΝ ΚΑΛΥΤΕΡΗ ΠΟΙΟΤΗΤΑ
ΑΓΟΡΑΣΤΕ ΣΤΗΝ ΚΑΛΥΤΕΡΗ ΤΙΜΗ
WARLYN DOORS
MADE IN ENGLAND
Στ. Καζούλη 23 & Πελοποννήσου 2
Τηλ: 22410 22684 / 22831 • Fax: 22410 22684
e-mail: lints5@otenet.gr
ΑΤ 3799

TRAVEL & TOURISM
GOLDEN SUN HOLIDAYS
GOLDEN EVENTS

Ζήστε την μαγεία των Χριστουγέννων!!!
ΣΑΛΤΣΜΠΟΥΡΓΚ-ΒΙΕΝΝΗ
Χριστούγεννα ! 6 Ημέρες 23-28/12
Από 679 ευρώ & Φόροι αεροδρ. το άτομο
****
Χριστούγεννα στην ΒΙΕΝΝΗ
4 ημέρες, 23-26/12
Από 490 ευρώ & Φόροι αεροδρ. το άτομο
5 ημέρες 23-27/12
Από 589 ευρώ & Φόροι, το άτομο
****
ΠΑΝΟΡΑΜΑ ΑΥΣΤΡΙΑΣ
ΒΙΕΝΝΗ - ΣΑΛΤΣΜΠΟΥΡΓΚ
Χριστούγεννα, 7 ημέρες 23-29/12
Από 860 ευρώ & Φόροι, το άτομο
****
Χριστούγεννα στην ΒΟΥΔΑΠΕΣΤΗ
23-26/12 & 24-27/12
Από 540 ευρώ & Φόροι, το άτομο
****
Χριστούγεννα στην μαγευτική ΠΡΑΓΑ
23-26/12
Από 530 ευρώ & Φόροι το άτομο
****
ΠΡΑΓΑ-ΔΡΕΣΔΗ-ΒΕΡΟΛΙΝΟ
Χριστούγεννα, 7 ημέρες, 24-30/12
Από 680 ευρώ & Φόροι, το άτομο
****
ΧΡΙΣΤΟΥΓΕΝΝΑ & ΠΡΩΤΟΧΡΟΝΙΑ
23-30/12 & 28/12-04/01
Στο χωριό του Αϊ Βασίλη
Μοναδική Εμπειρία- πλούσιο Πρόγραμμα
Ευρώ 1.460 το άτομο
****
Φόροι αεροδρομίων 77- 90 ευρώ το άτομο
****
3 & 4 ήμερο στην Σάμο
Πακέτο από 195 ευρώ το άτομο
****
3 & 4 ήμερο στην Μυτιλήνη
Πακέτο από 231 ευρώ το άτομο
****
Ξενοδοχεία στην Αθήνα και Θεσσαλονίκη
****
• Αεροπορικά εισιτήρια για όλο τον κόσμο
Κρατήσεις / Πληροφορίες
ΔΙΕΥΘΥΝΣΗ: ΜΙΧΑΗΛ ΠΕΤΡΙΔΗ, 22
ΤΗΛΕΦΩΝΑ: 22410 32644, 22410 24592, 29522
FAX : 22410 30467
AE940

Ημερίδα για τη δωρεά ανθρωπίνων οργάνων

Θα πραγματοποιηθεί αύριο από το «Σπίτι της Ευρώπης»

Ημερίδα με θέμα «Ευρωπαϊκή πραγματικότητα και Ελληνική Εμπειρία για τη Δωρεά Ανθρωπίνων Οργάνων» θα πραγματοποιήσει αύριο, το Σπίτι της Ευρώπης στη Ρόδο.

Η ημερίδα διοργανώνεται με τη στήριξη της Ευρωπαϊκής Επιτροπής και του Ευρωπαϊκού Κοινοβουλίου, με τη βοήθεια του Νοσοκομείου της Ρόδου, της Τοπικής Συντονιστικής Επιτροπής Δωρεάς Αθρωπίνων Οργάνων, του Συνδέσμου Κοινωνικών Λειτουργών Δωδεκανήσου, του Παραρτήματος Κοινωνικής Παιδιατρικής Ρόδου, της Σχολής Ανθρωπιστικών Επιστημών του Πανεπιστημίου Αιγαίου και του Τμήματος Αγωγής Υγείας της Δευτεροβάθμιας Εκπαίδευσης και θα ξεκινήσει στις 9.30 το πρωί στο ξενοδοχείο Rodos Palace.

Τη συζήτηση θα συντονίσουν ο Προϊστάμενος της Μονάδας Πολιτικής Συνοχής και Αξιολογήσεων Περιβαλλοντικών Επιπτώσεων στη Γενική Διεύθυνση Περιβάλλοντος της Ευρωπαϊκής Επιτροπής κ. Γιώργος Κρεμλής και ο Αναισθησιολόγος – Εντατικολόγος Διευθυντής της Μονάδας Εντατικής Θεραπείας του Γενικού Νοσοκομείου Ρόδου κ. Εμμανουήλ Τριανταφύλλου.

Το πρόγραμμα της ημερίδας έχει ως εξής:

- **Χαιρετισμός της Προέδρου του Σπιτιού της Ευρώπης στη Ρόδο κ. Άννας Χαρίτου**
- **Χαιρετισμοί επισήμων**

Εισηγητές

- **Γιώργος Δημητρακόπουλος**, Ευρωβουλευτής, π. Αντιπρόεδρος του Ευρωπαϊκού Κοινοβουλίου **«Η Ευρωπαϊκή Διάσταση της Δωρεάς Οργάνων»**
- **Μένη Μαλλιώρη**, π. Ευρωβουλευτής, Επίκουρος Καθηγήτρια Ψυχιατρικής, Αντιπρόεδρος Ευρωπαϊκού Κέντρου για τον έλεγχο και τη πρόληψη των Νόσων **«Η Εθνική Νομοθεσία για τη Δωρεά Οργάνων»**
- **Κώστας Καρράς**, Βουλευτής **«Η Πολιτισμική και Κοινωνική Διάσταση της Δωρεάς Οργάνων»**
- **Έρση Αμπατζή- Καλφόγλου**, καθηγήτρια Ιατροδικαστικών Επιστημών του Πανεπιστημίου Κωνσταντινούπολης **«Η Γενετική στη Δωρεά Οργάνων»**
- **Θεόδωρος Καρατζάς**, εκπρόσωπος του Εθνικού Οργανισμού Μεταμοσχεύσεων, Επίκουρος καθηγητής της Χειρουργικής του Πανεπιστημίου Αθηνών **«Ο Ρόλος του Εθνικού Οργανισμού Μεταμοσχεύσεων και η Δωρεά Οργάνων»**
- **Αικατερίνη Καββάδα**, ιατρός Πνευμονολόγος-Εντατικολόγος του νοσοκομείου Ρόδου **«Ο Εγκεφαλικός Θάνατος»**
- **Αικατερίνη Βορινάκη**, Πρόεδρος του Νομαρχιακού Τμήματος Δωδεκανήσου του Συνδέσμου Κοινωνικών Λειτουργών Ελλάδας **«Δωρεά Οργάνων- Γραμμή Ζωής»**
- **Δωρητές οργάνων** και **δέκτες μοσχευμάτων** από την τοπική κοινωνία.

Θα ακολουθήσει συζήτηση με το κοινό.

Αυξήσεις στους συνταξιούχους

Αυξήσεις στις συντάξεις που θα υπερκαλύπτουν τον πληθωρισμό και αυξήσεις στο ΕΚΑΣ και τον ΟΓΑ υπερδιπλάσιες του πληθωρισμού θα δώσει η κυβέρνηση το 2006, ανακοίνωσε ο πρωθυπουργός Κώστας Καραμανλής, μετά τη συνάντησή του το πρωί με εκπροσώπους της Ομοσπονδίας Συνταξιούχων Ελλάδας στο Μέγαρο Μαξίμου.

Ο κ. Καραμανλής τόνισε ότι η οικονομία αντιμετωπίζει σοβαρά δημοσιονομικά προβλήματα που της κληροδότησε το παρελθόν, τα οποία είναι ανάγκη, όπως είπε, να αντιμετωπιστούν αποτελεσματικά, για να δημιουργηθούν ισχυρά θεμέλια για την ανάπτυξη, την τόνωση της απασχόλησης και την ενίσχυση της κοινωνικής συνοχής.

Ο πρωθυπουργός υπογράμμισε ότι «πολιτικές που αγνοούν την πραγματικότητα, που αδιαφορούν για το αύριο, επιφυλάσσουν ακόμη μεγαλύτερα προβλήματα σε εκείνους που έχουν περισσότερη ανάγκη, όπως οι άνεργοι, οι χαμηλόμισθοι και οι συνταξιούχοι».

Ο κ. Καραμανλής σημείωσε ότι η κυβέρνηση δίνει βασική προτεραιότητα στα προβλήματα των συνταξιούχων, με εκπροσώπους των οποίων συναντήθηκε και άκουσε τις απόψεις τους και πρόσθεσε ότι «συναισθανόμαστε τις δυσκολίες που αντιμετωπίζουν, τις γνωρίζουμε και δίνουμε μάχη για την αντιμετώπισή τους. Απόφασή μας είναι να εξαντλήσουμε τα όρια αντοχής του προϋπολογισμού, προκειμένου να υπάρξουν αυξήσεις συντάξεων που θα υπερκαλύπτουν τον πληθωρισμό, αλλά και περαιτέρω ενίσχυση στους χαμηλοσυνταξιούχους, με μεγαλύτερες αυξήσεις στο ΕΚΑΣ και τις αγροτικές συντάξεις, σε επίπεδα υπερδιπλάσια του πληθωρισμού».

Στάση εργασίας των μηχανικών

Θα γίνει την Δευτέρα 28 Νοεμβρίου

Με ανακοίνωσή του το διοικητικό συμβούλιο της Ένωσης Μηχανικών Δημοσίων Υπαλλήλων Διπλωματούχων Ανωτάτων Σχολών Δωδεκανήσου, καλεί τα μέλη του να συμμετάσχουν στην τρίωρη στάση εργασίας (10 π.μ. - 1μ.μ.) την Δευτέρα 28 Νοεμβρίου, στο πλαίσιο πανελλαδικής κινητοποίησης.

Η εν λόγω κινητοποίηση αποτελεί συνέχεια των αγωνιστικών κινητοποιήσεων που ξεκίνησαν με την απεργία που πραγματοποιήθηκε στις 3-11-2005 με μεγάλη επιτυχία και αφορά τα ίδια αιτήματα, αναφέρει η ανακοίνωση της ΕΜΔΥΔΑΣ.



The
FORUM BEACH
Resort Hotel & Spa center
☆ ☆ ☆ ☆

ΑΝΟΙΚΤΑ ΟΛΟ ΤΟΝ ΧΡΟΝΟ

Δημιουργήσαμε μια πολυτελή αίθουσα εκδηλώσεων ιδανική για διοργάνωση
*ΔΕΞΙΩΣΗΣ ΓΑΜΟΥ
*ΔΕΞΙΩΣΗΣ ΒΑΠΤΙΣΗΣ
*ΧΟΡΟΕΣΠΕΡΙΔΕΣ
*ΡΕΒΕΓΙΟΝ
*ΚΟΠΗ ΠΙΤΑΣ
*ΠΑΙΔΙΚΑ ΠΑΡΤΥ

Οδός Φερενίκης - Παραλία Ιαλυσσού
Πληρ. Τηλ.: 2241096601-2
AE991

LANE
STEFANAKIS TOURS-RODOS
Representative of Line Sea Lines
38 Alexandrou Diakou street, 85100 Tel: 22410-20625, 30054, 31833
Fax: 22410-26745
E-Mail: stefanakistours@yahoo.gr

ΝΕΑ ΔΡΟΜΟΛΟΓΙΑ
LANE LINES
Ε/Γ Ο/Γ ΚΟΡΝΑΡΟΣ

- **Κάθε Τρίτη:** 22.00 μ.μ. για Καστελλόριζο.
- **Κάθε Τετάρτη:** 07.00 π.μ. για Χάλκη, Διαφάνι και Πηγάδια Καρπάθου, Κάσο, Σητεία.
- **Κάθε Πέμπτη και Κυριακή:** 04.30 π.μ. για Χάλκη, Διαφάνι και Πηγάδια Καρπάθου, Κάσο, Σητεία, Αγ. Νικόλαο, Σαντορίνη, Μήλο, Πειραιά.
XΠ864

Στις κάλπες την Δευτέρα οι εστιάτορες του νησιού

Κατατέθηκαν αρκετές υποψηφιότητες για το δ.σ.

Έληξε προχθές η προθεσμία υποβολής υποψηφιοτήτων για τις εκλογές των εστιατόρων της Ρόδου, που θα πραγματοποιηθούν τη Δευτέρα 28 του μήνα.

Συγκεκριμένα, η εκλογική διαδικασία, θα πραγματοποιηθεί στο Ακταίον, και θα ξεκινήσει στις 10.00 το πρωί. Οι κάλπες θα κλείσουν στις 5.00 το απόγευμα και μέχρι στιγμής τα ταμειακώς τακτοποιημένα μέλη, που θα πάρουν μέρος στις εκλογές θα είναι 93.

Συνολικά στο σωματείο είναι εγγεγραμμένα 203 μέλη, ενώ αν τακτοποιήσουν τις εισφορές τους και άλλα μέλη, την ημέρα της ψηφοφορίας, μπορούν να πάρουν μέρος και αυτά.



Αξίζει να σημειωθεί ότι, για το δ.σ. είναι υποψήφια δεκαπέντε άτομα, εκ των οποίων τα έξι ήταν στο απερχόμενο δ.σ. Μεταξύ αυτών, περιλαμβάνεται ο πρώην πρόεδρος του σωματείου κ. Κώστας Σαρρής. Συνολικά για το δ.σ. θα εκλεγούν εννέα άτομα.

Αναλυτικά οι υποψήφιοι για το δ.σ. είναι οι εξής:

Γιάννης Κλούβας
Μανώλης Μπάκης
Μανώλης Αναστασιάδης
Μανώλης Περούλης
Γιώργος Παρασκευάς
Βαγγέλης Δανελάκης
Κώστας Καλογερής
Χρυσόστομος Μητσινιώτης
Γιάννης Χατζηκέλης
Κώστας Σαρρής
Σταύρος Ζουρούδης
Κώστας Μάτσης
Γιάννης Αφεντούλης
Σταύρος Ορφανός
Αχιλλέας Μιχαηλίδης

Υποψήφιοι για την ΠΟΕΣΕ είναι οι εξής:

Κώστας Καλογέρης
Χρυσόστομος Μητσινιώτης
Σταύρος Ζουρούδης
Γιάννης Αφεντούλης
Σταύρος Ορφανός
Αχιλλέας Μιχαηλίδης

Υποψήφιοι για την ελεγκτική επιτροπή είναι οι εξής:

Δημήτρης Αθανασίου
Μιχάλης Πιννίκας
Γιάννης Ζαγοριανός
Γεώργιος Λουτσιός

Απόπειρα αυτοκτονίας

70χρονου συνταξιούχου

Σε κρίσιμη κατάσταση νοσηλεύεται στην Κάλυμνο ένας 70χρονος συνταξιούχος ο οποίος προσπάθησε να αυτοκτονήσει χθες το πρωί πέφτοντας από το μπαλκόνι του.

Σύμφωνα με όσα έγιναν γνωστά, υπέστη σοβαρές κρανιοεγκεφαλικές κακώσεις και κατάγματα στα πόδια και τα χέρια.

Έγιναν τα δρομολόγια

Πραγματοποιήθηκαν τελικά χθες τα δρομολόγια των πλοίων από την περιοχή μας, καθώς η ένταση των ισχυρών ανέμων μειώθηκε, με αποτέλεσμα η πολιορκία να... λυθεί.

Το πλοίο Blue Star 2, το οποίο έμενε δεμένο στο λιμάνι μας από το απόγευμα της Τρίτης, αναχώρησε τελικά χτες γύρω στις 9.00 το πρωί μεταφέροντας 414 επιβάτες.

Αλλά και το πλοίο «Βιντσέτζος Κορνάρος» έλυσε χθες τα ξημερώματα, για το προγραμματισμένο δρομολόγιό του, προς νησιά και Κρήτη με σαράντα τέσσερις επιβάτες.

Λόγω των καιρικών συνθηκών

Τροποποίηση δρομολογίων

Από την Δωδεκάνησο Ναυτιλιακή

Από την εταιρεία «Δωδεκάνησος Ναυτιλιακή Ν.Ε.» ανακοινώνεται ότι λόγω καιρικών συνθηκών τα κάτωθι δρομολόγια τροποποιούνται ως εξής :

ΠΑΡΑΣΚΕΥΗ 25 ΝΟΕΜΒΡΙΟΥ

ΛΙΜΑΝΙ	ΑΦΙΞΗ	ΑΝΑΧ/ΣΗ
ΡΟΔΟΣ		**8.30**
ΚΑΣ/ΡΙΖΟ	11.00	11.30
ΡΟΔΟΣ	14.00	14.30
ΣΥΜΗ	15.20	15.30
ΚΩΣ	17.00	17.10
ΚΑΛΥΜΝΟΣ	17.45	17.50
ΛΕΡΟΣ	18.40	**Δ/ΝΣΗ**



ΔΕΥΤΕΡΑ 28 ΝΟΕΜΒΡΙΟΥ

ΛΙΜΑΝΙ	ΑΦΙΞΗ	ΑΝΑΧ/ΣΗ
ΡΟΔΟΣ		**8.30**
ΤΗΛΟ	10.00	10.05
ΝΙΣΥΡΟ	10.45	10.50
ΡΟΔΟ	12.50	14.30
ΣΥΜΗ	15.20	15.30
ΚΩ	17.00	17.10
ΚΑΛΥΜΝΟ	17.45	17.50
ΛΕΡΟΣ	18.40	**Δ/ΝΣΗ**

Μάθετε για τα Curves: Καλή φυσική κατάσταση σε μόλις 30 λεπτά για τις γυναίκες.

2005 Curves International

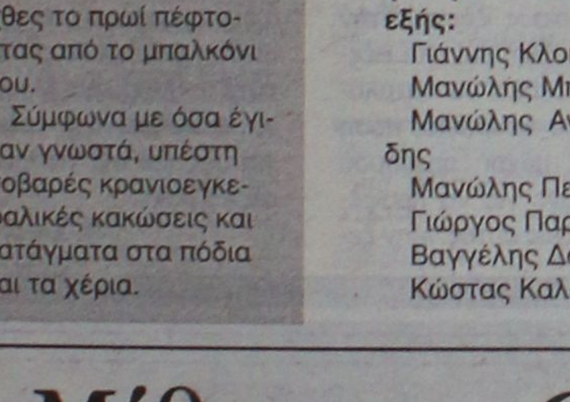

Τα Curves είναι αποκλειστικά σχεδιασμένα για πολυάσχολες γυναίκες που θέλουν να επιτύχουν τους στόχους τους για μιά καλή φυσική κατάσταση αφιερώνοντας 30 μόλις λεπτά, τρεις φορές την εβδομάδα. Ο εξοπλισμός έχει σχεδιαστεί ώστε να συνεργάζεται αρμονικά μόνο με το γυναικείο και όχι το ανδρικό σώμα. Στα Curves θα βρείτε κι άλλες γυναίκες σαν εσάς, καθώς και φιλικό προσωπικό που θα σας εμψυχώσει. Τέσσερα εκατομμύρια γυναίκες σε όλο τον κόσμο έχουν ήδη διαπιστώσει τη διαφορά των Curves. Τηλεφωνήστε μας και κάντε και εσείς τα Curves μέρος της ζωής σας.

Curves

Η δύναμη να καταπλήξετε τον εαυτό σας.™

Το μεγαλύτερο γυμναστήριο για γυναίκες στον κόσμο

ΣΥΝΤΟΜΑ ΚΟΝΤΑ ΣΑΣ...
Ρόδος
21/11

22410-20123

Εθνικής Αντίστασης & Λάρνακας 5
Ρόδος, Δωδ/σου 85100

curves.com

AT3859(Γ)

Προσφορά βιβλιαρίου σε εγγραφή στην πράξη επίκαιρη με συνδρομή τουλάχιστον 12 μηνών. Δεν ισχύει σε συνδυασμό με άλλη προσφορά, ισχύει μόνο στα παρασχήματα που συμμετέχει στην προσφορά

ΤΑΒΕΡΝΑ

ΤΑ 4 ΑΔΕΛΦΙΑ

4 αδέλφια ...και αμέτρητες γεύσεις!!!
4 αδέλφια ...και αμέτρητη νοστιμιά!!!

Ταβέρνα τα 4 αδέλφια
Εδώ η απόλαυση ...δεν μετριέται!!!
Ενα μενού με πεντανόστιμες επιλογές, που θα σας εκπλήξει με τις γεύσεις του!!!
Μπριζόλες, χωριάτικα λουκάνικα, κατσικάκι, αρνάκι γάλακτος και σουβλάκια, όλα καλοψημένα και λαχταριστά στα κάρβουνα!
Μοναδικά φαγητά φούρνου, καθώς και οι γνωστές σπέσιαλ γεύσεις κατσικάκι με πατάτες, με ρεβίθια ή με φασόλια!!!



Ταβέρνα τα 4 αδέλφια!!
Με τη μεγαλύτερη ποικιλία σε μεζεδάκια!!
Πιταρούδια, τυροκεφτέδες, ντολμάδες, μπακαλιάρος, καλαμάρι και κεφτέδες, με χωριάτικο ψωμί και ντόπιο κρασί!!!

Στο χωριό Απόλλωνα!!

Ανοιχτά ΣΑΒΒΑΤΟΚΥΡΙΑΚΑ, ΑΡΓΙΕΣ και ΓΙΟΡΤΕΣ!!
Τηλέφωνο για ρεζερβέ 22460 91050!!!

Ταβέρνα τα 4 αδέλφια!!!
Αμέτρητες νοστιμιές... αξεπέραστες γεύσεις!!!

AE924

SAIS TRAVEL

ΕΚΠΛΗΚΤΙΚΗ ΠΡΟΣΦΟΡΑ

• ΜΥΡΑ – ΑΓ. ΝΙΚΟΛΑΟΣ – ΛΙΒΙΣΙ – ΦΕΤΙΓΙΕ – ΚΑΣ – ΑΝΤΑΛΕΙΑ

Από 5/12–8/12

Ξενοδοχεία 4 και 5***** με ημιδιατροφή

ΠΡΟΣΦΟΡΑ ΜΟΝΟ 170 ευρώ

• ΜΥΡΑ – ΚΩΝ/ΠΟΛΗ – ΣΜΥΡΝΗ

Για όσους θέλουν να συνεχίσουν την εκδρομή τους μετά τα ΜΥΡΑ από 5-13/12

• ΧΡΙΣΤΟΥΓΕΝΝΑ–ΠΡΩΤΟΧΡΟΝΙΑ

	Ημέρες	
* Παρίσι-Disneyland		4, 6, 8
* Ρώμη		4, 5
* Ρώμη-Φλωρεντία		6
* Γύρος Ιταλίας		8
* Μαδρίτη-Ανδαλουσία		8
* Γύρος Ισπανίας		10
* Βουδαπέστη ή Πράγα		4
* Βιέννη-Σάλτσμπουργκ		4, 5, 6
* Λονδίνο		4, 5
* Λαπωνία (χωριό Αϊ-Βασίλη)		6
* Μόσχα		5
* Κωνσταντινούπολη, Προύσσα		4
* Κύπρος		5
* Πανόραμα Ελβετίας		7
* Τυνησία ή Μαρόκο		8
* Μαγευτικό Τυρόλο		4
* Αίγυπτο- κρουαζιέρα Νείλου		4, 6, 8
* Ντουμπάι		4, 5
* Μπανγκόγκ-Σιγκαπούρη-Πουκέτ		15

Και άλλες πολλές εκδρομές

Ακόμη:
* Μεμονωμένα πακέτα, πακέτα για νεόνυμφους
* Εκδρομές στην Ελλάδα, χιονοδρομικά κέντρα στην Ελλάδα και εξωτερικό

Ελάτε για πρόγραμμα

ΠΡΑΚΤΟΡΕΙΟ ΤΑΞΙΔΙΩΝ

ΣΑΒΒΑΣ ΣΑΗΣ

Το πρακτορείο που εμπιστεύονται όλοι για τη σοβαρότητά του και την ποιότητα των εκδρομών του.

ΔΙΑΦΗΜΙΣΤΕΣ ΜΑΣ ΕΙΝΑΙ ΟΙ ΙΔΙΟΙ ΟΙ ΠΕΛΑΤΕΣ ΜΑΣ

ΤΑΡΠΟΝ ΣΠΡΙΝΓΚΣ 42 (δίπλα στην Τραπ. Πίστεως) · Τηλ. 39781-3

ΧΠ127

ΔΑΣΚΑΛΟΣ ΚΑΙ ΑΝΤΙΣΤΑΣΙΑΚΟΣ

Φιλήμονας Γιαμαλής

Αναφορά στη δράση του από έναν μαθητή του

Στη «Ροδιακή» της 28ης Σεπτεμβρίου δημοσιεύθηκε η ομιλία του κ. Σ. Σκανδαλίδη στο 6ο Συμπόσιο της Λέρου με θέμα: «Θεανώ Γιαμαλή: Η δασκάλα της Ροδίτικης Αντίστασης» την οποία και διάβασα με μεγάλη προσοχή και συγκίνηση...

Δεν θα μπορούσε να ήτο διαφορετική απ' ό,τι την περιγράφει, όπως και όλα τα παιδιά του Φιλήμονα Γιαμαλή, του δασκάλου και επιμελητού μας στην Κεντρική Αστική Σχολή.

Είμαστε στο 1937: την αποφράδα χρονιά που αντικαθιστώντας τον Mario Lago ήλθε ως Γενικός Διοικητής της Δωδ/σου ο Ντε Βέκκι, ένας εκ των στενών συνεργατών του Μουσολίνι και εκ των ιδρυτών του φασιστικού κόμματος.

Πρώτο του μέλημα: το κλείσιμο των ελληνικών σχολείων... Κατ' ανάγκη, όσοι δεν ήθελαν να μείνουν αγράμματοι, αναγκάσθηκαν να ακολουθήσουν την φοίτηση στα ιταλικά. Ήμουνα τότε στην 5η Δημοτικού, οπότε συνέχισα όπως και οι συμμαθηταί μου την 5η στα ιταλικά. Ως δασκάλα μας κατέφθασε μια Ιταλίδα «τεραστίων διαστάσεων» μέλος και βαθμούχος του φασιστικού κόμματος. Δεν μπορώ να πω ότι μας συμπεριφέρετο αγέρωχα: μάλλον ήτο πολύ καλή στη δουλειά της... Ήμασταν ευχαριστημένοι, μπορώ να πω, με τη συμπεριφορά της απέναντί μας. Είχε όμως ένα παράπονο: κάναμε φασαρία στην τάξη, δεν ήμασταν ήσυχοι όπως με άλλους δασκάλους μας Έλληνες.

Και εδώ φθάνω σε ένα γεγονός που έχει σχέση με το δάσκαλό μας Φιλήμονα Γιαμαλή. Έπρεπε η Ιταλίδα δασκάλα μας να απουσιάσει για λίγο από την τάξη μας και παρεκάλεσε το δάσκαλο άλλης τάξης, τον κ. Παύλο Παυλίδη να μας προσέχει έως ότου γυρίσει.

Στην επιστροφή της βρίσκει μια τάξη εκκλησία... πού να τολμήσει κανείς να κάνει φασαρία με παρόντα τον κ. Παυλίδη. Ακουγόταν, κατά το κοινώς λεγόμενο, το φτερούγισμα της μύγας.

Ήτο φυσικό να εκπλαγεί η δασκάλα μας και να εκφράσει το παράπονό της: «Ορίστε», μας λέει, «με τον κ. Παυλίδη δεν κάνετε φασαρία, είστε σαν βουβά αγγελούδια». Ποιά μύγα με τσίμπησε, σηκώνομαι και της λέω: «Ma il signor Pavlidi è Greco...» δηλαδή ο κ. Παυλίδης είναι Έλληνας... Κοκκίνησε, άστραψε, φούντωσε και με στέλνει κάτω στο ισόγειο όπου υπήρχε ένα τετράγωνο με Ροδίτικο βότσαλο και ζητάει από τον κ. Γιαμαλή να με προσέχει να γονατίσω και να βάλω τα χέρια μου στα γόνατα, πάνω στο βότσαλο. Όποιος με διαβάζει ας δοκιμάσει να το κάνει έστω και για λίγα δευτερόλεπτα όχι λεπτά. Αρχίζω την τιμωρία μου... και σε λίγο καταφθάνει και άλλος συμμαθητής μου ο Μιχάλης Μοναξιός για την ίδια τιμωρία: άλλη μύγα τον είχε τσιμπήσει και τον Μοναξιό ο οποίος σηκώθηκε όπως μου είπε και όπως με βεβαίωσαν και άλλοι συμμαθητές μου και της λέει: «Calicachi a pragione» δηλ. ο Χαλικάκης έχει δίκιο».

Γονατιστός κι αυτός δίπλα μου στο βότσαλο κι εδώ φθάνω στο θάρρος, στο μεγαλείο του δασκάλου μας Γιαμαλή. Πηγαινοερχότανε από το γραφείο στο βοτσαλωτό να μας δίνει κουράγιο: «Μην κλάψετε, μην βγάλετε άχνα για πόνο, είστε Έλληνες!!...».

Για όποιους ζήσανε την ιταλική κατοχή επί Ντε Βέκκι είναι εύκολο να καταλάβουν πόσο κουράγιο, πόση λεβεντιά μέχρι ηρωισμού χρειαζότανε για να προφέρει τις λέξεις αυτές. Μην ξεχνάτε ότι ήμασταν παιδιά δώδεκα ή δεκατριών χρονών. Μία κουβέντα να μας ξέφευγε για τα λόγια του δασκάλου μας και θα βρισκότανε στη φυλακή με ό,τι αυτό συνεπάγεται για την εποχή εκείνη: ξύλο, άφθονο ξύλο, ρετσινόλαδο όπως συνηθίζανε τότε οι φασίστες κλπ, κλπ. Ήθελε μεγάλη τόλμη, μεγάλο κουράγιο να προφέρεις αυτές τις λέξεις, πού;... σε παιδιά...Τα λόγια του πάντως για μας ήτανε βάλσαμο... Πιστέψτε με!... δεν νοιώθαμε πόνο, σφίγγαμε τα δόντια για να τον αγνοήσουμε.

Αυτός ήταν ο Φιλήμονας Γιαμαλής!

Δεν ήτο λοιπόν δυνατόν από έναν τέτοιον άνθρωπο να μη βγούνε τέτοια παιδιά όπως η Θεανώ και όλα τα άλλα παιδιά του: Φίλιππος, Νίκος...

Αυτά είχα να πω για τον δάσκαλό μας Φιλήμονα Γιαμαλή... Κι αν τόσα χρόνια δε μίλησα ή δεν έγραψα, ο λόγος είναι απλός: Δεν ήθελα ούτε εγώ ούτε ο Μιχάλης Μοναξιός να θεωρηθεί ότι γράφαμε για μας και όχι για τον δάσκαλό μας...

Β. Χαλικάκης

DODEKANISOS

ΔΩΔΕΚΑΝΗΣΟΣ ΝΑΥΤΙΛΙΑΚΗ Ν.Ε.

ΔΩΔΕΚΑΝΗΣΟΣ ΝΑΥΤΙΛΙΑΚΗ Ν.Ε.

ΑΥΣΤΡΑΛΙΑΣ 3, Τ.Κ. 85100, Τ.Θ. 4072-ΡΟΔΟΣ

ΤΗΛ. 22410 70590, ΦΑΞ 2241070591

WEB. www.12ne.gr E-MAIL info@12ne.gr

ΔΡΟΜΟΛΟΓΙΑ ΤΟΥ ΤΑΧΥΠΛΟΟΥ ΚΑΤΑΜΑΡΑΝ

"ΕΞΠΡΕΣ" Από 9/11/2005 έως 04/12/2005

ΔΕΥΤΕΡΑ

ΛΙΜΑΝΙ	ΑΦΙΞΗ	ΑΝΑΧ/ΣΗ
ΡΟΔΟΣ		**14.30**
ΣΥΜΗ	15.20	15.30
ΚΩΣ	17.00	17.10
ΚΑΛΥΜΝΟΣ	17.45	17.50
ΛΕΡΟΣ	**18.40**	**Δ/ΣΗ**

ΤΡΙΤΗ

ΛΙΜΑΝΙ	ΑΦΙΞΗ	ΑΝΑΧ/ΣΗ
ΛΕΡΟΣ		**06.50**
ΚΑΛΥΜΝΟΣ	07.40	07.50
ΚΩΣ	08.30	08.40
ΣΥΜΗ	10.10	10.20
ΡΟΔΟΣ	**11.10**	**Δ/ΣΗ**



ΤΕΤΑΡΤΗ

ΛΙΜΑΝΙ	ΑΦΙΞΗ	ΑΝΑΧ/ΣΗ
ΡΟΔΟΣ		**08.30**
ΣΥΜΗ	09.20	09.30
ΚΩΣ	11.00	11.10
ΚΑΛΥΜΝΟΣ	11.50	12.00
ΛΕΡΟΣ	12.50	13.30
ΚΑΛΥΜΝΟΣ	14.20	14.30
ΚΩΣ	15.10	15.20
ΣΥΜΗ	16.45	16.50
ΡΟΔΟΣ	**17.40**	**Δ/ΣΗ**

ΠΕΜΠΤΗ

ΛΙΜΑΝΙ	ΑΦΙΞΗ	ΑΝΑΧ/ΣΗ
ΡΟΔΟΣ		**08.30**
ΚΑΣΤ/ΡΙΖΟ	11.00	11.30
ΡΟΔΟΣ	14.00	14.30
ΣΥΜΗ	15.20	15.30
ΚΩΣ	17.00	17.10
ΚΑΛΥΜΝΟΣ	**17.50**	**Δ/ΣΗ**

ΠΑΡΑΣΚΕΥΗ

ΛΙΜΑΝΙ	ΑΦΙΞΗ	ΑΝΑΧ/ΣΗ
ΚΑΛΥΜΝΟΣ		**07.30**
ΚΩΣ	08.10	08.20
ΣΥΜΗ	09.45	09.50
ΡΟΔΟΣ	10.40	14.30
ΣΥΜΗ	15.20	15.30
ΚΩΣ	17.00	17.10
ΚΑΛΥΜΝΟΣ	17.45	17.50
ΛΕΡΟΣ	**18.40**	**Δ/ΣΗ**

ΣΑΒΒΑΤΟ

ΛΙΜΑΝΙ	ΑΦΙΞΗ	ΑΝΑΧ/ΣΗ
ΛΕΡΟΣ		**06.50**
ΚΑΛΥΜΝΟΣ	07.40	07.50
ΚΩΣ	08.30	08.40
ΣΥΜΗ	10.10	10.20
ΡΟΔΟΣ	11.10	15.30
ΣΥΜΗ	16.20	16.30
ΚΩΣ	18.00	18.10
ΚΑΛΥΜΝΟΣ	18.50	19.00
ΛΕΡΟΣ	**19.50**	**Δ/ΣΗ**

ΚΥΡΙΑΚΗ

ΛΙΜΑΝΙ	ΑΦΙΞΗ	ΑΝΑΧ/ΣΗ
ΛΕΡΟΣ		**13.30**
ΚΑΛΥΜΝΟΣ	14.20	14.30
ΚΩΣ	15.10	15.20
ΣΥΜΗ	16.40	16.50
ΡΟΔΟΣ	**17.40**	**Δ/ΣΗ**

ΑΕ592

ΜΙΚΡΕΣ αγγελίες

ΘΑ ΜΑΣ ΒΡΕΙΤΕ
στα κεντρικά μας γραφεία επί της Μαρ. Μαλλιαράκη 11 (τελευταία πάροδος Καναδά).

Τα τηλέφωνα μας είναι:
(22410) 22210, (22410) 75230

ενοικιάσεις ακινήτων & επιχειρήσεων

ΕΝΟΙΚΙΑΖΕΤΑΙ διαμέρισμα με τρία υπνοδωμάτια, μεγάλο σαλόνι και λοιπούς χώρους στο 2ο όροφο διώροφης ανεξάρτητης οικοδομής στο Ροδίνι, Λυκίας 173, κοντά στο πάρκο. Πληρ. τηλ. 2241028685 MZT241116

ΕΝΟΙΚΙΑΖΕΤΑΙ γκαρσονιέρα επιπλωμένη στο Ροδίνι επί της οδού Κυρά της Ρω 17. Πληρ. τηλ. 2241068083, 6944475312 MZT241133

ΕΝΟΙΚΙΑΖΕΤΑΙ διαμέρισμα ισόγειο με ένα υπνοδωμάτιο, εντοιχιζόμενη κουζίνα, σαλόνι. Σε ήσυχη περιοχή στην οδό Σωτήρος στην Ιξιά. Ενοίκιο 250 ευρώ. Πληρ. τηλ. 2241066202, 27025 MZT241119

ΕΝΟΙΚΙΑΖΟΝΤΑΙ δίχωρα επιπλωμένα **διαμερισματάκια** 50 τ.μ. στην περιοχή της Ιξιάς, με χώρο στάθμευσης, κήπο, πισίνα, θέρμανση και ζεστό νερό. Ιδανικό για εκπαιδευτικούς. Πληρ. τηλ. 2241093791, 6944658034, www.eleonas.net MAT3752

ΕΝΟΙΚΙΑΖΟΝΤΑΙ γκαρσονιέρες επιπλωμένες στην Ανάληψη. Πληρ. τηλ. 6944145471 MXP13142

ΕΝΟΙΚΙΑΖΕΤΑΙ επιπλωμένο **studio** με πολυκουζινάκι, μπάνιο, TV, μπαλκόνι, με όλα τα οικιακά σκεύη, 24 ώρες ζεστό νερό, άνετο πάρκιν. Τιμή 185€ στην περιοχή Κοσκινού. Πληρ. τηλ. 2241061435, 6946556428, 6997270176 MZT241104

ΕΝΟΙΚΙΑΖΕΤΑΙ ρετιρέ στα Κοσκινού 48 τ.μ. υπερλούξ επιπλωμένο και με ηλεκτρικά είδη, καινούργια, με αυτόνομη θέρμανση και ηλιακό. Πληρ. τηλ. 2241034886, 6932437142 MAT4189

ΕΝΟΙΚΙΑΖΟΝΤΑΙ μεγάλα επιπλωμένα **studio** στα Κοσκινού, πλήρως εξοπλισμένα, με δική τους τουαλέτα, μέσα σε κήπο και άνετο πάρκιν. Πληρ. τηλ. 2241060235 MZT241111

ΕΝΟΙΚΙΑΖΕΤΑΙ ολοκαίνουργιο **διαμερισματάκι** επιπλωμένο (ψυγείο, φουρνάκι, ηλιακό κ.λπ.) αποτελούμενο από κουζίνα, καθιστικό και μια κρεβατοκάμαρα με δική του αυλίτσα χωρίς κοινόχρηστα, για απεριόριστο χρονικό διάστημα σε ήσυχο δρόμο στο κέντρο της Ρόδου. Πληρ. τηλ. 6972262815 MZT231123

ΕΝΟΙΚΙΑΖΟΝΤΑΙ λουξ **διαμερίσματα (γκαρσονιέρες και δυάρια)** επιπλωμένα με air condition, για φοιτητές και εκπαιδευτικούς στην περιοχή Μητροπόλεως και επιπλωμένη και επιπλωμένη **γκαρσονιέρα** στην περιοχή Σγουρού. Πληρ. τηλ. 6977896444, 2241029452 MZT231125

ΕΝΟΙΚΙΑΖΕΤΑΙ γραφείο 1ου ορόφου 60 τ.μ. με δικό του WC, κατάλληλο για δικηγορικό γραφείο ή ιατρείο, στα 100 μαγαζιά, Σοφ. Βενιζέλου 1. Πληρ. τηλ. 2241076450, 6944842894 MOO186

ΕΝΟΙΚΙΑΖΕΤΑΙ διαμέρισμα περ. 90 τ.μ. με τρία υπνοδωμάτια, σαλοτραπεζαρία, κουζίνα, μπάνιο στην οδό Κομνηνών 37. Πληρ. τηλ. 2241061500, 6937398975 MZT231116

ΕΝΟΙΚΙΑΖΕΤΑΙ διαμέρισμα 90 τ.μ. περιοχή Αγ. Νικολάου πρώτος όροφος με 2 υπνοδωμάτια, σαλόνι, κουζίνα, τραπεζαρία, WC, αποθήκη και πάρκιν. Κατάλληλο για στρατιωτικούς και για οικογένειες. Πληρ. τηλ. 6946538218 MZT231102

ΕΝΟΙΚΙΑΖΟΝΤΑΙ: α) **μαγαζί** 50 τ.μ. επί της Απ. Παύλου δίπλα στο καφέ Verdi, κατάλληλο για οποιαδήποτε χρήση, β) **διαμέρισμα** 50 τ.μ. επιπλωμένο στους Δασκάλους. Πληρ. τηλ. 2246051285, 6948896190 MZT231103

ΕΝΟΙΚΙΑΖΕΤΑΙ διαμέρισμα 1ου ορόφου 100 τ.μ. με τρία υπνοδωμάτια, σαλόνι, κουζίνα, μπάνιο, αποθήκη, θέρμανση, με θερμοπομπούς, ηλιακό, τέντες στην οδό Αμστερνταμ 17. Πληρ. τηλ. 2241061148, 36407 MZT231101

ΕΝΟΙΚΙΑΖΕΤΑΙ διαμέρισμα 75 τ.μ. σε διώροφο κτίσμα επί της Απ. Παύλου στην περιοχή Ανάληψης, αποτελούμενο από 2 υπνοδωμάτια, WC, κουζίνα - σαλόνι, ενιαίος χώρος με μεγάλο μπαλκόνι. Πληρ. τηλ. 2241063504, 6973877075 MXP13134

ΕΝΟΙΚΙΑΖΕΤΑΙ στα Μελίσσια Κοσκινού σε μονοκατοικία δυάρι ισόγειο **διαμέρισμα** 45 τ.μ. πλήρως επιπλωμένο, με air condition, (ζεστό-κρύο), πανοραμική θέα, ιδιωτικό πάρκιν. Τιμή 250 ευρώ. Πληρ. τηλ. 2241064998 MZT231104

ΕΝΟΙΚΙΑΖΕΤΑΙ διαμέρισμα στην οδό Αλ. Παναγούλη 42. Πληρ. τηλ. 2241032192, 75442 MXP13132

ΕΝΟΙΚΙΑΖΕΤΑΙ στη Σκεύου Ζερβού **διαμέρισμα** 60 τ.μ. επιπλωμένο ή όχι, ημιορόφου, κουφώματα αλουμινίου, κήπος κ.λπ. πολύ ωραίο, ενοίκιο 285 ευρώ, 1 υπνοδωμάτιο, σαλόνι, κουζίνα, μπάνιο. Πληρ. τηλ. 6972812184 MZT231108

ΕΝΟΙΚΙΑΖΕΤΑΙ διαμέρισμα επί της οδού Πειραιώς 62 (πίσω από το Γυμνάσιο) με δύο υπνοδωμάτια, κουζίνα, WC και σαλοτραπεζαρία και χωλ. Αποκλείονται αλλοδαποί. Πληρ. τηλ. 6942921666 MZT231110

ΕΝΟΙΚΙΑΖΟΝΤΑΙ καινούργια **διαμερίσματα** πλήρως εξοπλισμένα με κουζίνα, τραπεζαρία, ντουλάπες, κρεβάτια, air condition, ηλιακό, TV, σε πολύ προσιτές τιμές σε ήσυχη περιοχή της Κρεμαστής. Δίπλα στο Λύκειο. Πληρ. τηλ. 2241090005, 6979834185 MZT231114

ΕΝΟΙΚΙΑΖΕΤΑΙ κατάστημα 50 τ.μ. στο κέντρο του Φαληρακίου το οποίο λειτουργεί σαν γραφείο γεν. Τουρισμού, κατάλληλο για οποιαδήποτε χρήση. Πληρ. τηλ. 6944636141, 2241086888 MZ231113

ΕΝΟΙΚΙΑΖΕΤΑΙ διαμέρισμα 130 τ.μ. με 3 υπνοδωμάτια, κουζίνα, σαλόνι, λουτρό και WC, 1ου ορόφου σε ήσυχη περιοχή στην Ανάληψη. Τιμή 500 ευρώ. Πληρ. τηλ. 6945769958 ΜΧΠ1588.4

ΕΝΟΙΚΙΑΖΟΝΤΑΙ α) **διαμέρισμα** πολυτελείας 3άρι με πάρκινγκ - ηλιακό, χωρίς κοινόχρηστα επιπλωμένο ή μη με δύο air condition, χωρίς κοινόχρηστα σε ήσυχη περιοχή στην Ιξιά, β) **studio** ημιυπόγειο επιπλωμένο καινούργιο με πάρκινγκ χωρίς κοινόχρηστα σε ήσυχη περιοχή της Ιξιάς. Πληρ. τηλ. 6946163747 MZT221115

ΕΝΟΙΚΙΑΖΕΤΑΙ γκαρσονιέρα καινούργια λουξ κατασκευής πλήρως επιπλωμένη σε καλή περιοχή στους Δασκάλους, προτιμούνται στρατιωτικοί - φοιτητές - εκπαιδευτικοί. Πληρ. τηλ. 2241023815, 2241078275, 6945769958 ΜΧΠ1588.2

ΕΝΟΙΚΙΑΖΟΝΤΑΙ δύο ισόγεια **διαμερίσματα** τριών υπνοδωματίων με ντουλάπες στα δωμάτια και στο χωλ, σαλόνι, κουζίνα, μπάνιο και αυλές, το ένα με ιδιωτικό πάρκινγκ και αποθήκη 20 τ.μ. στην οδό Καλαμάτας στην Ανάληψη. Πληρ. τηλ. 6947327299 ΜΑΠ530

ΕΝΟΙΚΙΑΖΕΤΑΙ σε ήσυχη περιοχή στην παραλία Ιξιάς πάνω στο κύμα, **δωμάτιο** 20 τ.μ. επιπλωμένο με πολυκουζινάκι και ατομική τουαλέτα (βλέπει στη θάλασσα). Πληρ. τηλ. 6948108636 MZT221113

ΕΝΟΙΚΙΑΖΕΤΑΙ λουξ **διαμέρισμα** 65 τ.μ. στις Καλυθιές με air condition, μεγάλη βεράντα, χώρο για πάρκινγκ. Πληρ. τηλ. 6932736641 MZT221111

ΕΝΟΙΚΙΑΖΕΤΑΙ διαμπερές **διαμέρισμα** σε κτίριο 2 ορόφων (οικογενειακό) στον β' όροφο σε ήσυχη περιοχή στο Ροδίνι, πίσω από το Β' Γυμνάσιο (Κεραμικό) Λυκίας 149 αποτελούμενο από 3 υπνοδωμάτια, σαλόνι, WC, κουζίνα με εντοιχιζόμενα ντουλάπια - φούρνο - ψυγείο με κεντρική θέρμανση. Τιμή 400 ευρώ. Πληρ. τηλ. 6932338313, 2241028198 MZT221109

ΕΝΟΙΚΙΑΖΕΤΑΙ μονοκατοικία στην Κρεμαστή με δύο υπνοδωμάτια, κουζίνα, σαλόνι, μπάνιο με ηλιακό και αποχετευτικό. Πληρ κ. Βασίλη τηλ. 2241095776, 6938077307 MZT221110

ΕΝΟΙΚΙΑΖΕΤΑΙ ισόγειο **κατάστημα** 150 τ.μ. κατάλληλο για Γυμναστήριο ή οποιαδήποτε άλλη χρήση, επί της οδού Χαραλάμπου Μόσχου 8 (παράλληλα επί της οδού Καναδά). Πληρ. τηλ. 2241065861, 6946540841 MZT221101

ΕΝΟΙΚΙΑΖΟΝΤΑΙ νεόκτιστα επιπλωμένα **διαμερίσματα** 1 και 2 υπνοδωματίων, με δική τους αυλή και πάρκινγκ, στην περιοχή της Ιαλυσού. Πληρ. τηλ. 2241095894, 6932238884 MZT221103

ΕΝΟΙΚΙΑΖΕΤΑΙ σε ωραία περιοχή της Αναλήψεως ημιϋπόγειο κάτω από μεζονέτα **διαμέρισμα** 2 υπνοδωματίων, σαλόνι, κουζίνα και αυλή. Πληρ. τηλ. 6977433315, 2241068433 MZT221107

ΕΝΟΙΚΙΑΖΟΝΤΑΙ στην Κρεμαστή σε ήσυχη περιοχή **studios** και **μικρά διαμερίσματα**, επιπλωμένα, άνετα, με ντους, WC, ηλιακό και ηλεκτρικό θερμοσίφωνα. Ανετο πάρκιν, κήπος με γκαζόν. Τιμή studios 150 ευρώ. τιμή διαμερ. 240 ευρώ. Πληρ. τηλ. 2241095695, 95487, 6934149360 ΜΑΠ527

ΕΝΟΙΚΙΑΖΕΤΑΙ διαμέρισμα 3 υπνοδωματίων επί της οδού Αννης - Μαρίας με βεράντες ολόγυρα, ηλιακό και νυκτερινό ρεύμα. Πληρ. τηλ. 2241094811, 6977514231 MZT211132

ΕΝΟΙΚΙΑΖΕΤΑΙ γκαρσονιέρα με υπνοδωμάτιο, σαλόνι-κουζίνα, ενιαίος χώρος, με air condition, στην Ανάληψη επί της Αθηνών 36. Πληρ. τηλ. 2241063702, 6947272593 MZT211134

ΕΝΟΙΚΙΑΖΟΝΤΑΙ studios πλήρως επιπλωμένα με θέα και άνετο χώρο στην Ανάληψη και στις 7 Βαγιές. Πληρ. τηλ. 2241066277, 6945296263 MZT211136

ΕΝΟΙΚΙΑΖΕΤΑΙ πολυτελές τριάρι **διαμέρισμα** στον β' όροφο με εντοιχισμένη κουζίνα επί της Μ. Πετρίδη 68. Πληρ. τηλ. 2241074009, 6945237624, 6972764614 MZT211107

ΕΝΟΙΚΙΑΖΕΤΑΙ studio επιπλωμένο στην Ιαλυσό κοντά στη θάλασσα, άνετο πάρκιν, τηλεόραση, όλος ο οικιακός εξοπλισμός, ζεστό νερό διαρκώς. Για ένα άτομο 175 ευρώ μαζί με το νερό και τα κοινόχρηστα. Πληρ. τηλ. 6936570851 MZT211116

ΚΡΕΜΑΣΤΗ, σε ήσυχη και άνετη περιοχή μόλις 200 μ. από την πλατεία, **ΕΝΟΙΚΙΑΖΟΝΤΑΙ** νέα, πλήρως επιπλωμένα **studios** (ενιαίος χώρος συν λουτρό), διαμπερή με ηλιακό, ηλεκτρικό θερμοσίφωνα, πολυκουζίνα, βεράντες, άνετο πάρκιν. Πληρ. κ. Μάνος τηλ. 2241081478-88818, 6938626179 ΜΑΠ524

ΕΝΟΙΚΙΑΖΟΝΤΑΙ studios νεόκτιστα σε πανοραμική θέα στα Κοσκινού. Επιπλωμένα με air condition, τηλεόραση, τουαλέτα, με όλο το νοικοκυριό του σπιτιού και με άνετο πάρκιν. Πληρ. τηλ. 6944840618 MZT191114

ΕΝΟΙΚΙΑΖΕΤΑΙ οροφοδιαμέρισμα σε άριστη κατάσταση 3 υπνοδωματίων, 2 WC, με θέρμανση, χώρο για αποθήκη επί της Μεσογείου 9- Ρόδος. Πληρ. τηλ. 2241039705 MZT211121

ΕΝΟΙΚΙΑΖΕΤΑΙ ισόγειο **διαμέρισμα** επιπλωμένο σε άριστη κατάσταση, 2 υπνοδωμάτια, μεγάλο σαλόνι, κουζίνα, μπάνιο, Κολοκοτρώνη 87. Πληρ. τηλ. 6946581010 ΧΠ1084

ΕΝΟΙΚΙΑΖΕΤΑΙ στην Ιαλυσό **διαμέρισμα** 2 υπνοδωματίων, επιπλωμένο και πλήρες εξοπλισμένο και με τρία air condition. Πληρ. τηλ. 2241096531 MZT211105

ΕΝΟΙΚΙΑΖΕΤΑΙ διαμέρισμα 3άρι πλήρως επιπλωμένο σε καινούργια διώροφη οικοδομή στην οδό Μιχαήλ Καθοπούλη 10 στο Νιοχώρι, έναντι καφενέ "Κούκος" κατάλληλο για συγκατοίκηση. Πληρ. τηλ. 6937194354, 6934532740 MZT191103

ΕΝΟΙΚΙΑΖΕΤΑΙ νεόκτιστο **διαμέρισμα** 70 τ.μ. στα Κοσκινού ενιαίος χώρος σαλόνι, κουζίνα, 2 υπνοδωμάτια με εντοιχισμένες ντουλάπες, εντοιχισμένη κουζίνα και μεγάλος αύλειος χώρος. Πληρ. τηλ. 2241069576, 6944647265 MOO189

ΕΝΟΙΚΙΑΖΕΤΑΙ
λουξ διαμερισματάκι
φουλ εξοπλισμένο, WC με μπανιέρα, θέρμανση και πάρκιν, σε ήσυχη περιοχή στ' Ασγούρου με ωραία θέα. Τιμή λογική.
Πληρ. τηλ. 6947606922 ΜΑΠ514(Γ)

ΕΝΟΙΚΙΑΖΟΝΤΑΙ
δύο συνεχόμενα **καταστήματα** στο κέντρο των **Καλυθιών** 40 τ.μ. έκαστο. Μπορούν να ενοικιασθούν μεμονωμένα ή και τα δύο μαζί.
Πληρ. τηλ. 2241028568, 6938230919
ΜΑΠ529(Γ)

ΜΗΝΙΑΙΑ ΕΝΟΙΚΙΑΣΗ ΔΩΜΑΤΙΩΝ ΣΕ ΞΕΝΟΔΟΧΕΙΟ

Το ξενοδοχείο **ΝΟΥΦΑΡΑ** που βρίσκεται στο **κέντρο της πόλεως Ρόδου (2 λεπτά από Ακαδημία και 10 λεπτά από το Παν/μιο Αιγαίου) επί της Γρ. Λαμπράκη 35,** ενοικιάζει δωμάτια σε φοιτητές και σε οποιονδήποτε άλλο ενδιαφερόμενο.

Το δωμάτιο διαθέτει:
1) ατομικό μπάνιο
2) τηλέφωνο
3) ραδιόφωνο
4) τηλεόραση
5) ψυγείο
6) θέρμανση
7) ζεστό νερό
8) κοινόχρηστο χώρο για επιτραπέζια παιχνίδια
9) εβδομαδιαίως καθαρισμός δωματίου και
10) διάθεση ιματισμού (σεντόνια, κουβέρτες)

Πληρ. τηλ. 2241024545
ΜΑΤ4118(Γ)

ΕΝΟΙΚΙΑΖΕΤΑΙ
στα φανάρια της Ιαλυσού
το **fast food BOBY'S**
με όλο τον εξοπλισμό του
Πληρ. τηλ. 6937431274
ΜΑΤ4206(2) (Γ)

Μετακομίζετε;
γρήγορα
εύκολα
οικονομικά
MET.PO
ΡΟΔΟΣ: τηλ. 2241024388/6948003320
ΑΘΗΝΑ: τηλ. 2103464235/3476818-008
ΕΝΤΟΣ ΝΗΣΟΥ ΚΑΙ ΠΡΟΣ ΟΛΗ ΤΗΝ ΕΛΛΑΔΑ
ΜΑΤ424

ΠΩΛΕΙΤΑΙ ή ΕΝΟΙΚΙΑΖΕΤΑΙ
εμπορική επιχείρηση
σε κεντρικό σημείο της Παλιάς Πόλης
Πληρ. τηλ. 6948254763 ΜΑΤ4137(2)(Γ)

ΣΕ ΝΕΟΚΤΙΣΤΗ ΠΟΛΥΚΑΤΟΙΚΙΑ ΣΤΟ ΡΟΔΙΝΙ
ΕΝΟΙΚΙΑΖΟΝΤΑΙ

- **Διαμέρισμα** 105 τ.μ. με 3 υπνοδωμάτια, σαλόνι-κουζίνα ενιαίος χώρος και 2 WC με 2 πατάρια. Αυτόνομη θέρμανση και ηλιακό θερμοσίφωνα, πολυτελούς κατασκευής.
- **Δύο αίθουσες** 105 τ.μ. κατάλληλες για οποιαδήποτε χρήση.

Πληρ. τηλ. 6976787668 ΜΧΡ13127(Γ)

ΕΝΟΙΚΙΑΣΕΙΣ

συνέχεια από την προηγούμενη

ΕΝΟΙΚΙΑΖΟΝΤΑΙ γραφεία επί της πλατείας Κύπρου έναντι τράπεζας Πίστεως και Εθνικής τράπεζας, στον α' και β' όροφο 25 τ.μ., 45 τ.μ. και 70 τ.μ. Επίσης **πωλείται μερίδα** στον Σύνδεσμο Αιγυπτιωτών Ρόδου 460 τ.μ. Πληρ. τηλ. 2241026021, 6946020735 MZT181115

ΕΝΟΙΚΙΑΖΕΤΑΙ γκαρσονιέρα πλήρως επιπλωμένη με κουζίνα, ψυγείο, ηλιακό θερμοσίφωνα. Πληρ. τηλ. 2241066485, 6936131015, 6936131019 MZT191112

ΕΝΟΙΚΙΑΖΕΤΑΙ διαμέρισμα 2 υπνοδωματίων, σαλόνι, κουζίνα, WC στο Ροδίνι επί της Ελσίνκι. Πληρ. τηλ. 2241061735 MZT191101

ΕΝΟΙΚΙΑΖΕΤΑΙ άνετο, ευρύχωρο **τριάρι,** κοντά στην ΔΕΥΑΡ, 300 ευρώ. Πληρ. τηλ. 2241061401, 6976903968 Πέμπτη-Παρασκευή-Σάββατο-Κυριακή MZT181112

ΕΝΟΙΚΙΑΖΕΤΑΙ ισόγειο **διαμέρισμα** επί της Μυτιλήνης 9 (περιοχή Ανάληψης), 55 τμ. με δύο υπνοδωμάτια, μπάνιο, σαλόνι-κουζίνα ενιαίος χώρος με εντοιχισμένες ηλεκτρικές συσκευές και air condition σε όλους τους χώρους του σπιτιού. Μεγάλη αυλή χωρίς κοινόχρηστα. Πληρ. τηλ. 6944870650, 2241095284 MZT181114

ΕΝΟΙΚΙΑΖΕΤΑΙ επί της οδού Πελοποννήσου 8 **διαμέρισμα** 50 τ.μ. 2 δωματίων και λοιπών βοηθητικών χώρων. Πληρ. τηλ. 22241025927, 2241037138 κ' 6932842700 MZT181108

ΕΝΟΙΚΙΑΖΕΤΑΙ γκαρσονιέρα ανεξάρτητη επιπλωμένη με αιρ κοντίσιον στην οδό Δαιδάλου 17 στην Κρεμαστή. Πληρ. τηλ. 2241021335, 6945393764 MXP13128

ΕΝΟΙΚΙΑΖΕΤΑΙ ισόγειος **μονοκατοικία** 88 τ.μ. επί της οδού Γ. Καραισκάκη 30, έναντι Βενετοκλείου Γυμνασίου Ρόδου. Αποτελούμενη από αυλή-χωλ-σαλόνι, 2 υπνοδωμάτια, WC, αποθήκη, κουζίνα. Τιμή ενοικίου 380 ευρώ. Πηρ. κ. Μαλανδράκη Σταύρο, τηλ. 6944263852, 2241070999 MAT4137(1)

ΕΝΟΙΚΙΑΖΕΤΑΙ ΔΙΑΜΕΡΙΣΜΑ ΕΥΡΥΧΩΡΟ, ΔΙΧΩΡΟ, ΗΛΙΟΛΟΥΣΤΟ ΕΠΙ ΤΗΣ ΚΟΔΡΙΓΚΤΩΝΟΣ (ΠΕΡΙΟΧΗ ΣΤΑΔΙΟΥ ΔΙΑΓΟΡΑ). ΕΠΙΣΗΣ ΚΑΙ ΜΙΚΡΟΤΕΡΟ ΜΕΧΡΙ ΤΕΛΗ ΙΟΥΝΙΟΥ Ή ΚΑΙ ΓΙΑ ΜΙΚΡΟΤΕΡΟ ΔΙΑΣΤΗΜΑ. ΠΛΗΡ. ΤΗΛ. 2241031756 MAT4136

ΕΝΟΙΚΙΑΖΕΤΑΙ διαμέρισμα στη περιοχή Μητρόπολη επί της Δαμασκηνού. Πληρ. τηλ. 2241020607 MZT181106

ΕΝΟΙΚΙΑΖΕΤΑΙ στούντιος επιπλωμένο και άνετο στην οδό Αναστ. Βρόντη (δίπλα στου Ξενάκη). Πληρ. τηλ. 2241020775 και 2241091372 (ώρες καταστημάτων) MXP13125

ΕΝΟΙΚΙΑΖΟΝΤΑΙ δίχωρες **γκαρσονιέρες** πλήρως επιπλωμένες και εξοπλισμένες με ψυγείο, φουρνάκι, πλυντήριο ρούχων, TV, κλιματισμό, βεράντες, ηλιακούς θερμοσίφωνες, περιοχή Αγ. Νικολάου. Πληρ. τηλ. 2241027840, 6978747937 MZT171112

ΕΝΟΙΚΙΑΖΕΤΑΙ γωνιακό επιπλωμένο **studio** στο Ροδίνι α' ορόφου. Πληρ. τηλ. 6944361899 MZT171111

ΕΝΟΙΚΙΑΖΕΤΑΙ γκαρσονιέρα πλήρως επιπλωμένη και εξοπλισμένη σε άριστη κατάσταση για ένα άτομο στο Ροδίνι. Τιμή 170 ευρώ. Πληρ. τηλ. 2241061840 MZT181102

ΕΝΟΙΚΙΑΖΕΤΑΙ αποθήκη με ράμπα επί της Νικολάου Μαυρή μεσοτοιχία με την παλαιά ΔΕΗ. Πληρ. τηλ. 2241021757, 74722 MZT171106

ΖΗΤΕΙΤΑΙ ΓΙΑ ΕΝΟΙΚΙΑΣΗ αποθήκη με ράμπα γύρω στα 80 τ.μ. στην πόλη της Ρόδου. Πληρ. τηλ. 6972248737, 6942683079, 2241075375 MZT171102

ΕΝΟΙΚΙΑΖΕΤΑΙ διαμέρισμα ισόγειο 75 τ.μ. με 2 υπνοδωμάτια, σαλόνι, κουζίνα, μπάνιο και αυλή στην περιοχή Αγ. Νικολάου (Κοραή 10). Πληρ. τηλ. 2241020445, 23923 MZT171105

ΕΝΟΙΚΙΑΖΟΝΤΑΙ στο Παραδείσι κοντά στο αεροδρόμιο σε συγκρότημα **διαμερισμάτων,** μονόχωρα διαμερίσματα των 35 τ.μ και δίχωρα των 55 τ.μ. Ολα πολυτελή, επιπλωμένα, με μεγάλες βεράντες, air condition, κουζίνα, ψυγείο, ζεστό νερό όλο το 24ωρο κι εύκολο πάρκιν. Ειδικές τιμές για στρατιωτικούς και δημοσίους υπαλλήλους. Πληρ. τηλ. 6947429235, 2241033349 MAT4116(2)

ΕΝΟΙΚΙΑΖΟΝΤΑΙ επιπλωμένα **διαμερίσματα** και **studio** στ' Αφάντου στον κεντρικό δρόμο (πλησίον υπέρ Μάρκετ Παναγιωτάς). Πληρ. τηλ. 2241051888, 6938060340 MZT171113

ΕΝΟΙΚΙΑΖΕΤΑΙ ανακαινισμένο **διαμέρισμα** ρετιρέ, 3άρι, πλήρως επιπλωμένο επί της οδού Λευκωσίας 18 (πλησίον Πανεπιστημίου Αιγαίου και Βενετοκλείου Σχολείου). Πληρ. τηλ. 2241068736, 6946908313 MZT171121

ΕΝΟΙΚΙΑΖΟΝΤΑΙ α) **διαμέρισμα** με πολυκουζινάκι 2 δωματίων πλήρως επιπλωμένο επί της οδού Γ. Παπανικολάου 35 στο κέντρο της πόλης, β) **διαμέρισμα** 2 υπνοδωματίων και λοιπών χώρων πλήρως επιπλωμένο επί της οδού 28ης Οκτωβρίου και Γρίβα γωνία, 2ος όροφος. Πληρ. τηλ. 6942400828 MZT141109

ΕΝΟΙΚΙΑΖΟΝΤΑΙ ξενοδοχειακά διαμερίσματα και studios στις "7 ΒΑΓΙΕΣ" με το μήνα πρόσφατα ανακαινισμένα πλήρως επιπλωμένα με τηλεόραση, τηλέφωνο, ηλιακό, κλιματισμό ψύξη θέρμανση, καθαριότητα 2 φορές την εβδομαδα με πλήρη ιματισμό, σεντονια, κουβέρτες και εξοπλισμό κουζίνας, φούρνο, ψυγείο, εστίες, μαγειρικά σκεύη, πιάτα, ποτήρια κ.λπ. Το ξενοδοχείο διαθέτει σαλόνι/bar, αιθουσα με 2 τηλεοράσεις, INTERNET CORNER, πέργκολα και πισίνα σε μικρή απόσταση από το κέντρο της πόλης, το λιμάνι η το Πανεπιστήμιο, ιδανικό για φοιτητές, στρατιωτικούς, καθηγητές κ.λπ. Πληρ. τηλ. 2241036830, 6932934562 MZT121124

ΕΝΟΙΚΙΑΖΟΝΤΑΙ γκαρσονιέρες επιπλωμένες (πολυκουζινάκι, τηλεόραση) επί της Ακτή Μιαούλη. Ενοίκιο 200 ευρώ όλα πληρωμένα. Πληρ. τηλ. 6974121825 MZT141105

ΕΝΟΙΚΙΑΖΕΤΑΙ studio με κουζίνα και μπάνιο στην Ιερού Λόχου 30, Ιαλυσός, 1ος όροφος, 34 τ.μ. Πληρ. τηλ. 2241081154, 6946394445, 6937244798 MXP13102

ΕΝΟΙΚΙΑΖΕΤΑΙ διάρι ρετιρέ διαμπερές με υπέροχη θέα σε νεόκτιστη οικοδομή, σε κεντρικό δρόμο, επί της Απ. Παύλου-Ανάληψη, **μόνο** σε ηλικιωμένο ζευγάρι. Πληρ. τηλ. 6936359775 MZT121107

ΕΝΟΙΚΙΑΖΟΝΤΑΙ δύο κεντρικά **καταστήματα** 50 τ.μ. έκαστο επί της 28ης Οκτωβρίου. Πληρ. τηλ. 6947444099 ΜΑΠ490

ΕΝΟΙΚΙΑΖΟΝΤΑΙ επιπλωμένα **studios** σε ήσυχη περιοχή στην Κρεμαστή με ατομικό μπάνιο, πολυκούζινο, μπαλκόνια, κήπους με γκαζόν, χώρος για πάρκιν, ηλιακούς, ενοικιάζονται καθαρά με πλήρη ρουχισμό. Τιμή 140 ευρώ. Πληρ. τηλ. 6937606824 ΜΑΠ486

ΣΤΟ ΠΑΡΑΔΕΙΣΙ **ΕΝΟΙΚΙΑΖΟΝΤΑΙ**: α) ισόγειο **κατάστημα** 50 τ.μ. επί της Λεωφ. Δημοκρατίας αριθμ. 47, β) διώροφη **μεζονέτα** 50 τ.μ. με υπόγειο 25 τ.μ. στην λεωφ. Δημοκρατίας και Κανάρη 1α. Τα πιο πάνω ακίνητα ενοικιάζονται και σαν ενιαίος χώρος. Πληρ. τηλ. 2241025450, 2241020277, 6979357878 MZT091125

ΕΝΟΙΚΙΑΖΕΤΑΙ διώροφο κατάστημα 53 τ.μ. στο ισόγειο, 51 τ.μ. στον πρώτο όροφο και βεράντα 31 τ.μ. στην οδό Γεωργίου Λέοντος 13 (κοντά στο Ξεν. Μανούσος). Πληρ. τηλ. 2241025450, 2241020277, 6979357878 MZT091124

ΕΝΟΙΚΙΑΖΟΝΤΑΙ επιπλωμένα **διαμερίσματα** λουξ κατασκευής στην περιοχή Κολυμπίων επί της οδού Ευκαλύπτων. Πληρ. τηλ. 6973475460, 6978217523, 2245051230 MZT091114

ΙΑΛΥΣΟΣ. ΕΝΟΙΚΙΑΖΟΝΤΑΙ με τον μήνα στο κέντρο της Ιαλυσού μονόχωρα ή δίχωρα επιπλωμένα **διαμερίσματα** πλήρως εξοπλισμένα με A/C, TV, 24ωρη παροχή ζεστού νερού. Πληρ. τηλ. 6974345362, 2241094525 MAT3845

ΕΝΟΙΚΙΑΖΟΝΤΑΙ στο Φαληράκι με το μήνα ή την ημέρα **δωμάτια** δίχωρα (38 τ.μ.) και μονόχωρα (28 τ.μ.) από 2 έως 4 κλίνες. Προνομιούχος θέση. Εξαιρετική θέα. Εξοπλισμός κουζίνας πλήρης και air condition, τηλεόραση, τηλέφωνο, ζεστό νερό όλο το χρόνο, πάρκιν, φιλικό περιβάλλον, ησυχία, ασφάλεια, κατάλληλο για στρατιωτικούς, εκπαιδευτικούς, δημ. υπαλλήλους. Πληρ. τηλ. 2241085713 MZT141018

ΕΝΟΙΚΙΑΖΟΝΤΑΙ επί της οδού Λεμεσού (πλησίον Eurobank, οδού Αννης Μαρίας) α) **γκαρσονιέρα** 25 τ.μ. α' ορόφου, μονόχωρη, επιπλωμένη, με θέρμανση, πλήρως ανακαινισμένη και β) **γραφείο** 100 τ.μ. α' ορόφου, πρόσοψης, τριών χώρων, κατάλληλο για τεχνικό γραφείο, ινστιτούτο αισθητικής, ιατρείο κ.λπ. Δυνατή και η τμηματική ενοικίαση. Πληρ. τηλ. 6944985612 MZT031111

ΕΝΟΙΚΙΑΖΕΤΑΙ στο κέντρο της Ρόδου δίπλα στο Hondos Center, διαμέρισμα 85 τ.μ. στο 2ο όροφο ανακαινισμένο, επιπλωμένο, δύο υπνοδωμάτια, κεντρική θέρμανση και A/C. Πληρ. τηλ. 6932278587, 6972007352. MAT4013(1)

ΕΝΟΙΚΙΑΖΟΝΤΑΙ με το μήνα ή την ημέρα **δωμάτια ξενοδοχείου** στο κέντρο της πόλης (πίσω από το Grand Hotel) για φοιτητές, καθηγητές, στρατιωτικούς κ.λπ. Το κάθε δωμάτιο είναι επιπλωμένο, με ψυγείο, τηλεόραση, τηλέφωνο, προσωπική τουαλέτα με μπανιέρα ή ντους. Στο σαλόνι λειτουργεί κουζίνα (με ελληνικά φαγητά) και καφέ μπαρ με μεγάλη τηλεόραση και δορυφορικά. Στην τιμή περιλαμβάνονται ιματισμός, εβδομαδιαίος καθαρισμός δωματίου, θέρμανση, ηλεκτρισμός και νερό. Τιμή μηνιαίως 220 ευρώ. Πληρ. τηλ. 2241036635, 6973872834 MXP13112

ΕΝΟΙΚΙΑΖΕΤΑΙ διαμέρισμα α' ορόφου Κοσκινού σε διώροφη μονοκατοικία με μεγάλη θέα 110 τ.μ. 2 υπνοδωματίων, αυτόνομο, διαμπερές, λουξ κατασκευής, με κλιματισμό, ηλ. θερμοσίφωνα. Πληρ. τηλ. 6937262501 κα Μαρία MZT240901

ΕΝΟΙΚΙΑΖΟΝΤΑΙ στο 6ο χλμ. λεωφόρου Ρόδου - Καλλιθέας: α) **γκαρσονιέρα** 2 δωματίων με WC ενοίκιο 150 ευρώ, β) **studio** με WC ενοίκιο 150 ευρώ, γ) **ένα μικρό δωμάτιο** με WC 120 ευρώ, δ) **κατάστημα** με μεγάλη δική του αυλή 69 τ.μ. ενοίκιο 450 ευρώ, ε) **αποθήκη** 500 τ.μ. ισόγεια (μόνο για οικ/κά υλικά) ενοίκιο 400 ευρώ. Αποκλείονται οι αλλοδαποί. Πληρ. τηλ. 2241028838, μόνο 10-1 το πρωί. ΜΧΠ851

ΕΝΟΙΚΙΑΖΟΝΤΑΙ studios επιπλωμένα δίχωρα 40 τ.μ. με πολυκουζινάκι, AC, ηλιακό θερμοσίφωνο, ιδιωτικό πάρκιν. Πληρ. τηλ. 22410-77038, 34523, 6937007739 MAT3715

ΕΝΟΙΚΙΑΖΕΤΑΙ
κατάστημα **fast food**
στην Παλιά Πόλη, κεντρικό,
με όλο τον εξοπλισμό του
Πληρ. τηλ. 6937431274
MAT4206(Π)

TUI Hellas
ΖΗΤΑ
Οικόπεδο προς αγορά
από 10 στρέμματα περίπου και μέχρι 15
στην περιοχή Ασγούρου έως Φαληράκι.
Οι ενδιαφερόμενοι να απευθύνονται
τις εργάσιμες ημέρες (Δευτέρα έως Παρασκευή)
και ώρες 10.00 π.μ. έως 15.00 μ.μ. στον
κ. Ανδρίκου Δημήτρη τηλ. 2241089310-89311
Δεκτές παρουσιάσεις και κτηματομεσιτικών γραφείων
ΜΑΤ4151(Π)

The Real Estate Leaders
RE/MAX
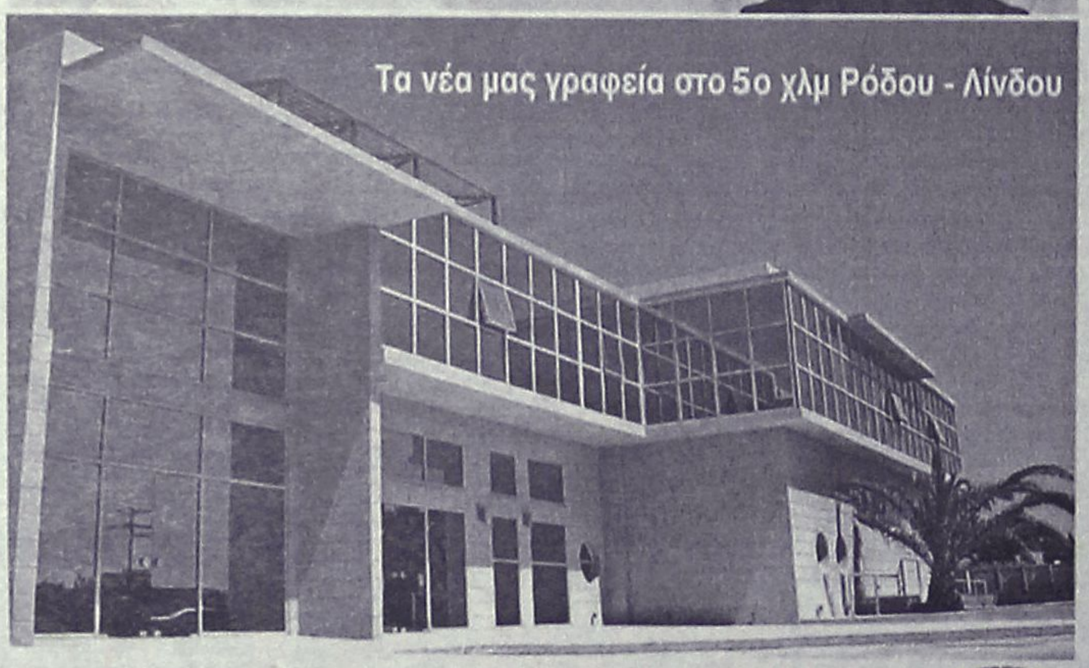

RE/MAX. Outstanding Agents. Outstanding Results.
• Αγοραπωλησίες - Ενοικιάσεις ακινήτων
• Με σοβαρότητα και επαγγελματισμό
• Στη Ρόδο, σε όλη την Ελλάδα
και για κάθε γωνιά του κόσμου
Ζητούνται συνεργάτες
RE/MAX EXCLUSIVE RE/MAX EXPRESS
REMAX EXPRESS: 5ο χλμ. λεωφ. Ρόδου-Λίνδου
Τηλ: 2241064730, 64755,fax 2241064620 • www.remax.gr •e-mail: info@remaxexpress.gr
AE740

Profit & Solution
ΚΤΗΜΑΤΙΚΕΣ ΥΠΗΡΕΣΙΕΣ ΚΑΙ
ΠΩΛΗΣΗ ΑΚΙΝΗΤΩΝ
Λεμεσού 34, 85100 Ρόδος
τηλ.: 22410 28100 φαξ.: 22410 28104
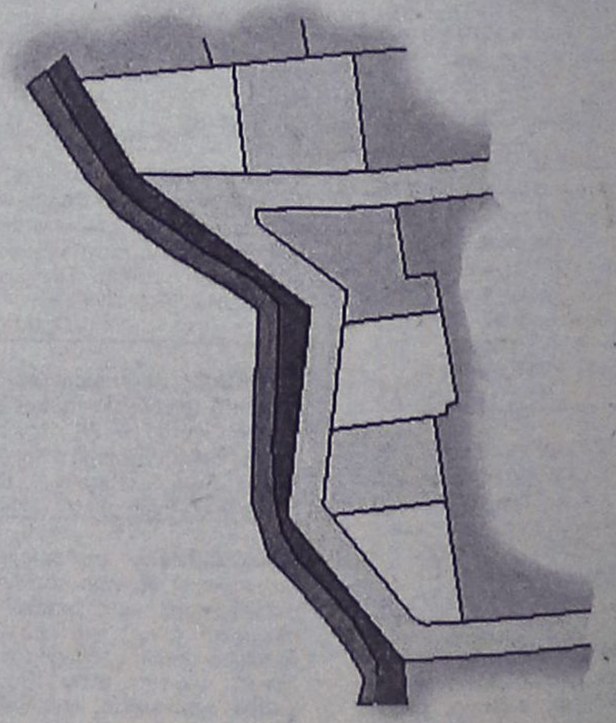
ΠΩΛΟΥΝΤΑΙ ΟΙΚΟΔΟΜΗΣΙΜΑ ΟΙΚΟΠΕΔΑ
ΕΝΤΟΣ ΟΙΚΙΣΜΟΥ ΠΑΣΤΙΔΑΣ ΑΠΟ 285 τ.μ. - 400 τ.μ.
ΜΕ ΑΔΕΙΑ ΟΙΚΟΔΟΜΗΣ
AE963

ΕΥΚΑΙΡΙΑ. ΠΩΛΕΙΤΑΙ

από ιδιώτη **μονοκατοικία** στην Ιξιά (πίσω από το Δημ. Σχολείο) 200 τ.μ. σε ένα στρέμμα, λουξ, κεντρική θέρμανση, ηλιακό, τζάκι.

Πληρ. τηλ. 2241095978 ΜΑΠ502(Γ)

ΜΗΝΙΑΙΑ ΕΝΟΙΚΙΑΣΗ ΔΩΜΑΤΙΩΝ ΣΕ ΞΕΝΟΔΟΧΕΙΟ

Το ξενοδοχείο ΕΛΕΝΑ

που βρίσκεται στο κέντρο της πόλεως Ρόδου, σε μικρή απόσταση από το λιμάνι και το Πανεπιστήμιο επί της οδού Γρίβα 78,

ΕΝΟΙΚΙΑΖΕΙ ΔΩΜΑΤΙΑ

ιδανικά για φοιτητές, στρατιωτικούς κ.λπ

Το ξενοδοχείο διαθέτει:
σαλόνι, café bar, αίθουσα τηλεόρασης και πισίνα

Το δωμάτιο διαθέτει:
α) ατομικό μπάνιο
β) τηλέφωνο
γ) ραδιόφωνο
δ) τηλεόραση
ε) ψυγείο
στ) θέρμανση
ζ) ζεστό νερό
η) εβδομαδιαίος καθαρισμός δωματίου και
θ) διάθεση ιματισμού (σεντόνια, κουβέρτες)

Τιμή από 200 ευρώ ανά μήνα

Πληρ. τηλ. 2241024755, 2241093019, κιν. 6942456013

ΜΑΠ468

ΠΩΛΟΥΝΤΑΙ

ΠΟΛΥΤΕΛΗ & ΗΛΙΟΛΟΥΣΤΑ

ΟΡΟΦΟΔΙΑΜΕΡΙΣΜΑΤΑ

ΕΠΙΦΑΝΕΙΑΣ 138 τ.μ.-120 τ.μ.-100 τ.μ.-50 τ.μ.
ΜΕ ΑΠΕΡΙΟΡΙΣΤΗ ΘΕΑ & ΜΕΓΑΛΕΣ ΒΕΡΑΝΤΕΣ
ΓΩΝΙΑ Κ. ΥΔΡΑΙΟΥ & Κ. ΤΣΑΛΔΑΡΗ
ΔΑΝΕΙΑ ΔΕΚΤΑ

ΠΛΗΡ. ΤΗΛ.: 6977 914567

(ΠΛΗΡΟΦΟΡΙΕΣ ΤΙΜΩΝ ΟΧΙ ΑΠΟ ΤΗΛΕΦΩΝΟ)

ΜΑΠ3734(Γ)

RHODES-GREECE CAIRO PALACE

ΕΝΟΙΚΙΑΖΟΝΤΑΙ

- **ΚΑΤΑΣΤΗΜΑ ή ΓΡΑΦΕΙΟ** 90 τ.μ. στον όροφο των καταστημάτων του εμπορικού κέντρου
- **ΚΑΤΑΣΤΗΜΑ ή ΓΡΑΦΕΙΟ** 43 τ.μ. στον όροφο των καταστημάτων του εμπορικού κέντρου
- **ΚΑΤΑΣΤΗΜΑ ή ΓΡΑΦΕΙΟ** 30 τ.μ. στον όροφο των καταστημάτων του εμπορικού κέντρου
- **ΓΡΑΦΕΙΟ** 135 τ.μ. στον γ' όροφο επί του αίθριου της Εθ. 12νησίων
- **ΓΡΑΦΕΙΟ** 90 τ.μ. στον γ' όροφο επί του αίθριου της Εθ. 12νησίων.

Πληροφορίες: Κα ΦΡΑΝΣΙΣ ΝΙΟΤΗ
τηλ. 2241027600,
κιν. 6944618757, 6973572262, φαξ 2241023462
email: fniotis@otenet.gr ΜΧΠΞΕΝ102

ΑΝΕΓΕΡΣΙΣ Α.Ε.

ΟΙΚΟΔΟΜΙΚΕΣ & ΕΜΠΟΡΙΚΕΣ ΕΠΙΧΕΙΡΗΣΕΙΣ

ΠΩΛΟΥΝΤΑΙ

1. **ΚΑΤΑΣΤΗΜΑ** 65 τ.μ. με αποθήκη 35 τ.μ. και θέση στάθμευσης στην Κων. Υδραίου και Πτολεμαίων γωνία.
2. **ΚΑΤΑΣΤΗΜΑ** 45 τ.μ. με θέση στάθμευσης στην Κων. Υδραίου.
3. **ΚΑΤΑΣΤΗΜΑ** 75 τ.μ. με θέση στάθμευσης στην Κων. Τσαλδάρη.
4. **ΔΙΑΜΕΡΙΣΜΑ** 129 τ.μ. στον α' όροφο με θέση στάθμευσης στην Κων. Τσαλδάρη.
5. **ΔΙΑΜΕΡΙΣΜΑ** 129 τ.μ. στον β' όροφο με θέση στάθμευσης στην Κων. Τσαλδάρη.
6. **ΔΙΑΜΕΡΙΣΜΑ** 135 τ.μ. ρετιρέ με θέση στάθμευσης στην Κων. Υδραίου.
7. **ΜΟΝΟΚΑΤΟΙΚΙΕΣ** 135 τ.μ. στην περιοχή Γεννάδι.
8. **ΜΟΝΟΚΑΤΟΙΚΙΕΣ** 80 και 90 τ.μ. στα Λειβάδια Τήλου.

Αλεξανδρουπόλεως 2 • Ρόδος
Τηλ. 2241067267/Fax: 2241061297

ΜΕ ΤΗΝ ΠΟΛΥΕΤΗ ΠΕΙΡΑ
ΤΟΥ ΝΙΚΟΛΑΟΥ ΜΙΧΑΛΗ
ΤΗΛ. 6936550251

ΥΠΕΥΘΥΝΟΣ
ΝΙΚΟΛΑΟΥ ΦΩΤΗΣ
ΤΗΛ. 6936550250

AE955

SAVVAIDIS & Associates
Estate Agents & Consultants

ΠΡΟΝΟΜΙΑΚΑ ΟΙΚΟΠΕΔΑ ΣΤΟΥΣ ΤΡΕΙΣ

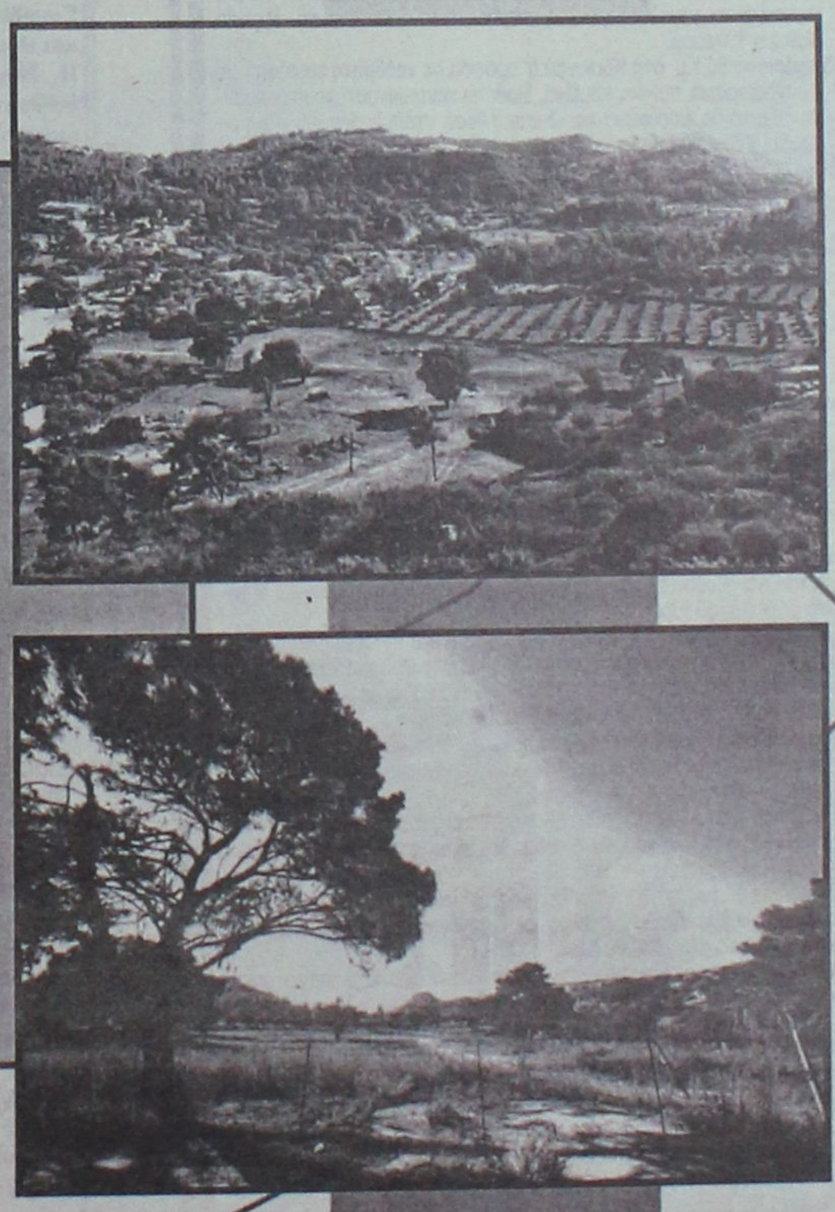

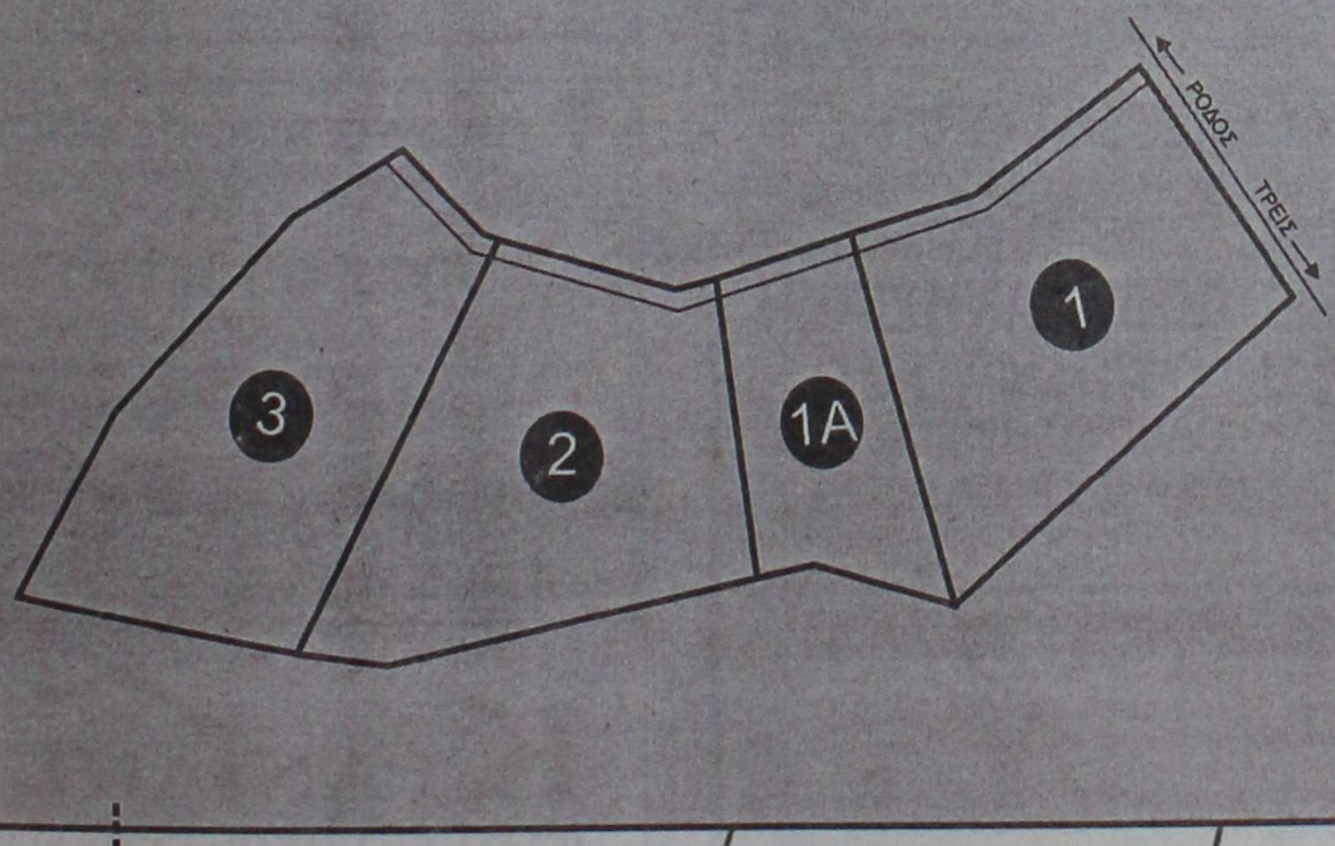

Πωλούνται σε μοναδική θέση στους Τρείς, τέσσερα οικόπεδα

(1)	4.006 τ.μ.	260.000 €	(2)	4.065 τ.μ.	250.000 €
(1Α)	1.880 τ.μ.	100.000 €	(3)	4.069 τ.μ.	250.000 €

ΑΠΟΚΛΕΙΣΤΙΚΗ ΔΙΑΘΕΣΗ

Γρ. Λαμπράκη 14 & Αμερικής, Ρόδος
Τηλ 22410-26281 fax 22410-34663

ΣΑΒΒΑΪΔΗΣ & Συνεργάτες
Μεσίτες & Σύμβουλοι Ακινήτων

ΧΠ659

ΕΝΟΙΚΙΑΣΕΙΣ

συνέχεια από την προηγούμενη

ΕΝΟΙΚΙΑΖΟΝΤΑΙ στην Ιαλυσό επί της λεωφόρου πλησίον SUPER MARKET Μαρινόπουλος, επιπλωμένα δίχωρα διαμερίσματα με κήπο και πισίνα, διαθέτουν κλιματιστικό, ηλιακό, ταχυθερμοσίφωνα, πλυντήριο ρούχων, καρτοτηλέφωνο και άνετο ιδιωτικό πάρκιν. Πληρ. τηλ. 2241022328 και 6947286406
ΜΖΤ191015

ΑΠΟΘΗΚΕΣ ΣΤΗΝ ΙΑΛΥΣΟ, ΕΝΟΙΚΙΑΖΟΝΤΑΙ 1) ΑΠΟΘΗΚΕΥΤΙΚΟΙ ΧΩΡΟΙ ΑΠΟ 100 ΕΩΣ 2000 Τ.Μ. ΚΑΙ ΥΨΟΣ 8 Μ. ΑΣΦΑΛΕΙΣ ΜΕ ΜΕΓΑΛΟΥΣ ΧΩΡΟΥΣ ΔΙΑΚΙΝΗΣΗΣ ΦΟΡΤΩΣΗΣ ΚΑΙ ΕΚΦΟΡΤΩΣΗΣ ΠΡΟΪΟΝΤΩΝ, 2) ΥΠΑΙΘΡΙΟΙ ΧΩΡΟΙ ΠΕΡΙΦΡΑΓΜΕΝΟΙ, ΑΣΦΑΛΕΙΣ, ΚΑΤΑΛΛΗΛΟΙ ΓΙΑ ΑΠΟΘΗΚΕΥΣΗ ΠΡΟΪΟΝΤΩΝ ΣΕ ΠΑΛΕΤΕΣ. ΠΛΗΡ. ΤΗΛ.6977271571 ΑΠΟ ΔΕΥΤΕΡΑ ΕΩΣ ΠΑΡΑΣΚΕΥΗ 08.00-15.00 κ. ΓΙΩΤΑ ΧΠΕ1912

ΕΝΟΙΚΙΑΖΕΤΑΙ στη Ρόδου-Λίνδου (κάτω από το Lidl) **χώρος** κατάλληλος για οποιαδήποτε επαγγελματική χρήση συνολικής έκτασης 2000 τ.μ. εκ των οποίων 800 τ.μ. κύριας χρήσης και 1200 τ.μ. αποθηκευτικοί χώροι. Πληρ. τηλ. 6944386929 κος Αλέξης Παπαγρηγορίου ΧΠ2367

ΕΝΟΙΚΙΑΖΟΝΤΑΙ ΕΠΙΠΛΩΜΕΝΑ ΔΩΜΑΤΙΑ 1 ή 2 Α.Τ. ΠΛΗΡΩΣ ΕΞΟΠΛΙΣΜΕΝΑ (ΘΕΡΜΑΝΣΗ, TV, ΨΥΓΕΙΟ, ΒΡΑΣΤΗΡΑ ΝΕΡΟΥ, ΠΙΣΤΟΛΑΚΙ ΜΑΛΛΙΩΝ, ΑΤΟΜ. ΜΠΑΝΙΟ, ΜΠΑΛΚΟΝΙ) ΣΤΟ ΚΕΝΤΡΟ ΤΗΣ ΠΟΛΗΣ ΕΠΙ ΤΗΣ ΟΔΟΥ ΑΠΟΔΗΜΩΝ ΑΜΕΡΙΚΗΣ 37 (ΨΑΡΟΠΟΥΛΑ) (ΙΔΑΝΙΚΑ ΓΙΑ ΔΗΜΟΣΙΟΥΣ ΥΠΑΛΛΗΛΟΥΣ - ΣΤΡΑΤΙΩΤΙΚΟΥΣ - ΕΚΠΑΙΔΕΥΤΙΚΟΥΣ). ΕΠΙΣΗΣ ΔΙΧΩΡΟ ΠΛΗΡΩΣ ΕΞΟΠΛΙΣΜΕΝΟ ΔΙΑΜΕΡΙΣΜΑ ΓΙΑ ΟΛΟ ΤΟΝ ΧΡΟΝΟ. ΠΛΗΡ. ΤΗΛ. 6945069711 (09.00-14.30)
ΜΑΤ3383

πωλήσεις–αγορες ακινητων & επιχειρησεων

FAST FOOD ΠΩΛΕΙΤΑΙ ΠΛΗΡΩΣ ΑΝΑΚΑΙΝΙΣΜΕΝΟ ΣΤΗΝ ΚΑΛΥΤΕΡΗ ΤΟΥΡΙΣΤΙΚΗ ΠΕΡΙΟΧΗ ΤΗΣ ΙΞΙΑΣ ΙΑΛΥΣΟΥ. ΜΟΝΟ ΣΟΒΑΡΕΣ ΠΡΟΤΑΣΕΙΣ. ΠΛΗΡ. ΜΕΤΑ ΤΙΣ 12.00 ΣΤΟ ΤΗΛ. 6944447605, 2241094929
ΜΖΤ241131

ΠΩΛΕΙΤΑΙ διαμέρισμα 95 τ.μ. στην οδό Μ. Κων/νου 59 (εντός της πλατείας). Πληρ. τηλ. 2241074947, 6979771345
ΜΖΤ241113

ΣΑΣ ΕΝΔΙΑΦΕΡΕΙ!!!
ΠΩΛΕΙΤΑΙ
Ή ΕΝΟΙΚΙΑΖΕΤΑΙ
(ΑΠΟ ΙΔΙΟΚΤΗΤΗ)

Ισόγειος χώρος στεγασμένης επιφανείας 1.350 τ.μ. και 500 τ.μ. αυλή.
Είναι κατάλληλος για όλες τις χρήσεις *(κυρίας χρήσεως και υγειονομικού ενδιαφέροντος)* χωρίς κολώνες και ύψος 7 μέτρα με θέα την θάλασσα.
Πρόσβαση για κάθε τύπου τροχοφόρο και απεριόριστο πάρκιν.
Ευρίσκεται στο Εμπορικό Κέντρο Πανάγου επί της Γ. Σεφέρη 108 πλησίον του νέου νοσοκομείου.

Πληρ. τηλ. 6932612032
ΧΠ499

ΣΚΕΠΗ
ΠΩΛΟΥΝΤΑΙ

- **2 οικόπεδα** 2.000 τ.μ. με άδεια οικοδομής 160 τ.μ. Τιμή 66.000€ πάνω στη λεωφόρο Φαληράκι-Αεροδρομίου
- **Διαμέρισμα** στην Αγία Αναστασία 100 τ.μ. 15 ετών με προοπτική κατασκευής άλλου ορόφου.
- **Μονοκατοικία** προκατ υπό κατασκευή 120 τ.μ. στην Παστίδα. Τιμή 133.000€
- **Οικόπεδα** εντός οικισμού διαφόρων διαστάσεων με πανοραμική θεά στην περιοχή Δαματριά με οικοδομή ή χωρίς.
- **Στη Δαματριά** 400 τ.μ. **οικόπεδα** με σπίτι προκάτ 100 τ.μ. τιμή 102.000 ευρώ.
- **Στη Δαματριά** 400 τ.μ. οικόπεδα με σπίτι προκάτ 120 τ.μ. τιμή 117.000 ευρώ.
- **2 μονοκατοικίες** χτιστές 120 τ.μ. με 300 τ.μ. οικόπεδο. Τιμή 160.000€ Παστίδα.
- **Μονοκατοικία** χτιστή 180 τ.μ. το υπόγειο 60 τ.μ. και οικόπεδο 350 τ.μ. Τιμή 100.000 € Παστίδα
- **Ζητούνται για άμεση αγορά** εντός πόλεως Ρόδου και στα χωριά Παστίδα, Μαριτσά, Δαματριά, Κρεμαστή, Παραδείσι, Ασγούρου, οικόπεδα για αγορά μετρητοίς ή αντιπαροχή.

Παν. Ροδίου 87,
τηλ. 22410-21884, 20845-6, 6942408624
ΜΑΤ4155(Π)

ευσταθίου ΕΥΡΩΚΤΗΜΑΤΙΚΗ
ΚΤΗΜΑΤΟΜΕΣΙΤΙΚΟ ΓΡΑΦΕΙΟ

Εθν. Αντιστάσεως 83
Τηλ.: 22410 73819, 74917 • Κιν.: 6946 103929
Fax: 22410 38641 • e-mail: info@euroktimatiki.gr

ΜΙΣΘΩΣΕΙΣ ΚΑΤΟΙΚΙΩΝ

- **Διαμερίσματα** 50-60 τ.μ. ολοκαίνουργια, περιοχή Μόντε Σμιθ, με ένα υπνοδωμάτιο, σαλόνι-κουζίνα, μπάνιο, διαθέτουν κεντρική θέρμανση, ηλιακό θερμοσίφωνα, μεγάλες βεράντες, υπερπολυτελούς κατασκευής. Μηνιαίο μίσθωμα 350 ευρώ.
- **Διαμέρισμα** 80 τ.μ. στα Κοσκινού α' ορόφου **σε νεόδμητη οικοδομή** με 2 υπνοδωμάτια, σαλόνι, κουζίνα, διαθέτει κεντρική αυτόνομη θέρμανση, ηλιακό θερμοσίφωνα και ιδιωτική θεση στάθμευσης. Μηνιαία μίσθωμα. 470 ευρώ.
- **Διαμέρισμα** 90 τ.μ. στο κέντρο της πόλης, κοντά στην Ακαδημία, με (2) δύο υπνοδωμάτια, σαλόνι, κουζίνα, μπάνιο. Διαθέτει κεντρική θέρμανση με θερμοσυσσωρευτες και air condition. Μηνιαίο μίσθωμα 500 ευρώ.
- **Διαμέρισμα** 140 τ.μ. στην περιοχή Ανάληψης, με (3) τρία υπνοδωμάτια, σαλόνι, κουζίνα, 2 μπάνια. Διαθέτει air condition, ηλιακό θερμοσίφωνα, μεγάλες βεράντες. Μηνιαίο μίσθωμα 600 ευρώ.
- **Διαμέρισμα** 85 τ.μ. επί της οδού Καζαντζάκη, β' ορόφου, με (2) δύο υπνοδωμάτια, σαλόνι, κουζίνα, μπάνιο. Διαθέτει μεγάλες άνετες βεράντες. Μηνιαίο μίσθωμα 400 ευρώ.
- **Διαμέρισμα** 130 τ.μ. περιοχή Μητρόπαλης α' ορόφου, με (3) τρία υπνοδωμάτια, σαλόνι, κουζίνα, δύο μπάνια, κεντρική αυτόνομη θέρμανση, σε άριστη κατάσταση. Μηνιαίο μίσθωμα 500 ευρώ.
- **Διαμέρισμα** 96 τ.μ. επί της οδού Κένγεντυ με (2) δύο υπνοδωμάτια, σαλόνι, κουζίνα, κεντρική θέρμανση και ηλιακό θερμοσίφωνα. Μηνιαίο μίσθωμα 400 ευρώ.
- **Διαμέρισμα** 120 τ.μ. περιοχή στάδιο Διαγόρα με (2) δύο υπνοδωμάτια, σαλόνι, κουζίνα, θέρμανση, ηλιακός θερμοσίφωνας και νυχτερινό ρεύμα. Μηνιαίο μίσθωμα 550 ευρώ.
- **Διαμέρισμα** 45 τ.μ.επί της οδού Κένγεντυ με (1) ένα υπνοδωμάτιο, σαλόνι, κουζίνα, **πλήρως επιπλωμένο**, α' ορόφου. Μηνιαίο μίσθωμα 300 ευρώ.
- **Διαμέρισμα** 70 τ.μ. περιοχή super market "ΠΑΠΠΟΥ" Ιξιά, με δύο (2) υπνοδωμάτια, σαλόνι, κουζίνα. Μηνιαίο μίσθωμα 280 ευρώ.
- **Διαμέρισμα** στα Κοσκινού α' ορόφου σε νεόδμητη οικοδομή 105 τ.μ. διαθέτει (2) δύο υπνοδωμάτια, σαλόνι, κουζίνα, ηλιακό θερμοσίφωνα, air condition. Μηνιαίο μίσθωμα 500 ευρώ
- **Διαμέρισμα** 105 τ.μ. επί της οδού Εθνικής Αντιστάσεως 1ου ορόφου με δύο υπνοδωμάτια σαλόνι, κουζίνα. Διαθέτει θέρμανση με θερμοπομπούς. Μηνιαίο μίσθωμα 400 ευρώ.
- **Διαμέρισμα** 50 τ.μ. ισόγειο, στην Παστίδα, σε νεόδμητη οικοδομή, μερικώς επιπλωμένο (ηλεκτρικές συσκευές), με αυτόνομη θέρμανση και πάρκινγκ, κήπο. Μηνιαίο μίσθωμα 300 ευρώ.
- **Μεζονέτα** 180 τ.μ. επί της οδού Καναδά με 3 υπνοδωμάτια, 3 μπάνια, σαλόνι, κουζίνα. Διαθέτει 2 τζάκια, θυροτηλεόραση, πάρκιν, αυλή, ηλιακό θερμοσίφωνο. Μηνιαίο μίσθωμα 700 ευρώ.
- **Μονοκατοικία** 180 τ.μ. στα Ασγούρου εντός οικοπέδου 5.000 τ.μ., πολυτελούς κατασκευής με (3) τρία υπνοδωμάτια, ξενώνα, σαλόνι, κουζίνα, πάρκινγκ. Διαθέτει κεντρική θέρμανση, ηλιακό θερμοσίφωνα, τζάκι. Μηνιαίο μίσθωμα 1000 ευρώ.
- **Μονοκατοικία** 150 τ.μ. στο Τσαΐρι, **επιπλωμένη**, με (3) τρία υπνοδωμάτια, σαλόνι, κουζίνα, πάρκινγκ με τηλεχειρισμό, πισίνα, κήπο, BBQ. Μηνιαίο μίσθωμα 1200 ευρώ.
- **Μονοκατοικία** 145 τ.μ. στον Αρχάγγελο με (3) τρία υπνοδωμάτια, σαλόνι, κουζίνα, πάρκινγκ, πάνω στον κεντρικό δρόμο. Μηνιαίο μίσθωμα 400 ευρώ.
- **Παραδοσιακή κατοικία** 236 τ.μ. στα Κοσκινού πλήρως ανακαινισμένη με 2-3 υπνοδωμάτια, σαλόνι, κουζίνα. Μηνιαίο μίσθωμα 600 ευρώ. (Διατίθεται και επιπλωμένη).
- **Παραδοσιακή κατοικία** 30 τ.μ. περιοχή Αραπάκι, με ένα υπνοδωμάτιο, σαλόνι, κουζίνα με κήπο και αυλή. Μηνιαίο μίσθωμα 250 ευρώ.
- **Γκαρσονιέρα** 40 τ.μ. επί της Ιερού Λόχου στην Ιαλυσό, α' ορόφου, σε νεόδμητη οικοδομή. Μηνιαίο μίσθωμα 220 ευρώ
- **Γκαρσονιέρες** 40 τ.μ., πλήρως επιπλωμένες πολυτελούς κατασκευής στο Φαληράκι Μηνιαίο μίσθωμα 240 ευρώ.
- **Γκαρσονιέρες-studios** στη Ιξιά πλήρως επιπλώμενα με μηνιαίο μίσθωμα 300 και 275 ευρώ αντίστοιχα.
- **Studios** πλήρως επιπλωμένα στις Καλυθιές, κοντά στην Εθνική οδό Ρόδου-Λίνδου. Μηνιαίο μίσθωμα 230 ευρώ.
- **Studios** πλήρως επιπλωμένα επί της Ρόδου-Λίνδου. Μηνιαίο μίσθωμα 280 ευρώ.
- **Studios** στα Κοσκινού πλήρως επιπλωμένες με μεγάλη αυλή με γκαζόν με πανοραμική θέα. Μηνιαίο μίσθωμα 200 ευρώ.

ΧΠ4012029

NOTAR ΕΛΛΑΣ
Κτηματομεσιτικό γραφείο

ΔΩΔΩΝΗΣ 2, ΡΟΔΟΣ – ΚΑΡΑΚΟΝΕΡΟ ΤΗΛ; 22410 20345
Website. www.notar.gr e-mail. hellas@notar.gr

Notar Ελλάς
Η μεγαλύτερη κτηματομεσιτική εταιρεία στη Σκανδιναβία τώρα και στη Ρόδο.
Η εταιρεία αντιπροσωπεύεται από 72 γραφεία στη Νορβηγία, 12 στην Σουηδία, Ισπανία, Ιταλία, Τουρκία και Βραζιλία.
Η Notar Ελλάς σας δίνει τη δυνατότητα να προωθήσετε τα ακίνητά σας αποτελεσματικά τόσο στη Σκανδιναβία όσο και στη Ρόδο και τα Δωδεκάνησα.
Σκέφτεσαι να αγοράσεις ή να πουλήσεις το σπίτι σου! Εμείς στη Notar σε βοηθάμε.



Ηλίας Παπανικολάου
Μεσίτης/ Οικονομολόγος

Ο δικός σας μεσίτης

AE971



ΚΤΗΜΑΤΟΜΕΣΙΤΙΟ ΓΡΑΦΕΙΟ

ΔΩΔΕΚΑΝΗΣΙΑΚΗ ΚΤΗΜΑΤΙΚΗ
ΠΑΠΟΥΤΣΗΣ ΚΩΝ/ΝΟΣ

Π Ω Λ Ο Υ Ν Τ Α Ι

1. **Διαμέρισμα** 73 τ.μ. ημιυπόγειο στην Ανάληψη (ημιτελής). Τιμή 70.000 €
2. **Διαμέρισμα** 107 τ.μ. ισογείου στην Ανάληψη. Τιμή 181.900 €
3. **Διαμέρισμα** 100 τ.μ. ισογείου στο Ροδίνι. Τιμή 170.300 €
4. **Διαμερίσματα** 86 τ.μ. 1ου-3ου-4ου ορόφου με γκαράζ στην Ιαλυσό. Τιμή 138.600€
5. **Διαμέρισμα** 115 τ.μ. 2ου ορόφου στην Ιξιά. Τιμή 114.500 €
6. **Μεζονέτα** 105 τ.μ. διώροφη στα Κοσκινού (ημιτελής). Τιμή 117.000 €
7. **Μεζονέτα** 120 τ.μ. σε οικόπεδο 1.000 τ.μ. στ' Αφάντου. Τιμή 161.600 €
8. **Μεζονέτα** 120 τ.μ. σε οικόπεδο 1.500 τ.μ. στην Ψίνθο. Τιμή σε μπετά 75.000 € τελειωμένη 145.000 €
9. **Μεζονέτα** 133 τ.μ. σε οικόπεδο 300 τ.μ. στην Παστίδα. τιμή σε μπετά 103.000 ευρώ, μαρμαροσουβά 126.500 ευρώ.
10. **Κατάστημα** στην Σωκράτους Π. Πόλη. Τιμή 310.000€
11. **Κατάστημα** 40 τ.μ. με υπόγειο και πατάρι στο Ροδίνι. Τιμή 100.000 €
12. **Αποθήκη** 170 τ.μ. ημιυπόγεια στο Ροδίνι. Τιμή 117.000 €
13. **Οικόπεδο** 5.680 τ.μ. στ' Αφάντου. Τιμή 90.000 €
14. **Οικόπεδο** 4.000 τ.μ. στους Τρεις. Τιμή 145.000 €
15. **Οικόπεδο** 300 τ.μ. στον Αρχάγγελο. Τιμή 18.000 €
16. Οικόπεδο 406 τ.μ. στον Εμπωνα, τιμή 35.000 ευρώ.
17. **Επιχ/ση** καφετέριας-μπαρ με τον εξοπλισμό της εντός πόλεως. Τιμή 11.000 €

Μ Ι Σ Θ Ω Σ Ε Ι Σ

1. **Αποθήκη** 300 τ.μ. υπόγεια εντός πόλεως. Μίσθωση 800 €

ΠΩΛΗΣΕΙΣ ΑΚΙΝΗΤΩΝ – ΟΙΚΟΠΕΔΩΝ– ΜΙΣΘΩΣΕΙΣ ΑΚΙΝΗΤΩΝ
ΩΡΕΣ ΓΡΑΦΕΙΟΥ 09.00-14.00 π.μ. και 17.00-21.00 μ.μ.
ΕΘΝΙΚΗΣ ΑΝΤΙΣΤΑΣΗΣ 45- 1ος ΟΡΟΦΟΣ • ΤΗΛ. - ΦΑΞ
2241025480 κιν. 6932469420 • e-mail: papoutsisk@in.gr
ΧΠ2673

ΚΛΑΔΟΓΕΝΗΣ ΜΙΧΑΗΛ
ΠΟΛΙΤΙΚΟΣ ΜΗΧΑΝΙΚΟΣ Ε.Μ.Π.
ΑΤΤΑΒΥΡΟΥ 20-ΡΟΔΟΣ
ΤΗΛ. 2241022394

ΠΩΛΟΥΝΤΑΙ

1. **Μεζονέτες** με απεριόριστη θέα και θέα στη θάλασσα, στο Καρακόνερο, με 3 υπνοδωμάτια, σαλόνι, κουζίνα, 2 λουτρά, αποθήκης και με υπόγειο χώρο στάθμευσης και λοιπών βοηθητικών χώρων, εμβαδού 125 τ.μ. και εμβαδού υπογείου 65 τ.μ., συνολικής επιφάνειας με το υπόγειο 190 τ.μ.
2. **Διαμερίσματα** πολυτελούς κατασκευής με απεριόριστη θέα και θέα στη θάλασσα, στο Καρακόνερο, με 3 υπνοδωμάτια, λουτρού και αποθήκης εμβαδού 105 τ.μ.

AE0058

ΓΙΑΝΝΗΣ ΝΙΚΟΛΙΔΑΚΗΣ
Μηχανολόγος-Μηχανικός
Γαλλίας 12-Ρόδος • τηλ. (22410)22291, 35103

ΠΩΛΟΥΝΤΑΙ

- Επί της οδού **Κων. Υδραίου** (πλησίον Ρόδου - Λίνδου) πολυτελή **διαμερίσματα** με απεριόριστη θέα, ιδιωτικούς χώρους parking και αποθήκες 90 τ.μ. και 126 τ.μ.
- Επί της οδού **Καθοπούλη** (Νιοχώρι) **αποθήκη** 222 τ.μ., **κατάστημα** 59 τ.μ. με πατάρι 15 τ.μ., **διαμερίσματα** από 45 τ.μ. έως 58 τ.μ.

ΧΠ2675

ΚΡΑΝΙΔΗΣ
ΜΕΣΙΤΗΣ ΑΣΤΙΚΩΝ ΣΥΜΒΑΣΕΩΝ
ΟΙΚΟΝΟΜΟΛΟΓΟΣ

ΑΝΑΛΑΜΒΑΝΟΥΜΕ:
- **ΠΩΛΗΣΕΙΣ**
- **ΑΓΟΡΕΣ**
- **ΑΝΤΙΠΑΡΟΧΕΣ**
- **ΕΝΟΙΚΙΑΣΕΙΣ**

ΚΑΖΟΥΛΗ & ΑΜΕΡΙΚΗΣ 50, ΡΟΔΟΣ
ΤΗΛ. 22410 27082
ΚΙΝ. 6944347405 / 6942010248
ΧΠ092

ΚΤΗΜΑΤΟΜΕΣΙΤΙΚΟ ΓΡΑΦΕΙΟ
ΖΑΦΕΙΡΗΣ Μ. ΚΑΡΑΓΙΑΝΝΗΣ Δ. Ο.Ε.

Πωλήσεις ακινήτων. Τηλ. (2241060380-60381)
17.30-20.30 μ.μ. Δευτέρα-Παρασκευή
Fax: 2241060380 • e-mail: zafkar@hellasnet.gr

• Κατοικίες

- Εξοχική κατοικία 50 τ.μ. (υπό ανέγερση) εντός οικοπέδου 440 τ.μ. στην περιοχή Κολυμπίων
- Εξοχική κατοικία 70 τ.μ. (υπό ανέγερση) εντός οικοπέδου 500 τ.μ. στην περιοχή Κολυμπίων
- Επαγγελματική στέγη επί της Ρόδου-Λίνδου περιοχή Κολυμπίων (εστιατόριο)

• Ξενοδοχειακό συγκρότημα

- Ημιτελής σε μπετά ξενοδοχειακό συγκρότημα Α' κατηγορίας εντός οικοπέδου 22.400 τ.μ.

• Οικόπεδα

- Εντός οικισμού στον Δήμο Αφάντου 2000 τ.μ.
- Στον Δήμο Αφάντου 520 τ.μ. με άδεια οικοδομής 53 τ.μ.
- Στον Δήμο Αφάντου 1000 τ.μ. επί της εθνικής οδού Ρόδου-Λίνδου
- Στον Δήμο Αφάντου 866 τ.μ. επί της εθνικής οδού Ρόδου-Λίνδου
- Εντός οικισμού στην Παστίδα 2000 τ.μ.
- Στην παραλία Αφάντου 2125 τ.μ. 200 τ.μ. από την θάλασσα δικαίωμα δόμησης Σ.Δ. 100 τ.μ.

• Αγροτεμάχια

- Στην περιοχή Κολυμπίων αγροτεμάχια 10.200 τ.μ. (πανοραμική θέα)
- Στην περιοχή Κολυμπίων αγροτεμάχιο 4.969 τ.μ.
- Στην περιοχή Ψίνθου αγροτεμάχιο 22.400 τ.μ.
- Στην περιοχή Ψίνθου αγροτεμάχιο 19.840 τ.μ.
- Στην περιοχή Τραπεζία αγροτεμάχιο 5.800 τ.μ.
- Στον Δήμο Αφάντου αγροτεμάχιο 6.120 τ.μ.
- Στον Δήμο Αφάντου αγροτεμάχιο 11.520 τ.μ.
- Στον Δήμο Αφάντου το 1/2 αγροτεμαχίου 5.080 τ.μ. με ελαιόδεντρα
- Στον Δήμο Αφάντου 7500 τ.μ. αγροτεμάχιο

ΧΠ2499



ΚΤΗΜΑΤΟΜΕΣΙΤΙΚΟ ΓΡΑΦΕΙΟ
ΑΙΓΑΙΟΚΤΗΜΑΤΙΚΗ
ΕΠΙΛΕΓΜΕΝΕΣ ΠΡΟΤΑΣΕΙΣ ΑΚΙΝΗΤΩΝ

- 44 τ.μ. καινούργιο Ιαλυσό 85.000 ευρώ.
- 50 τ.μ. Ρετιρέ Αγ. Νικόλαος 50.000 ευρώ.
- 70 τ.μ. καινούργιο Ιαλυσό 120.000 ευρώ.
- 70 τ.μ. μον/κία με οικ/δο έξτρα δόμηση Αρχάγγελο 94.000 ευρώ.
- 77 τ.μ. καινούργιο Καρακόνερο 135.000 ευρώ.
- 80 τ.μ. Αγ. Νικόλαος 95.000 ευρώ
- 86 τ.μ. (3 υπν.) καινούργιο Ιαλυσό 150.000 ευρώ.
- 89 τ.μ. καινούργιο Μηδεια 165.000 ευρώ.
- 95 τ.μ. μετ/νο Ιαλυσός 90.000 ευρώ
- 100 τ.μ. μον/κία 4 ετών 500 τ.μ. οικ/δο στην Ιαλυσό 300.000 ευρώ (ΔΔ)
- 108 τ.μ. (3 υπν.) β' ορ. με θέα Δασκάλους190.000 ευρώ
- 117 τ.μ. καινούργιο ρετιρέ Αραπάκι 200.000 ευρώ
- 120 τ.μ. μον/κία Π. Πόλη Ρολάι 145.000 ευρώ
- 129 τ.μ. καινούργιο (3 υπν.) κοντά Αραπάκι 215.000 ευρώ.
- 134 τ.μ. μον/κία καινούργια (4 υπν.) Γεννάδι 190.000 ευρώ.
- 236 τ.μ. μονοκατοικία Θολό σε 2.174 τ.μ. οικ/δο με έξτρα Σ.Δ. 764 τ.μ. 264.000 ευρώ
- 265 τ.μ. μεζ/τα (10 ετών) σε 2 στρ. Τσαίρι 265.000 ευρώ (ΔΔ)
- 2 οικοδομικές μερίδες οικ/κου συν/σμου ΑΥΤΟΣΤΕΓΑΣΗΣ και 1 μερίδα ΑΠΟΛΛΩΝ/ΒΑΚΧΟ/
- Κατάστημα 40 τ.μ. με 70 τ.μ. απ/κη πρ/ση Αννης Μαρίας 110.000 ευρώ (ενοικιασμένο).
- Γραφεία 23 τ.μ., 45 τ.μ., 67 τ.μ. κοντά στην Ακαδημία Χ2.500 το τ.μ.
- 480 τ.μ. οικ/δο Σ.Δ. 1 Ανάληψη 280.000 ευρώ

ΕΚΤΟΣ ΑΥΤΩΝ ΤΩΝ ΑΚΙΝΗΤΩΝ ΔΙΑΘΕΤΟΥΜΕ ΜΕΓΑΛΗ ΠΟΙΚΙΛΙΑ ΣΕ ΔΙΑΜ/ΤΑ (ΜΕΤ/ΝΑ-ΚΑΙΝΟΥΡΓΙΑ) ΣΤΙΣ ΚΑΛΥΤΕΡΕΣ ΤΙΜΕΣ ΤΗΣ ΑΓΟΡΑΣ-ΟΙΚ/ΔΑ ΚΑΙ ΕΝΟΙΚΙΑΣΕΙΣ ΑΚΙΝΗΤΩΝ – ΑΝΤΙΠΑΡΟΧΕΣ

ΡΕΝΑ ΒΑΖΟΥΚΟΥ ΚΑΙ ΣΥΝΕΡΓΑΤΕΣ
(ΜΕΣΙΤΗΣ ΑΣΤΙΚΩΝ ΣΥΜΒΑΣΕΩΝ)
ΔΙΕΥΘ. ΓΡΑΦΕΙΟΥ ΔΗΜ. ΘΕΟΔΩΡΑΚΗ 3
10-1 το πρωί καθημερινά και 6.30-9 απ/μα
Τηλ. (22410) 22943-28838 FAX: 28838, κιν. 6945466773
email.vazoukou@acn.gr

ΧΠ851

NOTAR Ελλάς
κτηματομεσιτικό γραφείο



Η NOTAR κάνει το όνειρό σου πραγματικότητα

AE971

Ηλίας Παπανικολάου - ο μεσίτης σας
Τηλ. 22410 20345 • Δωδώνης 2
www.notar.gr

ΚΕΝΤΡΙΚΟ ΝΕΟΔΜΗΤΟ ΚΤΙΡΙΟ ΓΡΑΦΕΙΩΝ & ΚΑΤΑΣΤΗΜΑΤΩΝ

ευσταθίου ΕΥΡΩΚΤΗΜΑΤΙΚΗ
ΚΤΗΜΑΤΟΜΕΣΙΤΙΚΟ ΓΡΑΦΕΙΟ

Επί της Οδού Αμμοχώστου και Λοχαγού Φανουράκη γωνία



ΓΡΑΦΕΙΑ
Με επιφάνειες:
53, 57, 65, 75, 85 τ.μ.
Διαθέτουν
- Στεγασμένη θέση στάθμευσης
- Πλήρη κλιματισμό
- Βιβλιοθήκη
- Ψευδοροφή με φωτισμό
- Γρανίτες δάπεδα
- Αυξημένη λειτουργικότητα

ΚΑΤΑΣΤΗΜΑΤΑ
Με επιφάνειες:
57, 71, 77, 204 τ.μ.
Διαθέτουν
- Αποκλειστική Χρήση Αυλής
- Θέση στάθμευσης
- Γρανίτες δάπεδα
- Ύψος 5,70 m
- W.C.

ΜΕΛΕΤΗ ΕΠΙΒΛΕΨΗ
Αρχιτεκτονικό γραφείο
Χατζηκωνσταντίνου Παύλου

ΚΑΤΑΣΚΕΥΗ & ΠΑΡΑΔΟΣΗ ΕΡΓΟΥ
Φράγκος Α.
Ζουμπάς Α. Κτιριοδομή Ο.Ε.

Πληροφορίες:

ευσταθίου ΕΥΡΩΚΤΗΜΑΤΙΚΗ
Εθν. Αντιστάσεως 83
Τηλ.: 22410 73819, 74917
Κιν.: 6944 374546, 6945 292030
Fax: 22410 38641
info@euroktimatiki.gr

ΧΠ401/2029

πωλησεις

συνέχεια από την προηγούμενη

ΕΥΚΑΙΡΙΑ. ΠΩΛΕΙΤΑΙ από ιδιώτη **μεζονέτα** 220 τ.μ. ολοκαίνουργια στην ομορφότερη περιοχή της Ρόδου, λουξ κατασκευής με μεγάλο κήπο, κεντρική θέρμανση, ηλιακό, τζάκι, αποθήκη, 2 μπάνια και 1 WC μεγάλο ημιυπαίθριο. Μεσίτες αποκλείονται. Πληρ. τηλ. 2241094792, 6946757641 INT241122

ΠΩΛΟΥΝΤΑΙ: α) **μεζονέτα Κοσκινού** 120 τ.μ. εντός σχεδίου 200.000 ευρώ, β) **μεζονέτα Κοσκινού** 200 τ.μ. θέα θάλασσα 1000 τ.μ. οικόπεδο 250.000 ευρώ, β) **μεζονέτα Κοσκινού** 150 τ.μ. θέα θάλασσα 650 τ.μ. οικόπεδο 220.000 ευρώ, δ) **Ιαλυσός μεζονέτα** 130 τ.μ. 3 Υ/Α 275.000 ευρώ, ε) **Ιαλυσός Κρεμαστή μεζονέτες** με ενδοδαπέδια θέρμανση, σάουνα, BBQ 200.000 ευρώ και 250.000 ευρώ. Πληρ. τηλ. Νίκος Λαζανας 6944592908, 6948295630 MZT241125

ΠΩΛΟΥΝΤΑΙ: α) **Ρόδος διαμέρισμα** 3 υποδωμάτια πολυτελέστατα με θέα θάλασσα στην Ανάληψη 160.000 ευρώ, β) **οικόπεδο στην Αυτοστέγαση** 345 τ.μ. κτίζει 360 τ.μ. 142.000 ευρώ έτοιμο για δόμηση, γ) **Αφάντου μεζονέτα** με 1000 τ.μ. οικόπεδο 220.000 ευρώ θέα θάλασσα, δ) **Αφάντου οικόπεδο** 4 στρ. 100.000 ευρώ, ε) Ρόδος **οικόπεδο** 400 τ.μ. 0,8 Σ.Δ. 300.000 ευρώ Πληρ. τηλ. Νίκος Λαζανας 6944592908, 6948295630 MZT241126

ΠΩΛΟΥΝΤΑΙ μεζονέτες από ιδιώτη κατασκευαστή. **ΙΑΛΥΣΟΣ:** 140 και 160 τ.μ., με ηλιακό θερμοσίφωνα, θέρμανση, συναγερμό, τελειωμένες. **ΚΡΕΜΑΣΤΗ:** 200 τ.μ. σε 400 τ.μ. οικόπεδο με ηλιακό θερμοσίφωνα, θέρμανση, γκαράζ, συναγερμό, τελειωμένες. Πληρ. τηλ. 6932350214 MAT4190

ΠΩΛΕΙΤΑΙ οικόπεδο 4.100 τ.μ. στις Καλυθιές στο 14ο χλμ. της εθνικής οδού Ρόδου-Λίνδου. Πληρ. τηλ. 6946818202 MZT241109

Από ιδιώτη **ΠΩΛΕΙΤΑΙ συγκρότημα** από 5 **διαμερισματάκια** σε πανοραμική θέα στις Καλυθιές (σε καινούργια οικοδομή) που αποφέρει 1.000 ευρώ μηνιαίως, από 275.000 ευρώ πωλείται 200.000 ευρώ. Επειδή υπάρχουν σοβαροί λόγοι υγείας μπορεί να κατέβει ακόμα και 170.000 ευρώ. Επίσης πωλούνται τρεις συνεχόμενες γκαρσονιέρες (δίχωρες 2 ετών) με A/C, TV και τηλέφωνο από 135.000 ευρώ μόνο 88.000 ευρώ. Επίσης πωλείται μια γκαρσονιέρα πανοραμική με 60 τ.μ. αυλή μόνο 45.000 ευρώ. Πληρ. τηλ. 6993169404, 6946780739 MZT231122

ΖΗΤΕΙΤΑΙ ΓΙΑ ΑΓΟΡΑ οικόπεδο ή παλιά **μονοκατοικία** στην πόλη της Ρόδου. Πληρ. τηλ. 6945537793 MAT4167

ΣΑΣ ΕΝΔΙΑΦΕΡΕΙ! Από ιδιώτη **πωλούνται** 8 δίχωρες **γκαρσονιέρες** των 35 τ.μ. περίπου πωλούνται κάθετα ή οριζόντια και μεμονωμένα ή και κάθε μία μόνο ξεχωριστά μέχρι το τέλος του χρόνου λόγω αναχωρήσεως στο εξωτερικό. Η τιμή μετρητοίς είναι 45.000 ευρώ έκαστη. Μόνο σοβαρές προτάσεις. Πληρ. τηλ. 6979595836, 6932433079 MZT231118

ΠΩΛΕΙΤΑΙ μεζονέτα στην Καναδά 195 τ.μ. 3 υπνοδωματίων, διαθέτει μεγάλη εντοιχισμένη κουζίνα, 2 τζάκια, ηλιακό. Τιμή 285.000 ευρώ. Πληρ. Μαίρη Μελεούνη New Age Real Estate, τηλ. 2241023447, 6948808023 ΧΠΚΤΗ021

ΠΩΛΕΙΤΑΙ μεζονέτα 120 τ.μ. διώροφη με 2 στρέμματα οικόπεδο σε μπετά στα Ασγούρου. Τιμή 130.000 ευρώ. Πληρ. Σταμάτης Μανωλάκος, πωλήσεις ακινήτων, τηλ. 2241023815, 2241078275, 6945769958 ΜΧΠ1588.5

ΠΩΛΕΙΤΑΙ από ιδιώτη στην Παστίδα (πρόποδες Φιλερήμου) **μεζονέτα** στα μεπτά, 142 τ.μ. σε 2.000 τ.μ. οικόπεδο, τοποθεσία μαγευτική, πετρόκτιστα τοιχεία, ατομικός βόθρος, θέα, μονοκατοικίες τριγύρω. Τιμή 122.000 ευρώ, συζητήσιμη. Πληρ. τηλ. 6942550582 MZT231109

ΠΩΛΕΙΤΑΙ διαμέρισμα 87 τ.μ. με δύο υπνοδωμάτια κουζίνα - σαλόνι - λουτρό με πατάρι 1ου ορόφου σε μικρή οικοδομή σε πολύ καλή κατάσταση στα Κοσκινού. Τιμή 125.000 ευρώ. Πληρ. Σταμάτης Μανωλάκος, πωλήσεις ακινήτων, τηλ. 2241023815, 2241078275, 6945769958 ΜΧΠ1588

ΠΩΛΕΙΤΑΙ μεζονέτα 160 τ.μ. διώροφη με υπόγειο με 40 τ.μ. αυλή με κεντρική θέρμανση, air condition, σε πολύ καλή κατάσταση στο Ροδίνι. Τιμή 225.000 ευρώ. Πληρ. Σταμάτης Μανωλάκος, πωλήσεις ακινήτων, τηλ. 2241023815, 2241078275, 6945769958 ΜΧΠ1588.3

ΠΩΛΕΙΤΑΙ διαμέρισμα 110 τ.μ. ισόγειο με 3 υπνοδωμάτια, κουζίνα, σαλόνι, λουτρό με πατάρι, μεγάλες βεράντες σε πολύ καλή κατάσταση επί της οδού Σωτήρος Ιξιά στην Ιαλυσό. Τιμή 120.000 ευρώ. Πληρ. Σταμάτης Μανωλάκος, πωλήσεις ακινήτων, τηλ. 2241078275, 2241023815, 6945769958 ΜΧΠ1588.1

ΕΣΤΙΑ
ΚΤΗΜΑΤΟΜΕΣΙΤΙΚΟ ΓΡΑΦΕΙΟ
ΚΑΜΠΟΥΡΗΣ ΣΚ. ΕΜΜΑΝΟΥΗΛ

1. **ΜΟΝΟΚΑΤΟΙΚΙΑ** 250 τ.μ. λουξ κατασκευής και ισόγειο 150 τ.μ. σε μπετά εντός οικοπέδου 4.550 τ.μ. επί της λεωφόρου Παστίδας σε φανταστική τιμή
2. **ΔΙΑΜΕΡΙΣΜΑ** 88 τ.μ. επί της Διονυσίου Σολωμού (ρετιρέ) σε πολύ λογική τιμή
3. **ΟΙΚΟΠΕΔΟ** 2600 τ.μ. στην περιοχή Κοσκινού σε φανταστική τοποθεσία
4. **ΔΙΑΜΕΡΙΣΜΑΤΑ** διαφόρων διαστάσεων στο Ροδίνι
5. **ΔΙΑΜΕΡΙΣΜΑΤΑ** διαφόρων διαστάσεων στο Καρακόνερο
6. **ΜΟΝΟΚΑΤΟΙΚΙΕΣ** με αυλή στο Καρακόνερο
7. **ΜΟΝΟΚΑΤΟΙΚΙΕΣ - ΔΙΑΜΕΡΙΣΜΑΤΑ** στην ωραιότερη περιοχή Μαριτσών υπό κατασκευή
8. **ΟΙΚΟΠΕΔΟ** στη Ρόδου-Λίνδου 9000 τ.μ. με άδεια οικοδομής

ΣΤΕΦ. ΚΑΖΟΥΛΗ 74 - ΡΟΔΟΣ
ΤΗΛ. 2241024858, 6947424462
ΑΕ691

ΠΩΛΟΥΝΤΑΙ από ιδιοκτήτη κατασκευαστή **οροφοδιαμερίσματα** του ενός υπνοδωματίου και **στούντιο** σε πολυκατοικία των 4 διαμερισμάτων στην Ιαλυσό (40 μ. από το νέο κολυμβητήριο, 10' από την θάλασσα, 100 μ. από τον κεντρικό δρόμο). Πολυτελής κατασκευή, αποκλειστική θέση στάθμευσης, ηλιακός θερμοσίφωνας, κεντρική θέρμανση, τρεις πλευρές ελεύθερες, θέα προς Φιλέρημο, ιδιαίτερα προσεγμένος αρχιτεκτονικός σχεδιασμός. Πληρ. τηλ. 6945268254, 2241026792 MZT221108

ΠΩΛΕΙΤΑΙ οικόπεδο 2 στρεμμάτων επί της Ρόδου-Λίνδου απέναντι από το κάμπινγκ στο Λαδικό. Πληρ. τηλ. (22410)87370, 86831 INT211122

ΠΩΛΕΙΤΑΙ κατάστημα επί της Σωκράτους. Πληρ. Εμμ. Κρανίδης και Συνεργάτες, γωνία Καζούλη και Αμερικής 50, 2ος όροφος. Πληρ. τηλ. 2241027082, 2241026476, 9-13.00 και 18.00-21.00 ΜΧΠ092.1

ΠΡΟΣΦΟΡΑ. ΠΩΛΕΙΤΑΙ οικογενειακή επιχείρηση mini market οπωροπαντοπωλείο στην καταπληκτική τιμή μόνο 11.500 ευρώ, λόγω μεταθέσεως στην Κρήτη. Είναι πλήρως εξοπλισμένη με τσιγάρα - τηλεκάρτες - αναψυκτικά - ζαχαρώδη - σάντουιτς - τυρόπιτες - πίτσες με δική του αυλή, εξοπλισμένη με τέντες για τα φρούτα και τα λαχανικά σε πολύ καλή συνοικία με μεγάλες δυνατότητες. Εξασφαλισμένη πελατεία μικρό ενοίκιο. Πληρ. τηλ. 2241060987, 6947221448 MZT211131

ΠΩΛΕΙΤΑΙ γραφείο 63 τ.μ. επί της Ηρώων Πολυτεχνείου στον 2ο όροφο, με θέση πάρκινγκ. Πληρ. τηλ. 6932604603 MZT211138

ΠΩΛΕΙΤΑΙ διαμέρισμα 2άρι κοντά στο ξενοδοχείο AVRA BEACH ισόγειο. Πληρ. Εμμ. Κρανίδης και Συνεργάτες, γωνία Καζούλη και Αμερικής 50, 2ος όροφος. Πληρ. τηλ. 2241027082, 2241026476, 09.00-13.00 και 18.00-21.00 ΜΧΠ092.2

ΠΩΛΟΥΝΤΑΙ στο ΜΗΔΕΙΑ πολυτελή **διαμερίσματα** 3 υπνοδ. (4άρια). Πληρ. τηλ. 2241027082, 2241026476, 09.00-13.00 και 18.00-21.00 ΜΧΠ092.6

ΠΩΛΕΙΤΑΙ στο Παραδείσι **οικόπεδο** εντός οικισμού και με πρόσωπο επί της επαρχιακής οδού, κατάλληλο για εμπορικό κέντρο. Πληρ. τηλ. 2241027082, 2241026476, 09.00-13.00 και 18.00-21.00 ΜΧΠ092.4

ΠΩΛΕΙΤΑΙ αγρός 4000 μ. στη Δαματριά με άδεια (2) οικιών των 120 τ.μ. Πληρ. τηλ. 2241027082, 2241026476, 09.00-13.00 και 18.00-21.00 ΜΧΠ092.5

ΠΩΛΟΥΝΤΑΙ στο Καρακόνερο (4άρια) **διαμερίσματα**. Πληρ. τηλ. 2241027082, 2241026476, 09.00-13.00 και 18.00-21.00 ΜΧΠ092.7

ΠΩΛΕΙΤΑΙ από ιδιώτη: α) ισόγειο **διαμέρισμα** 87 τ.μ. με βεράντες 35 μ. φάρδος περιμετρικά (Ανάληψη), β) ισόγειο **διαμέρισμα** 80 τ.μ. με βεράντες περιμετρικά (Μιχαήλ Πετρίδη). Τιμή 120.000 ευρώ. Πληρ. τηλ. 6945273837, 6936179040 ΜΑΤ4142(2)

ΠΩΛΟΥΝΤΑΙ μονοκατοικίες πολυτελούς κατασκευής 180 τ.μ. με υπόγειο στην Κρεμαστή. Ενδοδαπέδια θέρμανση, πάρκινγκ. Πληρ. τηλ. 2241027082, 2241026476, 09.00-13.00 και 18.00-21.00 ΜΧΠ092.9

ΠΩΛΟΥΝΤΑΙ α) **μονοκατοικία** με πολύ ωραία θέα τη θάλασσα, μέσα σε 4,3 στρεμ. αρίστης κατασκευής. Τιμή 295.000 ευρώ, β) 4.010 στρεμ. με πολύ καλή θέα τη θάλασσα. Τιμή 100.000 ευρώ Πληρ. τηλ. 6948734154 INT211112

Mediterranean
Real Estate Agency
Κτηματομεσιτικό γραφείο
ΗΡΑΚΛΗΣ Δ.ΧΟΡΟΖΙΔΗΣ
Σύμβουλοι και φίλοι για μια ζωή!
Μεσίτης & Σύμβουλος επενδύσεων Ακίνητης Περιουσίας
www.dodecaneserealestate.com



ΠΩΛΗΣΕΙΣ - ΜΙΣΘΩΣΕΙΣ ΑΚΙΝΗΤΩΝ

Πωλήσεις Μονοκατοικιών- Μεζονέτων

-**Καλυθιές.** Μεζονέτα 2 επιπέδων, 130 τμ. 3 υ/δ, 2 wc, αυλή, πάρκιν, κεντρική θέρμανση, σε ήσυχη περιοχή
-**Αφάντου.** Μεζονέτα υπερπολυτελούς κατασκευής 230τμ με 70τμ βεράντες, 4υ/δ, 3 μπάνια.
-**Αφάντου.** Μεζονέτα υπερπολυτελούς κατασκευής 211 τμ με 50τμ βεράντες, 3 υ/δ, 3 μπάνια.
-**Αφάντου.** Μονοκατοικία 75 τμ, με 2 υ/δ, και ενιαίο χώρο κουζίνας-καθιστικού με τζάκι.Διαμορφωμένοι εξωτερικοί χωροι 800 τμ με ανεξάρτητο σπιτάκι 25 τμ στον κήπο. 300 μ από την θάλασσα.
- **Καλύμπια.** Πωλούνται νεοδμητες μεζονέτες 107 τμ η κάθε μία, ιδιαίτερης αισθητικής πλήρως εξοπλισμένες, με ή χωρίς πισίνα, κήπο. πάρκιν, μεγάλες βεράντες, 380 μ από τη θάλασσα.
-**Αρχάγγελος.** Μεζονέτες 108 τμ η κάθε μία, στα μπετά,σε ήρεμη περιοχη, με απεριόριστη θέα.
-**Λάρδος.** Πωλούνται 2 ανεξάρτητες κατοικίες συνολικής επιφάνειας 350 τμ. με διαρύθμιση κατάλληλη και για ενοικιαζόμενα στούντιες
-**Γεννάδι.** Μεζονέτες 117 τμ με διαμορφωμένους εξωτερικούς χώρους (πισίνα, χώρο αθλοπαιδιών, καύσκι, πάρκιν) με θέα τη θάλασσα.
-**Κανδυλί.** Μεζονέτα στα μπετά, 130 τμ και 65 τμ υπόγειο, σε οικόπεδο 1500 τμ.
-**Κανδυλί.** Μεζονέτα 3 επιπέδων,συνολικής επιφάνειας 270 τμ. στα αναβαθμισματα. Εκταση 1,470 τμ.
- **Κανδυλί.** Μεζονέτα 120 τμ, στα μπετά, σε οικόπεδο 2067 τμ.
- **Κανδυλί.** Μεζονέτα 120 τμ, στα μπετά, σε οικόπεδο 1480 τμ.
- **Κανδυλί.** Μεζονέτα 120 τμ, στα μπετά, σε οικόπεδο 639 τμ.
- **Κανδυλί.** Μεζονέτα 120 τμ, στα μπετά, σε οικόπεδο 620 τμ.
-**Ιαλυσός** Στην περιοχή Σωτήρος σε ήσυχη τοποθεσία, πωλείται μεζονέτα 200 τμ υπερπολυτελούς κατασκευής.
-**Ιαλυσός** Στην περιοχή Σωτήρος σε ήσυχη τοποθεσία, πωλείται ημιτελής 3όροφος μεζονέτα 290 τμ.
-**Κρεμαστή.** Μονοκατοικία 100 τμ σε οικόπεδο 132 τμ. 3 υ/δ, πλήρως ανακαινισμένη, σε κεντρικό σημείο, με υπόλοιπο δόμησης (σε ράχη).
-**Παστίδα.** Περιοχή Κήπια διόροφη κατοικία υπερπολυτελούς κατασκευής, υπερυψωμένο ισόγειο 150 τμ. 3 υ/δ, 2 μπάνια, σαλόνι, κουζίνα, τζάκι, μεγάλα μπαλκόνια. Α' όροφος 112 τμ. 3 υ/δ, 2 μπάνια, σαλόνι, κουζίνα, τζάκι, μεγάλα μπαλκόνια,απεριόριστη θέα, υπέροχα διαμορφωμένοι εξωτερικοί χώροι σε μεγάλο οικόπεδο.
-**Παστίδα.** Υπερπολυτελής 2όροφη μονοκατοικία 482τμ σε οικόπεδο 4.200τμ, ιδιαιτέρου αρχιτεκτονικού σχεδιασμού, με 4 υ/δ, σαλόνι, κουζίνα υψηλής αισθητικής, 4 μπάνια, αποθήκη, κεντρικό σύστημα κλιματισμού ψύξης-θέρμανσης, διαμορφωμένο και διεντοιχισμένο εξωτερικό χωρο, μεγάλες βεράντες απέραντη θέα.
-**Παραδείσι.** Πωλείται οικοδομή αποτελούμενη από 2 ισόγεια διαμερίσματα συνολικής επιφάνειας 238 τμ στα μπετά και ημιυπόγειες αποθήκες συνολικής επιφάνειας 238 τμ Υπάλοιπο δόμησης και άδειες για 195 τμ (α ορόφου).
- **Διαμαντρά.** Νεόδμητη μεζονέτα 100τμ.διαμορφωμένη σε 3 διαφορετικά επίπεδα με απέραντη θέα.
-**Θεολόγος.** 2 όροφη μονοκατοικία 120 τμ σε οικόπεδο 4700 τμ. 60μ από τη θάλασσα με απέραντη θέα.

Πωλήσεις Διαμερισμάτων

-**Ρόδος.** Στο Ριαδίκι στην οδό Σμύρνης και μονής Καλόπετρος, σε ήσυχη τοποθεσία, πωλούνται διαμερίσματα α ορόφου, β ορόφου και ρετιρέ, 2 υ/δ 80 τμ, και 3 υ/δ 99 τμ.
Νεόδμητα και παραδοτέα πλήρως εξοπλισμένα.
-**Ρόδος.**Επί της Μιχ.Πετρίδη νεόδμητο διαμέρισμα 100 τμ 2 υ/δ.
-**Ρόδος.** Επί της Ρόδου- Λίνδου διαμέρισμα 3ου ορόφου 3 υ/δ.

Κάνετε τα όνειρα σας ΠΡΑΓΜΑΤΙΚΟΤΗΤΑ στην τιμή που θέλετε.

- **Ρόδος.** Στο κέντρο της πόλης επί της Διμπεράκη πωλείται διαμέρισμα 90 τμ, β ορόφου, ανακαινισμένο.
-**Ρόδος.** Στο Καρακόνερο πωλείται υπερυψωμένο ισόγειο 101 τμ μεταχειρισμένο 3 υ/δ.
-**Ρόδος.** Επί της Πατριάρχου Αθηναγόρα, πωλείται μεταχειρισμένο διαμέρισμα 75 τμ.
-**Ρόδος.** Ανάληψη. Διαμέρισμα 62 τμ. 2 υ/δ μεταχειρισμένο, σε πολύ καλή κατάσταση.
-**Ρόδος.**Θεμιστ.Σοφούλη μεταχειρισμένο διαμέρισμα β ορόφου 75 τμ, 2 υ/δ.
-**Ιαλυσός.** Οδός Σωτήρος διαμέρισμα 115 τμ 2ου ορόφου, 3 υ/δ, μεγάλο σαλόνι, κουζίνα, μικρή αποθήκη θερμοπομπούς.
-**Αφάντου.** Σε κεντρικό σημείο, διαμέρισμα 2ου ορόφου 75 τμ σε νεόδμητη πολυκατοικία,2υ/δ,σαλοτραπεζαρία,κουζίνα,μπάνιο.

Πωλήσεις Ξενοδοχειακών μονάδων

-**Αφάντου.** Σε ύψωμα με πανοραμική θέα, πωλείται ξενοδοχειακή μονάδα
Που αποτελείται από: 1) 37 δωμάτια (80 κλίνες). 2) 12 δωμάτια ημιτελή (24 κλίνες). 3) Δόμηση για επιπλέων 22 δωμάτια (44 κλίνες). Συνολο 148 κλίνες. 4) Πισίνα, σνακ μπαρ, εστιατόριο.

Πωλήσεις Παραδοσιακών κατοικιών

- **Ρόδος.** Νισχώρι, 2όροφο παλαιό αρχοντικό 200 τμ, ανακαινισμένο, ιδιαίτερης αρχιτεκτονικής με τζάκι, βοτσαλωτά δάπεδα και με υπέροχα διαμορφωμένους εξωτερικούς χώρους 250 τμ.Υπόλοιπο δόμησης 90 τμ.
-**Ρόδος.** Επί της Βορείου Ηπείρου πωλείται αρχοντικό διατηρητέο 400 τμ, 3 επιπέδων, με οικόπεδο 900 τμ.
-**Παλιά πόλη.** 3όροφη παραδοσιακή κατοικία 95τμ. 3υπν/τίων καινούρια κουζίνα και μπάνιο,πλήρως ανακαινισμένο.
-**Παλιά πόλη.** 2όροφη παραδοσιακή κατοικία 350τμ σε κεντρικό σημείο.Στο ισόγειο έχει και κατάστημα για οποιαδήποτε χρήση.
-**Παλιά πόλη.** Επί της Μενεκλέους πωλείται παραδοσιακή κατοικία 99 τμ, με αυλή, κατάλληλο και για επαγγ. χρήση
-**Αφάντου.** Παραδοσιακή καμάρα 79τμ σε οικόπεδο 94τμ σε καλή κατάσταση.
- **Κοσκινού.** Παραδοσιακή καμάρα 235 τμ με βεράντα 25 τμ, βοτσαλωτά δάπεδα, τζάκι και έξλινη σοφίτα για χρήση υ/δ.
Το παραδοσιακό και το μοντέρνο σε τέλεια αρμονία.
- **Κοσκινού.** Πωλείται ανακαινισμένη παραδοσιακή κατοικία 110 τμ, με αυλή 10 τμ, με εσωτερικό επίπεδα διαμορφωμένα σε υ/δ.
- **Κοσκινού.** Γωνιακή παραδοσιακή κατοικία (καμάρα) 110 τμ με ανεξάρτητη κουζίνα, και αυλή 10 τμ. Επιπλωμένη με όλο τον παραδοσιακό εξοπλισμό.
-**Κοσκινού.** Πωλείται παραδοσιακή κατοικία τύπου ανακαινισμένη, 75 τμ καθαρού χώρου και συνολο με τους εξωτερικούς 103 τμ.
- **Μαλώνα.** Νεόδμητη παραδοσιακή κατοικία 95 τμ με μεγάλη αυλή με πέργκολα, τζάκι,κλιματισμό,ηλεκτρ.συσκευές και επιπλωμένη.
-**Μαλώνα.** Παραδοσιακή καμάρα 60 τμ με αυλή σε κεντρικό σημείο.
-**Μαλώνα.** Παραδοσιακή κατοικία 70 τμ σε καλή κατάσταση.
- **Λάερμα.**Παραδοσιακή κατοικία 70 τμ και 30 τμ υπόλοιπο οικοπέδου.
- **Βάτι.** Πωλείται παραδοσιακή κατοικία 70 τμ με αυλή 75 τμ.
- **Σορωνή.**Παραδοσιακή κατοικία 110 τμ και 30 τμ αυλή.
- **Σύμη.** Παραδοσιακή νεακλασική 2όροφη κατοικία 150τμ σε πολύ καλή κατάσταση σε κεντρικό σημείο της Σύμης με δρόμο.
- **Σύμη.** Σε κεντρικό σημείο, παραδοσιακή κατοικία 95τμ , αυλή 15τμ. Με δρόμο.
- **Σύμη.** Στο κέντρο της Σύμης περιοχή καταρράκτης, πωλείται παραδοσιακή κατοικία 70 τμ με πέτρινη αυλή και μικρό οικόπεδο με υπόλοιπο δόμησης.
- **Σύμη.** Στην περιοχή «Αγίας τριάδος» κάτω από την Παναγία την Περιαιτίσσα , πωλείται παραδοσιακή κατοικία, σε άριστη κατάσταση, 2 διωρόφων, με 2 αυλές, συνολικής επιφάνειας 110 τμ, κοντά σε δρόμο και θέα Πέδι και Γιαλό.
-**Σύμη.** Περιοχή Καταράκτης στο ύψωμα πωλείται δυόροφη παραδοσιακή κατοικία 80 τμ, με οικόπεδο 140 τμ δίπλα με δόμηση.

Αναλαμβάνουμε και εκδόσεις δανείων

Πωλήσεις Οικοπέδων- Αγροτεμαχίων

- **Ρόδος.**180τμ με μεγάλο συντελεστή δόμησης στο Νισχώρι(οδός Διμπεράκη).
-**Ρόδος.** Επί της Ρόδου- Λίνδου (μετά το Rhodos gold Βογιατζής) πωλείται οικόπεδο 20,000 τμ ιδιαίτερης προβολής, κατάλληλο για κάθε χρήση.
-**Ρόδος.** Επί της Δημητρίου Αναστασιάδη και Αγαθονήσου πωλείται οικόπεδο 400 τμ με Σ.Δ 1.
-**Τσαΐρι.** Πωλούνται οικόπεδα 4.000 τμ, 300 μ από την κεντρική λεωφόρο κατάλληλο για βιοτεχνικούς χώρους.
-**Τσαΐρι.**Πωλείται οικόπεδο 300 τμ με άδεια για βιομηχανικό κτίριο 900 τμ κατάλληλο για βιοτεχνική χρήση
- **Ασγούρου.** Πωλείται οικόπεδο 5,200 τμ με συγκοινωνιακό κόμβο, και με άδεια για 2 βιομηχανικά κτίρια 2.500 τμ έκαστο.
- **Ασγούρου.** Πωλείται οικόπεδο 6,520 τμ.
-**Αφάντου.** Πωλούνται οικόπεδα 2,000 τμ εντός ζώνης, με δόμηση 200 τμ με θέα στη θάλασσα.
-**Αφάντου.** Οικόπεδο 4010 τμ άρτιο και οικοδομήσιμο στην περιοχή Τραπεζία. Απεριόριστη θέα.
-**Αφάντου.** Αγροτεμάχιο 3020 τμ στην περιοχή Τρυπάνια.
-**Αφάντου.** Αγροτεμάχιο 9640 τμ στην περιοχή Βότες.
-**Μάσσαρι.** Οικόπεδο 2450 τμ στην παραλία Μασσάρων.
-**Κάλαθος.** Περιοχή Άγιος Ιωάννης οικόπεδο 3,525 τμ κοντά στη θάλασσα.
-**Κάλαθος.** Περιοχή Τρούλος στο ύψωμα της Καλάθου οικόπεδο με πανοραμική θέα 19,000 τμ.
-**Κάλαθος.** Οικόπεδο 2,880 τμ επί της κεντρικής λεωφόρου Ρόδου-Λίνδου.Ιδιαίτερης προβολής.
-**Πυλώνα.** Οικόπεδο εντός οικισμού 1070 τμ, με δόμηση.
-**Πυλώνα.** Πωλείται οικόπεδο 2.000 τμ άρτιο και οικοδομήσιμο.
-**Πυλώνα.** Πωλείται αγροτεμάχιο 3,960 τμ.
-**Λάρδος.** 2 οικόπεδα 4450 το κάθε ένα, στην παραλία της Λάρδου, 100τμ από τη θάλασσα.
-**Κιοτάρι.** Οικόπεδο 800 τμ, με άδεια δυόροφης οικοδομής για 2 καταστήματα 80 τμ ισογείου, 80 τμ α ορόφου με υπόγειο.
- **Κιοτάρι.** Οικόπεδο 5.000 τμ, με πρόσοψη στην κεντρ. λεωφ.
- **Κιοτάρι.** Αγροτεμάχιο 4.800 τμ με πανοραμική θέα θάλασσα.
-**Κιοτάρι.** Περιοχή Μοσκιενά οικόπεδο 4.360 τμ με πανορ. θέα
-**Κιοτάρι.** Περιοχή Μοσκιενά αγροτεμάχιο 2.480 τμ.
-**Κιοτάρι.** Περιοχή Ιερεμίας αγροτεμάχιο 3.320 τμ.
-**Κιοτάρι.** Περιοχή Εταρρία οικόπεδο 4.080 τμ.
-**Ασκληπιειό.** Περιοχή κουλούρα οικόπεδο 6.520 τμ.
-**Ασκληπιειό.** Εντός οικισμού στο ύψωμα, κάτω από το κάστρο, με πανοραμική θέα οικόπεδα 300 τμ το κάθε ένα με άδεια οικοδομής Σ.Δ 0,8.
-**Ιαλυσός.** Πωλείται οικόπεδο 1.030 τμ στο κέντρο της Ιαλυσού, 100 μ από κεντρική πλατεία.
-**Παραδείσι.** 583τμ στην κεντρική λεωφόρο με μεγάλο συντελεστή δόμησης.
-**Παραδείσι.**Περιοχή κάτω Καλαμώνας οικόπεδο 6100τμ με δόμηση 150 τμ.
-**Παραδείσι.** Οικόπεδο 390 τμ εντός οικισμού, με δόμηση.
-**Παραδείσι.** Περιοχή Καλαμώνας, οικόπεδα 5.700 τμ.
-**Σορωνή.** Οικόπεδο εντός σχεδίου 509 τμ άρτιο και οικοδομήσιμο 100 μ από τη θάλασσα.
-**Σορωνή.** Οικόπεδα 500τμ το κάθε ένα ,εντός οικισμού, κοντά στη θάλασσα.
-**Κως-Καρδάμενα.** Οικόπεδο 416 τμ με μεγάλο συντελεστή.
-**Σύμη.** Περιοχή Ναύλα-Τσύρκος πωλείται οικόπεδο 13.500 τμ με 82,5 μ πρόσοψη έως το κύμα.

Πωλήσεις Αποθηκών

-**Ρόδος.** Επί της Μ.Πετρίδη 65 πωλείται αποθήκη 170 τμ με μεγάλη ράμπα σε τιμή ευκαιρίας για οποιαδήποτε χρήση.
-**Ρόδος.** Πωλείται αποθήκη 55 τμ, με άμεση πρόσβαση αυτοκινήτων, στην περιοχή Κόβα.
-**Ρόδος.** Βιοτεχνικό κέντρο Μανουσέλη πωλείται βιοτεχνικός χώρος 320 τμ σε 2 ενοποιημένους χώρους με γραφείο,wc, ηλεκτρικά ρολά, ενιαία τζαμαρία στην πρόσοψη.

- **Ασγούρου.** Πωλείται αποθήκη σε βιομηχανική περιοχή 400 τμ και με άδεια για επιπλέον 400 τμ όροφο.

- **Ανάληψη** Πωλείται υπόγεια αποθήκη 160 τμ σε νέα οικοδομή κατάλληλη για εμπορική χρήση.

Πωλήσεις επιχειρήσεων

-**Ρόδος.** Περιοχή Ψαροπούλας, Εφ.Σταυρού και Αλ.Διάκου Επιχείρηση αναψυκτήριο σνακ-μπαρ,γωνιακό πλήρως εξοπλισμένο με ωραίο εσωτερικό χώρο και μεγάλη αυλή. Δυνατότητα αλλαγής χρήσης.
-**Ρόδος.** Πωλείται επιχείρηση εστιατόριο καφέ μπαρ 130 τμ κεντρικού κτιρίου και 350 τμ αυλής με άδεια 200 ατόμων. Πλήρως ανακαινισμένο, ιδιαίτερης αισθητικής και διακόσμησης.
-**Ρόδος.** Περιοχή Κόβα επί της οδού Κολοκοτρώνη πωλείται ισόγειο κατάστημα 55 τμ με αυλή, κατάλληλο για κάθε χρήση.
-**Ρόδος.** Επί της Κων/νου Παλαιολόγου, απέναντι από Βενετόκλειο, κατάστημα, υπερυψωμένο ισόγειο 75 τμ με είδη διακόσμησης και κρύσταλλα γνωστής εταιρίας.
-**Ρόδος.** Επί της Κων.Υδραίου πωλούνται νεόδμητα καταστήματα ισογείου, και διαμερίσματα 1ου ορόφου κατάλληλα για επαγγελματική χρήση.
-**Ρόδος.** Επί της Κων. Υδραίου νεόδμητο ισόγειο γωνιακό κατάστημα 50 τμ.
-**Ρόδος. Ροδίνι.** Πωλείται επιχείρηση DVD CLUB σε κεντρικό σημείο.
- **Ρόδος- Ροδίνι** Επί της Ατταβύρου, πωλείται κατάστημα 40 τμ με πατάρι, υπόγειο 50 τμ, αυλή 15 τμ
-**Παλιά πόλη.** Πωλείται επιχείρηση σε προνομιακό σημείο.Οψήφου και Ιπποδάμου γωνία.
-**Παλιά πόλη** .Πωλείται επιχείρηση με άδεια εστιατορίου και όλο τον εξοπλισμό, σε κεντρικό σημείο (πλησίον πλατείας Σωκράτους).
- **Νισχώρι.** Πωλείται νεοκλασικό κτήριο σε εμπορικό δρόμο κατάλληλο και για επαγγελματική χρήση.
- **Φαληράκι** Σε εμπορικό κέντρο πωλείται καφετέρια σνακ μπαρ 113 τμ κτήριο με 500 τμ αυλή με μεγάλη πισίνα.
-**Φαληράκι.** Πωλείται οικοδομικό συγκρότημα αποτελούμενο από δύο 3όροφες οικοδομές υπερπολυτελούς κατασκευής και επιπλέον άδεια για 3 3όροφες οικοδομές και πισίνα 80 τμ. Πανοραμική θέα. Έκταση συνολικής επιφάνειας 13.200 τμ.
-**Καλύμπια.** Πωλείται ακίνητο 600 τμ ενιαίος χώρος, κατάλληλο για κάθε χρήση, ήδη σε λειτουργία.
- **Λίνδος.** Πωλείται συγκρότημα επιχειρήσεων αποτελούμενο από: 1) εστιατόριο, διαμορφωμένο σε 4 εξωτερικά επίπεδα(τράτσες) όλες με θέα την ακρόπολη, πλήρως εξοπλισμένο 2) Μπαρ ιδιαίτερης διακόσμησης, πλήρως εξοπλισμένο 3) Εμπορικό κατάστημα στο ισόγειο
- **Ιαλυσός.** Πωλείται καφετέρια πολυτελείας με σταθερή πελατεία.
- **Παραδείσι.** Στην κεντρική πλατεία πωλείται 2όροφο κατάστημα για οποιαδήποτε χρήση.
-**Κως.** Στο Μαστιχάρι πωλείται κτιριακό συγκρότημα που αποτελείται από 8 γκαρσονιέρες και χώρους καταστημάτων.

Ενοικιάσεις επιχειρήσεων

- **Ρόδος.** Εμπορικό κέντρο Cairo Palace, ενοικιάζεται κατάστημα 1ου ορόφου με πρόσοψη στον εσωτερικό ακάλυπτο χώρο, 53 τμ με wc και κλιματισμό. Κατάλληλο για κατάστημα ή γραφείο.
-**Ρόδος.** Εμπορικό κέντρο Cairo Palace, πωλείται επιχείρηση 100 τμ, με όλο τον εξοπλισμό του.

πωλησεις

συνέχεια από την προηγούμενη

ΖΗΤΕΙΤΑΙ ΠΡΟΣ ΑΓΟΡΑ διαμέρισμα 2 ή 3 δωματίων έως 15 ετών εντός πόλεως Ρόδου σε καλή κατάσταση. Πληρ. τηλ. 6976517797 MZT191108

ΠΩΛΟΥΝΤΑΙ οικόπεδα στο άνω Ροδίνι 1000 τ.μ. και άνω, εντός σχεδίου πόλεως. Πληρ. τηλ. 2241027082, 2241026476, 09.00-13.00 και 18.00-21.00 ΜΧΠ092.8

ΠΩΛΟΥΝΤΑΙ καινούργια α) **μονοκατοικία** με φανταστική θέα θάλασσα 110 τ.μ. (παραλία Κρεμαστής). Τιμή 180.000 ευρώ, β) **μονοκατοικία** 100 τ.μ. μαζί με οικόπεδο 1400 μ. (φανταστική θέα θάλασσα) περιοχή Παστίδας τιμή 190.000 ευρώ. Πληρ. τηλ. 6945273837, 6936179040 ΜΑΤ4142(1)

ΠΩΛΕΙΤΑΙ ΣΤΗΝ ΚΕΝΝΕΝΤΥ ΔΙΑΜΕΡΙΣΜΑ 94 Τ.Μ. 2ΟΣ ΟΡΟΦΟΣ ΑΠΕΡΙΟΡΙΣΤΗ ΘΕΑ ΠΑΛΙΑ ΠΟΛΗ ΚΑΙ ΘΑΛΑΣΣΑ, ΑΝΑΤΟΛΙΚΟΜΕΣΗΜΒΡΙΝΟ ΜΕ ΑΠΟΘΗΚΗ 80 Τ.Μ. ΕΠΕΙΓΟΝΤΩΣ ΛΟΓΩ ΑΝΑΧΩΡΗΣΗΣ. ΠΛΗΡ. ΤΗΛ. 6977074686, 2241077400 MZT191111

ΠΩΛΕΙΤΑΙ διαμέρισμα 130 τ.μ. με έξτρα 50 τ.μ. μπαλκόνια, βεράντες, ρετιρέ, στην Κοδριγκτώνος εικοσαετίας, 135.000 ευρώ. Αποκλείονται μεσίτες. **ΕΝΟΙΚΙΑΖΟΝΤΑΙ** 1. στον δρόμο Μαριτσά - Πεταλούδες δύο ανεξάρτητες μονοκατοικίες με κήπο, αυλή, δέντρα 250 ευρώ, 2 στο Ροδίνι στις πρώτες εργ. κατοικίες με 2 υπνοδωμάτια, μεζονέτα 280 ευρώ. Πληρ. τηλ. 2241048381, 6978584736, 2241047516, 6944177280 MZT191109

ΠΩΛΕΙΤΑΙ διαμέρισμα 4άρι με 3 υπνοδωμάτια, μεγάλη κουζίνα, μεγάλο σαλόνι και WC. Στην οδό Ρόδου Λίνδου 90, 3ος όροφος. Τιμή 160.00 ευρώ. Πληρ. τηλ. 6945350615 MZT191107

ΠΩΛΟΥΝΤΑΙ μονοκατοικίες στην Παστίδα [illegible] τ.μ., 110 τ.μ., 120 τ.μ., 133 τ.μ., 160 τ.μ. εντός σχεδίου σε ανεξάρτητο οικόπεδο. Πωλείται **διαμέρισμα** στην οδό Στοκχόλμης 120 τ.μ. λουξ κατασκευής. Πληρ. τηλ. 6932584374, 2241069984 MZT171117

ΠΩΛΕΙΤΑΙ αγρόκτημα στ' Ασγούρου 4000 μ. Τσαΐρι. Πληρ. Εμμ. Κρανίδης και Συνεργάτες. Γωνιά Καζούλη και Αμερικής 50. 2ος όροφος. Τηλ. 2241027082, 2241026476, 09.00-13.00 και 18.00-21.00 ΜΧΠ092.3

ΕΥΚΑΙΡΙΑ 1η. ΔΙΑΜΕΡΙΣΜΑ 110 τ.μ. στην περιοχή Ιαλυσού (στάση Παρασκευά) είναι στον α' όροφο γωνιακό και σε μικρή οικοδομή. Είναι μεταχειρισμένο (12 ετών) αλλά φανταστικό. Τιμάται 145.000 ευρώ. Πληρ. κ. Χαρκιανάκη τηλ. 6946163242 MZT171110(1)

ΕΥΚΑΙΡΙΑ 2η. ΟΙΚΟΠΕΔΑ στον οικισμό ΑΥΤΟΣΤΕΓΑΣΗ 345 τ.μ. με άμεση οικοδόμηση και κάλυψη 360 τ.μ. Τιμή 120.000 ευρώ. Στην Ιξιά 1200 τ.μ. με άδεια για οικοδομή 230 τ.μ. Τιμή 130.000 ευρώ. Στην Ιξιά 4.000 τ.μ. σε φανταστική θέση οικοδομήσιμο. Τιμή 200.000 ευρώ. Πληρ. κ. Χαρκιανάκη τηλ. 6946163242 MZT171110(2)

ΕΥΚΑΙΡΙΑ 3η. ΜΟΝΟΚΑΤΟΙΚΙΕΣ. Στην Ιξιά 150 τ.μ. τριώροφη χωρίς υπόγειο με 5 υπνοδωμάτια και 3 μπάνια. Τιμή 265.000 ευρώ Στην Παστίδα 140 τ.μ. και με αιρκοντίσιον 206.000 ευρώ. Πληρ. κ. Χαρκιανάκη τηλ. 6946163242 MZT171110(3)

ΕΥΚΑΙΡΙΑ 4η. ΔΙΑΜΕΡΙΣΜΑΤΑ στο Ροδίνι λουξ 100 τ.μ. με 3 υπνοδωμάτια και 2 μπάνια. Εχει εντοιχισμένη κουζίνα, κεντρική θέρμανση, ασανσέρ, ηλιακό θερμοσίφωνο και αποθήκη 12 τ.μ. καθώς και θέση εσωτερ. γκαράζ. Τιμή 230.000 ευρώ. Επίσης διαμέρισμα 92 τ.μ. με τα ίδια πλεονεκτήματα. Τιμή 210.000 ευρώ. Πληρ. κ. Χαρκιανάκη τηλ. 6946163242 MZT171110(4)

ΕΥΚΑΙΡΙΑ 5η. ΟΙΚΟΠΕΔΟ 4000 τ.μ. στο Καρακόνερο εντός ζώνης και επί ασφάλτου οικοδομήσιμο. Τιμή 350.000 ευρώ. Πληρ. κ. Χαρκιανάκη τηλ. 6946163242 MZT171110(5)

ΕΥΚΑΙΡΙΑ 6η. ΔΙΑΜΕΡΙΣΜΑ στην περιοχή Δασκάλων νεοκατασκευαζόμενο 85 τ.μ. γωνιακό μόνο 150.000 ευρώ. Στην περιοχή Αννης Μαρίας ισόγειο υπερυψωμένο 102 τ.μ. με 3 υπνοδωμάτια και θέρμανση (μεταχειρισμένο) μόνο 185.000 ευρώ. Πληρ. κ. Χαρκιανάκη τηλ. 6946163242 MZT171110(6)

ΠΩΛΕΙΤΑΙ επιχείρηση super market στην Π. Πόλη πάνω από το μεγάλο συντριβάνι στα μπαράκια. Σταθερή πελατεία, μεγάλη επένδυση. Πληρ. τηλ. 6946973050 MZT151111

ΠΩΛΕΙΤΑΙ από ιδιοκτήτη **σπίτι** 140 τ.μ. καινούργιας κατασκευής, lux, επιπλωμένο, με τις ηλεκτρικές συσκευές κουζίνας, τζάκι, ηλιακό θερμοσίφωνα στον 2ο όροφο χωρίς κοινόχρηστα στα Κοσκινού. Πληρ. τηλ. 6972248737, 2241075375 MZT171101

ΠΩΛΕΙΤΑΙ ισόγειος χώρος 25 τ.μ. κατάλληλος για κατάστημα ή αποθήκη επί της οδού Μητροπόλεως 75. Πληρ. τηλ. 2241051888, 6938060340 MZT171114

ΕΥΚΑΙΡΙΑ ΠΩΛΕΙΤΑΙ

επιχείρηση **DVD CLUB**
σε κεντρική περιοχή

Πληρ. τηλ. 2241060060, 6948046844
ΜΑΤ4153(Γ)

RE/MAX®

Re/Max Express, 5ον χιλ. Ρόδου – Λίνδου τηλ. 22410 64730 & 64755 fax. 22410 64620

ΑΠΟΚΛΕΙΣΤΙΚΕΣ ΕΝΤΟΛΕΣ ΠΡΟΣ ΠΩΛΗΣΗ

Κατοικίες :
1. Νεόδμητα διαμερίσματα στις συνοικίες : Ανάληψη , Ροδίνι, Αραπάκι και Καρακόνερο από 1700 € έως 2050 € το τ.μ
2. Διαμέρισμα (ισόγειο) 260 τ.μ με αυλή στο **«Άνω Ροδίνι»** Τιμή 350.000 €
3. Μονοκατοικία **(2 ετών)** 120 τ.μ σε οικόπεδο 500 τ.μ, **στο Γεννάδι,** 250μ. από τη θάλασσα Τιμή 235.000 ευρω
4. Μονοκατοικία 145 τ.μ **στο Γεννάδι.** Τιμή 230.000 ευρώ
5. **Παλιά Πόλη:** Οικόπεδο 927 τ.μ με παλιό κτίσμα 500 τ.μ. Τιμή 800.000 €
6. **Βίλα υπερπολυτελείας** 1200 τ.μ σε οικόπεδο 2290 τ.μ στην **Ιαλυσό** (100 μ. από τη θάλασσα). Τιμή 2.500.000 €
7. Παραδοσιακό σπίτι στη Λίνδο 79 τ.μ πλήρης ανακαινισμένο με 2 Υ/Δ και με όλες τις ηλεκτρικές συσκευές. Τιμή 270.000 €
8. **Σπίτια** και οικόπεδα στη Μύκονο και στη Σαντορίνη

Επαγγελματικοί Χώροι :
1. **Μεγάλη επένδυση στη Λίνδο:** κεντρικό κτήριο προβεβλημένο στον οικισμό της Λίνδου επιφάνειας 277 τ.μ , στο κτίριο φιλοξενείται γνωστή επιχείρηση café – bar με μεγάλη πελατεία. **Δεκτές μόνο σοβαρές προτάσεις.**
2. Κατάστημα ψηλοτάβανο 92 τ.μ (μαζί με πατάρι)στο κέντρο της πόλης της Ρόδου .Τιμή 250.000 €
3. Οικόπεδο 2.300 τ.μ σε αναπτυσσόμενη περιοχή στη πόλη της Ρόδου με Σ.Δ (0,8) Τιμή 1.500.000 €
4. 400 τ.μ στην περιοχή Σγουρού, μαζί με εφαπτόμενο αγροτεμάχιο 400 τμ. Τιμή 350.000 €
5. 2.885 τ.μ. με δυνατότητα ανέγερσης κτιρίου 2.306 τ.μ. πολύ κοντά στο λιμάνι της Ακαντιάς. Τιμή: 2.000.000 €
6. Ξενοδοχείο Γ' κατηγορίας στη περιοχή Θεολόγο , 1.350.000 €

Οικόπεδα / Αγροτεμάχια :
1. **Οικόπεδα** 2 στρ. με άδεια οικοδομής στους πρόποδες της Φιλέρημου. Τιμή 250.000 €
2. **Οικόπεδο** στο **Βάτι** - εντός οικισμού - 3075τ.μ, με δύο ιταλικά κτίσματα 400 τ.μ. Τιμή 190.000 €
3. **Οικόπεδο** στη **Σύμη - Νημπορειό,** εντός οικισμού, πάνω στη θάλασσα 4 στρ. Τιμή 340.000 €
4. **Οικόπεδο** στη **Σύμη – Άγιο Γεώργιο** 4367 τ.μ .άρτιο και οικοδομήσιμο με κτίσμα 27 τ.μ & στέρνα 22,75 τ.μ. Τιμή 220.000 €

ΑΠΟΚΛΕΙΣΤΙΚΕΣ ΕΝΤΟΛΕΣ ΠΡΟΣ ΕΝΟΙΚΙΑΣΗ

1. Διαμέρισμα ισόγειο 260 τ.μ με 4 ΥΔ στο Άνω Ροδίνι με μεγάλη αυλή και ιδιωτικό χώρο στάθμευσης. Ενοίκιο 1200 €
2. **Αίθουσα 450 τ.μ** με αύλειο χώρο 250 τ.μ επί της **Λεωφ. Ηρακλειδών** κατάλληλο για κέντρο διασκέδαση κ.α:Τιμή 3000 €
3. Διαμέρισμα - ισόγειο 120 τ.μ με υπόγεια αποθήκη 25 τ.μ στο κέντρο της πόλης Ρόδου .Τιμή ενοικίου 1000 €
4. Ισόγειο 120 τ.μ με υπόγεια αποθήκη 200 τ.μ στο κέντρο της Ρόδου **κατάλληλο για όλες τις επαγγελματικές χρήσης.** Ενοίκιο 2000 €
5. Επαγγελματική στέγη στο **5ον χιλ. Ρόδου – Λίνδου** αποτελούμενο από υπόγειο, ισόγειο και 2 ορόφους (800 τ.μ) το κάθε επίπεδο.

ΧΠΚΤΗ005

ΕΥΡΩΣΤΕΓΑΣΤΙΚΗ

ΚΤΗΜΑΤΟΜΕΣΙΤΙΚΟ ΓΡΑΦΕΙΟ - ΧΑΤΖΗΜΑΡΚΟΣ Ν. ΓΕΩΡΓΙΟΣ
Θ. ΣΟΦΟΥΛΗ 153 – Τ.Κ. 85100 ΡΟΔΟΣ
Πληροφορίες στο κινητό, διαθέσιμο όλες τις ώρες : 6973331692.
Τηλ. Γραφείου : 22410-29016. Ώρες γραφείου: 18:00 μ.μ έως 20:30 μ.μ.
Λοιπές ώρες και Σαββάτο, με ραντεβού.

ΠΩΛΟΥΝΤΑΙ ΚΑΙΝΟΥΡΓΙΑ ΔΙΑΜΕΡΙΣΜΑΤΑ ΛΟΥΞ ΚΑΤΑΣΚΕΥΗΣ

1. ΚΟΣΚΙΝΟΥ: Οροφοδιαμέρισμα διαμπερές, 209 τ.μ. 1ου ορόφου, με 4 υπνοδωμάτια, και πολύ μεγάλες βεράντες, με φανταστική και απεριόριστη θέα. Με αυτόνομη κεντρική θέρμανση και πλήρες ηλεκτρικών συσκευών. Τιμή 275.000 EURO.
2. ΚΑΡΑΚΟΝΕΡΟ: Διαμέρισμα 110 τ.μ. διαφόρων ορόφων, και ρετιρέ, 3ων υπνοδωματίων και μικρή αποθήκη. Με απεριόριστη θέα, και θέα στην θάλασσα. Τιμή 210.000 ευρώ.
3. ΡΟΔΙΝΙ: Διαμερίσματα 80 τ.μ. 1ου και 2ου ορόφου. 2 υπνοδωματίων. Τιμή 152.000 EURO
4. ΡΟΔΙΝΙ : Διαμέρισμα 85τ.μ – 2 υπνοδωματίων – υπό κατασκευή - τιμή: 162.000 EURO.
5. ΡΟΔΙΝΙ : Διαμέρισμα 95τ.μ – 3 υπνοδωματίων – υπό κατασκευή - τιμή: 181.000 EURO.
6. ΑΣΓΟΥΡΟΥ : Γκαρσονιέρα 40 τ.μ – 2ου ορόφου – τιμή : 55.000 EURO.
7. ΤΡΙΑΝΤΑ : Ισόγειο διαμέρισμα 95τ.μ – 2 υπνοδωμάτια – τιμή: 155.000 EURO.
8. ΤΡΙΑΝΤΑ: Διαμέρισμα ισόγειο 115 τ.μ. υπό κατασκευή με 2 ή 3 υπνοδωμάτια κατά επιλογή.Τιμή 185.000 EURO

ΠΩΛΟΥΝΤΑΙ ΜΕΤΑΧΕΙΡΙΣΜΕΝΑ ΔΙΑΜΕΡΙΣΜΑΤΑ

9. ΠΑΛΙΑ ΠΟΛΗ: Διώροφη κατοικία 55 τ.μ. με αυλή 230 τ.μ. και επιπλέον δόμηση 63 τ.μ. Τιμή 152.000 EURO.
10. ΖΕΦΥΡΟΣ : Πωλείται συγκρότημα 2 διαμερισμάτων και 1 γκαρσονιέρας με συνολικό εμβαδόν 260 τ.μ. – Τιμή 270.000 EURO.
11. ΚΟΣΚΙΝΟΥ Διαμέρισμα 55 τ.μ. 2 υπνοδωματίων, ημιυπόγειο, με ηλιακό στρωτη αυλή, και με μικρή αποθήκη. Πλήρες καινούργιων επίπλων και ηλεκτρικών συσκευών και κλιματιστικών. Τιμή 77.000 EURO
12. ΠΙΝΔΟΥ:Γκαρσονιέρα 24 τ.μ – (ισόγειος βοηθητικός χώρος). Τιμή: 22.000 EURO.
13. ΠΕΡΙΟΧΗ ΑΝΑΛΗΨΗ: Ημιυπόγειος βοηθ. χώρος 73 τ.μ - σε σοβάδες, με αυλή 40 τ.μ – τιμή: 40.000 EURO.

ΠΩΛΟΥΝΤΑΙ ΜΟΝΟΚΑΤΟΙΚΙΕΣ – ΜΕΖΟΝΕΤΕΣ

14. ΑΝΩ ΡΟΔΙΝΙ-ΒΙΕΝΝΗΣ: Μεζονέτα 135 τ.μ. με κήπο 160 τ.μ. Τιμή 220.000 EURO.
15. GOLF ΑΦΑΝΤΟΥ: Παραθαλάσσιες τριόροφες μονοκατοικίες 169 τ.μ. με 3 υπνοδωμάτια σε 520 τ.μ. οικόπεδο πλήρες περίφραξη τιχείων 100 μ. από την θάλασσα με τζάκι, ιδιόκτητο parking 2 θέσεων, μεγάλες βεράντες, κήπο και σοφίτα. Πανοραμική θέα. Τιμή 325.000 EURO.
16. ΤΡΙΑΝΤΑ: Τριώροφες μονοκατοικίες έως και μαρμαροσουβά, συνολικής επιφάνειας 210 τ.μ. (3Χ70 τ.μ.) σε οικόπεδο 350 τ.μ. σε περιοχή με θέα. Τιμή 200.000 EURO.
17. ΜΑΡΙΤΣΑ: Εξοχική μονοκατοικία 100 τ.μ. ισόγεια, σε οικόπεδο 1.400 τ.μ. σε μπετά. Τιμή 115.000 EURO.
18. ΠΑΣΤΙΔΑ: Εξοχικές διώροφες μονοκατοικίες 125 τ.μ., 3 υπνοδωματίων, σε οικόπεδο 250 τ.μ. περιφραγμένο με τοιχία, και θέση parking. Υπό κατασκευή, παραδίδονται τελειωμένες πλην ξυλουργικών. Τιμή 160.000 EURO
19. ΠΑΣΤΙΔΑ: Εξοχικές διώροφες μονοκατοικίες 125 τ.μ., 3 υπνοδωματίων, με επιπλέον δόμηση 75 τ.μ., σε οικόπεδο 400 τ.μ. Περιφραγμένο με τοιχία και θέση parking. Υπό κατασκευή, παραδίδονται τελειωμένες, πλην ξυλουργικών. Τιμή 195.000 EURO.
20. ΠΑΣΤΙΔΑ: Μονοκατοικία 135 τ.μ – 3 υπνοδ. – σε μαρμαροσουβά – τιμή : 160.000 EURO.
21. ΚΟΣΚΙΝΟΥ: Ανεξάρτητες μικρές μονοκατοικίες σε μπετά σε οικόπεδο 650 τ.μ. – Τιμή 140.000 EURO - η παραδίδονται και τελειωμένες.

ΠΩΛΟΥΝΤΑΙ ΚΑΤΑΣΤΗΜΑΤΑ

22. ΚΩΝ. ΠΑΛΑΙΟΛΟΓΟΥ : Κατάστημα κεντρικό, επί της Κων. Παλαιολόγου, 23 τ.μ., με αυλή 20 τ.μ. και WC κατάλληλο για κάθε εμπορική χρήση. Τιμή 58.000 EURO.
23. 7 ΒΑΓΙΕΣ: Για επαγγελματική στέγη, επί της πλατείας, πωλείται διώροφη μονοκατοικία 206 τ.μ. (103 τ.μ. ισόγειο και 103 τ.μ. 1ος όροφος) επιπλέον 18 τ.μ. ακάλυπτος χώρος. Ιδανική για τεχνικό Γραφείο, Ιατρείο, Λογιστήριο κ.λπ. Τιμή 250.000 EURO.
24. ΜΑΝΔΡΑΚΙ: Πωλείται επαγγελματικός χώρος 64 τ.μ. 2ος όροφος, κατάλληλος για τεχνικό γραφείο κ.λπ. Τιμή 153.000 EURO

ΠΩΛΟΥΝΤΑΙ ΕΞΟΠΛΙΣΜΕΝΕΣ ΕΠΙΧΕΙΡΗΣΕΙΣ

25. ΠΛΑΤΕΙΑ ΑΓ. ΝΙΚΟΛΑΟΥ: Πωλείται επιχείρηση ψητοπωλείο - Γυράδικο σε πολύ καλή τιμή. Παρέχεται νέο 12ετές συμβόλαιο. Μίσθωμα λογικό και συζητήσιμο.
26. ΠΕΥΚΟΙ : Πωλείται επιχείρηση fast food - γυράδικο 50 τ.μ. πλήρως εξοπλισμένη, με μεγάλη αυλή με τραπεζοκαθίσματα στην πλατεία Λοθιάρικα Πεύκων. Τιμή 25.000 EURO – Μίσθωμα 600 EURO - Με νέο 12ετές συμβόλαιο
27. Πωλείται: επιτυχημένη γνωστή επιχείρηση – cafe – bar – restaurant – 530 τ.μ (με την αυλή), - πλήρως εξοπλισμένη, μέσα στην πόλη – χωρητικότητας 250 ατόμων καθήμενων – με ενοίκιο 950 EURO, και νέο 12 ετές συμβόλαιο – τιμή: 150.000 EURO.
28. Πωλείται επιχείρηση - ΣΟΥΠΕΡ ΜΑΡΚΕΤ - συνοικιακή – οικογενειακή, με όλον τον εξοπλισμό και το υπάρχον εμπόρευμα – με μέση ημερήσια είσπραξη 1.000 EURO, βάση βιβλίων. Δεκτός κάθε έλεγχος. Τιμή : 100.000 EURO.
29. ΣΩΚΡΑΤΟΥΣ: Επί το μέσον της Σωκράτους πωλείται επιχείρηση 49 τ.μ. με πατάρι 15 τ.μ. Παρέχεται νέο 12ετές συμβόλαιο. Τιμή 125.000 EURO. Μίσθωμα 1.500 EURO
30. ΠΑΛΙΑ ΠΟΛΗ : Πωλείται επιχείρηση 15 τ.μ – τιμή : 65.000 EURO, - σε πολύ εμπορικό πόστο – νέο 12ετές συμβόλαιο.
31. ΚΙΟΤΑΡΙ: Στο εμπορικό κέντρο, πωλείται φάστ – φούντ – εξοπλισμένη επιχείρηση μαζί με το ακίνητο 25 τ.μ, και αυλή 20τ.μ – τιμή: 100.000 EURO.
32. ΠΑΛΙΑ ΠΟΛΗ : Πωλείται επιχείρηση εστιατόριο – μπαρ , 100 τ.μ - πλήρως εξοπλισμένο, με κατοικία άνωθεν αυτού 90 τ.μ, 3 υπνοδωματίων σε εμπορικότατη ζώνη. – τιμή: 90.000 EURO. Μίσθωμα 1.150 EURO.

ΠΩΛΟΥΝΤΑΙ ΚΤΗΜΑΤΑ – ΟΙΚΟΠΕΔΑ

33. ΡΟΔΙΝΙ - ΜΟΣΧΑΣ : Οικόπεδο 1.000 τ.μ. δόμηση 0,4.
34. ΤΡΙΑΝΤΑ : Προνομιακό οικόπεδο 1.030 τ.μ. εντός σχεδίου, επί της συμβολής ασφαλτοστρωμένων οδών, ιδανικό για ανέγερση διώροφης μονοκατοικίας, συνολικής επιφάνειας 133 τ.μ. εκτός υπογείου και σοφίτας. Τιμή 145.000 EURO.
35. ΚΡΕΜΑΣΤΗ : Οικόπεδο 1.090 τ.μ. με δόμηση 400 τ.μ. Τιμή 130.000 EURO.
36. ΣΟΡΩΝΗ : Οικόπεδο 509 τ.μ. εντός οικισμού με δόμηση 430 τ.μ. 300 μέτρα από το Δημαρχείο, και 100 μέτρα από τον ασφαλτοστρωμένο δρόμο προς την παραλία. Τιμή 40.000 EURO.
37. ΑΦΑΝΤΟΥ : Οικόπεδο 780 τ.μ. εντός οικισμού επί δημοτικής οδού εφαπτόμενο, με δόμηση 370 τ.μ. Τιμή 80.000 EURO.
38. ΔΑΜΑΤΡΙΑ: Οικόπεδο 4.000 τ.μ. Πωλείται εξ' ολοκλήρου ή εξ' αδιαιρέτου. Τιμή 88.000 EURO.
39. ΔΑΜΑΤΡΙΑ: Προνομιακό οικόπεδο 4.000 τ.μ. Πωλείται εξ' ολοκλήρου ή εξ' αδιαιρέτου. Τιμή 103.000 EURO.
40. ΤΣΑΪΡΙ: (300 μ. από την Λεωφόρο Ρόδου-Λίνδου) οικόπεδα 4.000 τ.μ. για βιοτεχνικούς χώρους κτίζονται 3Χ1.200 τ.μ. (ισόγειο, 1ος όροφος, 2ος όροφος, συνολο κάλυψης 3.600 τ.μ.). Τιμή 200.000 EURO - δίδονται και 2 στρέμματα - τιμή 100.000 EURO.
41. ΕΠΙ ΤΗΣ ΛΕΩΦ. ΡΟΔΟΥ - ΚΑΛΛΙΘΕΩΝ : Προνομιούχο οικόπεδο 825 τ.μ με άδεια οικοδομής 108 τ.μ κύριας χρήσης – τιμή: 120.000 EURO.
42. ΡΟΔΟΥ-ΛΙΝΔΟΥ: Οικόπεδο εφαπτόμενο επί της οδού, 4.000 τ.μ. Με την άδεια οικοδομής για καταστήματα με υπόγειο 400 τ.μ., ισόγειο 400 τ.μ. και όροφο 300 τ.μ. Τιμή 330.000 ευρώ.
43. ΡΟΔΟΥ-ΛΙΝΔΟΥ: Οικόπεδο 3.400 τ.μ. εφαπτόμενο επί της οδού, με πρόσωπο 107 τ.μ. Με δόμηση για κατάστημα συνολικά 417 τ.μ. (υπόγειο 139 τ.μ., ισόγειο 139 τ.μ. και όροφο 139 τ.μ. και δόμηση για βιοτεχνική χρήση συνολικά 712 τ.μ. (υπόγειο 178 τ.μ. ισόγειο 178 τ.μ. Α' όροφο 178 τ.μ. και Β' όροφο 178 τ.μ. Τιμή 350.000 ευρώ.
44. ΑΣΓΟΥΡΟΥ: Αγροτεμάχιο 21.300 τ.μ. (περιοχή πρώην σκουπιδιών). Τιμή 530.000 ευρώ.
45. ΑΣΓΟΥΡΟΥ : Οικόπεδο 6.700 τ.μ – προσβάσιμο από δυο δρόμους , κατάλληλο για οποιαδήποτε χρήση – τιμή: 280.000 EURO.
46. ΚΟΣΚΙΝΟΥ: Οικόπεδα 650 τ.μ. εντός ζώνης με την άδεια οικοδομής – Τιμή 90.000 EURO
47. ΚΟΣΚΙΝΟΥ : Οικόπεδο 2.950 τ.μ - ΕΝΤΟΣ ΣΧΕΔΙΟΥ – πανοραμική θέα – τιμή : 650.000 EURO.
48. ΕΛΕΟΥΣΑ: 14.880 τ.μ. κοντά στο χωριό με ρεύμα και νερό, με 100 ελαιόδενδρα, και πρόσβαση από 2 δρόμους. Τιμή 108.000 EURO
49. ΨΙΝΘΟΣ : Κτήμα 8.440 τ.μ. – ισόπεδο με το δρόμο - 7 χιλιόμετρα από το χωριό - τιμή: 23.000 EURO.
50. ΠΕΤΑΛΟΥΔΕΣ: 6.100 τμ. με θέα βουνό και θάλασσα-Τιμή 100.000 EURO.
51. ΚΡΗΤΗΝΙΑ: Εκταση, εφαπτόμενη επί της λεωφόρου, 6.450 τ.μ. Τιμή 60.000 EURO.
52. ΠΑΣΤΙΔΑ : Πρόποδες Φιλερήμου 2.030 τ.μ. εντός ζώνης, με άδεια οικοδ. Τιμή 120.000 EURO.
53. ΠΑΣΤΙΔΑ: Κτήμα 4 στρέμματα - τιμή: 95.000 EURO.

ΠΩΛΟΥΝΤΑΙ ΠΑΝΣΙΟΝ – ΞΕΝΟΔΟΧΕΙΑ

54. ΠΑΛΙΑ ΠΟΛΗ : Πωλείται πανσιόν σε ήρεμη και γραφική περιοχή – αποτελούμενη - από 2 δωμάτια των 50 τ.μ – 3 δωμάτια των 26 τ.μ – 1 δωμάτιο των 40 τ.μ – και αυλή 70 τ.μ – τιμή: 320.000 EURO.

ΒΙΟΤΕΧΝΙΚΟΙ ΧΩΡΟΙ – ΑΠΟΘΗΚΕΣ

55. ΑΝΑΛΗΨΗ: Πωλείται πάνω στον κεντρικό δρόμο, πολυτελής υπόγειος χώρος 160 τ.μ. μισθωμένος προς 485 ευρώ μηνιαίως. Με 2 w.c. κατάλληλος για όλες τις χρήσεις. Ιδανικός για τεχνικό γραφείο, Λογιστήριο, Βιοτεχνία, Γυμναστήριο κ.λπ. Αρχική τιμή 100.000 EURO. Δεκτές και λοιπές λογικές προτάσεις.
56. ΑΣΓΟΥΡΟΥ: Αποθήκη 400 τ.μ. αποπερατωμένη πάνω στον δρόμο, εύκολη πρόσβαση για κάθε τύπο οχήματος με άνεση χώρου και μεγάλη αυλή. Τιμή 352.000 EURO.
57. ΡΟΔΟΥ ΛΙΝΔΟΥ : Πωλείται ισόγειος βιοτεχνικός χώρος 300 τ.μ. χωρίς κολόνες αποπερατωμένος, εύκολης πρόσβασης, με ύψος 5 μ. – Τιμή 265.000 EURO.
58. ΡΟΔΟΥ ΛΙΝΔΟΥ: Απέναντι από Βασιλόπουλο, κατάστημα αποπερατωμένο, βιοτεχνικός χώρος 60 τ.μ – τιμή: 65.000 EURO.
59. ΚΑΡΑΚΟΝΕΡΟ: Πωλούνται αποθήκες – 110τ.μ – 88.000 EURO, και 120 τ.μ – 102.700 EURO.
60. ΚΑΘΗΓΗΤΩΝ: (Κοντά στο Super Market ΜΠΑΖΑΡ), ισόγεια αποθήκη, με wc εμβαδόν συνολικά 126 τ.μ. σε κεντρικό σημείο, νεόκτιστη, κατάλληλη για τεχνικό γραφείο. Τιμή 130.000 EURO.

ΖΗΤΟΥΝΤΑΙ ΓΙΑ ΑΓΟΡΑ ΜΕΤΑΧΕΙΡΙΣΜΕΝΑ ΔΙΑΜΕΡΙΣΜΑΤΑ ΚΑΙ ΑΚΙΝΗΤΑ ΠΑΣΗΣ ΦΥΣΕΩΣ
● ΖΗΤΟΥΝΤΑΙ ΟΙΚΟΠΕΔΑ ΓΙΑ ΑΝΤΙΠΑΡΟΧΗ ●
Αναλαμβάνουμε την πώληση ή ενοικίαση της επιχείρησης ή του ακινήτου σας και την χωρίς χρέωση προβολή του με ένα απλό τηλεφώνημα.
ΑΕΟ101

ΠΩΛΗΣΕΙΣ ΑΚΙΝΗΤΩΝ

○ ΔΙΑΜΕΡΙΣΜΑΤΑ
- Σωτήρος 110 τ.μ. μεταχειρισμένο 120.000 €
- Αραπάκι 88 τ.μ. λουξ κατασκευής
- Ροδίνι 87 τ.μ. λουξ κατασκευής
- Ροδίνι 91 τ.μ. λουξ κατασκευής
- Ροδίνι 76 τ.μ. λουξ κατασκευής
- Κοσκινού 87 τ.μ. μεταχειρισμένο 125.000 €
- Στέλιου Κωπάδη 57 τ.μ. λουξ κατασκευής 88.000 €
- Δασκάλους 80 τ.μ. λουξ κατασκευής 132.000€
- Ρόδου-Λίνδου 90 τ.μ. λουξ κατασκευής 145.000 €
- Δασκάλους 86 τ.μ. λουξ κατασκευής 126.200 €

○ ΜΕΖΟΝΕΤΕΣ – ΜΟΝΟΚΑΤΟΙΚΙΕΣ
- Ροδίνι 160 τ.μ. τριώροφη με υπόγειο 225.000€
- Ασγούρου 120 τ.μ. διώροφη μεζονέτα με 2 στρέμματα οικόπεδο σε μπετά 130.000€
- Κοσκινού 192 τ.μ. διώροφη μεζονέτα με υπόγειο με 750 μ. οικόπεδο σε μπετά 135.000€
- Κοσκινού 192 τ.μ. διώροφη μεζονέτα με υπόγειο με 1350 μ. οικόπεδο σε μπετά 145.000€
- Κανδυλί 120 τ.μ. διώροφες μεζονέτες με 650 τ.μ. οικόπεδο μέχρι χτισίματα 125.000 €
- Παστίδα 110 τ.μ. με 250 μ. οικόπεδο 161.400 €
- Αφάντου 130τ.μ. με 1.000 μ. οικόπεδο 161.400 €

○ ΟΙΚΟΠΕΔΑ
- Σορωνή 509 τ.μ. με συντελεστή 0,8 200 μέτρα από θάλασσα 35.000 €
- Χαράκι 1.000 τ.μ. πάνω στο δρόμο 50.000 €
- Κανδυλί 2.885 τ.μ. κοντά στους Καστελλοριζιούς 211.000 €
- Κατταβιά 1.730 τ.μ. πάνω στον κεντρικό 14.000 €
- Λαχανιά 2.360 τ.μ. πάνω στον κεντρικό 50 μ. από θάλασσα με άδεια οικοδομής για 8 studios 94.000 €
- Γεννάδι 1000 τ.μ. με άδεια οικοδομής 24.944 €

○ ΚΑΤΑΣΤΗΜΑΤΑ
- Κατάστημα 50 τ.μ. στο κέντρο της πόλης 160.000 €
- Ρόδου-Λίνδου 600 τ.μ. με 2 στρέμματα οικόπεδο 1.200.000 €
- Αγία Αναστασία 70 τ.μ. κατάστημα με πατάρι μαζί και η επιχείρηση 125.000 €
- Νιοχώρι 200 τ.μ. διατηρητέο διώροφο με 250 τ.μ. αυλή με δυνατότητα έξτρα δόμησης 500.000 €

○ ΚΤΗΜΑΤΑ
- Λαχανιά 22 στρέμματα κοντά στον κεντρικό 220.000 €. Δίνεται και αντιπαροχή
- Κατταβιά 30 στρέμματα πάνω στο κύμα 300.000 €
- Κοσκινού 4 στρ. 220.000 €
- Κάτω Καλαμώνα 6.100 τ.μ. κοντά στον κεντρικό σε κατοικημένη περιοχή 110.000€
- Ρόδου-Αεροδρομίου 20 στρέμματα 1.000.000 €
- Κατταβιά 4.293 τ.μ. σε ύψωμα 800 μ. από κεντρικό 13.000 €
- Κατταβιά 8.200 τ.μ. με θέα 800 τ.μ. από θάλασσα 42.000 €
- Κατταβιά 8.663 τ.μ. προς Πρασονήσι 100 μ. από κεντρικό 51.000 €
- Κατταβιά 8.773 τ.μ. προς Πρασονήσι 200 μ. από κεντρικό 44.000 €
- Λαχανιά 7.800 τ.μ. σε ύψωμα κοντά στον κεντρικό 91.570 €

○ ΑΠΟΘΗΚΕΣ
- Δασκάλους 220 τ.μ. υμιυπόγεια 132.000€
- Δασκάλους 70 τ.μ. υπόγεια - 38.150 €

**● ΖΗΤΟΥΝΤ

πωλησεις

συνέχεια από την προηγούμενη

ΠΩΛΕΙΤΑΙ PUB-ΚΑΦΕΤΕΡΙΑ στο τουριστικό κέντρο πλησίον νέου καζίνο. Πλήρως εξοπλισμένη, ανακαινισμένη, η καλύτερη στο είδος της. Συμβόλαιο 12ετές. Πληροφορίες άλλες δεν θα δοθούν τηλεφωνικώς. Πληρ. για συνεννόηση τηλ. 2241078392, 6977339669, 6936607154 μετά τις 12 το μεσημέρι MXP13108

Παραδοσιακή μονοκατοικία ΠΩΛΕΙΤΑΙ ή ΕΝΟΙΚΙΑΖΕΤΑΙ στο χωριό Μαριτσά 97 τ.μ. Πληρ. τηλ. 2241041839, 6932610352 MZT141106

ΡΟΔΟΣ. ΠΩΛΕΙΤΑΙ κατάστημα 47 τ.μ. ΚΩΔ: (Κ-310). Πληρ. ΚΡΑΝΙΔΗΣ και ΣΥΝΕΡΓΑΤΕΣ τηλ.: 2241027082 MXΠ092.20

ΠΩΛΕΙΤΑΙ περίπτερο στην Π. Πόλη, Ομήρου 87, με εξασφαλισμένη πελατεία έτοιμο προς λειτουργία. Ευκολίες πληρωμής. Πληρ. τηλ. 2241023458, 6945979858 MZT181107

ΠΩΛΟΥΝΤΑΙ από ιδιοκτήτη **κατοικίες:** α) **ισόγειο** 75 τ.μ., β) **δυάρι** 45 τ.μ., γ) **2 studio** σε οικόπεδο 1.350 τ.μ. κοντά στον Αγιο Νεκτάριο στην περιοχή Φαληρακίου με αυλή και πάρκινγκ σε ήσυχη περιοχή. Πληρ. τηλ. 6932962098 MZT091110

ΠΩΛΟΥΝΤΑΙ ΑΠΟ ΤΗΝ ΚΑΤΑΣΚΕΥΑΣΤΙΚΗ ΕΤΑΙΡΕΙΑ Κ. ΣΠΑΝΟΣ Κ' ΣΙΑ Ο.Ε. ΠΟΛΥΤΕΛΗ ΔΙΑΜΕΡΙΣΜΑΤΑ ΤΩΝ 3 ΥΠΝΟΔΩΜΑΤΙΩΝ, 125 ΚΑΙ 115 Τ.Μ., ΕΝΤΟΣ ΠΟΛΕΩΣ ΚΑΙ ΗΜΙΤΕΛΕΙΣ ΜΕΖΟΝΕΤΕΣ ΣΤΑ ΤΡΙΑΝΤΑ. ΠΛΗΡ. ΤΗΛ. 2241060400 ΑΠΟ 08.00-15.00 ΚΑΙ 6944272159 ΑΠΟ 18.00-22.00 MZT081122

ΠΩΛΕΙΤΑΙ στο Γεννάδι επί της Λεωφόρου 500 μ. πριν από το χωριό **οικόπεδο** 1.750 τ.μ. με άδεια οικοδομής 200 τ.μ. Πληρ. τηλ. 22410 61628, 6944410537 MZT201018

ΠΩΛΕΙΤΑΙ διώροφο διατηρητέο περιοχή Ακαδημία, κατάλληλο για διπλή χρήση κατοικία-επαγγελματική στέγη. Πληρ. τηλ. 6977000977 MZT111121

ΠΩΛΟΥΝΤΑΙ από ιδιώτη **μεζονέτες** πολυτελούς κατασκευής στην Παστίδα με θέα το Φιλέρημο, τελειωμένες ή σε μπετά 120 και 140 τ.μ. σε 250 και 330 τ.μ. οικόπεδο. Πληρ. τηλ. 6944636141 MZT081125

εργασιες

ΖΗΤΕΙΤΑΙ κόπτης κρεάτων για κρεοπωλείο σε σούπερ μάρκετ. Πληρ. τηλ. 2241042168, 6972431283 MZT241130

ΠΛΑΚΑΔΕΣ. ΖΗΤΟΥΝΤΑΙ μόνο έμπειροι τεχνίτες. Πληρ. τηλ. 6944112677 MZT241106

ΠΩΛΕΙΤΑΙ
ΚΑΤΑΣΤΗΜΑ
ΣΤΗΝ ΟΔΟ ΦΕΡΕΝΙΚΗΣ
ΙΑΛΥΣΟΣ
92 τ.μ. / από 1300 ευρώ/μήνα
Τηλ. 22410-38990 & 6944146214
XΠ1620

ΤΣΟΥΡΟΥΝΑΚΗΣ Κεφάλαιο
Κτηματομεσιτικό Γραφείο
Γ. ΣΕΦΕΡΗ 12 (παραπλεύρως ΜΗΔΙΑ)
ΤΗΛ/FAX.: (22410) 60060
www.e-kefaleo.com

ΠΩΛΗΣΕΙΣ ΑΚΙΝΗΤΩΝ

ΔΙΑΜΕΡΙΣΜΑΤΑ

❑34 τ.μ,1ου,γκαρσονιέρα, καινούριο, Καρακόνερο, 23εκ-67.498€

❑44 τ.μ,1ου,1 υπν/τιου, καινούριο, Τριάντα,28εκ-82.172€

❑50 τ.μ,1ου,1 υπν/τιου, καινούριο, Καρακόνερο, 30εκ-88.000€

❑50 τ.μ,1ου,1 υπν/τιου, καινούριο, Ανάληψη, 35εκ-102.714€

❑60τ.μ,2 υπν/τιων, καινούριο, Ανάληψη, 36εκ - 105.649€

❑70 τ.μ , 1ου,2 υπν/τιων Τριάντα,40εκ-117.388€

❑73 τ.μ,1ου, 2 υπν/τιων, Καρακόνερο, 45εκ-132.061€

❑80 τ.μ, ισόγειο, 2υπν/τιων, καινούριο, Δενδρινού, 60εκ-176.080€

❑80 τ.μ, ισόγειο, 2υπν/τιων, καινούριο,Μιχ.Πετρίδη, 52εκ-152.604€

❑80 τ.μ ,ισόγειο, 2υπν/τιων, γκαράζ , καινούριο, Τριάντα 48 εκ- 140.865 €

❑82τ.μ,1ου,2 υπν/τιων, καινούριο, γκαράζ, Αραπάκι, 50εκ - 147.387 €

❑85τ.μ, ισόγειο, 2 υπν/τιων, καινούριο, γκαράζ, Αραπάκι, 52εκ - 152.670 €

❑91 τ.μ, ισόγειο, 2υπν/τιων, καινούριο, Ανάληψη, 56.5εκ-165.810€

❑95τ.μ,1ου, 3 υπν/τιων, καινούριο, Ροδίνι, 62εκ - 181.951€

❑100τ.μ,1ου ,3 υπν/τιων, καινούριο, Μίρα Μάρε, 60εκ - 176.082 €

❑100τ.μ,1ου ,3 υπν/τιων, καινούριο, Ανάληψη, 68εκ - 199.559 €

❑102τ.μ,ισόγειο,3υπν/τιων, λουξ κατασκευής, τζάκι, γκαράζ, αποθήκη Καρακόνερο 60εκ-176.082€

❑110τ.μ, 3ου, 3υπν/τιων, λουξ κατασκευής, Καρακόνερο 71.5εκ-209.831€

❑113τ.μ, 3ου, 3υπν/τιων, λουξ κατασκευής, Ανάληψη, 73,5-215.700€

❑115τ.μ, 2ου, 3υπν/τιων, λουξ κατασκευής, Καρακόνερο 75εκ-220.010€

❑116 τ.μ, 1ου, 3 υπν/τιων , καινούριο, πάρκιν, Αραπάκι 71εκ - 208.363€

❑118 τ.μ,1ου, 3υπν/τιων, καινούριο, Μιχ. Πετρίδη, 73εκ-214.233€

❑120 τ.μ,1ου, 3υπν/τιων, καινούριο, Ανάληψη, 74,4εκ-218.341€

ΜΕΖΟΝΕΤΕΣ-ΜΟΝ/ΚΙΕΣ

❑ 150 τ.μ, μεζονέτα,Τριάντα 90 εκ-264.123 €

❑ 170 τ.μ, μεζονέτα,Τριάντα 95 εκ-278.797 €

❑ 205 τ.μ, μεζονέτα μαρμαροσοβά, Τριάντα 68 εκ-200.000 €

ΟΙΚΟΠΕΔΑ

❑ Οικόπεδο, 6700μ. περιοχή Ασγούρου 270.000€

ΕΠΑΓΓΕΛΜΑΤΙΚΟΙ ΧΩΡΟΙ

❑ Καταστήματα 80, 100, 150τ.μ ,Ρόδου-Κρεμαστής προς 2.200 € το τ.μ

XΠ1629

ΚΤΗΜΑΤΙΚΗ ΠΡΟΟΠΤΙΚΗ
ΜΕΣΙΤΙΚΟ ΓΡΑΦΕΙΟ
Μαρίνα Στυλιανού
Κλαυδίου Πέπερ 125 Ρόδος τηλ. 2241037906, 6972292958

ΠΩΛΗΣΕΙΣ ΑΚΙΝΗΤΩΝ

ΔΙΑΜΕΡΙΣΜΑΤΑ

1. Στην περιοχή της Ιξιάς 115 τ.μ. μεταχειρισμένο. Τιμή 120.000 ευρώ.
2. Στην περιοχή της Ιξιάς 2 διαμερίσματα 89 τ.μ. και 120 τ.μ. με δύο θέσεις πάρκιν, καινούργια. Τιμή 2.000 ευρώ το τ.μ.
3. Επί της Κωνσταντίνου Υδραίου διαμέρισμα 100 τ.μ. τριών υπνοδωματίων μεταχειρισμένο σε άριστη κατάσταση. Τιμή 150.000 ευρώ.
4. Μεταχειρισμένο διαμέρισμα στην Κέννεντυ 100 τ.μ. (μπορεί να διαμορφωθεί και σε 3 γκαρσονιέρες για φοιτητές) 140.000 ευρώ.
5. Καινούργια διαμερίσματα 70-50 τ.μ. στην περιοχή της Ιαλυσού, θέρμανση και πάρκιν. Τιμή 117.000-100.000 ευρώ.
6. Στο Ροδίνι 90 τ.μ. με θέα προς 1910 ευρώ το τ.μ.
7. Στην Ιερού Λόχου στην Ιαλυσό 2 γκαρσονιέρες 50 τ.μ. υπό ανέγερση 95.000 ευρώ.
8. Πωλούνται δύο διαμερίσματα 73 τ.μ. καινούργια περιοχή Ίκαρος. Τιμή 132.000 ευρώ έκαστο.
9. Στην Ιαλυσό (κοντά στη στάση Παρασκευά) 2όροφα διαμερίσματα 140 τ.μ. με 90 τ.μ. αυλή το καθένα.
10. Στην Ιαλυσό καινούργιο 84 τ.μ. με θέρμανση και πάρκινγκ. Τιμή: 150.000 ευρώ.
11. Στη Μιχαήλ Πετρίδη μεταχειρισμένο διαμέρισμα 85 τ.μ. Τιμή 120.000 ευρώ.
12. Στην Ιαλυσό διαμέρισμα 70 τ.μ. με αυλή, καινούργιο. Τιμή 150.000 ευρώ.

ΟΙΚΟΠΕΔΑ

1. Περιοχή Ιαλυσού 5.200 τ.μ.
2. Ιαλυσός 1.379 τ.μ. Σ.Δ. 1
3. Παραλία Ιαλυσού 2.500 δίδεται προς αντιπαροχή
4. Περιοχή Ασγούρου (πρώην σκουπίδια) έκταση 4 στρ. με δρόμο και υπέροχη θέα.
5. Εκταση 26 στρ. περιοχή Ασγούρου (πρώην σκουπίδια)
6. Στις Φάνες έκταση 6.500 στρέμματα με αμφιθεατρικό.

ΜΟΝΟΚΑΤΟΙΚΙΕΣ

1. Στο Καρακόνερο μονοκατοικία 315 τ.μ. με τζάκι-ενδοδαπέδια θέρμανση σε άριστη κατάσταση με γκαράζ και αποθήκη
2. Στην Αγία Παρασκευή μονοκατοικίες 140 τ.μ. (καινούργια) σε οικόπεδα 320-330 τ.μ.)
3. Στην Ιαλυσό μονοκατοικίες 153 τ.μ. σε 350 τ.μ οικόπεδο
4. Στην Παστίδα 160 τ.μ. σε 330 τ.μ. οικόπεδο εντός σχεδίου
5. Στην Παστίδα σε 600 τ.μ. οικόπεδο 140 τ.μ. σε μπετά εντός ζώνης
6. Στα Κοσκινού 140 τ.μ. σε 700 μέτρα οικόπεδο
7. Στην Κρεμαστή μονοκατοικία 350 τ.μ. σε 1500 μέτρα οικόπεδο
8. Μονοκατοικία στην Ιαλυσό 130 τ.μ. σε 300 μέτρα οικόπεδο
9. Στην Παστίδα μονοκατοικία 133 τ.μ. σε μπετά. Τιμή 100.000 ευρώ.

ΕΠΑΓΓΕΛΜΑΤΙΚΗ ΣΤΕΓΗ

1. Στην Βιοτεχνική ζώνη στο Τσαΐρι 1 στρέμμα με άδεια οικοδομής 600 μέτρα
2. Στην περιοχή του Τζάμπο έκταση 4.700 με άδεια για 2.000 τ.μ. για μεταλλικό κτήριο (κατάλληλο και για μονοκατοικία το οικόπεδο)
3. Στην Ανάληψη αποθήκη 113 τ.μ. με τριφασικό ρεύμα
4. Στην περιοχή Λαδικό πάνω στο δρόμο επιχείρηση 10 δωματίων πλήρως εξοπλισμένα ενοικιασμένα όλο τον χρόνο
5. Στο Τσαΐρι κτίσμα 276 τ.μ. πάνω στο δρόμο
6. Στο Φαληράκι επιχείρηση αναψυκτήριο. Τιμή 20.000 ευρώ με τον εξοπλισμό.
7. Επιχείρηση οβελιστήριο σε κεντρικό σημείο στο Νιοχώρι με εξασφαλισμένη πελατεία για λόγους υγείας.

ΖΗΤΟΥΝΤΑΙ ΟΙΚΟΠΕΔΑ ΓΙΑ ΑΓΟΡΑ ΚΑΙ ΑΝΤΙΠΑΡΟΧΗ

AT3757(Γ)

Ευρωπαϊκή Επενδυτική
Κτηματομεσιτικό Γραφείο
Θεόφιλος Κλωνάρης
Εθνικής Αντίστασης 48 τηλ.2241039300,κιν.6977582152

ΔΙΑΜΕΡΙΣΜΑΤΑ:

>Οροφος 103τ.μ. κατάληλος για 2 γκαρσονιέρες € 90000
>Διαμέρισμα 55τ.μ. καινούργιο Ά όροφος € 95000
>Διαμέρισμα 115τ.μ. στην Ιξιά 3 υπνοδωμάτια € 120000
>Διαμέρισμα 71τ.μ.2 υπν/τίων με πάρκιν € 140000
>Διαμέρισμα 80τ.μ. Ά ορόφου στην Κ.Υδραιου € 140000
>Διαμέρισμα 76 τ.μ. Ά όροφος 2 υπν/τίων € 140000
>Διαμέρισμα 80τ.μ. με 2 υπν/τια,Ροδίνι € 155000
>Διαμέρισμα 90τ.μ. 2υπν/τίων με πάρκι € 180000
>Διαμέρισμα 120τ.μ. λουξ κατασκευής με 3 υπνοδωμάτια με ασανσέρ,θέρμανση,υπ.γκαράζ,Ανάληψη € 225000
>Ρετιρέ πολυτελές οροφοδιαμέρισμα 135τ.μ. με μεγάλες βεράντες,απεριόριστη θέα και υπογειο πάρκιν

ΜΟΝΟΚΑΤΟΙΚΙΕΣ:

>Μονοκατοικίες Παστίδα 130τ.μ. σε μπετά € 95000
>Κατοικία σε μπετά 135 τ.μ.στο Γεννάδι € 100000
>Μονοκατοικιες 190τ.μ. στο Κανδυλί σε μπετά με οικόπεδο 1000τ.μ. Δάνεια Δεκτά € 145000
>Μονοκατοικια Κοσκινού 130τ.μ. με το κλειδί € 200000
>Μεζονέτα τριόροφη κοντά στο ΙΚΑ 180τ.μ. λουξ κατασκευής με 3 υπνοδωμάτια € 280000
>Μονοκατοικίες στα Κοσκινού 160τ.μ.σε οικοπεδο 1000τ. με δυνατότητα επεμβάσεων € 250000
>Μονοκατοικία στην Ιξιά, εξαιρετικής κατασκευής 165 τ.μ. με 4 υπνοδωμάτια ετοιμοπαράδοτη € 280000
>Μονοκαταικία 140τ.μ. σε οικόπεδο 300τ.μ. στην Αγία Παρακευη πολυτελούς κατασκεύης € 300000

ΟΙΚΟΠΕΔΑ - ΚΑΤΑΣΤΗΜΑΤΑ:

>.Οικόπεδο 2850τ.μ. στην παλιά Άνοιξη με δόμηση 120 τ.μ. για κατοικία.Καταπληκτική περιοχή. €175000
>.Οικόπεδο στο Τσαϊρι 4000τ.μ. κατάλληλο για βιοτεχνικό κτίριο 1200τ.μ. συν όροφο €180000
>.Κατάστημα 40τ.μ.,υπόγειο 50τ.μ. και πατάρι €100000
>.Κτίριο στο Νιοχώρι 200τ.μ. με αυλή 250τ.μ. και υπόλοιπο δόμησης κατάλληλο για επαγγ.χρήση
>.Βιοτεχνική αποθήκη 250τ.μ. με ημιόροφο 170τ.μ. με τουαλέτα και γραφείο,σοβατισμένη με πλακάκι
>.Καινούργιο κατάστημα 67τ.μ. γωνιακό με 17μ βιτρίνα σε εμπορικό σημείο της πόλης
>Εστιατόριο σε πλήρη λειτουργία σε τουριστική περιοχή της πόλης με πολυετή λειτουργία,πελατολόγιο, δυνατότητα 200 καθισμάτων.Ευκολίες πληρωμής.
>.Συγκρότημα 14 studios στο κέντρο της Ρόδου με ικανοποιητικό εισόδημα ,πλήρως ανακαινισμένα, ιδανική επένδυση.
>Συγκρότημα 6 δωματίων 210τ.μ. με αυλή 70τ.μ. στην παλιά πόλη,πλήρως ανακαινισμένα

Μισθώσεις:

>Ενοικιάζεται διαμέρισμα Ά ορόφου κοντά στην ΔΕΥΑΡ με 2 υπνοδωμάτια,σαλόνι,κουζίνα,λουτρό προς€ 330
>Ενοικιάζεται διατηρητέα μονοκατοικία 200τ.μ. με αυλή 45τ.μ. σε παραδοσιακή συνοικία της πόλης κατάλληλη για οποιαδήποτε επαγγελματική χρήση

Αγορές-πωλήσεις-μισθώσεις-εκτιμήσεις-Ακινήτων
Δάνεια Δεκτά
XΠ2694

NewAge
Real Estate
ΜΕΣΙΤΙΚΟ ΓΡΑΦΕΙΟ
Νέα Εποχή στο Χώρο του Ακινήτου
ΜΕΛΕΟΥΝΗ - ΚΕΧΑΓΙΑ ΜΑΙΡΗ
TARGET

ΔΙΑΜΕΡΙΣΜΑΤΑ

- 85 τ.μ. 2 υπν/τίων πλησίον Μ. Πετρίδη. Τιμή 150.000 €
- 117 τ.μ. 3 υπν/τίων πλησίον Μ. Πετρίδη. Τιμή: 202.000 €
- 129 τ.μ. 3 υπν/τίων στους Δασκάλους lux κατασκευής. Τιμή 247.000 €
- 70 τ.μ. 1 υπν/τίου στο Καρακόνερο. Τιμή 127.000 €
- 84 τ.μ. 2 υπν/τίων στο Καρακόνερο. Τιμή 170.000 €
- 85 τ.μ. πλησίον Μ. Πετρίδη. Τιμή 162.000 €
- 80 τ.μ. 2 υπν/τίων στη Ρόδου Λίνδου lux κατασκευής. Τιμή 120.000 €
- 110 τ.μ. 3 υπν/τιων στο Καρακόνερο με απεριόριστη θέα. Τιμή 200.000 €
- 112 τ.μ. 3 υπν/τίων στο Καρακόνερο. Τιμή 212.000 €
- 136 τ.μ. 3 υπν/τίων στην Ανάληψη, lux κατασκευής. Τιμή 275.000 €
- 75 τ.μ. 2 υπν/τίων στ' Αφάντου. Τιμή 110.000 €
- 118 τ.μ. στη Μιχαήλ Πετρίδη. Τιμή 215.000€
- 85 τ.μ. 2 υπνοδωματίων ισόγειο. Τιμή 90.000 €
- 85 τ.μ. 2 υπνοδωματίων στη Μιχ. Πετρίδη. Τιμή 120.000 €
- 140 τ.μ. 4 υπνοδωματίων στο Καρακόνερο. Τιμή 230.000 €

ΜΟΝΟΚΑΤΟΙΚΙΕΣ – ΜΕΖΟΝΕΤΕΣ

- 195 τ.μ. τριόροφη κατοικία πλησίον Καναδά. Τιμή 285.000 €
- 150 τ.μ. δύο ορόφων στην Ιαλυσό σε 1.000 τ.μ. οικόπεδο. Τιμή 270.000 €
- 90 τ.μ. διώροφη κατοικία στην Π. Πόλη πλήρως ανακαινισμένη. Τιμή 140.000 €
- 190 τ.μ. ανεξάρτητη κατοικία 3 ορόφων εντός π. Ρόδου σε 200 τ.μ. οικόπεδο. Τιμή 310.000 €
- 135 τ.μ. στα Κοσκινού σε οικόπεδο 1.000 τ.μ. Τιμή 220.000 €
- 140 τ.μ. 2 ορόφων στην Παστίδα σε οικόπεδο 270 τ.μ. Τιμή 180.000€
- 180 τ.μ. 3 επιπέδων σε οικόπεδο 1000 τ.μ. στα Κοσκινού. Τιμή 265.000 €
- 185 τ.μ. 2 ορόφων προς παρ. Ιαλυσού. Τιμή 315.000 €
- 195 τ.μ. πλησίον παρ. Ιαλυσού 3 ορόφων σε οικόπεδο 280 τ.μ. με εσωτερικό ασανσέρ. Τιμή 285.000 €
- 195 τ.μ. στην Ιξιά 3 ορόφων ,ε 25 τ.μ. σοφίτα. Τιμή 290.000 €
- 210 τ.μ. 3 ορόφων μπετά σε οικόπεδο 1300 τ.μ. στα Κοσκινού. Τιμή 170.000 €
- 195 τ.μ. 3 ορόφων στην Ιαλυσό. Τιμή 220.000 €
- Νεοκλασική κατοικία εντός πόλεως Ρόδου
- 200 τ.μ. 3 ορόφων στα Κοσκινού σε μπετά σε οικόπεδο 800 τ.μ. Τιμή 140.000 €

● **ΜΑΛΩΝΑ.**

- Νεόδμητη, πετρόκτιστη κατοικία πλήρως εξοπλισμένη. Τιμή 140.000 €
- Παλιά κατοικία 80 τ.μ. Τιμή 30.000 €

● **ΓΕΝΝΑΔΙ.** Παραδοσιακή κατοικία 80 τ.μ. Τιμή 60.000 €

ΟΙΚΟΠΕΔΑ

- 4.000 τ.μ. στα Κοσκινού με απεριόριστη θέα. Τιμή 220.000 €
- 160 τ.μ. στην Ιξιά εντός οικισμού. Τιμή 100.000 €
- 400 τ.μ. στην Δημ. Αναστασιάδη με Σ.Δ. 1. Τιμή 440.000 €
- 5.900 τ.μ. στο Τσαΐρι κατάλληλο για οποιαδήποτε χρήση. Τιμή 380.000 €
- 2.500 τ.μ. εντός σχεδίου πόλεως Ιαλυσού με Σ.Δ. 0,4. Τιμή 700.000 €
- 5.500 τ.μ. στην παραλία Σορωνής πάνω στο κύμα. Τιμή 180.000 €
- 610 τ.μ. στην Ιαλυσό εντός σχεδίου με Σ.Δ. 0,4. Τιμή 180.000 €
- 2.000 τ.μ. εξ' αδιαιρέτου στο Τσαΐρι, κατάλληλο για βιοτεχνική χρήση. Τιμή 150.000 €
- 4.000 τ.μ. επί της Ρόδου-Λίνδου. Τιμή 300.000€
- 2.400 τ.μ. επί της Ρόδου-Ιαλυσού με Σ.Δ. 0,4. Τιμή 820.000€
- 4.000 τ.μ. στα Κοσκινού με πανοραμική θέα. Τιμή 260.000 €
- 4.000 τ.μ. στο Κανδυλί. Τιμή 155.000 €
- 4.000 τ.μ. στο Κανδυλί. Τιμή 120.000 €
- 6.420 τ.μ. στα Ασγούρου. Τιμή 160.000 €
- 5.500 τ.μ. στην παρ. Παραδεισίου μπροστά στο κύμα. Τιμή 100.000€
- 15.000 τ.μ. στον Θεολόγο με πανοραμική θέα. Τιμή 165.000€
- 5.250 τ.μ. στον Αρχάγγελο. Τιμή 65.000 €
- 4.800 τ.μ. στα Μάσσαρη. Τιμή 60.000 €
- 2.200 τ.μ. στο Γεννάδι με πανοραμική θέα. Τιμή 65.000 €
- 3.000 τ.μ. στο Γεννάδι επί της Λεωφόρου κατάλληλο για οποιαδήποτε χρήση. Τιμή 150.000 €
- 800 τ.μ. στο Κιοτάρι μπροστά στη θάλασσα κατάλληλο για επαγγελματική χρήση. Τιμή 120.000 €
- έκταση 110.000 τ.μ. στην ευρύτερη περιοχή Κοσκινού
- έκταση 21.000 τ.μ. στ' Ασγούρου
- 6.400 τ.μ. στ' Ασγούρου με πανοραμική θέα. Τιμή 260.000 €

Θεμ. Σοφούλη 8 - 85100 Ρόδος Τηλ. & Fax: 22410 23447
Κιν. 6948 808023 - E-mail: info@newage-realestate.gr
XΠ3761(Γ)

ΚΑΡΑΓΕΩΡΓΟΥ ΓΕΩΡΓΙΟΣ
ΩΜΕΓΑ
ΑΣΦΑΛΕΙΕΣ
ΑΚΙΝΗΤΑ
ΕΠΕΝΔΥΣΕΙΣ
ΔΑΝΕΙΑ
ΚΕΝΤΡΙΚΟ: ΜΕΓ. ΚΩΝ/ΝΟΥ 61 ΡΟΔΟΣ
ΤΗΛ. 22410 77122, ΦΑΞ. 22410 77522
e-mail: omega-gfk@rho.forthnet.gr
www.rodos-i.gr

1. **ΡΟΔΟΣ:** περιοχή Αγίου Νικολάου, διαμέρισμα 25ετίας 85 τ.μ. ισόγειο και με δικό του χώρο στάθμευσης αξίας 110.000€
2. **ΡΟΔΟΣ:** διαμέρισμα 100 τ.μ. αρίστης κατασκευής με 3 Υ/Α στην περιοχή (Τζανή) Ανάληψη αξίας 195.000€
3. **ΡΟΔΟΣ:** διαμέρισμα 1ου ορόφου 98 τ.μ. με 2 Υ/Α αρίστης κατασκευής στο Ροδίνι αξίας 186.000€
4. **ΡΟΔΟΣ:** διαμέρισμα 1ου ορόφου 80 τ.μ. με 2 Υ/Α αρίστης κατασκευής στο Ροδίνι αξίας 152.000€
5. **ΡΟΔΟΣ:** διαμέρισμα 1ου ορόφου 75 τ.μ. με 2 Υ/Α αρίστης κατασκευής στο Ροδίνι αξίας 145.000€
6. **ΡΟΔΟΣ:** διαμέρισμα 87 τ.μ. στην περιοχή Δασκάλων με 2 Υ/Α αξίας 160.000€ (σοβάδες).
7. **ΡΟΔΟΣ:** οικόπεδο στην περιοχή Μήδεια 900 τ.μ. με Δ.Σ. 0,6 αξίας 600.000€
8. **ΡΟΔΟΣ:** οικόπεδο σε καλή τοποθεσία 430 τ.μ. με Σ.Δ. 0,8 αξίας 300.000€ (Ροδίνι).
9. **ΡΟΔΟΣ:** (περιοχή Μαρινόπουλου προς Καλλιθέα) οικόπεδο 345 τ.μ. με Σ.Δ. 0,8 αξίας 150.000€ (κτίζει 276 τ.μ.)
10. **ΡΟΔΟΣ:** ισόγειο 100 τ.μ.στην περιοχή Κορακόνερο κατάλληλο για επαγγελματική στέγη αξίας 300.000€
11. **ΡΟΔΟΣ:** γκαρσονιέρα 45 τ.μ. 15ετίας σε άριστη κατάσταση αξίας 60.000€
12. **ΙΑΛΥΣΟΣ:** 850 τ.μ. οικόπεδο με Σ.Δ. 0,4 σε πολύ ωραία τοποθεσία αξίας 225.000€
13. **ΙΑΛΥΣΟΣ:** περιοχή Ιξιάς 100 μ. από το κύμα σε οικόπεδο 430 τ.μ. διώροφη μεζονέτα με υπόγειο, γκαράζ, ασανσέρ, lux κατασκευής αξίας 750.000€
14. **ΙΑΛΥΣΟΣ:** διαμέρισμα 87,50 τ.μ. με 2 Υ/Α αρίστης κατασκευής και με στεγασμένο χώρο στάθμευσης αξίας 169.000€
15. **ΙΑΛΥΣΟΣ:** σε 2.000 τ.μ. οικόπεδο σε καλή τοποθεσία διώροφη μονοκατοικία 3ετίας 150 τ.μ. αξίας 340.000€
16. **ΠΑΣΤΙΔΑ:** διώροφη μεζονέτα 200 τ.μ. σε 2.000 τ.μ. οικόπεδο αξίας 220.000€
17. **ΠΑΣΤΙΔΑ:** διώροφη μονοκατοικία 130 τ.μ. σε οικόπεδο 750 τ.μ. αξίας 118.000€ στα τούβλα και 210.000€ τελειωμένη μεταξύ Κρεμαστής-Παστίδας.
18. **ΠΑΣΤΙΔΑ:** 2.000 τ.μ. οικόπεδο εντός ζώνης σε πολύ καλή τοποθεσία αξίας 150.000€
19. **ΠΑΣΤΙΔΑ:** 430 τ.μ. οικόπεδο με Σ.Δ. 0,8 αξίας 48.000€
20. **ΠΑΣΤΙΔΑ:** 4.000 τ.μ. οικόπεδο αξίας 79.000€
21. **ΚΟΣΚΙΝΟΥ:** διώροφη μονοκατοικία 110 τ.μ. με δικό της χώρο στάθμευσης αξίας 118.000€ στα τούβλα και 205.000€ τελειωμένη εντός σχεδίου.
22. **ΚΟΣΚΙΝΟΥ:** σε οικόπεδο 1.350 τ.μ. σε άριστη τοποθεσία μεζονέτα 200 τ.μ. στα μπετά αξίας 195.000€ έναντι Μουσικού Γυμνασίου.
23. **ΚΟΣΚΙΝΟΥ:** σε οικόπεδο 146 τ.μ. παλαιά κατοικία 85 τ.μ. σε πολύ ωραία τοποθεσία με καλή πρόσβαση αξίας 88.000€
24. **ΚΙΟΤΑΡΙ:** 1.700 τ.μ. οικόπεδο επί του δρόμου με άδεια οικοδομής 200 τ.μ. αξίας 75.000€
25. **ΚΙΟΤΑΡΙ:** οικόπεδο 4.700 τ.μ. επί του δρόμου και σε απόσταση 250 μέτρων από τη θάλασσα αξίας 120.000€
26. **ΑΣΚΛΗΠΙΟ:** αγροτεμάχιο 54.000 τ.μ. με πολλά ελαιόδεντρα αξίας 190.000€
27. **ΓΕΝΝΑΔΙ:** παραδοσιακή κατοικία 65 τ.μ. με καμάρα και αυλή 10 τ.μ. αξίας 95.000€
28. **ΓΕΝΝΑΔΙ:** οικόπεδο εντός οικισμού 250 τ.μ. κοντά στη θάλασσα αξίας 15.000€
29. **ΓΕΝΝΑΔΙ:** εντός οικισμού οικόπεδο 500 τ.μ. με θέα τη θάλασσα αξίας 23.000€
30. **ΓΕΝΝΑΔΙ:** οικόπεδο 1.700 τ.μ. επί του δρόμου με άδεια οικοδομής για 2 κατοικίες και γκαράζ 220 τ.μ. αξίας 75.000€
31. **ΑΦΑΝΤΟΥ:** σε οικόπεδο 1.400 τ.μ. διώροφη πανοραμική μονοκατοικία 143 τ.μ. αξίας 240.000€
32. **ΑΦΑΝΤΟΥ:** πανοραμικό οικόπεδο εντός ζώνης 2.300 τ.μ. στην περιοχή γηπέδου αξίας 100.000€ (κτίζει 200 τ.μ.)
33. **ΑΦΑΝΤΟΥ:** περιοχή Τραπέζια, πανοραμικό οικόπεδο 5.200 τ.μ. αξίας 130.000€
34. **ΑΦΑΝΤΟΥ:** 4.000 τ.μ. επί του κύματος αξίας 260.000€
35. **ΑΦΑΝΤΟΥ:** ισόγειο διαμέρισμα 25ετίας 120 τ.μ. με 3 Υ/Α αξίας 123.000€
36. **ΑΦΑΝΤΟΥ:** ισόγειο διαμέρισμα 92 τ.μ. 2 Υ/ΩΝ αξίας 117.000€
37. **ΑΦΑΝΤΟΥ:** διαμέρισμα 92 τ.μ. με θέμα αξίας 125.000€
38. **ΑΦΑΝΤΟΥ:** διαμέρισμα 85 τ.μ. αρίστης κατασκευής σε ωραία τοποθεσία αξίας 130.000€
39. **ΑΦΑΝΤΟΥ:** οικόπεδο 3.000 τ.μ. εντός ζώνης αξίας 85.000€
40. **ΨΙΝΘΟΣ:** σε πανοραμικό οικόπεδο 1.100 τ.μ. διώροφη οικοδομή 180 τ.μ. πωλείται στα μπετά 117.000€ και τελειωμένη 205.000€
41. **ΨΙΝΘΟΣ:** έκταση 45.000 τ.μ. αξίας 80.000€
42. **ΚΟΛΥΜΠΙΑ:** οικόπεδο σε πολύ καλή τοποθεσία 4.500 τ.μ. αξίας 115.000€
43. **ΛΑΧΑΝΙΑ:** πανοραμικό οικόπεδο επί του δρόμου 3.600 τ.μ. αξίας 68.000€

Το γραφείο μας διαθέτει πολλά ακίνητα εντός και εκτός οικισμού μεγάλα και μικρά για όλες τις χρήσεις, άρτια και οικοδομήσιμα καθώς και αγροτεμάχια από 5 ευρώ/τμ.

ΑΕ953

εργασιες

συνέχεια από την προηγούμενη

ΖΗΤΟΥΝΤΑΙ α) **μάγειρας** έμπειρος, β) **νεαρός ή νεαρή** για μόνιμη εργασία σε fast food. Πληρ. τηλ. 2241078838, 6947992663 μετά τις 10.00 ΖΜΤ241114

ΖΗΤΟΥΝΤΑΙ μοντέρνες **πωλήτριες** για τετράωρη εργασία σε κατάστημα υποδημάτων και σε μπουτίκ ρουχών. Πληρ. τηλ. 2241037180 ΜΖΤ241129

ΖΗΤΕΙΤΑΙ δεσποινίς απόφοιτος Λυκείου γνωρίζουσα απταίστως computer (τυφλό σύστημα) για να εργασθεί ως γραμματεύς σε ακτινολογικό διαγνωστικό κέντρο. Ωρες εργασίας 8 π.μ. - 1 μ.μ. και 5 μ.μ. - 8 μ.μ. πλην Σαββάτου. Πληρ. τηλ. τις εργάσιμες ώρες 2241027453 και κινητό 6944333560 και τις απογευματινές ώρες 2241092282, 6-8 μ.μ. ΜΖΤ241128

ΖΗΤΟΥΝΤΑΙ κοπέλες για να εργασθούν στο cafe ΑΠΟΛΑΥΣΗ στην Ανάληψη. Πληρ. τηλ. 2241064287 ΜΖΤ211135

ΠΩΛΟΥΝΤΑΙ
Διαμερίσματα λουξ κατασκευής των 82 τ.μ. σε νεόκτιστη οικοδομή στ' Αφάντου.
ΖΗΤΟΥΝΤΑΙ
Οικόπεδα για αντιπαροχή ή ανταλλαγή
ΑΝΑΛΑΜΒΑΝΟΥΜΕ
Ιδιωτικά έργα πάσης φύσεως οικοδομικών εργασιών:-μπετά-κτισίματα-σοβάδες-πλακάκια κ.λπ.
ΧΑΤΖΗΜΙΧΑΛΗΣ ΚΩΝΣΤΑΝΤΙΝΟΣ
ΔΟΜΙΚΟΣ ΕΡΓΟΛΑΒΟΣ ΔΗΜΟΣΙΩΝ και ΙΔΙΩΤΙΚΩΝ ΕΡΓΩΝ
ΚΑΤΑΣΚΕΥΕΣ-ΠΩΛΗΣΕΙΣ-ΑΝΤΙΠΑΡΟΧΕΣ
Τηλ. 2241021834, 6937080125, 6974198504
ΜΑΠ457(Γ)

ΚΤΗΜΑΤΙΚΕΣ ΣΥΝΑΛΛΑΓΕΣ ΡΟΔΟΥ
ΓΙΑΝΝΗΣ ΚΩΤΗΣ
Πληρ. τηλ.. 2241060507, 6947665081
ΠΩΛΟΥΝΤΑΙ
1. Σωτήρος 100 τ.μ. **Τιμή ευκαιρίας**
2. Αισχίνης 87 τ.μ. ισόγειο. **Τιμή ευκαιρίας**
3. Αισχίνης 87 τ.μ. 1ος όροφος. **Τιμή ευκαιρίας**
4. Κορίνθου 80 τ.μ. 2005 κατασκευή ετοιμοπαράδοτο λουξ κατασκευής. **Τιμή ευκαιρίας**
5. Κορίνθου 87 τ.μ. 2005 κατασκευή λουξ. **Τιμή ευκαιρίας**
6. Στέλιου Κωτιάδη 50 τ.μ. 2005 κατασκευή. **Τιμή ευκαιρίας**
7. Στέλιου Κωτιάδη 80 τ.μ. λουξ κατασκευής 2005, **Τιμή ευκαιρίας**
8. Μιχαήλ Πετρίδη 117 τ.μ. ρετιρέ 2005 κατασκευή λουξ. **Τιμή ευκαιρίας**
9. Ροδίνι 90 τ.μ. λουξ κατασκευής 2005. **Τιμή ευκαιρίας**
10. Ροδίνι 50 τ.μ. λουξ κατασκευής 2005. **Τα διαμερίσματα είναι συγκεκριμένα. Προλάβετε γίνονται ευκολίες, δάνεια δεκτά.**
ΑΕ859

ΠΩΛΟΥΝΤΑΙ ΜΟΝΟΚΑΤΟΙΚΙΕΣ -ΠΕΡΙΟΧΗ ΚΟΣΚΙΝΟΥ



ΑΠ511(Γ) ΚΑΡΕΚΛΑΣ ΚΩΝ/ΝΟΣ 6947070463 – 22410 38970 (ιδιωτης)

ΛΕΟΝΤΗΣ & ΦΩΤΗΣ ΑΝΤΩΝΟΓΛΟΥ ΟΙΚΟΔΟΜΙΚΕΣ ΕΠΙΧΕΙΡΗΣΕΙΣ Α.Ε.

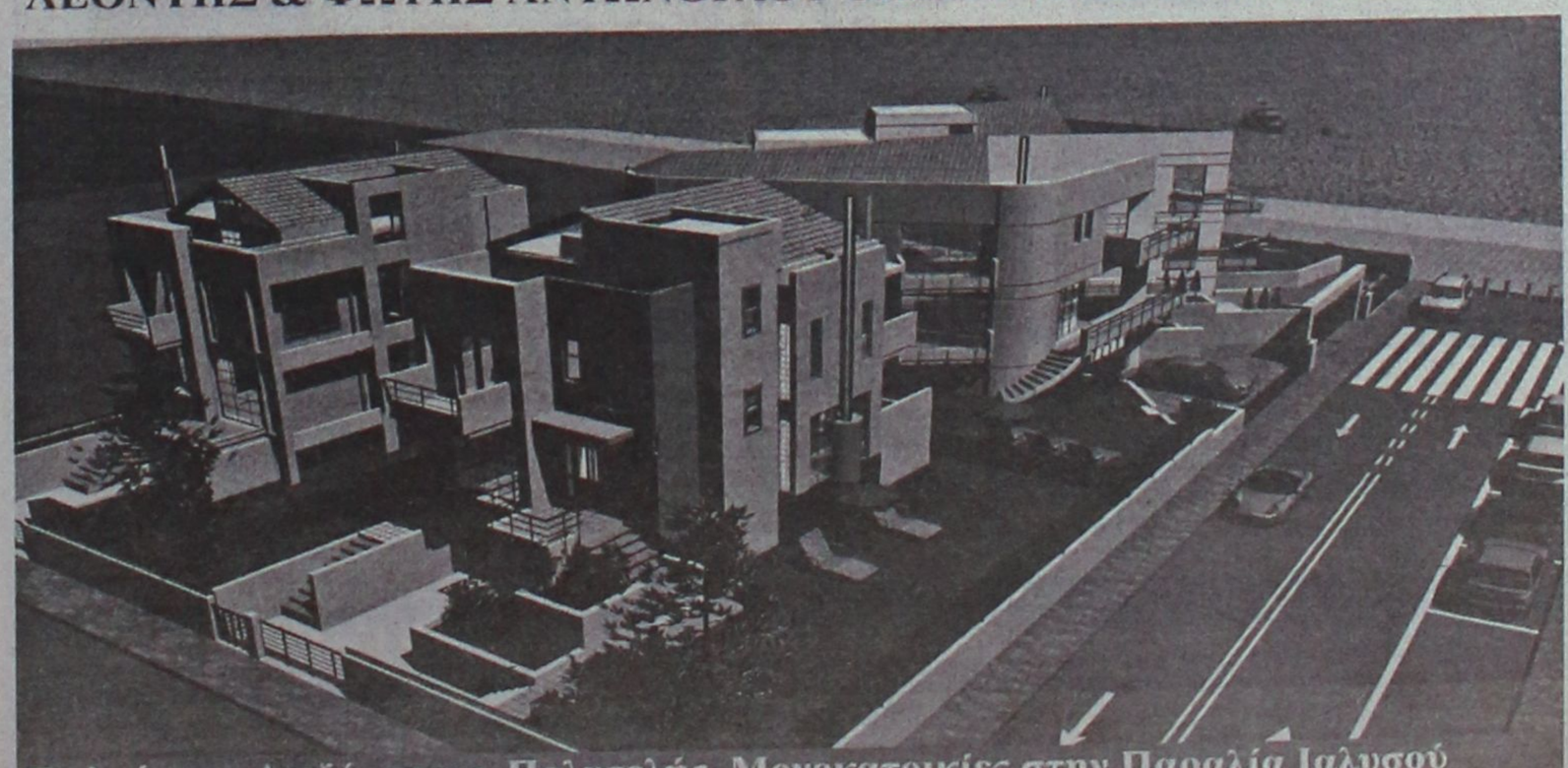

Πωλούνται Ανεξάρτητες Πολυτελής Μονοκατοικίες στην Παραλία Ιαλυσού
Τηλ . 22410 62 540 - 6947 705 717 - 6948 523 586

εργασιες

συνέχεια από την προηγούμενη

ΖΗΤΕΙΤΑΙ σερβιτόρα ηλικίας 20-25 με τουλάχιστον 1 χρόνο προϋπηρεσία για να εργαστεί σε καφετέρια. 12μηνη απασχόληση. Πληρ. τηλ. 2241020436, 09.00-17.00 ΜΑΤ4165

ΖΗΤΟΥΝΤΑΙ κοπέλες για εργασία σε καφέ - music - club σε χωριό της Ρόδου, ευχάριστο περιβάλλον, μεταφορά δική μας. Πληρ. τηλ. 6946172422 κ. Νίκο, ώρες επικοινωνίας μετά τις 12 μ.μ. ΜΧΡ13140

ΑΝΑΠΤΥΣΣΟΜΕΝΗ εμπορική εταιρεία επεκτείνεται σε όλη την Ελλάδα **ΤΩΡΑ ΣΤΗΝ ΡΟΔΟ** και στα Δωδεκάνησα. **ΖΗΤΑΕΙ άτομα** για την άμεση κάλυψη θέσεων με υψηλές αποδοχές, πλήρες σύστημα εκπαίδευσης, μερική / πλήρη απασχόληση. Απεριόριστες δυνατότητες εξέλιξης, Ενημέρωση- εκπαίδευση την Κυριακή 27/11/2005 στο ξενοδοχείο PARK. Πληρ. τηλ. 2241031585, 6945771595 ΜΖΤ221114

ΖΗΤΟΥΝΤΑΙ άτομα σοβαρά να είναι διδάξιμα και να έχουν θέληση για δουλειά. Πληρ. τηλ. Πληρ. τηλ. 2241030078, www.umswork4you. com. ΜΑΤ4159

ΖΗΤΟΥΝΤΑΙ άτομα για μερική ή πλήρη απασχόληση χωρίς ιδιαίτερες γνώσεις. Δυνατότητα καριέρας. Πληρ. τηλ. 2241035680 www.opportunity4all.grΜΑΤ4138(2)

ΑΝΑΠΤΥΣΣΟΜΕΝΗ εμπορική εταιρεία επεκτείνεται σε όλη την για την άμεση κάλυψη θέσεων με υψηλές αποδοχές, πλήρες σύστημα εκπαίδευσης, μερική / πλήρη απασχόληση. Απεριόριστες δυνατότητες εξέλιξης, Ιντερνετ επιθυμητό. Πληρ. τηλ. 2241030078, www.umswork4you.com. INT2328(1)

ΠΩΛΕΙΤΑΙ

ΔΙΑΜΕΡΙΣΜΑ

στην οδό Μ. Κων/νου 53 δίπλα από το SUPER MARKET ΣΠΑΝΟΣ. Αποτελούμενο από: ένα υπνοδωμάτιο, σαλόνι, κουζίνα, χωλ, μπάνιο. Κατάλληλο και ευκαιρία για φοιτητές. Το διαμέρισμα βρίσκεται 200 μέτρα από το Πανεπιστήμιο. Το διαμέρισμα διαθέτει καλοριφέρ σε όλα τα δωμάτια σε όλους τους χώρους. Η πολυκατοικία διαθέτει σκάλες και ασανσέρ

Πληρ. τηλ. 2241091476 ΜΑΠ506(Γ)

ΤΕΧΝΙΚΗ ΕΤΑΙΡΙΑ
ΤΣΑΚΙΡΗΣ ΤΣΑΜΠΙΚΟΣ
& ΣΙΑ Ε.Ε.

ΠΩΛΟΥΝΤΑΙ

1. Διαμερίσματα 120μ² (τριών υπνοδωματίων), 87μ² (δύο υπνοδωματίων) σε νεοανεγειρόμενη οικοδομή 6 διαμερισμάτων σε οικόπεδο 1800μ² εντός σχεδίου πόλεως στην περιοχή Ιξιάς.
Η οικοδομή είναι εξαιρετικής κατασκευής, διαθέτει ασανσέρ, κεντρική θέρμανση, καθώς και δύο θέσεις στάθμευσης για κάθε διαμέρισμα.

2. Μονοκατοικία πανταχόθεν ελεύθερη ανεπτυγμένη σε τρία επίπεδα συνολικής επιφάνειας 200 τ.μ. σε οικόπεδο 424τ.μ. εντός σχεδίου πόλεως Ρόδου (περιοχή Καρακόνερο).

ΑΤΤΑΒΥΡΟΥ 56 - 85100 ΡΟΔΟΣ
ΤΗΛ. 22410 35139
FAX 22410 24262 ΜΖΤ3333(Γ)

SIDER•KAT

ΠΩΛΟΥΝΤΑΙ

- Ανεξάρτητες διώροφες μονοκατοικίες εντός οικοπέδου 1.000 τ.μ. με θέα την πόλη της Ρόδου (Εξω από τα Κοσκινού)
- Υπόγεια αποθήκη 200 τ.μ. περιοχή "Ικαρος" (πίσω από την οδό Ατταβύρου)

Τηλ. 22410 30069
Κιν. 6944532903 AE934

RE/MAX
Outstanding Agents.
Outstanding Results.

ΠΩΛΕΙΤΑΙ

οικόπεδο συνολικής έκτασης 4 στρέμ. εντός οικισμού στο Νημποριό της Σύμης, δίπλα στη θάλασσα. Δεκτές προσφορές αντιπαροχής.

Περισσότερες πληροφορίες
RE/MAX EXPRESS
Τηλ.: 2241064730 ΧΠΚΤΗΟ05

ΚΤΗΜΑΤΟΜΕΣΙΤΙΚΟ ΓΡΑΦΕΙΟ

ΕΛΕΝΗΣ ΒΡΑΤΣΑΛΗ

Τηλ. 2241065300, 6945105362

ΠΩΛΟΥΝΤΑΙ

- **Μονοκατοικία** στο Κανδυλί 166 τ.μ. με 4.300 τ.μ. οικόπεδο
- **Δύο μεζονέτες** ανεξάρτητες με οικόπεδο η κάθε μία 155 τ.μ. στην Ιαλυσό
- **Διαμέρισμα** στην Ιαλυσό 111 τ.μ. παλαιό σε πολύ καλή κατάσταση
- **Δυάρι** 55 τ.μ. στους Δασκάλους καινούργιο
- **Παλαιά οικία** με οικόπεδο στην Μητρόπολη
- Επίσης **μεζονέτες** και **διαμερίσματα** καινούργια εντός πόλεως-Ιαλυσός-Κοσκινού
- **Οικόπεδο** εντός ζώνης Αφάντου στην θέση Λουπίνο 2.500 τ.μ.
- **Γιαπί** 150 τ.μ. με οικόπεδο στα Κοσκινού
- **Παλαιά οικία** 280 τμ. στην Παλιά Πόλη

Ενοικιάζονται

- **Διαμέρισμα** τριάρι στην Ιαλυσό 350 €
- **Διαμέρισμα** ή για επαγγελματική στέγη επί της Πίνδου 120 τ.μ. περίπου
- **Γραφείο** στην Μανδηλαρά 80 τ.μ.
- **Καταστήματα** στην Παλιά Πόλη **πωλούνται ή ενοικιάζονται** σε κεντρικό σημείο ΜΑΤ4135(Γ)

NOTAR



Οι πελάτες μας θέλουν να αγοράσουν!

- Ρετιρέ 100 -150τμ με θέα στην πόλη.
- Διαμέρισμα 90-110τμ στην Ρόδο.
- Διαμέρισμα 100.000 €, στον Αγ. Νικολ
- Διαμέρισμα στην τιμή των 75.000€.
- Σπίτι με αυλή 100-120.000 €,
- Σπίτι στην Ρόδο 100.000 €,
- Σπίτι στην Ιαλυσό κοντά στην θάλασσα
- Οικόπεδο στα Τριάντα.

Μήπως έχεις το ακίνητο που θέλουν;

Ηλίας Παπανικολάου – ο μεσίτης σας AE971

Δωδώνης 2 / www.notar.gr Τηλ. 22410 20345

ΣΑΒΒΑΪΔΗΣ & ΣΥΝΕΡΓΑΤΕΣ
Κτηματομεσιτικό Γραφείο
Γρ. Λαμπράκη 14 ΡΟΔΟΣ 85100
Τηλ. 2241026281

ΠΩΛΗΣΕΙΣ ΑΚΙΝΗΤΩΝ

Α) ΟΙΚΟΠΕΔΑ ΕΝΤΟΣ ΣΧΕΔΙΟΥ - **1)** ΡΟΔΟΣ: α) Ροδίνι 400 τ.μ. με Σ.Δ. 0,4 τίμημα 175.000 ευρώ, β) Ανάληψη 400 τ.μ. με Σ.Δ. 0,8 τίμημα 230.000 ευρώ, γ) Καναμάτ 400 τ.μ. Σ.Δ. 0,4 τίμημα 165.000, **2)** Μέγγαβλη 350 τ.μ. αποτελεί μερίδα Οικοδομικού Συνεταιρισμού Αιγυπτίων Ρόδου, τίμημα 25.000 ευρώ.

Β) ΟΙΚΟΠΕΔΑ ΕΚΤΟΣ ΣΧΕΔΙΟΥ: 1) ΡΟΔΟΣ: Μόντε Σμίθ 2.000 τ.μ., 2) Ασγούρου 4.000 τ.μ., τίμημα 200.000 ευρώ, 3) Τσαΐρι 21.367 τ.μ., 4) Ιαλυσό 2.000 τ.μ., περιοχή Φιλέρημος, τίμημα 265.000 ευρώ, 5) Κοσκινού 4.002 τ.μ. τίμημα 265.000 ευρώ, 6) Μαριτσά επί της επαρχιακής οδού Κρεμαστής - Μαριτσά 9.500 τ.μ. τίμημα 250.000 ευρώ, 7) Κανδυλί 4.440 τ.μ. τίμημα 135.000 ευρώ, 8) Κανδυλί 4.000 τ.μ. τίμημα 235.000 ευρώ, 9) Κολύμπια: α) 9.000 τ.μ, β) 19.770 τ.μ., γ) 28.500 τ.μ., 10) Λίνδος: α) Βληχά 8.190 τ.μ. παραθαλάσσιο, τίμημα 320.000 ευρώ, β) Πάνω Αλώνια 3.540 τ.μ. επί επαρχιακής οδού Λίνδου - Πεύκοι, τίμημα 155.000 ευρώ, γ) Πεύκοι 32.500 τ.μ.. - 42.300 τ.μ. και 19.800 τ.μ. με πανοραματική θέα, δ) Ψάρτος 15.600 τ.μ. στο "κύμα".

Γ) ΜΟΝΟΚΑΤΟΙΚΙΕΣ: **Α)** ΡΟΔΟΣ: 1) ΠΑΛΙΑ ΠΟΛΗ: α) ανακαινισμένο 700 τ.μ. με κήπο 160 τ.μ., β) λιθόκτιστο παλιό 500 τ.μ. με κήπο 500 τ.μ., γ) ανακαινισμένο 140 τ.μ. με αυλή 60 τ.μ., δ) παλιό στο Μόντε Σμιθ 287 τ.μ. κήπο 2.100 τ.μ., ε) ανακαινισμένο 146 τ.μ. με μικρή αυλή. 2) Αγ. Νικολάου νεοκλασικό παλιό ισόγειο 115 τ.μ. α' όροφ. 115 τ.μ. με μεγάλη αυλή, τίμημα 305.000 ευρώ. 3) Αγ. Αναστασία 133 τ.μ. με αυλή 191 τ.μ. τίμημα 135.000 ευρώ, 4) Αγ. Νικολάου πετρόκτιστο και ανακαινισμένο 250 τ.μ.,τίμημα 315.000 ευρώ. **Β)** ΚΟΛΥΜΠΙΑ: α) 107 τ.μ. με κήπο 283 τ.μ. τίμημα 240.000 ευρώ, β) 107 τ.μ. με κήπο 305 τ.μ. τίμημα 260.000 ευρώ, γ) 107 τ.μ. με κήπο 310 τ.μ. τίμημα 290.000 ευρώ. **Γ)** ΙΑΛΥΣΟΣ: α) Εντός σχεδίου 175 τ.μ. οικόπεδο 300 τ.μ.. τίμημα 310.000 ευρώ, β) Κανδυλί (μέχρι κτίσματα) σε οικόπεδο 4.232 τ.μ. τίμημα 200.000 ευρώ, γ) εντός σχεδίου 220 τ.μ. σε οικόπεδο 260 τ.μ. τίμημα 380.000 ευρώ, δ) Ανοιξη εκτός σχεδίου 150 τ.μ. σε οικόπεδο 2.000 τ.μ. τίμημα 335.000 ευρώ, ε) Ιξιά 200 τ.μ. σε οικόπεδο 1.000 τ.μ. τίμημα 400.000 ευρώ, στ) Βουνάρα πολυτελούς κατασκευής 220 τ.μ. σε οικόπεδο 1.100 τ.μ.

ΕΝΟΙΚΙΑΣΕΙΣ ΚΑΤΑΣΤΗΜΑΤΩΝ

ΡΟΔΟΣ: Επί της Εθν. Αντίστασης: α) Ισόγειο 69 τ.μ. με υπόγειο 69 τ.μ. και πατάρι 20 τ.μ. μηνιαίο μίσθωμα 1.300 ευρώ, β) Προέκτασης Εθν. Αντίστασης 220 τ.μ. με κήπο μεγάλο, κατάλληλο για πάρκιν, μηνιαίο μίσθωμα 1.200 ευρώ, γ) 130 τ.μ. μηνιαίο μίσθωμα 2.600 τ.μ., δ) Ισόγειο 140 τ.μ. α' όροφο, 140 τ.μ., μηνιαίο μίσθωμα 3.500 ευρώ.

Πληροφ. τηλ. 22410-26281 ΜΧΠ659

ΚΡΑΝΙΔΗΣ




Πωλείται

Αρχοντική μονοκατοικία 360τμ στο κέντρο της Ρόδου. Το ακίνητο είναι εξαιρετικής αρχιτεκτονικής και περιβάλλεται από τεράστιο κήπο. (Κ-162) Κατάλληλο για πολαπλές χρήσεις. Δεκτές προσφορές.

Για περισσότερες πληροφορίεςκαι φωτογραφίες επισκεφθείτε την ιστιοσελίδα μας www.kranidis-estate.gr ή επικοινωνήστε με το γραφείο μας

Kranidis Real Estate
Καζούλη & Αμερικής 50, Ρόδος
Τηλ : 2241027082 / 6944347405
e-mail: info@kranidis-estate.gr ΧΠ092

ΟΙΚΟΔΟΜΗ ΡΟΔΟΥ

ΤΕΧΝΙΚΗ–ΚΑΤΑΣΚΕΥΑΣΤΙΚΗ ΕΤΑΙΡΕΙΑ

ΠΩΛΟΥΝΤΑΙ

1) **Αποθήκες, διαμερίσματα και οροφοδιαμερίσματα** στην περιοχή Καναμάτ (Καρακόνερο) διαφόρων μεγεθών (σε συγκρότημα 2 πολυκατοικιών).
2) **Μονοκατοικίες** στο Κιοτάρι Ασκληπειού (στο κύμα) 120 τ.μ. σε κτήμα 1.300 τ.μ. εκάστη.

ΟΙΚΟΔΟΜΗ ΡΟΔΟΥ

Δεκτά δάνεια και ευκολίες πληρωμής έχουμε τις καλύτερες τιμές της αγοράς.

Καμύνδου 4- Ρόδος-85100 Τηλ.: 22410/60460- 2 Fax: 22410/60463

ΜΑΝΟΛΗΣ ΣΠΥΡΙΔΗΣ
Πολιτικός Μηχανικός Δ.Π.Θ.
(Κιν:693 6660460)

ΚΩΣΤΑΣ ΚΩΝΣΤΑΝΤΙΝΙΔΗΣ
εργολάβος
(ΚΙΝ.: 6978.110.000)

ΕΜΠ00026

εργασιες

συνέχεια από την προηγούμενη

ΑΤΟΜΑ ΖΗΤΟΥΝΤΑΙ από εμπορική επιχείρηση. Επιλογή μερικής ή πλήρης απασχόλησης, άμεσο ξεκίνημα, υψηλές αποδοχές. Πληρ. τηλ. 2810861353, 6977471651, www.e-business-fromhome.com MAT4158

ΖΗΤΕΙΤΑΙ μάστορας και βοηθός για ξυλουργείο. Πληρ. τηλ. 2241090220 ώρες 5-9 μ.μ. MZT211137

Μερική και πλήρη απασχόληση. Άμεσα **ζητούνται άτομα** από όλους τους κλάδους που θέλουν ένα συμπλήρωμα στην χειμερινή ανεργία τους, ή ένα συμπλήρωμα στο εισόδημά τους. Πλήρες σύστημα εκπαίδευσης, υψηλές αποδοχές. Πληρ. www.ehomebusiness.gr, τηλ. 2241093901, 6936650000, 6932252571 MAT4138(1)

Από σοβαρή καφετέρια - bar **ΖΗΤΕΙΤΑΙ νέα** κοπέλα για βραδινές ώρες απασχόλησης, παραλία Ιαλυσού. Πληρ. τηλ. 6938605450 MZT211128

ΖΗΤΟΥΝΤΑΙ έμπειροι **ηλεκτρολόγοι** εγκατάστασης και **βοηθητικό προσωπικό.** Πληρ. τηλ. 6942294363, 2241034980 MZT211102

Από μεγάλο εστιατόριο εντός πόλεως **ΖΗΤΟΥΝΤΑΙ λατζιέρες** για 12μηνη απασχόληση. Πληρ. τηλ. 6947423045 κ. Μαρία MAT4141

Αξίζεις αυτό που κερδίζεις

- Κέρδισε έξτρα εισόδημα
- Δημιούργησε μια πετυχημένη επιχείρηση
- Κάνε νέους φίλους
- Γίνε αφεντικό του εαυτού σου
- Νιώσε καλά • Δείξε καλά

Άλλαξε την ζωή σου .....
... ξεκίνα σήμερα ! Μάθε πώς στο..

Ξενοδοχείο Rodos Park (Ρήγα Φεραίου 12)
27/11/2005 ώρα 11:00
Τηλ. για κρατήσεις θέσεων 22410-93901 ή 6932252571
www.ehomebusiness.gr
Στην γραμματεία θα ζητήσετε την κα. Μεσσήνη

MAT4162

ΖΗΤΟΥΝΤΑΙ

Αμεσα **κυρίες** για να εργαστούν μέσα από το χώρο τους, με πλήρη ή μερική απασχόληση. Πληρ. 10-1 π.μ. και 5-9 μ.μ.

Πληρ. τηλ. 6974.243.448 ΜΑΠ1526(2)

ΔΙΕΘΝΗΣ ΕΤΑΙΡΙΑ

που κινείται στον τομέα της ομορφιάς **ΖΗΤΑ ΣΥΝΕΡΓΑΣΙΑ** με **Κομμωτές** και **Κομμώτριες** σε όλα τα Δωδεκάνησα.

Πληρ. τηλ. 6977.946.940 ΜΑΠ1526(3)

Αν ανήκετε στις ακόλουθες κατηγορίες επαγγελματιών

ΥΠΑΛΛΗΛΟΣ ΕΠΙΧΕΙΡΗΜΑΤΙΑΣ
ΣΥΝΤΑΞΙΟΥΧΟΣ
ΕΜΠΟΡΟΣ
ΦΟΙΤΗΤΗΣ
ΑΝΕΡΓΟΣ

- Αν έχετε κουραστεί από την καθημερινότητα χωρίς να μπορείτε να κάνετε τίποτα για να αλλάξετε κάτι...
- Αν είστε από αυτούς που δουλεύουν όλη μέρα απλά για να μπορούν να ζουν...
- Αν είστε από αυτούς που δεν έχουν πλέον το δικαίωμα να κάνουν όνειρα γιατί δεν πρόκειται ποτέ να τα πραγματοποιήσουν...

ΤΟΤΕ:
Κάνετε για αυτό που ζητάμε!!!
Η INTERNATIONAL BUSINESS δίνει τη δυνατότητα σε άτομα φιλόδοξα και με κέφι για δουλειά να πραγματοποιήσουν τα όνειρά τους επιλέγοντας μόνα τους τις ώρες που θα δουλέψουν!!!

Τηλέφωνα επικ/νίας: Αυστηρά 9.00-21.00,
2241065132, 6937759450 Βασιλόπουλος Χρήστος
ΜΑΠ522(Π)

Carrier

Η Rodos Air

ΖΗΤΑ
ΜΗΧΑΝΟΛΟΓΟ
ΜΗΧΑΝΙΚΟ

Απαιτούμενα προσόντα
Πτυχίο ΤΕΙ-ΑΕΙ
Καλή γνώση της Αγγλικής γλώσσας
Καλή γνώση Η/Υ
Δυναμική & ευχάριστη προσωπικότητα
Ηλικία έως 35 ετών

Οι ενδιαφερόμενοι παρακαλούνται να στείλουν βιογραφικό σημείωμα ταχυδρομικώς ή με fax

RODOS AIR ΕΠΕ - ΚΑΜΕΙΡΟΥ 1 - 85100 ΡΟΔΟΣ
ΤΗΛ. 2241070710 FAX 2241070720 ΧΠ631

RODIAN AMATHUS BEACH·HOTEL RHODES-GREECE ★★★★★

Το Ξενοδοχείο Rodian Amathus Beach Hotel
Ζητά τους κάτωθι συνεργάτες για την σαιζόν του 2006

Προϊσταμένη Ορόφων
• Απόφοιτη ΑΣΤΕΡ με γνώση Αγγλικών, προϋπηρεσία τουλάχιστον 6 ετών σε ξενοδοχείο 5 αστέρων σε ανάλογη θέση.
Βοηθό Προϊσταμένης Ορόφων
• Απόφοιτη ΑΣΤΕΡ με γνώση Αγγλικών, προϋπηρεσία τουλάχιστον 2 ετών σε ξενοδοχείο 5 αστέρων σε ανάλογη θέση.
Guest Relation Officer
• Αριστη γνώση Αγγλικών, Γαλλικών, Φλαμανδικών, Γερμανικών.
Captain εστιατορίου
• Απόφοιτος ΑΣΤΕΡ με γνώση Αγγλικών, Γερμανικών, προϋπηρεσία τουλάχιστον 2 ετών σε ξενοδοχείο 5 αστέρων σε ανάλογη θέση.
Υπάλληλο Υποδοχής
• Απόφοιτος ΑΣΤΕΡ άνδρας ή γυναίκα με άριστη γνώση Αγγλικών, Γαλλικών, Γερμανικών και γνώση ηλεκτρονικών υπολογιστών.

Οι ενδιαφερόμενοι παρακαλούνται όπως απευθυνθούν στον Προσωπάρχη κ. Παρασκευά Νικήτα στα ακόλουθα τηλέφωνα:
Τηλ.: 2241 0 89930 και 2241 0 89900 ΧΠ1532

LANDSCOPE ΚΤΗΜΑΤΟΜΕΣΙΤΙΚΗ

ΕΘΝΙΚΗΣ ΑΝΤΙΣΤΑΣΗΣ & ΤΣΑΛΔΑΡΗ
(ΠΑΝΩ ΑΠΟ ΤΟΝ ΚΩΤΣΟΒΟΛΟ)

ΤΗΛ / ΦΑΞ : 22410 28629
ΚΙΝ : 697 6872626 , 697 2257246

ΜΟΝΟΚΑΤΟΙΚΙΕΣ - ΜΕΖΟΝΕΤΕΣ

1. **ΡΟΔΟΣ** μεζονέτα 226τμ, με κήπο 150τμ, άριστης κατασκευής. € **430.000**
2. **ΡΟΔΟΣ** μεζονέτα 110τμ μεταχ/σμένη σε άριστη κατάσταση. € **185.000**
3. **ΚΟΣΚΙΝΟΥ** μον/τοικία 180τμ, με οικόπεδο 1.300τμ. € **170.000 (ΜΠΕΤΑ)**
4. **ΚΟΣΚΙΝΟΥ** μον/κία 140τμ, με οικόπεδο 1.300τμ. € **170.000 (ΜΠΕΤΑ)**
5. **ΚΟΣΚΙΝΟΥ** μονο/τοικία 180τμ, με οικόπεδο 1.300τμ. € **180.000 (ΜΠΕΤΑ)**
6. **ΚΟΣΚΙΝΟΥ** μον/κία 220τμ, με κήπο 1.000τμ, φανταστική θέα. € **220.000**
7. **ΚΟΣΚΙΝΟΥ** μεζονέτες 120τμ, με κήπο 50τμ ετοιμοπαράδοτη. € **225.000**
8. **ΚΟΣΚΙΝΟΥ** μον/κίες 170τμ, με οικόπεδο 1.300τμ. € **230.000**
9. **ΚΟΣΚΙΝΟΥ** μον/κία 140τμ, με κήπο 500τμ, πανοραμική. € **240.000**
10. **ΚΟΣΚΙΝΟΥ** μον/κίες 200τμ, με οικόπεδο 1.000τμ, φανταστική θέα € **240.000**
11. **ΚΟΣΚΙΝΟΥ** μον/τοικίες 170τμ, με οικόπεδο 1.300τμ. € **265.000**
12. **ΚΟΣΚΙΝΟΥ** μον/κία 200τμ, με οικόπεδο 1.300τμ, lux. € **290.000**
13. **ΚΟΣΚΙΝΟΥ** μον/κία 140τμ, με οικόπεδο 1.300τμ. € **290.000**
14. **ΚΟΣΚΙΝΟΥ** μον/κίες 210τμ, με οικόπεδο 2.000τμ. € **425.000**
15. **ΙΑΛΥΣΟΣ** μεζονέτες 140τμ σε 3 επίπεδα, 3υ/δ,λουτρό/wc. € **191.000**
16. **ΙΑΛΥΣΟΣ** μον/κία 225τμ, με κήπο 350τμ.€ **200.000 (ΣΟΒΑ)**
17. **ΙΑΛΥΣΟΣ** μεζονέτες 160τμ σε 3επίπεδα, 3υ/δ, λουτρό/wc, lux. € **220.000**
18. **ΙΑΛΥΣΟΣ** μεζ/νετα 130τμ, μεταχ/σμένη εντος οικισμού. € **230.000**
19. **ΙΑΛΥΣΟΣ** μεζονέτα 225τμ, με κήπο 40τμ, πλήρες εξοπλισμένο. € **270.000**
20. **ΙΑΛΥΣΟΣ** μον/κίες 180τμ, με κήπο 350τμ, νεόκτιστο. € **280.000**
21. **ΙΑΛΥΣΟΣ** μον/κία 200τμ, με οικόπεδο 1.000τμ. € **290.000 (ΣΟΒΑ)**
22. **ΙΑΛΥΣΟΣ** μον/κία 160τμ, με κήπο 350τμ. € **316.000 (ΣΟΒΑ)**
23. **ΙΑΛΥΣΟΣ** μον/κία 180τμ, με κήπο 2000τμ. € **350.000**
24. **ΙΑΛΥΣΟΣ** μον/κία 200τμ, με κήπο 300τμ, εντός οικισμού. € **380.000**
25. **ΙΑΛΥΣΟΣ** μον/κία 220τμ, με οικόπεδο 1.000τμ, lux κατασκευής. € **450.000**
26. **ΚΑΝΔΥΛΙ** μον/τοικίες 140τμ, με οικόπεδο 1.000τμ. € **110.000 (ΜΠΕΤΑ)**
27. **ΙΞΙΑ** μεζονέτες 210τμ , με αυλή 100τμ πολυτελούς κατασκευής. € **250.000**
28. **ΙΞΙΑ** μον/ικία 300τμ με οικόπεδο 1000τμ, 4υ/δ, 2 λουτρά, wc.€ **340.000**
29. **ΤΡΕΙΣ** μονοκατοικία 165τμ, με κήπο 2.800τμ, 4υ/δ,2 λουτρά, lux, € **340.000**
30. **ΚΡΕΜΑΣΤΗ** μον/κίες 120τμ, με αυλή 300τμ, εντός οικισμού. . € **210.000**
31. **ΚΡΕΜΑΣΤΗ** μον/κίες 186τμ, με αυλή 300τμ, εντός οικισμού. € **250.000**
32. **ΠΑΣΤΙΔΑ** μον/κία 140τμ με κήπο 250τμ € **110.000 (ΜΠΕΤΑ)**
33. **ΠΑΣΤΙΔΑ** μον/κία 140τμ, κήπος 300τμ εντός οικισμού. € **150.000 (ΣΟΒΑ)**
34. **ΠΑΣΤΙΔΑ** μον/κία 140τμ με κήπο 300τμ εντός οικισμού. € **205.000**

ΔΙΑΜΕΡΙΣΜΑΤΑ

1. **ΝΙΟΧΩΡΙ** διαμερίσματα 25τμ, 30τμ, επιπλωμένα απο. € 44.000
2. **ΣΤΕΛΙΟΥ ΚΩΤΙΑΔΗ** (πάροδος) διαμερίσματα 50τμ. € **88.000**
3. **ΜΙΧΑΗΛ ΠΕΤΡΙΔΗ** διαμερίσματα 85τμ, 2υ/δ, λουτρό. € **161.000**
4. **ΑΡΑΠΑΚΙ** διαμέρισμα 88τμ, lux, 2υ/δ, λουτρό, φανταστική θέα. € **182.000**
5. **ΡΟΔΙΝΙ** διαμέρισμα 85 τμ, μεταχειρισμένο. € **145.000**
6. **ΙΑΛΥΣΟΣ** διαμ/σμα 110τμ ισόγειο, 3υ/δ, 2wc. € **165.000**
7. **ΑΝΑΛΥΨΗ** διαμέρισμα 97τμ, lux 2+1υ/δ, λουτρό. € **160.000**
8. **ΑΝΑΛΥΨΗ** διαμέρισμα 105τμ, lux 3υ/δ, λουτρό. € **192.000**
9. **ΡΟΔΙΝΙ** διαμέρισμα 88τμ, 2υ/δ, λουτρό, άνετοι χώροι. € **146.000**
10. **ΜΙΧΑΗΛ ΠΕΤΡΙΔΗ** διαμερίσματα 118τμ,122τμ, ετοιμοπαράδοτα.
11. **ΙΞΙΑ** διαμερίσματα 100τμ με θέα, 3υ/δ, λουτρό. € **190.000**

ΟΙΚΟΠΕΔΑ

1. **ΓΕΝΝΑΔΙ** οικόπεδο εντός οικισμού με θέα. € **32.000**
2. **ΚΟΣΚΙΝΟΥ** οικόπεδο 1.000τμ, με άδεια οικοδ/μής. € **100.000**
3. **ΚΟΣΚΙΝΟΥ** οικόπεδο 1.300τμ, πανοραμικό. € **100.000**
4. **ΛΑΡΔΟΣ** οικόπεδο 3.000τμ, επί του επαρχιακού. € **100.000**
5. **ΓΕΝΝΑΔΙ** οικόπεδο 17.000τμ επι του επαρχιακού. € **110.000**
6. **ΚΙΟΤΑΡΙ** οικόπεδο 800τμ, 30μ απο την θάλασσα. € **135.000**
7. **ΣΥΝΕΤΑΙΡΙΣΜΟΣ** αυτοστέγαση οικιστική μερίδα. € **145.000**
8. **ΣΥΝΕΤΑΙΡΙΣΜΟΣ** πολυτέκνων οικιστική μερίδα. € **150.000**
9. **ΚΡΕΜΑΣΤΗ** οικόπεδο 350τμ, εντός οικισμού. € **85.000**
10. **ΚΑΝΔΥΛΙ** οικοπεδο 4.000τμ, με άδεια οικοδομής. € **190.000**
11. **ΚΟΣΚΙΝΟΥ** οικόπεδο 6.000τμ, φανταστική θέα. € **220.000**
12. **ΛΑΡΔΟΣ** οικόπεδο 4.000τμ σε ωραία τοποθεσία.€ **220.000**
13. **ΑΣΓΟΥΡΟΥ** οικόπεδο 4.000τμ, σε ωραίο τοποθεσία. € **235.000**
14. **ΚΟΣΚΙΝΟΥ** οικόπεδο 4.000τμ, πανοραμικό.€ **300.000**
15. **ΚΟΣΚΙΝΟΥ** οικόπεδο 8.000τμ, φανταστική θέα. € **322.000**
16. **ΚΑΛΛΑΘΟΣ** οικόπεδο 7.300τμ παραλλιακό. € **340.000**

ΚΑΤΑΣΤΗΜΑΤΑ

1. **ΚΑΡΑΚ/ΝΕΡΟ** κατάστημα 250τμ, σε άριστη τοποθεσία. € **500.000**
2. **ΜΕΓ. ΚΩΝ/ΝΤΙΝΟΥ** κατάστημα 176τμ υπόγειο, 176 ισόγειο. € **586.000**
3. **ΣΤΕΦ. ΚΑΖΟΥΛΗ** γωνιακό 90τμ με αυλή, πατάρι. € **320.000**
4. **ΑΝΑΛΥΨΗ** κατάστημα 55τμ σε εμπορικό σημείο. € **149.000**
5. **ΣΑΒΒΑ ΔΙΑΚΟΥ** καταστ/μα 215τμ. € **135.000** AE927



εργασιες

συνέχεια από την προηγούμενη

Από FILVIO γυψοσανίδες **ζητούνται γυψοσανιδάδες, μάστορες** και **βοηθοί** που να ξέρουν από σπατουλάρισμα. Πληρ. τηλ. 6947838244 κ. Φίλιππα MZT181113

Θέλετε να είστε αφεντικό του εαυτού σας; Να αποφασίζετε εσείς για τα εισοδήματά σας , να ταξιδεύετε σε όλο τον κόσμο; Πολυεθνική Εταιρία σου δίνει την ευκαιρία. Πληρ. τηλ. 6993580605 MXP13114

ΖΗΤΕΙΤΑΙ κοπέλα για καφετέρια-μπαρ. Μισθός ικανοποιητικός. Πληρ. τηλ. 6993695735 MZT151114

ΖΗΤΕΙΤΑΙ κοπέλα για να εργασθεί στο "Reno's club", στον Αρχάγγελο. Πληρ. τηλ. 2244022540 (σ.σ. μετά τις 6.00 μ.μ) και 6932006967MZT181103

ΖΗΤΕΙΤΑΙ υπάλληλος (κοπέλα) για εξωτερικές δουλειές, κατά προτίμηση να υπάρχει ιδιωτικό μεταφορικό μέσο. Πληρ. τηλ. 2241073335, κα Μαρία MXP13117

Η ΠΕΤΡΟΓΚΑΖ ΡΟΔΟΥ ΖΗΤΕΙ οδηγό με δίπλωμα Γ' κατηγορίας και δίπλωμα ADR για μόνιμη απασχόληση. Πληρ. τηλ. 2241061430, 6936999841 MZT141105

ΖΗΤΟΥΝΤΑΙ ΠΕΠΕΙΡΑΜΕΝΟΙ ΜΑΣΤΟΡΟΙ ΚΑΙ ΒΟΗΘΟΙ ΓΙΑ ΤΟΠΟΘΕΤΗΣΕΙΣ ΠΛΑΚΙΔΙΩΝ. ΠΛΗΡ. ΤΗΛ. 6937236729 MZT141101

ΕΠΑΓΓΕΛΜΑΤΙΚΗ ΕΥΚΑΙΡΙΑ. ΖΗΤΟΥΝΤΑΙ άμεσα **συνεργάτες** για εργασία από το σπίτι ή το γραφείο σας. Κερδίστε από 600 έως 3000 ευρώ το μήνα με ελεύθερο ωράριο. Ανεξάρτητη συνεργασία. Οχι ντήλερ ή πλασιέ, πλήρες σύστημα εκπαίδευσης. Προοπτική καριέρας - έξτρα μπόνους - κερδισμένα ταξίδια. Πληρ. τηλ. 2241094767, 6978034309, www.homework4u.biz ΜΑΠ284

ΖΗΤΟΥΝΤΑΙ άμεσα από μεγάλη εμπορική εταιρία **άτομα** για μερική απασχόληση από 2 ώρες την ημέρα από 300 μέχρι 750 ευρώ. Για ραντεβού τηλεφωνήστε στο 2241075118, 6979161107 www.succesfulhomebusiness. net INT011137

ΖΗΤΟΥΝΤΑΙ υπάλληλοι για πρατήριο υγρών καυσίμων. Αποκλείονται αλλοδαποί. Πληρ. τηλ. 6936656976, ώρες 19.00-21.00 MAT3789

διαφορα

ΠΩΛΕΙΤΑΙ επαγγελματική άδεια αλιείας 2,22 GT 113,24 KW. Πληρ. τηλ. 6948538479 MZT241127

ΠΩΛΟΥΝΤΑΙ SONY βιντεοκάμερα H18 - 190 ευρώ, PHILIPS DVD HOME CINEMA 6 ηχεία 150 ευρώ, SABA τηλεόραση 14" 80 ευρώ, PANASONIC φορητό ράδιο διπλό κασετόφωνο CD 100 ευρώ, NOKIA 5210 κινητό φορτιστή 50 ευρώ, SINGER κοπτοράπτης 4 κλώνοι 180 ευρώ. Ολα άριστη κατάσταση, τηλεόραση 21" BLUE SKY, 80 ευρώ Πληρ. τηλ. 2241029198, 6932678709 MZT241124

ΠΩΛΕΙΤΑΙ σκάφος με πρωτόκολλο 86 ατόμων, τέλεια εξοπλισμένο, με 2 μηχανές MERCEDES 330 hp εκάστη, έτοιμο για λειτουργία. Τιμή ευκαιρίας. Πληρ. τηλ. 6973991218 ΜΑΠ531

ΣΑΣ ΕΝΔΙΑΦΕΡΕΙ. Από ιδιώτη **πωλείται τουριστικό πλοίο** πλήρες εξοπλισμένο για κρουαζιέρες, μήκος 10 μέτρα με 2 μηχανές Μερσεντές 135 άλογα η κάθε μία. Πρωτόκολλο σκάφους 23 θέσεων σε άριστη κατάσταση, έλεγχος δεκτός. Στην μισή τιμή λόγω φόρτου εργασίας από 60.000 στις 40.000 ευρώ. Πληρ. τηλ. 6979595838, 6932433079 MZT231117

ΠΩΛΕΙΤΑΙ τηλεόραση THOMPSON DIGITAL 52 ιντσών σε άριστη κατάσταση. Τιμή 1500 ευρώ. Πληρ. τηλ. 6948260999 MZT211120

ΠΩΛΕΙΤΑΙ α) **ψυγείο πάγκος** 2,5 μέτρων σε άριστη κατάσταση, β) **πλυντήριο πιάτων**, γ) **μηχανή για γκαζόν**, δ) **απορροφητήρας** επαγγελματικός. Τιμή ευκαιρίας λόγω αναχώρησης. Πληρ. τηλ. 6948734154 MZT211113

Από επιχείρηση καφετέριας **ΠΩΛΟΥΝΤΑΙ** τα κάτωθι είδη σε τιμή ευκαιρίας. Προτζέκτορ SONY με οθόνη, τηλεόραση 33 ιντσών, δορυφορικό ταψί 3μετρο με βάση και 1,5 μ. κινητό, ηχεία JBL 250 watts ενισχυτής γούφερ, μίξερ, κροσοβερ, πλυντήριο σιλανος μίνι για ποτήρια, ψυγείο συντήρηση 2μετρο με μοτέρ, πάγκος αλουμινίου, καρέκλες μπαμπού, τραπέζια. Πληρ. τηλ. 6973210837 MZT211129

ΠΩΛΟΥΝΤΑΙ ξύλα για τζάκι. Πληρ. τηλ. 6938991262, 2241034430 MZT211104

ΠΩΛΟΥΝΤΑΙ λόγω ανακαίνισης από ξενοδοχείο **έπιπλα δωματίου** κομπλέ σε άριστη κατάστση και **είδη υγιεινής** σε τιμή ευκαιρίας. Πληρ. τηλ. 6948837637 MAT4095

ΕΥΚΑΙΡΙΑ. ΠΩΛΟΥΝΤΑΙ σχεδόν καινούργια δουλεμένα 3 μηνών τα παρακάτω είδη: 1) **Ανοδείξωτη λάντζα** καινούργια 1,5 μέτρο, 2) **Ποτηριέρα** (ράφια) ανοξείδωτη, 3) **Ταμειακή μηχανή** (καινούργια), 4) **Ψυγείο-βιτρίνα συντήρησης** 1,80 μέτρα, 5) **Τραπέζι** ανοξείδωτο, 6) **Κρεπιέρα** διπλή υγραερίου (ελαφρώς μεταχειρισμένη), 7) **Τοστιέρα** διπλή, 8) **Εξι καρέκλες** και **τρία τραπέζια,** όλα μεταλλικά. Πληρ. 6976527094, Στεγνά Αρχάγγελος MZT181118

Από ΜΑΚΕΔΟΝΙΚΕΣ ΓΡΑΜΜΕΣ ΤΣΙΜΕΝΙΔΗΣ **αγοράζονται ευρωπαλέτες.** Πληρ. τηλ. 2241060345 MAT4076

ΠΩΛΕΙΤΑΙ καναπές γωνία Bo-Concept αγοράς 4/2005 αποτελούμενό από 3 κομμάτια (διαστάσεις 1,60Χ1,00 το κάθε κομμάτι) χρώμα μπλε-γκρι. Τιμή ευκαιρίας 700 ευρώ. Πληρ. τηλ. 2241052718, 6974770444 ΜΑΠ532

ΖΗΤΕΙΤΑΙ

υπάλληλος κάτοχος διπλώματος αυτοκινήτου, δεσποινίς ή κυρία να εργασθεί σε παιδικό κατάστημα είδη μπεμπέ, δωδεκάμηνη απασχόληση. Απαραίτητη γνώση λίγων αγγλικών.

Πληρ. τηλ. 6936949778, 2241073429

ΜΑΤ4150(Γ)

ΖΗΤΕΙΤΑΙ

μαραγκός για εγκαταστάσεις επίπλων κουζίνας
- Ευνοϊκοί όροι αμοιβής
- Δίπλωμα οδήγησης και προϋπηρεσία κρίνονται απαραίτητα

Πληρ. τηλ. 2241091275 ΜΧΠΕΜΠ003

Από το ξενοδοχείο ΔΙΟΝΥΣΟΣ στην Ιξιά

ΖΗΤΕΙΤΑΙ

Προσωπικό όλων των ειδικοτήτων με προϋπηρεσία, εμπειρία-συστάσεις απαραιτήτως.

Υπεύθυνη κ. Ολγα
Τηλέφωνο 2241023021, ώρες 08.30-14.30

ΜΧΠ1145

Γραφείο Γενικού Τουρισμού

ΖΗΤΑΕΙ

ΠΡΟΣΩΠΙΚΟ ΟΛΩΝ ΤΩΝ ΕΙΔΙΚΟΤΗΤΩΝ

Αποστολή βιογραφικών σημειωμάτων στην θυρίδα:
Ρόδου 2
PO BOX 4139

TOURIST DESTINATION MANAGEMENT COMPANY

Has Job openings/opportunities
Send your application/CV to arrange an interview at:
Rodos 2
P.O Box 4139

ΜΑΤ3853(Γ)

RE/MAX
Outstanding Agents.
Outstanding Results.

ΖΗΤΟΥΝΤΑΙ ΣΥΝΕΡΓΑΤΕΣ

Η **RE/MAX,** η μεγαλύτερη εταιρία κτηματομεσιτικών συναλλαγών στον κόσμο, ξεκίνησε τις δραστηριότητές της και στη **Ρόδο** κάτω από την επωνυμία **RE/MAX EXPRESS**.

Στόχος μας η παροχή υψηλού επιπέδου υπηρεσιών στο ροδιακό κοινό.

Εάν διαθέτετε:
- καλή προσωπικότητα,
- κοινωνικότητα.
- ανεξαρτησία,
- γνώσεις πάνω στον τομέα των κτηματομεσιτικών συναλλαγών
- αλλά και οποιουδήποτε άλλου τύπου πωλήσεων

τότε απευθυνθείτε σε εμάς για να ενημερωθείτε και να κάνετε το όνειρό σας πραγματικότητα.

Για περισσότερες πληροφορίες
RE/MAX EXPRESS Κυρία Μαίρη Χριστοδούλου
Τηλ.: 2241064730 & 22410 64755
E-mail: info@remaxexpress.gr
5ον χλμ. Λεωφόρου Ρόδου-Λίνδου

ΧΠΚΤΗ005

ΖΗΤΟΥΝΤΑΙ

Ξενοδοχοϋπάλληλοι, συνεργαστείτε τώρα μαζί μας για να έχετε ένα μηνιαίο εισόδημα το χειμώνα...

Πληρ. τηλ. 6945.915.043

ΜΑΠ526(1)

ΝΥΜΦΗ Α.Ε.

Η ΝΥΜΦΗ Α.Ε. Βιομηχανία Εμφιάλωσης Νερού που εδρεύει στη Σάλακο Ρόδου και είναι μια από τις ταχύτερα αναπτυσσόμενες Επιχειρήσεις των Δωδεκανήσων, ενδιαφέρεται να προσλάβει:

ΜΗΧΑΝΟΛΟΓΟ / ΗΛΕΚΤΡΟΛΟΓΟ Τ.Ε.Ι

Για την θέση:

ΥΠΕΥΘΥΝΟΣ ΠΑΡΑΓΩΓΗΣ

Πρόσθετα προσόντα:
- Πολύ καλή χρήση (γραπτή και προφορική) της Αγγλικής γλώσσας
- Πολύ καλή χρήση του Microsoft Office

Αναζητούμε ένα άτομο φιλόδοξο, με όρεξη για δουλειά που θέλει να κάνει καριέρα στο χώρο της βιομηχανίας.

Προσφέρουμε:
- Ανταγωνιστικό πακέτο αποδοχών
- Συνεχή εκπαίδευση

Για πληροφορίες, ραντεβού και κατάθεση βιογραφικών καλέστε το: **6978355358**

ΜΑΤ4148(Γ)

---

netech
NETWORK TECHNOLOGIES

Εθν. Αντιστάσεως 71, Ρόδος • Τηλ. 2241077440, Φαξ: 2241077439
e-mail: info@netech.gr http://www.netech.gr

SIEMENS vivodi TELECOM Eurotel

Η εταιρεία NETECH ΕΠΕ
επιθυμεί να προσλάβει
ΓΡΑΜΜΑΤΕΑ, και ΤΕΧΝΙΚΟ Η/Υ,
με προϋπηρεσία στο χώρο της πληροφορικής.

Για περισσότερες πληροφορίες, καθημερινά
09.00-16.00 στο τηλ. 2241077440
Πληροφορίες κα. Νάτσικα Χριστίνα
Για αποστολή βιογραφικού σημειώματος
στο φαξ 2241077439
ή μέσω email: info@netech.gr

ΧΠΕΜΠ337

INTERBETON

Η ΙΝΤΕΡΜΠΕΤΟΝ ΔΟΜΙΚΑ ΥΛΙΚΑ Α.Ε.

ΖΗΤΕΙ ΓΙΑ ΠΡΟΣΛΗΨΗ

ΧΕΙΡΙΣΤΕΣ ΑΝΤΛΙΩΝ ΣΚΥΡΟΔΕΜΑΤΟΣ

Πληρ. διεύθυνση: Κοσκινού, Ρόδος
τηλ. 2241092706

ΧΠ2013

ΖΗΤΟΥΝΤΑΙ

βοηθοί φυσιοθεραπευτές ή αισθητικοί

με γνώσεις μυοχαλαρωτικού μασάζ, για να στελεχώσουν πολυδύναμο χώρο.

Πληρ. τηλ. 22410 70510-11

ΜΧΠ2354

Από την αντιπροσωπεία αυτοκινήτων
HONDA - MITSUBISHI

ΖΗΤΕΙΤΑΙ

ΠΩΛΗΤΗΣ ΑΥΤΟΚΙΝΗΤΩΝ

Καλή γνώση Η/Υ και Αγγλικών.

Απαραίτητη αποστολή βιογραφικού σημειώματος στη διεύθυνση **Λ. Λίνδου 138 Ρόδος**
Τηλ. 2241067440-41
Φαξ 2241068462
Email: kaligcar@otenet.gr

ΜΧΠ1915

Ιβισκος

Η Εταιρεία

ΖΗΤΕΙ

ΟΔΗΓΟΥΣ ΠΩΛΗΤΕΣ

Το προφίλ του ιδανικού υποψήφιου συνδυάζει
- Δίπλωμα οδήγησης Γ' κατηγορίας.
- Ελληνική υπηκοότητα.
- Ηλικία έως 30 ετών.
- Απολυτήριο Λυκείου.
- Δυναμικός με ευχάριστη προσωπικότητα.
- Αριστη ικανότητα επικοινωνιας, εργατικός και συνεπής.

Προσφέρονται:
- Μισθός, μπόνους επί των πωλήσεων και δυνατότητα εξέλιξης.

Πληρ. τηλ. 6944633636-22410 65410

ΧΠ1124

Από το Ξενοδοχείο
"KIPRIOTIS VILLAGE RESORT" στην Κω

ΖΗΤΟΥΝΤΑΙ

για τη σεζόν 2006

στελέχη των παρακάτω ειδικοτήτων: Υπεύθυνος/η Τμήματος Υποδοχής, Υπάλληλοι Τμημάτων Υποδοχής και Κρατήσεων, Maitre, Sous Maitre, Προϊσταμένη Ορόφων, F&B, Assistant F&B, Γραμματέας με γνώσεις Αγγλικών, Γερμανικών και Ελληνικών για 12μηνη απασχόληση καθώς και **προσωπικό όλων των ειδικοτήτων.**

Βιογραφικά με φωτογραφία παρακαλούμε να αποστέλλονται
"Ξενοδοχείο Kipriotis Village Resort
Τ.Θ. 206, Ψαλίδι Κως 85300"
Fax 22420-23590 Τηλ. 22420-27640-49
E-mail: info@kipriotis.gr ΧΠ1531

LINDIANVILLAGE

Το ξενοδοχείο πολυτελείας στη νότια Ρόδο, με πέντε θεματικά εστιατόρια, τέσσερα μπαρ, Spa, συνεδριακούς χώρους, σουίτες με ιδιωτικές πισίνες, Night club.
Ζητούμε συνεργάτες, για την σεζόν 2006, επαγγελματίες, αλλά και νέους απόφοιτους σχετικών σχολών, με **ικανότητες, με καλό χαρακτήρα, και όρεξη για εργασία με μεράκι.**

F & B Manager, με αρχές, συνέπεια και συνέχεια και επιθυμία διάκρισης.
Υπεύθυνους εστιατορίων με πείρα
Σερβιτόρους και βοηθούς για τα διάφορα εστιατόρια
Μπάρμαν με ευχάριστο χαρακτήρα, ξενόγλωσσο, κατηρτισμένο
Μαγείρους με σύγχρονη αντίληψη, και επιθυμία για μάθηση
Υπαλλήλους υποδοχής έξυπνους, δραστήριους, κοινωνικούς, εργατικούς.
Αν θέλετε να σταδιοδρομήσετε σε ξενοδοχείο πολυτελείας, αν σας ενδιαφέρει να διακρίνεστε και να σας επιβραβεύουν οι πελάτες και η διεύθυνση με διάφορους τρόπους αλλά και οικονομικά, τότε ελάτε να συνεργαστούμε.

Περιμένουμε το βιογραφικό σας σημείωμα καθημερινά στο ξενοδοχείο 08.30-14.30 Lindian Village, παραλία Λάρδου (Γλύστρα), τηλέφωνο **2244035900**
Telefax 2244047360, email:alkal@lindian.gr ΜΧΠ1378

διαφορα

συνέχεια από την προηγούμενη

ΠΩΛΕΙΤΑΙ σκάφος ταχύπλοο Sea - Ray 23 πόδια, με μηχανή Mercruiser 280HP καινούργια, καμπίνες 2, χωριστό WC, κουζινάκι με νιπτήρα, ψυγείο, ηλεκτρικό, βαθύμετρο, VHF, εργάτη άγκυρας 400W, αλυσίδα άγκυρας 120m, φλατς, 2 μπαταρίες 160 Α έκαστη, τέντα δωμάτιο καινούργια, τέντα πάρκιν, τρέιλερ διαξονικό Ελξις, δελφινιέρα εμπρός ανοξείδωτη, πασαρέλα μπάνιου, 3 προπέλες μπαλόνια, σωστικά, σωσίβια, τζάκετ, ραδιο/τόφωνο, κ.ά. Πληρ. τηλ. 6993325454, 2241031370ΧΠ004

ΠΩΛΟΥΝΤΑΙ από ιδιώτη **καθαρόαιμα σκυλιά** ράτσας LABRADOR σε πολύ λογική τιμή. Πληρ. τηλ. 6937228252 MZT151120

ΠΩΛΕΙΤΑΙ τραπεζαρία με 6 καθίσματα μπουφές και κρυσταλλιέρα σε χρώμα μαύρο λάκα. Τιμή 1200 ευρώ. Πληρ. τηλ. (22410)23180, 21572 ΜΑΠ512

ΣΧΟΛΗ ΟΔΗΓΩΝ
ΠΕΤΑΥΡΑΚΗΣ ΑΝΤΩΝΗΣ

- **ΔΙΠΛΩΜΑΤΑ όλων των κατηγοριών**
- **Επεκτάσεις - Αναθεωρήσεις**
- **Κέντρο θεωρητικής εκπαίδευσης με τα πλέον σύγχρονα εποπτικά μέσα**



(Παρρ. Συλλ. Αμερικής 14), ΨΑΡΟΠΟΥΛΑ
(κάτω από το γυμναστήριο FITNESS)
Τηλ. 2241037337, κιν 6944210024
ΜΑΤ4143(Γ)

πωλήσεις αυτοκινήτων & μοτοσικλετων

ΠΩΛΕΙΤΑΙ FIAT PUNTO χρώματος κίτρινο, μοντέλο '99, sporting συν turbo, δερμάτινο σαλόνι, συναγερμός, ζάντες '02, εξάτμιση, air condition, χαμηλωμένο, καπό badboy. Ευκολίες πληρωμής μέσω τραπέζης. Πληρ. τηλ. 6947519219, 2241066016 MXP13135

ΠΩΛΕΙΤΑΙ VESPA PIAGIO 200 cc χρώματος πράσινο, με μίζα, μοντέλο 1996, σε καλή κατάσταση. Τιμή 900 ευρώ. Πληρ. τηλ. 6942485319 MZT231105

ΠΩΛΕΙΤΑΙ FIAT PUNTO 1242 cc μοντέλο ELX, 80 PS με A/C B/computer, ηλεκτρομαγνητικές κλειδαριές, ράδιο-cd PLAYER, κ.ά. 5 χρόνων, σε εξαιρετική κατάσταση (φυλαγμένο σε γκαράζ). Πληρ. όλη την ημέρα στο τηλ. 2241048024 MXP13133

ΠΩΛΕΙΤΑΙ DAEWOO MATIZ μοντέλο 2002 με ηλεκτρικές κλειδαριές, ηλεκτρικά παράθυρα, αιρκοντίσιον, υδραυλικό τιμόνι, καινούργια λάστιχα και ηχοσύστημα με 10δισκο CD σε άψογη κατάσταση, 5.000 ευρώ. Πληρ. τηλ. 6974584750, 2241030684 MZT211126

ΠΩΛΕΙΤΑΙ μόνο για ανταλλακτικά **φορτηγό** FORD 3,5 τόνων μικτό με διπλό λάστιχο. Πληρ. τηλ. 2246098354 Αρχίπολη MZT211103

ΠΩΛΕΙΤΑΙ αυτοκίνητο MERCEDES E200 μοντέλο 2001 με 44.000 χλμ. σε άριστη κατάσταση με πολλά extra. Δεκτός κάθε έλεγχος. Τιμή ευκαιρίας, ευκολίες πληρωμής. Πληρ. τηλ. 6934676100 INT211106

ΠΩΛΕΙΤΑΙ BMW 540 V8(639), full extra, 18 ζάντες διαιρούμενες για ανταλλακτικά μόνο. Πληρ. τηλ. 6974157656 MZT181117

ΠΩΛΕΙΤΑΙ αυτοκίνητο **AUDI A3** σε άριστη κατάσταση, μοντέλο '99 με 90.000 χλμ. Δεκτός κάθε έλεγχος. Πληρ. τηλ. 2241034518 MZT181122

ΠΩΛΟΥΝΤΑΙ από ιδιώτη: α) **Golf IV** μοντέλο 2001, φούλ extra. Τιμή 9.000 ευρώ, β) **VOLVO S40** 2,4, μοντέλο 2004 φούλ extra. Τιμή 24.000 ευρώ. Πληρ. τηλ. 6932754080, 6948254745 MZT261016

ΠΩΛΟΥΝΤΑΙ ΕΛΑΦΡΩΣ ΜΕΤΑΧΕΙΡΙΣΜΕΝΑ ΑΥΤΟΚΙΝΗΤΑ ΠΑΝΤΟΣ ΤΥΠΟΥ: ΙΧ ΕΠΙΒΑΤΙΚΑ: ΑΓΡΟΤΙΚΑ, ΕΠΑΓΓΕΛΜΑΤΙΚΑ, ΦΟΡΤΗΓΑ. ΕΤΟΙΜΟΠΑΡΑΔΟΤΑ Ή ΚΑΤΟΠΙΝ ΠΑΡΑΓΓΕΛΙΑΣ. ΠΑΡΕΧΟΥΜΕ ΠΙΣΤΟΠΟΙΗΤΙΚΟ ΕΛΕΓΧΟΥ ΚΑΛΗΣ ΛΕΙΤΟΥΡΓΙΑΣ ΚΑΙ ΓΡΑΠΤΗ ΕΓΓΥΗΣΗ ΕΝΟΣ ΕΤΟΥΣ. ΠΩΛΗΣΗ ΧΟΝΔΡΙΚΗ ΛΙΑΝΙΚΗ. ΠΑΡΑΔΟΣΗ ΣΤΟ ΧΩΡΟ ΣΑΣ. ΠΛΗΡ. ΤΗΛ. 2431074709, FAX 2431027008, ΚΙΝ. 6974456200 κ. ΜΠΟΥΝΤΟΥΡΗ ΔΗΜΗΤΡΗ ΜΑΤ3649

μαθήματα

ΖΗΤΕΙΤΑΙ καθηγήτρια-καθηγητής Γαλλικών για κατ' οίκον διδασκαλία σε κοριτσάκι ηλικίας 10 ετών. Πληρ. τηλ. 2241068259, 6938680386 MZT241118

ΜΑΘΗΜΑΤΙΚΑ-ΦΥΣΙΚΗ-ΧΗΜΕΙΑ, παραδίδονται από πτυχιούχο φυσικό σε μαθητές γυμνασίου-λυκείου. Πληρ. τηλ. 6977934349 ΜΑΠ518

προσφορές εργασίας

ΚΥΡΙΑ από Ρουμανία που μιλάει μόνο Ισπανικά, Ιταλικά, Αγγλικά **ΖΗΤΑ ΕΡΓΑΣΙΑ** για φύλαξη παιδιών ή ηλικιωμένων ή για δουλειές σπιτιού. Πληρ. τηλ. 6977038675 MZT211139

ΚΥΡΙΑ διπλωματούχος μασέρ προσφέρει θεραπευτικό, κλασικό, αθλητικό, αδυνατίσματος, χαλαρωτικό, αισθητικό και καθαρισμό προσώπου (μάσκες, μασάζ). Πληρ. τηλ. 22410 35252, 6932024975 MZT271004

ΠΩΛΟΥΝΤΑΙ

λόγω ανακαίνισης του Ξενοδοχείου Πλάζα
έπιπλα δωματίων
σε άριστη κατάσταση.
Πληρ. τηλ. 2241043406, 2241022501
κ. Καραγιάννης Γ. ΜΑΤ4203(Π)

ΠΩΛΕΙΤΑΙ

μηχανή εξωλέμβια
τετράχρονη HONDA 130 HP
σε άριστη κατάσταση και με ευκολίες.
Πληρ. τηλ. 2241067440 ΜΧΠ915





Εχασα 20 κιλά σε 4 μήνες χωρίς να πεινάω και με την κυτταρίτιδα και το πιο σημαντικό δεν τα ξαναέβαλα!
Μάθετε και εσείς πώς
στο τηλ. 2241075118 www.mynaturalife.gr.
ΠΡΟΣΦΕΡΟΥΜΕ ΔΩΡΕΑΝ ΛΙΠΟΜΕΤΡΗΣΗ ΚΑΙ ΠΑΡΑΚΟΛΟΥΘΗΣΗ ΑΠΟΤΕΛΕΣΜΑΤΩΝ
ΜΑΠ1487(Γ)

ΓΝΩΣΤΗ ΔΙΕΘΝΗΣ ΕΤΑΙΡΕΙΑ ΣΤΟ ΧΩΡΟ ΤΗΣ ΥΓΕΙΑΣ

ζητά

ΕΠΙΣΤΗΜΟΝΙΚΟ ΣΥΝΕΡΓΑΤΗ

(Ιατρικό Επισκέπτη)

για την κάλυψη της περιοχής

ΡΟΔΟΥ

Ζητούμε πτυχιούχο Ανωτέρας ή Ανωτάτης Σχολής, έως 30 ετών και μόνιμο κάτοικο της περιοχής.

Προσφέρουμε ικανοποιητικό πακέτο αποδοχών ανάλογα με τα προσόντα και δυνατότητα καριέρας σε μία μεγάλη εταιρεία.

Παρακαλούμε αποστείλατε βιογραφικό με πρόσφατη φωτογραφία στην παρακάτω διεύθυνση: Τ.Θ. 51288, 145 10 Κηφισιά, ΚΩΔ.: PIE/2005 ΧΠΔΕΤ004

www.gnl.com.gr

SAVVAIDIS & Associates
Estate Agents & Consultants

ΣΤΕΛΕΧΟΣ ΠΩΛΗΣΕΩΝ

Η κτηματομεσιτική εταιρεία **ΣΑΒΒΑΙΔΗΣ & Συνεργάτες** η οποία δραστηριοποιείται στον χώρο της μεσιτείας ακινήτων στη Ρόδο από το 1983 ζητεί στέλεχος πωλήσεων 25 - 40 ετών για στελέχωση του τμήματος πωλήσεων. Παρέχονται ικανοποιητικές αμοιβές, χαρτοφυλάκιο ακινήτων, εκπαίδευση από έμπειρους κτηματομεσίτες, σύγχρονο και φιλικό εργασιακό περιβάλλον.
Ο υποψήφιος θα πρέπει να είναι κάτοχος ΙΧ και να έχει γνώσεις Αγγλικής και Η/Υ. Πτυχίο ΑΕΙ και εμπειρία είναι επιθυμητά. Αποστολή βιογραφικών με πρόσφατη φωτογραφία στο info@savvaidis.gr

ΜΧΠ659

ΣΑΒΒΑΙΔΗΣ & Συνεργάτες - Μεσίτες και Σύμβουλοι Ακινήτων
Λαμπράκη 14 - ΡΟΔΟΣ - τηλ 22410-26281 fax 22410-34663 http://www.savvaidis.gr

ΣΧΟΛΗ ΟΔΗΓΩΝ
ΚΟΥΣΗ ΠΑΝΤΕΛΗ

- ΔΙΠΛΩΜΑΤΑ
- ΕΡΑΣΙΤΕΧΝΙΚΑ
- ΕΠΑΓΓΕΛΜΑΤΙΚΑ
- ΜΟΤΟΣΙΚΛΕΤΑΣ
- ΜΑΘΗΜΑΤΑ ΘΕΩΡΗΤΙΚΗΣ ΔΙΔΑΣΚΑΛΙΑΣ

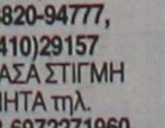

Οδός Βαλαωρίτου 9
(έναντι HOTEL SEMIRAMIS ΠΙΣΩ ΑΠΟ ΤΟ ΠΑΛΑΙΟ ΝΟΣΟΚΟΜΕΙΟ)
e-mail: kousisp@acn.gr

ΕΚΠΑΙΔΕΥΤΙΚΟ ΑΥΤΟΚΙΝΗΤΟ:
TOYOTA YARIS 1300 cc
AIR CONDITIONED
(ΠΡΟΣΟΧΗ): ΜΑΘΗΜΑΤΑ
α. Μοτοσικλέτας μεγάλου κυβισμού από 125 cc έως ανεξαρτήτου
β. Μοτ/τας έως 125 cc
γ. Μοτοποδηλάτου 50 cc
Διαθέτουμε επίσης κι αυτόματες μοτοσικλέτες 125 cc
Πληρ. τηλ. (22410)73820-94777, fax: (22410)29157
ΚΑΙ ΑΝΑ ΠΑΣΑ ΣΤΙΓΜΗ ΣΤΑ ΚΙΝΗΤΑ τηλ.
6944511313-6972271960
Παραλαβή των μαθητών μας και από τις οικίες τους
ΜΑΤ3804

ΠΡΟΣΟΧΗ
Στη σχολή μας παραδίδονται και μαθήματα θεωρητικής διδασκαλίας

Hotel Lydia Maris
Kolymbia Rodos

ΠΩΛΟΥΝΤΑΙ

Λόγω ανακαίνισης

από το ξενοδοχείο **ΛΥΔΙΑ ΜΑΡΙΣ** στα ΚΟΛΥΜΠΙΑ
- έπιπλα δωματίου
- έπιπλα σαλονιού
- κουρτίνες
- κουρτινόξυλα
- φωτιστικά
- fan-coil

κ.λπ. ξενοδοχειακός εξοπλισμός
Ολα σε άριστη κατάσταση
Οι ενδιαφερόμενοι μπορούν να προσέρχονται καθημερινά στο ξενοδοχείο κατά τις ώρες 09.30 έως 13.00 κ. Ηλιόπουλο Χρήστο.
Πληρ. τηλ. 6974959580 ΜΑΤ3909(Γ)

προσφ. εργασιας

συνέχεια από την προηγούμενη

ΔΙΑΚΟΣΜΗΤΡΙΑ ΕΣΩΤΕΡΙΚΩΝ ΚΑΙ ΕΞΩΤΕΡΙΚΩΝ ΧΩΡΩΝ, ΕΜΠΕΙΡΗ ΑΝΑΛΑΜΒΑΝΕΙ ΕΞΟΧΙΚΑ, ΒΙΛΕΣ, ΜΟΝΟΚΑΤΟΙΚΙΕΣ, ΔΙΑΜΕΡΙΣΜΑΤΑ, ΚΗΠΟΥΣ ΚΑΙ ΑΝΑΚΑΙΝΙΣΕΙΣ ΧΩΡΩΝ, ΠΑΡΤΥ, ΔΕΞΙΩΣΕΙΣ, ΒΑΦΤΙΣΙΑ ΚΑΙ ΓΑΜΟΥΣ! ΚΑΙ ΓΙΑ ΤΑ ΧΡΙΣΤΟΥΓΕΝΝΑ ΑΝΑΛΑΜΒΑΝΕΙ ΤΟ ΣΤΟΛΙΣΜΟ ΣΠΙΤΙΟΥ ΕΞΩΤΕΡΙΚΑ ΚΑΙ ΕΣΩΤΕΡΙΚΑ. ΛΟΓΙΚΕΣ ΤΙΜΕΣ. ΠΛΗΡ. ΤΗΛ. 6945979077
ΜΑΠ533(1)

ΚΥΡΙΑ διπλωματούχος μασέρ κάνει θεραπευτικό, αθλητικό, χαλαρωτικό μασάζ. Πληρ. τηλ. 6948553306 MZT201017

Νιώθετε, αδιαθεσία, κούραση; **Φυσιοθεραπεία** για διάφορες αρρώστιες και μασάζ θεραπευτικό, χαλαρωτικό θα επιστρέψει υγεία, θα γεμίσει το σώμα σας νέα ενέργεια! Τηλεφωνήστε, ελάτε και οι αρρώστιες σας φεύγουν στο παρελθόν!!! Η ζωή σας θα λάμψει εκ νέου!!!. Πληρ. τηλ. 6942095457 MZT151108

ΗΛΕΚΤΡΟΛΟΓΙΚΕΣ ΕΓΚΑΤΑΣΤΑΣΕΙΣ. Για την κατασκευή και συντήρηση της ηλεκτρικής σας εγκατάστασης. • Αξιοπιστία και συνέπεια. • Πολυετή πείρα. • Απόλυτη εξυπηρέτηση. Πληρ. τηλ. 6932482660 κ. Λευτέρης Σταμάτης MZT021124

γνωριμιες

20ΧΡΟΝΗ ΠΑΝΕΜΟΡΦΗ ΕΝΤΥ-

ΠΩΣΙΑΚΗ ΕΛΛΗΝΙΔΑ ORIGINAL ΚΟΠΕΛΑ ΖΗΤΑΕΙ ΓΝΩΡΙΜΙΑ ΜΕ ΚΥΡΙΟΥΣ ΕΞΑΙΡΟΥΝΤΑΙ ΑΛΛΟΔΑΠΟΙ. ΕΞΑΙΡΟΥΝΤΑΙ ΚΛΗΣΕΙΣ ΜΕ ΑΠΟΚΡΥΨΗ. ΕΥΧΑΡΙΣΤΩ! ΠΛΗΡ. ΤΗΛ. 6944931166
MZT191113

ΕΛΛΗΝΙΔΑ πολύ εμφανίσιμη **ΕΠΙΘΥΜΕΙ ΓΝΩΡΙΜΙΑ** με κύριο άνω των 30 ετών. Εξαιρούνται αλλοδαποί. Πληρ. τηλ. 6978872750 MZT211114

ΤΡΑΒ 22 ετών, πολύ όμορφη **ΖΗΤΑ ΓΝΩΡΙΜΙΑ** με κυρίους. Πληρ. τηλ. 6946074523
MZT211125

Ομορφη, ψηλή, ξανθιά, Ελληνίδα **ΖΗΤΕΙ ΓΝΩΡΙΜΙΑ** σοβαρού κυρίου. Αλλοδαποί αποκλείονται!! Πληρ. τηλ. 6972902821
MZT191105

Πανέμορφη Ελληνίδα καινούργια στην πόλη σας **ΖΗΤΑ ΓΝΩΡΙΜΙΑ** για 99,99% super . Ηφαίστου Α' Π. Πόλη. Είσοδος από πύλη Αγ. Φραγκίσκου 18.00-23.00 MZT191106

ΚΥΡΙΑ εντυπωσιακή, κοινωνική, **ΖΗΤΑΕΙ ΓΝΩΡΙΜΙΑ** με κύριο ευγενικό από Ρόδο για Ρόδο. Πληρ. τηλ. 6932971809
ΜΑΠ533(2)

ΑΒΑΣΑΝΙΣΤΑ "NUMBER 1" Γνωρίστε τον αληθινό έρωτα κοντά μας. Σχέσεις, γνωριμίες, με άμεσα αποτελέσματα, απόλυτη εχεμύθεια. Ανδρες - γυναίκες κάθε ηλικίας περιμένουν να γνωριστείτε. Γίνετε μέλος στο μεγαλύτερο club γνωριμιών στην Ελλάδα. Πληρ. τηλ. 2105239191, 2105239711, 6975764343
MAT3800

ΣΥΝΕΡΓΕΙΟ ΑΥΤΟΚΙΝΗΤΩΝ-ΕΜΠΟΡΙΑ ΑΝΤΑΛΛΑΚΤΙΚΩΝ-ΕΙΣΑΓΩΓΕΣ ΜΕΤΑΧΕΙΡΙΣΜΕΝΩΝ Ι.Χ. και ΕΠΑΓΓΕΛΜΑΤΙΚΩΝ ΦΟΡΤΗΓΩΝ ΑΥΤΟΚΙΝΗΤΩΝ-ΓΕΩΡΓΙΚΩΝ ΜΗΧΑΝΗΜΑΤΩΝ

ΙΩΑΝΝΗΣ ΚΡΗΤΙΚΟΣ
CAR CENTER

ΠΩΛΗΣΕΙΣ ΜΕΤΑΧΕΙΡΙΣΜΕΝΩΝ:

- **MERCEDES SPRINTER** κλειστό κλούβα 312D μοντέλο 1998 εισαγωγής.
- **MERSEDES SPRINTER** κλειστό κλούβα, 308D εισαγωγής.
- **FORD TRANSIT** κλούβα 1999, DIESEL εισαγωγής.
- **OPEL COMBO** 2000 μοντέλο με υδραυλικό τιμόνι εισαγωγής.
- **OPEL COMBO** 1997 μοντέλο DIESEL Ελλάδα.
- **ALFA ROMEO 145** δίπορτο μοντέλο 1996 με υδραυλικό τιμόνι, ηλεκτρ. παράθυρα.
- **HYUNDAI COUPE** 1600 c.c. με υδραυλικό και A/C, ABS και ηλεκτρικά παράθυρα, κεντρικό κλείδωμα, δερμάτινο σαλόνι, μοντέλο 1998.
- **NISSAN ALMERA** 1500 c.c. 2000 μοντέλο με airbag, AC, υδραυλικό τιμόνι, κεντρικό κλείδωμα.
- **ΤΡΑΚΤΕΡ JJEKH 28HP** 1999 μοντέλο μαζί με παρελκόμενα δεντροκομικό.
- **TOYOTA HI-ACE/ψυγείο** κλούβα 1999 μοντέλο εισαγωγής.
- **VW CADY** κλουβάκι 2000 μοντέλο εισαγωγής.

Εναντι παλαιού αεροδρομίου Μαριτσών

Πληρ. τηλ. **2241047670, 6944476553**

AE674

ΕΚΚΕΝΩΣΕΙΣ ΒΟΘΡΩΝ

Τιμές δρομολογίων:

- Εντός πόλεως: 40 €
- Ιαλυσός, Αφάντου, Φαληράκι, Καλυθιές: 40 €
- Αρχάγγελος: 65 €
- Φάνες, Σορωνή: 70 €

● Ειδικές τιμές για ξενοδοχειακές μονάδες



MAT8024(Γ)

ΤΗΛ. 6976827119, 2241047971

ΠΑΥΝΤΗΡΙΟ ΧΑΛΙΩΝ

Cleaning Pro

MAT7857



πλένουμε & φυλάμε:

- ΧΑΛΙΑ - ΜΟΚΕΤΕΣ - ΦΛΟΚΑΤΕΣ
- ΠΑΠΛΩΜΑΤΑ - ΚΟΥΒΕΡΤΕΣ

☎ *22410.60585*

email: abonis@otenet.gr

ΜΠΟΝΗΣ ΑΝΤΩΝΗΣ - ΚΑΖΑΝΤΖΙΔΟΥ ΕΙΡΗΝΗ

ΝΙΚΗΦ. ΒΡΕΤΤΑΚΟΥ - ΑΣΓΟΥΡΟΥ

MOTOMIKE — **YAMAHA**

Εξάσημος Συνεργάτης Yamaha — *Touching your heart*

ΜΕΤΑΧΕΙΡΙΣΜΕΝΑ

Από το κατάστημα **YAMAHA MOTOMIKE**

πωλούνται

τα παρακάτω δίκυκλα σε άριστη κατάσταση

ΜΟΝΤΕΛΟ	ΜΑΡΚΑ	ΧΜ	ΧΡΩΜΑ	ΤΙΜΗ	ΗΜ/ΝΙΑ 1ης ΑΔΕΙΑΣ
XT660R	YAMAHA ENDURO	5000	ΜΠΛΕ	5500,00	2005
FZ6-S FAZER 600	YAMAHA STREET	4868	ΜΑΥΡΟ	6500,00	2005
FZ6 NAKED 600	YAMAHA STREET	2450	ΜΑΥΡΟ	6800,00	2005
FZ6 NAKED 600	YAMAHA STREET	8250	ΚΟΚΚΙΝΟ	5900,00	2004
FZS 600 FAZER	YAMAHA STREET	45000	ΜΑΥΡΟ	3900,00	2000
YZF R6 - 600cc	YAMAHA SUPER-SPORT	4500	ΚΟΚΚΙΝΟ	7500,00	2004
DRAGSTAR 650	YAMAHA CASTOM	15000	ΠΟΡΤΟΚΑΛΙ	5500,00	1999
GSXF600S BADID	SUZUKI STREET	15850	ΚΟΚΚΙΝΟ	3500,00	1996
YP 400 MAJESTY	YAMAHA MAXI SCOOTER	3900	ΜΠΛΕ	5500,00	2005
KLE 250	KAWASAKI ENDURO SUPER SHERPA	1300	ΠΟΡΤΟΚΑΛΙ	3500,00	2004
TZR 250	YAMAHA STTRET	18000	MAYRO	2500,00	2004
GS 400 E	SUZUKI STTRET	17650	ΜΠΛΕ	950,00	1995
SR500	YAMAHA CASTOM	13200	ΜΠΟΡΝΤΟ	950 ,00	1992
RYNNER 125 4T	PIAGIO SCOOTER Τετραχρονο	13500	ΓΚΡΙ	1500,00	2003
YP 125 MAJESTY	YAMAHA SCOOTER	9900	ΜΠΛΕ	1500,00	1999
PASSINC 125	CAGIVA SCOOTER	32000	ΚΟΚΚΙΝΟ	500,00	2000

✓ **ΑΠΟ 0% ΠΡΟΚΑΤΑΒΟΛΗ ΕΩΣ 60 ΜΗΝΕΣ ΕΞΟΦΛΗΣΗ !!!**

✓ **ΕΓΓΥΗΣΗ 1 ΧΡΟΝΟ ΣΕ ΟΛΑ ΤΑ ΜΕΤΑΧΕΙΡΙΣΜΕΝΑ !!!**

Πατριάρχου Αθηναγόρα 13, Ρόδος 85100 • Τηλ. & Fax 2241026360

www.motomike.gr info@motomike.gr

AE827

ΞΕΝΑΚΗΣ ΜΕΤΑΧΕΙΡΙΣΜΕΝΑ

ΑΓΟΡΕΣ - ΠΩΛΗΣΕΙΣ - ΑΝΤΑΛΛΑΓΕΣ ΜΕΤΑΧΕΙΡΙΣΜΕΝΩΝ ΑΥΤΟΚΙΝΗΤΩΝ

10ο χλμ. Ρόδου-Λίνδου, τηλ. 2241086690 (εσωτερικό 120)

1 **AUDI A4 TURBO QUATTRO** 200HP, 2000cc, μοντ. 2005. 6 αερόσακοι, EDL,ESP,ASR, ABS, Αυτόματος κλιματισμός, on board computer, τριάκτινο τιμόνι πολ/λων χρήσεων, xenon, ηλ. παραθ, κεντρ. κλειδ, ηχοσύστημα.

2 **BMW 116i EXCLUSUVE** , 1600cc, μοντ.2005,γκρί 6 αερόσακοι, ABS,ASR,αυτόματος κλιματισμός,δερμάτινο σαλόνι, ηλ. Ηλιοροφή, parktronic, ζάντες αλουμ. υδρ. τιμόνι, ηλ. παραθ, κεντρ. κλειδ,προβ. ομίχλης, ηχοσύστημα.

3 **ROVER MGF TROPHY** 1800cc, μοντ. 2002, ανθρακί δερμάτινο σαλόνι ,αερόσακος οδηγού - συνοδηγού,ABS,air condition,,ζάντες αλουμ. υδρ. τιμόνι, ηλ. παραθ, κεντρ. κλειδ,προβ. ομίχλης, ηχοσύστημα.

4 **TOYOTA MR2** 1800cc, 143HP, μοντ. 2002, κόκκινο. αερόσακος οδηγού - συνοδηγού, ABS,air condition,,ζάντες αλουμ. υδρ. τιμόνι, ηλ. παραθ, κεντρ. κλειδ,προβ. ομίχλης, ηχοσύστημα.

5 **VW TOURAN TRENDLINE** 1600cc FSI, μοντ. 2003, ασημί 6 αερόσακοι, ABS,ESP,ASR,EDL, HBA, climatronic διζωνικό,υδρ. τιμόνι, ηλ. παραθ, κεντρ. κλειδ, ηχοσύστημα.

6 **OPEL FRONTERA** 2200cc, μοντ. 1999, πράσινο. αερόσακοι, ABS,air condition, υδρ. τιμόνι, ζάντες αλουμινίου, σκαλοπάτια, ηλ. παραθ, κεντρ. κλειδ, ηχοσύστημα.

7 **VW GOLF PLUS** 1400cc, μοντ.2005, μπλέ. αερόσακος οδηγού-συνοδηγού, πλευρικοί αερόσακοι, Climatic, ABS, ASR, υδρ. τιμόνι, ηλ. παραθ, κεντρ. κλειδ, ηχοσύστημα.

8 **AUDI A3** 1600cc, μοντ. 1999, ασημί. αερόσακος οδηγού-συνοδηγού, πλευρικοί αερόσακοι, clima, ABS, υδρ. τιμόνι, ζάντες αλουμινίου, ηλ. παραθ, κεντρ. κλειδ, ηχοσύστημα.

9 **AUDI A3** 1600cc, μοντ. 1999, μπορντώ. αερόσακος οδηγού-συνοδηγού, ABS, υδρ. τιμόνι, ζάντες αλουμινίου, ηλ. παραθ, κεντρ. κλειδ, ηχοσύστημα.

10 **VW BORA** 1400cc, μοντ. 2003, ασημί. 4 αερόσακοι, ABS, air condition, υδρ. τιμόνι, ηλ. παραθ, κεντρ. κλειδ, ηχοσύστημα.

11 **RENAULT MEGANE CABRIO** 1400cc, μοντ. 2000, ασημί. 4 αερόσακοι, ABS, air condition, δερμάτινο σαλόνι, ηλ. ηλιοροφή, ζάντες αλουμινίου, υδρ. τιμόνι, ηλ. παραθ, κεντρ. κλειδ, ηχοσύστημα.

12 **VW BORA** 1600cc, μοντ. 1999, ασημί. 4 αερόσακοι, ABS, air condition, υδρ. τιμόνι, ηλ. παραθ, κεντρ. κλειδ, ηχοσύστημα.

13 **JEEP CHEROKEE** 2500cc, μοντ. 1995, μπλέ αερόσακοι, δερμάτινο σαλόνι, υδρ. τιμόνι, ηλ. παραθ, κεντρ. κλειδ, ζάντες αλουμινίου, ηχοσύστημα.

14 **OPEL CALIBRA 4x4 TURBO,** 200cc, μοντ. 1991, κόκκινο. ABS, δερμάτινο σαλόνι,ηλ. οροφή,σπόιλερ, υδρ. τιμόνι, ζάντες αλουμ, ηλ. παραθ, κεντρ. κλειδ, θερμ. καθίσματα, ηχοσύστημα.

15 **VW PASSAT COMFORT** 1600cc, μοντ. 1999, μπορντώ. αερόσακος οδηγ.-συνοδηγ., πλευρικοί αερόσακοι, ABS, air condition, υδρ. τιμόνι, ζάντες αλουμ, ηλ. παραθ, κεντρ. κλειδ, ηχοσύστημα.

16 **RENAULT MEGANE COUPE** 1400cc, μοντ. 2001,κίτρινο 4 αερόσακοι, ABS, air condition, υδρ. τιμόνι, ηλ. παραθ, κεντρ. κλειδ, ζάντες αλουμινίου, ηχοσύστημα.

17 **FIAT SCUDO** 1600cc, μοντ. 2000, λευκό. (9θέσιο) air condition, υδρ. τιμόνι, κεντρ. κλειδ, ηχοσύστημα.

18 **OPEL ZAFIRA** 1600cc, μοντ. 2000, μπλέ. αερόσακοι, ABS, air condition, υδρ. τιμόνι, ηλ. παραθ, κεντρ. κλειδ, ηχοσύστημα.

19 **OPEL CORSA SPORT,** 1200cc, μοντ. 2003, ασημί αερόσακος οδηγού-συνοδηγού, ABS, air condition, υδρ. τιμόνι, ηλ. παραθ, κεντρ. κλειδ, ζάντες αλουμινίου, ηχοσύστημα.

20 **FIAT PUNTO SPORTING** 1242cc, μοντ. 2000, μπλέ air condition, υδρ. τιμόνι, ηλ. παραθ, κεντρ. κλειδ, ζάντες αλουμινίου, ηχοσύστημα.

21 **SUZUKI VITARA** 1600cc, μοντ.2000, λευκό. υδρ. τιμόνι, ηχοσύστημα.

22 **VW POLO** 1200cc, μοντ. 2002, μπλέ. 4 αερόσακοι , air condition, υδρ. τιμόνι, ηλ. παραθ, κεντρ. κλειδ, ηχοσύστημα.

23 **DAEWOO NUBIRA** 1600cc, μοντ. 2000, μπορντώ. αερόσακος οδηγού-συνοδηγού, ABS, air condition, υδρ. τιμόνι, ηλ. παραθ, κεντρ. κλειδ, ηχοσύστημα.

24 **FIAT BRAVO TROFEO** 1242cc, μοντ.2000, μαύρο Air condition, υδρ. τιμόνι, ηλ. παραθ, κεντρ. κλειδ, ζάντες αλουμινίου, ηχοσύστημα.

25 **FORD ESCORT** 1400 cc, μοντ. 1996, μαύρο. air condition, ABS, υδρ. τιμόνι, ηλ. παραθ, κεντρ. κλειδ, ηχοσύστημα.

26 **KIA SEPHIA** 1500cc, μοντ. 2000, ασημί. υδρ. τιμόνι, ηλ. παραθ, κεντρ. κλειδ, ζάντες αλουμινίου, ηχοσύστημα.

27 **RENAULT MEGANE** 1400cc, μοντ. 1996, μολυβί. air condition, υδρ. τιμόνι, ηλ. παραθ, κεντρ. κλειδ, ηχοσύστημα.

28 **KIA BESTA (ΚΛΟΥΒΑ)** ΠΕΤΡΕΛΑΙΟ, μοντ.1996, λευκό

29 **FIAT PUNTO** 1242cc, μοντ. 2001, λευκό. air condition, ηλ. παραθ, κεντρ. κλειδ, ηχοσύστημα.

30 **FIAT PUNTO** 1242cc, μοντ. 2001, λευκό. air condition, ηλ. παραθ, κεντρ. κλειδ, ηχοσύστημα.

31 **VW GOLF III VARIANT** 1400cc, μοντ. 1996, μαύρο. υδρ. τιμόνι, κεντρ. κλειδ, ηχοσύστημα.

32 **FORD MONDEO** 1600cc, μοντ. 1994, μπορντώ. ABS, υδρ. τιμόνι, ηλ. παραθ, κεντρ. κλειδ, ηχοσύστημα.

33 **SUZUKI SWIFT** 1000cc, μοντ. 1999, λευκό. air condition, ηχοσύστημα.

34 **FIAT SEICENTO SPORTING,** 1100cc, μοντ. 1998, ασημί. κεντρικό κλείδωμα, ηλ. παράθυρα,ζάντες αλουμινίου, ηχοσύστημα.

35 **FORD MONDEO** 1600cc, μοντ. 1994, μπορντώ. ABS, υδρ. τιμόνι, ηλ. παραθ, κεντρ. κλειδ, ηχοσύστημα.

36 **FIAT FIORINO VAN** 1700cc DIESEL,μοντ. 1995 λευκό.

37 **VW GOLF** 1400cc, μοντ.1994, μαύρο. υδρ. τιμόνι, ζάντες αλουμινίο, κεντρ. κλειδ, ηχοσύστημα.

38 **RENAULT TWINGO** 1200cc, μοντ 1998, μολυβί κεντρικό κλείδωμα, ηχοσύστημα

39 **FIAT SEICENTO,** 1100cc, μοντ. 2002, μπορντώ. ηλ. παραθ, κεντρ. κλειδ, ηχοσύστημα.

40 **FIAT SEICENTO,** 1100cc, μοντ. 2002, πράσινο. ηλ. παραθ, κεντρ. κλειδ, ηχοσύστημα.

41 **SEAT IBIZA** 1400cc μοντ. 1995 πράσινο κεντρικό κλείδωμα, ηλ παράθυρα, ηχοσύστημα

42 **ROVER** 414 SI 1400cc μοντ. 1995, μπλέ. υδρ. τιμόνι,ηλιοροφή, ηλ. παραθ, κεντρ. κλειδ, ηχοσύστημα.

43 **FIAT SEICENTO,** 1100cc, μοντ. 2001, λευκό. ηλ. παραθ, κεντρ. κλειδ, ηχοσύστημα.

44 **FIAT SEICENTO,** 1100cc, μοντ. 2001, λευκό. ηλ. παραθ, κεντρ. κλειδ, ηχοσύστημα.

45 **PEUGEOT** 306 1400cc, μοντ. 1995, μολυβί. ηλ. παραθ, κεντρ. κλειδ, ηχοσύστημα.

46 **FIAT SEICENTO** 900cc, μοντ. 2000, λευκό. ηλ. παραθ, κεντρ. κλειδ, ηχοσύστημα.

47 **FIAT FIORINO VAN** 1700cc ,μοντ. 12/1992 λευκό.

48 **FIAT CEICENTO** 900cc, μοντ.1999, κόκκινο. κεντρικό κλείδωμα, ηλ. παράθυρα, ηχοσύστημα

49 **RENAULT CLIO,** 1200cc, μοντ. 1995, μολυβί ηχοσύστημα

ΑΠΟ 0% ΠΡΟΚΑΤΑΒΟΛΗ ΕΩΣ 72 ΜΗΝΙΑΙΕΣ ΔΟΣΕΙΣ

X011697

GM AUTO Special

ΕΙΣΑΓΩΓΕΣ - ΕΜΠΟΡΙΑ - ΑΝΤΑΛΛΑΓΕΣ ΑΥΤΟΚΙΝΗΤΩΝ & ΑΞΕΣΟΥΑΡ

ΓΙΩΡΓΟΣ Π. ΜΥΡΙΑΛΛΑΚΗΣ

Λεωφόρος Ηρακλειδών (δίπλα ταβέρνα "Αντώνης") Ιαλυσός
τηλ. 2241096692 κιν. 6945991030, fax 2241096632
email: info@gmautospecial.gr
site: www.gmautospecial.gr

ΕΙΣΑΓΩΓΕΣ - ΠΩΛΗΣΕΙΣ - ΑΝΤΑΛΛΑΓΕΣ ΜΕΤΑΧΕΙΡΙΣΜΕΝΩΝ ΑΥΤΟΚΙΝΗΤΩΝ

- **MERCEDES C200 Kompressor,** 2000 cc, μοντέλο 2002, ασημί μεταλλικά, 4πορτα, full extra με parktronic system, άριστη κατάσταση. **ΕΙΣΑΓΩΓΗ ΓΕΡΜΑΝΙΑ**
- **JEEP CHEROKEE** 2500 cc, turbo diesel, μοντέλο 2002-3, χρώμα μεταλλικό ασημί, ABS, ESP, air condition, ζάντες αλουμινίου, full extra. **ΕΙΣΑΓΩΓΗ ΓΕΡΜΑΝΙΑ**
- **LAND ROVER JEEP FREELANDER,** 2 lit DIESEL 4X4, 3θυρο, Hard Top & Cabrio, οροφή γυάλινη, full extra γερμανικών προδιαγραφών, μπάρες, κοτσαδόρος, κάλυμμα ρεζέρβας κ.ά. **ΕΙΣΑΓΩΓΗ ΓΕΡΜΑΝΙΑ**
- **FORD FOCUS 1,8 TDDi** turbo Diesel Kombi (κάραβαν), 90 HP, μεταλ silver, air condition, υδραυλ. τιμόνι, RCD, ABS, ζάντες αλουμινίου, σκάρες, κοτσαδόρος. **ΕΙΣΑΓΩΓΗ ΓΕΡΜΑΝΙΑ**
- **MERCEDES C200 Kompressor Sportcoupe Evolution** μοντέλο 2002, χρώμα ασημί μεταλλικά, ελάχιστα χιλιόμετρα, καινούργια. **ΕΙΣΑΓΩΓΗ ΓΕΡΜΑΝΙΑ**
- **MERCEDES C220 CDI TURBO** (πετρέλαιο) Kompressor μοντέλο 2001-02, μαύρο μεταλλικά, ηλεκτρική ηλιοροφή, klima, τηλέφωνο full super extra.. **ΕΙΣΑΓΩΓΗ ΓΕΡΜΑΝΙΑ**
- **MERCEDES C 200 K Sportcoupe Evolution** μοντέλο 2002, οροφή PANORAMA γυάλινη, αυτόματο, aircon, ABS, ESP, ζάντες αλουμινίου, Parktronic. **ΕΙΣΑΓΩΓΗ ΓΕΡΜΑΝΙΑ.**
- **SMART PASSION** μοντέλο 2002, γυάλινη οροφή, ABS, A/C, υδραυλικό τιμόνι, αερόσακοι, ηλεκτρ. κλείδωμα και παράθυρα, ζάντες αλουμινίου, immobilizer, χρώμα μαύρο μπλε ή μπλε ανοικτό, αυτόματο, σειριακό. **ΕΙΣΑΓΩΓΗ ΓΕΡΜΑΝΙΑ.**
- **SMART** μοντέλο 2001-2, ABS, υδραυλ. τιμόνι, αυτόματο, σειριακό, αερόσακοι, ηλεκτρ,. κλείδωμα, ηλεκτρ. παράθυρα, χρώμα κίτρινο-μαύρο, **ΕΙΣΑΓΩΓΗ ΓΕΡΜΑΝΙΑ.**
- **BMW 320i COUPE,** 2000cc, μοντέλο 2000, σειρά 3, χρώμα μπλε ανοικτό μεταλλικό, δερμάτινο σαλόνι μπεζ. FULL FULL EXTRA. ΑΡΙΣΤΗ ΚΑΤΑΣΤΑΣΗ
- **HONDA S 2000,** μοντέλο 2003, 242 PS, ηλεκτρική οροφή, ηχοσύστημα, δέρμα κόκκινο, αεροτομή ή spoiler SHARK. ΜΟΝΑΔΙΚΟ.
- **FIAT BRAVO TROFEO,** μοντ. 2000, 1.300 c.c., χρώμα ασημί μεταλλικό, ζάντες, ηχοσύστημα, σαλόνι δίχρωμο (μαύρο-μπλε) ΚΑΤΑΣΤΑΣΗ ΑΡΙΣΤΗ
- **BMW Z3 CABRIO** 1,9 lit (1900cc) χρώμα κόκκινο, μοντέλο 2000, δερμάτινο σαλόνι μαύρο, ζάντες, RCD, ηλεκτρική οροφή τέντα μαύρη. ΚΑΤΑΣΤΑΣΗ ΑΡΙΣΤΗ
- **MERCEDES SLK 200 Kompressor CABRIO,** μοντ. 2003, χιλιόμετρα 15.000 MONO, μαύρο μεταλλικό, δέρμα κόκκινο, ηλεκτρ. οροφή HARDTOP, Ζάντες 17", ηχοσύστημα, full extra.
- **HONDA S2000** cabrio, μαύρο, 242PS, δερμάτινο σαλόνι, A/C, κόκκινο, ηχοσύστημα, ζαντολάστιχα αλουμινίου, χιλιόμετρα 38.000 μόνο.
- **ALFA ROMEO 156,** μοντέλο 2002, ΑΡΙΣΤΗ ΚΑΤΑΣΤΑΣΗ!!! Silver μεταλλικό, A/C, ζαντολάστιχα καινούργια, ηχοσύστημα, full extra. ΕΥΚΑΙΡΙΑ!!!
- **NISSAN PRIMERA** μοντέλο 2000, μεταλλικό πράσινο λαδί, ραδιοκασ/να, AIR CONDITION, καθίσματα ύφασμα μπεζ, ηλεκτρικές κλειδαριές και παράθυρα. ΚΑΤΑΣΤΑΣΗ ΑΡΙΣΤΗ.
- **VW GOLF** μοντέλο 2002-3, ΟΛΟΚΑΙΝΟΥΡΓΙΟ, ελάχιστα χιλιόμετρα, χρώμα ασημί μεταλλικά, 4πορτο, 1400 cc, 16βάλβιδο, ηλεκτρ. παράθυρα - κλειδαριές - καθρέπτες, ζαντολάστιχα αλουμινίου, ηχοσύστημα με CD, δίχρωμα καθίσματα μπλε - μαύρα.
- **KIA SHUMA μοντέλο 2000,** μεταλλικό ασημί, δερμάτινο σαλόνι, air condition, ζαντολάστιχα καινούργια, RCD, 1500cc, ηλεκτρ. παράθυρα - καθρέπτες - κλειδαριές. Τιμή 5.650 ευρώ!!!
- **JEEP CHEROKEE 3700 cc LIMITED,** αυτόματο, συριακό, συναγερμός, μοντέλο 2004, air condition, RCD τηλεκοντρόλ, μεταλλικό ασημί, XENON, χιλιόμετρα MONO 21.900, δερμάτινο σαλόνι, μπάρες ανοξείδωτες, σκαλιέρες, TV, ηλεκτρ. οροφή, ζαντολάστιχα αλουμινίου, ΚΑΤΑΚΑΙΝΟΥΡΓΙΟ. Υπάρχει και μοντέλο 2002 σε μπλε μεταλλικό χρώμα, με μπεζ δερμάτινο σαλόνι (TMX2).
- **AUDI TT COUPE QUATRO 225 PS** μεταλλικό κόκκινο, klima, XENON φώτα, 6τάχυτο, 6άρα CD, Subwoofers με ενισχυτές, ηχοσύστημα BOSE, ζάντες 17'', συναγερμός, ΑΡΙΣΤΗ ΚΑΤΑΣΤΑΣΗ.
- **BMW 316** μοντέλο 2/2004, E46, δέρμα μαύρο, ABS, ESP, ζάντες, χρώμα BLUE BLACK μεταλλικό.
- **BMW X5** full Sport pocket, 3000 cc, μαύρο μεταλλικό, δερμάτινο σαλόνι, μπεζ χρώμα, parktronic, ηλεκτρ. καθίσματα, θερμαινόμενα με ρύθμιση μνήμης, τιμόνι με μνήμη, full full extra, μοντέλο 2003 βενζινοκίνητο.
- **MERCEDES C. 190 E,** μεταλλικό χρώμα, 1.800 cc, ηλεκτρ. παράθυρα, κλειδαριές, καινούργια λάστιχα, full service, RCD, κατάσταση άριστη. ΤΙΜΗ ΑΠΙΣΤΕΥΤΗ!!!
- **ALFA ROMEO 146,** 1600 cc., ABS, AIRBAG, χρώμα μπορντώ, ηλεκτρικά παράθυρα, κεντρικό κλείδωμα, ηχοσύστημα RCD, air condition, ζάντες αλουμινίου. Τιμή 5300 ευρώ.
- **JEEP JIMNY SUZUKI** 1.400 cc μοντέλο 2002
- **HYUNDAI ATOS** 1100 cc μοντέλο 2003
- **HYUNDAI GETZ** 1100 cc μοντέλο 2003
- **HYUNDAI ACCENT** 1400 cc μοντέλο 2002
- **FIAT PUNTO** 1300 cc μοντέλο 2003
- **JEEP SUZUKI JIMNY** κλειστό, HARD TOP, μεταλλικό ασημί, 1.400 cc, μοντέλο 2004, ζάντες, RCD, A/C, υδραυλ. τιμόνι ΚΑΤΑΚΑΙΝΟΥΡΓΙΟ.
- **NISSAN MICRA,** μοντέλο 2004, 1.200 cc, πράσινο μεταλλικό, A/C, RCD, υδρ. τιμ.
- **FIAT SEICENTO,** μοντέλο 2002, 1.100 cc, πράσινο, μεταλλικό.και άσπρο 2 TMX
- **RENAULT MEGANE CABRIO,** μοντέλο 2003, 1.600 cc, μαύρο μεταλλ., ηλεκτρ. οροφή FULL EXTRA.
- **OPEL CORSA,** μοντέλο 2000, λευκό, 1.000 cc, τεμάχια 2.
- **HUNDAI ATOS,** μοντέλο 2000, 1.100 cc, 2 ασημί μεταλλικό 2 TMX,
- **RENAULT TUIGO,** μοντέλο 1998, 1.200 cc, γαλάζιο
- **FIAT PANDA** μοντέλο 2003 χρώματος μπλε A/C, υδραυλικό τιμόνι
- **CITROEN C3** μοντέλα 2003 full extra (μπορντώ και μπλε 2 TMX)
- **Μηχανή KAWASAKI ZX12R** 1200cc, μοντέλο 2002, 24.000 km, εξάτμιση AKRAPOVIC

ΕΠΑΓΓΕΛΜΑΤΙΚΑ

Ολα ετοιμοπαράδοτα. Σε καταπληκτική κατάσταση

✓ Οι επιλογές των αυτοκινήτων μας εγγυώνται την ποιότητα και την σιγουριά.
✓ Επισκεφθείτε μας πριν αποφασίσετε
✓ Αναλαμβάνουμε την χρηματοδότηση σας με τα χαμηλότερα επιτόκια.
✓ Θα χαρούμε να σας ξεναγήσουμε

Από 0% προκαταβολή έως 72 μην. δόσεις

AE264

TOP CARS

ΠΡΩΤΗ ΣΕ ΕΙΣΑΓΩΓΕΣ ΑΥΤΟΚΙΝΗΤΩΝ ΣΤΑ ΔΩΔΕΚΑΝΗΣΑ

ΕΙΣΑΓΩΓΕΣ ΑΓΟΡΕΣ - ΠΩΛΗΣΕΙΣ - ΑΝΤΑΛΛΑΓΕΣ ΜΕΤΑΧΕΙΡΙΣΜΕΝΩΝ ΑΥΤΟΚΙΝΗΤΩΝ

1. **MERCEDES C200 KOMBRESSOR, 2002** μοντέλο, δέρμα, clima, ABS, ηλ. παράθ., υσδρ. τιμόνι, 40,000 χιλ., ζάντες αλουμινίου.
2. **CHEROKEE** 2.500 cc, μοντέλο 1995, δέρμα, clima, ηχοσύστημα, ABS, κοτσαδόρο, μάσκα νίκελ, ζάντες αλουμ., ηλ. παράθυρα
3. **MITSUBISHI L200 4x4,** μοντέλο 2002 εισαγωγής MAGNUM τετράθυρο, AC, σκαλιά, κουβούκλιο, ζάντες αλουμ., ABS
4. **MITSUBISHI L200,** μοντέλο 1999. εισαγωγής τετράθυρο, A/C, σκαλιά, κουβούκλιο, ζάντες, αλουμ, ABS.
5. **MITSUBISHI L200,** μοντέλο 1999, εισαγωγής τετράθυρο, A/C, σκαλιά, κουβούκλιο, ζάντες, αλουμ, ABS, packtronic
6. **ALGO ELEGANCE ΕΙΣΑΓΩΓΗΣ,** δέρμα, ABS, ζάντες αλουμινίου, clima, ηλεκτρικά παράθυρα, **FULL EXTRA**
7. **BMW 318ci,** μπλε, **ΕΙΣΑΓΩΓΗΣ** μοντέλο 2002, δέρμα, clima, ABS, ηλεκτ. παράθ., θερμαινόμενα, ζάντες μ3.
8. **GRAND CHEROKEE LIMITED** 2700 DISEL 2004, ABS, κλιμ., ηλεκ. παραθ., ηλ. καθρέπτες, παρκ τονικ, δέρμα, san roof, **FULL EXTRA ΕΙΣΑΓΩΓΗΣ**
9. **CHEROKEE LIMITED 2500 Dissel 2004,** δέρμα ABS, san roof, **FULL EXTRA ΕΙΣΑΓΩΓΗΣ**
10. **MERCEDES CLK CABRIO 2002 FULL EXTRA** (εισαγωγής).
11. **BMW 320,** 2000 cc, εξακύλινδρη 2003, δέρμα, ABS, τηλεφ, sun roof, κλιμ., ζαντ. αλουμ., **FULL EXTRA ΕΙΣΑΓΩΓΗΣ**
12. **BMW 320,** 2200 cc, 176 PS2003, ABS, δερμ., λουκ M^3 **FULL EXTRA ΕΙΣΑ–ΓΩΓΗΣ**
13. **MERCEDES E. 200** μοντ. 1995 camprio **FULL EXTRA .**
14. **ALFA 166** μοντ. 2002, **FULL EXTRA**
15. **BMW 318** τετράθυρη 2003, δέρμα ABS, ηχοσυστ., κλίμα, sun roof, park tonik, navi αυτοματ. **ΕΙΣΑ–ΓΩΓΗΣ**
16. **MERSEDES C180,** μαύρη 1997. **FULL EXTRA**
17. **MERCEDES C180,** ασημί 1997, ELEGANS. **FULL EXTRA**
18. **CITROEN SAXO VTS 1600 2003,** ζάντες αλουμ., paket καθ. αναρτ. μπρ. STAIN **FULL EXTRA**
19. **RENAULT MEGANE 2003,** άσπρο **FULL EXTRA**
20. **FIAT COUPE,** μοντ. 1997 ασημί, ζάντες αλουμινίου, ABS, κλιμ., ησοχυστ.
21. **ALFA 156 KOKKINO 2000.** ABS, κλιμ., park τονικ, ζάντες αλουμ.
22. **VW BORA,** γαλανό 2000. A/K ηχοσύστ. ABS, ζαντ. αλουμινίου, σπόιλερ, **FULL EXTRA**
23. **FIAT POUNTO CAMBRIO 1999,** ηλεκτρική οροφή, ηχοσύστημα, υδραυλικό τιμόνο.
24. **FIAT PANTA,** μοντέλο 2003, 4 αυτοκίνητα σχεδόν καινούργια, **FULL EXTRA** A/K ηλ. παράθ., υδραυλικό τιμόνι.
25. **FIAT CIETSENDO** 3 αυτοκίνητα, μοντέλα 2003, A/K, ABS, ηλεκτρ. παράθυρα.
26. **VW Golf 2001,** ABS, δέρμα, κλιμ., ζαντ. αλουμ., ηχοσύστημα, **FULL EXTRA**
27. **SMART PASSION,** εισαγωγής 2003 **FULL EXTRA**
28. **NISSAN ALMERA,** μοντέλο 2000, **FULL EXTRA**
29. **VW POLO** μοντέλο 1997
30. **VW POLO** μοντέλο 1996
32. **AUDI A4,** μοντέλο 1999, δέρμα, κλιμ., ABS, ηχοσύστημα, ζάντες αλουμινίου.
33. **AUDI A6 DIESEL** μοντέλο 2003, δερμ. ABS, PARK TRONIK SUN ROOF, ζάντες αλουμινίου, **FULL EXTRA**
34. **A 140 MERCEDES** μοντέλο 2003, κλιμ., ABS, ασημί IMMOBILAZER
35. **FORD FOCOUS** μοντέλο 2001, κλιμ. ABS, IMMOBILAZER SUN ROOF
36. **MAZDA MX5** μοντέλο 1999, κλίμ., ABS, δερμ. ζάντες αλουμινίου, **FULL EXTRA**

ΕΠΑΓΓΕΛΜΑΤΙΚΑ

MERCEDES VITO 108, άσπρη, SDI 2002 DISSEL, **ΕΙΣΑΓΩΓΗΣ.**

MERCEDES VITO 110, ασημί 1999, **ΕΙΣΑΓΩΓΗΣ.**

MERCEDES VITO 110, πράσινη, μοντ. 2000, **ΕΙΣΑΓΩΓΗΣ.**

NISSAN DISEL, αγροτικό, μοντέλο 1996, A/K 132 PS, **FULL EXTRA**

✓ Ενα χρόνο γραπτή εγγύηση
✓ Από 0-72 δόσεις
1. Αγοράζουμε το αυτοκίνητο σας
2. Το ανταλλάσσουμε με ο,τιδήποτε μοντέλο της αρεσκείας σας
3. Αναλαμβάνουμε την πώληση του αυτοκινήτου σας χωρίς καμιά επιβάρυνση

• Κατάστημα: Λ. Ελευθερίας Κρεμαστή τηλ. (22410)96889, κιν. 6972261775

ΧΠ2457

AUTO ΕΠΙΛΟΓΕΣ

ΕΚΘΕΣΗ ΜΕΤΑΧΕΙΡΙΣΜΕΝΩΝ ΑΥΤΟΚΙΝΗΤΩΝ

ΚΟΥΚΟΥΡΑΣ ΑΛΕΞΑΝΔΡΟΣ

ΛΕΩΦ. ΡΟΔΟΥ-ΛΙΝΔΟΥ 255 • ΤΗΛ. (22410)60910
www.autoepiloges.com

ΑΓΟΡΑ-ΠΩΛΗΣΗ-ΑΝΤΑΛΛΑΓΗ ΜΕΤΑΧΕΙΡΙΣΜΕΝΩΝ ΑΥΤΟΚΙΝΗΤΩΝ

1, PORSCHE BOXSTER 2700cc, μοντ.2002,μαύρο.
ABGS, ABS, klima,, δερμάτινο σαλόνι, κεντρ. κλειδ., ηλ παράθ., ηλ.καθρ., υδρ. τιμ., ζάντες αλουμ.,χερισμός τιμονιού F1,triptronic,xenon,board computer και ηχοσύστημα

2.MERCEDES C180 1800cc , μοντ.2003, ασημί, 15,000 χλμ.
ABGS, ABS, klima,, δερμάτινο σαλόνι, κεντρ. κλειδ., ηλ παράθ., ηλ.καθρ., υδρ. τιμ., ζάντες αλουμ.,book service και ηχοσύστημα

3. MERCEDES CLK 200 192HP 2000cc,μοντ.2000 , ασημί.
ABGS, ABS, klima , κεντρ. κλειδ., ηλ παράθ., ηλ.καθρ., υδρ. τιμ., ζάντες αλουμ., αισθητήρες βροχής ,book service και ηχοσύστημα

4. MERCEDES SLK KOMPRESSOR 2000cc,μοντ. 2000, λευκό.
ABGS, ABS, klima,αυτόματος πιλότος, δερμάτινο σαλόνι, επένδ. αλουμ.,ηλ. οροφή, κεντρ. κλειδ., ηλ παράθ., ηλ.καθρ., υδρ. τιμ., ζάντες αλουμ. και ηχοσύστημα

5. MERCEDES 320 S 3200cc, θαλασσί.
ABGS, ABS, klima, αυτόματος πιλότος, ηλιοροφή, κεντρ. κλειδ., ηλ. παράθ., ηλ.καθρ., υδρ. τιμ.,ηλ.καθίσματα εμπρός πίσω, δερμάτ.σαλόνι, εξύλινη επένδυση, συναγερμός, car kit, ζάντες αλουμ. και ηχοσύστημα

6. MERCEDES A140 1400cc, μοντ. 2002, μαύρο.
ABGS, ABS, A/C, κεντρ. κλειδ., ηλ. παράθ., υδρ. τιμόνι και ηχοσύστημα

7. BMW 320 6V M3 LOOK 2000cc, μοντ.2000, μαύρο.
ABGS, ABS, A/C, κεντρ. κλειδ., ηλ. παράθ., υδρ. τιμόνι και ηχοσύστημα

8. BMW 116i 1600cc, μοντ. 06/2005, ανθρακί.
6ABGS, ABS, klima, κεντρ. κλειδ., ηλ. παράθ., ηλ.καθρ., υδρ. τιμ., δερμάτ.σαλόνι, ζάντες αλουμ. και ηχοσύστημα

9. BMW 316i 1600cc, μοντ. 01/2005, ανθρακί.
6ABGS, ABS, klima, κεντρ. κλειδ., ηλ. παράθ., ηλ.καθρ., υδρ. τιμ., δερμάτ.σαλόνι, ζάντες αλουμ. και ηχοσύστημα

10. BMW 518 1800cc, μοντ. 1992, μπλε .
κεντρ. κλειδ., ηλ. παράθ., υδρ. τιμόνι και ηχοσύστημα.

11. MAZDA MX5 CABRIO 1600cc, μοντ.1998, πράσινο.
ABGS, ABS, klima, κεντρ. κλειδ., ηλ. παράθ., υδρ. τιμ., ζάντες αλουμ., δερμ. σαλόνι και CD.

12. TOYOTA MR 2 1800cc, μοντ.2004, ανθρακί. 14,000 χλμ.
ABGS, ABS, A/C, κεντρ. κλειδ., ηλ. παράθ., υδρ. τιμόνι και ηχοσύστημα

13. LAND ROVER 1800cc, μοντ. 2001, πράσινο.
A/C, κεντρ. κλειδ., ηλ. παράθ., υδρ. τιμόνι, ζάντες αλουμινίου και ηχοσύστημα

14. ALFA ROMEO 156 1600cc, μοντ.2001, κόκκινη.
4 ABGS, ABS, klima, κεντρ. κλειδ., ηλ. παράθ., υδρ. τιμ., ηλ.καθρ., ζάντες αλουμ., δερμ. σαλόνι και ηχοσύστημα

15, ALFA ROMEO 147 1600cc 120 hp. μοντ.2001, ασημί.
ABGS, ABS, A/C, κεντρ. κλειδ., ηλ. παράθ., υδρ. τιμόνι και ηχοσύστημα

16. NISSAN PRIMERA 1600cc, μοντ. 2000, θαλασσί.
ABGS , κλίμα, ABS, κεντρ. κλειδ., ηλ. παράθ., υδρ. τιμόνι, ηλ. καθρ, και ηχοσύστημα.

17. OPEL ASTRA 1400cc, μοντ.2003, μπλε.
ABGS. A/C, κεντρ.κλειδ, ηλ.παράθυρα,υδρ. τιμόνι, και ηχοσύστημα

18. RENAULT MEGANE CABRIO 1400cc, μοντ. 2001, κίτρινο .
ABGS , ABS, A/C, κεντρ. κλειδ., ηλ. παράθ., υδρ. τιμόνι.,ηλ. καθρ., ζάντ. αλουμ. και ηχοσύστημα.

19, RENAULT MEGANE 1600cc AYTOMATO, μοντ.2003, μπλε.
ABGS , ABS, Clima, κεντρ. κλειδ., ηλ. παράθ., υδρ. τιμόνι.,ηλιοροφή, ζάντ. αλουμ. και ηχοσύστημα

20. CHRYSLER STRATUS CABRIO LX 2D 2000cc, μοντ. 1997, κυπαρισσί.
ABGS , ABS, A/C,δερμάτινο σαλόνι, υδρ. τιμόνι, κεντρ. κλειδ., ηλ. παράθ., ζάντες αλουμινίου,αυτ. πιλότο,ηλ. κουκούλα, προβ. ομίχλης και ηχοσύστημα

21. PEUGEOT 206 1100cc,μοντ. 2000, ασημί.
ABG, Κεντρ. κλειδ., ηλ. παράθ., υδρ. τιμόνι, A/C, ζάντες αλουμ., CD.

22, FIAT COUPE 1800cc, 26.000 χλμ. μοντ. 2000, μαύρο
ABGS, ABS, klima, κεντρ. κλειδ., ηλ. παράθ., υδρ. τιμ.,ηλ.καθρ., συναγερμός, ζάντες αλουμ.,book service αντιπροσωπείας και ηχοσύστημα

23.FIAT PUNTO SPORTING 1300cc,μοντ.2000, ασημί
ABGS, ABS, A/C, υδρ. τιμόνι, κεντρ. κλειδ., ηλ. παράθ.,ηλ.καθρέπτες ,ηχοσύστημα.

24. FIAT PUNTO 1200cc, μοντ. 2000, ασημί.
Κεντρ. κλειδ., ηλ. παράθ., υδρ. τιμόνι, A/C, ζάντες αλουμ., book service, CD.

25.FIAT PUNTO 1100cc,μοντ.1998, κόκκινο
Κεντρ. κλειδ., ηλ. παράθ. A/C

26.ROVER 414 Si 1400cc, μοντ.1996, πράσινο.
ABGS, ABS, A/C, υδρ. τιμόνι, κεντρ. κλειδ., ηλ. παράθ. ,ηχοσύστημα.

27. VW BEETLE 1600cc, μοντ. 2002, ασημί.
ABGS, ABS, A/C, κεντρ. κλειδ., ηλ. παράθ., υδρ. τιμόνι, κεντρ. κλειδ., ηλ. παράθ. και ηχοσύστημα. MOMO 17" και ηχοσύστημα.

28. SEAT CORDOBA 1400cc, μοντ.1992,
Κεντρ. κλειδ., ηλ. παράθ., υδρ. τιμόνι

29. LANCIA DELTA 1400cc, μοντ.1996, μπορντώ.
ABS, Κεντρ. κλειδ., ηλ. παράθ., υδρ. τιμόνι, δέρμ. σαλόνι, ζάντες αλουμ. και CD

30. DAEWOO NUBIRA SX 1600cc, μοντ.2001, μπορντό.
ABGS, ABS,A/C, κεντρ. κλειδ. ηλ. παράθ, υδρ. τιμόνι,ηλ.καθρ., ζάντες αλουμ.,εξύλινη επένδυση και ηχοσύστημα

31. CITROEN SAXO 1100cc,μοντ. 2000, λευκό
A/C, υδρ. τιμόνι, κεντρ. κλειδ., ηλ. παράθ. και ηχοσύστημα

32. CITROEN SAXO 1100cc,μοντ. 2000, λευκό
A/C, κεντρ. κλειδ., ηλ. παράθ. και ηχοσύστημα

33. HUYNDAI ACCENT 1400cc,μοντ.2000, λευκό.
A/C, υδρ.τιμόνι, κεντρ. κλειδ., ηλ. παράθ. και ηχοσύστημα

34. SUZUKI VITARA 1600cc,μοντ.2002, λευκό.
Υδρ.τιμόνι, ζάντες αλουμ., metal top.

35. FORD ESCORT 1400cc, μοντ. 1998, βιολετί.
ABS, A/C, υδρ.τιμόνι, κεντρ. κλειδ., ηλ. παράθ. και ηχοσύστημα

36. FORD ESCORT 1400cc, μοντ.1995, λευκό.
Κεντρ. κλειδ., ηλ. παράθ. και ηχοσύστημα

ΑΠΟ 0% ΠΡΟΚΑΤΑΒΟΛΗ ΕΩΣ 72 ΜΗΝΙΑΙΕΣ ΔΟΣΕΙΣ ΜΕ ΤΑ ΧΑΜΗΛΟΤΕΡΑ ΕΠΙΤΟΚΙΑ ΤΗΣ ΑΓΟΡΑΣ

ΧΠ1210

ΕΡΓΑΣΤΗΡΙΟ ΕΛΕΥΘΕΡΩΝ ΣΠΟΥΔΩΝ ΗΛΕΚΤΡΟΝΙΚΩΝ ΥΠΟΛΟΓΙΣΤΩΝ
Program PM
ΕΠΙΣΗΜΟ ΕΞΕΤΑΣΤΙΚΟ ΚΕΝΤΡΟ ΤΗΣ ECDL HELLAS
ECDL Diploma
ΤΜΗΜΑΤΑ ΓΙΑ:
Παιδιά
Ενήλικες
Αρχάριους
Επαγγελματίες
ΕΝΤΑΤΙΚΑ ΜΑΘΗΜΑΤΑ COMPUTER
ΕΓΓΡΑΦΕΣ ΤΩΡΑ
Μανώλης Ι. Σοφίλλας
Τηλ.(22410)31761
ΚΟΔΡΙΓΚΤΩΝΟΣ 91 - ΡΟΔΟΣ
ΧΠ1941

ΑΠΟΦΡΑΞΕΙΣ - ΕΚΚΕΝΩΣΕΙΣ ΡΟΔΟΥ

Κώστας & Λευτέρης
ΑΠΟΦΡΑΞΕΙΣ ΑΠΟΧΕΤΕΥΤΙΚΩΝ ΑΓΩΓΩΝ ΜΕ ΥΔΡΟΒΟΛΗ
ΚΟΥΖΙΝΕΣ ΤΟΥΑΛΕΤΕΣ ΣΙΦΩΝΙΑ
ΥΔΡΟΡΟΕΣ ΑΠΟΛΥΜΑΝΣΕΙΣ
ΜΗΝΙΑΙΕΣ ΣΥΝΤΗΡΗΣΕΙΣ
ΠΟΛΥΚΑΤΑΣΤΗΜΑΤΑ ΣΤΡΑΤΟΠΕΔΑ ΞΕΝΟΔΟΧΕΙΑ ΝΟΣΟΚΟΜΕΙΑ ΔΗΜΟΥΣ ΠΟΛΥΚΑΤΟΙΚΙΕΣ ΣΠΙΤΙΑ Κ.Λ.Π.
Άντληση υδάτων από υπόγειους χώρους
Αμεση εξυπηρέτηση!!!
ΟΙ ΚΑΛΥΤΕΡΕΣ ΤΙΜΕΣ!
Τηλ. 2241085977, 2241086634
Κιν. 6944361464, 6932470404
ΑΕ639

ΤΑΠΗΤΟΚΑΘΑΡΙΣΤΗΡΙΑ
ΠΑΝΕΛΛΑΔΙΚΟ ΔΙΚΤΥΟ
Art Clean EXPRESS
Είμαστε λίιιι...γο πιο μπροστά από τους άλλους!
ΠΛΥΣΙΜΟ-ΑΠΟΛΥΜΑΝΣΗ-ΦΥΛΑΞΗ
ΧΑΛΙΩΝ- ΜΟΚΕΤΩΝ - ΣΑΛΟΝΙΩΝ (και επί τόπου)
ΠΑΠΛΩΜΑΤΑ - ΚΟΥΒΕΡΤΕΣ - ΦΛΟΚΑΤΕΣ
ΣΤΕΓΝΟ ΓΙΑ ΜΕΤΑΞΩΤΑ ΚΑΙ ΧΕΙΡΟΠΟΙΗΤΑ
ΑΔΙΑΒΡΟΧΟΠΟΙΗΣΕΙΣ & ΕΠΙΔΙΟΡΘΩΣΕΙΣ ΤΑΠΗΤΩΝ
ΠΑΡΑΛΑΒΗ - ΠΑΡΑΔΟΣΗ ΚΑΤ' ΟΙΚΟΝ
ΔΩΡΕΑΝ ΦΥΛΑΞΗ
ΑΛΑΦΑΚΗΣ ΤΑΣΟΣ
ΤΗΛ. ΧΩΡΙΣ ΧΡΕΩΣΗ
80011400400
ΤΗΛ. 2241082800-
ΚΙΝ. 6944350247
email: artclean@otenet.gr
ΧΠ2286

ΣΤΑΥΡΙΑΣ
...και καθαρίσατε

ΚΑΔΟΙ ΠΕΡΙΣΥΛΛΟΓΗΣ ΜΠΑΖΩΝ & ΑΠΟΡΡΙΜΜΑΤΩΝ
• ΕΥΚΟΛΑ
• ΓΡΗΓΟΡΑ
• ΟΙΚΟΝΟΜΙΚΑ
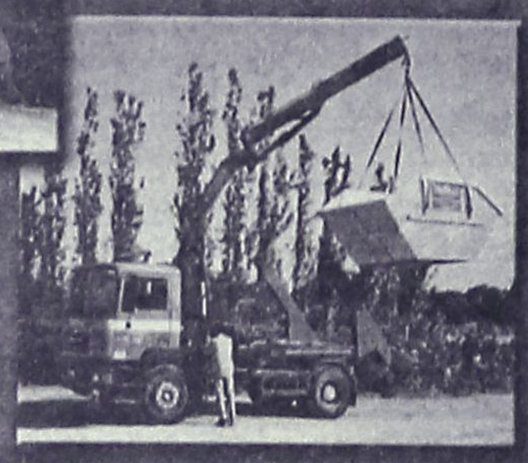
• ΕΥΚΟΛΙΑ ΣΤΗ ΧΡΗΣΗ
• ΑΜΕΣΗ ΕΞΥΠΗΡΕΤΗΣΗ
• ΑΡΙΣΤΑ ΕΚΠΑΙΔΕΥΜΕΝΟ ΠΡΟΣΩΠΙΚΟ
6944 677700
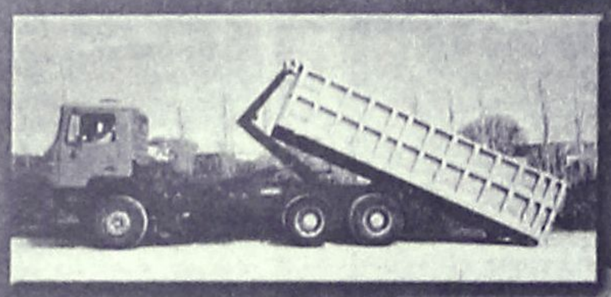
ΚΑΤΑΛΛΗΛΑ ΓΙΑ:
• ΑΝΑΚΑΙΝΙΣΕΙΣ
• ΝΕΑ ΚΤΙΡΙΑ
• ΞΕΝΟΔΟΧΕΙΑ
• ΚΑΤΑΣΤΗΜΑΤΑ
• ΚΑΘΑΡΙΣΜΟΥΣ ΚΗΠΩΝ & ΟΙΚΟΔΟΜΩΝ
• ΣΥΝΕΠΕΙΑ
• ΤΑΧΥΤΗΤΑ
• ΟΡΓΑΝΩΣΗ
• ΕΞΥΠΗΡΕΤΗΣΗ
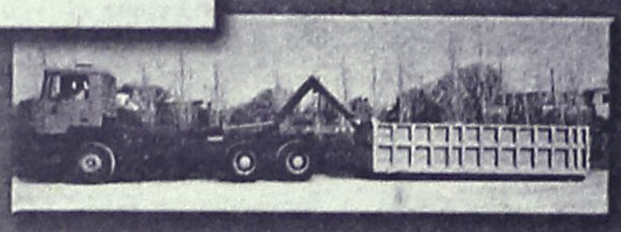
ΓΡΑΦΕΙΟΥ: 22410.60770 22410.62907 ΟΙΚΙΑΣ: 22410.62330 6944.677700
ΑΤ4145(Γ)

AQUA LINE design
AQUA LINE design


ΜΙΧΑΗΛ ΠΕΤΡΙΔΗ 104 ΤΗΛ.22410 63268 / FAX 63389 www.aqualine.gr

ΗΛΕΚΤΡΟΛΟΓΙΚΑ
ΑΣΦΑΛΕΙΑ • ΤΕΧΝΗ • ΟΙΚΟΝΟΜΙΑ
ΝΕΕΣ ΕΓΚΑΤΑΣΤΑΣΕΙΣ
• ΣΥΝΤΗΡΗΣΕΙΣ
• ΠΡΟΣΘΗΚΕΣ
• ΜΕΤΑΡΡΥΘΜΙΣΕΙΣ
ΠΡΟΣΤΑΣΙΑ
• ΗΛ. ΕΓΚΑΤΑΣΤΑΣΗΣ
• ΤΜΗΜΑ ΗΛ. ΕΓΚΑΤΑΣΤ.
• ΗΛΕΚΤΡΙΚΩΝ ΣΥΣΚΕΥΩΝ Η/Υ, TV, ΚΛΙΜΑΤΙΣΤΙΚΩΝ, ΨΥΓΕΙΩΝ Κ.ΑΠ.
τηλ. 2241033537, 6948595966
ΜΑΤ4156(Γ)

ΑΓΟΡΑΖΩ
➪ ΧΡΥΣΑΦΙΚΑ
➪ ΚΟΣΜΗΜΑΤΑ
➪ ΝΟΜΙΣΜΑΤΑ
➪ ΧΡΥΣΑ ΔΟΝΤΙΑ
➪ ΜΕΤΟΧΕΣ
➪ ΩΡΟΛΟΓΙΑ
➪ ΑΝΤΙΚΕΣ
Δάνεια επί ενεχύρω
«ΜΠΑΜΠΗΣ»
Δημ. Θεοδωράκη 15 (1ος όροφος) ΡΟΔΟΣ
ΜΑΤ1113

ΕΚΚΕΝΩΣΕΙΣ ΜΕΤΡΟΠΟΝΤΙΚΑΣ
"ΜΑΡΙΑ"
ΑΠΟΦΡΑΞΕΙΣ

ΑΠΟΦΡΑΞΕΙΣ ΑΠΟΧΕΤΕΥΤΙΚΩΝ ΑΓΩΓΩΝ ΜΕ ΥΔΡΟΒΟΛΗ, ΚΟΥΖΙΝΕΣ, ΤΟΥΑΛΕΤΕΣ, ΣΙΦΩΝΙΑ, ΥΔΡΟΡΟΕΣ, ΜΗΝΙΑΙΕΣ ΣΥΝΤΗΡΗΣΕΙΣ ΠΟΛΥΚΑΤΑΣΤΗΜΑΤΑ, ΣΤΡΑΤΟΠΕΔΑ, ΞΕΝΟΔΟΧΕΙΑ, ΝΟΣΟΚΟΜΕΙΑ, ΔΗΜΟΥΣ, ΠΟΛΥΚΑΤΟΙΚΙΕΣ, ΣΠΙΤΙΑ κ.λπ. Αντληση υδάτων από υπόγειους χώρους
Πληρ. τηλ. 2241065120/35555
ΑΕ179

ΑΠΟΦΡΑΞΕΙΣ "ΚΟΛΟΣΣΟΣ"
ΚΑΘΑΡΙΣΜΟΙ ΠΑΝΤΟΣ ΕΙΔΟΥΣ ΑΓΩΓΩΝ


ΜΗΧΑΝΗΜΑΤΑ ΥΨΗΛΗΣ ΠΙΕΣΗΣ ΜΕ ΥΔΡΟΒΟΛΗ
ΑΝΑΡΡΟΦΗΣΗ-ΕΚΤΟΞΕΥΣΗ
ΚΑΘΑΡΙΣΜΟΙ-ΨΕΚΑΣΜΟΙ ΒΟΘΡΩΝ & ΦΡΕΑΤΙΩΝ
ΠΛΥΣΙΜΟ ΠΑΝΤΟΣ ΕΙΔΟΥΣ ΕΠΙΦΑΝΕΙΑΣ ΜΕ ΥΔΡΟΒΟΛΗ
Κ. ΠΗΔΙΑΚΗΣ
2241091881 -ΚΙΝ. 6977717048
Π. ΚΑΣΕΡΗΣ
2241047915 - ΚΙΝ. 6944325234
ΧΠ2366

ΤΑ ΜΟΝΑΔΙΚΑ ΥΠΕΡΣΥΓΧΡΟΝΑ
ΤΑΠΗΤΟΚΑ-ΘΑΡΙΣΤΗΡΙΑ
ΚΛΕΟΠΑΤΡΑ
Τέλος στα προβλήματα με το πλύσιμο των χαλιών σας
Η εταιρία μας πρωτοπορεί με το ΝΕΟ υπερσύγχρονο Πλυντήριο Ταπήτων.
Προσφέρουμε άψογο και προσεγμένο πλύσιμο, καθάρισμα, φύλαξη & επιδιορθώσεις σε όλους τους τύπους χαλιών, χειροποίητα χαλιά μηχανής, ανατολίτικα, μοκέτες, καμπέ, μεταξωτά, φλοκάτες, παπλώματα
ΚΑΙ ΤΟ 2005 Η ΦΥΛΑΞΗ ΔΩΡΕΑΝ
• Επιτόπου καθαρισμούς σαλονιών, μοκετών
• Παραλαβή & παράδοση κατ' οίκον σε όλη την Ρόδο
• Ενημερωθείτε για την συντήρηση των χαλιών σας
Τηλ. 2241051996, κιν. 6945793626, Fax: 2241051322
ΚΟΥΦΑΛΑΚΗΣ ΣΤΑΥΡΟΣ
ΜΑΤ7915

ΧΡΕΙΑΖΕΣΤΕ ΧΡΗΜΑΤΑ;
ΕΝΕΧΥΡΟΔΑΝΕΙΣΤΗΡΙΟ
"Η ΘΥΡΙΔΑ"
ΕΝΕΧΥΡΙΑΖΩ και ΑΓΟΡΑΖΩ
ΧΡΥΣΑΦΙΚΑ - ΚΟΣΜΗΜΑΤΑ - ΛΙΡΕΣ - ΠΑΛΑΙΑ ΝΟΜΙΣΜΑΤΑ - ΜΕΤΟΧΕΣ και ΑΝΤΙΚΕΣ
Αντ. Δαμασκηνού 25 (περ. Μητρόπολη)
Τηλ. 2241032537, 6942613540, 6947965279
ΑΕ639

ΑΘΛΗΤΙΚΗ ΡΟΔΙΑΚΗ
ΠΑΡΑΣΚΕΥΗ 25 ΝΟΕΜΒΡΙΟΥ 2005

Ο ΖΑΝΝΕΤΙΔΗΣ ΣΤΟ ΝΤΕΡΜΠΙ ΦΟΙΒΟΣ-ΚΛΕΑΝΘΗΣ
ΣΕΛ. 35

Βάρος στην τακτική

- *Η Ρόδος πρόλαβε και προπονήθηκε στο Δημοτικό Στάδιο πριν ξεκινήσει η βροχή.*
- *Ο Βαγγέλης Χοσάδας γύμνασε τους παίκτες του πάνω στην τακτική που θα ακολουθηθεί στο ντέρμπι της Κυριακής.*
- *Γευμάτισαν την Τρίτη το βράδυ μαζί η τεχνική ηγεσία και οι παίκτες.*

Στην Ρόδο οι προπονήσεις συνεχίζονται σε γοργούς ρυθμούς.

Στα διπλά που ακολουθούν μάλιστα φαίνεται ξεκάθαρα η αποφασιστικότητα και η θέληση των παικτών να ξεπεράσουν το εμπόδιο του Διαγόρα την προσεχή Κυριακή μέσα στο ίδιο τους το γήπεδο και να μπορέσουν με μια νίκη επί των κυανερύθρων να επανέλθουν στις επιτυχίες.

Οι «πράσινοι» θέλουν όσο κανένα άλλο αυτό το ματς γιατί είναι σε κομβικό σημείο και βαθμολογικά είναι ακόμα χαμηλά. Οι νίκες είναι εκείνες που θα δώσουν το έναυσμα για την αντεπίθεση και την άνοδο στον βαθμολογικό πίνακα.

Το κλίμα είναι πολύ καλό στα αποδυτήρια με τον **Βαγγέλη Χοσάδα** και τους παίκτες να δουλεύουν και να ασχολούνται μόνο με το ντέρμπι και τίποτε άλλο. Οι παίκτες της Ρόδου γυμνάσθηκαν χθες το μεσημέρι στο Δημοτικό Στάδιο λίγο πριν ξεκινήσει η βροχή με τον τεχνικό της ομάδας να περνάει στους ποδοσφαιριστές του την τακτική που πρέπει να ακολουθήσουν στον αγώνα με τον Διαγόρα.

Ακολούθησε και μίνι διπλό με τους παίκτες να προσπαθούν να εφαρμόσουν αυτή την τακτική, κάνοντας πράξη τα όσα μαθαίνουν στην προπόνηση πάνω σε αυτόν τον τομέα.



Θέλουν να πανηγυρίσουν την Κυριακή οι παίκτες της Ρόδου

Ο κώουτς της ομάδας της Ρόδου δεν αντιμετωπίζει κανένα πρόβλημα πέραν της απουσίας των **Κλιάφα** και **Ζαχαριέφσκι** για τους γνωστούς λόγους.

Ο πρώτος για λόγους τιμωρίας κι ο δεύτερος για λόγους τραυματισμού και θα απουσιάσουν από το Ροδίτικο ντέρμπι της Γ΄ Εθνικής Κατηγορίας.

Ο **Βαγγέλης Χοσάδας** θα γυμνάσει τους παίκτες του σήμερα και αύριο το πρωί θα ολοκληρώσει την προετοιμασία για το κρίσιμο για την ομάδα του παιχνίδι.

ΓΕΥΜΑ ΠΑΙΚΤΩΝ ΚΑΙ ΤΕΧΝΙΚΗΣ

Στο μεταξύ οι παίκτες θέλησαν να τα πουν με την τεχνική ηγεσία και μεταξύ τους λίγο πριν το ιλ κλάσσικο της πόλης μας. Για τον λόγο αυτό παρατέθηκε γεύμα στην «Γέφυρα» στην Παστίδα την Τρίτη το βράδυ στο οποίο παρακάθησαν μόνο παίκτες και προπονητές ανταλλάσσοντας απόψεις και προσπαθώντας με αυτόν τον τρόπο να διατηρήσουν το καλό κλίμα που επικρατεί στην ομάδα.

Σημειώνεται πως η Ρόδος κάνει συχνά τέτοιες βραδιές με σκοπό να συσφίξει τις σχέσεις μεταξύ των παικτών πέραν του αγωνιστικού αλλά και να ανταλλαγούν απόψεις γύρω από την επικρατούσα κατάσταση στην ομάδα αφενός και στο πρωτάθλημα αφετέρου.

Στη Ρόδο πάντως είναι διάχυτη η αποφασιστικότητα και η θέληση για να κατακτηθεί η νίκη και οι τρεις βαθμοί την προσεχή Κυριακή.

Όπως όλα τα άλλα

- *Έτσι αντιμετωπίζουν το μεθαυριανό ντέρμπι με την Ρόδο στον Διαγόρα που εξακολουθεί να κρατά χαμηλούς τους τόνους.*
- *Προπόνηση χθες στο βοηθητικό λόγω βροχής για τους παίκτες του Βάλτερ Σκότσικ*
- *Απολογήθηκε στον αθλητικό δικαστή ο Διαγόρας.*

Για να ανταπεξέλθει μια ομάδα σε ένα τοπικό ντέρμπι όπως είναι αυτό του νησιού μας πρέπει να κρατάει χαμηλούς τους τόνους να μην λέει μεγάλα λόγια κανείς αλλά και να αντιμετωπίζει ρεαλιστικά και ξεκάθαρα τον αγώνα αφού πρώτα ξέρει τον αντίπαλο και τι σημαίνει για ολόκληρο το νησί αυτό το παιχνίδι.

Ο **Βάλτερ Σκότσικ** συνεχίζει να κρατάει χαμηλά τους τόνους όχι μόνον αυτός αλλά και οι παίκτες του και είναι αποφασισμένοι να μιλήσουν στο γήπεδο την ώρα του αγώνα.

Οι προπονήσεις και μάλιστα σε εντατικούς ρυθμούς συνεχίζονται και πολλοί είναι εκείνοι που πιστεύουν πως το κλίμα παραμονές του τοπικού ντέρμπι είναι πολύ καλό στο στρατόπεδο του Διαγόρα.

Στον αγωνιστικό τομέα βέβαια ο κ. **Σκότσικ** δεν φανερώνει τις προθέσεις του εν όψει του ντέρμπι σε ότι αφορά τις επιλογές του για το ματς με την Ρόδο.

Το σίγουρο είναι πως δεν θα έχει στην διάθεση του τους **Χρήστο Βελή** και **Φώτη Μπαλογιάννη** που είναι ακόμα ανέτοιμοι για να μπουν σε ρυθμούς αγώνα αν και ακολουθούν βέβαια κανονικές προπονήσεις μέχρι να κρίνει ο κ. **Σκότσικ** πότε θα μπορέσουν να μπουν στα παιχνίδια.

Κατά τα άλλα έχει όλους τους υπόλοιπους παίκτες στην διάθεσή του και θα κρίνει την τελευταία στιγμή ποιούς θα παρατάξει στον αγωνιστικό χώρο.

Οι κυανέρυθροι προπονήθηκαν στο Βοηθητικό γιατί λόγω της βροχής δεν τους επετράπη η είσοδος στον αγωνιστικό χώρο του Δημοτικού Σταδίου.

ΑΠΟΛΟΓΗΘΗΚΕ Ο ΔΙΑΓΟΡΑΣ

Στο μεταξύ η Διοίκηση της ΓΑΕ Διαγόρας απολογήθηκε στον αθλητικό δικαστή χθες αποστέλλοντας υπόμνημα απολογητικό για τα όσα αναγράφει στο φύλλο αγώνος ο κ. **Κουτσόγιαννος** στο ματς με την Αχαϊκή. Ο εν λόγω διαιτητής σημείωσε την φραστική αντιπαράθεση που είχε ο τέταρτος διαιτητής του αγώνα με τον βοηθό του κ. **Σκότσικ Γιάννη Καμπούρη** σε κάποια δεδομένη στιγμή της συνάντησης.

Ο αθλητικός δικαστής που επιλήφθηκε του φύλλου αγώνα κάλεσε σε απολογία για σήμερα τον γηραιό. Η Διοίκηση της ομάδας έστειλε απολογητικό υπόμνημα με το οποίο και διαψεύδει όλα όσα αναφέρει στο φύλλο αγώνα ο εν λόγω διαιτητής. Όλα φυσικά εξαρτώνται από τον ίδιο τον δικαστή αλλά δεν υφίσταται σε αυτή την περίπτωση βαριά τιμωρία παρά μόνο επίπληξη ή το περισσότερο πρόστιμο.

ΓΕΥΜΑΤΙΣΑΝ ΟΙ ΠΑΙΚΤΕΣ

Στο μεταξύ στα πλαίσια της διατήρησης του καλού κλίματος στο στρατόπεδο της ομάδας οι παίκτες και η τεχνική ηγεσία γευμάτισαν στο εστιατόριο «Μιμάκος» χθες βράδυ ενώ και σήμερα θα προπονηθούν κανονικά για το μεθαυριανό ντέρμπι.



Κι ο Κυπαρίσσης είναι μέρος των πλάνων του Βάλτερ Σκότσικ

ΠΕΡΙΦΕΡΕΙΑΚΟ

Άνδρες έτοιμοι για όλα

• Οι παίκτες του Ιάλυσου αποφασισμένοι να μην αφήσουν την ευκαιρία να πάει χαμένη.

• Τρία τα προβλήματα πού απασχολούν τον προπονητή Γιώργο Γκάιδα.

• Νίκη και με τον Σαρωνικό θέλει ο Ιάλυσος.

Την συνάντηση με την ΑΕ Κω διαδέχεται την Κυριακή στις 14.00 στο «Οικονομίδειο» μια άλλη πού πρέπει να κερδηθεί οπωσδήποτε για να μπορέσει ο Ιάλυσος να αναπνεύσει περισσότερο, να διώξει το βαθμολογικό άγχος πού τον διακατέχει από την αρχή του πρωταθλήματος και κατά συνέπεια να αποδώσουν καλύτερα οι παίκτες του χωρίς να σκέπτονται αυτά πού θα ακολουθήσουν και αυτά πού διαδραματίζονται στην γραμμή του υποβιβασμού.

Ο Ιάλυσος είναι ψηλά αλλά αυτή η βαθμολογική του θέση δεν του εξασφαλίζει ακόμα τίποτα. Χρειάζονται ακόμα πολλές νίκες για να πει κανείς πώς έχει φτάσει στον στόχο η ομάδα και έχει παραμείνει στην Κατηγορία. Ο δρόμος είναι μακρύς και χρειάζονται ακόμα πολύ περισσότερες από αυτές πού έχει πετύχει.

Την Κυριακή ο Ιαλυσος δίνει στο «Οικονομίδειο» την δεύτερη σερί εντός έδρας συνάντηση. Παίζει με τον Σαρωνικό με τον οποίο ήρθε σε επεισοδιακή αντιπαράθεση πέρυσι στην Αίγινα αλλά φέτος τα πράγματα δεν είναι τα ίδια. Ο Σαρωνικός είναι ψηλά και διεκδικεί –έτσι λένε οι παράγοντές του – την πρωτιά και την άνοδο.

Ο Ιάλυσος πάντως έχει άλλους στόχους και σε καμιά περίπτωση δεν πρέπει να αφήσει να του ξεφύγει η ευκαιρία να τον νικήσει για το δικό του καλό και για τους βαθμούς πού θα αποκομίσει πού θα τον φέρουν πιθανότατα πολύ ψηλότερα.

Τεχνική ηγεσία και παίκτες γνωρίζουν τις δυσκολίες αλλά είναι και αποφασισμένοι να πάρουν την νίκη και τους τρεις βαθμούς πού είναι η μεγαλύτερη συγκομιδή σε ένα ματς.

Ο Γιώργος Γκάιδας και οι παίκτες του κρατούν χαμηλούς τόνους στην ομάδα με απώτερο σκοπό να υπάρξει ηρεμία και να αφοσιωθούν όλοι στον αγώνα και στον στόχο. Πιθανολογείται πάντως πώς θα χρησιμοποιήσει στο παιχνίδι έντεκα υγιείς, αφού υπάρχουν προβλήματα.

Πιο συγκεκριμένα:

-Ο Σάββας Κούρος είναι αδύνατον να προλάβει να ετοιμασθεί για αυτήν την συνάντηση καθώς κάνει ακόμα θεραπείες για να αποθεραπευθεί πλήρως από τον τραυματισμό του.

-Ο νεαρός Θεοδοσίου έχει μπει ήδη στο πρόγραμμα των προπονήσεων και ο κώουτς της ομάδας τον περιμένει να είναι και σήμερα στις επάλξεις για να τον υπολογίζει για τον αγώνα με τον Σαρωνικό ενώ

-Μάλλον είναι αδύνατη η συμμετοχή του Τάσου Γκορτζίλα στο ματς αυτό καθώς αισθάνεται ακόμα ενοχλήσεις στην μέση. Αν τελικά δεν αγωνισθεί την θέση του στα μετόπισθεν θα αποφασίσει σήμερα ο κ. Γκάιδας ποιος θα την πάρει.



Ο Γιώργος Καρτάλης θα είναι στη διάθεση του Γιώργου Γκάιδα για το παιχνίδι

Καθοριστικό παιχνίδι

• Η βαθμολογική θέση δεν επιτρέπει άλλες απώλειες στον ΑΕΡΑ πού πάει για καλή συγκομιδή στον Πειραιά.

• Αγιασμός για άλλη μια φορά στα αποδυτήρια του συλλόγου.

• Την Τρίτη θα αντιμετωπίσει τελικά για το Κύπελλο Δωδεκανήσου τον Διαγόρα Βατίου.

Είναι σίγουρα το πιο καθοριστικό ματς από την αρχή της περιόδου για τον ΑΕΡΑ πού καλείται να «βρει» ανάσες παρά τα προβλήματα πού έχει να αντιμετωπίσει ο Νίκος Αργυρίου αλλά και τα εμπόδια πού καλείται κάθε φορά να υπερπηδήσει.

Ο Ατρόμητος Πειραιά πού είναι ο Σαββατιάτικος αντίπαλος του ΑΕΡΑ στα πέντε ματς πού έχει δώσει στην έδρα του έχει και ...τέσσερις απώλειες. Εχει κερδίσει μόνο μια φορά (την Αριάδνη με 2-0) και έχει παραχωρήσει μια ισοπαλία (2-2 με τον Ερμή Κορυδαλλού).Τα υπόλοιπα τρία ματς τα έχει χάσει δείχνοντας πώς δεν είναι ομάδα δυνατή ακόμα και στην έδρα της.. Από κει υπενθυμίζεται πώς ξεκίνησε την ανοδική του πορεία και ο Ιάλυσος πού κέρδισε 3-1.

Ο αντίπαλος λοιπόν προσφέρεται για θετικό αποτέλεσμα και ας είναι το ματς εκτός έδρας. Πολλοί είναι εκείνοι πού πιστεύουν πώς ο ΑΕΡΑ πρέπει να νικήσει εκεί για να έχει ελπίδες να παλέψει να παραμείνει στην Κατηγορία.

Η βαθμολογική θέση και των δύο καθιστά τον αγώνα ντέρμπι ουραγών αλλά υπάρχει διάχυτη η εντύπωση πώς ο ΑΕΡΑ μπορεί να τα καταφέρει παίζοντας καλό και ουσιαστικό ποδόσφαιρο.

Ο κώουτς του ΑΕΡΑ δεν θα έχει στην διάθεση του τον τιμωρημένο Δαούτη ενώ οι υπόλοιποι πού θα αγωνισθούν πρέπει πρώτα να συνειδητοποιήσουν την κρισιμότητα της κατάστασης και να τα δώσουν όλα στον αγωνιστικό χώρο παίζοντας για την νίκη και την κατάκτηση των τριών βαθμών.



Ο Κατσιδώνης και οι συμπαίκτες του έτοιμοι για το διπλό στον Πειραιά

ΚΙ ΑΛΛΟΣ ΑΓΙΑΣΜΟΣ

Δεν είναι κακό. Με εντολή του προπονητή της ομάδας πάντως θα γίνει κι άλλος αγιασμός με την ευχή να απαλύνει η κακοδαιμονία πού μαστίζει την ομάδα εδώ και αρκετές αγωνιστικές, αλλά και να σηματοδοτήσει μια καινούργια αρχή για τον σύλλογο.

Στον αγωνιστικό τομέα πλην της απουσίας του Δαούτη ο Νίκος Αργυρίου δεν αντιμετωπίζει κανένα άλλο πρόβλημα με κάρτες και έχει όλους τους παίκτες στην διάθεσή του από τους οποίους σήμερα μετά την τελευταία προπόνηση της εβδομάδας θα επιλέξει τους δεκαοκτώ της αποστολής.

ΤΗΝ ΤΡΙΤΗ ΤΟ ΚΥΠΕΛΛΟ

Τελικά την ερχόμενη Τρίτη στις 14.15 στο γήπεδο Κοσκινού θα γίνει ο αγώνας Κυπέλλου πού τόσο ήθελε ο ΑΕΡΑ να κάνει για να είναι όλοι οι παίκτες στην διάθεση του Νίκου Αργυρίου στο επόμενο ματς με τον Πανναξιακό εντός έδρας. Από το πρόγραμμα και μόνο μπορεί να καταλάβει κανείς πόσο κρίσιμα είναι τα δύο ματς πού ακολουθούν για τον ΑΕΡΑ.

Για τον λόγο αυτό η Διοίκηση του ΑΕΡΑ ευχαριστεί θερμά την ομόλογο του Διαγόρα Βατίου πού συναίνεσε χθες το πρωί στην ΕΠΣΔ να γίνει ο αγώνας και να μπορέσει να ανασυγκροτηθεί ο ΑΕΡΑ εν όψει της δύσκολης συνέχειας.

Κομπλέ με την Αριάδνη

• Με όλους τους παίκτες στην διάθεση του συνεχίζει ο Γιάννης Μανούσογλου την προετοιμασία της ομάδας του για την καθοριστική συνάντηση με την Αριάδνη

• Εξέτισε την ποινή του και μπορεί να παίξει ο Νίκος Μάμμης.

ΚΩΣ
Του ανταποκριτή μας
Γιώργου Αναγνώστου

Νυν υπέρ πάντων ο αγών...Αυτό θέλουν να κάνουν πράξη οι παίκτες της ομάδας της Κω οι οποίοι προετοιμάζονται για τον αγώνα με την Αριάδνη της προσεχούς Κυριακής .

Είναι ίσως το πιο καθοριστικό παιχνίδι για τους βυσσινί πού θέλουν να ξεφύγουν από το άγχος των χαμηλών θέσεων αλλά και να αρχίσουν να ανανίπτουν βαθμολογικά αφού η ήττα από τον Ιάλυσο την περασμένη Κυριακή τους έριξε κάτω από την γραμμή και τους αναγκάζει να μην διαθέτουν πια την πολυτέλεια της απώλειας της βαθμολογικής.

Ο Γιάννης Μανούσογλου θέλησε από την περασμένη Κυριακή ήδη και καλά έκανε να έχει στην Κυριακάτικη αναμέτρηση όλους τους παίκτες στην διάθεσή του για να μπορέσει να παρατάξει την καλύτερη δυνατή ενδεκάδα πού θα αγωνισθεί για την νίκη επί της Αριάδνης.

Για τον λόγο αυτό έγινε δεκτό το αίτημα της ομάδας από την ΕΠΣΔ και διεξήχθη το ματς Κυπέλλου με την Δόξα Καρδάμαινας σε μια συνάντηση όπου επικράτησε άνετα παίρνοντας μάλιστα και άνετη πρόκριση επί του αντιπάλου της.

Σε αυτό τον αγώνα εξέτισε την ποινή του και έχει το δικαίωμα να αγωνισθεί με την ομάδα της Νάξου ο Νίκος Μάμμης που τέθηκε στην διάθεση του Γιάννη Μανούσογλου.



Τέθηκε στη διάθεση του προπονητή του ο Νίκος Μάμμης για τον αγώνα με την Αριάδνη

Η Κως το Κυριακάτικο ματς πρέπει να το πάρει για να συνεχίσει να αναπνέει βαθμολογικά και να μπορέσει χτυπώντας και κάποια άλλα ματς να ανέβει βαθμολογικά και να φτάσει στις θέσεις πού είχε μετά από το πολύ καλό ξεκίνημα πού είχε κάνει.

Υπενθυμίζεται πώς μετά την Αριάδνη η Κως θα πάει στον Κορυδαλλό να αγωνισθεί με τον έχοντα ίδιους στόχους Ερμή Κορυδαλλού και ακολούθως θα υποδεχθεί στην Κω σε ένα δύσκολο ματς την ομάδα της Μαρκό και να ακολουθήσει ακόμα ένα ντέρμπι στον αγώνα με την ομάδα του ΑΕΡΑ πού πιθανολογείται πώς θα γίνει στο γήπεδο Αφάντου.

Για τον λόγο αυτό μπορεί να καταλάβει κανείς πώς είναι αρκετά κρίσιμο το ματς της ερχόμενης Κυριακής με την Αριάδνη πού άλλαξε προπονητή παίρνοντας τον Προμπονά μετά την αποχώρηση του Νόνι Λίμα.

Η καλή όμως και αποφασιστική αλλά και κομπλέ Κως δεν έχει να φοβηθεί κανένα αντίπαλο όταν βρεθεί σε μέρα. Ακόμα και με την απόδοση του α΄ημιχρόνου στον αγώνα με τον Ιάλυσο.

Α' ΚΑΤΗΓΟΡΙΑ

Ο πρώτος στην τάξη...

• Ο Κώστας Ζαννετίδης ορίσθηκε να διευθύνει το μεγάλο ντέρμπι ανάμεσα στον Φοίβο και τον Κλεάνθη. Ένα τέταρτο νωρίτερα (14.45) η έναρξη των αγώνων του Σαββάτου.

Ορίσθηκαν τα παιχνίδια της 11ης αγωνιστικής της α' κατηγορίας καθώς και οι διαιτητές των αγώνων.

Από τα ματς αυτής της αγωνιστικής ημέρας, ξεχωρίζει το μεγάλο ντέρμπι κορυφής ανάμεσα στον Φοίβο και τον Κλεάνθη που θα πραγματοποιηθεί στο γήπεδο Μαριτσών.

Η ΤΕΔ για το αυριανό ντέρμπι, διαιτητή όρισε τον πρώτο στην ...τάξη, τον Κώστα Ζαννετίδη.



Ο Κώστας Ζαννετίδης καλείται να φέρει εις πέρας το ντέρμπι

Μετά την ήττα την προηγούμενη αγωνιστική της ομάδας της Κρεμαστής από τον Διαγόρα Β., οι αποστάσεις στη κορυφή έχουν μειωθεί, κάτι που κάνει το αυριανό παιχνίδι ακόμη πιο συναρπαστικό.

Οι Βατενοί αύριο θα αντιμετωπίσουν στην έδρα τους τον Ορφέα και αν έρθει ευνοϊκά το αποτέλεσμα του ντέρμπι μπορεί και να βρεθεί για πρώτη φορά φέτος στην πρώτη θέση. Διαιτητής στο παιχνίδι του Βατίου ορίσθηκε ο **Ηλίας Ασημακόπουλος**.

Ο Άρης θα παίξει εκτός με τον Καλυμνιακό στο μοναδικό παιχνίδι που θα διεξαχθεί Κυριακή, με τον **Παναγιώτη Κατσιδώνη** να το σφυρίζει.

Στα Κοσκινού ο Διγενής θα φιλοξενήσει σ' άλλο ένα ενδιαφέρον ματς τον Ηρακλή Μ. Διαιτητής εδώ θα είναι ο **Βαγγέλης Κατσιδώνης**, ενώ νωρίτερα στο ίδιο γήπεδο στον αγώνα που θα ανοίξει την αυλαία της αγωνιστικής, στις 12 το μεσημέρι, όπου ο Ευαγόρας θα συγκρουσθεί με την Ασπίδα Απ., διαιτητής θα είναι ο **Δημήτρης Κετσές**.

Στην Κω ο Ανταγόρας θα υποδεχθεί τον Άγιο Γεώργιο με τον Νίκο Φεσσάρα να είναι ο άρχων του αγώνα, ενώ στις Καλυθιές ο Απόλλων Κ. θα αναμετρηθεί με τον συνονόματο των Απολλώνων και ο **Νίκος Διαμαντέας** θα είναι αυτός που θα σφυρίξει το παιχνίδι.

Τέλος στη Λίνδο ο Κλεόβουλος θα τεθεί αντιμέτωπος με την Αναγέννηση Έμπ. και τον **Τάσο Σιδηρόπουλο** να είναι ο διαιτητής του παιχνιδιού αυτού.

Αναλυτικά η 11η αγωνιστική:

ΑΥΡΙΟ

Κοσκινού (12.00)	Ευαγόρας Ασπίδα Απ.
ΔΙΑΙΤΗΤΗΣ	Κετσές
ΒΟΗΘΟΣ	Ρουμάνης
ΒΟΗΘΟΣ	Πηδιάκης
ΠΑΡΑΤΗΡΗΤΗΣ	Αδαμάκης
ΠΑΡ.ΔΙΑΙΤΗΣΙΑΣ	Κωνσταντίνου
Βάτι (14.45)	**Διαγόρας Β. Ορφέας**
ΔΙΑΙΤΗΤΗΣ	Ασημακόπουλος
ΒΟΗΘΟΣ	Γουλάρας
ΒΟΗΘΟΣ	Καραχανής
ΠΑΡΑΤΗΡΗΤΗΣ	Χουρδάς
ΠΑΡ.ΔΙΑΙΤΗΣΙΑΣ	Σταματάκης
Κως (14.45)	**Ανταγόρας Άγ. Γεώργιος**
ΔΙΑΙΤΗΤΗΣ	Φεσσάρας
ΒΟΗΘΟΣ	Φραγκιαδάκης
ΒΟΗΘΟΣ	Αλαχιώτης
ΠΑΡΑΤΗΡΗΤΗΣ	Κίνας
ΠΑΡ.ΔΙΑΙΤΗΣΙΑΣ	Φραγκίνης Στ.
Καλυθιές (14.45)	**Απόλλων Κ. Απόλλων Απ.**
ΔΙΑΙΤΗΤΗΣ	Διαμαντέας
ΒΟΗΘΟΣ	Μανέγας
ΒΟΗΘΟΣ	Παπαγεωργίου
ΠΑΡΑΤΗΡΗΤΗΣ	Βεργίδης
ΠΑΡ.ΔΙΑΙΤΗΣΙΑΣ	Κυπραίος Ν.
Κοσκινού (14.45)	**Διγενής Ηρακλής Μ.**
ΔΙΑΙΤΗΤΗΣ	Κατσιδώνης Ε.
ΒΟΗΘΟΣ	Στεφανάκης
ΒΟΗΘΟΣ	Σάββενας
ΠΑΡΑΤΗΡΗΤΗΣ	Κυπραίος Θ.
ΠΑΡ.ΔΙΑΙΤΗΣΙΑΣ	Τριανταφύλλου
Μαριτσά (14.45)	**Φοίβος Κλεάνθης**
ΔΙΑΙΤΗΤΗΣ	Ζαννετίδης
ΒΟΗΘΟΣ	Κόττορος
ΒΟΗΘΟΣ	Αργυρόπουλος
ΠΑΡΑΤΗΡΗΤΗΣ	Τόππος
ΠΑΡ.ΔΙΑΙΤΗΣΙΑΣ	Καλαθενός
Λίνδος (14.45)	**Κλεόβουλος Αναγέννηση**
ΔΙΑΙΤΗΤΗΣ	Σιδηρόπουλος
ΒΟΗΘΟΣ	Τριάντος
ΒΟΗΘΟΣ	Λάμπρου
ΠΑΡΑΤΗΡΗΤΗΣ	Παυλούς
ΠΑΡ.ΔΙΑΙΤΗΣΙΑΣ	Καψάσκης

ΚΥΡΙΑΚΗ

Κάλυμνος (11.00)	Καλυμνιακός Άρης
ΔΙΑΙΤΗΤΗΣ	Κατσιδώνης Π.
ΒΟΗΘΟΣ	Τσομπάνος
ΒΟΗΘΟΣ	Πλάτσης
ΠΑΡΑΤΗΡΗΤΗΣ	Γιαννικουρής
ΠΑΡ.ΔΙΑΙΤΗΣΙΑΣ	Φραγκίνης Στ.

ΑΠΟΡΡΙΦΘΗΚΕ Η ΠΡΟΣΦΥΓΗ

• Ως ουσία αβάσιμη απέρριψε η Δευτεροβάθμια Επιτροπή Εφέσεων της ΕΠΟ την προσφυγή του Κλεόβουλου για την αντικανονική συμμετοχή του Γιάννη Καμπούρη στο παιχνίδι του Κλεάνθη με τον Διαγόρα Βατίου.

Πολύ κακό για το τίποτα τελικά. Η Δευτεροβάθμια Επιτροπή Εφέσεων της ΕΠΟ ανακοίνωσε την απόφασή της για την προσφυγή του Κλεόβουλου κατά της απόφασης της Επιτροπής Κανονισμών και Ενστάσεων της ΕΠΣΔ, η οποία είχε απορρίψει την ένταση του σωματείου της Λίνδου για την αντικανονική συμμετοχή του Γιάννη Καμπούρη στο παιχνίδι του πρωταθλήματος της Α κατηγορίας ανάμεσα στον Κλεάνθη και τον Διαγόρα Βατίου. Η απόφαση της Δευτεροβάθμιας έχει ως εξής: «Η Επιτροπή Εφέσεων της ΕΠΟ με την υπ' αριθ. 224/23.11.2005 απόφασή της απέρριψε την έφεση του σωματείου Κλεόβουλος Λίνδου κατά την υπ' αριθ. 8/2005 απόφασης του Δ.Σ. της ΕΠΣ Δωδεκανήσου και του σωματείου Διαγόρας Βατίου, ως ουσία αβάσιμη». Από την πρώτη στιγμή είχε τονιστεί πως η κατάληξη της υπόθεσης θα εξαρτηθεί αποκλειστικά και μόνο από την ερμηνεία του ΚΑΠ. Είναι προφανές, λοιπόν, πως οι καθηγητές φυσικής αγωγής με ειδικότητα το ποδόσφαιρο έχουν το δικαίωμα να συμμετάσχουν κανονικά σε αγώνες με την ιδιότητα του ποδοσφαιριστή, αρκεί να μην διαθέτουν άδεια εξάσκησης του επαγγέλματος του προπονητή, ή αν την διαθέτουν, να την έχουν καταθέσει για όσο διάστημα λειτουργούν ως ποδοσφαιριστές.



Ο Γιάννης Καμπούρης

Όσο για τους ανθρώπους του Κλεόβουλου, δεν είχαν να κάνουν κάποιο ιδιαίτερο σχόλιο για την τελεσίδικη απόφαση. Η μοναδική τους απορία ήταν η καθυστέρηση στην ανακοίνωση της απόφασης.

ΕΝΑΣ ΑΜΦΙΒΟΛΟΣ

• Σήμερα ενδέχεται να ξεκαθαρίσει το εάν θα μπορέσει να ενισχύσει την ομάδα του Φοίβου ο Ορφανίδης στο ντέρμπι με τον Κλεάνθη.

Άλλο ένα δύσκολο αντίπαλο θα κληθεί να αντιμετωπίσει αύριο εντός έδρας ο Φοίβος στα πλαίσια της 11ης αγωνιστικής. Η ομάδα από την Κρεμαστή θα υποδεχτεί στο γήπεδο Μαριτσών τον Κλεάνθη με μόνο στόχο τους τρεις βαθμούς που θα καλύψουν κατά κάποιο τρόπο το χαμένο έδαφος από την ήττα της προηγούμενης αγωνιστικής στο εντός έδρας παιχνίδι με αντίπαλο τον Διαγόρα Β. Θετικό για τον προπονητή του Φοίβου **Άκη Δελαπόρτα** είναι το γεγονός ότι θα έχει στη διάθεσή του για το σημαντικό αυτό παιχνίδι όλους τους ποδοσφαιριστές του.

Ο μόνος παίκτης που ενδέχεται να λείψει από την αναμέτρηση είναι ο **Ορφανίδης** που υπέστη μια θλάση στο παιχνίδι Κυπέλλου με τον Άρη. Αξίζει ωστόσο να σημειωθεί ότι ο Πάρης Δράκος που είχε δεχτεί κόκκινη κάρτα στον αγώνα με τον Ευαγόρα θα είναι κανονικά στη διάθεση του προπονητή του για το κρίσιμο αυτό παιχνίδι. Θα πρέπει τέλος να αναφερθεί ότι χθες η ομάδα από την Κρεμαστή δείπνησε στο εστιατόριο ΜΙΜΑΚΟΣ του οποίου τον ιδιοκτήτη ευχαριστεί η διοίκηση του Φοίβου για την προσφορά του.

ΤΟΠΙΚΟ ΠΟΔΟΣΦΑΙΡΟ

Θα κριθούν πολλά...

• Ο πρωτοπόρος του 1ου Ομίλου για την Γ' Κατηγορία Αστέρας Π. θα αντιμετωπίσει εντός έδρας την Αναγέννηση Ν.Ρ ενώ μακριά από την έδρα τους θα δοκιμαστούν οι «συγκάτοικοι» στην κορυφή του 2ου Ομίλου Ποσειδών Κ. και Δόξα Ψ. που θα αντιμετωπίσουν τους Αλθαιμένη και Ταξιάρχη αντίστοιχα.

Την Αναγέννηση Ν.Ρ θα αντιμετωπίσει αύριο στην έδρα του ο Αστέρας Π. στα πλαίσια της 7ης αγωνιστικής με μόνο στόχο την νίκη που θα τον διατηρήσει στην κορυφή του 1ου Ομίλου για την Γ' Κατηγορία. Η Ομόνοια που βρίσκεται μόλις δύο βαθμούς πίσω από τον Αστέρα, θα αντιμετωπίσει στο Γεννάδι τον Μεσαναγρό και θέλει οπωσδήποτε τους τρεις βαθμούς για να συνεχίσει να...καταδιώκει από απόσταση αναπνοής τον πρωτοπόρο Αστέρα. Σε ότι έχει να κάνει με τον 2ο Όμιλο οι πρωτοπόροι με 15 βαθμούς συγκομιδή Ποσειδών Κ. και Δόξα Ψ. θα αντιμετωπίσουν μακριά από την έδρα τους τον Αλθαιμένη και τον Ταξιάρχη αντίστοιχα. Ενδιαφέρον ωστόσο παρουσιάζει για τον συγκεκριμένο Όμιλο η αναμέτρηση ανάμεσα στον Ατρόμητο και την Θύελλα στην Διμυλιά. Οι δύο αυτές ομάδες ισοβαθμούν με 12 βαθμούς κάτω από τον Ποσειδών και τη Δόξα και σίγουρα όποια από τις δύο ομάδες καταφέρει να πάρει τους τρεις βαθμούς θα έχει ένα μικρό πλεονέκτημα για τη συνέχεια. Αναλυτικά το πρόγραμμα των αγώνων για το Σαββατοκύριακο έχει ως εξής:

Α' ΟΜΙΛΟΣ

ΑΥΡΙΟ

• Λάρδος (14.45) Ηρακλής Λ. - Ήλιος

Διαιτησία: Αντωνάς, Ορφανός, Κασιώτης

Παρατηρητής: Σταυριανός Ν.

• Παστίδα (14.45) Αστέρας - Αναγέννηση Ν Ρ

Διαιτησία: Χατζηνικόλας, Χάλαντας, Σαββιδάκης

Παρατηρητής: Μαυρουδής Ι.

Παρ. διαιτησίας: Χατζημανώλης

• Παραδείσι (14.45) Δωριέας - Πολύστρατος

Διαιτησία: Φουκαράς, Παπαγιαννίδης, Βλαχάς

Παρατηρητής: Κονδυλιός

Παρ. διαιτησίας: Γενής

ΚΥΡΙΑΚΗ

• Γεννάδι (11.00) Ομόνοια- Μεσαναγρός

Διαιτησία: Κουρδουκλάς, Ορφανός, Σαβιδάκης

Παρατηρητής: Νικηταράς Μ.

• Κοσκινού (11.00) Ροδιακός - Δήμητρα

Διαιτησία: Γουλάρας, Χατζηνικόλας, Κασιώτης

Παρατηρητής: Μπακαρής

Με σχετικό έγγραφο ο Πετρώνας παραιτείται από τον εκτός έδρας αγώνα του με τον ΑΟ Σύμης

Β' ΟΜΙΛΟΣ

ΑΥΡΙΟ

• Κρητηνία (12.45) Αλθαιμένης- Ποσειδών Κ.

Διαιτησία: Γκούμας, Κατταβενός, Ζανεττής

Παρατηρητής: Παύλου

• Φάνες (14.45) Ευκλής-Ζευς

Διαιτησία: Τσαγγάρης Β, Μοσχούς, Κεφαλάκης

Παρατηρητής: Αγρέλης

ΚΥΡΙΑΚΗ

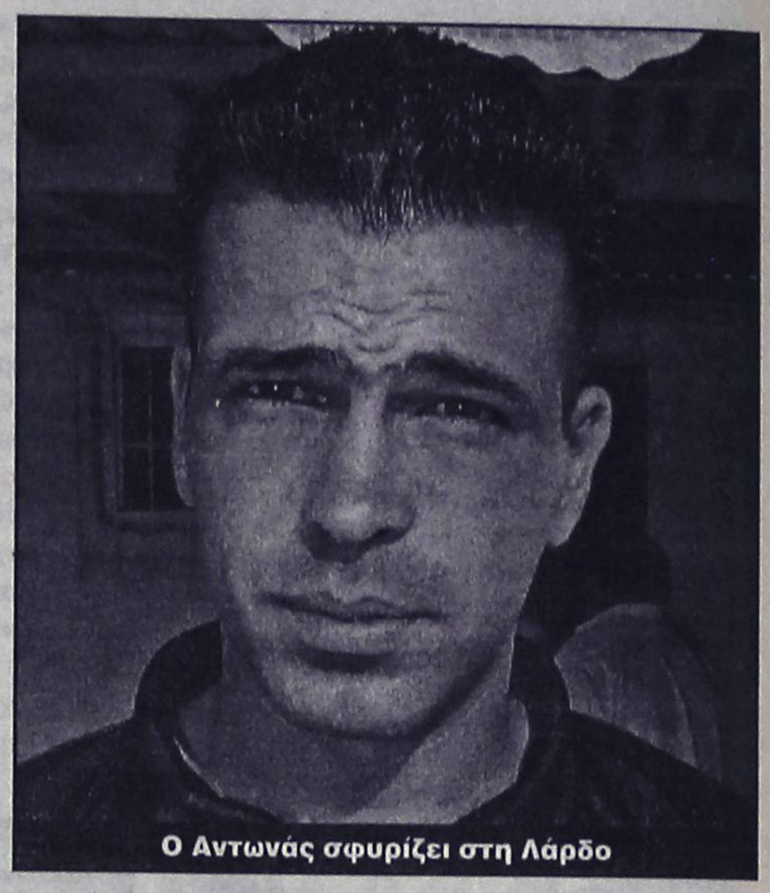

Ο Αντωνάς σφυρίζει στη Λάρδο

• Ιαλυσός (Λύκειο) (11.00) Ιάλυσος '97 - ΟΦ Ιστρίου

Διαιτησία: Μοσχούς, Κατταβενός, Ζανεττής

Παρατηρητής: Ντελλάκης

Παρ. διαιτησίας: Στέργου

• Ασκληπειό (11.30) ΠΑΣ Ασκληπειού - Εθνικός

Διαιτησία: Σάββενας, Γκούμας, Σαβιδάκης

Παρατηρητής: Σαββίδης

Παρ. διαιτησίας: Κάπρος

• Διμυλιά (14.45) Ατρόμητος Δ. - Θύελλα Π.

Διαιτησία: Αργυρόπουλος, Λάμπρου, Κεφαλάκης

Παρατηρητής: Παλλάς Μ

Παρ. διαιτησίας: Πασπάτης

• Κάλαθος (14.45) Ταξιάρχης - Δόξα Ψ.

Διαιτησία: Βλαχάς, Ορφανός, Τσουρδιού

Παρατηρητής: Παυλούς Σ.

Γ' ΟΜΙΛΟΣ

ΣΗΜΕΡΑ

• Νίσυρος (14.45) Πολυθώτης - Ξάνθος

Διαιτησία: Αναστασιάδης, Μαλακτάρης, Μαρμαρινός

Παρατηρητής: Καρπαθάκης

ΚΥΡΙΑΚΗ

• Λειψοί (12.00) ΑΟ Λειψών - Ολυμπιακός Κ.

Διαιτησία: Αλαχιώτης, Γιαλλούρης, Μαλακτάρης

Παρατηρητής: Σπύρου Μ

• Κάλυμνος (13.30) Βαθύ – Δόξα Λ.

Διαιτησία: Πανάτος Μ, Πλάτσης, Αναστασιάδης

Παρατηρητής: Κατέρης Π.

ΠΑΙΔΙΚΟ ΠΡΩΤΑΘΛΗΜΑ

Στην έδρα τους θα αγωνιστούν οι πρωτοπόροι και των δύο Ομίλων του Παιδικού Πρωταθλήματος στα πλαίσια της 9ης αγωνιστικής με σκοπό να πάρουν τους τρεις βαθμούς που θα τους διατηρήσουν στην κορυφή του βαθμολογικού πίνακα. Συγκεκριμένα για τον 1ο Όμιλο ο πρωτοπόρος Αστέρας θα αγωνιστεί στην Παστίδα με αντίπαλο τον Άγιο Ισίδωρο ενώ ο μόνος πρώτος του 2ου Ομίλου Διγενής θα υποδεχτεί στα Κοσκινού τον ΑΕΡΑ. Αναλυτικά το πρόγραμμα των αγώνων έχει ως εξής:



Αύριο

Α' ΟΜΙΛΟΣ

Αύριο

• Παστίδα (11.00) Φοίβος-Κλεάνθης

Διαιτησία: Μοσχούς

Γιατρός: Μαυρίδης

• Ιαλυσός (Λύκειο) (12.30) Ιάλυσος - Ευκλής

Διαιτησία: Κεφαλάκης

Γιατρός: Παυλίδης

• Παστίδα (13.30) Αστέρας Π- Άγιος Ισίδωρος

Διαιτησία: Σαβιδάκης

Γιατρός: Μαυρίδης

Κυριακή

• Ρόδος (βοηθητικό) (10.00) Ευαγόρας-Ήλιος

Διαιτησία: Λιάπη

Γιατρός: Γκαργκάς

• Απόλλωνα (12.00) Απόλλων Απ. - Αναγέννηση Έμπ..

Διαιτησία: Σεβδαλάκης

Γιατρός: Γκαργκάς

Β' ΟΜΙΛΟΣ

Σήμερα

• Καλυθιές (15.00) Απόλλων Κ. - Δωριέας

Διαιτησία: Γκιούντιτσε, Πολύζος

Γιατρός: Καζουλάκης

Αύριο

• Ρόδος (βοηθητικό) (14.00) Ρόδος- Διαγόρας

Διαιτησία: Τσουρούτης

Γιατρός: Καζουλάκης

• Ρόδος (βοηθητικό) (15.30) Νίκη Ρ. - Ασπίδα Απ

Διαιτησία: Πετράκης

Γιατρός: Νούλη

Κυριακή

• Μάσσαρι (12.30) Αστέρας Μ. - Ζευς

Διαιτησία: Χωρίτης

Γιατρός: Πιπής

• Ρόδος (βοηθητικό) (13.00) Ορφέας-ΠΑΣ Ασκληπειού

Διαιτησία: Λιάπη

Γιατρός: Καζουλάκης

• Κοσκινού (13.30) Διγενής- ΑΕΡΑ

Διαιτησία: Κασιώτης

Γιατρός: Μαυρίδης

Αισιοδοξούν για περαιτέρω ενίσχυση

• Στο τέλος Ιανουαρίου θα διεξαχθούν οι εξετάσεις της σχολής διαιτησίας που λειτουργεί ο ΣΔΠΔ και στην οποία συμμετέχουν δεκαπέντε υποψήφιοι.

• Συνεχίζεται η προετοιμασία για την ετήσια χοροεσπερίδα της 3ης Δεκεμβρίου.

Στην νέα ενίσχυσή του ελπίζει ο Σύνδεσμος Διαιτητών Ποδοσφαίρου Δωδεκανήσου, καθώς στην νέα σχολή διαιτησίας που λειτουργεί εδώ και λίγο καιρό συμμετέχουν δεκαπέντε υποψήφιοι διαιτητές. Τα μαθήματα διεξάγονται δύο φορές την εβδομάδα στα γραφεία της οδού Παπαζαχαρίου και θα συνεχιστούν μέχρι το τέλος Ιανουαρίου, οπότε και θα πραγματοποιηθούν οι εξετάσεις. Η διοίκηση του Συνδέσμου ελπίζει βάσει της εικόνας που έχει διαμορφώσει από το επίπεδο και την διάθεση των υποψηφίων πως τα ποσοστά της επιτυχίας στις εξετάσεις θα αγγίξουν το απόλυτο, ενώ είναι αισιόδοξη και για την συνέχεια ως προς την ενεργό συμμετοχή των νέων διαιτητών στους αγώνες των τοπικών πρωταθλημάτων.

Κατά τα άλλα, ο ΣΔΠΔ συνεχίζει να προετοιμάζεται για την ετήσια χοροεσπερίδα του, η οποία θα διεξαχθεί το Σάββατο, 3 Δεκεμβρίου, καθώς και για το σεμινάριο διαιτησίας, το οποίο θα διοργανωθεί το πρωί της επόμενης μέρας με προσκεκλημένο τον πρόεδρο της ΟΔΠΕ, Νίκο Λαγογιάννη. Το σεμινάριο απευθύνεται στους εκπροσώπους των τοπικών ΜΜΕ και φυσικά σε όλους όσους ενδιαφέρονται να το παρακολουθήσουν, όπως είναι οι προπονητές, οι παράγοντες, οι ποδοσφαιριστές αλλά και οι ίδιοι οι διαιτητές.

ΤΟΠΙΚΟ ΠΟΔΟΣΦΑΙΡΟ

Αυλαία στην Τήλο

• Σήμερα στις 3μ.μ. η ομώνυμη ομάδα θα υποδεχθεί την ΑΕΛ για το πρόγραμμα της 10ης αγωνιστικής, ενώ την Κυριακή θα διεξαχθούν τα υπόλοιπα έξι ματς.

Από σήμερα θα ανοίξει η αυλαία της 10ης αγωνιστικής της β' κατηγορίας με το παιχνίδι Τήλος – ΑΕΛ, όπου οι γηπεδούχοι θα επιδιώξουν να επιστρέψουν στις νίκες μετά από δύο συνεχείς ισοπαλίες. Επίσης οι Τηλιακοί την προηγούμενη αγωνιστική δεν αγωνίστηκαν, καθώς δεν μπόρεσαν να ταξιδέψουν στην Κω για να παίξουν με τη Δόξα Κ.

Τα υπόλοιπα παιχνίδια της αγωνιστικής ημέρας θα διεξαχθούν την Κυριακή με τον πρωτοπόρο Αστέρα Μ. να φιλοξενεί στα Μάσσαρι τον Ασκληπιό.

Εντός θα αγωνισθεί και ο Ακουσίλαος με αντίπαλο τον Νικαγόρα στο ντέρμπι της αγωνιστικής, καθώς οι δύο ομάδες ισοβαθμούν στην 2η θέση.

Στην Παστίδα ο Δαμάγητος θα αντιμετωπίσει την Δόξα Κ., ενώ στην Κατταβιά η ομώνυμη ομάδα θα υποδεχθεί τον ουραγό Ερμή.

Τέλος στο Πυλί στο τοπικό ντέρμπι, το Πυλί θα συγκρουσθεί με τον Αντίμαχο.

Αναλυτικά η 10η αγωνιστική:

ΣΗΜΕΡΑ

Τήλος (15.00): Τήλος-ΑΕΛ

ΔΙΑΙΤΗΤΗΣ: Φεσσάρας
ΒΟΗΘΟΣ: Φραγκιαδάκης
ΒΟΗΘΟΣ: Βασιλείου
ΠΑΡΑΤΗΡΗΤΗΣ: Κυπραίος Μ.

ΚΥΡΙΑΚΗ

Φάνες (14.45): Ακουσίλαος-Νικαγόρας

ΔΙΑΙΤΗΤΗΣ: Κατσιδώνης Ε.
ΒΟΗΘΟΣ: Ασημακόπουλος
ΒΟΗΘΟΣ: Αντωνάς
ΠΑΡΑΤΗΡΗΤΗΣ: Καρίκης
ΠΑΡ.ΔΙΑΙΤΗΣΙΑΣ: Χρυσανθής

Παστίδα (14.45): Δαμάγητος-Δόξα Κ.

ΔΙΑΙΤΗΤΗΣ: Τσαγγάρης
ΒΟΗΘΟΣ: Κουρδουκλάς
ΒΟΗΘΟΣ: Χάλαντας
ΠΑΡΑΤΗΡΗΤΗΣ: Κατσουράκης
ΠΑΡ.ΔΙΑΙΤΗΣΙΑΣ: Σακελλαρίδης

Σάλακος (14.45): Ασπίδα Σ. -Άγ. Ισίδωρος

ΔΙΑΙΤΗΤΗΣ: Τριάντος
ΒΟΗΘΟΣ: Γκούμας
ΒΟΗΘΟΣ: Ζουριδάκης
ΠΑΡΑΤΗΡΗΤΗΣ: Σταματίου
ΠΑΡ.ΔΙΑΙΤΗΣΙΑΣ: Στέργου

Μάσσαρι (14.45): Αστέρας Μ.- Ασκληπιός

ΔΙΑΙΤΗΤΗΣ: Διαμαντέας
ΒΟΗΘΟΣ: Γουλάρας
ΒΟΗΘΟΣ: Σάββενας
ΠΑΡΑΤΗΡΗΤΗΣ: Μπακίρης
ΠΑΡ.ΔΙΑΙΤΗΣΙΑΣ: Ταράλης

Πυλί (14.45): Πυλί-Αντίμαχος

ΔΙΑΙΤΗΤΗΣ: Κατέρης
ΒΟΗΘΟΣ: Βασιλείου
ΒΟΗΘΟΣ: Αργυρίου
ΠΑΡΑΤΗΡΗΤΗΣ: Παπαδημητρίου

Κατταβιά (14.45): Κατταβιά-Ερμής

ΔΙΑΙΤΗΤΗΣ: Στεφανάκης
ΒΟΗΘΟΣ: Καραχανής
ΒΟΗΘΟΣ: Σαββιδάκης
ΠΑΡΑΤΗΡΗΤΗΣ: Εγγλέζος
ΠΑΡ.ΔΙΑΙΤΗΣΙΑΣ: Χατζημανώλης



Μόσχος (αριστερά πάνω), Χαλιός, Νικολής, Σακελλάρης Κ., Σακελλάρης Κ.Τ. και Χριστοφής θέλουν τη νίκη σήμερα

ΕΦΗΒΙΚΟ ΠΡΩΤΑΘΛΗΜΑ

Να διατηρήσουν τη διαφορά από τους... διώκτες τους θέλουν οι πρωτοπόροι και των δύο Ομίλων του Εφηβικού Πρωταθλήματος στα πλαίσια της 8ης αγωνιστικής. Η Ρόδος και ο ΠΑΣ Ασκληπειού έχουν δημιουργήσει μια διαφορά από τους δεύτερους στη βαθμολογία και θέλουν να την διατηρήσουν ή ακόμη και να την αυξήσουν με τον κατάλληλο συνδιασμό αποτελεσμάτων. Για τον 1ο Όμιλο η πρωτοπόρος Ρόδος θα αγωνιστεί εντός έδρας με τον Διαγόρα Β' ενώ σε ότι έχει να κάνει με τον 2ο ο μόνος πρώτος ΠΑΣ Ασκληπειού θα αγωνιστεί μακριά από την έδρα του με τον ΑΕΡΑ. Αναλυτικά το πρόγραμμα των αγώνων έχει ως εξής:

Α' ΟΜΙΛΟΣ

Κυριακή

Παστίδα (10.30) Ρόδος- Διαγόρας Β.
Διαιτησία: Τσουρούτης, Πετρακίδης, Μαλιχουτσάκη
Γιατρός: Καζουλάκης
Παραδείσι (11.00) Δωριέας- Άγιος Ισίδωρος
Διαιτησία: Γκιούντιτσε, Ζουριδάκης, Πολύζος
Γιατρός: Φιλιππάκος
Παραδείσι (12.30) Κλεάνθης- Ηρακλής Μ
Διαιτησία: Ζουριδάκης, Γκιούντιτσε, Πολύζος
Γιατρός: Φιλιππάκος
Παστίδα (12.30) Φοίβος- Ευαγόρας
Διαιτησία: Πετρακίδης, Τσουρούτης, Μαλιχουτσάκη
Γιατρός: Τσέρκης

Β' ΟΜΙΛΟΣ

Αύριο

Αρχίπολη (11.00) ΑΕΡΑ- ΠΑΣ Ασκληπειού
Διαιτησία: Ζουριδάκης, Λιάπη, Πετρακίδης
Γιατρός: Καζουλάκης
Ψίνθος (12.00) Δόξα Ψ- Ερμής
Διαιτησία: Γκιούντιτσε, Κόκκινος, Πολύζος
Γιατρός: Γκαργκάς

Κυριακή

Καλυθιές (14.00) Απόλλων Κ.- Εθνικός
Διαιτησία: Κατταβενός, Μοσχούς, Κόκκινος
Γιατρός: Γκάργκας
Μαλώνα (15.00) Άγιος Γεώργιος- Αναγέννηση Ν.Ρ.
Διαιτησία: Χωρίτης, Γκιούντιτσε, Πολύζος
Γιατρός: Καζουλάκης

Ζητάει την εξαίρεση Ζαννετίδη

• Παράσταση στον Σύνδεσμο Διαιτητών σκοπεύει να κάνει η Ασπίδα Απολακκιάς, η οποία πιστεύει πως ο πρώτος την τάξη διαιτητής έχει πρόβλημα με την ομάδα. Το υποστήριξε κατά την διάρκεια της απολογίας της ενώπιον της Πειθαρχικής Επιτροπής.

Τα παράπονά της για την αντιμετώπιση που υποστηρίζει πως έχει από τον διαιτητή Κώστα Ζαννετίδη εξέφρασε μέσα από την απολογία της ενώπιον της Πειθαρχικής Επιτροπής της ΕΠΣΔ η Ασπίδα Απολακκιάς. Το σωματείο είχε κληθεί σε απολογία για τα όσα είχαν γραφτεί στο Φύλλο Αγώνα του ματς πρωταθλήματος με τον Διγενή στο γήπεδο Κοσκινού και ναι μεν αναγνώρισε τα όσα του καταλογίστηκαν, ωστόσο ως προς τα αίτια έδειξε τον διαιτητή, τονίζοντας πως δεν είναι η πρώτη φορά που την αντιμετωπίζει εχθρικά. Γεγονός είναι πως πολλά σωματεία επικαλούνται την διαιτησία για να δώσουν άλλοθι σε παρεκτροπές, όμως στην προκειμένη περίπτωση η Ασπίδα υποστήριξε μέσα από την απολογία της πως δεν πρόκειται για ένα μεμονωμένο γεγονός, αλλά για μία επαναλαμβανόμενη συμπεριφορά. Μάλιστα, υπονοεί πως η κατά την ίδια εχθρική συμπεριφορά του πρώτου τη τάξη διαιτητή οφείλεται στον υποβιβασμό της ομάδας του τόπου καταγωγής του, της Κατταβιάς, στην Β' κατηγορία και τη σωτηρία της Ασπίδα.



Στα Κοσκινού έγινε το παιχνίδι που φωνάζουν οι Απολακκιάτες

Αξίζει να σημειωθεί, πως τα μέλη της Πειθαρχικής Επιτροπής διάβασαν με προσοχή την απολογία της Ασπίδας, όπως άκουσαν και τον εκπρόσωπό της Στάθη Κουσουρνά, με τον Κλεόβουλο Χατζηγεωργίου να τον προτρέπει να διατυπώσει τα παράπονά του στον Σύνδεσμο Διαιτητών. Ο εκπρόσωπος του σωματείου τόνισε πως θα το κάνει το συντομότερο δυνατόν, με την μόνη διαφορά πως οι κανονισμοί δεν δίνουν το δικαίωμα σε σωματείο να ζητήσει την εξαίρεση ενός διαιτητή, οπότε είναι προφανές πως ακόμα και να ζητήσει η Ασπίδα την εξαίρεση του Ζαννετίδη, το αίτημά της θα πέσει στο κενό. Σε εκείνο το σημείο ήρθε η πολύ ενδιαφέρουσα παρατήρηση του προέδρου της Πειθαρχικής Επιτροπής, Κλεόβουλου Χατζηγεωργίου, ο οποίος ναι μεν αναγνώρισε πως υπάρχει το γράμμα του κανονισμού, όμως μίλησε και για τους άγραφους νόμους που υπάρχουν...



ΠΑΙΔΙΚΟ ΚΥΠΕΛΛΟ

Ορίσθηκε η α' φάση

Για την προσεχή Τρίτη και Τετάρτη ορίσθηκαν τα παιχνίδια της α' φάσης του παιδικού κυπέλλου.

Το πρόγραμμα:

Τρίτη 29/11/2005 ώρα 15.00

Γηπ. Παστίδας Φοίβος - ΓΣ Διαγόρας

Τετάρτη 30/11/2005 ώρα 15.00

Γήπ. Ασκληπειού: ΠΑΣ Ασκληπειού - Νίκη Ρόδου

Λύκ. Ιαλυσού: Ήλιος Ιαλυσού - Δωριέας Ρόδου

Γήπ. Αρχίπολης: ΑΕΡΑ - Ζευς Ρόδου

Γηπ. Αποπακκιάς: Ασπίδας Αποπακκιάς - Ιάλυσος

Γήπ. Κοσκινού: Διγενής Κοσκινού - Αναγέννηση Ν.Ρ.

Γήπ. Παστίδας: Αστέρας Παστίδας - Ρόδος

ΣΥΝΕΧΕΙΑ ΤΗΣ ΝΤΡΟΠΗΣ

Δύο εκδόσεις δεν είναι αρκετές για να δημοσιοποιήσουμε τα ΕΑΚ της... ντροπής.

Φωτογραφίες, που αποδεικνύουν ότι δεν χρειάζονται κονδύλια για να μαζευτούν τα σκουπίδια, τα μπάζα και οι πεσμένες πινακίδες. Και ο τοίχος; Ε, δεν μπορούν οι τεχνικές υπηρεσίες του Δήμου; Το μπαρ είναι το μόνο καθαρό σημείο του ΕΑΚ (ΦΩΤΟ 1).



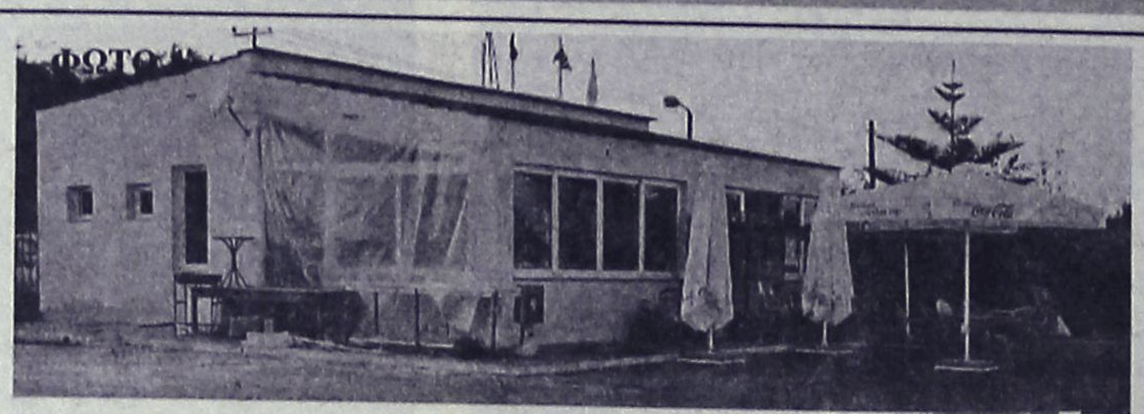







Αγκαθωτά

●●● **Έχω πολλές απορίες, μ' αυτή την κλήση του Νταϊφά από τον Κλεό. Αν ήταν πρόεδρος της Κοδριγκτώνος θα του ζητούσε να απολογηθεί, ή θα ζητούσε από το ποδοσφαιροδικείο να τον καλέσει.**

●●● *Όχι βέβαια. Ο Νταϊφάς είναι ένας παρατηρητής που χρόνια ολόκληρα τρέχει από γήπεδο σε γήπεδο. Κι αν κάνει ένα λάθος τί έγινε δηλαδή. Μήπως ο Κλεό, ή ο κάθε Κλεό, δεν κάνει ή δεν έκανε λάθη; Ποιός τον κάλεσε σε απολογία;*

●●● **Ό,τι χειρότερο για την Κορδικτώνος ήταν αυτή η κλήση του Νταϊφά. Πήραν μηνύματα οι παρατηρητές και όχι τα έξοδά τους που περίμεναν. Σε λίγο θ' αρχίσουν να λακίζουν...**

●●● *Ή τον Σαρ που κάλεσε, επειδή είπε τι λένε στα καφενεία; Το Κωκω που είπε ακριβώς τα ίδια γιατί δεν τον κάλεσε; Επειδή είναι της Κοδριγκτώνος. Είναι για όλους το ίδιο. Ή το εφαρμόζεις ή δεν το εφαρμόζεις.*

●●● **Ας καλέσει και κάποιο της Κοδριγκτώνος γι'αυτά που λένε κατά καιρούς να πούνε όλοι όσοι ασχολούνται με το ποδόσφαιρο ότι είναι μάγκας, γιατί τώρα υποστηρίζουν ότι γίνονται εξαιρέσεις...**

●●● *Ο Μητσάρας έχει αγριέψει γιατί παρέπεμψαν το διαιτητή του που δεν έγραψε τις αλλαγές. Τις δεκαοκτάδες τις είχε γραμμένες!!! Καλημέρα σας.*

Ορίσθηκαν τα εξ αναβολής

Για την προσεχή Τετάρτη 30 Νοεμβρίου ορίσθηκαν τα εξ αναβολής παιχνίδια, Δόξα Κ. - Τήλος και Δόξα Λέρου - Λειψοί. Το πρώτο ανήκει στην α' κατηγορία και το δεύτερο στον γ' όμιλο της γ' κατηγορίας

ΑΝΕΚΔΟΤΟ

Μια ξανθιά και μια κοκκινομάλλα περπατούν στο δρόμο. Ενώ περνούν έξω από ένα ανθοπωλείο η κοκκινομάλλα θγάζει μια φωνή:

- Ωχ, τι έπαθα!

- Τι συμβαίνει; ρωτάει η ξανθιά.

- Να εκεί είναι ο φίλος μου κι αγοράζει λουλούδια, απαντά η κοκκινομάλλα.

Και φοβάσαι ότι τα αγοράζει για κάποια άλλη;

- Όχι, λέει η κοκκινομάλλα, ξέρω ότι τα παίρνει για μένα αλλά να, όταν μου παίρνει λουλούδια ξέρω ότι θα είμαι για τρεις μέρες ανάσκελα με τα πόδια ψηλά!

- Γιατί; ρωτάει η ξανθιά, δεν έχετε θάζο;



Αντίο οκτάδα για την Ελλάδα

Ολοταχώς προς την απώλεια της όγδοης θέσης της ειδικής βαθμολογίας της UEFA βαδίζει η Ελλάδα. Μετά και την ισοπαλία-αποκλεισμό του Ολυμπιακού από τις ευρωπαϊκές διοργανώσεις, τα πράγματα έχουν γίνει πολύ δύσκολα για τη χώρα μας να διατηρήσει την όγδοη θέση.

Τα πράγματα δεν είναι καθόλου ρόδινα, αφού πλέον έχουν μείνει δύο ελληνικές ομάδες στην Ευρώπη με τον Παναθηναϊκό να μαθαίνει σε 15 ημέρες στη Γερμανία αν θα συνεχίσει στο Κύπελλο UEFA. Όσον αφορά τον ΠΑΟΚ έχει να δώσει τρία δύσκολα παιχνίδια με αρκετά καλούς αντιπάλους και δεν είναι καθόλου σίγουρο ότι θα καταφέρει να προκριθεί στη φάση των «32».

Όπως καταλαβαίνει κανείς τα περιθώρια έχουν στενέψει επικίνδυνα, αφού Βέλγιο και Σκωτία που ακολουθούν στην ειδική βαθμολογία όπως όλα δείχνουν θα έχουν κάποια ομάδα και στη συνέχεια των ευρωπαϊκών διοργανώσεων. Οι Βέλγοι θα έχουν εκπρόσωπο την Μπριζ που θα συνεχίσει στο Κύπελλο UEFA έχοντας εξασφαλίσει την τρίτη θέση του 1ου ομίλου του Τσάμπιονς Λιγκ.

Όσον αφορά την Σκωτία, η Ρέιντζερς βρίσκεται μέσα στο παιχνίδι της πρόκρισης στην επόμενη φάση του Τσάμπιονς Λιγκ.

Οι «διαμαρτυρόμενοι» είναι στη 2η θέση της βαθμολογίας του 8ου Ομίλου και την τελευταία αγωνιστική που υποδέχονται την Ίντερ θα κριθεί αν θα συνεχίσει στα ευρωπαϊκά γήπεδα και τη νέα χρονιά. Καταλαβαίνει κανείς ότι όλη η Ελλάδα είναι στο πλευρό των «νερατζούρι» να αποκλείσει τη Ρέιντζερς.

Ακόμη όμως και αν καταφέρει η Ελλάδα να παραμείνει στην όγδοη θέση ως το τέλος της σεζόν, τα πράγματα θα γίνουν ακόμα πιο δύσκολα την επόμενη περίοδο, αφού θα αφαιρεθούν από την ελληνική βαθμολογία οι 11.250 βαθμοί της περιόδου 2001/02 (στη βαθμολογία προσμετράται η βαθμολογία των πέντε τελευταίων χρόνων).

Αν η Ελλάδα χάσει ως το τέλος της σεζόν την όγδοη θέση, τότε από τη μεθεπόμενη σεζόν 2007-08, η πρωταθλήτρια ομάδα της χώρας θα συμμετέχει στον τρίτο προκριματικό γύρο του Champions League και δεν θα προκρίνεται απευθείας στους ομίλους, ενώ η δευτεραθλήτρια θα ξεκινά την προσπάθειά της από τον δεύτερο προκριματικό γύρο (τον Ιούλιο)!

Αναλυτικά η ειδική βαθμολογία όπως είχε διαμορφωθεί μετά τα αποτελέσματα της Τρίτης:

1. Ισπανία 64,460 (6/7)
2. Ιταλία 59,158 (7/7)
3. Αγγλία 57,915 (6/7)
4. Γαλλία 45,656 (7/8)
5. Γερμανία 43, 739 (6/8)
6. Πορτογαλία 42,040 (3/6)
7. Ολλανδία 38,170 (4/6)
8. Ελλάδα 31,248 (3/6)
9. Βέλγιο 29,500 (2/4)
10. Σκωτία 29,125 (1/4)
11. Ρωσία 27,333 (3/4)
12. Τσεχία 25,575 (2/4)
13. Τουρκία 25,416 (2/4)
14. Ουκρανία 25,350 (2/4)
15. Ελβετία 22,375 (3/4)

* Σε παρένθεση οι ομάδες που συνεχίζουν από κάθε χώρα.

Κολίνα: "Υποστηρίζω τη Λάτσιο"

Εχοντας φτάσει στο τέλος της καριέρας του, ο Πιερλουίτζι Κολίνα μπορεί να πει πράγματα που σίγουρα δεν μπορούσε να πει όσο ήταν διαιτητής.

Το βασικότερο όλων, ποια ομάδα υποστηρίζει. Ο Ιταλός πρώην διαιτητής, αποκάλυψε με δηλώσεις του στον ιταλικό Τύπο πως όταν ήταν μικρός υποστήριζε τη Μπολόνια, αλλά στη συνέχεια άλλαξε γούστα και προτίμησε τη Λάτσιο ελέω... Τζιουζέπε Γουίλσον.

"Μικρός μου άρεσε η Μπολόνια. Μετά όμως έγινα Λάτσιο γιατί έπαιζε ο Τζιουζέπε Γουίλσον, για τον οποίο ήμουν τρελός!" υποστήριξε ο Κολίνα, ο οποίος αμέσως έβαλε τα πράγματα στη θέση τους:

"Η αγάπη μου για τη Λάτσιο δεν επηρέασε κανένα παιχνίδι της που ήμουν διαιτητής! Αξίζει να σημειωθεί πως η Λάτσιο δεν κατάφερε να κερδίσει κανένα από τα 10 πρώτα ματς στα οποία εγώ διαιτήτευσα!"

«Χωρίζουν» Μάντσεστερ και Vodafone"

Στο τέλος της θα φτάσει το ερχόμενο καλοκαίρι η συνεργασία της Μάντσεστερ Γιουνάιτεντ με τη Vodafone, όπως ανακοινώθηκε επίσημα την Τετάρτη.

Αξίζει να σημειωθεί ότι οι δύο πλευρές συνεργάζονται απ' το 2000 και η χορηγία αυτή απέφερε στα ταμεία των «κόκκινων διαβόλων» περισσότερα από 13 εκ. ευρώ ετησίως. Ο αγγλικός σύλλογος στην ανακοίνωση που εξέδωσε ανέφερε μεταξύ άλλων: «Η κίνηση αυτή δείχνει ότι οι δυο πλευρές αποφάσισαν να κινηθούν για άλλες ευκαιρίες συνεργασίας.

Η Μάντσεστερ Γιουνάιτεντ πιστεύει ότι η εξέλιξη που υπάρχει, μας παρουσιάζει μια μεγάλη ευκαιρία να κάνουμε συμφωνία μ' έναν καινούργιο σπόνσορα.

Οι συζητήσεις με μια σειρά εταιρειών παγκόσμιας κλάσης είναι πολύ ενθαρρυντικές για τη σύναψη μιας νέας συμφωνίας». Από την πλευρά του, ο υπεύθυνος διαφήμισης της Μάντσεστερ Γιουνάιτεντ, Αντι Ανσον, δήλωσε: «Η Vodafone υπήρξε ένας καταπληκτικός συνεργάτης από το 2000. Τώρα, ο σύλλογος νιώθει ότι στην υπάρχουσα αγορά υπάρχει μεγάλη δυνατότητα να προσελκύσουμε μεγάλους επενδυτές».

Τον Παπαδόπουλο θέλει η Λεβερκούζεν

Η αλλαγή στην τεχνική ηγεσία της Μπάγερ Λεβερκούζεν έφερε την έλευση του Μίκαελ Σκίμπε στον πάγκο των "ασπιρινών", ο οποίος πρόταξε τις δικές του επιθυμίες. Ο Γερμανός τεχνικός επιθυμεί την απόκτηση μιας αξιόπιστης επιθετικής λύσης, η οποία θα επιστρατεύεται ως αλλαγή του μόνιμου δίδυμου κρούσης Βορονίν-Μπερμπάτοφ.

Ο Σκίμπε λοιπόν θεωρεί ως ιδανική λύση τον Μίχαλ Παπαδόπουλο, ο οποίος αγωνίζεται στην Μπάνικ Οστράβα και ανήκει στην Άρσεναλ. Ο Τσέχος δεν κατάφερε να εντυπωσιάσει με τις εμφανίσεις του στο Χάιμπουρι και επέστρεψε στην Τσέχικη ομάδα ως δανεικός.

Ο συμπατριώτης του Παπαδόπουλου και πρώην παίκτης της Λεβερκούζεν, Πάβελ Χάπαλ, γνωρίζει επισταμένως την αξία του και είναι πεπεισμένος πως ο Παπαδόπουλος είναι ο κατάλληλος για καλύψει την προσταγή του Σκίμπε. Αναλυτικά, τόνισε: "Είναι υπομονετικός, δυνατός και σκοράρει αρκετά γκολ και θα μπορούσε να συγκριθεί με τον Ουλφ Κίρστεν!", κατέληξε υπερβάλλοντας εμφανώς.

Τραγική η κατάσταση του Μπεστ

Τη δυσκολότερη νύκτα της ζωής του πέρασε την περασμένη Τετάρτη ο Τζορτζ Μπεστ, ο οποίος σύμφωνα με πληροφορίες από την Αγγλία, βρίσκεται σε πολύ άσχημη κατάσταση.

Τις τελευταίες ημέρες υπήρξε μια αισιοδοξία από τους γιατρούς του παλαίμαχου άσου της Μάντσεστερ Γιουνάιτεντ πως θα μπορέσει να αποφύγει τον κίνδυνο.



Όμως, η κατάσταση της υγείας του επιδεινώθηκε τις τελευταίες ώρες και πλέον, όπως τονίζουν οι γιατροί που τον παρακολουθούν, δίνεται μάχη για να κρατηθεί στη ζωή.

Ο μάνατζερ του, Φιλ Χιουζ, τόνισε πως «η Πέμπτη μπορεί να είναι μια πολύ δυσάρεστη ημέρα για τους φίλους του Τζορτ καθώς οι γιατροί μου είπαν ότι πέρασε μια πολύ άσχημη νύκτα. Θα ξέρουμε περισσότερα προς το τέλος της σημερινής ημέρας».

Τέσσερις μήνες έξω ο Σκιέλμπρεντ

Το μαρκάρισμα του Ιεροκλή Στολτίδη στον Περ Σκιέλμπρεντ στο 80 λεπτό του αγώνα Ρόζενμποργκ-Ολυμπιακός, κόστισε στον 18χρονο ποδοσφαιριστή ένα σοβαρό τραυματισμό που θα τον κρατήσει μακριά από τους αγωνιστικούς χώρους για τέσσερις μήνες.

Ο νεαρός Νορβηγός



υποβλήθηκε σε επέμβαση στο πόδι χθες το πρωϊ και τις επόμενες μέρες θα βγει από το νοσοκομείο ώστε να αρχίσει σιγά-σιγά την αποθεραπεία του.

Αξίζει να σημειωθεί πως το ιατρικό τιμ της Ρόζενμποργκ τόνισε πως ο Σκιέλμπρεντ ήταν τυχερός στην... ατυχία του, αφού το συγκεκριμένο χτύπημα θα μπορούσε να κοστίσει περισσότερο χρόνο απουσίας από τα γήπεδα.

Ο Περ Σκιέλμπρεντ είχε δώσει το παρών και στα πέντε παιχνίδια της Ρόζενμποργκ στο φετινό Τσάμπιονς Λιγκ και θεωρείται από τα ανερχόμενα ταλέντα της πατρίδας του.

ΜΠΑΣΚΕΤ

Στο χέρι του η ευκαιρία

• Οι παίκτες του Κολοσσού είναι αποφασισμένοι να εκμεταλλευτούν τα πολλά προβλήματα του ΠΑΟΚ και να πετύχουν αύριο στην Πυλαία την πρώτη τους νίκη στο φετινό πρωτάθλημα. Δύο εβδομάδες θα λείψει ο Χρήστος Γκογκίδης. Σήμερα περιμένουν οι «θαλασσί» την οριστική απάντηση του Άλμπερτ.

Με το πείσμα και την πίστη στις αποσκευές τους αναχωρούν σήμερα στις 4:30 το απόγευμα μέσω Αθήνας για την Θεσσαλονίκη τα μέλη της αποστολής του Κολοσσού, που θα αντιμετωπίσουν αύριο στις 7 το απόγευμα (απ' ευθείας μετάδοση από το Supersport 3) στο κλειστό της Πυλαίας τον ΠΑΟΚ. Το κακό ξεκίνημα που μεταφράστηκε σε πέντε ήττες σε ισάριθμους αγώνες υποχρεώνει τους «θαλασσί» να κυνηγήσουν νίκες σε παιχνίδια που τουλάχιστον θεωρητικά μοιάζουν χαμένα, με την διαφορά πως όπως τονίζουν οι ίδιοι, οι συγκυρίες τους ευνοούν ενόψει της εκτός έδρας μάχης με τον «δικέφαλο του βορρά». Τα πολλά προβλήματα του αντιπάλου και η κακή κατάσταση στην οποία μοιάζει να βρίσκεται τοποθετούν την πρώτη επιτυχία στο πρωτάθλημα στην σφαίρα του εφικτού, χωρίς να μπορεί να παραγνωρίσει κάποιος πως αν ο Κολοσσός δεν είναι αυτός που πρέπει να είναι, ακόμα και κόντρα σε έναν κακό ΠΑΟΚ δεν μπορεί να έχει τύχη. Το ζητούμενο, λοιπόν, είναι ο ίδιος ο Κολοσσός και τουλάχιστον όπως φάνηκε και από την χθεσινή προπόνηση, η διάθεση και η αισιοδοξία υπάρχουν. Ο Μιχάλης Κυρίτσης δεν έχει σταματήσει ούτε μέρα να προσπαθεί να διατηρήσει ψηλά το ηθικό των παικτών του και να τους κάνει να πιστέψουν πως ο στόχος της παραμονής της κατηγορίας βρίσκεται στα χέρια τους, ενώ ελπίζει πως η ομάδα θα εμφανιστεί πιο βελτιωμένη και με μεγαλύτερη σταθερότητα σε σχέση με τα προηγούμενα παιχνίδια της. Ο μοναδικός πονοκέφαλος του έμπειρου προπονητή είναι ο τραυματισμός του



Ο Χρήστος Γκογκίδης θα λείψει δύο εβδομάδες

Χρήστου Γκογκίδη, καθώς όπως επιβεβαιώθηκε χθες, θα απουσιάσει από την αγωνιστική δράση για τουλάχιστον δύο εβδομάδες. Οι παίκτες του Κολοσσού θα προπονηθούν για τελευταία φορά σήμερα το μεσημέρι και αμέσως μετά θα ξεκινήσουν το ταξίδι τους στην Θεσσαλονίκη.

Σήμερα τα οριστικά νέα

Πέρα από το αυριανό παιχνίδι με τον ΠΑΟΚ, οι «θαλασσί» αγωνιούν και για την έκβαση της προσπάθειάς τους να εντάξουν ξανά στο δυναμικό τους τον Αλφόνσο Άλμπερτ. Παρά την αισιοδοξία των τελευταίων ημερών και την ξεκάθαρη κλίση των πιθανοτήτων προς το μέρος του Κολοσσού, η υπόθεση δεν είναι εύκολη και όπως έλεγαν ακόμα και χθες οι παράγοντες της διοίκησης, αυτή την στιγμή οι πιθανότητες να επιστρέψει ο Άλμπερτ είναι απόλυτα μοιρασμένες. Την ουσία του προβληματισμού τους δεν την εντοπίζουν στο οικονομικό. Εκεί υπάρχει η διάθεση να βρεθεί η χρυσή τομή, καθώς ούτως ή άλλως η διαφορά ήταν μικρή και δεν θα μπορούσε να χαλάσει από μόνη της την συμφωνία. Το μεγάλο «αγκάθι» είναι η «σφήνα» ομάδας που αγωνίζεται στο ισπανικό πρωτάθλημα της δεύτερης κατηγορίας και έχει κάνει πρόταση στον Άλμπερτ. Ο τελευταίος είναι λογικό να βρίσκεται σε δίλημμα. Όπως και να έχει, η διοίκηση του Κολοσσού περιμένει σήμερα την οριστική του απάντηση, με την ευχή αυτή να είναι θετική.

Συνεχίζει σε εντατικούς ρυθμούς

• Σε θερμαινόμενη πισίνα ξενοδοχείου της Ρόδου συνεχίζουν τις εντατικές τους προπονήσεις οι κολυμβητές του NOP, με στόχο να είναι έτοιμοι στα Island Games του 2007.

Ο Ναυτικός Όμιλος Ρόδου (Ν.Ο.Ρ.) συνεχίζει σε θερμαινόμενη πισίνα ξενοδοχείου της πόλης μας τις εντατικές προπονήσεις των παιδιών για τις συμμετοχές τους σε όλες τις περιφερειακές και άλλες διασυλλογικές συναντήσεις μέσα στα πλαίσια της προετοιμασίας τους για τους αγώνες των Island Games 2007 που θα γίνουν στην Ρόδο και στις εγκαταστάσεις του.

Ήδη στους αγώνες Grand Prix που έγιναν στις 19-20/11/2005 στον Άγιο Νικόλαο της Κρήτης συμμετείχε ο αθλητής της κατηγορίας παμπαίδων Παπαδημητρίου Αλέξανδρος με ελπιδοφόρα αποτελέσματα:

400 ελεύθερο 4ος
100 ελεύθερος 5ος
200 ελεύθερο 7ος

Ο Ν.Ο.Ρ. ευχαριστεί τον ΔΟΝΑ Ροδίων και ιδιαιτέρα τον Πρόεδρο κ. Θανάση Μπαράκα για την οικονομική και ηθική υποστήριξή του.



Blue Star Ferries

ΑΠΟ ΡΟΔΟ

ΡΟΔΟ	ΚΩ	ΛΕΡΟ	ΠΑΤΜΟ	ΣΥΡΟ	ΑΜΟΡΓΟ ΚΑΤΑΠΟΛΑ	ΑΦΙΞΗ ΠΕΙΡΑΙΑ
ΤΡΙΤΗ 18:30	ΤΡΙΤΗ 21:45	...	...	ΤΕΤΑΡΤΗ 03:10	...	ΤΕΤΑΡΤΗ 06:40
ΠΕΜΠΤΗ 18:30	ΠΕΜΠΤΗ 21:45	ΠΕΜΠΤΗ 23:25	ΠΑΡΑΣΚΕΥΗ 00:35	ΠΑΡΑΣΚΕΥΗ 04:30	...	ΠΑΡΑΣΚΕΥΗ 08:30
ΣΑΒΒΑΤΟ 10:00	ΣΑΒΒΑΤΟ 12:45	...	...	...	ΣΑΒΒΑΤΟ 16:20	ΣΑΒΒΑΤΟ 21:30
ΚΥΡΙΑΚΗ 18:00	ΚΥΡΙΑΚΗ 21:15	ΚΥΡΙΑΚΗ 22:55	ΔΕΥΤΕΡΑ 00:05	ΔΕΥΤΕΡΑ 04:15	...	ΔΕΥΤΕΡΑ 08:00

ΠΡΟΣ ΡΟΔΟ

ΑΝΑΧΩΡΗΣΗ ΑΠΟ ΠΕΙΡΑΙΑ	ΑΦΙΞΗ					
	ΣΥΡΟ	ΑΜΟΡΓΟ ΚΑΤΑΠΟΛΑ	ΠΑΤΜΟ	ΛΕΡΟ	ΚΩ	ΡΟΔΟ
ΔΕΥΤΕΡΑ 19:00	ΔΕΥΤΕΡΑ 22:45	...	...	...	ΤΡΙΤΗ 04:45	ΤΡΙΤΗ 08:00
ΤΕΤΑΡΤΗ 19:00	ΤΕΤΑΡΤΗ 22:20	...	ΠΕΜΠΤΗ 01:55	ΠΕΜΠΤΗ 03:05	ΠΕΜΠΤΗ 04:45	ΠΕΜΠΤΗ 08:00
ΠΑΡΑΣΚΕΥΗ 19:00	ΠΑΡΑΣΚΕΥΗ 22:45	...	...	...	ΣΑΒΒΑΤΟ 04:30	ΣΑΒΒΑΤΟ 07:30
ΣΑΒΒΑΤΟ 23:30	...	ΚΥΡΙΑΚΗ 05:15	ΚΥΡΙΑΚΗ 07:40	ΚΥΡΙΑΚΗ 09:00	ΚΥΡΙΑΚΗ 10:45	ΚΥΡΙΑΚΗ 13:50

ΠΑΡΑΤΗΡΗΣΕΙΣ:
- **26/12/05:** από ΡΟΔΟ 08:00 για ΚΩ (10:30-10:55), ΛΕΡΟ (12:20-12:35), ΠΑΤΜΟ (13:30-13:45), ΠΕΙΡΑΙΑ (20:05-23:30), ΣΥΡΟ (02:50-03:05 επόμενη μέρα), ΚΩ (08:00-08:30), ΡΟΔΟ 11:00.

ΑΝΕΚΤΕΛΕΣΤΑ ΔΡΟΜΟΛΟΓΙΑ: 24/12/05, 25/12/05, 31/12/05, 22/04/06 & 23/04/06.



RODOS FERRIES SERVICES/SKEVOS TRAVEL

ΚΑΝΤΕ ΚΡΑΤΗΣΗ ΤΩΡΑ!

ΠΛΗΡΟΦΟΡΙΕΣ ΚΑΙ ΚΡΑΤΗΣΕΙΣ ΘΕΣΕΩΝ ΣΤΟΝ ΤΑΞΙΔΙΩΤΙΚΟ ΣΑΣ ΠΡΑΚΤΟΡΑ Ή SKEVOS TRAVEL: ΑΜΕΡΙΚΗΣ 111, ΡΟΔΟΣ, ΤΗΛ. ΚΡΑΤΗΣΕΩΝ ΕΠΙΒΑΤΩΝ ΚΑΙ Ι.Χ.: 22410-22461, 22410-75655, 22410-75810, ΤΗΛ. ΚΡΑΤΗΣΕΩΝ ΦΟΡΤΗΓΩΝ: 22410-76400

Παραμονεύει ο κίνδυνος του AIDS

Συνέχεια στη σελ. 7

Η λειτουργία της μονάδας ξεκίνησε με την παρακολούθηση των παλιά διαγνωσθέντων αλλά και των νέων φορέων ενώ εδώ και ένα τουλάχιστον χρόνο έχει προχωρήσει, εφαρμόζοντας θεραπευτικές μεθόδους.

Με ενέργειες της Β' ΔΥΠΕ Νοτίου Αιγαίου, επιτεύχθηκε η συμμετοχή στο έργο της μονάδας ως ειδικού συμβούλου του κ. Μωυσή Λελέκη, ειδικού επί των λοιμώξεων και διευθυντή του νοσοκομείου Αμαλία Φλέμιγκ. Η συνεργασία θα ξεκινήσει το αμέσως προσεχές χρονικό διάστημα.

ΠΡΟΦΥΛΑΞΗ

Καθώς οι προσπάθειες για την ανακάλυψη του θαυματουργού εμβολίου πρόληψης ή θεραπείας, δεν έχουν ακόμη ευοδωθεί, η προφύλαξη παραμένει ο σημαντικότερος τρόπος να κρατήσουμε το AIDS έξω από τη πόρτα μας. Χαρακτηριστικές είναι οι δηλώσεις του κ. Νούσια.

«Καθώς η επιδημία του AIDS συνεχίζει να ξεπερνά τις προσπάθειες σε όλο τον κόσμο για τον περιορισμό της, απαιτούνται μέτρα περισσότερα από τις κυβερνήσεις των κρατών και περισσότερα χρήματα στην έρευνα για την εξεύρεση του φαρμάκου για την οριστική ίαση και ενός αποτελεσματικού εμβολίου για την προφύλαξη από τη νόσο του AIDS. Βέβαια, για την ώρα το μόνο όπλο που έχουμε κατά της απειλής του AIDS -μια που η κουλτούρα του ασφαλούς σεξ αποτελεί πλέον παρελθόν μεταξύ των νέων της εποχής μας- είναι η υπεύθυνη πρακτική στις σεξουαλικές μας σχέσεις, με κορυφαία αιχμή του δόρατος της προφύλαξης, την ορθή χρήση του προφυλακτικού, καθώς και την παράλληλη προσεκτική επιλογή ερωτικού συντρόφου, εφόσον η μονογαμική σεξουαλική συμπεριφορά είναι σήμερα για την πλειονότητα των νέων ανέφικτη.

Ακόμη πρέπει να τονίσουμε ως αναγκαία την απόλυτη αποχή από τη χρήση εθιστικών ουσιών, με κορύφωση του κινδύνου τα ενδοφλεβίως λαμβανόμενα ναρκωτικά, πράγμα που θα αποτελέσει μια σημαντική παράμετρο στην αποτροπή μιας ενδεχόμενης λοίμωξης από τον ιό του AIDS. Του ιού, που -όπως τον ονομάζουν οι Γάλλοι- είναι ο Le virus qu pense, δηλαδή «ο ιός ο οποίος σκέπτεται» με αποτέλεσμα να παρουσιάζει αντοχή στα φάρμακα, καθώς και τη μετάλλαξή του, σαν άμυνα δική του στην εξουδετέρωσή του, από ένα δραστικό φάρμακο ή αποτελεσματικό εμβόλιο.

Ας αντιμετωπίσουμε λοιπόν τον «πονηρό» ιό με την σύνεση, τη λογική, τη σωφροσύνη και την υπευθυνότητα και ας είμαστε σίγουροι ότι και αυτή η αρρώστια θα νικηθεί σύντομα από τον άνθρωπο, όπως όλες όσες μέχρι σήμερα απείλησαν κατά καιρούς την ανθρωπότητα».

Στο υπουργείο Πολιτισμού

Δημιουργείται Σώμα Δίωξης Αρχαιοκαπηλίας

Διεκδικούμε αρχαιότητες από το Μουσείο Γκετί

Με προσεκτικά βήματα κινείται η ελληνική κυβέρνηση σ' ό,τι αφορά την υπόθεση της διεκδίκησης των τεσσάρων αρχαιοτήτων από το μουσείο P. Getty, σε συνεργασία με τις δικαστικές και τις διωκτικές αρχές. Το υπουργείο Πολιτισμού φαίνεται διατεθειμένο να επανεξετάσει τις λειτουργίες των δομών σ' ό,τι αφορά τον άξονα της υφιστάμενης αρχαιοκαπηλίας, αλλά και τη δράση των αρχαιοκαπήλων όπως έχει καταγραφεί σε προγενέστερες περιόδους. Για τον σκοπό αυτό, και μελετώντας το παράδειγμα της γειτονικής Ιταλίας στην προσπάθεια αντιμετώπισης της αρχαιοκαπηλίας, σύντομα θα δημιουργηθεί Σώμα Δίωξης της Αρχαιοκαπηλίας, που θα υπάγεται, ασφαλώς, στο υπουργείο Δημοσίας Τάξεως, σε άμεση επιστημονική συνεργασία -όποτε αυτό απαιτείται- με το υπουργείο Πολιτισμού.

Δύο επιστολές

Ως προς την υπόθεση των τεσσάρων αρχαιοτήτων που έχουν καταλήξει με ύποπτο τρόπο στο Μουσείο Γκετί, το υπουργείο Πολιτισμού έχει συντάξει και αποστείλει δύο επιστολές -η πρώτη τον περασμένο Μάιο και η δεύτερη πριν από μερικές μέρες- οι οποίες δεν απαντήθηκαν. Την περασμένη Δευτέρα ο υφυπουργός συγκάλεσε σε σύσκεψη υπηρεσιακούς παράγοντες στο υπουργείο Πολιτισμού, με θέμα συζήτησης τα τελευταία δεδομένα και τους τρόπους δράσης στο θέμα που έχει προκύψει. Αφού εξετάστηκαν όλα τα στοιχεία δόθηκαν σαφείς οδηγίες ν' αρχίσει αμέσως η διαδικασία διεκδίκησης των τεσσάρων αρχαίων μέσω της δικαστικής οδού. Υπενθυμίζεται ότι η χώρα μας διεκδικεί από το μουσείο Πολ Γκετί ένα χρυσό νεκρικό στεφάνι από τη Μακεδονία, μια επιτύμβια στήλη από τη Βοιωτία, ένα γυναικείο άγαλμα αθηναϊκού εργαστηρίου και ένα ψηφισματικό ανάγλυφο που είχε κλαπεί από το Μουσείο της Θάσου.

Μόνιμες δομές δίωξης

Την ίδια μέρα ο υφυπουργός Π. Τατούλης είχε σύσκεψη και με τον διευθυντή Δίωξης Αρχαιοκαπηλίας του υπουργείου Δημόσιας Τάξης, Γ. Γληγόρη, και προφανώς σ' αυτήν τη συνάντηση αποφασίστηκε η δημιουργία του νέου σώματος. Η πρόθεση, πάντως, του υπουργείου Πολιτισμού, όπως εκφράστηκε από τον υφυπουργό Πέτρο Τατούλη χθες το μεσημέρι, είναι να διαμορφωθούν οι δομές που θα αποτρέπουν την αρχαιοκαπηλία, με διαχρονικότητα και συνέπεια.

Ευχαριστήριο προς το Χειροτεχνικό Κέντρο

Το Εμπορικό Επιμελητήριο Δωδεκανήσου και τους εκπαιδευτές του Χειροτεχνικού Κέντρου Ρόδου, ευχαριστεί με επιστολή που έδωσε χθες στην δημοσιότητα ο Πολιτιστικός Όμιλος Απολλώνων «Νέοι Ορίζοντες». Στο ευχαριστήριο, ο Πολιτιστικός Απολλώνων, αναφέρεται στην συνεργασία που είχε ο Όμιλος με τους παραπάνω φορείς, για την διάσωση και διάδοση των παραδοσιακών τεχνών (Αγιογραφία, Ξυλογλυπτική και Υφαντουργία).

Σημειώνεται επίσης ότι κοινός στόχος όλων των φορέων, θα πρέπει να είναι η καθιέρωση παρόμοιων προσπαθειών και στο μέλλον.

Ε.Μ.Δ.Υ.Δ.Α.Σ. ΔΩΔ/ΣΟΥ

ΕΝΩΣΕΩΝ ΜΗΧΑΝΙΚΩΝ ΔΗΜΟΣΙΩΝ ΥΠΑΛΛΗΛΩΝ ΔΙΠΛΩΜΑΤΟΥΧΩΝ ΑΝΩΤΑΤΩΝ ΣΧΟΛΩΝ

3 ωρη ΣΤΑΣΗ ΕΡΓΑΣΙΑΣ από τις 10 π.μ. έως τις 13 π.μ. την Δευτέρα 28-11-2005

Αγαπητοί συνάδελφοι,
Το Δ.Σ. της ΕΜΔΥΔΑΣ ΔΩΔ/ΣΟΥ καλεί τα μέλη της να συμμετάσχουν στην 3ωρη Στάση Εργασίας από τις 10 π.μ. έως τις 13 π.μ. την Δευτέρα 28-11-2005 που αποφάσισε η Π.Ο. ΕΜΔΥΔΑΣ.
Η εν λόγω κινητοποίηση αποτελεί συνέχεια των αγωνιστικών κινητοποιήσεων που ξεκίνησαν με την απεργία που πραγματοποιήθηκε στις 3-11-2005 με μεγάλη επιτυχία και αφορά τα ίδια αιτήματα.

Οι στόχοι-αιτήματα αφορούν ΟΛΟΥΣ
Η επιτυχία τους εξαρτάται από ΟΛΟΥΣ

Για το Δ.Σ.

Ο πρόεδρος — **Η γραμματέας**
Κωνσταντίνος Λ. Τρέχας — **Βάσω Σταυρούλη**
Πολιτικός Μηχανικός — **Τοπογράφος Μηχανικός**

MZT241120(Γ)

ΕΛΛΗΝΙΚΗ ΔΗΜΟΚΡΑΤΙΑ
ΝΟΜΑΡΧΙΑΚΗ ΑΥΤΟΔΙΟΙΚΗΣΗ ΔΩΔΕΚΑΝΗΣΟΥ
ΔΙΕΥΘΥΝΣΗ ΤΕΧΝΙΚΩΝ ΥΠΗΡΕΣΙΩΝ
ΤΜΗΜΑ ΕΚΠΟΝΗΣΗΣ & ΕΠΙΒΛΕΨΗΣ ΜΕΛΕΤΩΝ
Ρόδος 21/11/2005

ΠΕΡΙΛΗΨΗ ΔΙΑΚΗΡΥΞΗΣ ΜΕΙΟΔΟΤΙΚΟΥ ΔΙΑΓΩΝΙΣΜΟΥ

Ο Νομάρχης Δωδεκανήσου προκηρύσσει Δημόσιο Ανοικτό Διαγωνισμό, με το σύστημα δημοπρασίας «προσφορά με επιμέρους ποσοστά και έλεγχο ομαλότητας», για την ανάδειξη αναδόχου εκτέλεσης του έργου: «Βελτίωση επαρχιακής οδού Διαφάνι-Όλυμπος στη νήσο Κάρπαθο», προϋπολογιζόμενης συνολικής δαπάνης κατά τη μελέτη: 118.500,00 ευρώ, (συμπεριλαμβανομένου του ΦΠΑ), σύμφωνα με το άρθρο 7 του Π.Δ. 609/85 περί «Κατασκευής Δημοσίων Έργων», εκτελεστικού του Ν. 1418/84 «Δημόσια Έργα και ρυθμίσεις συναφών θεμάτων», όπως ισχύει μετά την τροποποίησή του και τη συμπλήρωσή του από τους Νόμους 2229/94, 2308/95, 2338/95, 2372/96, 2940/01 (ΦΕΚ 180^/6-8-2001), 3021/02 (ΦΕΚ 143^/19-6-2002), Ν. 3212/03 (ΦΕΚ 308^/31-12-2003), Ν. 3263 (ΦΕΚ 179^/28-09-2004), και το Ν. 3310/2005 (ΦΕΚ 30^/14-02-2005), των εκτελεστικών τους Π.Δ. 609/85 και 472/85 όπως ισχύουν μετά την τροποποίησή τους από τα Π.Δ. 368/94, 285/97, 402/96, 210/97, 218/99 καθώς και τις σχετικές υπουργικές αποφάσεις και εγκυκλίους που έχουν εκδοθεί σε εφαρμογή τους.
1. Το έργο χρηματοδοτείται από πόρους της νομαρχιακής αυτοδιοίκησης Δωδεκανήσου.
2. α. Ως ημερομηνία λήξης της προθεσμίας παραλαβής των προσφορών στο διαγωνισμό, ορίζεται η 19-12-2005, ημέρα Δευτέρα και ώρα 10.00 π.μ. στα γραφεία της Δ.Τ.Υ. στη Ρόδο Νομαρχιακό Μέγαρο.
β. Αν για οποιονδήποτε σοβαρό λόγο δεν διεξαχθεί η δημοπρασία την 12-12-2005, τότε θα διενεργηθεί την 29-12-2005, ημέρα Πέμπτη και ώρα 10.00 π.μ. στα γραφεία της Δ.Τ.Υ. στη Ρόδο Νομαρχιακό Μέγαρο.
3. Στον διαγωνισμό δικαιούνται να συμμετάσχουν:
3.1 Μεμονωμένες εργοληπτικές επιχειρήσεις:
α. Εγγεγραμμένες στο Μητρώο Εργοληπτικών Επιχειρήσεων που τηρείται στη ΓΓΔΕ του ΥΠΕΧΩΔΕ, εφόσον ανήκουν στην Α2, 1η τάξη ανεξαρτήτως νομού έδρας και στη 2η τάξη για εργοληπτικές εντός νομού έδρας επιχειρήσεις για έργα κατηγορίας ΟΔΟΠΟΙΪΑΣ.
β. Προερχόμενες από κράτη-μέλη της Ευρωπαϊκής Ένωσης ή του Ευρωπαϊκού Οικονομικού Χώρου (Ε.Ο.Χ.) ή από κράτη που έχουν υπογράψει τη συμφωνία για τις Δημόσιες Συμβάσεις (Σ.Δ.Σ.) του Παγκόσμιου Οργανισμού Εμπορίου (Π.Ο.Ε.), στα οποία τηρούνται επίσημοι κατάλογοι αναγνωρισμένων εργοληπτών, εφόσον είναι εγγεγραμμένες σε αυτούς και σε τάξη και κατηγορία αντίστοιχη με τις καλούμενες του Ελληνικού Μητρώου ΜΕΕΠ.
γ. Προερχόμενες από ως ανωτέρω β' κράτη, στα οποία δεν τηρούνται επίσημοι κατάλογοι αναγνωρισμένων εργοληπτών, εφόσον αποδεικνύουν ότι έχουν εκτελέσει έργα παρόμοια με το δημοπρατούμενο, από ποιοτική και ποσοτική άποψη.
3.2 Κοινοπραξίες εργοληπτικών επιχειρήσεων των παραπάνω περιπτώσεων α, β και γ σε οποιονδήποτε συνδυασμό μεταξύ τους υπό τους όρους του άρθρου 2 παρ. 7 του π.δ. 609/85 (Κοινοπραξία στην ίδια κατηγορία), υπό τον όρο ότι κάθε εργοληπτική επιχείρηση συμμετέχει στο κοινοπρακτικό σχήμα με ποσοστό όχι μικρότερο του 25% της καλούμενης κατηγορίας.
3.3 Επίσης Κοινοπραξίες εργοληπτικών επιχειρήσεων εγγεγραμμένων στην τάξη Α1 του ΜΕΕΠ για έργα κατηγορίας ΟΔΟΠΟΙΪΑΣ, με τις προϋποθέσεις της παρ. 42 του άρθρου 16 του ν. 1418/84, όπως ισχύει (αναβάθμιση ορίου λόγω κοινοπραξίας).
3.4 Κάθε εργοληπτική επιχείρηση συμμετέχει, είτε μεμονωμένα, είτε ως μέλος ενός κοινοπρακτικού σχήματος. Κατά τα λοιπά εφαρμόζονται οι ισχύουσες διατάξεις για την συμμετοχή εργοληπτικών επιχειρήσεων σε διαγωνισμούς για την κατασκευή Δημοσίων Έργων.
4. Η εγγύηση συμμετοχής ορίζεται στο 2% (δύο επί τοις εκατό) του ανωτέρω προϋπολογισμού (χωρίς αναθεώρηση του ΦΠΑ), 2.080,00 ευρώ (δύο χιλιάδων ογδόντα ευρώ) και θα απευθύνεται προς τη «Νομαρχιακή Αυτοδιοίκηση Δωδεκανήσου-Διεύθυνση Τεχνικών Υπηρεσιών».
5. Τα τεύχη μειοδοτικού διαγωνισμού χορηγούνται όλες τις εργάσιμες ημέρες και ώρες στα γραφεία της Δ.Τ.Υ. και της Ν.Α. Δωδεκανήσου, μέχρι 14/12/2005, δύο (2) εργάσιμες ημέρες πριν από την ημερομηνία διεξαγωγής της δημοπρασίας, μετά την προσκόμιση τριπλότυπης απόδειξης της Ταμειακής Υπηρεσίας της Ν.Α. Δωδεκανήσου και με την καταβολή των εξόδων παραγωγής των τευχών που ανέρχεται στο ποσό των 10,00 ευρώ. Αντίγραφα μελετών μπορούν να πάρουν με δαπάνες και φροντίδα τους, κατόπιν αιτήσεώς τους.
Πληροφορίες κ. Μιχάλη Περνάρη τηλ: 22410-46580/46581.

Ο αντινομάρχης
ΕΥΣΤΑΘΙΟΣ ΚΟΥΣΟΥΡΝΑΣ

ΕΛΛΗΝΙΚΗ ΔΗΜΟΚΡΑΤΙΑ
ΠΕΡΙΦΕΡΕΙΑ ΝΟΤΙΟΥ ΑΙΓΑΙΟΥ
ΝΟΜΟΣ ΔΩΔΕΚΑΝΗΣΟΥ
ΔΗΜΟΣ ΡΟΔΙΩΝ

Α.Π. 18521/21-11-2005

ΠΕΡΙΛΗΨΗ ΔΙΑΚΗΡΥΞΗΣ ΔΙΕΞΑΓΩΓΗΣ ΠΡΟΧΕΙΡΟΥ ΔΙΑΓΩΝΙΣΜΟΥ ΠΡΟΜΗΘΕΙΑΣ ΟΙΚΟΔΟΜΙΚΩΝ ΥΛΙΚΩΝ

(άρθρο 11 του Π.Δ. 28/80)

Ο Δήμαρχος Ροδίων διακηρύσσει ότι την 9/12/2005 ημέρα Παρασκευή και ώρα 10.00 έως 12.00 θα διεξαχθεί πρόχειρος μειοδοτικός διαγωνισμός με σφραγισμένες προσφορές και ποσοστό έκπτωσης επί τοις % στο προϋπολογισμό που έχει συνταχθεί από την υπηρεσία για την προμήθεια ΟΙΚΟΔΟΜΙΚΩΝ ΥΛΙΚΩΝ για την επισκευή του κτιρίου του ΕΛΛΗ προϋπολογιζόμενης κατά μέρους δαπάνης:
1. 2.250,00 ευρώ πλέον ΦΠΑ 13% ήτοι σύνολο 2.542,00 ευρώ για πασσάλους από σιδηροσωλήνα γαλβανιζέ Φ40.
2. 6.250,00 ευρώ πλέον ΦΠΑ 13% ήτοι σύνολο 7.062,50 ευρώ για γαλβανισμένη λαμαρίνα κυματοειδής διαστ.: 0,85Χ4,00 που θα βαρύνει τις πιστώσεις με Κ.Α. 71/7321.15.
Ο διαγωνισμός θα διεξαχθεί στα γραφεία της υπηρεσίας της Δ/νσης Μεσαιωνικής Πόλης στην οδό Ιπποτών 4 την παραπάνω ημέρα και ώρα, ενώπιον της επιτροπής του διαγωνισμού.
Η διάρκεια ισχύος των προσφορών είναι τέσσερις (4) μήνες.
Δικαίωμα συμμετοχής στο διαγωνισμό έχουν όλα τα φυσικά ή νομικά πρόσωπα που ασκούν δραστηριότητα σχετική με το αντικείμενο του πρόχειρου διαγωνισμού.
Για περισσότερες πληροφορίες σχετικά με τους όρους και τα δικαιολογητικά συμμετοχής στο διαγωνισμό, καθώς και την παραλαβή της διακήρυξης (απόφασης δημάρχου ή Δημαρχ. Επιτροπής) οι ενδιαφερόμενοι μπορούν να απευθύνονται στο δήμο καθημερινά κατά τις εργάσιμες ημέρες και ώρες αρμόδιος κ. Λάτου τηλ. 22410 74314.
Η παρούσα να αναρτηθεί στον πίνακα ανακοινώσεων του δήμου.

Ρόδος, 21-11-2005

Ο Δημαρχεύων
Αντιδήμαρχος
Ιωάννης Τσιγάρος

ΚΕΝΤΡΟ ΕΙΔΙΚΩΝ ΘΕΡΑΠΕΙΩΝ ΤΟΥ ΠΑΙΔΙΟΥ ΔΩΔΕΚΑΝΗΣΟΥ

ΚΩΝ/ΝΟΣ ΜΠΑΔΑΝΗΣ - ΣΟΥΖΗ ΓΕΩΡΓΙΛΟΠΟΥΛΟΥ

ΕΡΓΟΘΕΡΑΠΕΥΤΗΣ ΠΤΥΧΙΟΥΧΟΣ
ΜΕΘΟΔΟΥ BOBATH N.D.T
ΜΕΘΟΔΟΣ PORTAGE
ΑΙΣΘΗΤΗΡΙΑΚΗΣ ΟΛΟΚΛΗΡΩΣΗΣ (S.I.)
ΜΕΤΕΚΠΑΙΔΕΥΣΗ ΣΤΙΣ ΝΕΥΡΟΛΟΓΙΚΕΣ ΚΑΙ ΚΙΝΗΤΙΚΕΣ ΔΙΑΤΑΡΑΧΕΣ

ΛΟΓΟΠΑΘΟΛΟΓΟΣ ΜΕΤΑΠΤΥΧΙΑΚΟ ΑΚΟΥΟΛΟΓΙΑΣ

Αποστόλου Παύλου 84, Ρόδος 85100,
τηλ. / fax (22410)60999/60579

ΧΠ1871/1872

ΛΟΥΤΣΙΟΥ ΖΑΦΕΙΡΟΥΛΑ

ΨΥΧΟΛΟΓΟΣ - ΠΑΙΔΟΨΥΧΟΛΟΓΟΣ - ΠΑΙΔΑΓΩΓΟΣ

Πτυχιούχος UNIVERSITY OF CENTRAL LANCASHIRE UK,
ΠΑΝΕΠΙΣΤΗΜΙΟΥ ΑΙΓΑΙΟΥ
MSc ΠΑΙΔΟΨΥΧΟΛΟΓΙΑΣ UNIVERSITY OF LONDON
Μέλος της Ενωσης Βρετανών Ψυχολόγων (BPS)

Διάγνωση-Αντιμετώπιση:
✓ Ειδικών Μαθησιακών Δυσκολιών (δυσλεξία - δυσγραφία - δυσαριθμησία)
✓ Υπερκινητικότητας - Διάσπασης προσοχής

Αντιμετώπιση προβλημάτων:
✓ Επιθετικότητας - συστολής - άγχους - κατάθλιψης
✓ Σύναψης - διατήρησης φιλικών σχέσεων
✓ Μειωμένης επιθυμίας για σχολείο - Μειωμένης σχολικής επίδοσης

Συμβουλευτική - Αντιμετώπιση Οικογενειακών προβλημάτων:
✓ Σχέσεις γονέων - γονέων παιδιών - αδελφιών
✓ Διαζύγιο - πένθος - προβλήματα υγείας
✓ Εφηβικής ηλικίας

Ψυχολογική Υποστήριξη - Ψυχοθεραπεία Παιδιών / εφήβων / ενηλίκων για:
✓ Ελλειψη αυτοπεποίθησης - αυτοεκτίμησης - αυτοσεβασμού
✓ Αντιμετώπιση άγχους - κατάθλιψης
✓ Χειρισμό συναισθημάτων - έλεγχο θυμού / παρορμήσεων
✓ Ανάπτυξη κινήτρων για προσωπική -επαγγελματική επιτυχία
✓ Σχέσεις εξάρτησης: ζήλια - ενοχές - παθολογική αγάπη - συγκρούσεις - φόβος μοναξιάς

Δέχεται με ραντεβού τηλ. 2241064841, 6945234100,
Κωνσταντινουπόλεως 48, Ρόδος

ΧΠ2624

ΙΝΕΜΑ

ΙΑΤΡΙΚΟΣ & ΝΟΣΟΚΟΜΕΙΑΚΟΣ ΕΞΟΠΛΙΣΜΟΣ

από το 1988 είμαστε οι μεγαλύτεροι προμηθευτές ΙΑΤΡΙΚΟΥ-ΟΡΘΟΠΕΔΙΚΟΥ & ΝΟΣΟΚΟΜΕΙΑΚΟΥ ΥΛΙΚΟΥ ΣΤΗ ΔΩΔΕΚΑΝΗΣΟΥ

18 χρόνια εμπειρίας Εμπιστεύθειτε μας!









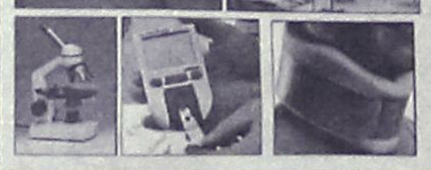

- ΑΝΑΠΗΡΙΚΑ ΚΑΡΟΤΣΙΑ
- ΒΑΔΙΣΤΙΚΑ
- ΟΡΘΟΠΕΔΙΚΑ ΕΙΔΗ
- ΜΠΛΟΥΖΕΣ ΙΑΤΡΙΚΕΣ
- ΚΑΛΤΣΕΣ ΦΛΕΒΙΤΙΔΑΣ
- ΠΕΛΜΑΤΑ
- ΟΡΘΟΠΕΔΙΚΑ ΜΑΞΙΛΑΡΙΑ
- ΚΡΕΒΑΤΙΑ ΝΟΣΟΚΟΜΕΙΑΚΑ
- ΙΑΤΡΙΚΟΣ ΕΞΟΠΛΙΣΜΟΣ και ΑΝΑΛΩΣΙΜΑ
- ΟΡΓΑΝΑ ΧΗΜΕΙΟΥ
- και κάθε άλλο είδος για κατ'οίκο νοσηλεία

ΧΠ720

ΡΟΔΟΣ: ΛΕΜΕΣΣΟΥ 2 - ΤΗΛ: 22410 32238 **www.inema.gr**
ΚΩΣ: ΕΛ. ΒΕΝΙΖΕΛΟΥ 38 (παραπ/ρως Αγίας Παρασκευής) - ΤΗΛ: 22420 20048



ΧΡΥΣΙΔΗ Ν. ΚΑΛΛΙΟΠΗ

Χειρουργός Οδοντίατρος
(Πτυχιούχος Πανεπιστημίου Αθηνών)

Δέχεται καθημερινά με ραντεβού
(εκτός Σαββάτου)
09.00-13.00, 17.00-20.00

Μεγάλου Κωνσταντίνου 36 (Ισόγειο)
Τηλ.: 2241024171, Κιν. 6977963848

ΑΕ831

ΚΕΝΤΡΟ ΔΙΑΓΝΩΣΗΣ - ΑΠΟΚΑΤΑΣΤΑΣΗΣ ΜΑΘΗΣΙΑΚΩΝ ΔΥΣΚΟΛΙΩΝ ΚΑΙ ΣΥΜΒΟΥΛΕΥΤΙΚΗΣ ΓΟΝΕΩΝ

ΣΤΑΣΙΝΟΠΟΥΛΟΥ ΜΑΡΙΚΑ

Ψυχολόγος - Ψυχοπαιδαγωγός
Πτυχιούχος Πανεπιστημίου Αθηνών & Πανεπιστημίου Ιωαννίνων

✓ Αξιολόγηση Μαθησιακών Δεξιοτήτων και Νοημοσύνης Παιδιών & Εφήβων

✓ Αξιολόγηση Σχολικής Ετοιμότητας Νηπίων για Εισαγωγή στο Δημοτικό Σχολείο

✓ Διάγνωση - Αποκατάσταση Ειδικών Μαθησιακών Δυσκολιών
- *Δυσλεξία* • *Δυσορθογραφία*
- *Δυσγραφία* • *Δυσαριθμησία*

✓ Αξιολόγηση - Αντιμετώπιση Μαθησιακών Δυσκολιών / Χαμηλής Σχολικής Επίδοσης

✓ Μαθησιακή Υποστήριξη Παιδιών με Διαταραχή Ελλειμματικής Προσοχής / Υπερκινητικότητα

✓ Ψυχολογική Υποστήριξη Παιδιών που παρουσιάζουν Δυσκολίες στη Μάθηση

✓ Συμβουλευτική Γονέων

ΔΕΧΕΤΑΙ ΚΑΤΟΠΙΝ ΡΑΝΤΕΒΟΥ
Εθν. Αντίστασης 15, 3ος όροφος
Κιν.: 6972 721967

ΑΕ556

ΑΚΟΥΣΤΙΚΑ ΒΑΡΗΚΟΪΑΣ

ΑΝΑΛΟΓΙΚΑ - ΠΡΟΓΡΑΜΜΑΤΙΖΟΜΕΝΑ - ΨΗΦΙΑΚΑ

Ακούστε τους ήχους της Ζωής

Στο πληρέστερο Κέντρο Ακουστικών Εφαρμογών στα Δωδεκάνησα. Με τις καλύτερες τιμές και τον καλύτερο διακανονισμό.
Εμπιστευθείτε τους πιο έμπειρους στο χώρο, επιλέγοντας ανάμεσα στους μεγαλύτερους κατασκευαστές ακουστικών βαρηκοίας στον κόσμο.

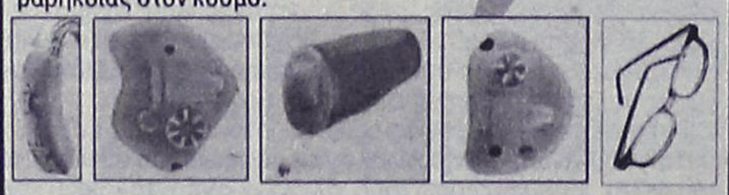

(BTE) (ITE) (CIC) (ITC) (BONE)

BELTONE – STARKEY – HANSATON – UNITRON – SIEMENS
BERNAFON – PHILIPS – COSELGI – REXTON
MICROSON – PURETONE – AUDIFON

ΚΙΒ
ΚΕΝΤΡΟ ΙΑΤΡΙΚΩΝ ΒΟΗΘΗΜΑΤΩΝ

Εθνικής Αντιστάσεως 18
(πρωην Αννης Μαρίας)
Τηλ: 2241020359 Κιν: 6932748916

Συμβάσεις με όλα τα ταμεία.
Ειδικές τιμές ΟΓΑ

ΧΠ2267

Πάντα

Γαστρίτιδα

Φλεγμονή ή γενικά "ερεθισμός" του βλεννογόνου του στομάχου είναι αυτό που μονολεκτικά αναφέρουμε ως γαστρίτιδα. Διακρίνεται σε οξεία από λήψη φαρμάκων, καυστικών ουσιών ή οινοπνεύματος και σε χρόνια, που παρατηρείται σε μεγάλη ηλικία και οφείλεται κυρίως στο ελικοβακτηρίδιο του πυλωρού. Η δυσπεψία, τα φουσκώματα στο στομάχι και οι ελαφρείς πόνοι είναι τα συνηθέστερα συμπτώματα της ατροφικής γαστρίτιδας.

Συνήθως με τον όρο γαστρίτιδα εννοούμε ένα σύνολο συμπτωμάτων, τα οποία οφείλονται σε φλεγμονή ή γενικά σε "ερεθισμό" του βλεννογόνου του στομάχου.

Τη γαστρίτιδα τη διακρίνουμε σε οξεία και χρόνια.

Η οξεία γαστρίτιδα μπορεί να οφείλεται σε κατάχρηση τροφής, σε λήψη φαρμάκων, οινοπνευματωδών ποτών ή άλλων καυστικών ουσιών ή μπορεί να είναι αποτέλεσμα τροφικής δηλητηρίασης από αλλοιωμένες τροφές που περιέχουν τοξίνες, ιούς ή βακτηρίδια.

Τα συμπτώματα της οξείας γαστρίτιδας ποικίλλουν ανάλογα με το αίτιο που την προκάλεσε. Στις ελαφρότερες μορφές μπορεί να εκδηλώνεται με απλά δυσπεπτικά ενοχλήματα, ενώ σε σοβαρότερες μορφές μπορεί να έχουμε φουσκώματα μετά το φαγητό, ανορεξία,

ΙΑΤΡΙΚΗ ΑΝΑΚΟΙΝΩΣΗ

Ο ΙΑΤΡΟΣ
ΓΙΑΝΝΙΩΤΗΣ ΓΕΡΑΣΙΜΟΣ
Χειρουργός-Ορθοπεδικός

μετά το τέλος της ενασχόλησής του στο κινητό πολυϊατρείο "Δελφίνι Ζωής και Ελπίδας" της Νομαρχιακής Αυτοδιοίκησης Δωδ/σου θα λειτουργεί το ιατρείο του καθημερινά για τους ασφαλισμένους του **ΤΑΞΥ, ΔΗΜΟΣΙΟΥ, ΟΙΚΟΥ ΝΑΥΤΟΥ, ΤΥΔΚΥ** τις πρωινές ώρες από 9 π.μ. έως 13.00 μ.μ. και το απόγευμα από 5μ.μ. έως 9 μ.μ.

Οδός Γ. Σεφέρη 78-Εμπορικό Κέντρο Μήδεια
Τηλέφωνο 2241067907 και 6946884207

ΑΤ4204(Γ)

ΟΡΘΟΠΕΔΙΚΑ - ΙΑΤΡΙΚΑ
ΧΑΡΙΤΟΣ



Ορθοπεδικά είδη & κατασκευές

Εξοπλισμός Ιατρείου & αναλώσιμα

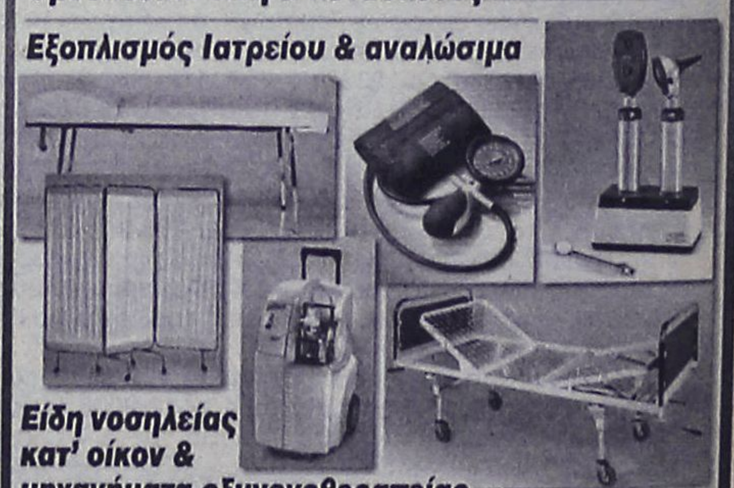

Είδη νοσηλείας κατ' οίκον & μηχανήματα οξυγονοθεραπείας

Ακουστικά Βαρηκοΐας



ΕΛΕΥΘ. ΒΕΝΙΖΕΛΟΥ 6 (Δίπλα στη Ροδιακή Έπαυλη) - ΡΟΔΟΣ
Τηλ.: 22410 24112 Fax: 22410 75969 e-mail: orken@rho.forthnet.gr

ΧΠ2267

με υγείαν...

η ενοχλητική

ναυτία, εμετούς ή και πόνους στο στομάχι.

Τέλος, σε πολύ σοβαρές γαστρίτιδες μπορεί να προστεθεί και αιμορραγία που βάζει σε άμεσο κίνδυνο και τη ζωή ακόμη του πάσχοντος. Η μορφή αυτή της γαστρίτιδας, που καλείται και αιμορραγική, παρουσιάζεται συνήθως ύστερα από κατάχρηση οινοπνεύματος, σε καταστάσεις έντονου σωματικού ή ψυχολογικού στρες (όπως π.χ. σε βαριές λοιμώξεις, σε μεγάλες εγχειρήσεις, σε τραύματα ή σε εγκαύματα).

Θα πρέπει να αναφερθεί ότι μία από τις συχνότερες και σοβαρότερες μορφές αιμορραγικής γαστρίτιδας είναι αυτή που προκαλείται από τη λήψη ασπιρίνης και άλλων παυσίπονων και αντι-ρευματικών φαρμάκων. Τον κίνδυνο αυτόν θα πρέπει να γνωρίζουν όλα τα άτομα που με μεγάλη ευκολία καταφεύγουν στη λήψη τέτοιων φαρμάκων.

Η χρόνια γαστρίτιδα διακρίνεται σε χρόνια υπερτροφική και σε χρόνια ατροφική γαστρίτιδα. Η χρόνια υπερτροφική γαστρίτιδα είναι μια εξαιρετικά σπάνια και βαριά πάθηση που χαρακτηρίζεται από γιγαντιαία υπερπλασία του βλενογόνου του στομάχου.

Η χρόνια ατροφική γαστρίτιδα είναι μια αρκετά συχνή κατάσταση που η συχνότητά της αυξάνει με την πάροδο της ηλικίας. Η μόλυνση του στομάχου από το ελικοβακτηρίδιο του πυλωρού (ενός μικροβίου που θεωρείται υπεύθυνο και για την αύξηση του έλκους του πυλωρού) πιστεύεται ότι είναι η κυριότερη αιτία για την ανάπτυξη της χρόνιας ατροφικής γαστρίτιδας.

Τα συμπτώματα της χρόνιας ατροφικής γαστρίτιδας συνήθως είναι ήπια ή μπορεί και να λείπουν. Η δυσπεψία, τα φουσκώματα στο στομάχι και οι ελαφρείς πόνοι είναι τα συνηθέστερα συμπτώματα της ατροφικής γαστρίτιδας.

Η διάγνωση της γαστρίτιδας γίνεται από το ιστορικό του αρρώστου και επιβεβαιώνεται με τη γαστροσκόπηση. Η γαστροσκόπηση είναι η πιο ασφαλής μέθοδος διάγνωσης των παθήσεων του στομάχου και σ' αυτήν πρέπει να υποβάλλεται ο ασθενής οσάκις του το υποδείξει ο γιατρός του και τούτο, γιατί όχι σπάνια συμπτώματα που μιμούνται έλκος ή γαστρίτιδα μπορούν να οφείλονται σε σοβαρότερες παθήσεις, όπως π.χ. σε καρκίνο του στομάχου. Η ακτινογραφία του στομάχου έχει περιορισμένη αξία στη διάγνωση της γαστρίτιδας.

Η θεραπεία της γαστρίτιδας πρέπει να είναι αιτιολογική, με την προσθήκη ίσως μερικών ανακουφιστικών φαρμάκων. Έτσι αν η γαστρίτιδα είναι αποτέλεσμα τοξικής δράσης κάποιου φαρμάκου ή τοξίνης, η άμεση διακοπή του φαρμάκου, η ελαφριά δίαιτα για μερικές ημέρες και η χορήγηση κάποιου ανακουφιστικού φαρμάκου συνήθως είναι αρκετά για την αντιμετώπιση της κατάστασης. Εάν πάλι βεβαιωθεί η ύπαρξη του ελικοβακτηριδίου στο στομάχι, τότε υπάρχει κατάλληλη θεραπευτική αγωγή για την εξάλειψη του μικροβίου.

Τέλος, η αιμορραγική γαστρίτιδα, που θεωρείται μια πολύ βαριά κατάσταση, πρέπει να αντιμετωπίζεται πάντοτε στο νοσοκομείο.

Πηγή: Ε ιατρικά

Μαλλιά για πάντα

Γραπτή εγγύηση εφ' όρου ζωής

Ο Ιατρικός Οργανισμός LASERLINE CLINICS ακολουθώντας τις τελευταίες εξελίξεις στο χώρο της Μεταμόσχευσης Μαλλιών εφαρμόζει για πρώτη φορά στην Ελλάδα τη συνδυαστική **μέθοδο FUG.**



Η μέθοδος FUG εξασφαλίζει τον σχεδιασμό και την τοποθέτηση των τριχικών θυλάκων με τρόπο που να σέβεται και να ακολουθεί τη φύση δίνοντας ένα **μόνιμο, πυκνό και απόλυτα φυσικό αποτέλεσμα.**

Η νέα μέθοδος F.U.G. εφαρμόζεται αποκλειστικά από τα **LASERLINE CLINICS,** πραγματοποιείται στο Τμήμα Laser Δερματολογίας του Ιατρικού Αθηνών και του Διαβαλκανικού Θεσσαλονίκης, σύμφωνα με τα standards κατά ISO 9001, ενώ παρέχεται **Γραπτή Εγγύηση μονίμου αποτελέσματος,** εφ' όρου ζωής.

Για περισσότερες πληροφορίες: 22410 32001 και 800-800-100-100 (χωρίς χρέωση).

ΙΑΤΡΙΚΗ ΑΝΑΚΟΙΝΩΣΗ

Ο ΙΑΤΡΟΣ ΚΑΡΔΙΟΛΟΓΟΣ

ΤΣΙΡΑΚΟΣ ΑΝΑΣΤΑΣΙΟΣ

Μετέφερε το ιατρείο του **στην ΜΗΤΡΟΠΟΛΗ**
οδός Αντ. Δαμασκηνού & Παπανικολή 8

Το ιατρείο θα λειτουργεί από **21/11/05**

Δεκτοί και ασφαλισμένοι του ΤΑΞΥ

Τηλέφωνο 2241030347 AT4126(Γ)

ΜΑΡΙΑ ΣΑΝΤΟΡΙΝΙΟΥ

ΚΛΙΝΙΚΗ ΨΥΧΟΛΟΓΟΣ-ΨΥΧΟΛΟΓΟΣ ΤΩΝ ΚΟΙΝΩΝΙΚΩΝ ΟΜΑΔΩΝ

Πτυχιούχος Κρατικού Πανεπιστημίου της Ρώμης «La Sapienza».

— Κλινική διάγνωση ψυχοπαθολογίας παιδιού, εφήβου και ενηλίκου.
— Ατομική και οικογενειακή ψυχολογική υποστήριξη και θεραπεία κατάθλιψης, φοβίας, κρίσης πανικού, μετατραυματικού στρες (διαζύγιο, πένθος, χωρισμός, αποτυχία, ασθένεια), βουλιμίας, ανορεξίας, διαταραχών προσωπικότητας, έλλειψη αυτοεκτίμησης, εθισμού, κακοποίησης.
— Ψυχολογική φροντίδα και προετοιμασία ανύπαντρης εγκύου και ζευγαριών, στην απόκτηση πρώτου παιδιού.

Επίσκεψη μόνο με ραντεβού.

Τηλέφωνα: 22410 28851 και 6946252407
Λάρνακας 6 (Εθν. Αντιστάσεως) AE1007

ΨΥΝΤΟΡΑ ΚΩΝΣΤΑΝΤΙΝΟΠΟΥΛΟΥ
ΨΥΧΟΛΟΓΟΣ
ΟΙΚΟΓΕΝΕΙΑΚΗ ΣΥΜΒΟΥΛΟΣ

Πτυχιούχος του Πανεπιστημίου της Καλιφόρνιας-Λος Αντζελες (UCLA)- Μεταπτυχιακές σπουδές στο Pepperdine University-Malibu California.

- Αμεση ψυχολογική υποστήριξη και επαγγελματική φροντίδα από έμπειρη Ψυχολόγο και Οικογενειακή Σύμβουλο.
- Η σωστή θεραπευτική σχέση μπορεί να επιφέρει ρεαλιστικές λύσεις για πραγματικά προβλήματα σε θέματα: μοναξιάς, μελαγχολίας, στρες, ανυπομονησίας, φοβίας, εθισμού, οικογενειακών σχέσεων, διαζυγίου, κακομεταχείρισης, συναισθηματικών δυσκολιών, αυτοπεποίθησης, ανασφάλειες, μεταβατικά στάδια ζωής, βουλιμίας, ανορεξίας, απώλειας, πένθους.

Τηλεφωνείστε στα τηλέφωνα:
(22410)35163 και 6944/980550
για ραντεβού και άμεση εξυπηρέτηση.
Διεύθυνση: Καρίας 1 - Περιοχή Ροδίνι - Ρόδος AE961

ΚΕΝΤΡΟ ΑΙΣΘΗΤΙΚΗΣ ΠΡΟΣΩΠΟΥ

ΕΥΗ ΜΑΡΙΝΗ

ΑΙΣΘΗΤΙΚΟΣ
ΚΑΛΛΥΝΤΙΚΟΛΟΓΟΣ
ΠΡΟΣΩΠΟΛΟΓΟΣ

ΣΩΤΗΡΟΣ 44 Ιεια Ροδος • τηλ. 2241095498
ΔΕΧΕΤΑΙ ΜΕ ΡΑΝΤΕΒΟΥ AT4154

nutrition club

ShapeWorks™



*Ο Πάνος έχασε **50 κιλά** χρησιμοποιώντας το Εντατικό Πρόγραμμα **SHAPEWORKS**. Ημουν 145 κιλά και ποτέ δεν έλεγα σε κανέναν ποιο ήταν το πραγματικό μου βάρος. Η μέση μου ήταν 46 ίντσες. Ξεκίνησα το Εντατικό Πρόγραμμα και μετά από την πρώτη εβδομάδα είχα χάσει 4 κιλά και η όρεξή μου ήταν επιτέλους υπό έλεγχο!! Μετά από ένα χρόνο είχα χάσει 50 κιλά και η μέση μου κατέβηκε στις 35 ίντσες!!! Προσωπικά αισθάνομαι φανταστικά .*



Τίνα, Εχασα 11 κιλά σε 8 εβδομάδες χρησιμοποιώντας το Προηγμένο Πρόγραμμα SHAPEWORKS αφού έκανα το 4ό μου παιδί. Η ενέργεια που έχω είναι απίστευτη και αισθάνομαι φανταστικά. Το ότι έχασα κιλά είναι πολύ καλό, αλλά αυτό που κάνει αυτό το πρόγραμμα ΤΟ ΚΑΛΥΤΕΡΟ είναι ότι διατηρώ το ιδανικό μου βάρος εδώ και 8 χρόνια!!!!

Ελάτε και εσείς να γίνετε μέλη του club μας και μπορείτε και εσείς να έχετε αντίστοιχα αποτελέσματα. Επικοινωνήστε τώρα μαζί μας.
Προσφέρουμε ΔΩΡΕΑΝ λιπομέτρηση και ΠΑΡΑΚΟΛΟΥΘΗΣΗ ΑΠΟΤΕΛΕΣΜΑΤΩΝ
Τηλ. 22410-93901 www.healthyweightloss.gr A.T.4139(Γ)

ΧΡΙΣΤΙΝΑ ΣΑΒΒΑΚΗ-ΓΚΡΑΝΖΑΝ
Κλινική Ψυχολόγος
Πτυχιούχος Γαλλίας
Μεταπτυχιακή εκπαίδευση (Dess) στην Κλινική Ψυχολογία Ενηλίκου-Εφήβου & Παιδιού

Ψυχολογικό εργαστήρι

Για τον ενήλικο

-Ψυχολογική αξιολόγηση & διάγνωση
-Ψυχολογική υποστήριξη
-Συμβουλευτική ατόμου, ζεύγους, οικογένειας
-Ψυχοδυναμική ψυχοθεραπεία
-Ομάδες αυτογνωσίας μέσα από την τέχνη

Για το παιδί

-Αξιολόγηση νοητικής & συναισθηματικής σφαίρας προσωπικότητας
-Διάγνωση μαθησιακών δυσκολιών & διαταραχών συμπεριφοράς
-Ψυχοθεραπεία μέσω παιχνιδιού & εικαστικών

κωνσταντίνου υδραίου 24
τηλ. 2241077350, κιν. 6937684251
δέχεται με ραντεβού XΠ1611

ΚΕΝΤΡΟ ΥΠΟΣΤΗΡΙΞΗΣ ΨΥΧΟΛΟΓΙΚΩΝ ΠΡΟΒΛΗΜΑΤΩΝ

ΣΙΑΓΚΑ ΚΩΝΣΤΑΝΤΙΝΑ
ΨΥΧΟΛΟΓΟΣ
Απόφοιτος Αριστοτελείου Πανεπιστημίου Θεσσαλονίκης
τηλ. 6945557447

ΚΥΠΡΙΩΤΗ ΑΛΕΞΙΑ
ΨΥΧΟΛΟΓΟΣ
ΨΥΧΟΛΟΓΟΣ ΥΓΕΙΑΣ
Απόφοιτος Πανεπιστημίου Κρήτης, MSC Surrey University of England
τηλ. 6944717520

Δέχονται κατόπιν ραντεβού
Στεφ. Καζούλη 18-1ος όροφος
τηλ. 2241022102 XΠ2763

ΑΠΟΚΑΤΑΣΤΑΣΗ ΝΕΥΡΟΛΟΓΙΚΩΝ ΠΑΘΗΣΕΩΝ

ΑΝΑΣΤΑΣΙΟΣ Η. ΜΑΝΕΤΤΑΣ
ΦΥΣΙΟΘΕΡΑΠΕΥΤΗΣ
Bobath/NDT

Ειδικευμένος στο πανεπιστημιακό νοσοκομείο της Βέρνης Insel Spital στην αποκατάσταση των κινητικών και αισθητηριακών διαταραχών μετά από παθήσεις και κακώσεις του νευρικού συστήματος. Πτυχιούχος της μέθοδου Bobath.

Πρώιμη και χρόνια αποκατάσταση μετά από:
- **Αγγειακά εγκεφαλικά επεισόδια**
- **Κρανιοεγκεφαλικές κακώσεις**
- **Πολλαπλή σκλήρυνση**
- **Παθήσεις και κακώσεις των περιφερικών νεύρων**
- **Εγκεφαλική παράλυση**
- **Νευρολογικά συμπτώματα από το αυχενικό σύνδρομο και την παθολογία της οσφύος**
- **Συγγενείς και τραυματικές κακώσεις του νωτιαίου μυελού**

ΘΕΡΑΠΕΙΑ ΚΑΤ' ΟΙΚΟΝ

Ολυμπίας 2, Ρόδος 85100 • Τηλ. 2241023188 • Κιν. 6946685197 AT4163(Γ)

ΜΝΗΜΟΣΥΝΑ



Την 26η μηνός Νοεμβρίου ημέρα Σάββατο και ώρα 8 π.μ. εις τον Ιερό Ναό Αγίας Ειρήνης Ορφανοτροφείου Θηλέων, τελούμε 6μηνο μνημόσυνο υπέρ αναπαύσεως της ψυχής της λατρευτής μας συζύγου, μητέρας, γιαγιάς, αδελφής και θείας

ΑΘΑΝΑΣΙΑΣ ΚΑΠΝΟΥΛΛΑ

Ο σύζυγος: Ιωάννης
Τα παιδιά: Κώστας-Μόσχα, Χριστίνα-Γιάννης
Τα εγγόνια, τ' αδέλφια, τ' ανίψια και οι λοιποί συγγενείς

MZT231119



Την 26η μηνός Νοεμβρίου ημέρα Σάββατο και ώρα 8 π.μ. εις τον Ιερό Ναό Ταξιαρχών Νεοχωρίου Ρόδου, τελούμε 2ετές μνημόσυνο υπέρ αναπαύσεως της ψυχής της λατρευτής μας μητέρας, γιαγιάς, προγιαγιάς και θείας

ΕΛΕΝΗΣ ΠΙΚΟΥΛΑ

Τα παιδιά: Δέσποινα-Ιωάννης Καμπόσας, Κωνσταντίνος-Κάρολ, Γιώργος.
Τα εγγόνια, η δισέγγονη, τ' ανίψια και οι λοιποί συγγενείς.

XT2830



Την 26η μηνός Νοεμβρίου ημέρα Σάββατο και ώρα 8 π.μ. εις τον Ιερό Ναό Ταξιαρχών νεκροταφείο Ρόδου, τελούμε ετήσιο μνημόσυνο υπέρ αναπαύσεως της ψυχής του λατρευτού μας συζύγου, πατέρα, παππού, αδελφού και θείου

ΔΗΜΗΤΡΙΟΥ ΝΤΕΛΗ

Η σύζυγος: Χρυσή
Τα παιδιά: Ευαγγελία-Γιώργος Βασιλείου, Αντριάννα
Τα εγγόνια, τ' αδέλφια, τ' ανίψια και οι λοιποί συγγενείς

MZT241110



Την 26η μηνός Νοεμβρίου ημέρα Σάββατο και ώρα 8 π.μ. εις τον Ιερό Ναό Αγίου Παντελεήμονα Π. Πόλης, τελούμε ετήσιο μνημόσυνο υπέρ αναπαύσεως της ψυχής του λατρευτού μας συζύγου, πατέρα, παππού, αδελφού και θείου

ΙΩΑΝΝΗ ΓΙΑΝΝΑ

Η σύζυγος: Κοκόνα
Τα παιδιά: Τσαμπίκα-Νίκος, Κατερίνα-Κώστας
Τα εγγόνια, τ' αδέλφια, τ' ανίψια και οι λοιποί συγγενείς

MZT241108



Την 26η μηνός Νοεμβρίου ημέρα Σάββατο και ώρα 7.30 π.μ. εις τον Ιερό Ναό Αγ. Ειρήνης Ορφανοτροφείο Θηλέων, τελούμε 5ετές μνημόσυνο υπέρ αναπαύσεως της ψυχής του λατρευτού μας συζύγου, υιού και πατέρα

ΜΙΧΑΗΛ ΚΟΥΛΟΥΜΠΡΗ

Η σύζυγος: Αναστασία
Η μητέρα: Αιμιλία
Τα παιδιά: Δέσποινα, Αιμιλία, Ιάκωβος
Και οι λοιποί συγγενείς

MZT241123



Την 27η μηνός Νοεμβρίου ημέρα Κυριακή και ώρα 8 π.μ. εις τον Ιερό Ναό Κοιμήσεως Θεοτόκου Ιαλυσού, τελούμε 6μηνο μνημόσυνο υπέρ αναπαύσεως της ψυχής του λατρευτού μας συζύγου, πατέρα, παππού, αδελφού και θείου

ΝΙΚΟΛΑΟΥ ΠΑΠΑΝΙΚΟΛΑ
Ιερεύς

Η σύζυγος: Δέσποινα
Τα παιδιά: Βασίλης-Ελευθερία, Κυριακή-Δημήτρης, Αικατερίνη-Χρύσανθος
Τα εγγόνια, τ' αδέλφια, τ' ανίψια και οι λοιποί συγγενείς

MZT231120



Στην μνήμη της
Παρασκευής Τριανταφύλλου-Κάσδαγλη
41 χρονών
τελούμε την Κυριακή 27 Νοεμβρίου 2005 και ώρα 09.00 π.μ. στον ιερό Ναό Αγίας Μαρίνας Απολακκιάς, εννιάμηνο μνημόσυνο για την ανάπαυση την πολυαγαπημένης μας συζύγου, μητέρας, κόρης, νύφης και αδελφής.

- Ο σύζυγος: Χριστόφορος Κάσδαγλης.
- Τα παιδιά: Κατερίνα, Ειρήνη και Νικόλας.
- Οι γονείς: Θεμιστοκλής και Κατερίνα Τριανταφύλλου-Νίκος και Ρένα Κάσδαγλη.
- Τ' αδέλφια: Σάββας-Τασούλα, Ειρήνη Τριανταφύλλου και Άννα Μαρία Κάσδαγλη.
- Οι λοιποί συγγενείς.

MXP13143



Την 27η μηνός Νοεμβρίου ημέρα Κυριακή και ώρα 8 π.μ. εις τον Ιερό Ναό Ταξιαρχών Νεκροταφείου Ρόδου, τελούμε 3μηνο μνημόσυνο υπέρ αναπαύσεως της ψυχής της λατρευτής μας συζύγου, κόρης, αδελφής και θείας

ΜΑΡΙΤΣΑΣ ΗΛΙΑΚΟΠΟΥΛΟΥ

Ο σύζυγος: Βασίλειος
Ο πατέρας: Δημήτριος
Τα παιδιά: Θέμης-Αβραάμ Παπασάββα, Κων/νος-Ελενα
Τ' αδέλφια, τ' ανίψια και οι λοιποί συγγενείς

MZT241117



Την 27η μηνός Νοεμβρίου ημέρα Κυριακή και ώρα 9 π.μ. εις τον Ιερό Ναό Εισοδίων Θεοτόκου Νεοχωρίου, τελούμε 40ήμερο μνημόσυνο υπέρ αναπαύσεως της ψυχής της λατρευτής μας συζύγου, μητέρας,αδελφής, γιαγιάς και θείας

ΕΙΡΗΝΗΣ ΒΑΖΕΛΑΚΗ
(το γένος Λεντή)

Ο σύζυγος: Ιπποκράτης
Τα παιδιά: Αμαλία-Βασίλης, Ευαγγελία-Δημήτρης
Τ' αδέλφια: Πόπη, Χαριτωμένη-Κυριάκος, Αννα-Αντώνιος, Ευτυχία-Ιωάννης
Τα εγγόνια, τ' ανίψια και οι λοιποί συγγενείς

MZT241102

ΔΙΕΘΝΗΣ ΣΥΛΛΟΓΟΣ ΔΩΔΕΚΑΝΗΣΟΥ
INTERNATIONAL ASSOCIATION DODECANESE

Πρόσκληση

Ο **Διεθνής Σύλλογος Δωδεκανήσου,** προσκαλεί όλες τις φίλες, στο **18ο Χριστουγεννιάτικο BAZAAR,** με παραδοσιακά χριστουγεννιάτικα χειροποίητα έργα τέχνης, διακοσμητικά, γλυκά και ποτά, στην αίθουσα του **Ροδινιού, το Σάββατο 26 Νοεμβρίου 2005,** από τις **5 έως 7 το απόγευμα.** Τα έσοδα θα διατεθούν για κοινωφελή έργα και βοήθεια στον πάσχοντα συνάνθρωπο.

Το Διοικητικό Συμβούλιο

Invitation

THE INTERNATIONAL ASSOCIATION DODEKANESE has the pleasure to invite you to their **18th INTERNATIONAL BAZAAR** which will take place in **RODINI** on **SATURDAY 26 NOVEMBER 2005** at **17.00 hours.**

The BOARD

MAΠ520

ΜΝΗΜΗΣ ΕΝΕΚΕΝ
ΠΑΡΑΣΚΕΥΑΣΤΗΡΙΟΝ ΜΝΗΜΟΣΥΝΩΝ

Αναλαμβάνουμε την οργάνωση των μνημοσύνων σας, προσφέροντάς σας όλα όσα χρειάζονται για την άψογη μνημόνευση των αγαπημένων εκλιπόντων σας.

Προσφέρουμε μεγάλη ποικιλία πρωτότυπων σχεδίων σε δίσκους της επιλογής σας με τα συνοδευτικά αρτύματα. Παράλληλα διαθέτουμε όλα τα απαραίτητα είδη μνημοσύνων.

Στο χώρο μας θα βρείτε τέλεια εξυπηρέτηση, καθαριότητα και πάνω απ' όλα σεβασμό στη δύσκολη στιγμή σας. AT3106

Γ. ΠΑΠΑΝΔΡΕΟΥ 78, ΑΝΑΛΗΨΗ - Τηλ./Fax: 22410 69620

Την 27η μηνός Νοεμβρίου ημέρα Κυριακή και ώρα 8.30 π.μ. εις τον Ιερό Ναό Ταξιαρχών Νεκροταφείου Ρόδου, τελούμε 5ετές μνημόσυνο υπέρ αναπαύσεως των ψυχών των λατρευτών μας υιού και συζύγου

ΓΕΩΡΓΙΟΥ ΚΑΣΣΑΒΕΤΗ ΚΑΙ
ΒΑΣΙΛΕΙΟΥ ΚΑΣΣΑΒΕΤΗ

Η σύζυγος και μητέρα Γεωργία. Καθώς επίσης και 9μηνο μνημόσυνο του αδελφού και πατέρα

ΣΟΦΟΚΛΗ ΠΑΝΤΕΛΑΚΗ

Οι κόρες: Ιφιγένεια, Αικατερίνη
Η αδελφή: Γεωργία
Και οι λοιποί συγγενείς

MZT241101



Την 27η μηνός Νοεμβρίου ημέρα Κυριακή και ώρα 8.30 π.μ. εις τον Ιερό Ναό Ταξιαρχών Καλάθου, τελούμε 4ετές μνημόσυνο υπέρ αναπαύσεως της ψυχής του λατρευτού και αξέχαστού μας υιού, αδελφού, πατέρα, ανιψιού και εξαδέλφου

ΝΕΚΤΑΡΙΟΥ ΚΥΡΙΑΖΗ
ετών 34

Οι γονείς: Νίκος-Ζηνοβία
Ο αδελφός: Στέφανος
Τα παιδιά: Νίκος-Αντώνιος
Οι θείοι, οι θείες, τα εξαδέλφια και οι λοιποί συγγενείς

MZT231106

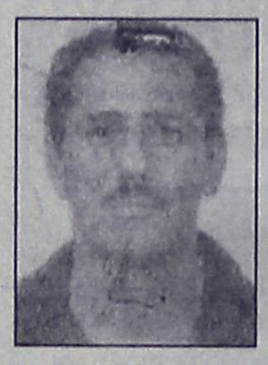

Την 27η μηνός Νοεμβρίου ημέρα Κυριακή και ώρα 8.30 π.μ. εις τον Ιερό Ναό Αγίου Δημητρίου Παλαιού Νεκροταφείου, τελούμε 3ετές μνημόσυνο υπέρ αναπαύσεως της ψυχής του λατρευτού μας συζύγου, υιού, πατέρα, παππού, αδελφού και θείου

ΓΙΩΡΓΟΥ ΠΑΠΑΛΟΥ

Η σύζυγος: Καλλιόπη
Η μητέρα: Ευτυχία
Τα παιδιά: Ευτυχία-Μιχάλης, Χαράλαμπος-Κατερίνα, Σεβαστή-Θανάσης
Τα εγγόνια, τ' αδέλφια, τ' ανίψια και οι λοιποί συγγενείς

MZT231115

Προσκύνησις Τιμίου Ξύλου

Φέρεται εις γνώσιν του φιλοθρήσκου κοινού ότι την Παρασκευή, **25ην Νοεμβρίου 2005,** προς Σάββατο, εορτή του Αγίου Στυλιανού, θα ευρίσκεται εις την Ιεράν Μονή Παναγιάς Φανερωμένης, Ιξιάς, το Τίμιο Ξύλο, όπου θα τελεσθεί και μεσονυκτική Θ. Λειτουργία, από τις 09:00 μ.μ. έως τις 01:00 π.μ.

Εκ της Ι. Μ. Παναγίας Φανερωμένης, Ιξιά

A.T. 4201

Προσκύνησις Τιμίου Ξύλου



Φέρεται εις γνώσιν του φιλοθρήσκου κοινού ότι το Σάββατο και την Κυριακή 26 και 27 Νοεμβρίου 2005, θα ευρίσκεται εις τον Ιερόν Ναόν Αγίου Ιωάννου του Προδρόμου Πόλεως Ρόδου το Τίμιο Ξύλο, από τις 04:00 μ.μ. του Σάββατου έως και τις 05:00 μ.μ. της Κυριακής. Το Σάββατο 4 μ.μ. Εσπερινός, την Κυριακή 07:00 π.μ. θα τελεσθεί Όρθρος και Θ. Λειτουργία, και στις 04:00 μ.μ. Εσπερινός και Χαιρετισμοί του Τιμίου Σταυρού.

Εκ του Εκκλησιαστικού Συμβουλίου
Ι.Ν. Αγίου Ιωάννου του Προδρόμου
Πόλεως Ρόδου

A.T. 4201

ΚΑΘΗΜΕΡΙΝΑ ΟΛΑ ΤΑ ΝΕΑ ΤΗΣ ΔΩΔΕΚΑΝΗΣΟΥ ΣΤΟ INTERNET

www.rodiaki.gr

Δεν εορτάζουν

- Ο κ. **Μερκούριος Δημ. Αρφαράς** δεν θα δεχθεί επισκέψεις για την ονομαστική του εορτή, λόγω απουσίας.

MZT101112

- Η κ. **Κατίνα Σ. Παρασκευά** δεν θα δεχθεί επισκέψεις στην ονομαστική της εορτή

MXP13141

- Η κ. **Αικατερίνη** σύζυγος Ευθυμίου **Μπόνη** δεν θα δεχθεί επισκέψεις για την ονομαστική της εορτή

MZT241105

ΠΡΟΣΚΛΗΣΗ

Ο Σύλλογος Γυναικών Δήμου Καλλιθέας ΜΕΣΟΓΕΙΟΣ σας προσκαλεί την Παρασκευή 25/11/2005 στο Πνευματικό Κέντρο Καλυθιών και ώρα 18.30 μ.μ. στην ομιλία του καθηγητή αρχαιολογίας Πανεπιστημίου Αιγαίου κ. Αδαμάντιου Σάμψων με θέμα

- Η προϊστορία στα Δωδεκάνησα και το Σπήλαιο του Αι' Γιώργη

Θα προβληθεί και φωτογραφικό υλικό από τα ευρήματα των ανασκαφών

Η πρόεδρος
Μαρία Καμπούρη

MAT 4205

ΑΔΕΛΦΟΤΗΤΑ ΚΡΗΤΩΝ ΡΟΔΟΥ
«Ο ΨΗΛΟΡΕΙΤΗΣ»

ΚΑΛΕΣΜΑ

Σας προσκαλούμε σε μια μοναδική κρητική και νησιώτικη βραδιά με τους γνωστούς Κρητικούς καλλιτέχνες λυράρη **Γιώργο Κατσαμά,** λαουτιέρη **Σήφη Κατσαμά** και τους συνεργάτες τους. Στην εκδήλωση θα τιμηθεί ο βετεράνος λυράρης **Γεράσιμος Σταματογιαννάκης** για την προσφορά του στη μουσική παράδοση της Κρήτης.

Σάββατο 26 Νοεμβρίου 2005-Ώρα: 21.00
Ξενοδοχείο ΦΑΛΗΡΑΚΙ ΜΠΗΤΣ
Τιμή Μενού: 25 ευρώ-παιδιά: 15 ευρώ
(Μενού παραδοσιακό κρητικό-περιλαμβάνονται η ρακή και τα ποτά)
Κρατήσεις στο τηλέφωνο: 22410-85301
(Οι κρατήσεις γίνονται με ευθύνη του ξενοδοχείου)
ΠΡΟΣΟΧΗ: Είναι απαραίτητη η δήλωση συμμετοχής το αργότερο μέχρι το βράδυ της Παρασκευής 25-11-2005.
Προμηθευτείτε εγκαίρως προσκλήσεις από:
• Τις Ασφάλειες Καρυδάκη, Κ. Τσαλδάρη 1 Ρόδος.
• Καταστήματα ΚΕΣΙΣΟΓΛΟΥ, Εθ. Δωδ/σίων 31 και Καναδά 15 Ρόδος.
• ΒΟΥΤΥΡΑΚΗ Ι.Χ. ΕΠΕ Δωδ/κής Νεολαίας 16 Ρόδος.
• Κατάστημα ΛΗΤΩ, Μιχ. Πετρίδη 90 Ρόδος.
Γιάννης Νιωτάκης τηλεφ.: 22410-20638
Μαν. Καρυδάκης τηλεφ.: 22410-77000
Νικηφ. Στρατήγης τηλεφ.: 22410-88711

MZT221105

ΣΥΓΧΑΡΗΤΗΡΙΟ

Την **Ευαγγελία Κακά,** κόρη του Κύκκου και της Άννας, συγχαίρουμε θερμά για την απόκτηση των πτυχίων της στο Gradmate Certificate in Media and Communication Studies, και στο Master Degree in Communication Policy από το University of Westminster του Λονδίνου και της ευχόμαστε πάντα επιτυχίες.

Η θεία της Πόπη Α. Κακά
ο εξάδελφός της Παρασκευάς Α. Κακάς

MXP13144

ΣΥΓΧΑΡΗΤΗΡΙΟ

Την **Ευαγγελία Κακά,** κόρη του Κύκκου και της Άννας, συγχαίρουμε θερμά για την απόκτηση των πτυχίων της στο Gradmate Certificate in Media and Communication Studies, και στο Master Degree in Communication Policy από το University of Westminster του Λονδίνου και της ευχόμαστε πάντα επιτυχίες.

Τα εξαδέλφια της Γιάννης και Ρία Μαρίνου
και Θεολόγος και Εύη Τσιγάρου

MXP13144

ΣΥΓΧΑΡΗΤΗΡΙΟ

Θερμά συγχαίρω την **Ευδοκία Κούρου** του Λευτέρη και της Ρούλας, για την απόκτηση του πτυχίου του τμήματος Πολιτικής Επιστήμης και Ιστορίας του Παντείου Πανεπιστημίου, και της εύχομαι καλή σταδιοδρομία.

Ο νονός της
Αντώνης Γεωργιάδης

MXP13137

ΣΥΓΧΑΡΗΤΗΡΙΟ

Τον αγαπητό μας **Αλέξανδρο Σωτηράκη,** του Βασιλείου και της Άννας, θερμά συγχαίρουμε για την απόκτηση του πτυχίου του Τμήματος Marketing Εμπορίας και Διαφήμισης ΤΕΙ Αθηνών και του ευχόμαστε εις ανώτερα.

Οι θείοι
Σπύρος και Στάσα Σαρρή

MZT241115

ΕΛΛΗΝΙΚΗ ΔΗΜΟΚΡΑΤΙΑ Ρόδος 23/11/2005
ΠΕΡΙΦΕΡΕΙΑ ΝΟΤΙΟΥ ΑΙΓΑΙΟΥ Αρ. Πρωτ. 11508
ΝΟΜΟΣ ΔΩΔΕΚΑΝΗΣΟΥ
ΝΟΜΑΡΧΙΑΚΗ ΑΥΤΟΔΙΟΙΚΗΣΗ ΔΩΔΕΚΑΝΗΣΟΥ

ΑΝΑΚΟΙΝΩΣΗ

Η Νομαρχιακή Αυτοδιοίκηση Δωδεκανήσου θα προβεί στην σύναψη συμβάσεως μισθώσεως έργου με ένα (1) άτομο για τις ανάγκες του Κέντρου Εξυπηρέτησης Πολιτών (Κ.Ε.Π.), το οποίο λειτουργεί στην έδρα της, σύμφωνα με τις διατάξεις του άρθρου 6 του Ν. 2527/97 (ΦΕΚ 206/Α). Η σύμβαση μισθώσεως έργου θα συναφθεί για το χρονικό διάστημα από 13-12-2005 έως 13-5-2006.

Ο επιλεγόμενος/η θα πρέπει να έχει τα εξής προσόντα:

- Να είναι πτυχιούχος Πανεπιστημιακής Εκπαιδεύσεως. Σε περίπτωση ελλείψεως υποψηφίου με το ανωτέρω προσόν γίνεται δεκτός πτυχιούχος Τεχνολογικής Εκπαιδεύσεως και ελλείψει τούτου κάτοχος τίτλου σπουδών Δευτεροβαθμίας Εκπαιδεύσεως (απόφοιτος Λυκείου, ΙΕΚ κ.λ.π.)
- Να γνωρίζει άριστα χειρισμό Η/Υ.

Κατά την επιλογή θα συνεκτιμηθούν τα τυπικά και ουσιαστικά προσόντα, τα οποία κατά την κοινή πείρα μαρτυρούν καταλληλότητα του επιλεγομένου για το συγκεκριμένο έργο.

Οι ενδιαφερόμενοι μπορούν να υποβάλλουν την αίτησή τους στην Νομαρχιακή Αυτοδιοίκηση Δωδεκανήσου, γραφείο 9, 1ος όροφος, Πλ. Ελευθερίας 1, 85 100 Ρόδος, τηλ. 2241046519, εντός πέντε (5) εργασίμων ημερών από της δημοσιεύσεως της παρούσης (Δευτέρα 28/11 έως Παρασκευή 2/12/2005), αυτοπροσώπως ή με άλλο εξουσιοδοτημένο άτομο είτε ταχυδρομικά με συστημένη επιστολή, επισυνάπτοντας τα σχετικά δικαιολογητικά που αποδεικνύουν τα απαιτούμενα προσόντα (επικυρωμένο αντίγραφο τίτλου σπουδών, υπεύθυνη δήλωση για την γνώση χειριστού Η/Υ).

Ο Νομάρχης
Γιάννης Μαχαιρίδης

ΕΛΛΗΝΙΚΗ ΔΗΜΟΚΡΑΤΙΑ
ΔΗΜΟΣ ΡΟΔΟΥ
ΕΠΑΡΧΙΑ ΡΟΔΟΥ
ΝΟΜΟΣ ΔΩΔΕΚΑΝΗΣΟΥ

ΓΝΩΣΤΟΠΟΙΗΣΗ ΓΑΜΟΥ

Γνωστοποιείται, σύμφωνα με το άρθρο 1369 του Αστικού Κώδικα, όπως τροποποιήθηκε με το Ν. 1250)1982, ότι:

Ο **Γιώργιου Όνου** του Νεκουλάϊ και της Τίνκα που γεννήθηκε στη Βραΐλα-Ρουμανίας και κατοικεί στην Ρόδο του Νομού Δωδ/σου επαγγέλματος οικοδόμος και η **Αγγελική Τσακίρη** του Ιωάννη και της Μάρθας που γεννήθηκε στη Ρόδο του Νομού Δωδ/σου και κατοικεί στην Ρόδο, επαγγέλματος υπάλληλος Γραφείου πρόκειται να παντρευτούν στο Δημαρχείο του Δήμου Ροδίων Δωδ/σου.

Ρόδος 24/11/2005

Ο Δήμαρχος
κ.α.α
Νίκος Χαραλάμπης
Αντιδήμαρχος Ροδίων

MZT 241112

ΑΠΩΛΕΙΑ



Χάθηκε **σκύλος BOXER, χρώματος κανελί με μαύρη μούρη** στο κέντρο της πόλης.

Αν το βρείτε παρακαλώ επικοινωνήστε στο
22410 26132
και 6942066479.

MZT211118



ΠΡΟΣΚΛΗΣΗ

Το Διεθνές Κέντρο Λογοτεχνών & Μεταφραστών Ρόδου
σε συνεργασία με το Σουηδικό Προξενείο
σας προσκαλεί στις προβολές ταινιών βασισμένες στα παραμύθια της παγκοσμίου φήμης συγγραφέα
της «Πίπη Φακιδομύτη»

Astrid Lindgren

στον πολυκινηματογράφο « ΠΑΛΛΑΣ»

Παρασκευή 25 (Εγκαίνια – ώρα 7μ.μ.)
Χαιρετισμός Προέδρου Δ.Κ.Λ.Μ.Ρ.
Χαιρετισμός Δημάρχου Ροδίων
Χαιρετισμός Πρέσβη Σουηδίας
Χορευτικό Δρώμενο από τη Σχολή Χορού – Σοφία Μελισσουργού
Προβολή Ταινίας για τη ζωή και το έργο της Astrid Lindgren, 26'
Έκθεση για τη ζωή και το έργο της Astrid Lindgren με ηχητικό υλικό
Έκθεση Βιβλίων της Astrid Lindgren
Έκθεση Ελληνοσουηδικού Συλλόγου
Μπουφέ με ποτό και ορεκτικά
Προβολές ταινιών :
ΣΑΒΒΑΤΟ
10:00-11:45 Ο Ράσμους και ο αλήτης
12:00- 14:15 Ρόνια, η κόρη του Ληστή
12:00-13:52 Οι Αδελφοί Λεοντόκαρδοι
ΚΥΡΙΑΚΗ
10:00- 11:30 Το χωριό της φασαρίας
12:00-13:25 Έχεις τρελαθεί, Μάντικεν
12:00- 13:45 Ο Ράσμους και ο αλήτης
Δραστηριότητες για παιδιά
Ζωγραφική –Δημιουργικές κατασκευές

είσοδος ελεύθερη

ΧΠΔΗΜ134

ΠΡΟΣΚΛΗΣΗ

Οποιος βραδιά ξεχωριστή θα' θελε να περάσει στο θέατρο <<Δημοτικό>> ας έρθει... δε θα χάσει.

Ενα βιβλίο αλλιώτικο μ' αστείες διηγήσεις ευτράπελα, παράξενα από τις ξεναγήσεις...

όποια τρελή ερώτηση κι αν βάλετε στο νου υπάρχει στα ΑΠΟΚΡΥΦΑ -Βιβλίο-του ΚΟΛΟΣΣΟΥ

Το χιουμοριστικό βιβλίο της **Ευαγγελίας Μαζαράκου**

ΤΑ ΑΠΟΚΡΥΦΑ ΤΟΥ ΚΟΛΟΣΣΟΥ

θα παρουσιάσει ο Νομάρχης Δωδεκανήσου
κ. Γιάννης Μαχαιρίδης.
Απόσπασμα από το βιβλίο
θα διαβάσουν οι:
Αικατερίνη Γκόγκου και Αλέξανδρος Κολιάδης
το Σάββατο στις 26 Νοεμβρίου 2005
και ώρα 18.00
στο Δημοτικό Θέατρο Ρόδου

με τη στήριξη
του Οργανισμού Πολιτιστικής Ανάπτυξης
της Νομαρχιακής Αυτοδιοίκησης Δωδεκανήσου

Εισοδος δωρεάν

MZT241107

Zorpidis LANE

ΤΟΥΡΙΣΤΙΚΟΣ ΟΡΓΑΝΙΣΜΟΣ

ΦΘΙΝΟΠΩΡΙΝΕΣ ΕΚΔΡΟΜΕΣ

ΕΓΓΥΗΜΕΝΕΣ ΑΝΑΧΩΡΗΣΕΙΣ ΚΑΘΕ ΕΒΔΟΜΑΔΑ

◆ ΑΕΡΟΠΟΡΙΚΩΣ

ΠΑΡΙΣΙ: Κάθε Τρίτη, Τετάρτη και Πέμπτη για 4, 5 και 6 ημέρες από 489 €
ΡΩΜΗ: Κάθε Τρίτη και Πέμπτη για 4 και 5 ημέρες από 499 €
ΠΡΑΓΑ: Κάθε Τρίτη και Πέμπτη για 4 και 5 ημέρες από 419 €
ΛΟΝΔΙΝΟ: Κάθε Τρίτη και Πέμπτη για 4 και 5 ημέρες από 549 €
ΚΩΝ/ΠΟΛΗ: Κάθε Δευτέρα και Πέμπτη για 4 και 5 ημέρες από 419 €
ΑΜΣΤΕΡΝΤΑΜ: Κάθε Πέμπτη για 4 ημέρες από 599 €
ΒΕΡΟΛΙΝΟ: Κάθε Πέμπτη για 4 ημέρες από 549 €
ΒΟΥΔΑΠΕΣΤΗ: Κάθε Πέμπτη για 4 ημέρες από 459 €
ΒΑΡΚΕΛΩΝΗ: Κάθε Πέμπτη για 4 ημέρες από 549 €
ΒΕΝΕΤΙΑ: Κάθε Πέμπτη για 4 ημέρες από 599 €
ΝΙΚΑΙΑ: Κάθε Πέμπτη για 4 ημέρες από 579 €
ΜΟΣΧΑ-ΑΓ. ΠΕΤΡΟΥΠΟΛΗ: Για 7 ημέρες από 1.029 €

◆ ΟΔΙΚΩΣ

ΙΤΑΛΙΚΟ ΠΑΝΟΡΑΜΑ: Κάθε Δευτέρα για 7 ημέρες από 479 €
ΚΩΝ/ΠΟΛΗ-ΠΡΟΥΣΑ: Κάθε Παρασκευή για 7 ημέρες από 269 €
ΡΩΜΗ-ΦΛΩΡΕΝΤΙΑ: Κάθε Τρίτη για 6 ημέρες από 449 €
ΒΙΕΝΝΗ-ΒΟΥΔΑΠΕΣΤΗ: Κάθε Παρασκευή για 10 ημέρες από 709 €

Πληροφορίες:
Αλεξάνδρου Διάκου 38, 85100 Ρόδος, 85100
Tel: 22410-20625, 30054, 33603, 33607,
Fax: 22410-26745

ΧΠ 864

SHIPPING COMPANY OF SYMI

Α.Ν.Ε.Σ.

ΑΝΩΝΥΜΗ ΝΑΥΤΙΛΙΑΚΗ ΕΤΑΙΡΕΙΑ ΣΥΜΗΣ

ΔΡΟΜΟΛΟΓΙΑ ΝΟΕΜΒΡΙΟΥ 2005

	ΜΗΝΑΣ	ΗΜΕΡΑ	ΩΡΑ	Ε/Γ ΣΥΜΗ	ΩΡΑ	Υ/Γ ΑΙΓΑΙΗ
16	ΝΟΕΜΒΡΙΟΥ	ΤΕΤΑΡΤΗ	07.30	ΣΥΜΗ-ΡΟΔΟ		
			15.30	ΡΟΔΟ-ΣΥΜΗ		
17	ΝΟΕΜΒΡΙΟΥ	ΠΕΜΠΤΗ			08.30	ΡΟΔΟ-ΜΑΡΜΑΡΑ
					15.30	ΜΑΡΜΑΡΑ-ΡΟΔΟ
18	ΝΟΕΜΒΡΙΟΥ	ΠΑΡΑΣΚΕΥΗ	07.30	ΣΥΜΗ-ΡΟΔΟ	09.00	ΡΟΔΟ –ΣΥΜΗ
			15.30	ΡΟΔΟ-ΣΥΜΗ	10.10	ΣΥΜΗ-ΚΩ
					14.30	ΚΩ-ΣΥΜΗ
					16.10	ΣΥΜΗ-ΡΟΔΟ
19	ΝΟΕΜΒΡΙΟΥ	ΣΑΒΒΑΤΟ			08.15	ΡΟΔΟ –ΣΥΜΗ
					09.30	ΣΥΜΗ-ΡΟΔΟ
					14.30	ΡΟΔΟ –ΣΥΜΗ
					15.45	ΣΥΜΗ-ΡΟΔΟ
20	ΝΟΕΜΒΡΙΟΥ	ΚΥΡΙΑΚΗ			09.00	ΡΟΔΟ-ΠΑΝΟΡΜΙΤΗ
					11.30	ΠΑΝΟΡΜΙΤΗ-ΣΥΜΗ
					16.00	ΣΥΜΗ-ΡΟΔΟ
21	ΝΟΕΜΒΡΙΟΥ	ΔΕΥΤΕΡΑ	07.30	ΣΥΜΗ-ΡΟΔΟ	08.30	ΡΟΔΟ-ΜΑΡΜΑΡΑ
			15.30	ΡΟΔΟ-ΣΥΜΗ	15.30	ΜΑΡΜΑΡΑ-ΡΟΔΟ
22	ΝΟΕΜΒΡΙΟΥ	ΤΡΙΤΗ			09.00	ΡΟΔΟ –ΣΥΜΗ
					10.10	ΣΥΜΗ-ΚΩ
					14.30	ΚΩ-ΣΥΜΗ
					16.10	ΣΥΜΗ-ΡΟΔΟ
23	ΝΟΕΜΒΡΙΟΥ	ΤΕΤΑΡΤΗ	07.30	ΣΥΜΗ-ΡΟΔΟ		
			15.30	ΡΟΔΟ-ΣΥΜΗ		
24	ΝΟΕΜΒΡΙΟΥ	ΠΕΜΠΤΗ			08.30	ΡΟΔΟ-ΜΑΡΜΑΡΑ
					15.30	ΜΑΡΜΑΡΑ-ΡΟΔΟ
25	ΝΟΕΜΒΡΙΟΥ	ΠΑΡΑΣΚΕΥΗ	07.30	ΣΥΜΗ-ΡΟΔΟ	09.00	ΡΟΔΟ –ΣΥΜΗ
			15.30	ΡΟΔΟ-ΣΥΜΗ	10.10	ΣΥΜΗ-ΚΩ
					14.30	ΚΩ-ΣΥΜΗ
					16.10	ΣΥΜΗ-ΡΟΔΟ
26	ΝΟΕΜΒΡΙΟΥ	ΣΑΒΒΑΤΟ			08.15	ΡΟΔΟ –ΣΥΜΗ
					09.30	ΣΥΜΗ-ΡΟΔΟ
					14.30	ΡΟΔΟ –ΣΥΜΗ
					15.45	ΣΥΜΗ-ΡΟΔΟ
27	ΝΟΕΜΒΡΙΟΥ	ΚΥΡΙΑΚΗ			09.00	ΡΟΔΟ-ΠΑΝΟΡΜΙΤΗ
					11.30	ΠΑΝΟΡΜΙΤΗ-ΣΥΜΗ
					16.00	ΣΥΜΗ-ΡΟΔΟ
28	ΝΟΕΜΒΡΙΟΥ	ΔΕΥΤΕΡΑ	07.30	ΣΥΜΗ-ΡΟΔΟ	08.30	ΡΟΔΟ-ΜΑΡΜΑΡΑ
			15.30	ΡΟΔΟ-ΣΥΜΗ	15.30	ΜΑΡΜΑΡΑ-ΡΟΔΟ
29	ΝΟΕΜΒΡΙΟΥ	ΤΡΙΤΗ			09.00	ΡΟΔΟ –ΣΥΜΗ
					10.10	ΣΥΜΗ-ΚΩ
					14.30	ΚΩ-ΣΥΜΗ
					16.10	ΣΥΜΗ-ΡΟΔΟ
30	ΝΟΕΜΒΡΙΟΥ	ΤΕΤΑΡΤΗ	07.30	ΣΥΜΗ-ΡΟΔΟ		
			15.30	ΡΟΔΟ-ΣΥΜΗ		

Τα δρομολόγια μπορούν να τροποποιηθούν λόγω εκτάκτων συγκοινωνιακών αναγκών ή καιρικών συνθηκών
Παρακαλούμε πριν ταξιδέψετε επικοινωνήστε με την Εταιρία:
www.anes.gr

XT2255

Γραφείο ΣΥΜΗΣ Τηλ.: (22460) 71444 - Φαξ: (22460) 71373
Γραφείο ΡΟΔΟΥ Τηλ.: (22410) 37769 - Φαξ: (22410) 34493



Ρόδος: εἰκῆ καὶ ὡς ἔτυχε...



...Το δάσος με τις νέες πινακίδες

Κυκλοφοριακός κόμβος στου ΚΟΒΑ:

Στη "νησίδα" με τους τρεις σηματοδότες υπάρχουν επίσης "φυτεμένες" 7 πινακίδες, από τις οποίες οι τρεις είναι νέας εσοδείας και με διπλάσιο μέγεθος από τις παλιές.

Και ο απλός πολίτης διερωτάται αν όλα αυτά είναι νόμιμα αφού ο οδηγός οχημάτων σχεδόν "χάνεται" σε όλο αυτό το "δάσος" με τις πινακίδες, ενώ οι πεζοί σχεδόν δεν βρίσκουν χώρο για να διασχίσουν τη "νησίδα" και να περάσουν στο απέναντι πεζοδρόμιο, ιδιαίτερα αν είναι μητέρες και έχουν το καρότσι με το μωρό τους.

Φυσικά, υπάρχουν και άλλα ερωτηματικά:

- Γιατί οι καινούργιες πινακίδες μπήκαν εδώ και κει χωρίς ένα χωροθετικό σχέδιο;

- Γιατί οι νέες πινακίδες είναι δυο λογιών και επιτείνουν την "κουρελού" μαζί με τις παλιές -και αυτές διαφορετικών τύπων- και ρυπαίνουν οπτικά την πόλη μας;

- Γιατί τοποθετήθηκαν τόσες πολλές νέες πινακίδες, που δεν είναι αναγκαίες;

- Οι παλιές που έχουν τις ίδιες ενδείξεις και αλληλοκαλύπτονται ως προς την πληροφόρηση που δίνουν, αντικαταστάθηκαν ή παραμένουν στην θέση τους και επιτείνουν το αλαλούμ;

- Ολα αυτά γίνονται ύστερα από μελέτες ή καθένας κάνει ότι "λαλά" του κατέβει στον εγκέφαλο;

*- Θα αλλάξουν τις ανοθρογραφίες στο **"University"** και θα γράψουν το **"Πανεπιστήμιο Αιγαίου"** με την πλήρη ονομασία του;*

- Θα διορθώσουν τις "μουτσούνες" των αεροπλάνων που υπάρχουν στις πινακίδες για το "Αεροδρόμιο", οι οποίες δίνουν λαθεμένες κυκλοφοριακές ενδείξεις;

Υπάρχουν και άλλα ερωτηματικά...

Οι αρμόδιοι, που προφανώς πειραματίζονται ή πιο απλά "παίζουν" με την αγωνία των πολιτών να μην υποβαθμιστεί περαιτέρω η πόλη στην οποία έχουν γεννηθεί και ζουν, θα μπουν στον κόπο να απαντήσουν;

...Στο κάτω-κάτω της γραφής, αυτοί είναι που πληρώνουν πάντοτε τα "σπασμένα", μεταφορικά αλλά και στην πράξη και απαιτούν να πάψει πια ο διασυρμός μιας πόλης στο επίπεδο αισθητικής και ποιότητας ζωής!

...25η Νοεμβρίου: Παγκόσμια ημέρα κατά της βίας στις γυναίκες

Αν και πλήθος "παγκόσμιων ημερών" *θεωρούνται απλώς δικαιολογίες εκτόνωσης μιας κοινωνίας που αδιαφορεί, κανείς δεν μπορεί ν' αμφισβητήσει ότι την ίδια στιγμή ενισχύουν τη μνήμη σε έναν κόσμο που δεν θα ήθελε να θυμάται ούτε για μία ημέρα, και θέτουν ζητήματα. Μία τέτοια "επέτειος" είναι και η 25η Νοεμβρίου, παγκόσμια ημέρα κατά της βίας που ασκείται εναντίον των γυναικών.*

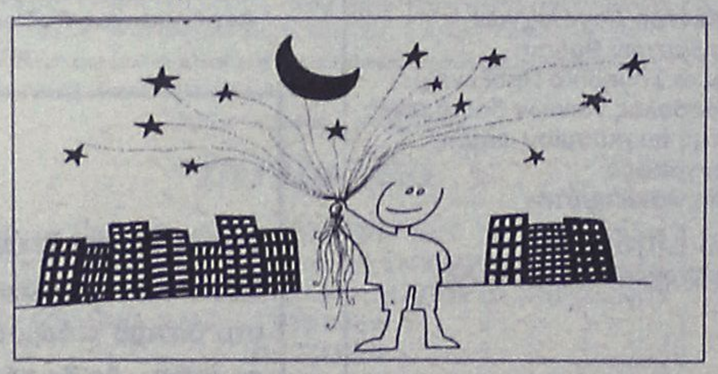

Παρόλο που όλοι ξέρουμε, *λιγότερο ή περισσότερο, ότι η αναπαράσταση του κόσμου δεν είναι ουδέτερη, αλλά ένας αναπαραγωγικός μηχανισμός της κοινωνικής ιεραρχίας που απεργάζεται την καθιέρωση των-βαθύτατα επιλεγμένων-οπτικών και ιδεολογιών που την στηρίζουν ώς δήθεν "ουδέτερων κι αυτονόητων", όταν αυτό αγγίζει την καθημερινή μας ζωή δυσκολευόμαστε να το αναγνωρίσουμε.*

Η βία κατά των γυναικών, *ανεξάρτητα από το αν ασκείται στο δημόσιο ή τον ιδιωτικό χώρο, δεν αποτελεί ιδιωτική υπόθεση των γυναικών αλλά πολιτικό πρόβλημα που συνυφαίνεται με τις κοινωνικές ανισότητες ανάμεσα στα δύο φύλα και τις κυρίαρχες αντιλήψεις για τον εξουσιαστικό ρόλο των ανδρών στις διαπροσωπικές, οικογενειακές και κοινωνικές τους σχέσεις με το "δεύτερο" φύλο. Οσο οι κοινωνίες παραμένουν πατριαρχικές η βία κατά των γυναικών θα διαιωνίζεται.*

Οσον αφορά την "αθέατη" ενδοοικογενειακή βία *κατά των γυναικών, που ασκείται κυρίως από τους συζύγους/συντρόφους αλλά και τον πατέρα ή άλλα άτομα του οικογενειακού περιβάλλοντος, σύμφωνα με έρευνα του ΚΕΦΙ οι μορφές κακοποίησης που υφίστανται οι γυναίκες είναι: σωματική βία 3,6%, σεξουαλική βία 3,5%, λεκτική-ψυχολογική βία 56%.*

Οσον αφορά την καταναγκαστική πορνεία, *στην Ελλάδα έχουμε περίπου 14.000 γυναίκες που υφίστανται εγκλεισμό, κακοποίηση και βιασμό, δηλαδή τα "βασανιστήρια της διπλανής πόρτας". Απολύτως τίποτε δεν έχει γίνει στην πράξη για τη σύλληψη των δουλεμπόρων και των μαστροπών παρότι υπάρχει επαρκής νομοθεσία. Τεράστιο είναι το μερίδιο ευθύνης των ανδρών-πελατών και βαθιά ανησυχητική ή κοινωνική απάθεια πάνω στο θέμα.*

Τέλος, *όσον αφορά τη σεξουαλική παρενόχληση των γυναικών, η χώρα μας οφείλει να κυρώσει αμέσως την Ευρωπαϊκή Οδηγία για το θέμα.*

...Η Ιρις στην Σμύρνη

Κατάμεστο ήταν το GUZELYALI KULTUR MERKEZI του ΚΟΝΑΚ της Σμύρνης . Το 5όροφο Πολιτιστικό Κέντρο εγκαινίασε ο δήμαρχος Ali Muzaffer Tuncag με την έκθεση γλυπτών της Bingul Basarir με τη συναυλία της Ροδίτισσας Ίριδας Μαυράκη και της Συμφωνικής Ορχήστρας DESO που διηύθυνε ο Doc. Umit Isgorur.

Το κοινό τραγουδούσε στα τούρκικα και χειροκροτούσε ρυθμικά σχεδόν σε όλη τη διάρκεια της συναυλίας. Ο δήμαρχος τίμησε και ευχαρίστησε την Ίριδα για την προσφορά της στην Ελληνο- Τουρκική φιλία μέσω της Τέχνης και ανήγγειλε την επόμενη συναυλία της Ιριδας στις 29 Δεκεμβρίου με την DEVLET SENFONI ORKESTRASI δηλαδή την Κρατική Συμφωνική Ορχήστρα.

Επίσης, η Ιριδα μαζί με τον υποδιευθυντή της Διεθνούς Έκθεσης της Σμύρνης κο Taskin Aydogan, ετοιμάζουν μέσα στα πλαίσια Ελληνο-Τουρκικής εβδομάδας Τουρισμού και Πολιτισμού σειρά εκδηλώσεων , όπως έκθεση Γελοιογραφίας Ελλήνων και Τούρκων Σκιτσογράφων, συναυλία με μουσικά σχήματα από Ελλάδα και Τουρκία, ροκ φεστιβάλ νεανικών συγκροτημάτων και άλλες εκδηλώσεις.

(εκ)πολιτισμικά παίγνια

Αλέξανδρος Πάλλης

"Στα 1909 ταξίδεβα στο εσωτερικό της Ρόδος"

6' μέρος

• Ευγενέστατε άνερ, επί τη ευοιώνω συντυχία ημών εν Ρόδο

«Αφού έτυχε εφκερία, ας δηγηθώ και τι άλλο επεισόδιο, στενόχωρο αλλά και διδαχτικό, έτυχε την ίδια εκείνη βραδιά. Ενώ τρώγαμε μέσα στην αβλή, άνοιξε άξαφνα του μοναστηριού η ξώπορτα, και έτσι με στρατιωτικό βήμα (Στα Ελληνικά σχολία της Ρόδας σε κείνη την εποχή ασκούσαν τα στρατιωτικά μα οι Νεότουρκοι τα σταμάτησαν), μπήκανε μέσα διό δάσκαλοι, που είχανε πληροφορηθεί τον ερχομό μου και θέλησαν να με τιμήσουνε με μια επίσκεψή τους. Πριν καθήσουν, ο ένας άρχισε να με προσφωνεί με το καθιερωμένο ύφος λόγου, κάπως έτσι: **«Ευγενέστατε άνερ!** Επί τη ευοιώνω συντυχία της παρουσίας υμών (η Υμών) εν τη περιδόξω ημών μεγαλονήσω, καθήκον ημών εθεωρήσαμε ίνα προς υμάς (Αφτό μονάχα η κασίδικη από όλες τις γλώσσες του κόσμου μπορούσε να τολμούσε το να λέει το "εγώ" και το "εσύ" με την ίδια λέξη), προσερχόμενοι... προσερχόμενοι.... Εδώ έχασε ο καημένος το νήμα, και ένας διό επικουρικοί βήχες δεν ωφέλησαν· άλλη γιατριά δεν έμενε παρά ναν το βρει ξαναπιάνοντας από την αρχή: **"Ευγενέστατε άνερ!** Επί τη ευοιώνω συντυχία της παρουσίας υμών εν τη περιδόξω ημών μεγαλονήσω" κ.τλ.

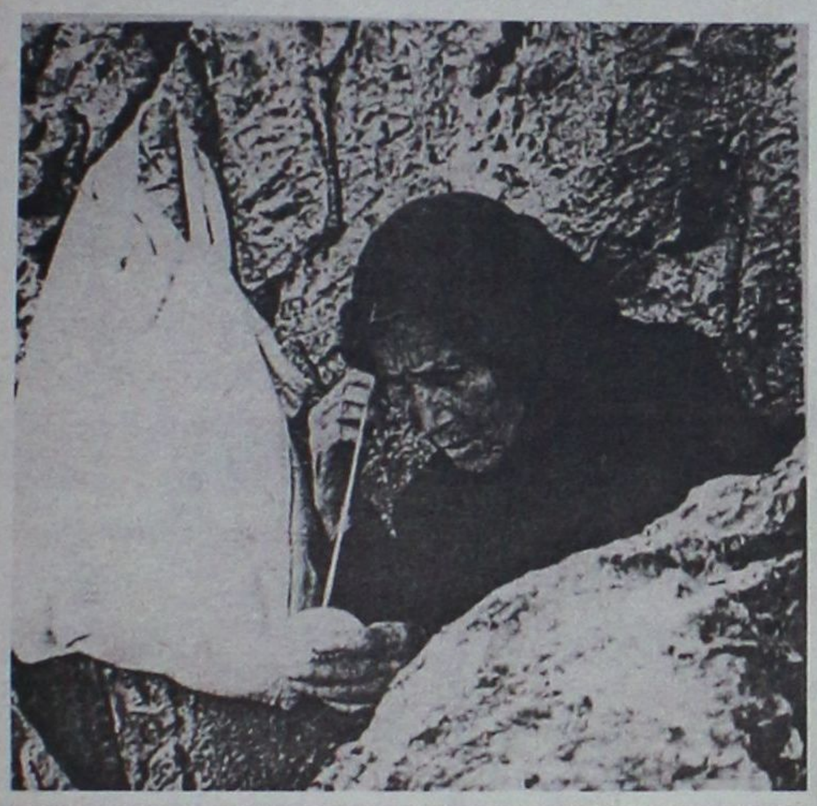

Barry Brukoff: "Γυναίχα της Λίνδου"

Αφτό δεν το δηγάμαι για να περιπαίξω - αχάριστο έργο θάκανα αμείβοντας έτσι ανελέφτερα την τόση καλοσύνη - παρά ως παράδειγμα τού σε τι κωμωδίες παρασέρνει η κασίδικη με το ύφος της το γιομάτο συνθηματικά λόγια χωρίς ουσία. Αν το παιδί ήθελε να μιλήσει τη γλώσσα του και δεν είχε ιδέες να πει, θα είχε περιοριστεί σε ένα "καλοσόρισες στο νησί" μας, και ο λόγος του θάβγαινε πολύ πιο ρητορικός παρά όλα εκείνα τα μπαμ! μπουμ! της κασίδικης γκράνκασας».

• Στη Ρόδο έφτασα τον Απρίλη του 1909

«Στη Ρόδο έφτασα τον Απρίλη του 1909 την ώρα ίσα ίσα όταν μαθέφτηκε πως είχε θρονιαστεί καινούργιος Σουλτάνος. Μια ουρά Τούρκοι έβγαιναν οχ την πόλη προς το Κονάκι όξω του καστρότοιχου με μπροστά ένα βαθυπώγονα Χότζα. Αφτός με το χέρι στον κρόταφο και ανασηκωμένο κεφάλι φώναζε: "Γιασανίν Σουλτάν Μεχμέτ Ρεσίδ", και το πλήθος αντιφωνούσε "γιασανίν, γιασασίν". Κοντά στην πύλη αναποφάσιστοι και ανήσυχοι έστεκαν ένας όμιλος Οβραίοι, και κεφαλή τους ένας κοντός κοιλαράς Ραββίς. Οταν από το μάκρος της ουράς βεβαιώθηκε ο Ραββίς πως του κοινού η συμπάθεια έκλινε με το Χότζα, τότες με ένα στεντόρειο "γιασασίν" έσμιξε την ουρά, ενώ με ξεφωνητά και χειρονομίες ακολουθούσαν οι πιστοί. Ενας τους μάλιστα από ενθουσιασμό έκανε θυσία το φέσι του πετώντας το στον αέρα».

• Αμπετίν Ντίνος Πασάς, βαλής στη Ρόδο

«Λίγα χρόνια πριν, βαλής στη Ρόδο με δικαιοδοσία ως απάνου στην Τένεδο είχε χρηματίσει ο **Αμπετίν Ντίνος Πασάς**, Αρβανίτης οχ την Πρέβεζα, σπουδασμένος τα Ελληνικά στα Γιάννενα. Είχε μανία ο Αμπετίν με το θέατρό μας και την ποίηση. Δύο μήνες κάθε χρόνο έφερνε θίασο στη Ρόδο με εγγυημένες 150 λίρες, που ανάγκαζε τους υπαλλήλους του ναν τις συνεισφέρουνε. Τύπωσε και ποιητική συλλογή με υποσημείωση "Συνέχεια των ποιημάτων δημοσιευθήσεται εν προσεχεί δευτέρω τεύχει". Υφος το καθιερωμένο αισθηματικό της εποχής, και μαζί με την εικόνα του παραθέτω ως δείγμα δύο στροφές από τα ποιήματά του "Ο Ψυχαλγών Εραστής" και "Σεισμός της Χίου".

ΠΑΛΛΑΣ 5 CINEMAS CENTER
24/11/2005 - 30/11/2005
www.cinemapallas.gr
Για κρατήσεις 22410 24475/70670
Δημοκρατίας 13, Ρόδος

Harry Potter and the Goblet of Fire
Ο ΧΑΡΥ ΠΟΤΕΡ και το ΚΥΠΕΛΛΟ της ΦΩΤΙΑΣ
Το πολυαναμενόμενο γεγονός της Χρονιάς! Η τέταρτη και καλύτερη περιπέτεια της σειράς!
Αίθουσα RED 5 ώρες έναρξης// (Π.-Σ.-Κ. 15:40) 19:00 • 22:20
Αίθουσα Φώτιος 1 ώρες έναρξης //17:20 • 20:40

Αίθουσα Interlingua 2
Proof
ώρες έναρξης// (Π.Σ.-Κ. 16:00) 18:15 • 20:25 • 22:35
Οι βραβευμένοι Αντονι Χόπκινς και Γκουίνεθ Πάλτροου σε μια δραματική παραγωγή που "βλέπει" κατευθείαν τα φετινά Oscar!

THE 40 YEAR-OLD VIRGIN
ΠΑΡΘΕΝΟΣ ΕΤΩΝ 40
ΚΑΤΑΛΛΗΛΟ ΑΠΟ 15
Θα κρατάτε την κοιλιά σας απ' τα γέλια επί δύο ώρες!
Η κωμωδία που προβάλλεται επιτυχώς επί οκτώ εβδομάδες με ρεκόρ εισιτηρίων
ώρες έναρξης//20:15 • 22:35
Αίθουσα Personal Training Club 4

ELIZABETHTOWN
Μια απολαυστική ρομαντική κομεντί με τους Ορλάντο Μπλουμ και Κίρστεν Ντανστ από τον Κάμερον Κρόου (Jerry Maguire, Almost famous)
Αίθουσα Allegro 3
ώρα έναρξης//22:35

MADAGASCAR
ΜΑΔΑΓΑΣΚΑΡΗ ΚΑΤΑΛΛΗΛΟ
Τα δημοφιλή ζωάκια της Dreamworks, σε μια ξέφρενη περιπέτεια γεμάτη κωμικές καταστάσεις!
Αίθουσα Personal Training Club 4
ώρες έναρξης (Π.-Σ.-Κ. 16:00), 17:55

SPONGEBOB SQUAREPANTS
ΜΠΟΜΠ Ο ΣΦΟΥΓΓΑΡΑΚΗΣ
Προετοιμαστείτε, μικροί και μεγάλοι, για τον νέο Σταρ του βυθού!!!
ΜΕΤΑΓΛΩΤΤΙΣΜΕΝΟ ΣΤΑ ΕΛΛΗΝΙΚΑ!
Αίθουσα Allegro 3 ΚΑΤΑΛΛΗΛΟ
ώρες έναρξης//(Π.-Σ.-Κ. 16:00) 18:00 • 20:50

ΠΕΜΠΤΗ 1 ΔΕΚΕΜΒΡΙΟΥ ΣΕ 1η ΠΑΝΕΛΛΗΝΙΑ ΠΡΟΒΟΛΗ!!
THE LEGEND OF ZORRO
Ο ΜΥΘΟΣ ΤΟΥ ΖΟΡΟ
Ο Μασκοφόρος Ηρωας επιστρέφει σε μία ακόμα θεαματική περιπέτεια δράσης!
ΚΑΝΤΕ ΕΓΚΑΙΡΑ ΤΙΣ ΚΡΑΤΗΣΕΙΣ ΣΑΣ!

UNFINISHED LIFE
ΑΓΕΦΥΡΩΤΕΣ ΣΧΕΣΕΙΣ
Η Τζένιφερ Λόπεζ, ο Ρόμπερτ Ρέντφορντ και ο Μόργκαν Φρήμαν σε μια εξαιρετική δραματική ταινία του Λάσε Χάλστρομ (Chocolat).
Μην τη χάσετε!
XΠ1987

METROPOL MULTI CINEMA ODEON
22410 28400
INFORMATION - RESERVATIONS ΠΛΗΡΟΦΟΡΙΕΣ - ΚΡΑΤΗΣΕΙΣ
ΕΒΔΟΜΑΔΙΑΙΟ ΠΡΟΓΡΑΜΜΑ weekly program
24/11/05 - 30/11/05
www.cinemametropol.gr

Ο ΕΠΙΜΟΝΟΣ ΚΗΠΟΥΡΟΣ
THE CONSTANT GARDENER
Ένα συναρπαστικό ερωτικό θρίλερ με πολιτικές προεκτάσεις. Η προσωπική οδύσσεια ενός ανθρώπου αποφασισμένου να ριψοκινδυνέψει ακόμα και τη ζωή του για να φτάσει στην αλήθεια και να την αποκαλύψει.
ΚΑΝΤΕ ΕΓΚΑΙΡΑ ΤΙΣ ΚΡΑΤΗΣΕΙΣ ΣΑΣ
ΩΡΕΣ ΕΝΑΡΞΗΣ / SHOW TIMES 19:30, 22:15
ΑΙΘΟΥΣΑ 2

ΣΧΕΔΙΟ ΠΤΗΣΗΣ
FLIGHT PLAN
Η δύο φορές βραβευμένη με Όσκαρ Τζόντι Φόστερ και ο βραβευμένος με Όσκαρ παραγωγός Μπράϊαν Γκρέϊζερ υπογράφουν ένα αγωνιώδες θρίλερ!!!
ΩΡΕΣ ΕΝΑΡΞΗΣ / SHOW TIMES 18:15, 20:30, 22:45
ΑΙΘΟΥΣΑ 1

ΝΤΟΜΙΝΟ
DOMINO
Κορώνα ζείς....γράμματα Πεθαίνεις!!
Μία από τις πιό δυνατές περιπέτειες της χρονιάς, με άλματα πίσω και μπροστά στον χρόνο.
ΩΡΕΣ ΕΝΑΡΞΗΣ / SHOW TIMES 17:00
ΑΙΘΟΥΣΑ 2

Ο ΕΞΟΡΚΙΣΜΟΣ ΤΗΣ ΕΜΙΛΥ ΡΟΟΥΖ
THE EXORCISM OF EMILY ROSE
Το θρίλερ που ισορροπεί ανάμεσα στη θρησκεία, την μεταφυσική και την επιστήμη. Η Δαιμονισμένη σώθηκε ή σκοτώθηκε από την εκκλησία; Βασισμένη σε αληθινή ιστορία.
ΩΡΕΣ ΕΝΑΡΞΗΣ / SHOW TIMES 20:00, 22:30
ΑΙΘΟΥΣΑ 3

ΟΛΙΒΕΡ ΤΟΥΪΣΤ
OLIVER TWIST
Ένα από τα μεγάλα κλασικά μυθιστορήματα της παγκόσμιας λογοτεχνίας σε μία από τις πιό αναμενόμενες ταινίες της χρονιάς.
ΩΡΕΣ ΕΝΑΡΞΗΣ / SHOW TIMES 17:15
ΑΙΘΟΥΣΑ 3
XΠ046

ΜΟΛΙΣ ΚΥΚΛΟΦΟΡΗΣΕ
το βιβλίο του καθηγητή
Μιχάλη Εμμ. Αρφαρά
«ΤΑ ΣΕΒΑΣΜΑΤΑ ΤΗΣ ΧΡΙΣΤΙΑΝΙΚΗΣ ΛΑΤΡΕΙΑΣ ΣΤΗΝ ΙΑΛΥΣΟ ΡΟΔΟΥ»
Εποπτική έρευνα - καταγραφή για τα ναοδομικά μας μνημεία και την πολιτιστική - χριστιανική μας κληρονομιά.


ΤΙΜΗ 65 €
Χειροποίητος χρυσοδερματόδετος τόμος 256 σελίδων στο μέγα πλάγιο σχήμα 25 επί 35 εκατ. σε περιορισμένα αντίτυπα
ΠΩΛΕΙΤΑΙ ΣΕ ΕΠΙΛΕΓΜΕΝΑ ΒΙΒΛΙΟΠΩΛΕΙΑ ΚΑΙ ΣΤΟ ΤΗΛ. 210-2818842
Επίσης διατίθενται τα τελευταία αντίτυπα του έργου "ΙΠΠΟΤΙΚΟΙ ΚΑΙ ΝΕΟΚΛΑΣΙΚΟΙ ΠΥΡΓΟΙ ΙΑΛΥΣΟΥ ΡΟΔΟΥ" (60 €)
AE624

ΝΤΕΤΕΚΤΙΒΣ
30 ΧΡΟΝΙΑ ΜΟΝΙΜΑ ΚΑΙ ΣΤΗ ΡΟΔΟ
35354 • 28780
Π.Π. ΓΕΡΜΑΝΟΥ 6 (ΠΛ. ΦΩΚΙΑΛΗ)
Η ΛΥΣΗ!!! ΣΕ ΚΑΘΕ ΣΑΣ ΠΡΟΒΛΗΜΑ
EXPRESS SECURITY
ΧΠΕΜΠ-16

Αντίλαλοι

ΠΟΛΙΤΙΚΟΙ και άλλοι...

...Θάλασσα!

Γιατί υποψιαζόμαστε ότι τα έκαναν **πάλι... θάλασσα,** οι κύριοι της νομαρχιακής επιτροπής της Νέας Δημοκρατίας, στο θέμα των διεργασιών **για τον υποψήφιο νομάρχη;**

Για την ακρίβεια δεν είναι θέμα υποψίας, αλλά βεβαιότητας.

Τα χρονικά περιθώρια όμως **στενεύουν** και σε λίγο... δεν θα ξέρουν που θα κρυφτούν!

Φήμες

Έτσι και τον πιάσεις από την μύτη... θα σκάσει αυτές τις μέρες ο γραμματέας της νομαρχιακής επιτροπής του ΠΑΣΟΚ Νοτίου Συγκροτήματος

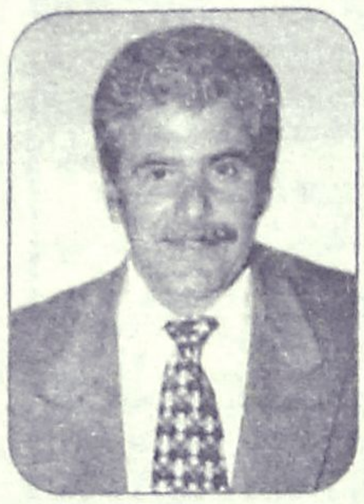

κ. Τιμόθεος Παρασκευάς.

θέλει προφανώς να επιτεθεί σε κάποιους (σύμφωνα με φήμες) αναφορικά με τις διαδικασίες επιλογής υποψηφίων στο ΠΑΣΟΚ, αλλά **...δεν τον αφήνουν** (σύμφωνα με τις ίδιες φήμες).

Η σύνοδος



Για την σύνοδο του Ευρωπαϊκού Λαϊκού Κόμματος που θα γίνει στη Ρόδο τον προσεχή Μάιο, όπως αποφασίστηκε στην τελευταία σύνοδο, μαθαίνουμε ότι έβαλε το χέρι του και ο υφυπουργός Εξωτερικών **κ. Γιάννης Βαληνάκης.**

Στην πολιτική υπάρχουν πράγματα που γίνονται και δεν λέγονται και πράγματα που λέγονται αλλά δεν γίνονται, όπως λένε αυτοί που ξέρουν!

Το Φραγγέλιο



Το Φραγγέλιο θα πρέπει να πήρε ο **μητροπολίτης Ρόδου,** για να θέσει εκτός εκκλησίας, διάφορους (ιερωμένους και επιτρόπους), οι οποίοι «θησαύρισαν» τόσα χρόνια.

Και βεβαίως αυτονόητο είναι ότι θα πρέπει να στείλει τις σχετικές υποθέσεις **στον εισαγγελέα** για τα περαιτέρω, διότι εκτός από τον θεό οι κύριοι αυτοί θα πρέπει **να δώσουν λόγο** και στην δικαιοσύνη.

Μάλλον

Μπορεί το διοικητικό συμβούλιο της Δημοτικής Επιχείρησης Καθαριότητας να εισηγείται την αύξηση των τελών καθαριότητας και φωτισμού κατά 5%, αλλά... δεν είναι βέβαιο ότι θα δεχθεί την πρόταση το **δημοτικό συμβούλιο Ρόδου.**

Οι πληροφορίες αναφέρουν πως, λόγω και του ότι το 2006 είναι χρονιά εκλογών, μάλλον δεν θα γίνει δεκτή η πρόταση.

Άρωμα γυναίκας

Εκπλήξεις αναμένονται για την θέση του διευθυντή στην δημοτική επιχείρηση ΡΟΔΑ.

Οι πληροφορίες αναφέρουν ότι δεν θα πρόκειται για διευθυντή, αλλά για διευθύντρια!

Έτσι τουλάχιστον φημολογείται ευρέως.

Δημοτική Αναγέννηση

Κάποιοι στη «Νομαρχιακή Αναγέννηση» επιμένουν ότι υπάρχουν περιθώρια να μετατραπεί η παράταξη σε... «Δημοτική Αναγέννηση» και **ενδεχομένως** να το θέσουν το θέμα στη συνεδρίαση της παράταξης την ερχόμενη Τρίτη.

Υποψιαζόμαστε όμως, ότι είναι πολύ ελάχιστοι αυτοί που αυζητούν κάτι τέτοιο και καλά-καλά δεν το πιστεύουν ούτε οι ίδιοι!

Οι δύο αντί...

Ένας νυν αντί... και ένας πρώην αντί... προσπαθούσαν τις τελευταίες μέρες να «ψήσουν» τον πρόεδρο του Δικηγορικού Συλλόγου Ρόδου να αποδεκτεί να είναι υποψήφιος νομάρχης, με την στήριξη της Νέας Δημοκρατίας.

Το ενδιαφέρον είναι ότι ο νυν και ο πρώην αντί... προέρχονται από τον χώρο του ΠΑΣΟΚ. Ακόμα όμως πιο ενδιαφέρον είναι το γεγονός ότι στο ΠΑΣΟΚ έχουν μάθει αυτή την δραστηριότητα και ετοιμάζονται για τα περαιτέρω.

Εστιατόριο Παρδαλός Κόκορας

Τώρα κάθε ΚΥΡΙΑΚΗ ΜΕΣΗΜΕΡΙ
ζωντανή μουσική
με λαϊκά ρεμπέτικα - παραδοσιακά.
ΑΝΟΙΚΤΑ ΑΠΟ ΤΙΣ 12.30
Μαζί σας
κάθε ΠΑΡΑΣΚΕΥΗ & ΣΑΒΒΑΤΟ βράδυ
με πιάνο και τραγούδι
Λεωφ. Ηρακλειδών 19 • Τηλ. 22410 98335
AT4123

ΠΩΛΟΥΝΤΑΙ
1) ΟΙΚΟΠΕΔΑ ΣΤΗΝ ΙΑΛΥΣΟ των 300 ή 400 τ.μ. με άδεια οικοδομής ή άνευ. Δίδονται και σε μπετά ή τελειωμένες μονοκατοικίες.
2) ΟΙΚΟΠΕΔΟ ΣΤΗΝ ΙΑΛΥΣΟ (επί της οδού Δημοκρατίας) 1.000 τ.μ. με άδεια οικοδομής 130 τ.μ. και υπόγειο γκαράζ. Δίδεται και σε μπετά.
3) ΚΑΤΑΣΤΗΜΑΤΑ ΣΤΗΝ ΙΑΛΥΣΟ (επί της οδού Δημοκρατίας γωνιακά) των 45 τ.μ. έκαστο
ΠΛΗΡΟΦΟΡΙΕΣ Γ. ΙΩΑΝΝΙΔΗΣ
ΤΗΛ. 2241021714-22307 ΚΙΝ. 6932296983
AE1026

LOUNGE BAR
RODOS PARK
ΖΕΣΤΕΣ ΜΟΥΣΙΚΕΣ ΒΡΑΔΙΕΣ
γεμάτες μελωδίες, παρέα με το ΡΙΑΝΟ του
ΛΕΥΤΕΡΗ ΒΑΣΙΛΑΡΑΚΗ
Στο Lobby Bar του ξενοδοχείου Rodos Park Suites Hotel.
Κάθε Πέμπτη, Παρασκευή & Σάββατο από τις 20.00 μ.μ.
Rodos Park Suites Hotel
Ρήγα Φερραίου 12
Τηλ.: 2241089700
AE997



