ΒΙΒΛΙΟΘΗΚΗ ΔΗΜΟΣΙΑ 1947

Η ΡΟΔΙΑΚΗ

ΠΛΗΡΩΜΕΝΟ ΤΕΛΟΣ Ταχ. Γραφείο Κ ΡΟΔΟΥ Αριθμ. Άδειας 1878

ΕΛΤΑ

ΤΡΙΤΗ
29 ΝΟΕΜΒΡΙΟΥ 2005
ΑΡ. ΦΥΛΛΟΥ 18.163
ΤΙΜΗ: ΕΥΡΩ 0,70

ΗΜΕΡΗΣΙΑ ΠΡΩΙΝΗ ΕΦΗΜΕΡΙΔΑ ΤΗΣ ΡΟΔΟΥ

Γ. ΚΑΨΗΣ ΠΡΟΣ Κ. ΣΗΜΙΤΗ



Δεν είπες την αλήθεια για τα Ίμια

Σκληρή κριτική για τα όσα έγραψε για τα Ίμια έκανε στον Κ. Σημίτη, ο Γ. Καψής

ΣΕΛΙΔΑ 6

ΓΙΑ ΤΟΝ ΞΥΛΟΔΑΡΜΟ ΤΟΥ ΑΠΟ ΑΣΤΥΝΟΜΙΚΟΥΣ



Διεκδικεί χρηματική αποζημίωση

Η αγωγή του συζητήθηκε χθες στο Πρωτοδικείο Ρόδου

ΣΕΛΙΔΑ 10

Συζητείται την Παρασκευή στο δημοτικό συμβούλιο

«Λιτός» ο προϋπολογισμός του 2006

● *Έχει ύψος 80.977.300 ευρώ, λίγο μεγαλύτερο από πέρυσι.*

ΣΕΛΙΔΑ 4

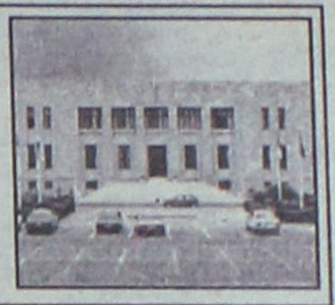

Πολλά θα κριθούν από τις ολομέλειες των παρατάξεων

ΔΙΗΜΕΡΟ

καθοριστικό για τις πολιτικές εξελίξεις



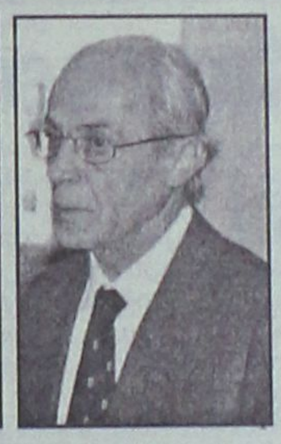

Σήμερα συνέρχεται η παράταξη του Σ. Καραγιάννη, αύριο η παράταξη του Χ. Χατζηευθυμίου

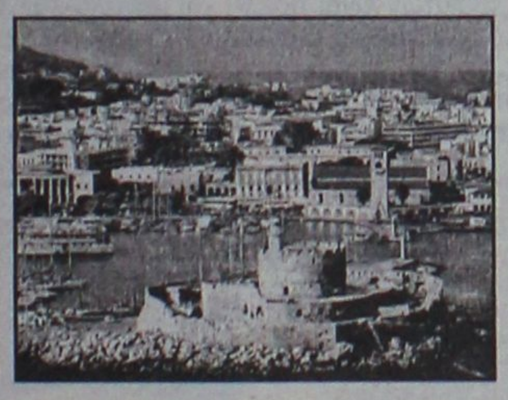

ΤΙ ΑΝΑΦΕΡΟΥΝ ΤΕΛΕΥΤΑΙΕΣ ΠΛΗΡΟΦΟΡΙΕΣ

«Καυτό» θεωρείται αυτό το διήμερο αφού πολλά θα κριθούν από τις ολομέλειες των παρατάξεων. Σήμερα πιθανότατα κλείνει τον κύκλο της η παράταξη του Σ. Καραγιάννη, ενώ αύριο ανοίγει, με τη συνεδρίαση της ολομέλειας τον προεκλογικό του αγώνα ο Χ. Χατζηευθυμίου.

ΣΕΛΙΔΑ 3

ΤΟΥΣ ΧΑΝΟΥΜΕ



Βλέπουν προς Ευρώπη οι μαθητές

Εκδρομές στην Ευρώπη προγραμματίζουν οι μαθητές οι οποίοι βρήκαν φτηνά πακέτα.

ΣΕΛΙΔΑ 5

ΑΠΟ ΤΟΝ ΔΗΜΟ



Τιμή σ' ένα ξεχωριστό αγωνιστή

Ο δήμος Ρόδου θα τιμήσει την Παρασκευή τον αγωνιστή Πάνο Μιχαηλίδη.

ΣΕΛΙΔΑ 7

Η σύζυγος του αρχηγού της 17Ν



Παίρνει αποζημίωση για το κόκκινο σπίτι

Δικαιώνεται στο ΣτΕ η σύζυγος του Γιωτόπουλου, μετά από μακροχρόνια διαμάχη με τον δήμο Λειψών

ΣΕΛΙΔΑ 11

ΣΤΟΝ ΟΑΕΔ



Φόρτος εργασίας

Συνεχίζεται η προσέλευση ξενοδοχοϋπαλλήλων για την ανεργία.

ΣΕΛΙΔΑ 8

Ελπίδες για προσέλκυση Ρώσων τουριστών



Επιτυχημένο ταξίδι Λιάσκου στη Ρωσία!

Με επιτυχία στέφθηκε το ταξίδι του υφυπουργού Τουρισμού κ. Λιάσκου στη Μόσχα. Όλα δείχνουν ότι θα έχουμε περισσότερους Ρώσους φέτος

ΣΕΛΙΔΑ 5

Ντόπιοι στη ΔΕΗ

Το κριτήριο της εντοπιότητας ισχύει πλέον για τις προσλήψεις στη ΔΕΗ

ΣΕΛΙΔΑ 9

RED
RESTAURANT
GASTRONOMY / DESIGN / MUSIC
Η αισθητική και η γαστρονομία χτυπούν κόκκινο
Ανοικτά από το **μεσημέρι** μέχρι αργά το βράδυ, κάθε μέρα (εκτός Κυριακή) **όλο το χρόνο**
Ζωντανή μουσική κάθε βράδυ
Γ. Παπανικολάου 25 (Δρόμος του Καζίνου) Ρόδος
Τηλ: +30 22410 30377
Α.Τ. 4193

Dynamicstick
ΚΟΛΛΕΣ ΠΛΑΚΙΔΙΩΝ
Υψηλών προδιαγραφών
ΑΚΡΥΛΙΚΕΣ-SUPER-ΕΛΑΣΤΙΚΕΣ
• ΜΟΝΩΤΙΚΟ LATEX • ΑΝΤΙΚΑΤΑΣΤΑΤΟ ΑΣΒΕΣΤΗ
Τιμές εργοστασίου
ΔΩΡΕΑΝ ΜΕΤΑΦΟΡΑ στο χώρο σας σ' όλη τη Ρόδο.
ΑΤ4179
ΜΙΧΑΗΛ ΕΛΕΝΑΣ τηλ. 6944755214

* ΣΤΟΡΙΑ - μεταλλικά-ξύλινα-υφασμάτινα
* ΚΟΥΡΤΙΝΟΒΕΡΓΕΣ - INOX (CASA VALENTINA)
* ROMAN - ο τελειότερος νέος μηχανισμός
* ΚΟΡΝΙΖΕΣ - ΑΦΙΣΕΣ - ΒΙΤΡΩ - ΨΗΦΙΔΩΤΑ
* ΑΞΕΣΟΥΑΡ ΤΖΑΚΙΩΝ
ΑΤΣΑΣ Α.Σ. εμπ. κεν. ΜΗΔΕΙΑ 22410 63602-66339
ΧΤ3865

ΗΜΕΡΟΛΟΓΙΟ

Τρίτη 29 Νοεμβρίου 2005
Παραμόνου και Φιλουμένου μαρτύρων

Ανατολή ηλίου: 07.20'
Δύση ηλίου: 17.06'
Σελήνη 28 ημερών

ΦΑΡΜΑΚΕΙΑ

Σήμερα διημερεύει το φαρμακείο του **Περίδη Ισκ.** στην οδό Θεμ. Σοφούλη 139 και διανυκτερεύει το φαρμακείο του **Μιχαηλίδη Θεοδ.** στην οδό 28ης Οκτωβρίου 44.

ΒΕΝΖΙΝΑΔΙΚΑ

Σήμερα διανυκτερεύουν τα βενζινάδικα: **Ριζόπουλος Νικ.** (Καναδά 1), **Πασχαλίδης-Μοσχής Ο.Ε.** (4οχλμ. Ρόδου-Λίνδου), **Λίπος Σταμάτης** (Ιξιά), **Παπαστέργου Ανδρ.** (Κρεμαστή), **Σαββάκης Μ.** (Θεολόγος), **Διακοστεργάκης Γ.** (Μαντρικό), **Παπαποικονόμου Μ.** (Αφάντου), **Νέσγος Μ.** (Μάσαρι).

ΛΑΪΚΕΣ ΑΓΟΡΕΣ

Τετάρτη: στο Δημοτικό Νεκροταφείο.
Πέμπτη: στην οδό Βύρωνος
Παρασκευή: στην οδό Πτολεμαίων (Ανάληψη)
Σάββατο: στο Δημοτικό Νεκροταφείο.

ΑΕΡΟΠΟΡΙΚΑ ΔΡΟΜΟΛΟΓΙΑ

ΟΛΥΜΠΙΑΚΗ ΑΕΡΟΠΟΡΙΑ

ΑΠΟ ΡΟΔΟ-ΑΘΗΝΑ
- Καθημερινά 07.10, 13.40
- Πέμπτη 20.10, 22.45
- Καθημερινά πλην Πέμπτης 19.40, 22.25
- Καθημερινά πλην Κυριακής 10.40

ΑΠΟ ΑΘΗΝΑ-ΡΟΔΟ
- Καθημερινά 05.30,12.00
- Πέμπτη 18.30, 21.05
- Καθημερινά πλην Πέμπτης 18.00, 20.45
- Καθημερινά πλην Κυριακής 09.00

ΑΠΟ ΡΟΔΟ-ΘΕΣΣΑΛΟΝΙΚΗ
- Δευτέρα - Τετάρτη 09.45
- Πέμπτη 10.45
- Σάββατο 15.15
- ΔΕΥ-ΤΕΤ-ΠΑΡ-ΚΥΡ 16.10

ΑΠΟ ΡΟΔΟ-ΗΡΑΚΛΕΙΟ
- Δευτέρα - Παρασκευή-Κυριακή 17.45
- Τρίτη - Πέμπτη 18.30
- Τετάρτη - Σάββατο 19.20

ΑΠΟ ΗΡΑΚΛΕΙΟ-ΡΟΔΟ
- Δευτέρα-Παρασκευή-Κυριακή 19.05
- Τρίτη-Πέμπτη 19.50
- Τετάρτη - Σάββατο 20.40

ΑΠΟ ΡΟΔΟ-ΚΑΡΠΑΘΟ
- ΔΕΥ-ΠΕΜ-ΠΑΡ-ΣΑΒ 07.00, 10.40
- Τετάρτη-Κυριακή 10.40, 14.20

ΑΠΟ-ΡΟΔΟ-ΚΑΣΟ
- ΔΕΥ-ΠΕΜ-ΠΑΡ-ΣΑΒ 07.00
- Τετάρτη-Κυριακή 10.40

ΑΠΟ ΡΟΔΟ-ΚΑΣΤΕΛΛΟΡΙΖΟ
- ΔΕΥ-ΤΕΤ-ΠΑΡ-ΣΑΒ-ΚΥΡ 07.10

ΑΠΟ ΡΟΔΟ-ΧΙΟ
- Τρίτη στις 10.40 και Πέμπτη στις 10.45'

ΡΟΔΟΣ-ΜΥΤΙΛΗΝΗ
- Δευτέρα-Τετάρτη στις 09.45, Τρίτη στις 10.40', Πέμπτη στις 10.45' και Σάββατο στις 15.15

ΡΟΔΟΣ- ΣΑΜΟΣ
- Τρίτη στις 10.40', Σάββατο στις 15.15

ΡΟΔΟΣ-ΛΗΜΝΟΣ
- Δευτέρα-Τετάρτη στις 09.45', Τρίτη στις 10.40', Πέμπτη στις 10.45' και Σάββατο στις 15.15'

ΡΟΔΟΣ-ΑΣΤΥΠΑΛΑΙΑ
- Κάθε Τρίτη- Πέμπτη-Σάββατο 13.10'

ΡΟΔΟΣ-ΛΕΡΟΣ
- Κάθε Τρίτη - Πέμπτη-Σάββατο 13.10'

AEGEAN AIRLINES

ΑΠΟ ΡΟΔΟ-ΑΘΗΝΑ
Καθημερινές πτήσεις 14.15-16.30-19.50-22.40

ΑΠΟ ΑΘΗΝΑ-ΡΟΔΟ
Καθημερινά πτήση 05.30-08.45-14.50-18.10-21.00

ΑΠΟ ΡΟΔΟ-ΘΕΣΣΑΛΟΝΙΚΗ
Καθημερινά πτήση 10.20

ΑΠΟ ΘΕΣΣΑΛΟΝΙΚΗ-ΡΟΔΟ
Καθημερινά πτήση 12.20

Χρήσιμα τηλέφωνα κρατήσεων:
(22410) 24400.

Plaza Travel
Ιερού Λόχου 7 • τηλ. 2241029003
e-mail: travel@rhodes-plaza.com
AE268

Επώνυμον

το ανώνυμον...

Κοίτα ποιος μιλάει...

Χωρίς καμία διάθεση να αμφισβητήσουμε το δικαίωμα (και την υποχρέωση) του ΠΑΣΟΚ να ασκεί το θεσμικό του ρόλο ως αξιωματική αντιπολίτευση, θεωρούμε ότι η ισοπεδωτική κριτική που ασκεί στην κυβέρνηση με αφορμή την κατάθεση του προϋπολογισμού, μας γυρίζει πίσω σε μια περίοδο δημαγωγίας και λαϊκισμού που μόνο αρνητικές συνέπειες έχει για τον τόπο.

Όλοι γνωρίζουμε ότι ο προϋπολογισμός του 2006 αποτελεί προϊόν μιας σκληρής προσπάθειας για τον περιορισμό του υπέρογκου ελλείμματος που κληροδότησε το ΠΑΣΟΚ στη ΝΔ. Από το 2000 μέχρι σήμερα η Ελλάδα, με ευθύνη των κυβερνήσεων Σημίτη, παραβίαζε κάθε χρόνο το Σύμφωνο Σταθερότητας παρουσιάζοντας πάντοτε έλλειμμα πάνω από 3% κι αυτό παρά τις «αλχημείες» και τη δημιουργική λογιστική. Το ΠΑΣΟΚ γνωρίζει καλά ότι δεν υπάρχει περίπτωση να εφαρμοσθεί άλλη πολιτική πλην αυτής που οδηγεί στη μείωση του ελλείμματος, όπως επίσης γνωρίζει ότι η «ήπια προσαρμογή» που εφαρμόζει η κυβέρνηση απέχει από τη «λιτότητα» που εισηγούνται όλοι σχεδόν οι διεθνείς οργανισμοί. Το να ακούμε αυτούς που ευθύνονται για την «κοινωνία των δύο τρίτων» να μιλούν σήμερα για «πολιτική ταξικού χαρακτήρα», που αναδιανέμει το εισόδημα από τους πολλούς στους λίγους, αποτελεί παραβίαση της κοινής λογικής και είναι πολιτικά απαράδεκτο.

Η «πορεία προς το λαό», που λέει το ΠΑΣΟΚ ότι ξεκίνησε, δεν μπορεί να γίνει με ψέματα, διαστρέβλωση της πραγματικότητας και υπερβολές. Οι πολίτες έχουν αντιληφθεί πλέον τι πραγματικά συμβαίνει κι αν το ΠΑΣΟΚ συνεχίσει έτσι, η «πορεία» του προς το λαό θα γίνεται ολοένα και πιο μοναχική.

Καταφεύγει στον εύκολο εντυπωσιασμό...

Η «πορεία προς το λαό», όπως αυτάρεσκα αποκαλεί το ΠΑΣΟΚ την προσπάθειά του να διαστρεβλώσει την πραγματικότητα και να δημιουργήσει προϋποθέσεις επιστροφής του στην εξουσία, έφερε τον πρόεδρό του στο νομό Καρδίτσας αντιμέτωπο με τα προβλήματα του αγροτικού κόσμου. Ο Γιώργος Παπανδρέου, με εντυπωσιακό πολιτικό θράσος, επέρριψε την ευθύνη για τα προβλήματα αυτά στην κυβέρνηση της ΝΔ κάνοντας λόγο για «ψέματα» και «μεγάλα λόγια» που ειπώθηκαν προεκλογικά αλλά δεν έγιναν πράξη. Ο αρχηγός του κόμματος της αξιωματικής αντιπολίτευσης έχει ιδιαιτέρως επιλεκτική μνήμη, γεγονός που τον εκθέτει όχι μόνο στον αγροτικό κόσμο αλλά στο σύνολο του ελληνικού λαού. «Ξέχασε» ο Γιώργος Παπανδρέου ότι μόλις πριν από λίγα χρόνια, επί υπουργίας Δρυ, η κυβέρνηση του ΠΑΣΟΚ καλούσε τους αγρότες «να τα βγάλουν πέρα μόνοι τους».

Δεν ξέχασαν όμως οι αγρότες. Κι αυτό θα έπρεπε να το είχε αντιληφθεί ο κ. Παπανδρέου ήδη από την προεκλογική περίοδο, όταν επιχείρησε ανεπιτυχώς να τους εγκλωβίσει στο ΠΑΣΟΚ με μια συμβολική επίσκεψη στο Κιλελέρ το βράδυ της ανάδειξής του στην ηγεσία του κόμματός του. Η εποχή κατά την οποία το ΠΑΣΟΚ λεηλατούσε τις ψήφους των αγροτών με συνθήματα περί «προοδευτικών δυνάμεων» και με υποσχέσεις για καλύτερες μέρες έχει περάσει ανεπιστρεπτί. Ο αγροτικός κόσμος έχει βιώσει τις συνέπειες της πολιτικής του κόμματος που βρίσκεται σήμερα στην αξιωματική αντιπολίτευση και ασφαλώς δεν πρόκειται να το εμπιστευτεί απλώς και μόνο επειδή ο αρχηγός του δηλώνει ότι «οι ρίζες του ΠΑΣΟΚ είναι κοντά στον αγροτικό κλάδο».

Ακολουθώντας μια ισοπεδωτική λογική ενάντια στην κυβερνητική πολιτική, σε μια περίοδο που πράγματι τα προβλήματα των αγροτών είναι πολλά και μεγάλα και σχετίζονται και με τις προοπτικές της Κοινής Αγροτικής Πολιτικής της Ε.Ε., ο κ. Παπανδρέου είναι φανερό ότι επιδιώκει τον εύκολο εντυπωσιασμό, αποφεύγοντας την ουσία, στην οποία αδυνατεί να ανταποκριθεί λόγω έλλειψης πολιτικής.

ΔΕΙΤΕ ΑΠΟ ΚΟΝΤΑ
ΤΟ ΝΕΟ ΨΥΓΕΙΟΚΑΤΑΨΥΚΤΗ
ΤΗΣ ΓΕΡΜΑΝΙΚΗΣ AEG
ΜΕ 80cm ΠΛΑΤΟΣ

ELECTRONET
Πάνω απ' όλα φίλοι!

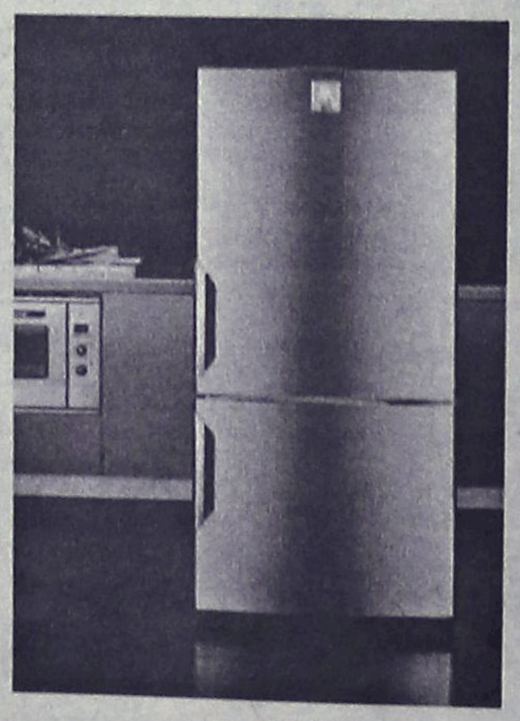

AEG
Electrolux





ΔΙΚΤΥΟ ΚΑΤΑΣΤΗΜΑΤΩΝ ΗΛΕΚΤΡΙΚΩΝ ΣΥΣΚΕΥΩΝ ELECTRONET

ΜΟΣΧΙΔΗΣ

ΕΜΠΟΡΙΚΟ ΚΕΝΤΡΟ ΦΩΚΙΑΛΗ – ΤΗΛ : 35846 – 80011 900500

AE0016

ΔΕΧΟΝΤΑΙ ΤΟ ΚΟΙΝΟ

Ο Νομάρχης Δωδεκανήσου **Γιάννης Μαχαιρίδης** και οι Βοηθοί Νομάρχη **Στάθης Κουσουρνάς** και **Νίκος Ζωίδης** δέχονται το κοινό κάθε Τρίτη και Πέμπτη, από τις 11.00-13.00 το μεσημέρι.

ΤΑΞΙ

ΡΑΔΙΟ ΤΑΞΙ ΠΟΛΕΩΣ: 2241-0-69800
ΡΑΔΙΟ ΤΑΞΙ ΕΚΤΟΣ ΠΟΛΕΩΣ: 2241-0-69600

ΧΡΗΣΙΜΑ ΤΗΛΕΦΩΝΑ

ΝΟΣΟΚΟΜΕΙΟ:	2241-0-80000
ΑΜΕΣΗ ΔΡΑΣΗ ΠΥΡ/ΚΗΣ:	199
ΛΙΜΕΝΑΡΧΕΙΟ:	2241-0-22220, 2241-0-27695
ΒΛΑΒΕΣ Δ.Ε.Η.:	1050
ΒΛΑΒΕΣ Ο.Τ.Ε.:	121
ΑΜΕΣΗ ΔΡΑΣΗ:	100
ΒΛΑΒΕΣ ΥΔΡΕΥΣΗΣ:	2241-0-68750, 2241-0-68755
ΝΟΜΑΡΧΙΑ:	2241-0-46502
ΠΕΡ/ΚΗ Δ/ΝΣΗ	2241-0-38174
ΔΗΜΟΣ:	2241-0-46200
ΔΗΜ. ΕΠΙΧ. ΚΑΘΑΡ.:	2241-0-77600
ΥΠΗΡ. ΑΠΟΚΟΜΙΔΗΣ:	2241-0-61057
ΤΡΟΧΑΙΑ:	2241-0-44131
ΠΛΗΡΟΦ. Ο.Τ.Ε :	11888
ΔΕΛΤΙΟ ΚΑΙΡΟΥ:	149
ΛΑΧΕΙΑ:	1444
ΠΡΟΠΟ - ΛΟΤΤΟ:	1444
ΡΟΔΑ:	2241-0-26300
ΚΤΕΛ:	2241-0-27706
Ο.Α.Ε.Δ.:	2241-0-23265
Ι.Κ.Α.:	2241-0-64912
ΤΑΞ.Υ.:	2241-0-68701, 2241-0-68702
ΟΛΥΜΠΙΑΚΗ:	2241-0-24555
ΕΡΓΑΤ. ΚΕΝΤΡΟ:	2241-0-24730
AEGEAN AIRLINES	2241-0-98345

ΚΤΕΟ

- Από **01/11/2005** έως **30/11/2005** επιβατικά (Ε.Ι.Χ.) και φορτηγά μέχρι 3,5 (ΦΙΧ<3,5 Τ) με αριθμούς κυκλοφορίας **ΡΟΕ 1000 έως και 2700**
- Από **01/12/2005** έως **31/12/2005** επιβατικά (Ε.Ι.Χ.) και φορτηγά μέχρι 3,5 (ΦΙΧ<3,5 Τ) με αριθμούς κυκλοφορίας **ΡΟΕ 2701 έως και 4400**

*** Καλούνται όλα τα παραπάνω οχήματα να προβούν σε τεχνικό έλεγχο σε οποιοδήποτε Κ.Τ.Ε.Ο. ή Ι.Κ.Τ.Ε.Ο.
*** Επίσης θα ελέγχονται όσα οχήματα υποχρεούνται βάσει παλαιοτέρων προγραμμάτων πρόσκλησης.
*** Ο εμπρόθεσμος προγραμματισμός των οχημάτων για έλεγχο (ραντεβού) γίνεται έως και 15 ημέρες πριν τη λήξη του προγράμματος πρόσκλησης.

Ετοιμοι για ΚΤΕΟ;
καλέστε 22410
67677
Ι-ΚΤΕΟ Δωδ/σου
ισότιμο με το κρατικό
AE904

Η ΡΟΔΙΑΚΗ
Ημερήσια Εφημερίδα της Ρόδου
Έτος Ιδρύσεως 1915
ΙΔΡΥΤΗΣ
ΕΜΜ. ΚΑΛΑΜΠΙΧΗΣ
ΙΔΙΟΚΤΗΣΙΑ
ΥΙΟΙ Σ. ΤΣΟΠΑΝΑΚΗ
Η. ΚΩΤΙΑΔΗΣ Ο.Ε.
ΕΚΔΟΤΗΣ
ΗΒΗ Γ. ΤΣΟΠΑΝΑΚΗ
ΔΙΕΥΘΥΝΤΗΣ
Σπύρος Παγκάς
ΑΡΧΙΣΥΝΤΑΚΤΗΣ
Λουκάς Μαστής
ΣΥΝΤΑΞΗ
Μιχάλης Μαστής
Κυριακή Πετρίδου
Βαρβάρα Μπαγδάνου
Ελευθερία Πελλού
Κυριάκος Κεσκινίδης
ΑΘΛΗΤΙΚΑ
Μανόλης Μπάτης,
Νικήτας Κουσκούσης
Κώστας Παντίδος
Παύλος Ντοκουσίλ
Σούγγαρη Μάγδα
ΥΠΕΥΘ. ΔΙΑΦΗΜΙΣΤΙΚΟΥ ΤΜΗΜΑΤΟΣ
Λάζαρος Λαζαράκης
ΓΡΑΦΕΙΑ ΣΥΝΤΑΞΗΣ
Μάρκου Μαλλιαράκη 11
Τηλ.2241-0- 24610,
Fax (22410) 75641
ΑΘΛΗΤΙΚΟ ΤΜΗΜΑ
Τηλ. 2241-0-75640
ΛΟΓΙΣΤΗΡΙΟ - ΔΙΑΦΗΜΙΣΕΙΣ
Μάρκου Μαλλιαράκη 11-Ρόδος 85100
Τηλ. 2241-0-22210
2241-0-75230
Fax (22410) 22471
http://www.rodiaki.gr.
irodiaki@otenet.gr

Φορτωμένο με πολιτικά γεγονότα και ως εκ τούτου ενδιαφέρον αυτό το διήμερο

Ο Χατζής σηκώνει αύριο την αυλαία

Εντονο ενδιαφέρον για την πρώτη συγκέντρωση της παράταξής του

Με εξαιρετικό ενδιαφέρον αναμένεται η αυριανή πρώτη παραταξιακή συγκέντρωση της παράταξης "Πρώτα η Ρόδος" με την οποία ανοίγει ουσιαστικά ο προεκλογικός αγώνας για τις προσεχείς δημοτικές εκλογές.



Και το ενδιαφέρον βέβαια δεν μπορεί να εστιασθεί στις εκλογές για την ανάδειξη των προσώπων που θα στελεχώσουν τα όργανα της παράταξης. Κανείς δεν πρόκειται να αμφισβητήσει την "πρωτιά" του κ. Χατζηευθυμίου, ο οποίος θα είναι και πάλι υποψήφιος δήμαρχος, ούτε θα δοθεί καμία "μάχη" για την κατάληψη των θέσεων.

Το ζητούμενο στην πολιτική πιάτσα είναι τα συμπεράσματα και οι εισηγήσεις, αν μπορούν βέβαια να εξαχθούν, από μία και μόνο παραταξιακή συγκέντρωση, ώστε να ξεκινήσουν οι "υπολογισμοί" και να αρχίσει η πλοκή των σεναρίων, ή να ετοιμασθεί, από όσους ενδιαφέρονται, η πρώτη δόση "αντίδοτων".

Και αυτά βέβαια τα γνωρίζουν πολύ καλά τόσο ο κ. Χατζηευθυμίου όσο και οι συνεργάτες του, οι οποίοι θα προσπαθήσουν και είναι λογικό, να κερδίσουν τις πρώτες εντυπώσεις με την αυριανή πρώτη συγκέντρωση.

Ο κ. Χατζηευθυμίου ο οποίος ευθύς εξ αρχής έχει στο πλάι του την κομματική οργάνωση της Ν.Δ., όπως αναμένεται το έχει ήδη προαναγγείλει δηλώνοντας ανεξάρτητος και υπερκομματικός υποψήφιος, να κάνει ανοίγματα προς όλους τους πολιτικούς χώρους, και ιδιαίτερα προς τον χώρο του ΠΑΣΟΚ, επισημαίνοντας τα τρωτά και τις παραλείψεις του σημερινού δημάρχου, ο οποίος όπως όλα δείχνουν, θα είναι και πάλι ο αντίπαλός του στις δημοτικές εκλογές του Οκτωβρίου του 2006.

Η προσπάθειά του αυτή, κατά τους πολιτικούς παρατηρητές, ενώ κατ' αρχήν ευνοείται από το γεγονός της πολιτικής παρουσίας του κ. Γιαννόπουλου στην εξουσία και τις φθορές που συνήθως υφίστανται εκ του λόγου αυτού οι ασκούντες την εξουσία, πιθανότατα να μην έχει τα αναμενόμενα αποτελέσματα αν με ενέργειες και γεγονότα δεν επιβεβαιωθεί το υπερκομματικό της παράταξης. Και τούτο γιατί στις δημοτικές και νομαρχιακές εκλογές θεωρείται βέβαιο ότι θα υπάρξει πόλωση, και χρειάζεται να γίνουν συνεχείς και λεπτοί χειρισμοί.

Με αυτά τα δεδομένα το ενδιαφέρον θα συγκεντρωθεί στα όσα θα πει και θα παρουσιάσει αύριο ο κ. Χατζηευθυμίου, τα οποία βέβαια θα αξιολογηθούν και θα αποτελέσουν αφορμές για θετικά ή αρνητικά σχόλια.

Απο την άλλη πλευρά, τώρα, τα στελέχη της παράταξης του δημάρχου Γιώργου Γιαννόπουλου, μπορεί να δηλώνουν ότι δεν ενδιαφέρονται "για τα όσα συμβαίνουν έξω από το σπίτι τους", αλλά είναι σίγουρο ότι αναμένουν με ενδιαφέρον τα όσα θα διαδραματισθούν αύριο στην συγκέντρωση της αντίπαλης παράταξης.

Πληροφορίες μάλιστα αναφέρουν ότι θα υπάρξει, εφόσον κριθεί σκόπιμο, αντίδραση και απάντηση σε πιθανές υπερβολές, όπως χαρακτηριστικά δήλωσε συνεργάτης του κ. Γιαννόπουλου. Υπομονή, λοιπόν, μέχρι αύριο. Είναι σίγουρο ότι θα υπάρξουν αφορμές για συζητήσεις και για σχόλια. Και μια τέτοια εξέλιξη δεν μπορεί παρά να προκαλέσει το ενδιαφέρον τουλάχιστον αυτών που σκοτίζονται για τα κοινά και που δεν είναι λίγοι...

Κατεβάζει τα ρολά σήμερα ο Σάββας...

Σε βαρύ κλίμα η σημερινή τελευταία (;) συγκέντρωση της παράταξής του

Καθοριστικές σε κάθε περίπτωση αναμένεται να είναι οι εξελίξεις που θα προκύψουν σήμερα το βράδυ, στην διάρκεια της σύγκλισης της παράταξης «Νομαρχιακή Αναγέννηση», τα στελέχη και ο επικεφαλής της οποίας αναμένεται να συζητήσουν και να αναλύσουν όλες τις εξελίξεις και τα δεδομένα, προσδιορίζοντας έτσι την πολιτική παρουσία αλλά και την πορεία της ίδιας της παράταξης.

Η συνάντηση, θα γίνει σήμερα στις 7.30 το βράδυ στο ξενοδοχείο «Πλάζα» μια μέρα δηλαδή πριν από την προγραμματισμένη συνεδρίαση του Νομαρχιακού Συμβουλίου.

Για την συγκέντρωση αυτή, **που κατά πολλούς θα πραγματοποιηθεί σε βαρύ κλίμα** δεδομένων των αποκλίσεων σε θέσεις που παρουσίασαν τις τελευταίες ημέρες (ξεκάθαρα πλέον) ορισμένα από τα στελέχη της πάλαι ποτέ ισχυρής παράταξης, κανείς δεν μπορεί να προσδιορίσει το αποτέλεσμα.



Δυσαρεστημένος ο Θωμάς Σωτρίλλης

Στην συνάντηση αυτή, αναμένεται πάντως καθοριστική να είναι η εισήγηση και οι προτάσεις του επικεφαλής κ. Σάββα Καραγιάννη, καθώς επίσης και οι τοποθετήσεις των στελεχών – νομαρχιακών συμβούλουν.

ΔΥΣΑΡΕΣΚΕΙΑ ΣΩΤΡΙΛΛΗ.

Εκτός παράταξης Καραγιάννη και εκτός οποιασδήποτε πολιτικής δραστηριότητας θέτει τον εαυτό του μετά τις τελευταίες εξελίξεις ο νομαρχιακός σύμβουλος Θωμάς Σωτρίλλης. Η Νέα Δημοκρατία, τόνισε χθες με δηλώσεις του στον «Παλμό» ο κ. Σωτρίλλης, έκανε καθαρά κομματικές επιλογές στα πρόσωπα **των κυρίων Σαρρή και Ζωγραφίδη**, «και αυτό είναι δικαίωμά της». Αναφορικά με την σημερινή συνάντηση, ο κ. Σωτρίλλης εξέφρασε την άποψη ότι **η παράταξη Καραγιάννη έπαψε να υφίσταται εδώ και 5 μήνες, ενώ δεν απέκλεισε το ενδεχόμενο ο κ. Καραγιάννης να αλλάξει γνώμη, εφόσον όλο αυτό το διάστημα υπάρχουν άνθρωποι που τον πιέζουν να παραμείνει**.



Σε δηλώσεις του επίσης, ο Νομαρχιακός Σύμβουλος κ. Μανώλης Καμπουρόπουλος επισήμανε χθες ότι «παρά τις όποιες επιφυλάξεις, στηρίζει, τις επιλογές της Νέας Δημοκρατίας. Ο ίδιος ξεκαθάρισε ότι δεν θα είναι υποψήφιος για τη νομαρχιακή αυτοδιοίκηση, ενώ είναι πολύ πιθανό να συμμετάσχει σε ψηφοδέλτιο για το δήμο της Ρόδου».

Εστιατόριο-Ψαροταβέρνα
της Μαμάς Σοφίας



Εντεχνη παραδοσιακή δωδεκανησιακή κουζίνα σε ψαρομεζέδες, κρεατομεζέδες-ντόπια κρέατα και φρέσκα ψάρια.

Πλούσια πάβα κρασιών

Αίθουσα κατάλληλη και για επαγγελματικές συναντήσεις

Ανοιχτά κάθε Τετάρτη, Πέμπτη, Παρασκευή και Σάββατο από 18.00-24.00

Ορφέως 28 Παλαιά Πόλη (απέναντι από το Ρολόι)

Κρατήσεις θέσεων 6977275373-2241024469•Ζουρούδης Σταύρος

Α.Τ. 4220

ΑΝΟΙΓΟΥΜΕ ΤΗΝ ΠΕΜΠΤΗ 1 ΔΕΚΕΜΒΡΙΟΥ 2005

Μαλλιά για Πάντα

Με Γραπτή Εγγύηση

Εφ' Ορου Ζωής



LASERLINE CLINICS

Καλύτερα, Σίγουρα

Φυσικά και Πυκνά Μαλλιά
Χωρίς σημάδια και ουλές

Η **νέα μέθοδος F.U.G.** εφαρμόζεται στα μεγαλύτερα **Ιατρικά Κέντρα** της χώρας, σύμφωνα με τα standars κατά **ISO 9001**.
Τα **LASERLINE CLINICS** με ειλικρινή ενημέρωση, εξειδικευμένη γνώση και εμπειρία προσφέρουν άριστο αισθητικό αποτέλεσμα σε ιδιαίτερα προσιτή τιμή.

• ΧΩΡΙΣ ΠΡΟΚΑΤΑΒΟΛΗ και 1η Δόση ένα Χρόνο Μετά!

Τώρα ενημέρωση και στη ΡΟΔΟ:
Εθνάρχου Μακαρίου 46

22410 32.001

ΧΠΔΕΤ034

CHAMPION MOTORS
INTERNATIONAL POWER



50CC . 4T
CHAMPION 50
ΤΙΜΗ: 900 €
ΜΕ 0% ΠΡΟΚΑΤΑΒΟΛΗ, ΑΠΟ 6 - 36 ΔΟΣΕΙΣ

125CC . 4T
ΤΙΜΗ: 1250 €



CHAMPION 125
125CC . 4T



ΤΙΜΗ: 970€
110CC . 4T
CHAMPION 110



150CC . 4T
ΤΙΜΗ: 2230€
150CC . 4T
CHAMPION WEEKEND

> 1 ΧΡΟΝΟ ΕΓΓΥΗΣΗ
> ΠΛΗΡΟΥΝ ΤΙΣ ΕΥΡΩΠΑΪΚΕΣ ΠΡΟΔΙΑΓΡΑΦΕΣ ΑΣΦΑΛΕΙΑΣ
> ΠΙΣΤΟΠΟΙΗΤΙΚΑ: EEC II , O.C. , CE , ISO 2001
* ΠΛΗΡΗ ΕΤΟΙΜΟΠΑΡΑΔΟΤΗ ΓΚΑΜΑ ΑΝΤΑΛΛΑΚΤΙΚΩΝ *

ΣΗΜΕΙΑ ΠΩΛΗΣΗΣ ΓΙΑ ΤΗΝ ΡΟΔΟ:
⊃ ΜΟΤΟ ΜΕΛΛΙΝΗΣ-ΚΟΛΟΚΟΤΡΩΝΗ 28-ΤΗΛ. 2241024168
⊃ ΜΟΤΟ ΣΑΝΤΟΡΙΝΙΟΣ-ΑΡΧΑΓΓΕΛΟΣ
⊃ ΜΟΤΟ ΝΤΙΝΟΣ-ΑΚΡΑΜΗΤΟΥ 3-ΤΗΛ. 2241074297 ΡΟΔΟΣ

AT4206

Συνεδριάζει αύριο το Νομαρχιακό Συμβούλιο

Για αύριο το πρωί έχει προγραμματιστεί η συνεδρίαση του Νομαρχιακού Συμβουλίου Δωδεκανήσου, το οποίο θα εξετάσει, 8 θέματα που περιλαμβάνονται στην ημερήσια διάταξη.

Μεταξύ των θεμάτων, περιλαμβάνονται:

- Η έγκριση απολογισμού της Νομαρχιακής Αυτοδιοίκησης Δωδεκανήσου έτους 2004
- Η έγκριση της 1ης Τροποποίησης προϋπολογισμού, οικονομικού έτους 2005.



- Η έγκριση τροποποίησης προϋπολογισμού ΝΑΟΔ οικονομικού έτους 2005.
- Η έγκριση προκήρυξης θέσεων μερικής απασχόλησης.
- Οι προτάσεις που αφορούν τη λειτουργία του φορέα διαχείρισης Β. Καρπάθου – Σαρίας.
- Η ονομασία του Δημοτικού αεροδρομίου της Κάσου.
- Ο καθορισμός ανώτατου επιτρεπτού ορίου κλήσεων από όργανα των ΟΤΑ που κάνουν χρήση υπηρεσιών κινητής τηλεφωνίας και

- Ο ορισμός εκπροσώπων του ΝΑ στο Τεχνικό Συμβούλιο Δημοσίων Έργων.

φτιάξ'το μόνος σου...

Δώστε σε μας τα μέτρα και αναλαμβάνουμε τον τεμαχισμό, την συγκόλληση και την μεταφορά στον χώρο σας!
Εσείς βάλτε το μεράκι σας και συναρμολογήστε μόνοι σας ή με συνεργάτη της εταιρίας μας τα έπιπλά σας.



... και θα τα κάνετε φθηνότερα!

... και μελέτη
... και σχεδιασμός
... και τεμαχισμός
... και συγκόλληση περιθωρίων
... και μεταφορά στον χώρο σας
... και αποστολή σ' όλα τα νησιά

φτιάξ'το μόνος σου...

... γρηγορότερα
καλύτερα
φθηνότερα

ΑΤ 4131(Γ)

ξυλαρμογή 5ο χλμ. ΡΟΔΟΥ-ΛΙΝΔΟΥ
Τηλ. 2241069980-Κιν. 697 4123501

ΕΥΡΩΜΟΝΩΤΙΚΗ ΡΟΔΟΥ
ΑΦΟΙ ΣΚΙΑΘΙΤΗ Ο.Ε

ΠΡΟΣΤΑΣΙΑ ΑΠΟ ΥΓΡΑΣΙΑ ΚΡΥΟ ΖΕΣΤΗ
ΣΤΕΓΑΝΩΣΕΙΣ
ΘΕΡΜΟΜΟΝΩΣΕΙΣ
ΗΧΟΜΟΝΩΣΕΙΣ

ΑΣΦΑΛΤΟΠΑΝΑ - ΕΛΑΣΤΟΜΕΡΗ - ΠΕΡΛΙΤΗ
ΘΕΡΜΟΜΟΝΩΤΙΚΑ ΠΛΑΚΑΚΙΑ - ΕΠΟΞΕΙΔΙΚΑ
ΣΥΓΧΡΟΝΕΣ ΕΦΑΡΜΟΓΕΣ ΜΟΝΩΣΕΩΝ

ΤΗΛ.: 22410 37772
ΦΑΞ: 22410 34550
ΚΙΝ.: 6977777956
ΚΙΝ.: 6979728462

ΣΥΖΗΤΕΙΤΑΙ ΤΗΝ ΠΑΡΑΣΚΕΥΗ ΣΤΟ ΔΗΜΟΤΙΚΟ ΣΥΜΒΟΥΛΙΟ ΡΟΔΟΥ

Πνεύμα λιτότητας διέπει το νέο προϋπολογισμό

«Πνεύμα λιτότητας» διέπει τον προϋπολογισμό του Δήμου Ροδίων για το οικονομικό έτος 2006 που έρχεται προς ψήφιση στη συνεδρίαση του δημοτικού συμβουλίου την ερχόμενη Παρασκευή, παρά το γεγονός ότι είναι κατά 4,5 εκατομμύρια ευρώ περίπου αυξημένος σε σχέση με εκείνον του 2005, σύμφωνα πάντα με την εισηγητική έκθεση που κατέθεσε η Διεύθυνση Οικονομικών του Δήμου.

Το ύψος του ανέρχεται σε 80.977.300 ευρώ. Μισθοδοσίες και λειτουργικές δαπάνες "τρώνε" όλα τα λεφτά

Συγκεκριμένα, η ψήφιση του προϋπολογισμού αποτελεί και το σημαντικότερο θέμα της συνεδρίασης που έχει προγραμματιστεί για τις 12:30 το μεσημέρι της ερχόμενης Παρασκευής 2 Δεκεμβρίου.

Σημειώνεται ότι, σύμφωνα με τις διατάξεις του σχετικού άρθρου του Προεδρικού Διατάγματος, η διαδικασία που προβλέπεται είναι ότι καταρχάς η Δημαρχιακή Επιτροπή συντάσσει το σχέδιο του προϋπολογισμού εσόδων-εξόδων και το υποβάλλει στο δημοτικό συμβούλιο ενώ στη συνέχεια το τελευταίο καλείται να τον ψηφίσει σε ειδική για τον σκοπό αυτό συνεδρίαση και τον υποβάλλει στο Γενικό Γραμματέα της Περιφέρειας.

Όπως επισημαίνεται στην εισηγητική έκθεση, σύμφωνα με τη νέα Κυβερνητική Απόφαση, καθορίστηκε νέος τύπος προϋπολογισμού των ΟΤΑ α' βαθμού ο οποίος ενσωματώνει τις θεσμικές μεταβολές που σημειώθηκαν μέχρι σήμερα στα έσοδα και τα έξοδα των ΟΤΑ και προσαρμόζει τις προβλέψεις στις απαιτήσεις του Κλαδικού Λογιστικού Σχεδίου των ΟΤΑ.

Σύμφωνα, λοιπόν, με την έκθεση που εισηγείται η Διεύθυνση Οικονομικών και την οποία καλείται να εγκρίνει το Δημοτικό Συμβούλιο, το ύψος του υπό ψήφιση προϋπολογισμού ανέρχεται σε 80.977.300 ευρώ. Σε σύγκριση με τον προϋπολογισμό του 2005 που προέβλεπε 76.500.000 ευρώ, είναι υψηλότερος κατά 4.477.300 ευρώ.

Οι συντάκτες του νέου προϋπολογισμού, υπογραμμίζουν, μεταξύ άλλων, στην εισηγητική έκθεση, ότι «κατά τη σύνταξη του προϋπολογισμού επικράτησε πνεύμα ρεαλισμού, εξυγίανσης και χρηστής διαχείρισης του Δημοτικού χρήματος, στοιχεία απαραίτητα για την πραγματοποίηση των στόχων και των επιδιώξεων της Δημοτικής Αρχής».

Όπως υπογραμμίζεται στην έκθεση, «μέσα από τον προϋπολογισμό αυτό συνεχίζεται η υλοποίηση των προσδοκιών και των οραμάτων της Δημοτικής Αρχής, για μια ανθρώπινη πόλη, με την εκτέλεση σημαντικότατων έργων περαιτέρω ανάπλασής της».

Όσο για το γεγονός ότι φέτος ο προϋπολογισμός εμφανίζεται αρκετά αυξημένος σε σχέση με πέρυσι, στην εισηγητική έκθεση τονίζεται ότι παρά το ύψος, ο νέος προϋπολογισμός που κατατίθεται προς έγκριση, διέπεται από πνεύμα περιστολής και λιτότητας. Όπως εξηγούν οι συντάκτες του τα κονδύλια που έχουν εγγραφεί και αφορούν στις λειτουργικές δαπάνες, φθάνουν στα ελάχιστα δυνατά όρια αφού τα μεγαλύτερα ποσά απορροφόνται από το τεχνικό πρόγραμμα, τις μισθοδοσίες, τις υποχρεωτικές εισφορές και αποδόσεις προς τρίτους, τις επιχορηγήσεις προς τους Οργανισμούς, τα Νομικά Πρόσωπα και τις Επιχειρήσεις του Δήμου.

Συγκεκριμένα, η γενική σύνοψη του προϋπολογισμού του Δήμου Ροδίων για το οικονομικό έτος 2006 έχει ως εξής:

Μέρος Ι - Εσοδα	**Σε ευρώ**
Τακτικά (ΚΑ 0+ Κ.Α 21+ Κ.Α. 321)	41.318.386,00
Έκτακτα (ΚΑ 1+ Κ.Α 22+Κ.Α. 322+ Κ.Α. 4)	39.608.914,00
Χρηματικό υπόλοιπο (Κ.Α 5)	50.000,00
Σύνολο Εσόδων	80.977.300,00
Μέρος ΙΙ - Έξοδα	
Σύνολο εξόδων (Κ.Α 6 + Κ.Α 7 + Κ.Α 8)	80.862.300,00
Αποθεματικό (Κ.Α 9)	115.000,00
Σύνολο Εξόδων	80.977.300,00

Η Συνεδρίαση

Τρία είναι συνολικά τα θέματα που θα απασχολήσουν τη συνεδρίαση του δ.σ. Ροδίων την ερχόμενη Παρασκευή. Εκτός από τον προϋπολογισμό, εκείνο το οποίο παρουσιάζει ιδιαίτερο ενδιαφέρον είναι η έγκριση από το Σώμα της απόφασης που πήρε την περασμένη εβδομάδα η Δημαρχιακή Επιτροπή, μετά από σχετική εισήγηση της Δημοτικής Επιχείρησης Καθαριότητας Ρόδου (ΔΕΚΡ) για αύξηση των τελών καθαριότητας και φωτισμού.

Η αύξηση που εισηγείται, λοιπόν, η Δημαρχιακή στο δ.σ., είναι της τάξεως του 5% και εφόσον εγκριθεί την Παρασκευή, θα εφαρμοστεί από την 1η Ιανουαρίου,

Πάντως, η συζήτηση τόσο για το θέμα αυτό όσο και για την έγκριση του προϋπολογισμού αναμένεται να κινηθεί σε...ρυθμούς προεκλογικής περιόδου και να αποτελέσει αντικείμενο αντιπαράθεσης ανάμεσα σε πλειοψηφία και μειοψηφία.

Αναλυτικά, τα θέματα στην ημερήσια διάταξη του δημοτικού συμβουλίου στη συνεδρίαση της ερχόμενης Παρασκευής, είναι τα παρακάτω:

1. Έγκριση της υπ' αριθμ. 527/25-12-2005 απόφασης της Δημαρχιακής Επιτροπής που αφορά «Αναπροσαρμογή συντελεστών του ενιαίου τέλους καθαριότητας και φωτισμού για το έτος 2006».
2. Ψήφιση προϋπολογισμού Δήμου Ροδίων οικονομικού έτους 2006 (Απόφαση Δημαρχιακής Επιτροπής αριθ. 528/2005).
3. Επαναβεβαίωση εγγυήσεων υπέρ ΔΕΥΑΡ και ΔΕΚΡ, προς την Εθνική Τράπεζα Ελλάδος.

εσείς πότε περνάτε ΚΤΕΟ;

ΠΡΟΓΡΑΜΜΑ ΠΡΟΣΚΛΗΣΗΣ ΟΧΗΜΑΤΩΝ Ν. ΔΩΔΕΚΑΝΗΣΟΥ

- ΤΟΝ ΝΟΕΜΒΡΙΟ ΑΠΟ ΡΟΕ-1000 ΕΩΣ ΡΟΕ-2700
- ΤΟΝ ΔΕΚΕΜΒΡΙΟ ΑΠΟ ΡΟΕ-2701 ΕΩΣ ΡΟΕ-4400

AUTOVISION
ΤΕΧΝΙΚΟΣ ΕΛΕΓΧΟΣ ΟΧΗΜΑΤΩΝ

Ιδιωτικό ΚΤΕΟ Ρόδου
για ραντεβού..22410 67677

ΑΔΕΙΟΔΟΤΗΜΕΝΟ ΑΠΟ ΤΟ ΥΠΟΥΡΓΕΙΟ ΜΕΤΑΦΟΡΩΝ,
ΠΛΗΡΩΣ ΙΣΟΤΙΜΟ ΜΕ ΤΑ ΔΗΜΟΣΙΑ ΚΤΕΟ

1ο Χιλ. ΝΕΑΣ ΕΘΝΙΚΗΣ ΤΣΑΙΡΙ-ΑΕΡΟΔΡΟΜΙΟΥ (ΟΠΙΣΘΕΝ ΤΡΟΦΟΚΑΖΑ)

ΑΕ345

Οι μαθητές-εκδρομείς κλείνουν πακέτα για πόλεις του εξωτερικού

"Ματιές" προς Ευρώπη!

Εντονη ανησυχία τοπικών φορέων για τις εξελίξεις

Έκδηλη είναι η ανησυχία των τοπικών φορέων για τις μαθητικές εκδρομές του 2006, καθώς δε φαίνεται να αλλάζει κάτι στο κλίμα που έχει ήδη διαμορφωθεί. Είναι σχεδόν βέβαιο ότι ο αριθμός των μαθητών που θα έρθουν στη Ρόδο, για την πενθήμερη σχολική εκδρομή τους θα είναι συρρικνωμένος, και ίσως ο μικρότερος κάθε χρονιάς.

Οι λόγοι που οδήγησαν, στο να διαμορφωθεί αυτή η κατάσταση, είναι γνωστά και έχουν να κάνουν με το συγκοινωνιακό πρόβλημα του νομού, ο οποίος δεν μπορεί να εξυπηρετήσει μεγάλο αριθμό μαθητών.

Το γεγονός ότι δεν υπάρχουν διαθέσιμα μεγάλα και γρήγορα πλοία, ώστε να μπορέσουν οι εταιρίες να κλείσουν συμφωνίες με τα πρακτορεία διακίνησης μαθητών, δημιουργεί μεγάλα εμπόδια, αν και η Ρόδος, **παραμένει ο πιο δημοφιλής προορισμός για τα σχολεία.**

Επίσης, το ότι η τιμή του πετρελαίου και γενικά των καυσίμων, καλπάζει ανεξέλεγκτα, κάνει τις εταιρίες (όσες μπορούν) να δίνουν αυξημένες τιμές για τη ναύλωση των πλοίων τους (π.χ. Μινωικές Γραμμές), με αποτέλεσμα το κόστος να είναι μεγάλο για τους μαθητές που προβληματίζονται για το τι θα κάνουν.

Πάντως οι αρμόδιοι, σε τοπικό επίπεδο, που συζήτησαν ήδη το πρόβλημα με κάποια μεγάλα πρακτορεία διακίνησης μαθητών, δήλωσαν πρόθυμοι, να παρέχουν κάθε είδους δυνατή εξυπηρέτηση και υπηρεσία στη Ρόδο (π.χ. στον ελλιμενισμό των σκαφών) αρκεί να κατατεθεί σχετικό αίτημα, με κάθε ζητούμενο αναλυτικά.

Μέχρι στιγμής κάτι τέτοιο δεν έχει γίνει ώστε να γνωρίζει κάποιος κάτι πιο συγκεκριμένο για το τι θα υπάρχει σε λίγους μήνες.



Εκείνο όμως που θα πρέπει να σημειωθεί είναι ότι μεγάλος αντίπαλος της Ρόδου και γενικά κάθε ελληνικού προορισμού είναι οι δημοφιλείς ευρωπαϊκές πόλεις, οι οποίες κερδίζουν έδαφος στις προτιμήσεις των μαθητών.

Αυτό οφείλεται στο ότι δημιουργούνται φθηνά εκδρομικά πακέτα, με πολύ χαμηλές τιμές εισιτηρίων, ενώ το δέλεαρ σ' αυτή την περίπτωση είναι ότι η μαθητική εκδρομή στο εξωτερικό είναι **7ήμερης διάρκειας.**

Σύμφωνα με τις πληροφορίες που υπάρχουν, φέτος τα περισσότερα Λύκεια της χώρας προγραμματίζουν να ταξιδέψουν στο εξωτερικό, κάνοντας οικονομία, για να καλύψουν αυτή τη διαφορά (που δεν είναι όμως μεγάλη) στην τιμή του πακέτου.

Αξίζει να σημειωθεί ότι, προ καιρού, ο νομάρχης Δωδεκανήσου **Γιάννης Μαχαιρίδης,** είχε στείλει επιστολή στον υπουργό Παιδείας, ζητώντας, **να ισχύσει και για το εσωτερικό της χώρας το 7ήμερο διάρκειας της μαθητικής εκδρομής** που ισχύει για το εξωτερικό.

Οι λόγοι προφανείς, όμως, δεν υπάρχει μέχρι στιγμής καμία απάντηση στο αίτημα αυτό, και ίσως να μην υπάρξει τελικά.

Θετικά τα αποτελέσματα της επίσκεψης Λιάσκου

Καλά νέα από τη Μόσχα

Πρώτο βήμα ο θρησκευτικός τουρισμός

Θετικά ήταν τα αποτελέσματα για τον ελληνικό τουρισμό από την επίσκεψη του υφυπουργού Τουριστικής Ανάπτυξης Αναστάσιου Λιάσκου στη Μόσχα, στο πλαίσιο του 2ου Πανεκκλησιαστικού Συνεδρίου για την Ορθοδοξία και τις Περιηγήσεις, που οργάνωσε το Πατριαρχείο Μόσχας.

Το Σάββατο ο υφυπουργός σε συνέντευξη Τύπου που παραχώρησε στους εκπροσώπους των ρωσικών μέσων ενημέρωσης, αναφέρθηκε ιδιαίτερα στις ευοίωνες προοπτικές συνεργασίας μεταξύ των δύο χωρών που διαγράφονται στον τομέα του τουρισμού, επισημαίνοντας την μεγάλη αύξηση τουριστών φέτος από τη ρωσική αγορά (50% περίπου). Επίσης αναφέρθηκε στην ειδική συμφωνία που πραγματοποιήθηκε μεταξύ των 25 χωρών μελών της Ε.Ε. και της Ρωσίας, για την έκδοση "βίζα" σε ειδικές κατηγορίες Ρώσων πολιτών (επιχειρηματίες, ακαδημαϊκοί, δημοσιογράφοι κλπ.) που αποτελούν ένα μεγάλο



τμήμα της ρωσικής κοινωνίας. Χθες ο υφυπουργός, μιλώντας στο συνέδριο, αναφέρθηκε στην συνεργασία που αναπτύσσεται μεταξύ υπουργείου Τουριστικής Ανάπτυξης και Εκκλησίας της Ελλάδας για τις προσκυνηματικές περιηγήσεις, με τη σύσταση ειδικής επιτροπής που ασχολείται με αυτό. Αναφέρθηκε επίσης στους βαθείς θρησκευτικούς και ιστορικούς δεσμούς μεταξύ των δύο λαών και ευχήθηκε ένα ανάλογο όργανο να δημιουργηθεί μεταξύ ρωσικής και ελληνικής εκκλησίας, που θα προωθήσει τις προσκυνηματικές περιηγήσεις.

Η πρόταση αυτή αντιμετωπίστηκε θετικά από τον πρόεδρο των Διεθνών Σχέσεων του Πατριαρχείου της Μόσχας, μητροπολίτη του Σμολένσκ Κύριλλο. Ο υφυπουργός, τέλος, αναφέρθηκε σε μια σειρά δράσεων που πραγματοποιούν οι υπηρεσίες του υπουργείου σε συνεργασία με την Εκκλησία της Ελλάδος για την ενίσχυση του προσκυνηματικού - θρησκευτικού τουρισμού στην Ελλάδα.



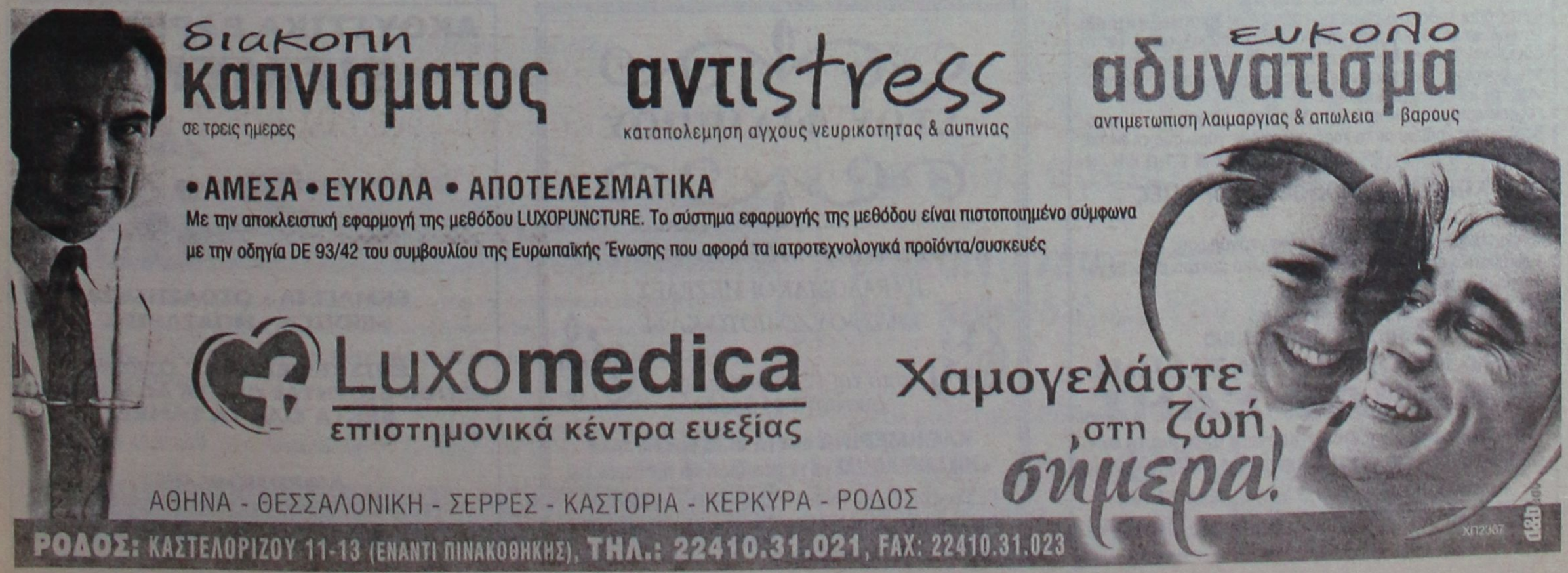

SAIS TRAVEL

ΕΚΠΛΗΚΤΙΚΗ ΠΡΟΣΦΟΡΑ

• ΜΥΡΑ – ΑΓ. ΝΙΚΟΛΑΟΣ – ΛΙΒΙΣΙ – ΦΕΤΙΓΙΕ – ΚΑΣ – ΑΝΤΑΛΕΙΑ

Από 5/12–8/12

Ξενοδοχεία 4 και 5***** με ημιδιατροφή

ΠΡΟΣΦΟΡΑ ΜΟΝΟ 170 ευρώ

• ΜΥΡΑ – ΚΩΝ/ΠΟΛΗ – ΣΜΥΡΝΗ

Για όσους θέλουν να συνεχίσουν την εκδρομή τους μετά τα ΜΥΡΑ από 5-13/12

• ΧΡΙΣΤΟΥΓΕΝΝΑ–ΠΡΩΤΟΧΡΟΝΙΑ

* Παρίσι-Disneyland	Ημέρες	4, 6, 8
* Ρώμη	"	4, 5
* Ρώμη-Φλωρεντία	"	6
* Γύρος Ιταλίας	"	8
* Μαδρίτη-Ανδαλουσία	"	8
* Γύρος Ισπανίας	"	10
* Βουδαπέστη ή Πράγα	"	4
* Βιέννη-Σάλτσμπουργκ	"	4, 5, 6
* Λονδίνο	"	4, 5
* Λαπωνία (χωριό Αϊ-Βασίλη)	"	6
* Μόσχα	"	5
* Κωνσταντινούπολη, Προύσσα	"	4
* Κύπρος	"	5
* Πανόραμα Ελβετίας	"	7
* Τυνησία ή Μαρόκο	"	8
* Μαγευτικό Τυρόλο	"	4
* Αίγυπτο- κρουαζιέρα Νείλου	"	4, 6, 8
* Ντουμπάι	"	4, 5
* Μπανγκόγκ-Σιγκαπούρη-Πουκέτ	"	15

ΧΡΙΣΤΟΥΓΕΝΝΑ ΚΕΡΚΥΡΑ

ΙΩΑΝΝΙΝΑ - ΜΕΤΣΟΒΟ (χιονοδρομικό) - ΖΑΓΟΡΟΧΩΡΙΑ - ΚΑΛΑΜΠΑΚΑ - ΜΕΤΕΩΡΑ - ΑΘΗΝΑ

Από 22/12 έως 31/12

με το Blue Star

Ελάτε να περάσουμε τα πιο φανταστικά Χριστούγεννα με τις ομορφιές της Κέρκυρας (ρεβεγιόν με κιθάρες και τραγούδια των Επτανήσων), τα Ιωάννινα με το νησάκι του Αλή Πασά, το Σπήλαιο, τα Ζαγοροχώρια, το Μέτσοβο με το χιονοδρομικό κέντρο, τα Μετέωρα και μια ολόκληρη μέρα στην Αθήνα για ψώνια!

ΧΡΙΣΤΟΥΓΕΝΝΑ στο DUBAI

Από 23-28/12

Φέτος όλοι ταξιδεύουμε με τις εορτές των Χριστουγέννων στο καταπληκτικό DUBAI που συνδυάζει το παραδοσιακό με το σύγχρονο, το ανατολίτικο με το χρυσό και τα μπαχαρικά, με την μοντέρνα αρχιτεκτονική, τους αστραφτερούς ουρανοξύστες, τις βίλες και τα παλάτια.
Γεύσεις αραβικές, ονειρεμένο ηλιοβασίλεμα ανάμεσα σε αμμόλοφους της ερήμου με το χορό της κοιλιάς γύρω από τη φωτιά.

ΔΗΛΩΣΤΕ ΕΓΚΑΙΡΑ ΣΥΜΜΕΤΟΧΗ

Και άλλες πολλές εκδρομές

Ακόμη:
* Μεμονωμένα πακέτα, πακέτα για νεόνυμφους
] Εκδρομές στην Ελλάδα, χιονοδρομικά κέντρα στην Ελλάδα και εξωτερικό

Ελάτε για πρόγραμμα

ΠΡΑΚΤΟΡΕΙΟ ΤΑΞΙΔΙΩΝ ΣΑΒΒΑΣ ΣΑΗΣ

Το πρακτορείο που εμπιστεύονται όλοι για τη σοβαρότητά του και την ποιότητα των εκδρομών του.

ΔΙΑΦΗΜΙΣΤΕΣ ΜΑΣ ΕΙΝΑΙ ΟΙ ΙΔΙΟΙ ΟΙ ΠΕΛΑΤΕΣ ΜΑΣ

ΤΑΡΠΟΝ ΣΠΡΙΝΓΚΣ 42 (δίπλα στην Τραπ. Πίστεως) • Τηλ. 39781-3

ΧΠ1127

ΣΦΟΔΡΗ ΚΡΙΤΙΚΗ ΑΠΟ ΤΟΝ κ. Γ. ΚΑΨΗ

Ο κ. Σημίτης δεν έγραψε την αλήθεια για τα Ίμια

Χαρακτηρίζει τον τέως πρωθυπουργό "Πινόκιο" και υποστηρίζει ότι επί των ημερών του αμφισβητήθηκε και η Ρόδος!

Σφοδρή κριτική ασκεί στον Κώστα Σημίτη για τα όσα γράφει στο βιβλίο του για την κρίση στα Ιμια ο Γιάννης Καψής μέσα από τις σελίδες του δικού του βιβλίου «Για ν' ανατείλει ο ήλιος πρέπει να δύσει», που κυκλοφορεί τις επόμενες ημέρες από τις εκδόσεις «Α.Α. Λιβάνη».

Με το «σύνδρομο Πινόκιο» συνδέει τον Κ. Σημίτη ο Γ. Καψής (η φωτ. από παλιότερη συνάντησή τους) στο βιβλίο του «Για ν' ανατείλει ο ήλιος πρέπει να δύσει»Ο πρώην αναπληρωτής υπουργός Εξωτερικών στις κυβερνήσεις του Ανδρέα Παπανδρέου χαρακτηρίζει τον τέως πρωθυπουργό «Πινόκιο» καθώς υποστηρίζει ότι ο κ. Σημίτης δεν έχει γράψει όλη την αλήθεια για την κρίση στα Ιμια. Στα αποσπάσματα που δημοσιεύει σήμερα η «Ε», εκτός της κριτικής στον κ. Σημίτη, περιλαμβάνονται μεταξύ άλλων και άγνωστες πτυχές από το χειρισμό της κρίσης του '87 με την Τουρκία, από την ασθένεια του Ανδρέα και την επανασύνδεσή του με τη Δήμητρα.

Το «σύνδρομο Πινόκιο»

Ο κ. Καψής γράφει:

- Για τα Ιμια και τον Κώστα Σημίτη:

«Θα αποτελούσε μεγάλη συμβολή στην ιστορική έρευνα αν... η μύτη όλων των πολιτικών και ιδιαίτερα των τέως πρωθυπουργών έπασχε από το «σύνδρομο Πινόκιο» (να αυξομειώνεται αναλόγως με το αν λένε αλήθειες ή όχι). Τότε θα παρουσίαζε ιδιαίτερο ενδιαφέρον μια επιστημονική μελέτη των αυξομειώσεων του οσφρητικού οργάνου του τέως πρωθυπουργού κατά τη συγγραφή του τελευταίου βιβλίου του (και εκφράζεται η ευχή να είναι όντως το τελευταίο!), ιδιαίτερα όταν έγραφε για την κρίση στα Ιμια».

«...Μια φυσιογνωμική μελέτη, λοιπόν, επί του συγγραφέως θα έλυνε πολλές απορίες, όπως...»

«...Γιατί κάνει το λάθος να επιμένει ότι ο Α.Γ.Π. "διέκοψε τις συνομιλίες", που δε γίνονταν, και να ομολογεί ότι σ' ένα "διάλογο για να τα βρούμε" η Ελλάδα "στο τέλος θα έβγαινε χαμένη" (σελ. 65), αλλά να υποστηρίζει ότι "η έναρξη διαλόγου χαμηλής πολιτικής" (για να τα "βρούμε") θα ήταν ένα μέσον "επαναπροσέγγισης"»!

«Είναι... κατανοητή η επιθυμία να ρίξει την ευθύνη για τα Ιμια στην πολιτική της οκταετίας του Α.Γ.Π., αλλά υποστηρίζοντας ότι δεν κάναμε προσπάθειες. Κι επιτυχημένες μάλιστα!».

«...Υπάρχει όμως κι η μεγάλη απορία. Αναφέρει (σελ. 82-88) ότι: "Η στρατηγική μας αυτή σήμαινε στη συγκεκριμένη περίπτωση: Η Τουρκία να ανακαλέσει την αμφισβήτησή της για τα Δωδεκάνησα με μια ρητή δήλωσή της και σε περίπτωση άρνησής της να προσφύγει στο Διεθνές Δικαστήριο της Χάγης. Διαδικασία προς την οποία ήμασταν έτοιμοι να συναινέσουμε, αφού η Ελλάδα έχει, προ πολλού, αναγνωρίζει τις αρμοδιότητες του Διεθνούς Δικαστηρίου"!».

«Δηλαδή; Εχει διεκδικήσει, επίσημα, και τη Ρόδο η Αγκυρα. Και δεν το μάθαμε; Επί θετίας ούτε ανεπίσημα δεν τόλμησαν ποτέ».

«Ας ελπίσουμε ότι είναι εσφαλμένη διατύπωση».

- Για τον τρόπο με τον οποίο ο Ανδρέας χειρίστηκε την κρίση του '87:

[Μια άλλη κρίση: 26.3.87. Το τηλεγράφημα «φλας» (κατεπείγον) του πρακτορείου «Ανατολού» αναγγέλλει ότι το Σισμίκ 1 θα έβγαινε την επομένη στο Αιγαίο για να κάνει γεωτρήσεις ανατολικά της Θάσου (όπου θα έφτανε στις 29.3.87).

«Ο πρωθυπουργός" με άκουσε να του διαβάζω από το κόκκινο τηλέφωνο το τηλεγράφημα χωρίς το παραμικρό σχόλιο [...]. Κι αμέσως μετά μου ζήτησε ν' ανέβω (αμέσως, όχι μετά 24 ώρες) στο Καστρί μαζί με τον Γιάννη Χαραλαμπόπουλο, τον Δροσογιάννη και τον Κουρή. Μια ώρα αργότερα άρχιζε η πιο κρίσιμη σύσκεψη της θετίας».

«Η πρώτη ερώτηση ήταν στον Ν. Κουρή (Α/ΓΕΕΘΑ) για τα μέτρα που έπρεπε να ληφθούν. Η απάντηση ξεκάθαρη: ο στόλος μας θα ανοιγόταν στο Αιγαίο τηρώντας σιγή ασφαλείας, οι φρουρές των νησιών θα ενισχύονταν, έφεδροι -που θα επιστρατεύονταν με απόλυτη μυστικότητα- θα εστέλλοντο στον Εβρο και οι πιλότοι μας θα ήταν μέσα στα κόκπιτς, έτοιμοι να απογειωθούν στο δευτερόλεπτο».

-Συμφωνώ... Προχωρήστε...

- «...Εχουμε να περάσουμε μέσα από Συμπληγάδες πέτρες [...] να μη χαθεί έστω και μια ανθρώπινη ζωή [...] και δεν πρέπει να κάνουμε πίσω ούτε χιλιοστό...»

- «Εχεις δίκιο, Γιάννη. Πρέπει [...] Πρέπει [...] Πρέπει [...] Πρέπει να τους κάνεις σαφές ότι αν οι Τούρκοι επιχειρήσουν γεώτρηση θα "χτυπήσουμε"»].

Η πραγματογνωμοσύνη

«Οταν ο Κ. Σημίτης είπε "για τους κανόνες εμπλοκής θα αποφασίσουμε όταν καταλήξουμε τι πρέπει να γίνει", έχασε το παιχνίδι».

«Οταν η Τσιλέρ είπε "δεν παραχωρούμε ούτε μια πέτρα από τα εδάφη αυτής της χώρας" κέρδισε το παιχνίδι».

«Στην Αγκυρα σπουδάζουν τον Ανδρέα Παπανδρέου. Και στην Ουάσινγκτον. Στην Αθήνα αγωνιζόμαστε να τον ξεχάσουμε».

Συνεχίζει ο Κ.Σ.: «Με αφορμή την κρίση των Ιμίων [...] επιδιώξαμε να βελτιώσουμε τις σχέσεις μας με τις ΗΠΑ [...] Μιλώντας στο Council for Foreign Relation [...] προέβαλα την πολιτική μας ως πολιτική μιας σύγχρονης χώρας».

Υποθήκες Κ. Σημίτη:

«Οι προηγμένες χώρες αποφεύγουν συγκρούσεις και δεν παρασύρονται σ' αυτές».

(«Στα Ιμια... παρασυρθήκαμε. Και χάθηκαν ανθρώπινες ζωές όταν μας κατέρριψαν το ελικόπτερο. Αλλά για την κατάρριψη αυτή άλλα λόγια, βρε παιδιά».).

«Ανδρέας Παπανδρέου: "Οι Λαοί δεν επαναδιαπραγματεύονται τα σύνορά τους, παρά μόνο μετά από μια στρατιωτική ήττα -όταν παραδίδονται άνευ όρων".»

«Στην κρίση του '87, ο τουρκικός στόλος έκανε "ανάποδα ολοταχώς" και δεν άνοιξε μύτη».



Με το «σύνδρομο Πινόκιο» συνδέει τον Κ. Σημίτη ο Γ. Καψής (η φωτ. από παλιότερη συνάντησή τους) στο βιβλίο του «Για ν' ανατείλει ο ήλιος πρέπει να δύσει»

ΣΤΟΥ ΦΙΛΙΠΠΟΥ

ΚΑΦΕ ΜΠΑΡ-ΜΕΖΕΔΟΠΩΛΕΙΟ

ΠΑΡΑΔΟΣΙΑΚΟΙ ΜΕΖΕΔΕΣ

ΚΡΑΣΙ-ΟΥΖΟ-ΠΟΤΟ-ΚΑΦΕ

από τις 12 το μεσημέρι... έως αργά το βράδυ...

ΚΑΘΗΜΕΡΙΝΑ από τις 21.00 έως τις 24.00
ο ΜΙΧΑΛΗΣ ΠΟΛΙΑΣ με το μπουζούκι και την παρέα του

Γ. Σεφέρη 78-80 Ρόδος • Εμπ. Κέντρο ΜΗΔΙΑ
Τηλ. κρατήσεων2241064708- Κιν.: 6947446747

ΑΤ4185

ΑΚΟΥΣΤΙΚΑ ΒΑΡΗΚΟΙΑΣ

SIEMENS



ΕΚΜΑΓΕΙΑ - ΩΤΟΑΣΠΙΔΕΣ
SERVICE - ΜΠΑΤΑΡΙΕΣ

ΕΠΙΣΚΕΨΕΙΣ ΚΑΤ' ΟΙΚΟΝ
ΕΞΥΠΗΡΕΤΟΥΝΤΑΙ ΟΛΑ ΤΑ ΔΩΔΕΚΑΝΗΣΑ
ΔΕΚΤΑ ΟΛΑ ΤΑ ΤΑΜΕΙΑ

ΑΜΕΡΙΚΗΣ 95
(ΚΟΝΤΑ ΣΤΟΝ Ο.Τ.Ε.) - ΡΟΔΟΣ
ΤΗΛ. 22410.30093

ΑΤ4026(Γ)

Τιμητική πλακέτα στον Πάνο Μιχαηλίδη

Ο δήμος θα τιμήσει έναν ξεχωριστό αγωνιστή

Έναν ξεχωριστό άνθρωπο, έναν ξεχωριστό αγωνιστή και στο πρόσωπό του όλους τους συμπατριώτες μας που αγωνίστηκαν σε δύσκολα χρόνια, τον κ. Πάνο Μιχαηλίδη, τιμά, μετά από ομόφωνη απόφασή του, το δημοτικό συμβούλιο Ρόδου, την ερχόμενη Παρασκευή 2 Δεκεμβρίου.

Με αφορμή την εορτή της Εθνικής Αντίστασης την περασμένη Κυριακή 27 Νοεμβρίου, το ανώτατο όργανο της πόλης, αποφάσισε ομόφωνα, κατά την προηγούμενη συνεδρίασή του, να τιμήσει έναν αυθεντικό αγωνιστή της περιοχής μας του οποίου η ζωή, η διαδρομή και οι αγώνες συνέβαλαν στο να χαραχθεί η πορεία ενός τόπου και να απολαμβάνουμε εμείς σήμερα απλόχερα όσα εκείνος στερήθηκε για το μεγαλύτερο διάστημα της ζωής του, περπατώντας ένα μονοπάτι που περπάτησαν λίγοι.



Ο κ. Πάνος Μιχαηλίδης, βετεράνος αγωνιστής της Αριστεράς, σήμερα χαίρει του σεβασμού και της ευγνωμοσύνης από πολιτεία και πολίτες, έχοντας ζήσει, όμως, για το μεγαλύτερο μέρος της ζωής του μέσα σε εξορίες, στερήσεις, κακουχίες και συνθήκες που θα λύγιζαν ακόμα και τον πιο "ταγμένο" αγωνιστή.

Για όλα αυτά και επειδή η ζωή του αποτέλεσε και αποτελεί ακόμα και (ειδικά) σήμερα φωτεινό παράδειγμα, το δημοτικό συμβούλιο Ρόδου, μετά από εισήγηση του Δημάρχου, κ. Γιώργου Γιαννόπουλου αποφάσισε να τιμήσει τον ξεχωριστό αυτό Ρόδιο απονέμοντάς του μία τιμητική πλακέτα.

Έτσι, την ερχόμενη Παρασκευή, λίγο πριν από την έναρξη της συνεδρίασης του δημοτικού συμβουλίου, στις 12:00 το μεσημέρι, θα λάβει χώρα, στην αίθουσα συνεδριάσεων του δημοτικού συμβουλίου, μία μικρή τελετή για την Απονομή Τιμητικής Διάκρισης στον κ. Πάνο Μιχαηλίδη.

Για τη γνωστή υπόθεση του ΡΟΔΑ

Ενώπιον της Επιτροπής σήμερα ο κ. Γ. Τσιγάρος

Θα δώσει διευκρινίσεις επί του υπομνήματος που είχε καταθέσει στις 15 Νοεμβρίου

Ενώπιον της επιτροπής Καταλογισμού Αποζημιώσεων του άρθρου 183 του Δημοτικού Κοινοτικού Κώδικα, θα βρεθεί εκ νέου σήμερα ο τέως πρόεδρος της Δημοτικής Επιχείρησης Συγκοινωνιών ΡΟΔΑ και αντιδήμαρχος κ. Γιάννης Τσιγάρος, προκειμένου να δώσει τις απαραίτητες διευκρινήσεις αναφορικά με την γνωστή υπόθεση «ατασθαλιών» στη ΔΕΣ ΡΟΔΑ.

Όπως είναι γνωστό, ο κ. Τσιγάρος είχε κληθεί από την αρμόδια επιτροπή για να δώσει εξηγήσεις μετά και τις αρνητικές γνωμοδοτήσεις για τις ενστάσεις που είχαν κατατεθεί προς την αρμόδια Διεύθυνση του Υπουργείου Εσωτερικών.

Η επιτροπή είχε συνεδριάσει στις 15 Νοεμβρίου, οπότε και ο κ. Τσιγάρος κατέθεσε υπόμνημα, διά μέσω του οποίου αναφερόταν λεπτομερώς στα όσα του καταλογίζονται και τα οποία προέκυψαν μετά και τον έλεγχο και εν συνεχεία από το πόρισμα των Οικονομικών Επιθεωρητών αναφορικά με τις απευθείας αναθέσεις αγοράς λεωφορείων αλλά και τις προσλήψεις υπαλλήλων.

Σύμφωνα με πληροφορίες και για τις δύο περιπτώσεις ο κ. Τσιγάρος υποστηρίζει ότι όλα έγιναν με νόμιμες διαδικασίες – σύμφωνα με τους ισχύοντες κανονισμούς- και με ομόφωνες αποφάσεις του διοικητικού συμβουλίου.

Κατά τη διάρκεια της ίδιας συνεδρίασης ο τέως πρόεδρος της δημοτικής επιχείρησης ΡΟΔΑ, διά μέσου του συνηγόρου του κ. Φώτη Χατζηδιάκου, κατέθεσε ένσταση για εξαίρεση της κας Μαντικού με το αιτιολογικό ότι η ίδια εκτελούσε χρέη ελεγκτού στην ΡΟΔΑ από το 1999 έως το 2003 και παράλληλα έδωσε ένορκη κατάθεση στους επιθεωρητές.



Παράλληλα ο Δήμαρχος Ροδίων κ. Γιώργος Γιαννόπουλος ζήτησε την αυτοεξαίρεσή του για λόγους «ηθικής τάξης» όπως ανέφερε, ενώ ακολούθησε και η αίτηση αυτοεξαίρεσης της κ. Ρένας Μαντικού. Και οι δύο αιτήσεις έγιναν αποδεκτές και έτσι η επιτροπή συνεδρίασε με τον κ. Μιχάλη Κορδίνα στη θέση του δημάρχου Ροδίων, ως αντιπρόεδρο της ΤΕΔΚΔ.

Αξίζει να σημειωθεί, ότι στη δικαιοσύνη εκκρεμούν πλέον δύο μηνυτήριες αναφορές που έχει καταθέσει ο κ. Τσιγάρος σε βάρος της τμηματάρχη του Τμήματος Αυτοδιοίκησης της Περιφερείας Νοτίου Αιγαίου κ. Ρένας Μαντικού.

Στην πρώτη μηνυτήρια αναφορά ο κ. Τσιγάρος καταγγέλλει την κ. Μαντικού για εξύβριση και παράβαση καθήκοντος καθώς στις 20 Οκτωβρίου είχε ζητήσει την επικύρωση, σχετικού με την υπόθεση, εγγράφου από την κ. Μαντικού προκειμένου να το καταθέσει στο αρμόδιο τμήμα του ΣτΕ και η οποία αρνήθηκε να το επικυρώσει, με αποτέλεσμα να προσφύγει στην Εισαγγελία Πλημμελειοδικών. Στη συνέχεια την ίδια ημέρα ο κ. Τσιγάρος μετέβη στο γραφείο της κ. Μαντικού για να της επιδώσει το έγγραφο του κ. Εισαγγελέα, όπου και πάλι του αρνήθηκε να του χορηγήσει το απαιτούμενο έγγραφο, τον παρέπεμψε να κάνει τη σχετική αίτηση για να του χορηγηθεί, ενώ παράλληλα τον εξύβρισε με προσβλητικές εκφράσεις.

Στην δεύτερη μηνυτήρια αναφορά του ο κ. Τσιγάρος καταγγέλλει ως ψευδή και συκοφαντικά τα όσα σε βάρος του κατέθεσε η κα. Μαντικού στους Οικονομικούς Επιθεωρητές και τα οποία έρχονται σε αντίθεση με τα όσα η ίδια γνώριζε και βεβαίωνε καθώς εκτελούσε χρέη ελεγκτού στην ΡΟΔΑ από το 1999 έως το 2003.

Πάντως σύμφωνα με πληροφορίες τις επόμενες ημέρες αναμένεται να προσφύγει στη δικαιοσύνη και η κ. Μαντικού με αφορμή την ίδια υπόθεση.



Οι πιστωτικές κάρτες της Λαϊκής Τράπεζας
...σας πάνε super market!

ASHLEY & HOLMES ATHENS

Popular Card Visa
Κερδίστε κάθε μήνα, το 2% από όλες τις αγορές σας... για ψώνια σε super markets

Τώρα οι πιστωτικές κάρτες **Popular Card Visa**, ανταμείβουν όλους τους κατόχους, επιστρέφοντάς τους σε μηνιαία βάση, το 2% από όλες τις αγορές που έχουν πραγματοποιήσει... για ψώνια σε super markets. Επισκεφτείτε ένα από τα καταστήματα της Λαϊκής Τράπεζας και αποκτήστε τη δική σας **Popular Card Visa**... κερδίζοντας από σήμερα!

801 11 32000 www.laiki.gr ΛΑΙΚΗ ΤΡΑΠΕΖΑ Έχεις Τράπεζα.

ΜΕΛΟΣ ΤΟΥ ΟΜΙΛΟΥ ΛΑΪΚΗΣ ΚΥΠΡΙΑΚΗΣ ΤΡΑΠΕΖΑΣ

ΙΝΤΕΡΣΑΛΟΝΙΚΑ
ΟΜΙΛΟΣ ΑΣΦΑΛΙΣΤΙΚΩΝ ΕΠΙΧΕΙΡΗΣΕΩΝ

25%
Ειδική Έκπτωση
Τώρα
για κάθε ασφάλιση αυτοκινήτου

Επικοινωνήστε στο 11.555 δωρεάν
από κινητό ή με τον Ασφαλιστή σας

Υποκατάστημα Ρόδου : Αποστόλου Παύλου 27 - Ανάληψη
Τηλ. 22410/60140

www.intersalonica.gr e-mail: company@intersalonica.gr

ΑΤ 4140

Σίγουρα θέλεις να ξεχωρίσεις
σίγουρα θέλεις να εντυπωσιάσεις
επέλεξε το σωστό μέρος...
...unisex...
..meet..
the inteligent
hair industry
M FACTOR
Μαραβέλιας Άγγελος
Βενετοκλέων 75
τηλ: 22410.24389, www.mfactor.gr
AT4160

Καθημερινή προσέλευση ξενοδοχοϋπαλλήλων

Αυξάνεται ο όγκος εργασίας του ΟΑΕΔ

Μέχρι τώρα έχουν τακτοποιηθεί περισσότεροι από 5.000 δικαιούχοι ανεργίας

Αυξάνεται μέρα με τη μέρα, ο όγκος εργασίας για τους υπαλλήλους του ΟΑΕΔ Ρόδου, καθώς θα πρέπει μέχρι τέλος Δεκεμβρίου να έχει ολοκληρωθεί η κατάθεση των αιτήσεων των ξενοδοχοϋπαλλήλων και των εποχικά απασχολούμενων, προκειμένου να λάβουν το επίδομα ανεργίας που δικαιούνται.

Ήδη έχουν τακτοποιηθεί περισσότεροι από 5.000 δικαιούχοι, ενώ καθημερινά σπεύδουν για να ολοκληρώσουν τις διαδικασίες δεκάδες άτομα που ανήκουν στον κλάδο των εποχικά απασχολούμενων.

Υπεράνθρωπες προσπάθειες καταβάλλουν καθημερινά, οι λιγοστοί υπάλληλοι της υπηρεσίας, οι οποίοι έχουν παράλληλα και άλλες υποθέσεις, όπως για παράδειγμα το βοηθητικό επίδομα των οικοδόμων, να διεκπεραιώσουν.

Αξίζει να επισημανθεί πάντως ότι φέτος με την υπ' αριθμόν 31206/9-8-05 υπουργική απόφαση του υπουργού Απασχόλησης και Κοινωνικής Προστασίας, που εκδόθηκε σύμφωνα με τις προβλέψεις του νόμου 3302/04, η διαδικασία έχει απλοποιηθεί υπέρ των ξενοδοχοϋπαλλήλων και των εργαζομένων στα συναφή εποχικά επαγγέλματα, που κάθε χρόνο προσβλέπουν στην οικονομική βοήθεια που προσφέρει ο Ο.Α.Ε.Δ..

Με βάση τις αποφάσεις αυτές οι εποχικά απασχολούμενοι έχουν δικαίωμα σε χρονικό διάστημα εντός **60 ημερών** (αντί 6 ημερών που ίσχυε μέχρι πέρσι) από τη λύση ή λήξη της σύμβασης εργασίας, να υποβάλλουν τα απαραίτητα δικαιολογητικά, ενώ το επίδομα αρχίζει να καταβάλλεται από την επομένη ημέρα του εξαήμερου χρόνου αναμονής, ανεξάρτητα της ημερομηνίας υποβολής της αίτησής τους στην Υπηρεσία και όχι μετά από 2 μήνες αναδρομικά, ως ίσχυε.

Παράλληλα οι δικαιούχοι με την υποβολή της σχετικής με την επιδότησή τους αίτησης, έχουν τη δυνατότητα να λάβουν από την αρμόδια υπηρεσία παροχών **'προκαταβολή'** έναντι της τακτικής επιδότησής τους λόγω ανεργίας ύψους 2 βασικών μηνιαίων επιδομάτων, όπως αυτά ισχύουν κατά το χρόνο χορήγησης της προκαταβολής. Για το έτος 2005 το ύψος του ποσού αυτού ανέρχεται στα 622,50 ευρώ, το οποίο και θα συμψηφίζεται εξ ολοκλήρου με την καταβολή των αμέσως επομένων 2 μηνιαίων επιδομάτων ανεργίας, που θα δικαιούται ο άνεργος μετά την έκδοση της απόφασης για την επιδότησή του. Πάντως σύμφωνα με τα μέχρι τώρα στοιχεία, περίπου στα 150 άτομα ανέρχονται αυτοί που έκαναν χρήση του δικαιώματός τους αυτού.

Φυλάκιση 40 ημερών σε μεθυσμένο οδηγό

Σε ποινή φυλάκισης 40 ημερών αναστέλλουσα επί τριετία, καταδικάστηκε χθες από το Μονομελές Αυτόφωρο Πλημμελειοδικείο Ρόδου, 39χρονος Βούλγαρος, ο οποίος συνελήφθη να οδηγεί το αυτοκίνητό του χωρίς δίπλωμα και υπό την επήρεια αλκοόλ.

Τον 39χρονο είχαν εντοπίσει προχθές αστυνομικοί, οι οποίοι του διενήργησαν και τον αντίστοιχο έλεγχο διαπιστώνοντας ότι όχι μόνο είχε καταναλώσει ποσότητα αλκοόλ μεγαλύτερη του επιτρεπόμενου ορίου, αλλά δεν διέθετε και την απαραίτητη άδεια ικανότητος οδηγού.

Χθες το μεσημέρι ο αλλοδαπός κάθισε στο εδώλιο του Αυτόφωρου Μονομελούς Πλημμελειοδικείου Ρόδου, όπου και καταδικάστηκε για αυτές του τις πράξεις σε 40 ημέρες φυλάκισης με τριετή αναστολή.

ΜΗΝΑΣ ΠΡΟΣΦΟΡΩΝ
ΤΙΜΕΣ ΣΟΚ
SONY 30"HRLCD
1249€
PHILIPS 42PF5320
Η ΧΑΜΗΛΟΤΕΡΗ ΤΙΜΗ ΣΤΗΝ ΑΓΟΡΑ
1979€
ή 12x165€ ΑΤΟΚΑ
PHILIPS 23PF4310
699€
PHILIPS 29PT5458
270€
PHILIPS MX2500
139€
ΠΡΟΣΦΟΡΕΣ LCD & HOME CINEMA
✓ 0% προκαταβολή ✓ έως 60 δόσεις
ΔΩΡΕΑΝ ΜΕΤΑΦΟΡΑ και υπεύθυνη τεχνική υποστήριξη
ΧΑΡΑΛΑΜΠΑΚΗΣ
ΗΛΕΚΤΡΙΚΑ ΕΙΔΗ
Εθν. Αντίστασης 75 • τηλ. 2241032117
AE1005

THALASSA FORUM SPA
ΚΕΝΤΡΟ ΘΑΛΑΣΣΟΘΕΡΑΠΕΙΑΣ - ΑΝΑΖΩΟΓΟΝΗΣΗΣ
Οταν η πολυτέλεια συναντάει την αισθητική κάνει θαύματα...
Ανακαλύψετε τον πιο ελκυστικό εαυτό σας χαλαρά και ξεκούραστα
•Θαλασσοθεραπεία • Υδρομασάζ • SPA
• Jacuzzi •Aqua gym • Αερόμπικς • Χαμάμ
•Σάουνα • Θερμαινόμενη πισίνα
ΠΑΚΕΤΑ μηνιαία-εβδομαδιαία-ημερήσια
Οδός Φερενίκης - παραλία Ιαλυσού - τηλ. 2241096610
AE991

Για τις προσλήψεις που θα γίνουν στη ΔΕΗ

Κριτήριο εντοπιότητας

Σχετική απόφαση υπέγραψε ο κ. Σιούφας

Χωρίς καμία παρέκκλιση, θα εφαρμόζεται πλέον στο εξής (μετά και από σχετική ρύθμιση που έγινε πρόσφατα στο κοινοβούλιο), το κριτήριο της εντοπιότητας για τις προσλήψεις που θα γίνονται στη ΔΕΗ.

Το θέμα, είχε απασχολήσει και σε τοπικό επίπεδο, πριν από δύο περίπου χρόνια, όταν σε διαγωνισμό για πλήρωση θέσεων προσωπικού που διενήργησε το εργοστάσιο της ΔΕΗ στη Σορωνή, άτυπα είχε καταργηθεί το κριτήριο της εντοπιότητας.

Για το θέμα αυτό, είχε υπάρξει έντονη αντίδραση πριν από μερικά χρόνια και **από τον Δήμαρχο Καμείρου κ. Στέφανο Δημητρά,** όταν σε διαγωνισμό που είχε προκηρυχθεί δεν καθορίζονταν η εντοπιότητα ως βασικό κριτήριο.

Σύμφωνα με όσα δήλωσε χθες ο Υπουργός Ανάπτυξης κ. Δημήτρης Σιούφας, **το κριτήριο της εντοπιότητας θα ισχύει πλέον σε όλες τις προσλήψεις που γίνονται από τη ΔΕΗ σε όλες τις περιοχές στις οποίες βρίσκονται λιγνιτωρυχεία, σταθμοί παραγωγής (ΑΗΣ και ΥΗΣ) και αυτόνομοι, τοπικοί σταθμοί παραγωγής (ΑΣΠ και ΤΣΠ) των νησιών.**

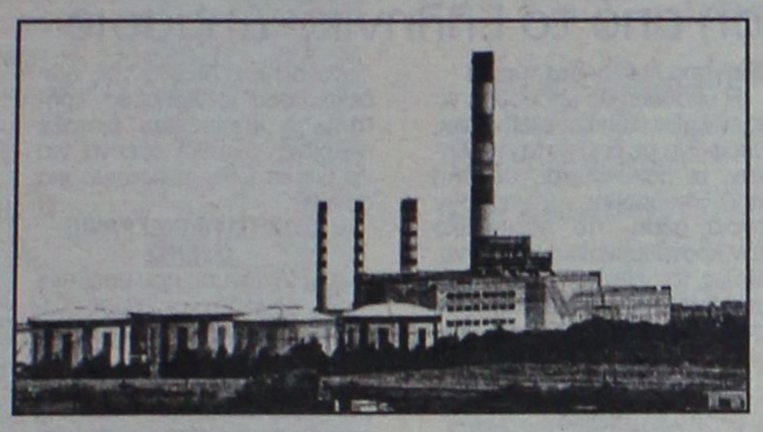

Η σχετική ρύθμιση ψηφίστηκε την περασμένη Πέμπτη στη Βουλή, στο νομοσχέδιο «Γενικό Εμπορικό Μητρώο και Εκσυγχρονισμός της Επιμελητηριακής Νομοθεσίας» **και θα αποτελέσει νόμο του κράτους τις επόμενες μέρες.** Ο υπουργός έκανε λόγο για διόρθωσης μιας "αδικίας του παρελθόντος".

Με τη ρύθμιση αυτή, ανάμεσα στους υποψήφιους που έχουν τα ίδια προσόντα, προτάσσονται εκείνοι που είναι μόνιμοι κάτοικοι των δήμων στους οποίους βρίσκονται οι σταθμοί **και θα ακολουθούν οι υποψήφιοι που είναι μόνιμοι κάτοικοι των λοιπών δήμων ή κοινοτήτων του οικείου νομού, εφόσον δηλώσουν ότι δέχονται να υπηρετήσουν σ' αυτές επί δεκαετία τουλάχιστον** κατά τη διάρκεια της οποίας αποκλείεται οποιαδήποτε μετάθεση ή μετάταξη ή απόσπαση και έπονται όλοι οι άλλοι.

Για το μολυσμένο υγειονομικό υλικό

Στο σκαμνί οι προμηθευτές

Ο κ. Κακλαμάνης κατέθεσε μήνυση ενώ αγωγή θα καταθέσει και το Νοσοκομείο Ρόδου

Να καταθέσουν αγωγές κατά των προμηθευτών και των εταιριών εκείνων που προμήθευσαν τα νοσοκομεία και τα κέντρα Υγείας με ακατάλληλο υγειονομικό υλικό, κάλεσε χθες ο Υπουργός Υγείας κ. Νικήτας Κακλαμάνης ο οποίος πάντως κατέθεσε χθες μηνυτήρια αναφορά κατά παντός υπευθύνου για τις μολυσμένες σύριγγες που βρέθηκαν..

Παράλληλα, ο υπουργός Υγείας παρέδωσε στον εισαγγελέα και το φάκελο της έρευνας σχετικά με την έκδοση πλαστών πιστοποιητικών υγείας σε αλλοδαπούς από γιατρό του Αττικού Νοσοκομείου.

Σε δηλώσεις του, μεταξύ άλλων, ο κ. Κακλαμάνης κάλεσε τις διοικήσεις των νοσοκομείων, όπου εντοπίζονται μολυσμένες σύριγγες ή άλλα ιατρικά είδη, να καταθέσουν αγωγές κατά των προμηθευτών.

Ο εισαγγελέας θα μελετήσει τα στοιχεία και των δύο υποθέσεων, προκειμένου να αποφανθεί για τις περαιτέρω κινήσεις.

ΤΟ ΝΟΣΟΚΟΜΕΙΟ ΤΗΣ ΡΟΔΟΥ

Σημειώνεται ότι το απόγευμα της περασμένης Δευτέρας, νοσοκόμα της Α' παθολογικής κλινικής του νοσοκομείου της Ρόδου εντόπισε μέσα σε συσκευή έγχυσης ορού να υπάρχει ξένο σώμα (τρίχα)!

Αμέσως, ενημερώθηκε ο διευθυντής της Α' Παθολογικής Κλινικής και πρόεδρος της επιστημονικής επιτροπής του νοσοκομείου της Ρόδου κ. **Στέλιος Καρατσάνης**, ο οποίος και έδωσε εντολή να αφαιρεθεί αμέσως το υγειονομικό και ιατρικό υλικό της συγκεκριμένης εταιρίας που επρόκειτο να χρησιμοποιηθεί. Ενημερώθηκε άμεσα και ο διοικητής του Περιφερειακού Νοσοκομείου της Ρόδου **κ. Γιάννης Κεφαλάς,** ο οποίος κάλεσε αμέσως ειδική σύσκεψη στο νοσοκομείο της Ρόδου. Ταυτόχρονα αναλυτική ενημέρωση υπήρξε και για τον πρόεδρο της ΔΥΠΕ κ. **Μιχάλη Νούσια**, τον ΕΟΦ και τις υγειονομικές Υπηρεσίες του Υπουργείου Υγείας.

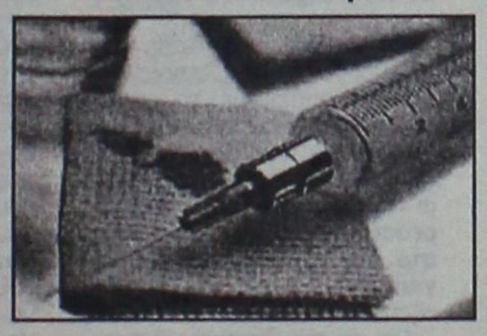

Σημειώνεται ότι η ύπαρξη ξένου σώματος στις συσκευές έγχυσης ορού, αξιολογείται από τους αρμόδιους γιατρούς ως σημαντικό παράπτωμα της εταιρίας παρασκευής και για το λόγο αυτό, (αν και με το υπόλοιπο υλικό δεν φαίνεται να υπάρχει πρόβλημα) αποφασίστηκε η απόσυρση όλων των παρόμοιων ποσοτήτων με το νοσοκομειακό υλικό.

KYDON TOURS

ΕΚΔΡΟΜΕΣ!!! ΕΚΔΡΟΜΕΣ!!!
Ποιότητα - φροντίδα - επιτυχία

• ΜΥΡΑ – ΑΓ. ΝΙΚΟΛΑΟΣ – ΛΥΒΙΣΙ – ΦΕΤΙΓΙΕ – ΚΑΣ – ΑΝΤΑΛΕΙΑ
5/12-8/12
* Ξενοδοχεία 4 και 5 αστέρων - Ημιδιατροφή
* Δηλώστε πριν τις 25/11
ΚΑΤΑΠΛΗΚΤΙΚΗ ΤΙΜΗ ΜΟΝΟ 170 ΕΥΡΩ

• ΜΥΡΑ – ΚΩΝ/ΛΗ – ΣΜΥΡΝΗ
Όσοι επιθυμούν μπορούν να συνεχίσουν στην ΚΩΝ/ΛΗ μετά τα ΜΥΡΑ 5-13/12/05

• RELAX ΜΑΡΜΑΡΙΣ special ΤΙΜΗ
Κάθε εβδομάδα τριήμερα με ταχύπλοο - Ξενοδοχεία 5 αστέρων - Ημιδιατροφή

• ΧΡΙΣΤΟΥΓΕΝΝΑ ΠΑΡΙΣΙ – EURODISNEY
Group από ΡΟΔΟ 22/12-28/12/05
Ξενοδοχεία SEQOOIA DISNEY - MERIDIEN - ΠΑΡΙΣΙ 4 αστέρων - 3 μέρες είσοδο στο ΠΑΡΚΟ της DISNEY και studios - 4 διανυκτ. ΠΑΡΙΣΙ - Ξενάγηση Παρίσι και Λούβρο - Εκδρομή Παλάτι Βερσαλιών - Πλούσιο πρόγραμμα - Ψώνια - Ρεβεγιόν στο Cabaret LIDO με το ωραιότερο SHOW του κόσμου.
Συνοδός: Ελένη Ψυλλάκη

• ΠΡΩΤΟΧΡΟΝΙΑ ΙΤΑΛΙΑ – κοσμοπολίτικη ΝΙΚΑΙΑ
29/12/05 – 4/1/06
ΟΛΥΜΠΙΑΚΗ ΡΟΔΟ - ΑΘΗΝΑ - ΜΙΛΑΝΟ - ΑΘΗΝΑ - ΡΟΔΟ
ΜΙΛΑΝΟ - ΣΑΝ ΡΕΜΟ - ΝΙΚΑΙΑ - ΚΑΝΝΕΣ - ΣΑΝ ΠΟΛ ΝΤΕ ΒΑΝΣ - ΜΟΝΤΕ ΚΑΡΛΟ - ΜΟΝΑΚΟ - ΒΕΡΟΝΑ - ΒΕΝΕΤΙΑ
Οι ωραιότερες πόλεις, το πιο όμορφο ταξίδι. Ξενοδοχεία 4 αστέρων φανταστικά επιλεγμένα με ημιδιατροφή - Πλούσιο πρόγραμμα
Συνοδός: Ελένη Ψυλλάκη

• ΓΥΡΟΣ ΕΛΒΕΤΙΑΣ – ΜΕΛΑΝΑΣ ΔΡΥΜΟΣ
ΛΟΥΓΚΑΝΟ - ΛΟΥΚΕΡΝΗ - ΖΥΡΙΧΗ - EUROPA PARK - ΒΕΡΝΗ - ΛΩΖΑΝΝΗ - ΓΕΝΕΥΗ
Αναχωρήσεις: 24/12 και 31/12

• ΧΡΙΣΤΟΥΓΕΝΝΑ – ΠΡΩΤΟΧΡΟΝΙΑ
Χίλιες εκδρομές. ΕΛΑΤΕ για πρόγραμμα

• ΡΩΜΗ – ΓΥΡΟΣ ΙΤΑΛΙΑΣ – ΠΡΑΓΑ πάρα πολλές αναχωρήσεις – ΠΡΑΓΑ/ΒΟΥΔΑΠΕΣΤΗ – ΠΡΑΓΑ/ΒΙΕΝΝΗ – ΒΙΕΝΝΗ/ΣΑΛΣΜΠΟΥΡΓΚ – ΑΜΣΤΕΡΝΤΑΜ / ΕΛΒΕΤΙΑ/ ΠΑΡΙΣΙ – ΠΑΡΙΣΙ/ΝΟΡΜΑΝΔΙΑ – ΝΤΟΥΜΠΑΪ/ΠΟΥΚΕΤ/ ΣΑΜΟΥΙ/ΜΠΑΛΙ

ΣΑΣ ΤΑΞΙΔΕΥΟΥΜΕ 30 ΧΡΟΝΙΑ!!!

ΠΡΑΚΤΟΡΕΙΟ ΚΥΔΩΝ ΙΑΤΑ
Εθ. Δωδ/σίων 14-Ακτή Σαχτούρη 8 • Τηλ. 22410-23000, 27900, 27722 • E-mail: Kydon@otenet.gr

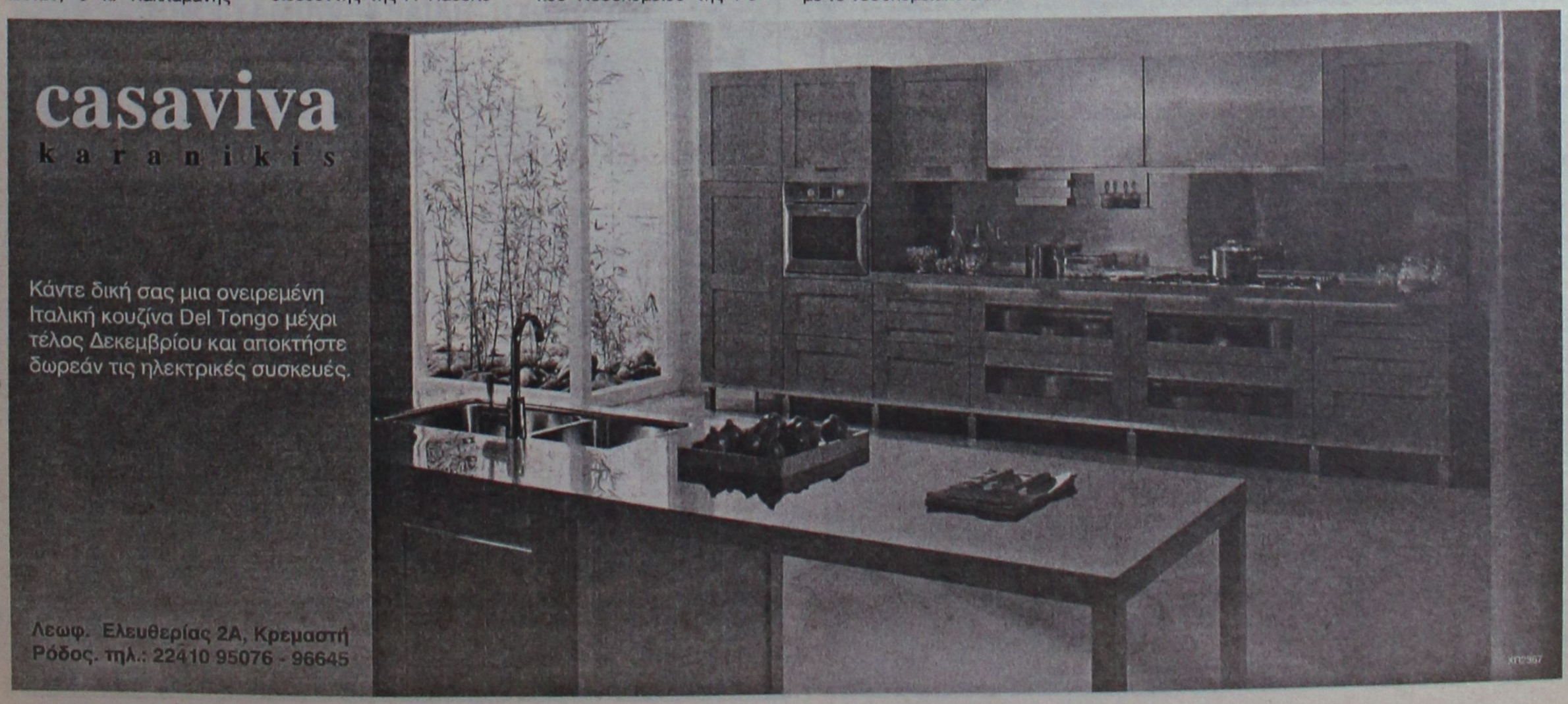

Με δράστες δύο αστυνομικούς του ΑΣ Αφάντου

Στο προσκήνιο η υπόθεση του άγριου ξυλοδαρμού!

Εξετάστηκε χθες η προσφυγή του θύματος που ζητά αποζημίωση από το Ελληνικό Δημόσιο

Η υπόθεση, άγριου ξυλοδαρμού ενός 40 χρονου Απολλωνιάτη, από δύο αστυνομικούς του ΑΣ Αφάντου, η οποία είχε συγκλονίσει την κοινή γνώμη της Ρόδου τον Ιούλιο του 2001, εξετάστηκε χθες το μεσημέρι από το Τριμελές Διοικητικό Πρωτοδικείο της Ρόδου, ενώπιον του οποίου προσέφυγε ο Ροδίτης, διεκδικώντας έτσι χρηματική αποζημίωση από το Ελληνικό δημόσιο.

Η υπόθεση, είχε πραγματικά προκαλέσει αίσθηση και είχε λάβει πανελλήνιες διαστάσεις, εξαιτίας του ότι ο 40χρονος, από έναν απλό τροχονομικό έλεγχο που έγινε, βρέθηκε νοσηλευόμενος στο νοσοκομείο έπειτα από άγριο ξυλοδαρμό στο κρατητήριο της αστυνομίας Αφάντου, από δύο αστυνομικούς! Μάλιστα, με την περίπτωση αυτή, για την οποία το διοικητικό πρωτοδικείο της Ρόδου αναμένεται να εκδώσει απόφαση μέσα στους επόμενους μήνες, ασχολήθηκε και το Ελληνικό Τμήμα της Διεθνούς Αμνηστίας, με ιδιαίτερη αναφορά του, για τις συνθήκες της αντιμετώπισης κρατουμένων στη χώρα μας.

Ρεπορτάζ:
Μιχάλης Μαστής
mihalis@rodiaki.gr
Ελευθερία Πελλού
pelloue@rodiaki.gr

Χθες το πρωί το αρμόδιο δικαστήριο εξέτασε την υπόθεση, παρουσία των δικηγόρων **κ.κ. Φώτη Χατζηδιάκου,** (από την πλευρά του ενάγοντα) και **Γιάννη Χαρίτου** από την πλευρά των αστυνομικών. Και οι δύο πλευρές κατέθεσαν τις αναφορές τους για το περιστατικό, ενώ ως μάρτυρας από την πλευρά του **Ηλία Χατζηδιάκου**, κατέθεσε ο συγχωριανός του, (αντιδήμαρχος Ροδίων) **κ. Γιάννης Τσιγάρος**.

Η απόφαση, αναμένεται να εκδοθεί μέσα στους επόμενους μήνες από την πλευρά του αρμόδιου διοικητικού δικαστηρίου της Ρόδου.

ΤΟ ΙΣΤΟΡΙΚΟ ΤΗΣ ΥΠΟΘΕΣΗΣ

Το περιστατικό που είχε συζητηθεί και απασχολήσει έντονα την τοπική κοινωνία, σημειώθηκε στις 6 Ιουλίου 2001. Θεωρήθηκε μάλιστα και πρωτόγνωρο για το τοπικά δεδομένα της Ρόδου.

Σύμφωνα με όσα έγιναν γνωστά, το περιστατικό ξεκίνησε λίγο μετά τις 6 το απόγευμα, όταν κλιμάκιο αστυνομικών (του ΑΣ Αφάντου) που διενεργούσε τροχονομικούς ελέγχους στην περιοχή του Αγίου Νεκταρίου, σταμάτησε για έλεγχο **ιχ. επιβατικό αυτοκίνητο που οδηγούσε ο 40χρονος Ηλίας Χατζηδιάκος**.

Οι αστυνομικοί, αφού έκαναν τον τυπικό έλεγχο, και επέβαλαν πρόστιμο στον οδηγό του αυτοκινήτου, επειδή δεν φορούσε ζώνη ασφαλείας, ζήτησαν στην συνέχεια και τα υπόλοιπα χαρτιά από τον ίδιο (άδεια οδήγησης, κυκλοφορίας και ασφαλιστήριο συμβόλαιο) όμως ο 40χρονος αφού έψαξε τους δήλωσε στη συνέχεια ότι κατά πάσα πιθανότητα δεν τα είχε μαζί του κι έτσι του επέδωσαν κλήση και γι' αυτό. Σε λίγα λεπτά όμως, ο Χατζηδιάκος, βρήκε τα έγγραφα αυτά και ζήτησε από τους αστυνομικούς να τα



δουν και να του ακυρώσουν την κλήση, κάτι όμως που του εξήγησαν ότι δεν γινόταν.

Εκεί το κλίμα άρχισε να φορτίζεται και ο οδηγός του ιχ. έχασε τον έλεγχο και τους εξύβρισε. Αμέσως, οι αστυνομικοί, προχώρησαν στην προβλεπόμενη διαδικασία, τον ακινητοποίησαν, του φόρεσαν χειροπέδες και τον έβαλαν στο περιπολικό για να τον οδηγήσουν έτσι στο τμήμα!

Η υπόθεση θα μπορούσε να έχει λήξει τυπικά εκεί, όμως σύμφωνα με όσα καταγγέλθηκαν, οι αστυνομικοί, σε όλη την διαδρομή, χτυπούσαν άγρια μέσα στο περιπολικό τον κρατούμενο, και όχι μόνο. Μόλις τον έβαλαν στον Σταθμό Αφάντου, ο ξυλοδαρμός συνεχίστηκε με πιο άγριο τρό-



πο με αποτέλεσμα να του προκαλέσουν ένα κάταγμα στο αριστερό του χέρι, μώλωπες στο πρόσωπο και στο υπόλοιπο σώμα (καταγγέλθηκε ότι του χτυπούσαν το κεφάλι στο πάτωμα για πολύ ώρα) και κακώσεις σε διάφορα άλλα σημεία του σώματός του.

Ο 40χρονος, πρόλαβε και ειδοποίησε πάντως συγγενείς του, οι οποίοι με τη σειρά τους ενημέρωσαν τον δικηγόρο του, που έφθασε επιτόπου για να δει τι είχε συμβεί. **Εκεί οι αστυνομικοί του απαγόρευσαν την είσοδο, και μάλιστα δεν επέτρεψαν ούτε σε γιατρό που είχε κληθεί να τον εξετάσει!**

Για το περιστατικό, ενημερώθηκε επίσης και ο τότε Αστυνομικός Διευθυντής Δωδεκανήσου κ. Χρήστος Χρήστου, ο οποίος και διέταξε ακαριαία, σχετική έρευνα για να διαπιστωθεί τι πραγματικά συνέβη.

ΠΩΣ ΤΟ ΠΕΡΙΕΓΡΑΨΕ Ο ΙΔΙΟΣ

Στη μήνυση που υπέβαλε αργότερα ο Ηλίας Χατζηδιάκος, δήλωνε τα εξής:

«Ο αστυνομικός τότε, με μία αιφνιδιαστική κίνηση, έπιασε το αριστερό μου χέρι και αφού το γύρισε απότομα, με ακινητοποίησε κρατώντας με από το λαιμό και αφού κάλεσε τον συνάδελφό του, μου έβαλαν τις χειροπέδες. Επειδή είχα υποβληθεί παλαιότερα σε εγχείρηση του αριστερού χεριού και φοβούμουνα μην πάθω κακό του είπα "στα-μάτα" και τον άφησα να μου βάλει τις χειροπέδες χωρίς να αντιδράσω. Μόλις μου έβαλαν τις χειροπέδες με έριξαν κάτω στο έδαφος και κτύπησαν το κεφάλι μου στην άσφαλτο, όπου τραυματίστηκα και ενώ ήμουν αιμόφυρτος μου κατέφεραν κτυπήματα στο κεφάλι αλλά δεν ήμουν σε θέση να διακρίνω από τον πόνο και την ζαλάδα αν με κτυπούσαν με τα χέρια ή με τα πόδια».

Οι αστυνομικοί τον πήγαν στον Αστυνομικό Σταθμό Αφάντου όπου, σύμφωνα με τον **Ηλία Χατζηδιάκο**, αρνήθηκαν τα αιτήματά του να τηλεφωνήσει στους συγγενείς του, όπως και τα αιτήματά του να του δώσουν νερό. Τον έβαλαν σε ένα κελί και ένας από τους αστυνομικούς φέρεται να τον απείλησε με όπλο, λέγοντας «Σκάσε ρε, μην μιλάς άλλο γιατί θα σε σκοτώσω». Ο ίδιος αστυνομικός στη συνέχεια άρχισε να κλωτσά τον **Ηλία Χατζηδιάκο**, ο οποίος προσπάθησε να προστατευθεί με τα χέρια του.

«Παρακάλεσα να προσέχει το χέρι μου γιατί ήταν εγχειρισμένο από παλαιότερο διπλό κάταγμα, αυτός [όμως] με κλώτσησε στο στομάχι και στη συνέχεια στο αριστερό χέρι το οποίο τελικά υπέστη και άλλο κάταγμα. Μόλις αντιλήφθηκα ότι μου έχει σπάσει το χέρι του είπα "μου έσπασες το χέρι μου φωνάζεις σε παρακαλώ ένα γιατρό" ενώ σφάδαζα από τους πόνους ο ίδιος επιχείρησε να με κλωτσήσει στα γεννητικά όργανα και σκύβοντας να αποφύγω το κτύπημα δέχθηκα την κλωτσιά στο δεξιό πλευρό. Τότε φοβήθηκα ότι έφθασε το τέλος μου...»

Στην ιατρική θεβαίωση που εξέδωσε το νοσοκομείο καταγράφονται υποδόρια αιματώματα και μώλωπες στο μέτωπο, κάταγμα στο αριστερό χέρι και εκδορές στο άνω μέρος της κοιλιάς, κάτω από τα πλευρά δεξιά, καθώς και στο κάτω μέρος του στέρνου.

Στις 9 Ιουλίου αναφέρθηκε ότι οι αστυνομικές αρχές διέταξαν ΕΔΕ και ότι οι δύο εν λόγω αστυνομικοί μετατέθηκαν προσωρινά αλλού. Στο μεταξύ, οι εισαγγελικές αρχές Ρόδου ξεκίνησαν προανάκριση. Στις 18 Ιουλίου 2001, ο Ηλίας Χατζηδιάκος υπέβαλε μήνυση κατά των δύο αστυνομικών κατηγορώντας τους για κατάχρηση εξουσίας, απειλή, εξύβριση και επικίνδυνη σωματική βλάβη. Η εκδίκαση του ποινικού μέρους της υπόθεσης δεν έχει γίνει ακόμα.





Η σύζυγος του Γιωτόπουλου Μαρία Πενό

Θα πάρει αποζημίωση για το "κόκκινο σπίτι"

Τα Σ.τ.Ε την δικαιώνει στη διαμάχη που είχε χρόνια με το δήμαρχο Λειψών

Να αποζημιωθεί η Μαρία Λουίζα Πενό (σύζυγος του καταδικασθέντος για τη 17Ν, Αλ. Γιωτόπουλου) για την περιπέτεια που είχε επί πολλά χρόνια σχετικά με το χρώμα με το οποίο είχε βάψει το εξοχικό της σπίτι στους Λειψούς, θα εισηγηθεί στο Α' Τμήμα του Συμβουλίου της Επικρατείας, ο πάρεδρος Σπ. Μαρκάτος.



Η κ. Πενό ζητεί να της καταβληθεί το ποσό των 11.298 ευρώ για όλη την ταλαιπωρία και την ηθική βλάβη που υπέστη από παράνομες πράξεις του δημάρχου, αλλά το διοικητικό εφετείο είχε απορρίψει το αίτημά της, με το αιτιολογικό ότι ακόμη και εάν είναι αληθείς οι ισχυρισμοί της, συνιστούν προσωπικό πταίσμα του δημάρχου και όχι ευθύνη του ως οργάνου που ασκεί δημόσια εξουσία.

Η διαμάχη για το χρώμα ξεκινά περίπου δέκα χρόνια νωρίτερα, όταν η κ. Πενό αποφάσισε να βάψει τους εξωτερικούς τοίχους της εξοχικής της οικίας με «κόκκινη ώχρα». Η ενέργειά της αυτή προκάλεσε την έντονη αντίδραση των τοπικών Αρχών, οι οποίες επέμεναν ότι όλα τα σπίτια του νησιού έπρεπε να βαφούν με το παραδοσιακό άσπρο χρώμα. Σύμφωνα με ιστορικό της εφετειακής απόφασης, ο δήμαρχος Λειψών προσπάθησε με διάφορες ενέργειες να εξαναγκάσει την κ. Πενό να αλλάξει το χρώμα. Συγκεκριμένα, αναφέρεται ότι έδωσε εντολή να διακοπεί η ηλεκτροδότηση του σπιτιού, έκανε αρνητικές δηλώσεις στον τοπικό Τύπο, ενώ άγνωστα άτομα έριξαν επί τέσσερα βράδια άσπρο πλαστικό χρώμα στους τοίχους.

Στην προσφυγή της η κ. Πενό επιμένει στην επιλογή της και προσκομίζει έγγραφα της Πολεοδομίας, σύμφωνα με τα οποία το λευκό δεν θεωρείται χρώμα. Θεωρεί, τέλος, παράνομη και εσφαλμένη την εφετειακή απόφαση που απέρριψε τους ισχυρισμούς της.

Ο εισηγητής της υπόθεσης στο ΣτΕ θα υποστηρίξει ότι το διοικητικό εφετείο όφειλε να συνεκτιμήσει όλες τις ένορκες καταθέσεις που υπήρχαν για την υπόθεση, κατόπιν των μηνύσεων που είχε κάνει η Πενό, όπως και τις καταθέσεις των τοπικών αστυνομικών αρχών. Θα προτείνει, τέλος, να γίνει δεκτή η αίτησή της για αποζημίωση, επισημαίνοντας ότι ενέργειες που, αν και είναι έξω από τις αρμοδιότητες του δημάρχου, εμπίπτουν εν τέλει στον κύκλο των καθηκόντων του ως διοικητικού οργάνου, δεν μπορούν να θεωρηθούν προσωπικό πταίσμα.









«ΡΟ.ΘΑΛ.Ε.»
ΡΟΔΙΑΚΕΣ ΘΑΛΑΣΣΙΕΣ ΕΚΔΡΟΜΕΣ
ΝΑΥΤΙΚΗ ΕΤΑΙΡΕΙΑ

ΕΚΔΡΟΜΕΣ ΠΡΟΣ ΜΑΡΜΑΡΙΣ

Το πλοίο της εταιρείας μας

ΚΑΤΑΜΑΡΑΝ «ΙΛΙΟΝ»

θα πραγματοποιήσει εκδρομές προς ΜΑΡΜΑΡΙΣ ως εξής:

1) Αναχ.	18/11/05	16.00	Επιστ.	20/11/05	17.30
2) Αναχ.	5/12/05	09.00	Επιστ.	8/12/05	17.30
3) Αναχ.	8/12/05	09.00	Επιστ.	13/12/05	17.30

* Για κρατήσεις στα συνεργαζόμενα γραφεία
* Πληροφορίες στα τηλ. 22410-70030, 22410-70031
Ι. Καζούλη 15, Ρόδος

ΑΕ982

Η δίκη στο Μικτό Ορκωτό της Κω

Στο εδώλιο 3 άτομα για ανθρωποκτονία

Χορήγησαν ηρωίνη σε νεαρή μητέρα με αποτέλεσμα να βρει το θάνατο

Στο εδώλιο του Μικτού Ορκωτού Δικαστηρίου Κω, θα καθίσουν τρία άτομα, κατηγορούμενα για ανθρωποκτονία από πρόθεση με ενδεχόμενο δόλο, για το θάνατο της 21χρονης μητέρας Ιωάννας Ξύπα, η οποία απεβίωσε το καλοκαίρι του 2003, έπειτα από χρήση ναρκωτικών ουσιών, αφήνοντας πίσω της ένα βρέφος μόλις 2 μηνών.

Πρόκειται για την υπόθεση την οποία είχε αποκαλύψει η «Ροδιακή» στις 22 Οκτωβρίου 2003, ότι δηλαδή η νεαρή μητέρα που είχε βρεθεί νεκρή λίγες ημέρες πριν, είχε κάνει χρήση ναρκωτικών ουσιών. Αποτέλεσμα αυτών ήταν ο προϊστάμενος της Εισαγγελίας κ. Γιώργος Οικονόμου, να ασκήσει ποινικές διώξεις σε βαθμό κακουργήματος σε βάρος ενός 39χρονου από τον Δήμο Αρχαγγέλου που φαίνεται να χορήγησε τα δύο γραμμάρια ηρωίνης στην 21χρονη έναντι του ποσού των 200 ευρώ, καθώς επίσης και σε άλλα δύο άτομα που εμπλέκονται στην υπόθεση.

Και οι τρεις θα βρεθούν στο εδώλιο του κατηγορουμένου με βούλευμα του Συμβουλίου Πλημμελειοδικών Ρόδου που εκδόθηκε στις 5 Οκτωβρίου 2004, το οποίο και υιοθέτησε ουσιαστικά την πρόταση του Αντεισαγγελέα Πλημμελειοδικών Ρόδου κ. Κωνσταντίνου Μπούτσικου, ενώ την υπεράσπισή τους έχουν αναλάβει οι κύριοι Δημήτρης Ράπτης και Μανώλης Κουτσούκος.

Το ιστορικό

Σύμφωνα με το κατηγορητήριο που περιλαμβάνεται στο βούλευμα 171/2004 του Συμβουλίου Πλημμελειοδικών Ρόδου, όλα ξεκίνησαν στις 23 Αυγούστου 2003 όταν ο Β.Λ. μαζί με την άτυχη κοπέλα, τον επίσης κατηγορούμενο Ε. Κ. και άλλη μία κοπέλα μετέβησαν στον Αρχάγγελο προκειμένου να προμηθευτούν ναρκωτικά οι δύο πρώτοι. Στην εκκλησία της Παναγίας Τσαμπίκας έμειναν ο Ε.Κ. και η δεύτερη κοπέλα, ενώ οι υπόλοιποι πήγαν στο σπίτι του τρίτου κατηγορούμενου Ν.Σ. από τον οποίο και αγόρασαν 2 γραμμάρια ηρωίνης αντί του ποσού των 200 ευρώ. Στη συνέχεια επέστρεψαν στην εκκλησία και πήραν τα άλλα δύο άτομα που είχαν αφήσει και όλοι μαζί μετέβησαν στη παραλία «Τσαμπίκα» όπου έκαναν χρήση της ηρωίνης. Περίπου στις 9 το βράδυ της ίδιας ημέρας ο Β.Λ. μαζί με την Ιωάννα Ξύπα επέστρεψαν στο σπίτι τους, όπου ο Β.Λ. έκανε για δεύτερη φορά ένεση ηρωίνης στην άτυχη κοπέλα. Στις 3 τα ξημερώματα της 24ης Αυγούστου ο Β.Λ. είδε ότι η Ιωάννα Ξύπα είχε μελανά χείλη και άρχισε να καλεί σε βοήθεια, ενώ κλήθηκε και ασθενοφόρο το οποίο και μετέφερε την νεαρή κοπέλα στο νοσοκομείο όπου διαπιστώθηκε ο θάνατός της.

Οι τοξικολογικές εξετάσεις

Από την πρώτη στιγμή, η υπόθεση του θανάτου της νεαρής κοπέλας, είχε χαρακτηριστεί ως περίεργη. Αστυνομία και Εισαγγελέας άρχισαν να αναζητούν στοιχεία και μαρτυρίες σε σχέση με τον περίεργο θάνατο και για τον λόγο αυτό, παραγγέλθηκε και η διενέργεια πρόσθετων τοξικολογικών εξετάσεων.

Η έκθεση νεκροψίας νεκροτομής που είχε διενεργήσει ο ιατροδικαστής του νοσοκομείου της Ρόδου, για τα επίσημα αίτια του θανάτου της νεαρής μητέρας, με ημερομηνία 25 Αυγούστου 2003 έκανε λόγο για πνευμονικό οίδημα και επιφυλασσόνταν για τα ακριβή αίτια του θανάτου από τις ιστολογικές εξετάσεις που είχε δοθεί εντολή να γίνουν στην πρωτεύουσα.

Πράγματι, σύμφωνα με το πόρισμα των τοξικολογικών εξετάσεων, οι οποίες ολοκληρώθηκαν στις 8 Οκτωβρίου από τον αναπληρωτή καθηγητή του εργαστηρίου Ιατριδικαστικής Τοξικολογίας του Πανεπιστημίου Αθηνών, κ. Κωνσταντίνο Μαραβέλια, ανιχνεύθηκαν στις αναλύσεις που έγιναν, **μορφίνη και κωδεΐνη,** γεγονός που επιβεβαίωνε τόσο τις μαρτυρίες των συγγενών της αδικοχαμένης μητέρας, όσο και τις εκτιμήσεις των αρμοδίων αξιωματικών της αστυνομίας, για χρήση ναρκωτικών ουσιών.

Μιλώντας τότε στη **«Ροδιακή» ο αδικοχαμένος πατέρας κ. Γιώργος Ξύπας** μεταξύ άλλων είχε επισημάνει: «Ξέρω ότι, ό,τι και να γίνει από δω και πέρα, όσες ευθύνες κι αν καταλογιστούν και σε οποιονδήποτε, η κόρη μου δεν πρόκειται να γυρίσει πίσω. Αυτό που θέλω όμως και πραγματικά θα δικαιώσει και τον αγώνα μου, είναι να σωθούν άλλα νέα παιδιά που βρίσκονται σήμερα μπλεγμένα ή ενδέχεται να μπλεχθούν με αυτού του είδους τα κυκλώματα».

Συνελήφθη οδηγός μοτοποδηλάτου

Για απλό τροχονομικό έλεγχο θέλησαν να σταματήσουν 20χρονο δικυκλιστή, άνδρες του Τμήματος Τροχαίας Ρόδου, εκείνος όμως δεν συμμορφώθηκε με σήμα που του έκαναν, με αποτέλεσμα να συλληφθεί.

Το περιστατικό σημειώθηκε προχθές στις 6.10 το βράδυ όταν οι αστυνομικοί εντόπισαν τον νεαρό να οδηγεί δίκυκλο μοτοποδήλατο και παρά το σήμα στάσης που του δόθηκε από ένστολο άνδρα της Τροχαίας εκείνος συνέχισε κανονικά την πορεία του.

Ο 20χρονος συνελήφθη και σε βάρος του κινήθηκε η προβλεπόμενη από το νόμο διαδικασία.

F/Γ ΠΑΥΣΑΝΙΑΣ
ΑΝΑΚΟΙΝΩΣΗ
Ενημερώνουμε το κοινό διά την μεταφορά ΕΜΠΟΡΕΥΜΑΤΩΝ - ΑΥΤΟΚΙΝΗΤΩΝ - ΜΗΧΑΝΗΜΑΤΩΝ με το F/Γ Παυσανίας.
Αναχώρηση από τη ΡΟΔΟ με προορισμό τα κάτωθι νησιά:
ΣΥΜΗ ΧΑΛΚΗ
ΤΗΛΟΣ ΔΙΑΦΑΝΙ
ΝΙΣΥΡΟΣ ΚΑΡΠΑΘΟΣ
ΚΩ ΠΗΓΑΔΙΑ
ΛΕΡΟΣ ΚΑΣΟΣ
ΠΑΤΜΟΣ ΚΡΗΤΗ
ΛΕΙΨΟΙ
ΑΥΣΤΡΑΛΙΑΣ 60 - ΓΚΙΝΑΚΗΣ
Πληρ. τηλ. 6936656976
24 ώρες το 24ωρο
AE921

ΣΤΑΥΡΙΑΣ
ΚΑΤΑΣΚΕΥΕΣ
ΤΗΛ. 22410 - 60770 ΚΙΝ. 6944 - 677700
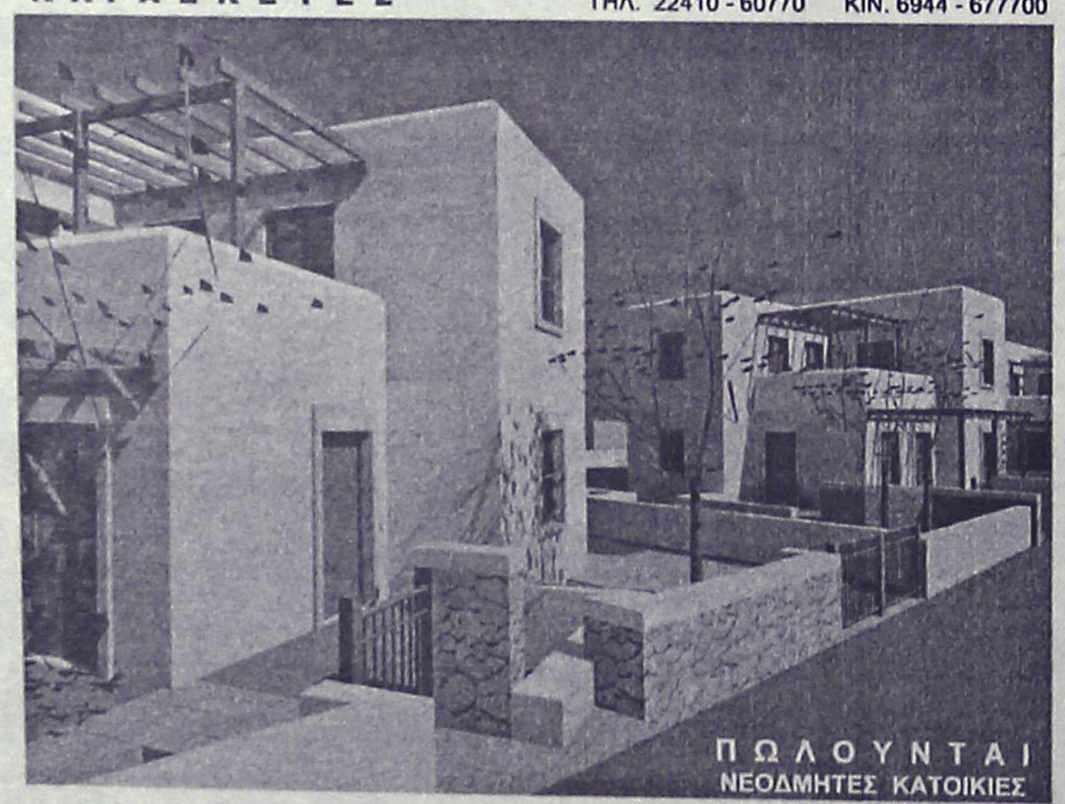
ΠΩΛΟΥΝΤΑΙ
ΝΕΟΔΜΗΤΕΣ ΚΑΤΟΙΚΙΕΣ

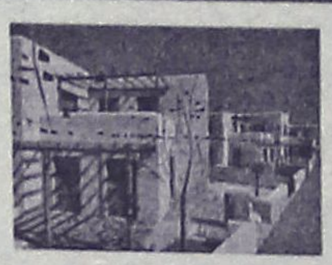
ΘΕΣΗ : ΣΟΡΩΝΗ
- ΕΝΤΟΣ ΟΙΚΙΣΜΟΥ ΜΕ ΘΕΑ ΤΗ ΘΑΛΑΣΣΑ
- ΔΙΩΡΟΦΕΣ ΝΕΟΔΜΗΤΕΣ 120 Τ.Μ
- ΣΕ ΟΙΚΟΠΕΔΟ 300 Τ.Μ
- ΜΕ ΙΔΙΩΤΙΚΟ ΔΡΟΜΟ ΠΡΟΣΒΑΣΗΣ
- ΙΔΙΩΤΙΚΟ ΠΑΡΚΙΝΓΚ
ΕΤΟΙΜΟΠΑΡΑΔΟΤΕΣ
ΣΕ ΜΠΕΤΑ : ΑΠΟ 95000,00 €
- ΜΕ ΔΙΑΜΟΡΦΩΜΕΝΟΥΣ ΕΞΩΤΕΡΙΚΟΥΣ ΧΩΡΟΥΣ (ΑΥΛΕΣ , ΠΑΡΚΙΝΓΚ, ΚΗΠΟ)
- ΠΕΡΙΤΟΙΧΙΣΜΕΝΟ ΟΙΚΟΠΕΔΟ
- ΑΤΟΜΙΚΟ ΒΟΘΡΟ
- ΥΠΟΓΕΙΕΣ ΣΥΝΔΕΣΕΙΣ ΜΕ ΟΛΕΣ ΤΙΣ ΠΑΡΟΧΕΣ (ΥΔΡ. ΗΛΕΚΤ. ΤΗΛ.)
- ΕΣΩΤΕΡΙΚΟ ΔΡΟΜΟ ΠΡΟΣΒΑΣΗΣ ΟΛΟΚΛΗΡΩΜΕΝΟ (ΑΣΦΑΛΤΟ)
ΣΑΒΒΕΝΑΣ Γ. ΑΡΧΙΤΕΚΤΟΝΑΣ
ΧΡΙΣΤΟΠΟΥΛΟΣ Κ. ΠΟΛΙΤ.ΜΗΧ/ΚΟΣ
ΑΤ4144(Γ

FURLA
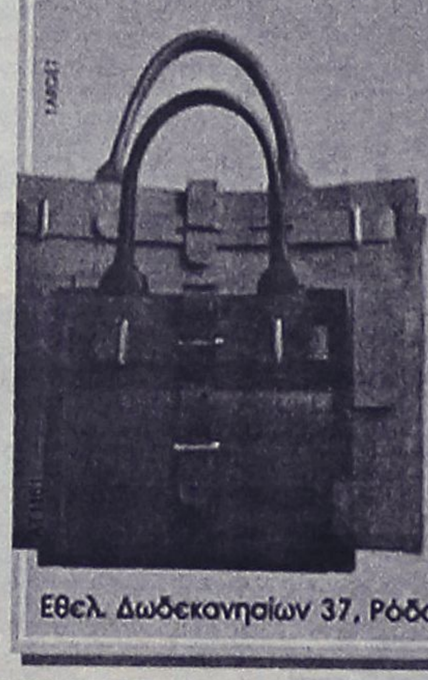
WINTER COLLECTION 2005-06
Bag therapy
Εθελ. Δωδεκανησίων 37, Ρόδος - Τηλ. 22410 78327

China Village
Κινέζικο Εστιατόριο
DELIVERY
δωρεάν διανομή κατ' οίκον
22410.21023
Ωρες Delivery: Από 12:00 - 00:30
Κ.Ν Κωνσταντινίδη 8 Ρόδος, Περιοχή Ζέφυρος

Την Τρίτη η εκδίκαση της έφεσης Γ. Αφεντούλη

Από το Εφετείο Δωδεκανήσου θα εκδικαστεί την επόμενη Τρίτη 6 Δεκεμβρίου, η υπόθεση του πρώην αντιδημάρχου Πεταλούδων κ. Γιάννη Αφεντούλη, ο οποίος πρωτόδικα είχε καταδικαστεί σε ποινή φυλάκισης 2 ετών, κατηγορούμενος για άμεση συνέργεια σε υπόθεση πλαστογραφίας πριν από τρία περίπου χρόνια.

Η υπόθεση, για την οποία είχε αποφανθεί πρωτόδικα στις 6 Νοεμβρίου 2004 το Τριμελές Πλημμελειοδικείο της Ρόδου, είχε κοινοποιηθεί και στην Περιφέρεια Νοτίου Αιγαίου, με αποτέλεσμα ο Περιφερειάρχης **να θέσει σε αργία λίγους μήνες αργότερα τον κ. Γιάννη Αφεντούλη,** σύμφωνα με το Νομοσχέδιο (Οργάνωση και Λειτουργία Οργανισμών Τοπικής Αυτοδιοίκησης) που ψηφίστηκε στις 5 Οκτωβρίου 2004. Στην συνέχεια η απόφαση του δικαστηρίου επειδή θεωρήθηκε οριστική κινήθηκε και η έκπτωση του καταδικασθέντα από τα αξιώματα που κατείχε. Σημειώνεται ότι για την ίδια υπόθεση, με ποινή φυλάκισης 3 ετών με αναστολή ως προς την έφεση αποτέλεσμα, καταδικάστηκε επίσης και η υπάλληλος, η οποία παρουσίασε απολυτήριο Λυκείου στον Δήμο Πεταλούδων στο οποίο ο γενικός βαθμός, είχε αλλοιωθεί, σύμφωνα πάντα με το κατηγορητήριο. Αξίζει να σημειωθεί ότι πρωτόδικα, ο Εισαγγελέας της έδρας κ. Κ. Μπούτσικος είχε προτείνει ποινή φυλάκισης 6 μηνών για τον κ. Αφεντούλη, το δικαστήριο όμως καταλόγισε την ποινή των 2 ετών, εξαγοράσιμη προς 4,40 ευρώ ημερησίως.

Φορτωμένα τα πινάκια δικαστηρίων της Ρόδου

Ούτε...καρφίτσα δεν θα πέφτει από την ερχόμενη εβδομάδα στα δικαστήρια της Ρόδου, εξαιτίας των δεκάδων υποθέσεων που έχουν προγραμματιστεί να εξεταστούν από το Πρωτοδικείο, τα Μικτά Ορκωτά δικαστήρια και το Εφετείο, από την Δευτέρα 5 Δεκεμβρίου έως και την Παρασκευή 9 Δεκεμβρίου αντίστοιχα.

Οι κατηγορούμενοι μόνο για τις υποθέσεις που θα εξετάσουν στις συνεδριάσεις τους στις 6 και 8 Δεκεμβρίου τα Εφετεία Δωδεκανήσου ανέρχονται σε 90 άτομα(!) ενώ ο αριθμός των μαρτύρων και των διαδίκων συνολικά, υπολογίζεται ότι θα ξεπεράσει τους 200!

Από το δικαστικό μέγαρο της Ρόδου υπολογίζεται ότι μέσα σε χρονικό διάστημα 10 περίπου ημερών θα εξεταστούν περισσότερες από 300 υποθέσεις (Μονομελές, Τριμελές, Μικτά Ορκωτά, Εφετεία Πλημμελημάτων Κακουργημάτων).

Πιο συγκεκριμένα την Δευτέρα 5 Δεκεμβρίου έχουν προγραμματιστεί να συνεδριάσει το Μικτό Ορκωτό Ρόδου, το Μικτό Ορκωτό Εφετείο και το Μικτό Ορκωτό Δικαστήριο της Κω αντίστοιχα.

Την Τρίτη 6 Δεκεμβρίου θα συνεδριάσει το Τριμελές Εφετείο Δωδεκανήσου (επί πλημμελημάτων) το οποίο θα εξετάσει συνολικά 35 υποθέσεις με 50 κατηγορούμενους.

Οι υποθέσεις, αφορούν περιπτώσεις πλαστογραφίας, κλοπών, κατοχή ναρκωτικών, ανθρωποκτονία από αμέλεια, μία περίπτωση που αφορά εμπρησμό από πρόθεση, παράνομη οπλοφορία και μία περίπτωση για μαστροπεία. Την Πέμπτη, 8 Δεκεμβρίου 2005, έχει προγραμματιστεί η συνεδρίαση του Τριμελούς Εφετείου Κακουργημάτων Δωδεκανήσου. Το δικαστήριο έχει προγραμματίσει να εξετάσει 22 υποθέσεις με 40 κατηγορούμενους.

Οι περιπτώσεις αυτές αφορούν κλοπές, αγορά ναρκωτικών, διακεκριμένες περιπτώσεις κλοπής και μία περίπτωση ληστείας από κοινού.

Ευκαιρία για τους Ροδίτες

Διακοπές στην Αγγλία με φθηνά εισιτήρια

Ξεκινά απευθείας δρομολόγια η εταιρία G.B. Airways

Διακοπές στην Αγγλία με φθηνά εισιτήρια θα μπορούν να κάνουν στο μέλλον οι Ροδίτες, εκμεταλλευόμενοι το γεγονός ότι η εταιρία G.B. Airways θα ξεκινήσει σύντομα πτήσεις απευθείας από την Αγγλία στη Ρόδο.

Όπως είναι γνωστό, η εταιρία που συνεργάζεται με την British Airways, θα ξεκινήσει το Μάιο πτήσεις με αεροσκάφη Airbus 320, για να φέρνει τουρίστες δύο φορές την εβδομάδα στο νησί μας. Σύμφωνα με όσα ανακοινώθηκαν οι τιμές των εισιτηρίων θα κυμαίνονται από **99 έως 129 λίρες Αγγλίας** δηλαδή **από 152 ευρώ έως 198 ευρώ** ποσά κατά πολύ χαμηλότερα απ' όσο στοιχίζουν τα εισιτήρια για τις γραμμές εσωτερικού της χώρας μας! Τα ποσά αυτά, είναι άκρως δελεαστικά για το κοινό όχι μόνο της Αγγλίας αλλά και της Ρόδου, γι' αυτό εκτιμάται ότι, πολλοί θα κάνουν χρήση της ευκαιρίας αυτής, η οποία, θα λειτουργήσει και υπέρ της επιβίωσης της προσπάθειας.

Συγκεκριμένα οι Άγγλοι, οι οποίοι, έχουν ήδη εγκαινιάσει απευθείας πτήσεις με **Αθήνα, Θεσσαλονίκη** και **Ηράκλειο**, ζητούν τη στήριξη της προσπάθειας ώστε να καταστεί βιώσιμη και να συνεχιστεί και το χειμώνα.

Αυτό το αίτημα, τέθηκε ήδη στους τοπικούς τουρι-

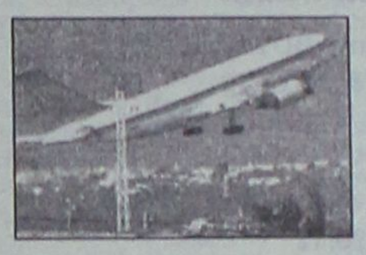

στικούς παράγοντες με σκοπό να βρεθεί τρόπος, ώστε το **2007** οι πτήσεις να γίνονται καθ' όλη τη διάρκεια τού έτους.

Προς το παρόν, το διάστημα θα καλύπτει 6 μήνες (από Μάιο έως Οκτώβριο) αρχής γενομένης από του χρόνου, όμως όπως είναι φυσικό, το αεροπλάνο, το χειμώνα, θα επιστρέψει άδειο αν δεν υπάρχει ανταπόκριση και από τη Ρόδο, γεγονός που θα καθιστά το δρομολόγιο ασύμφορο.

Πάντως, ο τρόπος στήριξης από την πλευρά μας της προσπάθειας της **G.B. Airways**, είναι κάτι που εξετάζεται καθώς έχει αποκλειστεί η προσφορά κάποιου ποσού ως χρηματοδότηση. Βέβαια, οι συζητήσεις με τους υπεύθυνους της αεροπορικής εταιρίας, θα συνεχιστούν, καθώς εξετάζεται και το ενδεχόμενο να συμβάλει στην προσπάθεια και η εταιρία που έχει αναλάβει τις δημόσιες σχέσεις του νησιού στην Αγγλία.

Οι τρόποι με τους οποίους θα γίνει αυτό το έργο, ίσως είναι και σύνολο πολλών ενεργειών καθώς θα καταβληθεί προσπάθεια να ορθοποδήσει η απευθείας πτήση και να μη ναυαγήσει όπως παλαιότερα η προσπάθεια της εταιρίας TRANSAVIA από την Ολλανδία.

ΕΠΙΠΛΑ
ΚΟΥΖΙΝΑΣ
ΙΤΑΛΙΑΣ
ΙΣΠΑΝΙΑΣ
8 ΜΕΤΡΑ
ΑΠΟ 990* ΕΥΡΩ
(Ή ΑΠΟ 29 ΕΥΡΩ ΤΟ ΜΗΝΑ*)



ΒΟΛΑΣ
ΚΟΥΖΙΝΕΣ

ΠΟΡΤΕΣ ΕΣΩΤΕΡΙΚΕΣ
ΑΠΟ 139 ΕΥΡΩ (ΜΕ ΤΟ ΦΠΑ)

*ΔΕΝ ΠΕΡΙΛΑΜΒΑΝΕΤΑΙ ΤΟΠΟΘΕΤΗΣΗ, ΠΑΓΚΟΣ ΚΑΙ ΝΕΡΟΧΥΤΗΣ
*Ο ΔΙΑΚΑΝΟΝΙΣΜΟΣ ΑΦΟΡΑ 48ΜΗΝΗ ΕΞΟΦΛΗΣΗ ΚΑΙ ΠΕΡΙΛΑΜΒΑΝΕΙ ΦΠΑ 13%

Λ. ΕΛΕΥΘΕΡΙΑΣ 43-45 ΚΡΕΜΑΣΤΗ ΡΟΔΟΣ - ΤΗΛ. 22410 91275
FAX: 22410 94370 -- e-mail: lazarosvolas@yahoo.gr

ΠΛΑΙΣΙΟ
ΑΕ0096

Κάθε μέρα μαζί
με τους πελάτες σας!



Χαρίστε στους πελάτες ή τους συνεργάτες σας ατζέντες και ημερολόγια με το λογότυπο της επιχείρηση σας και **κερδίστε την δική τους ικανοποίηση** και **τη δική σας καθημερινή Προβολή**.

Δ	Τ	Τ	Π	Π	Σ	Κ
				1	2	3
4	5	6	7	8	9	10
11	12	13	14	15	16	17
18	19	20	21	22	23	24
25	26	27	28	29	30	31

Υπεύθυνη Πωλήσεων: Φιλίππου Διαλεκτή
ΛΕΜΕΣΟΥ 34 • Τηλ.:2241076710 - 2241039618
fax:2241075190 • email: add@aias.gr
add

TRAVEL & TOURISM
GOLDEN SUN HOLIDAYS
GOLDEN EVENTS

Ζήστε την μαγεία των Χριστουγέννων!!!
ΣΑΛΤΣΜΠΟΥΡΓΚ-ΒΙΕΝΝΗ
Χριστούγεννα ! 6 Ημέρες 23-28/12
Από 679 ευρώ & Φόροι αεροδρ. το άτομο
****
Χριστούγεννα στην ΒΙΕΝΝΗ
4 ημέρες, 23-26/12
Από 490 ευρώ & Φόροι αεροδρ. το άτομο
5 ημέρες 23-27/12
Από 589 ευρώ & Φόροι, το άτομο
****
ΠΑΝΟΡΑΜΑ ΑΥΣΤΡΙΑΣ
ΒΙΕΝΝΗ - ΣΑΛΤΣΜΠΟΥΡΓΚ
Χριστούγεννα, 7 ημέρες 23-29/12
Από 860 ευρώ & Φόροι, το άτομο
****
Χριστούγεννα στην ΒΟΥΔΑΠΕΣΤΗ
23-26/12 & 24-27/12
Από 540 ευρώ & Φόροι, το άτομο
****
Χριστούγεννα στην μαγευτική ΠΡΑΓΑ
23-26/12
Από 530 ευρώ & Φόροι το άτομο
****
ΠΡΑΓΑ-ΔΡΕΣΔΗ-ΒΕΡΟΛΙΝΟ
Χριστούγεννα, 7 ημέρες, 24-30/12
Από 680 ευρώ & Φόροι, το άτομο
****
ΧΡΙΣΤΟΥΓΕΝΝΑ & ΠΡΩΤΟΧΡΟΝΙΑ
23-30/12 & 28/12-04/01
Στο χωριό του Αϊ Βασίλη
Μοναδική Εμπειρία- πλούσιο Πρόγραμμα
Ευρώ 1.460 το άτομο
****
Φόροι αεροδρομίων 77- 90 ευρώ το άτομο
****
3 & 4 ήμερο στην Σάμο
Πακέτο από 195 ευρώ το άτομο
****
3 & 4 ήμερο στην Μυτιλήνη
Πακέτο από 231 ευρώ το άτομο
****
Ξενοδοχεία στην Αθήνα και Θεσσαλονίκη
****
• Αεροπορικά εισιτήρια για όλο τον κόσμο
Κρατήσεις / Πληροφορίες
ΔΙΕΥΘΥΝΣΗ: ΜΙΧΑΗΛ ΠΕΤΡΙΔΗ, 22
ΤΗΛΕΦΩΝΑ: 22410 32644, 22410 24592, 29522
FAX : 22410 30467
AE940

Διορισμός εκπαιδευτικού προσωπικού

Στον διορισμό μόνιμου εκπαιδευτικού προσωπικού για τους κλάδους Πολιτικών Μηχανικών- Αρχιτεκτόνων, Τοπογράφων και Διακοσμητών Συντηρητών Έργων τέχνης, ανακοίνωσε ότι θα προχωρήσει και στην περιοχή της Δωδεκανήσου το Υπουργείο Εθνικής Παιδείας και Θρησκευμάτων.

Σύμφωνα με την ανακοίνωση που έδωσε χθες στην δημοσιότητα ο προϊστάμενος δευτεροβάθμιας εκπαίδευσης Δωδεκανήσου κ. Μηνάς Νικολάου, το ΥΠΕΠΘ πρόκειται να προβεί στο διορισμό μόνιμου εκπαιδευτικού προσωπικού κλάδων ΠΕ12.10, ΠΕ17.10, ΠΕ18.10 από τους εγγεγραμμένους στους πίνακες διοριστέων του ΑΣΕΠ σε ποσοστό 60% των κενών οργανικών θέσεων εκπαιδευτικών σε περιοχές διορισμού και σε δυσπρόσιτα σχολεία Δευτεροβάθμιας Εκπαίδευσης.

Ύστερα από τα ανωτέρω **καλούνται** οι υποψήφιοι εκπαιδευτικοί των κλάδων **ΠΕ12.10, ΠΕ17.10, ΠΕ18.10 που είναι εγγεγραμμένοι στους πίνακες διοριστέων του ΑΣΕΠ έτους 2005** να υποβάλουν Αίτηση – Δήλωση για μόνιμο διορισμό, σε **μία** μόνο Διεύθυνση ή Γραφείο Δευτεροβάθμιας Εκπαίδευσης (οποιαδήποτε) αυτοπροσώπως ή με νόμιμα εξουσιοδοτημένο πρόσωπο από **28/11/2005 μέχρι και 30/11 /2005.**

Οι καλούμενοι υποψήφιοι υποβάλλουν Αίτηση-Δήλωση σε έντυπο δεκτικό μηχανογραφικής επεξεργασίας, που χορηγείται από τις Διευθύνσεις και τα Γραφεία Δευτεροβάθμιας Εκπαίδευσης. Η Αίτηση-Δήλωση αποτελεί και Υπεύθυνη Δήλωση του άρθρου 8 του Ν. 1599/1986.

Τσουχτερά πρόστιμα της Τροχαίας σε οδηγούς

Περισσότερα από 300 άτομα, κλήθηκαν τη περασμένη εβδομάδα να πληρώσουν το «τσουχτερό» πρόστιμο των 83 ευρώ, καθώς εντοπίστηκαν να οδηγούν ή να είναι συνεπιβάτες σε δίκυκλο μοτοποδήλατο χωρίς να φορούν προστατευτικό κράνος!

Εντατικοί ήταν οι έλεγχοι που διενεργήθηκαν τις προηγούμενες ημέρες από άνδρες των υπηρεσιών της Αστυνομικής Διεύθυνσης Δωδεκανήσου σε ολόκληρο το νομό, αναφορικά με τον εντοπισμό παραβατών του Κώδικα Οδικής Κυκλοφορίας. Σύμφωνα με τα επίσημα στοιχεία, το χρονικό διάστημα από τις 21 έως τις 27 Νοεμβρίου, 19 συνεργεία με αστυνομικούς σε ολόκληρο το νομό, έλεγξαν συνολικά 304 άτομα για μέθη, βεβαιώνοντας 23 παραβάσεις, ενώ σε τρεις περιπτώσεις κινήθηκε και η διαδικασία του αυτοφώρου. Επίσης 7 συνεργεία ελέγχου εντόπισαν 84 άτομα να έχουν ξεπεράσει το επιτρεπόμενο όριο ταχύτητας, τα οποία και κλήθηκαν να πληρώσουν τα αντίστοιχα πρόστιμα. Εξονυχιστικοί ήταν οι έλεγχοι που διενεργήθηκαν σε συνολικά 3.606 δίκυκλα, βεβαιώνοντας 825 παραβάσεις.

Πιο συγκεκριμένα, 334 άτομα δεν φορούσαν προστατευτικό κράνος, 135 δεν είχαν άδεια οδήγησης, 72 εντοπίστηκαν να οδηγούν επικίνδυνα, 17 για μέθη, 4 για στέρηση ασφαλιστηρίου, 4 για υπερβολικούς θορύβους, 2 για στέρηση άδειας κυκλοφορίας και 257 για λοιπές παραβάσεις.

Το ίδιο χρονικό διάστημα στην περιοχή μας, σημειώθηκε ένα θανατηφόρο τροχαίο δυστύχημα στο οποίο έχασε τη ζωή του ένας συνάνθρωπός μας.

Αξίζει να επισημανθεί ότι ως παράβαση της εβδομάδας είχαν οριστεί οι παραβάσεις οδηγών φορτηγών αυτοκινήτων και κατά τους ελέγχους βεβαιώθηκαν 19 παραβάσεις (6 για υπέρβαρο, 3 για επισφαλή φόρτωση και 10 για ταχογράφο).

Όπως έγινε γνωστό και την τρέχουσα εβδομάδα θα συνεχιστούν οι «εξορμήσεις» των ανδρών του Τμήματος Τροχαίας Ρόδου και των αρμοδίων Αστυνομικών Τμημάτων σε όλο το Εθνικό και Επαρχιακό δίκτυο του νομού μας, με σκοπό τον έλεγχο των οδηγών για επικίνδυνες παραβάσεις, τη χρήση του προστατευτικού κράνους από τους οδηγούς και τους συνεπιβάτες δικύκλων, τη χρήση ζώνης ασφαλείας, εκπομπή υπερβολικών θορύβων από δίκυκλα οχήματα, οδήγηση υπό την επήρεια αλκοόλ, καθώς και για την παράβαση της εβδομάδας που έχει οριστεί και που είναι **οι παραβάσεις οδηγών λεωφορείων (ταχύτητα, ταχογράφος, ωράριο εργασίας και Κ.Τ.Ε.Ο.).**

Επίσης στα πλαίσια της συγκρότησης Γενικών Συνεργείων από αστυνομικούς, θα διενεργούνται καθημερινά τροχονομικοί έλεγχοι σε ολόκληρο το νομό και ανά 10ημερο θα συγκροτούνται γενικά και ειδικά συνεργεία από όλες τις υπηρεσίες της Αστυνομικής Διεύθυνσης Δωδεκανήσου, τα οποία και θα πραγματοποιούν ελέγχους.

Διαρρήξεις σε σχολείο και σε σπίτι στη Ρόδο

Χρυσά κοσμήματα συνολικής αξίας 2.500 ευρώ, αφαίρεσε άγνωστος ή άγνωστοι δράστες από το σπίτι 54χρονης στην πόλη της Ρόδου. Η κλοπή καταγγέλθηκε χθες στην Υποδιεύθυνση Ασφαλείας Ρόδου από την ίδια την παθούσα και σύμφωνα με τα όσα δήλωσε στους αστυνομικούς το περασμένο Σάββατο στις 11 το βράδυ, άγνωστος δράστης μπήκε μέσα στο σπίτι της στην πόλη της Ρόδου, από ανασφάλιστο παράθυρο και αφαίρεσε χρυσά κοσμήματα αξίας 2.500 ευρώ περίπου.

Για την κλοπή διενεργείται προανάκριση από την αρμόδια αστυνομική αρχή.

Διέρρηξαν σχολείο

Στο «στόχαστρο» άγνωστου ή αγνώστων δραστών, μπήκε το 6ο Δημοτικό Σχολείο πόλεως Ρόδου, από το οποίο κατάφεραν να αφαιρέσουν 842,50 ευρώ και μία ψηφιακή μηχανή.

Σύμφωνα με τα όσα καταγγέλθηκαν στην Υποδιεύθυνση Ασφαλείας Ρόδου, προχθές το πρωί, άγνωστοι ή άγνωστος δράστης εκμεταλλευόμενος το γεγονός ότι ήταν Κυριακή και το σχολείο ήταν κλειστό, μπήκε μέσα στο κτίριο και στη συνέχεια στο γραφείο της Διευθύντριας από όπου και πήρε τα χρήματα και τη φωτογραφική μηχανή. Το περιστατικό καταγγέλθηκε στην Υποδιεύθυνση Ασφαλείας Ρόδου, άνδρες της οποίας διενεργούν και τη σχετική προανάκριση.

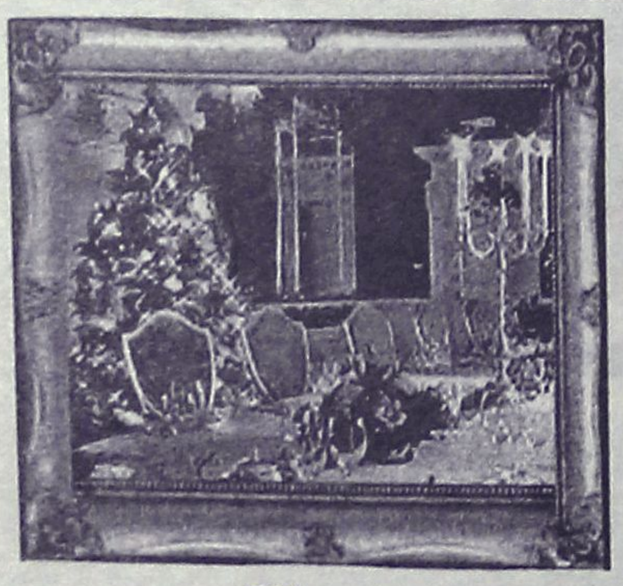

The
FORUM BEACH
Resort Hotel & Spa center
☆ ☆ ☆ ☆

Δημιουργήσαμε μια πολυτελή αίθουσα εκδηλώσεων ιδανική για διοργάνωση
*ΔΕΞΙΩΣΗΣ ΓΑΜΟΥ
*ΔΕΞΙΩΣΗΣ ΒΑΠΤΙΣΗΣ
*ΧΟΡΟΕΣΠΕΡΙΔΕΣ
*ΡΕΒΕΓΙΟΝ
*ΚΟΠΗ ΠΙΤΑΣ
*ΠΑΙΔΙΚΑ ΠΑΡΤΥ

ΑΝΟΙΚΤΑ ΟΛΟ ΤΟΝ ΧΡΟΝΟ

Οδός Φερενίκης - Παραλία Ιαλυσσού
Πληρ. Τηλ.: 2241096601-2
AE991

L.A.N.E.
STEFANAKIS TOURS-RODOS
Representative of Line Sea Lines
38 Alexandrou Diakou street, 85100 Tel: 22410-20625, 30054, 31833
Fax: 22410-26745
E-Mail: stefanakistours@yahoo.gr

ΝΕΑ ΔΡΟΜΟΛΟΓΙΑ
LANE LINES
Ε/Γ Ο/Γ ΚΟΡΝΑΡΟΣ

• **Κάθε Τρίτη:** 22.00 μ.μ. για Καστελλόριζο.

• **Κάθε Τετάρτη:** 07.00 π.μ. για Χάλκη, Διαφάνι και Πηγάδια Καρπάθου, Κάσο, Σητεία.

• **Κάθε Πέμπτη και Κυριακή:** 04.30 π.μ. για Χάλκη, Διαφάνι και Πηγάδια Καρπάθου, Κάσο, Σητεία, Αγ. Νικόλαο, Σαντορίνη, Μήλο, Πειραιά.
ΧΠ864

Η Ένωση Βενζινοπωλών αντικρούει τις καταγγελίες του κ. Μπίλλη

Όλα λειτουργούν νόμιμα

Δεν υπάρχουν παράνομα πρατήρια καυσίμων

Η Ένωση Βενζινοπωλών Ρόδου, με ανακοίνωσή της απαντά στα όσα ο κ. Ι. Μπίλλης κατήγγειλε περί ύπαρξης και λειτουργίας παράνομων πρατηρίων καυσίμων στη Ρόδο.

Η ανακοίνωση έχει ως εξής: "Η δημιουργία λανθασμένων εντυπώσεων που είναι δυνατόν να προκαλέσει η επιστολή- καταγγελία του κ. Ι. Μπίλλη στο αναγνωστικό σας κοινό για δήθεν παράνομα λειτουργούντα πρατήρια στη Ρόδο και η πραγματική αλήθεια που πρέπει να ειπωθεί γι' αυτό και γι' αυτόν, μας υποχρεώνει ν' απαντήσουμε στον καταγγέλοντα με τον ίδιο ακριβώς τρόπο, ήτοι, της επιστολής διά του Τύπου.

Αναφέρεται λοιπόν ο συντάκτης της επιστολής και ιδιοκτήτης πλυντηρίου-λιπαντηρίου κι εσχάτως του "πρατηρίου" ότι έχει την πλέον σύγχρονη και ασφαλή επιχείρηση όχι μόνο στο νησί, απ' όλες τις λειτουργούσες παρεμφερείς επιχειρήσεις σ' αυτό, αλλά και σε όλα τα Δωδεκάνησα.

Σύγχρονο μεν, μπορεί να είναι, όπως και τα περισσότερα πρατήρια-πλυντήρια-λιπαντήρια που λειτουργούν στο νησί μας, αλλά ασφαλές πώς μπορεί να είναι όταν βρίσκεται μεταξύ δύο (2) Super Market και ενός σχολικού συγκροτήματος ν' απέχει λιγότερο από τα 200 μέτρα που ορίζει σαφώς ο Νόμος 2465/97 και για τον λόγο αυτό του αρνήθηκε την άδεια ιδρύσεως η Δ/νση Μεταφορών και Επικοινωνιών της Νομαρχιακής Αυτοδιοίκησης Ρόδου κι ακόμη του ακύρωσε την α' (πρώτη) χορηγηθείσα σε αυτό άδεια ιδρύσεως η περιφερειάρχης κ. Σημαντώνη; Νέα άδεια βέβαια του χορήγησε ο βοηθός Νομάρχη κ. Ν. Ζωίδης.

Τώρα εις ότι αφορά αυτήν την χορηγηθείσα νέα άδεια, θ' αποφανθεί το Συμβούλιο της Επικρατείας τον Φεβρουάριο του 2006.

Τώρα θα έλθουμε στις καταγγελίες του για τα πρατήρια που λειτουργούν κατά την άποψή του παράνομα στη "Ρόδο".

1. Πρατήριο ΕΚΟ Εμμανουήλ Χατζημανώλη

Ο ιδιοκτήτης και διαχειριστής του πρατηρίου ήταν και παραμένει μέλος της "Ένωσης Βενζινοπωλών Ρόδου".

Όταν το πρατήριο ιδρύθηκε πριν 30 (τριάντα) περίπου χρόνια και πολύ πριν το Ν. 2465/97 οι υπάρχουσες διατάξεις για την ίδρυση πρατηρίου δεν απαγόρευαν την ίδρυση πρατηρίων είτε πλησίον εκκλησιών είτε Super Market. Άλλωστε το Super Market λειτούργησε πολύ μετά το πρατήριο. Ο κ. Χατζημανώλης δε, δεν ενεργεί προσωπικά εναντίον κανενός πρατηριούχου, η Ένωση Βενζινοπωλών Ρόδου, έχουσα σαν στόχο την αναβάθμιση του κλάδου, κινείται μεταξύ άλλων και κατά της ίδρυσης ή και ύπαρξης παρανόμων πρατηρίων αν αυτά υπάρχουν. Το πρατήριο νομίμως λειτουργεί.

2. Πρατήριο Α. Π. Super Market ΒΕΡΟΠΟΥΛΟΣ

Έγιναν πολλές προσπάθειες πριν την ίδρυσή του, πλην όμως η πρώτη άδεια ιδρύσεως του πρατηρίου εξεδόθη την 1.11.1994 (αριθ. πρωτ.: Σ.6756) και η 2η παράταση της αδείας ιδρύσεως του πρατηρίου εξεδόθη στις 5.12.1995 (αριθ. πρωτ.: Σ.7644). Αρκετά πριν τον Ν. 2465/97. Λειτουργεί μέχρι τώρα νόμιμα. Άλλωστε σαν Ένωση Βενζινοπωλών είμεθα αντίθετοι στην ύπαρξη και λειτουργία πρατηρίων σε Super Market.

3. Πρατήριο SHELL Σ. Πίππου-Ιαλυσός

Το πρατήριο λειτουργεί εδώ και μία 10ετία, πριν το Ν. 2465/97 και πληροί όλες τις διατάξεις. Το Super Market Πάππου, ιδρύθηκε πριν από τρία (3) χρόνια, λειτουργεί νόμιμα.

4. Πρατήριο BP Μ. Τζωρτζή - 2ο χλμ. Ρόδου-Λίνδου

Ατυχώς για τον καταγγέλοντα το πρατήριο έχει κόμβο, λειτουργεί νόμιμα και τηρεί τις νόμιμες προϋποθέσεις. Καλό θα είναι να είναι περισσότερο προσεκτικός στην ανάγνωση εγγράφων και φακέλων ο κ. Ι. Μπίλλης.

5. Πρατήριο SHELL Σαρικά - οδός Άννης Μαρίας

Πληροί όλες τις διατάξεις του Ν. 2801/2000 (ΦΕΚ 46) παρ. 4-1, 4-2, 4-3, 4-4, 4-5, έχει δε όλα τα απαιτούμενα πιστοποιητικά πυροπροστασίας ανανεούμενα ανά 3ετία. Λειτουργεί νόμιμα.

6. Πρατήριο BP - Τοδουλάκης- Λ. Ηρακλειδών 40-Ιαλυσός

Πληροί όλες τις προϋποθέσεις που ορίζει ο Ν. 2801/2000 (ΦΕΚ 46) Άρθρο 4, παρ. 1. Λειτουργεί νόμιμα.

7. Πρατήριο BP- Δ. Τζωρτζή - Σαν Φραντζέσκο

Το πρατήριο ιδρύθηκε το 1970 και οι διατάξεις που ίσχυαν τότε επιτρέπουν την ίδρυση και λειτουργία του. Αν ο κ. Ι. Μπίλλης ήταν Ροδίτης θα ήξερε ότι ο κινηματογράφος "Παλλάς" και ο παιδικός σταθμός Παλατάκι λειτούργησαν μετά



από δύο 10ετίες περίπου από την ίδρυση του πρατηρίου. Λειτουργεί νόμιμα, η τελευταία δε άδεια εξεδόθη την 1.2.2002 μετά απ' όλες τις εργασίες ανακαίνισης και προσαρμογής του.

8. Πρατήριο ΕΚΟ, οδού Καναδά

Δεν είναι μέλος της Ένωσης ο εκμεταλλευτής του, κι αγνοούμε αν λειτουργεί νομίμως ή όχι. Θα ζητηθούν πληροφορίες σχετικά με τη νομιμότητα του πρατηρίου αυτού από την Διεύθυνση Μεταφορών κι Επικοινωνιών της Νομαρχιακής Αυτοδιοίκησης Δωδεκανήσου, όπως και για οποιοδήποτε πρατήριο δεν πληροί τους όρους και τις διατάξεις των Νόμων.

9. Πρατήριο ΕΚΟ Ηλία Αυγενικού-Ντανοβασίλη

Για το πρατήριο αυτό οι άδειες καταλληλότητας, ιδρύσεως κόμβου και λειτουργίας έχουν εκδοθεί με μελέτη, επίβλεψη και υπογραφή, του γραφείου του Πολιτικού Μηχανικού κ. Ν. Ζωίδη όπως μας ενημέρωσε ο πρατηριούχος. Δεν τολμούμε να πιστέψουμε ότι δεν είναι νόμιμο.

Σε ότι αφορά την έκδοση αδειών μερικών, εκ των πρατηρίων, ως ισχυρίζεται με τον ίδιο Νόμο που έχει πάρει και ο επιστολογράφος σας την άδεια ιδρύσεως του "πρατηρίου" του, για πολλοστή φορά τονίζουμε ότι έχει πολύ μεγάλη διαφορά να λαμβάνεις την άδεια νομίμως γιατί μέχρι τότε δεν είχε εκδοθεί ο Ν. 2465/97 που απαγορεύει την ίδρυση πρατηρίου με τις συνθήκες που ο ίδιος κατά παράβαση του ισχύοντος Νομού αδειοδοτήθηκε.

Όταν υπάρχει δε σαφώς και η θέση του Υπουργείου Μεταφορών κι Επικοινωνιών που λέει ότι: ..... "οι διατάξεις της παραγράφου 4 του άρθρου 3 του Ν. 2465/97 (απαγόρευση εγκατάστασης πρατηρίου υγρών καυσίμων σε απόσταση μικρότερη των 200 μέτρων από χώρους συνάθροισης κοινού) εφαρμόζονται για όλα τα υπό ίδρυση πρατήρια υγρών καυσίνων, ανεξαρτήτως εάν αυτά ευρίσκονται εντός ή εκτός σχεδίου πόλεως". Παν. Λυμπερόπουλος-Διευθυντής, Αριθ. πρωτ.: 48469/2592/21.9.04.

Επειδή ισχυρίζεται γραπτώς και προφορικώς ότι έχει όλες τις κατά Νόμο απαραίτητες άδειες, απλά τον παραπέμπουμε στα έγγραφα της Δ/νσης Πολεοδομίας του Δήμου Ροδίων: α) Αριθ. πρωτ.: 1873/26.4/2005 όπου γράφει ότι:.... "στο ακίνητο με κ.μ. 75 γαιών Ρόδου που βρίσκεται στην διασταύρωση των οδών Γ. Θεοτοκά και Εμμ. Τριανταφυλλίδη, περιοχή Ασγούρου, εκτός σχεδίου πόλεως Ρόδου, ιδιοκτησίας Ι. Μπίλλη, έχει εκδοθεί η υπ' αριθ. 57/1999 οικονομική άδεια της υπηρεσίας μας που αφορά ανέγερση διώροφου συγκροτήματος πλυντηρίου και λιπαντηρίου αυτοκινήτων και σας χορηγούμε θεωρημένο αντίγραφο. Καμία άλλη άδεια δεν έχει εκδοθεί από την Υπηρεσία μας. Ο Διευθυντής Ι. Παπαχριστοδούλου" β) Το υπ' αριθμ πρωτ. 2045/5/16.6.2005 όπου γράφει ότι ".....σας ενημερώνουμε ότι για τις υπόγειες δεξαμενές καυσίμων, για τα στέγαστρα και για το πρατήριο υγρών καυσίμων χρειάζεται να εκδοθεί οικοδομική άδεια. Ο Διευθυντής: Ι. Παπαχριστοδούλου".

Αυτά όταν το "πρατήριό" σας λειτουργούσε και λειτουργεί χωρίς άδειες. Δεν χρειάζονται σχόλια. Καλό είναι λοιπόν πριν ασχολούμεθα με τους άλλους να φροντίζουμε να είμαστε πρώτα εμείς σωστοί.

Αυτά όμως για τον επιστολογράφο σας δεν λαμβάνονται υπόψη καθότι φαίνεται ότι αυτός είναι υπεράνω των Νόμων.

Κύριε Διευθυντά,

τελειώνοντας θα υποβάλλουμε μόνο μία ερώτηση, στον ατυχήσαντα επιστολογράφο σας, ο οποίος νομίζει ότι προστατεύει τους συμπολίτες του ιδρύοντας ένα πρατήριο με την άρνηση της αρμόδιας εντεταλμένης Διεύθυνσης Μεταφορών για την χορήγηση αδειών ιδρύσεως πρατηρίων:

- Κύριε Ι. Μπίλλη, γιατί δεν θελήσατε να εκδικασθεί η προσφυγή σας για την ακύρωση της α' αδείας ιδρύσεως από την τότε περιφερειάρχη στο Συμβούλιο της Επικρατείας που θα εσυζητείτο στις 15.2.05 και καταφύγατε στην πολύ εύκολη λύση, της κατάθεσης Αίτησης για νέα άδεια, στο γραφείο του βοηθού Νομάρχη και όχι στην αρμόδια Δ/νση Μεταφορών της Νομαρχιακής Αυτοδιοίκησης Δωδεκανήσου;

- Απάντηση: Γιατί πάλι θ' απαντούσε ότι: .... "το αίτημά σας δεν είναι δυνατόν να ικανοποιηθεί καθόσο αντίκειται στο άρθρο 3, παρ. 4 του Ν. 2465/97 κ.λπ.

Καλό θα είναι ο κ. Ι. Μπίλλης μέχρι την έκδοση της αποφάσεως επί της προσφυγής μας που θα συζητηθεί στις 14.2.06 να πάψει να ασχολείται με τους πρατηριούχους της Ρόδου, που κανένας τους δεν ζήτησε να πάρει άδεια παρά την άρνηση της αρμόδιας Δ/νσης.

Λειτουργούν νόμιμα τα πρατήριά τους και κανείς τους δεν ασχολήθηκε μ' αυτόν ούτε στο παρελθόν, ούτε θ' ασχοληθεί στο μέλλον, εφόσον εφαρμόζει τις διατάξεις των Νόμων.

Σας ευχαριστούμε για την φιλοξενία.

Για την Ένωση Βενζινοπωλών Ρόδου,

ο πρόεδρος

Μιχ. Τζωρτζής"

Μάθετε για τα Curves: Καλή φυσική κατάσταση σε μόλις 30 λεπτά για τις γυναίκες.

2005 Curves International



Τα πρώτα 100 Μέλη έχουν έκπτωση*
66%
στα τέλη υπηρεσίας

Τα Curves είναι αποκλειστικά σχεδιασμένα για πολυάσχολες γυναίκες που θέλουν να επιτύχουν τους στόχους τους για μιά καλή φυσική κατάσταση αφιερώνοντας 30 μόλις λεπτά, τρεις φορές την εβδομάδα. Ο εξοπλισμός έχει σχεδιαστεί ώστε να συνεργάζεται αρμονικά μόνο με το γυναικείο και όχι το ανδρικό σώμα. Στα Curves θα βρείτε κι άλλες γυναίκες σαν εσάς, καθώς και φιλικό προσωπικό που θα σας εμψυχώσει. Τέσσερα εκατομμύρια γυναίκες σε όλο τον κόσμο έχουν ήδη διαπιστώσει τη διαφορά των Curves. Τηλεφωνήστε μας και κάντε και εσείς τα Curves μέρος της ζωής σας.

Curves

Η δύναμη να καταπλήξετε τον εαυτό σας.™

Το μεγαλύτερο γυμναστήριο για γυναίκες στον κόσμο

ΣΥΝΤΟΜΑ ΚΟΝΤΑ ΣΑΣ... Ρόδος 21/11

22410-20123

Εθνικής Αντίστασης & Λάρνακας 5
Ρόδος, Δωδ/σου 85100

curves.com

AT3859(Γ)

Προσφορά βασισμένη σε εγγραφή στην παρούσα επίσκεψη με συνδρομή τουλάχιστον 12 μηνών. Δεν ισχύει σε συνδυασμό με άλλη προσφορά. Ισχύει μόνο στα παραρτήματα που συμμετέχουν στην προσφορά

Νέα Γενιά YARIS : Δυναμική Σχεδίαση



Σας περιμένει να το γνωρίσετε μ' ένα TEST DRIVE!

ΞΕΝΑΚΗΣ α.ε.β.ε.
Εξουσιοδοτημένος έμπορος και after sales
TOYOTA στα Δωδεκάνησα
10ο χλμ. Ρόδου - Λίνδου
Τηλ: 22410 86690

TOYOTA

AE 1035

ANA FERRIES

ΡΟ/ΡΟ ΝΙΚΟΛΑΣ

Ανακοινώνουμε ότι το ΡΟ/ΡΟ ΝΙΚΟΛΑΣ έχει ξεκινήσει δρομολόγια, για την καλύτερη εξυπηρέτηση των φορτηγών αυτοκινήτων και ΙΧ, καθώς επίσης και για τη μεταφορά χύμα εμπορευμάτων και εύφλεκτων υλικών (ειδικών φορτίων).

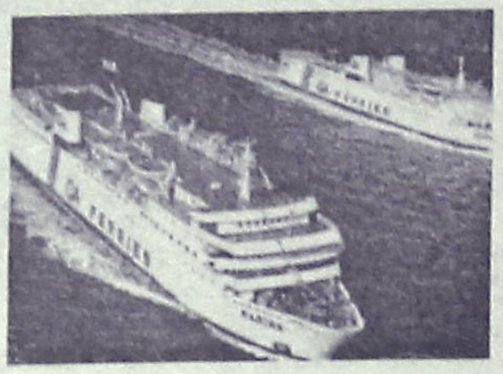

Από Πειραιά	Προς Ρόδο
Δευτέρα	17.00
Τετάρτη	17.00
Παρασκευή	17.00

Από Ρόδο	Προς Πειραιά
Τρίτη	17.00
Πέμπτη	17.00
Σάββατο	18.00

Πληροφορίες στα κεντρικά γραφεία:
ΠΕΙΡΑΙΑΣ: Κανθάρου 2 & Ακτή Μιαούλη
Τηλ.: 210-4582640
Φαξ: 210-4510600

ΡΟΔΟΣ: Ακτή Σαχτούρη 5
Τηλ.: 22410-35066/36170
Φαξ: 22410-39839

ΧΠ589

Ενημερωτική ημερίδα στο δήμο Πεταλούδων

Θέμα, τα σχολικά προγράμματα Περιβαλλοντικής Εκπαίδευσης

Η Παιδαγωγική Ομάδα του ΚΠΕ Πεταλούδων και ο Δήμος Πεταλούδων σε συνεργασία με τους Υπεύθυνους Περιβαλλοντικής Εκπαίδευσης της Πρωτοβάθμιας Εκπαίδευσης νομού Δωδεκανήσου και Δευτεροβάθμιας Εκπαίδευσης Νοτίου Συγκροτήματος του νομού Δωδεκανήσου, πραγματοποίησαν, το Σάββατο 26 Νοεμβρίου 2005, επιμορφωτική ημερίδα με Θέμα: «α) Σχολικά προγράμματα Περιβαλλοντικής Εκπαίδευσης και β) Ενημέρωση για τις δυνατότητες και τα εκπαιδευτικά προγράμματα του ΚΠΕ Πεταλούδων».

Στην Ημερίδα συμμετείχαν 55 εκπαιδευτικοί, δάσκαλοι, καθηγητές και μεταπτυχιακοί φοιτητές του Τμήματος Περιβαλλοντικής Εκπαίδευσης του Πανεπιστημίου Αιγαίου. Χαιρετισμό, εκ μέρους της Τοπικής Αυτοδιοίκησης και ειδικότερα του Δημάρχου κ. Κορδίνα Μιχάλη κατέθεσε ο Δημοτικός Σύμβουλος κ. Καρίκης Φιλήμονας. Μήνυμα - χαιρετισμό έστειλε και η πρόεδρος του Δημοτικού Διαμερίσματος κ. Νικολάου-Σταυριά Παναγιώτα.

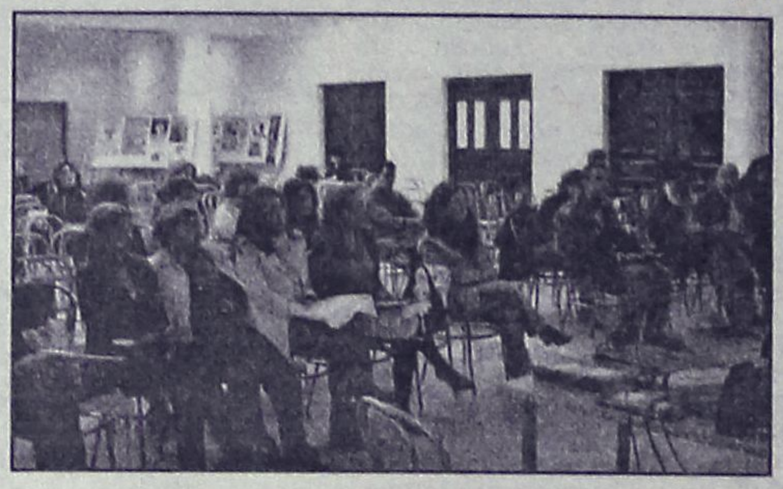

Με βάση το πρόγραμμα της Ημερίδας προηγήθηκαν οι εισηγήσεις ως τις 12.00 το μεσημέρι και ακολούθησε ο χωρισμός σε ομάδες για την επίσκεψη στο πεδίο εργασίας, δηλαδή στην Κοιλάδα των Πεταλούδων. Στις 14.00 οι ομάδες επέστρεψαν στο Κέντρο Περιβαλλοντικής Εκπαίδευσης που εδρεύει στο Δημοτικό Διαμέρισμα Θεολόγου, επεξεργάστηκαν τα στοιχεία που συγκέντρωσαν και παρουσίασαν σε ολομέλεια τα πορίσματά τους.

Συμμετέχοντες
Εκπαιδευτικοί

Αργυρού Παγώνα, νηπιαγωγός
Γαλατά Βασιλική, δάσκαλα
Γκουντοπούλου Κωνσταντία, νηπιαγωγός
Δημητράς Μιχάλης, δάσκαλος
Ηλιάδη Ελεονώρα, φιλόλογος
Καραβασίλη Γεωργία, δασκάλα
Καραμούτας Ανέστης, δάσκαλος
Καρελά Γεωργία, δασκάλα
Κατσούδα Ευσταθία, νηπιαγωγός
Λυγνός Λουκάς, φυσικός - ραδιοηλεκτρολόγος
Νικηταρά Σταματία, νηπιαγωγός
Ορφανός Βαλάσης, δάσκαλος
Ορφανός Στέλιος, φυσικός
Παπά Χριστίνα, νηπιαγωγός
Παπανικολάου Ιωάννα, δασκάλα
Παπαφιλίπου Μαρία, νηπιαγωγός
Πεταυράκης Ιωάννης, πολιτικός
Σαμαρά Βασιλική, νηπιαγωγός
Σάρλη Ευφροσύνη, δασκάλα
Σελιμά Ιωάννα, νηπιαγωγός
Σταυρίδης Δήμος, δάσκαλος
Φάκου Αιμιλία, νηπιαγωγός
Χατζηνικόλας Μιχάλης, βιολόγος
Αγγελινιός Νικόλαος, δημ. υπάλληλος
Βαβίτσα Σουλτάνα, δασκάλα
Δημακοπούλου Μαρία, δασκάλα
Ζούμπα Χρυσούλα, περιβαλλοντολόγος
Καπής Γιώργος, εκπαιδευτικός
Κισκίνη Κωνσταντία, Γαλλική Φιλολογία
Κουζουλάκη Στυλιανή, περιβαλλοντολόγος
Κώτσος Βάιος, περιβαλλοντολόγος
Μεταξωτός Ευάγγελος, Τουριστικές επιχειρήσεις
Μικρομανώλη Ελένη - Λουκία, δασοπόνος
Μιχαηλίδη Δέσποινα
Παπαδημητρίου Αλκ.
Παπαδόπουλος Γιώργος, δάσκαλος
Παπαζαχαρίου Ειρήνη, νηπιαγωγός
Παπαθεοδώρου Αναστασία, δασκάλα
Παπαστεργίου Κωνσταντίνα, δασολόγος
Παύλου Ιωάννης, εκπαιδευτικός
Ποιμενίδης Δημήτριος, δάσκαλος
Σκιαθίτης Γιάννης, πληροφορική
Σταυροπούλου Ελένη, δασκάλα
Τενεντέ Αγγελική
Τζουλιάνα Μαρία, δασκάλα
Τριανταφύλλου Μαρία, φιλόλογος
Τσιμερίκας Χρήστος, νηπιαγωγός
Φουσκολαγουδάκης Εμμανουήλ, φιλόλογος
Χατζηγιακουμή Χριστίνα, νηπιαγωγός
Μυρωνάκη Άννα, βιολόγος

Η Παιδαγωγική Ομάδα του ΚΠΕ Πεταλούδων, θεωρεί την όλη εκδήλωση εποικοδομητική για τον τομέα της περιβαλλοντικής εκπαίδευσης και σχεδιάζει την υλοποίηση νέων επιμορφωτικών συναντήσεων με διαφορετικές θεματικές ενότητες.

DODEKANISOS
ΔΩΔΕΚΑΝΗΣΟΣ ΝΑΥΤΙΛΙΑΚΗ Ν.Ε.

ΔΩΔΕΚΑΝΗΣΟΣ ΝΑΥΤΙΛΙΑΚΗ Ν.Ε.

ΑΥΣΤΡΑΛΙΑΣ 3, Τ.Κ. 85100, Τ.Θ. 4072-ΡΟΔΟΣ
ΤΗΛ. 22410 70590, ΦΑΞ 2241070591
WEB. www.12ne.gr E-MAIL info@12ne.gr

ΔΡΟΜΟΛΟΓΙΑ ΤΟΥ ΤΑΧΥΠΛΟΟΥ ΚΑΤΑΜΑΡΑΝ
"ΕΞΠΡΕΣ" Από 9/11/2005 έως 04/12/2005

ΔΕΥΤΕΡΑ		
ΛΙΜΑΝΙ	ΑΦΙΞΗ	ΑΝΑΧ/ΣΗ
ΡΟΔΟΣ		**14.30**
ΣΥΜΗ	15.20	15.30
ΚΩΣ	17.00	17.10
ΚΑΛΥΜΝΟΣ	17.45	17.50
ΛΕΡΟΣ	**18.40**	**Δ/ΣΗ**

ΤΡΙΤΗ		
ΛΙΜΑΝΙ	ΑΦΙΞΗ	ΑΝΑΧ/ΣΗ
ΛΕΡΟΣ		**06.50**
ΚΑΛΥΜΝΟΣ	07.40	07.50
ΚΩΣ	08.30	08.40
ΣΥΜΗ	10.10	10.20
ΡΟΔΟΣ	**11.10**	**Δ/ΣΗ**



ΤΕΤΑΡΤΗ		
ΛΙΜΑΝΙ	ΑΦΙΞΗ	ΑΝΑΧ/ΣΗ
ΡΟΔΟΣ		**08.30**
ΣΥΜΗ	09.20	09.30
ΚΩΣ	11.00	11.10
ΚΑΛΥΜΝΟΣ	11.50	12.00
ΛΕΡΟΣ	12.50	13.30
ΚΑΛΥΜΝΟΣ	14.20	14.30
ΚΩΣ	15.10	15.20
ΣΥΜΗ	16.45	16.50
ΡΟΔΟΣ	**17.40**	**Δ/ΣΗ**

ΠΕΜΠΤΗ		
ΛΙΜΑΝΙ	ΑΦΙΞΗ	ΑΝΑΧ/ΣΗ
ΡΟΔΟΣ		**08.30**
ΚΑΣΤ/ΡΙΖΟ	11.00	11.30
ΡΟΔΟΣ	14.00	14.30
ΣΥΜΗ	15.20	15.30
ΚΩΣ	17.00	17.10
ΚΑΛΥΜΝΟΣ	**17.50**	**Δ/ΣΗ**

ΠΑΡΑΣΚΕΥΗ		
ΛΙΜΑΝΙ	ΑΦΙΞΗ	ΑΝΑΧ/ΣΗ
ΚΑΛΥΜΝΟΣ		**07.30**
ΚΩΣ	08.10	08.20
ΣΥΜΗ	09.45	09.50
ΡΟΔΟΣ	10.40	14.30
ΣΥΜΗ	15.20	15.30
ΚΩΣ	17.00	17.10
ΚΑΛΥΜΝΟΣ	17.45	17.50
ΛΕΡΟΣ	**18.40**	**Δ/ΣΗ**

ΣΑΒΒΑΤΟ		
ΛΙΜΑΝΙ	ΑΦΙΞΗ	ΑΝΑΧ/ΣΗ
ΛΕΡΟΣ		**06.50**
ΚΑΛΥΜΝΟΣ	07.40	07.50
ΚΩΣ	08.30	08.40
ΣΥΜΗ	10.10	10.20
ΡΟΔΟΣ	11.10	15.30
ΣΥΜΗ	16.20	16.30
ΚΩΣ	18.00	18.10
ΚΑΛΥΜΝΟΣ	18.50	19.00
ΛΕΡΟΣ	**19.50**	**Δ/ΣΗ**

ΚΥΡΙΑΚΗ		
ΛΙΜΑΝΙ	ΑΦΙΞΗ	ΑΝΑΧ/ΣΗ
ΛΕΡΟΣ		**13.30**
ΚΑΛΥΜΝΟΣ	14.20	14.30
ΚΩΣ	15.10	15.20
ΣΥΜΗ	16.40	16.50
ΡΟΔΟΣ	**17.40**	**Δ/ΣΗ**

ΑΕ592

ΜΙΚΡΕΣ αγγελίες

ΘΑ ΜΑΣ ΒΡΕΙΤΕ
στα κεντρικά μας γραφεία επί της Μαρ. Μαλλιαράκη 11 (τελευταία πάροδος Καναδά).

Τα τηλέφωνα μας είναι:
(22410) 22210, (22410) 75230

ενοικιασεις ακινητων & επιχειρησεων

ΕΝΟΙΚΙΑΖΕΤΑΙ διαμέρισμα επί της Γαβριήλ Μισίου 3 περιοχή Ανάληψης αποτελούμενο από 2 υπνοδωμάτια, σαλόνι-κουζίνα με τριφασικό - νυχτερινό ρεύμα, καινούργιο ηλιακό θερμοσίφωνα και σύνδεση με αποχετευτικό. Τιμή 400 ευρώ. Πληρ. τηλ. (22410)29526, 21506
ΜΖΤ281117

ΕΝΟΙΚΙΑΖΕΤΑΙ διαμέρισμα τριών υπνοδωματίων - ισόγειο στην Ανάληψη - Λάρισας 3. Πληρ. τηλ. 2241075123
ΜΖΤ281119

ΕΝΟΙΚΙΑΖΕΤΑΙ στα Κοσκινού επιπλωμένο **διαμέρισμα** 50 τ.μ. με ηλιακό θερμοσίφωνα, μεγάλη βεράντα με υπέροχη θέα, χωρίς κοινόχρηστα και χώρος για πάρκαν. Πληρ. τηλ. 2241030858, 2241061244 ΜΖΤ281130

ΕΝΟΙΚΙΑΖΕΤΑΙ νεόκτιστο επιπλωμένο **διαμέρισμα** 50 τ.μ. λουξ κατασκευής στο Ανω Ροδίνι. Πληρ. τηλ. 6945471256
ΜΖΤ281129

ΕΝΟΙΚΙΑΖΕΤΑΙ ΕΝΑ ΔΙΑΜΕΡΙΣΜΑ 45 Τ.Μ. ΣΕ ΑΡΙΣΤΗ ΚΑΤΑΣΤΑΣΗ ΠΛΗΡΩΣ ΕΠΙΠΛΩΜΕΝΟ ΜΕ TV ΚΑΙ AIR CONDITION (2ΟΣ ΟΡΟΦΟΣ) 150 ΜΕΤΡΑ ΑΠΟ ΤΗΝ ΑΚΤΗ ΚΟΝΤΑ ΣΤΟ ΚΕΝΤΡΟ ΤΗΣ ΠΟΛΗΣ ΚΑΙ ΤΟ ΠΑΝΕΠΙΣΤΗΜΙΟ (ΑΠΕΝΑΝΤΙ ΑΠΟ ΤΟ ΞΕΝΟΔΟΧΕΙΟ BELVEDERE) ΟΔΟΣ ΠΑΠΑΛΟΥΚΑ 49Β ΡΟΔΟΣ. ΠΛΗΡ. ΤΗΛ. 6972932940
ΜΑΠ550

ΕΝΟΙΚΙΑΖΕΤΑΙ διαμέρισμα στο Ροδίνι 105 τ.μ. νεόκτιστο (1ο χέρι) με αυτόνομη θέρμανση, ηλιακό θερμοσίφωνα, με 3 υπνοδωμάτια και 2 WC, σαλόνι, κουζίνα, ενιαίος χώρος και 2 αποθήκες 105 τ.μ. Πληρ. τηλ. 6976787668 ΜΖΤ281132

ΕΝΟΙΚΙΑΖΟΝΤΑΙ αποθήκες 95 τ.μ. στην περιοχή Ροδινιού - Καρακόνερο. Πληρ. τηλ. 6946219216 ΜΖΤ281124

ΕΝΟΙΚΙΑΖΕΤΑΙ διαμέρισμα νεόκτιστο στο Ροδίνι, Βιέννης 17, 2 υπνοδωματίων, κουζίνα, σαλόνι, μπάνιο, χωρίς κοινόχρηστα. Τιμή ενοικίου 500 ευρώ. Πληρ. τηλ. 6948003310, 6946552222
ΜΖΤ281126

ΕΝΟΙΚΙΑΖΕΤΑΙ διαμέρισμα στο κέντρο της πόλης (στην οδό Καρπάθου δίπλα από το Ταχυδρομικό Ταμιευτήριο στο β' όροφο), 90 τ.μ. αποτελούμενο από 2 υπνοδωμάτια και λοιπούς χώρους, κατάλληλο για κατοίκηση ή επαγγελματική χρήση. Πληρ. τηλ. 2241067851
ΜΑΤ4229

ΕΝΟΙΚΙΑΖΕΤΑΙ κατάστημα κεντρικότατο πλατεία Κύπρου δίπλα στις Τράπεζες 200 τ.μ. συν όροφος 200 τ.μ. σύνολο 400 τ.μ. Μόνο σοβαρές προτάσεις, ετοιμοπαράδοτο. Πληρ. τηλ. 6947010555
ΜΖΤ281121

ΕΝΟΙΚΙΑΖΕΤΑΙ διαμέρισμα β' ορόφου (όχι πολυκατ.) δύο υπν/τια, σαλόνι - κουζίνα, WC, ηλιακό θερμοσίφωνα, κεντρική θέρμανση, μεγάλα δωμάτια επί της οδού Διαγοριδών. Πληρ. τηλ. 2241028773, 6973651636 ΜΖΤ281123

ΕΝΟΙΚΙΑΖΕΤΑΙ στην Ιαλυσό **οροφοδιαμέρισμα** καινούργιο, διαμπερές, ρετιρέ, πολυτελούς κατασκευής, 2 υπνοδωματίων με εντοιχισμένες ηλεκτρικές συσκευές (πλυντήριο πιάτων, ρούχων, φούρνο, κεραμική εστία) με ηλιακό θερμοσίφωνα, άνετα μπαλκόνια, διπλά τζάμια. Πληρ. τηλ. 2241028458, 6946948756 ΜΖΤ281113

ΕΝΟΙΚΙΑΖΟΝΤΑΙ δίχωρα επιπλωμένα **διαμερισματάκια** 50 τ.μ. στην περιοχή της Ιξιάς, με χώρο στάθμευσης, κήπο, πισίνα, θέρμανση και ζεστό νερό. Ιδανικό για εκπαιδευτικούς. Πληρ. τηλ. 2241093791, 6944658034, www.eleonas.net ΜΑΤ3752

ΚΡΕΜΑΣΤΗ. ΕΝΟΙΚΙΑΖΟΝΤΑΙ καινούργια **δυάρια-τριάρια** επιπλωμένα και μη με πάρκινγκ με διπλά τζάμια και ρολλά κοντά στη θάλασσα. Χωρίς κοινόχρηστα. Ενοίκιο λογικό. Πληρ. τηλ. 2241094822, 6946671053 ΜΖΤ281106

ΕΝΟΙΚΙΑΖΟΝΤΑΙ διαμερίσματα δυάρια καινούργια, πλήρως επιπλωμένα με εντοιχισμένη κουζίνα και φούρνο, air condition, θέρμανση-ψύξη, έναντι Μιραμάρε στην Ιξιά. Πληρ. τηλ. 6977656668, 2241075662
ΜΑΠ544

ΕΝΟΙΚΙΑΖΕΤΑΙ διαμέρισμα επί της οδού Στ. Κωπάδη 2, τριών υπνοδωματίων, μια κουζίνα, χωλ, σαλόνι και δύο WC. Πληρ. τηλ. 2241076574, 2246072130, 6973461152, 6944997486
ΜΖΤ281111

ΕΝΟΙΚΙΑΖΟΝΤΑΙ γκαρσονιέρες μονόχωρες ανακαινισμένες ισόγειες πλήρως εξοπλισμένες στην περιοχή Ροδίνι Κυρά της Ρω. Πληρ.τηλ. 6977275783, 2241066680
ΜΖΤ281112

ΕΝΟΙΚΙΑΖΕΤΑΙ
κεντρικό κατάστημα
στην Παλιά Πόλη 40 τ.μ. συν πατάρι με 12 μ. πρόσοψη
Πληρ. τηλ. 6976059628
ΜΑΤ4206(Γ)

ΕΝΟΙΚΙΑΖΟΝΤΑΙ
δύο συνεχόμενα **καταστήματα** στο κέντρο των **Καλυθιών** 40 τ.μ. έκαστο. Μπορούν να ενοικιασθούν μεμονωμένα ή και τα δύο μαζί.
Πληρ. τηλ. 2241028568, 6938230919
ΜΑΠ529(Γ)

ΕΝΟΙΚΙΑΖΕΤΑΙ
στα φανάρια της Ιαλυσού
το **fast food BOBY'S**
με όλο τον εξοπλισμό του
Πληρ. τηλ. 6937431274
ΜΑΤ4206(2) (Γ)

Μετακομίζετε;
γρήγορα
εύκολα
οικονομικά
MET.PO
ΜΑΤ424
ΡΟΔΟΣ: τηλ. 2241024388/6948003320
ΑΘΗΝΑ: τηλ. 2103464235/3476818-008
ΕΝΤΟΣ ΝΗΣΟΥ ΚΑΙ ΠΡΟΣ ΟΛΗ ΤΗΝ ΕΛΛΑΔΑ

ΜΗΝΙΑΙΑ ΕΝΟΙΚΙΑΣΗ ΔΩΜΑΤΙΩΝ ΣΕ ΞΕΝΟΔΟΧΕΙΟ

Το ξενοδοχείο **ΝΟΥΦΑΡΑ** που βρίσκεται στο **κέντρο της πόλεως Ρόδου (2 λεπτά από Ακαδημία και 10 λεπτά από το Παν/μιο Αιγαίου) επί της Γρ. Λαμπράκη 35,** ενοικιάζει δωμάτια σε φοιτητές και σε οποιονδήποτε άλλο ενδιαφερόμενο.

Το δωμάτιο διαθέτει:
1) ατομικό μπάνιο
2) τηλέφωνο
3) ραδιόφωνο
4) τηλεόραση
5) ψυγείο
6) θέρμανση
7) ζεστό νερό
8) κοινόχρηστο χώρο για επιτραπέζια παιχνίδια
9) εβδομαδιαίως καθαρισμός δωματίου και
10) διάθεση ιματισμού (σεντόνια, κουβέρτες)

Πληρ. τηλ. 2241024545
ΜΑΤ4118(Γ)

TOP PROPERTIES

GEORGE & SAVAS PIPINOS
ΓΕΩΡΓΙΟΣ & ΣΑΒΒΑΣ ΠΙΠΙΝΟΣ
ΣΥΜΒΟΥΛΟΙ ΚΑΙ ΕΚΤΙΜΗΤΕΣ ΑΚΙΝΗΤΩΝ
REAL ESTATE AGENTS • MEMBER OF F.I.A.B.C.I.-NAEA-C.E.I.

Από το 1971

Email: *gpipinos@otenet.gr* ***URL:*** *www.rhodes-top-properties.com* ***and*** *www.pipinos.gr*

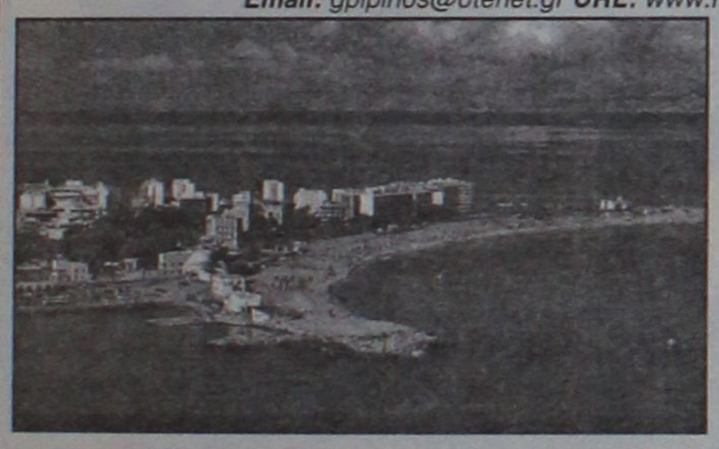

Η **"TOP PROPERTIES"** είναι ατομική επιχείρηση και ανήκει στους Γεώργιο και Σάββα Πιπίνο. Το γραφείο ασχολείται από το 1971 αποκλειστικά και μόνο με επενδύσεις και REAL ESTATE, στο νησί της Ρόδου και στην ευρύτερη περιοχή της Δωδεκανήσου.

ΑΠΕΥΘΥΝΟΜΑΣΤΕ: Στους **σοβαρούς, απαιτητικούς και επιλεκτικούς** επενδυτές-επιχειρηματίες, Έλληνες και ξένους που ενδιαφέρονται να κάνουν μια σοβαρή επένδυση προβολής στο νησί της Ρόδου.

ΠΡΟΣΦΕΡΟΥΜΕ: Α) Υπηρεσίες και πληροφορίες που γίνονται σε προσωπικό επίπεδο με εχεμύθεια, διακριτικότητα και σοβαρότητα.
Β) Μεγάλη γκάμα υψηλής ποιότητας, ακινήτων, όπως:1) Ξενοδοχεία Α' και Β' κατηγορίας των 600-500-350-300 κλινών, 2) Κεντρικά αστικά ακίνητα κατάλληλα για Τράπεζες-καταστήματα-γραφεία, 3) Παραλιακές εκτάσεις, κατάλληλες για τουριστικές επενδύσεις των 150.000-100.000-70.000-50.000-36.000 τ.μ. και 4) Διαμερίσματα και μεζονέτες προβολής, και 5) Αξιόλογες Παραθεριστικές κατοικίες.

ΣΤΟΧΟΣ ΜΑΣ ΕΙΝΑΙ: Να προσφέρουμε στο αγοραστικό μας κοινό υψηλής ποιότητας ακίνητα και ευκαιρίες στο νησί της Ρόδου. Η τριακονταετής και πλέον πείρα μας στον τομέα αυτό αποτελεί εγγύηση.

ΣΥΝΘΗΜΑ ΜΑΣ ΕΙΝΑΙ: Επενδύστε στη ΡΟΔΟ ΤΩΡΑ, σε ακίνητα που ΑΝΤΕΧΟΥΝ ΣΤΟ ΧΡΟΝΟ

Γεώργιος και Σάββας Πιπίνος
ΜΕΣΙΤΕΣ ΑΣΤΙΚΩΝ ΣΥΜΒΑΣΕΩΝ
Γιατί εμείς γνωρίζουμε καλύτερα!

Since 1971

TOP PROPERTIES is a father and son business. The senior, Mr George S. Pipinos, the founder of the office, has carved over the years a reputation for integrity and excellence in the world of Real Estate in the Dodecanese. The junior, Dr. Savas Pipinos, has returned from his studies in the UK to aid in his father´s footsteps.
AT TOP PROPERTIES we try hard to attract important and selective investors, high calibre businessmen/women and discerning professional people, both Greek and foreign, who wish to acquire substantial and valuable property on Rhodes.
We offer our expertise and advice privately, discreetly and in strict confidence.
We keep a comprehensive list of real estate of the highest specifications:
a. A' and B' class hotels (600, 500, 350, 300 beds capacity)
b. Centrally situated office buildings and other business premises.
c. Seaside land, ideal for development (hotels, holiday resorts, etc), of 150.000, 100.000, 70.000, 50.000, 36.000 square metres.
d. Villas, luxury apartments, detached, semi-detached and terraced houses.
e. Holiday and Retirement Homes.
Our aim is to give our clients the opportunity to acquire value for money, first class real estate on Rhodes. Our 30 and more years of experience is our warranty.
Our motto is Invest in Rhodes, Invest in property, It stands the test of time.



TOP PROPERTIES
George and Savas Pipinos
Because we know best

Προβάλλεται τα ακίνητά σας δωρεάν στο side Πιπίνος αγγελίες www.pipinos.gr

KENNENTY 38, ΡΟΔΟΣ, 85 100, ΤΗΛ. (22410) 23895,FAX: (22410) 20883
38 KENNEDY STR., RHODES, 85 100, TEL. (22410) 23895, FAX: (22410) 20883
U.K. Direct line: 08717115396 ΧΠ399

ΕΝΟΙΚΙΑΣΕΙΣ

συνέχεια από την προηγούμενη

ΕΝΟΙΚΙΑΖΕΤΑΙ διαμέρισμα ισόγειο 100 τ.μ. επί της Λεμεσού αρ. 27. Πληρ. τηλ. 2241024543 μέχρι τις 16.00 MZT281115

ΕΝΟΙΚΙΑΖΕΤΑΙ τριάρι (3) λουξ με εντοιχιζόμενες ηλεκτρικές συσκευές, αυτόνομη θέρμανση, ιδιωτικό πάρκινγκ, αποθηκευτικούς χώρους. Επίσης **ΠΩΛΕΙΤΑΙ παιδική κουκέτα** λόγω αναχώρησης. Διεύθ.: Αποστόλου Παύλου 25 Ανάληψη. Πληρ. τηλ. 2651072622 MZT281104

ΕΝΟΙΚΙΑΖΕΤΑΙ διαμέρισμα 180 τ.μ. επί της οδού Βενετοκλέων (περιοχή ΜΕΤΡΟΠΟΛ) αποτελούμενο από καθιστικό, σαλοτραπεζαρία, τρία υπνοδωμάτια, κουζίνα, δύο μπάνια και αποθήκη. Το διαμέρισμα διαθέτει θέρμανση και είναι κατάλληλο για **κατοικία ή επαγγελματική χρήση** ώρες 5-8 μ.μ. Πληρ. τηλ. 2241023301, 6995580694 MZT281109

ΕΝΟΙΚΙΑΖΟΝΤΑΙ δύο **γκαρσονιέρες** επιπλωμένες ανεξάρτητες - μέσα σε κήπο. Έχουν υπνοδωμάτιο, ευρύχωρη κουζίνα, λουτροκαμπινέ και θέρμανση. 180 ευρώ η μία. Πληρ. τηλ. 2241092441 MZT281110

ΕΝΟΙΚΙΑΖΕΤΑΙ ισόγειο **διαμέρισμα** 3 δωματίων επί της Μεγάλου Κωνσταντίνου χωρίς κοινόχρηστα και βόθρο. Πληρ. τηλ. 2241061820, 2241061109 MZT281103

ΕΝΟΙΚΙΑΖΟΝΤΑΙ Α) STUDIO ΝΕΑΣ ΚΑΤΑΣΚΕΥΗΣ 50 Τ.Μ. ΙΣΟΓΕΙΟ ΣΤΗΝ ΙΑΛΥΣΟ, Β) ΔΙΑΜΕΡΙΣΜΑ ΔΥΑΡΙ ΙΣΟΓΕΙΟ ΕΠΙΠΛΩΜΕΝΟ 70 Τ.Μ. ΜΕΓΑΛΗ ΒΕΡΑΝΤΑ, Γ) ΡΕΤΙΡΕ ΕΠΙΠΛΩΜΕΝΟ ΔΙΑΜΕΡΙΣΜΑ 50 Τ.Μ. ΠΛΗΡ. ΤΗΛ. 2241067180 ΜΑΤ4216

ΕΝΟΙΚΙΑΖΕΤΑΙ διαμέρισμα με 2 υπνοδωμάτια με αυλή σε κεντρική περιοχή με χώρο στάθμευσης αυτοκινήτου επί της οδού Δενδρινού 22, περιοχή Μητροπόλεως. Πληρ. τηλ. 2241028860 ώρες 13.00-22.00 MZT281105

ΕΝΟΙΚΙΑΖΕΤΑΙ ημιυπόγειος **γκαρσονιέρα** που βγαίνει σε κήπο επί της Ηρακλείου Κρήτης 11 με κεντρική θέρμανση. Πληρ. τηλ. 2241034262 από 09.00-13.00 εκτός Σάββατο και Κυριακή MZT261111

ΕΝΟΙΚΙΑΖΟΝΤΑΙ: α) διαμέρισμα 3άρι και **β) γκαρσονιέρα** πολυτελούς κατασκευής με αυτόνομη θέρμανση επί της οδού Αθηνών 110. Πληρ. τηλ. 2241069994, 6974062228 MZT261116

ΕΝΟΙΚΙΑΖΕΤΑΙ διαμέρισμα 2άρι 2 δωματίων, κουζίνα, μπάνιο, επιπλωμένο στον Αγ. Νικόλαο. Πληρ. τηλ. 6945889939 MZT261115

ΕΝΟΙΚΙΑΖΕΤΑΙ ισόγειος ανεξάρτητη **οικία** 120 τ.μ. σε διπλοκατοικία, με κήπο και μεγάλες βεράντες, με ηλιακό και νυχτερινό ρεύμα, επί της Παρθενόπης 17, περιοχή Αραπάκι. Πληρ. τηλ. 2241024528 MZT261110

ΕΝΟΙΚΙΑΖΟΝΤΑΙ γκαρσονιέρες του ενός και δύο δωματίων ανακαινισμένες και πλήρως εξοπλισμένες επί της Μάρκου Μαλλιαράκη 21 πάροδος Καναδά, έως και 30 Ιουνίου. Πληρ. τηλ. 2241023479, 6973016276 ώρες 10 π.μ. έως και 11 μ.μ. MZT251114

ΕΝΟΙΚΙΑΖΕΤΑΙ διαμπερές **οροφοδιαμέρισμα** 4άρι, 110 τ.μ. γωνιακό-ισόγειο με 2 ανεξάρτητες εισόδους επί των οδών Αγ. Σοφίας 19 και Αντ. Βολονάκη 2, με 3 υπνοδωμάτια, σαλοτραπεζαρία, κουζίνα, WC-μπάνιο, αποθήκη. Τιμή ενοικίου 430 ευρώ. Πληρ. τηλ. 2241028752, 6944687290 MZT251103

ΕΝΟΙΚΙΑΖΕΤΑΙ κατάστημα επί της οδού Αννης Μαρίας. Πληρ. τηλ. 2241036504 MXP13149.1

ΕΝΟΙΚΙΑΖΕΤΑΙ καινούργιο **διαμέρισμα** ημιεπιπλωμένο, αποτελούμενο από 2 υπνοδωμάτια 64 τ.μ. με βεράντες, επί της οδού Ρήγα Φεραίου 8 στην Ιαλυσό. Πληρ. τηλ. 2241094948, 6932323057 MZT251109

ΕΝΟΙΚΙΑΖΕΤΑΙ 3άρι επιπλωμένο 105 τ.μ. περιοχή Αγ. Γεωργίου Ανω. Πληρ. τηλ. 2241032450, 6942424884 MZT251115

ΕΝΟΙΚΙΑΖΕΤΑΙ διαμέρισμα στο πάρκο Δημοκρατίας απέναντι από τον κινηματογράφο ΠΑΛΛΑΣ, 1ος όροφος, ανεξάρτητο, διαμπερές, εύκολη στάθμευση, πολύ κοντά στο Πανεπιστήμιο. Έχει δύο ευρύχωρα δωμάτια, κουζίνα, μπάνιο. Κατάλληλο και για γραφείο, ιατρείο κ.λπ. Τιμή λογική. Πληρ. τηλ. 6974090630, 2241069453 απόγευμα MZT251116

ΕΝΟΙΚΙΑΖΕΤΑΙ οροφοδιαμέρισμα λουξ κατασκευής σε πολυκατοικία 2 διαμερισμάτων με ιδιωτικό πάρκιν, τζάκι και θέρμανση, επί της Κων/νου Υδραίου 47. Κατάλληλο και για επαγγελματική στέγη. Πληρ. τηλ. 6973317099 MZT251112

ΕΝΟΙΚΙΑΖΟΝΤΑΙ studios πλήρως επιπλωμένα και εξοπλισμένα με ανεξάρτητη είσοδο και ατομικό μπάνιο το καθένα, για μεγάλο χρονικό διάστημα στην οδό Γαληνού 8 (Μόντε Σμιθ). Πληρ. τηλ. 2241063865, 6972160432 MZT241103

ΕΝΟΙΚΙΑΖΕΤΑΙ μονοκατοικία ανεξάρτητη, υπερυψωμένη, με θέα, 3 υ/δ, 2 WC, αυτόνομη κεντρική θέρμανση, τζάκι, ηλιακό θερμοσίφωνα, τεράστιες βεράντες, μεγάλο κήπο (χρήση φρέζας), ξυλόφουρνο, παιδική χαρά, άνωθεν ντετέρμπετόν (Ασγούρου). Πληρ. τηλ. 6944757157 MZT251102

ΕΝΟΙΚΙΑΖΕΤΑΙ επιπλωμένο **studio** με πολυκουζινάκι, μπάνιο, TV, μπαλκόνι, με όλα τα οικιακά σκεύη, 24 ώρες ζεστό νερό, άνετο πάρκιν. Τιμή 185€ στην περιοχή Κοσκινού. Πληρ. τηλ. 2241061435, 6946556428, 6997270176 MZT241104

ΕΝΟΙΚΙΑΖΟΝΤΑΙ στην Ιαλυσό νεόκτιστα **διαμερίσματα** 2άρια πλήρως επιπλωμένα. Πληρ. τηλ. 22410-94662, 91142, 6945594565 MZT251101

The Real Estate Leaders
RE/MAX



RE/MAX
Outstanding Agents.
Outstanding Results.

• Αγοραπωλησίες - Ενοικιάσεις ακινήτων
• Με σοβαρότητα και επαγγελματισμό
• Στη Ρόδο, σε όλη την Ελλάδα
και για κάθε γωνιά του κόσμου

Ζητούνται συνεργάτες

RE/MAX EXCLUSIVE RE/MAX EXPRESS

REMAX EXPRESS: 5ο χλμ. λεωφ. Ρόδου-Λίνδου
Τηλ: 2241064730, 64755,fax 2241064620 • www.remax.gr • e-mail: info@remaxexpress.gr
AE740

Profit & Solution
ΚΤΗΜΑΤΙΚΕΣ ΥΠΗΡΕΣΙΕΣ ΚΑΙ ΠΩΛΗΣΗ ΑΚΙΝΗΤΩΝ
Λεμεσού 34, 85100 Ρόδος
τηλ.: 22410 28100 φαξ.: 22410 28104

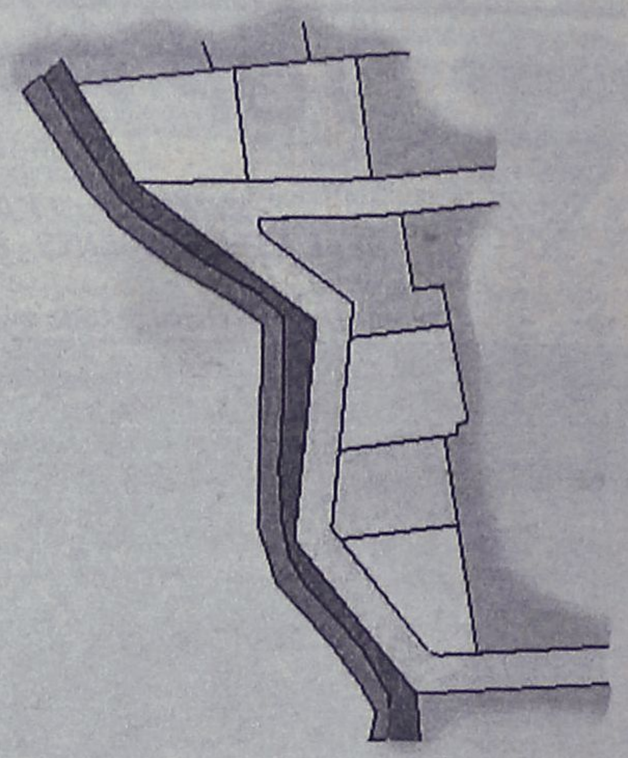

ΠΩΛΟΥΝΤΑΙ ΟΙΚΟΔΟΜΗΣΙΜΑ ΟΙΚΟΠΕΔΑ
ΕΝΤΟΣ ΟΙΚΙΣΜΟΥ ΠΑΣΤΙΔΑΣ ΑΠΟ 285 τ.μ. - 400 τ.μ.
ΜΕ ΑΔΕΙΑ ΟΙΚΟΔΟΜΗΣ
AE963



Vitzileos
ΚΤΗΜΑΤΟΜΕΣΙΤΙΚΟ ΓΡΑΦΕΙΟ – REAL ESTATE AGENCY

ΚΑΤΑΣΤΗΜΑΤΑ - ΓΡΑΦΕΙΑ - ΕΠΙΧΕΙΡΗΣΕΙΣ

Κάμπινγκ (οικόπεδο) στην παραθαλάσσια περιοχή Πεταλίδι της Μεσσηνίας 25.000 τ.μ. 1 400 000€
Μαγαζί με πατάρι στην οδό Ρόδου- Λίνδου 55 τ.μ. 110 000 €
Επιχείρηση SNACK-BAR πλήρως εξοπλισμένο με άδεια για 30 καθίσματα στην Παλιά Πόλη 55 τ.μ. 75 000 €
Επιχείρηση Στεγνοκαθαριστήριο στην περιοχή Αφάντου (υπάρχει και υποκατάστημα στην Ρόδο) 100 τ.μ. 120 000 €
Κατάστημα με πατάρι σε εμπορική περιοχή στο κέντρο της πόλης 122 τ.μ. 200 000 €
Διατηρητέο ακίνητο το οποίο αποτελείται από 72 τ.μ. ισόγειο και 72 τ.μ. 1ος όροφος και 200τ.μ. αυλή στην περιοχή Ψαροπούλα. 144 τ.μ. 450 000 €
Ευρύχωρη Αποθήκη στην Οδό Παναγιώτη Ροδίου 180 τ.μ. 82 000 €
ΞΕΝ/ΧΕΙΟ Β ΚΑΤΗΓ. 95 Δωμάτια σε 13 στρεμ. στην παραλία Ιαλυσού – 2 642 000 €
ΞΕΝ/ΧΕΙΟ 15 Δωματίων πάνω στο κύμα και μονοκατοικία 80 τ.μ. στο Γεννάδι – 440 000 €
ΞΕΝ/ΧΕΙΟ 60 Δωματίων, 130 Κλινών, Σε οικόπεδο 8.000 τ.μ., με ΔΥΟ ΠΙΣΙΝΕΣ. Επιπλέον Εστιατόριο και μπαρ στην Θολό. – 2 750 000 €
Συγκρότημα Εφτά διαμερισμάτων με Δυο Μαγαζιά 250 τ.μ. στην Παραλία Ιξιάς – 338 000 €
Κτιριακό συγκρότημα στο λιμάνι, σε 1.808 τ.μ. οικόπεδο επί της οδού Αυστραλίας 1300 τ.μ. 1 470 000€
Στεγασμένος χώρος σε οικόπεδο 31.450 τ.μ. στο Κανδυλί και είναι κατάλληλο για οποιαδήποτε χρήση 3600 τ.μ 880 000 €

ΜΕΖΟΝΕΤΕΣ – ΜΟΝΟΚΑΤΟΙΚΙΕΣ – ΟΙΚΟΔΟΜΕΣ

Παραδοσιακό σπίτι στο Παραδείσι με ένα ευρύχωρο υπνοδωμάτιο, μεγάλη κουζίνα, μεγάλους χώρους και με αυλή. Υπάρχει δυνατότητα επέκτασης της οικοδομής 127 τ.μ. 100 000 €
Τριώροφη πολυτελής μονοκατοικία στα Άφαντου με τρία υπνοδωμάτια με κεντρική θέρμανση, τρία λουτρά (με W.C., Τζακούζι, ντους, και μπανιέρα) επίσης παρέχει Αποθήκη τροφίμων και Γκαράζ 210 τ.μ. 260 000 €
Τριώροφη Μεζονέτα, Πολυτελής Κατασκευή, δίπλα στην θάλασσα 300 τ.μ. 380 000 €
Διώροφη μονοκατοικία με δυο υπνοδωμάτια και σαλοτραπεζαρία και ένα μπάνιο στην Κάλυμνο 45 000 €
Τριώροφη μεζονέτα σε μπετά μέσα σε 1000 μ Οικόπεδο στα Τριάντα 170 τ.μ. 150 000 €
Μονοκατοικία ανακαινισμένη στην περιοχή Κρητικά 135 τ.μ. 265 000 €
Μονοκατοικία 70 τ.μ. δυνατότητα χρήσης μαγαζιού στις Καλυθιες 140 τ.μ. 70 000 €
Νεοκλασικό Διατηρητέο Αρχοντικό σε οικόπεδο 1.100 τ.μ., Σ.Δ. 1,4 στο Κέντρο της Πόλης 170 τ.μ. 1 500 000 €
Διώροφη μονοκατοικία με τέσσερα υπνοδωμάτια, δυο μπάνια στην Αφάντου 150 000 €

ΠΩΛΟΥΝΤΑΙ ΔΙΑΜΕΡΙΣΜΑΤΑ

Διαμερίσματα σε τριώροφη οικοδομή στην περιοχή Δασκάλους 85 τ.μ. 165 000 €
Γκαρσονιέρα με θεά στην θάλασσα στην περιοχή Γεννάδι50 τ.μ. 53 000 €
Διαμέρισμα με δυο υπνοδωμάτια με Εκπληκτική Θεά στην περιοχή Γεννάδι 60 τ.μ. 55 000 €
Διαμέρισμα στον πρώτο όροφο, με τρία υπνοδωμάτια στην Οδό Κένεντυ 98 τ.μ. 130 000 €
Παραδοσιακό διαμέρισμα απέναντι από Καζίνο Ρόδου 116 τ.μ. 146 700 €
Διαμέρισμα Ισόγειο με Κήπο και Γκαράζ, με θέα στην Θάλασσα, στην περιοχή Ροδίνι 220 τ.μ. 360 000 €

ΟΙΚΟΠΕΔΑ ΕΝΤΟΣ ΚΑΙ ΕΚΤΟΣ ΡΟΔΟΥ

Οικόπεδο Εντός Ζώνης στην περιοχή Αφάντου 17000 τ.μ. 750 000 €
Οικόπεδο Στην περιοχή Καναμάτ μέσα στον οικισμό 360 τ.μ. 135 000 €
Οικόπεδο Εντός Ζώνης στην Περιοχή Τριαντών με Θέα στην Θάλασσα 2500 τ.μ. 120 000 €
Οικόπεδο Περιοχή Ατσίπας στην Αφάντου 7400 τ.μ. 110 000 €
Οικόπεδο Λίγο πριν την Κρητηνία περιοχή Λαβαριανής 5000 τ.μ. 45 000 €
Οικόπεδο Πάνω στην Λεωφόρο Ρόδου - Λίνδου με κόμβο με οικοδομική άδεια για 3000 μ κτίσμα σε δυο ορόφους επιπλέον 400 τ.μ. υπόγειο 8500 τ.μ. 1 500 000 €
Οικόπεδο Στο Φυτώριο με Θέα στην Θάλασσα κατάλληλο για κατοικία 8100 τ.μ. 350 000 €
Οικόπεδο Στον Άγιο Νικόλαο Σ.Δ. 1,20 412 τ.μ. 220 000 €
Οικόπεδο Στο Γεννάδι Εντός Σχεδίου Πόλεως 750 τ.μ. 18 000 €
Οικόπεδο Στο Γεννάδι πάνω στον Δρόμο Ελαιώνας- Φουρνάκι 2500 τ.μ. 23 000 €
Οικόπεδο Στην Κάμειρο Σκάλα πάνω στο κύμα εντός οικισμού 2600 τ.μ. 85 000 €
Οικόπεδο Στο Γεννάδι με Θέα 3400 τ.μ. 88 000 €
Οικόπεδο Παραθαλάσσιο Σ.Δ. 0,2 πάνω στον Δρόμο στο νησί της Λέρου 4075 τ.μ. 205 000 €
Οικόπεδο Στην Κω σε Εξοχική Τοποθεσία της περιοχής Ψαλίδι 5400 τ.μ. 73 000 €
Οικόπεδο Στο Φαληράκι 8000 τ.μ. 230 000 €
Οικόπεδο Πάνω στο Κύμα, Κατάλληλο για οποιαδήποτε χρήση στα Καλαβάρδα 20000 τ.μ. 880 000 €
Οικόπεδο Στο Πλημμύρι πάνω στο Κύμα 20000 τ.μ. 470 000 €
Οικόπεδο Στα Καλαβάρδα 25000 τ.μ. 295 000 €
Οικόπεδο Πάνω στο Κύμα στην Θολό 34000 τ.μ. 611 000 €
Οικόπεδο Στο Τσαϊρι επί της Λεωφόρου ΤΣΑΪΡΙ- ΑΕΡΟΔΡΟΜΙΟΥ 98000 τ.μ. 1 300 000 €
Οικόπεδο Στην Πυλώνα οικοπεδική έκταση με φανταστική Θέα στην Θάλασσα 115000 τ.μ. 680 000 €

ΑΚΙΝΗΤΑ ΑΘΗΝΩΝ

Διαμέρισμα – Ρετιρέ στον τέταρτο Όροφο, Πλατεία Κυψέλης 83 τ.μ. 123 300 €
Διαμέρισμα στον τέταρτο όροφο στην Αγια Παρασκευή κοντά στο Αμερικανικό Κολέγιο με δυο μεγάλα υπνοδωμάτια και θέρμανση 86 τ.μ. 150 000 €
Διαμέρισμα ανακαινισμένο με υπερυψωμένο Ισόγειο και Κήπο στην Άνω Γλυφάδα 112 τ.μ. 170 000 €

ΕΝΟΙΚΙΑΖΟΝΤΑΙ ΚΑΤΑΣΤΗΜΑΤΑ - ΕΠΙΧΕΙΡΗΣΕΙΣ

Οροφο- Διαμέρισμα στην περιοχή Ζέφυρος για Επαγγελματική Χρήση150 τ.μ. 1 000 €
Διαμέρισμα στη Οδό Στέλιου Κοπάδη κατάλληλο για επαγγελματική χρήση 85 τ.μ. 450 €
Κατάστημα στην Θολό 800 τ.μ. 2 500 €

ΕΝΟΙΚΙΑΖΟΝΤΑΙ ΔΙΑΜΕΡΙΣΜΑΤΑ

Διαμέρισμα με Τρία υπνοδωμάτια στην Περιοχή Μητρόπολη 120 τ.μ. 500 €
Γκαρσονιέρα σε ρετιρέ στο Κανακόνερο 25 τ.μ. 230 €

ΒΙΤΖΗΛΑΙΟΣ ΜΑΡΙΟΣ ΤΗΛ: 22410-24900, ΚΙΝ: 6932704919, 6932196325 FAX: 22410-25544, WEBSITE: www.vitzileos.gr, EMAIL:mvre@otenet.gr AE858

ΕΥΚΑΙΡΙΑ. ΠΩΛΕΙΤΑΙ

από ιδιώτη **μονοκατοικία** στην Ιξιά (πίσω από το Δημ. Σχολείο) 200 τ.μ. σε ένα στρέμμα, λουξ, κεντρική θέρμανση, ηλιακό, τζάκι.

Πληρ. τηλ. 2241095978

ΜΑΠ502(Γ)

ΜΗΝΙΑΙΑ ΕΝΟΙΚΙΑΣΗ ΔΩΜΑΤΙΩΝ ΣΕ ΞΕΝΟΔΟΧΕΙΟ

Το ξενοδοχείο ΕΛΕΝΑ
που βρίσκεται στο κέντρο της πόλεως Ρόδου, σε μικρή απόσταση από το λιμάνι και το Πανεπιστήμιο επί της οδού Γρίβα 78,
ΕΝΟΙΚΙΑΖΕΙ ΔΩΜΑΤΙΑ
ιδανικά για φοιτητές, στρατιωτικούς κ.λπ

Το ξενοδοχείο διαθέτει:
σαλόνι, café bar, αίθουσα τηλεόρασης και πισίνα

Το δωμάτιο διαθέτει:
α) ατομικό μπάνιο
β) τηλέφωνο
γ) ραδιόφωνο
δ) τηλεόραση
ε) ψυγείο
στ) θέρμανση
ζ) ζεστό νερό
η) εβδομαδιαίος καθαρισμός δωματίου και
θ) διάθεση ιματισμού (σεντόνια, κουβέρτες)

Τιμή από 200 ευρώ ανά μήνα

Πληρ. τηλ. 2241024755, 2241093019, κιν. 6942456013

ΜΑΠ468

ΠΩΛΟΥΝΤΑΙ

ΠΟΛΥΤΕΛΗ & ΗΛΙΟΛΟΥΣΤΑ
ΟΡΟΦΟΔΙΑΜΕΡΙΣΜΑΤΑ
ΕΠΙΦΑΝΕΙΑΣ 138 τ.μ.-120 τ.μ.-100 τ.μ.-50 τ.μ.
ΜΕ ΑΠΕΡΙΟΡΙΣΤΗ ΘΕΑ & ΜΕΓΑΛΕΣ ΒΕΡΑΝΤΕΣ
ΓΩΝΙΑ Κ. ΥΔΡΑΙΟΥ & Κ. ΤΣΑΛΔΑΡΗ
ΔΑΝΕΙΑ ΔΕΚΤΑ
ΠΛΗΡ. ΤΗΛ.: 6977 914567
(ΠΛΗΡΟΦΟΡΙΕΣ ΤΙΜΩΝ ΟΧΙ ΑΠΟ ΤΗΛΕΦΩΝΟ)

ΜΑΤ3734(Γ)

RHODES-GREECE
CAIRO PALACE

ΕΝΟΙΚΙΑΖΟΝΤΑΙ

- **ΚΑΤΑΣΤΗΜΑ ή ΓΡΑΦΕΙΟ** 90 τ.μ. στον όροφο των καταστημάτων του εμπορικού κέντρου
- **ΚΑΤΑΣΤΗΜΑ ή ΓΡΑΦΕΙΟ** 43 τ.μ. στον όροφο των καταστημάτων του εμπορικού κέντρου
- **ΚΑΤΑΣΤΗΜΑ ή ΓΡΑΦΕΙΟ** 30 τ.μ. στον όροφο των καταστημάτων του εμπορικού κέντρου
- **ΓΡΑΦΕΙΟ** 135 τ.μ. στον γ' όροφο επί του αίθριου της Εθ. 12νησίων
- **ΓΡΑΦΕΙΟ** 90 τ.μ. στον γ' όροφο επί του αίθριου της Εθ. 12νησίων.

Πληροφορίες: Κα ΦΡΑΝΣΙΣ ΝΙΟΤΗ
τηλ. 2241027600,
κιν. 6944618757, 6973572262, φαξ 2241023462
email: fniotis@otenet.gr

ΜΧΠΞΕΝ102

ΑΝΕΓΕΡΣΙΣ Α.Ε.

ΟΙΚΟΔΟΜΙΚΕΣ & ΕΜΠΟΡΙΚΕΣ ΕΠΙΧΕΙΡΗΣΕΙΣ

ΠΩΛΟΥΝΤΑΙ

1. **ΚΑΤΑΣΤΗΜΑ** 65 τ.μ. με αποθήκη 35 τ.μ. και θέση στάθμευσης στην Κων. Υδραίου και Πτολεμαίων γωνία.
2. **ΚΑΤΑΣΤΗΜΑ** 45 τ.μ. με θέση στάθμευσης στην Κων. Υδραίου.
3. **ΚΑΤΑΣΤΗΜΑ** 75 τ.μ. με θέση στάθμευσης στην Κων. Τσαλδάρη.
4. **ΔΙΑΜΕΡΙΣΜΑ** 129 τ.μ. στον α' όροφο με θέση στάθμευσης στην Κων. Τσαλδάρη.
5. **ΔΙΑΜΕΡΙΣΜΑ** 129 τ.μ. στον β' όροφο με θέση στάθμευσης στην Κων. Τσαλδάρη.
6. **ΔΙΑΜΕΡΙΣΜΑ** 135 τ.μ. ρετιρέ με θέση στάθμευσης στην Κων. Υδραίου.
7. **ΜΟΝΟΚΑΤΟΙΚΙΕΣ** 135 τ.μ. στην περιοχή Γεννάδι.
8. **ΜΟΝΟΚΑΤΟΙΚΙΕΣ** 80 και 90 τ.μ. στα Λειβάδια Τήλου.

Αλεξανδρουπόλεως 2 • Ρόδος
Τηλ. 2241067267/Fax: 2241061297

ΜΕ ΤΗΝ ΠΟΛΥΕΤΗ ΠΕΙΡΑ
ΤΟΥ ΝΙΚΟΛΑΟΥ ΜΙΧΑΛΗ
ΤΗΛ. 6936550251

ΥΠΕΥΘΥΝΟΣ
ΝΙΚΟΛΑΟΥ ΦΩΤΗΣ
ΤΗΛ. 6936550250

ΑΕ955

SAVVAIDIS & Associates
Estate Agents & Consultants

ΜΟΝΟΚΑΤΟΙΚΙΑ ΜΕ ΘΕΑ ΣΤΗΝ ΠΑΣΤΙΔΑ

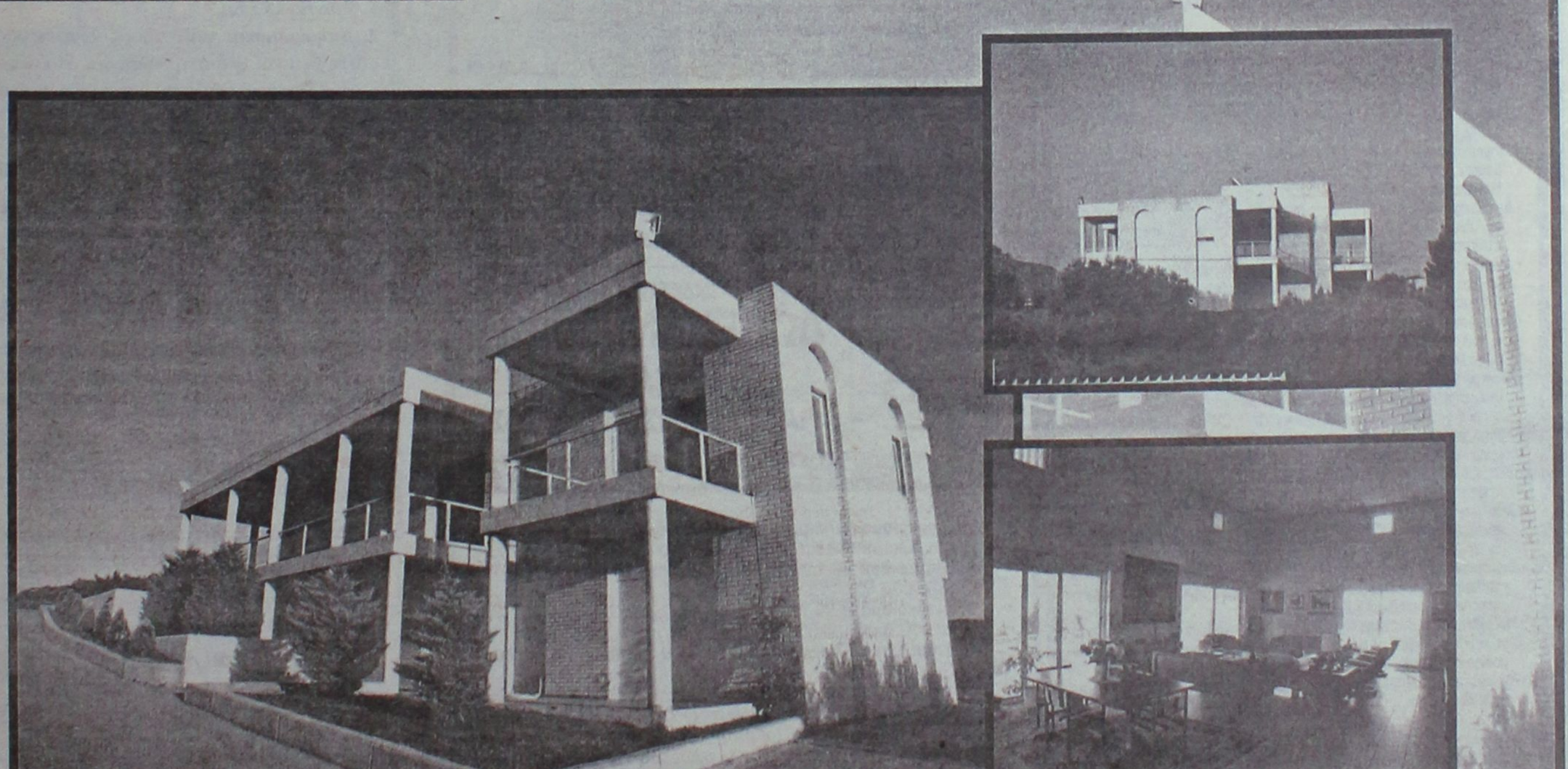

Πωλείται στην Παστίδα, υπερπολυτελή μονοκατοικία, με υπέροχη θέα, εμβαδού 482 τ.μ. σε οικόπεδο εμβαδού 4.200 τ.μ.

Γρ. Λαμπράκη 14 & Αμερικής, Ρόδος
Τηλ 22410-26281 fax 22410-34663

ΣΑΒΒΑΙΔΗΣ & Συνεργατες
Μεσιτες & Συμβουλοι Ακινητων

ΕΝΟΙΚΙΑΣΕΙΣ

συνέχεια από την προηγούμενη

ΕΝΟΙΚΙΑΖΕΤΑΙ επιπλωμένη γκαρσονιέρα. Πληρ. τηλ. 2241074813ΜΖΤ241132

ΕΝΟΙΚΙΑΖΟΝΤΑΙ γκαρσονιέρες επιπλωμένες στην Ανάληψη. Πληρ. τηλ. 6944145471 ΜΧΡ13142

ΕΝΟΙΚΙΑΖΕΤΑΙ διαμέρισμα με τρία υπνοδωμάτια, μεγάλο σαλόνι και λοιπούς χώρους στο 2ο όροφο διώροφης ανεξάρτητης οικοδομής στο Ροδίνι, Λυκίας 173, κοντά στο πάρκο. Πληρ. τηλ. 2241028685 ΜΖΤ241116

ΕΝΟΙΚΙΑΖΕΤΑΙ διαμέρισμα ισόγειο με ένα υπνοδωμάτιο, εντοιχιζόμενη κουζίνα, σαλόνι. Σε ήσυχη περιοχή στην οδό Σωτήρος στην Ιξιά. Ενοίκιο 250 ευρώ. Πληρ. τηλ. 2241066202, 27025 ΜΖΤ241119

ΕΝΟΙΚΙΑΖΕΤΑΙ ρετιρέ στα Κοσκινού 48 τ.μ. υπερλούξ επιπλωμένο και με ηλεκτρικά είδη, καινούργια, με αυτόνομη θέρμανση και ηλιακό. Πληρ. τηλ. 2241034886, 6932437142 ΜΑΤ4189

ΕΝΟΙΚΙΑΖΕΤΑΙ γκαρσονιέρα επιπλωμένη στο Ροδίνι επί της οδού Κυρά της Ρω 17. Πληρ. τηλ. 2241068083, 6944475312 ΜΖΤ241133

ΕΝΟΙΚΙΑΖΟΝΤΑΙ μεγάλα επιπλωμένα studio στα Κοσκινού, πλήρως εξοπλισμένα, με δική τους τουαλέτα, μέσα σε κήπο και άνετο πάρκιν. Πληρ. τηλ. 2241060235 ΜΖΤ241111

ΣΑΣ ΕΝΔΙΑΦΕΡΕΙ!!!
ΠΩΛΕΙΤΑΙ
Ή ΕΝΟΙΚΙΑΖΕΤΑΙ
(ΑΠΟ ΙΔΙΟΚΤΗΤΗ)

Ισόγειος χώρος στεγασμένης επιφανείας 1.350 τ.μ. και 500 τ.μ. αυλή.
Είναι κατάλληλος για όλες τις χρήσεις *(κυρίας χρήσεως και υγειονομικού ενδιαφέροντος)* χωρίς κολώνες και ύψος 7 μέτρα με θέα την θάλασσα.
Πρόσβαση για κάθε τύπου τροχοφόρο και απεριόριστο πάρκιν.
Ευρίσκεται στο Εμπορικό Κέντρο Πανάγου επί της Γ. Σεφέρη 108 πλησίον του νέου νοσοκομείου.

Πληρ. τηλ. 6932612032 ΧΠ499

ευσταθίου ΕΥΡΩΚΤΗΜΑΤΙΚΗ
ΚΤΗΜΑΤΟΜΕΣΙΤΙΚΟ ΓΡΑΦΕΙΟ

Εθν. Αντιστάσεως 83
Τηλ.: 22410 73819, 74917 • Κιν.: 6946 103929
Fax: 22410 38641 • e-mail: info@euroktimatiki.gr

ΜΙΣΘΩΣΕΙΣ ΚΑΤΟΙΚΙΩΝ

- Διαμέρισμα 60 τ.μ. ισόγειοπεριοχή Στ. Καζούλη με ένα υπνοδωμάτιο, σαλόνι, εντοιχισμένη κουζίνα, μπάνιο, με μεγάλη αυλή, ηλιακό θερμοσίφωνα. Μηνιαίο μίσθωμα 350 ευρώ.
- Διαμέρισμα 80 τ.μ. στα Κοσκινού α' ορόφου σε νεόδμητη οικοδομή με 2 υπνοδωμάτια, σαλόνι, κουζίνα, διαθέτει κεντρική αυτόνομη θέρμανση, ηλιακό θερμοσίφωνα και ιδιωτική θεση στάθμευσης. Μηνιαία μίσθωμα. 470 ευρώ.
- Διαμέρισμα 90 τ.μ. στο κέντρο της πόλης, κοντά στην Ακαδημία, με (2) δύο υπνοδωμάτια, σαλόνι, κουζίνα, μπάνιο. Διαθέτει κεντρική θέρμανση με θερμοσυσσωρευτες και air condition. Μηνιαίο μίσθωμα 500 ευρώ.
- Διαμέρισμα 140 τ.μ. στην περιοχή Ανάληψης, με (3) τρία υπνοδωμάτια, σαλόνι, κουζίνα, 2 μπάνια. Διαθέτει air condition, ηλιακό θερμοσίφωνα, μεγάλες βεράντες. Μηνιαίο μίσθωμα 600 ευρώ.
- Διαμέρισμα 85 τ.μ. επί της οδού Καζαντζάκη, β' ορόφου, με (2) δύο υπνοδωμάτια, σαλόνι, κουζίνα, μπάνιο. Διαθέτει μεγάλες άνετες βεράντες. Μηνιαίο μίσθωμα 400 ευρώ.
- Διαμέρισμα 130 τ.μ. περιοχή Μητρόπολης α' ορόφου, με (3) τρία υπνοδωμάτια, σαλόνι, κουζίνα, δύο μπάνια, κεντρική αυτόνομη θέρμανση, σε άριστη κατάσταση. Μηνιαίο μίσθωμα 500 ευρώ.
- Διαμέρισμα 96 τ.μ. επί της οδού Κέννεντυ με (2) δύο υπνοδωμάτια, σαλόνι, κουζίνα, κεντρική θέρμανση και ηλιακό θερμοσίφωνα. Μηνιαίο μίσθωμα 400 ευρώ.
- Διαμέρισμα 120 τ.μ. περιοχή στάδιο Διαγόρα με (2) δύο υπνοδωμάτια, σαλόνι, κουζίνα, θέρμανση, ηλιακός θερμοσίφωνας και νυχτερινό ρεύμα. Μηνιαίο μίσθωμα 550 ευρώ.
- Διαμέρισμα 45 τ.μ.επί της οδού Κέννεντυ με (1) ένα υπνοδωμάτιο, σαλόνι, κουζίνα, **πλήρως επιπλωμένο**, α' ορόφου. Μηνιαίο μίσθωμα 300 ευρώ.
- Διαμέρισμα 70 τ.μ. περιοχή super market "ΠΑΠΠΟΥ" Ιξιά, με δύο (2) υπνοδωμάτια, σαλόνι, κουζίνα. Μηνιαίο μίσθωμα 280 ευρώ.
- Διαμέρισμα στα Κοσκινού α' ορόφου σε νεόδμητη οικοδομή 105 τ.μ. διαθέτει (2) δύο υπνοδωμάτια, σαλόνι, κουζίνα, ηλιακό θερμοσίφωνα, air condition. Μηνιαίο μίσθωμα 500 ευρώ
- Διαμέρισμα 105 τ.μ. επί της οδού Εθνικής Αντιστάσεως 1ου ορόφου με δύο υπνοδωμάτια σαλόνι, κουζίνα. Διαθέτει θέρμανση με θερμοπομπούς. Μηνιαίο μίσθωμα 400 ευρώ.
- Διαμέρισμα 50 τ.μ. ισόγειο, στην Παστίδα, σε νεόδμητη οικοδομή, μερικώς επιπλωμένο (ηλεκτρικές συσκευές), με αυτόνομη θέρμανση και πάρκινγκ, κήπο. Μηνιαίο μίσθωμα 300 ευρώ.
- **Μεζονέτα** 180 τ.μ. επί της οδού Καναδά με 3 υπνοδωμάτια, 3 μπάνια, σαλόνι, κουζίνα. Διαθέτει 2 τζάκια, θυροτηλεόραση, πάρκιν, αυλή, ηλιακό θερμοσίφωνο. Μηνιαίο μίσθωμα 700 ευρώ.
- **Μονοκατοικία** 180 τ.μ. στα Ασγούρου εντός οικοπέδου 5.000 τ.μ., πολυτελούς κατασκευής με (3) τρία υπνοδωμάτια, ξενώνα, σαλόνι, κουζίνα, πάρκινγκ. Διαθέτει κεντρική θέρμανση, ηλιακό θερμοσίφωνα, τζάκι. Μηνιαίο μίσθωμα 1000 ευρώ.
- **Μονοκατοικία** 150 τ.μ. στο Τσαΐρι, **επιπλωμένη**, με (3) τρία υπνοδωμάτια, σαλόνι, κουζίνα, πάρκινγκ με τηλεχειρισμό, πισίνα, κήπο, BBQ. Μηνιαίο μίσθωμα 1200 ευρώ.
- **Μονοκατοικία** 145 τ.μ. στον Αρχάγγελο με (3) τρία υπνοδωμάτια, σαλόνι, κουζίνα, πάρκινγκ, πάνω στον κεντρικό δρόμο. Μηνιαίο μίσθωμα 400 ευρώ.
- **Παραδοσιακή κατοικία** 236 τ.μ. στα Κοσκινού πλήρως ανακαινισμένη με 2-3 υπνοδωμάτια, σαλόνι, κουζίνα. Μηνιαίο μίσθωμα 600 ευρώ. (Διατίθεται και επιπλωμένη).
- **Παραδοσιακή κατοικία** 30 τ.μ. περιοχή Αραπάκι, με ένα υπνοδωμάτιο, σαλόνι, κουζίνα με κήπο και αυλή. Μηνιαίο μίσθωμα 250 ευρώ.
- **Γκαρσονιέρα** 40 τ.μ. επί της Ιερού Λόχου στην Ιαλυσό, α' ορόφου, σε νεόδμητη οικοδομή. Μηνιαίο μίσθωμα 220 ευρώ
- **Γκαρσονιέρες** 40 τ.μ., πλήρως επιπλωμένες πολυτελούς κατασκευής στο Φαληράκι Μηνιαίο μίσθωμα 240 ευρώ.
- **Γκαρσονιέρες-studios** στη Ιξιά πλήρως επιπλώμενα με μηνιαίο μίσθωμα 300 και 275 ευρώ αντίστοιχα.
- **Studios** πλήρως επιπλωμένα στις Καλυθιές, κοντά στην Εθνική οδό Ρόδου-Λίνδου. Μηνιαίο μίσθωμα 230 ευρώ.
- **Studios** πλήρως επιπλωμένα επί της Ρόδου-Λίνδου. Μηνιαίο μίσθωμα 280 ευρώ.
- **Studios** στα Κοσκινού πλήρως επιπλωμένες με μεγάλη αυλή με γκαζόν με πανοραμική θέα. Μηνιαίο μίσθωμα 200 ευρώ.

ΧΠ401/2029

TUI Hellas
ΖΗΤΑ
Οικόπεδο προς αγορά
από 10 στρέμματα περίπου και μέχρι 15 στην περιοχή Ασγούρου έως Φαληράκι.

Οι ενδιαφερόμενοι να απευθύνονται τις εργάσιμες ημέρες (Δευτέρα έως Παρασκευή) και ώρες 10.00 π.μ. έως 15.00 μ.μ. στον
κ. Ανδρίκου Δημήτρη τηλ. 2241089310-89311
Δεκτές παρουσιάσεις και κτηματομεσιτικών γραφείων
ΜΑΤ4151(Π)

NOTAR ΕΛΛΑΣ
Κτηματομεσιτικό γραφείο

ΔΩΔΩΝΗΣ 2, ΡΟΔΟΣ – ΚΑΡΑΚΟΝΕΡΟ ΤΗΛ; 22410 20345
Website. www.notar.gr e-mail. hellas@notar.gr

Notar Ελλάς
Η μεγαλύτερη κτηματομεσιτική εταιρεία στη Σκανδιναβία τώρα και στη Ρόδο.
Η εταιρεία αντιπροσωπεύεται από 72 γραφεία στη Νορβηγία, 12 στην Σουηδία, Ισπανία, Ιταλία, Τουρκία και Βραζιλία.
Η Notar Ελλάς σας δίνει τη δυνατότητα να προωθήσετε τα ακίνητά σας αποτελεσματικά τόσο στη Σκανδιναβία όσο και στη Ρόδο και τα Δωδεκάνησα.
Σκέφτεσαι να αγοράσεις ή να πουλήσεις το σπίτι σου! Εμείς στη Notar σε βοηθάμε.


Ηλίας Παπανικολάου
Μεσίτης/ Οικονομολόγος

Ο δικός σας μεσίτης
ΑΕ971



ΚΤΗΜΑΤΟΜΕΣΙΤΙΚΟ ΓΡΑΦΕΙΟ
ΔΩΔΕΚΑΝΗΣΙΑΚΗ ΚΤΗΜΑΤΙΚΗ
ΠΑΠΟΥΤΣΗΣ ΚΩΝ/ΝΟΣ

ΠΩΛΟΥΝΤΑΙ

1. **Διαμέρισμα** 73 τ.μ. ημιυπόγειο στην Ανάληψη (ημιτελής). Τιμή 55.000 €
2. **Διαμέρισμα** 107 τ.μ. ισογείου στην Ανάληψη. Τιμή 181.900 €
3. **Διαμέρισμα** 112 τ.μ. 1ου ορόφου στο Ροδίνι. Τιμή 215.000 €
4. **Διαμέρισμα** 98 τ.μ. 2ου ορόφου στην Αγ. Αναστασία. Τιμή 130.000€
5. **Διαμερίσματα** 86 τ.μ. 1ου-3ου-4ου ορόφου με γκαράζ στην Ιαλυσό. Τιμή 138.600 €
6. **Διαμέρισμα** 87 τ.μ. ισογείου με 300 τ.μ. αυλή στην Ιαλυσό. Τιμή 174.000€
7. **Διαμέρισμα** 115 τ.μ. 2ου ορόφου στην Ιξιά. Τιμή: 114.500€
8. **Μεζονέτα** 150 τ.μ. διώροφη σε οικόπεδο 1.000 τ.μ. στην Ιαλυσό. Τιμή 160.000 € (μπετά)
9. **Μεζονέτα** 180 τ.μ. σε 200 τ.μ. οικόπεδο στην Κρεμαστή. Τιμή 250.000 €
10. **Μεζονέτα** 143 τ.μ. διώροφη σε 500 τ.μ. οικόπεδο στα Κοσκινού. Τιμή 140.000 € (μπετά)
11. **Μεζονέτα** 105 τ.μ. διώροφη στα Κοσκινού (ημιτελής). Τιμή 117.000€
12. **Μεζονέτα** 120 τ.μ. σε οικόπεδο 1.500 τ.μ. στην Ψίνθο. Τιμή σε μπετά 75.000€ τελειωμένη 145.000€
13. **Κατάστημα** στην Σωκράτους Π. Πόλη. Τιμή 600.000€
14. **Οικόπεδο** 5.680 τ.μ. στ' Αφάντου. Τιμή 90.000 €
15. **Οικόπεδο** 4.000 τ.μ. στους Τρεις. Τιμή 145.000 €
16. **Οικόπεδο** 406 τ.μ. στον Εμπωνα, τιμή 35.000 ευρώ.
17. **Επιχ/ση** καφετέριας-μπαρ με τον εξοπλισμό της εντός πόλεως. Τιμή 9.000 €

ΜΙΣΘΩΣΕΙΣ

1. **Αποθήκη** 300 τ.μ. υπόγεια εντός πόλεως. Μίσθωση 800 €

ΠΩΛΗΣΕΙΣ ΑΚΙΝΗΤΩΝ – ΟΙΚΟΠΕΔΩΝ– ΜΙΣΘΩΣΕΙΣ ΑΚΙΝΗΤΩΝ
ΩΡΕΣ ΓΡΑΦΕΙΟΥ 09.00-14.00 π.μ. και 17.00-21.00 μ.μ.
ΕΘΝΙΚΗΣ ΑΝΤΙΣΤΑΣΗΣ 45- 1ος ΟΡΟΦΟΣ • ΤΗΛ. - ΦΑΞ
2241025480 κιν. 6932469420 • e-mail: papoutsisk@in.gr
ΧΠ2673

ΣΚΕΠΗ
ΠΩΛΟΥΝΤΑΙ

- **2 οικόπεδα** 2.000 τ.μ. με άδεια οικοδομής 160 τ.μ. Τιμή 66.000€ πάνω στη λεωφόρο Φαληράκι-Αεροδρομίου
- **Διαμέρισμα** στην Αγία Αναστασία 100 τ.μ. 15 ετών με προοπτική κατασκευής άλλου ορόφου.
- **Μονοκατοικία** προκατ υπό κατασκευή 120 τ.μ. στην Παστίδα. Τιμή 133.000€
- **Οικόπεδα** εντός οικισμού διαφόρων διαστάσεων με πανοραμική θεά στην περιοχή Δαματριά με οικοδομή ή χωρίς.
- **Στη Δαματριά** 400 τ.μ. **οικόπεδα** με σπίτι προκάτ 100 τ.μ. τιμή 102.000 ευρώ.
- **Στη Δαματριά** 400 τ.μ. οικόπεδα με σπίτι προκάτ 120 τ.μ. τιμή 117.000 ευρώ.
- **2 μονοκατοικίες** χτιστές 120 τ.μ. με 300 τ.μ. οικόπεδο. Τιμή 160.000€ Παστίδα.
- **Μονοκατοικία** χτιστή 180 τ.μ. το υπόγειο 60 τ.μ. και οικόπεδο 350 τ.μ. Τιμή 100.000 € Παστίδα
- **Ζητούνται για άμεση αγορά** εντός πόλεως Ρόδου και στα χωριά Παστίδα, Μαριτσά, Δαματριά, Κρεμαστή, Παραδείσι, Ασγούρου, οικόπεδα για αγορά μετρητοίς ή αντιπαροχή.

Παν. Ροδίου 87,
τηλ. 22410-21884, 20845-6, 6942408624
ΜΑΤ4155(Π)

ΚΛΑΔΟΓΕΝΗΣ ΜΙΧΑΗΛ
ΠΟΛΙΤΙΚΟΣ ΜΗΧΑΝΙΚΟΣ Ε.Μ.Π.
ΑΤΤΑΒΥΡΟΥ 20-ΡΟΔΟΣ
ΤΗΛ. 2241022394

ΠΩΛΟΥΝΤΑΙ

1. **Μεζονέτες** με απεριόριστη θέα και θέα στη θάλασσα, στο Καρακόνερο, με 3 υπνοδωμάτια, σαλόνι, κουζίνα, 2 λουτρά, αποθήκης και με υπόγειο χώρο στάθμευσης και λοιπών βοηθητικών χώρων, εμβαδού 125 τ.μ. και εμβαδού υπογείου 65 τ.μ., συνολικής επιφάνειας με το υπόγειο 190 τ.μ.
2. **Διαμερίσματα** πολυτελούς κατασκευής με απεριόριστη θέα και θέα στη θάλασσα, στο Καρακόνερο, με 3 υπνοδωμάτια, λουτρού και αποθήκης εμβαδού 105 τ.μ.

ΑΕ0058

ΓΙΑΝΝΗΣ ΝΙΚΟΛΙΔΑΚΗΣ
Μηχανολόγος-Μηχανικός
Γαλλίας 12-Ρόδος • τηλ. (22410)22291, 35103

ΠΩΛΟΥΝΤΑΙ

- Επί της οδού **Κων. Υδραίου** (πλησίον Ρόδου - Λίνδου) πολυτελή **διαμερίσματα** με απεριόριστη θέα, ιδιωτικούς χώρους parking και αποθήκες 90 τ.μ. και 126 τ.μ.
- Επί της οδού **Καθοπούλη** (Νιοχώρι) **αποθήκη** 222 τ.μ., **κατάστημα** 59 τ.μ. με πατάρι 15 τ.μ., **διαμερίσματα** από 45 τ.μ. έως 58 τ.μ.

ΧΠ2675

ΚΡΑΝΙΔΗΣ
ΜΕΣΙΤΗΣ ΑΣΤΙΚΩΝ ΣΥΜΒΑΣΕΩΝ
ΟΙΚΟΝΟΜΟΛΟΓΟΣ

ΑΝΑΛΑΜΒΑΝΟΥΜΕ:
- ΠΩΛΗΣΕΙΣ
- ΑΓΟΡΕΣ
- ΑΝΤΙΠΑΡΟΧΕΣ
- ΕΝΟΙΚΙΑΣΕΙΣ

ΚΑΖΟΥΛΗ & ΑΜΕΡΙΚΗΣ 50, ΡΟΔΟΣ
ΤΗΛ. 22410 27082
ΚΙΝ. 6944347405 / 6942010248
ΧΠ1092

ΚΤΗΜΑΤΟΜΕΣΙΤΙΚΟ ΓΡΑΦΕΙΟ
ΖΑΦΕΙΡΗΣ Μ. ΚΑΡΑΓΙΑΝΝΗΣ Δ. Ο.Ε.

Πωλήσεις ακινήτων. Τηλ. (2241060380-60381)
17.30-20.30 μ.μ. Δευτέρα-Παρασκευή
Fax: 2241060380 • e-mail: zafkar@hellasnet.gr

• Κατοικίες

- Εξοχική κατοικία 50 τ.μ. (υπό ανέγερση) εντός οικοπέδου 440 τ.μ. στην περιοχή Κολυμπίων
- Εξοχική κατοικία 70 τ.μ. (υπό ανέγερση) εντός οικοπέδου 500 τ.μ. στην περιοχή Κολυμπίων
- Επαγγελματική στέγη επί της Ρόδου-Λίνδου περιοχή Κολυμπίων (εστιατόριο)

• Ξενοδοχειακό συγκρότημα

- Ημιτελής σε μπετά ξενοδοχειακό συγκρότημα Α' κατηγορίας εντός οικοπέδου 22.400 τ.μ.

• Οικόπεδα

- Εντός οικισμού στον Δήμο Αφάντου 2000 τ.μ.
- Στον Δήμο Αφάντου 520 τ.μ. με άδεια οικοδομής 53 τ.μ.
- Στον Δήμο Αφάντου 1000 τ.μ. επί της εθνικής οδού Ρόδου-Λίνδου
- Στον Δήμο Αφάντου 866 τ.μ. επί της εθνικής οδού Ρόδου-Λίνδου
- Εντός οικισμού στην Παστίδα 2000 τ.μ.
- Στην παραλία Αφάντου 2125 τ.μ. 200 τ.μ. από την θάλασσα δικαίωμα δόμησης Σ.Δ. 100 τ.μ.

• Αγροτεμάχια

- Στην περιοχή Κολυμπίων αγροτεμάχια 10.200 τ.μ. (πανοραμική θέα)
- Στην περιοχή Κολυμπίων αγροτεμάχιο 4.969 τ.μ.
- Στην περιοχή Ψίνθου αγροτεμάχιο 22.400 τ.μ.
- Στην περιοχή Ψίνθου αγροτεμάχιο 19.840 τ.μ.
- Στην περιοχή Τραπεζία αγροτεμάχιο 5.800 τ.μ.
- Στον Δήμο Αφάντου αγροτεμάχιο 6.120 τ.μ.
- Στον Δήμο Αφάντου αγροτεμάχιο 11.520 τ.μ.
- Στον Δήμο Αφάντου το 1/2 αγροτεμαχίου 5.080 τ.μ. με ελαιόδεντρα
- Στον Δήμο Αφάντου 7500 τ.μ. αγροτεμάχιο

ΧΠ2499



ΚΤΗΜΑΤΟΜΕΣΙΤΙΚΟ ΓΡΑΦΕΙΟ
ΑΙΓΑΙΟΚΤΗΜΑΤΙΚΗ
ΕΠΙΛΕΓΜΕΝΕΣ ΠΡΟΤΑΣΕΙΣ ΑΚΙΝΗΤΩΝ

- 44 τ.μ. καινούργιο ισλυσό 85.000 ευρώ.
- 50 τ.μ. Ρετιρέ Αγ. Νικόλαος 50.000 ευρώ.
- 70 τ.μ. καινούργιο ισλυσό 120.000 ευρώ.
- 70 τ.μ. μον/κία με οικ/δο έξτρα δόμηση Αρχάγγελο 94.000 ευρώ.
- 77 τ.μ. καινούργιο Καρακόνερο 135.000 ευρώ.
- 80 τ.μ. Αγ. Νικόλαος 95.000 ευρώ
- 86 τ.μ. (3 υπν.) καινούργιο ισλυσό 150.000 ευρώ.
- 89 τ.μ. καινούργιο Μήδεια 165.000 ευρώ.
- 95 τ.μ. μετ/νο ισλυσός 90.000 ευρώ
- 100 τ.μ. μον/κία 4 ετών 500 τ.μ. οικ/δο στην Ιαλυσό 300.000 ευρώ (ΔΔ)
- 108 τ.μ. (3 υπν.) β' ορ. με θέα Δασκάλους 190.000 ευρώ
- 117 τ.μ. καινούργιο ρετιρέ Αραπάκι 200.000 ευρώ
- 120 τ.μ. μον/κία Π. Πόλη Ρολάι 145.000 ευρώ
- 129 τ.μ. καινούργιο (3 υπν.) κοντά Αραπάκι 215.000 ευρώ.
- 134 τ.μ. μον/κία καινούργια (4 υπν.) Γεννάδι 190.000 ευρώ.
- 236 τ.μ. μονοκατοικία Θολό σε 2.174 τ.μ. οικ/δο με έξτρα Σ.Δ. 764 τ.μ. 264.000 ευρώ
- 265 τ.μ. μεζ/τα (10 ετών) σε 2 στρ. Τσαίρι 265.000 ευρώ (ΔΔ)
- 2 οικοδομικές μερίδες οικ/κου συν/σμου ΑΥΤΟΣΤΕΓΑΣΗΣ και 1 μερίδα ΑΠΟΛΛΩΝ/ΒΑΚΧΟ/
- Κατάστημα 40 τ.μ. με 70 τ.μ. απ/κη πρ/ση Αντνης Μαρίας 110.000 ευρώ (ενοικιασμένο).
- Γραφεία 23 τ.μ., 45 τ.μ., 67 τ.μ. κοντά στην Ακαδημία Χ2.500 το τ.μ.
- 480 τ.μ. οικ/δο Σ.Δ. 1 Ανάληψη 280.000 ευρώ

ΕΚΤΟΣ ΑΥΤΩΝ ΤΩΝ ΑΚΙΝΗΤΩΝ ΔΙΑΘΕΤΟΥΜΕ ΜΕΓΑΛΗ ΠΟΙΚΙΛΙΑ ΣΕ ΔΙΑΜ/ΤΑ (ΜΕΤ/ΝΑ-ΚΑΙΝΟΥΡΓΙΑ) ΣΤΙΣ ΚΑΛΥΤΕΡΕΣ ΤΙΜΕΣ ΤΗΣ ΑΓΟΡΑΣ-ΟΙΚ/ΔΑ ΚΑΙ ΕΝΟΙΚΙΑΣΕΙΣ ΑΚΙΝΗΤΩΝ - ΑΝΤΙΠΑΡΟΧΕΣ

ΡΕΝΑ ΒΑΖΟΥΚΟΥ ΚΑΙ ΣΥΝΕΡΓΑΤΕΣ
(ΜΕΣΙΤΗΣ ΑΣΤΙΚΩΝ ΣΥΜΒΑΣΕΩΝ)
ΔΙΕΥΘ. ΓΡΑΦΕΙΟΥ ΔΗΜ. ΘΕΟΔΩΡΑΚΗ 3
10-1 το πρωί καθημερινά και 6.30-9 απ/μα
Τηλ. (22410) 22943-28838 FAX: 28838, κιν. 6945466773
email.vazoukou@acn.gr

ΧΠ1851



ΚΕΝΤΡΙΚΟ ΝΕΟΔΜΗΤΟ ΚΤΙΡΙΟ ΓΡΑΦΕΙΩΝ & ΚΑΤΑΣΤΗΜΑΤΩΝ

ευσταθίου
ΕΥΡΩΚΤΗΜΑΤΙΚΗ
ΚΤΗΜΑΤΟΜΕΣΙΤΙΚΟ ΓΡΑΦΕΙΟ

Επί της Οδού Αμμοχώστου και Λοχαγού Φανουράκη γωνία



ΓΡΑΦΕΙΑ
Με επιφάνειες:
53, 57, 65, 75, 85 τ.μ.
Διαθέτουν
- Στεγασμένη θέση στάθμευσης
- Πλήρη κλιματισμό
- Βιβλιοθήκη
- Ψευδοροφή με φωτισμό
- Γρανίτες δάπεδα
- Αυξημένη λειτουργικότητα

ΚΑΤΑΣΤΗΜΑΤΑ
Με επιφάνειες:
57, 71, 77, 204 τ.μ.
Διαθέτουν
- Αποκλειστική Χρήση Αυλής
- Θέση στάθμευσης
- Γρανίτες δάπεδα
- Ύψος 5,70 m
- W.C.

ΜΕΛΕΤΗ ΕΠΙΒΛΕΨΗ
Αρχιτεκτονικό γραφείο
Χατζηκωνσταντίνου Παύλου

ΚΑΤΑΣΚΕΥΗ & ΠΑΡΑΔΟΣΗ ΕΡΓΟΥ
Φράγκος Α.
Ζουμπάς Α. Κτιριοδομή Ο.Ε.

Πληροφορίες:

ευσταθίου
ΕΥΡΩΚΤΗΜΑΤΙΚΗ
Εθν. Αντιστάσεως 83
Τηλ.: 22410 73819, 74917
Κιν.: 6944 374546, 6945 292030
Fax: 22410 38641
info@euroktimatiki.gr

ΧΠ401/2029

ενοικιασεις

συνέχεια από την προηγούμενη

ΕΝΟΙΚΙΑΖΕΤΑΙ ολοκαίνουργιο **διαμερισματάκι** επιπλωμένο (ψυγείο, φουρνάκι, ηλιακό κ.λπ.) αποτελούμενο από κουζίνα, καθιστικό και μια κρεβατοκάμαρα με δική του συλίτσα χωρίς κοινόχρηστα, για απεριόριστο χρονικό διάστημα σε ήσυχο δρόμο στο κέντρο της Ρόδου. Πληρ. τηλ. 6972262815 ΜΖΤ231123

ΕΝΟΙΚΙΑΖΕΤΑΙ διαμέρισμα περ. 90 τ.μ. με τρία υπνοδωμάτια, σαλοτραπεζαρία, κουζίνα, μπάνιο στην οδό Κομνηνών 37. Πληρ. τηλ. 2241061500, 6937398975 ΜΖΤ231116

ΕΝΟΙΚΙΑΖΕΤΑΙ διαμέρισμα στην οδό Αλ. Παναγούλη 42. Πληρ. τηλ. 2241032192, 75442 ΜΧΡ13132

ΕΝΟΙΚΙΑΖΟΝΤΑΙ λουξ **διαμερίσματα (γκαρσονιέρες και δυάρια)** επιπλωμένα με air condition, για φοιτητές και εκπαιδευτικούς στην περιοχή Μητροπόλεως και επιπλωμένη και επιπλωμένη **γκαρσονιέρα** στην περιοχή Σγουρού. Πληρ. τηλ. 6977896444, 2241029452 ΜΖΤ231125

ΕΝΟΙΚΙΑΖΕΤΑΙ διαμέρισμα 90 τ.μ. περιοχή Αγ. Νικολάου πρώτος όροφος με 2 υπνοδωμάτια, σαλόνι, κουζίνα, τραπεζαρία, WC, αποθήκη και πάρκιν. Κατάλληλο για στρατιωτικούς και για οικογένειες. Πληρ. τηλ. 6946538218 ΜΖΤ231102

ΕΝΟΙΚΙΑΖΟΝΤΑΙ: α) **μαγαζί** 50 τ.μ. επί της Απ. Παύλου δίπλα στο καφέ Verdi, κατάλληλο για οποιοδήποτε χρήση. β) **διαμέρισμα** 50 τ.μ. επιπλωμένο στους Δασκάλους. Πληρ. τηλ. 2246051285, 6948896190 ΜΖΤ231103

ΕΝΟΙΚΙΑΖΕΤΑΙ διαμέρισμα 75 τ.μ. σε διώροφο κτίσμα επί της Απ. Παύλου στην περιοχή Ανάληψης, αποτελούμενο από 2 υπνοδωμάτια, WC, κουζίνα - σαλόνι, ενιαίος χώρος με μεγάλο μπαλκόνι. Πληρ. τηλ. 2241063504, 6973877075 ΜΧΡ13134

ΕΝΟΙΚΙΑΖΕΤΑΙ γραφείο 1ου ορόφου 60 τ.μ. με δικό του WC, κατάλληλο για δικηγορικό γραφείο ή ιατρείο, στα 100 μαγαζιά, Σοφ. Βενιζέλου 1. Πληρ. τηλ. 2241076450, 6944842894 ΜΟΟ186

ΕΝΟΙΚΙΑΖΟΝΤΑΙ α) **διαμέρισμα** πολυτελείας 3άρι με πάρκινγκ - ηλιακό, χωρίς κοινόχρηστα επιπλωμένο ή μη με δύο air condition, χωρίς κοινόχρηστα σε ήσυχη περιοχή στην Ιξιά, β) **studio** ημιυπόγειο επιπλωμένο καινούργιο με πάρκινγκ χωρίς κοινόχρηστα σε ήσυχη περιοχή της Ιξιάς. Πληρ. τηλ. 6946163747 ΜΖΤ221115

ΕΝΟΙΚΙΑΖΕΤΑΙ στα Μελίσσια Κοσκινού σε μονοκατοικία δυάρι ισόγειο **διαμέρισμα** 45 τ.μ. πλήρως επιπλωμένο, με air condition, (ζεστό-κρύο), πανοραμική θέα, ιδιωτικό πάρκιν. Τιμή 250 ευρώ. Πληρ. τηλ. 2241064998 ΜΖΤ231104

ΕΝΟΙΚΙΑΖΟΝΤΑΙ καινούργια **διαμερίσματα** πλήρως εξοπλισμένα με κουζίνα, τραπεζαρία, ντουλάπες, κρεβάτια, air condition, ηλιακό, TV, σε πολύ προσιτές τιμές σε ήσυχη περιοχή της Κρεμαστής. Δίπλα στο Λύκειο. Πληρ. τηλ. 2241090005, 6979834185 ΜΖΤ231114

ΕΝΟΙΚΙΑΖΕΤΑΙ στη Σκεύου Ζερβού **διαμέρισμα** 60 τ.μ. επιπλωμένο ή όχι, ημιορόφου, κουφώματα αλουμινίου, κήπος κ.λπ. πολύ ωραίο, ενοίκιο 285 ευρώ, 1 υπνοδωμάτιο, σαλόνι, κουζίνα, μπάνιο. Πληρ. τηλ. 6972812184 ΜΖΤ231108

ΕΝΟΙΚΙΑΖΕΤΑΙ διαμέρισμα επί της οδού Πειραιώς 62 (πίσω από το Γυμνάσιο) με δύο υπνοδωμάτια, κουζίνα, WC και σαλοτραπεζαρία και χωλ. Αποκλείονται αλλοδαποί. Πληρ. τηλ. 6942921666 ΜΖΤ231110

ΕΝΟΙΚΙΑΖΕΤΑΙ κατάστημα 50 τ.μ. στο κέντρο του Φαληρακίου το οποίο λειτουργεί σαν γραφείο γεν. Τουρισμού, κατάλληλο για οποιαδήποτε χρήση. Πληρ. τηλ. 6944636141, 2241086888 ΜΖ231113

ΕΝΟΙΚΙΑΖΕΤΑΙ διαμέρισμα 130 τ.μ. με 3 υπνοδωμάτια, κουζίνα, σαλόνι, λουτρό και WC, 1ου ορόφου σε ήσυχη περιοχή στην Ανάληψη. Τιμή 500 ευρώ. Πληρ. τηλ. 6945769958 ΜΧΠ1588.4

ΕΝΟΙΚΙΑΖΟΝΤΑΙ δύο ισόγεια **διαμερίσματα** τριών υπνοδωματίων με ντουλάπες στα δωμάτια και στο χωλ, σαλόνι, κουζίνα, μπάνιο και αυλές, το ένα με ιδιωτικό πάρκινγκ και αποθήκη 20 τ.μ. στην οδό Καλαμάτας στην Ανάληψη. Πληρ. τηλ. 6947327299 ΜΑΠ530

ΕΝΟΙΚΙΑΖΕΤΑΙ σε ήσυχη περιοχή στην παραλία Ιξιάς πάνω στο κύμα, **δωμάτιο** 20 τ.μ. επιπλωμένο με πολυκουζινάκι και ατομική τουαλέτα (βλέπει στη θάλασσα). Πληρ. τηλ. 6948108636 ΜΖΤ221113

ΕΝΟΙΚΙΑΖΕΤΑΙ διαμπερές **διαμέρισμα** σε κτίριο 2 ορόφων (οικογενειακό) στον β' όροφο σε ήσυχη περιοχή στο Ροδίνι, πίσω από το Β' Γυμνάσιο (Κεραμικό) Λυκίας 149 αποτελούμενο από 3 υπνοδωμάτια, σαλόνι, WC, κουζίνα με εντοιχιζόμενα ντουλάπια - φούρνο - ψυγείο με κεντρική θέρμανση. Τιμή 400 ευρώ. Πληρ. τηλ. 6932338313, 2241028198 ΜΖΤ221109

ΕΝΟΙΚΙΑΖΕΤΑΙ μονοκατοικία στην Κρεμαστή με δύο υπνοδωμάτια, κουζίνα, σαλόνι, μπάνιο με ηλιακό και αποχετευτικό. Πληρ κ. Βασίλη τηλ. 2241095776, 6938077307 ΜΖΤ221110

ΕΝΟΙΚΙΑΖΕΤΑΙ ισόγειο **κατάστημα** 150 τ.μ. κατάλληλο για Γυμναστήριο ή οποιαδήποτε άλλη χρήση, επί της οδού Χαραλάμπου Μόσχου 8 (παράλληλα επί της οδού Καναδά). Πληρ. τηλ. 2241065861, 6946540841 ΜΖΤ221101

ΕΝΟΙΚΙΑΖΕΤΑΙ γκαρσονιέρα καινούργια λουξ κατασκευής πλήρως επιπλωμένη σε καλή περιοχή στους Δασκάλους, προτιμούνται στρατιωτικοί - φοιτητές - εκπαιδευτικοί. Πληρ. τηλ. 2241023815, 2241078275, 6945769958 ΜΧΠ1588.2

ΕΝΟΙΚΙΑΖΕΤΑΙ λουξ **διαμέρισμα** 65 τ.μ. στις Καλυθιές με air condition, μεγάλη βεράντα, χώρο για πάρκινγκ. Πληρ. τηλ. 6932736641 ΜΖΤ221111

ΕΝΟΙΚΙΑΖΟΝΤΑΙ στην Κρεμαστή σε ήσυχη περιοχή **studios** και **μικρά διαμερίσματα**, επιπλωμένα, άνετα, με ντους, WC, ηλιακό και ηλεκτρικό θερμοσίφωνα. Ανετο πάρκιν, κήπος με γκαζόν. Τιμή studios 150 ευρώ. τιμή διαμερ. 240 ευρώ. Πληρ. τηλ. 2241095695, 95487, 6934149360 ΜΑΠ527

ΕΝΟΙΚΙΑΖΟΝΤΑΙ νεόκτιστα επιπλωμένα **διαμερίσματα** 1 και 2 υπνοδωματίων, με δική τους αυλή και πάρκινγκ, στην περιοχή της Ιαλυσού. Πληρ. τηλ. 2241095894, 6932238884 ΜΖΤ221103

ΕΝΟΙΚΙΑΖΕΤΑΙ σε ωραία περιοχή της Αναλήψεως ημιυπόγειο κάτω από μεζονέτα **διαμέρισμα** 2 υπνοδωματίων, σαλόνι, κουζίνα και αυλή. Πληρ. τηλ. 6977433315, 2241068433 ΜΖΤ221107

ΕΝΟΙΚΙΑΖΕΤΑΙ studio επιπλωμένο στην Ιαλυσό κοντά στη θάλασσα, άνετο πάρκιν, τηλεόραση, όλος ο οικιακός εξοπλισμός, ζεστό νερό διαρκώς. Για ένα άτομο 175 ευρώ μαζί με το νερό και τα κοινόχρηστα. Πληρ. τηλ. 6936570851 ΜΖΤ211116

ΕΝΟΙΚΙΑΖΕΤΑΙ διαμέρισμα 3 υπνοδωματίων επί της οδού Αννης - Μαρίας με βεράντες αλόγυρα, ηλιακό και νυκτερινό ρεύμα. Πληρ. τηλ. 2241094811, 6977514231 ΜΖΤ211132

ΕΝΟΙΚΙΑΖΕΤΑΙ γκαρσονιέρα με υπνοδωμάτιο, σαλόνι-κουζίνα, ενιαίος χώρος, με air condition, στην Ανάληψη επί της Αθηνών 36. Πληρ. τηλ. 2241063702, 6947272593 ΜΖΤ211134

ΕΝΟΙΚΙΑΖΟΝΤΑΙ studios πλήρως επιπλωμένα με θέα και άνετο χώρο στην Ανάληψη και στις 7 Βαγιές. Πληρ. τηλ. 2241066277, 6945296263 ΜΖΤ211136

ΚΡΕΜΑΣΤΗ, σε ήσυχη και άνετη περιοχή μόλις 200 μ. από την πλατεία, **ΕΝΟΙΚΙΑΖΟΝΤΑΙ** νέα, πλήρως επιπλωμένα **studios** (ενιαίος χώρος συν λουτρό), διαμπερή με ηλιακό, ηλεκτρικό θερμοσίφωνα, πολυκουζίνα, βεράντες, άνετο πάρκιν. Πληρ. κ. Μάνος τηλ. 2241081478-88818, 6938626179 ΜΑΠ524

ΕΝΟΙΚΙΑΖΕΤΑΙ πολυτελές τριάρι **διαμέρισμα** στον β' όροφο με εντοιχισμένη κουζίνα επί της Μ. Πετρίδη 68. Πληρ. τηλ. 2241074009, 6945237624, 6972764614 ΜΖΤ211107

ΕΝΟΙΚΙΑΖΟΝΤΑΙ studios νεόκτιστα σε πανοραμική θέα στα Κοσκινού. Επιπλωμένα με air condition, τηλεόραση, τουαλέτα, με όλο το νουκουριό του σπιτιού και με άνετο πάρκιν. Πληρ. τηλ. 6944840618 ΜΖΤ191114

ΕΝΟΙΚΙΑΖΕΤΑΙ οροφοδιαμέρισμα σε άριστη κατάσταση 3 υπνοδωματίων, 2 WC, με θέρμανση, χώρο για αποθήκη επί της Μεσογείου 9- Ρόδος. Πληρ. τηλ. 2241039705 ΜΖΤ211121

ΕΝΟΙΚΙΑΖΕΤΑΙ ισόγειο **διαμέρισμα** επιπλωμένο σε άριστη κατάσταση, 2 υπνοδωμάτια, μεγάλο σαλόνι, κουζίνα, μπάνιο, Κολοκοτρώνη 87. Πληρ. τηλ. 6946581010 ΧΠ1084

ΕΝΟΙΚΙΑΖΕΤΑΙ στην Ιαλυσό **διαμέρισμα** 2 υπνοδωματίων, επιπλωμένο και πλήρες εξοπλισμένο και με τρία air condition. Πληρ. τηλ. 2241096531 ΜΖΤ211105

ΕΝΟΙΚΙΑΖΕΤΑΙ νεόκτιστο **διαμέρισμα** 70 τ.μ. στα Κοσκινού ενιαίος χώρος σαλόνι, κουζίνα, 2 υπνοδωμάτια με εντοιχισμένες ντουλάπες, εντοιχισμένη κουζίνα και μεγάλος αύλειος χώρος. Πληρ. τηλ. 2241069576, 6944647265 ΜΟΟ189

ΕΝΟΙΚΙΑΖΟΝΤΑΙ γραφεία επί της πλατείας Κύπρου έναντι τράπεζας Πίστεως και Εθνικής τράπεζας, στον α' και β' όροφο 25 τ.μ., 45 τ.μ. και 70 τ.μ. Επίσης πωλείται μερίδα στον Σύνδεσμο Αιγυπτιωτών Ρόδου 460 τ.μ. Πληρ. τηλ. 2241026021, 6946020735 ΜΖΤ181115

ΕΝΟΙΚΙΑΖΕΤΑΙ ΔΙΑΜΕΡΙΣΜΑ ΕΥΡΥΧΩΡΟ, ΔΙΧΩΡΟ, ΗΛΙΟΛΟΥΣΤΟ ΕΠΙ ΤΗΣ ΚΟΔΡΙΓΚΤΩΝΟΣ (ΠΕΡΙΟΧΗ ΣΤΑΔΙΟΥ ΔΙΑΓΟΡΑ). ΕΠΙΣΗΣ ΚΑΙ ΜΙΚΡΟΤΕΡΟ ΜΕΧΡΙ ΤΕΛΗ ΙΟΥΝΙΟΥ Ή ΚΑΙ ΓΙΑ ΜΙΚΡΟΤΕΡΟ ΔΙΑΣΤΗΜΑ. ΠΛΗΡ. ΤΗΛ. 2241031756 ΜΑΤ4208

ΕΝΟΙΚΙΑΖΟΝΤΑΙ studios επιπλωμένα δίχωρα 40 τ.μ. με πολυκουζινάκι, AC, ηλιακό θερμοσίφωνο, ιδιωτικό πάρκιν. Πληρ. τηλ. 22410-77038, 34523, 6937007739 ΜΑΤ3715

ΕΝΟΙΚΙΑΖΕΤΑΙ αποθήκη με ράμπα επί της Νικολάου Μαυρή μεσοτοιχία με την παλαιά ΔΕΗ. Πληρ. τηλ. 2241021757, 74722 ΜΖΤ171106

ΕΣΤΙΑ
ΚΤΗΜΑΤΟΜΕΣΙΤΙΚΟ ΓΡΑΦΕΙΟ
ΚΑΜΠΟΥΡΗΣ ΣΚ. ΕΜΜΑΝΟΥΗΛ

1. **ΜΟΝΟΚΑΤΟΙΚΙΑ** 250 τ.μ. λουξ κατασκευής και ισόγειο 150 τ.μ. σε μπετά εντός οικοπέδου 4.550 τ.μ. επί της λεωφόρου Παστίδας σε φανταστική τιμή
2. **ΔΙΑΜΕΡΙΣΜΑ** 88 τ.μ. επί της Διονυσίου Σολωμού (ρετιρέ) σε πολύ λογική τιμή
3. **ΟΙΚΟΠΕΔΟ** 2600 τ.μ. στην περιοχή Κοσκινού σε φανταστική τοποθεσία
4. **ΔΙΑΜΕΡΙΣΜΑΤΑ** διαφόρων διαστάσεων στο Ροδίνι.
5. **ΔΙΑΜΕΡΙΣΜΑΤΑ** διαφόρων διαστάσεων στο Καρακόνερο
6. **ΜΟΝΟΚΑΤΟΙΚΙΕΣ** με αυλή στο Καρακόνερο
7. **ΜΟΝΟΚΑΤΟΙΚΙΕΣ - ΔΙΑΜΕΡΙΣΜΑΤΑ** στην ωραιότερη περιοχή Μαριτσών υπό κατασκευή
8. **ΟΙΚΟΠΕΔΟ** στη Ρόδου-Λίνδου 9000 τ.μ. με άδεια οικοδομής

ΣΤΕΦ. ΚΑΖΟΥΛΗ 74 - ΡΟΔΟΣ
ΤΗΛ. 2241024858, 6947424462
ΑΕ691

Α. ΦΡΑΓΚΟΣ - Α. ΖΟΥΜΠΑΣ Ο.Ε.
"ΚΤΙΡΙΟΔΟΜΗ"
ΤΕΧΝΙΚΗ ΕΤΑΙΡΙΑ ΚΑΝΑΔΑ 52 - ΡΟΔΟΣ ΤΗΛ. 2241036604, 2241024208
ΠΩΛΟΥΝΤΑΙ
- πολυτελείς **μονοκατοικίες** στα Τριάντα και στην Ιξιά από 140 έως 200 τ.μ.
- **καταστήματα - γραφεία** με υπόγειο γκαράζ στο κέντρο της Ρόδου
- **διαμερίσματα** με αποκλειστική θέση στάθμευσης στην οδό Αγ. Σοφίας
ΜΑΠ545(Γ)

Mediterranean
Real Estate Agency
Κτηματομεσιτικό γραφείο
ΗΡΑΚΛΗΣ Δ.ΧΟΡΟΖΙΔΗΣ
Μεσίτης & Σύμβουλος επενδύσεων Ακίνητης Περιουσίας
Σύμβουλοι και φίλοι για μια ζωή!
www.dodecaneserealestate.com



ΠΩΛΗΣΕΙΣ - ΜΙΣΘΩΣΕΙΣ ΑΚΙΝΗΤΩΝ

Πωλήσεις Μονοκατοικιών- Μεζονέτων

-**Καλυθιές.** Μεζονέτα 2 επιπέδων, 130 τμ, 3 υ/δ, 2 wc, αυλή, πάρκιν, κεντρική θέρμανση, σε ήσυχη περιοχή
-**Αφάντου.** Μεζονέτα υπερπολυτελούς κατασκευής 230τμ με 70τμ βεράντες, 4υ/δ, 3 μπάνια.
-**Αφάντου.** Μεζονέτα υπερπολυτελούς κατασκευής 211 τμ με 50τμ βεράντες, 3 υ/δ, 3 μπάνια.
-**Αφάντου.** Μονοκατοικία 75 τμ, με 2 υ/δ, και ενιαίο χώρο κουζίνας-καθιστικού με τζάκι.Διαμορφωμένοι εξωτερικοί χώροι 800 τμ με ανεξάρτητο σπιτάκι 25 τμ στον κήπο. 300 μ από την θάλασσα.
- **Καλύμπια.** Γκαλούνται νεόδμητες μεζονέτες 107 τμ η κάθε μία, ιδιαίτερης αισθητικής πλήρως εξοπλισμένες, με ή χωρίς πισίνα, κήπο, πάρκιν, μεγάλες βεράντες, 380 μ από τη θάλασσα.
-**Αρχάγγελος.** Μεζονέτες 108 τμ η κάθε μία, στα μπετά,σε ήρεμη περιοχή, με απεριόριστη θέα.
-**Λάρδος.** Γκαλούνται 2 ανεξάρτητες κατοικίες συνολικής επιφάνειας 350 τμ, με διαρρύθμιση κατάλληλη και για ενοικιαζόμενα στούντιος
-**Γεννάδι.** Μεζονέτες 117 τμ με διαμορφωμένους εξωτερικούς χώρους (πισίνα, χώρο αθλοπαιδιών, κιόσκι, πάρκιν) με θέα τη θάλασσα.
-**Κανδιλί.** Μεζονέτα στα μπετά, 130 τμ και 65 τμ υπόγειο, σε οικόπεδο 1600 τμ.
-**Κανδιλί.** Μεζονέτα 3 επιπέδων,συνολικής επιφάνειας 270 τμ, στα σοβατίσματα. Έκταση 1.470 τμ.
- **Κανδιλί.** Μεζονέτα 120 τμ, στα μπετά, σε οικόπεδο 2067 τμ.
- **Κανδιλί.** Μεζονέτα 120 τμ, στα μπετά, σε οικόπεδο 1480 τμ.
- **Κανδιλί.** Μεζονέτα 120 τμ, στα μπετά, σε οικόπεδο 639 τμ.
- **Κανδιλί.** Μεζονέτα 120 τμ, στα μπετά, σε οικόπεδο 620 τμ.
-**Ιαλυσός.** Στην περιοχή Σωτήρος σε ήσυχη τοποθεσία, πωλείται μεζονέτα 200 τμ υπερπολυτελούς κατασκευής.
-**Ιαλυσός.** Στην περιοχή Σωτήρος σε ήσυχη τοποθεσία, πωλείται ημιτελής 3όροφος μεζονέτα 290 τμ.
-**Κρεμαστή.** Μονοκατοικία 100 τμ σε οικόπεδο 132 τμ, 3 υ/δ, πλήρως ανακαινισμένη, σε κεντρικό σημείο, με υπόλοιπο δόμησης (αέρας)
-**Παστίδα.** Περιοχή Κήποι διώροφη κατοικία υπερπολυτελούς κατασκευής, υπερυψωμένο ισόγειο 150 τμ, 3 υ/δ, 2 μπάνια, σαλόνι, κουζίνα, τζάκι, μεγάλα μπαλκόνια. Α' όροφος 112 τμ, 3 υ/δ, 2 μπάνια, σαλόνι, κουζίνα, τζάκι, μεγάλα μπαλκόνια,απεριόριστη θέα, υπέροχα διαμορφωμένοι εξωτερικοί χώροι σε μεγάλο οικόπεδο.
-**Παστίδα.** Υπερπολυτελής διώροφη μονοκατοικία 482τμ σε οικόπεδο 4.200τμ, ιδιαίτερου αρχιτεκτονικού σχεδιασμού, με 4 υ/δ, σαλόνι, κουζίνα υψηλής αισθητικής, 4 μπάνια, αποθήκη, κεντρικό σύστημα κλιματισμού ψύξης-θέρμανσης, διαμορφωμένο και δεντροφυτεμένο εξωτερικό χωρο, μεγάλες βεράντες απέραντη θέα.
- **Δαμαστρά.** Νεόδμητη μεζονέτα 100τμ,διαμορφωμένη σε 3 διαφορετικά επίπεδα με απέραντη θέα.
-**Θεολόγος.** 2 όροφη μονοκατοικία 120 τμ σε οικόπεδο 4700 τμ. 60μ από τη θάλασσα με απέραντη θέα.

Πωλήσεις Διαμερισμάτων

-**Ρόδος.** Στο Ροδίνι στην οδό Σμύρνης και μονής Καλόπετρας, σε ήσυχη τοποθεσία, πωλούνται διαμερίσματα α ορόφου, β ορόφου και ρετιρέ, 2 υ/δ 80 τμ, και 3 υ/δ 99 τμ. Νεόδμητα και παραδοτέα πλήρως εξοπλισμένα.
-**Ρόδος.**Επί της Κων.Υδραίου νεόδμη. διαμέρισμα 100 τμ 2 υ/δ.
-**Ρόδος.** Επί της Ρόδου- Λίνδου διαμέρισμα 3ου ορόφου 3 υ/δ.
- **Ρόδος.** Στο κέντρο της πόλης επί της Δημητεράκη πωλείται διαμέρισμα 90 τμ, β ορόφου, ανακαινισμένο.
-**Ρόδος.** Στο Καρακόνερο πωλείται υπερυψωμένο ισόγειο 101 τμ με ταχεριεμένο 3 υ/δ.
-**Ρόδος.**Θεμιστ.Σοφούλη μεταχειρισμένο διαμέρισμα β ορόφου 75 τμ, 2 υ/δ.
-**Ιαλυσός.** Οδός Σωτήρος διαμέρισμα 115 τμ 2ου ορόφου, 3 υ/δ, μεγάλο σαλόνι, κουζίνα, μικρή αποθήκη θερμοπομπούς.
-**Αφάντου.** Σε κεντρικό σημείο, διαμέρισμα 2ου ορόφου 75 τμ σε νεόδμητη πολυκατοικία,2υ/δ,σαλοτραπεζαρία,κουζίνα,μπάνιο.

Πωλήσεις Ξενοδοχειακών μονάδων

-**Αφάντου.** Σε ύψωμα με πανοραμική θέα, πωλείται ξενοδοχειακή μονάδα . Που αποτελείται από: 1) 37 δωμάτια (80 κλίνες). 2) 12 δωμάτια ημιτελή (24 κλίνες). 3) Δόμηση για επιπλέων 22 δωμάτια (44 κλίνες). Σύναλο 148 κλίνες. 4) Πισίνα, σνακ μπαρ, εστιατόριο.

Πωλήσεις Παραδοσιακών κατοικιών

- **Ρόδος.** Νισχώρι, 2όροφο παλαιό αρχοντικό 200 τμ, ανακαινισμένο, ιδιαίτερης αρχιτεκτονικής με τζάκι, βοταλωτά δάπεδα και με υπέροχα διαμορφωμένους εξωτερικούς χώρους 250 τμ.Υπόλοιπο δόμησης 90 τμ.
-**Ρόδος.** Επί της Βορείου Ηπείρου πωλείται αρχοντικό διατηρητέο 400 τμ, 3 επιπέδων, με οικόπεδο 900 τμ.
-**Παλιά πόλη.** 3όροφη παραδοσιακή κατοικία 95τμ, 3υπν/τίων καινούρια κουζίνα και μπάνιο,πλήρως ανακαινισμένο.
-**Παλιά πόλη.** 2όροφη παραδοσιακή κατοικία 350τμ σε κεντρικό σημείο.Στο ισόγειο έχει και κατάστημα για οποιαδήποτε χρήση.
-**Παλιά πόλη.** Επί της Μενεκλέους πωλείται παραδοσιακή κατοικία 99 τμ, με αυλή, κατάλληλο και για επαγγ. χρήση
-**Αφάντου.** Παραδοσιακή καμάρα 79τμ σε οικόπεδο 94τμ σε καλή κατάσταση.
- **Κοσκινού.** Παραδοσιακή καμάρα 235 τμ με βεράντα 25 τμ, βοταλωτά δάπεδα, τζάκι και ξύλινη σοφίτα για χρήση υ/δ. Το παραδοσιακό και το μοντέρνο σε τέλεια αρμονία.
- **Κοσκινού.** Πωλείται ανακαινισμένη παραδοσιακή κατοικία 110 τμ, με αυλή 10 τμ, με εσωτερικά επίπεδα διαμορφωμένα σε υ/δ.
- **Κοσκινού.** Γωνιακή παραδοσιακή κατοικία (καμάρα) 110 τμ με ανεξάρτητη κουζίνα, και αυλή 10 τμ. Επιπλωμένη με όλο τον παραδοσιακό εξοπλισμό.
-**Κοσκινού.** Πωλείται παραδοσιακή κατοικία πλήρως ανακαινισμένη, 75 τμ καθαρού χώρου και συνολο με τους εξωτερικούς 103 τμ.
- **Μαλώνα.** Νεόδμητη παραδοσιακή κατοικία 95 τμ με μεγάλη αυλή με πέργκολα, τζάκι,κλιματισμό,ηλεκτρ.συσκευές και επιπλωμένη.
-**Μαλώνα.** Παραδοσιακή καμάρα 60 τμ με αυλή σε κεντρικό σημείο.
-**Μαλώνα.** Παραδοσιακή κατοικία 70 τμ σε καλή κατάσταση.
- **Λάερμα.**Παραδοσιακή κατοικία 70 τμ και 30 τμ υπόλοιπο οικοπέδου.
- **Βάτι.** Πωλείται παραδοσιακή κατοικία 70 τμ με αυλή 75 τμ.
- **Σορωνή.**Παραδοσιακή κατοικία 110 τμ και 30 τμ αυλή.
- **Σύμη.** Παραδοσιακή νεοκλασική 2όροφη κατοικία 150τμ σε πολύ καλή κατάσταση σε κεντρικό σημείο της Σύμης,με δρόμο.
- **Σύμη.** Σε κεντρικό σημείο , παραδοσιακή κατοικία 95τμ , αυλή 15τμ. Με δρόμο.
- **Σύμη.** Στο κέντρο της Σύμης περιοχή καταρράκτης, πωλείται παραδοσιακή κατοικία 70 τμ με πέτρινη αυλή και μικρό οικόπεδο με υπόλοιπο δόμησης.
- **Σύμη.** Στην περιοχή «Αγίας Τριάδος» κάτω από την Παναγία την Πειραιώτισσα , πωλείται παραδοσιακή κατοικία, σε άριστη κατάσταση, 2 δωματίων, με 2 αυλές, συνολικής επιφάνειας 110 τμ, κοντά σε δρόμο και θέα Πέδι και Γαλό.
-**Σύμη.** Περιοχή Καταρράκτης στο ύψωμα πωλείται διόροφη παραδοσιακή κατοικία 80 τμ, με οικόπεδο 140 τμ δίπλα με δόμηση.

Πωλήσεις Οικοπέδων- Αγροτεμαχίων

- **Ρόδος.**180τμ με μεγάλο συντελεστή δόμησης στο Νισχώρι(οδός Δημητεράκη).
-**Ρόδος.** Επί της Ρόδου- Λίνδου (μετά το Rhodos gold Βογιατζής) πωλείται οικόπεδο 20.000 τμ ιδιαίτερης προβολής, κατάλληλο για κάθε χρήση.

Αναλαμβάνουμε και εκδόσεις δανείων

-**Ρόδος.** Επί της Δημητρίου Αναστασιάδη και Αγαθονήσου πωλείται οικόπεδο 400 τμ με Σ.Δ 1.
-**Τσαϊρι.** Πωλούνται οικόπεδα 4.000 τμ, 300 μ από την κεντρική λεωφόρο κατάλληλο για βιοτεχνικούς χώρους.
-**Τσαϊρι.**Πωλείται οικόπεδο 300 τμ με άδεια για βιομηχανικό κτίριο 900 τμ κατάλληλο για βιοτεχνική χρήση
- **Ασγούρου.** Πωλείται οικόπεδο 5.200 τμ με συγκοινωνιακό κόμβο, και με άδεια για 2 βιομηχανικά κτίρια 2.500 τμ έκαστο.
- **Ασγούρου.** Πωλείται οικόπεδο 6.520 τμ.
-**Αφάντου.** Πωλούνται οικόπεδα 2.000 τμ εντός ζώνης, με δόμηση 200 τμ με θέα στη θάλασσα.
-**Αφάντου.** Οικόπεδο 4010 τμ άρτιο και οικοδομήσιμο στην περιοχή Τραπεζία. Απεριόριστη θέα.
-**Αφάντου.** Αγροτεμάχιο 3020 τμ στην περιοχή Τρυπάνια.
-**Αφάντου.** Αγροτεμάχιο 9640 τμ στην περιοχή Βότες.
-**Μάσσαρι.** Οικόπεδο 2450 τμ στην παραλία Μασσάρων.
-**Κάλαθος.** Περιοχή Άγιος Ιωάννης οικόπεδο 3,525 τμ κοντά στη θάλασσα.
-**Κάλαθος.** Οικόπεδο 2,680 τμ επί της κεντρικής λεωφόρου ιδιαίτερης προβολής.
-**Πυλώνα.** Οικόπεδο εντός οικισμού 1070 τμ, με δόμηση.
-**Πυλώνα.** Πωλείται οικόπεδο 2.000 τμ άρτιο και οικοδομήσιμο.
-**Πυλώνα.** Πωλείται αγροτεμάχιο 3,960 τμ.
-**Λάρδος.** 2 οικόπεδα 4450 το κάθε ένα, στην παραλία της Λάρδου, 100 μ από τη θάλασσα.
-**Κιοτάρι.** Οικόπεδο 800 τμ, με άδεια διώροφης οικοδομής για 2 καταστήματα 80 τμ ισογείου, 80 τμ α ορόφου με υπόγειο.
- **Κιοτάρι.** Οικόπεδο 5.000 τμ, με πρόσοψη στην κεντρ. λεωφ.
- **Κιοτάρι.** Αγροτεμάχιο 4.800 τμ με πανοραμική θέα θάλασσα.
-**Κιοτάρι.** Περιοχή Μοσκιενά οικόπεδο 4.360 τμ με πανορ. θέα
-**Κιοτάρι.** Περιοχή Μοσκιενά αγροτεμάχιο 2.480 τμ.
-**Κιοτάρι.** Περιοχή Ιερεμίας αγροτεμάχιο 3.320 τμ.
-**Κιοτάρι.** Περιοχή Εταρρία οικόπεδο 4.080 τμ.
-**Ασκληπιειό.** Περιοχή κουλούρα οικόπεδο 6.520 τμ.
-**Ασκληπιειό.** Εντός οικισμού στο ύψωμα, κάτω από το κάστρο, με πανοραμική θέα οικόπεδα 300 τμ το κάθε ένα με άδεια οικοδομής Σ.Δ 0,8.
-**Ιαλυσός.** Πωλείται οικόπεδο 1.030 τμ στο κέντρο της Ιαλυσού, 100 μ από κεντρική πλατεία.
-**Παραδείσι.** 583τμ στην κεντρική λεωφόρο με μεγάλο συντελεστή δόμησης.
-**Παραδείσι.**Περιοχή κάτω Καλαμώνας οικόπεδο 6100τμ με δόμηση 150 τμ.
-**Παραδείσι.** Οικόπεδο 390 τμ εντός οικισμού, με δόμηση.
-**Παραδείσι.** Περιοχή Καλαμώνας, οικόπεδο 5.700 τμ.
-**Σορωνή.** Οικόπεδο εντός σχεδίου 509 τμ άρτιο και οικοδομήσιμο 100 μ από τη θάλασσα.
-**Σορωνή.** Οικόπεδα 500τμ το κάθε ένα ,εντός οικισμού, κοντά στη θάλασσα.
-**Κως-Καρδάμενα.** Οικόπεδο 416 τμ με μεγάλο συντελεστή.
-**Σύμη.** Περιοχή Νοιλια-Τσύρκος πωλείται οικόπεδο 13.500 τμ με 82,5 μ πρόσοψη έως το κύμα.

Πωλήσεις Αποθηκών

-**Ρόδος.** Επί της Μ.Πετρίδη 65 πωλείται αποθήκη 170 τμ με μεγάλη ράμπα σε τιμή ευκαιρίας για οποιαδήποτε χρήση.
-**Ρόδος.** Πωλείται αποθήκη 55 τμ, με άμεση πρόσβαση αυτοκινήτων, στην περιοχή Κόβα.
-**Ρόδος.** Βιοτεχνικό κέντρο Μανουσέλη πωλείται βιοτεχνικός χώρος 320 τμ σε 2 ενοποιημένους χώρους με γραφείο,wc, ηλεκτρικά ρολά, ενιαία τζαμαρία στην πρόσοψη.
- **Ασγούρου.** Πωλείται αποθήκη σε βιομηχανική περιοχή 400 τμ και με άδεια για επιπλέον 400 τμ όροφο.
- **Αναληψη** Πωλείται υπόγεια αποθήκη 160 τμ σε νέα οικοδομή κατάλληλη για εμπορική χρήση.

Πωλήσεις επιχειρήσεων

-**Ρόδος.** Περιοχή Ψαροπούλας, Ερ.Σταυρού και Αλ.Διάκου Επιχείρηση αναψυκτήριο σνακ-μπαρ,γωνιακό πλήρως εξοπλισμένα με ωραίο εσωτερικό χώρο και μεγάλη αυλή. Δυνατότητα αλλαγής χρήσης.
Ρόδος. Περιοχή Ψαροπούλας πωλούνται ισόγεια καταστήματα με αυλή.1) 31,40 τμ με 31,40 τμ πατάρι 2) 26,14 τμ με 26,14 πατάρι 3) 25,00 τμ με 25 τμ πατάρι.
-**Ρόδος.** Πωλείται επιχείρηση εστιατόριο καφέ μπαρ 130 τμ κεντρικού κτιρίου και 350 τμ αυλής με άδεια 200 ατόμων. Πλήρως ανακαινισμένο. Ιδιαίτερης αισθητικής και διακόσμησης.
-**Ρόδος.** Περιοχή Κόβα επί της οδού Κολοκοτρώνη πωλείται ισόγειο κατάστημα 55 τμ με αυλή, κατάλληλο για κάθε χρή

ΕΝΟΙΚΙΑΣΕΙΣ

συνέχεια από την προηγούμενη

ΣΤΟ ΠΑΡΑΔΕΙΣΙ **ΕΝΟΙΚΙΑΖΟΝΤΑΙ**: α) ισόγειο **κατάστημα** 50 τ.μ. επί της Λεωφ. Δημοκρατίας αριθμ. 47, β) διώροφη **μεζονέτα** 50 τ.μ. με υπόγειο 25 τ.μ. στην λεωφ. Δημοκρατίας και Κανάρη 1α. Τα πιο πάνω ακίνητα ενοικιάζονται και σαν ενιαίος χώρος. Πληρ. τηλ. 2241025450, 2241020277, 6979357878 ΜΖΤ091125

ΕΝΟΙΚΙΑΖΕΤΑΙ διώροφο κατάστημα 53 τ.μ. στο ισόγειο, 51 τ.μ. στον πρώτο όροφο και βεράντα 31 τ.μ. στην οδό Γεωργίου Λέοντος 13 (κοντά στο Ξεν. Μανούσος). Πληρ. τηλ. 2241025450, 2241020277, 6979357878 ΜΖΤ091124

ΕΝΟΙΚΙΑΖΟΝΤΑΙ στο Παραδείσι κοντά στο αεροδρόμιο σε συγκρότημα **διαμερισμάτων,** μονόχωρα διαμερίσματα των 35 τ.μ και δίχωρα των 55 τ.μ. Ολα πολυτελή, επιπλωμένα, με μεγάλες βεράντες, air condition, κουζίνα, ψυγείο, ζεστό νερό όλο το 24ωρο κι εύκολο πάρκιν. Ειδικές τιμές για στρατιωτικούς και δημοσίους υπαλλήλους. Πληρ. τηλ. 6947429235, 2241033349 ΜΑΤ4116(2)

ΕΝΟΙΚΙΑΖΕΤΑΙ ανακαινισμένο **διαμέρισμα** ρετιρέ, 3άρι, πλήρως επιπλωμένο επί της οδού Λευκωσίας 18 (πλησίον Πανεπιστημίου Αιγαίου και Βενετοκλείου Σχολείου). Πληρ. τηλ. 2241068736, 6946908313 ΜΖΤ171121

ΕΝΟΙΚΙΑΖΟΝΤΑΙ α) **διαμέρισμα** με πολυκουζινάκι 2 δωματίων πλήρως επιπλωμένο επί της οδού Γ. Παπανικολάου 35 στο κέντρο της πόλης, β) **διαμέρισμα** 2 υπνοδωματίων και λοιπών χώρων πλήρως επιπλωμένο επί της οδού 28ης Οκτωβρίου και Γρίβα γωνία, 2ος όροφος. Πληρ. τηλ. 6942400828 ΜΖΤ141109

ΕΝΟΙΚΙΑΖΟΝΤΑΙ ξενοδοχειακά διαμερίσματα και studios στις "7 ΒΑΓΙΕΣ" με το μήνα πρόσφατα ανακαινισμένα πλήρως επιπλωμένα με τηλεόραση, τηλέφωνο, ηλιακό, κλιματισμό ψύξη θέρμανση, καθαριότητα 2 φορές την εβδομαδα με πλήρη ιματισμό, σεντονια, κουβέρτες και εξοπλισμό κουζίνας, φούρνο, ψυγείο, εστίες, μαγειρικά σκεύη, πιάτα, ποτήρια κ.λπ. Το ξενοδοχείο διαθέτει σαλόνι/bar, αιθουσα με 2 τηλεοράσεις, INTERNET CORNER, πέργκολα και πισίνα σε μικρή απόσταση από το κέντρο της πόλης, το λιμάνι η το Πανεπιστήμιο, ιδανικό για φοιτητές, στρατιωτικούς, καθηγητές κ.λπ. Πληρ. τηλ. 2241036830, 6932934562 ΜΖΤ121124

ΕΝΟΙΚΙΑΖΟΝΤΑΙ γκαρσονιέρες επιπλωμένες (πολυκουζινάκι, τηλεόραση) επί της Ακτή Μιαούλη. Ενοίκιο 200 ευρώ όλα πληρωμένα. Πληρ. τηλ. 6974121825 ΜΖΤ141105

ΕΝΟΙΚΙΑΖΕΤΑΙ διάρι ρετιρέ διαμπερές με υπέροχη θέα σε νεόκτιστη οικοδομή, σε κεντρικό δρόμο, επί της Απ. Παύλου-Ανάληψη, **μόνο** σε ηλικιωμένο ζευγάρι. Πληρ. τηλ. 6936359775 ΜΖΤ121107

ΕΝΟΙΚΙΑΖΟΝΤΑΙ επιπλωμένα **studios** σε ήσυχη περιοχή στην Κρεμαστή με ατομικό μπάνιο, πολυκούζινο, μπαλκόνια, κήπους με γκαζόν, χώρος για πάρκιν, ηλιακούς, ενοικιάζονται καθαρά με πλήρη ρουχισμό. Τιμή 140 ευρώ. Πληρ. τηλ. 6937606824 ΜΑΠ486

ΕΝΟΙΚΙΑΖΟΝΤΑΙ στο 6ο χλμ. λεωφόρου Ρόδου - Καλλιθέας: α) **γκαρσονιέρα** 2 δωματίων με WC ενοίκιο 150 ευρώ, β) **studio** με WC ενοίκιο 150 ευρώ, γ) **ένα μικρό δωμάτιο** με WC 120 ευρώ, δ) **κατάστημα** με μεγάλη δική του αυλή 69 τ.μ. ενοίκιο 450 ευρώ, ε) **αποθήκη** 500 τ.μ. ισόγεια (μόνο για οικ/κά υλικά) ενοίκιο 400 ευρώ. Αποκλείονται οι αλλοδαποί. Πληρ. τηλ. 2241028838, μόνο 10-1 το πρωί. ΜΧΠ851

ΙΑΛΥΣΟΣ. ΕΝΟΙΚΙΑΖΟΝΤΑΙ με τον μήνα στο κέντρο της Ιαλυσού μονόχωρα ή δίχωρα επιπλωμένα **διαμερίσματα** πλήρως εξοπλισμένα με A/C, TV, 24ωρη παροχή ζεστού νερού. Πληρ. τηλ. 6974345362, 2241094525 ΜΑΤ3845

ΕΝΟΙΚΙΑΖΟΝΤΑΙ στο Φαληράκι με το μήνα ή την ημέρα **δωμάτια** δίχωρα (38 τ.μ.) και μονόχωρα (28 τ.μ.) από 2 έως 4 κλίνες. Προνομιούχος θέση. Εξαιρετική θέα. Εξοπλισμός κουζίνας πλήρης και air condition, τηλεόραση, τηλέφωνο, ζεστό νερό όλο το χρόνο, πάρκιν, φιλικό περιβάλλον, ησυχία, ασφάλεια, κατάλληλο για στρατιωτικούς, εκπαιδευτικούς, δημ. υπαλλήλους. Πληρ. τηλ. 2241085713 ΜΖΤ141018

ΕΝΟΙΚΙΑΖΟΝΤΑΙ επί της οδού Λεμεσού (πλησίον Eurobank, οδού Αννης Μαρίας) α) **γκαρσονιέρα** 25 τ.μ. α' ορόφου, μονόχωρη, επιπλωμένη, με θέρμανση, πλήρως ανακαινισμένη και β) **γραφείο** 100 τ.μ. α' ορόφου, πρόσοψης, τριών χώρων, κατάλληλο για τεχνικό γραφείο, ινστιτούτο αισθητικής, ιατρείο κ.λπ. Δυνατή και η τμηματική ενοικίαση. Πληρ. τηλ. 6944985612 ΜΖΤ031111

ΕΝΟΙΚΙΑΖΟΝΤΑΙ με το μήνα ή την ημέρα **δωμάτια ξενοδοχείου** στο κέντρο της πόλης (πίσω από το Grand Hotel) για φοιτητές, καθηγητές, στρατιωτικούς κ.λπ. Το κάθε δωμάτιο είναι επιπλωμένο, με ψυγείο, τηλεόραση, τηλέφωνο, προσωπική τουαλέτα με μπανιέρα ή ντους. Στο σαλόνι λειτουργεί κουζίνα (με ελληνικά φαγητά) και καφέ μπαρ με μεγάλη τηλεόραση και δορυφορικά. Στην τιμή περιλαμβάνονται ιματισμός, εβδομαδιαίος καθαρισμός δωματίου, θέρμανση, ηλεκτρισμός και νερό. Τιμή μηνιαίως 220 ευρώ. Πληρ. τηλ. 2241036635, 6973872834 ΜΧΡ13112

ΕΝΟΙΚΙΑΖΕΤΑΙ στη Ρόδου-Λίνδου (κάτω από το Lidl) **χώρος** κατάλληλος για οποιαδήποτε επαγγελματική χρήση συνολικής έκτασης 2000 τ.μ. εκ των οποίων 800 τ.μ. κύριας χρήσης και 1200 τ.μ. αποθηκευτικοί χώροι. Πληρ. τηλ. 6944386929 κος Αλέξης Παπαγρηγορίου ΧΠ2367

ΑΠΟΘΗΚΕΣ ΣΤΗΝ ΙΑΛΥΣΟ, ΕΝΟΙΚΙΑΖΟΝΤΑΙ 1) ΑΠΟΘΗΚΕΥΤΙΚΟΙ ΧΩΡΟΙ ΑΠΟ 100 ΕΩΣ 2000 Τ.Μ. ΚΑΙ ΥΨΟΣ 8 Μ. ΑΣΦΑΛΕΙΣ ΜΕ ΜΕΓΑΛΟΥΣ ΧΩΡΟΥΣ ΔΙΑΚΙΝΗΣΗΣ ΦΟΡΤΩΣΗΣ ΚΑΙ ΕΚΦΟΡΤΩΣΗΣ ΠΡΟΪΟΝΤΩΝ, 2) ΥΠΑΙΘΡΙΟΙ ΧΩΡΟΙ ΠΕΡΙΦΡΑΓΜΕΝΟΙ, ΑΣΦΑΛΕΙΣ, ΚΑΤΑΛΛΗΛΟΙ ΓΙΑ ΑΠΟΘΗΚΕΥΣΗ ΠΡΟΪΟΝΤΩΝ ΣΕ ΠΑΛΕΤΕΣ. ΠΛΗΡ. ΤΗΛ.6977271571 ΑΠΟ ΔΕΥΤΕΡΑ ΕΩΣ ΠΑΡΑΣΚΕΥΗ 08.00-15.00 κ. ΓΙΩΤΑ ΧΠΕ1912

ΕΝΟΙΚΙΑΖΟΝΤΑΙ ΕΠΙΠΛΩΜΕΝΑ ΔΩΜΑΤΙΑ 1 ή 2 Α.Τ. ΠΛΗΡΩΣ ΕΞΟΠΛΙΣΜΕΝΑ (ΘΕΡΜΑΝΣΗ, TV, ΨΥΓΕΙΟ, ΒΡΑΣΤΗΡΑ ΝΕΡΟΥ, ΠΙΣΤΟΛΑΚΙ ΜΑΛΛΙΩΝ, ΑΤΟΜ. ΜΠΑΝΙΟ, ΜΠΑΛΚΟΝΙ) ΣΤΟ ΚΕΝΤΡΟ ΤΗΣ ΠΟΛΗΣ ΕΠΙ ΤΗΣ ΟΔΟΥ ΑΠΟΔΗΜΩΝ ΑΜΕΡΙΚΗΣ 37 (ΨΑΡΟΠΟΥΛΑ) (ΙΔΑΝΙΚΑ ΓΙΑ ΔΗΜΟΣΙΟΥΣ ΥΠΑΛΛΗΛΟΥΣ - ΣΤΡΑΤΙΩΤΙΚΟΥΣ - ΕΚΠΑΙΔΕΥΤΙΚΟΥΣ). ΕΠΙΣΗΣ ΔΙΧΩΡΟ ΠΛΗΡΩΣ ΕΞΟΠΛΙΣΜΕΝΟ ΔΙΑΜΕΡΙΣΜΑ ΓΙΑ ΟΛΟ ΤΟΝ ΧΡΟΝΟ. ΠΛΗΡ. ΤΗΛ. 6945069711 (09.00-14.30) ΜΑΤ3383

ΕΝΟΙΚΙΑΖΕΤΑΙ διαμέρισμα α' ορόφου Κοσκινού σε διώροφη μονοκατοικία μέ μεγάλη θέα 110 τ.μ. 2 υπνοδωματίων, αυτόνομο, διαμπερές, λουξ κατασκευής, με κλιματισμό, ηλ. θερμοσίφωνα. Πληρ. τηλ. 6937262501 κα Μαρία ΜΖΤ240901



ΠΩΛΕΙΤΑΙ η επιχείρηση παιδικών ενδυμάτων "Αντιγόνη" στην Μητρόπολη σε τιμή ευκαιρίας (λόγω ανειλημμένων υποχρεώσεων). Προτάσεις μόνο σοβαρές. Πληρ. τηλ. 2241031071, 6944869939 ΜΖΤ281125

ΠΩΛΕΙΤΑΙ διαμέρισμα 1ου ορόφου στην οδό Κων/νου Υδραίου 90 τ.μ. Τιμή 180.000 ευρώ. Πληρ. τηλ. 2241028250 ΜΖΤ281127

ΠΡΟΣΦΕΡΩ 100.000 ΕΥΡΩ απολύτως τοις μετρητοίς για **ΑΓΟΡΑ ΔΙΑΜΕΡΙΣΜΑΤΟΣ** στις περιοχές Ανάληψη-Ανω Ροδίνι - Δασκάλους. Μόνο σοβαρές προτάσεις. Αποκλείονται μεσίτες. Πληρ. κος Στέλιος τηλ. 6973317376 ΜΖΤ281118

ΕΥΡΩΣΤΕΓΑΣΤΙΚΗ

ΚΤΗΜΑΤΟΜΕΣΙΤΙΚΟ ΓΡΑΦΕΙΟ - ΧΑΤΖΗΜΑΡΚΟΣ Ν. ΓΕΩΡΓΙΟΣ
Θ. ΣΟΦΟΥΛΗ 153 – Τ.Κ. 85100 ΡΟΔΟΣ
Πληροφορίες στο κινητό, διαθέσιμο όλες τις ώρες : 6973331692.
Τηλ. Γραφείου : 22410-29016. Ώρες γραφείου: 18:00 μ.μ έως 20:30 μ.μ.
Λοιπές ώρες και Σαββάτο, με ραντεβού.

ΠΩΛΟΥΝΤΑΙ ΚΑΙΝΟΥΡΓΙΑ ΔΙΑΜΕΡΙΣΜΑΤΑ ΛΟΥΞ ΚΑΤΑΣΚΕΥΗΣ

1. ΚΟΣΚΙΝΟΥ: Οροφοδιαμέρισμα διαμπερές, 209 τ.μ. 1ου ορόφου, με 4 υπνοδωμάτια, και πολύ μεγάλες βεράντες, με φανταστική και απεριόριστη θέα. Με αυτόνομη κεντρική θέρμανση και πλήρες ηλεκτρικών συσκευών. Τιμή 275.000 EURO.
2. ΚΑΡΑΚΟΝΕΡΟ: Διαμέρισμα 110 τ.μ. διαφόρων ορόφων, και ρετιρέ, 3ων υπνοδωματίων και μικρή αποθήκη. Με απεριόριστη θέα, και θέα στην θάλασσα. Τιμή 210.000 ευρώ.
3. ΡΟΔΙΝΙ: Διαμερίσματα 80 τ.μ. 1ου και 2ου ορόφου. 2 υπνοδωματίων. Τιμή 152.000 EURO
4. ΡΟΔΙΝΙ : Διαμέρισμα 85τ.μ – 2 υπνοδωματίων – υπό κατασκευή - τιμή: 162.000 EURO.
5. ΡΟΔΙΝΙ : Διαμέρισμα 95τ.μ – 3 υπνοδωματίων – υπό κατασκευή - τιμή: 181.000 EURO.
6. ΑΣΓΟΥΡΟΥ : Γκαρσονιέρα 40 τ.μ – 2ου ορόφου – τιμή : 55.000 EURO.
7. ΤΡΙΑΝΤΑ : Ισόγειο διαμέρισμα 95τ.μ – 2 υπνοδωμάτια – τιμή: 155.000 EURO.
8. ΤΡΙΑΝΤΑ: Διαμέρισμα ισόγειο 115 τ.μ. υπό κατασκευή με 2 ή 3 υπνοδωμάτια κατά επιλογή.Τιμή 185.000 EURO

ΠΩΛΟΥΝΤΑΙ ΜΕΤΑΧΕΙΡΙΣΜΕΝΑ ΔΙΑΜΕΡΙΣΜΑΤΑ

9. ΠΑΛΙΑ ΠΟΛΗ: Διώροφη κατοικία 55 τ.μ. με αυλή 230 τ.μ. και επιπλέον δόμηση 63 τ.μ. Τιμή 152.000 EURO.
10. ΖΕΦΥΡΟΣ : Πωλείται συγκρότημα 2 διαμερισμάτων και 1 γκαρσονιέρας με συνολικό εμβαδόν 260 τ.μ. – Τιμή 270.000 EURO.
11. ΚΟΣΚΙΝΟΥ Διαμέρισμα 55 τ.μ. 2 υπνοδωματίων, ημιυπόγειο, με πλακόστρωτη αυλή, και με μικρή αποθήκη. Πλήρες καινούργων επίπλων και ηλεκτρικών συσκευών και κλιματιστικών. Τιμή 77.000 EURO
12. ΠΙΝΔΟΥ:Γκαρσονιέρα 24 τ.μ – (ισόγειος βοηθητικός χώρος). Τιμή: 22.000 EURO.
13. ΠΕΡΙΟΧΗ ΑΝΑΛΗΨΗ: Ημιυπόγειος βοηθ. χώρος 73 τ.μ - σε σοβάδες, με αυλή 40 τ.μ – τιμή: 40.000 EURO.

ΠΩΛΟΥΝΤΑΙ ΜΟΝΟΚΑΤΟΙΚΙΕΣ – ΜΕΖΟΝΕΤΕΣ

14. ΑΝΩ ΡΟΔΙΝΙ-ΒΙΕΝΝΗΣ: Μεζονέτα 135 τ.μ. με κήπο 160 τ.μ. Τιμή 220.000 EURO.
15. GOLF ΑΦΑΝΤΟΥ: Παραθαλάσσιες τριόροφες μονοκατοικίες 169 τ.μ. με 3 υπνοδωμάτια σε 520 τ.μ. οικόπεδο πλήρες περίφραξη τιχείων 100 μ. από την θάλασσα με τζάκι, ιδιόκτητο parking 2 θέσεων, μεγάλες βεράντες, κήπο και σοφίτα. Πανοραμική θέα. Τιμή 325.000 EURO.
16. ΤΡΙΑΝΤΑ: Τριώροφες μονοκατοικίες έως και μαρμαροσουβά, συνολικής επιφάνειας 210 τ.μ. (3Χ70 τ.μ.) σε οικόπεδο 350 τ.μ. σε περιοχή με θέα. Τιμή 200.000 EURO.
17. ΜΑΡΙΤΣΑ: Εξοχική μονοκατοικία 100 τ.μ. ισόγεια, σε οικόπεδο 1.400 τ.μ. σε μπετά. Τιμή 115.000 EURO.
18. ΠΑΣΤΙΔΑ: Εξοχικές διώροφες μονοκατοικίες 125 τ.μ., 3 υπνοδωματίων, σε οικόπεδο 250 τ.μ. περιφραγμένο με τοιχία, και θέση parking. Υπό κατασκευή, παραδίδονται τελειωμένες πλην ξυλουργικών. Τιμή 160.000 EURO
19. ΠΑΣΤΙΔΑ: Εξοχικές διώροφες μονοκατοικίες 125 τ.μ., 3 υπνοδωματίων, με επιπλέον δόμηση 75 τ.μ., σε οικόπεδο 400 τ.μ. Περιφραγμένο με τοιχία και θέση parking. Υπό κατασκευή, παραδίδονται τελειωμένες, πλην ξυλουργικών. Τιμή 195.000 EURO.
20. ΠΑΣΤΙΔΑ: Μονοκατοικία 135 τ.μ – 3 υπνοδ. – σε μαρμαροσουβά – τιμή : 160.000 EURO.
21. ΚΟΣΚΙΝΟΥ: Ανεξάρτητες μικρές μονοκατοικίες σε μπετά σε οικόπεδο 650 τ.μ. – Τιμή 140.000 EURO - η παραδίδονται και τελειωμένες.

ΠΩΛΟΥΝΤΑΙ ΚΑΤΑΣΤΗΜΑΤΑ

22. ΚΩΝ. ΠΑΛΑΙΟΛΟΓΟΥ : Κατάστημά κεντρικό, επί της Κων. Παλαιολόγου, 23 τ.μ., με αυλή 20 τ.μ. και WC κατάλληλο για κάθε εμπορική χρήση. Τιμή 58.000 EURO.
23. 7 ΒΑΓΙΕΣ: Για επαγγελματική στέγη, επί της πλατείας, πωλείται διώροφη μονοκατοικία 206 τ.μ. (103 τ.μ. ισόγειο και 103 τ.μ. 1ος όροφος) επιπλέον 18 τ.μ. ακάλυπτος χώρος. Ιδανική για τεχνικό Γραφείο, Ιατρείο, Λογιστήριο κ.λπ. Τιμή 250.000 EURO.
24. ΜΑΝΔΡΑΚΙ: Πωλείται επαγγελματικός χώρος 64 τ.μ. 2ος όροφος, κατάλληλος για τεχνικό γραφείο κ.λπ. Τιμή 153.000 EURO

ΠΩΛΟΥΝΤΑΙ ΕΞΟΠΛΙΣΜΕΝΕΣ ΕΠΙΧΕΙΡΗΣΕΙΣ

25. ΠΛΑΤΕΙΑ ΑΓ. ΝΙΚΟΛΑΟΥ: Πωλείται επιχείρηση ψητοπωλείο - Γυράδικο σε πολύ καλή τιμή. Παρέχεται νέο 12ετές συμβόλαιο. Μίσθωμα λογικό και συζητήσιμο.
26. ΠΕΥΚΟΙ : Πωλείται επιχείρηση fast food - γυράδικο 50 τ.μ. πλήρως εξοπλισμένη, με μεγάλη αυλή με τραπεζοκαθίσματα στην πλατεία Λοθιάρικα Πεύκων. Τιμή 25.000 EURO – Μίσθωμα 600 EURO - Με νέο 12ετές συμβόλαιο
27. Πωλείται: επιτυχημένη γνωστή επιχείρηση – cafe – bar – restaurant – 530 τ.μ (με την αυλή), - πλήρως εξοπλισμένη, μέσα στην πόλη – χωρητικότητας 250 ατόμων καθήμενων – με ενοίκιο 950 EURO, και νέο 12 ετές συμβόλαιο – τιμή: 150.000 EURO.
28. Πωλείται επιχείρηση - ΣΟΥΠΕΡ ΜΑΡΚΕΤ - συνοικιακή – οικογενειακή, με όλον τον εξοπλισμό και το υπάρχον εμπόρευμα – με μέση ημερήσια είσπραξη 1.000 EURO, βάση βιβλίων. Δεκτός κάθε έλεγχος. Τιμή : 100.000 EURO.
29. ΣΩΚΡΑΤΟΥΣ: Επί το μέσον της Σωκράτους πωλείται επιχείρηση 49 τ.μ. με πατάρι 15 τ.μ. Παρέχεται νέο 12ετές συμβόλαιο. Τιμή 125.000 EURO. Μίσθωμα 1.500 EURO
30. ΠΑΛΙΑ ΠΟΛΗ : Πωλείται επιχείρηση 15 τ.μ – τιμή : 65.000 EURO, - σε πολύ εμπορικό πόστο – νέο 12ετές συμβόλαιο.
31. ΚΙΟΤΑΡΙ: Στο εμπορικό κέντρο, πωλείται φάστ – φούντ – εξοπλισμένη επιχείρηση μαζί με το ακίνητο 25 τ.μ, και αυλή 20τ.μ – τιμή: 100.000 EURO.
32. ΠΑΛΙΑ ΠΟΛΗ : Πωλείται επιχείρηση εστιατόριο – μπαρ , 100 τ.μ - πλήρως εξοπλισμένο, με κατοικία άνωθεν αυτού 90 τ.μ, 3 υπνοδωματίων σε εμπορικότατη ζώνη. – τιμή: 90.000 EURO. Μίσθωμα 1.150 EURO.

ΠΩΛΟΥΝΤΑΙ ΚΤΗΜΑΤΑ – ΟΙΚΟΠΕΔΑ

33. ΡΟΔΙΝΙ - ΜΟΣΧΑΣ : Οικόπεδο 1.000 τ.μ. δόμηση 0,4.
34. ΤΡΙΑΝΤΑ : Προνομιακό οικόπεδο 1.030 τ.μ. εντός σχεδίου, επί της συμβολής ασφαλτοστρωμένων οδών, ιδανικό για ανέγερση διώροφης μονοκατοικίας, συνολικής επιφάνειας 133 τ.μ. εκτός υπογείου και σοφίτας. Τιμή 145.000 EURO.
35. ΚΡΕΜΑΣΤΗ : Οικόπεδο 1.090 τ.μ. με δόμηση 400 τ.μ. Τιμή 130.000 EURO.
36. ΣΟΡΩΝΗ : Οικόπεδο 509 τ.μ. εντός οικισμού με δόμηση 430 τ.μ. 300 μέτρα από το Δημαρχείο, και 100 μέτρα από τον ασφαλτοστρωμένο δρόμο προς την παραλία. Τιμή 40.000 EURO.
37. ΑΦΑΝΤΟΥ : Οικόπεδο 780 τ.μ. εντός οικισμού επί δημοτικής οδού εφαπτόμενο, με δόμηση 370 τ.μ. Τιμή 80.000 EURO.
38. ΔΑΜΑΤΡΙΑ: Οικόπεδο 4.000 τ.μ. Πωλείται εξ' ολοκλήρου ή εξ' αδιαιρέτου. Τιμή 88.000 EURO.
39. ΔΑΜΑΤΡΙΑ: Προνομιακό οικόπεδο 4.000 τ.μ. Πωλείται εξ' ολοκλήρου ή εξ' αδιαιρέτου. Τιμή 103.000 EURO.
40. ΤΣΑΪΡΙ: (300 μ. από την Λεωφόρο Ρόδου-Λίνδου) οικόπεδα 4.000 τ.μ. για βιοτεχνικούς χώρους κτίζονται 3Χ1.200 τ.μ. (ισόγειο, 1ος όροφος, 2ος όροφος, σύνολο κάλυψης 3.600 τ.μ.). Τιμή 200.000 EURO - δίδονται και 2 στρέμματα - τιμή 100.000 EURO.
41. ΕΠΙ ΤΗΣ ΛΕΩΦ. ΡΟΔΟΥ - ΚΑΛΛΙΘΙΩΝ : Προνομιούχο οικόπεδο 825 τ.μ με άδεια οικοδομής 108 τ.μ κύριας χρήσης – τιμή: 120.000 EURO.
42. ΡΟΔΟΥ-ΛΙΝΔΟΥ: Οικόπεδο εφαπτόμενο επί της οδού, 4.000 τ.μ. Με την άδεια οικοδομής για καταστήματα με υπόγειο 400 τ.μ., ισόγειο 400 τ.μ. και όροφο 300 τ.μ. Τιμή 330.000 ευρώ.
43. ΡΟΔΟΥ-ΛΙΝΔΟΥ: Οικόπεδο 3.400 τ.μ. εφαπτόμενο επί της οδού, με πρόσωπο 107 τ.μ. Με δόμηση για κατάστημα συνολικά 417 τ.μ. (υπόγειο 139 τ.μ., ισόγειο 139 τ.μ. και όροφο 139 τ.μ. και δόμηση για βιοτεχνική χρήση συνολικά 712 τ.μ. (υπόγειο 178 τ.μ. ισόγειο 178 τ.μ. Α' όροφο 178 τ.μ. και Β' όροφο 178 τ.μ. Τιμή 350.000 ευρώ.
44. ΑΣΓΟΥΡΟΥ: Αγροτεμάχιο 21.300 τ.μ. (περιοχή πρώην σκουπιδιών). Τιμή 530.000 ευρώ.
45. ΑΣΓΟΥΡΟΥ : Οικόπεδο 6.700 τ.μ – προσβάσιμο από δυο δρόμους , κατάλληλο για οποιαδήποτε χρήση – τιμή: 280.000 EURO.
46. ΚΟΣΚΙΝΟΥ: Οικόπεδα 650 τ.μ. εντός ζώνης με την άδεια οικοδομής – Τιμή 90.000 EURO
47. ΚΟΣΚΙΝΟΥ : Οικόπεδο 2.950 τ.μ - ΕΝΤΟΣ ΣΧΕΔΙΟΥ – πανοραμική θέα – τιμή : 650.000 EURO.
48. ΕΛΕΟΥΣΑ: 14.880 τ.μ. κοντά στο χωριό με ρεύμα και νερό, με 100 ελαιόδενδρα, και πρόσβαση από 2 δρόμους. Τιμή 108.000 EURO
49. ΨΙΝΘΟΣ : Κτήμα 8.440 τ.μ. – ισόπεδο με το δρόμο - 7 χιλιόμετρα από το χωριό - τιμή: 23.000 EURO.
50. ΠΕΤΑΛΟΥΔΕΣ: 6.100 τμ. με θέα βουνό και θάλασσα-Τιμή 100.000 EURO.
51. ΚΡΗΤΗΝΙΑ: Εκταση, εφαπτόμενη επί της λεωφόρου, 6.450 τ.μ. Τιμή 60.000 EURO.
52. ΠΑΣΤΙΔΑ : Πρόποδες Φιλερήμου 2.030 τ.μ. εντός ζώνης, με άδεια οικοδ. Τιμή 120.000 EURO.
53. ΠΑΣΤΙΔΑ: Κτήμα 4 στρέμματα - τιμή: 95.000 EURO.

ΠΩΛΟΥΝΤΑΙ ΠΑΝΣΙΟΝ – ΞΕΝΟΔΟΧΕΙΑ

54. ΠΑΛΙΑ ΠΟΛΗ : Πωλείται πανσιόν σε ήρεμη και γραφική περιοχή – αποτελούμενη - από 2 δωμάτια των 50 τ.μ – 3 δωμάτια των 26 τ.μ – 1 δωμάτιο των 40 τ.μ – και αυλή 70 τ.μ – τιμή: 320.000 EURO.

ΒΙΟΤΕΧΝΙΚΟΙ ΧΩΡΟΙ – ΑΠΟΘΗΚΕΣ

55. ΑΝΑΛΗΨΗ: Πωλείται πάνω στον κεντρικό δρόμο, πολυτελής υπόγειος χώρος 160 τ.μ. μισθωμένος προς 485 ευρώ μηνιαίως. Με 2 w.c. κατάλληλος για όλες τις χρήσεις. Ιδανικός για τεχνικό γραφείο, Λογιστήριο, Βιοτεχνία, Γυμναστήριο κ.λπ. Αρχική τιμή 100.000 EURO. Δεκτές και λοιπές λογικές προτάσεις.
56. ΑΣΓΟΥΡΟΥ: Αποθήκη 400 τ.μ. αποπερατωμένη πάνω στον δρόμο, εύκολη πρόσβαση για κάθε τύπο οχήματος με άνεση χώρου και μεγάλη αυλή. Τιμή 352.000 EURO.
57. ΡΟΔΟΥ ΛΙΝΔΟΥ : Πωλείται ισόγειος βιοτεχνικός χώρος 300 τ.μ. χωρίς κολόνες αποπερατωμένος, εύκολης πρόσβασης, με ύψος 5 μ. – Τιμή 265.000 EURO.
58. ΡΟΔΟΥ ΛΙΝΔΟΥ: Απέναντι από Βασιλόπουλο, κατάστημα αποπερατωμένο, βιοτεχνικός χώρος 60 τ.μ – τιμή: 65.000 EURO.
59. ΚΑΡΑΚΟΝΕΡΟ: Πωλούνται αποθήκες – 110τ.μ – 88.000 EURO, και 120 τ.μ – 102.700 EURO.
60. ΚΑΘΗΓΗΤΩΝ: (Κοντά στο Super Market ΜΠΑΖΑΡ), ισόγεια αποθήκη, με wc εμβαδόν συνολικά 126 τ.μ. σε κεντρικό σημείο, νεόκτιστη, κατάλληλη για τεχνικό γραφείο. Τιμή 130.000 EURO.

ΖΗΤΟΥΝΤΑΙ ΓΙΑ ΑΓΟΡΑ ΜΕΤΑΧΕΙΡΙΣΜΕΝΑ ΔΙΑΜΕΡΙΣΜΑΤΑ ΚΑΙ ΑΚΙΝΗΤΑ ΠΑΣΗΣ ΦΥΣΕΩΣ
● ΖΗΤΟΥΝΤΑΙ ΟΙΚΟΠΕΔΑ ΓΙΑ ΑΝΤΙΠΑΡΟΧΗ ●
Αναλαμβάνουμε την πώληση ή ενοικίαση της επιχείρησης ή του ακινήτου σας και την χωρίς χρέωση προβολή του με ένα απλό τηλεφώνημα.
ΑΕ0101

ΣΑΒΒΑΪΔΗΣ & ΣΥΝΕΡΓΑΤΕΣ
Κτηματομεσιτικό Γραφείο
Γρ. Λαμπράκη 14 ΡΟΔΟΣ 85100
Τηλ. 2241026281

ΠΩΛΗΣΕΙΣ ΑΚΙΝΗΤΩΝ

Α) ΟΙΚΟΠΕΔΑ ΕΝΤΟΣ ΣΧΕΔΙΟΥ - **1)** ΡΟΔΟΣ: α) Ροδίνι 400 τ.μ. με Σ.Δ. 0,4 τίμημα 175.000 ευρώ, β) Ανάληψη 400 τ.μ. με Σ.Δ. 0,8 τίμημα 230.000 ευρώ, γ) Καναμάτ 400 τ.μ. Σ.Δ. 0,4 τίμημα 165.000, **2)** Μέγγαβλη 350 τ.μ. αποτελεί μερίδα Οικοδομικού Συνεταιρισμού Αιγυπτίων Ρόδου, τίμημα 25.000 ευρώ.
Β) ΟΙΚΟΠΕΔΑ ΕΚΤΟΣ ΣΧΕΔΙΟΥ: 1) ΡΟΔΟΣ: Μόντε Σμίθ 2.000 τ.μ., 2) Ασγούρου 4.000 τ.μ., τίμημα 200.000 ευρώ, 3) Τσαΐρι 21.367 τ.μ., 4) Ιαλυσό 2.000 τ.μ., περιοχή Φιλέρημος, τίμημα 265.000 ευρώ, 5) Κοσκινού 4.002 τ.μ. τίμημα 265.000 ευρώ, 6) Μαριτσά επί της επαρχιακής οδού Κρεμαστής - Μαριτσά 9.500 τ.μ. 3μημα 250.000 ευρώ, 7) Κανδυλί 4.440 τ.μ. τίμημα 135.000 ευρώ, 8) Κανδυλί 4.000 τ.μ. τίμημα 235.000 ευρώ, 9) Καλύμπια: α) 9.000 τ.μ, β) 19.770 τ.μ., γ) 28.500 τ.μ., 10) Λίνδος: α) Βληχά 8.190 τ.μ. παραθαλάσσιο, τίμημα 320.000 ευρώ, β) Πάνω Αλώνια 3.540 τ.μ. επί επαρχιακής οδού Λίνδου - Πεύκοι, τίμημα 155.000 ευρώ, γ) Πεύκοι 32.500 τ.μ.. - 42.300 τ.μ. και 19.800 τ.μ. με πανοραματική θέα, δ) Ψάρτος 15.600 τ.μ. στο "κύμα".
Γ) ΜΟΝΟΚΑΤΟΙΚΙΕΣ: **Α)** ΡΟΔΟΣ: 1) ΠΑΛΙΑ ΠΟΛΗ: α) ανακαινισμένο 700 τ.μ. με κήπο 160 τ.μ., β) λιθόκτιστο παλιό 500 τ.μ. με κήπο 500 τ.μ., γ) ανακαινισμένο 140 τ.μ. με αυλή 60 τ.μ., δ) παλιό στο Μόντε Σμιθ 287 τ.μ. κήπο 2.100 τ.μ., ε) ανακαινισμένο 146 τ.μ. με μικρή αυλή. 2) Αγ. Νικολάου νεοκλασικό παλιό ισόγειο 115 τ.μ. α' όροφ. 115 τ.μ. με μεγάλη αυλή, τίμημα 305.000 ευρώ. 3) Αγ. Αναστασία 133 τ.μ. με αυλή 191 τ.μ. τίμημα 135.000 ευρώ, 4) Αγ. Νικολάου πετρόκτιστο και ανακαινισμένο 250 τ.μ.,τίμημα 315.000 ευρώ. **Β)** ΚΟΛΥΜΠΙΑ: α) 107 τ.μ. με κήπο 283 τ.μ. τίμημα 240.000 ευρώ, β) 107 τ.μ. με κήπο 305 τ.μ. τίμημα 260.000 ευρώ, γ) 107 τ.μ. με κήπο 310 τ.μ. τίμημα 290.000 ευρώ. **Γ)** ΙΑΛΥΣΟΣ: α) Εντός σχεδίου 175 τ.μ. οικόπεδο 300 τ.μ.. τίμημα 310.000 ευρώ, β) Κανδυλί (μέχρι κτίσματα) σε οικόπεδο 4.232 τ.μ. τί

πωλήσεις

συνέχεια από την προηγούμενη

ΠΩΛΟΥΝΤΑΙ τα παρακάτω **διαμερίσματα:** 1) Ροδίνι δυάρι λουξ κατασκευής 94.000 ευρώ, 2) Σοφούλη τριάρι λουξ κατασκευής 167.000 ευρώ. Πληρ. κυρία Κατερίνα τηλ. 6977301090 ΜΧΠ1588.7

ΠΩΛΕΙΤΑΙ 1) ισόγειο **διαμέρισμα** με αυλή στην Υψηλάντου 60.000 ευρώ, 2) **μονοκατοικία** 74 τ.μ. σε 400 τ.μ. οικόπεδο στη Διαμαντρά 75.000 ευρώ, 3) **ρετιρέ** 50 τ.μ. στον Αγ. Νικόλαο 50.000 ευρώ. Πληρ. ΑΙΓΑΙΟΚΤΗΜΑΤΙΚΗ - Ρένα Βαζούκου τηλ. 2241022943 ΜΧΠ851.2

ΠΩΛΕΙΤΑΙ διαμέρισμα 108 τ.μ. με 3 υπνοδωμάτια β' ορόφου με ασανσέρ και απεριόριστη θέα όλη τη Ρόδο στους Δασκάλους. Τιμή 170.000 ευρώ, 2) **μονοκατοικία** διώροφη 120 τ.μ. κοντά στο Ρολόι Π. Πόλης τιμή 145.000 ευρώ, 3) **διαμέρισμα** 98 τ.μ. γ' όροφος Ιαλυσό 90.0000 ευρώ, 4) 80 τ.μ. Αγ. Νικόλαος β' ορόφου 95.000 ευρώ. Πληρ. ΑΙΓΑΙΟΚΤΗΜΑΤΙΚΗ - Ρένα Βαζούκου τηλ. 2241022943 ΜΧΠ851.1

ΠΩΛΟΥΝΤΑΙ από ιδιώτη: 1) οροφοδιαμέρισμα 90 τ.μ. σε άριστη κατάσταση 17 ετών ισόγειο με βεράντες περιμετρικά (ηλιόλουστο) περιοχή Ανάληψη. Τιμή 98.000 ευρώ., **2) οροφοδιαμέρισμα** 84 τ.μ. σε άριστη κατάσταση 14 ετών ισόγειο με βεράντες περιμετρικά (ηλιόλουστο) περιοχή Μιχαήλ Πετρίδη. Τιμή 120.000 ευρω. **3) μονοκατοικία** 110 τ.μ. διώροφη μετά οικοπέδου 220 τ.μ. Φανταστική θέα στη θάλασσα (παραλία Κρεμαστής) καινούργια. Τιμή 185.000 ευρω. Πληρ. τηλ. 6945273837 κ. Νίκο, 6936179040 κ. Ηλία ΜΑΤ4212

ΠΩΛΕΙΤΑΙ από ιδιοκτήτη **σπίτι** 152 τ.μ. καινουργιας κατασκευής, lux, επιπλωμένο, με τις ηλεκτρικές συσκευές κουζίνας, τζάκι, ηλιακό θερμοσίφωνα στον 2ο όροφο χωρίς κοινόχρηστα στα Κοσκινού. Τιμή 480.000 δραχμές το μέτρο. Πληρ. τηλ. 6972248737, 2241075375 ΜΧΡ13150

ΠΩΛΕΙΤΑΙ επιχείρηση CAFE BAR (υπάρχει άδεια και για πιτσαρία-προπαρασκευασμένα φαγητά) στο Φαληράκι απέναντι από το LUNA PARK. Πληρ. τηλ. 6974844003, 6974844006 ΙΝΤ251118

ΠΩΛΟΥΝΤΑΙ 3 **γκαρσονιέρες** σε άριστη κατάσταση, πλήρως επιπλωμένες και ενοικιασμένες όλο το χρόνο. Τιμή 130.000 ευρώ. Πληρ. τηλ. 6939490080 ΜΧΡ13146

FAST FOOD ΠΩΛΕΙΤΑΙ ΠΛΗΡΩΣ ΑΝΑΚΑΙΝΙΣΜΕΝΟ ΣΤΗΝ ΚΑΛΥΤΕΡΗ ΤΟΥΡΙΣΤΙΚΗ ΠΕΡΙΟΧΗ ΤΗΣ ΙΞΙΑΣ ΙΑΛΥΣΟΥ. ΜΟΝΟ ΣΟΒΑΡΕΣ ΠΡΟΤΑΣΕΙΣ. ΠΛΗΡ. ΜΕΤΑ ΤΙΣ 12.00 ΣΤΟ ΤΗΛ. 6944447605, 2241094929 ΜΖΤ241131

ΕΥΚΑΙΡΙΑ. ΠΩΛΕΙΤΑΙ από ιδιώτη **μεζονέτα** 220 τ.μ. ολοκαίνουργια στην ομορφότερη περιοχή της Ρόδου, λουξ κατασκευής με μεγάλο κήπο, κεντρική θέρμανση, ηλιακό, τζάκι, αποθήκη, 2 μπάνια και 1 WC μεγάλο ημιυπαίθριο. Μειοίτες αποκλείονται. Πληρ. τηλ. 2241094792, 6946757641 ΙΝΤ241122

ΠΩΛΟΥΝΤΑΙ: α) **μεζονέτα Κοσκινού** 120 τ.μ. εντός σχεδίου 200.000 ευρώ, β) **μεζονέτα Κοσκινού** 200 τ.μ. θέα θάλασσα 1000 τ.μ. οικόπεδο 250.000 ευρώ, β) **μεζονέτα Κοσκινού** 150 τ.μ. θέα θάλασσα 650 τ.μ. οικόπεδο 220.000 ευρώ, δ) **Ιαλυσός μεζονέτα** 130 τ.μ. 3 Υ/Α 275.000 ευρώ, ε) **Ιαλυσός Κρεμαστή μεζονέτες** με ενδοδαπέδια θέρμανση, σάουνα, BBQ 200.000 ευρώ και 250.000 ευρώ. Πληρ. τηλ. Νίκος Λαζανας 6944592908, 6948295630 ΜΖΤ241125

ΠΩΛΕΙΤΑΙ διαμέρισμα 95 τ.μ. στην οδό Μ. Κων/νου 59 (εντός της πλατείας). Πληρ. τηλ. 2241074947, 6979771345 ΜΖΤ241113

ΠΩΛΟΥΝΤΑΙ: α) **Ρόδος διαμέρισμα** 3 υποδωμάτια πολυτελέστατα με θέα θάλασσα στην Ανάληψη 160.000 ευρώ, β) **οικόπεδο στην Αυτοστέγαση** 345 τ.μ. κτίζει 360 τ.μ. 142.000 ευρώ έτοιμο για δόμηση, γ) **Αφάντου μεζονέτα** με 1000 τ.μ. οικόπεδο 220.000 ευρώ θέα θάλασσα, δ) **Αφάντου οικόπεδο** 4 στρ. 100.000 ευρώ, ε) **Ρόδος οικόπεδο** 400 τ.μ. 0,8 Σ.Δ. 300.000 ευρώ Πληρ. τηλ. Νίκος Λαζανας 6944592908, 6948295630 ΜΖΤ241126

ΠΩΛΕΙΤΑΙ
ΚΑΤΑΣΤΗΜΑ
ΣΤΗΝ ΟΔΟ ΦΕΡΕΝΙΚΗΣ
ΙΑΛΥΣΟΣ
92 τ.μ. / από 1300 ευρώ/μήνα
Τηλ. 22410-38990 & 6944146214
ΧΠ1620

ΤΣΟΥΡΟΥΝΑΚΗΣ
Κεφάλαιο
Κτηματομεσιτικό Γραφείο
Γ. ΣΕΦΕΡΗ 12 (παραπλεύρως ΜΗΔΙΑ)
ΤΗΛ/FAX.: (22410) 60060
www.e-kefaleo.com

ΠΩΛΗΣΕΙΣ ΑΚΙΝΗΤΩΝ

ΔΙΑΜΕΡΙΣΜΑΤΑ

❑34 τ.μ,1ου,γκαρσονιέρα, καινούριο, Καρακόνερο, 23εκ-67.498€

❑44 τ.μ,1ου,1 υπν/τιου, καινουριο, Τριάντα,28εκ-82.172€

❑50 τ.μ,1ου,1 υπν/τιου, καινούριο, Καρακόνερο, 30εκ-88.000€

❑50 τ.μ,1ου,1 υπν/τιου, καινούριο, Ανάληψη, 35εκ-102.714€

❑60τ.μ,2 υπν/τιων, καινούριο, Ανάληψη, 36εκ - 105.649€

❑70 τ.μ , 1ου,2 υπν/τιων Τριάντα,40εκ-117.388€

❑73 τ.μ,1ου, 2 υπν/τιων, Καρακόνερο, 45εκ-132.061€

❑80 τ.μ, ισόγειο, 2υπν/τιων, καινούριο, Δενδρινού, 60εκ-176.080€

❑80 τ.μ, ισόγειο, 2υπν/τιων, καινούριο,Μιχ.Πετρίδη, 52εκ-152.604€

❑80 τ.μ ,ισόγειο, 2υπν/τιων, γκαράζ , καινούριο, Τριάντα 48 εκ- 140.865 €

❑82τ.μ,1ου,2 υπν/τιων, καινούριο, γκαράζ, Αραπάκι, 50εκ - 147.387 €

❑85τ.μ, ισόγειο, 2 υπν/τιων, καινούριο, γκαράζ, Αραπάκι, 52εκ - 152.670 €

❑91 τ.μ, ισόγειο, 2υπν/τιων, καινούριο, Ανάληψη, 56.5εκ-165.810€

❑95τ.μ,1ου, 3 υπν/τιων, καινούριο, Ροδίνι, 62εκ - 181.951€

❑100τ.μ,1ου ,3 υπν/τιων, καινούριο, Μίρα Μάρε, 60εκ - 176.082 €

❑100τ.μ,1ου ,3 υπν/τιων, καινούριο, Ανάληψη, 68εκ - 199.559 €

❑102τ.μ,ισόγειο,3υπν/τιων, λουξ κατασκευής, τζάκι, γκαράζ, αποθήκη Καρακόνερο 60εκ-176.082€

❑110τ.μ, 3ου, 3υπν/τιων, λουξ κατασκευής, Καρακόνερο 71.5εκ-209.831€

❑113τ.μ, 3ου, 3υπν/τιων, λουξ κατασκευής, Ανάληψη, 73,5-215.700€

❑115τ.μ, 2ου, 3υπν/τιων, λουξ κατασκευής, Καρακόνερο 75εκ-220.010€

❑116 τ.μ, 1ου, 3 υπν/τιων , καινούριο, πάρκιν, Αραπάκι 71εκ - 208.363€

❑118 τ.μ,1ου, 3υπν/τιων, καινούριο, Μιχ. Πετρίδη, 73εκ-214.233€

❑120 τ.μ,1ου, 3υπν/τιων, καινούριο, Ανάληψη, 74,4εκ-218.341€

ΜΕΖΟΝΕΤΕΣ-ΜΟΝ/ΚΙΕΣ

❑ 150 τ.μ, μεζονέτα,Τριάντα 90 εκ-264.123 €

❑ 170 τ.μ, μεζονέτα,Τριάντα 95 εκ-278.797 €

❑ 205 τ.μ, μεζονέτα μαρμαροσοβά, Τριάντα 68 εκ-200.000 €

ΟΙΚΟΠΕΔΑ

❑ Οικόπεδο, 6700μ. περιοχή Ασγούρου 270.000€

ΕΠΑΓΓΕΛ/ΚΟΙ ΧΩΡΟΙ

❑ .Καταστήματα 80, 100, 150τ.μ ,Ρόδου-Κρεμαστής προς 2.200 € το τ.μ ΧΠ1629

RE/MAX
Re/Max Express, 5ον χιλ. Ρόδου – Λίνδου τηλ. 22410 64730 & 64755 fax. 22410 64620

ΑΠΟΚΛΕΙΣΤΙΚΕΣ ΕΝΤΟΛΕΣ ΠΡΟΣ ΠΩΛΗΣΗ

Κατοικίες :
1. Νεόδμητα διαμερίσματα στις συνοικίες: Ανάληψη , Ροδίνι , Αραπάκι και Καρακόνερο από 1700 € έως 2050 € το τ.μ
2. Διαμέρισμα (ισόγειο) 260 τ.μ με αυλή στο **«Άνω Ροδίνι»** Τιμή 350.000 €
3. Μονοκατοικία **(2 ετών)** 120 τ.μ σε οικόπεδο 500 τ.μ, **στο Γεννάδι**, 250μ. από τη θάλασσα. Τιμή 235.000 ευρώ
4. Μονοκατοικία 145 τ.μ **στο Γεννάδι**. Τιμή 230.000 ευρώ
5. **Παλιά Πόλη:** Οικόπεδο 927 τ.μ με παλιό κτίσμα 500 τ.μ. Τιμή 800.000 €
6. **Βίλα υπερπολυτελείας** 1200 τ.μ σε οικόπεδο 2290 τ.μ στην **Ιαλυσό** (100 μ. από τη θάλασσα). Τιμή 2.500.000 €
7. Παραδοσιακό σπίτι στη Λίνδο 79 τ.μ πλήρης ανακαινισμένο με 2 Υ/Δ και με όλες τις ηλεκτρικές συσκευές. Τιμή 270.000 €
8. **Σπίτια** και οικόπεδα στη Μύκονο και στη Σαντορίνη

Επαγγελματικοί Χώροι :
1. **Μεγάλη επένδυση στη Λίνδο** : κεντρικό κτήριο προβεβλημένο στον οικισμό της Λίνδου επιφάνειας 277 τ.μ , στο κτίριο φιλοξενείται γνωστή επιχείρηση café – bar με μεγάλη πελατεία. **Δεκτές μόνο σοβαρές προτάσεις.**
2. Κατάστημα ψηλοτάβανο 92 τ.μ (μαζί με πατάρι) στο κέντρο της πόλης της Ρόδου.Τιμή 250.000 €
3. Οικόπεδο 2.300 τ.μ σε αναπτυσσόμενη περιοχή στη πόλη της Ρόδου με Σ.Δ (0,8) Τιμή 1.500.000 €
4. 400 τ.μ στην περιοχή Σγουρού, μαζί με εφαπτόμενο αγροτεμάχιο 400 τμ. Τιμή 350.000 €
5. 2.885 τ.μ. με δυνατότητα ανέγερσης κτιρίου 2.306 τ.μ. πολύ κοντά στο λιμάνι της Ακαντιάς. Τιμή: 2.000.000 €
6. Ξενοδοχείο Γ' κατηγορίας στη περιοχή Θεολόγο , 1.350.000 €

Οικόπεδα / Αγροτεμάχια :
1. **Οικόπεδα** 2 στρ. με άδεια οικοδομής στους πρόποδες της Φιλέρημου. Τιμή 250.000 €
2. **Οικόπεδο στο Βάτι** - εντός οικισμού - 3075τ.μ, με δύο ιταλικά κτίσματα 400 τ.μ. Τιμή 190.000 €
3. **Οικόπεδο στη Σύμη - Νημπορειό**, εντός οικισμού, πάνω στη θάλασσα 4 στρ. Τιμή 340.000 €
4. **Οικόπεδο στη Σύμη – Άγιο Γεώργιο** 4367 τ.μ ,άρτιο και οικοδομήσιμο με κτίσμα 27 τ.μ & στέρνα 22,75 τ.μ. Τιμή 220.000 €

ΑΠΟΚΛΕΙΣΤΙΚΕΣ ΕΝΤΟΛΕΣ ΠΡΟΣ ΕΝΟΙΚΙΑΣΗ
1. Διαμέρισμα ισόγειο 260 τ.μ με 4 ΥΔ στο Άνω Ροδίνη με μεγάλη αυλή και ιδιωτικό χώρο στάθμευσης. Ενοίκιο 1200 €
2. **Αίθουσα 450 τ.μ** με αύλειο χώρο 250 τ.μ επί της **Λεωφ. Ηρακλειδών** κατάλληλο για κέντρο διασκέδαση κ.α :Τιμή 3000 €
3. Διαμέρισμα - ισόγειο 120 τ.μ με υπόγεια αποθήκη 25 τ.μ στο κέντρο της πόλης Ρόδου .Τιμή ενοικίου 1000 €
4. Ισόγειο 120 τ.μ με υπόγεια αποθήκη 200 τ.μ στο κέντρο της Ρόδου **κατάλληλο για όλες τις επαγγελματικές χρήσης.** Ενοίκιο 2000€
5. Επαγγελματική στέγη στο **5ον χιλ. Ρόδου –** Λίνδου αποτελούμενο από υπόγειο , ισόγειο και 2 ορόφους (800 τ.μ) το κάθε επίπεδο.
6. Ενοικιάζεται επαγγελματική στέγη κατάλληλη για κάθε είδους επαγγελματική χρήση, 42 τ.μ. επί της Λεωφόρου στα Κρητικά. Ενοίκιο 500 €

ΧΠΚΤΗ005

Ευρωπαϊκή Επενδυτική
Κτηματομεσιτικό Γραφείο
Θεόφιλος Κλωνάρης
Εθνικής Αντίστασης 48 τηλ.2241039300,κιν.6977582152

ΔΙΑΜΕΡΙΣΜΑΤΑ:
>Όροφος 103τ.μ. κατάληλος για 2 γκαρσονιέρες € 90000
>Διαμέρισμα 55τ.μ. καινούργιο.Α όροφος € 95000
>Διαμέρισμα 115τ.μ. στην Ιξιά 3 υπνοδωμάτια € 120000
>Διαμέρισμα 71τ.μ.2 υπν/τίων με πάρκιν € 140000
>Διαμέρισμα 80τ.μ. Α όρόφου στην Κ.Υδραιου € 140000
>Διαμέρισμα 76 τ.μ. Α όροφος 2 υπν/τίων € 140000
>Διαμέρισμα 80τ.μ. με 2 υπν/τια,Ροδίνι € 155000
>Διαμέρισμα 90τ.μ. 2υπν/τίων με πάρκι € 180000
>Διαμέρισμα 120τ.μ. λουξ κατασκευής με 3 υπνοδωμάτια με ασανσέρ,θέρμανση,υπ.γκαράζ,Ανάληψη € 225000
>Ρετιρέ πολυτελές οροφοδιαμέρισμα 135τ.μ. με μεγάλες βεράντες,απεριόριστη θέα και υπογειο πάρκιν

ΜΟΝΟΚΑΤΟΙΚΙΕΣ:
>Μονοκατοικίες Παστίδα 130τ.μ. σε μπετά € 95000
>Κατοικία σε μπετά 135 τ.μ.στο Γεννάδι € 100000
>Μονοκατοικιες 190τ.μ. στο Κανδυλί σε μπετά με οικόπεδο 1000τ.μ. Δάνεια Δεκτά € 145000
>Μονοκατοικια Κοσκινού 130τ.μ. με το κλειδί € 200000
>Μεζονέτα τριόροφη κοντά στο ΙΚΑ 180τ.μ. λουξ κατασκευής με 3 υπνοδωμάτια € 280000
>Μονοκατοικίες στα Κοσκινού 160τ.μ.σε οικοπεδο 1000τ. με δυνατότητα επεμβάσεων € 250000
>Μονοκατοικία στην Ιξιά, εξαιρετικής κατασκευής 165 τ.μ. με 4 υπνοδωμάτια ετοιμοπαράδοτη € 280000
>Μονοκατοικία 140τ.μ. σε οικόπεδο 300τ.μ. στην Αγία Παρακευη πολυτελούς κατασκεύης € 300000

ΟΙΚΟΠΕΔΑ - ΚΑΤΑΣΤΗΜΑΤΑ:
>.Οικόπεδο 2850τ.μ. στην παλιά Άνοιξη με δόμηση 120 τ.μ. για κατοικία.Καταπληκτική περιοχή. €175000
>.Οικόπεδο στο Τσαϊρι 4000τ.μ. κατάλληλο για βιοτεχνικό κτίριο 1200τ.μ. συν όροφο €180000
>.Κατάστημα 40τ.μ.,υπόγειο 50τ.μ. και πατάρι €100000
>.Κτίριο στο Νιοχώρι 200τ.μ. με αυλή 250τ.μ. και υπόλοιπο δόμησης κατάλληλο για επαγγ.χρήση
>.Βιοτεχνική αποθήκη 250τ.μ. με ημιόροφο 170τ.μ. με τουαλέτα και γραφείο,σοβατισμένη με πλακάκι
>.Καινούργιο κατάστημα 67τ.μ. γωνιακό με 17μ βιτρίνα σε εμπορικό σημείο της πόλης
>Εστιατόριο σε πλήρη λειτουργία σε τουριστική περιοχή της πόλης με πολυετή λειτουργία,πελατολόγιο, δυνατότητα 200 καθισμάτων.Ευκολίες πληρωμής.
>.Συγκρότημα 14 studios στο κέντρο της Ρόδου με ικανοποιητικό εισόδημα ,πλήρως ανακαινισμένα, ιδανική επένδυση.
>Συγκρότημα 6 δωματίων 210τ.μ. με αυλή 70τ.μ. στην παλιά πόλη,πλήρως ανακαινισμένα

Μισθώσεις:
>Ενοικιάζεται διαμέρισμα Α όρόφου κοντά στην ΔΕΥΑ Ρ με 2 υπνοδωμάτια,σαλόνι,κουζίνα,λουτρό προς€ 330
>Ενοικιάζεται διατηρητέα μονοκατοικία 200τ.μ. με αυλή 45τ.μ. σε παραδοσιακή συνοικία της πόλης κατάλληλη για οποιαδήποτε επαγγελματική χρήση

Αγορές-πωλήσεις-μισθώσεις-εκτιμήσεις-Ακινήτων
Δάνεια Δεκτά
ΧΠ2694

NewAge
Real Estate
ΜΕΣΙΤΙΚΟ ΓΡΑΦΕΙΟ
Νέα Εποχή στο Χώρο του Ακινήτου
ΜΕΛΕΟΥΝΗ - ΚΕΧΑΓΙΑ ΜΑΙΡΗ
TARGET

ΔΙΑΜΕΡΙΣΜΑΤΑ
- 85 τ.μ. 2 υπν/τίων πλησίον Μ. Πετρίδη. Τιμή 150.000 €
- 117 τ.μ. 3 υπν/τίων πλησίον Μ. Πετρίδη. Τιμή: 202.000 €
- 129 τ.μ. 3 υπν/τίων στους Δασκάλους lux κατασκευής. Τιμή 247.000 €
- 70 τ.μ. 1 υπν/τίου στο Καρακόνερο. Τιμή 127.000 €
- 84 τ.μ. 2 υπν/τίων στο Καρακόνερο. Τιμή 170.000 €
- 85 τ.μ. πλησίον Μ. Πετρίδη. Τιμή 162.000 €
- 80 τ.μ. 2 υπν/τίων στη Ρόδου Λίνδου lux κατασκευής. Τιμή 120.000 €
- 110 τ.μ. 3 υπν/τιων στο Καρακόνερο με απεριόριστη θέα. Τιμή 200.000 €
- 112 τ.μ. 3 υπν/τίων στο Καρακόνερο. Τιμή 212.000 €
- 136 τ.μ. 3 υπν/τίων στην Ανάληψη, lux κατασκευής. Τιμή 275.000 €
- 75 τ.μ. 2 υπν/τίων στ' Αφάντου. Τιμή 110.000 €
- 118 τ.μ. στη Μιχαήλ Πετρίδη. Τιμή 215.000€
- 85 τ.μ. 2 υπνοδωματίων ισόγειο. Τιμή 90.000 €
- 85 τ.μ. 2 υπνοδωματίων στη Μιχ. Πετρίδη. Τιμή 120.000 €
- 140 τ.μ. 4 υπνοδωματίων στο Καρακόνερο. Τιμή 230.000 €

ΜΟΝΟΚΑΤΟΙΚΙΕΣ – ΜΕΖΟΝΕΤΕΣ
- 195 τ.μ. τριόροφη κατοικία πλησίον Καναδά. Τιμή 285.000 €
- 150 τ.μ. δύο ορόφων στην Ιαλυσό σε 1.000 τ.μ. οικόπεδο. Τιμή 270.000 €
- 90 τ.μ. διώροφη κατοικία στην Π. Πόλη πλήρως ανακαινισμένη. Τιμή 140.000 €
- 190 τ.μ. ανεξάρτη κατουκία 3 ορόφων εντός π. Ρόδου σε 200 τ.μ. οικόπεδο. Τιμή 310.000 €
- 135 τ.μ. στα Κοσκινού σε οικόπεδο 1.000 τ.μ. Τιμή 220.000 €
- 140 τ.μ. 2 ορόφων στην Παστίδα σε οικόπεδο 270 τ.μ. Τιμή 180.000€
- 180 τ.μ. 3 επιπέδων σε οικόπεδο 1000 τ.μ. στα Κοσκινού. Τιμή 265.000 €
- 185 τ.μ. 2 ορόφων προς παρ. Ιαλυσού. Τιμή 315.000 €
- 195 τ.μ. πλησίον παρ. Ιαλυσού 3 ορόφων σε οικόπεδο 280 τ.μ. με εσωτερικό ασανσέρ. Τιμή 285.000 €
- 195 τ.μ. στην Ιξιά 3 ορόφων ,ε 25 τ.μ. σοφίτα. Τιμή 290.000 €
- 210 τ.μ. 3 ορόφων μπετά σε οικόπεδο 1300 τ.μ. στα Κοσκινού. Τιμή 170.000 €
- 195 τ.μ. 3 ορόφων στην Ιαλυσό. Τιμή 220.000 €
- Νεοκλασική κατοικία εντός πόλεως Ρόδου
- 200 τ.μ. 3 ορόφων στα Κοσκινού σε μπετά σε οικόπεδό 800 τ.μ. Τιμή 140.000 €

● ΜΑΛΩΝΑ.
- Νεόδμητη, πετρόκτιστη κατοικία πλήρως εξοπλισμένη. Τιμή 140.000 €
- Παλιά κατοικία 80 τ.μ. Τιμή 30.000 €

● ΓΕΝΝΑΔΙ. Παραδοσιακή κατοικία 80 τ.μ. Τιμή 60.000 €

ΟΙΚΟΠΕΔΑ
- 4.000 τ.μ. στα Κοσκινού με απεριόριστη θέα. Τιμή 220.000 €
- 160 τ.μ. στην Ιξιά εντός εοικισμού. Τιμή 100.000 €
- 400 τ.μ. στην Δημ. Αναστασιάδη με Σ.Δ. 1. Τιμή 440.000 €
- 5.900 τ.μ. στο Τσαΐρι κατάλληλο για οποιαδήποτε χρήση. Τιμή 380.000 €
- 2.500 τ.μ. εντός σχεδίου πόλεως Ιαλυσού με Σ.Δ. 0,4. Τιμή 700.000 €
- 5.500 τ.μ. στην παραλία Σορωνής πάνω στο κύμα. Τιμή 180.000 €
- 610 τ.μ. στην Ιαλυσό εντός σχεδίου με Σ.Δ. 0,4. Τιμή 180.000 €
- 2.000 τ.μ. εξ' αδιαιρέτου στο Τσαΐρι, κατάλληλο για βιοτεχνική χρήση. Τιμή 150.000 €
- 4.000 τ.μ. επί της Ρόδου-Λίνδου. Τιμή 300.000€
- 2.400 τ.μ. επί της Ρόδου-Ιαλυσού με Σ.Δ. 0,4. Τιμή 820.000€
- 4.000 τ.μ. στα Κοσκινού με πανοραμική θέα. Τιμή 260.000 €
- 4.000 τ.μ. στο Κανδυλί. Τιμή 155.000 €
- 4.000 τ.μ. στο Κανδυλί. Τιμή 120.000 €
- 6.420 τ.μ. στα Ασγούρου. Τιμή 160.000 €
- 5.500 τ.μ. στην παρ. Παραδεισίου μπροστά στο κύμα. Τιμή 100.000€
- 15.000 τ.μ. στον Θεολόγο με πανοραμική θέα. Τιμή 165.000€
- 5.250 τ.μ. στον Αρχάγγελο. Τιμή 65.000 €
- 4.800 τ.μ. στα Μάσσαρη. Τιμή 60.000 €
- 2.200 τ.μ. στο Γεννάδι με πανοραμική θέα. Τιμή 65.000 €
- 3.000 τ.μ. στο Γεννάδι επί της Λεωφόρου κατάλληλο για οποιαδήποτε χρήση. Τιμή 150.000 €
- 800 τ.μ. στο Κιοτάρι μπροστά στη θάλασσα κατάλληλο για επαγγελματική χρήση. Τιμή 120.000 €
- έκταση 110.000 τ.μ. στην ευρύτερη περιοχή Κοσκινού
- έκταση 21.000 τ.μ. στ' Ασγούρου
- 6.400 τ.μ. στ' Ασγούρου με πανοραμική θέα. Τιμή 260.000 €

Θεμ. Σοφούλη 8 - 85100 Ρόδος Τηλ. & Fax: 22410 23447
Κιν. 6948 808023 - E-mail: info@newage-realestate.gr
ΧΠΚΤΗ021

ΚΑΡΑΓΕΩΡΓΙΟΥ ΓΕΩΡΓΙΟΣ

ΩΜΕΓΑ

ΑΣΦΑΛΕΙΕΣ ΑΚΙΝΗΤΑ ΕΠΕΝΔΥΣΕΙΣ ΔΑΝΕΙΑ

ΚΕΝΤΡΙΚΟ: ΜΕΓ. ΚΩΝ/ΝΟΥ 61 ΡΟΔΟΣ
ΤΗΛ. 22410 77122, ΦΑΞ. 22410 77522
e-mail: omega-gfk@rho.forthnet.gr
www.rodos-i.gr

1. **ΡΟΔΟΣ:** περιοχή Αγίου Νικολάου, διαμέρισμα 25ετίας 85 τ.μ. ισόγειο και με δικό του χώρο στάθμευσης αξίας 110.000€
2. **ΡΟΔΟΣ:** διαμέρισμα 100 τ.μ. αρίστης κατασκευής με 3 Υ/Α στην περιοχή (Τζανή) Ανάληψη αξίας 195.000€
3. **ΡΟΔΟΣ:** διαμέρισμα 1ου ορόφου 98 τ.μ. με 2 Υ/Α αρίστης κατασκευής στο Ροδίνι αξίας 186.000€
4. **ΡΟΔΟΣ:** διαμέρισμα 1ου ορόφου 80 τ.μ. με 2 Υ/Α αρίστης κατασκευής στο Ροδίνι αξίας 152.000€
5. **ΡΟΔΟΣ:** διαμέρισμα 1ου ορόφου 75 τ.μ. με 2 Υ/Α αρίστης κατασκευής στο Ροδίνι αξίας 145.000€
6. **ΡΟΔΟΣ:** διαμέρισμα 87 τ.μ. στην περιοχή Δασκάλων με 2 Υ/Α αξίας 160.000€ (σοβάδες).
7. **ΡΟΔΟΣ:** οικόπεδο στην περιοχή Μήδεια 900 τ.μ. με Δ.Σ. 0,6 αξίας 600.000€
8. **ΡΟΔΟΣ:** οικόπεδο σε καλή τοποθεσία 430 τ.μ. με Σ.Δ. 0,8 αξίας 300.000€ (Ροδίνι).
9. **ΡΟΔΟΣ:** (περιοχή Μαρινόπουλου προς Καλλιθέα) οικόπεδο 345 τ.μ. με Σ.Δ. 0,8 αξίας 150.000€ (κτίζει 276 τ.μ.)
10. **ΡΟΔΟΣ:** ισόγειο 100 τ.μ.στην περιοχή Κορακόνερο κατάλληλο για επαγγελματική στέγη αξίας 300.000€
11. **ΡΟΔΟΣ:** γκαρσονιέρα 45 τ.μ. 15ετίας σε άριστη κατάσταση αξίας 60.000€
12. **ΙΑΛΥΣΟΣ:** 850 τ.μ. οικόπεδο με Σ.Δ. 0,4 σε πολύ ωραία τοποθεσία αξίας 225.000€
13. **ΙΑΛΥΣΟΣ:** περιοχή Ιξιάς 100 μ. από το κύμα σε οικόπεδο 430 τ.μ. διώροφη μεζονέτα με υπόγειο, γκαράζ, ασανσέρ, lux κατασκευής αξίας 750.000€
14. **ΙΑΛΥΣΟΣ:** διαμέρισμα 87,50 τ.μ. με 2 Υ/Α αρίστης κατασκευής και με στεγασμένο χώρο στάθμευσης αξίας 169.000€
15. **ΙΑΛΥΣΟΣ:** σε 2.000 τ.μ. οικόπεδο σε καλή τοποθεσία διώροφη μονοκατοικία 3ετίας 150 τ.μ. αξίας 340.000€
16. **ΠΑΣΤΙΔΑ:** διώροφη μεζονέτα 200 τ.μ. σε 2.000 τ.μ. οικόπεδο αξίας 220.000€
17. **ΠΑΣΤΙΔΑ:** διώροφη μονοκατοικία 130 τ.μ. σε οικόπεδο 750 τ.μ. αξίας 118.000€ στα τούβλα και 210.000€ τελειωμένη μεταξύ Κρεμαστής-Παστίδας.
18. **ΠΑΣΤΙΔΑ:** 2.000 τ.μ. οικόπεδο εντός ζώνης σε πολύ καλή τοποθεσία αξίας 150.000€
19. **ΠΑΣΤΙΔΑ:** 430 τ.μ. οικόπεδο με Σ.Δ. 0,8 αξίας 48.000€
20. **ΠΑΣΤΙΔΑ:** 4.000 τ.μ. οικόπεδο αξίας 79.000€
21. **ΚΟΣΚΙΝΟΥ:** διώροφη μονοκατοικία 110 τ.μ. με δικό της χώρο στάθμευσης αξίας 118.000€ στα τούβλα και 205.000€ τελειωμένη εντός σχεδίου.
22. **ΚΟΣΚΙΝΟΥ:** σε οικόπεδο 1.350 τ.μ. σε άριστη τοποθεσία μεζονέτα 200 τ.μ. στα μπετά αξίας 195.000€ έναντι Μουσικού Γυμνασίου.
23. **ΚΟΣΚΙΝΟΥ:** σε οικόπεδο 146 τ.μ. παλαιά κατοικία 85 τ.μ. σε πολύ ωραία τοποθεσία με καλή πρόσβαση αξίας 88.000€
24. **ΚΙΟΤΑΡΙ:** 1.700 τ.μ. οικόπεδο επί του δρόμου με άδεια οικοδομής 200 τ.μ. αξίας 75.000€
25. **ΚΙΟΤΑΡΙ:** οικόπεδο 4.700 τ.μ. επί του δρόμου και σε απόσταση 250 μέτρων από τη θάλασσα αξίας 120.000€
26. **ΑΣΚΛΗΠΙΟ:** αγροτεμάχιο 54.000 τ.μ. με πολλά ελαιόδεντρα αξίας 190.000€
27. **ΓΕΝΝΑΔΙ:** παραδοσιακή κατοικία 65 τ.μ. με καμάρα και αυλή 10 τ.μ. αξίας 95.000€
28. **ΓΕΝΝΑΔΙ:** οικόπεδο εντός οικισμού 250 τ.μ. κοντά στη θάλασσα αξίας 15.000€
29. **ΓΕΝΝΑΔΙ:** εντός οικισμού οικόπεδο 500 τ.μ. με θέα τη θάλασσα αξίας 23.000€
30. **ΓΕΝΝΑΔΙ:** οικόπεδο 1.700 τ.μ. επί του δρόμου με άδεια οικοδομής για 2 κατοικίες και γκαράζ 220 τ.μ. αξίας 75.000€
31. **ΑΦΑΝΤΟΥ:** σε οικόπεδο 1.400 τ.μ. διώροφη πανοραμική μονοκατοικία 143 τ.μ. αξίας 240.000€
32. **ΑΦΑΝΤΟΥ:** πανοραμικό οικόπεδο εντός ζώνης 2.300 τ.μ. στην περιοχή γηπέδου αξίας 100.000€ (κτίζει 200 τ.μ.)
33. **ΑΦΑΝΤΟΥ:** περιοχή Τραπέζια, πανοραμικό οικόπεδο 5.200 τ.μ. αξίας 130.000€
34. **ΑΦΑΝΤΟΥ:** 4.000 τ.μ. επί του κύματος αξίας 260.000€
35. **ΑΦΑΝΤΟΥ:** ισόγειο διαμέρισμα 25ετίας 120 τ.μ. με 3 Υ/Α αξίας 123.000€
36. **ΑΦΑΝΤΟΥ:** ισόγειο διαμέρισμα 92 τ.μ. 2 Υ/ΩΝ αξίας 117.000€
37. **ΑΦΑΝΤΟΥ:** διαμέρισμα 92 τ.μ. με θέμα αξίας 125.000€
38. **ΑΦΑΝΤΟΥ:** διαμέρισμα 85 τ.μ. αρίστης κατασκευής σε ωραία τοποθεσία αξίας 130.000€
39. **ΑΦΑΝΤΟΥ:** οικόπεδο 3.000 τ.μ. εντός ζώνης αξίας 85.000€
40. **ΨΙΝΘΟΣ:** σε πανοραμικό οικόπεδο 1.100 τ.μ. διώροφη οικοδομή 180 τ.μ. πωλείται στα μπετά 117.000€ και τελειωμένη 205.000€
41. **ΨΙΝΘΟΣ:** έκταση 45.000 τ.μ. αξίας 80.000€
42. **ΚΟΛΥΜΠΙΑ:** οικόπεδο σε πολύ καλή τοποθεσία 4.500 τ.μ. αξίας 115.000€
43. **ΛΑΧΑΝΙΑ:** πανοραμικό οικόπεδο επί του δρόμου 3.600 τ.μ. αξίας 68.000€

Το γραφείο μας διαθέτει πολλά ακίνητα εντός και εκτός οικισμού μεγάλα και μικρά για όλες τις χρήσεις, άρτια και οικοδομήσιμα καθώς και αγροτεμάχια από 5 ευρώ/τμ.

ΑΕ953

πωλησεις

συνέχεια από την προηγούμενη

ΠΩΛΕΙΤΑΙ μεζονέτα 120 τ.μ. διώροφη με 2 στρέμματα οικόπεδο σε μπετά στα Ασγούρου. Τιμή 130.000 ευρώ. Πληρ. Σταμάτης Μανωλάκος, πωλήσεις ακινήτων, τηλ. 2241023815, 2241078275, 6945769958 ΜΧΠ1588.5

ΠΩΛΟΥΝΤΑΙ μεζονέτες από ιδιώτη κατασκευαστή. **ΙΑΛΥΣΟΣ:** 140 και 160 τ.μ., με ηλιακό θερμοσίφωνα, θέρμανση, συναγερμό, τελειωμένες. **ΚΡΕΜΑΣΤΗ:** 200 τ.μ. σε 400 τ.μ. οικόπεδο με ηλιακό θερμοσίφωνα, θέρμανση, γκαράζ, συναγερμό, τελειωμένες. Πληρ. τηλ. 6932350214 ΜΑΤ4190

ΠΩΛΕΙΤΑΙ οικόπεδο 4.100 τ.μ. στις Καλυθιές στο 14ο χλμ. της εθνικής οδού Ρόδου-Λίνδου. Πληρ. τηλ. 6946818202 ΜΖΤ241109

ΣΑΣ ΕΝΔΙΑΦΕΡΕΙ! Από ιδιώτη **πωλούνται** 8 δίχωρες **γκαρσονιέρες** των 35 τ.μ. περίπου πωλούνται κάθετα ή οριζόντια και μεμονωμένα ή και κάθε μία μόνο ξεχωριστά μέχρι το τέλος του χρόνου λόγω αναχωρήσεως στο εξωτερικό. Η τιμή μετρητοίς είναι 45.000 ευρώ έκαστη. Μόνο σοβαρές προτάσεις. Πληρ. τηλ. 6979595836, 6932433079 ΜΖΤ231118

ΠΩΛΟΥΝΤΑΙ

Διαμερίσματα λουξ κατασκευής των 82 τ.μ. σε νεόκτιστη οικοδομή στ' Αφάντου.

ΖΗΤΟΥΝΤΑΙ

Οικόπεδα για αντιπαροχή ή ανταλλαγή

ΑΝΑΛΑΜΒΑΝΟΥΜΕ

Ιδιωτικά έργα πάσης φύσεως οικοδομικών εργασιών:-μπετά-κτισίματα-σοβάδες-πλακάκια κ.λπ.

ΧΑΤΖΗΜΙΧΑΛΗΣ ΚΩΝΣΤΑΝΤΙΝΟΣ

ΔΟΜΙΚΟΣ ΕΡΓΟΛΑΒΟΣ ΔΗΜΟΣΙΩΝ και ΙΔΙΩΤΙΚΩΝ ΕΡΓΩΝ

ΚΑΤΑΣΚΕΥΕΣ-ΠΩΛΗΣΕΙΣ-ΑΝΤΙΠΑΡΟΧΕΣ
Τηλ. 2241021834, 6937080125, 6974198504

ΜΑΠ457(Γ)

ΚΤΗΜΑΤΙΚΕΣ ΣΥΝΑΛΛΑΓΕΣ ΡΟΔΟΥ
ΓΙΑΝΝΗΣ ΚΩΤΗΣ
Πληρ. τηλ. 2241060507, 6947665081

ΠΩΛΟΥΝΤΑΙ

1. Σωτήρος 100 τ.μ. **Τιμή ευκαιρίας**
2. Αισχίνης 87 τ.μ. ισόγειο. **Τιμή ευκαιρίας**
3. Αισχίνης 87 τ.μ. 1ος όροφος. **Τιμή ευκαιρίας**
4. Κορίνθου 80 τ.μ. 2005 κατασκευή ετοιμοπαράδοτο λουξ κατασκευής. **Τιμή ευκαιρίας**
5. Κορίνθου 87 τ.μ. 2005 κατασκευή λουξ. **Τιμή ευκαιρίας**
6. Στέλιου Κωτιάδη 50 τ.μ. 2005 κατασκευή. **Τιμή ευκαιρίας**
7. Στέλιου Κωτιάδη 80 τ.μ. λουξ κατασκευής 2005, **Τιμή ευκαιρίας**
8. Μιχαήλ Πετρίδη 117 τ.μ. ρετιρέ 2005 κατασκευή λουξ. **Τιμή ευκαιρίας**
9. Ροδίνι 90 τ.μ. λουξ κατασκευής 2005. **Τιμή ευκαιρίας**
10. Ροδίνι 50 τ.μ. λουξ κατασκευής 2005. **Τα διαμερίσματα είναι συγκεκριμένα. Προλάβετε γίνονται ευκολίες, δάνεια δεκτά.**

AE859

ΠΩΛΟΥΝΤΑΙ ΜΟΝΟΚΑΤΟΙΚΙΕΣ -ΠΕΡΙΟΧΗ ΚΟΣΚΙΝΟΥ

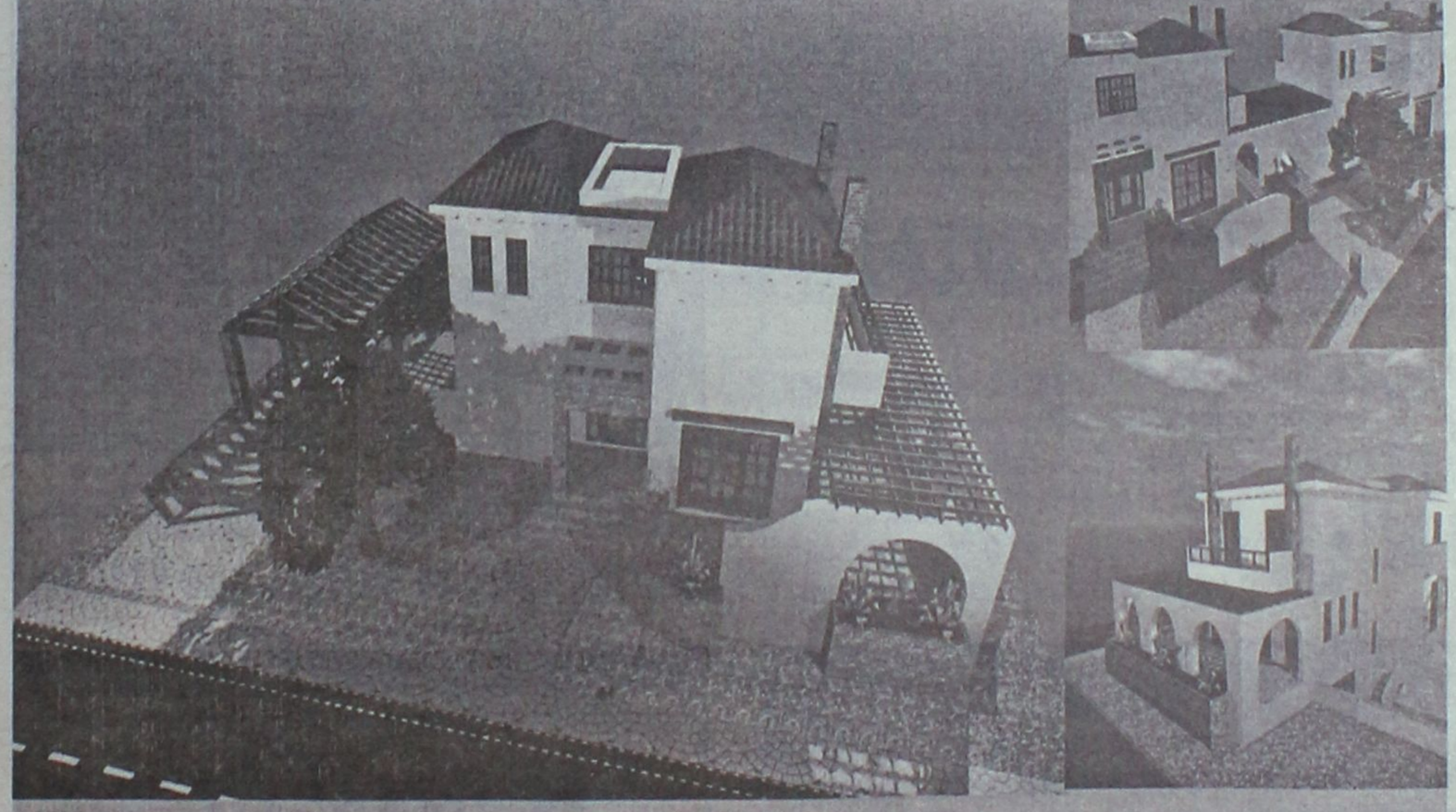

ΑΠ511(Γ) ΚΑΡΕΚΛΑΣ ΚΩΝ/ΝΟΣ 6947070463 – 22410 38970 (ιδιωτης)

ΛΕΟΝΤΗΣ & ΦΩΤΗΣ ΑΝΤΩΝΟΓΛΟΥ ΟΙΚΟΔΟΜΙΚΕΣ ΕΠΙΧΕΙΡΗΣΕΙΣ Α.Ε.



Πωλούνται Ανεξάρτητες Πολυτελής Μονοκατοικίες στην Παραλία Ιαλυσού
Τηλ . 22410 62 540 - 6947 705 717 - 6948 523 586

πωλήσεις

συνέχεια από την προηγούμενη

ΖΗΤΕΙΤΑΙ ΓΙΑ ΑΓΟΡΑ οικόπεδο ή παλιά **μονοκατοικία** στην πόλη της Ρόδου. Πληρ. τηλ. 6945537793 ΜΑΤ4167

ΠΩΛΕΙΤΑΙ μεζονέτα στην Καναδά 195 τ.μ. 3 υπνοδωματίων, διαθέτει μεγάλη εντοιχισμένη κουζίνα, 2 τζάκια, ηλιακό. Τιμή 285.000 ευρώ. Πληρ. Μαίρη Μελεούνη New Age Real Estate, τηλ. 2241023447, 6948808023 ΧΠΚΤΗ021

Από ιδιώτη **ΠΩΛΕΙΤΑΙ συγκρότημα** από 5 **διαμερισματάκια** σε πανοραμική θέα στις Καλυθιές (σε καινούργια οικοδομή) που αποφέρει 1.000 ευρώ μηνιαίως, από 275.000 ευρώ πωλείται 200.000 ευρώ. Επειδή υπάρχουν σοβαροί λόγοι υγείας μπορεί να κατέβει ακόμα και 170.000 ευρώ. Επίσης πωλούνται τρεις συνεχόμενες γκαρσονιέρες (δίχωρες 2 ετών) με A/C, TV και τηλέφωνα από 135.000 ευρώ μόνο 88.000 ευρώ. Επίσης πωλείται μια γκαρσονιέρα πανοραμική με 60 τ.μ. αυλή μόνο 45.000 ευρώ. Πληρ. τηλ. 6993169404, 6946780739 ΜΖΤ231122

ΠΩΛΕΙΤΑΙ από ιδιώτη στην Παστίδα (τηρόπαδες Φιλερήμου) **μεζονέτα** στα μεσά, 142 τ.μ. σε 2.000 τ.μ. οικόπεδο, τοποθεσία μαγευτική, πετρόκτιστα τοιχεία, ατομικός βόθρος, θέα, μονοκατοικίες τριγύρω. Τιμή 122.000 ευρώ, συζητήσιμη. Πληρ. τηλ. 6942550582ΜΖΤ231109

ΠΩΛΕΙΤΑΙ διαμέρισμα 87 τ.μ. με δύο υπνοδωμάτια κουζίνα - σαλόνι - λουτρό με πατάρι 1ου ορόφου σε μικρή οικοδομή σε πολύ καλή κατάσταση στα Κοσκινού. Τιμή 125.000 ευρώ. Πληρ. Σταμάτης Μανωλάκος, πωλήσεις ακινήτων, τηλ. 2241023815, 2241078275, 6945769958 ΜΧΠ1588

ΠΩΛΕΙΤΑΙ μεζονέτα 160 τ.μ. διώροφη με υπόγειο με 40 τ.μ. αυλή με κεντρική θέρμανση, air condition, σε πολύ καλή κατάσταση στο Ροδίνι. Τιμή 225.000 ευρώ. Πληρ. Σταμάτης Μανωλάκος, πωλήσεις ακινήτων, τηλ. 2241023815, 2241078275, 6945769958 ΜΧΠ1588.3

ΠΩΛΕΙΤΑΙ διαμέρισμα 110 τ.μ. ισόγειο με 3 υπνοδωμάτια, κουζίνα, σαλόνι, λουτρό με πατάρι, μεγάλες βεράντες σε πολύ καλή κατάσταση επί της οδού Σωτήρος Ιξιά στην Ιαλυσό. Τιμή 120.000 ευρώ. Πληρ. Σταμάτης Μανωλάκος, πωλήσεις ακινήτων, τηλ. 2241078275, 2241023815, 6945769958 ΜΧΠ1588.1

ΠΩΛΕΙΤΑΙ οικόπεδο 2 στρεμμάτων επί της Ρόδου-Λίνδου απέναντι από το κάμπινγκ στο Λαδικό. Πληρ. τηλ. (22410)87370, 86831 ΙΝΤ211122

ΠΩΛΕΙΤΑΙ κατάστημα επί της Σωκράτους. Πληρ. Εμμ. Κρανίδης και Συνεργάτες, γωνία Καζούλη και Αμερικής 50, 2ος όροφος. Πληρ. τηλ. 2241027082, 2241026476, 9-13.00 και 18.00-21.00 ΜΧΠ092.1

ΠΩΛΟΥΝΤΑΙ από ιδιοκτήτη κατασκευαστή **οροφοδιαμερίσματα** του ενός υπνοδωματίου και **στούντιο** σε πολυκατοικία των 4 διαμερισμάτων στην Ιαλυσό (40 μ. από το νέο κολυμβητήριο, 10' από την θάλασσα, 100 μ. από τον κεντρικό δρόμο). Πολυτελής κατασκευή, αποκλειστική θέση στάθμευσης, ηλιακός θερμοσίφωνας, κεντρική θέρμανση, τρεις πλευρές ελεύθερες, θέα προς Φιλέρημο, ιδιαίτερα προσεγμένος αρχιτεκτονικός σχεδιασμός. Πληρ. τηλ. 6945268254, 2241026792 ΜΖΤ221108

ΠΡΟΣΦΟΡΑ. ΠΩΛΕΙΤΑΙ οικογενειακή επιχείρηση mini market οπωροπαντοπωλείο στην καταπληκτική τιμή μόνο 11.500 ευρώ, λόγω μεταθέσεως στην Κρήτη. Είναι πλήρως εξοπλισμένη με τσιγάρα - τηλεκάρτες - αναψυκτικά - ζαχαρώδη - σάντουιτς - τυρόπιτες - πίτσες με δική του αυλή, εξοπλισμένη με τέντες για τα φρούτα και τα λαχανικά σε πολύ καλή συνοικία με μεγάλες δυνατότητες. Εξασφαλισμένη πελατεία μικρό ενοίκιο. Πληρ. τηλ. 2241060987, 6947221448 ΜΖΤ211131

ΠΩΛΕΙΤΑΙ γραφείο 63 τ.μ. επί της Ηρώων Πολυτεχνείου στον 2ο όροφο, με θέση πάρκινγκ. Πληρ. τηλ. 6932604603 ΜΖΤ211138

ΠΩΛΕΙΤΑΙ διαμέρισμα 2άρι κοντά στο ξενοδοχείο AVRA BEACH ισόγειο. Πληρ. Εμμ. Κρανίδης και Συνεργάτες, γωνία Καζούλη και Αμερικής 50, 2ος όροφος. Πληρ. τηλ. 2241027082, 2241026476, 09.00-13.00 και 18.00-21.00 ΜΧΠ092.2

ΠΩΛΟΥΝΤΑΙ στο ΜΗΔΕΙΑ πολυτελή **διαμερίσματα** 3 υπνοδ. (4άρια). Πληρ. τηλ. 2241027082, 2241026476, 09.00-13.00 και 18.00-21.00 ΜΧΠ092.6

ΠΩΛΕΙΤΑΙ στο Παραδείσι **οικόπεδο** εντός οικισμού και με πρόσωπο επί της επαρχιακής οδού, κατάλληλο για εμπορικό κέντρο. Πληρ. τηλ. 2241027082, 2241026476, 09.00-13.00 και 18.00-21.00 ΜΧΠ092.4

ΠΩΛΕΙΤΑΙ αγρός 4000 μ. στη Δαματριά με άδεια (2) οικιών των 120 τ.μ. Πληρ. τηλ. 2241027082, 2241026476, 09.00-13.00 και 18.00-21.00 ΜΧΠ092.5

ΠΩΛΟΥΝΤΑΙ α) **μονοκατοικία** με πολύ ωραία θέα τη θάλασσα, μέσα σε 4,3 στρεμ. αρίστης κατασκευής. Τιμή 295.000 ευρώ, β) 4.010 στρεμ. με πολύ καλή θέα τη θάλασσα. Τιμή 100.000 ευρώ Πληρ. τηλ. 6948734154 ΙΝΤ211112

ΠΩΛΗΣΕΙΣ ΑΚΙΝΗΤΩΝ

ΜΟΝΟΚΑΤΟΙΚΙΕΣ

1. Στα Κοσκινού διώροφη 208 τ.μ. υπερλουξ με φανταστική θέα και με οικόπεδο 2.250 τ.μ. Τιμάται 425.000 ευρώ.
2. Στην Ιξιά τριώροφη 150 τ.μ. λουξ και με θέα. Εχει 5 υπνοδ'τια και 3 μπάνια. Τιμάται 279.000 ευρώ. Εχει τζάκι και θέρμανση.
3. Στην Παστίδα διώροφη 140 τ.μ. λουξ και με θέα. Διαθέτει θέρμανση και αιρκοντίσιον σε λειτουργία. Τιμάται 206.000 ευρώ.
4. Στα Κοσκινού διώροφη 140 τ.μ. λουξ με φανταστική θέα προς Φαληράκι και με οικόπεδο 1500 τ.μ. Τιμάται 280.000 ευρώ, ή μόνο σε μπετόν 180.000 ευρώ.
5. Στα Κολύμπια διώροφη 160 τ.μ. λουξ και με θέα. Εχει οικόπεδο 800 τ.μ. και ατομική πισίνα. Τιμάται 300.000 ευρώ.

ΜΕΖΟΝΕΤΕΣ

1. Στην Ιξιά τριώροφη 150 τ.μ. λουξ με θέα. Εχει 5 υπνοδ'τια και 3 μπάνια. Εχει θέρμανση και τζάκι. Τιμάται 265.000 ευρώ.
2. Στην Ιξιά διώροφη 185 τ.μ. και υπόγειο 75 τ.μ. λουξ. Τιμάται 385.000 ευρώ.
3. Στην Ιξιά διώροφη 180 τ.μ. και υπόγειο 60 τ.μ. με θέα. Τιμάται 270.000 ευρώ.
4. Στην Ιξιά διώροφη 185 τ.μ. και υπόγειο 65 τ.μ. με θέα. Τιμάται 300.000 ευρώ.
5. Στ' Ασγούρου διώροφη 140 τ.μ. ημιτελής (σε μπετόν) και με οικόπεδο 870 τ.μ. Τιμάται 140.000 ευρώ.

ΡΕΤΙΡΕ

1. Στην Ανάληψη 138 τ.μ. λουξ κατασκευής, με μεγάλη βεράντα και απεριόριστη θέα. Τιμάται 278.000 ευρώ.

ΔΙΑΜΕΡΙΣΜΑΤΑ 4άρια

1. Στο Ροδίνι 100 τ.μ. ετοιμοπαράδοτο λουξ. Διαθέτει 3 υπνοδ'τια, 2 μπάνια, αποθήκη 12 τ.μ., ηλιακό, θέση γκαράζ, θέρμανση και ασανσέρ. Τιμάται 230.000 ευρώ
2. Στην Ανάληψη 120 τ.μ. λουξ κατασκευής. Διαθέτει θέρμανση και ασανσέρ. Εχει μεγάλη βεράντα και τιμάται 250.000 ευρώ.
3. Στην Ανάληψη 100 τ.μ. λουξ. Εχει 3 υπνοδ'τια και τιμάται 190.000 ευρώ.
4. Στην Ανάληψη 107 τ.μ. υπό κατασκευήν με απεριόριστη θέα. Τιμάται 214.000 ευρώ.
5. Στην Ανάληψη 100 τ.μ. υπό κατασκευή. Εχει φανταστική θέα και πολύ μεγάλες βεράντες. Τιμάται 210.000 ευρώ.
6. Στην Ανάληψη 96 τ.μ. ρετιρέ υπό κατασκευή. Εχει μεγάλες βεράντες και φανταστική θέα. Τιμάται 211.000 ευρώ.
7. Στην Ανάληψη ισόγειο 110 τ.μ. με μικρή αυλή μεταχειρισμένο με καλή κατασκευή. Τιμάται 120.000 ευρώ.
8. Στην Ιξιά σε μικρή οικοδομή 110 τ.μ. λουξ υπό κατασκευή. Εχει θέρμανση και τιμάται 225.000 ευρώ.
9. Στην Ιαλυσό 110 τ.μ. ισόγειο υπερυψωμένο με εντοιχισμένη κουζίνα και 3 υπνοδωμάτια. Τιμάται 140.000 ευρώ.

ΔΙΑΜΕΡΙΣΜΑΤΑ 3άρια

1. Στο Ροδίνι 92 τ.μ.ετοιμοπαράδοτο λουξ. Διαθέτει θέρμανση, ηλιακό, θέση γκαράζ, ασανσέρ και αποθήκη εξτρά 10 τ.μ. Τιμάται 210.000 ευρώ.
2. Στην Ανάληψη 98 τ.μ. σε μικρή οικοδομή. Τιμάται 155.000 ευρώ.
3. Στους Δασκάλους 85 τ.μ. σε καλή θέση. Τιμάται 150.000 ευρώ.
4. Στην Ιαλυσό (στάση Παρασκευά) 110 τ.μ. γωνιακό α' ορόφου μεταχειρισμένο (10 ετών) φανταστικό. Τιμάται 145.000 ευρώ.
5. Στην Ιξιά 95 τ.μ. υπό κατασκευή. Εχει θέρμανση και τιμάται 200.000 ευρώ.
6. Στην Ιξιά 75 τ.μ. υπό κατασκευή με θέα. Εχει θέρμανση και τιμάται 160.000 ευρώ.

ΔΙΑΜΕΡΙΣΜΑΤΑ 2άρια

1. Στην περιοχή Ασγούρου 50 τ.μ. γωνιακό κοντά στον κεντρικό δρόμο ανακαινισμένο και ελεύθερο. Τιμάται μόνο 70.000 ευρώ.
2. Στην Ιξιά 48 τ.μ. υπό κατασκευή στον α' όροφο με θέρμανση. Τιμάται 100.000 ευρώ.

ΚΑΤΑΣΤΗΜΑΤΑ

1. Στο Νιοχώρι 140 τ.μ. διώροφο κτίσμα με αυλή 200 τ.μ. κεντρικό και γωνιακό κατάλληλο για τουριστική επιχείρηση. Τιμάται 450.000 ευρώ.
2. Στο Μανδράκι και επί εμπορικού δρόμου 50 τ.μ. με πατάρι 50 τ.μ. Τιμάται 440.000 ευρώ.

ΟΙΚΟΠΕΔΑ

1. Στο Μόντε Σμιθ 2.000 τ.μ. με φανταστική θέα. Με άδεια οικοδομής για 200 τ.μ. μονοκατοικία πλέον 100 τ.μ. ημιϋπόγειο. Τιμάται 410.000 ευρώ.
2. Στην Ιξιά 1.200 τ.μ. με άδεια οικοδομής για οικοδομή 150 τ.μ. πλέον ημιϋπόγειο 80 τ.μ. Είναι σε φανταστική θέση και τιμάται 130.000 ευρώ.
3. Στο Ροδίνι 435 τ.μ. εντός σχεδίου με Σ.Δ. 0,8. Τιμάται 300.000 ευρώ.
4. Στον οικισμό ΑΥΤΟΣΤΕΓΑΣΗ 345 τ.μ. με άμεση οικοδομόμηση και για οικοδομή 360 τ.μ. Τιμάται 135.000 ευρώ.
5. Στο Ροδίνι 1.000 τ.μ. εντός σχεδίου με Σ.Δ. 0,4 και πάνω σε κεντρικό δρόμο. Τιμάται 355.000 ευρώ.
6. Στον οικισμό ΒΑΤΧΟΣ 345 τ.μ. άμεσα οικοδομήσιμο.
7. Στο Ροδίνι 1.690 τ.μ. εντός σχεδίου με Σ.Δ. 0,4 γωνιακό. Τιμάται 592.000 ευρώ.
8. Στην οδό Αταβύρου Ροδίνι 1133 τ.μ. με άδεια οικοδομής και Σ.Δ. 0,8. Τιμάται 1.000.000 ευρώ.

ΟΙΚΟΠΕΔΑ ΕΝΤΟΣ ΖΩΝΗΣ (οικοδομήσιμα)

1. Στο Καρακόνερο 2.500 τ.μ. με δικαίωμα οικοδομής 200 τ.μ. πλέον ημιϋπόγειο. Τιμάται 220.000 ευρώ.
2. Στο Καρακόνερο 2.400 τ.μ. με δικαίωμα οικοδομής 200 τ.μ. πλέον ημιϋπόγειο. Τιμάται 212.000 ευρώ.
3. Στο Καρακόνερο 4.000 τ.μ. με δικαίωμα οικοδομής 400 τ.μ. πλέον ημιϋπόγειο. Τιμάται 350.000 ευρώ.
4. Στα Κοσκινού 3.000 τ.μ. περίπου εντός του υπό επέκταση σχεδίου και στη θέση Αϊ Γιάννης με φανταστική θέα. Τιμάται 350.000 ευρώ.

ΑΓΡΟΤΕΜΑΧΙΑ

1. Στο Τσαΐρι και επί του κεντρικού δρόμου Τσαΐρι-Αεροδρόμιο 8.500 τ.μ. Εχει μεγάλη πρόσοψη 100 τ.μ. και έγκριση κόμβου. Τιμάται 1.700.000 ευρώ.
2. Στο Τσαΐρι και επί του κεντρικού δρόμου Τσαΐρι-Αεροδρόμιο 7.000 τ.μ. με μεγάλη πρόσοψη επί της ασφάλτου. Τιμάται 450.000 ευρώ.
3. Στην Ιξιά 4.000 τ.μ. σε πολύ καλή θέση με άσφαλτο, φως, νερό, τηλέφωνο. Τιμάται 200.000 ευρώ.
4. Στην Ιαλυσό και κοντά στο Φιλέρημο (δεν είναι δασικό) 4.000 τ.μ. σε πολύ καλή θέση. Τιμάται 265.000 ευρώ.
5. Στ' Ασγούρου και κοντά στον κεντρικό δρόμο 4.400 τ.μ. περίπου. Τιμάται 220.000 ευρώ.
6. Στ' Ασγούρου 5.300 τ.μ. σε φανταστική θέση. Τιμάται 220.000 ευρώ.
7. Στ' Αφάντου παραλιακό 8.000 τ.μ. 300.000 ευρώ.
8. Στο Γεννάδι περιοχή Αϊ Γιώργης παραλιακό 4.350 τ.μ. μόνο 140.000 ευρώ.
9. Στη Λάρδο και στη θέση Λωθιάρικα 8.000 τ.μ. με μικρή οικία με νερό, ρεύμα και γραμμή τηλεφώνου. Απέχει από τη θάλασσα 200 μ. και τιμάται 250.000 ευρώ.

ΕΝΟΙΚΙΑΣΕΙΣ

1. Στην περιοχή Κρεμαστής και επί του κεντρικού δρόμου Μονοκατοικία - Βίλα 200 τ.μ. με πολύ μεγάλο κήπο.
2. Στους Αγ. Αναργύρους ισόγειο διαμέρισμα 90 τ.μ. κατάλληλο και για επαγγελματική στέγη (ιατρείο, γραφείο)

Πληροφορίες
κ. ΧΑΡΚΙΑΝΑΚΗ ΜΑΝΩΛΗ κιν. 6946163242

ΜΑΠ547

ΤΕΧΝΙΚΗ ΕΤΑΙΡΙΑ
ΤΣΑΚΙΡΗΣ ΤΣΑΜΠΙΚΟΣ & ΣΙΑ Ε.Ε.

ΠΩΛΟΥΝΤΑΙ

1. **Διαμερίσματα** 120μ² (τριών υπνοδωματίων), 87μ² (δύο υπνοδωματίων) σε νεοανεγειρόμενη οικοδομή 6 διαμερισμάτων σε οικόπεδο 1800μ² εντός σχεδίου πόλεως στην περιοχή Ιξιάς.
Η οικοδομή είναι εξαιρετικής κατασκευής, διαθέτει ασανσέρ, κεντρική θέρμανση, καθώς και δύο θέσεις στάθμευσης για κάθε διαμέρισμα.

2. **Μονοκατοικία** πανταχόθεν ελεύθερη ανεπτυγμένη σε τρία επίπεδα συνολικής επιφάνειας 200 τ.μ. σε οικόπεδο 424τ.μ. εντός σχεδίου πόλεως Ρόδου (περιοχή Καρακόνερο).

ΑΤΤΑΒΥΡΟΥ 56 - 85100 ΡΟΔΟΣ
ΤΗΛ. 22410 35139
FAX 22410 24262
ΜΖΤ3333(Γ)

SIDER KAT

ΠΩΛΟΥΝΤΑΙ

- Ανεξάρτητες διώροφες μονοκατοικίες εντός οικοπέδου 1.000 τ.μ. με θέα την πόλη της Ρόδου (Εξω από τα Κοσκινού)
- Υπόγεια αποθήκη 200 τ.μ. περιοχή "Ικαρος" (πίσω από την οδό Ατταβύρου)

Τηλ. 22410 30069
Κιν. 6944532903
AE934

ΟΙΚΟΔΟΜΗ ΡΟΔΟΥ

ΤΕΧΝΙΚΗ–ΚΑΤΑΣΚΕΥΑΣΤΙΚΗ ΕΤΑΙΡΕΙΑ
ΠΩΛΟΥΝΤΑΙ

1) **Αποθήκες, διαμερίσματα και οροφοδιαμερίσματα** στην περιοχή Καναμάτ (Καρακόνερο) διαφόρων μεγεθών (σε συγκρότημα 2 πολυκατοικιών).
2) **Μονοκατοικίες** στο Κιοτάρι Ασκληπειού (στο κύμα) 120 τ.μ. σε κτήμα 1.300 τ.μ. εκάστη.

ΟΙΚΟΔΟΜΗ ΡΟΔΟΥ

Δεκτά δάνεια και ευκολίες πληρωμής έχουμε τις καλύτερες τιμές της αγοράς.

Καμύνδου 4- Ρόδος-85100 Τηλ.: 22410/60460- 2 Fax: 22410/60463

ΜΑΝΟΛΗΣ ΣΠΥΡΙΔΗΣ
Πολιτικός Μηχανικός Δ.Π.Θ.
(Κιν:693 6660460)

ΚΩΣΤΑΣ ΚΩΝΣΤΑΝΤΙΝΙΔΗΣ
εργολάβος
(ΚΙΝ.: 6978.110.000)
ΕΜΠ00026

NOTAR



Οι πελάτες μας θέλουν να αγοράσουν!

- Ρετιρέ 100 -150τμ με θέα στην πόλη.
- Διαμέρισμα 90-110τμ στην Ρόδο.
- Διαμέρισμα 100.000 €, στον Αγ. Νικολ
- Διαμέρισμα στην τιμή των 75.000€.
- Σπίτι με αυλή 100-120.000 €,
- Σπίτι στην Ρόδο 100.000 €,
- Σπίτι στην Ιαλυσό κοντά στην θάλασσα
- Οικόπεδο στα Τριάντα.

Μήπως έχεις το ακίνητο που θέλουν;
Ηλίας Παπανικολάου – ο μεσίτης σας
AE971

Δωδώνης 2 / www.notar.gr Τηλ.. 22410 20345

ΚΡΑΝΙΔΗΣ





Πωλείται

Αρχοντική μονοκατοικία 360τμ στο κέντρο της Ρόδου. Το ακίνητο είναι εξαιρετικής αρχιτεκτονικής και περιβάλλεται από τεράστιο κήπο. (Κ-162)
Κατάλληλο για πολαπλές χρήσεις. Δεκτές προσφορές.

Για περισσότερες πληροφορίεςκαι φωτογραφίες επισκεφθείτε την ιστιοσελίδα μας www.kranidis-estate.gr ή επικοινωνήστε με το γραφείο μας

Kranidis Real Estate
Καζούλη & Αμερικής 50, Ρόδος
Τηλ : 2241027082 / 6944347405
e-mail: info@kranidis-estate.gr
ΧΠ092

πωλησεις

συνέχεια από την προηγούμενη

ΠΩΛΟΥΝΤΑΙ στο Καρακόνερο (4άρια) **διαμερίσματα**. Πληρ. τηλ. 2241027082, 2241026476, 09.00-13.00 και 18.00-21.00 ΜΧΠ092.7

ΠΩΛΟΥΝΤΑΙ μονοκατοικίες πολυτελούς κατασκευής 180 τ.μ. με υπόγειο στην Κρεμαστή. Ενδοδαπέδια θέρμανση, πάρκινγκ. Πληρ. τηλ. 2241027082, 2241026476, 09.00-13.00 και 18.00-21.00 ΜΧΠ092.9

ΠΩΛΟΥΝΤΑΙ οικόπεδα στο άνω Ροδίνι 1000 τ.μ. και άνω, εντός σχεδίου πόλεως. Πληρ. τηλ. 2241027082, 2241026476, 09.00-13.00 και 18.00-21.00 ΜΧΠ092.8

ΖΗΤΕΙΤΑΙ ΠΡΟΣ ΑΓΟΡΑ διαμέρισμα 2 ή 3 δωματίων έως 15 ετών εντός πόλεως Ρόδου σε καλή κατάσταση. Πληρ. τηλ. 6976517797 MZT191108

ΠΩΛΕΙΤΑΙ διαμέρισμα 130 τ.μ. με έξτρα 50 τ.μ. μπαλκόνια, βεράντες, ρετιρέ, στην Κοδριγκτώνος εικοσαετίας, 155.000 ευρώ. Αποκλείονται μεσίτες. **ΕΝΟΙΚΙΑΖΟΝΤΑΙ** 1. στον δρόμο Μαριτσά - Πεταλούδες δύο ανεξάρτητες μονοκατοικίες με κήπο, αυλή, δέντρα 200 ευρώ, 2. στο Ροδίνι στις πρώτες εργ. κατοικίες με 2 υπνοδωμάτια, μεζονέτα 280 ευρώ. Πληρ. τηλ. 2241048381, 6978584736, 2241047516, 6944177280 MZT191109

ΠΩΛΕΙΤΑΙ διαμέρισμα 4άρι με 3 υπνοδωμάτια, μεγάλη κουζίνα, μεγάλο σαλόνι και WC. Στην οδό Ρόδου Λίνδου 90, 3ος όροφος. Τιμή 160.00 ευρώ. Πληρ. τηλ. 6945350615 MZT191107

ΠΩΛΟΥΝΤΑΙ μονοκατοικίες στην Παστίδα 90 τ.μ., 110 τ.μ., 120 τ.μ., 133 τ.μ., 160 τ.μ. εντός σχεδίου σε ανεξάρτητο οικόπεδο. Πωλείται **διαμέρισμα** στην οδό Στοκχόλμης 120 τ.μ. λουξ κατασκευής. Πληρ. τηλ. 6932584374, 2241069984 MZT171117

ΠΩΛΕΙΤΑΙ αγρόκτημα στ' Ασγούρου 4000 μ. Τσαίρι. Πληρ. Εμμ. Κρανίδης και Συνεργάτες. Γωνιά Καζούλη και Αμερικής 50. 2ος όροφος. Τηλ. 2241027082, 2241026476, 09.00-13.00 και 18.00-21.00 ΜΧΠ092.3

ΠΩΛΕΙΤΑΙ επιχείρηση super market στην Π. Πόλη πάνω από το μεγάλο συντριβάνι στα μπαράκια. Σταθερή πελατεία, μεγάλη επένδυση. Πληρ. τηλ. 6946973050 MZT151111

ΠΩΛΕΙΤΑΙ PUB-ΚΑΦΕΤΕΡΙΑ στο τουριστικό κέντρο πλησίον νέου καζίνο. Πλήρως εξοπλισμένη, ανακαινισμένη, η καλύτερη στο είδος της. Συμβόλαιο 12ετές. Πληροφορίες άλλες δεν θα δοθούν τηλεφωνικώς. Πληρ. για συνεννόηση τηλ. 2241078392, 6977339669, 6936607154 μετά τις 12 το μεσημέρι MXP13108

ΠΩΛΟΥΝΤΑΙ ΑΠΟ ΤΗΝ ΚΑΤΑΣΚΕΥΑΣΤΙΚΗ ΕΤΑΙΡΕΙΑ Κ. ΣΠΑΝΟΣ Κ' ΣΙΑ Ο.Ε. ΠΟΛΥΤΕΛΗ ΔΙΑΜΕΡΙΣΜΑΤΑ ΤΩΝ 3 ΥΠΝΟΔΩΜΑΤΙΩΝ, 125 ΚΑΙ 115 Τ.Μ., ΕΝΤΟΣ ΠΟΛΕΩΣ ΚΑΙ ΗΜΙΤΕΛΕΙΣ ΜΕΖΟΝΕΤΕΣ ΣΤΑ ΤΡΙΑΝΤΑ. ΠΛΗΡ. ΤΗΛ. 2241060400 ΑΠΟ 08.00-15.00 ΚΑΙ 6944272159 ΑΠΟ 18.00-22.00 MZT251111

Παραδοσιακή μονοκατοικία ΠΩΛΕΙΤΑΙ ή ΕΝΟΙΚΙΑΖΕΤΑΙ στο χωριό Μαριτσά 97 τ.μ. Πληρ. τηλ. 2241041839, 6932610352 MZT141106

ΡΟΔΟΣ. ΠΩΛΕΙΤΑΙ κατάστημα 47 τ.μ. ΚΩΔ: (Κ-310). Πληρ. ΚΡΑΝΙΔΗΣ και ΣΥΝΕΡΓΑΤΕΣ τηλ.: 2241027082 ΜΧΠ092.20

ΠΩΛΟΥΝΤΑΙ από ιδιοκτήτη **κατοικίες:** α) **ισόγειο** 75 τ.μ., β) **δυάρι** 45 τ.μ., γ) **2 studio** σε οικόπεδο 1.350 τ.μ. κοντά στον Αγιο Νεκτάριο στην περιοχή Φαληρακίου με αυλή και πάρκινγκ σε ήσυχη περιοχή. Πληρ. τηλ. 6932962098 MZT091110

ΠΩΛΕΙΤΑΙ στο Γεννάδι επί της Λεωφόρου 500 μ. πριν από το χωριό **οικόπεδο** 1.750 τ.μ. με άδεια οικοδομής 200 τ.μ. Πληρ. τηλ. 22410 61628, 6944410537 MZT201018

ΠΩΛΕΙΤΑΙ διώροφο διατηρητέο περιοχή Ακαδημία, κατάλληλο για διπλή χρήση κατοικία-επαγγελματική στέγη. Πληρ. τηλ. 6977000977 MZT111121

ΠΩΛΟΥΝΤΑΙ από ιδιώτη **μεζονέτες** πολυτελούς κατασκευής στην Παστίδα με θέα το Φιλέρημο, τελειωμένες ή σε μπετά 120 και 140 τ.μ. σε 250 και 330 τ.μ. οικόπεδο. Πληρ. τηλ. 6944636141 MZT081125

DURO STICK

Η πρωτοπόρος βιομηχανία Συγκολλητικών Υλών, Χρωμάτων & Κονιαμάτων **DUROSTICK A.B.E.** ζητά:

ΣΥΜΒΟΥΛΟ ΠΩΛΗΣΕΩΝ

Απευθυνόμενος σε:
Χρωματοπωλεία, Καταστήματα Ειδών υγιεινής & Δομικών υλικών για την τοπική αγορά της **ΡΟΔΟΥ**

με έδρα την αντίστοιχη περιοχή

Απαιτούμενα Προσόντα:
- Υψηλούς στόχους και θέληση, ενθουσιασμό & φιλοδοξία για να γίνουν πρωταγωνιστές στο χώρο.
- Ηλικία 28 - 40 ετών

Προσφέρεται:
Συνεχής εκπαίδευση, άριστο εργασιακό περιβάλλον εταιρικό αυτοκίνητο, μισθός, προμήθειες και bonus.

ΧΠΔΕΤ009

Τηλ: 210 5598350, Fax: 210 5599612,
e-mail: durostick@durostick.gr, υ/ο κας Ζωγράφου (Κωδ: ΠΡ)

ΑΠΟ ΤΟ ΞΕΝΟΔΟΧΕΙΟ ΔΙΟΝΥΣΟΣ ΣΤΗΝ ΙΞΙΑ

ΖΗΤΕΙΤΑΙ

ΥΠΕΥΘΥΝΟΣ ΓΙΑ SUPER MARKET

Πληροφορίες κα Όλγα
ώρες 08.30-14.30
καθημερινά εκτός Κυριακής
τηλ. **2241023021** ΜΧΠ1145

ΖΗΤΟΥΝΤΑΙ

πωλήτριες από εμπορική εταιρεία με καταστήματα στο κέντρο της πόλης. Προοπτικές εξέλιξης.

Πληρ. τηλ. 2241074443 ΜΑΠ542(Γ)

---

casaviva-karanikis

ΖΗΤΕΙΤΑΙ

πωλητής/τρια, για το τμήμα επίπλων με γνώσεις σχεδίου/διακόσμησης. Μισθός αναλόγως προσόντων.

Πληρ. τηλ. 2241095076 κ. Κώστα ΜΑΤ4211(Γ)

Carrier

Η Rodos Air

ΖΗΤΑ
ΜΗΧΑΝΟΛΟΓΟ
ΜΗΧΑΝΙΚΟ

Απαιτούμενα προσόντα
Πτυχίο ΤΕΙ-ΑΕΙ
Καλή γνώση της Αγγλικής γλώσσας
Καλή γνώση Η/Υ
Δυναμική & ευχάριστη προσωπικότητα
Ηλικία έως 35 ετών

Οι ενδιαφερόμενοι παρακαλούνται να στείλουν βιογραφικό σημείωμα ταχυδρομικώς ή με fax

RODOS AIR ΕΠΕ - ΚΑΜΕΙΡΟΥ 1 - 85100 ΡΟΔΟΣ
ΤΗΛ. 2241070710 FAX 2241070720 ΧΠ631

RODIAN AMATHUS BEACH·HOTEL RHODES-GREECE ★★★★★

Το Ξενοδοχείο Rodian Amathus Beach Hotel
Ζητά τους κάτωθι συνεργάτες για την σαιζόν του 2006

Προϊσταμένη Ορόφων
- Απόφοιτη ΑΣΤΕΡ με γνώση Αγγλικών, προϋπηρεσία τουλάχιστον 6 ετών σε ξενοδοχείο 5 αστέρων σε ανάλογη θέση.

Βοηθό Προϊσταμένης Ορόφων
- Απόφοιτη ΑΣΤΕΡ με γνώση Αγγλικών, προϋπηρεσία τουλάχιστον 2 ετών σε ξενοδοχείο 5 αστέρων σε ανάλογη θέση.

Guest Relation Officer
- Αριστη γνώση Αγγλικών, Γαλλικών, Φλαμανδικών, Γερμανικών.

Captain εστιατορίου
- Απόφοιτος ΑΣΤΕΡ με γνώση Αγγλικών, Γερμανικών, προϋπηρεσία τουλάχιστον 2 ετών σε ξενοδοχείο 5 αστέρων σε ανάλογη θέση.

Υπάλληλο Υποδοχής
- Απόφοιτος ΑΣΤΕΡ άνδρας ή γυναίκα με άριστη γνώση Αγγλικών, Γαλλικών, Γερμανικών και γνώση ηλεκτρονικών υπολογιστών.

Οι ενδιαφερόμενοι παρακαλούνται όπως απευθυνθούν στον Προσωπάρχη κ. Παρασκευά Νικήτα στα ακόλουθα τηλέφωνα:
Τηλ.: 2241 0 89930 και 2241 0 89900 ΧΠ1532

LANDSCOPE
ΕΘΝΙΚΗΣ ΑΝΤΙΣΤΑΣΗΣ & ΤΣΑΛΔΑΡΗ
(ΠΑΝΩ ΑΠΟ ΤΟΝ ΚΩΤΣΟΒΟΛΟ)

ΚΤΗΜΑΤΟΜΕΣΙΤΙΚΗ
ΤΗΛ / ΦΑΞ : 22410 28629
ΚΙΝ : 697 6872626 , 697 2257246

ΜΟΝΟΚΑΤΟΙΚΙΕΣ - ΜΕΖΟΝΕΤΕΣ

1. **ΡΟΔΟΣ** μεζονέτα 226τμ, με κήπο 150τμ, άριστης κατασκευής. € **430.000**
2. **ΡΟΔΟΣ** μεζονέτα 156τμ, με κήπο 270τμ, lux κατασκευής. € **370.000**
3. **ΨΙΝΘΟΣ** μον/τοικία 150τμ, με οικόπεδο 1.100. € **120.000 (ΜΠΕΤΑ)**
4. **ΑΦΑΝΤΟΥ** μεζονέτα 205 με οικόπεδο 1.300τμ. € **180.000 (ΜΠΕΤΑ)**
5. **ΚΟΣΚΙΝΟΥ** μονο/τοικία 140τμ, με οικόπεδο 1.300. € **185.000 (ΜΠΕΤΑ)**
6. **ΚΟΣΚΙΝΟΥ** μον/κία 150τμ, με κήπο 1.000τμ, φανταστική θέα. € **220.000**
7. **ΚΟΣΚΙΝΟΥ** μεζονέτες 120τμ, με κήπο 50τμ ετοιμοπαράδοτη. € **225.000**
8. **ΚΟΣΚΙΝΟΥ** μον/κίες 170τμ, με οικόπεδο 1.300τμ. € **230.000**
9. **ΚΟΣΚΙΝΟΥ** μον/κίες 200τμ, με οικόπεδο 1.000τμ, φανταστική θέα. € **240.000**
10. **ΚΟΣΚΙΝΟΥ** μον/κία 140τμ, με κήπο 500τμ, πανοραμική. € **250.000**
11. **ΚΟΣΚΙΝΟΥ** μον/τοικίες 170τμ, με οικόπεδο 1.300τμ. € **265.000**
12. **ΚΟΣΚΙΝΟΥ** μον/κία 200τμ, με οικόπεδο 1.300τμ, lux. € **290.000**
13. **ΚΟΣΚΙΝΟΥ** μον/κία 140τμ, με οικόπεδο 1.300τμ. € **290.000**
14. **ΙΑΛΥΣΟΣ** μον/κίες 150τμ, με οικόπεδο 1.000τμ. € **170.000 (ΜΠΕΤΑ)**
15. **ΙΑΛΥΣΟΣ** μεζονέτες 140τμ σε 3 επίπεδα, 3υ/δ,λουτρό/wc. € **191.000**
16. **ΙΑΛΥΣΟΣ** μον/κία 225τμ, με κήπο 350τμ. € **200.000 (ΣΟΒΑ)**
17. **ΙΑΛΥΣΟΣ** μεζονέτες 160τμ σε 3επίπεδα, 3υ/δ, λουτρό/wc, lux. € **220.000**
18. **ΙΑΛΥΣΟΣ** μεζ/νετα 130τμ, μεταχ/σμένη εντος οικισμού. € **230.000**
19. **ΙΑΛΥΣΟΣ** μεζονέτα 225τμ, με κήπο 40τμ, πλήρες εξοπλισμένο. € **270.000**
20. **ΙΑΛΥΣΟΣ** μον/κία 150τμ, με κήπο 1.000τμ. € **270.000**
21. **ΙΑΛΥΣΟΣ** μον/ικίες 180τμ, με κήπο 350τμ, νεόδμητες. € **280.000**
22. **ΙΑΛΥΣΟΣ** μεζ/νέτα 160τμ, με κήπο 300τμ, εντός οικισμού. € **280.000**
23. **ΙΑΛΥΣΟΣ** μον/κία 200τμ, με οικόπεδο 1.000τμ. € **290.000 (ΣΟΒΑ)**
24. **ΙΑΛΥΣΟΣ** μον/κία 160τμ, με κήπο 2000τμ. € **370.000**
25. **ΙΑΛΥΣΟΣ** μον/κία 220τμ, με οικόπεδο 1.000τμ, lux κατασκευής. € **450.000**
26. **ΚΑΝΔΥΛΙ** μον/τοικίες 140τμ, με οικόπεδο 1.000τμ. € **110.000 (ΜΠΕΤΑ)**
27. **ΣΩΤΗΡΟΣ** μεζονέτες 210τμ , με αυλή 100τμ. € **150.000 (ΜΠΕΤΑ)**
28. **ΣΩΤΗΡΟΣ** μεζονέτες 210τμ , με αυλή 100τμ. € **250.000**
29. **ΙΞΙΑ** μον/ικία 300τμ με οικόπεδο 1000τμ, 4υ/δ, 2 λουτρά, wc. € **340.000**
30. **ΚΡΕΜΑΣΤΗ** μον/κίες 120τμ, με αυλή 300τμ, εντός οικισμού. € **210.000**
31. **ΚΡΕΜΑΣΤΗ** μον/κίες 186τμ, με αυλή 300τμ, εντός οικισμού. € **250.000**
32. **ΠΑΣΤΙΔΑ** μον/κία 140τμ με κήπο 250τμ € **110.000 (ΜΠΕΤΑ)**
33. **ΠΑΣΤΙΔΑ** μον/κία 140τμ, κήπος 300τμ εντός οικισμού. € **150.000 (ΣΟΒΑ)**
34. **ΠΑΣΤΙΔΑ** μον/κία 140τμ με κήπο 300τμ εντός οικισμού. € **205.000**

ΔΙΑΜΕΡΙΣΜΑΤΑ

1. **ΝΙΟΧΩΡΙ** διμέρ/σμα 47τμ, lux κατασκευής. € **88. 274**
2. **ΝΙΟΧΩΡΙ** διαμέρ/σμα 56τμ, lux κατασκευής. € **111.460**
3. **ΚΑΡΑΚΟΝΕΡΟ** διαμέρ/σμα 85τμ, πολυτελείας. € **178.500**
4. **ΚΑΡΑΚΟΝΕΡΟ** διαμερ/σμα 78τμ, πολυτελείας. € **163.800**
5. **ΜΙΧΑΗΛ ΠΕΤΡΙΔΗ** διαμερίσματα 85τμ, 2υ/δ, λουτρό. € **162.000**
6. **ΑΡΑΠΑΚΙ** διαμέρισμα 88τμ, lux, 2υ/δ, λουτρό. € **182.000**
7. **ΡΟΔΙΝΙ** διαμέρισμα 85 τμ, μεταχειρισμένο. € **145.000**
8. **ΙΑΛΥΣΟΣ** διαμ/σμα 110τμ ισόγειο, 3υ/δ, 2wc. € **165.000**
9. **ΑΝΑΛΥΨΗ** διαμέρισμα 97τμ, lux 2+1υ/δ, λουτρό. € **155.000**
10. **ΑΝΑΛΥΨΗ** διαμέρισμα 105τμ, lux 3υ/δ, λουτρό. € **192.000**
11. **ΡΟΔΙΝΙ** διαμέρισμα 88τμ, 2υ/δ, λουτρό, άνετοι χώροι. € **146.000**
12. **ΜΙΧΑΗΛ ΠΕΤΡΙΔΗ** διαμερίσματα 118τμ,122τμ, ετοιμοπαράδοτα.
13. **ΙΞΙΑ** διαμερίσματα 100τμ με θέα, 3υ/δ, λουτρό. € **190.000**

ΟΙΚΟΠΕΔΑ

1. **ΑΣΓΟΥΡΟΥ** οικόπεδο 6.000τμ, σε ωραίο τοποθεσία. € **260.000**
2. **ΚΟΣΚΙΝΟΥ** οικόπεδο 1.000τμ, με άδεια οικοδ/μής. € **100.000**
3. **ΚΟΣΚΙΝΟΥ** οικόπεδο 1.300τμ, πανοραμικό. € **100.000**
4. **ΛΑΡΔΟΣ** οικόπεδο 3.000τμ, επί του επαρχιακού. € **100.000**
5. **ΓΕΝΝΑΔΙ** οικόπεδο 17.000τμ επι του επαρχιακού. € **110.000**
6. **ΣΥΝΕΤΑΙΡΙΣΜΟΣ** αυτοστέγαση οικιστική μερίδα. € **140.000**
7. **ΣΥΝΕΤΑΙΡΙΣΜΟΣ** πολυτέκνων οικιστική μερίδα. € **150.000**
8. **ΚΡΕΜΑΣΤΗ** οικόπεδο 350τμ, εντός οικισμού. € **85.000**
9. **ΚΑΝΔΥΛΙ** οικοπεδο 4.000τμ, με άδεια οικοδομής. € **190.000**
10. **ΚΟΣΚΙΝΟΥ** οικόπεδο 6.000τμ, φανταστική θέα. € **220.000**
11. **ΛΑΡΔΟΣ** οικόπεδο 4.000τμ σε ωραία τοποθεσία. € **220.000**
12. **ΚΟΣΚΙΝΟΥ** οικόπεδο 4.000τμ, πανοραμικό. € **300.000**
13. **ΚΟΣΚΙΝΟΥ** οικόπεδο 8.000τμ, φανταστική θέα. € **322.000**
14. **ΚΑΛΛΑΘΟΣ** οικόπεδο 7.300τμ παραλλιακό. € **340.000**

ΚΑΤΑΣΤΗΜΑΤΑ

1. **ΚΑΡΑΚ/ΝΕΡΟ** κατάστημα 250τμ, σε άριστη τοποθεσία. € **500.000**
2. **ΜΕΓ. ΚΩΝ/ΝΤΙΝΟΥ** κατάστημα 176τμ υπόγειο, 176 ισόγειο. € **586.000**
3. **ΣΤΕΦ. ΚΑΖΟΥΛΗ** γωνιακό 90τμ με αυλή, πατάρι. € **320.000**
4. **ΑΝΑΛΥΨΗ** κατάστημα 55τμ σε εμπορικό σημείο. € **149.000**
5. **ΣΑΒΒΑ ΔΙΑΚΟΥ** καταστ/μα 215τμ. € **135.000**

AE927



εργασιες

ΔΙΕΘΝΗΣ ΕΤΑΙΡΙΑ ΖΗΤΑ ΣΟΒΑΡΑ ΑΤΟΜΑ ΓΙΑ ΕΡΓΑΣΙΑ ΜΕΣΑ ΑΠΟ ΤΟ ΧΩΡΟ ΤΟΥΣ. ΠΡΟΣΟΧΗ ΟΧΙ ΝΤΗΛΕΡ - ΠΛΑΣΙΕ. ΧΩΡΙΣ ΝΑ ΡΙΣΚΑΡΕΤΑΙ ΤΗΝ ΤΩΡΙΝΗ ΣΑΣ ΕΡΓΑΣΙΑ. ΕΠΕΝΔΥΣΤΕ ΜΟΝΟ ΤΟΝ ΕΛΕΥΘΕΡΟ ΧΡΟΝΟ ΣΑΣ. ΠΛΗΡ. ΤΗΛ. 2241065132, 6937759450, ΑΥΣΤΗΡΑ 09.00-21.00 κ. ΒΑΣΙΛΟΠΟΥΛΟΣ ΜΑΤ4230

ΖΗΤΟΥΝΤΑΙ άτομα για μερική ή πλήρη απασχόληση χωρίς ιδιαίτερες γνώσεις. Δυνατότητα καριέρας. Πληρ. τηλ. 2241035680, www.opportunity4all.gr ΜΖΤ281122

ΖΗΤΕΙΤΑΙ κοπέλα εμφανίσιμη για να εργασθεί σε INTERNET CAFE. Πληρ. τηλ. 6936699602, 2241025052 ΜΖΤ261103

ΖΗΤΟΥΝΤΑΙ συνεργάτες σοβαροί και υπεύθυνοι από Ρόδο για εκπροσώπηση Εταιρείας Κολοσσού που ραγδαία αναπτύσσεται στο νησί. Χρήση Internet επιθυμητή. Κέρδη 800-5.000 ευρώ! Καλέστε άμεσα. Υπάρχει εκπαίδευση το Σαββατοκύριακο. Τηλ. 2310729425, 6979776716, www.highleveljob.com ΜΑΠ536

ΖΗΤΟΥΝΤΑΙ μοντέρνες **πωλήτριες** για τετράωρη εργασία σε κατάστημα υποδημάτων και σε μπουτίκ ρουχών. Πληρ. τηλ. 2241037180 ΜΖΤ241129

ΖΗΤΟΥΝΤΑΙ άτομα που να γνωρίζουν το τύλιγμα της πίτας και ψήστες. Πληρ. τηλ. 2241078323 ΜΧΡ13145

ΖΗΤΕΙΤΑΙ κόπτης κρεάτων για κρεοπωλείο σε σούπερ μάρκετ. Πληρ. τηλ. 2241042168, 6972431283 ΜΖΤ241130

ΠΛΑΚΑΔΕΣ. ΖΗΤΟΥΝΤΑΙ μόνο έμπειροι τεχνίτες. Πληρ. τηλ. 6944112677 ΜΖΤ241106

ΖΗΤΟΥΝΤΑΙ α) **μάγειρας** έμπειρος, β) **νεαρός ή νεαρή** για μόνιμη εργασία σε fast food. Πληρ. τηλ. 2241078838, 6947992663 μετά τις 10.00 ΜΖΤ241114

ΖΗΤΕΙΤΑΙ δεσποινίς απόφοιτος Λυκείου γνωρίζουσα απταίστως computer (τυφλό σύστημα) για να εργασθεί ως γραμματεύς σε ακτινολογικό διαγνωστικό κέντρο. Ώρες εργασίας 8 π.μ. - 1 μ.μ. και 5 μ.μ. - 8 μ.μ. πλην Σαββάτου. Πληρ. τηλ. τις εργάσιμες ώρες 2241027453 και κινητό 6944333560 και τις απογευματινές ώρες 2241092282, 6-8 μ.μ. ΜΖΤ241128

ΖΗΤΟΥΝΤΑΙ κοπέλες για να εργασθούν στο cafe ΑΠΟΛΑΥΣΗ στην Ανάληψη. Πληρ. τηλ. 2241064287 ΜΖΤ211135

ΖΗΤΕΙΤΑΙ σερβιτόρα ηλικίας 20-25 με τουλάχιστον 1 χρόνο προϋπηρεσία για να εργαστεί σε καφετέρια. 12μηνη απασχόληση. Πληρ. τηλ. 2241020436, 09.00-17.00 ΜΑΤ4165

ΖΗΤΟΥΝΤΑΙ κοπέλες για εργασία σε καφέ - music - club σε χωριό της Ρόδου, ευχάριστο περιβάλλον, μεταφορά δική μας. Πληρ. τηλ. 6946172422 κ. Νίκο, ώρες επικοινωνίας μετά τις 12 μ.μ. ΜΧΡ13140

ΑΝΑΠΤΥΣΣΟΜΕΝΗ εμπορική εταιρεία επεκτείνεται σε όλη την Ελλάδα **ΤΩΡΑ ΣΤΗΝ ΡΟΔΟ** και στα Δωδεκάνησα. **ΖΗΤΑΕΙ άτομα** για την άμεση κάλυψη θέσεων με υψηλές αποδοχές, πλήρες σύστημα εκπαίδευσης, μερική / πλήρη απασχόληση. Απεριόριστες δυνατότητες εξέλιξης. Ιντερνετ επιθυμητό. Πληρ. τηλ. 2241030078, www.umswork4you.com. INT2328(1)

ΑΝΑΠΤΥΣΣΟΜΕΝΗ εμπορική εταιρεία επεκτείνεται σε όλη την Ελλάδα **ΤΩΡΑ ΣΤΗΝ ΡΟΔΟ** και στα Δωδεκάνησα. **ΖΗΤΑΕΙ άτομα** για την άμεση κάλυψη θέσεων με υψηλές αποδοχές, πλήρες σύστημα εκπαίδευσης, μερική / πλήρη απασχόληση. Απεριόριστες δυνατότητες εξέλιξης. Ενημέρωση- εκπαίδευση την Κυριακή 27/11/2005 στο ξενοδοχείο PARK. Πληρ. τηλ. 2241031585, 6945771595 ΜΖΤ221114

ΕΠΑΓΓΕΛΜΑΤΙΚΗ ΕΥΚΑΙΡΙΑ. ΖΗΤΟΥΝΤΑΙ άμεσα **συνεργάτες** για εργασία από το σπίτι ή το γραφείο σας. Κερδίστε από 600 έως 3000 ευρώ το μήνα με ελεύθερο ωράριο. Ανεξάρτητη συνεργασία. Οχι ντηλερ ή πλασιέ, πλήρες σύστημα εκπαίδευσης. Προοπτική καριέρας - έξτρα μπόνους - κερδισμένα ταξίδια. Πληρ. τηλ. 2241094767, 6978034309, www. homework4u.biz ΜΑΠ284

ΖΗΤΟΥΝΤΑΙ άτομα σοβαρά να είναι διδάξιμα και να έχουν θέληση για δουλειά. Πληρ. τηλ. Πληρ. τηλ. 2241030078, www.umswork4you. com. ΜΑΤ4159

ΖΗΤΕΙΤΑΙ μάστορας και βοηθός για ξυλουργείο. Πληρ. τηλ. 2241090220 ώρες 5-9 μ.μ. ΜΖΤ211137

Από σοβαρή καφετέρια - bar **ΖΗΤΕΙΤΑΙ νέα** κοπέλα για βραδινές ώρες απασχόλησης, παραλία Ιαλυσού. Πληρ. τηλ. 6938605450 ΜΖΤ211128

ΑΤΟΜΑ ΖΗΤΟΥΝΤΑΙ από εμπορική επιχείρηση. Επιλογή μερικής ή πλήρης απασχόλησης, άμεσο ξεκίνημα, υψηλές αποδοχές. Πληρ. τηλ. 2810861353, 6977471651, www.e-business-fromhome.com ΜΑΤ4158

ΖΗΤΟΥΝΤΑΙ έμπειροι **ηλεκτρολόγοι** εγκατάστασης και **βοηθητικό προσωπικό**. Πληρ. τηλ. 6942294363, 2241034980 ΜΖΤ211102

ΖΗΤΕΙΤΑΙ κοπέλα για να εργασθεί στο "Reno's club", στον Αρχάγγελο. Πληρ. τηλ. 2244022540 (σ.σ. μετά τις 6.00 μ.μ) και 6932006967 ΜΖΤ181103

Θέλετε να είστε αφεντικό του εαυτού σας; Να αποφασίζετε εσείς για τα εισοδήματά σας , να ταξιδεύετε σε όλο τον κόσμο; Πολυεθνική Εταιρία σου δίνει την ευκαιρία. Πληρ. τηλ. 6993580605 ΜΧΡ13114

ΖΗΤΕΙΤΑΙ κοπέλα για καφετέρια-μπαρ. Μισθός ικανοποιητικός. Πληρ. τηλ. 6993695735 ΜΖΤ151114

Η ΠΕΤΡΟΓΚΑΖ ΡΟΔΟΥ ΖΗΤΕΙ οδηγό με δίπλωμα Γ' κατηγορίας και δίπλωμα ADR για μόνιμη απασχόληση. Πληρ. τηλ. 2241061430, 6936999841 ΜΖΤ141105

ΖΗΤΟΥΝΤΑΙ ΠΕΠΕΙΡΑΜΕΝΟΙ ΜΑΣΤΟΡΟΙ ΚΑΙ ΒΟΗΘΟΙ ΓΙΑ ΤΟΠΟΘΕΤΗΣΕΙΣ ΠΛΑΚΙΔΙΩΝ. ΠΛΗΡ. ΤΗΛ. 6937236729 ΜΖΤ141101

ΖΗΤΟΥΝΤΑΙ άμεσα από μεγάλη εμπορική εταιρία **άτομα** για μερική απασχόληση από 2 ώρες την ημέρα από 300 μέχρι 750 ευρώ. Για ραντεβού τηλεφωνήστε στο 2241075118, 6979161107 www.succesfulhomebusiness. net INT011137

ΖΗΤΟΥΝΤΑΙ υπάλληλοι για πρατήριο υγρών καυσίμων. Αποκλείονται αλλοδαποί. Πληρ. τηλ. 6936656976, ώρες 19.00-21.00 ΜΑΤ3789

διαφορα

ΠΩΛΟΥΝΤΑΙ: ψυγεία ανοξείδωτα 2 μέτρα, **πάγκοι** ανοξείδωτοι 3 μέτρα, **ζαμπονομηχανή, μηχανή φραπέ, κρεπιέρα,** λόγω αλλαγής καταστήματος. Πληρ. τηλ. 2241036504 ΜΧΡ13149.2

ΠΩΛΟΥΝΤΑΙ ξύλα ελιάς για τζάκι. Πληρ. τηλ. 6945053779 ΜΧΡ13148

ΠΩΛΕΙΤΑΙ επαγγελματική άδεια αλιείας 2,22 GT 113,24 KW. Πληρ. τηλ. 6948538479 ΜΖΤ241127

ΠΩΛΟΥΝΤΑΙ SONY βιντεοκάμερα Η18 - 190 ευρώ, PHILIPS DVD HOME CINEMA 6 ηχεία 150 ευρώ, SABA τηλεόραση 14" 80 ευρώ, PANASONIC φορητό ράδιο διπλό κασετόφωνο CD 100 ευρώ, NOKIA 5210 κινητό φορτιστή 50 ευρώ, SINGER κοπτοράπτης 4 κλώνοι 180 ευρώ. Ολα άριστη κατάσταση, τηλεόραση 21" BLUE SKY, 80 ευρώ Πληρ. τηλ. 2241029198, 6932678709 ΜΖΤ241124

ΠΩΛΕΙΤΑΙ σκάφος με πρωτόκολλο 86 ατόμων, τέλεια εξοπλισμένο, με 2 μηχανές MERCEDES 330 hp εκάστη, έτοιμο για λειτουργία. Τιμή ευκαιρίας. Πληρ. τηλ. 6973991218 ΜΑΠ531

ΣΑΣ ΕΝΔΙΑΦΕΡΕΙ. Από ιδιώτη πωλείται τουριστικό πλοίο πλήρες εξοπλισμένο για κρουαζιέρες, μήκος 10 μέτρα με 2 μηχανές Μερσεντές 135 άλογα η κάθε μία. Πρωτόκολλο σκάφους 23 θέσεων σε άριστη κατάσταση, έλεγχος δεκτός. Στην μισή τιμή λόγω φόρτου εργασίας από 60.000 στις 40.000 ευρώ. Πληρ. τηλ. 6979595838, 6932433079 ΜΖΤ231117

ΠΩΛΕΙΤΑΙ τηλεόραση THOMPSON DIGITAL 52 ιντσών σε άριστη κατάσταση. Τιμή 1500 ευρώ. Πληρ. τηλ. 6948260999 ΜΖΤ211120

ΠΩΛΕΙΤΑΙ α) **ψυγείο πάγκος** 2,5 μέτρων σε άριστη κατάσταση, β) **πλυντήριο πιάτων**, γ) **μηχανή για γκαζόν**, δ) **απορροφητήρας** επαγγελματικός. Τιμή ευκαιρίας λόγω αναχώρησης. Πληρ. τηλ. 6948734154 ΜΖΤ211113

Από επιχείρηση καφετέριας **ΠΩΛΟΥΝΤΑΙ** τα κάτωθι είδη σε τιμή ευκαιρίας. Προτζέκτορ SONY με οθόνη, τηλεόραση 33 ιντσών, δορυφορικό ταψί 3μετρο με βάση και 1,5 μ. κινητό, ηχεία JBL 250 watts ενισχυτής γούφερ, μίξερ, κροσοβερ, πλυντήριο σιλανος μίνι για ποτήρια, ψυγείο συντήρηση 2μετρο με μοτέρ, πάγκος αλουμινίου, καρέκλες μπαμπού, τραπέζια. Πληρ. τηλ. 6973210837 ΜΖΤ211129

ΠΩΛΟΥΝΤΑΙ ξύλα για τζάκι. Πληρ. τηλ. 6938991262, 2241034430 ΜΖΤ211104

ΠΩΛΟΥΝΤΑΙ λόγω ανακαίνισης από ξενοδοχείο **έπιπλα δωματίου** κομπλέ σε άριστη κατάστση και **είδη υγιεινής** σε τιμή ευκαιρίας. Πληρ. τηλ. 6948837637 ΜΑΤ4095

ΠΩΛΕΙΤΑΙ καναπές γωνία Bo-Concept αγοράς 4/2005 αποτελούμενο από 3 κομμάτια (διαστάσεις 1,60Χ1,00 το κάθε κομμάτι) χρώμα μπλε-γκρι. Τιμή ευκαιρίας 700 ευρώ. Πληρ. τηλ. 2241052718, 6974770444 ΜΑΠ532

ΠΩΛΕΙΤΑΙ σκάφος ταχύπλοο Sea - Ray 23 πόδια, με μηχανή Mercruiser 280HP καινούργια, καμπίνες 2, χωριστό WC, κουζινάκι με νιπτήρα, ψυγείο, ηλεκτρικό, βαθύμετρο, VHF, εργάτη άγκυρας 400W, αλυσίδα άγκυρας 120m, φλατς, 2 μπαταρίες 160 Α έκαστη, τέντα δωμάτιο καινούργια, τέντα πάρκιν, τρέιλερ διαξονικό Ελξις, δελφινιέρα εμπρός ανοξείδωτη, πασαρέλα μπάνιου, 3 προπέλες μπαλόνια, σωστικά, σωσίβια, τζάκετ, ραδιο/τόφωνο, κ.ά. Πληρ. τηλ. 6993325454, 2241031370 ΧΠ004

ΠΩΛΟΥΝΤΑΙ από ιδιώτη **καθαρόαιμα σκυλιά** ράτσας LABRADOR σε πολύ λογική τιμή. Πληρ. τηλ. 6937228252 ΜΖΤ151120

πωλησεις αυτοκινητων & μοτοσικλετων

ΠΩΛΕΙΤΑΙ VESPA 150 c.c. μοντέλο Αυγούστου 2004, χρώματος θαλασσί, σε άριστη κατάσταση. Πληρ. τηλ. 6947808022 ΜΖΤ261117

ΠΩΛΕΙΤΑΙ BMW 520i εξακύλινδρο 150HP, μοντέλο 1997, μαύρο χρώμα, 93.000 χλμ. (με βιβλίο service), πολύ καλός εξοπλισμός. Πληρ. τηλ. 2241074592, 6976007822 ΜΖΤ251119

ΠΩΛΕΙΤΑΙ GOLF special edition, full extra, όλα εργοστασιακά, 27.000 χλμ., σαν καινούργιο, φυλάσσεται σε γκαράζ, μπλε σκούρο μεταλλικό. Πωλείται 12.000 ευρώ. Δεκτός διακανονισμός. Πληρ. τηλ. 6995096059 ΜΖΤ261104

ΠΩΛΕΙΤΑΙ OPEL CORSA 1.400cc SI σε άριστη κατάσταση. Πληρ. τηλ. 6972885868, 2241064307 ΜΖΤ251105

ΠΩΛΕΙΤΑΙ FIAT PUNTO χρώματος κίτρινο, μοντέλο '99, sporting συν turbo, δερμάτινο σαλόνι, συναγερμός, ζάντες '02, εξάτμιση, air condition, χαμηλωμένο, καπό badboy. Ευκολίες πληρωμής μέσω τραπέζης. Πληρ. τηλ. 6947519219, 2241066016 ΜΧΡ13135

ΠΩΛΕΙΤΑΙ VESPA PIAGIO 200 cc χρώματος πράσινο, με μίζα, μοντέλο 1996, σε καλή κατάσταση. Τιμή 900 ευρώ. Πληρ. τηλ. 6942485319 ΜΖΤ231105

ΠΩΛΕΙΤΑΙ FIAT PUNTO 1242 cc μοντέλο ELX, 80 PS με A/C B/computer, ηλεκτρομαγνητικές κλειδαριές, ράδιο-cd PLAYER, κ.ά. 5 χρόνων, σε εξαιρετική κατάσταση (φυλαγμένο σε γκαράζ). Πληρ. όλη την ημέρα στο τηλ. 2241048024 ΜΧΡ13133

ΖΗΤΕΙΤΑΙ

μαραγκός για εγκαταστάσεις επίπλων κουζίνας
- Ευνοϊκοί όροι αμοιβής
- Δίπλωμα οδήγησης και προϋπηρεσία κρίνονται απαραίτητα

Πληρ. τηλ. 2241091275 ΜΧΠΕΜΠ003

Από το ξενοδοχείο ΔΙΟΝΥΣΟΣ στην Ιξιά

ΖΗΤΕΙΤΑΙ

Προσωπικό όλων των ειδικοτήτων με προϋπηρεσία, εμπειρία-συστάσεις απαραιτήτως.

Υπεύθυνη κ. Ολγα

Τηλέφωνο 2241023021, ώρες 08.30-14.30

ΜΧΠ1145

APLIGER
www.apliger.gr

ΑΠΟ ΤΗΝ ΕΤΑΙΡΙΑ ΜΑΣ

ΖΗΤΕΙΤΑΙ

ΤΕΧΝΙΚΟΣ ΠΛΗΡΟΦΟΡΙΚΗΣ & ΤΗΛΕΠΙΚΟΙΝΩΝΙΩΝ

ΠΑΥΛΟΥ ΜΕΛΑ 11, 851 00, ΡΟΔΟΣ
ΤΗΛ: 22410 27509 - FAX: 22410 27098 - info@apliger.gr

ΜΑΤ4209(Γ)

RE/MAX
Outstanding Agents.
Outstanding Results.

ΖΗΤΟΥΝΤΑΙ ΣΥΝΕΡΓΑΤΕΣ

Η **RE/MAX,** η μεγαλύτερη εταιρία κτηματομεσιτικών συναλλαγών στον κόσμο, ξεκίνησε τις δραστηριότητές της και στη **Ρόδο** κάτω από την επωνυμία **RE/MAX EXPRESS**.

Στόχος μας η παροχή υψηλού επιπέδου υπηρεσιών στο ροδιακό κοινό.

Εάν διαθέτετε:
- καλή προσωπικότητα,
- κοινωνικότητα,
- ανεξαρτησία,
- γνώσεις πάνω στον τομέα των κτηματομεσιτικών συναλλαγών
- αλλά και οποιουδήποτε άλλου τύπου πωλήσεων

τότε απευθυνθείτε σε εμάς για να ενημερωθείτε και να κάνετε το όνειρό σας πραγματικότητα.

Για περισσότερες πληροφορίες
RE/MAX EXPRESS Κυρία Μαίρη Χριστοδούλου
Τηλ.: 2241064730 & 22410 64755
E-mail: info@remaxexpress.gr
5ον χλμ. Λεωφόρου Ρόδου-Λίνδου

ΧΠΚΤΗΟΟS

Chipita

Η ΕΤΑΙΡΕΙΑ CHIPITA INTERNATIONAL S.A. ΖΗΤΑ ΓΙΑ ΑΜΕΣΗ ΠΡΟΣΛΗΨΗ

ΠΩΛΗΤΕΣ - ΠΩΛΗΤΡΙΕΣ

ΜΕ ΕΔΡΑ ΤΗΝ ΡΟΔΟ

Υπεύθυνη/ος για την υλοποίηση των στόχων και των προγραμμάτων προώθησης της εταιρείας στους πελάτες ευθύνης της/του.

Το προφίλ της/του ιδανικού υποψηφίου συνδυάζει:

- Ηλικία έως 28 ετών
- Γνώση Αγγλικών & χειρισμού PC (MS Office)
- Κάτοχος διπλώματος ΙΧ
- Δυναμικός/ή με ευχάριστη προσωπικότητα, άριστη ικανότητα επικοινωνίας, εργατικός/ή και συνεπής.

Ανταγωνιστικό πακέτο παροχών και δυνατότητα γρήγορης εξέλιξης. Για τους άνδρες υποψήφιους, εκπληρωμένες στρατιωτικές υποχρεώσεις.

Αποστείλατε βιογραφικά σημειώματα υπ' όψιν κ. Σούλτου Γιάννας στη διεύθυνση:
12ο χλμ. Εθν. οδού Αθηνών - Λαμίας,
Μεταμόρφωση, Τ.Κ. 144 52
ή με e-mail στο: soultou@chipita.com
ή στο fax: 210-2885033

Θα τηρηθεί απόλυτη εχεμύθεια.

ΧΠΕΜΠ207

Από διαφημιστική εταιρία

ΖΗΤΕΙΤΑΙ

ΓΡΑΦΙΣΤΑΣ-ΣΤΡΙΑ με προϋπηρεσία τουλάχιστον 1 έτους. Απαραίτητες γνώσεις Photoshop, Illustrator, Quark, InDesign και με δείγματα δουλειάς.

Πληρ. τηλ. 2241032822

ΧΠ2403

Από την αντιπροσωπεία αυτοκινήτων
HONDA - MITSUBISHI

ΖΗΤΕΙΤΑΙ

ΠΩΛΗΤΗΣ ΑΥΤΟΚΙΝΗΤΩΝ

Καλή γνώση Η/Υ και Αγγλικών.

Απαραίτητη αποστολή βιογραφικού σημειώματος στη διεύθυνση **Λ. Λίνδου 138 Ρόδος**
Τηλ. 2241067440-41
Φαξ 2241068462
Email: kaligcar@otenet.gr

ΜΧΠ915

Ιβίσκος

Η Εταιρεία

ΖΗΤΕΙ

ΟΔΗΓΟΥΣ ΠΩΛΗΤΕΣ

Το προφίλ του ιδανικού υποψήφιου συνδυάζει

- Δίπλωμα οδήγησης Γ' κατηγορίας.
- Ελληνική υπηκοότητα.
- Ηλικία έως 30 ετών.
- Απολυτήριο Λυκείου.
- Δυναμικός με ευχάριστη προσωπικότητα.
- Αριστη ικανότητα επικοινωνιας, εργατικός και συνεπής.

Προσφέρονται:
- Μισθός, μπόνους επί των πωλήσεων και δυνατότητα εξέλιξης.

Πληρ. τηλ. 6944633636-22410 65410 ΧΠ1124

auto-moto

συνέχεια από την προηγούμενη

ΠΩΛΕΙΤΑΙ DAEWOO MATIZ μοντέλο 2002 με ηλεκτρικές κλειδαριές, ηλεκτρικά παράθυρα, αιρκοντίσιον, υδραυλικό τιμόνι, καινούργια λάστιχα και ηχοσύστημα με 10δισκο CD σε άψογη κατάσταση, 5.000 ευρώ. Πληρ. τηλ. 6974584750, 2241030684 MZT211126

ΠΩΛΕΙΤΑΙ μόνο για ανταλλακτικά **φορτηγό** FORD 3,5 τόνων μικτό με διπλό λάστιχο. Πληρ. τηλ. 2246098354 Αρχίπολη MZT211103

ΠΩΛΕΙΤΑΙ αυτοκίνητο MERCEDES E200 μοντέλο 2001 με 44.000 χλμ. σε άριστη κατάσταση με πολλά extra. Δεκτός κάθε έλεγχος. Τιμή ευκαιρίας, ευκολίες πληρωμής. Πληρ. τηλ. 6934676100 INT211106

ΠΩΛΟΥΝΤΑΙ από ιδιώτη: α) **Golf IV** μοντέλο 2001, φούλ extra. Τιμή 9.000 ευρώ, β) **VOLVO S40** 2,4, μοντέλο 2004 φούλ extra. Τιμή 24.000 ευρώ. Πληρ. τηλ. 6932754080, 6948254745 MZT261016

μαθήματα

ΙΔΙΑΙΤΕΡΑ ΜΑΘΗΜΑΤΑ. Αριστούχος απόφοιτος της Γερμανικής Σχολής και του Αριστοτέλειου Πανεπιστημίου Θεσσαλονίκης αναλαμβάνει μαθητές δημοτικού-γυμνασίου-λυκείου στα μαθήματα σχολείου και ξένης γλώσσας (αγγλικά-γερμανικά). Μαθήματα κατ' άτομο ή μικρές ομάδες. Υπεύθυνη, αξιόπιστη και αποτελεσματική εργασία σε πολύ καλές τιμές. Πληρ. τηλ. 2241023781, 6947045965 MXP13109

ΜΑΘΗΜΑΤΑ ΜΟΥΣΙΚΗΣ (πιάνο, θεωρία, σολφέζ, αρμονία κ.λπ.) παραδίδονται από έμπειρη καθηγήτρια, αριστούχο απόφοιτο του Κρατικού Ωδείου Θεσσαλονίκης. Υπευθυνότητα και αποτελεσματικότητα. Τιμές προσιτές. Πληρ. τηλ. 6974329732 MXP13110

ΚΑΘΗΓΗΤΡΙΑ ΑΓΓΛΙΚΩΝ. ΑΠΟΦΟΙΤΗ ΤΟΥ UNIVERSITY OF TEXAS, ΠΑΡΑΔΙΔΕΙ ΜΑΘΗΜΑΤΑ ΚΑΤ' ΟΙΚΟΝ Ή ΣΤΟ ΧΩΡΟ ΣΑΣ. • ΤΑΧΥΡΥΘΜΗ ΜΑΘΗΣΗ ΑΓΓΛΙΚΩΝ ΣΤΟΥΣ ΞΕΝΟΔΟΧ/ΛΗΛΟΥΣ. ΣΕ 5 ΜΗΝΕΣ ΕΙΣΤΕ ΕΤΟΙΜΟΙ Ν' ΑΝΤΑΠΟΚΡΙΘΕΙΤΕ ΣΤΙΣ ΑΠΑΙΤΗΣΕΙΣ ΤΗΣ ΕΡΓΑΣΙΑΣ ΣΑΣ. • ΕΙΔΙΚΕΣ ΠΡΟΣΦΟΡΕΣ ΣΕ ΜΙΚΡΟΥΣ ΜΑΘΗΤΕΣ. ΤΙΜΗ ΕΚΠΛΗΞΗ ΣΤ' ΑΔΕΛΦΙΑ. ΠΛΗΡ. ΤΗΛ. 2241038350 MZT261106

ΠΑΡΑΔΙΔΟΝΤΑΙ μαθήματα **Αγγλικών και Πληροφορικής** (Βασ. Έννοιες, Χρήση Υπολογιστή κ.λπ.) & **Εμπ. Εφαρμογών** (Singular Eurofasma, Manager, ΚΕΦΑΛΑΙΟ κ.λπ.) από πτυχιούχο Λογιστή Τ.Ε., κάτοχο Michigan P.C.E., με μεγάλη εκπαιδευτική πείρα. Ιδιαίτερα ή ολιγομελή τμήματα, υπεύθυνη προετοιμασία για εξετάσεις. Τιμές προσιτές. Πληρ. τηλ. 2241066304, 6946283008, 6972419715 MZT251113

προσφορές εργασίας

ΜΑΣΤΟΡΑΣ ΜΟΝΩΣΕΙΣ αναλαμβάνει μπογιατίσματα. Καλή δουλειά, καλή τιμή. Πληρ. τηλ. 6945120850 MZT281128

ΚΥΡΙΑ από Ρουμανία που μιλάει μόνο Ισπανικά, Ιταλικά, Αγγλικά **ΖΗΤΑ ΕΡΓΑΣΙΑ** για φύλαξη παιδιών ή ηλικιωμένων ή για δουλειές σπιτιού. Πληρ. τηλ. 6977038675 MZT211139

ΔΙΑΚΟΣΜΗΤΡΙΑ ΕΣΩΤΕΡΙΚΩΝ ΚΑΙ ΕΞΩΤΕΡΙΚΩΝ ΧΩΡΩΝ, ΕΜΠΕΙΡΙΑ ΑΝΑΛΑΜΒΑΝΕΙ ΕΞΟΧΙΚΑ, ΒΙΛΕΣ, ΜΟΝΟΚΑΤΟΙΚΙΕΣ, ΔΙΑΜΕΡΙΣΜΑΤΑ, ΚΗΠΟΥΣ ΚΑΙ ΑΝΑΚΑΙΝΙΣΕΙΣ ΧΩΡΩΝ, ΠΑΡΤΥ, ΔΕΞΙΩΣΕΙΣ, ΒΑΦΤΙΣΙΑ ΚΑΙ ΓΑΜΟΥΣ! ΚΑΙ ΓΙΑ ΤΑ ΧΡΙΣΤΟΥΓΕΝΝΑ ΑΝΑΛΑΜΒΑΝΕΙ ΤΟ ΣΤΟΛΙΣΜΟ ΣΠΙΤΙΟΥ ΕΞΩΤΕΡΙΚΑ ΚΑΙ ΕΣΩΤΕΡΙΚΑ. ΛΟΓΙΚΕΣ ΤΙΜΕΣ. ΠΛΗΡ. ΤΗΛ. 6945979077 ΜΑΠ533(1)

Νιώθετε, αδιαθεσία, κούραση; **Φυσιοθεραπεία** για διάφορες αρρώστιες και μασάζ θεραπευτικό, χαλαρωτικό θα επιστρέψει υγεία, θα γεμίσει το σώμα σας νέα ενέργεια! Τηλεφωνήστε, ελάτε και οι αρρώστιες σας φεύγουν στο παρελθόν!!! Η ζωή σας θα λάμψει εκ νέου!!!. Πληρ. τηλ. 6942095457 MZT151108

ΗΛΕΚΤΡΟΛΟΓΙΚΕΣ ΕΓΚΑΤΑΣΤΑΣΕΙΣ. Για την κατασκευή και συντήρηση της ηλεκτρικής σας εγκατάστασης. • Αξιοπιστία και συνέπεια. • Πολυετή πείρα. • Απόλυτη εξυπηρέτηση. Πληρ. τηλ. 6932482660 κ. Λευτέρης Σταμάτης MZT021124

INTERBETON

Η ΙΝΤΕΡΜΠΕΤΟΝ ΔΟΜΙΚΑ ΥΛΙΚΑ Α.Ε.

ΖΗΤΕΙ ΓΙΑ ΠΡΟΣΛΗΨΗ

ΧΕΙΡΙΣΤΕΣ ΑΝΤΛΙΩΝ ΣΚΥΡΟΔΕΜΑΤΟΣ

Πληρ. διεύθυνση: Κοσκινού, Ρόδος
τηλ. 2241092706

ΧΠ2013

Από το Ξενοδοχείο
"KIPRIOTIS VILLAGE RESORT" στην Κω

ΖΗΤΟΥΝΤΑΙ

για τη σεζόν 2006

στελέχη των παρακάτω ειδικοτήτων: Υπεύθυνος/η Τμήματος Υποδοχής, Υπάλληλοι Τμημάτων Υποδοχής και Κρατήσεων, Maitre, Sous Maitre, Προϊσταμένη Ορόφων, F&B, Assistant F&B, Γραμματέας με γνώσεις Αγγλικών, Γερμανικών και Ελληνικών για 12μηνη απασχόληση καθώς και **προσωπικό όλων των ειδικοτήτων.**

Βιογραφικά με φωτογραφία παρακαλούμε να αποστέλλονται
"Ξενοδοχείο Kipriotis Village Resort
Τ.Θ. 206, Ψαλίδι Κως 85300"
Fax 22420-23590 Τηλ. 22420-27640-49
E-mail: info@kipriotis.gr

ΧΠ1531

Ραδιοφωνικός Σταθμός

ΖΗΤΑΕΙ ΑΤΟΜΑ ΓΙΑ ΠΩΛΗΣΕΙΣ ΔΙΑΦΗΜΙΣΕΩΝ
Ref. Πο1

Θέση:
- Πωλήσεις Διαφημιστικών υπηρεσιών του σταθμού
- Διοργάνωση διαφόρων event του σταθμού
- 4ωρή απασχόληση

Προφίλ υποψήφιου:
- Ηλικία ως 30 ετών
- Δυναμική προσωπικότητα
- Άνεση στην επικοινωνία

Απαραίτητα προσόντα:
- Σπουδές ΤΕΙ Marketign Διαφήμιση
- Άριστη γνώση χειρισμού Η/Υ και Ms Offices

Προσφέρεται
- Ευχάριστο, φιλικό, δυναμικό περιβάλλον
- Εκπαίδευση και δυνατότητα εξέλιξης
- Μισθός και Μπόνους

Αποστολή βιογραφικών:
Υπόψη κας Φιλίππου
Fax: 22410 75190,
email: add@aias.gr

ΧΠ004

ΣΧΟΛΗ ΟΔΗΓΩΝ ΠΕΤΑΥΡΑΚΗΣ ΑΝΤΩΝΗΣ

- **ΔΙΠΛΩΜΑΤΑ όλων των κατηγοριών**
- **Επεκτάσεις - Αναθεωρήσεις**
- **Κέντρο θεωρητικής εκπαίδευσης με τα πλέον σύγχρονα εποπτικά μέσα**



(Παρρ. Συλλ. Αμερικής 14), ΨΑΡΟΠΟΥΛΑ
(κάτω από το γυμναστήριο FITNESS)
Τηλ. 2241037337, κιν 6944210024

ΜΑΤ4143(Γ)

ΣΧΟΛΗ ΟΔΗΓΩΝ ΚΟΥΣΗ ΠΑΝΤΕΛΗ

- **ΔΙΠΛΩΜΑΤΑ**
- **ΕΡΑΣΙΤΕΧΝΙΚΑ**
- **ΕΠΑΓΓΕΛΜΑΤΙΚΑ**
- **ΜΟΤΟΣΙΚΛΕΤΑΣ**
- **ΜΑΘΗΜΑΤΑ ΘΕΩΡΗΤΙΚΗΣ ΔΙΔΑΣΚΑΛΙΑΣ**



Οδός Βαλαωρίτου 9
(έναντι HOTEL SEMIRAMIS ΠΙΣΩ ΑΠΟ ΤΟ ΠΑΛΑΙΟ ΝΟΣΟΚΟΜΕΙΟ)
e-mail: kousisp@acn.gr

ΕΚΠΑΙΔΕΥΤΙΚΟ ΑΥΤΟΚΙΝΗΤΟ:
TOYOTA YARIS 1300 cc
AIR CONDITIONED
(ΠΡΟΣΟΧΗ): ΜΑΘΗΜΑΤΑ
α. Μοτοσικλέτας μεγάλου κυβισμού από 125 cc έως ανεξαρτήτου
β. Μοτ/τας έως 125 cc
γ. Μοτοποδηλάτου 50 cc
Διαθέτουμε επίσης κι αυτόματες μοτοσικλέτες 125 cc
Πληρ. τηλ. (22410)73820-94777, fax: (22410)29157
ΚΑΙ ΑΝΑ ΠΑΣΑ ΣΤΙΓΜΗ ΣΤΑ ΚΙΝΗΤΑ τηλ. **6944511313-6972271960**
Παραλαβή των μαθητών μας και από τις οικίες τους

ΜΑΤ3804

ΠΡΟΣΟΧΗ
Στη σχολή μας παραδίδονται και μαθήματα θεωρητικής διδασκαλίας

eden roc
resort hotel & bungalows
★★★★

ΠΩΛΟΥΝΤΑΙ

από ξενοδοχείο **έπιπλα δωματίων** λόγω ανακαίνισης

- κρεβάτι 20 ευρώ
- στρώμα 10 ευρώ
- τραπεζάκι 20 ευρώ μεγάλο, 15 ευρώ μικρό
- καναπές 25 ευρώ
- πολυθρόνα 20 ευρώ
- πολυκουζινάκια 50 ευρώ
- καθρέπτης 15 ευρώ

κ.λπ. ξενοδοχειακός εξοπλισμός

Το ξενοδοχείο θα βρίσκεται ανοιχτό για τους ενδιαφερόμενους καθημερινά 10.00 με 15.00 (εκτός Κυριακής)!

Πληρ. τηλ. 2241067067 (κ. Βαγγέλης) ΜΑΤ4288(Γ)



ΠΡΙΝ: 82 ΚΙΛΑ



ΤΩΡΑ: 62 ΚΙΛΑ

Εχασα 20 κιλά σε 4 μήνες χωρίς να πεινάω και με την κυτταρίτιδα και το πιο σημαντικό δεν τα ξαναέβαλα!

Μάθετε και εσείς πώς στο τηλ. 2241075118 www.mynaturalife.gr.

ΠΡΟΣΦΕΡΟΥΜΕ ΔΩΡΕΑΝ ΛΙΠΟΜΕΤΡΗΣΗ ΚΑΙ ΠΑΡΑΚΟΛΟΥΘΗΣΗ ΑΠΟΤΕΛΕΣΜΑΤΩΝ ΜΑΠ548(Γ)

ΠΩΛΟΥΝΤΑΙ

λόγω ανακαίνισης του Ξενοδοχείου Πλάζα
έπιπλα δωματίων
σε άριστη κατάσταση.
Πληρ. τηλ. 2241043406, 2241022501
κ. Καραγιάννης Γ. ΜΑΤ4203(Γ)

ΠΩΛΕΙΤΑΙ

μηχανή εξωλέμβια

τετράχρονη HONDA 130 HP
σε άριστη κατάσταση και με ευκολίες.
Πληρ. τηλ. 2241067440 ΜΧΠ1915



Hotel Lydia Maris
Kolymbia Rodos

ΠΩΛΟΥΝΤΑΙ

Λόγω ανακαίνισης

από το ξενοδοχείο **ΛΥΔΙΑ ΜΑΡΙΣ** στα ΚΟΛΥΜΠΙΑ

- έπιπλα δωματίου
- έπιπλα σαλονιού
- κουρτίνες
- κουρτινόξυλα
- φωτιστικά
- fan-coil

κ.λπ. ξενοδοχειακός εξοπλισμός
Ολα σε άριστη κατάσταση
Οι ενδιαφερόμενοι μπορούν να προσέρχονται καθημερινά στο ξενοδοχείο κατά τις ώρες 09.30 έως 13.00 κ. Ηλιόπουλο Χρήστο.
Πληρ. τηλ. 6974959580 ΜΑΤ3909(Γ)

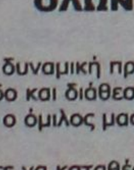

Sun Beach Resort Complex

Έχοντας σαν αρχή
τη συνεχή αναβάθμιση της παροχής υπηρεσιών ποιότητας
και την ανάλογη στελέχωση με άρτια εκπαιδευμένο προσωπικό,
τα ξενοδοχεία **Rodos Palladium** και **Sun Beach**
αναζητούν συνεργασία με:

ΠΡΟΣΩΠΙΚΟ ΟΛΩΝ ΤΩΝ ΕΙΔΙΚΟΤΗΤΩΝ

Αν έχετε δυναμική προσωπικότητα, φιλοδοξία για επαγγελματική άνοδο και διάθεση για απόλυτα επαγγελματική δουλειά, τότε ο όμιλος μας θα ήθελε να λάβει το βιογραφικό σας.

Μπορείτε να καταθέσετε το βιογραφικό ή / και την αίτηση σας στο ξενοδοχείο Rodos Palladium ή στο Sun Beach υπ' όψην κ. Κουπάδη (Τμήμα Ανθρώπινου Δυναμικού), είτε μέσω e-mail (rpgm@rodospalladium.gr ή sunbeach@rho.forthnet.gr), έως 17/12/2005 και από 10/01/2006 καθημερινά 10:00 - 16:00.
Οι συνεντεύξεις θα ξεκινήσουν στις 20/01/2006.

Λεωφ. Καλλιθέας, Ρόδος. Τηλ: 22410 57300, Fax: 22410 86617

ΧΠΞΕΝ067

SAVVAIDIS & Associates
Estate Agents & Consultants

ΣΤΕΛΕΧΟΣ ΠΩΛΗΣΕΩΝ

Η κτηματομεσιτική εταιρεία **ΣΑΒΒΑΙΔΗΣ & Συνεργάτες** η οποία δραστηριοποιείται στον χώρο της μεσιτείας ακινήτων στη Ρόδο από το 1983 ζητεί στέλεχος πωλήσεων 25 - 40 ετών για στελέχωση του τμήματος πωλήσεων. Παρέχονται ικανοποιητικές αμοιβές, χαρτοφυλάκιο ακινήτων, εκπαίδευση από έμπειρους κτηματομεσίτες, σύγχρονο και φιλικό εργασιακό περιβάλλον.
Ο υποψήφιος θα πρέπει να είναι κάτοχος ΙΧ και να έχει γνώσεις Αγγλικής και Η/Υ. Πτυχίο ΑΕΙ και εμπειρία είναι επιθυμητά. Αποστολή βιογραφικών με πρόσφατη φωτογραφία στο info@savvaidis.gr

ΜΧΠ659

ΣΑΒΒΑΙΔΗΣ & Συνεργάτες - Μεσίτες και Σύμβουλοι Ακινήτων
Λαμπράκη 14 - ΡΟΔΟΣ - τηλ 22410-26281 fax 22410-34663 http://www.savvaidis.gr

προσφ. εργασίας

συνέχεια από την προηγούμενη

ΚΥΡΙΑ διπλωματούχος μασέρ κάνει θεραπευτικό, αθλητικό, χαλαρωτικό μασάζ. Πληρ. τηλ. 6948553306 ΜΖΤ201017

γνωριμιες

20ΧΡΟΝΗ ΠΑΝΕΜΟΡΦΗ ΕΝΤΥΠΩΣΙΑΚΗ ΕΛΛΗΝΙΔΑ ORIGINAL ΚΟΠΕΛΑ ΖΗΤΑΕΙ ΓΝΩΡΙΜΙΑ ΜΕ ΚΥΡΙΟΥΣ ΕΞΑΙΡΟΥΝΤΑΙ ΑΛΛΟΔΑΠΟΙ, ΕΞΑΙΡΟΥΝΤΑΙ ΚΑΗΣΕΙΣ ΜΕ ΑΠΟΚΡΥΨΗ. ΕΥΧΑΡΙΣΤΩ! ΠΛΗΡ. ΤΗΛ. 6944931166 ΜΖΤ191113

ΤΡΑΒ 22 ετών πολύ όμορφη **ΖΗΤΑ ΓΝΩΡΙΜΙΕΣ** με κυρίους. Πληρ. τηλ. 6946074523 ΜΖΤ281120

ΕΛΛΗΝΙΔΑ πολύ εμφανίσιμη **ΕΠΙΘΥΜΕΙ ΓΝΩΡΙΜΙΑ** με κύριο άνω των 30 ετών. Εξαιρούνται αλλοδαποί. Πληρ. τηλ. 6978872750 ΜΖΤ211114

ΤΡΑΒ 22 ετών, πολύ όμορφη **ΖΗΤΑ ΓΝΩΡΙΜΙΑ** με κυρίους. Πληρ. τηλ. 6946074523 ΜΖΤ211125

Ομορφη, ψηλή, ξανθιά, Ελληνίδα **ΖΗΤΕΙ ΓΝΩΡΙΜΙΑ** σοβαρού κυρίου. Αλλοδαποί αποκλείονται!! Πληρ. τηλ. 6972902821 ΜΖΤ191105

ΚΥΡΙΑ 38 ΕΤΩΝ ΓΥΜΝΑΣΜΕΝΗ, ΚΑΛΛΙΓΡΑΜΗ ΕΝΤΥΠΩΣΙΑΚΗ ΕΥΓΕΝΙΚΑ, ΖΗΤΑΕΙ ΓΝΩΡΙΜΙΑ ΜΕ ΚΥΡΙΟ ΑΠΟ ΡΟΔΟ. ΕΞΑΙΡΟΥΝΤΑΙ ΟΙ ΚΑΗΣΕΙΣ ΜΕ ΑΠΟΚΡΥΨΗ. ΠΛΗΡ. ΤΗΛ. 6932971809 ΜΑΠ533(2)

ΑΒΑΣΑΝΙΣΤΑ "NUMBER 1" Γνωρίστε τον αληθινό έρωτα κοντά μας. Σχέσεις, γνωριμίες, με άμεσα αποτελέσματα, απόλυτη εχεμύθεια. Ανδρες - γυναίκες κάθε ηλικίας περιμένουν να γνωριστείτε. Γίνετε μέλος στο μεγαλύτερο club γνωριμιών στην Ελλάδα. Πληρ. τηλ. 2105239191, 2105239711, 6975764343 ΜΑΤ3800

ΚΥΝΟΤΡΟΦΕΙΟ ΜΙΡΤΣΕΒ

Διαθέσιμα κουτάβια ντόπερμαν καφέ και γερμανικό ποιμενικό

ΞΕΝΟΔΟΧΕΙΟ

ΣΧΟΛΗ ΕΚΠΑΙΔΕΥΣΗΣ ΣΚΥΛΩΝ

Τις μέρες των διακοπών σας φύλαξη των μικρών σας φίλων

- Βασική υπακοή
- Σωματοφύλακας
- Αρνηση τροφής
- Καθαρόαιμα κουτάβια
- Φύλακας χώρου
- Ζευγαρώματα
- Νοσηλεία
- Μπάνιο
- Διόρθωση προβληματικής συμπεριφοράς

Υπεύθυνος: ΜΙΡΤΣΕΒ ΝΙΚΟΣ
Ασγούρου Ρόδος 85100 • Τηλ. 6942404250
ΧΠ2367

ΣΥΝΕΡΓΕΙΟ ΑΥΤΟΚΙΝΗΤΩΝ-
ΕΜΠΟΡΙΑ ΑΝΤΑΛΛΑΚΤΙΚΩΝ-
ΕΙΣΑΓΩΓΕΣ ΜΕΤΑΧΕΙΡΙΣΜΕΝΩΝ Ι.Χ. και
ΕΠΑΓΓΕΛΜΑΤΙΚΩΝ ΦΟΡΤΗΓΩΝ ΑΥΤΟΚΙΝΗΤΩΝ-
ΓΕΩΡΓΙΚΩΝ ΜΗΧΑΝΗΜΑΤΩΝ

ΙΩΑΝΝΗΣ ΚΡΗΤΙΚΟΣ
CAR CENTER

ΠΩΛΗΣΕΙΣ ΜΕΤΑΧΕΙΡΙΣΜΕΝΩΝ:

- **MAZDA 4X4 DIESEL**, τετράπορτο, AC, υδραυλικό τιμόνι, ABS, AIRBAG 2, κεντρικό κλείδωμα, ηλεκτρικά παράθυρα, XARDTOP, ζάντες αλουμινίου, σκαλοπάτια, βελούδινο σαλόνι, καινούργιο 0 χλιόμετρα.
- **MERCEDES SPRINTER 312D**, μοντέλο 1998, εισαγωγής, DIESEL, κλειστό.
- **MERCEDES SPRINTER 308 D**, μοντέλο 1998, DIESEL, κλειστό εισαγωγής.
- **ΤΡΑΚΤΕΡ JJEKH** 28HP 1999 μοντέλο μαζί με παρελκόμενα δεντροκομικό, DIESEL.
- **ΦΡΕΖΑ** σκαπτικό, ρουλερίνη, 8HP μαζί με παρελκόμενα, DIESEL.
- **NISSAN CARCO** κλούβα, DIESEL, 2.300 cc, 1999 μοντέλο, AC, υδραυλικό τιμόνι, κεντρικό κλείδωμα, εισαγωγής.
- **MERCEDES SPRINTER 308D** υδραυλικό τιμόνι, ABS, ανοικτό φορτηγάκι, 1998 μοντέλο, εισαγωγής.
- **RENAULT EXPRER** κλουβάκι κλειστό, 1994 μοντέλο, DIESEL.
- **FORD COURIER** κλουβάκι, 1.800cc, DIESEL, 1998 μοντέλο, υδραυλικό τιμόνι, εισαγωγής.
- **OPEL COMBO**, 1.700, κλουβάκι, DIESEL, 1997 μοντέλο.
- **DAEWOO MATIZ** 2001 μοντέλο, AC, κεντρικό κλείδωμα.
- **MERCEDES SPRINTER** κόφα με υδραυλική πόρτα πίσω, 412 D, ABS, υραυλικό τιμόνι, 1999 μοντέλο, εισαγωγής.
- **BMW 320** DIESEL, σπέσιον, βάγκον υδραυλικό τιμόνι, AC, ABS, RECARO, καθίσματα, ηλεκτρικά παράθυρα, AIRBAG, τιμόνι πολλαπλών χρήσεων, τηλέφωνο, κεντρικό κλείδωμα, καθίσματα δέρμα JBASMA, ζάντες αλουμινίου, κουρτινάκι ηλεκτρικό πίσω εισαγωγής.
- **CITROEN SAXO** 2002, 1.100 c.c., AC, υδραυλικό τιμόνι, κεντρικό κλείδωμα, ηλεκτρικά παράθυρα.
- **HYUNDAI ACCENT** 2001 1.400cc, AC, ABS, AIR BAG, κεντρικό κλείδωμα, υδραυλικό τιμόνι, ηλεκτρικά παράθυρα.
- **HYUNDAI COUPE** 1.600 cc, 1998 μοντέλο, ABS, AIRBAG, AC, υδραυλικό τιμόνι, κεντρικό κλείδωμα, δερμάτινα καθίσματα, ηλεκτρικά παράθυρα.
- **NISSAN ALMERA** 1.500 cc, 2001 μοντέλο, AC, ABS, AIRBAG, υδραυλικό τιμόνι, κεντρικό κλείδωμα, ηλεκτρικά παράθυρα.

Εναντι παλαιού αεροδρομίου Μαριτσών

Πληρ. τηλ. 2241047670, 6944476553
AE674

ΕΚΚΕΝΩΣΕΙΣ ΒΟΘΡΩΝ

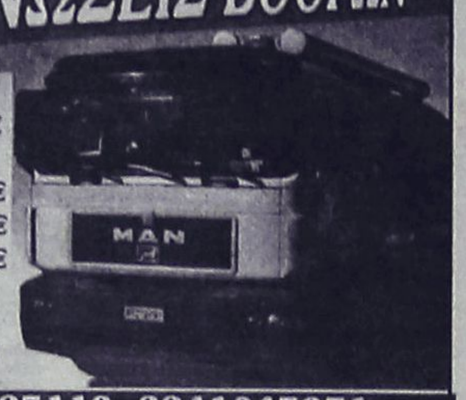

Τιμές δρομολογίων:
- Εντός πόλεως: 40 €
- Ιαλυσός, Αφάντου, Φαληράκι, Καλυθιές: 40 €
- Αρχάγγελος: 65 €
- Φάνες, Σορωνή: 70 €

● Ειδικές τιμές για ξενοδοχειακές μονάδες
ΜΑΤ8024(Γ)

ΤΗΛ. 6976827119, 2241047971

ΠΑΥΝΤΗΡΙΟ ΧΑΛΙΩΝ
Cleaning Pro



ΜΑΤ7867

πλένουμε & φυλάμε:
- ΧΑΛΙΑ - ΜΟΚΕΤΕΣ - ΦΛΟΚΑΤΕΣ
- ΠΑΠΛΩΜΑΤΑ - ΚΟΥΒΕΡΤΕΣ

☎ 22410.60585

email: abonis@otenet.gr
ΜΠΟΝΗΣ ΑΝΤΩΝΗΣ - ΚΑΖΑΝΤΖΙΔΟΥ ΕΙΡΗΝΗ
ΝΙΚΗΦ. ΒΡΕΤΤΑΚΟΥ - ΑΣΓΟΥΡΟΥ

MOTOMIKE — YAMAHA
Επίσημος Συνεργάτης Yamaha — Touching your heart

ΜΕΤΑΧΕΙΡΙΣΜΕΝΑ

Από το κατάστημα **YAMAHA MOTOMIKE**
πωλούνται
τα παρακάτω δίκυκλα σε άριστη κατάσταση

ΜΟΝΤΕΛΟ	ΜΑΡΚΑ	ΧΙ	ΧΡΩΜΑ	ΤΙΜΗ	ΗΜ/ΝΙΑ 1ης ΑΔΕΙΑΣ
XT660R	YAMAHA ENDURO	5000	ΜΠΛΕ	5500,00	2005
FZ6-S FAZER 600	YAMAHA STREET	4868	ΜΑΥΡΟ	6500,00	2005
FZ6 NAKED 600	YAMAHA STREET	2450	ΜΑΥΡΟ	6800,00	2005
FZ6 NAKED 600	YAMAHA STREET	8250	ΚΟΚΚΙΝΟ	5900,00	2004
FZS 600 FAZER	YAMAHA STREET	45000	ΜΑΥΡΟ	3900,00	2000
YZF R6 - 600cc	YAMAHA SUPER-SPORT	4500	ΚΟΚΚΙΝΟ	7500,00	2004
DRAGSTAR 650	YAMAHA CASTOM	15000	ΠΟΡΤΟΚΑΛΙ	5500,00	1999
GSXF600S BADID	SUZUKI STREET	15850	ΚΟΚΚΙΝΟ	3500,00	1996
YP 400 MAJESTY	YAMAHA MAXI SCOOTER	3900	ΜΠΛΕ	5500,00	2005
KLE 250	KAWASAKI ENDURO SUPER SHERPA	1300	ΠΟΡΤΟΚΑΛΙ	3500,00	2004
TZR 250	YAMAHA STTRET	18000	MAYRO	2500,00	2004
GS 400 E	SUZUKI STTRET	17650	ΜΠΛΕ	950,00	1995
SR500	YAMAHA CASTOM	13200	ΜΠΟΡΝΤΟ	950 ,00	1992
RYNNER 125 4T	PIAGIO SCOOTER Τετραχρονο	13500	ΓΚΡΙ	1500,00	2003
YP 125 MAJESTY	YAMAHA SCOOTER	9900	ΜΠΛΕ	1500,00	1999
PASSINC 125	CAGIVA SCOOTER	32000	ΚΟΚΚΙΝΟ	500,00	2000

✓ ΑΠΟ 0% ΠΡΟΚΑΤΑΒΟΛΗ ΕΩΣ 60 ΜΗΝΕΣ ΕΞΟΦΛΗΣΗ !!!
✓ ΕΓΓΥΗΣΗ 1 ΧΡΟΝΟ ΣΕ ΟΛΑ ΤΑ ΜΕΤΑΧΕΙΡΙΣΜΕΝΑ !!!

Πατριάρχου Αθηναγόρα 13, Ρόδος 85100 • Τηλ. & Fax 2241026360
www.motomike.gr info@motomike.gr
AE827

ΞΕΝΑΚΗΣ ΜΕΤΑΧΕΙΡΙΣΜΕΝΑ
ΑΓΟΡΕΣ - ΠΩΛΗΣΕΙΣ - ΑΝΤΑΛΛΑΓΕΣ
ΜΕΤΑΧΕΙΡΙΣΜΕΝΩΝ ΑΥΤΟΚΙΝΗΤΩΝ
10ο χλμ. Ρόδου-Λίνδου, τηλ. 2241086690 (εσωτερικό 120)

1 **AUDI A4 TURBO QUATTRO** 200HP, 2000cc, μοντ. 2005. 6 αερόσακοι, EDL,ESP,ASR, ABS, Αυτόματος κλιματισμός, on board computer, τριάκτινο τιμόνι πολ/λων χρήσεων, xenon, ηλ. παραθ, κεντρ. κλειδ, ηχοσύστημα.
2 **BMW 116I EXCLUSUVE** , 1600cc, μοντ.2005,γκρί 6 αερόσακοι, ABS,ASR,αυτόματος κλιματισμός,δερμάτινο σαλόνι, ηλ. Ηλιοροφή, parktronic, ζάντες αλουμ. υδρ. τιμόνι, ηλ. παραθ, κεντρ. κλειδ,προβ. ομίχλης, ηχοσύστημα.
3 **ROVER MGF TROPHY** 1800cc, μοντ. 2002, ανθρακί δερμάτινο σαλόνι ,αερόσακος οδηγού - συνοδηγού,ABS,air condition,,ζάντες αλουμ. υδρ. τιμόνι, ηλ. παραθ, κεντρ. κλειδ,προβ. ομίχλης, ηχοσύστημα.
4 **TOYOTA MR2** 1800cc, 143HP, μοντ. 2002, κόκκανο. αερόσακος οδηγού - συνοδηγού, ABS,air condition,,ζάντες αλουμ. υδρ. τιμόνι, ηλ. παραθ, κεντρ. κλειδ,προβ. ομίχλης, ηχοσύστημα.
5 **VW TOURAN TRENDLINE** 1600cc FSI, μοντ. 2003, ασημί 6 αερόσακοι, ABS,ESP,ASR,EDL, HBA, climatronic διζωνικό,υδρ. τιμόνι, ηλ. παραθ, κεντρ. κλειδ, ηχοσύστημα.
6 **OPEL FRONTERA** 2200cc, μοντ. 1999, πράσινο. αερόσακοι, ABS,air condition, υδρ. τιμόνι, ζάντες αλουμινίου, σκαλοπάτια, ηλ. παραθ, κεντρ. κλειδ, ηχοσύστημα.
7 **VW GOLF PLUS** 1400cc, μοντ.2005, μπλέ. αερόσακος οδηγού-συνοδηγού, πλευρικοί αερόσακοι, Climatic, ABS, ASR, υδρ. τιμόνι, ηλ. παραθ, κεντρ. κλειδ, ηχοσύστημα.
8 **AUDI A3** 1600cc, μοντ. 1999, ασημί. αερόσακος οδηγού-συνοδηγού, πλευρικοί αερόσακοι, clima, ABS, υδρ. τιμόνι, ζάντες αλουμινίου, ηλ. παραθ, κεντρ. κλειδ, ηχοσύστημα.
9 **AUDI A3** 1600cc, μοντ. 1999, μπορντώ. αερόσακος οδηγού-συνοδηγού, ABS, υδρ. τιμόνι, ζάντες αλουμινίου, ηλ. παραθ, κεντρ. κλειδ, ηχοσύστημα.
10 **VW BORA** 1400cc, μοντ. 2003, ασημί. 4 αερόσακοι, ABS, air condition, υδρ. τιμόνι, ηλ. παραθ, κεντρ. κλειδ, ηχοσύστημα.
11 **RENAULT MEGANE CABRIO** 1400cc, μοντ. 2000, ασημί. 4 αερόσακοι, ABS, air condition, δερμάτινο σαλόνι, ηλ. ηλιοροφή, ζάντες αλουμινίου, υδρ. τιμόνι, ηλ. παραθ, κεντρ. κλειδ, ηχοσύστημα.
12 **VW BORA** 1600cc, μοντ. 1999, ασημί. 4 αερόσακοι, ABS, air condition, υδρ. τιμόνι, ηλ. παραθ, κεντρ. κλειδ, ηχοσύστημα.
13 **JEEP CHEROKEE** 2500cc, μοντ. 1995, μπλέ αερόσακοι, δερμάτινο σαλόνι, υδρ. τιμόνι, ηλ. παραθ, κεντρ. κλειδ, ζάντες αλουμινίου, ηχοσύστημα.
14 **OPEL CALIBRA 4x4 TURBO,** 200cc, μοντ. 1991, κόκκινο. ABS, δερμάτινο σαλόνι,ηλ. οροφή,σπόιλερ, υδρ. τιμόνι, ζάντες αλουμ, ηλ. παραθ, κεντρ. κλειδ, θερμ. καθίσματα, ηχοσύστημα.
15 **VW PASSAT COMFORT** 1600cc, μοντ. 1999, μπορντώ. αερόσακος οδηγ.-συνοδηγ., πλευρικοί αερόσακοι, ABS, air condition, υδρ. τιμόνι, ζάντες αλουμ, ηλ. παραθ, κεντρ. κλειδ, ηχοσύστημα.
16 **RENAULT MEGANE COUPE** 1400cc, μοντ. 2001,κίτρινο 4 αερόσακοι, ABS, air condition, υδρ. τιμόνι, ηλ. παραθ, κεντρ. κλειδ, ζάντες αλουμινίου, ηχοσύστημα.
17 **FIAT SCUDO** 1600cc, μοντ. 2000, λευκό. (9θέσιο) air condition, υδρ. τιμόνι, κεντρ. κλειδ, ηχοσύστημα.
18 **OPEL ZAFIRA** 1600cc, μοντ. 2000, μπλέ. αερόσακοι, ABS, air condition, υδρ. τιμόνι, ηλ. παραθ, κεντρ. κλειδ, ηχοσύστημα.
19 **OPEL CORSA SPORT,** 1200cc, μοντ. 2003, ασημί αερόσακος οδηγού-συνοδηγού, ABS, air condition, υδρ. τιμόνι, ηλ. παραθ, κεντρ. κλειδ, ζάντες αλουμινίου, ηχοσύστημα.
20 **FIAT PUNTO SPORTING** 1242cc, μοντ. 2000, μπλέ air condition, υδρ. τιμόνι, ηλ. παραθ, κεντρ. κλειδ, ζάντες αλουμινίου, ηχοσύστημα.
21 **SUZUKI VITARA** 1600cc, μοντ.2000, λευκό. υδρ. τιμόνι, ηχοσύστημα.
22 **VW POLO** 1200cc, μοντ. 2002, μπλέ. 4 αερόσακοι , air condition, υδρ. τιμόνι, ηλ. παραθ, κεντρ. κλειδ, ηχοσύστημα.
23 **DAEWOO NUBIRA** 1600cc, μοντ. 2000, μπορντώ. αερόσακος οδηγού-συνοδηγού, ABS, air condition, υδρ. τιμόνι, ηλ. παραθ, κεντρ. κλειδ, ηχοσύστημα.
24 **FIAT BRAVO TROFEO** 1242cc, μοντ.2000, μαύρο Air condition, υδρ. τιμόνι, ηλ. παραθ, κεντρ. κλειδ, ζάντες αλουμινίου, ηχοσύστημα.
25 **FORD ESCORT** 1400 cc, μοντ. 1996, μαύρο. air condition, ABS, υδρ. τιμόνι, ηλ. παραθ, κεντρ. κλειδ, ηχοσύστημα.
26 **KIA SEPHIA** 1500cc, μοντ. 2000, ασημί. υδρ. τιμόνι, ηλ. παραθ, κεντρ. κλειδ, ζάντες αλουμινίου, ηχοσύστημα.
27 **RENAULT MEGANE** 1400cc, μοντ. 1996, μολυβί. air condition, υδρ. τιμόνι, ηλ. παραθ, κεντρ. κλειδ, ηχοσύστημα.
28 **KIA BESTA (ΚΛΟΥΒΑ)** ΠΕΤΡΕΛΑΙΟ, μοντ.1996, λευκό
29 **FIAT PUNTO** 1242cc, μοντ. 2001, λευκό. air condition, ηλ. παραθ, κεντρ. κλειδ, ηχοσύστημα.
30 **FIAT PUNTO** 1242cc, μοντ. 2001, λευκό. air condition, ηλ. παραθ, κεντρ. κλειδ, ηχοσύστημα.
31 **VW GOLF III VARIANT** 1400cc, μοντ. 1996, μαύρο. υδρ. τιμόνι, κεντρ. κλειδ, ηχοσύστημα.
32 **FORD MONDEO** 1600cc, μοντ. 1994, μπορντώ. ABS, υδρ. τιμόνι, ηλ. παραθ, κεντρ. κλειδ, ηχοσύστημα.
33 **SUZUKI SWIFT** 1000cc, μοντ. 1999, λευκό. air condition, ηχοσύστημα.
34 **FIAT SEICENTO SPORTING,** 1100cc, μοντ. 1998, ασημί. κεντρικό κλείδωμα, ηλ. παράθυρα,ζάντες αλουμινίου, ηχοσύστημα.
35 **FORD MONDEO** 1600cc, μοντ. 1994, μπορντώ. ABS, υδρ. τιμόνι, ηλ. παραθ, κεντρ. κλειδ, ηχοσύστημα.
36 **FIAT FIORINO VAN** 1700cc DIESEL,μοντ. 1995 λευκό.
37 **VW GOLF** 1400cc, μοντ.1994, μαύρο. υδρ. τιμόνι, ζάντες αλουμινίο, κεντρ. κλειδ, ηχοσύστημα.
38 **RENAULT TWINGO** 1200cc, μοντ 1998, μολυβί κεντρικό κλείδωμα, ηχοσύστημα
39 **FIAT SEICENTO,** 1100cc, μοντ. 2002, μπορντώ. ηλ. παραθ, κεντρ. κλειδ, ηχοσύστημα.
40 **FIAT SEICENTO,** 1100cc, μοντ. 2002, πράσινο. ηλ. παραθ, κεντρ. κλειδ, ηχοσύστημα.
41 **SEAT IBIZA** 1400cc μοντ. 1995 πράσινο κεντρικό κλείδωμα, ηλ παράθυρα, ηχοσύστημα
42 **ROVER** 414 SI 1400cc μοντ. 1995, μπλέ. υδρ. τιμόνι,ηλιοροφή, ηλ. παραθ, κεντρ. κλειδ, ηχοσύστημα.
43 **FIAT SEICENTO,** 1100cc, μοντ. 2001, λευκό. ηλ. παραθ, κεντρ. κλειδ, ηχοσύστημα.
44 **FIAT SEICENTO,** 1100cc, μοντ. 2001, λευκό. ηλ. παραθ, κεντρ. κλειδ, ηχοσύστημα.
45 **PEUGEOT** 306 1400cc, μοντ. 1995, μολυβί. ηλ. παραθ, κεντρ. κλειδ, ηχοσύστημα.
46 **FIAT SEICENTO** 900cc, μοντ. 2000, λευκό. ηλ. παραθ, κεντρ. κλειδ, ηχοσύστημα.
47 **FIAT FIORINO VAN** 1700cc ,μοντ. 12/1992 λευκό.
48 **FIAT CEICENTO** 900cc, μοντ.1999, κόκκανο. κεντρικό κλείδωμα, ηλ. παράθυρα, ηχοσύστημα
49 **RENAULT CLIO,** 1200cc, μοντ. 1995, μολυβί ηχοσύστημα

ΑΠΟ 0% ΠΡΟΚΑΤΑΒΟΛΗ
ΕΩΣ 72 ΜΗΝΙΑΙΕΣ ΔΟΣΕΙΣ
ΧΠ1687

GM AUTO Special

ΕΙΣΑΓΩΓΕΣ - ΕΜΠΟΡΙΑ - ΑΝΤΑΛΛΑΓΕΣ ΑΥΤΟΚΙΝΗΤΩΝ & ΑΞΕΣΟΥΑΡ

ΓΙΩΡΓΟΣ Π. ΜΥΡΙΑΛΛΑΚΗΣ

Λεωφόρος Ηρακλειδών (δίπλα ταβέρνα "Αντώνης") Ιαλυσός
τηλ. 2241096692 κιν. 6945991030, fax 2241096632
email: info@gmautospecial.gr
site: www.gmautospecial.gr

ΕΙΣΑΓΩΓΕΣ - ΠΩΛΗΣΕΙΣ - ΑΝΤΑΛΛΑΓΕΣ ΜΕΤΑΧΕΙΡΙΣΜΕΝΩΝ ΑΥΤΟΚΙΝΗΤΩΝ

- **MERCEDES C200 Kompressor,** 2000 cc, μοντέλο 2002, ασημί μεταλλικό, 4πορτο, full extra με parktronic system, άριστη κατάστση, **ΕΙΣΑΓΩΓΗ ΓΕΡΜΑΝΙΑ**
- **JEEP CHEROKEE** 2500 cc, turbo diesel, μοντέλο 2002-3, χρώμα μεταλλικό ασημί, ABS, ESP, air condition, ζάντες αλουμινίου, full extra. **ΕΙΣΑΓΩΓΗ ΓΕΡΜΑΝΙΑ**
- **LAND ROVER JEEP FREELANDER,** 2 lit DIESEL 4X4, 3θυρο, Hard Top & Cabrio, οροφή γυάλινη, full extra γερμανικών προδιαγραφών, μπάρες, κοτσαδόρος, κάλυμα ρεζέρβας κ.ά. **ΕΙΣΑΓΩΓΗ ΓΕΡΜΑΝΙΑ**
- **FORD FOCUS 1,8 TDDi** turbo Diesel Kombi (κάραβαν), 90 HP, μεταλ. silver, air condition, υδραυλ. τιμόνι, RCD, ABS, ζάντες αλουμινίου, σκάρες, κοτσαδόρος **ΕΙΣΑΓΩΓΗ ΓΕΡΜΑΝΙΑ**
- **MERCEDES C200 Kompressor Sportcoupe Evolution** μοντέλο 2002, χρώμα ασημί μεταλλικό, ελάχιστα χιλιόμετρα, καινούργια. **ΕΙΣΑΓΩΓΗ ΓΕΡΜΑΝΙΑ**
- **MERCEDES C220 CDI TURBO** (πετρέλαιο) Kompressor μοντέλο 2001-02, μαύρο μεταλλικό, ηλεκτρική ηλιοροφή, klima, τηλέφωνο full super extra... **ΕΙΣΑΓΩΓΗ ΓΕΡΜΑΝΙΑ**
- **MERCEDES C 200 K Sportcoupe Evolution** μοντέλο 2002, οροφή PANORAMA γυάλινη, αυτόματο, aircon, ABS, ESP, ζάντες αλουμινίου, Parktronic. **ΕΙΣΑΓΩΓΗ ΓΕΡΜΑΝΙΑ.**
- **SMART PASSION** μοντέλο 2002, γυάλινη οροφή, ABS, A/C, υδραυλικό τιμόνι, αερόσακοι, ηλεκτρ. κλείδωμα και παράθυρα, ζάντες αλουμινίου, immobilizer, χρώμα μαύρο μπλε ή μπλε ανοικτό, αυτόματο, σειριακό. **ΕΙΣΑΓΩΓΗ ΓΕΡΜΑΝΙΑ.**
- **SMART** μοντέλο 2001-2, ABS, υδραυλ. τιμόνι, αυτόματο, σειριακό, αερόσακοι, ηλεκτρ. κλείδωμα, ηλεκτρ. παράθυρα, χρώμα κίτρινο-μαύρο, **ΕΙΣΑΓΩΓΗ ΓΕΡΜΑΝΙΑ.**
- **BMW 320i COUPE,** 2000cc, μοντέλο 2000, σειρά 3, χρώμα μπλε ανοικτό μεταλλικό, δερμάτινο σαλόνι μπεζ. FULL FULL EXTRA. ΑΡΙΣΤΗ ΚΑΤΑΣΤΑΣΗ
- **HONDA S 2000,** μοντέλο 2003, 242 PS, ηλεκτρική οροφή, ηχοσύστημα, δέρμα κόκκινο, αεροτομή ή spoiler SHARK ΜΟΝΑΔΙΚΟ.
- **FIAT BRAVO TROFEO,** μοντ. 2000, 1.300 c.c., χρώμα ασημί μεταλλικό, ζάντες, ηχοσύστημα, σαλόνι δίχρωμο (μαύρο-μπλε) ΚΑΤΑΣΤΑΣΗ ΑΡΙΣΤΗ
- **BMW Z3 CABRIO** 1,9 lit (1900cc) χρώμα κόκκινο, μοντέλο 2000, δερμάτινο σαλόνι μαύρο, ζάντες, RCD, ηλεκτρική οροφή τέντα μαύρη. ΚΑΤΑΣΤΑΣΗ ΑΡΙΣΤΗ
- **MERCEDES SLK 200 Kompressor CABRIO,** μοντ. 2003, χιλιόμετρα 15.000 MONO, μαύρο μεταλλικό, δέρμα κόκκινο, ηλεκτρ. οροφή HARDTOP, Ζάντες 17", ηχοσύστημα, full extra.
- **HONDA S2000** cabrio, μαύρο, 242PS, δερμάτινο σαλόνι, A/C, κόκκινο, ηχοσύστημα, ζαντολάστιχα αλουμινίου, χιλιόμετρα 38.000 μόνο.
- **ALFA ROMEO 156,** μοντέλο 2002, ΑΡΙΣΤΗ ΚΑΤΑΣΤΑΣΗ!!! Silver μεταλλικό, A/C, ζαντολάστιχα καινούργια, ηχοσύστημα, full extra. ΕΥΚΑΙΡΙΑ!!!
- **NISSAN PRIMERA** μοντέλο 2000, μεταλλικό πράσινο λαδί, ραδιοκασ/νο, AIR CONDITION, καθίσματα ύφασμα μπεζ, ηλεκτρικές κλειδαριές και παράθυρα. ΚΑΤΑΣΤΑΣΗ ΑΡΙΣΤΗ.
- **VW GOLF** μοντέλο 2002-3, ΟΛΟΚΑΙΝΟΥΡΓΙΟ, ελάχιστα χιλιόμετρα, χρώμα ασημί μεταλλικό, 4πορτο, 1400 cc, 16βάλβιδο, ηλεκτρ. παράθυρα - κλειδαριές - καθρέπτες, ζαντολάστιχα αλουμινίου, ηχοσύστημα με CD, δίχρωμα καθίσματα μπλε - μαύρα.
- **KIA SHUMA μοντέλο 2000,** μεταλλικό ασημί, δερμάτινο σαλόνι, air condition, ζαντολάστιχα καινούργια, RCD, 1500cc, ηλεκτρ. παράθυρα - καθρέπτες - κλειδαριές. Τιμή 5.650 ευρώ!!!
- **JEEP CHEROKEE 3700 cc LIMITED,** αυτόματο, συριακό, συναγερμός, μοντέλο 2004, air condition, RCD τηλεκοντρόλ, μεταλλικό ασημί, XENON, χιλιόμετρα MONO 21.900, δερμάτινο σαλόνι, μπάρες ανοξείδωτες, σκαλιέρες, TV, ηλεκτρ. οροφή, ζαντολάστιχα αλουμινίου, ΚΑΤΑΚΑΙΝΟΥΡΓΙΟ. Υπάρχει και μοντέλο 2002 σε μπλε μεταλλικό χρώμα, με μπεζ δερμάτινο σαλόνι (TMX2).
- **AUDI TT COUPE QUATRO 225 PS** μεταλλικό κόκκινο, klima, XENON φώτα, διάχυτο, 6άρα CD, Subwoofers με ενισχυτές, ηχοσύστημα BOSE, ζάντες 17΄΄, συναγερμός, ΑΡΙΣΤΗ ΚΑΤΑΣΤΑΣΗ.
- **BMW 316** μοντέλο 2/2004, E46, δέρμα μαύρο, ABS, ESP, ζάντες, χρώμα BLUE BLACK μεταλλικό.
- **BMW X5** full Sport pocket, 3000 cc, μαύρο μεταλλικό, δερμάτινο σαλόνι, μπεζ χρώμα, parktronic, ηλεκτρ. καθίσματα, θερμαινόμενα με ρύθμιση μνήμης, τιμόνι με μνήμη, full full extra, μοντέλο 2003 βενζινοκίνητο.
- **MERCEDES C. 190 E,** μεταλλικό χρώμα, 1.800 cc, ηλεκτρ. παράθυρα, κλειδαριές, καινούργια λάστιχα, full service, RCD, κατάσταση άριστη. ΤΙΜΗ ΑΠΙΣΤΕΥΤΗ!!!
- **ALFA ROMEO 146**, 1600 cc,, ABS, AIRBAG, χρώμα μπορντώ, ηλεκτρικά παράθυρα, κεντρικό κλείδωμα, ηχοσύστημα RCD, air condition, ζάντες αλουμινίου. Τιμή 5300 ευρώ.
- **JEEP JIMNY SUZUKI** 1.400 cc μοντέλο 2002
- **HYUNDAI ATOS**1100 cc μοντέλο 2003
- **HYUNDAI GETZ** 1100 cc μοντέλο 2003
- **HYUNDAI ACCENT** 1400 cc μοντέλο 2002
- **FIAT PUNTO** 1300 cc μοντέλο 2003
- **JEEP SUZUKI JIMNY** κλειστό, HARD TOP, μεταλλικό ασημί, 1.400 cc, μοντέλο 2004, ζάντες, RCD, A/C, υδραυλ. τιμόνι ΚΑΤΑΚΑΙΝΟΥΡΓΙΟ.
- **NISSAN MICRA,** μοντέλο 2004, 1.200 cc, πράσινο μεταλλικό, A/C, RCD, υδρ. τιμ.
- **FIAT SEICENTO,** μοντέλο 2002, 1.100 cc, πράσινο, μεταλλικό.και άσπρο 2 TMX
- **RENAULT MEGANE CABRIO,** μοντέλο 2003, 1.600 cc, μαύρο μεταλλ, ηλεκτρ. οροφή FULL EXTRA.
- **OPEL CORSA,** μοντέλο 2000, λευκό, 1.000 cc, τεμάχια 2.
- **HUNDAI ATOS,** μοντέλο 2000, 1.100 cc, 2 ασημί μεταλλικό 2 TMX,
- **RENAULT TUIGO,** μοντέλο 1998, 1.200 cc, γαλάζιο
- **FIAT PANDA** μοντέλο 2003 χρώματος μπλε A/C, υδραυλικό τιμόνι
- **CITROEN C3** μοντέλα 2003 full extra (μπορντώ και μπλε 2 TMX)
- **Μηχανή KAWASAKI ZX12R** 1200cc, μοντέλο 2002, 24.000 km, εξάτμιση AKRAPOVIC

ΕΠΑΓΓΕΛΜΑΤΙΚΑ

Ολα ετοιμοπαράδοτα.
Σε καταπληκτική κατάσταση

✓ Οι επιλογές των αυτοκινήτων μας εγγυώνται την ποιότητα και την σιγουριά.
✓ Επισκεφθείτε μας πριν αποφασίσετε
✓ Αναλαμβάνουμε την χρηματοδότηση σας με τα χαμηλότερα επιτόκια.
✓ Θα χαρούμε να σας ξεναγήσουμε

Από 0% προκαταβολή έως 72 μην. δόσεις
AE264

TOP CARS

ΠΡΩΤΗ ΣΕ ΕΙΣΑΓΩΓΕΣ ΑΥΤΟΚΙΝΗΤΩΝ ΣΤΑ ΔΩΔΕΚΑΝΗΣΑ

ΕΙΣΑΓΩΓΕΣ ΑΓΟΡΕΣ - ΠΩΛΗΣΕΙΣ - ΑΝΤΑΛΛΑΓΕΣ ΜΕΤΑΧΕΙΡΙΣΜΕΝΩΝ ΑΥΤΟΚΙΝΗΤΩΝ

1. **MERCEDES C200 KOMBRESSOR, 2002** μοντέλο, δέρμα, clima, ABS, ηλ. παράθ., υσδρ. τιμόνι, 40,000 χιλ., ζάντες αλουμινίου.
2. **CHEROKEE** 2.500 cc, μοντέλο 1995, δέρμα, clima, ηχοσύστημα, ABS, κοτσαδόρο, μάσκα νίκελ, ζάντες αλουμ., ηλ. παράθυρα
3. **MITSUBISHI L200 4x4,** μοντέλο 2002 εισαγωγής MAGNUM τετράθυρο, AC, σκαλιά, κουβούκλιο, ζάντες αλουμ., ABS
4. **MITSUBISHI L200,** μοντέλο 1999. εισαγωγής τετράθυρο, A/C, σκαλιά, κουβούκλιο, ζάντες, αλουμ, ABS.
5. **MITSUBISHI L200,** μοντέλο 1999, εισαγωγής τετράθυρο, A/C, σκαλιά, κουβούκλιο, ζάντες, αλουμ, ABS, packtronic
6. **ALGO ELEGANCE ΕΙΣΑΓΩΓΗΣ,** δέρμα, ABS, ζάντες αλουμινίου, clima, ηλεκτρικά παράθυρα, **FULL EXTRA**
7. **BMW 318ci,** μπλε, **ΕΙΣΑΓΩΓΗΣ** μοντέλο 2002, δέρμα, clima, ABS, ηλεκτ. παράθ., θερμαινόμενα, ζάντες μ3.
8. **GRAND CHEROKEE LIMITED** 2700 DISEL 2004, ABS, κλιμ., ηλεκ. παραθ., ηλ. καθρέπτες, παρκ τονικ, δέρμα, san roof, **FULL EXTRA ΕΙΣΑΓΩΓΗΣ**
9. **CHEROKEE LIMITED 2500 Dissel 2004,** δέρμα ABS, san roof, **FULL EXTRA ΕΙΣΑΓΩΓΗΣ**
10. **MERCEDES CLK CABRIO 2002 FULL EXTRA** (εισαγωγής).
11. **BMW 320,** 2000 cc, εξακύλινδρη 2003, δέρμα, ABS, τηλεφ, sun roof, κλιμ., ζαντ. αλουμ., **FULL EXTRA ΕΙΣΑΓΩΓΗΣ**
12. **BMW 320,** 2200 cc, 176 PS2003, ABS, δερμ., λουκ M³ **FULL EXTRA ΕΙΣΑΓΩΓΗΣ**
13. **MERCEDES E. 200** μοντ. 1995 camprio **FULL EXTRA .**
14. **ALFA 166** μοντ. 2002, **FULL EXTRA**
15. **BMW 318** τετράθυρη 2003, δέρμα ABS, ηχοσυστ., κλίμα, sun roof, park tonik, navi αυτομαT. **ΕΙΣΑΓΩΓΗΣ**
16. **MERSEDES C180,** μαύρη 1997. **FULL EXTRA**
17. **MERCEDES C180,** ασημί 1997, ELEGANS. **FULL EXTRA**
18. **CITROEN SAXO VTS 1600 2003,** ζάντες αλουμ., paket καθ. αναρτ. μπρ. STAIN **FULL EXTRA**
19. **RENAULT MEGANE 2003,** άσπρο **FULL EXTRA**
20. **FIAT COUPE,** μοντ. 1997 ασημί, ζάντες αλουμινίου, ABS, κλιμ., ησοχυστ.
21. **ALFA 156 KOKKINO 2000.** ABS, κλιμ., park τονικ, ζάντες αλουμ.
22. **VW BORA,** γαλανό 2000. A/K ηχοσύστ. ABS, ζαντ. αλουμινίου, σπόιλερ, **FULL EXTRA**
23. **FIAT POUNTO CAMBRIO 1999,** ηλεκτρική οροφή, ηχοσύστημα, υδραυλικό τιμόνο.
24. **FIAT PANTA,** μοντέλο 2003, 4 αυτοκίνητα σχεδόν καινούργια, **FULL EXTRA** A/K ηλ. παράθ., υδραυλικό τιμόνι.
25. **FIAT CIETSENDO** 3 αυτοκίνητα, μοντέλα 2003, A/K, ABS, ηλεκτρ. παράθυρα.
26. **VW Golf 2001,** ABS, δέρμα, κλιμ., ζαντ. αλουμ., ηχοσύστημα, **FULL EXTRA**
27. **SMART PASSION,** εισαγωγής 2003 **FULL EXTRA**
28. **NISSAN ALMERA,** μοντέλο 2000, **FULL EXTRA**
29. **VW POLO** μοντέλο 1997
30. **VW POLO** μοντέλο 1996
32. **AUDI A4,** μοντέλο 1999, δέρμα, κλιμ., ABS, ηχοσύστημα, ζάντες αλουμινίου.
33. **AUDI A6 DIESEL** μοντέλο 2003, δερμ. ABS, PARK TRONIK SUN ROOF, ζάντες αλουμινίου, **FULL EXTRA**
34. **A 140 MERCEDES** μοντέλο 2003, κλιμ., ABS, ασημί IMMOBILAZER
35. **FORD FOCOUS** μοντέλο 2001, κλιμ. ABS, IMMOBILAZER SUN ROOF
36. **MAZDA MX5** μοντέλο 1999, κλίμ., ABS, δερμ. ζάντες αλουμινίου, **FULL EXTRA**

ΕΠΑΓΓΕΛΜΑΤΙΚΑ

MERCEDES VITO 108, άσπρη, SDI 2002 DISSEL, **ΕΙΣΑΓΩΓΗΣ.**
MERCEDES VITO 110, ασημί 1999, **ΕΙΣΑΓΩΓΗΣ.**
MERCEDES VITO 110, πράσινη, μοντ. 2000, **ΕΙΣΑΓΩΓΗΣ.**
NISSAN DISEL, αγροτικό, μοντέλο 1996, A/K 132 PS, **FULL EXTRA**

✓ Ενα χρόνο γραπτή εγγύηση
✓ Από 0-72 δόσεις
1. Αγοράζουμε το αυτοκίνητο σας
2. Το ανταλλάσσουμε με ο,τιδήποτε μοντέλο της αρεσκείας σας
3. Αναλαμβάνουμε την πώληση του αυτοκινήτου σας χωρίς καμιά επιβάρυνση

• Κατάστημα: Λ. Ελευθερίας Κρεμαστή τηλ. (22410)96889, κιν. 6972261775
ΧΠ2457

AUTO ΕΠΙΛΟΓΕΣ

ΕΚΘΕΣΗ ΜΕΤΑΧΕΙΡΙΣΜΕΝΩΝ ΑΥΤΟΚΙΝΗΤΩΝ
ΚΟΥΚΟΥΡΑΣ ΑΛΕΞΑΝΔΡΟΣ
ΛΕΩΦ. ΡΟΔΟΥ-ΛΙΝΔΟΥ 255 • ΤΗΛ. (22410)60910
www.autoepiloges.com

ΑΓΟΡΑ-ΠΩΛΗΣΗ-ΑΝΤΑΛΛΑΓΗ ΜΕΤΑΧΕΙΡΙΣΜΕΝΩΝ ΑΥΤΟΚΙΝΗΤΩΝ

1, PORSCHE BOXSTER 2700cc, μοντ.2002,μαύρο.
ABGS, ABS, klima,, δερμάτινο σαλόνι, κεντρ. κλειδ., ηλ παράθ., ηλ.καθρ., υδρ. τιμ., ζάντες αλουμ.,χερισμός τιμονιού F1,triptronic,xenon,board computer και ηχοσύστημα

2.MERCEDES C180 1800cc , μοντ.2003, ασημί, 15,000 χλμ.
ABGS, ABS, klima,, δερμάτινο σαλόνι, κεντρ. κλειδ., ηλ παράθ., ηλ.καθρ., υδρ. τιμ., ζάντες αλουμ.,book service και ηχοσύστημα

3. MERCEDES CLK 200 192HP 2000cc,μοντ.2000 , ασημί.
ABGS, ABS, klima , κεντρ. κλειδ., ηλ παράθ., ηλ.καθρ., υδρ. τιμ., ζάντες αλουμ., αισθητήρες βροχής ,book service και ηχοσύστημα

4. MERCEDES SLK KOMPRESSOR 2000cc,μοντ. 2000, λευκό.
ABGS, ABS, klima,αυτόματος πιλότος, δερμάτινο σαλόνι, επένδ. αλουμ.,ηλ. οροφή, κεντρ. κλειδ., ηλ παράθ., ηλ.καθρ., υδρ. τιμ., ζάντες αλουμ. και ηχοσύστημα

5. MERCEDES 320 S 3200cc, θαλασσί.
ABGS, ABS, klima, αυτόματος πιλότος, ηλιοροφή, κεντρ. κλειδ., ηλ. παράθ., ηλ.καθρ., υδρ. τιμ.,ηλ.καθίσματα εμπρός πίσω, δερμάτ.σαλόνι, ξύλινη επένδυση, συναγερμός, car kit, ζάντες αλουμ. και ηχοσύστημα

6. MERCEDES A140 1400cc, μοντ. 2002, μαύρο.
ABGS, ABS, A/C, κεντρ. κλειδ., ηλ. παράθ., υδρ. τιμόνι και ηχοσύστημα

7. BMW 320 6V M3 LOOK 2000cc, μοντ.2000, μαύρο.
ABGS, ABS, A/C, κεντρ. κλειδ., ηλ. παράθ., υδρ. τιμόνι και ηχοσύστημα

8. BMW 116i 1600cc, μοντ. 06/2005, ανθρακί.
6ABGS, ABS, klima, κεντρ. κλειδ., ηλ. παράθ., ηλ.καθρ., υδρ. τιμ., δερμάτ.σαλόνι, ζάντες αλουμ. και ηχοσύστημα

9. BMW 316i 1600cc, μοντ. 01/2005, ανθρακί.
6ABGS, ABS, klima, κεντρ. κλειδ., ηλ. παράθ., ηλ.καθρ., υδρ. τιμ., δερμάτ.σαλόνι, ζάντες αλουμ. και ηχοσύστημα

10. BMW 518 1800cc, μοντ. 1992, μπλε .
κεντρ. κλειδ., ηλ. παράθ., υδρ. τιμόνι και ηχοσύστημα.

11. MAZDA MX5 CABRIO 1600cc, μοντ.1998, πράσινο.
ABGS, ABS, klima, κεντρ. κλειδ., ηλ. παράθ., υδρ. τιμ., ζάντες αλουμ., δερμ. σαλόνι και CD.

12. TOYOTA MR 2 1800cc, μοντ.2004, ανθρακί. 14,000 χλμ.
ABGS, ABS, A/C, κεντρ. κλειδ., ηλ. παράθ., υδρ. τιμόνι και ηχοσύστημα

13. LAND ROVER 1800cc, μοντ. 2001, πράσινο.
A/C, κεντρ. κλειδ., ηλ. παράθ., υδρ. τιμόνι, ζάντες αλουμινίου και ηχοσύστημα

14. ALFA ROMEO 156 1600cc, μοντ.2001, κόκκινη.
4 ABGS, ABS, klima, κεντρ. κλειδ., ηλ. παράθ., υδρ. τιμ., ηλ.καθρ., ζάντες αλουμ., δερμ. σαλόνι και ηχοσύστημα

15, ALFA ROMEO 147 1600cc 120 hp. μοντ.2001, ασημί.
ABGS, ABS, A/C, κεντρ. κλειδ., ηλ. παράθ., υδρ. τιμόνι και ηχοσύστημα

16. NISSAN PRIMERA 1600cc, μοντ. 2000, θαλασσί.
ABGS , κλίμα, ABS, κεντρ. κλειδ., ηλ. παράθ., υδρ. τιμόνι, ηλ. καθρ, και ηχοσύστημα.

17. OPEL ASTRA 1400cc, μοντ.2003, μπλε.
ABGS, A/C, κεντρ.κλειδ, ηλ.παράθυρα,υδρ. τιμόνι, και ηχοσύστημα

18. RENAULT MEGANE CABRIO 1400cc, μοντ. 2001, κίτρινο .
ABGS , ABS, A/C, κεντρ. κλειδ., ηλ. παράθ., υδρ. τιμόνι.,ηλ. καθρ., ζάντ. αλουμ. και ηχοσύστημα.

19, RENAULT MEGANE 1600cc AYTOMATO, μοντ.2003, μπλε.
ABGS , ABS, Clima, κεντρ. κλειδ., ηλ. παράθ., υδρ. τιμόνι.,ηλιοροφή, ζάντ. αλουμ. και ηχοσύστημα

20. CHRYSLER STRATUS CABRIO LX 2D 2000cc, μοντ. 1997, κυπαρισσί.
ABGS , ABS, A/C,δερμάτινο σαλόνι, υδρ. τιμόνι, κεντρ. κλειδ., ηλ. παράθ., ζάντες αλουμινίου,αυτ. πιλότο,ηλ. κουκούλα, προβ. ομίχλης και ηχοσύστημα

21. PEUGEOT 206 1100cc,μοντ. 2000, ασημί.
ABG, Κεντρ. κλειδ., ηλ. παράθ., υδρ. τιμόνι, A/C, ζάντες αλουμ., CD.

22, FIAT COUPE 1800cc, 26.000 χλμ. μοντ. 2000, μαύρο
ABGS, ABS, klima, κεντρ. κλειδ., ηλ. παράθ., υδρ. τιμ.,ηλ.καθρ., συναγερμός, ζάντες αλουμ.,book service αντιπροσωπείας και ηχοσύστημα

23.FIAT PUNTO SPORTING 1300cc,μοντ.2000, ασημί
ABGS, ABS, A/C, υδρ. τιμόνι, κεντρ. κλειδ., ηλ. παράθ.,ηλ.καθρέπτες ,ηχοσύστημα.

24. FIAT PUNTO 1200cc, μοντ. 2000, ασημί.
Κεντρ. κλειδ., ηλ. παραθ., υδρ. τιμόνι, A/C, ζάντες αλουμ., book service, CD.

25.FIAT PUNTO 1100cc,μοντ.1998, κόκκινο
Κεντρ. κλειδ., ηλ. παράθ. A/C

26.ROVER 414 Si 1400cc, μοντ.1996, πράσινο.
ABGS, ABS, A/C, υδρ. τιμόνι, κεντρ. κλειδ., ηλ. παράθ. ,ηχοσύστημα.

27. VW BEETLE 1600cc, μοντ. 2002, ασημί.
ABGS, ABS, A/C, κεντρ. κλειδ., ηλ. παράθ., υδρ. τιμόνι., ζάντ. αλουμ. MOMO 17" και ηχοσύστημα.

28. SEAT CORDOBA 1400cc, μοντ.1992,
Κεντρ. κλειδ., ηλ. παράθ., υδρ. τιμόνι

29. LANCIA DELTA 1400cc, μοντ.1996, μπορντώ.
ABS, Κεντρ. κλειδ., ηλ. παράθ., υδρ. τιμόνι, δερμ. σαλόνι, ζάντες αλουμ. και CD

30. DAEWOO NUBIRA SX 1600cc, μοντ.2001, μπορντό.
ABGS, ABS,A/C, κεντρ. κλειδ. ηλ. παράθ, υδρ. τιμόνι,ηλ.καθρ., ζάντες αλουμ.,ξύλινη επένδυση και ηχοσύστημα

31. CITROEN SAXO 1100cc,μοντ. 2000, λευκό
A/C, υδρ. τιμόνι, κεντρ. κλειδ., ηλ. παράθ. και ηχοσύστημα

32. CITROEN SAXO 1100cc,μοντ. 2000, λευκό
A/C, κεντρ. κλειδ., ηλ. παράθ. και ηχοσύστημα

33. HUYNDAI ACCENT 1400cc,μοντ.2000, λευκό.
A/C, υδρ.τιμόνι, κεντρ. κλειδ., ηλ. παράθ. και ηχοσύστημα

34. SUZUKI VITARA 1600cc,μοντ.2002, λευκό.
Υδρ.τιμόνι, ζάντες αλουμ., metal top.

35. FORD ESCORT 1400cc, μοντ. 1998, βιολετί.
ABS, A/C, υδρ.τιμόνι, κεντρ. κλειδ., ηλ. παράθ. και ηχοσύστημα

36. FORD ESCORT 1400cc, μοντ.1995, λευκό.
Κεντρ. κλειδ., ηλ. παράθ. και ηχοσύστημα

ΑΠΟ 0% ΠΡΟΚΑΤΑΒΟΛΗ
ΕΩΣ 72 ΜΗΝΙΑΙΕΣ ΔΟΣΕΙΣ
ΜΕ ΤΑ ΧΑΜΗΛΟΤΕΡΑ ΕΠΙΤΟΚΙΑ ΤΗΣ ΑΓΟΡΑΣ
ΧΠ1210

ΕΡΓΑΣΤΗΡΙΟ ΕΛΕΥΘΕΡΩΝ ΣΠΟΥΔΩΝ ΗΛΕΚΤΡΟΝΙΚΩΝ ΥΠΟΛΟΓΙΣΤΩΝ

Program PM

ΕΠΙΣΗΜΟ ΕΞΕΤΑΣΤΙΚΟ ΚΕΝΤΡΟ ΤΗΣ ECDL HELLAS

ECDL Diploma

ΤΜΗΜΑΤΑ ΓΙΑ:
Παιδιά
Ενήλικες
Αρχάριους
Επαγγελματίες

ΕΝΤΑΤΙΚΑ ΜΑΘΗΜΑΤΑ COMPUTER

ΕΓΓΡΑΦΕΣ ΤΩΡΑ

Μανώλης Ι. Σοφίλλας
Τηλ.(22410)31761
ΚΟΔΡΙΓΚΤΩΝΟΣ 91 - ΡΟΔΟΣ

ΧΠ1941

ΑΠΟΦΡΑΞΕΙΣ - ΕΚΚΕΝΩΣΕΙΣ ΡΟΔΟΥ



Κιν. 6932470404 Κιν. 6944361464

Κώστος & Λευτέρης

ΑΠΟΦΡΑΞΕΙΣ ΑΠΟΧΕΤΕΥΤΙΚΩΝ ΑΓΩΓΩΝ ΜΕ ΥΔΡΟΒΟΛΗ, ΚΟΥΖΙΝΕΣ, ΤΟΥΑΛΕΤΕΣ, ΣΙΦΩΝΙΑ, ΥΔΡΟΡΟΕΣ, ΑΠΟΛΥΜΑΝΣΕΙΣ, ΜΗΝΙΑΙΕΣ ΣΥΝΤΗΡΗΣΕΙΣ

ΠΟΛΥΚΑΤΑΣΤΗΜΑΤΑ, ΣΤΡΑΤΟΠΕΔΑ, ΞΕΝΟΔΟΧΕΙΑ, ΝΟΣΟΚΟΜΕΙΑ, ΔΗΜΟΥΣ, ΠΟΛΥΚΑΤΟΙΚΙΕΣ, ΣΠΙΤΙΑ κ.λ.π.

Αντληση υδάτων από υπόγειους χώρους

Αμεση εξυπηρέτηση!!!
ΟΙ ΚΑΛΥΤΕΡΕΣ ΤΙΜΕΣ!
Τηλ. 2241085977, 2241086634
Κιν. 6944361464,
6932470404

ΑΕ635

ΤΑΠΗΤΟΚΑΘΑΡΙΣΤΗΡΙΑ

ΠΑΝΕΛΛΑΔΙΚΟ ΔΙΚΤΥΟ

Art Clean EXPRESS

Είμαστε λίιιι...γο πιο μπροστά από τους άλλους!

ΠΛΥΣΙΜΟ-ΑΠΟΛΥΜΑΝΣΗ-ΦΥΛΑΞΗ
ΧΑΛΙΩΝ- ΜΟΚΕΤΩΝ - ΣΑΛΟΝΙΩΝ *(και επί τόπου)*
ΠΑΠΛΩΜΑΤΑ - ΚΟΥΒΕΡΤΕΣ - ΦΛΟΚΑΤΕΣ
ΣΤΕΓΝΟ ΓΙΑ ΜΕΤΑΞΩΤΑ ΚΑΙ ΧΕΙΡΟΠΟΙΗΤΑ
ΑΔΙΑΒΡΟΧΟΠΟΙΗΣΕΙΣ & ΕΠΙΔΙΟΡΘΩΣΕΙΣ ΤΑΠΗΤΩΝ

ΠΑΡΑΛΑΒΗ - ΠΑΡΑΔΟΣΗ ΚΑΤ' ΟΙΚΟΝ

ΔΩΡΕΑΝ ΦΥΛΑΞΗ

ΑΛΑΦΑΚΗΣ ΤΑΣΟΣ
ΤΗΛ. ΧΩΡΙΣ ΧΡΕΩΣΗ
80011400400
ΤΗΛ. 2241082800-
ΚΙΝ. 6944350247
email: artclean@otenet.gr
ΧΠ2286

ΣΤΑΥΡΙΑΣ

...και καθαρίσατε



ΚΑΔΟΙ ΠΕΡΙΣΥΛΛΟΓΗΣ ΜΠΑΖΩΝ & ΑΠΟΡΡΙΜΜΑΤΩΝ
- ΕΥΚΟΛΑ
- ΓΡΗΓΟΡΑ
- ΟΙΚΟΝΟΜΙΚΑ



- ΕΥΚΟΛΙΑ ΣΤΗ ΧΡΗΣΗ
- ΑΜΕΣΗ ΕΞΥΠΗΡΕΤΗΣΗ
- ΑΡΙΣΤΑ ΕΚΠΑΙΔΕΥΜΕΝΟ ΠΡΟΣΩΠΙΚΟ

6944 677700

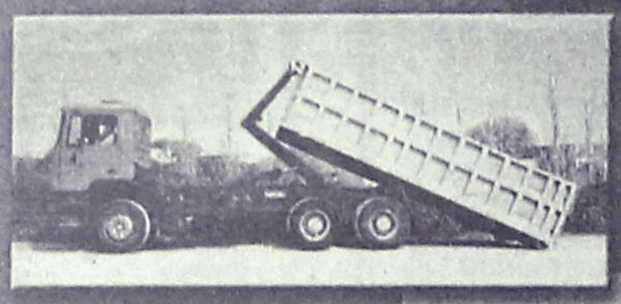

ΚΑΤΑΛΛΗΛΑ ΓΙΑ:
- ΑΝΑΚΑΙΝΙΣΕΙΣ
- ΝΕΑ ΚΤΙΡΙΑ
- ΞΕΝΟΔΟΧΕΙΑ
- ΚΑΤΑΣΤΗΜΑΤΑ
- ΚΑΘΑΡΙΣΜΟΥΣ ΚΗΠΩΝ & ΟΙΚΟΔΟΜΩΝ

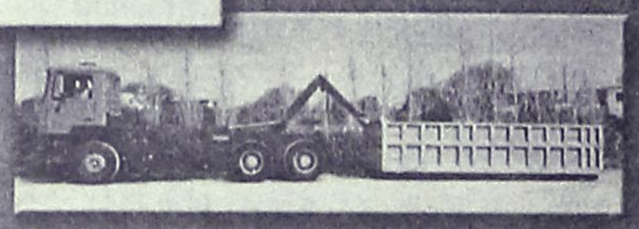

- ΣΥΝΕΠΕΙΑ
- ΤΑΧΥΤΗΤΑ
- ΟΡΓΑΝΩΣΗ
- ΕΞΥΠΗΡΕΤΗΣΗ

ΓΡΑΦΕΙΟΥ: 22410.60770 22410.62907 ΟΙΚΙΑΣ: 22410.62330 6944.677700

ΑΤ4145(Γ)

AQUA LINE design

AQUA LINE design

ΧΑΜΑΜ

Η Ζωη είναι δική σου..ΑΠΟΛΑΥΣΕ ΤΗΝ

ΔΟΚΙΜΗ ΣΤΟ ΧΩΡΟ ΜΑΣ!

SAUNA

TYLÖ

TYLÖ

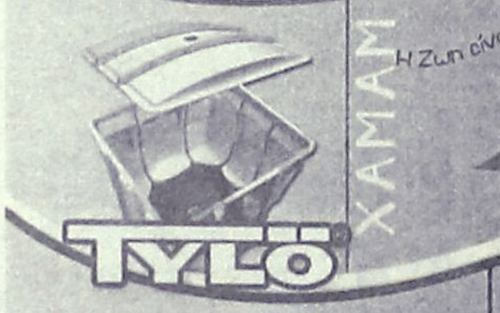

MISTRAL hottubs

10 ΧΡΟΝΙΑ ΕΓΓΥΗΣΗ

Η Ζωη είναι δική σου..ΑΠΟΛΑΥΣΕ ΤΗΝ

ΔΟΚΙΜΗ ΣΤΟ ΧΩΡΟ ΜΑΣ!



ΔΟΚΙΜΗ ΣΤΟ ΧΩΡΟ ΜΑΣ!

Η ΝΕΑ ΠΡΟΤΑΣΗ ΣΤΙΣ ΗΛΕΚΤΡΙΚΕΣ ΘΕΡΜΑΝΣΕΙΣ ΟΙΚΟΝΟΜΙΑΣΕΙ

MAGNUM
50% ΟΙΚΟΝΟΜΙΑ
100% ΕΠΙΤΥΧΙΑ





ΜΙΧΑΗΛ ΠΕΤΡΙΔΗ 104 ΤΗΛ.22410 63268 / FAX 63389 www.aqualine.gr

---

ΗΛΕΚΤΡΟΛΟΓΙΚΑ

ΑΣΦΑΛΕΙΑ • ΤΕΧΝΗ • ΟΙΚΟΝΟΜΙΑ

ΝΕΕΣ ΕΓΚΑΤΑΣΤΑΣΕΙΣ
- ΣΥΝΤΗΡΗΣΕΙΣ
- ΠΡΟΣΘΗΚΕΣ
- ΜΕΤΑΡΡΥΘΜΙΣΕΙΣ

ΠΡΟΣΤΑΣΙΑ
- ΗΛ. ΕΓΚΑΤΑΣΤΑΣΗΣ
- ΤΜΗΜΑ ΗΛ. ΕΓΚΑΤΑΣΤ.
- ΗΛΕΚΤΡΙΚΩΝ ΣΥΣΚΕΥΩΝ Η/Υ, TV, ΚΛΙΜΑΤΙΣΤΙΚΩΝ, ΨΥΓΕΙΩΝ Κ.ΛΠ.

τηλ. 2241033537, 6948595966

ΜΑΤ4156(Γ)

ΑΓΟΡΑΖΩ

- ΧΡΥΣΑΦΙΚΑ
- ΚΟΣΜΗΜΑΤΑ
- ΝΟΜΙΣΜΑΤΑ
- ΧΡΥΣΑ ΔΟΝΤΙΑ
- ΜΕΤΟΧΕΣ
- ΩΡΟΛΟΓΙΑ
- ΑΝΤΙΚΕΣ

Δάνεια επί ενεχύρω

«ΜΠΑΜΠΗΣ»

Δημ. Θεοδωράκη 15 (1ος όροφος) ΡΟΔΟΣ

MAT1113

ΕΚΚΕΝΩΣΕΙΣ ΜΕΤΡΟΠΟΝΤΙΚΑΣ

"ΜΑΡΙΑ"

ΑΠΟΦΡΑΞΕΙΣ



ΑΠΟΦΡΑΞΕΙΣ ΑΠΟΧΕΤΕΥΤΙΚΩΝ ΑΓΩΓΩΝ ΜΕ ΥΔΡΟΒΟΛΗ, ΚΟΥΖΙΝΕΣ, ΤΟΥΑΛΕΤΕΣ, ΣΙΦΩΝΙΑ, ΥΔΡΟΡΟΕΣ, ΜΗΝΙΑΙΕΣ ΣΥΝΤΗΡΗΣΕΙΣ ΠΟΛΥΚΑΤΑΣΤΗΜΑΤΑ, ΣΤΡΑΤΟΠΕΔΑ, ΞΕΝΟΔΟΧΕΙΑ, ΝΟΣΟΚΟΜΕΙΑ, ΔΗΜΟΥΣ, ΠΟΛΥΚΑΤΟΙΚΙΕΣ, ΣΠΙΤΙΑ κ.λπ.
Αντληση υδάτων από υπόγειους χώρους
Πληρ. τηλ. 2241065120/35555

ΑΕ179

ΑΠΟΦΡΑΞΕΙΣ "ΚΟΛΟΣΣΟΣ"

ΚΑΘΑΡΙΣΜΟΙ ΠΑΝΤΟΣ ΕΙΔΟΥΣ ΑΓΩΓΩΝ



ΜΗΧΑΝΗΜΑΤΑ ΥΨΗΛΗΣ ΠΙΕΣΗΣ ΜΕ ΥΔΡΟΒΟΛΗ
ΑΝΑΡΡΟΦΗΣΗ-ΕΚΤΟΞΕΥΣΗ
ΚΑΘΑΡΙΣΜΟΙ-ΨΕΚΑΣΜΟΙ
ΒΟΘΡΩΝ & ΦΡΕΑΤΙΩΝ
ΠΛΥΣΙΜΟ ΠΑΝΤΟΣ ΕΙΔΟΥΣ ΕΠΙΦΑΝΕΙΑΣ ΜΕ ΥΔΡΟΒΟΛΗ

Κ. ΠΗΔΙΑΚΗΣ
2241091881 -ΚΙΝ. 6977717048
Π. ΚΑΣΕΡΗΣ
2241047915 - ΚΙΝ. 6944325234

ΧΠ2366

ΤΑ ΜΟΝΑΔΙΚΑ ΥΠΕΡΣΥΓΧΡΟΝΑ

ΤΑΠΗΤΟΚΑ-ΘΑΡΙΣΤΗΡΙΑ

ΚΛΕΟΠΑΤΡΑ

Τέλος στα προβλήματα με το πλύσιμο των χαλιών σας

Η εταιρία μας πρωτοπορεί με το ΝΕΟ υπερσύγχρονο Πλυντήριο Ταπήτων. Προσφέρουμε άψογο και προσεγμένο πλύσιμο, καθάρισμα, φύλαξη & επιδιορθώσεις σε όλους τους τύπους χαλιών, χειροποίητα χαλιά μηχανής, ανατολίτικα, μοκέτες, καμπέ, μεταξωτά, φλοκάτες, παπλώματα

ΚΑΙ ΤΟ 2005 Η ΦΥΛΑΞΗ ΔΩΡΕΑΝ

- *Επιτόπου καθαρισμούς σαλονιών, μοκετών*
- *Παραλαβή & παράδοση κατ' οίκον σε όλη την Ρόδο*
- *Ενημερωθείτε για την συντήρηση των χαλιών σας*

Τηλ. 2241051996, κιν. 6945793626, Fax: 2241051322
ΚΟΥΦΑΛΑΚΗΣ ΣΤΑΥΡΟΣ

ΜΑΤ7915

ΧΡΕΙΑΖΕΣΤΕ ΧΡΗΜΑΤΑ;

ΕΝΕΧΥΡΟΔΑΝΕΙΣΤΗΡΙΟ

"Η ΘΥΡΙΔΑ"

ΕΝΕΧΥΡΙΑΖΩ και ΑΓΟΡΑΖΩ

ΧΡΥΣΑΦΙΚΑ - ΚΟΣΜΗΜΑΤΑ - ΛΙΡΕΣ - ΠΑΛΑΙΑ ΝΟΜΙΣΜΑΤΑ - ΜΕΤΟΧΕΣ και ΑΝΤΙΚΕΣ

Αντ. Δαμασκηνού 25 (περ. Μητρόπολη)
Τηλ. 2241032537, 6942613540, 6947965279

ΑΕ639

ΑΘΛΗΤΙΚΗ ΡΟΔΙΑΚΗ
ΤΡΙΤΗ 29 ΝΟΕΜΒΡΙΟΥ 2005

ΣΚΟΤΣΙΚ: ΚΑΙΡΟΣ ΓΙΑ ΑΛΛΑΓΕΣ... Σελ. 35

Τα συγχαρητήρια στους παίκτες

- *«Αυτή ήταν άλλη ομάδα» τόνισε χθες στον TOP-FM ο πρόεδρος της ΠΑΕ Ρόδος κ. Χρήστος Ηλιακίδης που αποκάλυψε πως βρίσκεται σε διαρκή επαφή με μάνατζερ για την ενίσχυση της επιθετικής γραμμής τον ερχόμενο Δεκέμβρη.*
- *«Φοβάμαι περισσότερο το ματς του Κερατσινίου από αυτό με τον Διαγόρα» δήλωσε ο προπονητής Βαγγέλης Χοσαδας.*

Ο θρίαμβος της Ρόδου την περασμένη Κυριακή επί του Διαγόρα ήταν το θέμα που μονοπωλούσε δικαιολογημένα την κοινή γνώμη του νησιού μας αφού η νίκη αυτή της ομάδας της Ρόδου δεν είχε προηγούμενο. Ήσαν πολλοί μάλιστα αυτοί που είπαν πως αν η Ρόδος συνεχίσει έτσι θα κερδίσει γρήγορα την παραμονή της αλλά και τον πολύ κόσμο που πήγε στο γήπεδο για να δει από κοντά το τοπικό ντέρμπι.

Οι παίκτες του Βαγγέλη Χοσαδα έκαναν αυτό που τους ζήτησε ο προπονητής τους μέσα στο γήπεδο επιστρατεύοντας την δύναμη το πάθος την αποφασιστικότητα και όλα εκείνα τα στοιχεία που έπρεπε να έχει μια ομάδα σε ένα ντέρμπι και δεν τα είχε ο Διαγόρας.

Η Ρόδος δίκαια πανηγύρισε έξαλλα μια μεγάλη νίκη αλλά από χθες άρχισε και αυτό φαίνεται από τις δηλώσεις του προπονητή της, η προετοιμασία για το Κερατσίνι που είναι ο επόμενος αντίπαλος.

Ο απόηχος είναι πάντα απόηχος για μια μεγάλη νίκη και αυτός που σπεύδει να την γευθεί πρώτος την χαρά της επιτυχίας είναι ο πρόεδρος μιας ΠΑΕ. Αναφορικά με την Ρόδο ο πρόεδρος της ομάδας Χρήστος Ηλιακίδης μίλησε στον TOP-FM επί παντός επιστητού και όχι μόνο για το ντέρμπι:

«Τα συγχαρητήρια ανήκουν στους παίκτες. Αυτοί έχουν το μεγάλο μερίδιο της επιτυχίας απέναντι σε μια ομάδα μεγάλη και με μεγάλη ιστορία όπως είναι ο Διαγόρας. Έπαιξαν με ψυχή ήταν δυνατοί και κέρδισαν δίκαια ένα μεγάλο αντίπαλο. Εξακολουθούμε να έχουμε στόχο την παραμονή και για αυτήν ξεκινήσαμε. Την Κυριακή όμως στο παιχνίδι ήταν στον αγωνιστικό χώρο άλλη ομάδα από αυτή που ήξερα και το έβλεπα στα μάτια των παικτών από την παραμονή του αγώνα.. Πρέπει όμως και σαν πρόεδρος της ΠΑΕ να επισημάνω την μεγάλη προσέλευση του κόσμου στο γήπεδο. Εφόσον πάλι πάει καλά η ομάδα θα είναι σε αυτή την κατάσταση με αυτό τον κόσμο. Θα συνεχίσει να έρχεται στο γήπεδο αυτός που του αρέσει το ποδόσφαιρο. Οφείλω να πω όμως πως παρά τα προβλήματα θα είμαστε κι εμείς πολύ κοντά στην ομάδα οι παίκτες θα ανεβάσουν κι άλλο το ηθικό τους κι ο κόσμος θα πληθαίνει περισσότερο. Ομολογουμενως με εξέπληξε το σκορ. Περίμενα την νίκη αλλά όχι σε τέτοια έκταση. Την συνέχεια την βλέπω με μεγάλη αισιοδοξία».

Ο πρόεδρος της Ρόδου μίλησε και για μεταγραφική ενίσχυση τον Δεκέμβρη τονίζοντας:

«Θα ενισχυθούμε την περίοδο των μεταγραφών με 2-3 καλούς επιθετικούς που θα κάνουν την διαφορά. Υπάρχει ο Μονσελί αλλά θα έρθουν κι άλλοι. Έχω και την όρεξη αλλά και την διάθεση να βοηθήσουμε. Ηδη έχω συναντήσει μάνατζερ οι οποίοι έχουν έρθει στην Ρόδο είδαν την ομάδα, αλλά και στην Αθήνα».

Ο κ. Ηλιακίδης μίλησε επίσης και για εξτρα πριμ το οποίο και θα καταβληθεί μέσα στην εβδομάδα και το προπονητικό τήμ.

«ΠΙΟ ΔΥΣΚΟΛΟ ΤΟ ΚΕΡΑΤΣΙΝΙ»

Ο προπονητής της ομάδας από την πλευρά του φροντίζει για την επόμενη μέρα του θριάμβου. Ο Βαγγέλης Χοσαδας τόνισε μεταξύ άλλων στις δηλώσεις του:

«Είχαμε πάθος, δύναμη και αποφασιστικότητα και πειθαρχία. Κερδίσαμε δίκαια μια καλή ομάδα όπως είναι ο Διαγόρας. Δουλέψαμε πολύ μέσα στην εβδομάδα και αυτό φάνηκε μέσα στο γήπεδο. Προσωπικά δεν έχω να απαντήσω πουθενά και σε κανένα. Αυτά που έγιναν θα υπάρχουν στο ποδόσφαιρο. Θεωρώ όμως πως η δουλειά του καθενός είναι ο καθρέπτης. Αυτή η νίκη θα ντοπάρει ψυχολογικά τους παίκτες. Από την νίκη αυτή και μόνο η ψυχολογία των παικτών είναι ψηλά. Σε ότι αφορά τον κόσμο δεν τον περίμενα να είναι τόσος στο γήπεδο. Νομίζω επίσης πως τον φέρνουν στο γήπεδο τα αποτελέσματα. Με ένα θετικό αποτέλεσμα στο Κερατσίνι νομίζω πως οι φίλαθλοι θα γίνουν πιο πολλοί. Θέλει όμως προσοχή. Προσωπικά δεν σας κρύβω πως το ματς στο Κερατσίνι είναι πιο δύσκολο από αυτό με τον Διαγόρα. Όλα είναι δύσκολα μέχρι το τέλος και δεν λέει τίποτα η βαθμολογική μας θέση ακόμα». Ο προπονητής της Ρόδου και οι παίκτες του ξεκίνησαν από χθες την προετοιμασία τους για το ματς με το Κερατσίνι.



(Β. ΚΑΣΤΑΝΑΚΗΣ - www.actorphotography.gr)

ΠΕΡΙΦΕΡΕΙΑΚΟ

Θέαμα και πρόκριση

• Αυτός είναι ο στόχος του ΑΕΡΑ στο σημερινό ματς Κυπέλλου. Οι ερυθρόλευκοι υποδέχονται τον Διαγόρα Βατίου στις 14.15 στο γήπεδο Κοσκινού.

• Είναι από τα ντέρμπι του θεσμού και όλοι οι δρόμοι οδηγούν στο γήπεδο Κοσκινού σήμερα το απόγευμα.



Κατσιδώνης και Κρομύδας είναι στη διάθεση του Νίκου Αργυρίου

Όλοι οι δρόμοι οδηγούν στα Κοσκινού σήμερα στις 14.15. Ο ΑΕΡΑ υποδέχεται για το Κύπελλο Δωδεκανήσου τον δυνατό και πρωτοπόρο του πρωταθλήματος της Α' κατηγορίας Διαγόρα Βατίου με στόχο να παρουσιάσει θέαμα σε όσους πάνε στο γήπεδο, αλλά και να πάρει την πρόκριση που είναι ο στόχος της ομάδας του Νίκου Αργυρίου στο ματς αυτό.

Οι ερυθρόλευκοι ως γνωστόν δεν πήγαν λόγω καιρικών συνθηκών να αγωνισθούν με τον Ατρόμητο Πειραιά και συνεπώς είναι ξεκούραστοι για ένα τέτοιο παιχνίδι.

Ο Νίκος Αργυρίου έχει στην διάθεσή του όλους τους παίκτες του και θα παρατάξει ότι καλύτερο διαθέτει προκειμένου να φτάσει η ομάδα του στην νίκη - πρόκριση απέναντι σε μια ομάδα πού είναι πρωτοπόρος στον βαθμολογικό πίνακα της Α' κατηγορίας και με καλές εμφανίσεις στην μέχρι τώρα πορεία της.

Συνεπώς το έργο της ομάδας του δεν θα είναι εύκολο.

«Καλούμε στο γήπεδο όλο τον κόσμο να μας βοηθήσει στην προσπάθειά μας με τον τρόπο που ξέρει εκείνος», τόνισε μεταξύ άλλων ο πρόεδρος της ομάδας Νίκος Νικολής και συνέχισε:

«Θέλουμε ο κόσμος να συνεχίσει να μας ενισχύει και να βοηθαει την ομάδα. Η παρουσία του κρίνεται απαραίτητη».

Στο μεταξύ ο μόνος πού δεν έχει δικαίωμα συμμετοχής είναι ο Δαούτης που δεν θα είναι στην διάθεση του προπονητή του και για το ματς της Κυριακής, καθώς το ματς με τον Ατρόμητο Πειραιά θεωρείται ως μη γενόμενο.

Όλοι οι δρόμοι οδηγούν λοιπόν στα Κοσκινού στις 14.15, όπου ο ΑΕΡΑ συγκρούεται με τον Διαγόρα Βατίου και έχει στόχο την νίκη και την πρόκριση στην επόμενη φάση.

Ο Διαγόρας Βατίου πάντως δεν αντιμετωπίζει κανένα πρόβλημα ούτε και εκείνος και συνεπώς αναμένεται να γίνει ένα πολύ καλό παιχνίδι μεταξύ δύο πολύ καλών ομάδων.

Ο κόσμος που θα πάει στο γήπεδο θα παρακολουθήσει συνεπώς ένα πολύ καλό παιχνίδι.

Οι εικόνες έπιασαν τόπο

• Εδώ και περίπου μία εβδομάδα διεξάγονται εργασίες καθαρισμού και άλλων παρεμβάσεων στο Αθλητικό Κέντρο «Καλλιπάτειρα». Η διαφορά του τώρα με το πριν είναι εμφανέστατη

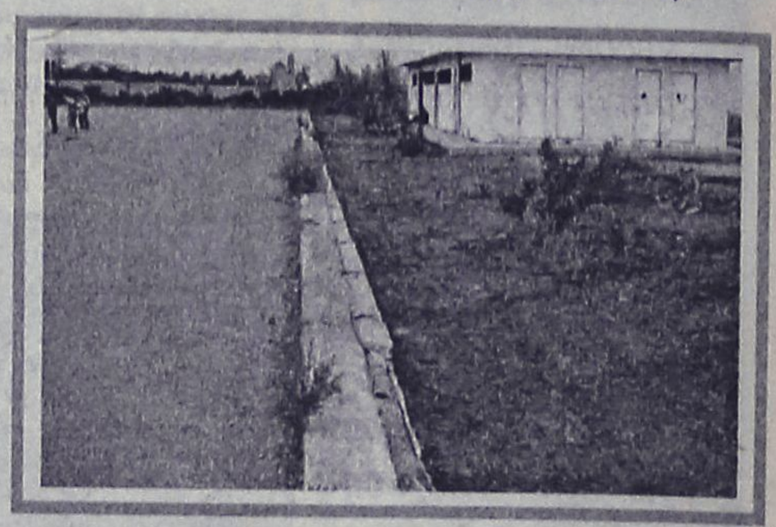

Επιτέλους, το Αθλητικό Κέντρο «Καλλιπάτειρα» στο Καρακόνερο αρχίζει να εγκαταλείπει την θλιβερή εικόνα που συναντούσαν όσοι το επισκέπτονταν μέχρι πρόσφατα! Ήδη από την περασμένη εβδομάδα στις εγκαταστάσεις μπήκε συνεργείο με μπουλντόζες το οποίο άρχισε να το καθαρίζει τον χώρο σχεδόν απ' άκρη σε άκρη και ομολογουμένως, μετά τις τελευταίες παρεμβάσεις η εικόνα δεν έχει καμία σχέση με τα όσα παρουσιάστηκαν από την «Α.Ρ.» πριν από λίγες μέρες. Η βελτίωση είναι

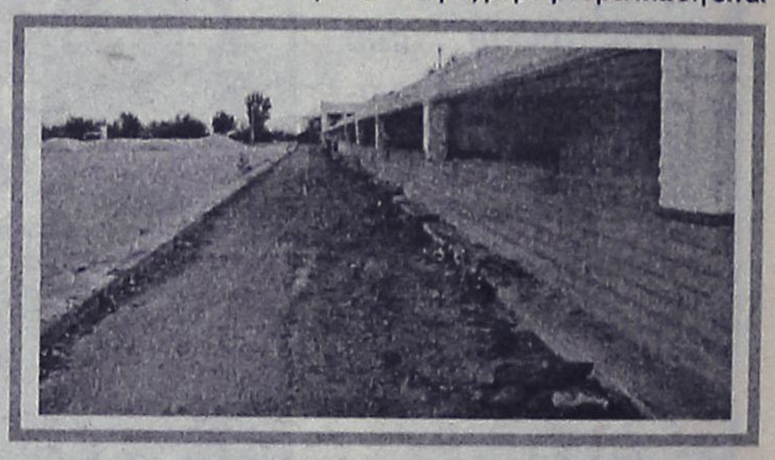

ορατή από μακριά και δια γυμνού οφθαλμού, ενώ όπως έλεγε χθες ο πρόεδρος της διοίκησης του «Καλλιπάτειρα», Νικήτας Ριζόπουλος, με την συμπαράσταση του ΔΟΝΑ οι εργασίες θα συνεχιστούν, καθώς ήδη έχει καθαριστεί ο χώρος ο οποίος προορίζεται για την πίστα μοντελισμού, ενώ πολύ σύντομα θα είναι έτοιμος και ο χώρος που θα φιλοξενήσει το γήπεδο του Μπιτς Βόλεϊ. Ακόμα και το γήπεδο που ανήκει στην ΕΠΟ έχει καθαριστεί, ενώ το κενό στην κάτω πλευρά των εγκαταστάσε-



ων, που ήταν ορθάνοιχτος, θα κλείσει σύντομα. Ήδη, πολλά από τα μπάζα που ήταν διασκορπισμένα στο «Καλλιπάτειρα» μεταφέρθηκαν εκεί και έχουν σχηματίσει ένα πρόχειρο ανάχωμα. Αξίζει να σημειωθεί, πως στην απάντηση που είχε στείλει πριν από λίγες μέρες στην «Α.Ρ.», ο ΔΟΝΑ αποποιήθηκε των ευθυνών του για την κατάσταση του ποδοσφαιρικού γηπέδου, με το επιχείρημα πως έχει παραχωρηθεί στην ΕΠΟ. Κι όμως. Όπως αποδεικνύεται παρέμβαση μπορούσε να γίνει, όπως και έγινε.



Και τώρα... ψηλότερα!!!

• Ικανοποίηση στον Ιάλυσο από την νίκη επί του Σαρωνικού αλλά και τον τρόπο από τον οποίο προήλθε.

• Γκορτζίλας, Θεοδοσίου αλλά και Κούρος συνεχίζουν να αποτελούν το πρόβλημα το αγωνιστικό για τον τεχνικό της ομάδας Γιώργο Γκάϊδα.

Ικανοποίηση επικρατεί στην ομάδα του Ιαλυσου πού πέτυχε σπουδαία νίκη επί του Σαρωνικού μέσα στο «Οικονομίδειο» και έφτασε τους 16 πλέον βαθμούς με αποτέλεσμα να ατενίζει διαφορετικά τον μαραθώνιο του περιφερειακού όπου μετέχει. Τα νέα παιδιά αρχίζουν να αφομοιώνουν τα όσα λέει ο προπονητής τους αλλά και να κάνουν πράξη στα παιχνίδια τα όσα διδάσκονται στις προπονήσεις με αποτέλεσμα να έρχονται τα θετικά αποτελέσματα και να μπορεί πλέον η ομάδα να βλέπει με άλλο μάτι την παρουσία της στο πρωτάθλημα. Οι δεκαέξι βαθμοί είναι αυτό που κάνει και τον πιο απαισιόδοξο φίλαθλο του Ιαλυσου να αισιοδοξεί και να πιστεύει πώς οι κιτρινοκόκκινοι μπορούν να τερματίσουν ψηλότερα στον βαθμολογικό πίνακα από την θέση πού κατέχουν τώρα.

Προς αυτή την κατεύθυνση κινήθηκε με χθεσινές του δηλώσεις ο προπονητής της ομάδας του Ιαλυσου Γιώργος Γκάϊδας πού δήλωσε χαρακτηριστικά:

«Ήμασταν πολύ καλοί απέναντι σε μια ομάδα όπως είναι ο Σαρωνικός και πετύχαμε μια σπουδαία νίκη παίζοντας καλό ποδόσφαιρο στον αγώνα, κυρίως στο β΄ημίχρονο. Αυτό πού έχω όμως να πω πριν από όλα είναι συγχαρητήρια στον κόσμο. Κι εγώ αλλά και οι παίκτες αρχίσαμε να πιστεύουμε πώς παίζουμε πλέον στην έδρα μας. Το νοιώσαμε. Ήταν λίγοι στην εξέδρα αλλά είχαν παλμό και πάθος και αυτό μας έκανε να αισθανόμαστε διαφορετικά μέσα στο γήπεδο. Έδειξαν πώς πιστεύουν πλέον πώς κάτι καλό γίνεται στην ομάδα και αυτό είναι που τους φέρνει στο γήπεδο. Τους θέλουμε όλους κοντά μας. Από την δική μας την πλευρά πρέπει πλέον να σταματήσουμε να λέμε πως έχουμε στόχο την παραμονή και πως πάμε για μια καλή πορεία. Η ομάδα απέδειξε και πάλι πώς έχει δυνατότητες και αυτό φάνηκε στον αγώνα με τον Σαρωνικό. Δείξαμε ότι υπάρχουν δυνατότητες αλλά δεν φτάνει μόνο να το λέμε τώρα. Χρειάζεται να το δείχνουμε σε όλα τα παιχνίδια. Πρέπει να αποκτήσουμε τώρα αυτοπεποίθηση και εμπειρία καθώς το ταλέντο υπάρχει.

Τώρα λοιπόν βλέπουμε όσο το δυνατόν ψηλότερα».



"Και τώρα ψηλότερα". Ο Γιώργος Γκάιδας έριξε το σύνθημα για τη συνέχεια

Αγωνιστικά και εν όψει Μοσχάτου ο κώουτς της ομάδας δεν αντιμετωπίζει κανένα πρόβλημα πλην των τριών πού είναι γνωστά.

Θεοδοσίου και Κούρος γυμνάσθηκαν και χθες μόνοι τους, ενώ συνεχίζει να απέχει από τις προπονήσεις και ο Γκορτζίλας που αισθάνεται ακόμα ενοχλήσεις στην μέση.

Οι κιτρινοκόκκινοι θα προπονηθούν κανονικά και σήμερα και μάλιστα στον τομέα της φυσικής κατάστασης.

Γ' ΕΘΝΙΚΗ

Καιρός για αλλαγές

• Τις προανήγγειλε ο προπονητής του γηραιού στην χθεσινή συνέντευξη Τύπου.

• «Φωνάζει»ο Διαγόρας για δύο περιπτώσεις πέναλτι που δεν δόθηκαν υπέρ του.

• Έξω την Κυριακή Μαλλιάκας, Σπάρταλης, Σαλαμαστράκης, Παφιάκης αλλά και οι Βελής, Μπαλογιάννης που είναι ανέτοιμοι ακόμα.



Θεαματική φάση από το ντέρμπι. Ο Κοσκινιάτης έχει οριζοντιοποιηθεί, ο Αγγελόπουλος πέφτει από πάνω και ο Δανάς προσπαθεί να αποφύγει τη σύγκρουση (Β. Καστανάκης actionphotography)

Έφτασε ο καιρός σημαντικών αλλαγών για τον Διαγόρα από ότι φαίνεται. Και το εφαλτήριο για την σημαντική αυτή απόφαση αποτελεί η βαριά ήττα για τον Διαγόρα από την Ρόδο στο προχθεσινό ντέρμπι. Είναι η πιο βαριά ήττα από την αιώνια αντίπαλο στα επαγγελματικά πρωταθλήματα κάτι που αναγκάζει πρώτο τον προπονητή της ομάδας να μιλήσει για αλλαγές την τρέχουσα ποδοσφαιρική περίοδο.

Ο κ. **Σκότσικ** μίλησε για ρόστερ εικοσιτριών παικτών κάτι που σημαίνει πως αν αναλογισθεί κανείς πως θα αποκτηθούν και κάποιοι οι οποίοι θα πληρούν τις προϋποθέσεις της κατηγορίας και θα μπορούν να βοηθήσουν την ομάδα στην συνέχεια του πρωταθλήματος.

«Θέλω να δουλεύω με είκοσι παίκτες και τρεις τερματοφύλακες» είπε χαρακτηριστικά χθες γεγονός που επιβεβαιώνει τα παραπάνω και αναγκάζει ξανά τους προπονητές αλλά και τους Διοικούντες του Διαγόρα να προβληματισθούν για ορισμένες από τις επιλογές του καλοκαιριού. Αυτά θα δρομολογηθούν στον Διαγόρα και μάλιστα σχετικά γρήγορα. Πρώτα όμως προέχουν τα παιχνίδια που ακολουθούν αρχής γενομένης από το ματς της Κυριακής με τον Αχαρναϊκό.

Αναλυτικά ο προπονητής του Διαγόρα αναφερόμενος στην βαριά ήττα της ομάδας του από την Ρόδο τόνισε χαρακτηριστικά:

«Σαφώς και δεν είμαι ευχαριστημένος από την ήττα της ομάδας μου». Έτσι ξεκίνησε τις δηλώσεις του ο προπονητής της ομάδας **Βάλτερ Σκότσικ** και συνέχισε :

«Δεν περίμενα την εξέλιξη του παιχνιδιού να είναι έτσι. Είχα εξηγήσει στους παίκτες μου πως πρέπει να παίξουν με καρδιά με μυαλό και πάθος. Δεν τα είδα όλα αυτά να γίνονται από όλους τους παίκτες μου. Ξέρω και πιστεύω πως η ομάδα μπορεί να τα κάνει αυτά, αλλά δεν τα είδα. Δεν έγιναν. Αυτό είναι το πρώτο. Το δεύτερο είναι ο διαιτητής. Για μένα υπάρχουν δύο καθαρές περιπτώσεις πέναλτι που δεν δόθηκαν. Με την μία κατευθείαν φάση από την αντίπαλη πλευρά δόθηκε πέναλτι. Καθαρές ανατροπές σε **Αμπίλιο** και **Τσιαντούλη** ήταν πέναλτι. Αν δινόταν το ένα στην αρχή δεν ξέρω ποια θα ήταν η εξέλιξη του παιχνιδιού. Η ψυχολογία των παικτών έπεσε με την κατάσταση αυτή. Άντε να έχουμε τύχη με αυτούς τους διαιτητές. Εντάξει χάσαμε. Αλλά η ομάδα μου πρέπει να μάθει να παίζει με δύναμη και να αγωνίζεται από την πρώτη μέχρι την τελευταία γραμμή. Πρέπει να το μάθει. Έχουμε πρόβλημα παικτών αυτή την στιγμή και μέσω της προσπάθειας του αγώνα αλλά πρέπει να δούμε να παλέψουμε και να δούμε τι θα βγάλουμε.

Υπενθυμίζεται πως:

- Ο **Παφιάκης** χρωστάει ακόμα μια αγωνιστική.
- Αποβλήθηκαν χθες οι **Σαλαμαστράκης** και **Σπάρταλης.**
- Ενώ δεν μπορεί ακόμα να αγωνισθεί ο **Μαλλιάκας** που τραυματίστηκε στο ντέρμπι της Κυριακής.

Στον αντίποδα των απουσιών θα πρέπει να σημειωθεί πως επανέρχεται στην ομάδα ο **Ρεΐσης Μαΐλης.**

Ο κ. **Σκότσικ** δεν είχε μέχρι την ώρα της συνέντευξης την πληροφόρηση αν ο **Μαλλιάκας** είναι σε θέση να αγωνισθεί την Κυριακή ή όχι.

Ο προπονητής της ομάδας του Διαγόρα προσπάθησε να εξηγήσει στους εκπροσώπους του Τύπου πως η κατάσταση του **Μαλλιάκα** δεν του επιτρέπει να παίξει στο ματς της Κυριακής.

«Θα δω από τους παίκτες που έχω. Ξέρω πως είναι πολύ δύσκολο το ματς που έρχεται την προσεχή Κυριακή αλλά κάθε παιχνίδι είναι δύσκολο. Το έχω καταλάβει πως αυτό συμβαίνει σε αυτή την κατηγορία. Πρέπει να καταλάβουν οι παίκτες πως είναι επαγγελματίες. Αυτό σημαίνει πως πρέπει να δουλεύει συνεχώς σκληρά και να είναι πάντα έτοιμος να προσφέρει στην ομάδα του. Δεν έχουμε πολλούς επαγγελματίες τελικά. Όπως εσείς είσαστε επαγγελματίες αν δεν δουλέψετε σωστά στην δουλειά σας θα σας διώξουν. Από δω και πέρα θέλω τους παίκτες που μπορούν να βοηθήσουν την ομάδα. Αυτοί που δεν μπορούν να βοηθήσουν να φύγουν. Το επόμενο χρονικό διάστημα θα είναι για αυτούς πολύ κρίσιμο μέχρι τον Ιανουάριο. Είμαι εκατό μέρες εδώ και μπορώ να ξέρω ποιός μπορεί να δουλέψει καλά και ποιός όχι».

Ο κ. **Σκότσικ** δεν θέλησε να αναφέρει ποιοι και πόσοι θα φύγουν, αφού η ομάδα έχει προβλήματα και ο κώουτς ψάχνει να βρει τώρα λύσεις εκ των έσω.

Και κατέληξε ο κώουτς της ομάδας του Διαγόρα Έχει δυνατότητες η ομάδα και το απέδειξε σε άλλα παιχνίδια. Τα είδα τα θετικά στοιχεία της ομάδας. Δεν τα είδα όμως στο ντέρμπι της Κυριακής. Οι παίκτες ξέρω πως δίνουν το 100%. Μπορεί να ήθελαν και να μην μπορούσαν».

«Το δεύτερο και το τρίτο γκολ προήλθαν από δικά μας λάθη. Όταν βγήκε ο **Σαλαμαστράκης** γύρισε το παιχνίδι για μας. Ήταν ένα κρίσιμο σημείο. Πιστεύω πως δεν είχε πρόθεση για την μπάλα. Χτύπησε η μπάλα στο χέρι του όμως. Επαναλαμβάνω πως δεν ήταν όσο δυνατοί τους ήθελα κάτι που είχε ο αντίπαλός μας και για αυτό μας κέρδισε».

Ο κ. **Σκότσικ** δεν είναι διατεθειμένος να χρησιμοποιήσει ούτε τον **Βελή** αλλά ούτε και τον **Μπαλογιάννη** που είναι λίγος ο χρόνος προετοιμασίας τους. Η λογική κατά τον κ. **Σκότσικ** είναι πως αν ο παίκτης μείνει έξω ένα μήνα και έχει μόνο δέκα μέρες προπόνησης δεν μπορεί να αγωνισθεί. Θα παίξει μόνο εάν το κρίνει εκείνος. Αυτό ισχύει και για τους δύο παίκτες. Δεν θέλει με λίγα λόγια «να τους καταστρέψει» όπως χαρακτηριστικά είπε.

«Ο Διαγόρας » πρόσθεσε ο κώουτς της ομάδας «ξέρω που πονάει. Αλλά δεν θέλω να δημιουργήσω πρόβλημα με τους υπόλοιπους παίκτες λέγοντας οτιδήποτε».

Κίνδυνος για τον Διαγόρα

• Τα αναγραφόμενα στο φύλλο αγώνα καίνε τον γηραιό που αντιμετωπίζει ποινή από πρόστιμο μέχρι και ποινή αγωνιστικής κεκλεισμένων των θυρών.



Τα αναγραφόμενα στο φύλλο αγώνα του Διαγόρα με την Ρόδο την περασμένη Κυριακή φαίνεται πως θα απασχολήσουν τον αθλητικό δικαστή και τα πειθαρχικά όργανα της ΕΠΑΕ στην αμέσως προσεχή συνεδρίαση. Αναμένεται ο γηραιός να κληθεί σε απολογία αντιμετωπίζοντας ποινή αποκλεισμού από

- Πρόστιμο 1.500 -7.000 ευρώ
- Αλλά και με αποκλεισμό της έδρας κεκλεισμένων των θυρών.

Αυτά προκύπτουν από τα αναγραφόμενα στο φύλλο αγώνα από τον διαιτητή κ. Δασκαλόπουλο ο οποίος και αναφέρει μεταξύ άλλων:

«...Στο 78΄ και ενώ η μπάλα ήταν μέσα στο παιχνίδι φίλαθλος του Διαγόρα έριξε μια φωτοβολίδα στον αγωνιστικό χώρο.

Στο 80' και 85' φίλαθλοι του Διαγόρα έριξαν εντός αγωνιστικού χώρου δύο (2) καπνογόνα.

Στο 85' επίσης φίλαθλος του Διαγόρα έριξε ένα μπουκάλι πλαστικό με νερό του 0,5 L προς τον β' βοηθό διαιτητή χωρίς να τον πετύχει...».

Το σημείο αυτό του φύλλου αγώνα δημιουργεί κινδύνους για την έδρα του Διαγόρα όχι βέβαια για το ματς με τον Αχαρναϊκό αλλά για το επόμενο που είναι με την Ιωνία στο Δημοτικό Στάδιο.

Αυτό και μόνο το γεγονός καθιστά περισσότερο προσεκτικούς τους φίλους του Διαγόρα ιδιαίτερα την ερχόμενη Κυριακή που πρέπει και απαιτείται να κερδίσουν πάση θυσία την ομάδα του Μενιδίου.

ΤΟΠΙΚΟ ΠΟΔΟΣΦΑΙΡΟ

Ισόπαλες μικτές

• Μεταξύ τους αγωνίστηκαν χθες οι Μικτές Νέων και Παίδων σε φιλικό αγώνα στο γήπεδο Κοσκινού.

Ισόπαλες με σκορ 1-1 αναδείχθηκαν χθες οι Μικτές Νέων και Παίδων στο φιλικό παιχνίδι που έδωσαν μεταξύ τους στο γήπεδο Κοσκινού. Το σκορ άνοιξε για την ομάδα των Νέων στο 50' με τον Κοντό Γ. ο οποίος έστειλε την μπάλα στα δίχτυα με κεφαλιά μετά από εκτέλεση φάουλ του Δελαπόρτα. Πέντε λεπτά αργότερα ο Τριανταφύλλου ισοφάρισε για τους Παίδες με ωραίο σουτ από το ύψος της περιοχής.

Νέοι: Κοντός, Κιλασίν, Καλημέρης Θεοδώρου, Κοντός Γ, Κουτσάγιας, Παντελίδης, Πλίγγος, Θαλασσινός, Μπαρμπαντώνης, Απτόγλου. Αγωνίστηκαν επίσης και οι : Κοντουδιός, Γεωργαλλής, Μέντος, Ευγενικός, Γαϊτάνος, Μαστόρου, Μπακίδης, Μαστής, Ζερβός, Γεωργαρέλλης, Αντωνούρης, , Νικολής, Παπαχριστοδούλου, Δελαπόρτας , Τζουμάκας και Αργυρού. Ο μοναδικός που δεν αγωνίστηκε ήταν ο Λαμπριανός που ταξίδεψε με την ομάδα του Άρη στην Κάλυμνο για τον αγώνα με τον Καλυμνιακό

Παίδες: Κουτρούλης, Πισάς, Μπιλιάς Φ, Σιράκος, Φασάκης, Καρπαθάκης Λ, Αξιώτης, Τριανταφύλλου, Γιαννακόπουλος, Μανιάς, Φράγκος, Αγωνίστηκαν επίσης και οι : Τόππος, Καρπαθάκης Π, Τσακισίρης, Κουκιαντώνης, Παπαδόπουλος και Λαρδούτσος

Σήμερα η Μικτή Παίδων θα πραγματοποιήσει προπόνηση στις 17.15 στο γήπεδο Κοσκινού. Οι ποδοσφαιριστές που έχουν κληθεί είναι οι κάτωθι:

1. Λιβισιανός Αλέξανδρος, Ρόδος.
2. Κουτρούλης Γιάννης, Ευαγόρας.
3. Τόππος Γεώργιος, Ευκλής
4. Φασάκης Βασίλης, Διγενής
5. Κοκιαντώνης Αντώνης, Ρόδος.
6. Καρδούλιας Γεώργιος, Ηρακλής Μαριτσών.
7. Πισάς Ηλίας, Απολακκιά.
8. Μπιλιάς Φιλ., Ιάλυσος '97.
9. Αξιώτης Απόστολος, Φοίβος.
10. Μπιλιάς Παντελής, Φοίβος.
11. Καρπαθάκης Πανορ., Διαγ. Βατίου
12. Καρπαθάκης Ελευθ., Διαγόρας
13. Τριανταφύλλου Τριαν., Ιάλυσος
14. Μανιάς Μιχ., Ερμής Καλ.
15. Φράγκος Μιχ., Ευαγόρας.
16. Πάττας Αντων., Αστέρας Παστίδας.
17. Γιαννακόπουλος Γεώρ. Απόλ. Απολλώνων.
18. Παπαδόπουλος Θεοφάνης, ΑΣ Ρόδος.
19. Χ"νικόλας Μαν. Άρης Αρχαγγέλου.
20. Λαρδούτσος Ηλίας, Διαγόρας Βατίου.
21. Τσακισίρης Μιχάλης, Διαγόρας.
22. Κούρτης Σταμάτης, Ασκληπειό.
23. Ξένος Τζόυς, Ιάλυσος '97.

Ανοίγει η αυλαία

• Με ένα ματς σήμερα και άλλα έξι αύριο ξεκινάει η διοργάνωση του παιδικού Κυπέλλου.

Με την αναμέτρηση του Φοίβου με τον Διαγόρα ανοίγει σήμερα η αυλαία της πρώτης φάσης του παιδικού Κυπέλλου, με τα υπόλοιπα έξι παιχνίδια να διεξάγονται αύριο:

Σήμερα

*Παστίδα (15:00) Φοίβος-Διαγόρας

Αύριο

*Παραδείσι (14:30) Ασπίδα Απ.-Ιάλυσος
*Ασκληπιείο (15:00) ΠΑΣ Ασκληπιείου-Νίκη Ρόδου
*Λύκειο Ιαλυσού (15:00) Ήλιος-Δωριέας
*Αρχίπολη (15:00) ΑΕΡΑ- Ζευς
*Κοσκινού (15:00) Διγενής-Αναγέννηση Ν.Ρ.
*Παστίδα (15:00) Αστέρας Π.-Ρόδος

Για μια θέση στον ημιτελικό

• ΑΕΡΑ και Διαγόρας Βατίου διασταυρώνουν σήμερα τα ξίφη τους για την προημιτελική φάση του Κυπέλλου Δωδεκανήσου.

Σήμερα στις 2:15 το απόγευμα ανοίγει η αυλαία της προημιτελικής φάσης του Κυπέλλου Δωδεκανήσου, με τον ΑΕΡΑ να υποδέχεται στο γήπεδο Κοσκινού τον Διαγόρα Βατίου. Θυμίζουμε πως το ματς ορίστηκε για σήμερα μετά το αίτημα που κατέθεσαν οι Αφαντενοί και το οποίο οι αντίπαλοί τους έκαναν δεκτό.

Παρατηρητής του αγώνα ορίστηκε ο κ. Μαυρουδής.

Ορίστηκαν τα εξ αναβολής

• Δόξα Κ. και Τήλος θα λύσουν αύριο τις διαφορές τους για το πρωτάθλημα της Β' κατηγορίας. Άλλο ένα εξ αναβολής θα γίνει την Πέμπτη.

Δύο εξ αναβολής παιχνίδια όρισε για αύριο και την Πέμπτη η Επιτροπή Πρωταθλήματος της ΕΠΣΔ. Αναλυτικά:

Β' κατηγορία

Τετάρτη 30/11/2005

• Πυλί (13:00) Δόξα Καρδάμαινας-Τήλος
Παρατηρητής: Κίνας

Γ' κατηγορία

Πέμπτη 1/12/2005

• Δόξα Λέρου-Λειψοί
Παρατηρητής: Καρπαθάκης.

Αναβολή σε Α' και Β' κατηγορία

• Μόνο τους αγώνες του πρωταθλήματος της Γ' κατηγορίας και τα εξ αναβολής αναμένεται να ορίσει το ερχόμενο Σαββατοκύριακο η Επιτροπή Πρωταθλήματος λόγω της χοροεσπερίδας των διαιτητών.

Ευκαιρία για...γενική ξεκούραση προσφέρει η ετήσια χοροεσπερίδα του Συνδέσμου Διαιτητών, η οποία θα πραγματοποιηθεί το ερχόμενο Σάββατο, καθώς όπως κάθε χρόνο, έτσι και φέτος, η αγωνιστική δράση του Σαββατοκύριακου θα είναι εξαιρετικά περιορισμένη. Η Επιτροπή Πρωταθλήματος θα ασχοληθεί σήμερα με τον ορισμό των αγώνων και όπως αναφέρουν οι πληροφορίες, στις προθέσεις της βρίσκεται μόνο η διεξαγωγή του πρωταθλήματος της Γ' κατηγορίας και ο ορισμός των αγώνων που βρίσκονται σε εκκρεμότητα, όπως και τα ματς των παιδικοεφηβικών πρωταθλημάτων. Ετσι, το πιθανότερο είναι να μην οριστούν τα ματς των πρωταθλημάτων της Α' και της Β' κατηγορίας.

Για μια θέση στον ημιτελικό

• ΑΕΡΑ και Διαγόρας Βατίου διασταυρώνουν σήμερα τα ξίφη τους για την προημιτελική φάση του Κυπέλλου Δωδεκανήσου.

Σήμερα στις 2:15 το απόγευμα ανοίγει η αυλαία της προημιτελικής φάσης του Κυπέλλου Δωδεκανήσου, με τον ΑΕΡΑ να υποδέχεται στο γήπεδο Κοσκινού τον Διαγόρα Βατίου. Θυμίζουμε πως το ματς ορίστηκε για σήμερα μετά το αίτημα που κατέθεσαν οι Αφαντενοί και το οποίο οι αντίπαλοί τους έκαναν δεκτό.

Παρατηρητής του αγώνα ορίστηκε ο κ. Μαυρουδής.

Έξι απόντες

• Τις υπηρεσίες έξι ποδοσφαιριστών θα στερηθεί ο προπονητής του Κλεόβουλου Νίκος Μαντικός στο παιχνίδι με το Διγενή.

Με απουσίες θα αγωνιστεί πάλι ο Κλεόβουλος στον εντός έδρας αγώνα απέναντι στον Διγενή στα πλαίσια της 12ης αγωνιστικής. Ο τεχνικός της ομάδας από την Λίνδο Νίκος Μαντικός δεν μπορεί να υπολογίζει σε έξι ποδοσφαιριστές του που θα απουσιάσουν είτε λόγω τραυματισμού, είτε επειδή κάποιοι απ' αυτούς είναι στρατευμένοι.

Συγκεκριμένα ο Ιωαννίδης που έχει πρόβλημα στη μέση θα αρχίσει πλέον να προπονείται από την επόμενη Δευτέρα όπως και ο Χαρίτος που είχε διάταση στο δικέφαλο. Ο Πόλλος που αντιμετωπίζει πρόβλημα στους προσαγωγούς θα μείνει εκτός αγωνιστικής δράσης απ' ότι φαίνεται για ένα μήνα ακόμη. Οι ποδοσφαιριστές που δεν είναι στη διάθεση του Νίκου Μαντικού εξαιτίας του ότι υπηρετούν τη στρατιωτική τους θητεία είναι οι Χουήρης, Παρισίδης και Διάκουλας Κ.

Ο αγώνας που θα δώσει ο Κλεόβουλος με τον Διγενή είναι ο δεύτερος συνεχόμενος εντός έδρας για την ομάδα της Λίνδου που θέλει και πάλι τη κατάκτηση των τριών βαθμών που θα την βοηθήσει ακόμη περισσότερο βαθμολογικά μετά και τη νίκη της προηγούμενης αγωνιστικής με αντίπαλο την Αναγέννηση Έμπ. Με δηλώσεις του στην «ΑΡ» ο Νίκος Μαντικός δήλωσε για το επόμενο παιχνίδι που θα δώσει η ομάδα του με αντίπαλο τον Διγενή τα εξής: « Ο Διγενής έχει δείξει ότι είναι μια καλή και σταθερή ομάδα. Θεωρώ ότι αν αγωνιστούμε με σοβαρότητα και αγωνιστική πειθαρχία θα μπορέσουμε να πάρουμε το θετικό αποτέλεσμα».



Συνεχίζει να απέχει ο Βαγγέλης Ιωαννίδης

Έσπασε το σερί

• Ένα μήνα είχε να χάσει βαθμούς η ομάδα του Άρη μέχρι και το παιχνίδι της προηγούμενης αγωνιστικής που αναδείχθηκε ισόπαλη με αντίπαλο τον Καλυμνιακό.

Ισόπαλος αναδείχθηκε ο Άρης εκτός έδρας κόντρα στον Καλυμνιακό στο παιχνίδι με το οποίο έπεσε η αυλαία της 11ης αγωνιστικής. Με αυτή την ισοπαλία έσπασε για την ομάδα από τον Αρχάγγελο ένα σερί τεσσάρων συνεχόμενων νικηφόρων αποτελεσμάτων σε Πρωτάθλημα και Κύπελλο. Με δηλώσεις του στην «ΑΡ» ο τεχνικός της ομάδας από τον Αρχάγγελο Γαβριήλ Γιακουμάκης ανέφερε σχετικά με το παιχνίδι κόντρα στον Καλυμνιακό τα εξής: «Θεωρώ ότι απέναντι στον Καλυμνιακό παίξαμε καλά αλλά είχαμε ένα πρόβλημα σε ότι αφορά το σκοράρισμα αφού δεν μπορέσαμε να μετατρέψουμε σε γκολ πολλές από τις κλασσικές ευκαιρίες που είχαμε.» Ο Άρης θα δώσει άλλο ένα δύσκολο παιχνίδι με αντίπαλο τον Διαγόρα Β. εντός έδρας με σκοπό να πάρει τη νίκη που θα τον ανεβάσει ακόμα πιο ψηλά στον βαθμολογικό πίνακα. Οι «κιτρινόμαυροι» πραγματοποίησαν τη χθεσινή τους προπόνηση στο γήπεδο των Μασσάρων ενώ οι άλλες δύο προπονήσεις μέχρι και τον σημαντικό αγώνα κόντρα στην ομάδα από το Βάτι θα γίνουν στο γήπεδο Αρχαγγέλου όπου κατά 90% θα διεξαχθεί η συγκεκριμένη αναμέτρηση. Θετικό για τον προπονητή του Άρη είναι το γεγονός ότι και στον αγώνα με τον Διαγόρα Β. η ομάδα από τον Αρχάγγελο θα αγωνιστεί χωρίς ελλείψεις αφού κανένας από τους ποδοσφαιριστές δεν αντιμετωπίζει πρόβλημα από τραυματισμό ή από κάρτες.

Απαραίτητη η νίκη

• Τους τρεις βαθμούς της νίκης θέλει η Αναγέννηση κόντρα στον Απόλλων Κ. μετά και την ήττα από τον Κλεόβουλο.

Μονόδρομο αποτελεί η νίκη για την Αναγέννηση Έμπ. στο παιχνίδι που θα δώσει στην έδρα της με αντίπαλο τον Απόλλων Κ. για την 12η αγωνιστική. Η ομάδα από την Έμπωνα έχασε την προηγούμενη αγωνιστική με σκορ 5-1 από τον Κλεόβουλο στην Λίνδο και η κατάκτηση των τριών βαθμών στο παιχνίδι με τον Απόλλων Κ. θα καλύψει κατά κάποιο τρόπο τις...απώλειες από την προηγούμενη αγωνιστική.

Ο μοναδικός ποδοσφαιριστής που δεν είναι ακόμη σίγουρο αν θα αγωνιστεί για την Αναγέννηση είναι ο Σταμούλης που έχει ενοχλήσεις από ένα τράβηγμα που αντιμετωπίζει. Ο συγκεκριμένος ποδοσφαιριστής αγωνίστηκε στο παιχνίδι με τον Κλεόβουλο αλλά αντικαταστάθηκε αφού είχε ενοχλήσεις από τον τραυματισμό του. Από την μεθεπόμενη αγωνιστική ωστόσο θα είναι σε θέση να προσφέρει τις υπηρεσίες του στην ομάδα από την Έμπωνα ο Κίτσου που τραυματίστηκε στους συνδέσμους πριν από τρεις εβδομάδες περίπου.

Κανονικά στη διάθεσή του προπονητή της Αναγέννησης Γιάννη Κρητικού θα είναι ο Βασιλώτος που εξέτισε την ποινή του την προηγούμενη αγωνιστική όπως και ο Ζουρούδης που έχει ξεπεράσει τον τραυματισμό του. Με δηλώσεις του στην «ΑΡ» ο Γιάννης Κρητικός ανέφερε για το παιχνίδι της επόμενης αγωνιστικής με τον Απόλλων Κ τα εξής: «Στο παιχνίδι με αντίπαλο τον Απόλολωνα Κ εφόσον θα αγωνιστούμε στην έδρα μας θα πρέπει να πάρουμε πάση θυσία τη νίκη».

ΤΟΠΙΚΟ ΠΟΔΟΣΦΑΙΡΟ

Βολές του Δαμάγητου, απάντηση Νικολουδάκη

• Το σωματείο του Θεολόγου καταλογίζει τις ευθύνες στην ΕΠΣΔ και στην Επιτροπή Πρωταθλήματος για την διεξαγωγή του αγώνα με την Δόξα Καρδάμαινας. Κάθε ευθύνης αποποιείται ο Γιώργος Νικολουδάκης, που επέστρεψε τα πυρά.

Με τον πρόεδρο της Επιτροπής Πρωταθλήματος, **Γιώργο Νικολουδάκη**, τα έχουν οι άνθρωποι του Δαμάγητου, καθώς του καταλογίζουν ευθύνες για την διεξαγωγή του εντός έδρας αγώνα πρωταθλήματος με αντίπαλο την Δόξα Καρδάμαινας, από την οποία και ηττήθηκαν με 1-0. Κατά την διάρκεια χθεσινής εκπομπής του ραδιοφωνικού σταθμού ΤΟΠ FM, ο προπονητής του Δαμάγητου, **Σταμάτης Κούρος**, επανέλαβε πως το θέμα της παραίτησής του από την τεχνική ηγεσία της ομάδας συνεχίζει να παραμένει ανοιχτό, ως ένδειξη διαμαρτυρίας και αντίδρασης για την κίνηση της διοργανώτριας να επιτρέψει στην αποστολή της Δόξας να έρθει στην Ρόδο, το ματς να ξεκινήσει αργοπορημένα (45 λεπτά μετά την προγραμματισμένη ώρα) και να τελειώσει ουσιαστικά στο σκοτάδι, στο οποίο ο Δαμάγητος δέχθηκε το γκολ που του στοίχησε το ματς,

Όπως είπε ο Κούρος, κατά την διάρκεια της επικοινωνίας παραγόντων της διοίκησής του με τον πρόεδρο της ΕΠΣΔ **Μιχάλη Βεργωτή**, ο τελευταίος τους διαβεβαίωσε πως αν το πλοίο της γραμμής περνούσε από την Κω μέχρι τις 11:30 το πρωί, το ματς θα διεξαγόταν κανονικά, ενώ αργότερα και παρά το γεγονός ότι το πλοίο πέρασε από το νησί του Ιπποκράτη στις 12:20, η διοργανώτρια έδωσε την έγκρισή της ώστε το παιχνίδι να γίνει. Τόνισε, δε, πως οι υπόλοιπες δύο ομάδες της Κω που ήταν να ταξιδέψουν στην Ρόδο δεν το έκαναν, προσθέτοντας πως ο ίδιος ο Γιώργος Νικολουδάκης του είπε πως από την στιγμή που η Δόξα ήθελε να έρθει, δεν μπορούσε να κάνει τίποτα. «Στα τελευταία 22 λεπτά έπεσε σκοτάδι και μόνο ποδόσφαιρο δεν παίχθηκε», ήταν το σχόλιο του Κούρου, για να έρθει λίγο αργότερα η απάντηση του **Γιώργου Νικολουδάκη**.

Ο πρόεδρος της Επιτροπής Πρωταθλήματος υπογράμμισε πως ο ίδιος επισήμανε στην Δόξα της συνέπειες της περίπτωσης που το ματς δεν γινόταν (ξεκαθάρισε πως δεν πλήρωνε δεύτερη μετακίνηση), όμως ο πρόεδρός της, **Ντίνος Χρυσόπουλος** επέμενε το ταξίδι να γίνει, και ως εκ τούτου ο ίδιος ο **Νικολουδάκης** δεν μπορούσε να κάνει το παραμικρό. Είπε, δε, ξεκάθαρα, πως ο μοναδικός αρμόδιος για να κρίνει το αν το ματς μπορούσε να διεξαχθεί ή να συνεχιστεί ήταν ο διαιτητής του, **Βασίλης Τσαγγάρης**. Ο **Νικολουδάκης** δεν έμεινε εκεί. Αφού επανέλαβε πως είναι πάγια πρακτική οι γηπεδούχοι να περιμένουν τα μετακινούμενα σωματεία αν αυτά καθυστερήσουν, υποστήριξε πως ο Δαμάγητος είχε την λύση στα χέρια του, αφού θα μπορούσε να ζητήσει να κλείσει το Φ.Α. ή να το υπογράψει με επιφύλαξη στο τέλος του αγώνα. Στην συζήτηση παρενέβη ο γενικός γραμματέας του Δαμάγητου, **Νίκος Νικολάου**, ο οποίος κατήγγειλε πως τα στοιχεία του Φύλλου Αγώνα που αφορούσαν την ομάδα της Κω υπαγορεύτηκαν τηλεφωνικά στον διαιτητή, με τον **Σταμάτη Κούρο** να λέει πως ο **Γιώργος Νικολουδάκης** δεν τους ενημέρωσε για τις ενέργειες που θα μπορούσαν να κάνουν για να μην γίνει το ματς, λέγοντάς του πως υπέπεσε σε σοβαρό ολίσθημα και προτρέποντάς τον να παραιτηθεί. «Όσα δεν φτάνει η αλεπού τα κάνει κρεμαστάρια», ήταν η απάντηση του προέδρου της Επιτροπής Πρωταθλήματος, που είπε πως η φασαρία γίνεται ουσιαστικά εκ του μη όντως και μόνο επειδή ο Δαμάγητος έχασε το παιχνίδι.


Ο Γιώργος Νικολουδάκης

Σε επικοινωνία του με την «Α.Ρ.», πάντως, ο πρόεδρος της Δόξας, **Ντίνος Χρυσόπουλος**, τόνισε πως όντως ο **Νικολουδάκης** προσπάθησε να τον αποτρέψει από το ταξίδι, όμως ο ίδιος επέμενε, καθώς ήθελε το ματς να γίνει και να μην επαναοριστεί σε καθημερινή. Πρόσθεσε, πως σύμφωνα με τους υπολογισμούς του παρά την καθυστερημένη άφιξη της ομάδας του, το ματς θα μπορούσε να τελειώσει κανονικά, ενώ εκφράζει τις ευχαριστίες του στην διοίκηση του Δαμάγητου για την φιλοξενία, όπως και τα συγχαρητήριά του στην διαιτησία.

ΑΡΧΙΖΕΙ Η ΠΕΡΙΦΡΑΞΗ

• Στο πλοίο της γραμμής επιβιβάζεται σήμερα το συνεργείο που θα κατασκευάσει την περίφραξη του ενωσιακού γηπέδου στο Καρακόνερο.

Η στιγμή που τόσο καιρό περίμενε η ΕΠΣΔ έφτασε, ή τουλάχιστον αυτό πιστεύουν οι παράγοντές της βάση της ενημέρωσης που είχαν χθες από την Αθήνα.

Όπως έλεγε χθες ο πρόεδρος της Ένωσης, **Μιχάλης Βεργωτής**, σήμερα επιβιβάζεται στο «Blue Star» το συνεργείο της εταιρίας που θα κατασκευάσει την περίφραξη του ενωσιακού γηπέδου στο Καρακόνερο, προκειμένου να έρθει στο νησί και να πιάσει αμέσως δουλειά. Λογικά, το έργο θα αποπερατωθεί σύντομα, οπότε στην συνέχεια θα έρθει η σειρά των υπόλοιπων εργασιών για να αποκτήσει επιτέλους η Ρόδος το γήπεδο που της έχει υποσχεθεί η Ομοσπονδία και οι Μικτές ομάδες το δικό τους σπίτι.

ΑΝΑΚΑΛΕΙ Ο ΣΑΡΡΗΣ

• Ο προπονητής του Ευαγόρα παίρνει πίσω τις δηλώσεις του περί «γραμμής» να δοθεί το πρωτάθλημα στον Φοίβο, δηλώνοντας τον σεβασμό του στην ΕΠΣΔ, στην διαιτησία αλλά και στο σωματείο της Κρεμαστής.

Όπως ακριβώς του είχε ζητήσει η Πειθαρχική Επιτροπή της ΕΠΣΔ, ο προπονητής του Ευαγόρα, **Γρηγόρης Σαρρής**, προχώρησε σε ανάκληση των δηλώσεών του περί «γραμμής» να πάρει το πρωτάθλημα ο Φοίβος, αποδίδοντάς τις στα λεγόμενα του Β' αντιπροέδρου της ΕΠΣΔ, Κώστα Κωτικώστα. Το περιεχόμενο της ανάκλησής του είναι το ακόλουθο:

«Σχετικά με την πρόσκλησή του από την Πειθαρχική Επιτροπή για ανάκληση των δηλώσεών μου στον ραδιοφωνικό σταθμό ΤΟΠ FM που μεταφέρθηκαν στον τοπικό Τύπο και κρίθηκαν δυσφημιστικές για την διοργανώτρια και την διαιτησία, δηλώνω τα εξής:

Οι υπόνοιες τις οποίες εξέφρασα περί γραμμής να δοθεί το πρωτάθλημα στον Φοίβο πηγάζουν από τις ίδιες επισημάνσεις του αντιπροέδρου της ΕΠΣΔ κου Κωτικώστα προς τον πρόεδρο της διοργανώτριας. Μετά τις σχετικές διευκρινήσεις του, φυσικά και τις ανακαλώ.

Σέβομαι την διοργανώτρια, το σωματείο Φοίβο καθώς και την διαιτησία για την οποία η κριτική μου περιορίστηκε καθαρά στον αγωνιστικό τομέα.

Τον σεβασμό μου αυτόν τον δικαιολογεί η μακρόχρονη παρουσία μου ως ποδοσφαιριστής και ως προπονητής».

«ΜΕ ΣΟΒΑΡΟΤΗΤΑ...»

• Έτσι πρέπει να αγωνιστεί ο Κλεάνθης κόντρα στον Ορφέα προκειμένου να πάρει το θετικό αποτέλεσμα σύμφωνα με τον Ανδρέα Σταύρου

Μια μεγάλη νίκη κατάφερε να πάρει ο Κλεάνθης το προηγούμενο Σάββατο με αντίπαλο τον Φοίβο στα Μαριτσά, κάτι το οποίο έφερε αλλαγές στην κορυφή του βαθμολογικού πίνακα. Η ομάδα από το Παραδείσι πέρασε στην δεύτερη θέση ενώ την κούρσα πλέον οδηγεί ο Διαγόρας Β. Με δηλώσεις του στην «ΑΡ» ο τεχνικός του Κλεάνθη **Ανδρέας Σταύρου** ανέφερε σχετικά με την αναμέτρηση κόντρα στον Φοίβο τα εξής: « Κάναμε μια εξαιρετική εμφάνιση και αυτή η νίκη μας δίνει ώθηση όχι μόνο σε ότι έχει να κάνει με τον βαθμολογικό αλλά και τον ψυχολογικό τομέα.» Η ομάδα του Κλεάνθη θα αντιμετωπίσει την επόμενη αγωνιστική εκτός έδρας τον Ορφέα με σκοπό να δώσει συνέχεια στο σερί των τελευταίων επιτυχιών. Ο **Ανδρέας Σταύρου** τόνισε στην «ΑΡ» για το παιχνίδι αυτό τα εξής: «Πρέπει να αντιμετωπίσουμε την ομάδα του Ορφέα με την απαραίτητη σοβαρότητα για να πάρουμε το θετικό αποτέλεσμα αφού πλέον το παιχνίδι με τον Φοίβο έχει τελειώσει.» Θετικό για τον τεχνικό του Κλεάνθη είναι το γεγονός ότι η ομάδα του θα αγωνιστεί χωρίς ελλείψεις στο συγκεκριμένο παιχνίδι εκτός βέβαια από τον **Ξίπα** που έχει εγχειριστεί εξαιτίας του ότι αντιμετώπιζε ρήξη χιαστών. Κανένας άλλος από τους ποδοσφαιριστές της ομάδας από το Παραδείσι δεν αντιμετωπίζει πρόβλημα από τραυματισμό ή από κόκκινη κάρτα.

ΠΡΟΚΑΛΕΣΕ ΑΙΣΘΗΣΗ...

• Κανείς δεν περίμενε ήττα του Φοίβου και μάλιστα με τόσο μεγάλο σκορ σε ένα παιχνίδι με τεράστια βαθμολογική σημασία

Θέμα συζήτησης στους κύκλους των οπαδών του Φοίβου έγινε η ήττα από τον Κλεάνθη την στα πλαίσια της 11ης αγωνιστικής.

Η συγκεκριμένη ήττα ήταν η τρίτη συνεχόμενη για την ομάδα της Κρεμαστής καθώς ο Φοίβος είχε ηττηθεί την 10η αγωνιστική πάλι εντός έδρας από τον...διώκτη του στην κορυφή Διαγόρα Β. με 1-0 ενώ λίγες μέρες πριν τον αγώνα με τον Διαγόρα Β. είχε γνωρίσει πάλι την ήττα από τον Άρη στις Καλυθιές για τον θεσμό του Κυπέλλου. Δύο είναι τα στοιχεία που χρίζουν σχολιασμού μετά απ' αυτό το αποτέλεσμα για την ομάδα από την Κρεμαστή.

Το πρώτο είναι η έκταση του σκορ (5-0) κάτι το οποίο δεν περίμενε κανένας και το δεύτερο είναι το γεγονός ότι για πρώτη φορά ο Φοίβος έπεσε από την κορυφή περνώντας πλέον τρίτος στη βαθμολογία αφού στις δύο πρώτες θέσεις βρίσκονται ο Διαγόρας Β. και ο Κλεάνθης. Αξίζει να σημειωθεί ότι ο Φοίβος ποτέ στο Τοπικό Πρωτάθλημα δεν έχει δεχτεί πέντε τέρματα και ειδικά σε εντός έδρας παιχνίδι με τόσο μεγάλη βαθμολογική σημασία. Πολύ πιθανό λοιπόν αυτή η ήττα να σηματοδοτήσει εξελίξεις στον Φοίβο γι' αυτό και χθες επρόκειτο να συνεδριάσει το Δ.Σ του Συλλόγου από την Κρεμαστή, ενώ σύμφωνα με πληροφορίες αναμένετο να παρευρεθεί και ο προπονητής του Φοίβου **Άκης Δελαπόρτας**.

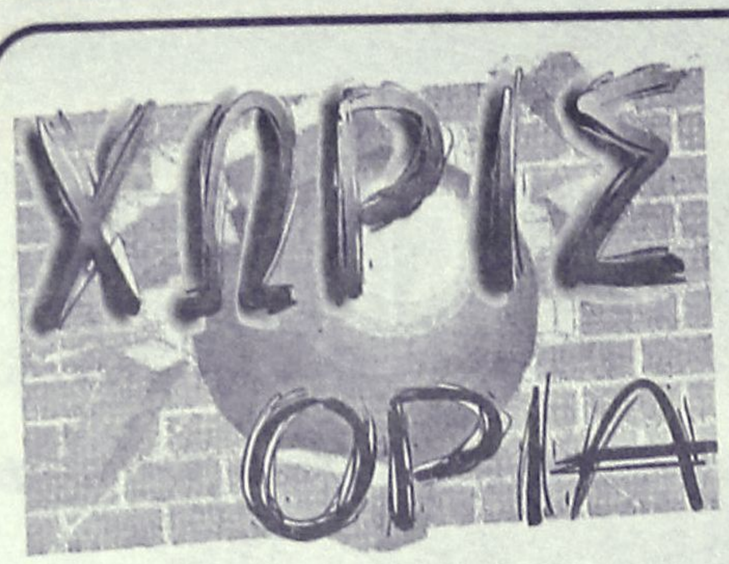



Οι οργανωμένοι οπαδοί του Διαγόρα «Θύρα 6» δεν φαίνεται να ενοχλούνται.



Μπορεί στον αγωνιστικό χώρο να «έβγαζαν τα μάτια τους» όμως έξω από αυτόν δεν έχουν τίποτε να μοιράσουν. Ο Γιώργος Σαλαμαστράκης αποβλήθηκε, ο Θόδωρος Μητράκας έγινε αλλαγή, οπότε είχαν την ευκαιρία να τα πουν μέχρι να λήξει ο αγώνας.

Από τις ωραίες στιγμές του ντέρμπι Ρόδος - Διαγόρας. Οι δύο ομάδες μπήκαν στο γήπεδο συνοδευόμενες από μικρά παιδιά.





Η ΣΦ Ρόδου «Κακιά Σκάλα» νοιώθει την υποχρέωση να ευχαριστήσει όλο το φίλαθλο κόσμο που πρασίνισε την εξέδρα μας και γέμισε όλο το γήπεδο ανταποκρινόμενος στο κάλεσμά μας.
Επίσης το Δ.Σ. της ομάδας, το προπονητικό team και ιδιαίτερα τους ήρωες ποδοσφαιριστές της ομάδας μας για τη μεγαλειώδη εμφάνιση που πραγματοποίησαν για το περίτεχνο και γεμάτο πάθος, αλλά πεντακάθαρο παιχνίδι τους.
Υποσχόμαστε ότι και στο επόμενο παιχνίδι θα είμαστε κοντά τους το ίδιο δυνατά για να αποδείξουμε ότι η μεγάλη αγάπη είναι μία και μόνο μία. Η Ρόδος μας.

ΥΓ.: Νίκη μέσ' το Κερατσίνι Ρόδος ΟΛΕ.
Τα Ελάφια τραγουδούν ακόμα.



Πανέμορφη φωτογράφιση. Ο Αγγελόπουλος κάνει γαλίδι ευτυχώς πάνω από το κεφάλι του Κυπαρίσση.
(actionphotograph/gr.)

Αγκαθι

●●● **Αυτό ειναι το ποδόσφαιρο. Ούτε η μεγάλη Ρόδος κατάφερε ποτέ να βάλει τέσσερα γκολ στο λόμπι.**

●●● *Κι' έρχεται μια ομάδα που φτιάχτηκε τη τελευταία στιγμή με χίλια βάσανα και που κατά γενική ομολογία έχει πρόβλημα στο σκοράρισμα και ρίχνει μια ξεγυρισμένη τεσσάρα.*

●●● **Έκανε θόλτα και για μερικούς παλιούς αυτό δεν οφείλεται στην αριθμητική υπεροχή, αλλά στο πάθος που δεν είχαν οι λομπίστες.**

●●● *Αυτό που μ' άρεσε είναι ότι το παιχνίδι είχε δύναμη αλλά όχι αντιαθλητικότητα. πάνω απ' όλα όμως η προσέλευση του κόσμου, που έδειξε ότι διψά για καλά παιχνίδια.*

●●● **Με μπέρδεψε ο διερμηνέας. Τον άκουσα στον αέρα και μετρούσα τα πέναλτι, που δεν τους έδωσε. τρείς φάσεις πέναλτι περιέγραψε και είπε ότι ίδια άσοψη έχει και ο Αυστριακός και όλοι στον Διαγόρα.**

●●● *Στις δηλώσεις του ο Αυστριακός αναφέρθηκε σε δύο πέναλτι! Δεν συνεννοήθηκαν φαίνεται.*

●●● **Χρόνια είχαν τα αρνιά στο ψυγείο οι Παραδεισιώτες, για να τα ψήσουν όταν κερδίσουν τους Κρεμαστενούς. Θριάμβευσαν και ταπείνωσαν τον αντίπαλό τους, αλλά αρνιά δεν έψησαν, γιατί μετά από τόσα χρόνια... χάλασαν!**

●●● *Καλημέρα σας...*

ΑΝΕΚΔΟΤΟ

Ένας νεαρός που ετοιμάζεται να παντρευτεί, πηγαίνει σ' ένα μεσιτικό γραφείο, για να βρει ένα διαμέρισμα.

-Αυτή τη στιγμή δεν έχω τίποτα να σας προτείνω, του λέει αφηρημένος ο υπάλληλος. Ξαναπεράστε σε τέσσερα χρόνια.

-Εντάξει, αναστενάζει ο νεαρός. Πρωί ή απόγευμα



ΡΕΠΟΡΤΑΖ

Λύση στον πάγκο

• Αυτό ψάχνουν στον Διαγόρα για να διορθωθεί η κατάσταση στο κοουτσάρισμα.

• Συνάντηση μέσα στην εβδομάδα Παναγιώτη Βακόντιου και Νίκου Τσιντομηνά για την διάδοχη κατάσταση.

• Θετικό το ότι παίρνει πόντους από εκτός έδρας παιχνίδια ο Διαγόρας.

Ούτε κρύο ούτε ζέστη για τους παίκτες του Διαγόρα πού δεν τα κατάφεραν κόντρα στον Ερμή αυτή τη φορά στην Πάτρα. Έχασε και πάλι με 3-2 από τον Πατρινό αντίπαλο και πήρε ωστόσο τον ένα πόντο πού τον διατηρεί πάνω από την γραμμή υποβιβασμού αφού αυτό το σκορ δίνει και στον ηττημένο ένα βαθμό.

Ο Διαγόρας δηλαδή παρά τα προβλήματα του δείχνει να έχει την Κατηγορία και πάνω από όλα παρά τις ήττες του να στέκεται πολύ καλά στα εκτός έδρας παιχνίδια.

Το κλίμα στην ομάδα παρά την απουσία του Σεγραίδου είναι πολύ καλό και είναι από τα στοιχεία πού βοηθούν την καλή λειτουργία του τμήματος πού επιστρέφοντας στην έδρα του την Κυριακή θέλει να αρχίσει να μετράει και νίκες αρχής γενομενης από το ματς της Κυριακής πού είναι ντέρμπι για τους κυανερυθρους πού υποδέχονται στην έδρα τους τον πρωτοπόρο Απόλλωνα Σμύρνης πού με δύο στα δύο έχει φτάσει τους έξι βαθμούς και βρίσκεται στην πρώτη θέση του βαθμολογικού πίνακα.

Βασικό θέμα πού πρέπει να απασχολήσει τον Διαγόρα είναι αυτό της έλλειψης προπονητή από τον πάγκο καθώς ο Παναγιώτης Βακόντιος δεν μπορεί να παρακολουθήσει την πορεία της ομάδας λόγω ειλημμένων προσωπικών υποχρεώσεων.

Σύμφωνα με τις πληροφορίες πού υπάρχουν αυτό θα αναλάβει από αυτή την εβδομάδα ο τέως προπονητής του Κλεάνθη Νίκος Τσιντομηνάς ο οποίος και θα έχει μέσα στην εβδομάδα μια ιδιαίτερα καθοριστική συνάντηση με τον Παναγιώτη Βακόντιο για να πάρει την ενημέρωση πού πρέπει για το βόλεϊ του Διαγόρα.

Αυτό μάλιστα αναμενόταν να γίνει από σήμερα καθώς ο Διαγόρας θέλει να παρουσιασθεί όσο το δυνατόν πιο έτοιμος για να επιστρέψει στις επιτυχίες και να αρχίσει να παίρνει και τα τρίποντα και όχι μόνο τους βαθμούς της ήττας.

Αναλυτικά τα αποτελέσματα της δεύτερης αγωνιστικής και η βαθμολογία όπως έχει διαμορφωθεί έχουν ως εξής:

Εθνικός - Άρης Σύρου 3-0, Ερμής Πατρών - Διαγόρας 3-2, Απόλλων Σμύρνης - Απόλλων Πατρών 3-0, Κωστής Παλαμάς – Πανιώνιος 0-3

Βαθμολογία (σε 2 αγώνες)

1. Απόλλων Σμύρνης 6 (6-1)
2. Εθνικός Πειραιά 3 (3-0)
3. Πανιώνιος 3 (4-3)
4. Ερμής Πατρών 3 (5-5)
5. Κόροιβος Αμαλιάδας 2 (3-2)
6. Διαγόρας 2 (4-6)
7. Απόλλων Πατρών 2 (4-6)
8. Κωστής Παλαμάς 2 (3-5)
9. Άρης Σύρου 1 (2-6)

*Εθνικός Πειραιά και Κόροιβος Αμαλιάδας έχουν έναν αγώνα λιγότερο.

Οι νικητές των ομαδικών γκολφ

Ολοκληρώθηκαν το Σαββατοκύριακο οι ομαδικοί αγώνες γκολφ που οργάνωσε ο Αθλητικός Όμιλος Γκλοφ Αφάντου για τα μέλη και τους μικρούς της Ακαδημίας. Ως γνωστό, 2 παίκτες του γκολφ (κατά προτίμηση ύστερα από πρόταση της επιτροπής των αγώνων 1 ενήλικας και 1 Junior) αποτελούσαν την κάθε ομάδα.

Οι αγώνες συμπεριελάμβαναν 4 αγωνιστικές και προκειμένου να υπάρχει ενδιαφέρον αθλοθετήθηκαν έπαθλα και για την κάθε μέρα ξεχωριστά. Ξεκινώντας λοιπόν είχαμε τους εξής νικητές ημέρας στα διάφορα αγωνίσματα:

• Two Ball Best Ball (Σάββατο 12/11/2005): Διάκου Χρύσανθος και Τσιακύρογλου Χάρης με 61 κτυπήματα.



• Foresome: (Κυριακή 13/11/2005): Αρχαγγελίτης Μιχάλης και Καββάδας Σταμάτης με 74 κτυπήματα.

• Greensome (Σάββατο 26/11/2005): Διάκου Γιώργος και Κασιώτη Τσαμπίκα με 75 κτυπήματα.

• Texas Scrable (Κυριακή 27/11/2005): Ανθούλας Γιώργος και Ζαφείρη Χρυσούλα με 58 κτυπήματα.

Μεγάλοι νικητές των αγώνων και για τις 4 μέρες συνολικά αναδείχθηκαν ύστερα από μεγάλο συναγωνισμό οι:

1η θέση: Γιαννακάκης Γιώργος και Παπαναστασίου Μιχάλης με 278 κτυπήματα.

2η θέση: Καλογήρου Φίλιππος και Λαουδίκου Χριστίνα με 281 κτυπήματα.

3η θέση: Τριανταφύλλας Παναγιώτης και Πελλός Φώτης με 282 κτυπήματα.

Το πρωτάθλημα Ρόδου για την ανάδειξη του καλύτερου αθλητή είναι ο επόμενος αγώνας 4 ημερών που ξεκινά το επόμενο Σάββατο σε 2 κατηγορίες ανδρών και γυναικών.

Θα πρέπει να αναφέρουμε πως 10 και 11 Δεκεμβρίου έχουμε τον αγώνα του Super Cup στη Γλυφάδα υπό την αιγίδα της Ελληνικής Ομοσπονδίας Γκολφ, όπου αναμένεται να υπάρχει μεγάλη συμμετοχή από τα μέλη και τους αθλητές του Α.Ο Γκολφ Αφάντου.

ΤΟ ΤΟΥΡΝΟΥΑ 5Χ5

Την πρώτη τους νίκη, πέτυχαν οι Ιππότες - Σταυριάς με 9-4 κόντρα στους μαχητικούς Snipers. Δεύτερη ισοπαλία, σε δύο παιχνίδια για τη γωνία, αυτή τη φορά με τους Παρτιζάνους με 3-3. Μεγάλη νίκη, για την Rubirosa με 7-2 σε βάρος των Καφενείων. Το συναρπαστικότερο παιχνίδι έγινε μεταξύ General και Παλέρμο. Παλέρμο που ενώ βρέθηκε πίσω στο σκορ με 2-4, κατάφερε να το γυρίσει σε 5-4, λίγο πριν το τέλος. Η General πίεσε και μπόρεσε, όχι μόνο να ισοφαρίσει, αλλά και να πάρει τη νίκη, χάρη στα δύο γκολ που πέτυχε στα τελευταία λεπτά, του παιχνιδιού.

SNIPERS - ΙΠΠΟΤΕΣ ΣΤΑΥΡΙΑΣ	4-9
ΓΩΝΙΑ - ΠΑΡΤΙΖΑΝΟΙ	3-3
RUBIROSA - ΚΑΦΕΝΕΙΑ	7-2
GENERAL - ΠΑΛΕΡΜΟ	6-5

Α/Α	ΟΜΑΔΕΣ	ΑΓ.	ΒΑΘ.	ΕΠΙΘ.	ΑΜ.
1.	GENERAL	2	6	13	8
2.	ΣΚΟΥΠΙΔΙΑ - PRO	1	3	5	0
3.	ΙΠΠΟΤΕΣ-ΣΤΑΥΡΙΑΣ	2	3	15	12
4.	RUBIROSA	2	3	10	9
5.	ΚΑΦΕΝΕΙΑ	2	3	10	13
6.	SNIPERS	2	3	9	13
7.	ΓΩΝΙΑ	2	2	8	8
8.	ΑΔΙΑΦΘΟΡΟΙ	1	1	5	5
9.	ΠΑΡΤΙΖΑΝΟΙ	1	1	3	3
10.	ΠΑΛΕΡΜΟ	2	0	9	11
11.	ΑΧΙΟΝ	1	0	7	5

Β' Όμιλος

Στην κορυφή της βαθμολογίας του Β' ομίλου βρέθηκε η «Motomike - Yamaha» μετά τη δεύτερη συνεχόμενη νίκη τους κόντρα στους «All Stars» με 7-2. Μεγάλο ενδιαφέρον παρουσίασε το παιχνίδι Anasa cafe και «Μπόκα Φάρα», με τελικό νικητή μετά από συναρπαστικό παιχνίδι, την «Anasa cafe» με 5-4. Η μεγάλη ανατροπή έγινε από τα «Ρεμάλια» που κατάφεραν και γύρισαν το παιχνίδι υπέρ τους, από 1-3, σε 4-3, και να πανηγυρίσουν έτσι τη μεγάλη τους νίκη.

SHARK -ΡΕΜΑΛΙΑ	3-4
MOTOMIKE YAMAHA - ALL STAR	7-2
ANASA CAFE - ΜΠΟΚΑ ΦΑΡΑ	5-4
ΜΠΑΖΑ - ΚΛΩΤΣΟΣΚΟΥΦΗΔΕΣ	Αναβολή

Α/Α	ΟΜΑΔΕΣ	ΑΓ.	ΒΑΘ.	ΕΠΙΘ.	ΑΜ.
1.	MOTOMIKE - YAMAHA	6	2	14	4
2.	ANASA CAFE	4	2	6	5
3.	ΜΠΟΚΑ ΦΑΡΑ	3	2	6	5
4.	ΡΕΜΑΛΙΑ	3	2	4	5
5.	ALL STARS	3	2	10	12
6.	ΚΛΩΤΣΟΣΚΟΥΦΗΔΕΣ	1	1	1	1
7.	SHARK	0	2	8	12
8.	ΜΠΑΖΑ	0	1	2	7

Γ' Όμιλος

Δύσκολη νίκη πέτυχε η Μπανταλόνα με 4-2 σε βάρος των Συντρίμια. Μόνος, στην πρώτη θέση της βαθμολογίας έμεινε ο Όλυμπος, μετά τη νίκη του, με 6-2 επί της Άμμος Cafe. Μεγάλη σε διάσταση νίκη για τα Βαζέλια με 12-0 σε βάρος του Hollywood. Κι άλλη νίκη για την ομάδα των Κηδειών σε βάρος των Ανακόντα, με 6-2.

ΣΥΝΤΡΙΜΜΙΑ - ΜΠΑΝΤΑΛΟΝΑ	2-4
HOLLYWOOD -ΒΑΖΕΛΙΑ	0-12
ΑΝΑΚΟΝΤΑ - ΚΗΔΕΙΕΣ	2-6
ΟΛΥΜΠΟΣ - AMMOS CAFE	6-2

Α/Α	ΟΜΑΔΕΣ	ΑΓ.	ΒΑΘ.	ΕΠΙΘ.	ΑΜ.
1.	ΟΛΥΜΠΟΣ	3	9	15	7
2.	ΒΑΖΕΛΙΑ	3	6	21	8
3.	ΚΗΔΕΙΕΣ	3	6	19	10
4.	ΜΠΑΝΤΑΛΟΝΑ	2	6	7	3
5.	AMMOΣ CAFE	3	3	13	14
6.	ΣΥΝΤΡΙΜΜΙΑ	3	3	10	11
7.	ΑΝΑΚΟΝΤΑ	2	0	3	14
8.	HOLLYWOOD	3	0	3	24

ΠΑΝΕΛΛΑΔΙΚΟ ΤΟΥΡΝΟΥΑ 5Χ5 "WASH & GO BY SUPERSPORT"

Μέσα σε δύσκολα καιρικά φαινόμενα έγιναν αυτή την εβδομάδα τα παιχνίδια, για το πανελλαδικό τουρνουά 5Χ5 "Wash & Go By Supersport" που γίνονται στις αθλητικές εγκαταστάσεις του "OASIS" Soccer Club 5Χ5 στους Αγίους Αποστόλους. Και ενώ οι αγώνες συνεχίζονται, με μεγάλο ενδιαφέρον, καινούργιες ομάδες δήλωσαν συμμετοχή και η δημιουργία και νέου ομίλου, δεν είναι μακριά. Οι συμμετοχές, άρχισαν και για το παιδικό τουρνουά 5Χ5. Οι κατηγορίες για το παιδικό Τουρνουά είναι: 1991-92, 1993-94, 1995-96, 1997-98.

Δ' ΟΜΙΛΟΣ

Νίκη με 7-3, πέτυχαν οι Ιππότες, κόντρα στους Becker Acroma και ανέβηκαν βαθμολογικά στην τρίτη θέση. Πρώτη νίκη και για τους Δράκους επί της Δυναμό, μετά από συναρπαστικό παιχνίδι με 7-2 κέρδισαν και οι Μπουκμέηκερς, τα Σφυριά και μαζί με τους Ντιλάϊτ μοιράζονται, την 1η θέση. Το πιό θεαματικό παιχνίδι έγινε μεταξύ Ντιλάιτ και Σκουπίδια-ONE. Στο ημίχρονο προηγήθηκαν, τα Σκουπίδια με 3-0. Οι Ντιλάιτ, δεν παράτησαν το παιχνίδι και με πίεση διαρκείας, κατάφεραν και ισοφάρισαν, σε 3-3 και με τον ανέλπιστο, αυτό βαθμό, συνεχίζουν να βρίσκονται στην 1η θέση του βαθμολογικού πίνακα.

ΙΠΠΟΤΕΣ - BECKER ACROMA	7-3
ΣΚΟΥΠΙΔΙΑ ONE - ΝΤΙΛΑΪΤ	3-3
ΔΥΝΑΜΟ - ΔΡΑΚΟΙ	2-4
ΜΠΟΥΚΜΕΗΚΕΡΣ - ΣΦΥΡΙΑ	7-2

Α/Α	ΟΜΑΔΕΣ	ΑΓ.	ΒΑΘ.	ΕΠΙΘ.	ΑΜ.
1.	ΜΠΟΥΚΜΕΗΚΕΡΣ	3	7	20	13
2.	ΝΤΙΛΑΪΤ	3	7	11	8
3.	ΙΠΠΟΤΕΣ	3	6	17	11
4.	ΣΚΟΥΠΙΔΙΑ - ONE	3	4	14	12
5.	BECKER ACROMA	3	4	16	19
6.	ΔΡΑΚΟΙ	3	3	13	14
7.	ΣΦΥΡΙΑ	3	3	11	16
8.	ΔΥΝΑΜΟ	3	0	6	15

Ε' Όμιλος

Άνετη νίκη με 9-3 πέτυχε η Gallery cafe, κόντρα στα Φουγάρα. Νίκη και για την Infotec με 6-2 σε βάρος των Κουβάδων. Συναρπαστικό παιχνίδι έγινε μεταξύ Ζογκλέρ και Control cafe με τελικό νικητή τους Ζογκλέρ με 6-4. Η έκπληξη, έγινε από την Κρίκης F.C. που κέρδισε την πρωτοπόρα ομάδα των Φυτίλια με 4-2 και την έριξε στην δεύτερη θέση του βαθμολογικού πίνακα.

GALLERY CAFE - ΦΟΥΓΑΡΑ	9-3
INFOTEC - ΚΟΥΒΑΔΕΣ	6-2
ΖΟΓΚΛΕΡ - CONTROL CAFE	6-4
ΦΥΤΙΛΙΑ - ΚΡΙΚΗΣ F.C.	2-4

Α/Α	ΟΜΑΔΕΣ	ΑΓ.	ΒΑΘ.	ΕΠΙΘ.	ΑΜ.
1.	ΖΟΓΚΛΕΡ	3	9	16	7
2.	ΦΥΤΙΛΙΑ	3	6	17	9
3.	ΜΑΓΟΙ	2	6	15	7
4.	GALLERY CAFE	3	6	19	12
5.	INFOTEC	3	6	14	13
6.	CONTROL CAFE	3	3	18	11
7.	ΑΓΙΟΙ	2	3	4	9
8.	ΚΡΙΚΗΣ F.C.	3	3	8	18
9.	ΚΟΥΒΑΔΕΣ	3	0	7	19
10.	ΦΟΥΓΑΡΑ	3	-3	7	20

ΜΠΑΣΚΕΤ

Παίρνει αποφάσεις η διοίκηση

• Στο χθεσινοβραδινό διοικητικό συμβούλιο του Κολοσσού αναμένονταν εξελίξεις.

Προβληματισμός επικρατεί στις τάξεις της διοίκησης όχι για το αρνητικό σερί της ομάδας αλλά για την απόδοσή της στο παρκέ της Πυλαίας η οποία φυσικά και δεν ικανοποίησε κανέναν. Ούτε τους παράγοντες, ούτε τους φιλάθλους.

Από καιρό στην ατμόσφαιρα υπήρχε μία σπίθα. Με άλλα όνειρα ξεκίνησε η σεζόν και αλλιώς είναι πλέον τα πράγματα, μετά από έξι αγωνιστικές. Και δεν υπήρχε ούτε η παρηγοριά των ελπιδοφόρων εμφανίσεων.

Λογικό και επόμενο οι διοικούντες τον Κολοσσό να σκέφτονται πλέον πολύ σοβαρά τις ...ανακατατάξεις. Αποφάσεις μέχρι την ώρα που γράφονταν αυτές τις γραμμές, δεν είχαν παρθεί οριστικά.

Χθες το βράδυ επρόκειτο να πραγματοποιηθεί το καθιερωμένο διοικητικό συμβούλιο όπου θα τίθονταν επί τάπητος οι προτάσεις και οι λύσεις για να βγει η ομάδα από το αδιέξοδο.

Το σίγουρο είναι ότι δεν προτίθενται να καθίσουν με σταυρωμένα χέρια και να βλέπουν την ομάδα να θαλασσοπνίγεται.

Όσο νωρίς, καλούνται να λάβουν μέτρα και να σώσουν την παρτίδα.

Παιχνίδι-οδηγός

• Την αυτοκριτική τους οφείλουν να κάνουν οι παίκτες του Κολοσσού για τις εμφανίσεις τύπου Πυλαίας. Ώρα περισυλλογής και ανασύνταξης εν όψει Παναθηναϊκού αλλά κυρίως εν όψει της συνέχειας.

Το σαββατιάτικο παιχνίδι με τον ΠΑΟΚ στην Πυλαία ξεγύμνωσε όλες τις αδυναμίες του φετινού Κολοσσού. Ήταν ένας αγώνας που οι «θαλασσί» δεν θα έπρεπε να θεωρούν ξεγραμμένο πριν το τζάμπολ γιατί πολύ απλά έπαιζαν με τον ΠΑΟΚ μέσα στην έδρα του. Έπρεπε να θεωρήσουν εφικτό το θετικό αποτέλεσμα και να μοχθήσουν για να το πάρουν.

Ο Πανελλήνιος για παράδειγμα εκμεταλλεύτηκε την κατάσταση του Άρη (σωματική και ψυχολογική) και πέρασε νικηφόρα από το Αλεξάνδρειο, κάτι που λογικά δεν θα καταφέρουν πολλές ομάδες στη συνέχεια.

Οι «θαλασσί» όμως έπεσαν αμαχητί. Με εξαίρεση το πρώτο δεκάλεπτο όπου ναι μεν η άμυνα έμπαζε αλλά διαπιστώθηκε μία κάποια προσπάθεια, στα υπόλοιπα 30' της αναμέτρησης στον αγωνιστικό χώρο έβλεπε κανείς μία μόνο ομάδα. Και αυτή φορούσε ασπρόμαυρα.

Το παιχνίδι στην Πυλαία αναγκαστικά ανήκει στο παρελθόν. Το πρωτάθλημα προχωρά και δυσκολεύει. Αρχής γενομένης την Κυριακή όπου στη Ρόδο έρχεται ο Παναθηναϊκός. Πρέπει όμως να αποτελέσει οδηγό για τους «θαλασσί». Τι σημαίνει αυτό;

Ένα πολύ απλό παράδειγμα: όταν οι κυρίες θέλουν να ακολουθήσουν αυστηρή δίαιτα, τοποθετούν στην πόρτα του ψυγείου τους φωτογραφίες ευτραφών γυναικών προκειμένου να τις κοιτούν πριν το ανοίξουν και να αλλάζουν γνώμη. Συνήθως πετυχαίνει...

Συνδυασμός

Καλώς ή κακώς, η παρουσία του Κολοσσού στο πρωτάθλημα της Α1 εξαρτάται και από αποτελέσματα άλλων ομάδων, ισοβαθμίες κ.λ.π. Φυσικά, όσο οι υπόλοιποι μνηστήρες της σωτηρίας δεν κερδίζουν ή έχουν μία νίκη παραπάνω, οι ελπίδες διατηρούνται. Όσο όμως κερδίζουν, οι ελπίδες ψαλιδίζονται.

Σίγουρα, η 6η αγωνιστική δεν ήταν κακή για την ομάδα της Ρόδου απλώς και μόνο για την βαριά ήττα στην Πυλαία και την απογοητευτική εμφάνιση. Ήταν κακή γιατί ΠΑΟΚ, Πανελλήνιος αλλά κυρίως ο Γυμναστικός ζευγάρωσαν τις νίκες τους στο πρωτάθλημα, ο Ηρακλής λίγο έλειψε να κάνει το τριτο «μπαμ» της αγωνιστικής κόντρα στο Μαρούσι ενώ για τον Μακεδονικό πλέον ούτε λόγος.

Η παραμονή σχεδόν επετεύχθη και ας είμαστε στα πρώτα στάδια της σεζόν. Οι Κοζανίτες βάζουν πλώρη για άλλα.

Η κατάσταση στην ουρά:

7	ΟΛΥΜΠΙΑ	**9**
8	ΠΑΝΙΩΝΙΟΣ	**9**
9	ΠΑΟΚ	**8**
10	ΠΑΝΕΛΛΗΝΙΟΣ	**8**
11	ΓΣ ΛΑΡΙΣΑΣ	**8**
12	ΑΠΟΛΛΩΝ	**7**
13	ΗΡΑΚΛΗΣ	**7**
14	ΚΟΛΟΣΣΟΣ	**6**

ΠΑΟΚ, ΓΣΛ και Ηρακλής μέχρι στιγμής έχουν βρεθεί αντιμέτωποι με τους «θαλασσί». Έπονται κατά σειρά Πανιώνιος, Πανελλήνιος (δύο συνεχόμενα εντός έδρας), Ολύμπια και Απόλλων. Τα δύο τελευταία παιχνίδια θα γίνουν μακριά από το Βενετόκλειο.

Τέσσερα παιχνίδια – κλειδιά, τέσσερα ματς – φωτιά που στο πλαίσιο του α' γύρου μπορούν να κρίνουν πολλά για το μέλλον του Κολοσσού στην Α1.

Πρώτα ο Παναθηναϊκός

Βέβαια, μέχρι να έρθει η ώρα αυτών των αγώνων σειρά παίρνει στο πρόγραμμα ο Παναθηναϊκός. Η αήττητη ομάδα του Ζέλιμιρ Ομπράντοβιτς σε Ελλάδα και Ευρώπη με το απίστευτο 14/14!

Στο μυαλό του Παναθηναϊκού όμως δεν υπάρχει προς το παρόν ο Κολοσσός αλλά η Ουνικάχα Μάλαγα. Την Πέμπτη 1 Δεκεμβρίου οι «πράσινοι» δίνουν ένα ακόμα ματς για την Ευρωλίγκα (5η αγωνιστική) και στη συνέχεια θα σκεφτούν το κυριακάτικο παιχνίδι πρωταθλήματος στη Ρόδο.

Εξάλλου, ο Πάτρικ Φέμερλινγκ σήμερα το πρωί μπαίνει στο χειρουργείο προκειμένου να υποβληθεί σε επέμβαση από τον Θανάση Κονίδη!

Ο Γερμανός σέντερ υποβλήθηκε σε μαγνητική τομογραφία η οποία έδειξε ότι υποφέρει από ρήξη έσω μηνίσκου στο αριστερό του γόνατο (στο οποίο χειρουργήθηκε το περασμένο καλοκαίρι) και κρίθηκε άμεσο από τον κ. Κονίδη να υποβληθεί σε αρθροσκόπηση για να του γίνει απόλυτος «καθαρισμός» και να απαλλαχτεί οριστικά από το πρόβλημα του. Ο Φέμερλιγκ θα απουσιάσει από κάθε αγωνιστική δραστηριότητα περίπου 20-25 ημέρες.

Ο Άλμπερτ

Ούτε χθες σημειώθηκε κάποια εξέλιξη στην υπόθεση του Αλφόνσο Άλμπερτ, σύμφωνα με επίσημα χείλη του συλλόγου. Είναι πολύ πιθανό να το συζητούσαν στο χθεσινοβραδινό συμβούλιο και από μέρα σε μέρα να υπάρξει κάτι νεότερο.

Εισιτήρια με ΠΑΟ

Σύμφωνα με τα όσα έγιναν γνωστά, εν όψει του κυριακάτικου αγώνα με τον ΠΑΟ δεν θα γίνει προπώληση εισιτηρίων όπως συνέβη με την ΑΕΚ.

Η απόφαση αυτή πάρθηκε για να μην συμβεί αντίστοιχο περιστατικό με τους οπαδούς του «δικεφάλου» που προμηθεύτηκαν όσα εισιτήρια ήθελαν από την προπώληση τη στιγμή που ο Κολοσσός δεν είχε δώσει συγκατάθεση για παρουσία οργανωμένης εξέδρας των φιλοξενουμένων.

Επιστροφή στους ξένους

• MVP της 6ης αγωνιστικής ο Κρις Γκάρνερ.

Μετά τους Χαραλαμπίδη, Μαυροκεφαλίδη και Παπανικολάου ήρθε ξανά η σειρά ξένου αθλητή να αναδειχθεί πολυτιμότερος παίκτης της αγωνιστικής. Ο Κρις Γκάρνερ είχε τεράστιο μερίδιο στην επιβλητική νίκη του νεοφώτιστου ΓΣΛ επί του Ολυμπιακού στη Νεάπολη και οι 42 εκπρόσωποι των Μ.Μ.Ε. απ' όλη την Ελλάδα του έδωσαν την ψήφο τους στη χθεσινή ψηφοφορία για τον MVP.

Αναλυτικά:

1. Κρις Γκάρνερ	Γ.Σ. Λάρισας	110
2. Νταμίρ Μουλαομέροβιτς	Πανελλήνιος	85
3. Κώστας Τσαρτσαρής	Παναθηναϊκός	19
4. Μάρκος Κολώκας	Μαρούσι	8
5. Νίκος Παπανικολόπουλος	Γ.Σ. Λάρισας	6
- Αμίτ Ταμίρ	ΑΕΚ	6
- Μπράιαν Μπρέισι	Μακεδονικός	6
6. Κώστας Βασιλειάδης	ΠΑΟΚ	5
- Αλέξης Κυρίτσης	Μαρούσι	5
7. Γιάννης Μπουρούσης	ΑΕΚ	1
- Σωτήρης Καραποστόλου	Μακεδονικός	1

Ενίτεύεται ο Φραγκιάς;

Χθεσινά δημοσιεύματα ήθελαν τον Βασίλη Φραγκιά να είναι στο μάτι της βελγικής Λεβέν!

Η Λεβέν, που αγωνίζεται στο EuroCup, έχει ήδη κάνει κρούση στον πρώην τεχνικό του Κολοσσού και ίσως τις επόμενες ημέρες να υπάρξουν εξελίξεις. Ο Φραγκιάς έχει δουλέψει και στο παρελθόν στο εξωτερικό και φαντάζει ιδανική λύση για την βελγική ομάδα.

Η εικόνα της Α1 με αριθμούς

Πόντοι



1. **Λιαδέλης** (Απόλλων) 123
2. Γκάρνερ (ΓΣΛ) 115
3. Χαραλαμπίδης (Μακεδονικός) 114
4. Έντνι (Ολυμπιακός) 109
5. Μπλάκνεϊ (Μαρούσι) 100

Ριμπάουντ



1. **Μπράουν** (Μακεδονικός) 54
2. Στιούαρτ (Ολύμπια) 51
3. Έιμπραμς (Απόλλων) 50
4. Μαυροκεφαλίδης (ΠΑΟΚ) 44
5. ΜΠΡΑΙΑΝΤ 43
-. Γουίλκινσον (Άρης) 43

Ασσίστ



1. **Γκαγκαλούδης** (ΠΑΟΚ) 28
2. Μουλαομέροβιτς (Πανελλήνιος) 25
3. Διαμαντίδης (ΠΑΟ) 23
-. Σπανούλης (ΠΑΟ) 23
5. Έντνι (Ολυμπιακός) 22

Κερδισμένα Φάουλ

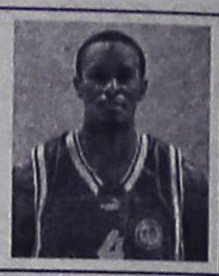

1. **Έντνι** (Ολυμπιακός) 46
2. Χαραλαμπίδης (Μακεδονικός) 43
3. Μουλαομέροβιτς (Πανελλήνιος) 41
4. Γκάρνερ (ΓΣΛ) 39
5. Καστλ (Άρης) 35

Κλεψίματα



1. Γκαγκαλούδης (ΠΑΟΚ) 17
2. **Γκάρνερ** (ΓΣΛ) 16
3. Καστλ (Άρης) 13
-. Διαμαντίδης (ΠΑΟ) 13
5. ΜΠΡΑΣΓΟΥΕΛ 12

Κοψίματα



1. **Στακ** (Άρης) 10
2. Μαρμαρινός (Πανιώνιος) 9
3. Ραντόγεβιτς (Ολύμπια) 8
4. Τζένκινς (Ηρακλής) 6
-. Βασιλόπουλος (Ολυμπιακός) 6
-. Μπουρούσης (ΑΕΚ) 6

Λάθη



1. **Μουλαομέροβιτς** (Πανελλήνιος) 27
2. Σπανούλης (ΠΑΟ) 23
3. Τόμας (Πανελλήνιος) 22
-. Έντνι (Ολυμπιακός) 22
5. Γκάρνερ (ΓΣΛ) 21
-. ΜΠΡΑΣΓΟΥΕΛ 21
-. Λιαδέλης (Απόλλων) 21

Αξιολόγηση



1. **Ταμίρ** (ΑΕΚ) 0.749
2. Γκούλιας (Πανελλήνιος) 0.741
3. Παπανικολάου (ΠΑΟ) 0.685
4. Διαμαντίδης (ΠΑΟ) 0.649
5. Μαυροκεφαλίδης (ΠΑΟΚ) 0.632

Ελεύθερες βολές (%)



1. **Μπλάκνεϊ** (Μαρούσι) 100% 21/21
2. Γκαγκαλούδης (ΠΑΟΚ) 94% 17/18
3. Καστλ (Άρης) 91% 32/35
-. Διαμαντίδης (ΠΑΟ) 91% 20/22
5. Λιαδέλης (Απόλλων) 88% 37/42

Δίποντα (%)



1. **Μαυροκεφαλίδης** (ΠΑΟΚ) 68% 36/53
2. Κούβελας (Ηρακλής) 65% 26/40
3. Πάντιους (Άρης) 65% 20/31
4. ΣΟΥΛΗΣ 64% 27/42
5. Βουκσάνοβιτς (ΠΑΟΚ) 63% 31/49

Τρίποντα (%)



1. **Ρίματς** (ΑΕΚ) 74% 17/23
2. Χαραλαμπίδης (Μακεδονικός) 72% 13/18
3. Στακ (Άρης) 69% 9/13
4. Έντνι (Ολυμπιακός) 67% 8/12
5. Κακλαμάνος (Ολύμπια) 59% 16/27
-. Οικονόμου (Πανιώνιος) 59% 10/17

ΠΑΛΛΑΣ 5 CINEMAS CENTER
24/11/2005 - 30/11/2005
www.cinemapallas.gr
Για κρατήσεις
22410 24475/70670
Δημοκρατίας 13, Ρόδος


Harry Potter and the Goblet of Fire
Ο ΧΑΡΥ ΠΟΤΕΡ και το ΚΥΠΕΛΛΟ της ΦΩΤΙΑΣ
Το πολυαναμενόμενο γεγονός της Χρονιάς! Η τέταρτη και καλύτερη περιπέτεια της σειράς!
Αίθουσα PEP 5 ώρες έναρξης// (Π.-Σ.-Κ. 15:40) 19:00 • 22:20
Αίθουσα Ριτσιολι 1 ώρες έναρξης //17:20 • 20:40

Αίθουσα interlingua 2
Proof
Οι βραβευμένοι Αντονι Χόπκινς και Γκουινεθ Πάλτροου σε μια δραματική παραγωγή που "βλέπει" κατευθείαν τα φετινά Oscar!
ώρες έναρξης// (Π.-Σ.-Κ. 16:00) 18:15 • 20:25 • 22:35


THE 40 YEAR-OLD VIRGIN
ΠΑΡΘΕΝΟΣ ΕΤΩΝ 40
ΚΑΤΑΛΛΗΛΟ ΑΠΟ 13
Θα κρατάτε την κοιλιά σας απ' τα γέλια επί δύο ώρες!
Η κωμωδία που προβάλλεται επιτυχώς επί οκτώ εβδομάδες με ρεκόρ εισιτηρίων
ώρες έναρξης//20:15 • 22:35
Αίθουσα Personal Training 4

ELIZABETHTOWN
Μια απολαυστική ρομαντική κομεντί με τους Ορλάντο Μπλουμ και Κίρστεν Ντανστ από τον Κάμερον Κρόου (Jerry Maguire, Almost famous)
Αίθουσα Allegro 3
ώρα έναρξης//22:35


MADAGASCAR
ΜΑΔΑΓΑΣΚΑΡΗ ΚΑΤΑΛΛΗΛΟ
Τα δημοφιλή ζωάκια της Dreamworks, σε μια ξέφρενη περιπέτεια γεμάτη κωμικές καταστάσεις!
Αίθουσα Personal Training 4
ώρες έναρξης (Π.-Σ.-Κ. 16:00), 17:55


SPONGEBOB SQUAREPANTS
ΜΠΟΜΠ Ο ΣΦΟΥΓΓΑΡΑΚΗΣ
Προετοιμαστείτε, μικροί και μεγάλοι, για τον νέο Σταρ του βυθού!!!
ΜΕΤΑΓΛΩΤΤΙΣΜΕΝΟ ΣΤΑ ΕΛΛΗΝΙΚΑ!
Αίθουσα Allegro 3 ΚΑΤΑΛΛΗΛΟ
ώρες έναρξης//(Π.-Σ.-Κ. 16:00) 18:00 • 20:50


ΠΕΜΠΤΗ 1 ΔΕΚΕΜΒΡΙΟΥ ΣΕ 1η ΠΑΝΕΛΛΗΝΙΑ ΠΡΟΒΟΛΗ!!
THE LEGEND OF ZORRO
Ο ΜΥΘΟΣ ΤΟΥ ΖΟΡΟ
Ο Μασκοφόρος Ηρωας επιστρέφει σε μία ακόμα θεαματική περιπέτεια δράσης!
ΚΑΝΤΕ ΕΓΚΑΙΡΑ ΤΙΣ ΚΡΑΤΗΣΕΙΣ ΣΑΣ!

UNFINISHED LIFE
ΑΓΕΦΥΡΩΤΕΣ ΣΧΕΣΕΙΣ
Η Τζένιφερ Λόπεζ, ο Ρόμπερτ Ρέντφορντ και ο Μόργκαν Φρήμαν σε μια εξαιρετική δραματική ταινία του Λάσε Χάλστρομ (Chocolat).
Μην τη χάσετε!
XΠ1987

METROPOL MULTI CINEMA ODEON
22410 28400
INFORMATION - RESERVATIONS
ΠΛΗΡΟΦΟΡΙΕΣ - ΚΡΑΤΗΣΕΙΣ
ΕΒΔΟΜΑΔΙΑΙΟ ΠΡΟΓΡΑΜΜΑ weekly program
24/11/05 - 30/11/05
www.cinemametropol.gr


Ο ΕΠΙΜΟΝΟΣ ΚΗΠΟΥΡΟΣ
THE CONSTANT GARDENER
Ένα συναρπαστικό ερωτικό θρίλερ με πολιτικές προεκτάσεις. Η προσωπική οδύσσεια ενός ανθρώπου αποφασισμένου να ρισκάρει ακόμα και τη ζωή του για να φτάσει στην αλήθεια και να την αποκαλύψει.
ΚΑΝΤΕ ΕΓΚΑΙΡΑ ΤΙΣ ΚΡΑΤΗΣΕΙΣ ΣΑΣ
ΩΡΕΣ ΕΝΑΡΞΗΣ / SHOW TIMES 19:30, 22:15
ΑΙΘΟΥΣΑ 2


ΣΧΕΔΙΟ ΠΤΗΣΗΣ
FLIGHT PLAN
Η δύο φορές βραβευμένη με Όσκαρ Τζόντι Φόστερ και ο βραβευμένος με Όσκαρ παραγωγός Μπράϊαν Γκρέϊζερ υπογράφουν ένα αγωνιώδες θρίλερ!!!
ΩΡΕΣ ΕΝΑΡΞΗΣ / SHOW TIMES 18:15, 20:30, 22:45
ΑΙΘΟΥΣΑ 1


ΝΤΟΜΙΝΟ
DOMINO
Κορώνα ζείς....γράμματα Πεθαίνεις!!
Μία από τις πιό δυνατές περιπέτειες της χρονιάς, με άλματα πίσω και μπροστά στον χρόνο.
ΩΡΕΣ ΕΝΑΡΞΗΣ / SHOW TIMES 17:00
ΑΙΘΟΥΣΑ 2


Ο ΕΞΟΡΚΙΣΜΟΣ ΤΗΣ ΕΜΙΛΥ ΡΟΟΥΖ
THE EXORCISM OF EMILY ROSE
Το θρίλερ που ισορροπεί ανάμεσα στη θρησκεία, την μεταφυσική και την επιστήμη. Η Δαιμονισμένη σώθηκε ή σκοτώθηκε από την εκκλησία; Βασισμένη σε αληθινή ιστορία.
ΩΡΕΣ ΕΝΑΡΞΗΣ / SHOW TIMES 20:00, 22:30
ΑΙΘΟΥΣΑ 3

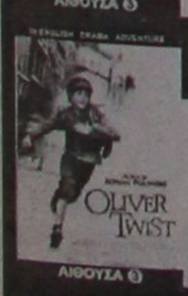
ΟLIVER TWIST
ΟΛΙΒΕΡ ΤΟΥΪΣΤ
Ένα από τα μεγάλα κλασικά μυθιστορήματα της παγκόσμιας λογοτεχνίας σε μία από τις πιό αναμενόμενες ταινίες της χρονιάς.
ΩΡΕΣ ΕΝΑΡΞΗΣ / SHOW TIMES 17:15
ΑΙΘΟΥΣΑ 3
XΠ1046

Άρτος (;) Θεάματα (;)...

... Και τηλεόραση (όπως λέμε τηλοψία...)

ΕΤ1

07.00 **Παιδικό πρόγραμμα**
09.30 **Αυστραλία: Παραδεισένια νησιά**
10.30 **Βιογραφίες**
11.15 **Ιστορία**
12.00 **Μένουμε Ελλάδα.**
13.30 **Ειδήσεις**
14.00 **Παιδικό πρόγραμμα**
15.00 **Φλορισιέντα, η σύγχρονη Σταχτοπούτα.** Νεανική σειρά.
16.00 **Εχει γούστο.** Με τη Μπήλιω Τσουκαλά.
18.00 **Από πέτρα και χρόνο.** Ντοκιμαντέρ
18.30 **Μονόγραμμα**
19.00 **Κλήρωση Λαϊκού Λαχείου**
19.05 **Παράβαση**
20.00 **Ινδία, το βασίλειο του τίγρη**
20.50 **Γεωγραφικό μήκος.** Σειρά εποχής
21.50 **Σαν σήμερα τον 20ό αιώνα**
22.00 **Ριμέικ**
23.00 **Ειδήσεις**
24.00 **Ελληνική ταινία.** «Τα πέτρινα χρόνια».

ΝΕΤ

05.45 **Πρώτη γραμμή.** Ενημερωτική εκπομπή.
10.00 **Συμβαίνει τώρα.** Ενημερωτικό μαγκαζίνο με την Πόπη Τσαπανίδου.
12.00 **Ειδήσεις**
13.00 **Τόλμη και γοητεία.**
14.00 **Ατίθασα νιάτα.**
15.00 **Ειδήσεις**
16.00 **Η ζωή είναι παιχνίδι.** Κοινωνική εκπομπή.
18.00 **Ειδήσεις**
19.00 **Ντίσνεϊ**
19.10 **Ανυπότακτες καρδιές**
20.00 **Τοις μετρητοίς.** Ενα παιχνίδι με χαρούμενη, "παρεΐστικη" ατμόσφαιρα που παρουσιάζει ο Σπύρος Παπαδόπουλος.
21.00 **Ειδήσεις**
22.00 **Ξένη ταινία.** «Το παιχνίδι». Θρίλερ
24.00 **Focus**
01.00 **Ειδήσεις**
01.15 **Οι συνήγοροι**

ΕΤ3

07.30 **Καρμελίτα**
08.15 **Ο κόσμος των σπορ** (Ε)
09.00 **9 η ώρα... μεσημέριασε**
11.00 **Νηστικό αρκούδι.**
11.30 **Τα μυστικά της οινοποιΐας**
12.00 **Οι θησαυροί της γης.**
12.30 **Προορισμοί**
13.00 **Ειδήσεις**
14.30 **Με μια τρίτη ματιά.** Ενημερωτική εκπομπή που παρουσιάζει ο Κώστας Μπλιάτκας.
15.45 **Εκτη αίσθηση.** Ο Γιώργος Μπελίρης παρουσιάζει θέματα που αφορούν τα άτομα με αναπηρία.
15.55 **Ειδήσεις στη νοηματική γλώσσα**
16.00 **Ανδρομέδα**
17.00 **Νηστικό αρκούδι**
17.10 **Καρμελίτα**
18.00 **Πάμε καλά**
19.00 **Ειδήσεις**
20.15 **Ο κόσμος των σπορ**
21.00 **Θάλασσα, ο υδάτινος κόσμος**
21.30 **Επί τροχών** (Ε)
21.55 **Μακρινές φιλίες**
22.00 **Ξένη ταινία.** «Μπρέντα Σταρ»
24.00 **Ειδήσεις**
00.30 **Παράφορη πόλη**

FILMNET

05.35 **Ξένη ταινία.** «Αδίστακτο ποτάμι». Ψυχολογικό δράμα.
07.55 **Ξένη ταινία.** «Ο ασύλληπτος Κόντι». Κωμική περιπέτεια.
09.40 **Ξένη ταινία.** «Χωρίς αναστολές». Ρομαντικό δράμα.
11.40 **Ξένη ταινία.** «Joe and Max». Δράμα.
13.40 **Ξένη ταινία.** «Eloise at the plaza». Οικογενειακή κωμωδία.
15.10 **Ξένη ταινία.** «Τρελός από ζήλεια»
16.55 **Ξένη ταινία.** «Απίστευτη Παρασκευή»
18.35 **Ξένη ταινία.** «Γλυκιά λήθη»
20.25 **Ξένη ταινία.** «Το μεγάλο δίλημμα».
22.00 **Ξένη ταινία.** «Ακολουθώντας την Ειμι». Ρομαντική κομεντί.
23.55 **Το δίκτυο των κατασκόπων**
00.50 **Ξένη ταινία.** «Οι ακτιβίστριες»
02.55 **Ξένη ταινία.** «Στα όρια του πάθους»

ALTER

06.30 **Alter kids**
08.00 **Ειδήσεις**
08.35 **Τα μυστικά της υγείας**
08.45 **Πρωινά gossip.** Μαγκαζίνο με την Ισαβέλλα Κούτση.
10.00 **Καθαρές κουβέντες.** Ενημερωτική εκπομπή με τον Γιώργο Βαρεμένο.
12.30 **Ειδήσεις**
13.45 **TV Hello**
15.00 **Σοβαρότης μηδέν**
16.45 **Ειδήσεις**
16.50 **Ελληνική ταινία.** «Εκείνο το καλοκαίρι»
18.45 **Το πρώτο θέμα**
19.00 **Ειδήσεις**
20.30 **Η φωνή του πολίτη**
21.00 **Ελληνική ταινία.** «Γιακουμής, μια ρωμαίικη καρδιά». Κοινωνικό δράμα με τον Νίκο Ξανθόπουλο.
23.00 **Ειδήσεις**
23.15 **Αθέατος κόσμος.** Με τον Κώστα Χαρδαβέλλα.
02.00 **Auto Alter**
02.05 **Ξένη ταινία.** «Εφιαλτικές υποψίες»

902

Προφήτης Ηλίας 41 UHF και Μόντε Σιών 45 UHF

07.00 **Καλημέρα με τον 902**
10.00 **Η αγορά στην τηλεόραση**
15.00 **Κάθε μέρα στις 3**
16.30 **Παιδικό πρόγραμμα**
17.00 **Αθλητικό ραντεβού.**
17.40 **Εκπαιδευτική τηλεόραση**
18.00 **Δελτίο ειδήσεων στη νοηματική**
18.10 **Η Ελλάδα και ο κόσμος.**
18.45 **Εις υγείαν.** Ολες οι εξελίξεις στο χώρο της υγείας
19.30 **Ειδήσεις**
20.30 **Στα μονοπάτια του πολιτισμού.**
21.00 **Ο 902 πάει σινεμά.**
23.00 **Προεκτάσεις.**
24.00 **Ειδήσεις**

MEGA

05.45 **Από νωρίς.** Ενημερωτική εκπομπή με τη Μάρω Λεονάρδου.
06.45 **Πρωινό MEGA.** Ενημερωτική εκπομπή.
08.00 **Κοινωνία ώρα 8.** Με τους Στρ. Λιαρέλλη, Δ. Καμπουράκη.
10.00 **Ομορφος κόσμος το πρωί.** Ψυχαγωγική εκπομπή με τον Γιώργο Αρναούτογλου.
13.00 **Κάτι τρέχει με τους δίπλα** (Ε) Κωμική σειρά.
14.00 **Ειδήσεις**
15.00 **Ντόλτσε βίτα** (Ε)
16.00 **Εραστής δυτικών προαστίων.**
17.30 **Ειδήσεις.**
17.40 **Φιλοδοξίες.** Κοινωνική σειρά.
18.15 **Απαγορευμένη αγάπη.** Κοινωνική σειρά.
19.00 **Βέρα στο δεξί.** Κοινωνική σειρά.
20.00 **Κεντρικό δελτίο ειδήσεων.**
21.00 **Οι αταίριαστοι**
21.50 **Επτά θανάσιμες πεθερές.** Κοινωνική σειρά.
22.50 **Επαφή.** Κοινωνική-δραματική σειρά.
23.50 **Φάκελοι.** Ενημερωτική εκπομπή.
00.15 **Τελευταία γεγονότα.**
01.15 **Ελληνική σειρά** (Σ)
01.30 **Εσωτερικές υποθέσεις**

ANT1

05.40 **Καλημέρα με τον ANT-1.** Ενημερωτική εκπομπή.
06.30 **Καλημέρα Ελλάδα.** Ενημερωτική εκπομπή με τον Γιώργο Παπαδάκη.
10.00 **Πρωινός καφές.** Ψυχαγωγική - ενημερωτική εκπομπή με την Ελεονώρα Μελέτη
13.00 **Τα νέα του ANT1**
13.50 **Αποκάλυψη... τώρα!** Με την Τατιάνα Στεφανίδου.
16.00 **Εγκλήματα** (Ε) Κωμωδία καταστάσεων.
16.45 **Τα νέα του ANT1**
17.00 **Το καφέ της Χαράς.** (Ε) Κωμική σειρά. Παίζουν: Χάρης Ρώμας, Ρένια Λουιζίδου.
17.55 **Ανάλυσέ το.** Με τη Σάντυ Κουτσοσταμάτη.
18.00 **Καλημέρα ζωή.** Κοινωνική σειρά.
18.50 **Ερωτας.** Ερωτική - δραματική σειρά.
20.00 **Τα νέα του ANT-1**
21.00 **Ξένη ταινία.** «Κώδικας τιμής». Δραματική περιπέτεια.
23.30 **Big brother.** Ριάλιτι παιχνίδι.
00.30 **Αποκαλύψεις.** Με το Νίκο Μάνεση
02.30 **Νυχτερινές ειδήσεις**
03.00 **Ολα του γάμου δύσκολα**

ALPHA

05.30 **Καινούργια ημέρα.** Ενημερωτική εκπομπή με τον Κώστα Μαρδά.
06.30 **Καλημέρα σας.** Ενημερωτική εκπομπή με τον Γιώργο Αυτιά.
10.00 **Καφές με την Ελένη.** Ψυχαγωγικό μαγκαζίνο με την Ελένη Μενεγάκη.
13.00 **Κους κους το μεσημέρι.** Ψυχαγωγική εκπομπή.
15.00 **Ειδήσεις**
15.45 **Μαγειρεύοντας με τη Βέφα.**
16.45 **Ειδήσεις στη νοηματική γλώσσα**
17.00 **Από καρδιάς.** Κοινωνική εκπομπή με τον Ανδρέα Μικρούτσικο.
19.00 **Ερωτας με επιδότηση ΟΓΑ.** (Ε) Κωμική σειρά
20.00 **Ειδήσεις**
21.00 **Αλ τσαντίρι νιούζ.** Σατιρική εκπομπή με τον Λάκη Λαζόπουλο.
21.50 **Κινούμενη άμμος.** Δραματική σειρά.
22.50 **Τελευταίος Παράδεισος.** Ερωτική κοσμοπολίτικη σειρά.
23.50 **Αντιγνωμίες**
01.45 **Ειδήσεις**
02.00 **Στην εντατική IV.** Δραματική σειρά.
04.00 **Τηλεαγορές.**
04.15 **Υπεράνω όλων η πατρίς** (Ε)

STAR

06.45 **Κάθε μέρα καλημέρα.** Ενημερωτική εκπομπή με τον Τέρενς Κουίκ και την Εμη Λιβανίου
10.00 **Ολα καλά.** Ψυχαγωγικό μαγκαζίνο με την Αλεξάνδρα Πασχαλίδου.
13.00 **Ειδήσεις**
14.00 **Super star.** Με τη Χριστίνα Λαμπίρη
16.30 **Ειδήσεις**
16.45 **Ρωξάνη, μια ελεύθερη γυναίκα.** Αισθηματική σειρά.
17.45 **Βαλεντίνα, έρωτας Χ-Large** Αισθηματική σειρά.
18.45 **Λόις και Κλαρκ.** Περιπετειώδης σειρά.
19.45 **Ειδήσεις**
21.00 **Ξένη ταινία.** «Το στοιχειωμένο σπίτι». Τρόμου.
23.15 **Ξένη ταινία.** «Φράνκι και Τζόνι». Αισθηματική κομεντί.
01.45 **Ενάντια στη διαφθορά.** Αστυνομική σειρά.
02.45 **Ειδήσεις**
03.00 **Ξένη ταινία.** «Παράξενες μέρες»
05.45 **Αστέρια στο πεντάγραμμο**

SUPER S

08.00 **Οποιος αντέξει**
10.00 **Champions zone**
12.00 **Ανάλυσέ το**
13.00 **Γαλλικό πρωτάθλημα**
15.00 **Ισπανικό πρωτάθλημα**
17.00 **Αγγλικά στιγμιότυπα**
18.00 **Ιταλικά στιγμιότυπα**
19.00 **Πορτογαλικά στιγμιότυπα**
20.00 **Βρετανικό πρωτάθλημα ράλι**
20.30 **Champions zone**

ΚΕΝΤΡΟ ΕΙΔΙΚΩΝ ΘΕΡΑΠΕΙΩΝ ΤΟΥ ΠΑΙΔΙΟΥ ΔΩΔΕΚΑΝΗΣΟΥ

ΚΩΝ/ΝΟΣ ΜΠΑΔΑΝΗΣ - ΣΟΥΖΗ ΓΕΩΡΓΙΛΟΠΟΥΛΟΥ

ΕΡΓΟΘΕΡΑΠΕΥΤΗΣ ΠΤΥΧΙΟΥΧΟΣ
ΜΕΘΟΔΟΥ BOBATH N.D.T
ΜΕΘΟΔΟΣ PORTAGE
ΑΙΣΘΗΤΗΡΙΑΚΗΣ ΟΛΟΚΛΗΡΩΣΗΣ (S.I.)
ΜΕΤΕΚΠΑΙΔΕΥΣΗ ΣΤΙΣ ΝΕΥΡΟΛΟΓΙΚΕΣ ΚΑΙ ΚΙΝΗΤΙΚΕΣ ΔΙΑΤΑΡΑΧΕΣ

ΛΟΓΟΠΑΘΟΛΟΓΟΣ ΜΕΤΑΠΤΥΧΙΑΚΟ ΑΚΟΥΟΛΟΓΙΑΣ

Αποστόλου Παύλου 84, Ρόδος 85100, τηλ. / fax (22410)60999/60579

ΧΠ1871/1872

ΛΟΥΤΣΙΟΥ ΖΑΦΕΙΡΟΥΛΑ

ΨΥΧΟΛΟΓΟΣ - ΠΑΙΔΟΨΥΧΟΛΟΓΟΣ - ΠΑΙΔΑΓΩΓΟΣ

Πτυχιούχος UNIVERSITY OF CENTRAL LANCASHIRE UK,
ΠΑΝΕΠΙΣΤΗΜΙΟΥ ΑΙΓΑΙΟΥ
MSc ΠΑΙΔΟΨΥΧΟΛΟΓΙΑΣ UNIVERSITY OF LONDON
Μέλος της Ενωσης Βρετανών Ψυχολόγων (BPS)

Διάγνωση-Αντιμετώπιση:
✓ Ειδικών Μαθησιακών Δυσκολιών (δυσλεξία - δυσγραφία - δυσαριθμησία)
✓ Υπερκινητικότητας - Διάσπασης προσοχής

Αντιμετώπιση προβλημάτων:
✓ Επιθετικότητας - συστολής - άγχους - κατάθλιψης
✓ Σύναψης - διατήρησης φιλικών σχέσεων
✓ Μειωμένης επιθυμίας για σχολείο - Μειωμένης σχολικής επίδοσης

Συμβουλευτική - Αντιμετώπιση Οικογενειακών προβλημάτων:
✓ Σχέσεις γονέων - γονέων παιδιών - αδελφών
✓ Διαζύγιο - πένθος - προβλήματα υγείας
✓ Εφηβικής ηλικίας

Ψυχολογική Υποστήριξη - Ψυχοθεραπεία Παιδιών / εφήβων / ενηλίκων για:
✓ Ελλειψη αυτοπεποίθησης - αυτοεκτίμησης - αυτοσεβασμού
✓ Αντιμετώπιση άγχους - κατάθλιψης
✓ Χειρισμό συναισθημάτων - έλεγχο θυμού / παρορμήσεων
✓ Ανάπτυξη κινήτρων για προσωπική -επαγγελματική επιτυχία
✓ Σχέσεις εξάρτησης: ζήλια - ενοχές - παθολογική αγάπη - συγκρούσεις - φόβος μοναξιάς

Δέχεται με ραντεβού τηλ. 2241064841, 6945234100,
Κωνσταντινουπόλεως 48, Ρόδος

ΧΠ2624

INEMA

ΙΑΤΡΙΚΟΣ & ΝΟΣΟΚΟΜΕΙΑΚΟΣ ΕΞΟΠΛΙΣΜΟΣ

από το 1988 είμαστε οι μεγαλύτεροι προμηθευτές ΙΑΤΡΙΚΟΥ-ΟΡΘΟΠΕΔΙΚΟΥ & ΝΟΣΟΚΟΜΕΙΑΚΟΥ ΥΛΙΚΟΥ ΣΤΗ ΔΩΔΕΚΑΝΗΣΟ

18 χρόνια εμπειρίας Εμπιστεύθειτε μας!





- ΑΝΑΠΗΡΙΚΑ ΚΑΡΟΤΣΙΑ
- ΒΑΔΙΣΤΙΚΑ
- ΟΡΘΟΠΕΔΙΚΑ ΕΙΔΗ
- ΜΠΛΟΥΖΕΣ ΙΑΤΡΙΚΕΣ
- ΚΑΛΤΣΕΣ ΦΛΕΒΙΤΙΔΑΣ
- ΠΕΛΜΑΤΑ
- ΟΡΘΟΠΕΔΙΚΑ ΜΑΞΙΛΑΡΙΑ
- ΚΡΕΒΑΤΙΑ ΝΟΣΟΚΟΜΕΙΑΚΑ
- ΙΑΤΡΙΚΟΣ ΕΞΟΠΛΙΣΜΟΣ και ΑΝΑΛΩΣΙΜΑ
- ΟΡΓΑΝΑ ΧΗΜΕΙΟΥ
- και κάθε άλλο είδος για κατ'οίκο νοσηλεία

ΧΠ1730

ΡΟΔΟΣ: ΛΕΜΕΣΣΟΥ 2 - ΤΗΛ: 22410 32238 **www.inema.gr**
ΚΩΣ: ΕΛ. ΒΕΝΙΖΕΛΟΥ 38 (παραπ/ρως Αγίας Παρασκευής) - ΤΗΛ: 22420 20048

ΧΡΥΣΙΔΗ Ν. ΚΑΛΛΙΟΠΗ

Χειρουργός Οδοντίατρος
(Πτυχιούχος Πανεπιστημίου Αθηνών)

Δέχεται καθημερινά με ραντεβού
(εκτός Σαββάτου)
09.00-13.00, 17.00-20.00

Μεγάλου Κωνσταντίνου 36 (Ισόγειο)
Τηλ.: 2241024171, Κιν. 6977963848

ΑΕ831

ΚΕΝΤΡΟ ΔΙΑΓΝΩΣΗΣ - ΑΠΟΚΑΤΑΣΤΑΣΗΣ ΜΑΘΗΣΙΑΚΩΝ ΔΥΣΚΟΛΙΩΝ ΚΑΙ ΣΥΜΒΟΥΛΕΥΤΙΚΗΣ ΓΟΝΕΩΝ

ΣΤΑΣΙΝΟΠΟΥΛΟΥ ΜΑΡΙΚΑ

Ψυχολόγος - Ψυχοπαιδαγωγός
Πτυχιούχος Πανεπιστημίου Αθηνών & Πανεπιστημίου Ιωαννίνων

✓ Αξιολόγηση Μαθησιακών Δεξιοτήτων και Νοημοσύνης Παιδιών & Εφήβων
✓ Αξιολόγηση Σχολικής Ετοιμότητας Νηπίων για Εισαγωγή στο Δημοτικό Σχολείο
✓ Διάγνωση - Αποκατάσταση Ειδικών Μαθησιακών Δυσκολιών
• *Δυσλεξία* • *Δυσορθογραφία*
• *Δυσγραφία* • *Δυσαριθμησία*
✓ Αξιολόγηση - Αντιμετώπιση Μαθησιακών Δυσκολιών / Χαμηλής Σχολικής Επίδοσης
✓ Μαθησιακή Υποστήριξη Παιδιών με Διαταραχή Ελλειμματικής Προσοχής / Υπερκινητικότητα
✓ Ψυχολογική Υποστήριξη Παιδιών που παρουσιάζουν Δυσκολίες στη Μάθηση
✓ Συμβουλευτική Γονέων

ΔΕΧΕΤΑΙ ΚΑΤΟΠΙΝ ΡΑΝΤΕΒΟΥ
Εθν. Αντίστασης 15, 3ος όροφος
Κιν.: 6972 721967

ΑΕ556

ΑΚΟΥΣΤΙΚΑ ΒΑΡΗΚΟΪΑΣ

ΑΝΑΛΟΓΙΚΑ - ΠΡΟΓΡΑΜΜΑΤΙΖΟΜΕΝΑ - ΨΗΦΙΑΚΑ

Ακούστε τους ήχους της Ζωής

Στο πληρέστερο Κέντρο Ακουστικών Εφαρμογών στα Δωδεκάνησα. Με τις καλύτερες τιμές και τον καλύτερο διακανονισμό.
Εμπιστευθείτε τους πιο έμπειρους στο χώρο, επιλέγοντας ανάμεσα στους μεγαλύτερους κατασκευαστές ακουστικών βαρηκοίας στον κόσμο.

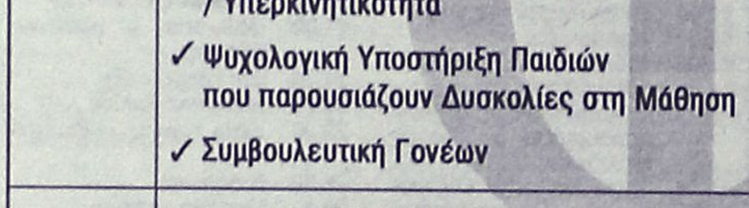

(BTE) (ITE) (CIC) (ITC) (BONE)

BELTONE – STARKEY – HANSATON – UNITRON – SIEMENS
BERNAFON – PHILIPS – COSELGI – REXTON
MICROSON – PURETONE – AUDIFON

KIB ΚΕΝΤΡΟ ΙΑΤΡΙΚΩΝ ΒΟΗΘΗΜΑΤΩΝ

Εθνικής Αντιστάσεως 18
(πρωην Αννης Μαρίας)
Τηλ: 2241020359 Κιν: 6932748916

Συμβάσεις με όλα τα ταμεία.
Ειδικές τιμές ΟΓΑ

ΧΠ2397

Πάντα

Κατάθλιψη: Η ψυ

Η κατάθλιψη αποτελεί μια από τις πιο συνηθισμένες ψυχικές ασθένειες της εποχής μας και σύμφωνα με τα στοιχεία του Παγκόσμιου Οργανισμού Υγείας (ΠΟΥ) επηρεάζει εκατομμύρια ανθρώπων στον κόσμο και θεωρείται μια από τις πιο διαδεδομένες διαταραχές, τα ποσοστά της οποίας αυξάνονται κάθε χρόνο παγκοσμίως.

Με βάση αυτά τα δεδομένα, η Εθνική Υπηρεσία Ψυχικής Υγείας των ΗΠΑ [National Mental Health Association (NMHA)], ξεκίνησε μια καμπάνια ενημέρωσης του κοινού, ώστε να υπάρχει πρόληψη και θεραπεία για την κατάθλιψη.

Πολλές από τις πληροφορίες σε αυτό το άρθρο προέρχονται από τον διαδικτυακό τόπο της NMHA (http://www.depression-screening.org). Στόχος της προσπάθειας είναι η ενημέρωση του κοινού, η αναγνώριση της κατάθλιψης (στον εαυτό ή σε συγγενικά ή φιλικά πρόσωπα) και η αναζήτηση επαγγελματικής βοήθειας (από ψυχολόγο ή ψυχίατρο), ώστε τελικά ο πάσχων ή η πάσχουσα να

ΛΟΓΟΣ • ΟΜΙΛΙΑ • ΦΩΝΗ • ΑΚΟΗ • ΜΑΘΗΣΙΑΚΕΣ ΔΥΣΚΟΛΙΕΣ • ΔΥΣΛΕΞΙΑ

ΛΕΟΝΤΙΤΣΗ ΧΑΡΟΥΛΑ

Λογοθεραπεύτρια

ΔΕΧΕΤΑΙ ΜΕ ΡΑΝΤΕΒΟΥ

Πλατ. Βρούχου 1
Τηλ. 2241033537, 6946549289
email: hara-leontitsi@yahoo.gr

ΑΕ200

ΟΡΘΟΠΕΔΙΚΑ - ΙΑΤΡΙΚΑ ΧΑΡΙΤΟΣ



Ορθοπεδικά είδη & κατασκευές
Εξοπλισμός Ιατρείου & αναλώσιμα
Είδη νοσηλείας κατ' οίκον & μηχανήματα οξυγονοθεραπείας
Ακουστικά Βαρηκοΐας

ΕΛΕΥΘ. ΒΕΝΙΖΕΛΟΥ 6 (Δίπλα στη Ροδιακή Έπαυλη) - ΡΟΔΟΣ
Τηλ.: 22410 24112 Fax: 22410 75969 e-mail: orken@rho.forthnet.gr

ΧΠ2397

με υγείαν...

χική νόσος της εποχής μας

ξαναβρεί τη ζωή του και να ξαναγίνει παραγωγικός και ευχαριστημένος.

Βασικές πληροφορίες για την κατάθλιψη

Η κλινική κατάθλιψη είναι μια ψυχική διαταραχή που περιλαμβάνει τη μείζονα κατάθλιψη, την μανιο-κατάθλιψη (διπολική διαταραχή) και τη δυσθυμία, μια ελαφρότερη μορφή κατάθλιψης, που διαρκεί για μεγάλο χρονικό διάστημα και χαρακτηρίζεται από ένα αίσθημα δυσφορίας και στεναχώριας.

Η κατάθλιψη κάνει το άτομο να χάσει την ευχαρίστηση από την καθημερινή του ζωή, μπορεί να έχει επιπτώσεις σε άλλες ιατρικές παθήσεις και μπορεί να είναι τόσο σοβαρή ώστε να οδηγήσει στην αυτοκτονία.

Η κατάθλιψη μπορεί να συμβεί στον καθένα, σε οποιαδήποτε ηλικία, φύλο και σε άτομα οποιασδήποτε κοινωνικο-οικονομικής τάξης ή εθνικότητας. Η κατάθλιψη δεν είναι ποτέ ένα κανονικό κομμάτι της ζωής, όποια και αν είναι η ηλικία, το φύλο ή η κατάσταση της υγείας του ατόμου.

Δυστυχώς, αν και η θεραπεία για την κατάθλιψη είναι τις περισσότερες φορές επιτυχημένη, λιγότερα από τα μισά άτομα που πάσχουν από αυτή αναζητούν θεραπεία. Οι περισσότεροι υποφέρουν σιωπηλά, πιστεύοντας ότι δεν είναι κάτι σοβαρό και ότι θα περάσει από μόνο του ή πιστεύοντας ότι πρόκειται για μια προσωπική τους αδυναμία για την οποία ντρέπονται και προσπαθούν να την κρατήσουν μυστική.

Τα αίτια της κατάθλιψης

Οι λόγοι της κατάθλιψης είναι ποικίλοι: για κάποια άτομα μπορεί να εμπλέκονται πολλαπλοί παράγοντες, ενώ για άλλα να υπάρχει ένας μόνο λόγος που προκάλεσε την ψυχική αυτή διαταραχή. Συχνά οι άνθρωποι παθαίνουν κατάθλιψη χωρίς κάποια φανερή αιτία.

Βιολογικά αίτια: Σύμφωνα με τα σύγχρονα επιστημονικά δεδομένα η κατάθλιψη θεωρείται ως μια χημική ανισορροπία στον ανθρώπινο εγκέφαλο. Μερικοί άνθρωποι έχουν είτε πολύ λίγες είτε πολλές χημικές ουσίες που παράγονται από τον ίδιο τον εγκέφαλο (και ονομάζονται νευροδιαβιβαστές). Οι αλλαγές στους νευροδιαβιβαστές μπορεί να προκαλέσουν ή να συμβάλουν στην ανάπτυξη τής κατάθλιψης.

Γνωσιακά αίτια: Τα άτομα που έχουν έναν αρνητικό τρόπο σκέψης και χαμηλή αυτοπεποίθηση είναι πιθανότερο να αναπτύξουν κλινική κατάθλιψη.

Φύλο: Στις γυναίκες η κατάθλιψη εμφανίζεται σε διπλάσιο ποσοστό απ' ό,τι στους άνδρες.

ΑΥΡΙΟ ΤΟ Β' ΜΕΡΟΣ

Οι φαινόλες του ελαιολάδου έχουν καρδιοπροστατευτικά οφέλη

Σε συγκεκριμένα ιχνοστοιχεία που περιέχει το ελαιόλαδο και άλλες τροφές μπορεί να οφείλονται τα καρδιοπροστατευτικά οφέλη της μεσογειακής διατροφής, σύμφωνα με ισπανική μελέτη που δημοσιεύεται στο επιστημονικό έντυπο Journal of the American College of Cardiology.

Οι φαινόλες έχει διαπιστωθεί από εργαστηριακές μελέτες ότι έχουν αντιοξειδωτική, αντιφλεγμονώδη και θρομβολυτική ιδιότητα.

Ερευνητική ομάδα του Πανεπιστημιακού Νοσοκομείου Βασίλισσα Σοφία της Κόρδοβα με επικεφαλής τον Δρ Φρανσίσκο Πέρεζ Χιμένεζ συνέκρινε την επίδραση της κατανάλωσης ελαιολάδου εμπλουτισμένου με φαινόλες ή ελαιολάδου χωρίς φαινόλες σε μια ομάδα 21 εθελοντών με αυξημένη χοληστερόλη.

Οι επιστήμονες μέτρησαν την ικανότητα των αιμοφόρων αγγείων των συμμετεχόντων να ανταποκριθούν σε ταχείες αλλαγές της κυκλοφορίας του αίματος μετά την κατανάλωση ενός γεύματος με αυξημένη σχετικά περιεκτικότητα σε λιπαρά και κάθε τύπο ελαιολάδου.

Τα αιμοφόρα αγγεία διαπιστώθηκε ότι δεν λειτουργούσαν σωστά μετά την κατανάλωση του γεύματος.

Οι αντίδραση των αιμοφόρων αγγείων και η λειτουργικότητα βελτιώθηκε για τις πρώτες τέσσερις ώρες μετά την κατανάλωση ελαιολάδου εμπλουτισμένου με φαινόλες, ενώ δεν παρατηρήθηκε διαφορά μετά την κατανάλωση ελαιολάδου χωρίς φαινόλες.

Οι ερευνητές διαπίστωσαν επίσης αυξημένα επίπεδα του νιτρικού οξειδίου και μειωμένα επίπεδα του οξειδωτικού στρες μετά την κατανάλωση ελαιολάδου εμπλουτισμένου με φαινόλες.

Οι καταναλωτές θα πρέπει λοιπόν να προτιμούν ελαιόλαδο με την ένδειξη «παρθένο» ή «έξτρα παρθένο», το οποίο έχει αυξημένη περιεκτικότητα σε φαινόλες.

ΙΑΤΡΙΚΗ ΑΝΑΚΟΙΝΩΣΗ

Ο ΙΑΤΡΟΣ ΚΑΡΔΙΟΛΟΓΟΣ

ΤΣΙΡΑΚΟΣ ΑΝΑΣΤΑΣΙΟΣ

Μετέφερε το ιατρείο του **στην ΜΗΤΡΟΠΟΛΗ**
οδός Αντ. Δαμασκηνού & Παπανικολή 8

Το ιατρείο θα λειτουργεί από **21/11/05**
Δεκτοί και ασφαλισμένοι του ΤΑΞΥ

Τηλέφωνο 2241030347 ΑΤ4126(Γ)

ΙΑΤΡΙΚΗ ΑΝΑΚΟΙΝΩΣΗ

ΣΠΥΡΙΔΩΝ ΓΕΡ. ΠΑΥΛΑΤΟΣ
ΣΤΡΑΤΙΩΤΙΚΟΣ ΙΑΤΡΟΣ
ΕΙΔΙΚΟΣ ΠΑΘΟΛΟΓΟΣ

τ. Ιατρός Πανεπιστημιακής Παθολογικής Κλινικής, "ΛΑΪΚΟ" Νοσοκομείο Αθηνών

Φωτάρα 7 και Δενδρινού
Τηλέφωνο 2241023958 κιν. 6932082912

Ωρες ιατρείου:
Δευτέρα έως Παρασκευή 18.00-21.00 ΑΤ4226

ΙΑΤΡΙΚΗ ΑΝΑΚΟΙΝΩΣΗ

Ο ΙΑΤΡΟΣ
ΓΙΑΝΝΙΩΤΗΣ ΓΕΡΑΣΙΜΟΣ
Χειρουργός-Ορθοπεδικός

μετά το τέλος της ενασχόλησής του στο κινητό πολυϊατρείο "Δελφίνι Ζωής και Ελπίδας" της Νομαρχιακής Αυτοδιοίκησης Δωδ/σου θα λειτουργεί το ιατρείο του καθημερινά για τους ασφαλισμένους του **ΤΑΞΥ, ΔΗΜΟΣΙΟΥ, ΟΙΚΟΥ ΝΑΥΤΟΥ, ΤΥΔΚΥ** τις πρωινές ώρες από 9 π.μ. έως 13.00 μ.μ. και το απόγευμα από 5μ.μ. έως 9 μ.μ.

Οδός Γ. Σεφέρη 78-Εμπορικό Κέντρο Μήδεια
Τηλέφωνο 2241067907 και 6946884207 ΑΤ4204(Γ)

ΨΥΧΟΛΟΓΙΚΟ ΚΕΝΤΡΟ ΡΟΔΟΥ

ΨΥΧΟΛΟΓΟΣ ΚΩΝΣΤΑΝΤΙΝΟΠΟΥΛΟΥ
ΨΥΧΟΛΟΓΟΣ
ΟΙΚΟΓΕΝΕΙΑΚΗ ΣΥΜΒΟΥΛΟΣ

Πτυχιούχος του Πανεπιστημίου της Καλιφόρνιας-Λος Αντζελες (UCLA)-Μεταπτυχιακές σπουδές στο Pepperdine University-Malibu California.

- Αμεση ψυχολογική υποστήριξη και επαγγελματική φροντίδα από έμπειρη Ψυχολόγο και Οικογενειακή Σύμβουλο.
- Η σωστή θεραπευτική σχέση μπορεί να επιφέρει ρεαλιστικές λύσεις για πραγματικά προβλήματα σε θέματα: μοναξιάς, μελαγχολίας, στρες, ανυπομονησίας, φοβίας, εθισμού, οικογενειακών σχέσεων, διαζυγίου, κακομεταχείρισης, συναισθηματικών δυσκολιών, αυτοπεποίθησης, ανασφάλειες, μεταβατικά στάδια ζωής, βουλιμίας, ανορεξίας, απώλειας, πένθους.

Τηλεφωνείστε στα τηλέφωνα:
(22410)35163 και 6944/980550
για ραντεβού και άμεση εξυπηρέτηση.
Διεύθυνση: Καρίας 1 - Περιοχή Ροδίνι - Ρόδος
ΑΕ961

ΚΕΝΤΡΟ ΥΠΟΣΤΗΡΙΞΗΣ ΨΥΧΟΛΟΓΙΚΩΝ ΠΡΟΒΛΗΜΑΤΩΝ

ΣΙΑΓΚΑ ΚΩΝΣΤΑΝΤΙΝΑ
ΨΥΧΟΛΟΓΟΣ
Απόφοιτος Αριστοτελείου Πανεπιστημίου Θεσσαλονίκης
τηλ. 6945557447

ΚΥΠΡΙΩΤΗ ΑΛΕΞΙΑ
ΨΥΧΟΛΟΓΟΣ
ΨΥΧΟΛΟΓΟΣ ΥΓΕΙΑΣ
Απόφοιτος Πανεπιστημίου Κρήτης, MSC Surrey University of England
τηλ. 6944717520

Δέχονται κατόπιν ραντεβού
Στεφ. Καζούλη 18-1ος όροφος
τηλ. 2241022102 ΧΠ2763

ΜΑΡΙΑ ΣΑΝΤΟΡΙΝΙΟΥ

ΚΛΙΝΙΚΗ ΨΥΧΟΛΟΓΟΣ-ΨΥΧΟΛΟΓΟΣ ΤΩΝ ΚΟΙΝΩΝΙΚΩΝ ΟΜΑΔΩΝ

Πτυχιούχος Κρατικού Πανεπιστημίου της Ρώμης «La Sapienza».

— Κλινική διάγνωση ψυχοπαθολογίας παιδιού, εφήβου και ενηλίκου.
— Ατομική και οικογενειακή ψυχολογική υποστήριξη και θεραπεία κατάθλιψης, φοβίας, κρίσης πανικού, μετατραυματικού στρες (διαζύγιο, πένθος, χωρισμός, αποτυχία, ασθένεια), βουλιμίας, ανορεξίας, διαταραχών προσωπικότητας, έλλειψη αυτοεκτίμησης, εθισμού, κακοποίησης.
— Ψυχολογική φροντίδα και προετοιμασία ανύπαντρης εγκύου και ζευγαριών, στην απόκτηση πρώτου παιδιού.

Επίσκεψη μόνο με ραντεβού.

Τηλέφωνα: 22410 28851 και 6946252407
Λάρνακας 6 (Εθν. Αντιστάσεως) ΑΕ1007

ΧΡΙΣΤΙΝΑ ΣΑΒΒΑΚΗ-ΓΚΡΑΝΖΑΝ
Κλινική Ψυχολόγος
Πτυχιούχος Γαλλίας
Μεταπτυχιακή εκπαίδευση (Dess) στην Κλινική Ψυχολογία Ενηλίκου-Εφήβου & Παιδιού

ψυχολογικό εργαστήρι

Για τον ενήλικο

-Ψυχολογική αξιολόγηση & διάγνωση
-Ψυχολογική υποστήριξη
-Συμβουλευτική ατόμου, ζεύγους, οικογένειας
-Ψυχοδυναμική ψυχοθεραπεία
-Ομάδες αυτογνωσίας μέσα από την τέχνη

Για το παιδί

-Αξιολόγηση νοητικής & συναισθηματικής σφαίρας προσωπικότητας
-Διάγνωση μαθησιακών δυσκολιών & διαταραχών συμπεριφοράς
-Ψυχοθεραπεία μέσω παιχνιδιού & εικαστικών

κωνσταντίνου υδραίου 24
τηλ. 2241077350, κιν. 6937684251
δέχεται με ραντεβού ΧΠ1511

ΑΠΟΚΑΤΑΣΤΑΣΗ ΝΕΥΡΟΛΟΓΙΚΩΝ ΠΑΘΗΣΕΩΝ

ΑΝΑΣΤΑΣΙΟΣ Η. ΜΑΝΕΤΤΑΣ
ΦΥΣΙΟΘΕΡΑΠΕΥΤΗΣ
Bobath/NDT

Ειδικευμένος στο πανεπιστημιακό νοσοκομείο της Βέρνης Insel Spital στην αποκατάσταση των κινητικών και αισθητηριακών διαταραχών μετά από παθήσεις και κακώσεις του νευρικού συστήματος. Πτυχιούχος της μέθοδου Bobath.

Πρώιμη και χρόνια αποκατάσταση μετά από:
- **Αγγειακά εγκεφαλικά επεισόδια**
- **Κρανιοεγκεφαλικές κακώσεις**
- **Πολλαπλή σκλήρυνση**
- **Παθήσεις και κακώσεις των περιφερικών νεύρων**
- **Εγκεφαλική παράλυση**
- **Νευρολογικά συμπτώματα από το αυχενικό σύνδρομο και την παθολογία της οσφύος**
- **Συγγενείς και τραυματικές κακώσεις του νωτιαίου μυελού**

ΘΕΡΑΠΕΙΑ ΚΑΤ' ΟΙΚΟΝ

Ολυμπίας 2, Ρόδος 85100 • Τηλ. 2241023188 • Κιν. 6946685197

ΑΤ4163(Π)

ΚΗΔΕΙΕΣ

Τον λατρευτό μας σύζυγο, πατέρα, παππού, αδελφό και θείο

ΚΩΝΣΤΑΝΤΙΝΟ ΚΑΣΤΡΟΥΝΗ

ετών 66

θανόντα κηδεύουμε σήμερα Τρίτη 29 Νοεμβρίου 2005 και ώρα 3.30 μ.μ. από τον Ιερό Ναό Ταξιαρχών Νεκροταφείου Ρόδου.

Η σύζυγος: Σωτηρία

Τα παιδιά: Μιχάλης, Ελευθερία-Νίκος, Μαρία-Αγγελος

Τα εγγόνια, τ' αδέλφια, τ' ανίψια και οι λοιποί συγγενείς

ΧΠ2830



Την λατρευτή μας μητέρα, γιαγιά, αδελφή και θεία

ΤΣΑΜΠΙΚΑ ΜΠΑΡΔΟΥ

ετών 68

θανούσα κηδεύουμε σήμερα Τρίτη 29 Νοεμβρίου 2005 και ώρα 11 π.μ. από τον Ιερό Ναό Εισοδίων της Θεοτόκου Κοσκινού

Τα παιδιά: Βασίλης-Κωνσταντίνα, Φιλήμων-Ντόρα

Τα αδέλφια: Μανόλης-Τζίνα

Τα εγγόνια, τ' ανίψια και οι λοιποί συγγενείς

ΧΠ2830

ΜΝΗΜΟΣΥΝΑ

Την 1η μηνός Δεκεμβρίου ημέρα Πέμπτη και ώρα 8.30 π.μ. εις τον Ιερό Ναό Αγίας Ειρήνης Ορφανοτροφείου Θηλέων, τελούμε 40ήμερο μνημόσυνο υπέρ αναπαύσεως της ψυχής της λατρευτής μας αδελφής και θείας

ΠΑΝΑΓΙΩΤΑΣ Γ. ΚΑΚΟΥΛΑ

Τ' αδέλφια, τ' ανίψια και οι λοιποί συγγενείς

MZT241121



Την 30η μηνός Νοεμβρίου ημέρα Τετάρτη και ώρα 8 π.μ. εις τον Ιερό Ναό Αγίου Δημητρίου Παλαιό Νεκροταφείο, τελούμε 9ήμερο μνημόσυνο υπέρ αναπαύσεως της ψυχής της λατρευτής μας μητέρας, γιαγιάς, αδελφής και θείας

ΖΩΟΠΗΓΗΣ ΒΙΤΣΕΝΤΣΟΥ

Τα παιδιά, τα εγγόνια, τ' αδέλφια, τ' ανίψια και οι λοιποί συγγενείς

MZT281114



Την 30η μηνός Νοεμβρίου ημέρα Τετάρτη και ώρα 8.00 π.μ. εις τον Ιερό Ναό Κοιμήσεως Θεοτόκου Κρεμαστής, τελούμε 40ήμερο μνημόσυνο υπέρ αναπαύσεως της ψυχής του λατρευτού μας συζύγου, πατέρα, παππού, αδελφού και θείου

ΕΛΕΝΙΤΣΑ ΝΙΚΟΛΑΟΥ

Η σύζυγος: Καθολική

Τα παιδιά

Τα εγγόνια, τ' αδέλφια, τ' ανίψια και οι λοιποί συγγενείς

MZT261107(Γ)

ΜΝΗΜΗΣ ΕΝΕΚΕΝ
ΠΑΡΑΣΚΕΥΑΣΤΗΡΙΟΝ ΜΝΗΜΟΣΥΝΩΝ

Αναλαμβάνουμε την οργάνωση των μνημοσύνων σας, προσφέροντάς σας όλα όσα χρειάζονται για την άψογη μνημόνευση των αγαπημένων εκλιπόντων σας.

Προσφέρουμε μεγάλη ποικιλία πρωτότυπων σχεδίων σε δίσκους της επιλογής σας με τα συνοδευτικά αρτύματα. Παράλληλα διαθέτουμε όλα τα απαραίτητα είδη μνημοσύνων.

Στο χώρο μας θα βρείτε τέλεια εξυπηρέτηση, καθαριότητα και πάνω απ' όλα σεβασμό στη δύσκολη στιγμή σας. ΑΤ3106

Γ. ΠΑΠΑΝΔΡΕΟΥ 78, ΑΝΑΛΗΨΗ · Τηλ./Fax: 22410 69620

ΚΑΘΗΜΕΡΙΝΑ ΟΛΑ ΤΑ ΝΕΑ ΤΗΣ ΔΩΔΕΚΑΝΗΣΟΥ ΣΤΟ INTERNET

www.rodiaki.gr



Την 1η μηνός Δεκεμβρίου ημέρα Πέμπτη και ώρα 8.30 π.μ. εις τον Ιερό Ναό Αγίου Νικολάου Παραδεισίου, τελούμε 3ετές μνημόσυνο υπέρ αναπαύσεως της ψυχής της λατρευτής μας συζύγου, μητέρας, γιαγιάς, αδελφής και θείας

ΜΑΡΙΚΑΣ ΜΟΥΣΤΑΚΗ-ΣΟΡΩΝΙΑΤΗ

Ο σύζυγος: Αναστάσιος

Τα παιδιά: Εύη και Νίκος Οικονόμου, Αμαλία και Γιάννης Χατζής

Τα εγγόνια, τ' αδέλφια, τ' ανίψια και οι λοιποί συγγενείς

MZT281102



Την 1η μηνός Δεκεμβρίου ημέρα Πέμπτη και ώρα 8.30 π.μ. εις τον Ιερό Ναό Αγίου Φανουρίου Παλαιάς Πόλης, τελούμε 3ετές μνημόσυνο υπέρ αναπαύσεως της ψυχής του λατρευτού μας συζύγου, πατέρα, παππού, αδελφού και θείου

ΓΕΩΡΓΙΟΥ ΑΥΓΟΥΛΗ

Η σύζυγος: Κυριακούλα

Τα παιδιά: Ανθούλα-Μιχάλης, Μαρία-Νίκος Ράπτης

Τα εγγόνια: Γιώργος, Κυριάκος

Τ' αδέλφια, τ' ανίψια και οι λοιποί συγγενείς

MZT281107

ΔΙΕΥΘΥΝΣΗ ΔΑΣΩΝ ΔΩΔΕΚΑΝΗΣΟΥ

ΑΝΑΚΟΙΝΩΣΗ

Γνωστοποιείται κατά το άρθρο 14 του Ν. 998/79, και σύμφωνα με την αριθμ. 38/1-2-1999 γνωμοδότηση του Ν.Σ.Κ. η οποία μας κοινοποιήθηκε με την αριθμ. 88416/529/1-12-00 εγκύκλιο Διαταγή του Υπουργείου Γεωργίας, η αποστολή για ανάρτηση στον **Δήμο Καλλιθέας** του αριθμ. **852/19-2-93 εγγράφου** που εκδόθηκε από τον Δ/ντή Δασών Δωδ/νήσου. Η Κ.Μ. **2845** γαιών **Καλυθιών,** εμβαδού **9.720 τ.μ., αποτελεί γεωργική έκταση** (άρθρ. 3, παρ. 6α, Ν. 998/79, όπως ισχύει σήμερα) και δεν εποπτευόταν ποτέ ούτε εποπτεύεται σήμερα από την Δασική Υπηρεσία στα πλαίσια της δασικής νομοθεσίας.

Ο Δ/ντής Δασών Δωδ/σου
Κοντίτσης Φίλιππος
Δασολόγος με θαθμό Α'

MZT281108

ΔΙΕΥΘΥΝΣΗ ΔΑΣΩΝ ΔΩΔΕΚΑΝΗΣΟΥ

ΑΝΑΚΟΙΝΩΣΗ

Γνωστοποιείται κατά το άρθρο 14 του Ν. 998/79, η αποστολή για ανάρτηση στο **Δήμο Καρπάθου** της αριθ. πρωτ. 4523/24-8-05 πράξης χαρακτηρισμού έκτασης που εκδόθηκε από τον Δ/ντή Δασών Δωδ/σου. Η έκταση που βρίσκεται στην θέση **"Αγριλλάϊ-Πλατύολος"**, Δ.Δ. **Πυλών,** Δήμου **Καρπάθου,** Νήσου **Καρπάθου,** εμβαδού **22.097,44 τ.μ.,** χαρακτηρίζεται ως γεωργική έκταση.

Ο Δ/ντής Δασών Δωδ/σου
Κοντίτσης Φίλιππος
Δασολόγος με θαθμό Δ/ντή

ΜΑΠ551

ΔΙΕΥΘΥΝΣΗ ΔΑΣΩΝ ΔΩΔΕΚΑΝΗΣΟΥ

ΑΝΑΚΟΙΝΩΣΗ

Γνωστοποιείται κατά το άρθρο 14 του Ν. 998/79, η αποστολή για ανάρτηση στο **Δήμο Καρπάθου** της αριθ. πρωτ. 6725/27-10-05 πράξης χαρακτηρισμού έκτασης που εκδόθηκε από τον Δ/ντή Δασών Δωδ/σου. Η έκταση που βρίσκεται στην θέση **"Κάστελλος-Διακοφτής"**, Δ.Δ. **Μενετών,** Δήμου **Καρπάθου,** Νήσου **Καρπάθου,** εμβαδού **41.098,50 τ.μ.,** χαρακτηρίζεται ως γεωργική έκταση.

Ο Δ/ντής Δασών Δωδ/σου
Κοντίτσης Φίλιππος
Δασολόγος με θαθμό Α'

ΜΑΠ549

ΔΙΕΥΘΥΝΣΗ ΔΑΣΩΝ ΔΩΔΕΚΑΝΗΣΟΥ

ΑΝΑΚΟΙΝΩΣΗ

Γνωστοποιείται κατά το άρθρο 14 του Ν. 998/79, η αποστολή για ανάρτηση στο **Δήμο Καρπάθου** της αριθ. πρωτ. 6970/03-11-05 πράξης χαρακτηρισμού έκτασης που εκδόθηκε από τον Δ/ντή Δασών Δωδ/σου. Η έκταση που βρίσκεται στην θέση **"Ακρωτήρι" Αφιάρτης,** Δ.Δ. **Μενετών,** Δήμου **Καρπάθου,** Νήσου **Καρπάθου,** εμβαδού **4.160 τ.μ.,** χαρακτηρίζεται ως γεωργική έκταση.

Ο Δ/ντής Δασών Δωδ/σου
Κοντίτσης Φίλιππος
Δασολόγος με θαθμό Α'

ΜΑΠ546

ΑΠΩΛΕΙΑ

ΕΚΛΑΠΗ φορτηγάκι Ι.Χ. VW από την Παλιά Πόλη (Ιπποδάμου) χρώματος άσπρου με αριθμό κυκλοφορίας **ΡΟΖ 6651.** Παρακαλείται όποιος γνωρίζει ή το έχει δεί κάπου όπως τηλεφωνήσει στο Τμήμα Ασφαλείας ή στον ιδιοκτήτη του κ. Σωτήρη στο τηλέφωνο **2241034561** και θα αμοιφθεί.

MZT 261118(Γ)

ΣΥΓΧΑΡΗΤΗΡΙΟ

Στην αγαπητή μου ανιψιά **ΜΑΡΙΕΤΤΑ ΚΑΛΟΓΗΡΟΥ** του Χριστοφόρου και της Εφης που απέκτησε το πτυχίο της ΟΔΟΝΤΙΑΤΡΙΚΗΣ Σχολής του Εθνικού Καποδιστριακού Πανεπιστημίου Αθηνών, εκφράζω τα πιο θερμά συγχαρητήρια και της εύχομαι καλή σταδιοδρομία, υγεία και ευτυχία.

Ο θείος της
Βασίλης Μ. Σωτηράκης

MZT251107

ΕΛΛΗΝΙΚΗ ΔΗΜΟΚΡΑΤΙΑ
ΝΟΜΟΣ ΔΩΔΕΚΑΝΗΣΟΥ
ΠΕΡΙΦΕΡΕΙΑ ΝΟΤΙΟΥ ΑΙΓΑΙΟΥ
ΔΗΜΟΤΙΚΟΣ ΟΡΓΑΝΙΣΜΟΣ ΠΡΟΝΟΙΑΣ
ΔΗΜΟΥ ΡΟΔΙΩΝ

ΠΡΟΣΚΛΗΣΗ ΕΝΔΙΑΦΕΡΟΝΤΟΣ

Ο Δημοτικός Οργανισμός Πρόνοιας του Δήμου Ροδίων, σύμφωνα με την αρ. 8 απόφαση της Εκτελεστικής Επιτροπής, προκειμένου να προμηθευτεί σε χρονικό διάστημα ενός (1) έτους:

Πετρέλαιο Θέρμανσης: 2.200 λίτρα

Πετρέλαιο κίνησης: 700 λίτρα

Αμόλυβδη βενζίνη: 600 λίτρα

Καλεί τους ενδιαφερόμενους να καταθέσουν προσφορές εντός πέντε (5) ημερών από την πρώτη δημοσίευση.

Ο Πρόεδρος
Εμμανουήλ Γλυνός
Αντιδήμαρχος Δ.Ρ.

ΣΩΜΑ ΕΛΛΗΝΙΚΟΥ ΟΔΗΓΙΣΜΟΥ

Πρόσκληση

Τετάρτη στις εξήμιση 30 του Νοέμβρη κοπιάστε να γιορτάσουμε μαζί του Άη Ανδρέα τηρώντας την παράδοση με λουκουμάδες, μουσική και όμορφη παρέα.

Στου Grand Hotel την αίθουσα, μεγάλη
η χαρά μας, να σας έχουμε κοντά μας!

- Τα παραδοσιακά γλυκά της εορταγοράς είναι προσφορά της ομάδας συνεργασίας παλαιών Οδηγών.
- ΧΟΡΗΓΟΣ: Ποτοποιΐα Αιγαίο-Β' Καμπυλαυκάς
- ΑΙΘΟΥΣΑ: Κλειστή πισίνα Grand Hotel

Σας περιμένουμε
και σας ευχαριστούμε

Το Τοπικό Τμήμα
ΣΕΟ Ρόδου
Είσοδος 20 ευρώ

Α.Π. 541

ΑΠΩΛΕΙΑ

Χάθηκε **γερμανικό λυκόσκυλο.** Φοράει κόκκινο περιλαίμιο στο κέντρο της πόλης.

Αν το βρείτε παρακαλώ επικοινωνήστε στο **22410-59520, 22410-37807, 6979503083**

ΜΑΠ534(Γ)

ΑΠΩΛΕΙΑ

Χάθηκε **σκύλος BOXER, χρώματος κανελί με μαύρη μούρη** στο κέντρο της πόλης.

Αν το βρείτε παρακαλώ επικοινωνήστε στο **22410 26132 και 6942066479.**



MZT211118

ΣΥΓΧΑΡΗΤΗΡΙΟ

Την **Ευαγγελία Κακά,** κόρη του Κύκκου και της Αννας, συγχαίρουμε θερμά για την απόκτηση των πτυχίων της στο Gradmate Certificate in media and Communication Studies, και στο Master Degree in Communication Policy από το University of Westminster του Λονδίνου και της ευχόμαστε πάντα επιτυχίες.

Τα εξαδέλφια
Πάρης και Έλενα Κακά

MZT261114

ΣΥΓΧΑΡΗΤΗΡΙΟ

Στην αγαπητή μας **Ευαγγελία Κακά** κόρης του Κύκκου και της Αννας Κακά που απέκτησε με επιτυχία το ακαδημαϊκό πτυχίο Gradmate Certificate in media and Communication Studies, και στο Master Degree in Communication Policy από το University of Westminster στο Λονδίνο, εκφράζουμε τα θερμά μας συγχαρητήρια και της ευχόμεθα από καρδιάς καλή σταδιοδρομία και πάντα επιτυχίες στη ζωή της.

Γιώργος-Μαρία και Γιάννης
Καμπουρόπουλος

MZT281101

ΣΥΓΧΑΡΗΤΗΡΙΟ

Τον αγαπημένο μου εξάδελφο **ΛΑΜΠΡΙΑΝΟ ΓΑΒΡΙΗΛ,** του Κωνσταντίνου και της Καλλιόπης που πήρε το πτυχίο του Αρχιτέκτονα-Μηχανικού του Πολυτεχνείου Πατρών, συγχαίρω θερμά και του εύχομαι ολόψυχα καλές μεταπτυχιακές σπουδές, καλή σταδιοδρομία και να δει τα όνειρά του να γίνονται πραγματικότητα.

Η εξαδέλφη του
Αργυρώ Πατσάη

MZT281131(1)

ΣΥΓΧΑΡΗΤΗΡΙΟ

Τον αγαπημένο μου εγγονό **ΛΑΜΠΡΙΑΝΟ ΓΑΒΡΙΗΛ,** του Κωνσταντίνου και της Καλλιόπης που πήρε επάξια το πτυχίο του Αρχιτέκτονα-Μηχανικού του Πολυτεχνείου Πατρών, συγχαίρω θερμά και του εύχομαι σε ανώτερα και καλή σταδιοδρομία.

Η γιαγιά του
Αργυρώ Σανδάλου

MZT281131(2)

ΣΥΓΧΑΡΗΤΗΡΙΟ

Τον αγαπημένο μας εξάδελφο **ΛΑΜΠΡΙΑΝΟ ΓΑΒΡΙΗΛ,** του Κωνσταντίνου και της Καλλιόπης που έλαβε επάξια το πτυχίο του Αρχιτέκτονα-Μηχανικού του Πολυτεχνείου Πατρών, συγχαίρουμε ολόθερμα και του ευχόμαστε καλές μεταπτυχιακές σπουδές και καλή σταδιοδρομία.

Τα ξαδέλφια του
Στέφανος-Τασία Γιασιράνη

MZT281131(3)

ΣΥΓΧΑΡΗΤΗΡΙΟ

Τον αγαπημένο μας ανιψιό **ΛΑΜΠΡΙΑΝΟ ΓΑΒΡΙΗΛ,** του Κωνσταντίνου και της Καλλιόπης που πήρε επάξια το πτυχίο του Αρχιτέκτονα-Μηχανικού του Πολυτεχνείου Πατρών, θερμά συγχαίρουμε και του ευχόμαστε σε ανώτερα και καλή σταδιοδρομία.

Οι θείοι και νονοί του
Θεοφάνης και Μαρία Πατσάη

MZT281131(4)

Το Τεχνικό πρόγραμμα Καρπάθου

Εγκρίθηκε ομόφωνα το Τεχνικό πρόγραμμα, του δήμου Καρπάθου, κατά τη συνεδρίαση του Δημοτικού Συμβουλίου, που πραγματοποιήθηκε το βράδυ της Παρασκευής.

Το Σώμα, συζήτησε διεξοδικά, το θέμα των έργων για το 2006, και αφού έγιναν κάποιες τροποποιήσεις, το ψήφισε.

Το ύψος του τεχνικού προγράμματος για το 2006 ανέρχεται σε περίπου 4,5 εκατομμύρια ευρώ.

Μιλώντας για το θέμα ο δήμαρχος Καρπάθου κ. Μιχάλης Ιωαννίδης, ο οποίος εισηγήθηκε το θέμα, τόνισε μεταξύ άλλων ότι το 2006 θα είναι έτος έργων, γεγονός σημαντικό για το δήμο και τα δημοτικά διαμερίσματα της Καρπάθου.

Το κύριο βάρος θα δοθεί σε έργα οδοποιίας, δηλαδή ασφαλτοστρώσεις και τσιμεντοστρώσεις που θα απορροφήσουν περίπου δύο εκατομμύρια ευρώ, ενώ ακολουθούν έργα ύδρευσης, οι συντηρήσεις κτιρίων και η σύνταξη μελετών για διάφορα έργα.

Αξίζει να σημειωθεί ότι στα σχέδια της Δημοτικής Αρχής, είναι να ασφαλοστρωθούν όλοι οι δρόμοι προς τις παραλίες του δήμου καθώς, μ' αυτόν τον τρόπο θα συμβάλλουν στην περαιτέρω τουριστική ανάπτυξη του νησιού. Για το σκοπό αυτό θα διαπανηθεί ποσό περίπου 800.000 το οποίο θα προέλθει, πιθανόν, από δάνειο.

Επίσης, ποσό περίπου 300.000 ευρώ θα διατεθεί για την αντιμετώπιση κατολισθητικών φαινομένων, ποσό 195.000 ευρώ για την κατασκευή υδατοδεξαμενής στα Πηγάδια και ποσό 111.000 ευρώ για την κατασκευή μονοπατιών ορειβατικού τουρισμού.

Ομιλία Λέκκα σε Καλύμνιους

Μεγάλη επιτυχία, σημείωσε η εκδήλωση που διοργάνωσε προχτές Κυριακή η Ένωση Καλυμνίων Αττικής, με κύριο ομιλητή τον καθηγητή Γεωλογίας στο Πανεπιστήμιο Αθηνών κ. Ευθύμιο Λέκκα.

Την εκδήλωση, παρακολούθησε πλήθος κόσμου, καθώς επίσης και ο δήμαρχος Καλυμνίων κ. Γιώργος Ρούσσος.

Τον καθηγητή κ. Λέκκα προσφώνησαν οι κ.κ. Γιαλάφος (πρόεδρος της Ένωσης) και Ζαραφωνίτης οι οποίοι αναφέρθηκαν στο έργο και την επιστημονική του προσφορά στα Δωδ/σα.

Στή συνέχεια ο κ. Λέκκας ανέπτυξε το θέμα με τίτλο «Φυσικά γεωδυναμικά φαινόμενα στο χώρο των Δωδεκανήσων και η υφιστάμενη κατάσταση στην Κάλυμνο», με πολύ μεγάλη σαφήνεια, που προκάλεσε το ενδιαφέρον των προσκεκλημένων με συνεχείς προβολές υλικού. Ακολούθησε συζήτηση μεταξύ των παρευρισκομένων και η εκδήλωση έληξε με δεξίωση που προσέφερε η Ένωση Καλυμνίων.

Απολογείται σήμερα για την κατοχή ναρκωτικών

Σήμερα θα περάσει τη πόρτα του αρμόδιου ανακριτή για να απολογηθεί, ο 25χρονος Ροδίτης, στη κατοχή του οποίου εντοπίστηκαν ποσότητες ηρωίνης και χασίς, καθώς και μία ζυγαριά ακριβείας. Σε βάρος του 25χρονου έχει ήδη ασκηθεί από τον Αντεισαγγελέα Πλημμελειοδικών Ρόδου κ. Αντώνη Παπαματθαίου, ποινική δίωξη σε βαθμό κακουργήματος για αγορά και κατοχή ναρκωτικών ουσιών, παραπέμποντας τον έτσι στον ανακριτή Ρόδου κ. Διονύση Ρεπούση.

Ο νεαρός επρόκειτο να απολογηθεί για τις πράξεις που τον βαραίνουν χθες, όμως συνοδευόμενος από το συνήγορό του κ. Αναστάσιο Διάκο, ζήτησε και πήρε προθεσμία μέχρι σήμερα, προκειμένου να προσκομίσει το ανάλογο πιστοποιητικό που θα αποδεικνύει ότι πράγματι είναι τοξικομανής και για το λόγο αυτό είχε προμηθευτεί τα ναρκωτικά.



Για τον 25χρονο όλα ξεκίνησαν το περασμένο Σάββατο στις 11.30 το πρωί, όταν οι αστυνομικοί του Τμήματος Δίωξης Ναρκωτικών Ρόδου αξιοποιώντας κατάλληλα πληροφορίες που είχαν, έκαναν «έφοδο» στο σπίτι του νεαρού, μέσα στο οποίο και εντόπισαν 3 αυτοσχέδιες συσκευασίες που περιείχαν ποσότητα ηρωίνης συνολικού βάρους 22 γραμμαρίων, συσκευασία που περιείχε 1 γραμμάριο ακατέργαστης κάνναβης και μία ηλεκτρονική ζυγαριά ακριβείας.

Οι ποσότητες των ναρκωτικών και η ζυγαριά ακριβείας κατασχέθηκαν, ενώ ο 25χρονος συνεχίζει να κρατείται.



Zorpidis LANE

ΤΟΥΡΙΣΤΙΚΟΣ ΟΡΓΑΝΙΣΜΟΣ

ΦΘΙΝΟΠΩΡΙΝΕΣ ΕΚΔΡΟΜΕΣ

ΕΓΓΥΗΜΕΝΕΣ ΑΝΑΧΩΡΗΣΕΙΣ ΚΑΘΕ ΕΒΔΟΜΑΔΑ

◆ ΑΕΡΟΠΟΡΙΚΩΣ



ΠΑΡΙΣΙ: Κάθε Τρίτη, Τετάρτη και Πέμπτη για 4, 5 και 6 ημέρες από 489 €
ΡΩΜΗ: Κάθε Τρίτη και Πέμπτη για 4 και 5 ημέρες από 499 €
ΠΡΑΓΑ: Κάθε Τρίτη και Πέμπτη για 4 και 5 ημέρες από 419 €
ΛΟΝΔΙΝΟ: Κάθε Τρίτη και Πέμπτη για 4 και 5 ημέρες από 549 €
ΚΩΝ/ΠΟΛΗ: Κάθε Δευτέρα και Πέμπτη για 4 και 5 ημέρες από 419 €
ΑΜΣΤΕΡΝΤΑΜ: Κάθε Πέμπτη για 4 ημέρες από 599 €
ΒΕΡΟΛΙΝΟ: Κάθε Πέμπτη για 4 ημέρες από 549 €
ΒΟΥΔΑΠΕΣΤΗ: Κάθε Πέμπτη για 4 ημέρες από 459 €
ΒΑΡΚΕΛΩΝΗ: Κάθε Πέμπτη για 4 ημέρες από 549 €
ΒΕΝΕΤΙΑ: Κάθε Πέμπτη για 4 ημέρες από 599 €
ΝΙΚΑΙΑ: Κάθε Πέμπτη για 4 ημέρες από 579 €
ΜΟΣΧΑ-ΑΓ. ΠΕΤΡΟΥΠΟΛΗ: Για 7 ημέρες από 1.029 €

◆ ΟΔΙΚΩΣ



ΙΤΑΛΙΚΟ ΠΑΝΟΡΑΜΑ: Κάθε Δευτέρα για 7 ημέρες από 479 €
ΚΩΝ/ΠΟΛΗ-ΠΡΟΥΣΑ: Κάθε Παρασκευή για 7 ημέρες από 269 €
ΡΩΜΗ-ΦΛΩΡΕΝΤΙΑ: Κάθε Τρίτη για 6 ημέρες από 449 €
ΒΙΕΝΝΗ-ΒΟΥΔΑΠΕΣΤΗ: Κάθε Παρασκευή για 10 ημέρες από 709 €

Πληροφορίες:
Αλεξάνδρου Διάκου 38, 85100 Ρόδος, 85100
Tel: 22410-20625, 30054, 33603, 33607,
Fax: 22410-26745

ΧΠ 864

SHIPPING COMPANY OF SYMI

Α.Ν.Ε.Σ.

ΑΝΩΝΥΜΗ ΝΑΥΤΙΛΙΑΚΗ ΕΤΑΙΡΕΙΑ ΣΥΜΗΣ

ΔΡΟΜΟΛΟΓΙΑ ΝΟΕΜΒΡΙΟΥ 2005

	ΜΗΝΑΣ	ΗΜΕΡΑ	ΩΡΑ	Ε/Γ ΣΥΜΗ	ΩΡΑ	Υ/Γ ΑΙΓΛΗ
16	ΝΟΕΜΒΡΙΟΥ	ΤΕΤΑΡΤΗ	07.30	ΣΥΜΗ-ΡΟΔΟ		
			15.30	ΡΟΔΟ-ΣΥΜΗ		
17	ΝΟΕΜΒΡΙΟΥ	ΠΕΜΠΤΗ			08.30	ΡΟΔΟ-ΜΑΡΜΑΡΑ
					15.30	ΜΑΡΜΑΡΑ-ΡΟΔΟ
18	ΝΟΕΜΒΡΙΟΥ	ΠΑΡΑΣΚΕΥΗ	07.30	ΣΥΜΗ-ΡΟΔΟ	09.00	ΡΟΔΟ –ΣΥΜΗ
			15.30	ΡΟΔΟ-ΣΥΜΗ	10.10	ΣΥΜΗ-ΚΩ
					14.30	ΚΩ-ΣΥΜΗ
					16.10	ΣΥΜΗ-ΡΟΔΟ
19	ΝΟΕΜΒΡΙΟΥ	ΣΑΒΒΑΤΟ			08.15	ΡΟΔΟ –ΣΥΜΗ
					09.30	ΣΥΜΗ-ΡΟΔΟ
					14.30	ΡΟΔΟ –ΣΥΜΗ
					15.45	ΣΥΜΗ-ΡΟΔΟ
20	ΝΟΕΜΒΡΙΟΥ	ΚΥΡΙΑΚΗ			09.00	ΡΟΔΟ-ΠΑΝΟΡΜΙΤΗ
					11.30	ΠΑΝΟΡΜΙΤΗ-ΣΥΜΗ
					16.00	ΣΥΜΗ-ΡΟΔΟ
21	ΝΟΕΜΒΡΙΟΥ	ΔΕΥΤΕΡΑ	07.30	ΣΥΜΗ-ΡΟΔΟ	08.30	ΡΟΔΟ-ΜΑΡΜΑΡΑ
			15.30	ΡΟΔΟ-ΣΥΜΗ	15.30	ΜΑΡΜΑΡΑ-ΡΟΔΟ
22	ΝΟΕΜΒΡΙΟΥ	ΤΡΙΤΗ			09.00	ΡΟΔΟ –ΣΥΜΗ
					10.10	ΣΥΜΗ-ΚΩ
					14.30	ΚΩ-ΣΥΜΗ
					16.10	ΣΥΜΗ-ΡΟΔΟ
23	ΝΟΕΜΒΡΙΟΥ	ΤΕΤΑΡΤΗ	07.30	ΣΥΜΗ-ΡΟΔΟ		
			15.30	ΡΟΔΟ-ΣΥΜΗ		
24	ΝΟΕΜΒΡΙΟΥ	ΠΕΜΠΤΗ			08.30	ΡΟΔΟ-ΜΑΡΜΑΡΑ
					15.30	ΜΑΡΜΑΡΑ-ΡΟΔΟ
25	ΝΟΕΜΒΡΙΟΥ	ΠΑΡΑΣΚΕΥΗ	07.30	ΣΥΜΗ-ΡΟΔΟ	09.00	ΡΟΔΟ –ΣΥΜΗ
			15.30	ΡΟΔΟ-ΣΥΜΗ	10.10	ΣΥΜΗ-ΚΩ
					14.30	ΚΩ-ΣΥΜΗ
					16.10	ΣΥΜΗ-ΡΟΔΟ
26	ΝΟΕΜΒΡΙΟΥ	ΣΑΒΒΑΤΟ			08.15	ΡΟΔΟ –ΣΥΜΗ
					09.30	ΣΥΜΗ-ΡΟΔΟ
					14.30	ΡΟΔΟ –ΣΥΜΗ
					15.45	ΣΥΜΗ-ΡΟΔΟ
27	ΝΟΕΜΒΡΙΟΥ	ΚΥΡΙΑΚΗ			09.00	ΡΟΔΟ-ΠΑΝΟΡΜΙΤΗ
					11.30	ΠΑΝΟΡΜΙΤΗ-ΣΥΜΗ
					16.00	ΣΥΜΗ-ΡΟΔΟ
28	ΝΟΕΜΒΡΙΟΥ	ΔΕΥΤΕΡΑ	07.30	ΣΥΜΗ-ΡΟΔΟ	08.30	ΡΟΔΟ-ΜΑΡΜΑΡΑ
			15.30	ΡΟΔΟ-ΣΥΜΗ	15.30	ΜΑΡΜΑΡΑ-ΡΟΔΟ
29	ΝΟΕΜΒΡΙΟΥ	ΤΡΙΤΗ			09.00	ΡΟΔΟ –ΣΥΜΗ
					10.10	ΣΥΜΗ-ΚΩ
					14.30	ΚΩ-ΣΥΜΗ
					16.10	ΣΥΜΗ-ΡΟΔΟ
30	ΝΟΕΜΒΡΙΟΥ	ΤΕΤΑΡΤΗ	07.30	ΣΥΜΗ-ΡΟΔΟ		
			15.30	ΡΟΔΟ-ΣΥΜΗ		

Τα δρομολόγια μπορούν να τροποποιηθούν λόγω εκτάκτων συγκοινωνιακών αναγκών ή καιρικών συνθηκών
Παρακαλούμε πριν ταξιδέψετε επικοινωνήστε με την Εταιρία:
www.anes.gr

XΠ285

Γραφείο ΣΥΜΗΣ Τηλ.: (22460) 71444 - Φαξ: (22460) 71373

Γραφείο ΡΟΔΟΥ Τηλ.: (22410) 37769 - Φαξ: (22410) 34493



Ρόδος: εἰκῆ καὶ ὡς ἔτυχε...

... Διεμβολισμός Μεσαιωνικών Τειχών

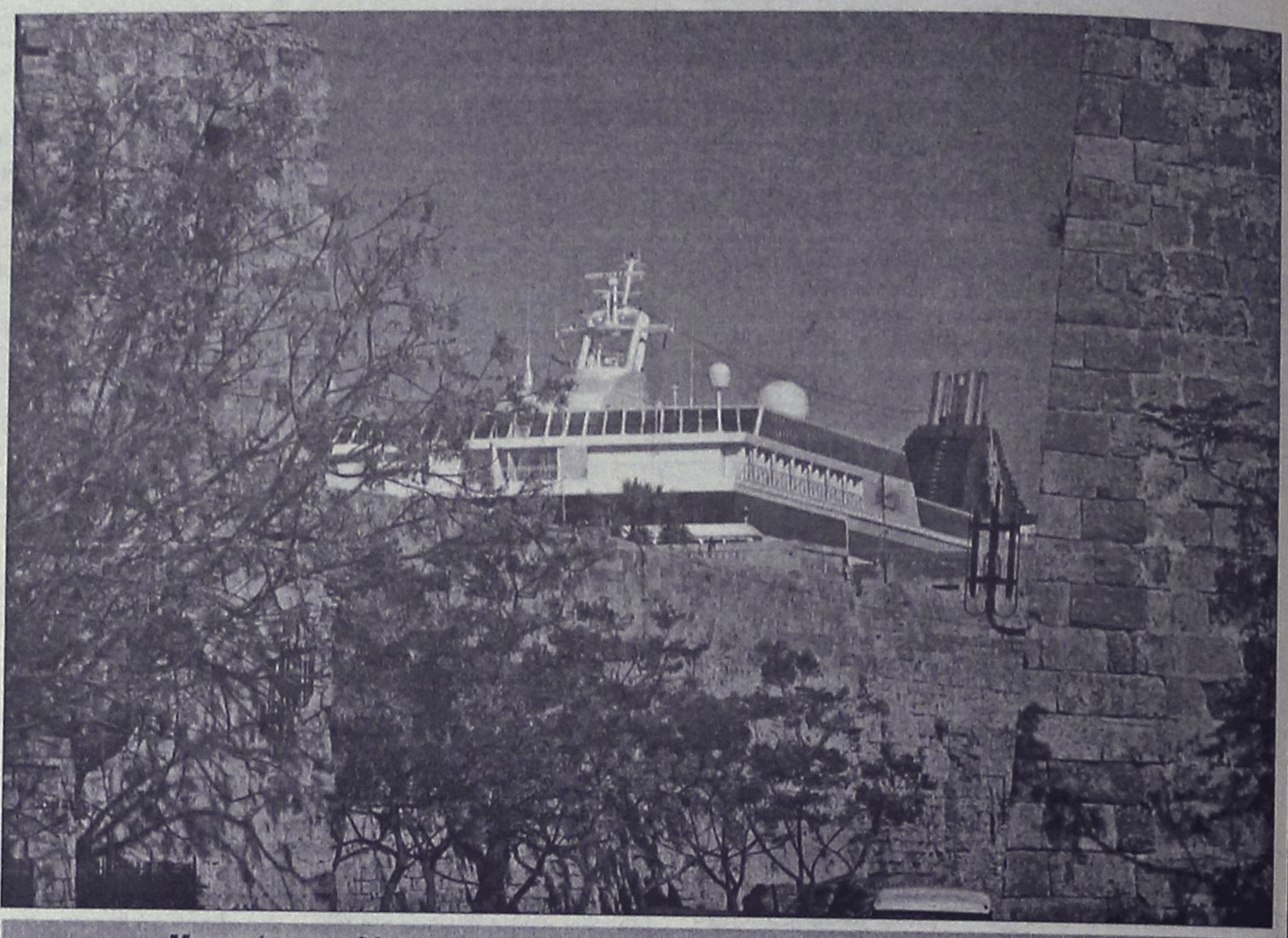

Μια εικόνα που θάκανε τρισευτυχισμένο τον αείμνηστο ποιητή Ανδρέα Εμπειρίκο, που πάντοτε ονειρευόταν ταξίδια με τον "Μεγάλο Ανατολικό". ... Ενα παπόρι διεμβολίζει τα τείχη στην πύλη της Ακαντιάς!

... Του Πατμιακού φράγματος το κάγκελο

Από την καλή εφημερίδα ***"Πατμιακά Χρονικά"*** αντιγράφουμε τα πρακτικά της συνεδρίασης που αφορούν ένα παράνομο φράγμα που ήθελε να φτιάξει ο δήμαρχος της Πάτμου.

Οπως πάντα την παρουσίαση κάνει η κα. ***Σμαράγδα Μουλιάτη - Σταμπούλη*** στην στήλη της *"... ακούστηκαν - όλα στη φόρα!"*.

Δήμαρχος: *(Στον Παντελή Γρύλλη) Δεν περίμενα από δημοτικό σύμβουλο να καταγγείλει στην αστυνομία ότι κάνω παράνομο έργο, χωρίς να έρθει να με ενημερώσει και να μου πει τι κάνεις δήμαρχε.*

Μαντής Τουρτουλής: *Εσύ δήμαρχε έπρεπε να μας ενημερώσεις.*

Δήμαρχος: *Τά 'παμε.*

Μ. Τουρτουλής: *Αλλο να ενημερώνεις εμένα και άλλο το συμβούλιο.*

Δήμαρχος: *Τόπαμε και πέρυσι κ. Μαντή. Το θέμα το εισηγήθηκε ο Μανώλης ο Γρύλλης. Υπήρχε συγκεκριμένη μελέτη που μας την έκανε το πανεπιστήμιο Θεσσαλονίκης επί θητείας Μελιανού. Θα σας την παρουσιάσω (Ο Μ. Μελιανός είπε ότι δεν τη γνωρίζει). Ο Κουσουρνάς μας τόπε. (Φωνάζει). Μαρία φέρε τη μελέτη.*

Παντελής Γρύλλης: *Και γιατί δεν την έφερες στο Δ.Σ. να μας ενημερώσεις ότι κάνεις αυτό; Εδώ έφερες για το δρομάκι του κουμπάρου σου.*

Δήμαρχος: *Ακουσε με προκαλείς πάλι. Επρεπε να πας να μας καρφώσεις; Βρε όταν έκανα τον δρόμο σου στο Σάψιλα δεν ενημέρωσα το Δ.Σ. Αλλά επειδή εκεί ήταν δικό σου έργο δεν μίλησες γιατί δεν τό 'φερα. (Φωνές, χάος).*

Παντελής Γρ.: *Μα εκείνα ήταν άσφαλτα.*

Πρόεδρος: *Περιμένετε θα μιλήσεις Παντελή άσε το Δήμαρχο να τα πει.*

Παντελής Γρ.: *Ναι αλλά δε θέλω να με συκοφαντεί άδικα.*

Δήμαρχος: *(Του δίνουν τη μελέτη και τη δείχνει). Τι γράφει εδώ "Μελέτη φράγματος Πέτρας Πάτμου". (Κανείς δεν την άνοιξε να δει τι ακριβώς λέει μέσα). Αν θυμάσαι ο Μανώλης ο Γρύλλης μας τόφερε. Οταν κάνει καρφωτές να ξέρει που τις κάνει. Λοιπόν πάμε παρακάτω. Οταν έγινε αυτή η γεώτρηση ως πρός το στάδιο της άντλησής της έχει ένα νερό πρωτοφανές για τα δεδομένα της Πάτμου και αν κρατηθεί θα λυθεί η υδροδότηση της Χώρας. Ο γεωλόγος και ο επιβλέπων μηχανικός μας συνέστησαν επειδή η μορφολογία του εδάφους είναι εύκολη μπορούμε να κάνουμε ένα μικρό φράγμα ώστε να εμποδίζεται η ροή των υδάτων προς τη θάλασσα. Πήγα τον μηχανικό εκεί για να μαθαίνετε και το πρώτο που μου λέει έχω κάτι περισσευούμενα σίδερα για να κάνετε αυτό το πράγμα και μας χάρισε. Πόσοι τόνοι ήτανε Αντώνη;*

Αντώνης Φέγγαρος: *Καμιά δεκαριά τόνοι σίδερα.*

Δήμαρχος: *Δέκα τόνοι σίδερα, μόνο πρόσεξε. Αναλαμβάνει ο Γιάνναρος πες τόνε, ο Θεολόγος και μου λέει θάρθρω μια μέρα να σου ρίξω τζάμπα τα μπετά και επίσης ο φίλος μου ο Σαουνάκης... (Και ενώ ακόμα δεν είχε τελειώσει οι δύο δημοτικοί σύμβουλοι Μαντής και Παντελής φωνάζουν, ψέμματα!)*

Παντελής Γρ.: *Γιατί αν θέλεις δήμαρχε και είσαι κύριος φέρε το Γιάνναρο μπροστά που τον παζάρευε το Γριλιό πόσα θα πάρει, και ποιος θα τον πληρώσει. Αρα...*

Μ. Τουρτουλής: *Μα γίνεται ποτέ να δώσει τζάμπα μπετά;*

Δήμαρχος: *Δεν είπα ότι θα μας δώσει τζάμπα μπετά. Μία μέρα την πρέσα είπα. Η πρέσα του δούλεψε μία μέρα δωρεάν.*

Μ. Τουρτουλής: *Μα έχουμε ακούσει άλλα. Οτι παζάρευε.*

Δήμαρχος: *Και τι με νοιάζει εμένα. Δε με νοιάζει εμένα τι παζάρευε, τι μου 'πε εμένα ο Θεολόγος ο Γιάνναρος ξέρω... Πάμε παρακάτω γιατί εκεί είναι η ουσία. Αλλά σε προκαλώ να τον πιάσεις και σήμερα και θα τον πω και ψεύτη. Να, σου το λέω εδώ μπροστά σου. Πάμε παρακάτω. Και κάναμε αυτή την προσπάθεια να κάνουμε τέσσερα μέτρα. Κάναμε τις βάσεις. Δεν θά 'παιρνε κανένας είδηση γιατί είναι ένα έργο υποδομής για να σώσουμε τη γεώτρηση. Δεν κάνω κάτι για το σπίτι μου ούτε για τη γειτονιά μου, έπρεπε για το έργο αυτό να πούμε σύσσωμοι όλοι το παρών. Και βρέθηκε ο φίλος μας ο Παντελής που είναι συνηθισμένος να καρφώνει· πήγε στο διοικητή να καρφώσει τι;*

Παντελής Γρ.: *(Εξαλλος και αγανακτισμένος). Και θα πάω και άλλη φορά γιατί εσύ δεν μας υπολογίζεις. Οι Πατινιοί μας δώσαν το σταυρό, μας ψήφισαν να αντιπροσωπεύουμε τον κόσμο.. Θα πάω και άλλη φορά στο διοικητή αν συνεχίσεις να κάνεις του κεφαλιού σου και δεν μας ενημερώνεις.*

Δήμαρχος: *(Εξαλλος κι αυτός). Οταν σου κάναμε το δρομάκι σου παράνομα και το λέω στην τηλεόραση να το 'κούσει ο κόσμος, δε μίλησες.*

Παντελής Γρ.: *Δεν έκανες το δρομάκι μου· έκανες πρώτα του Αριστείδη του συμπεθέρου σου, το έκανες νόμιμα;*

Δήμαρχος: *Τότε δε μίλησες.*

Παντελής Γρ.: *Δεν έχουν σχέση μεταξύ τους αυτά. Το σκεπτικό είναι απ' ότι κατάλαβα για να ποτιστεί ο υδροφόρας ορίζοντας. Βάλε λοιπόν πρώτα να δουλέψει η γεώτρηση να δούμε αν πράγματι έχει πρόβλημα η περιοχή και τότε κάνουμε το φράγμα.*

Δήμαρχος: *Το περιβόητο φράγμα που συζητάμε είναι ένα τοιχίο αντιστήριξης 4 μ. ύψος και 2 μέτρα φάρδος με κλίση προς τα πάνω 1.50 μ. Και το μήκος 9.30 μ. Αυτό είναι το φράγμα του Σιλωάμ. (Γελάνε και διορθώνει). Το φράγμα του Ασουάν που ακούς κύριε Μελιανέ που ακούς εδώ τον κ. Παντελή. Αυτό είναι το μεγάλο έργο που κάνουμε και έχουμε προσβάλει το περιβάλλον. Ακούς (Εκνευρισμένος στριφογυρίζει στο κάθισμά του).*

Παντελής Γρ.: *Πρώτη μέρα δήμαρχε και ρίξατε 30 κ. μπετό και δεν έφτασε ούτε στο ένα μέτρο. Γιατί μας λέτε ψέμματα; Εχετε κανένα σχεδιάγραμμα να μας δείξετε; Ο Θεοδοσίου μας τα λέει. Εσύ μας ενημέρωσες;*

Δήμαρχος: *Να πας να δεις να πάρεις και το μέτρο.*

Παντελής Γρ.: *Να πάω να σκαρφαλώσω;*

Δήμαρχος: *Την τεχνική; όλων την έχει ο καρφωτής που ξέρει τι πρόκα θα καρφώσει.*

Παντελής Γρ.: *Εγώ δήμαρχε ξέρω και τα λέω ενώπιον όλων ότι θα πάω και θα ξαναπώ στην αστυνομία άμα συνεχίσεις να κάνεις τέτοιες παρανομίες.*

Δήμαρχος: *Να πας εκατό φορές. Και θέλω να ακούσει ο κόσμος το έγκλημα που έκαναν και θα κρίνει τους ανθρώπους της προόδου και τους ανθρώπους της οπισθοδρόμησης.*

Και θα το τελειώσω με την καπατσοσύνη μου.

(Το φράγμα βέβαια δεν γίνεται βάσει της μελέτης που έδειξε στο Σώμα ο κ. Δήμαρχος, γιατί η μελέτη είναι άσχετη με αυτό το φράγμα!).

(εκ)πολιτισμικά παίγνια

Αναγνωστήριον Καλύμνου "Αι Μούσαι"

"Καλυμνιακά Χρονικά", τόμος 16ος

*«Αποκλειστικός **χορηγός** της έκδοσης είναι ο **Νομάρχης Δωδεκανήσου κ. Γιάννης Μαχαιρίδης** διά του Οργανισμού Πολιτιστικής Ανάπτυξης Δωδεκανήσου".*

Ας αρχίσουμε με μερικές απορίες.

Οι φίλοι από την Κάλυμνο του ***Αναγνωστηρίου "Αι Μούσαι"*** πέρυσι γιόρτασαν τα εκατοντάχρονα λειτουργίας του με μια επιστημονική διημερίδα που ως θέμα είχε τις ***"Κυψέλες του πνεύματος και του πολιτισμού στο Ανατολικό Αιγαίο".***

Τα κείμενα αυτού του πολιτιστικού συμποσίου καθώς επίσης και τις ανακοινώσεις των Καλυμνίων συνέδρων στο ***13ο Πανδωδεκανησιακό Συμπόσιο των Λειψών*** που διοργάνωσε η Στέγη Γραμμάτων και Τεχνών Δωδεκανήσου τον Αύγουστο του 2003, περιλαμβάνονται στον τόμο αυτό που εκδόθηκε, μάλιστα, σε σύντομο χρονικό διάστημα.

Χάρη στην ***"γενναιόδωρη προσφορά του κ. Νομάρχη"*** όπως επισημαίνουν τα μέλη του Διοικητικού Συμβουλίου των "Μουσών";

Επιτρέψτε μας να διαφωνήσουμε.

Τα ουκ ολίγα *"πεκούνια"* για την έκδοσή του, πράγματι ενδιαφέροντος, βιβλίου, δεν βγήκαν από την τσέπη του κ. Νομάρχη αλλά από το *"κοινό ταμείον"* των Δωδεκανησίων πολιτών. Και αν πράγματι αισθανόντουσαν τόσο την ανάγκη να ευχαριστήσουν "Αι Μούσαι" για την γενναιόδωρη επιχορήγηση, κάποιος άλλος θα έπρεπε να είναι ο αποδέκτης.

Αλλά, ίσως, όλα αυτά να είναι *"φορμαλισμοί"* δημοσίων σχέσεων, που ξεφεύγουν, όμως, από τις *"τυπικότητες"* των πνευματικών ανθρώπων.

Ας ξαναγυρίσουμε, όμως, στο βιβλίο.

Σ' αυτό περιλαμβάνονται 15 ανακοινώσεις που έγιναν στο πλαίσιο της διημερίδας για τα 100χρονα του Αναγνωστηρίου, με θεματική όχι αποκλειστικά της Καλύμνου, και άλλες 12 από το Συμπόσιο των Λειψών, όλες με Καλύμνικα θέματα, όπως:

- ***Μαρία Ζαΐρη:*** *"Μικρασιάτες στην Κάλυμνο",*
- ***Γεωργίου Χατζηθεοδώρου:*** *"Το καλύμνικο τραγούδι",*
- ***Γιάννη Χειλά:*** *"Των ναυτιλομένων οι θεότητες",*
- ***Γιάννη Μιχ. Πουγούνια:*** *"Ο Αγγελος Σικελιανός και η Κάλυμνος",*
- ***Θεοφάνη Μαλκιδάη:*** *"Η σύγχρονη οικονομία και κοινωνία της Καλύμνου",*
- ***Μιχαήλ Ι. Κουτελλά:*** *"Τα βυζαντινά και μεταβυζαντινά κάστρα της Καλύνου"* και *"Οι Παλαιοχριστιανικοί καμαροσκεπείς τάφοι της Καλύμνου",*
- ***Αρτεμις Σκουμπουρδή:*** *"Οι Καλύμνιοι στην Ισπανία",*
- ***Κατερίνας Ροδίτη:*** *"Η Ματρόσκαγια" Ρωσία καταφύγιο Καλυμνίων (1870-1920)"*

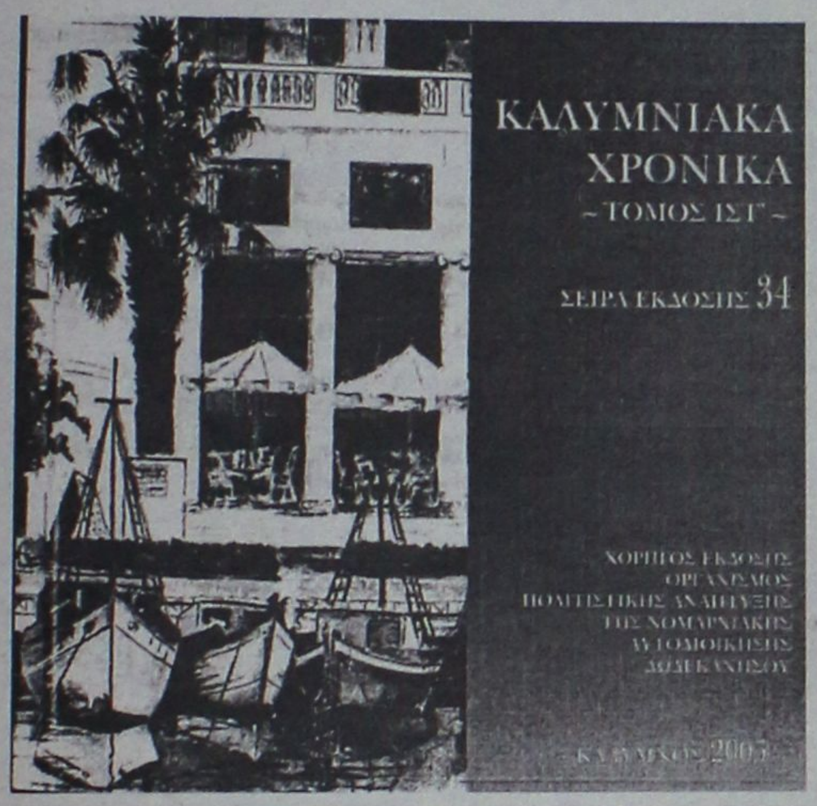

** "Καλυμνιακά Χρονικά", τόμος ΙΣΤ',*
έκδοση του Αναγνωστηρίου Καλύμνου "Αι Μούσαι", σελ. 528,
επιχορήγηση: Νομαρχία Δωδεκανήσου

• Πλους Διονύσου

Από την ενδιαφέρουσα μελέτη του φιλολόγου ***Γιάννη Μιχ. Πουγούνια*** με θέμα ***"Ο Αγγελος Σικελιανός και η Κάλυμνος"***, μεταφέρουμε ένα μικρό απόσπασμα:

***... «Τελειώνει ο πόλεμος, έρχεται η λειψή λευτεριά**, με όλες τις δυσκολίες της, μαζί και η απελευθέρωση της Δωδεκανήσου και ενσωμάτωσή της στο αθηναϊκό κράτος... Ο Σικελιανός, άρχοντας αληθινός, αξιοπρεπής και αλύγιστος, υπομένει όρθιος τις δύσκολες ώρες...*

***Τότε**, μια ομάδα Δωδεκανησίων συστήσανε μια συντακτική επιτροπή και εκδώσανε το περιοδικό "Ελεύθερα Δωδεκάνησα". Πρόεδρός της ο καθηγητής Πανεπιστημίου, κορυφαίος πνευματικός άνθρωπος, ο Καρπάθιος Μιχαήλ Μιχαηλίδης - Νουάρος. Μέλη δύο Νισύριοι, ο ιστοριοδίφης Κώστας Σακελλαρίδης, και δύο Καλύμνιοι, ο Ιωαννίκιος Μαστώρος και ο Θεόφιλος Καβάσιλας. Τότε τα μέλη της Επιτροπής αυτής συνέλαβαν τη φαεινή ιδέα να ζητήσουν από τον Σικελιανό να γράψει ένα ποίημα για τα Δωδεκάνησα. Του το είπαν, και το αποτέλεσμα ήταν άμεσο: έγραψε το ποίημα "Πλους Διονύσου", στο οποίο συνδυάζει το μύθο του Διόνυσου με την απελευθέρωση των νησιών μας...*

***Στην οδό Καραγεώργη Σερβίας**, αριθ. 8, στο Σύνταγμα, ήταν τα γραφεία του Καβάσιλα. Μετά από το τέλειωμα της δουλειάς, αργά το μεσημέρι, ήταν εκεί όλη η συντακτική Επιτροπή. Περιμένουν τον Σικελιανό. Στην ώρα του έρχεται ο Ποιητής. Τον υποδέχονται με περισσή αγάπη. Διαβάζω από την επιστολή του Καβάσιλα «αξίζει ν' ακούσουμε τον ίδιο το λόγο του Θεόφιλου: "Η απαγγελία του ποιήματος άρχισε. Η βροντερή φωνή του Σικελιανού ξεσηκώνει κι εδώ όλα τα γραφεία του κτηρίου. Ο χώρος γεμίζει από χειροκροτήματα και μπράβο. Ο Ιωαννίκιος Μαστώρος σηκώθηκε και του φίλησε το χέρι. Ομορφες στιγμές!...».*

***Ο Καβάσιλας,** την άλλη μέρα, το μεσημέρι, κατ' εντολή της επιτροπής, συναντά τον Σικελιανό και του δίνει ένα συμβολικό ποσό, 25.000 δραχμές (πριν από την επέμβαση του Μαρκεζίνη στη δραχμή). Ο ποιητής δέχτηκε τα χρήματα στενάχωρα. Και τα είχε τόση ανάγκη...».*

«ΡΟΔΙΑΚΗ» ΑΠΟ ΤΟ 1915

ΦΛΑΣ ΣΤΟ ΠΑΡΕΛΘΟΝ


ΡΟΔΙΑΚΗ
PERIODICO SETTIMANALE

Εν Ρόδω

ΠΕΜΠΤΗ 3 ΔΕΚΕΜΒΡΙΟΥ 1931

ΑΡΙΘΜ. 1256

ΡΟΔΙΑΚΑ ΧΡΟΝΙΚΑ

Δημοτική εκλογή Μαλώνας

Την παρελθούσαν Κυριακήν εγένετο υπό την επίβλεψιν του Κυβ. Επιτρόπου κ. Ντε Στέφανι η εκλογή του νέου δημοτικού Συμβουλίου του χωρίου Μαλώνας. Κατ' αυτήν επέτυχε διά ψήφων 118 ο συνδυασμός του κ. Αναστασίου Ατταλειώτου έναντι 58 του αντιθέτου συνδυασμού.

Ο επιτυχών συνδυασμός περιλαμβάνει τους κ.κ. Αναστάσιον Ατταλειώτην, Αντώνιον Δεσποτάκην, Ιωάννην Τσόκκον, Κωνσ. Χ"Κωνσταντίνου, Στυλιανόν Καλαμπίχην, Αντώνιον Σαρήν, Στέφανον Κουκουλάκην και Σάββαν Χ"Ιωάννου.

Εις τους επιτυχόντας διαβιβάζομεν θερμά συγχαρητήρια ευχόμενοι ευδόκιμον δράσιν επ' αγαθώ της Κοινότητος.

ΠΡΙΝ 50 ΧΡΟΝΙΑ
ΠΡΙΝ 50 ΧΡΟΝΙΑ
ΠΡΙΝ 50 ΧΡΟΝΙΑ

ΚΥΡΙΑΚΗ 6 ΝΟΕΜΒΡΙΟΥ 1955

ΑΡΙΘΜ. 1366

ΟΝΕΙΡΑ ΚΑΙ ΠΡΑΓΜΑΤΙΚΟΤΗΤΕΣ

Η Χάρη σου Πανομίτη μου

Για τη γιορτή του προστάτη άγιου της Σύμης, του Μιχαήλ του Πανορμίτη, έγινε συναγερμός χτες το πρωί και προχτές στη Ρόδο.

Αντρες, παιδιά, γυναίκες, με διάφορα στρωσίδια στα χέρια, με βαλίτσες, με λαμπάδες, "όσο ένα μπόι" και μ' άλλα τάματα λογιών-λογιών, κατεβαίνανε εκατοντάδες στην προκυμαία του Μανδρακιού. Και συνωστίζονταν και φώναζαν και παρακαλούσαν: να πάρουν ένα εισιτήριο, για να πάνε στη Σύμη! Κι όλων αυτών των ανθρώπων η ματιά, είχε κάτι σαν τη λαχτάρα των σταυροφόρων...

Τεράστια περιπέτεια το προσκύνημα αυτό στον θαυματουργό άγιο. Παρά την ύπαρξη περισσοτέρων από κάθε άλλη φορά μέσων. Πόθος πραγματικός, όχι μόνο για τους Συμιακούς, αλλά για κάθε Δωδεκανήσιο, το προσκύνημα αυτό.

Υπάρχει ωστόσο μια δικαιολογία: Με τα σύγχρονα μέσα, έγιναν γνωστά σ' ολάκερη την Ελλάδα τα θαύματα του άγιου και όπου δυστυχισμένοι, όπου ανάπηροι, όπου άρρωστοι, από παντού της ελληνικής γης στέλνουν ατέλειωτα τα "τάματα" στη Μονή του.

- Κι εμείς που ο Αγιος είναι δικός μας να μη λειτουργηθούμε στη Χάρη του;

Το ερώτημα αυτό, ενός γέρου Καστελλοριζιού, και ύστερα, η ταλαιπωρία του μέχρι να κόψη εισιτήριο, μέχρι να επιβιβασθή, μέχρι να περάση το μπουγάζι Ρόδου-Μικρασίας, τα λένε όλα.

Εφτασε όμως. Και σταυροκοπήθηκε σαν τις εκατοντάδες των άλλων πιστών:

- Μεγάλη η Χάρη σου Πανορμίτη μου.

ΡΟΔΙΟΣ

ΜΟΛΙΣ ΚΥΚΛΟΦΟΡΗΣΕ
το βιβλίο του καθηγητή
Μιχάλη Εμμ. Αρφαρά
«ΤΑ ΣΕΒΑΣΜΑΤΑ ΤΗΣ ΧΡΙΣΤΙΑΝΙΚΗΣ ΛΑΤΡΕΙΑΣ ΣΤΗΝ ΙΑΛΥΣΟ ΡΟΔΟΥ»
Εποπτική έρευνα - καταγραφή για τα ναοδομικά μας μνημεία και την πολιτιστική - χριστιανική μας κληρονομιά.
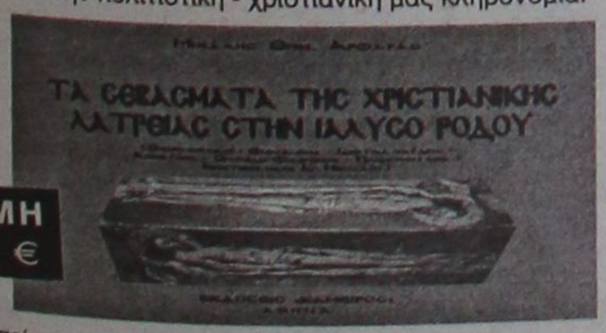
ΤΙΜΗ 65 €
Χειροποίητος χρυσοδερματόδετος τόμος 256 σελίδων στο μέγα πλάγιο σχήμα 25 επί 35 εκατ. σε περιορισμένα αντίτυπα
ΠΩΛΕΙΤΑΙ ΣΕ ΕΠΙΛΕΓΜΕΝΑ ΒΙΒΛΙΟΠΩΛΕΙΑ ΚΑΙ ΣΤΟ ΤΗΛ. 210-2818842
Επίσης διατίθενται τα τελευταία αντίτυπα του έργου "ΙΠΠΟΤΙΚΟΙ ΚΑΙ ΝΕΟΚΛΑΣΙΚΟΙ ΠΥΡΓΟΙ ΙΑΛΥΣΟΥ ΡΟΔΟΥ" (60 €)
ΑΕ624

ΝΤΕΤΕΚΤΙΒΣ
30 ΧΡΟΝΙΑ ΜΟΝΙΜΑ ΚΑΙ ΣΤΗ ΡΟΔΟ
35354 - 28780
Π.Π. ΓΕΡΜΑΝΟΥ 6 (ΠΛ. ΦΩΚΙΑΛΗ)
Η ΛΥΣΗ!!!
ΣΕ ΚΑΘΕ ΣΑΣ ΠΡΟΒΛΗΜΑ
EXPRESS SECURITY
ΧΠΕΜΠ-16

Αντίλαλοι

ΠΟΛΙΤΙΚΟΙ και άλλοι...

Ευκαιρία για... σενάρια

Μεστό από πολιτικά γεγονότα, και γιατί όχι και εξελίξεις, αυτό το διήμερο. Η σύγκληση της ολομέλειας της παράταξης «Νομαρχιακή Αναγέννηση» (σήμερα) και της δημοτικής παράταξης «Πρώτα η Ρόδος» (αύριο) έδωσαν αφορμή για πολιτικές αναλύσεις και εκτιμήσεις, αλλά και για πολλά κουτσομπολιά.

Το ποιοι θα δικαιωθούν από τους αναλυτές και το ποιοι θα διαψευσθούν θα φανεί πολύ σύντομα. Πάντως εγώ δίνω περισσότερη βάση στα «κουτσομπολιά» και κάνω τις δικές μου εκτιμήσεις βασιζόμενος σ' αυτά, σε συνδυασμό πρώτα με τις «μπηχτές» των πρωταγωνιστών αυτών των ημερών.

«Δ»

Στην Αθήνα

Στην Αθήνα πήγε το σαββατοκύριακο, ο δήμαρχος Καλυμνίων. Όχι για τα γνωστά θέματα που απασχολούν το δήμο και το νησί, αλλά για να παρακολουθήσει την ομιλία του καθηγητή **Ευθ. Λέκκα,** που διοργάνωσε η Ένωση Καλυμνίων Αττικής. Μήπως να γινόταν μία άλλη ομιλία και για τα τρέχοντα θέματα; Οι εξ Αττικής Καλύμνιοι ίσως να είχαν καμιά ιδέα, για το πως θα λυθούν τα προβλήματα!

Β.Μ.

Για όσους νομίζουν ότι απέχουμε κατά πολύ ακόμα από τις νομαρχιακές και δημοτικές εκλογές, καλό είναι να αναθεωρήσουν την άποψή τους: Οι συνδυασμοί, «έκλεισαν» (μερικές τροποποιήσεις χρειάζονται μόνο) και το μόνο που απομένει είναι η κατάθεσή τους στο... πρωτοδικείο!

Μιχ.Μ.



Άρχισαν τα όργανα!



Μία πρώτη... **"γεύση"** της προεκλογικής περιόδου και του...ύφους που αυτή θα κινηθεί αναμένεται να πάρουμε την ερχόμενη Παρασκευή μιας και συνεδριάζει το δημοτικό συμβούλιο με κύριο θέμα την ψήφιση του **προϋπολογισμού** για το 2006.

Από τη μια, ο Δήμαρχος Ρόδου αναμένεται κατά κάποιο τρόπο να αναφερθεί και στα **σχέδια** της Δημοτικής Αρχής και από την άλλη ο επικεφαλής της μειοψηφίας να ασκήσει **σκληρή κριτική,** μιας και τα οικονομικά του Δήμου ανέκαθεν αποτελούσαν αντικείμενο οξείας **αντιπαράθεσης** στο δημοτικό συμβούλιο.

Μπορούμε πλέον να πούμε ότι...**άρχισαν τα όργανα!**

Κωρ.Π.

Απλά ελληνικά

Όταν κάποιος δηλώνει ότι μπορεί και να μετακομίσει σε άλλο χώρο απ' αυτό που σήμερα υπηρετεί, υπό την προϋπόθεση ότι θα έχει σαν «αρχηγό» μια προσωπικότητα εννοεί ο άνθρωπος ότι δεν αποδέχεται τις διαμορφωμένες ήδη καταστάσεις. Ξεκάθαρα πράγματα. Προς τι λοιπόν οι βιαστικές ερμηνείες «περί μετακομίσεων» και «ενισχύσεων» του Α ή Β ψηφοδελτίου;

«Δ»

Βλέποντας και πράττοντας



Καθοριστική σε κάθε περίπτωση θα είναι η σημερινή... νύχτα για τα νομαρχιακά δρώμενα της περιοχής μας: Η παράταξη του **Σάββα Καραγιάννη,** που επί 4 χρόνια βρέθηκε στο τιμόνι της Νομαρχιακής **αυτοδιοίκησης και η οποία συσπείρωσε επίσης για άλλα τρία χρόνια τις προσδοκίες μια μεγάλης πλειοψηφίας του Δωδεκανησιακού Λαού,** αναμένεται τώρα να πάρει την πλέον κρίσιμη απόφαση.

Οι εκτιμήσεις, τα σενάρια και οι πληροφορίες που ακούγονται είναι πολλές και σε αρκετές περιπτώσεις **διίστανται για το τι θα γίνει σήμερα το βράδυ.** Κατά συνέπεια, το αποτέλεσμα απρόβλεπτο. Γι αυτό **και δεν χρειάζεται να βιάζεται απολύτως κανένας** για το πώς θα κινηθεί την... επόμενη μέρα.

Διότι ο κανόνας που χρόνια τώρα ισχύει και στην πολιτική, είναι σαφής και ξεκάθαρος: **Κανείς δεν ξέρει τι... του ξημερώνει!**

Μιχ.Μ.

Δεν έφταιγε η... Τήλος

Η «πληροφορία» ότι η αιτία της βύθισης του φορτηγού πλοίου ήταν το γεγονός ότι... πέρασε κοντά από την Τήλο και... το πήραν τα σκάγια των αναταραχών, ελέγχεται ως τουλάχιστον... ανακριβής!

Υπάρχει εκεχειρία το τελευταίο διήμερο και κατά συνέπεια, μάλλον τα... πραγματικά μποφόρ θα πρέπει να ευθύνονται!!!

Μιχ.Μ.

Φόρτος εργασίας

«Πνιγμένοι» στη κυριολεξία στα χαρτιά, είναι οι υπάλληλοι στον ΟΑΕΔ Ρόδου, οι οποίοι την τρέχουσα περίοδο έχουν την "τιμητική" τους!

Λιγοστοί οι υπάλληλοι, "πλούσιος" ο φόρτος εργασίας, με αποτέλεσμα το προσωπικό να τρέχει και να μην φθάνει.

Μέχρι και δουλειά στο σπίτι αναγκάζονται να παίρνουν οι άνθρωποι, προκειμένου να ανταπεξέλθουν στις αυξημένες υποχρεώσεις τους!

Και βέβαια το πρόβλημα, όλοι το γνωρίζουν όμως όπως φαίνεται λίγοι το αντιλαμβάνονται, καθώς ουδείς δείχνει να ενδιαφέρεται ή να κινητοποιηθεί ώστε να ξεκινήσουν - έστω- διαδικασίες για την στελέχωση της εν λόγω υπηρεσίας με προσωπικό!!

ΕΛ.Π.

Και κατά του δημοσίου

Μια υπόθεση που είχε συνταράξει για τα καλά την τοπική κοινωνία πριν από μερικά χρόνια εξετάστηκε χθες το μεσημέρι, από το Τριμελές Διοικητικό Πρωτοδικείο της Ρόδου. **Αφορούσε τον άγριο ξυλοδαρμό πολίτη,** από αστυνομικά όργανα, πριν από μερικά χρόνια, υπόθεση που είχε απασχολήσει και το πανελλήνιο.

Στο συγκεκριμένο δικαστήριο, απλά να σημειώσουμε ότι ο Ροδίτης, **προσέφυγε και κατά του Ελληνικού Δημοσίου,** διεκδικώντας αποζημιώσεις για την ταλαιπωρία που κατήγγειλε, από τα όργανα του κράτους.

Ενδιαφέρουσα σε κάθε περίπτωση η απόφαση που υπολογίζεται να εκδοθεί σε δύο περίπου μήνες.

Μιχ.Μ.



Το Σάββατο ο δήμος Πεταλούδων και η παιδαγωγική ομάδα του ΚΠΕ Πεταλούδων, σε συνεργασία με τους υπεύθυνους της Α'βαθμιας Εκπαίδευσης του νομού και της Β'βαθμιας εκπαίδευσης νοτίου συγκροτήματος, διοργάνωσαν ημερίδα, την οποία παρακολούθησαν **55 εκπαιδευτικοί.** Θέμα της ήταν τα σχολικά προγράμματα περιβαλλοντικής εκπαίδευσης και τα εκπαιδευτικά προγράμματα του ΚΠΕ Πεταλούδων. Η όλη εκδήλωση είχε επιτυχία, ενώ ετοιμάζονται και νέες επιμορφωτικές συναντήσεις.

Β.Μ.

Καλύτερα στο...Κούσκο!

Από το **Κούσκο Λονδίνο,** δεν πρόλαβε να έρθει και έφυγε για **Βρυξέλλες** ενώ στη Ρόδο θα τον ξαναδούμε αφού κάνει μία στάση στη **Βαρσοβία!**

Ο λόγος, βέβαια, για τον Δήμαρχο Ροδίων κ. **Γιώργο Γιανόπουλο** και το πρόσφατο πρόγραμμά του λόγω των υποχρεώσεών του ως μέλος σε Συνδέσμους και Οργανισμούς.

Μάλλον, όμως, θα κάνει καιρό για να...ξενιτευτεί και πάλι αφού θα πρέπει να αφήσει **την...εξωτερική πολιτική** και να ασχοληθεί με τον Δημαρχιακό Θώκο, δεδομένου ότι την περίοδο που έρχεται οι συνθήκες θα είναι τέτοιες που μάλλον θα κάνουν το Κούσκο να μοιάζει με **Σεν-τροπέ!**

Κωρ.Π.

Απόντες

Πραγματικά εντυπωσιακή- αν μη τι άλλο- ήταν η τελετή ορκωμοσίας των νεοσυλλέκτων το περασμένο Σάββατο, όπως εξάλλου και όλες οι εκδηλώσεις που διοργανώνονται από την 95 ΑΔΤΕ.

Αυτό βέβαια που μας δημιούργησε ερωτηματικά είναι το γεγονός ότι ελάχιστοι είναι οι δήμαρχοι του νησιού μας, που τιμούν με τη παρουσία τους, τις όποιες εκδηλώσεις της Μεραρχίας.

Όπως δηλαδή λέει πολύ σοφά ο λαός μας, «έλαμψαν διά της απουσίας τους»!!!

ΕΛ.Π.



Σας πληροφορούμε ότι από τις 11-12-2005 το Νέκταρ και Αμβροσία θα είναι κλειστό λόγω χειμερινών διακοπών. Μέχρι τότε... μαζί σας από Τετάρτη μέχρι Σάββατο. Καλό Χειμώνα και καλές γιορτές.

A.T.4227

ΣΟΦΟΚΛΕΟΥΣ 9, ΠΑΛΙΑ ΠΟΛΗ ΤΗΛ. RESERVE 2241030363

ΠΩΛΟΥΝΤΑΙ

1) **ΟΙΚΟΠΕΔΑ ΣΤΗΝ ΙΑΛΥΣΟ** των 300 ή 400 τ.μ. με άδεια οικοδομής ή άνευ. Δίδονται και σε μπετά ή τελειωμένες μονοκατοικίες.

2) **ΟΙΚΟΠΕΔΟ ΣΤΗΝ ΙΑΛΥΣΟ** (επί της οδού Δημοκρατίας) 1.000 τ.μ. με άδεια οικοδομής 130 τ.μ. και υπόγειο γκαράζ. Δίδεται και σε μπετά.

3) **ΚΑΤΑΣΤΗΜΑΤΑ ΣΤΗΝ ΙΑΛΥΣΟ** (επί της οδού Δημοκρατίας γωνιακά) των 45 τ.μ. έκαστο

ΠΛΗΡΟΦΟΡΙΕΣ Γ. ΙΩΑΝΝΙΔΗΣ
ΤΗΛ. 2241021714-22307 ΚΙΝ. 6932296983

ΑΕ1026