Η ΡΟΔΙΑΚΗ

ΠΛΗΡΩΜΕΝΟ ΤΕΛΟΣ Ταχ. Γραφείο Κ ΡΟΔΟΥ Αριθμ. Άδειας 1879

ΕΛΤΑ

ΤΕΤΑΡΤΗ
30 ΝΟΕΜΒΡΙΟΥ 2005
ΑΡ. ΦΥΛΛΟΥ 18.164
ΤΙΜΗ: ΕΥΡΩ 0,70

ΗΜΕΡΗΣΙΑ ΠΡΩΙΝΗ ΕΦΗΜΕΡΙΔΑ ΤΗΣ ΡΟΔΟΥ

ΕΚΛΟΓΗ ΜΕ ΤΗΝ ΠΡΩΤΗ ΚΑΙ ΜΕ 42%



Κατατέθηκε ο νόμος για τις δημοτικές εκλογές

Επαναληπτικές εκλογές και στην περίπτωση ισοψηφίας δύο συνδυασμών με ποσοστό πάνω από 42%

ΣΕΛΙΔΑ 4

ΣΤΟ ΣΤΟΧΑΣΤΡΟ ΟΙ "ΚΟΠΑΝΑΤΖΗΔΕΣ"

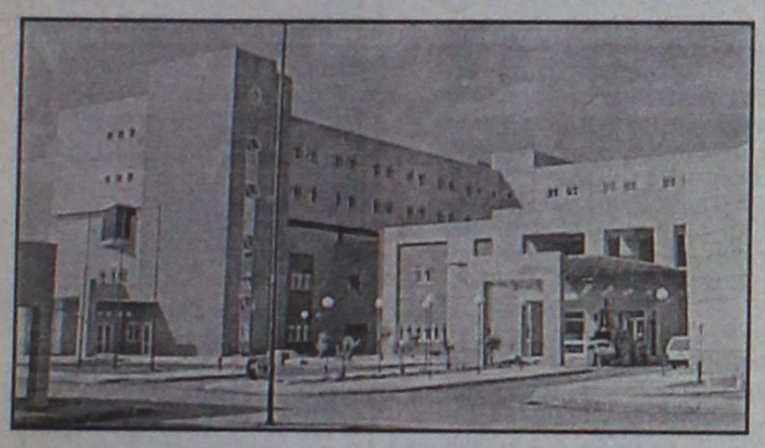

"Σκληρή" στάση από το Δ.Σ. του Νοσοκομείου!

Ενώ τα κενά συμπληρώνονται μέρα με τη μέρα, το Δ.Σ. του νοσοκομείου έβαλε στο στόχαστρο τους "κοπανατζήδες".

ΣΕΛΙΔΑ 6

Ο κ. Χατζηευθυμίου με τη σημερινή συγκέντρωση

Ανοίγει πρώτος και νωρίς τον προεκλογικό αγώνα...



• *Το ενδιαφέρον στρέφεται σήμερα στην ολομέλεια της παράταξης "Πρώτα η Ρόδος" που θα πραγματοποιηθεί στο Ροδίνι.*

ΣΕΛΙΔΑ 7

Άφησε "ανοικτές πόρτες" κατά την χθεσινή του ομιλία

ΔΗΛΩΝΕΙ παρών ο Σ. Καραγιάννης

Δεν ξεκαθάρισε ποιά στάση θα τηρήσει, αλλά "αποδέσμευσε" τους νομαρχιακούς συμβούλους

ΒΟΛΕΣ ΚΑΤΑ ΤΗΣ Ν.Ε ΤΗΣ ΝΕΑΣ ΔΗΜΟΚΡΑΤΙΑΣ

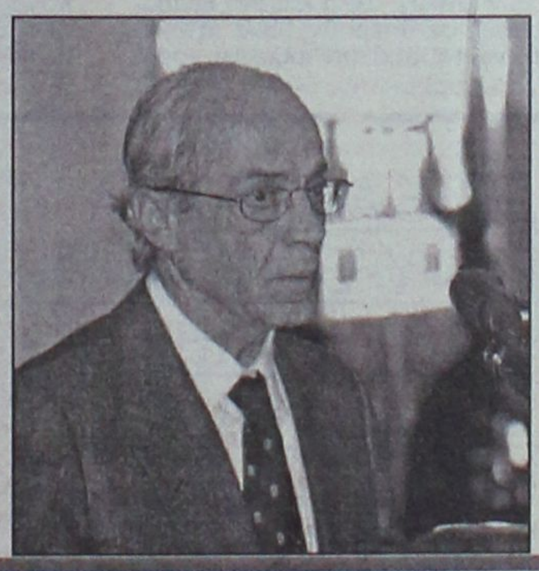

Δεν ξεκαθάρισε δούτε χθες τη θέση του ο Σάββας Καραγιάννης, αρνούμενος να δηλώσει από τώρα το τί θα πράξει στο εγγύς μέλλον. Κάλεσε τους παριστάμενους νομαρχιακούς συμβούλους να συνεχίσουν την προσπάθεια, αλλά παράλληλα δήλωσε ότι ο καθένας είναι ελεύθερος να κινηθεί όπως θέλει. Βολές κατά της Ν.Ε. της Ν.Δ. για τη στάση που τήρησε στο ενδεχόμενο μιας νέας υποψηφιότητάς του.

ΣΕΛΙΔΑ 3

ΘΕΜΑ ΡΟΔΑ

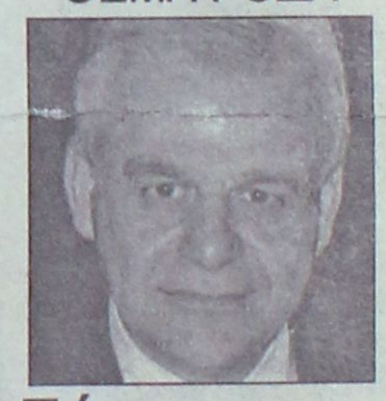

Πέρασε στην επίθεση ο Γ. Τσιγάρος

• *Με μηνύσεις απειλεί ο κ. Γ. Τσιγάρος μετά την χθεσινή κατάθεσή του για το θέμα του ΡΟΔΑ.*

ΣΕΛΙΔΑ 5

Θέμα Δήμου Τήλου

• *Συζητείται σήμερα στο Δ.Σ. της ΚΕΔΚΕ*

ΣΕΛΙΔΑ 12

ΑΚΟΥΣΤΙΚΑ ΒΑΡΗΚΟΪΑΣ

ΑΝΑΛΟΓΙΚΑ - ΠΡΟΓΡΑΜΜΑΤΙΖΟΜΕΝΑ - ΨΗΦΙΑΚΑ

Ακούστε τους ήχους της Ζωής

Στο πληρέστερο Κέντρο Ακουστικών Εφαρμογών στα Δωδεκάνησα. Με τις καλύτερες τιμές και τον καλύτερο διακανονισμό.
Εμπιστευθείτε τους πιο έμπειρους στο χώρο, επιλέγοντας ανάμεσα στους μεγαλύτερους κατασκευαστές ακουστικών βαρηκοίας στον κόσμο.

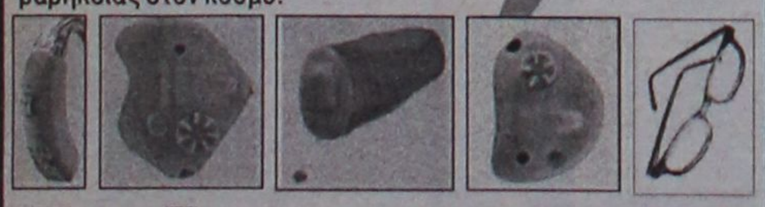

(BTE) (ITE) (CIC) (ITC) (BONE)

BELTONE – STARKEY – HANSATON – UNITRON – SIEMENS
BERNAFON – PHILIPS – COSELGI – REXTON
MICROSON – PURETONE – AUDIFON

ΚΙΒ ΚΕΝΤΡΟ ΙΑΤΡΙΚΩΝ ΒΟΗΘΗΜΑΤΩΝ

Εθνικής Αντιστάσεως 18
(πρωην Αννης Μαρίας)
Τηλ: 2241020359 Κιν: 6932748916

Συμβάσεις με όλα τα ταμεία.
Ειδικές τιμές ΟΓΑ

ΧΤ12657

RED
RESTAURANT
GASTRONOMY / DESIGN / MUSIC
Η αισθητική και η γαστρονομία χτυπούν κόκκινο
Ανοικτά από το μεσημέρι μέχρι αργά το βράδυ, κάθε μέρα (εκτός Κυριακή) όλο το χρόνο
Ζωντανή μουσική κάθε βράδυ
Γ. Παπανικολάου 25 (Δρόμος του Καζίνου) Ρόδος
Τηλ: +30 22410 30377
Α.Τ. 4193

ΑΚΟΥΣΤΙΚΑ ΒΑΡΗΚΟΙΑΣ
SIEMENS

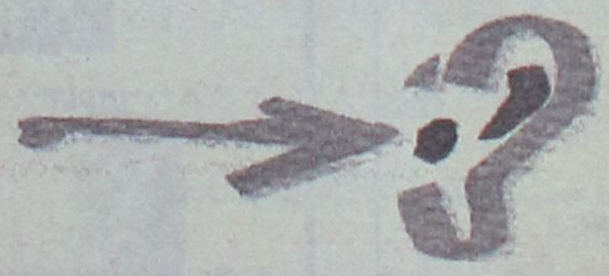

ΕΚΜΑΓΕΙΑ - ΩΤΟΑΣΠΙΔΕΣ
SERVICE - ΜΠΑΤΑΡΙΕΣ

ΕΠΙΣΚΕΨΕΙΣ ΚΑΤ' ΟΙΚΟΝ
ΕΞΥΠΗΡΕΤΟΥΝΤΑΙ ΟΛΑ ΤΑ ΔΩΔΕΚΑΝΗΣΑ
ΔΕΚΤΑ ΟΛΑ ΤΑ ΤΑΜΕΙΑ

ΑΜΕΡΙΚΗΣ 95
(ΚΟΝΤΑ ΣΤΟΝ Ο.Τ.Ε.) - ΡΟΔΟΣ
ΤΗΛ. 22410.30093

ΑΤ4026(Γ)

Επώνυμον

...το ανώνυμον...

Ανεξέλεγκτοι οι τρομοκράτες των γηπέδων

Αυτά που συνέβησαν στη Λιβαδειά επιβεβαιώνουν ότι οι τρομοκράτες των γηπέδων παραμένουν σε μεγάλο βαθμό ενεξέλεγκτοι, παρά το σκληρό νομικό πλαίσιο και τη διάθεση συνεργασίας που δείχνουν οι περισσότερες ΠΑΕ για την εξάλειψη της βίας στα γήπεδα.

Οι τρομοκράτες των γηπέδων δεν έχουν σχέση με τον αθλητισμό, αποδοκιμάζονται από όλους, παραμένουν όμως βασικοί παράγοντες διαμόρφωσης των όρων της λειτουργίας του επαγγελματικού ποδοσφαίρου.

Η δράση τους διώχνει τον κόσμο από τα γήπεδα, οδηγεί σε τιμωρίες ομάδων, με καθοριστική σημασία στη βαθμολογία του πρωταθλήματος, πλήττει το ποδόσφαιρο σε αγωνιστικό, οικονομικό και κοινωνικό επίπεδο.

Η αντιμετώπισή τους αποτελεί υποχρέωση της Πολιτείας με όλα τα μέσα που διαθέτει, προληπτικά και κατασταλτικά. Δεν νοείται να παρακολουθούμε μια μάχη μετάθεσης των ευθυνών ανάμεσα στην Αστυνομία και την ΕΠΑΕ γι' αυτά που συνέβησαν στη Λιβαδειά, όπως επίσης δεν νοείται να παραμένουν μονίμως ατιμώρητοι αυτοί που φέρνουν τη βία μέσα κι έξω από τα γήπεδα. Ο αρμόδιος υφυπουργός, κ. Ορφανός, κάνει μια σοβαρή προσπάθεια, μέρος της οποίας είναι και η ρύθμιση για την ονομαστικοποίηση των εισιτηρίων, έτσι ώστε να γνωρίζει η κάθε ανώνυμη εταιρία, η κάθε ομάδα, σε ποια θέση κάθεται ο κάθε φίλαθλος.

Το μέτρο είναι αναμφισβήτητα θετικό, αλλά δεν αρκεί για να λύσει το πρόβλημα. Την Κυριακή τα επεισόδια έγιναν έξω από το γήπεδο από κάποιους που δεν είχαν εισιτήριο, άλλες φορές γίνονται πριν ή μετά τους αγώνες σε γειτονιές της πόλης όπου χούλιγκαν σπάνε βιτρίνες και καίνε αυτοκίνητα.

Δυστυχώς το ΕΣΥ πεθαίνει...

Το μείζον πρόβλημα του Εθνικού Συστήματος Υγείας, αυτό της δραματικής έλλειψης νοσηλευτικού προσωπικού, ανεδύθη και πάλι από τα στοιχεία της απογραφής του έμψυχου δυναμικού του ΕΣΥ που έδωσε χθες στη δημοσιότητα ο υπουργός Υγείας Ν. Κακλαμάνης. Μόλις 43.248 νοσηλευτές αντιστοιχούν στους 22.472 γιατρούς – ούτε καν 1 προς 2, όταν η αναλογία γιατρών προς νοσηλευτές στις άλλες χώρες της Ε.Ε. είναι 1 προς 3 ή 4 ή και ακόμη περισσότερους σε κάποιες περιπτώσεις.

Δεν πρόκειται περί απλών συγκρίσεων στατιστικών στοιχείων. Η απουσία επαρκούς νοσηλευτικού προσωπικού συντελεί τα μέγιστα στις συχνά τριτοκοσμικές σκηνές που διαδραματίζονται στα δημόσια νοσοκομεία, καθώς πλήθος συγγενών των ασθενών στρατολογείται αναγκαστικά ως... «έκτακτο νοσηλευτικό προσωπικό», το οποίο καλύπτει κατά περίπτωση ζωτικές ανάγκες, αλλά ταυτόχρονα αποδιαρθρώνει το όλο σύστημα. Καταλύονται οι κανόνες υγιεινής, αφού χιλιάδες άτομα κυκλοφορούν διαρκώς μέρα νύχτα μεταξύ των ασθενών, καθιστάμενα φορείς πάσης φύσεως μικροβίων, μεταφέροντας επίσης ο κάθε «συγγενής - νοσηλευτής» τις προσωπικές του αντιλήψεις περί καθαριότητος, θεβασμού ωρών ησυχίας, ωραρίου επισκέψεων κ.λπ. Προκαλείται έτσι μια εικόνα, η οποία αδικεί βαρύτατα τα δημόσια νοσηλευτήρια, τα οποία υπερτερούν συντριπτικά στην επιστημονική κατάρτιση των ιατρών, αλλά και στη θεαματική βελτίωση της υποδομής τους σε υπερσύγχρονα ιατρικά μηχανήματα. Ολα αυτά αμαυρώνονται από την έλλειψη νοσηλευτικού προσωπικού, η οποία προκαλεί εντύπωση εγκατάλειψης των ασθενών στη μοίρα τους και στη φροντίδα των συγγενών τους, εντός περιβάλλοντος που δεν αντέχει σε κριτική.

Είναι απορίας άξιον πώς οι κυβερνήσεις βρίσκουν χρήματα για να διορίσουν στρατιές υπαλλήλων (ακόμη και άχρηστων αγροφυλάκων), ενώ αρνούνται πεισματικά να καλύψουν τις ανάγκες του ΕΣΥ σε ιατρικό και πρωτίστως νοσηλευτικό προσωπικό. Κι όμως, δεν υπάρχει περίπτωση φιλολαϊκότερης άσκησης πολιτικής από τον διορισμό τέτοιου είδους προσωπικού, καθώς χιλιάδες νέοι άνθρωποι θα εργασθούν και δη βελτιώνοντας τις συνθήκες περίθαλψης εκατομμυρίων Ελλήνων. Και μόνο τα ανακοινωθέντα από τον υπουργό Υγείας στοιχεία ότι ο μέσος όρος ηλικίας του ιατρικού προσωπικού του ΕΣΥ είναι τα 50 έτη και του νοσηλευτικού τα 40, αποκαλύπτουν πόσο απαράδεκτα ερμητικά κλειστές παραμένουν οι πύλες του κρατικού συστήματος υγείας στους νέους γιατρούς και κυρίως στους νοσηλευτές. Ανεπίτρεπτη σπατάλη ανθρώπινου δυναμικού και μάλιστα πανάκριβου στην εκπαίδευσή του.

Το πρόβλημα δεν αντιμετωπίζεται φυσικά με την παράθεση στοιχείων κάποιων κατ' έτος προσλήψεων. Απαιτείται πολιτική απόφαση γενναίου πολλαπλασιασμού των σχετικών προσλήψεων. Στο κάτω-κάτω αυτή είναι μια από τις λίγες περιπτώσεις που ο κρατικός προϋπολογισμός θα αναλάβει ένα βάρος για λόγους που όλοι οι πολίτες θα αποδεχθούν ασμένως, αφού όλοι θα απολαύσουν τους καρπούς αυτής της οικονομικής θυσίας.

ΗΜΕΡΟΛΟΓΙΟ

Τετάρτη 30 Νοεμβρίου 2005
Ανδρέου αποστόλου
του Πρωτοκλήτου

Ανατολή ηλίου: 07.21'
Δύση ηλίου: 17.06'
Σελήνη 29 ημερών

ΦΑΡΜΑΚΕΙΑ

Σήμερα διημερεύει το φαρμακείο της **Γρεβενιώτου Βασιλικής** στην οδό Ηρώων Πολυτεχνείου 21 (Ακαδημία) και διανυκτερεύει το φαρμακείο του **Λαρδόπουλου Πετρ.** στην οδό Αποστ. Παύλου 20 (Ανάληψη).

ΒΕΝΖΙΝΑΔΙΚΑ

Σήμερα διανυκτερεύουν τα βενζινάδικα: **Σταυριανάκης Π.** (Ψαροπούλα), **Τζωρτζής Γιώργος** (Ροδίνι), **Τζωρτζής Ιωάννης** (Ιαλυσός), **Κεφάλας Στέργος** (Κρεμαστή), **Καραγιάννης Ευστ.** (Σορωνή), **Φλοσκάκης Κ.** (Εμπωνα), **Μάστορης Α.** (Τασίρι), **Καλλιθενός Π.** (Αρχάγγελος).

ΛΑΪΚΕΣ ΑΓΟΡΕΣ

Τετάρτη: στο Δημοτικό Νεκροταφείο.
Πέμπτη: στην οδό Βύρωνος
Παρασκευή: στην οδό Πτολεμαίων (Ανάληψη)
Σάββατο: στο Δημοτικό Νεκροταφείο.

ΑΕΡΟΠΟΡΙΚΑ ΔΡΟΜΟΛΟΓΙΑ

ΟΛΥΜΠΙΑΚΗ ΑΕΡΟΠΟΡΙΑ
ΑΠΟ ΡΟΔΟ-ΑΘΗΝΑ
- Καθημερινά 07.10, 13.40
- Πέμπτη 20.10, 22.45
- Καθημερινά πλην Πέμπτης 19.40, 22.25
- Καθημερινά πλην Κυριακής 10.40

ΑΠΟ ΑΘΗΝΑ-ΡΟΔΟ
- Καθημερινά 05.30,12.00
- Πέμπτη 18.30, 21.05
- Καθημερινά πλην Πέμπτης 18.00, 20.45
- Καθημερινά πλην Κυριακής 09.00

ΑΠΟ ΡΟΔΟ-ΘΕΣΣΑΛΟΝΙΚΗ
- Δευτέρα - Τετάρτη 09.45
- Πέμπτη 10.45
- Σάββατο 15.15
- ΔΕΥ-ΤΕΤ-ΠΑΡ-ΚΥΡ 16.10

ΑΠΟ ΡΟΔΟ-ΗΡΑΚΛΕΙΟ
- Δευτέρα - Παρασκευή-Κυριακή 17.45
- Τρίτη - Πέμπτη 18.30
- Τετάρτη - Σάββατο 19.20

ΑΠΟ ΗΡΑΚΛΕΙΟ-ΡΟΔΟ
- Δευτέρα-Παρασκευή-Κυριακή 19.05
- Τρίτη-Πέμπτη 19.50
- Τετάρτη - Σάββατο 20.40

ΑΠΟ ΡΟΔΟ-ΚΑΡΠΑΘΟ
- ΔΕΥ-ΠΕΜ-ΠΑΡ-ΣΑΒ 07.00, 10.40
- Τετάρτη-Κυριακή 10.40, 14.20

ΑΠΟ-ΡΟΔΟ-ΚΑΣΟ
- ΔΕΥ-ΠΕΜ-ΠΑΡ-ΣΑΒ 07.00
- Τετάρτη-Κυριακή 10.40

ΑΠΟ ΡΟΔΟ-ΚΑΣΤΕΛΛΟΡΙΖΟ
- ΔΕΥ-ΤΕΤ-ΠΑΡ-ΣΑΒ-ΚΥΡ 07.10

ΑΠΟ ΡΟΔΟ-ΧΙΟ
- Τρίτη στις 10.40 και Πέμπτη στις 10.45'

ΡΟΔΟΣ-ΜΥΤΙΛΗΝΗ
- Δευτέρα-Τετάρτη στις 09.45, Τρίτη στις 10.40', Πέμπτη στις 10.45' και Σάββατο στις 15.15

ΡΟΔΟΣ- ΣΑΜΟΣ
- Τρίτη στις 10.40', Σάββατο στις 15.15

ΡΟΔΟΣ-ΛΗΜΝΟΣ
- Δευτέρα-Τετάρτη στις 09.45', Τρίτη στις 10.40', Πέμπτη στις 10.45' και Σάββατο στις 15.15'

ΡΟΔΟΣ-ΑΣΤΥΠΑΛΑΙΑ
- Κάθε Τρίτη- Πέμπτη-Σάββατο 13.10'

ΡΟΔΟΣ-ΛΕΡΟΣ
- Κάθε Τρίτη - Πέμπτη-Σάββατο 13.10'

AEGEAN AIRLINES
ΑΠΟ ΡΟΔΟ-ΑΘΗΝΑ
Καθημερινές πτήσεις 14.15-16.30-19.50-22.40
ΑΠΟ ΑΘΗΝΑ-ΡΟΔΟ
Καθημερινά πτήση 05.30-08.45-14.50-18.10-21.00
ΑΠΟ ΡΟΔΟ-ΘΕΣΣΑΛΟΝΙΚΗ
Καθημερινά πτήση 10.20
ΑΠΟ ΘΕΣΣΑΛΟΝΙΚΗ-ΡΟΔΟ
Καθημερινά πτήση 12.20
Χρήσιμα τηλέφωνα κρατήσεων:
(22410) 24400.

Plaza Travel
Ιερού Λόχου 7 • τηλ. 2241029003
e-mail: travel@rhodes-plaza.com
AE268

ΔΕΧΟΝΤΑΙ ΤΟ ΚΟΙΝΟ

Ο Νομάρχης Δωδεκανήσου **Γιάννης Μαχαιρίδης** και οι Βοηθοί Νομάρχη **Στάθης Κουσουρνάς** και **Νίκος Ζωΐδης** δέχονται το κοινό κάθε Τρίτη και Πέμπτη, από τις 11.00-13.00 το μεσημέρι.

ΤΑΞΙ

ΡΑΔΙΟ ΤΑΞΙ ΠΟΛΕΩΣ: 2241-0-69800
ΡΑΔΙΟ ΤΑΞΙ ΕΚΤΟΣ ΠΟΛΕΩΣ: 2241-0-69600

ΧΡΗΣΙΜΑ ΤΗΛΕΦΩΝΑ

ΝΟΣΟΚΟΜΕΙΟ:	2241-0-80000
ΑΜΕΣΗ ΔΡΑΣΗ ΠΥΡ/ΚΗΣ:	199
ΛΙΜΕΝΑΡΧΕΙΟ:	2241-0-22220, 2241-0-27695
ΒΛΑΒΕΣ Δ.Ε.Η.:	1050
ΒΛΑΒΕΣ Ο.Τ.Ε.:	121
ΑΜΕΣΗ ΔΡΑΣΗ:	100
ΒΛΑΒΕΣ ΥΔΡΕΥΣΗΣ:	2241-0-68750, 2241-0-68755
ΝΟΜΑΡΧΙΑ:	2241-0-46502
ΠΕΡ/ΚΗ Δ/ΝΣΗ	2241-0-38174
ΔΗΜΟΣ:	2241-0-46200
ΔΗΜ. ΕΠΙΧ. ΚΑΘΑΡ.:	2241-0-77600
ΥΠΗΡ. ΑΠΟΚΟΜΙΔΗΣ:	2241-0-61057
ΤΡΟΧΑΙΑ:	2241-0-44131
ΠΛΗΡΟΦ. Ο.Τ.Ε :	11888
ΔΕΛΤΙΟ ΚΑΙΡΟΥ:	149
ΛΑΧΕΙΑ:	1444
ΠΡΟΠΟ - ΛΟΤΤΟ:	1444
ΡΟΔΑ:	2241-0-26300
ΚΤΕΛ:	2241-0-27706
Ο.Α.Ε.Δ.:	2241-0-23265
Ι.Κ.Α.:	2241-0-64912
ΤΑΞ.Υ.:	2241-0-68701, 2241-0-68702
ΟΛΥΜΠΙΑΚΗ:	2241-0-24555
ΕΡΓΑΤ. ΚΕΝΤΡΟ:	2241-0-24730
AEGEAN AIRLINES	2241-0-98345

ΚΤΕΟ

- Από **01/11/2005** έως **30/11/2005** επιβατικά (Ε.Ι.Χ.) και φορτηγά μέχρι 3,5 (ΦΙΧ<3,5 Τ) με αριθμούς κυκλοφορίας **ΡΟΕ 1000 έως και 2700**
- Από **01/12/2005** έως **31/12/2005** επιβατικά (Ε.Ι.Χ.) και φορτηγά μέχρι 3,5 (ΦΙΧ<3,5 Τ) με αριθμούς κυκλοφορίας **ΡΟΕ 2701 έως και 4400**

*** **Καλούνται όλα τα παραπάνω οχήματα να προβούν σε τεχνικό έλεγχο σε οποιοδήποτε Κ.Τ.Ε.Ο. ή Ι.Κ.Τ.Ε.Ο.**
*** **Επίσης θα ελέγχονται όσα οχήματα υποχρεούνται βάσει παλαιοτέρων προγραμμάτων πρόσκλησης.**
*** **Ο εμπρόθεσμος προγραμματισμός των οχημάτων για έλεγχο (ραντεβού) γίνεται έως και 15 ημέρες πριν τη λήξη του προγράμματος πρόσκλησης.**

Έτοιμοι για ΚΤΕΟ;
καλέστε 22410
67677
Ι-ΚΤΕΟ Δωδ/σου
ισότιμο με το κρατικό
AE904

Η ΡΟΔΙΑΚΗ
Ημερήσια Εφημερίδα της Ρόδου
Έτος Ιδρύσεως 1915
ΙΔΡΥΤΗΣ
ΕΜΜ. ΚΑΛΑΜΠΙΧΗΣ
ΙΔΙΟΚΤΗΣΙΑ
ΥΙΟΙ Σ. ΤΣΟΠΑΝΑΚΗ
Η. ΚΩΤΙΑΔΗΣ Ο.Ε.
ΕΚΔΟΤΗΣ
ΗΒΗ Γ. ΤΣΟΠΑΝΑΚΗ
ΔΙΕΥΘΥΝΤΗΣ
Σπύρος Παγκάς
ΑΡΧΙΣΥΝΤΑΚΤΗΣ
Λουκάς Μαστής
ΣΥΝΤΑΞΗ
Μιχάλης Μαστής
Κυριακή Πετρίδου
Βαρβάρα Μπογδάνου
Ελευθερία Πελλού
Κυριάκος Κεσκινίδης
ΑΘΛΗΤΙΚΑ
Μανόλης Μπάτης,
Νικήτας Κουσκούσης
Κώστας Παντίδος
Παύλος Ντοκουσπίλ
Σούγγαρη Μάγδα
ΥΠΕΥΘ. ΔΙΑΦΗΜΙΣΤΙΚΟΥ ΤΜΗΜΑΤΟΣ
Λάζαρος Λαζαράκης
ΓΡΑΦΕΙΑ ΣΥΝΤΑΞΗΣ
Μάρκου Μαλλιαράκη 11
Τηλ.2241-0- 24610,
Fax (22410) 75641
ΑΘΛΗΤΙΚΟ ΤΜΗΜΑ
Τηλ. 2241-0-75640
ΛΟΓΙΣΤΗΡΙΟ - ΔΙΑΦΗΜΙΣΕΙΣ
Μάρκου Μαλλιαράκη 11-Ρόδος 85100
Τηλ. 2241-0-22210
2241-0-75230
Fax (22410) 22471
http://www.rodiaki.gr.
irodiaki@otenet.gr

ΔΕΙΤΕ ΑΠΟ ΚΟΝΤΑ
ΤΟ ΝΕΟ ΨΥΓΕΙΟΚΑΤΑΨΥΚΤΗ
ΤΗΣ ΓΕΡΜΑΝΙΚΗΣ AEG
ΜΕ 80cm ΠΛΑΤΟΣ

ELECTRONET
Πάνω απ' όλα φίλοι!

AEG
Electrolux

ΜΟΣΧΙΔΗΣ
ΕΜΠΟΡΙΚΟ ΚΕΝΤΡΟ ΦΩΚΙΑΛΗ – ΤΗΛ : 35846 – 80011 900500
ELECTRONET
AE0016

Ο κ. Σάββας Καραγιάννης κατά τη χθεσινή του ομιλία στην ολομέλεια της παράταξης

Άφησε ανοικτές κάποιες "πόρτες"!

Δηλώνει παρών μέχρι το τέλος της θητείας του χωρίς όμως να αποκαλύπτει τα σχέδιά του • "Ελεύθεροι" οι Νομαρχιακοί Σύμβουλοι να κινηθούν όπως θέλουν!

Ηχηρό παρών, στις πολιτικές εξελίξεις του τόπου, δήλωσε χθες το βράδυ ο Σάββας Καραγιάννης, στην διάρκεια της Ολομέλειας της Νομαρχιακής Αναγέννησης, αφήνοντας ανοικτό κάθε ενδεχόμενο. Ο κ. Καραγιάννης, διαβεβαίωσε τα στελέχη και τους Νομαρχιακούς συμβούλους της παράταξής του, ότι η Νομαρχιακή Αναγέννηση θα παραμείνει ζωντανή, αρραγής και συμπαγής μέχρι το τέλος της Νομαρχιακής Θητείας.

Εκαθάρισε όμως, ότι ο καθένας και η κάθε μία μπορεί να κινηθεί όπως νομίζει καλύτερα για το καλό του τόπου,

Του
Μιχάλη Μαστή
Mihalis@rodiaki.gr

αποδεσμεύοντας έτσι με τον τρόπο αυτό, όσα από τα στελέχη του, επιθυμούν να ακολουθήσουν τον δικό τους δρόμο. Στην ομιλία του ο κ. Καραγιάννης, όπως αναμένονταν άφησε αιχμές για τον τρόπο με τον οποίο αντιμετωπίστηκε ο ίδιος αλλά και η παράταξή του από τη Νομαρχιακή Επιτροπή της Νέας Δημοκρατίας, ενώ εξαπέλυσε μετωπική επίθεση σε όσους «ανησυχούν», όταν σημείωσε χαρακτηριστικά ότι:

«Δεν τελούμε υπό την κηδεμονία κανενός ούτε και υπό αναγκαστική διαχείριση και εκκαθάριση».

Στην ομιλία του, σημείωσε επίσης ότι «Κανείς δεν χρειάζεται να απογοητεύεται από την αντιμετώπιση που έτυχε η παράταξη ενώ ταυτόχρονα διευκρίνισε ότι ο ίδιος παραμένει επικεφαλής της παράταξης, για να εγγυηθεί με τον τρόπο αυτό, την συνοχή των μελών. Δήλωσε πάντως ότι αν κριθεί απαραίτητο, δεν έχει κανένα απολύτως πρόβλημα να αναλάβει άλλος την ηγεσία της Νομαρχιακής Αναγέννησης.

Ο κ. Σάββας Καραγιάννης, αναφέρθηκε επίσης αναλυτικά στη στάση που τήρησε η παράταξη όλο αυτό το κρίσιμο χρονικό διάστημα **και ζήτησε από την Ολομέλεια χθες το βράδυ, καταλήξει σε απόφαση τέτοια, που θα αποτελεί δείγμα πολιτικού πολιτισμού,** για τον οποίο όλοι κόπτονται και όλοι τον καταρρακώνουν συχνά - πυκνά.



Και βολές κατά της Ν.Ε. της Ν.Δ. για τη στάση που τηρεί

Η ΧΘΕΣΙΝΗ ΟΜΙΛΙΑ

Στην χθεσινοβραδινή ομιλία του ο κ. Σάββας Καραγιάννης, επισήμανε μεταξύ άλλων:

«Φίλες και φίλοι,

Στις 18 και 19 του Μάρτη σε μια διήμερη ανεπανάληπτη κορυφαία πολιτική συνάντησή μας, απαντώντας όχι με ένα ναι ή με ένα όχι στην απαίτηση να «ανοίξουμε» τα χαρτιά μας, θέσαμε τις πολιτικές κυρίως προϋποθέσεις, οι οποίες έπρεπε να εξασφαλιστούν για τη λήψη της απόφασής μας για μια νέα συμμετοχή της παράταξης στις προσεχείς νομαρχιακές εκλογές.

Στη συνάντησή μας εκείνη, παρά το γεγονός ότι αναλύσαμε τις αιτίες της αποτυχίας μας στις εκλογές, θέταμε ουσιαστικά σαν κυρίαρχο στοιχείο της συμμετοχής μας στις προσεχείς νομαρχιακές εκλογές, όχι βέβαια τη βεβαιότητα της επανεκλογής μας, αλλά τη διάθεση και απόφαση όσων θα ήθελαν να μας στηρίξουν, και να μας συνδράμουν στην επίλυση των τεράστιων προβλημάτων στην περίπτωση επανεκλογής μας.

Δεν ζητούσαμε δηλαδή από κανέναν να αναλάβει τη λύση των προβλημάτων του Νομού. Απλά ζητούσαμε να δηλωθεί η διάθεση και η επιθυμία για συστράτευση και κοινή προσπάθεια για προώθηση λύσεων για τα όσα, όχι απλά και εύκολα σίγουρα, προβλήματα που θέταμε σαν παράταξη.

Ήδη με την απόφασή μας εκείνη, η πικρία για ό,τι είχε γίνει εις βάρος μας, σε μεγάλο βαθμό είχε παραμεριστεί.

Αυτή είχε αντικατασταθεί από τη διάθεση να συνεχίσουμε τον αγώνα, κάτω από τις συγκεκριμένες προϋποθέσεις που θέταμε και από την αγωνία όλων μας για την επόμενη ημέρα των προσεχών εκλογών. Πιστεύαμε, αφελώς ίσως, ότι θα μπορούσαμε να εξασφαλίσουμε ένα νέο ξεκίνημα μέσα από μια ειλικρινή συνεργασία με άτομα και με κόμματα που θα δεσμεύονταν να παλέψουν μαζί μας για τα προβλήματα του τόπου.

Την ίδια στιγμή συμπληρώνοντας τις έξι αυτές συγκεκριμένες προτάσεις μας, δηλώναμε επίσης με έμφαση «ότι θα περιμένουμε και με πολύ ενδιαφέρον θα ακούσουμε αυτό που έχουν να μας πουν τα κόμματα. Θα εκτιμήσουμε με πολλή σοβαρότητα τις απαντήσεις και προτάσεις τους.

Με την ίδια σοβαρότητα θα εκτιμήσουμε και τις προτάσεις τους για τα πρόσωπα που προτείνουν να συνεργαστούν μαζί τους, προκειμένου η πορεία προς το μέλλον να είναι αποδοτική για το Νομό.

Τότε εμείς σαν παράταξη, εκτιμώντας από «μηδενική» πράγματι βάση, τις θέσεις των κομμάτων, θα αποφασίσουμε για το τι θα πράξουμε στο μέλλον».

Όλα αυτά τα παραπάνω και ειπώθησαν και καταγράφησαν και αποφασίσθηκαν από την Ολομέλειά μας όπως θα θυμόσαστε. Δεν μπορούν να αμφισβητηθούν από κανέναν.

Οκτώ μήνες μετά, σήμερα δηλαδή, ας μας πει κάποιος, αν τα θέματα αυτά ήσαν τότε, ή θεωρούνται σήμερα ανύπαρκτα, ασήμαντα, επουσιώδη και άνευ λόγου ο σχολιασμός και η ανάλυσή τους, προκειμένου να αποφασίσει να ασχοληθεί σοβαρά με τη Νομαρχιακή Αυτοδιοίκηση, μια παράταξη με τέτοια πορεία όπως είναι η δική μας.

Τότε ξέραμε πολύ καλά, το νοιώθουμε όμως και σήμερα, ότι τα τόσο σοβαρά προβλήματα όπως τα περιγράφαμε μέσα στα έξι αυτά σημεία, δεν ήταν δυνατόν να αντιμετωπιστούν μέσα σε λίγο χρονικό διάστημα από την αλλαγή στη διακυβέρνηση της χώρας. Σίγουρα και όχι.

Γι' αυτό και τα θέταμε σαν βάση, ενός πλαισίου ολοκληρωμένου προγραμματικού στόχου, για μια ολόκληρη επόμενη τετραετία, ζητώντας και τη συνδρομή όλων όσων ήθελαν, προκειμένου να εξασφαλιζόταν στο μέγιστο δυνατό βαθμό η επίλυσή τους.

Βέβαια θα μπορούσαν ήδη να είχαν δοθεί κάποια πρώτα δείγματα διάθεσης, πρόθεσης και κατανόησης της ανάγκης για την προώθηση τέτοιων αλλαγών. Δυστυχώς αυτά τα δείγματα μέχρι σήμερα, δεν υπήρξαν ακόμα και αυτό πρέπει να ανησυχεί όλους μας.

Σε αντίθεση με τον Συνασπισμό ο οποίος θεώρησε τότε τις προτάσεις της Ολομέλειάς μας, ικανές να αποτελέσουν κείμενο εργασίας για μια ακόμη επόμενη συνεργασία μας, η Ν.Ε. της ΝΟΔΕ αρνήθηκε, όπως πολύ καλά γνωρίζετε όλες και όλοι σας, κάθε επαφή. **Με προσβλητικό θα έλεγα τρόπο για την παράταξή μας, οδήγησε ουσιαστικά σε αδιέξοδο την πιθανότητα εξασφάλισης μιας νέας συνεργασίας ανάμεσά μας.**

Ήταν ξεκάθαρο πια ότι ο συγκεκριμένος κομματικός χώρος, απεγνωσμένα αναζητούσε την αφορμή και την αιτία για να άρει την εμπιστοσύνη που μέχρι εκείνη τη στιγμή θεωρητικά έστω, παρείχε στην παράταξή μας. Αναζητούσε με άλλα λόγια τον τρόπο για να αρνηθεί την εκ νέου στήριξή μας. Πάση θυσία ήθελε να μας ξεφορτωθεί γιατί της ήμασταν εμπόδιο, για την υλοποίηση των δικών της σχεδίων.

Φίλες και φίλοι:

Είμαστε μια μη κομματική νομαρχιακή παράταξη, η οποία λειτούργησε και λειτουργεί με γνώμονα την εξυπηρέτηση των συμφερόντων του τόπου μας. Θα μπορούσαμε, όπως πιθανό μπορεί να υποστηρίζουν κάποιοι, αδιαφορώντας για το τι σχεδιάζουν, το τι επιθυμούν και τι τελικά αποφασίζουν τα κόμματα να προχωρούσαμε στις προσεχείς νομαρχιακές εκλογές.

Συνέχεια στη σελ. 45

Εστιατόριο-Ψαροταβέρνα
της Μαμάς Σοφίας



Εντεχνη παραδοσιακή δωδεκανησιακή κουζίνα σε ψαρομεζέδες, κρεατομεζέδες-ντόπια κρέατα και φρέσκα ψάρια.

Πλούσια πάρκινγκ δωρεάν

Αίθουσα κατάλληλη και για επαγγελματικές συναντήσεις

Ανοιχτά κάθε Τετάρτη, Πέμπτη, Παρασκευή και Σάββατο από 18.00-24.00

Ορφέως 28 Παλαιά Πόλη (απέναντι από το Ρολόι)

Κρατήσεις θέσεων 6977275373-2241024469-Ζουρούδης Σταύρος

Α.Τ. 4220

ΑΝΟΙΓΟΥΜΕ ΤΗΝ ΠΕΜΠΤΗ 1 ΔΕΚΕΜΒΡΙΟΥ 2005

CHAMPION MOTORS
INTERNATIONAL POWER



50CC . 4T
CHAMPION 50
ΤΙΜΗ: 900 €

ΜΕ 0% ΠΡΟΚΑΤΑΒΟΛΗ, ΑΠΟ 6 - 36 ΔΟΣΕΙΣ

125CC . 4T
ΤΙΜΗ: 1250 €



CHAMPION 125
125CC . 4T



ΤΙΜΗ: 970€
110CC . 4T
CHAMPION 110



150CC . 4T
ΤΙΜΗ: 2230 €
150CC . 4T
CHAMPION WEEKEND

> 1 ΧΡΟΝΟ ΕΓΓΥΗΣΗ
> ΠΛΗΡΟΥΝ ΤΙΣ ΕΥΡΩΠΑΪΚΕΣ ΠΡΟΔΙΑΓΡΑΦΕΣ ΑΣΦΑΛΕΙΑΣ
> ΠΙΣΤΟΠΟΙΗΤΙΚΑ: EEC II . O.C. . CE . ISO 2001
* ΠΛΗΡΗ ΕΤΟΙΜΟΠΑΡΑΔΟΤΗ ΓΚΑΜΑ ΑΝΤΑΛΛΑΚΤΙΚΩΝ *

ΣΗΜΕΙΑ ΠΩΛΗΣΗΣ ΓΙΑ ΤΗΝ ΡΟΔΟ:
ↄ ΜΟΤΟ ΜΕΛΛΙΝΗΣ-ΚΟΛΟΚΟΤΡΩΝΗ 28-ΤΗΛ. 2241024168
ↄ ΜΟΤΟ ΣΑΝΤΟΡΙΝΙΟΣ-ΑΡΧΑΓΓΕΛΟΣ
ↄ ΜΟΤΟ DYNO'S ΜΕΣΗΑ-ΑΚΡΑΜΗΤΟΥ 3-ΤΗΛ. 2241074297 ΡΟΔΟΣ

AT4206

ΤΟ SUPER MARKET ΤΟΥ
"ΞΕΝΟΔΟΧΕΙΟΥ ΔΙΟΝΥΣΟΣ"
ΣΤΗΝ ΟΔΟ ΗΛΙΑΔΩΝ ΣΤΗΝ ΙΞΙΑ
ΘΑ ΠΑΡΑΜΕΙΝΕΙ ΑΝΟΙΚΤΟ
ΚΑΤΑ ΤΗΝ ΔΙΑΡΚΕΙΑ ΤΟΥ ΧΕΙΜΩΝΑ
ΚΑΘΗΜΕΡΙΝΑ (ΚΑΙ ΤΙΣ ΚΥΡΙΑΚΕΣ)
ΚΑΤΑ ΤΙΣ ΩΡΕΣ:
07.30-23.00
ΣΥΝΕΧΕΣ ΩΡΑΡΙΟ
ΤΗΛ. : 2241023021
AE948

Πώς θα γίνουν οι δημοτικές και νομαρχιακές εκλογές

Κατατέθηκε ο Νόμος για το 42%!

Επαναληπτικές εκλογές και στην περίπτωση που δύο συνδυασμοί ισοψηφίσουν με ποσοστό από 42% και πάνω. Δεν προσμετρώνται τα λευκά ψηφοδέλτια

Κατατέθηκε χθες στη Βουλή από τον Υπουργό Εσωτερικών, Δημόσιας Διοίκησης και Αποκέντρωσης Καθηγητή Προκόπη Παυλόπουλο το σχέδιο νόμου «Ρύθμιση θεμάτων εθνικών, νομαρχιακών και δημοτικών εκλογών και διευθέτηση ειδικών ζητημάτων» με την αντίστοιχη αιτιολογική έκθεση, με το οποίο, μεταξύ άλλων, αντιμετωπίζονται ορισμένα κεντρικής σημασίας ζητήματα που άπτονται των εθνικών, αλλά και των δημοτικών και νομαρχιακών εκλογών, προκειμένου αφενός να είναι σαφείς και εκ των προτέρων γνωστοί οι κανόνες της εκλογικής αναμέτρησης, τόσο σε εθνικό όσο και σε τοπικό επίπεδο, και αφετέρου να γίνουν πράξη σχετικές προγραμματικές δεσμεύσεις της Κυβέρνησης.

Ειδικότερα:

Α. Μη προσμέτρηση των λευκών ψηφοδελτίων στα έγκυρα

1. Προ του 2005, οι αποφάσεις του Α.Ε.Δ. καθώς και του Σ.τ.Ε. (για τις εκλογές των Ο.Τ.Α.) διαμόρφωσαν νομολογία, σύμφωνα με την οποία τα λευκά ψηφοδέλτια δεν προσμετρώνται στα έγκυρα προς διαμόρφωση του εκλογικού μέτρου.

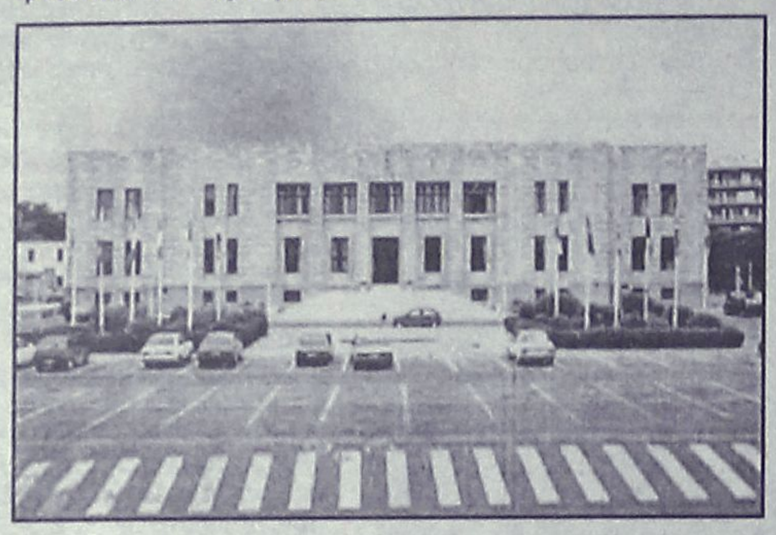

2. Ακολούθησε η έκδοση της με αρ. 12/2005 απόφασης του ΑΕΔ, σύμφωνα με την οποία στη συγκεκριμένη επίδικη διαφορά προσμετρήθηκαν τα λευκά ψηφοδέλτια ως έγκυρα.

3. Στο πλαίσιο του νέου εκλογικού νόμου (ν. 3231/2004) και προκειμένου να μην υπάρχει η παραμικρή ασάφεια, προστίθεται η ρητή διάταξη για τη μη προσμέτρηση των λευκών ψηφοδελτίων στο εκλογικό μέτρο.

Εξυπακούεται ότι η ρύθμιση για τη μη προσμέτρηση των λευκών στα έγκυρα ψηφοδέλτια καταλαμβάνει τόσο τις εκλογές για την ανάδειξη των μελών του Ευρωπαϊκού Κοινοβουλίου, όσο και τις νομαρχιακές, δημοτικές και κοινοτικές εκλογές, αφού οι αντίστοιχες νομοθετικές ρυθμίσεις, για το κρίσιμο ζήτημα των λευκών ψηφοδελτίων, παραπέμπουν στις οικείες διατάξεις της νομοθεσίας για την εκλογή βουλευτών.

Β. Ποσοστό εκλογής αιρετών στους Δήμους και στις Νομαρχιακές Αυτοδιοικήσεις

1. Με τις διατάξεις της παρ. 1 του άρθρου 2 και της παρ. 1 του άρθρου 3 του σχεδίου νόμου προβλέπεται η εκλογή των αιρετών στους Δήμους και στις Νομαρχιακές Αυτοδιοικήσεις με ποσοστό τουλάχιστον 42%, προκειμένου να διασφαλισθεί η ύπαρξη ισχυρών ΟΤΑ, ενόψει του αναβαθμισμένου θεσμικού ρόλου που πρόκειται να διαδραματίσουν στο άμεσο μέλλον, αλλά και ενόψει του ρόλου τους στο Δ΄ Κ.Π.Σ. Με αυτό το επιδιωκόμενο πρότυπο των ισχυρών και με εσωτερική σταθερότητα Ν.Α. και Δήμων δεν συνάδει η σύναψη ευκαιριακών συμμαχιών, που, όπως έχει αποδείξει η εμπειρία, δεν εξυπηρετούν πάντοτε την πρόοδο των τοπικών υποθέσεων και τη σταθερότητα της διοίκησης αυτών ούτε επιτρέπουν τη διαμόρφωση σαφούς προγραμματικού λόγου.

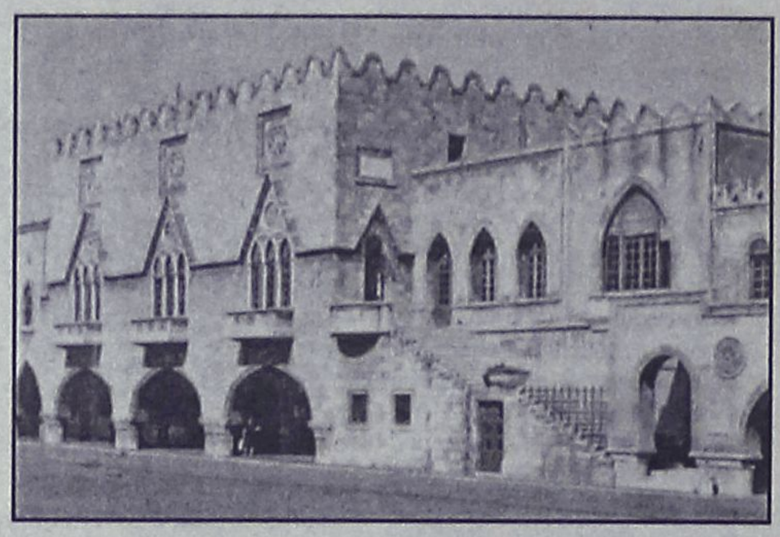

Το προβλεπόμενο ποσοστό είναι ένα ποσοστό εκλογής που διασφαλίζει την απαιτούμενη δημοκρατική νομιμοποίηση, αν ληφθεί υπόψη ότι ακόμη και η ανάδειξη κυβέρνησης είναι δυνατή με μικρότερο ποσοστό. Ειδικά για τους δήμους, ο καθορισμός του ποσοστού εκλογής των αιρετών στο 42% θα πρέπει να συνεκτιμηθεί και με τη γενικότερη αναμόρφωση του συστήματος διοίκησής τους, η οποία αποκρυσταλλώνεται στο πλαίσιο του υπό επεξεργασία Δημοτικού και Κοινοτικού Κώδικα, και χαρακτηρίζεται, μεταξύ άλλων, από την τάση ενίσχυσης του ρόλου της μειοψηφίας των 2/5.

Σε όλα αυτά θα πρέπει να συνυπολογισθεί, εντελώς επικουρικά, και η σημαντική οικονομική επιβάρυνση, αλλά και η ταλαιπωρία που συνεπάγεται για τους ψηφοφόρους η επαναληπτική εκλογή.

Η καθιέρωση του ποσοστού εκλογής των αιρετών στους Δήμους και τις Νομαρχιακές Αυτοδιοικήσεις στο 42% δεν συνιστά αιφνιδιασμό ούτε της Τοπικής Αυτοδιοίκησης ούτε των πολιτικών κομμάτων. Και αυτό διότι, όπως προαναφέρθηκε αποτελεί αφενός υλοποίηση σχετικής προεκλογικής δέσμευσης, η οποία επαναλήφθηκε και ανανεώθηκε από τον Υπουργό ΕΣ.Δ.Δ.Α. αρκετές φορές, τόσο στο πλαίσιο συνεδρίων των αρμοδίων οργάνων της Τοπικής Αυτοδιοίκησης (π.χ. Έκτακτο Συνέδριο της ΚΕΔΚΕ του 2003) όσο και σε κατ' ιδίαν επαφές με τους εκπροσώπους των οργάνων αυτών.

Πέραν τούτου, η καθιέρωση του ποσοστού του 42%, όχι μόνο δεν αποτρέπει συμμαχίες, αλλά, αντίθετα, επιτρέπει τη σύναψη συμμαχιών, οι οποίες στηρίζονται σε ενιαίο προγραμματικό λόγο.

2. Βασική αρχή τόσο του Δημοτικού και Κοινοτικού Κώδικα (π.δ. 410/1995) όσο και του Κώδικα Νομαρχιακής Αυτοδιοίκησης (π.δ. 30/1996) αποτελεί το γεγονός ότι, **σε περίπτωση ισοψηφίας, γίνεται κλήρωση. Με τις προωθούμενες διατάξεις της παρ. 2 του άρθρου 2 και της παρ. 2 του άρθρου 3 του σχεδίου νόμου επιλέγεται η προσφυγή σε επαναληπτική εκλογή αντί της κλήρωσης, προκειμένου να δοθεί η δυνατότητα να εκφρασθεί η λαϊκή βούληση και να αποφανθεί το εκλογικό σώμα για τον τρόπο διοίκησης των τοπικών υποθέσεων που επιθυμεί.** Έτσι, οι περιπτώσεις επαναληπτικής εκλογής που προβλέπονται στο πλαίσιο των άρθρων 2 και 3 του σχεδίου νόμου είναι δύο: α) Όταν τόσο στους Δήμους όσο και στις Νομαρχιακές Αυτοδιοικήσεις δεν πλειοψηφήσει κανένας συνδυασμός με ποσοστό 42% και πάνω, όταν δηλαδή οι υποψήφιοι συνδυασμοί συγκεντρώσουν ποσοστό κατώτερο του 42% και β) Όταν, από τους περισσότερους ανακηρυχθέντες συνδυασμούς, οι δύο πρώτοι ισοψηφήσουν με ποσοστό από 42% και πάνω. Είναι αυτονόητο ότι, εφόσον ισοψηφήσουν με ποσοστό κατώτερο του 42%, υπάγονται στην προηγούμενη περίπτωση.

φτιάξ'το μόνος σου...

Δώστε σε μας τα μέτρα και αναλαμβάνουμε τον τεμαχισμό, την συγκόλληση και την μεταφορά στον χώρο σας!
Εσείς βάλτε το μεράκι σας και συναρμολογήστε μόνοι σας ή με συνεργάτη της εταιρίας μας τα έπιπλά σας.



... και θα τα κάνετε φθηνότερα!

... και μελέτη
... και σχεδιασμός
... και τεμαχισμός
... και συγκόλληση περιθωρίων
... και μεταφορά στον χώρο σας
... και αποστολή σ' όλα τα νησιά

φτιάξ'το μόνος σου...
... γρηγορότερα καλύτερα φθηνότερα

Ξυλαρμογή 5ο χλμ. ΡΟΔΟΥ-ΛΙΝΔΟΥ Τηλ. 2241069980-Κιν. 697 4123501

ΑΤ 4131(Γ)

ΕΥΡΩΜΟΝΩΤΙΚΗ ΡΟΔΟΥ
ΑΦΟΙ ΣΚΙΑΘΙΤΗ Ο.Ε

ΠΡΟΣΤΑΣΙΑ ΑΠΟ ΥΓΡΑΣΙΑ ΚΡΥΟ ΖΕΣΤΗ
ΣΤΕΓΑΝΩΣΕΙΣ
ΘΕΡΜΟΜΟΝΩΣΕΙΣ
ΗΧΟΜΟΝΩΣΕΙΣ

ΑΣΦΑΛΤΟΠΑΝΑ - ΕΛΑΣΤΟΜΕΡΗ - ΠΕΡΛΙΤΗ
ΘΕΡΜΟΜΟΝΩΤΙΚΑ ΠΛΑΚΑΚΙΑ - ΕΠΟΞΕΙΔΙΚΑ
ΣΥΓΧΡΟΝΕΣ ΕΦΑΡΜΟΓΕΣ ΜΟΝΩΣΕΩΝ

ΤΗΛ.: 22410 37772
ΦΑΞ: 22410 34550
ΚΙΝ.: 6977777956
ΚΙΝ.: 6979728462

ΑΕ900

εσείς πότε περνάτε ΚΤΕΟ;

ΠΡΟΓΡΑΜΜΑ ΠΡΟΣΚΛΗΣΗΣ ΟΧΗΜΑΤΩΝ Ν. ΔΩΔΕΚΑΝΗΣΟΥ
- ΤΟΝ ΝΟΕΜΒΡΙΟ ΑΠΟ ΡΟΕ-1000 ΕΩΣ ΡΟΕ-2700
- ΤΟΝ ΔΕΚΕΜΒΡΙΟ ΑΠΟ ΡΟΕ-2701 ΕΩΣ ΡΟΕ-4400

AUTOVISION
ΤΕΧΝΙΚΟΣ ΕΛΕΓΧΟΣ ΟΧΗΜΑΤΩΝ
Ιδιωτικό ΚΤΕΟ Ρόδου
για ραντεβού..22410 67677

ΑΔΕΙΟΔΟΤΗΜΕΝΟ ΑΠΟ ΤΟ ΥΠΟΥΡΓΕΙΟ ΜΕΤΑΦΟΡΩΝ, ΠΛΗΡΩΣ ΙΣΟΤΙΜΟ ΜΕ ΤΑ ΔΗΜΟΣΙΑ ΚΤΕΟ

1ο Χιλ. ΝΕΑΣ ΕΘΝΙΚΗΣ ΤΣΑΙΡΙ-ΑΕΡΟΔΡΟΜΙΟΥ (ΟΠΙΣΘΕΝ ΤΡΟΦΟΚΑΖΑ)

ΑΕ945

Μετά την κατάθεσή του στην επιτροπή για την υπόθεση του ΡΟΔΑ

Στην αντεπίθεση πέρασε από χθες ο κ. Γ. Τσιγάρος

Καταλόγισε δόλο στους επιθεωρητές προαναγγέλλοντας την κατάθεση μηνύσεων εναντίον τους • Τι είπε μετά την κατάθεσή του

Με την κατάθεση ενός δεύτερου συμπληρωματικού υπομνήματος έδωσε χθες τις απαραίτητες διευκρινήσεις ενώπιον της Επιτροπής Καταλογισμού Αποζημιώσεων του άρθρου 183 του Δημοτικού Κοινοτικού Κώδικα, ο τέως πρόεδρος της Δημοτικής Επιχείρησης Συγκοινωνιών ΡΟΔΑ και αντιδήμαρχος κ. Γιάννης Τσιγάρος, αναφορικά με την γνωστή υπόθεση «παρατυπιών» στη ΔΕΣ ΡΟΔΑ.

Στο 11σέλιδο υπόμνημά του, ο κ. Τσιγάρος αφού αναλύει ένα προς ένα όλα τα στοιχεία που περιλαμβάνονται στο πόρισμα των οικονομικών ελεγκτών, αφήνει ανοικτό το ενδεχόμενο να προσφύγει στη δικαιοσύνη με την κατάθεση ακόμη και μηνύσεων τόσο κατά των οικονομικών επιθεωρητών που –όπως επισημαίνει- άσκησαν πλημμελώς τα καθήκοντα τους, όσο και κατά αυτών που κατέθεσαν ψευδώς εναντίον του (μεταξύ των οποίων η κ. Μαντικού, ο κ. Καστρουνής και ο κ. Σπαθάρας).

Της Ελευθερίας Πελλού
pelloue@rodiaki.gr

Υπενθυμίζεται ότι με το πρώτο υπόμνημα που είχε καταθέσει στην ίδια επιτροπή ο αντιδήμαρχος Ροδίων στις 15 Νοεμβρίου, ζητούσε μεταξύ άλλων να γίνουν δεκτοί οι ισχυρισμοί του για αναρμοδιότητα της επιτροπής για την διαδικασία ελέγχου και καταλογισμού ευθυνών των μελών του διοικητικού συμβουλίου της ΔΕΣ ΡΟΔΑ και σε περίπτωση που κριθεί ότι εξετάζεται στην ουσία, η σε βάρος του παραπομπή, να απαλλαγεί από κάθε ευθύνη, καθώς ποτέ δεν επέδειξε δόλο ή βαριά αμέλεια κατά την άσκηση των καθηκόντων του ως πρόεδρος της επιχείρησης και ουδεμία θετική ζημία υπέστη η εν λόγω επιχείρηση από πράξεις ή παραλείψεις του.

Η συνεδρίαση της τριμελούς επιτροπής με προεδρεύοντα τον πρόεδρο

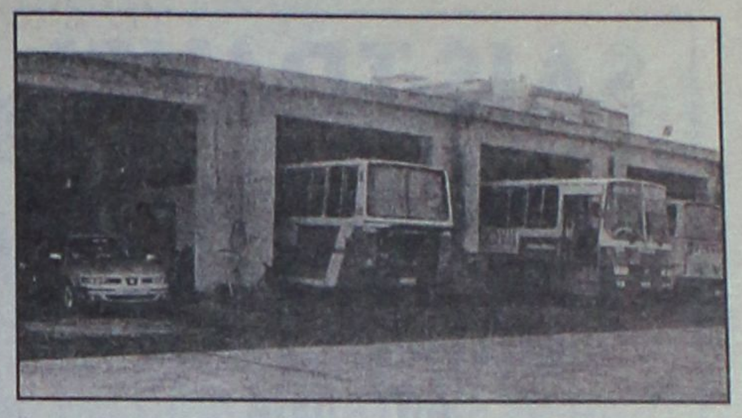

Πρωτοδικών Ρόδου κ. Βασίλη Παπανικόλα, ξεκίνησε στις 11.30 χθες το πρωί και διήρκησε δυόμιση περίπου ώρες, χρονικό διάστημα κατά το οποίο ο κ. Τσιγάρος, παρουσία και του συνηγόρου του κ. Φώτη Χατζηδιάκου, πέρα του υπομνήματος που κατέθεσε, έδωσε και προφορικά όλες τις απαραίτητες διευκρινήσεις που του ζητήθηκαν.

Σύμφωνα με πληροφορίες ο αντιδήμαρχος Ροδίων αναφερόμενος στο αποτέλεσμα του διαχειριστικού ελέγχου επεσήμανε μεταξύ άλλων ότι «κατά τη γνώμη οποιουδήποτε μελετήσει το κείμενο της εκθέσεως αυτής, οι συντάκτες της έκαναν ολοφάνερη προσπάθεια α) να ελαφρύνουν την θέση των υπόδικων υπαλλήλων της επιχείρησης και μάλιστα σε σημείο ώστε να ερμηνεύεται η έκθεση ως δήθεν ασήμαντη. Ένα έγγραφο που οποιοσδήποτε έχει στοιχειώδη κοινωνική πείρα, αντιλαμβάνεται ότι πρόκειται για καθαρή γραπτή απόδειξη συνέργειας σε εγκληματική δραστηριότητα και συναλλαγή- εκκαθάριση δοσοληψιών μεταξύ συμμετοχών ενός εγκλήματος και απόδειξη κοινού δόλου εις βάρος της επιχείρησης β) να θεμελιωθεί δική μου ευθύνη για κακή διαχείριση της επιχείρησης, όχι βέβαια σε σχέση με τις πράξεις που είχα διαπιστώσει και καταγγείλει αλλά όλο το διάστημα που διετέλεσα πρόεδρος του διοικητικού συμβουλίου και σε πράξεις εντελώς άσχετες με τα εγκλήματα που διαπιστώθηκε ότι εκτέλεσαν οι δύο ανώτατοι υπάλληλοι της επιχείρησης».



Ο ίδιος αναφέρθηκε για άλλη μία φορά στην αναρμοδιότητα της επιτροπής, καθώς ελέγχει και καταλογίζει ευθύνες σε περίπτωση ζημίας σε δήμο από δόλο ή βαριά αμέλεια και όχι σε δημοτική επιχείρηση όπως είναι η ΔΕΣ ΡΟΔΑ.

Επίσης αναφέρθηκε στην ένσταση ακυρότητας των προσβαλλόμενων πράξεων και ακυρότητα επομένων διαδικασιών λόγω προσβολής σύνθετης διοικητικής πράξης, αλλά και στην ένσταση απαράδεκτου της κινήσεως σε βάρος του διαδικασίας. Όπως επεσήμανε ο κ. Τσιγάρος, σύμφωνα με τις διατάξεις του σχετικού νόμου, οι αιτήσεις καταλογισμού δημοτικών αρχόντων που προκάλεσαν ζημία στους Ο.Τ.Α. διαβιβάζονται στην αρμόδια τριμελή επιτροπή με έγγραφη εντολή του Γενικού Γραμματέα της Περιφέρεια που συνοδεύεται απαραίτητα με το σχετικό φάκελο που περιέχει όλα τα απαραίτητα της υπόθεσης στοιχεία δηλαδή: α) την εκκαθαρισμένη θετική ζημία που υπέστη ο δήμος β) τα συγκεκριμένα πραγματικά περιστατικά από τα οποία προκύπτουν τα επίσημα έγγραφα ή άλλα στοιχεία ο τυχόν δόλος ή βαριά αμέλεια και γ) ο χρόνος που προκλήθηκε από τη πράξη ή παράλειψη οφειλόμενης ενέργειας των υπευθύνων.

Συνέχεια σελίδα 45



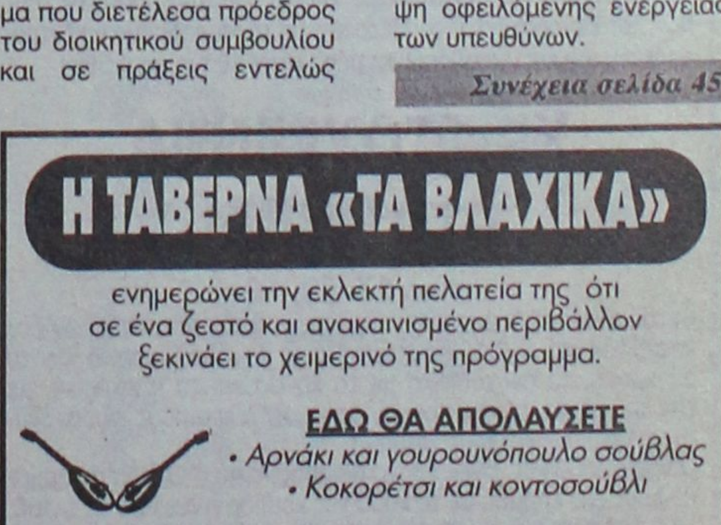

SAIS TRAVEL

ΕΚΠΛΗΚΤΙΚΗ ΠΡΟΣΦΟΡΑ

• ΜΥΡΑ – ΑΓ. ΝΙΚΟΛΑΟΣ – ΛΙΒΙΣΙ – ΦΕΤΙΓΙΕ – ΚΑΣ – ΑΝΤΑΛΕΙΑ

Από 5/12–8/12

Ξενοδοχεία 4 και 5***** με ημιδιατροφή

ΠΡΟΣΦΟΡΑ ΜΟΝΟ 170 ευρώ

• ΜΥΡΑ – ΚΩΝ/ΠΟΛΗ – ΣΜΥΡΝΗ

Για όσους θέλουν να συνεχίσουν την εκδρομή τους μετά τα **ΜΥΡΑ** από 5-13/12

• ΧΡΙΣΤΟΥΓΕΝΝΑ–ΠΡΩΤΟΧΡΟΝΙΑ

* Παρίσι-Disneyland	Ημέρες	4, 6, 8
* Ρώμη	"	4, 5
* Ρώμη-Φλωρεντία	"	6
* Γύρος Ιταλίας	"	8
* Μαδρίτη-Ανδαλουσία	"	8
* Γύρος Ισπανίας	"	10
* Βουδαπέστη ή Πράγα	"	4
* Βιέννη-Σάλτσμπουργκ	"	4, 5, 6
* Λονδίνο	"	4, 5
* Λαπωνία (χωριό Αϊ-Βασίλη)	"	6
* Μόσχα	"	5
* Κωνσταντινούπολη, Προύσσα	"	4
* Κύπρος	"	5
* Πανόραμα Ελβετίας	"	7
* Τυνησία ή Μαρόκο	"	8
* Μαγευτικό Τυρόλο	"	4
* Αίγυπτο- κρουαζιέρα Νείλου	"	4, 6, 8
* Ντουμπάι	"	4, 5
* Μπανγκόγκ-Σιγκαπούρη-Πουκέτ	"	15

ΧΡΙΣΤΟΥΓΕΝΝΑ ΚΕΡΚΥΡΑ

ΙΩΑΝΝΙΝΑ - ΜΕΤΣΟΒΟ (χιονοδρομικό) - ΖΑΓΟΡΟΧΩΡΙΑ - ΚΑΛΑΜΠΑΚΑ - ΜΕΤΕΩΡΑ - ΑΘΗΝΑ

Από 22/12 έως 31/12

με το Blue Star

Ελάτε να περάσουμε τα πιο φανταστικά Χριστούγεννα με τις ομορφιές της Κέρκυρας (ρεβεγιόν με κιθάρες και τραγούδια των Επτανήσων), τα Ιωάννινα με το νησάκι του Αλή Πασά, το Σπήλαιο, τα Ζαγοροχώρια, το Μέτσοβο με το χιονοδρομικό κέντρο, τα Μετέωρα και μια ολόκληρη μέρα στην Αθήνα για ψώνια!

ΧΡΙΣΤΟΥΓΕΝΝΑ στο DUBAI

Από 23-28/12

Φέτος όλοι ταξιδεύουμε με τις εορτές των Χριστουγέννων στο καταπληκτικό DUBAI που συνδυάζει το παραδοσιακό με το σύγχρονο, το ανατολίτικο με το χρυσό και τα μπαχαρικά, με την μοντέρνα αρχιτεκτονική, τους αστραφτερούς ουρανοξύστες, τις βίλες και τα παλάτια.
Γεύσεις αραβικές, ονειρεμένο ηλιοβασίλεμα ανάμεσα σε αμμόλοφους της ερήμου με το χορό της κοιλιάς γύρω από τη φωτιά.

ΔΗΛΩΣΤΕ ΕΓΚΑΙΡΑ ΣΥΜΜΕΤΟΧΗ

Και άλλες πολλές εκδρομές

Ακόμη:
* Μεμονωμένα πακέτα, πακέτα για νεόνυμφους
] Εκδρομές στην Ελλάδα, χιονοδρομικά κέντρα στην Ελλάδα και εξωτερικό

Ελάτε για πρόγραμμα

ΠΡΑΚΤΟΡΕΙΟ ΤΑΞΙΔΙΩΝ

ΣΑΒΒΑΣ ΣΑΗΣ

Το πρακτορείο που εμπιστεύονται όλοι για τη σοβαρότητά του και την ποιότητα των εκδρομών του.

ΔΙΑΦΗΜΙΣΤΕΣ ΜΑΣ ΕΙΝΑΙ ΟΙ ΙΔΙΟΙ ΟΙ ΠΕΛΑΤΕΣ ΜΑΣ

ΤΑΡΠΟΝ ΣΠΡΙΝΓΚΣ 42 (δίπλα στην Τραπ. Πίστεως) · Τηλ. 39781-3

ΧΠ127

ΜΕΤΡΑ ΣΤΟ ΝΟΣΟΚΟΜΕΙΟ ΤΗΣ ΡΟΔΟΥ

Οι κοπανατζήδες στο ...στόχαστρο του ΔΣ!

Ελεγχοι ακόμα και στα σπίτια! Καλύπτονται σιγά-σιγά όλες οι ανάγκες σε προσωπικό

Αυστηρότερα μέτρα για τον περιορισμό των εκ συστήματος... κοπανατζήδων, αναμένεται να λάβει η διοίκηση του νοσοκομείου Ρόδου μέσα στο επόμενο διάστημα, καθώς διαπιστώνονται «καραμπινάτες» περιπτώσεις πολυήμερης απουσίας για λόγους υγείας, οι οποίες φθάνουν σε προκλητικά επίπεδα, σύμφωνα με τα στοιχεία που διαθέτει η διοίκηση.

Είναι γνωστό ότι σε ορισμένες περιπτώσεις, υπάρχουν εργαζόμενοι σε επιχειρήσεις που μπορεί να λείψουν για μεγάλο χρονικό διάστημα, εξαιτίας προβλημάτων υγείας. Αυτό, δεν είναι κάτι επιλήψιμο, όπως παραδέχονται και στελέχη της διοίκησης του Νοσοκομείου. Ωστόσο, όταν συγκεκριμένος εργαζόμενος φθάνει μέσα σε 4 – 5 χρόνια να έχει συμπληρώσει μερικές... εκατοντάδες ημέρες απουσίας, τότε –θεωρούν- ότι θα πρέπει η περίπτωση αυτή, αν μη τι άλλο, να ελεγχθεί.

Σύμφωνα με πληροφορίες, πράγματι, στο νοσοκομείο της Ρόδου έχουν εντοπιστεί συγκεκριμένες περιπτώσεις εργαζομένων που λείπουν συστηματικά από την εργασία τους, προκαλώντας ποικίλα σχόλια και μεταξύ συναδέλφων τους. Το κατά πόσο αποτελούν «συνήθη γκρίνια» ή ανταποκρίνονται στην πραγματικότητα, μένει να αποδειχθεί.

Η διοίκηση πάντως είναι αποφασισμένη να μην αφήσει να αιωρούνται τέτοιου είδους «κουτσουμπολιά» και να βάλει ένα οριστικό τέλος, προστατεύοντας παράλληλα και το δημόσιο συμφέρον. Άλλωστε, γνωρίζει και η ίδια περιπτώσεις εργαζομένων που έχουν λείψει ακόμη και 500 ημέρες από την εργασία τους για λόγους υγείας μέσα στην τελευταία πενταετία, πράγμα τουλάχιστον ασυνήθιστο, αν όχι ύποπτο. Αυτές ακριβώς τις περιπτώσεις θέλει να διερευνήσει.

Σύμφωνα με τον υπαλληλικό κώδικα, όποιος εργαζόμενος πάρει αναρρωτική άδεια, δεν είναι υποχρεωμένος να παραμένει έγκλειστος στο σπίτι του. Μπορεί μάλιστα να αναχωρήσει και εκτός Ρόδου, προκειμένου να μεταβεί στον τόπο που επιθυμεί και πιστεύει ότι θα τον βοηθήσει να ανακάμψει. Όμως, σε καμία περίπτωση δεν μπορεί να εργαστεί σε άλλη δουλειά, διότι παραβιάζει τους λόγους της αναρρωτικής άδειας και αντί να ανακάμπτει, επιβαρύνει τον οργανισμό του και ίσως επιστρέφοντας στο πόστο στο νοσοκομείο να χρειαστεί και άλλη... αναρρωτική για να συνέλθει.

Εδώ ακριβώς είναι που «κολλά» τα «ύποπτα κρούσματα» με τις εκατοντάδες ημέρες απουσίας. Για αυτές τις περιπτώσεις, ο υπαλληλικός κώδικας προβλέπει ακόμη και εφόδους στα σπίτια τους, από αρμόδια όργανα του νοσοκομείου. Γι αυτό και η διοίκηση του νοσοκομείου είναι αποφασισμένη να εφαρμόσει τις διατάξεις του νόμου προκειμένου, είτε να πάψει η... «άρρωστη» φημολογία, είτε να εντοπιστούν οι εκ συστήματος «κοπανατζήδες», που δρουν σε βάρος του δημοσίου αλλά και των συναδέλφων τους στους οποίους «φορτώνουν» τη δουλειά τους για το διάστημα που απουσιάζουν. Τη σχετική... προαναγγελία έκανε γνωστή χθες ο διοικητής του νοσοκομείου Γιάννης Κεφαλάς, προβάνοντας και στη δήλωση περί απουσίας 500 ημερών με αναρρωτική άδεια. Οι δικές μας πληροφορίες αναφέρουν πάντως πως δεν είναι η μοναδική περίπτωση, αλλά υπάρχουν και άλλοι εργαζόμενοι με 200 έως 400 περίπου ημέρες αναρρωτικής άδειας, οι οποίες θα ερευνηθούν.

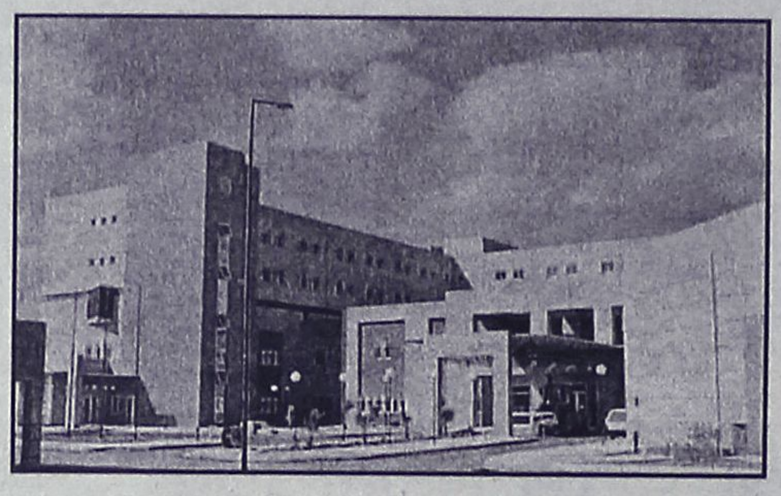

Να σημειωθεί ότι σε περίπτωση που εντοπιστεί εργαζόμενος του νοσοκομείου με αναρρωτική άδεια, να εργάζεται αλλού, αντιμετωπίζει την πιθανότητα να παραπεμφθεί στα αρμόδια πειθαρχικά όργανα με το ερώτημα της οριστικής απόλυσης. Υπάρχουν όμως και οι περιπτώσεις αυτών που χαρακτηρίζονται «ελεύθεροι υπηρεσίας». Μπορεί να είναι περιστατικά που έχουν να κάνουν με ένα απλό κρυολόγημα ή και με κάτι ακόμη σοβαρότερο. Οι ίδιες πάντα πληροφορίες αναφέρουν ότι οι μέχρι τώρα έλεγχοι που έχουν γίνει στο παρελθόν προς αυτή τη κατεύθυνση, έχουν αποδειχθεί αρνητικοί.

ΑΝΤΙΔΡΑΣΕΙΣ ΕΡΓΑΖΟΜΕΝΩΝ

Οι δηλώσεις του κ. Κεφαλά για «εφόδους» και για περιστατικά εργαζομένων με 500 ημέρες αναρρωτική άδεια τα τελευταία χρόνια, προκάλεσαν αντιδράσεις μεταξύ συνδικαλιστικών στελεχών του νοσοκομείου. Σε συζητήσεις που έγιναν, εξέφραζαν τη δυσαρέσκειά τους κάνοντας λόγο για «υπερβολές», αφού πρόκειται για περιπτώσεις μετρημένες στα δάχτυλα του ενός χεριού, οι οποίες μάλιστα είναι δικαιολογημένες από τα αρμόδια ελεγκτικά όργανα.

Μάλιστα, σημείωναν ότι εφόσον ο κ. Κεφαλάς έχει

Συνέχεια στη σελ. 45

ΣΤΟΥ ΦΙΛΙΠΠΟΥ

ΚΑΦΕ ΜΠΑΡ-ΜΕΖΕΔΟΠΩΛΕΙΟ

ΠΑΡΑΔΟΣΙΑΚΟΙ ΜΕΖΕΔΕΣ

ΚΡΑΣΙ-ΟΥΖΟ-ΠΟΤΟ-ΚΑΦΕ

από τις 12 το μεσημέρι... έως αργά το βράδυ...

ΚΑΘΗΜΕΡΙΝΑ από τις 21.00 έως τις 24.00
ο ΜΙΧΑΛΗΣ ΠΟΛΙΑΣ με το μπουζούκι και την παρέα του

Γ. Σεφέρη 78-80 Ρόδος • Εμπ. Κέντρο ΜΗΔΙΑ
Τηλ.. κρατήσεων2241064708- Κιν.: 6947446747

ΑΤ4185

WARLYN ΠΟΡΤΕΣ

ΕΣΩΤΕΡΙΚΕΣ, ΕΞΩΤΕΡΙΚΕΣ · ΤΙΣ ΕΧΟΥΜΕ ΟΛΕΣ

ΣΤΑΜΑΤΗΣΤΕ ΓΙΑ ΤΗΝ ΚΑΛΥΤΕΡΗ ΕΠΙΛΟΓΗ
ΚΟΙΤΑΞΤΕ ΓΙΑ ΤΗΝ ΚΑΛΥΤΕΡΗ ΠΟΙΟΤΗΤΑ
ΑΓΟΡΑΣΤΕ ΣΤΗΝ ΚΑΛΥΤΕΡΗ ΤΙΜΗ

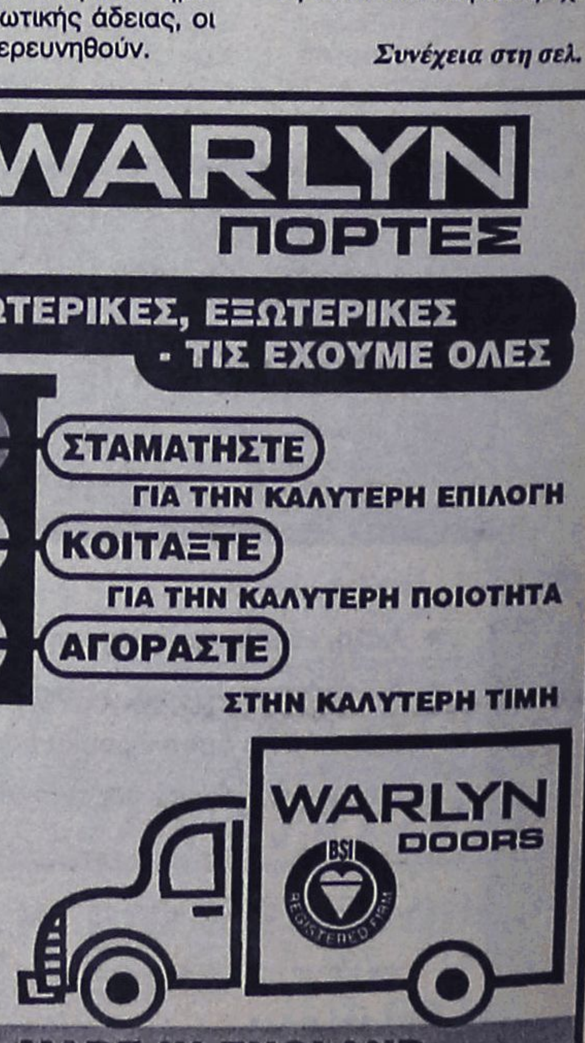

MADE IN ENGLAND

Στ. Καζούλη 23 & Πελοποννήσου 2
Τηλ: 22410 22684 / 22831 • Fax: 22410 22684
e-mail: lints5@otenet.gr

ΑΤ 3799

Για τη διεκδίκηση της Νομαρχίας

Πανέτοιμος δηλώνει ο Γιώργος Ζωγραφίδης

Ποιοί μετέχουν στα Συντονιστικά Όργανα

Πανέτοιμος για την διεκδίκηση της Νομαρχίας Δωδεκανήσου δηλώνει ο κ. Γιώργος Ζωγραφίδης, ο οποίος μάλιστα ανακοίνωσε χθες το όνομα του συνδυασμού του και τα τρία πρώτα ονόματα των στελεχών που θα τον πλαισιώσουν.

Πρόκειται για την παράταξη «7η Μάρτη, ΕΝΣΩΜΑΤΩΣΗ – ΑΠΕΛΕΥΘΕΡΩΣΗ» και τα τρία πρώτα ονόματα του Συντονιστικού



Οργάνου της Κίνησης είναι:

Φωτεινή Αντωνιάδη, υπεύθυνη γραμματείας

Ντελλάκης Γεώργιος, Υπεύθυνος κινητοποιήσεων και

Ιωάννης Γλαρός, υπεύθυνος ενημέρωσης ΜΜΕ.

Σε δηλώσεις που έκανε χθες στον ραδιοφωνικό σταθμό «Παλμός» ο κ. υπεύθυνος ενημέρωσης κ. Ιωάννης Γλαρός έκανε γνωστό ότι ο κ. Ζωγραφίδης επρόκειτο να δώσει το παρόν και στην προγραμματισμένη για χθες ολομέλεια της παράταξης του κ. Καραγιάννη αλλά και στο σημερινό συνέδριο της παράταξης του κ. Χατζή Χατζηευθυμίου.

Στο ερώτημα αν ο κ. Ζωγραφίδης θα είναι έτσι και αλλιώς υποψήφιος νομάρχης, ο κ. Γλαρός απάντησε ότι αυτό εξαρτάται από τις διαδικασίες που θα ακολουθηθούν από τη Νέα Δημοκρατία. Πάντως, ο κ. Γλαρός τόνισε πως ο κ. Ζωγραφίδης έχει πρόσβαση και στη νεολαία της Νέας Δημοκρατίας και μάλιστα σε κεντρικό επίπεδο, αλλά και στο χώρο του ΠΑΣΟΚ.

ΕΝΑΡΞΗ ΠΡΟΕΚΛΟΓΙΚΟΥ ΑΓΩΝΑ

"Πρώτη" του κ. Χατζηευθυμίου σήμερα με την ολομέλεια!

Απολογισμός του μέχρι τώρα έργου, εκλογές για τα όργανα και καταγραφή των προβλημάτων της πόλης

Την έναρξη του προεκλογικού αγώνα από την παράταξη «Πρώτα η Ρόδος», σηματοδοτεί το σημερινό της συνέδριο, το οποίο έχει προγραμματιστεί για τις 7:00 το απόγευμα στην αίθουσα που βρίσκεται στο Ροδίνι.

Η διαδικασία η οποία προβλέπεται σήμερα στο συνέδριο, αφορά την εκλογή των νέων οργάνων της παράταξης και τον απολογισμό «πεπραγμένων» της τριετούς θητείας της στα έδρανα του δημοτικού συμβουλίου. Θα γίνει επίσης μια πρώτη αναφορά στις γενικές κατευθύνσεις της παράταξης για τη βελτίωση του δήμου σε όλα επίπεδα.

Φυσικά, δεν υπάρχει καμία... αγωνία σε ότι αφορά την εκλογή του επικεφαλής, αφού ο Χατζής Χατζηευθυμίου θα είναι αναμφισβήτητα αυτός που θα ηγηθεί και πάλι της προσπάθειας για την εκλογική νίκη, διεκδικώντας τη θέση του δημάρχου.

Στη θέση του προέδρου της παράταξης, τον Κυριάκο Αρχοντάκη αναμένεται να διαδεχθεί ο δικηγόρος Γιάννης Χριστοδούλου,



ενώ στην Εκτελεστική Επιτροπή αναμένεται να εκλεγούν οι Παναγιώτης Βασιλειάδης, Ηλίας Πιπίνος, Κώστας Βάγγαλης και Μαρίνα Παπαδάκη.

Κατά το δεύτερο συνέδριο της παράταξης, θα γίνει –όπως προαναφέραμε– απολογισμός της παρουσίασής της στο δημοτικό συμβούλιο, «μια τριετία με πολύ δουλειά και πολύ προσπάθεια, όχι μόνο για να τεκμηριώσουμε αυτά που καταγγέλλαμε εμείς, αλλά και αυτά που μας κατέγγελναν τα στελέχη της πλειοψηφούσας παράταξης, όπως έπρεπε να κάνουμε πριν προχωρήσουμε στη δημοσιοποίησή τους» δήλωσε χαρακτηριστικά ο κ. Χατζηευθυμίου στη «Ροδιακή».

Πέρα από τον απολογισμό, αναμένεται να τεθούν τα σημαντικά ζητήματα της πόλης στις τοποθετήσεις των μελών της παράταξης, με γενικές αναφορές για τον τρόπο επίλυσής τους. Η εξειδίκευση των προτάσεων, όπως και η επεξεργασία των προτάσεων που θα παρουσιάσει η παράταξη κατά την προεκλογική περίοδο, θα γίνει στη συνέχεια.

Ο κ. Χατζηευθυμίου βρίσκεται σε συζητήσεις και επαφές με δημότες, προκειμένου να μετάσχουν στις εκλογές ως υποψήφιοι σύμβουλοι του συνδυασμού του, διευκρινίζοντας πάντως ότι για την ώρα δεν υπάρχει κάτι ανακοινώσιμο. Ωστόσο, σημειώνει ότι θα υπάρξει ανανέωση του ψηφοδελτίου, «χωρίς αυτό να σημαίνει ότι υπάρχει αντιπαράθεση με στελέχη που δεν θα περιλαμβάνονται».





Τροπολογία κατέθεσαν στη Βουλή οι κ.κ. Παρασκευάς και Καΐσερλης

Να γίνει Θεολογική Σχολή στην Πάτμο

Ζητούν να αναβαθμισθεί σε Πανεπιστημιακή, η Πατμιάδα Σχολή

Οι βουλευτές Δωδεκανήσου του ΠΑΣΟΚ κ.κ. Γιάννης Παρασκευάς και Κώστας Καΐσερλης, κατέθεσαν τροπολογία στο σχέδιο νόμου για την Εκκλησιαστική Εκπαίδευση με την οποία προβλέπεται η ίδρυση Θεολογικής Σχολής στο Πανεπιστήμιο Αιγαίου.

Οι δύο βουλευτές προτείνουν ως έδρα της Σχολής την Πάτμο και ως πρώτο Τμήμα της υπό ίδρυση Σχολής το τμήμα Ποιμαντικής.

Η πανεπιστημιακή αυτή Σχολή θα είναι σύμφωνα με τους προτείνοντες μια συνέχεια της Πατμιάδας Εκκλησιαστικής Σχολής που τελευταία υπολειτουργεί ενώ, όπως τονίζεται η ίδρυσή της θα συμβάλλει στην ανάδειξη της Πάτμου, του νησιού της Αποκαλύψεως ως κέντρου Ορθοδοξίας.

Το πλήρες κείμενο της κατατεθείσας τροπολογίας, έχει ως εξής:

«Πλησιάζει να χαθεί στο βάθος του χρόνου η χρονιά ίδρυσης της Πατμιάδας Εκκλησιαστικής Σχολής και σβήνει από τη μνήμη των πολιτών η προσφορά της σε χρόνια δίσεκτα για το Έθνος και την Εκκλησία.

Ιδρύθηκε η Σχολή το 1713 και άρχισε να λειτουργεί στο χώρο του Ιερού Σπηλαίου της Αποκαλύψεως.

Μετά από διακόσια χρόνια το 1947 και με δωρεές ευεργετών κτίσθηκε το σημερινό κτίριο που στεγάζει το Εκκλησιαστικό Γυμνάσιο και Λύκειο Πάτμου ως και το οικοτροφείο της Σχολής.

Συρρικνώθηκε η λειτουργία του Γυμνασίου και Λυκείου για λόγους οικονομικούς κατ' αρχήν αλλά πρωτίστως για λόγους όπου έχουν σχέση με την επαγγελματική αποκατάσταση των αποφοίτων του Σχολείου.

Κατά το παρελθόν πλείστοι όσοι απόφοιτοι της Σχολής της Πάτμου συνέχιζαν τις εγκύκλιες σπουδές τους στη Σχολή της Χάλκης.

Σήμερα δεν υπάρχουν αυτές οι δυνατότητες.

Η απόφαση της κυβέρνησης να καταθέσει Νομοσχέδιο για την Εκκλησιαστική Εκπαίδευση με στόχο την εξυπηρέτηση ιδιοτελών σκοπών και ικανοποίησης προσωπικών φιλοδοξιών, αντί ως όφειλε να δίνει λύση στην επιμόρφωση στελεχών για την Εκκλησία μέσα στα πλαίσια λειτουργίας της Δημόσιας Παιδείας και υπό τον έλεγχο του κράτους.

Σχολής ενταγμένης στο Πανεπιστήμιο Αιγαίου είναι εφικτή και συμβάλλει πολλαπλώς στην ανάδειξη του Νησιού της Αποκάλυψης ως Κέντρου της Ορθοδοξίας.

Ως πρώτο τμήμα της υπό ίδρυσης Σχολής προκρίνεται το Τμήμα Ποιμαντικής.

Η προσφορά της Σχολής της Πάτμου στην Εκκλησία και το Έθνος είναι ανεκτίμητη.

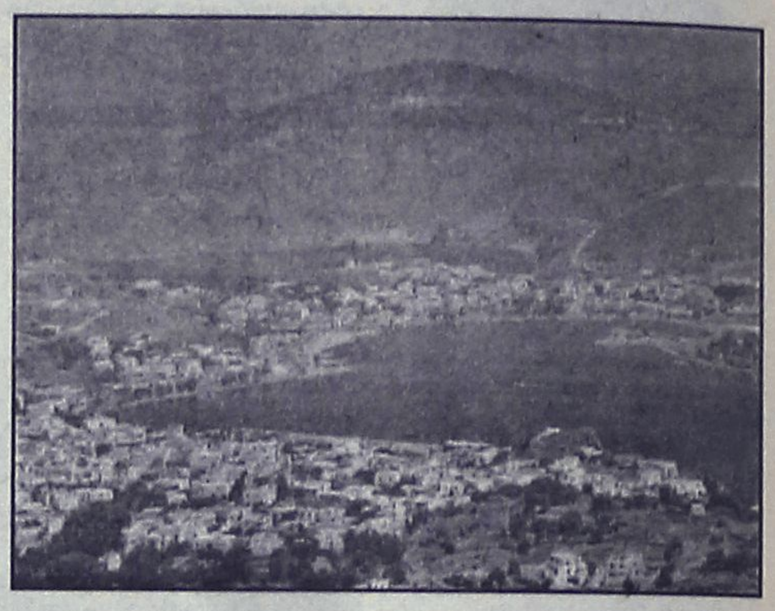

Η ανάγκη δημιουργίας στελεχών για την Εκκλησία και αναβάθμισης του μορφωτικού επιπέδου του κατώτερου και μεσαίου κλήρου είναι δεδομένη.

Η Σχολή της Πάτμου για λόγους ιστορικούς και θρησκευτικούς δεν θα πρέπει να αφεθεί χωρίς στήριξη και να οδηγηθεί στη συρρίκνωση και τέλος στην κατάργησή της. Η αναγκαιότητα επίλυσης μελλοντικών προβλημάτων και κάλυψης των αναγκών στελεχιακού δυναμικού της Εκκλησίας διασφαλίζεται στα πλαίσια της Δημόσιας Παιδείας.

Στα νησιά του Αιγαίου λειτουργούν Σχολές διαφόρων ειδικοτήτων του Πανεπιστημίου Αιγαίου.

Η ίδρυση Θεολογικής Σχολής ενταγμένης στο Πανεπιστήμιο Αιγαίου θα προσελκύει όπως και κατά το παρελθόν και φοιτητές από όλες τις χώρες της λεκάνης της Μεσογείου οι οποίοι μετά την αποφοίτησή τους γίνονται κήρυκες της Ορθοδοξίας και της Ελλάδας.

Προτεινόμενη Διάταξη:

1. «Ιδρύεται Θεολογική Σχολή στο Πανεπιστήμιο Αιγαίου με έδρα το νησί της Πάτμου του νομού Δωδεκανήσου με πρώτο ιδρυόμενο τμήμα το Τμήμα Ποιμαντικής».

ΜΗΝΑΣ ΠΡΟΣΦΟΡΩΝ
ΤΙΜΕΣ ΣΟΚ

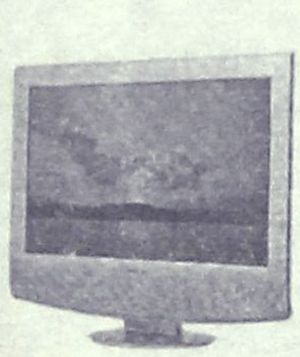
SONY 30"HRLCD
1249€


PHILIPS 42PF5320
Η ΧΑΜΗΛΟΤΕΡΗ ΤΙΜΗ ΣΤΗΝ ΑΓΟΡΑ
1979€
ή 12x165€ ΑΤΟΚΑ


PHILIPS 23PF4310
699€

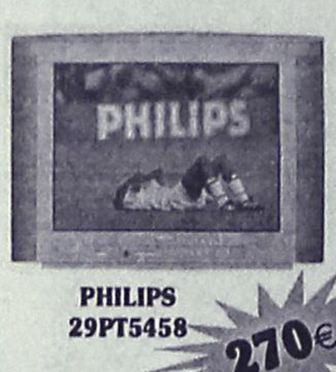
PHILIPS 29PT5458
270€


PHILIPS MX2500
139€

ΠΡΟΣΦΟΡΕΣ LCD & HOME CINEMA
✓0% προκαταβολή ✓έως 60 δόσεις
ΔΩΡΕΑΝ ΜΕΤΑΦΟΡΑ και υπεύθυνη τεχνική υποστήριξη

ΧΑΡΑΛΑΜΠΑΚΗΣ
ΗΛΕΚΤΡΙΚΑ ΕΙΔΗ
AE1005
Εθν. Αντίστασης 75 • τηλ. 2241032117



THALASSA FORUM SPA
ΚΕΝΤΡΟ ΘΑΛΑΣΣΟΘΕΡΑΠΕΙΑΣ - ΑΝΑΖΩΟΓΟΝΗΣΗΣ
Οταν η πολυτέλεια συναντάει την αισθητική κάνει θαύματα...
Ανακαλύψετε τον πιο ελκυστικό εαυτό σας χαλαρά και ξεκούραστα
•Θαλασσοθεραπεία • Υδρομασάζ • SPA
• Jacuzzi •Aqua gym • Αερόμπικς • Χαμάμ
•Σάουνα • Θερμαινόμενη πισίνα
ΠΑΚΕΤΑ μηνιαία-εβδομαδιαία-ημερήσια
Οδός Φερενίκης - παραλία Ιαλυσού - τηλ. 2241096610
AE961

Αυξημένο το ενδιαφέρον των Αμερικανών τουριστών

Καλές ειδήσεις και από ΗΠΑ

Παρέμβαση Λιάσκου στη Γενική Συνέλευση του Παγκόσμιου Οργανισμού Τουρισμού στο Ντακάρ

Ελληνοαμερικανοί ταξιδιωτικοί πράκτορες υποστηρίζουν ότι κατά τη διάρκεια της φετινής χρονιάς παρουσιάστηκε αυξημένη ζήτηση αεροπορικών εισιτηρίων για την Ελλάδα, ενώ εκτιμάται ότι αυξημένη θα είναι η τουριστική κίνηση και για την επόμενη χρονιά.

Σύμφωνα με δηλώσεις τους σε ομογενειακά ΜΜΕ, η πρόσφατη αναγγελία του υπουργού Τουριστικής Ανάπτυξης, Δημήτρη Αβραμόπουλου, για τη λειτουργία γραφείων του Ελληνικού Οργανισμού Τουρισμού στο Μαιάμι, στο Λος Άντζελες και στο Σικάγο, καθώς και η ενδυνάμωση του γραφείου στη Νέα Υόρκη, «θα βοηθήσει ακόμη περισσότερο» στην προβολή του ελληνικού τουριστικού προϊόντος στις ΗΠΑ.

Εν τω μεταξύ, η εφημερίδα «Ντέιλι Νιους» επισημαίνει ότι λόγω της τρομοκρατίας στην Τουρκία, ο τουρισμός από τις ΗΠΑ προς την χώρα αυτή μειώθηκε κατά 50% τα τελευταία τέσσερα χρόνια, αν και μέσα στο 2005 υπήρξε αύξηση 25%, σε σχέση με πέρσι.

Στο δημοσίευμα σημειώνεται ότι το δολάριο έχει μεγαλύτερη αγοραστική δύναμη στην Τουρκία απ' ό,τι στις χώρες της Ευρωπαϊκής Ένωσης.

ΟΜΙΛΙΑ ΛΙΑΣΚΟΥ ΣΤΟ ΝΤΑΚΑΡ

Η Ελλάδα βρίσκεται σε φάση δημιουργικής ανασυγκρότησης στον Τουρισμό με ευοίωνες προοπτικές ανάπτυξης για το μέλλον, τόνισε ο υφυπουργός Τουριστικής Ανάπτυξης κ. Αναστάσιος Λιάσκος μιλώντας χθες στις εργασίες της 16ης Γενικής Συνέλευσης του Παγκόσμιου Οργανισμού Τουρισμού στο Ντακάρ της Σενεγάλης.

Ο κ. Λιάσκος υπογράμμισε την σπουδαιότητα που έχει για τον Παγκόσμιο Οργανισμό Τουρισμού το γεγονός ότι για πρώτη φορά η Γενική Συνέλευση γίνεται σε μια χώρα της Αφρικής, καθώς δίνεται η δυνατότητα στη διεθνή κοινότητα να στρέψει το ενδιαφέρον της στην Αφρικανική Ηπειρο, η οποία δεν έχει αναπτυχθεί ακόμα τουριστικά ανάλογα με τις δυνατότητες που πραγματικά έχει.



Η Ελλάδα, τόνισε ο κ. Λιάσκος, έχει ήδη προχωρήσει σε σύναψη συνεργασίας με αρκετές χώρες της Αφρικής, προσβλέποντας σε μια πιο εποικοδομητική συνεργασία. Ως ιδρυτικό μέλος του Παγκόσμιου Οργανισμού Τουρισμού η Ελλάδα έχει συνάψει περισσότερες από 50 διμερείς συμφωνίες συνεργασίας με άλλες χώρες, παρέχοντας τεχνική καθοδήγηση για την ανάπτυξη του τουρισμού.

Αναφέρθηκε ακόμα στην μεταστροφή του αρνητικού κλίματος ύστερα από την επιτυχημένη διοργάνωση των Ολυμπιακών Αγώνων, με νέες υποδομές και προοπτικές ανάπτυξης αλλά και μεγαλύτερα κίνητρα για επενδύσεις στον τουρισμό. Η Ελλάδα, κατέληξε, θα ξεπεράσει όλες τις δυσκολίες και θα αναδειχθεί σε έναν από τους πιο αξιόλογους τουριστικούς προορισμούς παγκόσμια.

ΣΥΝΕΛΕΥΣΗ ΠΡΑΚΤΟΡΩΝ

Αύριο 1 και την Παρασκευή 2 Δεκεμβρίου 2005, πραγματοποιείται η 92η Γενική Συνέλευση της ECTAA της Ένωσης Τουριστικών και Ταξιδιωτικών Γραφείων της Ευρωπαϊκής Ένωσης (Group of National Travel Agents' and Tour Operators' Associations within the E.U.), στην Αθήνα.

Την παραπάνω εκδήλωση φιλοξενούν στη χώρα μας ο Σύνδεσμος των εν Ελλάδι Τουριστικών και Ταξιδιωτικώ Γραφείων / HATTA σε συνεργασία με το Υπουργείο Τουριστικής Ανάπτυξης και τον Ελληνικό Οργανισμό Τουρισμού / ΕΟΤ καθώς και με την υποστήριξη της Ολυμπιακής Αεροπορίας και της Aegean Airlines

Οι εργασίες της Γενικής Συνέλευσης θα πραγματοποιηθούν στο ξενοδοχείο Μεγάλη Βρετανία.

Η ECTAA:

• εκπροσωπεί και προωθεί τα συμφέροντα περίπου 120.000 επιχειρήσεων τουριστικών και ταξιδιωτικών γραφείων της Ευρώπης, μέσω των Εθνικών τους Συνδέσμων, ασχολούμενη τόσο με τον εισερχόμενο όσο και εξερχόμενο τουρισμό και με το ticketing

• είναι αναγνωρισμένο όργανο και βρίσκεται σε συνεχή επαφή με τα αρμόδια κέντρα αποφάσεων της Ε.Ε. ενώ αποτελεί σύμβουλο σε θέματα πολιτικής, νομοθεσίας ή άλλων ενεργειών που έχουν άμεση ή έμμεση σχέση με την δράση των τουριστικών και ταξιδιωτικών γραφείων (Επισυνάπτεται πίνακας με τα μέλη της ECTAA).

Οι εργασίες της συνάντησης περιλαμβάνουν:

• Το Διοικητικό Συμβούλιο / Board Meeting στο οποίο συμμετέχουν μόνο τα τακτικά μέλη

• Την Γενική Συνέλευση / Business Meeting στο οποίο συμμετέχουν όλα τα μέλη

Κατά την διάρκεια της Γενικής Συνέλευσης θα συζητηθούν, κυρίως, τα εξής θέματα:

• Αεροπορικές μεταφορές

Σχέσεις των τουριστικών γραφείων με τις αεροπορικές εταιρίες,

Σχέδια κανονισμών που προωθεί η Ε.Ε. για την αερομεταφορά.

Για αυτά τα θέματα η ECTAA βρίσκεται σε συνεχή διαβούλευση με την Ευρωπαϊκή Επιτροπή και την IATA.

• Οδηγία για τα Οργανωμένα Ταξίδια / Ενδεχόμενες τροποποιήσεις και λοιπές Οδηγίες που αφορούν στον τουρισμό, τις μεταφορές και την προστασία του καταναλωτή.

• Οδηγία για τα Οργανωμένα Ταξίδια / Ενδεχόμενες τροποποιήσεις και λοιπές Οδηγίες που αφορούν στον τουρισμό, τις μεταφορές και την προστασία του καταναλωτή

• Φ.Π.Α. των τουριστικών γραφείων για τις εξελίξεις που υπάρχουν.

KYDON TOURS

ΕΚΔΡΟΜΕΣ!!! ΕΚΔΡΟΜΕΣ!!!
Ποιότητα-φροντίδα-επιτυχία

• ΜΥΡΑ – ΑΓ. ΝΙΚΟΛΑΟΣ – ΛΥΒΙΣΙ – ΦΕΤΙΓΙΕ – ΚΑΣ – ΑΝΤΑΛΕΙΑ
1 διαν ΚΑΣ • 2 διαν. ΑΝΤΑΛΕΙΑ
5/12-8/12/05
ΣΥΝΟΔΟΣ ΕΛΕΝΗ ΨΥΛΛΑΚΗ
Προσοχή η εκδρομή γίνεται
ΤΙΜΗ ΚΑΤ' ΑΤΟΜΟ 170 ΕΥΡΩ

• ΚΩΝΣΤΑΝΤΙΝΟΥΠΟΛΗ 8-13/12/05
ΜΑΡΜΑΡΙΣ–ΣΜΥΡΝΗ–ΠΑΝΟΡΜΟΣ–ΚΩΝΣΤΑΝΤΙΝΟΥΠΟΛΗ
2 διαν. ΣΜΥΡΝΗ • 3 διανυκτ. ΚΩΝ/ΠΟΛΗ
Πλούσιο πρόγραμμα, ξεναγήσεις σε όλη την ΚΩΝ/ΛΗ

• ΧΡΙΣΤΟΥΓΕΝΝΑ ΠΑΡΙΣΙ – EURODISNEY
Group από ΡΟΔΟ 22-28/12/05 7 ΜΕΡΕΣ
Ξενοδοχεία SEQOOIA και SHEYENNE στην DISNEY - 3 μέρες είσοδος στο ΠΑΡΚΟ και studios ξενοδοχείο MERIDIEN 4 αστέρων SUPERIOR στο Παρίσι 4 διανυκτ. πρωινό μπουφέ - ξενάγηση Παρίσι - Λούβρο - Εκδρομή Παλάτι Βερσαλιών - Πλούσιο πρόγραμμα - Ψώνια - Ρεβεγιόν στο Cabaret LIDO με το ωραιότερο SHOW του κόσμου.
Συνοδός: Ελένη Ψυλλάκη

• ΠΡΩΤΟΧΡΟΝΙΑ ΙΤΑΛΙΑ – κοσμοπολίτικη ΝΙΚΑΙΑ ΚΥΑΝΗ ΑΚΤΗ
29/12/05-5/1/06 8 ΜΕΡΕΣ
ΟΛΥΜΠΙΑΚΗ ΡΟΔΟ - ΑΘΗΝΑ - ΜΙΛΑΝΟ - ΑΘΗΝΑ - ΡΟΔΟ
ΜΙΛΑΝΟ - ΣΑΝ ΡΕΜΟ - ΝΙΚΑΙΑ - ΚΑΝΝΕΣ - ΣΑΝ ΠΟΛ ΝΤΕ ΒΑΝΣ - ΜΟΝΤΕ ΚΑΡΛΟ - ΜΟΝΑΚΟ - ΒΕΡΟΝΑ - ΒΕΝΕΤΙΑ
Οι ωραιότερες πόλεις, το πιο όμορφο ταξίδι. Ξενοδοχεία 4 αστέρων φανταστικά 4 αστέρων, ημιδιατροφή - Πλούσιο πρόγραμμα
Συνοδός: Ελένη Ψυλλάκη

• ΧΡΙΣΤΟΥΓΕΝΝΑ – ΠΡΩΤΟΧΡΟΝΙΑ Χίλιες Εκδρομές!!!
ΓΥΡΟΣ ΕΛΒΕΤΙΑΣ - ΡΩΜΗ - ΓΥΡΟΣ ΙΤΑΛΙΑΣ - ΠΡΑΓΑ - ΒΙΕΝΝΗ - ΒΟΥΔΑΠΕΣΤΗ - ΠΑΡΙΣΙ ΝΟΡΜΑΝΔΙΑ - ΝΤΟΥΜΠΑΪ - ΠΟΥΚΕΤ - ΣΑΜΟΥΙ - ΜΠΑΛΙ - ΤΥΝΗΣΙΑ - ΚΩΝΣΤΑΝΤΙΝΟΥΠΟΛΗ

• DUBAI ΠΡΟΣΟΧΗ ΠΡΟΣΟΧΗ
GROUP ΑΠΟ ΡΟΔΟ 14/1-19/1
5 διανυκτ. HOTEL SHERATON πρωινό - μπουφέ - μεταφορές - ξενάγηση ΣΑΦΑΡΙ - ψώνια - διασκέδαση - κρουαζιέρα.
ΣΥΝΟΔΟΣ ΕΛΕΝΗ ΨΥΛΛΑΚΗ

• ΚΩΝΣΤΑΝΤΙΝΟΥΠΟΛΗ
ΣΠΕΣΙΑΛ ΤΙΜΕΣ ΑΕΡΟΠΟΡΙΚΩΣ
Αναχωρήσεις 23-26/12 • 30/12-2/1 • 5-8/1/06
ΣΑΣ ΤΑΞΙΔΕΥΟΥΜΕ 30 ΧΡΟΝΙΑ!!!

ΠΡΑΚΤΟΡΕΙΟ ΚΥΔΩΝ ΙΑΤΑ
Εθ. Δωδ/σίων 14-Ακτή Σαχτούρη 8 • Τηλ. 22410-23000, 27900, 27722 • E-mail: Kydon@otenet.gr
ΧΠ191

casaviva
karanikis

Κάντε δική σας μια ονειρεμένη Ιταλική κουζίνα Del Tongo μέχρι τέλος Δεκεμβρίου και αποκτήστε δωρεάν τις ηλεκτρικές συσκευές.

Λεωφ. Ελευθερίας 2Α, Κρεμαστή
Ρόδος. τηλ.: 22410 95076 - 96645

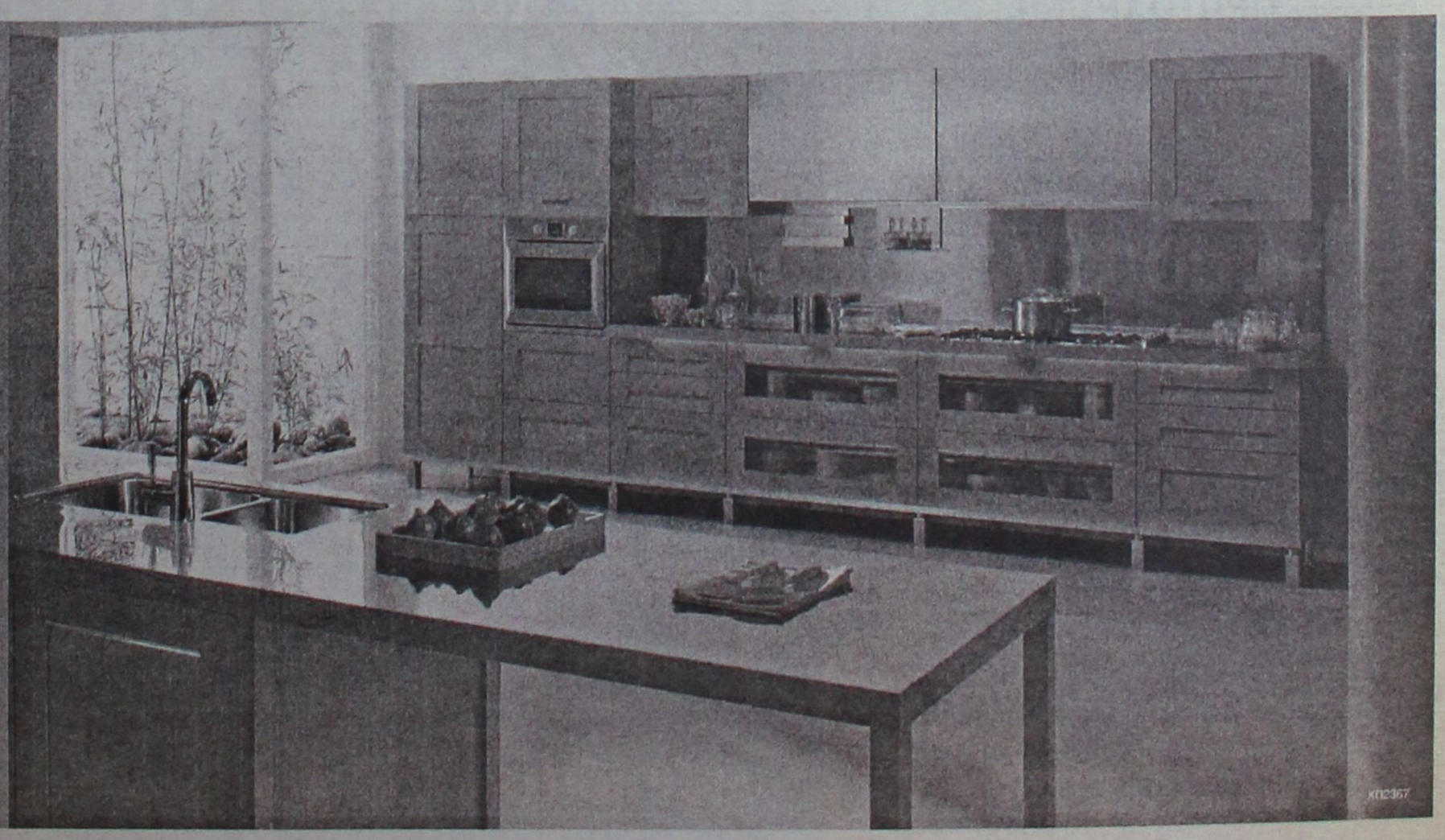

ΧΠ2367

PELLOS TRAVEL
Α. ΠΑΠΑΣΑΒΒΑΣ

ΕΚΔΡΟΜΕΣ ΧΕΙΜΩΝΑ 2006

ΠΟΙΟΤΗΤΑ-ΟΡΓΑΝΩΣΗ-ΕΓΓΥΗΣΗ

ΣΟΥΠΕΡ ΠΡΟΣΦΟΡΕΣ

○ ΜΥΡΑ – ΑΓΙΟΣ ΝΙΚΟΛΑΟΣ– ΑΝΤΑΛΕΙΑ

• 1Η ΕΚΔΡΟΜΗ 5/12–8/12
ΜΥΡΑ–ΛΙΒΙΣΙ–ΦΕΤΙΓΙΕ–ΚΑΣ–ΑΝΤΑΛΕΙΑ (ΗΜΕΡΑ ΕΟΡΤΗΣ ΤΟΥ ΑΓΙΟΥ ΝΙΚΟΛΑΟΥ ΣΤΑ ΜΥΡΑ)
ΞΕΝΟΔΟΧΕΙΑ 4&5 ΑΣΤΕΡΩΝ ΜΕ ΗΜΙΔΙΑΤΡΟΦΗ!!!
ΤΙΜΗ 170 ΕΥΡΩ

• 2Η ΕΚΔΡΟΜΗ 5/12–13/12
ΜΥΡΑ–ΚΩΝΣΤΑΝΤΙΝΟΥΠΟΛΗ
(ΓΙΑ ΟΣΟΥΣ ΘΕΛΟΥΝ ΝΑ ΣΥΝΕΧΙΣΟΥΝ ΜΕΤΑ ΤΑ ΜΥΡΑ ΕΚΠΤΩΣΗ 30 ΕΥΡΩ)
ΞΕΝΟΔΟΧΕΙΑ 4&5 ΑΣΤΕΡΩΝ ΜΕ ΗΜΙΔΙΑΤΡΟΦΗ!!!
ΓΙΑ ΟΣΟΥΣ ΚΑΝΟΥΝ ΚΡΑΤΗΣΗ ΜΕΧΡΙ 30 ΝΟΕΜΒΡΙΟΥ ΕΚΠΤΩΣΗ 30 ΕΥΡΩ

• 3Η ΕΚΔΡΟΜΗ 8/12–13/12
ΚΩΝΣΤΑΝΤΙΝΟΥΠΟΛΗ–ΠΡΙΓΚΗΠΟΝΝΗΣΑ ΜΑΡΜΑΡΙΣ–ΣΜΥΡΝΗ–ΕΦΕΣΣΟΣ– ΚΩΝΣΤΑΝΤΙΝΟΥΠΟΛΗ–ΠΡΟΥΣΑ–ΠΡΙΓΚΗΠΟΝΝΗΣΑ
(ΓΙΑ ΟΣΟΥΣ ΘΕΛΟΥΝ ΝΑ ΑΝΑΧΩΡΗΣΟΥΝ ΑΠΟ ΡΟΔΟ ΣΤΙΣ 8/12 ΚΑΙ ΝΑ ΚΑΝΟΥΝ ΜΟΝΟ ΠΟΛΗ)
ΞΕΝΟΔΟΧΕΙΑ 4&5 ΑΣΤΕΡΩΝ ΜΕ ΗΜΙΔΙΑΤΡΟΦΗ!!!
ΤΙΜΗ 280 ΕΥΡΩ ΤΟ ΑΤΟΜΟ

○ ΧΡΙΣΤΟΥΓΕΝΝΑ:

• ΙΤΑΛΙΑ 22/12 – 27/12 (6ΗΜΕΡΗ ΕΚΔΡΟΜΗ)
ΡΩΜΗ–ΦΛΩΡΕΝΤΙΑ–ΠΙΖΑ–ΒΕΝΕΤΙΑ
ΑΕΡΟΠΟΡΙΚΗ ΚΑΤ ΕΥΘΕΙΑΝ ΑΠΟ ΡΟΔΟ 790 ΕΥΡΩ
ΞΕΝΟΔΟΧΕΙΑ 4 ΑΣΤΕΡΩΝ ΜΕ ΗΜΙΔΙΑΤΡΟΦΗ!!!

• ΜΕΤΣΟΒΟ– ΖΑΓΟΡΟΧΩΡΙΑ –ΜΕΤΕΩΡΑ
22/12 – 27/12
ΤΙΜΗ 295 ΕΥΡΩ ΤΟ ΑΤΟΜΟ
ΑΝΑΧΩΡΗΣΗ ΑΠΟ ΡΟΔΟ ΣΤΙΣ 22/12
ΕΠΙΣΤΡΟΦΗ 27/12 ΣΤΗ ΡΟΔΟ

• ΠΗΛΙΟ 22/12 – 27/12
ΤΙΜΗ 295 ΕΥΡΩ ΤΟ ΑΤΟΜΟ
22/12–28/12 ΠΡΑΓΑ– ΒΟΥΔΑΠΕΣΤΗ– ΒΙΕΝΝΗ
22/12–26/12 ΜΑΛΤΑ ΑΠΕΥΘΕΙΑΣ ΜΕ CHARTER ΑΠΟ ΡΟΔΟ
ΚΩΝ/ΠΟΛΗ 22/12–26/12 ΑΕΡ/ΚΗ
ΤΙΜΗ 545 ΕΥΡΩ ΤΟ ΑΤΟΜΟ

○ ΠΡΩΤΟΧΡΟΝΙΑ:

7ΗΜΕΡΗ ΕΚΔΡΟΜΗ (28/12–03/01)
ΚΑΪΡΟ – ΑΛΕΞΑΝΔΡΕΙΑ
ΑΕΡΟΠΟΡΙΚΩΣ ΑΠΕΥΘΕΙΑΣ ΑΠΟ ΡΟΔΟ!
ΤΙΜΗ 890 ΕΥΡΩ ΤΟ ΑΤΟΜΟ
ΜΕ ΦΑΓΗΤΟ Ξ/Δ 5&4 ΑΣΤΕΡΩΝ

ΙΤΑΛΙΑ 29/12–5/1/06 (8ΗΜΕΡΗ ΕΚΔΡΟΜΗ)
ΡΩΜΗ– ΦΛΩΡΕΝΤΙΑ– ΒΕΝΕΤΙΑ
ΜΕ SUPERFAST
ΤΙΜΗ 645 ΕΥΡΩ ΤΟ ΑΤΟΜΟ
ΞΕΝΟΔΟΧΕΙΑ 4 ΑΣΤΕΡΩΝ ΜΕ ΗΜΙΔΙΑΤΡΟΦΗ!!!
29/12–03/01/06 ΚΥΠΡΟΣ ΑΕΡΟΠΟΡΙΚΗ
29/12–3/1/2005 ΠΑΡΙΣΙ– EURODISNEY
28/12–2/1 ROVANIEMI ΣΤΟ ΧΩΡΙΟ ΤΟΥ ΑΪ ΒΑΣΙΛΗ

Διαθέτουμε επίσης:
Εισιτήρια με ΟΑ, AEGEAN και CHARTER. Ακτοπλοϊκά εισιτήρια. Ειδικά πακέτα για μεμονωμένους, συλλόγους, νεόνυμφους για Ελλάδα, Κύπρο, Τυνησία, Αίγυπτος, Μαρόκο, Ιταλία, Αγγλία, Γαλλία κ.ά.

ΓΙΑ ΠΕΡΙΣΣΟΤΕΡΕΣ ΠΛΗΡΟΦΟΡΙΕΣ, ΚΡΑΤΗΣΕΙΣ ΚΑΙ ΑΝΑΛΥΤΙΚΑ ΠΡΟΓΡΑΜΜΑΤΑ ΣΤΟ ΠΡΑΚΤΟΡΕΙΟ ΓΕΝΙΚΟΥ ΤΟΥΡΙΣΜΟΥ:

PELLOS TRAVEL Α. ΠΑΠΑΣΑΒΒΑΣ - TOUR OPERATOR
KALITHEAS AVENUE, FALIRAKI RHODES, 85100 GREECE
TEL. 2241087615, FAX 2241087616
E-MAIL pellostravel@rho.fortnet.gr www.pellostravel.gr

ΧΠ710

Ο δήμαρχος Λειψών για την «κόκκινη βίλα»

Θα βγάλουμε στον αέρα όλα τα στοιχεία που έχουμε!

Με δηλώσεις που έκανε χθες υποστηρίζει ότι το θέμα θα έχει σύντομα συνέχεια

Νέες... περιπέτειες για το δήμο Λειψών, με τη Μαρί Λουίζ Πεϊνό, σύντροφο του καταδικασθέντος για τη 17 Νοέμβρη Αλέξανδρου Γιωτόπουλου, που διατηρούσε σπίτι στο νησί. Ως γνωστό, η κ. Πεϊνό βρέθηκε σε αντιπαράθεση με το δήμο, για το... χρώμα του σπιτιού που είχαν στους Λειψούς.

Το Α' Τμήμα του Συμβουλίου της Επικρατείας συζήτησε προχτές την αίτηση της Μαρί Πεϊνό, η οποία επικαλούμενη το άρθρο 105 του εισαγωγικού νόμου του Αστικού Κώδικα, ζητά να της καταβληθούν 11.298,60 ευρώ για την ταλαιπωρία που υπέστη και 5.869,40 ευρώ για ηθική βλάβη από τις ενέργειες του Δήμου. Ο πάρεδρος κ. Μαρκάτος εισηγήθηκε μάλιστα θετικά, για την καταβολή αποζημίωσης, κάνοντας ουσιαστικά δεκτές της αιτιάσεις της περί διακοπής ηλεκτροδοτησης και άλλες ενέργειες, προκειμένου να αναγκαστεί να αλλάξει το χρώμα από ροζ – κεραμιδί σε λευκό, όπως όλα τα σπίτια του νησιού.

Να σημειωθεί ότι αρχικά, το διοικητικό Πρωτοδικείο Ρόδου και το Διοικητικό Εφετείο Πειραιά είχαν απορρίψει τα αιτήματά της, με αποτέλεσμα να προσφύγει στο Συμβούλιο της Επικρατείας.

Σύμφωνα πάντως με τον δήμαρχο Λειψών, Μπενέτο Σπύρου, ακόμη και αν ο πάρεδρος καταθέσει θετική πρόταση για την κ. Πεϊνό στο αρμόδιο τμήμα του Συμβουλίου Επικρατείας, η υπόθεση δεν κλείνει.

«Το Συμβούλιο Επικρατείας δεν δικάζει. Το πολύ – πολύ να επιστραφεί στα διοικητικά δικαστήρια και εκεί μπορεί να αποδειχθεί ότι όσα επισημαίνει, είχαν ληφθεί υπόψη κατά την εκδίκαση της υπόθεσης, με αρνητικό αποτέλεσμα για την κ. Πεϊνό» δήλωσε χαρακτηριστικά χθες.

Πληροφορίες αναφέρουν ότι ο κ. Σπύρου έχει στα χέρια του στοιχεία, τα οποία δεν έχουν δει ακόμη το φως της δημοσιότητας, κάτι που παραδέχθηκε ουσιαστικά και ο ίδιος λέγοντας ότι «στοιχεία που έχουμε, θα βγουν τώρα στον αέρα».

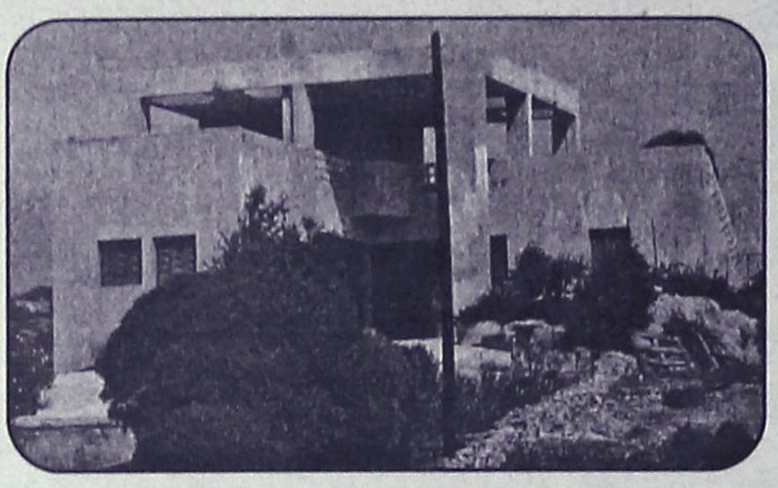

Μάλιστα, υποστήριξε ότι «παραμένει ανοικτό το ζήτημα του δικού του φακέλου, για το οποία μιλά εδώ και χρόνια και κάποιοι θα πρέπει να δώσουν λόγο για την ταλαιπωρία αυτού του τόπου» για να προσθέσει ότι «δεν συμφέρει καθόλου την κ. Πεϊνό αυτό το θέμα». Κληθείς να εξηγήσει τι ακριβώς εννοεί, αρνήθηκε να μπει σε λεπτομέρειες.

Πληροφορίες πάντως κάνουν λόγο για υπόθεση που αφορά μεταξύ άλλων και δημόσιους λειτουργούς που ενεπλάκησαν στην υπόθεση, με αποτέλεσμα να μην εξαναγκάζεται η κ. Πεϊνό να εναρμονίσει το σπίτι της στο παραδοσιακό περιβάλλον του σπιτιού ως όφειλε.

Για την παράτυπη αγοραπωλησία καταστήματος

Κατέθεσε υπόμνημα ο ιερέας

Ενημερώνεται συνεχώς ο μητροπολίτης Κύριλλος

Υπόμνημα στον εισαγγελέα Πλημμελειοδικών Ρόδου κ. Γιώργο Οικονόμου κατέθεσε χθες το μεσημέρι ο ιερέας που φέρεται να εμπλέκεται σε υπόθεση παράτυπης αγοραπωλησίας καταστήματος που ανήκει σε εκκλησία. Σήμερα θα καταθέσει τις δικές του απόψεις μέσω υπομνήματος ο επίσης φερόμενος ως εμπλεκόμενος, δικηγόρος-μέλος της εκκλησιαστικής επιτροπής.

Πράγματι χθες το μεσημέρι ο εν λόγω ιερέας, συνοδευόμενος από το συνήγορό του κ. Κώστα Σαρρή παρουσιάστηκε ενώπιον του αρμόδιου εισαγγελέα όπου και κατέθεσε το σχετικό με την υπόθεση υπόμνημα.

Σύμφωνα με πληροφορίες, ο ιερέας υποστηρίζει ότι ο τρόπος μεταβιβάσεως ενός ποσοστού εξ' αδιαιρέτου ενός καταστήματος και ειδικότερα του συγκεκριμένου δεν εμπίπτει στα καθήκοντα του ιερέα του ναού αλλά αποτελεί έργο του δικηγόρου. Ο ίδιος επισημαίνει ότι στη προκειμένη περίπτωση έργο και ευθύνη του υπήρξε η είσπραξη του συμφωνηθέντος τιμήματος αγοραπωλησίας, το οποίο και καταχωρήθηκε στα βιβλία εσόδων του Ιερού Ναού, όπως αποδεικνύεται από το σχετικό φύλλο εσόδων όπου υφίσταται η αντίστοιχη εγγραφή.

Σήμερα αναμένεται να καταθέσει υπόμνημα και ο δικηγόρος, μέλος της εκκλησιαστικής επιτροπής για την ίδια υπόθεση, η οποία έχει «κλειδωθεί» στο στόχαστρο των εισαγγελικών αρχών της περιοχής μας, ενώ παράλληλα ενημερώνεται και ο Μητροπολίτης Ρόδου κ. Κύριλλος.





Η **A.B.E.T.E. Κ. Κωσταρίδης** καλωσορίζει την Aprilia στη Ρόδο και σας προσκαλεί να επισκεφθείτε το νέο της κατάστημα.

Καναδά 12. Ρόδος ✆ 22410 78577



ΑΕ1039

«ΡΟ.ΘΑΛ.Ε.»
ΡΟΔΙΑΚΕΣ ΘΑΛΑΣΣΙΕΣ ΕΚΔΡΟΜΕΣ
ΝΑΥΤΙΚΗ ΕΤΑΙΡΕΙΑ

ΕΚΔΡΟΜΕΣ ΠΡΟΣ ΜΑΡΜΑΡΙΣ

Το πλοίο της εταιρείας μας

ΚΑΤΑΜΑΡΑΝ «ΙΛΙΟΝ»

θα πραγματοποιήσει εκδρομές

προς ΜΑΡΜΑΡΙΣ ως εξής:

1) Αναχ.	18/11/05	16:00	Επιστ.	20/11/05	17.30
2) Αναχ.	5/12/05	09:00	Επιστ.	8/12/05	17.30
3) Αναχ.	8/12/05	09:00	Επιστ.	13/12/05	17.30

* Για κρατήσεις στα συνεργαζόμενα γραφεία
* Πληροφορίες στα τηλ. 22410-70030, 22410-70031
Ι. Καζούλη 15, Ρόδος

ΑΕ9921

Ε/Γ ΠΑΥΣΑΝΙΑΣ

ΑΝΑΚΟΙΝΩΣΗ

Ενημερώνουμε το κοινό διά την μεταφορά ΕΜΠΟΡΕΥΜΑΤΩΝ - ΑΥΤΟΚΙΝΗΤΩΝ - ΜΗΧΑΝΗΜΑΤΩΝ με το Ε/Γ Παυσανίας.

Αναχώρηση από τη ΡΟΔΟ με προορισμό τα κάτωθι νησιά:

ΣΥΜΗ	ΧΑΛΚΗ
ΤΗΛΟΣ	ΔΙΑΦΑΝΙ
ΝΙΣΥΡΟΣ	ΚΑΡΠΑΘΟΣ
ΚΩ	ΠΗΓΑΔΙΑ
ΛΕΡΟΣ	ΚΑΣΟΣ
ΠΑΤΜΟΣ	ΚΡΗΤΗ
ΛΕΙΨΟΙ	

ΑΥΣΤΡΑΛΙΑΣ 60 - ΓΚΙΝΑΚΗΣ
Πληρ. τηλ. 6936656976
24 ώρες το 24ωρο

ΑΕ9921

Στη σημερινή συνεδρίαση της διοίκησης

Το θέμα της Τήλου θα συζητηθεί στην ΚΕΔΚΕ

Πρόταση για νομική στήριξη του δήμου μετά το πόρισμα του επιθεωρητή διοίκησης

Προς υλοποίηση των αποφάσεων που πήρε κατά τη διάρκεια του ετήσιου συνεδρίου της στη Ρόδο, το Δ.Σ. της ΚΕΔΚΕ συνεδριάζει σήμερα έχοντας μεταξύ των θεμάτων και αυτό της νομικής στήριξης του δήμου Τήλου, για το πλοίο Sea Star της εταιρίας «Τήλος 21ος Αιώνας».

Στη συνεδρίαση υπάρχουν συνολικά 4 θέματα στην ημερήσια διάταξη προς συζήτηση, με το θέμα της Τήλου «Νομική στήριξη του Δημοτικού Συμβουλίου της Τήλου - κατόπιν αποφάσεως του συνεδρίου της ΚΕΔΚΕ- στη δικαστική διένεξη για την αγορά και δρομολόγηση πλοίου στη γραμμή Τήλο – Ρόδο» να αποτελεί το τρίτο κατά σειρά, με εισηγητή τον νομικό σύμβουλο της ΚΕΔΚΕ Πάνο Ζυγούρη.



Τα υπόλοιπα θέματα που θα συζητηθούν είναι:

Κρατικός προϋπολογισμός 2006 και Αυτοδιοίκηση

Εισηγητής: Πάρις Κουκουλόπουλος, πρόεδρος ΚΕΔΚΕ

Οι προτάσεις της ΚΕΔΚΕ στο 2ο Αναπτυξιακό Συνέδριο για τη συμμετοχή της Τοπικής Αυτοδιοίκησης στο Εθνικό Στρατηγικό Πλαίσιο Αναφοράς - ΕΣΠΑ (δηλ. Δ΄ ΚΠΣ)

Εισηγητής: Χρήστος Παλαιολόγος, γενικός γραμματέας ΚΕΔΚΕ

Συζήτηση και λήψη απόφασης για τη σύναψη Προγραμματικής Σύμβασης μεταξύ ΥΠΕΣΔΔΑ, ΚΕΔΚΕ, ΕΕΤΑΑ Α.Ε. για το Φυσικό Αέριο

Εισηγητής: Πάρις Κουκουλόπουλος, πρόεδρος ΚΕΔΚΕ.

Εκλογές για νέο δ.σ. υπαλλήλων δήμων

Πραγματοποιούνται σήμερα οι εκλογές για την ανάδειξη νέου διοικητικού συμβουλίου και των υπολοίπων οργάνων, στο Σωματείου Εργατοϋπαλληλικού Προσωπικού των Δήμων και Δημοτικών Επιχειρήσεων της Νήσου Ρόδου.

Οι κάλπες θα ανοίξουν στις 11:00 το πρωί στο Εργατικό Κέντρο της Ρόδου, Στεφάνου Καζούλη 30, έως τις 6:00 το απόγευμα.

Τα μέλη του σωματείου θα πρέπει να έχουν απαραίτητα μαζί τους την αστυνομική τους ταυτότητα και το βιβλιάριο ασθενείας τους, ενώ κατά την προσέλευσή τους μπορεί να τακτοποιούν και τις συνδρομές τους.

Σε ανακοίνωση του σωματείου μεταξύ άλλων αναφέρεται:

«Συναδελφισσες και συνάδελφοι τα μεγάλα προβλήματα που αντιμετωπίζουμε αυτή την περίοδο, είτε αφορούν τις μονιμοποιήσεις, είτε μισθολογικά, είτε εργασιακά μας ζητήματα, κάνουν επιτακτική την ανάγκη να πάρετε μέρος μαζικά σε αυτές τις εκλογές και να ψηφίσετε, προκειμένου το Σωματείου να αποκτήσει την μεγαλύτερη κατά το δυνατόν δύναμη, προκειμένου να διεκδικήσει λύσεις στα προβλήματα που μας απασχολούν».

Κατέθεσε πλαστά δικαιολογητικά

Πλαστά δικαιολογητικά για την έκδοση ειδικού δελτίου ταυτότητας αμάχου κατέθεσε στην Υποδιεύθυνση Ασφαλείας Ρόδου, 31χρονος Αλβανός σε βάρος του οποίου σχηματίστηκε δικογραφία.

Όπως έχουμε γνωστό, ο Αλβανός παρουσιάστηκε στην αρμόδια αστυνομική αρχή στις 22 Οκτωβρίου και κατέθεσε τα σχετικά δικαιολογητικά προκειμένου να εκδοθεί το ειδικό δελτίο ταυτότητας για συμπαρώστη του. Σε έλεγχο που έγινε στη συνέχεια από τους αστυνομικούς διαπιστώθηκε ότι τα έγγραφα ήταν πλαστά με αποτέλεσμα η υποθεση να πάρει το δρόμο της δικαιοσύνης.

Ασθενής σεισμική δόνηση μεταξύ Ρόδου-Καρπάθου

Σεισμός εντάσεως 4,2 βαθμών της κλίμακας Ρίχτερ καταγράφηκε σε σεισμογράφους 14 λεπτά πριν τα μεσάνυχτα της Δευτέρας προς Τρίτη, με επίκεντρο τη θαλάσσια περιοχή μεταξύ Ρόδου και Καρπάθου.

Σύμφωνα με δηλώσεις του καθηγητή γεωλογίας του Πανεπιστημίου Αθηνών, Ευθύμιου Λέκκα, προς τη Ραδιοφωνία, «πρόκειται για ένα σαφή μετασεισμό του σεισμού των 5,6 Ρίχτερ, πριν ένα περίπου μήνα, στην ίδια περιοχή».

Η περιοχή αυτή είναι γνωστή πολλά χρόνια στους σεισμολόγους και δίνει κατά καιρούς σεισμούς της ίδιας έντασης, χωρίς να ξεπερνά τα 6 Ρίχτερ.

Πάντως, ο κ. Λέκκας διαβεβαίωσε ότι σε κάθε περίπτωση δεν πρέπει να υπάρχει ανησυχία, αφού ο συγκεκριμένος σεισμικός χώρος δίνει σεισμούς τα «κύματα» των οποίων κατευθύνονται προς τα ανατολικά παράλια και όχι προς τα δυτικά Ελληνικά κατοικημένα νησιά και γι' αυτό δύσκολα γίνονται αισθητοί από εμάς.

ΣΤΑΥΡΙΑΣ
ΚΑΤΑΣΚΕΥΕΣ
Τηλ. 22410-60770 Κιν. 6944-577700







ΘΕΣΗ : ΣΟΡΩΝΗ
- ΒΑΤΟΣ ΔΙΚΟΜΑΖΩ ΜΕ ΘΕΑ ΤΗ ΘΑΛΑΣΣΑ
- ΔΙΟΡΟΦΕΣ ΝΕΟΔΜΗΤΕΣ 120 Τ.Μ.
- ΣΕ ΔΙΚΟΠΕΔΟ 350 Τ.Μ.
- ΜΕ ΔΙΩΤΙΚΟ ΔΡΟΜΟ ΠΡΟΣΒΑΣΗΣ
- ΔΙΩΤΙΚΟ ΠΑΡΚΙΝΓΚ

ΕΤΟΙΜΟΠΑΡΑΔΟΤΕΣ
ΣΕ ΜΠΕΤΑ : ΑΠΟ 95000,00 €
- ΜΕ ΔΙΑΜΟΡΦΩΜΕΝΟΥΣ ΕΞΩΤΕΡΙΚΟΥΣ ΧΩΡΟΥΣ (ΚΟΡΝΙΖΕΣ / ΑΥΛΕΣ / ΠΑΡΚΙΝΓΚ / ΚΗΠΟ)
- ΠΕΡΙΤΟΙΧΙΣΜΕΝΟ ΔΙΚΟΠΕΔΟ
- ΑΤΟΜΙΚΟ ΚΤΙΡΙΟ
- ΥΠΟΓΕΙΕΣ ΣΥΝΔΕΣΕΙΣ ΜΕ ΟΛΕΣ ΤΙΣ ΠΑΡΟΧΕΣ (ΥΔΡ / ΗΛΕΚΤ / ΤΗΛ)
- ΕΞΩΤΕΡΙΚΟ ΔΡΟΜΟ ΠΡΟΣΒΑΣΗΣ
ΟΙΚΟΔΟΜΗΣΙΜΟ (ΚΤΙΡΙΟ)

ΣΑΒΒΕΝΑΣ Γ. ΑΡΧΙΤΕΚΤΟΝΑΣ
ΧΡΙΣΤΟΠΟΥΛΟΣ Κ. ΠΟΛΙΤ. ΜΗΧ/ΚΟΣ

ΑΕ14446

FURLA



Εθν. Αμυνας 37, Ρόδος - Τηλ. 22410 78327

China Village

Κινέζικο Εστιατόριο
DELIVERY
δωρεάν διανομή κατ' οίκον
22410.21023
Ώρες Delivery: Από 12:00 - 00:30

Κ.Ν Κωνσταντινίδη 8 Ρόδος, Περιοχή Ζέφυρος

ΣΤΟ ΔΗΜΟ ΚΑΛΛΙΘΕΑΣ

Συνεδριακό Κέντρο και θεματικό πάρκο

Το «πράσινο φως» για σημαντικό έργο για τη Ρόδο και για τον Δήμο Καλλιθέας ειδικότερα, έδωσε στην προχθεσινή του συνεδρίαση το Δημοτικό Συμβούλιο Καλλιθέας.

Αναψε "πράσινο" από το Δημοτικό Συμβούλιο

Πρόκειται για την δημιουργία «συνεδριακού Κέντρου «πλανητάριου» και θεματικού Πάρκου, σε δημοτική έκταση που έχει επιλεγεί στην περιοχή Τσαΐρι.

Σύμφωνα με το ιστορικό της Υπόθεσης, στο ερώτημα του Υπουργείου Εσωτερικών, για σύμπραξη μεταξύ δημοσίου και ιδιωτικού τομέα, ο Δήμος Καλλιθέας ξεκίνησε επαφές με την εταιρία που λειτουργεί στο Πλανητάριο στην Αθήνα, προκειμένου να επέλθει συμφωνία.

Το πρόγραμμα εγκρίθηκε από το Υπουργείο Εσωτερικών, ακριβώς όπως κατατέ-

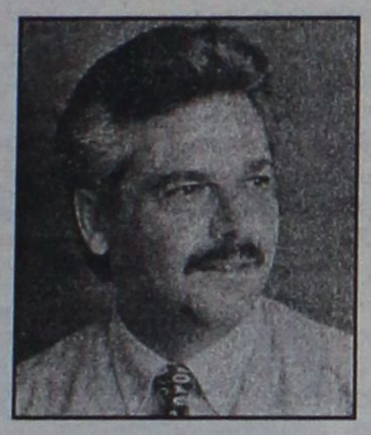

θηκε από τον δήμο και πρόσφατα δόθηκε η εντολή για την Χρηματοδότησή του με 100.000 ευρώ από το πρόγραμμα Θησέας.

Η χρηματοδότησή του θα καταβληθεί σε δύο φάσεις.

Α) Για την προετοιμασία του Master Plan και σεναρίων βιωσιμότητας – προετοιμασία των διαδικασιών εγκρίσεων και της επιτυχούς προσέκλυσης επενδυτών και

Β) προετοιμασία του Φακέλου για την διεξαγωγή του διαγωνισμού και την διαδικασία των αξιολογήσεων.

Κατά την προχθεσινή συνεδρίαση του δημοτικού συμβουλίου Καλλιθέας, αξίζει να σημειωθεί επίσης ότι εγκρίθηκαν ομόφωνα όλα τα θέματα μεταξύ των οποίων το πρακτικό της δημοπρασίας για την ανάθεση του έργου «ανάδειξη παραδοσιακού οικισμού Κοσκινού» και η αποδοχή πιστώσεων.

Σήμερα στις 6 το απόγευμα

Συνεδριάζει το Δημοτικό Συμβούλιο Ιαλυσού

Κύριο θέμα το Τεχνικό Πρόγραμμα 2006

Με δεκαεπτά θέματα στην ημερήσια διάταξη, συνεδριάζει σήμερα, Τετάρτη 30 Νοεμβρίου, στις 6:00 το απόγευμα, το Δημοτικό Συμβούλιο Ιαλυσού.

Ανάμεσα στα θέματα που θα απασχολήσουν τη συνεδρίαση είναι η έγκριση του τεχνικού προγράμματος για το έτος 2006.

Αναλυτικά, τα θέματα που βρίσκονται στην ημερήσια διάταξη είναι τα παρακάτω:

1. Έγκριση ΙΣΟΛΟΓΙΣΜΟΥ - ΑΠΟΛΟΓΙΣΜΟΥ χρήσεως 2004 της Δ.Ε.Υ.Α.Ι.
2. Έγκριση ΠΡΟΓΡΑΜΜΑΤΟΣ ΕΠΕΝΔΥΣΕΩΝ 2006 της Δ.Ε.Υ.Α.Ι.
3. Έγκριση ΑΠΟΛΟΓΙΣΜΟΥ 2004 της Δ.Ε.Π.
4. Έγκριση ΤΕΧΝΙΚΟΥ ΠΡΟΓΡΑΜΜΑΤΟΣ 2006 του ΔΗΜΟΥ ΙΑΛΥΣΟΥ.
5. Έγκριση ΕΝΙΑΙΟΥ ΠΡΟΓΡΑΜΜΑΤΟΣ ΠΡΟΜΗΘΕΙΩΝ έτους 2006.
6. Προτάσεις του Δήμου Ιαλυσού για το Γ.Π.Σ. ΡΟΔΟΥ.
7. Έγκριση για την Εξεύρεση Χώρων Αρχικής Συγκεντρώσεως σε καταστάσεις εκτάκτων αναγκών.
8. Ενημέρωση για την εξώδικο δήλωση της κ. Τσαμπίκας - Ευαγγελίας, συζύγου Φωτίου Παναγού-



λια, το γένος Φρόνη Σταύρου, σχετικά με την αποζημίωση Πλατείας εντός Σχεδίου Πόλεως Ιαλυσού.

9. Εξέταση αίτησης της κ. Μπούχαλη Σταυρούλας για απομάκρυνση των ψαράδων απέναντι από το κατάστημά της.
10. Αποζημείωση στον κ. Μαρινάκη Αναστάσιο για τα καταστραφέντα δέντρα, λόγω διέλευσης του αποχετευτικού αγωγού από το ακίνητό του.
11. Ανακοίνωση στο δ.σ. της αίτησης του κ. Γιμούκη ή Μιχαήλ Αναστασίου για την όλη δραστηριότητά του κατά την περίοδο της Εθνικής Αντιστάσεως.
12. Αναμόρφωση του προϋπολογισμού έτους 2005.
13. Εξέταση της εισήγησης της Δημοτικής Αστυνομίας για τον εξοπλισμό του καινούργιου επιβατικού αυτοκινήτου της Δημ. Αστυνομίας.
14. Έγκριση της προμήθειας ενός αυτοκινήτου για τις ανάγκες της Υπηρεσίας «ΒΟΗΘΕΙΑ ΣΤΟ ΣΠΙΤΙ».
15. Εξέταση αίτησης των κατοίκων της οδού Διονύσου (2ης παρόδου της οδού Ιάσωνος) για την ασφαλτόστρωση της οδού Διονύσου.
16. Έγκριση μελέτης για την προμήθεια φωτοτυπικών μηχανημάτων.
17. Ορισμός ελεγκτή της Δ.Ε.Π. Ιαλυσού για το έτος 2004 και καθορισμός της αμοιβής του.

Ζητά οικονομικό έλεγχο ο δήμαρχος της Λέρου

«Λευκός» από κάθε άποψη επιθυμεί να βαδίσει προς την επανεκλογή του ο δήμαρχος Λέρου Τιμόθεος Κωττάκης, ιδιαίτερα σε ότι έχει να κάνει με τη διαχείρηση των οικονομικών και τη δημοπράτηση μεγάλων έργων, από τη πρώτη ημέρα που ανέλαβε καθήκοντα.

Για το λόγο αυτό, με επιστολή του προς τη προϊσταμένη της Διεύθυνσης Επιθεώρησης, της Γενικής Διεύθυνσης Οικονομικής Επιθεώρησης του υπουργείου Οικονομικών, Ασπασία Μαλαγάρη, ζητά να γίνει έλεγχος στο δήμο για την οικονομική του λειτουργία από 1-1-2003 που έχει την ευθύνη του δήμου.

Η επιστολή του προς την κ. Μαλαγάρη, αναφέρει:

Στο πλαίσιο της διαφάνειας των οικονομικών, σαν Δήμαρχος της Λέρου σας παρακαλώ θερμά όπως ασκηθεί από τις υπηρεσίες σας οικονομικός έλεγχος από 1/1/2003 έως και σήμερα σε όλες τις δαπάνες του δήμου και ιδιαίτερα στις διαδικασίες δημοπράτησης και εκτέλεσης των μεγάλων έργων που είναι χρηματοδοτημένα στα προγράμματα: Γ' ΚΠΣ, ΕΠΤΑ, Γενική Γραμματεία Αθλητισμού και Υπουργείο Αιγαίου και Νησιωτικής Πολιτικής.

ΕΠΙΠΛΑ ΚΟΥΖΙΝΑΣ ΙΤΑΛΙΑΣ ΙΣΠΑΝΙΑΣ

8 ΜΕΤΡΑ ΑΠΟ 990* ΕΥΡΩ

('Η ΑΠΟ 29 ΕΥΡΩ ΤΟ ΜΗΝΑ*)

ΒΟΛΑΣ ΚΟΥΖΙΝΕΣ

ΠΟΡΤΕΣ ΕΣΩΤΕΡΙΚΕΣ ΑΠΟ 139 ΕΥΡΩ (ΜΕ ΤΟ ΦΠΑ)

*ΔΕΝ ΠΕΡΙΛΑΜΒΑΝΕΤΑΙ ΤΟΠΟΘΕΤΗΣΗ, ΠΑΓΚΟΣ ΚΑΙ ΝΕΡΟΧΥΤΗΣ
*Ο ΔΙΑΚΑΝΟΝΙΣΜΟΣ ΑΦΟΡΑ 48ΜΗΝΗ ΕΞΟΦΛΗΣΗ ΚΑΙ ΠΕΡΙΛΑΜΒΑΝΕΙ ΦΠΑ 13%

Λ. ΕΛΕΥΘΕΡΙΑΣ 43-45 ΚΡΕΜΑΣΤΗ ΡΟΔΟΣ - ΤΗΛ. 22410 91275
FAX: 22410 94370 -- e-mail: lazarosvolas@yahoo.gr

πλαίσιο

AE0096

Κάθε μέρα μαζί με τους πελάτες σας!



Χαρίστε στους πελάτες ή τους συνεργάτες σας ατζέντες και ημερολόγια με το λογότυπο της επιχείρηση σας και **κερδίστε την δική τους ικανοποίηση** και **τη δική σας καθημερινή Προβολή.**

Δ	Τ	Τ	Π	Π	Σ	Κ
				1	2	3
4	5	6	7	8	9	10
11	12	13	14	15	16	17
18	19	20	21	22	23	24
25	26	27	28	29	30	31

Υπεύθυνη Πωλήσεων: Φιλίππου Διαλεκτή

ΛΕΜΕΣΟΥ 34 • Τηλ.:2241076710 - 2241039618
fax:2241075190 • email: add@aias.gr

add

XT004

TRAVEL & TOURISM
GOLDEN SUN HOLIDAYS
GOLDEN EVENTS

Ζήστε την μαγεία των Χριστουγέννων!!!
ΣΑΛΤΣΜΠΟΥΡΓΚ-ΒΙΕΝΝΗ
Χριστούγεννα ! 6 Ημέρες 23-28/12
Από 679 ευρώ & Φόροι αεροδρ. το άτομο
****
Χριστούγεννα στην ΒΙΕΝΝΗ
4 ημέρες, 23-26/12
Από 490 ευρώ & Φόροι αεροδρ. το άτομο
5 ημέρες 23-27/12
Από 589 ευρώ & Φόροι, το άτομο
****
ΠΑΝΟΡΑΜΑ ΑΥΣΤΡΙΑΣ
ΒΙΕΝΝΗ - ΣΑΛΤΣΜΠΟΥΡΓΚ
Χριστούγεννα, 7 ημέρες 23-29/12
Από 860 ευρώ & Φόροι, το άτομο
****
Χριστούγεννα στην ΒΟΥΔΑΠΕΣΤΗ
23-26/12 & 24-27/12
Από 540 ευρώ & Φόροι, το άτομο
****
Χριστούγεννα στην μαγευτική ΠΡΑΓΑ
23-26/12
Από 530 ευρώ & Φόροι το άτομο
****
ΠΡΑΓΑ-ΔΡΕΣΔΗ-ΒΕΡΟΛΙΝΟ
Χριστούγεννα, 7 ημέρες, 24-30/12
Από 680 ευρώ & Φόροι, το άτομο
****
ΧΡΙΣΤΟΥΓΕΝΝΑ & ΠΡΩΤΟΧΡΟΝΙΑ
23-30/12 & 28/12-04/01
Στο χωριό του Αϊ Βασίλη
Μοναδική Εμπειρία- πλούσιο Πρόγραμμα
Ευρώ 1.460 το άτομο
****
Φόροι αεροδρομίων 77- 90 ευρώ το άτομο
****
3 & 4 ήμερο στην Σάμο
Πακέτο από 195 ευρώ το άτομο
****
3 & 4 ήμερο στην Μυτιλήνη
Πακέτο από 231 ευρώ το άτομο
****
Ξενοδοχεία στην Αθήνα και Θεσσαλονίκη
****
• Αεροπορικά εισιτήρια για όλο τον κόσμο
Κρατήσεις / Πληροφορίες
ΔΙΕΥΘΥΝΣΗ: ΜΙΧΑΗΛ ΠΕΤΡΙΔΗ, 22
ΤΗΛΕΦΩΝΑ: 22410 32644, 22410 24592, 29522
FAX : 22410 30467
ΑΕ940

Λόγω καιρού

Αποκλεισμένοι οι κάτοικοι του Καστελλορίζου

Σήμερα το πρώτο πλοίο

Αποκλεισμένο για μία ολόκληρη εβδομάδα, έμεινε το Καστελλόριζο, λόγω των κακών καιρικών συνθηκών που επικρατούσαν τις τελευταίες μέρες στην περιοχή μας.

Επί 7 μέρες, οι λιγοστοί κάτοικοί του, δεν είδαν ούτε πλοίο, ούτε αεροπλάνο, με αποτέλεσμα να αντιμετωπίσουν προβλήματα ακόμα και ανεφοδιασμού.

Πάντως "η...πολιορκία" αναμενόταν να λυθεί κατά τη διάρκεια της χθεσινής μέρας, καθώς επρόκειτο σύμφωνα, με πληροφορίες, να πραγματοποιηθεί έκτακτο δρομολόγιο από την εταιρία "Δωδ/σος Ν.Ε.".

Σύμφωνα με το δήμαρχο Μεγίστης κ. Παυλό Πανηγύρη, η κατάσταση αυτή, δεν είναι πρωτόγνωρη για το νησί. Όντως όπως είπε χθες, έχουν να δουν πλοίο για 7 μέρες ενώ δεν πραγματοποιούνταν και οι πτήσεις των Ολυμπιακών αερογραμμών, καθώς το αεροδρόμιο του νησιού που βρίσκεται στο ορεινό τμήμα του, βάλλεται από τους ανέμους επικίνδυνα.

Πάντως, οι κάτοικοι της Μεγίστης ανέμειναν το πλοίο Βιτσέντζος Κορνάρος, σήμερα (Τετάρτη) τα ξημερώματα, ενώ, σύμφωνα με τις πληροφορίες της "Ροδιακής", οι Ολυμπιακές Αερογραμμές, επρόκειτο να πραγματοποιήσουν σήμερα (Τετάρτη) στις 7 το πρωί το πρώτο δρομολόγιο μετά απ' όλες αυτές τις μέρες.

Η εταιρία εκτελεί δρομολόγια προς τη Μεγίστη 5 φορές την εβδομάδα, όμως όλο το προηγούμενο διάστημα, το πρόγραμμα δεν εφαρμόστηκε λόγω των ισχυρών ανέμων.

Πραγματοποιήθηκαν τη Δευτέρα οι εκλογές

Εξελέγη το νέο Δ.Σ. του Συλλόγου Εστιατόρων

Ποιοί εκλέγονται σε όλα τα όργανα

Μικρή ήταν η προσέλευση, στην εκλογική διαδικασία που πραγματοποιήθηκε τη Δευτέρα για την ανάδειξη νέου Διοικητικού Συμβουλίου στο Σωματείο Εστιατόρων Ρόδου «Η πρωτοπορία».

Οι εστιάτορες κλήθηκαν στις κάλπες, για να εκλέξουν τα καινούργια μέλη του δ.σ. της επόμενης θητείας όμως, σε σύνολο 203 που αριθμεί το σωματείο, ανταποκρίθηκαν μόλις οι εξήντα ένας.

Πρώτος σε σταυρούς, αναδείχθηκε ο παραιτηθείς πρόεδρος του σωματείου κ. Κώστας Σαρρής, που πήρε 54 σταυρούς, ενώ ακολουθούν οι κ.κ. Σταύρος Ζουρούδης με 36, Γιάννης Κλούβας με 34, Γιάννης Αφεντούλης με 33, κ.ά.

Συνολικά, για το δ.σ. εκλέγονται εννέα άτομα και είναι οι εξής: Γιάννης Κλούβας, Εμμανουήλ Μπάκης, Ευάγγελος Δανελλάκης, Κωνσταντίνος Καλογερής, Ιωάννης Χατζηκέλης, Χρυσόστομος Μητσινιώτης, Σταύρος Ζουρούδης, Ιωάννης Αφεντούλης και Κωνσταντίνος Σαρρής.



Αντιπρόσωποι στην Πανελλήνια Ομοσπονδία Εστιατόρων Ελλάδας εκλέγονται τρία άτομα και συγκεκριμένα οι κ.κ. Γιάννης Κλούβας, Ιωάννης Αφεντούλης και Κωνσταντίνος Σαρρής.

Αναλυτικά η ψηφοφορία της Δευτέρας που πραγματοποιήθηκε στο Ακταίον είχε τα εξής αποτελέσματα:

Βρέθηκαν 61 ψηφοδέλτια
Έγκυρα: 61ψηφοδέλτια
Άκυρα: - ψηφοδέλτια
Λευκά: - ψηφοδέλτια

• Έλαβαν σταυρούς για το Διοικητικό Συμβούλιο:

1. Ιωάννης Κλούβας: 34
2. Εμμανουήλ Μπάκης: 28
3. Εμμανουήλ Περούλης: 11
4. Γεώργιος Παρασκευάς: 9
5. Εμμανουήλ Αναστασιάδης: 16
6. Ευάγγελος Δανελλάκης: 28
7. Κωνσταντίνος Καλογερής: 24
8. Ιωάννης Χατζηκέλης: 30
9. Χρυσόστομος Μητσινιώτης: 19
10. Σταύρος Ζουρούδης: 36
11. Κωνσταντίνος Μάτσης: 14
12. Ιωάννης Αφεντούλης: 33
13. Σταύρος Ορφανός: 17
14. Κωνσταντίνος Σαρρής: 54

• Ως εκπρόσωποι της Π.Ο.Ε.Σ.Ε.:

1. Ιωάννης Κλούβας: 36
2. Εμμανουήλ Μπάκης: 23
3. Εμμανουήλ Περούλης: 8
4. Γεώργιος Παρασκευάς: 12
5. Εμμανουήλ Αναστασιάδης: 13
6. Ευάγγελος Δανελλάκης: 25
7. Κωνσταντίνος Καλογερής: 22
8. Ιωάννης Χατζηκέλης: 31
9. Χρυσόστομος Μητσινιώτης: 20
10. Σταύρος Ζουρούδης: 31
11. Κωνσταντίνος Μάτσης: 11
12. Ιωάννης Αφεντούλης: 35
13. Σταύρος Ορφανός: 17
14. Κωνσταντίνος Σαρρής: 49

• Για την Ελεγκτική Επιτροπή:

1. Δημήτριος Αθανασίου: 38
2. Μιχαήλ Πιννίκας: 27
3. Ιωάννης Ζαγοριανός: 40
4. Γεώργιος Λουτσιός: 27

LANE
STEFANAKIS TOURS-RODOS
Representative of Line Sea Lines
38 Alexandrou Diakou street, 85100 Tel: 22410-20625, 30054, 31833
Fax: 22410-26745
E-Mail: stefanakistours@yahoo.gr

ΝΕΑ ΔΡΟΜΟΛΟΓΙΑ
LANE LINES
Ε/Γ Ο/Γ ΚΟΡΝΑΡΟΣ

• **Κάθε Τρίτη:** 22.00 μ.μ. για Καστελλόριζο.

• **Κάθε Τετάρτη:** 07.00 π.μ. για Χάλκη, Διαφάνι και Πηγάδια Καρπάθου, Κάσο, Σητεία.

• **Κάθε Πέμπτη και Κυριακή:** 04.30 π.μ. για Χάλκη, Διαφάνι και Πηγάδια Καρπάθου, Κάσο, Σητεία, Αγ. Νικόλαο, Σαντορίνη, Μήλο, Πειραιά.
ΧΠ864



The
FORUM BEACH
Resort Hotel & Spa center
☆ ☆ ☆ ☆

ΑΝΟΙΚΤΑ ΟΛΟ ΤΟΝ ΧΡΟΝΟ

Δημιουργήσαμε μια πολυτελή αίθουσα εκδηλώσεων ιδανική για διοργάνωση
*ΔΕΞΙΩΣΗΣ ΓΑΜΟΥ
*ΔΕΞΙΩΣΗΣ ΒΑΠΤΙΣΗΣ
*ΧΟΡΟΕΣΠΕΡΙΔΕΣ
*ΡΕΒΕΓΙΟΝ
*ΚΟΠΗ ΠΙΤΑΣ
*ΠΑΙΔΙΚΑ ΠΑΡΤΥ

Οδός Φερενίκης - Παραλία Ιαλυσσού
Πληρ. Τηλ.: 2241096601-2
ΑΕ991

ΑΣΤΡΟΝΟΜΙΑ

Κοσμικές συμπτώσεις

Αστρονομικά φαινόμενα Δεκεμβρίου 2005

Η αστρονομία είναι γεμάτη συμπτώσεις. Το βλέμμα μου κοιτά στον ουρανό όταν τυχαίνει να πέφτει από εκεί ψηλά ένα πεφταστέρι (Μετεωρίτης), η γίνομαι ξαφνικά μάρτυρας μιας αντανάκλασης του ηλιακού φωτός από έναν τεχνητό δορυφόρο της Γης. Είμαστε πάρα πολύ τυχεροί που ζούμε ακριβώς αυτή την χρονική περίοδο και εξίσου τυχεροί που καταλαβαίνουμε αρκετά από τα αστρονομικά φαινόμενα που γίνονται εντελώς τυχαία ή συμπτωματικά.

Η μεγαλύτερη όμως σύμπτωση της αστρονομίας είναι ότι μπορούμε από την Γη να παρατηρούμε ολικές εκλείψεις ηλίου. Σε μια τέτοια στιγμή σκεπάζεται ο ηλιακός δίσκος και βλέπουμε την κορόνα του Ηλίου για αρκετά δευτερόλεπτα. Αυτό γίνεται γιατί ο Ήλιος και



Στέργος Μανώλακας (ερασιτέχνης αστρονόμος)

η Σελήνη έχουν την ίδια φαινομενική διάμετρο στον ουράνιο θόλο. Αν ήταν ο Σεληνιακός δίσκος μικρότερος τότε δεν θα κάλυπτε ολόκληρο τον Ηλιακό δίσκο. Αν ήταν μεγαλύτερος θα κάλυπτε όχι μόνο τον Ηλιακό δίσκο, αλλά και ένα μεγάλο μέρος της κορόνας του Ηλίου. Ο Σεληνιακός δίσκος ταιριάζει απόλυτα μπροστά από τον Ηλιακό δίσκο όπως το καπάκι της κατσαρόλας που ταιριάζει ακριβώς.

Στην πραγματικότητα η διάμετρος του Ηλίου (Διάμετρος του Ήλιου 1.400.000km) είναι 400 φορές μεγαλύτερη από ό,τι της Σελήνης.

Η απόσταση του Ήλιου από την Γη είναι 400 φορές μακρύτερη από την απόσταση της Γης στην Σελήνη, αλλά η Σελήνη είναι 400 φορές μικρότερη. Το φαινομενικό μέγεθος ενός ουράνιου σώματος στον ουρανό εξαρτάται από αυτά τα δύο δεδομένα, από τις πραγματικές διαστάσεις και από την απόσταση. Στην δική μας περίπτωση του Ηλίου, τυχαίνει η Σελήνη να έχει την ίδια ακριβώς φαινομενική διάμετρο του Ηλίου ως προς τους παρατηρητές από την Γη.

Η μέσος όρος απόστασης της Σελήνης από την Γη είναι 386.000 χλμ. Η Σελήνη βρίσκεται κοντύτερα και άλλοτε μακρύτερα από την Γη (περίγειο και απόγειο). Η διαφορά σε αυτές τις δύο φάσεις της Σελήνης είναι 40.000 χλμ. Όταν η Σελήνη βρίσκεται στο απόγειο, την βλέπουμε 10% μικρότερη (άσχετα με την ανώμαλη διάθλαση του φωτός κατά μήκος της ατμόσφαιρας της Γης). Όταν η Σελήνη βρίσκεται στο απόγειο και τυγχάνει να έχουμε έκλειψη Ηλίου, τότε οι παρατηρητές της Γης βλέπουνε μια δακτυλιοειδή έκλειψη Ηλίου.

Τέτοιου είδους εκλείψεις είναι συναρπαστικές αλλά όχι τόσο μαγευτικές όπως οι ολικές ηλιακές εκλείψεις που καλύπτεται ολόκληρος ο ηλιακός δίσκος από την Σελήνη.

Η ελλειπτική κίνηση της Γης γύρω από τον Ήλιο κυμαίνεται μεταξύ 146 και 153 εκατομμύρια χιλιόμετρα με αποτέλεσμα το μέγεθος του Ηλίου να αλλάζει περίπου τέσσερα τις εκατό. Τι μεγάλο μπέρδεμα, και όμως είναι απλές συμπτώσεις που τείνουν να βλέπουμε από την Γη ολικές εκλείψεις Ηλίου. Αυτή η κατάσταση δεν ήταν πάντα έτσι και δεν θα μείνει για πάντα έτσι. Μακροχρόνια η Σελήνη απομακρύνεται σταδιακά από την Γη. Η ελκτική βαρύτητα της Σελήνης δημιουργεί την άμπωτη και την παλίρροια στους ωκεανούς. Αυτό έχει σαν αποτέλεσμα την επιβράδυνση της περιστροφής της Γης γύρω από τον άξονά της με αποτέλεσμα την επιμήκυνση των ημερών στη Γη. Τέλος η Γη θα περιστρέφεται τόσο αργά με αποτέλεσμα μία ημέρα να διαρκεί έναν ολόκληρο μήνα και η Σελήνη θα μεσουρανεί στον ουρανό για πάντα και η τσαγκαροδευτέρα σας δεν θα έχει τέλος!

Για να γίνει αυτό θα περάσουν όμως μερικά χρόνια ακόμα, μάλλον εκατομμύρια χρόνια.

Η Σελήνη ετησίως απομακρύνεται από την Γη 2.5 εκατοστά. Αυτά τα 2.5 εκατοστά όμως συσσωρεύονται με το πέρασμα των ετών και το μέγεθος της Σελήνης όλο και μικραίνει. Κάποτε θα έρθει η στιγμή που η Σελήνη δεν θα σκεπάζει ολοκληρωτικά τον ηλιακό δίσκο. Θα ζούμε σε μια εποχή στο μακρινό μέλλον που δεν θα γίνονται πια ολικές Ηλιακές εκλείψεις στον ουρανό. Θα προλάβουμε όμως, και πόσο καιρό έχουμε έως τότε;

Η Σελήνη θα πρέπει να απομακρυνθεί από την Γη 32.000 χιλιόμετρα για να φτάσει στο σημείο αυτό όπου δεν θα μπορεί να σκεπάζει ολοκληρωτικά τον Ηλιακό δίσκο και μέχρι τότε θα πρέπει να περάσουν ακόμα ένα δισεκατομμύριο χρόνια. Αν παίρναμε το ταξίδι μας πίσω στο χρόνο κατά ένα δισεκατομμύριο χρόνια θα συναντούσαμε μια εποχή όπου η Σελήνη ήταν πολύ πιο κοντά στην Γη από ό,τι είναι σήμερα. Την εποχή εκείνη δεν υπήρχαν δακτυλιοειδείς εκλείψεις Ηλίου γιατί η Σελήνη ήταν τόσο κοντά στην Γη όπου υπήρχε μόνο η δυνατότητα να γίνει μια μερική, ή μια ολική έκλειψη Ηλίου αλλά χωρίς να φαίνεται η κορόνα του Ηλίου γιατί σκεπαζόταν και αυτή μαζί με τον Σεληνιακό δίσκο. Τι τύχη να ζούμε αυτή την εποχή που μπορούμε να δούμε, μερικές, δακτυλιοειδείς, αλλά και ολικές εκλείψεις Ηλίου.

Μέσα σε αυτά τα δυο δισεκατομμύρια χρόνια ζούμε ακριβώς στο αποκορύφωμα της σαιζόν των Ηλιακών εκλείψεων. Μην πανικοβάλλεστε όμως, δεν υπάρχει λόγος τουριστικού συνωστισμού, αυτή η σαιζόν δεν περνά και τόσο γρήγορα. Αν έχετε όμως έστω και μια φορά στην ζωή σας την τύχη να δείτε μια ολική έκλειψη ηλίου από τα μέρη σας, χωρίς να ταξιδέψετε και πολύ μακριά, τότε αρπάξτε την ευκαιρία από τα μαλλιά. Έστω μια φορά στην ζωή του ο καθένας θα πρέπει να ζήσει μια ολική έκλειψη ηλίου. Σας εγγυούμαι ό,τι το θέαμα είναι μοναδικό!

Η επόμενη ολική έκλειψη ηλίου θα γίνει στις 29 Μαρτίου 2006 στις 13:54 μ.μ. με επίκεντρο το ακρωτηριακό Καστελλόριζο. ΜΗΝ ΤΗΝ ΧΑΣΕΤΕ!

Αστρονομικά φαινόμενα Δεκεμβρίου 2005

01-12- 05 ΕΧΟΥΜΕ ΝΕΑ ΣΕΛΗΝΗ

08-12-05 ΠΡΩΤΟ ΤΕΤΑΡΤΟ ΤΗΣ ΣΕΛΗΝΗΣ

15- 12-05 ΕΧΟΥΜΕ ΠΑΝΣΕΛΗΝΟ

23-12-05 ΤΕΛΕΥΤΑΙΟ ΤΕΤΑΡΤΟ ΣΕΛΗΝΗΣ

Τον μήνα Δεκέμβριο θα έχουμε την ευκαιρία να παρατηρήσουμε πολύ καλά ακόμη τον πλανήτη Άρη. Εκτός αυτού ετοιμάζει και την επανεμφάνισή του στον ουρανό ο άρχοντας των δακτυλιδιών. Όχι φυσικά αυτός του κινηματογράφου αλλά ο πραγματικός άρχοντας των δακτυλιδιών και μιλάμε βέβαια για τον πλανήτη Κρόνο. Όσοι είχαν στην ζωή τους την ευκαιρία να δουν τον πλανήτη Κρόνο ζωντανά μέσα από ένα τηλεσκόπιο είμαι σίγουρος ότι μείνανε άφωνοι. Σας βάζω στον πειρασμό να αγοράσετε ένα μικρό τηλεσκόπιο ειδικά τώρα που πλησιάζουν και τα Χριστούγεννα.

Εγώ δυστυχώς δεν θα μπορέσω να σας το κάνω δώρο αλλά μπορώ να σας πω πού να κοιτάξετε στον ουρανό ώστε να βρείτε εύκολα και τους δύο πλανήτες χωρίς μεγάλη δυσκολία γιατί σαν σημείο αναφοράς για να ψάξουμε στον νυχτερινό ουρανό θα πάρουμε την Σελήνη. Η καταλληλότερη βραδιά για να βρούμε πολύ εύκολα τους πλανήτες Άρη και Κρόνο θα είναι στις 15 και 16 Δεκεμβρίου 2005. Κατά τις 21:00 μ.μ. θα πρέπει να κοιτάξουμε ανατολικά. Θα δούμε το ολόγεμο φεγγάρι (πανσέληνος) που θα βρίσκεται ακριβώς πάνω από τον αστερισμό του Ωρίωνα. Πάνω από τον ανατολικό ορίζοντα θα δούμε ένα λαμπρό κιτρινωπό αστέρι σε μια απόσταση από τον ορίζοντα περίπου μιας κλειστής παλάμης του χεριού μας εάν προεκτείνουμε το χέρι μας ώστε να το βλέπουμε μπροστά μας. Περίπου όση είναι η απόσταση μεταξύ του Κρόνου και της Σελήνης άλλη τόση είναι μετά και η απόσταση στον ουρανό ώσπου φτάσει το μάτι μας στον Άρη. Τα τρία ουράνια σώματα θα βρίσκονται σε σχεδόν μια ευθεία γραμμή. Βάλτε ζεστά ρούχα, σκούφο πάρτε θερμός με ζεστό τσάι και ξεκινήστε την άστρο– ιχνηλάτηση. Σας εύχομαι καλή επιτυχία!

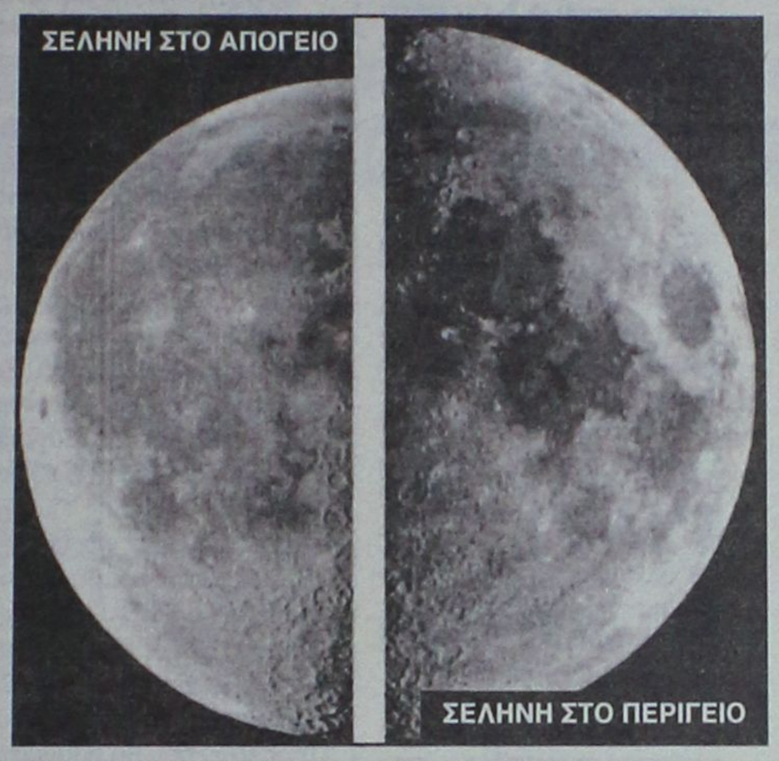



ΗΛΙΟΒΑΣΙΛΕΜΑ ΣΤΗΝ ΡΟΔΟ. ΚΑΤΩ ΠΕΤΡΕΣ (ΨΑΡΟΠΟΥΛΑ). ΒΛΕΠΕΤΕ ΤΟΝ ΗΛΙΟ ΝΑ ΔΥΕΙ ΚΑΙ ΝΑ ΑΠΟΤΥΠΩΝΕΤΑΙ ΣΤΟ ΦΙΛΜ ΑΝΑ 20 ΛΕΠΤΑ ΤΗΣ ΩΡΑΣ. ΦΩΤ. Στέργος Μανώλακας

Μάθετε για τα Curves: Καλή φυσική κατάσταση σε μόλις 30 λεπτά για τις γυναίκες.

2005 Curves International



Τα πρώτα 100 Μέλη έχουν έκπτωση*
66%
στα τέλη υπηρεσίας

Τα Curves είναι αποκλειστικά σχεδιασμένα για πολυάσχολες γυναίκες που θέλουν να επιτύχουν τους στόχους τους για μιά καλή φυσική κατάσταση αφιερώνοντας 30 μόλις λεπτά, τρεις φορές την εβδομάδα. Ο εξοπλισμός έχει σχεδιαστεί ώστε να συνεργάζεται αρμονικά μόνο με το γυναικείο και όχι το ανδρικό σώμα. Στα Curves θα βρείτε κι άλλες γυναίκες σαν εσάς, καθώς και φιλικό προσωπικό που θα σας εμψυχώσει. Τέσσερα εκατομμύρια γυναίκες σε όλο τον κόσμο έχουν ήδη διαπιστώσει τη διαφορά των Curves. Τηλεφωνήστε μας και κάντε και εσείς τα Curves μέρος της ζωής σας.

Curves

Η δύναμη να καταπλήξετε τον εαυτό σας.™

Το μεγαλύτερο γυμναστήριο για γυναίκες στον κόσμο

ΣΥΝΤΟΜΑ ΚΟΝΤΑ ΣΑΣ... Ρόδος 21/11

22410-20123

Εθνικής Αντίστασης & Λάρνακας 5
Ρόδος, Δωδ/σου 85100

curves.com

AT3859(Γ)

Προσφορά βασισμένη σε εγγραφή στην πρώτη επίσκεψη με συνδρομή τουλάχιστον 12 μηνών. Δεν ισχύει σε συνδυασμό με άλλη προσφορά. Ισχύει μόνο στα περιφερήματα που συμμετέχουν στην προσφορά.

Νέα Γενιά YARIS : Δυναμική Σχεδίαση



Σας περιμένει να το γνωρίσετε μ' ένα TEST DRIVE!

ΞΕΝΑΚΗΣ α.ε.β.ε.
Εξουσιοδοτημένος έμπορος και after sales
TOYOTA στα Δωδεκάνησα
10ο χλμ. Ρόδου - Λίνδου
Τηλ: 22410 86690

TOYOTA

ΑΕ 1035

ANEK FERRIES

PO/PO ΝΙΚΟΛΑΣ

Ανακοινώνουμε ότι το PO/PO ΝΙΚΟΛΑΣ έχει ξεκινήσει δρομολόγια, για την καλύτερη εξυπηρέτηση των φορτηγών αυτοκινήτων και ΙΧ, καθώς επίσης και για τη μεταφορά χύμα εμπορευμάτων και εύφλεκτων υλικών (ειδικών φορτίων).

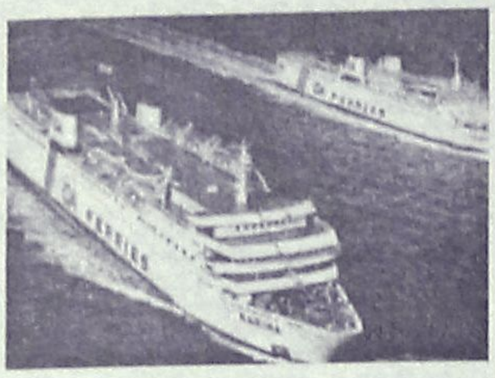

Από Πειραιά	Προς Ρόδο
Δευτέρα	17.00
Τετάρτη	17.00
Παρασκευή	17.00

Από Ρόδο	Προς Πειραιά
Τρίτη	17.00
Πέμπτη	17.00
Σάββατο	18.00

Πληροφορίες στα κεντρικά γραφεία:
ΠΕΙΡΑΙΑΣ: Κανθάρου 2 & Ακτή Μιαούλη
Τηλ.: 210-4582640
Φαξ: 210-4510600

ΡΟΔΟΣ: Ακτή Σαχτούρη 5
Τηλ.: 22410-35066/36170
Φαξ: 22410-39839

ΧΠ589

Σε όλη τη χώρα

Λήγει σήμερα το κυνήγι της πέρδικας

Τέλη Φεβρουαρίου λήγει η περίοδος

Λήγει σήμερα η κυνηγετική περίοδος, για την πέρδικα, (πετροπέρδικα και νησιωτική πέρδικα) σε όλη τη χώρα, σύμφωνα με σχετική απόφαση των αρμοδίων αρχών.

Το κυνήγι της, ξεκίνησε και στην περιοχή μας στις 17 Σεπτεμβρίου, και επιτρεπόταν κάθε Τετάρτη, Σαββάτο και Κυριακή.

Όπως δήλωσε χτες στη «Ροδιακή» ο πρόεδρος του κυνηγετικού συλλόγου Ρόδου κ. Γιώργος Παπαναστασίου, η θύρα για την πέρδικα chukar της περιοχής μας, τερματίζεται σήμερα, καθώς ξεκινά η περίοδος της αναπαραγωγής.

Αυτός είναι και ο λόγος που τώρα πια δεν συναντάται κατά κοπάδια η πέρδικα. Πάντως, αξίζει να σημειωθεί ότι, απ' όλα τα θηρεύσιμα είδη, η πέρδικα, απαγορεύεται από τη νομοθεσία σχετικά νωρίς, καθώς για τα υπόλοιπα, η κυνηγετική περίοδος ολοκληρώνεται τον Ιανουάριο και το Φεβρουάριο.

Το κυνήγι, θα κλείσει ολοκληρωτικά στα τέλη Φεβρουαρίου.

Πάντως, οι έλεγχοι, όπως είπε ο κ. Παπαναστασίου, θα συνεχίσουν με τους ίδιους ρυθμούς και μετά τη λήξη της κυνηγετικής περιόδου για ευνόητους λόγους.

Η Τράπεζα Δωδεκανήσου στην Ευρωπαϊκή Συνέλευση

Ενεργή είναι η συμμετοχή της Τράπεζας Δωδεκανήσου στις συνεργασίες που αναπτύσσονται μεταξύ των Ελληνικών αλλά και των Ευρωπαϊκών Συνεταιριστικών Τραπεζών, καθώς συμμετάσχει ουσιαστικά σε όλες τις δραστηριότητες.

Στο πλαίσιο αυτό, σήμερα 30 Νοεμβρίου, ο Γενικός Διευθυντής της ΕΣΤΕ κ. Δ. Χαραλαμπάκης και ο Οικονομικός Σύμβουλος της Συνεταιριστικής Τράπεζας Δωδεκανήσου κ. Παντελής Γιωργάκης, αναχωρούν για τις Βρυξέλλες, όπου και θα εκπροσωπήσουν την Ελληνική Ένωση ΕΣΤΕ στην ετήσια Γενική Συνέλευση των Ευρωπαϊκών Συνεταιριστικών Τραπεζών που θα πραγματοποιηθεί στις 1 και 2 Δεκεμβρίου.

Τα δύο στελέχη, θα συμμετάσχουν επίσης εκ μέρους του ΕΣΤΕ και στο 1ο Πανευρωπαϊκό Συνέδριο Συνεταιριστικών Τραπεζών το οποίο θα πραγματοποιηθεί την 1η Δεκεμβρίου στις Βρυξέλλες με την συμμετοχή κορυφαίων τραπεζικών στελεχών από όλη την Ευρώπη.

Όπως επισημαίνει σε ανακοίνωση που εξέδωσε η τράπεζα Δωδεκανήσου «το γεγονός ότι οι Ελληνικές Συνεταιριστικές Τράπεζες, αλλά και τον σημαντικό ρόλο που διαδραματίζει στην ανάπτυξη της Συνεταιριστικής Πίστης στην Ελλάδα και στην ενδυνάμωση της συνεργασίας με τις Ευρωπαϊκές Συνεταιριστικές Τράπεζες.

Αξίζει να σημειωθεί ότι στην Ευρώπη, υπάρχουν 4.500 Συνεταιριστικές Τράπεζες, με 60.000 καταστήματα, 140 εκατομμύρια πελάτες και 720.000 εργαζόμενους οι οποίες συνολικά κατέχουν το 20% της Ευρωπαϊκής Τραπεζικής Αγοράς. Τα μεγέθη αυτά, δείχνουν τα περιθώρια ανάπτυξης που έχει ακόμα η Συνεταιριστική Πίστη στην Ελλάδα και κατ επέκταση την δυναμική της Τράπεζας Δωδεκανήσου, η οποία στα 10 χρόνια λειτουργίας της έχει ήδη διανύσει μια σημαντική πορεία με αξιοζήλευτους ρυθμούς ανάπτυξης και ιδιαίτερα αξιόλογα για την τοπική Τράπεζα».

Είχε εγκαταστήσει φρουτάκια

Παράνομα είχε εγκαταστήσει «φρουτάκια» στο κατάστημά του στη Ρόδο 50χρονος, ο οποίος συνελήφθη μαζί με την 25χρονη σερβιτόρα στη κατοχή της οποίας βρέθηκε το ποσό των 1200 ευρώ.

Ειδικότερα, έλεγχο διενήργησαν προχθές στις 9 παρά 20 το βράδυ άνδρες της Υποδιεύθυνσης Ασφαλείας Ρόδου στο παραδοσιακό καφενείο- μπαρ στο οποίο ήταν υπεύθυνος λειτουργίας ο 50χρονος, όπου και εντόπισαν ένα ηλεκτρονικό υπολογιστή, μέσω του οποίου διεξάγονταν παιχνίδια τύπου «φρουτάκια». Παράλληλα οι αστυνομικοί διαπίστωσαν ότι στο ίδιο κατάστημα απασχολούνταν 25χρονη η οποία όμως δεν είχε άδεια εργασίας, ενώ στη κατοχή της βρέθηκε και το ποσό των 1200 ευρώ, το οποίο και κατασχέθηκε.

Σε βάρος των δύο συλληφθέντων κινήθηκαν οι προβλεπόμενες από το νόμο διαδικασίες.

Συλλήψεις και στην Κω

Τρία άτομα συνελήφθησαν προχθές στις 5.30 το απόγευμα σε καφετέρια στη Κω, επειδή απασχολούνταν παράνομα. Όπως έγινε γνωστό, άνδρες του Τμήματος Ασφαλείας Κω πραγματοποίησαν έλεγχο σε κατάστημα ιδιοκτησίας 36χρονου, στο οποίο εντοπίστηκαν 30χρονη Μολδαβή, 37 Πολωνέζα και 36χρονη κάτοικο Κω να εργάζονται χωρίς την απαραίτητη άδεια και το βιβλιάριο υγείας. Σε βάρος τους κινήθηκαν οι προβλεπόμενες από το νόμο διαδικασίες.

DODEKANISOS
ΔΩΔΕΚΑΝΗΣΟΣ ΝΑΥΤΙΛΙΑΚΗ Ν.Ε.

ΔΩΔΕΚΑΝΗΣΟΣ ΝΑΥΤΙΛΙΑΚΗ Ν.Ε.

ΑΥΣΤΡΑΛΙΑΣ 3, Τ.Κ. 85100, Τ.Θ. 4072-ΡΟΔΟΣ
ΤΗΛ. 22410 70590, ΦΑΞ 2241070591
WEB. www.12ne.gr E-MAIL info@12ne.gr

ΔΡΟΜΟΛΟΓΙΑ ΤΟΥ ΤΑΧΥΠΛΟΟΥ ΚΑΤΑΜΑΡΑΝ
"ΕΞΠΡΕΣ" Από 9/11/2005 έως 04/12/2005

ΔΕΥΤΕΡΑ		
ΛΙΜΑΝΙ	ΑΦΙΞΗ	ΑΝΑΧ/ΣΗ
ΡΟΔΟΣ		**14.30**
ΣΥΜΗ	15.20	15.30
ΚΩΣ	17.00	17.10
ΚΑΛΥΜΝΟΣ	17.45	17.50
ΛΕΡΟΣ	**18.40**	**Δ/ΣΗ**

ΤΡΙΤΗ		
ΛΙΜΑΝΙ	ΑΦΙΞΗ	ΑΝΑΧ/ΣΗ
ΛΕΡΟΣ		**06.50**
ΚΑΛΥΜΝΟΣ	07.40	07.50
ΚΩΣ	08.30	08.40
ΣΥΜΗ	10.10	10.20
ΡΟΔΟΣ	**11.10**	**Δ/ΣΗ**

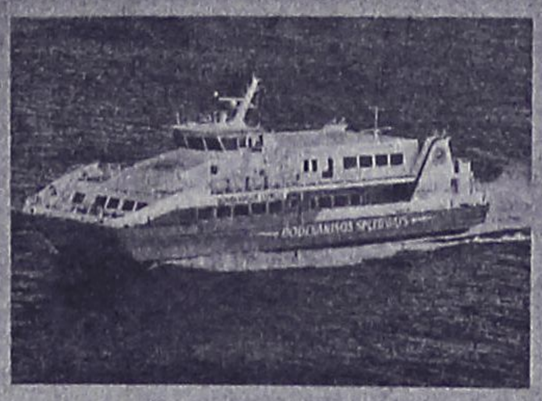

ΤΕΤΑΡΤΗ		
ΛΙΜΑΝΙ	ΑΦΙΞΗ	ΑΝΑΧ/ΣΗ
ΡΟΔΟΣ		**08.30**
ΣΥΜΗ	09.20	09.30
ΚΩΣ	11.00	11.10
ΚΑΛΥΜΝΟΣ	11.50	12.00
ΛΕΡΟΣ	12.50	13.30
ΚΑΛΥΜΝΟΣ	14.20	14.30
ΚΩΣ	15.10	15.20
ΣΥΜΗ	16.45	16.50
ΡΟΔΟΣ	**17.40**	**Δ/ΣΗ**

ΠΕΜΠΤΗ		
ΛΙΜΑΝΙ	ΑΦΙΞΗ	ΑΝΑΧ/ΣΗ
ΡΟΔΟΣ		**08.30**
ΚΑΣΤ/ΡΙΖΟ	11.00	11.30
ΡΟΔΟΣ	14.00	14.30
ΣΥΜΗ	15.20	15.30
ΚΩΣ	17.00	17.10
ΚΑΛΥΜΝΟΣ	**17.50**	**Δ/ΣΗ**

ΠΑΡΑΣΚΕΥΗ		
ΛΙΜΑΝΙ	ΑΦΙΞΗ	ΑΝΑΧ/ΣΗ
ΚΑΛΥΜΝΟΣ		**07.30**
ΚΩΣ	08.10	08.20
ΣΥΜΗ	09.45	09.50
ΡΟΔΟΣ	10.40	14.30
ΣΥΜΗ	15.20	15.30
ΚΩΣ	17.00	17.10
ΚΑΛΥΜΝΟΣ	17.45	17.50
ΛΕΡΟΣ	**18.40**	**Δ/ΣΗ**

ΣΑΒΒΑΤΟ		
ΛΙΜΑΝΙ	ΑΦΙΞΗ	ΑΝΑΧ/ΣΗ
ΛΕΡΟΣ		**06.50**
ΚΑΛΥΜΝΟΣ	07.40	07.50
ΚΩΣ	08.30	08.40
ΣΥΜΗ	10.10	10.20
ΡΟΔΟΣ	11.10	15.30
ΣΥΜΗ	16.20	16.30
ΚΩΣ	18.00	18.10
ΚΑΛΥΜΝΟΣ	18.50	19.00
ΛΕΡΟΣ	**19.50**	**Δ/ΣΗ**

ΚΥΡΙΑΚΗ		
ΛΙΜΑΝΙ	ΑΦΙΞΗ	ΑΝΑΧ/ΣΗ
ΛΕΡΟΣ		**13.30**
ΚΑΛΥΜΝΟΣ	14.20	14.30
ΚΩΣ	15.10	15.20
ΣΥΜΗ	16.40	16.50
ΡΟΔΟΣ	**17.40**	**Δ/ΣΗ**

ΑΕ592

ΜΙΚΡΕΣ αγγελίες

ΘΑ ΜΑΣ ΒΡΕΙΤΕ
στα κεντρικά μας γραφεία επί της Μαρ. Μαλλιαράκη 11 (τελευταία πάροδος Καναδά).

Τα τηλέφωνα μας είναι:
(22410) 22210,
(22410) 75230

ενοικιάσεις ακινήτων & επιχειρησεων

ΕΝΟΙΚΙΑΖΟΝΤΑΙ ξενοδοχειακά διαμερίσματα και studios στις "7 ΒΑΓΙΕΣ" με το μήνα πρόσφατα ανακαινισμένα πλήρως επιπλωμένα με τηλεόραση, τηλέφωνο, ηλιακό, κλιματισμό ψύξη θέρμανση, καθαριότητα 2 φορές την εβδομαδα με πλήρη ιματισμό, σεντόνια, κουβέρτες και εξοπλισμό κουζίνας, φούρνο, ψυγείο, εστίες, μαγειρικά σκεύη, πιάτα, ποτήρια κ.λπ. Το ξενοδοχείο διαθέτει σαλόνι/bar, αιθουσα με 2 τηλεοράσεις, INTERNET CORNER, πέργκολα και πισίνα σε μικρή απόσταση από το κέντρο της πόλης, το λιμάνι η το Πανεπιστήμιο, ιδανικό για φοιτητές, στρατιωτικούς, καθηγητές κ.λπ. Πληρ. τηλ. 2241036830, 6932934562 MZT121124

ΕΝΟΙΚΙΑΖΕΤΑΙ α) πολυτελές 3άρι σε α' όροφο **διαμέρισμα** επιπλωμένο ή μη με δύο air condition, με τις ηλεκτρικές συσκευές, ηλιακό, μεγάλες βεράντες, χωρίς κοινόχρηστα με άνετο πάρκινγκ, σε ήσυχη περιοχή στην Ιξιά. Τιμή 390 ευρώ, β) **studio** και ημιυπόγειο επιπλωμένο καινούργιο με πάρκινγκ, ηλιακό, αυλή, χωρίς κοινόχρηστα σε ήσυχη περιοχή στην Ιξιά. Τιμή 140 ευρώ. Πληρ. τηλ. 6946163747 MZT291120

ΕΝΟΙΚΙΑΖΕΤΑΙ διαμέρισμα 83 τ.μ. επί της Γεωργ. Σεφέρη 125 στον β' όροφο. Τιμή 300 ευρώ. Πληρ. τηλ. 2241061877 MZT291118

ΕΝΟΙΚΙΑΖΕΤΑΙ γωνιακό **διαμέρισμα**, ισόγειο 60 τ.μ., στην οδό Κοδρικτώνος 99, απέναντι από το διώροφο κινέζικο κατάστημα "Γειά σου", το οποίο αποτελείται από ξεχωριστή αυλή με τέντα, χωλ, υπνοδωμάτιο, σαλόνι, κουζίνα, μπάνιο και αποθήκη. Πληρ. τηλ. 2241027779, 2241032211 ώρες 9-1 π.μ. και 5-9 μ.μ. MZT291123

ΕΝΟΙΚΙΑΖΕΤΑΙ στα Τριάντα (λεωφόρος Ηρακλειδών 118, δύο στάσεις πριν τα φανάρια, απέναντι από την οικία του Τούρκου πρόξενου) **διαμέρισμα** πρώτου ορόφου, τριών υπνοδωματίων, σαλόνι, χωλ, κουζίνα, μπάνιο σε διώροφη τετρακατοικία, πλήρως ανακαινισμένο με μικρό κήπο. Πληρ. τηλ. 2241032401, κιν. 6973799941 MAT4260

ΕΝΟΙΚΙΑΖΕΤΑΙ στην οδό Χειμάρας κοντά, στο κέντρο, σε σχολεία και στο Πανεπιστήμιο, **διαμέρισμα** 1ου ορόφου, πολύ ήσυχο, με τεράστια βεράντα, αποτελούμενο από 2 υπνοδωμάτια, σαλοτραπεζαρία, κουζίνα, μπάνιο, κεντρική θέρμανση και ηλιακό θερμοσίφωνα. Για περισσότερες πληρ. τηλ. 6944621696, 2241063730 MZT291113

Απέναντι από το Βενετόκλειο. **ΕΝΟΙΚΙΑΖΕΤΑΙ** υπερυψωμένο ισόγειο **διαμέρισμα**, ήσυχο, πλήρως ανακαινισμένο (καινούργια κουζίνα, ντουλάπες, πόρτες παράθυρα με διπλά τζάμια και σίτες). Αποτελείται από 3 υπνοδωμάτια, σαλοτραπεζαρία, κουζίνα, μπάνιο, αποθήκη και κεντρική θέρμανση. Είναι κατάλληλο και για γραφεία. Πληρ. τηλ. 6944621696, 2241063730 MZT291114

ΕΝΟΙΚΙΑΖΕΤΑΙ το ισόγειο δι ωρόφου κατοικίας εμβαδού 150 τ.μ. με αυλή και κήπο, στην οδό Καναδά 78-80 απέναντι στην εκκλησία Αγίου Νικολάου. Πληρ. τηλ. 2241029715, 2241027985 και στον άνω όροφο της οικίας MZT291105

ΕΝΟΙΚΙΑΖΕΤΑΙ διαμέρισμα δύο υπνοδωματίων στην Ιαλυσό επιπλωμένο και πλήρες εξοπλισμένο και με τρία air condition. Πληρ. τηλ. 2241096531 MZT291106

ΕΝΟΙΚΙΑΖΕΤΑΙ διαμέρισμα επιπλωμένο με δύο υπνοδωμάτια, σαλόνι, κουζίνα, στην οδό Μάρκου Μαλλιαράκη 14. Πληρ. τηλ. 2241032280, 6973545141 MZT291108

ΕΝΟΙΚΙΑΖΕΤΑΙ διαμέρισμα πλήρως εξοπλισμένο τ.μ. 60 στην περιοχή Eden Rock. Πληρ. τηλ. 2241066134 MZT291103

ΕΝΟΙΚΙΑΖΕΤΑΙ γκαρσονιέρα επιπλωμένη στην Ανάληψη. Τιμή 200 ευρώ. Πληρ. τηλ. 2241063185, 6948205904 ΧΠΚΤΗ021.1

ΕΝΟΙΚΙΑΖΕΤΑΙ διαμέρισμα επί της Γαβριήλ Μισίου 3 περιοχή Ανάληψης αποτελούμενο από 2 υπνοδωμάτια, σαλόνι-κουζίνα με τριφασικό - νυχτερινό ρεύμα, καινούργιο ηλιακό θερμοσίφωνα και σύνδεση με αποχετευτικό. Τιμή 400 ευρώ. Πληρ. τηλ. (22410)29526, 21506 MZT281117

ΕΝΟΙΚΙΑΖΕΤΑΙ στα Κοσκινού επιπλωμένο **διαμέρισμα** 50 τ.μ. με ηλιακό θερμοσίφωνα, μεγάλη βεράντα με υπέροχη θέα, χωρίς κοινόχρηστα και χώρος για πάρκιν. Πληρ. τηλ. 2241030858, 2241061244 MZT281130

ΕΝΟΙΚΙΑΖΕΤΑΙ διαμέρισμα τριών υπνοδωματίων - ισόγειο στην Ανάληψη - Λάρισας 3. Πληρ. τηλ. 2241075123 MZT281119

ΕΝΟΙΚΙΑΖΕΤΑΙ νεόκτιστο επιπλωμένο **διαμέρισμα** 50 τ.μ. λουξ κατασκευής στο Ανω Ροδίνι. Πληρ. τηλ. 6945471256 MZT281129

ΕΝΟΙΚΙΑΖΕΤΑΙ ΕΝΑ ΔΙΑΜΕΡΙΣΜΑ 45 Τ.Μ. ΣΕ ΑΡΙΣΤΗ ΚΑΤΑΣΤΑΣΗ ΠΛΗΡΩΣ ΕΠΙΠΛΩΜΕΝΟ ΜΕ TV ΚΑΙ AIR CONDITION (2ΟΣ ΟΡΟΦΟΣ) 150 ΜΕΤΡΑ ΑΠΟ ΤΗΝ ΑΚΤΗ ΚΟΝΤΑ ΣΤΟ ΚΕΝΤΡΟ ΤΗΣ ΠΟΛΗΣ ΚΑΙ ΤΟ ΠΑΝΕΠΙΣΤΗΜΙΟ (ΑΠΕΝΑΝΤΙ ΑΠΟ ΤΟ ΞΕΝΟΔΟΧΕΙΟ BELVEDERE) ΟΔΟΣ ΠΑΠΑΛΟΥΚΑ 49Β ΡΟΔΟΣ. ΠΛΗΡ. ΤΗΛ. 6972932940 ΜΑΠ550

ΕΝΟΙΚΙΑΖΕΤΑΙ διαμέρισμα στο Ροδίνι 105 τ.μ. νεόκτιστο (1ο χέρι) με αυτόνομη θέρμανση, ηλιακό θερμοσίφωνα, με 3 υπνοδωμάτια και 2 WC, σαλόνι, κουζίνα, ενιαίος χώρος και 2 αποθήκες 105 τ.μ. Πληρ. τηλ. 6976787668 MZT281132

ΕΝΟΙΚΙΑΖΟΝΤΑΙ αποθήκες 95 τ.μ. στην περιοχή Ροδινιού - Καρακόνερο. Πληρ. τηλ. 6946219216 MZT281124

ΕΝΟΙΚΙΑΖΕΤΑΙ
κεντρικό κατάστημα
στην Παλιά Πόλη 40 τ.μ. συν πατάρι με 12 μ. πρόσοψη
Πληρ. τηλ. 6976059628
ΜΑΤ4206(Γ)

ΕΝΟΙΚΙΑΖΕΤΑΙ
στα φανάρια της Ιαλυσού
το **fast food BOBY'S**
με όλο τον εξοπλισμό του
Πληρ. τηλ. 6937431274
ΜΑΤ4206(2) (Γ)

Μετακομίζετε;
γρήγορα
εύκολα
οικονομικά
MET.PO
ΜΑΤ424
ΡΟΔΟΣ: τηλ. 2241024388/6948003320
ΑΘΗΝΑ: τηλ. 2103464235/3476818-008
ΕΝΤΟΣ ΝΗΣΟΥ ΚΑΙ ΠΡΟΣ ΟΛΗ ΤΗΝ ΕΛΛΑΔΑ

ΜΗΝΙΑΙΑ ΕΝΟΙΚΙΑΣΗ ΔΩΜΑΤΙΩΝ ΣΕ ΞΕΝΟΔΟΧΕΙΟ

Το ξενοδοχείο **ΝΟΥΦΑΡΑ** που βρίσκεται στο **κέντρο της πόλεως Ρόδου (2 λεπτά από Ακαδημία και 10 λεπτά από το Παν/μιο Αιγαίου) επί της Γρ. Λαμπράκη 35,** ενοικιάζει δωμάτια σε φοιτητές και σε οποιονδήποτε άλλο ενδιαφερόμενο.

Το δωμάτιο διαθέτει:
1) ατομικό μπάνιο
2) τηλέφωνο
3) ραδιόφωνο
4) τηλεόραση
5) ψυγείο
6) θέρμανση
7) ζεστό νερό
8) κοινόχρηστο χώρο για επιτραπέζια παιχνίδια
9) εβδομαδιαίως καθαρισμός δωματίου και
10) διάθεση ιματισμού (σεντόνια, κουβέρτες)

Πληρ. τηλ. 2241024545
ΜΑΤ4118(Γ)

TOP PROPERTIES

GEORGE & SAVAS PIPINOS
ΓΕΩΡΓΙΟΣ & ΣΑΒΒΑΣ ΠΙΠΙΝΟΣ
ΣΥΜΒΟΥΛΟΙ ΚΑΙ ΕΚΤΙΜΗΤΕΣ ΑΚΙΝΗΤΩΝ
REAL ESTATE AGENTS • MEMBER OF F.I.A.B.C.I.-NAEA-C.E.I.

Από το 1971

Email: gpipinos@otenet.gr URL: www.rhodes-top-properties.com and www.pipinos.gr



Η **"TOP PROPERTIES"** είναι ατομική επιχείρηση και ανήκει στους Γεώργιο και Σάββα Πιπίνο. Το γραφείο ασχολείται από το 1971 αποκλειστικά και μόνο με επενδύσεις και REAL ESTATE, στο νησί της Ρόδου και στην ευρύτερη περιοχή της Δωδεκανήσου.

ΑΠΕΥΘΥΝΟΜΑΣΤΕ: Στους **σοβαρούς, απαιτητικούς και επιλεκτικούς** επενδυτές-επιχειρηματίες, Ελληνες και ξένους που ενδιαφέρονται να κάνουν μια σοβαρή επένδυση προβολής στο νησί της Ρόδου.

ΠΡΟΣΦΕΡΟΥΜΕ: Α) Υπηρεσίες και πληροφορίες που γίνονται σε προσωπικό επίπεδο με εχεμύθεια, διακριτικότητα και σοβαρότητα.
Β) Μεγάλη γκάμα υψηλής ποιότητας, ακινήτων, όπως:1) Ξενοδοχεία Α' και Β' κατηγορίας των 600-500-350-300 κλινών, 2) Κεντρικά αστικά ακίνητα κατάλληλα για Τράπεζες-καταστήματα-γραφεία, 3) Παραλιακές εκτάσεις, κατάλληλες για τουριστικές επενδύσεις των 150.000-100.000-70.000-50.000-36.000 τ.μ. και 4) Διαμερίσματα και μεζονέτες προβολής, και 5) Αξιόλογες Παραθεριστικές κατοικίες.

ΣΤΟΧΟΣ ΜΑΣ ΕΙΝΑΙ: Να προσφέρουμε στο αγοραστικό μας κοινό υψηλής ποιότητας ακίνητα και ευκαιρίες στο νησί της Ρόδου. Η τριακονταετής και πλέον πείρα μας στον τομέα αυτό αποτελεί εγγύηση.

ΣΥΝΘΗΜΑ ΜΑΣ ΕΙΝΑΙ: Επενδύστε στη ΡΟΔΟ ΤΩΡΑ, σε ακίνητα που ΑΝΤΕΧΟΥΝ ΣΤΟ ΧΡΟΝΟ

Γεώργιος και Σάββας Πιπίνος
ΜΕΣΙΤΕΣ ΑΣΤΙΚΩΝ ΣΥΜΒΑΣΕΩΝ
Γιατί εμείς γνωρίζουμε καλύτερα!

Since 1971

TOP PROPERTIES is a father and son business. The senior, Mr George S. Pipinos, the founder of the office, has carved over the years a reputation for integrity and excellence in the world of Real Estate in the Dodecanese. The junior, Dr. Savas Pipinos, has returned from his studies in the UK to aid in his father´s footsteps.
AT TOP PROPERTIES we try hard to attract important and selective investors, high calibre businessmen/women and discerning professional people, both Greek and foreign, who wish to acquire substantial and valuable property on Rhodes.
We offer our expertise and advice privately, discreetly and in strict confidence.
We keep a comprehensive list of real estate of the highest specifications:
a. A' and B' class hotels (600, 500, 350, 300 beds capacity)
b. Centrally situated office buildings and other business premises.
c. Seaside land, ideal for development (hotels, holiday resorts, etc), of 150.000, 100.000, 70.000, 50.000, 36.000 square metres.
d. Villas, luxury apartments, detached, semi-detached and terraced houses.
e. Holiday and Retirement Homes.
Our aim is to give our clients the opportunity to acquire value for money, first class real estate on Rhodes. Our 30 and more years of experience is our warranty.
Our motto is Invest in Rhodes, Invest in property, It stands the test of time.



TOP PROPERTIES
George and Savas Pipinos
Because we know best

Προβάλλεται τα ακίνητά σας δωρεάν στο side Πιπίνος αγγελίες www.pipinos.gr

KENNENTY 38, ΡΟΔΟΣ, 85 100, ΤΗΛ. (22410) 23895,FAX: (22410) 20883
38 KENNEDY STR., RHODES, 85 100, TEL. (22410) 23895, FAX: (22410) 20883
U.K. Direct line: 08717115396 ΧΠ399

ενοικιασεις

συνέχεια από την προηγούμενη

ΕΝΟΙΚΙΑΖΕΤΑΙ διαμέρισμα νεόκτιστο στο Ροδίνι, Βιέννης 17, 2 υπνοδωματίων, κουζίνα, σαλόνι, μπάνιο, χωρίς κοινόχρηστα. Τιμή ενοικίου 500 ευρώ. Πληρ. τηλ. 6948003310, 6946552222 MZT281126

ΕΝΟΙΚΙΑΖΕΤΑΙ κατάστημα κεντρικότατο πλατεία Κύπρου δίπλα στις Τράπεζες 200 τ.μ. συν όροφος 200 τ.μ. σύνολο 400 τ.μ. Μόνο σοβαρές προτάσεις, ετοιμοπαράδοτο. Πληρ. τηλ. 6947010555 MZT281121

The Real Estate Leaders
RE/MAX


RE/MAX
Outstanding Agents.
Outstanding Results.
• Αγοραπωλησίες - Ενοικιάσεις ακινήτων
• Με σοβαρότητα και επαγγελματισμό
• Στη Ρόδο, σε όλη την Ελλάδα
και για κάθε γωνιά του κόσμου
Ζητούνται συνεργάτες
RE/MAX EXCLUSIVE RE/MAX EXPRESS
REMAX EXPRESS: 5ο χλμ. λεωφ. Ρόδου-Λίνδου
Τηλ: 2241064730, 64755,fax 2241064620 • www.remax.gr •e-mail: info@remaxexpress.gr
AE740

ΕΝΟΙΚΙΑΖΕΤΑΙ διαμέρισμα στο κέντρο της πόλης (στην οδό Καρπάθου δίπλα από το Ταχυδρομικό Ταμιευτήριο στο β' όροφο), 90 τ.μ. αποτελούμενο από 2 υπνοδωμάτια και λοιπούς χώρους, κατάλληλο για κατοίκηση ή επαγγελματική χρήση. Πληρ. τηλ. 2241067851 MAT4229

ΕΝΟΙΚΙΑΖΕΤΑΙ διαμέρισμα β' ορόφου (όχι πολυκατ.) δύο υπν/τια, σαλόνι - κουζίνα, WC, ηλιακό θερμοσίφωνα, κεντρική θέρμανση, μεγάλα δωμάτια επί της οδού Διαγοριδών. Πληρ. τηλ. 2241028773, 6973651636 MZT281123

ΕΝΟΙΚΙΑΖΕΤΑΙ στην Ιαλυσό **οροφοδιαμέρισμα** καινούργιο, διαμπερές, ρετιρέ, πολυτελούς κατασκευής, 2 υπνοδωματίων με εντοιχισμένες ηλεκτρικές συσκευές (πλυντήριο πιάτων, ρούχων, φούρνο, κεραμική εστία) με ηλιακό θερμοσίφωνα, άνετα μπαλκόνια, διπλά τζάμια. Πληρ. τηλ. 2241028458, 6946948756 MZT281113

ΕΝΟΙΚΙΑΖΟΝΤΑΙ δίχωρα επιπλωμένα **διαμερισματάκια** 50 τ.μ. στην περιοχή της Ιξιάς, με χώρο στάθμευσης, κήπο, πισίνα, θέρμανση και ζεστό νερό. Ιδανικό για εκπαιδευτικούς. Πληρ. τηλ. 2241093791, 6944658034, www.eleonas.net MAT3752

ΚΡΕΜΑΣΤΗ. ΕΝΟΙΚΙΑΖΟΝΤΑΙ καινούργια **δυάρια-τριάρια** επιπλωμένα και μη με πάρκινγκ με διπλά τζάμια και ρολλά κοντά στη θάλασσα. Χωρίς κοινόχρηστα. Ενοίκιο λογικό. Πληρ. τηλ. 2241094822, 6946671053 MZT281106

ΕΝΟΙΚΙΑΖΟΝΤΑΙ διαμερίσματα δυάρια καινούργια, πλήρως επιπλωμένα με εντοιχισμένη κουζίνα και φούρνο, air condition, θέρμανση-ψύξη, έναντι Μιραμάρε στην Ιξιά. Πληρ. τηλ. 6977656668, 2241075662 ΜΑΠ544

ΕΝΟΙΚΙΑΖΕΤΑΙ διαμέρισμα επί της οδού Στ. Κωτιάδη 2, τριών υπνοδωματίων, μια κουζίνα, χωλ, σαλόνι και δύο WC. Πληρ. τηλ. 2241076574, 2246072130, 6973461152, 6944997486 MZT281111

ΕΝΟΙΚΙΑΖΟΝΤΑΙ γκαρσονιέρες μονόχωρες ανακαινισμένες ισόγειες πλήρως εξοπλισμένες στην περιοχή Ροδίνι Κυρά της Ρω. Πληρ.τηλ. 6977275783, 2241066680 MZT281112

ΕΝΟΙΚΙΑΖΕΤΑΙ διαμέρισμα ισόγειο 100 τ.μ. επί της Λεμεσού αρ. 27. Πληρ. τηλ. 2241024543 μέχρι τις 16.00 MZT281115

ΕΝΟΙΚΙΑΖΟΝΤΑΙ δύο **γκαρσονιέρες** επιπλωμένες ανεξάρτητες - μέσα σε κήπο. Εχουν υπνοδωμάτιο, ευρύχωρη κουζίνα, λουτροκαμπινέ και θέρμανση. 180 ευρώ η μία. Πληρ. τηλ. 2241092441 MZT281110

ΕΝΟΙΚΙΑΖΕΤΑΙ τριάρι (3) λουξ με εντοιχιζόμενες ηλεκτρικές συσκευές, αυτόνομη θέρμανση, ιδιωτικό πάρκινγκ, αποθηκευτικούς χώρους. Επίσης **ΠΩΛΕΙΤΑΙ παιδική κουκέτα** λόγω αναχώρησης. Διεύθ.: Αποστόλου Παύλου 25 Ανάληψη. Πληρ. τηλ. 2651072622 MZT281104

ΕΝΟΙΚΙΑΖΕΤΑΙ διαμέρισμα 180 τ.μ. επί της οδού Βενετοκλέων (περιοχή ΜΕΤΡΟΠΟΛ) αποτελούμενο από καθιστικό, σαλοτραπεζαρία, τρία υπνοδωμάτια, κουζίνα, δύο μπάνια και αποθήκη. Το διαμέρισμα διαθέτει θέρμανση και είναι κατάλληλο για **κατοικία ή επαγγελματική χρήση** ώρες 5-8 μ.μ. Πληρ. τηλ. 2241023301, 6995580694 MZT281109

ΕΝΟΙΚΙΑΖΕΤΑΙ ισόγειο **διαμέρισμα** 3 δωματίων επί της Μεγάλου Κωνσταντίνου χωρίς κοινόχρηστα και βόθρο. Πληρ. τηλ. 2241061820, 2241061109 MZT281103

ΕΝΟΙΚΙΑΖΟΝΤΑΙ Α) STUDIO ΝΕΑΣ ΚΑΤΑΣΚΕΥΗΣ 50 Τ.Μ. ΙΣΟΓΕΙΟ ΣΤΗΝ ΙΑΛΥΣΟ, Β) ΔΙΑΜΕΡΙΣΜΑ ΔΥΑΡΙ ΙΣΟΓΕΙΟ ΕΠΙΠΛΩΜΕΝΟ 70 Τ.Μ. ΜΕΓΑΛΗ ΒΕΡΑΝΤΑ, Γ) ΡΕΤΙΡΕ ΕΠΙΠΛΩΜΕΝΟ ΔΙΑΜΕΡΙΣΜΑ 50 Τ.Μ. ΠΛΗΡ. ΤΗΛ. 2241067180 ΜΑΤ4216

ΕΝΟΙΚΙΑΖΕΤΑΙ διαμέρισμα με 2 υπνοδωμάτια με αυλή σε κεντρική περιοχή με χώρο στάθμευσης αυτοκινήτου επί της οδού Δενδρινού 22, περιοχή Μητροπόλεως. Πληρ. τηλ. 2241028860 ώρες 13.00-22.00 MZT281105

ΕΝΟΙΚΙΑΖΕΤΑΙ ημιυπόγειος **γκαρσονιέρα** που βγαίνει σε κήπο επί της Ηρακλείου Κρήτης 11 με κεντρική θέρμανση. Πληρ. τηλ. 2241034262 από 09.00-13.00 εκτός Σάββατο και Κυριακή MZT261111

ΕΝΟΙΚΙΑΖΟΝΤΑΙ: α) διαμέρισμα 3άρι και **β) γκαρσονιέρα** πολυτελούς κατασκευής με αυτόνομη θέρμανση επί της οδού Αθηνών 110. Πληρ. τηλ. 2241069994, 6974062228 MZT261116

ΕΝΟΙΚΙΑΖΕΤΑΙ διαμέρισμα 2άρι 2 δωματίων, κουζίνα, μπάνιο, επιπλωμένο στον Αγ. Νικόλαο. Πληρ. τηλ. 6945889939 MZT261115

ΕΝΟΙΚΙΑΖΕΤΑΙ ισόγειος ανεξάρτητη **οικία** 120 τ.μ. σε διπλοκατοικία, με κήπο και μεγάλες βεράντες, με ηλιακό και νυχτερινό ρεύμα, επί της Παρθενόπης 17, περιοχή Αραπάκι. Πληρ. τηλ. 2241024528 MZT261110

Profit & Solution
ΚΤΗΜΑΤΙΚΕΣ ΥΠΗΡΕΣΙΕΣ ΚΑΙ ΠΩΛΗΣΗ ΑΚΙΝΗΤΩΝ
Λεμεσού 34, 85100 Ρόδος
τηλ.: 22410 28100 φαξ.: 22410 28104

ΔΙΑΜΕΡΙΣΜΑΤΑ
1) ΙΞΙΑ 115ΤΜ 3 Υ/Δ ΑΠΟΘΗΚΗ , 120.000
2) ΚΕΝΤΡΟ ΡΟΔΟΥ 63ΤΜ (ιδανικό και για γραφεία) 85.000
3) ΡΟΔΟΣ 85ΤΜ 2Υ/Δ GARAGE 150.000
4) ΡΟΔΟΣ 87 ΤΜ 3Υ/Δ 165.000
5) ΡΟΔΙΝΙ 120 ΤΜ 3Υ/Δ 200.000
6) ΑΝΑΛΗΨΗ 100ΤΜ 3Υ/Δ LUX ΚΑΤΑΣΚΕΥΗΣ 190.000

ΜΕΖΟΝΕΤΕΣ
7) ΚΟΣΚΙΝΟΥ 140ΤΜ 3Υ/Δ σε οικόπεδο 500τμ με θέα τη θάλασσα 258.000
8) ΠΑΣΤΙΔΑ 136τμ με χώρο στάθμευσης σε μπετα 85000
9) ΠΑΣΤΙΔΑ 140τμ σε οικόπεδο 250 σε μπετα 100.000
10) ΜΑΡΙΤΣΑ παραδοσιακή κατοικία σε άριστη κατάσταση τζάκι με αυλή 85.000
11) ΓΕΝΑΔΙ 70ΤΜ , 250 μέτρα από την θάλασσα 145.000

ΟΙΚΟΠΕΔΑ
12) ΛΕΩ.ΡΟΔΟΥ-ΛΙΝΔΟΥ 1000 ΤΜ με άδεια. οικοδ. 100τμ πανοραμική θέα 85.000
13) ΛΑΔΙΚΟ 5.000τμ πανοραμική θέα 500μ από την θάλασσα 280.000
14) ΦΑΝΕΣ 900 πάνω στον δρόμο με άδεια οικοδομής 76 τμ 40.000
15) ΙΑΛΥΣΟ (περιοχή τρεις) 4000τμ οικοδομήσιμο 140.000
16) ΓΕΝΑΔΙ 1120 ΤΜ με άδεια οικοδομής για δυο σπίτια των 100τμ 42.000 -
17) ΓΕΝΑΔΙ 2340ΤΜ με άδεια οικοδομής για δυο σπίτια 58.000
18) ΤΣΑΙΡΙ ΒΙΟΤΕΧΝΙΚΗ ΖΩΝΗ 300ΤΜ με άδεια οικοδομής 300τμ 42.000
19) ΣΥΝ/ΜΟΣ ΤΡΑΠΕΖΙΚΩΝ 340ΤΜ, 300 μετρα από την θάλασσα συντελεστής δόμησης 0.8 150.000

ΚΑΤΑΣΤΗΜΑ
20) ΕΠΙ ΤΗΣ ΟΔΟΥ ΚΑΝΑΔΑ 93 τμ ΒΙΤΡΙΝΑ ΚΑΤΑΣΤΗΜΑΤΟΣ 6μετρα

ΕΝΟΙΚΙΑΣΕΙΣ
21) ΛΕΜΕΣΟΥ γραφεία σε όροφο. άριστη κατάσταση με θέρμανση .
22) ΛΕΜΕΣΟΥ Γκαρσονιέρα 30 τμ με θέρμανση σε καλή κατάσταση. 230
23) ΙΑΛΥΣΟ διαμέρισμα σε άριστη κατάσταση με 3/υδ 420
24) ΑΓ. ΝΙΚΟΛΑΟΣ διαμέρισμα με αποθήκη με 3 υ/δ σε διώροφη κατοικία 450
AE963


Vitzileos
ΚΤΗΜΑΤΟΜΕΣΙΤΙΚΟ ΓΡΑΦΕΙΟ – REAL ESTATE AGENCY

ΚΑΤΑΣΤΗΜΑΤΑ - ΓΡΑΦΕΙΑ - ΕΠΙΧΕΙΡΗΣΕΙΣ

Κάμπινγκ (οικόπεδο) στην παραθαλάσσια περιοχή Πεταλίδι της Μεσσηνίας	25.000 τ.μ.	1 400 000€
Μαγαζί με πατάρι στην οδό Ρόδου- Λίνδου	55 τ.μ.	110 000 €
Επιχείρηση SNACK-BAR πλήρως εξοπλισμένο με άδεια για 30 καθίσματα στην Παλιά Πόλη	55 τ.μ.	75 000 €
Επιχείρηση Στεγνοκαθαριστήριο στην περιοχή Αφάντου (υπάρχει και υποκατάστημα στην Ρόδο)	100 τ.μ.	120 000 €
Κατάστημα με πατάρι σε εμπορική περιοχή στο κέντρο της πόλης	122 τ.μ.	200 000 €
Διατηρητέο ακίνητο το οποίο αποτελείται από 72 τ.μ. ισόγειο και 72 τ.μ. 1ος όροφος και 200τ.μ. αυλή στην περιοχή Ψαροπούλα.	144 τ.μ.	450 000 €
Ευρύχωρη Αποθήκη στην Οδό Παναγιώτη Ροδίου	180 τ.μ.	82 000 €
ΞΕΝ/ΧΕΙΟ Β ΚΑΤΗΓ. 95 Δωμάτια σε 13 στρεμ. στην παραλία Ιαλυσού		2 642 000 €
ΞΕΝ/ΧΕΙΟ 15 Δωματίων πάνω στο κύμα και μονοκατοικία 80 τ.μ. στο Γεννάδι		440 000 €
ΞΕΝ/ΧΕΙΟ 60 Δωματίων, 130 Κλινών, Σε οικόπεδο 8.000 τ.μ., με ΔΥΟ ΠΙΣΙΝΕΣ. Επιπλέον Εστιατόριο και μπαρ στην Θολό.		2 750 000 €
Συγκρότημα Εφτά διαμερισμάτων με Δυο Μαγαζιά 250 τ.μ. στην Παραλία Ιξιάς		338 000 €
Κτηριακό συγκρότημα στο λιμάνι, σε 1.808 τ.μ. οικόπεδο επί της οδού Αυστραλίας	1300 τ.μ.	1 470 000€
Στεγασμένος χώρος σε οικόπεδο 31.450 τ.μ. στο Κανδυλί και είναι κατάλληλο για οποιαδήποτε χρήση	3600 τ.μ	880 000 €

ΜΕΖΟΝΕΤΕΣ – ΜΟΝΟΚΑΤΟΙΚΙΕΣ – ΟΙΚΟΔΟΜΕΣ

Παραδοσιακό σπίτι στο Παραδείσι με ένα ευρύχωρο υπνοδωμάτιο, μεγάλη κουζίνα, μεγάλους χώρους και με αυλή. Υπάρχει δυνατότητα επέκτασης της οικοδομής 127 τ.μ. 100 000 €

Τριώροφη πολυτελής μονοκατοικία στα Άφαντου με τρία υπνοδωμάτια με κεντρική θέρμανση, τρία λουτρά (με W.C., Τζακούζι, ντους, και μπανιέρα) επίσης παρέχει Αποθήκη τροφίμων και Γκαράζ. 210 τ.μ. 260 000 €

Τριώροφη Μεζονέτα, Πολυτελής Κατασκευή, δίπλα στην θάλασσα 300 τ.μ. 380 000 €

Διώροφη μονοκατοικία με δυο υπνοδωμάτια και σαλοτραπεζαρία και ένα μπάνιο στην Κάλυμνο 45 000 €

Τριώροφη μεζονέτα σε μπετά μέσα σε 1000 μ Οικόπεδο στα Τριάντα 170 τ.μ. 150 000 €

Μονοκατοικία ανακαινισμένη στην περιοχή Κρητικά 135 τ.μ. 265 000 €

Μονοκατοικία 70 τ.μ. δυνατότητα χρήσης μαγαζιού στις Καλυθιες 140 τ.μ. 70 000 €

Νεοκλασικό Διατηρητέο Αρχοντικό σε οικόπεδο 1.100 τ.μ., Σ.Δ. 1,4 στο Κέντρο της Πόλης 170 τ.μ. 1 500 000 €

Διώροφη μονοκατοικία με τέσσερα υπνοδωμάτια, δυο μπάνια στην Αφάντου 150 000 €

ΠΩΛΟΥΝΤΑΙ ΔΙΑΜΕΡΙΣΜΑΤΑ

Διαμερίσματα σε τριώροφη οικοδομή στην περιοχή Δασκάλους 85 τ.μ. 165 000 €

Γκαρσονιέρα με θεά στην θάλασσα στην περιοχή Γεννάδι50 τ.μ. 53 000 €

Διαμέρισμα με δυο υπνοδωμάτια με Εκπληκτική Θεά στην περιοχή Γεννάδι 60 τ.μ. 55 000 €

Διαμέρισμα στον πρώτο όροφο, με τρία υπνοδωμάτια στην Οδό Κέννεντυ 98 τ.μ. 130 000 €

Παραδοσιακό διαμέρισμα απέναντι από Καζίνο Ρόδου 116 τ.μ. 146 700 €

Διαμέρισμα Ισόγειο με Κήπο και Γκαράζ, με θέα στην Θάλασσα, στην περιοχή Ροδίνι 220 τ.μ. 360 000 €

ΟΙΚΟΠΕΔΑ ΕΝΤΟΣ ΚΑΙ ΕΚΤΟΣ ΡΟΔΟΥ

Οικόπεδο Εντός Ζώνης στην περιοχή Αφάντου	17000 τ.μ.	750 000 €
Οικόπεδο Στην περιοχή Καναματ μέσα στον οικισμό	360 τ.μ.	135 000 €
Οικόπεδο Εντός Ζώνης στην Περιοχή Τριαντων με Θέα στην Θάλασσα 2500 τ.μ.		120 000 €
Οικόπεδο Περιοχή Ατσίπας στην Αφάντου	7400 τ.μ.	110 000 €
Οικόπεδο Λίγο πριν την Κρητηνία περιοχή Λαβαριανής	5000 τ.μ.	45 000 €
Οικόπεδο Πάνω στην Λεωφόρο Ρόδου - Λίνδου με κόμβο με οικοδομική άδεια για 3000 μ κτίσμα σε δυο ορόφους επιπλέον 400 τ.μ. υπόγειο	8500 τ.μ.	1 500 000 €
Οικόπεδο Στο Φυτώριο με Θέα στην Θάλασσα κατάλληλο για κατοικία 8100 τ.μ.		350 000 €
Οικόπεδο Στον Άγιο Νικόλαο Σ.Δ. 1,20	412 τ.μ.	220 000 €
Οικόπεδο Στο Γεννάδι Εντός Σχεδίου Πόλεως	750 τ.μ.	18 000 €
Οικόπεδο Στο Γεννάδι πάνω στον Δρόμο Ελαιώνας- Φουρνάκι		2500 τ.μ. 23 000 €
Οικόπεδο Στην Κάμειρο Σκάλα πάνω στο κύμα εντός οικισμού		2600 τ.μ. 85 000 €
Οικόπεδο Στο Γεννάδι με Θέα	3400 τ.μ.	88 000 €
Οικόπεδο Παραθαλάσσιο Σ.Δ. 0,2 πάνω στον Δρόμο στο νησί της Λέρου 4075 τ.μ.		205 000 €
Οικόπεδο Στην Κω σε Εξοχική Τοποθεσία της περιοχής Ψαλίδι		5400 τ.μ. 73 000 €
Οικόπεδο Στο Φαληράκι	8000 τ.μ.	230 000 €
Οικόπεδο Πάνω στο Κύμα, Κατάλληλο για οποιαδήποτε χρήση στα Καλαβάρδα	20000 τ.μ.	880 000 €
Οικόπεδο Στο Πλημμύρι πάνω στο Κύμα	20000 τ.μ.	470 000 €
Οικόπεδο Στα Καλαβάρδα	25000 τ.μ.	295 000 €
Οικόπεδο Πάνω στο Κύμα στην Θολό	34000 τ.μ.	611 000 €
Οικόπεδο Στο Τσαϊρι επί της Λεωφόρου ΤΣΑΪΡΙ- ΑΕΡΟΔΡΟΜΙΟΥ		98000 τ.μ. 1 300 000 €
Οικόπεδο Στην Πυλώνα οικοπεδική έκταση με φανταστική Θέα στην Θάλασσα	115000 τ.μ.	680 000 €

ΑΚΙΝΗΤΑ ΑΘΗΝΩΝ

Διαμέρισμα – Ρετιρέ στον τέταρτο Όροφο, Πλατεία Κυψέλης		83 τ.μ. 123 300 €
Διαμέρισμα στον τέταρτο όροφο στην Αγια Παρασκευή κοντά στο Αμερικανικό Κολέγιο με δυο μεγάλα υπνοδωμάτια και θέρμανση		86 τ.μ. 150 000 €
Διαμέρισμα ανακαινισμένο με υπερυψωμένο Ισόγειο και Κήπο στην Άνω Γλυφάδα	112 τ.μ.	170 000 €

ΕΝΟΙΚΙΑΖΟΝΤΑΙ ΚΑΤΑΣΤΗΜΑΤΑ - ΕΠΙΧΕΙΡΗΣΕΙΣ

Οροφο- Διαμέρισμα στην περιοχή Ζέφυρος για Επαγγελματική Χρήση 1 000 €	150 τ.μ.	
Διαμέρισμα στη Οδό Στέλιου Κοπάδη κατάλληλο για επαγγελματική χρήση 85 τ.μ.	450 €	
Κατάστημα στην Θολό	800 τ.μ.	2 500 €

ΕΝΟΙΚΙΑΖΟΝΤΑΙ ΔΙΑΜΕΡΙΣΜΑΤΑ

Διαμέρισμα με Τρία υπνοδωμάτια στην Περιοχή Μητρόπολη 500 €		120 τ.μ.
Γκαρσονιέρα σε ρετιρέ στο Κανακόνερο	25 τ.μ.	230 €

ΒΙΤΖΗΛΑΙΟΣ ΜΑΡΙΟΣ ΤΗΛ: 22410-24900, ΚΙΝ: 6932704919, 6932196325 FAX: 22410-25544, WEBSITE: www.vitzileos.gr, EMAIL:mvre@otenet.gr AE858

ΕΥΚΑΙΡΙΑ. ΠΩΛΕΙΤΑΙ

από ιδιώτη **μονοκατοικία** στην Ιξιά (πίσω από το Δημ. Σχολείο) 200 τ.μ. σε ένα στρέμμα, λουξ, κεντρική θέρμανση, ηλιακό, τζάκι.

Πληρ. τηλ. 2241095978

ΜΑΠ502(Γ)

ΜΗΝΙΑΙΑ ΕΝΟΙΚΙΑΣΗ ΔΩΜΑΤΙΩΝ ΣΕ ΞΕΝΟΔΟΧΕΙΟ

Το ξενοδοχείο ΕΛΕΝΑ

που βρίσκεται στο κέντρο της πόλεως Ρόδου, σε μικρή απόσταση από το λιμάνι και το Πανεπιστήμιο επί της οδού Γρίβα 78,

ΕΝΟΙΚΙΑΖΕΙ ΔΩΜΑΤΙΑ

ιδανικά για φοιτητές, στρατιωτικούς κ.λπ

Το ξενοδοχείο διαθέτει:
σαλόνι, café bar, αίθουσα τηλεόρασης και πισίνα

Το δωμάτιο διαθέτει:
α) ατομικό μπάνιο
β) τηλέφωνο
γ) ραδιόφωνο
δ) τηλεόραση
ε) ψυγείο
στ) θέρμανση
ζ) ζεστό νερό
η) εβδομαδιαίος καθαρισμός δωματίου και
θ) διάθεση ιματισμού (σεντόνια, κουβέρτες)

Τιμή από 200 ευρώ ανά μήνα

Πληρ. τηλ. 2241024755, 2241093019, κιν. 6942456013

ΜΑΠ468

ΠΩΛΟΥΝΤΑΙ

ΠΟΛΥΤΕΛΗ & ΗΛΙΟΛΟΥΣΤΑ

ΟΡΟΦΟΔΙΑΜΕΡΙΣΜΑΤΑ

ΕΠΙΦΑΝΕΙΑΣ 138 τ.μ.-120 τ.μ.-100 τ.μ.-50 τ.μ.
ΜΕ ΑΠΕΡΙΟΡΙΣΤΗ ΘΕΑ & ΜΕΓΑΛΕΣ ΒΕΡΑΝΤΕΣ
ΓΩΝΙΑ Κ. ΥΔΡΑΙΟΥ & Κ. ΤΣΑΛΔΑΡΗ
ΔΑΝΕΙΑ ΔΕΚΤΑ

ΠΛΗΡ. ΤΗΛ.: 6977 914567

(ΠΛΗΡΟΦΟΡΙΕΣ ΤΙΜΩΝ ΟΧΙ ΑΠΟ ΤΗΛΕΦΩΝΟ)

ΜΑΠ3734(Γ)

RHODES-GREECE CAIRO PALACE

ΕΝΟΙΚΙΑΖΟΝΤΑΙ

- **ΚΑΤΑΣΤΗΜΑ ή ΓΡΑΦΕΙΟ** 90 τ.μ. στον όροφο των καταστημάτων του εμπορικού κέντρου
- **ΚΑΤΑΣΤΗΜΑ ή ΓΡΑΦΕΙΟ** 43 τ.μ. στον όροφο των καταστημάτων του εμπορικού κέντρου
- **ΚΑΤΑΣΤΗΜΑ ή ΓΡΑΦΕΙΟ** 30 τ.μ. στον όροφο των καταστημάτων του εμπορικού κέντρου
- **ΓΡΑΦΕΙΟ** 135 τ.μ. στον γ' όροφο επί του αίθριου της Εθ. 12νησίων
- **ΓΡΑΦΕΙΟ** 90 τ.μ. στον γ' όροφο επί του αίθριου της Εθ. 12νησίων.

Πληροφορίες: Κα ΦΡΑΝΣΙΣ ΝΙΟΤΗ
τηλ. 2241027600,
κιν. 6944618757, 6973572262, φαξ 2241023462
email: fniotis@otenet.gr

ΜΧΠΞΕΝ102

ΑΝΕΓΕΡΣΙΣ Α.Ε.

ΟΙΚΟΔΟΜΙΚΕΣ & ΕΜΠΟΡΙΚΕΣ ΕΠΙΧΕΙΡΗΣΕΙΣ

ΠΩΛΟΥΝΤΑΙ

1. **ΚΑΤΑΣΤΗΜΑ** 65 τ.μ. με αποθήκη 35 τ.μ. και θέση στάθμευσης στην Κων. Υδραίου και Πτολεμαίων γωνία.
2. **ΚΑΤΑΣΤΗΜΑ** 45 τ.μ. με θέση στάθμευσης στην Κων. Υδραίου.
3. **ΚΑΤΑΣΤΗΜΑ** 75 τ.μ. με θέση στάθμευσης στην Κων. Τσαλδάρη.
4. **ΔΙΑΜΕΡΙΣΜΑ** 129 τ.μ. στον α' όροφο με θέση στάθμευσης στην Κων. Τσαλδάρη.
5. **ΔΙΑΜΕΡΙΣΜΑ** 129 τ.μ. στον β' όροφο με θέση στάθμευσης στην Κων. Τσαλδάρη.
6. **ΔΙΑΜΕΡΙΣΜΑ** 135 τ.μ. ρετιρέ με θέση στάθμευσης στην Κων. Υδραίου.
7. **ΜΟΝΟΚΑΤΟΙΚΙΕΣ** 135 τ.μ. στην περιοχή Γεννάδι.
8. **ΜΟΝΟΚΑΤΟΙΚΙΕΣ** 80 και 90 τ.μ. στα Λειβάδια Τήλου.

Αλεξανδρουπόλεως 2 • Ρόδος
Τηλ. 2241067267/Fax: 2241061297

ΜΕ ΤΗΝ ΠΟΛΥΕΤΗ ΠΕΙΡΑ
ΤΟΥ ΝΙΚΟΛΑΟΥ ΜΙΧΑΗΛ
ΤΗΛ. 6936550251

ΥΠΕΥΘΥΝΟΣ
ΝΙΚΟΛΑΟΥ ΦΩΤΗΣ
ΤΗΛ. 6936550250

ΑΕ955

SAVVAIDIS & Associates
Estate Agents & Consultants

ΜΟΝΟΚΑΤΟΙΚΙΑ ΜΕ ΘΕΑ ΣΤΗΝ ΠΑΣΤΙΔΑ

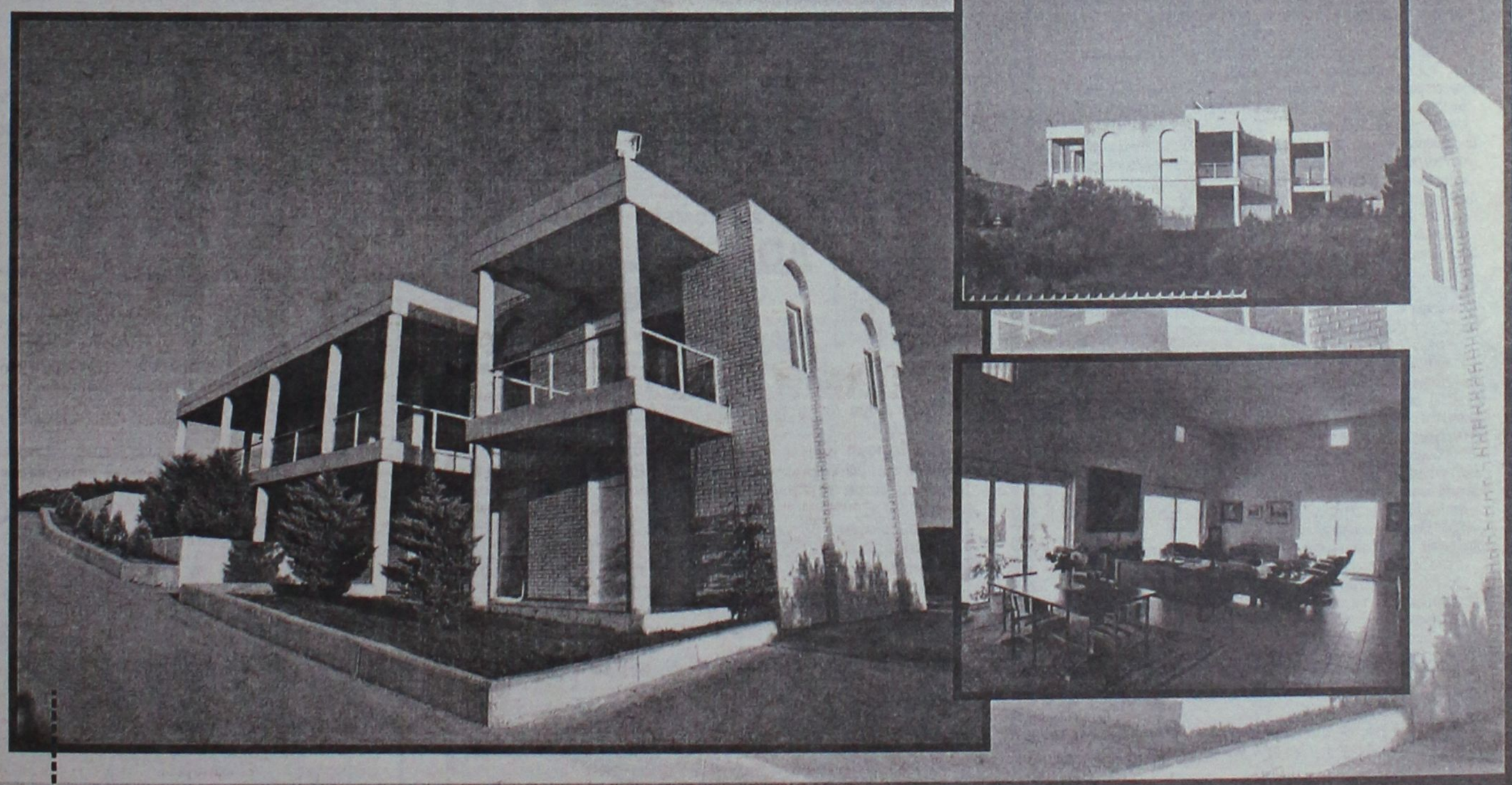

Πωλείται στην Παστίδα, υπερπολυτελή μονοκατοικία, με υπέροχη θέα, εμβαδού 482 τ.μ. σε οικόπεδο εμβαδού 4.200 τ.μ.

Γρ. Λαμπράκη 14 & Αμερικής, Ρόδος
Τηλ 22410-26281 fax 22410-34663

ΣΑΒΒΑΙΔΗΣ & Συνεργατες
Μεσιτες & Συμβουλοι Ακινητων

ΕΝΟΙΚΙΑΣΕΙΣ

συνέχεια από την προηγούμενη

ΕΝΟΙΚΙΑΖΕΤΑΙ κατάστημα επί της οδού Αννης Μαρίας. Πληρ. τηλ. 2241036504 MXP13149.1

ΕΝΟΙΚΙΑΖΕΤΑΙ διαμπερές **οροφοδιαμέρισμα** 4άρι, 110 τ.μ. γωνιακό-ισόγειο με 2 ανεξάρτητες εισόδους επί των οδών Αγ. Σοφίας 19 και Αντ. Βολονάκη 2, με 3 υπνοδωμάτια, σαλοτραπεζαρία, κουζίνα, WC-μπάνιο, αποθήκη. Τιμή ενοικίου 430 ευρώ. Πληρ. τηλ. 2241028752, 6944687290 MZT251103

ΕΝΟΙΚΙΑΖΟΝΤΑΙ γκαρσονιέρες του ενός και δύο δωματίων ανακαινισμένες και πλήρως εξοπλισμένες επί της Μάρκου Μαλλιαράκη 21 πάροδος Καναδά, έως και 30 Ιουνίου. Πληρ. τηλ. 2241023479, 6973016276 ώρες 10 π.μ. έως και 11 μ.μ. MZT251114

ΕΝΟΙΚΙΑΖΕΤΑΙ 3άρι επιπλωμένο 105 τ.μ. περιοχή Αγ. Γεωργίου Ανω. Πληρ. τηλ. 2241032450, 6942424884 MZT251115

ΕΝΟΙΚΙΑΖΕΤΑΙ καινούργιο **διαμέρισμα** ημιεπιπλωμένο, αποτελούμενο από 2 υπνοδωμάτια 64 τ.μ. με βεράντες, επί της οδού Ρήγα Φεραίου 8 στην Ιαλυσό. Πληρ. τηλ. 2241094948, 6932323057 MZT251109

ΕΝΟΙΚΙΑΖΕΤΑΙ **διαμέρισμα** στο πάρκο Δημοκρατίας απέναντι από τον κινηματογράφο ΠΑΛΛΑΣ, 1ος όροφος, ανεξάρτητο, διαμπερές, εύκολη στάθμευση, πολύ κοντά στο Πανεπιστήμιο. Εχει δύο ευρύχωρα δωμάτια, κουζίνα, μπάνιο. Κατάλληλο και για γραφείο, ιατρείο κ.λπ. Τιμή λογική. Πληρ. τηλ. 6974090630, 2241069453 απόγευμα MZT251116

ΕΝΟΙΚΙΑΖΕΤΑΙ **οροφοδιαμέρισμα** λουξ κατασκευής σε πολυκατοικία 2 διαμερισμάτων με ιδιωτικό πάρκιν, τζάκι και θέρμανση, επί της Κων/νου Υδραίου 47. Κατάλληλο και για επαγγελματική στέγη. Πληρ. τηλ. 6973317099MZT251112

ΕΝΟΙΚΙΑΖΟΝΤΑΙ **studios** πλήρως επιπλωμένα και εξοπλισμένα με ανεξάρτητη είσοδο και ατομικό μπάνιο το καθένα, για μεγάλο χρονικό διάστημα στην οδό Γαληνού 8 (Μόντε Σμιθ). Πληρ. τηλ. 2241063865, 6972160432 MZT241103

ΕΝΟΙΚΙΑΖΕΤΑΙ **μονοκατοικία** ανεξάρτητη, υπερυψωμένη, με θέα, 3 υ/δ, 2 WC, αυτόνομη κεντρική θέρμανση, τζάκι, ηλιακό θερμοσίφωνα, τεράστιες βεράντες, μεγάλο κήπο (χρήση φρέζας), ξυλόφουρνο, παιδική χαρά, άνωθεν ιντερμπετόν (Ασγούρου). Πληρ. τηλ. 6944757157 MZT251102

ΕΝΟΙΚΙΑΖΕΤΑΙ επιπλωμένο **studio** με πολυκουζινάκι, μπάνιο, TV, μπαλκόνι, με όλα τα οικιακά σκεύη, 24 ώρες ζεστό νερό, άνετο πάρκιν. Τιμή 185€ στην περιοχή Κοσκινού. Πληρ. τηλ. 2241061435, 6946556428, 6997270176 MZT241104

ΕΝΟΙΚΙΑΖΟΝΤΑΙ στην Ιαλυσό νεόκτιστα **διαμερίσματα** 2άρια πλήρως επιπλωμένα. Πληρ. τηλ. 22410-94662, 91142, 6945594565 MZT251101

ΕΝΟΙΚΙΑΖΕΤΑΙ επιπλωμένη γκαρσονιέρα. Πληρ. τηλ. 2241074813MZT241132

ΕΝΟΙΚΙΑΖΟΝΤΑΙ γκαρσονιέρες επιπλωμένες στην Ανάληψη. Πληρ. τηλ. 6944145471 MXP13142

ΕΝΟΙΚΙΑΖΕΤΑΙ **διαμέρισμα** με τρία υπνοδωμάτια, μεγάλο σαλόνι και λοιπούς χώρους στο 2ο όροφο διώροφης ανεξάρτητης οικοδομής στο Ροδίνι, Λυκίας 173, κοντά στο πάρκο. Πληρ. τηλ. 2241028685 MZT241116

ΕΝΟΙΚΙΑΖΕΤΑΙ **διαμέρισμα** ισόγειο με ένα υπνοδωμάτιο, εντοιχιζόμενη κουζίνα, σαλόνι. Σε ήσυχη περιοχή στην οδό Σωτήρος στην Ιξιά. Ενοίκιο 250 ευρώ. Πληρ. τηλ. 2241066202, 27025 MZT241119

ΕΝΟΙΚΙΑΖΕΤΑΙ γκαρσονιέρα επιπλωμένη στο Ροδίνι επί της οδού Κυρά της Ρω 17. Πληρ. τηλ. 2241068083, 6944475312 MZT241133

ΕΝΟΙΚΙΑΖΕΤΑΙ ολοκαίνουργιο **διαμερισματάκι** επιπλωμένο (ψυγείο, φουρνάκι, ηλιακό κ.λπ.) αποτελούμενο από κουζίνα, καθιστικό και μια κρεβατοκάμαρα με δική του αυλίτσα χωρίς κοινόχρηστα, για απεριόριστο χρονικό διάστημα σε ήσυχο δρόμο στο κέντρο της Ρόδου. Πληρ. τηλ. 6972262815 MZT231123

ΣΑΣ ΕΝΔΙΑΦΕΡΕΙ!!!
ΠΩΛΕΙΤΑΙ
Ή ΕΝΟΙΚΙΑΖΕΤΑΙ
(ΑΠΟ ΙΔΙΟΚΤΗΤΗ)

Ισόγειος χώρος στεγασμένης επιφανείας 1.350 τ.μ. και 500 τ.μ. αυλή.
Είναι κατάλληλος για όλες τις χρήσεις *(κυρίας χρήσεως και υγειονομικού ενδιαφέροντος)* χωρίς κολώνες και ύψος 7 μέτρα με θέα την θάλασσα.
Πρόσβαση για κάθε τύπου τροχοφόρο και απεριόριστο πάρκιν.
Ευρίσκεται στο Εμπορικό Κέντρο Πανάγου επί της Γ. Σεφέρη 108 πλησίον του νέου νοσοκομείου.

Πληρ. τηλ. 6932612032 ΧΠ499

TUI Hellas

ΖΗΤΑ

Οικόπεδο προς αγορά

από 10 στρέμματα περίπου και μέχρι 15 στην περιοχή Ασγούρου έως Φαληράκι.

Οι ενδιαφερόμενοι να απευθύνονται τις εργάσιμες ημέρες (Δευτέρα έως Παρασκευή) και ώρες 10.00 π.μ. έως 15.00 μ.μ. στον
κ. Ανδρίκου Δημήτρη τηλ. 2241089310-89311
Δεκτές παρουσιάσεις και κτηματομεσιτικών γραφείων
ΜΑΤ4151(Π)

ευσταθίου ΕΥΡΩΚΤΗΜΑΤΙΚΗ
ΚΤΗΜΑΤΟΜΕΣΙΤΙΚΟ ΓΡΑΦΕΙΟ

Εθν. Αντιστάσεως 83
Τηλ.: 22410 73819, 74917 • Κιν.: 6946 103929
Fax: 22410 38641 • e-mail: info@euroktimatiki.gr

ΜΙΣΘΩΣΕΙΣ ΚΑΤΟΙΚΙΩΝ

- **Διαμέρισμα** 60 τ.μ. ισόγειο περιοχή Στ. Καζούλη με ένα υπνοδωμάτιο, σαλόνι, εντοιχισμένη κουζίνα, μπάνιο, με μεγάλη αυλή, ηλιακό θερμοσίφωνα. Μηνιαίο μίσθωμα 350 ευρώ.
- **Διαμέρισμα** 80 τ.μ. στα Κοσκινού α' ορόφου **σε νεόδμητη οικοδομή** με 2 υπνοδωμάτια, σαλόνι, κουζίνα, διαθέτει κεντρική αυτόνομη θέρμανση, ηλιακό θερμοσίφωνα και ιδιωτική θεση στάθμευσης. Μηνιαία μίσθωμα. 470 ευρώ.
- **Διαμέρισμα** 90 τ.μ. στο κέντρο της πόλης, κοντά στην Ακαδημία, με (2) δύο υπνοδωμάτια, σαλόνι, κουζίνα, μπάνιο. Διαθέτει κεντρική θέρμανση με θερμοσυσσωρευτες και air condition. Μηνιαίο μίσθωμα 500 ευρώ.
- **Διαμέρισμα** 140 τ.μ. στην περιοχή Ανάληψης, με (3) τρία υπνοδωμάτια, σαλόνι, κουζίνα, 2 μπάνια. Διαθέτει air condition, ηλιακό θερμοσίφωνα, μεγάλες βεράντες. Μηνιαίο μίσθωμα 600 ευρώ.
- **Διαμέρισμα** 85 τ.μ. επί της οδού Καζαντζάκη, β' ορόφου, με (2) δύο υπνοδωμάτια, σαλόνι, κουζίνα, μπάνιο. Διαθέτει μεγάλες άνετες βεράντες. Μηνιαίο μίσθωμα 400 ευρώ.
- **Διαμέρισμα** 130 τ.μ. περιοχή Μητρόπολης α' ορόφου, με (3) τρία υπνοδωμάτια, σαλόνι, κουζίνα, δύο μπάνια, κεντρική αυτόνομη θέρμανση, σε άριστη κατάσταση. Μηνιαίο μίσθωμα 500 ευρώ.
- **Διαμέρισμα** 96 τ.μ. επί της οδού Κένν̈εντυ με (2) δύο υπνοδωμάτια, σαλόνι, κουζίνα, κεντρική θέρμανση και ηλιακό θερμοσίφωνα. Μηνιαίο μίσθωμα 400 ευρώ.
- **Διαμέρισμα** 120 τ.μ. περιοχή στάδιο Διαγόρα με (2) δύο υπνοδωμάτια, σαλόνι, κουζίνα, θέρμανση, ηλιακός θερμοσίφωνας και νυχτερινό ρεύμα. Μηνιαίο μίσθωμα 550 ευρώ.
- **Διαμέρισμα** 45 τ.μ.επί της οδού Κένν̈εντυ με (1) ένα υπνοδωμάτιο, σαλόνι, κουζίνα, **πλήρως επιπλωμένο**, α' ορόφου. Μηνιαίο μίσθωμα 300 ευρώ.
- **Διαμέρισμα** 70 τ.μ. περιοχή super market "ΠΑΠΠΟΥ" Ιξιά, με δύο (2) υπνοδωμάτια, σαλόνι, κουζίνα. Μηνιαίο μίσθωμα 280 ευρώ.
- **Διαμέρισμα** στα Κοσκινού α' ορόφου σε νεόδμητη οικοδομή 105 τ.μ. διαθέτει (2) δύο υπνοδωμάτια, σαλόνι, κουζίνα, ηλιακό θερμοσίφωνα, air condition. Μηνιαίο μίσθωμα 500 ευρώ
- **Διαμέρισμα** 105 τ.μ. επί της οδού Εθνικής Αντιστάσεως 1ου ορόφου με δύο υπνοδωμάτια σαλόνι, κουζίνα. Διαθέτει θέρμανση με θερμοπομπούς. Μηνιαίο μίσθωμα 400 ευρώ.
- **Διαμέρισμα** 50 τ.μ. ισόγειο, στην Παστίδα, σε νεόδμητη οικοδομή, μερικώς επιπλωμένο (ηλεκτρικές συσκευές), με αυτόνομη θέρμανση και πάρκινγκ, κήπο. Μηνιαίο μίσθωμα 300 ευρώ.
- **Μεζονέτα** 180 τ.μ. επί της οδού Καναδά με 3 υπνοδωμάτια, 3 μπάνια, σαλόνι, κουζίνα. Διαθέτει 2 τζάκια, θυροτηλεόραση, πάρκιν, αυλή, ηλιακό θερμοσίφωνο. Μηνιαίο μίσθωμα 700 ευρώ.
- **Μονοκατοικία** 180 τ.μ. στα Ασγούρου εντός οικοπέδου 5.000 τ.μ., πολυτελούς κατασκευής με (3) τρία υπνοδωμάτια, ξενώνα, σαλόνι, κουζίνα, πάρκινγκ. Διαθέτει κεντρική θέρμανση, ηλιακό θερμοσίφωνα, τζάκι. Μηνιαίο μίσθωμα 1000 ευρώ.
- **Μονοκατοικία** 150 τ.μ. στο Τσαίρι, **επιπλωμένη**, με (3) τρία υπνοδωμάτια, σαλόνι, κουζίνα, πάρκινγκ με τηλεχειρισμό, πισίνα, κήπο, BBQ. Μηνιαίο μίσθωμα 1200 ευρώ.
- **Μονοκατοικία** 145 τ.μ. στον Αρχάγγελο με (3) τρία υπνοδωμάτια, σαλόνι, κουζίνα, πάρκινγκ, πάνω στον κεντρικό δρόμο. Μηνιαίο μίσθωμα 400 ευρώ.
- **Παραδοσιακή κατοικία** 236 τ.μ. στα Κοσκινού πλήρως ανακαινισμένη με 2-3 υπνοδωμάτια, σαλόνι, κουζίνα. Μηνιαίο μίσθωμα 600 ευρώ. (Διατίθεται και επιπλωμένη).
- **Παραδοσιακή κατοικία** 30 τ.μ. περιοχή Αραπάκι, με ένα υπνοδωμάτιο, σαλόνι, κουζίνα με κήπο και αυλή. Μηνιαίο μίσθωμα 250 ευρώ.
- **Γκαρσονιέρα** 40 τ.μ. επί της Ιερού Λόχου στην Ιαλυσό, α' ορόφου, σε νεόδμητη οικοδομή. Μηνιαίο μίσθωμα 220 ευρώ
- **Γκαρσονιέρες** 40 τ.μ., πλήρως επιπλωμένες πολυτελούς κατασκευής στο Φαληράκι Μηνιαίο μίσθωμα 240 ευρώ.
- **Γκαρσονιέρες-studios** στη Ιξιά πλήρως επιπλώμενα με μηνιαίο μίσθωμα 300 και 275 ευρώ αντίστοιχα.
- **Studios** πλήρως επιπλωμένα στις Καλυθιές, κοντά στην Εθνική οδό Ρόδου-Λίνδου. Μηνιαίο μίσθωμα 230 ευρώ.
- **Studios** πλήρως επιπλωμένα επί της Ρόδου-Λίνδου. Μηνιαίο μίσθωμα 280 ευρώ.
- **Studios** στα Κοσκινού πλήρως επιπλωμένες με μεγάλη αυλή με γκαζόν με πανοραμική θέα. Μηνιαίο μίσθωμα 200 ευρώ.

ΧΠ401/2029

NOTAR ΕΛΛΑΣ
Κτηματομεσιτικό γραφείο

ΔΩΔΩΝΗΣ 2, ΡΟΔΟΣ – ΚΑΡΑΚΟΝΕΡΟ ΤΗΛ; 22410 20345
Website. www.notar.gr e-mail. hellas@notar.gr

Notar Ελλάς
Η μεγαλύτερη κτηματομεσιτική εταιρεία στη Σκανδιναβία τώρα και στη Ρόδο.
Η εταιρεία αντιπροσωπεύεται από 72 γραφεία στη Νορβηγία, 12 στην Σουηδία, Ισπανία, Ιταλία, Τουρκία και Βραζιλία.
Η Notar Ελλάς σας δίνει τη δυνατότητα να προωθήσετε τα ακίνητά σας αποτελεσματικά τόσο στη Σκανδιναβία όσο και στη Ρόδο και τα Δωδεκάνησα.
Σκέφτεσαι να αγοράσεις ή να πουλήσεις το σπίτι σου! Εμείς στη Notar σε βοηθάμε.


Ηλίας Παπανικολάου
Μεσίτης/ Οικονομολάγος

Ο δικό σας μεσίτης

AE971



ΚΤΗΜΑΤΟΜΕΣΙΤΙΚΟ ΓΡΑΦΕΙΟ
ΔΩΔΕΚΑΝΗΣΙΑΚΗ ΚΤΗΜΑΤΙΚΗ
ΠΑΠΟΥΤΣΗΣ ΚΩΝ/ΝΟΣ

ΠΩΛΟΥΝΤΑΙ

1. **Διαμέρισμα** 73 τ.μ. ημιυπόγειο στην Ανάληψη (ημιτελής). Τιμή 55.000 €
2. **Διαμέρισμα** 107 τ.μ. ισογείου στην Ανάληψη. Τιμή 181.900 €
3. **Διαμέρισμα** 112 τ.μ. 1ου ορόφου στο Ροδίνι. Τιμή 215.000 €
4. **Διαμέρισμα** 98 τ.μ. 2ου ορόφου στην Αγ. Αναστασία. Τιμή 130.000€
5. **Διαμερίσματα** 86 τ.μ. 1ου-3ου-4ου ορόφου με γκαράζ στην Ιαλυσό. Τιμή 138.600 €
6. **Διαμέρισμα** 87 τ.μ. ισογείου με 300 τ.μ. αυλή στην Ιαλυσό. Τιμή 174.000€
7. **Διαμέρισμα** 115 τ.μ. 2ου ορόφου στην Ιξιά. Τιμή: 114.500€
8. **Μεζονέτα** 150 τ.μ. διώροφη σε οικόπεδο 1.000 τ.μ. στην Ιαλυσό. Τιμή 160.000 € (μπετά)
9. **Μεζονέτα** 180 τ.μ. σε 200 τ.μ. οικόπεδο στην Κρεμαστή. Τιμή 250.000 €
10. **Μεζονέτα** 143 τ.μ. διώροφη σε 500 τ.μ. οικόπεδο στα Κοσκινού. Τιμή 140.000 € (μπετά)
11. **Μεζονέτα** 105 τ.μ. διώροφη στα Κοσκινού (ημιτελής). Τιμή 117.000€
12. **Μεζονέτα** 120 τ.μ. σε οικόπεδο 1.500 τ.μ. στην Ψίνθο. Τιμή σε μπετά 75.000€ τελειωμένη 145.000€
13. **Κατάστημα** στην Σωκράτους Π. Πόλη. Τιμή 600.000€
14. **Οικόπεδο** 5.680 τ.μ. στ' Αφάντου. Τιμή 90.000 €
15. **Οικόπεδο** 4.000 τ.μ. στους Τρεις. Τιμή 145.000 €
16. **Οικόπεδο** 406 τ.μ. στον Εμπωνα, τιμή 35.000 ευρώ.
17. **Επιχ/ση** καφετέριας-μπαρ με τον εξοπλισμό της εντός πόλεως. Τιμή 9.000 €

ΜΙΣΘΩΣΕΙΣ

1. **Αποθήκη** 300 τ.μ. υπόγεια εντός πόλεως. Μίσθωση 800 €

ΠΩΛΗΣΕΙΣ ΑΚΙΝΗΤΩΝ – ΟΙΚΟΠΕΔΩΝ– ΜΙΣΘΩΣΕΙΣ ΑΚΙΝΗΤΩΝ
ΩΡΕΣ ΓΡΑΦΕΙΟΥ 09.00-14.00 π.μ. και 17.00-21.00 μ.μ.
ΕΘΝΙΚΗΣ ΑΝΤΙΣΤΑΣΗΣ 45- 1ος ΟΡΟΦΟΣ • ΤΗΛ. - ΦΑΞ 2241025480 κιν. 6932469420 • e-mail: papoutsisk@in.gr

ΧΠ2673

ΚΛΑΔΟΓΕΝΗΣ ΜΙΧΑΗΛ
ΠΟΛΙΤΙΚΟΣ ΜΗΧΑΝΙΚΟΣ Ε.Μ.Π.
ΑΤΤΑΒΥΡΟΥ 20-ΡΟΔΟΣ
ΤΗΛ. 2241022394

ΠΩΛΟΥΝΤΑΙ

1. **Μεζονέτες** με απεριόριστη θέα και θέα στη θάλασσα, στο Καρακόνερο, με 3 υπνοδωμάτια, σαλόνι, κουζίνα, 2 λουτρά, αποθήκης και με υπόγειο χώρο στάθμευσης και λοιπών βοηθητικών χώρων, εμβαδού 125 τ.μ. και εμβαδού υπογείου 65 τ.μ., συνολικής επιφάνειας με το υπόγειο 190 τ.μ.
2. **Διαμερίσματα** πολυτελούς κατασκευής με απεριόριστη θέα και θέα στη θάλασσα, στο Καρακόνερο, με 3 υπνοδωμάτια, λουτρού και αποθήκης εμβαδού 105 τ.μ.

AE0058

ΓΙΑΝΝΗΣ ΝΙΚΟΛΙΔΑΚΗΣ
Μηχανολόγος-Μηχανικός
Γαλλίας 12-Ρόδος • τηλ. (22410)22291, 35103

ΠΩΛΟΥΝΤΑΙ

- Επί της οδού **Κων. Υδραίου** (πλησίον Ρόδου - Λίνδου) πολυτελή **διαμερίσματα** με απεριόριστη θέα, ιδιωτικούς χώρους parking και αποθήκες 90 τ.μ. και 126 τ.μ.
- Επί της οδού **Καθοπούλη** (Νιοχώρι) **αποθήκη** 222 τ.μ., **κατάστημα** 59 τ.μ. με πατάρι 15 τ.μ., **διαμερίσματα** από 45 τ.μ. έως 58 τ.μ.

ΧΠ2675

ΚΡΑΝΙΔΗΣ
ΜΕΣΙΤΗΣ ΑΣΤΙΚΩΝ ΣΥΜΒΑΣΕΩΝ
ΟΙΚΟΝΟΜΟΛΟΓΟΣ

ΑΝΑΛΑΜΒΑΝΟΥΜΕ:
- ΠΩΛΗΣΕΙΣ
- ΑΓΟΡΕΣ
- ΑΝΤΙΠΑΡΟΧΕΣ
- ΕΝΟΙΚΙΑΣΕΙΣ

ΚΑΖΟΥΛΗ & ΑΜΕΡΙΚΗΣ 50, ΡΟΔΟΣ
ΤΗΛ. 22410 27082
ΚΙΝ. 6944347405 / 6942010248

ΧΠ092

ΚΤΗΜΑΤΟΜΕΣΙΤΙΚΟ ΓΡΑΦΕΙΟ
ΖΑΦΕΙΡΗΣ Μ. ΚΑΡΑΓΙΑΝΝΗΣ Δ. Ο.Ε.

Πωλήσεις ακινήτων. Τηλ. (2241060380-60381)
17.30-20.30 μ.μ. Δευτέρα-Παρασκευή
Fax: 2241060380 • e-mail: zafkar@hellasnet.gr

• Κατοικίες

- Εξοχική κατοικία 50 τ.μ. (υπό ανέγερση) εντός οικοπέδου 440 τ.μ. στην περιοχή Κολυμπίων
- Εξοχική κατοικία 70 τ.μ. (υπό ανέγερση) εντός οικοπέδου 500 τ.μ. στην περιοχή Κολυμπίων
- Επαγγελματική στέγη επί της Ρόδου-Λίνδου περιοχή Κολυμπίων (εστιατόριο)

• Ξενοδοχειακό συγκρότημα

- Ημιτελής σε μπετά ξενοδοχειακό συγκρότημα Α' κατηγορίας εντός οικοπέδου 22.400 τ.μ.

• Οικόπεδα

- Εντός οικισμού στον Δήμο Αφάντου 2000 τ.μ.
- Στον Δήμο Αφάντου 520 τ.μ. με άδεια οικοδομής 53 τ.μ.
- Στον Δήμο Αφάντου 1000 τ.μ. επί της εθνικής οδού Ρόδου-Λίνδου
- Στον Δήμο Αφάντου 866 τ.μ. επί της εθνικής οδού Ρόδου-Λίνδου
- Εντός οικισμού στην Παστίδα 2000 τ.μ.
- Στην παραλία Αφάντου 2125 τ.μ. 200 τ.μ. από την θάλασσα δικαίωμα δόμησης Σ.Δ. 100 τ.μ.

• Αγροτεμάχια

- Στην περιοχή Κολυμπίων αγροτεμάχια 10.200 τ.μ. (πανοραμική θέα)
- Στην περιοχή Κολυμπίων αγροτεμάχιο 4.969 τ.μ.
- Στην περιοχή Ψίνθου αγροτεμάχιο 22.400 τ.μ.
- Στην περιοχή Ψίνθου αγροτεμάχιο 19.840 τ.μ.
- Στην περιοχή Τραπεζία αγροτεμάχιο 5.800 τ.μ.
- Στον Δήμο Αφάντου αγροτεμάχιο 6.120 τ.μ.
- Στον Δήμο Αφάντου αγροτεμάχιο 11.520 τ.μ.
- Στον Δήμο Αφάντου το 1/2 αγροτεμαχίου 5.080 τ.μ. με ελαιόδεντρα
- Στον Δήμο Αφάντου 7500 τ.μ. αγροτεμάχιο

ΧΠ2499

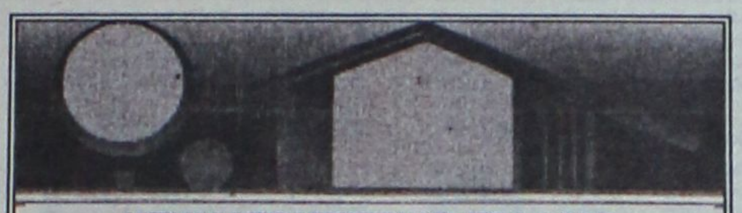

ΚΤΗΜΑΤΟΜΕΣΙΤΙΚΟ ΓΡΑΦΕΙΟ
ΑΙΓΑΙΟΚΤΗΜΑΤΙΚΗ
ΕΠΙΛΕΓΜΕΝΕΣ ΠΡΟΤΑΣΕΙΣ ΑΚΙΝΗΤΩΝ

- 44 τ.μ. καινούργιο ΙΙαλυσό 85.000 ευρώ.
- 50 τ.μ. Ρετιρέ Αγ. Νικόλαος 50.000 ευρώ.
- 70 τ.μ. καινούργιο ΙΙαλυσό 120.000 ευρώ.
- 70 τ.μ. μον/κία με οικ/δο έξτρα δόμηση Αρχάγγελο 94.000 ευρώ.
- 77 τ.μ. καινούργιο Καρακόνερο 135.000 ευρώ.
- 80 τ.μ. Αγ. Νικόλαος 95.000 ευρώ
- 86 τ.μ. (3 υπν.) καινούργιο ΙΙαλυσό 150.000 ευρώ.
- 89 τ.μ. καινούργιο Μηδεια 165.000 ευρώ.
- 95 τ.μ. μετ/νο ΙΙαλυσός 90.000 ευρώ
- 100 τ.μ. μον/κία 4 ετών 500 τ.μ. οικ/δο στην ΙΙαλυσό 300.000 ευρώ (ΔΔ)
- 108 τ.μ. (3 υπν.) β' ορ. με θέα Δασκάλους190.000 ευρώ
- 117 τ.μ. καινούργιο ρετιρέ Αραπάκα 200.000 ευρώ
- 120 τ.μ. μον/κία Π. Πόλη Ρολόι 145.000 ευρώ
- 129 τ.μ. καινούργιο (3 υπν.) κοντά Αραπάκη 215.000 ευρώ.
- 134 τ.μ. μον/κία καινούργια (4 υπν.) Γεννάδι 190.000 ευρώ.
- 236 τ.μ. μονοκατοικία Θολό σε 2.174 τ.μ. οικ/δα με έξτρα Σ.Δ. 764 τ.μ. 264.000 ευρώ
- 265 τ.μ. μεζ/τα (10 ετών) σε 2 στρ. Τσαΐρι 265.000 ευρώ (ΔΔ)
- 2 οικοδομικές μερίδες οικ/κου συν/σμου ΑΥΤΟΣΤΕΓΑΣΗΣ και 1 μερίδα ΑΠΟΛΛΩΝ/ΒΑΚΧΟ/
- Κατάστημα 40 τ.μ. με 70 τ.μ. απ/κη πρ/ση Αννης Μαρίας 110.000 ευρώ (ενοικιασμένο).
- Γραφεία 23 τ.μ., 45 τ.μ., 67 τ.μ. κοντά στην Ακαδημία Χ2.500 το τ.μ.
- 480 τ.μ. οικ/δο Σ.Δ. 1 Ανάληψη 280.000 ευρώ

ΕΚΤΟΣ ΑΥΤΩΝ ΤΩΝ ΑΚΙΝΗΤΩΝ ΔΙΑΘΕΤΟΥΜΕ ΜΕΓΑΛΗ ΠΟΙΚΙΛΙΑ ΣΕ ΔΙΑΜ/ΤΑ (ΜΕΤ/ΝΑ-ΚΑΙΝΟΥΡΓΙΑ) ΣΤΙΣ ΚΑΛΥΤΕΡΕΣ ΤΙΜΕΣ ΤΗΣ ΑΓΟΡΑΣ-ΟΙΚ/ΔΑ ΚΑΙ ΕΝΟΙΚΙΑΣΕΙΣ ΑΚΙΝΗΤΩΝ - ΑΝΤΙΠΑΡΟΧΕΣ

ΡΕΝΑ ΒΑΖΟΥΚΟΥ ΚΑΙ ΣΥΝΕΡΓΑΤΕΣ
(ΜΕΣΙΤΗΣ ΑΣΤΙΚΩΝ ΣΥΜΒΑΣΕΩΝ)
ΔΙΕΥΘ. ΓΡΑΦΕΙΟΥ ΔΗΜ. ΘΕΟΔΩΡΑΚΗ 3
10-1 το πρωί καθημερινά και 6.30-9 απ/μα
Τηλ. (22410) 22943-28838 FAX: 28838, κιν. 6945466773
email.vazoukou@acn.gr

ΧΠ851



Η NOTAR κάνει το όνειρό σου πραγματικότητα

ΑΕ971

Ηλίας Παπανικολάου - ο μεσίτης σας
Τηλ. 22410 20345 • Δωδώνης 2
www.notar.gr

ΚΕΝΤΡΙΚΟ ΝΕΟΔΜΗΤΟ ΚΤΙΡΙΟ ΓΡΑΦΕΙΩΝ & ΚΑΤΑΣΤΗΜΑΤΩΝ

ευσταθίου
ΕΥΡΩΚΤΗΜΑΤΙΚΗ
ΚΤΗΜΑΤΟΜΕΣΙΤΙΚΟ ΓΡΑΦΕΙΟ

Επί της Οδού Αμμοχώστου και Λοχαγού Φανουράκη γωνία



ΓΡΑΦΕΙΑ
Με επιφάνειες:
53, 57, 65, 75, 85 τ.μ.
Διαθέτουν
- Στεγασμένη θέση στάθμευσης
- Πλήρη κλιματισμό
- Βιβλιοθήκη
- Ψευδοροφή με φωτισμό
- Γρανίτες δάπεδα
- Αυξημένη λειτουργικότητα

ΚΑΤΑΣΤΗΜΑΤΑ
Με επιφάνειες:
57, 71, 77, 204 τ.μ.
Διαθέτουν
- Αποκλειστική Χρήση Αυλής
- Θέση στάθμευσης
- Γρανίτες δάπεδα
- Ύψος 5,70 m
- W.C.

ΜΕΛΕΤΗ ΕΠΙΒΛΕΨΗ
Αρχιτεκτονικό γραφείο
Χατζηκωνσταντίνου Παύλου

ΚΑΤΑΣΚΕΥΗ & ΠΑΡΑΔΟΣΗ ΕΡΓΟΥ
Φράγκος Α.
Ζουμπάς Α. Κτιριοδομή Ο.Ε.

Πληροφορίες:

ευσταθίου
ΕΥΡΩΚΤΗΜΑΤΙΚΗ
Εθν. Αντιστάσεως 83
Τηλ.: 22410 73819, 74917
Κιν.: 6944 374546, 6945 292030
Fax: 22410 38641
info@euroktimatiki.gr

ΧΠ401/2029

ενοικιασεις

συνέχεια από την προηγούμενη

ΕΝΟΙΚΙΑΖΕΤΑΙ ρετιρέ στα Κοσκινού 48 τ.μ. υπερλούξ επιπλωμένο και με ηλεκτρικά είδη, καινούργια, με αυτόνομη θέρμανση και ηλιακό. Πληρ. τηλ. 2241034886, 6932437142 ΜΑΤ4189

ΕΝΟΙΚΙΑΖΟΝΤΑΙ μεγάλα επιπλωμένα **studio** στα Κοσκινού, πλήρως εξοπλισμένα, με δική τους τουαλέτα, μέσα σε κήπιο και άνετο πάρκιν. Πληρ. τηλ. 2241060235 ΜΖΤ241111

ΕΝΟΙΚΙΑΖΕΤΑΙ διαμέρισμα περ. 90 τ.μ. με τρία υπνοδωμάτια, σαλοτραπεζαρία, κουζίνα, μπάνιο στην οδό Κομνηνών 37. Πληρ. τηλ. 2241061500, 6937398975 ΜΖΤ231116

ΕΝΟΙΚΙΑΖΟΝΤΑΙ λουξ **διαμερίσματα (γκαρσονιέρες και δυάρια)** επιπλωμένα με air condition, για φοιτητές και εκπαιδευτικούς στην περιοχή Μητροπόλεως και επιπλωμένη **γκαρσονιέρα** στην περιοχή Σγουρού. Πληρ. τηλ. 6977896444, 2241029452 ΜΖΤ231125

ΕΝΟΙΚΙΑΖΕΤΑΙ διαμέρισμα 90 τ.μ. περιοχή Αγ. Νικολάου πρώτος όροφος με 2 υπνοδωμάτια, σαλόνι, κουζίνα, τραπεζαρία, WC, αποθήκη και πάρκιν. Κατάλληλο για στρατιωτικούς και για οικογένειες. Πληρ. τηλ. 6946538218 ΜΖΤ231102

ΕΝΟΙΚΙΑΖΟΝΤΑΙ: α) **μαγαζί** 50 τ.μ. επί της Απ. Παύλου δίπλα στο καφέ Verdi, κατάλληλο για οποιαδήποτε χρήση, β) **διαμέρισμα** 50 τ.μ. επιπλωμένο στους Δασκάλους. Πληρ. τηλ. 2246051285, 6948896190 ΜΖΤ231103

ΕΝΟΙΚΙΑΖΕΤΑΙ διαμέρισμα 75 τ.μ. σε διώροφο κτίσμα επί της Απ. Παύλου στην περιοχή Ανάληψης, αποτελούμενο από 2 υπνοδωμάτια, WC, κουζίνα - σαλόνι, ενιαίος χώρος με μεγάλο μπαλκόνι. Πληρ. τηλ. 2241063504, 6973877075 ΜΧΡ13134

ΕΝΟΙΚΙΑΖΕΤΑΙ γραφείο 1ου ορόφου 60 τ.μ. με δικό του WC, κατάλληλο για δικηγορικό γραφείο ή ιατρείο, στα 100 μαγαζιά, Σοφ. Βενιζέλου 1. Πληρ. τηλ. 2241076450, 6944842894 ΜΟΟ186

ΕΝΟΙΚΙΑΖΟΝΤΑΙ α) **διαμέρισμα** πολυτελείας 3άρι με πάρκινγκ - ηλιακό, χωρίς κοινόχρηστα επιπλωμένο ή μη με δύο air condition, χωρίς κοινόχρηστα σε ήσυχη περιοχή στην Ιξιά, β) **studio** ημιυπόγειο επιπλωμένο καινούργιο με πάρκινγκ χωρίς κοινόχρηστα σε ήσυχη περιοχή της Ιξιάς. Πληρ. τηλ. 6946163747 ΜΖΤ221115

ΕΝΟΙΚΙΑΖΕΤΑΙ στα Μελίσσια Κοσκινού σε μονοκατοικία δυάρι ισόγειο **διαμέρισμα** 45 τ.μ. πλήρως επιπλωμένο, με air condition, (ζεστό-κρύο), πανοραμική θέα, ιδιωτικό πάρκιν. Τιμή 250 ευρώ. Πληρ. τηλ. 2241064998 ΜΖΤ231104

ΕΝΟΙΚΙΑΖΟΝΤΑΙ καινούργια **διαμερίσματα** πλήρως εξοπλισμένα με κουζίνα, τραπεζαρία, ντουλάπιες, κρεβάτια, air condition, ηλιακό, TV, σε πολύ προσιτές τιμές σε ήσυχη περιοχή της Κρεμαστής. Δίπλα στο Λύκειο. Πληρ. τηλ. 2241090005, 6979834185 ΜΖΤ231114

ΕΝΟΙΚΙΑΖΕΤΑΙ στη Σκεύου Ζερβού **διαμέρισμα** 60 τ.μ. επιπλωμένο ή όχι, ημιορόφου, κουφώματα αλουμινίου, κήπος κ.λπ. πολύ ωραίο, ενοίκιο 285 ευρώ, 1 υπνοδωμάτιο, σαλόνι, κουζίνα, μπάνιο. Πληρ. τηλ. 6972812184ΜΖΤ231108

ΕΝΟΙΚΙΑΖΕΤΑΙ διαμέρισμα επί της οδού Πειραιώς 62 (πίσω από το Γυμνάσιο) με δύο υπνοδωμάτια, κουζίνα, WC και σαλοτραπεζαρία και χωλ. Αποκλείονται αλλοδαποί. Πληρ. τηλ. 6942921666 ΜΖΤ231110

ΕΝΟΙΚΙΑΖΕΤΑΙ κατάστημα 50 τ.μ. στο κέντρο του Φαληρακίου το οποίο λειτουργεί σαν γραφείο γεν. Τουρισμού, κατάλληλο για οποιαδήποτε χρήση. Πληρ. τηλ. 6944636141, 2241086888 ΜΖΤ231113

ΕΝΟΙΚΙΑΖΕΤΑΙ διαμέρισμα στην οδό Αλ. Παναγούλη 42. Πληρ. τηλ. 2241032192, 75442 ΜΧΡ13132

ΕΝΟΙΚΙΑΖΕΤΑΙ διαμέρισμα 130 τ.μ. με 3 υπνοδωμάτια, κουζίνα, σαλόνι, λουτρό και WC, 1ου ορόφου σε ήσυχη περιοχή στην Ανάληψη. Τιμή 500 ευρώ. Πληρ. τηλ. 6945769958 ΜΧΠ1588.4

ΕΝΟΙΚΙΑΖΟΝΤΑΙ δύο ισόγεια **διαμερίσματα** τριών υπνοδωματίων με ντουλάπες στα δωμάτια και στο χωλ, σαλόνι, κουζίνα, μπάνιο και αυλές, το ένα με ιδιωτικό πάρκινγκ και αποθήκη 20 τ.μ. στην οδό Καλαμάτας στην Ανάληψη. Πληρ. τηλ. 6947327299 ΜΑΠ530

ΕΝΟΙΚΙΑΖΕΤΑΙ σε ήσυχη περιοχή στην παραλία Ιξιάς πάνω στο κύμα, **δωμάτιο** 20 τ.μ. επιπλωμένο με πολυκουζινάκι και ατομική τουαλέτα (βλέπει στη θάλασσα). Πληρ. τηλ. 6948108636 ΜΖΤ221113

ΕΝΟΙΚΙΑΖΕΤΑΙ διαμπερές **διαμέρισμα** σε κτίριο 2 ορόφων (οικογενειακό) στον β' όροφο σε ήσυχη περιοχή στο Ροδίνι, πίσω από το Β' Γυμνάσιο (Κεραμικό) Λυκίας 149 αποτελούμενο από 3 υπνοδωμάτια, σαλόνι, WC, κουζίνα με εντοιχιζόμενα ντουλάπια - φούρνο - ψυγείο με κεντρική θέρμανση. Τιμή 400 ευρώ. Πληρ. τηλ. 6932338313, 2241028198 ΜΖΤ221109

ΕΝΟΙΚΙΑΖΕΤΑΙ μονοκατοικία στην Κρεμαστή με δύο υπνοδωμάτια, κουζίνα, σαλόνι, μπάνιο με ηλιακό και αποχετευτικό. Πληρ κ. Βασίλη τηλ. 2241095776, 6938077307 ΜΖΤ221110

ΕΝΟΙΚΙΑΖΕΤΑΙ ισόγειο **κατάστημα** 150 τ.μ. κατάλληλο για Γυμναστήριο ή οποιαδήποτε άλλη χρήση, επί της οδού Χαραλάμπου Μόσχου 8 (παράλληλα επί της οδού Καναδά). Πληρ. τηλ. 2241065861, 6946540841 ΜΖΤ221101

ΕΝΟΙΚΙΑΖΕΤΑΙ γκαρσονιέρα καινούργια λουξ κατασκευής πλήρως επιπλωμένη σε καλή περιοχή στους Δασκάλους, προτιμούνται στρατιωτικοί - φοιτητές - εκπαιδευτικοί. Πληρ. τηλ. 2241023815, 2241078275, 6945769958 ΜΧΠ1588.2

ΕΝΟΙΚΙΑΖΕΤΑΙ λουξ **διαμέρισμα** 65 τ.μ. στις Καλυθιές με air condition, μεγάλη βεράντα, χώρο για πάρκινγκ. Πληρ. τηλ. 6932736641 ΜΖΤ221111

ΕΝΟΙΚΙΑΖΟΝΤΑΙ στην Κρεμαστή σε ήσυχη περιοχή **studios** και **μικρά διαμερίσματα**, επιπλωμένα, άνετα, με ντους, WC, ηλιακό και ηλεκτρικό θερμοσίφωνα. Ανετο πάρκιν, κήπος με γκαζόν. Τιμή studios 150 ευρώ. τιμή διαμερ. 240 ευρώ. Πληρ. τηλ. 2241095695, 95487, 6934149360 ΜΑΠ527

ΕΝΟΙΚΙΑΖΟΝΤΑΙ νεόκτιστα επιπλωμένα **διαμερίσματα** 1 και 2 υπνοδωματίων, με δική τους αυλή και πάρκινγκ, στην περιοχή της Ιαλυσού. Πληρ. τηλ. 2241095894, 6932238884 ΜΖΤ221103

ΕΝΟΙΚΙΑΖΕΤΑΙ σε ωραία περιοχή της Αναλήψεως ημιυπόγειο κάτω από μεζονέτα **διαμέρισμα** 2 υπνοδωματίων, σαλόνι, κουζίνα και αυλή. Πληρ. τηλ. 6977433315, 2241068433 ΜΖΤ221107

ΕΝΟΙΚΙΑΖΕΤΑΙ πολυτελές τριάρι **διαμέρισμα** στον β' όροφο με εντοιχισμένη κουζίνα επί της Μ. Πετρίδη 68. Πληρ. τηλ. 2241074009, 6945237624, 6972764614 ΜΖΤ211107

ΕΝΟΙΚΙΑΖΕΤΑΙ οροφοδιαμέρισμα σε άριστη κατάσταση 3 υπνοδωματίων, 2 WC, με θέρμανση, χώρο για αποθήκη επί της Μεσογείου 9- Ρόδος. Πληρ. τηλ. 2241039705 ΜΖΤ211121

ΕΝΟΙΚΙΑΖΕΤΑΙ ισόγειο **διαμέρισμα** επιπλωμένο σε αρίστη κατάσταση, 2 υπνοδωμάτια, μεγάλο σαλόνι, κουζίνα, μπάνιο, Κολοκοτρώνη 87. Πληρ. τηλ. 6946581010 ΧΠ1084

ΕΝΟΙΚΙΑΖΕΤΑΙ νεόκτιστο **διαμέρισμα** 70 τ.μ. στα Κοσκινού ενιαίος χώρος σαλόνι, κουζίνα, 2 υπνοδωμάτια με εντοιχισμένες ντουλάπες, εντοιχισμένη κουζίνα και μεγάλος αύλειος χώρος. Πληρ. τηλ. 2241069576, 6944647265 ΜΟΟ189

ΕΝΟΙΚΙΑΖΕΤΑΙ ΔΙΑΜΕΡΙΣΜΑ ΕΥΡΥΧΩΡΟ, ΔΙΧΩΡΟ, ΗΛΙΟΛΟΥΣΤΟ ΕΠΙ ΤΗΣ ΚΟΔΡΙΓΚΤΩΝΟΣ (ΠΕΡΙΟΧΗ ΣΤΑΔΙΟΥ ΔΙΑΓΟΡΑ). ΕΠΙΣΗΣ ΚΑΙ ΜΙΚΡΟΤΕΡΟ ΜΕΧΡΙ ΤΕΛΗ ΙΟΥΝΙΟΥ Ή ΚΑΙ ΓΙΑ ΜΙΚΡΟΤΕΡΟ ΔΙΑΣΤΗΜΑ. ΠΛΗΡ. ΤΗΛ. 2241031756 ΜΑΤ4208

ΕΝΟΙΚΙΑΖΟΝΤΑΙ studios επιπλωμένα δίχωρα 40 τ.μ. με πολυκουζινάκι, AC, ηλιακό θερμοσίφωνο, ιδιωτικό πάρκιν. Πληρ. τηλ. 22410-77038, 34523, 6937007739 ΜΑΤ3715

ΣΤΟ ΠΑΡΑΔΕΙΣΙ **ΕΝΟΙΚΙΑΖΟΝΤΑΙ**: α) ισόγειο **κατάστημα** 50 τ.μ. επί της Λεωφ. Δημοκρατίας αριθμ. 47, β) διώροφη **μεζονέτα** 50 τ.μ. με υπόγειο 25 τ.μ. στην λεωφ. Δημοκρατίας και Κανάρη 1α. Τα πιο πάνω ακίνητα ενοικιάζονται και σαν ενιαίος χώρος. Πληρ. τηλ. 2241025450, 2241020277, 6979357878 ΜΖΤ091125

ΕΝΟΙΚΙΑΖΟΝΤΑΙ γκαρσονιέρες επιπλωμένες (πολυκουζινάκι, τηλεόραση) επί της Ακτή Μιαούλη. Ενοίκιο 200 ευρώ όλα πληρωμένα. Πληρ. τηλ. 6974121825 ΜΖΤ141105

ΑΠΟΘΗΚΗ
Εντός πόλεως Ρόδου επί της Καποδιστρίου
(περιοχή παλαιά ΚΑΙΡ)
ΠΩΛΕΙΤΑΙ
αποθήκη 488 τ.μ. και ύψους 4,75 μ. Δυνατή η είσοδος φορτηγού και η κυκλοφορία κλαρκ. Υπάρχει ήδη εγκαταστημένη γερανογέφυρα για φορτοεκφόρτωση εμπορευμάτων.
Πληρ. 2241034526
από 10.00 έως 14.00
ΑΤ4241(Γ)

Α. ΦΡΑΓΚΟΣ - Α. ΖΟΥΜΠΑΣ Ο.Ε.
"ΚΤΙΡΙΟΔΟΜΗ"
ΤΕΧΝΙΚΗ ΕΤΑΙΡΙΑ ΚΑΝΑΔΑ 52 - ΡΟΔΟΣ ΤΗΛ. 2241036604, 2241024208
ΠΩΛΟΥΝΤΑΙ
- πολυτελείς **μονοκατοικίες** στα Τριάντα και στην Ιξιά από 140 έως 200 τ.μ.
- **καταστήματα - γραφεία** με υπόγειο γκαράζ στο κέντρο της Ρόδου
- **διαμερίσματα** με αποκλειστική θέση στάθμευσης στην οδό Αγ. Σοφίας
ΜΑΠ545(Π)

ΕΣΤΙΑ
ΚΤΗΜΑΤΟΜΕΣΙΤΙΚΟ ΓΡΑΦΕΙΟ
ΚΑΜΠΟΥΡΗΣ ΣΚ. ΕΜΜΑΝΟΥΗΛ
1. **ΜΟΝΟΚΑΤΟΙΚΙΑ** 250 τ.μ. λουξ κατασκευής και ισόγειο 150 τ.μ. σε μπετά εντός οικοπέδου 4.550 τ.μ. επί της λεωφόρου Παστίδας σε φανταστική τιμή
2. **ΔΙΑΜΕΡΙΣΜΑ** 88 τ.μ. επί της Διονυσίου Σολωμού (ρετιρέ) σε πολύ λογική τιμή
3. **ΟΙΚΟΠΕΔΟ** 2600 τ.μ. στην περιοχή Κοσκινού σε φανταστική τοποθεσία
4. **ΔΙΑΜΕΡΙΣΜΑΤΑ** διαφόρων διαστάσεων στο Ροδίνι
5. **ΔΙΑΜΕΡΙΣΜΑΤΑ** διαφόρων διαστάσεων στο Καρακόνερο
6. **ΜΟΝΟΚΑΤΟΙΚΙΕΣ** με αυλή στο Καρακόνερο
7. **ΜΟΝΟΚΑΤΟΙΚΙΕΣ - ΔΙΑΜΕΡΙΣΜΑΤΑ** στην ωραιότερη περιοχή Μαριτσών υπό κατασκευή
8. **ΟΙΚΟΠΕΔΟ** στη Ρόδου-Λίνδου 9000 τ.μ. με άδεια οικοδομής
ΣΤΕΦ. ΚΑΖΟΥΛΗ 74 - ΡΟΔΟΣ
ΤΗΛ. 2241024858, 6947424462
ΑΕ691

Mediterranean
Real Estate Agency
Κτηματομεσιτικό γραφείο
ΗΡΑΚΛΗΣ Δ.ΧΟΡΟΖΙΔΗΣ
Σύμβουλοι και φίλοι για μια ζωή!
Μεσίτης & Σύμβουλος επενδύσεων Ακίνητης Περιουσίας
www.dodecaneserealestate.com
ΠΩΛΗΣΕΙΣ - ΜΙΣΘΩΣΕΙΣ ΑΚΙΝΗΤΩΝ

Πωλήσεις Μονοκατοικιών- Μεζονέτων
-**Καλυθιές.** Μεζονέτα 2 επιπέδων, 130 τμ. 3 υ/δ, 2 wc, αυλή, πάρκιν, κεντρική θέρμανση, σε ήσυχη περιοχή.
-**Αφάντου.** Μεζονέτα υπερπολυτελούς κατασκευής 230τμ με 70τμ βεράντες, 4υ/δ, 3 μπάνια.
-**Αφάντου.** Μεζονέτα υπερπολυτελούς κατασκευής 211 τμ με 50τμ βεράντες, 3 υ/δ, 3 μπάνια.
-**Αφάντου.** Μονοκατοικία 75 τμ, με 2 υ/δ, και ενιαίο χώρο κουζίνας-καθιστικού με τζάκι.Διαμορφωμένη εξωτερική χώροι 800 τμ με ανεξάρτητο σπιτάκι 25 τμ στον κήπο. 300 μ από την θάλασσα.
- **Καλύμπια.** Πωλούνται νεόδμητες μεζονέτες 107 τμ η κάθε μία, ιδιαίτερης αισθητικής πλήρως εξοπλισμένες, με ή χωρίς πισίνα, κήπο, πάρκιν, μεγάλες βεράντες, 380 μ από τη θάλασσα.
-**Αρχάγγελος.** Μεζονέτες 108 τμ η κάθε μία, στα μπετά,σε ήρεμη περιοχή, με απεριόριστη θέα.
-**Λάρδος.** Πωλούνται 2 ανεξάρτητες κατοικίες συνολικής επιφάνειας 350 τμ, με διαρύθμιση κατάλληλη και για ενοικιαζόμενα στούντιος.
-**Γεννάδι.** Μεζονέτες 117 τμ με διαμορφωμένους εξωτερικούς χώρους (πισίνα, χώρο αθλητισμού, κιόσκι, πάρκιν) με θέα τη θάλασσα.
-**Κανδυλί.** Μεζονέτα στα μπετά, 130 τμ και 65 τμ υπόγειο, σε οικόπεδο 1600 τμ.
-**Κανδυλί.** Μεζονέτα 3 επιπέδων,συνολικής επιφάνειας 270 τμ, στα αισθητήματα. Έκταση 1.470 τμ.
- **Κανδυλί.** Μεζονέτα 120 τμ, στα μπετά, σε οικόπεδο 2067 τμ.
- **Κανδυλί.** Μεζονέτα 120 τμ, στα μπετά, σε οικόπεδο 1480 τμ.
- **Κανδυλί.** Μεζονέτα 120 τμ, στα μπετά, σε οικόπεδο 639 τμ.
- **Κανδυλί.** Μεζονέτα 120 τμ, στα μπετά, σε οικόπεδο 620 τμ.
-**Ιαλυσός.** Στην περιοχή Σωτήρος σε ήσυχη τοποθεσία, πωλείται μεζονέτα 200 τμ υπερπολυτελούς κατασκευής.
-**Ιαλυσός.** Στην περιοχή Σωτήρος σε ήσυχη τοποθεσία, πωλείται ημιτελής 3όροφος μεζονέτα 290 τμ.
-**Κρεμαστή.** Μονοκατοικία 100 τμ σε οικόπεδο 132 τμ. 3 υ/δ, πλήρως ανακαινισμένη, σε κεντρικό σημείο, με υπόλοιπο δόμησης (αέρος).
-**Παστίδα.** Περιοχή Κήπια διώροφη κατοικία υπερπολυτελούς κατασκευής, υπερυψωμένο ισόγειο 150 τμ, 3 υ/δ, 2 μπάνια, σαλόνι, κουζίνα, τζάκι, μεγάλα μπαλκόνια. Α' όροφος 112 τμ, 3 υ/δ, 2 μπάνια, σαλόνι, κουζίνα, τζάκι, μεγάλα μπαλκόνια,απεριόριστη θέα, υπέροχα διαμορφωμένοι εξωτερικοί χώροι σε μεγάλο οικόπεδο.
-**Παστίδα.** Υπερπολυτελής διώροφη μονοκατοικία 482τμ σε οικόπεδο 4.200τμ, ιδιαίτερου αρχιτεκτονικού σχεδιασμού, με 4 υ/δ, σαλόνι, κουζίνα υψηλής αισθητικής, 4 μπάνια, αποθήκη, κεντρικό σύστημα κλιματισμού ψύξης-θέρμανσης, διαμορφωμένο και δεντροφυτεμένο εξωτερικό χώρο, μεγάλες βεράντες απέραντη θέα.
- **Δαμαστιά.** Νεόδμητη μεζονέτα 100τμ.Διαμορφωμένη σε 3 διαφορετικά επίπεδα με απέραντη θέα.
-**Θεολόγος.** 2 όροφη μονοκατοικία 120 τμ σε οικόπεδο 4700 τμ. 60μ από τη θάλασσα με απέραντη θέα.

Πωλήσεις Διαμερισμάτων
-**Ρόδος.** Στα Ροδίνι στην οδό Σμύρνης και μονής Καλόπετρας, σε ήσυχη τοποθεσία, πωλούνται διαμερίσματα α όρόφου, β όρόφου και ρετιρέ, 2 υ/δ 80 τμ, και 3 υ/δ 99 τμ. Νεόδμητα και παραδοτέα πλήρως εξοπλισμένα.
-**Ρόδος.**Επί της Κων.Υδραίου νεόδμη. διαμέρισμα 100 τμ 2 υ/δ.
-**Ρόδος.** Επί της Ρόδου- Λίνδου διαμέρισμα 3ου ορόφου 3 υ/δ.
- **Ρόδος.** Στο κέντρο της πόλης επί της Δημητεράκη πωλείται διαμέρισμα 90 τμ, β ορόφου, ανακαινισμένο.
-**Ρόδος.** Στο Καρακόνερο πωλείται υπερυψωμένο ισόγειο 101 τμ μεταχειρισμένο 3 υ/δ.
-**Ρόδος.**Θεμιστ.Σοφούλη μεταχειρισμένο διαμέρισμα β ορόφου 75 τμ. 2 υ/δ.
-**Ιαλυσός.** Οδός Σωτήρος διαμέρισμα 115 τμ 2ου ορόφου, 3 υ/δ, μεγάλο σαλόνι, κουζίνα, μικρή αποθήκη θερμοπομπούς.
-**Αφάντου.** Σε κεντρικό σημείο, διαμέρισμα 2ου ορόφου 75 τμ σε νεόδμητη πολυκατοικία,2υ/δ,σαλοτραπεζαρία,κουζίνα,μπάνιο.

Πωλήσεις Ξενοδοχειακών μονάδων
-**Αφάντου.** Σε ύψωμα με πανοραμική θέα, πωλείται ξενοδοχειακή μονάδα . Που αποτελείται από: 1) 37 δωμάτια (80 κλίνες). 2) 12 δωμάτια ημιτελή (24 κλίνες). 3) Δόμηση για επιπλέων 22 δωμάτια (44 κλίνες). Σύναλο 148 κλίνες. 4) Πισίνα, σνακ μπαρ, εστιατόριο.

Πωλήσεις Παραδοσιακών κατοικιών
- **Ρόδος.** Νιοχώρι, 2όροφο παλαιό αρχοντικό 200 τμ, ανακαινισμένο, ιδιαίτερης αρχιτεκτονικής με τζάκι, βοταλωτά δάπεδα και με υπέροχα διαμορφωμένους εξωτερικούς χώρους 250 τμ.Υπόλοιπο δόμησης 90 τμ.
-**Ρόδος.** Επί της Βορείου Ηπείρου πωλείται αρχοντικό διατηρητέο 400 τμ, 3 επιπέδων, με οικόπεδο 900 τμ.
-**Παλιά πόλη.** 3όροφη παραδοσιακή κατοικία 95τμ, 3υπν/τίων καινούρια κουζίνα και μπάνιο,πλήρως ανακαινισμένο.
-**Παλιά πόλη.** 2όροφη παραδοσιακή κατοικία 350τμ σε κεντρικό σημείο.Στο ισόγειο έχει και κατάστημα για οποιαδήποτε χρήση.
-**Παλιά πόλη.** Επί της Μενεκλέους πωλείται παραδοσιακή κατοικία 99 τμ, με αυλή, κατάλληλο και για επαγγ. χρήση
-**Αφάντου.** Παραδοσιακή καμάρα 79τμ σε οικόπεδο 94τμ σε καλή κατάσταση.
- **Κοσκινού.** Παραδοσιακή καμάρα 235 τμ με βεράντα 25 τμ, βοτσαλωτά δάπεδα, τζάκι και ξύλινη σοφίτα για χρήση υ/δ. Το παραδοσιακό και το μοντέρνο σε τέλεια αρμονία.
- **Κοσκινού.** Πωλείται ανακαινισμένη παραδοσιακή κατοικία 110 τμ, με αυλή 10 τμ, με εσωτερικά επίπεδα διαμορφωμένα σε υ/δ.
- **Κοσκινού.** Γωνιακή παραδοσιακή κατοικία (καμάρα) 110 τμ με ανεξάρτητη κουζίνα, και αυλή 10 τμ. Επιπλωμένη με όλο τον παραδοσιακό εξοπλισμό.
-**Κοσκινού.** Πωλείται παραδοσιακή κατοικία πλήρως ανακαινισμένη, 75 τμ καθαρού χώρου και σύναλο με τους εξωτερικούς 103 τμ.
- **Μαλώνα.** Νεόδμητη παραδοσιακή κατοικία 95 τμ με μεγάλη αυλή με πέργκολα, τζάκι,κλιματισμό,ηλεκτρ.συσκευές και επιπλωμένη.
-**Μαλώνα.** Παραδοσιακή καμάρα 60 τμ με αυλή σε κεντρικό σημείο.
-**Μαλώνα.** Παραδοσιακή κατοικία 70 τμ σε καλή κατάσταση.
- **Λάερμα.**Παραδοσιακή κατοικία 70 τμ και 30 τμ υπόλοιπο οικοπέδου.
- **Βάτι.** Πωλείται παραδοσιακή κατοικία 70 τμ με αυλή 75 τμ.
- **Σορωνή.**Παραδοσιακή κατοικία 110 τμ και 30 τμ αυλή.
- **Σύμη.** Παραδοσιακή νεοκλασική 2όροφη κατοικία 150τμ σε παλύ καλή κατάσταση σε κεντρικό σημείο της Σύμης,με δρόμο.
- **Σύμη.** Σε κεντρικό σημείο , παραδοσιακή κατοικία 95τμ , αυλή 15τμ. Με δρόμο.
- **Σύμη.** Στο κέντρο της Σύμης περιοχή καταρράκτης, πωλείται παραδοσιακη κατοικία 70 τμ με πέτρινη αυλή και μικρό οικόπεδο με υπόλοιπο δόμησης.
- **Σύμη.** Στην περιοχή «Αγίας Τριάδας» κάτω από την Παναγία την Περαιωτισσα , πωλείται παραδοσιακή κατοικία, σε άριστη κατάσταση, 2 δωματίων, με 2 αυλές, συνολικής επιφάνειας 110 τμ, κοντά σε δρόμο και θέα Πέδι και Γιαλό.
-**Σύμη.** Περιοχή Καταρράκτης στο ύψωμα πωλείται διώροφη παραδοσιακή κατοικία 80 τμ, με οικόπεδο 140 τμ δίπλα με δόμηση.

Πωλήσεις Οικοπέδων- Αγροτεμαχίων
- **Ρόδος.**180τμ με μεγάλο συντελεστή δόμησης στο Νιοχώρι(οδός Δημητεράκη).
-**Ρόδος.** Επί της Ρόδου- Λίνδου (μετά το Rhodos gold Βογιατζής) πωλείται οικόπεδο 20.000 τμ ιδιαίτερης προβολής, κατάλληλο για κάθε χρήση.
Αναλαμβάνουμε και εκδόσεις δανείων
-**Ρόδος.** Επί της Δημητρίου Αναστασιάδη και Αγαθονήσου πωλείται οικόπεδο 400 τμ με Σ.Δ 1.
-**Τσαϊρι.** Πωλούνται οικόπεδα 4.000 τμ, 300 μ από την κεντρική λεωφορο κατάλληλο για βιοτεχνικούς χώρους.
-**Τσαϊρι.**Πωλείται οικόπεδο 300 τμ με άδεια για βιομηχανικό κτίριο 900 τμ κατάλληλο για βιοτεχνική χρήση
- **Ασγούρου.** Πωλείται οικόπεδο 5,200 τμ με συγκοινωνιακό κόμβο, και με άδεια για 2 βιομηχανικά κτίρια 2.500 τμ έκαστο.
- **Ασγούρου.** Πωλείται οικόπεδο 6,520 τμ.
-**Αφάντου.** Πωλούνται οικόπεδα 2,000 τμ εντός ζώνης, με δόμηση 200 τμ με θέα στη θάλασσα.
-**Αφάντου.** Οικόπεδο 4010 τμ άρτιο και οικοδομήσιμο στην περιοχή Τραπεζία. Απεριόριστη θέα.
-**Αφάντου.** Αγροτεμάχιο 3020 τμ στην περιοχή Τρυπάνια.
-**Αφάντου.** Αγροτεμάχιο 9640 τμ στην περιοχή Βότες.
-**Μάσσαρι.** Οικόπεδο 2450 τμ στην παραλία Μασσάρων.
-**Κάλαθος.** Περιοχή Άγιος Ιωάννης οικόπεδο 3,525 τμ κοντά στη θάλασσα.
-**Κάλαθος.** Οικόπεδο 2,880 τμ επί της κεντρικής λεωφόρου ιδιαίτερης προβολής.
-**Πυλώνα.** Οικόπεδο εντός οικισμού 1070 τμ, με δόμηση.
-**Πυλώνα.** Πωλείται οικόπεδο 2.000 τμ άρτιο και οικοδομήσιμο.
-**Πυλώνα.** Πωλείται αγροτεμάχιο 3,960 τμ.
-**Λάρδος.** 2 οικόπεδα 4450 το κάθε ένα, στην παραλία της Λάρδου, 100 μ από τη θάλασσα.
-**Κιοτάρι.** Οικόπεδα 800 τμ, με άδεια διώροφης οικοδομής για 2 καταστήματα 80 τμ ισογείου, 80 τμ α ορόφου με υπόγειο.
- **Κιοτάρι.** Οικόπεδο 5.000 τμ, με πρόσοψη στην κεντρ. λεωφ.
- **Κιοτάρι.** Αγροτεμάχιο 4.800 τμ με πανοραμική θέα θάλασσα.
-**Κιοτάρι.** Περιοχή Μοσκιενά οικόπεδο 4.360 τμ με πανορ. θέα
-**Κιοτάρι.** Περιοχή Μοσκιενά αγροτεμάχιο 2.480 τμ.
-**Κιοτάρι.** Περιοχή Ιερεμίας αγροτεμάχιο 3.320 τμ.
-**Κιοτάρι.** Περιοχή Εταρρία οικόπεδο 4.080 τμ.
-**Ασκληπιειό.** Περιοχή κουλούρα οικόπεδο 6.520 τμ.
-**Ασκληπιειό.** Εντός οικισμού στο ύψωμα, κάτω από το κάστρο, με πανοραμική θέα οικόπεδα 300 τμ το κάθε ένα με άδεια οικοδομής Σ.Δ 0,8.
-**Ιαλυσός.** Πωλείται οικόπεδο 1.030 τμ στο κέντρο της Ιαλυσού, 100 μ από κεντρική πλατεία.
-**Παραδείσι.** 583τμ στην κεντρική λεωφόρο με μεγάλο συντελεστή δόμησης.
-**Παραδείσι.**Περιοχή κάτω Καλαμώνας οικόπεδο 6100τμ με δόμηση 150 τμ.
-**Παραδείσι.** Οικόπεδο 390 τμ εντός οικισμού, με δόμηση.
-**Παραδείσι.** Περιοχή Καλαμώνας, οικόπεδο 5.700 τμ.
-**Σορωνή.** Οικόπεδο εντός σχεδίου 509 τμ άρτιο και οικοδομήσιμο 100 μ από τη θάλασσα.
-**Σορωνή.** Οικόπεδα 500τμ το κάθε ένα ,εντός οικισμού, κοντά στη θάλασσα.
-**Κως-Καρδάμενα.** Οικόπεδο 416 τμ με μεγάλο συντελεστή.
-**Σύμη.** Περιοχή Νούλια-Τούρκος πωλείται οικόπεδο 13.500 τμ με 82,5 μ πρόσοψη έως το κύμα.

Πωλήσεις Αποθηκών
-**Ρόδος.** Επί της Μ.Πετρίδη 65 πωλείται αποθήκη 170 τμ με μεγάλη ράμπα σε τιμή ευκαιρίας για οποιαδήποτε χρήση.
-**Ρόδος.** Πωλείται αποθήκη 55 τμ, με άμεση πρόσβαση αυτοκινήτων, στην περιοχή Κόβα.
-**Ρόδος.** Βιοτεχνικό κέντρο Μανουσέλη πωλείται βιοτεχνικός χώρος 320 τμ σε 2 ενοποιημένους χώρους με γραφείο,wc, ηλεκτρικά ρολά, ενιαία τζαμαρία στην πρόσοψη.
- **Ασγούρου.** Πωλείται αποθήκη σε βιομηχανική περιοχή 400 τμ και με άδεια για επιπλέον 400 τμ όροφο.
- **Ανάληψη** Πωλείται υπόγεια αποθήκη 160 τμ σε νέα οικοδομή κατάλληλη για εμπορική χρήση.

Πωλήσεις επιχειρήσεων
-**Ρόδος.** Περιοχή Ψαραπούλας, Ερ.Σταυρού και Αλ.Διάκου Επιχείρηση αναψυκτήριο ανακ-μπαρ,γωνιακό πλήρως εξοπλισμένο με ωραίο εσωτερικό χώρο και μεγάλη αυλή. Δυνατότητα αλλαγής χρήσης.
-**Ρόδος.** Περιοχή Ψαραπούλας πωλούνται ισόγεια καταστήματα με αυλή.1) 31,40 τμ με 31,40 τμ πατάρι 2) 26,14 τμ με 26,14 πατάρι 3) 25,00 τμ με 25 τμ πατάρι.
-**Ρόδος.** Πωλείται επιχείρηση εστιατόριο καφέ μπαρ 130 τμ κεντρικού κτιρίου και 350 τμ αυλής με άδεια 200 ατόμων. Πλήρως ανακαινισμένο. Ιδιαίτερης αισθητικής και διακόσμησης.
-**Ρόδος.** Περιοχή Κόβα επί της οδού Κολοκοτρώνη πωλείται ισόγειο κατάστημα 55 τμ με αυλή, κατάλληλο για κάθε χρήση.
-**Ρόδος.** Επί της Κων/νου Παλαιολόγου, απέναντι από Βενετόκλειο, κατάστημα, υπερυψωμένο ισόγειο 75 τμ με είδη διακόσμησης και κρύσταλλα γνωστής εταιρίας.
-**Ρόδος.** Επί της Κων.Υδραίου πωλούνται νεόδμητα καταστήματα ισογείου, και διαμερίσματα 1ου ορόφου κατάλληλα για επαγγελματική χρήση.
-**Ρόδος.** Επί της Κων. Υδραίου νεόδμητο ισόγειο γωνιακό κατάστημα 50 τμ.
-**Ρόδος.** Ροδίνι. Πωλείται επιχείρηση DVD CLUB σε κεντρικό σημείο.
- **Ρόδος- Ροδίνι** Επί της Ατταβύρου, πωλείται κατάστημα 40 τμ με πατάρι, υπόγειο 50 τμ, αυλή 15 τμ
-**Παλιά πόλη.** Πωλείται επιχείρηση σε προνομιακό σημείο.Ομήρου και Ιπποδάμου γωνία.
-**Παλιά πόλη** .Πωλείται επιχείρηση με άδεια εστιατορίου και όλο τον εξοπλισμό, σε κεντρικό σημείο (πλησίον πλατείας Σωκράτους).
- **Νιοχώρι.** Πωλείται νεοκλασικό κτήριο σε εμπορικό δρόμο κατάλληλο και για επαγγελματική χρήση.
- **Φαληράκι** Σε εμπορικό κέντρο πωλείται καφετέρια σνακ μπαρ 113 τμ κτήριο με 500 τμ αυλή με μεγάλη πισίνα.
-**Φαληράκι.** Πωλ

ΕΝΟΙΚΙΑΣΕΙΣ

συνέχεια από την προηγούμενη

ΕΝΟΙΚΙΑΖΕΤΑΙ αποθήκη με ράμπα επί της Νικολάου Μαυρή μεσοτοιχία με την παλαιά ΔΕΗ. Πληρ. τηλ. 2241021757, 74722 MZT171106

ΕΝΟΙΚΙΑΖΕΤΑΙ διώροφο κατάστημα 53 τ.μ. στο ισόγειο, 51 τ.μ. στον πρώτο όροφο και βεράντα 31 τ.μ. στην οδό Γεωργίου Λέοντος 13 (κοντά στο Ξεν. Μανούσος). Πληρ. τηλ. 2241025450, 2241020277, 6979357878 MZT091124

ΕΝΟΙΚΙΑΖΟΝΤΑΙ στο Παραδείσι κοντά στο αεροδρόμιο σε συγκρότημα **διαμερισμάτων,** μονόχωρα διαμερίσματα των 35 τ.μ και δίχωρα των 55 τ.μ. Ολα πολυτελή, επιπλωμένα, με μεγάλες βεράντες, air condition, κουζίνα, ψυγείο, ζεστό νερό όλο το 24ωρο κι εύκολο πάρκιν. Ειδικές τιμές για στρατιωτικούς και δημοσίους υπαλλήλους. Πληρ. τηλ. 6947429235, 2241033349 ΜΑΤ4116(2)

ΕΝΟΙΚΙΑΖΟΝΤΑΙ α) **διαμέρισμα** με πολυκουζινάκι 2 δωματίων πλήρως επιπλωμένο επί της οδού Γ. Παπανικολάου 35 στο κέντρο της πόλης, β) **διαμέρισμα** 2 υπνοδωματίων και λοιπών χώρων πλήρως επιπλωμένο επί της οδού 28ης Οκτωβρίου και Γρίβα γωνία, 2ος όροφος. Πληρ. τηλ. 6942400828 MZT141109

ΕΝΟΙΚΙΑΖΟΝΤΑΙ στο 6ο χλμ. λεωφόρου Ρόδου - Καλλιθέας: α) **γκαρσονιέρα** 2 δωματίων με WC ενοίκιο 150 ευρώ, β) **studio** με WC ενοίκιο 150 ευρώ, γ) **ένα μικρό δωμάτιο** με WC 120 ευρώ, δ) **κατάστημα** με μεγάλη δική του αυλή 69 τ.μ. ενοίκιο 450 ευρώ, ε) **αποθήκη** 500 τ.μ. ισόγεια (μόνο για οικ/κά υλικά) ενοίκιο 400 ευρώ. Αποκλείονται οι αλλοδαποί. Πληρ. τηλ. 2241028838, μόνο 10-1 το πρωί. ΜΧΠ851

ΙΑΛΥΣΟΣ. ΕΝΟΙΚΙΑΖΟΝΤΑΙ με τον μήνα στο κέντρο της Ιαλυσού μονόχωρα ή δίχωρα επιπλωμένα **διαμερίσματα** πλήρως εξοπλισμένα με A/C, TV, 24ωρη παροχή ζεστού νερού. Πληρ. τηλ. 6974345362, 2241094525 ΜΑΤ3845

ΕΝΟΙΚΙΑΖΟΝΤΑΙ στο Φαληράκι με το μήνα ή την ημέρα **δωμάτια** δίχωρα (38 τ.μ.) και μονόχωρα (28 τ.μ.) από 2 έως 4 κλίνες. Προνομιούχος θέση. Εξαιρετική θέα. Εξοπλισμός κουζίνας πλήρης και air condition, τηλεόραση, τηλέφωνο, ζεστό νερό όλο το χρόνο, πάρκιν, φιλικό περιβάλλον, ησυχία, ασφάλεια, κατάλληλο για στρατιωτικούς, εκπαιδευτικούς, δημ. υπαλλήλους. Πληρ. τηλ. 2241085713 MZT141018

ΕΝΟΙΚΙΑΖΟΝΤΑΙ επί της οδού Λεμεσού (πλησίον Eurobank, οδού Αννης Μαρίας) α) **γκαρσονιέρα** 25 τ.μ. α' ορόφου, μονόχωρη, επιπλωμένη, με θέρμανση, πλήρως ανακαινισμένη και β) **γραφείο** 100 τ.μ. α' ορόφου, πρόσοψης, τριών χώρων, κατάλληλο για τεχνικό γραφείο, ινστιτούτο αισθητικής, ιατρείο κ.λπ. Δυνατή και η τμηματική ενοικίαση. Πληρ. τηλ. 6944985612 MZT031111

ΕΝΟΙΚΙΑΖΟΝΤΑΙ με το μήνα ή την ημέρα **δωμάτια ξενοδοχείου** στο κέντρο της πόλης (πίσω από το Grand Hotel) για φοιτητές, καθηγητές, στρατιωτικούς κ.λπ. Το κάθε δωμάτιο είναι επιπλωμένο, με ψυγείο, τηλεόραση, τηλέφωνο, προσωπική τουαλέτα με μπανιέρα ή ντους. Στο σαλόνι λειτουργεί κουζίνα (με ελληνικά φαγητά) και καφέ μπαρ με μεγάλη τηλεόραση και δορυφορικά. Στην τιμή περιλαμβάνονται ιματισμός, εβδομαδιαίος καθαρισμός δωματίου, θέρμανση, ηλεκτρισμός και νερό. Τιμή μηνιαίως 220 ευρώ. Πληρ. τηλ. 2241036635, 6973872834 ΜΧΡ13112

ΕΝΟΙΚΙΑΖΕΤΑΙ στη Ρόδου-Λίνδου (κάτω από το Lidl) **χώρος** κατάλληλος για οποιαδήποτε επαγγελματική χρήση συνολικής έκτασης 2000 τ.μ. εκ των οποίων 800 τ.μ. κύριας χρήσης και 1200 τ.μ. αποθηκευτικοί χώροι. Πληρ. τηλ. 6944386929 κος Αλέξης Παπαγρηγορίου ΧΠ2367

ΑΠΟΘΗΚΕΣ ΣΤΗΝ ΙΑΛΥΣΟ, ΕΝΟΙΚΙΑΖΟΝΤΑΙ 1) ΑΠΟΘΗΚΕΥΤΙΚΟΙ ΧΩΡΟΙ ΑΠΟ 100 ΕΩΣ 2000 Τ.Μ. ΚΑΙ ΥΨΟΣ 8 Μ. ΑΣΦΑΛΕΙΣ ΜΕ ΜΕΓΑΛΟΥΣ ΧΩΡΟΥΣ ΔΙΑΚΙΝΗΣΗΣ ΦΟΡΤΩΣΗΣ ΚΑΙ ΕΚΦΟΡΤΩΣΗΣ ΠΡΟΪΟΝΤΩΝ, 2) ΥΠΑΙΘΡΙΟΙ ΧΩΡΟΙ ΠΕΡΙΦΡΑΓΜΕΝΟΙ, ΑΣΦΑΛΕΙΣ, ΚΑΤΑΛΛΗΛΟΙ ΓΙΑ ΑΠΟΘΗΚΕΥΣΗ ΠΡΟΪΟΝΤΩΝ ΣΕ ΠΑΛΕΤΕΣ. ΠΛΗΡ. ΤΗΛ.6977271571 ΑΠΟ ΔΕΥΤΕΡΑ ΕΩΣ ΠΑΡΑΣΚΕΥΗ 08.00-15.00 κ. ΓΙΩΤΑ ΧΠΕ1912

ΕΝΟΙΚΙΑΖΟΝΤΑΙ ΕΠΙΠΛΩΜΕΝΑ ΔΩΜΑΤΙΑ 1 ή 2 Α.Τ. ΠΛΗΡΩΣ ΕΞΟΠΛΙΣΜΕΝΑ (ΘΕΡΜΑΝΣΗ, TV, ΨΥΓΕΙΟ, ΒΡΑΣΤΗΡΑ ΝΕΡΟΥ, ΠΙΣΤΟΛΑΚΙ ΜΑΛΙΩΝ, ΑΤΟΜ. ΜΠΑΝΙΟ, ΜΠΑΛΚΟΝΙ) ΣΤΟ ΚΕΝΤΡΟ ΤΗΣ ΠΟΛΗΣ ΕΠΙ ΤΗΣ ΟΔΟΥ ΑΠΟΔΗΜΩΝ ΑΜΕΡΙΚΗΣ 37 (ΨΑΡΟΠΟΥΛΑ) (ΙΔΑΝΙΚΑ ΓΙΑ ΔΗΜΟΣΙΟΥΣ ΥΠΑΛΛΗΛΟΥΣ - ΣΤΡΑΤΙΩΤΙΚΟΥΣ - ΕΚΠΑΙΔΕΥΤΙΚΟΥΣ). ΕΠΙΣΗΣ ΔΙΧΩΡΟ ΠΛΗΡΩΣ ΕΞΟΠΛΙΣΜΕΝΟ ΔΙΑΜΕΡΙΣΜΑ ΓΙΑ ΟΛΟ ΤΟΝ ΧΡΟΝΟ. ΠΛΗΡ. ΤΗΛ. 6945069711 (09.00-14.30) ΜΑΤ3383

ΕΝΟΙΚΙΑΖΕΤΑΙ διαμέρισμα α' ορόφου Κοσκινού σε διώροφη μονοκατοικία με μεγάλη θέα 110 τ.μ. 2 υπνοδωματίων, αυτόνομο, διαμπερές, λουξ κατασκευής, με κλιματισμό, ηλ. θερμοσίφωνα. Πληρ. τηλ. 6937262501 κα Μαρία MZT240901

πωλησεις-αγορες ακινητων & επιχειρησεων

ΙΑΛΥΣΟΣ. ΠΩΛΕΙΤΑΙ ΔΙΑΜΕΡΙΣΜΑ 50 Τ.Μ. ΛΟΥΞ ΜΕ ΕΠΙΠΛΩΣΗ ΠΛΑΪ ΣΤΗΝ ΕΜΠΟΡΙΚΗ ΤΡΑΠΕΖΑ. ΤΙΜΗ ΕΥΚΑΙΡΙΑΣ. ΠΛΗΡ. ΤΗΛ. 2109839659 MZT291117

ΠΩΛΕΙΤΑΙ διαμέρισμα 82 τ.μ. καθαρό, καινούργιο ισόγειο με δικό του πάρκινγκ για οποιαδήποτε χρήση. Τιμή 145.000 ευρώ. Οδός 28ης Οκτωβρίου 26. Πληρ. τηλ. 2241091141, 6972826627 MZT291121

ΠΩΛΕΙΤΑΙ διαμέρισμα στην περιοχή της Μητρόπολης με 3 υπνοδωμάτια, σαλόνι, κουζίνα, WC. Από ιδιοκτήτη. Πληρ. τηλ. 6945490689 MZT291112

ΠΩΛΕΙΤΑΙ η επιχείρηση παιδικών ενδυμάτων "Αντιγόνη" στην Μητρόπολη σε τιμή ευκαιρίας (λόγω ανειλημμένων υποχρεώσεων). Προτάσεις μόνο σοβαρές. Πληρ. τηλ. 2241031071, 6944869939 MZT281125

ΠΩΛΕΙΤΑΙ διαμέρισμα 1ου ορόφου στην οδό Κων/νου Υδραίου 90 τ.μ. Τιμή 180.000 ευρώ. Πληρ. τηλ. 2241028250 MZT281127

ΠΡΟΣΦΕΡΩ 100.000 ΕΥΡΩ απολύτως τοις μετρητοίς για **ΑΓΟΡΑ ΔΙΑΜΕΡΙΣΜΑΤΟΣ** στις περιοχές Ανάληψη-Ανω Ροδίνι - Δασκάλους. Μόνο σοβαρές προτάσεις. Αποκλείονται μεσίτες. Πληρ. κος Στέλιος τηλ. 6973317376 MZT281118

ΠΩΛΟΥΝΤΑΙ τα παρακάτω **διαμερίσματα:** 1) Ροδίνι δύάρι λουξ κατασκευής 94.000 ευρώ, 2) Σοφούλη τριάρι λουξ κατασκευής 167.000 ευρώ. Πληρ. κυρία Κατερίνα τηλ. 6977301090ΜΧΠ1588.7

ΠΩΛΕΙΤΑΙ 1) ισόγειο **διαμέρισμα** με αυλή στην Υψηλάντου 60.000 ευρώ, 2) **μονοκατοικία** 74 τ.μ. σε 400 τ.μ. οικόπεδο στη Δαματριά 75.000 ευρώ, 3) **ρετιρέ** 50 τ.μ. στον Αγ. Νικόλαο 50.000 ευρώ. Πληρ. ΑΙΓΑΙΟΚΤΗΜΑΤΙΚΗ - Ρένα Βαζούκου τηλ. 2241022943 ΜΧΠ851.2

ΠΩΛΕΙΤΑΙ διαμέρισμα 108 τ.μ. με 3 υπνοδωμάτια β' ορόφου με ασανσέρ και απεριόριστη θέα όλη τη Ρόδο στους Δασκάλους. Τιμή 170.000 ευρώ, 2) **μονοκατοικία** διώροφη 120 τ.μ. κοντά στο Ρολόι Π. Πόλης τιμή 145.000 ευρώ, 3) **διαμέρισμα** 98 τ.μ. γ' όροφος Ιαλυσό 90.0000 ευρώ, 4) 80 τ.μ. Αγ. Νικόλαος β' ορόφου 95.000 ευρώ. Πληρ. ΑΙΓΑΙΟΚΤΗΜΑΤΙΚΗ - Ρένα Βαζούκου τηλ. 2241022943 ΜΧΠ851.1

ΕΥΡΩΣΤΕΓΑΣΤΙΚΗ

ΚΤΗΜΑΤΟΜΕΣΙΤΙΚΟ ΓΡΑΦΕΙΟ - ΧΑΤΖΗΜΑΡΚΟΣ Ν. ΓΕΩΡΓΙΟΣ
Θ. ΣΟΦΟΥΛΗ 153 – Τ.Κ. 85100 ΡΟΔΟΣ
Πληροφορίες στο κινητό, διαθέσιμο όλες τις ώρες : 6973331692.
Τηλ. Γραφείου : 22410-29016. Ώρες γραφείου: 18:00 μ.μ έως 20:30 μ.μ.
Λοιπές ώρες και Σαββάτο, με ραντεβού.

ΠΩΛΟΥΝΤΑΙ ΚΑΙΝΟΥΡΓΙΑ ΔΙΑΜΕΡΙΣΜΑΤΑ ΛΟΥΞ ΚΑΤΑΣΚΕΥΗΣ

1. ΚΟΣΚΙΝΟΥ: Οροφοδιαμέρισμα διαμπερές, 209 τ.μ. 1ου ορόφου, με 4 υπνοδωμάτια, και πολύ μεγάλες βεράντες, με φανταστική και απεριόριστη θέα. Με αυτόνομη κεντρική θέρμανση και πλήρες ηλεκτρικών συσκευών. Τιμή 275.000 EURO.
2. ΚΑΡΑΚΟΝΕΡΟ: Διαμέρισμα 110 τ.μ. διαφόρων ορόφων, και ρετιρέ, 3ων υπνοδωματίων και μικρή αποθήκη. Με απεριόριστη θέα, και θέα στην θάλασσα. Τιμή 210.000 ευρώ.
3. ΡΟΔΙΝΙ: Διαμερίσματα 80 τ.μ. 1ου και 2ου ορόφου. 2 υπνοδωματίων. Τιμή 152.000 EURO
4. ΡΟΔΙΝΙ : Διαμέρισμα 85τ.μ – 2 υπνοδωματίων – υπό κατασκευή - τιμή: 162.000 EURO.
5. ΡΟΔΙΝΙ : Διαμέρισμα 95τ.μ – 3 υπνοδωματίων – υπό κατασκευή - τιμή: 181.000 EURO.
6. ΑΣΓΟΥΡΟΥ : Γκαρσονιέρα 40 τ.μ – 2ου ορόφου – τιμή : 55.000 EURO.
7. ΤΡΙΑΝΤΑ : Ισόγειο διαμέρισμα 95τ.μ – 2 υπνοδωμάτια – τιμή: 155.000 EURO.
8. ΤΡΙΑΝΤΑ: Διαμέρισμα ισόγειο 115 τ.μ. υπό κατασκευή με 2 ή 3 υπνοδωμάτια κατά επιλογή.Τιμή 185.000 EURO

ΠΩΛΟΥΝΤΑΙ ΜΕΤΑΧΕΙΡΙΣΜΕΝΑ ΔΙΑΜΕΡΙΣΜΑΤΑ

9. ΠΑΛΙΑ ΠΟΛΗ: Διώροφη κατοικία 55 τ.μ. με αυλή 230 τ.μ. και επιπλέον δόμηση 63 τ.μ. Τιμή 152.000 EURO.
10. ΖΕΦΥΡΟΣ : Πωλείται συγκρότημα 2 διαμερισμάτων και 1 γκαρσονιέρας με συνολικό εμβαδόν 260 τ.μ. – Τιμή 270.000 EURO.
11. ΚΟΣΚΙΝΟΥ Διαμέρισμα 55 τ.μ. 2 υπνοδωματίων, ημιυπόγειο, με πλακόστρωτη αυλή, και με μικρή αποθήκη. Πλήρες καινούργων επίπλων και ηλεκτρικών συσκευών και κλιματιστικών. Τιμή 77.000 EURO
12. ΠΙΝΔΟΥ: Γκαρσονιέρα 24 τ.μ – (ισόγειος βοηθητικός χώρος). Τιμή: 22.000 EURO.
13. ΠΕΡΙΟΧΗ ΑΝΑΛΗΨΗ: Ημιυπόγειος βοηθ. χώρος 73 τ.μ - σε σοβάδες, με αυλή 40 τ.μ – τιμή: 40.000 EURO.

ΠΩΛΟΥΝΤΑΙ ΜΟΝΟΚΑΤΟΙΚΙΕΣ – ΜΕΖΟΝΕΤΕΣ

14. ΑΝΩ ΡΟΔΙΝΙ-ΒΙΕΝΝΗΣ: Μεζονέτα 135 τ.μ. με κήπο 160 τ.μ. Τιμή 220.000 EURO.
15. GOLF ΑΦΑΝΤΟΥ: Παραθαλάσσιες τριόροφες μονοκατοικίες 169 τ.μ. με 3 υπνοδωμάτια σε 520 τ.μ. οικόπεδο πλήρες περίφραξη τιγκίνι 100 μ. από την θάλασσα με τζάκι, ιδιόκτητο parking 2 θέσεων, μεγάλες βεράντες, κήπο και σοφίτα. Πανοραμική θέα. Τιμή 325.000 EURO.
16. ΤΡΙΑΝΤΑ: Τριόροφες μονοκατοικίες έως και μαρμαροσουβά, συνολικής επιφάνειας 210 τ.μ. (3Χ70 τ.μ.) σε οικόπεδο 350 τ.μ. σε περιοχή με θέα. Τιμή 200.000 EURO.
17. ΜΑΡΙΤΣΑ: Εξοχική μονοκατοικία 100 τ.μ. ισόγεια, σε οικόπεδο 1.400 τ.μ. σε μπετά. Τιμή 115.000 EURO.
18. ΠΑΣΤΙΔΑ: Εξοχικές διώροφες μονοκατοικίες 125 τ.μ., 3 υπνοδωματίων, σε οικόπεδο 250 τ.μ. περιφραγμένο με τοιχία, και θέση parking. Υπό κατασκευή, παραδίδονται τελειωμένες πλην ξυλουργικών. Τιμή 160.000 EURO
19. ΠΑΣΤΙΔΑ: Εξοχικές διώροφες μονοκατοικίες 125 τ.μ., 3 υπνοδωματίων, με επιπλέον δόμηση 75 τ.μ., σε οικόπεδο 400 τ.μ. Περιφραγμένο με τοιχία και θέση parking. Υπό κατασκευή, παραδίδονται τελειωμένες, πλην ξυλουργικών. Τιμή 195.000 EURO.
20. ΠΑΣΤΙΔΑ: Μονοκατοικία 135 τ.μ – 3 υπνοδ. – σε μαρμαροσουβά – τιμή : 160.000 EURO.
21. ΚΟΣΚΙΝΟΥ: Ανεξάρτητες μικρές μονοκατοικίες σε μπετά σε οικόπεδο 650 τ.μ. – Τιμή 140.000 EURO - η παραδίδονται και τελειωμένες.

ΠΩΛΟΥΝΤΑΙ ΚΑΤΑΣΤΗΜΑΤΑ

22. ΚΩΝ. ΠΑΛΑΙΟΛΟΓΟΥ : Κατάστημα κεντρικό, επί της Κων. Παλαιολόγου, 23 τ.μ., με αυλή 20 τ.μ. και WC κατάλληλο για κάθε εμπορική χρήση. Τιμή 58.000 EURO.
23. 7 ΒΑΓΙΕΣ: Για επαγγελματική στέγη, επί της πλατείας, πωλείται διώροφη μονοκατοικία 206 τ.μ. (103 τ.μ. ισόγειο και 103 τ.μ. 1ος όροφος) επιπλέον 18 τ.μ. ακάλυπτος χώρος. Ιδανική για τεχνικό Γραφείο, Ιατρείο, Λογιστήριο κ.λπ. Τιμή 250.000 EURO.
24. ΜΑΝΔΡΑΚΙ: Πωλείται επαγγελματικός χώρος 64 τ.μ. 2ος όροφος, κατάλληλος για τεχνικό γραφείο κ.λπ. Τιμή 153.000 EURO

ΠΩΛΟΥΝΤΑΙ ΕΞΟΠΛΙΣΜΕΝΕΣ ΕΠΙΧΕΙΡΗΣΕΙΣ

25. ΠΛΑΤΕΙΑ ΑΓ. ΝΙΚΟΛΑΟΥ: Πωλείται επιχείρηση ψητοπωλείο - Γυράδικο σε πολύ καλή τιμή. Παρέχεται νέο 12ετές συμβόλαιο. Μίσθωμα λογικό και συζητήσιμο.
26. ΠΕΥΚΟΙ : Πωλείται επιχείρηση fast food - γυράδικο 50 τ.μ. πλήρως εξοπλισμένη, με μεγάλη αυλή με τραπεζοκαθίσματα στην πλατεία Λοθιάρικα Πεύκων. Τιμή 25.000 EURO – Μίσθωμα 600 EURO - Με νέο 12ετές συμβόλαιο
27. Πωλείται: επιτυχημένη γνωστή επιχείρηση – cafe – bar – restaurant – 530 τ.μ (με την αυλή), - πλήρως εξοπλισμένη, μέσα στην πόλη – χωρητικότητας 250 ατόμων καθήμενων – με ενοίκιο 950 EURO, και νέο 12 ετές συμβόλαιο – τιμή: 150.000 EURO.
28. Πωλείται επιχείρηση - ΣΟΥΠΕΡ ΜΑΡΚΕΤ - συνοικιακή – οικογενειακή, με όλον τον εξοπλισμό και το υπάρχον εμπόρευμα – με μέση ημερήσια είσπραξη 1.000 EURO, βάση βιβλίων. Δεκτός κάθε έλεγχος. Τιμή : 100.000 EURO.
29. ΣΩΚΡΑΤΟΥΣ: Επί το μέσον της Σωκράτους πωλείται επιχείρηση 49 τ.μ. με πατάρι 15 τ.μ. Παρέχεται νέο 12ετές συμβόλαιο. Τιμή 125.000 EURO. Μίσθωμα 1.500 EURO
30. ΠΑΛΙΑ ΠΟΛΗ : Πωλείται επιχείρηση 15 τ.μ – τιμή : 65.000 EURO, - σε πολύ εμπορικό πόστο – νέο 12ετές συμβόλαιο.
31. ΚΙΟΤΑΡΙ: Στο εμπορικό κέντρο, πωλείται φάστ – φούντ – εξοπλισμένη επιχείρηση μαζί με το ακίνητο 25 τ.μ, και αυλή 20τ.μ – τιμή: 100.000 EURO.
32. ΠΑΛΙΑ ΠΟΛΗ : Πωλείται επιχείρηση εστιατόριο – μπαρ , 100 τ.μ - πλήρως εξοπλισμένο, με κατοικία άνωθεν αυτού 90 τ.μ, 3 υπνοδωματίων σε εμπορικότατη ζώνη. – τιμή: 90.000 EURO. Μίσθωμα 1.150 EURO.

ΠΩΛΟΥΝΤΑΙ ΚΤΗΜΑΤΑ – ΟΙΚΟΠΕΔΑ

33. ΡΟΔΙΝΙ - ΜΟΣΧΑΣ : Οικόπεδο 1.000 τ.μ. δόμηση 0,4.
34. ΤΡΙΑΝΤΑ : Προνομιακό οικόπεδο 1.030 τ.μ. εντός σχεδίου, επί της συμβολής ασφαλτοστρωμένων οδών, ιδανικό για ανέγερση διώροφης μονοκατοικίας, συνολικής επιφάνειας 133 τ.μ. εκτός υπογείου και σοφίτας. Τιμή 145.000 EURO.
35. ΚΡΕΜΑΣΤΗ : Οικόπεδο 1.090 τ.μ. με δόμηση 400 τ.μ. Τιμή 130.000 EURO.
36. ΣΟΡΩΝΗ : Οικόπεδο 509 τ.μ. εντός οικισμού με δόμηση 430 τ.μ. 300 μέτρα από το Δημαρχείο, και 100 μέτρα από τον ασφαλτοστρωμένο δρόμο προς την παραλία. Τιμή 40.000 EURO.
37. ΑΦΑΝΤΟΥ : Οικόπεδο 780 τ.μ. εντός οικισμού επί δημοτικής οδού εφαπτόμενο, με δόμηση 370 τ.μ. Τιμή 80.000 EURO.
38. ΔΑΜΑΤΡΙΑ: Οικόπεδο 4.000 τ.μ. Πωλείται εξ' ολοκλήρου ή εξ' αδιαιρέτου. Τιμή 88.000 EURO.
39. ΔΑΜΑΤΡΙΑ: Προνομιακό οικόπεδο 4.000 τ.μ. Πωλείται εξ' ολοκλήρου ή εξ' αδιαιρέτου. Τιμή 103.000 EURO.
40. ΤΣΑΪΡΙ: (300 μ. από την Λεωφόρο Ρόδου-Λίνδου) οικόπεδα 4.000 τ.μ. για βιοτεχνικούς χώρους κτίζονται 3Χ1.200 τ.μ. (ισόγειο, 1ος όροφος, 2ος όροφος, σύνολο κάλυψης 3.600 τ.μ.). Τιμή 200.000 EURO - δίδονται και 2 στρέμματα - τιμή 100.000 EURO.
41. ΕΠΙ ΤΗΣ ΛΕΩΦ. ΡΟΔΟΥ - ΚΑΛΛΙΘΩΝ : Προνομιούχο οικόπεδο 825 τ.μ με άδεια οικοδομής 108 τ.μ κύριας χρήσης – τιμή: 120.000 EURO.
42. ΡΟΔΟΥ-ΛΙΝΔΟΥ: Οικόπεδο εφαπτόμενο επί της οδού, 4.000 τ.μ. Με την άδεια οικοδομής για καταστήματα με υπόγειο 400 τ.μ., ισόγειο 400 τ.μ. και όροφο 300 τ.μ. Τιμή 330.000 ευρώ.
43. ΡΟΔΟΥ-ΛΙΝΔΟΥ: Οικόπεδο 3.400 τ.μ. εφαπτόμενο επί της οδού, με πρόσωπο 107 τ.μ. Με δόμηση για κατάστημα συνολικά 417 τ.μ. (υπόγειο 139 τ.μ., ισόγειο 139 τ.μ. και όροφο 139 τ.μ. και δόμηση για βιοτεχνική χρήση συνολικά 712 τ.μ. (υπόγειο 178 τ.μ. ισόγειο 178 τ.μ. Α' όροφο 178 τ.μ. και Β' όροφο 178 τ.μ. Τιμή 350.000 ευρώ.
44. ΑΣΓΟΥΡΟΥ: Αγροτεμάχιο 21.300 τ.μ. (περιοχή πρώην σκουπιδιών). Τιμή 530.000 ευρώ.
45. ΑΣΓΟΥΡΟΥ : Οικόπεδο 6.700 τ.μ – προσβάσιμο από δυο δρόμους , κατάλληλο για οποιαδήποτε χρήση – τιμή: 280.000 EURO.
46. ΚΟΣΚΙΝΟΥ: Οικόπεδα 650 τ.μ. εντός ζώνης με την άδεια οικοδομής – Τιμή 90.000 EURO
47. ΚΟΣΚΙΝΟΥ : Οικόπεδο 2.950 τ.μ - ΕΝΤΟΣ ΣΧΕΔΙΟΥ – πανοραμική θέα – τιμή : 650.000 EURO.
48. ΕΛΕΟΥΣΑ: 14.880 τ.μ. κοντά στο χωριό με ρεύμα και νερό, με 100 ελαιόδενδρα, και πρόσβαση από 2 δρόμους. Τιμή 108.000 EURO
49. ΨΙΝΘΟΣ : Κτήμα 8.440 τ.μ. – ισόπεδο με το δρόμο - 7 χιλιόμετρα από το χωριό - τιμή: 23.000 EURO.
50. ΠΕΤΑΛΟΥΔΕΣ: 6.100 τμ. με θέα βουνό και θάλασσα-Τιμή 100.000 EURO.
51. ΚΡΗΤΗΝΙΑ: Εκταση, εφαπτόμενη επί της λεωφόρου, 6.450 τ.μ. Τιμή 60.000 EURO.
52. ΠΑΣΤΙΔΑ : Πρόποδες Φιλερήμου 2.030 τ.μ. εντός ζώνης, με άδεια οικοδ. Τιμή 120.000 EURO.
53. ΠΑΣΤΙΔΑ: Κτήμα 4 στρέμματα - τιμή: 95.000 EURO.

ΠΩΛΟΥΝΤΑΙ ΠΑΝΣΙΟΝ – ΞΕΝΟΔΟΧΕΙΑ

54. ΠΑΛΙΑ ΠΟΛΗ : Πωλείται πανσιόν σε ήρεμη και γραφική περιοχή – αποτελούμενη - από 2 δωμάτια των 50 τ.μ – 3 δωμάτια των 26 τ.μ – 1 δωμάτιο των 40 τ.μ – και αυλή 70 τ.μ – τιμή: 320.000 EURO.

ΒΙΟΤΕΧΝΙΚΟΙ ΧΩΡΟΙ – ΑΠΟΘΗΚΕΣ

55. ΑΝΑΛΗΨΗ: Πωλείται πάνω στον κεντρικό δρόμο, πολυτελής υπόγειος χώρος 160 τ.μ. μισθωμένος προς 485 ευρώ μηνιαίως. Με 2 w.c. κατάλληλος για όλες τις χρήσεις. Ιδανικός για τεχνικό γραφείο, Λογιστήριο, Βιοτεχνία, Γυμναστήριο κ.λπ. Αρχική τιμή 100.000 EURO. Δεκτές και λοιπές λογικές προτάσεις.
56. ΑΣΓΟΥΡΟΥ: Αποθήκη 400 τ.μ. αποπερατωμένη πάνω στον δρόμο, εύκολη πρόσβαση για κάθε τύπο οχήματος με άνεση χώρου και μεγάλη αυλή. Τιμή 352.000 EURO.
57. ΡΟΔΟΥ ΛΙΝΔΟΥ : Πωλείται ισόγειος βιοτεχνικός χώρος 300 τ.μ. χωρίς κολόνες αποπερατωμένος, εύκολης πρόσβασης, με ύψος 5 μ. – Τιμή 265.000 EURO.
58. ΡΟΔΟΥ ΛΙΝΔΟΥ: Απέναντι από Βασιλόπουλο, κατάστημα αποπερατωμένο, βιοτεχνικός χώρος 60 τ.μ – τιμή: 65.000 EURO.
59. ΚΑΡΑΚΟΝΕΡΟ: Πωλούνται αποθήκες – 110τ.μ – 88.000 EURO, και 120 τ.μ – 102.700 EURO.
60. ΚΑΘΗΓΗΤΩΝ: (Κοντά στο Super Market ΜΠΑΖΑΡ), ισόγεια αποθήκη, με wc εμβαδόν συνολικά 126 τ.μ. σε κεντρικό σημείο, νεόκτιστη, κατάλληλη για τεχνικό γραφείο. Τιμή 130.000 EURO.

ΖΗΤΟΥΝΤΑΙ ΓΙΑ ΑΓΟΡΑ ΜΕΤΑΧΕΙΡΙΣΜΕΝΑ ΔΙΑΜΕΡΙΣΜΑΤΑ ΚΑΙ ΑΚΙΝΗΤΑ ΠΑΣΗΣ ΦΥΣΕΩΣ
● ΖΗΤΟΥΝΤΑΙ ΟΙΚΟΠΕΔΑ ΓΙΑ ΑΝΤΙΠΑΡΟΧΗ ●
Αναλαμβάνουμε την πώληση ή ενοικίαση της επιχείρησης ή του ακινήτου σας και την χωρίς χρέωση προβολή του με ένα απλό τηλεφώνημα.
ΑΕ0101

ΠΩΛΗΣΕΙΣ ΑΚΙΝΗΤΩΝ

ΔΙΑΜΕΡΙΣΜΑΤΑ
- Σωτήρος 110 τ.μ. μεταχειρισμένο 120.000 €
- Αραπάκι 88 τ.μ. λουξ κατασκευής
- Ροδίνι 87 τ.μ. λουξ κατασκευής
- Ροδίνι 91 τ.μ. λουξ κατασκευής
- Ροδίνι 76 τ.μ. λουξ κατασκευής
- Κοσκινού 87 τ.μ. μεταχειρισμένο 125.000 €
- Στέλιου Κωτιάδη 57 τ.μ. λουξ κατασκευής 88.000 €
- Δασκάλους 80 τ.μ. λουξ κατασκευής 132.000€
- Ρόδου-Λίνδου 90 τ.μ. λουξ κατασκευής 145.000 €
- Δασκάλους 86 τ.μ. λουξ κατασκευής 126.200 €

ΜΕΖΟΝΕΤΕΣ – ΜΟΝΟΚΑΤΟΙΚΙΕΣ
- Ροδίνι 160 τ.μ. τριώροφη με υπόγειο 225.000€
- Ασγούρου 120 τ.μ. διώροφη μεζονέτα με 2 στρέμματα οικόπεδο σε μπετά 130.000€
- Κοσκινού 192 τ.μ. διώροφη μεζονέτα με υπόγειο με 750 μ. οικόπεδο σε μπετά 135.000€
- Κοσκινού 192 τ.μ. διώροφη μεζονέτα με υπόγειο με 1350 μ. οικόπεδο σε μπετά 145.000€
- Κανδυλί 120 τ.μ. διώροφες μεζονέτες με 650 τ.μ. οικόπεδο μέχρι χτισίματα 125.000 €
- Παστίδα 110 τ.μ. με 250 μ. οικόπεδο 161.400 €
- Αφάντου 130τ.μ. με 1.000 μ. οικόπεδο 161.400 €

ΟΙΚΟΠΕΔΑ
- Σορωνή 509 τ.μ. με συντελεστή 0,8 200 μέτρα από θάλασσα 35.000 €
- Χαράκι 1.000 τ.μ. πάνω στο δρόμο 50.000 €
- Κανδυλί 2.885 τ.μ. κοντά στους Καστελλοριζιούς 211.000 €
- Κατταβιά 1.730 τ.μ. πάνω στον κεντρικό 14.000 €
- Λαχανιά 2.360 τ.μ. πάνω στον κεντρικό 50 μ. από θάλασσα με άδεια οικοδομής για 8 studios 94.000 €
- Γεννάδι 1000 τ.μ. με άδεια οικοδομής 24.944 €

ΚΑΤΑΣΤΗΜΑΤΑ
- Κατάστημα 50 τ.μ. στο κέντρο της πόλης 160.000 €
- Ρόδου-Λίνδου 600 τ.μ. με 2 στρέμματα οικόπεδο 1.200.000 €
- Αγία Αναστασία 70 τ.μ. κατάστημα με πατάρι μαζί και η επιχείρηση 125.000 €
- Νιοχώρι 200 τ.μ. διατηρητέο διώροφο με 250 τ.μ. αυλή με δυνατότητα έξτρα δόμησης 500.000 €

ΚΤΗΜΑΤΑ
- Λαχανιά 22 στρέμματα κοντά στον κεντρικό 220.000 €. Δίνεται και αντιπαροχή
- Κατταβιά 30 στρέμματα πάνω στο κύμα 300.000 €
- Κοσκινού 4 στρ. 220.000 €
- Κάτω Καλαμώνα 6.100 τ.μ. κοντά στον κεντρικό σε κατοικημένη περιοχή 110.000€
- Ρόδου-Αεροδρομίου 20 στρέμματα 1.000.000 €
- Κατταβιά 4.293 τ.μ. σε ύψωμα 800 μ. από κεντρικό 13.000 €
- Κατταβιά 8.200 τ.μ. με θέα 800 τ.μ. από θάλασσα 42.000 €
- Κατταβιά 8.663 τ.μ. προς Πρασονήσι 100 μ. από κεντρικό 51.000 €
- Κατταβιά 8.773 τ.μ. προς Πρασονήσι 200 μ. από κεντρικό 44.000 €
- Λαχανιά 7.800 τ.μ. σε ύψωμα κοντά στον κεντρικό 91.570 €

ΑΠΟΘΗΚΕΣ
- Δασκάλους 220 τ.μ. υμιυπόγεια 132.000€
- Δασκάλους 70 τ.μ. υπόγεια - 38.150 €

● ΖΗΤΟΥΝΤΑΙ ΜΕΤΑΧΕΙΡΙΣΜΕΝΑ ΔΙΑΜΕΡΙΣΜΑΤΑ-ΑΜΕΣΗ

πωλησεις

συνέχεια από την προηγούμενη

ΠΩΛΟΥΝΤΑΙ από ιδιώτη: 1) οροφοδιαμέρισμα 90 τ.μ. σε άριστη κατάσταση 17 ετών ισόγειο με βεράντες περιμετρικά (ηλιόλουστο) περιοχή Αναλήψη. Τιμή 98.000 ευρώ., **2) οροφοδιαμέρισμα** 84 τ.μ. σε άριστη κατάσταση 14 ετών ισόγειο με βεράντες περιμετρικά (ηλιόλουστο) περιοχή Μιχαήλ Πετρίδη. Τιμή 120.000 ευρω. **3) μονοκατοικία** 110 τ.μ. διώροφη μετά οικοπέδου 220 τ.μ. Φανταστική θέα στη θάλασσα (παραλία Κρεμαστής) καινούργια. Τιμή 185.000 ευρώ. Πληρ. τηλ. 6945273837 κ. Νίκο, 6936179040 κ. Ηλία MAT4212

ΠΩΛΕΙΤΑΙ από ιδιοκτήτη **σπίτι** 152 τ.μ. καινούργιας κατασκευής, lux, επιπλωμένο, με τις ηλεκτρικές συσκευές κουζίνας, τζάκι, ηλιακό θερμοσίφωνα στον 2ο όροφο χωρίς κοινόχρηστα στα Κοσκινού. Τιμή 480.000 δραχμές το μέτρο. Πληρ. τηλ. 6972248737, 2241075375 MXP13150

ΠΩΛΕΙΤΑΙ επιχείρηση CAFE BAR (υπάρχει άδεια και για πετσαρία-προπαρασκευασμένα φαγητά) στο Φαληράκι απέναντι από το LUNA PARK. Πληρ. τηλ. 6974844003, 6974844006 INT251118

ΠΩΛΟΥΝΤΑΙ 3 **γκαρσονιέρες** σε άριστη κατάσταση, πλήρως επιπλωμένες και ενοικιασμένες όλο το χρόνο. Τιμή 130.000 ευρώ. Πληρ. τηλ. 6939490080 MXP13146

FAST FOOD ΠΩΛΕΙΤΑΙ ΠΛΗΡΩΣ ΑΝΑΚΑΙΝΙΣΜΕΝΟ ΣΤΗΝ ΚΑΛΥΤΕΡΗ ΤΟΥΡΙΣΤΙΚΗ ΠΕΡΙΟΧΗ ΤΗΣ ΙΞΙΑΣ ΙΑΛΥΣΟΥ. ΜΟΝΟ ΣΟΒΑΡΕΣ ΠΡΟΤΑΣΕΙΣ. ΠΛΗΡ. ΜΕΤΑ ΤΙΣ 12.00 ΣΤΟ ΤΗΛ. 6944447605, 2241094929 MZT241131

ΠΩΛΟΥΝΤΑΙ: α) **μεζονέτα Κοσκινού** 120 τ.μ. εντός σχεδίου 200.000 ευρώ, β) **μεζονέτα Κοσκινού** 200 τ.μ. θέα θάλασσα 1000 τ.μ. οικόπεδο 250.000 ευρώ, β) **μεζονέτα Κοσκινού** 150 τ.μ. θέα θάλασσα 650 τ.μ. οικόπεδο 220.000 ευρώ, δ) **Ιαλυσός μεζονέτα** 130 τ.μ. 3 Υ/Α 275.000 ευρώ, ε) **Ιαλυσός Κρεμαστή μεζονέτες** με ενδοδαπέδια θέρμανση, σάουνα, BBQ 200.000 ευρώ και 250.000 ευρώ. Πληρ. τηλ. Νίκος Λαζανας 6944592908, 6948295630 MZT241125

ΕΥΚΑΙΡΙΑ. ΠΩΛΕΙΤΑΙ από ιδιώτη **μεζονέτα** 220 τ.μ. ολοκαίνουργια στην ομορφότερη περιοχή της Ρόδου, λουξ κατασκευής με μεγάλο κήπο, κεντρική θέρμανση, ηλιακό, τζάκι, αποθήκη, 2 μπάνια και 1 WC μεγάλο ημιυπαίθριο. Μεσίτες αποκλείονται. Πληρ. τηλ. 2241094792, 6946757641 INT241122

ΠΩΛΕΙΤΑΙ διαμέρισμα 95 τ.μ. στην οδό Μ. Κων/νου 59 (εντός της πλατείας). Πληρ. τηλ. 2241074947, 6979771345 MZT241113

ΠΩΛΟΥΝΤΑΙ: α) **Ρόδος διαμέρισμα** 3 υποδωμάτια πολυτελέστατα με θέα θάλασσα στην Ανάληψη 160.000 ευρώ, β) **οικόπεδο στην Αυτοστέγαση** 345 τ.μ. κτίζει 360 τ.μ. 142.000 ευρώ έτοιμο για δόμηση, γ) **Αφάντου μεζονέτα** με 1000 τ.μ. οικόπεδο 220.000 ευρώ θέα θάλασσα, δ) **Αφάντου οικόπεδο** 4 στρ. 100.000 ευρώ, ε) Ρόδος **οικόπεδο** 400 τ.μ. 0,8 Σ.Δ. 300.000 ευρώ Πληρ. τηλ. Νίκος Λαζανας 6944592908, 6948295630 MZT241126

ΠΩΛΕΙΤΑΙ μεζονέτα 120 τ.μ. διώροφη με 2 στρέμματα οικόπεδο σε μπετά στα Ασγούρου. Τιμή 130.000 ευρώ. Πληρ. Σταμάτης Μανωλάκος, πωλήσεις ακινήτων, τηλ. 2241023815, 2241078275, 6945769958 MXΠ1588.5

ΠΩΛΟΥΝΤΑΙ μεζονέτες από ιδιώτη κατασκευαστή. **ΙΑΛΥΣΟΣ:** 140 και 160 τ.μ., με ηλιακό θερμοσίφωνα, θέρμανση, συναγερμό, τελειωμένες. **ΚΡΕΜΑΣΤΗ:** 200 τ.μ. σε 400 τ.μ. οικόπεδο με ηλιακό θερμοσίφωνα, θέρμανση, γκαράζ, συναγερμό, τελειωμένες. Πληρ. τηλ. 6932350214 MAT4190

ΖΗΤΕΙΤΑΙ ΓΙΑ ΑΓΟΡΑ οικόπεδο ή παλιά **μονοκατοικία** στην πόλη της Ρόδου. Πληρ. τηλ. 6945537793 MAT4167

ΠΩΛΕΙΤΑΙ οικόπεδο 4.100 τ.μ. στις Καλυθιές στο 14ο χλμ. της εθνικής οδού Ρόδου-Λίνδου. Πληρ. τηλ. 6946818202 MZT241109

ΠΩΛΕΙΤΑΙ
ΚΑΤΑΣΤΗΜΑ
ΣΤΗΝ ΟΔΟ ΦΕΡΕΝΙΚΗΣ
ΙΑΛΥΣΟΣ
92 τ.μ. / από 1300 ευρώ/μήνα
Τηλ. 22410-38990 & 6944146214
ΧΠ1620

ΤΣΟΥΡΟΥΝΑΚΗΣ Κεφάλαιο
Κτηματομεσιτικό Γραφείο
Γ. ΣΕΦΕΡΗ 12 (παραπλεύρως ΜΗΔΙΑ)
ΤΗΛ/FAX.: (22410) 60060
www.e-kefaleo.com

ΠΩΛΗΣΕΙΣ ΑΚΙΝΗΤΩΝ

ΔΙΑΜΕΡΙΣΜΑΤΑ

❑34 τ.μ,1ου,γκαρσονιέρα, καινούριο, Καρακόνερο, 23εκ-67.498€

❑44 τ.μ,1ου,1 υπν/τιου, καινούριο, Τριάντα,28εκ-82.172€

❑50 τ.μ,1ου,1 υπν/τιου, καινούριο, Καρακόνερο, 30εκ-88.000€

❑50 τ.μ,1ου,1 υπν/τιου, καινούριο, Ανάληψη, 35εκ-102.714€

❑60τ.μ,2 υπν/τιων, καινούριο, Ανάληψη, 36εκ - 105.649€

❑70 τ.μ , 1ου,2 υπν/τιων Τριάντα.40εκ-117.388€

❑73 τ.μ,1ου, 2 υπν/τιων, Καρακόνερο, 45εκ-132.061€

❑80 τ.μ, ισόγειο, 2υπν/τιων, καινούριο, Δενδρινού, 60εκ-176.080€

❑80 τ.μ, ισόγειο, 2υπν/τιων, καινούριο,Μιχ.Πετρίδη, 52εκ-152.604€

❑80 τ.μ ,ισόγειο, 2υπν/τιων, γκαράζ , καινούριο, Τριάντα 48 εκ- 140.865 €

❑82τ.μ,1ου,2 υπν/τιων, καινούριο, γκαράζ, Αραπάκι, 50εκ - 147.387 €

❑85τ.μ, ισόγειο, 2 υπν/τιων, καινούριο, γκαράζ, Αραπάκι, 52εκ - 152.670 €

❑91 τ.μ, ισόγειο, 2υπν/τιων, καινούριο, Ανάληψη, 56.5εκ-165.810€

❑95τ.μ,1ου, 3 υπν/τιων, καινούριο, Ροδίνι, 62εκ - 181.951€

❑100τ.μ,1ου ,3 υπν/τιων, καινούριο, Μίρα Μάρε, 60εκ - 176.082 €

❑100τ.μ,1ου ,3 υπν/τιων, καινούριο, Ανάληψη, 68εκ - 199.559 €

❑102τ.μ,ισόγειο,3υπν/τιων, λουξ κατασκευής, τζάκι, γκαράζ, αποθήκη Καρακόνερο 60εκ-176.082€

❑110τ.μ, 3ου, 3υπν/τιων, λουξ κατασκευής, Καρακόνερο 71.5εκ-209.831€

❑113τ.μ, 3ου, 3υπν/τιων, λουξ κατασκευής, Ανάληψη, 73,5-215.700€

❑115τ.μ, 2ου, 3υπν/τιων, λουξ κατασκευής, Καρακόνερο 75εκ-220.010€

❑116 τ.μ, 1ου, 3 υπν/τιων , καινούριο, πάρκιν, Αραπάκι 71εκ - 208.363€

❑118 τ.μ,1ου, 3υπν/τιων, καινούριο, Μιχ. Πετρίδη, 73εκ-214.233€

❑120 τ.μ,1ου, 3υπν/τιων, καινούριο, Ανάληψη, 74,4εκ-218.341€

ΜΕΖΟΝΕΤΕΣ-ΜΟΝ/ΚΙΕΣ

❑ 150 τ.μ, μεζονέτα,Τριάντα 90 εκ-264.123 €

❑ 170 τ.μ, μεζονέτα,Τριάντα 95 εκ-278.797 €

❑ 205 τ.μ, μεζονέτα μαρμαροσοβά, Τριάντα 68 εκ-200.000 €

ΟΙΚΟΠΕΔΑ

❑ Οικόπεδο, 6700μ. περιοχή Ασγούρου 270.000€

ΕΠΑΓΓΕΛ/ΚΟΙ ΧΩΡΟΙ

❑ Καταστήματα 80, 100, 150τ.μ ,Ρόδου-Κρεμαστής προς 2.200 € το τ.μ

ΧΠ1629

Ευρωπαϊκή Επενδυτική
Κτηματομεσιτικό Γραφείο
Θεόφιλος Κλωνάρης
Εθνικής Αντίστασης 48 τηλ.2241039300,κιν.6977582152

ΔΙΑΜΕΡΙΣΜΑΤΑ:

>Όροφος 103τ.μ. κατάληλος για 2 γκαρσονιέρες € 90000
>Διαμέρισμα 55τ.μ. καινούργιο.Α όροφος € 95000
>Διαμέρισμα 115τ.μ. στην Ιξιά 3 υπνοδωμάτια € 120000
>Διαμέρισμα 71τ.μ.2 υπν/τίων με πάρκιν € 140000
>Διαμέρισμα 80τ.μ. Α ορόφου στην Κ.Υδραιου € 140000
>Διαμέρισμα 76 τ.μ. Α όροφος 2 υπν/τίων € 140000
>Διαμέρισμα 80τ.μ. με 2 υπν/τια,Ροδίνι € 155000
>Διαμέρισμα 90τ.μ. 2υπν/τίων με πάρκι € 180000
>Διαμέρισμα 120τ.μ. λουξ κατασκευής με 3 υπνοδωμάτια με ασανσέρ,θέρμανση,υπ.γκαράζ,Ανάληψη € 225000
>Ρετιρέ πολυτελές οροφοδιαμέρισμα 135τ.μ. με μεγάλες βεράντες,απεριόριστη θέα και υπογειο πάρκιν

ΜΟΝΟΚΑΤΟΙΚΙΕΣ:

>Μονοκατοικίες Παστίδα 130τ.μ. σε μπετά € 95000
>Κατοικία σε μπετά 135 τ.μ.στο Γεννάδι € 100000
>Μονοκατοικιες 190τ.μ. στο Κανδυλί σε μπετά με οικόπεδο 1000τ.μ. Δάνεια Δεκτά € 145000
>Μονοκατοικια Κοσκινού 130τ.μ. με το κλειδί € 200000
>Μεζονέτα τριόροφη κοντά στο ΙΚΑ 180τ.μ. λουξ κατασκευής με 3 υπνοδωμάτια € 280000
>Μονοκατοικίες στα Κοσκινού 160τ.μ.σε οικοπεδο 1000τ. με δυνατότητα επεμβάσεων € 250000
>Μονοκατοικία στην Ιξιά, εξαιρετικής κατασκευής 165 τ.μ. με 4 υπνοδωμάτια ετοιμοπαράδοτη € 280000
>Μονοκατοικία 140τ.μ. σε οικόπεδο 300τ.μ. στην Αγία Παρακευη πολυτελούς κατασκεύης € 300000

ΟΙΚΟΠΕΔΑ - ΚΑΤΑΣΤΗΜΑΤΑ:

>.Οικόπεδο 2850τ.μ. στην παλιά Άνοιξη με δόμηση 120 τ.μ. για κατοικία.Καταπληκτική περιοχή. €175000
>.Οικόπεδο στο Τσαϊρι 4000τ.μ. κατάλληλο για βιοτεχνικό κτίριο 1200τ.μ. συν όροφο €180000
>.Κατάστημα 40τ.μ.,υπόγειο 50τ.μ. και πατάρι €100000
>.Κτίριο στο Νιοχώρι 200τ.μ. με αυλή 250τ.μ. και υπόλοιπο δόμησης κατάλληλο για επαγγ.χρήση
>.Βιοτεχνική αποθήκη 250τ.μ. με ημιόροφο 170τ.μ. με τουαλέτα και γραφείο,σοβατισμένη με πλακάκι
>.Καινούργιο κατάστημα 67τ.μ. γωνιακό με 17μ βιτρίνα σε εμπορικό σημείο της πόλης
>Εστιατόριο σε πλήρη λειτουργία σε τουριστική περιοχή της πόλης με πολυετή λειτουργία,πελατολόγιο, δυνατότητα 200 καθισμάτων.Ευκολίες πληρωμής.
>.Συγκρότημα 14 studios στο κέντρο της Ρόδου με ικανοποιητικό εισόδημα πλήρως ανακαινισμένα, ιδανική επένδυση.
>Συγκρότημα 6 δωμ ίων 210τ.μ. με αυλή 70τ.μ. στην παλιά πόλη,πλήρως α· ακαινισμένα

Μισθώσεις:

>Ενοικιάζεται διαμέρι μα Α ορόφου κοντά στην ΔΕΥΑ Ρ με 2 υπνοδωμάτια αλόνι,κουζίνα,λουτρό προς€ 330
>Ενοικιάζεται διατ ιτέα μονοκατοικία 200τ.μ. με αυλή 45τ.μ. σε παραδο ιακή συνοικία της πόλης κατάλληλη για οποιαδήποτ ει αγγελματική χρήση

Αγορές-πωλήσεις-μισθώσεις-εκτιμήσεις-Ακινήτων
Δάνεια Δεκτά
ΧΠ2694

RE/MAX®
Re/Max Express, 5ον χιλ. Ρόδου – Λίνδου τηλ. 22410 64730 & 64755 fax. 22410 64620

ΑΠΟΚΛΕΙΣΤΙΚΕΣ ΕΝΤΟΛΕΣ ΠΡΟΣ ΠΩΛΗΣΗ

Κατοικίες :

1. Νεόδμητα διαμερίσματα στις συνοικίες: Ανάληψη , Ροδίνι , Αραπάκι και Καρακόνερο από 1700 € έως 2050 € το τ.μ
2. Διαμέρισμα (ισόγειο) 260 τ.μ με αυλή στο **«Άνω Ροδίνι»** Τιμή 350.000 €
3. Μονοκατοικία **(2 ετών)** 120 τ.μ σε οικόπεδο 500 τ.μ, **στο Γεννάδι**, 250μ. από τη θάλασσα. Τιμή 235.000 ευρώ
4. Μονοκατοικία 145 τ.μ **στο Γεννάδι**. Τιμή 230.000 ευρώ
5. **Παλιά Πόλη:** Οικόπεδο 927 τ.μ με παλιό κτίσμα 500 τ.μ. Τιμή 800.000 €
6. **Βίλα υπερπολυτελείας** 1200 τ.μ σε οικόπεδο 2290 τ.μ στην **Ιαλυσό** (100 μ. από τη θάλασσα). Τιμή 2.500.000 €
7. Παραδοσιακό σπίτι στη Λίνδο 79 τ.μ πλήρης ανακαινισμένο με 2 Υ/Δ και με όλες τις ηλεκτρικές συσκευές. Τιμή 270.000 €
8. **Σπίτια** και οικόπεδα στη Μύκονο και στη Σαντορίνη

Επαγγελματικοί Χώροι :

1. **Μεγάλη επένδυση στη Λίνδο** : κεντρικό κτήριο προβεβλημένο στον οικισμό της Λίνδου επιφάνειας 277 τ.μ , στο κτίριο φιλοξενείται γνωστή επιχείρηση café – bar με μεγάλη πελατεία. **Δεκτές μόνο σοβαρές προτάσεις.**
2. Κατάστημα ψηλοτάβανο 92 τ.μ (μαζί με πατάρι) στο κέντρο της πόλης της Ρόδου.Τιμή 250.000 €
3. Οικόπεδο 2.300 τ.μ σε αναπτυσσόμενη περιοχή στη πόλη της Ρόδου με Σ.Δ (0,8) Τιμή 1.500.000 €
4. 400 τ.μ στην περιοχή Σγουρού, μαζί με εφαπτόμενο αγροτεμάχιο 400 τμ. Τιμή 350.000 €
5. 2.885 τ.μ. με δυνατότητα ανέγερσης κτιρίου 2.306 τ.μ. πολύ κοντά στο λιμάνι της Ακαντιάς. Τιμή: 2.000.000 €
6. Ξενοδοχείο Γ' κατηγορίας στη περιοχή Θεολόγο , 1.350.000 €

Οικόπεδα / Αγροτεμάχια :

1. **Οικόπεδα** 2 στρ. με άδεια οικοδομής στους πρόποδες της Φιλέρημου. Τιμή 250.000 €
2. **Οικόπεδο στο Βάτι** - εντός οικισμού - 3075τ.μ, με δύο ιταλικά κτίσματα 400 τ.μ. Τιμή 190.000 €
3. **Οικόπεδο στη Σύμη - Νημπορειό**, εντός οικισμού, πάνω στη θάλασσα 4 στρ. Τιμή 340.000 €
4. **Οικόπεδο στη Σύμη – Άγιο Γεώργιο** 4367 τ.μ .άρτιο και οικοδομήσιμο με κτίσμα 27 τ.μ & στέρνα 22,75 τ.μ. Τιμή 220.000 €

ΑΠΟΚΛΕΙΣΤΙΚΕΣ ΕΝΤΟΛΕΣ ΠΡΟΣ ΕΝΟΙΚΙΑΣΗ

1. Διαμέρισμα ισόγειο 260 τ.μ με 4 ΥΔ στο Άνω Ροδίνη με μεγάλη αυλή και ιδιωτικό χώρο στάθμευσης. Ενοίκιο 1200 €
2. **Αίθουσα 450 τ.μ** με αύλειο χώρο 250 τ.μ επί της **Λεωφ. Ηρακλειδών** κατάλληλο για κέντρο διασκέδαση κ.α :Τιμή 3000 €
3. Διαμέρισμα - ισόγειο 120 τ.μ με υπόγεια αποθήκη 25 τ.μ στο κέντρο της πόλης Ρόδου .Τιμή ενοικίου 1000 €
4. Ισόγειο 120 τ.μ με υπόγεια αποθήκη 200 τ.μ στο κέντρο της Ρόδου **κατάλληλο για όλες τις επαγγελματικές χρήσης.** Ενοίκιο 2000€
5. Επαγγελματική στέγη στο **5ον χιλ. Ρόδου –** Λίνδου αποτελούμενο από υπόγειο , ισόγειο και 2 ορόφους (800 τ.μ) το κάθε επίπεδο.
6. Ενοικιάζεται επαγγελματική στέγη κατάλληλη για κάθε είδους επαγγελματική χρήση, 42 τ.μ. επί της Λεωφόρου στα Κρητικά. Ενοίκιο 500 €

ΧΠΚΤΗ005

NewAge Real Estate
ΜΕΣΙΤΙΚΟ ΓΡΑΦΕΙΟ
Νέα Εποχή στο Χώρο του Ακινήτου
ΜΕΛΕΟΥΝΗ - ΚΕΧΑΓΙΑ ΜΑΙΡΗ

ΔΙΑΜΕΡΙΣΜΑΤΑ

- 85 τ.μ. 2 υπν/τίων πλησίον Μ. Πετρίδη. Τιμή 150.000 €
- 117 τ.μ. 3 υπν/τίων πλησίον Μ. Πετρίδη. Τιμή: 202.000 €
- 129 τ.μ. 3 υπν/τίων στους Δασκάλους lux κατασκευής. Τιμή 247.000 €
- 70 τ.μ. 1 υπν/τίου στο Καρακόνερο. Τιμή 127.000 €
- 84 τ.μ. 2 υπν/τίων στο Καρακόνερο. Τιμή 170.000 €
- 85 τ.μ. πλησίον Μ. Πετρίδη. Τιμή 162.000 €
- 80 τ.μ. 2 υπν/τίων στη Ρόδου Λίνδου lux κατασκευής. Τιμή 120.000 €
- 110 τ.μ. 3 υπν/τίων στο Καρακόνερο με απεριόριστη θέα. Τιμή 200.000 €
- 112 τ.μ. 3 υπν/τίων στο Καρακόνερο. Τιμή 212.000 €
- 136 τ.μ. 3 υπν/τίων στην Ανάληψη, lux κατασκευής. Τιμή 275.000 €
- 75 τ.μ. 2 υπν/τίων στ' Αφάντου. Τιμή 110.000 €
- 118 τ.μ. στη Μιχαήλ Πετρίδη. Τιμή 215.000€
- 85 τ.μ. 2 υπνοδωματίων ισόγειο. Τιμή 90.000 €
- 85 τ.μ. 2 υπνοδωματίων στη Μιχ. Πετρίδη. Τιμή 120.000 €
- 140 τ.μ. 4 υπνοδωματίων στο Καρακόνερο. Τιμή 230.000 €

ΜΟΝΟΚΑΤΟΙΚΙΕΣ – ΜΕΖΟΝΕΤΕΣ

- 195 τ.μ. τριόροφη κατοικία πλησίον Καναδά. Τιμή 285.000 €
- 150 τ.μ. δύο ορόφων στην Ιαλυσό σε 1.000 τ.μ. οικόπεδο. Τιμή 270.000 €
- 90 τ.μ. διώροφη κατοικία στην Π. Πόλη πλήρως ανακαινισμένη. Τιμή 140.000 €
- 190 τ.μ. ανεξάρτη κατοικία 3 ορόφων εντός π. Ρόδου σε 200 τ.μ. οικόπεδο. Τιμή 310.000 €
- 135 τ.μ. στα Κοσκινού σε οικόπεδο 1.000 τ.μ. Τιμή 220.000 €
- 140 τ.μ. 2 ορόφων στην Παστίδα σε οικόπεδο 270 τ.μ. Τιμή 180.000€
- 180 τ.μ. 3 επιπέδων σε οικόπεδο 1000 τ.μ. στα Κοσκινού. Τιμή 265.000 €
- 185 τ.μ. 2 ορόφων προς παρ. Ιαλυσού. Τιμή 315.000 €
- 195 τ.μ. πλησίον παρ. Ιαλυσού 3 ορόφων σε οικόπεδο 280 τ.μ. με εσωτερικό ασανσέρ. Τιμή 285.000 €
- 195 τ.μ. στην Ιξιά 3 ορόφων ,ε 25 τ.μ. σοφίτα. Τιμή 290.000 €
- 210 τ.μ. 3 ορόφων μπετά σε οικόπεδο 1300 τ.μ. στα Κοσκινού. Τιμή 170.000 €
- 195 τ.μ. 3 ορόφων στην Ιαλυσό. Τιμή 220.000 €
- Νεοκλασική κατοικία εντός πόλεως Ρόδου
- 200 τ.μ. 3 ορόφων στα Κοσκινού σε μπετά σε οικόπεδο 800 τ.μ. Τιμή 140.000 €

● ΜΑΛΩΝΑ.

- Νεόδμητη, πετρόκτιστη κατοικία πλήρως εξοπλισμένη. Τιμή 140.000 €
- Παλιά κατοικία 80 τ.μ. Τιμή 30.000 €

● ΓΕΝΝΑΔΙ. Παραδοσιακή κατοικία 80 τ.μ. Τιμή 60.000 €

ΟΙΚΟΠΕΔΑ

- 4.000 τ.μ. στα Κοσκινού με απεριόριστη θέα. Τιμή 220.000 €
- 160 τ.μ. στην Ιξιά εντός εοικασμού. Τιμή 100.000 €
- 400 τ.μ. στην Δημ. Αναστασιάδη με Σ.Δ. 1. Τιμή 440.000 €
- 5.900 τ.μ. στο Τσαϊρι κατάλληλο για οποιαδήποτε χρήση. Τιμή 380.000 €
- 2.500 τ.μ. εντός σχεδίου πόλεως Ιαλυσού με Σ.Δ. 0,4. Τιμή 700.000 €
- 5.500 τ.μ. στην παραλία Σορωνής πάνω στο κύμα. Τιμή 180.000 €
- 610 τ.μ. στην Ιαλυσό εντός σχεδίου με Σ.Δ. 0,4. Τιμή 180.000 €
- 2.000 τ.μ. εξ' αδιαιρέτου στο Τσαΐρι, κατάλληλο για βιοτεχνική χρήση. Τιμή 150.000 €
- 4.000 τ.μ. επί της Ρόδου-Λίνδου. Τιμή 300.000€
- 2.400 τ.μ. επί της Ρόδου-Ιαλυσού με Σ.Δ. 0,4. Τιμή 820.000€
- 4.000 τ.μ. στα Κοσκινού με πανοραμική θέα. Τιμή 260.000 €
- 4.000 τ.μ. στο Κανδυλί. Τιμή 155.000 €
- 4.000 τ.μ. στο Κανδυλί. Τιμή 120.000 €
- 6.420 τ.μ. στα Ασγούρου. Τιμή 160.000 €
- 5.500 τ.μ. στην παρ. Παραδεισίου μπροστά στο κύμα. Τιμή 100.000€
- 15.000 τ.μ. στον Θεολόγο με πανοραμική θέα. Τιμή 165.000€
- 5.250 τ.μ. στον Αρχάγγελο. Τιμή 65.000 €
- 4.800 τ.μ. στα Μάσσαρη. Τιμή 60.000 €
- 2.200 τ.μ. στο Γεννάδι με πανοραμική θέα. Τιμή 65.000 €
- 3.000 τ.μ. στο Γεννάδι επί της Λεωφόρου κατάλληλο για οποιαδήποτε χρήση. Τιμή 150.000 €
- 800 τ.μ. στο Κιοτάρι μπροστά στη θάλασσα κατάλληλο για επαγγελματική χρήση. Τιμή 120.000 €
- έκταση 110.000 τ.μ. στην ευρύτερη περιοχή Κοσκινού
- έκταση 21.000 τ.μ. στ' Ασγούρου
- 6.400 τ.μ. στ' Ασγούρου με πανοραμική θέα. Τιμή 260.000 €

Θεμ. Σοφούλη 8 - 85100 Ρόδος Τηλ. & Fax: 22410 23447
Κιν. 6948 808023 - E-mail: info@newage-realestate.gr

ΧΠΚΤΗ007

ΚΑΡΑΓΕΩΡΓΙΟΥ ΓΕΩΡΓΙΟΣ
ΩΜΕΓΑ
ΑΣΦΑΛΕΙΕΣ
ΑΚΙΝΗΤΑ
ΕΠΕΝΔΥΣΕΙΣ
ΔΑΝΕΙΑ
ΚΕΝΤΡΙΚΟ: ΜΕΓ. ΚΩΝ/ΝΟΥ 61 ΡΟΔΟΣ
ΤΗΛ. 22410 77122, ΦΑΞ. 22410 77522
e-mail: omega-gfk@rho.forthnet.gr
www.rodos-i.gr

1. **ΡΟΔΟΣ:** περιοχή Αγίου Νικολάου, διαμέρισμα 25ετίας 85 τ.μ. ισόγειο και με δικό του χώρο στάθμευσης αξίας 110.000€
2. **ΡΟΔΟΣ:** διαμέρισμα 100 τ.μ. αρίστης κατασκευής με 3 Υ/Α στην περιοχή (Τζανή) Ανάληψη αξίας 195.000€
3. **ΡΟΔΟΣ:** διαμέρισμα 1ου ορόφου 98 τ.μ. με 2 Υ/Α αρίστης κατασκευής στο Ροδίνι αξίας 186.000€
4. **ΡΟΔΟΣ:** διαμέρισμα 1ου ορόφου 80 τ.μ. με 2 Υ/Α αρίστης κατασκευής στο Ροδίνι αξίας 152.000€
5. **ΡΟΔΟΣ:** διαμέρισμα 1ου ορόφου 75 τ.μ. με 2 Υ/Α αρίστης κατασκευής στο Ροδίνι αξίας 145.000€
6. **ΡΟΔΟΣ:** διαμέρισμα 87 τ.μ. στην περιοχή Δασκάλων με 2 Υ/Α αξίας 160.000€ (σοβάδες).
7. **ΡΟΔΟΣ:** οικόπεδο στην περιοχή Μήδεια 900 τ.μ. με Δ.Σ. 0,6 αξίας 600.000€
8. **ΡΟΔΟΣ:** οικόπεδο σε καλή τοποθεσία 430 τ.μ. με Σ.Δ. 0,8 αξίας 300.000€ (Ροδίνι).
9. **ΡΟΔΟΣ:** (περιοχή Μαρινόπουλου προς Καλλιθέα) οικόπεδο 345 τ.μ. με Σ.Δ. 0,8 αξίας 150.000€ (κτίζει 276 τ.μ.)
10. **ΡΟΔΟΣ:** ισόγειο 100 τ.μ.στην περιοχή Κορακόνερο κατάλληλο για επαγγελματική στέγη αξίας 300.000€
11. **ΡΟΔΟΣ:** γκαρσονιέρα 45 τ.μ. 15ετίας σε άριστη κατάσταση αξίας 60.000€
12. **ΙΑΛΥΣΟΣ:** 850 τ.μ. οικόπεδο με Σ.Δ. 0,4 σε πολύ ωραία τοποθεσία αξίας 225.000€
13. **ΙΑΛΥΣΟΣ:** περιοχή Ιξιάς 100 μ. από το κύμα σε οικόπεδο 430 τ.μ. διώροφη μεζονέτα με υπόγειο, γκαράζ, ασανσέρ, lux κατασκευής αξίας 750.000€
14. **ΙΑΛΥΣΟΣ:** διαμέρισμα 87,50 τ.μ. με 2 Υ/Α αρίστης κατασκευής και με στεγασμένο χώρο στάθμευσης αξίας 169.000€
15. **ΙΑΛΥΣΟΣ:** σε 2.000 τ.μ. οικόπεδο σε καλή τοποθεσία διώροφη μονοκατοικία 3ετίας 150 τ.μ. αξίας 340.000€
16. **ΠΑΣΤΙΔΑ:** διώροφη μεζονέτα 200 τ.μ. σε 2.000 τ.μ. οικόπεδο αξίας 220.000€
17. **ΠΑΣΤΙΔΑ:** διώροφη μονοκατοικία 130 τ.μ. σε οικόπεδο 750 τ.μ. αξίας 118.000€ στα τούβλα και 210.000€ τελειωμένη μεταξύ Κρεμαστής-Παστίδας.
18. **ΠΑΣΤΙΔΑ:** 2.000 τ.μ. οικόπεδο εντός ζώνης σε πολύ καλή τοποθεσία αξίας 150.000€
19. **ΠΑΣΤΙΔΑ:** 430 τ.μ. οικόπεδο με Σ.Δ. 0,8 αξίας 48.000€
20. **ΠΑΣΤΙΔΑ:** 4.000 τ.μ. οικόπεδο αξίας 79.000€
21. **ΚΟΣΚΙΝΟΥ:** διώροφη μονοκατοικία 110 τ.μ. με δικό της χώρο στάθμευσης αξίας 118.000€ στα τούβλα και 205.000€ τελειωμένη εντός σχεδίου.
22. **ΚΟΣΚΙΝΟΥ:** σε οικόπεδο 1.350 τ.μ. σε άριστη τοποθεσία μεζονέτα 200 τ.μ. στα μπετά αξίας 195.000€ έναντι Μουσικού Γυμνασίου.
23. **ΚΟΣΚΙΝΟΥ:** σε οικόπεδο 146 τ.μ. παλαιά κατοικία 85 τ.μ. σε πολύ ωραία τοποθεσία με καλή πρόσβαση αξίας 88.000€
24. **ΚΙΟΤΑΡΙ:** 1.700 τ.μ. οικόπεδο επί του δρόμου με άδεια οικοδομής 200 τ.μ. αξίας 75.000€
25. **ΚΙΟΤΑΡΙ:** οικόπεδο 4.700 τ.μ. επί του δρόμου και σε απόσταση 250 μέτρων από τη θάλασσα αξίας 120.000€
26. **ΑΣΚΛΗΠΙΟ:** αγροτεμάχιο 54.000 τ.μ. με πολλά ελαιόδεντρα αξίας 190.000€
27. **ΓΕΝΝΑΔΙ:** παραδοσιακή κατοικία 65 τ.μ. με καμάρα και αυλή 10 τ.μ. αξίας 95.000€
28. **ΓΕΝΝΑΔΙ:** οικόπεδο εντός οικισμού 250 τ.μ. κοντά στη θάλασσα αξίας 15.000€
29. **ΓΕΝΝΑΔΙ:** εντός οικισμού οικόπεδο 500 τ.μ. με θέα τη θάλασσα αξίας 23.000€
30. **ΓΕΝΝΑΔΙ:** οικόπεδο 1.700 τ.μ. επί του δρόμου με άδεια οικοδομής για 2 κατοικίες και .γκαράζ 220 τ.μ. αξίας 75.000€
31. **ΑΦΑΝΤΟΥ:** σε οικόπεδο 1.400 τ.μ. διώροφη πανοραμική μονοκατοικία 143 τ.μ. αξίας 240.000€
32. **ΑΦΑΝΤΟΥ:** πανοραμικό οικόπεδο εντός ζώνης 2.300 τ.μ. στην περιοχή γηπέδου αξίας 100.000€ (κτίζει 200 τ.μ.)
33. **ΑΦΑΝΤΟΥ:** περιοχή Τραπέζια, πανοραμικό οικόπεδο 5.200 τ.μ. αξίας 130.000€
34. **ΑΦΑΝΤΟΥ:** 4.000 τ.μ. επί του κύματος αξίας 260.000€
35. **ΑΦΑΝΤΟΥ:** ισόγειο διαμέρισμα 25ετίας 120 τ.μ. με 3 Υ/Α αξίας 123.000€
36. **ΑΦΑΝΤΟΥ:** ισόγειο διαμέρισμα 92 τ.μ. 2 Υ/ΩΝ αξίας 117.000€
37. **ΑΦΑΝΤΟΥ:** διαμέρισμα 92 τ.μ. με θέμα αξίας 125.000€
38. **ΑΦΑΝΤΟΥ:** διαμέρισμα 85 τ.μ. αρίστης κατασκευής σε ωραία τοποθεσία αξίας 130.000€
39. **ΑΦΑΝΤΟΥ:** οικόπεδο 3.000 τ.μ. εντός ζώνης αξίας 85.000€
40. **ΨΙΝΘΟΣ:** σε πανοραμικό οικόπεδο 1.100 τ.μ. διώροφη οικοδομή 180 τ.μ. πωλείται στα μπετά 117.000€ και τελειωμένη 205.000€
41. **ΨΙΝΘΟΣ:** έκταση 45.000 τ.μ. αξίας 80.000€
42. **ΚΟΛΥΜΠΙΑ:** οικόπεδο σε πολύ καλή τοποθεσία 4.500 τ.μ. αξίας 115.000€
43. **ΛΑΧΑΝΙΑ:** πανοραμικό οικόπεδο επί του δρόμου 3.600 τ.μ. αξίας 68.000€

Το γραφείο μας διαθέτει πολλά ακίνητα εντός και εκτός οικισμού μεγάλα και μικρά για όλες τις χρήσεις, άρτια και οικοδομήσιμα καθώς και αγροτεμάχια από 5 ευρώ/τμ.

AE953

πωλησεις

συνέχεια από την προηγούμενη

ΣΑΣ ΕΝΔΙΑΦΕΡΕΙ! Από ιδιώτη **πωλούνται** 8 δίχωρες **γκαρσονιέρες** των 35 τ.μ. περίπου πωλούνται κάθετα ή οριζόντια και μεμονωμένα ή και κάθε μία μόνο ξεχωριστά μέχρι το τέλος του χρόνου λόγω αναχωρήσεως στο εξωτερικό. Η τιμή μετρητοίς είναι 45.000 ευρώ έκαστη. Μόνο σοβαρές προτάσεις. Πληρ. τηλ. 6979595836, 6932433079
MZT231118

ΠΩΛΕΙΤΑΙ διαμέρισμα 87 τ.μ. με δύο υπνοδωμάτια κουζίνα - σαλόνι - λουτρό με πατάρι 1ου ορόφου σε μικρή οικοδομή σε πολύ καλή κατάσταση στα Κοσκινού. Τιμή 125.000 ευρώ. Πληρ. Σταμάτης Μανωλάκος, πωλήσεις ακινήτων, τηλ. 2241023815, 2241078275, 6945769958 ΜΧΠ1588

ΠΩΛΕΙΤΑΙ μεζονέτα στην Καναδά 195 τ.μ. 3 υπνοδωματίων, διαθέτει μεγάλη εντοιχισμένη κουζίνα, 2 τζάκια, ηλιακό. Τιμή 285.000 ευρώ. Πληρ. Μαίρη Μελεούνη New Age Real Estate, τηλ. 2241023447, 6948808023 ΧΠΚΤΗ021

ΠΩΛΕΙΤΑΙ από ιδιώτη στην Παστίδα (πρόποδες Φιλερήμου) **μεζονέτα** στα μπετά, 142 τ.μ. σε 2.000 τ.μ. οικόπεδο, τοποθεσία μαγευτική, πετρόκτιστα τοιχεία, ατομικός βόθρος, θέα, μονοκατοικίες τριγύρω. Τιμή 122.000 ευρώ, συζητήσιμη. Πληρ. τηλ. 6942550582
MZT231109

ΑΠΟ ΙΔΙΩΤΗ ΠΩΛΕΙΤΑΙ ΣΥΓΚΡΟΤΗΜΑ ΑΠΟ 5 ΔΙΑΜΕΡΙΣΜΑΤΑΚΙΑ ΣΕ ΠΑΝΟΡΑΜΙΚΗ ΘΕΑ ΣΤΙΣ ΚΑΛΥΘΙΕΣ (ΣΕ ΚΑΙΝΟΥΡΓΙΑ ΟΙΚΟΔΟΜΗ) ΠΟΥ ΑΠΟΦΕΡΕΙ 1.000 ΕΥΡΩ ΜΗΝΙΑΙΩΣ, ΑΠΟ 275.000 ΕΥΡΩ ΠΩΛΕΙΤΑΙ 200.000 ΕΥΡΩ. ΕΠΕΙΔΗ ΥΠΑΡΧΟΥΝ ΣΟΒΑΡΟΙ ΛΟΓΟΙ ΥΓΕΙΑΣ ΜΠΟΡΕΙ ΝΑ ΚΑΤΕΒΕΙ ΑΚΟΜΑ ΚΑΙ 170.000 ΕΥΡΩ. ΕΠΙΣΗΣ ΠΩΛΟΥΝΤΑΙ ΤΡΕΙΣ ΣΥΝΕΧΟΜΕΝΕΣ ΓΚΑΡΣΟΝΙΕΡΕΣ (ΔΙΧΩΡΕΣ 2 ΕΤΩΝ) ΜΕ Α/C, TV ΚΑΙ ΤΗΛΕΦΩΝΟ ΑΠΟ 135.000 ΕΥΡΩ ΜΟΝΟ 88.000 ΕΥΡΩ. ΕΠΙΣΗΣ ΠΩΛΕΙΤΑΙ ΜΙΑ ΓΚΑΡΣΟΝΙΕΡΑ ΠΑΝΟΡΑΜΙΚΗ ΜΕ 60 Τ.Μ. ΑΥΛΗ ΜΟΝΟ 45.000 ΕΥΡΩ. ΠΛΗΡ. ΤΗΛ. 6993169404, 6946780739 MZT231122

ΠΩΛΕΙΤΑΙ μεζονέτα 160 τ.μ. διώροφη με υπόγειο με 40 τ.μ. αυλή με κεντρική θέρμανση, air condition, σε πολύ καλή κατάσταση στο Ροδίνι. Τιμή 225.000 ευρώ. Πληρ. Σταμάτης Μανωλάκος, πωλήσεις ακινήτων, τηλ. 2241023815, 2241078275, 6945769958 ΜΧΠ1588.3

ΠΩΛΕΙΤΑΙ διαμέρισμα 130 τ.μ. με έξτρα 50 τ.μ. μπαλκόνια, βεράντες, ρετιρέ, στην Κοδριγκτώνος εικοσαετίας, 155.000 ευρώ. Αποκλείονται μεσίτες. **ΕΝΟΙΚΙΑΖΟΝΤΑΙ** 1. στον δρόμο Μαριτσά - Πεταλούδες δύο ανεξάρτητες μονοκατοικίες με κήπο, αυλή, δέντρα 200 ευρώ, 2. στο Ροδίνι στις πρώτες εργ. κατοικίες με 2 υπνοδωμάτια, μεζονέτα 280 ευρώ. Πληρ. τηλ. 2241048381, 6978584736, 2241047516, 6944177280
MZT191109

ΠΩΛΕΙΤΑΙ διαμέρισμα 110 τ.μ. ισόγειο με 3 υπνοδωμάτια, κουζίνα, σαλόνι, λουτρό με πατάρι, μεγάλες βεράντες σε πολύ καλή κατάσταση επί της οδού Σωτήρος Ιξιά στην Ιαλυσό. Τιμή 120.000 ευρώ. Πληρ. Σταμάτης Μανωλάκος, πωλήσεις ακινήτων, τηλ. 2241078275, 2241023815, 6945769958 ΜΧΠ1588.1

ΠΩΛΟΥΝΤΑΙ από ιδιοκτήτη κατασκευαστή **οροφοδιαμερίσματα** του ενός υπνοδωματίου και **στούντιο** σε πολυκατοικία των 4 διαμερισμάτων στην Ιαλυσό (40 μ. από το νέο κολυμβητήριο, 10' από την θάλασσα, 100 μ. από τον κεντρικό δρόμο). Πολυτελής κατασκευή, αποκλειστική θέση στάθμευσης, ηλιακός θερμοσίφωνας, κεντρική θέρμανση, τρεις πλευρές ελεύθερες, θέα προς Φιλέρημο, ιδιαίτερα προσεγμένος αρχιτεκτονικός σχεδιασμός. Πληρ. τηλ. 6945268254, 2241026792 MZT221108

ΚΤΗΜΑΤΙΚΕΣ ΣΥΝΑΛΛΑΓΕΣ ΡΟΔΟΥ
ΓΙΑΝΝΗΣ ΚΩΤΗΣ
Πληρ. τηλ. 2241060507, 6947665081

ΠΩΛΟΥΝΤΑΙ

1. Σωτήρος 100 τ.μ. **Τιμή ευκαιρίας**
2. Αισχίνης 87 τ.μ. ισόγειο. **Τιμή ευκαιρίας**
3. Αισχίνης 87 τ.μ. 1ος όροφος. **Τιμή ευκαιρίας**
4. Κορίνθου 80 τ.μ. 2005 κατασκευή ετοιμοπαράδοτο λουξ κατασκευής. **Τιμή ευκαιρίας**
5. Κορίνθου 87 τ.μ. 2005 κατασκευή λουξ. **Τιμή ευκαιρίας**
6. Στέλιου Κωτιάδη 50 τ.μ. 2005 κατασκευή. **Τιμή ευκαιρίας**
7. Στέλιου Κωτιάδη 80 τ.μ. λουξ κατασκευής 2005, **Τιμή ευκαιρίας**
8. Μιχαήλ Πετρίδη 117 τ.μ. ρετιρέ 2005 κατασκευή λουξ. **Τιμή ευκαιρίας**
9. Ροδίνι 90 τ.μ. λουξ κατασκευής 2005. **Τιμή ευκαιρίας**
10. Ροδίνι 50 τ.μ. λουξ κατασκευής 2005. **Τα διαμερίσματα είναι συγκεκριμένα. Προλάβετε γίνονται ευκολίες, δάνεια δεκτά.**

AE859

ΠΩΛΟΥΝΤΑΙ ΜΟΝΟΚΑΤΟΙΚΙΕΣ -ΠΕΡΙΟΧΗ ΚΟΣΚΙΝΟΥ



ΑΠ511(Γ) ΚΑΡΕΚΛΑΣ ΚΩΝ/ΝΟΣ 6947070463 – 22410 38970 (ιδιωτης)

ΛΕΟΝΤΗΣ & ΦΩΤΗΣ ΑΝΤΩΝΟΓΛΟΥ ΟΙΚΟΔΟΜΙΚΕΣ ΕΠΙΧΕΙΡΗΣΕΙΣ Α.Ε.

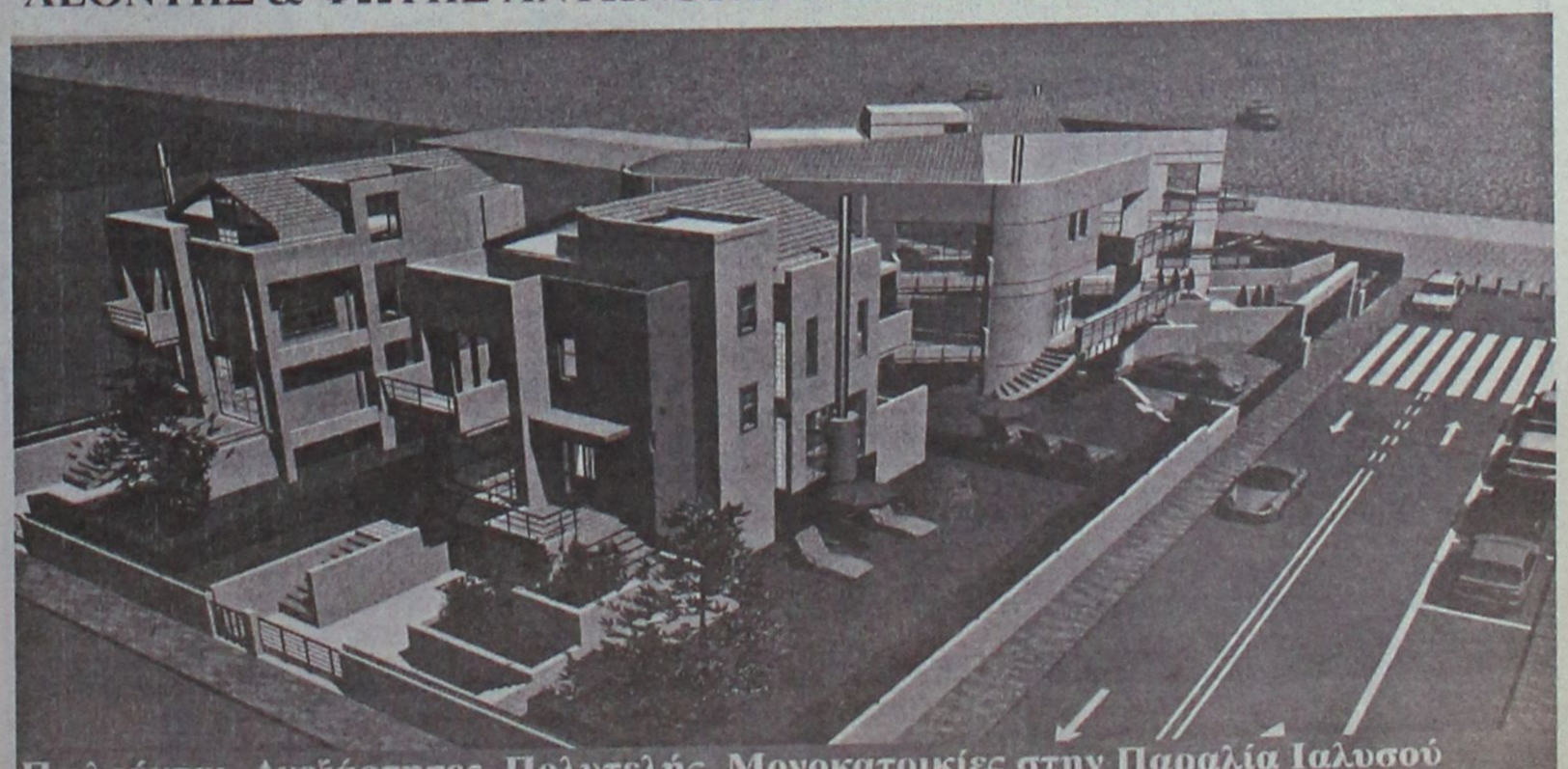

Πωλούνται Ανεξάρτητες Πολυτελής Μονοκατοικίες στην Παραλία Ιαλυσού
Τηλ . 22410 62 540 - 6947 705 717 - 6948 523 586

πωλησεις

συνέχεια από την προηγούμενη

ΠΡΟΣΦΟΡΑ. ΠΩΛΕΙΤΑΙ οικογενειακή επιχείρηση mini market οπωροπαντοπωλείο στην καταπληκτική τιμή μόνο 11.500 ευρώ, λόγω μεταθέσεως στην Κρήτη. Είναι πλήρως εξοπλισμένη με τσιγάρα - τηλεκάρτες - αναψυκτικά - ζαχαρώδη - σάντουιτς - τυρόπιτες - πίτσες με δική του αυλή, εξοπλισμένη με τέντες για τα φρούτα και τα λαχανικά σε πολύ καλή συνοικία με μεγάλες δυνατότητες. Εξασφαλισμένη πελατεία μικρό ενοίκιο. Πληρ. τηλ. 2241060987, 6947221448 MZT211131

ΠΩΛΕΙΤΑΙ επιχείρηση super market στην Π. Πόλη πάνω από το μεγάλο συντριβάνι στα μπαράκια. Σταθερή πελατεία, μεγάλη επένδυση. Πληρ. τηλ. 6946973050 MZT151111

ΠΩΛΕΙΤΑΙ γραφείο 63 τ.μ. επί της Ηρώων Πολυτεχνείου στον 2ο όροφο, με θέση πάρκινγκ. Πληρ. τηλ. 6932604603 MZT211138

ΖΗΤΕΙΤΑΙ ΠΡΟΣ ΑΓΟΡΑ διαμέρισμα 2 ή 3 δωματίων έως 15 ετών εντός πόλεως Ρόδου σε καλή κατάσταση. Πληρ. τηλ. 6976517797 MZT191108

ΠΩΛΕΙΤΑΙ διαμέρισμα 4άρι με 3 υπνοδωμάτια, μεγάλη κουζίνα, μεγάλο σαλόνι και WC. Στην οδό Ρόδου Λίνδου 90, 3ος όροφος. Τιμή 160.00 ευρώ. Πληρ. τηλ. 6945350615 MZT191107

ΠΩΛΕΙΤΑΙ PUB-ΚΑΦΕΤΕΡΙΑ στο τουριστικό κέντρο γηλησίον νέου καζίνο. Πλήρως εξοπλισμένη, ανακαινισμένη, η καλύτερη στο είδος της. Συμβόλαιο 12ετές. Πληροφορίες άλλες δεν θα δοθούν τηλεφωνικώς. Πληρ. για συνεννόηση τηλ. 2241078392, 6977339669, 6936607154 μετά τις 12 το μεσημέρι MXP13108

ΠΩΛΟΥΝΤΑΙ μονοκατοικίες στην Παστίδα 90 τ.μ., 110 τ.μ., 120 τ.μ., 133 τ.μ., 160 τ.μ. εντός σχεδίου σε ανεξάρτητο οικόπεδο. Πωλείται **διαμέρισμα** στην οδό Στοιχόλμης 120 τ.μ. λουξ κατασκευής. Πληρ. τηλ. 6932584374, 2241069984 MZT171117

ΠΩΛΟΥΝΤΑΙ από ιδιοκτήτη **κατοικίες:** α) **ισόγειο** 75 τ.μ., β) **δυάρι** 45 τ.μ., γ) **2 studio** σε οικόπεδο 1.350 τ.μ. κοντά στον Αγιο Νεκτάριο στην περιοχή Φαληρακίου με αυλή και πάρκινγκ σε ήσυχη περιοχή. Πληρ. τηλ. 6932962098 MZT091110

ΤΤ
ΤΕΧΝΙΚΗ ΕΤΑΙΡΙΑ
ΤΣΑΚΙΡΗΣ ΤΣΑΜΠΙΚΟΣ & ΣΙΑ Ε.Ε.

ΠΩΛΟΥΝΤΑΙ

1. Διαμερίσματα 120μ² (τριών υπνοδωματίων), 87μ² (δύο υπνοδωματίων) σε νεοανεγειρόμενη οικοδομή 6 διαμερισμάτων σε οικόπεδο 1800μ² εντός σχεδίου πόλεως στην περιοχή Ιξιάς.
Η οικοδομή είναι εξαιρετικής κατασκευής, διαθέτει ασανσέρ, κεντρική θέρμανση, καθώς και δύο θέσεις στάθμευσης για κάθε διαμέρισμα.

2. Μονοκατοικία πανταχόθεν ελεύθερη ανεπτυγμένη σε τρία επίπεδα συνολικής επιφάνειας 200 τ.μ. σε οικόπεδο 424τ.μ. εντός σχεδίου πόλεως Ρόδου (περιοχή Καρακόνερο).

ΑΤΤΑΒΥΡΟΥ 56 - 85100 ΡΟΔΟΣ
ΤΗΛ. 22410 35139
FAX 22410 24262
MZT3333(Γ)

SIDER KAT

ΠΩΛΟΥΝΤΑΙ

● Ανεξάρτητες διώροφες μονοκατοικίες εντός οικοπέδου 1.000 τ.μ. με θέα την πόλη της Ρόδου (Εξω από τα Κοσκινού)

● Υπόγεια αποθήκη 200 τ.μ. περιοχή "Ικαρος" (πίσω από την οδό Ατταβύρου)

Τηλ. 22410 30069
Κιν. 6944532903
AE934

ΟΙΚΟΔΟΜΗ ΡΟΔΟΥ

ΤΕΧΝΙΚΗ–ΚΑΤΑΣΚΕΥΑΣΤΙΚΗ ΕΤΑΙΡΕΙΑ
ΠΩΛΟΥΝΤΑΙ

1) **Αποθήκες, διαμερίσματα και οροφοδιαμερίσματα** στην περιοχή Καναμάτ (Καρακόνερο) διαφόρων μεγεθών (σε συγκρότημα 2 πολυκατοικιών).
2) **Μονοκατοικίες** στο Κιοτάρι Ασκληπειού (στο κύμα) 120 τ.μ. σε κτήμα 1.300 τ.μ. εκάστη.

ΟΙΚΟΔΟΜΗ ΡΟΔΟΥ

Δεκτά δάνεια και ευκολίες πληρωμής έχουμε τις καλύτερες τιμές της αγοράς.

Καμύνδου 4- Ρόδος-85100 Τηλ.: 22410/60460- 2 Fax: 22410/60463

ΜΑΝΟΛΗΣ ΣΠΥΡΙΔΗΣ
Πολιτικός Μηχανικός Δ.Π.Θ.
(Κιν:693 6660460)

ΚΩΣΤΑΣ ΚΩΝΣΤΑΝΤΙΝΙΔΗΣ
εργολάβος
(ΚΙΝ.: 6978.110.000)
ΕΜΠ00026

ΚΡΑΝΙΔΗΣ
Real Estate

ΠΩΛΗΣΕΙΣ ΚΑΤΑΣΤΗΜΑΤΩΝ/ ΕΠΙΧΕΙΡΗΣΕΩΝ

Παλιά Πόλη: Σωκράτους, κατάστημα 35τμ (Κ-556)
Παλιά Πόλη : κατάστημα 80τμ, (Κ-132)
Ρόδος: κατάστημα πλησίον Αν. Μαρίας, 65τμ (Κ-314)
Ρόδος: κατάστημα στο κέντρο 60τμ (Κ-304)
Ρόδος:κατάστημα στην Αλ. Διάκου με υπόγειο & πατάρι (Κ-339)
Ρόδος: κατάστημα πλησίον πλ. Κύπρου 300τμ (Κ-146)
Ρόδος: επιχ/ση εστιατόριο στο Νιοχώρι 200τμ (Κ-109)
Μητρόπολη : επιχ/ση μεζεδοπωλείο 120.000 € (Κ-444)
Μαντράκι : επιχ/ση παλαιών ειδών (Κ-445)
Αγ. Αναστασία: επιχ/ση οβελιστήριο 150.000 € (Κ-334)
Ψαροπούλα: επιχ/ση εστιατόριο 80τμ (Κ-442)

Κρανίδης Real Estate
Διεύθυνση :
Καζούλη & Αμερικής 50
85100 Ρόδος
Επικοινωνία :
Τηλ. : 22410 27082
22410 26476
Fax : 22410 27101
e-mail :
info@kranids-estate.gr

Για περισσότερες πληροφορίες & κείνητα επικοινωνήστε με το γραφείο μας ή επισκεφτείτε την ιστοσελίδα μας www.kranidis-estate.gr
ΧΠ092

NOTAR



Οι πελάτες μας θέλουν να αγοράσουν!

- Ρετιρέ 100 -150τμ με θέα στην πόλη.
- Διαμέρισμα 90-110τμ στην Ρόδο.
- Διαμέρισμα 100.000 €, στον Αγ. Νικολ
- Διαμέρισμα στην τιμή των 75.000€.
- Σπίτι με αυλή 100-120.000 €,
- Σπίτι στην Ρόδο 100.000 €,
- Σπίτι στην Ιαλυσό κοντά στην θάλασσα
- Οικόπεδο στα Τριάντα.

Μήπως έχεις το ακίνητο που θέλουν;
Ηλίας Παπανικολάου – ο μεσίτης σας
AE971

Δωδώνης 2 / www.notar.gr Τηλ.. 22410 20345

ΚΡΑΝΙΔΗΣ




Πωλείται

Αρχοντική μονοκατοικία 360τμ στο κέντρο της Ρόδου. Το ακίνητο είναι εξαιρετικής αρχιτεκτονικής και περιβάλλεται από τεράστιο κήπο. (Κ-162) Κατάλληλο για πολαπλές χρήσεις. Δεκτές προσφορές.

Για περισσότερες πληροφορίεςκαι φωτογραφίες επισκεφθείτε την ιστοσελίδα μας www.kranidis-estate.gr ή επικοινωνήστε με το γραφείο μας

Kranidis Real Estate
Καζούλη & Αμερικής 50, Ρόδος
Τηλ : 2241027082 / 6944347405
e-mail: info@kranidis-estate.gr
ΧΠ092

ΠΩΛΗΣΕΙΣ ΑΚΙΝΗΤΩΝ

ΜΟΝΟΚΑΤΟΙΚΙΕΣ

1. Στα Κοσκινού διώροφη 208 τ.μ. υπερλουξ με φανταστική θέα και με οικόπεδο 2.250 τ.μ. Τιμάται 425.000 ευρώ.
2. Στην Ιξιά τριώροφη 150 τ.μ. λουξ και με θέα. Εχει 5 υπνοδ/τια και 3 μπάνια. Τιμάται 279.000 ευρώ. Εχει τζάκι και θέρμανση.
3. Στην Παστίδα διώροφη 140 τ.μ. λουξ και με θέα. Διαθέτει θέρμανση και αιρκοντίσιον σε λειτουργία. Τιμάται 206.000 ευρώ.
4. Στα Κοσκινού διώροφη 140 τ.μ. λουξ με φανταστική θέα προς Φαληράκι και με οικόπεδο 1500 τ.μ. Τιμάται 280.000 ευρώ, ή μόνο σε μπετόν 180.000 ευρώ.
5. Στα Κολύμπια διώροφη 160 τ.μ. λουξ και με θέα. Εχει οικόπεδο 800 τ.μ. και ατομική πισίνα. Τιμάται 300.000 ευρώ.

ΜΕΖΟΝΕΤΕΣ

1. Στην Ιξιά τριώροφη 150 τ.μ. λουξ με θέα. Εχει 5 υπνοδ/τια και 3 μπάνια. Εχει θέρμανση και τζάκι. Τιμάται 265.000 ευρώ.
2. Στην Ιξιά διώροφη 185 τ.μ. και υπόγειο 75 τ.μ. λουξ. Τιμάται 385.000 ευρώ.
3. Στην Ιξιά διώροφη 180 τ.μ. και υπόγειο 60 τ.μ. με θέα. Τιμάται 270.000 ευρώ.
4. Στην Ιξιά διώροφη 185 τ.μ. και υπόγειο 65 τ.μ. με θέα. Τιμάται 300.000 ευρώ.
5. Στ' Ασγούρου διώροφη 140 τ.μ. ημιτελής (σε μπετόν) και με οικόπεδο 870 τ.μ. Τιμάται 140.000 ευρώ.

ΡΕΤΙΡΕ

1. Στην Ανάληψη 138 τ.μ. λουξ κατασκευής, με μεγάλη βεράντα και απεριόριστη θέα. Τιμάται 278.000 ευρώ.

ΔΙΑΜΕΡΙΣΜΑΤΑ 4άρια

1. Στο Ροδίνι 100 τ.μ. ετοιμοπαράδοτο λουξ. Διαθέτει 3 υπνοδ/τια, 2 μπάνια, αποθήκη 12 τ.μ., ηλιακό, θέση γκαράζ, θέρμανση και ασανσέρ. Τιμάται 230.000 ευρώ
2. Στην Ανάληψη 120 τ.μ. λουξ κατασκευής. Διαθέτει θέρμανση και ασανσέρ. Εχει μεγάλη βεράντα και τιμάται 250.000 ευρώ.
3. Στην Ανάληψη 100 τ.μ. λουξ. Εχει 3 υπνοδ/τια και τιμάται 190.000 ευρώ.
4. Στην Ανάληψη 107 τ.μ. υπό κατασκευήν με απεριόριστη θέα. Τιμάται 214.000 ευρώ.
5. Στην Ανάληψη 100 τ.μ. υπό κατασκευή. Εχει φανταστική θέα και πολύ μεγάλες βεράντες. Τιμάται 210.000 ευρώ.
6. Στην Ανάληψη 96 τ.μ. ρετιρέ υπό κατασκευή. Εχει μεγάλες βεράντες και φανταστική θέα. Τιμάται 211.000 ευρώ.
7. Στην Ανάληψη ισόγειο 110 τ.μ. με μικρή αυλή μεταχειρισμένο με καλή κατασκευή. Τιμάται 120.000 ευρώ.
8. Στην Ιξιά σε μικρή οικοδομή 110 τ.μ. λουξ υπό κατασκευή. Εχει θέρμανση και τιμάται 225.000 ευρώ.
9. Στην Ιαλυσό 110 τ.μ. ισόγειο υπερυψωμένο με εντοιχισμένη κουζίνα και 3 υπνοδωμάτια. Τιμάται 140.000 ευρώ.

ΔΙΑΜΕΡΙΣΜΑΤΑ 3άρια

1. Στο Ροδίνι 92 τ.μ.ετοιμοπαράδοτο λουξ. Διαθέτει θέρμανση, ηλιακό, θέση γκαράζ, ασανσέρ και αποθήκη εξτρά 10 τ.μ. Τιμάται 210.000 ευρώ.
2. Στην Ανάληψη 98 τ.μ. σε μικρή οικοδομή. Τιμάται 155.000 ευρώ.
3. Στους Δασκάλους 85 τ.μ. σε καλή θέση. Τιμάται 150.000 ευρώ.
4. Στην Ιαλυσό (στάση Παρασκευά) 110 τ.μ. γωνιακό α' ορόφου μεταχειρισμένο (10 ετών) φανταστικό. Τιμάται 145.000 ευρώ.
5. Στην Ιξιά 95 τ.μ. υπό κατασκευή. Εχει θέρμανση και τιμάται 200.000 ευρώ.
6. Στην Ιξιά 75 τ.μ. υπό κατασκευή με θέα. Εχει θέρμανση και τιμάται 160.000 ευρώ.

ΔΙΑΜΕΡΙΣΜΑΤΑ 2άρια

1. Στην περιοχή Ασγούρου 50 τ.μ. γωνιακό κοντά στον κεντρικό δρόμο ανακαινισμένο και ελεύθερο. Τιμάται μόνο 70.000 ευρώ.
2. Στην Ιξιά 48 τ.μ. υπό κατασκευή στον α' όροφο με θέρμανση. Τιμάται 100.000 ευρώ.

ΚΑΤΑΣΤΗΜΑΤΑ

1. Στο Νιοχώρι 140 τ.μ. διώροφο κτίσμα με αυλή 200 τ.μ. κεντρικό και γωνιακό κατάλληλο για τουριστική επιχείρηση. Τιμάται 450.000 ευρώ.
2. Στο Μανδράκι και επί εμπορικού δρόμου 50 τ.μ. με πατάρι 50 τ.μ. Τιμάται 440.000 ευρώ.

ΟΙΚΟΠΕΔΑ

1. Στο Μόντε Σιθ 2.000 τ.μ. με φανταστική θέα. Με άδεια οικοδομής για 200 τ.μ. μονοκατοικία πλέον 100 τ.μ. ημιϋπόγειο. Τιμάται 410.000 ευρώ.
2. Στην Ιξιά 1.200 τ.μ. με άδεια οικοδομής για οικοδομή 150 τ.μ. πλέον ημιϋπόγειο 80 τ.μ. Είναι σε φανταστική θέση και τιμάται 130.000 ευρώ.
3. Στο Ροδίνι 435 τ.μ. εντός σχεδίου με Σ.Δ. 0,8. Τιμάται 300.000 ευρώ.
4. Στον οικισμό ΑΥΤΟΣΤΕΓΑΣΗ 345 τ.μ. με άμεση οικοδομόμηση και για οικοδομή 360 τ.μ. Τιμάται 135.000 ευρώ.
5. Στο Ροδίνι 1.000 τ.μ. εντός σχεδίου με Σ.Δ. 0,4 και πάνω σε κεντρικό δρόμο. Τιμάται 355.000 ευρώ.
6. Στον οικισμό ΒΑΤΧΟΣ 345 τ.μ. άμεσα οικοδομήσιμο.
7. Στο Ροδίνι 1.690 τ.μ. εντός σχεδίου με Σ.Δ. 0,4 γωνιακό. Τιμάται 592.000 ευρώ.
8. Στην οδό Αταβύρου Ροδίνι 1133 τ.μ. με άδεια οικοδομής και Σ.Δ. 0,8. Τιμάται 1.000.000 ευρώ.

ΟΙΚΟΠΕΔΑ ΕΝΤΟΣ ΖΩΝΗΣ (οικοδομήσιμα)

1. Στο Καρακόνερο 2.500 τ.μ. με δικαίωμα οικοδομής 200 τ.μ. πλέον ημιϋπόγειο. Τιμάται 220.000 ευρώ.
2. Στο Καρακόνερο 2.400 τ.μ. με δικαίωμα οικοδομής 200 τ.μ. πλέον ημιϋπόγειο. Τιμάται 212.000 ευρώ.
3. Στο Καρακόνερο 4.000 τ.μ. με δικαίωμα οικοδομής 400 τ.μ. πλέον ημιϋπόγειο. Τιμάται 350.000 ευρώ.
4. Στα Κοσκινού 3.000 τ.μ. περίπου εντός του υπό επέκταση σχεδίου και στη θέση Αϊ Γιάννης με φανταστική θέα. Τιμάται 350.000 ευρώ.

ΑΓΡΟΤΕΜΑΧΙΑ

1. Στο Τσαΐρι και επί του κεντρικού δρόμου Τσαΐρι-Φαληράκι 8.500 τ.μ. Εχει μεγάλη πρόσοψη 100 τ.μ. και έγκριση κόμβου. Τιμάται 1.700.000 ευρώ.
2. Στο Τσαΐρι και επί του κεντρικού δρόμου Τσαΐρι-Αεροδρόμιο 7.000 τ.μ. με μεγάλη πρόσοψη επί της ασφάλτου. Τιμάται 450.000 ευρώ.
3. Στην Ιξιά 4.000 τ.μ. σε πολύ καλή θέση με άσφαλτο, φως, νερό, τηλέφωνο. Τιμάται 200.000 ευρώ.
4. Στην Ιαλυσό και κοντά στο Φιλέρημο (δεν είναι δασικό) 4.000 τ.μ. σε πολύ καλή θέση. Τιμάται 265.000 ευρώ.
5. Στ' Ασγούρου και κοντά στον κεντρικό δρόμο 4.400 τ.μ. περίπου. Τιμάται 220.000 ευρώ.
6. Στ' Ασγούρου 5.300 τ.μ. σε φανταστική θέση. Τιμάται 220.000 ευρώ.
7. Στ' Αφάντου παραλιακό 8.000 τ.μ. 300.000 ευρώ.
8. Στο Γεννάδι περιοχή Αϊ Γιώργης παραλιακό 4.350 τ.μ. μόνο 140.000 ευρώ.
9. Στη Λάρδο και στη θέση Λωθιάρικα 8.000 τ.μ. με μικρή οικία με νερό, ρεύμα και γραμμή τηλεφώνου. Απέχει από τη θάλασσα 200 μ. και τιμάται 250.000 ευρώ.

ΕΝΟΙΚΙΑΣΕΙΣ

1. Στην περιοχή Κρεμαστής και επί του κεντρικού δρόμου Μονοκατοικία - Βίλα 200 τ.μ. με πολύ μεγάλο κήπο.
2. Στους Αγ. Αναργύρους ισόγειο διαμέρισμα 90 τ.μ. κατάλληλο και για επαγγελματική στέγη (ιατρείο, γραφείο)

Πληροφορίες
κ. ΧΑΡΚΙΑΝΑΚΗ ΜΑΝΩΛΗ κιν. 6946163242
ΜΑ7547

πωλησεις

συνέχεια από την προηγούμενη

ΠΩΛΕΙΤΑΙ στο Γεννάδι επί της Λεωφόρου 500 μ. πριν από το χωριό **οικόπεδο** 1.750 τ.μ. με άδεια οικοδομής 200 τ.μ. Πληρ. τηλ. 22410 61628, 6944410537 MZT201018

ΠΩΛΟΥΝΤΑΙ ΑΠΟ ΤΗΝ ΚΑΤΑΣΚΕΥΑΣΤΙΚΗ ΕΤΑΙΡΕΙΑ Κ. ΣΠΑΝΟΣ Κ' ΣΙΑ Ο.Ε. ΠΟΛΥΤΕΛΗ ΔΙΑΜΕΡΙΣΜΑΤΑ ΤΩΝ 3 ΥΠΝΟΔΩΜΑΤΙΩΝ, 125 ΚΑΙ 115 Τ.Μ., ΕΝΤΟΣ ΠΟΛΕΩΣ ΚΑΙ ΗΜΙΤΕΛΕΙΣ ΜΕΖΟΝΕΤΕΣ ΣΤΑ ΤΡΙΑΝΤΑ. ΠΛΗΡ. ΤΗΛ. 2241060400 ΑΠΟ 08.00-15.00 ΚΑΙ 6944272159 ΑΠΟ 18.00-22.00 MZT251111

Παραδοσιακή μονοκατοικία ΠΩΛΕΙΤΑΙ ή ΕΝΟΙΚΙΑΖΕΤΑΙ στο χωριό Μαριτσά 97 τ.μ. Πληρ. τηλ. 2241041839, 6932610352 MZT141106

ΠΩΛΕΙΤΑΙ διώροφο διατηρητέο περιοχή Ακαδημία, κατάλληλο για διπλή χρήση κατοικία-επαγγελματική στέγη. Πληρ. τηλ. 6977000977 MZT111121

ΠΩΛΟΥΝΤΑΙ από ιδιώτη **μεζονέτες** πολυτελούς κατασκευής στην Παστίδα με θέα το Φιλέρημο, τελειωμένες ή σε μπετά 120 και 140 τ.μ. σε 250 και 330 τ.μ. οικόπεδο. Πληρ. τηλ. 6944636141 MZT081125

εργασιες

ΔΙΕΘΝΗΣ ΕΤΑΙΡΙΑ ΖΗΤΑ ΣΟΒΑΡΑ ΑΤΟΜΑ ΓΙΑ ΕΡΓΑΣΙΑ ΜΕΣΑ ΑΠΟ ΤΟ ΧΩΡΟ ΤΟΥΣ. ΠΡΟΣΟΧΗ ΟΧΙ ΝΤΗΛΕΡ-ΠΛΑΣΙΕ. ΧΩΡΙΣ ΝΑ ΡΙΣΚΑΡΕΤΑΙ ΤΗΝ ΤΩΡΙΝΗ ΣΑΣ ΕΡΓΑΣΙΑ. ΕΠΕΝΔΥΣΤΕ ΜΟΝΟ ΤΟΝ ΕΛΕΥΘΕΡΟ ΧΡΟΝΟ ΣΑΣ. ΠΛΗΡ. ΤΗΛ. 2241065132, 6937759450, ΑΥΣΤΗΡΑ 09.00-21.00 κ. ΒΑΣΙΛΟΠΟΥΛΟΣ MAT4230

ΖΗΤΟΥΝΤΑΙ δύο εμφανίσιμες **κοπέλες** έως 40 ετών για να εργασθούν σε cafe bar σε εξαιρετικά σοβαρό περιβάλλον. Ώρες εργασίας 19.00 έως 01.00. Πληρ. τηλ. 6946163747, 6944271437 MZT291122

ΖΗΤΟΥΝΤΑΙ συνεργάτες σοβαροί και υπεύθυνοι από Ρόδο για εκπροσώπηση Εταιρείας Κολοσσού που ραγδαία αναπτύσσεται στο νησί. Χρήση Internet επιθυμητή. Κέρδη 800-5.000 ευρώ! Καλέστε άμεσα. Υπάρχει εκπαίδευση το Σαββατοκύριακο. Τηλ. 2310729425, 6979776716, www.highleveljob.com ΜΑΠ536

ΖΗΤΕΙΤΑΙ νηπιοβρεφοκόμος - νηπιαγωγός για πενθήμερη απασχόληση. Πληρ. τηλ. 6936898822 MAT4238

ΖΗΤΕΙΤΑΙ κοπέλα για καφετέρια. Πληρ. τηλ. 6932541842 κος Γιώργος MZT291102

ΖΗΤΕΙΤΑΙ κοπέλα εμφανίσιμη για να εργασθεί σε INTERNET CAFE. Πληρ. τηλ. 6936699602, 2241025052 MZT261103

ΖΗΤΟΥΝΤΑΙ μοντέρνες **πωλήτριες** για τετράωρη εργασία σε κατάστημα υποδημάτων και σε μπουτίκ ρουχών. Πληρ. τηλ. 2241037180 MZT241129

ΖΗΤΟΥΝΤΑΙ άτομα που να γνωρίζουν το τύλιγμα της πίτας και ψήστες. Πληρ. τηλ. 2241078323 MXP13145

ΖΗΤΕΙΤΑΙ κόπτης κρεάτων για κρεοπωλείο σε σούπερ μάρκετ. Πληρ. τηλ. 2241042168, 6972431283 MZT241130

ΠΛΑΚΑΔΕΣ. ΖΗΤΟΥΝΤΑΙ μόνο έμπειροι τεχνίτες. Πληρ. τηλ. 6944112677 MZT241106

ΖΗΤΟΥΝΤΑΙ α) **μάγειρας** έμπειρος, β) **νεαρός ή νεαρή** για μόνιμη εργασία σε fast food. Πληρ. τηλ. 2241078838, 6947992663 μετά τις 10.00 MZT241114

ΖΗΤΟΥΝΤΑΙ άτομα για μερική ή πλήρη απασχόληση χωρίς ιδιαίτερες γνώσεις. Δυνατότητα καριέρας. Πληρ. τηλ. 2241035680, www.opportunity4all.gr MZT281122

ΖΗΤΕΙΤΑΙ δεσποινίς απόφοιτος Λυκείου γνωρίζουσα απταίστως computer (τυφλό σύστημα) για να εργασθεί ως γραμματεύς σε ακτινολογικό διαγνωστικό κέντρο. Ώρες εργασίας 8 π.μ. - 1 μ.μ. και 5 μ.μ. - 8 μ.μ. πλην Σαββάτου. Πληρ. τηλ. τις εργάσιμες ώρες 2241027453 και κινητό 6944333560 και τις απογευματινές ώρες 2241092282, 6-8 μ.μ. MZT241128

casaviva-karanikis
ΖΗΤΕΙΤΑΙ

πωλητής/τρια, για το τμήμα επίπλων με γνώσεις σχεδίου/διακόσμησης. Μισθός αναλόγως προσόντων.

Πληρ. τηλ. 2241095076 κ. Κώστα MAT4211(Γ)

Carrier

Η **Rodos Air**

ΖΗΤΑ
ΜΗΧΑΝΟΛΟΓΟ
ΜΗΧΑΝΙΚΟ

Απαιτούμενα προσόντα
Πτυχίο ΤΕΙ-ΑΕΙ
Καλή γνώση της Αγγλικής γλώσσας
Καλή γνώση Η/Υ
Δυναμική & ευχάριστη προσωπικότητα
Ηλικία έως 35 ετών

Οι ενδιαφερόμενοι παρακαλούνται να στείλουν βιογραφικό σημείωμα ταχυδρομικώς ή με fax

RODOS AIR ΕΠΕ - ΚΑΜΕΙΡΟΥ 1 - 85100 ΡΟΔΟΣ
ΤΗΛ. 2241070710 FAX 2241070720 ΧΠ631

RODIAN AMATHUS BEACH HOTEL RHODES - GREECE ★★★★★

Το Ξενοδοχείο Rodian Amathus Beach Hotel Ζητά τους κάτωθι συνεργάτες για την σαιζόν του 2006

Προϊσταμένη Ορόφων
• Απόφοιτη ΑΣΤΕΡ με γνώση Αγγλικών, προϋπηρεσία τουλάχιστον 6 ετών σε ξενοδοχείο 5 αστέρων σε ανάλογη θέση.
Βοηθό Προϊσταμένης Ορόφων
• Απόφοιτη ΑΣΤΕΡ με γνώση Αγγλικών, προϋπηρεσία τουλάχιστον 2 ετών σε ξενοδοχείο 5 αστέρων σε ανάλογη θέση.
Guest Relation Officer
• Αριστη γνώση Αγγλικών, Γαλλικών, Φλαμανδικών, Γερμανικών.
Captain εστιατορίου
• Απόφοιτος ΑΣΤΕΡ με γνώση Αγγλικών, Γερμανικών, προϋπηρεσία τουλάχιστον 2 ετών σε ξενοδοχείο 5 αστέρων σε ανάλογη θέση.
Υπάλληλο Υποδοχής
• Απόφοιτος ΑΣΤΕΡ άνδρας ή γυναίκα με άριστη γνώση Αγγλικών, Γαλλικών, Γερμανικών και γνώση ηλεκτρονικών υπολογιστών.

Οι ενδιαφερόμενοι παρακαλούνται όπως απευθυνθούν στον Προσωπάρχη κ. Παρασκευά Νικήτα στα ακόλουθα τηλέφωνα:
Τηλ.: 2241 0 89930 και 2241 0 89900 ΧΠ1532

ΑΠΟ ΤΟ ΞΕΝΟΔΟΧΕΙΟ ΔΙΟΝΥΣΟΣ ΣΤΗΝ ΙΞΙΑ
ΖΗΤΕΙΤΑΙ
ΥΠΕΥΘΥΝΟΣ ΓΙΑ SUPER MARKET
Πληροφορίες κα Όλγα
ώρες 08.30-14.30
καθημερινά εκτός Κυριακής
τηλ. **2241023021** ΜΧΠ1145

ΖΗΤΟΥΝΤΑΙ
πωλήτριες από εμπορική εταιρεία με καταστήματα στο κέντρο της πόλης. Προοπτικές εξέλιξης.
Πληρ. τηλ. 2241074443 ΜΑΠ542(Γ)

Η ΤΟΥΟΤΑ Ξενάκης α.ε.β.ε.
ΖΗΤΑΕΙ
συνεργάτη για υπεύθυνη θέση εργασίας στο τμήμα εξυπηρέτησης πελατών.
Απαραίτητα προσόντα:
Ευχάριστη προσωπικότητα, άνεση επικοινωνίας, υπευθυνότητα, άριστη γνώση Η/Υ.
Πληροφορίες 2241086690
(εσωτερικό 100, κα Δερέμπεη) ΧΠ2366

LANDSCOPE ΚΤΗΜΑΤΟΜΕΣΙΤΙΚΗ
ΕΩΝΙΚΗΣ ΑΝΤΙΣΤΑΣΗΣ & ΤΣΑΛΔΑΡΗ
(ΠΑΝΩ ΑΠΟ ΤΟΝ ΚΩΤΣΟΒΟΛΟ)
ΤΗΛ / ΦΑΞ : 22410 28629
ΚΙΝ : 697 6872626 , 697 2257246

ΜΟΝΟΚΑΤΟΙΚΙΕΣ - ΜΕΖΟΝΕΤΕΣ

1. **ΡΟΔΟΣ** μεζονέτα 226τμ, με κήπο 150τμ, άριστης κατασκευής. € **430.000**
2. **ΡΟΔΟΣ** μεζονέτα 156τμ, με κήπο 270τμ, lux κατασκευής. € **370.000**
3. **ΨΙΝΘΟΣ** μον/τοικία 150τμ, με οικόπεδο 1.100. € **120.000 (ΜΠΕΤΑ)**
4. **ΑΦΑΝΤΟΥ** μεζονέτα 205 με οικόπεδο 1.300τμ. € **180.000 (ΜΠΕΤΑ)**
5. **ΚΟΣΚΙΝΟΥ** μονο/τοικία 140τμ, με οικόπεδο 1.300. € **185.000 (ΜΠΕΤΑ)**
6. **ΚΟΣΚΙΝΟΥ** μον/κία 150τμ, με κήπο 1.000τμ, φανταστική θέα. € **220.000**
7. **ΚΟΣΚΙΝΟΥ** μεζονέτες 120τμ, με κήπο 50τμ ετοιμοπαράδοτη. € **225.000**
8. **ΚΟΣΚΙΝΟΥ** μον/κίες 170τμ, με οικόπεδο 1.300τμ. € **230.000**
9. **ΚΟΣΚΙΝΟΥ** μον/κίες 200τμ, με οικόπεδο 1.000τμ, φανταστική θέα. € **240.000**
10. **ΚΟΣΚΙΝΟΥ** μον/κία 140τμ, με κήπο 500τμ, πανοραμική. € **250.000**
11. **ΚΟΣΚΙΝΟΥ** μον/τοικίες 170τμ, με οικόπεδο 1.300τμ. € **265.000**
12. **ΚΟΣΚΙΝΟΥ** μον/κία 200τμ, με οικόπεδο 1.300τμ, lux. € **290.000**
13. **ΚΟΣΚΙΝΟΥ** μον/κία 140τμ, με οικόπεδο 1.300τμ. € **290.000**
14. **ΙΑΛΥΣΟΣ** μον/κίες 150τμ, με οικόπεδο 1.000τμ. € **170.000 (ΜΠΕΤΑ)**
15. **ΙΑΛΥΣΟΣ** μεζονέτες 140τμ σε 3 επίπεδα, 3υ/δ,λουτρό/wc. € **191.000**
16. **ΙΑΛΥΣΟΣ** μονί/κία 225τμ, με κήπο 350τμ. € **200.000 (ΣΟΒΑ)**
17. **ΙΑΛΥΣΟΣ** μεζονέτες 160τμ σε 3επίπεδα, 3υ/δ, λουτρό/wc, lux. € **220.000**
18. **ΙΑΛΥΣΟΣ** μεζ/νετα 130τμ, μεταχ/σμένη εντος οικισμού. € **230.000**
19. **ΙΑΛΥΣΟΣ** μεζονέτα 225τμ, με κήπο 40τμ, πλήρες εξοπλισμένο. € **270.000**
20. **ΙΑΛΥΣΟΣ** μον/κία 150τμ, με κήπο 1.000τμ. € **270.000**
21. **ΙΑΛΥΣΟΣ** μον/κίες 180τμ, με κήπο 350τμ, νεόδμητες. € **280.000**
22. **ΙΑΛΥΣΟΣ** μεζ/νέτα 160τμ, με κήπο 300τμ, εντός οικισμού. € **280.000**
23. **ΙΑΛΥΣΟΣ** μον/κία 200τμ, με οικόπεδο 1.000τμ. € **290.000 (ΣΟΒΑ)**
24. **ΙΑΛΥΣΟΣ** μον/κία 160τμ, με κήπο 2000τμ. € **370.000**
25. **ΙΑΛΥΣΟΣ** μον/κία 220τμ, με οικόπεδο 1.000τμ, lux κατασκευής. € **450.000**
26. **ΚΑΝΔΥΛΙ** μον/τοικίες 140τμ, με οικόπεδο 1.000τμ. € **110.000 (ΜΠΕΤΑ)**
27. **ΣΩΤΗΡΟΣ** μεζονέτες 210τμ , με αυλή 100τμ. € **150.000 (ΜΠΕΤΑ)**
28. **ΣΩΤΗΡΟΣ** μεζονέτες 210τμ , με αυλή 100τμ. € **250.000**
29. **ΙΞΙΑ** μον/ικία 300τμ με οικόπεδο 1000τμ, 4υ/δ, 2 λουτρά, wc. € **340.000**
30. **ΚΡΕΜΑΣΤΗ** μον/κίες 120τμ, με αυλή 300τμ, εντός οικισμού. € **210.000**
31. **ΚΡΕΜΑΣΤΗ** μον/κίες 186τμ, με αυλή 300τμ, εντός οικισμού. € **250.000**
32. **ΠΑΣΤΙΔΑ** μον/κία 140τμ με κήπο 250τμ € **110.000 (ΜΠΕΤΑ)**
33. **ΠΑΣΤΙΔΑ** μον/κία 140τμ, κήπος 300τμ εντός οικισμού. € **150.000 (ΣΟΒΑ)**
34. **ΠΑΣΤΙΔΑ** μον/κία 140τμ με κήπο 300τμ εντός οικισμού. € **205.000**

ΔΙΑΜΕΡΙΣΜΑΤΑ

1. **ΝΙΟΧΩΡΙ** διμέρ/σμα 47τμ, lux κατασκευής. € **88. 274**
2. **ΝΙΟΧΩΡΙ** διαμέρ/σμα 56τμ, lux κατασκευής. € **111.460**
3. **ΚΑΡΑΚΟΝΕΡΟ** διαμέρ/σμα 85τμ, πολυτελείας. € **178.500**
4. **ΚΑΡΑΚΟΝΕΡΟ** διαμερ/σμα 78τμ, πολυτελείας. € **163.800**
5. **ΜΙΧΑΗΛ ΠΕΤΡΙΔΗ** διαμερίσματα 85τμ, 2υ/δ, λουτρό. € **162.000**
6. **ΑΡΑΠΑΚΙ** διαμέρισμα 88τμ, lux, 2υ/δ, λουτρό. € **182.000**
7. **ΡΟΔΙΝΙ** διαμέρισμα 85 τμ, μεταχειρισμένο. € **145.000**
8. **ΙΑΛΥΣΟΣ** διαμ/σμα 110τμ ισόγειο, 3υ/δ, 2wc. € **165.000**
9. **ΑΝΑΛΥΨΗ** διαμέρισμα 97τμ, lux 2+1υ/δ, λουτρό. € **155.000**
10. **ΑΝΑΛΥΨΗ** διαμέρισμα 105τμ, lux 3υ/δ, λουτρό. € **192.000**
11. **ΡΟΔΙΝΙ** διαμέρισμα 88τμ, 2υ/δ, λουτρό, άνετοι χώροι. € **146.000**
12. **ΜΙΧΑΗΛ ΠΕΤΡΙΔΗ** διαμερίσματα 118τμ,122τμ, ετοιμοπαράδοτα.
13. **ΙΞΙΑ** διαμερίσματα 100τμ με θέα, 3υ/δ, λουτρό. € **190.000**

ΟΙΚΟΠΕΔΑ

1. **ΑΣΓΟΥΡΟΥ** οικόπεδο 6.000τμ, σε ωραίο τοποθεσία. € **260.000**
2. **ΚΟΣΚΙΝΟΥ** οικόπεδο 1.000τμ, με άδεια οικοδ/μής. € **100.000**
3. **ΚΟΣΚΙΝΟΥ** οικόπεδο 1.300τμ, πανοραμικό. € **100.000**
4. **ΛΑΡΔΟΣ** οικόπεδο 3.000τμ, επί του επαρχιακού. € **100.000**
5. **ΓΕΝΝΑΔΙ** οικόπεδο 17.000τμ επι του επαρχιακού. € **110.000**
6. **ΣΥΝΕΤΑΙΡΙΣΜΟΣ** αυτοστέγαση οικιστική μερίδα. € **140.000**
7. **ΣΥΝΕΤΑΙΡΙΣΜΟΣ** πολυτέκνων οικιστική μερίδα. € **150.000**
8. **ΚΡΕΜΑΣΤΗ** οικόπεδο 350τμ, εντός οικισμού. € **85.000**
9. **ΚΑΝΔΥΛΙ** οικοπεδο 4.000τμ, με άδεια οικοδομής. € **190.000**
10. **ΚΟΣΚΙΝΟΥ** οικόπεδο 6.000τμ, φανταστική θέα. € **220.000**
11. **ΛΑΡΔΟΣ** οικόπεδο 4.000τμ σε ωραία τοποθεσία. € **220.000**
12. **ΚΟΣΚΙΝΟΥ** οικόπεδο 4.000τμ, πανοραμικό. € **300.000**
13. **ΚΟΣΚΙΝΟΥ** οικόπεδο 8.000τμ, φανταστική θέα. € **322.000**
14. **ΚΑΛΛΑΘΟΣ** οικόπεδο 7.300τμ παραλλιακό. € **340.000**

ΚΑΤΑΣΤΗΜΑΤΑ

1. **ΚΑΡΑΚ/ΝΕΡΟ** κατάστημα 250τμ, σε άριστη τοποθεσία. € **500.000**
2. **ΜΕΓ. ΚΩΝ/ΝΤΙΝΟΥ** κατάστημα 176τμ υπόγειο, 176 ισόγειο. € **586.000**
3. **ΣΤΕΦ. ΚΑΖΟΥΛΗ** γωνιακό 90τμ με αυλή, πατάρι. € **320.000**
4. **ΑΝΑΛΥΨΗ** κατάστημα 55τμ σε εμπορικό σημείο. € **149.000**
5. **ΣΑΒΒΑ ΔΙΑΚΟΥ** καταστ/μα 215τμ. € **135.000** AE927



εργασιες

συνέχεια από την προηγούμενη

ΖΗΤΟΥΝΤΑΙ κοπέλες για να εργασθούν στο cafe ΑΠΟΛΑΥΣΗ στην Ανάληψη. Πληρ. τηλ. 2241064287 MZT211135

ΑΝΑΠΤΥΣΣΟΜΕΝΗ εμπορική εταιρεία επεκτείνεται σε όλη την Ελλάδα **ΤΩΡΑ ΣΤΗΝ ΡΟΔΟ** και στα Δωδεκάνησα. **ΖΗΤΑΕΙ άτομα** για την άμεση κάλυψη θέσεων με υψηλές αποδοχές, πλήρες σύστημα εκπαίδευσης, μερική / πλήρη απασχόληση. Απεριόριστες δυνατότητες εξέλιξης. Ενημέρωση- εκπαίδευση την Κυριακή 27/11/2005 στο ξενοδοχείο PARK. Πληρ. τηλ. 2241031585, 6945771595 MZT221114

ΖΗΤΕΙΤΑΙ σερβιτόρα ηλικίας 20-25 με τουλάχιστον 1 χρόνο προϋπηρεσία για να εργαστεί σε καφετέρια. 12μηνη απασχόληση. Πληρ. τηλ. 2241020436, 09.00-17.00 MAT4165

ΖΗΤΟΥΝΤΑΙ κοπέλες για εργασία σε καφέ - music - club σε χωριό της Ρόδου, ευχάριστο περιβάλλον, μεταφορά δική μας. Πληρ. τηλ. 6946172422 κ. Νίκο, ώρες επικοινωνίας μετά τις 12 μ.μ. MXP13140

ΑΝΑΠΤΥΣΣΟΜΕΝΗ εμπορική εταιρεία επεκτείνεται σε όλη την Ελλάδα **ΤΩΡΑ ΣΤΗΝ ΡΟΔΟ** και στα Δωδεκάνησα. **ΖΗΤΑΕΙ άτομα** για την άμεση κάλυψη θέσεων με υψηλές αποδοχές, πλήρες σύστημα εκπαίδευσης, μερική / πλήρη απασχόληση. Απεριόριστες δυνατότητες εξέλιξης. Ίντερνετ επιθυμητό. Πληρ. τηλ. 2241030078, www.umswork4you.com. INT2328(1)

ΕΠΑΓΓΕΛΜΑΤΙΚΗ ΕΥΚΑΙΡΙΑ. ΖΗΤΟΥΝΤΑΙ άμεσα **συνεργάτες** για εργασία από το σπίτι ή το γραφείο σας. Κερδίστε από 600 έως 3000 ευρώ το μήνα με ελεύθερο ωράριο. Ανεξάρτητη συνεργασία. Όχι ντιλερ ή πλασιέ, πλήρες σύστημα εκπαίδευσης. Προοπτική καριέρας - έξτρα μπόνους - κερδισμένα ταξίδια. Πληρ. τηλ. 2241094767, 6978034309, www. homework4u.biz ΜΑΠ284

ΖΗΤΟΥΝΤΑΙ άτομα σοβαρά να είναι διδάξιμα και να έχουν θέληση για δουλειά. Πληρ. τηλ. Πληρ. τηλ. 2241030078, www.umswork4you. com. MAT4159

ΑΤΟΜΑ ΖΗΤΟΥΝΤΑΙ από εμπορική επιχείρηση. Επιλογή μερικής ή πλήρης απασχόλησης, άμεσο ξεκίνημα, υψηλές αποδοχές. Πληρ. τηλ. 2810861353, 6977471651, www.e-business-fromhome.com MAT4158

ΖΗΤΟΥΝΤΑΙ έμπειροι **ηλεκτρολόγοι** εγκατάστασης και **βοηθητικό προσωπικό.** Πληρ. τηλ. 6942294363, 2241034980 MZT211102

ΖΗΤΕΙΤΑΙ κοπέλα για να εργασθεί στο "Reno's club", στον Αρχάγγελο. Πληρ. τηλ. 2244022540 (σ.σ. μετά τις 6.00 μ.μ) και 6932006967 MZT181103

Θέλετε να είστε αφεντικό του εαυτού σας; Να αποφασίζετε εσείς για τα εισοδήματά σας , να ταξιδεύετε σε όλο τον κόσμο; Πολυεθνική Εταιρία σου δίνει την ευκαιρία. Πληρ. τηλ. 6993580605 MXP13114

ΖΗΤΕΙΤΑΙ κοπέλα για καφετέρια-μπαρ. Μισθός ικανοποιητικός. Πληρ. τηλ. 6993695735 MZT151114

Η ΠΕΤΡΟΓΚΑΖ ΡΟΔΟΥ ΖΗΤΕΙ οδηγό με δίπλωμα Γ' κατηγορίας και δίπλωμα ADR για μόνιμη απασχόληση. Πληρ. τηλ. 2241061430, 6936999841 MZT141105

ΖΗΤΟΥΝΤΑΙ ΠΕΠΕΙΡΑΜΕΝΟΙ ΜΑΣΤΟΡΟΙ ΚΑΙ ΒΟΗΘΟΙ ΓΙΑ ΤΟΠΟΘΕΤΗΣΕΙΣ ΠΛΑΚΙΔΙΩΝ. ΠΛΗΡ. ΤΗΛ. 6937236729 MZT141101

ΖΗΤΟΥΝΤΑΙ άμεσα από μεγάλη εμπορική εταιρία **άτομα** για μερική απασχόληση από 2 ώρες την ημέρα από 300 μέχρι 750 ευρώ. Για ραντεβού τηλεφωνήστε στο 2241075118, 6979161107 www.succesfulhomebusiness. net INT011137

ΖΗΤΟΥΝΤΑΙ υπάλληλοι για πρατήριο υγρών καυσίμων. Αποκλείονται αλλοδαποί. Πληρ. τηλ. 6936656976, ώρες 19.00-21.00 MAT3789

διαφορα

ΠΩΛΟΥΝΤΑΙ: ψυγεία ανοξείδωτα 2 μέτρα, **πάγκοι** ανοξείδωτοι 3 μέτρα, **ζαμπονομηχανή, μηχανή φραπέ, κρεπιέρα,** λόγω αλλαγής καταστήματος. Πληρ. τηλ. 2241036504 MXP13149.2

ΠΩΛΟΥΝΤΑΙ ξύλα ελιάς για τζάκι. Πληρ. τηλ. 6945053779 MXP13148

ΠΩΛΕΙΤΑΙ επαγγελματική άδεια αλιείας 2,22 GT 113,24 KW. Πληρ. τηλ. 6948538479 MZT241127

ΠΩΛΟΥΝΤΑΙ SONY βιντεοκάμερα H18 - 190 ευρώ, PHILIPS DVD HOME CINEMA 6 ηχεία 150 ευρώ, SABA τηλεόραση 14" 80 ευρώ, PANASONIC φορητό ράδιο διπλό κασετόφωνο CD 100 ευρώ, NOKIA 5210 κινητό φορτιστή 50 ευρώ, SINGER κοπτοράπτης 4 κλώνοι 180 ευρώ. Ολα άριστη κατάσταση, τηλεόραση 21" BLUE SKY, 80 ευρώ Πληρ. τηλ. 2241029198, 6932678709 MZT241124

ΠΩΛΕΙΤΑΙ σκάφος με πρωτόκολλο 86 ατόμων, τέλεια εξοπλισμένο, με 2 μηχανές MERCEDES 330 hp εκάστη, έτοιμο για λειτουργία. Τιμή ευκαιρίας. Πληρ. τηλ. 6973991218 ΜΑΠ531

ΣΑΣ ΕΝΔΙΑΦΕΡΕΙ. Από ιδιώτη **πωλείται τουριστικό πλοίο** πλήρες εξοπλισμένο για κρουαζιέρες, μήκος 10 μέτρα με 2 μηχανές Μερσεντές 135 άλογα η κάθε μία. Πρωτόκολλο σκάφους 23 θέσεων σε άριστη κατάσταση, έλεγχος δεκτός. Στην μισή τιμή λόγω φόρτου εργασίας από 60.000 στις 40.000 ευρώ. Πληρ. τηλ. 6979595838, 6932433079 MZT231117

ΠΩΛΕΙΤΑΙ τηλεόραση THOMPSON DIGITAL 52 ιντσών σε άριστη κατάσταση. Τιμή 1500 ευρώ. Πληρ. τηλ. 6948260999 MZT211120

ΠΩΛΟΥΝΤΑΙ ξύλα για τζάκι. Πληρ. τηλ. 6938991262, 2241034430 MZT211104

ΠΩΛΟΥΝΤΑΙ λόγω ανακαίνισης από ξενοδοχείο **έπιπλα δωματίου** κομπλέ σε άριστη κατάσταση και **είδη υγιεινής** σε τιμή ευκαιρίας. Πληρ. τηλ. 6948837637 MAT4095

ΠΩΛΕΙΤΑΙ καναπές γωνία Bo-Concept αγοράς 4/2005 αποτελούμενο από 3 κομμάτια (διαστάσεις 1,60Χ1,00 το κάθε κομμάτι) χρώμα μπλε-γκρι. Τιμή ευκαιρίας 700 ευρώ. Πληρ. τηλ. 2241052718, 6974770444 ΜΑΠ532

ΠΩΛΕΙΤΑΙ σκάφος ταχύπλοο Sea - Ray 23 πόδια, με μηχανή Mercruiser 280HP καινούργια, καμπίνες 2, χωριστό WC, κουζινάκι με νιπτήρα, ψυγείο, ηλεκτρικό, βαθύμετρο, VHF, εργάτη άγκυρας 400W, αλυσίδα άγκυρας 120m, φλατς, 2 μπαταρίες 160 A έκαστη, τέντα δωμάτιο καινούργια, τέντα πάρκιν, τρέιλερ διαξονικό Ελξις, δελφινιέρα εμπρός ανοξείδωτη, πασαρέλα μπάνιου, 3 προπέλες μπαλόνια, σωστικά, σωσίβια, τζάκετ, ράδιο/τάφωνο, κ.ά. Πληρ. τηλ. 6993325454, 2241031370 ΧΠ004

ΠΩΛΟΥΝΤΑΙ από ιδιώτη **καθαρόαιμα σκυλιά** ράτσας LABRADOR σε πολύ λογική τιμή. Πληρ. τηλ. 6937228252 MZT151120

πωλησεις αυτοκινητων & μοτοσικλετων

ΠΩΛΕΙΤΑΙ μηχανή HONDA AFRICA 750 cc μοντέλο 2000 με φουλ εξτρά. Τιμή 5500 ευρώ. Πληρ. τηλ. 6932482656 MZT281116

ΠΩΛΕΙΤΑΙ αυτοκίνητο AUDI 1600 κυβ. με 60.000 χλμ. σε καλή κατάσταση. Πληρ. τηλ. 2241061712, 6947733701 MZT291115

ΠΩΛΕΙΤΑΙ MERCEDES A140 τετράθυρη 9.000 χλμ. χρώματος λευκού σε άριστη κατάσταση. Πληρ. τηλ. 6944592930, ώρες 10-13.00, 18.00-20.00 MAT4231

ΠΩΛΕΙΤΑΙ OPEL CORSA 1.400cc SI σε άριστη κατάσταση. Πληρ. τηλ. 6972885868, 2241064307 MZT251105

ΠΩΛΕΙΤΑΙ VESPA 150 c.c. μοντέλο Αυγούστου 2004, χρώματος θαλασσί, σε άριστη κατάσταση. Πληρ. τηλ. 6947808022 MZT261117

ΖΗΤΕΙΤΑΙ

μαραγκός για εγκαταστάσεις επίπλων κουζίνας
- Ευνοικοί όροι αμοιβής
- Δίπλωμα οδήγησης και προϋπηρεσία κρίνονται απαραίτητα

Πληρ. τηλ. 2241091275 ΜΧΠΕΜΠ003

Από το ξενοδοχείο ΔΙΟΝΥΣΟΣ στην Ιξιά

ΖΗΤΕΙΤΑΙ

Προσωπικό όλων των ειδικοτήτων με προϋπηρεσία, εμπειρία-συστάσεις απαραιτήτως.

Υπεύθυνη κ. Ολγα
Τηλέφωνο 2241023021, ώρες 08.30-14.30
ΜΧΠ1145

APLIGER
www.apliger.gr

ΑΠΟ ΤΗΝ ΕΤΑΙΡΙΑ ΜΑΣ

ΖΗΤΕΙΤΑΙ

ΤΕΧΝΙΚΟΣ
ΠΛΗΡΟΦΟΡΙΚΗΣ & ΤΗΛΕΠΙΚΟΙΝΩΝΙΩΝ

ΠΑΥΛΟΥ ΜΕΛΑ 11, 851 00, ΡΟΔΟΣ
ΤΗΛ: 22410 27509 - FAX: 22410 27098 - info@apliger.gr
ΜΑΤ4209(Γ)

RE/MAX
Outstanding Agents.
Outstanding Results.sm

ΖΗΤΟΥΝΤΑΙ ΣΥΝΕΡΓΑΤΕΣ

Η **RE/MAX,** η μεγαλύτερη εταιρία κτηματομεσιτικών συναλλαγών στον κόσμο, ξεκίνησε τις δραστηριότητές της και στη **Ρόδο** κάτω από την επωνυμία **RE/MAX EXPRESS.**

Στόχος μας η παροχή υψηλού επιπέδου υπηρεσιών στο ροδιακό κοινό.

Εάν διαθέτετε:
- καλή προσωπικότητα,
- κοινωνικότητα.
- ανεξαρτησία,
- γνώσεις πάνω στον τομέα των κτηματομεσιτικών συναλλαγών
- αλλά και οποιουδήποτε άλλου τύπου πωλήσεων

τότε απαντηθείτε σε εμάς για να ενημερωθείτε και να κάνετε το όνειρό σας πραγματικότητα.

Για περισσότερες πληροφορίες
RE/MAX EXPRESS Κυρία Μαίρη Χριστοδούλου
Τηλ.: 2241064730 & 22410 64755
E-mail: info@remaxexpress.gr
5ον χλμ. Λεωφόρου Ρόδου-Λίνδου
ΧΠΚΤΗ005

ΖΗΤΕΙΤΑΙ

ΥΠΑΛΛΗΛΟΣ

για μόνιμη εξωτερική εργασία,
με μεταφορικό μέσο, αυτοκίνητο ή μηχανάκι
Πληρ. τηλ. 6972112859
κος Κυριακάκης
ΜΑΤ4236(Γ)

Chipita

Η ΕΤΑΙΡΕΙΑ CHIPITA INTERNATIONAL S.A. ΖΗΤΑ ΓΙΑ ΑΜΕΣΗ ΠΡΟΣΛΗΨΗ

ΠΩΛΗΤΕΣ - ΠΩΛΗΤΡΙΕΣ
ΜΕ ΕΔΡΑ ΤΗΝ ΡΟΔΟ

Υπεύθυνη/ος για την υλοποίηση των στόχων και των προγραμμάτων προώθησης της εταιρείας στους πελάτες ευθύνης της/του.

Το προφίλ της/του ιδανικού υποψηφίου συνδυάζει:

- Ηλικία έως 28 ετών
- Γνώση Αγγλικών & χειρισμού PC (MS Office)
- Κάτοχος διπλώματος ΙΧ
- Δυναμικός/ή με ευχάριστη προσωπικότητα, άριστη ικανότητα επικοινωνίας, εργατικός/ή και συνεπής.

Ανταγωνιστικό πακέτο παροχών και δυνατότητα γρήγορης εξέλιξης. Για τους άνδρες υποψήφιους, εκπληρωμένες στρατιωτικές υποχρεώσεις.

Αποστείλατε βιογραφικά σημειώματα υπ' όψιν
κ. Σούλτου Γιάννας στη διεύθυνση:
12ο χλμ. Εθν. οδού Αθηνών - Λαμίας,
Μεταμόρφωση, Τ.Κ. 144 52
ή με e-mail στο: soultou@chipita.com
ή στο fax: 210-2885033

Θα τηρηθεί απόλυτη εχεμύθεια.
ΑΤ4233

RHODES TELEMATICS
FORTHnet
ADVANCED NETWORKING SOLUTIONS

ΑΝΑΚΟΙΝΩΣΗ

Η εταιρεία πληροφορικής Ροδιακή Τηλεματική ΑΕ επιθυμεί να προσλάβει το κάτωθι προσωπικό:

1. Υπεύθυνο /η προβολής και προώθησης (Marketing Manager)
2. Προγραμματιστή με εμπειρία σε MS Visual Basic, Visual C++, .Net και σε βάσεις δεδομένων SQL Server.
3. Σχεδιαστή ιστοσελίδων (Web Developer)
4. Μηχανικό / Τεχνικό Η/Υ με εμπειρία στην εγκατάσταση και υποστήριξη δικτύων Η/Υ και στο Internet

Κοινά απαιτούμενα προσόντα για τις παραπάνω θέσεις εργασίας
Άριστη γνώση της αγγλικής. Δυνατότητα συχνών ταξιδιών εκτός Ρόδου
Εκπληρωμένες στρατιωτικές υποχρεώσεις (για τους άνδρες υποψήφιους)
Προϋπηρεσία θα εκτιμηθεί.

Πληροφορίες : Κυρία Μηνέττου (phay@rtel.gr)
1ο Χιλ. Ρόδου Καλλιθέας, Ρόδος 85100
Τηλ: 22410-61031
ΧΠ1663

Από διαφημιστική εταιρία
ΖΗΤΕΙΤΑΙ

ΓΡΑΦΙΣΤΑΣ-ΣΤΡΙΑ με προϋπηρεσία τουλάχιστον 1 έτους. Απαραίτητες γνώσεις Photoshop, Illustrator, Quark, InDesign και με δείγματα δουλειάς.
Πληρ. τηλ. 2241032822
ΧΠ2403

Από την αντιπροσωπεία αυτοκινήτων
HONDA - MITSUBISHI
ΖΗΤΕΙΤΑΙ
ΠΩΛΗΤΗΣ ΑΥΤΟΚΙΝΗΤΩΝ
Καλή γνώση Η/Υ και Αγγλικών.

Απαραίτητη αποστολή βιογραφικού σημειώματος
στη διεύθυνση **Λ. Λίνδου 138 Ρόδος**
Τηλ. 2241067440-41
Φαξ 2241068462
Email: kaligcar@otenet.gr
ΜΧΠ1915

Ιβίσκος
Η Εταιρεία
ΖΗΤΕΙ
ΟΔΗΓΟΥΣ ΠΩΛΗΤΕΣ
Το προφίλ του ιδανικού υποψήφιου συνδυάζει
- Δίπλωμα οδήγησης Γ' κατηγορίας.
- Ελληνική υπηκοότητα.
- Ηλικία έως 30 ετών.
- Απολυτήριο Λυκείου.
- Δυναμικός με ευχάριστη προσωπικότητα.
- Αριστη ικανότητα επικοινωνιας, εργατικός και συνεπής.

Προσφέρονται:
- Μισθός, μπόνους επί των πωλήσεων και δυνατότητα εξέλιξης.

Πληρ. τηλ. 6944633636-22410 65410 ΧΠ1124

auto-moto

συνέχεια από την προηγούμενη

ΠΩΛΕΙΤΑΙ BMW 520I εξακίλυνδρο 150HP, μοντέλο 1997, μαύρο χρώμα, 93.000 χλμ. (με βιβλίο service), πολύ καλός εξοπλισμός. Πληρ. τηλ. 2241074592, 6976007822 MZT251119

ΠΩΛΕΙΤΑΙ GOLF special edition, full extra, όλα εργοστασιακά, 27.000 χλμ., σαν καινούργιο, φυλάσσεται σε γκαράζ, μπλε σκούρο μεταλλικό. Πωλείται 12.000 ευρώ. Δεκτός διακανονισμός. Πληρ. τηλ. 6995096059 MZT261104

ΠΩΛΕΙΤΑΙ FIAT PUNTO χρώματος κίτρινο, μοντέλο '99, sporting συν turbo, δερμάτινο σαλόνι, συναγερμός, ζάντες '02, εξάτμιση, air condition, χαμηλωμένο, κατό badboy. Ευκολίες πληρωμής μέσω τραπέζης. Πληρ. τηλ. 6947519219, 2241066016 MXP13135

ΠΩΛΕΙΤΑΙ VESPA PIAGIO 200 cc χρώματος πράσινο, με μίζα, μοντέλο 1996, σε καλή κατάσταση. Τιμή 900 ευρώ. Πληρ. τηλ. 6942485319 MZT231105

ΠΩΛΕΙΤΑΙ FIAT PUNTO 1242 cc μοντέλο ELX, 80 PS με A/C B/computer, ηλεκτρομαγνητικές κλειδαριές, ράδιο-cd PLAYER, κ.ά. 5 χρόνων, σε εξαιρετική κατάσταση (φυλαγμένο σε γκαράζ). Πληρ. όλη την ημέρα στο τηλ. 2241048024 MXP13133

ΠΩΛΕΙΤΑΙ αυτοκίνητο MERCEDES E200 μοντέλο 2001 με 44.000 χλμ. σε άριστη κατάσταση με πολλά extra. Δεκτός κάθε έλεγχος. Τιμή ευκαιρίας, ευκολίες πληρωμής. Πληρ. τηλ. 6934676100 INT211106

ΠΩΛΟΥΝΤΑΙ από ιδιώτη: α) **Golf IV** μοντέλο 2001, φούλ extra. Τιμή 9.000 ευρώ, β) **VOLVO S40** 2,4, μοντέλο 2004 φούλ extra. Τιμή 24.000 ευρώ. Πληρ. τηλ. 6932754080, 6948254745 MZT261016

μαθήματα

ΙΔΙΑΙΤΕΡΑ ΜΑΘΗΜΑΤΑ. Αριστούχος απόφοιτος της Γερμανικής Σχολής και του Αριστοτέλειου Πανεπιστημίου Θεσσαλονίκης αναλαμβάνει μαθητές δημοτικού-γυμνασίου-λυκείου στα μαθήματα σχολείου και ξένης γλώσσας (αγγλικά-γερμανικά). Μαθήματα κατ' άτομο ή μικρές ομάδες. Υπεύθυνη, αξιόπιστη και αποτελεσματική εργασία σε πολύ καλές τιμές. Πληρ. τηλ. 2241023781, 6947045965 MXP13109

ΜΑΘΗΜΑΤΑ ΜΟΥΣΙΚΗΣ (πιάνο, θεωρία, σολφέζ, αρμονία κ.λπ.) παραδίδονται από έμπειρη καθηγήτρια, αριστούχο απόφοιτο του Κρατικού Ωδείου Θεσσαλονίκης. Υπευθυνότητα και αποτελεσματικότητα. Τιμές προσιτές. Πληρ. τηλ. 6974329732 MXP13110

ΚΑΘΗΓΗΤΡΙΑ ΑΓΓΛΙΚΩΝ. ΑΠΟΦΟΙΤΗ ΤΟΥ UNIVERSITY OF TEXAS, ΠΑΡΑΔΙΔΕΙ ΜΑΘΗΜΑΤΑ ΚΑΤ' ΟΙΚΟΝ Ή ΣΤΟ ΧΩΡΟ ΣΑΣ. • ΤΑΧΥΡΥΘΜΗ ΜΑΘΗΣΗ ΑΓΓΛΙΚΩΝ ΣΤΟΥΣ ΞΕΝΟΔΟΧ/ΛΗΛΟΥΣ. ΣΕ 5 ΜΗΝΕΣ ΕΙΣΤΕ ΕΤΟΙΜΟΙ Ν' ΑΝΤΑΠΟΚΡΙΘΕΙΤΕ ΣΤΙΣ ΑΠΑΙΤΗΣΕΙΣ ΤΗΣ ΕΡΓΑΣΙΑΣ ΣΑΣ. • ΕΙΔΙΚΕΣ ΠΡΟΣΦΟΡΕΣ ΣΕ ΜΙΚΡΟΥΣ ΜΑΘΗΤΕΣ. ΤΙΜΗ ΕΚΠΛΗΞΗ ΣΤ' ΑΔΕΛΦΙΑ. ΠΛΗΡ. ΤΗΛ. 2241038350 MZT261106

ΠΑΡΑΔΙΔΟΝΤΑΙ μαθήματα **Αγγλικών και Πληροφορικής** (Βασ. Εννοιες, Χρήση Υπολογιστή κ.λπ.) & **Εμπ. Εφαρμογών** (Singular Eurofasma, Manager, ΚΕΦΑΛΑΙΟ κ.λπ.) από πτυχιούχο Λογιστή Τ.Ε., κάτοχο Michigan P.C.E., με μεγάλη εκπαιδευτική πείρα. Ιδιαίτερα ή ολιγομελή τμήματα, υπεύθυνη προετοιμασία για εξετάσεις. Τιμές προσιτές. Πληρ. τηλ. 2241066304, 6946283008, 6972419715 MZT251113

προσφορές εργασίας

ΗΛΕΚΤΡΟΛΟΓΙΚΕΣ ΕΓΚΑΤΑΣΤΑΣΕΙΣ. Για την κατασκευή και συντήρηση της ηλεκτρικής σας εγκατάστασης. • Αξιοπιστία και συνέπεια. • Πολυετή πείρα. • Απόλυτη εξυπηρέτηση. Πληρ. τηλ. 6932482660 κ. Λευτέρης Σταμάτης MZT021124

Είμαι **ΚΟΜΜΩΤΡΙΑ** με πτυχίο Β' κύκλου, έχω προϋπηρεσία 1 χρόνο, **ΖΗΤΩ ΕΡΓΑΣΙΑ.** Πληρ. τηλ. 6974533192, 2241047310 MZT291116

ΚΥΡΙΑ από Ρουμανία που μιλάει μόνο Ισπανικά, Ιταλικά, Αγγλικά **ΖΗΤΑ ΕΡΓΑΣΙΑ** για φύλαξη παιδιών ή ηλικιωμένων ή για δουλειές σπιτιού. Πληρ. τηλ. 6977038675 MZT211139

ΔΙΑΚΟΣΜΗΤΡΙΑ ΕΣΩΤΕΡΙΚΩΝ ΚΑΙ ΕΞΩΤΕΡΙΚΩΝ ΧΩΡΩΝ, ΕΜΠΕΙΡΗ ΑΝΑΛΑΜΒΑΝΕΙ ΕΞΟΧΙΚΑ, ΒΙΛΕΣ, ΜΟΝΟΚΑΤΟΙΚΙΕΣ, ΔΙΑΜΕΡΙΣΜΑΤΑ, ΚΗΠΟΥΣ ΚΑΙ ΑΝΑΚΑΙΝΙΣΕΙΣ ΧΩΡΩΝ, ΠΑΡΤΥ, ΔΕΞΙΩΣΕΙΣ, ΒΑΦΤΙΣΙΑ ΚΑΙ ΓΑΜΟΥΣ! ΚΑΙ ΓΙΑ ΤΑ ΧΡΙΣΤΟΥΓΕΝΝΑ ΑΝΑΛΑΜΒΑΝΕΙ ΤΟ ΣΤΟΛΙΣΜΟ ΣΠΙΤΙΟΥ ΕΞΩΤΕΡΙΚΑ ΚΑΙ ΕΣΩΤΕΡΙΚΑ. ΛΟΓΙΚΕΣ ΤΙΜΕΣ. ΠΛΗΡ. ΤΗΛ. 6945979077 ΜΑΠ533(1)

INTERBETON

Η ΙΝΤΕΡΜΠΕΤΟΝ ΔΟΜΙΚΑ ΥΛΙΚΑ Α.Ε.

ΖΗΤΕΙ ΓΙΑ ΠΡΟΣΛΗΨΗ

ΧΕΙΡΙΣΤΕΣ ΑΝΤΛΙΩΝ ΣΚΥΡΟΔΕΜΑΤΟΣ

Πληρ. διεύθυνση: Κοσκινού, Ρόδος
τηλ. 2241092706

ΧΠ2013

Από το Ξενοδοχείο
"KIPRIOTIS VILLAGE RESORT" στην Κω

ΖΗΤΟΥΝΤΑΙ

για τη σεζόν 2006

στελέχη των παρακάτω ειδικοτήτων:
Υπεύθυνος/η Τμήματος Υποδοχής, Υπάλληλοι Τμημάτων Υποδοχής και Κρατήσεων, Maitre, Sous Maitre, Προϊσταμένη Ορόφων, F&B, Assistant F&B, Γραμματέας με γνώσεις Αγγλικών, Γερμανικών και Ελληνικών για 12μηνη απασχόληση καθώς και **προσωπικό όλων των ειδικοτήτων.**

Βιογραφικά με φωτογραφία
παρακαλούμε να αποστέλλονται
"Ξενοδοχείο Kipriotis Village Resort
Τ.Θ. 206, Ψαλίδι Κως 85300"
Fax 22420-23590 Τηλ. 22420-27640-49
E-mail: info@kipriotis.gr

ΧΠ1531

Ραδιοφωνικός Σταθμός

ΖΗΤΑΕΙ ΑΤΟΜΑ ΓΙΑ ΠΩΛΗΣΕΙΣ ΔΙΑΦΗΜΙΣΕΩΝ
Ref. Πο1

Θέση:
- Πωλήσεις Διαφημιστικών υπηρεσιών του σταθμού
- Διοργάνωση διαφόρων event του σταθμού
- 4ωρή απασχόληση

Προφίλ υποψήφιου:
- Ηλικία ως 30 ετών
- Δυναμική προσωπικότητα
- Άνεση στην επικοινωνία

Απαραίτητα προσόντα:
- Σπουδές ΤΕΙ Marketign Διαφήμιση
- Άριστη γνώση χειρισμού Η/Υ και Ms Offices

Προσφέρεται
- Ευχάριστο, φιλικό, δυναμικό περιβάλλον
- Εκπαίδευση και δυνατότητα εξέλιξης
- Μισθός και Μπόνους

Αποστολή βιογραφικών:
Υπόψη κας Φιλίππου
Fax: 22410 75190,
email: add@aias.gr

ΧΠ004

ΣΧΟΛΗ ΟΔΗΓΩΝ
ΠΕΤΑΥΡΑΚΗΣ ΑΝΤΩΝΗΣ

- **ΔΙΠΛΩΜΑΤΑ όλων των κατηγοριών**
- **Επεκτάσεις - Αναθεωρήσεις**
- **Κέντρο θεωρητικής εκπαίδευσης με τα πλέον σύγχρονα εποπτικά μέσα**

(Παρρ. Συλλ. Αμερικής 14), ΨΑΡΟΠΟΥΛΑ
(κάτω από το γυμναστήριο FITNESS)
Τηλ. 2241037337,
κιν 6944210024

ΜΑΤ4143(Γ)

ΣΧΟΛΗ ΟΔΗΓΩΝ
ΚΟΥΣΗ ΠΑΝΤΕΛΗ

- **ΔΙΠΛΩΜΑΤΑ**
- **ΕΡΑΣΙΤΕΧΝΙΚΑ**
- **ΕΠΑΓΓΕΛΜΑΤΙΚΑ**
- **ΜΟΤΟΣΙΚΛΕΤΑΣ**
- **ΜΑΘΗΜΑΤΑ ΘΕΩΡΗΤΙΚΗΣ ΔΙΔΑΣΚΑΛΙΑΣ**

Οδός Βαλαωρίτου 9
(έναντι HOTEL SEMIRAMIS ΠΙΣΩ ΑΠΟ ΤΟ ΠΑΛΑΙΟ ΝΟΣΟΚΟΜΕΙΟ)
e-mail: kousisp@acn.gr

ΕΚΠΑΙΔΕΥΤΙΚΟ ΑΥΤΟΚΙΝΗΤΟ:
TOYOTA YARIS 1300 cc
AIR CONDITIONED
(ΠΡΟΣΟΧΗ): ΜΑΘΗΜΑΤΑ
α. Μοτοσικλέτας μεγάλου κυβισμού από 125 cc έως ανεξαρτήτου
β. Μοτ/τας έως 125 cc
γ. Μοτοποδηλάτου 50 cc
Διαθέτουμε επίσης κι αυτόματες μοτοσικλέτες 125 cc
Πληρ. τηλ.
(22410)73820-94777,
fax: (22410)29157
ΚΑΙ ΑΝΑ ΠΑΣΑ ΣΤΙΓΜΗ ΣΤΑ ΚΙΝΗΤΑ τηλ.
6944511313-6972271960
Παραλαβή των μαθητών μας και από τις οικίες τους

ΜΑΤ3804

ΠΡΟΣΟΧΗ
Στη σχολή μας παραδίδονται και μαθήματα θεωρητικής διδασκαλίας.

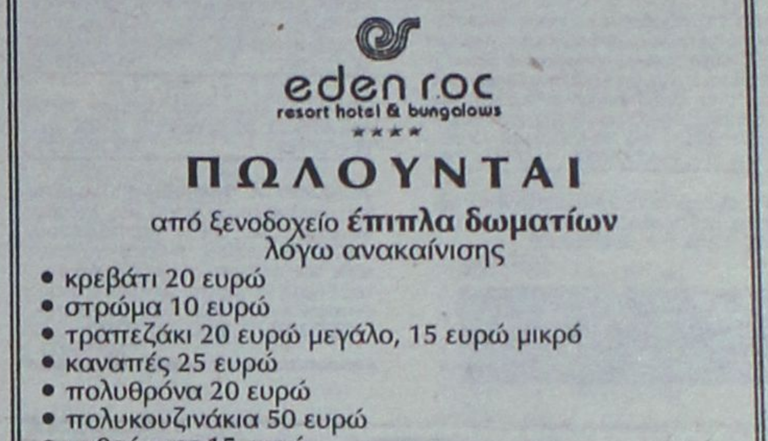

ΠΩΛΟΥΝΤΑΙ

από ξενοδοχείο **έπιπλα δωματίων**
λόγω ανακαίνισης

- κρεβάτι 20 ευρώ
- στρώμα 10 ευρώ
- τραπεζάκι 20 ευρώ μεγάλο, 15 ευρώ μικρό
- καναπές 25 ευρώ
- πολυθρόνα 20 ευρώ
- πολυκουζινάκια 50 ευρώ
- καθρέπτης 15 ευρώ

κ.λπ. ξενοδοχειακός εξοπλισμός

Το ξενοδοχείο θα βρίσκεται ανοιχτό για τους ενδιαφερόμενους καθημερινά 10.00 με 15.00 (εκτός Κυριακής)!

Πληρ. τηλ. 2241067067 (κ. Βαγγέλης) ΜΑΤ4288(Γ)





Εχασα 20 κιλά σε 4 μήνες χωρίς να πεινάω και με την κυτταρίτιδα και το πιο σημαντικό δεν τα ξαναέβαλα!
Μάθετε και εσείς πώς
στο τηλ. 2241075118 www.mynaturalife.gr.
ΠΡΟΣΦΕΡΟΥΜΕ ΔΩΡΕΑΝ ΛΙΠΟΜΕΤΡΗΣΗ ΚΑΙ ΠΑΡΑΚΟΛΟΥΘΗΣΗ ΑΠΟΤΕΛΕΣΜΑΤΩΝ ΜΑΠ1548(Γ)

ΠΩΛΟΥΝΤΑΙ

λόγω ανακαίνισης του Ξενοδοχείου Πλάζα
έπιπλα δωματίων
σε άριστη κατάσταση.
Πληρ. τηλ. 2241043406, 2241022501
κ. Καραγιάννης Γ. ΜΑΤ4203(Γ)

ΠΩΛΕΙΤΑΙ
μηχανή εξωλέμβια
τετράχρονη HONDA 130 HP
σε άριστη κατάσταση και με ευκολίες.
Πληρ. τηλ. 2241067440 ΜΧΠ1915



Hotel Lydia Maris
Kolymbia Rodos

ΠΩΛΟΥΝΤΑΙ

Λόγω ανακαίνισης

από το ξενοδοχείο **ΛΥΔΙΑ ΜΑΡΙΣ** στα ΚΟΛΥΜΠΙΑ
- έπιπλα δωματίου
- έπιπλα σαλονιού
- κουρτίνες
- κουρτινόξυλα
- φωτιστικά
- fan-coil

κ.λπ. ξενοδοχειακός εξοπλισμός
Ολα σε άριστη κατάσταση
Οι ενδιαφερόμενοι μπορούν να προσέρχονται καθημερινά στο ξενοδοχείο κατά τις ώρες 09.30 έως 13.00 κ. Ηλιόπουλο Χρήστο.
Πληρ. τηλ. 6974959580 ΜΑΤ3909(Γ)

Έχοντας σαν αρχή
τη συνεχή αναβάθμιση της παροχής υπηρεσιών ποιότητας
και την ανάλογη στελέχωση με άρτια εκπαιδευμένο προσωπικό,
τα ξενοδοχεία **Rodos Palladium** και **Sun Beach**
αναζητούν συνεργασία με:

ΠΡΟΣΩΠΙΚΟ
ΟΛΩΝ ΤΩΝ ΕΙΔΙΚΟΤΗΤΩΝ

Αν έχετε δυναμική προσωπικότητα, φιλοδοξία για επαγγελματική άνοδο και διάθεση για απόλυτα επαγγελματική δουλειά, τότε ο όμιλος μας θα ήθελε να λάβει το βιογραφικό σας.

Μπορείτε να καταθέσετε το βιογραφικό ή / και την αίτηση σας στο ξενοδοχείο Rodos Palladium ή στο Sun Beach υπ' όψην κ. Κουπάδη (Τμήμα Ανθρώπινου Δυναμικού), είτε μέσω e-mail (rpgm@rodospalladium.gr ή sunbeach@rho.forthnet.gr), έως 17/12/2005 και από 10/01/2006 καθημερινά 10:00 - 16:00.
Οι συνεντεύξεις θα ξεκινήσουν στις 20/01/2006.

Λεωφ. Καλλιθέας, Ρόδος. Τηλ: 22410 57300, Fax: 22410 86617

RODOS PALLADIUM HOTEL
Sun Beach Resort Complex
ΧΠΕΕΝ067

SAVVAIDIS & Associates
Estate Agents & Consultants

ΣΤΕΛΕΧΟΣ ΠΩΛΗΣΕΩΝ

Η κτηματομεσιτική εταιρεία **ΣΑΒΒΑΙΔΗΣ & Συνεργάτες** η οποία δραστηριοποιείται στον χώρο της μεσιτείας ακινήτων στη Ρόδο από το 1983 ζητεί στέλεχος πωλήσεων 25 - 40 ετών για στελέχωση του τμήματος πωλήσεων. Παρέχονται ικανοποιητικές αμοιβές, χαρτοφυλάκιο ακινήτων, εκπαίδευση από έμπειρους κτηματομεσίτες, σύγχρονο και φιλικό εργασιακό περιβάλλον.
Ο υποψήφιος θα πρέπει να είναι κάτοχος ΙΧ και να έχει γνώσεις Αγγλικής και Η/Υ. Πτυχίο ΑΕΙ και εμπειρία είναι επιθυμητά. Αποστολή βιογραφικών με πρόσφατη φωτογραφία στο info@savvaidis.gr

ΜΧΠ659

ΣΑΒΒΑΙΔΗΣ & Συνεργάτες - Μεσίτες και Σύμβουλοι Ακινήτων
Λαμπράκη 14 - ΡΟΔΟΣ - τηλ 22410-26281 fax 22410-34663 http://www.savvaidis.gr

προσφ. εργασίας

συνέχεια από την προηγούμενη

ΜΑΣΤΟΡΑΣ ΜΟΝΩΣΕΙΣ αναλαμβάνει μπογιατίσματα. Καλή δουλειά, καλή τιμή. Πληρ. τηλ. 6945120850 MZT281128

Νιώθετε, αδιαθεσία, κούραση; **Φυσιοθεραπεία** για διάφορες αρρώστιες και μασάζ θεραπευτικό, χαλαρωτικό θα επιστρέψει υγεία, θα γεμίσει το σώμα σας νέα ενέργεια! Τηλεφωνήστε, ελάτε και οι αρρώστιες σας φεύγουν στο παρελθόν!!! Η ζωή σας θα λάμψει εκ νέου!!!. Πληρ. τηλ. 6942095457 MZT151108

ΚΥΡΙΑ διπλωματούχος μασέρ κάνει θεραπευτικό, αθλητικό, χαλαρωτικά μασάζ. Πληρ. τηλ. 6948553306 MZT201017

ΤΡΑΒ ΖΗΤΑ ΓΝΩΡΙΜΙΑ με σοβαρά άτομα. Ονομα Σία. Πληρ. τηλ. 6974569688 MZT291111

ΕΛΛΗΝΙΔΑ πολύ εμφανίσιμη **ΕΠΙΘΥΜΕΙ ΓΝΩΡΙΜΙΑ** με κύριο άνω των 30 ετών. Εξαιρούνται αλλοδαποί. Πληρ. τηλ. 6978872750 MZT291107

Ομορφη ψηλή ξανθιά **ΖΗΤΑ ΓΝΩΡΙΜΙΑ** σοβαρού κυρίου. Απόρρητες κλήσεις, καθώς και αλλοδαποί αποκλείονται. Πληρ. τηλ. 6972902821, γνωριμία, ξενοδοχείο και σε χώρο δικό σας ή σε δικό μου χώρο) MZT261112

ΤΡΑΒ 22 ετών πολύ όμορφη **ΖΗΤΑ ΓΝΩΡΙΜΙΕΣ** με κυρίους. Πληρ. τηλ. 6946074523 MZT281120

ΑΒΑΣΑΝΙΣΤΑ "NUMBER 1" Γνωρίστε τον αληθινό έρωτα κοντά μας. Σχέσεις, γνωριμίες, με άμεσα αποτελέσματα, απόλυτη εχεμύθεια. Ανδρες - γυναίκες κάθε ηλικίας περιμένουν να γνωριστείτε. Γίνετε μέλος στο μεγαλύτερο club γνωριμιών στην Ελλάδα. Πληρ. τηλ. 2105239191, 2105239711, 6975764343 MAT3800

γνωριμίες



Διαθέσιμα κουτάβια ντόπερμαν καφέ και γερμανικο ποιμενικό

ΞΕΝΟΔΟΧΕΙΟ

ΣΧΟΛΗ ΕΚΠΑΙΔΕΥΣΗΣ ΣΚΥΛΩΝ

Τις μέρες των διακοπών σας φύλαξη των μικρών σας φίλων

- Βασική υπακοή
- Σωματοφύλακας
- Αρνηση τροφής
- Καθαρόαιμα κουτάβια
- Φύλακας χώρου
- Ζευγαρώματα
- Νοσηλεία
- Μπάνιο
- Διόρθωση προβληματικής συμπεριφοράς

Υπεύθυνος: ΜΙΡΤΣΕΒ ΝΙΚΟΣ

ΧΠ2367 Ασγούρου Ρόδος 85100 • Τηλ. **6942404250**

ΣΥΝΕΡΓΕΙΟ ΑΥΤΟΚΙΝΗΤΩΝ-
ΕΜΠΟΡΙΑ ΑΝΤΑΛΛΑΚΤΙΚΩΝ-
ΕΙΣΑΓΩΓΕΣ ΜΕΤΑΧΕΙΡΙΣΜΕΝΩΝ Ι.Χ. και
ΕΠΑΓΓΕΛΜΑΤΙΚΩΝ ΦΟΡΤΗΓΩΝ ΑΥΤΟΚΙΝΗΤΩΝ-
ΓΕΩΡΓΙΚΩΝ ΜΗΧΑΝΗΜΑΤΩΝ

ΙΩΑΝΝΗΣ ΚΡΗΤΙΚΟΣ

CAR CENTER

ΠΩΛΗΣΕΙΣ ΜΕΤΑΧΕΙΡΙΣΜΕΝΩΝ:

- **MAZDA 4X4 DIESEL**, τετράπορτο, AC, υδραυλικό τιμόνι, ABS, AIRBAG 2, κεντρικό κλείδωμα, ηλεκτρικά παράθυρα, XARDTOP, ζάντες αλουμινίου, σκαλοπάτια, βελούδινο σαλόνι, καινούργιο 0 χλιόμετρα.
- **MERCEDES SPRINTER 312D,** μοντέλο 1998, εισαγωγής, DIESEL, κλειστό.
- **MERCEDES SPRINTER 308 D,** μοντέλο 1998, DIESEL, κλειστό εισαγωγής.
- **ΤΡΑΚΤΕΡ JJEKH** 28HP 1999 μοντέλο μαζί με παρελκόμενο δεντροκομικό, DIESEL.
- **ΦΡΕΖΑ** σκαπτικό, ρουλερίνη, 8HP μαζί με παρελκόμενα, DIESEL.
- **NISSAN CARCO** κλούβα, DIESEL, 2.300 cc, 1999 μοντέλο, AC, υδραυλικό τιμόνι, κεντρικό κλείδωμα, εισαγωγής.
- **MERCEDES SPRINTER 308D** υδραυλικό τιμόνι, ABS, ανοικτό φορτηγάκι, 1998 μοντέλο, εισαγωγής.
- **RENAULT EXPRER** κλουβάκι κλειστό, 1994 μοντέλο, DIESEL.
- **FORD COURIER** κλουβάκι, 1.800cc, DIESEL, 1998 μοντέλο, υδραυλικό τιμόνι, εισαγωγής.
- **OPEL COMBO,** 1.700, κλουβάκι, DIESEL, 1997 μοντέλο.
- **DAEWOO MATIZ** 2001 μοντέλο, AC, κεντρικό κλείδωμα.
- **MERCEDES SPRINTER** κόφα με υδραυλική πόρτα πίσω, 412 D, ABS, υραυλικό τιμόνι, 1999 μοντέλο, εισαγωγής.
- **BMW 320** DIESEL, στέσιον, βάγκον υδραυλικό τιμόνι, AC, ABS, RECARO, καθίσματα, ηλεκτρικά παράθυρα, AIRBAG, τιμόνι πολλαπλών χρήσεων, τηλέφωνο, κεντρικό κλείδωμα, καθίσματα δέρμα JBASMA, ζάντες αλουμινίου, κουρτινάκι ηλεκτρικό πίσω εισαγωγής.
- **CITROEN SAXO** 2002, 1.100 c.c., AC, υδραυλικό τιμόνι, κεντρικό κλείδωμα, ηλεκτρικά παράθυρα.
- **HYUNDAI ACCENT** 2001 1.400cc, AC, ABS, AIR BAG, κεντρικό κλείδωμα, υδραυλικό τιμόνι, ηλεκτρικά παράθυρα.
- **HYUNDAI COUPE** 1.600 cc, 1998 μοντέλο, ABS, AIRBAG, AC, υδραυλικό τιμόνι, κεντρικό κλείδωμα, δερμάτινα καθίσματα, ηλεκτρικά παράθυρα.
- **NISSAN ALMERA** 1.500 cc, 2001 μοντέλο, AC, ABS, AIRBAG, υδραυλικό τιμόνι, κεντρικό κλείδωμα, ηλεκτρικά παράθυρα.

Εναντι παλαιού αεροδρομίου Μαριτσών

Πληρ. τηλ. **2241047670, 6944476553**

AE674



MAT8024(Γ)

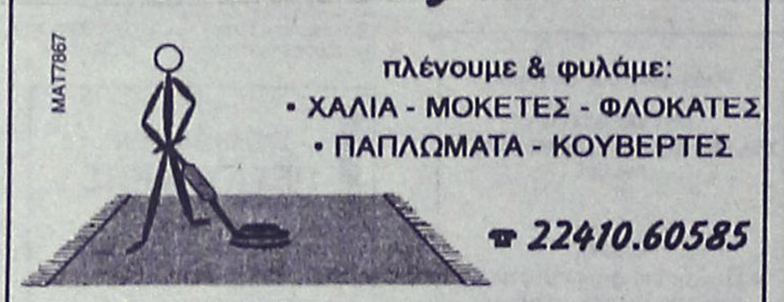

MAT7867

MOTOMIKE — **YAMAHA**

Εξάσημος Συνεργάτης Yamaha — *Touching your heart*

ΜΕΤΑΧΕΙΡΙΣΜΕΝΑ

Από το κατάστημα **YAMAHA MOTOMIKE**

πωλούνται

τα παρακάτω δίκυκλα σε άριστη κατάσταση

ΜΟΝΤΕΛΟ	ΜΑΡΚΑ	ΧΙ	ΧΡΩΜΑ	ΤΙΜΗ	ΗΜ/ΝΙΑ 1ης ΑΔΕΙΑΣ
XT660R	YAMAHA ENDURO	5000	ΜΠΛΕ	5500,00	2005
FZ6-S FAZER 600	YAMAHA STREET	4868	ΜΑΥΡΟ	6500,00	2005
FZ6 NAKED 600	YAMAHA STREET	2450	ΜΑΥΡΟ	6800,00	2005
FZ6 NAKED 600	YAMAHA STREET	8250	ΚΟΚΚΙΝΟ	5900,00	2004
FZS 600 FAZER	YAMAHA STREET	45000	ΜΑΥΡΟ	3900,00	2000
YZF R6 - 600cc	YAMAHA SUPER-SPORT	4500	ΚΟΚΚΙΝΟ	7500,00	2004
DRAGSTAR 650	YAMAHA CASTOM	15000	ΠΟΡΤΟΚΑΛΙ	5500,00	1999
GSXF600S BADID	SUZUKI STREET	15850	ΚΟΚΚΙΝΟ	3500,00	1996
YP 400 MAJESTY	YAMAHA MAXI SCOOTER	3900	ΜΠΛΕ	5500,00	2005
KLE 250	KAWASAKI ENDURO SUPER SHERPA	1300	ΠΟΡΤΟΚΑΛΙ	3500,00	2004
TZR 250	YAMAHA STTRET	18000	ΜΑΥΡΟ	2500,00	2004
GS 400 E	SUZUKI STTRET	17650	ΜΠΛΕ	950,00	1995
SR500	YAMAHA CASTOM	13200	ΜΠΟΡΝΤΟ	950,00	1992
RYNNER 125 4T	PIAGIO SCOOTER Τετραχρονο	13500	ΓΚΡΙ	1500,00	2003
YP 125 MAJESTY	YAMAHA SCOOTER	9900	ΜΠΛΕ	1500,00	1999
PASSINC 125	CAGIVA SCOOTER	32000	ΚΟΚΚΙΝΟ	500,00	2000

✓ ΑΠΟ 0% ΠΡΟΚΑΤΑΒΟΛΗ ΕΩΣ 60 ΜΗΝΕΣ ΕΞΟΦΛΗΣΗ !!!
✓ ΕΓΓΥΗΣΗ 1 ΧΡΟΝΟ ΣΕ ΟΛΑ ΤΑ ΜΕΤΑΧΕΙΡΙΣΜΕΝΑ !!!

Πατριάρχου Αθηναγόρα 13, Ρόδος 85100 • Τηλ. & Fax 2241026360
www.motomike.gr info@motomike.gr

AE827

ΞΕΝΑΚΗΣ ΜΕΤΑΧΕΙΡΙΣΜΕΝΑ

ΑΓΟΡΕΣ - ΠΩΛΗΣΕΙΣ - ΑΝΤΑΛΛΑΓΕΣ
ΜΕΤΑΧΕΙΡΙΣΜΕΝΩΝ ΑΥΤΟΚΙΝΗΤΩΝ

10ο χλμ. Ρόδου-Λίνδου, τηλ. 2241086690 (εσωτερικό 120)

1 **AUDI A4 TURBO QUATTRO** 200HP, 2000cc, μοντ. 2005.
6 αερόσακοι, EDL,ESP,ASR, ABS, Αυτόματος κλιματισμός, on board computer, τριάκτινο τιμόνι πολ/λων χρήσεων, xenon, ηλ. παραθ, κεντρ. κλειδ, ηχοσύστημα.

2 **BMW 116I EXCLUSUVE** , 1600cc, μοντ.2005,γκρί
6 αερόσακοι, ABS,ASR,αυτόματος κλιματισμός,δερμάτινο σαλόνι, ηλ. Ηλιοροφή, parktronic, ζάντες αλουμ. υδρ. τιμόνι, ηλ. παραθ, κεντρ. κλειδ,προβ. ομίχλης, ηχοσύστημα.

3 **ROVER MGF TROPHY** 1800cc, μοντ. 2002, ανθρακί
δερμάτινο σαλόνι ,αερόσακος οδηγού - συνοδηγού,ABS,air condition,,ζάντες αλουμ. υδρ. τιμόνι, ηλ. παραθ, κεντρ. κλειδ,προβ. ομίχλης, ηχοσύστημα.

4 **TOYOTA MR2** 1800cc, 143HP, μοντ. 2002, κόκκινο.
αερόσακος οδηγού - συνοδηγού, ABS,air condition,,ζάντες αλουμ. υδρ. τιμόνι, ηλ. παραθ, κεντρ. κλειδ,προβ. ομίχλης, ηχοσύστημα.

5 **VW TOURAN TRENDLINE** 1600cc FSI, μοντ. 2003, ασημί
6 αερόσακοι, ABS,ESP,ASR,EDL, HBA, climatronic διζωνικό,υδρ. τιμόνι, ηλ. παραθ, κεντρ. κλειδ, ηχοσύστημα.

6 **OPEL FRONTERA** 2200cc, μοντ. 1999, πράσινο.
αερόσακοι, ABS,air condition, υδρ. τιμόνι, ζάντες αλουμινίου, σκαλοπάτια, ηλ. παραθ, κεντρ. κλειδ, ηχοσύστημα.

7 **VW GOLF PLUS** 1400cc, μοντ.2005, μπλέ.
αερόσακος οδηγού-συνοδηγού, πλευρικοί αερόσακοι, Climatic, ABS, ASR, υδρ. τιμόνι, ηλ. παραθ, κεντρ. κλειδ, ηχοσύστημα.

8 **AUDI A3** 1600cc, μοντ. 1999, ασημί.
αερόσακος οδηγού-συνοδηγού, πλευρικοί αερόσακοι, clima, ABS, υδρ. τιμόνι, ζάντες αλουμινίου, ηλ. παραθ, κεντρ. κλειδ, ηχοσύστημα.

9 **AUDI A3** 1600cc, μοντ. 1999, μπορντώ.
αερόσακος οδηγού-συνοδηγού, ABS, υδρ. τιμόνι, ζάντες αλουμινίου, ηλ. παραθ, κεντρ. κλειδ, ηχοσύστημα.

10 **VW BORA** 1400cc, μοντ. 2003, ασημί.
4 αερόσακοι, ABS, air condition, υδρ. τιμόνι, ηλ. παραθ, κεντρ. κλειδ, ηχοσύστημα.

11 **RENAULT MEGANE CABRIO** 1400cc, μοντ. 2000, ασημί.
4 αερόσακοι, ABS, air condition, δερμάτινο σαλόνι, ηλ. ηλιοροφή, ζάντες αλουμινίου, υδρ. τιμόνι, ηλ. παραθ, κεντρ. κλειδ, ηχοσύστημα.

12 **VW BORA** 1600cc, μοντ. 1999, ασημί.
4 αερόσακοι, ABS, air condition, υδρ. τιμόνι, ηλ. παραθ, κεντρ. κλειδ, ηχοσύστημα.

13 **JEEP CHEROKEE** 2500cc, μοντ. 1995, μπλέ
αερόσακοι, δερμάτινο σαλόνι, υδρ. τιμόνι, ηλ. παραθ, κεντρ. κλειδ, ζάντες αλουμινίου, ηχοσύστημα.

14 **OPEL CALIBRA 4x4 TURBO,** 200cc, μοντ. 1991, κόκκινο.
ABS, δερμάτινο σαλόνι,ηλ. οροφή,σπόιλερ, υδρ. τιμόνι, ζάντες αλουμ, ηλ. παραθ, κεντρ. κλειδ, θερμ. καθίσματα, ηχοσύστημα.

15 **VW PASSAT COMFORT** 1600cc, μοντ. 1999, μπορντώ.
αερόσακος οδηγ.-συνοδηγ., πλευρικοί αερόσακοι, ABS, air condition, υδρ. τιμόνι, ζάντες αλουμ, ηλ. παραθ, κεντρ. κλειδ, ηχοσύστημα.

16 **RENAULT MEGANE COUPE** 1400cc, μοντ. 2001,κίτρινο
4 αερόσακοι, ABS, air condition, υδρ. τιμόνι, ηλ. παραθ, κεντρ. κλειδ, ζάντες αλουμινίου, ηχοσύστημα.

17 **FIAT SCUDO** 1600cc, μοντ. 2000, λευκό. (9θέσιο)
air condition, υδρ. τιμόνι, κεντρ. κλειδ, ηχοσύστημα.

18 **OPEL ZAFIRA** 1600cc, μοντ. 2000, μπλέ.
αερόσακοι, ABS, air condition, υδρ. τιμόνι, ηλ. παραθ, κεντρ. κλειδ, ηχοσύστημα.

19 **OPEL CORSA SPORT,** 1200cc, μοντ. 2003, ασημί
αερόσακος οδηγού-συνοδηγού, ABS, air condition, υδρ. τιμόνι, ηλ. παραθ, κεντρ. κλειδ, ζάντες αλουμινίου, ηχοσύστημα.

20 **FIAT PUNTO SPORTING** 1242cc, μοντ. 2000, μπλέ
air condition, υδρ. τιμόνι, ηλ. παραθ, κεντρ. κλειδ, ζάντες αλουμινίου, ηχοσύστημα.

21 **SUZUKI VITARA** 1600cc, μοντ.2000, λευκό.
υδρ. τιμόνι, ηχοσύστημα.

22 **VW POLO** 1200cc, μοντ. 2002, μπλέ.
4 αερόσακοι , air condition, υδρ. τιμόνι, ηλ. παραθ, κεντρ. κλειδ, ηχοσύστημα.

23 **DAEWOO NUBIRA** 1600cc, μοντ. 2000, μπορντώ.
αερόσακος οδηγού-συνοδηγού, ABS, air condition, υδρ. τιμόνι, ηλ. παραθ, κεντρ. κλειδ, ηχοσύστημα.

24 **FIAT BRAVO TROFEO** 1242cc, μοντ.2000, μαύρο
Air condition, υδρ. τιμόνι, ηλ. παραθ, κεντρ. κλειδ, ζάντες αλουμινίου, ηχοσύστημα.

25 **FORD ESCORT** 1400 cc, μοντ. 1996, μαύρο.
air condition, ABS, υδρ. τιμόνι, ηλ. παραθ, κεντρ. κλειδ, ηχοσύστημα.

26 **KIA SEPHIA** 1500cc, μοντ. 2000, ασημί.
υδρ. τιμόνι, ηλ. παραθ, κεντρ. κλειδ, ζάντες αλουμινίου, ηχοσύστημα.

27 **RENAULT MEGANE** 1400cc, μοντ. 1996, μολυβί.
air condition, υδρ. τιμόνι, ηλ. παραθ, κεντρ. κλειδ, ηχοσύστημα.

28 **KIA BESTA (ΚΛΟΥΒΑ)** ΠΕΤΡΕΛΑΙΟ, μοντ.1996, λευκό

29 **FIAT PUNTO** 1242cc, μοντ. 2001, λευκό.
air condition, ηλ. παραθ, κεντρ. κλειδ, ηχοσύστημα.

30 **FIAT PUNTO** 1242cc, μοντ. 2001, λευκό.
air condition, ηλ. παραθ, κεντρ. κλειδ, ηχοσύστημα.

31 **VW GOLF III VARIANT** 1400cc, μοντ. 1996, μαύρο.
υδρ. τιμόνι, κεντρ. κλειδ, ηχοσύστημα.

32 **FORD MONDEO** 1600cc, μοντ. 1994, μπορντώ.
ABS, υδρ. τιμόνι, ηλ. παραθ, κεντρ. κλειδ, ηχοσύστημα.

33 **SUZUKI SWIFT** 1000cc, μοντ. 1999, λευκό.
air condition, ηχοσύστημα.

34 **FIAT SEICENTO SPORTING,** 1100cc, μοντ. 1998, ασημί.
κεντρικό κλείδωμα, ηλ. παράθυρα,ζάντες αλουμινίου, ηχοσύστημα.

35 **FORD MONDEO** 1600cc, μοντ. 1994, μπορντώ.
ABS, υδρ. τιμόνι, ηλ. παραθ, κεντρ. κλειδ, ηχοσύστημα.

36 **FIAT FIORINO VAN** 1700cc DIESEL,μοντ. 1995 λευκό.

37 **VW GOLF** 1400cc, μοντ.1994, μαύρο.
υδρ. τιμόνι, ζάντες αλουμινίο, κεντρ. κλειδ, ηχοσύστημα.

38 **RENAULT TWINGO** 1200cc, μοντ 1998, μολυβί
κεντρικό κλείδωμα, ηχοσύστημα

39 **FIAT SEICENTO,** 1100cc, μοντ. 2002, μπορντώ.
ηλ. παραθ, κεντρ. κλειδ, ηχοσύστημα.

40 **FIAT SEICENTO,** 1100cc, μοντ. 2002, πράσινο.
ηλ. παραθ, κεντρ. κλειδ, ηχοσύστημα.

41 **SEAT IBIZA** 1400cc μοντ. 1995 πράσινο
κεντρικό κλείδωμα, ηλ παράθυρα, ηχοσύστημα

42 **ROVER** 414 SI 1400cc μοντ. 1995, μπλέ.
υδρ. τιμόνι,ηλιοροφή, ηλ. παραθ, κεντρ. κλειδ, ηχοσύστημα.

43 **FIAT SEICENTO,** 1100cc, μοντ. 2001, λευκό.
ηλ. παραθ, κεντρ. κλειδ, ηχοσύστημα.

44 **FIAT SEICENTO,** 1100cc, μοντ. 2001, λευκό.
ηλ. παραθ, κεντρ. κλειδ, ηχοσύστημα.

45 **PEUGEOT** 306 1400cc, μοντ. 1995, μολυβί.
ηλ. παραθ, κεντρ. κλειδ, ηχοσύστημα.

46 **FIAT SEICENTO** 900cc, μοντ. 2000, λευκό.
ηλ. παραθ, κεντρ. κλειδ, ηχοσύστημα.

47 **FIAT FIORINO VAN** 1700cc ,μοντ. 12/1992 λευκό.

48 **FIAT CEICENTO** 900cc, μοντ.1999, κόκκανο.
κεντρικό κλείδωμα, ηλ. παράθυρα, ηχοσύστημα

49 **RENAULT CLIO,** 1200cc, μοντ. 1995, μολυβί
ηχοσύστημα

ΑΠΟ **0%** ΠΡΟΚΑΤΑΒΟΛΗ
ΕΩΣ **72** ΜΗΝΙΑΙΕΣ ΔΟΣΕΙΣ

XΠ1697

GM AUTO Special

ΕΙΣΑΓΩΓΕΣ - ΕΜΠΟΡΙΑ - ΑΝΤΑΛΛΑΓΕΣ ΑΥΤΟΚΙΝΗΤΩΝ & ΑΞΕΣΟΥΑΡ

ΓΙΩΡΓΟΣ Π. ΜΥΡΙΑΛΛΑΚΗΣ

Λεωφόρος Ηρακλειδών (δίπλα ταβέρνα "Αντώνης") Ιαλυσός
τηλ. 2241096692 κιν. 6945991030, fax 2241096632
email: info@gmautospecial.gr
site: www.gmautospecial.gr

ΕΙΣΑΓΩΓΕΣ - ΠΩΛΗΣΕΙΣ - ΑΝΤΑΛΛΑΓΕΣ ΜΕΤΑΧΕΙΡΙΣΜΕΝΩΝ ΑΥΤΟΚΙΝΗΤΩΝ

- **MERCEDES C200 Kompressor,** 2000 cc, μοντέλο 2002, ασημί μεταλλικά, 4πορτο, full extra με parktronic system, άριστη κατάσταση, **ΕΙΣΑΓΩΓΗ ΓΕΡΜΑΝΙΑ**
- **JEEP CHEROKEE** 2500 cc, turbo diesel, μοντέλο 2002-3, χρώμα μεταλλικό ασημί, ABS, ESP, air condition, ζάντες αλουμινίου, full extra. **ΕΙΣΑΓΩΓΗ ΓΕΡΜΑΝΙΑ**
- **LAND ROVER JEEP FREELANDER,** 2 lit DIESEL 4X4, 3θυρο, Hard Top & Cabrio, οροφή γυάλινη, full extra γερμανικών προδιαγραφών, μπάρες, κοτσαδόρος, κάλυμμα ρεζέρβας κ.ά. **ΕΙΣΑΓΩΓΗ ΓΕΡΜΑΝΙΑ**
- **FORD FOCUS 1,8 TDDi** turbo Diesel Kombi (κάραβαν), 90 HP, μεταλ. silver, air condition, υδραυλ. τιμόνι, RCD, ABS, ζάντες αλουμινίου, σκάρες, κοτσαδόρος. **ΕΙΣΑΓΩΓΗ ΓΕΡΜΑΝΙΑ**
- **MERCEDES C200 Kompressor Sportcoupe Evolution** μοντέλο 2002, χρώμα ασημί μεταλλικό, ελάχιστα χιλιόμετρα, καινούργια. **ΕΙΣΑΓΩΓΗ ΓΕΡΜΑΝΙΑ**
- **MERCEDES C220 CDI TURBO** (πετρέλαιο) Kompressor μοντέλο 2001-02, μαύρο μεταλλικό, ηλεκτρική ηλιοροφή, klima, τηλέφωνο full super extra... **ΕΙΣΑΓΩΓΗ ΓΕΡΜΑΝΙΑ**
- **MERCEDES C 200 K Sportcoupe Evolution** μοντέλο 2002, οροφή PANORAMA γυάλινη, αυτόματο, aircon, ABS, ESP, ζάντες αλουμινίου, Parktronic. **ΕΙΣΑΓΩΓΗ ΓΕΡΜΑΝΙΑ.**
- **SMART PASSION** μοντέλο 2002, γυάλινη οροφή, ABS, A/C, υδραυλικό τιμόνι, αερόσακοι, ηλεκτρ. κλείδωμα και παράθυρα, ζάντες αλουμινίου, immobilizer, χρώμα μαύρο μπλε ή μπλε ανοιχτό, αυτόματο, σειριακό. **ΕΙΣΑΓΩΓΗ ΓΕΡΜΑΝΙΑ.**
- **SMART** μοντέλο 2001-2, ABS, υδραυλ. τιμόνι, αυτόματο, σειριακό, αερόσακοι, ηλεκτρ. κλείδωμα, ηλεκτρ. παράθυρα, χρώμα κίτρινο-μαύρο, **ΕΙΣΑΓΩΓΗ ΓΕΡΜΑΝΙΑ.**
- **BMW 320i COUPE,** 2000cc, μοντέλο 2000, σειρά 3, χρώμα μπλε ανοικτό μεταλλικό, δερμάτινο σαλόνι μπεζ FULL FULL EXTRA. ΑΡΙΣΤΗ ΚΑΤΑΣΤΑΣΗ
- **HONDA S 2000,** μοντέλο 2003, 242 PS, ηλεκτρική οροφή, ηχοσύστημα, δέρμα κόκκινο, αεροτομή ή spoiler SHARK ΜΟΝΑΔΙΚΟ.
- **FIAT BRAVO TROFEO,** μοντ. 2000, 1.300 c.c., χρώμα ασημί μεταλλικό, ζάντες, ηχοσύστημα, σαλόνι δίχρωμο (μαύρο-μπλε) ΚΑΤΑΣΤΑΣΗ ΑΡΙΣΤΗ
- **BMW Z3 CABRIO** 1,9 lit (1900cc) χρώμα κόκκινο, μοντέλο 2000, δερμάτινο σαλόνι μαύρο, ζάντες, RCD, ηλεκτρική οροφή τέντα μαύρη. ΚΑΤΑΣΤΑΣΗ ΑΡΙΣΤΗ
- **MERCEDES SLK 200 Kompressor CABRIO,** μοντ. 2003, χιλιόμετρα 15.000 MONO, μαύρο μεταλλικό, δέρμα κόκκινο, ηλεκτρ. οροφή HARDTOP, Ζάντες 17", ηχοσύστημα, full extra.
- **HONDA S2000** cabrio, μαύρο, 242PS, δερμάτινο σαλόνι, A/C, κόκκινο, ηχοσύστημα, ζαντολάστιχα αλουμινίου, χιλιόμετρα 38.000 μόνο.
- **ALFA ROMEO 156,** μοντέλο 2002, ΑΡΙΣΤΗ ΚΑΤΑΣΤΑΣΗ!!! Silver μεταλλικό, A/C, ζαντολάστιχα καινούργια, ηχοσύστημα, full extra. ΕΥΚΑΙΡΙΑ!!!
- **NISSAN PRIMERA** μοντέλο 2000, μεταλλικό πράσινο λαδί, ραδιοκασ/νο, AIR CONDITION, καθίσματα ύφασμα μπεζ, ηλεκτρικές κλειδαριές και παράθυρα. ΚΑΤΑΣΤΑΣΗ ΑΡΙΣΤΗ.
- **VW GOLF** μοντέλο 2002-3, ΟΛΟΚΑΙΝΟΥΡΓΙΟ, ελάχιστα χιλιόμετρα, χρώμα ασημί μεταλλικά, 4πορτο, 1400 cc, 16βάλβιδο, ηλεκτρ. παράθυρα - κλειδαριές - καθρέπτες, ζαντολάστιχα αλουμινίου, ηχοσύστημα με CD, δίχρωμα καθίσματα μπλε - μαύρα.
- **KIA SHUMA μοντέλο 2000,** μεταλλικό ασημί, δερμάτινο σαλόνι, air condition, ζαντολάστιχα καινούργια, RCD, 1500cc, ηλεκτρ. παράθυρα - καθρέπτες - κλειδαριές. Τιμή 5.650 ευρώ!!!
- **JEEP CHEROKEE 3700 cc LIMITED,** αυτόματο, συριακό, συναγερμός, μοντέλο 2004, air condition, RCD τηλεκοντρόλ, μεταλλικό ασημί, XENON, χιλιόμετρα MONO 21.900, δερμάτινο σαλόνι, μπάρες ανοξείδωτες, σκαλιέρες, TV, ηλεκτρ. οροφή, ζαντολάστιχα αλουμινίου, ΚΑΤΑΚΑΙΝΟΥΡΓΙΟ. Υπάρχει και μοντέλο 2002 σε μπλε μεταλλικό χρώμα, με μπεζ δερμάτινο σαλόνι (TMX2).
- **AUDI TT COUPE QUATRO 225 PS** μεταλλικό κόκκινο, klima, XENON φώτα, 6τάχυτο, 6άρα CD, Subwoofers με ενισχυτές, ηχοσύστημα BOSE, ζάντες 17΄΄, συναγερμός, ΑΡΙΣΤΗ ΚΑΤΑΣΤΑΣΗ.
- **BMW 316** μοντέλο 2/2004, E46, δέρμα μαύρο, ABS, ESP, ζάντες, χρώμα BLUE BLACK μεταλλικό.
- **BMW X5** full Sport pocket, 3000 cc, μαύρο μεταλλικό, δερμάτινο σαλόνι, μπεζ χρώμα, parktronic, ηλεκτρ. καθίσματα, θερμαινόμενα με ρύθμιση μνήμης, τιμόνι με μνήμη, full full extra, μοντέλο 2003 βενζινοκίνητο.
- **MERCEDES C. 190 E,** μεταλλικό χρώμα, 1.800 cc, ηλεκτρ. παράθυρα, κλειδαριές, καινούργια λάστιχα, full service, RCD, κατάσταση άριστη. ΤΙΜΗ ΑΠΙΣΤΕΥΤΗ!!!
- **ALFA ROMEO 146**, 1600 cc,, ABS, AIRBAG, χρώμα μπορντώ, ηλεκτρικά παράθυρα, κεντρικό κλείδωμα, ηχοσύστημα RCD, air condition, ζάντες αλουμινίου. Τιμή 5300 ευρώ.
- **JEEP JIMNY SUZUKI** 1.400 cc μοντέλο 2002
- **HYUNDAI ATOS**1100 cc μοντέλο 2003
- **HYUNDAI GETZ** 1100 cc μοντέλο 2003
- **HYUNDAI ACCENT** 1400 cc μοντέλο 2002
- **FIAT PUNTO** 1300 cc μοντέλο 2003
- **JEEP SUZUKI JIMNY** κλειστό, HARD TOP, μεταλλικό ασημί, 1.400 cc, μοντέλο 2004, ζάντες, RCD, A/C, υδραυλ. τιμόνι ΚΑΤΑΚΑΙΝΟΥΡΓΙΟ.
- **NISSAN MICRA,** μοντέλο 2004, 1.200 cc, πράσινο μεταλλικό, A/C, RCD, υδρ. τιμ.
- **FIAT SEICENTO,** μοντέλο 2002, 1.100 cc, πράσινο, μεταλλικά.και άσπρο 2 TMX
- **RENAULT MEGANE CABRIO,** μοντέλο 2003, 1.600 cc, μαύρο μεταλλ., ηλεκτρ. οροφή FULL EXTRA.
- **OPEL CORSA,** μοντέλο 2000, λευκό, 1.000 cc, τεμάχια 2.
- **HUNDAI ATOS,** μοντέλο 2000, 1.100 cc, 2 ασημί μεταλλικό 2 TMX.
- **RENAULT TUIGO,** μοντέλο 1998, 1.200 cc, γαλάζιο
- **FIAT PANDA** μοντέλο 2003 χρώματος μπλε A/C, υδραυλικό τιμόνι
- **CITROEN C3** μοντέλα 2003 full extra (μπορντώ και μπλε 2 TMX)
- **Μηχανή KAWASAKI ZX12R** 1200cc, μοντέλο 2002, 24.000 km, εξάτμιση AKRAPOVIC

ΕΠΑΓΓΕΛΜΑΤΙΚΑ

Ολα ετοιμοπαράδοτα. Σε καταπληκτική κατάσταση

✓ Οι επιλογές των αυτοκινήτων μας εγγυώνται την ποιότητα και την σιγουριά.
✓ Επισκεφθείτε μας πριν αποφασίσετε
✓ Αναλαμβάνουμε την χρηματοδότηση σας με τα χαμηλότερα επιτόκια.
✓ Θα χαρούμε να σας ξεναγήσουμε

Από 0% προκαταβολή έως 72 μην. δόσεις
AE264

TOP CARS

ΠΡΩΤΗ ΣΕ ΕΙΣΑΓΩΓΕΣ ΑΥΤΟΚΙΝΗΤΩΝ ΣΤΑ ΔΩΔΕΚΑΝΗΣΑ
ΕΙΣΑΓΩΓΕΣ ΑΓΟΡΕΣ - ΠΩΛΗΣΕΙΣ - ΑΝΤΑΛΛΑΓΕΣ ΜΕΤΑΧΕΙΡΙΣΜΕΝΩΝ ΑΥΤΟΚΙΝΗΤΩΝ

1. **MERCEDES C200 KOMBRESSOR, 2002** μοντέλο, δέρμα, clima, ABS, ηλ. παράθ., υσδρ. τιμόνι, 40,000 χιλ., ζάντες αλουμινίου.
2. **CHEROKEE** 2.500 cc, μοντέλο 1995, δέρμα, clima, ηχοσύστημα, ABS, κοτσαδόρο, μάσκα νίκελ, ζάντες αλουμ., ηλ. παράθυρα
3. **MITSUBISHI L200 4x4,** μοντέλο 2002 εισαγωγής MAGNUM τετράθυρο, AC, σκαλιά, κουβούκλιο, ζάντες αλουμ., ABS
4. **MITSUBISHI L200,** μοντέλο 1999. εισαγωγής τετράθυρο, A/C, σκαλιά, κουβούκλιο, ζάντες, αλουμ, ABS.
5. **MITSUBISHI L200,** μοντέλο 1999, εισαγωγής τετράθυρο, A/C, σκαλιά, κουβούκλιο, ζάντες, αλουμ, ABS, packtronic
6. **ALGO ELEGANCE ΕΙΣΑΓΩΓΗΣ,** δέρμα, ABS, ζάντες αλουμινίου, clima, ηλεκτρικά παράθυρα, **FULL EXTRA**
7. **BMW 318ci,** μπλε, **ΕΙΣΑΓΩΓΗΣ** μοντέλο 2002, δέρμα, clima, ABS, ηλεκτ. παράθ., θερμαινόμενα, ζάντες μ3.
8. **GRAND CHEROKEE LIMITED** 2700 DISEL 2004, ABS, κλιμ., ηλεκ. παραθ., ηλ. καθρέπτες, παρκ τονικ, δέρμα, san roof, **FULL EXTRA ΕΙΣΑΓΩΓΗΣ**
9. **CHEROKEE LIMITED 2500 Dissel 2004,** δέρμα ABS, san roof, **FULL EXTRA ΕΙΣΑΓΩΓΗΣ**
10. **MERCEDES CLK CABRIO 2002 FULL EXTRA** (εισαγωγής).
11. **BMW 320,** 2000 cc, εξακύλινδρη 2003, δέρμα, ABS, τηλεφ, sun roof, κλιμ., ζαντ. αλουμ., **FULL EXTRA ΕΙΣΑΓΩΓΗΣ**
12. **BMW 320,** 2200 cc, 176 PS2003, ABS, δερμ., λουκ M^3 **FULL EXTRA ΕΙΣΑΓΩΓΗΣ**
13. **MERCEDES E. 200** μοντ. 1995 camprio **FULL EXTRA .**
14. **ALFA 166** μοντ. 2002, **FULL EXTRA**
15. **BMW 318** τετράθυρη 2003, δέρμα ABS, ηχοσυστ., κλίμα, sun roof, park tonik, navi αυτοματ. **ΕΙΣΑΓΩΓΗΣ**
16. **MERSEDES C180,** μαύρη 1997. **FULL EXTRA**
17. **MERCEDES C180,** ασημί 1997, ELEGANS. **FULL EXTRA**
18. **CITROEN SAXO VTS**
19. **RENAULT MEGANE 2003,** άσπρο **FULL EXTRA**
20. **FIAT COUPE,** μοντ. 1997 ασημί, ζάντες αλουμινίου, ABS, κλιμ., ησοχυστ.
21. **ALFA 156 KOKKINO 2000.** ABS, κλιμ., park τονικ, ζάντες αλουμ.
22. **VW BORA,** γαλανό 2000. A/K ηχοσύστ. ABS, ζαντ. αλουμινίου, σπόιλερ, **FULL EXTRA**
23. **FIAT POUNTO CAMBRIO 1999,** ηλεκτρική οροφή, ηχοσύστημα, υδραυλικό τιμόνο.
24. **FIAT PANTA,** μοντέλο 2003, 4 αυτοκίνητα σχεδόν καινούργια, **FULL EXTRA** A/K ηλ. παράθ., υδραυλικό τιμόνι.
25. **FIAT CIETSENDO** 3 αυτοκίνητα, μοντέλα 2003, A/K, ABS, ηλεκτρ. παράθυρα.
26. **VW Golf 2001,** ABS, δέρμα, κλιμ., ζαντ. αλουμ., ηχοσύστημα, **FULL EXTRA**
27. **SMART PASSION,** εισαγωγής 2003 **FULL EXTRA**
28. **NISSAN ALMERA,** μοντέλο 2000, **FULL EXTRA**
29. **VW POLO** μοντέλο 1997
30. **VW POLO** μοντέλο 1996
32. **AUDI A4,** μοντέλο 1999, δέρμα, κλιμ., ABS, ηχοσύστημα, ζάντες αλουμινίου.
33. **AUDI A6 DIESEL** μοντέλο 2003, δερμ. ABS, PARK TRONIK SUN ROOF, ζάντες αλουμινίου, **FULL EXTRA**
34. **A 140 MERCEDES** μοντέλο 2003, κλιμ., ABS, ασημί IMMOBILAZER
35. **FORD FOCOUS** μοντέλο 2001, κλιμ. ABS, IMMOBILAZER SUN ROOF
36. **MAZDA MX5** μοντέλο 1999, κλίμ., ABS, δερμ. ζάντες αλουμινίου, **FULL EXTRA**

ΕΠΑΓΓΕΛΜΑΤΙΚΑ

MERCEDES VITO 108, άσπρη, SDI 2002 DISSEL, **ΕΙΣΑΓΩΓΗΣ.**
MERCEDES VITO 110, ασημί 1999, **ΕΙΣΑΓΩΓΗΣ.**
MERCEDES VITO 110, πράσινη, μοντ. 2000, **ΕΙΣΑΓΩΓΗΣ.**
NISSAN DISEL, αγροτικό, μοντέλο 1996, A/K 132 PS, **FULL EXTRA**

✓ Ενα χρόνο γραπτή εγγύηση
✓ Από 0-72 δόσεις
1. Αγοράζουμε το αυτοκίνητο σας
2. Το ανταλλάσσουμε με ο,τιδήποτε μοντέλο της αρεσκείας σας
3. Αναλαμβάνουμε την πώληση του αυτοκινήτου σας χωρίς καμιά επιβάρυνση

• Κατάστημα: Λ. Ελευθερίας Κρεμαστή τηλ. (22410)96889, κιν. 6972261775

ΧΠ2457

AUTO ΕΠΙΛΟΓΕΣ

ΕΚΘΕΣΗ ΜΕΤΑΧΕΙΡΙΣΜΕΝΩΝ ΑΥΤΟΚΙΝΗΤΩΝ
ΚΟΥΚΟΥΡΑΣ ΑΛΕΞΑΝΔΡΟΣ
ΛΕΩΦ. ΡΟΔΟΥ-ΛΙΝΔΟΥ 255 • ΤΗΛ. (22410)60910
www.autoepiloges.com

ΑΓΟΡΑ-ΠΩΛΗΣΗ-ΑΝΤΑΛΛΑΓΗ ΜΕΤΑΧΕΙΡΙΣΜΕΝΩΝ ΑΥΤΟΚΙΝΗΤΩΝ

1, **PORSCHE BOXSTER 2700cc, μοντ.2002,μαύρο.** ABGS, ABS, klima,, δερμάτινο σαλόνι, κεντρ. κλειδ., ηλ παράθ., ηλ.καθρ., υδρ. τιμ., ζάντες αλουμ.,χερισμός τιμονιού F1,triptronic,xenon,board computer και ηχοσύστημα
2. **MERCEDES C180 1800cc , μοντ.2003, ασημί, 15,000 χλμ.** ABGS, ABS, klima,, δερμάτινο σαλόνι, κεντρ. κλειδ., ηλ παράθ., ηλ.καθρ., υδρ. τιμ., ζάντες αλουμ.,book service και ηχοσύστημα
3. **MERCEDES CLK 200 192HP 2000cc,μοντ.2000 , ασημί.** ABGS, ABS, klima , κεντρ. κλειδ., ηλ παράθ., ηλ.καθρ., υδρ. τιμ., ζάντες αλουμ., αισθητήρες βροχής ,book service και ηχοσύστημα
4. **MERCEDES SLK KOMPRESSOR 2000cc,μοντ. 2000, λευκό.** ABGS, ABS, klima,αυτόματος πιλότος, δερμάτινο σαλόνι, επένδ. αλουμ.,ηλ. οροφή, κεντρ. κλειδ., ηλ παράθ., ηλ.καθρ., υδρ. τιμ., ζάντες αλουμ. και ηχοσύστημα
5. **MERCEDES 320 S 3200cc, θαλασσί.** ABGS, ABS, klima, αυτόματος πιλότος, ηλιοροφή, κεντρ. κλειδ., ηλ. παράθ., ηλ.καθρ., υδρ. τιμ.,ηλ.καθίσματα εμπρός πίσω, δερμάτ.σαλόνι, ξύλινη επένδυση, συναγερμός, car kit, ζάντες αλουμ. και ηχοσύστημα
6. **MERCEDES A140 1400cc, μοντ. 2002, μαύρο.** ABGS, ABS, A/C, κεντρ. κλειδ., ηλ. παράθ., υδρ. τιμόνι και ηχοσύστημα
7. **BMW 320 6V M3 LOOK 2000cc, μοντ.2000, μαύρο.** ABGS, ABS, A/C, κεντρ. κλειδ., ηλ. παράθ., υδρ. τιμόνι και ηχοσύστημα
8. **BMW 116i 1600cc, μοντ. 06/2005, ανθρακί.** 6ABGS, ABS, klima, κεντρ. κλειδ., ηλ. παράθ., ηλ.καθρ., υδρ. τιμ., δερμάτ.σαλόνι, ζάντες αλουμ. και ηχοσύστημα
9. **BMW 316i 1600cc, μοντ. 01/2005, ανθρακί.** 6ABGS, ABS, klima, κεντρ. κλειδ., ηλ. παράθ., ηλ.καθρ., υδρ. τιμ., δερμάτ.σαλόνι, ζάντες αλουμ. και ηχοσύστημα
10. **BMW 518 1800cc, μοντ. 1992, μπλε .** κεντρ. κλειδ., ηλ. παράθ., υδρ. τιμόνι και ηχοσύστημα.
11. **MAZDA MX5 CABRIO 1600cc, μοντ.1998, πράσινο.** ABGS, ABS, klima, κεντρ. κλειδ., ηλ. παράθ., υδρ. τιμ., ζάντες αλουμ., δερμ. σαλόνι και CD.
12. **TOYOTA MR 2 1800cc, μοντ.2004, ανθρακί. 14,000 χλμ.** ABGS, ABS, A/C, κεντρ. κλειδ., ηλ. παράθ., υδρ. τιμόνι και ηχοσύστημα
13. **LAND ROVER 1800cc, μοντ. 2001, πράσινο.** A/C, κεντρ. κλειδ., ηλ. παράθ., υδρ. τιμόνι, ζάντες αλουμινίου και ηχοσύστημα
14. **ALFA ROMEO 156 1600cc, μοντ.2001, κόκκινη.** 4 ABGS, ABS, klima, κεντρ. κλειδ., ηλ. παράθ., υδρ. τιμ., ηλ.καθρ., ζάντες αλουμ., δερμ. σαλόνι και ηχοσύστημα
15, **ALFA ROMEO 147 1600cc 120 hp. μοντ.2001, ασημί.** ABGS, ABS, A/C, κεντρ. κλειδ., ηλ. παράθ., υδρ. τιμόνι και ηχοσύστημα
16. **NISSAN PRIMERA 1600cc, μοντ. 2000, θαλασσί.** ABGS , κλίμα, ABS, κεντρ. κλειδ., ηλ. παράθ., υδρ. τιμόνι, ηλ. καθρ, και ηχοσύστημα.
17. **OPEL ASTRA 1400cc, μοντ.2003, μπλε.** ABGS, A/C, κεντρ.κλειδ, ηλ.παράθυρα,υδρ. τιμόνι, και ηχοσύστημα
18. **RENAULT MEGANE CABRIO 1400cc, μοντ. 2001, κίτρινο .** ABGS , ABS, A/C, κεντρ. κλειδ., ηλ. παράθ., υδρ. τιμόνι.,ηλ. καθρ., ζάντ. αλουμ. και ηχοσύστημα.
19, **RENAULT MEGANE 1600cc AYTOMATO, μοντ.2003, μπλε.** ABGS , ABS, Clima, κεντρ. κλειδ., ηλ. παράθ., υδρ. τιμόνι.,ηλιοροφή, ζάντ. αλουμ. και ηχοσύστημα
20. **CHRYSLER STRATUS CABRIO LX 2D 2000cc, μοντ. 1997, κυπαρισσί.** ABGS , ABS, A/C,δερμάτινο σαλόνι, υδρ. τιμόνι, κεντρ. κλειδ., ηλ. παράθ., ζάντες αλουμινίου,αυτ. πιλότο,ηλ. κουκούλα, προβ. ομίχλης και ηχοσύστημα
21. **PEUGEOT 206 1100cc,μοντ. 2000, ασημί.** ABG, Κεντρ. κλειδ., ηλ. παράθ., υδρ. τιμόνι, A/C, ζάντες αλουμ., CD.
22, **FIAT COUPE 1800cc, 26.000 χλμ. μοντ. 2000, μαύρο** ABGS, ABS, klima, κεντρ. κλειδ., ηλ. παράθ., υδρ. τιμ.,ηλ.καθρ., συναγερμός, ζάντες αλουμ.,book service αντιπροσωπείας και ηχοσύστημα
23.**FIAT PUNTO SPORTING 1300cc,μοντ.2000, ασημί** ABGS, ABS, A/C, υδρ. τιμόνι, κεντρ. κλειδ., ηλ. παράθ.,ηλ.καθρέπτες ,ηχοσύστημα.
24. **FIAT PUNTO 1200cc, μοντ. 2000, ασημί.** Κεντρ. κλειδ., ηλ. παράθ., υδρ. τιμόνι, A/C, ζάντες αλουμ., book service, CD.
25.**FIAT PUNTO 1100cc,μοντ.1998, κόκκινο** Κεντρ. κλειδ., ηλ. παράθ. A/C
26.**ROVER 414 Si 1400cc, μοντ.1996, πράσινο.** ABGS, ABS, A/C, υδρ. τιμόνι, κεντρ. κλειδ., ηλ. παράθ. ,ηχοσύστημα.
27. **VW BEETLE 1600cc, μοντ. 2002,** ασημί. ABGS, ABS, A/C, κεντρ. κλειδ., ηλ. παράθ., υδρ. τιμόνι., ζάντ. αλουμ. MOMO 17" και ηχοσύστημα.
28. **SEAT CORDOBA 1400cc, μοντ.1992,** Κεντρ. κλειδ., ηλ. παράθ., υδρ. τιμόνι
29. **LANCIA DELTA 1400cc, μοντ.1996, μπορντώ.** ABS, Κεντρ. κλειδ., ηλ. παράθ., υδρ. τιμόνι, δέρμ. σαλόνι, ζάντες αλουμ. και CD
30. **DAEWOO NUBIRA SX 1600cc, μοντ.2001, μπορντό.** ABGS, ABS,A/C, κεντρ. κλειδ. ηλ. παράθ, υδρ. τιμόνι.ηλ.καθρ., ζάντες αλουμ.,ξύλινη επένδυση και ηχοσύστημα
31. **CITROEN SAXO 1100cc,μοντ. 2000, λευκό** A/C, υδρ. τιμόνι, κεντρ. κλειδ., ηλ. παράθ. και ηχοσύστημα
32. **CITROEN SAXO 1100cc,μοντ. 2000, λευκό** A/C, κεντρ. κλειδ., ηλ. παράθ. και ηχοσύστημα
33. **HUYNDAI ACCENT 1400cc,μοντ.2000, λευκό.** A/C, υδρ.τιμόνι, κεντρ. κλειδ., ηλ. παράθ. και ηχοσύστημα
34. **SUZUKI VITARA 1600cc,μοντ.2002, λευκό.** Υδρ.τιμόνι, ζάντες αλουμ., metal top.
35. **FORD ESCORT 1400cc, μοντ. 1998, βιολετί.** ABS, A/C, υδρ.τιμόνι, κεντρ. κλειδ., ηλ. παράθ. και ηχοσύστημα
36. **FORD ESCORT 1400cc, μοντ.1995, λευκό.** Κεντρ. κλειδ., ηλ. παράθ. και ηχοσύστημα

ΑΠΟ 0% ΠΡΟΚΑΤΑΒΟΛΗ
ΕΩΣ 72 ΜΗΝΙΑΙΕΣ ΔΟΣΕΙΣ
ΜΕ ΤΑ ΧΑΜΗΛΟΤΕΡΑ ΕΠΙΤΟΚΙΑ ΤΗΣ ΑΓΟΡΑΣ

ΧΠ1210

ΕΡΓΑΣΤΗΡΙΟ ΕΛΕΥΘΕΡΩΝ ΣΠΟΥΔΩΝ ΗΛΕΚΤΡΟΝΙΚΩΝ ΥΠΟΛΟΓΙΣΤΩΝ

Program PM

ΕΠΙΣΗΜΟ ΕΞΕΤΑΣΤΙΚΟ ΚΕΝΤΡΟ ΤΗΣ ECDL HELLAS

ECDL Diploma

ΤΜΗΜΑΤΑ ΓΙΑ:
Παιδιά
Ενήλικες
Αρχάριους
Επαγγελματίες

Απόφοιτοι Εργασίας

ΕΝΤΑΤΙΚΑ ΜΑΘΗΜΑΤΑ COMPUTER

ΕΓΓΡΑΦΕΣ ΤΩΡΑ

Μανώλης Ι. Σοφίλλας
Τηλ.(22410)31761
ΚΟΔΡΙΓΚΤΩΝΟΣ 91 - ΡΟΔΟΣ

ΧΠ1941

ΑΠΟΦΡΑΞΕΙΣ - ΕΚΚΕΝΩΣΕΙΣ ΡΟΔΟΥ



Κων. 6932470404 Κων. 6944361464

Κώστας & Λευτέρης

ΑΠΟΦΡΑΞΕΙΣ ΑΠΟΧΕΤΕΥΤΙΚΩΝ ΑΓΩΓΩΝ ΜΕ ΥΔΡΟΒΟΛΗ
ΚΟΥΖΙΝΕΣ ΤΟΥΑΛΕΤΕΣ ΣΙΦΩΝΙΑ ΥΔΡΟΡΟΕΣ ΑΠΟΛΥΜΑΝΣΕΙΣ ΜΗΝΙΑΙΕΣ ΣΥΝΤΗΡΗΣΕΙΣ
ΠΟΛΥΚΑΤΑΣΤΗΜΑΤΑ ΣΤΡΑΤΟΠΕΔΑ ΞΕΝΟΔΟΧΕΙΑ ΝΟΣΟΚΟΜΕΙΑ ΔΗΜΟΥΣ ΠΟΛΥΚΑΤΟΙΚΙΕΣ ΣΠΙΤΙΑ Κ.ΛΠ.
Αντληση υδάτων από υπόγειους χώρους

Αμεση εξυπηρέτηση!!!
ΟΙ ΚΑΛΥΤΕΡΕΣ ΤΙΜΕΣ!
Τηλ. 2241085977, 2241086634
Κιν. 6944361464, 6932470404

ΑΕ185

ΤΑΠΗΤΟΚΑΘΑΡΙΣΤΗΡΙΑ

ΠΑΝΕΛΛΑΔΙΚΟ ΔΙΚΤΥΟ
Art Clean EXPRESS
Είμαστε λίιιι...γο πιο μπροστά από τους άλλους!

ΠΛΥΣΙΜΟ-ΑΠΟΛΥΜΑΝΣΗ-ΦΥΛΑΞΗ
ΧΑΛΙΩΝ- ΜΟΚΕΤΩΝ - ΣΑΛΟΝΙΩΝ *(και επί τόπου)*
ΠΑΠΛΩΜΑΤΑ - ΚΟΥΒΕΡΤΕΣ - ΦΛΟΚΑΤΕΣ
ΣΤΕΓΝΟ ΓΙΑ ΜΕΤΑΞΩΤΑ ΚΑΙ ΧΕΙΡΟΠΟΙΗΤΑ
ΑΔΙΑΒΡΟΧΟΠΟΙΗΣΕΙΣ & ΕΠΙΔΙΟΡΘΩΣΕΙΣ ΤΑΠΗΤΩΝ

ΠΑΡΑΛΑΒΗ - ΠΑΡΑΔΟΣΗ ΚΑΤ' ΟΙΚΟΝ

ΔΩΡΕΑΝ ΦΥΛΑΞΗ

ΑΛΑΦΑΚΗΣ ΤΑΣΟΣ
ΤΗΛ. ΧΩΡΙΣ ΧΡΕΩΣΗ
80011400400
ΤΗΛ. 2241082800-
ΚΙΝ. 6944350247
email: artclean@otenet.gr

ΧΠ2286

ΣΤΑΥΡΙΑΣ

...και καθαρίσατε

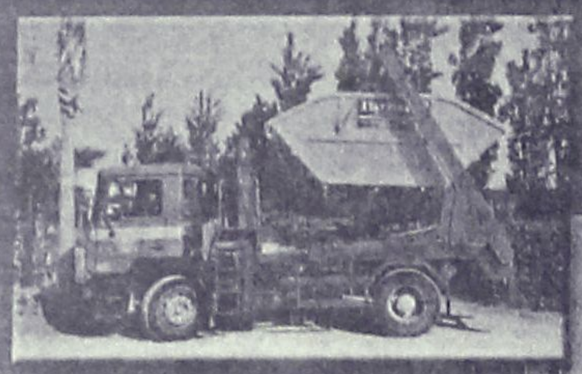

ΚΑΔΟΙ ΠΕΡΙΣΥΛΛΟΓΗΣ ΜΠΑΖΩΝ & ΑΠΟΡΡΙΜΜΑΤΩΝ
- ΕΥΚΟΛΑ
- ΓΡΗΓΟΡΑ
- ΟΙΚΟΝΟΜΙΚΑ



- ΕΥΚΟΛΙΑ ΣΤΗ ΧΡΗΣΗ
- ΑΜΕΣΗ ΕΞΥΠΗΡΕΤΗΣΗ
- ΑΡΙΣΤΑ ΕΚΠΑΙΔΕΥΜΕΝΟ ΠΡΟΣΩΠΙΚΟ

6944 677700

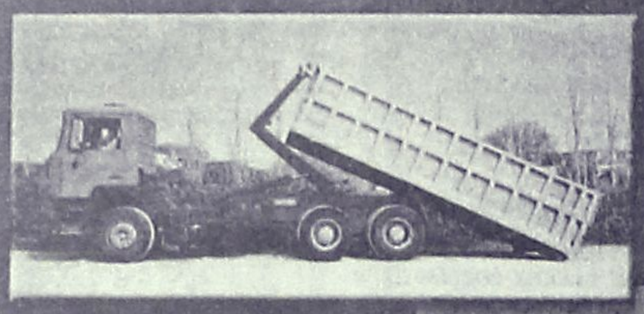

ΚΑΤΑΛΛΗΛΑ ΓΙΑ:
- ΑΝΑΚΑΙΝΙΣΕΙΣ
- ΝΕΑ ΚΤΙΡΙΑ
- ΞΕΝΟΔΟΧΕΙΑ
- ΚΑΤΑΣΤΗΜΑΤΑ
- ΚΑΘΑΡΙΣΜΟΥΣ ΚΗΠΩΝ & ΟΙΚΟΔΟΜΩΝ

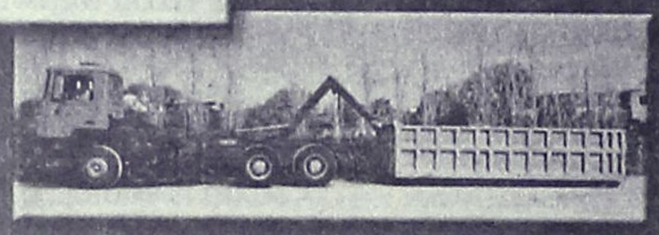

- ΣΥΝΕΠΕΙΑ
- ΤΑΧΥΤΗΤΑ
- ΟΡΓΑΝΩΣΗ
- ΕΞΥΠΗΡΕΤΗΣΗ

ΓΡΑΦΕΙΟΥ: 22410.60770 22410.62907 ΟΙΚΙΑΣ: 22410.62330 6944.677700

AT4145(Γ

AQUA LINE design

AQUA LINE
design



ΜΙΧΑΗΛ ΠΕΤΡΙΔΗ 104 ΤΗΛ.22410 63268 / FAX 63389 www.aqualine.gr

---

γνωριμίες

συνέχεια από την προηγούμενη

ΚΥΡΙΑ 38 ΕΤΩΝ ΓΥΜΝΑΣΜΕΝΗ, ΚΑΛΛΙΓΡΑΜΗ ΕΝΤΥΠΩΣΙΑΚΗ ΕΥΓΕΝΙΚΑ, ΖΗΤΑΕΙ ΓΝΩΡΙΜΙΑ ΜΕ ΚΥΡΙΟ ΑΠΟ ΡΟΔΟ. ΕΞΑΙΡΟΥΝΤΑΙ ΟΙ ΚΛΗΣΕΙΣ ΜΕ ΑΠΟΚΡΥΨΗ. ΠΛΗΡ. ΤΗΛ. 6932971809
ΜΑΠ533(2)

ΗΛΕΚΤΡΟΛΟΓΙΚΑ

ΑΣΦΑΛΕΙΑ • ΤΕΧΝΗ • ΟΙΚΟΝΟΜΙΑ
ΝΕΕΣ ΕΓΚΑΤΑΣΤΑΣΕΙΣ
- ΣΥΝΤΗΡΗΣΕΙΣ
- ΠΡΟΣΘΗΚΕΣ
- ΜΕΤΑΡΡΥΘΜΙΣΕΙΣ

ΠΡΟΣΤΑΣΙΑ
- ΗΛ. ΕΓΚΑΤΑΣΤΑΣΗΣ
- ΤΜΗΜΑ ΗΛ. ΕΓΚΑΤΑΣΤ.
- ΗΛΕΚΤΡΙΚΩΝ ΣΥΣΚΕΥΩΝ Η/Υ, TV, ΚΛΙΜΑΤΙΣΤΙΚΩΝ, ΨΥΓΕΙΩΝ Κ.ΛΠ.

τηλ. 2241033537, 6948595966

ΜΑΤ4156(Γ)

ΑΓΟΡΑΖΩ

- ΧΡΥΣΑΦΙΚΑ
- ΚΟΣΜΗΜΑΤΑ
- ΝΟΜΙΣΜΑΤΑ
- ΧΡΥΣΑ ΔΟΝΤΙΑ
- ΜΕΤΟΧΕΣ
- ΩΡΟΛΟΓΙΑ
- ΑΝΤΙΚΕΣ

Δάνεια επί ενεχύρω

«ΜΠΑΜΠΗΣ»

Δημ. Θεοδωράκη 15 (1ος όροφος) ΡΟΔΟΣ

ΜΑΤ1113

ΕΚΚΕΝΩΣΕΙΣ ΜΕΤΡΟΠΟΝΤΙΚΑΣ

"ΜΑΡΙΑ"

ΑΠΟΦΡΑΞΕΙΣ



ΑΠΟΦΡΑΞΕΙΣ ΑΠΟΧΕΤΕΥΤΙΚΩΝ ΑΓΩΓΩΝ ΜΕ ΥΔΡΟΒΟΛΗ, ΚΟΥΖΙΝΕΣ, ΤΟΥΑΛΕΤΕΣ, ΣΙΦΩΝΙΑ, ΥΔΡΟΡΟΕΣ, ΜΗΝΙΑΙΕΣ ΣΥΝΤΗΡΗΣΕΙΣ ΠΟΛΥΚΑΤΑΣΤΗΜΑΤΑ, ΣΤΡΑΤΟΠΕΔΑ, ΞΕΝΟΔΟΧΕΙΑ, ΝΟΣΟΚΟΜΕΙΑ, ΔΗΜΟΥΣ, ΠΟΛΥΚΑΤΟΙΚΙΕΣ, ΣΠΙΤΙΑ κ.λπ. Αντληση υδάτων από υπόγειους χώρους
Πληρ. τηλ. 2241065120/35555

ΑΕ179



ΜΗΧΑΝΗΜΑΤΑ ΥΨΗΛΗΣ ΠΙΕΣΗΣ ΜΕ ΥΔΡΟΒΟΛΗ
ΑΝΑΡΡΟΦΗΣΗ-ΕΚΤΟΞΕΥΣΗ
ΚΑΘΑΡΙΣΜΟΙ-ΨΕΚΑΣΜΟΙ ΒΟΘΡΩΝ & ΦΡΕΑΤΙΩΝ
ΠΛΥΣΙΜΟ ΠΑΝΤΟΣ ΕΙΔΟΥΣ ΕΠΙΦΑΝΕΙΑΣ ΜΕ ΥΔΡΟΒΟΛΗ

Κ. ΠΗΔΙΑΚΗΣ
2241091881 -ΚΙΝ. 6977717048
Π. ΚΑΣΕΡΗΣ
2241047915 - ΚΙΝ. 6944325234

ΧΠ2366

ΤΑ ΜΟΝΑΔΙΚΑ ΥΠΕΡΣΥΓΧΡΟΝΑ

ΤΑΠΗΤΟΚΑ-ΘΑΡΙΣΤΗΡΙΑ

ΚΛΕΟΠΑΤΡΑ

Τέλος στα προβλήματα με το πλύσιμο των χαλιών σας

Η εταιρία μας πρωτοπορεί με το ΝΕΟ υπερσύγχρονο Πλυντήριο Ταπήτων. Προσφέρουμε άψογο και προσεγμένο πλύσιμο, καθάρισμα, φύλαξη & επιδιορθώσεις σε όλους τους τύπους χαλιών, χειροποίητα χαλιά μηχανής, ανατολίτικα, μοκέτες, καμπέ, μεταξωτά, φλοκάτες, παπλώματα

ΚΑΙ ΤΟ 2005 Η ΦΥΛΑΞΗ ΔΩΡΕΑΝ

- *Επιτόπου καθαρισμούς σαλονιών, μοκετών*
- *Παραλαβή & παράδοση κατ' οίκον σε όλη την Ρόδο*
- *Ενημερωθείτε για την συντήρηση των χαλιών σας*

Τηλ. 2241051996, κιν. 6945793626, Fax: 2241051322
ΚΟΥΦΑΛΑΚΗΣ ΣΤΑΥΡΟΣ

ΜΑΤ7915

ΧΡΕΙΑΖΕΣΤΕ ΧΡΗΜΑΤΑ;
ΕΝΕΧΥΡΟΔΑΝΕΙΣΤΗΡΙΟ
"Η ΟΥΡΙΔΑ"
ΕΝΕΧΥΡΙΑΖΩ και ΑΓΟΡΑΖΩ
ΧΡΥΣΑΦΙΚΑ - ΚΟΣΜΗΜΑΤΑ - ΛΙΡΕΣ - ΠΑΛΑΙΑ ΝΟΜΙΣΜΑΤΑ - ΜΕΤΟΧΕΣ και ΑΝΤΙΚΕΣ
Αντ. Δαμασκηνού 25 (περ. Μητρόπολη)
Τηλ. 2241032537, 6942613540, 6947965279

ΑΕ639

ΑΘΛΗΤΙΚΗ ΡΟΔΙΑΚΗ
ΤΕΤΑΡΤΗ 30 ΝΟΕΜΒΡΙΟΥ 2005

ΟΔΗΓΗΣΑΝ ΣΕ ΠΑΡΑΙΤΗΣΗ ΤΟΝ ΟΡΦΑΝΙΔΗ

Σελ. 35

Τα κεφάλια μέσα

• Με το χθεσινό ρεπό οι παίκτες της Ρόδου ξέχασαν τον θρίαμβο επί του Διαγόρα και από σήμερα προσηλώνονται στο δύσκολο εκτός έδρας παιχνίδι με το Κερατσίνι. Δεν υπάρχουν τραυματίες και τιμωρημένοι, επανέρχεται και ο Κλιάφας

• Ανακοίνωση με συγχαρητήρια, ευχαριστίες και υποσχέσεις εξέδωσε η διοίκηση της «πράσινης» ΠΑΕ



Η διοίκηση συγχαίρει τους παίκτες (ACTIONPHOTOGRAPHY

Μέρα «αποτοξίνωσης» ήταν η χθεσινή για τους ποδοσφαιριστές της Ρόδου. Το «μεθύσι» μετά από μία μεγάλη επιτυχία είναι μαθηματικά βέβαιο πως οδηγεί σε ανώμαλη προσγείωση, οπότε ο Βαγγέλης Χοσάδας έκρινε σκόπιμο να χορηγήσει στους παίκτες του ρεπό, ώστε να κάνουν από σήμερα μία νέα αρχή και να προσηλωθούν στον δύσκολο εκτός έδρας αγώνα της ερχόμενης Κυριακής με αντίπαλο το Κερατσίνι. Άλλωστε, το πρωτάθλημα δεν σταμάτησε με την μεγάλη νίκη επί του Διαγόρα, αλλά αντίθετα για τους «πράσινους» ουσιαστικά τώρα ξεκινάει, αφού τους δίνεται η δυνατότητα να αξιοποιήσουν την ένεση ηθικού και αυτοπεποίθησης που πήραν την περασμένη Κυριακή και να αρχίζουν να συσσωρεύουν βαθμούς. Οι ίδιοι γνωρίζουν καλύτερα απ' όλους πως αν μείνουν στο πρόσφατο ντέρμπι θα κινδυνεύσουν να πετάξουν στα άχρηστα την επιτυχία τους, οπότε η σωστή της διαχείριση είναι το κλειδί για την συνέχεια. Από σήμερα, τα βλέμματα στρέφονται στο ματς με το Κερατσίνι, με τον Βαγγέλη Χοσάδα να έχει προγραμματίσει την πρώτη προπόνηση για σήμερα στις 10 το πρωί στο Δημοτικό Στάδιο της πόλης. Οι συνθήκες μοιάζουν ιδανικές, καθώς η μοναδική απουσία είναι αυτή του Ζαχαριέφσι. Όλοι οι υπόλοιποι είναι καλά, τιμωρημένοι δεν υπάρχουν, ενώ στην διάθεση του Βαγγέλη Χοσάδα επανέρχεται και ο Κλιάφας, ο οποίος εξέτισε την ποινή του. Η αποστολή της Ρόδου θα αναχωρήσει για την Αθήνα το ερχόμενο Σάββατο, ενώ το ματς με το Κερατσίνι θα ξεκινήσει στις 3 το απόγευμα της Κυριακής.

Εν τω μεταξύ, με ανακοίνωσή της, η διοίκηση της Ρόδου συγχαίρει τους ποδοσφαιριστές και το προπονητικό επιτελείο για την μεγάλη νίκη επί του Διαγόρα, ενώ εκφράζει τις ευχαριστίες της στον φίλαθλο κόσμο για την συμπαράστασή του, κάνοντας λόγο για καλύτερες μέρες που έρχονται. Το περιεχόμενο της ανακοίνωσης είναι το ακόλουθο:

«Το Δ.Σ. της ΠΑΕ Ρόδος συγχαίρει το προπονητικό τιμ και τους ποδοσφαιριστές της ομάδας για την μεγαλειώδη εμφάνιση που πραγματοποίησαν στον Κυριακάτικο αγώνα με τον Διαγόρα.

Απέδειξαν πόσο άδικη και πλασματική είναι η θέση της Ρόδου στον βαθμολογικό πίνακα και σκόρπισαν τον ενθουσιασμό και την βεβαιότητα για ένα μέλλον που διαγράφεται λαμπρό.

Ένα πραγματικά μεγάλο ευχαριστώ απευθύνεται σε όλους τους φιλάθλους της ομάδας που ανταποκρίθηκαν εντυπωσιακά στο κάλεσμα της διοίκησης με συγκινητική παρουσία και μέσα σε φίλαθλο πνεύμα. Αποτελούν μόνιμη ζωογόνο πηγή για την ομάδα μας και ενδυναμώνουν τις προσπάθειες των ποδοσφαιριστών μας και τους καλούμε να συνεχίζουν να συστρατεύονται στην μεγάλη κοινή προσπάθεια.

Είναι βέβαιο ότι με το πάθος και την μαχητικότητα των παικτών και την συμπαράσταση των φιλάθλων μας οι καλύτερες μέρες έρχονται.

Τέλος, η ΠΑΕ Ρόδος εκφράζει την λύπη της στον ποδοσφαιριστή του Διαγόρα Ν. Μαλλιάκα για τον τραυματισμό του και του εύχεται γρήγορη επιστροφή στα γήπεδα»

"Γιατρικό" η νίκη

• Η κατάκτηση των τριών βαθμών κόντρα στον Αχαρναϊκό θα βοηθήσει το Διαγόρα να ανακάμψει βαθμολογικά και ψυχολογικά

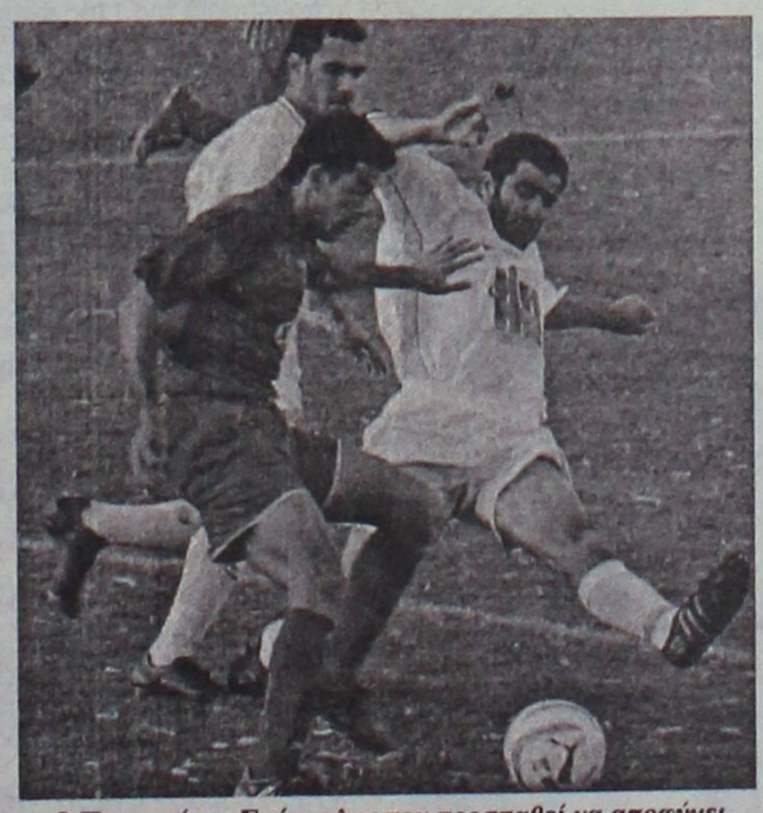

Ο Παναγιώτης Σπάρταλης που προσπαθεί να αποφύγει τους Πάττα-Μακρυδημήτρη, είναι τιμωρημένος (ΦΩΤΟ ΒΙΚΤΩΡ ΙΑΛΥΣΟΣ)

Με σκοπό να αναστρέψει το κακό κλίμα θα αγωνιστεί ο Διαγόρας στο εντός έδρας παιχνίδι με αντίπαλο τον Αχαρναϊκό στα πλαίσια της 11ης αγωνιστικής. Οι «κυανέρυθροι» προσπαθούν να ανασυνταχθούν μετά και την ήττα στο τοπικό ντέρμπι με αντίπαλο την Ρόδο και να πάρουν τη νίκη κόντρα στον Αχαρναϊκό που θα ανεβάσει τον Διαγόρα σε ότι έχει να κάνει με τον βαθμολογικό τομέα. Βέβαια εκτός των άλλων η ομάδα του Διαγόρα θα πρέπει να νικήσει και τις απουσίες της αφού πρόκειται να αγωνιστεί με ελλείψεις στον εντός έδρας αγώνα. Συγκεκριμένα δεν θα αγωνιστεί ο Μαλλιάκας που τραυματίστηκε στο παιχνίδι με την Ρόδο ενώ αξίζει να σημειωθεί ότι του έγιναν εφτά ράμματα στο πόδι και αναμένεται να είναι έτοιμος μετά τις γιορτές. Οι Μπαλογιάννης και Βελής που δείχνουν ότι έχουν ξεπεράσει τους τραυματισμούς τους δεν υπολογίζονται από τον Βάλτερ Σκότσικ αφού χρειάζεται ακόμη χρόνος προκειμένου να είναι 100% έτοιμοι. Επίσης δεν θα δώσουν το παρόν στην αναμέτρηση οι Σπάρταλης, Σαλαμαστράκης και Παφιάκης που είναι τιμωρημένοι. Χθες οι ποδοσφαιριστές του Διαγόρα πραγματοποίησαν προπόνηση για βελτίωση της φυσικής κατάστασης ενώ οι τερματοφύλακες όπως και ο Σπάρταλης με τον Τσιαντούλη ακολούθησαν ατομικό πρόγραμμα. Η σημερινή προπόνηση θα γίνει πρωί στο βοηθητικό γήπεδο ενώ η αυριανή όπως και αυτή της Παρασκευής θα γίνουν στο κεντρικό γήπεδο.

ΠΕΡΙΦΕΡΕΙΑΚΟ

Κακός αλλά προκρίθηκε

• Ο ΑΕΡΑ κέρδισε 1-0 το Διαγόρα Βατίου στο κύπελλο και πέρασε στην επόμενη φάση.

• Οι κυανέρυθροι ήσαν καλύτεροι στον αγωνιστικό χώρο αλλά ο Μανέττας έδωσε την πρόκριση στον ΑΕΡΑ στο 81'.

Ο ΑΕΡΑ ήταν τελικά ο μεγάλος νικητής του παιχνιδιού στο γήπεδο Κοσκινού. Οι Ερυθρόλευκοι του **Νίκου Αργυρίου** κέρδισαν 1-0 το Διαγόρα Βατίου που έκλεψε τις εντυπώσεις.

Οι τυπικά γηπεδούχοι δεν ήταν καλοί χθες. Είχαν όμως καλή άμυνα που δύσκολα ή εύκολα κρατούσε μακριά τους επιθετικούς του Βατίου. Παρά τις προσπάθειές τους οι **Πλαγκέντης-Μαυρομούστακου** αλλά κι ο **Δημητρόπουλος** δεν έφτασαν στην ουσία.

Ετσι δινόταν η ευκαιρία στον ΑΕΡΑ παρά το γεγονός του ότι είχε σοβαρό πρόβλημα στο χώρο της μεσαίας γραμμής να ελπίζει πως σε μια οργανωμένη επίθεσή του θα πετύχαινε το γκολ που θα του έδινε την πρόκριση.

Χαρακτηριστικό του παιχνιδιού είναι πως ο ΑΕΡΑ απείλησε για πρώτη φορά ουσιαστικά στο 41' ενώ μέχρι το τέλος του ημιχρόνου ο **Νίκος Αργυρίου** στην προσπάθειά του να αλλάξει την εικόνα της ομάδας του είχε κάνει τις δύο αλλαγές του.

Καλύτερος ο Διαγόρας Βατίου

Οι κυανέρεθροι του Βατίου ήσαν καλύτεροι μέσα στον αγωνιστικό χώρο. Με πολύ καλή άμυνα και τον **Παπαδόπουλο**, τον **Σταυλά** και τον **Πλαγκέντη** σε καλή μέρα η ομάδα του **Στάθη Φαρμακίδη** έλεγξε από την αρχή το χώρο του κέντρου και ιδιαίτερα μετά το 19' όταν βγήκε ο **Κρομύδας**. Καλή κυκλοφορία της μπάλας, κατοχή αλλά η ουσία δεν ήρθε.

Στο ίδιο μοτίβο κινήθηκαν οι ομάδες και στο β' μέρος, με τον ΑΕΡΑ να ανεβάζει την απόδοσή του, μετά το 70' αλλά και να φτάνει μια φορά στην ουσία στο 81' χωρίς να είναι καλύτερος του αντιπάλου του που πίεσε κι εκείνος στο τελευταίο εικοσάλεπτο αλλά παρά και την είσοδο στο 85' των **Καμπούρη-Λινάρδου** και **Εμίρογλου**, το γκολ της ισοφάρισης δεν ήρθε με αποτέλεσμα στο τέλος ο ΑΕΡΑ να πανηγυρίσει μια σπουδαία νίκη - πρόκριση.



Μονομαχία στην περιοχή του ΑΕΡΑ με τον Καραγιάννη να διώχνει. Διακρίνονται ακόμα από αριστερά οι Κατσιδώνης, Κοσμάς, Ρεντόπουλος, Καλεμπόκας

Φάσεις και γκολ

Στο 7' το ψηλοκρεμαστό πλασέ του **Ζωάννου** έφυγε πάνω από τα γκολποστ του **Καραγιάννη**.

Στο 32' από μπαλιά του **Πλαγκέντη**, ο **Δημητρόπουλος** μόνος σούταρε ψηλά άουτ.

Στο 41' ο **Μπιλιάς** μπλόκαρε χαμηλά το σουτ του **Κυριακίδη**.

Στο 45' από μπαλιά του **Δημητρόπουλου**, ο **Παπαδόπουλος** από κοντά σούταρε άουτ.

Στο 52' ο **Καραγιάννης** έπεσε στα πόδια του **Πλαγκέντη** αποσοβώντας σίγουρο κίνδυνο.

Στο 69' ο **Μπιλιάς** έδιωξε στη γωνιά του το φάουλ του **Κοιλιά Π.**

Στο 71' το σουτ του **Κοιλιά Π.** από καλή θέση έφυγε ψηλά άουτ.

Στο 76' ο **Καραγιάννης** έδιωξε σε κόρνερ την σέντρα σουτ του **Σταυλά.**

Στο 78' από μπαλιά του **Πλαγκέντη**, ο **Ρεντόπουλος** μόνος σούταρε ψηλά άουτ.

Το 1-0 στο 81'. Ο **Κυριακίδης-Καντής** άλλαξαν ωραία τη μπάλα, ο **Μανέττας** πρόλαβε στην έξοδο του **Μπίλια** στέλνοντας τη μπάλα στα δίχτυα.

Από τον ΑΕΡΑ ξεχώρισαν ιδιαίτερα οι **Κατσιδώνης, Σαμαράς, Κυριακίδης** και **Κολιάς Π.** Από τον Διαγόρα Β. άρεσαν οι **Παπαδόπουλος, Πλαγκέντης, Σταυλάς** και **Ζωάννου.**

«Προστάτευσε» και τις δύο ομάδες ο **Βαγγέλης Κατσιδώνης** από κάρτες. Οι γηπεδούχοι διαμαρτυρήθηκαν έντονα για μια ενέργεια του **Πλαγκέντη** στην εξέδρα που δεν είδε ο βοηθός του **Γιώργος Κόττορος** με αποτέλεσμα να εισπράξει την οργή των φίλων του ΑΕΡΑ μέχρι το τέλος. Με το σφύριγμα της λήξης δημιουργήθηκε κάποια ένταση αλλά με την παρέμβαση των ψυχραιμότερων όλα τέλειωσαν εκεί.

Οι ομάδες

ΑΕΡΑ: *Καραγιάννης, Φραντζής, Καλαμπόκας, Κατσιδώνης, Σαμαράς, Κρομμύδας (19' λ.τ. Κοιλιάς Π.), Γεωργαλής (45' Διακίδης), Μανέττας, Κυριακίδης, Κοσμάς (60' Τσακίρης Στ.), Καντής, Καπέσιος.*

ΔΙΑΓΟΡΑΣ Β.: *Μπιλιάς, Καρπαθάκης, Μάκρας, Ζωάννου, Σταυλάς, Ρεντόπουλος, Σταυλάς, Ρεντόπουλος, Φωτεινής (85' Καμπούρης), Παπαδόπουλος (86' Λινάρδος), Πλαγκέντης, Μαυρομούστακος, Δημητρόπουλος (86' Εμίρογλου).*

«ΕΠΗΡΕΑΣΕ ΤΟ ΑΓΧΟΣ»

• Αυτός ήταν ο λόγος που δεν μπόρεσε να πάρει τους τρεις βαθμούς η ΑΕ Κως κόντρα στην Αριάδνη σύμφωνα με τον Γιάννη Μανούσογλου

Απώλεια βαθμών είχε η ΑΕ Κως την προηγούμενη αγωνιστική αφού αναδείχθηκε ισόπαλη στην έδρα της με αντίπαλο την Αριάδνη στα πλαίσια της 11ης αγωνιστικής. Η ομάδα από την Κω έχασε λοιπόν την ευκαιρία να πάρει τους τρεις βαθμούς της νίκης που θα την βοηθούσαν να ανέβει ακόμη περισσότερο στον βαθμολογικό πίνακα γι' αυτό πρέπει την επόμενη αγωνιστική να πάρει ένα θετικό αποτέλεσμα εκτός έδρας με αντίπαλο τον Ερμή για να καλύψει κατά κάποιο τρόπο τις απώλειες του αγώνα με την Αριάδνη. Ο προπονητής της ΑΕ Κω **Γιάννης Μανούσογλου** με δηλώσεις του στην «ΑΡ» ανέφερε σχετικά με την αναμέτρηση της ομάδας του με την ομάδα της Νάξου τα εξής: «Αγωνιστήκαμε με πολύ άγχος στο συγκεκριμένο παιχνίδι κάτι το οποίο μας επηρέασε σε κάποιο βαθμό και έτσι δεν πήραμε τη νίκη» Χθες οι ποδοσφαιριστές της ομάδας από την Κω πραγματοποίησαν την προπόνησή τους στην περιοχή Μαρμάρι ενώ σήμερα θα προπονηθούν στο Δημοτικό Στάδιο στην προσπάθειά που κάνει η ομάδα προκειμένου να είναι όσο το δυνατό πιο έτοιμη όταν θα αντιμετωπίσει την ομάδα του Ερμή. Θετικό για τον **Γιάννη Μανούσογλου** είναι το γεγονός ότι κανένας από τους ποδοσφαιριστές του δεν αντιμετωπίζει πρόβλημα από τραυματισμό ή από κάρτες και έτσι θα δώσουν όλοι το παρών στην εκτός έδρας αναμέτρηση της 12ης αγωνιστικής.

"ΤΕΛΕΙΩΣΕ" Ο ΚΑΡΥΠΙΔΗΣ!!!

• Ο παίκτης του ΑΕΡΑ αποτελεί παρελθόν για τον σύλλογο ενώ χαιρέτησε τους συμπαίκτες του και τον προπονητή του.

• "Πύρρειος" πρόκριση για την ομάδα του Νίκου Αργυρίου πού έχασε χθες από τραυματισμό τους Κρομύδα και Κοσμά.

Από χθες λύθηκε η συνεργασία με τον νεοαποκτηθέντα ποδοσφαιριστή της ομάδας **Νίκο Καρυπίδη** ο οποίος και ζήτησε ο ίδιος να φύγει από την ομάδα μετακομίζοντας στην Βέροια για επαγγελματικούς αλλά και προσωπικούς λόγους.

Ο **Καρυπίδης** πέρασε χθες από τα αποδυτήρια και χαιρέτισε τους συμπαίκτες του αλλά και τον προπονητή του. Παράλληλα όμως οι Διοικούντες όπως έγινε γνωστό δεν είχαν και τις καλύτερες των εντυπώσεων για τον ποδοσφαιριστή. Ετσι δεν άργησαν να πάρουν την απόφασή τους για το αν θα έπρεπε να τον κρατήσουν ή όχι.

Χαρακτηριστική και η ατάκα του **Νίκου Αργυρίου** χθες στα Κοσκινού που τόνισε πως «Αν ο παίκτης δεν προπονείται συστηματικά δεν μπορώ να τον δεχθώ. Ο **Καρυπίδης** ζήτησε να πάει στη Βέροια. Του ευχηθήκαμε καλή τύχη. Κανένα δεν κρατάμε με το ζόρι».

Ο κώουτς όμως της ομάδας έχει να αντιμετωπίσει πάντως αντικειμενική δυσκολία για τον καταρτισμό ικανής ενδεκάδας για το ματς με τον Πανναξιακό καθώς χθες τραυματίστηκαν στο ματς Κυπέλλου με τον Διαγόρα Βατίου ο **Γιώργος Κρομύδας** στον αχίλλειο τένοντα αλλά και ο **Στέργος Κοσμάς** στον προσαγωγό και η συμμετοχή τους στο ματς με τον Πανναξιακό είναι ιδιαίτερα αμφίβολη.



Αμφίβολη η συμμετοχή του Γ. Κρομύδα στο ματς με τον Πανναξιακό

ΜΕ ΚΑΛΗ ΨΥΧΟΛΟΓΙΑ

• Έτσι θα αγωνιστεί ο Ιάλυσος κόντρα στο Μοσχάτο μετά και την επιτυχία με αντίπαλο το Σαρωνικό

Πολύ καλό είναι το κλίμα που επικρατεί στις τάξεις του Ιάλυσου μετά και την τελευταία εντός έδρας νίκη που πέτυχε η ομάδα στον εντός έδρας αγώνα την προηγούμενη αγωνιστική με αντίπαλο τον Σαρωνικό.

Την επόμενη αγωνιστική ο Ιάλυσος θα αγωνιστεί εκτός έδρας αφού θα αντιμετωπίσει την ομάδα του Μοσχάτου με σκοπό να πάρει και σ' αυτό τον αγώνα το θετικό αποτέλεσμα που θα τον ανεβάσει ακόμα περισσότερο στον βαθμολογικό πίνακα δεδομένου του ότι οι ποδοσφαιριστές θα αγωνιστούν με καλή ψυχολογία μετά και την επιτυχία της προηγούμενης αγωνιστικής.

Στην χθεσινή προπόνηση της ομάδας που πραγματοποιήθηκε στο Οικονομίδειο πήρε κανονικά μέρος ο **Θεοδοσίου** ο οποίος έχει μπει πλέον σε κανονικούς ρυθμούς ενώ αξίζει να αναφερθεί ότι ο Κούρος ακολούθησε ατομικό πρόγραμμα προπόνησης.

Ο **Γκορτζίλας** που έχει θλάση στους κοιλιακούς δεν υπολογίζεται από τον **Γιώργο Γκάιδα** για το παιχνίδι της επόμενης αγωνιστικής αφού αναμένεται να είναι έτοιμος να προσφέρει τις υπηρεσίες του στην ομάδα του μετά από δύο εβδομάδες.

ΤΟΠΙΚΟ ΠΟΔΟΣΦΑΙΡΟ

Σχέδιο ...παραίτησης

•Σε έκτακτη κλήση συνάντησης, χθες, της διοίκησης του Διγενή χωρίς σοβαρό θέμα συζήτησης με τον Σάββα Ορφανίδη, είχε ως συνέπεια ο δεύτερος να αναγκαστεί να δηλώσει παραίτηση.

• Ο Δημήτρης Δογιάμας, προπονητής των τμημάτων υποδομής του Φοίβου, πιθανός αντικαταστάτης, με τον οποίο η διοίκηση, σύμφωνα με ασφαλείς πληροφορίες, είχε επαφή προχθές, μια ημέρα πριν την συνάντηση με Ορφανίδη.

Αιφνιδιαστική παραίτηση του Σάββα Ορφανίδη από τον πάγκο του Διγενή υπήρξε χθες το μεσημέρι, μετά από συνάντηση που είχε με τη διοίκηση της ομάδας.

Η χθεσινή έκτακτη συνάντηση, έγινε μετά από κλήση του Δ.Σ. χωρίς ουσιαστικά σοβαρό θέμα συζήτησης, μιας και η ομάδα τον τελευταίο καιρό αγωνιστικά τα πηγαίνει καλά, κάτι που την βρίσκει στην 4η θέση της βαθμολογίας, έξι βαθμούς πίσω από την κορυφή.

Οι πληροφορίες αναφέρουν πως αιτία της συζήτησης, ήταν διάφορες γκρίνιες που ακούγονται στο ποδοσφαιρικό τμήμα και σύμφωνα με τη διοίκηση κάποια κρούσματα απειθαρχίας ορισμένων παικτών.

Η συζήτηση είχε ως συνέπεια ο Σάββας Ορφανίδης να αναγκαστεί να δηλώσει παραίτηση, η οποία αναμένεται να γίνει δεκτή.

Ασφαλείς πληροφορίες αναφέρουν πως η συνάντηση αυτή είχε ως σκοπό να οδηγηθεί ο προπονητής του Διγενή σε παραίτηση, αφού ήδη την προηγούμενη ημέρα (Δευτέρα), η διοίκηση βρισκόταν σε αναζήτηση αντικαταστάτη του. Μάλιστα οι ίδιες πληροφορίες λένε πως υπήρξε συνάντηση με τον προπονητή των τμημάτων υποδομής του Φοίβου, Δημήτρη Δογιάμα, ο οποίος φέρεται και ο πιθανότερος διάδοχος για τη θέση του προπονητή.

Ο Δογιάμας μετατέθηκε ως γυμναστής σε σχολείο του νησιού μας το καλοκαίρι και επί τη ευκαιρία ο Φοίβος τον προσέλαβε για τις παιδικοεφηβικές του ομάδες.

Είναι Θεσσαλονικιός και έχει δουλέψει γυμναστής στον Ηρακλή επί θητείας Άγγελου Αναστασιάδη και Ηλία Αλεξιάδη.

Οι περγαμηνές που τον συνοδεύουν είναι καλές και αυτό δεν άφησε ασυγκίνητη τη διοίκηση της ομάδας του Διγενή.

«Έχω κάποιες αρχές»

Παρελθόν λοιπόν αποτελεί από χθες για τον Διγενή ο Σάββας Ορφανίδης ο οποίος σε τηλεφωνική επικοινωνία που είχαμε χθες μαζί του δεν θέλησε να εξηγήσει ακριβώς τους λόγους της παραίτησης του, απλά αρκέστηκε να πει πως το έκανε για λόγους αρχής. Τι ακριβώς μας δήλωσε:

«Έχω κάποιες αρχές και σαν άνθρωπος και σαν προπονητής τις οποίες τηρώ. Σε κάποιους αρέσουν και σε κάποιους δεν αρέσουν.

Προκειμένου να μην δημιουργηθεί μεγάλο πρόβλημα στην ομάδα, θεώρησα ότι ήταν καλύτερο να παραιτηθώ. Εύχομαι καλή συνέχεια στο Διγενή».



Αυτή ήταν η τελευταία εμφάνιση του Σάββα Ορφανίδη στον πάγκο του Διγενή (actionphotography)

ΑΡΧΙΖΟΥΝ ΟΙ ΕΠΙΣΤΡΟΦΕΣ...

• Πέντε παίκτες του Απόλλων Κ. είναι ξανά στη διάθεση του Θεόδωρου Σαχινίδη ενόψει του παιχνιδιού με την Αναγέννηση Έμπ.

Ευεργετική μπορεί να αποδειχθεί η διακοπή του Πρωταθλήματος για την ομάδα του Απόλλωνα Κ αφού θα δώσει στην ουσία την ευκαιρία στους τραυματίες ποδοσφαιριστές όπως και στους στρατευμένους να έχουν περισσότερο χρόνο να επανέλθουν και να προσφέρουν τις υπηρεσίες τους στην ομάδα των Καλυθιών . Θετικό για τον τεχνικό του Απόλλωνα Κ Θεόδωρο Σαχινίδη είναι το γεγονός ότι θα έχει στη διάθεσή του για το εκτός έδρας παιχνίδι με την Αναγέννηση Έμπ. τους Μαριά, Ορφανό Β και Κασταμούλα οι οποίοι απουσίασαν κάποιες αγωνιστικές για να υπηρετήσουν τη στρατιωτική τους θητεία ενώ είναι πολύ πιθανό να αγωνιστούν στο παιχνίδι με την Αναγέννηση ο Κουρμαδιάς και ο Κουντουδιός που ήταν τραυματίες αλλά δείχνουν να είναι σε γενικές γραμμές έτοιμοι για να προσφέρουν τις υπηρεσίες τους στην ομάδα. Αξίζει να σημειωθεί ωστόσο ότι ο Πάλλας ο οποίος έχει υποβληθεί σε αρθροσκόπηση θα αργήσει να επιστρέψει. Η ομάδα των Καλυθιών τον τελευταίο καιρό είχε πολλές ελλείψεις καθώς πολλοί από τους βασικούς ποδοσφαιριστές της ομάδας αντιμετώπιζαν προβλήματα τραυματισμού και άλλοι έπρεπε να απουσιάσουν για να υπηρετήσουν τη στρατιωτική τους θητεία αλλά τις τελευταίες ημέρες όλο και περισσότεροι ποδοσφαιριστές επιστρέφουν και είναι στη διάθεση του Θεόδωρου Σαχινίδη στην προσπάθεια που κάνει ο Απόλλων Κ. για να ξεφύγει όσο γίνεται πιο γρήγορα από τις επικίνδυνες θέσεις της βαθμολογίας.

Ο Φεσσάρας στο Πυλί

• Θα σφυρίξει το σημερινό εξ αναβολής παιχνίδι της β' κατηγορίας ανάμεσα στην Δόξα Κ. και τη Τήλο.

Σήμερα στις 1μ.μ. θα διεξαχθεί εκτός απροόπτου το εξ αναβολής παιχνίδι της β' κατηγορίας ανάμεσα στην Δόξα Κ. και την ομάδα της Τήλου, το οποίο αναβλήθηκε την πρώτη φορά, γιατί δεν μπόρεσε να ταξιδέψει στην Κω η φιλοξενούμενη ομάδα.

Ο αγώνας θα γίνει στο γήπεδο του Πυλίου λόγω τιμωρίας της έδρας της Δόξας.

Οι τυπικά γηπεδούχοι προέρχονται από εκτός έδρας νίκη με 1-0 επί του Δαμάγητου, σ' ένα παιχνίδι όπου συζητήθηκε πολύ για την καθυστέρηση της έναρξής του, λόγω καθυστερημένης άφιξης του πλοίου που θα έφερνε την ομάδα της Καρδάμαινας στο νησί μας.

Η νίκη αυτή ανέβασε τους Καρδαμαινιώτες βαθμολογικά, φέρνοντας τους κοντά στις θέσεις της ανόδου.

Με νίκη σήμερα η Δόξα θα περάσει στην 2η θέση προσπερνώντας τέσσερις ομάδες.

Από την πλευρά της η Τήλος έχει να αγωνιστεί δύο εβδομάδες περίπου, καθώς την προηγούμενη αγωνιστική αναβλήθηκε και το παιχνίδι της με την ΑΕΛ.

Οι Τηλιακοί ισοβαθμούν στους 15 βαθμούς με τη Δόξα και ισχύει το ίδιο και γι' αυτούς σε περίπτωση νίκης.

Το σημερινό παιχνίδι θα το σφυρίξει ο Νίκος Φεσσάρας, που θα έχει βοηθούς τους Φραγκίνη, Βασιλείου.

Παρατηρητής αγώνα θα είναι ο Μανώλης Κίνας.

ΠΑΙΔΙΚΟ ΚΥΠΕΛΛΟ

Προκρίθηκε ο Διαγόρας

• Παραιτήθηκαν από τα σημερινά παιχνίδια Ζευς και Αναγέννηση Ρ., με τον Διγενή και τον ΑΕΡΑ να παίρνουν άνευ αγώνα το εισιτήριο της πρόκρισης.

Η ομάδα του Διαγόρα είναι η πρώτη που πήρε το εισιτήριο της πρόκρισης για τη συνέχεια του παιδικού κυπέλλου, καθώς χθες κέρδισε τον Φοίβο με 3-2, στο παιχνίδι που άνοιξε την αυλαία της α' φάσης.

Ο αγώνας έγινε στο γήπεδο Παστίδας με τυπικά γηπεδούχο την ομάδα της Κρεμαστής.

Στο 3' απεβλήθη ο Πάντος του Φοίβου.

Οι φιλοξενούμενοι άνοιξαν το σκορ στο 15' με τον Γκέζο, ενώ λίγο αργότερα (19'), ο Μπαούρης έκανε το 0-2.

Ο Γιαννικάκης στο 37' μείωσε σε 1-2 για τον Φοίβο, αλλά στο 45' ο Χαρτλ έκανε το 1-3, δίνοντας και πάλι στην ομάδα του προβάδισμα δύο γκολ.

Ωστόσο οι Κρεμαστενοί δεν το έβαλαν κάτω και ξαναμπήκαν στο παιχνίδι στο 53' με γκολ του Δελαπόρτα, μειώνοντας σε 2-3. Το σκορ όμως μέχρι το τελικό σφύριγμα δεν άλλαξε κι έτσι ο Διαγόρας πήρε την πρόκριση.

Το ματς διαιτήτευσε ο Παναγιώτης Γκιούντιτσε, έχοντας βοηθό τον Πολύζο.

Οι συνθέσεις:

Φοίβος: *Ξύπας, Πάντος, Τσουρουνάκης, Μάτσης, Μετσέκας, Καστρινάκης, Μάτσης Α., Τουβράς, Ορφανίδης, Δελαπόρτας, Γιαννικάκης.*

Διαγόρας: *Κοκκαλάκης, Μαρριετάκης, Πεταυράκης, Καϊμαξής, Κενενούλης, Σαντορινιός, Χαρτλ, Μπαούρης, Καραγεωργίου, Γκέζο, Ζερβός.*

Παραιτήθηκαν Ζευς, Αναγέννηση Ρ.

Στο μεταξύ από τα έξι προγραμματισμένα για σήμερα υπόλοιπα παιχνίδια της α' φάσης του παιδικού κυπέλλου θα διεξαχθούν τα τέσσερα, καθώς παραιτήθηκαν δύο ομάδες, ο Ζευς και η Αναγέννηση Ρ.

Επομένως ΑΕΡΑ και Διγενής που ήταν να παίξουν μαζί τους, περνάνε στην επόμενη φάση άνευ αγώνος. Στα υπόλοιπα σημερινά παιχνίδια στο Ασκληπειό η ομώνυμη ομάδα θα αντιμετωπίσει την Νίκη Ρ., στην Παστίδα ο Αστέρας την Ρόδο, στο Παραδείσι η Ασπίδα Απ. με τον Ιάλυσο, ενώ στο γήπεδο του Λυκείου Ιαλυσού, ο Ήλιος θα παίξει με τον Δωριέα.

Το πρόγραμμα:

-Παραδείσι(14.30): Ασπίδα Απ. – Ιάλυσος
Διαιτησία: Κατταβενός

-Ασκληπειό(15.00): Ασκληπειό – Νίκη Ρ.
Διαιτησία: Σαββιδάκης

-Λυκ. Ιαλυσού(15.00): Ήλιος – Δωριέας
Διαιτησία: Κεφαλάκης

-Παστίδα(15.00): Αστέρας Π. – Ρόδος
Διαιτησία: Κασιώτης

Πρόσκληση για σεμινάριο διαιτησίας

Ο Σύνδεσμος Διαιτητών Ποδοσφαίρου Δωδ/σου προσκαλεί δημοσιογράφους, προπονητές, προέδρους ομάδων και κάθε ενδιαφερόκενο στο ειδικό σεμινάριο σε θέματα διαιτησίας που θα διεξαχθεί την Κυριακή 04 Δεκεμβρίου και ώρα 11.00 στην αίθουσα ΔΟΝΑ Ρόδου όπου θα διδάξει ο Πρόεδρος της Ομοσπονδίας Διαιτητών Ποδοσφαίρου Ελλάδος κ. Λαγογιάννης Ν. Το σεμινάριο αυτό θα βοηθήσει στην εκμάθηση κανονισμών διαιτησίας με αποτέλεσμα τη σωστή πληροφόρηση για τη σωστή διεξαγωγή των πρωταθλημάτων.

ΤΟΠΙΚΟ ΠΟΔΟΣΦΑΙΡΟ

Επιτέλους έκαναν την αρχή

• Στην Ρόδο βρίσκεται από χθες το συνεργείο της εταιρίας που είναι υπεύθυνη για την περίφραξη του ενωσιακού γηπέδου. Οι εργασίες ξεκίνησαν και θα διαρκέσουν μία εβδομάδα.

Τους τελευταίους μήνες ο πρόεδρος της ΕΠΣΔ, **Μιχάλης Βεργωτής,** συνήθιζε να λέει «αν δεν δω, δεν πιστεύω», αναφερόμενος στις υποσχέσεις που λάμβανε για την έναρξη των εργασιών κατασκευής του ενωσιακού γηπέδου στο Καρακόνερο.

Από χθες ο ίδιος μπορεί να αρχίσει να δηλώνει πιστός, αφού...είδε!

Άλλωστε, το είχε προαναγγείλει από χθες πως περίμενε στην Ρόδο την άφιξη του συνεργείου που θα άνοιγε τον κύκλο των εργασιών με την τοποθέτηση της περίφραξης και επιτέλους δεν διαψεύδεται, αφού το συνεργείο βρίσκεται από χθες στην Ρόδο και έχει ήδη πιάσει δουλειά!

Μάλιστα, σήμερα αναμένεται να φτάσει στο νησί και ο προϊστάμενος των Τεχνικών Υπηρεσιών της ΕΠΟ, **Λευτέρης Γενεράλης,** ενώ σύμφωνα με τα οποία είπαν οι υπεύθυνοι της εταιρίας στον πρόεδρο της Ένωσης, η δουλειά τους θα διαρκέσει μία εβδομάδα.

Λογικό είναι, λοιπόν, να επικρατεί αισιοδοξία πως μετά από χρόνια αναμονής οι Μικτές ομάδες θα αποκτήσουν επιτέλους το δικό τους σπίτι, αν και στην ΕΠΣΔ προτιμούν να εμφανίζονται συγκρατημένοι λόγω του κακού προηγούμενου των συνεχών αναβολών και καθυστερήσεων.

Αμέσως μετά αναμένεται η άφιξη της Ρόδο του συνεργείου το οποίο θα εγκαταστήσει τους πυλώνες ηλεκτροφωτισμού, όμως ακριβώς επειδή σύμφωνα με την ενημέρωση που έχει η ΕΠΣΔ πρόκειται για άλλη εταιρία, οι παράγοντές της εμφανίζονται επιφυλακτικοί και δεν μπορούν να μιλήσουν με σιγουριά για την χρονική στιγμή της έναρξης του δεύτερου σταδίου των εργασιών.

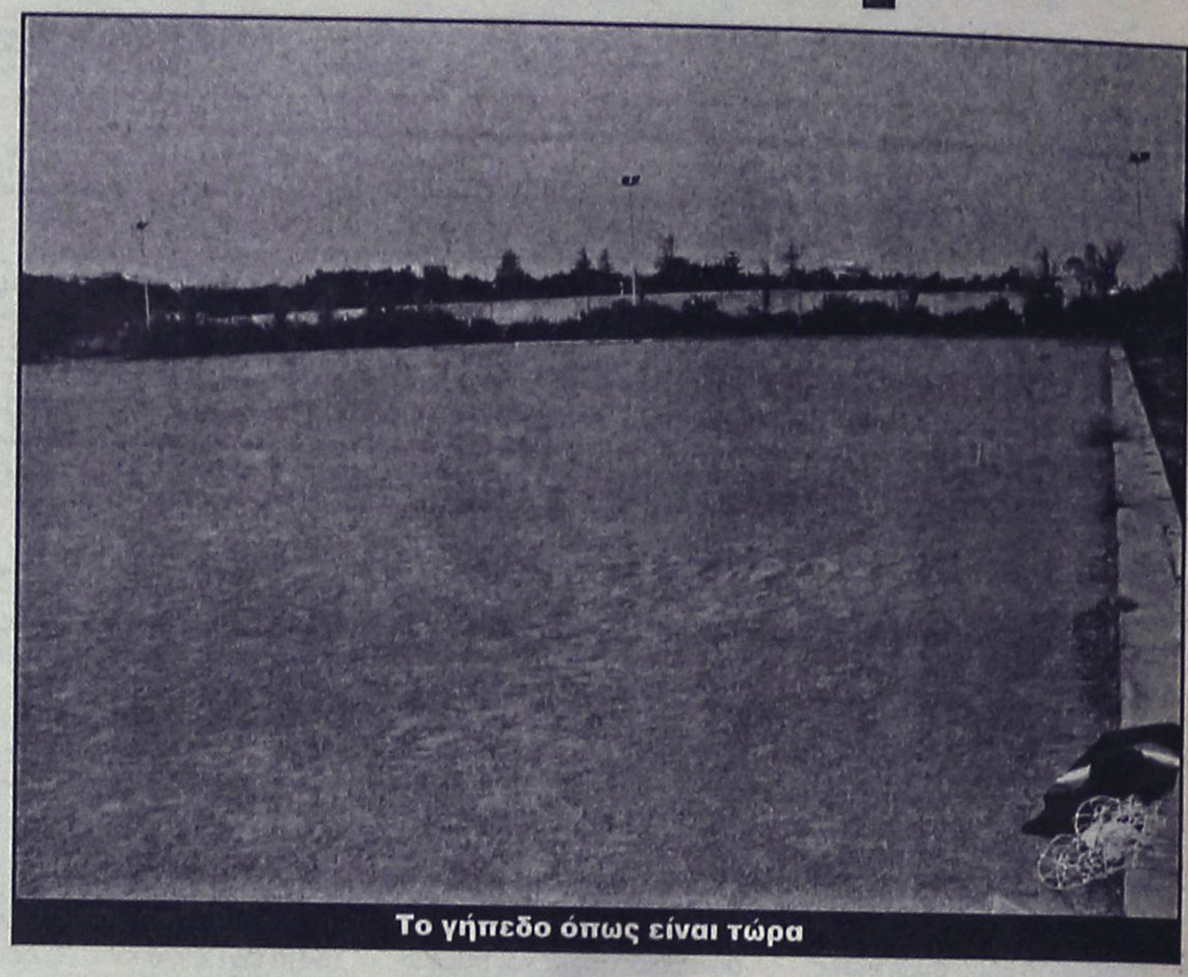

Το γήπεδο όπως είναι τώρα

Περιγράφουν κλίμα σύγκρουσης

• Οι παράγοντες της ΕΠΣΔ εκτιμούν πως δύσκολα θα αποφευχθεί η οριστική ρήξη της ΕΠΟ με την Πολιτεία και προετοιμάζουν το ταμείο για παν ενδεχόμενο.

Τις υποχρεώσεις της προς τα σωματεία άρχισε να εξοφλεί η ΕΠΣΔ, χάρις στο ποσό των 46.800 ευρώ που μπήκε στο ταμείο της από την τελευταία έκτακτη επιχορήγηση της Πολιτείας προς τις Ενώσεις, όμως όπως εκτιμούν οι ίδιοι οι παράγοντές της, η διαχείριση των χρημάτων που υπάρχουν στην διάθεσή τους θα πρέπει να γίνει με πολύ μεγάλη προσοχή, καθώς το μέλλον παραμένει εξαιρετικά αβέβαιο.

Μάλιστα, όπως έλεγε χθες ο πρόεδρος της Ένωσης, **Μιχάλης Βεργωτής,** το κλίμα που επικρατεί αυτή την στιγμή στην ΕΠΟ παραπέμπει περισσότερο σε προετοιμασία ενόψει της κατά μέτωπο σύγκρουσης με τον υφυπουργό Αθλητισμού, **Γιώργο Ορφανό,** καθώς λύση στο αδιέξοδο δεν φαίνεται να υπάρχει.

Ακόμα και προχθές, όταν η Γενική Γραμματεία Αθλητισμού ανακοίνωσε την λίστα των Ομοσπονδιών που επιχορηγούνται, η ΕΠΟ απουσίαζε, γεγονός που μόνο αρνητικά ερμηνεύτηκε.

Μάλιστα, φαίνεται πως στο παιχνίδι θα μπουν και πολλές ΠΑΕ, στην προσπάθειά τους να διεκδικήσουν, όπως άλλωστε ζητάει και η Ομοσπονδία, ποσοστό από το «Πάμε Στοίχημα».

Μέσα σε αυτό το τοπίο, λοιπόν, η Ένωση δεν έχει τα περιθώρια για ανοίγματα, καθώς τα στελέχη της εκτιμούν πως ναι μεν με τα χρήματα που έχουν αυτή την στιγμή στην διάθεσή τους καλύπτονται όλες οι υποχρεώσεις μέχρι το τέλος Νοεμβρίου, όμως από τις πρώτες μέρες του νέου έτους θα αρχίσουν να εμφανίζονται οι γνωστές δυσκολίες.

Βέβαια, τα τοπικά πρωταθλήματα θα επηρεαστούν μόνο αν συνεχιστούν και οι Ενώσεις, πάντα με την προϋπόθεση που δεν βρεθεί η λύση στις σχέσεις με την Πολιτεία, δεν αποφασίσουν να αναστείλουν την λειτουργία της ΕΠΟ, όπως αποφάσισαν στην τελευταία τους έκτακτη Γενική Συνέλευση.

«Φταίνε Δαμάγητος και διαιτητής»

• Ο Γιάννης Κάτρης επισημαίνει πως οι διαμαρτυρίες του Δαμάγητου για την διεξαγωγή του αγώνα με την Δόξα Καρδάμαινας οφείλονται στην άγνοια των κανονισμών, ενώ υπογράμμισε πως ο διαιτητής ανέλαβε μεγάλο ρίσκο και έπρεπε να παραπεμφθεί στην Πειθαρχική.

Στο ίδιο το σωματείο του Δαμάγητου και κυρίως στον διαιτητή Βασίλη Τσαγγάρη επιρρίπτει ο πρώην Α αντιπρόεδρος της ΕΠΣΔ, Γιάννης Κάτρης, την ευθύνη για την διεξαγωγή του αγώνα της ομάδας του Θεολόγου με την Δόξα Καρδάμαινας.

Θυμίζουμε, πως ο Δαμάγητος διαμαρτυρήθηκε έντονα προς την Ένωση θεωρώντας την υπεύθυνη για την διεξαγωγή του αγώνα, που τελείωσε μέσα στο σκοτάδι, μόνο που ο **Γιάννης Κάτρης** θεωρεί πως η τελευταία που ευθύνεται είναι η Επιτροπή Πρωταθλήματος.

Μάλιστα, επισημαίνει πως ο ίδιος ο διαιτητής έπρεπε να παραπεμφθεί στην Πειθαρχική, αφήνοντας παράλληλα αιχμές για την διοίκηση του ΣΔΠΔ, η οποία δεν προστάτεψε το μέλος του:

«Αυτός που φταίει είναι ο Δαμάγητος που κατέβηκε να παίξει. Έπρεπε να σηκωθεί και να φύγει, όμως οι άνθρωποί του δεν ήξεραν τους κανονισμούς.

Ο διαιτητής ρίσκαρε πολύ. Αν χτυπούσε ποδοσφαιριστής θα πήγαιναν όλοι στην φυλακή. Ο αγώνας έπρεπε να διακοπεί και να συνεχιστεί την επόμενη μέρα. Εδώ μιλάμε κιόλας για έναν έμπειρο διαιτητή. Αλλού ξέρει να φωνάζει ο Σύνδεσμος Διαιτητών.

Εδώ δεν μπορεί να προστατέψει τα μέλη του ; Η Επιτροπή Πρωταθλήματος δεν φταίει σε τίποτα. Έτσι όπως ενήργησε ο διαιτητής, έπρεπε να παραπεμφθεί στην Πειθαρχική. Η ευθύνη είναι δική του αλλά και εκείνου που του είπε να πάει στο γήπεδο, εφόσον ήταν φανερό πως θα νύχτωνε και θα υπήρχε πρόβλημα για να τελειώσει το παιχνίδι. Ο Δαμάγητος διαμαρτύρεται γιατί δεν ξέρει τους κανονισμούς. Ούτε ισχύει η υπογραφή του Φύλλου Αγώνα με επιφύλαξη.

Από την στιγμή που δέχθηκαν να ξεκινήσουν το παιχνίδι και αυτό τελείωσε, θεωρείται πως καλώς έγινε. Πάντα τα γηπεδούχα σωματεία περίμεναν τα μετακινούμενα σε περίπτωση καθυστέρησης. Μόνο που παλαιότερα τα δρομολόγια των πλοίων έφερναν τις ομάδες των νησιών το πρωί. Τώρα έρχονται το απόγευμα. Αν θέλουν οι ομάδες περιμένουν. Δεν είναι υποχρεωμένες».



ΤΟΠΙΚΟ ΠΟΔΟΣΦΑΙΡΟ

Σκέψεις για ανακατατάξεις!

• Σκέψη που αλλάζει το σκηνικό στο Φυτώριο καλλιεργείται το τελευταίο διάστημα στους κόλπους της Νομαρχίας. Αν Ρόδος και Διαγόρας δεν βιαστούν, το προπονητήριο θα παραχωρηθεί στην ΕΠΣΔ!

Μήνας εξελίξεων αναμένεται να είναι ο Δεκέμβριος για το θέμα των προπονητηρίων που «καίνε» τόσο την Ρόδο και τον Διαγόρα, όσο και την ΕΠΣΔ. Κι αν οι περισσότεροι πιστεύουν πως οι δύο υποθέσεις δεν έχουν σχέση μεταξύ τους, θα πρέπει να γνωρίζουν πως είναι πολύ πιθανό να την αποκτήσουν!

Όπως είναι γνωστό, οι δύο ΠΑΕ της πόλης ναι μεν έχουν στην διάθεσή τους το προπονητήριο στο Φυτώριο το οποίο τους έχει παραχωρηθεί από τον ΝΑΟΔ, όμως δεν το χρησιμοποιούν, καθώς ο χώρος βρίσκεται σε άθλια κατάσταση και οι ίδιες οι ομάδες δεν δείχνουν να κινούνται όσο γρήγορα θα έπρεπε ώστε το γήπεδο να αποκτήσει ξανά τις συνθήκες που θα επιτρέψουν την αξιοποίησή του.

Η αλήθεια είναι ότι ο Διαγόρας έχει εκπονήσει την σχετική μελέτη για την ανακατασκευή του Φυτωρίου, όμως μέχρι στιγμής η Νομαρχία δεν έχει τις ενδείξεις που να της επιτρέπουν να αισιοδοξεί πως σε σύντομο χρονικό διάστημα θα αρχίσουν οι εργασίες.

Την ίδια στιγμή αναζητείται η λύση για την παραχώρηση έκτασης στην ΕΠΣΔ για να δημιουργήσει σε αυτή το δικό της προπονητήριο, ως αντιστάθμισμα της απώλειας εκείνου που βρίσκεται στο Τσαΐρι.

Οι πληροφορίες αναφέρουν πως παρά τις διαβεβαιώσεις που είχαν δοθεί τον προηγούμενο μήνα, το θέμα δεν έχει τοποθετηθεί στην ημερήσια διάταξη ούτε της αυριανής συνεδρίασης του Νομαρχιακού Συμβουλίου, που όφειλε να διερευνήσει τις δυνατότητες παραχώρησης γης στο Φυτώριο ή να ψάξει για εναλλακτικές λύσεις, ώστε να λάβει τις τελικές αποφάσεις.

Το παραπάνω γεγονός ενισχύει τις πληροφορίες που μιλάνε για την σκέψη που καλλιεργείται το τελευταίο διάστημα για την αξιοποίηση του προπονητηρίου που ήδη υπάρχει, πάντα με την προϋπόθεση πως Ρόδος και Διαγόρας δεν θα βιαστούν. Μάλιστα, γίνεται λόγος για προθεσμία. Δεν διευκρινίζεται η διάρκειά της, αλλά είναι βέβαιο πως δεν θα είναι μεγάλη. Αν οι δύο ΠΑΕ δεν βιαστούν, είναι πολύ πιθανό να αρθεί το παραχωρητήριο και το προπονητήριο στο Φυτώριο να δοθεί στην ΕΠΣΔ! Βέβαια, αυτό δεν σημαίνει πως οι δύο ομάδες θα χάσουν την επαφή τους με τον χώρο, με την διαφορά πως για την χρήση του προπονητηρίου θα αποφασίζει πλέον η Ένωση.

Στην ΕΠΣΔ είναι πιθανό να καταλήξει το προπονητήριο στο Φυτώριο



Καμιά αλλαγή...

• Την εμπιστοσύνη της διοίκησης του Φοίβου έχει ο Άκης Δελαπόρτας ο οποίος θα συνεχίσει να βρίσκεται στην τεχνική ηγεσία του συλλόγου.

Εκτάκτως συνεδρίασε προχθές το ΔΣ του Φοίβου μετά και τα τελευταία ανεπιτυχή αποτελέσματα που...κατέβασαν το σύλλογο της Κρεμαστής από την πρώτη θέση της βαθμολογίας. Στην τεχνική ηγεσία του Φοίβου θα συνεχίσει να βρίσκεται ο **Άκης Δελαπόρτας** ο οποίος έδωσε το παρόν στη συνεδρίαση και ανέλαβε τις ευθύνες του στο μερίδιο που του αναλογούν.

Μεταξύ άλλων αναφέρθηκε στη συγκεκριμένη συνεδρίαση ότι με την κατάλληλη δουλειά μπορούν να έρθουν για το Φοίβο τα καλά αποτελέσματα τα οποία θα κάνουν την ομάδα να σκαρφαλώσει και πάλι στην κορυφή της βαθμολογίας.

Αξίζει επίσης να σημειωθεί ότι η διοίκηση του Φοίβου δεν επέβαλε κανένα πρόστιμο στους ποδοσφαιριστές της ομάδας παρά τα τελευταία ατυχή αποτελέσματα.

Με αυτές τις ενέργειες η διοίκηση του συλλόγου της Κρεμαστής δείχνει ότι έχει απόλυτη εμπιστοσύνη στον **Άκη Δελαπόρτα** όπως και στους ποδοσφαιριστές παρά το ότι η ομάδα δεν βρίσκεται στην πρώτη θέση της βαθμολογίας.



Η διοίκηση στήριξε τον Άκη Δελαπόρτα (ΒΙΚΤΩΡ ΙΑΛΥΣΟΣ)

Ο Φοίβος θα αντιμετωπίσει στα πλαίσια της 12ης αγωνιστικής τον Άγιο Γεώργιο εκτός έδρας και θα έχει όλο το χρόνο να ανασυνταχθεί εξαιτίας του ότι το ερχόμενο Σαββατοκύριακο δεν θα διεξαχθούν αγώνες για την Α' Κατηγορία.

Είναι λοιπόν απαραίτητο η ομάδα της Κρεμαστής να πάρει το θετικό αποτέλεσμα για να ανέβει κυρίως στον ψυχολογικό τομέα.



ΠΡΟΣΚΛΗΣΗ ΧΟΡΟΕΣΠΕΡΙΔΑΣ ΣΥΝΔΕΣΜΟΥ ΔΙΑΙΤΗΤΩΝ ΠΟΔΟΣΦΑΙΡΟΥ ΔΩΔΕΚΑΝΗΣΟΥ

ΣΑΣ ΠΡΟΣΚΑΛΟΥΜΕ ΣΤΗ ΜΕΓΑΛΗ ΧΟΡΟΕΣΠΕΡΙΔΑ ΤΟΥ ΣΥΝΔΕΣΜΟΥ ΜΑΣ ΠΟΥ ΘΑ ΓΙΝΕΙ ΤΟ ΣΑΒΒΑΤΟ 3 ΔΕΚΕΜΒΡΙΟΥ 2005 ΚΑΙ ΩΡΑ 8.30 μ.μ. ΣΤΟ CASTELLO ROSSO, ΛΕΩΦΟΡΟΣ ΚΡΕΜΑΣΤΗΣ.

Η ΒΡΑΔΥΑ ΠΕΡΙΛΑΜΒΑΝΕΙ:

- ΠΛΟΥΣΙΟ ΚΑΛΛΙΤΕΧΝΙΚΟ ΠΡΟΓΡΑΜΜΑ ΑΠΟ ΠΟΛΥΜΕΛΗ ΟΡΧΗΣΤΡΑ
- ΠΛΟΥΣΙΟ ΜΕΝΟΥ
- ΚΡΑΣΙΑ - ΜΠΥΡΕΣ - ΑΝΑΨΥΚΤΙΚΑ ΕΛΕΥΘΕΡΑ
- ΠΛΟΥΣΙΑ ΛΑΧΕΙΟΦΟΡΟΣ ΑΓΟΡΑ ΜΕ ΜΕΓΑΛΑ ΔΩΡΑ
- ΚΑΙ ΠΟΛΛΕΣ ΑΛΛΕΣ ΕΚΠΛΗΞΕΙΣ

ΒΟΗΘΕΣΤΕ ΤΟ ΕΡΓΟ ΤΩΝ ΔΙΑΙΤΗΤΩΝ Σ.Δ.Π.Δ. ΟΧΙ ΒΙΑ ΣΤΑ ΓΗΠΕΔΑ

ΧΟΡΗΓΟΙ:

ΛΑΙΚΗ ΤΡΑΠΕΖΑ Έχεις προσδοκίες; Έχεις τράπεζα.

ΔΥΝΑΜΙΣ ΡΟΔΟΥ Ε.Π.Ε. ΓΕΝΙΚΟ ΕΜΠΟΡΙΟ Ειδικοί Συνεργάτες TASTE FOUND, ΕΛΤΕΚΑ Α.Ε., ΚΑΠΝΟΒΙΟΜΗΧΑΝΙΑ ΚΑΡΕΛΙΑ 1ο Χλμ. Ρόδου - Αεροδρομίου Τηλ. & Fax 22410 61222, 61226

avanti Διανομή απ' όλων Home Delivery Τηλ: 22410 51482 & 76442 από τις 12 π.μ. Έως 12 μ.μ. ΣΜΥΡΝΗΣ 76 ΡΟΔΟΣ

GREENWICH ΕΚΡΗΝΟΥΙΤΟ

TOP FM SPOR FM

CORDTEAM Βασίλειος Κασάπης Εμπόριο Service Ελαστικών Αυστραλίας 2 851 00 Ρόδος Τηλέφωνο: 22410 - 35.141

ΦΑΡΜΑΚΕΙΑ Κ. Κορδώνης

- ΕΚΤΥΠΩΣΕΙΣ OFFSET
- ΒΙΒΛΙΟΔΕΣΙΕΣ
- ΜΑΚΕΤΕΣ
- ΚΟΥΤΙΑ
- ΤΥΠΟΓΡΑΦΙΚΕΣ ΕΡΓΑΣΙΕΣ
- ΧΡΥΣΟΤΥΠΙΕΣ
- ΒΑΘΥΤΥΠΙΕΣ
- ΑΝΑΓΛΥΦΑ

Κιν. 693 2530300 Τηλ. 22410 61370, Fax: 64633 E-mail: kordonis@otenet.gr

Έναντι Εκκλ. Αγ. Γεωργίου ΧΩΡΙΟ ΚΟΣΚΙΝΟΥ Τ.Κ. 851 00 Ρόδος

ΥΠΕΡ ΜΑΡΚΕΤ

ΜΑΚΕΔΟΝΙΑ ΣΠΟΡ Αθλητικά Είδη ΑΜΒΡΟΣΙΑΔΗ ΕΥΣΤΑΘΙΑ ΒΑΣ. ΗΡΑΚΛΕΙΟΥ 30, 85100 ΡΟΔΟΣ ΤΗΛ. 22410 75710

ΙΤΑΛΙΚΟ ΕΠΙΠΛΟ ΚΟΥΖΙΝΑΣ SCIC 13ον ΙΟΝΙΟ Lamberti ΛΟΥΛΟΥΔΑΚΗΣ ΕΜ

ΗΛΕΚΤΡΙΚΕΣ ΕΓΚΑΤΑΣΤΑΣΕΙΣ ΠΑΠΑΝΤΩΝΑΚΗΣ - ΚΟΤΤΟΡΟΣ ΤΗΛ.: 22410 74562

ΣΑΚΚΗΣ ΕΞΟΠΛΙΣΜΟΣ ΞΕΝ ΧΕΙΩΝ - ΜΠΑΡ - ΕΣΤΙΑΤΟΡΙΩΝ ΕΝΟΙΚ. ΔΩΜΑΤΙΩΝ - ΠΛΗΡΗΣ ΟΙΚΙΑΚΟΣ ΕΞΟΠΛΙΣΜΟΣ ΚΡΥΣΤΑΛΛΑ ΠΟΡΣΕΛΑΝΕΣ ΕΙΔΗ ΔΩΡΩΝ 1. ΣΟΦΟΚΛΗ ΒΕΝΙΖΕΛΟΥ 10, ΡΟΔΟΣ - ΤΗΛ. 22410 27616 - ΦΑΞ 22410 21552 2. ΠΡΩΤΟΓΕΝΟΥΣ, ΠΑΡΑΛΙΑ ΙΑΛΥΣΟΥ - ΤΗΛ. 22410 96618 - ΦΑΞ 22410 90034 ΡΟΔΟΣ - ΙΑΛΥΣΟΣ

KYROS SHOPS ΓΙΩΡΓΟΣ ΜΑΡΙΕΤΤΟΣ

ΩΡΟΛΟΓΟΠΟΙΕΙΟ DRIVER WATCHES ΜΙΧΑΛΑΚΗΣ ΠΑΝΤΕΛΗΣ TISSOT ΜΙΧΑΛΑΚΗΣ ΠΑΝΤΕΛΗΣ MICHALAKIS PANDELIS

Η ΡΟΔΙΑΚΗ ΗΜΕΡΗΣΙΑ ΕΦΗΜΕΡΙΔΑ

ΓΝΩΜΗ ΕΒΔΟΜΑΔΙΑΙΑ ΕΦΗΜΕΡΙΔΑ

ΔΙΑΘΕΣΗ ΠΡΟΣΚΛΗΣΕΩΝ ΑΠΟ ΤΟ ΣΥΝΔΕΣΜΟ ΚΑΙ ΑΠ' ΟΛΑ ΤΑ ΜΕΛΗ ΤΟΥ

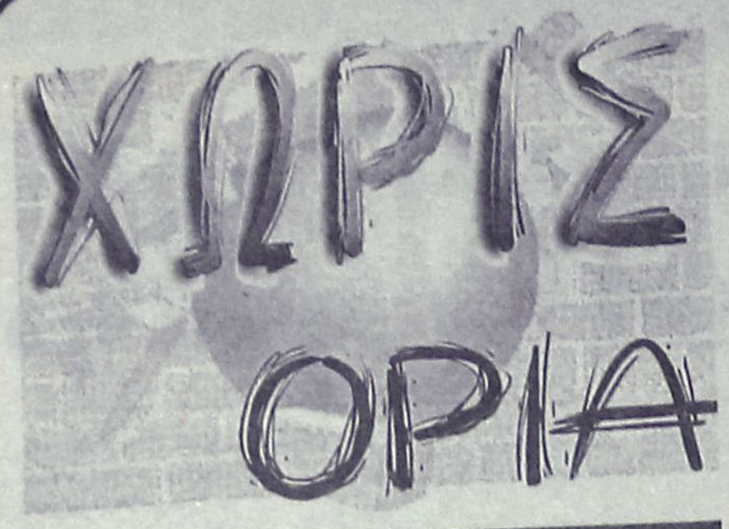

Οι προκριθέντες στον τελικό

Ολοκληρώθηκε το πρώτο πανδωδεκανησιακό πρωτάθλημα 4x4 μετά την οριστική ματαίωση του αγώνα του σύλλογου τετρακίνησης Ρόδου τα αποτελέσματα έχουν ως εξής:

Συγκεκριμένα οι 5 πρώτοι που προκρίνονται για τον τελικό της Αθήνας είναι οι εξής

Κ1 κατηγορία NORMAL οχημάτων
Πονήρης Μ. ΡΟΔΟ
Μαρμαρινός Κωνσταντίνος ΚΩ
Κουιμτσόγλου Ιωάννης ΚΩ
Φτάκλας Μ ΡΟΔΟ
Μισοδουλάκης Ι. ΡΟΔΟ

Κ2 Ελαφρώς εξελιγμένων οχημάτων
Σιδέρης Μάνθος ΚΩ
Καζέλλης Σ. ΡΟΔΟ
Κανταρζόγλου Γ. ΡΟΔΟ
Χόνδρος Χρήστος ΚΩ
Μακράκης Ευάγγελος ΚΩ

Κ3 EXTREME οχημάτων
Μιχάλας Μιχαήλ ΚΩ
Διμόβακι Γιάννης ΡΟΔΟ
Χούλης Π ΡΟΔΟΣ
Γκάγκος Ν ΡΟΔΟΣ
Σιδέρης Χ ΚΩ

Έχουν γίνει ήδη οι πρώτες τροποποιήσεις και θα συνεχίσουν, ως αναφορά τις συμμετοχές στον τελικό της Αθήνας της ερχόμενης Κυριακής

Αν κάποιοι από τους παραπάνω δεν δηλώσουν συμμετοχή αυτόματα τη θέση καταλαμβάνουν οι επόμενοι.

Δηλώσεις συμμετοχής στις διοργανώτριες λέσχες Εκάλης και Περιστερίου έως και τη Παρασκευή 2 Δεκέμβρη

Αθωώνει Στολτίδη το θύμα

Λίγες ημέρες μετά τη χειρουργική επέμβαση στην οποία υπεβλήθη, ο Περ Σκιέλμπρεντ παραχώρησε συνέντευξη Τύπου στην οποία μίλησε για πολλά. Ο Νορβηγός άσος αθώωσε τον Ιεροκλή Στολτίδη λέγοντας πως η ενέργειά του δεν ήταν πεθελημένη.

"Δεν μπορούσα καν να κοιτάξω το πόδι μου. Είχα καταλάβει πως τα πράγματα δεν πήγαιναν καλά", ήταν τα πρώτα λόγια του Σκιέλμπρεντ για να απαντήσει στην πρώτη ερώτηση που του έγινε αναφορικά με την ενέργεια του Ιεροκλή Στολτίδη, Αν δηλαδή το τάκλιν του μέσου του Ολυμπιακού ήταν σκόπιμο ώστε να προκαλέσει ζημιά στο 18χρονο ποδοσφαιριστή.

Ο Σκιέλμπρεντ ήταν κατηγορηματικός. "Απολύτως όχι. Πιστεύω ότι δεν είχε καμία πρόθεση. Σίγουρα όχι. Απλά έγινε πάνω στη φάση".

Εν συνεχεία ο νεαρός, ο οποίος όπως αναφέρουν οι Νορβηγοί είχε τηλεφωνικές επαφές με τον τεχνικό του Ολυμπιακού Τροντ Σόλιντ μέσα στο Σαββατοκύριακο, δεν διέψευσε το γεγονός αναφέροντας μάλιστα πως ο Σόλιντ του ζήτησε μάλιστα και συγνώμη. "Ναι είναι αλήθεια. Είχαμε επικοινωνία. Μου ζήτησε συγνώμη εκ μέρους του Ολυμπιακού αλλά και του παίκτη".

Τέλος, ο 18χρονος Νορβηγός εξέφρασε την αισιοδοξία του να βρεθεί στις 7 Ιανουαρίου οπότε και η Ρόζενμπεργκ θα αρχίσει την προετοιμασία της εν όψει της νέας σεζόν αφού εκείνον τον καιρό θα προσπαθεί να πατήσει το πόδι του και να ακολουθήσει το ατομικό του πρόγραμμα ώστε να είναι έτοιμος περίπου τον Απρίλιο. "Ελπίζω να είμαι μαζί με την υπόλοιπη ομάδα όταν αρχίσει η προετοιμασία". Η συνέντευξη παραχωρήθηκε στις εγκαταστάσεις του Τροντχάιμ. Ο Σκιέλμπρεντ προσπάθησε να πατήσει το πόδι του, δεν τα κατάφερε όμως αφού ήταν αναγκαίες οι πατερίτσες.

Ποινή φυλάκισης στον συλληφθέντα

Με 33 μήνες και 15 ημέρες φυλάκισης τιμωρήθηκε από Τριμελές Πλημμελειοδικείο της Λιβαδειάς ένας από τους οπαδούς της ΑΕΚ που αναγνωρίστηκε να συμμετέχει στα θλιβερά επεισόδια που έγιναν έξω από το γήπεδο στον αγώνα της «Ένωσης» με τον Λεβαδειακό. Η ποινή είναι με αναστολή και ο οπαδός που ονομάζεται Μιχάλης Σταματέλος αφέθηκε ελεύθερος, ενώ του επιβλήθηκε απαγόρευση εισόδου στα παιχνίδια της ΑΕΚ για τα επόμενα δύο χρόνια με την υποχρέωση να δίνει το παρών στο αστυνομικό τμήμα της περιοχής του όταν αγωνίζεται η ΑΕΚ. Παράλληλα στους άλλους δύο οπαδούς της ΑΕΚ που κατηγορούνταν για κατοχή και χρήση ναρκωτικών ουσιών, επιβλήθηκε οκτάμηνη ποινή φυλάκισης με πενταετή αναστολή.

1η άτυπη σύνοδος Υπουργών στη Θεσσαλονίκη

Η 1η Ατυπη Σύνοδος Υπουργών και εμπειρογνωμόνων του αθλητισμού των χωρών της Νοτιανατολικής Ευρώπης, θα γίνει σε κεντρικό ξενοδοχείο της Θεσσαλονίκης, από την Πέμπτη έως την Κυριακή (1-4 Δεκεμβρίου). Ο υφυπουργός αθλητισμού κ. Ορφανός θα έχει την ευκαιρία να ενημερώσει τους ομολόγους του για σημαντικά θέματα των ημερών. Στη Σύνοδο θα εξεταστούν καίρια θέματα, μεταξύ των οποίων η βία στα γήπεδα, η καταπολέμηση της φαρμακοδιέγερσης, ο ρόλος του αθλητισμού στην προώθηση υγιούς τρόπου ζωής και τα τυχερά παιχνίδια.

Τέλος, θα έχουν την ευκαιρία να ενημερωθούν και χώρες της Νοτιοανατολικής Ευρώπης, όπως η Ρουμανία και η Βουλγαρία, οι οποίες προετοιμάζονται για να ενταχθούν στην Ευρωπαϊκή Ένωση.

ΧΡΥΣΟ Μ' ΕΝΑ ΒΗΤΑ



Εναέρια μονομαχία ο Λ. Δράκος κερδίζει τη κεφαλιά από τους Κυριαζή (δεξιά) Πάττα και ο Σάββενας παρακολουθεί. Το θέμα της φωτογραφίας είναι ο... Σάββενας.

Μπορεί τα ονόματα των παικτών του Κλεάνθη να είναι γραμμένα με χρυσά γράμματα, αλλά ο... Σάββενας "δολοφονήθηκε" στο τύπωμα. Του έφαγαν το ένα ... βήτα.

Η 12η αγωνιστική στην TV

Η ΕΠΑΕ ανακοίνωσε την Τρίτη το πρόγραμμα της 12ης αγωνιστικής στην Α' Εθνική Κατηγορία, το οποίο έχει ως εξής:

ΣΑΒΒΑΤΟ

16.45 Ατρόμητος-Παναθηναϊκός (Περιστερίου-ALPHA)
17.00 Καλλιθέα-Απόλλων Καλ. (Γ. Λαμπράκης-SUPERSPORT 1)
19.00 Αιγάλεω-Ολυμπιακός (Στ. Μαυροθαλασσίτης-ALPHA)

ΚΥΡΙΑΚΗ

14.45 Ακράτητος-ΟΦΗ (Γ. Παθιακάκης)
14.45 Ηρακλής-Ιωνικός (Καυτανζόγλειο)
19.15 ΑΕΚ-ΠΑΟΚ (ΟΑΚΑ-SUPERSPORT 1)
20.00 Λάρισα-Λεβαδειακός (Αλκαζάρ-ALPHA)

ΔΕΥΤΕΡΑ

21.00 Πανιώνιος-Ξάνθη (Πανιωνίου-ALPHA)

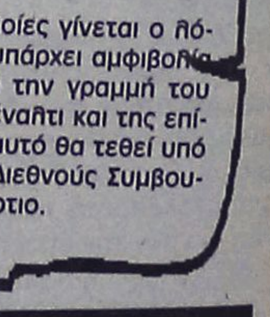

Αποδοχή της χρήσης βίντεο από τους διαιτητές

Έχει θέση η τεχνολογία στο ποδόσφαιρο; Σύμφωνα με τους Βέλγους διαιτητές έχει. Η ποδοσφαιρική ομοσπονδία του Βελγίου ανακοίνωσε πως οι ρέφερι της χώρας βλέπουν με καλό μάτι την περίπτωση να έχουν την βοήθεια του βίντεο κατά την διάρκεια ενός παιχνιδιού. Ο εκπρόσωπος της ομοσπονδίας, Νικολά Κορνί τόνισε χαρακτηριστικά: «Η κεντρική επιτροπή διαιτητών υποστηρίζει τις 15 ευρωπαϊκές επαγγελματικές λίγκες που θέλουν την χρήση του βίντεο για τρεις περιπτώσεις».

Οι τρεις περιπτώσεις για τις οποίες γίνεται ο λόγος είναι οι φάσεις κατά οποίες υπάρχει αμφιβολία για το αν η μπάλα έχει περάσει την γραμμή του τέρματος καθώς και αυτές των πέναλτι και της επίτευξης γκολ με το χέρι. Το θέμα αυτό θα τεθεί υπό συζήτηση στην συνεδρίαση του Διεθνούς Συμβουλίου της FIFA που θα γίνει τον Μάρτιο.

Ακαθη

●●● **Δύο γεγονότα συζητιούνται ακόμα στα στέκια και στα καφενοδικεία. Τις νίκες των ελαφιών και των Παραδεισιωτών. Όπου και αν πας, αυτά λένε.**

●●● *Από σήμερα μπαίνει κι άλλο θέμα. Το καθάρισμα του Ορφάν από τους Κοσκινιάτες. Χωρίς καπνό παραίτηση. Τουλάχιστον φαινομενικά.*

●●● **Γιατί όπως κυκλοφόρησε τον είχαν έτοιμο, αν δεν κέρδιζαν τους Μαριτσενούς. Αλλά επειδή δεν έγινε αυτό χθες τον ανάγκασαν να παραιτηθεί. Οι Κρεμαστενοί και οι... Θεσσαλονικείς ήξεραν προτού τον καλέσουν ότι αλλάζει ο προπονητής!**

●●● *Ακόμα ένας ακολούθησε την μοίρα του επαγγέλματος, προς χάριν συγγενών και φίλων. Άντε ο... επόμενος!*

●●● **Ο Χρ Ψο Λη, εθεάθη το βράδυ της Κυριακής έξω από τα γραφεία του λόμπι, που θύμιζαν... γραφεία βουλευτή μετά από ήττα! Τί ήθελε τέτοια ώρα εκεί, δεν μπόρεσα να μάθω. Μάλλον απολάμβανε την... θέα.**

●●● *Καλά ο Βαγιανός είχε την οικονομική επιστασία του ντέρμπι ή ήταν δημοσιογράφος. Έμαθα ότι στη συνέντευξη Τύπου έκανε ερωτήσεις στον αυστριακό. Παίζει και το άλλο ενδεχόμενο. Να έκανε επίδειξη των γερμανικών του!*

●●● **Ακόμα πανηγυρίζουν οι Παραδεισιώτες και άρχισαν και το φαγοπότι. Ο... χορός ξεκίνησε χθες με τραπέζι από τον Αφεντό κι έπεται συνέχεια. Μέχρι και ο παπάς του χωριού θα τους τραπεζώσει! Καλημέρα σας...**

ΑΝΕΚΔΟΤΟ

Ο δικαστής επαναλαμβάνει την Κατηγορία:

- "Κτυπήσατε το αφεντικό σας με το σφυρί στο κεφάλι και ισχυρίζεστε ότι αυτός σας το ζήτησε."

- Μάλιστα κύριε πρόεδρε. Μου είπε: "Τώρα θα βγάλω το σίδερο από τη φωτιά και μόλις κουνήσω το κεφάλι μου, εσύ κτύπατο με το σφυρί."



ΡΕΠΟΡΤΑΖ

Σε ρυθμό συσκέψεων

• Παρουσία της Βλαχούτσικου, πραγματοποιήθηκε νέα συνάντηση για την πρόοδο της προετοιμασίας οργάνωσης εν όψει των Island Games 2007.

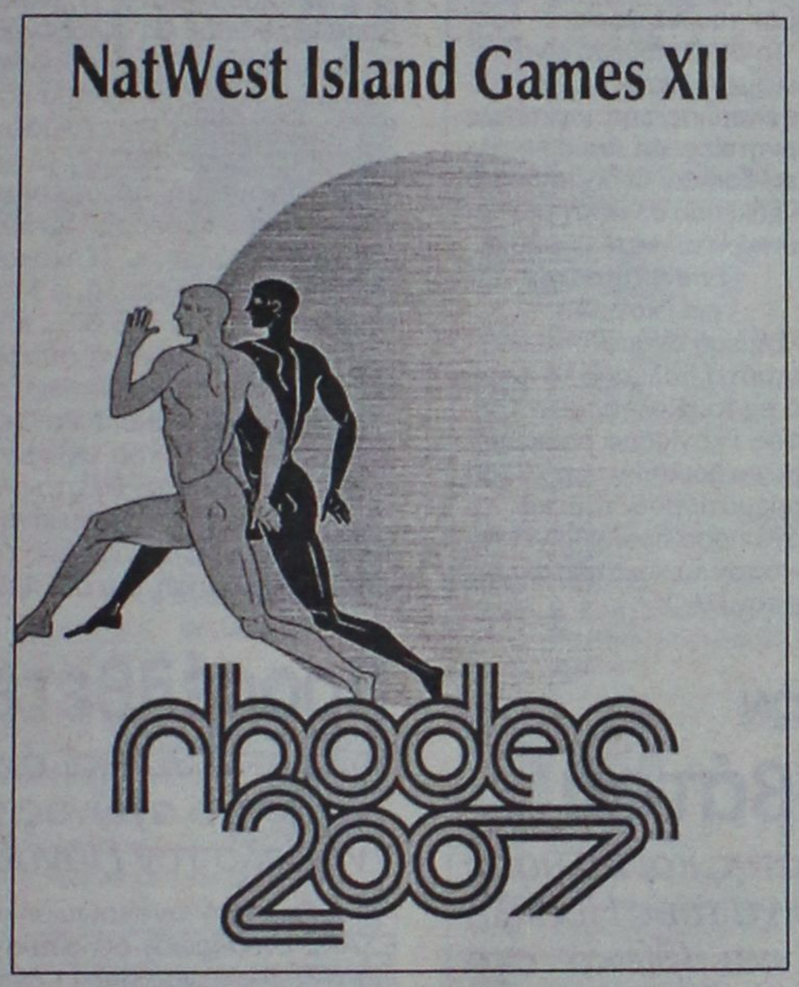

Η προετοιμασία για τους Αγώνες Νήσων του 2007 στη Ρόδο συνεχίζεται και μάλιστα με πυρετώδεις ρυθμούς και η μία σύσκεψη διαδέχεται την άλλη καθώς ο χρόνος λιγοστεύει επικίνδυνα και αρκετά θέματα είναι ακόμα σε πρώιμα στάδια.

Τεράστιο φόρτο εργασίας έχουν οι επιτροπές αθλημάτων στις οποίες έχουν ήδη οριστικοποιηθεί οι υπεύθυνοι συντονιστές και τα μέλη τους, ενώ έχει προχωρήσει ο προγραμματισμός των εργασιών για την καλύτερη δυνατή προετοιμασία του εκάστοτε αθλήματος.

Οι συσκέψεις κρίνονται αναγκαίες καθώς, έχοντας πάντα υπόψη τις προβλεπόμενες συμμετοχές αυξημένες κατά 30%, πρέπει να προβλεφθούν οι ανάγκες κάθε αθλήματος και αγωνίσματος ούτως ώστε η διεξαγωγή των Island Games 2007 να είναι καθ' όλα πετυχημένη. Μάλιστα, η τελευταία σειρά συσκέψεων πραγματοποιήθηκε παρουσία της Διευθύντριας αθλημάτων, **Ίριδας Βλαχούτσικου** προκειμένου να ελεγχθεί η πρόοδος της προετοιμασίας οργάνωσης των σπορ. Όσον αφορά τη λειτουργία των εγκαταστάσεων, έχουν ήδη καταγραφεί όλες οι τεχνικές προδιαγραφές για κάθε μία από αυτές ενώ έχουν συγκεντρωθεί τα σχέδια σε μορφή cad για το λειτουργικό σχεδιασμό τους. Αναμένεται στη συνέχεια να υπολογιστούν οι ανάγκες σε προσωρινές εγκαταστάσεις καθώς και σε εξοπλισμό. Στον σχεδιασμό των Αγώνων, έχει ληφθεί υπόψη η ταυτόχρονη διεξαγωγή των 14 αθλημάτων μέσα σε μία εβδομάδα (όσο διαρκούν δηλαδή τα Island Games) ενώ έχει προβλεφθεί να γίνουν δοκιμαστικές διοργανώσεις, να κυκλοφορήσουν αθλητικές εκδόσεις και να διεξαχθούν ομαλά λειτουργίες και διαδικασίες όπως: προπονήσεις, παρουσίαση και αποτελέσματα αγώνων, δηλώσεις συμμετοχής, οργάνωση εγκαταστάσεων, εξεύρεση χορηγών, σχεδιασμός προγράμματος των Αγώνων, επιλογή προσωπικού αθλημάτων και τεχνικών επισήμων.

Ζητάει τροποποίηση προϋπολογισμού

• Ο ΝΑΟΔ θέλει να ισοσκελίσει τα έσοδα με τα έξοδά του και ζητάει σήμερα την έγκριση του Νομαρχιακού Συμβουλίου

Την έγκριση της τροποποίησης του προϋπολογισμού του για το 2005 ζητάει από το Νομαρχιακό Συμβούλιο (θα συνεδριάσει σήμερα) ο Νομαρχιακός Αθλητικός Οργανισμός Δωδεκανήσου. Αναλυτικά:

«Το δ.σ. του Ν.Α.Ο.Δ. στη συνεδρίαση της 9-6-2005 αρ. πρακτικού 10, αποφάσισε να προβεί στην τροποποίηση του προϋπολογισμού οικονομικού έτους 2005, ύστερα από εισήγηση της Προέδρου κ. Μπαφίτη Ανδριάνα, Νομαρχιακής Συμβούλου.

Α! ΕΣΟΔΑ

1. Κ.Α.0.3.1.2. Επιχορήγηση Υπουργού Αιγαίου εγγεγραμμένο ποσό ευρώ = 100.000

Είναι ανάγκη να αυξηθεί κατά ευρώ = 50.000

ΣΥΝΟΛΟ ευρώ = 150.000

2. Κ.Α. 0.2.0.3. Λοιπά έσοδα από Προγραμ. Συμβάσεις

Εγγεγραμμένο ποσό ευρώ = 250.000

Είναι ανάγκη να αυξηθεί λόγω πρόσθετων επιχορηγήσεων από Ν.Α. Δωδ/σου ευρώ = 70.000

ΣΥΝΟΛΟ ευρώ = 320.000

Β! ΕΞΟΔΑ

1. Κ.Α. 0.3.1.2. «Αθλητικές εκδηλώσεις - Παρεμβάσεις σε αθλητικούς χώρους»

Εγγεγραμμένο ποσό ευρώ = 350.000

Εγγράφεται νέο ποσό (50.000 Υπουργείου και 70.000 Ν.Α.) ευρώ 120.000

Σύνολο ευρώ = 470.000

Που αφορούν αθλητικές συνδιοργανώσεις και βελτιώσεις αθλητικών χώρων (γήπεδα - πλαστικά καθίσματα εξοπλισμός κλ.π)

ΓΕΝΙΚΟ ΣΥΝΟΛΟ ΕΞΟΔΩΝ ευρώ = 470.000

ΑΝΑΚΕΦΑΛΑΙΩΣΗ

Τακτικά Έσοδα ευρώ = -

Έκτακτα Έσοδα ευρώ = 470.000

Γενικό σύνολο ευρώ = 470.000

Έξοδα

1. Έκτακτα ευρώ = 470.000

Γενικό Σύνολο Εξόδων ευρώ= 470.000»

ΜΕΣΗΜΕΡΙ ΚΥΡΙΑΚΗΣ ΜΕ ΤΟΝ ΑΠΟΛΛΩΝΑ ΣΜ.

• Στις 12.30 θα ξεκινήσει την Κυριακή ο αγώνας του Διαγόρα με τον πρωτοπόρο του 2ου Ομίλου.
• Κανονικά προπονείται πλέον με την ομάδα ο Ξενάκης.
• Κι άλλα δελτία περιμένει ο γηραιός από την Ομοσπονδία.

Ξεκίνησε ήδη για τον Διαγόρα η προετοιμασία για το πρώτο ματς πού θα δώσει στο Βενετόκλειο στα πλαίσια της τρίτης αγωνιστικής στην Γ΄ Εθνική του Βόλεϊ. Ο γηραιός υποδέχεται τον Απόλλωνα Σμύρνης την Κυριακή το μεσημέρι στις 12.30 με σκοπό να πετύχει την πρώτη του νίκη στο πρωτάθλημα και να πάρει το πρώτο του τρίποντο.

Είναι δύσκολο παιχνίδι αφού ο γηραιός θα αντιμετωπίσει την μέχρι στιγμής πρωτοπόρο ομάδα του Ομίλου πού είναι με δυο νίκες στους έξι βαθμούς.

Οι κυανέρυθροι ξεκίνησαν ήδη την προετοιμασία τους για το ματς αυτό και καλούν με την ευκαιρία τον κόσμο του Βόλεϊ να συμπαρασταθεί στην ομάδα για να πάρει αυτό πού θέλει και να εδραιωθεί ψηλά στον βαθμολογικό πίνακα. Στην προπόνηση τώρα θα πρέπει να σημειωθεί πώς :

-Δυο φορές την εβδομάδα Τρίτη και Πέμπτη η προπόνηση γίνεται υπό την εποπτεία και την βοήθεια του **Νίκου Τσιντομηνά** ο οποίος όπως είναι φυσικό τις υπόλοιπες μέρες της εβδομάδας θα ασχολείται με την δική του ομάδα τον Κλεάνθη.

Είναι όμως διατεθειμένος να βοηθήσει μια κατάσταση αφού του ζητήθηκε παίρνοντας μάλιστα και τις υπόλοιπες μέρες με την ομάδα του κι άλλους παίκτες του Διαγόρα για προπόνηση.

- Ηρθε στην Ρόδο και γυμνάζεται κανονικά με την ομάδα του Διαγόρα και ο **Ξενάκης** σε μια προσπάθεια να γυμνασθούν εντατικά όλοι οι παίκτες και να αποκτήσουν περισσότερη ομοιογένεια από ότι έχουν.

- Ο επίσημος Διαγόρας πάντως περιμένει ακόμα από την ΕΟΠΕ κάποια δελτία ακόμα και αυτά αφορούν δύο παίκτες του Κλεάνθη πού αποκτήθηκαν φέτος.

Πρόκειται για τον **Μοσχούς** και τον **Μπάρδη** για την έκδοση των δελτίων των οποίων απαιτούνται ακόμα κάποιες τυπικές διαδικασίες αλλά παραμένει άγνωστο αν προλάβουν να εκδοθούν μέχρι την Κυριακή.

ZIP 50 PIAGGIO
MONO
1200€
0% προκαταβολή
από 27 € το μήνα
2 χρόνια εγγύηση
ΑΒΕΤΕ Κ. ΚΩΣΤΑΡΙΔΗΣ -ΤΗΛ. 2241078577
ΑΕ1039

ΜΠΑΣΚΕΤ

Όλα του γάμου δύσκολα

• Σύμφωνα με την πληροφόρηση που είχαν χθες οι άνθρωποι του Κολοσσού, δυσκολεύει η επιστροφή του Αλφόνσο Άλμπερτ καθαρά για γραφειοκρατικούς λόγους. «Αγκάθι» η Ομοσπονδία.
• Καμία αλλαγή ...προς το παρόν ήταν η απόφαση του ΔΣ.

Το προχθεσινό διοικητικό συμβούλιο του Κολοσσού δεν έβγαλε... λαβράκι ωστόσο θα πρέπει να θεωρείται βέβαιο ότι η αλλαγή (ή αλλαγές) είναι προ των πυλών. Ίσως να μην προχωρήσουν σε πράξεις σήμερα ή αύριο αλλά μάλλον είναι αποφασισμένο να το κάνουν άμεσα. Στο μυαλό των παραγόντων υπάρχουν αρκετές σκέψεις αλλά λογικό είναι στην παρούσα φάση να μην επιθυμούν την διαρροή των προθέσεών τους ως προς τις αλλαγές που θα γίνουν στην ομάδα.

Μάλιστα, στις συζητήσεις αναφέρονται γενικά και αόριστα οι ...αλλαγές αλλά ουδέποτε ειπώθηκε η λέξη «παίκτες» ή η φράση «έμψυχο δυναμικό». Απλά, αλλαγές! Φυσικά, τα ευκόλως εννοούμενα συνήθως παραλείπονται. Στο μόνο θέμα που σημειώθηκε εξέλιξη (έστω και αρνητική) ήταν στον Αλφόνσο Άλμπερτ. Από πληροφόρηση που είχαν οι «θαλασσί», η Ομοσπονδία υψώνει τείχος στην επιστροφή του Ισπανού. Ο λόγος είναι καθαρά γραφειοκρατικός και δεν επιτρέπει στην ΕΟΚ να του βγάλει δελτίο. Τα γραφειοκρατικά είναι πάντα χρονοβόρα και επί της ουσίας στέκονται εμπόδιο αυτή τη φορά στον «επαναπατρισμό» του Άλμπερτ.

Το αν η υπόθεση είναι τελειωμένη, θα φανεί. Κάποιες εκτιμήσεις ήταν εντελώς αρνητικές και κάποιες άλλες άφηναν ανοιχτό παραθυράκι που σε αυτή την περίπτωση συνιστά υπομονή.

Επανεξέταση για Γκογκίδη

Σήμερα αναμένεται να εξεταστεί πάλι από το ιατρικό τιμ του Κολοσσού ο Χρήστος Γκογκίδης προκειμένου να δουν την πορεία του τραυματισμού του και το κατά πόσο προλαβαίνει τελικά τον κυριακάτικο αγώνα με τον ΠΑΟ.

Επόμενος σταθμός Λάρισα!

Στην πρωτεύουσα του θεσσαλικού κάμπου θα διεξαχθεί φέτος, όπως άλλωστε έλεγαν τα προγνωστικά, το 14ο All Star Game που αποτελεί τη μεγάλη γιορτή του ελληνικού μπάσκετ κάθε χρόνο. Η ανακοίνωση του ΕΣΑΚΕ: «Το All Star Game 2006 θα φιλοξενηθεί στις 18 και 19 Φεβρουαρίου στη Λάρισα! Η θεσσαλική πόλη, η οποία συμμετέχει δυναμικά στο πρωτάθλημα με την παρουσία δύο ομάδων, βάζει τα καλά της και ετοιμάζεται να υποδεχθεί τη μεγάλη γιορτή του μπάσκετ!

Στη συνάντηση, που πραγματοποιήθηκε στη Λάρισα, ανάμεσα στον πρόεδρο του ΕΣΑΚΕ κ. Οικονομίδη, τον δήμαρχο της πόλης, κ. Τζανακούλα, τον πρόεδρο της Ολύμπιας Χάλυβες Καραλή, κ. Μαλάκο, τον πρόεδρο του Γ.Σ. Λάρισας Αδάμου Α.Ε.Β.Ε., κ. Κοτσιαρή και τον ταμία του ΕΣΑΚΕ, κ. Αλεξανδρή αποφασίστηκε το All Star Game 2006 θα γίνει στη θεσσαλική πρωτεύουσα.

Το 14ο All Star Game θα διεξαχθεί στο Κλειστό της Νεάπολης και εκτός του αγωνιστικού προγράμματος, θα περιλαμβάνει και ημερίδα στα πλαίσια της συζήτησης και της συνεργασίας που έχει ξεκινήσει από πέρυσι στην Πάτρα ανάμεσα στους ανθρώπους του μπάσκετ για τη βελτίωση και την προώθηση του αθλήματος».

ΚΟΡΑΣΙΔΕΣ

Προβάδισμα γηπεδούχων

• Δύο μετακινήσεις το Σαββατοκύριακο. Στην Κω η ΕΑΚΑ, στη Ρόδο ο Ηρακλής 2000.

Η ΑΕ Δικαίου, μετά την ήττα της στο τοπικό ντέρμπι με τον Ιπποκράτη, θέλει να επιστρέψει στις νίκες και λογικά θα τα καταφέρει απέναντι στην ΕΑΚΑ η οποία θα μετακινηθεί το Σάββατο στην Κω.

Μετακίνηση και για τον Ηρακλή 2000 που θα ταξιδέψει στη Ρόδο για να αντιμετωπίσει τον Διαγόρα. Οι «κυανέρυθρες» φέρονται ικανές για νίκη αν και είναι λίγες (σε αριθμό πάντα) σε σχέση με τις Κώες.

Αναλυτικά:
Σάββατο 3/12
• Πυλί (14.00') **ΑΕ Δικαίου – ΕΑΚΑ**
Κυριακή 4/12
• Διαγόρα (15.00') **Διαγόρας – Ηρακλής 2000**

ΠΑΙΔΙΚΟ

Νέο φιλικό για τη Μικτή

• Αντιμετωπίζει τη Δευτέρα το Ζέφυρο.

Το εξ αναβολής ματς του Ομίλου Βορρά ανάμεσα στους παίδες και τους παμπαίδες της ΑΕ Δικαίου όρισε για το Σάββατο η ΤΕ ενώ τη Δευτέρα η Μικτή Δωδεκανήσου δίνει ένα ακόμα φιλικό ματς προετοιμασίας με αντίπαλο αυτή τη φορά τον Ζέφυρο.

Αναλυτικά:
Σάββατο 3/12
• Πυλί (12.00') **ΑΕ Δικαίου Β' – ΑΕ Δικαίου**
Δευτέρα 5/12
• Βενετόκλειο (20.00') **Ζέφυρος – Μικτή Δωδεκανήσου**

ΕΦΗΒΙΚΟ

Μάχη σε Βενετόκλειο και Πυλί

• Ο Ζέφυρος υποδέχεται την Ελπίδα Πεταλούδων και η ΑΕ Δικαίου την ΕΑΚΑ.

Δύο καλά ματς περιλαμβάνει το πρόγραμμα για το εφηβικό πρωτάθλημα. Στον όμιλο Νότου ο Ζέφυρος φιλοξενεί την Ελπίδα Πεταλούδων ενώ μάχη θα γίνει και στο Πυλί με την ισχυρή ΑΕ Δικαίου να περιμένει την επικίνδυνη ΕΑΚΑ.

Αναλυτικά:
Όμιλος Νότου – 5η αγωνιστική
Σάββατο 3/12
• **Βενετόκλειο (15.00') Ζέφυρος – Ελπίς**

Όμιλος Βορρά – εξ αναβολής
Κυριακή 4/12
• **Πυλί (14.30') ΑΕ Δικαίου - ΕΑΚΑ**

Α' ΚΑΤΗΓΟΡΙΑ ΑΝΔΡΩΝ

Βράδυ Σαββάτου...

• ΑΕ Δικαίου, Ιπποκράτης και Ιάλυσος υποδέχονται αντίστοιχα τους Ηρακλή Λάρδου, Καλλιθέα και Ιβίσκο στο πλαίσιο της 6ης αγωνιστικής.

Ακόμα μία ενδιαφέρουσα αγωνιστική για το πρωτάθλημα της Α' κατηγορίας ανδρών αναμένεται να είναι η προσεχής που θα διεξαχθεί το βράδυ του Σαββάτου σε Κω και Ιαλυσό.

Ο πρωτοπόρος και αήττητος Ηρακλής Λάρδου ταξιδεύει στο νησί του Ιπποκράτη για να αντιμετωπίσει την ΑΕ Δικαίου η οποία θέλει οπωσδήποτε το «δίποντο» για να ανασάνει βαθμολογικά.

Αμέσως μετά συγκρούονται στο ίδιο γήπεδο δύο ομάδες που ξεκίνησαν καλά στο πρωτάθλημα αλλά τις τελευταίες αγωνιστικές πηγαίνουν από ήττα σε ήττα. Ιπποκράτης εναντίον Καλλιθέας σε ένα εξαιρετικά ενδιαφέρον ματς.

Τέλος, στο κλειστό γυμναστήριο της Ιαλυσού, οι «ερυθροκίτρινοι» προερχόμενοι από ...διπλό ρεπό (το κανονικό βάσει προγράμματος αλλά και το αναγκαστικό λόγω αναβολής) φιλοξενούν τον ιδιαίτερα ανεβασμένο Ιβίσκο.

Σημαντικότατη αγωνιστική που μπορεί να φέρει πολλές αλλαγές στον βαθμολογικό πίνακα.

• **ΑΕ Δικαίου – Ηρακλής Λάρδου**

Χωρίς νίκη τα τελευταία χρόνια μέσα στην Κω είναι ο Ηρακλής Λάρδου. Εύκολα ή δύσκολα από τη σεζόν 2002-2003 γνωρίζει την ήττα κάθε φορά που αντιμετωπίζει την ΑΕ Δικαίου στην έδρα της. Συγκεκριμένα, οι Κώοι επιβλήθηκαν το 2002-2003 με 74-71, με 82-68 την περίοδο '03-'04 και με 72-66 στην παράταση πέρσι.

• **Ιπποκράτης – Καλλιθέα**

Δεν υπάρχει προϊστορία ανάμεσα στις δύο ομάδες.

• **Ιάλυσος – Ιβίσκος**

Να ένα ζευγάρι που έχει να συναντηθεί χρόνια στο τοπικό πρωτάθλημα και σίγουρα η πρώτη αναμέτρηση μετά από σχεδόν μία πενταετία θα έχει ιδιαίτερο ενδιαφέρον.

Αναλυτικά το πρόγραμμα της 6ης αγωνιστικής:
Σάββατο 3/12
• Κλειστό Κω (17.00') **ΑΕ Δικαίου – Ηρακλής Λάρδου**
• Κλειστό Κω (19.00') **Ιπποκράτης – Καλλιθέα**
• Ιαλυσός (20.00') **Ιάλυσος – Ιβίσκος**
Ρεπό: ΕΑΚΑ

Βαθμολογία

1. Ηρακλής Λάρδου	4-0	319-295 8
2. Ιπποκράτης	3-2	304-279 8
3. Ιβίσκος	3-1	282-251 7
4. Καλλιθέα	2-2	314-275 6
5. ΑΕ Δικαίου	1-3	271-243 5
6. Ιάλυσος	1-2	170-187 4
7. ΕΑΚΑ	0-4	231-345 4

* Ιπποκράτης και ΕΑΚΑ δεν έχουν εκτίσει το ρεπό τους.
** εκκρεμεί ο αγώνας ΕΑΚΑ – Ιάλυσος.

Προσέλθετε νωρίτερα!

• Στις 16.30' και όχι στις 17.00' θα ξεκινήσει ο αγώνας της Κυριακής με αντίπαλο τον Παναθηναϊκό.

Με ξαφνική ανακοίνωσή του χθες το απόγευμα, ο ΕΣΑΚΕ ενημέρωσε ότι ο προγραμματισμένος για την Κυριακή 4/12 αγώνας της Α1 ανάμεσα στον Κολοσσό και τον Παναθηναϊκό στο Βενετόκλειο θα ξεκινήσει μισή ώρα νωρίτερα! Το τζάμπολ ήταν αρχικά ορισμένο για τις 17.00' αλλά τελικά θα δοθεί στις 16.30'. Αυτό βέβαια σημαίνει ότι η προσέλευση του κόσμου θα πρέπει να ξεκινήσει νωρίτερα καθώς αναμένεται το γήπεδο να κατακλυστεί πολλή ώρα πριν την έναρξη του παιχνιδιού.

Μένει πίσω ο «Παπ»

Πετυχημένη ήταν η εγχείρηση στην οποία υποβλήθηκε ο Πάτρικ Φέμερλινγκ στο αριστερό του γόνατο. Του έγινε πλήρης «καθαρισμός» και αφαίρεση του κατεστραμμένου μηνίσκου και ήδη ο Γερμανός σέντερ βρίσκεται στο στάδιο της ανάρρωσης. Υπολογίζεται ότι σε 25-30 ημέρες θα είναι έτοιμος να αγωνιστεί και πάλι.

Εξάλλου υπάρχει πρόβλημα και με τον Ντέγιαν Τομάσεβιτς. Ο Σέρβος σέντερ νιώθει ενοχλήσεις στην φτέρνα του και η συμμετοχή του στο παιχνίδι της Πέμπτης με την Μάλαγα θα ξεκαθαρίσει την τελευταία στιγμή. Πάντως ο Τομάσεβιτς θα ακολουθήσει κανονικά την αποστολή του Παναθηναϊκού στην Ισπανία, όχι όμως και ο Δημήτρης Παπανικολάου που θα μείνει στην Αθήνα για να συνεχίσει την φαρμακευτική αγωγή του και να είναι έτοιμος για το παιχνίδι με τον Κολοσσό την προσεχή Κυριακή.

Β' ΚΑΤΗΓΟΡΙΑ ΑΝΔΡΩΝ

Όλα... ντέρμπι

• Αμφίρροπες οι αναμετρήσεις της 4ης αγωνιστικής.

Στην έδρα του επιστρέφει ο ΓΣ Αφάντου 2005 μετά την ήττα στο ντέρμπι κορυφής με τον Ζέφυρο. Βέβαια, τον περιμένει ακόμα μία δύσκολη αποστολή η οποία ωστόσο φαίνεται να εξαρτάται καθαρά από τον ίδιο. Αντίπαλός του η Σύμη που σε καμία περίπτωση δεν είναι το ίδιο απειλητική με πέρσι αλλά δεν παύει να είναι υπολογίσιμη και σαφέστατα πιο έμπειρη.

Στην Ιαλυσό, ο Ήλιος υποδέχεται τον Κλεόβουλο και στην Κρεμαστή η Ελπίδα τον Σταυρό Καλυθιών. Δύο ματς εξίσου ντέρμπι με το πρώτο όπου όλα τα ενδεχόμενα είναι ανοιχτά.

Αναλυτικά το πρόγραμμα της 4ης αγωνιστικής:
Σάββατο 3/12
• Αφάντου (12.00') **ΓΣ Αφάντου 2005 – Σύμη**
• Ιαλυσός (18.00') **Ήλιος – Κλεόβουλος**
Κυριακή 4/12
• Κρεμαστή (20.00') **Ελπίς – Σταυρός**
Ρεπό: Ζέφυρος

ΠΑΛΛΑΣ 5 CINEMAS CENTER
24/11/2005 - 30/11/2005
www.cinemapallas.gr
Για κρατήσεις
22410 24475/70670
Δημοκρατίας 13, Ρόδος

Harry Potter and the Goblet of Fire
Ο ΧΑΡΥ ΠΟΤΕΡ και το ΚΥΠΕΛΛΟ της ΦΩΤΙΑΣ
Το πολυαναμενόμενο γεγονός της Χρονιάς! Η τέταρτη και καλύτερη περιπέτεια της σειράς!
Αίθουσα RED 5
ώρες έναρξης// (Π.-Σ.-Κ. 15:40) 19:00 • 22:20
Αίθουσα Cinepolis 1
ώρες έναρξης//17:20 • 20:40

Αίθουσα Interlingua 2
Proof
ώρες έναρξης// (Π.Σ.-Κ. 16:00) 18:15 • 20:25 • 22:35
Οι βραβευμένοι Αντονι Χόπκινς και Γκουίνεθ Πάλτροου σε μια δραματική παραγωγή που "βλέπει" κατευθείαν τα φετινά Oscar!

THE 40 YEAR-OLD VIRGIN
ΠΑΡΘΕΝΟΣ ΕΤΩΝ 40
ΚΑΤΑΛΛΗΛΟ ΑΠΟ 13
Θα κρατάτε την κοιλιά σας απ' τα γέλια επί δύο ώρες!
ώρες έναρξης//20:15 • 22:35
Η κωμωδία που προβάλλεται επιτυχώς επί οκτώ εβδομάδες με ρεκόρ εισιτηρίων
Αίθουσα Personal Training Club 4

ELIZABETHTOWN
Μια απολαυστική ρομαντική κομεντί με τους Ορλάντο Μπλουμ και Κίρστεν Ντανστ από τον Κάμερον Κρόου (Jerry Maguire, Almost famous)
Αίθουσα Allegro 3
ώρα έναρξης//22:35

MADAGASCAR
ΜΑΔΑΓΑΣΚΑΡΗ ΚΑΤΑΛΛΗΛΟ
Τα δημοφιλή ζωάκια της Dreamworks, σε μια ξέφρενη περιπέτεια γεμάτη κωμικές καταστάσεις!
Αίθουσα Personal Training Club 4
ώρες έναρξης (Π.-Σ.-Κ. 16:00), 17:55

SPONGEBOB SQUAREPANTS
ΜΠΟΜΠ Ο ΣΦΟΥΓΓΑΡΑΚΗΣ
Προετοιμαστείτε, μικροί και μεγάλοι, για τον νέο Σταρ του βυθού!!!
ΜΕΤΑΓΛΩΤΤΙΣΜΕΝΟ ΣΤΑ ΕΛΛΗΝΙΚΑ!
Αίθουσα Allegro 3 ΚΑΤΑΛΛΗΛΟ
ώρες έναρξης//(Π.-Σ.-Κ. 16:00) 18:00 • 20:50

ΠΕΜΠΤΗ 1 ΔΕΚΕΜΒΡΙΟΥ ΣΕ 1η ΠΑΝΕΛΛΗΝΙΑ ΠΡΟΒΟΛΗ!!
THE LEGEND OF ZORRO
Ο ΜΥΘΟΣ ΤΟΥ ΖΟΡΟ
Ο Μασκοφόρος Ηρωας επιστρέφει σε μία ακόμα θεαματική περιπέτεια δράσης!
ΚΑΝΤΕ ΕΓΚΑΙΡΑ ΤΙΣ ΚΡΑΤΗΣΕΙΣ ΣΑΣ!

UNFINISHED LIFE
ΑΓΕΦΥΡΩΤΕΣ ΣΧΕΣΕΙΣ
Η Τζένιφερ Λόπεζ, ο Ρόμπερτ Ρέντφορντ και ο Μόργκαν Φρίμαν σε μια εξαιρετική δραματική ταινία του Λάσε Χάλστρομ (Chocolat).
Μην τη χάσετε!
ΧΠ1987

METROPOL MULTICINEMA ODEON
22410 28400
INFORMATION - RESERVATIONS
ΠΛΗΡΟΦΟΡΙΕΣ - ΚΡΑΤΗΣΕΙΣ
ΕΒΔΟΜΑΔΙΑΙΟ ΠΡΟΓΡΑΜΜΑ weekly program
24/11/05 - 30/11/05
www.cinemametropol.gr

Ο ΕΠΙΜΟΝΟΣ ΚΗΠΟΥΡΟΣ
THE CONSTANT GARDENER
Ένα συναρπαστικό ερωτικό θρίλερ με πολιτικές προεκτάσεις. Η προσωπική οδύσσεια ενός ανθρώπου αποφασισμένου να ρισκάρει ακόμα και τη ζωή του για να φτάσει στην αλήθεια και να την αποκαλύψει.
ΚΑΝΤΕ ΕΓΚΑΙΡΑ ΤΙΣ ΚΡΑΤΗΣΕΙΣ ΣΑΣ
ΩΡΕΣ ΕΝΑΡΞΗΣ / SHOW TIMES 19:30, 22:15
ΑΙΘΟΥΣΑ 2

ΣΧΕΔΙΟ ΠΤΗΣΗΣ
FLIGHT PLAN
Η δύο φορές βραβευμένη με Όσκαρ Τζόντι Φόστερ και ο βραβευμένος με Όσκαρ παραγωγός Μπράϊαν Γκρέϊζερ υπογράφουν ένα αγωνιώδες θρίλερ!!!
ΩΡΕΣ ΕΝΑΡΞΗΣ / SHOW TIMES 18:15, 20:30, 22:45
ΑΙΘΟΥΣΑ 1

ΝΤΟΜΙΝΟ
DOMINO
Κορώνα ζείς....γράμματα Πεθαίνεις!!
Μία από τις πιό δυνατές περιπέτειες της χρονιάς, με άλματα πίσω και μπροστά στον χρόνο.
ΩΡΕΣ ΕΝΑΡΞΗΣ / SHOW TIMES 17:00
ΑΙΘΟΥΣΑ 6

Ο ΕΞΟΡΚΙΣΜΟΣ ΤΗΣ ΕΜΙΛΥ ΡΟΟΥΖ
THE EXORCISM OF EMILY ROSE
Το θρίλερ που ισορροπεί ανάμεσα στη θρησκεία, την μεταφυσική και την επιστήμη. Η Δαιμονισμένη σώθηκε ή σκοτώθηκε από την εκκλησία; Βασισμένη σε αληθινή ιστορία.
ΩΡΕΣ ΕΝΑΡΞΗΣ / SHOW TIMES 20:00, 22:30
ΑΙΘΟΥΣΑ 5

ΟΛΙΒΕΡ ΤΟΥΙΣΤ
OLIVER TWIST
Ένα από τα μεγάλα κλασικά μυθιστορήματα της παγκόσμιας λογοτεχνίας σε μία από τις πιό αναμενόμενες ταινίες της χρονιάς.
ΩΡΕΣ ΕΝΑΡΞΗΣ / SHOW TIMES 17:15
ΑΙΘΟΥΣΑ 6
ΧΠ1046

Άρτος (;) Θεάματα (;)... Και τηλεόραση (όπως λέμε τηλοψία...)

ΕΤ1

07.00 **Παιδικό πρόγραμμα**
09.30 **Μεγάλα ποτάμια της Αφρικής.** Ντοκιμαντέρ.
10.30 **Βιογραφίες**
11.15 **Ιστορία**
12.00 **Μένουμε Ελλάδα**
13.30 **Ειδήσεις**
14.00 **Παιδικό πρόγραμμα**
15.00 **Φλορισιέντα, η σύγχρονη Σταχτοπούτα.**
16.00 **Έχει γούστο.** Με τη Μπήλιω Τσουκαλά.
18.00 **Η εποχή των εικόνων**
19.00 **Η ζωή είναι αλλού.** Παρουσιάζει η Εύη Κυριακοπούλου.
20.00 **Αφρική: Η μετανάστευση των ζώων.**
20.50 **Οντρεϊ Χέπμπορν: η ζωή της.** Δραματική μίνι σειρά.
21.45 **Σαν σήμερα τον 20ό αιώνα**
22.00 **Παρασκήνιο** (Ε)
23.00 **Ειδήσεις**
23.55 **44ο Φεστιβάλ Θεσσαλονίκης Κινηματογράφου**
24.00 **Ελληνική ταινία.** «Ημέρα κρίσης»

ΝΕΤ

05.45 **Πρώτη γραμμή.** Ενημερωτική εκπομπή.
10.00 **Συμβαίνει τώρα.** Ενημερωτική εκπομπή
12.00 **Ειδήσεις**
13.00 **Τόλμη και γοητεία.** Σαπουνόπερα
14.00 **Ατίθασα νιάτα.** Ξένη σειρά
15.00 **Ειδήσεις**
16.00 **Η ζωή είναι παιχνίδι.** Ψυχαγωγική εκπομπή
18.00 **Ειδήσεις**
19.00 **Ντίσνεϊ**
19.10 **Ανυπότακτες καρδιές**
20.00 **Τοις μετρητοίς.** Τηλεπαιχνίδι με τον Σπύρο Παπαδόπουλο.
21.00 **Ειδήσεις**
22.00 **Μόνη εξ αμελείας.** Κωμική σειρά
23.00 **Νοικοκυρές σε απόγνωση.** Ξένη σειρά
24.00 **Η άλλη όψη.** Ενημερωτική εκπομπή
01.00 **Ειδήσεις**
01.15 **Οι συνήγοροι.** Αστυνομική σειρά

ΕΤ3

07.30 **Καρμελίτα** (Ε)
08.15 **Ο κόσμος των σπορ** (Ε)
09.00 **9 η ώρα... μεσημέριασε**
11.00 **Νηστικό αρκούδι** (Ε)
11.30 **Χαμένα ουράνια τόξα**
12.00 **Ηττημένη πορεία**
13.00 **Ειδήσεις**
14.30 **Με μια τρίτη ματιά.** Με τον Κώστα Μπλιάτκα.
15.45 **Έκτη αίσθηση**
15.55 **Ειδήσεις στη νοηματική γλώσσα**
16.00 **Ανδρομέδα**
16.45 **Νηστικό αρκούδι**
17.10 **Καρμελίτα**
18.00 **Πάμε καλά**
19.00 **Ειδήσεις**
20.15 **Ο κόσμος των σπορ**
21.00 **Το τσίρκο Moira Orfei**
22.00 **Το Σύμπαν που αγάπησα**
22.30 **Ανιχνεύσεις**
24.00 **Ειδήσεις**
00.30 **E-Life** (Ε)
03.15 **Copa Sudamericana.** Πούμας-Βέλες Σάρσφιλντ (Ζ)

FILMNET

06.25 **Ξένη ταινία.** «Στρατιώτες του Σύμπαντος 2». Περιπέτεια επιστημονικής φαντασίας
08.00 **Ξένη ταινία.** «Οι κολλητοί» Κωμωδία.
10.45 **Ξένη ταινία.** «Ανθισμένες μανόλιες»
12.45 **Ξένη ταινία.** «Σκούμπι Ντου 2: τα τέρατα απελευθερώθηκαν»
14.20 **Ξένη ταινία.** «Η μανία της φύσης: σεισμός»
15.55 **Ξένη ταινία.** «Ο Αγιος Βασίλης μου». Οικογνεειακή κομεντί.
17.45 **Ξένη ταινία.** «Αβάστακτη γοητεία». Ρομαντική κομεντί.
19.30 **Joey**
20.20 **Ξένη ταινία.** «Μπαμπάδες νταντάδες». Οικογενειακή κωμωδία.
22.00 **Ξένη ταινία.** «Ερωτική ψύχωση»
00.05 **Lax**
00.35 **Ξένη ταινία.** «Κακή εκπαίδευση»
02.20 **Ξένη ταινία.** «Μοιραίο φιλί»
03.50 **Ξένη ταινία.** «Snakeman: η γενιά του τρόμου»

ALTER

06.30 **Alter kids**
08.00 **Ειδήσεις**
08.45 **Πρωινά gossip**
10.00 **Καθαρές κουβέντες**
11.30 **TV hello**
13.45 **Ειδήσεις**
15.00 **Σοβαρότης μηδέν** (Ε) Σατιρική εκπομπή με το Μάρκο Σεφερλή
16.45 **Ειδήσεις**
16.50 **Ελληνική ταινία.** «Εραστής για 11 νύχτες». Κωμωδία.
18.45 **Το πρώτο θέμα**
19.00 **Ειδήσεις**
20.30 **Η φωνή του πολίτη**
21.00 **Κορίτσια ο Μάρκουλης.** Κωμική σειρά με το Μάρκο Σεφερλή
22.00 **Πάμε επιθεώρηση.** Με τον Γιώργο Κωνσταντίνου
23.00 **Ειδήσεις**
23.15 **Αϋπνίες.** Ψυχαγωγική εκπομπή με την Αννίτα Πάνια
02.00 **Auto Alter**
02.05 **Ξένη ταινία.**

Προφήτης Ηλίας 41 UHF και Μόντε Σμιθ 45 UHF

07.00 **Καλημέρα με τον 902** Πρωινή ενημερωτική εκπομπή.
10.00 **Η αγορά στην τηλεόραση**
15.00 **Κάθε μέρα στις 3.**
16.30 **Παιδικό πρόγραμμα.**
17.00 **Αθλητικό ραντεβού**
17.40 **Εκπαιδευτική τηλεόραση**
18.00 **Δελτίο ειδήσεων στη Νοηματική**
18.10 **The savage - Η αντίδραση των ιθαγενών**
18.45 **Εις υγείαν**
19.30 **Κεντρικό δελτίο ειδήσεων**
20.30 **Στα μονοπάτια του πολιτισμού**
21.00 **Ο 902 πάει σινεμά**
23.00 **Οι δρόμοι της λογοτεχνίας**
24.00 **Ειδήσεις**

MEGA

05.45 **Από νωρίς.** Ενημερωτική εκπομπή με τη Μάρω Λεονάρδου.
06.45 **Πρωινό MEGA.** Ενημερωτική εκπομπή.
08.00 **Κοινωνία ώρα 8.** Με τους Στρ. Λιαρέλλη, Δ. Καμπουράκη.
10.00 **Ομορφος κόσμος το πρωί.** Ψυχαγωγική εκπομπή με τον Γιώργο Αρναούτογλου.
13.00 **Κάτι τρέχει με τους δίπλα** (Ε) Κωμική σειρά.
14.00 **Ειδήσεις**
15.00 **Ντόλτσε βίτα** (Ε)
16.00 **Εραστής δυτικών προαστίων.** (Ε)
17.30 **Ειδήσεις**
17.40 **Φιλοδοξίες.** Κοινωνική σειρά.
18.15 **Απαγορευμένη αγάπη.** Κοινωνική σειρά.
19.00 **Βέρα στο δεξί.** Κοινωνική σειρά.
20.00 **Κεντρικό δελτίο ειδήσεων.**
21.00 **Ξένη ταινία.** «Εγώ, ο κατάσκοπος». Κωμωδία
23.10 **Ερευνα.** «Made in China». Με τον Παύλο Τσίμα.
00.35 **Ειδήσεις**
00.50 **Ξένη ταινία.** «Αράχνες». Περιπέτεια τρόμου.
03.15 **Ξένη ταινία.** «Ξένοιαστος καβαλάρης»

ANT1

05.40 **Καλημέρα με τον ANT-1.** Ενημερωτική εκπομπή.
06.50 **Καλημέρα Ελλάδα.** Ενημερωτική εκπομπή με τον Γιώργο Παπαδάκη.
10.00 **Πρωινός καφές.** Ψυχαγωγική - ενημερωτική εκπομπή με την Ελεονώρα Μελέτη
13.00 **Τα νέα του ANT1**
13.50 **Αποκάλυψη... τώρα!** Με την Τατιάνα Στεφανίδου.
16.00 **Εγκλήματα** (Ε) Κωμωδία καταστάσεων.
16.45 **Τα νέα του ANT1**
17.00 **Το καφέ της Χαράς.** (Ε) Κωμική σειρά.
17.55 **Ανάλυσέ το**
18.00 **Καλημέρα ζωή.** Κοινωνική σειρά.
18.50 **Ερωτας.** Ερωτική - δραματική σειρά.
20.00 **Τα νέα του ANT-1**
21.00 **Θα θρεις τον δάσκαλό σου.** Κωμική σειρά. Παίζουν: Μάριος Αθανασίου, Ευδοκία Ρουμελιώτη
22.00 **Και... sera sera.** Κωμική σειρά.
23.00 **Big Brother**
24.00 **Νύχτα θα φύγουμε.** Μ ετον Θ. Βαμβακάρη και τον Τ. Γιαννούτσο.
01.00 **Ειδήσεις**
01.30 **Υπόθεση Ρόζγουελ.** Νεανική σειρά επιστημονικής φνατασίας.

ALPHA

05.30 **Καινούργια ημέρα.** Ενημερωτική εκπομπή με τον Κώστα Μαρδά.
06.30 **Καλημέρα σας.** Ενημερωτική εκπομπή με τον Γιώργο Αυτιά.
10.00 **Καφές με την Ελένη.** Ψυχαγωγικό μαγκαζίνο με την Ελένη Μενεγάκη.
13.00 **Κους κους το μεσημέρι.** Ψυχαγωγική εκπομπή.
15.00 **Ειδήσεις**
15.45 **Μαγειρεύοντας με τη Βέφα**
16.45 **Ειδήσεις στη νοηματική γλώσσα**
17.00 **Από καρδιάς.** Κοινωνική εκπομπή με τον Ανδρέα Μικρούτσικο.
19.00 **Ερωτας με επιδότηση ΟΓΑ.** (Ε) Κωμική σειρά.
20.00 **Ειδήσεις**
21.00 **Εχεις γράμμα...** Ψυχαγωγική εκπομπή
21.50 **Μου λείπεις.** Ελληνική σειρά
22.50 **10η Εντολή.** Ελληνική σειρά
23.50 **Αποδείξεις.** Ενημερωτική εκπομπή
01.45 **Ειδήσεις**
02.00 **Στην εντατική V.** Δραματική σειρά.

STAR

06.45 **Κάθε μέρα καλημέρα.** Ενημερωτική εκπομπή με τον Τέρενς Κουίκ και την Εμη Λιβανίου
10.00 **Ολα καλά.** Ψυχαγωγικό μαγκαζίνο με την Αλεξάνδρα Πασχαλίδου.
13.00 **Ειδήσεις**
14.00 **Super star.** Με τη Χριστίνα Λαμπίρη
16.30 **Ειδήσεις**
16.45 **Ρωξάνη, μια ελεύθερη γυναίκα.** Αισθηματική σειρά.
17.45 **Βαλεντίνα, έρωτας X-Large** Αισθηματική σειρά.
18.45 **Λόις και Κλαρκ.** Περιπετειώδης σειρά.
19.45 **Ειδήσεις**
21.00 **Ελληνική ταινία.** «Ο Κλέαρχος, η Μαρία και ο κοντός». Κωμωδία. Παίζουν: Βασίλης Αυλωνίτης, Γεωργία Βασιλειάδου, Νίκος Ρίζος
23.00 **Ξένη ταινία.** «Γλυκός Νοέμβρης».
01.30 **Νόμος και τάξη: Αστυνομικές ιστορίες**
02.30 **Ειδήσεις**
02.45 **Ξένη ταινία.** «Το κεντρί». Περιπέτεια.
05.00 **Αστέρια στο πεντάγραμμο**

SUPER SPORT

08.00 **Οποιος αντέξει**
10.00 **Champions zone**
11.00 **Μπάσκετ**
13.00 **Πόρτογαλικό ποδόσφαιρο**
15.00 **Ιταλικό πρωτάθλημα**
17.00 **Tennis club**
18.00 **Ισπανικά στιγμιότυπα**
19.00 **Μηχανοκίνητα**
20.30 **Champions zone**

ΚΕΝΤΡΟ ΕΙΔΙΚΩΝ ΘΕΡΑΠΕΙΩΝ ΤΟΥ ΠΑΙΔΙΟΥ ΔΩΔΕΚΑΝΗΣΟΥ

ΚΩΝ/ΝΟΣ ΜΠΑΔΑΝΗΣ - ΣΟΥΖΗ ΓΕΩΡΓΙΛΟΠΟΥΛΟΥ

ΕΡΓΟΘΕΡΑΠΕΥΤΗΣ ΠΤΥΧΙΟΥΧΟΣ
ΛΟΓΟΠΑΘΟΛΟΓΟΣ ΜΕΤΑΠΤΥΧΙΑΚΟ ΑΚΟΥΟΛΟΓΙΑΣ
ΜΕΘΟΔΟΥ BOBATH N.D.T
ΜΕΘΟΔΟΣ PORTAGE
ΑΙΣΘΗΤΗΡΙΑΚΗΣ ΟΛΟΚΛΗΡΩΣΗΣ (S.I.)
ΜΕΤΕΚΠΑΙΔΕΥΣΗ ΣΤΙΣ ΝΕΥΡΟΛΟΓΙΚΕΣ ΚΑΙ ΚΙΝΗΤΙΚΕΣ ΔΙΑΤΑΡΑΧΕΣ

Αποστόλου Παύλου 84, Ρόδος 85100, τηλ. / fax (22410)60999/60579

ΧΠ1871/1872

ΧΡΥΣΙΔΗ Ν. ΚΑΛΛΙΟΠΗ

Χειρουργός Οδοντίατρος
(Πτυχιούχος Πανεπιστημίου Αθηνών)

Δέχεται καθημερινά με ραντεβού
(εκτός Σαββάτου)
09.00-13.00, 17.00-20.00

Μεγάλου Κωνσταντίνου 36 (Ισόγειο)
Τηλ.: 2241024171, Κιν. 6977963848

ΑΕ831

ΛΟΥΤΣΙΟΥ ΖΑΦΕΙΡΟΥΛΑ

ΨΥΧΟΛΟΓΟΣ - ΠΑΙΔΟΨΥΧΟΛΟΓΟΣ - ΠΑΙΔΑΓΩΓΟΣ

Πτυχιούχος UNIVERSITY OF CENTRAL LANCASHIRE UK,
ΠΑΝΕΠΙΣΤΗΜΙΟΥ ΑΙΓΑΙΟΥ
MSc ΠΑΙΔΟΨΥΧΟΛΟΓΙΑΣ UNIVERSITY OF LONDON
Μέλος της Ενωσης Βρετανών Ψυχολόγων (BPS)

Διάγνωση-Αντιμετώπιση:
✓ Ειδικών Μαθησιακών Δυσκολιών (δυσλεξία - δυσγραφία - δυσαριθμησία)
✓ Υπερκινητικότητας - Διάσπασης προσοχής

Αντιμετώπιση προβλημάτων:
✓ Επιθετικότητας - συστολής - άγχους - κατάθλιψης
✓ Σύναψης - διατήρησης φιλικών σχέσεων
✓ Μειωμένης επιθυμίας για σχολείο - Μειωμένης σχολικής επίδοσης

Συμβουλευτική - Αντιμετώπιση Οικογενειακών προβλημάτων:
✓ Σχέσεις γονέων - γονέων παιδιών - αδελφιών
✓ Διαζύγιο - πένθος - προβλήματα υγείας
✓ Εφηβικής ηλικίας

Ψυχολογική Υποστήριξη - Ψυχοθεραπεία Παιδιών / εφήβων / ενηλίκων για:
✓ Ελλειψη αυτοπεποίθησης - αυτοεκτίμησης - αυτοσεβασμού
✓ Αντιμετώπιση άγχους - κατάθλιψης
✓ Χειρισμό συναισθημάτων - έλεγχο θυμού / παρορμήσεων
✓ Ανάπτυξη κινήτρων για προσωπική -επαγγελματική επιτυχία
✓ Σχέσεις εξάρτησης: ζήλια - ενοχές - παθολογική αγάπη - συγκρούσεις - φόβος μοναξιάς

Δέχεται με ραντεβού τηλ. 2241064841, 6945234100,
Κωνσταντινουπόλεως 48, Ρόδος

ΧΠ2624

ΚΕΝΤΡΟ ΔΙΑΓΝΩΣΗΣ - ΑΠΟΚΑΤΑΣΤΑΣΗΣ ΜΑΘΗΣΙΑΚΩΝ ΔΥΣΚΟΛΙΩΝ ΚΑΙ ΣΥΜΒΟΥΛΕΥΤΙΚΗΣ ΓΟΝΕΩΝ

ΣΤΑΣΙΝΟΠΟΥΛΟΥ ΜΑΡΙΚΑ

Ψυχολόγος - Ψυχοπαιδαγωγός
Πτυχιούχος Πανεπιστημίου Αθηνών & Πανεπιστημίου Ιωαννίνων

✓ Αξιολόγηση Μαθησιακών Δεξιοτήτων και Νοημοσύνης Παιδιών & Εφήβων
✓ Αξιολόγηση Σχολικής Ετοιμότητας Νηπίων για Εισαγωγή στο Δημοτικό Σχολείο
✓ Διάγνωση - Αποκατάσταση Ειδικών Μαθησιακών Δυσκολιών
• *Δυσλεξία* • *Δυσορθογραφία*
• *Δυσγραφία* • *Δυσαριθμησία*
✓ Αξιολόγηση - Αντιμετώπιση Μαθησιακών Δυσκολιών / Χαμηλής Σχολικής Επίδοσης
✓ Μαθησιακή Υποστήριξη Παιδιών με Διαταραχή Ελλειμματικής Προσοχής / Υπερκινητικότητα
✓ Ψυχολογική Υποστήριξη Παιδιών που παρουσιάζουν Δυσκολίες στη Μάθηση
✓ Συμβουλευτική Γονέων

ΔΕΧΕΤΑΙ ΚΑΤΟΠΙΝ ΡΑΝΤΕΒΟΥ
Εθν. Αντίστασης 15, 3ος όροφος
Κιν: 6972 721967

ΑΕ556

INEMA

ΙΑΤΡΙΚΟΣ & ΝΟΣΟΚΟΜΕΙΑΚΟΣ ΕΞΟΠΛΙΣΜΟΣ

από το 1988 είμαστε οι μεγαλύτεροι προμηθευτές ΙΑΤΡΙΚΟΥ-ΟΡΘΟΠΕΔΙΚΟΥ & ΝΟΣΟΚΟΜΕΙΑΚΟΥ ΥΛΙΚΟΥ ΣΤΗ ΔΩΔΕΚΑΝΗΣΟ

18 χρόνια εμπειρίας Εμπιστεύθειτε μας!









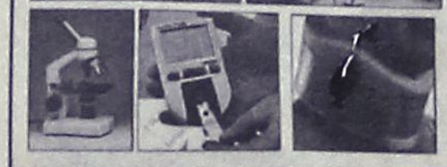

- ΑΝΑΠΗΡΙΚΑ ΚΑΡΟΤΣΙΑ
- ΒΑΔΙΣΤΙΚΑ
- ΟΡΘΟΠΕΔΙΚΑ ΕΙΔΗ
- ΜΠΛΟΥΖΕΣ ΙΑΤΡΙΚΕΣ
- ΚΑΛΤΣΕΣ ΦΛΕΒΙΤΙΔΑΣ
- ΠΕΛΜΑΤΑ
- ΟΡΘΟΠΕΔΙΚΑ ΜΑΞΙΛΑΡΙΑ
- ΚΡΕΒΑΤΙΑ ΝΟΣΟΚΟΜΕΙΑΚΑ
- ΙΑΤΡΙΚΟΣ ΕΞΟΠΛΙΣΜΟΣ και ΑΝΑΛΩΣΙΜΑ
- ΟΡΓΑΝΑ ΧΗΜΕΙΟΥ
- και κάθε άλλο είδος για κατ'οίκο νοσηλεία

ΧΠ1720

ΡΟΔΟΣ: ΛΕΜΕΣΣΟΥ 2 - ΤΗΛ: 22410 32238 **www.inema.gr**
ΚΩΣ: ΕΛ. ΒΕΝΙΖΕΛΟΥ 38 (παραπ/ρως Αγίας Παρασκευής) - ΤΗΛ: 22420 20048

ΑΚΟΥΣΤΙΚΑ ΒΑΡΗΚΟΪΑΣ

ΑΝΑΛΟΓΙΚΑ - ΠΡΟΓΡΑΜΜΑΤΙΖΟΜΕΝΑ - ΨΗΦΙΑΚΑ

Ακούστε τους ήχους της Ζωής

Στο πληρέστερο Κέντρο Ακουστικών Εφαρμογών στα Δωδεκάνησα. Με τις καλύτερες τιμές και τον καλύτερο διακανονισμό.
Εμπιστευθείτε τους πιο έμπειρους στο χώρο, επιλέγοντας ανάμεσα στους μεγαλύτερους κατασκευαστές ακουστικών βαρηκοίας στον κόσμο.

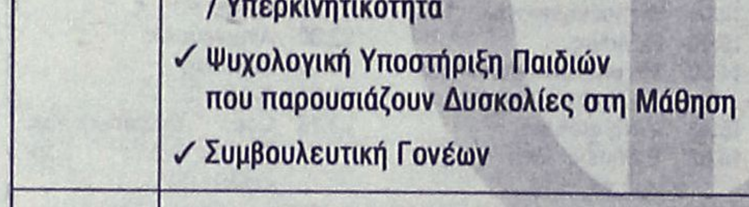

(BTE) (ITE) (CIC) (ITC) (BONE)

BELTONE – STARKEY – HANSATON – UNITRON – SIEMENS
BERNAFON – PHILIPS – COSELGI – REXTON
MICROSON – PURETONE – AUDIFON

KIB ΚΕΝΤΡΟ ΙΑΤΡΙΚΩΝ ΒΟΗΘΗΜΑΤΩΝ

Εθνικής Αντιστάσεως 18
(πρωην Αννης Μαρίας)
Τηλ: 2241020359 Κιν: 6932748916

Συμβάσεις με όλα τα ταμεία.
Ειδικές τιμές ΟΓΑ

ΧΠ2357

Πάντα

Κατάθλιψη: Η ψυ

Β' ΜΕΡΟΣ

Αν και δεν είναι ακόμα ξεκάθαρο το γιατί συμβαίνει αυτό, υπάρχει πιθανότητα να οφείλεται στις ορμονικές αλλαγές που συμβαίνουν στη γυναίκα κατά τη διάρκεια του εμμηνορυσιακού της κύκλου, την εγκυμοσύνη, τη γέννα και την εμμηνόπαυση. Αλλοι λόγοι μπορεί να περιλαμβάνουν το στρες που αισθάνονται οι γυναίκες λόγω των πολλαπλών καθηκόντων κι ευθυνών τους.

Συνύπαρξη: Η κατάθλιψη συχνά συνυπάρχει με ορισμένες άλλες ασθένειες, όπως καρδιοπάθεια, καρκίνο, νόσο του Πάρκινσον, διαβήτη, νόσο Αλτζχάιμερ και ορμονικές διαταραχές.

Φάρμακα: Ορισμένα φάρμακα έχουν ως παρενέργεια την εμφάνιση κατάθλιψης.

Γενετικοί λόγοι: Το οικογενειακό ιστορικό κατάθλιψης αυξάνει την πιθανότητα εμφάνισης κατάθλιψης και σε άλλα μέλη της οικογένειας.

Καταστάσεις: Δύσκολες καταστάσεις, όπως το διαζύγιο, τα οικονομικά προβλήματα, ο θάνατος αγαπημένου προσώπου μπορεί να συμβάλλουν στην εμφάνιση κατάθλιψης.

Τα συμπτώματα της κλινικής κατάθλιψης

* Αισθήματα λύπης, άγχους, ψυχικού κενού, που επιμένουν.
* Το άτομο κοιμάται είτε πάρα πολύ είτε πολύ λίγο, ξυπνάει στη μέση της νύχτας και δεν το ξαναπαίρνει ο ύπνος ή ξυπνάει τα χαράματα.
* Μειωμένη όρεξη και απώλεια βάρους ή, αντίστροφα, αυξημένη όρεξη και αύξηση βάρους.
* Εκνευρισμός, ανησυχία.
* Συνεχιζόμενα φυσικά συμπτώματα που δεν περνούν με ιατρική θεραπεία (π.χ χρόνιος πόνος, ή στομαχικά προβλήματα).
* Δυσκολία συγκέντρωσης, δυσκολία μνήμης, δυσκολία λήψης αποφάσεων.
* Κούραση ή απώλεια ενέργειας.

ΟΡΘΟΠΕΔΙΚΑ - ΙΑΤΡΙΚΑ
ΧΑΡΙΤΟΣ



Ορθοπεδικά είδη & κατασκευές

Εξοπλισμός Ιατρείου & αναλώσιμα

Είδη νοσηλείας κατ' οίκον & μηχανήματα οξυγονοθεραπείας

Ακουστικά Βαρηκοΐας

ΧΠ2357

ΕΛΕΥΘ. ΒΕΝΙΖΕΛΟΥ 6 (Δίπλα στη Ροδιακή Επαυλη) - ΡΟΔΟΣ
Τηλ.: 22410 24112 Fax: 22410 75969 e-mail: orken@rho.forthnet.gr

με υγείαν...

χική νόσος της εποχής μας

* Αίσθημα ενοχής, απαισιοδοξία, αίσθημα ότι ο εαυτός δεν αξίζει.
* Σκέψεις θανάτου ή αυτοκτονίας.

Θεραπεία της κατάθλιψης

Η κατάθλιψη μπορεί ν' αντιμετωπιστεί είτε με φαρμακευτική αγωγή είτε με ψυχοθεραπεία της γνωστικής-συμπεριφορικής κατεύθυνσης. Έρευνες δείχνουν ότι η ψυχοθεραπεία είναι εξίσου καλή ή και καλύτερη από τη φαρμακοθεραπεία για την αντιμετώπιση της κατάθλιψης.

Κατάθλιψη και γυναίκες

* Μία στις οκτώ γυναίκες θα πάθει κατάθλιψη σε κάποια φάση της ζωής της.
* Οι γυναίκες εμφανίζουν κατάθλιψη σε διπλάσιο ποσοστό απ' ό,τι οι άνδρες.
* Η κατάθλιψη εμφανίζεται συχνότερα στις γυναίκες ηλικίας 25-44 ετών.
* Οι έφηβες ηλικίας 14-18 ετών εμφανίζουν υψηλότερα ποσοστά κατάθλιψης από τα συνομήλικά τους αγόρια.
* Το 20-49% των γυναικών εμφανίζουν το λεγόμενο προεμμηνορυσιακό σύνδρομο (χαρακτηρίζεται από εκνευρισμό, κατάθλιψη και θυμό πριν την εμφάνιση της περιόδου) και το 3-5% αυτών έχουν αρκετά σοβαρά συμπτώματα για να κατηγοροποιηθούν ως προ-εμμηνορυσιακή δυσφορική διαταραχή.
* Το 10-15% των νέων μητέρων παθαίνουν επιλόχεια κατάθλιψη, που συνήθως συμβαίνει μέσα στον πρώτο χρόνο από τη γέννηση του παιδιού.
* Υπάρχει μεγάλη σχέση ανάμεσα στις νευρογενείς διατροφικές διαταραχές (ανορεξία και βουλιμία) και την κατάθλιψη στις γυναίκες.
* Το 90-95% των περιπτώσεων ανορεξίας συμβαίνουν σε νεαρές γυναίκες.
* Σύμφωνα με έρευνες, ένα στα τρία άτομα υποφέρει επίσης από κάποια μορφή κατάχρησης ή εξάρτησης από ουσίες.
* Οι απόπειρες αυτοκτονίας στις γυναίκες είναι διπλάσιες απ' ό,τι στους άνδρες.
* Στο 30-50% των περιπτώσεων της γυναικείας κατάθλιψης δεν γίνεται σωστή διάγνωση.

Η ασπαρτάμη

Μια έρευνα που πραγματοποιήθηκε από το ερευνητικό κέντρο "Cesare Maltoni" και το Ευρωπαϊκό Ιδρυμα Ογκολογίας στην Μπολόνια της Ιταλίας ανακοίνωσε ότι τα αποτελέσματα των ερευνών που έγιναν σε αρουραίους έδειξαν ότι η χορήγηση της γλυκαντικής ουσίας "ασπαρτάμη" (που χρησιμοποιείται ως υποκατάστατο της ζάχαρης) είχε σαν αποτέλεσμα σημαντική αύξηση στην εμφάνιση κακοήθων όγκων, λεμφωμάτων και λευχαιμιών.

Η ασπαρτάμη χρησιμοποιείται σε μια πολύ μεγάλη ποικιλία τροφίμων και αναψυκτικών ο αριθμός των οποίων ανέρχεται στις 6.000 περίπου. Υπολογίζεται ότι περίπου 200 εκατ. άνθρωποι στη Γη καταναλώνουν την ουσία.

Κατά την έρευνα, η ουσία αυτή άρχισε να χορηγείται στα πειραματόζωα από την ηλικία των 8 εβδομάδων και συνέχισε μέχρι τον θάνατό τους.

Η ουσία προστέθηκε στην διατροφή τους σε αναλογίες με το σωματικό τους βάρος, όμοιες με αυτές που χρησιμοποιούν οι άνθρωποι. Τα αποτελέσματα έδειξαν ότι τα πειραματόζωα που λάμβαναν την ουσία αυτή έδειξαν μια αύξηση εμφάνισης κακοήθων νεοπλασιών σε πολλαπλά όργανα.

Οι ερευνητές επισήμαναν ότι η ασπαρτάμη είναι ένα πολυδύναμο καρκινογόνο οι ιδιότητες του οποίου εμφανίζονται ακόμα και με 20mgr/βάρος σώματος την ημέρα, ενώ το επιτρεπόμενο όριο είναι διπλάσιο (βρίσκεται στα 40mgr/βάρος σώματος).

Ετσι, εξυπακούεται ότι θα πρέπει ο οργανισμός φαρμάκων να κάνει μια επανεκτίμηση για την χρήση και κατανάλωση της ασπαρτάμης.

Πηγή: The National Institute of Environmental Health Sciences,

ΙΑΤΡΙΚΗ ΑΝΑΚΟΙΝΩΣΗ

Ο ΙΑΤΡΟΣ ΚΑΡΔΙΟΛΟΓΟΣ

ΤΣΙΡΑΚΟΣ ΑΝΑΣΤΑΣΙΟΣ

Μετέφερε το ιατρείο του **στην ΜΗΤΡΟΠΟΛΗ**
οδός Αντ. Δαμασκηνού & Παπανικολή 8

Το ιατρείο θα λειτουργεί από **21/11/05**
Δεκτοί και ασφαλισμένοι του ΤΑΞΥ

Τηλέφωνο 2241030347 ΑΤ4126(Γ)

ΙΑΤΡΙΚΗ ΑΝΑΚΟΙΝΩΣΗ

ΣΠΥΡΙΔΩΝ ΓΕΡ. ΠΑΥΛΑΤΟΣ
ΣΤΡΑΤΙΩΤΙΚΟΣ ΙΑΤΡΟΣ
ΕΙΔΙΚΟΣ ΠΑΘΟΛΟΓΟΣ
τ. Ιατρός Πανεπιστημιακός Παθολογικής Κλινικής, "ΛΑΪΚΟ" Νοσοκομείο Αθηνών

Φωτάρα 7 και Δενδρινού
Τηλέφωνο 2241023958 κιν. 6932082912

Ωρες ιατρείου:
Δευτέρα έως Παρασκευή 18.00-21.00 ΑΤ4226

ΨΥΝΤΟΡΑ ΚΩΝΣΤΑΝΤΙΝΟΠΟΥΛΟΥ
ΨΥΧΟΛΟΓΟΣ
ΟΙΚΟΓΕΝΕΙΑΚΗ ΣΥΜΒΟΥΛΟΣ

Πτυχιούχος του Πανεπιστημίου της Καλιφόρνιας-Λος Αντζελες (UCLA)-Μεταπτυχιακές σπουδές στο Pepperdine University-Malibu California.

- Αμεση ψυχολογική υποστήριξη και επαγγελματική φροντίδα από έμπειρη Ψυχολόγο και Οικογενειακή Σύμβουλο.
- Η σωστή θεραπευτική σχέση μπορεί να επιφέρει ρεαλιστικές λύσεις για πραγματικά προβλήματα σε θέματα: μοναξιάς, μελαγχολίας, στρες, ανυπομονησίας, φοβίας, εθισμού, οικογενειακών σχέσεων, διαζυγίου, κακομεταχείρισης, συναισθηματικών δυσκολιών, αυτοπεποίθησης, ανασφάλειες, μεταβατικά στάδια ζωής, βουλιμίας, ανορεξίας, απώλειας, πένθους.

Τηλεφωνείστε στα τηλέφωνα:
(22410)35163 και 6944/980550
για ραντεβού και άμεση εξυπηρέτηση.
Διεύθυνση: Καρίας 1 - Περιοχή Ροδίνι - Ρόδος
ΑΕ961

ΙΑΤΡΙΚΗ ΑΝΑΚΟΙΝΩΣΗ

Ο ΙΑΤΡΟΣ
ΓΙΑΝΝΙΩΤΗΣ ΓΕΡΑΣΙΜΟΣ
Χειρουργός-Ορθοπεδικός

μετά το τέλος της ενασχόλησής του στο κινητό πολυϊατρείο "Δελφίνι Ζωής και Ελπίδας" της Νομαρχιακής Αυτοδιοίκησης Δωδ/σου θα λειτουργεί το ιατρείο του καθημερινά για τους ασφαλισμένους του **ΤΑΞΥ, ΔΗΜΟΣΙΟΥ, ΟΙΚΟΥ ΝΑΥΤΟΥ, ΤΥΔΚΥ** τις πρωινές ώρες από 9 π.μ. έως 13.00 μ.μ. και το απόγευμα από 5μ.μ. έως 9 μ.μ.

Οδός Γ. Σεφέρη 78-Εμπορικό Κέντρο Μήδεια
Τηλέφωνο 2241067907 και 6946884207 ΑΤ4204(Γ)

ΚΕΝΤΡΟ ΥΠΟΣΤΗΡΙΞΗΣ ΨΥΧΟΛΟΓΙΚΩΝ ΠΡΟΒΛΗΜΑΤΩΝ

ΣΙΑΓΚΑ ΚΩΝΣΤΑΝΤΙΝΑ
ΨΥΧΟΛΟΓΟΣ
Απόφοιτος Αριστοτελείου Πανεπιστημίου Θεσσαλονίκης
τηλ. 6945557447

ΚΥΠΡΙΩΤΗ ΑΛΕΞΙΑ
ΨΥΧΟΛΟΓΟΣ
ΨΥΧΟΛΟΓΟΣ ΥΓΕΙΑΣ
Απόφοιτος Πανεπιστημίου Κρήτης, MSC Surrey University of England
τηλ. 6944717520

Δέχονται κατόπιν ραντεβού
Στεφ. Καζούλη 18-1ος όροφος
τηλ. 2241022102 ΧΠ2763

ΜΑΡΙΑ ΣΑΝΤΟΡΙΝΙΟΥ
ΚΛΙΝΙΚΗ ΨΥΧΟΛΟΓΟΣ-ΨΥΧΟΛΟΓΟΣ ΤΩΝ ΚΟΙΝΩΝΙΚΩΝ ΟΜΑΔΩΝ

Πτυχιούχος Κρατικού Πανεπιστημίου της Ρώμης «La Sapienza».

— Κλινική διάγνωση ψυχοπαθολογίας παιδιού, εφήβου και ενηλίκου.
— Ατομική και οικογενειακή ψυχολογική υποστήριξη και θεραπεία κατάθλιψης, φοβίας, κρίσης πανικού, μετατραυματικού στρες (διαζύγιο, πένθος, χωρισμός, αποτυχία, ασθένεια), βουλιμίας, ανορεξίας, διαταραχών προσωπικότητας, έλλειψη αυτοεκτίμησης, εθισμού, κακοποίησης.
— Ψυχολογική φροντίδα και προετοιμασία ανύπαντρης εγκύου και ζευγαριών, στην απόκτηση πρώτου παιδιού.

Επίσκεψη μόνο με ραντεβού.

Τηλέφωνα: 22410 28851 και 6946252407
Λάρνακας 6 (Εθν. Αντιστάσεως) ΑΕ1007

ΧΡΙΣΤΙΝΑ ΣΑΒΒΑΚΗ-ΓΚΡΑΝΖΑΝ
Κλινική Ψυχολόγος
Πτυχιούχος Γαλλίας
Μεταπτυχιακή εκπαίδευση (Dess) στην Κλινική Ψυχολογία Ενηλίκου-Εφήβου & Παιδιού

ψυχολογικό εργαστήρι

Για τον ενήλικο

-Ψυχολογική αξιολόγηση & διάγνωση
-Ψυχολογική υποστήριξη
-Συμβουλευτική ατόμου, ζεύγους, οικογένειας
-Ψυχοδυναμική ψυχοθεραπεία
-Ομάδες αυτογνωσίας μέσα από την τέχνη

Για το παιδί

-Αξιολόγηση νοητικής & συναισθηματικής σφαίρας προσωπικότητας
-Διάγνωση μαθησιακών δυσκολιών & διαταραχών συμπεριφοράς
-Ψυχοθεραπεία μέσω παιχνιδιού & εικαστικών

κωνσταντίνου υδραίου 24
τηλ. 2241077350, κιν. 6937684251
δέχεται με ραντεβού ΧΠ1511

ΑΠΟΚΑΤΑΣΤΑΣΗ ΝΕΥΡΟΛΟΓΙΚΩΝ ΠΑΘΗΣΕΩΝ

ΑΝΑΣΤΑΣΙΟΣ Η. ΜΑΝΕΤΤΑΣ
ΦΥΣΙΟΘΕΡΑΠΕΥΤΗΣ
Bobath/NDT

Ειδικευμένος στο πανεπιστημιακό νοσοκομείο της Βέρνης Insel Spital στην αποκατάσταση των κινητικών και αισθητηριακών διαταραχών μετά από παθήσεις και κακώσεις του νευρικού συστήματος. Πτυχιούχος της μεθόδου Bobath.

Πρώιμη και χρόνια αποκατάσταση μετά από:
- **Αγγειακά εγκεφαλικά επεισόδια**
- **Κρανιοεγκεφαλικές κακώσεις**
- **Πολλαπλή σκλήρυνση**
- **Παθήσεις και κακώσεις των περιφερικών νεύρων**
- **Εγκεφαλική παράλυση**
- **Νευρολογικά συμπτώματα από το αυχενικό σύνδρομο και την παθολογία της οσφύος**
- **Συγγενείς και τραυματικές κακώσεις του νωτιαίου μυελού**

ΘΕΡΑΠΕΙΑ ΚΑΤ' ΟΙΚΟΝ

Ολυμπίας 2, Ρόδος 85100 • Τηλ. 2241023188 • Κιν. 6946685197
ΑΤ4163(Π)

ΜΝΗΜΟΣΥΝΑ

Την 1η μηνός Δεκεμβρίου ημέρα Πέμπτη και ώρα 8.30 π.μ. εις τον Ιερό Ναό Αγίας Ειρήνης Ορφανοτροφείου Θηλέων, τελούμε 40ήμερο μνημόσυνο υπέρ αναπαύσεως της ψυχής της λατρευτής μας αδελφής και θείας

ΠΑΝΑΓΙΩΤΑΣ Γ. ΚΑΚΟΥΛΑ

Τ' αδέλφια, τ' ανίψια και οι λοιποί συγγενείς

MZT241121



Την 1η μηνός Δεκεμβρίου ημέρα Πέμπτη και ώρα 8.30 π.μ. εις τον Ιερό Ναό Αγίου Νικολάου Παραδεισίου, τελούμε 3ετές μνημόσυνο υπέρ αναπαύσεως της ψυχής της λατρευτής μας συζύγου, μητέρας, γιαγιάς, αδελφής και θείας

ΜΑΡΙΚΑΣ ΜΟΥΣΤΑΚΗ-ΣΟΡΩΝΙΑΤΗ

Ο σύζυγος: Αναστάσιος
Τα παιδιά: Εύη και Νίκος Οικονόμου, Αμαλία και Γιάννης Χατζής
Τα εγγόνια, τ' αδέλφια, τ' ανίψια και οι λοιποί συγγενείς

MZT281102



Την 1η μηνός Δεκεμβρίου ημέρα Πέμπτη και ώρα 8.30 π.μ. εις τον Ιερό Ναό Αγίου Φανουρίου Παλαιάς Πόλης, τελούμε 3ετές μνημόσυνο υπέρ αναπαύσεως της ψυχής του λατρευτού μας συζύγου, πατέρα, παππού, αδελφού και θείου

ΓΕΩΡΓΙΟΥ ΑΥΓΟΥΛΗ

Η σύζυγος: Κυριακούλα
Τα παιδιά: Ανθούλα-Μιχάλης, Μαρία-Νίκος Ράπτης
Τα εγγόνια: Γιώργος, Κυριάκος
Τ' αδέλφια, τ' ανίψια και οι λοιποί συγγενείς

MZT281107

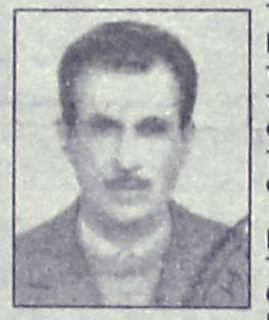

Την 2α μηνός Δεκεμβρίου ημέρα Παρασκευή και ώρα 8.30 π.μ. εις τον Ιερό Ναό Αγ. Γεωργίου άνω, τελούμε ετήσιο μνημόσυνο υπέρ αναπαύσεως της ψυχής του λατρευτού μας συζύγου, πατέρα, παππού, αδελφού

ΒΑΣΙΛΕΙΟΥ ΦΑΣΑΚΗ

Η σύζυγος: Χριστίνα
Τα παιδιά: Τσαμπίκος-Λουίζα
Ο εγγονός: Βασίλης
Η αδελφή: Παρθενόπη
Και οι λοιποί συγγενείς

MZT291104



Την 3η μηνός Δεκεμβρίου ημέρα Σάββατο και ώρα 8 π.μ. εις τον Ιερό Ναό Αγ. Γεωργίου κάτω, τελούμε 3μηνο μνημόσυνο υπέρ αναπαύσεως της ψυχής της λατρευτής μας συζύγου, μητέρας, γιαγιάς, αδελφής και θείας

ΑΝΝΑΣ ΚΑΒΑΛΙΕΡΟΥ

Ο σύζυγος: Κων/νος
Τα παιδιά: Ειρήνη-Παντελής, Σταματία, Μιχάλης-Τσαμπίκα, Γαβριήλης-Ελένα, Αθανασία
Τα εγγόνια, τ' αδέλφια, τ' ανίψια και οι λοιποί συγγενείς

MZT291110



Την 2α μηνός Δεκεμβρίου ημέρα Παρασκευή και ώρα 8 π.μ. εις τον Ιερό Ναό Παλαιού Νεκροταφείου Ρόδου, τελούμε μνημόσυνο υπέρ αναπαύσεως της ψυχής του λατρευτού μας συζύγου, πατέρα και παππού

ΧΡΗΣΤΟΥ ΑΘΑΝΑΣΙΟΥ

Η σύζυγος: Αννα
Τα παιδιά, τα εγγόνια και οι λοιποί συγγενείς

MZT291101

ΔΙΕΥΘΥΝΣΗ ΔΑΣΩΝ ΔΩΔΕΚΑΝΗΣΟΥ

ΑΝΑΚΟΙΝΩΣΗ

Γνωστοποιείται κατά το άρθρο 14 του Ν. 998/79, η αποστολή για ανάρτηση στο Δήμο **Νότιας Ρόδου** της αριθμ. **5449/03-11-2005** Πράξης χαρακτηρισμού έκτασης που εκδόθηκε από τον Δ/ντή Δασών Δωδ/νήσου. Το τμήμα της Κ.Μ. **3150** γαιών **Ασκληπειού** εμβαδού **24.000 τ.μ.** χαρακτηρίζεται ως **γεωργική έκταση** και **δάσος.**

Ο Δ/ντής Δασών Δωδ/σου
Κοντίτσης Φίλιππος
Δασολόγος με βαθμό Α'

MZT291119

ΕΛΛΗΝΙΚΗ ΔΗΜΟΚΡΑΤΙΑ
ΝΟΜΟΣ ΔΩΔΕΚΑΝΗΣΟΥ
ΔΗΜΟΣ ΠΑΤΜΟΥ

Πάτμος, 29 Νοεμβρίου 2005
Αριθμ. Πρωτ.: 6547

ΠΕΡΙΛΗΨΗ ΔΙΑΚΗΡΥΞΗΣ ΔΗΜΟΠΡΑΣΙΑΣ

Ο Δήμος Πάτμου προκηρύσσει ανοικτό διαγωνισμό για την προμήθεια **«Προμήθεια και τοποθέτηση αναμεταδοτών»** προϋπολογισμού 11.000,00 € μη συμπεριλαμβανομένου του Φ.Π.Α. με κριτήριο την τεχνικοοικονομικά συμφερότερη προσφορά.
Ο διαγωνισμός θα διεξαχθεί στις 9 Δεκεμβρίου 2005 ημέρα Παρασκευή και από ώρα 12.00 έως 13.00 στο Δημαρχείο ενώπιον της Επιτροπής Διαγωνισμού.
Στον διαγωνισμό γίνονται δεκτοί: Ελληνες και αλλοδαποί προμηθευτές, νομικά πρόσωπα ημεδαπά και αλλοδαπά, συνεταιρισμοί και ενώσεις προμηθευτών.
Η εγγυητική συμμετοχής ορίζεται ίση προς το 5% του προϋπολογισμού του έργου, δηλαδή 550,00€ και θα παρέχεται με εγγυητική επιστολή Τραπέζης ή ταμείο Παρακαταθηκών και δανείων ή του ΤΣΜΕΔΕ.
Η εγγύηση θα απευθύνεται στον Δήμο Πάτμου.
Τα έξοδα δημοσίευσης βαρύνουν τον Δήμο Πάτμου.
Ο διαγωνισμός και η εκτέλεση του έργου θα γίνουν σύμφωνα με την Υ.Α. 11389/23-3-93 (Ενιαίος κανονισμός προμηθειών ΟΤΑ) όπως τροποποιήθηκε και ισχύει του Ν. 2286/1995 και του Π.Δ. 394/96 καθώς και του Π.Δ. 410/95.
Οι ενδιαφερόμενοι μπορούν να λάβουν γνώση όλων των σχετικών με την Δημοπρασία στα Γραφεία του Δήμου Πάτμου και στο τηλέφωνο 2247032050 και 2247031235.

Ο Δήμαρχος
Καμπόσος Γρηγόρης

ΣΩΜΑ ΕΛΛΗΝΙΚΟΥ ΟΔΗΓΙΣΜΟΥ

Πρόσκληση

Τετάρτη στις εξήμιση 30 του Νοέμβρη κοπιάστε να γιορτάσουμε μαζί του Άη Ανδρέα τηρώντας την παράδοση με λουκουμάδες, μουσική και όμορφη παρέα.
Στου Grand Hotel την αίθουσα, μεγάλη η χαρά μας, να σας έχουμε κοντά μας!

- Τα παραδοσιακά γλυκά της εορταγοράς είναι προσφορά της ομάδας συνεργασίας παλαιών Οδηγών.
- ΧΟΡΗΓΟΣ: Ποτοποιΐα Αιγαίο-Β' Καμπυλαυκάς
- ΑΙΘΟΥΣΑ: Κλειστή πισίνα Grand Hotel

Σας περιμένουμε
και σας ευχαριστούμε

Το Τοπικό Τμήμα
ΣΕΟ Ρόδου
Είσοδος 20 ευρώ

Α.Π. 541

ΕΛΛΗΝΙΚΗ ΔΗΜΟΚΡΑΤΙΑ
ΝΟΜΟΣ ΔΩΔΕΚΑΝΗΣΟΥ
ΔΗΜΟΣ ΚΑΡΠΑΘΟΥ

Κάρπαθος 29-11-2005
ΑΡ. ΠΡΩΤ.: 8782

ΑΝΑΚΟΙΝΩΣΗ

Ανακοινώνεται ότι ο Δήμος Καρπάθου, λαμβάνοντας υπόψη τις σχετικές διατάξεις του άρθρου 274 επ. του ΠΔ 410/95, του ν. 2882/01 και του ν. 2985/02 πρόκειται να προβεί σε απαλλοτρίωση ακινήτου στην θέση "Πλάκους" Δ.Δ. Απερίου για την εκτέλεση του έργου "Κατασκευή Υδατοδεξαμενής στα Πηγάδια Καρπάθου". Η απαλλοτρίωση γίνεται για λόγους δημόσιας ωφέλειας προκειμένου να υδρευθεί η ευρύτερη περιοχή της πρωτεύουσας του νησιού (Πηγάδια, Βρόντη, Κεραμί, Κυρά Παναγιά κ.λπ.) που αντιμετωπίζουν πρόβλημα υδροδότησης.
Για την απαλλοτριωτέα έκταση συντάχθηκε το από Νοέμβριος 2005 τοπογραφικό διάγραμμα και πίνακας ιδιοκτητών που συνέταξαν οι Παπαδημητρίου Πάρις (Πολιτικός Μηχανικός - Προϊστάμενος Τεχνικής Υπηρεσίας), Γεργατσούλης Δημήτριος (Τοπογράφος Μηχανικός) και Διακολιός Βασίλειος (Μηχανολόγος Μηχανικός) που ορίσθηκαν για το σκοπό αυτό με την υπ' αριθ. 675/05 απόφαση Δημάρχου.
Φερόμενες ιδιοκτήτριες σύμφωνα με το ανωτέρω αναφερόμενο κτηματολογικό διάγραμμα και χάρτη είναι η:
Σεβαστή συζ. Μηνά Ασπράκη ή Μαρία χήρα Ιωάννη Χατζηαντωνίου - εμβαδόν οικοπέδου 1362,93 τ.μ. - απαλλοτριωτέα έκταση (τμήμα) 436,26 τ.μ. όπως εμφαίνεται στο ανωτέρω αναφερόμενο τοπογραφικό υπό στοιχεία (Α,Β,Γ,Δ,Ε,Ζ,Α).
Καλούνται οι ενδιαφερόμενοι όπως εντός δεκαπενθημέρου από τη δημοσίευση της παρούσας ανακοίνωσης να λάβουν γνώση της σχετικής μελέτης και του τοπογραφικού διαγράμματος και καταθέσουν στο Δήμο Καρπάθου τυχόν προτάσεις τους είτε προβαίνοντας σε προσφορά ή υπόδειξη κατάλληλων για το σκοπό αυτό ακινήτων.

Ο Δήμαρχος Καρπάθου
Μιχάλης Γ. Ιωαννίδης

ΔΙΕΥΘΥΝΣΗ ΔΑΣΩΝ ΔΩΔΕΚΑΝΗΣΟΥ

ΑΝΑΚΟΙΝΩΣΗ

Γνωστοποιείται κατά το άρθρο 14 του Ν. 998/79, η αποστολή για ανάρτηση στο Δήμο Καρπάθου της αριθμ. 6970/03-11-05 Πράξης χαρακτηρισμού έκτασης που εκδόθηκε από τον Δ/ντή Δασών Δωδ/νήσου. Η έκταση που βρίσκεται στην θέση "Ακρωτήρι" Αφιάρτης Δ.Δ. Μενετών, Δήμου Καρπάθου, Νήσου Καρπάθου, εμβαδού 4.360 τ.μ. χαρακτηρίζεται ως γεωργική έκταση.

Ο Δ/ντής Δασών Δωδ/σου
Κοντίτσης Φίλιππος
Δασολόγος με βαθμό Α'

ΜΑΠ546(2)

ΜΝΗΜΗΣ ΕΝΕΚΕΝ
ΠΑΡΑΣΚΕΥΑΣΤΗΡΙΟΝ ΜΝΗΜΟΣΥΝΩΝ

Αναλαμβάνουμε την οργάνωση των μνημοσύνων σας, προσφέροντάς σας όλα όσα χρειάζονται για την άψογη μνημόνευση των αγαπημένων εκλιπόντων σας.

Προσφέρουμε μεγάλη ποικιλία πρωτότυπων σχεδίων σε δίσκους της επιλογής σας με τα συνοδευτικά άρτύματα. Παράλληλα διαθέτουμε όλα τα απαραίτητα είδη μνημοσύνων.

Στο χώρο μας θα βρείτε τέλεια εξυπηρέτηση, καθαριότητα και πάνω απ' όλα σεβασμό στη δύσκολη στιγμή σας. ΑΤ3106

Γ. ΠΑΠΑΝΔΡΕΟΥ 78, ΑΝΑΛΗΨΗ · Τηλ./Fax: 22410 69620

ΚΕΤΑ
ΝΟΤΙΟΥ ΑΙΓΑΙΟΥ

ΚΕΝΤΡΟ ΕΠΙΧΕΙΡΗΜΑΤΙΚΗΣ & ΤΕΧΝΟΛΟΓΙΚΗΣ ΑΝΑΠΤΥΞΗΣ ΝΟΤΙΟΥ ΑΙΓΑΙΟΥ
CENTER FOR BUSINESS & TECHNOLOGICAL DEVELOPMENT OF SOUTH AEGEAN

Το Κέντρο Επιχειρηματικής και Τεχνολογικής Ανάπτυξης (Κ.Ε.Τ.Α.) Νότιου Αιγαίου, επιθυμεί να προσλάβει ένα (1) Στέλεχος για την θέση **Διοικητική/ Γραμματειακή Υποστήριξη στο γραφείο του ΚΕΤΑ Νοτίου Αιγαίου στη Ρόδο**
Η θέση είναι πλήρους και αποκλειστικής απασχόλησης και αναφέρεται στον Διευθυντή του ΚΕΤΑ Νοτίου Αιγαίου.
Απαραίτητα προσόντα:
1. Πτυχίο ΑΕΙ/ ΤΕΙ (ειδικότητας συναφούς με οικονομικά – διοικητικά αντικείμενα) Μεταπτυχιακοί τίτλοι σπουδών θα εκτιμηθούν ιδιαίτερα.
2. Ανάλογη προϋπηρεσία τουλάχιστον 3 ετών
3. Ικανότητες οργάνωσης, επικοινωνίας και ανάληψης πρωτοβουλίας
4. Άριστη γνώση της Αγγλικής γλώσσας και αποδεδειγμένη εμπειρία χρήσης της
5. Άριστη γνώση Η/Υ σε περιβάλλον Windows (Word, Excel, Access, MS Project, κ.τ.λ.), άριστη γνώση χρήσης Internet.

Οι ενδιαφερόμενοι παρακαλούνται να υποβάλλουν αναλυτικό Βιογραφικό Σημείωμα μέχρι και τις 10 Δεκεμβρίου 2005 στην διεύθυνση: ΚΕΤΑ ΝΟΤΙΟΥ ΑΙΓΑΙΟΥ, ΜΑΡΤΕΝ ΝΟΡΔΕΝΣΤΡΟΜ 4, ΕΡΜΟΥΠΟΛΗ, Τ.Κ. 84100, ΣΥΡΟΣ www.keta-notioaigaio.gr
FAX: 22810-89145, e-mail: gkal@keta-notioaigaio.gr

Το Κέντρο Επιχειρηματικής και Τεχνολογικής Ανάπτυξης δημιουργήθηκε στο πλαίσιο της δράσης 1.4.1 (Δομές Υποστήριξης ΜΜΕ) του Επιχειρησιακού Προγράμματος "Ανταγωνιστικότητα" του Υπουργείου Ανάπτυξης και χρηματοδοτείται κατά 75% από το Ευρωπαικό Ταμείο Περιφερειακής Ανάπτυξης (ΕΤΠΑ), το οποίο συμβάλλει στην άμβλυνση των ανισοτήτων που υπάρχουν στην ανάπτυξη και το βιοτικό επίπεδο διαφόρων περιφερειών, και κατά 25% από Εθνική Δημόσια Δαπάνη.

Άφησε ανοικτές κάποιες "πόρτες"!

Συνέχεια από τη σελ. 3

Πίστευα και εξακολουθώ να πιστεύω ότι κυρίαρχο στοιχείο στη συνείδηση όλων μας με την ενασχόλησή μας στα κοινά, δεν είναι ούτε ο εαυτός μας ούτε ο εγωισμός μας ούτε οι προσωπικές μας φιλοδοξίες. Πάνω από εμάς και πάνω απ' όλα αυτά, είναι το καλό και η πρόοδος του τόπου.

Στον τόπο, δεν προσφέρεις πάντα με τη συμμετοχή σου. Κάποιες φορές μπορεί να προσφέρεις περισσότερο και απέχοντας. Και με την απουσία σου, μπορείς να συμβάλλεις θετικά, αν έχεις καταφέρει να αποδείξεις ότι και στην πολιτική οι αρχές και η αξιοπρέπεια είναι αξίες αδιαπραγμάτευτες.

Το θάρρος της δημόσιας αυτοκριτικής, το οποίο δεν είδαμε μέχρι σήμερα να εκφράζεται από κάποιους κι αυτό είναι ένα άλλο στοιχείο της σοβαρής διαφωνίας μας, είναι νομίζω το στοιχείο που ξεχωρίζει, τη σοβαρότητα από τη φθήνια, την ανθρώπινη ποιότητα, από την ιδιοτέλεια και την ευτέλεια.

Φίλες και φίλοι.

Εμείς όμως δεν τελειώσαμε εδώ. Με τη δήλωση του Απρίλη ότι ο επικεφαλής της Νομαρχιακής Αναγέννησης δεν μετέχει στις προσεχείς εκλογές έχει ήδη τεθεί το ερώτημα «τι γίνεται η παράταξη». Θέλει να φαντάζει ίσως για κάποιους δύσκολη η ερώτηση, η απάντηση όμως είναι απλή, εύκολη και λογική.

Η παράταξή μας, φίλες και φίλοι, έχει κατοχυρώσει την υποχρεωτική θεσμική της παρουσία και ύπαρξη μέχρι το τέλος του 2006 είτε είναι, είτε δεν είναι υποψήφιος νομάρχης ο επικεφαλής της.

Εκτίμηση όλων είναι ότι, σταθήκαμε όρθιοι τρία τώρα ολόκληρα χρόνια και συνεχίζουμε να συμβάλουμε με πρωτόγνωρο για τα τοπικά μας δεδομένα πολιτικό ήθος, στην επίλυση και προώθηση των θεμάτων που απασχολούν το Νομό. Θα συνεχίσουμε με το ίδιο πάθος, γιατί πιστεύουμε ότι αυτός είναι ο ρόλος μας και αυτή ήταν η εντολή που μας δόθηκε από το δωδεκανησιακό λαό. Θα συνεχίσουμε με την ίδια θέληση, γιατί ο Νομός περνά δυστυχώς μια από τις μεγαλύτερες κρίσεις που γνώρισε μετά την Ενσωμάτωση, και εμείς θα ασκούμε κριτική προς κάθε κατεύθυνση και θα αντιδρούμε σε αποφάσεις που εκτιμούμε ότι δεν προάγουν τα συμφέροντα του ευλογημένου αυτού τόπου.

Θα συνεχίσουμε με το ίδιο πάθος γιατί πιστεύουμε ότι μπορούμε να προσφέρουμε και με την εμπειρία μας και με το ύφος μας και με τις ιδέες και με τις προτάσεις μας. Είναι άραγε τυχαίο το γεγονός, ότι εκτίμηση όλων είναι πως η σημερινή Νομαρχιακή Αρχή στο τέλος της θητείας της, θα έχει να επιδείξει μόνο τα έργα, τις δράσεις, τις ενέργειες που ΕΜΕΙΣ σχεδιάσαμε, αποφασίσαμε, προωθήσαμε και ξεκινήσαμε;

Δεν βλέπω λοιπόν το λόγο για τον οποίο, κάποιοι «ανησυχούν δήθεν» για το τι θα γίνει η Νομαρχιακή Αναγέννηση. Η Νομαρχιακή Αναγέννηση είναι εδώ και θα είναι εδώ! Όλοι είμαστε εδώ και πρέπει να μείνουμε ενωμένοι, για το καλό του τόπου και εξ ονόματος αυτών που μας στήριξαν στις τελευταίες εκλογές. Όλοι θα είμαστε εδώ και θα περιμένουμε να ακούσουμε επιτέλους κάποιους να δηλώνουν τι έχουν να δηλώσουν για την ουσία του ρόλου που εξυπηρετούν οι εκλογές της Αυτοδιοίκησης για τον τόπο όμως, όχι για εκείνους!

Είμαστε εδώ και δεν έχουμε καμία υποχρέωση να δηλώσουμε τώρα τι θα κάνουμε αύριο. Δεν τελούμε ούτε «υπό κηδεμονία κανενός ούτε υπό αναγκαστική διαχείριση και εκκαθάριση». Είμαστε ελεύθεροι και ανεξάρτητοι πολίτες και μπορούμε να αποφασίζουμε μόνοι μας.

Όλες και όλοι, μέλη και στελέχη της παράταξης κι εγώ συμπεριλαμβάνομαι μαζί με σας, είμαστε ελεύθεροι, παράλληλα με την ουσιαστική συμμετοχή μας στη Νομαρχιακή Αναγέννηση, να πάρουμε τη δική του ο καθένας προσωπική απόφαση αλλά και κάποια συλλογική αν χρειασθεί.

Μην απογοητευτείτε από την αντιμετώπιση που έτυχε η παράταξή μας από κάποιους. Μην το βάλετε κάτω. Σταματήστε πια να βλέπετε πίσω. Κοιτάξτε μόνο μπροστά και να θυμάστε πάντα ότι αξιόμαχα και ικανά στελέχη της Αυτοδιοίκησης, όπως εσείς, δεν δημιουργούνται από τη μια στιγμή στην άλλη και μάλιστα μέσα σε κάποια γραφεία. Δεν είναι κεραμικά που φτιάχνονται μέσα σ΄ ένα εργαστήριο, σε μια ώρα. Όλες και όλοι εσείς θητεύσατε για πολλά χρόνια με επιτυχία σε πολύ καλή σχολή νομίζω. Θα σας διεκδικούν και θα σας διεκδικήσουν όλοι και θα σας αναζητούν. Θα είναι όμως πολύ αργά πια.

Για όλα αυτά η υποβολή της παραίτησής μου από την τιμητική θέση στην οποία βρίσκομαι εδώ και επτά χρόνια φοβούμαι ότι θα αποτελέσει σοβαρή αιτία διάλυσης της παράταξης και την πλήρη αδυναμία της να εκφραστεί συμπαγής την επόμενη κρίσιμη χρονική περίοδο.

Αν παρόλα αυτά όμως, κάποια ή κάποιος από σας, εκτιμά ότι σαν επικεφαλής της παράταξης μπορεί να εγγυηθεί τη συνοχή των μελών της και ζητήσει γι' αυτό την αντικατάστασή μου τώρα, με όλη μου την ειλικρίνεια σας δηλώνω ότι δεν έχω καμία αντίρρηση να γίνει και αυτό.

Αγαπητές φίλες και φίλοι.

Με πόνο καρδιάς δηλώνω ότι φτάσαμε στο σημείο που φτάσαμε, σε μια στιγμή μάλιστα που είναι πολλοί εκείνοι που εκτιμούν ότι έχουμε το θετικό αποτέλεσμα μιας εκλογικής αναμέτρησης στο χέρι μας.

Δεν εκδικούμαστε κανέναν, δεν εκβιάζουμε κανέναν και δεν περιμένουμε να πέσει κανένας στα πόδια μας.

Προσωπικά δεν αισθάνομαι πικρία για κανέναν. Πίκρα για τον τόπο μου νοιώθω και την πορεία του. Γι' αυτό και τη στιγμή αυτή, το μυαλό μου αλλά και η καρδιά μου δεν περιορίζεται μόνο σ' εμάς, στα μέλη δηλαδή της παράταξης, αλλά αγκαλιάζει και όλους τους Δωδεκανήσιους είτε μας ψήφισαν, είτε όχι, σ΄ εκείνους που είχαν επενδύσει πολλά στην παράταξή μας, μας είχαν αγαπήσει, μας είχαν εκτιμήσει και πολλοί μας είχαν στηρίξει με πάθος και αγάπη.

Θέλω να πιστεύω όμως ότι, όταν θα καταλαγιάσουν τα πάθη, όλες και όλοι θα κατανοήσουν τους λόγους που μας οδήγησαν εδώ γι' αυτό και θα μας δικαιολογήσουν απόλυτα. Η παράταξή μας, στο σύνολό της, μέλη και ψηφοφόροι, ας αποδείξουν για άλλη μια φορά ότι σέβονται την πολιτική, τους θεσμούς, τα κόμματα, τις αξίες και τις αρχές που υπηρετεί. Η ενασχόληση με τα κοινά δεν είναι πεδίο προσωπικής καταξίωσης, ούτε αυτοσκοπός για κανέναν που σέβεται τους πολίτες και τον εαυτό του.

Αντίθετα, είναι πεδίο ανιδιοτελούς προσφοράς, αυταπάρνησης και θυσιών, και προσωπικών και οικογενειακών και επαγγελματικών. Ας αποτελέσει η απόφαση της Ολομέλειάς μας αυτής δείγμα πολιτικού πολιτισμού για τον οποίον όλοι κόπτονται και όλοι τον καταρρακώνουν συχνά πυκνά.

Έχουμε αρκετά απασχολήσει, νομίζω, την κοινή γνώμη και τα μέσα επικοινωνίας, όχι με δική μας ευθύνη, και όχι για τα σοβαρά θέματα που απασχολούν τον τόπο, όπως θα' πρεπε, αλλά «για το τι θα κάνουμε και το τι θα αποφασίσουμε».

Για κανένα άλλο εκλογικό φορέα δεν έχουν γίνει τόσες συζητήσεις, εικασίες και υποδείξεις, ζυμώσεις και υπονομεύσεις. Κινδυνεύουμε να χαρακτηριστούμε τελικά γραφικοί εάν επιμένουμε να παίζουμε το παιχνίδι των άλλων.

Γι' αυτό σας παρακαλώ θερμά απόψε, να κλείσει ξεκάθαρα και οριστικά και αυτό το θέμα που μας ταλανίζει τον τελευταίο καιρό, γιατί το θέλουν κάποιοι.

Δηλώνουμε λοιπόν με τον πιο κατηγορηματικό τρόπο. Ότι η Νομαρχιακή Αναγέννηση είναι εδώ. Η Νομαρχιακή Αναγέννηση θα παραμείνει ζωντανή, αρραγής και συμπαγής μέχρι το τέλος της νομαρχιακής της θητείας με παράλληλη όμως τη δυνατότητα του καθενός και της καθεμίας να κινηθεί όπως νομίζει για το καλό του τόπου».

Στην αντεπίθεση πέρασε από χθες ο κ. Γ. Τσιγάρος

Συνέχεια από τη σελ. 5

Στην προκειμένη περίπτωση από κανένα έγγραφο της δικογραφίας το πόρισμα των ελεγκτών και γενικά από τα συνοδευτικά έγγραφα δεν προκύπτει κάτι τέτοιο για τον πρόεδρο της ΔΕΣ ΡΟΔΑ, **«συνεπώς –δήλωσε- είναι αδύνατο σε εμένα να εκθέσω τις απόψεις μου για πράξεις που δεν μου αποδίδονται και που δεν τέλεσα».**

Ο κ. Τσιγάρος τέλος αναφορικά με τις απευθείας αναθέσεις αγοράς λεωφορείων αλλά και τις προσλήψεις υπαλλήλων, υποστήριξε ότι όλα έγιναν με νόμιμες διαδικασίες – σύμφωνα με τους ισχύοντες κανονισμούς- και με ομόφωνες αποφάσεις του διοικητικού συμβουλίου.

«Θα πράξω τα δέοντα»

Αποφασισμένος να συνεχίσει να καταγγέλλει την διαφθορά και τη διαπλοκή από όπου και αν προέρχεται, αλλά και να πράξει τα δέοντα για την αποκατάσταση της τιμής και της υπόληψης τόσο της δικής του όσο και των συνεργατών του, εμφανίζεται ο πρώην πρόεδρος της Δημοτικής Επιχείρησης Συγκοινωνιών ΡΟΔΑ, αντιδήμαρχος Ροδίων κ. Γιάννης Τσιγάρος.

Με δηλώσεις του στη **«Ροδιακή»** μετά το πέρας της χθεσινής συνεδρίασης της επιτροπής τόνισε ότι **«δεν θα πάψω ποτέ να καταγγέλλω τη διαφθορά και τη διαπλοκή από οπουδήποτε και αν προέρχεται, όποιες και αν είναι οι συνέπειες μέσα από αυτές τις πράξεις μου.** Εξάλλου αυτό το έχω αποδείξει και στη περίπτωση της ΔΑΝΕ που πρώτος δημόσια κατήγγειλα τους ισολογισμούς ως «μαϊμού», μέχρι και αυτές που αφορούν τη ΡΟΔΑ, το διοικητικό συμβούλιο της οποίας και ο πρόεδρός της ειδικότερα είναι αυτοί που πρώτοι κατήγγειλαν τον Ιούλιο του 2004 αυτά τα άθλια γεγονότα! **Ενάμιση χρόνο – συνέχισε ο κ. Τσιγάρος- σιωπούσα σεβόμενος και εμπιστευόμενος την δικαιοσύνη, αλλά από δω και πέρα θα πράξω τα δέοντα για την αποκατάσταση της τιμής και της υπόληψης τόσο της δικής μου όσο και των συνεργατών μου που εδώ και ενάμιση χρόνο διασύρθηκε, αποδίδοντας τα "του Καίσαρος τω Καίσαρι"».**

Οι κοπανατζήδες στο ...στόχαστρο του ΔΣ!

Συνέχεια από τη σελ. 6

στη διάθεσή του στοιχεία που αφορούν εργαζόμενους με μεμπτές συμπεριφορές, θα πρέπει να προχωρήσει στις ενέργειες που προβλέπονται και όχι σε αόριστες δηλώσεις.

Να σημειωθεί ότι από την πλευρά των εργαζομένων, τονίστηκε ότι εδώ και πολύ καιρό, λόγω έλλειψης προσωπικού αναγκάζονται να δουλεύουν συνεχώς, χωρίς άδειες, ενώ τους οφείλονται συνολικά μερικές... χιλιάδες ρεπό. Και αντί να διαλέγουν την «εύκολη» λύση της αναρρωτικής άδειας, ζητούν άδειες άνευ αποδοχών, οι οποίες μάλιστα δεν εγκρίνονται.

ΠΡΟΣΛΗΨΕΙΣ

Εν τω μεταξύ, το νοσοκομείο της Ρόδου αρχίζει σιγά – σιγά να «γεμίζει» από νοσηλευτικό προσωπικό, καλύπτοντας σταδιακά τα τεράστια κενά που είχε σε όλα σχεδόν το τμήματα.

Χθες, στο γραφείο του προέδρου του νοσοκομείου ορκίστηκαν τέσσερις ακόμη νοσηλευτές, οι οποίο αναλαμβάνουν άμεσα καθήκοντα ενώ έχουν έλθει άλλοι 10 περίπου το προηγούμενο διάστημα.

Έως τους πρώτους μήνες του 2006 θα έχουν έλθει περίπου 46 νοσηλευτές, καλύπτοντας κατά 100% τα κενά, σύμφωνα με τις προβλέψεις του οργανογράμματος του 1986.

Πρώτος στόχος της διοίκησης, είναι να στελεχωθούν τα χειρουργεία προκειμένου να λειτουργήσει και τρίτη αίθουσα και να αποσυμφορηθούν οι «ουρές» που σχηματίζονται. Αμέσως μετά σειρά έχει η μονάδα εντατικής θεραπείας, η μονάδα εμφραγμάτων και οι κλινικές του νοσοκομείου.

Φυσικά, οι νέοι νοσηλευτές τοποθετούνται σε κλινικές και αντίστοιχα μεταφέρονται από εκεί εμπειρότεροι συνάδελφοί τους στις χειρουργικές και τις άλλες «απαιτητικές» μονάδες.

Να σημειωθεί ότι η βελτίωση της κατάστασης οφείλεται κατά ένα μεγάλο ποσοστό στο προσωπικό ενδιαφέρον του ίδιου του υπουργού Υγείας Νικήτα Κακλαμάνη, ο οποίος ενέκρινε 30 πρόσθετες προσλήψεις για το νοσοκομείο της Ρόδου, «κόβοντας» από άλλες περιοχές της χώρας.

Ήδη πάντως, το νοσοκομείο της Ρόδου έχει αυξήσει σημαντικά το επίπεδο των παρεχόμενων υπηρεσιών, γεγονός που φαίνεται και από τον αριθμό των αεροδιακομιδών που γίνονται στην Αθήνα (πέρυσι 81, φέτος λίγο πάνω από 30). Χαρακτηριστικό παράδειγμα αποτελεί και η πολύ λεπτή επέμβαση που πραγματοποιήθηκε προχθές στη νευροχειρουργική, όπου τοποθετήθηκε ειδικό μηχάνημα στο νωτιαίο μυελό θύματος τροχαίου, που απέφυγε έτσι την παραλυσία.

Τέτοιες επεμβάσεις στην Ελλάδα, γίνονται πλέον μόνο στο νοσοκομείο της Ρόδου και το Νίμιτς της Αθήνας.

ΠΟΛΙΤΙΣΤΙΚΟΣ ΣΥΛΛΟΓΟΣ ΓΥΝΑΙΚΩΝ ΡΟΔΟΥ

ΕΥΧΗΤΗΡΙΟ

Στο μέλος του Δ.Σ. μας κ. **Κατερίνα Ράμμου** ευχόμαστε να της ζήσει το νεογέννητο αγοράκι της.

Με αγάπη
το Δ.Σ. του Π.Σ.Γ.Ρ.

ΜΑΠ554

ΣΥΓΧΑΡΗΤΗΡΙΟ

Θερμά συγχαίρουμε την αγαπημένη μας **Μαριέττα Καλογήρου** του Χριστόφορου και της Εφης, που πήρε το πτυχίο της Οδοντιατρικής Σχολής του Εθνικού Καποδιστριακού Πανεπιστημίου Αθηνών.

Δημήτρης - Κική Σαλαμαστράκη

MZT231109

ΑΠΩΛΕΙΑ

Χάθηκε **γερμανικό λυκόσκυλο.** Φοράει κόκκινο περιλαίμιο στο κέντρο της πόλης.

Αν το βρείτε παρακαλώ επικοινωνήστε στο **22410-59520, 22410-37807, 6979503083**

ΜΑΠ534(Γ)

Zorpidis
ΤΟΥΡΙΣΤΙΚΟΣ ΟΡΓΑΝΙΣΜΟΣ

ΦΘΙΝΟΠΩΡΙΝΕΣ ΕΚΔΡΟΜΕΣ
ΕΓΓΥΗΜΕΝΕΣ ΑΝΑΧΩΡΗΣΕΙΣ ΚΑΘΕ ΕΒΔΟΜΑΔΑ

◆ ΑΕΡΟΠΟΡΙΚΩΣ

ΠΑΡΙΣΙ: Κάθε Τρίτη, Τετάρτη και Πέμπτη για 4, 5 και 6 ημέρες από 489 €
ΡΩΜΗ: Κάθε Τρίτη και Πέμπτη για 4 και 5 ημέρες από 499 €
ΠΡΑΓΑ: Κάθε Τρίτη και Πέμπτη για 4 και 5 ημέρες από 419 €
ΛΟΝΔΙΝΟ: Κάθε Τρίτη και Πέμπτη για 4 και 5 ημέρες από 549 €
ΚΩΝ/ ΠΟΛΗ: Κάθε Δευτέρα και Πέμπτη για 4 και 5 ημέρες από 419 €
ΑΜΣΤΕΡΝΤΑΜ: Κάθε Πέμπτη για 4 ημέρες από 599 €
ΒΕΡΟΛΙΝΟ: Κάθε Πέμπτη για 4 ημέρες από 549 €
ΒΟΥΔΑΠΕΣΤΗ: Κάθε Πέμπτη για 4 ημέρες από 459 €
ΒΑΡΚΕΛΩΝΗ: Κάθε Πέμπτη για 4 ημέρες από 549 €
ΒΕΝΕΤΙΑ: Κάθε Πέμπτη για 4 ημέρες από 599 €
ΝΙΚΑΙΑ: Κάθε Πέμπτη για 4 ημέρες από 579 €
ΜΟΣΧΑ-ΑΓ. ΠΕΤΡΟΥΠΟΛΗ: Για 7 ημέρες από 1.029 €

◆ ΟΔΙΚΩΣ

ΙΤΑΛΙΚΟ ΠΑΝΟΡΑΜΑ: Κάθε Δευτέρα για 7 ημέρες από 479 €
ΚΩΝ/ ΠΟΛΗ-ΠΡΟΥΣΑ: Κάθε Παρασκευή για 7 ημέρες από 269 €
ΡΩΜΗ-ΦΛΩΡΕΝΤΙΑ: Κάθε Τρίτη για 6 ημέρες από 449 €
ΒΙΕΝΝΗ-ΒΟΥΔΑΠΕΣΤΗ: Κάθε Παρασκευή για 10 ημέρες από 709 €

Πληροφορίες:
Αλεξάνδρου Διάκου 38, 85100 Ρόδος, 85100
Τηλ: 22410-20625, 30054, 33603, 33607,
Fax: 22410-26745

ΧΠ 984

A.N.E.Σ.
ΑΝΩΝΥΜΗ ΝΑΥΤΙΛΙΑΚΗ ΕΤΑΙΡΕΙΑ ΣΥΜΗΣ

ΔΡΟΜΟΛΟΓΙΑ ΝΟΕΜΒΡΙΟΥ 2005

ΗΜΕΡΑ:	ΗΜΕΡ.:	ΩΡΑ:	ΑΠ' ΣΥΜΗ:	ΩΡΑ:	ΥΠ' ΑΙΕΛΗ:
16: ΝΟΕΜΒΡΙΟΥ:	ΤΕΤΑΡΤΗ:	07:30:	ΣΥΜΗ-ΡΟΔΟ:		
		15:30:	ΡΟΔΟ-ΣΥΜΗ:		
17: ΝΟΕΜΒΡΙΟΥ:	ΠΕΜΠΤΗ:			08:30:	ΡΟΔΟ-ΜΑΡΜΑΡΑ:
				15:30:	ΜΑΡΜΑΡΑ-ΡΟΔΟ:
18: ΝΟΕΜΒΡΙΟΥ:	ΠΑΡΑΣΚΕΥΗ:	07:30:	ΣΥΜΗ-ΡΟΔΟ:	09:00:	ΡΟΔΟ -ΣΥΜΗ:
		15:30:	ΡΟΔΟ-ΣΥΜΗ:	10:10:	ΣΥΜΗ-ΚΩ:
				14:30:	ΚΩ-ΣΥΜΗ:
				16:10:	ΣΥΜΗ-ΡΟΔΟ:
19: ΝΟΕΜΒΡΙΟΥ:	ΣΑΒΒΑΤΟ:			08:15:	ΡΟΔΟ -ΣΥΜΗ:
				09:30:	ΣΥΜΗ-ΡΟΔΟ:
				14:30:	ΡΟΔΟ -ΣΥΜΗ:
				15:45:	ΣΥΜΗ-ΡΟΔΟ:
20: ΝΟΕΜΒΡΙΟΥ:	ΚΥΡΙΑΚΗ:			09:00:	ΡΟΔΟ-ΠΑΝΟΡΜΙΤΗ:
				11:30:	ΠΑΝΟΡΜΙΤΗ-ΣΥΜΗ:
				16:00:	ΣΥΜΗ-ΡΟΔΟ:
21: ΝΟΕΜΒΡΙΟΥ:	ΔΕΥΤΕΡΑ:	07:30:	ΣΥΜΗ-ΡΟΔΟ:	08:30:	ΡΟΔΟ-ΜΑΡΜΑΡΑ:
		15:30:	ΡΟΔΟ-ΣΥΜΗ:	15:30:	ΜΑΡΜΑΡΑ-ΡΟΔΟ:
22: ΝΟΕΜΒΡΙΟΥ:	ΤΡΙΤΗ:			09:00:	ΡΟΔΟ -ΣΥΜΗ:
				10:10:	ΣΥΜΗ-ΚΩ:
				14:30:	ΚΩ-ΣΥΜΗ:
				16:10:	ΣΥΜΗ-ΡΟΔΟ:
23: ΝΟΕΜΒΡΙΟΥ:	ΤΕΤΑΡΤΗ:	07:30:	ΣΥΜΗ-ΡΟΔΟ:		
		15:30:	ΡΟΔΟ-ΣΥΜΗ:		
24: ΝΟΕΜΒΡΙΟΥ:	ΠΕΜΠΤΗ:			08:30:	ΡΟΔΟ-ΜΑΡΜΑΡΑ:
				15:30:	ΜΑΡΜΑΡΑ-ΡΟΔΟ:
25: ΝΟΕΜΒΡΙΟΥ:	ΠΑΡΑΣΚΕΥΗ:	07:30:	ΣΥΜΗ-ΡΟΔΟ:	09:00:	ΡΟΔΟ -ΣΥΜΗ:
		15:30:	ΡΟΔΟ-ΣΥΜΗ:	10:10:	ΣΥΜΗ-ΚΩ:
				14:30:	ΚΩ-ΣΥΜΗ:
				16:10:	ΣΥΜΗ-ΡΟΔΟ:
26: ΝΟΕΜΒΡΙΟΥ:	ΣΑΒΒΑΤΟ:			08:15:	ΡΟΔΟ -ΣΥΜΗ:
				09:30:	ΣΥΜΗ-ΡΟΔΟ:
				14:30:	ΡΟΔΟ -ΣΥΜΗ:
				15:45:	ΣΥΜΗ-ΡΟΔΟ:
27: ΝΟΕΜΒΡΙΟΥ:	ΚΥΡΙΑΚΗ:			09:00:	ΡΟΔΟ-ΠΑΝΟΡΜΙΤΗ:
				11:30:	ΠΑΝΟΡΜΙΤΗ-ΣΥΜΗ:
				16:00:	ΣΥΜΗ-ΡΟΔΟ:
28: ΝΟΕΜΒΡΙΟΥ:	ΔΕΥΤΕΡΑ:	07:30:	ΣΥΜΗ-ΡΟΔΟ:	08:30:	ΡΟΔΟ-ΜΑΡΜΑΡΑ:
		15:30:	ΡΟΔΟ-ΣΥΜΗ:	15:30:	ΜΑΡΜΑΡΑ-ΡΟΔΟ:
29: ΝΟΕΜΒΡΙΟΥ:	ΤΡΙΤΗ:			09:00:	ΡΟΔΟ -ΣΥΜΗ:
				10:10:	ΣΥΜΗ-ΚΩ:
				14:30:	ΚΩ-ΣΥΜΗ:
				16:10:	ΣΥΜΗ-ΡΟΔΟ:
30: ΝΟΕΜΒΡΙΟΥ:	ΤΕΤΑΡΤΗ:	07:30:	ΣΥΜΗ-ΡΟΔΟ:		
		15:30:	ΡΟΔΟ-ΣΥΜΗ:		

Τα δρομολόγια μπορούν να τροποποιηθούν λόγω εκτάκτων συγκοινωνιακών αναγκών ή καιρικών συνθηκών
Παρακαλούμε πριν ταξιδέψετε επικοινωνήστε με την Εταιρία:
www.anes.gr

Γραφεία ΣΥΜΗΣ: Τηλ.: (22460) 71444 - Φαξ: (22460) 71373
Γραφεία ΡΟΔΟΥ: Τηλ.: (22410) 27759 - Φαξ: (22410) 24493

ΧΠ 985



Ρόδος: εἰκῇ καὶ ὡς ἔτυχε...

... Κυριακάτικος περίπατος στην Παλιά Πόλη



Ξεκίνησαν-για άλλη μια χρονιά-τα έργα στην Παλιά Πόλη για τα διαβόητα "υπόγεια δίκτυα", αυτή την φορά από την Σωκράτους.

Πάντως, τα "οδοφράγματα" με τα μαδέρια δεν είναι και το πλέον καλαίσθητο, για ατν ιστορικά αυτό δρόμο.

...Μάλλον για αγρατικά δρόμο, που οδηγεί σε κατέτσια θα ταίριαζε!



Τύφλα να 'χουν τα διπλοπαρκαρίσματα στο Μαντράκι.
...Σε μια άδεια από αμάξια Σωκράτους σπάσαμε το ρεκόρ με τετραπλοπαρκάρισμα!



Μεσαιωνική Πόλη Ρόδου, μνημείον παγκόσμιας κληρονομιάς:
...Τα δύο αμάξια είναι παράνομα παρκαρισμένα στην λάτζια της εισόδου του Καστέλου.
...Το μεσαίο απλώς ανεβαίνει (παράνομα) την οδό των Ιπποτών!

(εκ)πολιτισμικά παίγνια

Η αρχαιοελληνική κληρονομιά

Ελληνικά Επιγραφικά Μνημεία στην Λυκία

...γράφει η Χριστίνα Κοκκινιά



Η δρ. ***Χριστίνα Κοκκινιά*** είναι επιγραφολόγος και ερευνήτρια του Ινστιτούτου Ελληνικής και Ρωμαϊκής Αρχαιότητος, του Εθνικού Κέντρου Ιδρύματος Ερευνών. Την περασμένη Κυριακή με άρθρο της στην ***"Καθημερινή"*** μας ξενάγησε στην νοτιοδυτική Τουρκία, στην αρχαιοελληνική ***Λυκία,*** που οι ακτές εκτείνονται από την Ρόδο μέχρι το Καστελλόριζο.

Οι περιοχές αυτές είναι εξαιρετικού αρχαιολογικού ενδιαφέροντος και συναντάμε ερείπια με έντονα τα αποτυπώματα του αρχαιοελληνικού και του ρωμαϊκού πολιτισμού.

«Είμαστε στην αρχαία Κιβυρατική, σε χίλια μέτρα υψόμετρο, λιγότερο από 100 χιλιόμετρα από τα νοτιοδυτικά παράλια της Τουρκίας, στο χωριό Ibecik (Ιμπετζικ), που σίγουρα δεν έχετε ακούσει ποτέ, και στη χώρα της αρχαίας πόλης Βουβών, που μάλλον θα σας είναι επίσης άγνωστη. Κι όμως, από αυτήν τη μικρή ορεινή κοινότητα προέρχεται ένα σύνολο χάλκινων αγαλμάτων εξαιρετικής τέχνης, το μοναδικό τέτοιο σύνολο που σώζεται από τη ρωμαϊκή εποχή. Τα αγάλματα βρέθηκαν σε λαθρανασκαφές και εκτίθενται τώρα σε ξένα μουσεία. Και το Ibecik περιμένει κάθε χρόνο ως μοναδικούς «τουρίστες» εμάς: μια ερευνητική ομάδα από τη Χαϊδελβέργη και την Αθήνα.

Για να επισκεφτεί κανείς τη Βουβώνα, πρέπει να αφήσει το αυτοκίνητο στους πρόποδες του βουνού Dikmen Tepe και να ανέβει με τα πόδια. Μέχρι την κορυφή είναι περίπου τετρακόσια μέτρα, αλλά ήδη στο πρώτο μισό της διαδρομής θα δει κανείς αρχαία: πρώτα βάσεις αγαλμάτων με ελληνικές επιγραφές από την εποχή της ρωμαϊκής αυτοκρατορίας και μετά ερείπια πολλών κτιρίων. Από το θέατρο απολαμβάνει κανείς τη θέα στις απέναντι βουνοκορφές, και αν κάνει τον κόπο να ανεβεί μέχρι την ακρόπολη, θα δει να απλώνεται γύρω η εύφορη πεδιάδα που αποτελούσε τη χώρα της Βουβώνος.

Η πόλις, η αυτοδιοικούμενη κοινότητα πολιτών που συνδέουμε συνήθως με την κλασική εποχή και την Αθήνα του Περικλή, δεν καταργήθηκε από τους Ρωμαίους. Οι κατακτητές όχι μόνο δεν θέλησαν να αποδυναμώσουν, αλλά προσπάθησαν με κάθε τρόπο να ενθαρρύνουν την αυτονομία των ελληνικών πόλεων. Η ελληνική πόλις της αυτοκρατορικής εποχής δεν διατηρεί στρατεύματα και δεν διεξάγει πολέμους. Είναι όμως κέντρο έντονης πολιτικής και οικονομικής δραστηριότητας, πυρήνας της πνευματικής ζωής και βασικό στοιχείο της ταυτότητας των κατοίκων της ανατολικής αυτοκρατορίας. Η ελληνική πνευματική παράδοση που καλλιεργήθηκε σε εκείνα τα αστικά κέντρα επιβλήθηκε και διαδόθηκε ως κυρίαρχη ιδεολογία με τη συναίνεση και τη συμμετοχή των αντιπροσώπων του ρωμαϊκού κράτους.

Κάπου 60 χιλιόμετρα βορειοανατολικά της πόλης Fethiye, που παλαιότερα λεγόταν Μάκρη και ακόμα παλαιότερα Τελμησσός, στα δεξιά του δρόμου που οδηγεί στο Gölhθsar και τα αρχαία Κίβυρα, συναντά κανείς το χωριό Incealiler. Από εκεί, ένα μονοπάτι που αγκαλιάζει το βουνό, οδηγεί στα αρχαία Οινόανδα. Τα Οινόανδα δεν έχουν ανασκαφεί συστηματικά, ούτε «αξιοποιηθεί» τουριστικά. Κι όμως θα μπορούσαν να συγκριθούν με την Εφεσο – πριν από τις αναστηλώσεις. Τα τείχη της πόλης ορθώνονται ακόμη εντυπωσιακά. Στην αγορά της, βάσεις αγαλμάτων στέκουν ακόμα ή κείνται εκεί που έπεσαν πριν από αιώνες.

Αρχαία ελληνική ενεπίγραφη επιτύμβια στήλη με ανάγλυφη προτομή αγοριού, του Καλλικλή, σε κήπο του Ιμπετζίκ.

«Ανάμεσα σε χαμόσπιτα με τσίγκινες στέγες, *μικρά παιδιά παίζουν καθισμένα στο χώμα. Ολοι οι δρόμοι του χωριού είναι χωματόδρομοι. Κυκλοφορούν κάρα, γαϊδούρια και αγροτικά. Στεκόμαστε μπροστά σε ένα μισοδιαλυμένο τοίχο από τσιμεντόλιθους και εξηγούμε στον ιδιοκτήτη ότι θέλουμε να δούμε την πέτρα με τα γράμματα που έχει στην αυλή του. Τον διαβεβαιώνουμε ότι ερχόμαστε με την άδεια του υπουργείου Πολιτισμού. Η υποδοχή είναι εγκάρδια, αμέσως έρχεται το τσάι, τα παιδιά μαζεύονται γύρω μας και σε λίγο καταφθάνει η μισή γειτονιά.*

Μάταια προσπαθώ να πείσω τον σπιτονοικοκύρη *ότι δεν είναι ανάγκη να κόψει την τριανταφυλλιά και να τσακίσει το δέντρο που φυτρώνει μπροστά στην ενεπίγραφη επιτύμβια στήλη με την ανάγλυφη προτομή αγοριού, σε μια γωνιά του κήπου. Τα παιδιά παρακολουθούν εκστατικά τη διαδικασία παραγωγής του εκτύπου και ρωτούν συνεχώς: «Τί λένε τα γράμματα, είναι Γερμανικά;». «Οχι. Αρχαία Ελληνικά». «Πόσο παλιά είναι;». «Κάπου δεκαοχτώ αιώνες». Τέλος, με κάποιο δισταγμό: «Γράφουν το όνομα του αγοριού;». «Ναι: Καλλικλής». Πιο παράξενο όνομα δεν μπορούσαν να φανταστούν».*

«ΡΟΔΙΑΚΗ» ΑΠΟ ΤΟ 1915

ΦΛΑΣ ΣΤΟ ΠΑΡΕΛΘΟΝ


ΡΟΔΙΑΚΗ

ΕΒΔΟΜΑΔΙΑΙΑ ΠΟΛΙΤΙΚΗ ΝΟΤΙΟΣ ΚΑΙ ΑΣΤΙΚΟΝΟΜΙΚΗ ΕΦΗΜΕΡΙΣ

Εν Ρόδω

ΠΕΜΠΤΗ 3 ΔΕΚΕΜΒΡΙΟΥ 1931

ΑΡΙΘΜ. 1256

Πένθη

Μετά βραχείαν νόσον απέθανε και εκηδεύθη την παρελθούσαν Δευτέραν μετ' ενδείξεων αρκετού πένθους και συμπαθείας ο γηραιός συμπολίτης ΣΤΑΥΡΟΣ ΜΑΛΑΝΔΡΑΚΗΣ, πατήρ του συμπαθούς συμπολίτου κ. Χρήστου Μαλανδράκη.

Εις την τεθλιμμένην σύζυγόν του και τον συμπαθή υιόν και λοιπούς οικείους του μεταστάντος διαβιβάζοντες τα θερμά μας συλλυπητήρια ευχόμεθα εις τον μεταστάντα αιωνίαν την μνήμην και την ανάπαυσιν.

Δεν εορτάζει

Δεν δέχεται επισκέψεις εις τη ονομαστική του (5 Δεκεμβρίου) ο κ. Σάββας Παυλίδης, πρόεδρος του κοινοτικού μας Συμβουλίου.

ΠΡΙΝ 50 ΧΡΟΝΙΑ

ΠΡΙΝ 50 ΧΡΟΝΙΑ

ΠΡΙΝ 50 ΧΡΟΝΙΑ

ΤΡΙΤΗ 8 ΝΟΕΜΒΡΙΟΥ 1955

ΑΡΙΘΜ. 1366

ΘΑ ΦΥΤΕΥΘΟΥΝ ΔΕΝΔΡΑ ΑΜΕΡΙΚΑΝΙΚΩΝ ΚΑΡΥΩΝ;

Υπό του συνταξιούχου δικαστικού κ. Κίμωνος Πρινάρη απεστάλη προς τον αρχιτέκτοντα κ. Δ. Κατσάρην δεμάτιον περιέχον 12 τεμάχια αμερικανικών καρύων, τα οποία φυτευόμενα αποδίδουν ωραιότατα δένδρα, από διακοσμητικής απόψεως.

Ο παραλήπτης απέστειλε τα εν λόγω κάρυα προς την Διεύθυνσιν Γεωργίας διά τα περαιτέρω.

Σημειωτέον ότι το μοναδικόν εις την Ελλάδα δένδρον ευρίσκετο πλησίον εις τον Πύργον της Ηλείας, εκόπη όμως εξ απροσεξίας, αλλά ο κ. Πρινάρης συνέλλεξε τα κάρυα και τα απέστειλε εις διάφορα φυτώρια, μεταξύ των οποίων και της Ρόδου.

ΣΥΝΕΛΗΦΘΗ ΔΙΑ ΔΙΑΡΡΗΞΙΝ ΠΕΡΙΠΤΕΡΟΥ

Υπό αστυνομικών και τελωνειακών οργάνων συνελήφθη την 12ην νυκτερινήν του παρελθόντος Σαββάτου, εντός του περιπτέρου του κ. Α. Κατσαρά εις την Νέαν Αγοράν, ο προ καιρού εργαζόμενος εις το αυτό περίπτερον ως υπάλληλος και απολυθείς Μιχαήλ Μάγκος.

Ως αναφέρεται, ούτος είχε διαρρήξει το περίπτερον δεν είχε προλάβει όμως να αφαιρέσει αντικείμενον τι.

Εκ της ενεργηθείσης εις την οικίαν του επί διαρρήξει συλληφθέντος ερεύνης, διεπιστώθη ότι ούτως είχε κατά καιρούς αφαιρέση σιγαρέττα, οδοντόπαστας, κ.λπ. αξίας 300 δραχμών.

Κατά του ανωτέρω απηγγέλθη κατηγορία επί διαρρήξει.

Ο ΔΗΜΟΣ ΖΗΤΕΙ 15ΜΕΡΟΝ ΑΝΑΒΟΛΗΝ ΣΥΝΑΨΕΩΣ ΣΥΜΒΑΣΕΩΣ ΟΔΟΚΑΘΑΡΙΣΤΩΝ ΚΑΙ ΕΡΓΑΤ/ΛΗΛΩΝ

Χθες το εσπέρας συνήλθον εις τα γραφεία του Εργατικού Κέντρου αι Γενικαί Συνελεύσεις των σωματείων Οδοκαθαριστών και Εργατοϋπαλλήλων Δήμου, προκειμένου να λάβουν γνώσιν των ενεργειών της υπό τον κ. Λαμπριανόν επιτροπής, ήτις ήλθεν εις επαφήν με τον Δήμον δια την σύναψιν συλλογικών συμβάσεων.

Ως εγνώσθη, ο κ. Λαμπριανός ανέφερεν εις τα δύο σωματεία ότι ο Δήμος ζητεί 15ήμερον αναβολήν της συνάψεως συλλογικής συμβάσεως.

ΜΟΛΙΣ ΚΥΚΛΟΦΟΡΗΣΕ

το βιβλίο του καθηγητή

Μιχάλη Εμμ. Αρφαρά

«ΤΑ ΘΕΑΣΜΑΤΑ ΤΗΣ ΧΡΙΣΤΙΑΝΙΚΗΣ ΛΑΤΡΕΙΑΣ ΣΤΗΝ ΙΑΛΥΣΟ-ΡΟΔΟΥ»

Εποπτική έρευνα - καταγραφή για τα ναοδομικά μας μνημεία και την πολιτιστική - χριστιανική μας κληρονομιά.



ΤΙΜΗ 65 €

Χειροποίητος χρυσοδερματόδετος τόμος 256 σελίδων στο μέγα πλάγιο σχήμα 25 επί 35 εκατ. σε περιορισμένα αντίτυπα

ΠΩΛΕΙΤΑΙ ΣΕ ΕΠΙΛΕΓΜΕΝΑ ΒΙΒΛΙΟΠΩΛΕΙΑ ΚΑΙ ΣΤΟ ΤΗΛ. 210-2818842

Επίσης διατίθενται τα τελευταία αντίτυπα του έργου AE624

"ΙΠΠΟΤΙΚΟΙ ΚΑΙ ΝΕΟΚΛΑΣΙΚΟΙ ΠΥΡΓΟΙ ΙΑΛΥΣΟΥ ΡΟΔΟΥ" (60 €)

ΝΤΕΤΕΚΤΙΒΣ

30 ΧΡΟΝΙΑ ΜΟΝΙΜΑ ΚΑΙ ΣΤΗ ΡΟΔΟ

35354 - 28780

Π.Π. ΓΕΡΜΑΝΟΥ 6 (ΠΛ. ΦΩΚΙΑΛΗ)

Η ΛΥΣΗ!!! ΣΕ ΚΑΘΕ ΣΑΣ ΠΡΟΒΛΗΜΑ

EXPRESS SECURITY

ΧΠΕΜΠ-16

Αντίλαλοι

ΠΟΛΙΤΙΚΟΙ και άλλοι...

Πλήρης απομυθοποίηση



Η απομυθοποίηση ενός "Μεγάλου" του τέως πρωθυπουργού Κ. Σημίτη ξεκίνησε. Αφορμή το βιβλίο που έγραψε για τις ημέρες και τα έργα του. Για το πως τον βλέπουν τώρα αυτοί που του πρόσφεραν πλουσιοπάροχα τη στήριξή τους αρκεί (προς το παρόν) το χθεσινό σχόλιο της «Ελευθεροτυπίας».

"Πινόκιο, λοιπόν, σύμφωνα με τον Γιάννη Καμψή, ο **υπερεκτιμημένος λογιστής,** ο ηγέτης της νεοδεξιάς, ο κ. Σημίτης... Και πού 'σαι ακόμη: όταν οι πυλώνες που τον στήριζαν θα αδιαφορήσουν παντελώς για την τύχη του -και δεν θα 'χουν μείνει παρά ελάχιστοι, καλών προθέσεων, άνθρωποι των μήντια να τον θυμούνται- τότε ο **χαρακτηρισμός «Πινόκιο»** θα είναι ο πλέον ευπρεπής. Τότε δηλαδή που θα αποκαλυφθεί πλήρως το πραγματικό πρόσωπο του κ. Σημίτη, πρόσωπο ενός λαϊκιστή κίλερ και μικρομεσαίου διαχειριστή, δεν θα υπάρχει παρά μια δράκα φανατικών που θα τον θυμούνται με συγκίνηση".

"Δ"

Με τη λογική του επιτρόπου;

Σε απόγνωση βρίσκεται ένας **45χρονος συμπολίτης μας, ο οποίος όπως καταγγέλλει είναι απλήρωτος εδώ και δύο μήνες** από υπηρεσία του Δήμου Ροδίων όπου εργάζεται.

Ο ίδιος, τυχάνει να χρειάζεται να παρευρεθεί την ερχόμενη Δευτέρα 5 Δεκεμβρίου ως βασικός μάρτυρας σε δίκη που έχει προγραμματιστεί εκτός Ρόδου, αλλά ούτε τα εισιτήρια δεν έχει να πληρώσει για να μεταβεί εκεί. **Τόσο δύσκολο είναι να εφαρμοστεί μια πιο ελαστική και ανθρώπινη διαδικασία** για ένα κοινωνικό δράμα; Με τη λογική του επιτρόπου του **ελεγκτικού συνεδρίου** άρχισαν να λειτουργούν και οι δημοτικές υπηρεσίες; **Μιχ.Μ.**

Άρχισαν τα όργανα



«Δεν θα πάψω ποτέ να καταγγέλλω τη διαφθορά και τη διαπλοκή από οπουδήποτε και αν προέρχεται, όποιες και αν είναι οι συνέπειες μέσα από τις πράξεις μου αυτές»!

Αυτό δήλωσε χθες μετά τη «μαραθώνια» συνεδρίαση της αρμόδιας επιτροπής για το θέμα της ΔΕΣ ΡΟΔΑ, ο αντιδήμαρχος κ. Γιάννης Τσιγάρος, υπενθυμίζοντας προς πάσα κατεύθυνση ότι «καθαρός ουρανός, αστραπές δεν φοβάται»!! **Ελ.Π.**

ΒΓΗΚΑΝ ΠΑΓΑΝΙΑ

Μπροστά σε δυσάρεστη έκπληξη βρέθηκαν νωρίς χθες το πρωί αρκετοί συμπολίτες μας, οι οποίοι πριν ακόμη προλάβουν να «ανοίξουν» τα μάτια τους, έπεσαν σε μπλόκο αστυνομικών στο κέντρο της πόλης.

Και βέβαια οι παρανομούντες - κυρίως δικυκλιστές- που δεν φορούσαν προστατευτικό κράνος, κλήθηκαν να πληρώσουν το αντίστοιχο τσουχτερό πρόστιμο των 83 ευρώ!!

Καθόλου ευχάριστο το «ξύπνημα» παιδιά, όμως η αστυνομία - ως γνωστό- δεν έχει ωράριο. Για αυτό προσοχή!! **Ελ. Π.**

ΣΤΑ ΔΙΚΑΣΤΗΡΙΑ

«Πυρ και μανία» δήλωνε χθες ο Δήμαρχος των Λειψών κ. Μπενέτος Σπύρου, με την προσφυγή της συζύγου του Αλέξανδρου Γιωτόπουλου στο Συμβούλιο της Επικρατείας, με την οποία διεκδικεί αποζημίωση από το Δήμο για την... ταλαιπωρία που υπέστη! «Που το πάει άραγε η Πεϊνό»; - αναρωτήθηκε χθες ο δήμαρχος του νησιού.

Μια ιστορία που αφορά το... χρώμα με το οποίο βάφτηκε το σπίτι του Γιωτόπουλου στους Λειψούς. Για την οποία ανοίγει δεύτερος κύκλος στα δικαστήρια. Μιχ.Μ.

ΕΙΔΕ ΚΙ ΑΠΟΕΙΔΕ;

Εφόδους **ακόμα και στα σπίτια των... εργαζομένων** που απουσιάζουν με αναρρωτικές άδειες από το νοσοκομείο, ετοιμάζεται να κάνει ο πρόεδρος του Νοσηλευτικού Ιδρύματος **κ. Γιάννης Κεφαλάς,**

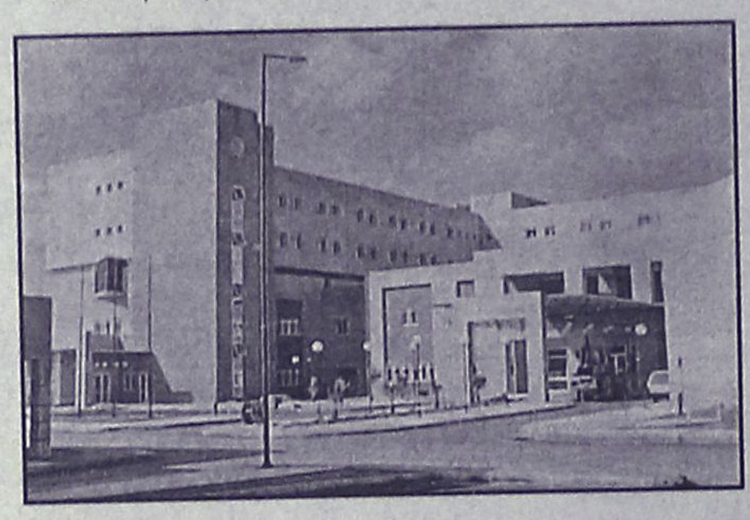

στο πλαίσιο της δυνατότητας που του δίνει ο δημοσιοϋπαλληλικός κώδικας. Θα έχει τους λόγους του μάλλον ο άνθρωπος, καθώς οι πληροφορίες λένε **ότι ορισμένες περιπτώσεις πολύμηνων αδειών, θα μπορούσαν να γραφτούν και στο βιβλίο Γκίνες!**

Γνωστή η ευαισθησία του διοικητή σε θέματα ελέγχου και τήρησης του ωραρίου δεν λέμε. Καλού κακού όμως, ας ευχηθούμε δύο πράγματα:

1) **ο... θυρωρός στην είσοδο του νοσοκομείου να... μην αρχίσει να οπλοφορεί και**

2) Μην τυχόν ακινητοποιούνται στο εξής επισκέπτες και ασθενείς με το στρατιωτικό επιφώνημα **«Αλτ τις εί»**!

Μιχ.Μ.

Ένα απλό... "καπρίτσιο"

Το να θέλεις να ξεχωρίζεις, βάφοντας το σπίτι σου κόκκινο, όχι αλλά για να σε βρίσκουν εύκολα "υψηλοί προσκεκλημένοι" και "αγγελιοφόροι " το βλέπω λογικό. Το να επιμένεις όμως και μετά την πτώση της "αυτοκρατορίας" του εγκλήματος που ο σύντροφός σου είχε στήσει, το θεωρώ καπρίτσιο. Στη βίλα στους Λειψούς αναφέρομαι και αναρωτιέμαι: Τα "καπρίτσια" υπερισχύουν του εθιμικού δικαίου όταν μάλιστα συνδέονται με υποθέσεις που συγκλόνισαν το πανελλήνιο; **«Δ»**

Αντιθέσεις!

Αποκλεισμένο είναι εδώ και μία εβδομάδα, το **Καστελλόριζο**, καθώς λόγω καιρού, πλοίο και αεροπλάνο δεν έχουν προσεγγίσει το νησί. Για 7 μέρες το νησί απομονώθηκε και οι κάτοικοι του, περιμένουν καρτερικά το πρώτο δρομολόγιο. Κι εδώ στη Ρόδο, γκρινιάζουμε, επειδή δεν προσέγγισε στο λιμάνι μας, κάποιο κρουαζιερόπλοιο, με αποτέλεσμα να χάνει η... οικονομία μας!

Β.Μ.

ΠΡΩΤΟΣ!

Σάρωσε στις εκλογές των εστιατόρων, ο παραιτηθείς πρόεδρος του σωματείου κ. **Κώστας Σαρρής.** Ο κ. Σαρρής ήταν και πάλι υποψήφιος μαζί με άλλα 14 άτομα για το δ.σ. Σε σύνολο 61 ψηφισάντων, πήρε 54 σταυρούς, και ήρθε πρώτος, ενώ, κατάφεραν να εκλεγούν και πολλά από τα μέλη του απερχόμενου δ.σ. **Β.Μ.**

Ανοικτό, άφηναν χθες στελέχη της Νομαρχιακής Αναγέννησης, το ενδεχόμενο να πεισθεί έστω την τελευταία στιγμή ο Σάββας Καραγιάννης και να ηγηθεί της παράταξης. Ψυχραιμία παιδιά. Ακόμη και εμείς οι Ολυμπιακοί, έχουμε περισσότερες ελπίδες να κάνουμε στην Ευρώπη το «δπιλό», από το να είναι υποψήφιος νομάρχης του χρόνου ο Σάββας. **Κ.Κ.**

Πρόσκληση

per uomo DUOMO

Νέα... άλλη άποψη!

Την Πέμπτη 1 Δεκεμβρίου 2005,
στις 7.30 το βράδυ
σας καλούμε στα εγκαίνια
του καταστήματος ανδρικών ενδυμάτων
DUOMO
Τάρπον Σπρίνγκς 6 στο κέντρο της πόλης μας.
Χαρά μας μεγάλη να σας έχουμε κοντά μας.

Υπεύθυνος: Γιάννης Ολυσσαίου
Τηλ.: 22410 29355

AT4241

Σας πληροφορούμε
ότι από τις 11-12-2005
το Νέκταρ και Αμβροσία
θα είναι κλειστό
λόγω χειμερινών διακοπών.
Μέχρι τότε... μαζί σας
από Τετάρτη μέχρι Σάββατο.
Καλό Χειμώνα
και καλές γιορτές.

NEKTAP & ΑΜΒΡΟΣΙΑ
Fine Food
Wine Bar

A.T.4227

ΣΟΦΟΚΛΕΟΥΣ 9, ΠΑΛΙΑ ΠΟΛΗ ΤΗΛ. RESERVE 2241030363

ΠΑΣΟΚ

Έχεις το λόγο

Ανακοίνωση - Πρόσκληση

Η Δ.Ο. ΠΑΣΟΚ του Δήμου Αφάντου καλεί όσα από τα μέλη, φίλους ή άλλους δημότες επιθυμούν, στα πλαίσια των διαδικασιών πολιτικής αξιολόγησης - ανάδειξης υποψηφίων δημάρχων του κινήματος να υποβάλλουν αίτηση αξιολόγησης υποψηφίου δημάρχου του Δήμου Αφάντου μέχρι 4/12/2005

Οι αιτήσεις υποψηφιότητας θα κατατίθενται στο γραμματέα της οργάνωσης κο Γεώργιο Καλογήρου (τηλ. 6946332353) ή στα γραφεία της Ν.Ε. ΠΑΣΟΚ Νοτίου Συγκροτήματος Δωδεκανήσου.

Για τη Δ.Ο. ΠΑΣΟΚ Αφάντου
Ο γραμματέας
Γεώργιος Καλογήρου

ΑΠ553

ΠΩΛΟΥΝΤΑΙ

1) **ΟΙΚΟΠΕΔΑ ΣΤΗΝ ΙΑΛΥΣΟ** των 300 ή 400 τ.μ. με άδεια οικοδομής ή άνευ. Δίδονται και σε μπετά ή τελειωμένες μονοκατοικίες.

2) **ΟΙΚΟΠΕΔΟ ΣΤΗΝ ΙΑΛΥΣΟ** (επί της οδού Δημοκρατίας) 1.000 τ.μ. με άδεια οικοδομής 130 τ.μ. και υπόγειο γκαράζ. Δίδεται και σε μπετά.

3) **ΚΑΤΑΣΤΗΜΑΤΑ ΣΤΗΝ ΙΑΛΥΣΟ** (επί της οδού Δημοκρατίας γωνιακά) των 45 τ.μ. έκαστο

ΠΛΗΡΟΦΟΡΙΕΣ Γ. ΙΩΑΝΝΙΔΗΣ
ΤΗΛ. 2241021714-22307 ΚΙΝ. 6932296983

ΑΕ1026