Η ΡΟΔΙΑΚΗ

ΠΛΗΡΩΜΕΝΟ ΤΕΛΟΣ Ταχ. Γραφείο Κ ΡΟΔΟΥ Αριθμ. Αδείας 1 1878

ΕΛΤΑ Hellenic Post

ΠΑΡΑΣΚΕΥΗ
2 ΔΕΚΕΜΒΡΙΟΥ 2005
ΑΡ. ΦΥΛΛΟΥ 18.166
ΤΙΜΗ: ΕΥΡΩ 0,70

ΗΜΕΡΗΣΙΑ ΠΡΩΙΝΗ ΕΦΗΜΕΡΙΔΑ ΤΗΣ ΡΟΔΟΥ

ΣΤΗΝ ΠΡΟΑΝΑΚΡΙΣΗ



Κατέθεσε ο Απόστολος

Ο εισαγγελέας επεσκέφθη τον τέως Μητροπολίτη Ρόδου στα πλαίσια της προανάκρισης για "παρανομίες" σε εκκλησία.

ΣΕΛΙΔΑ 6

ΓΙΑ ΤΟ ΓΚΟΛΦ

Μνημόνιο συνεργασίας

Υπογράφεται μέσα στο Δεκέμβριο μεταξύ ΕΤΑ και Δήμων Αφάντου και Καλλιθέας.

ΣΕΛΙΔΑ 7

Στη Δημοτική παράταξη "Πρώτα η Ρόδος"

Υψηλές προσδοκίες

● *Ποιοί εξελέγησαν στην Εκτελεστική Επιτροπή.*

ΣΕΛΙΔΑ 4



Εξω από τον αναπτυξιακό τα ξενοδοχεία

ΕΠΙΔΟΤΗΣΗ μόνο στα πολυτελείας!

Ρόδος, Κως, Κάρπαθος και Πάτμος οι τέσσερις περιοχές που εξαιρούνται των ευεργετικών μέτρων

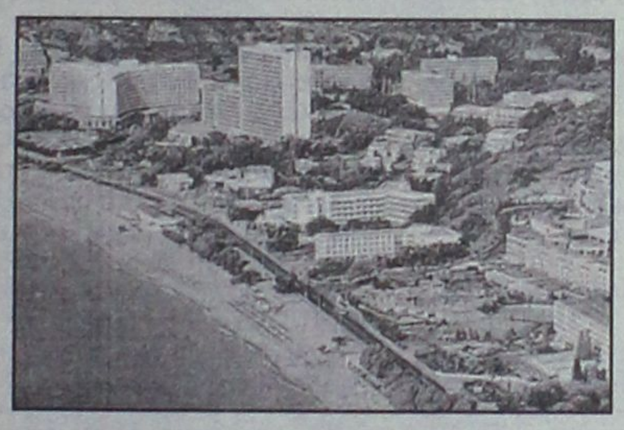

Εξαιρούνται των ευεργετικών διατάξεων του αναπτυξιακού νόμου οι επενδύσεις για ξενοδοχειακές μονάδες στην περιοχή μας. Επιδοτήσεις μόνο σε ξενοδοχειακές μονάδες πολυτελείας. Σχετική απόφαση υπόγραψαν οι συναρμόδιοι υπουργοί Τουρισμού, ΠΕΧΩΔΕ και Οικονομικών.

ΣΕΛΙΔΑ 3

ΜΕΤΑΣΤΕΓΑΣΗ ΙΚΑ



Υπεγράφη η απόφαση

Ο υπουργός Υγείας υπέγραψε την απόφαση για μεταστέγαση του ΙΚΑ.

ΣΕΛΙΔΑ 8

ΠΑΓΑΝΙΑ...

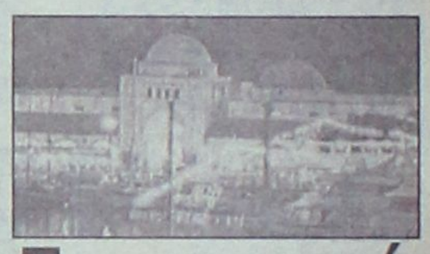

Στην αγορά οι "ράμπο"

Εντατικοί έλεγχοι ενόψει των εορτών των Χριστουγέννων.

ΣΕΛΙΔΑ 9

Τί ακούνε οι Ροδίτες

● *Συνέχεια της έρευνας για τους Ρ/Σ.*

ΣΕΛ. 12

ΑΚΟΥΣΤΙΚΑ ΒΑΡΗΚΟΪΑΣ

ΑΝΑΛΟΓΙΚΑ - ΠΡΟΓΡΑΜΜΑΤΙΖΟΜΕΝΑ - ΨΗΦΙΑΚΑ

Ακούστε τους ήχους της Ζωής

Στο πληρέστερο Κέντρο Ακουστικών Εφαρμογών στα Δωδεκάνησα. Με τις καλύτερες τιμές και τον καλύτερο διακανονισμό.
Εμπιστευθείτε τους πιο έμπειρους στο χώρο, επιλέγοντας ανάμεσα στους μεγαλύτερους κατασκευαστές ακουστικών βαρηκοίας στον κόσμο.

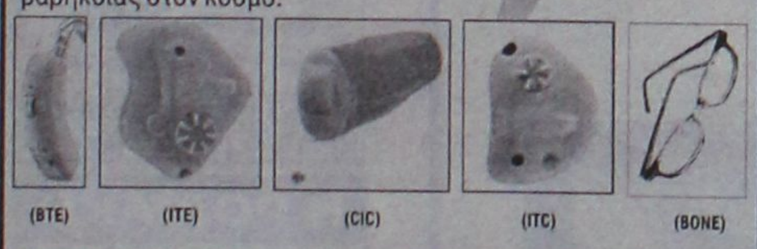

(BTE) (ITE) (CIC) (ITC) (BONE)

BELTONE – STARKEY – HANSATON – UNITRON – SIEMENS
BERNAFON – PHILIPS – COSELGI – REXTON
MICROSON – PURETONE – AUDIFON

ΚΒ ΚΕΝΤΡΟ ΙΑΤΡΙΚΩΝ ΒΟΗΘΗΜΑΤΩΝ

Εθνικής Αντιστάσεως 18
(πρωην Αννης Μαρίας)
Τηλ: 2241020359 Κιν: 6932748916

Συμβάσεις με όλα τα ταμεία.
Ειδικές τιμές ΟΓΑ

XT2267

RED
RESTAURANT
GASTRONOMY / DESIGN / MUSIC
Η αισθητική και η γαστρονομία χτυπούν κόκκινο

Ανοικτά από το **μεσημέρι** μέχρι αργά το βράδυ, κάθε μέρα (εκτός Κυριακή) **όλο το χρόνο**
Ζωντανή μουσική κάθε βράδυ

Γ. Παπανικολάου 25 (Δρόμος του Καζίνου) Ρόδος
Τηλ: +30 22410 30377

A.T. 4193

ΑΚΟΥΣΤΙΚΑ ΒΑΡΗΚΟΙΑΣ
SIEMENS

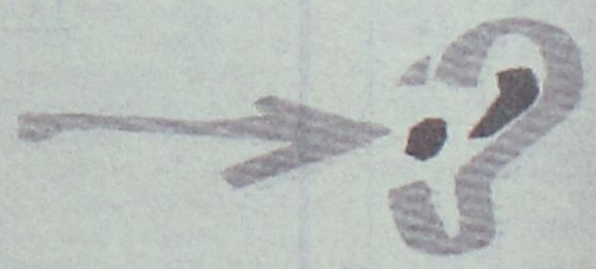

ΕΚΜΑΓΕΙΑ - ΩΤΟΑΣΠΙΔΕΣ
SERVICE - ΜΠΑΤΑΡΙΕΣ

ΕΠΙΣΚΕΨΕΙΣ ΚΑΤ' ΟΙΚΟΝ
ΕΞΥΠΗΡΕΤΟΥΝΤΑΙ ΟΛΑ ΤΑ ΔΩΔΕΚΑΝΗΣΑ
ΔΕΚΤΑ ΟΛΑ ΤΑ ΤΑΜΕΙΑ

ΑΜΕΡΙΚΗΣ 95
(ΚΟΝΤΑ ΣΤΟΝ Ο.Τ.Ε.) - ΡΟΔΟΣ
ΤΗΛ. 22410.30093

AT4026(Γ)



3 ΧΡΟΝΙΑ ΜΑΖΙ
Γιορτάστε μαζί μας την ΚΥΡΙΑΚΗ 4/12
Ευριπίδου 10, Μεσαιωνική Πόλη, Ρόδος

www.paffuto.com
PAFFUTO
WINE MUSIC BAR

AE1050

ΗΜΕΡΟΛΟΓΙΟ

Παρασκευή 2 Δεκεμβρίου 2005
Αββακούμ του προφήτου, Μερόπης μάρτυρος

Ανατολή ηλίου: **07.23'**
Δύση ηλίου: **17.06'**
Σελήνη 1 ημέρας

ΦΑΡΜΑΚΕΙΑ

Σήμερα δημερεύει το φαρμακείο του **Γανωτάκη Χαρ.** στην οδό Γ. Ευσταθίου 7 και διανυκτερεύει το φαρμακείο του **Παπαμιχαήλ Βασιλείου** στην οδό Ι. κ' Β. Τσαβαρή 7 (Ανάληψη).

ΒΕΝΖΙΝΑΔΙΚΑ

Σήμερα διανυκτερεύουν τα βενζινάδικα: **Σταυριανάκης Αθ.** (Ν. Αγορά), **Χατζημανώλης Εμμ.** (Αγγούρου), **Κοντομανώλης Μανόλης** (Ιαλυσός), **Πισσαδάκης Δημήτρης** (Παραδείσι), **Αρφαράς Ν.** (Φάνες), **Θεουλάκης Ι.** (Εμπωνα), **Κούτρης Δ.** (17ο χλμ. Ρόδου-Λίνδου), **Νεσγός Μ.** (Μάσαρι).

ΛΑΪΚΕΣ ΑΓΟΡΕΣ

Τετάρτη: στο Δημοτικό Νεκροταφείο.
Πέμπτη: στην οδό Βύρωνος
Παρασκευή: στην οδό Πτολεμαίων (Ανάληψη)
Σάββατο: στο Δημοτικό Νεκροταφείο.

ΑΕΡΟΠΟΡΙΚΑ ΔΡΟΜΟΛΟΓΙΑ

ΟΛΥΜΠΙΑΚΗ ΑΕΡΟΠΟΡΙΑ

ΑΠΟ ΡΟΔΟ-ΑΘΗΝΑ
- Καθημερινά 07.10, 13.40
- Πέμπτη 20.10, 22.45
- Καθημερινά πλην Πέμπτης 19.40, 22.25
- Καθημερινά πλην Κυριακής 10.40

ΑΠΟ ΑΘΗΝΑ-ΡΟΔΟ
- Καθημερινά 05.30,12.00
- Πέμπτη 18.30, 21.05
- Καθημερινά πλην Πέμπτης 18.00, 20.45
- Καθημερινά πλην Κυριακής 09.00

ΑΠΟ ΡΟΔΟ-ΘΕΣΣΑΛΟΝΙΚΗ
- Δευτέρα - Τετάρτη 09.45
- Πέμπτη 10.45
- Σάββατο 15.15
- ΔΕΥ-ΤΕΤ-ΠΑΡ-ΚΥΡ 16.10

ΑΠΟ ΡΟΔΟ-ΗΡΑΚΛΕΙΟ
- Δευτέρα - Παρασκευή-Κυριακή 17.45
- Τρίτη - Πέμπτη 18.30
- Τετάρτη - Σάββατο 19.20

ΑΠΟ ΗΡΑΚΛΕΙΟ-ΡΟΔΟ
- Δευτέρα-Παρασκευή-Κυριακή 19.05
- Τρίτη-Πέμπτη 19.50
- Τετάρτη - Σάββατο 20.40

ΑΠΟ ΡΟΔΟ-ΚΑΡΠΑΘΟ
- ΔΕΥ-ΠΕΜ-ΠΑΡ-ΣΑΒ 07.00, 10.40
- Τετάρτη-Κυριακή 10.40, 14.20

ΑΠΟ-ΡΟΔΟ-ΚΑΣΟ
- ΔΕΥ-ΠΕΜ-ΠΑΡ-ΣΑΒ 07.00
- Τετάρτη-Κυριακή 10.40

ΑΠΟ ΡΟΔΟ-ΚΑΣΤΕΛΛΟΡΙΖΟ
- ΔΕΥ-ΤΕΤ-ΠΑΡ-ΣΑΒ-ΚΥΡ 07.10

ΑΠΟ ΡΟΔΟ-ΧΙΟ
- Τρίτη στις 10.40 και Πέμπτη στις 10.45'

ΡΟΔΟΣ-ΜΥΤΙΛΗΝΗ
- Δευτέρα-Τετάρτη στις 09.45, Τρίτη στις 10.40', Πέμπτη στις 10.45' και Σάββατο στις 15.15

ΡΟΔΟΣ- ΣΑΜΟΣ
- Τρίτη στις 10.40', Σάββατο στις 15.15

ΡΟΔΟΣ-ΛΗΜΝΟΣ
- Δευτέρα-Τετάρτη στις 09.45', Τρίτη στις 10.40', Πέμπτη στις 10.45' και Σάββατο στις 15.15'

ΡΟΔΟΣ-ΑΣΤΥΠΑΛΑΙΑ
- Κάθε Τρίτη- Πέμπτη-Σάββατο 13.10'

ΡΟΔΟΣ-ΛΕΡΟΣ
- Κάθε Τρίτη - Πέμπτη-Σάββατο 13.10'

AEGEAN AIRLINES

ΑΠΟ ΡΟΔΟ-ΑΘΗΝΑ
Καθημερινές πτήσεις 14.15-16.30-19.50-22.40

ΑΠΟ ΑΘΗΝΑ-ΡΟΔΟ
Καθημερινά πτήση 05.30-08.45-14.50-18.10-21.00

ΑΠΟ ΡΟΔΟ-ΘΕΣΣΑΛΟΝΙΚΗ
Καθημερινά πτήση 10.20

ΑΠΟ ΘΕΣΣΑΛΟΝΙΚΗ-ΡΟΔΟ
Καθημερινά πτήση 12.20

Χρήσιμα τηλέφωνα κρατήσεων:
(22410) 24400.

Plaza Travel
Ιερού Λόχου 7 • τηλ. 2241029003
e-mail: travel@rhodes-plaza.com
AE268

Επώνυμον
το ανώνυμον...

Αμηχανία και υποκρισία

Οι βαθιές τομές στη λειτουργία των επιχειρήσεων του δημόσιου τομέα, που προβλέπονται στο νομοσχέδιο για τις ΔΕΚΟ, αποτελούν την πιο γενναία πολιτική απόφαση που έχει λάβει η κυβέρνηση στον ενάμιση χρόνο που βρίσκεται στην εξουσία.

Εισάγοντας ιδιωτικοοικονομικά κριτήρια στη λειτουργία των κρατικών επιχειρήσεων και εξαιρώντας πλέον από το δημόσιο τομέα όσες εταιρίες είναι εισηγμένες στο Χρηματιστήριο, η κυβέρνηση δημιουργεί επιτέλους ένα νέο τοπίο, που μακροπρόθεσμα μόνο θετικές συνέπειες, θα έχει στην ελληνική οικονομία.

Οι πρώτες αντιδράσεις στην ιστορικής σημασίας μεταρρύθμιση που προωθεί η κυβέρνηση προσδίδουν αμηχανία και πολιτική υποκρισία. Αυτοί που ηγούνται της αντικυβερνητικής προπαγάνδας στα ΜΜΕ είτε κάνουν πως δεν κατάλαβαν, υποβαθμίζοντας το θέμα στα τηλεοπτικά παράθυρα, είτε κινδυνολογούν με ρητορεία που θυμίζει τη δεκατία του '80.

Οι ίδιοι άνθρωποι που καλούσαν την κυβέρνηση να πάρει την κατάσταση στα χέρια της, "να κυβερνήσει επιτέλους τον τόπο" και "να σπάσει αυγά", αποκαλύπτουν τώρα με τη στάση τους ότι το μόνο το οποίο τους ενδιαφέρει είναι να εμποδίσουν κάθε προσπάθεια που πλήττει κατεστημένα συμφέροντα, που χρόνια τώρα αντιστέκονται στον εκσυγχρονισμό.

Ο τρόπος αντίδρασης του κόμματος της αξιωματικής αντιπολίτευσης είναι ενδεικτικός της αδυναμίας του Γιώργου Παπανδρέου να έρθει σε ρήξη με το "βαθύ ΠΑΣΟΚ", που αποτελεί αναπόσπαστο μέρος του προβλήματος του ευρύτερου δημόσιου τομέα.

Οι "πράσινοι συνδικαλιστές" υποχρεώνουν το "νέο" ΠΑΣΟΚ να σκέπτεται και να ενεργεί ως... ουρά του παλιού. Η κοινή γνώμη παρακολουθεί με εξαιρετικό ενδιαφέρον την τολμηρή προσπάθεια του Καραμανλή να αλλάξει τα κακώς κείμενα, απαλλαγμένος από τη λογική του πολιτικού κόστους και από την άλλη, την προφανή ατολμία του Παπανδρέου να ξεφύγει από την ομηρία ενός συστήματος που έχει καταδικαστεί προ πολλού στη συνείδηση του ελληνικού λαού.

Οικογενειακές υποθέσεις...

Η δήλωση του Νίκου Παπανδρέου ότι, σε περίπτωση που ο αδελφός του γίνει πρωθυπουργός, ο ίδιος δύσκολα θα καθίσει στο γραφείο του, άναψε φωτιές στο ΠΑΣΟΚ. Βουλευτές, κομματικά στελέχη, φιλικά προς το ΠΑΣΟΚ Μέσα Μαζικής Ενημέρωσης αντέδρασαν αρνητικά στο ενδεχόμενο να μπει άλλος ένας Παπανδρέου στην πολιτική ζωή με συνοπτικές διαδικασίες.

Ο ίδιος ο Νίκος Παπανδρέου αναγκάστηκε χθες να ανασκευάσει, λέγοντας ότι δεν σκοπεύει να πολιτευτεί στις επόμενες εκλογές. Η όλη συζήτηση όμως και οι εντυπώσεις που δεν σβήνουν από τη μια στιγμή στην άλλη, μας οδηγούν στα εξής πολιτικά συμπεράσματα:

Πρώτον, ανανέωση, εκσυγχρονισμός και νεποτισμός δεν μπορούν να πηγαίνουν μαζί.

Σε μία περίοδο που ο Γιώργος Παπανδρέου προσπαθεί να προσελκύσει νέο αίμα στο ΠΑΣΟΚ και να πείσει τα ΜΜΕ να προβάλουν τα νέα του στελέχη, η εικόνα του αδελφού του να δηλώνει "παρών" στην πολιτική και της μητέρας του να συμπληρώνει με νόημα "ό,τι θέλει ο Νίκος" μόνο κακό μπορεί να του κάνει.

Δεύτερον, οι απόψεις που κατά καιρούς έχει εκφράσει ο Νίκος Παπανδρέου για διάφορα θέματα είναι συνήθως ρηξικέλευθες και ενδιαφέρουσες, τον καθιστούν όμως εύκολο στόχο σ' ένα ΠΑΣΟΚ που δείχνει ακόμη εξαιρετικά επιφυλακτικό ή και εχθρικό στη διαφορετική άποψη.

Τρίτον, ανεξάρτητα από το αν θα πολιτευθεί ή όχι ο Νίκος Παπανδρέου, το μήνυμα που πήρε η κοινή γνώμη από την όλη συζήτηση είναι ότι ο αδελφός του προέδρου θα έχει ρόλο στο στενό του επιτελείο. Αλλωστε, μία μικρή αναδρομή στο παρελθόν δείχνει ότι η σχέση των Παπανδρέου με την εξουσία υπήρξε πάντοτε όχι μόνο προσωπική, αλλά και οικογενειακή υπόθεση.

ΔΕΙΤΕ ΑΠΟ ΚΟΝΤΑ
ΤΟ ΝΕΟ ΨΥΓΕΙΟΚΑΤΑΨΥΚΤΗ
ΤΗΣ ΓΕΡΜΑΝΙΚΗΣ AEG
ΜΕ 80cm ΠΛΑΤΟΣ

ELECTRONET
Πάνω απ' όλα φίλοι!

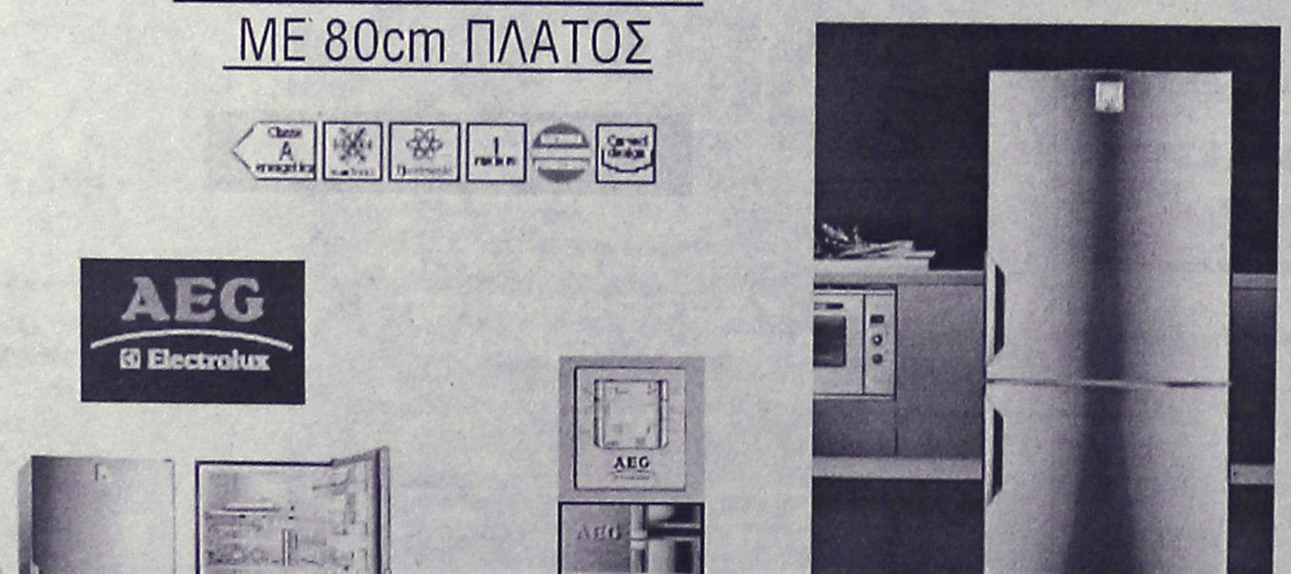

AEG Electrolux

ΔΙΚΤΥΟ ΚΑΤΑΣΤΗΜΑΤΩΝ ΗΛΕΚΤΡΙΚΩΝ ΣΥΣΚΕΥΩΝ ELECTRONET

AE0016

ΜΟΣΧΙΔΗΣ
ΕΜΠΟΡΙΚΟ ΚΕΝΤΡΟ ΦΩΚΙΑΛΗ - ΤΗΛ : 35846 - 80011 900500

ΔΕΧΟΝΤΑΙ ΤΟ ΚΟΙΝΟ

Ο Νομάρχης Δωδεκανήσου **Γιάννης Μαχαιρίδης** και οι Βοηθοί Νομάρχη **Στάθης Κουσουρνάς** και **Νίκος Ζωίδης** δέχονται το κοινό κάθε Τρίτη και Πέμπτη, από τις 11.00-13.00 το μεσημέρι.

ΤΑΞΙ

ΡΑΔΙΟ ΤΑΞΙ ΠΟΛΕΩΣ: 2241-0-69800
ΡΑΔΙΟ ΤΑΞΙ ΕΚΤΟΣ ΠΟΛΕΩΣ: 2241-0-69600

ΧΡΗΣΙΜΑ ΤΗΛΕΦΩΝΑ

ΝΟΣΟΚΟΜΕΙΟ:	2241-0-80000
ΑΜΕΣΗ ΔΡΑΣΗ ΠΥΡ/ΚΗΣ:	199
ΛΙΜΕΝΑΡΧΕΙΟ:	2241-0-22220, 2241-0-27695
ΒΛΑΒΕΣ Δ.Ε.Η.:	1050
ΒΛΑΒΕΣ Ο.Τ.Ε.:	121
ΑΜΕΣΗ ΔΡΑΣΗ:	100
ΒΛΑΒΕΣ ΥΔΡΕΥΣΗΣ:	2241-0-68750, 2241-0-68755
ΝΟΜΑΡΧΙΑ:	2241-0-46502
ΠΕΡ/ΚΗ Δ/ΝΣΗ	2241-0-38174
ΔΗΜΟΣ:	2241-0-46200
ΔΗΜ. ΕΠΙΧ. ΚΑΘΑΡ.:	2241-0-77600
ΥΠΗΡ. ΑΠΟΚΟΜΙΔΗΣ:	2241-0-61057
ΤΡΟΧΑΙΑ:	2241-0-44131
ΠΛΗΡΟΦ. Ο.Τ.Ε :	11888
ΔΕΛΤΙΟ ΚΑΙΡΟΥ:	149
ΛΑΧΕΙΑ:	1444
ΠΡΟΠΟ - ΛΟΤΤΟ:	1444
ΡΟΔΑ:	2241-0-26300
ΚΤΕΛ:	2241-0-27706
Ο.Α.Ε.Δ.:	2241-0-23265
Ι.Κ.Α.:	2241-0-64912
ΤΑΞ.Υ.:	2241-0-68701, 2241-0-68702
ΟΛΥΜΠΙΑΚΗ:	2241-0-24555
ΕΡΓΑΤ. ΚΕΝΤΡΟ:	2241-0-24730
AEGEAN AIRLINES	2241-0-98345

ΚΤΕΟ

- Από **01/11/2005** έως **30/11/2005** επιβατικά (Ε.Ι.Χ.) και φορτηγά μέχρι 3,5 (ΦΙΧ<3,5 Τ) με αριθμούς κυκλοφορίας **ΡΟΕ 1000 έως και 2700**
- Από **01/12/2005** έως **31/12/2005** επιβατικά (Ε.Ι.Χ.) και φορτηγά μέχρι 3,5 (ΦΙΧ<3,5 Τ) με αριθμούς κυκλοφορίας **ΡΟΕ 2701 έως και 4400**

***** Καλούνται όλα τα παραπάνω οχήματα να προβούν σε τεχνικό έλεγχο σε οποιοδήποτε Κ.Τ.Ε.Ο. ή Ι.Κ.Τ.Ε.Ο.**
***** Επίσης θα ελέγχονται όσα οχήματα υποχρεούνται βάσει παλαιοτέρων προγραμμάτων πρόσκλησης.**
***** Ο εμπρόθεσμος προγραμματισμός των οχημάτων για έλεγχο (ραντεβού) γίνεται έως και 15 ημέρες πριν τη λήξη του προγράμματος πρόσκλησης.**

Έτοιμοι για ΚΤΕΟ; καλέστε 22410 67677
Ι-ΚΤΕΟ Δωδ/σου
ισότιμο με το κρατικό
AE904

Η ΡΟΔΙΑΚΗ
Ημερήσια Εφημερίδα της Ρόδου
Έτος Ιδρύσεως 1915
ΙΔΡΥΤΗΣ
ΕΜΜ. ΚΑΛΑΜΠΙΧΗΣ
ΙΔΙΟΚΤΗΣΙΑ
ΥΙΟΙ Σ. ΤΣΟΠΑΝΑΚΗ
Η. ΚΩΤΙΑΔΗΣ Ο.Ε.
ΕΚΔΟΤΗΣ
ΗΒΗ Γ. ΤΣΟΠΑΝΑΚΗ
ΔΙΕΥΘΥΝΤΗΣ
Σπύρος Παγκάς
ΑΡΧΙΣΥΝΤΑΚΤΗΣ
Λουκάς Μαστής
ΣΥΝΤΑΞΗ
Μιχάλης Μαστής
Κυριακή Πετρίδου
Βαρβάρα Μπογδάνου
Ελευθερία Πελλού
Κυριάκος Κεσκινίδης
ΑΘΛΗΤΙΚΑ
Μανόλης Μπάτης,
Νικήτας Κουσκούσης
Κώστας Παντίδος
Παύλος Ντοκουσίλ
Μάγδα Σούγγαρη
ΥΠΕΥΘ. ΔΙΑΦΗΜΙΣΤΙΚΟΥ ΤΜΗΜΑΤΟΣ
Λάζαρος Λαζαράκης
ΓΡΑΦΕΙΑ ΣΥΝΤΑΞΗΣ
Μάρκου Μαλλιαράκη 11
Τηλ.2241-0- 24610,
Fax (22410) 75641
ΑΘΛΗΤΙΚΟ ΤΜΗΜΑ
Τηλ. 2241-0-75640
ΛΟΓΙΣΤΗΡΙΟ - ΔΙΑΦΗΜΙΣΕΙΣ
Μάρκου Μαλλιαράκη 11-Ρόδος 85100
Τηλ. 2241-0-22210
2241-0-75230
Fax (22410) 22471
http://www.rodiaki.gr.
irodiaki@otenet.gr

50CC 4T
CHAMPION
ΤΙΜΗ: 900 € ΜΕ 0%
ΑΠΟ 6.
> 1 ΧΡΟΝΟ ΕΓΓΥΗΣΗ
> ΠΛΗΡΟΥΝ ΤΙΣ ΕΥΡΩΠΑΪ
> ΠΙΣΤΟΠΟΙΗΤΙΚΑ: ΕΕC
ΠΛΗΡΗ ΕΤΟΙΜΟΠΑΡΑ
ΣΗΜΕΙΑ ΠΩΛΗΣΗΣ ΓΙΑ ΤΗΝ Ε
Ο ΜΟΤΟ ΜΕΛΙΝΗΣ-ΚΟΛΟΚ
Ο ΜΟΤΟ ΣΑΝΤΟΡΙΝΙΟΣ-ΑΡΧΑ
Ο ΜΟΤΟ DYNO'S ΜΕΣΗΑ-Α

Εκτός των ευεργετικών διατάξεων του Αναπτυξιακού τα ξενοδοχεία της περιοχής μας

Επιδότηση μόνο στα πολυτελείας

Τί προβλέπει η απόφαση των συναρμόδιων υπουργών που προωθείται στο ΦΕΚ

Εκτός των ευεργετικών διατάξεων του Αναπτυξιακού Νόμου τίθεται μία σειρά περιοχών της χώρας για την υλοποίηση επενδυτικών σχεδίων ίδρυσης ή επέκτασης ξενοδοχειακών εγκαταστάσεων έπειτα από απόφαση που προωθεί το υπουργείο Οικονομίας και Οικονομικών και θα συνυπογράφεται από το ΥΠΕΧΩΔΕ και το υπουργείο Τουριστικής Ανάπτυξης.

Σύμφωνα με πληροφορίες, με τη σχετική απόφαση οι ενισχύσεις της επιχορήγησης, της επιδότησης χρηματοδοτικής μίσθωσης και της επιδότησης μισθολογικού κόστους του Ν. 3299/2004 δεν έχουν εφαρμογή για τα επενδυτικά σχέδια ίδρυσης ή επέκτασης ξενοδοχειακών μονάδων που πραγματοποιούνται στις κατ' εξοχήν τουριστικές περιοχές της Ελλάδας.

• **Περιφέρεια Ανατολικής Μακεδονίας και Θράκης.**

Η απόφαση αυτή πάρθηκε μετά από μακροχρόνιες διαπραγματεύσεις και παρά τις αρχικές αντιρρήσεις του υπουργού Τουρισμού κ. Δημήτρη Αβραμόπουλου.

Σύμφωνα με πληροφορίες η κυβέρνηση έλαβε τις τελικές της αποφάσεις παίρνοντας σαν βασικό κριτήριο την αναβάθμιση των προσφερομένων υπηρεσιών στον τουριστικό τομέα και ειδικότερα για τον τομέα των ξενοδοχείων στην ενθάρρυνση των επιχειρηματιών για την



ανέγερση μονάδων πολυτελείας. Για τον λόγο αυτό άλλωστε ο αναπτυξιακός νόμος θα έχει εφαρμογή αποκλειστικά σε επενδυτικά σχέδια επέκτασης ξενοδοχειακών μονάδων 5 και 4 αστέρων, καθώς και επεκτάσεις ξενοδοχειακών μονάδων 3 αστέρων, εφόσον συνδυάζονται με επενδυτικά σχέδια εκσυγχρονισμού ολοκληρωμένης μορφής. Στο νομό Δωδεκανήσου εκτός των ευεργετικών διατάξεων τίθενται η Ρόδος, η Κως, η Κάρπαθος και η Πάτμος.

Αναλυτικότερα, από την Περιφέρεια Νοτίου Αιγαίου εξαιρούνται τα παρακάτω νησιά:

• **Περιφέρεια Νοτίου Αιγαίου**

- Στην Κω και Ρόδο του νομού Δωδεκανήσου.
- Στην Πάτμο και Κάρπαθο του νομού Δωδεκανήσου.

Η εξαίρεση, όπως προαναφέραμε, δεν αφορά επενδυτικά σχέδια ίδρυσης ή επέκτασης ξενοδοχειακών μονάδων πέντε και τεσσάρων αστέρων καθώς και επέκτασης ξενοδοχειακών μονάδων τριών αστέρων εφόσον συνδυάζονται με επενδυτικά σχέδια εκσυγχρονισμού ολοκληρωμένης μορφής των μονάδων αυτών.

- Στα νησιά Ανδρος, Αντίπαρος, Πάρος, Ιος, Μύκονος, Νάξος, Θήρα, Θηρασιά, Σίφνος και Σύρος του νομού Κυκλάδων.

Οι ίδιες πληροφορίες αναφέρουν ότι στη σχετική απόφαση που θα έχει διετή ισχύ θα αναφέρεται ότι η δημιουργία νεών κλινών στο πλαίσιο των επενδυτικών σχεδίων που αφορούν ειδικές μορφές τουρισμού θα υπόκειται στους ίδιους περιορισμούς ανά Περιφέρεια.

Ζήτησε την παραίτησή του ο Πρωθυπουργός

Παρελθόν για τη ΔΕΗ ο Γ. Παλαιοκρασσάς!

Αιτία οι πρόσφατες δηλώσεις του για... διαφθορά

Τηλεφωνική επικοινωνία είχε λίγο πριν από τις 5 το απόγευμα χθες ο πρωθυπουργός με τον πρόεδρο της ΔΕΗ Γιάννη Παλαιοκρασσά.

Η τηλεφωνική επικοινωνία δεν διήρκεσε παραπάνω από ένα λεπτό και ο πρωθυπουργός δήλωσε στον κ. Παλαιοκρασσά ότι από τη στιγμή που δεν έχει στοιχεία για τα όσα έχει καταγγείλει, οφείλει να παραιτηθεί.

Ο Κ. Καραμανλής δεν έκανε αποδεκτό το αίτημα του Γιάννη Παλαιοκρασσά για συνάντηση μαζί του και τότε ο πρόεδρος της ΔΕΗ τού απάντησε ότι θα στείλει την παραίτησή του το αμέσως προσεχές διάστημα.

Σε σύντομες δηλώσεις του ο κ. Παλαιοκρασσάς είπε ότι θα υποβάλει την παραίτησή του σήμερα, ενώ για την ουσία των καταγγελιών του δήλωσε: «Θα τα πούμε εν καιρώ».

ΤΑ ΠΡΟΗΓΗΘΕΝΤΑ

Να καταθέσει τα στοιχεία για διαφθορά κυβερνητικών στελεχών (εφόσον διαθέτει) στον εισαγγελέα μέχρι τις 6 το απόγευμα χθες, διαφορετικά να υποβάλει την παραίτησή του, ζήτησε ο υπουργός Ανάπτυξης Δ. Σιούφας από τον προέδρο της ΔΕΗ Γ. Παλαιοκρασσά.

Μετά από έκτακτη συνάντηση που έγινε στο υπουργείο Ανάπτυξης, ο κ. Σιούφας δήλωσε ότι ο Γ. Παλαιοκρασσάς τον διαβεβαίωσε ότι οι δηλώσεις του περί διαφθοράς στη ΔΕΗ «αφορούσαν στο παρελθόν».

Ερωτηματικό παραμένει η επόμενη κίνηση του Γ.Παλαιοκρασσά και η υπόθεση παίρνει διαστάσεις-«θρίλερ», καθώς η κυβέρνηση τον άφησε -και χθες-ακάλυπτο πολιτικά. Μετά τη συνάντησή του με τον κ. Σιούφα δεν έκανε δηλώσεις, εμφανώς ενοχλημένος.

Την προηγούμενη ημέρα, μιλώντας στη ΝΕΤ, επιχείρησε να αμβλύνει τις εντυπώσεις: «Η συνέντευξη είναι καθαρή. Δεν αναφέρεται σε υπουργό» είπε.

Ο κυβερνητικός εκπρόσωπος Θ. Ρουσόπουλος άφησε να εννοηθεί ότι ο πρόεδρος της ΔΕΗ δεν έχει την κάλυψη του πρωθυπουργού, ουσιαστικά προαναγγέλλοντας την απομάκρυνσή του. «Αλλη ερώτηση», ήταν η απάντηση του στο ερώτημα εάν ο



πρόεδρος της ΔΕΗ εξακολουθεί να απολαμβάνει της εμπιστοσύνης του πρωθυπουργού.

Ως προς την ουσία των καταγγελιών Παλαιοκρασσά, ο κυβερνητικός εκπρόσωπος υπενθύμισε ότι «εντολή του πρωθυπουργού είναι, όποιος έχει συγκεκριμένα επιλήψιμα στοιχεία, να προσφεύγει στη Δικαιοσύνη. Αφού λοιπόν λέει, ότι οι καταγγελίες του αφορούν "σημερινά" περιστατικά -όπως τον άκουσα να λέει χθες-, είμαι βέβαιος ότι αν είχε κάτι θα είχε προσφύγει στη Δικαιοσύνη».

Για το θέμα ερωτήθηκε και ο υπουργός Οικονομίας Γ. Αλογοσκούφης, ο οποίος έπειτα από συνάντηση που είχε με τον κ. Καραμανλή είπε με νόημα: «Ό,τι είχα να πω το έχω πει και έχει μιλήσει και ο κυβερνητικός εκπρόσωπος». Προχθες Τετάρτη ο κ. Αλογοσκούφης προειδοποίησε ότι αν ο κ. Παλαιοκρασσάς καταφερθεί εναντίον του θα προχωρήσει σε αγωγή.

Ο υπουργός Απασχόλησης Πάνος Παναγιωτόπουλος κάλεσε επίσης, όποιον έχει στοιχεία να τα καταθέσει στις εισαγγελικές αρχές. Έντονες ήταν οι αντιδράσεις και από άλλα κυβερνητικά στελέχη. «Δεν νομίζω ότι ο κ. Παλαιοκρασσάς έχει κάνει κάτι τέτοιο» απάντησε ο γ.γ του υπουργείου Ανάπτυξης Νίκος Στεφάνου, τον οποίο φέρεται ότι εμπλέκει ο διοικητής της ΔΕΗ.



ΤΟ SUPER MARKET ΤΟΥ

"ΞΕΝΟΔΟΧΕΙΟΥ ΔΙΟΝΥΣΟΣ"

ΣΤΗΝ ΟΔΟ ΗΛΙΑΔΩΝ ΣΤΗΝ ΙΞΙΑ

ΘΑ ΠΑΡΑΜΕΙΝΕΙ ΑΝΟΙΚΤΟ

ΚΑΤΑ ΤΗΝ ΔΙΑΡΚΕΙΑ ΤΟΥ ΧΕΙΜΩΝΑ ΚΑΘΗΜΕΡΙΝΑ (ΚΑΙ ΤΙΣ ΚΥΡΙΑΚΕΣ) ΚΑΤΑ ΤΙΣ ΩΡΕΣ:

07.30-23.00
ΣΥΝΕΧΕΣ ΩΡΑΡΙΟ

ΤΗΛ. : 2241023021

AE948

MAROMA TRAVEL
ΣΤΟΝ ΑΓ. ΣΑΒΒΑ - ΚΑΛΥΜΝΟΣ
Αναχώρηση 3/12 κ' 5/12
ΠΡΩΤΟΧΡΟΝΙΑΤΙΚΗ ΑΠΟΔΡΑΣΗ!!!
Από 27/12 έως 2/1
ΒΟΛΟΣ- ΠΟΡΤΑΡΙΑ - ΤΣΑΓΚΑΡΑΔΑ (χιονοδρομικό)- ΚΑΛΑΜΠΑΚΑ - ΜΕΤΕΩΡΑ - ΛΙΜΝΗ ΠΛΑΣΤΗΡΑ - ΑΡΑΧΩΒΑ & ΑΘΗΝΑ
για ψώνια και διασκέδαση...
Ελάτε να περάσουμε μαζί τις γιορτινές ημέρες, στα πιο όμορφα μέρη της Ελλάδας, με αφετηρία τον όμορφο ΒΟΛΟ με τα παραδοσιακά τσιπουράδικα
ΑΤ4257(Γ)
Πληροφορίες-Κρατήσεις
Τηλ. 2241086888

Η ΤΑΒΕΡΝΑ «ΤΑ ΒΛΑΧΙΚΑ»
ενημερώνει την εκλεκτή πελατεία της ότι
σε ένα ζεστό και ανακαινισμένο περιβάλλον
ξεκινάει το χειμερινό της πρόγραμμα.
ΕΔΩ ΘΑ ΑΠΟΛΑΥΣΕΤΕ
• Αρνάκι και γουρουνόπουλο σούβλας
• Κοκορέτσι και κοντοσούβλι
ΟΛΑ ΤΑ ΨΗΤΑ ΤΗΣ ΩΡΑΣ
ΚΑΙ ΤΑ ΕΚΛΕΚΤΑ ΜΕΖΕΔΑΚΙΑ ΜΑΣ
Κάθε ΠΕΜΠΤΗ-ΠΑΡΑΣΚΕΥΗ-ΣΑΒΒΑΤΟ
και ΚΥΡΙΑΚΗΣ ΜΕΣΗΜΕΡΙ
ΖΩΝΤΑΝΗ ΜΟΥΣΙΚΗ
με τον ΠΩΡΓΟ ΚΑΣΙΩΤΗ και τη ΝΑΝΣΥ
Η αίθουσα διατίθεται για όλες τις κοινωνικές σας εκδηλώσεις
Ανοιχτά όλη τη μέρα
Θα μας βρείτε
Ηρακλειδών στα 20 Μαγαζιά στα Κρητικά
Τηλ. ρεζερβέ 6938586932
ΑΤ4237

ΕΥΡΩΜΟΝΩΤΙΚΗ ΡΟΔΟΥ
ΑΦΟΙ ΣΚΙΑΘΙΤΗ Ο.Ε
ΠΡΟΣΤΑΣΙΑ ΑΠΟ ΥΓΡΑΣΙΑ ΚΡΥΟ ΖΕΣΤΗ
ΣΤΕΓΑΝΩΣΕΙΣ
ΘΕΡΜΟΜΟΝΩΣΕΙΣ
ΗΧΟΜΟΝΩΣΕΙΣ
ΑΣΦΑΛΤΟΠΑΝΑ - ΕΛΑΣΤΟΜΕΡΗ - ΠΕΡΛΙΤΗ
ΘΕΡΜΟΜΟΝΩΤΙΚΑ ΠΛΑΚΑΚΙΑ - ΕΠΟΞΕΙΔΙΚΑ
ΣΥΓΧΡΟΝΕΣ ΕΦΑΡΜΟΓΕΣ ΜΟΝΩΣΕΩΝ
ΤΗΛ.: 22410 37772
ΦΑΞ: 22410 34550
ΚΙΝ.: 6977777956
ΚΙΝ.: 6979728462
ΑΕ900

Το **συμπέρασμα** από την συνέλευση της παράταξης **"Πρώτα η Ρόδος"**

Υψηλές προσδοκίες...

Μέσα σε κλίμα αισιοδοξίας και ενθουσιασμού για την πορεία προς τις εκλογές, με χαμόγελα και υψηλές προσδοκίες, πραγματοποιήθηκε προχθές το βράδυ στο "Ροδίνι" η 4η Γενική Συνέλευση της δημοτικής παράταξης "Πρώτα η Ρόδος", κατά την οποία ο επικεφαλής της, κ. Χατζής Χατζηευθυμίου, ανέλυσε τα σχέδιά τους για την επόμενη τετραετία, άσκησε έντονη κριτική κατά του σημερινού Δημάρχου κ. Γιώργου Γιαννόπουλου και απέσπασε την στήριξη των παρισταμένων για την εκλογική μάχη που βρίσκεται μπροστά.

Από νωρίς το απόγευμα, η αίθουσα του "Ροδινιού" είχε γεμίσει από μέλη και φίλους της παράταξης αλλά και εκπροσώπους τοπικών Αρχών και φορέων.

Σημειώνεται ότι χαιρετιστήριες επιστολές απέστειλαν όλοι οι βουλευτές της Νέας Δημοκρατίας της περιοχής μας και ο Υπουργός Αιγαίου και Νησιωτικής Πολιτικής κ. Αριστοτέλης Παυλίδης ενώ, όπως είπε και ο κ. Χατζηευθυμίου είχαν προσκληθεί εκπρόσωποι όλων των κομμάτων οι οποίοι και παρέστησαν, θέλοντας μ' αυτό τον τρόπο να καταδείξει την πολυσυλλεκτικότητα της παράταξης.

Συγκεκριμένα, προχθές το βράδυ στο "Ροδίνι", μεταξύ άλλων, παρέστησαν ο Διοικητής της Β' ΔΥΠΕ Νοτίου Αιγαίου κ. Μιχάλης Νούσιας, ο πρόεδρος της ΝΟΔΕ κ. Αντώνης Μαρτίνης, ο Αστυκτηνίατος κ. Μιχάλης Ζεμπιλλάς, ο πρόεδρος του Ιατρικού Συλλόγου Ρόδου κ. Χρήστος Μαντάς, ο πρόεδρος του Δικηγορικού Συλλόγου Ρόδου κ. Κώστας Σαρρής, ο τέως Νομάρχης κ. Γιώργος Χαραλαμπόπουλος, ο Αντιπρόεδρος του ΕΒΕΔ κ. Σίμος Παρασκευάς, ο πρόεδρος του Οικονομικού Επιμελητηρίου Δωδεκανήσου κ. Λάζαρος Κασέκας, νομαρχιακοί και δημοτικοί σύμβουλοι κ.ά.

Αρχικά, στο βήμα ανέβηκε για να απευθύνει χαιρετισμό ο μέχρι πρότινος πρόεδρος της παράταξης, κ. Κυριάκος Αρχοντάκης ο οποίος και επιβεβαίωσε την εκτίμησή του στο πρόσωπο του κ. Χατζηευθυμίου τον οποίο χαρακτήρισε «έναν άνθρωπο οραματιστή». Μάλιστα,

Ποιοί εξελέγησαν στην Εκτελεστική Επιτροπή



καταλήγοντας, ζήτησε συγνώμη αν όλο αυτό το διάστημα, χωρίς πρόθεση, αδίκησε κάποιους. Είπε χαρακτηριστικά: «Όταν ηγείσαι μίας συλλογικής προσπάθειας, ιδιαίτερα πολιτικής, αυτοδεσμεύεσαι σε συμπεριφορές που υπηρετούν σκοπιμότητες και στοχεύουν στον τελικό σκοπό που είναι η νίκη. Μια υπεύθυνη στάση υπαγορεύει πάντα υπέρβαση του "εγώ", υπαγορεύει ανοχή και συμβιβασμούς αδιανόητους για μία προσωπική στάση και δράση». Ο κ. Αρχοντάκης ευχήθηκε επιτυχία στη νέα προσπάθεια και εξέφρασε τη σιγουριά του για νίκη στις επερχόμενες εκλογές.

Στη συνέχεια, τον λόγο πήρε ο κ. Μαρτίνης ο οποίος και εξέφρασε τη στήριξη της ΝΟΔΕ στην παράταξη και το πρόσωπο του κ. Χατζηευθυμίου. Είπε, μάλιστα, χαρακτηριστικά μετά την προσφώνησή του από τον επικεφαλής της παράταξης:

«Έχω την εντύπωση ότι δεν χρειαζόταν χαιρετισμός γιατί είμαστε συνεχώς μαζί, γιατί βρισκόμαστε καθημερινά, γιατί δίνουμε τον αγώνα και αυτό τον αγώνα θα δώσουμε και για τον Χατζή και για την παράταξη "Πρώτα η Ρόδος" και κατέληξε λέγοντας «Χατζή προχώρα και εμείς είμαστε μαζί σου».

Σημειώνεται ότι χαιρετισμούς απηύθυναν και εκπρόσωποι άλλων κομμάτων όπως του ΚΚΕ και του ΛΑΟΣ.

Θα πρέπει να σημειωθεί, ακόμη, ότι λίγο πριν ξεκινήσει την ομιλία του ο κ. Χατζηευθυμίου, ζήτησε από τους παρισταμένους να τηρήσουν ενός λεπτού σιγή εις μνήμη του γραμματέα της παράταξης Τόνι Ερίνη.

Ο κ. Χατζηευθυμίου, στην ομιλία του, αναφέρθηκε στα σχέδια και τους στόχους της παράταξης για την πόλη της Ρόδου αλλά δεν απέφυγε να ασκήσει σκληρή κριτική κατά του Δημάρχου, κ. Γιώργου Γιαννόπουλου. Όπως είπε και πριν από τέσσερα χρόνια πολλοί έλεγαν ότι η πόλη μοιάζει εγκαταλελειμμένη αλλά τότε ο κ. Γιαννόπουλος βρισκόταν στο απυρόβλητο.

Ο κ. Χατζηευθυμίου αναφέρθηκε στα κακώς κείμενα τα οποία συνοπτικά είναι η τραγική -όπως τη χαρακτήρισε- οικονομική κατάσταση του Δήμου για την οποία μάλιστα είπε ότι η παράταξή του θα καταθέσει ένα πλήρες σχέδιο εξυγίανσής του, η κακοδιοίκηση αλλά και η κακή εικόνα της πόλης με αποκορύφωμα τους δρόμους.

Χαρακτηριστικό, πάντως, είναι εκείνο που είπε ο επικεφαλής της παράταξης, ότι «στο τέλος της τετραετίας οι πολίτες θα κληθούν να πληρώσουν το κόστος των ενεργειών μιας παρέας που κατόρθωσε να τη ξεθεμελιώσει»!

Η ΣΥΝΕΛΕΥΣΗ

Το όλο στήσιμο της συνέλευσης θύμιζε προεκλογική ομιλία. Από την ομιλία του κ. Χατζηευθυμίου μέχρι την παρουσίαση των δέκα συμβούλων της παράταξης στην εξέδρα που είχε στηθεί και τους χαιρετισμούς των εκπροσώπων των κομμάτων. Μετά το πέρας της ομιλίας του, ο κ. Χατζηευθυμίου, κάλεσε τους συμμετέχοντες στη συνέλευση να εγκρίνουν την πορεία της παράταξης προς τις εκλογές, την υποψηφιότητά του για το δημαρχιακό θώκο και την αύξηση των μελών της εκτελεστικής επιτροπής, κάτι που έγινε δεκτό μέσα σε ενθουσιώδες κλίμα.

Στη συνέχεια, εγκρίθηκαν από τους συμμετέχοντες ο νέος πρόεδρος της παράταξης και τα μέλη της εκτελεστικής επιτροπής που είναι οι παρακάτω:

Πρόεδρος: Ιωάννης Χριστοδούλου (δικηγόρος)

Εκτελεστική Επιτροπή:

Ηλίας Πιπίνος (επιχειρηματίας)
Παναγιώτης Βασιλειάδης (καθηγητής Πανεπιστημίου)
Κωνσταντίνος Βάγκαλης (λογιστής)
Μαρίνα Παπαδάκη (ιδιωτική υπάλληλος)
Κωνσταντίνος Κουτσόπουλος (χειρουργός)
Φώτης Λεβέντης (πρόεδρος Οδοντιατρικού Συλλόγου)
Τάκης Δαλιάνης (επιχειρηματίας)
Λάζαρος Κασέκας (πρόεδρος Οικονομικού Επιμελητηρίου).

εσείς πότε περνάτε ΚΤΕΟ;
ΠΡΟΓΡΑΜΜΑ ΠΡΟΣΚΛΗΣΗΣ ΟΧΗΜΑΤΩΝ Ν. ΔΩΔΕΚΑΝΗΣΟΥ
- ΤΟΝ ΝΟΕΜΒΡΙΟ ΑΠΟ ΡΟΕ-1000 ΕΩΣ ΡΟΕ-2700
- ΤΟΝ ΔΕΚΕΜΒΡΙΟ ΑΠΟ ΡΟΕ-2701 ΕΩΣ ΡΟΕ-4400
AUTOVISION
ΤΕΧΝΙΚΟΣ ΕΛΕΓΧΟΣ ΟΧΗΜΑΤΩΝ
Ιδιωτικό ΚΤΕΟ Ρόδου
για ραντεβού..22410 67677
ΑΔΕΙΟΔΟΤΗΜΕΝΟ ΑΠΟ ΤΟ ΥΠΟΥΡΓΕΙΟ ΜΕΤΑΦΟΡΩΝ,
ΠΛΗΡΩΣ ΙΣΟΤΙΜΟ ΜΕ ΤΑ ΔΗΜΟΣΙΑ ΚΤΕΟ
1ο Χιλ. ΝΕΑΣ ΕΘΝΙΚΗΣ ΤΣΑΙΡΙ-ΑΕΡΟΔΡΟΜΙΟΥ (ΟΠΙΣΘΕΝ ΤΡΟΦΟΚΑΖΑ)
ΑΕ1043

ΕΥΧΑΡΙΣΤΟΥΜΕ
γιατί
την πρωτεύουσα φωνή
κρατάτε
ΠΑΝΤΑ ΠΡΩΤΗ ΣΤΗΝ ΚΑΡΔΙΑ ΣΑΣ

ΣΤΟΙΧΕΙΑ ΤΗΣ ΤΕΛΕΥΤΑΙΑΣ ΕΡΕΥΝΑΣ ΤΗΣ ΚΑΠΑ RESEARCH ΣΤΗ ΝΗΣΟ ΡΟΔΟ ΣΤΟ ΔΙΑΣΤΗΜΑ ΑΠΟ 1 ΩΣ 14 ΝΟΕΜΒΡΙΟΥ ΣΕ ΔΕΙΓΜΑ 1192 ΑΤΟΜΩΝ

- Πρώτος ενημερωτικός ραδιοσταθμός με μέση ακροαματικότητα 7,8% σε όλες τις ηλικίες στη νήσο Ρόδο.
- Πρώτος ενημερωτικός ραδιοσταθμός με 8,2% στους άντρες και με 7,4% στις γυναίκες.
- Πρώτος ενημερωτικός ραδιοσταθμός στην πόλη της Ρόδου με 8,9%.
- Πρώτος ενημερωτικός ραδιοσταθμός από τις 5 το πρωί ως τις 4 το απόγευμα με 10,9%
- Πρώτη τοπική ενημερωτική εκπομπή καθημερινά 08.00 - 09.00 με 15,1%



sky

Πρώτος με αποδείξεις

ΧΠ2367

1η Δημοσίευση: 20/2/2005

ΕΠΙΚΑΙΡΗ ΕΠΑΝΑΔΗΜΟΣΙΕΥΣΗ

Στο

Φαληράκι,

αφού ολοκληρώσαμε...

την πίστα Formula 1

το πλανητάριο

τα θαλάσσια πάρκα

τις πεζογέφυρες με τους ανελκυστήρες στην εθνική οδό

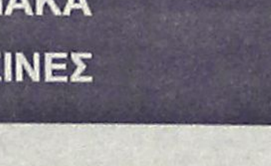

φαίνεται ότι έφθασε η ώρα να κατασκευάσουμε και τον

Κολοσσό!

Όμως

για τα του οίκου σας σχετικά με

- ΚΕΝΤΡΙΚΗ ΘΕΡΜΑΝΣΗ
- ΚΛΙΜΑΤΙΣΜΟ
- ΗΛΙΑΚΑ
- ΠΙΣΙΝΕΣ

Α. ΑΝΑΣΤΑΣΑΣ

ΜΗΧΑΝΟΛΟΓΟΣ ΜΗΧΑΝΙΚΟΣ Ε.Μ.Π.

ΦΑΛΗΡΑΚΙ ☎ 22410 60700

Εμείς δεν υποσχόμαστε.
Υλοποιούμε αποτελεσματικά!
Γιατί...

έκαστος στο είδος του!

ΑΤ4273(Γ)

Για το θέμα της πώλησης ακινήτου της Εκκλησίας

Κατέθεσε και ο πρώην Μητροπολίτης Ρόδου

Μετέβη στο σπίτι του ο Εισαγγελέας κ. Γ. Οικονόμου. Υπόμνημα από τον δικηγόρο-μέλος της Επιτροπής

Στο τελευταίο στάδιο για την ολοκλήρωσή της βρίσκεται η προκαταρκτική εξέταση που διενεργεί ο Εισαγγελέας Πλημμελειοδικών Ρόδου κ. Γιώργος Οικονόμου, αναφορικά με την υπόθεση παράτυπης αγοραπωλησίας καταστήματος που ανήκει σε εκκλησία.

Ανοικτό, σύμφωνα με πληροφορίες, είναι το ενδεχόμενο να ασκηθούν και ποινικές διώξεις στις αρχές της ερχόμενης εβδομάδας, καθώς από τα μέχρι τώρα στοιχεία φέρεται να προκύπτουν αξιόποινες πράξεις. Ο κ. Εισαγγελέας φέρεται αποφασισμένος να ερευνήσει κάθε πτυχή της υπόθεσης και να επιρρίψει ευθύνες όπου και αν υπάρχουν. Μάλιστα για το λόγο αυτό, σύμφωνα με τις ίδιες πληροφορίες, **μετέβη ο ίδιος στο σπίτι του πρώην Μητροπολίτη Ρόδου κ. Απόστολου,** προκειμένου να λάβει διευκρινίσεις για το θέμα. Υπενθυμίζεται ότι το όνομα του κ. Απόστολου ενεπλάκη στην υπόθεση, καθώς ήταν αυτός που είχε υπογράψει τα πρακτικά (στο βιβλίο της εκκλησιαστικής επιτροπής) για την πώληση του καταστήματος που ανήκε κατά ένα ποσοστό σε Ιερό Ναό της πόλεως Ρόδου και τελικά πουλήθηκε σε επιχειρηματία της περιοχής.





Στο μεταξύ χθες στην Εισαγγελία Πλημμελειοδικών Ρόδου, κατέθεσε σχετικό υπόμνημα με τις θέσεις και τις απόψεις του επί του θέματος και ο δικηγόρος, μέλος της εκκλησιαστικής επιτροπής που φέρεται να εμπλέκεται στην ίδια υπόθεση. Παρόμοιο υπόμνημα είχε καταθέσει πριν από τρεις ημέρες και ο ιερέας του Ναού, ο οποίος μεταξύ άλλων υποστηρίζει ότι ο τρόπος μεταβιβάσεως ενός ποσοστού εξ' αδιαιρέτου ενός καταστήματος και ειδικότερα του συγκεκριμένου



δεν εμπίπτει στα καθήκοντα του ιερέα του ναού αλλά αποτελεί έργο του δικηγόρου. Ο ίδιος επισημαίνει ότι στη προκειμένη περίπτωση έργο και ευθύνη του υπήρξε η είσπραξη του συμφωνηθέντος τιμήματος αγοραπωλησίας, το οποίο και καταχωρήθηκε στα βιβλία εσόδων του Ιερού Ναού, όπως αποδεικνύεται από το σχετικό φύλλο εσόδων όπου υφίσταται η αντίστοιχη εγγραφή.

"Πιθανόν να ασκηθούν διώξεις εντός των ημερών"

Ο Μητροπολίτης Ρόδου

Πλήρως ενημερωμένος για την εξέλιξη της προανάκρισης είναι και ο Μητροπολίτης Ρόδου κ. κ. Κύριλλος, καθώς σε συνάντηση που είχε με τον Εισαγγελέα Πλημμελειοδικών Ρόδου κ. Γιώργο Οικονόμου συζήτησαν το θέμα εκτενώς. Και οι δύο φέρονται αποφασισμένοι να βάλουν «το μαχαίρι στο κόκαλο» προκειμένου να εξαλειφθούν τέτοιου είδους φαινόμενα.

Αγοράζει λεωφορεία ο ΡΟΔΑ

Στην αγορά επτά νέων λεωφορείων πρόκειται να προχωρήσει άμεσα η Δημοτική Επιχείρηση Συγκοινωνιών ΡΟΔΑ, έτσι ώστε να μπορούν να χρησιμοποιηθούν με την έναρξη της νέας τουριστικής περιόδου.

Ήδη μέσα στις επόμενες ημέρες αναμένεται η σχετική προέγκριση από την Περιφέρεια Νοτίου Αιγαίου για τη προκήρυξη του διαγωνισμού, ο οποίος λόγω του αυξημένου ποσού που απαιτείται για την αγορά των λεωφορείων (ποσό άνω των 250.000 ευρώ)- σύμφωνα με το νόμο θα είναι διεθνής. Όπως έγινε γνωστό, η επιχείρηση θα προχωρήσει στην αγορά 4 μίνι μπας, μήκους 9 μέτρων και 3 ημιαστικών λεωφορείων μήκους 12 μέτρων, τα οποία τα μεν πρώτα θα χρησιμοποιηθούν για να καλύψουν τις ανάγκες της πόλης, ενώ τα υπόλοιπα θα δρομολογηθούν σε γραμμές με αυξημένη κίνηση- κυρίως από τουρίστες επιβάτες. Σε κάθε περίπτωση πάντως η διοίκηση της επιχείρησης, είναι αποφασισμένη να ολοκληρώσει τις όποιες διαδικασίες και να προμηθευτεί τα εν λόγω λεωφορεία σε σύντομο χρονικό διάστημα, έτσι ώστε με την έναρξη της τουριστικής περιόδου να μπορούν να χρησιμοποιηθούν.

ΠΡΟΣΚΥΝΗΜΑ

ΣΤΟΝ ΑΓΙΟ ΣΠΥΡΙΔΩΝΑ

8ήμερη εκδρομή

Μαρμαρίς-Σμύρνη-Κων/πολη

8/12/05 έως 16/12/05

ΜΟΝΟ ΜΕ 320 €

Πρόγραμμα και πληροφορίες

Planet Holidays

Τηλ. 2241035720-27327
Κρατήσεις έως 6/12/2005

ΑΕ 1048

WARLYN ΠΟΡΤΕΣ

ΕΣΩΤΕΡΙΚΕΣ, ΕΞΩΤΕΡΙΚΕΣ - ΤΙΣ ΕΧΟΥΜΕ ΟΛΕΣ

ΣΤΑΜΑΤΗΣΤΕ ΓΙΑ ΤΗΝ ΚΑΛΥΤΕΡΗ ΕΠΙΛΟΓΗ

ΚΟΙΤΑΞΤΕ ΓΙΑ ΤΗΝ ΚΑΛΥΤΕΡΗ ΠΟΙΟΤΗΤΑ

ΑΓΟΡΑΣΤΕ ΣΤΗΝ ΚΑΛΥΤΕΡΗ ΤΙΜΗ

WARLYN DOORS BSI REGISTERED FIRM

MADE IN ENGLAND

Στ. Καζούλη 23 & Πελοποννήσου 2
Τηλ: 22410 22684 / 22831 • Fax: 22410 22684
e-mail: lints5@otenet.gr

ΑΤ 3799

Παρουσίαση ιστοσελίδας-Portal του ΤΕΕ

Σήμερα στις 7 το βράδυ, στο ξενοδοχειακό συγκρότημα Ρόδος Πάρκ θα παρουσιαστεί η ιστοσελίδα – portal του ΤΕΕ τμήματος Δωδεκανήσου, η οποία θα παρέχει χρήσιμα και απαραίτητα στοιχεία στα μέλη του αλλά και στους επισκέπτες.

Στην εκδήλωση, θα γίνει αναλυτική παρουσίαση της ιστοσελίδας – εργαλείου, από τους τεχνικούς αλλά και από τον πρόεδρο του ΤΕΕ τμ. Δωδεκανήσου κ. Πάνο Βενέρη.

Η ιστοσελίδα, θα περιλαμβάνει:



- Το προφίλ του Τμήματος
- Τα μέλη του τμήματος με πολλαπλές επιλογές εύρεσης και αναζήτησης
- Τους επί μέρους συλλόγους των μηχανικών
- Βάση δεδομένων με τις κυριότερες θέσεις – απόψεις του ΤΕΕ – τμ. Δωδεκανήσου και την αντίστοιχη μηχανή αναζήτησης.
- Νέα ανακοινώσεις και εκδηλώσεις.
- Ηλεκτρονικό «γραφείο» προσφοράς ζήτησης και εργασίας.

Επίσης, θα περιλαμβάνεται η ηλεκτρονική καταγραφή της βιβλιοθήκης του Τμήματος.

Βάση δεδομένων με όλες τις πολεοδομικές πληροφορίες που αφορούν καταρχήν στο νησί της Ρόδου (οριοθετήσεις οικισμών, Γενικά Πολεοδομικά Σχέδια, Σχέδια Πόλης, χαρακτηρισμός οδικού Δικτύου, σημεία όπου υπάρχει καθορισμός αιγιαλού, παραλίας και περιοχές προστατευόμενες από οικολογικά προγράμματα.

Τέλος, στην ίδια ιστοσελίδα θα υπάρχει η δυνατότητα επεξεργασίας χαρτογραφικών – χωρικών δεδομένων με το γεωγραφικό σύστημα πληροφοριών.

Μεταξύ ΕΤΑ και Δήμων Αφάντου-Καλλιθέας

Υπογράφεται μνημόνιο για το γκολφ Αφάντου

Εντός του Δεκεμβρίου θα ξεκινήσουν οι διαδικασίες για τη δημοπράτηση

Μέσα στον Δεκέμβριο θα υπογραφεί το Μνημόνιο Συνεργασίας της Εταιρίας Τουριστικών Ακινήτων με τους Δήμους Αφάντου και Καλλιθέας, όπως προέκυψε από την συνάντηση με τον Διευθύνοντα Σύμβουλο της Εταιρίας Τουριστικής Ανάπτυξης κ. Κώστα Ζαχαρόπουλο, που είχε πρόσφατα ο βουλευτής Δωδεκανήσου της Νέας Δημοκρατίας κ. Βασίλης Χρύσης, με μοναδικό θέμα συζήτησης την προώθηση του θέματος για την αξιοποίηση του Γκόλφ Αφάντου.

Στην συνάντηση αυτή, υπήρξε ιδιαίτερη συνεργασία και ενημέρωση από αρμόδιους παράγοντες, γεγονός που ανέδειξε ως κοινή εκτίμηση ότι το χρονοδιάγραμμα και η γενικότερη πορεία για την αξιοποίηση του Γκόλφ είναι θέμα τιμής για όλους τους εμπλεκόμενους.



Όπως σημειώνει σε ανακοίνωση που εξέδωσε χθες ο κ. Βασίλης Χρύσης, «εντός του Δεκεμβρίου, θα υπογραφεί το «Μνημόνιο συνεργασίας» της ΕΤΑ, με τους Δήμου Αφάντου και Καλλιθέας, σχετικά με το θέμα αυτό. **Κατόπιν, ο χρηματοοικονομικός Σύμβουλος της Διυπουργικής Επιτροπής, θα καταθέσει τους όρους της προκήρυξης του διαγωνισμού** το αργότερο μέχρι τον Φεβρουάριο του 2006. Θα ακολουθήσουν οι εκδηλώσεις ενδιαφέροντος των επενδυτών σε δύο φάσεις:

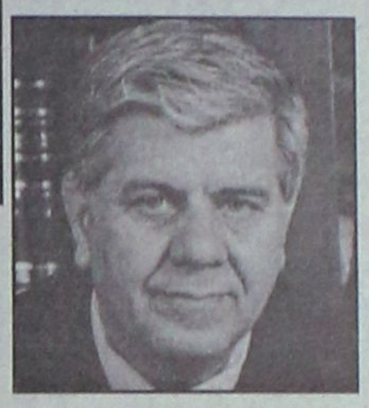

Συνάντηση Β. Χρύση με τον Δ/ντα Σύμβουλο

Σε πρώτη φάση, θα υποβληθούν οι εκδηλώσεις μη δεσμευτικού χαρακτήρα.

Σε δεύτερη φάση, θα υποβληθούν εκδηλώσεις **ενδιαφέροντος δεσμευτικού χαρακτήρα και αυτές θα υποβάλλουν αυτοί που έχουν επιλεγεί στην Α' φάση**.

Όλες αυτές οι διαδικασίες, θα έχουν περατωθεί εντός τους προσεχούς εξαμήνου. Πάντως, μετά βεβαιότητας εντός του τελευταίου τριμήνου του 2006, το αργότερο, η επένδυση θα ξεκινήσει με τον κατακυρωμένο από τον διαγωνισμό επενδυτή.

Πιστεύουμε κατόπιν όλων αυτών, ότι το χρονοδιάγραμμα θα τηρηθεί και επιτέλους εντός της τετραετίας αυτής της νέας διακυβέρνησης θα ανοίξουν οι δρόμοι της ανάπτυξης και της αξιοποίησης της περιοχής».





SAIS TRAVEL

ΕΚΠΛΗΚΤΙΚΗ ΠΡΟΣΦΟΡΑ

• ΜΥΡΑ – ΑΓ. ΝΙΚΟΛΑΟΣ – ΛΙΒΙΣΙ – ΦΕΤΙΓΙΕ – ΚΑΣ – ΑΝΤΑΛΕΙΑ

Από 5/12–8/12

Ξενοδοχεία 4 και 5***** με ημιδιατροφή

ΠΡΟΣΦΟΡΑ ΜΟΝΟ 170 ευρώ

• ΜΥΡΑ – ΚΩΝ/ΠΟΛΗ – ΣΜΥΡΝΗ

Για όσους θέλουν να συνεχίσουν την εκδρομή τους μετά τα ΜΥΡΑ από 5-13/12

• ΧΡΙΣΤΟΥΓΕΝΝΑ–ΠΡΩΤΟΧΡΟΝΙΑ

* Παρίσι-Disneyland	Ημέρες	4, 6, 8
* Ρώμη	"	4, 5
* Ρώμη-Φλωρεντία	"	6
* Γύρος Ιταλίας	"	8
* Μαδρίτη-Ανδαλουσία	"	8
* Γύρος Ισπανίας	"	10
* Βουδαπέστη ή Πράγα	"	4
* Βιέννη-Σάλτσμπουργκ	"	4, 5, 6
* Λονδίνο	"	4, 5
* Λαπωνία (χωριό Αϊ-Βασίλη)	"	6
* Μόσχα	"	5
* Κωνσταντινούπολη, Προύσσα	"	4
* Κύπρος	"	5
* Πανόραμα Ελβετίας	"	7
* Τυνησία ή Μαρόκο	"	8
* Μαγευτικό Τυρόλο	"	4
* Αίγυπτο- κρουαζιέρα Νείλου	"	4, 6, 8
* Ντουμπάι	"	4, 5
* Μπανγκόγκ-Σιγκαπούρη-Πουκέτ	"	15

ΧΡΙΣΤΟΥΓΕΝΝΑ ΚΕΡΚΥΡΑ

ΙΩΑΝΝΙΝΑ - ΜΕΤΣΟΒΟ (χιονοδρομικό) - ΖΑΓΟΡΟΧΩΡΙΑ - ΚΑΛΑΜΠΑΚΑ - ΜΕΤΕΩΡΑ - ΑΘΗΝΑ

Από 22/12 έως 31/12

με το Blue Star

Ελάτε να περάσουμε τα πιο φανταστικά Χριστούγεννα με τις ομορφιές της Κέρκυρας (ρεβεγιόν με κιθάρες και τραγούδια των Επτανήσων), τα Ιωάννινα με το νησάκι του Αλή Πασά, το Σπήλαιο, τα Ζαγοροχώρια, το Μέτσοβο με το χιονοδρομικό κέντρο, τα Μετέωρα και μια ολόκληρη μέρα στην Αθήνα για ψώνια!

ΧΡΙΣΤΟΥΓΕΝΝΑ στο DUBAI

Από 23-28/12

Φέτος όλοι ταξιδεύουμε με τις εορτές των Χριστουγέννων στο καταπληκτικό DUBAI που συνδυάζει το παραδοσιακό με το σύγχρονο, το ανατολίτικο με το χρυσό και τα μπαχαρικά, με την μοντέρνα αρχιτεκτονική, τους αστραφτερούς ουρανοξύστες, τις βίλες και τα παλάτια.

Γεύσεις αραβικές, ονειρεμένο ηλιοβασίλεμα ανάμεσα σε αμμόλοφους της ερήμου με το χορό της κοιλιάς γύρω από τη φωτιά.

ΔΗΛΩΣΤΕ ΕΓΚΑΙΡΑ ΣΥΜΜΕΤΟΧΗ

Και άλλες πολλές εκδρομές

Ακόμη:

* Μεμονωμένα πακέτα, πακέτα για νεόνυμφους
] Εκδρομές στην Ελλάδα, χιονοδρομικά κέντρα στην Ελλάδα και εξωτερικό

Ελάτε για πρόγραμμα

ΠΡΑΚΤΟΡΕΙΟ ΤΑΞΙΔΙΩΝ

ΣΑΒΒΑΣ ΣΑΗΣ

Το πρακτορείο που εμπιστεύονται όλοι για τη σοβαρότητά του και την ποιότητα των εκδρομών του.

ΔΙΑΦΗΜΙΣΤΕΣ ΜΑΣ ΕΙΝΑΙ ΟΙ ΙΔΙΟΙ ΟΙ ΠΕΛΑΤΕΣ ΜΑΣ

ΤΑΡΠΟΝ ΣΠΡΙΝΓΚΣ 42 (δίπλα στην Τραπ. Πίστεως) · Τηλ. 39781-3

ΧΠ1127

ΥΠΕΓΡΑΦΗ Η ΑΠΟΦΑΣΗ ΓΙΑ ΜΕΤΑΣΤΕΓΑΣΗ ΤΟΥ ΙΚΑ

Τέλος καλό, όλα καλά!

Δικαιώθηκε ένας αγώνας που κράτησε χρόνια

Το πρώτο ουσιαστικό βήμα για την μεταστέγαση των υπηρεσιών του ΙΚΑ στις κτιριακές εγκαταστάσεις του Νοσοκομείου της Ρόδου, δόθηκε τελικά χθες και εγγράφως από το Υπουργείο Υγείας και Κοινωνικής Αλληλεγγύης, με την επίσημη δωρεάν παραχώρηση τμήματος του παλαιού νοσοκομείου της Ρόδου.

Του: ΜΙΧΑΛΗ ΜΑΣΤΗ
Mihalis@rodiaki.gr

Ο χρόνος παραχώρησης σύμφωνα με την απόφαση του κ. Νικήτα Κακλαμάνη που δόθηκε χθες στην δημοσιότητα, είναι την τάξης των 10 ετών(!) γεγονός όμως που έρχεται σε αντίθεση με το αίτημα που είχε εκφράσει το ΙΚΑ για χρόνο διάρκειας τουλάχιστον 25 έως 30 ετών.

Η θέση αυτή είχε εκφραστεί με δεδομένο ότι το κόστος για την εκτέλεση του έργου, θα βαρύνει αποκλειστικά και μόνο το ΙΚΑ, όπως προσδιορίζεται και στην απόφαση του υπουργού Υγείας.

Η απόφαση πάντως, δεδομένων και των συνεννοήσεων **που προηγήθηκαν σε υπουργικό και όχι μόνο επίπεδο, αναμένεται να μην προκαλέσει πρόσθετα προβλήματα.** Εκτιμάται μάλιστα, ότι μέσα στον Δεκέμβριο η διοίκηση του ΙΚΑ σε κεντρικό επίπεδο, θα προσδιορίσει επακριβώς το χρονοδιάγραμμα που απαιτείται έτσι ώστε να ξεκινήσει η διαδικασία διαμόρφωσης των τμημάτων που θα χρησιμοποιήσει στο παλιό Νοσοκομείο της Ρόδου το ΙΚΑ.

Η ΑΠΟΦΑΣΗ ΚΑΚΛΑΜΑΝΗ

Στην απόφασή του, ο υπουργός Υγείας κ. Κακλαμάνης αναφέρει ότι:

1) Εγκρίνεται δωρεάν η παραχώρηση χρήσης προς το ΙΚΑ για χρονικό διάστημα 10 ετών από την έναρξη της χρήσης, τμήματος παλαιού νοσοκομείου της Ρόδου που περιλαμβάνει:

- Την πενταόροφη πτέρυγα Ε εμβαδού 3470 τμ και 1045 τμ ημιυπόγειων χώρων.
- Την διόροφη πτέρυγα Δ εμβαδού 1734 τμ και 145 τμ υπόγειου χώρου.
- Τμήμα του ισογείου της Πτέρυγας Α συνολικού εμβαδού 903 τετραγωνικών όπως προκύπτει από τα διαγράμματα που έγιναν τον Φεβρουάριο του 2002.
- Το 50% των διαμορφωμένων στον περιβάλλοντα χώρο του παλαιού νοσοκομείου θέσεων στάθμευσης αυτοκινήτων.

ΟΙ ΟΡΟΙ ΤΗΣ ΠΑΡΑΧΩΡΗΣΗΣ

1) Μετά την παρέλευση της δεκαετούς δωρεάν παραχώρησης θα επανεξετασθούν οι όροι της παραχώρησης.

2) Το έργο της επισκευής και διαμόρφωσης των παραχωρούμενων χώρων να κατασκευαστεί σύμφωνα με το κτιριολογικό πρόγραμμα που θα θεωρηθεί από την Διεύθυνση Τεχνικών Υπηρεσιών του Υπουργείου.

3) Η διαδικασία εκπόνησης της μελέτης και της κατασκευής του έργου να ολοκληρωθεί εντός της πενταετίας από την έκδοση της παρούσας απόφασης.

4) Το κόστος του έργου θα βαρύνει αποκλειστικά το ΙΚΑ.

5) Καθ' όλη την διάρκεια της παραχώρησης τα κτίρια θα χρησιμοποιούνται αποκλειστικά για τη στέγαση Διοικητικών και Νοσηλευτικών Υπηρεσιών του ΙΚΑ.

6) Σε περίπτωση μη τήρησης όλων των παραπάνω, η παραχώρηση αίρεται αυτοδίκαια.

7) Το κτηματολόγιο της Ρόδου στο οποίο κοινοποιείται η απόφαση, παρακαλείται να μεταγράψει την παρούσα και να μας κοινοποιήσει τα στοιχεία μεταγραφής.

ΔΙΚΑΙΩΣΗ ΕΝΟΣ ΠΟΛΥΧΡΟΝΟΥ ΑΓΩΝΑ

Σε ανακοίνωση που εξέδωσε χθες ο διοικητής του Β' ΔΥΠΕ Νοτίου Αιγαίου κ. Μιχάλης Νούσιας, για το θέμα αυτό, εκφράζονται ευχαριστίες προς τον Υπουργό Υγείας και Κοινωνικής Αλληλεγγύης κ. Νικήτα Κακλαμάνη, τον Υπουργό Απασχόλησης κ. Πάνο Παναγιωτόπουλο, τον Υπουργό Αιγαίου κ. Αριστοτέλη Παυλίδη, τους βουλευτές Δωδεκανήσου, τον Ιατρικό Σύλλογο Ρόδου, τη Νομαρχία και τον Δήμο Ρόδου, το Εργατικό Κέντρο της Ρόδου τους συλλόγους γιατρών και εργαζομένων του ΙΚΑ Ρόδου και όλους όσοι συνέβαλαν στην προσπάθεια αυτή.



Ο κ. Μιχάλης Νούσιας, σημειώνει επίσης ότι «μετά από έναν αγώνα επίμονο και δαιδαλώδη σε σχεδιασμούς, προτάσεις και αντιπροτάσεις, το καθολικό αίτημα του ροδιακού λαού, όπως αυτό εκφράστηκε από όλους τους κοινωνικούς και επιστημονικούς φορείς της περιοχής βρήκε επιτέλους τη δίκαιη λύση του.

Η θέση και η τεκμηριωμένη άποψη του Β' ΔΥΠΕ Νοτίου Αιγαίου, έγινε δεκτή από τον υπουργό Υγείας κ. Νικήτα Κακλαμάνη με τη σύμφωνη γνώμη και του Υπουργού Αιγαίου κ. Αριστοτέλη Παυλίδη.»

Για το θέμα της μεταστέγασης **των ιατρικών και διοικητικών υπηρεσιών του ΙΚΑ της Ρόδου που αποτέλεσε μείζον ζήτημα για την τοπική κοινωνία για μία τουλάχιστον δεκαετία, αξίζει να σημειωθεί ότι ήρθε στη Ρόδο** και ο Υπουργός Κοινωνικής Αλληλεγγύης κ. Πάνος Παναγιωτόπουλος, ο οποίος και διαμόρφωσε σχετική άποψη με την συνεργασία όλων των εμπλεκόμενων φορέων, λαμβάνοντας έτσι από κοινού την απόφαση για μεταστέγαση στις εγκαταστάσεις του παλαιού νοσοκομείου της Ρόδου.

Η υπόθεση της μεταστέγασης, **αξίζει να σημειωθεί ότι έχει ακόμα πολύ... μεγάλο δρόμο,** καθώς απαιτούνται να γίνουν εξειδικευμένες εργασίες για την αναμόρφωση των χώρων στο παλαιό νοσοκομείο της Ρόδου, έτσι ώστε να μπορέσουν να στεγαστούν οι υγειονομικές και διοικητικές υπηρεσίες του μεγαλύτερου ασφαλιστικού ταμείου του νησιού μας.





Εντατικοποίηση ελέγχων

Παγανιά στην αγορά βγήκαν οι "Ράμπο"

Στο στόχαστρο μεγάλα εμπορικά κέντρα ενόψει των εορτών των Χριστουγέννων

Παγανιά βγήκαν από χθες 1η Δεκεμβρίου στους δρόμους και την αγορά του νησιού μας, τα στελέχη του ΥΠΕΕ (πρώην ΣΔΟΕ) κλιμακώνοντας έτσι εκτεταμένους ελέγχους στα μεγάλα εμπορικά κέντρα και στην διακίνηση προϊόντων, ενόψει των εορτών των Χριστουγέννων και με στόχο την πάταξη της αισχροκέρδειας που παρατηρείται την περίοδο αυτή.

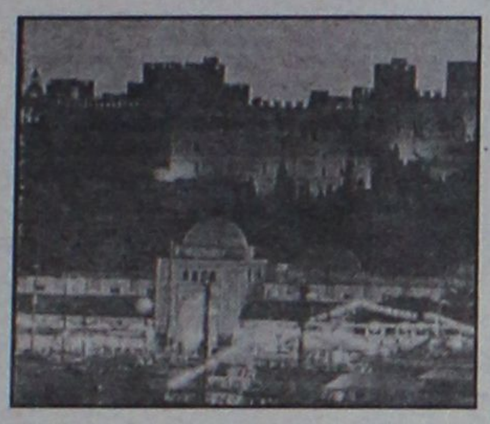

Σύμφωνα με τις εντολές της κεντρικής υπηρεσίας προς την περιφερειακή Υπηρεσία Νοτίου Αιγαίου, οι έλεγχοι θα επικεντρωθούν σε επίκαιρα σημεία του Εθνικού και Επαρχιακού οδικού δικτύου καθώς επίσης και στα λιμάνια.

Οι «Ράμπο» του ΥΠΕΕ αξίζει να σημειωθεί ότι φέτος και στην διάρκεια των ελέγχων αυτών θα βρίσκονται σε «ανοικτή γραμμή» με Εφορία και Υπουργείο των Οικονομικών, διασταυρώνοντας έτσι μια σειρά από στοιχεία που θα κριθούν ως απαραίτητα κυρίως στον τομέα της έκδοσης φορολογικών στοιχείων.

Στο στόχαστρο της ΥΠΕΕ θα είναι και οι επιχειρήσεις λιανικής πώλησης και παροχής υπηρεσιών ιδιαίτερα τις παραμονές των Χριστουγέννων και της Πρωτοχρονιάς.

Η... αγορά θα πλημμυρίσει με στελέχη του πρώην ΣΔΟΕ πάντως, από τις 19 Δεκεμβρίου έως και τις 8 Ιανουαρίου 2006 τουλάχιστον.

Συγκεκριμένα, εν όψει και των εορτών των Χριστουγέννων και του νέου έτους, οπότε αναμένεται αυξημένη οικονομική δραστηριότητα στην παραγωγή, στη διακίνηση και στη διάθεση προϊόντων και εμπορευμάτων, **καθώς και στην παροχή υπηρεσιών, κυρίως στους κλάδους εστίασης, ψυχαγωγίας, καλλωπισμού, φιλοξενίας και μεταφοράς προσώπων, θα διενεργηθούν έλεγχοι σε επιχειρήσεις που δραστηριοποιούνται στους τομείς αυτούς**, στο χρονικό διάστημα από 19.12.2005 έως 8.1.2006.

Αντικείμενο ελέγχου αποτελούν οι συναλλαγές χονδρικής και λιανικής πώλησης στους τομείς των κρεάτων και οπωρολαχανικών, τόσο στη διάθεση όσο και στη διακίνησή τους (κεντρικές, τοπικές, δημοτικές και λαϊκές αγορές), καθώς επίσης και οι τόποι παραγωγής, επεξεργασίας, φύλαξης και διακίνησης των εμπορευμάτων αυτών (σφαγεία, αποθήκες, ψυγεία και λιμάνια).

Μέλη του Δημοτικού Συμβουλίου Τήλου

Κλήθηκαν να καταθέσουν στον Πταισματοδίκη Ρόδου

Θέμα η έκθεση των οικονομικών επιθεωρητών

Κατάθεση στον αρμόδιο Πταισματοδίκη έχουν κληθεί να δώσουν την ερχόμενη Πέμπτη τα μέλη του δημοτικού συμβουλίου Τήλου, καθώς και τρία ακόμη άτομα, στο πλαίσιο της προκαταρκτικής εξέτασης που έχει ξεκινήσει από την Εισαγγελία Πλημμελειοδικών Ρόδου, αναφορικά με τις δαπάνες που εντοπίστηκαν από τους οικονομικούς επιθεωρητές στο δήμο του νησιού, τις οποίες χαρακτήρισαν εν πολλοίς, αδικαιολόγητες.

Η υπόθεση κλειδώθηκε στο «στόχαστρο» των εισαγγελικών αρχών της περιοχής μας, μετά και το δειγματοληπτικό έλεγχο που διενήργησε από τις 25 έως τις 29 Ιουλίου 2005 οικονομικός επιθεωρητής στο Δήμο Τήλου, για τη χρονική περίοδο 2003 – 2004, διαπιστώνοντας αδικαιολόγητα έξοδα της τάξης των 900.000 ευρώ!

Αξίζει να επισημανθεί ότι ο ίδιος ο επιθεωρητής κατέθεσε απαλλακτική πρόταση προς το ελεγκτικό συνέδριο για τους τέσσερις συμβούλους της μειοψηφίας και συγκεκριμένα τους κυρίους: Ιπποκράτη Λογοθέτη, Κωνσταντίνο- Χρυσοβαλάντη Γιαννουράκη, Γρηγόρη Γιαννουράκη- Παπαντωνίου και Γιάννη Χατζηφούντα.

Όλα τα στοιχεία και το πόρισμα του αρμόδιου οικονομικού επιθεωρητή, κοινοποιήθηκαν και στον Εισαγγελέα Πλημμελειοδικών Ρόδου κ. Γιώργο Οικονόμου, ο οποίος παράλληλα είχε διατάξει τη διενέργεια επείγουσας προκαταρκτικής εξέτασης. Στο πλαίσιο αυτό, από την ερχόμενη Πέμπτη 8 Δεκεμβρίου θα αρχίσει η διαδικασία της ανωμοτί κατάθεσης με τους συμβούλους της μειοψηφίας, ενώ θα ακολουθήσουν της πλειοψηφίας, δύο δημοτικοί υπάλληλοι, καθώς και ένας υπάλληλος- ελεγκτής της ΔΟΥ Ρόδου.

Υπενθυμίζεται ότι πρόκειται για τη γνωστή υπόθεση καταλογισμού δαπανών σε δημοτικούς συμβούλους της πλειοψηφίας και δημοτικούς υπαλλήλους του δήμου Τήλου, την οποία είχε φέρει προς συζήτηση και στο ετήσιο τακτικό συνέδριο της ΤΕΔΚΔ, ο δήμαρχος του νησιού κ. Τάσος Αλιφέρης, υποστηρίζοντας ότι πρόκειται για δαπάνες που έπρεπε να γίνουν καθώς είχαν στόχο την ανάπτυξη του νησιού. Μέσα σε αυτές περιλαμβάνεται και η χρηματοδότηση του πλοίου «Sea Star», προκειμένου να εκτελεί τα δρομολόγια Ρόδος – Τήλος.

KYDON TOURS

ΕΚΔΡΟΜΕΣ!!! ΕΚΔΡΟΜΕΣ!!!
Ποιότητα-φροντίδα-επιτυχία

• ΜΥΡΑ – ΑΓ. ΝΙΚΟΛΑΟΣ – ΛΥΒΙΣΙ – ΦΕΤΙΓΙΕ – ΚΑΣ – ΑΝΤΑΛΕΙΑ
1 διαν ΚΑΣ • 2 διαν. ΑΝΤΑΛΕΙΑ
5/12-8/12/05
ΣΥΝΟΔΟΣ ΕΛΕΝΗ ΨΥΛΛΑΚΗ
Προσοχή η εκδρομή γίνεται
ΤΙΜΗ ΚΑΤ' ΑΤΟΜΟ 170 ΕΥΡΩ

• ΚΩΝΣΤΑΝΤΙΝΟΥΠΟΛΗ 8-13/12/05
ΜΑΡΜΑΡΙΣ–ΣΜΥΡΝΗ–ΠΑΝΟΡΜΟΣ–ΚΩΝΣΤΑΝΤΙΝΟΥΠΟΛΗ
2 διαν. ΣΜΥΡΝΗ • 3 διανυκτ. ΚΩΝ/ΠΟΛΗ
Πλούσιο πρόγραμμα, ξεναγήσεις σε όλη την ΚΩΝ/ΛΗ

• ΧΡΙΣΤΟΥΓΕΝΝΑ ΠΑΡΙΣΙ – EURODISNEY
Group από ΡΟΔΟ 22-28/12/05 7 ΜΕΡΕΣ
Ξενοδοχεία SEQOOIA και SHEYENNE στην DISNEY - 3 μέρες είσοδος στο ΠΑΡΚΟ και studios ξενοδοχείο MERIDIEN 4 αστέρων SUPERIOR στο Παρίσι 4 διανυκτ. πρωινό μπουφέ - ξενάγηση Παρίσι - Λούβρο - Εκδρομή Παλάτι Βερσαλιών - Πλούσιο πρόγραμμα - Ψώνια - Ρεβεγιόν στο Cabaret LIDO με το ωραιότερο SHOW του κόσμου.
Συνοδός: Ελένη Ψυλλάκη

• ΠΡΩΤΟΧΡΟΝΙΑ ΙΤΑΛΙΑ – κοσμοπολίτικη ΝΙΚΑΙΑ ΚΥΑΝΗ ΑΚΤΗ
29/12/05-5/1/06 8 ΜΕΡΕΣ
ΟΛΥΜΠΙΑΚΗ ΡΟΔΟ - ΑΘΗΝΑ - ΜΙΛΑΝΟ - ΑΘΗΝΑ - ΡΟΔΟ
ΜΙΛΑΝΟ - ΣΑΝ ΡΕΜΟ - ΝΙΚΑΙΑ - ΚΑΝΝΕΣ - ΣΑΝ ΠΟΛ ΝΤΕ ΒΑΝΣ - ΜΟΝΤΕ ΚΑΡΛΟ - ΜΟΝΑΚΟ - ΒΕΡΟΝΑ - ΒΕΝΕΤΙΑ
Οι ωραιότερες πόλεις, το πιο όμορφο ταξίδι. Ξενοδοχεία 4 αστέρων φανταστικά 4 αστέρων, ημιδιατροφή - Πλούσιο πρόγραμμα
Συνοδός: Ελένη Ψυλλάκη

• ΧΡΙΣΤΟΥΓΕΝΝΑ – ΠΡΩΤΟΧΡΟΝΙΑ Χίλιες Εκδρομές!!!
ΓΥΡΟΣ ΕΛΒΕΤΙΑΣ - ΡΩΜΗ - ΓΥΡΟΣ ΙΤΑΛΙΑΣ - ΠΡΑΓΑ - ΒΙΕΝΝΗ - ΒΟΥΔΑΠΕΣΤΗ - ΠΑΡΙΣΙ ΝΟΡΜΑΝΔΙΑ - ΝΤΟΥΜΠΑΪ - ΠΟΥΚΕΤ - ΣΑΜΟΥΙ - ΜΠΑΛΙ - ΤΥΝΗΣΙΑ - ΚΩΝΣΤΑΝΤΙΝΟΥΠΟΛΗ

• DUBAI ΠΡΟΣΟΧΗ ΠΡΟΣΟΧΗ
GROUP ΑΠΟ ΡΟΔΟ 14/1-19/1
5 διανυκτ. HOTEL SHERATON πρωινό - μπουφέ - μεταφορές - ξενάγηση ΣΑΦΑΡΙ - ψώνια - διασκέδαση - κρουαζιέρα.
ΣΥΝΟΔΟΣ ΕΛΕΝΗ ΨΥΛΛΑΚΗ

• ΚΩΝΣΤΑΝΤΙΝΟΥΠΟΛΗ
ΣΠΕΣΙΑΛ ΤΙΜΕΣ ΑΕΡΟΠΟΡΙΚΩΣ
Αναχωρήσεις 23-26/12 • 30/12-2/1 • 5-8/1/06
ΣΑΣ ΤΑΞΙΔΕΥΟΥΜΕ 30 ΧΡΟΝΙΑ!!!

ΠΡΑΚΤΟΡΕΙΟ ΚΥΔΩΝ ΙΑΤΑ
Εθ. Δωδ/σίων 14-Ακτή Σαχτούρη 8 • Τηλ. 22410-23000, 27900, 27722 • E-mail: Kydon@otenet.gr
ΧΠ191

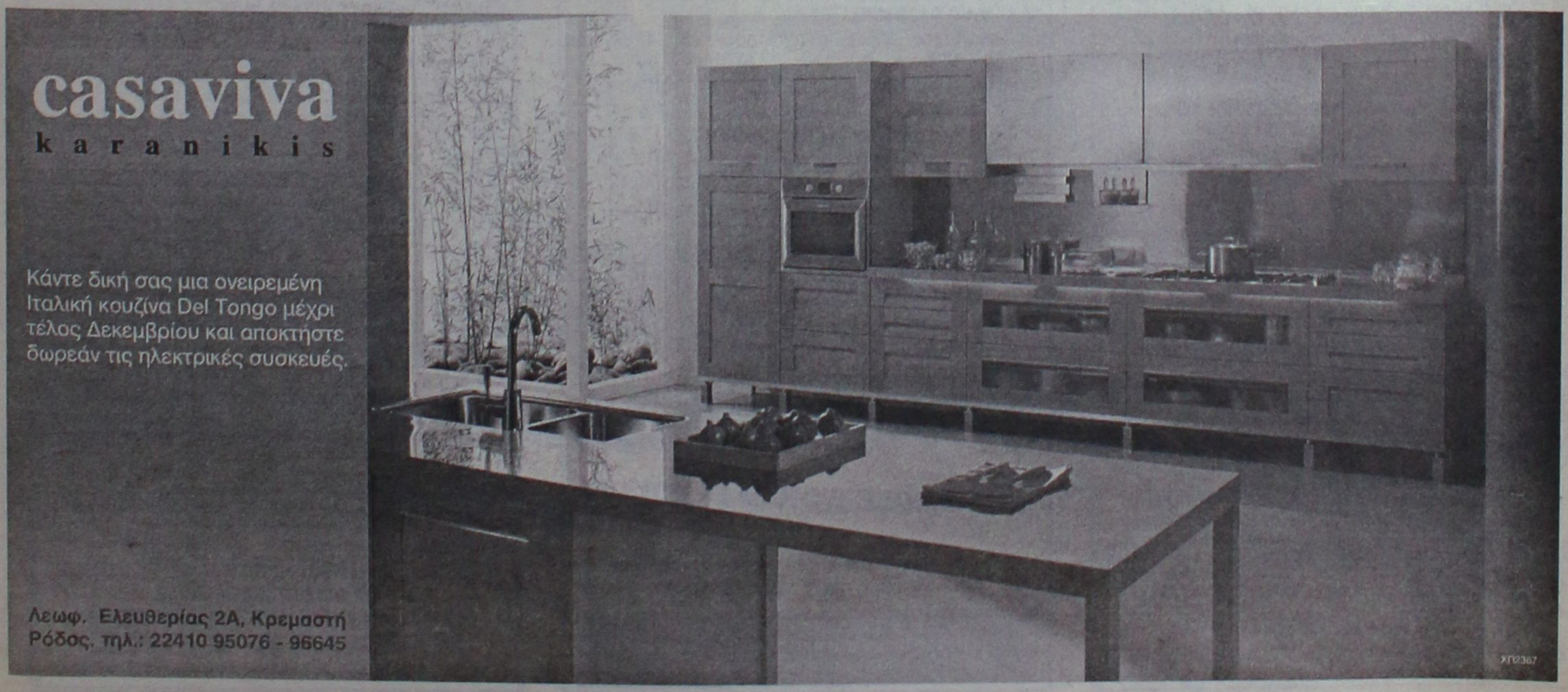

PELLOS TRAVEL
Α. ΠΑΠΑΣΑΒΒΑΣ

ΕΚΔΡΟΜΕΣ ΧΕΙΜΩΝΑ 2006

ΠΟΙΟΤΗΤΑ-ΟΡΓΑΝΩΣΗ-ΕΓΓΥΗΣΗ

ΣΟΥΠΕΡ ΠΡΟΣΦΟΡΕΣ

○ ΜΥΡΑ – ΑΓΙΟΣ ΝΙΚΟΛΑΟΣ– ΑΝΤΑΛΕΙΑ

• 1Η ΕΚΔΡΟΜΗ 5/12–8/12
ΜΥΡΑ–ΛΙΒΙΣΙ–ΦΕΤΙΓΙΕ–ΚΑΣ–ΑΝΤΑΛΕΙΑ (ΗΜΕΡΑ ΕΟΡΤΗΣ ΤΟΥ ΑΓΙΟΥ ΝΙΚΟΛΑΟΥ ΣΤΑ ΜΥΡΑ)
ΞΕΝΟΔΟΧΕΙΑ 4&5 ΑΣΤΕΡΩΝ ΜΕ ΗΜΙΔΙΑΤΡΟΦΗ!!!
ΤΙΜΗ 170 ΕΥΡΩ

• 2Η ΕΚΔΡΟΜΗ 5/12–13/12
ΜΥΡΑ–ΚΩΝΣΤΑΝΤΙΝΟΥΠΟΛΗ
(ΓΙΑ ΟΣΟΥΣ ΘΕΛΟΥΝ ΝΑ ΣΥΝΕΧΙΣΟΥΝ ΜΕΤΑ ΤΑ ΜΥΡΑ ΕΚΠΤΩΣΗ 30 ΕΥΡΩ)
ΞΕΝΟΔΟΧΕΙΑ 4&5 ΑΣΤΕΡΩΝ ΜΕ ΗΜΙΔΙΑΤΡΟΦΗ!!!
ΓΙΑ ΟΣΟΥΣ ΚΑΝΟΥΝ ΚΡΑΤΗΣΗ ΜΕΧΡΙ 30 ΝΟΕΜΒΡΙΟΥ ΕΚΠΤΩΣΗ 30 ΕΥΡΩ

• 3Η ΕΚΔΡΟΜΗ 8/12–13/12
ΚΩΝΣΤΑΝΤΙΝΟΥΠΟΛΗ–ΠΡΙΓΚΗΠΟΝΝΗΣΑ ΜΑΡΜΑΡΙΣ–ΣΜΥΡΝΗ–ΕΦΕΣΣΟΣ–ΚΩΝΣΤΑΝΤΙΝΟΥΠΟΛΗ–ΠΡΟΥΣΑ–ΠΡΙΓΚΗΠΟΝΝΗΣΑ
(ΓΙΑ ΟΣΟΥΣ ΘΕΛΟΥΝ ΝΑ ΑΝΑΧΩΡΗΣΟΥΝ ΑΠΟ ΡΟΔΟ ΣΤΙΣ 8/12 ΚΑΙ ΝΑ ΚΑΝΟΥΝ ΜΟΝΟ ΠΟΛΗ)
ΞΕΝΟΔΟΧΕΙΑ 4&5 ΑΣΤΕΡΩΝ ΜΕ ΗΜΙΔΙΑΤΡΟΦΗ!!!
ΤΙΜΗ 280 ΕΥΡΩ ΤΟ ΑΤΟΜΟ

○ ΧΡΙΣΤΟΥΓΕΝΝΑ:

• ΙΤΑΛΙΑ 22/12 – 27/12 (6ΗΜΕΡΗ ΕΚΔΡΟΜΗ)
ΡΩΜΗ–ΦΛΩΡΕΝΤΙΑ–ΠΙΖΑ–ΒΕΝΕΤΙΑ
ΑΕΡΟΠΟΡΙΚΗ ΚΑΤ ΕΥΘΕΙΑΝ ΑΠΟ ΡΟΔΟ 790 ΕΥΡΩ
ΞΕΝΟΔΟΧΕΙΑ 4 ΑΣΤΕΡΩΝ ΜΕ ΗΜΙΔΙΑΤΡΟΦΗ!!!

• ΜΕΤΣΟΒΟ– ΖΑΓΟΡΟΧΩΡΙΑ –ΜΕΤΕΩΡΑ
22/12 – 27/12
ΤΙΜΗ 295 ΕΥΡΩ ΤΟ ΑΤΟΜΟ
ΑΝΑΧΩΡΗΣΗ ΑΠΟ ΡΟΔΟ ΣΤΙΣ 22/12
ΕΠΙΣΤΡΟΦΗ 27/12 ΣΤΗ ΡΟΔΟ

• ΠΗΛΙΟ 22/12 – 27/12
ΤΙΜΗ 295 ΕΥΡΩ ΤΟ ΑΤΟΜΟ
22/12–28/12 ΠΡΑΓΑ– ΒΟΥΔΑΠΕΣΤΗ– ΒΙΕΝΝΗ
22/12–26/12 ΜΑΛΤΑ ΑΠΕΥΘΕΙΑΣ ΜΕ CHARTER ΑΠΟ ΡΟΔΟ
ΚΩΝ/ΠΟΛΗ 22/12–26/12 ΑΕΡ/ΚΗ
ΤΙΜΗ 545 ΕΥΡΩ ΤΟ ΑΤΟΜΟ

○ ΠΡΩΤΟΧΡΟΝΙΑ:

7ΗΜΕΡΗ ΕΚΔΡΟΜΗ (28/12–03/01)
ΚΑΪΡΟ – ΑΛΕΞΑΝΔΡΕΙΑ
ΑΕΡΟΠΟΡΙΚΩΣ ΑΠΕΥΘΕΙΑΣ ΑΠΟ ΡΟΔΟ!
ΤΙΜΗ 890 ΕΥΡΩ ΤΟ ΑΤΟΜΟ
ΜΕ ΦΑΓΗΤΟ Ξ/Δ 5&4 ΑΣΤΕΡΩΝ

ΙΤΑΛΙΑ 29/12–5/1/06 (8ΗΜΕΡΗ ΕΚΔΡΟΜΗ)
ΡΩΜΗ– ΦΛΩΡΕΝΤΙΑ– ΒΕΝΕΤΙΑ
ΜΕ SUPERFAST
ΤΙΜΗ 645 ΕΥΡΩ ΤΟ ΑΤΟΜΟ
ΞΕΝΟΔΟΧΕΙΑ 4 ΑΣΤΕΡΩΝ ΜΕ ΗΜΙΔΙΑΤΡΟΦΗ!!!
29/12–03/01/06 ΚΥΠΡΟΣ ΑΕΡΟΠΟΡΙΚΗ
29/12–3/1/2005 ΠΑΡΙΣΙ– EURODISNEY
28/12–2/1 ROVANIEMI ΣΤΟ ΧΩΡΙΟ ΤΟΥ ΑΪ ΒΑΣΙΛΗ

Διαθέτουμε επίσης:
Εισιτήρια με ΟΑ, AEGEAN και CHARTER. Ακτοπλοϊκά εισιτήρια. Ειδικά πακέτα για μεμονωμένους, συλλόγους, νεόνυμφους για Ελλάδα, Κύπρο, Τυνησία, Αίγυπτος, Μαρόκο, Ιταλία, Αγγλία, Γαλλία κ.ά.

ΓΙΑ ΠΕΡΙΣΣΟΤΕΡΕΣ ΠΛΗΡΟΦΟΡΙΕΣ, ΚΡΑΤΗΣΕΙΣ ΚΑΙ ΑΝΑΛΥΤΙΚΑ ΠΡΟΓΡΑΜΜΑΤΑ ΣΤΟ ΠΡΑΚΤΟΡΕΙΟ ΓΕΝΙΚΟΥ ΤΟΥΡΙΣΜΟΥ:
PELLOS TRAVEL Α. ΠΑΠΑΣΑΒΒΑΣ - TOUR OPERATOR
KALITHEAS AVENUE, FALIRAKI RHODES, 85100 GREECE
TEL. 2241087615, FAX 2241087616
E-MAIL pellostravel@rho.fortnet.gr www.pellostravel.gr
XΠ710

Ο Βουλευτής Δωδεκανήσου Γ. Παρασκευάς

Ζητά να δοθούν στοιχεία για οικονομικούς μετανάστες

Τί αναφέρει σε επιστολή που έστειλε στο Δήμαρχο Ρόδου

Ο βουλευτής Δωδεκανήσου του ΠΑΣΟΚ Γιάννης Παρασκευάς με επιστολή του στον δήμαρχο Ροδίων, Γ. Γιαννόπουλο ζητά να πληροφορηθεί τον πραγματικό αριθμό των οικονομικών μεταναστών στα όρια του δήμου Ροδίων πόσοι απ' αυτούς έχουν αποκτήσει "πράσινη κάρτα" και πόσοι έχουν βεβαίωση παραμονής.



Οπως αναφέρει ο βουλευτής στην επιστολή του, στόχος είναι η συγκέντρωση στοιχείων ώστε να κατατεθούν προτάσεις που θα βοηθήσουν στην αντιμετώπιση του προβλήματος των οικονομικών μεταναστών.

Το πλήρες κείμενο της επιστολής του κ. Παρασκευά έχει ως εξής:

"Φίλε Δήμαρχε, όσο περνά ο χρόνος διαπιστώνουμε ότι από την έλλειψη σαφούς πολιτικής, το θέμα των οικονομικών μεταναστών και ο τρόπος αντιμετώπισης των επιπτώσεών του αναδεικνύεται σε μείζον πρόβλημα.

Είναι κοινός τόπος, ότι οι διάφορες γραφειοκρατικές αποφάσεις που έχουν ληφθεί μέχρι σήμερα, συσκοτίζουν τα πράγματα και δεν δίνουν ούτε λύση, ούτε έχουν προοπτική.

Προσπάθειες επί προσπαθειών, για την καταγραφή και νομιμοποίηση της παραμονής των οικονομικών μεταναστών, δεν είχαν τα αναμενόμενα αποτελέσματα.

Είμαι απόλυτα βέβαιος, ότι δεν διακατεχόμεθα ούτε από αισθήματα ρατσισμού ή ξενοφοβίας και ότι υιοθετούμε την θέση της κοινωνικής και οικονομικής ενσωμάτωσης αυτών των ανθρώπων στην ελληνική κοινωνία.

Αυτή όμως η αλήθεια και θέση δεν ανατρέπει τα πραγματικά δεδομένα και τις ιδιαιτερότητες των νησιών μας, οικονομικές και κοινωνικές.

Για την διαμόρφωση όμως των όποιων προτάσεων, είναι ανάγκη να έχουμε σαφή γνώση των δεδομένων. Από τις προσπάθειες καταγραφής που έγιναν κατά το παρελθόν υπάρχει μια εικόνα η οποία όμως δεν ανταποκρίνεται στην αλήθεια.

Είμαι απόλυτα πεπεισμένος, ότι μια συντονισμένη προσπάθεια από όλους μας ίσως έχει κάποια αποτελέσματα".

Διορισμός καθηγητή στην Κάσο

Τη Δευτέρα, θα ξεκινήσουν τα μαθήματα πληροφορικής στο Γυμνάσιο - Λύκειο της Κάσου, καθώς σύμφωνα με όσα έγιναν γνωστά, αναμένεται πλέον η ορκωμοσία του καθηγητή. Σύμφωνα με τις πληροφορίες, ο καθηγητής πληροφορικής διορίστηκε, και αναμένεται να ξεκινήσει μαθήματα στα παιδιά, από την ερχόμενη εβδομάδα.

Πάντως τα υπόλοιπα δύο κενά σε καθηγητές (οικονομολόγος και γυμναστής) παραμένουν στο σχολείο.

Αξίζει να σημειωθεί ότι, οι 48 μαθητές της Κάσου, είχαν πραγματοποιήσει πριν από μερικές μέρες, κατάληψη στο σχολείο τους, διαμαρτυρόμενοι για το ότι δεν είχαν καθηγητή πληροφορικής, γυμναστικής και οικονομολόγο.

Η κατάληψη διήρκεσε πέντε μέρες, καθώς σε σύσκεψη που πραγματοποιήθηκε στο δήμο Κάσου, αποφασίστηκε να δοθεί περιθώριο λίγων ακόμα ημερών, προτού παρθεί απόφαση για άλλη κινητοποίηση.

VT visa travel club

ΠΑΚΕΤΑ ΧΡΙΣΤΟΥΓΕΝΝΩΝ

ΤΑΞΙΔΕΨΤΕ ΚΑΙ ΦΕΤΟΣ ΜΕ ΤΟ VISA TRAVEL CLUB!

✔ ΠΡΑΓΑ 3- 4 ΗΜΕΡΕΣ
Σε 4*& 5* ξενοδοχεία
Αναχωρήσεις 27/12 – 30/12 & 02/01/06- 04-01-06

✔ ΠΡΑΓΑ 4 ή 5 ΗΜΕΡΕΣ
Σε ξενοδοχεια 4* & 5* αναχωρήσεις 23, 24, 27, 28, 29, 31/12/05

✔ ΒΙΕΝΝΗ- ΔΑΣΗ ΜΕΓΙΕΡΛΙΝΓΚ 4 ή 5 ΗΜΕΡΕΣ
Σε ξενοδοχεία 4* & 5* αναχωρήσεις 23/12 & 24/12

✔ ΒΙΕΝΝΗ- ΒΟΥΔΑΠΕΣΤΗ 5 ΗΜΕΡΕΣ
Σε 4* ξενοδοχείο sup αναχωρήσεις 24/12/05

✔ ΑΥΣΤΡΙΑΚΟ ΠΑΝΟΡΑΜΑ 6 ΗΜΕΡΕΣ
Σε 4* & 5* ξενοδοχεια, Αναχώρηση 23/12/05

✔ ΠΑΡΙΣΙ DISNEYLAND - 6 ΗΜΕΡΕΣ
Σε 3* & 4* sup ξενοδοχεία, Αναχωρήσεις 24,29/12 & 03/01/06

✔ ΜΑΔΡΙΤΗ 4 ή 5 ΗΜΕΡΕΣ
Αναχωρήσεις 24, 30, 31/12 & 04/01

Εκδόσεις αεροπορικών & ακτοπλοϊκών εισιτηρίων εσωτερικού-εξωτερικού,
Πακέτα εκδρομών
Ταξίδια νεονύμφων
Κρατήσεις ξενοδοχείων εντός και εκτός Ελλάδας!!!

THE WHOLE WORLD IS YOURS!

Για περισσότερες πληροφορίες απευθυνθείτε στο γραφείο μας!!

ΓΡΗΓΟΡΙΟΥ ΛΑΜΠΡΑΚΗ 54, 1ος ΟΡΟΦΟΣ
ΠΛΑΤΕΙΑ ΑΚΑΔΗΜΙΑΣ 85100 ΡΟΔΟΣ
ΤΗΛ 2241033282 & 2241025737

AE1041

ΠΡΑΚΤΟΡΕΙΟ ΤΑΞΙΔΙΩΝ
ΣΑΒΒΑΣ ΣΑΗΣ

ΠΡΟΣΦΕΡΟΥΜΕ
τα φθηνότερα αεροπορικά εισιτήρια για όλο τον κόσμο με όλες τις αεροπορικές πτήσεις

ΑΚΟΜΗ
• BIZA επισκέπτου για ΑΥΣΤΡΑΛΙΑ σε μία μέρα
• Εκδοση διαβατηρίων
• Εκδοση αδειών αυτοκινήτων

ΞΕΝΟΔΟΧΕΙΑ ΣΤΗΝ ΑΘΗΝΑ-ΕΛΛΑΔΑ
PRESIDENT Α' ΚΑΤΗΓΟΡΙΑΣ Λεωφόρος Κηφισίας (έως 31/3/06 με πρωινό)
Μονόκλινο € 63 Δίκλινο για μονόκλινο € 68
Δίκλινο € 73 Τρίκλινο € 93
ROYAL OLYMPIC LUX κοντά στο Σύνταγμα (έως 31/3/06)
Μονόκλινο €91 Δίκλινο € 91 Τρίκλινο € 120
OLYMPIC PALACE Α' ΚΑΤΗΓΟΡΙΑ Σύνταγμα (έως 31/11/05 με πρωινό)
Μονόκλινο € 78 Δίκλινο € 88 Τρίκλινο € 109
ΚΑΝΙΓΚΟΣ 21 Α' ΚΑΤΗΓΟΡΙΑΣ (οδός Κάνιγγος)
(έως 31/3/06 με πρωινό)
Μονόκλινο € 78 Δίκλινο € 88
BEST WESTERN ILISIA Α' ΚΑΤΗΓΟΡΙΑΣ ILISIA Μιχαλακοπούλου
(από 1/5 έως 31/12/05)
Μονόκλινο € 84 Δίκλινο € 93 Τρίκλινο € 110
HELLINIS Β' ΚΑΤΗΓΟΡΙΑ ΩΝΑΣΕΙΟ Συγγρού (έως 31/12/05)
Μονόκλινο € 48 Δίκλινο € 58 Τρίκλινο € 70
ARETOUSA Β' ΚΑΤΗΓΟΡΙΑΣ Μητροπόλεως - Σύνταγμα (έως 31/10)
Μονόκλινο € 58 Δίκλινο € 76 Τρίκλινο € 100
ASTOR Σύνταγμα (έως 31/12/05 με πρωινό)
Μονόκλινο € 55 Δίκλινο για μονόκλινο € 62
Δίκλινο € 70 Τρίκλινο € 80
DORIAN Β' ΚΑΤΗΓΟΡΙΑΣ Ομόνοια (έως 21/3/06 με πρωινό)
Μονόκλινο € 54 Δίκλινο € 61 Τρίκλινο € 79
POLIS GRAND HOTEL Α' ΚΑΤΗΓΟΡΙΑΣ Πατησίων & Βερανζέρου 10
(έως 31/3/06 με πρωινό)
Μονόκλινο € 60 Δίκλινο € 70 Τρίκλινο € 90
ΒΕΡΓΙΝΑ Β' ΚΑΤΗΓΟΡΙΑΣ ΘΕΣ/ΚΗ (κεντρικό)
Μονόκλινο € 64 Δίκλινο € 80 Τρίκλινο € 90
ANEMONI ΚΕΝΤΡΙΚΟ-ΠΕΙΡΑΙΑΣ (έως 31/12/05 με πρωινό)
Μονόκλινο € 60 Δίκλινο € 72 Τρίκλινο € 85

ΣΑΣ ΣΥΜΦΕΡΕΙ ΠΡΙΝ ΚΛΕΙΣΕΤΕ ΟΠΟΥΔΗΠΟΤΕ ΝΑ ΜΑΣ ΕΠΙΣΚΕΦΘΕΙΤΕ
ΠΡΑΚΤΟΡΕΙΟ ΤΑΞΙΔΙΩΝ
ΣΑΒΒΑΣ ΣΑΗΣ
ΤΑΡΠΟΝ ΣΠΡΙΝΓΚΣ 42 (δίπλα στην Τραπ. Πίστεως) • Τηλ. 39781-3

XΠ1127



A.B.E.T.E. Κ. ΚΩΣΤΑΡΙΔΗΣ aprilia



Η **A.B.E.T.E. Κ. Κωσταρίδης** καλωσορίζει την Aprilia στη Ρόδο και σας προσκαλεί να επισκεφθείτε το νέο της κατάστημα.

Καναδά 12. Ρόδος (22410 78577

AE1039

«ΡΟ.ΘΑΛ.Ε.»
ΡΟΔΙΑΚΕΣ ΘΑΛΑΣΣΙΕΣ ΕΚΔΡΟΜΕΣ
ΝΑΥΤΙΚΗ ΕΤΑΙΡΕΙΑ

ΕΚΔΡΟΜΕΣ ΠΡΟΣ ΜΑΡΜΑΡΙΣ

Το πλοίο της εταιρείας μας
ΚΑΤΑΜΑΡΑΝ «ΙΛΙΟΝ»
θα πραγματοποιήσει εκδρομές
προς ΜΑΡΜΑΡΙΣ ως εξής:

1) Αναχ.	18/11/05	16.00	Επιστ.	20/11/05	17.30
2) Αναχ.	5/12/05	09.00	Επιστ.	8/12/05	17.30
3) Αναχ.	8/12/05	09.00	Επιστ.	13/12/05	17.30

* Για κρατήσεις στα συνεργαζόμενα γραφεία
* Πληροφορίες στα τηλ. 22410-70030, 22410-70031
Ι. Καζούλη 15, Ρόδος
AE982

Φ/Γ ΠΑΥΣΑΝΙΑΣ
ΑΝΑΚΟΙΝΩΣΗ
Ενημερώνουμε το κοινό διά την μεταφορά ΕΜΠΟΡΕΥΜΑΤΩΝ - ΑΥΤΟΚΙΝΗΤΩΝ - ΜΗΧΑΝΗΜΑΤΩΝ με το Φ/Γ Παυσανίας.
Αναχώρηση από τη ΡΟΔΟ
με προορισμό τα κάτωθι νησιά:
ΣΥΜΗ ΧΑΛΚΗ
ΤΗΛΟΣ ΔΙΑΦΑΝΙ
ΝΙΣΥΡΟΣ ΚΑΡΠΑΘΟΣ
ΚΩ ΠΗΓΑΔΙΑ
ΛΕΡΟΣ ΚΑΣΟΣ
ΠΑΤΜΟΣ ΚΡΗΤΗ
ΛΕΙΨΟΙ
ΑΥΣΤΡΑΛΙΑΣ 60 - ΓΚΙΝΑΚΗΣ
Πληρ. τηλ. 6936656976
24 ώρες το 24ωρο
AE921

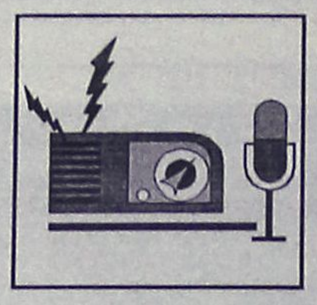

Οπως αποτυπώνονται στην έρευνα Midiarun με δύο

Οι προτιμήσεις των

Μεγάλη αίσθηση προκάλεσε η δημοσίευση χθες από τη Ροδιακή, μέρους των αποτελεσμάτων έρευνας που έγινε στο νησί της Ρόδου, σχετικά με τις ακροαματικότητες των τοπικών ραδιοφωνικών σταθμών. Χθες, δημοσιεύθηκαν κάποια γενικά χαρακτηριστικά της έρευνας, τα οποία αφορούσαν την ακροαματικότητα Ρ/Σ το διάστημα Δευτέρα – Παρασκευή, ενώ σήμερα στο δεύτερο μέρος θα γίνει ανάλυση σε στοχευμένα χαρακτηριστικά, της μέτρησης.

Κατ' αρχήν να επαναλάβουμε ότι πρόκειται για την έρευνα Midiarun η οποία διεξήχθει σε δύο μετρήσεις από την εταιρία δημοσκοπήσεων Κάπα Research, η πρώτη το διάστημα από 19 Ιουλίου έως 1η Αυγούστου και η δεύτερη από 1η έως 14 Νοεμβρίου. Τα αποτελέσματα που δημοσιεύθηκαν χθες στη Ροδιακή, αφορούσαν τη ΣΥΝΟΛΙΚΗ έρευνα και όχι αποκλειστικά τη δεύτερη δημοσκόπηση της Κάπα Research όπως εκ παραδρομής αναφέρθηκε. Το ίδιο θα κάνουμε και σήμερα, μιάς και έχει μεγαλύτερο μέρος το αποτέλεσμα μιας έρευνας, από ότι το ένα μόνο μέρος της.

Θα πρέπει πάντως να σημειωθεί και η ιδιαιτερότητα της περιοχής, καθώς η πρώτη έρευνα έγινε καλοκαίρι και η δεύτερη χειμώνα, με ό,τι αυτό μπορεί να συνεπάγεται, λόγω της εποχικής απασχόλησης μεγάλου μέρους του ραδιοφωνικού κοινού.

Ωστόσο, θα δημοσιεύσουμε τον πίνακα των 15 πρώτων σε ακροαματικότητα ραδιοφωνικών σταθμών, σύμφωνα με τη μέτρηση της Κάπα Research που έγινε το διάστημα από 1η έως 14 Νοεμβρίου, πριν προχωρήσουμε στην ανάλυση συγκεκριμένων στοιχείων της συνολικής έρευνας, που παρουσιάζει και το μεγαλύτερο ενδιαφέρον.

Σύμφωνα λοιπόν με τη Κάπα Research, τα αποτελέσματα της δημοσκόπησης που έγινε 1 – 14 Νοεμβρίου για τους 15 πρώτους, είναι τα εξής:

Αρχάγγελος	**18,3%**
Top FM	**15,8%**
Ράδιο 1	**14,8%**
Ρυθμός	**10,8%**
Σκαϊ	**8,4%**
Λυχνάρι	**7,8%**
ANT1 FM 12	**5,9%**
LEMON	**5,7%**
Ράδιο Μέλοντυ	**5%**
Παλμός	**3,8%**
9,59 σε Νέους Ορίζοντες	**3,1%**
ΕΡΑ Ρόδου	**3%**
FM 1	**2,6%**
Alpha news	**2,2%**
ΕΡΑ 1	**2%**

Χθες, δημοσιεύσαμε τον πίνακα με τα αποτελέσματα μετρήσεων το διάστημα από Δευτέρα έως Παρασκευή. Αυτό έγινε διότι υπάρχουν σαφείς διαφορές μεταξύ ενημερωτικών και μουσικών ραδιοφωνικών σταθμών, καθώς οι τελευταίοι, σε ένα μεγάλο μέρος τους, μετατρέπονται μετά το μεσημέρι του Σαββάτου ουσιαστικά σε μουσικούς. Σήμερα δημοσιεύουμε τον πίνακα που αφορά τις μετρήσεις ακροαματικότητας καθόλη τη διάρκεια της εβδομάδας, όλες τις ηλικίες, άνδρες και γυναίκες, όλων των κατηγοριών. Οι δέκα πρώτοι σε ακροαματικότητα, είναι οι εξής:

Σταθμός	ΔΕ - ΚΥ
Αρχάγγελος	19,0%
Ρυθμός	14,7%
Top FM	14,5%
Ράδιο 1	13,0%
Λυχνάρι	9,9%
ANT 1 FM 12	7,4%
Σκαϊ	7,2%
Παλμός	5,0%
Lemon	4,9%
Ράδιο Μέλοντυ	3,1%

ΠΙΝΑΚΑΣ 1

Σταθμός	ΜΗΑ	07-08	08-09	09-10	10-11	11-12	12-13	13-14
ΕΡΑ Ρόδου	3,6%	0,0%	4,0%	4,8%	2,6%	2,1%	1,4%	2,1%
ΕΡΑ 1	2,7%	2,4%	1,2%	3,2%	1,1%	0,0%	0,0%	0,0%
ΕΡΑ 2	1,1%	2,4%	1,5%	1,3%	2,1%	1,0%	1,2%	1,5%
Top FM	14,6%	25,2%	14,4%	8,6%	10,5%	12,2%	13,6%	17,9%
Σκαϊ	9,7%	17,8%	17,0%	10,1%	7,7%	4,5%	6,4%	5,9%
ANT1 FM 12	9,5%	12,9%	5,1%	4,6%	6,6%	7,1%	5,9%	5,7%
Παλμός	7,1%	0,4%	10,6%	12,4%	11,1%	10,2%	10,3%	9,5%
Alpha News	0,9%	0,0%	0,0%	0,5%	0,2%	0,6%	0,2%	0,6%
9,59 σε Νέους Ορίζοντες	1,9%	0,8%	2,5%	1,3%	0,1%	0,3%	0,1%	0,1%

ΕΝΗΜΕΡΩΣΗ

Στα αποτελέσματα της συνολικής έρευνας τώρα, που περιλαμβάνει και τις δύο δημοσκοπήσεις, του καλοκαιριού και του χειμώνα. Ενδιαφέρον παρουσιάζει η ακροαματικότητα των ενημερωτικών σταθμών, όχι στο σύνολο της ημέρας, αλλά κατά την πρωινή «ενημερωτική» ζώνη, καθώς είναι το διάστημα που έχουν όλοι τοπικό πρόγραμμα και μεταδίδουν ειδήσεις τοπικού ενδιαφέροντος, ενώ το απόγευμα ο ανταγωνισμός περιορίζεται μόνο μεταξύ των Ρ/Σ που μεταδίδουν «ζωντανά» ειδήσεις και ενημερωτικές εκπομπές το συγκεκριμένο διάστημα.

Περιορίζουμε λοιπόν το ενδιαφέρον στη ζώνη από τις 8:00 το πρωί όταν όλοι οι ενημερωτικοί σταθμοί έχουν τοπικό πρόγραμμα, έως τις 2:00 το μεσημέρι που ολοκληρώνονται τα δελτία ειδήσεών τους, όπως επίσης για τις ημέρες από Δευτέρα ως Παρασκευή, αφού το Σάββατο και την Κυριακή το πρόγραμμά τους διαφοροποιείται.

Επίσης, στον πίνακα περιλαμβάνεται και το διάστημα από τις 7:00 το πρωί έως τις 8:00, που δεν έχουν όλοι οι ενημερωτικοί σταθμοί τοπικό πρόγραμμα, μόνο και μόνο για να έχει μια εικόνα ο αναγνώστης για το ποσοστό με το οποίο ξεκινούν στις 8:00 οι τοπικές εκπομπές και πώς εξελίσσονται στη συνέχεια.

Σε ό,τι αφορά την ένδειξη ΜΗΑ πάνω από την πρώτη στήλη, αφορά τη Μέση Ημερήσια Ακροαματικότητα και δίνεται για να εξαχθούν συμπεράσματα σχετικά με τη διαφορά της ακροαματικότητας που έχει ένας Ρ/Σ καθόλη τη διάρκεια της ημέρας (ΜΗΑ) και της επίμαχης πρωινής ενημερωτικής ζώνης.

Να σημειωθεί ότι στον **Πίνακα 1** περιλαμβάνονται οι απαντήσεις ατόμων ηλικίας από 25 έως 74 ετών, άνδρες και γυναίκες, εργαζόμενοι, άνεργοι, συνταξιούχοι νοικοκυρές, ανεξάρτητα οικονομικής ή κοινωνικής κατηγορίας.

Δύο επισημάνσεις: 1. Ο ραδιοφωνικός σταθμός Top FM είναι «ειδικής στόχευσης» καθώς μεταδίδει αθλητικά γεγονότα. 2. Οι ραδιοφωνικοί σταθμοί ΕΡΑ Ρόδου, ΕΡΑ 1 και ΕΡΑ 2 μεταδίδονται από την ίδια συχνότητα και υπάρχει σαφώς μια αναντιστοιχ ία στη μέ-

ΣΤΑΥΡΙΑΣ
ΚΑΤΑΣΚΕΥΕΣ ΤΗΛ. 22410 - 60770 ΚΙΝ. 6944 - 677700

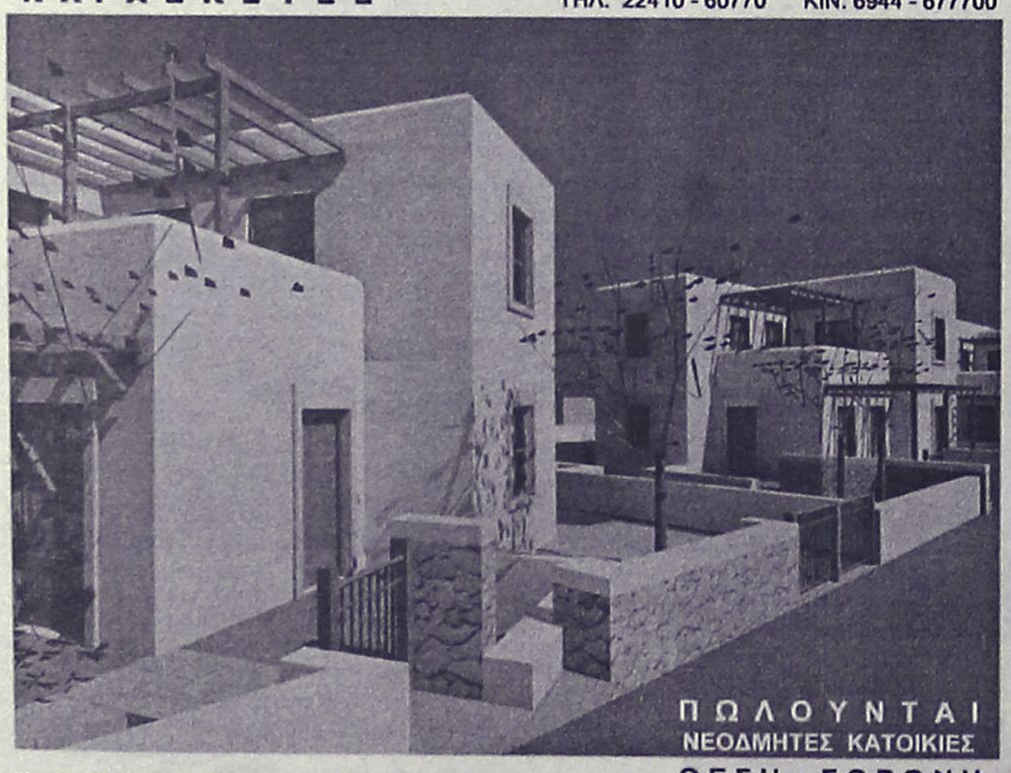

ΠΩΛΟΥΝΤΑΙ
ΝΕΟΔΜΗΤΕΣ ΚΑΤΟΙΚΙΕΣ





ΘΕΣΗ : ΣΟΡΩΝΗ
- ΕΝΤΟΣ ΟΙΚΙΣΜΟΥ ΜΕ ΘΕΑ ΤΗ ΘΑΛΑΣΣΑ
- ΔΙΩΡΟΦΕΣ ΝΕΟΔΜΗΤΕΣ 120 Τ.Μ.
- ΣΕ ΟΙΚΟΠΕΔΟ 300 Τ.Μ.
- ΜΕ ΙΔΙΩΤΙΚΟ ΔΡΟΜΟ ΠΡΟΣΒΑΣΗΣ
- ΙΔΙΩΤΙΚΟ ΠΑΡΚΙΝΓΚ

ΕΤΟΙΜΟΠΑΡΑΔΟΤΕΣ
ΣΕ ΜΠΕΤΑ : ΑΠΟ 95000,00 €
- ΜΕ ΔΙΑΜΟΡΦΩΜΕΝΟΥΣ ΕΞΩΤΕΡΙΚΟΥΣ ΧΩΡΟΥΣ (ΑΥΛΕΣ , ΠΑΡΚΙΝΓΚ, ΚΗΠΟ)
- ΠΕΡΙΤΟΙΧΙΣΜΕΝΟ ΟΙΚΟΠΕΔΟ
- ΑΤΟΜΙΚΟ ΒΟΘΡΟ
- ΥΠΟΓΕΙΕΣ ΣΥΝΔΕΣΕΙΣ ΜΕ ΟΛΕΣ ΤΙΣ ΠΑΡΟΧΕΣ (ΥΔΡ. ΗΛΕΚΤ. ΤΗΛ.)
- ΕΣΩΤΕΡΙΚΟ ΔΡΟΜΟ ΠΡΟΣΒΑΣΗΣ ΟΛΟΚΛΗΡΩΜΕΝΟ (ΑΣΦΑΛΤΟ)

ΣΑΒΒΕΝΑΣ Γ. ΑΡΧΙΤΕΚΤΟΝΑΣ
ΧΡΙΣΤΟΠΟΥΛΟΣ Κ. ΠΟΛΙΤ. ΜΗΧ/ΚΟΣ
ΑΤ4144(Γ

China Village
Κινέζικο Εστιατόριο
DELIVERY
δωρεάν διανομή κατ' οίκον
22410.21023
Ωρες Delivery: Από 12:00 - 00:30
Κ.Ν Κωνσταντινίδη 8 Ρόδος, Περιοχή Ζέφυρος

δημοσκοπήσεις που πραγματοποίησε στο νησί μας η εταιρεία Καπα Research

Ροδιτών φίλων του ραδιοφώνου

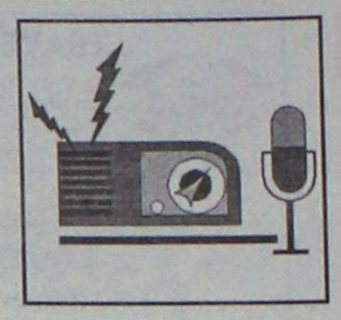

τρηση που τους αφορά, αφού δεν είναι δυνατόν την ίδια ώρα να ακούσει κανείς και τους τρεις από μια και μόνο συχνότητα. Ίσως θα ήταν καλύτερο να προσμετρηθούν κατά τη δημοσκόπηση και οι τρεις σε ένα αποτέλεσμα.

Ενδιαφέρον έχει και η ακροαματικότητα των πέντε πρώτων σταθμών, στις ηλικίες 25 έως 74, ανώτερης μόρφωσης, όπως φαίνεται στον **Πίνακα 2.**

ΝΕΟΛΑΙΑ

Σε ό,τι αφορά τη νεολαία, δηλαδή ηλικίας από 12 έως 24 ετών, καθόλη τη διάρκεια της ημέρας, η πρώτη δεκάδα περιλαμβάνει μόνο Ρ/Σ που μεταδίδουν μουσική και ανάλογα προγράμματα ή πληροφορίες.

Σταθμός	ΜΗΑ
Αρχάγγελος	31,2%
Ρυθμός	30,3%
Ράδιο 1	16,3%
Lemon	12,2%
Top FM	9,6%
Ράδιο Μέλοντυ	4,7%
Ακρόπολη	4,2%
FM 1	3,4%
Λυχνάρι	3,1%
Cool FM	1,5%

ΝΟΙΚΟΚΥΡΕΣ

Σε ό,τι αφορά ειδικότερα τις νοικοκυρές, που είναι ένα μεγάλο μέρος του ακροαματικού κοινού, ανεξαρτήτου ηλικίας ή άλλης κατηγοριοποίησης, οι πρώτοι δέκα Ρ/Σ είναι οι εξής:

Σταθμός	ΜΗΑ
Αρχάγγελος	15,8%
Παλμός	15,5%
Σκαϊ	12,8%
ANT1 FM 12	11,1%
ΕΡΑ 1	4,7%
Ρυθμός	4,4%
Εκκλησία	4,0%
Top FM	4,0%
Ράδιο Μέλοντυ	3,7%
9,59 σε Νέους Ορίζοντες	3,4%

ΜΟΡΦΩΣΗ

Σε ό,τι αφορά τη μόρφωση των ακροατών και τους Ρ/Σ που προτιμούν να ακούν, η πρώτη δεκάδα κάθε κατηγορίας παρατίθεται παρακάτω: (Με την σημείωση για τους ενημερωτικούς σταθμούς ότι η μέτρηση αφορά όλο το 24ωρο).

Στοιχειώδης μόρφωση

Σταθμός	ΜΗΑ
Top FM	20,3%
ANT 1 FM 12	17,0%
Αρχάγγελος	16,2%
Παλμός	7,9%
Ράδιο Μέλοντυ	7,5%
Λυχνάρι	6,2%
ΕΡΑ Ρόδου	5,8%
Εκκλησία	4,6%
Super Star	3,7%
Ράδιο 1	3,3%

Μέση μόρφωση

Σταθμός	ΜΗΑ
Αρχάγγελος	20,7%
Ρυθμός	16,1%
Top FM	15,1%
Ράδιο 1	13,5%
Σκαϊ	6,7%
Lemon	5,8%
Λυχνάρι	5,6%
ANT 1 FM 12	5,4%
Παλμός	5,0%
FM 1	3,3%

Ανώτερη μόρφωση

Σταθμός	ΜΗΑ
Σταθμός	ΜΗΑ
Λυχνάρι	18,1%
Αρχάγγελος	17,3%
Ρυθμός	16,1%
Ράδιο 1	16,0%
Σκαϊ	11,2%
Top FM	8,6%
ANT 1 FM 12	7,7%
Παλμός	5,2%
Lemon	4,8%
ΕΡΑ Ρόδου	4,0%

ΣΗΜΕΙΩΣΕΙΣ -

ρισσότερων αναγνωστών, γνωρίζοντας ότι είναι αδύνατο να ικανοποιήσουμε τους πάντες. Σε κάθε περίπτωση, τα πλήρη και λεπτομερή στοιχεία είναι εν γνώσει των οκτώ Ρ/Σ που παρήγγειλαν την έρευνα δηλαδή, Ράδιο 1, Ερωτικός, Λυχνάρι, Νέοι Ορίζοντες, Alpha News, Αρχάγγελος, Top FM και Ακρόπολη.

Ο ιδιοκτήτης του Ρ/Σ ANT 1 FM 12, Κλεάνθης Λοΐζος, έστειλε την εξής επιστολή:

«Δημοσιεύσατε το δεύτερο μέρος της μέτρησης των Ρ/Σ Ρόδου από Δευτέρα έως Παρασκευή. Θα συμφωνήσετε πιστεύω μαζί μου, ότι επειδή παραλείπονται δύο από τις επτά ημέρες της εβδομάδας (Σάββατο και Κυριακή), δεν απεικονίζεται η πραγματική και συνολική δυναμικότητα των Ρ/Σ.

Για την παράλειψη αυτή πιστεύω πως δεν υπάρχει σκοπιμότητα από την εφημερίδα. Όμως είναι βέβαιο ότι υπάρχει δόλια εκμετάλλευση τρίτων που αντίκειται στο πραγματικό ραδιοφωνικό τοπίο.

Ως εκ τούτου σας παρακαλώ να δημοσιεύσετε τα συνολικά αποτελέσματα από Δευτέρα έως και Κυριακή όπως άλλωστε είναι σωστό και δίκαιο».

Από τον Ρ/Σ μας επισημάνθηκε ότι λόγω των γνωστών προβλημάτων που αντιμετωπίζει ο Ρ/Σ Flash με έδρα την Αθήνα και με τον οποίο συνεργάζεται, δεν μεταδίδει εδώ και καιρό το πρόγραμμά του στη Ρόδο και για πάρα πολλές ώρες την εβδομάδα ο Παλμός, αν και ενημερωτικός Ρ/Σ, αναγκάζεται να μεταδίδει μουσική.

Τέλος, από τον Top FM, που μεταδίδει αθλητικά γεγονότα, επισημαίνεται ότι η συνολική έρευνα Midiarun, περιλαμβάνει και τη δημοσκόπηση του καλοκαιριού, όταν δηλαδή δεν υπήρχαν αθλητικά γεγονότα και το ενδιαφέρον για τα προγράμματά του ήταν εκ των πραγμάτων μειωμένο.

ΠΙΝΑΚΑΣ 2

Σταθμός	ΜΗΑ	07-08	08-09	09-10	10-11	11-12	12-13	13-14
Σκαϊ	12,9%	20,3%	21,2%	11,6%	12,8%	8,0%	8,2%	11,1%
ANT1 FM 12	9,9%	17,9%	10,4%	5,2%	6,9%	12,7%	9,0%	8,1%
Top FM	8,7%	1,9%	2,1%	1,2%	0,5%	0,0%	0,9%	5,7%
Παλμός	6,7%	1,3%	16,1%	14,8%	14,7%	13,0%	10,2%	6,5%
ΕΡΑ Ρόδου	5,1%	0,0%	3,5%	7,7%	3,2%	2,8%	3,4%	4,9%

ΑΝΑΚΟΙΝΩΣΕΙΣ

Τα στοιχεία της έρευνας είναι πολλά και θα μπορούσε κανείς να τα αναλύσει σε βάθος, ενώ έχει το δικό της ενδιαφέρον κάθε στοχευμένη ομάδα, αφού για παράδειγμα, τα αποτελέσματα που αφορούν τη νεολαία από 12 έως 24 ετών, μεταβάλλονται σημαντικά αν δει κάποιος μόνο την ηλικιακή ομάδα από 20 έως 24 ετών.

Εξαιτίας του όγκου των πληροφοριών, θα ήταν αδύνατο να παρατεθούν όλα τα στοιχεία της έρευνας. Κάναμε μια προσπάθεια να ικανοποιήσουμε το ενδιαφέρον όσο το δυνατό περισσότερο.

Μετά τη δημοσίευση του πρώτου μέρους, έγιναν ορισμένες επισημάνσεις από ιδιοκτήτες μέσων ενημέρωσης, τις οποίες είμαστε αναγκασμένοι να αναφέρουμε για την καλύτερη ενημέρωσή σας.

Νέα Γενιά YARIS : Δυναμική Σχεδίαση



Σας περιμένει να το γνωρίσετε μ' ένα TEST DRIVE!

ΞΕΝΑΚΗΣ α.ε.β.ε.
Εξουσιοδοτημένος έμπορος και after sales
TOYOTA στα Δωδεκάνησα
10ο χλμ. Ρόδου - Λίνδου
Τηλ: 22410 86690

TOYOTA

AE 1035

Κάδε μέρα μαζί με τους πελάτες σας!



Χαρίστε στους πελάτες ή τους συνεργάτες σας ατζέντες και ημερολόγια με το λογότυπο της επιχείρηση σας και **κερδίστε την δική τους ικανοποίηση** και **τη δική σας καθημερινή Προβολή**.

Δ	Τ	Τ	Π	Π	Σ	Κ
				1	2	3
4	5	6	7	8	9	10
11	12	13	14	15	16	17
18	19	20	21	22	23	24
25	26	27	28	29	30	31

Υπεύθυνη Πωλήσεων: Φιλίππου Διαλεκτή
ΛΕΜΕΣΟΥ, 34 • Τηλ.:2241076710-2241039618
fax:2241075190 • email: add@aias.gr

add
ΣΥΜΒΟΥΛΕΥΤΙΚΗ ΕΠΙΚΟΙΝΩΝΙΑΣ

XΠ004

TRAVEL & TOURISM
GOLDEN SUN HOLIDAYS
GOLDEN EVENTS

Ζήστε την μαγεία των Χριστουγέννων!!!
ΣΑΛΤΣΜΠΟΥΡΓΚ-ΒΙΕΝΝΗ
Χριστούγεννα ! 6 Ημέρες 23-28/12
Από 679 ευρώ & Φόροι αεροδρ. το άτομο
****
Χριστούγεννα στην ΒΙΕΝΝΗ
4 ημέρες, 23-26/12
Από 490 ευρώ & Φόροι αεροδρ. το άτομο
5 ημέρες 23-27/12
Από 589 ευρώ & Φόροι, το άτομο
****
ΠΑΝΟΡΑΜΑ ΑΥΣΤΡΙΑΣ
ΒΙΕΝΝΗ - ΣΑΛΤΣΜΠΟΥΡΓΚ
Χριστούγεννα, 7 ημέρες 23-29/12
Από 860 ευρώ & Φόροι, το άτομο
****
Χριστούγεννα στην ΒΟΥΔΑΠΕΣΤΗ
23-26/12 & 24-27/12
Από 540 ευρώ & Φόροι, το άτομο
****
Χριστούγεννα στην μαγευτική ΠΡΑΓΑ
23-26/12
Από 530 ευρώ & Φόροι το άτομο
****
ΠΡΑΓΑ-ΔΡΕΣΔΗ-ΒΕΡΟΛΙΝΟ
Χριστούγεννα, 7 ημέρες, 24-30/12
Από 680 ευρώ & Φόροι, το άτομο
****
ΧΡΙΣΤΟΥΓΕΝΝΑ & ΠΡΩΤΟΧΡΟΝΙΑ
23-30/12 & 28/12-04/01
Στο χωριό του Αϊ Βασίλη
Μοναδική Εμπειρία- πλούσιο Πρόγραμμα
Ευρώ 1.460 το άτομο
****
Φόροι αεροδρομίων 77- 90 ευρώ το άτομο
****
3 & 4 ήμερο στην Σάμο
Πακέτο από 195 ευρώ το άτομο
****
3 & 4 ήμερο στην Μυτιλήνη
Πακέτο από 231 ευρώ το άτομο
****
Ξενοδοχεία στην Αθήνα και Θεσσαλονίκη
****
• Αεροπορικά εισιτήρια για όλο τον κόσμο
Κρατήσεις / Πληροφορίες
ΔΙΕΥΘΥΝΣΗ: ΜΙΧΑΗΛ ΠΕΤΡΙΔΗ, 22
ΤΗΛΕΦΩΝΑ: 22410 32644, 22410 24592, 29522
FAX : 22410 30467
AE940

Για το λιμάνι της Ρόδου

Καλός μήνας ήταν και ο Νοέμβριος

Ήρθαν 8.000 περισσότεροι επισκέπτες

Καλός από πλευράς κίνησης ήταν ο μήνας που πέρασε, σύμφωνα με τα στοιχεία του Ελέγχου Διαβατηρίων στο Λιμάνι της Ρόδου. Ο Νοέμβριος «έκλεισε» με αύξηση περίπου 8.000 ατόμων, σε σύγκριση με τον αντίστοιχο περσινό.

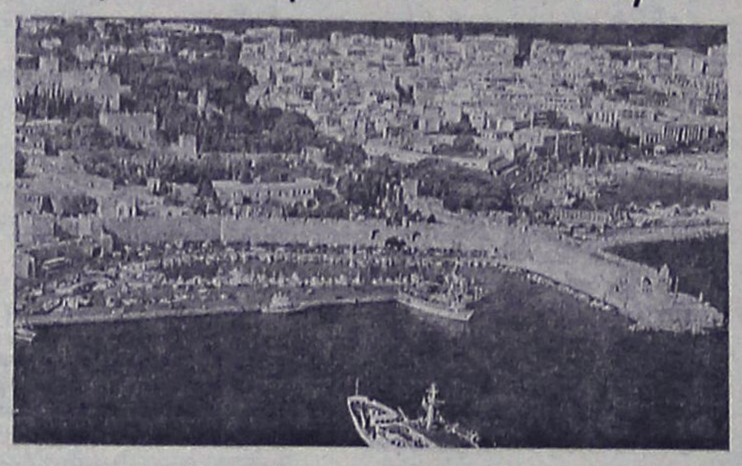

Η διαφορά αυτή οφείλεται στο ότι κατέπλευσαν στη Ρόδο, 22 κρουαζιερόπλοια που έφεραν περίπου 20.000 τουρίστες.

Σύμφωνα με τα στοιχεία της αρμόδιας υπηρεσίας, το Νοέμβριο, διακινήθηκαν μέσω του λιμανιού της Ρόδου, συνολικά 22.858 άτομα, έναντι 14.360 πέρυσι.

Όσο για τη γραμμή Τουρκίας, παρατηρήθηκε κάποια κίνηση, η οποία όμως από Μαρμαρίς - Ρόδος - Μαρμαρίς, ήταν διπλάσια σε σχέση με την κίνηση Ρόδος - Μαρμαρίς - Ρόδος.

Αναλυτικά ο μήνας Νοέμβριος διαμορφώθηκε ως εξής:

• ΕΠΙΒΑΤΙΚΗ ΚΙΝΗΣΗ ΓΡΑΜΜΗΣ **ΡΟΔΟΣ - MARMARIS - ΡΟΔΟΣ**
- Ημερήσιοι εκδρομείς 402 άτομα
- Επιβάτες με προορισμό την Τουρκία 230 άτομα
- Επιβάτες προερχόμενοι από Τουρκία 250 άτομα
Σύνολο 882 άτομα

• ΕΠΙΒΑΤΙΚΗ ΚΙΝΗΣΗ **ΓΡΑΜΜΗΣ MARMARIS - ΡΟΔΟΣ - MARMARIS**
- Ημερήσιοι εκδρομείς 395 άτομα
- Επιβάτες με προορισμό την Ρόδο 594 άτομα
- Επιβάτες με προορισμό την Τουρκία 654 άτομα
Σύνολο 1.643 άτομα

• **ΚΙΝΗΣΗ ΚΡΟΥΑΖΙΕΡΟΠΛΟΙΩΝ**
- Προσεγγίσεις - Αναχωρήσεις 22 πλοίων
Επιβαίνοντες συνολικά τουρίστες 20.203 άτομα.

• **ΘΑΛΑΜΗΓΟΙ**
- Προσεγγίσεις 15 θαλαμηγών με 67 επιβαίνοντα άτομα.
- Αναχωρήσεις (Απόπλοι) 15 θαλαμηγών με 63 επιβαίνοντα άτομα.

Στο εδώλιο σήμερα νεαροί τσαντάκηδες

Στο εδώλιο του αυτόφωρου Μονομελούς Πλημμελειοδικείου Ρόδου, κατηγορούμενοι για κλοπή θα καθίσουν σήμερα στη μία το μεσημέρι δύο 18χρονοι, οι οποίοι άρπαξαν στη τσάντα 70χρονης γυναίκας και στη συνέχεια τράπηκαν σε φυγή.

Το περιστατικό σημειώθηκε προχθές το απόγευμα στη Παλιά Πόλη όπου περπατούσε αμέριμνη η 70χρονη γυναίκα. Όπως η ίδια κατήγγειλε στους αστυνομικούς της Υποδιεύθυνσης Ασφαλείας Ρόδου, ξαφνικά και προτού καλά – καλά συνειδητοποιήσει τι ακριβώς συνέβαινε, οι δύο νεαροί, πεζοί, της άρπαξαν τη τσάντα η οποία περιείχε 5 ευρώ, ένα κινητό τηλέφωνο και διάφορα προσωπικά της έγγραφα και εξαφανίστηκαν.

Οι αστυνομικοί αξιοποιώντας κατάλληλα τα στοιχεία που συνέλεξαν για την υπόθεση εντόπισαν τους δύο 18χρονους, οι οποίοι χθες συνοδευόμενοι από τη συνήγορο τους κ. Μαρία Κορακάκη προσάχθηκαν στον Αντεισαγγελέα Πλημμελειοδικών Ρόδου κ. Αντώνη Παπαματθαίου, ο οποίος και τους άσκησε ποινική δίωξη σε βαθμό πλημμελήματος για κλοπή παραπέμποντάς τους να δικαστούν από το αρμόδιο αυτόφωρο δικαστήριο.

Οι δύο συλληφθέντες ζήτησαν προθεσμία και η υπόθεσή τους θα εξεταστεί σήμερα στη μία το μεσημέρι.

Οι υποψήφιοι για τη θέση Δ/ντή της ΡΟΔΑ

Συνολικά επτά άτομα έχουν καταθέσει τις αιτήσεις τους για τη θέση του Διευθυντή στη ΔΕΣ ΡΟΔΑ, ενώ την ερχόμενη εβδομάδα αναμένεται να συνεδριάσει η αρμόδια επιτροπή που έχει συσταθεί για να πάρει τη τελική απόφαση.

Η προθεσμία υποβολής αιτήσεων έληξε πριν από μερικές ημέρες και χθες έγινε η συγκρότηση της επιτροπής, η οποία έχει πλέον και τον τελικό λόγο.

Όπως έγινε γνωστό, αιτήσεις για τη θέση του διευθυντή στη Δημοτική Επιχείρηση Συγκοινωνιών ΡΟΔΑ έχουν καταθέσει οι εξής:

- Κωνσταντίνος Ανδρουλάκης, μάνατζερ τουριστικών επιχειρήσεων
- Παναγιώτης- Νεκτάριος Ζαννέτος, πολιτική επιστήμη και δημόσια διοίκηση
- Φώτης Καραμανώλης, πολιτικός μηχανικός
- Δημήτριος Κουκουγκέλης, βιολόγος
- Δέσποινα Μπρόκου, Ε.Μ.Π. Τμήμα Αγρονόμων και τοπογράφων μηχανικών
- Γιώργος Πόκκιας, Ανωτάτη σχολή Πολιτικών Επιστημών (Πάντειο)
- Ανθούλα Τσακώγια, οικονομικών επιστημών.



ΑΝΟΙΚΤΑ ΟΛΟ ΤΟΝ ΧΡΟΝΟ

Δημιουργήσαμε μια πολυτελή αίθουσα εκδηλώσεων ιδανική για διοργάνωση
*ΔΕΞΙΩΣΗΣ ΓΑΜΟΥ
*ΔΕΞΙΩΣΗΣ ΒΑΠΤΙΣΗΣ
*ΧΟΡΟΕΣΠΕΡΙΔΕΣ
*ΡΕΒΕΓΙΟΝ
*ΚΟΠΗ ΠΙΤΑΣ
*ΠΑΙΔΙΚΑ ΠΑΡΤΥ

The FORUM BEACH
Resort Hotel & Spa center
☆ ☆ ☆ ☆
Οδός Φερενίκης - Παραλία Ιαλυσσού
Πληρ. Τηλ.: 2241096601-2
AE991

L.A.N.E.
STEFANAKIS TOURS-RODOS
Representative of Line Sea Lines
38 Alexandrou Diakou street, 85100 Tel: 22410-20625, 30054, 31833
Fax: 22410-26745
E-Mail: stefanakistours@yahoo.gr

ΝΕΑ ΔΡΟΜΟΛΟΓΙΑ
LANE LINES
Ε/Γ Ο/Γ ΚΟΡΝΑΡΟΣ

• **Κάθε Τρίτη:** 22.00 μ.μ. για Καστελλόριζο.

• **Κάθε Τετάρτη:** 07.00 π.μ. για Χάλκη, Διαφάνι και Πηγάδια Καρπάθου, Κάσο, Σητεία.

• **Κάθε Πέμπτη και Κυριακή:** 04.30 π.μ. για Χάλκη, Διαφάνι και Πηγάδια Καρπάθου, Κάσο, Σητεία, Αγ. Νικόλαο, Σαντορίνη, Μήλο, Πειραιά.
XΠ864

Παραμένει σε εκκρεμότητα το πρόβλημα

Νέες διαμαρτυρίες για το ακτοπλοϊκό

Ανακοίνωση του Επαρχιακού Καλύμνου

Την έντονη διαμαρτυρία του για τη συνέχιση του ακτοπλοϊκού προβλήματος που αντιμετωπίζει η Κάλυμνος, εξέφρασε το τοπικό Επαρχιακό Συμβούλιο στην τελευταία συνεδρίασή του.

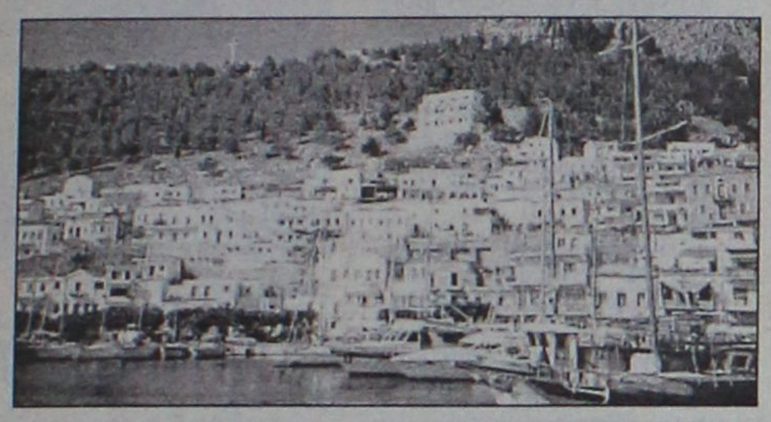

Ο εισηγητής του θέματος κ. Αλαχούζος, τόνισε ότι το θέμα πάει από το κακό στο χειρότερο και πρέπει να ασκηθεί πίεση με κάθε τρόπο, ώστε το πρόβλημα να λυθεί, σημειώνοντας ότι το Επαρχιακό Συμβούλιο δεν μπορεί να λειτουργεί από τη στιγμή που δεν λαμβάνονται υπόψη.

Στη συζήτηση που έγινε, επισημάνθηκαν και πάλι τα προβλήματα που δημιουργούνται από την έλλειψη ακτοπλοϊκής εξυπηρέτησης και τα μέλη του Επαρχιακού Συμβουλίου αποφάσισαν να στείλουν ψήφισμα διαμαρτυρίας, ενώ στο κείμενο της απόφασης που ακολουθεί διατυπώνεται έμμεσα αλλά σαφέστατα η απειλή δυναμικών κινητοποιήσεων. Σύμφωνα με το απόσπασμα πρακτικού του Επαρχιακού Συμβουλίου, οι Σύμβουλοι αποφάσισαν ομόφωνα:

«Να εκφράσουν την έντονη δυσαρέσκειά τους για τη συνεχιζόμενη υποβάθμιση της ακτοπλοϊκής σύνδεσης των νησιών της Επαρχίας μας. Καλούν τους παραγωγικούς φορείς των νησιών να συνυπογράψουν ψήφισμα διαμαρτυρίας για το θέμα που θα το απευθύνουν στον πρόεδρο της Βουλής και τους αρχηγούς των κομμάτων, σε μια ύστατη προσπάθεια επίλυσης του προβλήματος χωρίς να υπάρξει ανάγκη να καταφύγουν σε ενέργειες που δεν επιθυμούν, για να επιτύχουν αυτό που έπρεπε να είναι αυτονόητο για τα νησιά μιας ακριτικής Επαρχίας».

Παρεμβολές στον Πύργο Ελέγχου του αεροδρομίου της Κω

Κλιμάκιο του Υπουργείου Επικοινωνιών, «επισκέφθηκε» αιφνιδίως τις τελευταίες μέρες το νησί της Κω, έπειτα από απόρρητη αναφορά που κοινοποιήθηκε στο Υπουργείο για σοβαρές παρεμβολές που έγιναν στις συχνότητες επικοινωνίας του Πύργου Ελέγχου με τα διερχόμενα αεροσκάφη από το FIR της χώρας μας. Σύμφωνα με πληροφορίες, μία τουλάχιστον περίπτωση που αναφέρθηκε εγγράφως στο Υπουργείο, κάνει λόγο για δυσχέρεια επικοινωνίας μεταξύ Πύργου Ελέγχου και κυβερνήτη αεροσκάφους, εξαιτίας παρέμβασης που έγινε στις συχνότητες που χρησιμοποιεί ο Πύργος Ελέγχου. Η περίπτωση, αξίζει να σημειωθεί ότι εκτιμήθηκε ως εξαιρετικά σοβαρή και για το λόγο αυτό, άμεση ήταν η μετάβαση ειδικού κλιμακίου στο νησί της Κω, το οποίο και με ειδικά όργανα (ραδιογωνιόμετρο) έκανε εξονυχιστικό έλεγχο στις εκπομπές των ραδιοφωνικών σταθμών και των μηχανημάτων εκπομπών και αναμεταδοτών που χρησιμοποιούνται. Για το αποτέλεσμα των ελέγχων αυτών, ενημερώθηκε χθες το μεσημέρι και ο αρμόδιος Εισαγγελέας Πλημμελειοδικών της Κω.

Με πολλά θέματα στην ημερήσια διάταξη

Τετάρτη η συνεδρίαση της Ενωσης Ξενοδόχων

Κύριο θέμα η Τουριστική Σχολή



Την ερχόμενη Τετάρτη, θα συνεδριάσει τελικά το διοικητικό συμβούλιο της Ένωσης Ξενοδόχων Ρόδου, για να ασχοληθεί με τρέχοντα ζητήματα τουριστικής φύσεως. Η συνεδρίαση της 7ης Δεκεμβρίου, περιλαμβάνει οκτώ θέματα μεταξύ των οποίων και την ίδρυση πανεπιστημιακής σχολής Τουρισμού.

Όπως έγραψε ήδη από χτες η «Ροδιακή» το θέμα που θα συζητηθεί είναι σημαντικό για την περιοχή, καθώς το τελευταίο διάστημα, πολλά ήρθαν στο φως, αναφορικά με το πού θα εγκατασταθεί αυτή η σχολή. Παράλληλα θα γίνει συζήτηση για την αναβάθμιση της ΑΣΤΕΡ, τον απολογισμό του 2005, τις προοπτικές για το 2006, το ακτοπλοϊκό και την πορεία των εκθέσεων.

Η ημερήσια διάταξη περιλαμβάνει αναλυτικά τα παρακάτω θέματα:

1. Ενημέρωση προέδρου για θέματα που απασχολούν την Ένωση και προωθούνται από την ΠΟΞ και το ΞΕΕ.
2. Αποτέλεσμα τουριστικής κίνησης Ρόδου 2005 - προοπτικές για το 2006.
3. Ενημέρωση από τον ΠΡΟΤΟΥΡ για την πορεία των εκθέσεων και για άλλες ενέργειες προβολής.
4. Ενημέρωση στο θέμα ίδρυσης Πανεπιστημιακής Σχολής Τουρισμού και αναβάθμισης ΑΣΤΕΡ.
5. Ενημέρωση για αποτελέσματα σύσκεψης της ΚΕΔΚΕ για ακτοπλοϊκό πρόβλημα.
6. Χορήγηση καρτών (membership card) και σημάτων στα μέλη και τα ξενοδοχεία της Ε.Ξ.Ρ.
7. Συμμετοχή των εταίρων του προγράμματος HERMES στη συνάντηση που πραγματοποιήθηκε στην Κύπρο στις 3/12/2005.
8. Έγκριση δαπανών.

Εκλογές στο Σύλλογο Δασκάλων της Κω

Η παράταξη των συνεργαζόμενων ήταν αυτή που αναδείχθηκε νικήτρια στις εκλογές των δασκάλων στη Κω, παίρνοντας τη πρώτη θέση από την ανεξάρτητη παράταξη «Αλεξικέραυνο».

Συγκεκριμένα, οι συνεργαζόμενοι πήραν 113 ψήφους και τέσσερις έδρες στο νέο Δ.Σ. του συλλόγου, όπου εκλέγονται ο Βησσαρίων Ζωίδης, ο Δημήτρης Χατζηκλαδάκης, ο Δημήτρης Έψιμο και ο Μανώλης Καβαδάκης.

Το «Αλεξικέραυνο» έλαβε 100 ψήφους και 3 έδρες στο νέο Δ.Σ. όπου εκλέγονται ο Λάμπρος Νικολάρας, η Βάσω Καραγκούνη και ο Βασίλης Παπατσίμπας.



Μάθετε για τα Curves: Καλή φυσική κατάσταση σε μόλις 30 λεπτά για τις γυναίκες.

2005 Curves International

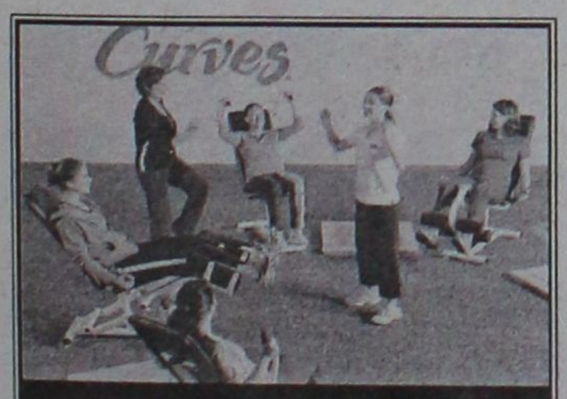

Τα πρώτα 100 Μέλη έχουν έκπτωση*
66%
στα τέλη υπηρεσίας

Τα Curves είναι αποκλειστικά σχεδιασμένα για πολυάσχολες γυναίκες που θέλουν να επιτύχουν τους στόχους τους για μιά καλή φυσική κατάσταση αφιερώνοντας 30 μόλις λεπτά, τρεις φορές την εβδομάδα. Ο εξοπλισμός έχει σχεδιαστεί ώστε να συνεργάζεται αρμονικά μόνο με το γυναικείο και όχι το ανδρικό σώμα. Στα Curves θα βρείτε κι άλλες γυναίκες σαν εσάς, καθώς και φιλικό προσωπικό που θα σας εμψυχώσει. Τέσσερα εκατομμύρια γυναίκες σε όλο τον κόσμο έχουν ήδη διαπιστώσει τη διαφορά των Curves. Τηλεφωνήστε μας και κάντε και εσείς τα Curves μέρος της ζωής σας.

Curves

Η δύναμη να καταπλήξετε τον εαυτό σας.*

Το μεγαλύτερο γυμναστήριο για γυναίκες στον κόσμο

ΣΥΝΤΟΜΑ ΚΟΝΤΑ ΣΑΣ...
Ρόδος
21/11

22410-20123

Εθνικής Αντίστασης & Λάρνακας 5
Ρόδος, Δωδ/σου 85100

curves.com

AT3859(Γ)

Προσφορά βιαστικήν σε εγγραφή στην πρώτη επίσκεψη με συνδρομή τουλάχιστον 12 μηνών. Δεν ισχύει σε συνδυασμό με άλλη προσφορά. Ισχύει μόνο στα παραρτήματα που συμμετέχουν στην προσφορά

ANEK FERRIES

ΡΟ/ΡΟ ΝΙΚΟΛΑΣ

Ανακοινώνουμε ότι το ΡΟ/ΡΟ ΝΙΚΟΛΑΣ έχει ξεκινήσει δρομολόγια, για την καλύτερη εξυπηρέτηση των φορτηγών αυτοκινήτων και ΙΧ, καθώς επίσης και για τη μεταφορά χύμα εμπορευμάτων και εύφλεκτων υλικών (ειδικών φορτίων).

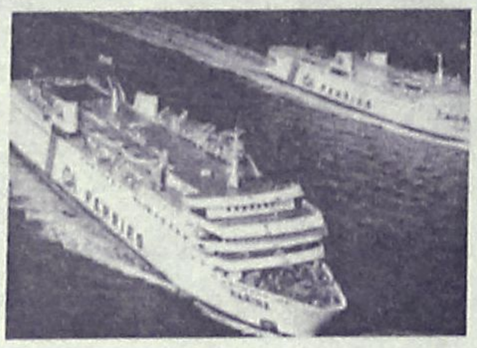

Από Πειραιά	Προς Ρόδο
Δευτέρα	17.00
Τετάρτη	17.00
Παρασκευή	17.00

Από Ρόδο	Προς Πειραιά
Τρίτη	17.00
Πέμπτη	17.00
Σάββατο	18.00

Πληροφορίες στα κεντρικά γραφεία:
ΠΕΙΡΑΙΑΣ: Κανθάρου 2 & Ακτή Μιαούλη
Τηλ.: 210-4582640
Φαξ: 210-4510600

ΡΟΔΟΣ: Ακτή Σαχτούρη 5
Τηλ.: 22410-35066/36170
Φαξ: 22410-39839

ΧΠ589

Από τον βουλευτή Γιάννη Παρασκευά

Ερώτηση στη Βουλή για τα έργα του Περιμετρικού!

Ζητά να πληροφορηθεί από τον κ. Γ. Σουφλιά γιατί καθυστερούν οι εργασίες στο Ζέφυρο



«Θλιβερή» χαρακτηρίζει την υπόθεση της καθυστέρησης του έργου για τον Περιμετρικό Δακτύλιο της Ρόδου ο βουλευτής Δωδεκανήσου του ΠΑΣΟΚ κ. Γιάννης Παρασκευάς, ο οποίος κατέθεσε χθες σχετική ερώτηση στον Υπουργό ΠεΧωΔΕ κ. Γιώργο Σουφλιά.

Στην ερώτηση που κατέθεσε ο κ. Γιάννης Παρασκευάς, σημειώνει μεταξύ των άλλων ότι το έργο έχει «παγώσει» εδώ και 5 μήνες και ότι εκτός των άλλων κινδυνεύει να υποστεί άμεσα και ζημιές, από τις κακοκαιρίες. Αναφέρει συγκεκριμένα ο κ. Γιάννης Παρασκευάς στην ερώτησή του προς τον κ. Σουφλιά:

«Κύριε Υπουργέ, θα συμφωνούσα μαζί σας εάν ρητορικά διατυπώνατε την απορία «τι φταίει για τις καθυστερήσεις και την ταλαιπωρία των έργων; Είναι τα έργα αμαρτωλά ή αυτοί που διαχειρίζονται , την τύχη τους;»

Είναι διαχρονικό το ερώτημα και ισχύει πολύ περισσότερο εάν κάποιο έργο μπλέξει «στα γρανάζια των κεντρικών υπηρεσιών».

Τέτοια είναι και η θλιβερή ιστορία του Περιμετρικού Δακτυλίου της πόλης Ρόδου. Οι συζητήσεις και οι πρώτες αποφάσεις, για την κατασκευή του έργου, ξεκίνησαν πριν από 20 περίπου χρόνια. Το έργο, για λόγους κόστους, και ειδικών συνθηκών, κατατμήθηκε και μετά κόπου και βασάνων δημοπρατήθηκε η πρώτη του φάση με τίτλο:

«Οδός σύνδεσης νέου Λιμένα της Μαρίνας και του κέντρου επισκευής και διαχείρισης σκαφών αναψυχής (καρνάγιο) Ρόδου».

Στις 5 Μαρτίου 2003 έγινε η δημοπρασία του έργου και η σύμβαση υπεγράφη στις 8 Οκτωβρίου του ίδιου έτους, με προϋπολογισμό 5.285.092 ευρώ με χρόνο εκτέλεσης 18 μήνες. Η προθεσμία του έργου έληξε με την 18-4-2004.

Οι εργασίες, έχουν σταματήσει περίπου από τον Μάιο του 2005, κλείνει χρόνος και δεν διαφαίνεται «φως στην άκρη του τούνελ», **για το πότε θα γίνει εκ νέου η έναρξη των διαδικασιών.**

Στις 2 Ιουνίου 2005 υποβλήθηκε κ. Υπουργέ ο πρώτος αναθεωρητικός Πίνακας Εργασιών (ΑΠΕ) στην προϊσταμένη αρχή με υπέρβαση 6,87% λόγω αρχαιολογικών ευρημάτων.

Ζητήθηκε και υποβλήθηκε τροποποιημένη μελέτη περιβαλλοντολογικών επιπτώσεων. Μέχρι σήμερα, έχει εκτελεστεί περίπου το 10% των εργασιών και έχει εκταμιευθεί το ποσό των 482.962. ευρώ.

Το έργο είναι σταματημένο περίπου πέντε μήνες. Κινδυνεύει να υποστεί ζημιές από τις κακοκαιρίες, γεγονός που θα επιφέρει νέες καθυστερήσεις, νέες αυξήσεις κόστους κατασκευής.

Ερωτάται λοιπόν ο Υπουργός:

1) Πόσους μήνες χρειάζονται οι Υπηρεσίες του Υπουργείου να ελέγξουν ένα ΑΠΕ;

2) Πόσοι μήνες απαιτούνται για τη λήψη τόσο απλών αποφάσεων;

3) Θα εγκρίνει ή όχι η προϊστάμενη αρχή την παράταση προθεσμίας αποπεράτωσης του έργου;»

Ενδιαφέρουσα ημερίδα για τους εκπαιδευτικούς

Μια ενδιαφέρουσα ημερίδα για τους εκπαιδευτικούς θα πραγματοποιήσει αύριο στις 9 το πρωί το Τμήμα Πολιτιστικών Θεμάτων και Καλλιτεχνικών Αγώνων Δευτεροβάθμιας Εκπαίδευσης Δωδεκανήσου, κάνοντας έτσι δεκτό το αίτημα δεκάδων εκπαιδευτικών, για περισσότερες ώρες ενημέρωσης σχετικά με το Θέατρο στο Σχολείο.

Ειδικότερα, η ημερίδα θα γίνει το Σάββατο, 3 Δεκεμβρίου 2005, κατά τις ώρες 09.30-12.30, στο γνωστό, φιλόξενο χώρο του **Νεστοριδείου Μελάθρου** (πλατεία Εκατό Χουρμαδιών), στην αίθουσα Διαλέξεων, στο ισόγειο του Μουσείου, μια νέα ημερίδα, με θέμα: «Δραματική Τέχνη στην Εκπαίδευση». Εισηγήτρια θα είναι η εκπαιδευτικός του Θεάτρου κ. **Μυρσίνη Λενούδια-Σακελλαρίδου**. Στα πλαίσιο αυτής της συνάντησης, η κ. **Άννα Αχιολά** θα κάνει μια σύντομη ενημέρωση για την προσπάθεια που καταβάλλεται από το Σύλλογο «Μεσαιωνική Ρόδος», για την αναβίωση της ζωής στο Μεσαίωνα, μέσα από την καθιέρωση ενός ανοιξιάτικου, Μεσαιωνικού Φεστιβάλ στην πόλη μας, κάτι που ενδιαφέρει άμεσα τους εκπαιδευτικούς που συμμετέχουν με τους μαθητές τους, σε **Πολιτιστικά Προγράμματα Τοπικής Ιστορίας**. Στην Ημερίδα είναι επίσης ευπρόσδεκτοι, εκτός των εκπαιδευτικών, και όσοι συμπολίτες μας έχουν ανάλογα ενδιαφέροντα.

DODEKANISOS
ΔΩΔΕΚΑΝΗΣΟΣ ΝΑΥΤΙΛΙΑΚΗ Ν.Ε.

ΔΩΔΕΚΑΝΗΣΟΣ ΝΑΥΤΙΛΙΑΚΗ Ν.Ε.
ΑΥΣΤΡΑΛΙΑΣ 3, Τ.Κ. 85100, Τ.Θ. 4072-ΡΟΔΟΣ
ΤΗΛ. 22410 70590, ΦΑΞ 2241070591
WEB. www.12ne.gr E-MAIL info@12ne.gr

ΔΡΟΜΟΛΟΓΙΑ ΤΟΥ ΤΑΧΥΠΛΟΟΥ ΚΑΤΑΜΑΡΑΝ
"ΕΞΠΡΕΣ" Από 9/11/2005 έως 04/12/2005

ΔΕΥΤΕΡΑ		
ΛΙΜΑΝΙ	ΑΦΙΞΗ	ΑΝΑΧ/ΣΗ
ΡΟΔΟΣ		**14.30**
ΣΥΜΗ	15.20	15.30
ΚΩΣ	17.00	17.10
ΚΑΛΥΜΝΟΣ	17.45	17.50
ΛΕΡΟΣ	**18.40**	**Δ/ΣΗ**

ΤΡΙΤΗ		
ΛΙΜΑΝΙ	ΑΦΙΞΗ	ΑΝΑΧ/ΣΗ
ΛΕΡΟΣ		**06.50**
ΚΑΛΥΜΝΟΣ	07.40	07.50
ΚΩΣ	08.30	08.40
ΣΥΜΗ	10.10	10.20
ΡΟΔΟΣ	**11.10**	**Δ/ΣΗ**

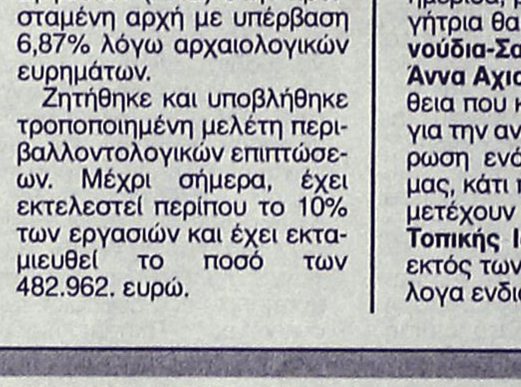

ΤΕΤΑΡΤΗ		
ΛΙΜΑΝΙ	ΑΦΙΞΗ	ΑΝΑΧ/ΣΗ
ΡΟΔΟΣ		**08.30**
ΣΥΜΗ	09.20	09.30
ΚΩΣ	11.00	11.10
ΚΑΛΥΜΝΟΣ	11.50	12.00
ΛΕΡΟΣ	12.50	13.30
ΚΑΛΥΜΝΟΣ	14.20	14.30
ΚΩΣ	15.10	15.20
ΣΥΜΗ	16.45	16.50
ΡΟΔΟΣ	**17.40**	**Δ/ΣΗ**

ΠΕΜΠΤΗ		
ΛΙΜΑΝΙ	ΑΦΙΞΗ	ΑΝΑΧ/ΣΗ
ΡΟΔΟΣ		**08.30**
ΚΑΣΤ/ΡΙΖΟ	11.00	11.30
ΡΟΔΟΣ	14.00	14.30
ΣΥΜΗ	15.20	15.30
ΚΩΣ	17.00	17.10
ΚΑΛΥΜΝΟΣ	**17.50**	**Δ/ΣΗ**

ΠΑΡΑΣΚΕΥΗ		
ΛΙΜΑΝΙ	ΑΦΙΞΗ	ΑΝΑΧ/ΣΗ
ΚΑΛΥΜΝΟΣ		**07.30**
ΚΩΣ	08.10	08.20
ΣΥΜΗ	09.45	09.50
ΡΟΔΟΣ	10.40	14.30
ΣΥΜΗ	15.20	15.30
ΚΩΣ	17.00	17.10
ΚΑΛΥΜΝΟΣ	17.45	17.50
ΛΕΡΟΣ	**18.40**	**Δ/ΣΗ**

ΣΑΒΒΑΤΟ		
ΛΙΜΑΝΙ	ΑΦΙΞΗ	ΑΝΑΧ/ΣΗ
ΛΕΡΟΣ		**06.50**
ΚΑΛΥΜΝΟΣ	07.40	07.50
ΚΩΣ	08.30	08.40
ΣΥΜΗ	10.10	10.20
ΡΟΔΟΣ	11.10	15.30
ΣΥΜΗ	16.20	16.30
ΚΩΣ	18.00	18.10
ΚΑΛΥΜΝΟΣ	18.50	19.00
ΛΕΡΟΣ	**19.50**	**Δ/ΣΗ**

ΚΥΡΙΑΚΗ		
ΛΙΜΑΝΙ	ΑΦΙΞΗ	ΑΝΑΧ/ΣΗ
ΛΕΡΟΣ		**13.30**
ΚΑΛΥΜΝΟΣ	14.20	14.30
ΚΩΣ	15.10	15.20
ΣΥΜΗ	16.40	16.50
ΡΟΔΟΣ	**17.40**	**Δ/ΣΗ**

ΑΕ592

ΜΙΚΡΕΣ αγγελίες

ΘΑ ΜΑΣ ΒΡΕΙΤΕ στα κεντρικά μας γραφεία επί της Μαρ. Μαλλιαράκη 11 (τελευταία πάροδος Καναδά).

Τα τηλέφωνα μας είναι: (22410) 22210, (22410) 75230

ενοικιασεις ακινητων & επιχειρησεων

ΕΝΟΙΚΙΑΖΕΤΑΙ επιπλωμένο διάρι 80 τ.μ. στον 1ο όροφο, με μεγάλες βεράντες, νεόδμητο, στην περιοχή Ιξιά, Λεώφ. Ηρακλειδών (έναντι AVRA BEACH). Πληρ. τηλ. 6972777654 ΜΟΟ191

ΕΝΟΙΚΙΑΖΕΤΑΙ τεσσάρι **διαμέρισμα** στην περιοχή Καρακόνερο επί της Επιδαύρου 4. Πληρ. τηλ. 2241033226, 6942563953 ΜΖΤ011228

ΕΝΟΙΚΙΑΖΕΤΑΙ επιπλωμένη **γκαρσονιέρα** στην Ανάληψη, με ατομική θέρμανση, χωρίς κοινόχρηστα, συνδεδεμένη με την αποχέτευση. Πληρ. τηλ. 2241062173, 6937007706 κ. Γιώτης ΜΖΤ011225

ΕΝΟΙΚΙΑΖΟΝΤΑΙ: α) 2 **διαμερίσματα** 2ου ορόφου 125 τ.μ. έκαστο ανατολικό παντοχόθεν ελεύθερο σε πλατεία επί της Μεγ. Κων/νου αρίστης κατασκευής για γραφεία, ιατρεία, κέντρα αισθητικής κ.λπ, β) 2 **διαμερίσματα** στην Μητρόπολη 60 τ.μ. έκαστο σε μονοκατοικία με αυλή. Πληρ. τηλ. 6945107725 ΜΖΤ011226

ΕΝΟΙΚΙΑΖΕΤΑΙ 3άρι **διαμέρισμα** 87 τ.μ. στην περιοχή Ιαλυσού, κοντά στο Λύκειο. Πληρ. τηλ. 6945984343, 2241090241 ΜΖΤ011227

ΕΝΟΙΚΙΑΖΕΤΑΙ **διαμέρισμα** 65 τ.μ. στην οδό Κυρήνης 9 (περιοχή Ροδίνι-Φανερωμένη) χωρίς επίπλωση με θέρμανση και οικονομικό ρεύμα. Πληρ. τηλ. 2241023378, 6938632232 ώρες επικοινωνίας 8-14 και 18-20 ΜΖΤ011211

ΕΝΟΙΚΙΑΖΕΤΑΙ όλος ο όροφος σε ανεξάρτητη διώροφη **μονοκατοικία** στο κέντρο της πόλης κοντά στη θάλασσα, περιοχή Ψαροπούλα κοντά στην οδό Ανθούλας Ζερβού. Διαθέτει σαλόνι με τζάκι, τραπεζαρία, κουζίνα με μεγάλους αποθηκευτικούς χώρους, 3 υπνοδωμάτια με ντουλάπες και παρκέ, δύο μπάνια, πατάρι, ηλιακό θερμοσίφωνα, θερμοσυσσωρευτές σ' όλα τα δωμάτια. Πλυντήριο πιάτων, ηλεκτρική κουζίνα και A/C στην κυρίως κρεβατοκάμαρα. Τιμή 630 ευρώ το μήνα. Πληρ. τηλ. 6972718731, ώρες 08.00-14.00 το πρωί ΜΖΤ011217

ΕΝΟΙΚΙΑΖΕΤΑΙ δίχωρο **studio** με ξεχωριστό χώρο ύπνου σε εσωτερικό ημιόροφο, σαλονάκι, πολυκουζίνα εντοιχισμένη ανεξάρτητο με κήπο στην περιοχή Ψαροπούλα, κέντρο της πόλης για όλο το χρόνο στην τιμή των 270 ευρώ το μήνα. Πληρ. τηλ. 6972718731, ώρες 08.00-14.00 το πρωί ΜΖΤ011216

ΕΝΟΙΚΙΑΖΟΝΤΑΙ νεόκτιστα επιπλωμένα **διαμέρισμα** ενός και δύο υπνοδωματίων air condition, με δική τους αυλή με πάρκινγκ στην περιοχή της Ιαλυσού. Τιμή 300 ευρώ. Πληρ. τηλ. 2241095894, 6932238884 ΜΖΤ011221

ΡΟΔΟΣ: Ενοικιάζεται στην Κέννεντυ **διαμέρισμα** 120 τ.μ. 4 υ/δ ισόγειο με αποθήκη ΚΩΔ: (Κ-150). Πληρ. Κρανίδης και Συνεργάτες τηλ. 2241027082 ΜΧΠ092.7

ΡΟΔΟΣ: Ενοικιάζεται στην οδό Αμερικής **γραφείο** 65 τ.μ. 2ου ορόφου ΚΩΔ: (Κ-567). Πληρ. Κρανίδης και Συνεργάτες τηλ. 2241027082 ΜΧΠ092.6

ΡΟΔΟΣ: Ενοικιάζεται στην οδό Αμερικής **γραφείο** 40 τ.μ. 1ου ορόφου. ΚΩΔ: (Κ-249). Πληρ. Κρανίδης και Συνεργάτες τηλ. 2241027082 ΜΧΠ092.5

ΡΟΔΟΣ: Ενοικιάζεται στην οδό Αμερικής **γραφείο** 35 τ.μ. 1ου ορόφου 350 ευρώ. ΚΩΔ: (Κ-247). Πληρ. Κρανίδης και Συνεργάτες τηλ. 2241027082 ΜΧΠ092.4

ΠΑΛΙΑ ΠΟΛΗ. Ενοικιάζεται στην οδό Αριστοτέλους **κατάστημα** 35 τ.μ. μόνο σοβαρές προτάσεις ΚΩΔ: (Κ-569). Πληρ. Κρανίδης και Συνεργάτες τηλ. 2241027082 ΜΧΠ092.3

ΕΝΟΙΚΙΑΖΕΤΑΙ **μονοκατοικία** 88 τ.μ. επί της οδού Καραισκάκη 30 έναντι Βενετσελείου γυμνασίου Ρόδου αποτελούμενο από χωλ-σαλόνι-WC-αποθήκη-κουζίνα, 2 υπνοδωμάτια και αυλή. Πληρ. κ. Μαλανδράκη Σταύρο, 6944263852 ή στο 2241066922 ΜΑΤ4261

ΕΝΟΙΚΙΑΖΕΤΑΙ **διαμέρισμα** τεσσάρων δωματίων γωνιακό στον 2ο όροφο πρόσφατα ανακαινισμένο, στην οδό Αγίας Σοφίας 12 (πρώην Γράμμου). Πληρ. τηλ. 2104280074, 2106725433 κιν. 6978263850 ΜΑΠ563

ΕΝΟΙΚΙΑΖΕΤΑΙ στην Ιαλυσό **οροφοδιαμέρισμα** καινούργιο, διαμπερές, ρετιρέ, πολυτελούς κατασκευής, 2 υπνοδωματίων με εντοιχισμένες ηλεκτρικές συσκευές (πλυντήριο πιάτων, ρούχων, φούρνο, κεραμική εστία) με ηλιακό θερμοσίφωνα, άνετα μπαλκόνια, διπλά τζάμια. Πληρ. τηλ. 2241028458, 6946948756 ΜΖΤ281113

ΕΝΟΙΚΙΑΖΕΤΑΙ ΚΑΤΑΣΤΗΜΑ
στην Πλατεία Κύπρου εμβαδού 30 τ.μ.



Τηλ 22410-26281 ΣΑΒΒΑΙΔΗΣ & Συνεργατες
Γρ. Λαμπρακη 14 & Αμερικής Ρόδος Μεσίτες & Σύμβουλοι Ακινήτων
ΧΠ659

ΕΝΟΙΚΙΑΖΕΤΑΙ
200 τ.μ. χώρος στα Μαριτσά, υπερυψωμένο με άνετο πάρκιν, εξοπλισμένο με γραφεία.
Μπροστά-πίσω αυλή με 2 μεγάλες πόρτες.
Πληρ. τηλ. 6948482798 ΜΑΠ560(Π)

Μετακομίζετε;
γρήγορα
εύκολα
οικονομικά
MET.PO
ΡΟΔΟΣ: τηλ. 2241024388/6948003320
ΑΘΗΝΑ: τηλ. 2103464235/3476818-008
ΕΝΤΟΣ ΝΗΣΟΥ ΚΑΙ ΠΡΟΣ ΟΛΗ ΤΗΝ ΕΛΛΑΔΑ
ΜΑΤ424

ΜΗΝΙΑΙΑ ΕΝΟΙΚΙΑΣΗ
ΔΩΜΑΤΙΩΝ ΣΕ ΞΕΝΟΔΟΧΕΙΟ

Το ξενοδοχείο **ΝΟΥΦΑΡΑ** που βρίσκεται στο **κέντρο της πόλεως Ρόδου (2 λεπτά από Ακαδημία και 10 λεπτά από το Παν/μιο Αιγαίου) επί της Γρ. Λαμπράκη 35,** ενοικιάζει δωμάτια σε φοιτητές και σε οποιονδήποτε άλλο ενδιαφερόμενο.

Το δωμάτιο διαθέτει:
1) ατομικό μπάνιο
2) τηλέφωνο
3) ραδιόφωνο
4) τηλεόραση
5) ψυγείο
6) θέρμανση
7) ζεστό νερό
8) κοινόχρηστο χώρο για επιτραπέζια παιχνίδια
9) εβδομαδιαίως καθαρισμός δωματίου και
10) διάθεση ιματισμού (σεντόνια, κουβέρτες)

Πληρ. τηλ. 2241024545 ΜΑΤ4118(Γ)

TOP PROPERTIES

GEORGE & SAVAS PIPINOS
ΓΕΩΡΓΙΟΣ & ΣΑΒΒΑΣ ΠΙΠΙΝΟΣ
ΣΥΜΒΟΥΛΟΙ ΚΑΙ ΕΚΤΙΜΗΤΕΣ ΑΚΙΝΗΤΩΝ
REAL ESTATE AGENTS • MEMBER OF F.I.A.B.C.I.-NAEA-C.E.I.

Email: gpipinos@otenet.gr URL: www.rhodes-top-properties.com and www.pipinos.gr

Από το 1971



Η "**TOP PROPERTIES**" είναι ατομική επιχείρηση και ανήκει στους Γεώργιο και Σάββα Πιπίνο. Το γραφείο ασχολείται από το 1971 αποκλειστικά και μόνο με επενδύσεις και REAL ESTATE, στο νησί της Ρόδου και στην ευρύτερη περιοχή της Δωδεκανήσου.

ΑΠΕΥΘΥΝΟΜΑΣΤΕ: Στους **σοβαρούς, απαιτητικούς και επιλεκτικούς** επενδυτές-επιχειρηματίες, Έλληνες και ξένους που ενδιαφέρονται να κάνουν μια σοβαρή επένδυση προβολής στο νησί της Ρόδου.

ΠΡΟΣΦΕΡΟΥΜΕ: Α) Υπηρεσίες και πληροφορίες που γίνονται σε προσωπικό επίπεδο με εχεμύθεια, διακριτικότητα και σοβαρότητα.
Β) Μεγάλη γκάμα υψηλής ποιότητας, ακινήτων, όπως:1) Ξενοδοχεία Α' και Β' κατηγορίας των 600-500-350-300 κλινών, 2) Κεντρικά αστικά ακίνητα κατάλληλα για Τράπεζες-καταστήματα-γραφεία, 3) Παραλιακές εκτάσεις, κατάλληλες για τουριστικές επενδύσεις των 150.000-100.000-70.000-50.000-36.000 τ.μ. και 4) Διαμερίσματα και μεζονέτες προβολής, και 5) Αξιόλογες Παραθεριστικές κατοικίες.

ΣΤΟΧΟΣ ΜΑΣ ΕΙΝΑΙ: Να προσφέρουμε στο αγοραστικό μας κοινό υψηλής ποιότητας ακίνητα και ευκαιρίες στο νησί της Ρόδου. Η τριακονταετής και πλέον πείρα μας στον τομέα αυτό αποτελεί εγγύηση.

ΣΥΝΘΗΜΑ ΜΑΣ ΕΙΝΑΙ: Επενδύστε στη ΡΟΔΟ ΤΩΡΑ, σε ακίνητα που ΑΝΤΕΧΟΥΝ ΣΤΟ ΧΡΟΝΟ

Γεώργιος και Σάββας Πιπίνος
ΜΕΣΙΤΕΣ ΑΣΤΙΚΩΝ ΣΥΜΒΑΣΕΩΝ
Γιατί εμείς γνωρίζουμε καλύτερα!

Since 1971

TOP PROPERTIES is a father and son business. The senior, Mr George S. Pipinos, the founder of the office, has carved over the years a reputation for integrity and excellence in the world of Real Estate in the Dodecanese. The junior, Dr. Savas Pipinos, has returned from his studies in the UK to aid in his father´s footsteps.
AT TOP PROPERTIES we try hard to attract important and selective investors, high calibre businessmen/women and discerning professional people, both Greek and foreign, who wish to acquire substantial and valuable property on Rhodes.
We offer our expertise and advice privately, discreetly and in strict confidence.
We keep a comprehensive list of real estate of the highest specifications:
a. A' and B' class hotels (600, 500, 350, 300 beds capacity)
b. Centrally situated office buildings and other business premises.
c. Seaside land, ideal for development (hotels, holiday resorts, etc), of 150.000, 100.000, 70.000, 50.000, 36.000 square metres.
d. Villas, luxury apartments, detached, semi-detached and terraced houses.
e. Holiday and Retirement Homes.
Our aim is to give our clients the opportunity to acquire value for money, first class real estate on Rhodes. Our 30 and more years of experience is our warranty.
Our motto is Invest in Rhodes, Invest in property, It stands the test of time.



TOP PROPERTIES
George and Savas Pipinos
Because we know best

Προβάλλεται τα ακίνητά σας δωρεάν στο side Πιπίνος αγγελίες www.pipinos.gr

KENNENTY 38, ΡΟΔΟΣ, 85 100, ΤΗΛ. (22410) 23895,FAX: (22410) 20883
38 KENNEDY STR., RHODES, 85 100, TEL. (22410) 23895, FAX: (22410) 20883
U.K. Direct line: 08717115396 ΧΠ399

ΕΝΟΙΚΙΑΣΕΙΣ

συνέχεια από την προηγούμενη

ΣΤΗΝ ΙΑΛΥΣΟ ΕΝΟΙΚΙΑΖΕΤΑΙ διαμέρισμα 110 τ.μ., 3 υπνοδωμάτια, ωραία θέα, ηλιακό. Τιμή 350 ευρω. Πληρ. τηλ. 2246022391, 6945623069 ΜΖΤ011206

ΙΑΛΥΣΟΣ. ΕΝΟΙΚΙΑΖΟΝΤΑΙ με τον μήνα στο κέντρο της Ιαλυσού μονόχωρα ή δίχωρα επιπλωμένα **διαμερίσματα** πλήρως εξοπλισμένα με A/C, TV, 24ωρη παροχή ζεστού νερού. Πληρ. τηλ. 6974345362, 2241094525 ΜΑΤ4250

ΕΝΟΙΚΙΑΖΕΤΑΙ διαμέρισμα 2 υπνοδωματίων και λοιπών χώρων 106 τ.μ., οδός Σκεύου Ζερβού, αρ. 2. Πληρ. τηλ. 6944557890 ΜΑΠ4259

The Real Estate Leaders
RE/MAX

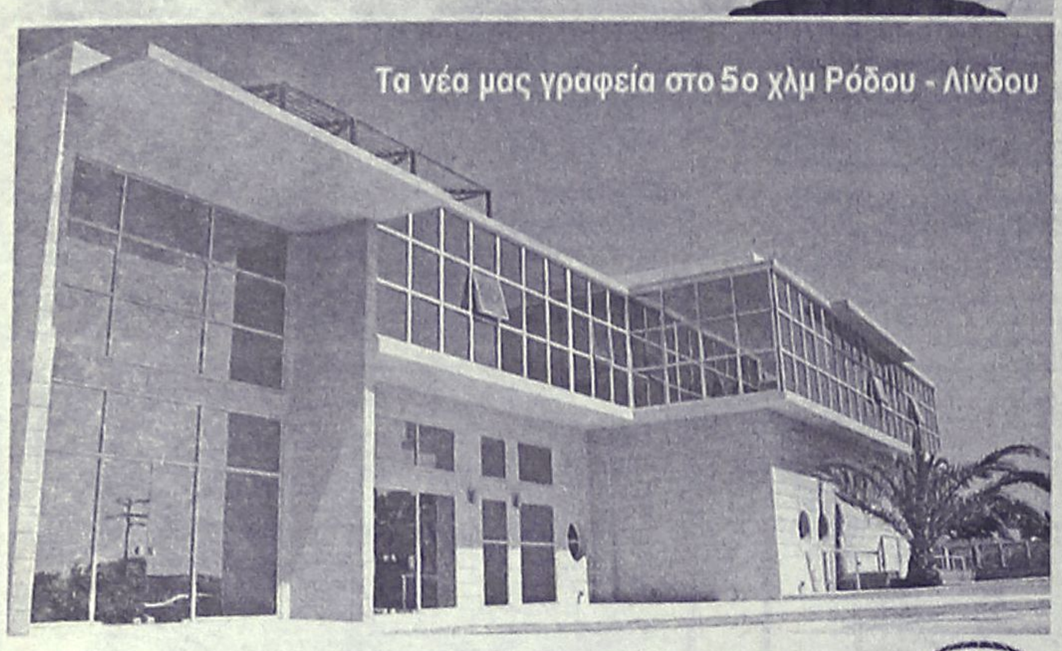

RE/MAX
Outstanding Agents.
Outstanding Results.sm

• Αγοραπωλησίες - Ενοικιάσεις ακινήτων
• Με σοβαρότητα και επαγγελματισμό
• Στη Ρόδο, σε όλη την Ελλάδα
και για κάθε γωνιά του κόσμου

Ζητούνται συνεργάτες

RE/MAX EXCLUSIVE RE/MAX EXPRESS

REMAX EXPRESS: 5ο χλμ. λεωφ. Ρόδου-Λίνδου
Τηλ: 2241064730, 64755,fax 2241064620 • www.remax.gr •e-mail: info@remaxexpress.gr
AE740

ΕΝΟΙΚΙΑΖΕΤΑΙ δυάρι **διαμέρισμα** 50 τ.μ. 1ος όροφος στην οδό Θεμιστοκλέους Σοφούλη 125 με μηνιαίο μίσθωμα 270,00 ευρώ. Πληρ. κ. Πιπίνος 2241023895, 6944676003 ΜΑΠ561

ΕΝΟΙΚΙΑΖΕΤΑΙ διαμέρισμα στην Ι. Δενδρινού 14, χαμηλωμένου ισογείου, 50 τ.μ. με υπνοδωμάτιο, κουζίνα, σαλόνι, WC και δική του αυλή. Πληρ. τηλ. 2241029210, 2241090880, 6938234053 ΜΖΤ301111

ΕΝΟΙΚΙΑΖΕΤΑΙ διαμέρισμα στην πλατεία Ιαλυσού, απέναντι από το Αστυνομικό Τμήμα, 2ος όροφος, άνωθεν Alpha Bank, 50 τ.μ., σε άριστη κατάσταση, ηλιόλουστο. Προτιμούνται υπάλληλοι του δημοσίου. Πληρ. τηλ. 2241092512, 6977560090 ΜΖΤ301108

ΕΝΟΙΚΙΑΖΟΝΤΑΙ ξενοδοχειακά διαμερίσματα και studios στις "7 ΒΑΓΙΕΣ" με το μήνα πρόσφατα ανακαινισμένα πλήρως επιπλωμένα με τηλεόραση, τηλέφωνο, ηλιακό, κλιματισμό ψύξη θέρμανση, καθαριότητα 2 φορές την εβδομαδα με πλήρη ψιατισμό, σεντονια, κουβέρτες και εξοπλισμό κουζίνας, φούρνο, ψυγείο, εστίες, μαγειρικά σκεύη, πιάτα, ποτήρια κ.λπ. Το ξενοδοχείο διαθέτει σαλόνι/bar, αιθουσα με 2 τηλεοράσεις, INTERNET CORNER, πέργκολα και πισίνα σε μικρή απόσταση από το κέντρο της πόλης, το λιμάνι η το Πανεπιστήμιο, ιδανικό για φοιτητές, στρατιωτικούς, καθηγητές κ.λπ. Πληρ. τηλ. 2241036830, 6932934562 ΜΖΤ121124

ΕΝΟΙΚΙΑΖΕΤΑΙ α) πολυτελές 3άρι σε α' όροφο **διαμέρισμα** επιπλωμένο ή μη με δύο air condition, με τις ηλεκτρικές συσκευές, ηλιακό, μεγάλες βεράντες, χωρίς κοινόχρηστα με άνετο πάρκινγκ, σε ήσυχη περιοχή στην Ιξιά. Τιμή 390 ευρώ, β) **studio** και ημιυπόγειο επιπλωμένο καινούργιο με πάρκινγκ, ηλιακό, αυλή, χωρίς κοινόχρηστα σε ήσυχη περιοχή στην Ιξιά. Τιμή 140 ευρώ. Πληρ. τηλ. 6946163747 ΜΖΤ291120

ΕΝΟΙΚΙΑΖΕΤΑΙ διαμέρισμα 83 τ.μ. επί της Γεωργ. Σεφέρη 125 στον β' όροφο. Τιμή 300 ευρώ. Πληρ. τηλ. 2241061877 ΜΖΤ291118

ΕΝΟΙΚΙΑΖΕΤΑΙ γωνιακό **διαμέρισμα**, ισόγειο 60 τ.μ., στην οδό Κοδρικτώνος 99, απέναντι από το διώροφο κινέζικο κατάστημα "Γειά σου", το οποίο αποτελείται από ξεχωριστή αυλή με τέντα, χωλ, υπνοδωμάτιο, σαλόνι, κουζίνα, μπάνιο και αποθήκη. Πληρ. τηλ. 2241027779, 2241032211 ώρες 9-1 π.μ. και 5-9 μ.μ. ΜΖΤ291123

ΕΝΟΙΚΙΑΖΕΤΑΙ στα Τριάντα (λεωφόρος Ηρακλειδών 118, δύο στάσεις πριν τα φανάρια, απέναντι από την οικία του Τούρκου πρόξενου) **διαμέρισμα** πρώτου ορόφου, τριών υπνοδωματίων, σαλόνι, χωλ, κουζίνα, μπάνιο σε διώροφη τετρακατοικία, πλήρως ανακαινισμένο με μικρό κήπο. Πληρ. τηλ. 2241032401, κιν. 6973799941 ΜΑΤ4260

ΕΝΟΙΚΙΑΖΕΤΑΙ στην οδό Χειμάρας κοντά, στο κέντρο, σε σχολεία και στο Πανεπιστήμιο, **διαμέρισμα** 1ου ορόφου, πολύ ήσυχο, με τεράστια βεράντα, αποτελούμενο από 2 υπνοδωμάτια, σαλοτραπεζαρία, κουζίνα, μπάνιο, κεντρική θέρμανση και ηλιακό θερμοσίφωνα. Για περισσότερες πληρ. τηλ. 6944621696, 2241063730 ΜΖΤ291113

ΕΝΟΙΚΙΑΖΕΤΑΙ διαμέρισμα επί της Γαβριήλ Μισίου 3 περιοχή Ανάληψης αποτελούμενο από 2 υπνοδωμάτια, σαλόνι-κουζίνα με τριφασικό - νυχτερινό ρεύμα, καινούργιο ηλιακό θερμοσίφωνα και σύνδεση με αποχετευτικό. Τιμή 400 ευρώ. Πληρ. τηλ. (22410)29526, 21506 ΜΖΤ281117

Απέναντι από το Βενετόκλειο. **ΕΝΟΙΚΙΑΖΕΤΑΙ** υπερυψωμένο ισόγειο **διαμέρισμα**, ήσυχο, πλήρως ανακαινισμένο (καινούργια κουζίνα, ντουλάπες, πόρτες παράθυρα με διπλά τζάμια και σίτες). Αποτελείται από 3 υπνοδωμάτια, σαλοτραπεζαρία, κουζίνα, μπάνιο, αποθήκη και κεντρική θέρμανση. Είναι κατάλληλο και για γραφεία. Πληρ. τηλ. 6944621696, 2241063730 ΜΖΤ291114

ΕΝΟΙΚΙΑΖΕΤΑΙ διαμέρισμα δύο υπνοδωματίων στην Ιαλυσό επιπλωμένο και πλήρες εξοπλισμένο και με τρία air condition. Πληρ. τηλ. 2241096531 ΜΖΤ291106

ΕΝΟΙΚΙΑΖΕΤΑΙ διαμέρισμα πλήρως εξοπλισμένο τ.μ. 60 στην περιοχή Eden Rock. Πληρ. τηλ. 2241066134 ΜΖΤ291103

ΕΝΟΙΚΙΑΖΕΤΑΙ διαμέρισμα επιπλωμένο με δύο υπνοδωμάτια, σαλόνι, κουζίνα, στην οδό Μάρκου Μαλλιαράκη 14. Πληρ. τηλ. 2241032280, 6973545141 ΜΖΤ291108

ΕΝΟΙΚΙΑΖΕΤΑΙ το ισόγειο διωρόφου κατοικίας εμβαδού 150 τ.μ. με αυλή και κήπο, στην οδό Καναδά 78-80 απέναντι στην εκκλησία Αγίου Νικολάου. Πληρ. τηλ. 2241029715, 2241027985 και στον άνω όροφο της οικίας ΜΖΤ291105

ΕΝΟΙΚΙΑΖΕΤΑΙ γκαρσονιέρα επιπλωμένη στην Ανάληψη. Τιμή 200 ευρώ. Πληρ. τηλ. 2241063185, 6948205904 ΧΠΚΤΗ021.1

ΕΝΟΙΚΙΑΖΕΤΑΙ στα Κοσκινού επιπλωμένο **διαμέρισμα** 50 τ.μ. με ηλιακό θερμοσίφωνα, μεγάλη βεράντα με υπέροχη θέα, χωρίς κοινόχρηστα και χώρος για πάρκιν. Πληρ. τηλ. 2241030858, 2241061244 ΜΖΤ281130

ΕΝΟΙΚΙΑΖΕΤΑΙ διαμέρισμα τριών υπνοδωματίων - ισόγειο στην Ανάληψη - Λάρισας 3. Πληρ. τηλ. 2241075123 ΜΖΤ281119

Profit & Solution
ΚΤΗΜΑΤΙΚΕΣ ΥΠΗΡΕΣΙΕΣ ΚΑΙ ΠΩΛΗΣΗ ΑΚΙΝΗΤΩΝ
Λεμεσού 34, 85100 Ρόδος
τηλ.: 22410 28100 φαξ.: 22410 28104

ΔΙΑΜΕΡΙΣΜΑΤΑ
1) ΙΞΙΑ 115ΤΜ 3 Υ/Δ ΑΠΟΘΗΚΗ , 120.000
2) ΚΕΝΤΡΟ ΡΟΔΟΥ 63ΤΜ (ιδανικό και για γραφεία) 85.000
3) ΡΟΔΟΣ 85ΤΜ 2Υ/Δ GARAGE 150.000
4) ΡΟΔΟΣ 87 ΤΜ 3Υ/Δ 165.000
5) ΡΟΔΙΝΙ 120 ΤΜ 3Υ/Δ 200.000
6) ΑΝΑΛΗΨΗ 100ΤΜ 3Υ/Δ LUX ΚΑΤΑΣΚΕΥΗΣ 190.000

ΜΕΖΟΝΕΤΕΣ
7) ΚΟΣΚΙΝΟΥ 140ΤΜ 3Υ/Δ σε οικόπεδο 500τμ με θέα τη θάλασσα 258.000
8) ΠΑΣΤΙΔΑ 136τμ με χώρο στάθμευσης σε μπετα 85000
9) ΠΑΣΤΙΔΑ 140τμ σε οικόπεδο 250 σε μπετα 100.000
10) ΜΑΡΙΤΣΑ παραδοσιακή κατοικία σε άριστη κατάσταση τζάκι με αυλή 85.000
11) ΓΕΝΑΔΙ 70ΤΜ , 250 μέτρα από την θάλασσα 145.000

ΟΙΚΟΠΕΔΑ
12) ΛΕΩ.ΡΟΔΟΥ-ΛΙΝΔΟΥ 1000 ΤΜ με άδεια. οικοδ. 100τμ πανοραμική θέα 85.000
13) ΛΑΔΙΚΟ 5.000τμ πανοραμική θέα 500μ από την θάλασσα 280.000
14) ΦΑΝΕΣ 900 πάνω στον δρόμο με άδεια οικοδομής 76 τμ 40.000
15) ΙΑΛΥΣΟ (περιοχή τρεις) 4000τμ οικοδομήσιμο 140.000
16) ΓΕΝΑΔΙ 1120 ΤΜ με άδεια οικοδομής για δυο σπίτια των 100τμ 42.000
17) ΓΕΝΑΔΙ 2340ΤΜ με άδεια οικοδομής για δυο σπίτια 58.000
18) ΤΣΑΙΡΙ ΒΙΟΤΕΧΝΙΚΗ ΖΩΝΗ 300ΤΜ με άδεια οικοδομής 300τμ 42.000
19) ΣΥΝ/ΜΟΣ ΤΡΑΠΕΖΙΚΩΝ 340ΤΜ, 300 μετρα από την θάλασσα συντελεστής δόμησης 0.8 150.000

ΚΑΤΑΣΤΗΜΑ
20) ΕΠΙ ΤΗΣ ΟΔΟΥ ΚΑΝΑΔΑ 93 τμ ΒΙΤΡΙΝΑ ΚΑΤΑΣΤΗΜΑΤΟΣ 6μετρα

ΕΝΟΙΚΙΑΣΕΙΣ
21) ΛΕΜΕΣΟΥ γραφεία σε όροφο. άριστη κατάσταση με θέρμανση .
22) ΛΕΜΕΣΟΥ Γκαρσονιέρα 30 τμ με θέρμανση σε καλή κατάσταση. 230
23) ΙΑΛΥΣΟ διαμέρισμα σε άριστη κατάσταση με 3/υδ 420
24) ΑΓ. ΝΙΚΟΛΑΟΣ διαμέρισμα με αποθήκη με 3 υ/δ σε διώροφη κατοικία 450
AE963

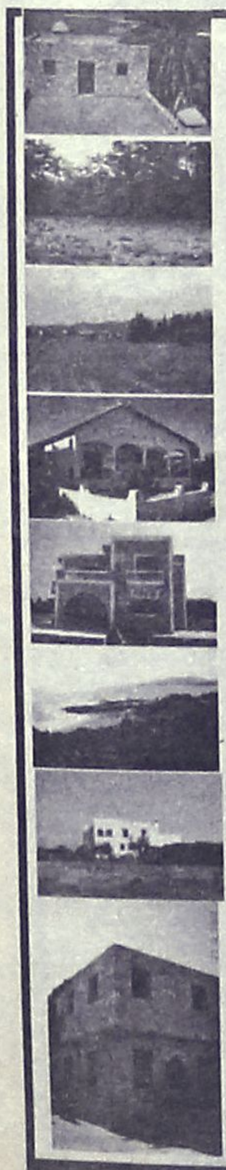

Vitzileos
ΚΤΗΜΑΤΟΜΕΣΙΤΙΚΟ ΓΡΑΦΕΙΟ – REAL ESTATE AGENCY

ΚΑΤΑΣΤΗΜΑΤΑ - ΓΡΑΦΕΙΑ - ΕΠΙΧΕΙΡΗΣΕΙΣ

Κάμπινγκ (οικόπεδο) στην παραθαλάσσια περιοχή Πεταλίδι της Μεσσηνίας	25.000 τ.μ.	1 400 000€
Μαγαζί με πατάρι στην οδό Ρόδου- Λίνδου	55 τ.μ.	110 000 €
Επιχείρηση SNACK-BAR πλήρως εξοπλισμένο με άδεια για 30 καθίσματα στην Παλιά Πόλη	55 τ.μ.	75 000 €
Επιχείρηση Στεγνοκαθαριστήριο στην περιοχή Αφάντου (υπάρχει και υποκατάστημα στην Ρόδο)	100 τ.μ.	120 000 €
Κατάστημα με πατάρι σε εμπορική περιοχή στο κέντρο της πόλης	122 τ.μ.	200 000 €
Διατηρητέο ακίνητο το οποίο αποτελείται από 72 τ.μ. ισόγειο και 72 τ.μ. 1ος όροφος και 200τ.μ. αυλή στην περιοχή Ψαροπούλα.	144 τ.μ.	450 000 €
Ευρύχωρη Αποθήκη στην Οδό Παναγιώτη Ροδίου	180 τ.μ.	82 000 €
ΞΕΝ/ΧΕΙΟ Β ΚΑΤΗΓ. 95 Δωμάτια σε 13 στρεμ. στην παραλία Ιαλυσού		2 642 000 €
ΞΕΝ/ΧΕΙΟ 15 Δωματίων πάνω στο κύμα και μονοκατοικία 80 τ.μ. στο Γεννάδι		440 000 €
ΞΕΝ/ΧΕΙΟ 60 Δωματίων, 130 Κλινών, Σε οικόπεδο 8.000 τ.μ., με ΔΥΟ ΠΙΣΙΝΕΣ. Επιπλέον Εστιατόριο και μπαρ στην Θολό.		2 750 000 €
Συγκρότημα Εφτά διαμερισμάτων με Δυο Μαγαζιά 250 τ.μ. στην Παραλία Ιξιάς		338 000 €
Κτιριακό συγκρότημα στο λιμάνι, σε 1.808 τ.μ. οικόπεδο επί της οδού Αυστραλίας	1300 τ.μ.	1 470 000€
Στεγασμένος χώρος σε οικόπεδο 31.450 τ.μ. στο Κανδυλί και είναι κατάλληλο για οποιαδήποτε χρήση	3600 τ.μ	880 000 €

ΜΕΖΟΝΕΤΕΣ – ΜΟΝΟΚΑΤΟΙΚΙΕΣ – ΟΙΚΟΔΟΜΕΣ

Παραδοσιακό σπίτι στο Παραδείσι με ένα ευρύχωρο υπνοδωμάτιο, μεγάλη κουζίνα, μεγάλους χώρους και με αυλή. Υπάρχει δυνατότητα επέκτασης της οικοδομής	127 τ.μ.	100 000 €
Τριώροφη πολυτελής μονοκατοικία στα Άφαντου με τρία υπνοδωμάτια με κεντρική θέρμανση, τρία λουτρά (με W.C., Τζακούζι, ντους, και μπανιέρα) επίσης παρέχει Αποθήκη τροφίμων και Γκαράζ.	210 τ.μ.	260 000 €
Τριώροφη Μεζονέτα, Πολυτελής Κατασκευή, δίπλα στην θάλασσα 380 000 €	300 τ.μ.	
Διώροφη μονοκατοικία με δυο υπνοδωμάτια και σαλοτραπεζαρία και ένα μπάνιο στην Κάλυμνο		45 000 €
Τριώροφη μεζονέτα σε μπετά μέσα σε 1000 μ Οικόπεδο στα Τριάντα 150 000 €	170 τ.μ.	
Μονοκατοικία ανακαινισμένη στην περιοχή Κρητικά	135 τ.μ.	265 000 €
Μονοκατοικία 70 τ.μ. δυνατότητα χρήσης μαγαζιού στις Καλυθιες 70 000 €	140 τ.μ.	
Νεοκλασικό Διατηρητέο Αρχοντικό σε οικόπεδο 1.100 τ.μ., Σ.Δ. 1,4 στο Κέντρο της Πόλης	170 τ.μ.	1 500 000 €
Διώροφη μονοκατοικία με τέσσερα υπνοδωμάτια, δυο μπάνια στην Αφάντου 150 000 €		

ΠΩΛΟΥΝΤΑΙ ΔΙΑΜΕΡΙΣΜΑΤΑ

Διαμερίσματα σε τριώροφη οικοδομή στην περιοχή Δασκάλους 165 000 €	85 τ.μ.	
Γκαρσονιέρα με θεά στην θάλασσα στην περιοχή Γεννάδι	50 τ.μ.	53 000 €
Διαμέρισμα με δυο υπνοδωμάτια με Εκπληκτική Θεά στην περιοχή Γεννάδι 60 τ.μ.		55 000 €
Διαμέρισμα στον πρώτο όροφο, με τρία υπνοδωμάτια στην Οδό Κένεντυ 98 τ.μ.		130 000 €
Παραδοσιακό διαμέρισμα απέναντι από Καζίνο Ρόδου	116 τ.μ.	146 700 €
Διαμέρισμα Ισόγειο με Κήπο και Γκαράζ, με θέα στην Θάλασσα, στην περιοχή Ροδίνι	220 τ.μ.	360 000 €

ΟΙΚΟΠΕΔΑ ΕΝΤΟΣ ΚΑΙ ΕΚΤΟΣ ΡΟΔΟΥ

Οικόπεδο Εντός Ζώνης στην περιοχή Αφάντου	17000 τ.μ.	750 000 €
Οικόπεδο Στην περιοχή Καναμάτ μέσα στον οικισμό	360 τ.μ.	135 000 €
Οικόπεδο Εντός Ζώνης στην Περιοχή Τριαντων με Θέα στην Θάλασσα 2500 τ.μ. 120 000 €		
Οικόπεδο Περιοχή Ατσίπας στην Αφάντου	7400 τ.μ.	110 000 €
Οικόπεδο Λίγο πριν την Κρητηνία περιοχή Λαβαριανής	5000 τ.μ.	45 000 €
Οικόπεδο Πάνω στην Λεωφόρο Ρόδου - Λίνδου με κόμβο με οικοδομική άδεια για 3000 μ κτίσμα σε δυο ορόφους επιπλέον 400 τ.μ. υπόγειο 1 500 000 €	8500 τ.μ.	
Οικόπεδο Στο Φυτώριο με Θέα στην Θάλασσα κατάλληλο για κατοικία 8100 τ.μ. 350 000 €		
Οικόπεδο Στον Άγιο Νικόλαο Σ.Δ. 1,20	412 τ.μ.	220 000 €
Οικόπεδο Στο Γεννάδι Εντός Σχεδίου Πόλεως	750 τ.μ.	18 000 €
Οικόπεδο Στο Γεννάδι πάνω στον Δρόμο Ελαιώνας- Φουρνάκι 23 000 €	2500 τ.μ.	
Οικόπεδο Στην Κάμειρο Σκάλα πάνω στο κύμα εντός οικισμού 85 000 €	2600 τ.μ.	
Οικόπεδο Στο Γεννάδι με Θέα	3400 τ.μ.	88 000 €
Οικόπεδο Παραθαλάσσιο Σ.Δ. 0,2 πάνω στον Δρόμο στο νησί της Λέρου 4075 τ.μ. 205 000 €		
Οικόπεδο Στην Κω σε Εξοχική Τοποθεσία της περιοχής Ψαλίδι 73 000 €	5400 τ.μ.	
Οικόπεδο Στο Φαληράκι	8000 τ.μ.	230 000 €
Οικόπεδο Πάνω στο Κύμα, Κατάλληλο για οποιαδήποτε χρήση στα Καλαβάρδα	20000 τ.μ.	880 000 €
Οικόπεδο Στο Πλημμύρι πάνω στο Κύμα	20000 τ.μ.	470 000 €
Οικόπεδο Στα Καλαβάρδα	25000 τ.μ.	295 000 €
Οικόπεδο Πάνω στο Κύμα στην Θολό	34000 τ.μ.	611 000 €
Οικόπεδο Στο Τσαΐρι επί της Λεωφόρου ΤΣΑΪΡΙ- ΑΕΡΟΔΡΟΜΙΟΥ 1 300 000 €	98000 τ.μ.	
Οικόπεδο Στην Πυλώνα οικοπεδική έκταση με φανταστική Θέα στην Θάλασσα	115000 τ.μ.	680 000 €

ΑΚΙΝΗΤΑ ΑΘΗΝΩΝ

Διαμέρισμα – Ρετιρέ στον τέταρτο Όροφο, Πλατεία Κυψέλης 123 300 €	83 τ.μ.	
Διαμέρισμα στον τέταρτο όροφο στην Αγια Παρασκευή κοντά στο Αμερικανικό Κολέγιο με δυο μεγάλα υπνοδωμάτια και θέρμανση 150 000 €	86 τ.μ.	
Διαμέρισμα ανακαινισμένο με υπερυψωμένο Ισόγειο και Κήπο στην Άνω Γλυφάδα	112 τ.μ.	170 000 €

ΕΝΟΙΚΙΑΖΟΝΤΑΙ ΚΑΤΑΣΤΗΜΑΤΑ - ΕΠΙΧΕΙΡΗΣΕΙΣ

Οροφο- Διαμέρισμα στην περιοχή Ζέφυρος για Επαγγελματική Χρήση 1 000 €	150 τ.μ.	
Διαμέρισμα στη Οδό Στέλιου Κοπάδη κατάλληλο για επαγγελματική χρήση 85 τ.μ.	450 €	
Κατάστημα στην Θολό	800 τ.μ.	2 500 €

ΕΝΟΙΚΙΑΖΟΝΤΑΙ ΔΙΑΜΕΡΙΣΜΑΤΑ

Διαμέρισμα με Τρία υπνοδωμάτια στην Περιοχή Μητρόπολη 500 €	120 τ.μ.	
Γκαρσονιέρα σε ρετιρέ στο Κανακόνερο	25 τ.μ.	230 €

ΒΙΤΖΗΛΑΙΟΣ ΜΑΡΙΟΣ ΤΗΛ: 22410-24900, ΚΙΝ: 6932704919, 6932196325 FAX: 22410-25544, WEBSITE: www.vitzileos.gr, EMAIL:mvre@otenet.gr AE858

ΕΝΟΙΚΙΑΣΕΙΣ

συνέχεια από την προηγούμενη

ΕΝΟΙΚΙΑΖΕΤΑΙ νεόκτιστο επιπλωμένο **διαμέρισμα** 50 τ.μ. λουξ κατασκευής στο Ανω Ροδίνι. Πληρ. τηλ. 6945471256
ΜΖΤ281129

ΕΝΟΙΚΙΑΖΕΤΑΙ ΕΝΑ ΔΙΑΜΕΡΙΣΜΑ 45 Τ.Μ. ΣΕ ΑΡΙΣΤΗ ΚΑΤΑΣΤΑΣΗ ΠΛΗΡΩΣ ΕΠΙΠΛΩΜΕΝΟ ΜΕ TV ΚΑΙ AIR CONDITION (2ΟΣ ΟΡΟΦΟΣ) 150 ΜΕΤΡΑ ΑΠΟ ΤΗΝ ΑΚΤΗ ΚΟΝΤΑ ΣΤΟ ΚΕΝΤΡΟ ΤΗΣ ΠΟΛΗΣ ΚΑΙ ΤΟ ΠΑΝΕΠΙΣΤΗΜΙΟ (ΑΠΕΝΑΝΤΙ ΑΠΟ ΤΟ ΞΕΝΟΔΟΧΕΙΟ BELVEDERE) ΟΔΟΣ ΠΑΠΑΛΟΥΚΑ 49Β ΡΟΔΟΣ. ΠΛΗΡ. ΤΗΛ. 6972932940
ΜΑΠ550

ΜΗΝΙΑΙΑ ΕΝΟΙΚΙΑΣΗ ΔΩΜΑΤΙΩΝ ΣΕ ΞΕΝΟΔΟΧΕΙΟ

Το ξενοδοχείο ΕΛΕΝΑ
που βρίσκεται στο κέντρο της πόλεως Ρόδου, σε μικρή απόσταση από το λιμάνι και το Πανεπιστήμιο επί της οδού Γρίβα 78,
ΕΝΟΙΚΙΑΖΕΙ ΔΩΜΑΤΙΑ
ιδανικά για φοιτητές, στρατιωτικούς κ.λπ
Το ξενοδοχείο διαθέτει:
σαλόνι, café bar, αίθουσα τηλεόρασης και πισίνα
Το δωμάτιο διαθέτει:
α) ατομικό μπάνιο
β) τηλέφωνο
γ) ραδιόφωνο
δ) τηλεόραση
ε) ψυγείο
στ) θέρμανση
ζ) ζεστό νερό
η) εβδομαδιαίος καθαρισμός δωματίου και
θ) διάθεση ιματισμού (σεντόνια, κουβέρτες)
Τιμή από 200 ευρώ ανά μήνα
Πληρ. τηλ. 2241024755, 2241093019, κιν. 6942456013
ΜΑΠ468

ΠΩΛΟΥΝΤΑΙ
ΠΟΛΥΤΕΛΗ & ΗΛΙΟΛΟΥΣΤΑ
ΟΡΟΦΟΔΙΑΜΕΡΙΣΜΑΤΑ
ΕΠΙΦΑΝΕΙΑΣ 138 τ.μ.-120 τ.μ.-100 τ.μ.-50 τ.μ.
ΜΕ ΑΠΕΡΙΟΡΙΣΤΗ ΘΕΑ & ΜΕΓΑΛΕΣ ΒΕΡΑΝΤΕΣ
ΓΩΝΙΑ Κ. ΥΔΡΑΙΟΥ & Κ. ΤΣΑΛΔΑΡΗ
ΔΑΝΕΙΑ ΔΕΚΤΑ
ΠΛΗΡ. ΤΗΛ.: 6977 914567
(ΠΛΗΡΟΦΟΡΙΕΣ ΤΙΜΩΝ ΟΧΙ ΑΠΟ ΤΗΛΕΦΩΝΟ)
ΜΑΠ3734(Γ)

RHODES-GREECE
CAIRO PALACE
ΕΝΟΙΚΙΑΖΟΝΤΑΙ
- **ΚΑΤΑΣΤΗΜΑ ή ΓΡΑΦΕΙΟ** 90 τ.μ. στον όροφο των καταστημάτων του εμπορικού κέντρου
- **ΚΑΤΑΣΤΗΜΑ ή ΓΡΑΦΕΙΟ** 43 τ.μ. στον όροφο των καταστημάτων του εμπορικού κέντρου
- **ΚΑΤΑΣΤΗΜΑ ή ΓΡΑΦΕΙΟ** 30 τ.μ. στον όροφο των καταστημάτων του εμπορικού κέντρου
- **ΓΡΑΦΕΙΟ** 135 τ.μ. στον γ' όροφο επί του αίθριου της Εθ. 12νησίων
- **ΓΡΑΦΕΙΟ** 90 τ.μ. στον γ' όροφο επί του αίθριου της Εθ. 12νησίων.

Πληροφορίες: Κα ΦΡΑΝΣΙΣ ΝΙΟΤΗ
τηλ. 2241027600,
κιν. 6944618757, 6973572262, φαξ 2241023462
email: fniotis@otenet.gr
ΜΧΠΞΕΝ102

ΑΝΕΓΕΡΣΙΣ Α.Ε.
ΟΙΚΟΔΟΜΙΚΕΣ & ΕΜΠΟΡΙΚΕΣ ΕΠΙΧΕΙΡΗΣΕΙΣ

ΠΩΛΟΥΝΤΑΙ

1. **ΚΑΤΑΣΤΗΜΑ** 65 τ.μ. με αποθήκη 35 τ.μ. και θέση στάθμευσης στην Κων. Υδραίου και Πτολεμαίων γωνία.
2. **ΚΑΤΑΣΤΗΜΑ** 45 τ.μ. με θέση στάθμευσης στην Κων. Υδραίου.
3. **ΚΑΤΑΣΤΗΜΑ** 75 τ.μ. με θέση στάθμευσης στην Κων. Τσαλδάρη.
4. **ΔΙΑΜΕΡΙΣΜΑ** 129 τ.μ. στον α' όροφο με θέση στάθμευσης στην Κων. Τσαλδάρη.
5. **ΔΙΑΜΕΡΙΣΜΑ** 129 τ.μ. στον β' όροφο με θέση στάθμευσης στην Κων. Τσαλδάρη.
6. **ΔΙΑΜΕΡΙΣΜΑ** 135 τ.μ. ρετιρέ με θέση στάθμευσης στην Κων. Υδραίου.
7. **ΜΟΝΟΚΑΤΟΙΚΙΕΣ** 135 τ.μ. στην περιοχή Γεννάδι.
8. **ΜΟΝΟΚΑΤΟΙΚΙΕΣ** 80 και 90 τ.μ. στα Λειβάδια Τήλου.

Αλεξανδρουπόλεως 2 • Ρόδος
Τηλ. 2241067267/Fax: 2241061297

ΜΕ ΤΗΝ ΠΟΛΥΕΤΗ ΠΕΙΡΑ ΤΟΥ ΝΙΚΟΛΑΟΥ ΜΙΧΑΛΗ
ΤΗΛ. 6936550251

ΥΠΕΥΘΥΝΟΣ ΝΙΚΟΛΑΟΥ ΦΩΤΗΣ
ΤΗΛ. 6936550250
AE955

SAVVAIDIS & Associates
Estate Agents & Consultants

ΜΟΝΟΚΑΤΟΙΚΙΑ ΜΕ ΘΕΑ ΣΤΗΝ ΠΑΣΤΙΔΑ

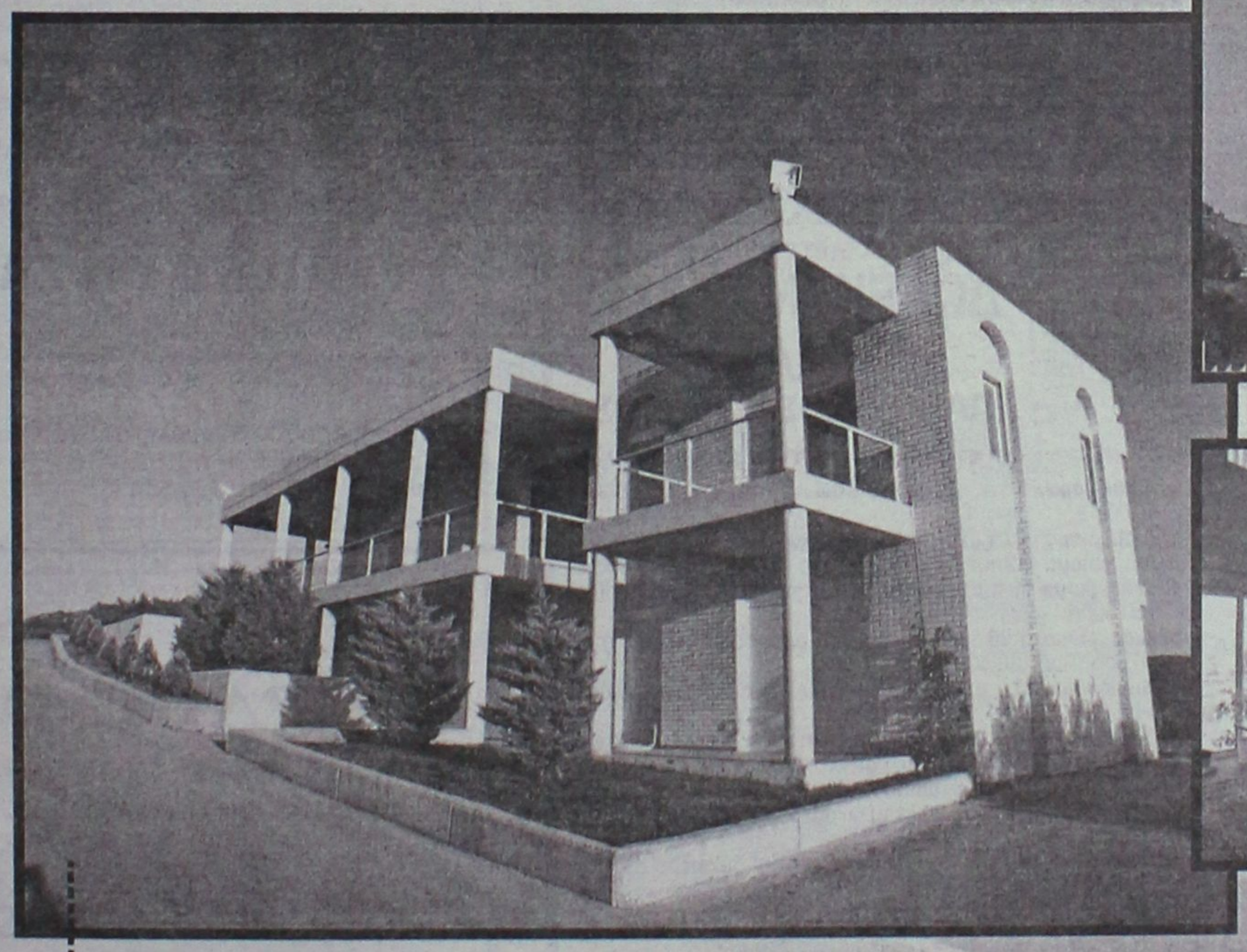

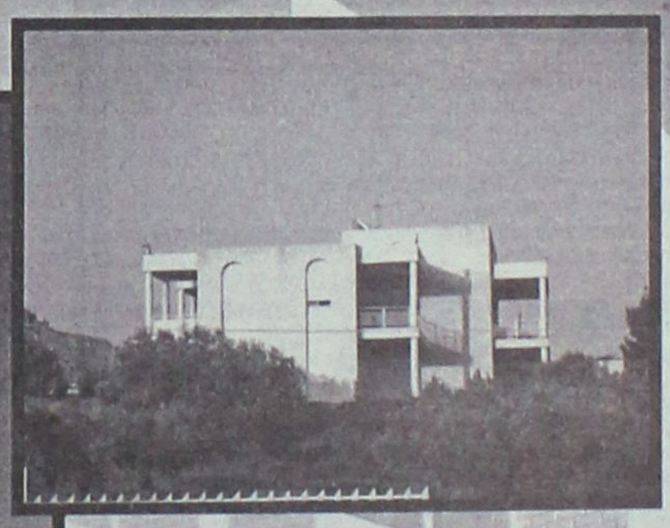



Πωλείται στην Παστίδα, υπερπολυτελή μονοκατοικία, με υπέροχη θέα, εμβαδού 482 τ.μ. σε οικόπεδο εμβαδού 4.200 τ.μ.

Γρ. Λαμπράκη 14 & Αμερικής, Ρόδος
Τηλ 22410-26281 fax 22410-34663

ΣΑΒΒΑΙΔΗΣ & Συνεργατες
Μεσιτες & Συμβουλοι Ακινητων

ΕΝΟΙΚΙΑΣΕΙΣ

συνέχεια από την προηγούμενη

ΕΝΟΙΚΙΑΖΕΤΑΙ διαμέρισμα στο Ροδίνι 105 τ.μ. νεόκτιστο (1ο χέρι) με αυτόνομη θέρμανση, ηλιακό θερμοσίφωνα, με 3 υπνοδωμάτια και 2 WC, σαλόνι, κουζίνα, ενιαίος χώρος και 2 αποθήκες 105 τ.μ. Πληρ. τηλ. 6976787668 ΜΖΤ281132

ΕΝΟΙΚΙΑΖΟΝΤΑΙ αποθήκες 95 τ.μ. στην περιοχή Ροδινιού - Καρακόνερο. Πληρ. τηλ. 6946219216 ΜΖΤ281124

ΕΝΟΙΚΙΑΖΕΤΑΙ διαμέρισμα νεόκτιστο στο Ροδίνι, Βιέννης 17, 2 υπνοδωματίων, κουζίνα, σαλόνι, μπάνιο, χωρίς κοινόχρηστα. Τιμή ενοικίου 500 ευρώ. Πληρ. τηλ. 6948003310, 6946552222 ΜΖΤ281126

ΕΝΟΙΚΙΑΖΕΤΑΙ κατάστημα κεντρικότατο πλατεία Κύπρου δίπλα στις Τράπεζες 200 τ.μ. συν όροφος 200 τ.μ. σύνολο 400 τ.μ. Μόνο σοβαρές προτάσεις, ετοιμοπαράδοτο. Πληρ. τηλ. 6947010555 ΜΖΤ281121

ΕΝΟΙΚΙΑΖΕΤΑΙ διαμέρισμα στο κέντρο της πόλης (στην οδό Καρπάθου δίπλα από το Ταχυδρομικό Ταμιευτήριο στο β' όροφο), 90 τ.μ. αποτελούμενο από 2 υπνοδωμάτια και λοιπούς χώρους, κατάλληλο για κατοίκηση ή επαγγελματική χρήση. Πληρ. τηλ. 2241067851 ΜΑΤ4229

ΕΝΟΙΚΙΑΖΕΤΑΙ διαμέρισμα β' ορόφου (όχι πολυκατ.) δύο υπν/τια, σαλόνι - κουζίνα, WC, ηλιακό θερμοσίφωνα, κεντρική θέρμανση, μεγάλα δωμάτια επί της οδού Διαγοριδών. Πληρ. τηλ. 2241028773, 6973651636 ΜΖΤ281123

ΚΡΕΜΑΣΤΗ. ΕΝΟΙΚΙΑΖΟΝΤΑΙ καινούργια **δυάρια-τριάρια** επιπλωμένα και μη με πάρκινγκ με διπλά τζάμια και ρολλά κοντά στη θάλασσα. Χωρίς κοινόχρηστα. Ενοίκιο λογικό. Πληρ. τηλ. 2241094822, 6946671053 ΜΖΤ281106

ΕΝΟΙΚΙΑΖΕΤΑΙ τριάρι (3) λουξ με εντοιχιζόμενες ηλεκτρικές συσκευές, αυτόνομη θέρμανση, ιδιωτικό πάρκινγκ, αποθηκευτικούς χώρους. Επίσης **ΠΩΛΕΙΤΑΙ παιδική κουκέτα** λόγω αναχώρησης. Διεύθ.: Αποστόλου Παύλου 25 Ανάληψη. Πληρ. τηλ. 2651072622 ΜΖΤ281104

ΕΝΟΙΚΙΑΖΕΤΑΙ διαμέρισμα επί της οδού Στ. Κωτιάδη 2, τριών υπνοδωματίων, μια κουζίνα, χωλ, σαλόνι και δύο WC. Πληρ. τηλ. 2241076574, 2246072130, 6973461152, 6944997486 ΜΖΤ281111

ΕΝΟΙΚΙΑΖΟΝΤΑΙ διαμερίσματα δυάρια καινούργια, πλήρως επιπλωμένα με εντοιχισμένη κουζίνα και φούρνο, air condition, θέρμανση-ψύξη, έναντι Μιραμάρε στην Ιξιά. Πληρ. τηλ. 6977656668, 2241075662 ΜΑΠ544

ΕΝΟΙΚΙΑΖΟΝΤΑΙ γκαρσονιέρες μονόχωρες ανακαινισμένες ισόγειες πλήρως εξοπλισμένες στην περιοχή Ροδίνι Κυρά της Ρω. Πληρ.τηλ. 6977275783, 2241066680 ΜΖΤ281112

ΕΝΟΙΚΙΑΖΕΤΑΙ διαμέρισμα ισόγειο 100 τ.μ. επί της Λεμεσού αρ. 27. Πληρ. τηλ. 2241024543 μέχρι τις 16.00 ΜΖΤ281115

ΕΝΟΙΚΙΑΖΟΝΤΑΙ στην Ιξιά, περιοχή Ανοιξη, δύο **γκαρσονιέρες** επιπλωμένες ανεξάρτητες - μέσα σε κήπο. Εχουν υπνοδωμάτιο, ευρύχωρη κουζίνα, λουτρο-καμπινέ και θέρμανση. 180 ευρώ η μία. Πληρ. τηλ. 2241092441 ΜΖΤ281110

ΕΝΟΙΚΙΑΖΕΤΑΙ διαμέρισμα 180 τ.μ. επί της οδού Βενετοκλέων (περιοχή ΜΕΤΡΟΠΟΛ) αποτελούμενο από καθιστικό, σαλοτραπεζαρία, τρία υπνοδωμάτια, κουζίνα, δύο μπάνια και αποθήκη. Το διαμέρισμα διαθέτει θέρμανση και είναι κατάλληλο για **κατοικία ή επαγγελματική χρήση** ώρες 5-8 μ.μ. Πληρ. τηλ. 2241023301, 6995580694 ΜΖΤ281109

ΕΝΟΙΚΙΑΖΕΤΑΙ ισόγειο **διαμέρισμα** 3 δωματίων επί της Μεγάλου Κωνσταντίνου χωρίς κοινόχρηστα και βόθρο. Πληρ. τηλ. 2241061820, 2241061109 ΜΖΤ281103

ΕΝΟΙΚΙΑΖΕΤΑΙ διαμέρισμα 2άρι 2 δωματίων, κουζίνα, μπάνιο, επιπλωμένο στον Αγ. Νικόλαο. Πληρ. τηλ. 6945889939 ΜΖΤ261115

ΕΝΟΙΚΙΑΖΕΤΑΙ ημιυπόγειος **γκαρσονιέρα** που βγαίνει σε κήπο επί της Ηρακλείου Κρήτης 11 με κεντρική θέρμανση. Πληρ. τηλ. 2241034262 από 09.00-13.00 εκτός Σάββατο και Κυριακή ΜΖΤ261111

ΕΝΟΙΚΙΑΖΟΝΤΑΙ Α) STUDIO ΝΕΑΣ ΚΑΤΑΣΚΕΥΗΣ 50 Τ.Μ. ΙΣΟΓΕΙΟ ΣΤΗΝ ΙΑΛΥΣΟ, Β) ΔΙΑΜΕΡΙΣΜΑ ΔΥΑΡΙ ΙΣΟΓΕΙΟ ΕΠΙΠΛΩΜΕΝΟ 70 Τ.Μ. ΜΕΓΑΛΗ ΒΕΡΑΝΤΑ, Γ) ΡΕΤΙΡΕ ΕΠΙΠΛΩΜΕΝΟ ΔΙΑΜΕΡΙΣΜΑ 50 Τ.Μ. ΠΛΗΡ. ΤΗΛ. 2241067180 ΜΑΤ4216

ΣΑΣ ΕΝΔΙΑΦΕΡΕΙ!!!
ΠΩΛΕΙΤΑΙ
Ή ΕΝΟΙΚΙΑΖΕΤΑΙ
(ΑΠΟ ΙΔΙΟΚΤΗΤΗ)

Ισόγειος χώρος στεγασμένης επιφανείας 1.350 τ.μ. και 500 τ.μ. αυλή.
Είναι κατάλληλος για όλες τις χρήσεις *(κυρίας χρήσεως και υγειονομικού ενδιαφέροντος)* χωρίς κολώνες και ύψος 7 μέτρα με θέα την θάλασσα.
Πρόσβαση για κάθε τύπου τροχοφόρο και απεριόριστο πάρκιν.
Ευρίσκεται στο Εμπορικό Κέντρο Πανάγου επί της Γ. Σεφέρη 108 πλησίον του νέου νοσοκομείου.

Πληρ. τηλ. 6932612032 ΧΠ499

TUI Hellas
ΖΗΤΑ
Οικόπεδο προς αγορά
από 10 στρέμματα περίπου και μέχρι 15 στην περιοχή Ασγούρου έως Φαληράκι.

Οι ενδιαφερόμενοι να απευθύνονται τις εργάσιμες ημέρες (Δευτέρα έως Παρασκευή) και ώρες 10.00 π.μ. έως 15.00 μ.μ. στον
κ. Ανδρίκου Δημήτρη τηλ. 2241089310-89311
Δεκτές παρουσιάσεις και κτηματομεσιτικών γραφείων
ΜΑΤ4151(Π)

ευσταθίου ΕΥΡΩΚΤΗΜΑΤΙΚΗ
ΚΤΗΜΑΤΟΜΕΣΙΤΙΚΟ ΓΡΑΦΕΙΟ

Εθν. Αντιστάσεως 83
Τηλ.: 22410 73819, 74917 • Κιν.: 6946 103929
Fax: 22410 38641 • e-mail: info@euroktimatiki.gr

ΜΙΣΘΩΣΕΙΣ ΚΑΤΟΙΚΙΩΝ

- **Διαμερίσματα** 50 τ.μ. καινούργια, περιοχή Καΐρ (Νέα Μαρίνα), με (1) ένα υπνοδωμάτιο, σαλόνι, κουζίνα, μπάνιο, πολυτελούς κατασκευής. Μηνιαίο μίσθωμα 320 ευρώ.
- **Διαμέρισμα** 60 τ.μ. ισόγειο περιοχή Στ. Καζούλη με (1) ένα υπνοδωμάτιο, σαλόνι, εντοιχισμένη κουζίνα, μπάνιο, με μεγάλη αυλή, ηλιακό θερμοσίφωνα. Μηνιαίο μίσθωμα 350 ευρώ.
- **Διαμέρισμα** 80 τ.μ. στα Κοσκινού α' ορόφου **σε νεόδμητη οικοδομή** με (2) δύο υπνοδωμάτια, σαλόνι, κουζίνα, διαθέτει κεντρική αυτόνομη θέρμανση, ηλιακό θερμοσίφωνα και ιδιωτική θεση στάθμευσης. Μηνιαία μίσθωμα. 470 ευρώ.
- **Διαμέρισμα** 50 τ.μ. στο Καρακόνερο, με (1) ένα υπνοδωμάτιο, σαλόνι, κουζίνα, μπάνιο, με ηλιακό θερμοσίφωνα, αυλή. Μηνιαίο μίσθωμα 300 ευρώ.
- **Διαμέρισμα** 90 τ.μ. στο κέντρο της πόλης, κοντά στην Ακαδημία, με (2) δύο υπνοδωμάτια, σαλόνι, κουζίνα, μπάνιο. Διαθέτει κεντρική θέρμανση με θερμοσυσσωρευτες και air condition. Μηνιαίο μίσθωμα 500 ευρώ.
- **Διαμέρισμα** 140 τ.μ. στην περιοχή Ανάληψης, με (3) τρία υπνοδωμάτια, σαλόνι, κουζίνα, 2 μπάνια. Διαθέτει air condition, ηλιακό θερμοσίφωνα, μεγάλες βεράντες. Μηνιαίο μίσθωμα 600 ευρώ.
- **Διαμέρισμα** 85 τ.μ. επί της οδού Καζαντζάκη, β' ορόφου, με (2) δύο υπνοδωμάτια, σαλόνι, κουζίνα, μπάνιο. Διαθέτει μεγάλες άνετες βεράντες. Μηνιαίο μίσθωμα 400 ευρώ.
- **Διαμέρισμα** 130 τ.μ. περιοχή Μητρόπολης α' ορόφου, με (3) τρία υπνοδωμάτια, σαλόνι, κουζίνα, δύο μπάνια, κεντρική αυτόνομη θέρμανση, σε άριστη κατάσταση. Μηνιαίο μίσθωμα 500 ευρώ.
- **Διαμέρισμα** 96 τ.μ. επί της οδού Κένεντυ με (2) δύο υπνοδωμάτια, σαλόνι, κουζίνα, κεντρική θέρμανση και ηλιακό θερμοσίφωνα. Μηνιαίο μίσθωμα 400 ευρώ.
- **Διαμέρισμα** 120 τ.μ. περιοχή στάδιο Διαγόρα με (2) δύο υπνοδωμάτια, σαλόνι, κουζίνα, θέρμανση, ηλιακός θερμοσίφωνας και νυχτερινό ρεύμα. Μηνιαίο μίσθωμα 550 ευρώ.
- **Διαμέρισμα** 45 τ.μ.επί της οδού Κένεντυ με (1) ένα υπνοδωμάτιο, σαλόνι, κουζίνα, **πλήρως επιπλωμένο**, α' ορόφου. Μηνιαίο μίσθωμα 270 ευρώ.
- **Διαμέρισμα** 70 τ.μ. περιοχή super market "ΓΙΑΠΠΟΥ" Ιξιά, με δύο (2) υπνοδωμάτια, σαλόνι, κουζίνα. Μηνιαίο μίσθωμα 280 ευρώ.
- **Διαμέρισμα** στα Κοσκινού α' ορόφου σε νεόδμητη οικοδομή 105 τ.μ. διαθέτει (2) δύο υπνοδωμάτια, σαλόνι, κουζίνα, ηλιακό θερμοσίφωνα, air condition. Μηνιαίο μίσθωμα 500 ευρώ
- **Διαμέρισμα** 105 τ.μ. επί της οδού Εθνικής Αντιστάσεως 1ου ορόφου με δύο υπνοδωμάτια σαλόνι, κουζίνα. Διαθέτει θέρμανση με θερμοπομπούς. Μηνιαίο μίσθωμα 400 ευρώ.
- **Διαμέρισμα** 50 τ.μ. ισόγειο, στην Παστίδα, σε νεόδμητη οικοδομή, μερικώς επιπλωμένο (ηλεκτρικές συσκευές), με αυτόνομη θέρμανση και πάρκινγκ, κήπο. Μηνιαίο μίσθωμα 300 ευρώ.
- **Μεζονέτα** 180 τ.μ. επί της οδού Καναδά με 3 υπνοδωμάτια, 3 μπάνια, σαλόνι, κουζίνα. Διαθέτει 2 τζάκια, θυροτηλεόραση, πάρκιν, αυλή, ηλιακό θερμοσίφωνο. Μηνιαίο μίσθωμα 700 ευρώ.
- **Μονοκατοικία** 180 τ.μ. στα Ασγούρου εντός οικοπέδου 5.000 τ.μ., πολυτελούς κατασκευής με (3) τρία υπνοδωμάτια, ξενώνα, σαλόνι, κουζίνα, πάρκινγκ. Διαθέτει κεντρική θέρμανση, ηλιακό θερμοσίφωνα, τζάκι. Μηνιαίο μίσθωμα 1000 ευρώ.
- **Μονοκατοικία** 150 τ.μ. στο Τσαΐρι, **επιπλωμένη**, με (3) τρία υπνοδωμάτια, σαλόνι, κουζίνα, πάρκινγκ με τηλεχειρισμό, πισίνα, κήπο, BBQ. Μηνιαίο μίσθωμα 1200 ευρώ.
- **Μονοκατοικία** 145 τ.μ. στον Αρχάγγελο με (3) τρία υπνοδωμάτια, σαλόνι, κουζίνα, πάρκινγκ, πάνω στον κεντρικό δρόμο. Μηνιαίο μίσθωμα 400 ευρώ.
- **Παραδοσιακή κατοικία** 236 τ.μ. στα Κοσκινού πλήρως ανακαινισμένη με 2-3 υπνοδωμάτια, σαλόνι, κουζίνα. Μηνιαίο μίσθωμα 600 ευρώ. (Διατίθεται και επιπλωμένη).
- **Παραδοσιακή κατοικία** 30 τ.μ. περιοχή Αραπάκι, με ένα υπνοδωμάτιο, σαλόνι, κουζίνα με κήπο και αυλή. Μηνιαίο μίσθωμα 250 ευρώ.
- **Γκαρσονιέρα** 40 τ.μ. επί της Ιερού Λόχου στην Ιαλυσό, α' ορόφου, σε νεόδμητη οικοδομή. Μηνιαίο μίσθωμα 220 ευρώ
- **Γκαρσονιέρες** 40 τ.μ., πλήρως επιπλωμένες πολυτελούς κατασκευής στο Φαληράκι Μηνιαίο μίσθωμα 240 ευρώ.
- **Γκαρσονιέρες-studios** στη Ιξιά πλήρως επιπλώμενα με μηνιαίο μίσθωμα 300 και 275 ευρώ αντίστοιχα.
- **Studios** πλήρως επιπλωμένα στις Καλυθιές, κοντά στην Εθνική οδό Ρόδου-Λίνδου. Μηνιαίο μίσθωμα 230 ευρώ.
- **Studios** πλήρως επιπλωμένα επί της Ρόδου-Λίνδου. Μηνιαίο μίσθωμα 280 ευρώ.
- **Studios** στα Κοσκινού πλήρως επιπλωμένες με μεγάλη αυλή με γκαζόν με πανοραμική θέα. Μηνιαίο μίσθωμα 200 ευρώ.

ΧΠ4012029

NOTAR ΕΛΛΑΣ
Κτηματομεσιτικό γραφείο

ΔΩΔΩΝΗΣ 2, ΡΟΔΟΣ – ΚΑΡΑΚΟΝΕΡΟ ΤΗΛ; 22410 20345
Website. www.notar.gr e-mail. hellas@notar.gr

Notar Ελλάς
Η μεγαλύτερη κτηματομεσιτική εταιρεία στη Σκανδιναβία τώρα και στη Ρόδο.
Η εταιρεία αντιπροσωπεύεται από 72 γραφεία στη Νορβηγία, 12 στην Σουηδία, Ισπανία, Ιταλία, Τουρκία και Βραζιλία.
Η Notar Ελλάς σας δίνει τη δυνατότητα να προωθήσετε τα ακίνητά σας αποτελεσματικά τόσο στη Σκανδιναβία όσο και στη Ρόδο και τα Δωδεκάνησα.
Σκέφτεσαι να αγοράσεις ή να πουλήσεις το σπίτι σου! Εμείς στη Notar σε βοηθάμε.


Ηλίας Παπανικολάου
Μεσίτης/ Οικονομολόγος

Ο δικός σας μεσίτης
ΑΕ971



ΚΤΗΜΑΤΟΜΕΣΙΤΙΚΟ ΓΡΑΦΕΙΟ
ΔΩΔΕΚΑΝΗΣΙΑΚΗ ΚΤΗΜΑΤΙΚΗ
ΠΑΠΟΥΤΣΗΣ ΚΩΝ/ΝΟΣ

Π Ω Λ Ο Υ Ν Τ Α Ι

1. **Διαμέρισμα** 73 τ.μ. ημιυπόγειο στην Ανάληψη (ημιτελής). Τιμή 55.000 €
2. **Διαμέρισμα** 107 τ.μ. ισογείου στην Ανάληψη. Τιμή 181.900 €
3. **Διαμέρισμα** 112 τ.μ. 1ου ορόφου στο Ροδίνι. Τιμή 215.000 €
4. **Διαμέρισμα** 98 τ.μ. 2ου ορόφου στην Αγ. Αναστασία. Τιμή 130.000€
5. **Διαμερίσματα** 86 τ.μ. 1ου-3ου-4ου ορόφου με γκαράζ στην Ιαλυσό. Τιμή 138.600 €
6. **Διαμέρισμα** 87 τ.μ. ισογείου με 300 τ.μ. αυλή στην Ιαλυσό. Τιμή 174.000€
7. **Διαμέρισμα** 115 τ.μ. 2ου ορόφου στην Ιξιά. Τιμή: 114.500€
8. **Μεζονέτα** 150 τ.μ. διώροφη σε οικόπεδο 1.000 τ.μ. στην Ιαλυσό. Τιμή 160.000 € (μπετά)
9. **Μεζονέτα** 180 τ.μ. σε 200 τ.μ. οικόπεδο στην Κρεμαστή. Τιμή 250.000 €
10. **Μεζονέτα** 143 τ.μ. διώροφη σε 500 τ.μ. οικόπεδο στα Κοσκινού. Τιμή 140.000 € (μπετά)
11. **Μεζονέτα** 105 τ.μ. διώροφη στα Κοσκινού (ημιτελής). Τιμή 117.000€
12. **Μεζονέτα** 120 τ.μ. σε οικόπεδο 1.500 τ.μ. στην Ψίνθο. Τιμή σε μπετά 75.000€ τελειωμένη 145.000€
13. **Κατάστημα** στην Σωκράτους Π. Πόλη. Τιμή 600.000€
14. **Οικόπεδο** 5.680 τ.μ. στ' Αφάντου. Τιμή 90.000 €
15. **Οικόπεδο** 4.000 τ.μ. στους Τρεις. Τιμή 145.000 €
16. **Οικόπεδο** 406 τ.μ. στον Εμπωνα, τιμή 35.000 ευρώ.
17. **Επιχ/ση** καφετέριας-μπαρ με τον εξοπλισμό της εντός πόλεως. Τιμή 9.000 €

Μ Ι Σ Θ Ω Σ Ε Ι Σ

1. **Αποθήκη** 300 τ.μ. υπόγεια εντός πόλεως. Μίσθωση 800 €

ΠΩΛΗΣΕΙΣ ΑΚΙΝΗΤΩΝ – ΟΙΚΟΠΕΔΩΝ– ΜΙΣΘΩΣΕΙΣ ΑΚΙΝΗΤΩΝ
ΩΡΕΣ ΓΡΑΦΕΙΟΥ 09.00-14.00 π.μ. και 17.00-21.00 μ.μ.
ΕΘΝΙΚΗΣ ΑΝΤΙΣΤΑΣΗΣ 45- 1ος ΟΡΟΦΟΣ • ΤΗΛ. - ΦΑΞ 2241025480 κιν. 6932469420 • e-mail: papoutsisk@in.gr
ΧΠ2673

ΚΛΑΔΟΓΕΝΗΣ ΜΙΧΑΗΛ
ΠΟΛΙΤΙΚΟΣ ΜΗΧΑΝΙΚΟΣ Ε.Μ.Π.
ΑΤΤΑΒΥΡΟΥ 20-ΡΟΔΟΣ
ΤΗΛ. 2241022394

ΠΩΛΟΥΝΤΑΙ

1. **Μεζονέτες** με απεριόριστη θέα και θέα στη θάλασσα, στο Καρακόνερο, με 3 υπνοδωμάτια, σαλόνι, κουζίνα, 2 λουτρά, αποθήκης και με υπόγειο χώρο στάθμευσης και λοιπών βοηθητικών χώρων, εμβαδού 125 τ.μ. και εμβαδού υπογείου 65 τ.μ., συνολικής επιφάνειας με το υπόγειο 190 τ.μ.
2. **Διαμερίσματα** πολυτελούς κατασκευής με απεριόριστη θέα και θέα στη θάλασσα, στο Καρακόνερο, με 3 υπνοδωμάτια, λουτρού και αποθήκης εμβαδού 105 τ.μ.

ΑΕ0058

ΓΙΑΝΝΗΣ ΝΙΚΟΛΙΔΑΚΗΣ
Μηχανολόγος-Μηχανικός
Γαλλίας 12-Ρόδος • τηλ. (22410)22291, 35103

Π Ω Λ Ο Υ Ν Τ Α Ι

- Επί της οδού **Κων. Υδραίου** (πλησίον Ρόδου - Λίνδου) πολυτελή **διαμερίσματα** με απεριόριστη θέα, ιδιωτικούς χώρους parking και αποθήκες 90 τ.μ. και 126 τ.μ.
- Επί της οδού **Καθοπούλη** (Νιοχώρι) **αποθήκη** 222 τ.μ., **κατάστημα** 59 τ.μ. με πατάρι 15 τ.μ., **διαμερίσματα** από 45 τ.μ. έως 58 τ.μ.

ΧΠ2675

ΚΡΑΝΙΔΗΣ
ΜΕΣΙΤΗΣ ΑΣΤΙΚΩΝ ΣΥΜΒΑΣΕΩΝ
ΟΙΚΟΝΟΜΟΛΟΓΟΣ

ΑΝΑΛΑΜΒΑΝΟΥΜΕ:
- ΠΩΛΗΣΕΙΣ
- ΑΓΟΡΕΣ
- ΑΝΤΙΠΑΡΟΧΕΣ
- ΕΝΟΙΚΙΑΣΕΙΣ

ΚΑΖΟΥΛΗ & ΑΜΕΡΙΚΗΣ 50, ΡΟΔΟΣ
ΤΗΛ. 22410 27082
ΚΙΝ. 6944347405 / 6942010248

ΧΠ092

ΚΤΗΜΑΤΟΜΕΣΙΤΙΚΟ ΓΡΑΦΕΙΟ
ΖΑΦΕΙΡΗΣ Μ. ΚΑΡΑΓΙΑΝΝΗΣ Δ. Ο.Ε.

Πωλήσεις ακινήτων. Τηλ. (2241060380-60381)
17.30-20.30 μ.μ. Δευτέρα-Παρασκευή
Fax: 2241060380 • e-mail: zafkar@hellasnet.gr

• Κατοικίες

- Εξοχική κατοικία 50 τ.μ. (υπό ανέγερση) εντός οικοπέδου 440 τ.μ. στην περιοχή Κολυμπίων
- Εξοχική κατοικία 70 τ.μ. (υπό ανέγερση) εντός οικοπέδου 500 τ.μ. στην περιοχή Κολυμπίων
- Επαγγελματική στέγη επί της Ρόδου-Λίνδου περιοχή Κολυμπίων (εστιατόριο)

• Ξενοδοχειακό συγκρότημα

- Ημιτελής σε μπετά ξενοδοχειακό συγκρότημα Α' κατηγορίας εντός οικοπέδου 22.400 τ.μ.

• Οικόπεδα

- Εντός οικισμού στον Δήμο Αφάντου 2000 τ.μ.
- Στον Δήμο Αφάντου 520 τ.μ. με άδεια οικοδομής 53 τ.μ.
- Στον Δήμο Αφάντου 1000 τ.μ. επί της εθνικής οδού Ρόδου-Λίνδου
- Στον Δήμο Αφάντου 866 τ.μ. επί της εθνικής οδού Ρόδου-Λίνδου
- Εντός οικισμού στην Παστίδα 2000 τ.μ.
- Στην παραλία Αφάντου 2125 τ.μ. 200 τ.μ. από την θάλασσα δικαίωμα δόμησης Σ.Δ. 100 τ.μ.

• Αγροτεμάχια

- Στην περιοχή Κολυμπίων αγροτεμάχια 10.200 τ.μ. (πανοραμική θέα)
- Στην περιοχή Κολυμπίων αγροτεμάχιο 4.969 τ.μ.
- Στην περιοχή Ψίνθου αγροτεμάχιο 22.400 τ.μ.
- Στην περιοχή Ψίνθου αγροτεμάχιο 19.840 τ.μ.
- Στην περιοχή Τραπεζία αγροτεμάχιο 5.800 τ.μ.
- Στον Δήμο Αφάντου αγροτεμάχιο 6.120 τ.μ.
- Στον Δήμο Αφάντου αγροτεμάχιο 11.520 τ.μ.
- Στον Δήμο Αφάντου το 1/2 αγροτεμαχίου 5.080 τ.μ. με ελαιόδεντρα
- Στον Δήμο Αφάντου 7500 τ.μ. αγροτεμάχιο

ΧΠ2499

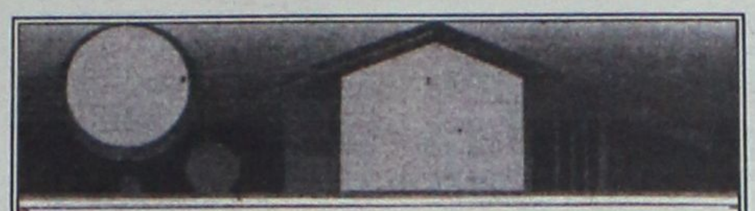

ΚΤΗΜΑΤΟΜΕΣΙΤΙΚΟ ΓΡΑΦΕΙΟ
ΑΙΓΑΙΟΚΤΗΜΑΤΙΚΗ
ΕΠΙΛΕΓΜΕΝΕΣ ΠΡΟΤΑΣΕΙΣ ΑΚΙΝΗΤΩΝ

- 44 τ.μ. καινούργιο Ιαλυσό 85.000 ευρώ.
- 50 τ.μ. Ρετιρέ Αγ. Νικόλαος 50.000 ευρώ.
- 70 τ.μ. καινούργιο Ιαλυσό 120.000 ευρώ.
- 70 τ.μ. μον/κία με οικ/δο έξτρα δόμηση Αρχάγγελο 94.000 ευρώ.
- 77 τ.μ. καινούργιο Καρακόνερο 135.000 ευρω.
- 80 τ.μ. Αγ. Νικόλαος 95.000 ευρώ
- 86 τ.μ. (3 υπν.) καινούργιο Ιαλυσό 150.000 ευρώ.
- 89 τ.μ. καινούργιο Μηδεια 165.000 ευρώ.
- 95 τ.μ. μετ/νο Ιαλυσός 90.000 ευρώ
- 100 τ.μ. μον/κία 4 ετών 500 τ.μ. οικ/δο στην Ιαλυσό 300.000 ευρώ (ΔΔ)
- 108 τ.μ. (3 υπν.) β' ορ. με θέα Δασκάλους190.000 ευρώ
- 117 τ.μ. καινούργιο ρετιρέ Αραπάκι 200.000 ευρώ
- 120 τ.μ. μον/κία Π. Πόλη Ρολόι 145.000 ευρώ
- 129 τ.μ. καινούργιο (3 υπν.) κοντά Αραπάκι 215.000 ευρώ.
- 134 τ.μ. μον/κία καινούργια (4 υπν.) Γεννάδι 190.000 ευρώ.
- 236 τ.μ. μονοκατοικία Θολό σε 2.174 τ.μ. οικ/δο με έξτρα Σ.Δ. 764 τ.μ. 264.000 ευρω
- 265 τ.μ. μεζ/τα (10 ετών) σε 2 στρ. Τσαίρι 265.000 ευρώ (ΔΔ)
- 2 οικοδομικές μερίδες οικ/κου συν/σμου ΑΥΤΟΣΤΕΓΑΣΗΣ και 1 μερίδα ΑΠΟΛΛΩΝ/ΒΑΚΧΟ/
- Κατάστημα 40 τ.μ. με 70 τ.μ. απ/κη πρ/ση Αννης Μαρίας 110.000 ευρώ (ενοικιασμένο).
- Γραφεία 23 τ.μ., 45 τ.μ., 67 τ.μ. κοντά στην Ακαδημία Χ2.500 το τ.μ.
- 480 τ.μ. οικ/δο Σ.Δ. 1 Ανάληψη 280.000 ευρώ

ΕΚΤΟΣ ΑΥΤΩΝ ΤΩΝ ΑΚΙΝΗΤΩΝ ΔΙΑΘΕΤΟΥΜΕ ΜΕΓΑΛΗ ΠΟΙΚΙΛΙΑ ΣΕ ΔΙΑΜ/ΤΑ (ΜΕΤ/ΝΑ-ΚΑΙΝΟΥΡΓΙΑ) ΣΤΙΣ ΚΑΛΥΤΕΡΕΣ ΤΙΜΕΣ ΤΗΣ ΑΓΟΡΑΣ-ΟΙΚ/ΔΑ ΚΑΙ ΕΝΟΙΚΙΑΣΕΙΣ ΑΚΙΝΗΤΩΝ - ΑΝΤΙΠΑΡΟΧΕΣ

ΡΕΝΑ ΒΑΖΟΥΚΟΥ ΚΑΙ ΣΥΝΕΡΓΑΤΕΣ
(ΜΕΣΙΤΗΣ ΑΣΤΙΚΩΝ ΣΥΜΒΑΣΕΩΝ)
ΔΙΕΥΘ. ΓΡΑΦΕΙΟΥ ΔΗΜ. ΘΕΟΔΩΡΑΚΗ 3
10-1 το πρωί καθημερινά και 6.30-9 απ/μα
Τηλ. (22410) 22943-28838 FAX: 28838, κιν. 6945466773
email.vazoukou@acn.gr

ΧΠ1851



ΚΕΝΤΡΙΚΟ ΝΕΟΔΜΗΤΟ ΚΤΙΡΙΟ ΓΡΑΦΕΙΩΝ & ΚΑΤΑΣΤΗΜΑΤΩΝ



ΓΡΑΦΕΙΑ
Με επιφάνειες:
53, 57, 65, 75, 85 τ.μ.
Διαθέτουν
- Στεγασμένη θέση στάθμευσης
- Πλήρη κλιματισμό
- Βιβλιοθήκη
- Ψευδοροφή με φωτισμό
- Γρανίτες δάπεδα
- Αυξημένη λειτουργικότητα

ΚΑΤΑΣΤΗΜΑΤΑ
Με επιφάνειες:
57, 71, 77, 204 τ.μ.
Διαθέτουν
- Αποκλειστική Χρήση Αυλής
- Θέση στάθμευσης
- Γρανίτες δάπεδα
- Ύψος 5,70 m
- W.C.

ΜΕΛΕΤΗ ΕΠΙΒΛΕΨΗ
Αρχιτεκτονικό γραφείο
Χατζηκωνσταντίνου Παύλου

ΚΑΤΑΣΚΕΥΗ & ΠΑΡΑΔΟΣΗ ΕΡΓΟΥ
Φράγκος Α.
Ζουμπάς Α. Κτιριοδομή Ο.Ε.

Πληροφορίες:

ευσταθίου ΕΥΡΩΚΤΗΜΑΤΙΚΗ
Εθν. Αντιστάσεως 83
Τηλ.: 22410 73819, 74917
Κιν.: 6944 374546, 6945 292030
Fax: 22410 38641
info@euroktimatiki.gr

ΧΠ401/2029

ενοικιασεις

συνέχεια από την προηγούμενη

ΕΝΟΙΚΙΑΖΕΤΑΙ διαμέρισμα με 2 υπνοδωμάτια με αυλή σε κεντρική περιοχή με χώρο στάθμευσης αυτοκινήτου επί της οδού Δενδρινού 22, περιοχή Μητροπόλεως. Πληρ. τηλ. 2241028860 ώρες 13.00-22.00 MZT281105

ΕΝΟΙΚΙΑΖΟΝΤΑΙ: α) διαμέρισμα 3άρι και **β) γκαρσονιέρα** πολυτελούς κατασκευής με αυτόνομη θέρμανση επί της οδού Αθηνών 110. Πληρ. τηλ. 2241069994, 6974062228 MZT261116

ΕΝΟΙΚΙΑΖΕΤΑΙ ισόγειος ανεξάρτητη **οικία** 120 τ.μ. σε διπλοκατοικία, με κήπο και μεγάλες βεράντες, με ηλιακό και νυχτερινό ρεύμα, επί της Παρθενόπης 17, περιοχή Αραπάκι. Πληρ. τηλ. 2241024528 MZT261110

ΕΝΟΙΚΙΑΖΕΤΑΙ κατάστημα επί της οδού Αννης Μαρίας. Πληρ. τηλ. 2241036504 MXP13149.1

ΕΝΟΙΚΙΑΖΕΤΑΙ 3άρι επιπλωμένο 105 τ.μ. περιοχή Αγ. Γεωργίου Ανω. Πληρ. τηλ. 2241032450, 6942424884 MZT251115

ΕΝΟΙΚΙΑΖΕΤΑΙ διαμπερές **οροφοδιαμέρισμα** 4άρι, 110 τ.μ. γωνιακό-ισόγειο με 2 ανεξάρτητες εισόδους επί των οδών Αγ. Σοφίας 19 και Αντ. Βολονάκη 2, με 3 υπνοδωμάτια, σαλοτραπεζαρία, κουζίνα, WC-μπάνιο, αποθήκη. Τιμή ενοικίου 430 ευρώ. Πληρ. τηλ. 2241028752, 6944687290 MZT251103

ΕΝΟΙΚΙΑΖΟΝΤΑΙ γκαρσονιέρες του ενός και δύο δωματίων ανακαινισμένες και πλήρως εξοπλισμένες επί της Μάρκου Μαλλιαράκη 21 πάροδος Καναδά, έως και 30 Ιουνίου. Πληρ. τηλ. 2241023479, 6973016276 ώρες 10 π.μ. έως και 11 μ.μ. MZT251114

ΕΝΟΙΚΙΑΖΕΤΑΙ καινούργιο **διαμέρισμα** ημιεπιπλωμένο, αποτελούμενο από 2 υπνοδωμάτια 64 τ.μ. με βεράντες, επί της οδού Ρήγα Φεραίου 8 στην Ιαλυσό. Πληρ. τηλ. 2241094948, 6932323057 MZT251109

ΕΝΟΙΚΙΑΖΕΤΑΙ διαμέρισμα στο πάρκο Δημοκρατίας απέναντι από τον κινηματογράφο ΠΑΛΛΑΣ, 1ος όροφος, ανεξάρτητο, διαμπερές, εύκολη στάθμευση, πολύ κοντά στο Πανεπιστήμιο. Εχει δύο ευρύχωρα δωμάτια, κουζίνα, μπάνιο. Κατάλληλο και για γραφείο, ιατρείο κ.λπ. Τιμή λογική. Πληρ. τηλ. 6974090630, 2241069453 απόγευμα MZT251116

ΕΝΟΙΚΙΑΖΕΤΑΙ επιπλωμένη **γκαρσονιέρα.** Πληρ. τηλ. 2241074813 MZT241132

ΕΝΟΙΚΙΑΖΕΤΑΙ οροφοδιαμέρισμα λουξ κατασκευής σε πολυκατοικία 2 διαμερισμάτων με ιδιωτικό πάρκιν, τζάκι και θέρμανση, επί της Κων/νου Υδραίου 47. Κατάλληλο και για επαγγελματική στέγη. Πληρ. τηλ. 6973317099 MZT251112

ΕΝΟΙΚΙΑΖΟΝΤΑΙ studios πλήρως επιπλωμένα και εξοπλισμένα με ανεξάρτητη είσοδο και ατομικό μπάνιο το καθένα, για μεγάλο χρονικό διάστημα στην οδό Γαληνού 8 (Μόντε Σμιθ). Πληρ. τηλ. 2241063865, 6972160432 MZT241103

ΕΝΟΙΚΙΑΖΕΤΑΙ μονοκατοικία ανεξάρτητη, υπερυψωμένη, με θέα, 3 υ/δ, 2 WC, αυτόνομη κεντρική θέρμανση, τζάκι, ηλιακό θερμοσίφωνα, τεράστιες βεράντες, μεγάλο κήπο (χρήση φρέζας), ξυλόφουρνο, παιδική χαρά, άνωθεν ιντερμπετόν (Ασγούρου). Πληρ. τηλ. 6944757157 MZT251102

ΕΝΟΙΚΙΑΖΕΤΑΙ διαμέρισμα ισόγειο με ένα υπνοδωμάτιο, εντοιχιζόμενη κουζίνα, σαλόνι. Σε ήσυχη περιοχή στην οδό Σωτήρος στην Ιξιά. Ενοίκιο 250 ευρώ. Πληρ. τηλ. 2241066202, 27025 MZT241119

ΕΝΟΙΚΙΑΖΕΤΑΙ επιπλωμένο **studio** με πολυκουζινάκι, μπάνιο, TV, μπαλκόνι, με όλα τα οικιακά σκεύη, 24 ώρες ζεστό νερό, άνετο πάρκιν. Τιμή 185€ στην περιοχή Κοσκινού. Πληρ. τηλ. 2241061435, 6946556428, 6997270176 MZT241104

ΕΝΟΙΚΙΑΖΟΝΤΑΙ στην Ιαλυσό νεόκτιστα **διαμερίσματα** 2άρια πλήρως επιπλωμένα. Πληρ. τηλ. 22410-94662, 91142, 6945594565 MZT251101

ΕΝΟΙΚΙΑΖΟΝΤΑΙ γκαρσονιέρες επιπλωμένες στην Ανάληψη. Πληρ. τηλ. 6944145471 MXP13142

ΕΝΟΙΚΙΑΖΕΤΑΙ διαμέρισμα με τρία υπνοδωμάτια, μεγάλο σαλόνι και λοιπούς χώρους στο 2ο όροφο διώροφης ανεξάρτητης οικοδομής στο Ροδίνι, Λυκίας 173, κοντά στο πάρκο. Πληρ. τηλ. 2241028685 MZT241116

ΕΝΟΙΚΙΑΖΕΤΑΙ γκαρσονιέρα επιπλωμένη στο Ροδίνι επί της οδού Κυρά της Ρω 17. Πληρ. τηλ. 2241068083, 6944475312 MZT241133

ΕΝΟΙΚΙΑΖΕΤΑΙ ρετιρέ στα Κοσκινού 48 τ.μ. υπερλούξ επιπλωμένο και με ηλεκτρικά είδη, καινούργια, με αυτόνομη θέρμανση και ηλιακό. Πληρ. τηλ. 2241034886, 6932437142 MAT4189

ΕΝΟΙΚΙΑΖΟΝΤΑΙ μεγάλα επιπλωμένα **studio** στα Κοσκινού, πλήρως εξοπλισμένα, με δική τους τουαλέτα, μέσα σε κήπο και άνετο πάρκιν. Πληρ. τηλ. 2241060235 MZT241111

ΕΝΟΙΚΙΑΖΟΝΤΑΙ καινούργια **διαμερίσματα** πλήρως εξοπλισμένα με κουζίνα, τραπεζαρία, ντουλάπες, κρεβάτια, air condition, ηλιακό, TV, σε πολύ προσιτές τιμές σε ήσυχη περιοχή της Κρεμαστής. Δίπλα στο Λύκειο. Πληρ. τηλ. 2241090005, 6979834185 MZT231114

ΕΝΟΙΚΙΑΖΕΤΑΙ διαμέρισμα 75 τ.μ. σε διώροφο κτίσμα επί της Απ. Παύλου στην περιοχή Ανάληψης, αποτελούμενο από 2 υπνοδωμάτια, WC, κουζίνα - σαλόνι, ενιαίος χώρος με μεγάλο μπαλκόνι. Πληρ. τηλ. 2241063504, 6973877075MXP13134

ΕΝΟΙΚΙΑΖΕΤΑΙ κατάστημα 50 τ.μ. στο κέντρο του Φαληρακίου το οποίο λειτουργεί σαν γραφείο γεν. Τουρισμού, κατάλληλο για οποιαδήποτε χρήση. Πληρ. τηλ. 6944636141, 2241086888 MZT231113

ΕΝΟΙΚΙΑΖΕΤΑΙ διαμπερές **διαμέρισμα** σε κτίριο 2 ορόφων (οικογενειακό) στον β' όροφο σε ήσυχη περιοχή στο Ροδίνι, πίσω από το Β' Γυμνάσιο (Κεραμικό) Λυκίας 149 αποτελούμενο από 3 υπνοδωμάτια, σαλόνι, WC, κουζίνα με εντοιχιζόμενα ντουλάπια - φούρνο - ψυγείο με κεντρική θέρμανση. Τιμή 400 ευρώ. Πληρ. τηλ. 6932338313, 2241028198 MZT221109

ΕΝΟΙΚΙΑΖΕΤΑΙ λουξ **διαμέρισμα** 65 τ.μ. στις Καλυθιές με air condition, μεγάλη βεράντα, χώρο για πάρκινγκ. Πληρ. τηλ. 6932736641 MZT221111

ΕΝΟΙΚΙΑΖΕΤΑΙ πολυτελές τριάρι **διαμέρισμα** στον β' όροφο με εντοιχισμένη κουζίνα επί της Μ. Πετρίδη 68. Πληρ. τηλ. 2241074009, 6945237624, 6972764614 MZT211107

ΕΝΟΙΚΙΑΖΕΤΑΙ οροφοδιαμέρισμα σε άριστη κατάσταση 3 υπνοδωματίων, 2 WC, με θέρμανση, χώρο για αποθήκη επί της Μεσογείου 9- Ρόδος. Πληρ. τηλ. 2241039705 MZT211121

ΕΝΟΙΚΙΑΖΕΤΑΙ ισόγειο **διαμέρισμα** επιπλωμένο σε άριστη κατάσταση, 2 υπνοδωμάτια, μεγάλο σαλόνι, κουζίνα, μπάνιο, Κολοκοτρώνη 87. Πληρ. τηλ. 6946581010 ΧΠ1084

ΕΝΟΙΚΙΑΖΕΤΑΙ - ΔΙΑΜΕΡΙΣΜΑ ΕΥΡΥΧΩΡΟ, ΔΙΧΩΡΟ, ΗΛΙΟΛΟΥΣΤΟ ΕΠΙ ΤΗΣ ΚΟΔΡΙΓΚΤΩΝΟΣ (ΠΕΡΙΟΧΗ ΣΤΑΔΙΟΥ ΔΙΑΓΟΡΑ). ΕΠΙΣΗΣ ΚΑΙ ΜΙΚΡΟΤΕΡΟ ΜΕΧΡΙ ΤΕΛΗ ΙΟΥΝΙΟΥ Ή ΚΑΙ ΓΙΑ ΜΙΚΡΟΤΕΡΟ ΔΙΑΣΤΗΜΑ. ΠΛΗΡ. ΤΗΛ. 2241031756 MAT4208

ΣΤΟ ΠΑΡΑΔΕΙΣΙ **ΕΝΟΙΚΙΑΖΟΝΤΑΙ**: α) ισόγειο **κατάστημα** 50 τ.μ. επί της Λεωφ. Δημοκρατίας αριθμ. 47, β) διώροφη **μεζονέτα** 50 τ.μ. με υπόγειο 25 τ.μ. στην λεωφ. Δημοκρατίας και Κανάρη 1α. Τα πιο πάνω ακίνητα ενοικιάζονται και σαν ενιαίος χώρος. Πληρ. τηλ. 2241025450, 2241020277, 6979357878 MZT091125

ΕΝΟΙΚΙΑΖΕΤΑΙ αποθήκη με ράμπα επί της Νικολάου Μαυρή μεσοτοιχία με την παλαιά ΔΕΗ. Πληρ. τηλ. 2241021757, 74722 MZT171106

ΕΝΟΙΚΙΑΖΕΤΑΙ διώροφο κατάστημα 53 τ.μ. στο ισόγειο, 51 τ.μ. στον πρώτο όροφο και βεράντα 31 τ.μ. στην οδό Γεωργίου Λεοντος 13 (κοντά στο Ξεν. Μανούσος). Πληρ. τηλ. 2241025450, 2241020277, 6979357878 MZT091124

ΕΝΟΙΚΙΑΖΟΝΤΑΙ στο Παραδείσι κοντά στο αεροδρόμιο σε συγκρότημα **διαμερισμάτων,** μονόχωρα διαμερίσματα των 35 τ.μ και δίχωρα των 55 τ.μ. Ολα πολυτελή, επιπλωμένα, με μεγάλες βεράντες, air condition, κουζίνα, ψυγείο, ζεστό νερό όλο το 24ωρο κι εύκολο πάρκιν. Ειδικές τιμές για στρατιωτικούς και δημοσίους υπαλλήλους. Πληρ. τηλ. 6947429235, 2241033349 MAT4116(2)

ΕΝΟΙΚΙΑΖΟΝΤΑΙ α) **διαμέρισμα** με πολυκουζινάκι 2 δωματίων πλήρως επιπλωμένο επί της οδού Γ. Παπανικολάου 35 στο κέντρο της πόλης, β) **διαμέρισμα** 2 υπνοδωματίων και λοιπών χώρων πλήρως επιπλωμένο επί της οδού 28ης Οκτωβρίου και Γρίβα γωνία, 2ος όροφος. Πληρ. τηλ. 6942400828 MZT141109

ΕΝΟΙΚΙΑΖΟΝΤΑΙ στο Φαληράκι με το μήνα ή την ημέρα **δωμάτια** δίχωρα (38 τ.μ.) και μονόχωρα (28 τ.μ.) από 2 έως 4 κλίνες. Προνομιούχος θέση. Εξαιρετική θέα. Εξοπλισμός κουζίνας πλήρης και air condition, τηλεόραση, τηλέφωνο, ζεστό νερό όλο το χρόνο, πάρκιν, φιλικό περιβάλλον, ησυχία, ασφάλεια, κατάλληλο για στρατιωτικούς, εκπαιδευτικούς, δημ. υπαλλήλους. Πληρ. τηλ. 2241085713 MZT141018

ΑΠΟΘΗΚΗ
Εντός πόλεως Ρόδου επί της Καποδιστρίου (περιοχή παλαιά ΚΑΙΡ)
ΠΩΛΕΙΤΑΙ
αποθήκη 488 τ.μ. και ύψους 4,75 μ. Δυνατή η είσοδος φορτηγού και η κυκλοφορία κλαρκ. Υπάρχει ήδη εγκαταστημένη γερανογέφυρα για φορτοεκφόρτωση εμπορευμάτων.
Πληρ. 2241034526
από 10.00 έως 14.00
ΑΤ4241(Γ)

Α. ΦΡΑΓΚΟΣ - Α. ΖΟΥΜΠΑΣ Ο.Ε.
"ΚΤΙΡΙΟΔΟΜΗ"
ΤΕΧΝΙΚΗ ΕΤΑΙΡΙΑ ΚΑΝΑΔΑ 52 - ΡΟΔΟΣ ΤΗΛ. 2241036604, 2241024208
ΠΩΛΟΥΝΤΑΙ
- πολυτελείς **μονοκατοικίες** στα Τριάντα και στην Ιξιά από 140 έως 200 τ.μ.
- **καταστήματα - γραφεία** με υπόγειο γκαράζ στο κέντρο της Ρόδου
- **διαμερίσματα** με αποκλειστική θέση στάθμευσης στην οδό Αγ. Σοφίας
ΜΑΠ545(Γ)

ΕΣΤΙΑ
ΚΤΗΜΑΤΟΜΕΣΙΤΙΚΟ ΓΡΑΦΕΙΟ ΚΑΜΠΟΥΡΗΣ ΣΚ. ΕΜΜΑΝΟΥΗΛ
1. **ΜΟΝΟΚΑΤΟΙΚΙΑ** 250 τ.μ. λουξ κατασκευής και ισόγειο 150 τ.μ. σε μπετά εντός οικοπέδου 4.550 τ.μ. επί της λεωφόρου Παστίδας σε φανταστική τιμή
2. **ΔΙΑΜΕΡΙΣΜΑ** 88 τ.μ. επί της Διονυσίου Σολωμού (ρετιρέ) σε πολύ λογική τιμή
3. **ΟΙΚΟΠΕΔΟ** 2600 τ.μ. στην περιοχή Κοσκινού σε φανταστική τοποθεσία
4. **ΔΙΑΜΕΡΙΣΜΑΤΑ** διαφόρων διαστάσεων στο Ροδίνι
5. **ΔΙΑΜΕΡΙΣΜΑΤΑ** διαφόρων διαστάσεων στο Καρακόνερο
6. **ΜΟΝΟΚΑΤΟΙΚΙΕΣ** με αυλή στο Καρακόνερο
7. **ΜΟΝΟΚΑΤΟΙΚΙΕΣ - ΔΙΑΜΕΡΙΣΜΑΤΑ** στην ωραιότερη περιοχή Μαριτσών υπό κατασκευή
8. **ΟΙΚΟΠΕΔΟ** στη Ρόδου-Λίνδου 9000 τ.μ. με άδεια οικοδομής
ΣΤΕΦ. ΚΑΖΟΥΛΗ 74 - ΡΟΔΟΣ
ΤΗΛ. 2241024858, 6947424462
ΑΕ691

Homes of Sea & Sun
Mediterranean
Real Estate Agency
Κτηματομεσιτικό γραφείο
ΗΡΑΚΛΗΣ Δ.ΧΟΡΟΖΙΔΗΣ
Σύμβουλοι και φίλοι για μια ζωή!

Μεσίτης & Σύμβουλος επενδύσεων Ακίνητης Περιουσίας
www.dodecaneserealestate.com

ΠΩΛΗΣΕΙΣ - ΜΙΣΘΩΣΕΙΣ ΑΚΙΝΗΤΩΝ

Πωλήσεις Μονοκατοικιών- Μεζονέτων

-**Καλυθιές.** Μεζονέτα 2 επιπέδων, 130 τμ, 3 υ/δ, 2 wc, αυλή, πάρκιν, κεντρική θέρμανση, σε ήσυχη περιοχή
-**Αφάντου.** Μεζονέτα υπερπολυτελούς κατασκευής 230τμ με 70τμ βεράντες, 4υ/δ, 3 μπάνια.
-**Αφάντου.** Μεζονέτα υπερπολυτελούς κατασκευής 211 τμ με 50τμ βεράντες, 3 υ/δ, 3 μπάνια.
-**Αφάντου.** Μονοκατοικία 75 τμ, με 2 υ/δ, και ενιαίο χώρο κουζίνας-καθιστικού με τζάκι.Διαμορφωμένοι εξωτερικοί χώροι 800 τμ με ανεξάρτητο σπιτάκι 25 τμ στον κήπο. 300 μ από την θάλασσα.
- **Καλύμπια.** Πωλούνται νεόδμητες μεζονέτες 107 τμ η κάθε μία, ιδιαίτερης αισθητικής πλήρως εξοπλισμένες, με ή χωρίς πισίνα, κήπο, πάρκιν, μεγάλες βεράντες, 380 μ από τη θάλασσα.
-**Αρχάγγελος.** Μεζονέτες 108 τμ η κάθε μία, στα μπετά,σε ήρεμη περιοχή, με απεριόριστη θέα.
-**Λάρδος.** Πωλούνται 2 ανεξάρτητες κατοικίες συνολικής επιφάνειας 350 τμ, με διαρρύθμιση κατάλληλη και για ενοικιαζόμενα στούντιος
-**Γεννάδι.** Μεζονέτες 117 τμ με διαμορφωμένους εξωτερικούς χώρους (πισίνα, χώρο αθλοπαιδιών, κιόσκι, πάρκιν) με θέα τη θάλασσα.
-**Κανδυλί.** Μεζονέτα στα μπετά, 130 τμ και 65 τμ υπόγειο, σε οικόπεδο 1600 τμ.
-**Κανδυλί.** Μεζονέτα 3 επιπέδων,συνολικής επιφάνειας 270 τμ, στα ασβεστώματα. Έκταση 1,470 τμ.
- **Κανδυλί.** Μεζονέτα 120 τμ, στα μπετά, σε οικόπεδο 2067 τμ.
- **Κανδυλί.** Μεζονέτα 120 τμ, στα μπετά, σε οικόπεδο 1480 τμ.
- **Κανδυλί.** Μεζονέτα 120 τμ, στα μπετά, σε οικόπεδο 639 τμ.
- **Κανδυλί.** Μεζονέτα 120 τμ, στα μπετά, σε οικόπεδο 620 τμ.
-**Ιαλυσός.** Στην περιοχή Σωτήρος σε ήσυχη τοποθεσία, πωλείται μεζονέτα 200 τμ υπερπολυτελούς κατασκευής.
-**Ιαλυσός.** Στην περιοχή Σωτήρος σε ήσυχη τοποθεσία, πωλείται μεζονέτα 290 τμ υπερπολυτελούς κατασκευής.
-**Κρεμαστή.** Μονοκατοικία 100 τμ σε οικόπεδο 132 τμ, 3 υ/δ, πλήρως ανακαινισμένη, σε κεντρικό σημείο, με υπόλοιπο δόμησης (αέρας).
-**Παστίδα.** Περιοχή Κήποι διώροφη κατοικία υπερπολυτελούς κατασκευής, υπερυψωμένο ισόγειο 150 τμ, 3 υ/δ, 2 μπάνια, σαλόνι, κουζίνα, τζάκι, μεγάλα μπαλκόνια. Α' όροφος 112 τμ, 3 υ/δ, 2 μπάνια, σαλόνι, κουζίνα, τζάκι, μεγάλα μπαλκόνια,απεριόριστη θέα, υπέροχα διαμορφωμένοι εξωτερικοί χώροι σε μεγάλο οικόπεδο.
-**Παστίδα.** Υπερπολυτελής διώροφη μονοκατοικία 482τμ σε οικόπεδο 4.200τμ, ιδιαίτερου αρχιτεκτονικού σχεδιασμού, με 4 υ/δ, σαλόνι, κουζίνα υψηλής αισθητικής, 4 μπάνια, απόθηκη, κεντρικό σύστημα κλιματισμού ψύξης-θέρμανσης, διαμορφωμένο και δεντροφυτεμένο εξωτερικό χώρο, μεγάλες βεράντες απέραντη θέα.
- **Δαματριά.** Νεόδμητη μεζονέτα 100τμ,διαμορφωμένη σε 3 διαφορετικά επίπεδα με απέραντη θέα.
-**Θεολόγος.** 2 όροφη μονοκατοικία 120 τμ σε οικόπεδο 4700 τμ. 60μ από τη θάλασσα με απέραντη θέα.

Πωλήσεις Διαμερισμάτων

-**Ρόδος.** Στα Ροδίνι στην οδό Σμύρνης και μονής Καλόπετρος, σε ήσυχη τοποθεσία, πωλούνται διαμερίσματα α οράφου, β ορόφου και ρετιρέ, 2 υ/δ 80 τμ, και 3 υ/δ 99 τμ. Νεόδμητα και παραδοτέα πλήρως εξοπλισμένα.
-**Ρόδος.**Επί της Κων.Υδραίου νεόδμ. διαμέρισμα 100 τμ 2 υ/δ.
-**Ρόδος.** Επί της Ρόδου- Λίνδου διαμέρισμα 3ου ορόφου 3 υ/δ.
- **Ρόδος.** Στο κέντρο της πόλης επί της Δημπεράκη πωλείται διαμέρισμα 90 τμ, β ορόφου, ανακαινισμένο.
-**Ρόδος.** Στο Καρακόνερο πωλείται υπερυψωμένο ισόγειο 101 τμ με ταχειρισμένο 3 υ/δ.
-**Ρόδος.**Θεμιστ.Σοφούλη μεταχειρισμένο διαμέρισμα β ορόφου 75 τμ, 2 υ/δ.
-**Ιαλυσός.** Οδός Σωτήρος διαμέρισμα 115 τμ 2ου ορόφου, 3 υ/δ, μεγάλο σαλόνι, κουζίνα, μικρή αποθήκη θερμοπομπούς.
-**Αφάντου.** Σε κεντρικό σημείο, διαμέρισμα 2ου ορόφου 75 τμ σε νεόδμητη πολυκατοικία,2υ/δ,σαλοτραπεζαρία,κουζίνα,μπάνιο.

Πωλήσεις Ξενοδοχειακών μονάδων

-**Αφάντου.** Σε υψώμα με πανοραμική θέα, πωλείται ξενοδοχειακή μονάδα . Που αποτελείται από: 1) 37 δωμάτια (80 κλίνες). 2) 12 δωμάτια ημιτελή (24 κλίνες). 3) Δόμηση για επιπλέων 22 δωμάτια (44 κλίνες). Σύνολο 148 κλίνες. 4) Πισίνα, σνακ μπαρ, εστιατόριο.

Πωλήσεις Παραδοσιακών κατοικιών

- **Ρόδος.** Νισχώρι, 2όροφο παλαιό αρχοντικό 200 τμ, ανακαινισμένο, ιδιαίτερης αρχιτεκτονικής με τζάκι, βοταλωτά δάπεδα και με υπέροχα διαμορφωμένους εξωτερικούς χώρους 250 τμ.Υπόλοιπο δόμησης 90 τμ.
-**Ρόδος.** Επί της Βορείου Ηπείρου πωλείται αρχοντικό διατηρητέο 400 τμ, 3 επιπέδων, με οικόπεδο 900 τμ.
-**Παλιά πόλη.** 3όροφη παραδοσιακή κατοικία 95τμ, 3υπν/τίων καινούρια κουζίνα και μπάνιο,πλήρως ανακαινισμένο.
-**Παλιά πόλη.** 2όροφη παραδοσιακή κατοικία 350τμ σε κεντρικό σημείο.Στο ισόγειο έχει και κατάστημα για οποιαδήποτε χρήση.
-**Παλιά πόλη.** Επί της Μενεκλέους πωλείται παραδοσιακή κατοικία 99 τμ, με αυλή, κατάλληλο και για επαγγ. χρήση
-**Αφάντου.** Παραδοσιακή καμάρα 79τμ σε οικόπεδο 94τμ σε καλή κατάσταση.
- **Κοσκινού.** Παραδοσιακή καμάρα 235 τμ με βεράντα 25 τμ, βοταλωτά δάπεδα, τζάκι και ξύλινη σοφίτα για χρήση υ/δ. Το παραδοσιακό και το μοντέρνο σε τέλεια αρμονία.
- **Κοσκινού.** Πωλείται ανακαινισμένη παραδοσιακή κατοικία 110 τμ, με αυλή 10 τμ, με εσωτερικά επίπεδα διαμορφωμένα σε υ/δ.
- **Κοσκινού.** Γωνιακή παραδοσιακή κατοικία (καμάρα) 110 τμ με ανεξάρτητη κουζίνα, και αυλή 10 τμ. Επιπλωμένη με όλο τον παραδοσιακό εξοπλισμό.
-**Κοσκινού.** Πωλείται παραδοσιακή κατοικία πλήρως ανακαινισμένη, 75 τμ καθαρού χώρου και σύνολο με τους εξωτερικούς 103 τμ.
- **Μαλώνα.** Νεόδμητη παραδοσιακή κατοικία 95 τμ με μεγάλη αυλή με πέργκολα, τζάκι,κλιματισμό,ηλεκτρ.συσκευές και επιπλωμένη.
-**Μαλώνα.** Παραδοσιακή καμάρα 60 τμ με αυλή σε κεντρικό σημείο.
-**Μαλώνα.** Παραδοσιακή κατοικία 70 τμ σε καλή κατάσταση.
- **Λάερμα.**Παραδοσιακή κατοικία 70 τμ και 30 τμ υπόλοιπο οικοπέδου.
- **Βάτι.** Πωλείται παραδοσιακή κατοικία 70 τμ με αυλή 75 τμ.
- **Σορωνή.**Παραδοσιακή κατοικία 110 τμ και 30 τμ αυλή.
- **Σύμη.** Παραδοσιακή νεοκλασική 2όροφη κατοικία 150τμ σε πολύ καλή κατάσταση σε κεντρικό σημείο της Σύμης,με δρόμο.
- **Σύμη.** Σε κεντρικό σημείο , παραδοσιακή κατοικία 95τμ , αυλή 15τμ. Με δρόμο.
- **Σύμη.** Στο κέντρο της Σύμης περιοχή καταρράκτης, πωλείται παραδοσιακή κατοικία 70 τμ με πέτρινη αυλή και μικρό οικόπεδο με υπόλοιπο δόμησης.
- **Σύμη.** Στην περιοχή «Αγίας Τριάδος» κάτω από την Παναγία την Πειραιώτισσα , πωλείται παραδοσιακή κατοικία, σε άριστη κατάσταση, 2 δωματίων, με 2 αυλές, συνολικής επιφάνειας 110 τμ, κοντά σε δρόμο και θέα Πέδι και Γιαλό.
-**Σύμη.** Περιοχή Καταρράκτης στο ύψωμα πωλείται δυόροφη παραδοσιακή κατοικία 80 τμ, με οικόπεδο 140 τμ δίπλα με δόμηση.

Πωλήσεις Οικοπέδων- Αγροτεμαχίων

- **Ρόδος.**180τμ με μεγάλο συντελεστή δόμησης στο Νισχώρι(οδός Δημπεράκη).
-**Ρόδος.** Επί της Ρόδου- Λίνδου (μετά το Rhodos gold Βογιατζής) πωλείται οικόπεδο 20.000 τμ ιδιαίτερης προβολής, κατάλληλο για κάθε χρήση.

Αναλαμβάνουμε και εκδόσεις δανείων

-**Ρόδος.** Επί της Δημητρίου Αναστασιάδη και Αγαθονήσου πωλείται οικόπεδο 400 τμ με Σ.Δ 1.
-**Τσαΐρι.** Πωλούνται οικόπεδα 4.000 τμ, 300 μ από την κεντρική λεωφορο κατάλληλο για βιοτεχνικούς χώρους.
-**Τσαΐρι.**Πωλείται οικόπεδο 300 τμ με άδεια για βιομηχανικό κτίριο 900 τμ κατάλληλο για βιοτεχνική χρήση
- **Ασγούρου.** Πωλείται οικόπεδο 5,200 τμ με συγκοινωνιακό κόμβο, και με άδεια για 2 βιομηχανικά κτίρια 2.500 τμ έκαστο.
- **Ασγούρου.** Πωλείται οικόπεδο 6,520 τμ.
-**Αφάντου.** Πωλούνται οικόπεδα 2,000 τμ εντός ζώνης, με δόμηση 200 τμ με θέα στη θάλασσα.
-**Αφάντου.** Οικόπεδο 4010 τμ άρτιο και οικοδομήσιμο στην περιοχή Τραπεζία. Απεριόριστη θέα.
-**Αφάντου.** Αγροτεμάχιο 3020 τμ στην περιοχή Τρυπάνα.
-**Αφάντου.** Αγροτεμάχιο 9640 τμ στην περιοχή Βότες.
-**Μάσσαρι.** Οικόπεδο 2450 τμ στην παραλία Μασσάρων.
- **Κάλαθος.** Περιοχή Άγιος Ιωάννης οικόπεδο 3,525 τμ κοντά στη θάλασσα.
-**Κάλαθος.** Οικόπεδο 2,880 τμ επί της κεντρικής λεωφόρου ιδιαίτερης προβολής.
-**Πυλώνα.** Οικόπεδο εντός οικισμού 1070 τμ, με δόμηση.
-**Πυλώνα.** Πωλείται οικόπεδο 2.000 τμ άρτιο και οικοδομήσιμο.
-**Πυλώνα.** Πωλείται αγροτεμάχιο 3,960 τμ.
-**Λάρδος.** 2 οικόπεδα 4450 το κάθε ένα, στην παραλία της Λάρδου, 100 μ από τη θάλασσα.
-**Κιοτάρι.** Οικόπεδο 800 τμ, με άδεια διώροφης οικοδομής για 2 καταστήματα 80 τμ ισογείου, 80 τμ α ορόφου με υπόγειο.
- **Κιοτάρι.** Οικόπεδο 5.000 τμ, με πρόσοψη στην κεντρ. λεωφ.
- **Κιοτάρι.** Αγροτεμάχιο 4.800 τμ με πανοραμική θέα θάλασσα.
-**Κιοτάρι.** Περιοχή Μοσκιενά οικόπεδο 4.360 τμ με πανορ. θέα
-**Κιοτάρι.** Περιοχή Μοσκιενά αγροτεμάχιο 2.480 τμ.
-**Κιοτάρι.** Περιοχή Ιερεμίας αγροτεμάχιο 3.320 τμ.
-**Κιοτάρι.** Περιοχή Εταρρία οικόπεδο 4.080 τμ.
-**Ασκληπειό.** Περιοχή κοιλούρα οικόπεδο 6.520 τμ.
-**Ασκληπειό.** Εντός οικισμού στο ύψωμα, κάτω από το κάστρο, με πανοραμική θέα οικόπεδα 300 τμ το κάθε ένα με άδεια οικοδομής Σ.Δ 0,8.
-**Ιαλυσός.** Πωλείται οικόπεδο 1.030 τμ στο κέντρο της Ιαλυσού, 100 μ από κεντρική πλατεία.
-**Παραδείσι.** 583τμ στην κεντρική λεωφόρο με μεγάλο συντελεστή δόμησης.
-**Παραδείσι.**Περιοχή κάτω Καλαμώνας οικόπεδο 6100τμ με δόμηση 150 τμ.
-**Παραδείσι.** Οικόπεδο 390 τμ εντός οικισμού, με δόμηση.
-**Παραδείσι.** Περιοχή Καλαμώνας, οικόπεδο 5.700 τμ.
-**Σορωνή.** Οικόπεδο εντός σχεδίου 509 τμ άρτιο και οικοδομήσιμο 100 μ από τη θάλασσα.
-**Σορωνή.** Οικόπεδα 500τμ το κάθε ένα ,εντός οικισμού, κοντά στη θάλασσα.
-**Κως-Καρδάμενα.** Οικόπεδο 416 τμ με μεγάλο συντελεστή.
-**Σύμη.** Περιοχή Νρώλια-Τούρκος πωλείται οικόπεδο 13.500 τμ με 82,5 μ πρόσοψη έως το κύμα.

Πωλήσεις Αποθηκών

-**Ρόδος.** Επί της Μ.Πετρίδη 65 πωλείται αποθήκη 170 τμ με μεγάλη ράμπα σε τιμή ευκαιρίας για οποιαδήποτε χρήση.
-**Ρόδος.** Πωλείται αποθήκη 55 τμ, με άμεση πρόσβαση αυτοκινήτων, στην περιοχή Κάβα.
-**Ρόδος.** Βιοτεχνικό κέντρο Μανουσέλη πωλείται βιοτεχνικός χώρος 320 τμ σε 2 ενοποιημένους χώρους με γραφείο,wc, ηλεκτρικά ρολά, ενιαία τζαμαρία στην πρόσοψη.
- **Ασγούρου.** Πωλείται αποθήκη σε βιομηχανική περιοχή 400 τμ και με άδεια για επιπλέον 400 τμ όροφο.
- **Ανάληψη** Πωλείται υπόγεια αποθήκη 160 τμ σε νέα οικοδομή κατάλληλη για εμπορική χρήση.

Πωλήσεις επιχειρήσεων

-**Ρόδος.** Περιοχή Ψαροπούλας, Ερ.Σταυρού και Αλ.Διάκου Επιχείρηση αναψυκτήριο σνακ-μπαρ,γωνιακό πλήρως εξοπλισμένο με ωραίο εσωτερικό χώρο και μεγάλη αυλή. Δυνατότητα αλλαγής χρήσης.
-**Ρόδος.** Περιοχή Ψαροπούλας πωλούνται ισόγεια καταστήματα με αυλή.1) 31,40 τμ με 31,40 τμ πατάρι 2) 26,14 τμ με 26,14 πατάρι 3) 25,00 τμ με 25 τμ πατάρι.
-**Ρόδος.** Πωλείται επιχείρηση εστιατόριο καφέ μπαρ 130 τμ κεντρικού κτιρίου και 350 τμ αυλής με άδεια 200 ατόμων. Πλήρως ανακαινισμένο. Ιδιαίτερης αισθητικής και διακόσμησης.
-**Ρόδος.** Περιοχή Κόβα επί της οδού Κολοκοτρώνη πωλείται ισόγειο κατάστημα 55 τμ με αυλή, κατάλληλο για κάθε χρήση.
-**Ρόδος.** Επί της Κων/νου Παλαιολόγου, απέναντι από Βενετόκλειο, κατάστημα, υπερυψωμένο ισόγειο 75 τμ με είδη διακόσμησης και κρύσταλλα γνωστής εταιρίας.
-**Ρόδος.** Επί της Κων.Υδραίου πωλούνται νεόδμητα καταστήματα ισογείου, και διαμερίσματα 1ου ορόφου κατάλληλα για επαγγελματική χρήση.
-**Ρόδος.** Επί της Κων. Υδραίου νεόδμητο ισόγειο γωνιακό κατάστημα 50 τμ.
-**Ρόδος.** Ροδίνι. Πωλείται επιχείρηση DVD CLUB σε κεντρικό σημείο.
- **Ρόδος- Ροδίνι** Επί της Ατταβύρου, πωλείται κατάστημα 40 τμ με πατάρι, υπόγειο 50 τμ, αυλή 15 τμ
-**Παλιά πόλη.** Πωλ

ενοικιασεις

συνέχεια από την προηγούμενη

ΕΝΟΙΚΙΑΖΟΝΤΑΙ με το μήνα ή την ημέρα **δωμάτια ξενοδοχείου** στο κέντρο της πόλης (πίσω από το Grand Hotel) για φοιτητές, καθηγητές, στρατιωτικούς κ.λπ. Το κάθε δωμάτιο είναι επιπλωμένο, με ψυγείο, τηλεόραση, τηλέφωνο, προσωπική τουαλέτα με μπανιέρα ή ντους. Στο σαλόνι λειτουργεί κουζίνα (με ελληνικά φαγητά) και καφέ μπαρ με μεγάλη τηλεόραση και δορυφορικά. Στην τιμή περιλαμβάνονται ιματισμός, εβδομαδιαίος καθαρισμός δωματίου, θέρμανση, ηλεκτρισμός και νερό. Τιμή μηνιαίως 220 ευρώ. Πληρ. τηλ. 2241036635, 6973872834 ΜΧΡ13112

ΕΝΟΙΚΙΑΖΟΝΤΑΙ επί της οδού Λεμεσού (πλησίον Eurobank, οδού Αννης Μαρίας) α) **γκαρσονιέρα** 25 τ.μ. α' ορόφου, μονόχωρη, επιπλωμένη, με θέρμανση, πλήρως ανακαινισμένη και β) **γραφείο** 100 τ.μ. α' ορόφου, πρόσοψης, τριών χώρων, κατάλληλο για τεχνικό γραφείο, ινστιτούτο αισθητικής, ιατρείο κ.λπ. Δυνατή και η τμηματική ενοικίαση. Πληρ. τηλ. 6944985612 ΜΖΤ031111

ΑΠΟΘΗΚΕΣ ΣΤΗΝ ΙΑΛΥΣΟ, ΕΝΟΙΚΙΑΖΟΝΤΑΙ 1) ΑΠΟΘΗΚΕΥΤΙΚΟΙ ΧΩΡΟΙ ΑΠΟ 100 ΕΩΣ 2000 Τ.Μ. ΚΑΙ ΥΨΟΣ 8 Μ. ΑΣΦΑΛΕΙΣ ΜΕ ΜΕΓΑΛΟΥΣ ΧΩΡΟΥΣ ΔΙΑΚΙΝΗΣΗΣ ΦΟΡΤΩΣΗΣ ΚΑΙ ΕΚΦΟΡΤΩΣΗΣ ΠΡΟΪΟΝΤΩΝ, 2) ΥΠΑΙΘΡΙΟΙ ΧΩΡΟΙ ΠΕΡΙΦΡΑΓΜΕΝΟΙ, ΑΣΦΑΛΕΙΣ, ΚΑΤΑΛΛΗΛΟΙ ΓΙΑ ΑΠΟΘΗΚΕΥΣΗ ΠΡΟΪΟΝΤΩΝ ΣΕ ΠΑΛΕΤΕΣ. ΠΛΗΡ. ΤΗΛ.6977271571 ΑΠΟ ΔΕΥΤΕΡΑ ΕΩΣ ΠΑΡΑΣΚΕΥΗ 08.00-15.00 κ. ΓΙΩΤΑ ΧΠΕ1912

ΕΝΟΙΚΙΑΖΕΤΑΙ στη Ρόδου-Λίνδου (κάτω από το Lidl) **χώρος** κατάλληλος για οποιαδήποτε επαγγελματική χρήση συνολικής έκτασης 2000 τ.μ. εκ των οποίων 800 τ.μ. κύριας χρήσης και 1200 τ.μ. αποθηκευτικοί χώροι. Πληρ. τηλ. 6944386929 κος Αλέξης Παπαγρηγορίου ΧΠ2367

ΕΝΟΙΚΙΑΖΟΝΤΑΙ ΕΠΙΠΛΩΜΕΝΑ ΔΩΜΑΤΙΑ 1 ή 2 Α.Τ. ΠΛΗΡΩΣ ΕΞΟΠΛΙΣΜΕΝΑ (ΘΕΡΜΑΝΣΗ, TV, ΨΥΓΕΙΟ, ΒΡΑΣΤΗΡΑ ΝΕΡΟΥ, ΠΙΣΤΟΛΑΚΙ ΜΑΛΛΙΩΝ, ΑΤΟΜ. ΜΠΑΝΙΟ, ΜΠΑΛΚΟΝΙ) ΣΤΟ ΚΕΝΤΡΟ ΤΗΣ ΠΟΛΗΣ ΕΠΙ ΤΗΣ ΟΔΟΥ ΑΠΟΔΗΜΩΝ ΑΜΕΡΙΚΗΣ 37 (ΨΑΡΟΠΟΥΛΑ) (ΙΔΑΝΙΚΑ ΓΙΑ ΔΗΜΟΣΙΟΥΣ ΥΠΑΛΛΗΛΟΥΣ - ΣΤΡΑΤΙΩΤΙΚΟΥΣ - ΕΚΠΑΙΔΕΥΤΙΚΟΥΣ). ΕΠΙΣΗΣ ΔΙΧΩΡΟ ΠΛΗΡΩΣ ΕΞΟΠΛΙΣΜΕΝΟ ΔΙΑΜΕΡΙΣΜΑ ΓΙΑ ΟΛΟ ΤΟΝ ΧΡΟΝΟ. ΠΛΗΡ. ΤΗΛ. 6945069711 (09.00-14.30) ΜΑΤ3383

ΕΝΟΙΚΙΑΖΕΤΑΙ διαμέρισμα α' ορόφου Κοσκινού σε διώροφη μονοκατοικία με μεγάλη θέα 110 τ.μ. 2 υπνοδωματίων, αυτόνομο, διαμπερές, λουξ κατασκευής, με κλιματισμό, ηλ. θερμοσίφωνα. Πληρ. τηλ. 6937262501 κα Μαρία ΜΖΤ240901

πωλησεις-αγορες ακινητων & επιχειρησεων

ΠΩΛΕΙΤΑΙ ΜΟΝΟΚΑΤΟΙΚΙΑ 105 Τ.Μ. (3) ΤΡΙΩΝ ΥΠΝΟΔΩΜΑΤΙΩΝ ΣΤΗΝ ΠΑΣΤΙΔΑ, ΕΝΤΟΣ ΟΙΚΟΠΕΔΟΥ 2.030 τ.μ. ΜΕ ΕΝΤΟΙΧΙΣΜΕΝΗ ΚΟΥΖΙΝΑ. ΑΞΙΑΣ 250.000 ΕΥΡΩ. ΠΛΗΡ. ΕΥΣΤΑΘΙΟΥ-ΕΥΡΩΚΤΗΜΑΤΙΚΗ, ΕΘΝΙΚΗΣ ΑΝΤΙΣΤΑΣΕΩΣ 83, ΤΗΛ. 22410-73819, 74917, 6944374546, 6945292030 ΜΧΠ401/2029

ΠΩΛΕΙΤΑΙ από ιδιώτη **διαμέρισμα** 80 τ.μ. σε κάθετο δρόμο της Ατταβύρου, ενιαίος χώρος σαλόνι-κουζίνα, 2 υπνοδωμάτια, 1 μπάνιο, 1 WC, περιμετρικά μπαλκόνια. Επίσης διαθέτει τζάκι, ηλιακό και σύνδεση με το αποχετευτικό. Σε άριστη κατάσταση. Τιμή 130.000,00 ευρώ. Πληρ. τηλ. 6945559612 ΜΖΤ301105

ΠΩΛΕΙΤΑΙ διαμέρισμα σε άριστη κατάσταση 37 τ.μ. - β' ορόφου, με μεγάλα μπαλκόνια, επιπλωμένο ή όχι. Οδός Φιλερήμου, Καρακόνερο, απέναντι από το Αθλητικό Κέντρο. Πληρ. τηλ. 6937430128 ΜΑΠ566

ΠΩΛΕΙΤΑΙ
εστιατόριο-ψησταριά

στο κέντρο της Κρεμαστής, έτοιμο να λειτουργήσει αμέσως. Φανταστική τιμή.

Πληρ. τηλ. 22410-33682, 74435 κ. Μάκη ή κ. Αννα

ΜΑΠ555(Γ)

ΚΤΗΜΑΤΟΜΕΣΙΤΙΚΟ ΓΡΑΦΕΙΟ
ΕΛΕΝΗΣ ΒΡΑΤΣΑΛΗ
Τηλ. 2241065300, 6945105362

ΠΩΛΟΥΝΤΑΙ

- **Μονοκατοικία** στο Κανδυλί 166 τ.μ. με 4.300 τ.μ. οικόπεδο
- **Δύο μεζονέτες** ανεξάρτητες με οικόπεδο η κάθε μία 155 τ.μ. στην Ιαλυσό
- **Διαμέρισμα** στην Ιαλυσό 111 τ.μ. παλαιό σε πολύ καλή κατάσταση
- **Δυάρι** 55 τ.μ. στους Δασκάλους καινούργιο
- Επίσης **μεζονέτες** και **διαμερίσματα** καινούργια εντός πόλεως-Ιαλυσός-Κοσκινού
- **Οικόπεδο** εντός ζώνης Αφάντου στην θέση Λουπίνο 2.500 τ.μ.
- **Γιαπί** 150 τ.μ. με οικόπεδο στα Κοσκινού
- **Παλαιά οικία** 280 τμ. στην Παλιά Πόλη
- **Οικόπεδο** εντός πόλεως

Ενοικιάζονται

- **Διαμέρισμα** τριάρι στην Ιαλυσό 350 €
- **Διαμέρισμα** ή για επαγγελματική στέγη επί της Πίνδου 120 τ.μ. περίπου
- **Γραφείο** στην Μανδηλαρά 80 τ.μ.
- **Καταστήματα** στην Παλιά Πόλη **πωλούνται ή ενοικιάζονται** σε κεντρικά σημεία

ΜΑΤ4258(Γ)

ΣΑΒΒΑΪΔΗΣ & ΣΥΝΕΡΓΑΤΕΣ
Κτηματομεσιτικό Γραφείο
Γρ. Λαμπράκη 14 ΡΟΔΟΣ 85100
Τηλ. 2241026281

ΠΩΛΗΣΕΙΣ ΑΚΙΝΗΤΩΝ

Α) ΟΙΚΟΠΕΔΑ ΕΝΤΟΣ ΣΧΕΔΙΟΥ - **1)** ΡΟΔΟΣ: α) Ροδίνι 400 τ.μ. με Σ.Δ. 0,4 τίμημα 175.000 ευρώ, β) Ανάληψη 400 τ.μ. με Σ.Δ. 0,8 τίμημα 230.000 ευρώ, γ) Καναμάτ 400 τ.μ. Σ.Δ. 0,4 τίμημα 165.000, **2)** Μέγγαβλη 350 τ.μ. αποτελεί μερίδα Οικοδομικού Συνεταιρισμού Αιγυπτίων Ρόδου, τίμημα 25.000 ευρώ.

Β) ΟΙΚΟΠΕΔΑ ΕΚΤΟΣ ΣΧΕΔΙΟΥ: 1) ΡΟΔΟΣ: Μόντε Σμίθ 2.000 τ.μ., 2) Ασγούρου 4.000 τ.μ., τίμημα 200.000 ευρώ, 3) Τσαΐρι 21.367 τ.μ., 4) Ιαλυσό 2.000 τ.μ., περιοχή Φιλέρημος, τίμημα 265.000 ευρώ, 5) Κοσκινού 4.002 τ.μ. τίμημα 265.000 ευρώ, 6) Μαριτσά επί της επαρχιακής οδού Κρεμαστής - Μαριτσά 9.500 τ.μ. τίμημα 250.000 ευρώ, 7) Κανδυλί 4.440 τ.μ. τίμημα 135.000 ευρώ, 8) Κανδυλί 4.000 τ.μ. τίμημα 235.000 ευρώ, 9) Κολύμπια: α) 9.000 τ.μ, β) 19.770 τ.μ., γ) 28.500 τ.μ., 10) Λίνδος: α) Βληχά 8.190 τ.μ. παραθαλάσσιο, τίμημα 320.000 ευρώ, β) Πάνω Αλώνια 3.540 τ.μ. επί επαρχιακής οδού Λίνδου - Πεύκοι, τίμημα 155.000 ευρώ, γ) Πεύκοι 32.500 τ.μ.. - 42.300 τ.μ. και 19.800 τ.μ. με πανοραματική θέα, δ) Ψάρτος 15.600 τ.μ. στο "κύμα".

Γ) ΜΟΝΟΚΑΤΟΙΚΙΕΣ: **Α)** ΡΟΔΟΣ: 1) ΠΑΛΙΑ ΠΟΛΗ: α) ανακαινισμένο 700 τ.μ. με κήπο 160 τ.μ., β) λιθόκτιστο παλιό 500 τ.μ. με κήπο 500 τ.μ., γ) ανακαινισμένο 140 τ.μ. με αυλή 60 τ.μ., δ) παλιό στο Μόντε Σμιθ 287 τ.μ. κήπο 2.100 τ.μ., ε) ανακαινισμένο 146 τ.μ. με μικρή αυλή. 2) Αγ. Νικολάου νεοκλασικό παλιό ισόγειο 115 τ.μ. α' όροφ. 115 τ.μ. με μεγάλη αυλή, τίμημα 305.000 ευρώ. 3) Αγ. Αναστασία 133 τ.μ. με αυλή 191 τ.μ. τίμημα 135.000 ευρώ, 4) Αγ. Νικολάου πετρόκτιστο και ανακαινισμένο 250 τ.μ.,τίμημα 315.000 ευρώ. **Β)** ΚΟΛΥΜΠΙΑ: α) 107 τ.μ. με κήπο 283 τ.μ. τίμημα 240.000 ευρώ, β) 107 τ.μ. με κήπο 305 τ.μ. τίμημα 260.000 ευρώ, γ) 107 τ.μ. με κήπο 310 τ.μ. τίμημα 290.000 ευρώ. **Γ)** ΙΑΛΥΣΟΣ: α) Εντός σχεδίου 175 τ.μ. οικόπεδο 300 τ.μ.. τίμημα 310.000 ευρώ, β) Κανδυλί (μέχρι κτίσματα) σε οικόπεδο 4.232 τ.μ. τίμημα 200.000 ευρώ, γ) εντός σχεδίου 220 τ.μ. σε οικόπεδο 260 τ.μ. τίμημα 380.000 ευρώ, δ) Ανοιξη εκτός σχεδίου 150 τ.μ. σε οικόπεδο 2.000 τ.μ. τίμημα 335.000 ευρώ, ε) Ιξιά 200 τ.μ. σε οικόπεδο 1.000 τ.μ. τίμημα 400.000 ευρώ, στ) Βουνάρα παλυτελούς κατασκευής 220 τ.μ. σε οικόπεδο 1.100 τ.μ.

ΕΝΟΙΚΙΑΣΕΙΣ ΚΑΤΑΣΤΗΜΑΤΩΝ

ΡΟΔΟΣ: Επί της Εθν. Αντίστασης: α) Ισόγειο 69 τ.μ. με υπόγειο 69 τ.μ. και πατάρι 20 τ.μ. μηνιαίο μίσθωμα 1.300 ευρώ, β) Προέκτασης Εθν. Αντίστασης 220 τ.μ. με κήπο μεγάλο, κατάλληλο για πάρκιν, μηνιαίο μίσθωμα 1.200 ευρώ, γ) 130 τ.μ. μηνιαίο μίσθωμα 2.600 τ.μ., δ) Ισόγειο 140 τ.μ. α' όροφο, 140 τ.μ., μηνιαίο μίσθωμα 3.500 ευρώ.

Πληροφ. τηλ. 22410-26281

ΜΧΠ659

ΕΥΡΩΣΤΕΓΑΣΤΙΚΗ
ΚΤΗΜΑΤΟΜΕΣΙΤΙΚΟ ΓΡΑΦΕΙΟ - ΧΑΤΖΗΜΑΡΚΟΣ Ν. ΓΕΩΡΓΙΟΣ
Θ. ΣΟΦΟΥΛΗ 153 – Τ.Κ. 85100 ΡΟΔΟΣ
Πληροφορίες στο κινητό, διαθέσιμο όλες τις ώρες : 6973331692.
Τηλ. Γραφείου : 22410-29016. Ώρες γραφείου: 18:00 μ.μ έως 20:30 μ.μ.
Λοιπές ώρες και Σαββάτο, με ραντεβού.

ΠΩΛΟΥΝΤΑΙ ΚΑΙΝΟΥΡΓΙΑ ΔΙΑΜΕΡΙΣΜΑΤΑ ΛΟΥΞ ΚΑΤΑΣΚΕΥΗΣ

1. ΚΟΣΚΙΝΟΥ: Οροφοδιαμέρισμα διαμπερές, 209 τ.μ. 1ου ορόφου, με 4 υπνοδωμάτια, και πολύ μεγάλες βεράντες, με φανταστική και απεριόριστη θέα. Με αυτόνομη κεντρική θέρμανση και πλήρες ηλεκτρικών συσκευών. Τιμή 275.000 EURO.
2. ΚΑΡΑΚΟΝΕΡΟ: Διαμέρισμα 110 τ.μ. διαφόρων ορόφων, και ρετιρέ, 3ων υπνοδωματίων και μικρή αποθήκη. Με απεριόριστη θέα, και θέα στην θάλασσα. Τιμή 210.000 ευρώ.
3. ΡΟΔΙΝΙ: Διαμερίσματα 80 τ.μ. 1ου και 2ου ορόφου. 2 υπνοδωματίων. Τιμή 152.000 EURO
4. ΡΟΔΙΝΙ : Διαμέρισμα 85τ.μ – 2 υπνοδωματίων – υπό κατασκευή - τιμή: 162.000 EURO.
5. ΡΟΔΙΝΙ : Διαμέρισμα 95τ.μ – 3 υπνοδωματίων – υπό κατασκευή - τιμή: 181.000 EURO.
6. ΑΣΓΟΥΡΟΥ : Γκαρσονιέρα 40 τ.μ – 2ου ορόφου – τιμή : 55.000 EURO.
7. ΤΡΙΑΝΤΑ : Ισόγειο διαμέρισμα 95τ.μ – 2 υπνοδωμάτια – τιμή: 155.000 EURO.
8. ΤΡΙΑΝΤΑ: Διαμέρισμα ισόγειο 115 τ.μ. υπό κατασκευή με 2 ή 3 υπνοδωμάτια κατά επιλογή.Τιμή 185.000 EURO

ΠΩΛΟΥΝΤΑΙ ΜΕΤΑΧΕΙΡΙΣΜΕΝΑ ΔΙΑΜΕΡΙΣΜΑΤΑ

9. ΠΑΛΙΑ ΠΟΛΗ: Διώροφη κατοικία 55 τ.μ. με αυλή 230 τ.μ. και επιπλέον δόμηση 63 τ.μ. Τιμή 152.000 EURO.
10. ΖΕΦΥΡΟΣ : Πωλείται συγκρότημα 2 διαμερισμάτων και 1 γκαρσονιέρας με συνολικό εμβαδόν 260 τ.μ. – Τιμή 270.000 EURO.
11. ΠΙΝΔΟΥ: Γκαρσονιέρα 24 τ.μ – (ισόγειος βοηθητικός χώρος). Τιμή: 22.000 EURO.
12. ΠΕΡΙΟΧΗ ΑΝΑΛΗΨΗ: Ημιυπόγειος βοηθ. χώρος 73 τ.μ - σε σοβάδες, με αυλή 40 τ.μ – τιμή: 50.000 EURO.

ΠΩΛΟΥΝΤΑΙ ΜΟΝΟΚΑΤΟΙΚΙΕΣ – ΜΕΖΟΝΕΤΕΣ

13. ΑΝΩ ΡΟΔΙΝΙ-ΒΙΕΝΝΗΣ: Μεζονέτα 135 τ.μ. με κήπο 160 τ.μ. Τιμή 220.000 EURO.
14. GOLF ΑΦΑΝΤΟΥ: Παραθαλάσσιες τριόροφες μονοκατοικίες 169 τ.μ. με 3 υπνοδωμάτια σε 520 τ.μ. οικόπεδο πλήρες περίφραξη τιχείων 100 μ. από την θάλασσα με τζάκι, ιδιόκτητο parking 2 θέσεων, μεγάλες βεράντες, κήπο και σοφίτα. Πανοραμική θέα. Τιμή 325.000 EURO.
15. ΤΡΙΑΝΤΑ: Τριώροφες μονοκατοικίες έως και μαρμαροσουβά, συνολικής επιφάνειας 210 τ.μ. (3Χ70 τ.μ.) σε οικόπεδο 350 τ.μ. σε περιοχή με θέα. Τιμή 200.000 EURO.
16. ΜΑΡΙΤΣΑ: Εξοχική μονοκατοικία 100 τ.μ. ισόγεια, σε οικόπεδο 1.400 τ.μ. σε μπετά. Τιμή 115.000 EURO.
17. ΠΑΣΤΙΔΑ: Εξοχικές διώροφες μονοκατοικίες 125 τ.μ., 3 υπνοδωματίων, σε οικόπεδο 250 τ.μ. περιφραγμένο με τοιχία, και θέση parking. Υπό κατασκευή, παραδίδονται τελειωμένες πλην ξυλουργικών. Τιμή 160.000 EURO
18. ΠΑΣΤΙΔΑ: Εξοχικές διώροφες μονοκατοικίες 125 τ.μ., 3 υπνοδωματίων, με επιπλέον δόμηση 75 τ.μ., σε οικόπεδο 400 τ.μ. Περιφραγμένο με τοιχία και θέση parking. Υπό κατασκευή, παραδίδονται τελειωμένες, πλην ξυλουργικών. Τιμή 195.000 EURO.
19. ΠΑΣΤΙΔΑ: Μονοκατοικία 135 τ.μ – 3 υπνοδ. – σε μαρμαροσουβά – τιμή : 160.000 EURO.
20. ΚΟΣΚΙΝΟΥ: Ανεξάρτητες μικρές μονοκατοικίες σε μπετά σε οικόπεδο 650 τ.μ. – Τιμή 140.000 EURO - η παραδίδονται και τελειωμένες.

ΠΩΛΟΥΝΤΑΙ ΚΑΤΑΣΤΗΜΑΤΑ

21. ΚΩΝ. ΠΑΛΑΙΟΛΟΓΟΥ : Κατάστημα κεντρικό, επί της Κων. Παλαιολόγου, 23 τ.μ., με αυλή 20 τ.μ. και WC κατάλληλο για κάθε εμπορική χρήση. Τιμή 58.000 EURO.
22. 7 ΒΑΓΙΕΣ: Για επαγγελματική στέγη, επί της πλατείας, πωλείται διώροφη μονοκατοικία 206 τ.μ. (103 τ.μ. ισόγειο και 103 τ.μ. 1ος όροφος) επιπλέον 18 τ.μ. ακάλυπτος χώρος. Ιδανική για τεχνικό Γραφείο, Ιατρείο, Λογιστήριο κ.λπ. Τιμή 250.000 EURO.
23. ΜΑΝΔΡΑΚΙ: Πωλείται επαγγελματικός χώρος 64 τ.μ. 2ος όροφος, κατάλληλος για τεχνικό γραφείο κ.λπ. Τιμή 153.000 EURO

ΠΩΛΟΥΝΤΑΙ ΕΞΟΠΛΙΣΜΕΝΕΣ ΕΠΙΧΕΙΡΗΣΕΙΣ

24. ΠΕΥΚΟΙ : Πωλείται επιχείρηση fast food - γυράδικο 50 τ.μ. πλήρως εξοπλισμένη, με μεγάλη αυλή με τραπεζοκαθίσματα στην πλατεία Λοθιάρικα Πεύκων. Τιμή 25.000 EURO – Μίσθωμα 600 EURO - Με νέο 12ετές συμβόλαιο
25. Πωλείται: επιτυχημένη γνωστή επιχείρηση – cafe – bar – restaurant – 530 τ.μ (με την αυλή), - πλήρως εξοπλισμένη, μέσα στην πόλη – χωρητικότητας 250 ατόμων καθημένων – με ενοίκιο 950 EURO, και νέο 12 ετές συμβόλαιο – τιμή: 150.000 EURO.
26. Πωλείται επιχείρηση - ΣΟΥΠΕΡ ΜΑΡΚΕΤ - συνοικιακή – οικογενειακή, με όλον τον εξοπλισμό και το υπάρχον εμπόρευμα – με μέση ημερήσια είσπραξη 1.000 EURO, βάση βιβλίων. Δεκτός κάθε έλεγχος. Τιμή : 100.000 EURO.
27. ΣΩΚΡΑΤΟΥΣ: Επί το μέσον της Σωκράτους πωλείται επιχείρηση 49 τ.μ. με πατάρι 15 τ.μ. Παρέχεται νέο 12ετές συμβόλαιο. Τιμή 125.000 EURO. Μίσθωμα 1.500 EURO
28. ΠΑΛΙΑ ΠΟΛΗ : Πωλείται επιχείρηση 15 τ.μ – τιμή : 65.000 EURO, - σε πολύ εμπορικό πόστο – νέο 12ετές συμβόλαιο.
29. ΚΙΟΤΑΡΙ: Στο εμπορικό κέντρο, πωλείται φάστ – φούντ – εξοπλισμένη επιχείρηση μαζί με το ακίνητο 25 τ.μ. και αυλή 20τ.μ – τιμή: 100.000 EURO.
30. ΠΑΛΙΑ ΠΟΛΗ : Πωλείται επιχείρηση εστιατόριο – μπαρ , 100 τ.μ - πλήρως εξοπλισμένο, με κατοικία άνωθεν αυτού 90 τ.μ, 3 υπνοδωματίων σε εμπορικότατη ζώνη. – τιμή: 90.000 EURO. Μίσθωμα 1.150 EURO.

ΠΩΛΟΥΝΤΑΙ ΚΤΗΜΑΤΑ – ΟΙΚΟΠΕΔΑ

31. ΡΟΔΙΝΙ - ΜΟΣΧΑΣ : Οικόπεδο 1.000 τ.μ. δόμηση 0,4.
32. ΤΡΙΑΝΤΑ : Προνομιακό οικόπεδο 1.030 τ.μ. εντός σχεδίου, επί της συμβολής ασφαλτοστρωμένων οδών, ιδανικό για ανέγερση διώροφης μονοκατοικίας, συνολικής επιφάνειας 133 τ.μ. εκτός υπογείου και σοφίτας. Τιμή 145.000 EURO.
33. ΚΡΕΜΑΣΤΗ : Οικόπεδο 1.090 τ.μ. με δόμηση 400 τ.μ. Τιμή 130.000 EURO.
34. ΣΟΡΩΝΗ : Οικόπεδο 509 τ.μ. εντός οικισμού με δόμηση 430 τ.μ. 300 μέτρα από το Δημαρχείο, και 100 μέτρα από τον ασφαλτοστρωμένο δρόμο προς την παραλία. Τιμή 40.000 EURO.
35. ΑΦΑΝΤΟΥ : Οικόπεδο 780 τ.μ. εντός οικισμού επί δημοτικής οδού εφαπτόμενο, με δόμηση 370 τ.μ. Τιμή 80.000 EURO.
36. ΔΑΜΑΤΡΙΑ: Οικόπεδο 4.000 τ.μ. Πωλείται εξ' ολοκλήρου ή εξ' αδιαιρέτου. Τιμή 88.000 EURO.
37. ΔΑΜΑΤΡΙΑ: Προνομιακό οικόπεδο 4.000 τ.μ. Πωλείται εξ' ολοκλήρου ή εξ' αδιαιρέτου. Τιμή 103.000 EURO.
38. ΤΣΑΪΡΙ: (300 μ. από την Λεωφόρο Ρόδου-Λίνδου) οικόπεδα 4.000 τ.μ. για βιοτεχνικούς χώρους κτίζονται 3Χ1.200 τ.μ. (ισόγειο, 1ος όροφος, 2ος όροφος, σύνολο κάλυψης 3.600 τ.μ.). Τιμή 200.000 EURO - δίδονται και 2 στρέμματα - τιμή 100.000 EURO.
39. ΕΠΙ ΤΗΣ ΛΕΩΦ. ΡΟΔΟΥ - ΚΑΛΛΙΘΙΩΝ : Προνομιούχο οικόπεδο 825 τ.μ με άδεια οικοδομής 108 τ.μ κύριας χρήσης – τιμή: 120.000 EURO.
40. ΡΟΔΟΥ-ΛΙΝΔΟΥ: Οικόπεδο εφαπτόμενο επί της οδού, 4.000 τ.μ. Με την άδεια οικοδομής για καταστήματα με υπόγειο 400 τ.μ., ισόγειο 400 τ.μ. και όροφο 300 τ.μ. Τιμή 330.000 ευρώ.
41. ΡΟΔΟΥ-ΛΙΝΔΟΥ: Οικόπεδο 3.400 τ.μ. εφαπτόμενο επί της οδού, με πρόσωπο 107 τ.μ. Με δόμηση για κατάστημα συνολικά 417 τ.μ. (υπόγειο 139 τ.μ., ισόγειο 139 τ.μ. και όροφο 139 τ.μ. και δόμηση για βιοτεχνική χρήση συνολικά 712 τ.μ. (υπόγειο 178 τ.μ. ισόγειο 178 τ.μ. Α' όροφο 178 τ.μ. και Β' όροφο 178 τ.μ. Τιμή 350.000 ευρώ.
42. ΑΣΓΟΥΡΟΥ: Αγροτεμάχιο 21.300 τ.μ. (περιοχή πρώην σκουπιδιών). Τιμή 530.000 ευρώ.
43. ΑΣΓΟΥΡΟΥ : Οικόπεδο 6.700 τ.μ – προσβάσιμο από δυο δρόμους , κατάλληλο για οποιαδήποτε χρήση – τιμή: 280.000 EURO.
44. ΚΟΣΚΙΝΟΥ: Οικόπεδα 650 τ.μ. εντός ζώνης με την άδεια οικοδομής – Τιμή 90.000 EURO
45. ΚΟΣΚΙΝΟΥ : Οικόπεδο 2.950 τ.μ - ΕΝΤΟΣ ΣΧΕΔΙΟΥ – πανοραμική θέα – τιμή : 650.000 EURO.
46. ΕΛΕΟΥΣΑ: 14.880 τ.μ. κοντά στο χωριό με ρεύμα και νερό, με 100 ελαιόδενδρα, και πρόσβαση από 2 δρόμους. Τιμή 108.000 EURO
47. ΨΙΝΘΟΣ : Κτήμα 8.440 τ.μ. – ισόπεδο με το δρόμο - 7 χιλιόμετρα από το χωριό - τιμή: 23.000 EURO.
48. ΠΕΤΑΛΟΥΔΕΣ: 6.100 τμ. με θέα βουνό και θάλασσα-Τιμή 100.000 EURO.
49. ΚΡΗΤΗΝΙΑ: Εκταση, εφαπτόμενη επί της λεωφόρου, 6.450 τ.μ. Τιμή 60.000 EURO.
50. ΠΑΣΤΙΔΑ : Πρόποδες Φιλερήμου 2.030 τ.μ. εντός ζώνης, με άδεια οικοδ. Τιμή 120.000 EURO.
51. ΠΑΣΤΙΔΑ: Κτήμα 4 στρέμματα - τιμή: 95.000 EURO.

ΠΩΛΟΥΝΤΑΙ ΠΑΝΣΙΟΝ – ΞΕΝΟΔΟΧΕΙΑ

52. ΠΑΛΙΑ ΠΟΛΗ : Πωλείται πανσιόν σε ήρεμη και γραφική περιοχή – αποτελούμενη - από 2 δωμάτια των 50 τ.μ – 3 δωμάτια των 26 τ.μ – 1 δωμάτιο των 40 τ.μ – και αυλή 70 τ.μ – τιμή: 320.000 EURO.

ΒΙΟΤΕΧΝΙΚΟΙ ΧΩΡΟΙ – ΑΠΟΘΗΚΕΣ

53. ΑΝΑΛΗΨΗ: Πωλείται πάνω στον κεντρικό δρόμο, πολυτελής υπόγειος χώρος 160 τ.μ. μισθωμένος προς 485 ευρώ μηνιαίως. Με 2 w.c. κατάλληλος για όλες τις χρήσεις. Ιδανικός για τεχνικό γραφείο, Λογιστήριο, Βιοτεχνία, Γυμναστήριο κ.λπ. Αρχική τιμή 100.000 EURO. Δεκτές και λοιπές λογικές προτάσεις.
54. ΑΣΓΟΥΡΟΥ: Αποθήκη 400 τ.μ. αποπερατωμένη πάνω στον δρόμο, εύκολη πρόσβαση για κάθε τύπο οχήματος με άνεση χώρου και μεγάλη αυλή. Τιμή 352.000 EURO.
55. ΡΟΔΟΥ ΛΙΝΔΟΥ : Πωλείται ισόγειος βιοτεχνικός χώρος 300 τ.μ. χωρίς κολόνες αποπερατωμένος, εύκολης πρόσβασης, με ύψος 5 μ. – Τιμή 265.000 EURO.
56. ΡΟΔΟΥ ΛΙΝΔΟΥ: Απέναντι από Βασιλόπουλο, κατάστημα αποπερατωμένο, βιοτεχνικός χώρος 60 τ.μ – τιμή: 65.000 EURO.
57. ΚΑΡΑΚΟΝΕΡΟ: Πωλούνται αποθήκες – 110τ.μ – 88.000 EURO, και 120 τ.μ – 102.700 EURO.
58. ΚΑΘΗΓΗΤΩΝ: (Κοντά στο Super Market ΜΠΑΖΑΡ), ισόγεια αποθήκη, με wc εμβαδόν συνολικά 126 τ.μ. σε κεντρικό σημείο, νεόκτιστη, κατάλληλη για τεχνικό γραφείο. Τιμή 130.000 EURO.

ΠΩΛΗΣΕΙΣ ΑΚΙΝΗΤΩΝ

ΔΙΑΜΕΡΙΣΜΑΤΑ
- Σωτήρος 110 τ.μ. μεταχειρισμένο 120.000 €
- Αραπάκι 88 τ.μ. λουξ κατασκευής
- Ροδίνι 87 τ.μ. λουξ κατασκευής
- Ροδίνι 91 τ.μ. λουξ κατασκευής
- Ροδίνι 76 τ.μ. λουξ κατασκευής
- Κοσκινού 87 τ.μ. μεταχειρισμένο 125.000 €
- Στέλιου Κωτιάδη 57 τ.μ. λουξ κατασκευής 88.000 €
- Δασκάλους 80 τ.μ. λουξ κατασκευής 132.000€
- Ρόδου-Λίνδου 90 τ.μ. λουξ κατασκευής 145.000 €
- Δασκάλους 86 τ.μ. λουξ κατασκευής 126.200 €

ΜΕΖΟΝΕΤΕΣ – ΜΟΝΟΚΑΤΟΙΚΙΕΣ
- Ροδίνι 160 τ.μ. τριώροφη με υπόγειο 225.000€
- Ασγούρου 120 τ.μ. διώροφη μεζονέτα με 2 στρέμματα οικόπεδο σε μπετά 130.000€
- Κοσκινού 192 τ.μ. διώροφη μεζονέτα με υπόγειο με 750 μ. οικόπεδο σε μπετά 135.000€
- Κοσκινού 192 τ.μ. διώροφη μεζονέτα με υπόγειο με 1350 μ. οικόπεδο σε μπετά 145.000€
- Κανδυλί 120 τ.μ. διώροφες μεζονέτες με 650 τ.μ. οικόπεδο μέχρι χτισίματα 125.000 €
- Παστίδα 110 τ.μ. με 250 μ. οικόπεδο 161.400 €
- Αφάντου 130τ.μ. με 1.000 μ. οικόπεδο 161.400 €

ΟΙΚΟΠΕΔΑ
- Σορωνή 509 τ.μ. με συντελεστή 0,8 200 μέτρα από θάλασσα 35.000 €
- Χαράκι 1.000 τ.μ. πάνω στο δρόμο 50.000 €
- Κανδυλί 2.885 τ.μ. κοντά στους Καστελλοριζιούς 211.000 €
- Κατταβιά 1.730 τ.μ. πάνω στον κεντρικό 14.000 €
- Λαχανιά 2.360 τ.μ. πάνω στον κεντρικό 50 μ. από θάλασσα με άδεια οικοδομής για 8 studios 94.000 €
- Γεννάδι 1000 τ.μ. με άδεια οικοδομής 24.944 €

ΚΑΤΑΣΤΗΜΑΤΑ
- Κατάστημα 50 τ.μ. στο κέντρο της πόλης 160.000 €
- Ρόδου-Λίνδου 600 τ.μ. με 2 στρέμματα οικόπεδο 1.200.000 €
- Αγία Αναστασία 70 τ.μ. κατάστημα με πατάρι μαζί και η επιχείρηση 125.000 €
- Νιοχώρι 200 τ.μ. διατηρητέο διώροφο με 250 τ.μ. αυλή με δυνατότητα έξτρα δόμησης 500.000 €

ΚΤΗΜΑΤΑ
- Λαχανιά 22 στρέμματα κοντά στον κεντρικό 220.000 €. Δίνεται και αντιπαροχή
- Κατταβιά 30 στρέμματα πάνω στο κύμα 300.000 €
- Κοσκινού 4 στρ. 220.000 €
- Κάτω Καλαμώνα 6.100 τ.μ. κοντά στον κεντρικό σε κατοικημένη περιοχή 110.000€
- Ρόδου-Αεροδρομίου 20 στρέμματα 1.000.000 €
- Κατταβιά 4.293 τ.μ. σε ύψωμα 800 μ. από κεντρικό 13.000 €
- Κατταβιά 8.200 τ.μ. με θέα 800 τ.μ. από θάλασσα 42.000 €
- Κατταβιά 8.663 τ.μ. προς Πρασονήσι 100 μ. από κεντρικό 51.000 €
- Κατταβιά 8.773 τ.μ. προς Πρασονήσι 200 μ. από κεντρικό 44.000 €
- Λαχανιά 7.800

πωλήσεις

συνέχεια από την προηγούμενη

ΠΩΛΕΙΤΑΙ καφετέρια στο εμπορικό κέντρο Φωκιαλή "Active" πλήρως εξοπλισμένη με σταθερή πελατεία. Σε τιμή ευκαιρίας. Πληρ. τηλ. 2241077121, 6944193555 MZT011229

ΠΩΛΟΥΝΤΑΙ 3 γκαρσονιέρες σε άριστη κατάσταση, πλήρως επιπλωμένες και ενοικιασμένες όλο το χρόνο. Τιμή 130.000 ευρώ. Πληρ. τηλ. 6942947471 MZT011222

ΡΟΔΟΣ στην Αν. Μαρίας πωλείται **διαμέρισμα** 80 τ.μ. 2 υ/δ 90.000 ευρώ ΚΩΔ: (Κ-115). Πληρ. Εμμ. Κρανίδης και συνεργάτες τηλ. 2241027082 ΜΧΠ092.2

ΙΑΛΥΣΟΣ. ΠΩΛΕΙΤΑΙ ΔΙΑΜΕΡΙΣΜΑ 50 Τ.Μ. ΛΟΥΞ ΜΕ ΕΠΙΠΛΩΣΗ ΠΛΑΙ ΣΤΗΝ ΕΜΠΟΡΙΚΗ ΤΡΑΠΕΖΑ. ΤΙΜΗ ΕΥΚΑΙΡΙΑΣ. ΑΠΟΚΛΕΙΟΝΤΑΙ ΜΕΣΙΤΕΣ. ΠΛΗΡ. ΤΗΛ. 2109839659 MZT291117

ΡΟΔΟΣ στην Κων. Υδραίου. Πωλείται **διαμέρισμα** 80 τ.μ., 2 υ/δ, 1ου ορόφου, 135.000 ευρώ ΚΩΔ: (Κ-560). Πληρ. Κρανίδης και Συνεργάτης τηλ. 2241027082 ΧΠ0922.1

ΕΥΚΑΙΡΙΑ. ΠΩΛΕΙΤΑΙ επιχείρηση οβελιστηρίου με έτοιμη πελατεία, επικερδής, σε κεντρικό σημείο στο κέντρο της πόλης. Δεκτός κάθε έλεγχος για λόγους υγείας. Πληρ. τηλ. 6936161740, 6946282082 MZT301106

ΠΩΛΕΙΤΑΙ διαμέρισμα 82 τ.μ. καθαρό, καινούργιο ισόγειο με δικό του πάρκινγκ για οποιαδήποτε χρήση. Τιμή 145.000 ευρώ. Οδός 28ης Οκτωβρίου 26. Πληρ. τηλ. 2241091141, 6972826627 MZT291121

ΠΩΛΕΙΤΑΙ διαμέρισμα στην περιοχή της Μητρόπολης με 3 υπνοδωμάτια, σαλόνι, κουζίνα, WC. Από ιδιοκτήτη. Πληρ. τηλ. 6945490689 MZT291112

ΠΩΛΕΙΤΑΙ η επιχείρηση παιδικών ενδυμάτων "Αντιγόνη" στην Μητρόπολη σε τιμή ευκαιρίας (λόγω ανειλημμένων υποχρεώσεων). Προτάσεις μόνο σοβαρές. Πληρ. τηλ. 2241031071, 6944869939 MZT281125

ΠΩΛΟΥΝΤΑΙ τα παρακάτω **διαμερίσματα:** 1) Ροδίνι δυάρι λουξ κατασκευής 94.000 ευρώ, 2) Σοφούλη τριάρι λουξ κατασκευής 167.000 ευρώ. Πληρ. κυρία Κατερίνα τηλ. 6977301090 ΜΧΠ1588.7

ΠΩΛΕΙΤΑΙ διαμέρισμα 1ου ορόφου στην οδό Κων/νου Υδραίου 90 τ.μ. Τιμή 180.000 ευρώ. Πληρ. τηλ. 2241028250 MZT281127

ΠΩΛΟΥΝΤΑΙ από ιδιώτη: 1) οροφοδιαμέρισμα 90 τ.μ. σε άριστη κατάσταση 17 ετών ισόγειο με βεράντες περιμετρικά (ηλιόλουστο) περιοχή Ανάληψη. Τιμή 98.000 ευρώ., **2) οροφοδιαμέρισμα** 84 τ.μ. σε άριστη κατάσταση 14 ετών ισόγειο με βεράντες περιμετρικά (ηλιόλουστο) περιοχή Μιχαήλ Πετρίδη. Τιμή 120.000 ευρώ. **3) μονοκατοικία** 110 τ.μ. διώροφη μετά οικοπέδου 220 τ.μ. Φανταστική θέα στη θάλασσα (παραλία Κρεμαστής) καινούργια. Τιμή 185.000 ευρώ. Πληρ. τηλ. 6945273837 κ. Νίκο, 6936179040 κ. Ηλία MAT4212

ΠΡΟΣΦΕΡΩ 100.000 ΕΥΡΩ απολύτως τοις μετρητοίς για **ΑΓΟΡΑ ΔΙΑΜΕΡΙΣΜΑΤΟΣ** στις περιοχές Ανάληψη-Άνω Ροδίνι - Δασκάλους. Μόνο σοβαρές προτάσεις. Αποκλείονται μεσίτες. Πληρ. κος Στέλιος τηλ. 6973317376 MZT281118

ΕΥΚΑΙΡΙΑ ΠΩΛΕΙΤΑΙ

επιχείρηση **DVD CLUB**
σε κεντρική περιοχή

Πληρ. τηλ. 2241060060, 6948046844
MAT4153(Γ)

ΠΩΛΕΙΤΑΙ

ΚΑΤΑΣΤΗΜΑ

ΣΤΗΝ ΟΔΟ ΦΕΡΕΝΙΚΗΣ
ΙΑΛΥΣΟΣ
92 τ.μ. / από 1300 ευρώ/μήνα
Τηλ. 22410-38990 & 6944146214
ΧΠ1620

ΤΣΟΥΡΟΥΝΑΚΗΣ Κεφάλαιο

Κτηματομεσιτικό Γραφείο
Γ. ΣΕΦΕΡΗ 12 (παραπλεύρως ΜΗΔΙΑ)
ΤΗΛ/FAX.: (22410) 60060
www.e-kefaleo.com

ΠΩΛΗΣΕΙΣ ΑΚΙΝΗΤΩΝ

ΔΙΑΜΕΡΙΣΜΑΤΑ

❑34 τ.μ,1ου,γκαρσονιέρα, καινούριο, Καρακόνερο, 23εκ-67.498€

❑44 τ.μ,1ου,1 υπν/τιου, καινούριο, Τριάντα,28εκ-82.172€

❑50 τ.μ,1ου,1 υπν/τιου, καινούριο, Καρακόνερο, 30εκ-88.000€

❑50 τ.μ,1ου,1 υπν/τιου, καινούριο, Ανάληψη, 35εκ-102.714€

❑60τ.μ,2 υπν/τιων, καινούριο, Ανάληψη, 36εκ - 105.649€

❑70 τ.μ , 1ου,2 υπν/τιων Τριάντα,40εκ-117.388€

❑73 τ.μ,1ου, 2 υπν/τιων, Καρακόνερο, 45εκ-132.061€

❑80 τ.μ, ισόγειο, 2υπν/τιων, καινούριο, Δενδρινού, 60εκ-176.080€

❑80 τ.μ, ισόγειο, 2υπν/τιων, καινούριο,Μιχ.Πετρίδη, 52εκ-152.604€

❑80 τ.μ ,ισόγειο, 2υπν/τιων, γκαράζ , καινούριο, Τριάντα 48 εκ- 140.865 €

❑82τ.μ,1ου,2 υπν/τιων, καινούριο, γκαράζ, Αραπάκι, 50εκ - 147.387 €

❑85τ.μ, ισόγειο, 2 υπν/τιων, καινούριο, γκαράζ, Αραπάκι, 52εκ - 152.670 €

❑91 τ.μ, ισόγειο, 2υπν/τιων, καινούριο, Ανάληψη, 56.5εκ-165.810€

❑95τ.μ,1ου, 3 υπν/τιων, καινούριο, Ροδίνι, 62εκ - 181.951€

❑100τ.μ,1ου ,3 υπν/τιων, καινούριο, Μίρα Μάρε, 60εκ - 176.082 €

❑100τ.μ,1ου ,3 υπν/τιων, καινούριο, Ανάληψη, 68εκ - 199.559 €

❑102τ.μ,ισόγειο,3υπν/τιων, λουξ κατασκευής, τζάκι, γκαράζ, αποθήκη Καρακόνερο 60εκ-176.082€

❑110τ.μ, 3ου, 3υπν/τιων, λουξ κατασκευής, Καρακόνερο 71.5εκ-209.831€

❑113τ.μ, 3ου, 3υπν/τιων, λουξ κατασκευής, Ανάληψη, 73,5-215.700€

❑115τ.μ, 2ου, 3υπν/τιων, λουξ κατασκευής, Καρακόνερο 75εκ-220.010€

❑116 τ.μ, 1ου, 3 υπν/τιων , καινούριο, πάρκιν, Αραπάκι 71εκ - 208.363€

❑118 τ.μ,1ου, 3υπν/τιων, καινούριο, Μιχ. Πετρίδη, 73εκ-214.233€

❑120 τ.μ,1ου, 3υπν/τιων, καινούριο, Ανάληψη, 74,4εκ-218.341€

ΜΕΖΟΝΕΤΕΣ-ΜΟΝ/ΚΙΕΣ

❑ 150 τ.μ, μεζονέτα,Τριάντα 90-εκ-264.123 €

❑ 170 τ.μ, μεζονέτα,Τριάντα 95 εκ-278.797 €

❑ 205 τ.μ, μεζονέτα μαρμαροσοβά, Τριάντα 68 εκ-200.000 €

ΟΙΚΟΠΕΔΑ

❑ Οικόπεδο, 6700μ. περιοχή Ασγούρου 270.000€

ΕΠΑΓΓΕΛ/ΚΟΙ ΧΩΡΟΙ

❑ Καταστήματα 80, 100, 150τ.μ ,Ρόδου-Κρεμαστής προς 2.200 € το τ.μ ΧΠ1629

RE/MAX®

Re/Max Express, 5ον χιλ. Ρόδου – Λίνδου τηλ. 22410 64730 & 64755 fax. 22410 64620

ΑΠΟΚΛΕΙΣΤΙΚΕΣ ΕΝΤΟΛΕΣ ΠΡΟΣ ΠΩΛΗΣΗ

Κατοικίες :
1. Νεόδμητα διαμερίσματα στις συνοικίες: Ανάληψη , Ροδίνι , Αραπάκι και Καρακόνερο από 1700 € έως 2050 € το τ.μ
2. Διαμέρισμα (ισόγειο) 260 τ.μ με αυλή στο **«Άνω Ροδίνι»** Τιμή 350.000 €
3. Μονοκατοικία **(2 ετών)** 120 τ.μ σε οικόπεδο 500 τ.μ, **στο Γεννάδι**, 250μ. από τη θάλασσα. Τιμή 235.000 ευρώ
4. Μονοκατοικία 145 τ.μ **στο Γεννάδι**. Τιμή 230.000 ευρώ
5. **Παλιά Πόλη:** Οικόπεδο 927 τ.μ με παλιό κτίσμα 500 τ.μ. Τιμή 800.000 €
6. **Βίλα υπερπολυτελείας** 1200 τ.μ σε οικόπεδο 2290 τ.μ στην **Ιαλυσό** (100 μ. από τη θάλασσα). Τιμή 2.500.000 €
7. Παραδοσιακό σπίτι στη Λίνδο 79 τ.μ πλήρης ανακαινισμένο με 2 Υ/Δ και με όλες τις ηλεκτρικές συσκευές. Τιμή 270.000 €
8. **Σπίτια** και οικόπεδα στη Μύκονο και στη Σαντορίνη

Επαγγελματικοί Χώροι :
1. **Μεγάλη επένδυση στη Λίνδο** : κεντρικό κτήριο προβεβλημένο στον οικισμό της Λίνδου επιφάνειας 277 τ.μ , στο κτίριο φιλοξενείται γνωστή επιχείρηση café – bar με μεγάλη πελατεία. **Δεκτές μόνο σοβαρές προτάσεις.**
2. Κατάστημα ψηλοτάβανο 92 τ.μ (μαζί με πατάρι) στο κέντρο της πόλης της Ρόδου.Τιμή 250.000 €
3. Οικόπεδο 2.300 τ.μ σε αναπτυσσόμενη περιοχή στη πόλη της Ρόδου με Σ.Δ (0,8) Τιμή 1.500.000 €
4. 400 τ.μ στην περιοχή Σγουρού, μαζί με εφαπτόμενο αγροτεμάχιο 400 τμ. Τιμή 350.000 €
5. 2.885 τ.μ. με δυνατότητα ανέγερσης κτιρίου 2.306 τ.μ. πολύ κοντά στο λιμάνι της Ακαντιάς. Τιμή: 2.000.000 €
6. Ξενοδοχείο Γ' κατηγορίας στη περιοχή Θεολόγο , 1.350.000 €

Οικόπεδα / Αγροτεμάχια :
1. **Οικόπεδα** 2 στρ. με άδεια οικοδομής στους πρόποδες της Φιλέρημου. Τιμή 250.000 €
2. **Οικόπεδο στο Βάτι** - εντός οικισμού - 3075τ.μ, με δύο ιταλικά κτίσματα 400 τ.μ. Τιμή 190.000 €
3. **Οικόπεδο στη Σύμη - Νημπορειό**, εντός οικισμού, πάνω στη θάλασσα 4 στρ. Τιμή 340.000 €
4. **Οικόπεδο στη Σύμη – Άγιο Γεώργιο** 4367 τ.μ .άρτιο και οικοδομήσιμο με κτίσμα 27 τ.μ & στέρνα 22,75 τ.μ. Τιμή 220.000 €

ΑΠΟΚΛΕΙΣΤΙΚΕΣ ΕΝΤΟΛΕΣ ΠΡΟΣ ΕΝΟΙΚΙΑΣΗ

1. Διαμέρισμα ισόγειο 260 τ.μ με 4 ΥΔ στο Άνω Ροδίνη με μεγάλη αυλή και ιδιωτικό χώρο στάθμευσης. Ενοίκιο 1200 €
2. **Αίθουσα 450 τ.μ** με αύλειο χώρο 250 τ.μ επί της **Λεωφ. Ηρακλειδών** κατάλληλο για κέντρο διασκέδαση κ.α :Τιμή 3000 €
3. Διαμέρισμα - ισόγειο 120 τ.μ με υπόγεια αποθήκη 25 τ.μ στο κέντρο της πόλης Ρόδου .Τιμή ενοικίου 1000 €
4. Ισόγειο 120 τ.μ με υπόγεια αποθήκη 200 τ.μ στο κέντρο της Ρόδου **κατάλληλο για όλες τις επαγγελματικές χρήσης.** Ενοίκιο 2000€
5. Επαγγελματική στέγη στο **5ον χιλ. Ρόδου –** Λίνδου αποτελούμενο από υπόγειο , ισόγειο και 2 ορόφους (800 τ.μ) το κάθε επίπεδο.
6. Ενοικιάζεται επαγγελματική στέγη κατάλληλη για κάθε είδους επαγγελματική χρήση, 42 τ.μ. επί της Λεωφόρου στα Κρητικά. Ενοίκιο 500 €

ΧΠΚΤΗ005

NewAge Real Estate

ΜΕΣΙΤΙΚΟ ΓΡΑΦΕΙΟ

Νέα Εποχή στο Χώρο του Ακινήτου

ΜΕΛΕΟΥΝΗ - ΚΕΧΑΓΙΑ ΜΑΙΡΗ

TARGET

ΔΙΑΜΕΡΙΣΜΑΤΑ
- 50 τ.μ. 1 υπνοδωματίου στην Ιαλυσό. Τιμή 55.000 €
- 85 τ.μ. 2 υπν/τίων πλησίον Μ. Πετρίδη. Τιμή 150.000 €
- 117 τ.μ. 3 υπν/τίων πλησίον Μ. Πετρίδη. Τιμή: 202.000 €
- 129 τ.μ. 3 υπν/τίων στους Δασκάλους lux κατασκευής. Τιμή 247.000 €
- 70 τ.μ. 1 υπν/τίου στο Καρακόνερο. Τιμή 127.000 €
- 84 τ.μ. 2 υπν/τίων στο Καρακόνερο. Τιμή 170.000 €
- 85 τ.μ. πλησίον Μ. Πετρίδη. Τιμή 162.000 €
- 80 τ.μ. 2 υπν/τίων στη Ρόδου Λίνδου lux κατασκευής. Τιμή 120.000 €
- 110 τ.μ. 3 υπν/τίων στο Καρακόνερο με απεριόριστη θέα. Τιμή 200.000 €
- 112 τ.μ. 3 υπν/τίων στο Καρακόνερο. Τιμή 212.000 €
- 136 τ.μ. 3 υπν/τίων στην Ανάληψη, lux κατασκευής. Τιμή 275.000 €
- 75 τ.μ. 2 υπν/τίων στ' Αφάντου. Τιμή 110.000 €
- 118 τ.μ. στη Μιχαήλ Πετρίδη. Τιμή 215.000€
- 85 τ.μ. 2 υπνοδωματίων ισόγειο. Τιμή 90.000 €
- 85 τ.μ. 2 υπνοδωματίων στη Μιχ. Πετρίδη. Τιμή 120.000 €
- 140 τ.μ. 4 υπνοδωματίων στο Καρακόνερο. Τιμή 230.000 €

ΜΟΝΟΚΑΤΟΙΚΙΕΣ – ΜΕΖΟΝΕΤΕΣ
- 210 τ.μ. τριών ορόφων σε σοβάδες σε οικόπεδο 1.300 τ.μ. στα Κοσκινού. Τιμή 210.000 €
- 195 τ.μ. τριόροφη κατοικία πλησίον Καναδά. Τιμή 285.000 €
- 150 τ.μ. δύο ορόφων στην Ιαλυσό σε 1.000 τ.μ. οικόπεδο. Τιμή 270.000 €
- 90 τ.μ. διώροφη κατοικία στην Π. Πόλη πλήρως ανακαινισμένη. Τιμή 140.000 €
- 190 τ.μ. ανεξάρτητη κατοικία 3 ορόφων εντός π. Ρόδου σε 200 τ.μ. οικόπεδο. Τιμή 310.000 €
- 135 τ.μ. στα Κοσκινού σε οικόπεδο 1.000 τ.μ. Τιμή 220.000 €
- 140 τ.μ. 2 ορόφων στην Παστίδα σε οικόπεδο 270 τ.μ. Τιμή 180.000€
- 180 τ.μ. 3 επιπέδων σε οικόπεδο 1000 τ.μ. στα Κοσκινού. Τιμή 265.000 €
- 185 τ.μ. 2 ορόφων προς παρ. Ιαλυσού. Τιμή 315.000 €
- 195 τ.μ. πλησίον παρ. Ιαλυσού 3 ορόφων σε οικόπεδο 280 τ.μ. με εσωτερικό ασανσέρ. Τιμή 285.000 €
- 195 τ.μ. στην Ιξιά 3 ορόφων ,ε 25 τ.μ. σοφίτα. Τιμή 290.000 €
- 210 τ.μ. 3 ορόφων μπετά σε οικόπεδο 1300 τ.μ. στα Κοσκινού. Τιμή 170.000 €
- 195 τ.μ. 3 ορόφων στην Ιαλυσό. Τιμή 220.000 €
- Νεοκλασική κατοικία εντός πόλεως Ρόδου
- 200 τ.μ. 3 ορόφων στα Κοσκινού σε μπετά σε οικόπεδο 800 τ.μ. Τιμή 140.000 €

● ΜΑΛΩΝΑ.
- Νεόδμητη, πετρόκτιστη κατοικία πλήρως εξοπλισμένη. Τιμή 140.000 €
- Παλιά κατοικία 80 τ.μ. Τιμή 30.000 €

● ΓΕΝΝΑΔΙ. Παραδοσιακή κατοικία 80 τ.μ. Τιμή 60.000 €

ΟΙΚΟΠΕΔΑ
- 4.000 τ.μ. στα Κοσκινού με απεριόριστη θέα. Τιμή 220.000 €
- 160 τ.μ. στην Ιξιά εντός οικισμού. Τιμή 100.000 €
- 400 τ.μ. στην Δημ. Αναστασιάδη με Σ.Δ. 1. Τιμή 440.000 €
- 5.900 τ.μ. στο Τσαΐρι κατάλληλο για οποιαδήποτε χρήση. Τιμή 380.000 €
- 2.500 τ.μ. εντός σχεδίου πόλεως Ιαλυσού με Σ.Δ. 0,4. Τιμή 700.000 €
- 5.500 τ.μ. στην παραλία Σορωνής πάνω στο κύμα. Τιμή 180.000 €
- 610 τ.μ. στην Ιαλυσό εντός σχεδίου με Σ.Δ. 0,4. Τιμή 180.000 €
- 2.000 τ.μ. εξ' αδιαιρέτου στο Τσαΐρι, κατάλληλο για βιοτεχνική χρήση. Τιμή 150.000 €
- 4.000 τ.μ. επί της Ρόδου-Λίνδου. Τιμή 300.000€
- 2.400 τ.μ. επί της Ρόδου-Ιαλυσού με Σ.Δ. 0,4. Τιμή 820.000€
- 4.000 τ.μ. στα Κοσκινού με πανοραμική θέα. Τιμή 260.000 €
- 4.000 τ.μ. στο Κανδυλί. Τιμή 155.000 €
- 4.000 τ.μ. στο Κανδυλί. Τιμή 120.000 €
- 6.420 τ.μ. στα Ασγούρου. Τιμή 160.000 €
- 5.500 τ.μ. στην παρ. Παραδεισίου μπροστά στο κύμα. Τιμή 100.000€
- 15.000 τ.μ. στον Θεολόγο με πανοραμική θέα. Τιμή 165.000€
- 5.250 τ.μ. στον Αρχάγγελο. Τιμή 65.000 €
- 4.800 τ.μ. στα Μάσαρη. Τιμή 60.000 €
- 2.200 τ.μ. στο Γεννάδι με πανοραμική θέα. Τιμή 65.000 €
- 3.000 τ.μ. στο Γεννάδι επί της Λεωφόρου κατάλληλο για οποιαδήποτε χρήση. Τιμή 150.000 €
- 800 τ.μ. στο Κιοτάρι μπροστά στη θάλασσα κατάλληλο για επαγγελματική χρήση. Τιμή 120.000 €
- έκταση 110.000 τ.μ. στην ευρύτερη περιοχή Κοσκινού
- έκταση 21.000 τ.μ. στ' Ασγούρου
- 6.400 τ.μ. στ' Ασγούρου με πανοραμική θέα. Τιμή 260.000 €

Θεμ. Σοφούλη 8 - 85100 Ρόδος Τηλ. & Fax: 22410 23447
Κιν. 6948 808023 - E-mail: info@newage-realestate.gr

ΧΠΚΤΗ001

Ευρωπαϊκή Επενδυτική

Κτηματομεσιτικό Γραφείο
Θεόφιλος Κλωνάρης
Εθνικής Αντίστασης 48 τηλ.2241039300,κιν.6977582152

ΔΙΑΜΕΡΙΣΜΑΤΑ:
- >Όροφος 103τ.μ. κατάληλος για 2 γκαρσονιέρες € 90000
- >Διαμέρισμα 55τ.μ. καινούργιο.Ά όροφος € 95000
- >Διαμέρισμα 115τ.μ. στην Ιξιά 3 υπνοδωμάτια € 120000
- >Διαμέρισμα 71τ.μ.2 υπν/τίων με πάρκιν € 140000
- >Διαμέρισμα 80τ.μ. Ά ορόφου στην Κ.Υδραιου € 140000
- >Διαμέρισμα 76 τ.μ. Ά όροφος 2 υπν/τίων € 140000
- >Διαμέρισμα 80τ.μ. με 2 υπν/τια,Ροδίνι € 155000
- >Διαμέρισμα 90τ.μ. 2υπν/τίων με πάρκι € 180000
- >Διαμέρισμα 120τ.μ. λουξ κατασκευής με 3 υπνοδωμάτια με ασανσέρ,θέρμανση,υπ.γκαράζ,Ανάληψη € 225000
- >Ρετιρέ πολυτελές οροφοδιαμέρισμα 135τ.μ. με μεγάλες βεράντες,απεριόριστη θέα και υπογειο πάρκιν

ΜΟΝΟΚΑΤΟΙΚΙΕΣ:
- >Μονοκατοικίες Παστίδα 130τ.μ. σε μπετά € 95000
- >Κατοικία σε μπετά 135 τ.μ.στο Γεννάδι € 100000
- >Μονοκατοικιες 190τ.μ. στο Κανδυλί σε μπετά με οικόπεδο 1000τ.μ. Δάνεια Δεκτά € 145000
- >Μονοκατοικια Κοσκινού 130τ.μ. με το κλειδί € 200000
- >Μεζονέτα τριόροφη κοντά στο ΙΚΑ 180τ.μ. λουξ κατασκευής με 3 υπνοδωμάτια € 280000
- >Μονοκατοικίες στα Κοσκινού 160τ.μ.σε οικοπεδο 1000τ. με δυνατότητα επεμβάσεων € 250000
- >Μονοκατοικία στην Ιξιά, εξαιρετικής κατασκευής 165 τ.μ. με 4 υπνοδωμάτια ετοιμοπαράδοτη € 280000
- >Μονοκατοικία 140τ.μ. σε οικόπεδο 300τ.μ. στην Αγία Παρακευη πολυτελούς κατασκεύης € 300000

ΟΙΚΟΠΕΔΑ - ΚΑΤΑΣΤΗΜΑΤΑ:
- >.Οικόπεδο 2850τ.μ. στην παλιά Άνοιξη με δόμηση 120 τ.μ. για κατοικία.Καταπληκτική περιοχή. €175000
- >.Οικόπεδο στο Τσαΐρι 4000τ.μ. κατάλληλο για βιοτεχνικό κτίριο 1200τ.μ. συν όροφο €180000
- >.Κατάστημα 40τ.μ.,υπόγειο 50τ.μ. και πατάρι €100000
- >.Κτίριο στο Νιοχώρι 200τ.μ. με αυλή 250τ.μ. και υπόλοιπο δόμησης κατάλληλο για επαγγ.χρήση
- >.Βιοτεχνική αποθήκη 250τ.μ. με ημιόροφο 170τ.μ. με τουαλέτα και γραφείο,σοβατισμένη με πλακάκι
- >.Καινούργιο κατάστημα 67τ.μ. γωνιακό με 17μ βιτρίνα σε εμπορικό σημείο της πόλης
- >Εστιατόριο σε πλήρη λειτουργία σε τουριστική περιοχή της πόλης με πολυετή λειτουργία,πελατολόγιο, δυνατότητα 200 καθισμάτων.Ευκολίες πληρωμής.
- >.Συγκρότημα 14 studios στο κέντρο της Ρόδου με ικανοποιητικό εισόδημα ,πλήρως ανακαινισμένα, ιδανική επένδυση.
- >Συγκρότημα 6 δωματίων 210τ.μ. με αυλή 70τ.μ. στην παλιά πόλη,πλήρως ανακαινισμένα

Μισθώσεις:
- >Ενοικιάζεται διαμέρισμα Ά ορόφου κοντά στην ΔΕΥΑ Ρ με 2 υπνοδωμάτια,σαλόνι,κουζίνα,λουτρό προς€ 330
- >Ενοικιάζεται διατηρητέα μονοκατοικία 200τ.μ. με αυλή 45τ.μ. σε παραδοσιακή συνοικία της πόλης κατάλληλη για οποιαδήποτε επαγγελματική χρήση

Αγορές-πωλήσεις-μισθώσεις-εκτιμήσεις-Ακινήτων
Δάνεια Δεκτά
ΧΠ2694

ΩΜΕΓΑ ΚΑΡΑΓΕΩΡΓΙΟΥ ΓΕΩΡΓΙΟΣ
ΑΣΦΑΛΕΙΕΣ ΑΚΙΝΗΤΑ ΕΠΕΝΔΥΣΕΙΣ ΔΑΝΕΙΑ
ΚΕΝΤΡΙΚΟ: ΜΕΓ. ΚΩΝ/ΝΟΥ 61 ΡΟΔΟΣ
ΤΗΛ. 22410 77122, ΦΑΞ. 22410 77522
e-mail: omega-gfk@rho.forthnet.gr
www.rodos-i.gr

1. **ΡΟΔΟΣ:** περιοχή Αγίου Νικολάου, διαμέρισμα 25ετίας 85 τ.μ. ισόγειο και με δικό του χώρο στάθμευσης αξίας 110.000€
2. **ΡΟΔΟΣ:** διαμέρισμα 100 τ.μ. αρίστης κατασκευής με 3 Υ/Α στην περιοχή (Τζανή) Ανάληψη αξίας 195.000€
3. **ΡΟΔΟΣ:** διαμέρισμα 1ου ορόφου 98 τ.μ. με 2 Υ/Α αρίστης κατασκευής στο Ροδίνι αξίας 186.000€
4. **ΡΟΔΟΣ:** διαμέρισμα 1ου ορόφου 80 τ.μ. με 2 Υ/Α αρίστης κατασκευής στο Ροδίνι αξίας 152.000€
5. **ΡΟΔΟΣ:** διαμέρισμα 1ου ορόφου 75 τ.μ. με 2 Υ/Α αρίστης κατασκευής στο Ροδίνι αξίας 145.000€
6. **ΡΟΔΟΣ:** διαμέρισμα 87 τ.μ. στην περιοχή Δασκάλων με 2 Υ/Α αξίας 160.000€ (σοβάδες).
7. **ΡΟΔΟΣ:** οικόπεδο στην περιοχή Μήδεια 900 τ.μ. με Δ.Σ. 0,6 αξίας 600.000€
8. **ΡΟΔΟΣ:** οικόπεδο σε καλή τοποθεσία 430 τ.μ. με Σ.Δ. 0,8 αξίας 300.000€ (Ροδίνι).
9. **ΡΟΔΟΣ:** (περιοχή Μαρινόπουλου προς Καλλιθέα) οικόπεδο 345 τ.μ. με Σ.Δ. 0,8 αξίας 150.000€ (κτίζει 276 τ.μ.)
10. **ΡΟΔΟΣ:** ισόγειο 100 τ.μ.στην περιοχή Κορακόνερο κατάλληλο για επαγγελματική στέγη αξίας 300.000€
11. **ΡΟΔΟΣ:** γκαρσονιέρα 45 τ.μ. 15ετίας σε άριστη κατάσταση αξίας 60.000€
12. **ΙΑΛΥΣΟΣ:** 850 τ.μ. οικόπεδο με Σ.Δ. 0,4 σε πολύ ωραία τοποθεσία αξίας 225.000€
13. **ΙΑΛΥΣΟΣ:** περιοχή Ιξιάς 100 μ. από το κύμα σε οικόπεδο 430 τ.μ. διώροφη μεζονέτα με υπόγειο, γκαράζ, ασανσέρ, lux κατασκευής αξίας 750.000€
14. **ΙΑΛΥΣΟΣ:** διαμέρισμα 87,50 τ.μ. με 2 Υ/Α αρίστης κατασκευής και με στεγασμένο χώρο στάθμευσης αξίας 169.000€
15. **ΙΑΛΥΣΟΣ:** σε 2.000 τ.μ. οικόπεδο σε καλή τοποθεσία διώροφη μονοκατοικία 3ετίας 150 τ.μ. αξίας 340.000€
16. **ΠΑΣΤΙΔΑ:** διώροφη μεζονέτα 200 τ.μ. σε 2.000 τ.μ. οικόπεδο αξίας 220.000€
17. **ΠΑΣΤΙΔΑ:** διώροφη μονοκατοικία 130 τ.μ. σε οικόπεδο 750 τ.μ. αξίας 118.000€ στα τούβλα και 210.000€ τελειωμένη μεταξύ Κρεμαστής-Παστίδας.
18. **ΠΑΣΤΙΔΑ:** 2.000 τ.μ. οικόπεδο εντός ζώνης σε πολύ καλή τοποθεσία αξίας 150.000€
19. **ΠΑΣΤΙΔΑ:** 430 τ.μ. οικόπεδο με Σ.Δ. 0,8 αξίας 48.000€
20. **ΠΑΣΤΙΔΑ:** 4.000 τ.μ. οικόπεδο αξίας 79.000€
21. **ΚΟΣΚΙΝΟΥ:** διώροφη μονοκατοικία 110 τ.μ. με δικό της χώρο στάθμευσης αξίας 118.000€ στα τούβλα και 205.000€ τελειωμένη εντός σχεδίου.
22. **ΚΟΣΚΙΝΟΥ:** σε οικόπεδο 1.350 τ.μ. σε άριστη τοποθεσία μεζονέτα 200 τ.μ. στα μπετά αξίας 195.000€ έναντι Μουσικού Γυμνασίου.
23. **ΚΟΣΚΙΝΟΥ:** σε οικόπεδο 146 τ.μ. παλαιά κατοικία 85 τ.μ. σε πολύ ωραία τοποθεσία με καλή πρόσβαση αξίας 88.000€
24. **ΚΙΟΤΑΡΙ:** 1.700 τ.μ. οικόπεδο επί του δρόμου με άδεια οικοδομής 200 τ.μ. αξίας 75.000€
25. **ΚΙΟΤΑΡΙ:** οικόπεδο 4.700 τ.μ. επί του δρόμου και σε απόσταση 250 μέτρων από τη θάλασσα αξίας 120.000€
26. **ΑΣΚΛΗΠΙΟ:** αγροτεμάχιο 54.000 τ.μ. με πολλά ελαιόδεντρα αξίας 190.000€
27. **ΓΕΝΝΑΔΙ:** παραδοσιακή κατοικία 65 τ.μ. με καμάρα και αυλή 10 τ.μ. αξίας 95.000€
28. **ΓΕΝΝΑΔΙ:** οικόπεδο εντός οικισμού 250 τ.μ. κοντά στη θάλασσα αξίας 15.000€
29. **ΓΕΝΝΑΔΙ:** εντός οικισμού οικόπεδο 500 τ.μ. με θέα τη θάλασσα αξίας 23.000€
30. **ΓΕΝΝΑΔΙ:** οικόπεδο 1.700 τ.μ. επί του δρόμου με άδεια οικοδομής για 2 κατοικίες και γκαράζ 220 τ.μ. αξίας 75.000€
31. **ΑΦΑΝΤΟΥ:** σε οικόπεδο 1.400 τ.μ. διώροφη πανοραμική μονοκατοικία 143 τ.μ. αξίας 240.000€
32. **ΑΦΑΝΤΟΥ:** πανοραμικό οικόπεδο εντός ζώνης 2.300 τ.μ. στην περιοχή γηπέδου αξίας 100.000€ (κτίζει 200 τ.μ.)
33. **ΑΦΑΝΤΟΥ:** περιοχή Τραπέζια, πανοραμικό οικόπεδο 5.200 τ.μ. αξίας 130.000€
34. **ΑΦΑΝΤΟΥ:** 4.000 τ.μ. επί του κύματος αξίας 260.000€
35. **ΑΦΑΝΤΟΥ:** ισόγειο διαμέρισμα 25ετίας 120 τ.μ. με 3 Υ/Α αξίας 123.000€
36. **ΑΦΑΝΤΟΥ:** ισόγειο διαμέρισμα 92 τ.μ. 2 Υ/ΩΝ αξίας 117.000€
37. **ΑΦΑΝΤΟΥ:** διαμέρισμα 92 τ.μ. με θέμα αξίας 125.000€
38. **ΑΦΑΝΤΟΥ:** διαμέρισμα 85 τ.μ. αρίστης κατασκευής σε ωραία τοποθεσία αξίας 130.000€
39. **ΑΦΑΝΤΟΥ:** οικόπεδο 3.000 τ.μ. εντός ζώνης αξίας 85.000€
40. **ΨΙΝΘΟΣ:** σε πανοραμικό οικόπεδο 1.100 τ.μ. διώροφη οικοδομή 180 τ.μ. πωλείται στα μπετά 117.000€ και τελειωμένη 205.000€
41. **ΨΙΝΘΟΣ:** έκταση 45.000 τ.μ. αξίας 80.000€
42. **ΚΟΛΥΜΠΙΑ:** οικόπεδο σε πολύ καλή τοποθεσία 4.500 τ.μ. αξίας 115.000€
43. **ΛΑΧΑΝΙΑ:** πανοραμικό οικόπεδο επί του δρόμου 3.600 τ.μ. αξίας 68.000€

Το γραφείο μας διαθέτει πολλά ακίνητα εντός και εκτός οικισμού μεγάλα και μικρά για όλες τις χρήσεις, άρτια και οικοδομήσιμα καθώς και αγροτεμάχια από 5 ευρώ/τμ.
ΑΕ953

πωλησεις

συνέχεια από την προηγούμενη

ΠΩΛΕΙΤΑΙ 1) υπόγειο **διαμέρισμα** με αυλή στην Υψηλάντου 60.000 ευρώ, 2) **μονοκατοικία** 74 τ.μ. σε 400 τ.μ. οικόπεδο στη Δαματριά 75.000 ευρώ, 3) **ρετιρέ** 50 τ.μ. στον Αγ. Νικόλαο 50.000 ευρώ. Πληρ. ΑΙΓΑΙΟΚΤΗΜΑΤΙΚΗ - Ρένα Βαζούκου τηλ. 2241022943 ΜΧΠ851.2

ΠΩΛΕΙΤΑΙ επιχείρηση CAFE BAR (υπάρχει άδεια και για πιτσαρία-προπαρασκευασμένα φαγητά) στο Φαληράκι απέναντι από το LUNA PARK. Πληρ. τηλ. 6974844003, 6974844006 INT251118

ΠΩΛΕΙΤΑΙ διαμέρισμα 108 τ.μ. με 3 υπνοδωμάτια β' ορόφου με ασανσέρ και απεριόριστη θέα όλη τη Ρόδο στους Δασκάλους. Τιμή 170.000 ευρώ, 2) **μονοκατοικία** διώροφη 120 τ.μ. κοντά στο Ρολόι Π. Πόλης τιμή 145.000 ευρώ, 3) **διαμέρισμα** 98 τ.μ. γ' όροφος Ιαλυσό 90.0000 ευρώ, 4) 80 τ.μ. Αγ. Νικόλαος β' ορόφου 95.000 ευρώ. Πληρ. ΑΙΓΑΙΟΚΤΗΜΑΤΙΚΗ - Ρένα Βαζούκου τηλ. 2241022943 ΜΧΠ851.1

ΠΩΛΟΥΝΤΑΙ 3 **γκαρσονιέρες** σε άριστη κατάσταση, πλήρως επιπλωμένες και ενοικιασμένες όλο το χρόνο. Τιμή 130.000 ευρώ. Πληρ. τηλ. 6939490080ΜΧΡ13146

ΠΩΛΕΙΤΑΙ από ιδιοκτήτη **σπίτι** 152 τ.μ. καινούργιας κατασκευής, lux, επιπλωμένο, με τις ηλεκτρικές συσκευές κουζίνας, τζάκι, ηλιακό θερμοσίφωνα στον 2ο όροφο χωρίς κοινόχρηστα στα Κοσκινού. Τιμή 480.000 δραχμές το μέτρο. Πληρ. τηλ. 6972248737, 2241075375 ΜΧΡ13150

ΠΩΛΟΥΝΤΑΙ: α) **μεζονέτα Κοσκινού** 120 τ.μ. εντός σχεδίου 200.000 ευρώ, β) **μεζονέτα Κοσκινού** 200 τ.μ. θέα θάλασσα 1000 τ.μ. οικόπεδο 250.000 ευρώ, β) **μεζονέτα Κοσκινού** 150 τ.μ. θέα θάλασσα 650 τ.μ. οικόπεδο 220.000 ευρώ, δ) **Ιαλυσός μεζονέτα** 130 τ.μ. 3 Υ/Α 275.000 ευρώ, ε) **Ιαλυσός Κρεμαστή μεζονέτες** με ενδοδαπέδια θέρμανση, σάουνα, BBQ 200.000 ευρώ και 250.000 ευρώ. Πληρ. τηλ. Νίκος Λαζανας 6944592908, 6948295630 ΜΖΤ241125

FAST FOOD ΠΩΛΕΙΤΑΙ ΠΛΗΡΩΣ ΑΝΑΚΑΙΝΙΣΜΕΝΟ ΣΤΗΝ ΚΑΛΥΤΕΡΗ ΤΟΥΡΙΣΤΙΚΗ ΠΕΡΙΟΧΗ ΤΗΣ ΙΞΙΑΣ ΙΑΛΥΣΟΥ. ΜΟΝΟ ΣΟΒΑΡΕΣ ΠΡΟΤΑΣΕΙΣ. ΠΛΗΡ. ΜΕΤΑ ΤΙΣ 12.00 ΣΤΟ ΤΗΛ. 6944447605, 2241094929 ΜΖΤ241131

ΕΥΚΑΙΡΙΑ. ΠΩΛΕΙΤΑΙ από ιδιώτη **μεζονέτα** 220 τ.μ. ολοκαίνουργια στην ομορφότερη περιοχή της Ρόδου, λουξ κατασκευής με μεγάλο κήπο, κεντρική θέρμανση, ηλιακό, τζάκι, αποθήκη, 2 μπάνια και 1 WC μεγάλο ημιυπαίθριο. Μεσίτες αποκλείονται. Πληρ. τηλ. 2241094792, 6946757641 INT241122

ΠΩΛΟΥΝΤΑΙ: α) **Ρόδος διαμέρισμα** 3 υποδωμάτια πολυτελέστατα με θέα θάλασσα στην Ανάληψη 160.000 ευρώ, β) **οικόπεδο στην Αυτοστέγαση** 345 τ.μ. κτίζει 360 τ.μ. 142.000 ευρώ έτοιμο για δόμηση, γ) **Αφάντου μεζονέτα** με 1000 τ.μ. οικόπεδο 220.000 ευρώ θέα θάλασσα, δ) **Αφάντου οικόπεδο** 4 στρ. 100.000 ευρώ, ε) Ρόδος **οικόπεδο** 400 τ.μ. 0,8 Σ.Δ. 300.000 ευρώ Πληρ. τηλ. Νίκος Λαζανας 6944592908, 6948295630 ΜΖΤ241126

ΠΩΛΟΥΝΤΑΙ μεζονέτες από ιδιώτη κατασκευαστή. **ΙΑΛΥΣΟΣ:** 140 και 160 τ.μ., με ηλιακό θερμοσίφωνα, θέρμανση, συναγερμό, τελειωμένες. **ΚΡΕΜΑΣΤΗ:** 200 τ.μ. σε 400 τ.μ. οικόπεδο με ηλιακό θερμοσίφωνα, θέρμανση, γκαράζ, συναγερμό, τελειωμένες. Πληρ. τηλ. 6932350214 ΜΑΤ4190

ΖΗΤΕΙΤΑΙ ΓΙΑ ΑΓΟΡΑ οικόπεδο ή παλιά **μονοκατοικία** στην πόλη της Ρόδου. Πληρ. τηλ. 6945537793 ΜΑΤ4167

ΠΩΛΕΙΤΑΙ οικόπεδο 4.100 τ.μ. στις Καλυθιές στο 14ο χλμ. της εθνικής οδού Ρόδου-Λίνδου. Πληρ. τηλ. 6946818202 ΜΖΤ241109

ΠΩΛΟΥΝΤΑΙ από ιδιοκτήτη **κατοικίες:** α) **ισόγειο** 75 τ.μ., β) **δυάρι** 45 τ.μ., γ) **2 studio** σε οικόπεδο 1.350 τ.μ. κοντά στον Αγιο Νεκτάριο στην περιοχή Φαληρακίου με αυλή και πάρκινγκ σε ήσυχη περιοχή. Πληρ. τηλ. 6932962098 ΜΖΤ091110

ΚΤΗΜΑΤΙΚΕΣ ΣΥΝΑΛΛΑΓΕΣ ΡΟΔΟΥ
ΓΙΑΝΝΗΣ ΚΩΤΗΣ
Πληρ. τηλ. 2241060507, 6947665081

ΠΩΛΟΥΝΤΑΙ

1. Σωτήρος 100 τ.μ. **Τιμή ευκαιρίας**
2. Αισχίνης 87 τ.μ. ισόγειο. **Τιμή ευκαιρίας**
3. Αισχίνης 87 τ.μ. 1ος όροφος. **Τιμή ευκαιρίας**
4. Κορίνθου 80 τ.μ. 2005 κατασκευή ετοιμοπαράδοτο λουξ κατασκευής. **Τιμή ευκαιρίας**
5. Κορίνθου 87 τ.μ. 2005 κατασκευή λουξ. **Τιμή ευκαιρίας**
6. Στέλιου Κωτιάδη 50 τ.μ. 2005 κατασκευή. **Τιμή ευκαιρίας**
7. Στέλιου Κωτιάδη 80 τ.μ. λουξ κατασκευής 2005, **Τιμή ευκαιρίας**
8. Μιχαήλ Πετρίδη 117 τ.μ. ρετιρέ 2005 κατασκευή λουξ. **Τιμή ευκαιρίας**
9. Ροδίνι 90 τ.μ. λουξ κατασκευής 2005. **Τιμή ευκαιρίας**
10. Ροδίνι 50 τ.μ. λουξ κατασκευής 2005. **Τα διαμερίσματα είναι συγκεκριμένα. Προλάβετε γίνονται ευκολίες, δάνεια δεκτά.**

ΑΕ859

ΠΩΛΟΥΝΤΑΙ ΜΟΝΟΚΑΤΟΙΚΙΕΣ -ΠΕΡΙΟΧΗ ΚΟΣΚΙΝΟΥ



ΑΠ511(Γ) ΚΑΡΕΚΛΑΣ ΚΩΝ/ΝΟΣ 6947070463 – 22410 38970 (ιδιωτης)

ΛΕΟΝΤΗΣ & ΦΩΤΗΣ ΑΝΤΩΝΟΓΛΟΥ ΟΙΚΟΔΟΜΙΚΕΣ ΕΠΙΧΕΙΡΗΣΕΙΣ Α.Ε.



Πωλούνται Ανεξάρτητες Πολυτελής Μονοκατοικίες στην Παραλία Ιαλυσού
Τηλ . 22410 62 540 - 6947 705 717 - 6948 523 586

πωλησεις

συνέχεια από την προηγούμενη

ΑΠΟ ΙΔΙΩΤΗ ΠΩΛΕΙΤΑΙ ΣΥΓΚΡΟΤΗΜΑ ΑΠΟ 5 ΔΙΑΜΕΡΙΣΜΑΤΑΚΙΑ ΣΕ ΠΑΝΟΡΑΜΙΚΗ ΘΕΑ ΣΤΙΣ ΚΑΛΥΘΙΕΣ (ΣΕ ΚΑΙΝΟΥΡΓΙΑ ΟΙΚΟΔΟΜΗ) ΠΟΥ ΑΠΟΦΕΡΕΙ 1.000 ΕΥΡΩ ΜΗΝΙΑΙΩΣ, ΑΠΟ 275.000 ΕΥΡΩ ΠΩΛΕΙΤΑΙ 200.000 ΕΥΡΩ. ΕΠΕΙΔΗ ΥΠΑΡΧΟΥΝ ΣΟΒΑΡΟΙ ΛΟΓΟΙ ΥΓΕΙΑΣ ΜΠΟΡΕΙ ΝΑ ΚΑΤΕΒΕΙ ΑΚΟΜΑ ΚΑΙ 170.000 ΕΥΡΩ. ΕΠΙΣΗΣ ΠΩΛΟΥΝΤΑΙ ΤΡΕΙΣ ΣΥΝΕΧΟΜΕΝΕΣ ΓΚΑΡΣΟΝΙΕΡΕΣ (ΔΙΩΡΕΣ 2 ΕΤΩΝ) ΜΕ Α/C, TV ΚΑΙ ΤΗΛΕΦΩΝΟ ΑΠΟ 135.000 ΕΥΡΩ ΜΟΝΟ 88.000 ΕΥΡΩ. ΕΠΙΣΗΣ ΠΩΛΕΙΤΑΙ ΜΙΑ ΓΚΑΡΣΟΝΙΕΡΑ ΠΑΝΟΡΑΜΙΚΗ ΜΕ 60 Τ.Μ. ΑΥΛΗ ΜΟΝΟ 45.000 ΕΥΡΩ. ΠΛΗΡ. ΤΗΛ. 6993169404, 6946780739
MZT231122

ΠΩΛΕΙΤΑΙ διαμέρισμα 130 τ.μ. με έξτρα 50 τ.μ. μπαλκόνια, βεράντες, ρετιρέ, στην Κοδριγκτώνος εικοσαετίας, 155.000 ευρώ. Αποκλείονται μεσίτες. **ΕΝΟΙΚΙΑΖΟΝΤΑΙ** 1. στον δρόμο Μαριτσά - Πεταλούδες δύο ανεξάρτητες μονοκατοικίες με κήπο, αυλή, δέντρα 200 ευρώ, 2. στο Ροδίνι στις πρώτες εργ. κατοικίες με 2 υπνοδωμάτια, μεζονέτα 280 ευρώ. Πληρ.τηλ. 2241048381, 6978584736, 2241047516, 6944177280 MZT191109

ΠΩΛΟΥΝΤΑΙ από ιδιοκτήτη κατασκευαστή **οροφοδιαμερίσματα** του ενός υπνοδωματίου και **στούντιο** σε πολυκατοικία των 4 διαμερισμάτων στην Ιαλυσό (40 μ. από το νέο κολυμβητήριο, 10' από την θάλασσα, 100 μ. από τον κεντρικό δρόμο). Πολυτελής κατασκευή, αποκλειστική θέση στάθμευσης, ηλιακός θερμοσίφωνας, κεντρική θέρμανση, τρεις πλευρές ελεύθερες, θέα προς Φιλέρημο, ιδιαίτερα προσεγμένος αρχιτεκτονικός σχεδιασμός. Πληρ. τηλ. 6945268254, 2241026792
MZT221108

ΠΡΟΣΦΟΡΑ. ΠΩΛΕΙΤΑΙ οικογενειακή επιχείρηση mini market οπωροπαντοπωλείο στην καταληκτική τιμή μόνο 11.500 ευρώ, λόγω μεταθέσεως στην Κρήτη. Ειναι πλήρως εξοπλισμένη με τσιγάρα - τηλεκάρτες - αναψυκτικά - ζαχαρώδη - σάντουιτς - τυρόπιτες - πίτσες με δική του αυλή, εξοπλισμένη με τέντες για τα φρούτα και τα λαχανικά σε πολύ καλή συνοικία με μεγάλες δυνατότητες. Εξασφαλισμένη πελατεία μικρό ενοίκιο. Πληρ. τηλ. 2241060987, 6947221448 MZT211131

ΠΩΛΕΙΤΑΙ PUB-ΚΑΦΕΤΕΡΙΑ στο τουριστικό κέντρο πλησίον νέου καζίνο. Πλήρως εξοπλισμένη, ανακαινισμένη, η καλύτερη στο είδος της. Συμβόλαιο 12ετές. Πληροφορίες άλλες δεν θα δοθούν τηλεφωνικώς. Δεκτές μόνο σοβαρές προτάσεις. Πληρ. για συνεννόηση τηλ. 6977339669 μετά τις 12 το μεσημέρι
MXP13108



ΚΡΑΝΙΔΗΣ
Real Estate

ΠΩΛΗΣΕΙΣ
ΚΑΤΑΣΤΗΜΑΤΩΝ/ ΕΠΙΧΕΙΡΗΣΕΩΝ

Παλιά Πόλη: Σωκράτους, κατάστημα 35τμ (Κ-556)
Παλιά Πόλη : κατάστημα 80τμ, (Κ-132)
Ρόδος: κατάστημα πλησίον Αν. Μαρίας, 65τμ (Κ-314)
Ρόδος: κατάστημα στο κέντρο 60τμ (Κ-304)
Ρόδος:κατάστημα στην Αλ. Διάκου
με υπόγειο & πατάρι (Κ-339)
Ρόδος: κατάστημα πλησίον πλ. Κύπρου 300τμ (Κ-146)
Ρόδος: επιχ/ση εστιατόριο στο Νιοχώρι 200τμ (Κ-109)
Μητρόπολη : επιχ/ση μεζεδοπωλείο 120.000 € (Κ-444)
Μαντράκι : επιχ/ση παλαιών ειδών (Κ-445)
Αγ. Αναστασία: επιχ/ση οβελιστήριο
150.000 € (Κ-334)
Ψαροπούλα: επιχ/ση εστιατόριο 80τμ (Κ-442)

Κρανίδης Real Estate
Διεύθυνση :
Καζούλη & Αμερυσής 50
85100 Ρόδος
Επικοινωνία :
Τηλ. : 22410 27082
22410 26476
Fax : 22410 27101
e-mail :
info@kranids-estate.gr

Για περισσότερες πληροφορίες & ακίνητα επικοινωνήστε με το γραφείο μας ή επισκεφτείτε την ιστοσελίδα μας
www.kranidis-estate.gr

ΧΠ092

ΤΤ
ΤΕΧΝΙΚΗ ΕΤΑΙΡΙΑ
ΤΣΑΚΙΡΗΣ ΤΣΑΜΠΙΚΟΣ
& ΣΙΑ Ε.Ε.

ΠΩΛΟΥΝΤΑΙ

1. Διαμερίσματα 120μ² (τριών υπνοδωματίων), 87μ² (δύο υπνοδωματίων) σε νεοανεγειρόμενη οικοδομή 6 διαμερισμάτων σε οικόπεδο 1800μ² εντός σχεδίου πόλεως στην περιοχή Ιξιάς.
Η οικοδομή είναι εξαιρετικής κατασκευής, διαθέτει ασανσέρ, κεντρική θέρμανση, καθώς και δύο θέσεις στάθμευσης για κάθε διαμέρισμα.

2. Μονοκατοικία πανταχόθεν ελεύθερη ανεπτυγμένη σε τρία επίπεδα συνολικής επιφάνειας 200 τ.μ. σε οικόπεδο 424τ.μ. εντός σχεδίου πόλεως Ρόδου (περιοχή Καρακόνερο).

ΑΤΤΑΒΥΡΟΥ 56 - 85100 ΡΟΔΟΣ
ΤΗΛ. 22410 35139
FAX 22410 24262
MZT3333(Γ)

SIDER KAT

ΠΩΛΟΥΝΤΑΙ

- Ανεξάρτητες διώροφες μονοκατοικίες εντός οικοπέδου 1.000 τ.μ. με θέα την πόλη της Ρόδου (Εξω από τα Κοσκινού)
- Υπόγεια αποθήκη 200 τ.μ. περιοχή "Ικαρος" (πίσω από την οδό Ατταβύρου)

Τηλ. 22410 30069
Κιν. 6944532903
AE934

NOTAR



Οι πελάτες μας θέλουν να αγοράσουν!

- Ρετιρέ 100 -150τμ με θέα στην πόλη.
- Διαμέρισμα 90-110τμ στην Ρόδο.
- Διαμέρισμα 100.000 €, στον Αγ. Νικολ
- Διαμέρισμα στην τιμή των 75.000€.
- Σπίτι με αυλή 100-120.000 €,
- Σπίτι στην Ρόδο 100.000 €,
- Σπίτι στην Ιαλυσό κοντά στην θάλασσα
- Οικόπεδο στα Τριάντα.

Μήπως έχεις το ακίνητο που θέλουν;
Ηλίας Παπανικολάου – ο μεσίτης σας
AE971

Δωδώνης 2 / www.notar.gr Τηλ.. 22410 20345

ΚΡΑΝΙΔΗΣ

Πωλείται

Αρχοντική μονοκατοικία 360τμ στο κέντρο της Ρόδου. Το ακίνητο είναι εξαιρετικής αρχιτεκτονικής και περιβάλλεται από τεράστιο κήπο. (Κ-162) Κατάλληλο για πολαπλές χρήσεις. Δεκτές προσφορές.

Για περισσότερες πληροφορίεςκαι φωτογραφίες επισκεφθείτε την ιστοσελίδα μας www.kranidis-estate.gr ή επικοινωνήστε με το γραφείο μας

Kranidis Real Estate
Καζούλη & Αμερικής 50, Ρόδος
Τηλ : 2241027082 / 6944347405
e-mail: info@kranidis-estate.gr
ΧΠ092

ΟΙΚΟΔΟΜΗ ΡΟΔΟΥ

ΤΕΧΝΙΚΗ–ΚΑΤΑΣΚΕΥΑΣΤΙΚΗ ΕΤΑΙΡΕΙΑ
ΠΩΛΟΥΝΤΑΙ

1) **Αποθήκες, διαμερίσματα και οροφοδιαμερίσματα** στην περιοχή Καναμάτ (Καρακόνερο) διαφόρων μεγεθών (σε συγκρότημα 2 πολυκατοικιών).
2) **Μονοκατοικίες** στο Κιοτάρι Ασκληπειού (στο κύμα) 120 τ.μ. σε κτήμα 1.300 τ.μ. εκάστη.

ΟΙΚΟΔΟΜΗ ΡΟΔΟΥ

Δεκτά δάνεια και ευκολίες πληρωμής έχουμε τις καλύτερες τιμές της αγοράς.

Καμύνδου 4- Ρόδος-85100 Τηλ.: 22410/60460- 2 Fax: 22410/60463

ΜΑΝΟΛΗΣ ΣΠΥΡΙΔΗΣ
Πολιτικός Μηχανικός Δ.Π.Θ.
(Κιν:693 6660460)

ΚΩΣΤΑΣ ΚΩΝΣΤΑΝΤΙΝΙΔΗΣ
εργολάβος
(ΚΙΝ.: 6978.110.000)

ΕΜΠ00026

ΠΩΛΗΣΕΙΣ ΑΚΙΝΗΤΩΝ

ΜΟΝΟΚΑΤΟΙΚΙΕΣ

1. Στα Κοσκινού διώροφη 208 τ.μ. υπερλουξ με φανταστική θέα και με οικόπεδο 2.250 τ.μ. Τιμάται 425.000 ευρώ.
2. Στην Ιξιά τριώροφη 150 τ.μ. λουξ και με θέα. Εχει 5 υπνοδ/τια και 3 μπάνια. Τιμάται 279.000 ευρώ. Εχει τζάκι και θέρμανση.
3. Στην Παστίδα διώροφη 140 τ.μ. λουξ και με θέα. Διαθέτει θέρμανση και αιρκοντίσιον σε λειτουργία. Τιμάται 206.000 ευρώ.
4. Στα Κοσκινού διώροφη 140 τ.μ. λουξ με φανταστική θέα προς Φαληράκι και με οικόπεδο 1500 τ.μ. Τιμάται 280.000 ευρώ, ή μόνο σε μπετόν 180.000 ευρώ.
5. Στα Κολύμπια διώροφη 160 τ.μ. λουξ και με θέα. Εχει οικόπεδο 800 τ.μ. και ατομική πισίνα. Τιμάται 300.000 ευρώ.

ΜΕΖΟΝΕΤΕΣ

1. Στην Ιξιά τριώροφη 150 τ.μ. λουξ με θέα. Εχει 5 υπνοδ/τια και 3 μπάνια. Εχει θέρμανση και τζάκι. Τιμάται 265.000 ευρώ.
2. Στην Ιξιά διώροφη 185 τ.μ. και υπόγειο 75 τ.μ. λουξ. Τιμάται 385.000 ευρώ.
3. Στην Ιξιά διώροφη 180 τ.μ. και υπόγειο 60 τ.μ. με θέα. Τιμάται 270.000 ευρώ.
4. Στην Ιξιά διώροφη 185 τ.μ. και υπόγειο 65 τ.μ. με θέα. Τιμάται 300.000 ευρώ.
5. Στ' Ασγούρου διώροφη 140 τ.μ. ημιτελής (σε μπετόν) και με οικόπεδο 870 τ.μ. Τιμάται 140.000 ευρώ.

ΡΕΤΙΡΕ

1. Στην Ανάληψη 138 τ.μ. λουξ κατασκευής, με μεγάλη βεράντα και απεριόριστη θέα. Τιμάται 278.000 ευρώ.

ΔΙΑΜΕΡΙΣΜΑΤΑ 4άρια

1. Στο Ροδίνι 100 τ.μ. ετοιμοπαράδοτο λουξ. Διαθέτει 3 υπνοδ/τια, 2 μπάνια, αποθήκη 12 τ.μ., ηλιακό, θέση γκαράζ, θέρμανση και ασανσέρ. Τιμάται 230.000 ευρώ
2. Στην Ανάληψη 120 τ.μ. λουξ κατασκευής. Διαθέτει θέρμανση και ασανσέρ. Εχει μεγάλη βεράντα και τιμάται 250.000 ευρώ.
3. Στην Ανάληψη 100 τ.μ. λουξ. Εχει 3 υπνοδ/τια και τιμάται 190.000 ευρώ.
4. Στην Ανάληψη 107 τ.μ. υπό κατασκευήν με απεριόριστη θέα. Τιμάται 214.000 ευρώ.
5. Στην Ανάληψη 100 τ.μ. υπό κατασκεύή. Εχει φανταστική θέα και πολύ μεγάλες βεράντες. Τιμάται 210.000 ευρώ.
6. Στην Ανάληψη 96 τ.μ. ρετιρέ υπό κατασκευή. Εχει μεγάλες βεράντες και φανταστική θέα. Τιμάται 211.000 ευρώ.
7. Στην Ανάληψη ισόγειο 110 τ.μ. με μικρή αυλή μεταχειρισμένο με καλή κατασκευή. Τιμάται 120.000 ευρώ.
8. Στην Ιξιά σε μικρή οικοδομή 110 τ.μ. λουξ υπό κατασκευή. Εχει θέρμανση και τιμάται 225.000 ευρώ.
9. Στην Ιαλυσό 110 τ.μ. ισόγειο υπερυψωμένο με εντοιχισμένη κουζίνα και 3 υπνοδωμάτια. Τιμάται 140.000 ευρώ.

ΔΙΑΜΕΡΙΣΜΑΤΑ 3άρια

1. Στο Ροδίνι 92 τ.μ.ετοιμοπαράδοτο λουξ. Διαθέτει θέρμανση, ηλιακό, θέση γκαράζ, ασανσέρ και αποθήκη εξτρά 10 τ.μ. Τιμάται 210.000 ευρώ.
2. Στην Ανάληψη 98 τ.μ. σε μικρή οικοδομή. Τιμάται 155.000 ευρώ.
3. Στους Δασκάλους 85 τ.μ. σε καλή θέση. Τιμάται 150.000 ευρώ.
4. Στην Ιαλυσό (στάση Παρασκευά) 110 τ.μ. γωνιακό α' ορόφου μεταχειρισμένο (10 ετών) φανταστικό. Τιμάται 145.000 ευρώ.
5. Στην Ιξιά 95 τ.μ. υπό κατασκευή. Εχει θέρμανση και τιμάται 200.000 ευρώ.
6. Στην Ιξιά 75 τ.μ. υπό κατασκευή με θέα. Εχει θέρμανση και τιμάται 160.000 ευρώ.

ΔΙΑΜΕΡΙΣΜΑΤΑ 2άρια

1. Στην περιοχή Ασγούρου 50 τ.μ. γωνιάκό κοντά στον κεντρικό δρόμο ανακαινισμένο και ελεύθερο. Τιμάται μόνο 70.000 ευρώ.
2. Στην Ιξιά 48 τ.μ. υπό κατασκευή στον α' όροφο με θέρμανση. Τιμάται 100.000 ευρώ.

ΚΑΤΑΣΤΗΜΑΤΑ

1. Στο Νιοχώρι 140 τ.μ. διώροφο κτίσμα με αυλή 200 τ.μ. κεντρικό και γωνιακό κατάλληλο για τουριστική επιχείρηση. Τιμάται 450.000 ευρώ.
2. Στο Μανδράκι και επί εμπορικού δρόμου 50 τ.μ. με πατάρι 50 τ.μ. Τιμάται 440.000 ευρώ.

ΟΙΚΟΠΕΔΑ

1. Στο Μόντε Σμιθ 2.000 τ.μ. με φανταστική θέα. Με άδεια οικοδομής για 200 τ.μ. μονοκατοικία πλέον 100 τ.μ. ημιυπόγειο. Τιμάται 410.000 ευρώ.
2. Στην Ιξιά 1.200 τ.μ. με άδεια οικοδομής για οικοδομή 150 τ.μ. πλέον ημιυπόγειο 80 τ.μ. Είναι σε φανταστική θέση και τιμάται 130.000 ευρώ.
3. Στο Ροδίνι 435 τ.μ. εντός σχεδίου με Σ.Δ. 0,8. Τιμάται 300.000 ευρώ.
4. Στον οικισμό ΑΥΤΟΣΤΕΓΑΣΗ 345 τ.μ. με άμεση οικοδομόμηση και για οικοδομή 360 τ.μ. Τιμάται 135.000 ευρώ.
5. Στο Ροδίνι 1.000 τ.μ. εντός σχεδίου με Σ.Δ. 0,4 και πάνω σε κεντρικό δρόμο. Τιμάται 355.000 ευρώ.
6. Στον οικισμό ΒΑΤΧΟΣ 345 τ.μ. άμεσα οικοδομήσιμο.
7. Στο Ροδίνι 1.690 τ.μ. εντός σχεδίου με Σ.Δ. 0,4 γωνιακό. Τιμάται 592.000 ευρώ.
8. Στην οδό Αταβύρου Ροδίνι 1133 τ.μ. με άδεια οικοδομής και Σ.Δ. 0,8. Τιμάται 1.000.000 ευρώ.

ΟΙΚΟΠΕΔΑ ΕΝΤΟΣ ΖΩΝΗΣ (οικοδομήσιμα)

1. Στο Καρακόνερο 2.500 τ.μ. με δικαίωμα οικοδομής 200 τ.μ. πλέον ημιυπόγειο. Τιμάται 220.000 ευρώ.
2. Στο Καρακόνερο 2.400 τ.μ. με δικαίωμα οικοδομής 200 τ.μ. πλέον ημιυπόγειο. Τιμάται 212.000 ευρώ.
3. Στο Καρακόνερο 4.000 τ.μ. με δικαίωμα οικοδομής 400 τ.μ. πλέον ημιυπόγειο. Τιμάται 350.000 ευρώ.
4. Στα Κοσκινού 3.000 τ.μ. περίπου εντός του υπό επέκταση σχεδίου και στη θέση Αι Γιάννης με φανταστική θέα. Τιμάται 350.000 ευρώ.

ΑΓΡΟΤΕΜΑΧΙΑ

1. Στο Τσαΐρι και επί του κεντρικού δρόμου Τσαΐρι-Φαληράκι 8.500 τ.μ. Εχει μεγάλη πρόσοψη 100 τ.μ. και έγκριση κόμβου. Τιμάται 1.700.000 ευρώ.
2. Στο Τσαΐρι και επί του κεντρικού δρόμου Τσαΐρι-Αεροδρόμιο 7.000 τ.μ. με μεγάλη πρόσοψη επί της ασφάλτου. Τιμάται 450.000 ευρώ.
3. Στην Ιξιά 4.000 τ.μ. σε πολύ καλή θέση με άσφαλτο, φως, νερό, τηλέφωνο. Τιμάται 200.000 ευρώ.
4. Στην Ιαλυσό και κοντά στο Φιλέρημο (δεν είναι δασικό) 4.000 τ.μ. σε πολύ καλή θέση. Τιμάται 265.000 ευρώ.
5. Στ' Ασγούρου και κοντά στον κεντρικό δρόμο 4.400 τ.μ. περίπου. Τιμάται 220.000 ευρώ.
6. Στ' Ασγούρου 5.300 τ.μ. σε φανταστική θέση. Τιμάται 220.000 ευρώ.
7. Στ' Αφάντου παραλιακό 8.000 τ.μ. 300.000 ευρώ.
8. Στο Γεννάδι περιοχή Αι Γιώργης παραλιακό 4.350 τ.μ. μόνο 140.000 ευρώ.
9. Στη Λάρδο και στη θέση Λωθιάρικα 8.000 τ.μ. με μικρή ουσία με νερό, ρεύμα και γραμμή τηλεφώνου. Απέχει από τη θάλασσα 200 μ. και τιμάται 250.000 ευρώ.

ΕΝΟΙΚΙΑΣΕΙΣ

1. Στην περιοχή Κρεμαστής και επί του κεντρικού δρόμου Μονοκατοικία - Βίλα 200 τ.μ. με πολύ μεγάλο κήπο.
2. Στους Αγ. Αναργύρους ισόγειο διαμέρισμα 90 τ.μ. κατάλληλο και για επαγγελματική στέγη (ιατρείο, γραφείο)

Πληροφορίες
κ. ΧΑΡΚΙΑΝΑΚΗ ΜΑΝΩΛΗ κιν. 6946163242
ΜΑ/1547

πωλησεις

συνέχεια από την προηγούμενη

ΠΩΛΕΙΤΑΙ διαμέρισμα 95 τ.μ. στην οδό Μ. Κων/νου 59 (εντός της πλατείας). Πληρ. τηλ. 2241074947, 6979771345 MZT241113

ΖΗΤΕΙΤΑΙ ΠΡΟΣ ΑΓΟΡΑ διαμέρισμα 2 ή 3 δωματίων έως 15 ετών εντός πόλεως Ρόδου σε καλή κατάσταση. Πληρ. τηλ. 6976517797 MZT191108

ΠΩΛΟΥΝΤΑΙ ΑΠΟ ΤΗΝ ΚΑΤΑΣΚΕΥΑΣΤΙΚΗ ΕΤΑΙΡΕΙΑ Κ. ΣΠΑΝΟΣ Κ' ΣΙΑ Ο.Ε. ΠΟΛΥΤΕΛΗ ΔΙΑΜΕΡΙΣΜΑΤΑ ΤΩΝ 3 ΥΠΝΟΔΩΜΑΤΙΩΝ, 125 ΚΑΙ 115 Τ.Μ., ΕΝΤΟΣ ΠΟΛΕΩΣ ΚΑΙ ΗΜΙΤΕΛΕΙΣ ΜΕΖΟΝΕΤΕΣ ΣΤΑ ΤΡΙΑΝΤΑ. ΠΛΗΡ. ΤΗΛ. 2241060400 ΑΠΟ 08.00-15.00 ΚΑΙ 6944272159 ΑΠΟ 18.00-22.00 MZT251111

ΠΩΛΕΙΤΑΙ στο Γεννάδι επί της Λεωφόρου 500 μ. πριν από το χωριό **οικόπεδο** 1.750 τ.μ. με άδεια οικοδομής 200 τ.μ. Πληρ. τηλ. 22410 61628, 6944410537 MZT201018

ΠΩΛΟΥΝΤΑΙ μονοκατοικίες στην Παστίδα 90 τ.μ., 110 τ.μ., 120 τ.μ., 133 τ.μ., 160 τ.μ. εντός σχεδίου σε ανεξάρτητο οικόπεδο. Πωλείται **διαμέρισμα** στην οδό Στοκχόλμης 120 τ.μ. λουξ κατασκευής. Πληρ. τηλ. 6932584374, 2241069984 MZT171117

ΠΩΛΕΙΤΑΙ διώροφο διατηρητέο περιοχή Ακαδημία, κατάλληλο για διπλή χρήση κατοικία-επαγγελματική στέγη. Πληρ. τηλ. 6977000977 MZT111121

ΠΩΛΟΥΝΤΑΙ από ιδιώτη **μεζονέτες** πολυτελούς κατασκευής στην Παστίδα με θέα το Φιλέρημο, τελειωμένες ή σε μπετά 120 και 140 τ.μ. σε 250 και 330 τ.μ. οικόπεδο. Πληρ. τηλ. 6944636141 MZT081125

εργασιες

ΑΒΕΒΑΙΗ ΑΣΦΑΛΕΙΑ ΕΡΓΑΣΙΑΣ; Αμεσα βγάλτε 550 ευρώ - 1300 ευρώ/μήνα part time, 1200-3000 ευρώ/μήνα, full time, δουλεύοντας στο σπίτι ή το γραφείο. Θέσεις ανεξάρτητης συνεργασίας. Παρέχεται πλήρης εκπαίδευση. Οχι ντήλερ - πλασιέ - τηλεμάρκετινγκ. Δωρεάν ενημερωτικό φυλλάδιο: 2102801185, www.multimillionaires.biz MAT4272(1)

ΑΜΕΣΑ ΒΓΑΛΤΕ ΕΞΤΡΑ 65 ευρώ-125 ευρώ/ώρα, δουλεύοντας στο σπίτι ή το γραφείο. Οχι ντήλερ - πλασιέ - πωλητές. Ελεύθερο ωράριο μερικής απασχόλησης. Ανάπτυξη σοβαρών εισοδημάτων. Πληρωμένα ταξίδια στο εξωτερικό - διακοπές. Ενημερωτικό φυλλάδιο δωρεάν 24ωρη βάση: 2102801244, www.imshomebiz.com MAT4272(2)

EXTRA εισοδήματα 70 ευρώ -140 ευρώ την ώρα μπορείτε να κερδίσετε δουλεύοντας στο χώρο σας. Ελεύθερο ωράριο. Ανάπτυξη σοβαρών εισοδημάτων. Πληρ. τηλ. 2241037362, www.umswork4you.com, ums@otenet.gr MAT4271

ΖΗΤΕΙΤΑΙ κοπέλα για να εργασθεί σε καφέ bar. Πληρ. τηλ. 2241075586 από 11.00-15.00 και από 19.00-23.00 MAT4266

ΖΗΤΟΥΝΤΑΙ δύο εμφανίσιμες **κοπέλες** έως 40 ετών για να εργασθούν σε cafe bar σε εξαιρετικά σοβαρό περιβάλλον. Ωρες εργασίας 19.00 έως 01.00. Πληρ. τηλ. 6946163747, 6944271437 MZT291122

ΖΗΤΕΙΤΑΙ κοπέλα να εργασθεί σε καφενείο - Λέσχη στο Ροδίνι. Πληρ. τηλ. 2241069025, 6947243834 MZT301117

Ο Ομιλος εταιρειών INTERNATIONAL LIFE προσφέρει εργασία σε **νέους** και **νέες** με τουλάχιστον απολυτήριο Λυκείου. Επικοινωνία στα τηλέφωνα 2241067980-81, 2241068165 ή στο e-mail:GR0574@inlife.gr MAT4249

ΔΙΕΘΝΗΣ ΕΤΑΙΡΙΑ ΖΗΤΑ ΣΟΒΑΡΑ ΑΤΟΜΑ ΓΙΑ ΕΡΓΑΣΙΑ ΜΕΣΑ ΑΠΟ ΤΟ ΧΩΡΟ ΤΟΥΣ. ΠΡΟΣΟΧΗ ΟΧΙ ΝΤΗΛΕΡ - ΠΛΑΣΙΕ. ΧΩΡΙΣ ΝΑ ΡΙΣΚΑΡΕΤΑΙ ΤΗΝ ΤΩΡΙΝΗ ΣΑΣ ΕΡΓΑΣΙΑ. ΕΠΕΝΔΥΣΤΕ ΜΟΝΟ ΤΟΝ ΕΛΕΥΘΕΡΟ ΧΡΟΝΟ ΣΑΣ. ΠΛΗΡ. ΤΗΛ. 2241065132, 6937759450, ΑΥΣΤΗΡΑ 09.00-21.00 κ. ΒΑΣΙΛΟΠΟΥΛΟΣ MAT4230

ΖΗΤΟΥΝΤΑΙ συνεργάτες σοβαροί και υπεύθυνοι από Ρόδο για εκπροσώπηση Εταιρείας Κολοσσού που ραγδαία αναπτύσσεται στο νησί. Χρήση Internet επιθυμητή. Κέρδη 800-5.000 ευρώ! Καλέστε άμεσα. Υπάρχει εκπαίδευση το Σαββατοκύριακο. Τηλ. 2310729425, 6979776716, www.highleveljob.com ΜΑΠ536

ΖΗΤΕΙΤΑΙ νηπιοβρεφοκόμος - νηπιαγωγός για πενθήμερη απασχόληση. Πληρ. τηλ. 6936898822 MAT4238

ΖΗΤΕΙΤΑΙ κοπέλα για καφετέρια. Πληρ. τηλ. 6932541842 κος Γιώργος MZT291102

ΖΗΤΟΥΝΤΑΙ α) **μάγειρας** έμπειρος, β) **νεαρός ή νεαρή** για μόνιμη εργασία σε fast food. Πληρ. τηλ. 2241078838, 6947992663 μετά τις 10.00 MZT241114

ΖΗΤΟΥΝΤΑΙ άτομα για μερική ή πλήρη απασχόληση χωρίς ιδιαίτερες γνώσεις. Δυνατότητα καριέρας. Πληρ. τηλ. 2241035680, www.opportunity4all.gr MZT281122

Η ΤΟΥΟΤΑ Ξενάκης α.ε.β.ε. ΖΗΤΑΕΙ

συνεργάτη για υπεύθυνη θέση εργασίας στο τμήμα εξυπηρέτησης πελατών.

Απαραίτητα προσόντα:

Ευχάριστη προσωπικότητα, άνεση επικοινωνίας, υπευθυνότητα, άριστη γνώση Η/Υ.

Πληροφορίες 2241086690 (εσωτερικό 100, κα Δερέμπεη) ΧΠ2366

Η **Ελληνική Ανώνυμη Εταιρία Παροχής Υπηρεσιών Αποθήκευσης Καυσίμων και Ανεφοδιασμού Αεροσκαφών (GISSCO Α.Ε.)**

προκειμένου να καλύψει θέσεις ανεφοδιαστών αεροσκαφών, στους Σταθμούς Ανεφοδιασμού Αεροσκαφών που διατηρεί στα αεροδρόμια Ρόδου, Κω, Σαντορίνης και Χανίων

ζητά να προσλάβει **προσωπικό**

με τα παρακάτω προσόντα:

1. *Επαγγελματικό δίπλωμα οδήγησης Ε' κατηγορίας*
2. *Εμπειρία στην οδήγηση βαρέων οχημάτων, τουλάχιστον 3 χρόνια*
3. *Απολυτήριο Λυκείου ή Τεχνικής Σχολής*
4. *Γνώσεις ηλεκτρονικού υπολογιστή*
5. *Γνώσεις Αγγλικών*
6. *Ηλικία έως 35 ετών*

Προηγούμενη εμπειρία (ιδιαίτερα σε χώρους καυσίμων), καθώς και εμπειρία στην συντήρηση φορτηγών αυτοκινήτων, θα θεωρηθούν επιπρόσθετα προσόντα.

Παρακαλώ να αποστείλετε πλήρες βιογραφικό σημείωμα, ταχυδρομικώς στην παρακάτω διεύθυνση ή στο fax: 2109607840, διευκρινίζοντας παράλληλα για ποιό αεροδρόμιο ενδιαφέρεστε, έως την **10.12.2005**

GISSCO Α.Ε.
Βουλιαγμένης 2 και Παπαφλέσσα
167 77 Ελληνικό
Υπ' όψη κου Κανταρτζή Στέφανου ΜΑΠ4251(Γ)

ΖΗΤΟΥΝΤΑΙ

πωλήτριες από εμπορική εταιρεία με καταστήματα στο κέντρο της πόλης. Προοπτικές εξέλιξης.

Πληρ. τηλ. 2241074443 ΜΑΠ542(Γ)

ΑΠΟ ΤΟ ΞΕΝΟΔΟΧΕΙΟ ΔΙΟΝΥΣΟΣ ΣΤΗΝ ΙΞΙΑ

ΖΗΤΕΙΤΑΙ

ΥΠΕΥΘΥΝΟΣ ΓΙΑ SUPER MARKET

Πληροφορίες κα Όλγα
ώρες 08.30-14.30
καθημερινά εκτός Κυριακής
τηλ. **2241023021** ΜΧΠ1145

casaviva-karanikis

ΖΗΤΕΙΤΑΙ

πωλητής/τρια, για το τμήμα επίπλων με γνώσεις σχεδίου/διακόσμησης. Μισθός αναλόγως προσόντων.

Πληρ. τηλ. 2241095076 κ. Κώστα ΜΑΤ4211(Γ)

Carrier

Η Rodos Air

ΖΗΤΑ
ΜΗΧΑΝΟΛΟΓΟ
ΜΗΧΑΝΙΚΟ

Απαιτούμενα προσόντα
Πτυχίο ΤΕΙ-ΑΕΙ
Καλή γνώση της Αγγλικής γλώσσας
Καλή γνώση Η/Υ
Δυναμική & ευχάριστη προσωπικότητα
Ηλικία έως 35 ετών

Οι ενδιαφερόμενοι παρακαλούνται να στείλουν βιογραφικό σημείωμα ταχυδρομικώς ή με fax

RODOS AIR ΕΠΕ - ΚΑΜΕΙΡΟΥ 1 - 85100 ΡΟΔΟΣ
ΤΗΛ. 2241070710 FAX 2241070720 ΧΠ1631

LANDSCOPE ΚΤΗΜΑΤΟΜΕΣΙΤΙΚΗ
ΕΘΝΙΚΗΣ ΑΝΤΙΣΤΑΣΗΣ & ΤΣΑΛΔΑΡΗ
(ΠΑΝΩ ΑΠΟ ΤΟΝ ΚΩΤΣΟΒΟΛΟ)
ΤΗΛ / ΦΑΞ : 22410 28629
ΚΙΝ : 697 6872626 , 697 2257246

ΜΟΝΟΚΑΤΟΙΚΙΕΣ - ΜΕΖΟΝΕΤΕΣ

1. **ΡΟΔΟΣ** μεζονέτα 226τμ, με κήπο 150τμ, άριστης κατασκευής. € **430.000**
2. **ΡΟΔΟΣ** μεζονέτα 156τμ, με κήπο 270τμ, lux κατασκευής. € **370.000**
3. **ΨΙΝΘΟΣ** μον/τοικία 150τμ, με οικόπεδο 1.100. € **120.000 (ΜΠΕΤΑ)**
4. **ΑΦΑΝΤΟΥ** μεζονέτα 205 με οικόπεδο 1.300τμ. € **180.000 (ΜΠΕΤΑ)**
5. **ΚΟΣΚΙΝΟΥ** μονο/τοικία 140τμ, με οικόπεδο 1.300. € **185.000 (ΜΠΕΤΑ)**
6. **ΚΟΣΚΙΝΟΥ** μον/κία 150τμ, με κήπο 1.000τμ, φανταστική θέα. € **220.000**
7. **ΚΟΣΚΙΝΟΥ** μεζονέτες 120τμ, με κήπο 50τμ ετοιμοπαράδοτη. € **225.000**
8. **ΚΟΣΚΙΝΟΥ** μον/κίες 170τμ, με οικόπεδο 1.300τμ. € **230.000**
9. **ΚΟΣΚΙΝΟΥ** μον/κίες 200τμ, με οικόπεδο 1.000τμ, φανταστική θέα. € **240.000**
10. **ΚΟΣΚΙΝΟΥ** μον/κία 140τμ, με κήπο 500τμ, πανοραμική. € **250.000**
11. **ΚΟΣΚΙΝΟΥ** μον/τοικίες 170τμ, με οικόπεδο 1.300τμ. € **265.000**
12. **ΚΟΣΚΙΝΟΥ** μον/κία 200τμ, με οικόπεδο 1.300τμ, lux. € **290.000**
13. **ΚΟΣΚΙΝΟΥ** μον/κία 140τμ, με οικόπεδο 1.300τμ. € **290.000**
14. **ΙΑΛΥΣΟΣ** μον/κίες 150τμ, με οικόπεδο 1.000τμ. € **170.000 (ΜΠΕΤΑ)**
15. **ΙΑΛΥΣΟΣ** μεζονέτες 140τμ σε 3 επίπεδα, 3υ/δ,λουτρό/wc. € **191.000**
16. **ΙΑΛΥΣΟΣ** μον/κία 225τμ, με κήπο 350τμ. € **200.000 (ΣΟΒΑ)**
17. **ΙΑΛΥΣΟΣ** μεζονέτες 160τμ σε 3επίπεδα, 3υ/δ, λουτρό/wc, lux. € **220.000**
18. **ΙΑΛΥΣΟΣ** μεζ/νετα 130τμ, μεταχ/σμένη εντος οικισμού. € **230.000**
19. **ΙΑΛΥΣΟΣ** μεζονέτα 225τμ, με κήπο 40τμ, πλήρες εξοπλισμένο. € **270.000**
20. **ΙΑΛΥΣΟΣ** μον/κία 150τμ, με κήπο 1.000τμ. € **270.000**
21. **ΙΑΛΥΣΟΣ** μον/ικίες 180τμ, με κήπο 350τμ, νεόδμητες. € **280.000**
22. **ΙΑΛΥΣΟΣ** μεζ/νέτα 160τμ, με κήπο 300τμ, εντός οικισμού. € **280.000**
23. **ΙΑΛΥΣΟΣ** μον/κία 200τμ, με οικόπεδο 1.000τμ. € **290.000 (ΣΟΒΑ)**
24. **ΙΑΛΥΣΟΣ** μον/κία 160τμ, με κήπο 2000τμ. € **370.000**
25. **ΙΑΛΥΣΟΣ** μον/κία 220τμ, με οικόπεδο 1.000τμ, lux κατασκευής. € **450.000**
26. **ΚΑΝΔΥΛΙ** μον/τοικίες 140τμ, με οικόπεδο 1.000τμ. € **110.000 (ΜΠΕΤΑ)**
27. **ΣΩΤΗΡΟΣ** μεζονέτες 210τμ , με αυλή 100τμ. € **150.000 (ΜΠΕΤΑ)**
28. **ΣΩΤΗΡΟΣ** μεζονέτες 210τμ , με αυλή 100τμ. € **250.000**
29. **ΙΞΙΑ** μον/ικία 300τμ με οικόπεδο 1000τμ, 4υ/δ, 2 λουτρά, wc. € **340.000**
30. **ΚΡΕΜΑΣΤΗ** μον/κίες 120τμ, με αυλή 300τμ, εντός οικισμού. € **210.000**
31. **ΚΡΕΜΑΣΤΗ** μον/κίες 186τμ, με αυλή 300τμ, εντός οικισμού. € **250.000**
32. **ΠΑΣΤΙΔΑ** μον/κία 140τμ με κήπο 250τμ € **110.000 (ΜΠΕΤΑ)**
33. **ΠΑΣΤΙΔΑ** μον/κία 140τμ, κήπος 300τμ εντός οικισμού. € **150.000 (ΣΟΒΑ)**
34. **ΠΑΣΤΙΔΑ** μον/κία 140τμ με κήπο 300τμ εντός οικισμού. € **205.000**

ΔΙΑΜΕΡΙΣΜΑΤΑ

1. **ΝΙΟΧΩΡΙ** διμέρ/σμα 47τμ, lux κατασκευής. € **88. 274**
2. **ΝΙΟΧΩΡΙ** διαμέρ/σμα 56τμ, lux κατασκευής. € **111.460**
3. **ΚΑΡΑΚΟΝΕΡΟ** διαμέρ/σμα 85τμ, πολυτελείας. € **178.500**
4. **ΚΑΡΑΚΟΝΕΡΟ** διαμερ/σμα 78τμ, πολυτελείας. € **163.800**
5. **ΜΙΧΑΗΛ ΠΕΤΡΙΔΗ** διαμερίσματα 85τμ, 2υ/δ, λουτρό. € **162.000**
6. **ΑΡΑΠΑΚΙ** διαμέρισμα 88τμ, lux, 2υ/δ, λουτρό. € **182.000**
7. **ΡΟΔΙΝΙ** διαμέρισμα 85 τμ, μεταχειρισμένο. € **145.000**
8. **ΙΑΛΥΣΟΣ** διαμ/σμα 110τμ ισόγειο, 3υ/δ, 2wc. € **165.000**
9. **ΑΝΑΛΥΨΗ** διαμέρισμα 97τμ, lux 2+1υ/δ, λουτρό. € **155.000**
10. **ΑΝΑΛΥΨΗ** διαμέρισμα 105τμ, lux 3υ/δ, λουτρό. € **192.000**
11. **ΡΟΔΙΝΙ** διαμέρισμα 88τμ, 2υ/δ, λουτρό, άνετοι χώροι. € **146.000**
12. **ΜΙΧΑΗΛ ΠΕΤΡΙΔΗ** διαμερίσματα 118τμ,122τμ, ετοιμοπαράδοτα.
13. **ΙΞΙΑ** διαμερίσματα 100τμ με θέα, 3υ/δ, λουτρό. € **190.000**

ΟΙΚΟΠΕΔΑ

1. **ΑΣΓΟΥΡΟΥ** οικόπεδο 6.000τμ, σε ωραίο τοποθεσία. € **260.000**
2. **ΚΟΣΚΙΝΟΥ** οικόπεδο 1.000τμ, με άδεια οικοδ/μής. € **100.000**
3. **ΚΟΣΚΙΝΟΥ** οικόπεδο 1.300τμ, πανοραμικό. € **100.000**
4. **ΛΑΡΔΟΣ** οικόπεδο 3.000τμ, επί του επαρχιακού. € **100.000**
5. **ΓΕΝΝΑΔΙ** οικόπεδο 17.000τμ επι του επαρχιακού. € **110.000**
6. **ΣΥΝΕΤΑΙΡΙΣΜΟΣ** αυτοστέγαση οικιστική μερίδα. € **140.000**
7. **ΣΥΝΕΤΑΙΡΙΣΜΟΣ** πολυτέκνων οικιστική μερίδα. € **150.000**
8. **ΚΡΕΜΑΣΤΗ** οικόπεδο 350τμ, εντός οικισμού. € **85.000**
9. **ΚΑΝΔΥΛΙ** οικοπεδο 4.000τμ, με άδεια οικοδομής. € **190.000**
10. **ΚΟΣΚΙΝΟΥ** οικόπεδο 6.000τμ, φανταστική θέα. € **220.000**
11. **ΛΑΡΔΟΣ** οικόπεδο 4.000τμ σε ωραία τοποθεσία. € **220.000**
12. **ΚΟΣΚΙΝΟΥ** οικόπεδο 4.000τμ, πανοραμικό. € **300.000**
13. **ΚΟΣΚΙΝΟΥ** οικόπεδο 8.000τμ, φανταστική θέα. € **322.000**
14. **ΚΑΛΛΑΘΟΣ** οικόπεδο 7.300τμ παραλλιακό. € **340.000**

ΚΑΤΑΣΤΗΜΑΤΑ

1. **ΚΑΡΑΚ/ΝΕΡΟ** κατάστημα 250τμ, σε άριστη τοποθεσία. € **500.000**
2. **ΜΕΓ. ΚΩΝ/ΝΤΙΝΟΥ** κατάστημα 176τμ υπόγειο, 176 ισόγειο. € **586.000**
3. **ΣΤΕΦ. ΚΑΖΟΥΛΗ** γωνιακό 90τμ με αυλή, πατάρι. € **320.000**
4. **ΑΝΑΛΥΨΗ** κατάστημα 55τμ σε εμπορικό σημείο. € **149.000**
5. **ΣΑΒΒΑ ΔΙΑΚΟΥ** καταστ/μα 215τμ. € **135.000**

AE927



εργασιες

συνέχεια από την προηγούμενη

ΤΟ ΞΕΝΟΔΟΧΕΙΟ
Blue Sky Beach Hotel
στην πόλη της Ρόδου

ΖΗΤΕΙ

α) Υπεύθυνο εστιατορίου
β) Προσωπικό διαφόρων ειδικοτήτων

Οι ενδιαφερόμενοι μπορούν να υποβάλουν αίτηση πρόσληψης στο λογιστήριό του καθημερινά εκτός Σαββάτου και Κυριακής μεταξύ 09.00-14.00.

Blue Sky Beach Hotel
Πλατεία Ψαροπούλας
Τηλ.: 2241-033768, 2241-033778

ματ4269(Γ)

Από την ΕΡΓΟΛΑΒΙΚΗ εταιρία

ΣΑΗΣ Γ.–ΔΗΜΗΤΡΑΔΙΟΥ Μ. ΟΕ

σας ευχόμεθα χρόνια πολλά και ευτυχισμένος ο καινούργιος χρόνος και σας ανακοινώνουμε ότι η εταιρία μας καθιέρωσε ένα χριστουγεννιάτικο πακέτο

από **1/12/05 έως 31/1/06**

για τους αγαπητούς πελάτες της και τους υπόλοιπους πελάτες της Ρόδου και της Δωδ/σου

με **έκπτωση 20%**

Το πακέτο συμπεριλαμβάνει χτίσιμο, σουβάτισμα, πλακάκια, ελαιοχρωματισμό. Εχουμε τις πιο ανταγωνιστικές τιμές της αγοράς. Αναλαμβάνουμε ξενοδοχεία, πολυκατοικίες, διαμερίσματα, μπακαλόους, με πολύ γρήγορο χρόνο παράδοσης.

Για τηλ. επικοινωνίας 6939694578, 6937599435
από 07.30 έως 20.30

Σας ευχαριστούμε και χρόνια πολλά

ΜΑΤ4243

APLIGER
www.apliger.gr

ΑΠΟ ΤΗΝ ΕΤΑΙΡΙΑ ΜΑΣ

ΖΗΤΕΙΤΑΙ

ΤΕΧΝΙΚΟΣ
ΠΛΗΡΟΦΟΡΙΚΗΣ & ΤΗΛΕΠΙΚΟΙΝΩΝΙΩΝ

ΠΑΥΛΟΥ ΜΕΛΑ 11, 851 00, ΡΟΔΟΣ
ΤΗΛ: 22410 27509 - FAX: 22410 27098 - info@apliger.gr

ΜΑΤ4209(Γ)

RE/MAX
Outstanding Agents.
Outstanding Results.

ΖΗΤΟΥΝΤΑΙ ΣΥΝΕΡΓΑΤΕΣ

Η **RE/MAX,** η μεγαλύτερη εταιρία κτηματομεσιτικών συναλλαγών στον κόσμο, ξεκίνησε τις δραστηριότητές της και στη **Ρόδο** κάτω από την επωνυμία **RE/MAX EXPRESS**.

Στόχος μας η παροχή υψηλού επιπέδου υπηρεσιών στο ροδιακό κοινό.

Εάν διαθέτετε:
- καλή προσωπικότητα,
- κοινωνικότητα,
- ανεξαρτησία,
- γνώσεις πάνω στον τομέα των κτηματομεσιτικών συναλλαγών
- αλλά και οποιουδήποτε άλλου τύπου πωλήσεων

τότε αποτανθείτε σε εμάς για να ενημερωθείτε και να κάνετε το όνειρό σας πραγματικότητα.

Για περισσότερες πληροφορίες
RE/MAX EXPRESS Κυρία Μαίρη Χριστοδούλου
Τηλ.: 2241064730 & 22410 64755
E-mail: info@remaxexpress.gr
5ον χλμ. Λεωφόρου Ρόδου-Λίνδου

ΧΠΚΤΗ005

ΖΗΤΕΙΤΑΙ κοπέλα εμφανίσιμη για να εργασθεί σε INTERNET CAFE. Πληρ. τηλ. 6936699602, 2241025052 ΜΖΤ261103

ΠΛΑΚΑΔΕΣ. ΖΗΤΟΥΝΤΑΙ μόνο έμπειροι τεχνίτες. Πληρ. τηλ. 6944112677 ΜΖΤ241106

ΖΗΤΟΥΝΤΑΙ μοντέρνες **πωλήτριες** για τετράωρη εργασία σε κατάστημα υποδημάτων και σε μπουτίκ ρουχών. Πληρ. τηλ. 2241037180 ΜΖΤ241129

ΖΗΤΟΥΝΤΑΙ άτομα που να γνωρίζουν το τύλιγμα της πίτας και ψήστες. Πληρ. τηλ. 2241078323 ΜΧΡ13145

ΖΗΤΕΙΤΑΙ δεσποινίς απόφοιτος Λυκείου γνωρίζουσα απταίστως computer (τυφλό σύστημα) για να εργασθεί ως γραμματεύς σε ακτινολογικό διαγνωστικό κέντρο. Ωρες εργασίας 8 π.μ. - 1 μ.μ. και 5 μ.μ. - 8 μ.μ. πλην Σαββάτου. Πληρ. τηλ. τις εργάσιμες ώρες 2241027453 και κινητό 6944333560 και τις απογευματινές ώρες 2241092282, 6-8 μ.μ. ΜΖΤ241128

ΖΗΤΕΙΤΑΙ κόπτης κρεάτων για κρεοπωλείο σε σούπερ μάρκετ. Πληρ. τηλ. 2241042168, 6972431283 ΜΖΤ241130

ΖΗΤΟΥΝΤΑΙ έμπειροι **ηλεκτρολόγοι** εγκατάστασης και **βοηθητικό προσωπικό.** Πληρ. τηλ. 6942294363, 2241034980 ΜΖΤ211102

ΔΙΑΙΤΑ ΤΕΛΟΣ!!!

ΞΕΧΑΣΤΕ:
1. Πείνα
2. Ταλαιπωρία
3. Εξάντληση
4. Απογοήτευση
5. Σπατάλες...

ΚΕΡΔΙΣΤΕ:
1. Υγεία!!!
2. Ευεξία!!!
3. Ενέργεια!!!
4. Ελεγχο Βάρους!!!

Προσφέρεται δωρεάν λιπομέτρηση.

Πληρ. τηλ. 2241065132, 6937759450
Αυστηρά 09.00-21.00

ΜΑΤ4230(2)(Γ)

Από διαφημιστική εταιρία

ΖΗΤΕΙΤΑΙ

ΓΡΑΦΙΣΤΑΣ-ΣΤΡΙΑ με προϋπηρεσία τουλάχιστον 1 έτους. Απαραίτητες γνώσεις Photoshop, Illustrator, Quark, InDesign και με δείγματα δουλειάς.

Πληρ. τηλ. 2241032822

ΧΠ2403

ΖΗΤΕΙΤΑΙ

ΥΠΑΛΛΗΛΟΣ
για μόνιμη εξωτερική εργασία,
με μεταφορικό μέσο, αυτοκίνητο ή μηχανάκι
Πληρ. τηλ. 6972112859
κος Κυριακάκης

ΜΑΤ4236(Γ)

Chipita

Η ΕΤΑΙΡΕΙΑ CHIPITA INTERNATIONAL S.A.
ΖΗΤΑ ΓΙΑ ΑΜΕΣΗ ΠΡΟΣΛΗΨΗ

ΠΩΛΗΤΕΣ - ΠΩΛΗΤΡΙΕΣ
ΜΕ ΕΔΡΑ ΤΗΝ ΡΟΔΟ

Υπεύθυνη/ος για την υλοποίηση των στόχων και των προγραμμάτων προώθησης της εταιρείας στους πελάτες ευθύνης της/του.

Το προφίλ της/του ιδανικού υποψηφίου συνδυάζει:

- Ηλικία έως 28 ετών
- Γνώση Αγγλικών & χειρισμού PC (MS Office)
- Κάτοχος διπλώματος ΙΧ
- Δυναμικός/ή με ευχάριστη προσωπικότητα, άριστη ικανότητα επικοινωνίας, εργατικός/ή και συνεπής.

Ανταγωνιστικό πακέτο παροχών και δυνατότητα γρήγορης εξέλιξης. Για τους άνδρες υποψήφιους, εκπληρωμένες στρατιωτικές υποχρεώσεις.

Αποστείλατε βιογραφικά σημειώματα υπ' όψιν
κ. Σούλτου Γιάννας στη διεύθυνση:
12ο χλμ. Εθν. οδού Αθηνών - Λαμίας,
Μεταμόρφωση, Τ.Κ. 144 52
ή με e-mail στο: soultou@chipita.com
ή στο fax: 210-2885033

Θα τηρηθεί απόλυτη εχεμύθεια.

ΑΤ4233

Η APIVITA

ΖΗΤΑ

ΑΙΣΘΗΤΙΚΟ
ΜΕ ΕΔΡΑ ΤΗ **ΡΟΔΟ**

Για την προώθηση των προϊόντων AROMATHERAPY ΚΑΙ PROPOLINE στα φαρμακεία

Ατομο με δυναμική προσωπικότητα που θέλει να ενταχθεί στο δυναμικό μιας ευέλικτης, καινοτόμου Ελληνικής Επιχείρησης η οποία ανταμοίβει τους ανθρώπους της για την αφοσίωσή τους στο Οραμα, τη Φιλοσοφία, τη Στρατηγική και τον προσανατολισμό στα αποτελέσματα.

ΑΠΑΡΑΙΤΗΤΑ ΠΡΟΣΟΝΤΑ:
- Πτυχίο Σχολών Αισθητικής ή άλλης αντίστοιχης ειδικότητας
- Επιθυμητή εμπειρία 2 ετών σε προώθηση καλλυντικών προϊόντων
- Ικανότητες επικοινωνίας και πώλησης
- Καλή γνώση της Αγγλικής γλώσσας και Η/Υ

Οι ενδιαφερόμενες μπορούν να στείλουν βιογραφικό σημείωμα στην διεύθυνση:
APIVITA
Διεύθυνση Ανθρωπίνων Πόρων
Κωλέτη 3-Μεταμόρφωση Τ.Κ. 14452 Τ.Θ.52010
Για όλα τα βιογραφικά θα τηρηθεί εχεμύθεια

ΜΑΤ4247(Γ)

RHODES TELEMATICS
ADVANCED NETWORKING SOLUTIONS
FORTHnet

ΑΝΑΚΟΙΝΩΣΗ

Η εταιρεία πληροφορικής Ροδιακή Τηλεματική ΑΕ επιθυμεί να προσλάβει το κάτωθι προσωπικό:

1. Υπεύθυνο/η προβολής και προώθησης (Marketing Manager)
2. Προγραμματιστή με εμπειρία σε MS Visual Basic, Visual C++, Net και σε βάσεις δεδομένων SQL Server.
3. Σχεδιαστή ιστοσελίδων (Web Developer)
4. Μηχανικό / Τεχνικό Η/Υ με εμπειρία στην εγκατάσταση και υποστήριξη δικτύων Η/Υ και στο Internet.

Κοινά απαιτούμενα προσόντα για τις παραπάνω θέσεις εργασίας
Αριστη γνώση της αγγλικής. Δυνατότητα συχνών ταξιδιών εκτός Ρόδου. Εκπληρωμένες στρατιωτικές υποχρεώσεις (για τους άνδρες υποψηφίους). Προϋπηρεσία θα εκτιμηθεί.

Πληροφορίες: Κυρία Μηνέττου (phay@rtel.gr)
1ο χιλ. Ρόδου-Καλλιθέας Ρόδος 85100
Τηλ.. 22410-61031

ΧΠ1663

Από την αντιπροσωπεία αυτοκινήτων
HONDA - MITSUBISHI

ΖΗΤΕΙΤΑΙ

ΠΩΛΗΤΗΣ ΑΥΤΟΚΙΝΗΤΩΝ
Καλή γνώση Η/Υ και Αγγλικών.

Απαραίτητη αποστολή βιογραφικού σημειώματος στη διεύθυνση **Λ. Λίνδου 138 Ρόδος**
Τηλ. 2241067440-41
Φαξ 2241068462
Email: kaligcar@otenet.gr

ΜΧΠ915

Ιβίσκος

Η Εταιρεία

ΖΗΤΕΙ

ΟΔΗΓΟΥΣ ΠΩΛΗΤΕΣ

Το προφίλ του ιδανικού υποψήφιου συνδυάζει

- Δίπλωμα οδήγησης Γ' κατηγορίας.
- Ελληνική υπηκοότητα.
- Ηλικία έως 30 ετών.
- Απολυτήριο Λυκείου.
- Δυναμικός με ευχάριστη προσωπικότητα.
- Αριστη ικανότητα επικοινωνιας, εργατικός και συνεπής.

Προσφέρονται:
- Μισθός, μπόνους επί των πωλήσεων και δυνατότητα εξέλιξης.

Πληρ. τηλ. 6944633636-22410 65410

ΧΠ1124

εργασιες

συνέχεια από την προηγούμενη

ΕΠΑΓΓΕΛΜΑΤΙΚΗ ΕΥΚΑΙΡΙΑ. ΖΗΤΟΥΝΤΑΙ άμεσα **συνεργάτες** για εργασία από το σπίτι ή το γραφείο σας. Κερδίστε από 600 έως 3000 ευρώ το μήνα με ελεύθερο ωράριο. Ανεξάρτητη συνεργασία. Όχι ντίλερ ή πλασιέ, πλήρες σύστημα εκπαίδευσης. Προοπτική καριέρας - έξτρα μπόνους - κερδισμένα ταξίδια. Πληρ. τηλ. 2241094767, 6978034309, www. homework4u.bizΜΑΠ284

ΑΝΑΠΤΥΣΣΟΜΕΝΗ εμπορική εταιρεία επεκτείνεται σε όλη την Ελλάδα **ΤΩΡΑ ΣΤΗΝ ΡΟΔΟ** και στα Δωδεκάνησα. **ΖΗΤΑΕΙ άτομα** για την άμεση κάλυψη θέσεων με υψηλές αποδοχές, πλήρες σύστημα εκπαίδευσης, μερική / πλήρη απασχόληση. Απεριόριστες δυνατότητες εξέλιξης. Ίντερνετ επιθυμητό. Πληρ. τηλ. 2241030078, www.umswork4you.com. INT2328(1)

ΖΗΤΟΥΝΤΑΙ κοπέλες για να εργασθούν στο cafe ΑΠΟΛΑΥΣΗ στην Ανάληψη. Πληρ. τηλ. 2241064287 ΜΖΤ211135

ΖΗΤΕΙΤΑΙ κοπέλα για να εργασθεί στο "Reno's club", στον Αρχάγγελο. Πληρ. τηλ. 2244022540 (σ.σ. μετά τις 6.00 μ.μ) και 6932006967 ΜΖΤ181103

Θέλετε να είστε αφεντικό του εαυτού σας; Να αποφασίζετε εσείς για τα εισοδήματά σας , να ταξιδεύετε σε όλο τον κόσμο; Πολυεθνική Εταιρία σου δίνει την ευκαιρία. Πληρ. τηλ. 6993580605ΜΧΡ13114

Η ΠΕΤΡΟΓΚΑΖ ΡΟΔΟΥ ΖΗΤΕΙ οδηγό με δίπλωμα Γ' κατηγορίας και δίπλωμα ADR για μόνιμη απασχόληση. Πληρ. τηλ. 2241061430, 6936999841 ΜΖΤ141105

διαφορα

ΠΩΛΟΥΝΤΑΙ: α) **1 κρεβατάκι μωρού** με το στρώμα από ξύλο καρυδιάς. Τιμή 180 ευρώ, β) **παιδικό δωμάτιο** αποτελείται από κρεβάτι μονό με το στρώμα, κομοδίνο, γραφείο, βιβλιοθήκη και καρέκλα γραφείου. Τιμή 480 ευρώ, γ) **καθισματάκι αυτοκινήτου** της Chico αχρησιμοποίητο. Τιμή 80 ευρώ. Πληρ. τηλ. 2241076010 ΜΖΤ011224

ΠΩΛΟΥΝΤΑΙ καυσόξυλα πεύκου για τζάκι ή ξυλόσομπα σε καλή τιμή. Πληρ. τηλ. 2241081884 ΜΖΤ011223

ΠΩΛΟΥΝΤΑΙ σε άριστη κατάσταση **σαλόνι** τετραθέσιο, δύο πολυθρόνες, τραπεζαρία και με 6 καρέκλες και ένα σκρίνιο, κλασικά, σε τιμές ευκαιρίας. Πληρ. τηλ. 6938755092 ΜΖΤ301110

ΠΩΛΕΙΤΑΙ τουριστικό σκάφος 40 θέσεων, ξύλινο 12μ. Πληρ. τηλ. 2241048241, 6973613470 ΜΖΤ301107

ΠΩΛΟΥΝΤΑΙ: ψυγεία ανοξείδωτα 2 μέτρα, **πάγκοι** ανοξείδωτοι 3 μέτρα, **ζαμπονομηχανή, μηχανή φραπέ, κρεπιέρα,** λόγω αλλαγής καταστήματος. Πληρ. τηλ. 2241036504 ΜΧΡ13149.2

ΠΩΛΟΥΝΤΑΙ ξύλα ελιάς για τζάκι. Πληρ. τηλ. 6945053779 ΜΧΡ13148

ΠΩΛΕΙΤΑΙ επαγγελματική άδεια αλιείας 2,22 GT 113,24 KW. Πληρ. τηλ. 6948538479 ΜΖΤ241127

ΠΩΛΟΥΝΤΑΙ SONY βιντεοκάμερα H18 - 190 ευρώ, PHILIPS DVD HOME CINEMA 6 ηχεία 150 ευρώ, SABA τηλεόραση 14" 80 ευρώ, PANASONIC φορητό ράδιο διπλό κασετόφωνο CD 100 ευρώ, NOKIA 5210 κινητό φορτιστή 50 ευρώ, SINGER κοπτοράπτης 4 κλώνοι 180 ευρώ. Ολα άριστη κατάσταση, τηλεόραση 21" BLUE SKY, 80 ευρώ Πληρ. τηλ. 2241029198, 6932678709 ΜΖΤ241124

ΠΩΛΕΙΤΑΙ τηλεόραση THOMPSON DIGITAL 52 ιντσών σε άριστη κατάσταση. Τιμή 1500 ευρώ. Πληρ. τηλ. 6948260999 ΜΖΤ211120

ΠΩΛΟΥΝΤΑΙ ξύλα για τζάκι. Πληρ. τηλ. 6938991262, 2241034430 ΜΖΤ211104

ΠΩΛΟΥΝΤΑΙ λόγω ανακαίνισης από ξενοδοχείο **έπιπλα δωματίου** κομπλέ σε άριστη κατάστση και **είδη υγιεινής** σε τιμή ευκαιρίας. Πληρ. τηλ. 6948837637 ΜΑΤ4095

ΠΩΛΕΙΤΑΙ σκάφος ταχύπλοο Sea - Ray 23 πόδια, με μηχανή Mercruiser 280HP καινούργια, καμπίνες 2, χωριστό WC, κουζινάκι με νιπτήρα, ψυγείο, ηλεκτρικό, βαθύμετρο, VHF, εργάτη άγκυρας 400W, αλυσίδα άγκυρας 120m, φλατς, 2 μπαταρίες 160 Α έκαστη, τέντα δωμάτιο καινούργια, τέντα πάρκιν, τρέιλερ διαξονικό Ελξις, δελφινιέρα εμπρός ανοξείδωτη, πασαρέλα μπάνιου, 3 προπέλες μπαλόνια, σωστικά, σωσίβια, τζάκετ, ραδιο/τόφωνο, κ.ά. Πληρ. τηλ. 6993325454, 2241031370 ΧΠ004

ΠΩΛΟΥΝΤΑΙ από ιδιώτη **καθαρόαιμα σκυλιά** ράτσας LABRADOR σε πολύ λογική τιμή. Πληρ. τηλ. 6937228252ΜΖΤ151120



ΠΩΛΟΥΝΤΑΙ ΕΛΑΦΡΩΣ ΜΕΤΑΧΕΙΡΙΣΜΕΝΑ ΑΥΤΟΚΙΝΗΤΑ ΠΑΝΤΟΣ ΤΥΠΟΥ: ΙΧ ΕΠΙΒΑΤΙΚΑ: ΑΓΡΟΤΙΚΑ, ΕΠΑΓΓΕΛΜΑΤΙΚΑ, ΦΟΡΤΗΓΑ. ΕΤΟΙΜΟΠΑΡΑΔΟΤΑ Η ΚΑΤΟΠΙΝ ΠΑΡΑΓΓΕΛΙΑΣ. ΠΑΡΕΧΟΥΜΕ ΠΙΣΤΟΠΟΙΗΤΙΚΟ ΕΛΕΓΧΟΥ ΚΑΛΗΣ ΛΕΙΤΟΥΡΓΙΑΣ ΚΑΙ ΓΡΑΠΤΗ ΕΓΓΥΗΣΗ ΕΝΟΣ ΕΤΟΥΣ. ΠΩΛΗΣΗ ΧΟΝΔΡΙΚΗ-ΛΙΑΝΙΚΗ. ΠΑΡΑΔΟΣΗ ΣΤΟ ΧΩΡΟ ΣΑΣ. ΠΛΗΡ. ΤΗΛ. 2431074709, FAX 2431027008, ΚΙΝ. 6974456200 Κ. ΜΠΟΥΝΤΟΥΡΗ ΔΗΜΗΤΡΗ ΜΑΤ4256

ΠΩΛΟΥΝΤΑΙ FIAT PUNTO 1,2 **Suzuki Wagon R+** 1,3, **Fiat Panda** 1.1 και **Suzuki Jimny** 4X4 όλα σε άριστη κατάσταση, μόλις 2 ετών. Πληρ. τηλ. 6948714054 κο Αντώνη ΜΖΤ011215

ΠΩΛΕΙΤΑΙ αυτοκίνητο TOYOTA STARLET δίπορτο 1300 cc χρώματος κόκκινο. Τιμή 2200 ευρώ. Πληρ. τηλ. 2241061377, 6947480872 ΜΖΤ011201

ΠΩΛΕΙΤΑΙ αυτοκίνητο **DAIHATSU CUORE** 74.000 χλμ., 1.000cc, μοντέλο 2001, σε άριστη κατάσταση και πολύ καλή τιμή. Πληρ. τηλ. 6974274226ΜΖΤ301109

ΠΩΛΕΙΤΑΙ μηχανή HONDA AFRICA 750 cc μοντέλο 2000 με φουλ εξτρά. Τιμή 5500 ευρώ. Πληρ. τηλ. 6932482656 ΜΖΤ281116

ΠΩΛΕΙΤΑΙ αυτοκίνητο AUDI 1600 κυβ. με 60.000 χλμ. σε καλή κατάσταση. Πληρ. τηλ. 2241061712, 6947733701 ΜΖΤ291115

ΠΩΛΕΙΤΑΙ MERCEDES A140 τετράθυρη 9.000 χλμ. χρώματος λευκού σε άριστη κατάσταση. Πληρ. τηλ. 6944592930, ώρες 10-13.00, 18.00-20.00 ΜΑΤ4231

ΠΩΛΕΙΤΑΙ OPEL CORSA 1.400cc SI σε άριστη κατάσταση. Πληρ. τηλ. 6972885868, 2241064307 ΜΖΤ251105

ΠΩΛΕΙΤΑΙ VESPA 150 c.c. μοντέλο Αυγούστου 2004, χρώματος θαλασσί, σε άριστη κατάσταση. Πληρ. τηλ. 6947808022 ΜΖΤ261117

ΠΩΛΕΙΤΑΙ BMW 520I εξακύλινδρο 150HP, μοντέλο 1997, μαύρο χρώμα, 93.000 χλμ. (με βιβλίο service), πολύ καλός εξοπλισμός. Πληρ. τηλ. 2241074592, 6976007822 ΜΖΤ251119

ΠΩΛΕΙΤΑΙ GOLF special edition, full extra, όλα εργοστασιακά, 27.000 χλμ., σαν καινούργιο, φυλάσσεται σε γκαράζ, μπλε σκούρο μεταλλικό. Πωλείται 11.000 ευρώ. Δεκτός διακανονισμός. Πληρ. τηλ. 6995096059 ΜΖΤ261104

ΠΩΛΕΙΤΑΙ αυτοκίνητο MERCEDES E200 μοντέλο 2001 με 44.000 χλμ. σε άριστη κατάσταση με πολλά extra. Δεκτός κάθε έλεγχος. Τιμή ευκαιρίας, ευκολίες πληρωμής. Πληρ. τηλ. 6934676100 INT211106

μαθηματα

ΙΔΙΑΙΤΕΡΑ ΜΑΘΗΜΑΤΑ. Αριστούχος απόφοιτος της Γερμανικής Σχολής και του Αριστοτέλειου Πανεπιστημίου Θεσσαλονίκης αναλαμβάνει μαθητές δημοτικού-γυμνασίου-λυκείου στα μαθήματα σχολείου και ξένης γλώσσας (αγγλικά-γερμανικά). Μαθήματα κατ' άτομο ή μικρές ομάδες. Υπεύθυνη, αξιόπιστη και αποτελεσματική εργασία σε πολύ καλές τιμές. Πληρ. τηλ. 2241023781, 6947045965 ΜΧΡ13109

ΜΑΘΗΜΑΤΑ ΜΟΥΣΙΚΗΣ (πιάνο, θεωρία, σολφέζ, αρμονία κ.λπ.) παραδίδονται από έμπειρη καθηγήτρια, αριστούχο απόφοιτο του Κρατικού Ωδείου Θεσσαλονίκης. Υπευθυνότητα και αποτελεσματικότητα. Τιμές προσιτές. Πληρ. τηλ. 6974329732 ΜΧΡ13110

ΖΗΤΕΙΤΑΙ

μαραγκός για εγκαταστάσεις επίπλων κουζίνας
- Ευνοϊκοί όροι αμοιβής
- Δίπλωμα οδήγησης και προϋπηρεσία κρίνονται απαραίτητα

Πληρ. τηλ. 2241091275 ΜΧΠΕΜΠ003

Από το Ξενοδοχείο
"KIPRIOTIS VILLAGE RESORT" στην Κω

ΖΗΤΟΥΝΤΑΙ

για τη σεζόν 2006

στελέχη των παρακάτω ειδικοτήτων:
Υπεύθυνος/η Τμήματος Υποδοχής, Υπάλληλοι Τμημάτων Υποδοχής και Κρατήσεων, Maitre, Sous Maitre, Προϊσταμένη Ορόφων, F&B, Assistant F&B, Γραμματέας με γνώσεις Αγγλικών, Γερμανικών και Ελληνικών για 12μηνη απασχόληση καθώς και **προσωπικό όλων των ειδικοτήτων.**

Βιογραφικά με φωτογραφία παρακαλούμε να αποστέλλονται
"Ξενοδοχείο Kipriotis Village Resort
Τ.Θ. 206, Ψαλίδι Κως 85300"
Fax 22420-23590 Τηλ. 22420-27640-49
E-mail: info@kipriotis.gr ΧΠ1531

Ραδιοφωνικός Σταθμός
ΖΗΤΑΕΙ ΑΤΟΜΑ ΓΙΑ ΠΩΛΗΣΕΙΣ ΔΙΑΦΗΜΙΣΕΩΝ
Ref. Πο1

Θέση:
- Πωλήσεις Διαφημιστικών υπηρεσιών του σταθμού
- Διοργάνωση διαφόρων event του σταθμού
- 4ωρή απασχόληση

Προφίλ υποψήφιου:
- Ηλικία ως 30 ετών
- Δυναμική προσωπικότητα
- Άνεση στην επικοινωνία

Απαραίτητα προσόντα:
- Σπουδές ΤΕΙ Marketign Διαφήμιση
- Άριστη γνώση χειρισμού Η/Υ και Ms Offices

Προσφέρεται
- Ευχάριστο, φιλικό, δυναμικό περιβάλλον
- Εκπαίδευση και δυνατότητα εξέλιξης
- Μισθός και Μπόνους

Αποστολή βιογραφικών:
Υπόψη κας Φιλίππου
Fax: 22410 75190,
email: add@aias.gr ΧΠ004



Εχασα 20 κιλά σε 4 μήνες χωρίς να πεινάω και με την κυτταρίτιδα και το πιο σημαντικό δεν τα ξαναέβαλα!
Μάθετε και εσείς πώς
στο τηλ. 2241075118 www.mynaturalife.gr.
ΠΡΟΣΦΕΡΟΥΜΕ ΔΩΡΕΑΝ ΛΙΠΟΜΕΤΡΗΣΗ ΚΑΙ ΠΑΡΑΚΟΛΟΥΘΗΣΗ ΑΠΟΤΕΛΕΣΜΑΤΩΝ ΜΑΠ548(Γ)

edenroc
resort hotel & bungalows
****

ΠΩΛΟΥΝΤΑΙ

από ξενοδοχείο **έπιπλα δωματίων**
λόγω ανακαίνισης
- κρεβάτι 20 ευρώ
- στρώμα 10 ευρώ
- τραπεζάκι 20 ευρώ μεγάλο, 15 ευρώ μικρό
- καναπές 25 ευρώ
- πολυθρόνα 20 ευρώ
- πολυκουζινάκια 50 ευρώ
- καθρέπτης 15 ευρώ

κ.λπ. ξενοδοχειακός εξοπλισμός
Το ξενοδοχείο θα βρίσκεται ανοιχτό για τους ενδιαφερόμενους καθημερινά 10.00 με 15.00 (εκτός Κυριακής)!

Πληρ. τηλ. 2241067067 (κ. Βαγγέλης) ΜΑΤ4288(Γ)

ΠΩΛΕΙΤΑΙ

μηχανή εξωλέμβια
τετράχρονη HONDA 130 HP
σε άριστη κατάσταση και με ευκολίες.
Πληρ. τηλ. 2241067440 ΜΧΠ915

RODOS PALLADIUM HOTEL
Sun Beach Resort Complex
ΧΤΕΕΝ067

Έχοντας σαν αρχή
τη συνεχή αναβάθμιση της παροχής υπηρεσιών ποιότητας
και την ανάλογη στελέχωση με άρτια εκπαιδευμένο προσωπικό,
τα ξενοδοχεία **Rodos Palladium** και **Sun Beach**
αναζητούν συνεργασία με:

ΠΡΟΣΩΠΙΚΟ
ΟΛΩΝ ΤΩΝ ΕΙΔΙΚΟΤΗΤΩΝ

Αν έχετε δυναμική προσωπικότητα, φιλοδοξία για επαγγελματική άνοδο και διάθεση για απόλυτα επαγγελματική δουλειά, τότε ο όμιλος μας θα ήθελε να λάβει το βιογραφικό σας.

Μπορείτε να καταθέσετε το βιογραφικό ή / και την αίτηση σας στο ξενοδοχείο Rodos Palladium ή στο Sun Beach υπ' όψην κ. Κουπάδη (Τμήμα Ανθρώπινου Δυναμικού), είτε μέσω e-mail (rpgm@rodospalladium.gr ή sunbeach@rho.forthnet.gr), έως 17/12/2005 και από 10/01/2006 καθημερινά 10:00 - 16:00.
Οι συνεντεύξεις θα ξεκινήσουν στις 20/01/2006.

Λεωφ. Καλλιθέας, Ρόδος. Τηλ: 22410 57300, Fax: 22410 86617

ΣΧΟΛΗ ΟΔΗΓΩΝ
ΠΕΤΑΥΡΑΚΗΣ ΑΝΤΩΝΗΣ

- **ΔΙΠΛΩΜΑΤΑ όλων των κατηγοριών**
- **Επεκτάσεις - Αναθεωρήσεις**
- **Κέντρο θεωρητικής εκπαίδευσης με τα πλέον σύγχρονα εποπτικά μέσα**



(Παρρ. Συλλ. Αμερικής 14), ΨΑΡΟΠΟΥΛΑ
(κάτω από το γυμναστήριο FITNESS)
Τηλ. 2241037337, κιν 6944210024
ΜΑΤ4143(Γ)

Hotel Lydia Maris
Kolymbia Rodos

ΠΩΛΟΥΝΤΑΙ

Λόγω ανακαίνισης
από το ξενοδοχείο **ΛΥΔΙΑ ΜΑΡΙΣ** στα ΚΟΛΥΜΠΙΑ
- έπιπλα δωματίου
- έπιπλα σαλονιού
- κουρτίνες
- κουρτινόξυλα
- φωτιστικά
- fan-coil

κ.λπ. ξενοδοχειακός εξοπλισμός
Ολα σε άριστη κατάσταση
Οι ενδιαφερόμενοι μπορούν να προσέρχονται καθημερινά στο ξενοδοχείο κατά τις ώρες 09.30 έως 13.00 κ. Ηλιόπουλο Χρήστο.
Πληρ. τηλ. 6974959580 ΜΑΤ3909(Γ)

SAVVAIDIS & Associates
Estate Agents & Consultants

ΣΤΕΛΕΧΟΣ ΠΩΛΗΣΕΩΝ

Η κτηματομεσιτική εταιρεία **ΣΑΒΒΑΙΔΗΣ & Συνεργάτες** η οποία δραστηριοποιείται στον χώρο της μεσιτείας ακινήτων στη Ρόδο από το 1983 ζητεί στέλεχος πωλήσεων 25 - 40 ετών για στελέχωση του τμήματος πωλήσεων. Παρέχονται ικανοποιητικές αμοιβές, χαρτοφυλάκιο ακινήτων, εκπαίδευση από έμπειρους κτηματομεσίτες, σύγχρονο και φιλικό εργασιακό περιβάλλον.
Ο υποψήφιος θα πρέπει να είναι κάτοχος ΙΧ και να έχει γνώσεις Αγγλικής και Η/Υ. Πτυχίο ΑΕΙ και εμπειρία είναι επιθυμητά. Αποστολή βιογραφικών με πρόσφατη φωτογραφία στο info@savvaidis.gr

ΜΧΠ659

ΣΑΒΒΑΙΔΗΣ & Συνεργάτες - Μεσίτες και Σύμβουλοι Ακινήτων
Λαμπράκη 14 - ΡΟΔΟΣ - τηλ 22410-26281 fax 22410-34663 http://www.savvaidis.gr

μαθηματα

συνέχεια από την προηγούμενη

ΚΑΘΗΓΗΤΡΙΑ ΑΓΓΛΙΚΩΝ. ΑΠΟΦΟΙΤΗ ΤΟΥ UNIVERSITY OF TEXAS, ΠΑΡΑΔΙΔΕΙ ΜΑΘΗΜΑΤΑ ΚΑΤ' ΟΙΚΟΝ Ή ΣΤΟ ΧΩΡΟ ΣΑΣ. • ΤΑΧΥΡΥΘΜΗ ΜΑΘΗΣΗ ΑΓΓΛΙΚΩΝ ΣΤΟΥΣ ΞΕΝΟΔΟΧ/ΛΗΛΟΥΣ. ΣΕ 5 ΜΗΝΕΣ ΕΙΣΤΕ ΕΤΟΙΜΟΙ Ν' ΑΝΤΑΠΟΚΡΙΘΕΙΤΕ ΣΤΙΣ ΑΠΑΙΤΗΣΕΙΣ ΤΗΣ ΕΡΓΑΣΙΑΣ ΣΑΣ. • ΕΙΔΙΚΕΣ ΠΡΟΣΦΟΡΕΣ ΣΕ ΜΙΚΡΟΥΣ ΜΑΘΗΤΕΣ. ΤΙΜΗ ΕΚΠΛΗΞΗ ΣΤ' ΑΔΕΛΦΙΑ. ΠΛΗΡ. ΤΗΛ. 2241038350 ΜΖΤ261106

ΠΑΡΑΔΙΔΟΝΤΑΙ μαθήματα **Αγγλικών και Πληροφορικής** (Βασ. Εννοιες, Χρήση Υπολογιστή κ.λπ.) **& Εμπ. Εφαρμογών** (Singular Eurofasma, Manager, ΚΕΦΑΛΑΙΟ κ.λπ.) από πτυχιούχο Λογιστή Τ.Ε., κάτοχο Michigan P.C.E., με μεγάλη εκπαιδευτική πείρα. Ιδιαίτερα ή ολιγομελή τμήματα, υπεύθυνη προετοιμασία για εξετάσεις. Τιμές προσιτές. Πληρ. τηλ. 2241066304, 6946283008, 6972419715 ΜΖΤ251113

προσφορές εργασίας

ΚΥΡΙΑ δίπλωματούχος μασέρ κάνει θεραπευτικό, αθλητικό, χαλαρωτικό μασάζ. Πληρ. τηλ. 6948553306 ΜΖΤ201017

18χρονη Ελληνίδα μοντέλο
ΖΗΤΑ ΓΝΩΡΙΜΙΑ
με σοβαρό κύριο και ότι προκύψει
Πληρ. τηλ. 6947296019 ΜΑΠ567(Γ)

ΚΥΝΟΤΡΟΦΕΙΟ ΜΙΡΤΣΕΒ
Διαθέσιμα κουτάβια ντόπερμαν καφέ και γερμανικό ποιμενικό
ΞΕΝΟΔΟΧΕΙΟ
ΣΧΟΛΗ ΕΚΠΑΙΔΕΥΣΗΣ ΣΚΥΛΩΝ
ΤΩΡΑ και ξενοδοχείο για γάτες
Τις μέρες των διακοπών σας φύλαξη των μικρών σας φίλων
- Βασική υπακοή
- Σωματοφύλακας
- Αρνηση τροφής
- Καθαρόαιμα κουτάβια
- Φύλακας χώρου
- Ζευγαρώματα
- Νοσηλεία
- Μπάνιο
- Διόρθωση προβληματικής συμπεριφοράς

Υπεύθυνος: ΜΙΡΤΣΕΒ ΝΙΚΟΣ
ΧΠ2367 Ασγούρου Ρόδος 85100 • Τηλ. **6942404250**

ΣΥΝΕΡΓΕΙΟ ΑΥΤΟΚΙΝΗΤΩΝ-ΕΜΠΟΡΙΑ ΑΝΤΑΛΛΑΚΤΙΚΩΝ-ΕΙΣΑΓΩΓΕΣ ΜΕΤΑΧΕΙΡΙΣΜΕΝΩΝ Ι.Χ. και ΕΠΑΓΓΕΛΜΑΤΙΚΩΝ ΦΟΡΤΗΓΩΝ ΑΥΤΟΚΙΝΗΤΩΝ-ΓΕΩΡΓΙΚΩΝ ΜΗΧΑΝΗΜΑΤΩΝ

ΙΩΑΝΝΗΣ ΚΡΗΤΙΚΟΣ
CAR CENTER

ΠΩΛΗΣΕΙΣ ΜΕΤΑΧΕΙΡΙΣΜΕΝΩΝ:

- **MAZDA 4X4 DIESEL,** τετράπορτο, AC, υδραυλικό τιμόνι, ABS, AIRBAG 2, κεντρικό κλείδωμα, ηλεκτρικά παράθυρα, XARDTOP, ζάντες αλουμινίου, σκαλοπάτια, βελούδινο σαλόνι, καινούργιο 0 χλιόμετρα.
- **MERCEDES SPRINTER 312D,** μοντέλο 1998, εισαγωγής, DIESEL, κλειστό.
- **MERCEDES SPRINTER 308 D,** μοντέλο 1998, DIESEL, κλειστό εισαγωγής.
- **ΤΡΑΚΤΕΡ JJEKH** 28HP 1999 μοντέλο μαζί με παρελκόμενο δεντροκομικό, DIESEL.
- **ΦΡΕΖΑ** σκαπτικό, ρουλερίνη, 8HP μαζί με παρελκόμενα, DIESEL.
- **NISSAN CARCO** κλούβα, DIESEL, 2.300 cc, 1999 μοντέλο, AC, υδραυλικό τιμόνι, κεντρικό κλείδωμα, εισαγωγής.
- **MERCEDES SPRINTER 308D** υδραυλικό τιμόνι, ABS, ανοικτό φορτηγάκι, 1998 μοντέλο, εισαγωγής.
- **RENAULT EXPRER** κλουβάκι κλειστό, 1994 μοντέλο, DIESEL.
- **FORD COURIER** κλουβάκι, 1.800cc, DIESEL, 1998 μοντέλο, υδραυλικό τιμόνι, εισαγωγής.
- **OPEL COMBO,** 1.700, κλουβάκι, DIESEL, 1997 μοντέλο.
- **DAEWOO MATIZ** 2001 μοντέλο, AC, κεντρικό κλείδωμα.
- **MERCEDES SPRINTER** κόφα με υδραυλική πόρτα πίσω, 412 D, ABS, υραυλικό τιμόνι, 1999 μοντέλο, εισαγωγής.
- **BMW 320** DIESEL, στέσιον, βάγκον υδραυλικό τιμόνι, AC, ABS, RECARO, καθίσματα, ηλεκτρικά παράθυρα, AIRBAG, τιμόνι πολλαπλών χρήσεων, τηλέφωνο, κεντρικό κλείδωμα, καθίσματα δέρμα JBASMA, ζάντες αλουμινίου, κουρτινάκι ηλεκτρικό πίσω εισαγωγής.
- **CITROEN SAXO** 2002, 1.100 c.c., AC, υδραυλικό τιμόνι, κεντρικό κλείδωμα, ηλεκτρικά παράθυρα.
- **HYUNDAI ACCENT** 2001 1.400cc, AC, ABS, AIR BAG, κεντρικό κλείδωμα, υδραυλικό τιμόνι, ηλεκτρικά παράθυρα.
- **HYUNDAI COUPE** 1.600 cc, 1998 μοντέλο, ABS, AIRBAG, AC, υδραυλικό τιμόνι, κεντρικό κλείδωμα, δερμάτινα καθίσματα, ηλεκτρικά παράθυρα.
- **NISSAN ALMERA** 1.500 cc, 2001 μοντέλο, AC, ABS, AIRBAG, υδραυλικό τιμόνι, κεντρικό κλείδωμα, ηλεκτρικά παράθυρα.

Εναντι παλαιού αεροδρομίου Μαριτσών

Πληρ. τηλ. **2241047670, 6944476553**

AE674

ΕΚΚΕΝΩΣΕΙΣ ΒΟΘΡΩΝ



Τιμές δρομολογίων:
- Εντός πόλεως: 40 €
- Ιαλυσός, Αφάντου, Φαληράκι, Καλυθιές: 40 €
- Αρχάγγελος: 65 €
- Φάνες, Σορωνή: 70 €

● Ειδικές τιμές για ξενοδοχειακές μονάδες

ΜΑΤ8024(Γ)

ΤΗΛ. 6976827119, 2241047971

ΠΛΥΝΤΗΡΙΟ ΧΑΛΙΩΝ
Cleaning Pro



ΜΑΤ7867

πλένουμε & φυλάμε:
- ΧΑΛΙΑ - ΜΟΚΕΤΕΣ - ΦΛΟΚΑΤΕΣ
- ΠΑΠΛΩΜΑΤΑ - ΚΟΥΒΕΡΤΕΣ

☎ *22410.60585*

email: abonis@otenet.gr
ΜΠΟΝΗΣ ΑΝΤΩΝΗΣ - ΚΑΖΑΝΤΖΙΔΟΥ ΕΙΡΗΝΗ
ΝΙΚΗΦ. ΒΡΕΤΤΑΚΟΥ - ΑΣΓΟΥΡΟΥ

ΜΟΤΟΜΙΚΕ — **YAMAHA**
Επίσημος Συνεργάτης Yamaha — *Touching your heart*

ΜΕΤΑΧΕΙΡΙΣΜΕΝΑ

Από το κατάστημα **YAMAHA MOTOMIKE**
πωλούνται
τα παρακάτω δίκυκλα σε άριστη κατάσταση

ΜΟΝΤΕΛΟ	ΜΑΡΚΑ	ΧΜ	ΧΡΩΜΑ	ΤΙΜΗ	ΗΜ/ΝΙΑ 1ης ΑΔΕΙΑΣ
XT660R	YAMAHA ENDURO	5000	ΜΠΛΕ	5500,00	2005
FZ6-S FAZER 600	YAMAHA STREET	4868	ΜΑΥΡΟ	6500,00	2005
FZ6 NAKED 600	YAMAHA STREET	2450	ΜΑΥΡΟ	6800,00	2005
FZ6 NAKED 600	YAMAHA STREET	8250	ΚΟΚΚΙΝΟ	5900,00	2004
FZS 600 FAZER	YAMAHA STREET	45000	ΜΑΥΡΟ	3900,00	2000
YZF R6 - 600cc	YAMAHA SUPER-SPORT	4500	ΚΟΚΚΙΝΟ	7500,00	2004
DRAGSTAR 650	YAMAHA CASTOM	15000	ΠΟΡΤΟΚΑΛΙ	5500,00	1999
GSXF600S BADID	SUZUKI STREET	15850	ΚΟΚΚΙΝΟ	3500,00	1996
YP 400 MAJESTY	YAMAHA MAXI SCOOTER	3900	ΜΠΛΕ	5500,00	2005
KLE 250	KAWASAKI ENDURO SUPER SHERPA	1300	ΠΟΡΤΟΚΑΛΙ	3500,00	2004
TZR 250	YAMAHA STTRET	18000	ΜΑΥΡΟ	2500,00	2004
GS 400 E	SUZUKI STTRET	17650	ΜΠΛΕ	950,00	1995
SR500	YAMAHA CASTOM	13200	ΜΠΟΡΝΤΟ	950 ,00	1992
RYNNER 125 4T	PIAGIO SCOOTER Τετραχρονο	13500	ΓΚΡΙ	1500,00	2003
YP 125 MAJESTY	YAMAHA SCOOTER	9900	ΜΠΛΕ	1500,00	1999
PASSINC 125	CAGIVA SCOOTER	32000	ΚΟΚΚΙΝΟ	500,00	2000

✓ ΑΠΟ 0% ΠΡΟΚΑΤΑΒΟΛΗ ΕΩΣ 60 ΜΗΝΕΣ ΕΞΟΦΛΗΣΗ !!!
✓ ΕΓΓΥΗΣΗ 1 ΧΡΟΝΟ ΣΕ ΟΛΑ ΤΑ ΜΕΤΑΧΕΙΡΙΣΜΕΝΑ !!!

Πατριάρχου Αθηναγόρα 13, Ρόδος 85100 • Τηλ. & Fax 2241026360
www.motomike.gr info@motomike.gr

AE827

ΞΕΝΑΚΗΣ ΜΕΤΑΧΕΙΡΙΣΜΕΝΑ
ΑΓΟΡΕΣ - ΠΩΛΗΣΕΙΣ - ΑΝΤΑΛΛΑΓΕΣ ΜΕΤΑΧΕΙΡΙΣΜΕΝΩΝ ΑΥΤΟΚΙΝΗΤΩΝ
10ο χλμ. Ρόδου-Λίνδου, τηλ. 2241086690 (εσωτερικό 120)

1 **AUDI A4 TURBO QUATTRO** 200HP, 2000cc, μοντ. 2005. 6 αερόσακοι, EDL,ESP,ASR, ABS, Αυτόματος κλιματισμός, on board computer, τριάκτινο τιμόνι πολ/λων χρήσεων, xenon, ηλ. παραθ, κεντρ. κλειδ, ηχοσύστημα.
2 **BMW 116i EXCLUSUVE** , 1600cc, μοντ.2005,γκρί 6 αερόσακοι, ABS,ASR,αυτόματος κλιματισμός,δερμάτινο σαλόνι, ηλ. Ηλιοροφή, parktronic, ζάντες αλουμ. υδρ. τιμόνι, ηλ. παραθ, κεντρ. κλειδ,προβ. ομίχλης, ηχοσύστημα.
3 **ROVER MGF TROPHY** 1800cc, μοντ. 2002, ανθρακί δερμάτινο σαλόνι ,αερόσακος οδηγού - συνοδηγού,ABS,air condition,,ζάντες αλουμ. υδρ. τιμόνι, ηλ. παραθ, κεντρ. κλειδ,προβ. ομίχλης, ηχοσύστημα.
4 **TOYOTA MR2** 1800cc, 143HP, μοντ. 2002, κόκκινο. αερόσακος οδηγού - συνοδηγού, ABS,air condition,,ζάντες αλουμ. υδρ. τιμόνι, ηλ. παραθ, κεντρ. κλειδ,προβ. ομίχλης, ηχοσύστημα.
5 **VW TOURAN TRENDLINE** 1600cc FSI, μοντ. 2003, ασημί 6 αερόσακοι, ABS,ESP,ASR,EDL, HBA, climatronic διζωνικό,υδρ. τιμόνι, ηλ. παραθ, κεντρ. κλειδ, ηχοσύστημα.
6 **OPEL FRONTERA** 2200cc, μοντ. 1999, πράσινο. αερόσακοι, ABS,air condition, υδρ. τιμόνι, ζάντες αλουμινίου, σκαλοπάτια, ηλ. παραθ, κεντρ. κλειδ, ηχοσύστημα.
7 **VW GOLF PLUS** 1400cc, μοντ.2005, μπλέ. αερόσακος οδηγού-συνοδηγού, πλευρικοί αερόσακοι, Climatic, ABS, ASR, υδρ. τιμόνι, ηλ. παραθ, κεντρ. κλειδ, ηχοσύστημα.
8 **AUDI A3** 1600cc, μοντ. 1999, ασημί. αερόσακος οδηγού-συνοδηγού, πλευρικοί αερόσακοι, clima, ABS, υδρ. τιμόνι, ζάντες αλουμινίου, ηλ. παραθ, κεντρ. κλειδ, ηχοσύστημα.
9 **AUDI A3** 1600cc, μοντ. 1999, μπορντώ. αερόσακος οδηγού-συνοδηγού, ABS, υδρ. τιμόνι, ζάντες αλουμινίου, ηλ. παραθ, κεντρ. κλειδ, ηχοσύστημα.
10 **VW BORA** 1400cc, μοντ. 2003, ασημί. 4 αερόσακοι, ABS, air condition, υδρ. τιμόνι, ηλ. παραθ, κεντρ. κλειδ, ηχοσύστημα.
11 **RENAULT MEGANE CABRIO** 1400cc, μοντ. 2000, ασημί. 4 αερόσακοι, ABS, air condition, δερμάτινο σαλόνι, ηλ. ηλιοροφή, ζάντες αλουμινίου, υδρ. τιμόνι, ηλ. παραθ, κεντρ. κλειδ, ηχοσύστημα.
12 **VW BORA** 1600cc, μοντ. 1999, ασημί. 4 αερόσακοι, ABS, air condition, υδρ. τιμόνι, ηλ. παραθ, κεντρ. κλειδ, ηχοσύστημα.
13 **JEEP CHEROKEE** 2500cc, μοντ. 1995, μπλέ αερόσακοι, δερμάτινο σαλόνι, υδρ. τιμόνι, ηλ. παραθ, κεντρ. κλειδ, ζάντες αλουμινίου, ηχοσύστημα.
14 **OPEL CALIBRA 4x4 TURBO,** 200cc, μοντ. 1991, κόκκινο. ABS, δερμάτινο σαλόνι,ηλ. οροφή,σπόιλερ, υδρ. τιμόνι, ζάντες αλουμ, ηλ. παραθ, κεντρ. κλειδ, θερμ. καθίσματα, ηχοσύστημα.
15 **VW PASSAT COMFORT** 1600cc, μοντ. 1999, μπορντώ. αερόσακος οδηγ.-συνοδηγ., πλευρικοί αερόσακοι, ABS, air condition, υδρ. τιμόνι, ζάντες αλουμ, ηλ. παραθ, κεντρ. κλειδ, ηχοσύστημα.
16 **RENAULT MEGANE COUPE** 1400cc, μοντ. 2001,κίτρινο 4 αερόσακοι, ABS, air condition, υδρ. τιμόνι, ηλ. παραθ, κεντρ. κλειδ, ζάντες αλουμινίου, ηχοσύστημα.
17 **FIAT SCUDO** 1600cc, μοντ. 2000, λευκό. (9θέσιο) air condition, υδρ. τιμόνι, κεντρ. κλειδ, ηχοσύστημα.
18 **OPEL ZAFIRA** 1600cc, μοντ. 2000, μπλέ. αερόσακοι, ABS, air condition, υδρ. τιμόνι, ηλ. παραθ, κεντρ. κλειδ, ηχοσύστημα.
19 **OPEL CORSA SPORT,** 1200cc, μοντ. 2003, ασημί αερόσακος οδηγού-συνοδηγού, ABS, air condition, υδρ. τιμόνι, ηλ. παραθ, κεντρ. κλειδ, ζάντες αλουμινίου, ηχοσύστημα.
20 **FIAT PUNTO SPORTING** 1242cc, μοντ. 2000, μπλέ air condition, υδρ. τιμόνι, ηλ. παραθ, κεντρ. κλειδ, ζάντες αλουμινίου, ηχοσύστημα.
21 **SUZUKI VITARA** 1600cc, μοντ.2000, λευκό. υδρ. τιμόνι, ηχοσύστημα.
22 **VW POLO** 1200cc, μοντ. 2002, μπλέ. 4 αερόσακοι , air condition, υδρ. τιμόνι, ηλ. παραθ, κεντρ. κλειδ, ηχοσύστημα.
23 **DAEWOO NUBIRA** 1600cc, μοντ. 2000, μπορντώ. αερόσακος οδηγού-συνοδηγού, ABS, air condition, υδρ. τιμόνι, ηλ. παραθ, κεντρ. κλειδ, ηχοσύστημα.
24 **FIAT BRAVO TROFEO** 1242cc, μοντ.2000, μαύρο Air condition, υδρ. τιμόνι, ηλ. παραθ, κεντρ. κλειδ, ζάντες αλουμινίου, ηχοσύστημα.
25 **FORD ESCORT** 1400 cc, μοντ. 1996, μαύρο. air condition, ABS, υδρ. τιμόνι, ηλ. παραθ, κεντρ. κλειδ, ηχοσύστημα.
26 **KIA SEPHIA** 1500cc, μοντ. 2000, ασημί. υδρ. τιμόνι, ηλ. παραθ, κεντρ. κλειδ, ζάντες αλουμινίου, ηχοσύστημα.
27 **RENAULT MEGANE** 1400cc, μοντ. 1996, μολυβί. air condition, υδρ. τιμόνι, ηλ. παραθ, κεντρ. κλειδ, ηχοσύστημα.
28 **KIA BESTA (ΚΑΟΥΒΑ)** ΠΕΤΡΕΛΑΙΟ, μοντ.1996, λευκό
29 **FIAT PUNTO** 1242cc, μοντ. 2001, λευκό. air condition, ηλ. παραθ, κεντρ. κλειδ, ηχοσύστημα.
30 **FIAT PUNTO** 1242cc, μοντ. 2001, λευκό. air condition, ηλ. παραθ, κεντρ. κλειδ, ηχοσύστημα.
31 **VW GOLF III VARIANT** 1400cc, μοντ. 1996, μαύρο. υδρ. τιμόνι, κεντρ. κλειδ, ηχοσύστημα.
32 **FORD MONDEO** 1600cc, μοντ. 1994, μπορντώ. ABS, υδρ. τιμόνι, ηλ. παραθ, κεντρ. κλειδ, ηχοσύστημα.
33 **SUZUKI SWIFT** 1000cc, μοντ. 1999, λευκό. air condition, ηχοσύστημα.
34 **FIAT SEICENTO SPORTING,** 1100cc, μοντ. 1998, ασημί. κεντρικό κλειδωμα, ηλ. παράθυρα,ζάντες αλουμινίου, ηχοσύστημα.
35 **FORD MONDEO** 1600cc, μοντ. 1994, μπορντώ. ABS, υδρ. τιμόνι, ηλ. παραθ, κεντρ. κλειδ, ηχοσύστημα.
36 **FIAT FIORINO VAN** 1700cc DIESEL,μοντ. 1995 λευκό.
37 **VW GOLF** 1400cc, μοντ.1994, μαύρο. υδρ. τιμόνι, ζάντες αλουμινίο, κεντρ. κλειδ, ηχοσύστημα.
38 **RENAULT TWINGO** 1200cc, μοντ 1998, μολυβί κεντρικό κλείδωμα, ηχοσύστημα
39 **FIAT SEICENTO,** 1100cc, μοντ. 2002, μπορντώ. ηλ. παραθ, κεντρ. κλειδ, ηχοσύστημα.
40 **FIAT SEICENTO,** 1100cc, μοντ. 2002, πράσινο. ηλ. παραθ, κεντρ. κλειδ, ηχοσύστημα.
41 **SEAT IBIZA** 1400cc μοντ. 1995 πράσινο κεντρικό κλείδωμα, ηλ παράθυρα, ηχοσύστημα
42 **ROVER** 414 SI 1400cc μοντ. 1995, μπλέ. υδρ. τιμόνι,ηλιοροφή, ηλ. παραθ, κεντρ. κλειδ, ηχοσύστημα.
43 **FIAT SEICENTO,** 1100cc, μοντ. 2001, λευκό. ηλ. παραθ, κεντρ. κλειδ, ηχοσύστημα.
44 **FIAT SEICENTO,** 1100cc, μοντ. 2001, λευκό. ηλ. παραθ, κεντρ. κλειδ, ηχοσύστημα.
45 **PEUGEOT** 306 1400cc, μοντ. 1995, μολυβί. ηλ. παραθ, κεντρ. κλειδ, ηχοσύστημα.
46 **FIAT SEICENTO** 900cc, μοντ. 2000, λευκό. ηλ. παραθ, κεντρ. κλειδ, ηχοσύστημα.
47 **FIAT FIORINO VAN** 1700cc ,μοντ. 12/1992 λευκό.
48 **FIAT CEICENTO** 900cc, μοντ.1999, κόκκινο. κεντρικό κλείδωμα, ηλ. παράθυρα, ηχοσύστημα
49 **RENAULT CLIO,** 1200cc, μοντ. 1995, μολυβί ηχοσύστημα

ΑΠΟ **0%** ΠΡΟΚΑΤΑΒΟΛΗ
ΕΩΣ **72** ΜΗΝΙΑΙΕΣ ΔΟΣΕΙΣ

ΚΠ11697

GM AUTO Special

ΕΙΣΑΓΩΓΕΣ - ΕΜΠΟΡΙΑ - ΑΝΤΑΛΛΑΓΕΣ ΑΥΤΟΚΙΝΗΤΩΝ & ΑΞΕΣΟΥΑΡ

ΓΙΩΡΓΟΣ Π. ΜΥΡΙΑΛΛΑΚΗΣ

Λεωφόρος Ηρακλειδών (δίπλα ταβέρνα "Αντώνης") Ιαλυσός
τηλ. 2241096692 κιν. 6945991030, fax 2241096632
email: info@gmautospecial.gr
site: www.gmautospecial.gr

ΕΙΣΑΓΩΓΕΣ - ΠΩΛΗΣΕΙΣ - ΑΝΤΑΛΛΑΓΕΣ ΜΕΤΑΧΕΙΡΙΣΜΕΝΩΝ ΑΥΤΟΚΙΝΗΤΩΝ

- **MERCEDES C200 Kompressor,** 2000 cc, μοντέλο 2002, ασημί μεταλλικά, 4πορτο, full extra με parktronic system, άριστη κατάσταση, **ΕΙΣΑΓΩΓΗ ΓΕΡΜΑΝΙΑ**
- **JEEP CHEROKEE** 2500 cc, turbo diesel, μοντέλο 2002-3, χρώμα μεταλλικό ασημί, ABS, ESP, air condition, ζάντες αλουμινίου, full extra. **ΕΙΣΑΓΩΓΗ ΓΕΡΜΑΝΙΑ**
- **LAND ROVER JEEP FREELANDER,** 2 lit DIESEL 4X4, 3θυρο, Hard Top & Cabrio, οροφή γυάλινη, full extra γερμανικών προδιαγραφών, μπάρες, κοτσαδόρος, κάλυμα ρεζέρβας κ.ά. **ΕΙΣΑΓΩΓΗ ΓΕΡΜΑΝΙΑ**
- **FORD FOCUS 1,8 TDDi** turbo Diesel Kombi (κάραβαν), 90 HP, μεταλ. silver, air condition, υδραυλ. τιμόνι, RCD, ABS, ζάντες αλουμινίου, σκάρες, κοτσαδόρος. **ΕΙΣΑΓΩΓΗ ΓΕΡΜΑΝΙΑ**
- **MERCEDES C200 Kompressor Sportcoupe Evolution** μοντέλο 2002, χρώμα ασημί μεταλλικό, ελάχιστα χιλιόμετρα, καινούργια. **ΕΙΣΑΓΩΓΗ ΓΕΡΜΑΝΙΑ**
- **MERCEDES C220 CDI TURBO** (πετρέλαιο) Kompressor μοντέλο 2001-02, μαύρο μεταλλικά, ηλεκτρική ηλιοροφή, klima, τηλέφωνο full super extra.. **ΕΙΣΑΓΩΓΗ ΓΕΡΜΑΝΙΑ**
- **MERCEDES C 200 K Sportcoupe Evolution** μοντέλο 2002, οροφή PANORAMA γυάλινη, αυτόματο, aircon, ABS, ESP, ζάντες αλουμινίου, Parktronic. **ΕΙΣΑΓΩΓΗ ΓΕΡΜΑΝΙΑ.**
- **SMART PASSION** μοντέλο 2002, γυάλινη οροφή, ABS, A/C, υδραυλικό τιμόνι, αερόσακοι, ηλεκτρ. κλείδωμα και παράθυρα, ζάντες αλουμινίου, immobilizer, χρώμα μαύρο μπλε ή μπλε ανοικτό, αυτόματο, σειριακό. **ΕΙΣΑΓΩΓΗ ΓΕΡΜΑΝΙΑ.**
- **SMART** μοντέλο 2001-2, ABS, υδραυλ. τιμόνι, αυτόματο, σειριακό, αερόσακοι, ηλεκτρ.. κλείδωμα, ηλεκτρ. παράθυρα, χρώμα κίτρινο-μαύρο. **ΕΙΣΑΓΩΓΗ ΓΕΡΜΑΝΙΑ.**
- **BMW 320i COUPE,** 2000cc, μοντέλο 2000, σειρά 3, χρώμα μπλε ανοικτό μεταλλικό, δερμάτινο σαλόνι μπεζ. FULL FULL EXTRA. ΑΡΙΣΤΗ ΚΑΤΑΣΤΑΣΗ
- **HONDA S 2000,** μοντέλο 2003, 242 PS, ηλεκτρική οροφή, ηχοσύστημα, δέρμα κόκκινο, αεροτομή ή spoiler SHARK ΜΟΝΑΔΙΚΟ.
- **FIAT BRAVO TROFEO,** μοντ. 2000, 1.300 c.c., χρώμα ασημί μεταλλικό, ζάντες, ηχοσύστημα, σαλόνι δίχρωμο (μαύρο-μπλε) ΚΑΤΑΣΤΑΣΗ ΑΡΙΣΤΗ
- **BMW Z3 CABRIO** 1,9 lit (1900cc) χρώμα κόκκινο, μοντέλο 2000, δερμάτινο σαλόνι μαύρο, ζάντες, RCD, ηλεκτρική οροφή τέντα μαύρη. ΚΑΤΑΣΤΑΣΗ ΑΡΙΣΤΗ
- **MERCEDES SLK 200 Kompressor CABRIO,** μοντ. 2003, χιλιόμετρα 15.000 MONO, μαύρο μεταλλικό, δέρμα κόκκινο, ηλεκτρ. οροφή HARDTOP, Ζάντες 17", ηχοσύστημα, full extra.
- **HONDA S2000** cabrio, μαύρο, 242PS, δερμάτινο σαλόνι, A/C, κόκκινο, ηχοσύστημα, ζαντολάστιχα αλουμινίου, χιλιόμετρα 38.000 μόνο.
- **ALFA ROMEO 156,** μοντέλο 2002, ΑΡΙΣΤΗ ΚΑΤΑΣΤΑΣΗ!!! Silver μεταλλικό, A/C, ζαντολάστιχα καινούργια, ηχοσύστημα, full extra. ΕΥΚΑΙΡΙΑ!!!
- **NISSAN PRIMERA** μοντέλο 2000, μεταλλικό πράσινο λαδί, ραδιοκασ/νο, AIR CONDITION, καθίσματα ύφασμα μπεζ, ηλεκτρικές κλειδαριές και παράθυρα. ΚΑΤΑΣΤΑΣΗ ΑΡΙΣΤΗ.
- **VW GOLF** μοντέλο 2002-3, ΟΛΟΚΑΙΝΟΥΡΓΙΟ, ελάχιστα χιλιόμετρα, χρώμα ασημί μεταλλικό, 4πορτο, 1400 cc, 16βάλβιδο, ηλεκτρ. παράθυρα - κλειδαριές - καθρέπτες, ζαντολάστιχα αλουμινίου, ηχοσύστημα με CD, δίχρωμα καθίσματα μπλε - μαύρα.
- **KIA SHUMA μοντέλο 2000,** μεταλλικό ασημί, δερμάτινο σαλόνι, air condition, ζαντολάστιχα καινούργια, RCD, 1500cc, ηλεκτρ. παράθυρα - καθρέπτες - κλειδαριές. Τιμή 5.650 ευρώ!!!
- **JEEP CHEROKEE 3700 cc LIMITED,** αυτόματο, συριακό, συναγερμός, μοντέλο 2004, air condition, RCD τηλεκοντρόλ, μεταλλικό ασημί, XENON, χιλιόμετρα MONO 21.900, δερμάτινο σαλόνι, μπάρες ανοξείδωτες, σκαλιέρες, TV, ηλεκτρ. οροφή, ζαντολάστιχα αλουμινίου, ΚΑΤΑΚΑΙΝΟΥΡΓΙΟ. Υπάρχει και μοντέλο 2002 σε μπλε μεταλλικό χρώμα, με μπεζ δερμάτινο σαλόνι (TMX2).
- **AUDI TT COUPE QUATRO 225 PS** μεταλλικό κόκκινο, klima, XENON φώτα, 6τάχυτο, 6άρα CD, Subwoofers με ενισχυτές, ηχοσύστημα BOSE, ζάντες 17΄΄, συναγερμός, ΑΡΙΣΤΗ ΚΑΤΑΣΤΑΣΗ.
- **BMW 316** μοντέλο 2/2004, E46, δέρμα μαύρο, ABS, ESP, ζάντες, χρώμα BLUE BLACK μεταλλικό.
- **BMW X5** full Sport pocket, 3000 cc, μαύρο μεταλλικό, δερμάτινο σαλόνι, μπεζ χρώμα, parktronic, ηλεκτρ. καθίσματα, θερμαινόμενα με ρύθμιση μνήμης, τιμόνι με μνήμη, full full extra, μοντέλο 2003 βενζινοκίνητο.
- **MERCEDES C. 190 E,** μεταλλικό χρώμα, 1.800 cc, ηλεκτρ. παράθυρα, κλειδαριές, καινούργια λάστιχα, full service, RCD, κατάσταση άριστη. ΤΙΜΗ ΑΠΙΣΤΕΥΤΗ!!!
- **ALFA ROMEO 146,** 1600 cc., ABS, AIRBAG, χρώμα μπορντώ, ηλεκτρικά παράθυρα, κεντρικό κλείδωμα, ηχοσύστημα RCD, air condition, ζάντες αλουμινίου. Τιμή 5300 ευρώ.
- **JEEP JIMNY SUZUKI** 1.400 cc μοντέλο 2002
- **HYUNDAI ATOS** 1100 cc μοντέλο 2003
- **HYUNDAI GETZ** 1100 cc μοντέλο 2003
- **HYUNDAI ACCENT** 1400 cc μοντέλο 2002
- **FIAT PUNTO** 1300 cc μοντέλο 2003
- **JEEP SUZUKI JIMNY** κλειστό, HARD TOP, μεταλλικό ασημί, 1.400 cc, μοντέλο 2004, ζάντες, RCD, A/C, υδραυλ. τιμόνι ΚΑΤΑΚΑΙΝΟΥΡΓΙΟ.
- **NISSAN MICRA,** μοντέλο 2004, 1.200 cc, πράσινο μεταλλικό, A/C, RCD, υδρ. τιμ.
- **FIAT SEICENTO,** μοντέλο 2002, 1.100 cc, πράσινο, μεταλλικό.και άσπρο 2 TMX
- **RENAULT MEGANE CABRIO,** μοντέλο 2003, 1.600 cc, μαύρο μεταλλ, ηλεκτρ. οροφή FULL EXTRA.
- **OPEL CORSA,** μοντέλο 2000, λευκό, 1.000 cc, τεμάχια 2.
- **HUNDAI ATOS,** μοντέλο 2000, 1.100 cc, 2 ασημί μεταλλικό 2 TMX,
- **RENAULT TUIGO,** μοντέλο 1998, 1.200 cc, γαλάζιο
- **FIAT PANDA** μοντέλο 2003 χρώματος μπλε A/C, υδραυλικό τιμόνι
- **CITROEN C3** μοντέλα 2003 full extra (μπορντώ και μπλε 2 TMX)
- **Μηχανή KAWASAKI ZX12R** 1200cc, μοντέλο 2002, 24.000 km, εξάτμιση AKRAPOVIC

ΕΠΑΓΓΕΛΜΑΤΙΚΑ

Ολα ετοιμοπαράδοτα. Σε καταπληκτική κατάσταση

✓ Οι επιλογές των αυτοκινήτων μας εγγυώνται την ποιότητα και την σιγουριά.
✓ Επισκεφθείτε μας πριν αποφασίσετε
✓ Αναλαμβάνουμε την χρηματοδότηση σας με τα χαμηλότερα επιτόκια.
✓ Θα χαρούμε να σας ξεναγήσουμε

Από 0% προκαταβολή έως 72 μην. δόσεις

AE264

TOP CARS

ΠΡΩΤΗ ΣΕ ΕΙΣΑΓΩΓΕΣ ΑΥΤΟΚΙΝΗΤΩΝ ΣΤΑ ΔΩΔΕΚΑΝΗΣΑ

ΕΙΣΑΓΩΓΕΣ ΑΓΟΡΕΣ - ΠΩΛΗΣΕΙΣ - ΑΝΤΑΛΛΑΓΕΣ ΜΕΤΑΧΕΙΡΙΣΜΕΝΩΝ ΑΥΤΟΚΙΝΗΤΩΝ

1. **MERCEDES C200 KOMBRESSOR, 2002** μοντέλο, δέρμα, clima, ABS, ηλ. παράθ., υσδρ. τιμόνι, 40,000 χιλ., ζάντες αλουμινίου.
2. **CHEROKEE** 2.500 cc, μοντέλο 1995, δέρμα, clima, ηχοσύστημα, ABS, κοτσαδόρο, μάσκα νίκελ, ζάντες αλουμ., ηλ. παράθυρα
3. **MITSUBISHI L200 4x4,** μοντέλο 2002 εισαγωγής MAGNUM τετράθυρο, AC, σκαλιά, κουβούκλιο, ζάντες αλουμ., ABS
4. **MITSUBISHI L200,** μοντέλο 1999. εισαγωγής τετράθυρο, A/C, σκαλιά, κουβούκλιο, ζάντες, αλουμ, ABS.
5. **MITSUBISHI L200,** μοντέλο 1999, εισαγωγής τετράθυρο, A/C, σκαλιά, κουβούκλιο, ζάντες, αλουμ, ABS, packtronic
6. **ALGO ELEGANCE ΕΙΣΑΓΩΓΗΣ,** δέρμα, ABS, ζάντες αλουμινίου, clima, ηλεκτρικά παράθυρα, **FULL EXTRA**
7. **BMW 318ci,** μπλε, **ΕΙΣΑΓΩΓΗΣ** μοντέλο 2002, δέρμα, clima, ABS, ηλεκτ. παράθ., θερμαινόμενα, ζάντες μ3.
8. **GRAND CHEROKEE LIMITED** 2700 DISEL 2004, ABS, κλιμ., ηλεκ. παραθ., ηλ. καθρέπτες, παρκ τονικ, δέρμα, san roof, **FULL EXTRA ΕΙΣΑΓΩΓΗΣ**
9. **CHEROKEE LIMITED 2500 Dissel 2004,** δέρμα ABS, san roof, **FULL EXTRA ΕΙΣΑΓΩΓΗΣ**
10. **MERCEDES CLK CABRIO 2002 FULL EXTRA** (εισαγωγής).
11. **BMW 320,** 2000 cc, εξακύλινδρη 2003, δέρμα, ABS, τηλεφ, sun roof, κλιμ., ζαντ. αλουμ., **FULL EXTRA ΕΙΣΑΓΩΓΗΣ**
12. **BMW 320,** 2200 cc, 176 PS2003, ABS, δερμ., λουκ M^3 **FULL EXTRA ΕΙΣΑΓΩΓΗΣ**
13. **MERCEDES E. 200** μοντ. 1995 camprio **FULL EXTRA .**
14. **ALFA 166** μοντ. 2002, **FULL EXTRA**
15. **BMW 318** τετράθυρη 2003, δέρμα ABS, ηχοσυστ., κλίμα, sun roof, park tonik, navi αυτοματ. **ΕΙΣΑΓΩΓΗΣ**
16. **MERSEDES C180,** μαύρη 1997. **FULL EXTRA**
17. **MERCEDES C180,** ασημί 1997, ELEGANS. **FULL EXTRA**
18. **CITROEN SAXO VTS 1600 2003,** ζάντες αλουμ., paket καθ. αναρτ. μπρ. STAIN **FULL EXTRA**
19. **RENAULT MEGANE 2003,** άσπρο **FULL EXTRA**
20. **FIAT COUPE,** μοντ. 1997 ασημί, ζάντες αλουμινίου, ABS, κλιμ., ησοχυστ.
21. **ALFA 156 KOKKINO 2000.** ABS, κλιμ., park τονικ, ζάντες αλουμ.
22. **VW BORA,** γαλανό 2000. A/K ηχοσύστ. ABS, ζαντ. αλουμινίου, σπόϊλερ, **FULL EXTRA**
23. **FIAT POUNTO CAMBRIO 1999,** ηλεκτρική οροφή, ηχοσύστημα, υδραυλικό τιμόνο.
24. **FIAT PANTA,** μοντέλο 2003, 4 αυτοκίνητα σχεδόν καινούργια, **FULL EXTRA** A/K ηλ. παράθ., υδραυλικό τιμόνι.
25. **FIAT CIETSENDO** 3 αυτοκίνητα, μοντέλα 2003, A/K, ABS, ηλεκτρ. παράθυρα.
26. **VW Golf 2001,** ABS, δέρμα, κλιμ., ζαντ. αλουμ., ηχοσύστημα, **FULL EXTRA**
27. **SMART PASSION,** εισαγωγής 2003 **FULL EXTRA**
28. **NISSAN ALMERA,** μοντέλο 2000, **FULL EXTRA**
29. **VW POLO** μοντέλο 1997
30. **VW POLO** μοντέλο 1996
32. **AUDI A4,** μοντέλο 1999, δέρμα, κλιμ., ABS, ηχοσύστημα, ζάντες αλουμινίου.
33. **AUDI A6 DIESEL** μοντέλο 2003, δερμ. ABS, PARK TRONIK SUN ROOF, ζάντες αλουμινίου, **FULL EXTRA**
34. **A 140 MERCEDES** μοντέλο 2003, κλιμ., ABS, ασημί IMMOBILAZER
35. **FORD FOCOUS** μοντέλο 2001, κλιμ. ABS, IMMOBILAZER SUN ROOF
36. **MAZDA MX5** μοντέλο 1999, κλίμ., ABS, δερμ. ζάντες αλουμινίου, **FULL EXTRA**

ΕΠΑΓΓΕΛΜΑΤΙΚΑ

MERCEDES VITO 108, άσπιρη, SDI 2002 DISSEL, **ΕΙΣΑΓΩΓΗΣ.**

MERCEDES VITO 110, ασημί 1999, **ΕΙΣΑΓΩΓΗΣ.**

MERCEDES VITO 110, πράσινη, μοντ. 2000, **ΕΙΣΑΓΩΓΗΣ.**

NISSAN DISEL, αγροτικό, μοντέλο 1996, A/K 132 PS, **FULL EXTRA**

✓ Ενα χρόνο γραπτή εγγύηση
✓ Από 0-72 δόσεις
1. Αγοράζουμε το αυτοκίνητο σας
2. Το ανταλλάσσουμε με ο,τιδήποτε μοντέλο της αρεσκείας σας
3. Αναλαμβάνουμε την πώληση του αυτοκινήτου σας χωρίς καμιά επιβάρυνση

• Κατάστημα: Λ. Ελευθερίας Κρεμαστή τηλ. (22410)96889, κιν. 6972261775

ΧΠ2457

AUTO ΕΠΙΛΟΓΕΣ

ΕΚΘΕΣΗ ΜΕΤΑΧΕΙΡΙΣΜΕΝΩΝ ΑΥΤΟΚΙΝΗΤΩΝ

ΚΟΥΚΟΥΡΑΣ ΑΛΕΞΑΝΔΡΟΣ

ΛΕΩΦ. ΡΟΔΟΥ-ΛΙΝΔΟΥ 255 • ΤΗΛ. (22410)60910
www.autoepiloges.com

ΑΓΟΡΑ-ΠΩΛΗΣΗ-ΑΝΤΑΛΛΑΓΗ ΜΕΤΑΧΕΙΡΙΣΜΕΝΩΝ ΑΥΤΟΚΙΝΗΤΩΝ

1. **PORSCHE BOXSTER 2700cc, μοντ.2002, μαύρο**
ABGS, ABS, klima, δερμάτινο σαλόνι, κεντρ. κλειδ., ηλ. παράθ., ηλ. καθρ., υδρ. τιμ., ζάντες αλουμ., χερισμός τιμονιού F1, triptronic, xenon, board computer και ηχοσύστημα
2. **MERCEDES SLK KOMPRESSOR 1800 cc, μοντ. 2005, σιέλ**
ABGS, ABS, klima, δερμάτινο σαλόνι, κεντρ. κλειδ., ηλ παράθ., ηλ.καθρ., υδρ. τιμ., ζάντες αλουμ., αισθητήρες βροχής, συναγερμός, book service και ηχοσύστημα
3. **MERCEDES SLK KOMPRESSOR 1800 cc, μοντ. 2001, μαύρο**
ABGS, ABS, klima, αυτόματος πιλότος, δερμάτινο σαλόνι, επένδ. αλουμ., ηλ. οροφή, κεντρ. κλειδ., ηλ παράθ., ηλ. καθρ., υδρ. τιμ., ζάντες αλουμ. και ηχοσύστημα
4. **MERCEDES SLK KOMPRESSOR 2000 cc, μοντ. 2000, λευκό**
ABGS, ABS, klima, αυτόματος πιλότος, δερμάτινο σαλόνι, επένδ. αλουμ., ηλ. οροφή, κεντρ. κλειδ., ηλ παράθ., ηλ.καθρ., υδρ. τιμ., ζάντες αλουμ., και ηχοσύστημα
5. **MERCEDES C200 KOMPRESSOR 1800cc 163 HP, αυτόματο σειριακό κιβώτιο, μοντ. 2003, blue black**
ABGS, ABS, klima, αυτόματος πιλότος, δερμάτινο σαλόνι, κεντρ. κλειδ., ηλ. παράθ., ηλ.καθρ., υδρ. τιμ., ζάντες αλουμ. cruiser control, book service και ηχοσύστημα
6. **MERCEDES CLK 200 192 HP 2000 cc, μοντ. 2000 ασημί**
ABGS, ABS, A/C, κεντρ. κλειδ., ηλ. παράθ., ηλ. καθρ. υδρ. τιμόνι, ζάντες αλουμ., αισθητήρες βροχής, book service και ηχοσύστημα
7. **MERCEDES 320 S 3200 cc, θαλασσί**
ABGS, ABS, klima, αυτόματος πιλότος, ηλιοροφή, κεντρ. κλειδ., ηλ. παράθ., ηλ. καθρ. υδρ. τιμόνι, ηλ. καθίσματα εμπρός πίσω, δερμάτ. σαλόνι, ξύλινη επένδυση, συναγερμός, car kit, ζάντες αλουμ. και ηχοσύστημα
8. **MERCEDES A140 1400 cc, μοντ. 2002, blue black**
ABGS, ABS, A/C, κεντρ. κλειδ., ηλ. παράθ., υδρ. τιμόνι, ζάντες αλουμ. και ηχοσύστημα
9. **MERCEDES A140 1400cc, μοντ. 2002, μπλε**
ABGS, ABS, A/C, κεντρ. κλειδ., ηλ. παράθ., υδρ. τιμόνι και ηχοσύστημα
10. **BMW 320 6V M3 LOOK 2000cc, μοντ.2000, μαύρο**
ABGS, ABS, A/C, κεντρ. κλειδ., ηλ. παράθ., υδρ. τιμόνι και ηχοσύστημα
11. **BMW 316I 1600cc, μοντ. 01/2005, ανθρακί.**
6ABGS, ABS, klima, κεντρ. κλειδ., ηλ. παράθ., ηλ.καθρ., υδρ. τιμ., δερμάτ.σαλόνι, ζάντες αλουμ. και ηχοσύστημα
12. **MAZDA MX5 CABRIO 1600cc, μοντ.1998, πράσινο**
ABGS, ABS, klima, κεντρ. κλειδ., ηλ. παράθ., υδρ. τιμ., ζάντες αλουμ., δερμ. σαλόνι και CD.
13. **TOYOTA MR 2 1800cc, μοντ.2004, ανθρακί. 14,000 χλμ.**
ABGS, ABS, A/C, κεντρ. κλειδ., ηλ. παράθ., υδρ. τιμόνι και ηχοσύστημα
14. **LAND ROVER 1800cc, μοντ. 2001, πράσινο**
A/C, κεντρ. κλειδ., ηλ. παράθ., υδρ. τιμόνι, ζάντες αλουμινίου και ηχοσύστημα
15. **ALFA ROMEO 156 1600cc, μοντ.2001, κόκκινη**
4 ABGS, ABS, klima, κεντρ. κλειδ., ηλ. παράθ., υδρ. τιμ., ηλ.καθρ., ζάντες αλουμ., δερμ. σαλόνι και ηχοσύστημα
16. **ALFA ROMEO 147 1600cc 120 hp. μοντ.2001, ασημί**
ABGS, ABS, A/C, κεντρ. κλειδ., ηλ. παράθ., υδρ. τιμόνι και ηχοσύστημα
17. **NISSAN PRIMERA 1600cc, μοντ. 2000, θαλασσί**
ABGS , κλίμα, ABS, κεντρ. κλειδ., ηλ. παράθ., υδρ. τιμόνι, ηλ. καθρ, και ηχοσύστημα.
18. **OPEL ASTRA 1400cc, μοντ.2003, μπλε**
ABGS. A/C, κεντρ.κλειδ, ηλ.παράθυρα,υδρ. τιμόνι, και ηχοσύστημα
19. **RENAULT MEGANE CABRIO 1400cc, μοντ. 2001, κίτρινο**
ABGS , ABS, A/C, κεντρ. κλειδ., ηλ. παράθ., υδρ. τιμόνι.,ηλ. καθρ., ζάντ. αλουμ. και ηχοσύστημα.
20. **RENAULT MEGANE 1600cc ΑΥΤΟΜΑΤΟ, μοντ.2004, ασημί**
ABGS , ABS, Clima, κεντρ. κλειδ., ηλ. παράθ., υδρ. τιμόνι., ζάντ. αλουμ. και ηχοσύστημα
21. **RENAULT MEGANE COUPE 1600cc, μοντ.2002, ασημί**
ABGS , ABS, A/C, κεντρ. κλειδ., ηλ. παράθ., υδρ. τιμόνι., δερμ. σαλόνι και ηχοσύστημα
22. **CHRYSLER STRATUS CABRIO LX 2D 2000cc, μοντ. 1997, κυπαρισσί.**
ABGS , ABS, A/C,δερμάτινο σαλόνι, υδρ. τιμόνι, κεντρ. κλειδ., ηλ. παράθ., ζάντες αλουμινίου, αυτ. πιλότο, ηλ. κουκούλα, προβ. ομίχλης και ηχοσύστημα
23. **FIAT COUPE 1800cc, 26.000 χλμ. μοντ. 2000, μαύρο**
ABGS, ABS, klima, κεντρ. κλειδ., ηλ. παράθ., υδρ. τιμ.,ηλ.καθρ., συναγερμός, ζάντες αλουμ.,book service αντιπροσωπείας και ηχοσύστημα
24. **FIAT PUNTO GT 1400cc, 250 hp μοντ. 2000, κίτρινο**
Κεντρ. κλειδ., ηλ. παράθ., υδρ. τιμόνι, A/C, ζάντες αλουμ., σπόιλερ, CD
25. **FIAT PUNTO 1200cc, μοντ. 2000, ασημί**
Κεντρ. κλειδ., ηλ. παράθ., υδρ. τιμόνι, A/C, ζάντες αλουμ., book service, CD.
26. **FIAT SEICENTO 900 cc, μοντ. 1999, κίτρινο**
Κεντρ. κλειδ., ηλ. παράθ., υδρ. τιμόνι και ηχοσύστημα
27. **ROVER 414 Si 1400cc, μοντ.1996, πράσινο**
ABGS, ABS, A/C, υδρ. τιμόνι, κεντρ. κλειδ., ηλ. παράθ. ,ηχοσύστημα.
28. **VW BEETLE 1600cc, μοντ. 2002, ασημί**
ABGS, ABS, A/C, κεντρ. κλειδ., ηλ. παράθ., υδρ. τιμόνι., ζάντ. αλουμ. MOMO 17" και ηχοσύστημα.
29. **DAEWOO NUBIRA SX 1600cc, μοντ.2001, μπορντό**
ABGS, ABS,A/C, κεντρ. κλειδ. ηλ. παράθ, υδρ. τιμόνι,ηλ.καθρ., ζάντες αλουμ.,ξύλινη επένδυση και ηχοσύστημα
30. **DAEWOO TACUMA1800cc, μοντ.2001, πράσινο**
ABGS, ABS,A/C, κεντρ. κλειδ. ηλ. παράθ, υδρ. τιμόνι, ηλ.καθρ., ζάντες αλουμ., και ηχοσύστημα
31. **DAEWOO TACUMA1600cc, μοντ.2002, ασημί**
ABGS, ABS,A/C, κεντρ. κλειδ. ηλ. παράθ, υδρ. τιμόνι, ηλ.καθρ., ζάντες αλουμ., και ηχοσύστημα
32. **CITROEN SAXO 1100cc,μοντ. 2000, λευκό**
A/C, υδρ. τιμόνι, κεντρ. κλειδ., ηλ. παράθ. και ηχοσύστημα
33. **CITROEN SAXO 1100cc,μοντ. 2000, λευκό**
A/C, κεντρ. κλειδ., ηλ. παράθ. και ηχοσύστημα
34. **HUYNDAI ACCENT 1400cc,μοντ.2000, λευκό.**
A/C, υδρ.τιμόνι, κεντρ. κλειδ., ηλ. παράθ. και ηχοσύστημα
35. **SUZUKI VITARA 1600cc,μοντ.2002, λευκό.**
Υδρ.τιμόνι, ζάντες αλουμ., metal top.
36. **FORD ESCORT 1400cc, μοντ. 1998, βιολετί.**
ABS, A/C, υδρ.τιμόνι, κεντρ. κλειδ., ηλ. παράθ. και ηχοσύστημα
37. **FORD ESCORT 1400cc, μοντ.1995, λευκό.**
Κεντρ. κλειδ., ηλ. παράθ. και ηχοσύστημα
38. **PEUGEOT 306 1400 cc, μοντ. 1997, πράσινο**
Κεντρ. κλειδ., ηλ. παράθ. και ηχοσύστημα

ΑΠΟ 0% ΠΡΟΚΑΤΑΒΟΛΗ ΕΩΣ 72 ΜΗΝΙΑΙΕΣ ΔΟΣΕΙΣ ΜΕ ΤΑ ΧΑΜΗΛΟΤΕΡΑ ΕΠΙΤΟΚΙΑ ΤΗΣ ΑΓΟΡΑΣ

ΧΠ1210

ΕΡΓΑΣΤΗΡΙΟ ΕΛΕΥΘΕΡΩΝ ΣΠΟΥΔΩΝ ΗΛΕΚΤΡΟΝΙΚΩΝ ΥΠΟΛΟΓΙΣΤΩΝ
Program PM
ΕΠΙΣΗΜΟ ΕΞΕΤΑΣΤΙΚΟ ΚΕΝΤΡΟ ΤΗΣ ECDL HELLAS
ECDL Diploma
ΤΜΗΜΑΤΑ ΓΙΑ:
Παιδιά
Ενήλικες
Αρχάριους
Επαγγελματίες
Ανεύρεση Εργασίας
ΕΝΤΑΤΙΚΑ ΜΑΘΗΜΑΤΑ COMPUTER
ΕΓΓΡΑΦΕΣ ΤΩΡΑ
Μανώλης Ι. Σοφίλλας
Τηλ.(22410)31761
ΚΟΔΡΙΓΚΤΩΝΟΣ 91 - ΡΟΔΟΣ
ΧΠ1941

ΑΠΟΦΡΑΞΕΙΣ - ΕΚΚΕΝΩΣΕΙΣ ΡΟΔΟΥ
Κιν. 6932470404 Κιν. 6944361464
Κώστας & Λευτέρης
ΑΠΟΦΡΑΞΕΙΣ ΑΠΟΧΕΤΕΥΤΙΚΩΝ ΑΓΩΓΩΝ ΜΕ ΥΔΡΟΒΟΛΗ
ΚΟΥΖΙΝΕΣ, ΤΟΥΑΛΕΤΕΣ, ΣΙΦΩΝΙΑ, ΥΔΡΟΡΟΕΣ, ΑΠΟΛΥΜΑΝΣΕΙΣ, ΜΗΝΙΑΙΕΣ ΣΥΝΤΗΡΗΣΕΙΣ
ΠΟΛΥΚΑΤΑΣΤΗΜΑΤΑ, ΣΤΡΑΤΟΠΕΔΑ, ΞΕΝΟΔΟΧΕΙΑ, ΝΟΣΟΚΟΜΕΙΑ, ΔΗΜΟΥΣ, ΠΟΛΥΚΑΤΟΙΚΙΕΣ, ΣΠΙΤΙΑ Κ.Λ.Π.
Αντληση υδάτων από υπόγειους χώρους
Αμεση εξυπηρέτηση!!!
ΟΙ ΚΑΛΥΤΕΡΕΣ ΤΙΜΕΣ!
Τηλ. 2241085977, 2241086634
Κιν. 6944361464, 6932470404
ΑΕ845

ΤΑΠΗΤΟΚΑΘΑΡΙΣΤΗΡΙΑ
ΠΑΝΕΛΛΑΔΙΚΟ ΔΙΚΤΥΟ
Art Clean EXPRESS
Είμαστε λίιιι...γο πιο μπροστά από τους άλλους!
ΠΛΥΣΙΜΟ-ΑΠΟΛΥΜΑΝΣΗ-ΦΥΛΑΞΗ
ΧΑΛΙΩΝ- ΜΟΚΕΤΩΝ - ΣΑΛΟΝΙΩΝ (και επί τόπου)
ΠΑΠΛΩΜΑΤΑ - ΚΟΥΒΕΡΤΕΣ - ΦΛΟΚΑΤΕΣ
ΣΤΕΓΝΟ ΓΙΑ ΜΕΤΑΞΩΤΑ ΚΑΙ ΧΕΙΡΟΠΟΙΗΤΑ
ΑΔΙΑΒΡΟΧΟΠΟΙΗΣΕΙΣ & ΕΠΙΔΙΟΡΘΩΣΕΙΣ ΤΑΠΗΤΩΝ
ΠΑΡΑΛΑΒΗ - ΠΑΡΑΔΟΣΗ ΚΑΤ' ΟΙΚΟΝ
ΔΩΡΕΑΝ ΦΥΛΑΞΗ
ΑΛΑΦΑΚΗΣ ΤΑΣΟΣ
ΤΗΛ. ΧΩΡΙΣ ΧΡΕΩΣΗ
80011400400
ΤΗΛ. 2241082800-
ΚΙΝ. 6944350247
email: artclean@otenet.gr
ΧΠ2286

ΣΤΑΥΡΙΑΣ
...και καθαρίσατε
ΚΑΔΟΙ ΠΕΡΙΣΥΛΛΟΓΗΣ ΜΠΑΖΩΝ & ΑΠΟΡΡΙΜΜΑΤΩΝ
• ΕΥΚΟΛΑ
• ΓΡΗΓΟΡΑ
• ΟΙΚΟΝΟΜΙΚΑ
• ΕΥΚΟΛΙΑ ΣΤΗ ΧΡΗΣΗ
• ΑΜΕΣΗ ΕΞΥΠΗΡΕΤΗΣΗ
• ΑΡΙΣΤΑ ΕΚΠΑΙΔΕΥΜΕΝΟ ΠΡΟΣΩΠΙΚΟ
6944 677700
ΚΑΤΑΛΛΗΛΑ ΓΙΑ:
• ΑΝΑΚΑΙΝΙΣΕΙΣ
• ΝΕΑ ΚΤΙΡΙΑ
• ΞΕΝΟΔΟΧΕΙΑ
• ΚΑΤΑΣΤΗΜΑΤΑ
• ΚΑΘΑΡΙΣΜΟΥΣ ΚΗΠΩΝ & ΟΙΚΟΔΟΜΩΝ
• ΣΥΝΕΠΕΙΑ
• ΤΑΧΥΤΗΤΑ
• ΟΡΓΑΝΩΣΗ
• ΕΞΥΠΗΡΕΤΗΣΗ
ΓΡΑΦΕΙΟΥ: 22410.60770 22410.62907 ΟΙΚΙΑΣ: 22410.62330 6944.677700
ΑΤ4145(Γ

AQUA LINE design
AQUA LINE design
Η Ζωη είναι δική σου...ΑΠΟΛΑΥΣΕ ΤΗΝ
ΔΟΚΙΜΗ ΣΤΟ ΧΩΡΟ ΜΑΣ!
XAMAM
SAUNA
TYLÖ
MISTRAL hottubs
10 ΧΡΟΝΙΑ ΕΓΓΥΗΣΗ
MAGNUM
50% ΟΙΚΟΝΟΜΙΑ 100% ΕΠΙΤΥΧΙΑ
Η ΝΕΑ ΠΡΟΤΑΣΗ ΣΤΙΣ ΗΛΕΚΤΡΙΚΕΣ ΘΕΡΜΑΝΣΕΙΣ ΟΙΚΟΝΟΜΙΑΣ!
ΜΙΧΑΗΛ ΠΕΤΡΙΔΗ 104 ΤΗΛ.22410 63268 / FAX 63389 www.aqualine.gr

προσφ. εργασιας

συνέχεια από την προηγούμενη

Νιώθετε αδιαθεσία, κούραση; **Φυσιοθεραπεία** για διάφορες αρρώστιες και μασάζ θεραπευτικό, χαλαρωτικό θα επιστρέψει υγεία, θα γεμίσει το σώμα σας νέα ενέργεια! Τηλεφωνήστε, ελάτε και οι αρρώστιες σας φεύγουνα το παρελθόν!!! Η ζωή σας θα λάμψει εκ νέου!!! Πληρ. τηλ. 6942095457 MZT301104

Είμαι **ΚΟΜΜΩΤΡΙΑ** με πτυχίο Β' κύκλου, έχω πρωτηρεσία 1 χρόνο, **ΖΗΤΩ ΕΡΓΑΣΙΑ.** Πληρ. τηλ. 6974533192, 2241047310 MZT291116

Νιώθετε, αδιαθεσία, κούραση; **Φυσιοθεραπεία** για διάφορες αρρώστιες και μασάζ θεραπευτικό, χαλαρωτικό θα επιστρέψει υγεία, θα γεμίσει το σώμα σας νέα ενέργεια! Τηλεφωνήστε, ελάτε και οι αρρώστιες σας φεύγουν στο παρελθόν!!! Η ζωή σας θα λάμψει εκ νέου!!! Πληρ. τηλ. 6942095457 MZT301104

ΜΑΣΤΟΡΑΣ ΜΟΝΩΣΕΙΣ αναλαμβάνει μπογιατίσματα. Καλή δουλειά, καλή τιμή. Πληρ. τηλ. 6945120850 MZT281128

γνωριμιες

ΤΡΑΒ ΖΗΤΑ ΓΝΩΡΙΜΙΑ με σοβαρά άτομα. Ονομα Σία. Πληρ. τηλ. 6974569688 MZT291111

Ομορφη ψηλή ξανθιά **ΖΗΤΑ ΓΝΩΡΙΜΙΑ** σοβαρού κυρίου. Απόρρητες κλήσεις, καθώς και αλλοδαποί αποκλείονται. Πληρ. τηλ. 6972902821, γνωριμία, ξενοδοχείο και σε χώρο δικό σας ή σε δικό μου χώρο) MZT261112

ΕΛΛΗΝΙΔΑ πολύ εμφανίσιμη **ΕΠΙΘΥΜΕΙ ΓΝΩΡΙΜΙΑ** με κύριο άνω των 30 ετών. Εξαιρούνται αλλοδαποί. Πληρ. τηλ. 6978872750 MZT291107

ΤΡΑΒ 22 ετών πολύ όμορφη **ΖΗΤΑ ΓΝΩΡΙΜΙΕΣ** με κυρίους. Πληρ. τηλ. 6946074523 MZT281120

ΑΒΑΣΑΝΙΣΤΑ "NUMBER 1" Γνωρίστε τον αληθινό έρωτα κοντά μας. Σχέσεις, γνωριμίες, με άμεσα αποτελέσματα, απόλυτη εχεμύθεια. Ανδρες - γυναίκες κάθε ηλικίας περιμένουν να γνωριστείτε. Γίνετε μέλος στο μεγαλύτερο club γνωριμιών στην Ελλάδα. Πληρ. τηλ. 2105239191, 2105239711, 6975764343 MAT3800

ΚΥΡΙΑ 38 ΕΤΩΝ ΓΥΜΝΑΣΜΕΝΗ, ΚΑΛΛΙΓΡΑΜΜΗ ΕΝΤΥΠΩΣΙΑΚΗ ΕΥΓΕΝΙΚΑ, ΖΗΤΑΕΙ ΓΝΩΡΙΜΙΑ ΜΕ ΚΥΡΙΟ ΑΠΟ ΡΟΔΟ. ΕΞΑΙΡΟΥΝΤΑΙ ΟΙ ΚΛΗΣΕΙΣ ΜΕ ΑΠΟΚΡΥΨΗ. ΠΛΗΡ. ΤΗΛ. 6932971809 ΜΑΠ533(2)

ΑΠΟΦΡΑΞΕΙΣ "ΚΟΛΟΣΣΟΣ"
ΚΑΘΑΡΙΣΜΟΙ ΠΑΝΤΟΣ ΕΙΔΟΥΣ ΑΓΩΓΩΝ
ΚΟΛΟΣΣΟΣ
ΜΗΧΑΝΗΜΑΤΑ ΥΨΗΛΗΣ ΠΙΕΣΗΣ ΜΕ ΥΔΡΟΒΟΛΗ
ΑΝΑΡΡΟΦΗΣΗ-ΕΚΤΟΞΕΥΣΗ
ΚΑΘΑΡΙΣΜΟΙ-ΨΕΚΑΣΜΟΙ ΒΟΘΡΩΝ & ΦΡΕΑΤΙΩΝ
ΠΛΥΣΙΜΟ ΠΑΝΤΟΣ ΕΙΔΟΥΣ ΕΠΙΦΑΝΕΙΑΣ ΜΕ ΥΔΡΟΒΟΛΗ
Κ. ΠΗΔΙΑΚΗΣ
2241091881 -ΚΙΝ. 6977717048
Π. ΚΑΣΕΡΗΣ
2241047915 - ΚΙΝ. 6944325234
ΧΠ2366

ΑΓΟΡΑΖΩ
➪ ΧΡΥΣΑΦΙΚΑ
➪ ΚΟΣΜΗΜΑΤΑ
➪ ΝΟΜΙΣΜΑΤΑ
➪ ΧΡΥΣΑ ΔΟΝΤΙΑ
➪ ΜΕΤΟΧΕΣ
➪ ΩΡΟΛΟΓΙΑ
➪ ΑΝΤΙΚΕΣ
Δάνεια επί ενεχύρω
«ΜΠΑΜΠΗΣ»
Δημ. Θεοδωράκη 15 (1ος όροφος) ΡΟΔΟΣ
MAT1113

ΤΑ ΜΟΝΑΔΙΚΑ ΥΠΕΡΣΥΓΧΡΟΝΑ
ΤΑΠΗΤΟΚΑ ΘΑΡΙΣΤΗΡΙΑ
ΚΛΕΟΠΑΤΡΑ
Τέλος στα προβλήματα με το πλύσιμο των χαλιών σας
Η εταιρία μας πρωτοπορεί με το ΝΕΟ υπερσύγχρονο Πλυντήριο Ταπήτων.
Προσφέρουμε άψογο και προσεγμένο πλύσιμο, καθάρισμα, φύλαξη & επιδιορθώσεις σε όλους τους τύπους χαλιών, χειροποίητα χαλιά μηχανής, ανατολίτικα, μοκέτες, καμπέ, μεταξωτά, φλοκάτες, παπλώματα
ΚΑΙ ΤΟ 2005 Η ΦΥΛΑΞΗ ΔΩΡΕΑΝ
• Επιτόπου καθαρισμούς σαλονιών, μοκετών
• Παραλαβή & παράδοση κατ' οίκον σε όλη την Ρόδο
• Ενημερωθείτε για την συντήρηση των χαλιών σας
Τηλ. 2241051996, κιν. 6945793626, Fax: 2241051322
ΚΟΥΦΑΛΑΚΗΣ ΣΤΑΥΡΟΣ
ΜΑΤ7915

ΕΚΚΕΝΩΣΕΙΣ ΜΕΤΡΟΠΟΝΤΙΚΑΣ
"ΜΑΡΙΑ"
ΑΠΟΦΡΑΞΕΙΣ
ΑΠΟΦΡΑΞΕΙΣ ΑΠΟΧΕΤΕΥΤΙΚΩΝ ΑΓΩΓΩΝ ΜΕ ΥΔΡΟΒΟΛΗ, ΚΟΥΖΙΝΕΣ, ΤΟΥΑΛΕΤΕΣ, ΣΙΦΩΝΙΑ, ΥΔΡΟΡΟΕΣ, ΜΗΝΙΑΙΕΣ ΣΥΝΤΗΡΗΣΕΙΣ ΠΟΛΥΚΑΤΑΣΤΗΜΑΤΑ, ΣΤΡΑΤΟΠΕΔΑ, ΞΕΝΟΔΟΧΕΙΑ, ΝΟΣΟΚΟΜΕΙΑ, ΔΗΜΟΥΣ, ΠΟΛΥΚΑΤΟΙΚΙΕΣ, ΣΠΙΤΙΑ κ.λπ. Αντληση υδάτων από υπόγειους χώρους
Πληρ. τηλ. 2241065120/35555
ΑΕ179

ΧΡΕΙΑΖΕΣΤΕ ΧΡΗΜΑΤΑ;
ΕΝΕΧΥΡΟΔΑΝΕΙΣΤΗΡΙΟ
"Η ΟΥΡΙΔΑ"
ΕΝΕΧΥΡΙΑΖΩ και ΑΓΟΡΑΖΩ
ΧΡΥΣΑΦΙΚΑ - ΚΟΣΜΗΜΑΤΑ - ΛΙΡΕΣ - ΠΑΛΑΙΑ ΝΟΜΙΣΜΑΤΑ - ΜΕΤΟΧΕΣ και ΑΝΤΙΚΕΣ
Αντ. Δαμασκηνού 25 (περ. Μητρόπολη)
Τηλ. 2241032537, 6942613540, 6947965279
ΑΕ639

ΑΘΛΗΤΙΚΗ ΡΟΔΙΑΚΗ
ΠΑΡΑΣΚΕΥΗ 2 ΔΕΚΕΜΒΡΙΟΥ 2005

ΠΡΟΤΑΣΗ ΣΤΕΦΑΝΑΚΗ ΓΙΑ ΠΑΙΔΙΚΑ ΤΟΥΡΝΟΥΑ

Σελ. 37

Κλειστά χαρτιά

• Κράτησε ο Βάλτερ Σκότσικ αν και στο διπλό που έγινε χθες στην προπόνηση ο Αυστριακός τεχνικός δοκίμασε από τα δεξιά τους Σουβάρι και Αγγελόπουλο, προορίζει για παρτενέρ τον Ρουτζιέρη στο κέντρο της άμυνας τον Παπαδημήτρη.

• Η διαιτητική συμπεριφορά προς τον Διαγόρα ήταν το κύριο θέμα που απασχόλησε το Διοικητικό Συμβούλιο της ΠΑΕ στην χθεσινή του συνεδρίαση.

Ούτε και χθες αποφάσισε ο κ. Σκότσικ ποιοι θα πάρουν την θέση στην ενδεκάδα των όσων τραυματίστηκαν ή είδαν κόκκινη κάρτα στον αγώνα με την Ρόδο την περασμένη Κυριακή. Ο Αυστριακός τεχνικός της ομάδας των κυανερυθρων γύμνασε και χθες τους παίκτες του στο βοηθητικό πάνω σε θέματα τακτικής αλλά και τεχνικής και στην συνέχεια είδε τους παίκτες του σε διπλό οικογενειακό.

Σε αυτό έκανε και πάλι τις δοκιμές του σε ό,τι αφορά την αντικατάσταση των Μαλλιάκα - που είναι τραυματίας- αλλά και των Σαλαμαστράκη και Σπάρταλη που αποβλήθηκαν στο ματς με την Ρόδο. Σε αυτούς βέβαια προστίθεται και ο Παφιάκης που οφείλει ακόμα μια αγωνιστική και αυτό είναι που δημιουργεί πρόβλημα στην δεξιά πλευρά της ομάδας.

Ο κ. Σκότσικ δοκίμασε στην δεξιά πλευρά χθες τους Σούβαρι και Αγγελόπουλο ενώ παρτενέρ του Ρουτζιέρη ήταν στο δίτερμα ο Παπαδημήτρης.

Αυτό φυσικά και δεν είναι οριστικό αφού έχει κι άλλες προπονήσεις μέχρι την Κυριακή ο Διαγόρας και πιστεύεται πως μπορεί να αλλάξουν κι άλλα πράγματα μέχρι την διεξαγωγή του αγώνα με τον Αχαρναϊκό τον οποίο θεωρούν πολύ κρίσιμο οι κυανέρυθροι. Πάντως δεν είναι λίγοι αυτοί που θεωρούν πως ο Διαγόρας θα κάνει την πρώτη του νίκη την ερχόμενη Κυριακή όποιος κι αν είναι ο αντίπαλος.

Ο κ. Σκότσικ θα εξαντλήσει όλες τις επιλογές του και θα καθορίσει την καλύτερη λύση για το ματς της Κυριακής αφού εκείνος είναι που θα κρίνει την επιλογή των παικτών.

Οι κυανέρυθροι θα προπονηθούν και σήμερα και ο κ. Σκότσικ θα μιλήσει στους δημοσιογράφους στην καθιερωμένη συνέντευξη Τύπου της Παρασκευής.

ΚΥΡΙΟ ΘΕΜΑ Η ΔΙΑΙΤΗΣΙΑ

Στο μεταξύ συνεδρίασε η Διοίκηση της ΠΑΕ χθες και ασχολήθηκε με θέματα που την αφορούν. Ένα από αυτά που ασχολήθηκε για πολλή ώρα η Διοίκηση του Κώστα Χρυσοχοΐδη ήταν οι κακές διαιτησίες εις βάρος της ομάδας τον τελευταίο καιρό και όχι μόνο στον αγώνα με την Ρόδο.



Η στιγμή της αποβολής του Γιώργου Σαλαμαστράκη **(actionphotography)**

Όπως έγινε γνωστό θα περιμένουν όλοι τον αγώνα με τον Αχαρναϊκό και μετά θα κάνουν τις ανάλογες παραστάσεις που πρέπει στα αρμόδια διαιτητικά όργανα.

Η Διοίκηση της ομάδας και ο Βάλτερ Σκότσικ θεωρεί πως υπάρχουν παιχνίδια που η ομάδα έχει αδικηθεί και έχει χάσει πολλούς βαθμούς άδικα. Δεν είναι επί του παρόντος πάντως η οποιαδήποτε διαμαρτυρία καθώς θεωρείται πολύ κρίσιμο για την συνέχεια το μεθαυριανό ματς με τον Αχαρναϊκό.

ΟΥΤΕ ΛΕΞΗ ΓΙΑ ΜΕΤΑΓΡΑΦΕΣ

Οι διοικούντες του Διαγόρα δεν είπαν χθες ούτε λέξη για μεταγραφές καθώς ο Βάλτερ Σκότσικ δεν παρέδωσε ακόμα την έκθεσή του για το ποιοί θα φύγουν αλλά και ποιοί θα έρθουν. Έτσι όλα είναι ακόμα ρευστά και θα μπούν σε μεταγραφικούς ρυθμούς τα πάντα αμέσως μετά το ματς με τον Αχαρναϊκό.

ΠΕΡΙΦΕΡΕΙΑΚΟ

Μεγάλη η κρισιμότητα

• Ο ΑΕΡΑ υποδέχεται την Κυριακή στις 14.30 τον φιλόδοξο φέτος Πανναξιακό

-Ο Νίκος Αργυρίου όμως έχει να λύσει πολλά προβλήματα τα οποία προέρχονται από τους πολλούς τραυματισμούς

Παιχνίδι υψηλού βαθμού δυσκολίας χαρακτηρίζεται για τον ΑΕΡΑ το ματς της Κυριακής .Υποδέχεται οριστικά στα Κοσκινού στις 14.30 τον Πανναξιακό που θάρθει στην Ρόδο να ρεφάρει την ήττα μέσα στην έδρα του την περασμένη Κυριακή από το Μαρκό.

Είναι από τα ματς στα οποία ο ΑΕΡΑ πρέπει να δείξει την απαιτούμενη σοβαρότητα και να πάρει αυτό που θέλει, παρά τις ελλείψεις του πού είναι παρά πολλές και διαφοροποιούν το σχήμα του σε σχέση με το ξεκίνημα του πρωταθλήματος του περιφερειακού.

Η αλήθεια είναι πώς ο αγώνας Κυπέλλου με τον Διαγόρα Βατίου έφερε στον ερυθρόλευκο σύλλογο αρκετά προβλήματα πού προέρχονται από τραυματισμούς και ο Νίκος Αργυρίου πονοκεφαλιάζει από τώρα το ποιους θα χρησιμοποιήσει για τον αγώνα αυτόν .

Όσοι όμως παίξουν πρέπει να υπερβάλλουν εαυτόν για να μην υπάρξει η εικόνα πού παρουσίασε την περασμένη Τετάρτη. Ο ΑΕΡΑ ήταν νωθρός, υπερόπτης και απείθαρχος αγωνιστικά και στο περιφερειακό πρωτάθλημα όταν παρουσιασθεί έτσι θα έχει πρόβλημα απέναντι σε μια ομάδα της δυναμικότητας του Πανναξιακού.

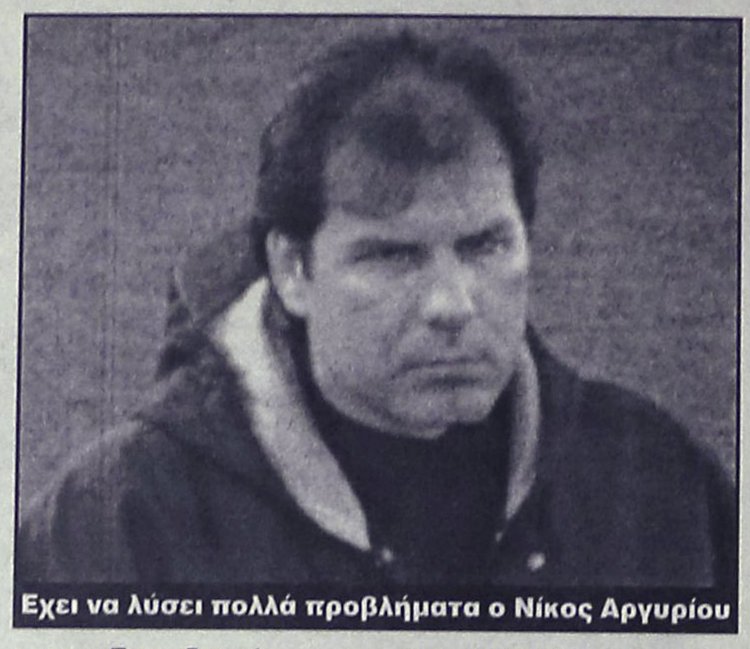
Εχει να λύσει πολλά προβλήματα ο Νίκος Αργυρίου

Ο προπονητής της ομάδας αντιμετωπίζει πολλά προβλήματα τα οποία και καλείται να λύσει εκ των ενόντων αφού δεν υπάρχει άλλη λύση.

-Εκτός ομάδας είναι σίγουρα οι Καρυπίδης και Μ. Λυριστής οι οποίοι για τους γνωστούς λόγους δεν υπολογίζονται από τον προπονητή τους.

-Εκτός ενδεκάδας αλλά και αποστολής είναι ακόμα και ο Δαούτης που είναι τιμωρημένος.

-Η επάνοδος του Καλαμπόκα στις προπονήσεις είναι ενθαρρυντικό στοιχείο για τον Νίκο Αργυρίου πού τον υπολογίζει για τον αγώνα της Κυριακής αφού γυμνάσθηκε χθες και μάλιστα χωρίς πρόβλημα.

-Οι Κοσμάς και Κρομύδας ακολουθούν θεραπείες και κανείς δεν μπορεί να γνωρίζει εάν θα μπορέσουν την Κυριακή να αγωνισθούν

- Ενώ τραυματίστηκε και ο Καλογήρου πριν καλά καλά επανέλθει στις προπονήσεις

Αυτό σημαίνει πώς η σημερινή προπόνηση θα κρίνει πολλά για την συμμετοχή όλων στον αγώνα με τον Πανναξιακό που είναι ομολογουμενως και με βάση τα πιο πάνω πολύ δύσκολος.

Σημαντικό ρόλο στην εξέλιξη αυτού του αγώνα θα παίξει σίγουρα και η παρουσία του κόσμου που αναμένεται να είναι ιδιαίτερα μεγάλη μιας και ο αγώνας είναι ιδιαίτερα κρίσιμος.

"Ναι αλλά από το καλοκαίρι"

• Επίσκεψη στα αποδυτήρια της Κω του Νεκτάριου Πέπου πού προτίθεται να αναλάβει την ΑΕ Κω από το καλοκαίρι και να την οδηγήσει σε άλλα πράγματα μακριά από κινδύνους υποβιβασμού και παραμονές στην κατηγορία

ΚΩΣ
Του ανταποκριτή μας
Γιώργου Αναγνώστου

Στην Κω όπως είναι γνωστό το πρόβλημα της μέχρι τώρα κακής πορείας δεν είναι αγωνιστικό αλλά καθαρά Διοικητικό και οργανωτικό. Από την στιγμή της αποχώρησης του Μιχάλη Αγγελίδη από την προεδρία και την παραίτηση του Αντώνη Θαλασσινού άρχισαν οι τριγμοί στην ομάδα καθώς δεν υπήρχε ο "κυβερνήτης" αλλά και ο συνδετικός κρίκος του αγωνιστικού τμήματος με την Διοίκηση για να υπάρξει καλή λειτουργία.

Ηρθαν ήττες αλλά και κακά αποτελέσματα όπως αυτό με την ουραγό Αριάδνη.

Φαίνεται όμως πώς υπάρχει λύση η οποία δεν μπορεί να δρομολογηθεί από τώρα αλλά –όπως δήλωσε ο ίδιος- από το ερχόμενο καλοκαίρι. Συγκεκριμένα:

-Ο κ. Νεκτάριος Πέπος ο οποίος απασχολείται σε χονδρεμπόριο ποτών κρατώντας γνωστές αντιπροσωπείες στην Κω, πήγε χθες στα αποδυτήρια και μίλησε στους παίκτες λέγοντας τους μεταξύ άλλων πώς

-Προτίθεται με άλλους τρεις επιφανείς επιχειρηματίες του νησιού να αναλάβουν τις τύχες της ομάδας και να την οδηγήσουν σε άλλους δρόμους και με άλλους στόχους μεγαλύτερους από αυτούς της παραμονής στο περιφερειακό πρωτάθλημα. Για να γίνει όμως αυτό πρέπει να μείνει η ομάδα στην κατηγορία .

Μιλώντας προς τους παίκτες και αφού τους απεκάλυψε τα άμεσα σχέδια του για την ομάδα ο κ. Πέπος τόνισε μεταξύ άλλων:

"Προτίθεμαι να αναλάβω να σας ξεπληρώσω μέχρι το καλοκαίρι ότι σας οφείλεται αλλά για να γίνει αυτό πρέπει να δείξετε ποιοί είστε και να πείσετε ότι μπορείτε να διατηρήσετε την ομάδα στο Περιφερειακό πρωτάθλημα. Παίξετε λοιπόν μπάλα και εγώ εδώ είμαι..." αφήνοντας να εννοηθεί πώς πρέπει να παίξουν μπάλα πρώτα και να ξαναπεράσουν εξετάσεις οι παίκτες της Κω μέχρι το καλοκαίρι αν θέλουν να μείνουν στην ομάδα.

Υπάρχει συνεπώς η λύση αλλά από το ερχόμενο καλοκαίρι και όταν η ομάδα θα έχει πετύχει τον στόχο της πού δεν είναι άλλος από την παραμονής την κατηγορία.

Υπενθυμίζεται πώς οι βυσσινί δίνουν αύριο ένα δυνατό παιχνίδι στον Κορυδαλλό κόντρα στον Ερμή πού καίγεται για βαθμούς. Η Κως είναι σε καλή κατάσταση παρά την ισοπαλία με την ουραγό Αριάδνη και πιστεύεται πώς θα τα καταφέρει να πάρει το θετικό αποτέλεσμα.

Προσοχή στο Μοσχάτο

• Ο Γιώργος Γκάιδας χαρακτηρίζει τον αγώνα της Κυριακής από τους πιο δύσκολους που έχει να δώσει εκτός έδρας ο Ιάλυσος από δω και πέρα

• Πιθανότητες συμμετοχής και του Σάββα Κούρου στην αποστολή

Ο Ιάλυσος προετοιμάζεται για τον σαββατιάτικο αγώνα με το Μοσχάτο στον Πειραιά με ιδιαίτερη προσοχή αλλά και σοβαρότητα καθώς οι ιθύνοντές του δίνουν μεγάλη βαρύτητα στην έκβασή του ενώ τεχνική ηγεσία και παίκτες θεωρούν πως πρέπει κάτι να πάρουν από αυτό τον αγώνα.

Βεβαίως και δεν φτάνουν οι δύο νίκες με Κω και Σαρωνικό για να μείνει μια ομάδα στην κατηγορία. Χρειάζονται και βαθμοί από εκτός έδρας παιχνίδια και αυτό πρέπει να το καταλάβουν όλοι οι παίκτες ανεξαιρέτως ποιοι παίρνουν την ευκαιρία να αγωνισθούν μέσα στο ενενηντάλεπτο...

Ο αγώνας αποκτά μεγαλύτερη βαρύτητα αν αναλογισθεί κανείς πως και το Μοσχάτο έχει τους ίδιους στόχους με τον Ιάλυσο. Την καλή πορεία αλλά και την παραμονή στην κατηγορία. Και όπως είναι φυσικό παίζει στην έδρα του και θα θελήσει να πάρει πάση θυσία την νίκη και τους τρεις βαθμούς.

Στο σημείο αυτό στάθηκε με χθεσινές του δηλώσεις ο προπονητής της ομάδας του Ιαλυσου Γιώργος Γκάιδας που είπε χαρακτηριστικά:

"Θεωρώ πως το ματς αυτό είναι δύσκολο και μάλιστα από τα πιο δύσκολα που έχουμε να δώσουμε από δω και πέρα για τον απλούστατο λόγο πως και ο αντίπαλος μας θελει κι εκείνος αυτό που θέλουμε εμείς. Την καλή πορεία και την παραμονή στην Κατηγορία. Χρειάζεται μεγάλη προσοχή από όλους μας σε αυτό το ματς. Το Μοσχάτο καίγεται για βαθμούς. Εμείς θα πάμε εκεί για να παίξουμε αυτό που ξέρουμε με στόχο να πάρουμε αυτό που θέλουμε. Σημειώστε πως δεν μένουμε σε πρόσωπα. Και θα δοθούν οι ευκαιρίες σε κάποιους να αποδείξουν πως δίκαια φορούν αυτήν την φανέλα κι έχουν επιλεγεί να είναι στον Ιάλυσο. Επαναλαμβάνω πως το ματς είναι δύσκολο και θέλει αυξημένη προσοχή από όλους μας".



Υποψήφιος για τους έντεκα του Μοσχάτου είναι ο Μάτσης

Ο Ιάλυσος έχει αρχίσει να βάζει ψηλότερους στόχους με σκοπό να αλλάξουν την ψυχολογία τους όλοι και τώρα που είναι από κάθε πλευρά έτοιμοι να μπορέσουν να αποδώσουν όσο το δυνατόν καλύτερα.

Στον αγωνιστικό τομέα πάντως ο κόουτς της ομάδας έχει να αντιμετωπίσει προβλήματα και θα προσπαθήσει να κλείσει τρύπες εκ των έσω αλλά και με υγιείς παίκτες που έχει στην διάθεσή του.

- Ο Θεοδοσίου είναι στην διάθεση του προπονητή του για τον αγώνα του Μοσχάτου αλλά εκείνος θα κρίνει αν θα παίξει την ερχόμενη Κυριακή ή όχι.

- Ο Σάββας Κούρος είναι σε καλύτερη κατάσταση και δεν αποκλείεται να συμπεριληφθεί στην αποστολή χωρίς να είναι σίγουρο αν θα μπορέσει να αγωνισθεί.

-Ενώ εκτός ομάδας είναι σίγουρα οι Γκορτζίλας και Χατζηκαλημερης. Ο πρώτος πονάει ακόμα στην μέση και συνεπώς δεν μπορεί να συμμετάσχει σε μια τέτοια αναμέτρηση ενώ ο δεύτερος δεν μπορεί να αγωνισθεί λόγω καρτών.

Ο Ιάλυσος θα ολοκληρώσει σήμερα την προετοιμασία του και θα αναχωρήσει για την Αθήνα αύριο το πρωί.

ZIP 50 PIAGGIO
ΜΟΝΟ 1200€
0% προκαταβολή
από 27€ το μήνα
2 χρόνια εγγύηση

ΑΒΕΤΕ Κ. ΚΩΣΤΑΡΙΔΗΣ -ΤΗΛ. 2241078577

Γ' ΕΘΝΙΚΗ

Πρώτα το Κερατσίνι

• Εκεί ρίχνει το βάρος τώρα ο Βαγγέλης Χοσάδας με σκοπό να συνεχισθούν οι επιτυχίες και να ανέβει η Ρόδος βαθμολογικά.

• Μοναδικός απών ο Ζαχαριέφσκι πού δεν προπονείται ακόμα...

• Ιδρύεται σύνδεσμος φιλάθλων της ομάδας και στην Αττική.

Δεν επηρεάζονται από τίποτα στην Ρόδο. Εξάλλου τα αποτελέσματα μιλούν για αυτούς και είναι θετικά για την εξέλιξη και την συνέχεια του πρωταθλήματος της Γ΄ Εθνικής Κατηγορίας.

Η Ρόδος δεν αρκείται μόνο στην νίκη θρίαμβο επί τού Διαγόρα και πιστεύεται πώς θα συνεχίσει τις καλές εμφανίσεις με τον οποιονδήποτε αντίπαλο αλλά και θα φέρει τα θετικά αποτελέσματα πού θα την ανεβάσουν ψηλότερα στον βαθμολογικό πίνακα.

Οι παίκτες της ομάδας της Ρόδου προπονήθηκαν και χθες εν όψει ενός καθοριστικού παιχνιδιού για την συνέχεια πού θα δώσει την Κυριακή στο Κερατσίνι με αντίπαλο την ομώνυμη τοπική ομάδα.

Υπάρχει καλή ψυχολογία αλλά και καλή αγωνιστική κατάσταση στις τάξεις των παικτών μετά το 4-1 επί του Διαγόρα .Υπάρχει επίσης και καλή διάθεση αλλά και όρεξη για δουλειά στην προπόνηση κάτι πού βλέπει καθημερινά ο Βαγγέλης Χοσαδας μεταξύ των παικτών του.

Στο Κερατσίνι πρέπει να είναι σοβαροί και πειθαρχημενοι όπως ήταν στο β΄ ημίχρονο του αγώνα με τον Διαγόρα και διέθεταν πάθος αποφασιστικότητα αλλά και δύναμη στο παιχνίδι τους.

Στο ματς αυτό πάντως ο προπονητής της ομάδας δεν θα έχει στην διάθεσή του τον Ζαχαριέφσκι για μια ακόμα φορά αλλά θα έχει στην εξέδρα του γηπέδου εκατό περίπου φίλους της ομάδας πού οργανωμένα θα βρεθούν εκεί για να ενισχύσουν την ομάδα.

Αγωνιστικά πρέπει επίσης να σημειωθεί πώς θα συνεχίσουν οι παίκτες της Ρόδου τις προπονήσεις μέχρι το Σάββατο ημέρα αναχώρησης για το Κερατσίνι.

Η ΑΝΑΚΟΙΝΩΣΗ ΤΗΣ ΠΑΕ

Στο μεταξύ στα πλαίσια της περαιτέρω συμπαράστασης από τους φιλάθλους της η ΠΑΕ Ρόδος εξέδωσε χθες την παρακάτω ανακοίνωση πού αφορά την δραστηριοποίηση των φίλων της ομάδας στον χώρο της Αττικής. Στην ανακοίνωση η Ρόδος φροντίζει να αναφέρει τα ονόματα των υπευθύνων αλλά και τηλέφωνα στα οποία μπορεί να απευθυνθεί ο καθένας πού θέλει να παρακολουθήσει την ομάδα αγωνιζόμενη σε εκτός έδρας παιχνίδι.

Στην ανακοίνωση αναφέρονται χαρακτηριστικά τα εξής:

"Η ΠΑΕ Ρόδος, στην προσπάθειά της να εξασφαλίσει τη συνεχή συμπαράσταση των φίλων της και στα εκτός έδρας παιχνίδια της, ανακοινώνει τη δημιουργία Συνδέσμου φιλάθλων στην περιοχή της Αττικής. Τα ονόματα αυτών που απαρτίζουν το σύλλογο είναι: 1. Λοϊζίδης Δήμος, 2. Χριστοδούλου Γιάννης, 3. Κούκουλας Γιάννης, 4. Βαλάκης Αντώνης, 5. Ψιρής Γιάννης.

Η αρχή θα γίνει την Κυριακή 4 Δεκεμβρίου στον αγώνα μεταξύ της ομάδας μας με το Κερατσίνι στο γήπεδο του Σχιστού όπου περίπου εκατό φίλαθλοι της ομάδας μας θα παρακολουθήσουν τον αγώνα.

Όσοι Δωδεκανήσιοι φοιτητές ή μόνιμοι κάτοικοι της Αθήνας επιθυμούν να ενισχύσουν την προσπάθεια της ομάδας μπορούν να απευθύνονται στον κ. Λοϊζίδη Δήμο στο τηλέφωνο: 6979230731 ή στα γραφεία της ΠΑΕ Ρόδου στο τηλέφωνο: 22410-77430.

Επίσης το Δ.Σ. της «Α.Σ. Ρόδος ΠΑΕ» εκφράζει τα ειλικρινή του συλλυπητήρια στον πρωταθλητή μας Γιώργο Χειμωνέττο και την οικογένειά του για τον άδικο χαμό της μητέρας του, Αρμονίας Χειμωνέττου".



Πάττας, Μακρυδημήτρης, Καρκαλέτσης ξενινούν και οι τρείς στο Κερατσίνι.



ΠΡΟΣΚΛΗΣΗ ΧΟΡΟΕΣΠΕΡΙΔΑΣ ΣΥΝΔΕΣΜΟΥ ΔΙΑΙΤΗΤΩΝ ΠΟΔΟΣΦΑΙΡΟΥ ΔΩΔΕΚΑΝΗΣΟΥ

ΣΑΣ ΠΡΟΣΚΑΛΟΥΜΕ ΣΤΗ ΜΕΓΑΛΗ ΧΟΡΟΕΣΠΕΡΙΔΑ ΤΟΥ ΣΥΝΔΕΣΜΟΥ ΜΑΣ ΠΟΥ ΘΑ ΓΙΝΕΙ ΤΟ ΣΑΒΒΑΤΟ 3 ΔΕΚΕΜΒΡΙΟΥ 2005 ΚΑΙ ΩΡΑ 8.30 μ.μ. ΣΤΟ CASTELLO ROSSO, ΛΕΩΦΟΡΟΣ ΚΡΕΜΑΣΤΗΣ .

Η ΒΡΑΔΥΑ ΠΕΡΙΛΑΜΒΑΝΕΙ:

- ΠΛΟΥΣΙΟ ΚΑΛΛΙΤΕΧΝΙΚΟ ΠΡΟΓΡΑΜΜΑ ΑΠΟ ΠΟΛΥΜΕΛΗ ΟΡΧΗΣΤΡΑ
- ΠΛΟΥΣΙΟ ΜΕΝΟΥ
- ΚΡΑΣΙΑ - ΜΠΥΡΕΣ - ΑΝΑΨΥΚΤΙΚΑ ΕΛΕΥΘΕΡΑ
- ΠΛΟΥΣΙΑ ΛΑΧΕΙΟΦΟΡΟΣ ΑΓΟΡΑ ΜΕ ΜΕΓΑΛΑ ΔΩΡΑ
- ΚΑΙ ΠΟΛΛΕΣ ΑΛΛΕΣ ΕΚΠΛΗΞΕΙΣ

ΒΟΗΘΕΙΣΤΕ ΤΟ ΕΡΓΟ ΤΩΝ ΔΙΑΙΤΗΤΩΝ Σ.Δ.Π.Δ. ΟΧΙ ΒΙΑ ΣΤΑ ΓΗΠΕΔΑ

ΛΑΙΚΗ ΤΡΑΠΕΖΑ
Εχεις προσδοκίες; Εχεις τράπεζα.

ΔΥΝΑΜΙΣ ΡΟΔΟΥ Ε.Π.Ε.
ΓΕΝΙΚΟ ΕΜΠΟΡΙΟ
Ειδικοί Συνεργάτες
TASTE FOUND, ΕΛΤΕΚΑ Α.Ε., ΚΑΠΝΟΒΙΟΜΗΧΑΝΙΑ ΚΑΡΕΛΙΑ
1ο Χλμ. Τσαϊρι - Αεροδρομιο
Τηλ. & Fax 22410 61222 , 61226

ΧΟΡΗΓΟΙ :

avanti — Διανομή κατ' οίκον Home Delivery Τηλ: 22410 51482 & 76442 Από τις 12 π.μ. Εως 12 μ.μ. ΣΜΥΡΝΗΣ 26 ΡΟΔΟΣ

GREENWICH Jewellery - Watches ΓΚΡΗΝΟΥΙΤΣ Κατασχετικοί - Ωρολογιακές Κατασκευές Σοφία Καπετάνου

TOP FM ΣΠΟΡ FM Το Ραδιόφωνο της Δωδεκανήσου

GOODYEAR Βασίλειος Κασάπης Εμπόριο - Service Ελαστικών Αυστραλίας 2, 851 00 Ρόδος Τηλέφωνο: 22410 - 35.141

ΣΤΕΓΟΣ ΕΝΟΣ ΚΑΙ ΠΑΝΤΟΣ ΥΠΕΡ ΜΑΡΚΕΤ

ΜΑΚΕΔΟΝΙΑ ΣΠΟΡ Αθλητικά Είδη ΑΜΒΡΟΣΙΑΔΗ ΕΥΣΤΑΘΙΑ ΒΑΣ. ΗΡΑΚΛΕΙΟΥ 30 85100 ΡΟΔΟΣ ΤΗΛ.: 22410 75710

ΓΡΑΦΙΚΕΣ ΤΕΧΝΕΣ Κ. Κορδώνης
- ΕΚΤΥΠΩΣΕΙΣ OFFSET
- ΒΙΒΛΙΟΔΕΣΙΕΣ
- ΜΑΚΕΤΕΣ
- ΚΟΥΤΙΑ
- ΤΥΠΟΓΡΑΦΙΚΕΣ ΕΡΓΑΣΙΕΣ
- ΧΡΥΣΟΤΥΠΙΕΣ
- ΒΑΘΥΤΥΠΙΕΣ
- ΑΝΑΓΛΥΦΑ

Κιν. 693 2530300 Τηλ. 22410 61370, Fax : 64633 E-mail : kordonis@otenet.gr
Εναντι Εκκλ. Αγ. Γεωργίου ΧΩΡΙΟ ΚΟΣΚΙΝΟΥ Τ.Κ. 851 00 Ρόδος

CONTOURS

ΙΤΑΛΙΚΟ ΕΠΙΠΛΟ ΚΟΥΖΙΝΑΣ SCIC ΙΔΡΥΣΗ ΛΟΥΛΟΥΔΑΚΗΣ ΕΜ

ΗΛΕΚΤΡΙΚΕΣ ΕΓΚΑΤΑΣΤΑΣΕΙΣ ΠΑΠΑΝΤΩΝΑΚΗΣ - ΚΟΤΤΟΡΟΣ ΤΗΛ.: 22410 74562

ΣΑΚΚΗΣ
ΕΞΟΠΛΙΣΜΟΣ ΞΕΝΟΔΟΧΕΙΩΝ - ΜΠΑΡ - ΕΣΤΙΑΤΟΡΙΩΝ ΕΝΟΙΚ. ΔΩΜΑΤΙΩΝ - ΠΛΗΡΗΣ ΟΙΚΙΑΚΟΣ ΕΞΟΠΛΙΣΜΟΣ ΚΡΥΣΤΑΛΛΑ ΠΟΡΣΕΛΑΝΕΣ ΕΙΔΗ ΔΩΡΩΝ
1. ΣΟΦΟΚΛΗ ΒΕΝΙΖΕΛΟΥ 10, ΡΟΔΟΣ - ΤΗΛ. 22410 27016 - ΦΑΞ 22410 21552
2. ΠΡΩΤΟΓΕΝΟΥΣ, ΠΑΡΑΛΙΑ ΙΑΛΥΣΟΥ - ΤΗΛ. 22410 98618 - ΦΑΞ 22410 98034
ΡΟΔΟΣ - ΙΑΛΥΣΟΣ

KYROS SHOPS ΓΙΩΡΓΟΣ ΜΑΡΙΕΤΤΟΣ

ΩΡΟΛΟΓΟΠΟΙΕΙΟ DRIVER WATCHES ΜΙΧΑΛΑΚΗΣ ΠΑΝΤΕΛΗΣ TISSOT ΜΙΧΑΛΑΚΗΣ ΠΑΝΤΕΛΗΣ MICHALAKIS PANDELIS

Η ΡΟΔΙΑΚΗ ΗΜΕΡΗΣΙΑ ΕΦΗΜΕΡΙΔΑ

ΓΝΩΜΗ ΕΒΔΟΜΑΔΙΑΙΑ ΕΦΗΜΕΡΙΔΑ

ΔΙΑΘΕΣΗ ΠΡΟΣΚΛΗΣΕΩΝ ΑΠΟ ΤΟ ΣΥΝΔΕΣΜΟ ΚΑΙ ΑΠ' ΟΛΑ ΤΑ ΜΕΛΗ ΤΟΥ

ΤΙΜΗ ΠΡΟΣΚΛΗΣΗΣ 25 €
ΠΑΙΔΙΚΟ 10 €

Blue Star Ferries

ΑΠΟ ΡΟΔΟ

ΑΝΑΧΩΡΗΣΗ ΑΠΟ						ΑΦΙΞΗ ΣΤΗ ΠΕΙΡΑΙΑ
ΡΟΔΟ	ΚΩ	ΛΕΡΟ	ΠΑΤΜΟ	ΣΥΡΟ	ΑΜΟΡΓΟ ΚΑΛΑΤΩΝΑ	
ΤΡΙΤΗ 18:30	ΤΡΙΤΗ 21:45	---	---	ΤΕΤΑΡΤΗ 03:10	---	ΤΕΤΑΡΤΗ 06:40
ΠΕΜΠΤΗ 18:30	ΠΕΜΠΤΗ 21:45	ΠΕΜΠΤΗ 23:25	ΠΑΡΑΣΚΕΥΗ 00:35	ΠΑΡΑΣΚΕΥΗ 04:30	---	ΠΑΡΑΣΚΕΥΗ 08:30
ΣΑΒΒΑΤΟ 10:00	ΣΑΒΒΑΤΟ 12:45	---	---	---	ΣΑΒΒΑΤΟ 16:20	ΣΑΒΒΑΤΟ 21:30
ΚΥΡΙΑΚΗ 18:00	ΚΥΡΙΑΚΗ 21:15	ΚΥΡΙΑΚΗ 22:55	ΔΕΥΤΕΡΑ 00:05	ΔΕΥΤΕΡΑ 04:15	---	ΔΕΥΤΕΡΑ 08:00

ΠΡΟΣ ΡΟΔΟ

ΑΝΑΧΩΡΗΣΗ ΑΠΟ ΠΕΙΡΑΙΑ	ΑΦΙΞΗ					
	ΣΥΡΟ	ΑΜΟΡΓΟ ΚΑΛΑΤΩΝΑ	ΠΑΤΜΟ	ΛΕΡΟ	ΚΩ	ΡΟΔΟ
ΔΕΥΤΕΡΑ 19:00	ΔΕΥΤΕΡΑ 22:45	---	---	---	ΤΡΙΤΗ 04:45	ΤΡΙΤΗ 08:00
ΤΕΤΑΡΤΗ 19:00	ΤΕΤΑΡΤΗ 22:20	---	ΠΕΜΠΤΗ 01:55	ΠΕΜΠΤΗ 03:05	ΠΕΜΠΤΗ 04:45	ΠΕΜΠΤΗ 08:00
ΠΑΡΑΣΚΕΥΗ 19:00	ΠΑΡΑΣΚΕΥΗ 22:45	---	---	---	ΣΑΒΒΑΤΟ 04:30	ΣΑΒΒΑΤΟ 07:30
ΣΑΒΒΑΤΟ 23:30	---	ΚΥΡΙΑΚΗ 05:15	ΚΥΡΙΑΚΗ 07:40	ΚΥΡΙΑΚΗ 09:00	ΚΥΡΙΑΚΗ 10:45	ΚΥΡΙΑΚΗ 13:50

ΠΑΡΑΤΗΡΗΣΕΙΣ:
- **26/12/05:** από ΡΟΔΟ 08:00 για ΚΩ (10:30-10:55), ΛΕΡΟ (12:20-12:35), ΠΑΤΜΟ (13:30-13:45), ΠΕΙΡΑΙΑ (20:05-23:30). ΣΥΡΟ (02:50-03:05 επόμενη μέρα), ΚΩ (08:00-08:30), ΡΟΔΟ 11:00.

ΑΝΕΚΤΕΛΕΣΤΑ ΔΡΟΜΟΛΟΓΙΑ: 24/12/05, 25/12/05, 31/12/05, 22/04/06 & 23/04/06.



RODOS FERRIES SERVICES/SKEVOS TRAVEL

ΚΑΝΤΕ ΚΡΑΤΗΣΗ ΤΩΡΑ!

ΠΛΗΡΟΦΟΡΙΕΣ ΚΑΙ ΚΡΑΤΗΣΕΙΣ ΘΕΣΕΩΝ ΣΤΟΝ ΤΑΞΙΔΙΩΤΙΚΟ ΣΑΣ ΠΡΑΚΤΟΡΑ Η SKEVOS TRAVEL: ΑΜΕΡΙΚΗΣ 111, ΡΟΔΟΣ, ΤΗΛ. ΚΡΑΤΗΣΕΩΝ ΕΠΙΒΑΤΩΝ ΚΑΙ Ι.Χ.: 22410-22461, 22410-75655, 22410-75310, ΤΗΛ. ΚΡΑΤΗΣΕΩΝ ΦΟΡΤΗΓΩΝ: 22410-76600

ΧΠ2156

ΤΟΠΙΚΟ ΠΟΔΟΣΦΑΙΡΟ

Ντέρμπι κορυφής

• Αύριο ο πρωτοπόρος του 1ου Ομίλου για τη Γ' Κατηγορία Αστέρας Π. θα αντιμετωπίσει την δεύτερη στη βαθμολογία Ομόνοια στην Παστίδα με σκοπό να αυξήσει τη διαφορά από την ομάδα του Γενναδίου.

Μια σπουδαία αναμέτρηση επιφυλάσσει το πρόγραμμα της 8ης αγωνιστικής της Γ' Κατηγορίας. Συγκεκριμένα ο πρωτοπόρος του 1ου Ομίλου Αστέρας Π. θα αντιμετωπίσει αύριο στην έδρα του την Ομόνοια που τον ακολουθεί στην βαθμολογία με μόλις δύο βαθμούς διαφορά. Ο τρίτος στον βαθμολογικό πίνακα Ηρακλής Λάρδου θα αντιμετωπίσει στο γήπεδο Παραδεισίου την Δήμητρα και ελπίζει να τον ευνοήσει το αποτέλεσμα στην Παστίδα προκειμένου να πλησιάσει όσο γίνεται περισσότερο στον Αστέρα Π. και την Ομόνοια. Σε ό,τι έχει να κάνει με τον 2ο Όμιλο ο Ποσειδών Κ. θα αντιμετωπίσει στην Αρχίπολη τον Εθνικό ενώ η Δόξα Ψ. που «συγκατοικεί» στην κορυφή μαζί με την ομάδα από την Κάρπαθο θα υποδεχτεί στην Ψίνθο τον ΠΑΣ Ασκληπειού. Αναλυτικά τα παιχνίδια για το Σαββατοκύριακο:

Α' ΟΜΙΛΟΣ

Αύριο

• **Μεσαναγρός (11.30) Μεσαναγρός- ΑΟ Σύμης**

Διαιτησία: Ασημακόπουλος, Κουρδουκλάς, Μοσχούς

Παρατηρητής: Σαββίδης

Παρ. διαιτησίας: Κάπρος

• **Παστίδα (14.45) Αστέρας Π.- Ομόνοια**

Διαιτησία: Κατσιδώνης Ε., Ρουμάνης, Καραχανής

Παρατηρητής: Κωνσταντίνου.

Παρ. διαιτησίας: Κυπραίος.

Κυριακή

• **Παραδείσι (12.30) Αναγέννηση Ν Ρ - Ροδιακός**

Διαιτησία: Παπαγεωργίου, Ζουριδάκης, Κασιώτης.

Παρατηρητής: Κονδυλιός.

Παρ. διαιτησίας: Σακελαρίδης.

• **Λάερμα (14.45) Πολύστρατος - Ήλιος**

Διαιτησία: Γκούμας, Κατταβενός, Λιάπη.

Παρατηρητής: Στέλλας.

Παρ. διαιτησίας: Μίχας.

• **Παραδείσι (14.45) Δήμητρα- Ηρακλής Λ.**

Διαιτησία: Κατσιδώνης Π, Αργυρόπουλος, Ασημακόπουλος.

Παρατηρητής: Σταματίου.

Παρ. διαιτησίας: Τριανταφύλλου.

• **Κάλαθος (14.45) Πετρώνας- Δωριέας**

Διαιτησία: Κεφαλάκης, Τσαγγάρης Β., Μιαρής.

Παρατηρητής: Παλλάς Μ.

Παρ διαιτησίας: Χρυσανθής.

Β' ΟΜΙΛΟΣ

Αύριο

• **Αρχίπολη (14.00) Εθνικός- Ποσειδών Κ.**

Διαιτησία: Αργυρόπουλος, Ορφανός, Κεφαλάκης.

Παρατηρητής: Νικολής Φ.

Παρ. διαιτησίας: Σταματάκης.

• **Ιαλυσός (Λύκειο) (14.45) Ιάλυσος '97- Ατρόμητος Δ.**

Διαιτησία: Φεσσάρας, Σάββενας, Παπαγιαννίδης.

Παρατηρητής: Μαυρουδής Ι.

Παρ. διαιτησίας: Στέργου.

• **Πυλώνα (14.45) Θύελλα- Ταξιάρχης**

Διαιτησία: Τριάντος, Στεφανάκης, Φουκάρας.

Παρατηρητής: Μπακίρης Στ.

Παρ. διαιτησίας: Χατζημανώλης.

Κυριακή

• **Παστίδα (14.45) Ζευς-Αλθαιμένης**

Διαιτησία: Γουλάρας, Γαγάνης, Ζανεττής.

Παρατηρητής: Κωβαίος.

Παρ. διαιτησίας: Γενής.

• **Ψίνθος (14.45) Δόξα Ψ.- ΠΑΣ Ασκληπειού**

Διαιτησία: Κόττορος, Κατσιδώνης Ε., Ορφανός.

Παρατηρητής: Ντελλάκης Ι.

Παρ. διαιτησίας: Κωνσταντίνου.

• **Ασκληπειό (14.45) ΟΦ Ιστρίου - Ευκλής**

Διαιτησία: Ρουμάνης, Μοσχούς, Σαβιδάκης.

Παρατηρητής: Εγγλέζος.

Παρ. διαιτησίας: Ταράλης.

Γ' ΟΜΙΛΟΣ
(Επανορισμός Αγώνων)
Σήμερα

• **Νίσυρος (14.45) Πολυθώτης - Ξάνθος**

Διαιτησία: Φραγκιαδάκης, Φεσσάρας, Βασιλείου.

Παρατηρητής: Καρπαθάκης.

Κυριακή

• **Λέρος (14.45) Δόξα Λ.- ΑΟ Λειψών**

Διαιτησία: Λουρμπέας, Μαυρουδής, Μιχαλούδης.

Παρατηρητής: Καρπαθάκης.

Παρ. διαιτησίας: Καστής.

Προπονήσεις στην τελική ευθεία

• Με την ευκαιρία της διακοπής των τοπικών πρωταθλημάτων οι ενωσιακοί τεχνικοί έχουν προγραμματίσει για το Σαββατοκύριακο προπονήσεις στο γήπεδο Κοσκινού, ενόψει της πρεμιέρας του πρωταθλήματος των Μικτών ομάδων.

Κάτι λιγότερο από μία εβδομάδα απομένει μέχρι την έναρξη των επίσημων υποχρεώσεων των Μικτών μας ομάδων Παίδων και Νέων, με τους ενωσιακούς μας προπονητές να βρίσκουν στο αγωνιστικό κενό του ερχόμενου Σαββατοκύριακου μία καλή ευκαιρία για μία ακόμα προπόνηση. Ο Ανδρέας Τσακμακίδης έχει καλέσει τους Παίδες αύριο, Σάββατο, στη 1 το μεσημέρι στο γήπεδο των Κοσκινού, ενώ οι Νέοι του Σταύρου Σταύρου θα προπονηθούν στο ίδιο γήπεδο την Κυριακή στις 10 το πρωί.

Οι ποδοσφαιριστές που έχουν προσκληθεί είναι οι παρακάτω:

ΜΙΚΤΗ ΠΑΙΔΩΝ

1.-ΛΙΒΙΣΙΑΝΟΣ ΑΛΕΞΑΝΔΡΟΣ (ΑΣ ΡΟΔΟΣ)
2.-ΚΟΥΤΡΟΥΛΗΣ ΓΙΑΝΝΗΣ (ΕΥΑΓΟΡΑΣ ΡΟΔΟΥ)
3.-ΤΟΠΠΟΣ ΓΕΩΡΓΙΟΣ (ΕΥΚΛΗΣ ΣΟΡΩΝΗΣ)
4.-ΦΑΣΑΚΗΣ ΒΑΣΙΛΗΣ (ΔΙΓΕΝΗΣ ΚΟΣΚΙΝΟΥ)
5.-ΚΟΚΙΑΝΤΩΝΗΣ ΑΝΤΩΝΗΣ (ΑΣ ΡΟΔΟΣ)
6.-ΚΑΡΔΟΥΛΙΑΣ ΓΕΩΡΓΙΟΣ (ΗΡΑΚΛΗΣ ΜΑΡΙΤΣΩΝ)
7.-ΠΙΣΑΣ ΗΛΙΑΣ (ΑΣΠΙΔΑ ΑΠΟΛΑΚΚΙΑΣ)
8.-ΜΠΙΛΙΑΣ ΦΙΛΙΠΠΟΣ (ΙΑΛΥΣΟΣ 97)
9.-ΑΞΙΩΤΗΣ ΑΠΟΣΤΟΛΟΣ (ΦΟΙΒΟΣ ΚΡΕΜΑΣΤΗΣ)
10.-ΜΠΙΛΙΑΣ ΠΑΝΤΕΛΗΣ (ΦΟΙΒΟΣ ΚΡΕΜΑΣΤΗΣ)
11.-ΚΑΡΠΑΘΑΚΗΣ ΠΑΝΟΡΜΙΤΗΣ (ΔΙΑΓΟΡΑΣ ΒΑΤΙΟΥ)
12.-ΚΑΡΠΑΘΑΚΗΣ ΕΛΕΥΘΕΡΙΟΣ (ΔΙΑΓΟΡΑΣ ΒΑΤΙΟΥ)
13.-ΤΡΙΑΝΤΑΦΥΛΛΟΥ ΤΡΙΑΝΤΑΦΥΛΛΟΣ (ΙΑΛΥΣΟΣ)
14.-ΜΑΝΙΑΣ ΜΙΧΑΛΗΣ (ΕΡΜΗΣ ΚΑΛΥΘΙΩΝ)
15.-ΦΡΑΓΚΟΣ ΜΙΧΑΛΗΣ (ΕΥΑΓΟΡΑΣ ΡΟΔΟΥ)
16.-ΠΑΤΤΑΣ ΑΝΤΩΝΗΣ (ΑΣΤΕΡΑΣ ΠΑΣΤΙΔΑΣ)
17.-ΓΙΑΝΝΑΚΟΠΟΥΛΟΣ ΓΕΩΡΓΙΟΣ (ΑΠΟΛΛΩΝ ΑΠΟΛΛΩΝΩΝ)
18.-ΞΕΝΟΣ ΤΖΟΥΣ (ΙΑΛΥΣΟΣ 97)
19.-ΧΑΤΖΗΝΙΚΟΛΑΣ ΜΑΝΩΛΗΣ (ΑΡΗΣ ΑΡΧΑΓΓΕΛΟΥ)
20.-ΛΑΡΔΟΥΤΣΟΣ ΗΛΙΑΣ (ΔΙΑΓΟΡΑΣ ΒΑΤΙΟΥ)
21.-ΤΣΑΚΙΣΙΡΗΣ ΜΙΧΑΛΗΣ (ΔΙΑΓΟΡΑΣ)
22.-ΚΟΥΡΤΗΣ ΣΤΑΜΑΤΗΣ (ΠΑΣ ΑΣΚΛΗΠΕΙΟΥ)
23.-ΠΑΠΑΔΟΠΟΥΛΟΣ ΘΕΟΦΑΝΗΣ (ΑΣ ΡΟΔΟΣ)
24.-ΣΥΡΡΑΚΟΣ ΓΙΩΡΓΟΣ (ΙΑΛΥΣΟΥ)

ΜΙΚΤΗ ΝΕΩΝ

1.-ΚΟΝΤΟΣ ΣΤΑΘΗΣ (ΑΣΠΙΔΑ ΑΠΟΛΑΚΙΑΣ)
2.-ΚΟΝΤΟΥΔΙΟΣ ΜΙΧ. (ΑΠΟΛΛΩΝ ΚΑΛΥΘΙΩΝ.)
3.-ΛΑΜΠΡΙΑΝΟΣ ΝΙΚ. (ΑΡΗΣ ΑΡΧΑΓΓΕΛΟΥ)
4.-ΓΕΩΡΓΑΛΛΗΣ ΣΤΑΘΗΣ (ΑΡΗΣ ΑΡΧΑΓΓΕΛΟΥ)
5.-ΜΕΝΤΟΣ ΒΑΣΙΛΗΣ (ΑΕ ΚΑΤΤΑΒΙΑΣ)
6.-ΚΑΛΗΜΕΡΗΣ ΙΩΑΝΝΗΣ (ΔΙΑΓΟΡΑΣ ΒΑΤΙΟΥ)
7.-ΕΥΓΕΝΙΚΟΣ ΜΑΝΩΛΗΣ (ΔΙΑΓΟΡΑΣ ΒΑΤΙΟΥ)
8.-ΓΑΙΤΑΝΟΣ ΣΤΕΡΓΟΣ (ΚΛΕΟΒΟΥΛΟΣ ΛΙΝΔΟΥ)
9.-ΚΙΛΑΣΙΝ ΧΑΛΗΛ (ΗΛΙΟΣ ΙΑΛΥΣΟΥ)
10.-ΚΟΝΤΟΣ ΓΙΩΡΓΟΣ (ΑΓΙΟΣ ΙΣΙΔΩΡΟΣ)
11.-ΜΑΣΤΟΡΟΥ ΜΑΝΩΛΗΣ (ΑΓΙΟΣ ΙΣΙΔΩΡΟΣ)
12.-ΜΠΑΚΙΔΗΣ ΓΕΩΡΓΙΟΣ (ΑΣΠΙΔΑ ΑΠΟΛΑΚΙΑΣ)
13-.ΜΑΣΤΗΣ ΓΙΩΡΓΟΣ (ΑΣΤΕΡΑΣ ΠΑΣΤΙΔΑΣ)
14.-ΖΕΡΒΟΣ ΚΥΡΙΑΖΗΣ (ΕΥΚΛΗΣ ΣΟΡΩΝΗΣ)
15.-ΓΕΩΡΓΑΡΕΛΗΣ ΜΑΝΩΛΗΣ (ΗΡΑΚΛΗΣ ΜΑΡΙΤΣΩΝ)
16.-ΚΟΥΤΣΑΓΙΑΣ ΜΙΧΑΛΗΣ (ΕΥΑΓΟΡΑΣ ΡΟΔΟΥ)
17.-ΘΕΟΔΩΡΟΥ ΓΙΩΡΓΟΣ (ΕΥΑΓΟΡΑΣ ΡΟΔΟΥ)
18.-ΘΑΛΑΣΣΙΝΟΣ ΧΡΗΣΤΟΣ (ΑΣ ΡΟΔΟΣ)
19.-ΑΝΤΩΝΟΥΡΗΣ ΜΑΡΙΟΣ (ΑΣ ΡΟΔΟΣ)
20.- ΠΑΝΤΕΛΙΔΗΣ ΑΝΔΡΕΑΣ (ΑΣ ΡΟΔΟΣ)
21 .-ΝΙΚΟΛΗΣ ΣΑΒΒΑΣ (ΑΕΡΑ ΑΦΑΝΤΟΥ)
22.-ΠΛΙΓΚΟΣ ΜΙΧΑΛΗΣ (ΔΙΓΕΝΗΣ ΚΟΣΚΙΝΟΥ)
23.-ΠΑΠΑΧΡΙΣΤΟΔΟΥΛΟΥ ΣΤΕΛΙΟΣ (ΟΡΦΕΑΣ ΡΟΔΟΥ)
25.-ΔΕΛΑΠΟΡΤΑΣ ΓΙΩΡΓΟΣ (ΦΟΙΒΟΣ ΚΡΕΜΑΣΤΗΣ)
25.-ΜΠΑΡΜΠΑΝΤΩΝΗΣ ΧΡΗΣΤΟΣ (ΔΟΞΑ ΨΙΝΘΟΥ)
26.- ΑΠΤΟΓΛΟΥ ΜΙΧΑΛΗΣ (ΑΣ ΡΟΔΟΣ)
27.-ΤΖΟΥΜΑΚΑΣ ΔΗΜΗΤΡΗΣ (ΦΟΙΒΟΣ ΚΡΕΜΑΣΤΗΣ).

Αλλαγές στα Παιδικά τουρνουά

• Θα είναι προσαρμοσμένα στις ηλικίες των Μικτών ομάδων ώστε να διευκολύνουν τις επιλογές των ενωσιακών προπονητών. Το τουρνουά των Χριστουγέννων, η πρώτη φάση του οποίου θα διεξαχθεί στις 29 και 30 Δεκεμβρίου, θα απευθύνεται στους προπαίδες.

Με τις ηλικίες των Μικτών μας ομάδων θα συμβαδίζουν από εδώ και στο εξής τα παιδικά τουρνουά, όπως αποφάσισε κατά την διάρκεια της προχθεσινής του συνεδρίασης το διοικητικό συμβούλιο της ΕΠΣΔ. Το τουρνουά των Χριστουγέννων μετατρέπεται σε «Τουρνουά Προπαίδων Χριστούγεννα 2005», στο οποίο θα αγωνιστούν τα παιδιά που έχουν γεννηθεί τα έτη 1992 και 1993. Μέσα από αυτό οι ενωσιακοί προπονητές θα κάνουν την πρώτη επιλογή των ποδοσφαιριστών που θα προσκληθούν στην Μικτή μας ομάδα των Προπαίδων. Ανάλογη θα είναι η διαδικασία στο τουρνουά του Πάσχα, που μετονομάζεται σε «Τουρνουά Τζούνιορ Πάσχα 2006», ενώ θα δειξαχθούν και τουρνουά για ποδοσφαιριστές μικρότερης ηλικίας.

Όσο για το επικείμενο παιδικό τουρνουά Χριστουγέννων, η πρώτη του φάση θα δεξαχθεί την Πέμπτη και την Παρασκευή, 29 και 30 Δεκεμβρίου και η τελική την Πέμπτη, 5 Ιανουαρίου. Η σχετική προκήρυξη θα δοθεί στην δημοσιότητα από την Επιτροπή Καλλιέργειας και Ανάπτυξης της ΕΠΣΔ την ερχόμενη Δευτέρα.

ΤΟΠΙΚΟ ΠΟΔΟΣΦΑΙΡΟ

Βήματα προσέγγισης

• Οι Κώστας Κωτικώστας και Μιχάλης Βεργωτής πρότειναν στους Σάββα Καλαθενό και Πασχάλη Γκογκίδη να τους αντικαταστήσουν στην προεδρία της Υγειονομικής Επιτροπής και της Επιτροπής Καλλιέργειας. Και οι δύο επιφυλάχθηκαν να απαντήσουν προσεχώς. Κανένα πρόβλημα λέει πως δεν θα έχει ο πρόεδρος της ΕΠΣΔ αν κάποιος από τους συνεργάτες του αφήσει την θέση του στο προεδρείο για να την πάρει μέλος της αντιπολίτευσης.

Στο ξεκίνημα της πορείας του σημερινού διοικητικού συμβουλίου της ΕΠΣΔ ούτε για αστείο μπορούσε να πέσει στο τραπέζι της συζήτησης η σκέψη για την συμμετοχή των τεσσάρων μελών της αντιπολίτευσης στις επιτροπές της Ένωσης.

Το κλίμα της πόλωσης που διατηρήθηκε από την προεκλογική περίοδο και η άρνηση συνεργασίας μεταξύ των δύο παρατάξεων διατηρούσαν ένα φαινομενικά αγεφύρωτο χάσμα.

Οι μεν κατηγορούσαν τους δε για στείρα αντιπολίτευση, οι δε επέστρεφαν το μπαλάκι στους μεν με το επιχείρημα πως η συμμετοχή τους στις επιτροπές δεν θα είχε αντίκρισμα αν δεν δινόταν έστω και μία θέση στο προεδρείο, άρα και στην Εκτελεστική Γραμματεία.

Το ευχάριστο για την ίδια την λειτουργία της ΕΠΣΔ είναι πως και οι δύο πλευρές δείχνουν το τελευταίο διάστημα σημάδια διαλλακτικότητας και διάθεσης να βρουν την χρυσή τομή.

Άλλωστε, ο χρόνος είναι ο καλύτερος γιατρός.



Ο Πασχάλης Γκογκίδης επιφυλάχθηκε να απαντήσει

Η επιβεβαίωση ήρθε και κατά την διάρκεια της προχθεσινής συνεδρίασης του Δ.Σ. Ένωσης (απουσίασαν οι **Κάλλιστος Διακογεωργίου, Τσαμπίκος Τόππος** και **Σεβαστός Μανιάς**), στο περιθώριο της οποίας συζητήθηκε και η προοπτική να αλλάξει η σύνθεση ορισμένων επιτροπών, με πρώτη την Υγειονομική.

Ο πρόεδρός της και Β' αντιπρόεδρος της ΕΠΣΔ, **Κώστας Κωτικώστας,** επικαλέστηκε φόρτο εργασίας και υπέδειξε ουσιαστικά ως ιδανικό του αντικαταστάτη τον **Σάββα Καλαθενό.** Ο τελευταίος είδε την πρόσταση με θετική διάθεση, ωστόσο επιφυλάχθηκε να απαντήσει στην επόμενη συνεδρίαση του Δ.Σ., προφανώς για να έρθει πρώτα σε συνεννόηση με τους συνεργάτες του. Το ίδιο ισχύει και για τον **Πασχάλη Γκογκίδη,** που δέχθηκε την πρόταση του προέδρου της Ένωσης, **Μιχάλη Βεργωτή,** να πάρει την θέση του στην Επιτροπή Καλλιέργειας και Ανάπτυξης.

Και αυτός επιφυλάχθηκε να απαντήσει προσεχώς. Ανεξάρτητα με το ποια θα είναι η τελική απάντηση, μόνο θετικά μπορεί να εκληφθεί το γεγονός πως οι δύο παράγοντες της αντιπολίτευσης δεν απέκλεισαν αμέσως την συμμετοχή τους στις επιτροπές.

Βέβαια, το αγκάθι της τουλάχιστον μίας θέσης στο προεδρείο παραμένει, όμως και από την πλευρά του **Μιχάλη Βεργωτή** εμφανίζεται πλέον μεγαλύτερη διαλλακτικότητα και διάθεση για συζήτηση.

Βέβαια, όπως έλεγε χθες ο πρόεδρος της Ένωσης, ο ίδιος δεν θα κάνει την κίνηση να ζητήσει από κάποιον από τους συνεργάτες του να παραιτηθεί από την θέση του και να την παραχωρήσει, όμως δεν είχε κανένα πρόβλημα να τονίσει πως στην περίπτωση που κάποιος από τους υπόλοιπους έξι της παράταξής του θελήσει να πάρει μόνος του την πρωτοβουλία, όχι μόνο δεν θα τον εμποδίσει, αλλά θα δεχθεί να τον αντικαταστήσει μέλος της άλλης παράταξης.

Τεστ ενόψει Καλυμνιακού

• Σήμερα η Ασπίδα Απ. θα αντιμετωπίσει τον Ορφέα σε φιλικό παιχνίδι

Φιλικό αγώνα με αντίπαλο τον Ορφέα θα δώσει η ομάδα της Ασπίδας Απ. εκμεταλλευόμενη τη διακοπή του Πρωταθλήματος προκειμένου να είναι σε καλή αγωνιστική κατάσταση όταν θα αντιμετωπίσει στα πλαίσια της 12ης αγωνιστικής την ομάδα του Καλυμνιακού στην Απολακκιά. Η φιλική αυτή αναμέτρηση θα γίνει στο γήπεδο της Παστίδας σήμερα στις 15.15 και αποτελεί μια πρώτης τάξεως ευκαιρία για τον προπονητή της Ασπίδας **Λάκη Ζαχαρία** για να βγάλει συμπεράσματα που θα του φανούν χρήσιμα για την αναμέτρηση της ομάδας του με τον σύλλογο της Καλύμνου για το Πρωτάθλημα.



Ο Λάκης Ζαχαρίας τεστάρει την ομάδα του

Αυτό το οποίο είναι θετικό για τον τεχνικό της Ασπίδας Απ. είναι το γεγονός ότι κανένας από τους ποδοσφαιριστές του δεν αντιμετωπίζει πρόβλημα από τραυματισμό ή από κάρτες και έτσι θα είναι όλοι στη διάθεσή του για την αναμέτρηση της 12ης αγωνιστικής.

Στο εντός έδρας παιχνίδι με τον Καλυμνιακό η ομάδα από την Απολακκιά χρειάζεται οπωσδήποτε τους τρεις βαθμούς της νίκης καθώς βρίσκεται κάτω από τη γραμμή του υποβιβασμού με εννιά βαθμούς και θέλει να ξεφύγει από τις επικίνδυνες θέσεις.

Με δηλώσεις του στην «ΑΡ» ο τεχνικός της Ασπίδας **Λάκης Ζαχαρίας** ανέφερε τα εξής: «Η διακοπή του Πρωταθλήματος μας δίνει την ευκαιρία να δουλέψουμε ακόμη περισσότερο και να διορθώσουμε τα λάθη μας ενόψει και του επόμενου παιχνιδιού για το Πρωτάθλημα.». Τέλος αξίζει να αναφερθεί ότι η Ασπίδα πραγματοποίησε χθες προπόνηση, ενώ αύριο και μεθαύριο οι παίκτες του **Λάκη Ζαχαρία** θα έχουν ρεπό.

Επέστρεψαν Θεοδωρίδης και Παλάζης

• Θα είναι στη διάθεση του προπονητή του Απόλλωνα Απ. Παναγιώτη Μακαρούνα για το παιχνίδι με τον Ανταγόρα

Μια καλή ευκαιρία στο να ανασυνταχθεί η ομάδα του Απόλλωνα Απ. και να είναι όσο το δυνατό πιο έτοιμη για το δύσκολο εντός έδρας παιχνίδι με τον Ανταγόρα αποτελεί η διακοπή του Πρωταθλήματος της Α' Κατηγορίας.

Ο προπονητής της ομάδας από τα Απόλλωνα **Παναγιώτης Μακαρούνας** έδωσε ρεπό στους ποδοσφαιριστές του την Τρίτη και την Τετάρτη που πέρασε ενώ χθες προπονήθηκαν κανονικά.

Ο **Παναγιώτης Μακαρούνας** θα στερηθεί για το παιχνίδι της 12ης αγωνιστικής τον **Βασίλη Μακαρούνα** ο οποίος δέχτηκε κόκκινη κάρτα στον αγώνα του προηγούμενου Σαββάτου με τον Απόλλωνα Κ. ενώ αμφίβολη είναι και η συμμετοχή του **Θεοδοσίου** που αντιμετωπίζει θλάση.

Θετικό ωστόσο για τον προπονητή της ομάδας των Απόλλώνων είναι το γεγονός ότι για την αναμέτρηση κόντρα στον Ανταγόρα θα έχει στη διάθεσή του τον **Θεοδωρίδη** που απουσίασε στα προηγούμενα παιχνίδια εξαιτίας του ότι υπηρετούσε τη στρατιωτική του θητεία όπως και τον **Παλάζη** που αντιμετώπιζε θλάση στον τετρακέφαλο.

Η ομάδα του Απόλλωνα Απ. θα πρέπει να πάρει το θετικό αποτέλεσμα με αντίπαλο τον Ανταγόρα αν θέλει να ξεφύγει ακόμη περισσότερο από τις τελευταίες θέσεις της βαθμολογίας και τη ζώνη του υποβιβασμού.

Δύο προτάσεις για την ανάπτυξη

• Την συμμετοχή της πρωτοβάθμιας εκπαίδευσης στα παιδικά τουρνουά της ΕΠΣΔ πρότεινε ο Θεοδόσης Στεφανάκης, με τον Πασχάλη Γκογκίδη να ρίχνει στο τραπέζι την ιδέα για συμμετοχή μίας μικτής ομάδας σε παιδικό τουρνουά του εξωτερικού.

Μία πολύ ενδιαφέρουσα πρόταση για την περαιτέρω αξιοποίηση του θεσμού των παιδικών τουρνουά κατέθεσε προχθές ενώπιον του διοικητικού συμβουλίου της ΕΠΣΔ το μέλος του **Θεοδόσης Στεφανάκης.** Σύμφωνα με το σκεπτικό του, στο «παιχνίδι» πρέπει να μπει και η πρωτοβάθμια εκπαίδευση, ώστε να εξασφαλιστεί και η συμμετοχή παιδιών που δεν ανήκουν σε σωματεία.

Με τον τρόπο αυτό θα διευρυνθεί η βάση στην πυραμίδα των υποδομών προς όφελος των ίδιων των σωματείων, τα οποία θα αποκτήσουν την δυνατότητα να δουν αγωνιζόμενα πολλά περισσότερα παιδιά και να εντάξουν ορισμένα από αυτά στο δυναμικό τους.



Ο Θεοδόσης Στεφανάκης έκανε ουσιαστική πρόταση

Η πρόταση του **Θεοδόση Στεφανάκη** χαρακτηρίστηκε από τα υπόλοιπα μέλη του Δ.Σ. της Ένωσης ενδιαφέρουσα, όχι όμως και άμεσα υλοποιήσιμη, καθώς όπως τονίστηκε, για να γίνουν οι προτεινόμενες αλλαγές θα πρέπει να αρθεί από την γενική συνέλευση των σωματείων η υποχρέωση να συμμετέχουν στα παιδικά τουρνουά μόνο ποδοσφαιριστές που έχουν δελτίο σε σωματεία. Έτσι, η πρόταση του Στεφανάκη θα επανεξεταστεί το καλοκαίρι, αφού πρώτα τεθεί υπόψη των σωματείων.

ΠΡΟΤΑΣΗ ΚΑΙ ΑΠΟ ΓΚΟΓΚΙΔΗ

Στην ανάπτυξη των υποδομών μέσα από τον εμπλουτισμό των δραστηριοτήτων των μικρών παιδιών και την κατάκτηση νέων παραστάσεων και εμπειριών στοχεύει η πρόταση που κατέθεσε προχθές ο **Πασχάλης Γκογκίδης.** Το μέλος του Δ.Σ. της ΕΠΣΔ πρότεινε να συγκεντρωθούν πληροφορίες για τα παιδικά τουρνουά που διεξάγονται στο εξωτερικό, σε πρώτη φάση στις γειτονικές χώρες, και να εξασφαλιστεί η συμμετοχή μίας μικτής ομάδας της ΕΠΣΔ. Η ανταπόκριση από τα υπόλοιπα διοικητικά μέλη ήταν θετική, όμως τα πάντα εξαρτώνται από τις οικονομικές δυνατότητες που θα έχει η Ένωση όταν ανακινηθεί ξανά το θέμα.

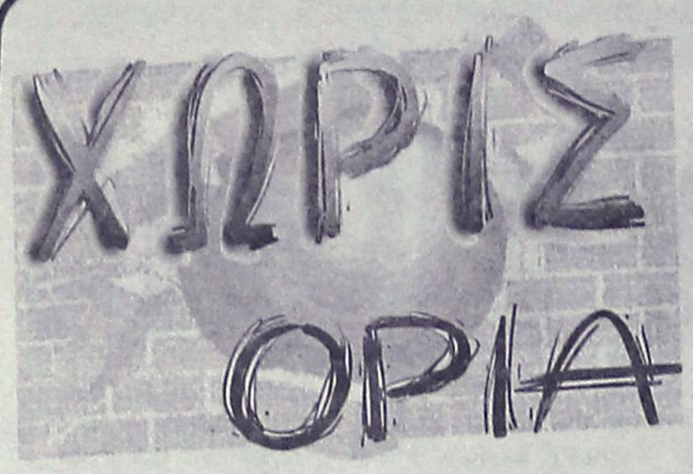

Αγώνας ορεινής ποδηλασίας στην Κω

• Τον διοργανώνει ο Ποδηλατικός Όμιλος του νησιού

Ο Ποδηλατικός Όμιλος Κω διοργανώνει αγώνα ορεινής ποδηλασίας στις κατηγορίες μίνι, μεγάλα, Παίδων, Εφήβων, Ανδρών και Παμπαίδων. Ο αγώνας θα διεξαχθεί στην πόλη της Κω και στην περιοχή Αμπάβρη κοντά στο πεδίο βολής του στρατοπέδου 295 και στην περιοχή της εκκλησίας «Παναγιά Τσουκαλαριά».

Ημερομηνία: 18 Δεκεμβρίου
Ώρα εκκίνησης: μίνι - μεγάλα: 09.00
Παμπαίδες: 10.00
Έφηβοι: 12.00
Άνδρες: 13.30

Αποστάσεις: Έφηβοι - Άνδρες 15 στροφές, Παίδες 10 στροφές, μίνι μεγάλα 3 στροφές, παμπαίδες 6 στροφές.

Μήκος κάθε στροφής: 2.7 χλμ.

Όροι συμμετοχής: Δικαίωμα συμμετοχής έχουν οι αθλητές που ανήκουν στη δύναμη της Ε.Ο.Π. Ο Ποδηλατικός Όμιλος Κω δε φέρει καμία ευθύνη για οποιοδήποτε ατύχημα ή καταστροφή υλικού οποιουδήποτε συμμετέχει στον αγώνα και με οποιαδήποτε ιδιότητα.

Ρύθμιση απρόβλεπτων: Για οτιδήποτε δεν προβλέπεται από την προκήρυξη και από τους κανονισμούς της Ε.Ο.Π. αποφασίζει επιτόπου η αγωνόδικος επιτροπή η οποία έχει και το δικαίωμα τροποποίησης του αγώνα.

ΒΡΑΒΕΥΣΕΙΣ

1ος νικητής: κύπελλο, μετάλλιο, δίπλωμα.
2ος νικητής: μετάλλιο, δίπλωμα.
3ος νικητής: μετάλλιο, δίπλωμα.
4ος, 5ος, 6ος νικητής: δίπλωμα.

Δηλώσεις συμμετοχής: Μέχρι την Τετάρτη 16 Δεκεμβρίου 2005 και ώρα 18.00 στο φαξ 22420 26396.

Ιατρική κάλυψη: νοσοκομείο Κω, Ελληνική Ομάδα Διάσωσης.

Πληροφορίες: Μιχάλης Περεζούς 6974642249, Άκης Δημητριάδης 6946869969, Σταμόγλου Δημήτρης 22420 23615.

• Εκπληκτική εμφάνιση πραγματοποίησαν οι αθλητές της Chrisberg Team στο Πανελλήνιο Κύπελλο Σωματικής Διάπλασης «Ακρόπολη».

Πέρασμα τυφώνα

Σαρωτικό ήταν το πέρασμα της ομάδας Chrisberg Team από το Πανελλήνιο Κύπελλο Σωματικής Διάπλασης «Ακρόπολη», που πραγματοποιήθηκε στην Αθήνα.

Οι αθλητές της ομάδας και ο προπονητής τους Μιχάλης Χρυσοβέργης επέστρεψαν θριαμβευτές με τις αποσκευές τους γεμάτες κύπελλα, τιμώντας για άλλη μία φορά τόσο τον σύλλογό τους, όσο και το νησί μας.

Ο Γιάννης Μάγκος αναδείχθηκε νικητής στην κατηγορία Α! BodyBuilding και Γενικός Νικητής του αγώνα, ο Σάββας Τσεβγάς ήταν νικητής της κατηγορίας Β! BodyBuilding και ο Γιώργος Μάτσης δεύτερος στην κατηγορία Masters και δεύτερος στην κατηγορία Α! Bodybuilding.

Οι επιτυχίες συνεχίστηκαν με την βράβευση του προπονητή τους Μιχάλη Χρυσοβέργη, ενώ αξίζει να σημειωθεί πως ήταν η όγδοη φορά.

Όπως παρατήρησαν τα μέλη της ροδίτικης αποστολής, για πολλοστή φορά υπήρξε παντελής απουσία των αθλητικών φορέων του νησιού, εξαιρουμένου του Κάλλιστου Διακογεωργίου.

Ο σύλλογος ευχαριστεί του Colorado Club, Alumetal, Top Fm και Κάλλιστο Διακογεωργίου για την στήριξή τους στον υπερπρωταθλητή Γιάννη Μάγκο.



Σάρωσαν στην Αθήνα οι αθλητές της Chrisberg Team

Ένα πριμ... με απ' όλα!



«Χρυσό» πριμ στους «χρυσούς» μπασκετμπολίστες της Εθνικής ομάδας δίνει η Eurobank. Την προσεχή Δευτέρα, σε εκδήλωση που θα πραγματοποιηθεί σε ξενοδοχείο της Αθήνας, ο χορηγός της ΕΟΚ θα παραδώσει στους 12 παίκτες ένα μπόνους πρωτοποριακό για τα ελληνικά δεδομένα. Για την ακρίβεια, πρόκειται για ένα πακέτο... τρία σε ένα!

Η υποδειγματική στάση των διεθνών στο θέμα του πριμ θα έχει και την κατάληληη ανταμοιβή. Χωρίς να επαιτούν, χωρίς να απαιτούν, θα πάρουν αυτό που τους αναλογεί, δίχως να προκαλέσουν την κοινή γνώμη. Η Πολιτεία μοιράζοντας το καρπούζι στη μέση αποφάσισε δημόσια στις 5 Οκτωβρίου να δώσει ως πριμ σε καθέναν από τους 12 παίκτες και τον Παναγιώτη Γιαννάκη το ποσό των 173.913 ευρώ (μικτά).

Οι παίκτες αποδέχθηκαν σιωπηλά και με έκδηλη ικανοποίηση την ανακοίνωση της Πολιτείας και περίμεναν την ώρα της ανακοίνωσης του μπόνους από την πλευρά της Eurobank που αποτελεί τον βασικό χορηγό της Εθνικής ομάδας. Ήταν, άλλωστε, γνωστό από την πρώτη στιγμή ότι η οικογένεια Λάτση, ούσα στενά συνδεδεμένη με τον χώρο του μπάσκετ, είχε αποφασίσει ως ένδειξη ευγνωμοσύνης προς τους διεθνείς να τους δώσει ένα καλό δώρο. Και μετά από πολλή σκέψη, η απόφαση ελήφθη.

Το πριμ λοιπόν, είναι ένα ολοκληρωμένο πακέτο που φυσικά, ικανοποίησε απόλυτα τους διεθνείς.

1) Προβλέπεται χορήγηση μετρητών ύψους 50.000 ευρώ στον καθένα. Γι' αυτό, εξάλλου, κλήθηκαν όλοι οι παίκτες να δώσουν τα προσωπικά στοιχεία τους στην διεύθυνση της τράπεζας, προκειμένου να καταβληθούν άμεσα και τα ποσά.
2) Πλήρη ασφαλιστική κάλυψη στον καθένα για τα επόμενα πέντε χρόνια.
3) Χορήγηση δανείου ύψους 500.000 ευρώ στον καθένα με αποπληρωμή εντός πενταετίας, αλλά άτοκα!

Και τα τρία δώρα ενθουσίασαν τους διεθνείς. Ειδικά το τελευταίο, χάρη στο οποίο οι περισσότεροι θα καλύψουν ανοίγματα που είχαν κάνει, χάρη στα ούτως ή άλλως μεγάλα συμβόλαια που έχουν στις ομάδες τους. Οι περισσότεροι εξ αυτών γιατί υπάρχουν και κάποιοι, όπως οι Βασιλόπουλος και Μπουρούσης που τόσα λεφτά δεν έχουν ξαναδεί σε όλη τη ζωή τους. Όπως και να 'χει, σε καλή μεριά. Το άξιζαν για τη χαρά που μας έδωσαν...

Τρίτος, αλλά... πρώτος ο Διαμαντίδης

Ο Δημήτρης Διαμαντίδης συμπεριλήφθηκε στους κορυφαίους της χρονιάς, στην πρώτη μπασκετική ψηφοφορία για τους καλύτερους του 2005. Ηταν, μάλιστα, ο πρώτος στις προτιμήσεις, από τους παίκτες που αγωνίζονται στην Ευρώπη και δεν έχουν πάρει το δρόμο για το NBA.

Σύμφωνα, λοιπόν, με την ψηφοφορία του ιταλικού περιοδικού "Super Basket", κορυφαίος Ευρωπαίος μπασκετμπολίστας για το 2005 είναι ο Γερμανός Ντιρκ Νοβίτσκι. Κάτι απόλυτα φυσιολογικό. Δεύτερος σε ψήφους ήταν ο Ισπανός Πο Γκασόλ και στην τρίτη θέση βρέθηκε ο Δημήτρης Διαμαντίδης.

Κάτι που σημαίνει ότι είναι ο καλύτερος σε σχέση με όλους τους υπόλοιπους που αγωνίζονται στην Ευρώπη, κάτι ιδιαίτερα τιμητικό για το ελληνικό μπάσκετ. Ο γκαρντ του Παναθηναϊκού και της Εθνικής ομάδας ήταν ο καλύτερος παίκτης του αντιπροσωπευτικού συγκροτήματος στο πρόσφατο Ευρωμπάσκετ και μάλλον δικαιολογημένα ανέβηκε στο βάθρο.

Αγκάθι

●●● Θα ησυχάσουμε λίγο αυτή την εβδομάδα. Ας είναι καλά οι διαιτητές που θέλουν να ... χορέψουν.

●●● Χρειαζότανε λίγο η διακοπή μήπως ηρεμήσει η κατάσταση λίγο. Είναι νωρίς για εκτροχιασμό.

●●● Ο Κλεό έδωσε υπόθεση στον Σαβ για να κάνει την εισήγησή του, αλλά στη συνέχεια τον ρώτησε αν το συγκεκριμένο σωματείο τον έχει ψηφίσει. Ειλικρινής ο Σάβ είπε ναι και ο Κλεό πήρε πίσω την υπόθεση!

●●● Τι ήθελε ο Ψινάκης να βγει στον αέρα. Μέχρι ένα σημείο κάτι κατάφερε να δικαιολογήσει. Όσο περνούσε η ώρα ομολογούσε και κάτι. Στο τέλος τα είχε πει όλα κι ας μην τα ονομάτησε!

●●● Είπε και το εκπληκτικό, ότι λογοδοτεί στο Δήμο για τις επιχορηγήσεις και μου έφυγε το τιμόνι από τα χέρια. Δηλαδή λέει στο Δήμαρχο ποιοί παίζουν και ποιοί δεν παίζουν;

●●● Έμαθα ότι τρίζει κι άλλη καρέκλα προπονητού. Το αισθάνθηκε και ο ίδιος και γι' αυτό ζήτησε εγγυήσεις για τα χρήματα που έχει συμφωνήσει.

●●● Κάποιος, μου είπε ότι δεν θα είναι ένας, αλλά δύο οι επόμενοι προπονητές που θα αποχαιρετήσουν τις ομάδες τους. Καλημέρα σας.

ΑΝΕΚΔΟΤΟ

Ένας γέρος, φανατικός Παναθηναϊκός, λίγο πριν πεθάνει, φωνάζει το γιο του και του λέει:

- Γιέ μου, θα 'θελα να μου κάνεις μια τελευταία χάρη.

- Ό,τι θες πατέρα.

- Θα 'θελα να με γράψεις στο σύνδεσμο του Ολυμπιακού.

- Μα τι λες ρε πατέρα; Εμείς στο σύνδεσμο του Ολυμπιακού; Τόσα χρόνια άρρωστοι Παναθηναϊκοί;

- Σε παρακαλώ παιδί μου. Άκουσέ με. Είναι η τελευταία μου επιθυμία...

Τί να κάνει λοιπόν; Τελευταία επιθυμία του πάτερα του ήταν, πάγε.

Γυρνώντας...

- Εντάξει πατέρα. Σε έγραψα στο σύνδεσμο του Ολυμπιακού.

- Σ' ευχαριστώ παιδί μου. Τώρα μπορώ να πεθάνω ήσυχος. ΕΝΑΣ ΓΑΥΡΟΣ ΛΙΓΟΤΕΡΟ!!!



ΤΟΠΙΚΟ ΠΟΔΟΣΦΑΙΡΟ

Στην Τήλο η ΑΕΛ

• Σήμερα στις 14.45 η τοπική ομάδα θα αντιμετωπίσει σε εξ αναβολής παιχνίδι της β' κατηγορίας, την ομάδα της Λέρου

• Την Κυριακή τα άλλα δύο εξ αναβολής, Αστέρας Μ. – Ασκληπιός και Ακουσίλαος – Νικαγόρα

Δεύτερο παιχνίδι με τη συμπλήρωση 48 ωρών, θα δώσει η ομάδα της Τήλου, που σήμερα στις 14.45 στο γήπεδό της, θα αντιμετωπίσει την Α.Ε. Λέρου σε εξ αναβολής παιχνίδι της β' κατηγορίας, το οποίο είχε αναβληθεί την προηγούμενη Παρασκευή, καθώς το μετακινούμενο σωματείο δεν μπόρεσε λόγω των αυξημένων μποφόρ τη συγκεκριμένη ημέρα να μεταβεί στο νησί της Τήλου.

Οι γηπεδούχοι να αναφέρουμε πως προχθές Τετάρτη, βρέθηκαν στην Κω για να δώσουν άλλο ένα εξ αναβολής παιχνίδι, αυτή τη φορά με αντίπαλο την Δόξα Κ., στο ουδέτερο γήπεδο του Πυλίου, λόγω τιμωρίας της έδρας της ομάδας της Καρδάμαινας.

Το παιχνίδι αυτό έληξε ισόπαλο 1-1, με τους Τηλιακούς να ισοφαρίζονται στο 85', χάνοντας την ευκαιρία να πάρουν τη νίκη που θα τους ανέβαζε στην 2η θέση.

Την ίδια ευκαιρία θα έχουν και σήμερα με νίκη επί των Λεριών, οι οποίοι εκτός έδρας παρουσιάζονται πολύ αδύναμοι. Αντίθετα οι Τηλιακοί στην έδρα τους στα τέσσερα παιχνίδια που έδωσαν μετρούν τρεις νίκες και μια ισοπαλία.

Το σημερινό ματς ορίσθηκε να το διευθύνει ο διαιτητής Τσομπάνος.

ΤΗΝ ΚΥΡΙΑΚΗ Τ'ΑΛΛΑ ΔΥΟ

Στο μεταξύ η επιτροπή πρωταθλήματος της ΕΠΣΔ όρισε για μεθαύριο Κυριακή άλλα δύο εξ αναβολής παιχνίδια της β' κατηγορίας.

Συγκεκριμένα στις 14.45 στο γήπεδο Μασσάρων ο πρωτοπόρος Αστέρας Μ. θα υποδεχθεί τον Ασκληπιό Κω, ενώ την ίδια ώρα στο γήπεδο Φανών ο Ακουσίλαος θα φιλοξενήσει τον Νικαγόρα.

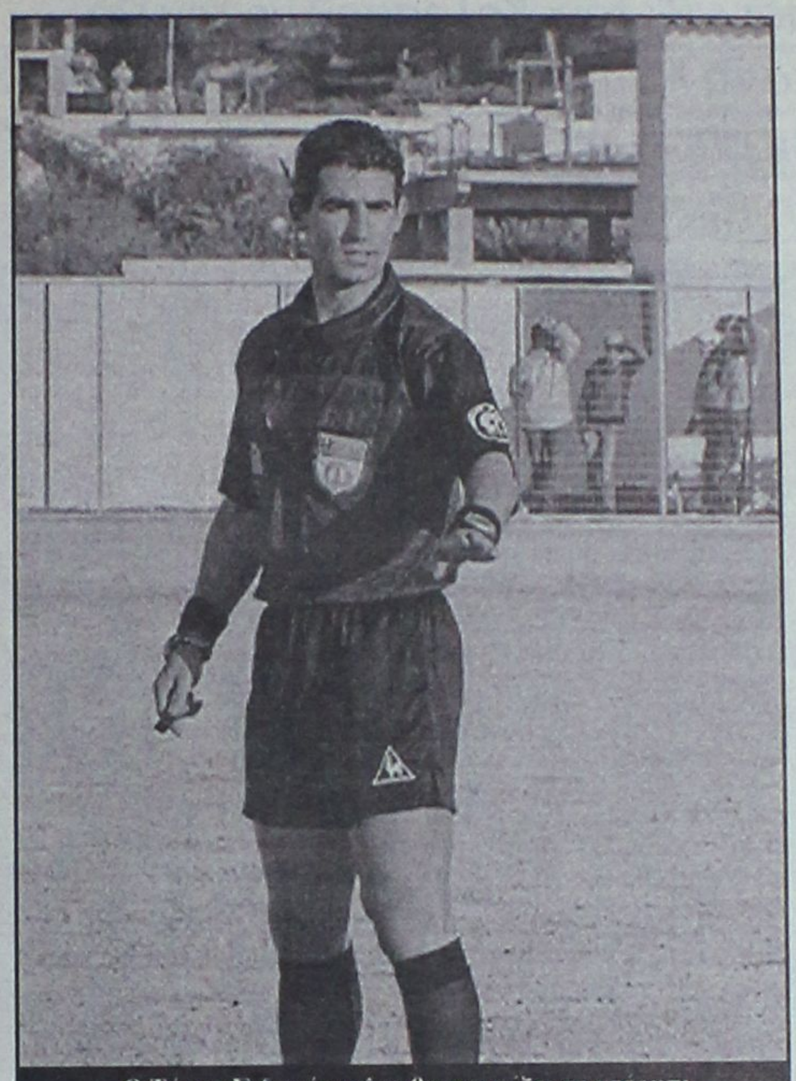

Ο Τάσος Σιδηρόπουλος θα σφυρίξει το ντέρμπι Ακουσίλαος-Νικαγόρας

Και τα δύο παραπάνω ματς ήταν να διεξαχθούν την προηγούμενη Κυριακή, αλλά λόγω καθυστερημένης έλευσης του πλοίου «Μπλου Σταρ» από το νησί της Κω, με το οποίο ήταν προγραμματισμένο να έρθουν στο νησί μας τα δύο μετακινούμενα σωματεία, δεν μπήκαν δικαιολογημένα στο πλοίο, καθώς δεν θα προλάβαιναν να βρίσκονται την ώρα έναρξης των παιχνιδιών στο γήπεδο.

Αναλυτικά τα τρία εξ αναβολής παιχνίδια της 10ης αγωνιστικής:

ΣΗΜΕΡΑ

• Τήλος(14.45): Τήλος – ΑΕΛ

Διαιτησία: Τσομπάνος-Μουστάκας-Μαλαχτάρης

Παρατηρητής: Κυπραίος Μ.

• Φάνες(14.45): Ακουσίλαος – Νικαγόρας

Διαιτησία: Σιδηρόπουλος-Φραγκίνης-Χατζηνικόλας

Παρατηρητής: Καρίκης

Παρ. Διαιτησίας: Σαββάκης

• Μάσσαρι(14.45): Αστέρας Μ. – Ασκληπιός Κω

Διαιτησία: Αντωνάς-Λάμπρου-Βλαχάς.

Παρατηρητής: Σταυριανός

Παρ. Διαιτησίας: Καλαθενός.

"Συγγενείς και φίλοι..."

• Με δηλώσεις του στον TOP FM ο παράγοντας του Διγενή Τάσος Ψυλλάκης παραδέχτηκε έμμεσα ότι δεν υπήρχαν βαθμολογικοί ή αγωνιστικοί λόγοι για τους οποίους απομακρύνθηκε ο Σάββας Ορφανίδης

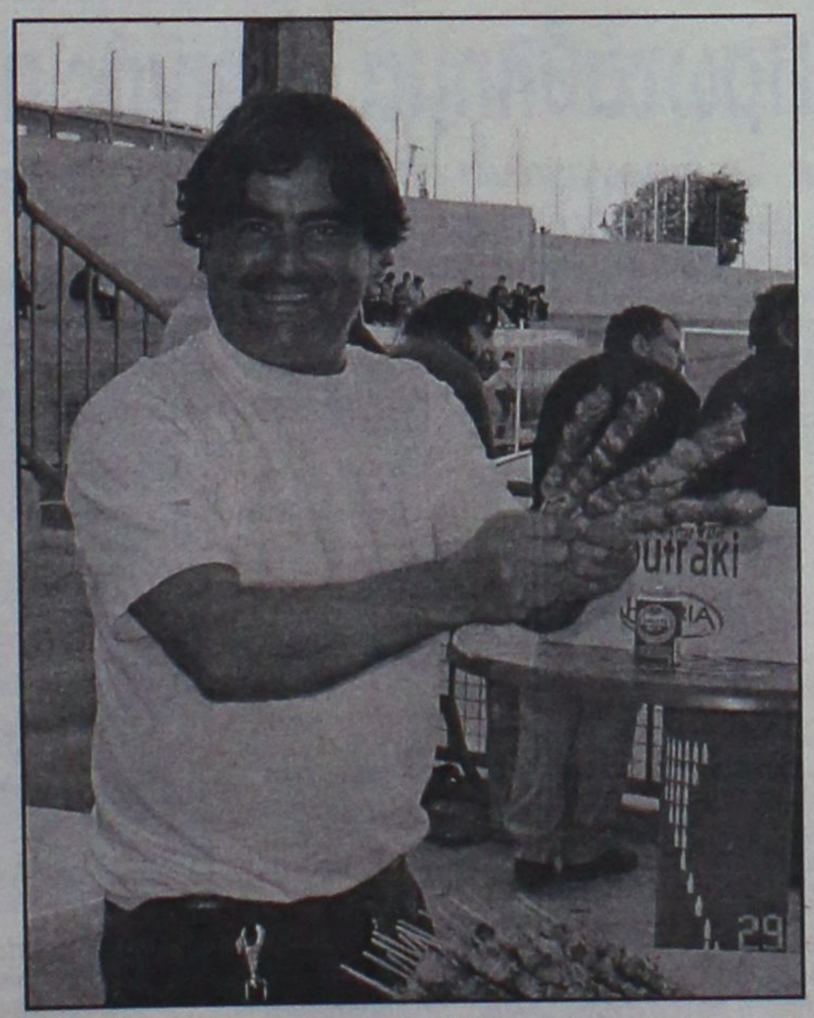

Με έμμεσο τρόπο ο παράγοντας του Διγενή Τάσος Ψυλλάκης παραδέχτηκε χτες με δηλώσεις του στον TOP FM ότι δεν υπήρχαν λόγοι αγωνιστικοί ή βαθμολογικοί για τους οποίους αποχώρησε ο Σάββας Ορφανίδης από την τεχνική ηγεσία του συλλόγου. Άλλοι ήταν οι λόγοι για τους οποίους απομακρύνθηκε ο Σάββας Ορφανίδης και συγκεκριμένα οι...κλειστές κοινωνίες που δραστηριοποιούνται τα τοπικά σωματεία. Με λίγα λόγια άφησε να εννοηθεί πως κάποιοι παίκτες που έπαιζαν δεν τον ήθελαν, τονίζοντας πως σ' όλα τα σωματεία υπάρχουν συγγενείς και φίλοι. Οι χθεσινές δηλώσεις του Τάσου Ψυλλάκη ήταν οι εξής: «Η ομάδα πηγαίνει μια χαρά αφού έχει συγκομιδή εικοσιένα βαθμών επομένως δεν συνέτρεχαν βαθμολογικοί λόγοι για την απομάκρυνση του Σάββα Ορφανίδη. Υπήρχαν κάποια προβλήματα αφού όπως σε όλες τις κλειστές κοινωνίες υπάρχουν οι συγγενείς και οι φίλοι. Μην ξεχνάτε ότι και εμείς λογοδοτούμε εκεί απ' όπου παίρνουμε επιχορηγήσεις υπήρχαν και προβλήματα με κάποιους παίκτες, και όταν άκουσε ο Ορφανίδης για τα προβλήματα παραιτήθηκε". Ο Τάσος Ψυλλάκης όμως δεν παρέλειψε να αναφερθεί με τα καλύτερα λόγια για τον πρώην τεχνικό του Διγενή Σάββα Ορφανίδη και παραδέχτηκε ότι ήταν ένας από τους καλύτερους προπονητές που πέρασαν από τον Διγενή ευχαριστώντας τον ταυτόχρονα για την συνεργασία που είχαν. Τέλος δεν απέφυγε να απαντήσει για το πότε έγινε η πρόταση στον προπονητή λέγοντας λίγες μέρες πριν!..

Γ' ΚΑΤΗΓΟΡΙΑ

Αγώνας στην Νίσυρο

Αγώνα εξ αναβολής και για την γ' κατηγορία περιλαμβάνει το σημερινό αγωνιστικό πρόγραμμα. Συγκεκριμένα στις 14.45 για τον όμιλο Νήσων, ο Πολυβώτης θα υποδεχθεί την ομάδα της Πάτμου, τον Ξάνθο.

Το ματς θα σφυρίξει ο Φραγκιαδάκης που θα έχει βοηθούς τους Φεσσάρα και Βασιλείου, ενώ παρατηρητής αγώνα θα είναι ο κ. Καρπαθάκης

Στο μεταξύ εξ αναβολής αγώνας του ομίλου Νήσων έχει ορισθεί και για την Κυριακή. Στις 14.45 στο γήπεδο της Λέρου, η τοπική Δόξα θα αντιμετωπίσει την ομάδα των Λειψών. Σ' αυτό το παιχνίδι διαιτητής ορίσθηκε ο Λουρμπέας με βοηθούς τους Μαυρουδή και Μιχαλούδη. Παρατηρητής αγώνα θα είναι ο Αντώνης Καρπαθάκης, ενώ παρατηρητής διαιτησίας ο Τάσος Καστής.

ΠΑΙΔΙΚΟ

Ορίσθηκε το εξ αναβολής

Με την ευκαιρία της διακοπής των πρωταθλημάτων, η επιτροπή πρωταθλήματος όρισε για μεθαύριο Κυριακή, το εξ αναβολής παιχνίδι του α' ομίλου, ανάμεσα στον Άγιο Ισίδωρο και τον Ατρόμητο.

Το ματς ορίσθηκε για τις 12 το μεσημέρι στο βοηθητικό γήπεδο του Εθνικού Σταδίου.

Το διαιτητικό τρίο θα αποτελείται από τους Τσουρούτη, Λιάπη και Μαλιχουτσάκη.

ΕΦΗΒΙΚΟ

Ορίσθηκε το Ηρακλής Μ. – Φοίβος

Για μεθαύριο Κυριακή ορίσθηκε το εξ αναβολής παιχνίδι του α' ομίλου, ανάμεσα στον Ηρακλή Μ. και τον Φοίβο.

Ο αγώνας θα γίνει στις 12 το μεσημέρι στο γήπεδο Μαριτσών με διαιτητικό τρίο τους Πετρακίδη, Γκιούντιτσε, Πολύζο.

ΓΗΠΕΔΟ 5Χ5 ΣΤΗΝ ΜΑΛΩΝΑ

Νέο γήπεδο 5Χ5 θα διαθέτει το αργότερο σε δύο μήνες η Μαλώνα. Η κατασκευή του ήταν παλαιότερη απόφαση του Δημοτικού Συμβουλίου Αρχαγγέλου, με την διαφορά πως ως τοποθεσία κατασκευής είχε υποδειχθεί το Χαράκι, κάτι με το οποίο οι Μαλωνίτες διαφώνησαν. Η απόφαση αναθεωρήθηκε και ως νέα και οριστική τοποθεσία «έκλεισε» ο διαθέσιμος χώρος που υπάρχει δίπλα στο γήπεδο της Μαλώνα. Ο εργολάβος μπαίνει άμεσα, οπότε πολύ σύντομα τα παιδιά της περιοχής θα έχουν στην διάθεσή τους έναν νέο αθλητικό χώρο.

ΡΕΠΟΡΤΑΖ

Από Δευτέρα το άγχος

• Το Κυριακάτικο παιχνίδι του Κολοσσού με τον Παναθηναϊκό είναι από τα λίγα που οι «θαλασσί» δεν θα έχουν την πίεση του αποτελέσματος. Δύο ώρες πριν από την έναρξη του αγώνα θα αρχίσει η διάθεση των εισιτηρίων.

Το μεθαυριανό παιχνίδι του Κολοσσού με τον Παναθηναϊκό είναι από τα ελάχιστα φετινά που αντιμετωπίζεται από τους «θαλασσί» χωρίς ίχνος άγχους και αυτό ακριβώς αναμένεται να είναι το μεγάλο τους όπλο για να πραγματοποιήσουν μία αξιοπρεπή εμφάνιση, να παρουσιάσουν βελτίωση στους τομείς στους οποίους δείχνουν πως υστερούν και από εκεί και πέρα να πάρουν ότι καλύτερο μπορούν απέναντι στην κατά γενική ομολογία ισχυρότερη ελληνική ομάδα.

Την λέξη «νίκη» κανένας δεν τολμάει να την αναφέρει, όμως στον αντίποδα κανένας δεν ενοχλείται στο άκουσμα της λέξης «ήττα», οπότε ίσως για πρώτη φορά φέτος η ομάδα θα παίξει χωρίς την πίεση του αποτελέσματος. Η ίδια η ιστορία έχει δείξει πως σε κάτι τέτοιες περιπτώσεις γίνονται και τα μεγαλύτερα «μπαμ» και το τελευταίο που μπορεί να στερήσει ο οποιοσδήποτε από τους «θαλασσί» είναι την κρυφή ελπίδα.

Το μόνο βέβαιο είναι πως το συγκεκριμένο ματς, το οποίο θα ξεκινήσει στις 4:30 το απόγευμα της Κυριακής στο Βενετόκλειο, αποτελεί πόλο έλξης για τους φίλους του μπάσκετ, που θα συρρεύσουν για να το παρακολουθήσουν.

Η διοίκηση του Κολοσσού ξεκαθαρίζει πως αυτή την φορά δεν θα υπάρξει προπώληση εισιτηρίων. Το γκισέ μπροστά από το Βενετόκλειο θα ανοίξει δύο ώρες πριν από το τζάμπολ του αγώνα, οπότε όποιος πρόλαβε, πρόλαβε. Φυσικά, για άλλη μία φορά γίνεται έκκληση για κόσμια συμπεριφορά και για την αποφυγή εντάσεων που θα μπορούσαν να κοστίσουν στην ομάδα την τιμωρία, που είναι το τελευταίο το οποίο χρειάζεται στην παρούσα δύσκολη φάση.

Εβδομάδα εξελίξεων

Πριν από λίγες μέρες ο ιδιος ο πρόεδρος του Κολοσσού, **Κώστας Κωσταρίδης,** είχε προαναγγείλει την μεταγραφική ενίσχυση της ομάδας και όπως όλα δείχνουν, τα πρώτα ουσιαστικά νέα θα φτάσουν για τους φίλους του Κολοσσού στα μέσα της επόμενης εβδομάδας. Θεωρείται δεδομένο πως οι «θαλασσί» θα αποκτήσουν νέο πλέι μέικερ, ενώ θέλουν να ενισχυθούν και κάτω από τα καλάθια, ανεξάρτητα με την κατάληξη της υπόθεσης του **Αλφόνσο Άλμπερτ.** Ως προς το τελευταίο δεν υπάρχουν νέα, ούτε καν η αισιοδοξία των τελευταίων ημερών.

Παράγοντες του Κολοσσού έλεγαν χθες πως η υπόθεση έχει δυσκολέψει αρκετά, οπότε δεν θα πρέπει να εκπλαγεί κανένας αν η προσπάθεια επιστροφής του **Άλμπερτ** στον Κολοσσό ναυαγήσει.



Ο κόσμος θα πρέπει να πάει νωρίς για να μπορέσει να δει τον αγώνα

ΟΙ ΔΙΑΙΤΗΤΕΣ ΤΗΣ Α1

Οι **Σπυρίδωνος, Χατζής** και **Καλδίρης** θα είναι ο διαιτητές του αγώνα του Κολοσσού με τον Παναθηναϊκό για την 7η αγωνιστική του πρωταθλήματος της Α1 κατηγορίας. Το πρόγραμμα των παιχνιδιών και τα ονόματα των διαιτητών που θα τα διευθύνουν είναι το ακόλουθο:

ΣΑΒΒΑΤΟ 3/12/2005

ΕΑΚ ΝΕΑΠΟΛΗΣ 17.00 ΟΛΥΜΠΙΑ ΛΑΡΙΣΑΣ- ΠΑΟΚ
ΚΟΜΙΣΑΡΙΟΣ: Τζαφλέρης
ΔΙΑΙΤΗΤΕΣ : Σχινάς – Ααναστόπουλος - Διαμαντής

ΚΓ ΑΓΙΟΥ ΘΩΜΑ 17.00 ΓΣ ΑΜΑΡΟΥΣΙΟΥ HONDA - ΑΠΣ ΜΑΚΕΔΟΝΙΚΟΣ ALFA
ΚΟΜΙΣΑΡΙΟΣ : Αγγελόπουλος
ΔΙΑΙΤΗΤΕΣ : Παπαδημητρίου – Τζάμος - Μιχαλόπουλος

ΚΓ ΠΑΝΕΛΛΗΝΙΟΥ 17.00 ΠΑΝΕΛΛΗΝΙΟΣ ΓΣ – ΗΡΑΚΛΗΣ
ΚΟΜΙΣΑΡΙΟΣ :Μάκρας
ΔΙΑΙΤΗΤΕΣ : Πιτσίλκας – Μουζάκης - Ψαριανός

ΕΑΚ Δ. ΤΟΦΑΛΟΣ 17.00 ΑΠΟΛΛΩΝ ΑΧΑΙΑ CLAUSS – ΓΣ ΛΑΡΙΣΑΣ ΑΔΑΜΟΥ ΑΕΒΕ
ΚΟΜΙΣΑΡΙΟΣ : Λιόντος
ΔΙΑΙΤΗΤΕΣ: Κορομηλάς Κ. – Μαχαιριανάκης- Παπαγεωργίου

ΚΓ ΕΛΛΗΝΙΚΟΥ 19.00 ΠΑΝΙΩΝΙΟΣ- ΑΡΗΣ
ΚΟΜΙΣΑΡΙΟΣ :Τασούλας
ΔΙΑΙΤΗΤΕΣ: Μαστραφτσής – Καρακατσούνης - Ντίνος

ΚΥΡΙΑΚΗ 4/12/2005

ΒΕΝΕΤΟΚΛΕΙΟ 16.30 ΑΟ ΚΟΛΟΣΣΟΣ ΡΟΔΟΥ-ΠΑΝΑΘΗΝΑΪΚΟΣ
ΚΟΜΙΣΑΡΙΟΣ : Ακελ
ΔΙΑΙΤΗΤΕΣ: Σπυρίδωνος – Χατζής - Καλδίρης

ΣΕΦ 18.00 ΟΛΥΜΠΙΑΚΟΣ ΣΦΠ - ΑΕΚ
ΓΥΜΝΑΣΙΑΡΧΟΙ : Μπασιώτης
ΔΙΑΙΤΗΤΕΣ : Χριστοδούλου – Αρβανιτίδης – Αφεντουλίδης

Νίκη στο σπίτι του

• Ο Διαγόρας φιλοξενεί την Κυριακή στο Βενετόκλειο τον Απόλλωνα Σμύρνης.
• Μόνος απών ο Σεγραίδος που θα επανέλθει μετά την εορταστική περίοδο στα καθήκοντά του.
• Ξενάκης και Πέτρου ενισχύουν την ομάδα σε αυτή την δύσκολη προσπάθεια.

Οι φίλοι του Διαγόρα πρέπει να είναι πολλοί στο Βενετόκλειο την Κυριακή το μεσημέρι στις 12.00. Οι κυανέρυθροι στα πλαίσια του πρωταθλήματος της Γ΄Εθνικής στο Βόλεϊ υποδέχονται στο κλειστό τον Απόλλωνα Σμύρνης που έχει δύο νίκες σε δύο παιχνίδια και κατά συνέπεια αποτελεί δυνατό αντίπαλο για την ομάδα του γηραιού.

Ο αντίπαλος λοιπόν είναι δύσκολος και καθίσταται σαφές πως χρειάζεται απαραίτητα και η ενίσχυση της εξέδρας η οποία πρέπει να κινηθεί και σε κόσμια πλαίσια αφού οι κανόνες διαφέρουν από παιχνίδι σε παιχνίδι.



Στη γραμμή πυρός του Διαγόρα την Κυριακή ο Ξενάκης

Ο δωδέκατος παίκτης πάντως όταν μια ομάδα αγωνίζεται με τον πρωτοπόρο είναι αναγκαίος. Πόσο μάλιστα σε ένα αγώνα βόλεϊ ο οποίος αν κερδηθεί θα αποτελέσει την πρώτη νίκη για τον Διαγόρα και συνάμα ένα αποφασιστικό βήμα για την παραμονή στην Κατηγορία που είναι ο πρώτος στόχος για την ομάδα της πόλης μας.

Οι αγωνιστικές δυνατότητες όπως έδειξαν τα δύο εκτός έδρας παιχνίδια υπάρχουν και θα βγουν και σε αυτό το ματς αρκεί να βρεθούν σε μέρα οι παίκτες κλειδιά για την ομάδα που μας εκπροσωπεί σε Εθνική Κατηγορία στο βόλεϊ.

- Ο **Ξενάκης** είναι ήδη στη Ρόδο και γυμνάζεται με την υπόλοιπη ομάδα και τους συμπαίκτες του

- Ενώ στην Ρόδο βρίσκεται ακόμα και ο **Πέτρου** ο οποίος θα βοηθήσει πολύ στην αγωνιστική ανάταση της ομάδας μετά τις δύο σερί ήττες στην Πάτρα.

Ο Διαγόρας θα ήταν κομπλέ αν είχε στην διάθεση του και τον τραυματία **Κώστα Σεγραίδο** ο οποίος αναμένεται να επανέλθει στην αγωνιστική δράση μετά τις εορτές και να ενισχύσει την ομάδα του στην δύσκολη προσπάθεια που θα κάνει για να μείνει στην Κατηγορία.

Για την Τρίτη αγωνιστική θα παίξουν την Κυριακή:

Σύρος 12.30 Άρης Σύρου – Κόροιβος Αμαλιάδας.

Ν. Σμύρνη 20.00 Πανιώνιος- Εθνικός Πειραιά

Πάτρα 18.00 Απόλλων Πατρών – Κωστής Παλαμάς

Ρόδος 12.00 Διαγόρας – Απόλλων Σμύρνης

Πρωτάθλημα ορεινής ποδηλασίας

• Το διοργανώνει σε όλες τις κατηγορίες την προσεχή Κυριακή η τοπική επιτροπή

Η Τοπική Επιτροπή Δωδεκανήσου διοργανώνει Τοπικό Πρωτάθλημα Ορεινής Ποδηλασίας στις 04/12/2005 για τις κατηγορίες Ανδρών, Γυναικών, Εφήβων, Νεανίδων, Παίδων, Μίνι μικρά - μεγάλα και Παμπαίδων - Κορασίδων στην περιοχή του Αγίου Σουλά.

Οι αποστάσεις:
ΑΝΔΡΕΣ: Μία ώρα και 15'
ΕΦΗΒΟΙ: Μία ώρα
ΠΑΙΔΕΣ - ΓΥΝΑΙΚΕΣ: 40'
ΠΑΜΠΑΙΔΕΣ - ΠΑΓΚΟΡΑΣΙΔΕΣ: 30'
MINI ΜΙΚΡΑ - MINI ΜΕΓΑΛΑ: 20΄
- Οι αγώνες θα ξεκινήσουν στις 9 το πρωί.
Το πρόγραμμα των αγώνων έχει ως εξής:
ΑΝΔΡΕΣ στις 09:00
ΕΦΗΒΟΙ στις 10:20
ΠΑΙΔΕΣ - ΓΥΝΑΙΚΕΣ στις 11.10
ΠΑΜΠΑΙΔΕΣ - ΠΑΓΚΟΡΑΣΙΔΕΣ στις 11:35
MINI ΜΙΚΡΑ - MINI ΜΕΓΑΛΑ στις 12:05

Οι αθλητές θα πρέπει να βρίσκονται στη γραμματεία 30΄τουλάχιστον πριν την εκκίνηση των κατηγοριών τους.

- Δικαίωμα συμμετοχής έχουν όλοι οι αθλητές της Τ.Ε. Δωδεκανήσου, η οποία δεν φέρει ουδεμία ευθύνη για οποιοδήποτε ατύχημα ή καταστροφή υλικού, οποιουδήποτε συμμετέχει στον αγώνα με οποιαδήποτε ιδιότητα.

Στους αγώνες ισχύουν οι κανονισμοί της Ε.Ο.Π. για τους αγώνες ορεινής ποδηλασίας.

Οι δηλώσεις συμμετοχής να αποσταλούν από τα σωματεία στα γραφεία της Τ.Ε. μέχρι την Πέμπτη 01/12/2005 και ώρα 15:00.

- Για οτιδήποτε δεν προβέπεται από την προκήρυξη και τους βασικούς κανονισμούς της Ε.Ο.Π. αποφασίζει επί τόπου η Αγωνόδικος Επιτροπή, η οποία έχει το δικαίωμα τροποποίησης του αγώνα.

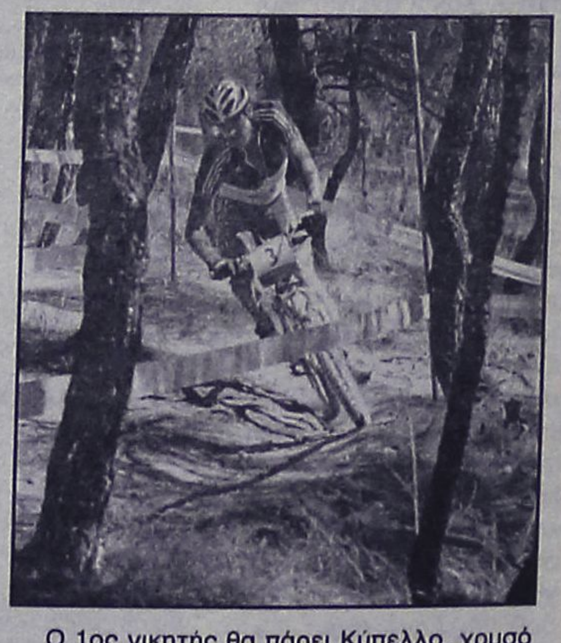

Ο 1ος νικητής θα πάρει Κύπελλο, χρυσό μετάλλιο και δίπλωμα.

Ο 2ος νικητής αργυρό μετάλλιο και δίπλωμα.

Ο 3ος νικητής χάλκινο μετάλλιο και δίπλωμα.

Ο 4ος, 5ος και 6ος δίπλωμα.

Πληροφορίες

Στον πρόεδρο της Τεχνικής Επιτροπής της Τ.Ε.Ε. Ο.Π. Δωδεκανήσου **Γιώργο Βογιατζή** στο τηλ. 6944-572861 και στον γενικό γραμματέα **Γιώργο Αθανασίου** στο τηλ. 6936-342845.

Μετά τους αγώνες θα γίνει και λαϊκός αγώνας για παιδιά του Δημοτικού Σχολείου.

ΣΥΓΧΑΡΗΤΗΡΙΟ

Τον αγαπητό μας **Αναστάσιο Μηνέττο** του Ιωάννη και της Ανθής, που αποφοίτησε επάξια από το Οικονομικό Πανεπιστήμιο Πειραιά, θερμότατα συγχαίρουμε και του ευχόμεθα καλή σταδιοδρομία και πάντα επιτυχίες στη ζωή του.

Οικογένεια
Ευθυμίου Ι. Μπόνη

MZT011203

ΣΥΓΧΑΡΗΤΗΡΙΟ

Την αγαπημένη μας ανιψιά **Μαγδαληνή (Αλίνα) Γεωργιάδη** του Κώστα και της Σέβης, συγχαίρουμε θερμά για την απόκτηση του Πτυχίου του τμήματος Ιστορίας & Αρχαιολογίας της Φιλοσοφικής Σχολής του Αριστοτελείου Πανεπιστημίου Θεσσαλονίκης και της ευχόμαστε καλή σταδιοδρομία.

Οικογένεια
Κώστα και Μάνιας
Χρυσοχοΐδη

MAT4263(1)

ΣΥΓΧΑΡΗΤΗΡΙΟ

Την αγαπημένη μας αδελφή **Αλίνα Γεωργιάδη** συγχαίρουμε θερμά για την απόκτηση του Πτυχίου του τμήματος Ιστορίας & Αρχαιολογίας της Φιλοσοφικής Σχολής του Αριστοτελείου Πανεπιστημίου Θεσσαλονίκης και της ευχόμαστε πάντα επιτυχίες.

Οικογένεια
Μιχάλη και Μαρίτας
Μακέστα

MAT4263(3)

ΣΥΓΧΑΡΗΤΗΡΙΟ

Τον αγαπητό μας **Γαβριήλ Λαμπριανό** του Κωνσταντίνου και της Καλλιόπης, που αποφοίτησε επάξια από την Αρχιτεκτονική Σχολή του Πολυτεχνείου Πατρών, θερμότατα συγχαίρουμε και του ευχόμεθα καλή σταδιοδρομία και πάντα επιτυχίες στη ζωή του.

Οικογένεια
Ευθυμίου Ι. Μπόνη

MZT011202

ΣΥΓΧΑΡΗΤΗΡΙΟ

Τα θερμά μου συγχαρητήρια στην αγαπημένη μου εγγονή **Μαγδαληνή (Αλίνα) Γεωργιάδη** του Κώστα και της Σέβης, που πήρε το πτυχίο του τμήματος Ιστορίας & Αρχαιολογίας της Φιλοσοφικής Σχολής του Αριστοτελείου Πανεπιστημίου Θεσσαλονίκης και της εύχομαι ολόψυχα καλή σταδιοδρομία.

Η γιαγιά της
Μαίρη Χρυσοχοΐδη

MAT4263(2)

ΣΥΓΧΑΡΗΤΗΡΙΟ

Συγχαίρουμε θερμά την αγαπημένη μας ανιψιά **Μαγδαληνή (Αλίνα) Γεωργιάδη** του Κώστα και της Σέβης, για την απόκτηση του Πτυχίου του τμήματος Ιστορίας & Αρχαιολογίας της Φιλοσοφικής Σχολής του Αριστοτελείου Πανεπιστημίου Θεσσαλονίκης και της ευχόμαστε καλή συνέχεια στις σπουδές της.

Οικογένεια
Αντώνης και Ιωάννας
Παπακωνσταντίνου

MAT4263(4)

ΣΥΓΧΑΡΗΤΗΡΙΟ

Την αγαπητή μας **Μαριέττα Καλογήρου** του Χριστόφορου και της Εφης, που αποφοίτησε επάξια από την Οδοντιατρική Σχολή του Καποδιστριακού Πανεπιστημίου Αθηνών, θερμότατα συγχαίρουμε και της ευχόμεθα καλή σταδιοδρομία και πάντα επιτυχίες στη ζωή της.

Οικογένεια
Ευθυμίου Ι. Μπόνη

MZT011204

ΣΥΓΧΑΡΗΤΗΡΙΟ

Συγχαίρουμε θερμά την αγαπημένη μας **Μαριέττα Καλογήρου** του Χριστόφορου και της Εφης, που πήρε το πτυχίο της Οδοντιατρικής Σχολής του Εθνικού Καποδιστριακού Πανεπιστημίου Αθηνών και της ευχόμαστε ολόψυχα καλή σταδιοδρομία.

Οικογένεια
Πέτρος και Δέσποινα Πέτρου

MZT301112

ΣΥΓΧΑΡΗΤΗΡΙΟ

Στην αγαπημένη μας ανιψιά **Μαριέττα Καλογήρου** του Χριστόφορου και της Εφης, που απέκτησε το πτυχίο της Οδοντιατρικής Σχολής του Εθνικού Καποδιστριακού Πανεπιστημίου Αθηνών, εκφράζουμε τα θερμά συγχαρητήριά μας και τις ευχές μας για καλή σταδιοδρομία.

Οικογένεια
Γεωργίου Βενετσιάνου

MZT301114

Ι. Ν. ΑΓΙΟΥ ΙΩΑΝΝΟΥ ΤΟΥ ΠΡΟΔΡΟΜΟΥ ΠΟΛΕΩΣ ΡΟΔΟΥ

ΠΑΝΗΓΥΡΙΣ ΑΓΙΟΥ ΝΙΚΟΛΑΟΥ



Φέρεται εις γνώση του φιλοθρήσκου κοινού ότι την **6η Δεκεμβρίου 2005** πανηγυρίζει το Παρεκκλήσιο του **Άγιου Νικολάου στο Μόντε Σμιθ.**

Αφ' εσπέρας, **5 Δεκεμβρίου 2005 και ώρα 4:30 μ.μ.,** θα τελεστεί Εσπερινός με αρτοκλασία. Το δε πρωί, **6 Δεκεμβρίου 2005 και ώρα 7:30 π.μ.** Όρθρος και Θεία Λειτουργία με αρτοκλασία.

Εκ του Εκκλησιαστικού Συμβουλίου
Ι.Ν. Αγίου Ιωάννου του Προδρόμου Πόλεως Ρόδου

ΧΠΔΕΤ039

ΟΕΚ
Δ/ΝΣΗ ΣΤΕΓΑΣΤΙΚΗΣ ΣΥΝΔΡΟΜΗΣ

ΠΕΡΙΛΗΨΗ ΠΡΟΣΚΛΗΣΗΣ

ΑΓΟΡΑΣ 3.000 ΔΙΑΜΕΡΙΣΜΑΤΩΝ ΤΟΥ ΠΡΟΓΡΑΜΜΑΤΟΣ «ΠΑΚΑΔΙ ΙΙ 2005» ΣΕ ΟΛΟΥΣ ΤΟΥΣ ΝΟΜΟΥΣ ΤΗΣ ΕΛΛΑΔΟΣ.

Ο Ο.Ε.Κ. προκειμένου να προβεί στην αγορά 3.000 διαμερισμάτων, αποπερατωμένων πριν τη σύνταξη του αγοραστικού συμβολαίου ωφελίμου εμβαδού από 60.00 m2 έως 120.00 m2 και με τιμή προσφοράς το ανώτερο έως 2.000 ευρώ/m2 κατοικίας ή δ/τος σε όλους τους νομούς της Ελλάδος για να χρησιμοποιηθούν για τις ανάγκες στέγασης των δικαιούχων του, σύμφωνα με:

α) τον κανονισμό ΟΕΚ (Υ.Α. 30727/4815/1971 «περί προϋποθέσεων παροχής κατοικιών και δανείων από τον Ο.Ε.Κ.» όπως τροποποιήθηκε και ισχύει.

β) τον Κανονισμό Αγοράς Δ/των (ΠΑΚΑΔΙ) εγκριθέντα με την υπ' αρ. 50635/1992 απόφαση του Γενικού Γραμματέα Υπουργείου Εργασίας, που τροποποιήθηκε με τις 50403/1998 και 50332/2005 αποφάσεις του Υπουργού Εργασίας, εκδοθέντα κατ' εξουσιοδότηση άρθρου 20 ν. 1332/1983, με το οποίο κυρώθηκε η 94 Π.Υ.Σ. και

γ) την 22/05 (θ. 36) απόφαση ΔΣ-ΟΕΚ, σύμφωνα με την οποία η χρονική διάρκεια του προγράμματος είναι μηνιαία επαναλαμβανόμενη ήτοι λήγει με το πέρας του μηνός και ανανεούται την πρώτη του επομένου, περιλαμβάνει δε πέντε μηνιαία προγράμματα.

Καλεί

τους ενδιαφερομένους να υποβάλουν τις προσφορές τους από:

α) 1-9-05 έως 30-9-05, β) 1-10-05 έως 31-10-05, γ) 1-11-05 έως 30-11-05 και δ) 1-12-05 έως 31-12-05 τις εργάσιμες ημέρες και ώρες προς την Δ/νση Στεγαστικής Συνδρομής του ΟΕΚ για το νομό Αττικής και στις κατά τόπους Περιφερειακές Δ/νσεις και Περ/κά Τμήματα του ΟΕΚ για τους υπόλοιπους νομούς της χώρας. Επισημαίνεται ότι ο έλεγχος και η επεξεργασία των υποβαλλομένων προσφορών κάθε μήνα θα ξεκινάει στο τέλος του μήνα υποβολής και όχι μετά τη λήξη του προγράμματος (31 Δεκ. 2005).

Για το νομό.....στ.....
.....
υπεύθυν.....

Οι ενδιαφερόμενοι οφείλουν να παραλάβουν και το αναλυτικό κείμενο της πρόσκλησης για να λάβουν γνώση των όρων και προϋποθέσεων της προσφοράς.

Αθήνα
Ο πρόεδρος ΔΣ-ΟΕΚ
ΑΓΓΕΛΟΣ ΟΙΚΟΝΟΜΟΠΟΥΛΟΣ

ΧΠ967

ΙΕΡΑ ΜΗΤΡΟΠΟΛΗ ΡΟΔΟΥ
ΙΕΡΑ ΝΑΥΔΡΙΑ ΑΓΙΟΥ ΜΗΝΑ
ΑΓ. ΠΑΡΑΣΚΕΥΗΣ & ΑΓΙΟΥ ΝΙΚΟΛΑΟΥ
ΤΣΑΪΡΙ-ΡΟΔΟΥ

ΠΑΝΗΓΥΡΗΣ

Φέρομεν εις γνώσιν του φιλοθρήσκου κοινού ότι την **6η Δεκεμβρίου 2005** ημέρα **Τρίτη** εορτάζει το **Ιερό Ναΰδριο Αγίου Νικολάου** στην περιοχή **Τσαΐρι.** Αφ' εσπέρας **5 Δεκεμβρίου** ημέρα **Δευτέρα** και ώρα **5.30 μ.μ.** θα τελεστεί πανηγυρικός εσπερινός και θα ακολουθήσει μεσονυκτική θεία λειτουργία στις **9.30 μ.μ.**

Σημείωση: *Ανήμερα της εορτής του Αγίου Νικολάου το Ναΰδριο θα παραμείνει ανοιχτό για προσκύνημα από το πρωί μέχρι την δύση του ηλίου.*

Εκ της Εκκλησιαστικής Επιτροπής

MAT4265

ΕΚΛΟΓΕΣ

Ο **Πολιτιστικός Ομιλος Μονολίθου "ΝΕΑ ΖΩΗ"** καλεί τα μέλη του να παραστούν στο Δημοτικό Σχολείο Μονολίθου, το **Σάββατο 03/12/2005 και ώρα 20.00,** για να συζητήσουν τα παρακάτω θέματα:

1. Απολογισμός διετίας
2. Εκλογή νέου Δ.Σ.

Σε περίπτωση μη απαρτίας, οι εκλογές θα διεξαχθούν την επόμενη εβδομάδα, ίδια μέρα και ώρα.

Το Δ.Σ.

AT4239

ΚΕΤΑ
ΝΟΤΙΟΥ ΑΙΓΑΙΟΥ

ΚΕΝΤΡΟ ΕΠΙΧΕΙΡΗΜΑΤΙΚΗΣ & ΤΕΧΝΟΛΟΓΙΚΗΣ ΑΝΑΠΤΥΞΗΣ ΝΟΤΙΟΥ ΑΙΓΑΙΟΥ
CENTER FOR BUSINESS & TECHNOLOGICAL DEVELOPMENT OF SOUTH AEGEAN

Το Κέντρο Επιχειρηματικής και Τεχνολογικής Ανάπτυξης (Κ.Ε.Τ.Α.) Νότιου Αιγαίου, επιθυμεί να προσλάβει ένα (1) Στέλεχος για την θέση **Διοικητική/ Γραμματειακή Υποστήριξη στο γραφείο του ΚΕΤΑ Νοτίου Αιγαίου στη Ρόδο**
Η θέση είναι πλήρους και αποκλειστικής απασχόλησης και αναφέρεται στον Διευθυντή του ΚΕΤΑ Νοτίου Αιγαίου.
Απαραίτητα προσόντα:

1. Πτυχίο ΑΕΙ/ ΤΕΙ (ειδικότητας συναφούς με οικονομικά – διοικητικά αντικείμενα) Μεταπτυχιακοί τίτλοι σπουδών θα εκτιμηθούν ιδιαίτερα.
2. Ανάλογη προϋπηρεσία τουλάχιστον 3 ετών
3. Ικανότητες οργάνωσης, επικοινωνίας και ανάληψης πρωτοβουλίας
4. Άριστη γνώση της Αγγλικής γλώσσας και αποδεδειγμένη εμπειρία χρήσης της
5. Άριστη γνώση Η/Υ σε περιβάλλον Windows (Word, Excel, Access, MS Project, κ.τ.λ.), άριστη γνώση χρήσης Internet.

Οι ενδιαφερόμενοι παρακαλούνται να υποβάλλουν αναλυτικό Βιογραφικό Σημείωμα μέχρι και τις 10 Δεκεμβρίου 2005 στην διεύθυνση: ΚΕΤΑ ΝΟΤΙΟΥ ΑΙΓΑΙΟΥ, ΜΑΡΤΕΝ ΝΟΡΔΕΝΣΤΡΟΜ 4, ΕΡΜΟΥΠΟΛΗ, Τ.Κ. 84100, ΣΥΡΟΣ www.keta-notioaigaio.gr
FAX: 22810-89145, e-mail: gkal@keta-notioaigaio.gr

Το Κέντρο Επιχειρηματικής και Τεχνολογικής Ανάπτυξης δημιουργήθηκε στο πλαίσιο της δράσης 1.4.1 (Δομές Υποστήριξης ΜΜΕ) του Επιχειρησιακού Προγράμματος "Ανταγωνιστικότητα" του Υπουργείου Ανάπτυξης και χρηματοδοτείται κατά 75% από το Ευρωπαϊκό Ταμείο Περιφερειακής Ανάπτυξης (ΕΤΠΑ), το οποίο συμβάλλει στην άμβλυνση των ανισοτήτων που υπάρχουν στην ανάπτυξη και το βιοτικό επίπεδο διαφόρων περιφερειών, και κατά 25% από Εθνική Δημόσια Δαπάνη.

ΚΑΘΗΜΕΡΙΝΑ ΟΛΑ ΤΑ ΝΕΑ ΤΗΣ ΔΩΔΕΚΑΝΗΣΟΥ ΣΤΟ INTERNET
www.rodiaki.gr

ΚΕΝΤΡΟ ΕΙΔΙΚΩΝ ΘΕΡΑΠΕΙΩΝ ΤΟΥ ΠΑΙΔΙΟΥ ΔΩΔΕΚΑΝΗΣΟΥ

ΚΩΝ/ΝΟΣ ΜΠΑΔΑΝΗΣ - ΣΟΥΖΗ ΓΕΩΡΓΙΛΟΠΟΥΛΟΥ

ΕΡΓΟΘΕΡΑΠΕΥΤΗΣ ΠΤΥΧΙΟΥΧΟΣ
ΜΕΘΟΔΟΥ BOBATH N.D.T
ΜΕΘΟΔΟΣ PORTAGE
ΑΙΣΘΗΤΗΡΙΑΚΗΣ ΟΛΟΚΛΗΡΩΣΗΣ (S.I.)
ΜΕΤΕΚΠΑΙΔΕΥΣΗ ΣΤΙΣ ΝΕΥΡΟΛΟΓΙΚΕΣ ΚΑΙ ΚΙΝΗΤΙΚΕΣ ΔΙΑΤΑΡΑΧΕΣ

ΛΟΓΟΠΑΘΟΛΟΓΟΣ
ΜΕΤΑΠΤΥΧΙΑΚΟ ΑΚΟΥΟΛΟΓΙΑΣ

Αποστόλου Παύλου 84, Ρόδος 85100,
τηλ. / fax (22410)60999/60579

ΧΠ1871/1872

ΧΡΥΣΙΔΗ Ν. ΚΑΛΛΙΟΠΗ

Χειρουργός Οδοντίατρος
(Πτυχιούχος Πανεπιστημίου Αθηνών)

Δέχεται καθημερινά με ραντεβού
(εκτός Σαββάτου)
09.00-13.00, 17.00-20.00

Μεγάλου Κωνσταντίνου 36 (Ισόγειο)
Τηλ.: 2241024171, Κιν. 6977963848

ΑΕ831

ΛΟΥΤΣΙΟΥ ΖΑΦΕΙΡΟΥΛΑ

ΨΥΧΟΛΟΓΟΣ - ΠΑΙΔΟΨΥΧΟΛΟΓΟΣ - ΠΑΙΔΑΓΩΓΟΣ

Πτυχιούχος UNIVERSITY OF CENTRAL LANCASHIRE UK,
ΠΑΝΕΠΙΣΤΗΜΙΟΥ ΑΙΓΑΙΟΥ
MSc ΠΑΙΔΟΨΥΧΟΛΟΓΙΑΣ UNIVERSITY OF LONDON
Μέλος της Ενωσης Βρετανών Ψυχολόγων (BPS)

Διάγνωση-Αντιμετώπιση:
✓ Ειδικών Μαθησιακών Δυσκολιών (δυσλεξία - δυσγραφία - δυσαριθμησία)
✓ Υπερκινητικότητας - Διάσπασης προσοχής

Αντιμετώπιση προβλημάτων:
✓ Επιθετικότητας - συστολής - άγχους - κατάθλιψης
✓ Σύναψης - διατήρησης φιλικών σχέσεων
✓ Μειωμένης επιθυμίας για σχολείο - Μειωμένης σχολικής επίδοσης

Συμβουλευτική - Αντιμετώπιση Οικογενειακών προβλημάτων:
✓ Σχέσεις γονέων - γονέων παιδιών - αδ λφιών
✓ Διαζύγιο - πένθος - προβλήματα υγείας
✓ Εφηβικής ηλικίας

Ψυχολογική Υποστήριξη - Ψυχοθεραπεία Παιδιών / εφήβων / ενηλίκων για:
✓ Ελλειψη αυτοπεποίθησης - αυτοεκτίμησης - αυτοσεβασμού
✓ Αντιμετώπιση άγχους - κατάθλιψης
✓ Χειρισμό συναισθημάτων - έλεγχο θυμού / παρορμήσεων
✓ Ανάπτυξη κινήτρων για προσωπική -επαγγελματική επιτυχία
✓ Σχέσεις εξάρτησης: ζήλια - ενοχές - παθολογική αγάπη - συγκρούσεις - φόβος μοναξιάς

Δέχεται με ραντεβού τηλ. 2241064841, 6945234100,
Κωνσταντινουπόλεως 48, Ρόδος

ΧΠ2624

ΚΕΝΤΡΟ ΔΙΑΓΝΩΣΗΣ - ΑΠΟΚΑΤΑΣΤΑΣΗΣ ΜΑΘΗΣΙΑΚΩΝ ΔΥΣΚΟΛΙΩΝ ΚΑΙ ΣΥΜΒΟΥΛΕΥΤΙΚΗΣ ΓΟΝΕΩΝ

ΣΤΑΣΙΝΟΠΟΥΛΟΥ ΜΑΡΙΚΑ

Ψυχολόγος - Ψυχοπαιδαγωγός
Πτυχιούχος Πανεπιστημίου Αθηνών & Πανεπιστημίου Ιωαννίνων

✓ Αξιολόγηση Μαθησιακών Δεξιοτήτων και Νοημοσύνης Παιδιών & Εφήβων
✓ Αξιολόγηση Σχολικής Ετοιμότητας Νηπίων για Εισαγωγή στο Δημοτικό Σχολείο
✓ Διάγνωση - Αποκατάσταση Ειδικών Μαθησιακών Δυσκολιών
• *Δυσλεξία* • *Δυσορθογραφία*
• *Δυσγραφία* • *Δυσαριθμησία*
✓ Αξιολόγηση - Αντιμετώπιση Μαθησιακών Δυσκολιών / Χαμηλής Σχολικής Επίδοσης
✓ Μαθησιακή Υποστήριξη Παιδιών με Διαταραχή Ελλειμματικής Προσοχής / Υπερκινητικότητα
✓ Ψυχολογική Υποστήριξη Παιδιών που παρουσιάζουν Δυσκολίες στη Μάθηση
✓ Συμβουλευτική Γονέων

ΔΕΧΕΤΑΙ ΚΑΤΟΠΙΝ ΡΑΝΤΕΒΟΥ
Εθν. Αντίστασης 15, 3ος όροφος
Κιν.: 6972 721967

AE556

INEMA

ΙΑΤΡΙΚΟΣ & ΝΟΣΟΚΟΜΕΙΑΚΟΣ ΕΞΟΠΛΙΣΜΟΣ

από το 1988 είμαστε οι μεγαλύτεροι προμηθευτές ΙΑΤΡΙΚΟΥ-ΟΡΘΟΠΕΔΙΚΟΥ & ΝΟΣΟΚΟΜΕΙΑΚΟΥ ΥΛΙΚΟΥ ΣΤΗ ΔΩΔΕΚΑΝΗΣΟΥ

18 χρόνια εμπειρίας Εμπιστευθείτε μας!





- ΑΝΑΠΗΡΙΚΑ ΚΑΡΟΤΣΙΑ
- ΒΑΔΙΣΤΙΚΑ
- ΟΡΘΟΠΕΔΙΚΑ ΕΙΔΗ
- ΜΠΛΟΥΖΕΣ ΙΑΤΡΙΚΕΣ
- ΚΑΛΤΣΕΣ ΦΛΕΒΙΤΙΔΑΣ
- ΠΕΛΜΑΤΑ
- ΟΡΘΟΠΕΔΙΚΑ ΜΑΞΙΛΑΡΙΑ
- ΚΡΕΒΑΤΙΑ ΝΟΣΟΚΟΜΕΙΑΚΑ
- ΙΑΤΡΙΚΟΣ ΕΞΟΠΛΙΣΜΟΣ και ΑΝΑΛΩΣΙΜΑ
- ΟΡΓΑΝΑ ΧΗΜΕΙΟΥ
- και κάθε άλλο είδος για κατ'οίκο νοσηλεία

ΧΠ1720

ΡΟΔΟΣ: ΛΕΜΕΣΣΟΥ 2 - ΤΗΛ: 22410 32238 **www.inema.gr**
ΚΩΣ: ΕΛ. ΒΕΝΙΖΕΛΟΥ 38 (παραπ/ρως Αγίας Παρασκευής) - ΤΗΛ: 22420 20048

ΑΚΟΥΣΤΙΚΑ ΒΑΡΗΚΟΪΑΣ

ΑΝΑΛΟΓΙΚΑ - ΠΡΟΓΡΑΜΜΑΤΙΖΟΜΕΝΑ - ΨΗΦΙΑΚΑ

Ακούστε τους ήχους της Ζωής

Στο πληρέστερο Κέντρο Ακουστικών Εφαρμογών στα Δωδεκάνησα. Με τις καλύτερες τιμές και τον καλύτερο διακανονισμό.
Εμπιστευθείτε τους πιο έμπειρους στο χώρο, επιλέγοντας ανάμεσα στους μεγαλύτερους κατασκευαστές ακουστικών βαρηκοΐας στον κόσμο.

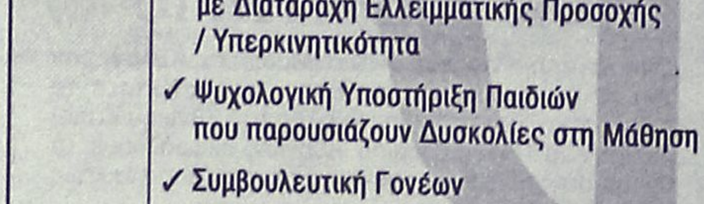

(BTE) (ITE) (CIC) (ITC) (BONE)

BELTONE – STARKEY – HANSATON – UNITRON – SIEMENS
BERNAFON – PHILIPS – COSELGI – REXTON
MICROSON – PURETONE – AUDIFON

ΚΕΝΤΡΟ ΙΑΤΡΙΚΩΝ ΒΟΗΘΗΜΑΤΩΝ

Εθνικής Αντιστάσεως 18
(πρωην Αννης Μαρίας)
Τηλ: 2241020359 Κιν: 6932748916

Συμβάσεις με όλα τα ταμεία.
Ειδικές τιμές ΟΓΑ

XΠ2597

Πάντα

Η ρυτιδεκτομή

Καθώς οι άνθρωποι μεγαλώνουν, οι συνέπειες της βαρύτητας, της έκθεσης στον ήλιο και του στρες της καθημερινής ζωής αποτυπώνονται στο πρόσωπό τους. Σχηματίζονται βαθιές ρυτίδες μεταξύ της μύτης και του στόματος, το περίγραμμα του σαγονιού χαλαρώνει και δημιουργείται 'διπλοσάγονο', ενώ γύρω από τον λαιμό εμφανίζονται ρυτίδες και συσσωρεύεται λίπος.

Η λεγόμενη ανόρθωση προσώπου (ρυτιδεκτομή, ο τεχνικός όρος) δεν σταματά αυτή την πορεία της γήρανσης. Αυτό που μπορεί να κάνει είναι να 'γυρίσει πίσω το χρόνο', βελτιώνοντας τα πιο εμφανή σημάδια του γήρατος, με την αφαίρεση του περιττού λίπους, τη σύσφιξη των μυών κάτω από το δέρμα και το τέντωμα του δέρματος του προσώπου και του λαιμού.

Η ρυτιδεκτομή μπορεί να γίνει μόνη της ή σε συνδυασμό με άλλες επεμβάσεις, όπως πλαστική ρυτίδων μετώπου, βλεφαροπλαστική ή ρινοπλαστική.

Οι καλύτεροι υποψήφιοι για ρυτιδεκτομή

Οι καλύτεροι υποψήφιοι για ρυτιδεκτομή είναι άνδρες ή γυναίκες, των οποίων το πρόσωπο και ο λαιμός έχει αρχίσει να χαλαρώνει, αλλά που το δέρμα τους διατηρεί ακόμα κάποια ελαστικότητα και η δομή των οστών είναι γερή και καλοσχηματισμένη.

Οι περισσότεροι ασθενείς υποβάλλονται σε ρυτιδεκτομή ανάμεσα στην ηλικία των 40 και 60 ετών, ωστόσο η επέμβαση μπορεί να γίνει με επιτυχία και σε ανθρώπους ηλικίας 70 ή 80 χρόνων.

Με τη ρυτιδοπλαστική θα αποκτήσετε ένα πιο νεανικό και δροσερό πρόσωπο και φυσικό είναι να νιώσετε μεγαλύτερη αυτοπεποίθηση. Δεν θα αποκτήσετε διαφορετική εμφάνιση, ούτε το γεμάτο υγεία και ζωντανό πρόσωπο της νιότης σας.

Προγραμματίζοντας την επέμβαση

Η ρυτιδεκτομή είναι μια επέμβαση πολύ ξεχωρι-

ΟΡΘΟΠΕΔΙΚΑ - ΙΑΤΡΙΚΑ ΧΑΡΙΤΟΣ



Ορθοπεδικά είδη & κατασκευές
Εξοπλισμός Ιατρείου & αναλώσιμα
Είδη νοσηλείας κατ' οίκον & μηχανήματα οξυγονοθεραπείας
Ακουστικά Βαρηκοΐας

ΕΛΕΥΘ. ΒΕΝΙΖΕΛΟΥ 6 (Δίπλα στη Ροδιακή Επαυλη) - ΡΟΔΟΣ
Τηλ.: 22410 24112 Fax: 22410 75969 e-mail: orken@rho.forthnet.gr

με υγείαν...

γυρίζει πίσω το χρόνο

στή για το κάθε άτομο. Στην πρώτη επίσκεψη, ο ιατρός σας θα αξιολογήσει το πρόσωπό σας, καθώς και το δέρμα και τα υποκείμενα οστά και θα συζητήσει μαζί σας τις προσδοκίες σας από την επέμβαση.

Επιστρέφοντας στους κανονικούς ρυθμούς της ζωής

Μπορείτε να κυκλοφορείτε άνετα σε μια-δυο μέρες μετά από την επέμβαση, ωστόσο φροντίστε να είστε χαλαροί την πρώτη εβδομάδα. Να είστε ιδιαίτερα προσεκτικοί με το πρόσωπο και τα μαλλιά σας, εφόσον το δέρμα σας θα είναι ευαίσθητο και μουδιασμένο και στην αρχή μπορεί να μην αντιδρά φυσιολογικά.

Ο ιατρός θα σας δώσει λεπτομερείς οδηγίες για το πώς θα επιστρέψετε στις συνήθεις δραστηριότητές σας. Μπορεί να σας συστήσει να αποφύγετε έντονες δραστηριότητες, όπως το σεξ και βαριές δουλειές στο σπίτι, για δυο εβδομάδες τουλάχιστον (το περπάτημα και οι ήπιες κινήσεις επιτρέπονται), να αποφύγετε τα οινοπνευματώδη, τα ατμόλουτρα και τη σάουνα για αρκετούς μήνες. Πάνω απ' όλα όμως, να ξεκουραστείτε όσο μπορείτε περισσότερο, ώστε το σώμα σας να διαθέσει όλη την ενέργεια στην επούλωση.

Μετά την τρίτη εβδομάδα θα φαίνεστε και θα νιώθετε πολύ καλύτερα. Οι περισσότεροι ασθενείς επιστρέφουν στην εργασία τους σε 10-15 ημέρες μετά από την επέμβαση. Εάν σας κάνει να νιώθετε καλύτερα μπορείτε να καλύψετε τις μελανιές με ειδικό καλυπτικό μεϊκάπ.

Η νέα σας εμφάνιση

Θα μείνετε ευχαριστημένοι από τα αποτελέσματα της ρυτιδεκτομής, ιδιαίτερα εάν έχετε στο νου σας ότι αυτά δεν θα είναι εμφανή αμέσως μετά την επέμβαση. Ακόμη και όταν θα έχουν εξαφανιστεί οι μελανιές και το πρήξιμο, τα μαλλιά γύρω από τους κροτάφους θα είναι αδύνατα και το δέρμα σας θα είναι ξηρό και τραχύ για αρκετούς μήνες. Οι άνδρες θα διαπιστώσουν ότι πρέπει να ξυρίζονται και σε άλλα σημεία -πίσω από τον λαιμό και τα αφτιά- στα οποία έχει τοποθετηθεί δέρμα όπου αναφύονται γένια.

Μετά τη ρυτιδεκτομή θα έχετε κάποιες ουλές, οι οποίες όμως καλύπτονται από τα μαλλιά σας ή τις φυσικές πτυχές του προσώπου και των αφτιών. Αλλωστε, με το πέρασμα του χρόνου, οι ουλές θα εξασθενήσουν και θα γίνουν σχεδόν αόρατες.

Η ρυτιδεκτομή δεν σταματά το χρόνο. Το πρόσωπό σας θα συνεχίσει να γερνά με τον χρόνο και ίσως θελήσετε να επαναλάβετε την επέμβαση μία ή και περισσότερες φορές μετά από πέντε ή δέκα χρόνια. Ωστόσο, ακόμα και εάν δεν επαναλάβετε την επέμβαση, τα αποτελέσματα της ρυτιδεκτομής διαρκούν για χρόνια και θα συνεχίσετε να φαίνεστε πάντα νεότεροι από ό,τι θα φαινόσασταν εάν δεν είχατε κάνει καμιά επέμβαση.

Ερωτήσεις που θα θέλατε να κάνετε

Από ποια ηλικία και μετά μπορεί μια γυναίκα να κάνει λίφτινγκ;

Μπορεί να κάνει όποτε χρειαστεί. Συνήθως αυτό συμβαίνει μετά την ηλικία των 40 χρόνων. Σε ειδικές, όμως, περιπτώσεις, μπορεί να γίνει νωρίτερα. Όπως για παράδειγμα σε γυναίκες που το πρόσωπό τους έχει χαλαρώσει ύστερα από μεγάλο και απότομο χάσιμο βάρους.

Πόσες φορές μπορεί μια γυναίκα να κάνει λίφτινγκ;

Αν ακολουθηθούν αυστηρά κάποιοι κανόνες, μπορεί να κάνει λίφτινγκ όσες φορές το χρειαστεί. Το πιο συχνό πρόβλημα, σε περιπτώσεις που έχουν γίνει πολλά λίφτινγκ, είναι η 'μετακίνηση' των μαλλιών, κυρίως στους κροτάφους και το μέτωπο, προς τα πίσω. Και αυτό όμως είναι κάτι που μπορεί έγκαιρα να αποφευχθεί. Στα σημερινά λίφτινγκ τέτοιες λεπτομέρειες είναι πολύ εύκολο να προληφθούν.

Πόσο καιρό διαρκούν τα αποτελέσματα ενός λίφτινγκ;

Κατά μέσο όρο επτά χρόνια. Σε μια γυναίκα με καλής ποιότητας δέρμα, θα διαρκέσουν περισσότερο. Σε μια γυναίκα με ταλαιπωρημένο δέρμα και όχι ελαστικό, λιγότερο. Η βλεφαροπλαστική έχει συνήθως μόνιμα αποτελέσματα, ενώ στις επεμβάσεις στο μέτωπο τα αποτελέσματα διαρκούν από πέντε έως 30 χρόνια.

Υπάρχουν κάποιες αντενδείξεις όσον αφορά τις επεμβάσεις που γίνονται σε ένα λίφτινγκ;

Μπορούμε να πούμε ότι υπάρχουν δύο κατηγορίες αντενδείξεων. Η πρώτη αφορά περιπτώσεις γενικά κακής υγείας της γυναίκας ή παθήσεων που δεν επιτρέπουν αυτή καθαυτή την επέμβαση. Η δεύτερη κατηγορία αφορά άτομα ψυχολογικά ασταθή, που δεν έχουν ρεαλιστικές προσδοκίες. Τέτοια άτομα είναι καλύτερα να μην κάνουν καμιά επέμβαση, γιατί όσο καλά και να είναι τα αποτελέσματα δεν θα τα ικανοποιήσουν.

Υπάρχουν πρόσωπα, στα οποία το λίφτινγκ γίνεται πιο εύκολα και με περισσότερο θεαματικά αποτελέσματα;

Πραγματικά υπάρχουν τέτοιες περιπτώσεις. Σε άτομα που έχουν καλής ποιότητας δέρμα, δεν έχουν συσσώρευση λίπους στο πρόσωπό τους και που έχουν έντονα ζυγωματικά και πηγούνι, έχουμε καλύτερα αποτελέσματα.

Πόσα χρόνια μπορεί να 'χαρίσει' στο πρόσωπο ένα λίφτινγκ;

Το σωστό λίφτινγκ είναι αυτό που κάνει ένα 'φρεσκάρισμα' στο πρόσωπο και όχι αυτό που 'αλλάζει' τα χαρακτηριστικά. Πραγματικά, ένα λίφτινγκ μπορεί να κάνει μια γυναίκα να φαίνεται πολλά χρόνια νεότερη, αλλά σε αυτό θα παίξει ρόλο και η ψυχολογική διάθεση της γυναίκας. Έχουμε, λοιπόν, πολύ καλύτερα αποτελέσματα σε ένα άτομο που εκτός από το να δείχνει, αισθάνεται και νέο.

ΑΥΡΙΟ ΤΟ Β' ΜΕΡΟΣ

ΙΑΤΡΙΚΗ ΑΝΑΚΟΙΝΩΣΗ

Ο ΙΑΤΡΟΣ ΚΑΡΔΙΟΛΟΓΟΣ

ΤΣΙΡΑΚΟΣ ΑΝΑΣΤΑΣΙΟΣ

Μετέφερε το ιατρείο του **στην ΜΗΤΡΟΠΟΛΗ**
οδός Αντ. Δαμασκηνού & Παπανικολή 8

Το ιατρείο θα λειτουργεί από **21/11/05**
Δεκτοί και ασφαλισμένοι του ΤΑΞΥ

Τηλέφωνο 2241030347 ΑΤ4126(Γ)

ΚΕΝΤΡΟ ΥΠΟΣΤΗΡΙΞΗΣ ΨΥΧΟΛΟΓΙΚΩΝ ΠΡΟΒΛΗΜΑΤΩΝ

ΣΙΑΓΚΑ ΚΩΝΣΤΑΝΤΙΝΑ
ΨΥΧΟΛΟΓΟΣ
Απόφοιτος Αριστοτελείου Πανεπιστημίου Θεσσαλονίκης
τηλ. 6945557447

ΚΥΠΡΙΩΤΗ ΑΛΕΞΙΑ
ΨΥΧΟΛΟΓΟΣ
ΨΥΧΟΛΟΓΟΣ ΥΓΕΙΑΣ
Απόφοιτος Πανεπιστημίου Κρήτης, MSC Surrey University of England
τηλ. 6944717520

Δέχονται κατόπιν ραντεβού
Στεφ. Καζούλη 18-1ος όροφος
τηλ. 2241022102 ΧΠ2763

ΨΥΧΟΛΟΓΟΣ ΟΙΚΟΓΕΝΕΙΑΚΗ ΣΥΜΒΟΥΛΟΣ

ΝΤΟΡΑ ΚΩΝΣΤΑΝΤΙΝΟΠΟΥΛΟΥ

Πτυχιούχος του Πανεπιστημίου της Καλιφόρνιας-Λος Αντζελες (UCLA)- Μεταπτυχιακές σπουδές στο Pepperdine University-Malibu California.

- Αμεση ψυχολογική υποστήριξη και επαγγελματική φροντίδα από έμπειρη Ψυχολόγο και Οικογενειακή Σύμβουλο.
- Η σωστή θεραπευτική σχέση μπορεί να επιφέρει ρεαλιστικές λύσεις για πραγματικά προβλήματα σε θέματα: μοναξιάς, μελαγχολίας, στρες, ανυπομονησίας, φοβίας, εθισμού, οικογενειακών σχέσεων, διαζυγίου, κακομεταχείρισης, συναισθηματικών δυσκολιών, αυτοπεποίθησης, ανασφάλειες, μεταβατικά στάδια ζωής, βουλιμίας, ανορεξίας, απώλειας, πένθους.

Τηλεφωνείστε στα τηλέφωνα:
(22410)35163 και 6944/980550
για ραντεβού και άμεση εξυπηρέτηση.
Διεύθυνση: Καρίας 1 - Περιοχή Ροδίνι - Ρόδος
ΑΕ961

ΙΑΤΡΙΚΗ ΑΝΑΚΟΙΝΩΣΗ

ΣΠΥΡΙΔΩΝ ΓΕΡ. ΠΑΥΛΑΤΟΣ
ΣΤΡΑΤΙΩΤΙΚΟΣ ΙΑΤΡΟΣ
ΕΙΔΙΚΟΣ ΠΑΘΟΛΟΓΟΣ

τ. Ιατρός Πανεπιστημιακός Παθολογικής Κλινικής, "ΛΑΪΚΟ" Νοσοκομείο Αθηνών

Φωτάρα 7 και Δενδρινού
Τηλέφωνο 2241023958 κιν. 6932082912

Ωρες ιατρείου:
Δευτέρα έως Παρασκευή 18.00-21.00 ΑΤ4226

ΑΠΟΚΑΤΑΣΤΑΣΗ ΝΕΥΡΟΛΟΓΙΚΩΝ ΠΑΘΗΣΕΩΝ

ΑΝΑΣΤΑΣΙΟΣ Η. ΜΑΝΕΤΤΑΣ
ΦΥΣΙΟΘΕΡΑΠΕΥΤΗΣ
Bobath/NDT

Ειδικευμένος στο πανεπιστημιακό νοσοκομείο της Βέρνης Insel Spital στην αποκατάσταση των κινητικών και αισθητηριακών διαταραχών μετά από παθήσεις και κακώσεις του νευρικού συστήματος. Πτυχιούχος της μεθόδου Bobath.

Πρώιμη και χρόνια αποκατάσταση μετά από:
- **Αγγειακά εγκεφαλικά επεισόδια**
- **Κρανιοεγκεφαλικές κακώσεις**
- **Πολλαπλή σκλήρυνση**
- **Παθήσεις και κακώσεις των περιφερικών νεύρων**
- **Εγκεφαλική παράλυση**
- **Νευρολογικά συμπτώματα από το αυχενικό σύνδρομο και την παθολογία της οσφύος**
- **Συγγενείς και τραυματικές κακώσεις του νωτιαίου μυελού**

ΘΕΡΑΠΕΙΑ ΚΑΤ' ΟΙΚΟΝ

Ολυμπίας 2, Ρόδος 85100 • Τηλ. 2241023188 • Κιν. 6946685197
ΑΤ4163(Π)

ΜΑΡΙΑ ΣΑΝΤΟΡΙΝΙΟΥ

ΚΛΙΝΙΚΗ ΨΥΧΟΛΟΓΟΣ-ΨΥΧΟΛΟΓΟΣ ΤΩΝ ΚΟΙΝΩΝΙΚΩΝ ΟΜΑΔΩΝ

Πτυχιούχος Κρατικού Πανεπιστημίου της Ρώμης «La Sapienza».

- Κλινική διάγνωση ψυχοπαθολογίας παιδιού, εφήβου και ενηλίκου.
- Ατομική και οικογενειακή ψυχολογική υποστήριξη και θεραπεία κατάθλιψης, φοβίας, κρίσης πανικού, μετατραυματικού στρες (διαζύγιο, πένθος, χωρισμός, αποτυχία, ασθένεια), βουλιμίας, ανορεξίας, διαταραχών προσωπικότητας, έλλειψη αυτοεκτίμησης, εθισμού, κακοποίησης.
- Ψυχολογική φροντίδα και προετοιμασία ανύπαντρης εγκύου και ζευγαριών, στην απόκτηση πρώτου παιδιού.

Επίσκεψη μόνο με ραντεβού.

Τηλέφωνα: 22410 28851 και 6946252407
Λάρνακας 6 (Εθν. Αντιστάσεως) ΑΕ1007

ΧΡΙΣΤΙΝΑ ΣΑΒΒΑΚΗ-ΓΚΡΑΝΖΑΝ
Κλινική Ψυχολόγος
Πτυχιούχος Γαλλίας
Μεταπτυχιακή εκπαίδευση (Dess) στην Κλινική Ψυχολογία Ενηλίκου-Εφήβου & Παιδιού

ψυχολογικό εργαστήρι

Για τον ενήλικο

-Ψυχολογική αξιολόγηση & διάγνωση
-Ψυχολογική υποστήριξη
-Συμβουλευτική ατόμου, ζεύγους, οικογένειας
-Ψυχοδυναμική ψυχοθεραπεία
-Ομάδες αυτογνωσίας μέσα από την τέχνη

Για το παιδί

-Αξιολόγηση νοητικής & συναισθηματικής σφαίρας προσωπικότητας
-Διάγνωση μαθησιακών δυσκολιών & διαταραχών συμπεριφοράς
-Ψυχοθεραπεία μέσω παιχνιδιού & εικαστικών

κωνσταντίνου υδραίου 24
τηλ. 2241077350, κιν. 6937684251
δέχεται με ραντεβού ΧΠ1511

ΜΝΗΜΟΣΥΝΑ



Την 3η μηνός Δεκεμβρίου ημέρα Σάββατο και ώρα 8 π.μ. εις τον Ιερό Ναό Αγ. Γεωργίου κάτω, τελούμε 3μηνο μνημόσυνο υπέρ αναπαύσεως της ψυχής της λατρευτής μας συζύγου, μητέρας, γιαγιάς, αδελφής και θείας

ΑΝΝΑΣ ΚΑΒΑΛΙΕΡΟΥ

Ο σύζυγος: Κων/νος
Τα παιδιά: Ειρήνη-Παντελής, Σταματία, Μιχάλης-Τσαμπίκα, Γαβριήλης-Ελένα, Αθανασία, Ζωή, Θέμις
Τα εγγόνια, τ' αδέλφια, τ' ανίψια και οι λοιποί συγγενείς

MZT291110



Την 3η μηνός Δεκεμβρίου ημέρα Σάββατο και ώρα 8 π.μ. εις τον Ιερό Ναό Αγίας Ειρήνης Ορφανοτροφείο Θηλέων, τελούμε ετήσιο μνημόσυνο υπέρ αναπαύσεως της ψυχής της λατρευτής μας συζύγου, μητέρας, γιαγιάς, αδελφής και θείας

ΕΛΕΝΗΣ ΤΡΙΚΑ

Ο σύζυγος: Δημήτριος
Τα παιδιά: Ιορδάνης-Ελένη, Δέσποινα-Νίκος
Τα εγγόνια, τ' αδέλφια, τ' ανίψια και οι λοιποί συγγενείς

MZT301102



Την 3η μηνός Δεκεμβρίου ημέρα Σάββατο και ώρα 8.30 π.μ. εις τον Ιερό Ναό Αγίας Ειρήνης Ορφανοτροφείο Θηλέων, τελούμε 2ετές μνημόσυνο υπέρ αναπαύσεως της ψυχής του λατρευτού μας πατέρα, γαμπρού και αδελφού

ΣΤΕΦΑΝΟΥ ΚΑΡΑΝΤΩΝΗ

Τα παιδιά: Ευάγγελος, Ζαχαρίας, Μαρία
Τα πεθερικά, τ' αδέλφια και οι λοιποί συγγενείς

MZT301101



Την 4η μηνός Δεκεμβρίου ημέρα Κυριακή και ώρα 8 π.μ. εις τον Ιερό Ναό Αγίου Δημητρίου Ροδίνι, τελούμε 6μηνο μνημόσυνο υπέρ αναπαύσεως της ψυχής της λατρευτής μας συζύγου, μητέρας, γιαγιάς, αδελφής και θείας

ΧΡΥΣΑΝΘΗΣ ΜΑΝΤΙΚΟΥ

Ο σύζυγος: Μιχάλης
Τα παιδιά: Πόπη-Αχιλλέας, Τσαμπίκα-Σάββας, Αρτεμις-Αλέκος
Τα εγγόνια, τ' αδέλφια, τ' ανίψια και οι λοιποί συγγενείς

MZT301103



Την 4η μηνός Δεκεμβρίου ημέρα Κυριακή και ώρα 8 π.μ. εις τον Ιερό Ναό Ταξιαρχών Νεκροταφείου Ρόδου, τελούμε 40ήμερο μνημόσυνο υπέρ αναπαύσεως της ψυχής του λατρευτού μας συζύγου, πατέρα, αδελφού και θείου

ΒΑΣΙΛΕΙΟΥ ΜΑΝΑΣΗ

Η σύζυγος: Ελισάβετ
Τα παιδιά: Ερρίκος, Γιάννης-Εύχαρις, Μαρία Σαντάλ
Τ' αδέλφια, τ' ανίψια και οι λοιποί συγγενείς

ΧΠ2038

ΜΝΗΜΗΣ ΕΝΕΚΕΝ
ΠΑΡΑΣΚΕΥΑΣΤΗΡΙΟΝ ΜΝΗΜΟΣΥΝΩΝ

Αναλαμβάνουμε την οργάνωση των μνημοσύνων σας, προσφέροντάς σας όλα όσα χρειάζονται για την άψογη μνημόνευση των αγαπημένων εκλιπόντων σας.

Προσφέρουμε μεγάλη ποικιλία πρωτότυπων σχεδίων σε δίσκους της επιλογής σας με τα συνοδευτικά αρτύματα. Παράλληλα διαθέτουμε όλα τα απαραίτητα είδη μνημοσύνων.

Στο χώρο μας θα βρείτε τέλεια εξυπηρέτηση, καθαριότητα και πάνω απ' όλα σεβασμό στη δύσκολη στιγμή σας. ΑΤ3106

Γ. ΠΑΠΑΝΔΡΕΟΥ 78, ΑΝΑΛΗΨΗ - Τηλ./Fax: 22410 69620

Την 4η μηνός Δεκεμβρίου ημέρα Κυριακή και ώρα 8 π.μ. εις τον Ιερό Ναό Αγίου Δημητρίου παλαιό νεκροταφείο, τελούμε 9μηνο μνημόσυνο υπέρ αναπαύσεως της ψυχής του λατρευτού μας υιού και αδελφού

ΜΕΡΚΟΥΡΗ ΧΑΤΖΗΪΩΑΝΝΟΥ

Οι γονείς: Νικήτας-Παναγιούλα
Τ' αδέλφια: Νικόλαος, Κων/να
Και οι λοιποί συγγενείς

MZT011218



Την 3η μηνός Δεκεμβρίου ημέρα Σάββατο και ώρα 8 π.μ. εις τον Ιερό Ναό Αγίας Ειρήνης Ορφανοτροφείο Θηλέων, τελούμε 40ήμερο μνημόσυνο υπέρ αναπαύσεως της ψυχής του λατρευτού μας αδελφού και θείου

ΑΓΑΠΗΤΟΥ ΤΣΟΠΑΝΑΚΗ

Η αδελφή, τ' ανίψια και οι λοιποί συγγενείς

ΣΑΒ1



Την Κυριακή 4η Δεκεμβρίου και ώρα 8.30 π.μ. εις τον Ιερό Ναό Ταξιαρχών (νεκροταφείο Ρόδου) τελούμε 40ήμερο μνημόσυνο υπέρ αναπαύσεως της ψυχής της λατρευτής μας μητέρας, γιαγιάς, προγιαγιάς, αδελφής και θείας

ΕΥΑΓΓΕΛΙΑΣ ΣΤΑΥΡΟΥΛΗ

Τα παιδιά: Χαριστούλα-Γιάννης, Δημήτρης-Ανθούλα, Ελένη-Γιώργος, Μιχάλης-Ευδοκία, Μανόλης-Ελένη
Τα εγγόνια, τα δισέγγονα, τ' αδέλφια, τ' ανίψια και οι λοιποί συγγενείς

MZT011208



Την 4η μηνός Δεκεμβρίου ημέρα Κυριακή και ώρα 8 π.μ. εις τον Ιερό Ναό Αγίου Γεωργίου (Κάτω), τελούμε 40ήμερο μνημόσυνο υπέρ αναπαύσεως της ψυχής της λατρευτής μας μητέρας, γιαγιάς, αδελφής και θείας

ΦΑΝΗΣ ΔΗΜΗΤΡΙΟΥ

Τα παιδιά: Κώστας-Ευαγγελία, Μανώλης-Χαριτωμένη, Μαρία-Κάλλιστος
Η νύφη: Φαίδρα
Τα εγγόνια, τ' αδέλφια, τ' ανίψια και οι λοιποί συγγενείς

MXP13151



Την Κυριακή 4η Νοεμβρίου και ώρα 10η πρωινή εις τον Ιερό Ναό Κοιμήσεως Θεοτόκου Ασκληπειού τελούμε διετές μνημόσυνο υπέρ αναπαύσεως της ψυχής του λατρευτού μας συζύγου, πατέρα, παππού και αδελφού

ΒΑΣΙΛΕΙΟΥ ΠΑΠΑΒΑΣΙΛΕΙΟΥ

Η σύζυγος: Μαρία
Τα παιδιά: Γιάννης-Αλίνα, Μαριέττα-Φάνης, Μανώλης-Δέσποινα
Τα εγγόνια, τ' αδέλφια και οι λοιποί συγγενείς

MZT011210



Την Κυριακή 4η Δεκεμβρίου και ώρα 8.30 π.μ. εις τον Ιερό Ναό Αγ. Χαραλάμπους Ελεούσας, τελούμε 8ετές μνημόσυνο υπέρ αναπαύσεως της ψυχής της λατρευτής μας κόρης και μητέρας

ΕΙΡΗΝΗΣ ΣΑΒΒΑΚΗ

Οι γονείς: Νικόλας-Ευαγγελία
Τα παιδιά: Γιώργος, Ακης, Ευαγγελία
Και οι λοιποί συγγενείς

MZT011212



Την 4η μηνός Δεκεμβρίου ημέρα Κυριακή και ώρα 8.30 π.μ. εις τον Ιερό Ναό Αγίων Αναργύρων τελούμε ετήσιο μνημόσυνο υπέρ αναπαύσεως της ψυχής της λατρευτής μας συζύγου, μητέρας, γιαγιάς, αδελφής και θείας

ΦΩΤΕΙΝΗΣ ΝΑΠΟΛΕΩΝΗ

Ο σύζυγος: Ιωάννης
Τα παιδιά: Λέων-Δέσποινα, Λιλή
Τα εγγόνια, τ' αδέλφια, τ' ανίψια και οι λοιποί συγγενείς

MZT011207



Την 4η μηνός Δεκεμβρίου ημέρα Κυριακή και ώρα 8.30 π.μ. εις τον Ιερό Ναό Αγίας Παρασκευής (Καττα-βιά), τελούμε 4ετές μνημόσυνο υπέρ αναπαύσεως της ψυχής του λατρευτού μας συζύγου, πατέρα και παππού

ΠΑΥΛΟΥ ΖΑΝΕΤΤΙΔΗ

Η σύζυγος: Ειρήνη
Τα παιδιά: Φιλήμονας-Σταματία, Μανόλης-Φωτούλα
Τα εγγόνια και οι λοιποί συγγενείς

MXT13152



Την 4η μηνός Δεκεμβρίου ημέρα Κυριακή και ώρα 8.00 π.μ. εις τον Ιερό Ναό Ταξιαρχών (νεκροταφείο), τελούμε 9ήμερο μνημόσυνο υπέρ αναπαύσεως της ψυχής της λατρευτής μας συζύγου, μητέρας, γιαγιάς, προγιαγιάς, αδελφής και θείας

ΕΥΔΟΚΙΑΣ ΜΑΡΓΑΡΙΤΗ

Ο σύζυγος: Αντώνης
Τα παιδιά: Σεβαστή-Αργύρης Ρούσσου, Αθανασία, Μιχάλης-Σοφία, Τσαμπίκα-Τσαμπίκος Στεργάκη
Τα δισέγγονα, τα εγγόνια, τ' αδέλφια, τ' ανίψια και οι λοιποί συγγενείς

MZT011213

ΕΥΧΑΡΙΣΤΗΡΙΟ ΠΕΝΘΟΥΣ

Ευχαριστούμε θερμά όλους όσους μας συμπαραστάθηκαν με οποιοδήποτε τρόπο στο βαρύ μας πένθος.

Η οικογένεια Μαργαρίτη

MZT011214

ΑΠΩΛΕΙΑ

Χάθηκε **γερμανικό λυκόσκυλο.** Φοράει κόκκινο περιλαίμιο στο κέντρο της πόλης.
Αν το βρείτε παρακαλώ επικοινωνήστε στο **22410-59520, 22410-37807, 6979503083**

ΜΑΠ534(Γ)

Δράσεις προσφοράς και αλληλεγγύης

ΔΩΡΕΑ ΕΙΣ ΜΝΗΜΗ

Στο φιλόπτωχο ταμείο του Ιερού Μητροπολιτικού Ναού "Εισοδίων της Θεοτόκου"

1) Η κ. **Πηνελόπη Κομνηνού-Κουγιού** κατέθεσε 200€ εις μνήμη του συζύγου της **Εμμανουήλ Κομνηνού**

Η επιτροπή ευχαριστεί θερμά

MOO/189

ΔΩΡΕΕΣ ΕΙΣ ΜΝΗΜΗ

Το **Δ. Συμβούλιο Αγ. Ειρήνης "Η ΟΡΦΑΝΟΤΡΟΦΟΣ"**, ευχαριστεί τους πιο κάτω κυρίους που πρόσφεραν

Α) Εις μνήμη
Μαριέττας Θεοδοσίου, Παναγιώτας Μαρκουλή ο κ. **Καμπουράκης Βασίλειος** 200,00€
Β) Εις μνήμη
Νικολάου Δουκέρη, ο κ. **Νίκος** και **Παναγιώτης Βαρθάρη** 10,00€
Γ) Εις μνήμη
Σέβας Βασίλα Δικαστόπουλου η οικογένεια **Α. Ιντζά** 50,00€

MOO/188

ΑΝΑΚΟΙΝΩΣΗ

Ο **Σύλλογος Γονέων και Κηδεμόνων ατόμων με αναπηρίες** ενημερώνουμε όλους τους χορηγούς της θεατρικής παράστασης των παιδιών καθώς και το αγαπητό κοινό της Ρόδου, ότι η θεατρική παράσταση με θέμα "Το Καφενείο ΣΟΥΡΤΑ ΦΕΡΤΑ" θα πραγματοποιηθεί στις **18 Δεκεμβρίου 2005 (αντί στις 3-12-2005)** στο **SOFITEL CAPSIS HOTEL RHODES.**

Σας ευχαριστούμε
για την κατανόηση
Με εκτίμηση
Η πρόεδρος
Σταυρούλα Καπούλα MOO/190

Οι δημοσιεύσεις αυτές αποτελούν προσφορά της "Ροδιακής", η οποία θεωρεί ότι τέτοιες δραστηριότητες θα πρέπει να τυγχάνουν της ανάλογης προβολής.

Δεν εορτάζει

- Ο κ. **Σάββας Γιαννίκης,** γεωπόνος, δεν θα δεχθεί επισκέψεις στην ονομαστική του εορτή. ΜΖΤ0 1219(20)

ΠΑΓΚΩΑΚΗ ΑΔΕΛΦΟΤΗΣ ΡΟΔΟΥ «Ο ΙΠΠΟΚΡΑΤΗΣ»

Η **Παγκωακή Αδελφότης** καλεί τα μέλη και τους φίλους της στα **"Βάρβαρα"** *(παραδοσιακό έθιμο της Κω, προς τιμήν της Αγίας Βαρβάρας).*

Κατά την εκδήλωση θα προσφερθούν ορεκτικά, κρασί, τα παραδοσιακά βάρβαρα, καφές, τσάι και αναψυκτικά.

Η εκδήλωση θα γίνει στις **3 Δεκεμβρίου 2005, στις 7 μ.μ.,** στη Σχολή Τουριστικών Επαγγελμάτων (Ξενοδοχείο "Θέρμαι").

Το Δ.Σ.

Τιμή εισόδου: 10 ευρώ

Τηλ. επικοινωνίας: *Μαν. Κρητικός,* **6945593429** ΜΑΠ564

ΑΔΕΛΦΟΤΗΤΑ ΟΛΥΜΠΙΤΩΝ ΡΟΔΟΥ "Η ΒΡΥΚΟΥΣ"

ΠΡΟΣΚΛΗΣΗ ΣΕ ΓΕΝΙΚΗ ΣΥΝΕΛΕΥΣΗ

Καλούμε τα μέλη μας να παρευρεθούν στην τακτική γενική συνέλευση που θα πραγματοποιηθεί στην αίθουσα του πολιτιστικού κέντρου της Αδελφότητας μας (οδός Βρυκούντος 10 Ασγούρου) την Κυριακή 4 Δεκεμβρίου 2005 στις 10:30 το πρωί προκειμένου να συζητηθούν τα εξής θέματα της ημερήσιας διάταξης:

1) Ενημέρωση για τις μέχρι τώρα δραστηριότητες του δ.σ.
2) Συνοπτική οικονομική ενημέρωση.
3) Ανέγερση καμπαναριού της Εκκλησίας.
4) Σύνδεση του φουρνόσπιτου με την αίθουσα στο πολιτιστικό κέντρο.
5) Λειτουργία αναψυκτηρίου στο πολιτιστικό κέντρο.
6) Εκκλησία Ταξιαρχών της Αδελφότητας.
7) Ανακήρυξη του κ. Γεωργίου Ζερβού ως μέγα ευεργέτη της Αδελφότητας.
8) Δημιουργία χώρου στάθμευσης.
9) Προγραμματισμός δραστηριοτήτων - εκδηλώσεων.
10) Λοιπά θέματα.

Ο πρόεδρος
Γιάννης Γ. Μηνατσής
Ο Γραμματέας
Μηνάς Ι. Τσέρκης

ΧΠΔΔΚ 044

ΕΛΛΗΝΙΚΗ ΔΗΜΟΚΡΑΤΙΑ
ΠΕΡΙΦΕΡΕΙΑ ΝΟΤΙΟΥ ΑΙΓΑΙΟΥ
ΝΟΜΑΡΧΙΑΚΗ ΑΥΤΟΔΙΟΙΚΗΣΗ ΔΩΔΕΚΑΝΗΣΟΥ
ΔΗΜΟΣ ΚΑΡΠΑΘΟΥ

ΕΡΓΟ: "ΠΛΑΚΟΣΤΡΩΣΗ ΑΠΟ ΠΛΑΤΕΙΑ ΕΩΣ ΑΓ. ΣΠΥΡΙΔΩΝΑ Δ.Δ. ΜΕΝΕΤΩΝ
ΧΡΗΜΑΤΟΔΟΤΗΣΗ: Ι.Π.

ΠΕΡΙΛΗΨΗ ΔΙΑΚΗΡΥΞΗΣ

Ο ΔΗΜΑΡΧΟΣ ΚΑΡΠΑΘΟΥ επαναπροκηρύσσει δημόσιο μειοδοτικό διαγωνισμό με το σύστημα **"Ανοικτής δημοπρασίας"** (σύστημα υποβολής προσφοράς με επί μέρους ποσοστά έκπτωσης κατά ομάδες ομοειδών εργασιών και έλεγχο ομαλότητας) για την ανάδειξη αναδόχου εκτέλεσης του έργου: **«Πλακόστρωση από πλατεία έως Αγιο Σπυρίδωνα Δ.Δ. Μενετών».**

Η συνολική δαπάνη του έργου, κατά τον προϋπολογισμό μελέτης της Υπηρεσίας, ανέρχεται σε 32.000€, συμπεριλαμβανομένου του Φ.Π.Α. και χρηματοδοτείται από ιδίους πόρους.

Το έργο εντάσσεται στην κατηγορία έργων **«Οικοδομικά».**

Η δημοπρασία θα γίνει, από την κατά νόμο επιτροπή, την 5/1/2006, ημέρα Πέμπτη και προθεσμία παραλαβής των προσφορών στο διαγωνισμό, ώρα 10.00 π.μ., στα γραφεία του Δήμου Καρπάθου, Ταχ. Δ/νση: Πηγάδια Καρπάθου, Τ.Κ. 85700, τηλ. 2245022688/22427.

Αν για οποιοδήποτε λόγο δεν διεξαχθεί η δημοπρασία την ανωτέρω ημερομηνία, τότε θα διενεργηθεί την 9/1/2006, ημέρα Δευτέρα και ώρα 10.00 π.μ.

Στη δημοπρασία γίνονται δεκτές:

Εργοληπτικές Επιχειρήσεις Δημοσίων Εργων εγγεγραμμένες στο ΜΕΕΠ στην κατηγορία έργων "Οικοδομικά", Α1 και 1η τάξη ανεξαρτήτως από το νομό έδρας ή Κοινοπραξίες Επιχειρήσεων, που καλύπτουν τις ανωτέρω κατηγορίες, όπως προβλέπεται στο Ν. 2940/2001, καθώς και Μεμονωμένες ή Κοινοπραξίες Εργοληπτικών Επιχειρήσεων των άλλων χωρών-μελών της Ε.Ε. και του Ε.Ο.Χ., μη εγγεγραμμένες στο ΜΕΕΠ του ΥΠΕΧΩΔΕ, σύμφωνα με τις ισχύουσες διατάξεις.

Για τη συμμετοχή στον διαγωνισμό πρέπει να κατατεθεί από κάθε διαγωνιζόμενο εγγυητική επιστολή ποσού **640 ευρώ,** ποσοστό 2% της προϋπολογιζόμενης δαπάνης του έργου, μειωμένης κατά τη δαπάνη Φ.Π.Α. Η εγγυητική επιστολή πρέπει να έχει εκδοθεί από τράπεζα που λειτουργεί νόμιμα στην Ελλάδα ή σε άλλο κράτος μέλος της Ευρωπαϊκής Ενωσης, το ΤΣΜΕΔΕ κ.λπ. κατά τις διατάξεις του άρθρου 23 του Π.Δ. 609/85. Να είναι γραμμένη στα Ελληνικά ή να συνοδεύεται από επίσημη μετάφραση της στην Ελληνική γλώσσα.

Οι ενδιαφερόμενοι δύνανται να παραλαμβάνουν τα τεύχη δημοπράτησης από την Τεχνική Υπηρεσία του Δήμου Καρπάθου, Ταχ. Δ/νση: Πηγάδια Καρπάθου, Τ.Κ. 85700, τηλ. 22450-22688/22427. Τα τεύχη αυτά χορηγούνται στους ενδιαφερόμενους, εφόσον ζητηθούν τουλάχιστον δύο εργάσιμες ημέρες πριν την ημέρα υποβολής των προσφορών (χωρίς να προσμετράται η ημέρα του διαγωνισμού) και χορηγούνται το αργότερο εντός της επόμενης εργάσιμης ημέρας από την υποβολή της αίτησης χορήγησης.

ΚΑΡΠΑΘΟΣ 29/11/05
ΓΙΑ ΤΟΝ ΔΗΜΟ ΚΑΡΠΑΘΟΥ
Ο ΔΗΜΑΡΧΟΣ
ΜΙΧΑΗΛ Γ. ΙΩΑΝΝΙΔΗΣ

φλόγα



ΣΥΛΛΟΓΟΣ ΓΟΝΙΩΝ ΠΑΙΔΙΩΝ ΜΕ ΝΕΟΠΛΑΣΜΑΤΙΚΗ ΑΣΘΕΝΕΙΑ

Η **Φλόγα** είναι Σύλλογος γονιών και αγωνίζεται για την καλύτερη ιατρική, ψυχική και κοινωνική φροντίδα των παιδιών που έτυχε να αρρωστήσουν με νεοπλασματική ασθένεια.

Το 1982 ελάχιστοι γονείς, που βρέθηκαν ξαφνικά, αντιμέτωποι με νεοπλασματική ασθένεια άναψαν την Φλόγα, που σήμερα αγκαλιάζει 3.000 περίπου οικογένειες σε όλη την Ελλάδα.

Εμείς οι γονείς της **Φλόγας** προσπαθούμε με την συνεχή παρουσία μας δίπλα στα παιδιά μας, να στηρίξουμε τον αγώνα που είναι υποχρεωμένα να δώσουν, τουλάχιστον για όσο διάστημα διαρκεί ο αγώνας τους.

Η Φλόγα για να υποστηρίξει τα προγράμματά της κάθε χρόνο εκδίδει Χριστουγεννιάτικες κάρτες για την οικονομική στήριξη και την λειτουργία του Ξενώνα μας.

Αγοράζοντας μια ευχετήρια κάρτα του συλλόγου Φλόγα συμβάλλετε στον αγώνα των παιδιών με νεοπλασματική ασθένεια.

Για οποιεσδήποτε πληροφορίες παρακαλούμε όπως απευθυνθείτε στον υπεύθυνο για την πώληση καρτών κ. **Ταχσίν Τουλούογλου 2241077257 και κιν. 6932732331**

Ευχαριστούμε

Η καταχώρηση είναι ΔΩΡΕΑ της "ΡΟΔΙΑΚΗΣ" στα πλαίσια των Δράσεων προσφοράς και αλληλεγγύης της εφημερίδας μας.

ΜΟΟ

Το Διεθνές Κέντρο Λογοτεχνών και Μεταφραστών Ρόδου «Κύματα των τριών θαλασσών» σας προσκαλεί να παρακολουθήσετε το αφιέρωμα στην Astrid Lindgren που μετατέθηκε λόγω κακοκαιρίας για το τριήμερο από Παρασκευή 2 Δεκεμβρίου έως και την Κυριακή 4 Δεκεμβρίου. Το πρόγραμμα των εκδηλώσεων έχει ως εξής:



ΠΡΟΓΡΑΜΜΑ

Παρασκευή, 2 Δεκ. (Εγκαίνια – ώρα 8μ.μ.)
Χαιρετισμός Προέδρου Δ.Κ.Λ.Μ.Ρ.
Χαιρετισμός Δημάρχου Ροδίων
Χαιρετισμός Πρέσβη Σουηδίας
Χορευτικό Δρώμενο από τη Σχολή Χορού – Σοφία Μελισσουργού
Προβολή Ταινίας για τη ζωή και το έργο της **Astrid Lindgren, 26'**
Έκθεση για τη ζωή και το έργο της **Astrid Lindgren** με ηχητικό υλικό
Έκθεση Βιβλίων της **Astrid Lindgren**
Έκθεση Ελληνοσουηδικού Συλλόγου
Μπουφέ

Σάββατο, 3 Δεκ.
Προβολές Ταινιών
09:45-12:00 Ρόνια η κόρη του ληστή (αίθουσα 5)
10:00-11:45 Ο Ράσμους και ο αλήτης (αίθουσα 5)
12:00-14:15 Ρόνια η κόρη του ληστή (αίθουσα 2)

Κυριακή, 4 Δεκ.
Προβολές Ταινιών
10:00-11:30 Το χωριό της φασαρίας (αίθουσα 5)
12:00-13:25 Έχεις τρελαθεί, Μαντίκεν (αίθουσα 5)
12:00-13:45 Ο Ράσμους και ο αλήτης (αίθουσα 2)
12:05-13:52 Οι αδελφοί Λεοντόκαρδοι (αίθουσα 2)
Δραστηριότητες για παιδιά
Ζωγραφική – Δημιουργικές Κατασκευές *
*Θα δοθούν εισιτήρια για ταινίες που προβάλλονται στο ΠΑΛΛΑΣ με κλήρωση στους συμμετέχοντες και βεβαιώσεις σε όλα τα παιδιά.



ΑΠ538

Zorpidis L.A.N.E.
ΤΟΥΡΙΣΤΙΚΟΣ ΟΡΓΑΝΙΣΜΟΣ

ΦΘΙΝΟΠΩΡΙΝΕΣ ΕΚΔΡΟΜΕΣ
ΕΓΓΥΗΜΕΝΕΣ ΑΝΑΧΩΡΗΣΕΙΣ ΚΑΘΕ ΕΒΔΟΜΑΔΑ

◆ ΑΕΡΟΠΟΡΙΚΩΣ

ΠΑΡΙΣΙ: Κάθε Τρίτη, Τετάρτη και Πέμπτη για 4, 5 και 6 ημέρες από 489 €
ΡΩΜΗ: Κάθε Τρίτη και Πέμπτη για 4 και 5 ημέρες από 499 €
ΠΡΑΓΑ: Κάθε Τρίτη και Πέμπτη για 4 και 5 ημέρες από 419 €
ΛΟΝΔΙΝΟ: Κάθε Τρίτη και Πέμπτη για 4 και 5 ημέρες από 549 €
ΚΩΝ/ΠΟΛΗ: Κάθε Δευτέρα και Πέμπτη για 4 και 5 ημέρες από 419 €
ΑΜΣΤΕΡΝΤΑΜ: Κάθε Πέμπτη για 4 ημέρες από 599 €
ΒΕΡΟΛΙΝΟ: Κάθε Πέμπτη για 4 ημέρες από 549 €
ΒΟΥΔΑΠΕΣΤΗ: Κάθε Πέμπτη για 4 ημέρες από 459 €
ΒΑΡΚΕΛΩΝΗ: Κάθε Πέμπτη για 4 ημέρες από 549 €
ΒΕΝΕΤΙΑ: Κάθε Πέμπτη για 4 ημέρες από 599 €
ΝΙΚΑΙΑ: Κάθε Πέμπτη για 4 ημέρες από 579 €
ΜΟΣΧΑ-ΑΓ. ΠΕΤΡΟΥΠΟΛΗ: Για 7 ημέρες από 1.029 €

◆ ΟΔΙΚΩΣ

ΙΤΑΛΙΚΟ ΠΑΝΟΡΑΜΑ: Κάθε Δευτέρα για 7 ημέρες από 479 €
ΚΩΝ/ΠΟΛΗ-ΠΡΟΥΣΑ: Κάθε Παρασκευή για 7 ημέρες από 269 €
ΡΩΜΗ-ΦΛΩΡΕΝΤΙΑ: Κάθε Τρίτη για 6 ημέρες από 449 €
ΒΙΕΝΝΗ-ΒΟΥΔΑΠΕΣΤΗ: Κάθε Παρασκευή για 10 ημέρες από 709 €

Πληροφορίες:
Αλεξάνδρου Διάκου 38, 85100 Ρόδος, 85100
Tel: 22410-20625, 30054, 33603, 33607,
Fax: 22410-26745

ΧΠ 864

SHIPPING COMPANY OF SYMI
A.N.E.Σ.
ΑΝΩΝΥΜΗ ΝΑΥΤΙΛΙΑΚΗ ΕΤΑΙΡΕΙΑ ΣΥΜΗΣ

ΔΡΟΜΟΛΟΓΙΑ ΝΟΕΜΒΡΙΟΥ 2005

	ΜΗΝΑΣ	ΗΜΕΡΑ	ΩΡΑ	Ε/Γ ΣΥΜΗ	ΩΡΑ	Υ/Γ ΑΙΓΑΙΗ
16	ΝΟΕΜΒΡΙΟΥ	ΤΕΤΑΡΤΗ	07.30	ΣΥΜΗ-ΡΟΔΟ		
			15.30	ΡΟΔΟ-ΣΥΜΗ		
17	ΝΟΕΜΒΡΙΟΥ	ΠΕΜΠΤΗ			08.30	ΡΟΔΟ-ΜΑΡΜΑΡΑ
					15.30	ΜΑΡΜΑΡΑ-ΡΟΔΟ
18	ΝΟΕΜΒΡΙΟΥ	ΠΑΡΑΣΚΕΥΗ	07.30	ΣΥΜΗ-ΡΟΔΟ	09.00	ΡΟΔΟ –ΣΥΜΗ
			15.30	ΡΟΔΟ-ΣΥΜΗ	10.10	ΣΥΜΗ-ΚΩ
					14.30	ΚΩ-ΣΥΜΗ
					16.10	ΣΥΜΗ-ΡΟΔΟ
19	ΝΟΕΜΒΡΙΟΥ	ΣΑΒΒΑΤΟ			08.15	ΡΟΔΟ –ΣΥΜΗ
					09.30	ΣΥΜΗ-ΡΟΔΟ
					14.30	ΡΟΔΟ –ΣΥΜΗ
					15.45	ΣΥΜΗ-ΡΟΔΟ
20	ΝΟΕΜΒΡΙΟΥ	ΚΥΡΙΑΚΗ			09.00	ΡΟΔΟ-ΠΑΝΟΡΜΙΤΗ
					11.30	ΠΑΝΟΡΜΙΤΗ-ΣΥΜΗ
					16.00	ΣΥΜΗ-ΡΟΔΟ
21	ΝΟΕΜΒΡΙΟΥ	ΔΕΥΤΕΡΑ	07.30	ΣΥΜΗ-ΡΟΔΟ	08.30	ΡΟΔΟ-ΜΑΡΜΑΡΑ
			15.30	ΡΟΔΟ-ΣΥΜΗ	15.30	ΜΑΡΜΑΡΑ-ΡΟΔΟ
22	ΝΟΕΜΒΡΙΟΥ	ΤΡΙΤΗ			09.00	ΡΟΔΟ –ΣΥΜΗ
					10.10	ΣΥΜΗ-ΚΩ
					14.30	ΚΩ-ΣΥΜΗ
					16.10	ΣΥΜΗ-ΡΟΔΟ
23	ΝΟΕΜΒΡΙΟΥ	ΤΕΤΑΡΤΗ	07.30	ΣΥΜΗ-ΡΟΔΟ		
			15.30	ΡΟΔΟ-ΣΥΜΗ		
24	ΝΟΕΜΒΡΙΟΥ	ΠΕΜΠΤΗ			08.30	ΡΟΔΟ-ΜΑΡΜΑΡΑ
					15.30	ΜΑΡΜΑΡΑ-ΡΟΔΟ
25	ΝΟΕΜΒΡΙΟΥ	ΠΑΡΑΣΚΕΥΗ	07.30	ΣΥΜΗ-ΡΟΔΟ	09.00	ΡΟΔΟ –ΣΥΜΗ
			15.30	ΡΟΔΟ-ΣΥΜΗ	10.10	ΣΥΜΗ-ΚΩ
					14.30	ΚΩ-ΣΥΜΗ
					16.10	ΣΥΜΗ-ΡΟΔΟ
26	ΝΟΕΜΒΡΙΟΥ	ΣΑΒΒΑΤΟ			08.15	ΡΟΔΟ –ΣΥΜΗ
					09.30	ΣΥΜΗ-ΡΟΔΟ
					14.30	ΡΟΔΟ –ΣΥΜΗ
					15.45	ΣΥΜΗ-ΡΟΔΟ
27	ΝΟΕΜΒΡΙΟΥ	ΚΥΡΙΑΚΗ			09.00	ΡΟΔΟ-ΠΑΝΟΡΜΙΤΗ
					11.30	ΠΑΝΟΡΜΙΤΗ-ΣΥΜΗ
					16.00	ΣΥΜΗ-ΡΟΔΟ
28	ΝΟΕΜΒΡΙΟΥ	ΔΕΥΤΕΡΑ	07.30	ΣΥΜΗ-ΡΟΔΟ	08.30	ΡΟΔΟ-ΜΑΡΜΑΡΑ
			15.30	ΡΟΔΟ-ΣΥΜΗ	15.30	ΜΑΡΜΑΡΑ-ΡΟΔΟ
29	ΝΟΕΜΒΡΙΟΥ	ΤΡΙΤΗ			09.00	ΡΟΔΟ –ΣΥΜΗ
					10.10	ΣΥΜΗ-ΚΩ
					14.30	ΚΩ-ΣΥΜΗ
					16.10	ΣΥΜΗ-ΡΟΔΟ
30	ΝΟΕΜΒΡΙΟΥ	ΤΕΤΑΡΤΗ	07.30	ΣΥΜΗ-ΡΟΔΟ		
			15.30	ΡΟΔΟ-ΣΥΜΗ		

Τα δρομολόγια μπορούν να τροποποιηθούν λόγω εκτάκτων συγκοινωνιακών αναγκών ή καιρικών συνθηκών
Παρακαλούμε πριν ταξιδέψετε επικοινωνήστε με την Εταιρία:
www.anes.gr

XT285

Γραφείο ΣΥΜΗΣ Τηλ.: (22460) 71444 - Φαξ: (22460) 71373
Γραφείο ΡΟΔΟΥ Τηλ.: (22410) 37769 - Φαξ: (22410) 34493

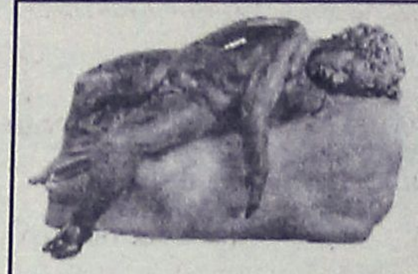

Ρόδος: είχῃ καὶ ὡς ἔτυχε...

... "Τσούρι" οι πινακίδες

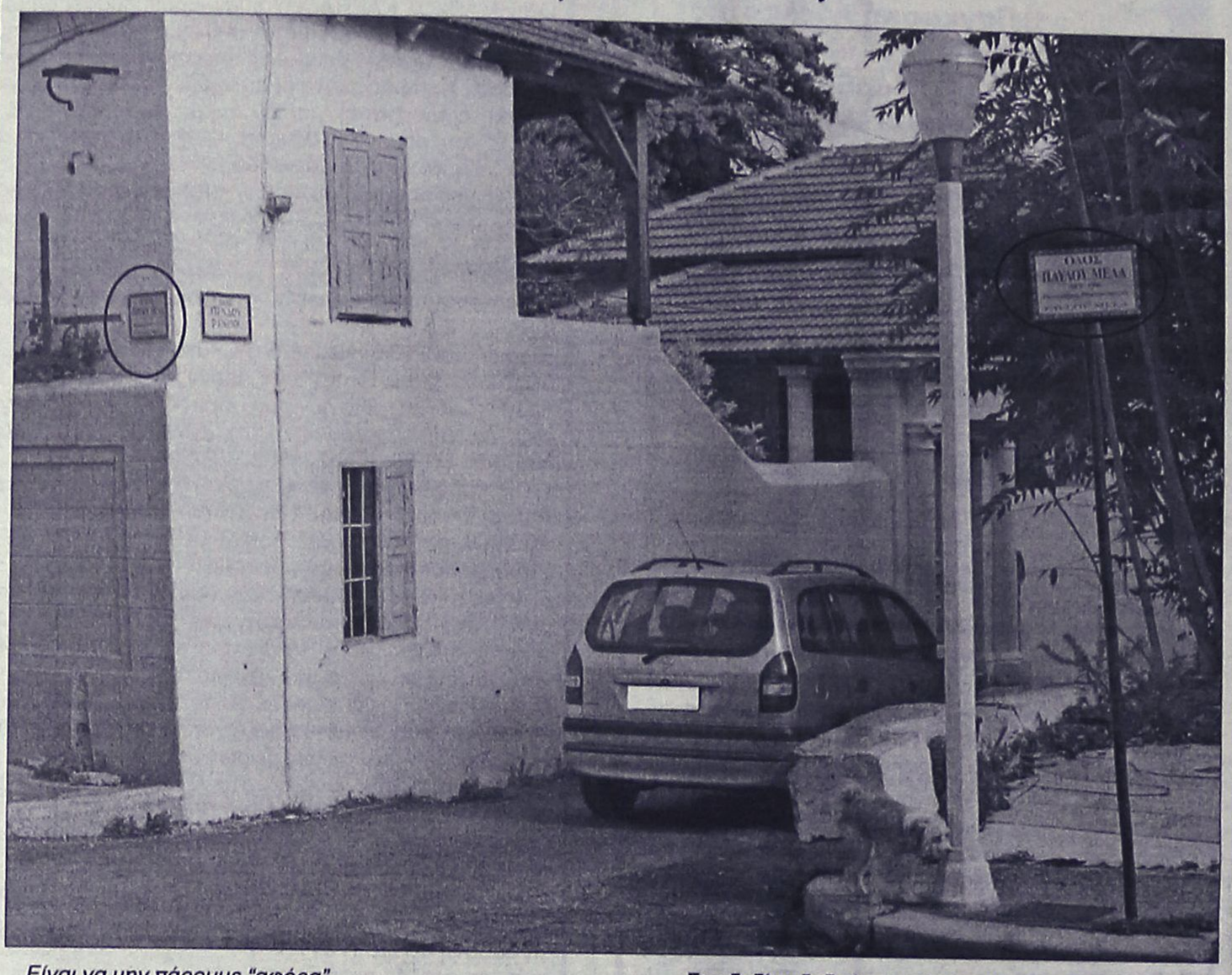

Είναι να μην πάρουμε "αφόρα"...

Γιατί μπορεί ο δύστυχος επισκέπτης της πόλης μας να διατρέξει και ένα χιλιόμετρο ώσπου να βρει μια πινακίδα για να προσανατολισθεί σε ποιό δρόμο βρίσκεται, όμως όταν μας πιάσει ο οίστρος φυτεύουμε όχι μια αλλά τρεις πινακίδες στα δέκα μέτρα.

Οπως συμβαίνει στην διασταύρωση των οδών Παύλου Μελά και Πίνδου όπου υπάρχουν τρεις πινακίδες του Μακεδονομάχου οπλαρχηγού σε λιγότερο από πέντε μέτρα απόσταση.

... Στο δεξί πεζοδρόμιο υπάρχει μια με κοντάρι - ως είθισται είναι βαλμένη στραβά λες και είναι μεθυσμένη - και μια εντοιχισμένη. Και στο απέναντι πεζοδρόμιο υπάρχει άλλη μια "κονταράτη" φυτεμένη στα "ίσα" της, αυτή!

Υ.Γ.: Στη φωτογραφία μπορείτε να θαυμάσετε και ένα από τα παράθυρα των βοηθητικών χώρων της πρώην *"βίλας του Νομάρχη"* και λίαν προσεχώς ***"Πατριαρχικής Επαύλεως"***, όπου το παράθυρο έχει ήδη ξεχαρβαλωθεί και κοσμείται από ένα μόνον παραθυρόφυλλο.

... Πρίμα ο καιρός!

... Κομμάτια και θρύψαλα

Παραπολύνανε φαίνεται τα αρχαία και βρέθηκε η λύση να απαλλαγούμε από αυτά.

Στην Χίο 144 αρχαιοελληνικοί τάφοι έγιναν κομμάτια και θρύψαλα με γκρέιντερ και μπουλντόζες.

... Κατά τα άλλα κάνουμε αναπαλαιώσεις και αναστηλώσεις τζαμιών!

... Τυφλοί ταξιτζήδες στην επαρχία Καλύμνου

Το ακούσαμε στο δελτίο ειδήσεων του ΑΝΤ-1.

«Ξέρετε, είμαστε μικρός τόπος, όλοι γνωριζόμαστε και είναι δύσκολο να αρνηθείς σε κάποιον το επίδομα που ζητά».

Ηταν ο γιατρός της πρωτοβάθμιας υγειονομικής επιτροπής που έβγαλε σχεδόν τυφλούς, κάποιους ταξιτζήδες από την Λέρο.

Στη συνέχεια κάποιος νομαρχιακός σύμβουλος αρνήθηκε με επιμονή ότι είναι ευθύνη της Νομαρχίας Δωδεκανήσου για το αν εγκρίθηκαν αυτές οι πλαστές τυφλωμίες, που δόθηκαν από το Πασοκικό καθεστώς.

... Φαίνεται ότι η διάγνωση και η "βούλλα" της τυφλότητας ήρθε απευθείας με υπουργική ή βουλευτική γνωμάτευση!

Υ.Γ.: Ας παρηγορηθούμε όμως.

Στην Αιτωλοακαρνανία, οι "τυφλωμίες-μαιμού" ήταν 84 στους 98!

... Τα σύνορα στο Αιγαίο είναι φλου;

Ερώτηση στον υπουργό Εξωτερικών *σχετικά με τη νέα πρόκληση της Τουρκίας να "μπλοκάρει" τη διασυνοριακή συνεργασίθα με την Ελλάδα μέσω της κοινοτικής πρωτοβουλίας του INTERREG III, ζητώντας να απαλειφθεί από παντού ο όρος "διασυνοριακός", αφού η γειτονική χώρα υποστηρίζει ότι δεν είναι καθορισμένα τα σύνορα των δύο χωρών, κατέθεσε ο βουλευτής Γιάννης Μαγκριώτης.*

Οπως αναφέρει, *η συνεργασία Ελλάδας και Τουρκίας για την κοινοτική πρωτοβουλία INTERREG III βρίσκεται σε μηδενική βάση, λόγω της εμμονής που εκδηλώθηκε από την τουρκική πλευρά να απαλειφθεί ο όρος "διασυνοριακό" από όλα τα κείμενα, παρόλο που, όπως είναι γνωστό, ο ίδιος ο χαρακτήρας της πρωτοβουλίας αυτής ορίζεται ως δράση διασυνοριακής συνεργασίας.*



Αρχαιολογικό Μουσείο Κωνσταντινούπολης.
... Το τραπέζι στο υπαίθριο κυλικείο είναι ένα μεσαιωνικό - βυζαντινό κιονόκρανο, η σκιά προέρχεται από τα ελληνο-ρωμαϊκά αγάλματα και τους κίονες και το χώρισμα αποτελείται από ένα θριγκο πεσμένο στο χώμα!

(εκ)πολιτισμικά παίγνια

Πάνος Μιχαηλίδης

Καλήν αντάμωση στις επάλξεις των αγώνων

«Ο κρατούμενος Μιχαηλίδης Πάνος ξυλοκοπήθηκε με μαγκούρα απ' τον υπαρχιφύλακα Καραχάλιο Γ. γιατί ενώ κουβαλούσε πέτρα με άλλους κρατούμενους δε βάδιζε γρήγορα».

Γιούρα, 1-5-'48

«Ο κρατούμενος Μιχαηλίδης Πάνος χτυπήθηκε με βούρδουλα από τον υπαρχιφύλακα Στουραΐτη, γιατί πηγαίνοντας στη δουλιά ανταπέδοσε την καλημέρα σε συγκρατούμενό του».

Γιούρα, 11-8-'48



Πάνος Μιχαηλίδης

Με αφορμή την εορτή της ***Εθνικής Αντίστασης*** (27 Νοεμβρίου), το Δημοτικό Συμβούλιο της πόλης μας θα τιμήσει σήμερα τον κ. ***Πάνο Μιχαηλίδη*** απονέμοντάς του μια πλακέτα, τιμώντας στο πρόσωπό του και όσους αγωνίστηκαν για την ελευθερία και την πρόοδο του λαού.

Ο κ. ***Πάνος Μιχαηλίδης*** σε όλη του τη ζωή υπήρξε ένας αυθεντικός αγωνιστής και οι αγώνες του συνέβαλαν στο να χαραχθεί η πορεία ενός τόπου και να απολαμβάνουμε εμείς σήμερα απλόχερα όσα εκείνος στερήθηκε για το μεγαλύτερο διάστημα της ζωής του, περπατώντας ένα μονοπάτι που περπάτησαν λίγοι.

Ο κ. ***Πάνος Μιχαηλίδης,*** βετεράνος αγωνιστής της Αριστεράς, σήμερα χαίρει του σεβασμού και της ευγνωμοσύνης από πολιτεία και πολίτες, έχοντας ζήσει, όμως, για το μεγαλύτερο μέρος της ζωής του μέσα σε εξορίες, στερήσεις, κακουχίες και συνθήκες που θα λύγιζαν ακόμα και τον πιο "ταγμένο" αγωνιστή.

• Οι πρώτοι Δωδεκανήσιοι στα Γιούρα

«Οι Δωδεκανήσιοι μέσα από το ΕΜΠΑ (Εθνικό Μέτωπο Πανδωδεκανησιακής Απελευθέρωσης) αγωνίζονταν για την ένωση της Δωδεκανήσου με την Ελλάδα όταν την ιταλική κατοχή διαδέχτηκε η αγγλική σε περίοδο που ο κίνδυνος για διαιώνιση της αγγλικής κατοχής ή της παραχώρησης της Δωδεκανήσου στην Τουρκία ήταν σοβαρός. Η Ελληνική Στρατιωτική Διοίκηση μόλις διαδέχθηκε τον Απρίλη 1947 τους άγγλους κυνήγησε το ΕΜΠΑ γιατί το θεώρησε αριστερή οργάνωση και προέβη σε διωγμούς, φυλακίσεις εξορίες, πιέσεις για δήλωση: προτού ακόμα γίνει το Συνέδριο της Ειρήνης, υπογραφεί η Συνθήκη Ειρήνης, γίνει η ενσωμάτωση. Συνέλαβε το Μάη 1947 και παρέπεμψε το Δεκέμβρη 1947 πέντε στελέχη του ΕΜΠΑ στο στρατοδικείο (έκτακτο) για έσχατη προδοσία, τους: ***Γεώργο Βεργωτή*** (που είχε εξοριστεί απ' τους ιταλούς σε ηλικία 14 χρονών κι έφεδρο),

Παρασκευά Φουντουραδάκη (εθελοντή του ελληνοϊταλικού πολέμου και ανάπηρο) κι οι δυό αγωνιστές της Εθνικής Αντίστασης στην Ελλάδα.

Μανώλη Παπαναστασίου (κρατούμενο των ιταλών για πατριωτική δράση στα Δωδεκάνησα),

Παναγιώτη Μιχαηλίδη (εθελοντή στη Μέση Ανατολή) κι οι δυο αγωνιστές της Αντίστασης στη Μέση Ανατολή.

Νικήτα Γιαννικάκη (στέλεχος πατριωτικής δωδεκανησιακής οργάνωσης κατά των ιταλών).

Στη διαδικασία της δίκης αποδείχτηκε πως είναι πατριώτες, πώς αγωνίστηκαν στην πρώτη γραμμή για την Ενωση-και το ίδιο το στρατοδικείο το παραδέχτηκε. Ομως επειδή αρνήθηκαν ν' αποκηρύξουν το Δημοκρατικό Στρατό καταδικάστηκαν σε ισόβια και πρόσκαιρα δεσμά με το άρθρο 125 του Ποιν. Νόμου και στάλθηκαν στη Γιούρα».

"Γιούρα: Η Ματωμένη Βίβλος, 1950"

ΜΟΛΙΣ ΚΥΚΛΟΦΟΡΗΣΕ

το βιβλίο του καθηγητή

Μιχάλη Εμμ. Αρφαρά

«ΤΑ ΣΕΒΑΣΜΑΤΑ ΤΗΣ ΧΡΙΣΤΙΑΝΙΚΗΣ ΛΑΤΡΕΙΑΣ ΣΤΗΝ ΙΑΛΥΣΟ ΡΟΔΟΥ»

Εποπτική έρευνα - καταγραφή για τα ναοδομικά μας μνημεία και την πολιτιστική - χριστιανική μας κληρονομιά.



ΤΙΜΗ 65 €

Χειροποίητος χρυσοδερματόδετος τόμος 256 σελίδων στο μέγα πλάγιο σχήμα 25 επί 35 εκατ. σε περιορισμένα αντίτυπα

ΠΩΛΕΙΤΑΙ ΣΕ ΕΠΙΛΕΓΜΕΝΑ ΒΙΒΛΙΟΠΩΛΕΙΑ ΚΑΙ ΣΤΟ ΤΗΛ. 210-2818842

Επίσης διατίθενται τα τελευταία αντίτυπα του έργου "ΙΠΠΟΤΙΚΟΙ ΚΑΙ ΝΕΟΚΛΑΣΙΚΟΙ ΠΥΡΓΟΙ ΙΑΛΥΣΟΥ ΡΟΔΟΥ" (60 €)

AE624

ΝΤΕΤΕΚΤΙΒΣ

30 ΧΡΟΝΙΑ ΜΟΝΙΜΑ ΚΑΙ ΣΤΗ ΡΟΔΟ

35354 - 28780

Π.Π. ΓΕΡΜΑΝΟΥ 6 (ΠΛ. ΦΩΚΙΑΛΗ)

Η ΛΥΣΗ!!! ΣΕ ΚΑΘΕ ΣΑΣ ΠΡΟΒΛΗΜΑ

EXPRESS SECURITY

ΧΠΕΜΠ-16

22410 28400

METROPOL MULTI CINEMA ODEON

INFORMATION - RESERVATIONS ΠΛΗΡΟΦΟΡΙΕΣ - ΚΡΑΤΗΣΕΙΣ

ΕΒΔΟΜΑΔΙΑΙΟ ΠΡΟΓΡΑΜΜΑ weekly program

01/12/05 - 07/12/05

www.cinemametropol.gr



ΑΙΘΟΥΣΑ 1

ΤΟ ΚΟΤΟΠΟΥΛΑΚΙ CHICKEN LITLE

Ένα ταπεινό μικρό κοτοπουλάκι μαζί με την παρέα του αποφασίζει να σώσει τον κόσμο!!! Σασπένς, χάος, και γέλιο... Πολύ γέλιο!!!

Στα ελληνικά με τους: ΓΙΩΡΓΟ ΤΣΑΛΙΚΗ, ΔΗΜΗΤΡΑ ΜΑΤΣΟΥΚΑ, ΠΑΥΛΟ ΧΑΪΚΑΛΗ, ΑΝΤΩΝΗ ΛΟΥΔΑΡΟ

ΚΑΝΤΕ ΕΓΚΑΙΡΑ ΤΙΣ ΚΡΑΤΗΣΕΙΣ ΣΑΣ

ΩΡΕΣ ΕΝΑΡΞΗΣ / SHOW TIMES 17:00, 18:45



ΑΙΘΟΥΣΑ 3

CRY WOLF

Κανείς δεν πιστεύει έναν ψεύτη... ακόμα και όταν αυτός λέει την αλήθεια.

Πρωταγωνιστούν: Τζούλιαν Μόρις, Λίντι Μπούθ, Τζάρεντ Πανταλέκ, Τζον Μπον Τζόβι

ΚΑΝΤΕ ΕΓΚΑΙΡΑ ΤΙΣ ΚΡΑΤΗΣΕΙΣ ΣΑΣ

ΩΡΕΣ ΕΝΑΡΞΗΣ / SHOW TIMES 18:00, 20:15, 22:30

ΑΙΘΟΥΣΑ 1

ΣΧΕΔΙΟ ΠΤΗΣΗΣ FLIGHT PLAN

Η δύο φορές βραβευμένη με Όσκαρ Τζόντι Φόστερ και ο βραβευμένος με Όσκαρ παραγωγός Μπράϊαν Γκρέϊζερ υπογράφουν ένα αγωνιώδες θρίλερ!!!

ΩΡΕΣ ΕΝΑΡΞΗΣ / SHOW TIMES 20:30, 22:45



ΑΙΘΟΥΣΑ 2

Ο ΕΠΙΜΟΝΟΣ ΚΗΠΟΥΡΟΣ THE CONSTANT GARDENER

Ένα συναρπαστικό ερωτικό θρίλερ με πολιτικές προεκτάσεις. Η προσωπική οδύσσεια ενός ανθρώπου αποφασισμένου να ρισκάρει ακόμα και τη ζωή του για να φτάσει στην αλήθεια και να την αποκαλύψει.

ΚΑΝΤΕ ΕΓΚΑΙΡΑ ΤΙΣ ΚΡΑΤΗΣΕΙΣ ΣΑΣ

ΩΡΕΣ ΕΝΑΡΞΗΣ / SHOW TIMES 16:45, 19:30



ΑΙΘΟΥΣΑ 2

Ο ΕΞΟΡΚΙΣΜΟΣ ΤΗΣ ΕΜΙΛΥ ΡΟΟΥΖ THE EXORCISM OF EMILY ROSE

Το θρίλερ που ισορροπεί ανάμεσα στη θρησκεία, την μεταφυσική και την επιστήμη. Η Δαιμονισμένη σώθηκε ή σκοτώθηκε από την εκκλησία; Βασισμένη σε αληθινή ιστορία.

ΩΡΕΣ ΕΝΑΡΞΗΣ / SHOW TIMES 22:15

XP1046

ΠΑΛΛΑΣ 5 CINEMAS CENTER

1/12/2005 - 7/12/2005

www.cinemapallas.gr

Για κρατήσεις 22410 24475/70670

Δημοκρατίας 13, Ρόδος



THE LEGEND OF ZORRO Ο ΜΥΘΟΣ ΤΟΥ ΖΟΡΟ

Ο Μασκοφόρος Ηρωας επιστρέφει σε μία ακόμα θεαματική περιπέτεια δράσης!

Αίθουσα Interlingua 2 ώρες έναρξης // 17:20 • 20:00 • 22:40

ΚΑΝΤΕ ΕΓΚΑΙΡΑ ΤΙΣ ΚΡΑΤΗΣΕΙΣ ΣΑΣ!



The Weather Man ΕΧΕΙ Ο ΚΑΙΡΟΣ ΓΥΡΙΣΜΑΤΑ

Οι βραβευμένοι Νίκολας Κέιτζ και Μαϊκλ Κέιν σε μια κωμωδία γλυκιά και πικρή!

Αίθουσα Personal Training Cinema 4 ώρες έναρξης // 18:00 • 20:10 • 22:35



Harry Potter and the Goblet of Fire Ο ΧΑΡΥ ΠΟΤΕΡ ΚΑΙ ΤΟ ΚΥΠΕΛΛΟ ΤΗΣ ΦΩΤΙΑΣ

Το πολυαναμενόμενο γεγονός της Χρονιάς! Η τέταρτη και καλύτερη περιπέτεια της σειράς!

Αίθουσα RED 5 ώρες έναρξης // (Π.-Σ.-Κ. 15:40) 19:00 • 22:20

Αίθουσα Cinema 1 ώρες έναρξης // 17:20 • 20:40



Proof

Αίθουσα Allegro 3 ώρα έναρξης // 22:35

Οι βραβευμένοι Αντονι Χόπκινς και Γκουίνεθ Πάλτροου σε μια δραματική παραγωγή που "βλέπει" κατευθείαν τα φετινά Oscar!

[proof]



MADAGASCAR ΜΑΔΑΓΑΣΚΑΡΗ

Αίθουσα Personal Training Cinema 4 ΚΑΤΑΛΛΗΛΟ ώρα έναρξης // (Π.-Σ.-Κ. 16:00)

Το δημοφιλή ζωακιατής Dreamworks, σε μια ξεφρενη περιπέτεια γεμάτη κωμικές καταστάσεις!

Αίθουσα Allegro 3 ώρα έναρξης // 17:40



SPONGEBOB SQUAREPANTS ΜΠΟΜΠ Ο ΣΦΟΥΓΓΑΡΑΚΗΣ

Προετοιμαστείτε, μικροί και μεγάλοι, για τον νέο Σταρ του βυθού!!!

Αίθουσα Allegro 3 ΚΑΤΑΛΛΗΛΟ ώρες έναρξης // (Π.-Σ.-Κ. 16:00) 18:00 • 20:50

ΜΕΤΑΓΛΩΤΤΙΣΜΕΝΟ ΣΤΑ ΕΛΛΗΝΙΚΑ!



ΠΕΜΠΤΗ 8 ΔΕΚΕΜΒΡΙΟΥ Wallace & Gromit

ΓΟΥΑΛΑΣ & ΓΚΡΟΜΙΤ ΣΤΟΝ ΤΕΡΑΣΤΙΟ ΛΑΧΑΝΟΚΗΠΟ

Το δίδυμο της... συμφοράς από τους δημιουργούς του πετυχημένου "Οι κότες το 'σκασαν"!!!

Μεταγλωττισμένη στα ελληνικά



SAW II ΣΕ ΒΛΕΠΩ ΞΑΝΑ

Το σίκουελ της πετυχημένης ταινίας τρόμου. Εκεί που νόμιζες ότι όλα είχαν τελειώσει... Σε βλέπω ξανά!!!

Μην τη χάσετε!



VALIANT ΒΑΛΙΑΝΤ, ΤΟ ΓΕΝΝΑΙΟ ΠΕΡΙΣΤΕΡΙ

Από τον παραγωγό του Σρεκ, μια διασκεδαστική ταινία κινουμένων σχεδίων για τους μικρούς μας φίλους!!!

Μεταγλωττισμένη στα ελληνικά

XP1987

Αντίλαλοι

ΠΟΛΙΤΙΚΟΙ και άλλοι...

Τακτικές επαναλαμβανόμενες...

Οι αντιδράσεις, θετικές ή αρνητικές, από την στάση που τήρησε ο κ. Σάββας Καραγιάννης στην πρόσφατη συνεδρίαση της ολομέλειας της παράταξής του, συνεχίζονται. Και αυτό ήταν αναμενόμενο.

Για πολλούς ήταν και το Ζητούμενο από την πλευρά του τέως Νομάρχη. Να γίνει δηλαδή θόρυβος να μετρηθούν οι αντιδράσεις και να παρθούν οι όποιες, τελικές, αποφάσεις.

Μόνο που τέτοιες τακτικές, όταν επαναλαμβάνονται καθίστανται ανίσχυρες και τελικά ανενεργές.

Θυμηθείτε την παροιμία του λύκου με τα αρνιά...

"Ρ."

Καλά... Χριστούγεννα!

Πάνω από **μισή ώρα** συζητούσαν στο νομαρχιακό συμβούλιο, για το αν θα έπρεπε να... συζητήσουν το θέμα της **αστικής συγκοινωνίας** στην Κάλυμνο για να αποφασίσουν τελικά να το αναβάλλουν!

Αντιλαμβάνεται κανείς πόση ώρα θα απασχολήσει το θέμα στη συνεδρίαση της 13ης Δεκεμβρίου, όπως έχει ήδη οριστεί.

Χριστούγεννα με την Κάλυμνο θα κάνουμε!..

Κωρ. Π.



Δικαιώθηκε η στάση του

Είναι να μην... γελούν και τα μουστάκια του Μιχάλη Μπαριανάκη. Από τους νομαρχιακούς συμβούλους εκείνους που έλεγαν προς κάθε κατεύθυνση, να μην βιάζονται πολλοί να βγάλουν συμπεράσματα για το τι θα κάνει η παράταξη και ο Καραγιάννης προσωπικά. Και δικαιώθηκε σε μεγάλο βαθμό προχθές το βράδυ.

Δεν ξέρουμε αν στοιχημάτισε κιόλας τις προηγούμενες μέρες. Το βέβαιο είναι πάντως ότι έκανε... διάνα στις εκτιμήσεις του.

Μιχ.Μ.

Προς κ. Γ. Μαχαιρίδη, Νομάρχη:

Αγαπητέ κ. Γιάννη, είναι σίγουρο ότι έχουν τακτοποιηθεί τα πάντα σε ό,τι αφορά τον διαγωνισμό για την εγκατάσταση και τη λειτουργία του νέου εργοστασίου της ΔΕΗ στη Νότια Ρόδο;

Διότι η θέση του Παλαιοκρασσά, όπως μαθαίνουμε έχει... βραχυκυκλώσει για τα καλά και όπως όλα δείχνουν δεν θα αποφύγει το... τσουρούφλισμα! Καλού κακού και για να μην περιμένουμε από τον επόμενο πρόεδρο, πάλι τα ίδια, ας το φροντίσουμε από τώρα.

Μιχ.Μ.

Ευλογημένη... συχνότητα

Ένα από τα πιο ενδιαφέροντα της δημοσκόπησης για τα ραδιόφωνα, **(που αποκάλυψε η «Ροδιακή» για όσους έκαναν πως δεν το... αντιλήφθηκαν χθες)** και που δεν πρέπει να περάσει στα ψιλά, είναι αυτό του ποσοστού ακροαματικότητας που έχει **το ραδιόφωνο της Εκκλησίας** στη Ρόδο:

Ο πρώτος σταθμός αναδείχθηκε το ραδιόφωνο της εκκλησίας, **στις ηλικίες από 60 έως 74 ετών για την περιοχή της Δωδεκανήσου, με ποσοστό 26,5%!**

Κι άντε τώρα, να πείσεις τους... αμφισβητίες **ότι ο Ύψιστος δεν έβαλε το... χεράκι Του** στην διαμόρφωση των τελικών ποσοστών!

Μιχ.Μ.

Νευρική κρίση

Στα πρόθυρα νευρικής κρίσης είναι στην Κάλυμνο με την υπόθεση των αστικών συγκοινωνιών. Ανεξάρτητα από τι πιστεύει ο καθένας (αν πρέπει ή όχι να γίνει η «αστική περιοχή»), το νησί έχει πρόβλημα συγκοινωνιών, αφού τα λεωφορεία έχουν μειωθεί, με αποτέλεσμα οι πολίτες να μην εξυπηρετούνται. Και βγαίνουν οι άνθρωποι στα ραδιόφωνα και απειλούν θεούς και δαίμονες, ζητώντας να πάνε σπίτια τους ΟΛΟΙ, αφού εδώ και μήνες δεν μπορούν να συμφωνήσουν μεταξύ τους σε μια λύση που θα εξυπηρετεί όλο το νησί. Άδικο έχουν;

Κ.Κ.

ΠΩΛΟΥΝΤΑΙ

1) **ΟΙΚΟΠΕΔΑ ΣΤΗΝ ΙΑΛΥΣΟ** των 300 ή 400 τ.μ. με άδεια οικοδομής ή άνευ. Δίδονται και σε μπετά ή τελειωμένες μονοκατοικίες.

2) **ΟΙΚΟΠΕΔΟ ΣΤΗΝ ΙΑΛΥΣΟ** (επί της οδού Δημοκρατίας) 1.000 τ.μ. με άδεια οικοδομής 130 τ.μ. και υπόγειο γκαράζ. Δίδεται και σε μπετά.

3) **ΚΑΤΑΣΤΗΜΑΤΑ ΣΤΗΝ ΙΑΛΥΣΟ** (επί της οδού Δημοκρατίας γωνιακά) των 45 τ.μ. έκαστο

ΠΛΗΡΟΦΟΡΙΕΣ Γ. ΙΩΑΝΝΙΔΗΣ
ΤΗΛ. 2241021714-22307 ΚΙΝ. 6932296983

ΑΕ1026





ΑΘΛΗΤΙΚΗ ΠΟΛΙΤΙΣΤΙΚΗ ΕΝΩΣΗ ΚΑΤΤΑΒΙΑΣ

Πρόσκληση

Μεγάλο Χριστουγεννιάτικο Παζάρι

Κυριακή 4 Δεκεμβρίου

Στην αίθουσα της κοινότητας, στο στέκι της νεολαίας,
θα λειτουργήσουμε
Από τις 11 το πρωί μέχρι τις 6 το απόγευμα
ένα παζάρι με Χριστουγεννιάτικα στολίδια και γλυκά φτιαγμένα με μεράκι από τις γυναίκες του χωριού μας, με Χριστουγεννιάτικα βιβλία και μη, με ζεστούς λουκουμάδες και φυσικά χωριάτικο Κατταβενό ψωμί και προϊόντα της Κατταβενής γης.

ΖΩΝΤΑΝΗ ΦΑΤΝΗ

24, 25, 26, 31 ΔΕΚΕΜΒΡΙΟΥ και 1 ΙΑΝΟΥΑΡΙΟΥ

Ελάτε να δείτε εσείς και τα παιδιά σας για πρώτη φορά στο δήμο μας και στην Κατταβιά μας τη **ζωντανή μας φάτνη** που θα βρίσκεται **κοντά στο μοναστήρι του Αγίου Μηνά**, και να πιούμε ένα ζεστό τσάι.

Σας περιμένουμε

ΑΠ557

Πρόσκληση

Ο Σύλλογος Ιδιοκτητών Κέντρων Ξένων Γλωσσών Δωδεκανήσου, σας προσκαλεί

να τιμήσετε με την παρουσία σας την ομιλία που διοργανώνει στις **4 Δεκεμβρίου ημέρα Κυριακή και ώρα 11.00 το πρωί**, στο **ΑΚΤΑΙΟΝ**, με θέμα:

"Κρατικό Πιστοποιητικό Γλωσσομάθειας, Β2-Γ1".

με ομιλητή τον Καθηγητή
Κωνσταντίνο Ευαγγελίδη
(Αγγλικής Φιλολογίας) Πανεπιστημίου Αθηνών (Ομότιμος).

Για το Διοικητικό Συμβούλιο

Η Πρόεδρος Αναστασιάδη Δωροθέα
Η Γεν. Γραμματέας Αντωνάκη Φανή

ΧΠΣΑΛ006

LOUNGE BAR
RODOS PARK

ΖΕΣΤΕΣ ΜΟΥΣΙΚΕΣ ΒΡΑΔΙΕΣ

γεμάτες μελωδίες,
παρέα με το PIANO του

ΛΕΥΤΕΡΗ ΒΑΣΙΛΑΡΑΚΗ

Στο Lobby Bar
του ξενοδοχείου
Rodos Park Suites Hotel.

Κάθε Πέμπτη, Παρασκευή & Σάββατο από τις 20.00 μ.μ.

Rodos Park Suites Hotel
Ρήγα Φερραίου 12
Τηλ.: 2241089700

Rodos Park

ΑΕ1046