ΔΗΜΟΤΙΚΗ ΒΙΒΛΙΟΘΗΚΗ ΡΟΔΟΥ 1947

Η ΡΟΔΙΑΚΗ

ΠΛΗΡΩΜΕΝΟ ΤΕΛΟΣ Ταχ. Γραφείο Κ ΡΟΔΟΥ Αριθμ. Αδείας 1578

ΕΛΤΑ

ΚΥΡΙΑΚΗ
4 ΔΕΚΕΜΒΡΙΟΥ 2005
ΑΡ. ΦΥΛΛΟΥ 18.168
ΤΙΜΗ: ΕΥΡΩ 0,70

ΗΜΕΡΗΣΙΑ ΠΡΩΙΝΗ ΕΦΗΜΕΡΙΔΑ ΤΗΣ ΡΟΔΟΥ

ΟΙ ΑΛΗΘΕΙΕΣ ΠΡΕΠΕΙ ΝΑ ΛΕΓΟΝΤΑΙ!



Τα μεγάλα έργα υποδομής και οι ευθύνες του ΠΑΣΟΚ

Το ότι έχουν καθυστερήσει τα μεγάλα έργα υποδομής, είναι γεγονός αναμφισβήτητο. Οι ευθύνες βαρύνουν όμως κυρίως την προηγούμενη κυβέρνηση του ΠΑΣΟΚ. ΣΕΛΙΔΑ 4

ΓΙΑ ΧΡΙΣΤΟΥΓΕΝΝΙΑΤΙΚΕΣ ΔΙΑΚΟΠΕΣ



Ετοιμάζουν... βαλίτσες εκατοντάδες Ροδίτες!

Μόνο το τελευταίο δίμηνο ανανεώθηκαν 3.000 διαβατήρια. Μεγάλη ζήτηση και για εισιτήρια αεροπλάνων και πλοίων για ένα ταξίδι στο εσωτερικό. ΣΕΛΙΔΑ 8

Cafe Bar Θάλασσα

Ανοίξαμε
και σας περιμένουμε
στο ανανεωμένο, φροντισμένο και ζεστό
περιβάλλον, για σας και την παρέα σας.
Για τις γιορτές και όλο το χειμώνα.



ΑΕ4289

Πλ. Κουντουριώτη (Ν.Ο.Ρ.) τηλ. 22410 43344

Η Ρόδος σύμφωνα με τα σχέδια υπουργείων Τουρισμού-ΠΕΧΩΔΕ

Περιοχή προτεραιότητας για μεγάλες επενδύσεις!

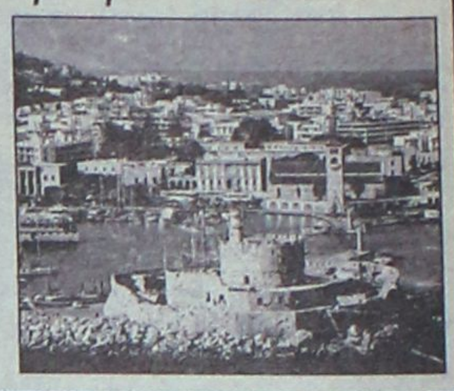

- *Ετοιμάζεται η χωροταξική μελέτη για την ανάπτυξη τουριστικών επιχειρήσεων.* ΣΕΛΙΔΑ 7

Καραμανλής για τη νησιωτική Ελλάδα

ΣΤΟ ΚΕΝΤΡΟ της πολιτικής μας

Τί είπε χθες ο πρωθυπουργός στη Μυτιλήνη



ΕΥΡΕΙΑ ΣΥΣΚΕΨΗ ΣΤΟ ΥΠΟΥΡΓΕΙΟ ΑΙΓΑΙΟΥ

Σύσκεψη για τις νησιωτικές πολιτικές πραγματοποιήθηκε χθες στη Μυτιλήνη υπό την προεδρία του πρωθυπουργού και με τη συμμετοχή του Αρ. Παυλίδη και άλλων παραγόντων. Τί δήλωσε ο πρωθυπουργός. ΣΕΛΙΔΑ 3

Συνέντευξη Χρήστου Παπουτσή

Μια από... τα ίδια



- *Μίλησε κυρίως για το ακτοπλοϊκό, επιρρίπτοντας ευθύνες σε όλους, αλλά ξεχνώντας τα δικά του καμώματα.* ΣΕΛΙΔΑ 7

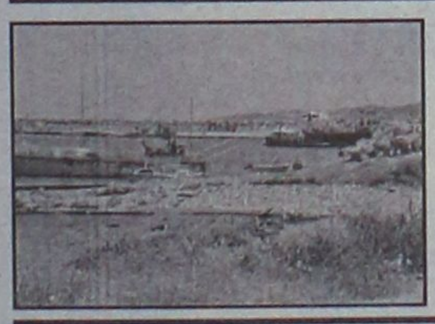

Υπογράφεται εντός των ημερών

Μνημόνιο για τη μαρίνα

- *Μνημόνιο για τη νέα μαρίνα υπογράφεται μεταξύ Δήμου Ροδίων και επενδυτών.* ΣΕΛΙΔΑ 12

Τρεις σοβαρές υποθέσεις



- *Θα εκδικασθούν στα Δικαστήρια αύριο.* ΣΕΛΙΔΑ 9

ΝΕΑ ΚΑΡΦΩΜΑΤΑ ΑΠΟ ΤΟΝ Γ. ΚΑΨΗ



Όλοι μας γνωρίζαμε τη διαφθορά

- *Νέα επίθεση, αυτή τη φορά για τη διαφθορά από τον Γ. Καψή προς την κυβέρνηση Σημίτη.* ΣΕΛΙΔΑ 6

ΝΕΕΣ ΚΟΝΤΡΕΣ



Άνω-κάτω στο Δήμο Νοτ. Ρόδου

- *Ανεβλήθη η συνεδρίαση του Δημοτικού Συμβουλίου λόγω έλλειψης απαρτίας.* ΣΕΛ. 12



3 ΧΡΟΝΙΑ ΜΑΖΙ
Γιορτάστε μαζί μας την
ΚΥΡΙΑΚΗ 4/12
Ευριπίδου 10, Μεσαιωνική Πόλη, Ρόδος

www.paffuto.com
PAFFUTO
WINE MUSIC BAR

ΑΕ1050

ΗΜΕΡΟΛΟΓΙΟ

Κυριακή 4 Δεκεμβρίου 2005
Βαρβάρας μεγαλομάρτυρος, Ιωάννου Δαμασκηνού.

Ανατολή ηλίου: 07.25'
Δύση ηλίου: 17.06'
Σελήνη 3 ημερών

ΦΑΡΜΑΚΕΙΑ

Σήμερα δημερεύει το φαρμακείο των **Σταυροπούλου-Πάππου** στην πλατεία Ακαδημίας και διανυκτερεύει το φαρμακείο του **Αρφαρά Ιωάννη** στην Στέλιου Κωτιάδη 50.

ΒΕΝΖΙΝΑΔΙΚΑ

Σήμερα διανυκτερεύουν τα βενζινάδικα: **Σαρίκας Μιχαήλ** (Εθνικής Αντιστάσεως), **Παναγιωτίδης Αδάμ** (Κρεμαστή), **Παπαθεοδώρου Αν.** (Φάνες), **Φλοσκάκης Κ.** (Εμπωνα), **Δράκου Α..** (Αφάντου), **Οίκουτας Μ.** (Αρχάγγελος)

ΛΑΪΚΕΣ ΑΓΟΡΕΣ

Τετάρτη: στο Δημοτικό Νεκροταφείο.
Πέμπτη: στην οδό Βύρωνος
Παρασκευή: στην οδό Πτολεμαίων (Ανάληψη)
Σάββατο: στο Δημοτικό Νεκροταφείο.

ΑΕΡΟΠΟΡΙΚΑ ΔΡΟΜΟΛΟΓΙΑ

ΟΛΥΜΠΙΑΚΗ ΑΕΡΟΠΟΡΙΑ

ΑΠΟ ΡΟΔΟ-ΑΘΗΝΑ
- Καθημερινά 07.10, 13.40
- Πέμπτη 20.10, 22.45
- Καθημερινά πλην Πέμπτης 19.40, 22.25
- Καθημερινά πλην Κυριακής 10.40

ΑΠΟ ΑΘΗΝΑ-ΡΟΔΟ
- Καθημερινά 05.30,12.00
- Πέμπτη 18.30, 21.05
- Καθημερινά πλην Πέμπτης 18.00, 20.45
- Καθημερινά πλην Κυριακής 09.00

ΑΠΟ ΡΟΔΟ-ΘΕΣΣΑΛΟΝΙΚΗ
- Δευτέρα - Τετάρτη 09.45
- Πέμπτη 10.45
- Σάββατο 15.15
- ΔΕΥ-ΤΕΤ-ΠΑΡ-ΚΥΡ 16.10

ΑΠΟ ΡΟΔΟ-ΗΡΑΚΛΕΙΟ
- Δευτέρα - Παρασκευή-Κυριακή 17.45
- Τρίτη - Πέμπτη 18.30
- Τετάρτη - Σάββατο 19.20

ΑΠΟ ΗΡΑΚΛΕΙΟ-ΡΟΔΟ
- Δευτέρα-Παρασκευή-Κυριακή 19.05
- Τρίτη-Πέμπτη 19.50
- Τετάρτη - Σάββατο 20.40

ΑΠΟ ΡΟΔΟ-ΚΑΡΠΑΘΟ
- ΔΕΥ-ΠΕΜ-ΠΑΡ-ΣΑΒ 07.00, 10.40
- Τετάρτη-Κυριακή 10.40, 14.20

ΑΠΟ-ΡΟΔΟ-ΚΑΣΟ
- ΔΕΥ-ΠΕΜ-ΠΑΡ-ΣΑΒ 07.00
- Τετάρτη-Κυριακή 10.40

ΑΠΟ ΡΟΔΟ-ΚΑΣΤΕΛΛΟΡΙΖΟ
- ΔΕΥ-ΤΕΤ-ΠΑΡ-ΣΑΒ-ΚΥΡ 07.10

ΑΠΟ ΡΟΔΟ-ΧΙΟ
- Τρίτη στις 10.40 και Πέμπτη στις 10.45'

ΡΟΔΟΣ-ΜΥΤΙΛΗΝΗ
- Δευτέρα-Τετάρτη στις 09.45, Τρίτη στις 10.40', Πέμπτη στις 10.45' και Σάββατο στις 15.15

ΡΟΔΟΣ- ΣΑΜΟΣ
- Τρίτη στις 10.40', Σάββατο στις 15.15

ΡΟΔΟΣ-ΛΗΜΝΟΣ
- Δευτέρα-Τετάρτη στις 09.45', Τρίτη στις 10.40', Πέμπτη στις 10.45' και Σάββατο στις 15.15'

ΡΟΔΟΣ-ΑΣΤΥΠΑΛΑΙΑ
- Κάθε Τρίτη- Πέμπτη-Σάββατο 13.10'

ΡΟΔΟΣ-ΛΕΡΟΣ
- Κάθε Τρίτη - Πέμπτη-Σάββατο 13.10'

AEGEAN AIRLINES

ΑΠΟ ΡΟΔΟ-ΑΘΗΝΑ
Καθημερινές πτήσεις 14.15-16.30-19.50-22.40

ΑΠΟ ΑΘΗΝΑ-ΡΟΔΟ
Καθημερινά πτήση 05.30-08.45-14.50-18.10-21.00

ΑΠΟ ΡΟΔΟ-ΘΕΣΣΑΛΟΝΙΚΗ
Καθημερινά πτήση 10.20

ΑΠΟ ΘΕΣΣΑΛΟΝΙΚΗ-ΡΟΔΟ
Καθημερινά πτήση 12.20

Χρήσιμα τηλέφωνα κρατήσεων:
(22410) 24400.

Plaza Travel
Ιερού Λόχου 7 • τηλ. 2241029003
e-mail: travel@rhodes-plaza.com
AE258

Επώνυμον

το ανώνυμον...

Αντιδράσεις χωρίς αντίκρυσμα

Προχωρώντας στην πιο γενναία μεταρρύθμιση που έχει γίνει τα τελευταία χρόνια στη χώρα με το νομοσχέδιο για τις ΔΕΚΟ η κυβέρνηση εγκαινιάζει μια νέα εποχή για τη ελληνική οικονομία. Οι αντιδράσεις των συνδικαλιστών και της αντιπολίτευσης δεν φαίνονται ικανές να ανατρέψουν τη δυναμική της μεγάλης μεταρρύθμισης που οδηγεί σε λιγότερο κράτος, έλεγχο του κόστους ζημιογόνων επιχειρήσεων, βελτίωση της ανταγωνιστικότητάς τους και κατάργηση προνομίων του δημοσίου τομέα που δεν υπάρχουν στην υπόλοιπη οικονομία.

Τα στοιχεία που υπουργείου Οικονομίας και Οικονομικών δείχνουν ότι η μέση δαπάνη μισθοδοσίας στις δημόσιες επιχειρήσεις που είναι εισηγμένες στο χρηματιστήριο είναι σχεδόν διπλάσιο από τη μέση δαπάνη μισθοδοσίας στον ιδιωτικό τομέα, σε ορισμένες ΔΕΚΟ μάλιστα, (ΕΛΠΕ, Οργανισμός Λιμένος Πειραιώς) είναι ακόμη και τριπλάσια.

Το φαινόμενο αυτό ξεπερνά κάθε πολιτική, οικονομική λογική και είναι το αποτέλεσμα μιας αντίληψης που κυριάρχησε επί πολλά χρόνια στη χώρα μας.

Η κυβέρνηση της Ν.Δ. είχε υποχρέωση να συγκρουστεί με αυτή την ξεπερασμένη από τις εξελίξεις νεοελληνική πραγματικότητα και να επιβάλει μισθολογική, οικονομική τάξη. Η πλειοψηφία της κοινής γνώμης αντιμετωπίζει θετικά τις μεταρρυθμίσει στον ευρύτερο τομέα, κάνοντας πιο εύκολη την απόφαση της κυβέρνησης.

Οι συνδικαλιστές και η αντιπολίτευση προσπαθούν με τις αντιδράσεις τους να αυξήσουν το πολιτικό κόστος για την κυβέρνηση και να την αναγκάσουν να κάνει πίσω σε κάποια βασικά σημεία του νομοσχεδίου. Από την έκβαση της αντιπαράθεσης θα φανεί αν η κυβέρνηση είναι πραγματικά αποφασισμένη να φύγει μπροστά διαμορφώνοντας η ίδια τις εξελίξεις ή εάν απλώς θα διαχειρίζεται σε βάθος χρόνου μια μίζερη πραγματικότητα.

Ενημερωτική εκστρατεία διαρκείας

«Η πρόληψη αρχίζει από σένα. Κάνε το τεστ». Με αυτήν την προτροπή τίμησε την παγκόσμια ημέρα για το έιτζ ο Διεθνής Οργανισμός και ήταν το πιο άμεσο και ευθύ μήνυμα για να έχει ένα ουσιαστικό νόημα η επέτειος αυτή. Η ημέρα (1η Δεκεμβρίου) πέρασε και η ελληνική κοινωνία νιώθει ενδεχομένως ανακούφιση που οι υπενθυμίσεις για την ύπαρξη της ασθένειας έχουν ήδη ατονήσει. Του χρόνου πάλι...

Η αύξηση του κρουσμάτων στην Ελλάδα δείχνει αυτό που η ιατρική κοινότητα, και κυρίως οι λοιμοξιωλόγοι, γνωρίζουν. Οτι δηλαδή ο εφησυχασμός, ως αποτέλεσμα μιας σχεδόν ανύπαρκτης ενημέρωσης, έχει το τίμημά του. Δεν υπάρχει χώρος ούτε λόγος για τρομοκρατία. Ο ρεαλισμός και η υπευθυνότητα μπορούν να πάρουν τον λόγο σε ένα τοπίο όπου συγκρούονται η άρνηση και ο φόβος.

Η άγνοια δημιουργεί μια πλαστή πραγματικότητα και με τη σειρά της δίνει τη θέση του στον φόβο. Η προκατάληψη ακολουθεί. Το γεγονός ότι ένα μεγάλο κομμάτι της Κεντρικής και Νότιας Αφρικής αποδεκατίζεται δεν σημαίνει, δυστυχώς, τίποτε για τον πολίτη της Δύσης, ο οποίος την περίοδο αυτή αρχίζει να επιδίδεται σε ένα όργιο καταναλωτικών δαπανών.

Ολα αυτά μέχρι η ασθένεια να χτυπήσει το περιβάλλον μας. Τότε όλα αλλάζουν. Και ο φόβος μπορεί να συνοδευτεί από έλλειψη ψυχραιμίας και επιθετικότητα, αιφνιδιασμό και αίσθημα κενού.

Το υπουργείο Υγείας ενδεχομένως να ξεδιπλώσει στο άμεσο μέλλον σχέδια για μια ενημερωτική εκστρατεία διαρκείας. Η χρήση προφυλακτικού είναι μια πολύ αδύνατη αιχμή της καμπάνιας, γιατί δεν εξηγείται πώς και πότε πρέπει αυτό να χρησιμοποιηθεί. Αλλωστε, δεν είναι μόνο θέμα προφυλακτικού. Είναι θέμα γενικότερης υπευθυνότητας και ενημέρωσης για το πώς μεταδίδεται ο ιός. Ο πουριτανισμός έχει ισχύ και ενίοτε ευθυγραμμίζεται με τα λόγια του Πάπα που εκφράζει μονάχα συμπόνια για τα απωλολότα πρόβατα, τους φορείς και ασθενείς, που παρασύρθηκαν από τις σειρήνες του ηδονισμού. Αυτή η διάσταση, η σύνδεση δηλαδή του έιτζ με έναν συγκεκριμένο τρόπο ζωής ευθύνεται για την προκατάληψη που είναι ιδιαίτερα διαδεδομένη σε χώρες, όπως η Ελλάδα, όπου η υποκρισία είναι πιο δυνατή από την ανάγκη αντιμετώπισης μιας πραγματικότητας.

Σε χώρες εσωστρεφείς και πουριτανικές, η σύνδεση της ασθένειας με συγκεκριμένες ομάδες του πληθυσμού λειτουργεί ακόμη, ενώ εδώ και χρόνια η ιατρική κοινότητα μιλάει για ομάδες με επικίνδυνη συμπεριφορά και όχι για ομάδες συγκεκριμένου προσανατολισμού. Η αύξηση των κρουσμάτων σε ετεροφυλόφιλες γυναίκες το αποδεικνύει.

Η εκστρατεία θα έπρεπε να δώσει βαρύτητα στην άρση του φόβου όσων είναι διστακτικοί να κάνουν το τεστ.

Αυτή είναι η κύρια αιχμή του δόρατος που για να βρει όμως τον στόχο της προϋποθέτει την κατανόηση του προβλήματος. Με ψυχραιμία και αλληλοϋποστήριξη η πρόληψη ξεκινάει από την υπεύθυνη στάση του καθενός από εμάς.

ΔΕΙΤΕ ΑΠΟ ΚΟΝΤΑ
ΤΟ ΝΕΟ ΨΥΓΕΙΟΚΑΤΑΨΥΚΤΗ
ΤΗΣ ΓΕΡΜΑΝΙΚΗΣ AEG
ΜΕ 80cm ΠΛΑΤΟΣ

ELECTRONET
Πάνω απ' όλα φίλοι!

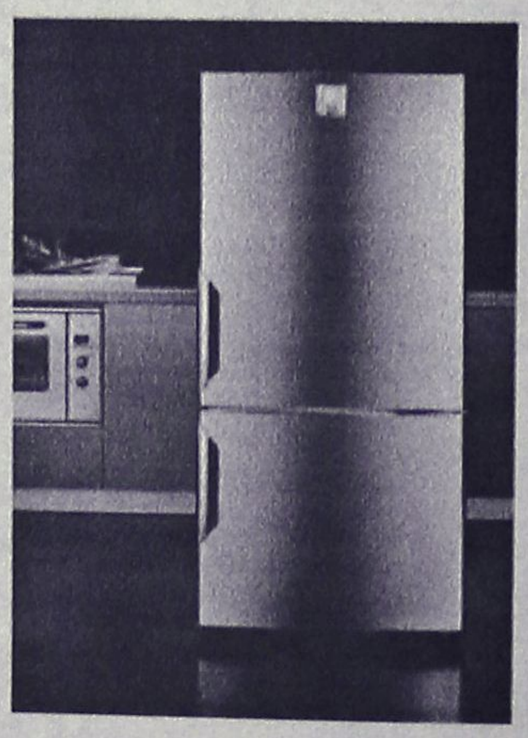

AEG
Electrolux



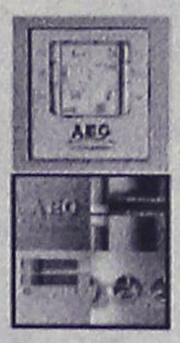

ΔΙΚΤΥΟ ΚΑΤΑΣΤΗΜΑΤΩΝ ΗΛΕΚΤΡΙΚΩΝ ΣΥΣΚΕΥΩΝ ELECTRONET

ΜΟΣΧΙΔΗΣ

ΕΜΠΟΡΙΚΟ ΚΕΝΤΡΟ ΦΩΚΙΑΛΗ – ΤΗΛ : 35846 – 80011 900500

AE0016

ΔΕΧΟΝΤΑΙ ΤΟ ΚΟΙΝΟ

Ο Νομάρχης Δωδεκανήσου **Γιάννης Μαχαιρίδης** και οι Βοηθοί Νομάρχη **Στάθης Κουσουρνάς** και **Νίκος Ζωίδης** δέχονται το κοινό κάθε Τρίτη και Πέμπτη, από τις 11.00-13.00 το μεσημέρι.

ΤΑΞΙ

ΡΑΔΙΟ ΤΑΞΙ ΠΟΛΕΩΣ: 2241-0-69800
ΡΑΔΙΟ ΤΑΞΙ ΕΚΤΟΣ ΠΟΛΕΩΣ: 2241-0-69600

ΧΡΗΣΙΜΑ ΤΗΛΕΦΩΝΑ

ΝΟΣΟΚΟΜΕΙΟ:	2241-0-80000
ΑΜΕΣΗ ΔΡΑΣΗ ΠΥΡ/ΚΗΣ:	199
ΛΙΜΕΝΑΡΧΕΙΟ:	2241-0-22220, 2241-0-27695
ΒΛΑΒΕΣ Δ.Ε.Η.:	1050
ΒΛΑΒΕΣ Ο.Τ.Ε.:	121
ΑΜΕΣΗ ΔΡΑΣΗ:	100
ΒΛΑΒΕΣ ΥΔΡΕΥΣΗΣ:	2241-0-68750, 2241-0-68755
ΝΟΜΑΡΧΙΑ:	2241-0-46502
ΠΕΡ/ΚΗ Δ/ΝΣΗ	2241-0-38174
ΔΗΜΟΣ:	2241-0-46200
ΔΗΜ. ΕΠΙΧ. ΚΑΘΑΡ.:	2241-0-77600
ΥΠΗΡ. ΑΠΟΚΟΜΙΔΗΣ:	2241-0-61057
ΤΡΟΧΑΙΑ:	2241-0-44131
ΠΛΗΡΟΦ. Ο.Τ.Ε :	11888
ΔΕΛΤΙΟ ΚΑΙΡΟΥ:	149
ΛΑΧΕΙΑ:	1444
ΠΡΟΠΟ - ΛΟΤΤΟ:	1444
ΡΟΔΑ:	2241-0-26300
ΚΤΕΛ:	2241-0-27706
Ο.Α.Ε.Δ.:	2241-0-23265
Ι.Κ.Α.:	2241-0-64912
ΤΑΞ.Υ.:	2241-0-68701, 2241-0-68702
ΟΛΥΜΠΙΑΚΗ:	2241-0-24555
ΕΡΓΑΤ. ΚΕΝΤΡΟ:	2241-0-24730
AEGEAN AIRLINES	2241-0-98345

ΚΤΕΟ

- Από **01/12/2005** έως **31/12/2005** επιβατικά (Ε.Ι.Χ.) και φορτηγά μέχρι 3,5 (ΦΙΧ<3,5 Τ) με αριθμούς κυκλοφορίας **ΡΟΕ 2701 έως και 4400**

***** Καλούνται όλα τα παραπάνω οχήματα να προβούν σε τεχνικό έλεγχο σε οποιοδήποτε Κ.Τ.Ε.Ο. ή Ι.Κ.Τ.Ε.Ο.**

***** Επίσης θα ελέγχονται όσα οχήματα υποχρεούνται βάσει παλαιοτέρων προγραμμάτων πρόσκλησης.**

***** Ο εμπρόθεσμος προγραμματισμός των οχημάτων για έλεγχο (ραντεβού) γίνεται έως και 15 ημέρες πριν τη λήξη του προγράμματος πρόσκλησης.**

Ετοιμοι για ΚΤΕΟ; καλέστε 22410 67677
I-ΚΤΕΟ Δωδ/σου
ισότιμο με το κρατικό
AE804

Η ΡΟΔΙΑΚΗ
Ημερήσια Εφημερίδα της Ρόδου
Έτος Ιδρύσεως 1915
ΙΔΡΥΤΗΣ
ΕΜΜ. ΚΑΛΑΜΠΙΧΗΣ
ΙΔΙΟΚΤΗΣΙΑ
ΥΙΟΙ Σ. ΤΣΟΠΑΝΑΚΗ
Η. ΚΩΤΙΑΔΗΣ Ο.Ε.
ΕΚΔΟΤΗΣ
ΗΒΗ Γ. ΤΣΟΠΑΝΑΚΗ
ΔΙΕΥΘΥΝΤΗΣ
Σπύρος Παγκάς
ΑΡΧΙΣΥΝΤΑΚΤΗΣ
Λουκάς Μαστής
ΣΥΝΤΑΞΗ
Μιχάλης Μαστής
Κυριακή Πετρίδου
Βαρβάρα Μπογδάνου
Ελευθερία Πελλού
Κυριάκος Κεσκινίδης
ΑΘΛΗΤΙΚΑ
Μανόλης Μπάτης,
Νικήτας Κουσκούσης
Κώστας Παντίδος
Παύλος Ντοκουσπίλ
Μάγδα Σούγγαρη
ΥΠΕΥΘ. ΔΙΑΦΗΜΙΣΤΙΚΟΥ ΤΜΗΜΑΤΟΣ
Λάζαρος Λαζαράκης
ΓΡΑΦΕΙΑ ΣΥΝΤΑΞΗΣ
Μάρκου Μαλλιαράκη 11
Τηλ.2241-0- 24610,
Fax (22410) 75641
ΑΘΛΗΤΙΚΟ ΤΜΗΜΑ
Τηλ. 2241-0-75640
ΛΟΓΙΣΤΗΡΙΟ - ΔΙΑΦΗΜΙΣΕΙΣ
Μάρκου Μαλλιαράκη 11-Ρόδος 85100
Τηλ. 2241-0-22210
2241-0-75230
Fax (22410) 22471
http://www.rodiaki.gr.
irodiaki@otenet.gr

Δηλώσεις μετά τη χθεσινή σύσκεψη στο υπουργείο Αιγαίου στη Μυτιλήνη

Καραμανλής: Η νησιωτική Ελλάδα, στο κέντρο της πολιτικής μας!

Μέτρα για την τουριστική ανάπτυξη και παράταση του ειδικού φορολογικού καθεστώτος

Τη Μυτιλήνη επισκέφθηκε χθες ο πρωθυπουργός Κώστας Καραμανλής, ο οποίος ενημερώθηκε για την πορεία των έργων που πραγματοποιούνται στην ακριτική Λέσβο, καθώς και για τα προβλήματα που υπάρχουν στο νησί.

Ο κ. Καραμανλής επισκέφθηκε την Καλλονή, όπου έχουν προκληθεί ζημιές από τις πρόσφατες πλημμύρες, ενώ στη συνέχεια ενημερώθηκε για την πορεία των έργων της επαρχιακής οδού Μυτιλήνης - Λάρσου.

Το μεσημέρι ο πρωθυπουργός προήδρευσε σε σύσκεψη στο υπουργείο Αιγαίου, στην οποία πήραν μέρος ο αρμόδιος υπουργός Αριστείδης Παυλίδης, εκπρόσωποι παραγωγικών τάξεων και φορέων και άλλοι παράγοντες του νησιού.

Ο πρωθυπουργός, μετά από σύσκεψη με την ηγεσία του Υπουργείου, έκανε την ακόλουθη δήλωση:

«Θα ήθελα, πρώτ' απ' όλα, να μου επιτρέψετε να απευθύνω, από καρδιάς, δύο λόγια στους πολίτες της Λέσβου, που τις τελευταίες ημέρες υπέστησαν τις συνέπειες των έντονων καιρικών φαινομένων. Θέλω να βεβαιώσω την καθεμιά και τον καθένα χωριστά, ότι η Πολιτεία κάνει το χρέος της. Κάνει αυτό που πρέπει και υποχρεούται να κάνει ένα κράτος δίκαιο και πραγματικά κοινωνικό: Βρίσκεται δίπλα σε κάθε πολίτη, όπου και αν ζει την ώρα που το έχει ανάγκη.

Με απόφαση των Υπουργών Οικονομίας και Οικονομικών και ΠΕΧΩΔΕ οριοθετήθηκαν οι πλημμυροπαθείς περιοχές, ανετέθη η αποκατάσταση των ζημιών στην αρμόδια υπηρεσία και εγκρίθηκε η χορήγηση στεγαστικής συνδρομής μέσω άτοκων δανείων και δωρεάν κρατικής αρωγής.

Ολοκληρώνονται εξάλλου οι σχετικές διαδικασίες ώστε το συντομότερο δυνατό να καταβληθούν και οι αποζημιώσεις, τα έκτακτα βοηθήματα και οι ενισχύσεις που προβλέπονται από το νόμο.

Σήμερα, με την ηγεσία του Υπουργείου Αιγαίου και Νησιωτικής Πολιτικής εξετάσαμε την πορεία υλοποίησης του κυβερνητικού έργου στον εθνικά ευαίσθητο χώρο του Αρχιπελάγους.

Οι πολίτες και περισσότερο απ' όλους οι νησιώτες μας, γνωρίζουν πολύ καλά την κατάσταση που παραλάβαμε στις 7 Μαρτίου του 2004. Τα προβλήματα που συσσωρεύτηκαν και διογκώθηκαν εξαιτίας της ισχύουσας επί χρόνια αντίληψης των προηγούμενων κυβερνήσεων ότι υπάρχουν "δύο Ελλάδες". Μία του Κέντρου, και μια "άλλη Ελλάδα", η Ελλάδα της Περιφέρειας, που την είχαν σε δεύτερη μοίρα, με αποτέλεσμα το μαρασμό και την απερήμωσή της.

Για μας δεν υπάρχουν δύο Ελλάδες. Στο δικό μας αναπτυξιακό πρότυπο η Ελλάδα δεν μπορεί να αναπτύσσεται με δύο ή τρεις ταχύτητες. Εμείς πιστεύουμε βαθιά ότι ο δρόμος για την πραγματικά ισχυρή Ελλάδα, για την ανάπτυξη, για την σύγκλιση περνά από μια ισχυρή Περιφέρεια που αναπτύσσεται και ευημερεί.

Στους είκοσι πρώτους μήνες της Νέας Διακυβέρνησης στο Υπουργείο Αιγαίου έχει γίνει σημαντικό έργο. Μένουν βεβαίως να γίνουν ακόμη πολλά. Προχωρούμε με σχέδιο, με αποφασιστικότητα, με όραμα, για μια νέα προοπτική για όλους τους κατοίκους, όλων των νησιών μας.

Από την πρώτη στιγμή δρομολογήσαμε μια νέα πολιτική για την ανάπτυξη της ελληνικής περιφέρειας. Με την εφαρμογή ολοκληρωμένων αναπτυξιακών παρεμβάσεων για κάθε περιφέρεια, για κάθε νησί ανάλογα με τις αντιξοότητες που αντιμετωπίζει, αλλά και τα συγκριτικά πλεονεκτήματα που διαθέτει. Ο στόχος μας είναι σταθερός: ταχύτερη και διατηρήσιμη ανάπτυξη, περισσότερες θέσεις δουλειάς, καλύτερη ζωή στην περιφέρεια.

Θέσαμε ως προτεραιότητά μας την αύξηση της απορροφητικότητας των κονδυλίων του Γ΄ ΚΠΣ. Με επίμονη, συστηματική δουλειά καταφέραμε, μέσα σε είκοσι μήνες, να αυξήσουμε τους ρυθμούς απορρόφησης. Τον Απρίλιο του 2004 η απορροφητικότητα του ΠΕΠ Β. Αιγαίου ήταν στο 9%. Σήμερα βρίσκεται στο 26%. Η απορροφητικότητα του ΠΕΠ Ν. Αιγαίου όταν αναλάβαμε βρισκόταν στο 13%. Σήμερα ξεπερνά το 31%.

Δίνουμε ιδιαίτερη έμφαση στη στήριξη των μικρομεσαίων επιχειρήσεων, την τουριστική ανάπτυξη και την αγροτική ανασυγκρότηση, εν όψει και της εφαρμογής της νέας ΚΑΠ.

Εφαρμόζουμε Ολοκληρωμένη Νησιωτική Πολιτική, με έμφαση στην αντιμετώπιση των ειδικών προβλημάτων της νησιωτικής Ελλάδας. Ιδίως μάλιστα των προβλημάτων που υπάρχουν στις μετακινήσεις και τις μεταφορές, την εξυπηρέτηση του πολίτη από το κράτος, τις υπηρεσίες Υγείας και Παιδείας.

Στα νησιά με πληθυσμό κάτω των 3100 κατοίκων εφαρμόζεται ειδικό πρόγραμμα τριετούς διάρκειας (2006-2008) για την κατασκευή έργων υποδομής ύψους 120 εκ. ευρώ. Με το πρόγραμμα, που συγχρηματοδοτείται από την ΕΕ, συμπληρώνονται πλήρως οι επεμβάσεις που χρηματοδοτήθηκαν από τα ΠΕΠ και το πρόγραμμα "Θησέας" και κλείνουν εκκρεμότητες που για πολλά χρόνια ήταν άλυτο πρόβλημα.

Με νομοσχέδιο που αυτές τις ημέρες συζητείται στη Βουλή παρατείνεται, επί 10 ακόμη χρόνια, το ειδικό φορολογικό καθεστώς που ισχύει σήμερα στα νησιά αυτά. Με το ίδιο νομοσχέδιο ο ΦΠΑ που θα ισχύει από 1/1/2006 στις μεταβιβάσεις νεόδμητων ακινήτων, στα νησιά του Αιγαίου είναι 13%.

Στον τακτικό προϋπολογισμό του Υπουργείου Αιγαίου και Νησιωτικής Πολιτικής για το 2006 και πάρα τη γνωστή σε όλους οικονομική συγκυρία προβλέπεται αύξηση κατά 17,7% της πίστωσης για τις επιδοτήσεις των άγονων γραμμών. Η απόφασή μας αυτή σε συνδυασμό με τον πρόσφατο νόμο που επιτρέπει για τις άγονες γραμμές τη σύναψη συμβάσεων διάρκειας 6 ετών και όχι ενός έτους, όπως ίσχυε μέχρι τον Οκτώβριο, πιστεύουμε ότι θα συμβάλλει αποφασιστικά στην επίτευξη του στόχου μας για ποιοτική βελτίωση της ακτοπλοΐας.

Με τις συστηματικές προσπάθειες του Υπουργείου Ανάπτυξης, του Υπουργείου Αιγαίου και Νησιωτικής Πολιτικής, της ΔΕΗ, της Νομαρχιακής και Τοπικής Αυτοδιοίκησης, το σημαντικό θέμα της κατασκευής νέας Μονάδας Παραγωγής Ηλεκτρισμού για τις ενεργειακές ανάγκες των νησιών οδηγήθηκε σε λύση. Η επαρκής και ασφαλής ηλεκτροδότηση του νησιού αποτελεί κυρίαρχο θέμα και βάση της όλης ανάπτυξης.



Ο πρωθυπουργός θα προεδρεύσει σε σύσκεψη στο υπουργείο Αιγαίου

Αξιοποιούμε με κάθε τρόπο τις ευρωπαϊκές πολιτικές για την ανάπτυξη όλων των νησιωτικών περιοχών, και ιδίως τις πολιτικές εκείνες της Ένωσης που αφορούν τη μετανάστευση και τα σύνορα. Στόχος μας είναι η πάταξη της λαθρομετανάστευσης, η προώθηση του θεσμού της Ευρωπαϊκής Ακτοφυλακής, η προστασία των συμφερόντων των νησιωτών μας και κυρίως των ψαράδων μας.

Εφαρμόζουμε συγκροτημένη πολιτική για την τουριστική ανάπτυξη, αξιοποιώντας τα συγκριτικά πλεονεκτήματα της πατρίδας μας και την αναβαθμισμένη διεθνώς εικόνα της χώρας μας μετά τους Ολυμπιακούς Αγώνες.

Δίνουμε προτεραιότητα στη διαφύλαξη του φυσικού περιβάλλοντος και του παραδοσιακού χαρακτήρα οικισμών των νησιών μας, στην ανάδειξη και προστασία του πολιτισμικού μας πλούτου. Για μας ο Πολιτισμός είναι εθνικό κεφάλαιο. Ισχυρή βάση για μια σειρά από δραστηριότητες, άμεσα συνδεδεμένες με την τουριστική και γενικότερα την οικονομική ανάπτυξη κάθε περιοχής, αλλά και ολόκληρης της χώρας.

Η πολιτική μας, σταθερά προσανατολισμένη στη νέα εποχή, παράγει ήδη αποτελέσματα. Η οικονομία μας ανακτά, σταδιακά αλλά σταθερά, την αξιοπιστία και τη φερεγγυότητά της. Αποκτά επιτέλους αξιόπιστες βάσεις, που εγγυώνται μια καλύτερη προοπτική για όλους και ειδικά τους οικονομικά ασθενέστερους. Μετά από πολλά χρόνια, η πολιτική επιστρέφει στην ελληνική περιφέρεια. Η νησιωτική Ελλάδα είναι στο κέντρο της πολιτικής μας. Η έγνοια μας, το έργο μας σήμερα και ο σχεδιασμός μας για το αύριο είναι πάντα εδώ: Στην περήφανη ακριτική Ελλάδα. Στα νησιά μας. Στην ελληνική περιφέρεια».



ΤΟ SUPER MARKET ΤΟΥ
"ΞΕΝΟΔΟΧΕΙΟΥ ΔΙΟΝΥΣΟΣ"
ΣΤΗΝ ΟΔΟ ΗΛΙΑΔΩΝ ΣΤΗΝ ΙΞΙΑ
ΘΑ ΠΑΡΑΜΕΙΝΕΙ ΑΝΟΙΚΤΟ
ΚΑΤΑ ΤΗΝ ΔΙΑΡΚΕΙΑ ΤΟΥ ΧΕΙΜΩΝΑ
ΚΑΘΗΜΕΡΙΝΑ (ΚΑΙ ΤΙΣ ΚΥΡΙΑΚΕΣ)
ΚΑΤΑ ΤΙΣ ΩΡΕΣ:
07.30-23.00
ΣΥΝΕΧΕΣ ΩΡΑΡΙΟ
ΤΗΛ. : 2241023021
AE948

MAROMA TRAVEL
ΣΤΟΝ ΑΓ. ΣΑΒΒΑ - ΚΑΛΥΜΝΟΣ
Αναχώρηση 3/12 κ' 5/12
ΠΡΩΤΟΧΡΟΝΙΑΤΙΚΗ ΑΠΟΔΡΑΣΗ!!!
Από 27/12 έως 2/1
ΒΟΛΟΣ- ΠΟΡΤΑΡΙΑ - ΤΣΑΓΚΑΡΑΔΑ (χιονοδρομικό)- ΚΑΛΑΜΠΑΚΑ - ΜΕΤΕΩΡΑ - ΛΙΜΝΗ ΠΛΑΣΤΗΡΑ - ΑΡΑΧΩΒΑ & ΑΘΗΝΑ
για ψώνια και διασκέδαση...
Ελάτε να περάσουμε μαζί τις γιορτινές ημέρες, στα πιο όμορφα μέρη της Ελλάδας, με αφετηρία τον όμορφο ΒΟΛΟ με τα παραδοσιακά τσιπουράδικα
ΑΤ4257(Γ)
Πληροφορίες-Κρατήσεις
Τηλ. 2241086888

KOSKINOU VILLAGE

ΤΑΒΕΡΝΑ-ΜΕΖΕΔΟΠΩΛΕΙΟ-ΠΙΤΣΑΡΙΑ
TAVERNA-LOCAL FOOD-OUZO MEZE
PIZZA

Ανοικτό-open 6 απόγ. - 12 το βράδυ
Κυριακή-Sunday 12 μ.μ - 12 το βράδυ
Παραδοσιακά φαγητά
ΤΗΛ.: 22410 - 62449
Χωριό Κοσκινού από πλατεία Εκκλησίας 100μ. αριστερά (στα στενά)
ΑΤ4059

ΕΥΡΩΜΟΝΩΤΙΚΗ ΡΟΔΟΥ
ΑΦΟΙ ΣΚΙΑΘΙΤΗ Ο.Ε
ΠΡΟΣΤΑΣΙΑ ΑΠΟ ΥΓΡΑΣΙΑ ΚΡΥΟ ΖΕΣΤΗ
ΣΤΕΓΑΝΩΣΕΙΣ
ΘΕΡΜΟΜΟΝΩΣΕΙΣ
ΗΧΟΜΟΝΩΣΕΙΣ
ΑΣΦΑΛΤΟΠΑΝΑ - ΕΛΑΣΤΟΜΕΡΗ - ΠΕΡΛΙΤΗ
ΘΕΡΜΟΜΟΝΩΤΙΚΑ ΠΛΑΚΑΚΙΑ - ΕΠΟΞΕΙΔΙΚΑ
ΣΥΓΧΡΟΝΕΣ ΕΦΑΡΜΟΓΕΣ ΜΟΝΩΣΕΩΝ

ΤΗΛ.: 22410 37772
ΦΑΞ: 22410 34550
ΚΙΝ.: 6977777956
ΚΙΝ.: 6979728462
ΑΕ900

Με «πυροτεχνήματα» και αφορισμούς δεν προωθούνται λύσεις

Αυτή είναι η αλήθεια...

Μία αναφορά στα μεγάλα έργα υποδομής

Πάγια τακτική των κομμάτων εξουσίας είναι να μηδενίζουν το έργο της εκάστοτε κυβέρνησης όταν βρεθούν στην αντιπολίτευση και ταυτόχρονα να εκθειάζουν τα δικά τους πεπραγμένα, χρησιμοποιώντας τις περισσότερες φορές ασύστολα ψεύδη και προκαλώντας έτσι τη νοημοσύνη των πολιτών.

Αποκλειστικός στόχος αυτής της τακτικής, το κομματικό κέρδος και μόνο.

Την τακτική αυτή που είδαμε να εφαρμόζεται κατά θρησκευτική ευλάβεια και από τους βουλευτές του ΠΑΣΟΚ Δωδεκανήσου στα πλαίσια μιας γενικότερης πολιτικής του κόμματός τους, το οποίο προσπαθεί αγωνιωδώς να μεταθέσει τις δικές του ευθύνες από την 20ετή διακυβέρνηση της χώρας στις πλάτες άλλων.

Αφορμή γι' αυτό το σημείωμα έδωσε η ερώτηση που κατέθεσε στη Βουλή για τον πρωθυπουργό, ο βουλευτής Δωδεκανήσου Γιάννης Παρασκευάς. Με την ερώτηση αυτή, προσπαθεί να πάρει "πιστοποιητικό ενεργητικότητας" απαραίτητο για κάθε βουλευτή, χρησιμοποιώντας όμως στοιχεία ψευδή που ομολογουμένως προκαλούν όλους αυτούς που έχουν ασχοληθεί με τα κοινά και γνωρίζουν τις εξελίξεις στα προβλήματα που μας απασχολούν.

Ο κ. Παρασκευάς συγκεκριμένα κάνει μια καταγραφή των προβλημάτων που υπάρχουν αλλά φροντίζει, όπως το συνηθίζει να επιρρίψει αλλού τις ευθύνες, αναφέροντας ψευδώς ότι είχαν ξεκινήσει διαδικασίες επίλυσής τους επί των κυβερνήσεων του ΠΑΣΟΚ που όμως σταμάτησαν τώρα που την χώρα κυβερνά η Νέα Δημοκρατία.

Ας πάρουμε όμως ένα - ένα με τη σειρά τα έργα, τα οποία αναφέρει στην ερώτησή του προς τον πρωθυπουργό ο κ. Γ. Παρασκευάς.

• **Φράγμα Γαδουρά:** Η αντίστροφη μέτρηση για την έναρξη των εργασιών άρχισε σε σύσκεψη που έγινε στην Νομαρχία υπό την προεδρία του τότε πρωθυπουργού Κ. Μητσοτάκη. **Παρά τις αντιρρήσεις τοπικών φορέων** ο κ. Μητσοτάκης χαρακτήρισε το έργο πρώτης προτεραιότητας και έδωσε εντολή να επικαιροποιηθεί η μελέτη της ΔΕΥΑΡ που παρέμεινε στα συρτάρια. Η εντολή εξετελέσθη και το έργο άρχισε επί κυβερνήσεως ΠΑΣΟΚ. Πρόσφατα εγκρίθηκαν κονδύλια για την αποπεράτωσή του όταν έγινε ο διαγωνισμός για το διυλιστήριο και τον αγωγό.

• **Περιμετρικός δακτύλιος:** Μήπως ξεχνά ο κ. Παρασκευάς την προκλητική στάση της τέως περιφερειάρχη κ. Σημαντώνη και τους καυγάδες χρόνων μετά την άρνησή της να εντάξει το έργο στα ΠΕΠ; Το έργο εντάχθηκε πρόσφατα με απόφαση του περιφερειάρχη κ. Κόκκινου.

• **Λιμάνι Ακαντιάς:** Ας μην μιλάμε καλύτερα. Ολοι θυμόμαστε τις υποσχέσεις που είχαν δοθεί και όλοι γνωρίζουμε τις καθυστερήσεις. Ξεχνά ο κ. Παρασκευάς τις παρεμβάσεις του ως νομάρχης τότε Δωδεκανήσου και τις καταγγελίες του για "ακατανόητη τακτική" για το συγκεκριμένο έργο της τότε υπουργού ΠΕΧΩΔΕ κ. Β. Παπανδρέου; Το έργο πάντως συνεχίζεται.

• **Νέο εργοστάσιο ΔΕΗ:** Εδώ μπορεί να γελάσει κανείς. Ο ίδιος ο κ. Παρασκευάς είχε καταγγείλει τότε σαν Νομάρχης και μάλιστα κατά τρόπο δηκτικό την "υπερευαισθησία" της κυβέρνησης του ΠΑΣΟΚ που κρυβόταν πίσω από τα "ευρήματα" στους Φούρνους (κόκαλο από πόδι μιας χελώνας) και δεν άναβε το πράσινο φως για να ξεκινήσει το έργο. Το έργο δημοπρατήθηκε επιτέλους επί κυβέρνησης Ν.Δ. και όχι βέβαια από την κυβέρνηση του ΠΑΣΟΚ, όπως ψευδώς αναφέρει ο κ. Παρασκευάς.

• **Υποθαλάσσιο πάρκο Καλύμνου:** Το ζητούν πράγματι χρόνια οι Καλύμνιοι. Κανένας όμως δεν τους άκουσε. Πρόσφατα με την ψήφιση και πάλι από την κυβέρνηση της Ν.Δ. του νόμου για τον υποθαλάσσιο τουρισμό, το έργο πήρε το δρόμο του.

• **Δικαστικό Μέγαρο Ρόδου:** Ολοι θυμόμαστε τις υποσχέσεις και όλοι παρακολουθήσαμε λίγους μήνες πριν από τις εκλογές την περιοδεία τεσσάρων γενικών γραμματέων υπουργείων, που ήρθαν και έλυσαν επί τόπου το πρόβλημα! Το έργο παραμένει σε εκκρεμότητα και σίγουρα υπάρχουν ευθύνες και στη σημερινή κυβέρνηση.

• **Εγκατάσταση υπηρεσιών ΙΚΑ Ρόδου** (Νέο κτίριο ή μετεγκατάσταση): Εδώ ο κ. Παρασκευάς είναι προσεκτικός. Μιλάει και για νέο κτίριο. Γιατί; Γιατί ήταν ένας από τους παράγοντες που συντέλεσαν στο να μην υλοποιηθούν άμεσα οι αποφάσεις αντιδρώντας σφόδρα είτε σαν νομάρχης είτε σαν βουλευτής στην δημιουργία του υγειονομικού πάρκου για λόγους που μόνον αυτός γνωρίζει. Πάντως προς απογοήτευση του κ. Παρασκευά, η απόφαση για την μετεγκατάσταση υπεγράφη από τον κ. Κακλαμάνη.

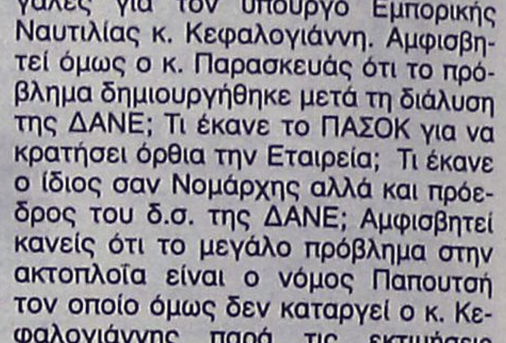

• **Υπόγεια δίκτυα Π. Πόλης:** Το έργο άρχισε με πρωτοβουλία της αείμνηστης Μελίνας Μερκούρη. Συνεχίσθηκε και συνεχίζεται αλλά όχι με τους ρυθμούς που πρέπει, λόγω της ακατανόητης στάσης του ΤΑΠΑ που αρνείται να δώσει τα απαραίτητα κονδύλια.

• **Αφήνουμε τελευταίο το ακτοπλοϊκό:** Ευθύνες υπάρχουν και μάλιστα μεγάλες για τον υπουργό Εμπορικής Ναυτιλίας κ. Κεφαλογιάννη. Αμφισβητεί όμως ο κ. Παρασκευάς ότι το πρόβλημα δημιουργήθηκε μετά τη διάλυση της ΔΑΝΕ; Τι έκανε το ΠΑΣΟΚ για να κρατήσει όρθια την Εταιρεία; Τι έκανε ο ίδιος σαν Νομάρχης αλλά και πρόεδρος του δ.σ. της ΔΑΝΕ; Αμφισβητεί κανείς ότι το μεγάλο πρόβλημα στην ακτοπλοΐα είναι ο νόμος Παπουτσή τον οποίο όμως δεν καταργεί ο κ. Κεφαλογιάννης παρά τις εκτιμήσεις όλων των φορέων ακόμα και βουλευτών του ΠΑΣΟΚ; Για το ακτοπλοϊκό όμως θα ασχοληθούμε λεπτομερέστερα με άλλο άρθρο αφού δεν φαίνεται λύση στον ορίζοντα και η νέα τουριστική περίοδος όπου νάναι αρχίζει.

Από τα παραπάνω φαίνεται καθαρά ότι ο κ. Παρασκευάς με την ερώτηση που κατέθεσε στον πρωθυπουργό, προσπάθησε περισσότερο να εντυπωσιάσει, παρά να βοηθήσει στην εξεύρεση λύσεων. Σαν βουλευτής Δωδεκανήσου έχει την υποχρέωση να παλαίψει με άλλους συναδέλφους του, αλλά και άλλους φορείς για την προώθηση αιτημάτων της Δωδεκανήσου. Και να είναι σίγουρος ότι θα μας βρει αρωγούς. Σε καμία περίπτωση όμως δεν θα μας έχει δίπλα του στην προσπάθεια που καταβάλλει, πατώντας πάνω στους δικούς μας καημούς, να προωθήσει κομματικές γραμμές και δικά του προσωπικά, με την έννοια της προβολής, συμφέροντα...

ΕΣΕΙΣ ΠΟΤΕ ΠΕΡΝΑΤΕ ΚΤΕΟ;
ΠΡΟΓΡΑΜΜΑ ΠΡΟΣΚΛΗΣΗΣ ΟΧΗΜΑΤΩΝ Ν. ΔΩΔΕΚΑΝΗΣΟΥ
- ΤΟΝ ΝΟΕΜΒΡΙΟ ΑΠΟ ΡΟΕ-1000 ΕΩΣ ΡΟΕ-2700
- ΤΟΝ ΔΕΚΕΜΒΡΙΟ ΑΠΟ ΡΟΕ-2701 ΕΩΣ ΡΟΕ-4400
AUTOVISION
ΤΕΧΝΙΚΟΣ ΕΛΕΓΧΟΣ ΟΧΗΜΑΤΩΝ
Ιδιωτικό ΚΤΕΟ Ρόδου
για ραντεβού..22410 67677
ΑΔΕΙΟΔΟΤΗΜΕΝΟ ΑΠΟ ΤΟ ΥΠΟΥΡΓΕΙΟ ΜΕΤΑΦΟΡΩΝ, ΠΛΗΡΩΣ ΙΣΟΤΙΜΟ ΜΕ ΤΑ ΔΗΜΟΣΙΑ ΚΤΕΟ
1ο Χιλ. ΝΕΑΣ ΕΘΝΙΚΗΣ ΤΣΑΙΡΙ-ΑΕΡΟΔΡΟΜΙΟΥ (ΟΠΙΣΘΕΝ ΤΡΟΦΟΚΑΖΑ)
ΑΕ1043



10 χρόνια Τράπεζα Δωδεκανήσου,
10 χρόνια τώρα χτίζουμε σχέσεις εμπιστοσύνης σε γερές βάσεις

Η Συνεταιριστική Τράπεζα Δωδεκανήσου, χάρη στη δική σας εμπιστοσύνη και υποστήριξη, συμπληρώνει φέτος τον Νοέμβριο δέκα χρόνια επιτυχημένης λειτουργίας. Μέσα στα 10 χρόνια λειτουργίας της έχει κερδίσει την εμπιστοσύνη πάνω από 17.000 συνεταίρων, ανέπτυξε ένα δίκτυο 15 καταστημάτων με παρουσία σε 9 νησιά της Δωδεκανήσου και έχει μεγέθη αξιοζήλευτα για τοπική Τράπεζα, με υψηλούς ρυθμούς ανάπτυξης κάθε χρόνο.

Μπορεί έτσι να ανταποδώσει την εμπιστοσύνη σας προσφέροντας σας υψηλές αποδόσεις, ανταγωνιστικότατα επιτόκια, προσωπική φιλική εξυπηρέτηση και νέα σύγχρονα προϊόντα.

Η δυνατότητα Πανελλαδικής Τραπεζικής εξυπηρέτησης που προσφέρει πλέον η Τράπεζα Δωδεκάνησου σε 140 καταστήματα σε όλη την Ελλάδα, η κυκλοφορία Πιστωτικής Κάρτας σε συνεργασία με την Πανελλήνια Τράπεζα, η λειτουργία του internet-banking και της υπηρεσίας πληρωμής λογαριασμών, είναι χαρακτηριστικά της σύγχρονης και δυναμικής εξέλιξης της Τράπεζας μας που στόχο πάντα έχει την καλύτερη και ταχύτερη εξυπηρέτηση του συνεταίρου / πελάτη μας.

Όμως πέρα από την λειτουργία της ως σύγχρονη Τράπεζα προσανατολισμένη στην ικανοποίηση των αναγκών των μελών / πελατών της, η Τράπεζα Δωδεκάνησου διαδραματίζει ένα σημαντικό αναπτυξιακό ρόλο στην τοπική Δωδεκανησιακή Οικονομία. Ενισχύοντας τις τοπικές επιχειρήσεις, ιδρύοντας καταστήματα στα ακριτικά νησιά, όπως η Νίσυρος, η Κασος και η Τήλος που μέχρι πρότινος εστερούντο τραπεζικής εξυπηρέτησης και συμμετέχοντας στις αναπτυξιακές πρωτοβουλίες των τοπικών φορέων. Η ύπαρξη ενός υγιούς και ισχυρού τοπικού πιστωτικού ιδρύματος, όπως η Τράπεζα Δωδεκανήσου, που εξυπηρετεί και στηρίζει πάνω από 6.500 επιχειρήσεις και 14.000 νοικοκυριά στα Δωδεκάνησα, αποτελεί βασικό κινητήριο μοχλό για την ανάπτυξη και την οικονομική ευρωστία του Τόπου μας.

Ευχαριστούμε για άλλη μια φορά όλους εσάς τους 17.000 Συνεταίρους μας για την εμπιστοσύνη και την υποστήριξη σας και υποσχόμαστε να συνεχίσουμε και στην επόμενη δεκαετία με τον ίδιο ζήλο, την ίδια αφοσίωση στους συνεταίρους μας και την ίδια αγάπη για τον Τόπο μας.

ΣΥΝΕΤΑΙΡΙΣΤΙΚΗ
ΤΡΑΠΕΖΑ ΔΩΔΕΚΑΝΗΣΟΥ
1995 - 2005
10 χρόνια εμπιστοσύνης

ΚΕΝΤΡΙΚΟ ΚΑΤΑΣΤΗΜΑ: Εθνικής Αντιστάσεως 51, Τηλεφωνικό κέντρο: 22410 80600, Fax: 22410 80655, e-mail: info@bankdodecanese.gr, www.bankdodekanese.gr

ΡΟΔΟΣ • ΚΩΣ • ΚΑΛΥΜΝΟΣ • ΝΙΣΥΡΟΣ • ΚΑΡΠΑΘΟΣ • ΚΑΣΟΣ • ΙΑΛΥΣΟΣ • ΑΡΧΑΓΓΕΛΟΣ • ΛΑΡΔΟΣ • ΣΟΡΩΝΗ
ΚΑΡΔΑΜΑΙΝΑ • ΤΗΛΟΣ • ΑΦΑΝΤΟΥ • ΛΕΡΟΣ

AE1001

1η Δημοσίευση: 20/2/2005

ΕΠΙΚΑΙΡΗ ΕΠΑΝΑΔΗΜΟΣΙΕΥΣΗ

Στο

Φαληράκι,

αφού ολοκληρώσαμε...

την πίστα Formula 1

το πλανητάριο

τα θαλάσσια πάρκα

τις πεζογέφυρες με τους ανελκυστήρες στην εθνική οδό



φαίνεται ότι έφθασε η ώρα να κατασκευάσουμε και τον

Κολοσσό!

Όμως

για τα του οίκου σας σχετικά με

- ΚΕΝΤΡΙΚΗ ΘΕΡΜΑΝΣΗ
- ΚΛΙΜΑΤΙΣΜΟ
- ΗΛΙΑΚΑ
- ΠΙΣΙΝΕΣ

Α. ΑΝΑΣΤΑΣΑΣ

ΜΗΧΑΝΟΛΟΓΟΣ ΜΗΧΑΝΙΚΟΣ Ε.Μ.Π.

ΦΑΛΗΡΑΚΙ ☎ 22410 60700

Εμείς δεν υποσχόμαστε.
Υλοποιούμε αποτελεσματικά!
Γιατί...

έκαστος στο είδος του!

ΑΤ4273(Γ)

ΑΙΧΜΕΣ ΚΑΙ ΑΠΟΚΑΛΥΨΕΙΣ

Όλοι ξέραμε τη διαφθορά δηλώνει ο Γιάννης Καψής!

Ιδιαίτερα επικριτικός ο τέως υπουργός στο νέο του βιβλίο για τον κ. Σημίτη • Επανέρχεται στο θέμα των Ιμίων

Ιδιαίτερα επικριτικός είναι ο Γιάννης Καψής στο νέο του βιβλίο "Ζεϊμπέκικο και Κόκα Κόλα-όταν η ιδεολογία έγινε διαπλοκή", σχετικά με τους χειρισμούς της κυβέρνησης Σημίτη στην κρίση των Ιμίων και την υπόθεση Οτζαλάν. Ως προς το θέμα της διαφθοράς στην Ελλάδα, ο πρώην υπουργός είναι ξεκάθαρος: «Όλοι ξέραμε τη διαφθορά...».

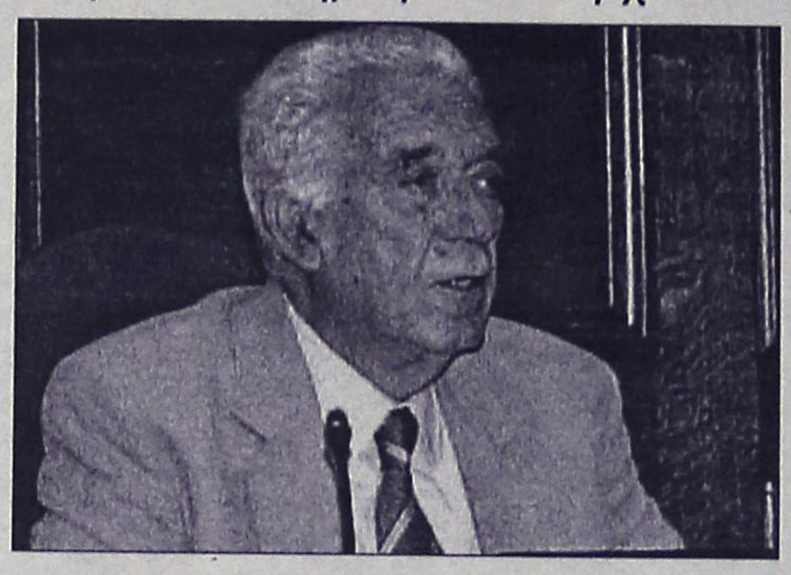

Ειδικά για την υπόθεση Οτζαλάν και το θέμα των Ιμίων, όπως αναφέρεται στην προδημοσίευση του βιβλίου που δημοσιεύεται στα Νέα, ο πρώην υπουργός μιλά για μία «καλοστημένη από τη CIA παγίδα» και σχολιάζει:

«Όταν ο Κ. Σημίτης είπε "για τους κανόνες εμπλοκής θα αποφασίσουμε όταν καταλήξουμε τι πρέπει να γίνει", έχασε το παιχνίδι. Όταν η Τσιλέρ είπε "δεν παραχωρούμε ούτε μία πέτρα από τα εδάφη αυτής της χώρας" κέρδισε το παιχνίδι. Στην Άγκυρα σπουδάζουν τον Ανδρέα Παπανδρέου. Και στην Ουάσιγκτον. Στην Αθήνα αγωνιζόμαστε να τον ξεχάσουμε..». Όπως προκύπτει και από τον τίτλο του βιβλίου, ο κ. Καψής αφιερώνει μεγάλο μέρος του στο θέμα της διαφθοράς και της διαπλοκής στη χώρα μας, δηλώνοντας ότι όλοι γνωρίζουν τι συμβαίνει.

«Κατηγορούμενοι υπάρχουν πολλοί. Κατήγοροι δεν υπάρχουν. Τόσοι τουλάχιστον που να φτιάξουν τη σύγχρονη Ηλιαία. Όλοι ξέραμε τη διαφθορά... Τα λαδώματα, τη συναλλαγή, το γρηγορόσημο, τη φοροδιαφυγή, το βρώμικο χρήμα, τη ρουσφετολογία. Και όλοι την καταγγέλλουμε... Αλλά μόνον όταν... Όταν ο ανταγωνισμός πάρει τη σύμβαση... Όταν ο διαπλεκόμενος κλείσει τη δουλειά, όταν κάποιος άλλος τα καταφέρει καλύτερα στο μαύρο παιχνίδι. Όταν οι καταγγελλόμενοι ανήκουν στο αντίθετο κόμμα. Μόνον τότε... Είμαστε όλοι κατηγορούμενοι. Τουλάχιστον ως συνεργοί, μια και δεν μιλήσαμε, που ψηφίσαμε, ό,τι ψηφίσαμε, κι ας ξέραμε... Και τα ξέραμε όλα!» γράφει.

Δεν διστάζει, μάλιστα, να αναφερθεί σε συγκεκριμένες ιστορίες, προκειμένου να περιγράψει το κλίμα που υπάρχει.

Όπως λέει, όταν πρωτοπήγε στο υπουργείο Εξωτερικών τού πρότειναν να υπογράψει αμέσως μια σύμβαση. «Πρέπει να υπογράψετε μία σύμβαση. Σήμερα τελειώνει η προθεσμία. Εκπνέει η εγγύηση της γαλλικής τράπεζας. Είδαμε και πάθαμε για να την πάρουμε!» του είπαν και στην ερώτησή του τι σύμβαση ήταν αυτή και εάν έχει γίνει διαγωνισμός, οι απαντήσεις που πήρε είναι αποκαλυπτικές:

«Πλήρης ανανέωση του κρυπτογραφικού μας συστήματος. Με απευθείας ανάθεση. Δεν χρειάζεται διαγωνισμός. Η πληρωμή θα γίνει από τα μυστικά κονδύλια». «Το μόνο που ξέρω είναι ότι δεν υπογράφω!» απάντησε.

Τέλος, στο βιβλίο του ο Γ.Καψής χρησιμοποιεί αρκετές φορές τον αριθμό «4». Συγκεκριμένα, αποκαλεί χιουμοριστικά «συμμορία των 4» την ομάδα που κέρδισε στο ΠΑΣΟΚ μετά τον Ανδρέα Παπανδρέου, ενώ χαρακτηρίζει «4 μικρούς Μαρκεζινηδες» τα στελέχη που συμπεριελήφθησαν στο ψηφοδέλτιο Επικρατείας του ΠΑΣΟΚ στις τελευταίες εκλογές.

Το βιβλίο "Ζεϊμπέκικο και Κόκα Κόλα-όταν η ιδεολογία έγινε διαπλοκή", κυκλοφορεί στις 5 Δεκεμβρίου από τις εκδόσεις Λιβάνη.

Στο αγκυροβόλιο της Ρόδου το φορτηγό "Moby Dick"

Στο αγκυροβόλιο της Ρόδου ρυμουλκήθηκε τελικά το φορτηγό πλοίο «MOBY DICK» σημαίας Ονδούρας, το οποίο είχε παρουσιάσει εισροή υδάτων πριν από μερικές ημέρες ανοικτά της Τήλου.

Το φορτηγό κατέπλευσε ασφαλώς στο αγκυροβόλιο του νησιού μας την Πέμπτη, βοηθούμενο από το ρυμουλκό «Μέγας Αλέξανδρος» και θα παραμείνει εκεί μέχρι να προσκομιστεί το πιστοποιητικό διατήρησης κλάσης από τον παρακολουθούντα το πλοίο νηογνώμονα.

Υπενθυμίζεται ότι το εν λόγω πλοίο, είχε εγκαταλειφθεί στις 27/11/05 από το πλήρωμά του, διότι σύμφωνα με τον πλοίαρχο, είχε παρουσιάσει εισροή υδάτων στη θαλάσσια περιοχή 25 ν.μ. δυτικά της Τήλου και την επόμενη ημέρα το ρυμουλκό «Μέγας Αλέξανδρος» το είχε εντοπίσει και προσδέσει βορειοδυτικά από την Άκρα Κέφαλο στην Κω.

ΠΡΟΣΚΥΝΗΜΑ

ΣΤΟΝ ΑΓΙΟ ΣΠΥΡΙΔΩΝΑ

8ήμερη εκδρομή

Μαρμαρίς-Σμύρνη-Κων/πολη

8/12/05 έως 16/12/05

ΜΟΝΟ ΜΕ 320 €

Πρόγραμμα και πληροφορίες

Planet Holidays

Τηλ. 2241035720-27327
Κρατήσεις έως 6/12/2005

ΑΤ4280(Γ)

φτιάξ'το μόνος σου...



Δώστε σε μας τα μέτρα και αναλαμβάνουμε τον τεμαχισμό, την συγκόλληση και την μεταφορά στον χώρο σας!
Εσείς βάλτε το μεράκι σας και συναρμολογήστε μόνοι σας ή με συνεργάτη της εταιρίας μας τα έπιπλά σας.

... και θα τα κάνετε ***φθηνότερα!***

... και μελέτη
... και σχεδιασμός
... και τεμαχισμός
... και συγκόλληση περιθωρίων
... και μεταφορά στον χώρο σας
... και αποστολή σ' όλα τα νησιά

φτιάξ'το μόνος σου...

... γρηγορότερα
καλύτερα
φθηνότερα

Ξυλαρμογή 5ο χλμ. ΡΟΔΟΥ-ΛΙΝΔΟΥ
Τηλ. 2241069980-Κιν. 697 4123501

ΑΤ 4131(Γ)

Συνέντευξη Χρ. Παπουτσή χθες στο Ακταίον

Είπε αυτά που περιμέναμε

Για το ακτοπλοϊκό φταίνε όλοι, πλην του ιδίου...

Επιδίωξη για διενέργεια πρόωρων εκλογών, ακόμα και πριν από τις δημοτικές κατηγορίες για αναξιοπιστία της κυβέρνησης της Νέας Δημοκρατίας και ευθύνες στον υπουργό Αιγαίου αλλά και Εμπορικής Ναυτιλίας για το ακτοπλοϊκό πρόβλημα, συμπεριλαμβάνονται στην επίθεση που εξαπέλυσε χθες, από τη Ρόδο, ο τέως υπουργός και βουλευτής του ΠΑΣΟΚ κ. Χρήστος Παπουτσής ο οποίος βρέθηκε εδώ ως επικεφαλής κλιμακίου της Αξιωματικής Αντιπολίτευσης, στα πλαίσια πανελλήνιας εξόρμησης του κόμματός του για την οικονομία.

Για περισσότερο από μία ώρα, ο κ. Παπουτσής, άσκησε οξεία κριτική στην κυβέρνηση, κατά τη διάρκεια συνέντευξης Τύπου που παραχώρησε χθες το μεσημέρι στην αίθουσα του "Ακταίον" όπου και παραβρέθηκε... σύσσωμο το τοπικό ΠΑΣΟΚ. Σημειώνεται ότι, ο κ. Παπουτσής, επισκέφθηκε τη Ρόδο συνοδευμένος από τους κ.κ. Νίκο Σαλαγιάννη και Βασίλη Νάσιο. Παρούσα χθες ήταν η νομαρχιακή επιτροπή του ΠΑΣΟΚ Νότιας Δωδεκανήσου με επικεφαλής τον Γραμματέα της κ. Τιμόθεο Παρασκευά, βέβαια οι βουλευτές του κόμματος κ. κ. Γιάννης Παρασκευάς και Κώστας Καϊσερλης, ο Γραμματέας της Περιφερειακής Επιτροπής του ΠΑΣΟΚ κ. Βασίλης Παπανικόλας, ο τέως υπουργός και μέλος του Εθνικού Συμβουλίου του κόμματος κ. Κοσμάς Σφυρίου, ο Νομάρχης Δωδεκανήσου κ. Γιάννης Μαχαιρίδης, ο Αντινομάρχης κ. Νίκος Ζωίδης καθώς και άλλα στελέχη του κόμματος στην περιοχή μας.

Θα πρέπει να σημειωθεί ότι, αίσθηση προκάλεσε η απουσία του Δημάρχου Ροδίων κ. Γιώργου Γιαννόπουλου, αφενός γιατί παρόντες ήταν σχεδόν όλα τα πρωτοκλασάτα στελέχη του κόμματος εδώ και βέβαια ιδιαίτερα επειδή έχουν προηγηθεί οι πρόσφατες επικριτικές δηλώσεις του τελευταίου σχετικά με τις διαδικασίες επιλογής υποψηφίων που ακολουθεί το ΠΑΣΟΚ για τις επερχόμενες δημοτικές και νομαρχιακές εκλογές.



Επιγραμματικά, τα θέματα στα οποία αναφέρθηκε ο κ. Παπουτσής για πλέον της μίας ώρας, είναι τα παρακάτω:

-Για το ακτοπλοϊκό: Δριμεία ήταν η επίθεση που εξαπέλυσε ο κ. Παπουτσής για το ακτοπλοϊκό για το οποίο είπε ότι γίνεται μία προσπάθεια από την κυβέρνηση να συκοφαντήσει αντί να προσπαθήσει για την αναβάθμιση της ποιότητας των πλοίων. Όπως είπε, το αποτέλεσμα της πολιτικής αυτής, ειδικά για τα Δωδεκάνησα, είναι να δημιουργεί τεχνικά προβλήματα για αύξηση του προϋπολογισμού των επιδοτούμενων γραμμών με αποτέλεσμα να έχουμε στις γραμμές υπερήλικα πλοία.

Μάλιστα, κατηγόρησε τη Νέα Δημοκρατία ότι ακόμα και στην ακτοπλοΐα που έχει ως σκοπό την εξυπηρέτηση του δημοσίου συμφέροντος και είναι στρατηγικής σημασίας, «επιλέγει να λειτουργεί με βάση το συμφέρον ημετέρων».

Στη συνέχεια, ο τέως υπουργός, στράφηκε εναντίον των εμπλεκομένων υπουργών και είπε χαρακτηριστικά ότι τόσο ο υπουργός Αιγαίου κ. Αριστοτέλης Παυλίδης όσο και ο υπουργός Εμπορικής Ναυτιλίας κ. Μανόλης Κεφαλογιάννης, διαστρεβλώνουν την αλήθεια αλλά - όπως είπε - δεν έδειξαν το ίδιο ενδιαφέρον όταν η ΔΑΝΕ ήταν στο δρόμο που την οδήγησαν.

Απαντώντας σε ερωτήσεις, αργότερα, για το ίδιο θέμα, ο κ. Παπουτσής, κατέκρινε τους χειρισμούς σχετικά με την επιδότηση των γραμμών και είπε ότι υπήρχαν διαδικασίες για την εξεύρεση πλοίων αλλά όταν η εταιρία θλέπει τον υπουργό να... "της κλείνει το μάτι" και λέει ότι μπορεί να δρομολογήσει μεγάλης ηλικίας πλοία, γιατί να βάλει νεότερα;

Ο κ. Παπουτσής, κατηγόρησε, ακόμα, την κυβέρνηση και το υπουργείο ότι κρατάει τα νησιά σε ομηρία των πλοίων και όχι των εταιριών ενώ, από την άλλη πλευρά, ανέχεται τις εταιρίες αφού ούτε πρόστιμα πληρώνουν.

«Το Υπουργείο Αιγαίου και το ΥΕΝ, διαγκωνίζονται για το ποιος θα χειριστεί τις άγονες γραμμές», είπε ο τέως Υπουργός Εμπορικής Ναυτιλίας γιατί, όπως συμπλήρωσε, αυτές έχουν να κάνουν με παράγοντες της τοπικής κοινωνίας και ανέκαθεν μπορούσαν να χρησιμοποιηθούν ως...«ρουσφέτια». Ήθελαν να γίνει αποδεκτό-συνέχισε ο κ. **Παπουτσής-η αύξηση των επιδοτήσεων με αποτέλεσμα να καταστήσουμε τα νησιά μας ομήρους υπερήλικων πλοίων.**

-Εκλογές: Δεν μπορούμε να εξαιρέσουμε από τον σχεδιασμό μας το ενδεχόμενο πρόωρων εθνικών εκλογών, ακόμα και πριν από τη διεξαγωγή των δημοτικών, είπε ο κ. Παπουτσής.





SAIS TRAVEL

ΕΚΠΛΗΚΤΙΚΗ ΠΡΟΣΦΟΡΑ

• ΜΥΡΑ – ΑΓ. ΝΙΚΟΛΑΟΣ – ΛΙΒΙΣΙ – ΦΕΤΙΓΙΕ – ΚΑΣ – ΑΝΤΑΛΕΙΑ

Από 5/12–8/12

Ξενοδοχεία 4 και 5***** με ημιδιατροφή

ΠΡΟΣΦΟΡΑ ΜΟΝΟ 170 ευρώ

• ΜΥΡΑ – ΚΩΝ/ΠΟΛΗ – ΣΜΥΡΝΗ

Για όσους θέλουν να συνεχίσουν την εκδρομή τους μετά τα ΜΥΡΑ από 5-13/12

• ΧΡΙΣΤΟΥΓΕΝΝΑ–ΠΡΩΤΟΧΡΟΝΙΑ

* Παρίσι-Disneyland	Ημέρες	4, 6, 8
* Ρώμη	"	4, 5
* Ρώμη-Φλωρεντία	"	6
* Γύρος Ιταλίας	"	8
* Μαδρίτη-Ανδαλουσία	"	8
* Γύρος Ισπανίας	"	10
* Βουδαπέστη ή Πράγα	"	4
* Βιέννη-Σάλτσμπουργκ	"	4, 5, 6
* Λονδίνο	"	4, 5
* Λαπωνία (χωριό Αϊ-Βασίλη)	"	6
* Μόσχα	"	5
* Κωνσταντινούπολη, Προύσσα	"	4
* Κύπρος	"	5
* Πανόραμα Ελβετίας	"	7
* Τυνησία ή Μαρόκο	"	8
* Μαγευτικό Τυρόλο	"	4
* Αίγυπτος- κρουαζιέρα Νείλου	"	4, 6, 8
* Ντουμπάι	"	4, 5
* Μπανγκόγκ-Σιγκαπούρη-Πουκέτ	"	15

ΧΡΙΣΤΟΥΓΕΝΝΑ από 21/12 έως 29/12 και ΠΡΩΤΟΧΡΟΝΙΑ από 29/12 έως 6/1/06

ΚΕΡΚΥΡΑ

ΛΕΥΚΑΔΑ (κρουαζιέρα στο Σκορπιό, το νησί του Ωνάση), ΙΩΑΝΝΙΝΑ - ΜΕΤΣΟΒΟ (χιονοδρομικό) - ΖΑΓΟΡΟΧΩΡΙΑ - ΚΑΛΑΜΠΑΚΑ - ΜΕΤΕΩΡΑ - ΑΘΗΝΑ

Ελάτε να περάσουμε τα πιο φανταστικά Χριστούγεννα με τις ομορφιές της Κέρκυρας (ρεβεγιόν με κιθάρες και τραγούδια των Επτανήσων), τα Ιωάννινα με το νησάκι του Αλή Πασά, το Σπήλαιο, τα Ζαγοροχώρια, το Μέτσοβο με το χιονοδρομικό κέντρο, τα Μετέωρα και μια ολόκληρη μέρα στην Αθήνα για ψώνια!

ΧΡΙΣΤΟΥΓΕΝΝΑ στο DUBAI

Από 23-28/12

Φέτος όλοι ταξιδεύουμε με τις εορτές των Χριστουγέννων στο καταπληκτικό DUBAI που συνδυάζει το παραδοσιακό με το σύγχρονο, το ανατολίτικο με το χρυσό και τα μπαχαρικά, με την μοντέρνα αρχιτεκτονική, τους αστραφτερούς ουρανοξύστες, τις βίλες και τα παλάτια.
Γεύσεις αραβικές, ονειρεμένο ηλιοβασίλεμα ανάμεσα σε αμμόλοφους της ερήμου με το χορό της κοιλιάς γύρω από τη φωτιά.

ΔΗΛΩΣΤΕ ΕΓΚΑΙΡΑ ΣΥΜΜΕΤΟΧΗ

Και άλλες πολλές εκδρομές

Ακόμη:
* Μεμονωμένα πακέτα, πακέτα για νεόνυμφους
* Εκδρομές στην Ελλάδα, χιονοδρομικά κέντρα στην Ελλάδα και εξωτερικό

Ελάτε για πρόγραμμα

ΠΡΑΚΤΟΡΕΙΟ ΤΑΞΙΔΙΩΝ

ΣΑΒΒΑΣ ΣΑΗΣ

Το πρακτορείο που εμπιστεύονται όλοι για τη σοβαρότητά του και την ποιότητα των εκδρομών του.

ΔΙΑΦΗΜΙΣΤΕΣ ΜΑΣ ΕΙΝΑΙ ΟΙ ΙΔΙΟΙ ΟΙ ΠΕΛΑΤΕΣ ΜΑΣ

ΤΑΡΠΟΝ ΣΠΡΙΝΓΚΣ 42 (δίπλα στην Τραπ. Πίστεως) • Τηλ. 39781-3

ΧΠ127

ΓΙΑ ΤΙΣ ΧΡΙΣΤΟΥΓΕΝΝΙΑΤΙΚΕΣ ΔΙΑΚΟΠΕΣ

Ετοιμάζουν βαλίτσες εκατοντάδες Ροδίτες

Μόνο το τελευταίο δίμηνο ανανεώθηκαν 3.000 διαβατήρια! Γεμάτες και οι γραμμές εσωτερικού

Με... αεροπλάνα και βαπόρια ετοιμάζονται να εξορμήσουν μέσα στον Δεκέμβριο για τις... χειμερινές διακοπές τους, εκατοντάδες ροδίτες που έχουν ήδη ετοιμάσει τις... αποσκευές και τα διαβατήριά τους.

Σύμφωνα με τα επίσημα στοιχεία της Νομαρχιακής Αυτοδιοίκησης Δωδεκανήσου, ο αριθμός των κατοίκων του νησιού μας που έσπευσαν να εκδώσουν ή να ανανεώσουν αντίστοιχα τα διαβατήριά τους, μόνο το τελευταίο δίμηνο (Οκτώβριος έως και αρχές Δεκεμβρίου) αγγίζει τις 3.000!) αριθμός που αποτελεί ρεκόρ συγκριτικά με το ίδιο χρονικό διάστημα προηγουμένων ετών.

Ρεπορτάζ:
ΜΙΧΑΛΗΣ ΜΑΣΤΗΣ
Mihalis@rodiaki.gr

Σύμφωνα με τα ίδια στοιχεία, από το Τμήμα Έκδοσης Διαβατηρίων της Νομαρχιακής Αυτοδιοίκησης Δωδεκανήσου, από την αρχή του έτους έως και το τέλος Νοεμβρίου, εκδόθηκαν (ανανεώσεις ή νέα) **συνολικά 7.734 διαβατήρια σε αντίστοιχο αριθμό Δωδεκανησίων.**

Πιο συγκεκριμένα, από την 1η Οκτωβρίου έως και τις 31 Οκτωβρίου, είχαν εκδοθεί συνολικά 2.120(!) διαβατήρια ενώ από την 1η Νοεμβρίου έως και τις 30 Νοεμβρίου 2005, το αρμόδιο Τμήμα της Νομαρχιακής Αυτοδιοίκησης Δωδεκανήσου, εξέδωσε άλλα 876 διαβατήρια συνολικά.

Στην διάρκεια του Δεκεμβρίου επίσης, υπολογίζεται ότι ο συνολικός αριθμός των διαβατηρίων που θα εκδοθούν περιλαμβανομένων και αυτών που θα ανανεωθούν θα ξεπεράσει τα επίπεδα του περασμένου Νοεμβρίου και θα κυμανθεί σε περίπου 2.500.



ΜΕΜΟΝΩΜΕΝΕΣ ΕΚΔΡΟΜΕΣ

Στις οργανωμένες εκδρομές που θα πραγματοποιήσουν από τη Ρόδο τα πρακτορεία ταξιδίων, προς τις ευρωπαϊκές χώρες, μεγάλος είναι ο αριθμός των κατοίκων της περιοχής μας, που **έχουν αποφασίσει να ταξιδέψουν από μόνοι τους για το εξωτερικό,** με πρώτη προτίμηση την Γαλλία.

Ενδιαφέρον επίσης από κατοίκους της περιοχής μας και πολλές κρατήσεις έχουν γίνει για την Βρετανία, τις Σκανδιναβικές χώρες καθώς επίσης και την Κωνσταντινούπολη.

Σημειώνεται ότι πολλοί από τους Δωδεκανήσιους, κυρίως λόγω της επιχειρηματικής τους δραστηριοποίησης ή απασχόλησης στον τουριστικό τομέα, επιλέγουν να πραγματοποιήσουν τις διακοπές τους την χειμερινή περίοδο και ειδικότερα τους μήνες Δεκέμβριο και Ιανουάριο σε χώρες κυρίως του εξωτερικού.

ΜΕΓΑΛΗ ΚΙΝΗΣΗ ΚΑΙ ΣΤΑ ΔΡΟΜΟΛΟΓΙΑ ΕΣΩΤΕΡΙΚΟΥ

Μεγάλη επιβατική κίνηση τόσο με τα δρομολόγια των αεροπλάνων όσο και των πλοίων, αναμένεται να καταγραφεί από τις **15 Δεκεμβρίου έως και τις 10 Ιανουαρίου**, προς και από τη Ρόδο.

Για τον λόγο αυτό, οι εκπρόσωποι των αεροπορικών και ναυτιλιακών εταιριών, συμβουλεύουν όλους όσοι επιθυμούν να ταξιδέψουν από τη Ρόδο την χρονική αυτή περίοδο, να προγραμματίσουν έγκαιρα τις κρατήσεις τους, έτσι ώστε να μην ταλαιπωρηθούν.

Ήδη πάντως, στις λίστες των αεροπορικών εταιριών, για συγκεκριμένες ημερομηνίες από τις 16 έως και τις 24 Δεκεμβρίου, παρουσιάζονται πληρότητες που φθάνουν και το 90% για συγκεκριμένα δρομολόγια από Ρόδο προς Αθήνα.

Συνελήφθη 29χρονος για κατοχή ναρκωτικών

Συνελήφθη 29χρονος στον Αρχάγγελο, ο οποίος κατείχε ποσότητα ναρκωτικών ουσιών. Στον 29χρονο διενήργησαν έλεγχο προχθές στις 8 το βράδυ άνδρες του Αστυνομικού Τμήματος Αρχαγγέλου, εντοπίζοντας στην κατοχή του 1,75 γραμμάρια ακατέργαστης ινδικής κάνναβης. Η ποσότητα των ναρκωτικών κατασχέθηκε, ενώ σε βάρος του συλληφθέντος κινήθηκαν οι προβλεπόμενες από το νόμο διαδικασίες.

Πωλούσαν κλεψίτυπα DVD δύο συμπολίτες μας

Κλεψίτυπα DVD ενοικίαζαν αλλά και πωλούσαν ένας 26χρονος και ένας 22χρονος στο νησί μας, με αποτέλεσμα να συλληφθούν. Ειδικότερα, άνδρες της Υποδιεύθυνσης Ασφαλείας Ρόδου προχθές στη μία το μεσημέρι σε έλεγχο που διενήργησαν στο κατάστημα του 26χρονου εντόπισαν 58 κλεψίτυπα DVD τα οποία διατίθεντο προς πώληση και ενοικίαση παράνομα. Επίσης σε έλεγχο που έγινε σε αντίστοιχο κατάστημα που λειτουργεί ο 26χρονος μαζί με τον 22χρονο βρέθηκαν και εκεί άλλα 37 DVD «μαϊμού». Τα κλεψίτυπα DVD κατασχέθηκαν, ενώ σε βάρος των συλληφθέντων κινήθηκαν οι προβλεπόμενες από το νόμο διαδικασίες.

Ανεβαίνετε συχνά στην Αθήνα;

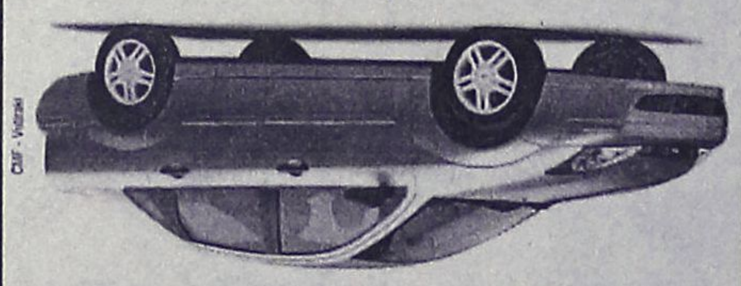

Τότε, γιατί να πληρώνετε περισσότερα από 29€ την ημέρα για ενοικίαση αυτοκινήτου;

Η PAYLESS φέρνει τα πάνω-κάτω στην ενοικίαση αυτοκινήτου, προσφέροντας σε όλους τους Ροδίτες που επισκέπτονται την Αθήνα, τις χαμηλότερες τιμές της αγοράς!

FIAT PANDA NUOVA ΜΕ 29€ • HYUNDAI ACCENT ΜΕ 35€ • CITROEN XSARA ΜΕ 39€

Κάνετε σήμερα την κράτησή σας και η PAYLESS θα σας περιμένει στο αεροδρόμιο ΕΛΕΥΘΕΡΙΟΣ ΒΕΝΙΖΕΛΟΣ με το αυτοκίνητο που θα επιλέξετε!

Καλέστε τώρα το τοπικό κέντρο κρατήσεων της PAYLESS στο: **800 11 82311*** ή μιλήστε με τον ταξιδιωτικό σας πράκτορα!

*Για κλήσεις από κινητό καλέστε 22410 82313

PAYLESS CAR RENTAL

PAYLESS CAR RENTAL GREECE - Δραγωνέα 5 - Μαρκόπουλο Αττικής - Τηλ: 22990 63211

ΓΕΝΙΚΟΙ ΟΡΟΙ ΕΝΟΙΚΙΑΣΗΣ ΑΥΤΟΚΙΝΗΤΩΝ: Η προσφορά ισχύει για κρατήσεις από κατοίκους της Ρόδου που ταξιδεύουν στην Αθήνα μέσω του αεροδρομίου ΕΛΕΥΘΕΡΙΟΣ ΒΕΝΙΖΕΛΟΣ για το χρονικό διάστημα μεταξύ 1/02/2005 εως 31/05/2005. Οι παρατάνω τιμές αφορούν μόνο τα αναφερόμενα αυτοκίνητα, συμπεριλαμβάνουν ελεύθερα χιλιόμετρα και ασφάλιση CDW και ισχύουν με χρήση πιστωτικής κάρτας. Η προσφορά δεν μπορεί να συνδυαστεί με άλλες προσφορές που κατά καιρούς παρέχει η PAYLESS CAR RENTAL GREECE. Ο ενοικιαστής πρέπει να είναι άνω των 23 ετών και να είναι κάτοχος άδειας οδήγησης για τουλάχιστον 1 έτος. Διάφορες χρεώσεις ανάλογα με τον τόπο παράδοσης του αυτοκινήτου μπορεί να ισχύσουν.

XT12567

ΣΤΟΥ ΦΙΛΙΠΠΟΥ

ΚΑΦΕ ΜΠΑΡ-ΜΕΖΕΔΟΠΩΛΕΙΟ

ΠΑΡΑΔΟΣΙΑΚΟΙ ΜΕΖΕΔΕΣ

ΚΡΑΣΙ-ΟΥΖΟ-ΠΟΤΟ-ΚΑΦΕ

από τις 12 το μεσημέρι... έως αργά το βράδυ...

ΚΑΘΗΜΕΡΙΝΑ από τις 21.00 έως τις 24.00

ο ΜΙΧΑΛΗΣ ΠΟΛΙΑΣ με το μπουζούκι και την παρέα του

Γ. Σεφέρη 78-80 Ρόδος • Εμπ. Κέντρο ΜΗΔΙΑ

Τηλ. κρατήσεων 2241064708- Κιν.: 6947446747

ΑΤ4268(Γ)

θα εξετασθούν από τα Δικαστήρια αύριο

Τρεις σοβαρές υποθέσεις

Σωματεμπορία, έκρηξη και ανθρωποκτονία οι κατηγορίες

Με εξέταση τριών σοβαρών υποθέσεων, για τις οποίες θα βρεθούν στο εδώλιο του κατηγορουμένου συνολικά 6 άτομα, θα ασχοληθούν αύριο τα Μικτά Ορκωτά Δικαστήρια Ρόδου και Κω αντίστοιχα, καθώς και το Μικτό Ορκωτό Εφετείο Δωδεκανήσου.

Ειδικότερα, κατηγορούμενος για σωματεμπορία θα καθίσει αύριο στο εδώλιο του Μικτού Ορκωτού Εφετείου Δωδεκανήσου ο Αλβανός Gela Aldin του Muarem, ο οποίος είχε συλληφθεί στις 29 Οκτωβρίου 2003, από αστυνομικούς της Υποδιεύθυνσης Ασφάλειας Ρόδου, έπειτα από καταγγελίες που είχαν γίνει για προώθηση αλλοδαπών γυναικών στην πορνεία και σε παράνομη εργασία τους σε διάφορα μπαρ της χώρας μας.

Ο 31χρονος Αλβανός είχε καταδικαστεί πρωτόδικα στις 7 Ιουνίου 2004 σε ποινή κάθειρξης 6 ετών, ενώ το δικαστήριο του είχε επιβάλλει και χρηματική ποινή ύψους 20.000 ευρώ.

Μικτό Ορκωτό Ρόδου

Κατηγορούμενοι για έκρηξη με αυτοσχέδιο μηχανισμό, τον οποίο είχαν τοποθετήσει σε αυτοκίνητο Βρετανού επιχειρηματία που δραστηριοποιούταν στο νησί της Κω, πριν από τρία χρόνια, θα καθίσουν δύο άτομα (ένας άνδρας και μία γυναίκα) στο εδώλιο του Μικτού Ορκωτού Δικαστηρίου Ρόδου.

Η έκρηξη, που είχε προκαλέσει, ευτυχώς, μόνο υλικές ζημιές, σκόρπισε τον τρόμο στους κατοίκους της ευρύτερης περιοχής, οι οποίοι βγήκαν έντρομοι από τα σπίτια τους τα ξημερώματα της 6ης Φεβρουαρίου 2002 και ειδοποίησαν την αστυνομία στην συνέχεια.

Όπως είχε ανακοινώσει η Αστυνομική Διεύθυνση Δωδεκανήσου, η έκρηξη σημειώθηκε στις 2 παρά 10 τα ξημερώματα. Από τα στοιχεία που συγκέντρωσαν αρμόδιοι αξιωματικοί της ασφάλειας Κω, πρόεκυψε ότι οι δύο δράστες, είχαν τοποθετήσει έναν αυτοσχέδιο εκρηκτικό μηχανισμό, στον οπίσθιο τροχό του ι.χ. αυτοκινήτου (τζιπ) το οποίο ανήκε στον Nichols Patrick του David 73 ετών, ο οποίος δραστηριοποιούταν επιχειρηματικά στο νησί τα τελευταία χρόνια.

Το αυτοκίνητο, βρισκόταν σταθμευμένο την ώρα εκείνη κοντά στην οικεία του, στην οδό Σκεύου Ζερβού 40 στην πόλη της Κω, με αποτέλεσμα να προκληθούν υλικές ζημιές στο πίσω μέρος του, καθώς επίσης και σε άλλα δύο αυτοκίνητα που ήταν σταθμευμένα σε μικρή απόσταση. Τα δύο αυτά αυτοκίνητα, ανήκαν στον Γεώργιο Κυρίτση του Ιωάννη.

Μικτό Ορκωτό Κω

Με την κατηγορία της ανθρωποκτονίας από πρόθεση με ενδεχόμενο δόλο, για το θάνατο της 21χρόνης Ιωάννας Ξύπα, η οποία απεβίωσε το καλοκαίρι του 2003, έπειτα από χρήση ναρκωτικών ουσιών, αφήνοντας πίσω της ένα βρέφος μόλις 2 μηνών, θα καθίσουν αύριο τρία άτομα στο εδώλιο του Μικτού Ορκωτού Δικαστηρίου Κω.

Και οι τρεις είχαν παραπεμφθεί να δικαστούν με βούλευμα του Συμβουλίου Πλημμελειοδικών Ρόδου που εκδόθηκε στις 5 Οκτωβρίου 2004, το οποίο και υιοθέτησε ουσιαστικά την πρόταση του Αντεισαγγελέα Πλημμελειοδικών Ρόδου κ. Κωνσταντίνου Μπούτσικου, ενώ την υπεράσπισή τους έχουν αναλάβει οι κύριοι Δημήτρης Ράπτης και Μανώλης Κουτσούκος.

Σύμφωνα με το κατηγορητήριο που περιλαμβάνεται στο βούλευμα 171/2004 του Συμβουλίου Πλημμελειοδικών Ρόδου, όλα ξεκίνησαν στις 23 Αυγούστου 2003 όταν ο Β.Λ. μαζί με την άτυχη κοπέλα, τον επίσης κατηγορούμενο Ε. Κ. και άλλη μία κοπέλα μετέβησαν στον Αρχάγγελο προκειμένου να προμηθευτούν ναρκωτικά οι δύο πρώτοι. Στην εκκλησία της Παναγίας Τσαμπίκας



έμειναν ο Ε.Κ. και η δεύτερη κοπέλα, ενώ οι υπόλοιποι πήγαν στο σπίτι του τρίτου κατηγορούμενου Ν.Σ. από τον οποίο και αγόρασαν 2 γραμμάρια ηρωίνης αντί του ποσού των 200 ευρώ. Στη συνέχεια επέστρεψαν στην εκκλησία και πήραν τα άλλα δύο άτομα που είχαν αφήσει και όλοι μαζί μετέβησαν στη παραλία «Τσαμπίκας» όπου έκαναν χρήση της ηρωίνης. Περίπου στις 9 το βράδυ της ίδιας ημέρας ο Β.Λ. μαζί με την Ιωάννα Ξύπα επέστρεψαν στο σπίτι τους, όπου ο Β.Λ. έκανε για δεύτερη φορά ένεση ηρωίνης στη άτυχη κοπέλα. Στις 3 τα ξημερώματα της 24ης Αυγούστου ο Β.Λ. είδε ότι η Ιωάννα Ξύπα είχε μελανά χείλη και άρχισε να καλεί σε βοήθεια, ενώ κλήθηκε και ασθενοφόρο το οποίο και μετέφερε την νεαρή κοπέλα στο νοσοκομείο όπου διαπιστώθηκε ο θάνατός της.

Η έκθεση νεκροψίας νεκροτομής που είχε διενεργήσει ο ιατροδικαστής του νοσοκομείου της Ρόδου, για τα επίσημα αίτια του θανάτου της νεαρής μητέρας, με ημερομηνία 25 Αυγούστου 2003 έκανε λόγο για πνευμονικό οίδημα και επιφυλασσόταν για τα ακριβή αίτια του θανάτου από τις ιστολογικές εξετάσεις που είχε δοθεί εντολή να γίνουν στην πρωτεύουσα.

Πράγματι, σύμφωνα με το πόρισμα των τοξικολογικών εξετάσεων, οι οποίες ολοκληρώθηκαν στις 8 Οκτωβρίου από τον αναπληρωτή καθηγητή του εργαστηρίου Ιατριδικαστικής Τοξικολογίας του Πανεπιστημίου Αθηνών, κ. Κωνσταντίνο Μαραβέλια, ανιχνεύθηκαν στις αναλύσεις που έγιναν, μορφίνη και κωδεϊνη, γεγονός που επιβεβαίωνε τόσο τις μαρτυρίες των συγγενών της αδικοχαμένης μητέρας, όσο και τις εκτιμήσεις των αρμοδίων αξιωματικών της αστυνομίας, για χρήση ναρκωτικών ουσιών.

Ημερίδα με θέμα την αγοραπωλησία ακινήτων

Ημερίδα για την ενημέρωση και την καλύτερη εξυπηρέτηση των κατοίκων της περιοχής μας στο χώρο των αγοραπωλησιών ακινήτων διοργανώνει το ερχόμενο Σάββατο 10 Δεκεμβρίου η εταιρεία ReMax Express.

Η εκδήλωση θα γίνει στην αίθουσα εκδηλώσεων του «Ακταίον» και όπως ανακοίνωσαν οι διοργανωτές, θα απαντηθούν στη διάρκεια των εργασιών οι όποιες ερωτήσεις σχετικά με τη διαδικασία των αγορών και των πωλήσεων. Στην ημερίδα θα συμμετάσχουν κτηματομεσίτες και άλλοι ενδιαφερόμενοι ασχολούμενοι με τον τομέα της οικοδομής.



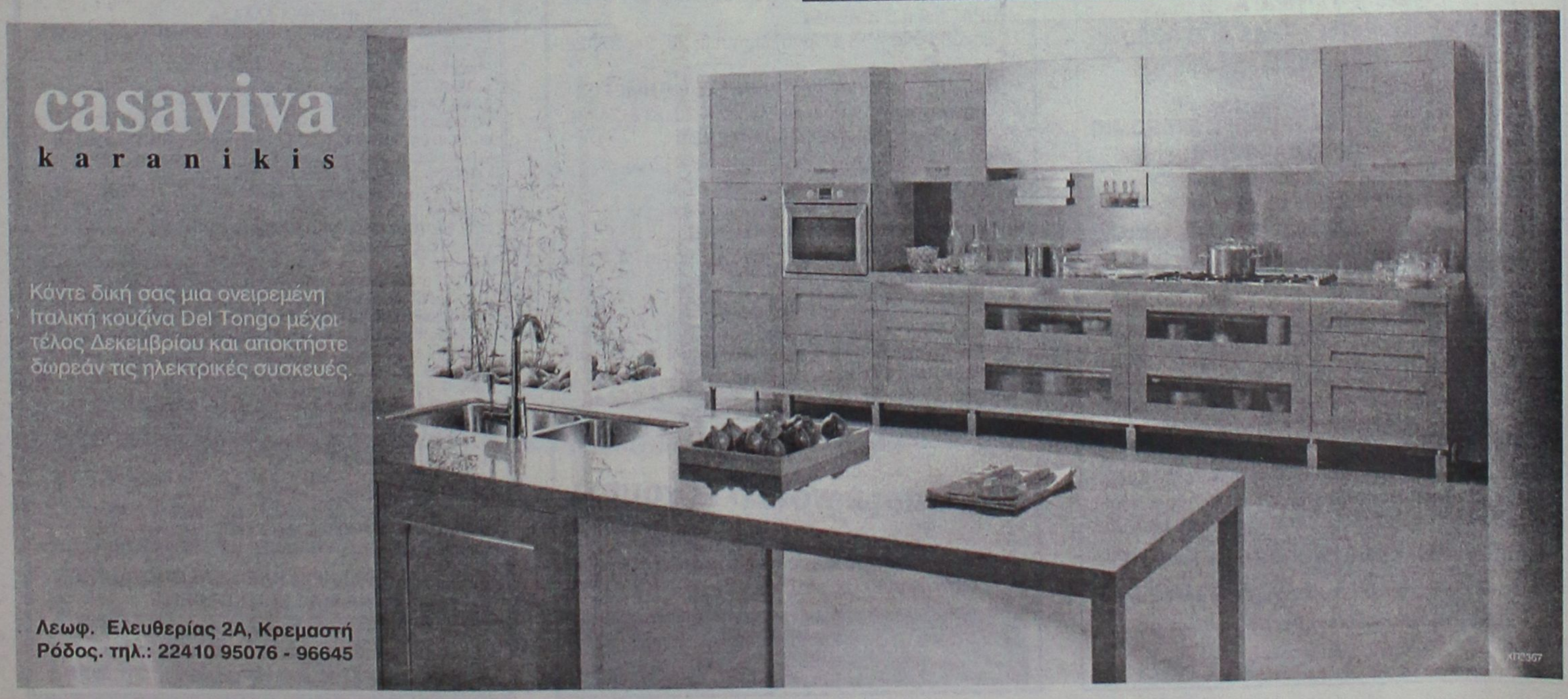

PELLOS TRAVEL
Α. ΠΑΠΑΣΑΒΒΑΣ
ΠΟΙΟΤΗΤΑ-ΟΡΓΑΝΩΣΗ-ΕΓΓΥΗΣΗ

ΕΚΔΡΟΜΕΣ ΧΕΙΜΩΝΑ 2006

ΣΟΥΠΕΡ ΠΡΟΣΦΟΡΕΣ
ΜΕ ΣΥΝΟΔΟΥΣ ΑΠΟ ΤΟ ΓΡΑΦΕΙΟ ΜΑΣ

○ 8/12–13/12
ΚΩΝΣΤΑΝΤΙΝΟΥΠΟΛΗ – ΠΡΙΓΚΙΠΟΝΝΗΣΑ
ΜΑΡΜΑΡΙΣ–ΣΜΥΡΝΗ–ΕΦΕΣΣΟΣ–
ΚΩΝΣΤΑΝΤΙΝΟΥΠΟΛΗ–ΠΡΟΥΣΑ–ΠΡΙΓΚΙΠΟΝΝΗΣΑ
ΜΟΝΟ ΜΕ 280 ΕΥΡΩ
ΞΕΝΟΔΟΧΕΙΑ 4* ΑΣΤΕΡΩΝ ΜΕ ΗΜΙΔΙΑΤΡΟΦΗ!!!

○ ΧΡΙΣΤΟΥΓΕΝΝΑ:
• ΙΤΑΛΙΑ 22/12 – 27/12 (6ΗΜΕΡΗ ΕΚΔΡΟΜΗ)
ΡΩΜΗ–ΦΛΩΡΕΝΤΙΑ–ΠΙΖΑ–ΒΕΝΕΤΙΑ
ΑΕΡΟΠΟΡΙΚΗ ΚΑΤΕΥΘΕΙΑΝ ΑΠΟ ΡΟΔΟ 790 ΕΥΡΩ
ΞΕΝΟΔΟΧΕΙΑ 4 ΑΣΤΕΡΩΝ ΜΕ ΗΜΙΔΙΑΤΡΟΦΗ!!!

• ΜΑΛΤΑ 23/12–26/12 (4ΗΜΕΡΗ ΕΚΔΡΟΜΗ)
ΑΕΡΟΠΟΡΙΚΗ ΚΑΤΕΥΘΕΙΑΝ ΑΠΟ ΡΟΔΟ 690 ΕΥΡΩ
ΞΕΝΟΔΟΧΕΙΑ 4 ΑΣΤΕΡΩΝ ΜΕ ΗΜΙΔΙΑΤΡΟΦΗ!!!

• ΚΩΝΣΤΑΝΤΙΝΟΥΠΟΛΗ 23/12–27/12
ΜΟΝΟ ΜΕ 290 ΕΥΡΩ!!!!!!!

• 22/12 – 27/12
ΜΕΤΣΟΒΟ–ΖΑΓΟΡΟΧΩΡΙΑ–ΜΕΤΕΩΡΑ
ΤΙΜΗ 295 ΕΥΡΩ ΤΟ ΑΤΟΜΟ
ΑΝΑΧ. ΑΠΟ ΡΟΔΟ ΣΤΙΣ 22/12 ΜΕ BLUE STAR 19.00 μ.μ.
ΕΠΙΣΤΡ. 27/12 ΜΕ BLUE STAR ΣΤΗ ΡΟΔΟ

• ΠΗΛΙΟ 22/12 – 27/12
ΤΙΜΗ 295 ΕΥΡΩ ΤΟ ΑΤΟΜΟ
ΑΝΑΧ. ΑΠΟ ΡΟΔΟ ΣΤΙΣ 22/12 ΜΕ BLUE STAR 19.00 μ.μ.
ΕΠΙΣΤΡ. 27/12 ΜΕ BLUE STAR ΣΤΗ ΡΟΔΟ

• ΠΡΑΓΑ 23/12–26/12 (4ΗΜΕΡΗ ΕΚΔΡΟΜΗ)
ΑΕΡΟΠΟΡΙΚΗ ΜΟΝΟ ΜΕ 590 ΕΥΡΩ
ΞΕΝΟΔΟΧΕΙΑ 4 ΑΣΤΕΡΩΝ ΜΕ ΗΜΙΔΙΑΤΡΟΦΗ!!!

○ ΠΡΩΤΟΧΡΟΝΙΑ:
• 7ΗΜΕΡΗ ΕΚΔΡΟΜΗ (28/12–03/01)
ΚΑΪΡΟ – ΑΛΕΞΑΝΔΡΕΙΑ
ΑΕΡΟΠΟΡΙΚΩΣ ΑΠΕΥΘΕΙΑΣ ΑΠΟ ΡΟΔΟ!
850 ΕΥΡΩ ΤΟ ΑΤΟΜΟ
ΜΕ ΦΑΓΗΤΟ Ξ/Δ 5&4 ΑΣΤΕΡΩΝ

• 3/1–7/1 ΠΡΑΓΑ
ΑΕΡΟΠΟΡΙΚΗ ΚΑΤ' ΕΥΘΕΙΑΝ ΑΠΟ ΡΟΔΟ
790 ΕΥΡΩ
ΞΕΝΟΔΟΧΕΙΑ 4 ΑΣΤΕΡΩΝ ΜΕ ΗΜΙΔΙΑΤΡΟΦΗ!!!

• ΙΤΑΛΙΑ 29/12–5/1/06 (8ΗΜΕΡΗ ΕΚΔΡΟΜΗ)
ΡΩΜΗ– ΦΛΩΡΕΝΤΙΑ– ΒΕΝΕΤΙΑ
ΜΕ SUPERFAST
ΤΙΜΗ 645 ευρω το ατομο
ΞΕΝΟΔΟΧΕΙΑ 4 ΑΣΤΕΡΩΝ ΜΕ ΗΜΙΔΙΑΤΡΟΦΗ!!!

• 29/12–3/1/2006 ΠΑΡΙΣΙ – EURODISNEY

Διαθέτουμε επίσης:
Εισιτήρια με ΟΑ, AEGEAN και CHARTER. Ακτοπλοϊκά εισιτήρια. Ειδικά πακέτα για μεμονωμένους, συλλόγους, νεόνυμφους για Ελλάδα, Κύπρο, Τυνησία, Αίγυπτος, Μαρόκο, Ιταλία, Αγγλία, Γαλλία κ.ά.

ΓΙΑ ΠΕΡΙΣΣΟΤΕΡΕΣ ΠΛΗΡΟΦΟΡΙΕΣ, ΚΡΑΤΗΣΕΙΣ ΚΑΙ ΑΝΑΛΥΤΙΚΑ ΠΡΟΓΡΑΜΜΑΤΑ ΣΤΟ ΠΡΑΚΤΟΡΕΙΟ ΓΕΝΙΚΟΥ ΤΟΥΡΙΣΜΟΥ:
PELLOS TRAVEL Α. ΠΑΠΑΣΑΒΒΑΣ - TOUR OPERATOR
KALITHEAS AVENUE, FALIRAKI RHODES, 85100 GREECE
TEL. 2241087615, FAX 2241087616
E-MAIL pellostravel@rho.fortnet.gr
www.pellostravel.gr
ΧΠ710

Από το Δ.Σ. του ΤΕΕ Δωδεκανήσου

Παρουσίαση της νέας ιστοσελίδας-portal

Στόχος της προσπάθειας να αποτελέσει ένα χρήσιμο εργαλείο για τους μηχανικούς της περιοχής

Αρκετοί μηχανικοί παραβρέθηκαν χθες το βράδυ στην εκδήλωση που πραγματοποίησε το ΤΕΕ Δωδεκανήσου, στην διάρκεια της οποίας παρουσιάστηκε η νέα ιστοσελίδα - portal του τμήματος.

Παραβρέθηκαν επίσης στην παρουσίαση ο βουλευτής κ. Κ. Καΐσερλης και οι αντινομάρχες Δωδεκανήσου κ.κ. Γ. Χριστοφάκης και Ν. Ζωΐδης.



Η ιστοσελίδα σχεδιάστηκε από την εταιρεία Noisis (www.noisis.gr) και την εταιρεία BITEBYTE (www.bitebyte.gr) ενώ το τμήμα για την επεξεργασία χαρτογραφικών - χωρικών δεδομένων με το γεωγραφικό σύστημα πληροφοριών από την εταιρεία GEODATA.

Στόχος της προσπάθειας είναι η ιστοσελίδα να αποτελέσει ένα χρήσιμο εργαλείο για τους μηχανικούς της περιοχής μας, επεσήμανε μεταξύ άλλων ο πρόεδρος του ΤΕΕ Δωδεκανήσου κ. Π. Βενέρης.



Η παρουσίαση έγινε από τον κ. Χρ. Κάτρη και από τον κ. Δ. Παρασό.

Η νέα ιστοσελίδα - portal του ΤΕΕ Δωδ/σου περιλαμβάνει:

- Το προφίλ του τμήματος
- Τα μέλη του τμήματος με πολλαπλές επιλογές εύρεσης αναζήτησης
- Τους επί μέρους συλλόγους των μηχανικών
- Βάση δεδομένων με τις κυριότερες θέσεις - απόψεις του ΤΕΕ τμ. Δωδ/σου και την αντίστοιχη μηχανή αναζήτησης
- Νέα - ανακοινώσεις - εκδηλώσεις
- Ηλεκτρονικό "γραφείο" προσφοράς - ζήτησης εργασίας
- Ηλεκτρονική καταγραφή της βιβλιοθήκης του τμήματος
- Βάση δεδομένων με όλες τις πολεοδομικές πληροφορίες που αφορούν καταγρήν στο νησί της Ρόδου (οριοθετήσεις οικισμών, ΓΠΣ, σχέδια πόλεως, χαρακτηρισμός οδικού δικτύου, σημεία όπου υπάρχει καθορισμός αιγιαλού παραλίας, περιοχές natura κ.λπ.)

Δυνατότητα επεξεργασίας χαρτογραφικών - χωρικών δεδομένων με γεωγραφικό σύστημα πληροφοριών

- Επικοινωνία

VT visa travel club
ΠΑΚΕΤΑ ΧΡΙΣΤΟΥΓΕΝΝΩΝ
ΤΑΞΙΔΕΨΤΕ ΚΑΙ ΦΕΤΟΣ ΜΕ ΤΟ VISA TRAVEL CLUB!
✔ ΠΡΑΓΑ 3- 4 ΗΜΕΡΕΣ
Σε 4*& 5* ξενοδοχεία
Αναχωρήσεις 27/12 – 30/12 & 02/01/06- 04-01-06
✔ ΠΡΑΓΑ 4 ή 5 ΗΜΕΡΕΣ
Σε ξενοδοχεια 4* & 5* αναχωρήσεις 23, 24, 27, 28, 29, 31/12/05
✔ ΒΙΕΝΝΗ- ΔΑΣΗ ΜΕΓΙΕΡΛΙΝΓΚ 4 ή 5 ΗΜΕΡΕΣ
Σε ξενοδοχεία 4* & 5* αναχωρήσεις 23/12 & 24/12
✔ ΒΙΕΝΝΗ- ΒΟΥΔΑΠΕΣΤΗ 5 ΗΜΕΡΕΣ
Σε 4* ξενοδοχείο sup αναχωρήσεις 24/12/05
✔ ΑΥΣΤΡΙΑΚΟ ΠΑΝΟΡΑΜΑ 6 ΗΜΕΡΕΣ
Σε 4* & 5* ξενοδοχεια, Αναχώρηση 23/12/05
✔ ΠΑΡΙΣΙ DISNEYLAND - 6 ΗΜΕΡΕΣ
Σε 3* & 4* sup ξενοδοχεία, Αναχωρήσεις 24,29/12 & 03/01/06
✔ ΜΑΔΡΙΤΗ 4 ή 5 ΗΜΕΡΕΣ
Αναχωρήσεις 24, 30, 31/12 & 04/01
Εκδόσεις αεροπορικών & ακτοπλοϊκών εισιτηρίων εσωτερικού-εξωτερικού,
Πακέτα εκδρομών
Ταξίδια νεονύμφων
Κρατήσεις ξενοδοχείων εντός και εκτός Ελλάδας!!!
THE WHOLE WORLD IS YOURS!
Για περισσότερες πληροφορίες απευθυνθείτε στο γραφείο μας!!
ΓΡΗΓΟΡΙΟΥ ΛΑΜΠΡΑΚΗ 54, 1ος ΟΡΟΦΟΣ
ΠΛΑΤΕΙΑ ΑΚΑΔΗΜΙΑΣ 85100 ΡΟΔΟΣ
ΤΗΛ 2241033282 & 2241025737
ΑΕ1041

ΠΡΑΚΤΟΡΕΙΟ ΤΑΞΙΔΙΩΝ
ΣΑΒΒΑΣ ΣΑΗΣ
ΠΡΟΣΦΕΡΟΥΜΕ
τα φθηνότερα αεροπορικά εισιτήρια για όλο τον κόσμο με όλες τις αεροπορικές πτήσεις
ΑΚΟΜΗ
• BIZA επισκέπτου για ΑΥΣΤΡΑΛΙΑ σε μία μέρα
• Εκδοση διαβατηρίων
• Εκδοση αδειών αυτοκινήτων

ΞΕΝΟΔΟΧΕΙΑ ΣΤΗΝ ΑΘΗΝΑ-ΕΛΛΑΔΑ
PRESIDENT Α' ΚΑΤΗΓΟΡΙΑΣ Λεωφόρος Κηφισίας (έως 31/3/06 με πρωινό)
Μονόκλινο € 63 Δίκλινο για μονόκλινο € 68
Δίκλινο € 73 Τρίκλινο € 93
ROYAL OLYMPIC LUX κοντά στο Σύνταγμα (έως 31/3/06)
Μονόκλινο €91 Δίκλινο € 91 Τρίκλινο € 120
OLYMPIC PALACE Α' ΚΑΤΗΓΟΡΙΑ Σύνταγμα (έως 31/11/05 με πρωινό)
Μονόκλινο € 78 Δίκλινο € 88 Τρίκλινο € 109
ΚΑΝΙΓΚΟΣ 21 Α' ΚΑΤΗΓΟΡΙΑΣ (οδός Κάνιγγος)
(έως 31/3/06 με πρωινό)
Μονόκλινο € 78 Δίκλινο € 88
BEST WESTERN ILISIA Α' ΚΑΤΗΓΟΡΙΑΣ ILISIA Μιχαλακοπούλου
(από 1/5 έως 31/12/05)
Μονόκλινο € 84 Δίκλινο € 93 Τρίκλινο € 110
HELLINIS Β' ΚΑΤΗΓΟΡΙΑ ΩΝΑΣΕΙΟ Συγγρού (έως 31/12/05)
Μονόκλινο € 48 Δίκλινο € 58 Τρίκλινο € 70
ARETOUSA Β' ΚΑΤΗΓΟΡΙΑΣ Μητροπόλεως - Σύνταγμα (έως 31/10)
Μονόκλινο € 58 Δίκλινο € 76 Τρίκλινο € 100
ASTOR Σύνταγμα (έως 31/12/05 με πρωινό)
Μονόκλινο € 55 Δίκλινο για μονόκλινο € 62
Δίκλινο € 70 Τρίκλινο € 80
DORIAN Β' ΚΑΤΗΓΟΡΙΑΣ Ομόνοια (έως 21/3/06 με πρωινό)
Μονόκλινο € 54 Δίκλινο € 61 Τρίκλινο € 79
POLIS GRAND HOTEL Α' ΚΑΤΗΓΟΡΙΑΣ Πατησίων & Βερανζέρου 10
(έως 31/3/06 με πρωινό)
Μονόκλινο € 60 Δίκλινο € 70 Τρίκλινο € 90
ΒΕΡΓΙΝΑ Β' ΚΑΤΗΓΟΡΙΑΣ ΘΕΣ/ΚΗ (κεντρικό)
Μονόκλινο € 64 Δίκλινο € 80 Τρίκλινο € 90
ANEMONI ΚΕΝΤΡΙΚΟ-ΠΕΙΡΑΙΑΣ (έως 31/12/05 με πρωινό)
Μονόκλινο € 60 Δίκλινο € 72 Τρίκλινο € 85
ΧΠ127
ΣΑΣ ΣΥΜΦΕΡΕΙ ΠΡΙΝ ΚΛΕΙΣΕΤΕ ΟΠΟΥΔΗΠΟΤΕ ΝΑ ΜΑΣ ΕΠΙΣΚΕΦΘΕΙΤΕ
ΠΡΑΚΤΟΡΕΙΟ ΤΑΞΙΔΙΩΝ
ΣΑΒΒΑΣ ΣΑΗΣ
ΤΑΡΠΟΝ ΣΠΡΙΝΓΚΣ 42 (δίπλα στην Τραπ. Πίστεως) • Τηλ. 39781-3



Η **A.B.E.T.E. K. Κωσταρίδης** καλωσορίζει την Aprilia στη Ρόδο και σας προσκαλεί να επισκεφθείτε το νέο της κατάστημα.

Καναδά 12, Ρόδος (22410 78577



ΑΕ1039



Πραγματοποιήθηκε προχθές

Συνεδρίαση στο δήμο για το θέμα των έργων στη νέα μαρίνα

Μέσα στις προσεχείς ημέρες θα υπογραφεί το μνημόνιο

Σημαντική και καθοριστική για την εξέλιξη της εκτέλεσης του έργου της Μαρίνας Ρόδου χαρακτηρίζεται η συνεδρίαση που πραγματοποιήθηκε προχθές στον Δήμο της Ρόδου υπό την προεδρία του αντιδημάρχου κ. Νίκου Χαραλάμπη, με την συμμετοχή των στελεχών – μηχανικών του Δήμου της Ρόδου.

Όπως δήλωσε χθες μιλώντας στη «Ροδιακή» ο αρμόδιος αντιδήμαρχος κ. Νίκος Χαραλάμπης, στην συνεδρίαση πήρε επίσης μέρος και ο εκπρόσωπος της κατασκευαστικής εταιρίας κ. Ν. Μαλτέζος ενώ από την πλευρά του Δήμου Ροδίων οι κ.κ. **Γιάννης Παπαχριστοδούλου, Λευτέρης Κωνστάντζος, Νεκτάριος Σαντορινιός και Γιώργος Υψηλάντης.**

Όπως διευκρίνισε ο κ. Χαραλάμπης, ο διαγωνισμός για την ανάθεση της μαρίνας βρίσκεται σε καλό δρόμο, όπως επιβεβαιώθηκε και από την προχθεσινή συνεδρίαση της επιτροπής εμπειρογνωμόνων που συστήθηκε από το δήμο Ροδίων.

Παρουσία εκπροσώπων της εταιρείας που θα αναλάβει τη μαρίνα και των 2 μελετητών, έγιναν αποδεκτές προτάσεις και οι παρατηρήσεις που έγιναν από πλευράς του δήμου Ροδίων επί των τεχνικών στοιχείων που κατέθεσαν πρόσφατα. Μέσα σε 10 μέρες θα υπογραφεί επίσημο μνημόνιο μεταξύ του δήμου Ροδίων και της εταιρείας Όμιλος 5 Επενδυτών, με το οποίο θα δεσμεύεται η εταιρεία για την υλοποίηση αυτών των παρατηρήσεων. Μέχρι τέλος του χρόνου θα επικυρωθεί ο διαγωνισμός για την ανάθεση της μαρίνας από το δημοτικό συμβούλιο.

Λόγω έλλειψης απαρτίας

Ανεβλήθη η συνεδρίαση του δημοτικού συμβουλίου Νοτ. Ρόδου

Αποχώρησαν οι σύμβουλοι της μειοψηφίας • Αλληλοκατηγορίες μεταξύ δημάρχου και κ. Ζαννετίδη

Δεν πραγματοποιήθηκε η προγραμματισμένη για χθες το πρωί συνεδρίαση του Δημοτικού Συμβουλίου Νότιας Ρόδου, λόγω έλλειψης απαρτίας, η οποία και θα γίνει τελικά την προσεχή Τετάρτη στις 6 το απόγευμα.

Η συνεδρίαση επρόκειτο να γίνει την περασμένη Παρασκευή αλλά λόγω απουσίας (εκτός Ρόδου) του επικεφαλής της μειοψηφίας κ. Φιλήμονα Ζαννετίδη, προσδιορίστηκε για χθες στις 11.30 το πρωί.



Τελικά όμως ούτε και τότε υπήρξε απαρτία με αποτέλεσμα να αναβληθεί για τα μέσα της προσεχούς εβδομάδας.

Όπως έγινε γνωστό, μέχρι τις 12 χθες το μεσημέρι το παρών είχαν δώσει συνολικά 11 δημοτικοί σύμβουλοι, όταν τα δύο άτομα της μειοψηφίας αποχώρησαν, με το αιτιολογικό ότι δεν μπορούσε να υπάρξει απαρτία. Το γεγονός προκάλεσε την αντίδραση του Δημάρχου Νότιας Ρόδου κ. Μανώλη Σαββή ο οποίος δήλωσε ότι «είναι απαράδεκτη τέτοιου είδους συμπεριφορά από μέλη δημοτικού συμβουλίου».

Αξίζει να επισημανθεί ότι στην ημερήσια διάταξη περιλαμβάνονταν συνολικά 26 θέματα, τα περισσότερα εκ των οποίων αφορούσαν εγκρίσεις πρακτικών, δημοπρασία έργων συνολικού ύψους 4 εκατ. ευρώ.

Μιλώντας από την πλευρά του στη «Ροδιακή» ο επικεφαλής της μειοψηφίας κ. Φιλήμονας Ζαννετίδης, επιβεβαίωσε την αποχώρησή τους από τη χθεσινή συνεδρίαση, επισημαίνοντας χαρακτηριστικά ότι «δεν νοείται να λαμβάνονται αποφάσεις για τόσο σημαντικά ζητήματα και κυρίως για δάνεια στα οποία θα προχωρήσει ο δήμος, με οριακή πλειοψηφία».

Τα θέματα της ημερήσιας διάταξης που τελικώς θα συζητηθούν την προσεχή Τετάρτη είναι τα εξής:

Ενημέρωση δημάρχου και δημοτικών συμβούλων.

1. Έγκριση μελέτης του έργου (Α.Μ. 9/2005) «Βελτίωση υφισταμένου δικτύου άρδευσης φράγμα Απολακκιάς (περιοχή Γυαλός)».
2. Οριστικοποίηση Επιχειρησιακών Σχεδίων του ΟΠΑΑΧ.
3. Έγκριση πρακτικών δημοπρασίας του έργου: «Ύδρευση Κατταβιάς δήμου Νότιας Ρόδου».
4. Τροποποίηση της με αριθ. 127/2005 απόφασης του δ.σ. (Αποδοχή της υπ. αριθ. 4/2005 μελέτης του έργου «Ηλεκτροφωτισμός επαρχιακού οδικού δικτύου νότιας Ρόδου» και καθορισμός τρόπου εκτέλεσης του έργου).
5. Τροποποίηση της με αριθ. 145/2005 απόφασης του δ.σ. (Παραχώρηση τμημάτων της Μ.Γ. 6012 Γενναδίου).
6. Έγκριση 4ου λογαριασμού του έργου: «Βελτίωση δικτύου άρδευσης δ.δ. Λαχανιάς».
7. Έγκριση 2ου λογαριασμού του έργου: «Κατασκευή δεξαμενής άρδευσης στο δ.δ. Ασκληπειού του δήμου Νότιας Ρόδου».
8. Έγκριση 3ου λογαριασμού του έργου: «Κατασκευή δεξαμενής άρδευσης στο δ.δ. Ασκληπείου του δήμου Νότιας Ρόδου».
9. Έγκριση ΑΠΕ του έργου: «Κατασκευή δεξαμενής άρδευσης στο δ.δ. Ασκληπείου του δήμου Νότιας Ρόδου».
10. Έγκριση 1ου ΑΠΕ του έργου: «Βελτίωση αγροτικών δρόμων δ.δ. Μεσαναγρού, Ιστρίου, Απολακκιάς, Κατταβιάς του δήμου Νότιας Ρόδου».
11. Έγκριση 2ου λογαριασμού του έργου: «Βελτίωση αγροτικών δρόμων δ.δ. Μεσαναγρού, Ιστρίου, Απολακκιάς, Κατταβιάς του δήμου Νότιας Ρόδου».
12. Απευθείας ανάθεση μελέτης «Μελετητικές εργασίες επικαιροποίησης των τευχών δημοπράτησης του έργου: Δίκτυα αποχέτευσης ακαθάρτων οικισμού Απολακκιάς-Φάση Α1».



13. Έγκριση Προκήρυξης ανοικτού διαγωνισμού για την πρόσληψη τεχνικού συμβούλου για την υποστήριξη του έργου: «ΧΥΤΑ Νότιας Ρόδου».
14. Έγκριση σύναψης Προγραμματικής Σύμβασης μεταξύ νομαρχιακής αυτοδιοίκησης Δωδεκανήσου και δήμου Νότιας Ρόδου για "Κατασκευή κοινοτικού καταστήματος καιδιαμόρφωση εξωτερικών χώρων στο Δ.Δ. Απολακκιάς".
15. Έγκριση δημοπράτησης του έργου: «Κατασκευή κοινοτικού καταστήματος και διαμόρφωση εξωτερικών χώρων στο Δ.Δ. Απολακκιάς".
16. Αποδοχή όρων για τη λήψη τοκοχρεωλυτικού δανείου από το Ταμείο Παρακαταθηκών και Δανείων για εκτέλεση έργων (σε εφαρμογή της με αριθμ. 156/2005 απόφασης του Δημοτικού μας Συμβουλίου).
17. Αναμόρφωση προϋπολογισμού οικονομικού έτους 2005.
18. Αποδοχή χρηματοδότησης από Περιφερειακό Ταμείο Ανάπτυξης.
19. Αποδοχή χρηματοδότησης του έργου "Ελλάδα 2004" για την εξόφληση του 3ου λογαριασμού "Ανοιχτά γήπεδα αθλοπαιδιών".
20. Διάθεση πίστωσης ποσού 14.166,45 ευρώ για λειτουργικές δαπάνες σχολείων Β' εξαμήνου 2005.
21. Έγκριση εξόδων κίνησης.
22. Ρυθμίσεις οφειλών βάσει του άρθρου 27 του Ν. 3202/03 και άρθρο 231 του Π.Δ. 410/95.
23. Πρακτική άσκηση σπουδαστών ΤΕΙ στο δήμο Νότιας Ρόδου.
24. Προμήθεια αντιτύπων του βιβλίου του συμπατριώτη μας κ. Χρήστου Κουτσούρη με τον τίτλο «Η τελευταία βράκα».
25. Έγκριση τοπικού ρυμοτομικού σχεδίου της μερίδας 2764 γαιών Γενναδίου για αλλαγή χρήσης του κτίσματος από ξενοδοχειακή μονάδα σε Δημαρχείο.
26. Συμμετοχή του δήμου μας στην Ένωση Δήμων και Κοινοτήτων με την επωνυμία «Δίκτυο Αειφορικών Νήσων του Αιγαίου» και εξουσιοδότηση στο δήμο Ιητών Κυκλάδων για υποβολή πρότασης στο Μέτρο 2.4 του Προγράμματος της Κοινωνίας της Πληροφορίας.

Φ/Γ ΠΑΥΣΑΝΙΑΣ

ΑΝΑΚΟΙΝΩΣΗ

Ενημερώνουμε το κοινό διά την μεταφορά **ΕΜΠΟΡΕΥΜΑΤΩΝ - ΑΥΤΟΚΙΝΗΤΩΝ - ΜΗΧΑΝΗΜΑΤΩΝ** με το **Φ/Γ Παυσανίας.**

Αναχώρηση από τη ΡΟΔΟ

με προορισμό τα κάτωθι νησιά:

ΣΥΜΗ	ΧΑΛΚΗ
ΤΗΛΟΣ	ΔΙΑΦΑΝΙ
ΝΙΣΥΡΟΣ	ΚΑΡΠΑΘΟΣ
ΚΩ	ΠΗΓΑΔΙΑ
ΛΕΡΟΣ	ΚΑΣΟΣ
ΠΑΤΜΟΣ	ΚΡΗΤΗ
ΛΕΙΨΟΙ	

ΑΥΣΤΡΑΛΙΑΣ 60 - ΓΚΙΝΑΚΗΣ

Πληρ. τηλ. 6936656976

24 ώρες το 24ωρο

AE921

ΣΤΑΥΡΙΑΣ

ΚΑΤΑΣΚΕΥΕΣ ΤΗΛ. 22410 - 60770 ΚΙΝ. 6944 - 677700

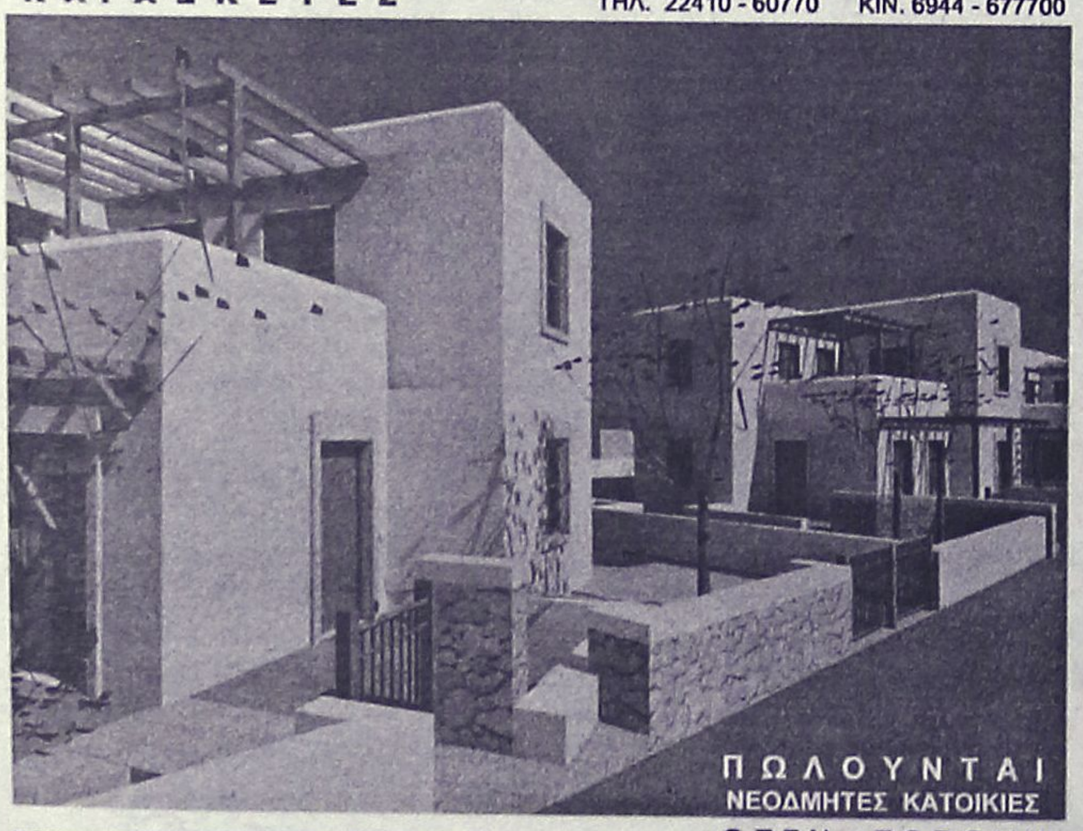

ΠΩΛΟΥΝΤΑΙ
ΝΕΟΔΜΗΤΕΣ ΚΑΤΟΙΚΙΕΣ





ΘΕΣΗ : ΣΟΡΩΝΗ

- ΕΝΤΟΣ ΟΙΚΙΣΜΟΥ ΜΕ ΘΕΑ ΤΗ ΘΑΛΑΣΣΑ
- ΔΙΩΡΟΦΕΣ ΝΕΟΔΜΗΤΕΣ 120 Τ.Μ.
- ΣΕ ΟΙΚΟΠΕΔΟ 300 Τ.Μ.
- ΜΕ ΙΔΙΩΤΙΚΟ ΔΡΟΜΟ ΠΡΟΣΒΑΣΗΣ
- ΙΔΙΩΤΙΚΟ ΠΑΡΚΙΝΓΚ

ΕΤΟΙΜΟΠΑΡΑΔΟΤΕΣ
ΣΕ ΜΠΕΤΑ : ΑΠΟ 95000,00 €

- ΜΕ ΔΙΑΜΟΡΦΩΜΕΝΟΥΣ ΕΞΩΤΕΡΙΚΟΥΣ ΧΩΡΟΥΣ (ΑΥΛΕΣ , ΠΑΡΚΙΝΓΚ, ΚΗΠΟ)
- ΠΕΡΙΤΟΙΧΙΣΜΕΝΟ ΟΙΚΟΠΕΔΟ
- ΑΤΟΜΙΚΟ ΒΟΘΡΟ
- ΥΠΟΓΕΙΕΣ ΣΥΝΔΕΣΕΙΣ ΜΕ ΟΛΕΣ ΤΙΣ ΠΑΡΟΧΕΣ (ΥΔΡ. ΗΛΕΚΤ. ΤΗΛ.)
- ΕΣΩΤΕΡΙΚΟ ΔΡΟΜΟ ΠΡΟΣΒΑΣΗΣ ΟΛΟΚΛΗΡΩΜΕΝΟ (ΑΣΦΑΛΤΟ)

ΣΑΒΒΕΝΑΣ Γ. ΑΡΧΙΤΕΚΤΟΝΑΣ

ΧΡΙΣΤΟΠΟΥΛΟΣ Κ. ΠΟΛΙΤ. ΜΗΧ/ΚΟΣ

ΑΤ4144(Γ



ΠΡΕΜΙΕΡΑ

Νιώστε τη δύναμη οδηγώντας τρία νέα κορυφαία μοντέλα!

Εξαιρετική στιβαρότητα

Ηγετική θέση στην ασφάλεια



ALFA ROMEO 159

Δυναμική σχεδίαση

Κορυφαίοι κινητήρες



FIAT GRANDE Punto

Συναρπαστική οδική συμπεριφορά



SEAT Leon

Μοναδική ποιότητα

Απο 3 Δεκεμβρίου στις εγκαταστάσεις της
Auto Center Μαν. Κωστάκης Α.Ε.Β.Ε.

Σας περιμένουμε για ένα απολαυστικό Test Drive

AUTO CENTER
ΜΑΝΩΛΗΣ ΚΩΣΤΑΚΗΣ Α.Ε.Β.Ε.

Ολοκληρωμένο Συγκρότημα
14 ΧΛΜ Ρόδου - Αεροδρομίου Τηλ. 22410 82000

AE1052

TRAVEL & TOURISM
GOLDEN SUN HOLIDAYS
GOLDEN EVENTS

Ζήστε την μαγεία των Χριστουγέννων!!!
ΣΑΛΤΣΜΠΟΥΡΓΚ-ΒΙΕΝΝΗ
Χριστούγεννα ! 6 Ημέρες 23-28/12
Από 679 ευρώ & Φόροι αεροδρ. το άτομο
****

Χριστούγεννα στην ΒΙΕΝΝΗ
4 ημέρες, 23-26/12
Από 490 ευρώ & Φόροι αεροδρ. το άτομο
5 ημέρες 23-27/12
Από 589 ευρώ & Φόροι, το άτομο
****

ΠΑΝΟΡΑΜΑ ΑΥΣΤΡΙΑΣ
ΒΙΕΝΝΗ - ΣΑΛΤΣΜΠΟΥΡΓΚ
Χριστούγεννα, 7 ημέρες 23-29/12
Από 860 ευρώ & Φόροι, το άτομο
****

Χριστούγεννα στην ΒΟΥΔΑΠΕΣΤΗ
23-26/12 & 24-27/12
Από 540 ευρώ & Φόροι, το άτομο
****

Χριστούγεννα στην μαγευτική ΠΡΑΓΑ
23-26/12
Από 530 ευρώ & Φόροι το άτομο
****

ΠΡΑΓΑ-ΔΡΕΣΔΗ-ΒΕΡΟΛΙΝΟ
Χριστούγεννα, 7 ημέρες, 24-30/12
Από 680 ευρώ & Φόροι, το άτομο
****

ΧΡΙΣΤΟΥΓΕΝΝΑ & ΠΡΩΤΟΧΡΟΝΙΑ
23-30/12 & 28/12-04/01
Στο χωριό του Αϊ Βασίλη
Μοναδική Εμπειρία- πλούσιο Πρόγραμμα
Ευρώ 1.460 το άτομο
****

Φόροι αεροδρομίων 77- 90 ευρώ το άτομο
****

3 & 4 ήμερο στην Σάμο
Πακέτο από 195 ευρώ το άτομο
****

3 & 4 ήμερο στην Μυτιλήνη
Πακέτο από 231 ευρώ το άτομο
****

Ξενοδοχεία στην Αθήνα και Θεσσαλονίκη
****

• Αεροπορικά εισιτήρια για όλο τον κόσμο
Κρατήσεις / Πληροφορίες

ΔΙΕΥΘΥΝΣΗ: ΜΙΧΑΗΛ ΠΕΤΡΙΔΗ, 22
ΤΗΛΕΦΩΝΑ: 22410 32644, 22410 24592, 29522
FAX : 22410 30467

ΑΕ940

ΑΠΟ ΤΙΣ ΑΡΧΕΣ ΤΟΥ ΝΕΟΥ ΕΤΟΥΣ

Αυξήσεις στα τιμολόγια των ΔΕΚΟ και συγκοινωνιών

Ανακοινώσεις θα κάνει ο κ. Αλογοσκούφης

Από 8% έως 12% θα κυμανθούν οι αυξήσεις στα τιμολόγια των συγκοινωνιών από αρχές του νέου έτους, ενώ κάτω του 4% αναμένεται να αυξηθούν τα τιμολόγια στις δημόσιες επιχειρήσεις όπως η ΔΕΗ, ο ΟΤΕ και η ΕΥΔΑΠ.



Τα εισιτήρια στα αστικά λεωφορεία αναμένεται να αυξηθούν στα 50 λεπτά και στα 80 λεπτά στο μετρό

Οι αυξήσεις περιλαμβάνονται στο πακέτο των μέτρων που συζητήθηκαν στην Κυβερνητική Επιτροπή για την οικονομική εξυγίανση των ΔΕΚΟ, το έλλειμμα των οποίων υπολογίζεται να ανέλθει στο 1 δισ. ευρώ το 2006.

Τις επόμενες ημέρες, ο υπουργός Μεταφορών και Επικοινωνιών Μιχάλης Λιάπης αναμένεται να φέρει στο υπουργείο Οικονομίας την πρότασή του για τις αυξήσεις των εισιτηρίων στις αστικές συγκοινωνίες και στον ΟΣΕ που θα ισχύσουν από το νέο έτος.

Για τις δημόσιες επιχειρήσεις και οργανισμούς κοινής ωφελείας (ΔΕΗ, ΟΤΕ, ΕΥΔΑΠ) έχει αποφασιστεί οι αυξήσεις στα τιμολόγια που θα γίνουν μέσα στο 2006 να συγκρατηθούν κάτω του 4%, καθώς αυτά επηρεάζουν άμεσα όχι μόνο τα εισοδήματα αλλά και το κόστος παραγωγής των βιομηχανιών και λειτουργίας των επιχειρήσεων.

Η κατεύθυνση είναι οι αυξήσεις να μη γίνουν σε όλες τις ΔΕΚΟ ταυτόχρονα, αλλά σταδιακά μέσα στο 2006.

Αυτό που θα καθορίσει πώς θα κινηθούν οι διοικήσεις των ΔΕΚΟ με τα τιμολόγια είναι η απόφαση του υπουργείου Οικονομίας να καθορίσει τις επιχορηγήσεις του τακτικού προϋπολογισμού προς τις ΔΕΚΟ στα 252 εκατ. ευρώ για το 2006 (από 238 εκατ. ευρώ εφέτος).

Εκπαιδευτικό συλλαλητήριο

Εκπαιδευτικό συλλαλητήριο στα Προπύλαια και πορεία στο Μέγαρο Μαξίμου, πραγματοποιήθηκε το μεσημέρι με κεντρικά αιτήματα: τη δημόσια εκπαίδευση για όλους και τη διάθεση του 5% του ΑΕΠ για την Παιδεία.

Στη διαδήλωση συμμετείχαν εκπαιδευτικοί όλων των βαθμίδων της εκπαίδευσης (ΔΟΕ-ΟΛΜΕ-ΠΟΣΔΕΠ-ΟΣΕΠ-ΤΕΙ), συνδικάτα (ΑΔΕΔΥ-ΣΕΦΚ) καθώς και σύλλογοι φοιτητών και γονέων.

Με σύντομες ομιλίες τους οι εκπρόσωποι των παραπάνω οργανώσεων, εξέφρασαν την ανησυχία τους για τα "συμβαίνοντα στο χώρο της εκπαίδευσης", αλλά και για τον καθορισμό (μέσω του προϋπολογισμού) των δαπανών στο 3,5% του ΑΕΠ. Αναφέρθηκαν στην υποβάθμιση και απαξίωση του δημόσιου σχολείου και πανεπιστημίου. Στο κόστος της παραπαιδείας αλλά και την "εξόντωση" των μαθητών που καλούνται να προφθάσουν τις ώρες. Επίσης κατήγγειλαν τη διαδικασία "προώθησης των πανεπιστημίων" σε "υπηρεσίες κατάρτισης" με κριτήρια ιδιωτικοοικονομικού χαρακτήρα που προωθεί η λεγόμενη "διά βίου εκπαίδευση" όπως είπαν.

Οι διαδηλωτές πορεύτηκαν προς το Μέγαρο Μαξίμου αμέσως μετά την έγκριση του ψηφίσματος.



ΑΝΟΙΚΤΑ ΟΛΟ ΤΟΝ ΧΡΟΝΟ

Δημιουργήσαμε μια πολυτελή αίθουσα εκδηλώσεων ιδανική για διοργάνωση
*ΔΕΞΙΩΣΗΣ ΓΑΜΟΥ
*ΔΕΞΙΩΣΗΣ ΒΑΠΤΙΣΗΣ
*ΧΟΡΟΕΣΠΕΡΙΔΕΣ
*ΡΕΒΕΓΙΟΝ
*ΚΟΠΗ ΠΙΤΑΣ
*ΠΑΙΔΙΚΑ ΠΑΡΤΥ

The FORUM BEACH
Resort Hotel & Spa center
☆ ☆ ☆ ☆
Οδός Φερενίκης - Παραλία Ιαλυσσού
Πληρ. Τηλ.: 2241096601-2
ΑΕ991

L.A.N.E.
STEFANAKIS TOURS-RODOS
Representative of Line Sea Lines
38 Alexandrou Diakou street, 85100 Tel: 22410-20625, 30054, 31833
Fax: 22410-26745
E-Mail: stefanakistours@yahoo.gr

ΝΕΑ ΔΡΟΜΟΛΟΓΙΑ
LANE LINES
Ε/Γ Ο/Γ ΚΟΡΝΑΡΟΣ

• **Κάθε Τρίτη:** 22.00 μ.μ. για Καστελλόριζο.

• **Κάθε Τετάρτη:** 07.00 π.μ. για Χάλκη, Διαφάνι και Πηγάδια Καρπάθου, Κάσο, Σητεία.

• **Κάθε Πέμπτη και Κυριακή:** 04.30 π.μ. για Χάλκη, Διαφάνι και Πηγάδια Καρπάθου, Κάσο, Σητεία, Αγ. Νικόλαο, Σαντορίνη, Μήλο, Πειραιά.
ΧΠ864

Νομαρχιακή Αυτοδιοίκηση

Πιάνει δουλειά σήμερα Επιτροπή Εθελοντισμού

Εκδήλωση σήμερα το απόγευμα

Με την εκδήλωση που πραγματοποιείται σήμερα στις 6 το απόγευμα στο ξενοδοχείο Μεντιτεράνιαν, εγκαινιάζεται και ουσιαστικά το έργο της νεοσύστατης Επιτροπής Κοινωνικών Προβλημάτων, Αλληλεγγύης και Εθελοντισμού της Νομαρχιακής Αυτοδιοίκησης Δωδεκανήσου, σε μια προσπάθεια σχεδιασμού και συντονισμού των πρωτοβουλιών που αναλαμβάνονται για την ανακούφιση ομάδων συμπολιτών μας.

Στην εκδήλωση, στην οποία έχουν προσκληθεί όλοι οι κοινωνικοί φορείς και οι αρχές του τόπου, θα αναλυθούν από τον νομάρχη Δωδεκανήσου Γιάννη Μαχαιρίδη και τον πρόεδρο της Επιτροπής Μιχάλη Φωτάρα, οι προτεραιότητες που έχουν τεθεί, στο πλαίσιο ενός προγραμματισμού και συνεργασίας, με σκοπό την κινητοποίηση και ευαισθητοποίηση της τοπικής κοινωνίας σε θέματα φροντίδας, συμπαράστασης και στήριξης όσων έχουν την ανάγκη όλων.

Κατά τους χαιρετισμούς τους, **οι κ. Μαχαιρίδης και Φωτάρας** θα προβούν σε μια σειρά προτάσεων και συγκεκριμένων δράσεων, με πρώτη εξ αυτών τη σύναψη προγραμματικών συμβάσεων με τους πιστοποιημένους από το Υπουργείο Υγείας και Πρόνοιας φορείς της περιοχής μας που παρέχουν κοινωνικές υπηρεσίες.

«Θα συνεχίζουμε να στηρίζουμε όλους τους φορείς και τα μέλη τους που αφιερώνουν τη ζωή τους για να ανακουφίσουν το αίσθημα της μοναξιάς και του αποκλεισμού τόσων συνανθρώπων μας.

Είναι καθήκον όλων μας να γίνουμε περισσότεροι και να αγωνιστούμε ακόμα πιο δυνατά για μια κοινωνία χωρίς διακρίσεις, χωρίς αποκλεισμούς, για μια κοινωνία Αλληλεγγύης» θα τονίσει στην ομιλία του ο κ. Γιάννης Μαχαιρίδης, καλώντας τους πολίτες σε μια συστράτευση, σε μια δύσκολη οικονομική συγκυρία που πλήττει όλο και περισσότερους συνανθρώπους μας.

Από την πλευρά του, ο πρόεδρος της Επιτροπής Κοινωνικών Προβλημάτων της Νομαρχίας κ. **Μιχάλης Φωτάρας** θα επισημάνει:

«Να στείλουμε ένα δυνατό μήνυμα στους συμπολίτες μας να ενταχθούν στη μεγάλη οικογένεια του εθελοντισμού» για να προσθέσει:

«Δεν ξέρω πώς θα αντιμετωπίζαμε τα πάμπολλα κοινωνικά προβλήματα της περιοχής μας χωρίς τους εθελοντές μας και αυτό το παράδειγμα θέλουμε να το μιμηθούν κι άλλοι συμπολίτες μας».

Για την προσφορά τους

Τιμητική διάκριση σε Α. Μοσχή και Γ. Σπανό

Ειδική τελετή στη Βουλή των Ελλήνων

Στους επιβλητικούς χώρους της Παλαιάς Βουλής των Ελλήνων έγινε η επίσια τελετή απονομής τιμητικών διακρίσεων σε προσωπικότητες που διακρίθηκαν στην πολιτική οικονομική και πολιτιστική ζωή της χώρας και διοργανώνει κάθε χρόνο ο Ευρωπαϊκός Οργανισμός Μέσων Ενημέρωσης και Προγραμμάτων και το περιοδικό «Πολιτικός και Οικονομικός Καθρέφτης» υπό την Αιγίδα του Υπουργείου Πολιτισμού.

Παρουσία υπουργών και εκπροσώπων του ελληνικού Κοινοβουλίου εξέχοντος του Δωδεκανήσιου βουλευτή κ. Αναστάσιου Καραμάριου και πλήθος παρισταμένων από τον πνευματικό και επιχειρηματικό κόσμο της χώρας, μετά την κεντρική ομιλία της προέδρου της Βουλής των Ελλήνων κας Άννας Ψαρούδα Μπενάκη, έγινε στα πλαίσια μιας λιτής τελετής, η απονομή τιμητικών διακρίσεων σε πρόσωπα που ξεχώρισαν για την δράση και την προσφορά τους στον πολιτικό οικονομικό και πολιτιστικό στίβο.

Τιμώμενα πρόσωπα η κα Ψαρούδα -Μπενάκη ως πρώτη γυναίκα πρόεδρος της Ελληνικής Βουλής, **η Ροδίτισσα Αλίκη Μοσχή** για το έργο της και την συμβολή της στην προώθηση του ευρωμεσογειακού διαλόγου και συνεργασίας μέσα από την Τέχνη και τον Πολιτισμό, ο οικονομικός δημοσιογράφος κος Γιώργος Αυτιάς, ο κος Νικ. Παπαποστόλου, πρόεδρος της Παπαποστόλου Α.Ε Κέντρο Ιατρικού Εξοπλισμού, ο κος **Ιων. Σιαμπάνης Δ. Σύμβουλος της Friesland Hellas AEBE, ο κος Κώστας Αλεξάκης πρόεδρος της Olympic Investors, ο κος Μ. Σάλλας, πρόεδρος τη Τράπεζας Πειραιώς, ο κος Δ. Μελισσανίδης πρόεδρος της Aegean Oil και ο κος Γ. Σπανός Πρόεδρος της Δωδεκανησιακής Ναυτιλιακής.**

Η πρόεδρος της Βουλής απονέμοντας την τιμητική διάκριση στην κα Μοσχή είπε χαρακτηριστικά «αξίζετε και αυτήν και πολλές άλλες διακρίσεις γιατί δουλεύετε σκληρά με πάθος και αφοσίωση και αυτό διαφαίνεται από την εμβέλεια και την ευρύτητα του έργου σας. Η πρόσφατη εκλογή σας ως «Γυναίκας της Ευρώπης» αναδεικνύει τη διεθνή αναγνώριση αυτής της προσφοράς και μας κάνει ιδιαίτερα υπερήφανους σαν Έλληνες. Μία προσφορά και ένα έργο που προσβλέπει- και αυτό είναι και το σημαντικότερο- όπως τονίσατε στην ομιλία σας, στην μύηση και την εκπαίδευση των νέων παιδιών σε μία κουλτούρα αλληλεγγύης και ειρήνης»

Η κα Μοσχή στην ομιλία της αναφέρθηκε στη σημασία της προώθησης του ευρωμεσογειακού διαλόγου, «...η αναγκαιότητα του οποίου επίκαιρη, επιτακτική και επείγουσα γίνεται αισθητή ολοένα και περισσότερο όχι μόνο ως απαραίτητη προϋπόθεση του εκδημοκρατισμού και της ανάπτυξης των χωρών της Μεσογείου εκτός ΕΕ καθώς και της σταθερότητας της ευρύτερης περιοχής, αλλά και ως προϋπόθεση της ασφάλειας και της σταθερότητας στο εσωτερικό των ίδιων των χωρών της ΕΕ, όπως μας υπενθύμισαν πρόσφατα τα τραγικά γεγονότα των προαστίων της Γαλλίας. Εμείς προωθούμε το Διάλογο των Πολιτισμών μέσα από το Πολιτισμό του Διαλόγου». Με στόχο αυτόν ακριβώς τον διάλογο μέσα από τις δραστηριότητες του Δικτύου FAM η κα Μοσχή βρέθηκε την περασμένη εβδομάδα στη Βαρκελώνη για τα εγκαίνια της εικαστικής έκθεσης «Αποκαλύπτοντας το Πρόσωπο: Γυναίκες ζωγράφοι από τον Ισλαμικό Κόσμο» που συνδιοργανώνει το Δίκτυο FAM, το Υπουργείο Πολιτισμού της Ισπανίας και το Ευρωπαϊκό Ινστιτούτο της Μεσογείου με την ευκαιρία της διεξαγωγής της Ευρωμεσογειακής Διάσκεψης Κορυφής της Βαρκελώνης.Επίσης, η κα Μοσχή ανταποκρινόμενη στη πρόσκληση του Παραρτήματος Κω της Ένωσης Γυναικών Ελλάδος ήταν κεντρική ομιλήτρια και τιμώμενο πρόσωπο μιας ιδιαίτερα επιτυχημένης εκδήλωσης το περασμένο σαββατοκύριακο, κατά τη διάρκεια της οποίας βραβεύθηκαν γυναίκες δημιουργοί – καλλιτέχνιδες που ζουν και δημιουργούν στην Κω. Στον εκθεσιακό χώρο της εκδήλωσης παρουσιάστηκαν έργα των βραβευμένων καλλιτέχνιδων.

Στις 7 Δεκεμβρίου η πρόεδρος του FAM θα συμμετάσχει στην εκδήλωση που διοργανώνει το Ινστιτούτο Δημοκρατίας "Κ. Καραμανλής" και το υπουργείο Εξωτερικών με θέμα «Στόχοι της Χιλιετίας και η Ελληνική Πολιτική Διεθνούς Αναπτυξιακής Συνεργασίας και Βοήθειας». Το Δίκτυο FAM είναι εγγεγραμμένο στο Μητρώο της Υπηρεσίας Διεθνούς Αναπτυξιακής Συνεργασίας του ΥΠΕΞ και μάλιστα δραστηριότητες του Δικτύου αναφέρονται στον κατάλογο που πρόσφατα κυκλοφόρησε από το ΥΠΕΞ «Ελλάδα: Παγκόσμια Δύναμη Ανθρωπιάς» Hellenic Aid που διανέμεται στις πτήσεις της Ολυμπιακής και της Aegean.

Μάθετε για τα Curves: Καλή φυσική κατάσταση σε μόλις 30 λεπτά για τις γυναίκες.



Τα Curves είναι αποκλειστικά σχεδιασμένα για πολυάσχολες γυναίκες που θέλουν να επιτύχουν τους στόχους τους για μιά καλή φυσική κατάσταση αφιερώνοντας 30 μόλις λεπτά, τρεις φορές την εβδομάδα. Ο εξοπλισμός έχει σχεδιαστεί ώστε να συνεργάζεται αρμονικά μόνο με το γυναικείο και όχι το ανδρικό σώμα. Στα Curves θα βρείτε κι άλλες γυναίκες σαν εσάς, καθώς και φιλικό προσωπικό που θα σας εμψυχώσει. Τέσσερα εκατομμύρια γυναίκες σε όλο τον κόσμο έχουν ήδη διαπιστώσει τη διαφορά των Curves. Τηλεφωνήστε μας και κάντε και εσείς τα Curves μέρος της ζωής σας.

Curves
Η δύναμη να καταπλήξετε τον εαυτό σας.*

Το μεγαλύτερο γυμναστήριο για γυναίκες στον κόσμο

ΣΥΝΤΟΜΑ ΚΟΝΤΑ ΣΑΣ...
Ρόδος
21/11

22410-20123
Εθνικής Αντίστασης & Λάρνακας 5
Ρόδος, Δωδ/σου 85100

curves.com

AT3859(Γ)

2005 Curves International

Προσφορά βασισμένη σε εγγραφή στην πράση ενδιαφέρον με συνδρομή τουλάχιστον 12 μηνών. Δεν ισχύει σε συνδυασμό με άλλη προσφορά. Ισχύει μόνο στα παραρτήματα που συμμετέχουν στην προσφορά



G.A FERRIES

RO/RO ΝΙΚΟΛΑΣ

Ανακοινώνουμε ότι το RO/RO ΝΙΚΟΛΑΣ έχει ξεκινήσει δρομολόγια, για την καλύτερη εξυπηρέτηση των φορτηγών αυτοκινήτων και IX, καθώς επίσης και για τη μεταφορά χύμα εμπορευμάτων και εύφλεκτων υλικών (ειδικών φορτίων).

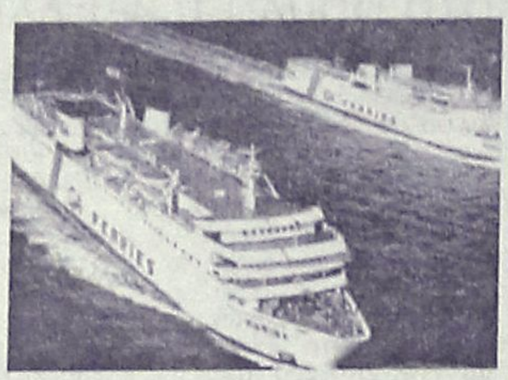

Από Πειραιά	Προς Ρόδο
Δευτέρα	17.00
Τετάρτη	17.00
Παρασκευή	17.00

Από Ρόδο	Προς Πειραιά
Τρίτη	17.00
Πέμπτη	17.00
Σάββατο	18.00

Πληροφορίες στα κεντρικά γραφεία:
ΠΕΙΡΑΙΑΣ: Κανθάρου 2 & Ακτή Μιαούλη
Τηλ.: 210-4582640
Φαξ: 210-4510600

ΡΟΔΟΣ: Ακτή Σαχτούρη 5
Τηλ.: 22410-35066/36170
Φαξ: 22410-39839

ΧΠ1589

Ετοιμάζονται για κινητοποιήσεις

Αντιδράσεις ξεναγών για το νέο νομοσχέδιο

Εκδήλωση προς τιμή του κ. Τζαννή Τζανετάκη

Πόλεμο με το υπουργείο Τουρισμού, είναι αποφασιμένοι να ξεκινήσουν οι ξεναγοί της χώρας, σε ένδειξη διαμαρτυρίας, για το ότι προωθείται διάταξη στο νομοσχέδιο περί ιαματικού τουρισμού, που θίγει το επάγγελμά τους.

Συγκεκριμένα, στο εν λόγω νομοσχέδιο, υπάρχει διάταξη, που αναφέρει ότι θα επιτρέπεται η ξενάγηση από άτομα τα οποία δεν είναι διπλωματούχοι ξεναγοί, για γλώσσες τις οποίες δεν μιλούν οι ήδη υπάρχοντες ξεναγοί.

Το θέμα τέθηκε πρόσφατα στο συνέδριο των μελών της ομοσπονδίας που πραγματοποιήθηκε στην Αθήνα, και το οποίο προκάλεσε την οργή των παρευρισκομένων.

Όπως δήλωσε στη «Ροδιακή», ο πρόεδρος του Σωματείου Διπλωματούχων Ξεναγών Δωδ/σου κ. Αλέξανδρος Κολιάδης που πήρε μέρος στο συνέδριο, ήδη έχει σταλεί στο υπουργείο Τουριστικής Ανάπτυξης υπόμνημα, με το οποίο τονίζεται η αντίθεση του κλάδου, στη διάταξη αυτή. Παράλληλα, γίνεται γνωστό ότι οι ξεναγοί, είναι αποφασισμένοι να κατέλθουν σε κινητοποιήσεις αν δεν απαληφθεί η διάταξη αυτή.

«Πρόκειται για το σημαντικότερο πρόβλημα που αντιμετωπίζουμε» δήλωσε ο κ. Κολιάδης, ο οποίος έκανε γνωστό ότι ήδη κατά τη διάρκεια της παραμονής του στην Αθήνα, οι εκπρόσωποι της Ομοσπονδίας, είχαν συνάντηση για το θέμα με τον υφυπουργό Αν. Λιάσκο.

Ο κ. Λιάσκος είπε ότι θα το δει το θέμα, όμως οι ξεναγοί ανησυχούν ιδιαίτερα, καθώς αν ψηφιστεί το νομοσχέδιο, όχι μόνο θα απειληθεί το επάγγελμά τους, με όποιες οικονομικές επιπτώσεις υπάρξουν, αλλά, θα δημιουργηθεί πρόβλημα και για τις υπηρεσίες που θα προσφέρονται.

Τα άτομα αυτά, όπως, επισημάνθηκε, θα ξεναγούν ανεξέλεγκτα αφού δεν θα έχουν τις γνώσεις που απαιτούνται, ενώ υπάρχει και φόβος για παραπληροφόρηση των τουριστών και δυσφήμιση της χώρας.

Αξίζει να σημειωθεί ότι, στο πλαίσιο του συνεδρίου, πραγματοποιήθηκε εκδήλωση προς τιμήν του πρώην πρωθυπουργού Τζαννή Τζαννετάκη, ο οποίος τιμήθηκε για την στήριξή του στον κλάδο.

Συγκεκριμένα επί υπουργίας του το 1977 και επί πρωθυπουργίας του Γ. Ράλλη είχε ψηφιστεί νόμος (Ν710) που κατοχύρωνε το επάγγελμα του ξεναγού.

Μουσική παράσταση στη Ρόδο

Μουσική παράσταση με το Γιάννη Ζουγανέλη διοργανώνει στις 12 και 13 Δεκεμβρίου, στο κινηματοθέατρο Μετροπόλ, το θέατρο Νοτίου Αιγαίου.

Το πρόγραμμα περιλαμβάνει τραγούδια, μουσική και stand up comedy, μέσα από την τριαντάχρονη πορεία του συνθέτη από τη «Στέλλα», τον «τρελό Γιαννάκη», μέχρι και τον «Μακρυμάλη».

Συγκεκριμένα:

Μουσική συνομιλία

Με τη μουσική θα περιηγηθούμε με χιούμορ σε χώρες όπως η Κίνα, Αμερική, Ρωσία, Βραζιλία κ.ά. και θα ταξιδέψουμε με τους στίχους εκεί που θα μας πάει το κοινό.

Το τραγούδι της ημέρας

Ο Γιάννης Ζουγανέλης ζητά από τους θεατές διάφορες φράσεις και με αυτές συνθέτει στίχο που τραγουδιέται απ' όλους.

Μας καλεί να τραγουδήσουμε, να γελάσουμε, να παίξουμε, να ψυχαγωγηθούμε, να σκεφτούμε και κυρίως να επικοινωνήσουμε. Μαζί του είναι η Ηλιάνα Ταμπάκου και ο Κωνσταντίνος Μάτσικας, ενώ συμμετέχει εξαμελής ορχήστρα.

Χριστουγεννιάτικη παιδική παράσταση

Ζουγανελοπαραμυθοτράγουδα: μια παράσταση για μικρούς και μεγάλους με πολύ γέλιο, μουσική, και θεατρικά παιχνίδια, με τη συμμετοχή των ίδιων των παιδιών που θα γίνει την Τρίτη 13-12-2005 και ώρα 19.00.

Οι παραστάσεις είναι:

• Δευτέρα 12-12-2005 Απόγευμα στις 19.00.
Βραδινή στις 21.30

• Τρίτη 13-12-2005 Απόγευμα στις 19.00 (παιδική παράσταση)
Βραδινή στις 21.30

Εισιτήρια προπωλούνται στο ταμείο του Μετροπόλ.

Δίνονται εισιτήρια Εργατικής Εστίας.

DODEKANISOS
ΔΩΔΕΚΑΝΗΣΟΣ ΝΑΥΤΙΛΙΑΚΗ Ν.Ε.

ΔΩΔΕΚΑΝΗΣΟΣ ΝΑΥΤΙΛΙΑΚΗ Ν.Ε.

ΑΥΣΤΡΑΛΙΑΣ 3, Τ.Κ. 85100, Τ.Θ. 4072-ΡΟΔΟΣ
ΤΗΛ. 22410 70590, ΦΑΞ 2241070591
WEB. www.12ne.gr E-MAIL info@12ne.gr

ΔΡΟΜΟΛΟΓΙΑ ΤΟΥ ΤΑΧΥΠΛΟΟΥ ΚΑΤΑΜΑΡΑΝ
"ΕΞΠΡΕΣ" Από 5/12/2005 έως 31/12/2005

ΔΕΥΤΕΡΑ		
ΛΙΜΑΝΙ	ΑΦΙΞΗ	ΑΝΑΧ/ΣΗ
ΡΟΔΟΣ		**08.30**
ΣΥΜΗ	09.20	09.30
ΚΩΣ	11.00	11.10
ΚΑΛΥΜΝΟΣ	11.50	12.00
ΛΕΡΟΣ	**12.40**	**Δ/ΣΗ**

ΤΡΙΤΗ		
ΛΙΜΑΝΙ	ΑΦΙΞΗ	ΑΝΑΧ/ΣΗ
ΛΕΡΟΣ		**06.50**
ΚΑΛΥΜΝΟΣ	07.40	07.50
ΚΩΣ	08.30	08.40
ΣΥΜΗ	10.10	10.20
ΡΟΔΟΣ	**11.10**	**Δ/ΣΗ**

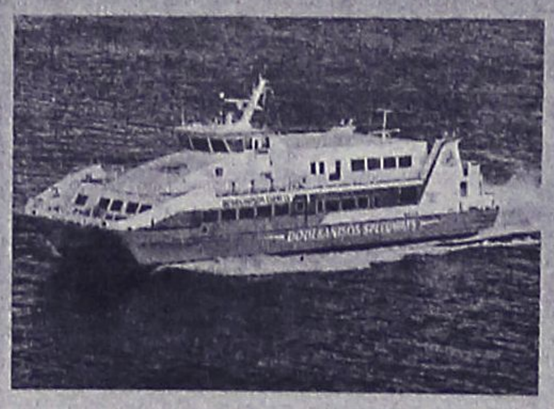

ΤΕΤΑΡΤΗ		
ΛΙΜΑΝΙ	ΑΦΙΞΗ	ΑΝΑΧ/ΣΗ
ΡΟΔΟΣ		**08.30**
ΣΥΜΗ	09.20	09.30
ΚΩΣ	11.00	11.10
ΚΑΛΥΜΝΟΣ	11.50	12.00
ΛΕΡΟΣ	12.50	13.30
ΚΑΛΥΜΝΟΣ	14.20	14.30
ΚΩΣ	15.10	15.20
ΣΥΜΗ	16.45	16.50
ΡΟΔΟΣ	**17.40**	**Δ/ΣΗ**

ΠΕΜΠΤΗ		
ΛΙΜΑΝΙ	ΑΦΙΞΗ	ΑΝΑΧ/ΣΗ
ΡΟΔΟΣ		**08.30**
ΚΑΣΤ/ΡΙΖΟ	11.00	11.30
ΡΟΔΟΣ	14.00	14.30
ΣΥΜΗ	15.20	15.30
ΚΩΣ	17.00	17.10
ΚΑΛΥΜΝΟΣ	**17.50**	**Δ/ΣΗ**

ΠΑΡΑΣΚΕΥΗ		
ΛΙΜΑΝΙ	ΑΦΙΞΗ	ΑΝΑΧ/ΣΗ
ΚΑΛΥΜΝΟΣ		**07.50**
ΚΩΣ	08.30	08.40
ΣΥΜΗ	10.10	10.20
ΡΟΔΟΣ	11.10	14.30
ΣΥΜΗ	15.20	15.30
ΚΩΣ	17.00	17.10
ΚΑΛΥΜΝΟΣ	**17.45**	**Δ/ΝΣΗ**

ΣΑΒΒΑΤΟ		
ΛΙΜΑΝΙ	ΑΦΙΞΗ	ΑΝΑΧ/ΣΗ
ΚΑΛΥΜΝΟΣ		**07.50**
ΚΩΣ	08.30	08.40
ΣΥΜΗ	10.10	10.20
ΡΟΔΟΣ	11.10	14.30
ΣΥΜΗ	15.20	15.30
ΚΩΣ	17.00	17.10
ΚΑΛΥΜΝΟΣ	**17.45**	**Δ/ΝΣΗ**

ΚΥΡΙΑΚΗ		
ΛΙΜΑΝΙ	ΑΦΙΞΗ	ΑΝΑΧ/ΣΗ
ΚΑΛΥΜΝΟΣ		**14.30**
ΚΩΣ	15.10	15.20
ΣΥΜΗ	16.40	16.50
ΡΟΔΟΣ	**17.40**	**Δ/ΣΗ**

ΑΕ592

Επιχείρηση «Πόλις» από την ΕΛ. ΑΣ

Επιχείρηση «ΠΟΛΙΣ» πραγματοποιήθηκε στις επτά Γενικές Αστυνομικές Διευθύνσεις Περιφέρεια Νοτίου Ελλάδος, μεταξύ των οποίων και στη περιοχής μας με σημαντικά αποτελέσματα.

Οι επιχειρήσεις αυτές πραγματοποιούνται στο πλαίσιο της αντεγκληματικής πολιτικής της Ελληνικής Αστυνομίας για το 2005 και έχουν ως στόχο τους, την αντιμετώπιση της εγκληματικότητας με στοχευμένες και επιλεκτικές δράσεις που καλύπτουν όλους τους τομείς της αστυνομικής αρμοδιότητας.

Οι επιχειρήσεις πραγματοποιήθηκαν πριν από τέσσερις ημέρες, ταυτόχρονα στις επτά (7) Γενικές Αστυνομικές Διευθύνσεις Περιφέρειας της Νοτίου Ελλάδος (Αττικής, Στερεάς Ελλάδας, Δυτικής Ελλάδας, Πελοποννήσου, Ιονίων Νήσων, Νοτίου Αιγαίου και Κρήτης), με έμφαση στις πρωτεύουσες των νομών και στις μεγάλες πόλεις. Σε ότι αφορά τη Γενική Αστυνομική Διεύθυνση της Περιφέρειας μας, διατέθηκαν 120 αστυνομικοί, οι οποίοι έλεγξαν 900 άτομα, 613 αυτοκίνητα και 71 καταστήματα, βεβαιώνοντας 258 παραβάσεις για θέματα ασφάλειας, υγειονομικό και οικοδομικό κανονισμό, πνευματική ιδιοκτησία, Κώδικα Οδικής Κυκλοφορίας κ.α. Κατά τη διάρκεια της ίδιας επιχείρησης συνελήφθηκαν συνολικά 21 άτομα και συγκεκριμένα: 18 για παραβάσεις Κ.Ο.Κ., ένα άτομο για παράβαση του νόμου περί αλλοδαπών, ένας επειδή ήταν φυγόποινος- φυγόδικος και ένα ακόμη άτομο για λοιπές παραβάσεις.

Από τον δημοτικό σύμβουλο του δήμου Αφάντου κ. ΣάΒΒα Διακοσταματίου

Παρέμβαση για τον αποχετευτικό αγωγό

Καλεί το δήμαρχο, τους Βουλευτές και τους πολίτες να στηρίξουν τον περιφερειάρχη και τον νομάρχη

Παρέμβαση στο θέμα του αποχετευτικού αγωγού «Αρχάγγελος - Βόδι», κάνει με επιστολή του ο δημοτικός σύμβουλος Αφάντου κ. Σάββας Διακοσταματίου, καλώντας τόσο τους πολίτες του Δήμου Αφάντου όσο και τους βουλευτές του νομού να στηρίξουν τις προσπάθειες της Περιφέρειας Νοτίου Αιγαίου αλλά και της Νομαρχίας Δωδεκανήσου για την υλοποίηση του έργου, το οποίο – όπως επισημαίνει – «αν δεν εκτελεστεί θα αποφέρει καίριο πλήγμα για την ανάπτυξη της περιοχής του δήμου με συνέπειες για την ευημερία των κατοίκων».

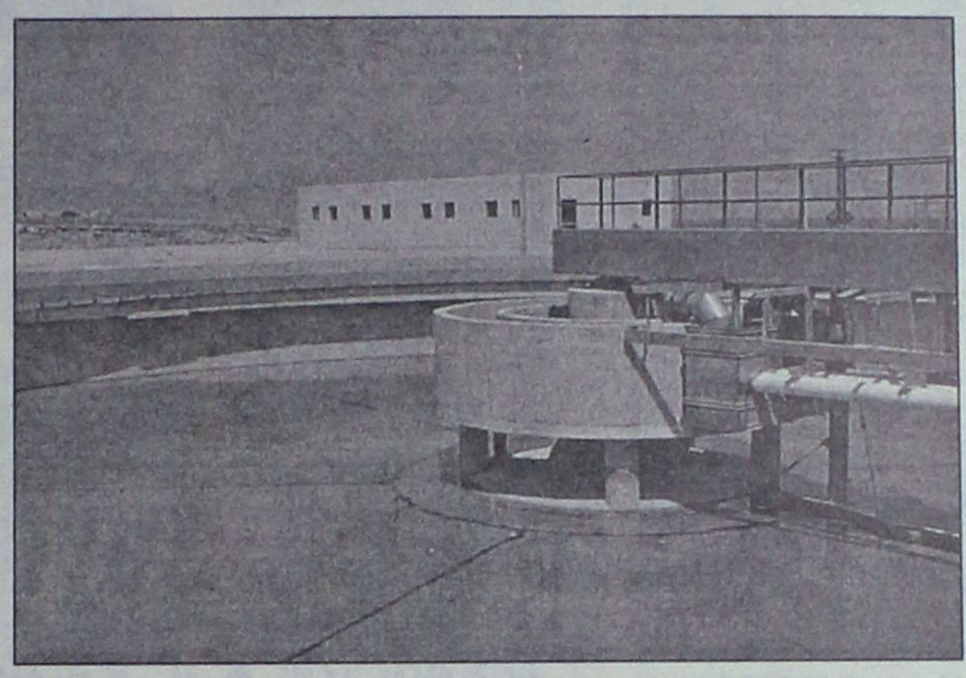

Στην ίδια επιστολή, ο κ. Διακοσταματίου ασκεί σκληρή κριτική στη δημοτική αρχή Αφάντου για τη στάση που τηρεί για το θέμα, καθώς όπως αναφέρει «αφήνει την υπόθεση κατασκευής του αγωγού στην τύχη της και στις καλές προθέσεις των άλλων», ενώ παράλληλα καλεί τον Δήμαρχο Αφάντου κ. Σταμάτη Καββάδα «έστω και την ύστατη στιγμή να κατανοήσει γιατί οι πολίτες τον εξέλεξαν στη θέση αυτή πριν από τρία χρόνια και να διεκδικήσει για το δήμο μας».

Ειδικότερα στην επιστολή του ο κ. Σάββας Διακοσταματίου αναφέρει τα εξής:

«Το έργο που αφορά την κατασκευή του αποχετευτικού αγωγού «Αρχάγγελος-Βόδι» είναι ίσως το πιο σημαντικό για τους κατοίκους του δήμου Αφάντου αλλά και γενικότερα για τους κατοίκους της ευρύτερης περιοχής.

Αφορά πρώτον την υγεία των κατοίκων και δεύτερο την αναπτυξιακή προοπτική της περιοχής, αφού είναι άρρηκτα συνδεδεμένο με την περαιτέρω ανοδική πορεία των Κολυμπίων ως τουριστικός προορισμός, αλλά και με την αξιοποίηση του Γκολφ Αφάντου που όλοι επιθυμούν, όπως τουλάχιστον διατείνονται, η οποία θα συμβάλλει στην ευημερία των κατοίκων της πόλης μας αλλά και γενικότερα του νησιού μας.

Και ενώ το έργο δημοπρατήθηκε από τη Νομαρχιακή Αυτοδιοίκηση Δωδεκανήσου με την έγκριση της Περιφέρειας Νοτίου Αιγαίου, κατατέθηκε προσφυγή, όπως γράφτηκε στον τοπικό Τύπο, από τον κύριο Ιατρίδη δήμαρχο Καλλιθέας, με σκοπό τη ματαίωση της διαδικασίας δημοπράτησης του έργου και τελικά τη μη υλοποίησή του.

Με την πρακτική αυτή αμφισβητούνται στη συνείδηση των πολιτών οι συνεχείς εξαγγελίες, ότι τα προβλήματα και η αναπτυξιακή πολιτική του νησιού είναι ενιαία και έτσι πρέπει να αντιμετωπίζονται από όλους.

Βεβαίως είναι σωστή η προηγούμενη άποψη εφόσον στην πράξη ισχύει κάθε φορά και για όλα τα ζητήματα.

Είναι δε άξιο απορίας πώς επιζητά κανείς επενδυτικό ενδιαφέρον για τον τόπο του και ταυτόχρονα εμποδίζει τη δημιουργία υποδομών που θα υποστηρίξουν και θα εξυπηρετήσουν την επένδυση.

Εκτός και αν υποκρύπτονται άλλες «σκοπιμότητες» για την ανάπτυξη της περιοχής του δήμου Αφάντου των οποίων την ύπαρξη, εμείς δε θέλουμε να αποδεχτούμε.

Ταυτόχρονα δεν έχει εκφραστεί επίσημα από κανένα αρμόδιο τεχνικό φορέα άποψη που να τεκμηριώνει τις επιφυλάξεις του δημάρχου Καλλιθέας, για την αρτιότητα και τη λειτουργικότητα του έργου στο σύνολό του.

Επιπλέον ας λάβουμε υπόψη μας παράλληλα, ότι στους ενδιαφερόμενους δήμους έχουν κατασκευαστεί με χρήματα της Ευρωπαϊκής Ένωσης εσωτερικά δίκτυα αποχέτευσης σε πλήρη συνάρτηση με την ολοκλήρωση και λειτουργία του κεντρικού αποχετευτικού αγωγού «Αρχάγγελος- Βόδι».

Δυστυχώς οι δημότες του δήμου μας, πέραν των προαναφερόμενων αντιδράσεων, έχουν να αντιμετωπίσουν και τη στάση της δημοτικής αρχής, η οποία απούσα, όπως άλλωστε σε όλα τα μεγάλα θέματα του τόπου μας, αρκείται να παρακολουθεί τους δημάρχους Καλλιθέας και Αρχαγγέλου να προασπίζονται τα συμφέροντα των δήμων τους, αφήνοντας την υπόθεση κατασκευής του αγωγού στην τύχη της και στις καλές προσπάθειες άλλων, για την οποία πρέπει αναληφθούν πρωτοβουλίες εάν επιθυμούμε πράγματι να οδηγηθεί σε ένα αίσιο τέλος.

Εμείς καλούμε τους πολίτες του Αφάντου να διατρανώσουμε σε όλους τους τόνους και προς κάθε κατεύθυνση την αποφασιστικότητά μας να μη δεχθούμε άλλα εμπόδια στην ανάπτυξη της περιοχής μας και να βγάλουμε το δήμο μας από την αδράνεια στην όποια έχει περιέλθει, οδηγώντας τον σε μια αναπτυξιακή πορεία.

Καλούμε τους βουλευτές του νομού, να εργαστούν αυτό το κρίσιμο διάστημα, μέχρι το τέλος του έτους, στηρίζοντας τις προσπάθειες της Ν.Α Δωδεκανήσου και της Περιφέρειας Νοτίου Αιγαίου για την υλοποίηση του έργου, το όποιο αν δεν εκτελεστεί θα αποφέρει καίριο πλήγμα για την ανάπτυξη της περιοχής του δήμου Αφάντου με συνέπειες για την ευημερία των κατοίκων του.

Καλούμε το δήμαρχο Αφάντου επιτέλους, έστω και την ύστατη στιγμή να κατανοήσει γιατί οι πολίτες τον εξέλεξαν στη θέση αυτή πριν τρία χρόνια και να διεκδικήσει για το δήμο μας.

Τέλος δηλώνουμε ότι θα εργαστούμε και θα διεκδικήσουμε με όλους τους τρόπους την ανάπτυξη και την πρόοδο του δήμου μας με σκοπό την ευημερία των κατοίκων του άλλα και των κατοίκων του νησιού μας, πάντοτε με ειλικρίνεια και στα πλαίσια μιας ενιαίας πολιτικής για το νησί της Ρόδου».





Αποχή της μειοψηφίας του Δημ. Συμβουλίου Πάτμου

Σε χρόνο ρεκόρ ολοκληρώθηκε η συνεδρίαση του δημοτικού συμβουλίου Πάτμου, η οποία δεν διήρκησε περισσότερο από μια ώρα. Μεγάλο ρόλο σε αυτό έπαιξε προφανώς η απουσία των δημοτικών συμβούλων της μειοψηφίας, με αποτέλεσμα η πλειοψηφία να περάσει όλα τα θέματα σχεδόν με... συνοπτικές διαδικασίες.

Κατά τη συνεδρίαση πάρθηκε απόφαση για συμμετοχή του δήμου στο δίκτυο «Νησιωτική Αμφικτιονία Απολλώνιος Ποσειδών». Πρόκειται για ένα δίκτυο που έχουν συγκροτήσει τα μικρά νησιά της χώρας, με σκοπό να πιέσουν για να δοθούν περισσότερα προνόμια στα μικρά νησιά, κάτω των 3.100 κατοίκων, ώστε να αναπτυχθούν.

Επίσης, έγινε η αποδοχή της μελέτης για το φράγμα Πέτρας. Πρόκειται για το φράγμα στο οποίο υπάλληλοι του δήμου εκτελούσαν εργασίες χωρίς τη σχετική άδεια, κάτι που είχε καταγγείλει στην αστυνομία ο δημοτικός σύμβουλος Παντελής Γρύλλης, με αποτέλεσμα οι εργασίες να διακοπούν μετά από επιτόπου παρέμβαση του διοικητή του τοπικού τμήματος. Το ζήτημα είχε προκαλέσει μάλιστα μεγάλη ένταση σε προηγούμενη συνεδρίαση, μεταξύ του δημάρχου Γρηγόρη Καμπόσου και του Παντελή Γρύλλη.

Το επόμενο βήμα θα είναι η κατάθεση της μελέτης στην πολεοδομία της Καλύμνου, όπου υπάγεται η Πάτμος, προκειμένου να ξαναρχίσουν –νόμιμα- οι εργασίες.

Το ζητά το Ευρωπαϊκό Κοινοβούλιο

Ανταγωνισμός για όλους σε θαλάσσιες μεταφορές

Ψήφισμα για επιδότηση των άγονων γραμμών μετά από παρέμβαση της κ. Κράτσα

Ανταγωνισμό για όλους, μικρούς και μεγάλους, στις θαλάσσιες μεταφορές που ανταποκρίνεται στις σημερινές προκλήσεις, ζητά η Ολομέλεια του Ευρωπαϊκού Κοινοβουλίου υιοθετώντας την έκθεση της ευρωβουλευτού της Ν.Δ., Ρόδης Κράτσα, που αναφέρεται στην Λευκή Βίβλο «για την αναθεώρηση των κοινοτικών κανόνων ανταγωνισμού στις θαλάσσιες μεταφορές».



Το ενδιαφέρον των ευρωβουλευτών εστιάστηκε στις μεταφορές τακτικών γραμμών μεταξύ λιμένων διαφορετικών κρατών - μελών ή μεταξύ της Ε.Ε. και τρίτων χώρων και ιδιαίτερα στο σύστημα των «διασκέψεων» (Conferences) που συνιστά μια μορφή συνεργασίας με καθορισμό, μεταξύ άλλων, τιμών και δρομολογίων. Αυτό εξασφαλίζεται με τον Κανονισμό αριθ. 4056/86, του οποίου την κατάργηση σκοπεύει άμεσα να προτείνει η Ευρωπαϊκή Επιτροπή.

«Οι διασκέψεις όλα αυτά τα χρόνια εξασφάλισαν αποτελεσματικές υπηρεσίες και σταθερότητα τιμών στην αγορά, δίνοντας την ευκαιρία συμμετοχής όλων των μεγεθών των ναυτιλιακών εταιρειών» σημειώνει η εισηγήτρια κ. Κράτσα, προσθέτοντας ότι «μια κατάργησή τους, χωρίς εναλλακτική ικανοποιητική πρόταση, θα στερήσει τις δυνατότητες από μικρές και μεσαίες ναυτιλιακές εταιρείες να συνεργαστούν για να αντιμετωπίσουν τις εταιρείες κολοσσούς που δημιουργούνται με τις συγχωνεύσεις και να αξιοποιήσουν τα οφέλη από την έκρηξη του διεθνούς εμπορίου.

Πρέπει να λάβουμε υπόψη αυτό το διεθνές περιβάλλον. Οι τρεις πρώτες ευρωπαϊκές εταιρείες στον τομέα καταλαμβάνουν το 35% περίπου του συνολικού παγκοσμίου στόλου, ενώ αναδύονται νέες ναυτιλιακές δυνάμεις, όπως η Κίνα, η Νότιος Κορέα και η Ταϊβάν». Το ψήφισμα προτείνει τον εκσυγχρονισμό του υφιστάμενου συστήματος κυρίως με τον αποκλεισμό της δυνατότητας του άμεσου καθορισμού των ναύλων από τις διασκέψεις, επιτρέποντας τον καθορισμό κάποιων ενδεικτικών τιμών (βάσει πάντοτε της νομολογίας του ΔΕΚ) και υπολογίζοντας τα επιπρόσθετα τέλη φόρτωσης και αποστολής με διαφανή τρόπο και μετά από διάλογο με τους φορτωτές - πελάτες.

Στο ζήτημα των θαλασσίων ενδομεταφορών (cabotage), που αφορά κατ' εξοχήν τη χώρα μας, η κ. Κράτσα πέτυχε, παρά την αντίθετη άποψη της Ευρωπαϊκής Επιτροπής, να συμπεριληφθεί στο ψήφισμα, η διατήρηση του καθεστώτος του Κανονισμού (ΕΚ) αριθ. 3577/92, ο οποίος επιτρέπει τον ελεύθερο ανταγωνισμό των επιχειρήσεων και παράλληλα τη δυνατότητα μιας χώρας να επιδοτεί γραμμές οι οποίες θεωρούνται δημοσίου συμφέροντος, όπως είναι αυτές των ακριτικών νησιών ή της άγονης γραμμής.

Βιβλίο και ο κ. Καϊσερλης

Η νέα... μόδα, που θέλει τους πολιτικούς να εκδίδουν βιβλία για τις εντυπώσεις που αποκόμισαν στο δημόσιο βίο, «χτυπά» και τη Κω, σύμφωνα με δημοσίευμα της εφημερίδας «Το Βήμα της Κω», αυτή τη φορά με συγγραφέα τον βουλευτή Δωδεκανήσου Κώστα Καϊσερλη.

Αν και ο κ. Καϊσερλης δεν έχει ολοκληρώσει τη θητεία του στο κοινοβούλιο, (μπορεί άλλωστε να ανανεωθεί για άλλα τέσσερα χρόνια στις επόμενες βουλευτικές εκλογές), αποφάσισε να εκδώσει βιβλίο με τις εντυπώσεις που αποκόμισε κατά την 20μηνη θητεία στα βουλευτικά έδρανα.

Όπως αναφέρεται, ο κ. Καϊσερλης δεν έχει καταλήξει ακόμη στο τίτλο του βιβλίου του, το περιεχόμενο θα διέπεται από τη θέση που έχει εκφράσει εδώ και πολύ καιρό, «να πάρουν οι πολίτες τις τύχες στα χέρια τους», μέσα από τη συμμετοχή στην Κοινωνία των Πολιτών.

Εκτός των άλλων, στο βιβλίο που θα «βγει» στα βιβλιοπωλεία μετά τις γιορτές, θα περιλαμβάνονται και οι ομιλίες του κ. Καϊσερλη γύρω από το θέμα που αφορά την Κοινωνία των Πολιτών. Επίσης, μέσα από αυτό, προτρέπει τους πολίτες... να μην πιστεύουν τους πολιτικούς.

KYDON TOURS

ΕΚΔΡΟΜΕΣ!!! ΕΚΔΡΟΜΕΣ!!!
Ποιότητα - φροντίδα - επιτυχία

• ΜΥΡΑ – ΑΓ. ΝΙΚΟΛΑΟΣ – ΛΥΒΙΣΙ – ΦΕΤΙΓΙΕ – ΚΑΣ – ΑΝΤΑΛΕΙΑ
1 διαν ΚΑΣ • 2 διαν. ΑΝΤΑΛΕΙΑ
5/12-8/12/05
ΣΥΝΟΔΟΣ ΕΛΕΝΗ ΨΥΛΛΑΚΗ
Προσοχή η εκδρομή γίνεται
ΤΙΜΗ ΚΑΤ' ΑΤΟΜΟ 170 ΕΥΡΩ

• ΚΩΝΣΤΑΝΤΙΝΟΥΠΟΛΗ 8-13/12/05
ΜΑΡΜΑΡΙΣ–ΣΜΥΡΝΗ–ΠΑΝΟΡΜΟΣ–ΚΩΝΣΤΑΝΤΙΝΟΥΠΟΛΗ
2 διαν. ΣΜΥΡΝΗ • 3 διανυκτ. ΚΩΝ/ΠΟΛΗ
Πλούσιο πρόγραμμα, ξεναγήσεις σε όλη την ΚΩΝ/ΛΗ

• ΧΡΙΣΤΟΥΓΕΝΝΑ ΠΑΡΙΣΙ – EURODISNEY
Group από ΡΟΔΟ 22-28/12/05 7 ΜΕΡΕΣ
Ξενοδοχεία SEQOOIA και SHEYENNE στην DISNEY - 3 μέρες είσοδος στο ΠΑΡΚΟ και studios ξενοδοχείο MERIDIEN 4 αστέρων SUPERIOR στο Παρίσι 4 διανυκτ. πρωινό μπουφέ - ξενάγηση Παρίσι - Λούβρο - Εκδρομή Παλάτι Βερσαλιών - Πλούσιο πρόγραμμα - Ψώνια - Ρεβεγιόν στο Cabaret LIDO με το ωραιότερο SHOW του κόσμου.
Συνοδός: Ελένη Ψυλλάκη

• ΠΡΩΤΟΧΡΟΝΙΑ ΙΤΑΛΙΑ – κοσμοπολίτικη ΝΙΚΑΙΑ ΚΥΑΝΗ ΑΚΤΗ
29/12/05-5/1/06 8 ΜΕΡΕΣ
ΟΛΥΜΠΙΑΚΗ ΡΟΔΟ - ΑΘΗΝΑ - ΜΙΛΑΝΟ - ΑΘΗΝΑ - ΡΟΔΟ
ΜΙΛΑΝΟ - ΣΑΝ ΡΕΜΟ - ΝΙΚΑΙΑ - ΚΑΝΝΕΣ - ΣΑΝ ΠΟΛ ΝΤΕ ΒΑΝΣ - ΜΟΝΤΕ ΚΑΡΛΟ - ΜΟΝΑΚΟ - ΒΕΡΟΝΑ - ΒΕΝΕΤΙΑ
Οι ωραιότερες πόλεις, το πιο όμορφο ταξίδι. Ξενοδοχεία 4 αστέρων φανταστικά 4 αστέρων, ημιδιατροφή - Πλούσιο πρόγραμμα
Συνοδός: Ελένη Ψυλλάκη

• ΧΡΙΣΤΟΥΓΕΝΝΑ – ΠΡΩΤΟΧΡΟΝΙΑ Χίλιες Εκδρομές!!!
ΓΥΡΟΣ ΕΛΒΕΤΙΑΣ - ΡΩΜΗ - ΓΥΡΟΣ ΙΤΑΛΙΑΣ - ΠΡΑΓΑ - ΒΙΕΝΝΗ - ΒΟΥΔΑΠΕΣΤΗ - ΠΑΡΙΣΙ ΝΟΡΜΑΝΔΙΑ - ΝΤΟΥΜΠΑΪ - ΠΟΥΚΕΤ - ΣΑΜΟΥΙ - ΜΠΑΛΙ - ΤΥΝΗΣΙΑ - ΚΩΝΣΤΑΝΤΙΝΟΥΠΟΛΗ

• DUBAI ΠΡΟΣΟΧΗ ΠΡΟΣΟΧΗ
GROUP ΑΠΟ ΡΟΔΟ 14/1-19/1
5 διανυκτ. HOTEL SHERATON πρωινό - μπουφέ - μεταφορές - ξενάγηση ΣΑΦΑΡΙ - ψώνια - διασκέδαση - κρουαζιέρα.
ΣΥΝΟΔΟΣ ΕΛΕΝΗ ΨΥΛΛΑΚΗ

• ΚΩΝΣΤΑΝΤΙΝΟΥΠΟΛΗ
ΣΠΕΣΙΑΛ ΤΙΜΕΣ ΑΕΡΟΠΟΡΙΚΩΣ
Αναχωρήσεις 23-26/12 • 30/12-2/1 • 5-8/1/06
ΣΑΣ ΤΑΞΙΔΕΥΟΥΜΕ 30 ΧΡΟΝΙΑ!!!

ΠΡΑΚΤΟΡΕΙΟ ΚΥΔΩΝ ΙΑΤΑ
Εθ. Δωδ/σίων 14-Ακτή Σαχτούρη 8 • Τηλ. 22410-23000, 27900, 27722 • E-mail: Kydon@otenet.gr
ΧΠ191

ΜΗΝΑΣ ΠΡΟΣΦΟΡΩΝ PHILIPS
ΤΙΜΕΣ ΣΟΚ

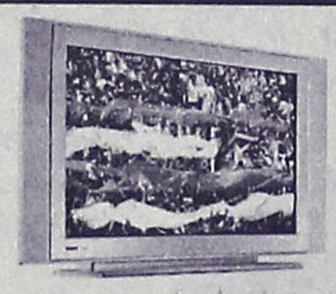
PHILIPS 42PF5320 1970€ ή 12x164€ ΑΤΟΚΑ


PHILIPS 32PF5320 1280€


PHILIPS 23PF4310 699€ SUPER ΤΙΜΗ

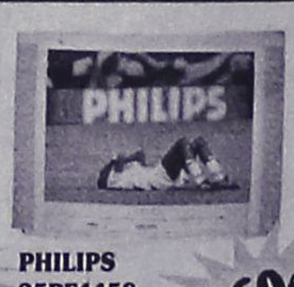
PHILIPS 25PF4458 260€ SUPER ΤΙΜΗ


PHILIPS 26PF4310 810€


PHILIPS 29PT5458 270€

ΟΛΕΣ οι προσφορές PHILIPS στις χαμηλότερες τιμές της αγοράς

ΧΑΡΑΛΑΜΠΑΚΗΣ
ΗΛΕΚΤΡΙΚΑ ΕΙΔΗ
ΑΕ1005
Εθν. Αντίστασης 75 • τηλ. 2241032117

Χωροθέτηση νέων λιμενικών εγκαταστάσεων στη νήσο Σύμη

Αρθρο του κ. Φιλήμονα Αρφαρά

σελ. 20





Δίκτυο αειφορικών νησιών

Στόχος η ήπια ανάπτυξη του αιγαιοπελαγίτικου περιβάλλοντος

σελ. 30

ΤΟΥΡΙΣΜΟΣ & ΑΝΑΠΤΥΞΗ

ΕΒΔΟΜΑΔΙΑΙΑ ΕΚΔΟΣΗ ΤΗΣ ΕΦΗΜΕΡΙΔΑΣ Η ΡΟΔΙΑΚΗ

ΚΥΡΙΑΚΗ 4 ΔΕΚΕΜΒΡΙΟΥ 2005

ΤΟ ΝΕΟ ΕΡΓΟΣΤΑΣΙΟ

Να ελπίσουμε ότι τώρα μετά την αναμενόμενη πρεμία που θα φέρει στη ΔΕΗ η παραίτηση του κ. Γ. Παλαιοκρασσά, ότι θα προχωρήσει το θέμα του νέου εργοστασίου στη Νότια Ρόδο;

Για τους γνωρίζοντες το ερώτημα είναι ρητορικό. Είναι κοινό μυστικό άλλωστε ότι τους τελευταίους μήνες ο διαγωνισμός που έχει γίνει για το νέο εργοστάσιο είχε «κολλήσει» στην διαμάχη των διευθυντικών στελεχών της ΔΕΗ με τον κ. Παλαιοκρασσά.

Σχεδόν κανένας δεν... είχε τον χρόνο να ασχοληθεί με το θέμα του νέου εργοστασίου, εκτός από κάποιους υπηρεσιακούς παράγοντες οι οποίοι προσπαθούσαν να βρούν άκρη χωρίς αποτέλεσμα!

Με την αναμενόμενη πρεμία στην διοίκηση της ΔΕΗ αναζωπυρώνονται και οι ελπίδες ότι θα προχωρήσει επιτέλους το θέμα του νέου εργοστασίου, για να δρομολογηθεί η επίλυση του ενεργειακού προβλήματος του νησιού.

Αλλιώς, αν χάσουμε πάλι μια ακόμη ευκαιρία, σε κανένα - δύο χρόνια θα τρέχουν όλοι για να πείσουν τους Θολοενούς για να εγκατασταθήσουν και νέα μηχανήματα στον ΑΗΣ Σορωνής.

Όπως και να'χει το πράγμα, ας ελπίσουμε ότι στις αρχές του 2006 θα έχει ξεκαθαρίσει το θέμα του νέου εργοστασίου, δεδομένου ότι ο διαγωνισμός έχει γίνει τέλος Σεπτεμβρίου.

Οφόμεθα...

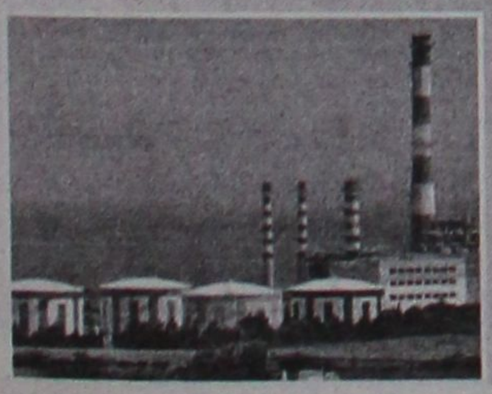

Για την ανάπτυξη μεγάλων επενδύσεων υψηλής εμβέλειας

ΣΤΙΣ ΠΕΡΙΟΧΕΣ προτεραιότητας

Η Ρόδος σύμφωνα με τα σχέδια της κυβέρνησης

Τη μεγάλη ανατροπή στην άναρχη δομή και ανάπτυξη του τουρισμού της Ελλάδας επιχειρεί η κυβέρνηση με την κατάρτιση Ειδικού Πλαισίου Χωροταξικού Σχεδίου και Αειφόρου Ανάπτυξης για την τουριστική βιομηχανία της χώρας. Ουσιαστικά πρόκειται για τον "πολιορκητικό κριό", ο οποίος θα σπάσει τα τείχη της ανομίας στον κλάδο και θα δημιουργήσει για πρώτη φορά ένα "καλούπι" πάνω στο οποίο θα αναπτυχθεί μέσω κινήτρων και κανόνων ο τουριστικός κλάδος στη χώρα για τις προσεχείς δεκαετίες.



Σύμφωνα με πληροφορίες, τα συναρμόδια υπουργεία ΠΕΧΩΔΕ και Τουριστικής Ανάπτυξης προετοιμάζουν από κοινού το εθνικό πλαίσιο χωροταξικού σχεδιασμού του τουρισμού, προτάσσοντας τις περιοχές πόλους: α) ιαματικού τουρισμού, β) συνεδριακού - εκθεσιακού τουρισμού, γ) τουρισμού γκολφ, δ) ειδικών τουριστικών υποδομών (χιονοδρομικά, μαρίνες, τουριστικοί προορισμοί (ορεινοί, παραθεριστικοί - μαζικού τουρισμού, μικροί νησιωτικοί, μεγάλων επενδύσεων).

Κορυφαίες κυβερνητικές πηγές υποστηρίζουν ότι το "χωροταξικό του τουρισμού" θα δώσει κατευθύνσεις στους επενδυτές για το είδος και τη μορφή τουριστικής ανάπτυξης σε κάθε περιοχή της χώρας, ενώ θα βοηθήσει στη διαδικασία έγκρισης και αδειοδότησης όλων των επενδυτικών σχεδίων χωρίς τον "τρόμο" του Συμβουλίου της Επικρατίας.

Οπως υποστηρίζει με δηλώσεις του στην εφημερίδα "Κόσμος του Επενδυτή" ο ειδικός γραμματέας Τουριστικής Ανάπτυξης, καθηγητής κ. Χάρης Κοκκώσης, μέσω του χωροταξικού σχεδιασμού του τουρισμού μπαίνουν για πρώτη φορά κανόνες στον κλάδο, διευκολύνεται ο προσανατολισμός των επενδυτών και πλέον τόσο το ΥΠΕΧΩΔΕ όσο και το υπουργείο Τουριστικής Ανάπτυξης μπορούν να γνωμοδοτούν και να αδειοδοτούν επενδύσεις με ταχείς ρυθμούς χωρίς να υπάρχει φόβος ότι αυτές θα απορριφθούν από το ΣτΕ.

ΣΥΝΕΧΕΙΑ ΣΤΗ ΣΕΛ. 29

ΤΟΥΡΙΣΜΟΣ

Σε 8 εκθέσεις Τουρισμού ο Ελληνικός Οργανισμός Τουρισμού



σελ. 29

ΤΙ ΣΥΜΒΑΙΝΕΙ ΑΛΛΟΥ

Πληροφορίες και ειδήσεις για το τι συμβαίνει στις άλλες τουριστικές περιοχές

σελ. 30

ΣΧΟΛΙΑ

Πρόσωπα και επιχειρήσεις

Πράγματα και καταστάσεις που συμβαίνουν πέριξ του τουρισμού και των επιχειρήσεων

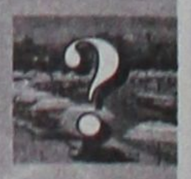

σελ. 20

ΠΡΟΣΩΠΑ και ΕΠΙΧΕΙΡΗΣΕΙΣ

Κυκλοφόρησε κατά την διάρκεια της τελευταίας έκθεσης του Λονδίνου ότι ο **όμιλος Βασιλάκη** συμφώνησε με τον όμιλο της **THOMAS COOK** για πανευρωπαϊκή συνεργασία στο μάρκετινγκ των ξενοδοχείων του. Παρ' ότι οι πληροφορίες δεν επιβεβαιώθηκαν, οι γνωρίζοντες μιλάνε για από κοινού οικονομική και υλική συνεργασία για την επίτευξη καλύτερων πληροτήτων στα ξενοδοχεία του **ομίλου Βασιλάκη**, που μέχρι τώρα κρατούσε μια ισορροπία μεταξύ των δύο μεγάλων παικτών της αγοράς, της **TUI** και της **THOMAS COOK**. Ισως η εκτόπιση του **NECKERMAN** από το **PALLADIUM**, η στενή συνεργασία της **TUI** με το γκρουπ **ATLANTICA** του **κ. Νικολαΐδη** και η σχέση του **κ. Μήτση** με το γκρουπ της **THOMAS COOK** έδωσε το έναυσμα αυτής της συνεργασίας. Ο όμιλος της **THOMAS COOK** που είναι θυγατρική της **LUFTHANSA** και των καταστημάτων **KARSTADT** είναι ο δεύτερος σε μέγεθος τουριστικός οργανισμός της Ευρώπης. Εμπορεύεται με το σήμα **NECKERMAN** στις περισσότερες χώρες της ηπείρου, αλλά και με το **JMC** και **THOMAS COOK** στην Αγγλία.



Αρκετές προσεγγίσεις κρουαζιεροπλοίων έγιναν το Νοέμβριο στη Ρόδο. Μάλιστα πολύ περισσότερες από κάθε άλλο Νοέμβριο. Οι ξένοι επισκέπτες βρήκαν τον καιρό εξαιρετικό, όπως έλεγε ο πρόεδρος της Ενωσης Τουριστικών Γραφείων κ. Κώστας Γεωργιάδης, αλλά εξέφρασαν κάποια παράπονα διότι τόσο τα περισσότερα καταστήματα στην Παλιά Πόλη, αλλά και στη Λίνδο που επισκέφτηκαν, ήταν κλειστά. Το θέμα δεν είναι τόσο απλό και ίσως οι εμπορικοί σύλλογοι των περιοχών να κάνουν τις απαραίτητες συστάσεις στα μέλη τους τονίζοντας την σημασία αυτών των προσεγγίσεων μια και οι πελάτες των κρουαζιεροπλοίων είναι πελάτες που επισκέπτονται τη Ρόδο μία και μόνη μέρα.



Γνωστός μεσίτης της Ρόδου ψάχνει για μεγάλο οικόπεδο για να στεγάσει πολυκατάστημα γνωστής πολυεθνικής, όπως λέει, που ακόμα δεν έχει αναπτύξει δραστηριότητες στη Ρόδο. Οι σκέψεις πάνε στο PRAKTIKER, στο MAKRO, αλλά δεν αποκλείεται και για κάποια άλλη επιχείρηση. Ο καιρός θα δείξει μια και ο μεσίτης είναι... Σφίγγα.

Η επανεκλογή του κ. Κώστα Σαρρή στην καρέκλα του προέδρου του Σωματείου Εστιατόρων δικαιώνει τις προσπάθειές του και τον αγώνα του τόσο για τα προβλήματα, αλλά και την εξυγίανση του κλάδου του. Το απογοητευτικό βέβαια, είναι ότι παρά τα τόσα μέλη που έχει ο κλάδος των εστιατόρων, στις εκλογές εμφανίστηκαν πολύ λίγοι για να ψηφίσουν. Παρ' ό,τι οι εστιάτορες έχουν πολλά προβλήματα με κυριότερα αυτά της έλλειψης πελατών λόγω του all inclusive, που αναπτύσσεται με γεωμετρική πρόοδο, αλλά και των καντινών που έχουν γίνει snack bar και εστιατόρια, η προσέλευσή τους στις εκλογές ήταν περιορισμένη. Ο εφησυχασμός τους δεν πτοεί τον πρόεδρό τους που ήδη στρώθηκε στην δουλειά. Σιδεροκέφαλος.

Χωροθέτηση νέων λιμενικών εγκαταστάσεων στη νήσο Σύμη



ΤΗΣ ΞΥΝΙΔΑΣ ΤΟ ΓΙΑΛΙ

Του
ΦΙΛΗΜΟΝΑ Ι. ΑΡΦΑΡΑ
- Διπλ. Ηλεκτρολόγος Μηχανικός Εθνικού Μετσόβιου Πολυτεχνείου
- Μεταπτυχιακό Δίπλωμα στον Περιβαλλοντικό Σχεδιασμό Έργων Υποδομής
- Μελετητής Δημοσίων Ηλεκτρομηχανολογικών και Περιβαλλοντικών έργων
- Πρόεδρος του Συλλόγου Μελετητών Δημοσίων Έργων Νόμου Δωδεκανήσου

1.- ΓΕΝΙΚΑ

Το φυσικό λιμάνι της Σύμης ,ένα από τα καλύτερα και ασφαλέστερα στην περιοχή των νησιών του Αιγαίου, βρίσκεται σε ένα προστατευόμενο όρμο ανοικτό μόνο στα Β.Α. "Λιμάνι" επί του παρόντος, είναι τμήμα του Βορείου κρηπιδώματος κοντά στο Ρολόι, χωρίς χερσαίες εγκαταστάσεις, με ανεπαρκή χώρο.

Εκεί προσεγγίζουν τα πλοία της γραμμής που μεταφέρουν επιβάτες και εμπορεύματα με φορτηγά αυτοκίνητα.

Εκεί δένουν και αρκετά ημερόπλοια που μεταφέρουν τουρίστες οκτώ μήνες τον χρόνο.

Στην Θέση Ρολόι υπήρχε απο τις αρχές του 20ου αιώνα η αποβάθρα (Παγκίνα) ξύλινη μέχρι και πρίν μια περίπου 30ετία που ανακατασκευάστηκε.

Περιμετρικά του όρμου υπάρχουν παραλιακά κρηπιδώματα συνολικού μήκους 1100 μ. περίπου.

Από τα κρηπιδώματα αυτά τα 700 μ. περίπου έχουν ανακατασκευασθεί πρόσφατα (την τελευταία 30ετία), ενώ τα υπόλοιπα είναι κατασκευασμένα πολύ παλιότερα, αβαθή και τεχνολογίας των αρχών του 20ου αιώνα.

Και τότε ήκμαζε το λιμάνι της Σύμης.

Τα παραλιακά κρηπιδώματα σχηματίζουν και την κυριότερη οδό (της Σύμης) από την οποία εξυπηρετούνται όλες εν γένει οι δραστηριότητες, από την προσπέλαση στην αποβάθρα, διακίνηση εμπορευμάτων και επιβατών, μέχρι την στοιχειώδη συγκοινωνία με αυτοκίνητα.

Άλλη οδός δεν υπάρχει.

Όμως με την ανάπτυξη της τουριστικής κυρίως κίνησης, η περιοχή της αποβάθρας στο Ρολόι , συγκέντρωσε πάρα πολλές δραστηριότητες (πλοία γραμμής, σκάφη αναψυχής , εστιατόρια, ξενοδοχεία, κέντρα, κλπ.) και η λειτουργία του συγκεκριμένου σχήματος προϋποθέτει την διέλευση όλης της κίνησης από τον παραλιακό δρόμο.

Για την ανακούφιση του κέντρου, τουλάχιστον από την κυκλοφορία οχημάτων και αυτοκινήτων που σχετίζονται με την ναυτιλιακή κίνηση, αναζητήθηκε λύση μεταφοράς της εμπορευματικής και επιβατικής κίνησης, έξω από το επιβαρυμένο κέντρο.

Μια θέση που προσφερόταν είναι το ανατολικότερο άκρο του οικισμού, εκεί που η παραλιακή οδός ανηφορίζει προς το χωριό, ώστε το μεγαλύτερο μέρος της κίνησης να διοχετεύεται προς το εσωτερικό του οικισμού, χωρίς να χρειάζεται να διέλθει από το κέντρο (εκτός από τα δρομολόγια που εξυπηρετούν τις ΒΔ περιοχές και το Νημποριό, που εκτιμάται ότι είναι το 30% της κίνησης).

Προ 30 ετών περίπου, με την σταδιακή ανακατασκευή των παλιών κρηπιδωμάτων, άρχισε η κατασκευή του οδικού άξονα που συνδέει την παραλιακή οδό και τον Γιαλό, αφενός με το Πέδι και τον κυρίως οικισμό, και εν συνεχεία με την ονομαστή μονή Πανορμίτη, στο άλλο άκρο (νότιο) του νησιού.

Τα έργα αυτά έχουν τελειώσει-ο δρόμος προς Πανορμίτη ολοκληρώθηκε, και έχουν αλλάξει άρδην τον τρόπο ζωής των κατοίκων (καλώς ή κακώς).

Οι συνήθειες αιώνων – να γίνονται δηλαδή οι μετακινήσεις μόνο από την θαλάσσα, ή στην ξηρά με ζώα λόγω της μορφολογίας του εδάφους – ανετράπησαν πλήρως. Τα οδικά έργα επέτρεψαν την «εισβολή του αυτοκινήτου».

Όλο το νησί εξυπηρετείται από το λιμάνι στον Γιαλό. Υπάρχει επίσης μικρή αποβάθρα στον όρμο Πέδι, όπου εκφορτώνονται κυρίως αδρανή υλικά. Στον όρμο του Πανορμίτη εξυπηρετούνται κυρίως ημερόπλοια και σκάφη αναψυχής, και λιγότερο αλιευτικά.

Στον Γιαλό , στο ανατολικό άκρο του όρμου (στην περιοχή όπου πρόκειται να κατασκευαστεί η νέα αποβάθρα) υπάρχει μεταλλική αποβάθρα για την εκφόρτωση καυσίμων.

Το καλοκαίρι η Σύμη εκτός από μερικές χιλιάδες τουρίστες που διανυκτερεύουν, δέχεται και 1500 – 2500 επισκέπτες της μιας μέρας, με ημερόπλοια και τελευταία και με κρουαζερόπλοια.

Τον χειμώνα ο μόνιμος πληθυσμός περιορίζεται σημαντικά και τουρίστες δεν υπάρχουν.

Το λιμάνι της Σύμης (με την ευρύτερη έννοια) κατακλύζεται κυριολεκτικά από σκάφη όλων των ειδών – πλοία γραμμής, σκάφη αναψυχής , ημερόπλοια, ταχύπλοα, αλιευτικά κλπ. – που δένουν στα παραλιακά κρηπιδώματα.

Η περιοχή του λιμανιού της Σύμης (όλα τα κρηπιδώματα) δεν διαθέτουν ηλεκτρικό δίκτυο, νερό και τηλεπικοινωνίες. Δεν υπάρχει αποχετευτικό δίκτυο ούτε κτιριακές εγκαταστάσεις (κτίριο επιβατών, αποθήκες ή υπόστεγα).

Υπάρχει κτίριο τελωνείου στον μυχό του όρμου, και κτίριο λιμεναρχείου έξω από την λιμενική ζώνη.

Και τα δύο κτίρια είναι πολύ μακριά από την θέση που προτείνεται για την νέα αποβάθρα.

1.1. ΚΙΝΗΣΗ ΛΙΜΕΝΟΣ

Σύμφωνα με τα στοιχεία του Υπολιμεναρχείου Σύμης, την τελευταία 5ετία επισκέφθηκαν το λιμάνι 20.100 σκάφη .

Με τα προτεινόμενα έργα δεν αποσκοπείται η αύξηση της κίνησης του λιμένα, αλλά η διευκόλυνση της διακίνησης αγαθών από το νέο λιμάνι προς το εσωτερικό του οικισμού, που σίγουρα είναι προβληματική, και η αποσυμφόρηση του κέντρου και της οδού που υπάρχει στην παραλία. Η επιβατική κίνηση με τον σημερινό ρυθμό ανάπτυξης, προβλέπεται να αυξηθεί ούτως ή άλλως, διότι η Σύμη αναπτύσσεται συνεχώς – κατασκευάζονται νέα κτίρια, ανακαινίζονται τα «χαλατά» - και αυξάνεται ο τουρισμός.

Η νέα αποβάθρα μπορεί να αντιμετωπίσει καλύτερα και την σημερινή και την μελλοντική κίνηση. Η κίνηση αυτή συνίσταται, εις ό,τι αφορά διακίνηση υλικών, βασικά εισαγωγή όλων των αγαθών (τρόφιμα, οικοδομικά υλικά, κλη).

Εξάγει μόνο αλιεύματα.

Ο πληθυσμός ασχολείται το καλοκαίρι με τον τουρισμό - εστιατόρια , ενοικιαζόμενα δωμάτια (οικογενειακές επιχειρήσεις) - θαλάσσιες εκδρομές κλη. Τον χειμώνα όσοι παραμένουν ασχολούνται με συντήρηση και κατασκευή οικοδομών, την κτηνοτροφία και την αλιεία.

2. ΤΟ ΠΡΟΒΛΗΜΑ

Πρόκειται για το κύριο λιμάνι του νησιού (γενικό λιμάνι) που θα εξυπηρετεί κάθε κίνηση (επιβατική, εμπορική και ενδεχομένως τουριστική εφόσον προσεγγίσουν κρουαζερόπλοια- τα μικρότερα τουριστικά εξυπηρετούνται από τα υφιστάμενα κρηπιδώματα-).

Η ανάγκη χωροθέτησης του νέου λιμανιού της Σύμης προκύπτει από πολλές παραμέτρους οι κυριότερες των οποίων είναι :

α) Η κυκλοφοριακή ρύθμιση του Γιαλού

β) Η ασφαλέστερη πρόσβαση των πλοίων στο Λιμάνι της Σύμης.

2.1 ΚΥΚΛΟΦΟΡΙΑΚΗ ΡΥΘΜΙΣΗ «ΠΑΛΟΥ»

Υπάρχει μόνο μια οδός παραλιακή, που συνδέει το "Λιμάνι" με όλους τους άλλους προορισμούς.

Από το Ρολόι, το 90% της κίνησης κατευθύνεται προς την πλατεία και εν συνεχεία προς ανατολάς, διά της παραλιακής οδού. Μικρό μέρος της κίνησης κατευθύνεται προς ΧΑΡΑΝΙ – ΝΗΜΠΟΡΕΙΟ (Β.Δ).

Η εν λόγω οδός είναι τα παραλιακά κρηπιδώματα και συγχρόνως προκυμαία με πολλαπλές χρήσεις (κρηπίδωμα για σκάφη, άπλωμα δίχτυών, αυλές καταστημάτων και εστιατορίων, οδός και parking για αυτοκίνητα). Η οδός αυτή όμως δεν επαρκεί για όλες αυτές τις χρήσεις.

1. Υφιστάμενη κατάσταση (οδικού δικτύου του λιμανιού):

Από το Ρολόι μέχρι το ανατολικό άκρο των κρηπιδωμάτων η απόσταση είναι 1100 m περίπου. Τα 700m είναι ανακατασκευή παλιών κρηπιδωμάτων που είχε ως αποτέλεσμα την διαπλάτυνση της οδού. Υπολείπεται η ανακρηπίδωση 400m που έχουν ακανόνιστο σχήμα και πολλά επικίνδυνα και στενά σημεία, μέχρι την αρχή της νέας οδού προς ΧΩΡΙΟ. Ο άλλος κλάδος από ΧΑΡΑΝΙ – ΝΗΜΠΟΡΕΙΟ, αποτελείται από το παραλιακό τμήμα (ΧΑΡΑΝΙ) με παλιά κρηπιδώματα και το ψηλότερο τμήμα, όπου πρόσφατα έγιναν εργασίες βελτίωσης της βατότητας.

2. Λειτουργία λιμένος :

Στο τμήμα από το Ρολόι μέχρι το γεφυράκι (Καντιρίμι-Ψαροπωλείο), προσεγγίζουν όπως προαναφέρθηκε τα πλοία της γραμμής (κοντά στο Ρολόι), εν συνεχεία δένουν τα ημερόπλοια, μετά τα σκάφη αναψυχής και τέλος αλιευτικά. Τα υπόλοιπα κρηπιδώματα χρησιμοποιούνται από αλιευτικά – ερασιτεχνικά ή επαγγελματικά καΐκια κ.λπ. Στην αποβάθρα περιμένουν οι νταλίκες, μέχρι να περάσει πλοίο της γραμμής.

Από το τμήμα Ρολόι – γεφυράκι (Καντιρίμι-Ψαροπωλείο), πρέπει να διέλθουν όλα τα αυτοκίνητα και όλοι οι επιβάτες και σε συνδυασμό με τις παράλληλες χρήσεις, δημιουργείται το αδιαχώρητο, ιδίως όταν φτάνουν τα ημερόπλοια.

Η κατάσταση αυτή καταστρέφει την εικόνα της Σύμης, που περιμένει ανάπτυξη μόνο από τον τουρισμό και ταλαιπωρεί αφάντα στα τους κατοίκους και τους επισκέπτες.

Β. ΠΡΟΤΕΙΝΟΜΕΝΑ ΜΕΤΡΑ

Το 1997 κατά την εκπόνηση του Τ.Α.Π. (τοπικού αναπτυξιακού προγράμματος) Σύμης είχαν εκπονηθεί προκαταρκτικές μελέτες για επίλυση του προβλήματος, που πρότειναν την κατασκευή αποβάθρας στην περιοχή του ορμίσκου, ανατολικά του "Πετάλου" (στης Ξυνίδας το Γιάλι).

Εφόσον κατασκευασθεί εμπορευματική αποβάθρα στο ανατολικό άκρο της παραλιακής οδού, όλη η κίνηση των φορτηγών, αυτοκινήτων θα κατευθύνεται προς το χωριό, χωρίς να επιβαρύνεται η παραλιακή

ΜΙΚΡΕΣ αγγελίες

ΘΑ ΜΑΣ ΒΡΕΙΤΕ στα κεντρικά μας γραφεία επί της Μαρ. Μαλλιαράκη 11 (τελευταία πάροδος Καναδά).

Τα τηλέφωνα μας είναι: (22410) 22210, (22410) 75230

ενοικιασεις ακινητων & επιχειρησεων

ΕΝΟΙΚΙΑΖΕΤΑΙ ισόγειο **κατάστημα** 150 τ.μ. επί της οδού Χαραλάμπου Μόσχου 8 (παράλληλο της Καναδά κοντά στο Ταχυδρομείο) κατάλληλο για γυμναστήριο και οποιαδήποτε άλλη χρήση. Πληρ. τηλ. 2241065861, 6946540841 MZT031204

ΕΝΟΙΚΙΑΖΕΤΑΙ στην παραλία Κρεμαστής νεόκτιστο **διαμέρισμα** 90 τ.μ. με ενιαία κουζίνα - σαλόνι - τραπεζαρία, τρία υπνοδωμάτια, αποθήκη, αυτόνομη κεντρική θέρμανση και χώρο πάρκιν. Πληρ. τηλ. 6946706004 MZT031205

ΕΝΟΙΚΙΑΖΕΤΑΙ διαμέρισμα σε ημιόροφο αποτελούμενο από 3 υπνοδωμάτια, σαλοτραπεζαρία, κουζίνα και 2 WC, κεντρική θέρμανση. Ενδείκνυται και για επαγγελματική στέγη, στην περιοχή Σαν Φρανσίσκο. Πληρ. τηλ. 6932012322, 2241031440 MZT031209

ΕΝΟΙΚΙΑΖΕΤΑΙ κατάστημα στο Φαληράκι 38 τ.μ. επί της κεντρικής παραλιακής της Λεωφόρου δίπλα στα Ξενοδοχεία. Πληρ. Κτηματομεσιτικό Γραφείο Εμμ. Μ. Κρανιδης Αμερικής 50 ώρες γραφείου 9-13 και 5-9, τηλ. 2241027082, 26476, 6944347405 MXΠ092

ΕΝΟΙΚΙΑΖΕΤΑΙ διαμέρισμα 90 τ.μ. στον α' όροφο επί της Αννης Μαρίας κατάλληλο και για ιατρείο. Πληρ. τηλ. 2241027272 MZT031210

ΕΝΟΙΚΙΑΖΕΤΑΙ ανεξάρτητη **γκαρσονιέρα** με θέρμανση και ψύξη επί της οδού Δρακίδου 21 στη Ρόδο (περιοχή Μητροπόλεως). Πληρ. τηλ. (22410)54003, 61716, 21829 MZT031212

ΕΝΟΙΚΙΑΖΕΤΑΙ κατάστημα επί της οδού Αννης Μαρίας. Πληρ. τηλ. 2241036504. MZT031206

ΕΝΟΙΚΙΑΖΕΤΑΙ διαμέρισμα ρετιρέ 3ου ορόφου, τριών υπνοδωματίων. Οδός Κοδριγκτώνος 53. Πληρ. τηλ. 2241091828 MZT021205

ΕΝΟΙΚΙΑΖΕΤΑΙ μονοκατοικία στην Παλιά Πόλη, 170 τ.μ. κτίσμα και 100 τ.μ. αυλή και κήπος, κοντά στο Ρολόι, 3 λεπτά με τα πόδια από το κέντρο της πόλης. Πρόσφατα ανακαινισμένη. Πρόσβαση και στάθμευση αυτοκινήτου μπροστά στο σπίτι. Θέα σε μνημεία (τζαμί, παλάτι, μοναστήρι και προμαχώνας Αγ. Γεωργίου). Ενοίκιο 900 ευρώ το μήνα. Πληρ. τηλ. 6945851997 MXP13155

Στην Κρεμαστή και επί της οδού Παπαγιάννη 22, **ΕΝΟΙΚΙΑΖΕΤΑΙ** το ισόγειο **διαμέρισμα** διόροφης νεόκτιστης οικοδομής, με δύο υπνοδωμάτια, ενιαίο σαλόνι-κουζίνα, σε άριστη κατάσταση, χωρίς κοινόχρηστα. Ενοίκιο 300 ευρώ. Πληρ. τηλ. 6945046312, 6945717905 MXP13158

ΕΝΟΙΚΙΑΖΕΤΑΙ διαμέρισμα στην περιοχή Ιξιά, δύο υπνοδωματίων, σαλονοτραπεζαρία, κουζίνα, WC, με νέα κουφώματα. Πληρ. τηλ. 2241028576 μεσημεριανές και βραδυνές ώρες και 6944831545. MZT021221

ΦΙΛΕΡΗΜΟΣ. ΕΝΟΙΚΙΑΖΕΤΑΙ διαμέρισμα καινούργιο με σαλόνι-κουζίνα, 3 υπνοδωμάτια, αυτόνομη θέρμανση, πάρκιν. Πληρ. τηλ. 6976772568 MZT021220

ΕΝΟΙΚΙΑΖΕΤΑΙ επί της οδού Σμύρνης 42 (Ροδίνι) ισόγειο **διαμέρισμα** 50 τ.μ. χωρίς έπιπλα, με ένα υπνοδωμάτιο, σαλόνι, κουζίνα και μπάνιο. Τιμή 270 ευρώ το μήνα. Πληρ. τηλ. 2241039314, 2241034697 MZT021208

ΕΝΟΙΚΙΑΖΟΝΤΑΙ: α) διαμέρισμα 2ου ορόφου ρετιρέ 115 τ.μ. με 50 τ.μ. βεράντες, εικοσαετίας κοντά στην Κοδριγκτώνος με ασανσέρ. Τιμή 420 ευρώ. **β) μονοκατοικία** παραδοσιακή εξοχική με κήπο, αυλή, κοντά στο παλαιό αεροδρόμιο επιπλωμένη ή μη. Τιμή 230 ευρώ. Πληρ. τηλ. 2241048381, 6978584736 MZT021209

ΕΝΟΙΚΙΑΖΕΤΑΙ στα Μελίσσια Κοσκινού σε μονοκατοικία διώροφη ισόγειο **διαμέρισμα** 45 τ.μ. πλήρως επιπλωμένο, με air condition (ζεστό-κρύο), πανοραμική θέα, ιδιωτικό πάρκιν. Τιμή 250 ευρώ. Στην τιμή συμπεριλαμβάνονται και νερό και κοινόχρηστα. Πληρ. τηλ. 2241064988 MZT021201

ΕΝΟΙΚΙΑΖΟΝΤΑΙ δύο κεντρικά **καταστήματα** 50 τ.μ. έκαστο επί της 28ης Οκτωβρίου. Πληρ. τηλ. 6947444099 ΜΑΠ568

ΕΝΟΙΚΙΑΖΟΝΤΑΙ από 135 ευρώ μηνιαίως επιπλωμένες **γκαρσονιέρες** στην Κρεμαστή με άνετο πάρκιν, χωρίς συμβόλαιο και εγγύηση. Πληρ. τηλ. 6944100186 MXP13153

ΕΝΟΙΚΙΑΖΕΤΑΙ όλος ο όροφος σε ανεξάρτητη διώροφη **μονοκατοικία** στο κέντρο της πόλης κοντά στη θάλασσα, περιοχή Ψαροπούλα κοντά στην οδό Ανθούλας Ζερβού. Διαθέτει σαλόνι με τζάκι, τραπεζαρία, κουζίνα με μεγάλους αποθηκευτικούς χώρους, 3 υπνοδωμάτια με ντουλάπες και παρκέ, δύο μπάνια, πατάρι, ηλιακό θερμοσίφωνα, θερμοσυσσωρευτές σ' όλα τα δωμάτια. Πλυντήριο πιάτων, ηλεκτρική κουζίνα και A/C στην κυρίως κρεβατοκάμαρα. Τιμή 630 ευρώ το μήνα. Πληρ. τηλ. 6972718731, ώρες 08.00-14.00 το πρωί MZT011217

ΕΝΟΙΚΙΑΖΕΤΑΙ διαμέρισμα επιπλωμένο 2 δωματίων, με κουζίνα-καθιστικό και μπάνιο, με A/C και θέρμανση στον 2ο όροφο στην οδό Μεγ. Κωνίνου κοντά στο υπερ μάρκετ Σπανός. Πληρ. τηλ. 2241029504, 6932941980 MAT4275

ΕΝΟΙΚΙΑΖΟΝΤΑΙ στην Ιαλυσό επί της λεωφόρου πλησίον σούπερ μάρκετ Μαρινόπουλος, επιπλωμένα δίχωρα **διαμερίσματα** με κήπο και ευρύχωρο πάρκιν. Διαθέτουν κλιματιστικό, ηλιακό, ταχυθερμοσίφωνο, φούρνο, πλυντήριο ρούχων, καρτοτηλέφωνο. Ειδικές τιμές για εκπαιδευτικούς και στρατιωτικούς. Πληρ. τηλ. 2241022328, 6947286406 MZT021215

ΡΟΔΟΣ. ΕΝΟΙΚΙΑΖΕΤΑΙ στο κέντρο **γραφείο** 120 τ.μ. 2ου ορόφου 800 ευρώ. ΚΩΔ: (Κ-308). Πληρ. Κρανίδης και συνεργάτες, τηλ. 2241027082 MXΠ092.8

ΕΝΟΙΚΙΑΖΟΝΤΑΙ

α) **διαμέρισμα** ανεξάρτητο 1ου ορόφου 100 τ.μ. 2 υπνοδωματίων, σαλοτραπεζαρία, κουζίνα, μπάνιο και καθιστικό, επί της οδού Αγ. Σοφίας κοντά στον Αγ. Ιωάννη και Πανεπιστήμιο Αιγαίου,

β) **κατάστημα** λουξ 100 τ.μ. κατάλληλο για έκθεση, προπό ή για οποιαδήποτε άλλη χρήση (εκτός μπαρ και εστιατόριο) επί της οδού Καποδιστρίου 62.

Πληρ. τηλ. 2241022191 ΜΑΠ571(Γ)

ΠΩΛΟΥΝΤΑΙ
ΠΟΛΥΤΕΛΗ & ΗΛΙΟΛΟΥΣΤΑ
ΟΡΟΦΟΔΙΑΜΕΡΙΣΜΑΤΑ

ΕΠΙΦΑΝΕΙΑΣ 138 τ.μ.-120 τ.μ.-100 τ.μ.-50 τ.μ.
ΜΕ ΑΠΕΡΙΟΡΙΣΤΗ ΘΕΑ & ΜΕΓΑΛΕΣ ΒΕΡΑΝΤΕΣ
ΓΩΝΙΑ Κ. ΥΔΡΑΙΟΥ & Κ. ΤΣΑΛΔΑΡΗ
ΔΑΝΕΙΑ ΔΕΚΤΑ

ΠΛΗΡ. ΤΗΛ.: 6977 914567

(ΠΛΗΡΟΦΟΡΙΕΣ ΤΙΜΩΝ ΟΧΙ ΑΠΟ ΤΗΛΕΦΩΝΟ) ΜΑΠ3734(Γ)



ΕΝΟΙΚΙΑΖΕΤΑΙ

200 τ.μ. χώρος στα Μαριτσά, υπερυψωμένο με άνετο πάρκιν, εξοπλισμένο με γραφεία.
Μπροστά-πίσω αυλή με 2 μεγάλες πόρτες.

Πληρ. τηλ. 6948482798 ΜΑΠ560(Π)

ΜΗΝΙΑΙΑ ΕΝΟΙΚΙΑΣΗ ΔΩΜΑΤΙΩΝ ΣΕ ΞΕΝΟΔΟΧΕΙΟ

Το ξενοδοχείο ΕΛΕΝΑ
που βρίσκεται στο κέντρο της πόλεως Ρόδου, σε μικρή απόσταση από το λιμάνι και το Πανεπιστήμιο επί της οδού Γρίβα 78,
ΕΝΟΙΚΙΑΖΕΙ ΔΩΜΑΤΙΑ
ιδανικά για φοιτητές, στρατιωτικούς κ.λπ

Το ξενοδοχείο διαθέτει:
σαλόνι, café bar, αίθουσα τηλεόρασης και πισίνα

Το δωμάτιο διαθέτει:
α) ατομικό μπάνιο
β) τηλέφωνο
γ) ραδιόφωνο
δ) τηλεόραση
ε) ψυγείο
στ) θέρμανση
ζ) ζεστό νερό
η) εβδομαδιαίος καθαρισμός δωματίου και
θ) διάθεση ιματισμού (σεντόνια, κουβέρτες)

Τιμή από 200 ευρώ ανά μήνα

Πληρ. τηλ. 2241024755, 2241093019, κιν. 6942456013

ΜΑΠ468

RHODES-GREECE
CAIRO PALACE
ΕΝΟΙΚΙΑΖΟΝΤΑΙ

- **ΚΑΤΑΣΤΗΜΑ ή ΓΡΑΦΕΙΟ** 90 τ.μ. στον όροφο των καταστημάτων του εμπορικού κέντρου
- **ΚΑΤΑΣΤΗΜΑ ή ΓΡΑΦΕΙΟ** 43 τ.μ. στον όροφο των καταστημάτων του εμπορικού κέντρου
- **ΚΑΤΑΣΤΗΜΑ ή ΓΡΑΦΕΙΟ** 30 τ.μ. στον όροφο των καταστημάτων του εμπορικού κέντρου
- **ΓΡΑΦΕΙΟ** 135 τ.μ. στον γ' όροφο επί του αίθριου της Εθ. 12νησίων
- **ΓΡΑΦΕΙΟ** 90 τ.μ. στον γ' όροφο επί του αίθριου της Εθ. 12νησίων.

Πληροφορίες: Κα ΦΡΑΝΣΙΣ ΝΙΟΤΗ
τηλ. 2241027600,
κιν. 6944618757, 6973572262, φαξ 2241023462
email: fniotis@otenet.gr ΜΧΠΞΕΝ102

Μετακομίζετε;

γρήγορα
εύκολα
οικονομικά

MET.PO

ΡΟΔΟΣ: τηλ. 2241024388/6948003320
ΑΘΗΝΑ: τηλ. 2103464235/3476818-008

ΕΝΤΟΣ ΝΗΣΟΥ ΚΑΙ ΠΡΟΣ ΟΛΗ ΤΗΝ ΕΛΛΑΔΑ

MAT424

Profit & Solution

ΚΤΗΜΑΤΙΚΕΣ ΥΠΗΡΕΣΙΕΣ ΚΑΙ ΠΩΛΗΣΗ ΑΚΙΝΗΤΩΝ

Λεμεσού 34, 85100 Ρόδος
τηλ.: 22410 28100 φαξ: 22410 28104

ΔΙΑΜΕΡΙΣΜΑΤΑ
1) ΙΞΙΑ 115ΤΜ 3 Υ/Δ ΑΠΟΘΗΚΗ , 120.000
2) ΚΕΝΤΡΟ ΡΟΔΟΥ 63ΤΜ (ιδανικό και για γραφεία) 85.000
3) ΡΟΔΟΣ 85ΤΜ 2Υ/Δ GARAGE 150.000
4) ΡΟΔΟΣ 87 ΤΜ 3Υ/Δ 165.000
5) ΡΟΔΙΝΙ 120 ΤΜ 3Υ/Δ 200.000
6) ΑΝΑΛΗΨΗ 100ΤΜ 3Υ/Δ LUX ΚΑΤΑΣΚΕΥΗΣ 190.000

ΜΕΖΟΝΕΤΕΣ
7) ΚΟΣΚΙΝΟΥ 140ΤΜ 3Υ/Δ σε οικόπεδο 500τμ με θέα τη θάλασσα 258.000
8) ΠΑΣΤΙΔΑ 136τμ με χώρο στάθμευσης σε μπετα 85000
9) ΠΑΣΤΙΔΑ 140τμ σε οικόπεδο 250 σε μπετα 100.000
10) ΜΑΡΙΤΣΑ παραδοσιακή κατοικία σε άριστη κατάσταση τζάκι με αυλή 85.000
11) ΓΕΝΑΔΙ 70ΤΜ , 250 μέτρα από την θάλασσα 145.000

ΟΙΚΟΠΕΔΑ
12) ΛΕΩ.ΡΟΔΟΥ-ΛΙΝΔΟΥ 1000 ΤΜ με άδεια. οικοδ. 100τμ πανοραμική θέα 85.000
13) ΛΑΔΙΚΟ 5.000τμ πανοραμική θέα 500μ από την θάλασσα 280.000
14) ΦΑΝΕΣ 900 πάνω στον δρόμο με άδεια οικοδομής 76 τμ 40.000
15) ΙΑΛΥΣΟ (περιοχή τρεις) 4000τμ οικοδομήσιμο 140.000
16) ΓΕΝΑΔΙ 1120 ΤΜ με άδεια οικοδομής για δυο σπίτια των 100τμ 42.000
17) ΓΕΝΑΔΙ 2340ΤΜ με άδεια οικοδομής για δυο σπίτια 58.000
18) ΤΣΑΙΡΙ ΒΙΟΤΕΧΝΙΚΗ ΖΩΝΗ 300ΤΜ με άδεια οικοδομής 300τμ 42.000
19) ΣΥΝ/ΜΟΣ ΤΡΑΠΕΖΙΚΩΝ 340ΤΜ, 300 μετρα από την θάλασσα συντελεστής δόμησης 0.8 150.000

ΚΑΤΑΣΤΗΜΑ
20) ΕΠΙ ΤΗΣ ΟΔΟΥ ΚΑΝΑΔΑ 93 τμ ΒΙΤΡΙΝΑ ΚΑΤΑΣΤΗΜΑΤΟΣ 6μετρα

ΕΝΟΙΚΙΑΣΕΙΣ
21) ΛΕΜΕΣΟΥ γραφεία σε όροφο. άριστη κατάσταση με θέρμανση .
22) ΛΕΜΕΣΟΥ Γκαρσονιέρα 30 τμ με θέρμανση σε καλή κατάσταση. 230
23) ΙΑΛΥΣΟ διαμέρισμα σε άριστη κατάσταση με 3/υδ 420
24) ΑΓ. ΝΙΚΟΛΑΟΣ διαμέρισμα με αποθήκη με 3 υ/δ σε διώροφη κατοικία 450

AE963

ΑΝΕΓΕΡΣΙΣ Α.Ε.
ΟΙΚΟΔΟΜΙΚΕΣ & ΕΜΠΟΡΙΚΕΣ ΕΠΙΧΕΙΡΗΣΕΙΣ

ΠΩΛΟΥΝΤΑΙ

1. **ΚΑΤΑΣΤΗΜΑ** 65 τ.μ. με αποθήκη 35 τ.μ. και θέση στάθμευσης στην Κων. Υδραίου και Πτολεμαίων γωνία.
2. **ΚΑΤΑΣΤΗΜΑ** 45 τ.μ. με θέση στάθμευσης στην Κων. Υδραίου.
3. **ΚΑΤΑΣΤΗΜΑ** 75 τ.μ. με θέση στάθμευσης στην Κων. Τσαλδάρη.
4. **ΔΙΑΜΕΡΙΣΜΑ** 129 τ.μ. στον α' όροφο με θέση στάθμευσης στην Κων. Τσαλδάρη.
5. **ΔΙΑΜΕΡΙΣΜΑ** 129 τ.μ. στον β' όροφο με θέση στάθμευσης στην Κων. Τσαλδάρη.
6. **ΔΙΑΜΕΡΙΣΜΑ** 135 τ.μ. ρετιρέ με θέση στάθμευσης στην Κων. Υδραίου.
7. **ΜΟΝΟΚΑΤΟΙΚΙΕΣ** 135 τ.μ. στην περιοχή Γεννάδι.
8. **ΜΟΝΟΚΑΤΟΙΚΙΕΣ** 80 και 90 τ.μ. στα Λειβάδια Τήλου.

Αλεξανδρουπόλεως 2 • Ρόδος
Τηλ. 2241067267/Fax: 2241061297

ΜΕ ΤΗΝ ΠΟΛΥΕΤΗ ΠΕΙΡΑ
ΤΟΥ ΝΙΚΟΛΑΟΥ ΜΙΧΑΛΗ
ΤΗΛ. 6936550251

ΥΠΕΥΘΥΝΟΣ
ΝΙΚΟΛΑΟΥ ΦΩΤΗΣ
ΤΗΛ. 6936550250

AE955

ΜΗΝΙΑΙΑ ΕΝΟΙΚΙΑΣΗ ΔΩΜΑΤΙΩΝ ΣΕ ΞΕΝΟΔΟΧΕΙΟ

Το ξενοδοχείο **ΝΟΥΦΑΡΑ** που βρίσκεται στο **κέντρο της πόλεως Ρόδου (2 λεπτά από Ακαδημία και 10 λεπτά από το Παν/μιο Αιγαίου) επί της Γρ. Λαμπράκη 35,** ενοικιάζει δωμάτια σε φοιτητές και σε οποιονδήποτε άλλο ενδιαφερόμενο.

Το δωμάτιο διαθέτει:
1) ατομικό μπάνιο
2) τηλέφωνο
3) ραδιόφωνο
4) τηλεόραση
5) ψυγείο
6) θέρμανση
7) ζεστό νερό
8) κοινόχρηστο χώρο για επιτραπέζια παιχνίδια
9) εβδομαδιαίως καθαρισμός δωματίου και
10) διάθεση ιματισμού (σεντόνια, κουβέρτες)

Πληρ. τηλ. 2241024545

MAT4118(Γ)

ΕΝΟΙΚΙΑΣΕΙΣ

συνέχεια από την προηγούμενη

ΕΝΟΙΚΙΑΖΟΝΤΑΙ: α) 2 διαμερίσματα 2ου ορόφου 125 τ.μ. έκαστο ανατολικό πανταχόθεν ελεύθερο σε πλατεία επί της Μεγ. Κωνίνου αρίστης κατασκευής για γραφεία, ιατρεία, κέντρα αισθητικής κ.λπ. β) 2 διαμερίσματα στην Μητρόπολη 60 τ.μ. έκαστο σε μονοκατοικία με αυλή. Πληρ. τηλ. 6945107725 ΜΖΤ011226

ΕΝΟΙΚΙΑΖΕΤΑΙ τεσσάρι διαμέρισμα στην περιοχή Καρακόνερο επί της Επιδαύρου 4. Πληρ. τηλ. 2241033226, 6942563953 ΜΖΤ011228

ΕΝΟΙΚΙΑΖΕΤΑΙ 3άρι διαμέρισμα 87 τ.μ. στην περιοχή Ιαλυσού, κοντά στο Λύκειο. Πληρ. τηλ. 6945984343, 2241090241 ΜΖΤ011227

ΡΟΔΟΣ: Ενοικιάζεται στην Κένναντυ διαμέρισμα 120 τ.μ. 4 υ/δ ισόγειο με αποθήκη ΚΩΔ: (Κ-150). Πληρ. Κρανίδης και Συνεργάτες τηλ. 2241027082 ΜΧΠ092.7

ΕΝΟΙΚΙΑΖΕΤΑΙ επιπλωμένη γκαρσονιέρα στην Ανάληψη, με ατομική θέρμανση, χωρίς κοινόχρηστα, συνδεδεμένη με την αποχέτευση. Πληρ. τηλ. 2241062173, 6937007706 κ. Γιώτης ΜΖΤ011225

ΕΝΟΙΚΙΑΖΕΤΑΙ διαμέρισμα 65 τ.μ. στην οδό Κυρήνης 9 (περιοχή Ροδίνι-Φανερωμένη) χωρίς επίπλωση με θέρμανση και οικονομικό ρεύμα. Πληρ. τηλ. 2241023378, 6938632232 ώρες επικοινωνίας 8-14 και 18-20 ΜΖΤ011211

ΣΑΣ ΕΝΔΙΑΦΕΡΕΙ!!!
ΠΩΛΕΙΤΑΙ
Ή ΕΝΟΙΚΙΑΖΕΤΑΙ
(ΑΠΟ ΙΔΙΟΚΤΗΤΗ)

Ισόγειος χώρος στεγασμένης επιφανείας 1.350 τ.μ. και 500 τ.μ. αυλή.
Είναι κατάλληλος για όλες τις χρήσεις *(κυρίας χρήσεως και υγειονομικού ενδιαφέροντος)* χωρίς κολώνες και ύψος 7 μέτρα με θέα την θάλασσα.
Πρόσβαση για κάθε τύπου τροχοφόρο και απεριόριστο πάρκιν.
Ευρίσκεται στο Εμπορικό Κέντρο Πανάγου επί της Γ. Σεφέρη 108 πλησίον του νέου νοσοκομείου.

Πληρ. τηλ. 6932612032 ΧΠ499

TUI Hellas

ΖΗΤΑ

Οικόπεδο προς αγορά
από 10 στρέμματα περίπου και μέχρι 15 στην περιοχή Ασγούρου έως Φαληράκι.

Οι ενδιαφερόμενοι να απευθύνονται τις εργάσιμες ημέρες (Δευτέρα έως Παρασκευή) και ώρες 10.00 π.μ. έως 15.00 μ.μ. στον
κ. Ανδρίκου Δημήτρη τηλ. 2241089310-89311
Δεκτές παρουσιάσεις και κτηματομεσιτικών γραφείων
ΜΑΤ4151(Π)

RE/MAX® Express

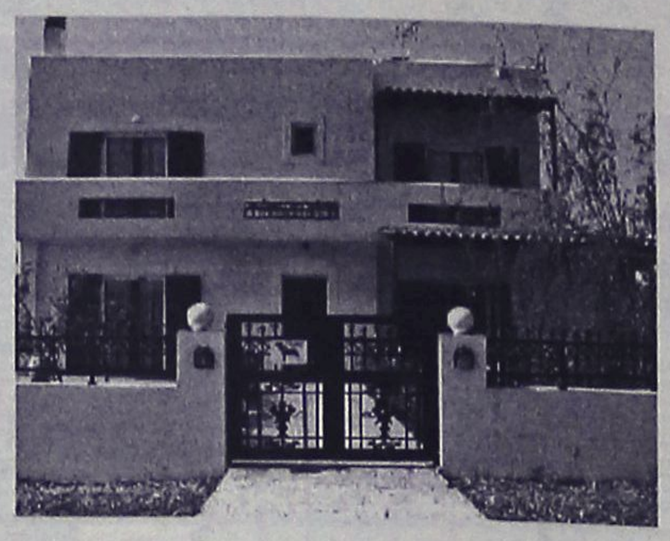

Πωλείται στο Γεννάδι καινούργια μονοκατοικία 120 τ.μ με 3 ΥΔ σε οικόπεδο 500τ.μ..
Τιμή πώλησης 235.000 € με όλη την οικοσκευή.

Περισσότερες πληροφορίες Re/Max Express τηλ. 22410 64730 Email::info@remaxexpress.gr
ΧΠΚΤΗ005

ΚΛΑΔΟΓΕΝΗΣ ΜΙΧΑΗΛ
ΠΟΛΙΤΙΚΟΣ ΜΗΧΑΝΙΚΟΣ Ε.Μ.Π.
ΑΤΤΑΒΥΡΟΥ 20-ΡΟΔΟΣ
ΤΗΛ. 2241022394

ΠΩΛΟΥΝΤΑΙ

1. **Μεζονέτες** με απεριόριστη θέα και θέα στη θάλασσα, στο Καρακόνερο, με 3 υπνοδωμάτια, σαλόνι, κουζίνα, 2 λουτρά, αποθήκης και με υπόγειο χώρο στάθμευσης και λοιπών βοηθητικών χώρων, εμβαδού 125 τ.μ. και εμβαδού υπογείου 65 τ.μ., συνολικής επιφάνειας με το υπόγειο 190 τ.μ.
2. **Διαμερίσματα** πολυτελούς κατασκευής με απεριόριστη θέα και θέα στη θάλασσα, στο Καρακόνερο, με 3 υπνοδωμάτια, λουτρού και αποθήκης εμβαδού 105 τ.μ.

ΑΕ0058

ευσταθίου ΕΥΡΩΚΤΗΜΑΤΙΚΗ
ΚΤΗΜΑΤΟΜΕΣΙΤΙΚΟ ΓΡΑΦΕΙΟ

Εθν. Αντιστάσεως 83
Τηλ.: 22410 73819, 74917 • Κιν.: 6946 103929
Fax: 22410 38641 • e-mail: info@euroktimatiki.gr

ΜΙΣΘΩΣΕΙΣ ΚΑΤΟΙΚΙΩΝ

- **Διαμερίσματα** 50 τ.μ. καινούργια, περιοχή Καΐρ (Νέα Μαρίνα), με (1) ένα υπνοδωμάτιο, σαλόνι, κουζίνα, μπάνιο, πολυτελούς κατασκευής. Μηνιαίο μίσθωμα 320 ευρώ.
- **Διαμέρισμα** 60 τ.μ. ισόγειο περιοχή Στ. Καζούλη με (1) ένα υπνοδωμάτιο, σαλόνι, εντοιχισμένη κουζίνα, μπάνιο, με μεγάλη αυλή, ηλιακό θερμοσίφωνα. Μηνιαίο μίσθωμα 350 ευρώ.
- **Διαμέρισμα** 80 τ.μ. στα Κοσκινού α' ορόφου **σε νεόδμητη οικοδομή** με (2) δύο υπνοδωμάτια, σαλόνι, κουζίνα, διαθέτει κεντρική αυτόνομη θέρμανση, ηλιακό θερμοσίφωνα και ιδιωτική θεση στάθμευσης. Μηνιαία μίσθωμα. 470 ευρώ.
- **Διαμέρισμα** 50 τ.μ. στο Καρακόνερο, με (1) ένα υπνοδωμάτιο, σαλόνι, κουζίνα, μπάνιο, με ηλιακό θερμοσίφωνα, αυλή. Μηνιαίο μίσθωμα 300 ευρώ.
- **Διαμέρισμα** 90 τ.μ. στο κέντρο της πόλης, κοντά στην Ακαδημία, με (2) δύο υπνοδωμάτια, σαλόνι, κουζίνα, μπάνιο. Διαθέτει κεντρική θέρμανση με θερμοσυσσωρευτες και air condition. Μηνιαίο μίσθωμα 500 ευρώ.
- **Διαμέρισμα** 140 τ.μ. στην περιοχή Ανάληψης, με (3) τρία υπνοδωμάτια, σαλόνι, κουζίνα, 2 μπάνια. Διαθέτει air condition, ηλιακό θερμοσίφωνα, μεγάλες βεράντες. Μηνιαίο μίσθωμα 600 ευρώ.
- **Διαμέρισμα** 85 τ.μ. επί της οδού Καζαντζάκη, β' ορόφου, με (2) δύο υπνοδωμάτια, σαλόνι, κουζίνα, μπάνιο. Διαθέτει μεγάλες άνετες βεράντες. Μηνιαίο μίσθωμα 400 ευρώ.
- **Διαμέρισμα** 130 τ.μ. περιοχή Μητρόπολης α' ορόφου, με (3) τρία υπνοδωμάτια, σαλόνι, κουζίνα, δύο μπάνια, κεντρική αυτόνομη θέρμανση, σε άριστη κατάσταση. Μηνιαίο μίσθωμα 500 ευρώ.
- **Διαμέρισμα** 96 τ.μ. επί της οδού Κέννεντυ με (2) δύο υπνοδωμάτια, σαλόνι, κουζίνα, κεντρική θέρμανση και ηλιακό θερμοσίφωνα. Μηνιαίο μίσθωμα 400 ευρώ.
- **Διαμέρισμα** 120 τ.μ. περιοχή στάδιο Διαγόρα με (2) δύο υπνοδωμάτια, σαλόνι, κουζίνα, θέρμανση, ηλιακός θερμοσίφωνας και νυχτερινό ρεύμα. Μηνιαίο μίσθωμα 550 ευρώ.
- **Διαμέρισμα** 45 τ.μ.επί της οδού Κέννεντυ με (1) ένα υπνοδωμάτιο, σαλόνι, κουζίνα, **πλήρως επιπλωμένο**, α' ορόφου. Μηνιαίο μίσθωμα 270 ευρώ.
- **Διαμέρισμα** 70 τ.μ. περιοχή super market "ΠΑΠΠΟΥ" Ιξιά, με δύο (2) υπνοδωμάτια, σαλόνι, κουζίνα. Μηνιαίο μίσθωμα 280 ευρώ.
- **Διαμέρισμα** στα Κοσκινού α' ορόφου σε νεόδμητη οικοδομή 105 τ.μ. διαθέτει (2) δύο υπνοδωμάτια, σαλόνι, κουζίνα, ηλιακό θερμοσίφωνα, air condition. Μηνιαίο μίσθωμα 500 ευρώ
- **Διαμέρισμα** 105 τ.μ. επί της οδού Εθνικής Αντιστάσεως 1ου ορόφου με δύο υπνοδωμάτια σαλόνι, κουζίνα. Διαθέτει θέρμανση με θερμοπομπούς. Μηνιαίο μίσθωμα 400 ευρώ.
- **Διαμέρισμα** 50 τ.μ. ισόγειο, στην Παστίδα, σε νεόδμητη οικοδομή, μερικώς επιπλωμένο (ηλεκτρικές συσκευές), με αυτόνομη θέρμανση και πάρκινγκ, κήπο. Μηνιαίο μίσθωμα 300 ευρώ.
- **Μεζονέτα** 180 τ.μ. επί της οδού Καναδά με 3 υπνοδωμάτια, 3 μπάνια, σαλόνι, κουζίνα. Διαθέτει 2 τζάκια, θυροτηλεόραση, πάρκιν, αυλή, ηλιακό θερμοσίφωνο. Μηνιαίο μίσθωμα 700 ευρώ.
- **Μονοκατοικία** 180 τ.μ. στα Ασγούρου εντός οικοπέδου 5.000 τ.μ., πολυτελούς κατασκευής με (3) τρία υπνοδωμάτια, ξενώνα, σαλόνι, κουζίνα, πάρκινγκ. Διαθέτει κεντρική θέρμανση, ηλιακό θερμοσίφωνα, τζάκι. Μηνιαίο μίσθωμα 1000 ευρώ.
- **Μονοκατοικία** 150 τ.μ. στο Τσαΐρι, **επιπλωμένη**, με (3) τρία υπνοδωμάτια, σαλόνι, κουζίνα, πάρκινγκ με τηλεχειρισμό, πισίνα, κήπο, BBQ. Μηνιαίο μίσθωμα 1200 ευρώ.
- **Μονοκατοικία** 145 τ.μ. στον Αρχάγγελο με (3) τρία υπνοδωμάτια, σαλόνι, κουζίνα, πάρκινγκ, πάνω στον κεντρικό δρόμο. Μηνιαίο μίσθωμα 400 ευρώ.
- **Παραδοσιακή κατοικία** 236 τ.μ. στα Κοσκινού πλήρως ανακαινισμένη με 2-3 υπνοδωμάτια, σαλόνι, κουζίνα. Μηνιαίο μίσθωμα 600 ευρώ. (Διατίθεται και επιπλωμένη).
- **Παραδοσιακή κατοικία** 30 τ.μ. περιοχή Αραπάκι, με ένα υπνοδωμάτιο, σαλόνι, κουζίνα με κήπο και αυλή. Μηνιαίο μίσθωμα 250 ευρώ.
- **Γκαρσονιέρα** 40 τ.μ. επί της Ιερού Λόχου στην Ιαλυσό, α' ορόφου, σε νεόδμητη οικοδομή. Μηνιαίο μίσθωμα 220 ευρώ
- **Γκαρσονιέρες** 40 τ.μ., πλήρως επιπλωμένες πολυτελούς κατασκευής στο Φαληράκι Μηνιαίο μίσθωμα 240 ευρώ.
- **Γκαρσονιέρες-studios** στη Ιξιά πλήρως επιπλώμενα με μηνιαίο μίσθωμα 300 και 275 ευρώ αντίστοιχα.
- **Studios** πλήρως επιπλωμένα στις Καλυθιές, κοντά στην Εθνική οδό Ρόδου-Λίνδου. Μηνιαίο μίσθωμα 230 ευρώ.
- **Studios** πλήρως επιπλωμένα επί της Ρόδου-Λίνδου. Μηνιαίο μίσθωμα 280 ευρώ.
- **Studios** στα Κοσκινού πλήρως επιπλωμένες με μεγάλη αυλή με γκαζόν με πανοραμική θέα. Μηνιαίο μίσθωμα 200 ευρώ.

NOTAR ΕΛΛΑΣ
Κτηματομεσιτικό γραφείο

ΔΩΔΩΝΗΣ 2, ΡΟΔΟΣ – ΚΑΡΑΚΟΝΕΡΟ ΤΗΛ; 22410 20345
Website. www.notar.gr e-mail. hellas@notar.gr

Notar Ελλάς
Η μεγαλύτερη κτηματομεσιτική εταιρεία στη Σκανδιναβία τώρα και στη Ρόδο.
Η εταιρεία αντιπροσωπεύεται από 72 γραφεία στη Νορβηγία, 12 στην Σουηδία, Ισπανία, Ιταλία, Τουρκία και Βραζιλία.
Η Notar Ελλάς σας δίνει τη δυνατότητα να προωθήσετε τα ακίνητά σας αποτελεσματικά τόσο στη Σκανδιναβία όσο και στη Ρόδο και τα Δωδεκάνησα.
Σκέφτεσαι να αγοράσεις ή να πουλήσεις το σπίτι σου! Εμείς στη Notar σε βοηθάμε.

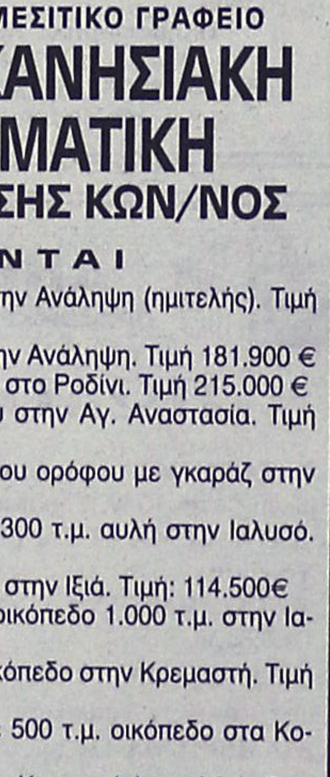

Ηλίας Παπανικολάου
Μεσίτης/ Οικονομολόγος

Ο δικός σας μεσίτης

ΑΕ971

ΓΙΑΝΝΗΣ ΝΙΚΟΛΙΔΑΚΗΣ
Μηχανολόγος-Μηχανικός
Γαλλίας 12-Ρόδος • τηλ. (22410)22291, 35103

ΠΩΛΟΥΝΤΑΙ

- Επί της οδού **Κων. Υδραίου** (πλησίον Ρόδου - Λίνδου) πολυτελή **διαμερίσματα** με απεριόριστη θέα, ιδιωτικούς χώρους parking και αποθήκες 90 τ.μ. και 126 τ.μ.
- Επί της οδού **Καθοπούλη** (Νιοχώρι) **αποθήκη** 222 τ.μ., **κατάστημα** 59 τ.μ. με πατάρι 15 τ.μ., **διαμερίσματα** από 45 τ.μ. έως 58 τ.μ.

ΧΠ2675



ΚΤΗΜΑΤΟΜΕΣΙΤΙΚΟ ΓΡΑΦΕΙΟ
ΔΩΔΕΚΑΝΗΣΙΑΚΗ ΚΤΗΜΑΤΙΚΗ
ΠΑΠΟΥΤΣΗΣ ΚΩΝ/ΝΟΣ

ΠΩΛΟΥΝΤΑΙ

1. **Διαμέρισμα** 73 τ.μ. ημιυπόγειο στην Ανάληψη (ημιτελής). Τιμή 55.000 €
2. **Διαμέρισμα** 107 τ.μ. ισογείου στην Ανάληψη. Τιμή 181.900 €
3. **Διαμέρισμα** 112 τ.μ. 1ου ορόφου στο Ροδίνι. Τιμή 215.000 €
4. **Διαμέρισμα** 98 τ.μ. 2ου ορόφου στην Αγ. Αναστασία. Τιμή 130.000€
5. **Διαμερίσματα** 86 τ.μ. 1ου-3ου-4ου ορόφου με γκαράζ στην Ιαλυσό. Τιμή 138.600 €
6. **Διαμέρισμα** 87 τ.μ. ισογείου με 300 τ.μ. αυλή στην Ιαλυσό. Τιμή 174.000€
7. **Διαμέρισμα** 115 τ.μ. 2ου ορόφου στην Ιξιά. Τιμή: 114.500€
8. **Μεζονέτα** 150 τ.μ. διώροφη σε οικόπεδο 1.000 τ.μ. στην Ιαλυσό. Τιμή 160.000 € (μπετά)
9. **Μεζονέτα** 180 τ.μ. σε 200 τ.μ. οικόπεδο στην Κρεμαστή. Τιμή 250.000 €
10. **Μεζονέτα** 143 τ.μ. διώροφη σε 500 τ.μ. οικόπεδο στα Κοσκινού. Τιμή 140.000 € (μπετά)
11. **Μεζονέτα** 105 τ.μ. διώροφη στα Κοσκινού (ημιτελής). Τιμή 117.000€
12. **Μεζονέτα** 120 τ.μ. σε οικόπεδο 1.500 τ.μ. στην Ψίνθο. Τιμή σε μπετά 75.000€ τελειωμένη 145.000€
13. **Κατάστημα** στην Σωκράτους Π. Πόλη. Τιμή 600.000€
14. **Οικόπεδο** 5.680 τ.μ. στ' Αφάντου. Τιμή 90.000 €
15. **Οικόπεδο** 4.000 τ.μ. στους Τρεις. Τιμή 145.000 €
16. **Οικόπεδο** 406 τ.μ. στον Εμπωνα, τιμή 35.000 ευρώ.
17. **Επιχ/ση** καφετέριας-μπαρ με τον εξοπλισμό της εντός πόλεως. Τιμή 9.000 €

ΜΙΣΘΩΣΕΙΣ

1. **Αποθήκη** 300 τ.μ. υπόγεια εντός πόλεως. Μίσθωση 800 €

ΠΩΛΗΣΕΙΣ ΑΚΙΝΗΤΩΝ – ΟΙΚΟΠΕΔΩΝ– ΜΙΣΘΩΣΕΙΣ ΑΚΙΝΗΤΩΝ
ΩΡΕΣ ΓΡΑΦΕΙΟΥ 09.00-14.00 π.μ. και 17.00-21.00 μ.μ.
ΕΘΝΙΚΗΣ ΑΝΤΙΣΤΑΣΗΣ 45- 1ος ΟΡΟΦΟΣ • ΤΗΛ. - ΦΑΞ
2241025480 κιν. 6932469420 • e-mail: papoutsisk@in.gr
ΧΠ2673

ΚΡΑΝΙΔΗΣ
ΜΕΣΙΤΗΣ ΑΣΤΙΚΩΝ ΣΥΜΒΑΣΕΩΝ
ΟΙΚΟΝΟΜΟΛΟΓΟΣ

ΑΝΑΛΑΜΒΑΝΟΥΜΕ:
- ΠΩΛΗΣΕΙΣ
- ΑΓΟΡΕΣ
- ΑΝΤΙΠΑΡΟΧΕΣ
- ΕΝΟΙΚΙΑΣΕΙΣ

ΚΑΖΟΥΛΗ & ΑΜΕΡΙΚΗΣ 50, ΡΟΔΟΣ
ΤΗΛ. 22410 27082
ΚΙΝ. 6944347405 / 6942010248
ΧΠ092

ΕΝΟΙΚΙΑΣΕΙΣ

συνέχεια από την προηγούμενη

ΕΝΟΙΚΙΑΖΟΝΤΑΙ νεόκτιστα επιπλωμένα **διαμέρισμα** ενός και δύο υπνοδωματίων air condition, με δική τους αυλή με πάρκινγκ στην περιοχή της Ιαλυσού. Τιμή 300 ευρώ. Πληρ. τηλ. 2241095894, 6932238884 ΜΖΤ011221

ΕΝΟΙΚΙΑΖΕΤΑΙ διαμέρισμα στην πλατεία Ιαλυσού, απέναντι από το Αστυνομικό Τμήμα, 2ος όροφος, άνωθεν Alpha Bank, 50 τ.μ., σε άριστη κατάστση, ηλιόλουστο. Προτιμούνται υπάλληλοι του δημοσίου. Πληρ. τηλ. 2241092512, 6977560090 ΜΖΤ301108

ΕΝΟΙΚΙΑΖΕΤΑΙ δίχωρο **studio** με ξεχωριστό χώρο ύπνου σε εσωτερικό ημιόροφο, σαλονάκι, πολυκουζίνα εντοιχισμένη ανεξάρτητο με κήπο στην περιοχή Ψαροπούλα, κέντρο της πόλης για όλο το χρόνο στην τιμή των 270 ευρώ το μήνα. Πληρ. τηλ. 6972718731, ώρες 08.00-14.00 το πρωί ΜΖΤ011216

ΕΝΟΙΚΙΑΖΕΤΑΙ διαμέρισμα 83 τ.μ. επί της Γεωργ. Σεφέρη 125 στον β' όροφο. Τιμή 300 ευρώ. Πληρ. τηλ. 2241061877 ΜΖΤ291118

ΡΟΔΟΣ: Ενοικιάζεται στην οδό Αμερικής **γραφείο** 65 τ.μ. 2ου ορόφου ΚΩΔ: (Κ-567). Πληρ. Κρανίδης και Συνεργάτες τηλ. 2241027082 ΜΧΠ092.6

ΡΟΔΟΣ: Ενοικιάζεται στην οδό Αμερικής **γραφείο** 40 τ.μ. 1ου ορόφου. ΚΩΔ: (Κ-249). Πληρ. Κρανίδης και Συνεργάτες τηλ. 2241027082 ΜΧΠ092.5

ΡΟΔΟΣ: Ενοικιάζεται στην οδό Αμερικής **γραφείο** 35 τ.μ. 1ου ορόφου 350 ευρώ. ΚΩΔ: (Κ-247). Πληρ. Κρανίδης και Συνεργάτες τηλ. 2241027082 ΜΧΠ092.4

ΠΑΛΙΑ ΠΟΛΗ. Ενοικιάζεται στην οδό Αριστοτέλους **κατάστημα** 35 τ.μ. μόνο σοβαρές προτάσεις ΚΩΔ: (Κ-569). Πληρ. Κρανίδης και Συνεργάτες τηλ. 2241027082 ΜΧΠ092.3

ΕΝΟΙΚΙΑΖΕΤΑΙ μονοκατοικία 88 τ.μ. επί της οδού Καραισκάκη 30 έναντι Βενετοκλείου γυμνασίου Ρόδου αποτελούμενο από χωλ-σαλόνι-WC-αποθήκη-κουζίνα, 2 υπνοδωμάτια και αυλή. Πληρ. κ. Μαλανδράκη Σταύρο, 6944263852 ή στο 2241066922 ΜΑΤ4261

ΕΝΟΙΚΙΑΖΕΤΑΙ διαμέρισμα τεσσάρων δωματίων γωνιακό στον 2ο όροφο πρόσφατα ανακαινισμένο, στην οδό Αγίας Σοφίας 12 (πρώην Γράμμου). Πληρ. τηλ. 2104280074, 2106725433 κιν. 6978263850 ΜΑΠ563

ΕΝΟΙΚΙΑΖΕΤΑΙ στην Ιαλυσό **οροφοδιαμέρισμα** κατοικήσιμο, διαμερές, ρετιρέ, πολυτελούς κατασκευής, 2 υπνοδωματίων με εντοιχισμένες ηλεκτρικές συσκευές (πλυντήριο πιάτων, ρούχων, φούρνο, κεραμική εστία) με ηλιακό θερμοσίφωνα, άνετα μπαλκόνια, διπλά τζάμια. Πληρ. τηλ. 2241026458, 6946948756 ΜΖΤ281113

ΣΤΗΝ ΙΑΛΥΣΟ ΕΝΟΙΚΙΑΖΕΤΑΙ διαμέρισμα 110 τ.μ., 3 υπνοδωμάτια, ωραία θέα, ηλιακό. Τιμή 350 ευρώ. Πληρ. τηλ. 2246022391, 6945623069 ΜΖΤ011206

ΙΑΛΥΣΟΣ. ΕΝΟΙΚΙΑΖΟΝΤΑΙ με τον μήνα στο κέντρο της Ιαλυσού μονόχωρα ή δίχωρα επιπλωμένα **διαμερίσματα** τύπου εξοπλισμένα με A/C, TV, 24ωρη παροχή ζεστού νερού. Πληρ. τηλ. 6974345362, 2241094525 ΜΑΤ4250

ΕΝΟΙΚΙΑΖΕΤΑΙ διαμέρισμα στην Ι. Δενδρινού 14, χαμηλωμένου ισογείου, 50 τ.μ. με υπνοδωμάτιο, κουζίνα, σαλόνι, WC και δική του αυλή. Πληρ. τηλ. 2241029210, 2241090880, 6936234053 ΜΖΤ301111

ΕΝΟΙΚΙΑΖΕΤΑΙ δυάρι **διαμέρισμα** 50 τ.μ. 1ος όροφος στην οδό Θεμιστοκλέους Σοφούλη 125 με μηνιαίο μίσθωμα 270,00 ευρώ. Πληρ. κ. Πιπίνος 2241023895, 6944676003 ΜΑΠ561

ΕΥΚΑΙΡΙΑ ΠΩΛΕΙΤΑΙ
επιχείρηση **DVD CLUB**
σε κεντρική περιοχή
Πληρ. τηλ. 2241060060, 6948046844
ΜΑΤ4153(Γ)

ΠΩΛΕΙΤΑΙ
ΚΑΤΑΣΤΗΜΑ
ΣΤΗΝ ΟΔΟ ΦΕΡΕΝΙΚΗΣ
ΙΑΛΥΣΟΣ
92 τ.μ. / από 1300 ευρώ/μήνα
Τηλ. 22410-38990 & 6944146214
ΧΠ1620

ΚΤΗΜΑΤΟΜΕΣΙΤΙΚΟ ΓΡΑΦΕΙΟ
ΖΑΦΕΙΡΗΣ Μ. ΚΑΡΑΓΙΑΝΝΗΣ Δ. Ο.Ε.
Πωλήσεις ακινήτων. Τηλ. (2241060380-60381)
17.30-20.30 μ.μ. Δευτέρα-Παρασκευή
Fax: 2241060380 • e-mail: zafkar@hellasnet.gr
• **Κατοικίες**
- Εξοχική κατοικία 50 τ.μ. (υπό ανέγερση) εντός οικοπέδου 440 τ.μ. στην περιοχή Κολυμπίων
- Εξοχική κατοικία 70 τ.μ. (υπό ανέγερση) εντός οικοπέδου 500 τ.μ. στην περιοχή Κολυμπίων
- Επαγγελματική στέγη επί της Ρόδου-Λίνδου περιοχή Κολυμπίων (εστιατόριο)

• **Ξενοδοχειακό συγκρότημα**
- Ημιτελής σε μπετά ξενοδοχειακό συγκρότημα Α' κατηγορίας εντός οικοπέδου 22.400 τ.μ.

• **Οικόπεδα**
- Εντός οικισμού στον Δήμο Αφάντου 2000 τ.μ.
- Στον Δήμο Αφάντου 520 τ.μ. με άδεια οικοδομής 53 τ.μ.
- Στον Δήμο Αφάντου 1000 τ.μ. επί της εθνικής οδού Ρόδου-Λίνδου
- Στον Δήμο Αφάντου 866 τ.μ. επί της εθνικής οδού Ρόδου-Λίνδου
- Εντός οικισμού στην Παστίδα 2000 τ.μ.
- Στην παραλία Αφάντου 2125 τ.μ. 200 τ.μ. από την θάλασσα δικαίωμα δόμησης Σ.Δ. 100 τ.μ.

• **Αγροτεμάχια**
- Στην περιοχή Κολυμπίων αγροτεμάχια 10.200 τ.μ. (πανοραμική θέα)
- Στην περιοχή Κολυμπίων αγροτεμάχιο 4.969 τ.μ.
- Στην περιοχή Ψίνθου αγροτεμάχιο 22.400 τ.μ.
- Στην περιοχή Ψίνθου αγροτεμάχιο 19.840 τ.μ.
- Στην περιοχή Τραπεζία αγροτεμάχιο 5.800 τ.μ.
- Στον Δήμο Αφάντου αγροτεμάχιο 6.120 τ.μ.
- Στον Δήμο Αφάντου αγροτεμάχιο 11.520 τ.μ.
- Στον Δήμο Αφάντου το 1/2 αγροτεμαχίου 5.080 τ.μ. με ελαιόδεντρα
- Στον Δήμο Αφάντου 7500 τ.μ. αγροτεμάχιο

ΧΠ2499

ΕΣΤΙΑ
ΚΤΗΜΑΤΟΜΕΣΙΤΙΚΟ ΓΡΑΦΕΙΟ
ΚΑΜΠΟΥΡΗΣ ΣΚ. ΕΜΜΑΝΟΥΗΛ
1. **ΜΟΝΟΚΑΤΟΙΚΙΑ** 250 τ.μ. λουξ κατασκευής και ισόγειο 150 τ.μ. σε μπετά εντός οικοπέδου 4.550 τ.μ. επί της λεωφόρου Παστίδας σε φανταστική τιμή
2. **ΔΙΑΜΕΡΙΣΜΑ** 88 τ.μ. επί της Διονυσίου Σολωμού (ρετιρέ) σε πολύ λογική τιμή
3. **ΟΙΚΟΠΕΔΟ** 2600 τ.μ. στην περιοχή Κοσκινού σε φανταστική τοποθεσία
4. **ΔΙΑΜΕΡΙΣΜΑΤΑ** διαφόρων διαστάσεων στο Ροδίνι
5. **ΔΙΑΜΕΡΙΣΜΑΤΑ** διαφόρων διαστάσεων στο Καρακόνερο
6. **ΜΟΝΟΚΑΤΟΙΚΙΕΣ** με αυλή στο Καρακόνερο
7. **ΜΟΝΟΚΑΤΟΙΚΙΕΣ - ΔΙΑΜΕΡΙΣΜΑΤΑ** στην ωραιότερη περιοχή Μαριτσών υπό κατασκευή
8. **ΟΙΚΟΠΕΔΟ** στη Ρόδου-Λίνδου 9000 τ.μ. με άδεια οικοδομής

ΣΤΕΦ. ΚΑΖΟΥΛΗ 74 - ΡΟΔΟΣ
ΤΗΛ. 2241024858, 6947424462
ΑΕ891

ΑΠΟΘΗΚΗ
Εντός πόλεως Ρόδου επί της Καποδιστρίου
(περιοχή παλαιά ΚΑΙΡ)
ΠΩΛΕΙΤΑΙ
αποθήκη 488 τ.μ. και ύψους 4,75 μ. Δυνατή η είσοδος φορτηγού και η κυκλοφορία κλαρκ. Υπάρχει ήδη εγκαταστημένη γερανογέφυρα για φορτοεκφόρτωση εμπορευμάτων.
Πληρ. 2241034526
από 10.00 έως 14.00
ΑΤ4241(Γ)

Α. ΦΡΑΓΚΟΣ - Α. ΖΟΥΜΠΑΣ Ο.Ε.
"ΚΤΙΡΙΟΔΟΜΗ"
ΤΕΧΝΙΚΗ ΕΤΑΙΡΙΑ ΚΑΝΑΔΑ 52 - ΡΟΔΟΣ ΤΗΛ. 2241036604, 2241024208
ΠΩΛΟΥΝΤΑΙ
- πολυτελείς **μονοκατοικίες** στα Τριάντα και στην Ιξιά από 140 έως 200 τ.μ.
- **καταστήματα - γραφεία** με υπόγειο γκαράζ στο κέντρο της Ρόδου
- **διαμερίσματα** με αποκλειστική θέση στάθμευσης στην οδό Αγ. Σοφίας
ΜΑΠ545(Γ)

Από την ΕΡΓΟΛΑΒΙΚΗ εταιρία
ΣΑΗΣ Γ.–ΔΗΜΗΤΡΑΔΙΟΥ Μ. ΟΕ
σας ευχόμεθα χρόνια πολλά και ευτυχισμένος ο καινούργιος χρόνος και σας ανακοινώνουμε ότι η εταιρία μας καθιέρωσε ένα χριστουγεννιάτικο πακέτο
από **1/12/05 έως 31/1/06**
για τους αγαπητούς πελάτες της και τους υπόλοιπους πελάτες της Ρόδου και της Δωδ/σου
με **έκπτωση 20%**
Το πακέτο συμπεριλαμβάνει χτίσιμο, σουβάτισμα, πλακάκια, ελαιοχρωματισμό. Εχουμε τις πιο ανταγωνιστικές τιμές της αγοράς. Αναλαμβάνουμε ξενοδοχεία, πολυκατοικίες, διαμερίσματα, μπακαλόους, με πολύ γρήγορο χρόνο παράδοσης.
Για τηλ. επικοινωνίας 6939694578, 6937599435
από 07.30 έως 20.30
Σας ευχαριστούμε και χρόνια πολλά
ΜΑΤ4243


ΚΤΗΜΑΤΟΜΕΣΙΤΙΚΟ ΓΡΑΦΕΙΟ
ΑΙΓΑΙΟΚΤΗΜΑΤΙΚΗ
ΕΠΙΛΕΓΜΕΝΕΣ ΠΡΟΤΑΣΕΙΣ ΑΚΙΝΗΤΩΝ
- 44 τ.μ. καινούργιο Ιαλυσό 85.000 ευρώ.
- 50 τ.μ. Ρετιρέ Αγ. Νικόλαος 50.000 ευρώ.
- 70 τ.μ. καινούργιο Ιαλυσό 120.000 ευρώ.
- 70 τ.μ. μον/κια με οικ/δο έξτρα δόμηση Αρχάγγελο 94.000 ευρώ.
- 77 τ.μ. καινούργιο Καρακόνερο 135.000 ευρώ.
- 80 τ.μ. Αγ. Νικόλαος 95.000 ευρώ
- 86 τ.μ. (3 υπν.) καινούργιο Ιαλυσό 150.000 ευρώ.
- 89 τ.μ. καινούργιο Μηδεια 165.000 ευρώ.
- 95 τ.μ. μετ/νο Ιαλυσός 90.000 ευρώ
- 100 τ.μ. μον/κια 4 ετών 500 τ.μ. οικ/δο στην Ιαλυσό 300.000 ευρώ (ΔΔ)
- 108 τ.μ. (3 υπν.) β' ορ. με θέα Δασκάλους 190.000 ευρώ
- 117 τ.μ. καινούργιο ρετιρέ Αραπάκι 200.000 ευρώ
- 120 τ.μ. μον/κια Π. Πόλη Ρολόι 145.000 ευρώ
- 129 τ.μ. καινούργιο (3 υπν.) κοντά Αραπάκι 215.000 ευρώ.
- 134 τ.μ. μον/κια καινούργια (4 υπν.) Γεννάδι 190.000 ευρώ.
- 236 τ.μ. μονοκατοικία Θολό σε 2.174 τ.μ. οικ/δο με έξτρα Σ.Δ. 764 τ.μ. 264.000 ευρώ
- 265 τ.μ. μεζ/τα (10 ετών) σε 2 στρ. Τσαίρι 265.000 ευρώ (ΔΔ)
- 2 οικοδομικές μερίδες οικ/κου συν/σμου ΑΥΤΟΣΤΕΓΑΣΗΣ και 1 μερίδα ΑΠΟΛΛΩΝ/ΒΑΚΧΟ/
- Κατάστημα 40 τ.μ. με 70 τ.μ. απ/κη πρ/ση Αννης Μαρίας 110.000 ευρώ (ενοικιασμένο).
- Γραφεία 23 τ.μ., 45 τ.μ., 67 τ.μ. κοντά στην Ακαδημία Χ2.500 το τ.μ.
- 480 τ.μ. οικ/δο Σ.Δ. 1 Ανάληψη 280.000 ευρώ

ΕΚΤΟΣ ΑΥΤΩΝ ΤΩΝ ΑΚΙΝΗΤΩΝ ΔΙΑΘΕΤΟΥΜΕ ΜΕΓΑΛΗ ΠΟΙΚΙΛΙΑ ΣΕ ΔΙΑΜ/ΤΑ (ΜΕΤ/ΝΑ-ΚΑΙΝΟΥΡΓΙΑ) ΣΤΙΣ ΚΑΛΥΤΕΡΕΣ ΤΙΜΕΣ ΤΗΣ ΑΓΟΡΑΣ-ΟΙΚ/ΔΑ ΚΑΙ ΕΝΟΙΚΙΑΣΕΙΣ ΑΚΙΝΗΤΩΝ - ΑΝΤΙΠΑΡΟΧΕΣ
ΡΕΝΑ ΒΑΖΟΥΚΟΥ ΚΑΙ ΣΥΝΕΡΓΑΤΕΣ
(ΜΕΣΙΤΗΣ ΑΣΤΙΚΩΝ ΣΥΜΒΑΣΕΩΝ)
ΔΙΕΥΘ. ΓΡΑΦΕΙΟΥ ΔΗΜ. ΘΕΟΔΩΡΑΚΗ 3
10-1 το πρωί καθημερινά και 6.30-9 απ/μα
Τηλ. (22410) 22943-28838 FAX: 28838, κιν. 6945466773
email.vazoukou@acn.gr
ΧΠ851

ΠΩΛΕΙΤΑΙ
γυράδικο-ψητοπωλείο
πρώτο όνομα στο κέντρο της Ρόδου.
Πληρ. κατόπιν ραντεβού 6977721352
ΜΑΠ575(Γ)

ΠΩΛΕΙΤΑΙ
εστιατόριο-ψησταριά
στο κέντρο της Κρεμαστής, έτοιμο να λειτουργήσει αμέσως. Φανταστική τιμή.
Πληρ. τηλ. 22410-33682, 74435 κ. Μάκη ή κ. Αννα
ΜΑΠ555(Γ)

ΚΤΗΜΑΤΟΜΕΣΙΤΙΚΟ ΓΡΑΦΕΙΟ
ΕΛΕΝΗΣ ΒΡΑΤΣΑΛΗ
Τηλ. 2241065300, 6945105362
ΠΩΛΟΥΝΤΑΙ
- **Μονοκατοικία** στο Κανδυλί 166 τ.μ. με 4.300 τ.μ. οικόπεδο
- **Δύο μεζονέτες** ανεξάρτητες με οικόπεδο η κάθε μία 155 τ.μ. στην Ιαλυσό
- **Διαμέρισμα** στην Ιαλυσό 111 τ.μ. παλαιό σε πολύ καλή κατάσταση
- **Δυάρι** 55 τ.μ. στους Δασκάλους καινούργιο
- Επίσης **μεζονέτες** και **διαμερίσματα** καινούργια εντός πόλεως-Ιαλυσός-Κοσκινού
- **Οικόπεδο** εντός ζώνης Αφάντου στην θέση Λουπίνο 2.500 τ.μ.
- **Γιαπί** 150 τ.μ. με οικόπεδο στα Κοσκινού
- **Παλαιά οικία** 280 τμ. στην Παλιά Πόλη
- **Οικόπεδο** εντός πόλεως

Ενοικιάζονται
- **Διαμέρισμα** τριάρι στην Ιαλυσό 350 €
- **Διαμέρισμα** ή για επαγγελματική στέγη επί της Πίνδου 120 τ.μ. περίπου
- **Γραφείο** στην Μανδηλαρά 80 τ.μ.
- **Καταστήματα** στην Παλιά Πόλη **πωλούνται ή ενοικιάζονται** σε κεντρικά σημεία
ΜΑΤ4258(Γ)



ΕΝΟΙΚΙΑΣΕΙΣ

συνέχεια από την προηγούμενη

ΕΝΟΙΚΙΑΖΕΤΑΙ διαμέρισμα 2 υπνοδωματίων και λοιπών χώρων 106 τ.μ., οδός Σκεύου Ζερβού, αρ. 2. Πληρ. τηλ. 6944557890 ΜΑΠ4259

ΕΝΟΙΚΙΑΖΕΤΑΙ γωνιακό διαμέρισμα, ισόγειο 60 τ.μ., στην οδό Κοδρικτώνος 99, απέναντι από το διώροφο κανέζικο κατάστημα "Τσιά σου", το οποίο αποτελείται από ξεχωριστή αυλή με τέντα, χωλ, υπνοδωμάτιο, σαλόνι, κουζίνα, μπάνιο και αποθήκη. Πληρ. τηλ. 2241027779, 2241032211 ώρες 9-1 π.μ. και 5-9 μ.μ. MZT291123

ΕΝΟΙΚΙΑΖΟΝΤΑΙ ξενοδοχειακά διαμερίσματα και studios στις "7 ΒΑΓΙΕΣ" με το μήνα πρόσφατα ανακαινισμένα πλήρως επιπλωμένα με τηλεόραση, τηλέφωνο, ηλιακό, κλιματισμό ψυξη θέρμανση, καθαριότητα 2 φορές την εβδομαδα με πλήρη ματιασμό, σεντόνια, κουβέρτες και εξοπλισμό κουζίνας, φούρνο, ψυγείο, εστίες, μαγειρικά σκευη, πιάτα, ποτήρια κ.λπ. Το ξενοδοχείο διαθέτει σαλόν/bar, αίθουσα με 2 τηλεοράσεις, INTERNET CORNER, πέργκολα και πισίνα σε μικρή απόσταση από το κέντρο της πόλης, το Λιμάνι η το Πανεπιστήμιο, ιδανικό για φοιτητές, στρατιωτικούς, καθηγητές κ.λπ. Πληρ. τηλ. 2241036830, 6932934562MZT121124

ΚΤΗΜΑΤΙΚΕΣ ΣΥΝΑΛΛΑΓΕΣ ΡΟΔΟΥ
ΓΙΑΝΝΗΣ ΚΩΤΗΣ
Πληρ. τηλ. 2241060507, 6947665081

ΠΩΛΟΥΝΤΑΙ

1. Σωτήρος 100 τ.μ. **Τιμή ευκαιρίας**
2. Αισχίνης 87 τ.μ. ισόγειο. **Τιμή ευκαιρίας**
3. Αισχίνης 87 τ.μ. 1ος όροφος. **Τιμή ευκαιρίας**
4. Κορίνθου 80 τ.μ. 2005 κατασκευή ετοιμοπαράδοτο λουξ κατασκευής. **Τιμή ευκαιρίας**
5. Κορίνθου 87 τ.μ. 2005 κατασκευή λουξ. **Τιμή ευκαιρίας**
6. Στέλιου Κωτιάδη 50 τ.μ. 2005 κατασκευή. **Τιμή ευκαιρίας**
7. Στέλιου Κωτιάδη 80 τ.μ. λουξ κατασκευής 2005, **Τιμή ευκαιρίας**
8. Μιχαήλ Πετρίδη 117 τ.μ. ρετιρέ 2005 κατασκευή λουξ. **Τιμή ευκαιρίας**
9. Ροδίνι 90 τ.μ. λουξ κατασκευής 2005. **Τιμή ευκαιρίας**
10. Ροδίνι 50 τ.μ. λουξ κατασκευής 2005. **Τα διαμερίσματα είναι συγκεκριμένα. Προλάβετε γίνονται ευκολίες, δάνεια δεκτά.**

AE859

ΣΑΒΒΑΪΔΗΣ & ΣΥΝΕΡΓΑΤΕΣ
Κτηματομεσιτικό Γραφείο
Γρ. Λαμπράκη 14 ΡΟΔΟΣ 85100
Τηλ. 2241026281

ΠΩΛΗΣΕΙΣ ΑΚΙΝΗΤΩΝ

Α) ΟΙΚΟΠΕΔΑ ΕΝΤΟΣ ΣΧΕΔΙΟΥ - **1)** ΡΟΔΟΣ: α) Ροδίνι 400 τ.μ. με Σ.Δ. 0,4 τίμημα 175.000 ευρώ, β) Ανάληψη 400 τ.μ. με Σ.Δ. 0,8 τίμημα 230.000 ευρώ, γ) Καναμάτ 400 τ.μ. Σ.Δ. 0,4 τίμημα 165.000, **2)** Μέγγαβλη 350 τ.μ. αποτελεί μερίδα Οικοδομικού Συνεταιρισμού Αιγυπτίων Ρόδου, τίμημα 25.000 ευρώ.

Β) ΟΙΚΟΠΕΔΑ ΕΚΤΟΣ ΣΧΕΔΙΟΥ: 1) ΡΟΔΟΣ: Μόντε Σμίθ 2.000 τ.μ., 2) Ασγούρου 4.000 τ.μ., τίμημα 200.000 ευρώ, 3) Τσαΐρι 21.367 τ.μ., 4) Ιαλυσό 2.000 τ.μ., περιοχή Φιλέρημος, τίμημα 265.000 ευρώ, 5) Κοσκινού 4.002 τ.μ. τίμημα 265.000 ευρώ, 6) Μαριτσά επί της επαρχιακής οδού Κρεμαστής - Μαριτσά 9.500 τ.μ. τίμημα 250.000 ευρώ, 7) Κανδυλί 4.440 τ.μ. τίμημα 135.000 ευρώ, 8) Κανδυλί 4.000 τ.μ. τίμημα 235.000 ευρώ, 9) Κολύμπια: α) 9.000 τ.μ, β) 19.770 τ.μ., γ) 28.500 τ.μ., 10) Λίνδος: α) Βληχά 8.190 τ.μ. παραθαλάσσιο, τίμημα 320.000 ευρώ, β) Πάνω Αλώνια 3.540 τ.μ. επί επαρχιακής οδού Λίνδου - Πεύκοι, τίμημα 155.000 ευρώ, γ) Πεύκοι 32.500 τ.μ.. - 42.300 τ.μ. και 19.800 τ.μ. με πανοραματική θέα, δ) Ψάρτος 15.600 τ.μ. στο "κύμα".

Γ) ΜΟΝΟΚΑΤΟΙΚΙΕΣ: **Α)** ΡΟΔΟΣ: 1) ΠΑΛΙΑ ΠΟΛΗ: α) ανακαινισμένο 700 τ.μ. με κήπο 160 τ.μ., β) λιθόκτιστο παλιό 500 τ.μ. με κήπο 500 τ.μ., γ) ανακαινισμένο 140 τ.μ. με αυλή 60 τ.μ., δ) παλιό στο Μόντε Σμιθ 287 τ.μ. κήπο 2.100 τ.μ., ε) ανακαινισμένο 146 τ.μ. με μικρή αυλή. 2) Αγ. Νικολάου νεοκλασικό παλιό ισόγειο 115 τ.μ. α' όροφ. 115 τ.μ. με μεγάλη αυλή, τίμημα 305.000 ευρώ. 3) Αγ. Αναστασία 133 τ.μ. με αυλή 191 τ.μ. τίμημα 135.000 ευρώ, 4) Αγ. Νικολάου πετρόκτιστο και ανακαινισμένο 250 τ.μ.,τίμημα 315.000 ευρώ. **Β)** ΚΟΛΥΜΠΙΑ: α) 107 τ.μ. με κήπο 283 τ.μ. τίμημα 240.000 ευρώ, β) 107 τ.μ. με κήπο 305 τ.μ. τίμημα 260.000 ευρώ, γ) 107 τ.μ. με κήπο 310 τ.μ. τίμημα 290.000 ευρώ. **Γ)** ΙΑΛΥΣΟΣ: α) Εντός σχεδίου 175 τ.μ. οικόπεδο 300 τ.μ.. τίμημα 310.000 ευρώ, β) Κανδυλί (μέχρι κτίσματα) σε οικόπεδο 4.232 τ.μ. τίμημα 200.000 ευρώ, γ) εντός σχεδίου 220 τ.μ. σε οικόπεδο 260 τ.μ. τίμημα 380.000 ευρώ, δ) Ανοιξη εκτός σχεδίου 150 τ.μ. σε οικόπεδο 2.000 τ.μ. τίμημα 335.000 ευρώ, ε) Ιξιά 200 τ.μ. σε οικόπεδο 1.000 τ.μ. τίμημα 400.000 ευρώ, στ) Βουνάρα πολυτελούς κατασκευής 220 τ.μ. σε οικόπεδο 1.100 τ.μ.

ΕΝΟΙΚΙΑΣΕΙΣ ΚΑΤΑΣΤΗΜΑΤΩΝ

ΡΟΔΟΣ: Επί της Εθν. Αντίστασης: α) Ισόγειο 69 τ.μ. με υπόγειο 69 τ.μ. και πατάρι 20 τ.μ. μηνιαίο μίσθωμα 1.300 ευρώ, β) Προέκτασης Εθν. Αντίστασης 220 τ.μ. με κήπο μεγάλο, κατάλληλο για πάρκιν, μηνιαίο μίσθωμα 1.200 ευρώ, γ) 130 τ.μ. μηνιαίο μίσθωμα 2.600 τ.μ., δ) Ισόγειο 140 τ.μ. α' όροφο, 140 τ.μ., μηνιαίο μίσθωμα 3.500 ευρώ.

Πληροφ. τηλ. 22410-26281

ΜΧΠ659

ΩΜΕΓΑ

ΚΑΡΑΓΙΩΡΓΙΟΥ ΓΕΩΡΓΙΟΣ

ΑΣΦΑΛΕΙΕΣ ΑΚΙΝΗΤΑ ΕΠΕΝΔΥΣΕΙΣ ΔΑΝΕΙΑ

ΚΕΝΤΡΙΚΟ: ΜΕΓ. ΚΩΝ/ΝΟΥ 61 ΡΟΔΟΣ
ΤΗΛ. 22410 77122, ΦΑΞ. 22410 77522
e-mail: omega-gfk@rho.forthnet.gr
www.rodos-i.gr

1. **ΡΟΔΟΣ:** περιοχή Αγίου Νικολάου, διαμέρισμα 25ετίας 85 τ.μ. ισόγειο και με δικό του χώρο στάθμευσης αξίας 110.000€
2. **ΡΟΔΟΣ:** διαμέρισμα 100 τ.μ. αρίστης κατασκευής με 3 Υ/Α στην περιοχή (Τζανή) Ανάληψη αξίας 195.000€
3. **ΡΟΔΟΣ:** διαμέρισμα 1ου ορόφου 98 τ.μ. με 2 Υ/Α αρίστης κατασκευής στο Ροδίνι αξίας 186.000€
4. **ΡΟΔΟΣ:** διαμέρισμα 1ου ορόφου 80 τ.μ. με 2 Υ/Α αρίστης κατασκευής στο Ροδίνι αξίας 152.000€
5. **ΡΟΔΟΣ:** διαμέρισμα 1ου ορόφου 75 τ.μ. με 2 Υ/Α αρίστης κατασκευής στο Ροδίνι αξίας 145.000€
6. **ΡΟΔΟΣ:** διαμέρισμα 87 τ.μ. στην περιοχή Δασκάλων με 2 Υ/Α αξίας 160.000€ (σοβάδες).
7. **ΡΟΔΟΣ:** οικόπεδο στην περιοχή Μήδεια 900 τ.μ. με Δ.Σ. 0,6 αξίας 600.000€
8. **ΡΟΔΟΣ:** οικόπεδο σε καλή τοποθεσία 430 τ.μ. με Σ.Δ. 0,8 αξίας 300.000€ (Ροδίνι).
9. **ΡΟΔΟΣ:** (περιοχή Μαρινόπουλου προς Καλλιθέα) οικόπεδο 345 τ.μ. με Σ.Δ. 0,8 αξίας 150.000€ (κτίζει 276 τ.μ.)
10. **ΡΟΔΟΣ:** ισόγειο 100 τ.μ.στην περιοχή Κορακόνερο κατάλληλο για επαγγελματική στέγη αξίας 300.000€
11. **ΡΟΔΟΣ:** γκαρσονιέρα 45 τ.μ. 15ετίας σε άριστη κατάσταση αξίας 60.000€
12. **ΙΑΛΥΣΟΣ:** 850 τ.μ. οικόπεδο με Σ.Δ. 0,4 σε πολύ ωραία τοποθεσία αξίας 225.000€
13. **ΙΑΛΥΣΟΣ:** περιοχή Ιξιάς 100 μ. από το κύμα σε οικόπεδο 430 τ.μ. διώροφη μεζονέτα με υπόγειο, γκαράζ, ασανσέρ, lux κατασκευής αξίας 750.000€
14. **ΙΑΛΥΣΟΣ:** διαμέρισμα 87,50 τ.μ. με 2 Υ/Α αρίστης κατασκευής και με στεγασμένο χώρο στάθμευσης αξίας 169.000€
15. **ΙΑΛΥΣΟΣ:** σε 2.000 τ.μ. οικόπεδο σε καλή τοποθεσία διώροφη μονοκατοικία 3ετίας 150 τ.μ. αξίας 340.000€
16. **ΠΑΣΤΙΔΑ:** διώροφη μεζονέτα 200 τ.μ. σε 2.000 τ.μ. οικόπεδο αξίας 220.000€
17. **ΠΑΣΤΙΔΑ:** διώροφη μονοκατοικία 130 τ.μ. σε οικόπεδο 750 τ.μ. αξίας 118.000€ στα τούβλα και 210.000€ τελειωμένη μεταξύ Κρεμαστής-Παστίδας.
18. **ΠΑΣΤΙΔΑ:** 2.000 τ.μ. οικόπεδο εντός ζώνης σε πολύ καλή τοποθεσία αξίας 150.000€
19. **ΠΑΣΤΙΔΑ:** 430 τ.μ. οικόπεδο με Σ.Δ. 0,8 αξίας 48.000€
20. **ΠΑΣΤΙΔΑ:** 4.000 τ.μ. οικόπεδο αξίας 79.000€
21. **ΚΟΣΚΙΝΟΥ:** διώροφη μονοκατοικία 110 τ.μ. με δικό της χώρο στάθμευσης αξίας 118.000€ στα τούβλα και 205.000€ τελειωμένη εντός σχεδίου.
22. **ΚΟΣΚΙΝΟΥ:** σε οικόπεδο 1.350 τ.μ. σε άριστη τοποθεσία μεζονέτα 200 τ.μ. στα μπετά αξίας 195.000€ έναντι Μουσικού Γυμνασίου.
23. **ΚΟΣΚΙΝΟΥ:** σε οικόπεδο 146 τ.μ. παλαιά κατοικία 85 τ.μ. σε πολύ ωραία τοποθεσία με καλή πρόσβαση αξίας 88.000€
24. **ΚΙΟΤΑΡΙ:** 1.700 τ.μ. οικόπεδο επί του δρόμου με άδεια οικοδομής 200 τ.μ. αξίας 75.000€
25. **ΚΙΟΤΑΡΙ:** οικόπεδο 4.700 τ.μ. επί του δρόμου και σε απόσταση 250 μέτρων από τη θάλασσα αξίας 120.000€
26. **ΑΣΚΛΗΠΙΟ:** αγροτεμάχιο 54.000 τ.μ. με πολλά ελαιόδεντρα αξίας 190.000€
27. **ΓΕΝΝΑΔΙ:** παραδοσιακή κατοικία 65 τ.μ. με καμάρα και αυλή 10 τ.μ. αξίας 95.000€
28. **ΓΕΝΝΑΔΙ:** οικόπεδο εντός οικισμού 250 τ.μ. κοντά στη θάλασσα αξίας 15.000€
29. **ΓΕΝΝΑΔΙ:** εντός οικισμού οικόπεδο 500 τ.μ. με θέα τη θάλασσα αξίας 23.000€
30. **ΓΕΝΝΑΔΙ:** οικόπεδο 1.700 τ.μ. επί του δρόμου με άδεια οικοδομής για 2 κατοικίες και γκαράζ 220 τ.μ. αξίας 75.000€
31. **ΑΦΑΝΤΟΥ:** σε οικόπεδο 1.400 τ.μ. διώροφη πανοραμική μονοκατοικία 143 τ.μ. αξίας 240.000€
32. **ΑΦΑΝΤΟΥ:** πανοραμικό οικόπεδο εντός ζώνης 2.300 τ.μ. στην περιοχή γηπέδου αξίας 100.000€ (κτίζει 200 τ.μ.)
33. **ΑΦΑΝΤΟΥ:** περιοχή Τραπέζια, πανοραμικό οικόπεδο 5.200 τ.μ. αξίας 130.000€
34. **ΑΦΑΝΤΟΥ:** 4.000 τ.μ. επί του κύματος αξίας 260.000€
35. **ΑΦΑΝΤΟΥ:** ισόγειο διαμέρισμα 25ετίας 120 τ.μ. με 3 Υ/Α αξίας 123.000€
36. **ΑΦΑΝΤΟΥ:** ισόγειο διαμέρισμα 92 τ.μ. 2 Υ/ΩΝ αξίας 117.000€
37. **ΑΦΑΝΤΟΥ:** διαμέρισμα 92 τ.μ. με θέμα αξίας 125.000€
38. **ΑΦΑΝΤΟΥ:** διαμέρισμα 85 τ.μ. αρίστης κατασκευής σε ωραία τοποθεσία αξίας 130.000€
39. **ΑΦΑΝΤΟΥ:** οικόπεδο 3.000 τ.μ. εντός ζώνης αξίας 85.000€
40. **ΨΙΝΘΟΣ:** σε πανοραμικό οικόπεδο 1.100 τ.μ. διώροφη οικοδομή 180 τ.μ. πωλείται στα μπετά 117.000€ και τελειωμένη 205.000€
41. **ΨΙΝΘΟΣ:** έκταση 45.000 τ.μ. αξίας 80.000€
42. **ΚΟΛΥΜΠΙΑ:** οικόπεδο σε πολύ καλή τοποθεσία 4.500 τ.μ. αξίας 115.000€
43. **ΛΑΧΑΝΙΑ:** πανοραμικό οικόπεδο επί του δρόμου 3.600 τ.μ. αξίας 68.000€

Το γραφείο μας διαθέτει πολλά ακίνητα εντός και εκτός οικισμού μεγάλα και μικρά για όλες τις χρήσεις, άρτια και οικοδομήσιμα καθώς και αγροτεμάχια από 5 ευρώ/τμ.

AE953

ΕΥΡΩΣΤΕΓΑΣΤΙΚΗ

ΚΤΗΜΑΤΟΜΕΣΙΤΙΚΟ ΓΡΑΦΕΙΟ - ΧΑΤΖΗΜΑΡΚΟΣ Ν. ΓΕΩΡΓΙΟΣ
Θ. ΣΟΦΟΥΛΗ 153 – Τ.Κ. 85100 ΡΟΔΟΣ
Πληροφορίες στο κινητό, διαθέσιμο όλες τις ωρες : 6973331692.
Τηλ. Γραφείου : 22410-29016. Ώρες γραφείου: 18:00 μ.μ έως 20:30 μ.μ.
Λοιπές ώρες και Σαββατο, με ραντεβού.

ΠΩΛΟΥΝΤΑΙ ΚΑΙΝΟΥΡΓΙΑ ΔΙΑΜΕΡΙΣΜΑΤΑ ΛΟΥΞ ΚΑΤΑΣΚΕΥΗΣ

1. ΚΟΣΚΙΝΟΥ: Οροφοδιαμέρισμα διαμπερές, 209 τ.μ. 1ου ορόφου, με 4 υπνοδωμάτια, και πολύ μεγάλες βεράντες, με φανταστική και απεριόριστη θέα. Με αυτόνομη κεντρική θέρμανση και πλήρες ηλεκτρικών συσκευών. Τιμή 275.000 EURO.
2. ΚΑΡΑΚΟΝΕΡΟ: Διαμέρισμα 110 τ.μ. διαφόρων ορόφων, και ρετιρέ, 3ων υπνοδωματίων και μικρή αποθήκη. Με απεριόριστη θέα, και θέα στην θάλασσα. Τιμή 210.000 ευρώ.
3. ΡΟΔΙΝΙ: Διαμερίσματα 80 τ.μ. 1ου και 2ου ορόφου. 2 υπνοδωματίων. Τιμή 152.000 EURO
4. ΡΟΔΙΝΙ : Διαμέρισμα 85τ.μ – 2 υπνοδωματίων – υπό κατασκευή - τιμή: 162.000 EURO.
5. ΡΟΔΙΝΙ : Διαμέρισμα 95τ.μ – 3 υπνοδωματίων – υπό κατασκευή - τιμή: 181.000 EURO.
6. ΑΣΓΟΥΡΟΥ : Γκαρσονιέρα 40 τ.μ – 2ου ορόφου – τιμή : 55.000 EURO.
7. ΤΡΙΑΝΤΑ : Ισόγειο διαμέρισμα 95τ.μ – 2 υπνοδωμάτια – τιμή: 155.000 EURO.
8. ΤΡΙΑΝΤΑ: Διαμέρισμα ισόγειο 115 τ.μ. υπό κατασκευή με 2 ή 3 υπνοδωμάτια κατά επιλογή.Τιμή 185.000 EURO

ΠΩΛΟΥΝΤΑΙ ΜΕΤΑΧΕΙΡΙΣΜΕΝΑ ΔΙΑΜΕΡΙΣΜΑΤΑ

9. ΠΑΛΙΑ ΠΟΛΗ: Διώροφη κατοικία 55 τ.μ. με αυλή 230 τ.μ. και επιπλέον δόμηση 63 τ.μ. Τιμή 152.000 EURO.
10. ΖΕΦΥΡΟΣ : Πωλείται συγκρότημα 2 διαμερισμάτων και 1 γκαρσονιέρας με συνολικό εμβαδόν 260 τ.μ. – Τιμή 270.000 EURO.
11. ΠΙΝΔΟΥ: Γκαρσονιέρα 24 τ.μ – (ισόγειος βοηθητικός χώρος). Τιμή: 22.000 EURO.
12. ΠΕΡΙΟΧΗ ΑΝΑΛΗΨΗ: Ημιυπόγειος βοηθ. χώρος 73 τ.μ - σε σοβάδες, με αυλή 40 τ.μ – τιμή: 50.000 EURO.

ΠΩΛΟΥΝΤΑΙ ΜΟΝΟΚΑΤΟΙΚΙΕΣ – ΜΕΖΟΝΕΤΕΣ

13. ΑΝΩ ΡΟΔΙΝΙ-ΒΙΕΝΝΗΣ: Μεζονέτα 135 τ.μ. με κήπιο 160 τ.μ. Τιμή 220.000 EURO.
14. GOLF ΑΦΑΝΤΟΥ: Παραθαλάσσιες τριόροφες μονοκατοικίες 169 τ.μ. με 3 υπνοδωμάτια σε 520 τ.μ. οικόπεδο πλήρες περίφραξη τιχείων 100 μ. από την θάλασσα με τζάκι, ιδιόκτητο parking 2 θέσεων, μεγάλες βεράντες, κήπιο και σοφίτα. Πανοραμική θέα. Τιμή 325.000 EURO.
15. ΤΡΙΑΝΤΑ: Τριώροφες μονοκατοικίες έως και μαρμαροσουβά, συνολικής επιφάνειας 210 τ.μ. (3Χ70 τ.μ.) σε οικόπεδο 350 τ.μ. σε περιοχή με θέα. Τιμή 200.000 EURO.
16. ΜΑΡΙΤΣΑ: Εξοχική μονοκατοικία 100 τ.μ. ισόγεια, σε οικόπεδο 1.400 τ.μ. σε μπετά. Τιμή 115.000 EURO.
17. ΠΑΣΤΙΔΑ: Εξοχικές διώροφες μονοκατοικίες 125 τ.μ., 3 υπνοδωματίων, σε οικόπεδο 250 τ.μ. περιφραγμένο με τοιχία, και θέση parking. Υπό κατασκευή, παραδίδονται τελειωμένες πλην ξυλουργικών. Τιμή 160.000 EURO
18. ΠΑΣΤΙΔΑ: Εξοχικές διώροφες μονοκατοικίες 125 τ.μ., 3 υπνοδωματίων, με επιπλέον δόμηση 75 τ.μ., σε οικόπεδο 400 τ.μ. Περιφραγμένο με τοιχία και θέση parking. Υπό κατασκευή, παραδίδονται τελειωμένες, πλην ξυλουργικών. Τιμή 195.000 EURO.
19. ΠΑΣΤΙΔΑ: Μονοκατοικία 135 τ.μ – 3 υπνοδ. – σε μαρμαροσουβά – τιμή : 160.000 EURO.
20. ΚΟΣΚΙΝΟΥ: Ανεξάρτητες μικρές μονοκατοικίες σε μπετά σε οικόπεδο 650 τ.μ. – Τιμή 140.000 EURO - η παραδίδονται και τελειωμένες.

ΠΩΛΟΥΝΤΑΙ ΚΑΤΑΣΤΗΜΑΤΑ

21. ΚΩΝ. ΠΑΛΑΙΟΛΟΓΟΥ : Κατάστημα κεντρικό, επί της Κων. Παλαιολόγου, 23 τ.μ., με αυλή 20 τ.μ. και WC κατάλληλο για κάθε εμπορική χρήση. Τιμή 58.000 EURO.
22. 7 ΒΑΓΙΕΣ: Για επαγγελματική στέγη, επί της πλατείας, πωλείται διώροφη μονοκατοικία 206 τ.μ. (103 τ.μ. ισόγειο και 103 τ.μ. 1ος όροφος) επιπλέον 18 τ.μ. ακάλυπτος χώρος. Ιδανική για τεχνικό Γραφείο, Ιατρείο, Λογιστήριο κ.λπ. Τιμή 250.000 EURO.
23. ΜΑΝΔΡΑΚΙ: Πωλείται επαγγελματικός χώρος 64 τ.μ. 2ος όροφος, κατάλληλος για τεχνικό γραφείο κ.λπ. Τιμή 153.000 EURO

ΠΩΛΟΥΝΤΑΙ ΕΞΟΠΛΙΣΜΕΝΕΣ ΕΠΙΧΕΙΡΗΣΕΙΣ

24. ΠΕΥΚΟΙ : Πωλείται επιχείρηση fast food - γυράδικο 50 τ.μ. πλήρως εξοπλισμένη, με μεγάλη αυλή με τραπεζοκαθίσματα στην πλατεία Λοθιάρικα Πεύκων. Τιμή 25.000 EURO – Μίσθωμα 600 EURO - Με νέο 12ετές συμβόλαιο
25. Πωλείται: επιτυχημένη γνωστή επιχείρηση – cafe – bar – restaurant – 530 τ.μ (με την αυλή), - πλήρως εξοπλισμένη, μέσα στην πόλη – χωρητικότητας 250 ατόμων καθημένων – με ενοίκιο 950 EURO, και νέο 12 ετές συμβόλαιο – τιμή: 150.000 EURO.
26. Πωλείται επιχείρηση - ΣΟΥΠΕΡ ΜΑΡΚΕΤ - συνοικιακή – οικογενειακή, με όλον τον εξοπλισμό και το υπάρχον εμπόρευμα – με μέση ημερήσια είσπραξη 1.000 EURO, βάση βιβλίων. Δεκτός κάθε έλεγχος. Τιμή : 100.000 EURO.
27. ΣΩΚΡΑΤΟΥΣ: Επί το μέσον της Σωκράτους πωλείται επιχείρηση 49 τ.μ. με πατάρι 15 τ.μ. Παρέχεται νέο 12ετές συμβόλαιο. Τιμή 125.000 EURO. Μίσθωμα 1.500 EURO
28. ΠΑΛΙΑ ΠΟΛΗ : Πωλείται επιχείρηση 15 τ.μ – τιμή : 65.000 EURO, - σε πολύ εμπορικό πόστο – νέο 12ετές συμβόλαιο.
29. ΚΙΟΤΑΡΙ: Στο εμπορικό κέντρο, πωλείται φάστ – φούντ – εξοπλισμένη επιχείρηση μαζί με το ακίνητο 25 τ.μ, και αυλή 20τ.μ – τιμή: 100.000 EURO.
30. ΠΑΛΙΑ ΠΟΛΗ : Πωλείται επιχείρηση εστιατόριο – μπαρ , 100 τ.μ - πλήρως εξοπλισμένο, με κατοικία άνωθεν αυτού 90 τ.μ, 3 υπνοδωματίων σε εμπορικότατη ζώνη. – τιμή: 90.000 EURO. Μίσθωμα 1.150 EURO.

ΠΩΛΟΥΝΤΑΙ ΚΤΗΜΑΤΑ – ΟΙΚΟΠΕΔΑ

31. ΡΟΔΙΝΙ - ΜΟΣΧΑΣ : Οικόπεδο 1.000 τ.μ. δόμηση 0,4.
32. ΤΡΙΑΝΤΑ : Προνομιακό οικόπεδο 1.030 τ.μ. εντός σχεδίου, επί της συμβολής ασφαλτοστρωμένων οδών, ιδανικό για ανέγερση διώροφης μονοκατοικίας, συνολικής επιφάνειας 133 τ.μ. εκτός υπογείου και σοφίτας. Τιμή 145.000 EURO.
33. ΚΡΕΜΑΣΤΗ : Οικόπεδο 1.090 τ.μ. με δόμηση 400 τ.μ. Τιμή 130.000 EURO.
34. ΣΟΡΩΝΗ : Οικόπεδο 509 τ.μ. εντός οικισμού με δόμηση 430 τ.μ. 300 μέτρα από το Δημαρχείο, και 100 μέτρα από τον ασφαλτοστρωμένο δρόμο προς την παραλία. Τιμή 35.000 EURO.
35. ΑΦΑΝΤΟΥ : Οικόπεδο 780 τ.μ. εντός οικισμού επί δημοτικής οδού εφαπτόμενο, με δόμηση 370 τ.μ. Τιμή 80.000 EURO.
36. ΔΑΜΑΤΡΙΑ: Οικόπεδο 4.000 τ.μ. Πωλείται εξ' ολοκλήρου ή εξ' αδιαιρέτου. Τιμή 88.000 EURO.
37. ΔΑΜΑΤΡΙΑ: Προνομιακό οικόπεδο 4.000 τ.μ. Πωλείται εξ' ολοκλήρου ή εξ' αδιαιρέτου. Τιμή 103.000 EURO.
38. ΤΣΑΪΡΙ: (300 μ. από την Λεωφόρο Ρόδου-Λίνδου) οικόπεδα 4.000 τ.μ. για βιοτεχνικούς χώρους κτίζονται 3Χ1.200 τ.μ. (ισόγειο, 1ος όροφος, 2ος όροφος, σύνολο κάλυψης 3.600 τ.μ.). Τιμή 200.000 EURO - δίδονται και 2 στρέμματα - τιμή 100.000 EURO.
39. ΕΠΙ ΤΗΣ ΛΕΩΦ. ΡΟΔΟΥ - ΚΑΛΛΙΘΕΩΝ : Προνομιούχο οικόπεδο 825 τ.μ με άδεια οικοδομής 108 τ.μ κύριας χρήσης – τιμή: 120.000 EURO.
40. ΡΟΔΟΥ-ΛΙΝΔΟΥ: Οικόπεδο εφαπτόμενο επί της οδού, 4.000 τ.μ. Με την άδεια οικοδομής για καταστήματα με υπόγειο 400 τ.μ., ισόγειο 400 τ.μ. και όροφο 300 τ.μ. Τιμή 330.000 ευρώ.
41. ΡΟΔΟΥ-ΛΙΝΔΟΥ: Οικόπεδο 3.400 τ.μ. εφαπτόμενο επί της οδού, με πρόσωπο 107 τ.μ. Με δόμηση για κατάστημα συνολικά 417 τ.μ. (υπόγειο 139 τ.μ., ισόγειο 139 τ.μ. και όροφο 139 τ.μ. και δόμηση για βιοτεχνική χρήση συνολικά 712 τ.μ. (υπόγειο 178 τ.μ. ισόγειο 178 τ.μ. Α' όροφο 178 τ.μ. και Β' όροφο 178 τ.μ. Τιμή 350.000 ευρώ.
42. ΑΣΓΟΥΡΟΥ: Αγροτεμάχιο 21.300 τ.μ. (περιοχή πρώην σκουπιδιών). Τιμή 530.000 ευρώ.
43. ΑΣΓΟΥΡΟΥ : Οικόπεδο 6.700 τ.μ – προσβάσιμο από δυο δρόμους , κατάλληλο για οποιαδήποτε χρήση – τιμή: 280.000 EURO.
44. ΚΟΣΚΙΝΟΥ: Οικόπεδα 650 τ.μ. εντός ζώνης με την άδεια οικοδομής – Τιμή 90.000 EURO
45. ΚΟΣΚΙΝΟΥ : Οικόπεδο 2.950 τ.μ - ΕΝΤΟΣ ΣΧΕΔΙΟΥ – πανοραμική θέα – τιμή : 650.000 EURO.
46. ΕΛΕΟΥΣΑ: 14.880 τ.μ. κοντά στο χωριό με ρεύμα και νερό, με 100 ελαιόδενδρα, και πρόσβαση από 2 δρόμους. Τιμή 108.000 EURO
47. ΨΙΝΘΟΣ : Κτήμα 8.440 τ.μ. – ισόπεδο με το δρόμο - 7 χιλιόμετρα από το χωριό - τιμή: 23.000 EURO.
48. ΠΕΤΑΛΟΥΔΕΣ: 6.100 τμ. με θέα βουνό και θάλασσα-Τιμή 100.000 EURO.
49. ΚΡΗΤΗΝΙΑ: Εκταση, εφαπτόμενη επί της λεωφόρου, 6.450 τ.μ. Τιμή 60.000 EURO.
50. ΠΑΣΤΙΔΑ : Πρόποδες Φιλερήμου 2.030 τ.μ. εντός ζώνης, με άδεια οικοδ. Τιμή 120.000 EURO.
51. ΠΑΣΤΙΔΑ: Κτήμα 4 στρέμματα - τιμή: 95.000 EURO.

ΠΩΛΟΥΝΤΑΙ ΠΑΝΣΙΟΝ – ΞΕΝΟΔΟΧΕΙΑ

52. ΠΑΛΙΑ ΠΟΛΗ : Πωλείται πανσιόν σε ήρεμη και γραφική περιοχή – αποτελούμενη - από 2 δωμάτια των 50 τ.μ – 3 δωμάτια των 26 τ.μ – 1 δωμάτιο των 40 τ.μ – και αυλή 70 τ.μ – τιμή: 320.000 EURO.

ΒΙΟΤΕΧΝΙΚΟΙ ΧΩΡΟΙ – ΑΠΟΘΗΚΕΣ

53. ΑΝΑΛΗΨΗ: Πωλείται πάνω στον κεντρικό δρόμο, πολυτελής υπόγειος χώρος 160 τ.μ. μισθωμένος προς 485 ευρώ μηνιαίως. Με 2 w.c. κατάλληλος για όλες τις χρήσεις. Ιδανικός για τεχνικό γραφείο, Λογιστήριο, Βιοτεχνία, Γυμναστήριο κ.λπ. Αρχική τιμή 100.000 EURO. Δεκτές και λοιπές λογικές προτάσεις.
54. ΑΣΓΟΥΡΟΥ: Αποθήκη 400 τ.μ. αποπερατωμένη πάνω στον δρόμο, εύκολη πρόσβαση για κάθε τύπο οχήματος με άνεση χώρου και μεγάλη αυλή. Τιμή 352.000 EURO.
55. ΡΟΔΟΥ ΛΙΝΔΟΥ : Πωλείται ισόγειος βιοτεχνικός χώρος 300 τ.μ. χωρίς κολόνες αποπερατωμένος, εύκολης πρόσβασης, με ύψος 5 μ. – Τιμή 265.000 EURO.
56. ΡΟΔΟΥ ΛΙΝΔΟΥ: Απέναντι από Βασιλόπουλο, κατάστημα αποπερατωμένο, βιοτεχνικός χώρος 60 τ.μ – τιμή: 65.000 EURO.
57. ΚΑΡΑΚΟΝΕΡΟ: Πωλούνται αποθήκες – 110τ.μ – 88.000 EURO, και 120 τ.μ – 102.700 EURO.
58. ΚΑΘΗΓΗΤΩΝ: (Κοντά στο Super Market ΜΠΑΖΑΡ), ισόγεια αποθήκη, με wc εμβαδόν συνολικά 126 τ.μ. σε κεντρικό σημείο, νεόκτιστη, κατάλληλη για τεχνικό γραφείο. Τιμή 130.000 EURO.

ΖΗΤΟΥΝΤΑΙ ΓΙΑ ΑΓΟΡΑ
ΜΕΤΑΧΕΙΡΙΣΜΕΝΑ ΔΙΑΜΕΡΙΣΜΑΤΑ
ΚΑΙ ΑΚΙΝΗΤΑ ΠΑΣΗΣ ΦΥΣΕΩΣ
ΖΗΤΟΥΝΤΑΙ ΟΙΚΟΠΕΔΑ ΓΙΑ ΑΝΤΙΠΑΡΟΧΗ

Αναλαμβάνουμε την πώληση ή ενοικίαση της επιχείρησης ή του ακινήτου σας και την χωρίς χρέωση προβολή του με ένα απλό τηλεφώνημα.

AE0101

ενοικιασεις

συνέχεια από την προηγούμενη

ΕΝΟΙΚΙΑΖΕΤΑΙ α) πολυτελές 3άρι σε α' όροφο **διαμέρισμα** επιπλωμένο ή μη με δύο air condition, με τις ηλεκτρικές συσκευές, ηλιακό, μεγάλες βεράντες, χωρίς κοινόχρηστα με άνετο πάρκινγκ, σε ήσυχη περιοχή στην Ιξιά. Τιμή 390 ευρώ, β) **studio** και ημιυπόγειο επιπλωμένο καινούργιο με πάρκινγκ, ηλιακό, αυλή, χωρίς κοινόχρηστα σε ήσυχη περιοχή στην Ιξιά. Τιμή 140 ευρώ. Πληρ. τηλ. 6946163747 MZT291120

ΕΝΟΙΚΙΑΖΕΤΑΙ διαμέρισμα επί της Γαβριήλ Μισίου 3 περιοχή Αναληψης αποτελούμενο από 2 υπνοδωμάτια, σαλόνι-κουζίνα με τριφασικό - νυχτερινό ρεύμα, καινούργιο ηλιακό θερμοσίφωνα και συνδεση με αποχετευτικά. Τιμή 400 ευρώ. Πληρ. τηλ. (22410)29526, 21506 MZT281117

ΕΝΟΙΚΙΑΖΕΤΑΙ στα Τριάντα (λευκφόρος Ηρακλειδών 118, δύο στάσεις πριν τα φανάρια, απέναντι από την οικία του Τούρκου πρόξενου) **διαμέρισμα** πρώτου ορόφου, τριών υπνοδωματίων, σαλόνι, χωλ, κουζίνα, μπάνιο σε διώροφη τετρακατοικία, πλήρως ανακαινισμένο με μικρό κήπο. Πληρ. τηλ. 2241032401, κιν. 6973799941 MAT4260

ΕΝΟΙΚΙΑΖΕΤΑΙ το ισόγειο διωρόφου κατοικίας εμβαδού 150 τ.μ. με αυλή και κήπο, στην οδό Καναδά 78-80 απέναντι στην εκκλησία Αγίου Νικολάου. Πληρ. τηλ. 2241029715, 2241027985 και στον άνω όροφο της οικίας MZT291105

ΕΝΟΙΚΙΑΖΕΤΑΙ στην οδό Χειμάρας κοντά, στο κέντρο, σε σχολεία και στο Πανεπιστήμιο, **διαμέρισμα** 1ου ορόφου, πολύ ήσυχο, με τεράστια βεράντα, αποτελούμενο από 2 υπνοδωμάτια, σαλοτραπεζαρία, κουζίνα, μπάνιο, κεντρική θέρμανση και ηλιακό θερμοσίφωνα. Για περισσότερες πληρ. τηλ. 6944621696, 2241063730 MZT291113

ΕΝΟΙΚΙΑΖΕΤΑΙ διαμέρισμα πλήρως εξοπλισμένο τ.μ. 60 στην περιοχή Eden Rock. Πληρ. τηλ. 2241066134 MZT291103

Απέναντι από το Βενετόκλειο. **ΕΝΟΙΚΙΑΖΕΤΑΙ** υπερυψωμένο ισόγειο **διαμέρισμα**, ήσυχο, πλήρως ανακαινισμένο (καινούργια κουζίνα, ντουλάπες, πόρτες παράθυρα με διπλά τζάμια και σίτες). Αποτελείται από 3 υπνοδωμάτια, σαλοτραπεζαρία, κουζίνα, μπάνιο, αποθήκη και κεντρική θέρμανση. Είναι κατάλληλο και για γραφεία. Πληρ. τηλ. 6944621696, 2241063730 MZT291114

ΕΝΟΙΚΙΑΖΕΤΑΙ διαμέρισμα δύο υπνοδωματίων στην Ιαλυσό επιπλωμένο και πλήρες εξοπλισμένο και με τρία air condition. Πληρ. τηλ. 2241096531 MZT291106

ΕΝΟΙΚΙΑΖΕΤΑΙ γκαρσονιέρα επιπλωμένη στην Ανάληψη. Τιμή 200 ευρώ. Πληρ. τηλ. 2241063185, 6948205904 ΧΠΚΤΗ021.1

ΕΝΟΙΚΙΑΖΕΤΑΙ στα Κοσκινού επιπλωμένο **διαμέρισμα** 50 τ.μ. με ηλιακό θερμοσίφωνα, μεγάλη βεράντα με υπέροχη θέα, χωρίς κοινόχρηστα και χώρος για πάρκιν. Πληρ. τηλ. 2241030658, 2241061244 MZT281130

ΕΝΟΙΚΙΑΖΕΤΑΙ διαμέρισμα τριών υπνοδωματίων - ισόγειο στην Ανάληψη - Λάρισας 3. Πληρ. τηλ. 2241075123 MZT281119

ΕΝΟΙΚΙΑΖΕΤΑΙ νεόκτιστο επιπλωμένο **διαμέρισμα** 50 τ.μ. λουξ κατασκευης στο Ανω Ροδίνι. Πληρ. τηλ. 6945471256 MZT281129

ΕΝΟΙΚΙΑΖΕΤΑΙ διαμέρισμα νεόκτιστο στο Ροδίνι, Βιέννης 17, 2 υπνοδωματίων, κουζίνα, σαλόνι, μπάνιο, χωρίς κοινόχρηστα. Τιμή ενοικίου 500 ευρω. Πληρ. τηλ. 6948003310, 6946552222 MZT281126

ΤΤ ΤΕΧΝΙΚΗ ΕΤΑΙΡΙΑ ΤΣΑΚΙΡΗΣ ΤΣΑΜΠΙΚΟΣ & ΣΙΑ Ε.Ε.

ΠΩΛΟΥΝΤΑΙ

1. Διαμερίσματα 120μ² (τριών υπνοδωματίων), 87μ² (δύο υπνοδωματίων) σε νεοανεγειρόμενη οικοδομή 6 διαμερισμάτων σε οικόπεδο 1800μ² εντός σχεδίου πόλεως στην περιοχή Ιξιάς.
Η οικοδομή είναι εξαιρετικής κατασκευής, διαθέτει ασανσέρ, κεντρική θέρμανση, καθώς και δύο θέσεις στάθμευσης για κάθε διαμέρισμα.

2. Μονοκατοικία πανταχόθεν ελεύθερη ανεπτυγμένη σε τρία επίπεδα συνολικής επιφάνειας 200 τ.μ. σε οικόπεδο 424τ.μ. εντός σχεδίου πόλεως Ρόδου (περιοχή Καρακόνερο).

ΑΤΤΑΒΥΡΟΥ 56 - 85100 ΡΟΔΟΣ
ΤΗΛ. 22410 35139
FAX 22410 24262
MZT3333(Γ)

SIDER KAT

ΠΩΛΟΥΝΤΑΙ

● Ανεξάρτητες διώροφες μονοκατοικίες εντός οικοπέδου 1.000 τ.μ. με θέα την πόλη της Ρόδου (Εξω από τα Κοσκινού)

● Υπόγεια αποθήκη 200 τ.μ. περιοχή "Ικαρος" (πίσω από την οδό Ατταβύρου)

Τηλ. 22410 30069
Κιν. 6944532903
AE934

ΟΙΚΟΔΟΜΗ ΡΟΔΟΥ

ΤΕΧΝΙΚΗ–ΚΑΤΑΣΚΕΥΑΣΤΙΚΗ ΕΤΑΙΡΕΙΑ
ΠΩΛΟΥΝΤΑΙ

1) **Αποθήκες, διαμερίσματα και οροφοδιαμερίσματα** στην περιοχή Καναμάτ (Καρακόνερο) διαφόρων μεγεθών (σε συγκρότημα 2 πολυκατοικιών).
2) **Μονοκατοικίες** στο Κιοτάρι Ασκληπειού (στο κύμα) 120 τ.μ. σε κτήμα 1.300 τ.μ. εκάστη.

ΟΙΚΟΔΟΜΗ ΡΟΔΟΥ

Δεκτά δάνεια και ευκολίες πληρωμής έχουμε τις καλύτερες τιμές της αγοράς.

Καμύνδου 4- Ρόδος-85100 Τηλ.: 22410/60460- 2 Fax: 22410/60463

ΜΑΝΟΛΗΣ ΣΠΥΡΙΔΗΣ
Πολιτικός Μηχανικός Δ.Π.Θ.
(Κιν:693 6660460)

ΚΩΣΤΑΣ ΚΩΝΣΤΑΝΤΙΝΙΔΗΣ
εργολάβος
(ΚΙΝ.: 6978.110.000)
ΕΜΠ00026

ΚΡΑΝΙΔΗΣ Real Estate

ΠΩΛΗΣΕΙΣ ΚΑΤΑΣΤΗΜΑΤΩΝ/ ΕΠΙΧΕΙΡΗΣΕΩΝ

Παλιά Πόλη: Σωκράτους, κατάστημα 35τμ (Κ-556)
Παλιά Πόλη : κατάστημα 80τμ, (Κ-132)
Ρόδος: κατάστημα πλησίον Αν. Μαρίας, 65τμ (Κ-314)
Ρόδος: κατάστημα στο κέντρο 60τμ (Κ-304)
Ρόδος:κατάστημα στην Αλ. Διάκου με υπόγειο & πατάρι (Κ-339)
Ρόδος: κατάστημα πλησίον πλ. Κύπρου 300τμ (Κ-146)
Ρόδος: επιχ/ση εστιατόριο στο Νιοχώρι 200τμ (Κ-109)
Μητρόπολη : επιχ/ση μεζεδοπωλείο 120.000 € (Κ-444)
Μαντράκι : επιχ/ση παλαιών ειδών (Κ-445)
Αγ. Αναστασία: επιχ/ση οβελιστήριο 150.000 € (Κ-334)
Ψαροπούλα: επιχ/ση εστιατόριο 80τμ (Κ-442)

Κρανίδης Real Estate
Διεύθυνση :
Καζούλη & Αμερυσής 50
85100 Ρόδος
Επικοινωνία :
Τηλ. : 22410 27082
22410 26476
Fax : 22410 27101
e-mail :
info@kranids-estate.gr

Για περισσότερες πληροφορίες & εικόνες επικοινωνήστε με το γραφείο μας ή επισκεφτείτε την ιστοσελίδα μας www.kranidis-estate.gr
ΧΠ092

NOTAR



Οι πελάτες μας θέλουν να αγοράσουν!

- Ρετιρέ 100 -150τμ με θέα στην πόλη.
- Διαμέρισμα 90-110τμ στην Ρόδο.
- Διαμέρισμα 100.000 €, στον Αγ. Νικολ
- Διαμέρισμα στην τιμή των 75.000€.
- Σπίτι με αυλή 100-120.000 €,
- Σπίτι στην Ρόδο 100.000 €,
- Σπίτι στην Ιαλυσό κοντά στην θάλασσα
- Οικόπεδο στα Τριάντα.

Μήπως έχεις το ακίνητο που θέλουν;
Ηλίας Παπανικολάου – ο μεσίτης σας
AE971

Δεθδωνης 2 / www.notar.gr Τηλ.. 22410 20345

ΚΡΑΝΙΔΗΣ




Πωλείται

Αρχοντική μονοκατοικία 360τμ στο κέντρο της Ρόδου. Το ακίνητο είναι εξαιρετικής αρχιτεκτονικής και περιβάλλεται από τεράστιο κήπο. (Κ-162) Κατάλληλο για πολαπλές χρήσεις. Δεκτές προσφορές.

Για περισσότερες πληροφορίεςκαι φωτογραφίες επισκεφθείτε την ιστιοσελίδα μας www.kranidis-estate.gr ή επικοινωνήστε με το γραφείο μας

Kranidis Real Estate
Καζούλη & Αμερικής 50, Ρόδος
Τηλ : 2241027082 / 6944347405
e-mail: info@kranidis-estate.gr
ΧΠ092

ΠΩΛΗΣΕΙΣ ΑΚΙΝΗΤΩΝ

ΜΟΝΟΚΑΤΟΙΚΙΕΣ

1. Στα Κοσκινού διώροφη 208 τ.μ. υπερλουξ με φανταστική θέα και με οικόπεδο 2.250 τ.μ. Τιμάται 425.000 ευρώ.
2. Στην Ιξιά τριώροφη 150 τ.μ. λουξ και με θέα. Εχει 5 υπνοδ/τια και 3 μπάνια. Τιμάται 279.000 ευρώ. Εχει τζάκι και θέρμανση.
3. Στην Παστίδα διώροφη 140 τ.μ. λουξ και με θέα. Διαθέτει θέρμανση και αιρκοντίσιον σε λειτουργία. Τιμάται 206.000 ευρώ.
4. Στα Κοσκινού διώροφη 140 τ.μ. λουξ με φανταστική θέα προς Φαληράκι και με οικόπεδο 1500 τ.μ. Τιμάται 280.000 ευρώ, ή μόνο σε μπετόν 180.000 ευρώ.
5. Στα Κολύμπια διώροφη 160 τ.μ. λουξ και με θέα. Εχει οικόπεδο 800 τ.μ. και ατομική πισίνα. Τιμάται 300.000 ευρώ.

ΜΕΖΟΝΕΤΕΣ

1. Στην Ιξιά τριώροφη 150 τ.μ. λουξ με θέα. Εχει 5 υπνοδ/τια και 3 μπάνια. Εχει θέρμανση και τζάκι. Τιμάται 265.000 ευρώ.
2. Στην Ιξιά διώροφη 185 τ.μ. και υπόγειο 75 τ.μ. λουξ. Τιμάται 385.000 ευρώ.
3. Στην Ιξιά διώροφη 180 τ.μ. και υπόγειο 60 τ.μ. με θέα. Τιμάται 270.000 ευρώ.
4. Στην Ιξιά διώροφη 185 τ.μ. και υπόγειο 65 τ.μ. με θέα. Τιμάται 300.000 ευρώ.
5. Στ' Ασγούρου διώροφη 140 τ.μ. ημιτελής (σε μπετόν) και με οικόπεδο 870 τ.μ. Τιμάται 140.000 ευρώ.

ΡΕΤΙΡΕ

1. Στην Ανάληψη 138 τ.μ. λουξ κατασκευής, με μεγάλη βεράντα και απεριόριστη θέα. Τιμάται 278.000 ευρώ.

ΔΙΑΜΕΡΙΣΜΑΤΑ 4άρια

1. Στο Ροδίνι 100 τ.μ. ετοιμοπαράδοτο λουξ. Διαθέτει 3 υπνοδ/τια, 2 μπάνια, αποθήκη 12 τ.μ., ηλιακό, θέση γκαράζ, θέρμανση και ασανσέρ. Τιμάται 230.000 ευρώ
2. Στην Ανάληψη 120 τ.μ. λουξ κατασκευής. Διαθέτει θέρμανση και ασανσέρ. Εχει μεγάλη βεράντα και τιμάται 250.000 ευρώ.
3. Στην Ανάληψη 100 τ.μ. λουξ. Εχει 3 υπνοδ/τια και τιμάται 190.000 ευρώ.
4. Στην Ανάληψη 107 τ.μ. υπό κατασκευήν με απεριόριστη θέα. Τιμάται 214.000 ευρώ.
5. Στην Ανάληψη 100 τ.μ. υπό κατασκευή. Εχει φανταστική θέα και πολύ μεγάλες βεράντες. Τιμάται 210.000 ευρώ.
6. Στην Ανάληψη 96 τ.μ. ρετιρέ υπό κατασκευή. Εχει μεγάλες βεράντες και φανταστική θέα. Τιμάται 211.000 ευρώ.
7. Στην Ανάληψη ισόγειο 110 τ.μ. με μικρή αυλή μεταχειρισμένο με καλή κατασκευή. Τιμάται 120.000 ευρώ.
8. Στην Ιξιά σε μικρή οικοδομή 110 τ.μ. λουξ υπό κατασκευή. Εχει θέρμανση και τιμάται 225.000 ευρώ.
9. Στην Ιαλυσό 110 τ.μ. ισόγειο υπερυψωμένο με εντοιχισμένη κουζίνα και 3 υπνοδωμάτια. Τιμάται 140.000 ευρώ.

ΔΙΑΜΕΡΙΣΜΑΤΑ 3άρια

1. Στο Ροδίνι 92 τ.μ.ετοιμοπαράδοτο λουξ. Διαθέτει θέρμανση, ηλιακό, θέση γκαράζ, ασανσέρ και αποθήκη εξτρά 10 τ.μ. Τιμάται 210.000 ευρώ.
2. Στην Ανάληψη 98 τ.μ. σε μικρή οικοδομή. Τιμάται 155.000 ευρώ.
3. Στους Δασκάλους 85 τ.μ. σε καλή θέση. Τιμάται 150.000 ευρώ.
4. Στην Ιαλυσό (στάση Παρασκευά) 110 τ.μ. γωνιακό α' ορόφου μεταχειρισμένο (10 ετών) φανταστικό. Τιμάται 145.000 ευρώ.
5. Στην Ιξιά 95 τ.μ. υπό κατασκευή. Εχει θέρμανση και τιμάται 200.000 ευρώ.
6. Στην Ιξιά 75 τ.μ. υπό κατασκευή με θέα. Εχει θέρμανση και τιμάται 160.000 ευρώ.

ΔΙΑΜΕΡΙΣΜΑΤΑ 2άρια

1. Στην περιοχή Ασγούρου 50 τ.μ. γωνιακό κοντά στον κεντρικό δρόμο ανακαινισμένο και ελεύθερο. Τιμάται μόνο 70.000 ευρώ.
2. Στην Ιξιά 48 τ.μ. υπό κατασκευή στον α' όροφο με θέρμανση. Τιμάται 100.000 ευρώ.

ΚΑΤΑΣΤΗΜΑΤΑ

1. Στο Νιοχώρι 140 τ.μ. διώροφο κτίσμα με αυλή 200 τ.μ. κεντρικό και γωνιακό κατάλληλο για τουριστική επιχείρηση. Τιμάται 450.000 ευρώ.
2. Στο Μανδράκι και επί εμπορικού δρόμου 50 τ.μ. με πατάρι 50 τ.μ. Τιμάται 440.000 ευρώ.

ΟΙΚΟΠΕΔΑ

1. Στο Μόντε Σιθ 2.000 τ.μ. με φανταστική θέα. Με άδεια οικοδομής για 200 τ.μ. μονοκατοικία πλέον 100 τ.μ. ημιϋπόγειο. Τιμάται 410.000 ευρώ.
2. Στην Ιξιά 1.200 τ.μ. με άδεια οικοδομής για οικοδομή 150 τ.μ. πλέον ημιϋπόγειο 80 τ.μ. Είναι σε φανταστική θέση και τιμάται 130.000 ευρώ.
3. Στο Ροδίνι 435 τ.μ. εντός σχεδίου με Σ.Δ. 0,8. Τιμάται 300.000 ευρώ.
4. Στον οικισμό ΑΥΤΟΣΤΕΓΑΣΗ 345 τ.μ. με άμεση οικοδομόμηση και για οικοδομή 360 τ.μ. Τιμάται 135.000 ευρώ.
5. Στο Ροδίνι 1.000 τ.μ. εντός σχεδίου με Σ.Δ. 0,4 και πάνω σε κεντρικό δρόμο. Τιμάται 355.000 ευρώ.
6. Στον οικισμό ΒΑΤΧΟΣ 345 τ.μ. άμεσα οικοδομήσιμο.
7. Στο Ροδίνι 1.690 τ.μ. εντός σχεδίου με Σ.Δ. 0,4 γωνιακό. Τιμάται 592.000 ευρώ.
8. Στην οδό Αταβύρου Ροδίνι 1133 τ.μ. με άδεια οικοδομής και Σ.Δ. 0,8. Τιμάται 1.000.000 ευρώ.

ΟΙΚΟΠΕΔΑ ΕΝΤΟΣ ΖΩΝΗΣ (οικοδομήσιμα)

1. Στο Καρακόνερο 2.500 τ.μ. με δικαίωμα οικοδομής 200 τ.μ. πλέον ημιϋπόγειο. Τιμάται 220.000 ευρώ.
2. Στο Καρακόνερο 2.400 τ.μ. με δικαίωμα οικοδομής 200 τ.μ. πλέον ημιϋπόγειο. Τιμάται 212.000 ευρώ.
3. Στο Καρακόνερο 4.000 τ.μ. με δικαίωμα οικοδομής 400 τ.μ. πλέον ημιϋπόγειο. Τιμάται 350.000 ευρώ.
4. Στα Κοσκινού 3.000 τ.μ. περίπου εντός του υπό επέκταση σχεδίου και στη θέση Αϊ Γιάννης με φανταστική θέα. Τιμάται 350.000 ευρώ.

ΑΓΡΟΤΕΜΑΧΙΑ

1. Στο Τσαΐρι και επί του κεντρικού δρόμου Τσαΐρι-Φαληράκι 8.500 τ.μ. Εχει μεγάλη πρόσοψη 100 τ.μ. και έγκριση κόμβου. Τιμάται 1.700.000 ευρώ.
2. Στο Τσαΐρι και επί του κεντρικού δρόμου Τσαΐρι-Αεροδρόμιο 7.000 τ.μ. με μεγάλη πρόσοψη επί της ασφάλτου. Τιμάται 450.000 ευρώ.
3. Στην Ιξιά 4.000 τ.μ. σε πολύ καλή θέση με άσφαλτο, φως, νερό, τηλέφωνο. Τιμάται 200.000 ευρώ.
4. Στην Ιαλυσό και κοντά στο Φιλέρημο (δεν είναι δασικό) 4.000 τ.μ. σε πολύ καλή θέση. Τιμάται 265.000 ευρώ.
5. Στ' Ασγούρου και κοντά στον κεντρικό δρόμο 4.400 τ.μ. περίπου. Τιμάται 220.000 ευρώ.
6. Στ' Ασγούρου 5.300 τ.μ. σε φανταστική θέση. Τιμάται 220.000 ευρώ.
7. Στ' Αφάντου παραλιακό 8.000 τ.μ. 300.000 ευρώ.
8. Στο Γεννάδι περιοχή Αϊ Γιώργης παραλιακό 4.350 τ.μ. μόνο 140.000 ευρώ.
9. Στη Λάρδο και στη θέση Λωθιάρικα 8.000 τ.μ. με μικρή οικία με νερό, ρεύμα και γραμμή τηλεφώνου. Απέχει από τη θάλασσα 200 μ. και τιμάται 250.000 ευρώ.

ΕΝΟΙΚΙΑΣΕΙΣ

1. Στην περιοχή Κρεμαστής και επί του κεντρικού δρόμου Μονοκατοικία - Βίλα 200 τ.μ. με πολύ μεγάλο κήπο.
2. Στους Αγ. Αναργύρους ισόγειο διαμέρισμα 90 τ.μ. κατάλληλο και για επαγγελματική στέγη (ιατρείο, γραφείο)

Πληροφορίες
κ. ΧΑΡΚΙΑΝΑΚΗ ΜΑΝΩΛΗ κιν. 6946163242
ΜΑΠ547

RODIAN AMATHUS BEACH·HOTEL RHODES-GREECE ★★★★★

Το ξενοδοχείο Rodian Amathus Beach Hotel

Ζητά

τους κάτωθι συνεργάτες για την σαιζόν του 2006

Προϊσταμένη Ορόφων
Απόφοιτη ΑΣΤΕΡ με γνώση Αγγλικών, προϋπηρεσία τουλάχιστον 6 ετών σε ξενοδοχείο 5 αστέρων σε ανάλογη θέση

Βοηθό Προϊσταμένης Ορόφων
Απόφοιτη ΑΣΤΕΡ με γνώση Αγγλικών, προϋπηρεσία τουλάχιστον 2 ετών σε ξενοδοχείο 5 αστέρων σε ανάλογη θέση

Guest Relation Officer
Αριστη γνώση Αγγλικών, Γαλλικών, Φλαμανδικών, Γερμανικών

Captain εστιατορίου
Απόφοιτος ΑΣΤΕΡ με γνώση Αγγλικών, Γερμανικών, προϋπηρεσία τουλάχιστον 2 ετών σε ξενοδοχείο 5 αστέρων σε ανάλογη θέση

Υπάλληλο Υποδοχής
Απόφοιτος ΑΣΤΕΡ άνδρας ή γυναίκα με άριστη γνώση Αγγλικών, Γαλλικών, Γερμανικών και γνώση ηλεκτρονικών υπολογιστών

Οι ενδιαφερόμενοι παρακαλούνται όπως απευθυνθούν στον Προσωπάρχη κ. Παρασκευά Νικήτα στα ακόλουθα τηλέφωνα: **2241089930 και 2241089900** ΧΠ1532

ΖΗΤΟΥΝΤΑΙ

πωλήτριες από εμπορική εταιρεία με καταστήματα στο κέντρο της πόλης. Προοπτικές εξέλιξης.

Πληρ. τηλ. 2241074443 ΜΑΠ542(Γ)

ΑΠΟ ΤΟ ΞΕΝΟΔΟΧΕΙΟ ΔΙΟΝΥΣΟΣ ΣΤΗΝ ΙΞΙΑ

ΖΗΤΕΙΤΑΙ

ΥΠΕΥΘΥΝΟΣ ΓΙΑ SUPER MARKET

Πληροφορίες κα Όλγα
ώρες 08.30-14.30
καθημερινά εκτός Κυριακής
τηλ. **2241023021** ΜΧΠ1145

casaviva-karanikis

ΖΗΤΕΙΤΑΙ

πωλητής/τρια, για το τμήμα επίπλων με γνώσεις σχεδίου/διακόσμησης. Μισθός αναλόγως προσόντων.

Πληρ. τηλ. 2241095076 κ. Κώστα ΜΑΤ4211(Γ)

Carrier

Η Rodos Air

ΖΗΤΑ
ΜΗΧΑΝΟΛΟΓΟ
ΜΗΧΑΝΙΚΟ

Απαιτούμενα προσόντα
Πτυχίο ΤΕΙ-ΑΕΙ
Καλή γνώση της Αγγλικής γλώσσας
Καλή γνώση Η/Υ
Δυναμική & ευχάριστη προσωπικότητα
Ηλικία έως 35 ετών

Οι ενδιαφερόμενοι παρακαλούνται να στείλουν βιογραφικό σημείωμα ταχυδρομικώς ή με fax

RODOS AIR ΕΠΕ - ΚΑΜΕΙΡΟΥ 1 - 85100 ΡΟΔΟΣ
ΤΗΛ. 2241070710 FAX 2241070720 ΧΠ631

ενοικιασεις

συνέχεια από την προηγούμενη

ΕΝΟΙΚΙΑΖΕΤΑΙ ΕΝΑ ΔΙΑΜΕΡΙΣΜΑ 45 Τ.Μ. ΣΕ ΑΡΙΣΤΗ ΚΑΤΑΣΤΑΣΗ ΠΛΗΡΩΣ ΕΠΙΠΛΩΜΕΝΟ ΜΕ TV ΚΑΙ AIR CONDITION (20Σ ΟΡΟΦΟΣ) 150 ΜΕΤΡΑ ΑΠΟ ΤΗΝ ΑΚΤΗ ΚΟΝΤΑ ΣΤΟ ΚΕΝΤΡΟ ΤΗΣ ΠΟΛΗΣ ΚΑΙ ΤΟ ΠΑΝΕΠΙΣΤΗΜΙΟ (ΑΠΕΝΑΝΤΙ ΑΠΟ ΤΟ ΞΕΝΟΔΟΧΕΙΟ BELVEDERE) ΟΔΟΣ ΠΑΠΑΛΟΥΚΑ 49Β ΡΟΔΟΣ. ΠΛΗΡ. ΤΗΛ. 6972932940 ΜΑΠ550

ΕΝΟΙΚΙΑΖΕΤΑΙ διαμέρισμα στο Ροδίνι 105 τ.μ. νεόκτιστο (1ο χέρι) με αυτόνομη θέρμανση, ηλιακά θερμοσίφωνα, με 3 υπνοδωμάτια και 2 WC, σαλόνι, κουζίνα, ενιαίος χώρος και 2 αποθήκες 105 τ.μ. Πληρ. τηλ. 6976787668 ΜΖΤ281132

ΕΝΟΙΚΙΑΖΟΝΤΑΙ αποθήκες 95 τ.μ. στην περιοχή Ροδινιού - Καρακόνερο. Πληρ. τηλ. 6946219216 ΜΖΤ281124

ΕΝΟΙΚΙΑΖΕΤΑΙ κατάστημα κεντρικότατο πλατεία Κύπρου δίπλα στις Τράπεζες 200 τ.μ. συν όροφος 200 τ.μ. συνολο 400 τ.μ. Μόνο σοβαρές προτάσεις, ετοιμοπαράδοτο. Πληρ. τηλ. 6947010555 ΜΖΤ281121

ΕΝΟΙΚΙΑΖΕΤΑΙ διαμέρισμα β' ορόφου (όχι πολυκατ.) δύο υπν/πια, σαλόνι - κουζίνα, WC, ηλιακό θερμοσίφωνα, κεντρική θέρμανση, μεγάλα δωμάτια επί της οδού Διαγοριδών. Πληρ. τηλ. 2241028773, 6973651636 ΜΖΤ281123

ΕΝΟΙΚΙΑΖΕΤΑΙ ισόγειο διαμέρισμα 3 δωματίων επί της Μεγάλου Κωνσταντίνου χωρίς κοινόχρηστα και βόθρο. Πληρ. τηλ. 2241061820, 2241061109 ΜΖΤ281103

ΕΝΟΙΚΙΑΖΕΤΑΙ διαμέρισμα στο κέντρο της πόλης (στην οδό Καρπάθου δίπλα από το Ταχυδρομικό Ταμιευτήριο στο β' όροφο), 90 τ.μ. αποτελούμενο από 2 υπνοδωμάτια και λοιπούς χώρους, κατάλληλο για κατοίκηση ή επαγγελματική χρήση. Πληρ. τηλ. 2241067851 ΜΑΤ4229

ΕΝΟΙΚΙΑΖΕΤΑΙ διαμέρισμα ισόγειο 100 τ.μ. επί της Λεμεσού αρ. 27. Πληρ. τηλ. 2241024543 μέχρι τις 16.00 ΜΖΤ281115

ΚΡΕΜΑΣΤΗ. ΕΝΟΙΚΙΑΖΟΝΤΑΙ καινούργια δυάρια-τριάρια επιπλωμένα και μη με πάρκινγκ με διπλά τζάμια και ρολλά κοντά στη θάλασσα. Χωρίς κοινόχρηστα. Ενοίκιο λογικό. Πληρ. τηλ. 2241034822, 6946671053 ΜΖΤ281106

ΕΝΟΙΚΙΑΖΕΤΑΙ διαμέρισμα επιπλωμένο με δύο υπνοδωμάτια, σαλόνι, κουζίνα, στην οδό Μάρκου Μαλλιαράκη 14. Πληρ. τηλ. 2241032280, 6973545141 ΜΖΤ291108

ΕΝΟΙΚΙΑΖΟΝΤΑΙ διαμερίσματα δυάρια καινούργια, πλήρως επιπλωμένα με εντοιχισμένη κουζίνα και φούρνο, air condition, θέρμανση-ψύξη, έναντι Μιραμάρε στην Ιξιά. Πληρ. τηλ. 6977656668, 2241075662 ΜΑΠ544

ΕΝΟΙΚΙΑΖΕΤΑΙ τριόρι (3) λουξ με εντοιχιζόμενες ηλεκτρικές συσκευές, αυτόνομη θέρμανση, ιδιωτικό πάρκινγκ, αποθηκευτικούς χώρους. Επίσης **ΠΩΛΕΙΤΑΙ** παιδική κουκέτα λόγω αναχώρησης. Διεύθ.: Αποστόλου Παύλου 25 Ανάληψη. Πληρ. τηλ. 2651072622 ΜΖΤ281104

ΕΝΟΙΚΙΑΖΕΤΑΙ διαμέρισμα επί της οδού Στ. Κωτσόδη 2, τριών υπνοδωματίων, μια κουζίνα, χωλ, σαλόνι και δύο WC. Πληρ. τηλ. 2241076574, 2246072130, 6973461152, 6944997486ΜΖΤ281111

ΕΝΟΙΚΙΑΖΟΝΤΑΙ γκαρσονιέρες μονόχωρες ανακαινισμένες ισόγειες πλήρως εξοπλισμένες στην περιοχή Ροδίνι Κυρά της Ρω. Πληρ.τηλ. 6977275783, 2241066680 ΜΖΤ281112

ΕΝΟΙΚΙΑΖΟΝΤΑΙ Α) STUDIO ΝΕΑΣ ΚΑΤΑΣΚΕΥΗΣ 50 Τ.Μ. ΣΟΓΕΙΟ ΣΤΗΝ ΙΑΛΥΣΟ, Β) ΔΙΑΜΕΡΙΣΜΑ ΔΥΑΡΙ ΣΟΓΕΙΟ ΕΠΙΠΛΩΜΕΝΟ 70 Τ.Μ. ΜΕΓΑΛΗ ΒΕΡΑΝΤΑ, Γ) ΡΕΤΙΡΕ ΕΠΙΠΛΩΜΕΝΟ ΔΙΑΜΕΡΙΣΜΑ 50 Τ.Μ. ΠΛΗΡ. ΤΗΛ. 2241093748, 2241094356 ΜΑΤ4216

ΕΝΟΙΚΙΑΖΟΝΤΑΙ στην Ιξιά, περιοχή Ανοιξη, δύο **γκαρσονιέρες** επιπλωμένες ανεξάρτητες - μέσα σε κήπο. Έχουν υπνοδωμάτιο, ευρύχωρη κουζίνα, λουτρόκαμπινέ και θέρμανση. 180 ευρώ η μία. Πληρ. τηλ. 2241092441 ΜΖΤ281110

ΕΝΟΙΚΙΑΖΕΤΑΙ διαμέρισμα 180 τ.μ. επί της οδού Βενετοκλέων (περιοχή ΜΕΤΡΟΠΟΛ) αποτελούμενο από καθιστικό, σαλοτραπεζαρία, τρία υπνοδωμάτια, κουζίνα, δύο μπάνια και αποθήκη. Το διαμέρισμα διαθέτει θέρμανση και είναι κατάλληλο για **κατοικία ή επαγγελματική χρήση** ώρες 5-8 μ.μ. Πληρ. τηλ. 2241023301, 6995580694 ΜΖΤ281109

ΕΝΟΙΚΙΑΖΕΤΑΙ διαμέρισμα 2όρι 2 δωματίων, κουζίνα, μπάνιο, επιπλωμένο στον Αγ. Νικόλαο. Πληρ. τηλ. 6945869039 ΜΖΤ261115

ΕΝΟΙΚΙΑΖΕΤΑΙ ημιυπόγειος γκαρσονιέρα που βγαίνει σε κήπο επί της Ηρακλείου Κρήτης 11 με κεντρική θέρμανση. Πληρ. τηλ. 2241034262 από 09.00-13.00 εκτός Σάββατο και Κυριακή ΜΖΤ261111

ΕΝΟΙΚΙΑΖΕΤΑΙ διαμέρισμα με 2 υπνοδωμάτια με αυλή σε κεντρική περιοχή με χώρο στάθμευσης αυτοκινήτου επί της οδού Δενδρινού 22, περιοχή Μητροπόλεως. Πληρ. τηλ. 2241028860 ώρες 13.00-22.00 ΜΖΤ281105

ΕΝΟΙΚΙΑΖΟΝΤΑΙ: α) διαμέρισμα 3όρι και **β) γκαρσονιέρα** πολυτελούς κατασκευής με αυτόνομη θέρμανση επί της οδού Αθηνών 110. Πληρ. τηλ. 2241069994, 6974062228 ΜΖΤ261116

ΖΗΤΕΙΤΑΙ

μαραγκός για εγκαταστάσεις επίπλων κουζίνας
- Ευνοϊκοί όροι αμοιβής
- Δίπλωμα οδήγησης και προϋπηρεσία κρίνονται απαραίτητα

Πληρ. τηλ. 2241091275 ΜΧΠΕΜΠ003

RE/MAX. Outstanding Agents. Outstanding Results.sm

ΖΗΤΟΥΝΤΑΙ ΣΥΝΕΡΓΑΤΕΣ

Η **RE/MAX,** η μεγαλύτερη εταιρία κτηματομεσιτικών συναλλαγών στον κόσμο, ξεκίνησε τις δραστηριότητές της και στη **Ρόδο** κάτω από την επωνυμία **RE/MAX EXPRESS**.

Στόχος μας η παροχή υψηλού επιπέδου υπηρεσιών στο ροδιακό κοινό.

Εάν διαθέτετε:
- καλή προσωπικότητα,
- κοινωνικότητα.
- ανεξαρτησία,
- γνώσεις πάνω στον τομέα των κτηματομεσιτικών συναλλαγών
- αλλά και οποιουδήποτε άλλου τύπου πωλήσεων

τότε αποτανθείτε σε εμάς για να ενημερωθείτε και να κάνετε το όνειρό σας πραγματικότητα.

Για περισσότερες πληροφορίες
RE/MAX EXPRESS Κυρία Μαίρη Χριστοδούλου
Τηλ.: 2241064730 & 22410 64755
E-mail: info@remaxexpress.gr
5ον χλμ. Λεωφόρου Ρόδου-Λίνδου ΧΠΚΤΗ005

Η ΤΟΥΟΤΑ Ξενάκης α.ε.β.ε.

ΖΗΤΑΕΙ

συνεργάτη για υπεύθυνη θέση εργασίας στο τμήμα εξυπηρέτησης πελατών.

Απαραίτητα προσόντα:
Ευχάριστη προσωπικότητα, άνεση επικοινωνίας, υπευθυνότητα, άριστη γνώση Η/Υ.

Πληροφορίες 2241086690
(εσωτερικό 100, κα Δερέμπεη) ΧΠ2366

Η **Ελληνική Ανώνυμη Εταιρία Παροχής Υπηρεσιών Αποθήκευσης Καυσίμων και Ανεφοδιασμού Αεροσκαφών (GISSCO A.E.)**

προκειμένου να καλύψει θέσεις ανεφοδιαστών αεροσκαφών, στους Σταθμούς Ανεφοδιασμού Αεροσκαφών που διατηρεί στα αεροδρόμια Ρόδου, Κω, Σαντορίνης και Χανίων

ζητά να προσλάβει **προσωπικό**
με τα παρακάτω προσόντα:
1. *Επαγγελματικό δίπλωμα οδήγησης Ε' κατηγορίας*
2. *Εμπειρία στην οδήγηση βαρέων οχημάτων, τουλάχιστον 3 χρόνια*
3. *Απολυτήριο Λυκείου ή Τεχνικής Σχολής*
4. *Γνώσεις ηλεκτρονικού υπολογιστή*
5. *Γνώσεις Αγγλικών*
6. *Ηλικία έως 35 ετών*

Προηγούμενη εμπειρία (ιδιαίτερα σε χώρους καυσίμων), καθώς και εμπειρία στην συντήρηση φορτηγών αυτοκινήτων, θα θεωρηθούν επιπρόσθετα προσόντα.
Παρακαλώ να αποστείλετε πλήρες βιογραφικό σημείωμα, ταχυδρομικώς στην παρακάτω διεύθυνση ή στο fax: 2109607840, διευκρινίζοντας παράλληλα για ποιό αεροδρόμιο ενδιαφέρεστε, έως την **10.12.2005**

GISSCO A.E.
Βουλιαγμένης 2 και Παπαφλέσσα
167 77 Ελληνικό
Υπ' όψη κου Κανταρτζή Στέφανου ΜΑΠ4251(Γ)

Η APIVITA

ΖΗΤΑ

ΑΙΣΘΗΤΙΚΟ
ΜΕ ΕΔΡΑ ΤΗ **ΡΟΔΟ**

Για την προώθηση των προϊόντων AROMATHERAPY ΚΑΙ PROPOLINE στα φαρμακεία

Ατομο με δυναμική προσωπικότητα που θέλει να ενταχθεί στο δυναμικό μιας ευέλικτης, καινοτόμου Ελληνικής Επιχείρησης η οποία ανταμοίβει τους ανθρώπους της για την αφοσίωσή τους στο Οραμα, τη Φιλοσοφία, τη Στρατηγική και τον προσανατολισμό στα αποτελέσματα.

ΑΠΑΡΑΙΤΗΤΑ ΠΡΟΣΟΝΤΑ:
- Πτυχίο Σχολών Αισθητικής ή άλλης αντίστοιχης ειδικότητας
- Επιθυμητή εμπειρία 2 ετών σε προώθηση καλλυντικών προϊόντων
- Ικανότητες επικοινωνίας και πώλησης
- Καλή γνώση της Αγγλικής γλώσσας και Η/Υ

Οι ενδιαφερόμενες μπορούν να στείλουν βιογραφικό σημείωμα στην διεύθυνση:
APIVITA
Διεύθυνση Ανθρωπίνων Πόρων
Κωλέπη 3-Μεταμόρφωση Τ.Κ. 14452 Τ.Θ.52010
Για όλα τα βιογραφικά θα τηρηθεί εχεμύθεια
ΜΑΤ4247(Γ)

RHODES TELEMATICS — FORTHnet

ADVANCED NETWORKING SOLUTIONS

ΑΝΑΚΟΙΝΩΣΗ

Η εταιρεία πληροφορικής Ροδιακή Τηλεματική ΑΕ επιθυμεί να προσλάβει το κάτωθι προσωπικό:

1. Υπεύθυνο/η προβολής και προώθησης (Marketing Manager)
2. Προγραμματιστή με εμπειρία σε MS Visual Basic, Visual C++, Net και σε βάσεις δεδομένων SQL Server.
3. Σχεδιαστή ιστοσελίδων (Web Developer)
4. Μηχανικό / Τεχνικό Η/Υ με εμπειρία στην εγκατάσταση και υποστήριξη δικτύων Η/Υ και στο Internet.

Κοινά απαιτούμενα προσόντα για τις παραπάνω θέσεις εργασίας
Αριστη γνώση της αγγλικής. Δυνατότητα συχνών ταξιδιών εκτός Ρόδου. Εκπληρωμένες στρατιωτικές υποχρεώσεις (για τους άνδρες υποψηφίους). Προϋπηρεσία θα εκτιμηθεί.

Πληροφορίες: Κυρία Μηνέττου (phay@rtel.gr)
1ο χιλ. Ρόδου-Καλλιθέας Ρόδος 85100
Τηλ. 22410-61031 ΧΠ1663

Από την αντιπροσωπεία αυτοκινήτων
HONDA - MITSUBISHI

ΖΗΤΕΙΤΑΙ

ΠΩΛΗΤΗΣ ΑΥΤΟΚΙΝΗΤΩΝ

Καλή γνώση Η/Υ και Αγγλικών.

Απαραίτητη αποστολή βιογραφικού σημειώματος στη διεύθυνση **Λ. Λίνδου 138 Ρόδος**
Τηλ. 2241067440-41
Φαξ 2241068462
Email: kaligcar@otenet.gr ΜΧΠ1915

ΕΝΟΙΚΙΑΣΕΙΣ

συνέχεια από την προηγούμενη

ΕΝΟΙΚΙΑΖΕΤΑΙ ισόγειος ανεξάρτητη **οικία** 120 τ.μ. σε διπλοκατοικία, με κήπο και μεγάλες βεράντες, με ηλιακό και νυχτερινό ρεύμα, επί της Παρθενόπης 17, περιοχή Αραπάκι. Πληρ. τηλ. 2241024528 MZT261110

ΕΝΟΙΚΙΑΖΕΤΑΙ οροφοδιαμέρισμα λουξ κατασκευής σε πολυκατοικία 2 διαμερισμάτων με ιδιωτικό πάρκιν, τζάκι και θέρμανση, επί της Κων/νου Υδραίου 47. Κατάλληλο και για επαγγελματική στέγη. Πληρ. τηλ. 6973317099 MZT251112

ΕΝΟΙΚΙΑΖΟΝΤΑΙ καινούργια **διαμερίσματα** πλήρως εξοπλισμένα με κουζίνα, τραπεζαρία, ντουλάπες, κρεβάτια, air condition, ηλιακό, TV, σε πολύ προσιτές τιμές σε ήσυχη περιοχή της Κρεμαστής. Δίπλα στο Λύκειο. Πληρ. τηλ. 2241090005, 6979834185 MZT231114

ΕΝΟΙΚΙΑΖΕΤΑΙ κατάστημα 50 τ.μ. στο κέντρο του Φαληράκου το οποίο λειτουργεί σαν γραφείο γεν. Τουρισμού, κατάλληλο για οποιαδήποτε χρήση. Πληρ. τηλ. 6944636141, 2241086888 MZT231113

ΕΝΟΙΚΙΑΖΕΤΑΙ λουξ **διαμέρισμα** 65 τ.μ. στις Καλυβές με air condition, μεγάλη βεράντα, χώρο για πάρκινγκ. Πληρ. τηλ. 6932736641 MZT221111

ΕΝΟΙΚΙΑΖΕΤΑΙ πολυτελές τριάρι **διαμέρισμα** στον β' όροφο με εντοιχισμένη κουζίνα επί της Μ. Πετρίδη 68. Πληρ. τηλ. 2241074009, 6945237624, 6972764614 MZT211107

ΕΝΟΙΚΙΑΖΕΤΑΙ οροφοδιαμέρισμα σε άριστη κατάσταση 3 υπνοδωματίων, 2 WC, με θέρμανση, χώρο για αποθήκη επί της Μεσογείου 9- Ρόδος. Πληρ. τηλ. 2241039705 MZT211121

ΕΝΟΙΚΙΑΖΕΤΑΙ ισόγειο **διαμέρισμα** επιπλωμένο σε άριστη κατάσταση, 2 υπνοδωμάτια, μεγάλο σαλόνι, κουζίνα, μπάνιο, Κολοκοτρώνη 87. Πληρ. τηλ. 6946581010 ΧΠ1084

ΕΝΟΙΚΙΑΖΕΤΑΙ ΔΙΑΜΕΡΙΣΜΑ ΕΥΡΥΧΩΡΟ, ΔΙΧΩΡΟ, ΗΛΙΟΛΟΥΣΤΟ ΕΠΙ ΤΗΣ ΚΟΔΡΙΓΚΤΩΝΟΣ (ΠΕΡΙΟΧΗ ΣΤΑΔΙΟΥ ΔΙΑΓΟΡΑ). ΕΠΙΣΗΣ ΚΑΙ ΜΙΚΡΟΤΕΡΟ ΜΕΧΡΙ ΤΕΛΗ ΙΟΥΝΙΟΥ Ή ΚΑΙ ΓΙΑ ΜΙΚΡΟΤΕΡΟ ΔΙΑΣΤΗΜΑ. ΠΛΗΡ. ΤΗΛ. 2241031756 ΜΑΤ4208

ΣΤΟ ΠΑΡΑΔΕΣΙ **ΕΝΟΙΚΙΑΖΟΝΤΑΙ**: α) ισόγειο **κατάστημα** 50 τ.μ. επί της Λεωφ. Δημοκρατίας αριθμ. 47, β) διώροφη **μεζονέτα** 50 τ.μ. με υπόγειο 25 τ.μ. στην λεωφ. Δημοκρατίας και Κανάρη 1α. Τα πιο πάνω ακίνητα ενοικιάζονται και σαν ενιαίος χώρος. Πληρ. τηλ. 2241025450, 2241020277, 6979357878 MZT091125

ΕΝΟΙΚΙΑΖΕΤΑΙ αποθήκη με ράμπα επί της Νικολάου Μαυρή μεσοτοιχία με την παλαιά ΔΕΗ. Πληρ. τηλ. 2241021757, 74722 MZT171106

ΕΝΟΙΚΙΑΖΕΤΑΙ διώροφο κατάστημα 53 τ.μ. στο ισόγειο, 51 τ.μ. στον πρώτο όροφο και βεράντα 31 τ.μ. στην οδό Γεωργίου Λεοντος 13 (κοντά στο Ξεν. Μανούσος). Πληρ. τηλ. 2241025450, 2241020277, 6979357878 MZT091124

ΕΝΟΙΚΙΑΖΟΝΤΑΙ στο Παραδείσι κοντά στο αεροδρόμιο σε συγκρότημα **διαμερισμάτων**, μονόχωρα διαμερίσματα των 35 τ.μ και δίχωρα των 55 τ.μ. Όλα πολυτελή, επιπλωμένα, με μεγάλες βεράντες, air condition, κουζίνα, ψυγείο, ζεστό νερό όλο το 24ωρο κι εύκολο πάρκιν. Ειδικές τιμές για στρατιωτικους και δημοσίους υπαλλήλους. Πληρ. τηλ. 6947429235, 2241033349 ΜΑΤ4116(2)

ΕΝΟΙΚΙΑΖΟΝΤΑΙ α) **διαμέρισμα** με πολυκουζινάκι 2 δωματίων πλήρως επιπλωμένο επί της οδού Γ. Παπανικολάου 35 στο κέντρο της πόλης, β) **διαμέρισμα** 2 υπνοδωματίων και λοιπών χώρων πλήρως επιπλωμένο επί της οδου 28ης Οκτωβρίου και Γρίβα γωνία, 2ος όροφος. Πληρ. τηλ. 6942400828 MZT141109

ΕΝΟΙΚΙΑΖΟΝΤΑΙ στο Φαληράκι με το μήνα ή την ημέρα **δωμάτια** δίχωρα (38 τ.μ.) και μονόχωρα (28 τ.μ.) από 2 έως 4 κλίνες. Προνομιούχος θέση. Εξαιρετική θέα. Εξοπλισμός κουζίνας πλήρης και air condition, τηλεόραση, τηλέφωνο, ζεστό νερό όλο το χρόνο, πάρκιν, φυλικό περιβάλλον, ησυχία, ασφάλεια, κατάλληλο για στρατιωτικούς, εκπαιδευτικούς, δημ. υπαλλήλους. Πληρ. τηλ. 2241065713 MZT141018

ΕΝΟΙΚΙΑΖΟΝΤΑΙ επί της οδού Λεμεσού (πλησίον Eurobank, οδού Αννής Μαρίας) α) **γκαρσονιέρα** 25 τ.μ. α' ορόφου, μονόχωρη, επιπλωμένη, με θέρμανση, πλήρως ανακαινισμένη και β) **γραφείο** 100 τ.μ. α' ορόφου, πρόσοψης, τριών χώρων, κατάλληλο για τεχνικό γραφείο, ινστιτούτο αισθητικής, ιατρείο κ.λπ. Δυνατή και η τμηματική ενοικίαση. Πληρ. τηλ. 6944965612 MZT031111

ΑΠΟΘΗΚΕΣ ΣΤΗΝ ΙΑΛΥΣΟ, ΕΝΟΙΚΙΑΖΟΝΤΑΙ 1) ΑΠΟΘΗΚΕΥΤΙΚΟΙ ΧΩΡΟΙ ΑΠΟ 100 ΕΩΣ 2000 Τ.Μ. ΚΑΙ ΥΨΟΣ 8 Μ. ΑΣΦΑΛΕΙΣ ΜΕ ΜΕΓΑΛΟΥΣ ΧΩΡΟΥΣ ΔΙΑΚΙΝΗΣΗΣ ΦΟΡΤΩΣΗΣ ΚΑΙ ΕΚΦΟΡΤΩΣΗΣ ΠΡΟΪΟΝΤΩΝ, 2) ΥΠΑΙΘΡΙΟΙ ΧΩΡΟΙ ΠΕΡΙΦΡΑΓΜΕΝΟΙ, ΑΣΦΑΛΕΙΣ, ΚΑΤΑΛΛΗΛΟΙ ΓΙΑ ΑΠΟΘΗΚΕΥΣΗ ΠΡΟΪΟΝΤΩΝ ΣΕ ΠΑΛΕΤΕΣ. ΠΛΗΡ. ΤΗΛ.6977271571 ΑΠΟ ΔΕΥΤΕΡΑ ΕΩΣ ΠΑΡΑΣΚΕΥΗ 08.00-15.00 κ. ΓΙΩΤΑ ΧΠΕ1912

ΕΝΟΙΚΙΑΖΕΤΑΙ στη Ρόδου-Λίνδου (κάτω από το Lidl) **χώρος** κατάλληλος για οποιαδήποτε επαγγελματική χρήση συνολικής έκτασης 2000 τ.μ. εκ των οποίων 800 τ.μ. κυρίως χρήσης και 1200 τ.μ. αποθηκευτικοί χώροι. Πληρ. τηλ. 6944386929 κος Αλέξης Παπαγρηγορίου ΧΠ2367

ΕΝΟΙΚΙΑΖΟΝΤΑΙ ΕΠΙΠΛΩΜΕΝΑ ΔΩΜΑΤΙΑ 1 ή 2 Α.Τ. ΠΛΗΡΩΣ ΕΞΟΠΛΙΣΜΕΝΑ (ΘΕΡΜΑΝΣΗ, TV, ΨΥΓΕΙΟ, ΒΡΑΣΤΗΡΑ ΝΕΡΟΥ, ΠΙΣΤΟΛΑΚΙ ΜΑΛΑΙΩΝ, ΑΤΟΜ. ΜΠΑΝΙΟ, ΜΠΑΛΚΟΝΙ) ΣΤΟ ΚΕΝΤΡΟ ΤΗΣ ΠΟΛΗΣ ΕΠΙ ΤΗΣ ΟΔΟΥ ΑΠΟΔΗΜΩΝ ΑΜΕΡΙΚΗΣ 37 (ΨΑΡΟΠΟΥΛΑ) (ΙΔΑΝΙΚΑ ΓΙΑ ΔΗΜΟΣΙΟΥΣ ΥΠΑΛΛΗΛΟΥΣ - ΣΤΡΑΤΙΩΤΙΚΟΥΣ - ΕΚΠΑΙΔΕΥΤΙΚΟΥΣ). ΕΠΙΣΗΣ ΔΙΧΩΡΟ ΠΛΗΡΩΣ ΕΞΟΠΛΙΣΜΕΝΟ ΔΙΑΜΕΡΙΣΜΑ ΓΙΑ ΟΛΟ ΤΟΝ ΧΡΟΝΟ. ΠΛΗΡ. ΤΗΛ. 6945069711 (09.00-14.30) ΜΑΤ3383

πωλησεις- αγορες ακινητων & επιχειρησεων

ΠΩΛΟΥΝΤΑΙ από ιδιώτη: α) **οροφοδιαμέρισμα** ισογειο 98 τ.μ. με περιμετρικά μεγάλα αίθρια (ηλιόλουστο) σχεδόν καινουργή με γρήγορη οικοδομική άδεια διαμερίσματος (επί της Μιχαήλ Πετρίδη) τιμή 165.000 ευρώ, β) **κατάστημα** 60 τ.μ. ισόγειο επί της Μιχαήλ Πετρίδη σχεδόν καινούργια (δυνατότης μίσθωσης τουλάχιστον 800 ευρώ) με μεγάλο χώρο αίθριων έμπροσθεν του δια κατασκευή περιγκολων. Τιμή 98.000 ευρώ. Πληρ. τηλ. 6945273837 κ. Νίκο ΜΑΤ4288(2)

ΠΩΛΕΙΤΑΙ διαμέρισμα τεσσάρι στην οδό Ρόδου-Λίνδου με μεγάλο σαλόνι και μεγάλη κουζίνα, 3 υπνοδωμάτια, ένα WC. Τετραγωνικά μέτρα 106,90. Τιμή 160.000 ευρώ. Πληρ. τηλ. 6945350615 MZT031208

ΠΩΛΕΙΤΑΙ ΟΙΚΟΠΕΔΟ στην Κρεμαστή 730 τ.μ. 200 μέτρα από τη θάλασσα. Πληρ. τηλ. 6944758868, 2241028609 MZT031201

ΠΩΛΕΙΤΑΙ από ιδιώτη: **μονοκατοικία** διώροφη 110 τ.μ. και 18 τ.μ. μπαλκόνια με φανταστική θέα θάλασσα (την βλέπετε καθισμένοι στο κρεβάτι σας), περιοχή παραλία Κρεμαστής. Αποτελείται από τρία (3) υπνοδωμάτια - δυο (2) μπάνια - κουζίνα - τραπεζαρία-καθιστικό-σαλόνι, καθώς επίσης έχει κεντρική θέρμανση κομπλέ και τζάκι. Τιμή 190.000 ευρω. Πληρ. τηλ. 6945273837 κ. Νίκο ΜΑΤ4288(1)

ΠΩΛΕΙΤΑΙ κατάστημα στο Γυαλό Σύμης (Simis Burger) με σημαντικά κέρδη, λόγω αναχωρησης. Τιμή 35.000 ευρω. Πληρ. τηλ. 22460-72550, 71631 MZT021216

ΚΑΡΑΚΟΝΕΡΟ. ΠΩΛΕΙΤΑΙ διαμέρισμα 78 τ.μ. 2 υ/δ. Ισόγειο με κεντρική θέρμανση.ΚΩΔ: (Κ-585). Πληρ. Ε. Κρανιδης και συνεργάτες τηλ. 2241027082 ΜΧΠ092.11

ΕΥΚΑΙΡΙΑ. ΠΩΛΟΥΝΤΑΙ στην Ιαλυσό **μεζονέτες** ημιτελείς ή με το κλειδί στο χέρι. Με θέα την Φιλέρημο, 130 τ.μ. Τιμή ολοκληρωμένης μεζονέτας 150.000 ευρώ. Πληρ. τηλ. 6948368303, 6948368302 MZT021219

ΠΩΛΕΙΤΑΙ από ιδιώτη **διαμέρισμα** 90 τ.μ. 5 ετών στην περιοχή Ροδίνι (κάτω) κοντά στη λαική. Πληρ. τηλ. 2241032820, 6979342111 MZT021210

ΡΟΔΟΣ. ΠΩΛΕΙΤΑΙ κατάστημα 80 τ.μ. στην οδό Θεμ. Σοφούλη. ΚΩΔ: (Κ-691). Πληρ. Ε. Κρανιδης και συνεργάτες τηλ. 2241027082 ΜΧΠ092.9

ΠΑΛΙΑ ΠΟΛΗ. ΠΩΛΕΙΤΑΙ μονοκατοικία 80 τ.μ. 2 υ/δ. ΚΩΔ: (Κ-140). Πληρ. Ε. Κρανιδης και συνεργάτες τηλ. 2241027082 ΜΧΠ092.10

ΠΡΟΣΦΕΡΩ 100.000 ΕΥΡΩ απολύτως τοις μετρητοίς για **ΑΓΟΡΑ ΔΙΑΜΕΡΙΣΜΑΤΟΣ** στις περιοχές Αναλήψη-Ανω Ροδίνι - Δασκάλους. Μόνο σοβαρές προτάσεις. Αποκλείονται μεσίτες. Πληρ. κος Στέλιος τηλ. 6973317376 MZT281118

ΡΟΔΟΣ. ΠΩΛΕΙΤΑΙ μεζονέτα στην Κων. Υδραίου 126 τ.μ. ΚΩΔ: (Κ-646). Πληρ. Ε. Κρανιδης και συνεργάτες τηλ. 2241027082 ΜΧΠ092.12

ΠΩΛΕΙΤΑΙ ΜΟΝΟΚΑΤΟΙΚΙΑ 105 Τ.Μ. (3) ΤΡΙΩΝ ΥΠΝΟΔΩΜΑΤΙΩΝ ΣΤΗΝ ΠΑΣΤΙΔΑ, ΕΝΤΟΣ ΟΙΚΟΠΕΔΟΥ 2.030 τ.μ. ΜΕ ΕΝΤΟΙΧΙΣΜΕΝΗ ΚΟΥΖΙΝΑ. ΑΞΙΑΣ 250.000 ΕΥΡΩ. ΠΛΗΡ. ΕΥΣΤΑΘΙΟΥ-ΕΥΡΩΚΤΗΜΑΤΙΚΗ, ΕΘΝΙΚΗΣ ΑΝΤΙΣΤΑΣΕΩΣ 83, ΤΗΛ. 22410-73819, 74917, 6944374546, 6945292030 ΜΧΠ401/2029

ΠΩΛΕΙΤΑΙ από ιδιώτη **διαμέρισμα** 80 τ.μ. σε κάθετο δρόμο της Ατταβύρου, ενιαίος χώρος σαλόνι-κουζίνα, 2 υπνοδωμάτια, 1 μπάνιο, 1 WC, περιμετρικά μπαλκόνια. Επίσης διαθέτει τζάκι, ηλιακό και συνδεση με το αποχετευτικό. Σε άριστη κατάσταση. Τιμή 130.000,00 ευρώ. Πληρ. τηλ. 6945559612 MZT301105

ΠΩΛΕΙΤΑΙ διαμέρισμα σε άριστη κατάσταση 37 τ.μ. - β' ορόφου, με μεγάλα μπαλκόνια, επιπλωμένο ή όχι. Οδός Φιλερήμου, Καρακόνερο, απέναντι από το Αθλητικό Κέντρο. Πληρ. τηλ. 6937430128 ΜΑΠ566

ΠΩΛΕΙΤΑΙ καφετέρια στο εμπορικό κέντρο Φώκιαλη "Active" πλήρως εξοπλισμένη με σταθερή πελατεία. Σε τιμή ευκαιρίας. Πληρ. τηλ. 2241077121, 6944193555 MZT011229

ΠΩΛΟΥΝΤΑΙ 3 γκαρσονιέρες σε άριστη κατάσταση, πλήρως επιπλωμένες και ενοικιασμένες όλο το χρόνο. Τιμή 130.000 ευρώ. Πληρ. τηλ. 6942947471 MZT011222

ΡΟΔΟΣ στην Αν. Μαρίας πωλείται **διαμέρισμα** 80 τ.μ. 2 υ/δ 90.000 ευρώ ΚΩΔ: (Κ-115). Πληρ. Εμμ. Κρανίδης και συνεργάτες τηλ. 2241027082 ΜΧΠ092.2

ΙΑΛΥΣΟΣ. ΠΩΛΕΙΤΑΙ ΔΙΑΜΕΡΙΣΜΑ 50 Τ.Μ. ΛΟΥΞ ΜΕ ΕΠΙΠΛΩΣΗ ΠΛΑΪ ΣΤΗΝ ΕΜΠΟΡΙΚΗ ΤΡΑΠΕΖΑ. ΣΕ ΤΙΜΗ ΕΥΚΑΙΡΙΑΣ ΛΟΓΩ ΕΚΤΑΚΤΟΥ ΑΝΑΧΩΡΗΣΕΩΣ. ΑΠΟΚΛΕΙΟΝΤΑΙ ΜΕΣΙΤΕΣ. ΠΛΗΡ. ΤΗΛ. 2109839659 MZT291117

ΡΟΔΟΣ στην Κων. Υδραίου. Πωλείται **διαμέρισμα** 80 τ.μ., 2 υ/δ, 1ου ορόφου, 135.000 ευρώ ΚΩΔ: (Κ-560). Πληρ. Κρανίδης και Συνεργάτης τηλ. 2241027082 ΧΠ0922.1

ΕΥΚΑΙΡΙΑ. ΠΩΛΕΙΤΑΙ επιχείρηση οβελιστηρίου με έτοιμη πελατεία, επικερδής, σε κεντρικό σημείο στο κέντρο της πόλης. Δεκτός κάθε έλεγχος για λόγους υγείας. Πληρ. τηλ. 6936161740, 6946282082 MZT301106

ΠΩΛΕΙΤΑΙ διαμέρισμα 82 τ.μ. καθαρό, καινούργιο ισόγειο με δικό του πάρκινγκ για οποιαδήποτε χρήση. Τιμή 145.000 ευρω. Οδός 28ης Οκτωβρίου 26. Πληρ. τηλ. 2241091141, 6972826627 MZT291121

ΠΩΛΕΙΤΑΙ διαμέρισμα στην περιοχή της Μητρόπολης με 3 υπνοδωμάτια, σαλόνι, κουζίνα, WC. Από ιδιοκτήτη. Πληρ. τηλ. 6945490689 MZT291112

ΠΩΛΕΙΤΑΙ η επιχείρηση παιδικών ενδυμάτων "Αντιγόνη" στην Μητρόπολη σε τιμή ευκαιρίας (λόγω ανειλημμένων υποχρεώσεων). Προτάσεις μόνο σοβαρές. Πληρ. τηλ. 2241031071, 6944869939 MZT281125

ΠΩΛΟΥΝΤΑΙ τα παρακάτω **διαμερίσματα:** 1) Ροδίνι δυάρι λουξ κατασκευής 94.000 ευρώ, 2) Σοφούλη τριάρι λουξ κατασκευής 167.000 ευρώ. Πληρ. κυρία Κατερίνα τηλ. 6977301090 ΜΧΠ1588.7

ΠΩΛΕΙΤΑΙ διαμέρισμα 1ου ορόφου στην οδό Κων/νου Υδραίου 90 τ.μ. Τιμή 180.000 ευρώ. Πληρ. τηλ. 2241028250 MZT281127

ΠΩΛΟΥΝΤΑΙ από ιδιώτη: 1) οροφοδιαμέρισμα 90 τ.μ. σε άριστη κατάσταση 17 ετών ισόγειο με βεράντες περιμετρικά (ηλιόλουστο) περιοχή Αναλήψη. Τιμή 98.000 ευρώ., **2) οροφοδιαμέρισμα** 84 τ.μ. σε άριστη κατάσταση 14 ετών ισόγειο με βεράντες περιμετρικά (ηλιόλουστο) περιοχή Μιχαήλ Πετρίδη. Τιμή 120.000 ευρώ. **3) μονοκατοικία** 110 τ.μ. διώροφη μετά οικοπέδου 220 τ.μ. Φανταστική θέα στη θάλασσα (παραλία Κρεμαστής) καινούργια. Τιμή 185.000 ευρώ. Πληρ. τηλ. 6945273837 κ. Νίκο, 6936179040 κ. Ηλία ΜΑΤ4212

ΠΩΛΕΙΤΑΙ 1) υπόγειο **διαμέρισμα** με αυλή στην Υψηλάντου 60.000 ευρώ, 2) **μονοκατοικία** 74 τ.μ. σε 400 τ.μ. οικόπεδο στη Δαματριά 75.000 ευρώ, 3) **ρετιρέ** 50 τ.μ. στον Αγ. Νικόλαο 50.000 ευρώ. Πληρ. ΑΙΓΑΙΟΚΤΗΜΑΤΙΚΗ - Ρένα Βαζούκου τηλ. 2241022943 ΜΧΠ851.2

ΠΩΛΕΙΤΑΙ επιχείρηση CAFE BAR (υπάρχει άδεια και για πιτσαρία-προπαρασκευασμένα φαγητά) στο Φαληράκι απέναντι από το LUNA PARK. Πληρ. τηλ. 6974844003, 6974844006 ΙΝΤ251118

ΠΩΛΕΙΤΑΙ διαμέρισμα 108 τ.μ. με 3 υπνοδωμάτια β' ορόφου με ασανσέρ και απεριόριστη θέα όλη τη Ρόδο στους Δασκάλους. Τιμή 170.000 ευρώ, 2) **μονοκατοικία** διώροφη 120 τ.μ. κοντά στο Ρολόι Π. Πόλης τιμή 145.000 ευρώ, 3) **διαμέρισμα** 98 τ.μ. Υ' όροφος Ιαλυσό 90.0000 ευρω, 4) 80 τ.μ. Αγ. Νικόλαος β' ορόφου 95.000 ευρω. Πληρ. ΑΙΓΑΙΟΚΤΗΜΑΤΙΚΗ - Ρένα Βαζούκου τηλ. 2241022943 ΜΧΠ851.1

ΠΩΛΕΙΤΑΙ από ιδιοκτήτη **σπίτι** 152 τ.μ. καινούργιας κατασκευής, lux, επιπλωμένο, με τις ηλεκτρικές συσκευές κουζίνας, τζάκι, ηλιακό θερμοσίφωνα στον 2ο όροφο χωρίς κοινόχρηστα στα Κοσκινού. Τιμή 480.000 δραχμές το μέτρο. Πληρ. τηλ. 6972248737, 2241075375 ΜΧΡ13150

ΠΩΛΟΥΝΤΑΙ μεζονέτες από ιδιώτη κατασκευαστή. **ΙΑΛΥΣΟΣ:** 140 και 160 τ.μ., με ηλιακό θερμοσίφωνα, θέρμανση, συναγερμό, τελειωμένες. **ΚΡΕΜΑΣΤΗ:** 200 τ.μ. σε 400 τ.μ. οικόπεδο με ηλιακό θερμοσίφωνα, θέρμανση, γκαράζ, συναγερμό, τελειωμένες. Πληρ. τηλ. 6932350214 ΜΑΤ4190

ΖΗΤΕΙΤΑΙ ΓΙΑ ΑΓΟΡΑ οικόπεδο ή παλιά **μονοκατοικία** στην πόλη της Ρόδου. Πληρ. τηλ. 6945537793 ΜΑΤ4167

ΠΩΛΟΥΝΤΑΙ από ιδιοκτήτη **κατοικίες:** α) **ισόγειο** 75 τ.μ., β) **δυάρι** 45 τ.μ., γ) **2 studio** σε οικόπεδο 1.350 τ.μ. κοντά στον Αγιο Νεκτάριο στην περιοχή Φαληρακίου με αυλή και πάρκινγκ σε ήσυχη περιοχή. Πληρ. τηλ. 6932962098 MZT091110

ΑΠΟ ΙΔΙΩΤΗ ΠΩΛΕΙΤΑΙ ΣΥΓΚΡΟΤΗΜΑ ΑΠΟ 5 ΔΙΑΜΕΡΙΣΜΑΤΑΚΙΑ ΣΕ ΠΑΝΟΡΑΜΙΚΗ ΘΕΑ ΣΤΙΣ ΚΑΛΥΘΙΕΣ (ΣΕ ΚΑΙΝΟΥΡΓΙΑ ΟΙΚΟΔΟΜΗ) ΠΟΥ ΑΠΟΦΕΡΕΙ 1.000 ΕΥΡΩ ΜΗΝΙΑΙΟΣ, ΑΠΟ 275.000 ΕΥΡΩ ΠΩΛΕΙΤΑΙ 200.000 ΕΥΡΩ. ΕΠΕΙΔΗ ΥΠΑΡΧΟΥΝ ΣΟΒΑΡΟΙ ΛΟΓΟΙ ΥΓΕΙΑΣ ΜΠΟΡΕΙ ΝΑ ΚΑΤΕΒΕΙ ΑΚΟΜΑ ΚΑΙ 170.000 ΕΥΡΩ. ΕΠΙΣΗΣ ΠΩΛΟΥΝΤΑΙ ΤΡΕΙΣ ΣΥΝΕΧΟΜΕΝΕΣ ΓΚΑΡΣΟΝΙΕΡΕΣ (ΔΙΧΩΡΕΣ 2 ΕΤΩΝ) ΜΕ Α/C, TV ΚΑΙ ΤΗΛΕΦΩΝΟ ΑΠΟ 135.000 ΕΥΡΩ ΜΟΝΟ 88.000 ΕΥΡΩ. ΕΠΙΣΗΣ ΠΩΛΕΙΤΑΙ ΜΙΑ ΓΚΑΡΣΟΝΙΕΡΑ ΠΑΝΟΡΑΜΙΚΗ ΜΕ 60 Τ.Μ. ΑΥΛΗ ΜΟΝΟ 45.000 ΕΥΡΩ. ΠΛΗΡ. ΤΗΛ. 6993169404, 6946780739 MZT231122

ΠΩΛΕΙΤΑΙ διαμέρισμα 130 τ.μ. με έξτρα 50 τ.μ. μπαλκόνια, βεράντες, ρετιρέ, στην Κοδριγκτώνος εικοσαετίας, 155.000 ευρώ. Αποκλείονται μεσίτες. **ΕΝΟΙΚΙΑΖΟΝΤΑΙ** 1. στον δρόμο Μαριτσά - Πεταλούδες δύο ανεξάρτητες μονοκατοικίες με κήπο, αυλή, δέντρα 200 ευρώ, 2. στο Ροδίνι στις πρώτες εργ. κατοικίες με 2 υπνοδωμάτια, μεζονέτα 280 ευρώ. Πληρ. τηλ. 2241048381, 6978584736, 2241047516, 6944177260 MZT191109

ΠΩΛΕΙΤΑΙ στο Γεννάδι επί της Λευκώρου 500 μ. πριν από το χωριό **οικόπεδο** 1.750 τ.μ. με άδεια οικοδομής 200 τ.μ. Πληρ. τηλ. 22410 61628, 6944410537 MZT201018

ΠΩΛΟΥΝΤΑΙ από ιδιοκτήτη κατασκευαστή **οροφοδιαμερίσματα** του ενός υπνοδωματίου και **στούντιο** σε πολυκατοικία των 4 διαμερισμάτων στην Ιαλυσό (40 μ. από το νέο κολυμβητήριο, 10' από την θάλασσα, 100 μ. από τον κεντρικό δρόμο). Πολυτελής κατασκευή, αποκλειστική θέση στάθμευσης, ηλιακός θερμοσίφωνας, κεντρική θέρμανση, τρεις πλευρές ελεύθερες, θέα προς Φιλέρημο, ιδιαίτερα προσεγμένος αρχιτεκτονικός σχεδιασμός. Πληρ. τηλ. 6945268254, 2241026792 MZT221108

ΠΩΛΕΙΤΑΙ PUB-ΚΑΦΕΤΕΡΙΑ στο τουριστικό κέντρο πλησίον νέου καζίνο. Πλήρως εξοπλισμένη, ανακαινισμένη, η καλύτερη στο είδος της. Συμβόλαιο 12ετές. Πληροφορίες άλλες δεν θα δοθουν τηλεφωνικως. Δεκτές μόνο σοβαρές προτάσεις. Πληρ. για συνεννόηση τηλ. 6977339669 μετά τις 12 το μεσημέρι ΜΧΡ13108

ΖΗΤΕΙΤΑΙ ΠΡΟΣ ΑΓΟΡΑ διαμέρισμα 2 ή 3 δωματίων έως 15 ετών εντός πόλεως Ρόδου σε καλή κατάσταση. Πληρ. τηλ. 6976517797 MZT191108

ΠΩΛΟΥΝΤΑΙ ΑΠΟ ΤΗΝ ΚΑΤΑΣΚΕΥΑΣΤΙΚΗ ΕΤΑΙΡΕΙΑ Κ. ΣΠΑΝΟΣ Κ' ΣΙΑ Ο.Ε. ΠΟΥΛΤΕΛΗ ΔΙΑΜΕΡΙΣΜΑΤΑ ΤΩΝ 3 ΥΠΝΟΔΩΜΑΤΙΩΝ, 125 ΚΑΙ 115 Τ.Μ., ΕΝΤΟΣ ΠΟΛΕΩΣ ΚΑΙ ΗΜΙΤΕΛΕΙΣ ΜΕΖΟΝΕΤΕΣ ΣΤΑ ΤΡΙΑΝΤΑ. ΠΛΗΡ. ΤΗΛ. 2241060400 ΑΠΟ 08.00-15.00 ΚΑΙ 6944272159 ΑΠΟ 18.00-22.00 MZT251111

ΠΩΛΟΥΝΤΑΙ μονοκατοικίες στην Παστίδα 90 τ.μ., 110 τ.μ., 120 τ.μ., 133 τ.μ., 160 τ.μ. εντός σχεδίου σε ανεξάρτητο οικόπεδο. Πωλείται **διαμέρισμα** στην οδό Στοκχόλμης 120 τ.μ. λουξ κατασκευής. Πληρ. τηλ. 6932584374, 2241069984 MZT171117

ΠΩΛΕΙΤΑΙ διώροφο διατηρητέο περιοχή Ακαδημία, κατάλληλο για διπλή χρήση κατοικία-επαγγελματική στέγη. Πληρ. τηλ. 6977000977 MZT111121

εργασιες

Από μεταφορική εταιρεία **ζητούνται οδηγοί** Γ' κατηγορίας. Πληρ. τηλ. 2241060345 ΜΑΤ4282

ΖΗΤΕΙΤΑΙ κοπέλα υπάλληλος ταμείου από μεγάλο κατάστημα με ναυτιλιακά και βιομηχανικά με γνώσεις Η/Υ και λογιστικής. Πληρ. τηλ. 6944677000, βιογραφικό στο FAX 2241064840 MZT021202

ΖΗΤΕΙΤΑΙ κοπέλα νέα Ελληνίδα για να εργασθεί στο καφέ μπαρ Ιαλύσιον στην Ιαλυσό. Πληρ. τηλ. 6974484599, κ. Γιώργο MZT021206

ΖΗΤΕΙΤΑΙ τεχνίτης μαρμαράς. Εργασία όλο τον χρόνο, σε επιχείρηση τζακιών. Πληρ. τηλ. 6944161080 κ. Μιχάλη MZT021213

ΑΒΕΒΑΙΗ ΑΣΦΑΛΕΙΑ ΕΡΓΑΣΙΑΣ; Αμεσα βγάλτε 550 ευρώ - 1300 ευρώ/μήνα part time, 1200-3000 ευρώ/μήνα, full time, δουλεύοντας στο σπίτι ή το γραφείο. Θέσεις ανεξάρτητης συνεργασίας. Παρέχεται πλήρης εκπαίδευση. Οχι ντήλερ - πλασιέ - τηλεμάρκετινγκ. Δωρεάν ενημερωτικό φυλλάδιο: 2102801185, www.multi-millionaires.biz ΜΑΤ4272(1)

ΑΜΕΣΑ ΒΓΑΛΤΕ ΕΞΤΡΑ 65 ευρώ-125 ευρώ/ώρα, δουλεύοντας στο σπίτι ή το γραφείο. Οχι ντήλερ - πλασιέ - πωλητές. Ελεύθερο ωράριο μερικής απασχόλησης. Ανάπτυξη σοβαρών εισοδημάτων. Πληρωμένα ταξίδια στο εξωτερικό - διακοπές. Ενημερωτικό φυλλάδιο δωρεάν 24ωρη βάση: 2102801244, www.lmshomebiz.com ΜΑΤ4272(2)

ΕΧΤΡΑ εισοδήματα 70 ευρώ -140 ευρώ την ώρα μπορείτε να κερδίσετε δουλεύοντας στο χώρο σας. Ελεύθερο ωράριο. Ανάπτυξη σοβαρών εισοδημάτων. Πληρ. τηλ. 2241037362, www.umswork4you.com, ums@otenet.gr ΜΑΤ4271

ΖΗΤΕΙΤΑΙ κοπέλα για να εργασθεί σε καφέ bar. Πληρ. τηλ. 2241075586 από 11.00-15.00 και από 19.00-23.00 ΜΑΤ4266

ΖΗΤΟΥΝΤΑΙ δύο εμφανίσιμες **κοπέλες** έως 40 ετών για να εργασθούν σε cafe bar σε εξαιρετικά σοβαρό περιβάλλον. Ώρες εργασίας 19.00 έως 01.00. Πληρ. τηλ. 6946163747, 6944271437 MZT291122

ΖΗΤΕΙΤΑΙ κοπέλα να εργασθεί σε καφενείο - Λέσχη στο Ροδίνι. Πληρ. τηλ. 2241069025, 6947243834 MZT301117

ΖΗΤΕΙΤΑΙ νηπιοβρεφοκόμος - νηπιαγωγός για πενθήμερη απασχόληση. Πληρ. τηλ. 6936898822 ΜΑΤ4238

Ο Ομιλος εταιρειών INTERNATIONAL LIFE προσφέρει εργασία σε νέους και νέες με τουλάχιστον απολυτήριο Λυκείου. Επικοινωνία στα τηλέφωνα 2241067980-81, 2241068165 ή στο e-mail:GR0574@inlife.gr ΜΑΤ4249

ΔΙΕΘΝΗΣ ΕΤΑΙΡΙΑ ΖΗΤΑ ΣΟΒΑΡΑ ΑΤΟΜΑ ΓΙΑ ΕΡΓΑΣΙΑ ΜΕΣΑ ΑΠΟ ΤΟ ΧΩΡΟ ΤΟΥΣ. ΠΡΟΣΟΧΗ ΟΧΙ ΝΤΗΛΕΡ - ΠΛΑΣΙΕ. ΧΩΡΙΣ ΝΑ ΡΙΣΚΑΡΕΤΑΙ ΤΗΝ ΤΩΡΙΝΗ ΣΑΣ ΕΡΓΑΣΙΑ. ΕΠΕΝΔΥΣΤΕ ΜΟΝΟ ΤΟΝ ΕΛΕΥΘΕΡΟ ΧΡΟΝΟ ΣΑΣ. ΠΛΗΡ. ΤΗΛ. 2241065132, 6937759450, ΑΥΣΤΗΡΑ 09.00-21.00 κ. ΒΑΣΙΛΟΠΟΥΛΟΣ ΜΑΤ4230

ΤΟ ΞΕΝΟΔΟΧΕΙΟ
Blue Sky Beach Hotel
στην πόλη της Ρόδου
ΖΗΤΕΙ

εργασιες

συνέχεια από την προηγούμενη

ΖΗΤΟΥΝΤΑΙ συνεργάτες σοβαροί και υπεύθυνοι από Ρόδο για εκπροσώπηση Εταιρείας Καλλοσσού που ραγδαία αναπτύσσεται στο νησί. Χρήση Internet επιθυμητή. Κέρδη 600-5.000 ευρώ! Καλέστε άμεσα. Υπάρχει εκπαίδευση το Σαββατοκύριακο. Τηλ. 2310729425, 6979776716, www.highlevelJob.com ΜΑΠ536

ΖΗΤΕΙΤΑΙ κοπέλα για καφετέρια. Πληρ. τηλ. 6932541842 κος Γιώργος ΜΖΤ291102

ΖΗΤΕΙΤΑΙ κοπέλα εμφανίσιμη για να εργασθεί σε INTERNET CAFE. Πληρ. τηλ. 6936699602, 2241025052 ΜΖΤ261103

ΖΗΤΕΙΤΑΙ κόπτης κρεάτων για κρεοπωλείο σε σούπερ μάρκετ. Πληρ. τηλ. 2241042168, 6972431283 ΜΖΤ241130

ΖΗΤΟΥΝΤΑΙ έμπειροι **ηλεκτρολόγοι** εγκατάστασης και **βοηθητικό προσωπικό**. Πληρ. τηλ. 6942294363, 2241034980 ΜΖΤ211102

ΕΠΑΓΓΕΛΜΑΤΙΚΗ ΕΥΚΑΙΡΙΑ. ΖΗΤΟΥΝΤΑΙ άμεσα **συνεργάτες** για εργασία από το σπίτι ή το γραφείο σας. Κερδίστε από 600 έως 3000 ευρώ το μήνα με ελεύθερο ωράριο. Ανεξάρτητη συνεργασία. Όχι ντίλερ ή πλασιέ, πλήρες σύστημα εκπαίδευσης. Προοπτική καριέρας - έξτρα μπόνους - κερδισμένα ταξίδια. Πληρ. τηλ. 2241094767, 6978034309, www. homework4u.biz ΜΑΠ284

ΑΝΑΠΤΥΣΣΟΜΕΝΗ εμπορική εταιρεία επεκτείνεται σε όλη την Ελλάδα **ΤΩΡΑ ΣΤΗΝ ΡΟΔΟ** και στα Δωδεκάνησα. **ΖΗΤΑΕΙ άτομα** για την άμεση κάλυψη θέσεων με υψηλές αποδοχές, πλήρες σύστημα εκπαίδευσης, μερική / πλήρη απασχόληση. Απεριόριστες δυνατότητες εξέλιξης. Ντετερνετ επιθυμητό. Πληρ. τηλ. 2241030078, www.umswork4you.com. INT2328(1)

ΖΗΤΟΥΝΤΑΙ άτομα για μερική ή πλήρη απασχόληση χωρίς ιδιαίτερες γνώσεις. Δυνατότητα καριέρας. Πληρ. τηλ. 2241035680, www.opportunity4all.gr ΜΖΤ281122

ΖΗΤΟΥΝΤΑΙ κοπέλες για να εργασθούν στο cafe ΑΠΟΛΑΥΣΗ στην Αναληψη. Πληρ. τηλ. 2241064287 ΜΖΤ211135

ΖΗΤΕΙΤΑΙ κοπέλα για να εργασθεί στο "Reno's club", στον Αρχάγγελο. Πληρ. τηλ. 2244022540 (σ.σ. μετά τις 6.00 μ.μ) και 6932006967 ΜΖΤ181103

Θέλετε να είστε αφεντικό του εαυτού σας; Να αποφασίζετε εσείς για τα εισοδήματά σας , να ταξιδεύετε σε όλο τον κόσμο; Πολυεθνική Εταιρία σου δίνει την ευκαιρία. Πληρ. τηλ. 6993580605 ΜΧΡ13114

Η ΠΕΤΡΟΓΚΑΖ ΡΟΔΟΥ ΖΗΤΕΙ οδηγό με δίπλωμα Γ' κατηγορίας και δίπλωμα ADR για μόνιμη απασχόληση. Πληρ. τηλ. 2241061430, 6936999841 ΜΖΤ141105

διαφορα

ΠΩΛΟΥΝΤΑΙ: ψυγεία ανοξείδωτα 2 μέτρα, **πάγκοι** ανοξείδωτοι 3 μέτρα, **ζαμπονομηχανή, μηχανή φραπέ, κρεπιέρα,** λόγω αλλαγής καταστήματος. Πληρ. τηλ. 2241036504 ΜΖΤ031207

ΠΩΛΟΥΝΤΑΙ: α) **1 κρεβατάκι μωρού** με το στρώμα από ξύλο καρυδιάς. Τιμή 180 ευρώ, β) **παιδικό δωμάτιο** αποτελείται από κρεβάτι μονό με το στρώμα, κομοδίνο, γραιρείο, βιβλιοθήκη και καρέκλα γραφείου. Τιμή 480 ευρώ, γ) **καθισματάκι αυτοκινήτου** της Chico αχρησιμοποίητο. Τιμή 80 ευρω. Πληρ. τηλ. 2241076010 ΜΖΤ011224

ΠΩΛΟΥΝΤΑΙ καουσόξυλα πεύκου για τζάκι ή ξυλόσομπα σε καλή τιμή. Πληρ. τηλ. 2241081884 ΜΖΤ011223

ΠΩΛΟΥΝΤΑΙ σε άριστη κατάσταση **σαλόνι** τετραθέσιο, δύο πολυθρόνες, τραπεζαρία και με 6 καρέκλες και ένα σκρίνιο, κλασικά, σε τιμές ευκαιρίας. Πληρ. τηλ. 6938755092 ΜΖΤ301110

ΠΩΛΕΙΤΑΙ τουριστικό σκάφος 40 θέσεων, ξύλινο 12μ. Πληρ. τηλ. 2241048241, 6973613470 ΜΖΤ301107

ΠΩΛΕΙΤΑΙ τηλεόραση THOMPSON DIGITAL 52 ιντσών σε άριστη κατάσταση. Τιμή 1500 ευρω. Πληρ. τηλ. 6948260999 ΜΖΤ211120

ΠΩΛΟΥΝΤΑΙ ξύλα για τζάκι. Πληρ. τηλ. 6938991262, 2241034430 ΜΖΤ211104

ΠΩΛΟΥΝΤΑΙ λόγω ανακαίνισης από ξενοδοχείο **έπιπλα δωματίου** κομπλέ σε άριστη κατάσταση και **είδη υγιεινής** σε τιμή ευκαιρίας. Πληρ. τηλ. 6948837637 ΜΑΤ4095

ΠΩΛΕΙΤΑΙ σκάφος ταχύπλοο Sea - Ray 23 πόδια, με μηχανή Mercruiser 280HP καινούργια, καμπίνες 2, χωριστό WC, κουζινάκι με νιπτήρα, ψυγείο, ηλεκτρικό, βαθύμετρο, VHF, εργάτη άγκυρας 400W, αλυσίδα άγκυρας 120m, φλατς, 2 μπαταρίες 160 A έκαστη, τέντα δωμάτιο καινούργια, τέντα πόρκαν, τρέιλερ διαξονικό ΕΛΞΙΣ, δελφινιέρα εμπρός ανοξείδωτη, πασαρέλα μπάνιου, 3 προπέλες μπαλόνια, σωστικά, σωσίβια, τζάκετ, ραδιοτόφωνο, κ.ά. Πληρ. τηλ. 6993325454, 2241031370 ΧΠ004

ΠΩΛΟΥΝΤΑΙ από ιδιώτη **καθαρόαιμα σκυλιά** ράτσας LABRADOR σε πολύ λογική τιμή. Πληρ. τηλ. 6937228252 ΜΖΤ151120

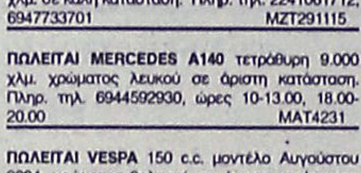

ΠΩΛΟΥΝΤΑΙ ΕΛΑΦΡΩΣ ΜΕΤΑΧΕΙΡΙΣΜΕΝΑ ΑΥΤΟΚΙΝΗΤΑ ΠΑΝΤΟΣ ΤΥΠΟΥ: ΙΧ ΕΠΙΒΑΤΙΚΑ: ΑΓΡΟΤΙΚΑ, ΕΠΑΓΓΕΛΜΑΤΙΚΑ, ΦΟΡΤΗΓΑ. ΕΤΟΙΜΟΠΑΡΑΔΟΤΑ Η ΚΑΤΟΠΙΝ ΠΑΡΑΓΓΕΛΙΑΣ. ΠΑΡΕΧΟΥΜΕ ΠΙΣΤΟΠΟΙΗΤΙΚΟ ΕΛΕΓΧΟΥ ΚΑΛΗΣ ΛΕΙΤΟΥΡΓΙΑΣ ΚΑΙ ΓΡΑΠΤΗ ΕΓΓΥΗΣΗ ΕΝΟΣ ΕΤΟΥΣ. ΩΝΗΣΗ ΧΟΝΔΡΙΚΗ-ΛΙΑΝΙΚΗ. ΠΑΡΑΔΟΣΗ ΣΤΟ ΧΩΡΟ ΣΑΣ. ΠΛΗΡ. ΤΗΛ. 2431074709, FAX 2431027008, ΚΙΝ. 6974456200 Κ. ΜΠΟΥΝΤΟΥΡΗ ΔΗΜΗΤΡΗ ΜΑΤ4256

ΠΩΛΕΙΤΑΙ adress V100 σε καλή κατάσταση. Τιμή 400 ευρώ. Πληρ. τηλ. 6972052707 ΜΖΤ031203

ΠΩΛΟΥΝΤΑΙ FIAT PUNTO 1,2 **Suzuki Wagon R+** 1,3, **Fiat Panda** 1,1 και **Suzuki Jimny** 4X4 όλα σε άριστη κατάσταση, μόλις 2 ετών. Πληρ. τηλ. 6948714054 κο Αντώνη ΜΖΤ011215

ΠΩΛΕΙΤΑΙ αυτοκίνητο TOYOTA STARLET δίπορτο 1300 cc χρώματος κόκκινο. Τιμή 2200 ευρώ. Πληρ. τηλ. 2241061377, 6947480872 ΜΖΤ011201

ΠΩΛΕΙΤΑΙ αυτοκίνητο **DAIHATSU CUORE** 74.000 χλμ., 1.000cc, μοντέλο 2001, σε άριστη κατάσταση και πολύ καλή τιμή. Πληρ. τηλ. 6974274226 ΜΖΤ301109

ΠΩΛΕΙΤΑΙ μηχανή HONDA AFRICA 750 cc μοντέλο 2000 με φουλ εξτρά. Τιμή 5500 ευρώ. Πληρ. τηλ. 6932482656 ΜΖΤ281116

ΠΩΛΕΙΤΑΙ αυτοκίνητο AUDI 1600 κυβ. με 60.000 χλμ. σε καλή κατάσταση. Πληρ. τηλ. 2241061712, 6947733701 ΜΖΤ291115

ΠΩΛΕΙΤΑΙ MERCEDES A140 τετράθυρη 9.000 χλμ. χρώματος λευκού σε άριστη κατάσταση. Πληρ. τηλ. 6944592930, ώρες 10-13.00, 18.00-20.00 ΜΑΤ4231

ΠΩΛΕΙΤΑΙ VESPA 150 c.c. μοντέλο Αυγούστου 2004, χρώματος θαλασσί, σε άριστη κατάσταση. Πληρ. τηλ. 6947808022 ΜΖΤ261117

ΠΩΛΕΙΤΑΙ BMW 520I εξακύλινδρο 150HP, μοντέλο 1997, μαύρο χρώμα, 93.000 χλμ. (με βιβλίο service), πολύ καλός εξοπλισμός. Πληρ. τηλ. 2241074592, 6976007822 ΜΖΤ251119

ΠΩΛΕΙΤΑΙ GOLF special edition, full extra, όλα εργοστασιακά, 27.000 χλμ., σαν καινούργιο, φυλάσσεται σε γκαράζ, μπλε σκούρο μεταλλικό. Πωλείται 11.000 ευρώ. Δεκτός διακανονισμός. Πληρ. τηλ. 6995096059 ΜΖΤ261104

ΠΩΛΕΙΤΑΙ αυτοκίνητο MERCEDES E200 μοντέλο 2001 με 44.000 χλμ. σε άριστη κατάσταση με πολλά extra. Δεκτός κάθε έλεγχος. Τιμή ευκαιρίας, ευκολίες πληρωμής. Πληρ. τηλ. 6934676100 INT211106

Σία. Πληρ. τηλ. 6974569688 ΜΖΤ291111

Ομορφη ψηλή ξανθιά **ΖΗΤΑ ΓΝΩΡΙΜΙΑ** σοβαρού κυρίου. Απόρρητες κλήσεις, καθώς και αλλοδαποί αποκλείονται. Πληρ. τηλ. 6972902821, γνωριμία, ξενοδοχείο και σε χώρο δικό σας ή σε δικό μου χώρο) ΜΖΤ261112

ΤΡΑΒ 22 ετών πολύ όμορφη **ΖΗΤΑ ΓΝΩΡΙΜΙΕΣ** με κυρίους. Πληρ. τηλ. 6946074523 ΜΖΤ281120

ΚΥΡΙΑ 36 ΕΤΩΝ ΓΥΜΝΑΣΜΕΝΗ, ΚΑΛΛΙΓΡΑΜΗ ΕΝΤΥΠΩΣΙΑΚΗ ΕΥΓΕΝΙΚΑ, ΖΗΤΑΕΙ ΓΝΩΡΙΜΙΑ ΜΕ ΚΥΡΙΟ ΑΠΟ ΡΟΔΟ. ΕΞΑΙΡΟΥΝΤΑΙ ΟΙ ΚΛΗΣΕΙΣ ΜΕ ΑΠΟΚΡΥΨΗ. ΠΛΗΡ. ΤΗΛ. 6932971809 ΜΑΠ533(2)

ΕΚΚΕΝΩΣΕΙΣ ΒΟΘΡΩΝ

Τιμές δρομολογίων:

- Εντός πόλεως: 40 €
- Ιαλυσός, Αφάντου, Φαληράκι, Καλυθιές: 40 €
- Αρχάγγελος: 65 €
- Φάνες, Σορωνή: 70 €

● Ειδικές τιμές για ξενοδοχειακές μονάδες



ΜΑΤ8024(Γ)

ΤΗΛ. 6976827119, 2241047971

ΠΑΥΝΤΗΡΙΟ ΧΑΛΙΩΝ

Cleaning Pro



ΜΑΤ7867

πλένουμε & φυλάμε:

- ΧΑΛΙΑ - ΜΟΚΕΤΕΣ - ΦΛΟΚΑΤΕΣ
- ΠΑΠΛΩΜΑΤΑ - ΚΟΥΒΕΡΤΕΣ

☎ 22410.60585

email: abonis@otenet.gr

ΜΠΟΝΗΣ ΑΝΤΩΝΗΣ - ΚΑΖΑΝΤΖΙΔΟΥ ΕΙΡΗΝΗ

ΝΙΚΗΦ. ΒΡΕΤΤΑΚΟΥ - ΑΣΓΟΥΡΟΥ

ΣΧΟΛΗ ΟΔΗΓΩΝ

ΠΕΤΑΥΡΑΚΗΣ ΑΝΤΩΝΗΣ

- **ΔΙΠΛΩΜΑΤΑ όλων των κατηγοριών**



- **Επεκτάσεις - Αναθεωρήσεις**
- **Κέντρο θεωρητικής εκπαίδευσης με τα πλέον σύγχρονα εποπτικά μέσα**

(Παρρ. Συλλ. Αμερικής 14), ΨΑΡΟΠΟΥΛΑ

(κάτω από το γυμναστήριο FITNESS)

Τηλ. 2241037337, κιν 6944210024

ΜΑΤ4143(Γ)

18χρονη Ελληνίδα μοντέλο

ΖΗΤΑ ΓΝΩΡΙΜΙΑ

με σοβαρό κύριο και ότι προκύψει

Πληρ. τηλ. 6947296019 ΜΑΠ567(Γ)

SATO

OFFICE SYSTEMS

ΖΗΤΑΜΕ

ΠΩΛΗΤΗ-ΠΩΛΗΤΡΙΑ

ΓΙΑ ΤΟ ΚΑΤΑΣΤΗΜΑ ΤΗΣ ΡΟΔΟΥ ΜΠΟΝΗΣ Ε.Π.Ε.

Οι κατάλληλοι υποψήφιοι θα πρέπει να διαθέτουν τα εξής προσόντα:

- Ανεση και ευχέρεια στην επικοινωνία
- Καλή γνώση της αγγλικής γλώσσας
- Καλή γνώση ηλεκτρονικού υπολογιστή

Η εταιρία προσφέρει:

- Ικανοποιητικό μισθό και bonus επί των πωλήσεων
- Συνεχή εκπαίδευση στις σύγχρονες μεθόδους πωλήσεων

ΒΙΟΓΡΑΦΙΚΑ ΣΤΟ FAX: 2241070213

e-mail:sato@microworld.gr

ΠΛΗΡΟΦΟΡΙΕΣ 11.00-13.00, 17.00-19.00

ΣΤΟ ΤΗΛ. 2241075533 ΜΑΤ4279

Ραδιοφωνικός Σταθμός

ΖΗΤΑΕΙ ΑΤΟΜΑ ΓΙΑ ΠΩΛΗΣΕΙΣ ΔΙΑΦΗΜΙΣΕΩΝ

Ref. Πο1

Θέση:

- Πωλήσεις Διαφημιστικών υπηρεσιών του σταθμού
- Διοργάνωση διαφόρων event του σταθμού
- 4ωρή απασχόληση

Προφίλ υποψήφιου:

- Ηλικία ως 30 ετών
- Δυναμική προσωπικότητα
- Άνεση στην επικοινωνία

Απαραίτητα προσόντα:

- Σπουδές ΤΕΙ Marketign Διαφήμιση
- Άριστη γνώση χειρισμού Η/Υ και Ms Offices

Προσφέρεται

- Ευχάριστο, φιλικό, δυναμικό περιβάλλον
- Εκπαίδευση και δυνατότητα εξέλιξης
- Μισθός και Μπόνους

Αποστολή βιογραφικών:

Υπόψη κας Φιλίππου

Fax: 22410 75190,

email: add@aias.gr ΧΠ004

ΠΩΛΕΙΤΑΙ

μηχανή εξωλέμβια

τετράχρονη HONDA 130 HP

σε άριστη κατάσταση και με ευκολίες.

Πληρ. τηλ. 2241067440 ΜΧΠ915

eden roc

resort hotel & bungalows

★★★★

ΠΩΛΟΥΝΤΑΙ

από ξενοδοχείο **έπιπλα δωματίων** λόγω ανακαίνισης

- κρεβάτι 20 ευρώ
- στρώμα 10 ευρώ
- τραπεζάκι 20 ευρώ μεγάλο, 15 ευρώ μικρό
- καναπές 25 ευρώ
- πολυθρόνα 20 ευρώ
- πολυκουζινάκια 50 ευρώ
- καθρέπτης 15 ευρώ

κ.λπ. ξενοδοχειακός εξοπλισμός

Το ξενοδοχείο θα βρίσκεται ανοιχτό για τους ενδιαφερόμενους καθημερινά 10.00 με 15.00 (εκτός Κυριακής)!

Πληρ. τηλ. 2241067067 (κ. Βαγγέλης) ΜΑΤ4288(Γ)

SAVVAIDIS & Associates

Estate Agents & Consultants

ΣΤΕΛΕΧΟΣ ΠΩΛΗΣΕΩΝ

Η κτηματομεσιτική εταιρεία **ΣΑΒΒΑΙΔΗΣ & Συνεργάτες** η οποία δραστηριοποιείται στον χώρο της μεσιτείας ακινήτων στη Ρόδο από το 1983 ζητεί στέλεχος πωλήσεων 25 - 40 ετών για στελέχωση του τμήματος πωλήσεων. Παρέχονται ικανοποιητικές αμοιβές, χαρτοφυλάκιο ακινήτων, εκπαίδευση από έμπειρους κτηματομεσίτες, σύγχρονο και φιλικό εργασιακό περιβάλλον.

Ο υποψήφιος θα πρέπει να είναι κάτοχος ΙΧ και να έχει γνώσεις Αγγλικής και Η/Υ. Πτυχίο ΑΕΙ και εμπειρία είναι επιθυμητά. Αποστολή βιογραφικών με πρόσφατη φωτογραφία στο info@savvaidis.gr

ΜΧΠ7659

ΣΑΒΒΑΙΔΗΣ & Συνεργάτες - Μεσίτες και Σύμβουλοι Ακινήτων

Λαμπράκη 14 - ΡΟΔΟΣ - τηλ 22410-26281 fax 22410-34663 http://www.savvaidis.gr

μαθήματα

ΜΑΘΗΜΑΤΙΚΑ - ΦΥΣΙΚΗ - ΧΗΜΕΙΑ παραδίδονται από πτυχιούχο φυσικό σε μαθητές Γυμνασίου - Λυκείου. Πληρ. τηλ. 2241095141, 6977934349 ΜΑΠ574

ΜΑΘΗΜΑΤΙΚΑ-ΦΥΣΙΚΗ-ΧΗΜΕΙΑ. Παραδίδονται ιδιαίτερα μαθήματα ή σε γκρουπ 2-3 μαθητών από πολύ έμπειρους καθηγητές για σοβαρή προετοιμασία με άμεσο αποτέλεσμα και συμπλήρωση κενών. Τιμές λογικές. Πληρ. τηλ. 6948893531 (μαθηματικά), 6973025100 (Φυσική-Χημεία) ΜΑΤ4285

ΙΔΙΑΙΤΕΡΑ ΜΑΘΗΜΑΤΑ. Αριστούχος απόφοιτος της Γερμανικής Σχολής και του Αριστοτέλειου Πανεπιστημίου Θεσσαλονίκης αναλαμβάνει μαθητές δημοτικού-γυμνασίου-λυκείου στα μαθήματα σχολείου και ξένης γλώσσας (αγγλικά-γερμανικά). Μαθήματα κατ' άτομο ή μικρές ομάδες. Υπεύθυνη, αξιόπιστη και αποτελεσματική εργασία σε πολύ καλές τιμές. Πληρ. τηλ. 2241023781, 6947045965 ΜΧΡ13109

ΜΑΘΗΜΑΤΑ ΜΟΥΣΙΚΗΣ (πιάνο, θεωρία, σολφέζ, αρμονία κ.λπ.) παραδίδονται από έμπειρη καθηγήτρια, αριστούχο απόφοιτο του Κρατικού Ωδείου Θεσσαλονίκης. Υπευθυνότητα και αποτελεσματικότητα. Τιμές προσιτές. Πληρ. τηλ. 6974329732 ΜΧΡ13110

ΚΑΘΗΓΗΤΡΙΑ ΑΓΓΛΙΚΩΝ. ΑΠΟΦΟΙΤΗ ΤΟΥ UNIVERSITY OF TEXAS, ΠΑΡΑΔΙΔΕΙ ΜΑΘΗΜΑΤΑ ΚΑΤ' ΟΙΚΟΝ Ή ΣΤΟ ΧΩΡΟ ΣΑΣ. • ΤΑΧΥΡΥΘΜΗ ΜΑΘΗΣΗ ΑΓΓΛΙΚΩΝ ΣΤΟΥΣ ΞΕΝΟΔΟΧ/ΛΗΛΟΥΣ. ΣΕ 5 ΜΗΝΕΣ ΕΙΣΤΕ ΕΤΟΙΜΟΙ Ν' ΑΝΤΑΠΟΚΡΙΘΕΙΤΕ ΣΤΙΣ ΑΠΑΙΤΗΣΕΙΣ ΤΗΣ ΕΡΓΑΣΙΑΣ ΣΑΣ. • ΕΙΔΙΚΕΣ ΠΡΟΣΦΟΡΕΣ ΣΕ ΜΙΚΡΟΥΣ ΜΑΘΗΤΕΣ. ΤΙΜΗ ΕΚΠΛΗΞΗ ΣΤ' ΑΔΕΛΦΙΑ. ΠΛΗΡ. ΤΗΛ. 2241038350 ΜΖΤ261106

προσφορές εργασίας

Νιώθετε, αδιαθεσία, κούραση; **Φυσιοθεραπεία** για διάφορες αρρώστιες και μασάζ θεραπευτικό, χαλαρωτικό θα επιστρέψει υγεία, θα γεμίσει το σώμα σας νέα ενέργεια! Τηλεφωνήστε, ελάτε και οι αρρώστιες σας φεύγουν στο παρελθόν!!! Η ζωή σας θα λάμψει εκ νέου!!!. Πληρ. τηλ. 6942095457 ΜΖΤ301104

ΚΥΡΙΑ διπλωματούχος μασέρ κάνει θεραπευτικό, αθλητικό, χαλαρωτικό μασάζ. Πληρ. τηλ. 6948553306 ΜΖΤ201017

Νιώθετε αδιαθεσία, κούραση; **Φυσιοθεραπεία** για διάφορες αρρώστιες και μασάζ θεραπευτικό, χαλαρωτικό θα επιστρέψει υγεία, θα γεμίσει το σώμα σας νέα ενέργεια! Τηλεφωνήστε, ελάτε και οι αρρώστιες σας φεύγουνα το παρελθόν!!! Η ζωή σας θα λάμψει εκ νέου!!! Πληρ. τηλ. 6942095457 ΜΖΤ301104

Είμαι **ΚΟΜΜΩΤΡΙΑ** με πτυχίο Β' κύκλου, έχω προϋπηρεσία 1 χρόνο, **ΖΗΤΩ ΕΡΓΑΣΙΑ.** Πληρ. τηλ. 6974533192, 2241047310 ΜΖΤ291116

ΜΑΣΤΟΡΑΣ ΜΟΝΩΣΕΙΣ αναλαμβάνει μπογιατίσματα. Καλή δουλειά, καλή τιμή. Πληρ. τηλ. 6945120850 ΜΖΤ281128

γνωριμιες

ΤΡΑΒ ΖΗΤΑ ΓΝΩΡΙΜΙΑ με σοβαρά άτομα. Ονομα



ΠΡΙΝ: 82 ΚΙΛΑ



ΤΩΡΑ: 62 ΚΙΛΑ

Εχασα 20 κιλά σε 4 μήνες χωρίς να πεινάω και με την κυτταρίτιδα και το πιο σημαντικό δεν τα ξαναέβαλα!

Μάθετε και εσείς πώς στο τηλ. 2241075118 www.mynaturalife.gr.

ΠΡΟΣΦΕΡΟΥΜΕ ΔΩΡΕΑΝ ΛΙΠΟΜΕΤΡΗΣΗ ΚΑΙ ΠΑΡΑΚΟΛΟΥΘΗΣΗ ΑΠΟΤΕΛΕΣΜΑΤΩΝ ΜΑΠ548(Γ)


Το "Λιμάνι"

οδός. Θα υπάρχει δυνατότητα μονοδρόμησης στο τμήμα πλατεία – Ρολόι – Χαράνι, εφόσον κατασκευασθεί τμήμα 200m από Χαράνι προς Ελικοδρόμιο. και η κίνηση μπορεί να διοχετευθεί από την περιοχή Ελικονής –Σαλαχουρη-Κάμπος του Γιαλού.

2.2 Η πρόσβαση των πλοίων στο Λιμάνι της Σύμης.

Η υπάρχουσα προβλήτα αλλά και το καινούργιο κρηπίδωμα που έχει δημιουργηθεί πρόσφατα στη θέση «Κασαπιά» δεν λύνουν το πρόβλημα της ασφαλούς αγκυροβολίας- πρυμνοδέτησης –πλαγιοδέτησης μεγάλων αλλά και μικρών πλοίων.

Καθ' όλη την διάρκεια του έτους σε έκτακτες καιρικές συνθήκες (αλλά και σε συνήθεις) η διαδικασία προσέγγισης είναι δύσκολη.

Η αύξηση του μήκους των μεγάλων επιβατηγών σκαφών τα οποία έχει ανάγκη η οικονομία της Σύμης την κάνει ακόμα δυσκολότερη.

3. ΠΡΟΤΕΙΝΟΜΕΝΕΣ ΛΥΣΕΙΣ

Εξετάζονται δύο λύσεις:

1. Κατασκευή αποβάθρας μήκους 100 μ. από το «Πέταλο» μέχρι την αποβάθρα καυσίμων, και βάθους -11 μέτρων.

Με την κατασκευή της αποβάθρας δημιουργείται χερσαίος χώρος 1500 τ.μ. και με τμήμα παραλίας 800 τ.μ., σχηματίζεται λιμενική ζώνη 2.300 τ.μ. συνολικά.

Νότια της ζώνης αυτής υπάρχει τσιμεντοστρωμμένη οδός, και νοτιότερα υπάρχουν ιδιοκτησίες. Γνώμη ορισμένων μελών του Δημοτικού Συμβουλίου Σύμης ήταν να απαλλοτριωθεί ενδεχομένως η ιδιοκτησία αυτή, για την κατασκευή κτιρίου επιβατών.

Διαφορετικά θα πρέπει να κατασκευασθεί το κτίριο στον χώρο της αποβάθρας, οπότε θα προβάλλει μάλλον υπερβολικά.

2. Η δεύτερη λύση προβλέπει την κατασκευή αποβάθρας στο ακρογιάλι της «Ξινίδας» 300 μ. ανατολικότερα από την αποβάθρα καυσίμων. Η προσπέλαση στην αποβάθρα θα γίνεται με την επέκταση της τσιμεντοστρωμένης οδού, από την αποβάθρα καυσίμων προς το «Γιάλι της Ξινίδας», κατά 160 μ. Για την επέκταση της οδού θα κατασκευασθεί αβαθές παραλιακό κρηπίδωμα.

Η προβλεπόμενη αποβάθρα θα έχει συνολικό μήκος 170 μ. (τρία τμήματα, 25 + 55 + 90 μ.) και με την κατασκευή της δημιουργείται λιμενική ζώνη 4700 τ.μ.. Η αποβάθρα είναι προσαρμοσμένη στην μορφολογία του εδάφους, και υπάρχει χώρος για την κατασκευή σε πρώτη φάση κτιρίου επιβατών, και μελλοντικά αποθηκών υποστέγων γραφείων διαχείρησης του λιμένος κλπ. καθώς και λιμενικού φυλακίου.

3.1 ΠΡΟΘΕΣΜΙΑ

Για την ολοκλήρωση του έργου απαιτείται προθεσμία (2) ετών. Πρέπει να τονισθεί ότι εργασίες εκσκαφών με χρήση εκρηκτικών θα γίνονται μόνο από τον μήνα Νοέμβριο έως και τον Μάη.

Θα ισχύσουν επίσης τμηματικές προθεσμίες, ως εξής:

ΔΥΣΗ 1

α) Σε διάστημα ενός (1) έτους θα ολοκληρωθούν οι εκσκαφές για την θεμελίωση των κρηπιδωμάτων.

Β) Σε διάστημα δεκαοκτώ (18) μηνών θα έχει ολοκληρωθεί κρηπίδωμα μήκους 50 μ. στο δυτικό άκρο, και θα πρέπει να έχει ολοκληρωθεί η θεμελίωση του κτιρίου επιβατών.

ΔΥΣΗ 2

α) Σε διάστημα ενός (1) έτους θα κατασκευασθεί πλήρως το κρηπίδωμα Ζ Ε Α, και θα ολοκληρωθεί η εκσκαφή για την θεμελίωση του υπολοίπου τμήματος.

β) Σε διάστημα δεκαοκτώ (18) μηνών θα έχει κατασκευασθεί το κρηπίδωμα Α Β, θα έχουν γίνει οι ανωδομές και οι επιχώσεις, και θα έχει γίνει η θεμελίωση του κτιρίου επιβατών.

ΙΓ. ΔΑΠΑΝΗ

Η δαπάνη του έργου, για την λύση 1 ανέρχεται σε 5.000.000 ευρώ ενώ για την λύση 2 σε 7.000.000 ευρώ. Το έργο θα προταθεί για χρηματοδότηση από το Γ' ΚΠΣ.

ΙΔ. ΣΥΓΚΡΙΣΗ ΕΝΑΛΛΑΚΤΙΚΩΝ ΛΥΣΕΩΝ.

Τα πλεονεκτήματα και τα μειονεκτήματα κάθε λύσης έχουν ως εξής:

ΛΥΣΗ 1. Πλεονεκτήματα θεωρούνται το μικρότερο κόστος, η μικρότερη απόσταση από την δημοτική οδό, και πιθανότατα ο μικρότερος χρόνος για την υλοποίηση του έργου.

Μειονεκτήματα της λύσης είναι :

• το γεγονός ότι δεν έχει προοπτική σε βάθος χρόνου - καλύπτει μεν τις σημερινές ανάγκες, αλλά δεν έχει προϋποθέσεις για την ανάπτυξη λιμένα, λόγω έλλειψης ζωτικού χώρου.

• Η προβλήτα είναι εκτεθειμένη στους ΒΑ έως ΝΑ ανέμους που δημιουργούν μεγάλους κυματισμούς οι οποίοι θα εμποδίζουν την προσέγγιση των πλοίων.

• Άλλα μειονεκτήματα είναι η απαίτηση απαλλοτριώσεων, ή σε περίπτωση που δεν προκριθεί αυτή η μεθόδευση, το γεγονός ότι θα κατασκευασθεί το κτίριο επιβατών μπροστά από την υφιστάμενη οικοδομική γραμμή.

• Δεν υπάρχει επίσης αρκετός χώρος για εμπορεύματα, ούτε επαρκής χώρος για ελιγμούς μεγάλων φορτηγών αυτοκινήτων (νταλίκες).

ΔΥΣΗ 2

Πλεονεκτήματα της λύσης είναι :

• Η επάρκεια του χώρου ώστε να μπορεί να καλύπτει τις ανάγκες αιώνος,

• Η δυνατότητα διαχωρισμού σε κρηπίδωμα ημεροπλοίων, κρηπίδωμα πλοίων γραμμής και μότορσιπς,

• η δυνατότητα κατασκευής – πλην του κτιρίου επιβατών – και κτιρίων αποθηκών υποστέγων, λιμενικού φυλακίου κλπ.

• η προσαρμογή του έργου και των εγκαταστάσεων στο φυσικό τοπίο και την μορφολογία της ακτής,

• η ευχέρεια ελιγμών από φορτηγά αυτοκίνητα, ο χώρος στάθμευσης για τους αναμένοντες και ακόμη χώρος στάθμευσης, έστω περιστασιακά για τις γενικότερες ανάγκες του οικισμού, στο τμήμα Ζ Ε Α.

• Η δυνατότητα ασφαλούς αγκυροβολίας πλαγιοδέτησης και πρυμνοδέτησης και των μεγαλυτέρων πλοίων κάτω από όλες της καιρικές συνθήκες.

Μειονεκτήματα είναι το μεγαλύτερο κόστος και η μεγαλύτερη απόσταση (κατά 150-200 μ) από την λύση 1.

Η ομάδα μελετητών από τους μηχανικούς :
Μαρουλάκη Χρυσόστομο
Διπλ. Πολιτικό Μηχανικό ΕΜΠ
Λιμενολόγο και τον
Φιλήμονα Αρφαρά
Διπλ. Ηλεκτρολόγο Μηχανικό ΕΜΠ
Περιβαλλοντολόγο

Έχουν εκπονήσει και έχουν εγκρίνει:

α) Την προκαταρκτική Περιβαλλοντική Εκτίμηση και αξιολόγηση του έργου

Β) Την Μελέτη Περιβαλλοντικών Επιπτώσεων

γ) Την Προμελέτη των Λιμενικών έργων

Επίσης έχει εκπονηθεί και η μελέτη ακτομηχανικής του έργου.

Για την ωρίμανση του έργου απαιτείται η εκπόνηση της οριστικής μελέτης και των τευχών δημοπράτησης του έργου, η ένταξή του σε καποιο από τα προγράμματα του Γ ΚΠΣ για την χρηματοδότησή του.

Σύμφωνα με πληροφορίες, τα έργα που προγραμματίζεται να γίνουν στα λιμάνια της χώρας θα χρηματοδοτηθούν από το δάνειο των 3 δισ. ευρώ που θα ληφθεί από την Ευρωπαϊκή Τράπεζα Επενδύσεων (ΕΤΕπ), στην προσπάθεια να εκσυγχρονισθούν τα λιμάνια της χώρας και να ενταχθούν ευκολότερα στο Διευρωπαϊκό Συνδυασμένο Δίκτυο Μεταφορών.

Σε 8 εκθέσεις τουρισμού ο ΕΟΤ

Σε οκτώ συνολικά διεθνείς εκθέσεις τουρισμού στη Γερμανία θα συμμετάσχει το 2006 με περίπτερο ο ΕΟΤ, καλώντας τους ενδιαφερόμενους επιχειρηματίες να δηλώσουν από τώρα συμμετοχή. Ειδικότερα, σύμφωνα με τον ΕΟΤ Γερμανίας, οργανωμένη ελληνική παρουσία θα υπάρχει στις ακόλουθες 8 εκθέσεις:

CMT (14 - 22 Ιανουαρίου) Στουτγκάρδη

Η CMT (Caravan-Motor-Touristik) θεωρείται η μεγαλύτερη έκθεση γενικού τουρισμού της Γερμανίας που απευθύνεται όχι μόνο στους Γερμανους αλλά και στους κατοίκους των γειτονικών κρατών.

Παράλληλα με την έκθεση έχει καθιερωθεί και διοργανώνονται, με μεγάλη επιτυχία, οι τρεις θεματικές εκθέσεις:

- Fahrrad & Erlebnisreisen mit Wandern, 14.-15.01.06 (ταξίδια περιηγήσεων - ποδήλατο -πεζοπορία)
- Golf - & WellnessReisen, 19.- 22.01.06 (ταξίδια γκολφ και ομορφιάς)
- Kreuzfahrt & SchiffsReisen 19.- 22.01.06 (κρουαζιέρες - ταξίδια με πλοίο)

Boot (1 - 29 Ιανουαρίου) Ντίσελντορφ

Η εν λόγω έκθεση για θαλάσσια σκάφη και τουρισμό, που πραγματοποιείται στο Ντίσελντορφ, είναι η μεγαλύτερη τουριστική εκδήλωση στον κόσμο στον τομέα του θαλάσσιου τουρισμού και θαλάσσιου αθλητισμού.

Οι επισκέπτες της έκθεσης ανέρχονται σε 300.000 άτομα και προέρχονται από 60 κράτη, με μεγάλη αγοραστική δύναμη και υψηλό επίπεδο γνώσεων στον τομέα του θαλάσσιου τουρισμού. Οι επαγγελματίες του τουριστικού κλάδου καλύπτουν ποσοστό 15% - 20% των επισκεπτών.

Reisen (08 - 12 Φεβρουαρίου) Αμβούργο

Η έκθεση αυτή παρουσιάζει μια ολοκληρωμένη τουριστική προσφορά στο κοινό της Βόρειας Γερμανίας και των γειτονικών κρατών. Σύμφωνα με την έκθεση, οι τουριστικοί προορισμοί στην Ευρώπη κατακτούν την πρώτη θέση στις προτιμήσεις των κατοίκων του Αμβούργου έναντι των μακρινών προορισμών, στοιχείο ιδιαίτερα ενδιαφέρον για τον ελληνικό τουρισμό. Ταυτόχρονα τα μεμονωμένα ταξίδια κερδίζουν σε έδαφος έναντι των οργανωμένων ταξιδιών.

CBR (18 - 22 Φεβρουαρίου) Μόναχο

Η CBR, με τα τρία επί μέρους τμήματα (Caravan-Boot-Reisemarkt), καλύπτει το σύνολο της τουριστικής προσφοράς.

Από το 2006 η διεύθυνση της έκθεσης, ανταποκρινόμενη στις νέες απαιτήσεις της αγοράς, επεκτείνει την προσφορά της και σε τρεις νέες προσφορές διακοπών: Γκολφ, ποδήλατο, wellness.

ITB (08 - 12 Μαρτίου) Βερολίνο

Στην αδιαφιλονίκητα μεγαλύτερη επαγγελματική τουριστική εκδήλωση στο κόσμο, την έκθεση ITB 2006, η Ελλάδα θα είναι η τιμώμενη χώρα και ως τέτοια διοργανώνει τα εγκαίνια και τη δεξίωση των εγκαινίων.

Σε όλα τα έντυπα της έκθεσης αναφέρεται ήδη η Ελλάδα ως συνδιοργανώτρια χώρα και θα προβάλλεται σε όλες τις εκδηλώσεις δημοσίων σχέσεων της έκθεσης.

Το Διεθνές Κέντρο Συνεδρίων (ICC) και ο χώρος της έκθεσης θα διακοσμηθούν με μεγάλες αφίσες της Ελλάδας.

Η ITB φιλοξενεί σε συνολική έκταση 150.000 τμ. περισσότερους από 10.000 εκθέτες από 180 κράτη της υφηλίου και συγκεντρώνει συνεχώς και περισσότερους εκπροσώπους από τα Μέσα Μαζικής Ενημέρωσης. Την έκθεση ITB 2005 επισκέφτηκαν 7.285 δημοσιογράφοι από 85 κράτη.

Η έκθεση ITB χαρακτηρίζεται από το πλούσιο πρόγραμμα παράλληλων εκδηλώσεων, όπως συζητήσεις Touristik Forum (TEF), συνεντεύξεις Τύπου, δεξιώσεις, εκδηλώσεις απονομής βραβείων κ.ά.

Το ελληνικό περίπτερο θα καλύψει μικτή επιφάνεια 2.255 τμ.

IMEX (30.05.-01.06) Φραγκφούρτη

Η εταιρεία IMEX (The Worldwide Exibition) σε συνεργασία με τη γερμανική εταιρεία συνεδρίων GCB German Convention Bureau, διοργάνωσε, για πρώτη φορά στη Γερμανία και μάλιστα στη Φραγκφούρτη, το 2003 με μεγάλη επιτυχία τη διεθνή επαγγελματική έκθεση IMEX για συνέδρια, σεμινάρια και ταξίδια ειδικών κινήτρων (incentives).

Τα αποτελέσματα από το πρώτο έτος της διοργάνωσης ήταν θεαματικά και ξεπέρασαν τις προσδοκίες των διοργανωτών και κάθε χρόνο παρατηρείται αυξανόμενο ενδιαφέρον εκθετών και επισκεπτών.

Το ελληνικό περίπτερο καλύπτει επιφάνεια 506 τμ.

Στο χώρο παρουσιάσεων και σε οθόνη "Πλάσμα" ο ΕΟΤ Γερμανίας θα προβάλει την τουριστική Ελλάδα γενικά και ειδικά το συνεδριακό τουρισμό.

Στις περιοχές προτεραιότητας

ΣΥΝΕΧΕΙΑ ΑΠΟ ΤΗ ΣΕΛ. 19

Κομβικό σημείο στο αναφερόμενο τουριστικό χωροταξικό μανιφέστο - όπως αποκαλείται από κυβερνητικούς κύκλους- είναι το γεγονός ότι με βάση το συγκεκριμένο ειδικό πλαίσιο θα προσαρμοστούν τα κίνητρα στον αναπτυξιακό νόμο, ενώ θα εξειδικευθούν τα κριτήρια ένταξης σε αυτόν. Αυτό θα έχει ως αποτέλεσμα αυτός να γίνει πιο ευέλικτος για τους επενδυτές, αλλά και για τους ελεγκτικούς μηχανισμούς της πολιτείας.

Ο ειδικός γραμματέας του υπουργείου προσθέτει ότι η απουσία σχεδιασμού είχε δράσει μέχρι σήμερα ανασταλτικά στην ανάπτυξη βασικών υποδομών, δεδομένου ότι ο καθείς προσέφευγε στο ΣτΕ. Ηδη, όπως αναφέρει ο κ. Κακκώσης, έχει συσταθεί από τα συναρμόδια υπουργεία επιτροπή, η οποία θα ολοκληρώσει τον σχεδιασμό τον προσεχή Μάιο, όπως έχουν ήδη ανακοινώσει οι αρμόδιοι υπουργοί ΠΕΧΩΔΕ και Τουριστικής Ανάπτυξης κ. Γιώργος Σουφλιάς και Δημήτρης Αβραμόπουλος.

Κατά τις ίδιες πληροφορίες έχει ήδη ολοκληρωθεί σχετική προμελέτη, την οποία επεξεργάζεται η ως άνω αναφερόμενη επιτροπή.

Σύμφωνα με αυτή, η χώρα κατηγοροποιείται σε πόλους, δίκτυο και περιοχές εθνικής κλίμακας.

Α' ΚΑΤΗΓΟΡΙΑ

Πόλοι Ιαματικού Τουρισμού

Στην Ελλάδα υπάρχουν 127 ιαματικές πηγές, εκ των οποίων οι 87 είναι εκμεταλλεύσιμες:

1. Δυτική Πελοπόννησος (Ηλεία, Καϊάφας)
2. Στερεά Ελλάδα (Σμόκοβο, Καμένα Βούρλα, Υπάτη, Αιδηψός)
3. Ανατολικό Αιγαίο (Ικαρία, Σάμος, Ρόδος, Νίσυρος)
4. Ανατολική Μακεδονία (Νιγρίτα κ.ά.).
5. Μεμονωμένα Κέντρα Ιαματικού Τουρισμού (Λουτράκι, Κύθνος κ.ά.)

Πόλοι Συνεδριακού - Εκθεσιακού Τουρισμού

Κριτήριο είναι οι μεγάλες πόλεις με ποιοτικά ξενοδοχεία, συνεδριακούς χώρους και διεθνή αεροδρόμια:

1. Αθήνα, 2. Θεσσαλονίκη-Χαλκιδική, 3. Ηράκλειο, 4. Ρόδος και 5. Κέρκυρα.

Πόλοι Τουρισμού Golf

1. Αττική, 2. Κρήτη, 3. Ρόδος, 4. Θεσσαλονίκη-Χαλκιδική, 5. Κέρκυρα, 6. Μαγνησία, 7. Δυτική Ελλάδα (Ηλεία).

Β' ΚΑΤΗΓΟΡΙΑ

Ειδικές μορφές τουρισμού (χιονοδρομικά κέντρα, μαρίνες κ.λπ.)

Σε αυτήν εμπεριέχονται δίκτυα που μπορούν να αποτελέσουν Κέντρα Ειδικών Μορφών Τουρισμού. Πρόκειται για τα Χιονοδρομικά Κέντρα και τους τουριστικούς λιμένες (μαρίνες) της χώρας που δύναται δορυφορικά να αναπτυχθούν και είναι διάσπαρτα στον γεωγραφικό χώρο της Ελλάδας.

Γ' ΚΑΤΗΓΟΡΙΑ

Περιοχές Ανάπτυξης Σύγχρονων Μορφών Παραθεριστικού Τουρισμού

1. Δυτική Πελοπόννησος - Αιτωλοακαρνανία
2. Μαγνησία και τα παράλια του νομού Λάρισας
3. Τα παράλια της Θράκης
4. Νότια Κρήτη

Περιοχές Ορεινού Τουρισμού

1. Κεντρική Πελοπόννησος 2. Βόρεια Πίνδος 3. Νότια Πίνδος (Αγραφα, Παρνασσός, Βαρδούσια) 4. Βουνά Ανατολικής Μακεδονίας 5. Εύβοια, 6. Ορεινή Κρήτη, 7. Πήλιο, 8. Μεμονωμένοι ορεινοί όγκοι (π.χ. Πολύγυρος).

Σε αυτές τις περιοχές επιτρέπεται η ανέγερση μόνο μικρών μονάδων, προσαρμοσμένων στο τοπίο και στα χαρακτηριστικά του τόπου, αξιοποιώντας την παράδοση και την παραγωγή της περιοχής.

Περιοχές μικρών νησιωτικών προορισμών σε Αιγαίο και Ιόνιο

Αντίστοιχος συνδυασμός με τους ορεινούς προορισμούς όπου επίσης επιτρέπεται η ανέγερση μόνο μικρών μονάδων προσαρμοσμένων στην παράδοση του εκάστοτε προορισμού.

Δ' ΚΑΤΗΓΟΡΙΑ

Περιοχές Προτεραιότητας Μεγάλων Επενδύσεων

Πρόκειται για επενδύσεις υψηλής εμβέλειας, οι οποίες βρίσκονται κοντά σε αεροδρόμια και κύριους οδικούς άξονες. Σε πρώτη φάση, σε αυτή την κατηγορία τοποθετούνται οι κάτωθι προορισμοί: Κρήτη, Ρόδος, Δυτική Πελοπόννησος και Μαγνησία.

Σύμφωνα με τον κ. Κακκώση, το χωροταξικό πλαίσιο για τον τουρισμό περιλαμβάνει τις βασικές αρχές και προτεραιότητες για την ανάπτυξη του τουρισμού στη χώρα. Επιπλέον, το ειδικό πλαίσιο θα περιλαμβάνει σχέδιο δράσης για την προσαρμογή των περιφερειακών χωροταξικών σχεδίων, όπως και των λοιπών υποκειμένων χωρικών σχεδίων στις εθνικές προτεραιότητες του τουρισμού.

Ο ειδικός γραμματέας του υπουργείου Τουριστικής Ανάπτυξης σημειώνει ότι ακολούθως η διϋπουργική επιτροπή - σε συνεργασία με το υπουργείο Οικονομίας - θα προχωρήσει σε χωρική εξειδίκευση των προβλέψεων του αναπτυξιακού νόμου (Ν. 3299/2004) για τον τουρισμό. Στο πλαίσιο αυτό, θα καταταγούν οι διάφορες περιοχές σε τρεις κατηγορίες, σε σχέση με τον τουρισμό, ώριμες (στις οποίες θα επιδιωχθούν η ανάπλασή τους και η βελτίωση της ποιότητας), αναπτυσσόμενες και ειδικές (μικρά νησιά, ορεινές ζώνες κ.λπ.). Επισημαίνεται δε ότι ο αναπτυξιακός νόμος προβλέπει ότι σε τμήματα της επικράτειας που χαρακτηρίζονται από υπερσυγκέντρωση τουριστικής δραστηριότητας δεν έχουν εφαρμογή κάποιες ενισχύσεις του νόμου, καθώς και ρυθμίσεις για ζώνες τουρισμού - αναψυχής που χαρακτηρίζονται έτσι σύμφωνα με τα ισχύοντα κριτήρια της χωροταξικής ή πολεοδομικής πολιτικής.

Τέλος, την ίδια ώρα προωθείται πρόγραμμα δράσης στο οποίο θα εξειδικεύονται οι απαιτούμενες για την εφαρμογή του Ειδικού Πλαισίου Χωροταξικού Σχεδιασμού ενέργειες, δράσεις, ρυθμίσεις και προγράμματα, το κόστος, οι πηγές και οι φορείς χρηματοδότησής τους, το χρονοδιάγραμμα εκτέλεσης των αναγκαίων έργων και μέτρων, καθώς και οι φορείς εφαρμογής.

Τι συμβαίνει αλλού...

■■■ **ΗΡΑΚΛΕΙΟ.** Μηνυτήρια αναφορά, κατά της Υπηρεσίας Πολιτικής Αεροπορίας, κατέθεσαν στον εισαγγελέα Ηρακλείου, τα μέλη του Εξωραϊστικού και Περιβαλλοντικού Συλλόγου Νέας Αλικαρνασσού, για την λειτουργία του αεροδρομίου "Νίκος Καζαντζάκης". Σύμφωνα με πληροφορίες, ο Σύλλογος, που έχει ενημερώσει για τις ενέργειές του και τη δημοτική αρχή, κάνει λόγο για παραβίαση των περιβαλλοντικών όρων λειτουργίας του αεροδρομίου και επικαλείται την ρύπανση και την ηχορύπανση που υφίσταται η ευρύτερη περιοχή. Παράλληλα όμως, θέτει και θέμα διατάραξης της κοινής ησυχίας των κατοίκων της Νέας Αλικαρνασσού από τις δεκάδες πτήσεις που πραγματοποιούνται από και προς το αεροδρόμιο "Νίκος Καζαντζάκης", μετά τις 11 το βράδυ την καλοκαιρινή περίοδο. Τα στοιχεία δε, που κατέθεσε στον εισαγγελέα δείχνουν ότι το καλοκαίρι οι άνθρωποι που ζουν στην Αλικαρνασσό, αλλά και στα γειτονικά προάστια, κυριολεκτικά χάνουν τον ύπνο τους, αφού τα αεροπλάνα προσγειώνονται και απογειώνονται ανά δύο λεπτά, τις βραδινές και νυχτερινές ώρες.

■■■ **ΣΑΜΟΣ.** Ενημερωτικές συγκεντρώσεις για το θέμα των συγκοινωνιών στο νομό Σάμου θα διοργανώσει από τις 4 έως τις 15 Δεκεμβρίου η Γραμματεία της Συντονιστικής Επιτροπής Σάμου. Η πρώτη θα πραγματοποιηθεί την Κυριακή στην αίθουσα τελετών του Δήμου Καρλοβάσου, η δεύτερη την Τετάρτη 7 Δεκεμβρίου στην αίθουσα τελετών του Δήμου Βαθέος, η τρίτη 14 Δεκεμβρίου στην καφετέρια του κ. Φουντουλάκου στο Πυθαγόρειο και η τέταρτη στην αίθουσα εκδηλώσεων του Δήμου Μαραθοκάμπου. Οι συγκεντρώσεις θα πραγματοποιηθούν στις 6 το απόγευμα.

■■■ **ΒΟΛΟΣ.** Την ώρα που διογκώνεται η αγανάκτηση των εμπόρων που έπεσαν θύματα της απάτης στο Ταμείο τους, κλιμάκιο του ΤΑΕ επισκέφθηκε χθες για τέταρτη φορά το Βόλο, για συμπληρωματικό έλεγχο, ο οποίος επεκτείνεται σε βάθος 10 χρόνων. Από την πλευρά τους οι έμποροι που εξαπατήθηκαν εκφράζουν την έντονη δυσαρέσκειά τους τόσο για τις δηλώσεις του προέδρου του Ταμείου ότι θα κληθούν να διπλο-πληρώσουν τις εισφορές τους, όσο και για την καθυστέρηση ολοκλήρωσης του ελέγχου.

■■■ **ΚΟΜΟΤΗΝΗ.** Σε εκδήλωση με θέμα: «Η συμβολή του τουρισμού στην Οικονομική ανάπτυξη της χώρας και η νέα τουριστική πολιτική» συμμετείχε χθες ο Υπουργός Τουριστικής Ανάπτυξης κ. Δημήτρης Αβραμόπουλος. Την εκδήλωση που διοργάνωσε η φοιτητική παράταξη της ΔΑΠ ΝΔΦΚ Κομοτηνής στο Τμήμα Διεθνών Οικονομικών Σχέσεων και Ανάπτυξης στην Πανεπιστημιούπολη κεντρικός ομιλητής, εκτός από τον Υπουργό, ήταν και ο Γενικός Γραμματέας της Περιφέρειας κ. Μιχάλης Αγγελόπουλος. Οι δυο ομιλητές αναφέρθηκαν για μια ακόμη φορά στα οφέλη που αποκομίζει η χώρα μας από τον Τουρισμό, την αλλαγή πολιτικής και τα θετικά αποτελέσματα που προέκυψαν τους τελευταίους είκοσι μήνες. Σύμφωνα με τον κ. Αβραμόπουλο, η περιοχή της Θράκης και της Ανατολικής Μακεδονίας χάρη στο απαράμιλλο φυσικό περιβάλλον, τα πολύ σημαντικά στοιχεία και μνημεία πολιτισμού έχει όλες τις δυνατότητες για αειφόρο ήπια ανάπτυξη. Όπως έγινε γνωστό στο αμέσως επόμενο χρονικό διάστημα με πρωτοβουλία του Γενικού Γραμματέα της Περιφέρειας πρόκειται να συγκληθεί μια διευρυμένη σύσκεψη στη Θράκη με σκοπό να συζητήσουν από κοινού, ιδιωτικός και δημόσιος τομέας πάνω στα προγράμματα που έχουν ήδη εκπονήσει. «Ο τουρισμός και ο πολιτισμός στο 4ο Κ.ΠΣ είναι μαζί και για μας είναι σημαντικό να απαντήσουμε σε ένα ερώτημα: «Έχει ένα τουριστικό γεγονός πολιτιστική διάσταση ή μια πολιτιστική εκδήλωση μπορεί να έχει ένα τουριστικό αποτέλεσμα;» αναρωτήθηκε ο Γενικός Γραμματέας για να προσθέσει: «Έτσι πορευόμαστε».

■■■ **ΖΑΚΥΝΘΟΣ.** Στη διάρκεια της συνεδρίασης του Νομαρχιακού Συμβουλίου έγινε παρουσίαση της προμελέτης της γέφυρας του Α. Χαραλάμπη από τους μελετητές Γιώργο Βασιλάκη, Παναγιώτη Λιβέρη και Γιώργο Μοθωναίο. Το κόστος του έργου σύμφωνα με τους υπολογισμούς των τριών τεχνικών ανέρχεται στα 3.000.000 ευρώ και περιλαμβάνει την κατασκευή της γέφυρας αλλά και του κόμβου στην περιοχή.

■■■ **ΚΕΡΚΥΡΑ.** Νομοθετική ρύθμιση για τον επανακαθορισμό της Λιμενικής Ζώνης ζήτησε, μιλώντας στην ΕΡΑ, ο Δήμαρχος Κερκυραίων, Γιάννης Τρεπεκλής. Ο κ. Τρεπεκλής υποστήριξε ότι είναι αυθαίρετο η λιμενική ζώνη να εκτείνεται από τα Καρνάγια μέχρι το Ναυτίλο και προσέθεσε ότι ο Δήμος ζητεί συνδιαχείριση στο τμήμα μπροστά από τη Σπηλιά και απόδοση στο Δήμο του τμήματος από τα δικαστήρια μέχρι το Ναυτίλο.

Δίκτυο αειφορικών νησιών

Στόχος η ήπια ανάπτυξη και η προστασία του αιγαιοπελαγίτικου περιβάλλοντος

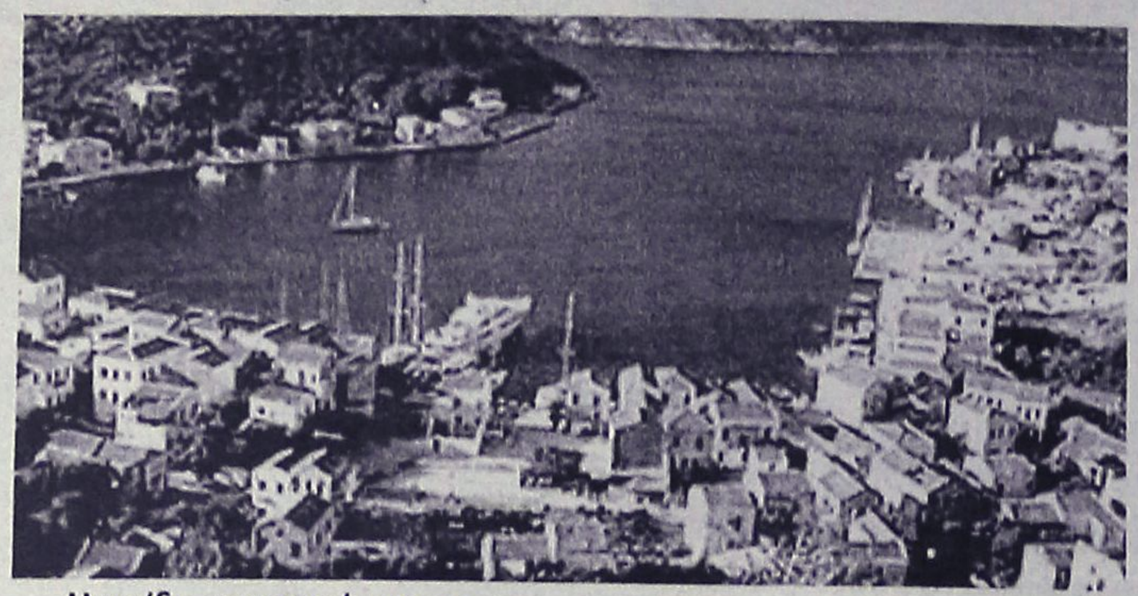

Ημερίδα με αντικείμενο τη σύσταση ενός Δικτύου Αειφορικών Νήσων του Αιγαίου, με την επωνυμία «ΔΑΦΝΗ», πραγματοποιήθηκε στις 25 Οκτωβρίου, στην αίθουσα συνεδριάσεων της Κεντρικής Ένωσης Δήμων και Κοινοτήτων Ελλάδας στην Αθήνα.

Συνδιοργανωτές της συνάντησης αυτής, η οποία είχε τεθεί υπό την αιγίδα της ΚΕΔΚΕ και του Συνδέσμου Νησιωτικών Δήμων και Κοινοτήτων Ελλάδας, ήταν το Εθνικό Μετσόβειο Πολυτεχνείο, το Διεπιστημονικό Ινστιτούτο Περιβαλλοντικών Ερευνών και ο Δήμος Ιητών. Στην ημερίδα χαιρετισμό απηύθυναν ο πρόεδρος του Δ.Σ. ΤΗΣ ΚΕΔΚΕ κ. Πάρις Κουκουλόπουλος, δήμαρχος Κοζάνης, και ο πρύτανης του ΕΜΠ. κ. Ανδρεόπουλος. Στη συνέχεια ο κ. Γιώργος Πουσσαίος, δήμαρχος Ίου, στην εισήγησή του αναφέρθηκε στο στόχο του Δικτύου που είναι η σταδιακή εφαρμογή της ολοκληρωμένης αειφόρου ανάπτυξης στα νησιά του Αιγαίου. Ειδικότερα η ανάπτυξη του Δικτύου Αειφόρων Νήσων συνδέεται άμεσα με

- την ήπια ανάπτυξη των νησιών
- τον προγραμματισμό βασικών έργων υποδομής στο νησιωτικό χώρο όπου η περιβαλλοντική συνιστώσα θα είναι ουσιαστική
- τους βασικούς στόχους αποκέντρωσης και περιφερειακής ανάπτυξης που έχουν τεθεί και
- την στήριξη των όρων της αειφορίας σε υπερτοπικό επίπεδο.

Ο καθηγητής του Ε.Μ.Π. κ. Κίμωνας Χατζημπίρος παρουσίασε την έννοια της αειφορίας και τις αρχές της αειφορικής διαχείρισης, ενώ ο κ. Ηλίας Ευθυμιόπουλος, διευθυντής του ΔΙΠΕ, εισηγήθηκε τις βασικές αρχές της λειτουργίας και της δομής του δικτύου. Η συμμετοχή των νησιών στο Δίκτυο θα είναι εθελοντική και συνίσταται:

· Στην εξέταση της κατάστασης του περιβάλλοντος σε κάθε νησί με σκοπό τον εντοπισμό των πιέσεων που υφίσταται και τον καθορισμό προτεραιοτήτων και δράσεων για την εξομάλυνσή τους.

· Στον καθορισμό ενός κοινά αποδεκτού χρονοδιαγράμματος δράσεων.

· Σε ένα σύστημα περιοδικών ελέγχων.

· Στην πιστοποίηση της εφαρμογής του προγράμματος και της επίτευξης των στόχων.

Ο κ. Ευθυμιόπουλος πρότεινε το Δίκτυο να έχει τη νομική μορφή της Αστικής Εταιρείας μη Κερδοσκοπικού Χαρακτήρα, η οποία θα διοικείται από ένα ευέλικτο και ολιγομελές Διοικητικό Συμβούλιο, με σύμβουλο διαχείρισης το ΔΙΠΕ, που θα είναι υπεύθυνο για την επιστημονική και τεχνική στήριξη του Δικτύου και των μελών του και με φορέα αξιολόγησης το Εθνικό Μετσόβειο Πολυτεχνείο, το οποίο θ' αποφασίζει για την ένταξη των νησιών στο Δίκτυο με βάση τα κριτήρια, τα οποία θα τεθούν.

Στην τοποθέτησή του ο πρόεδρος του Συνδέσμου Δήμων και Κοινοτήτων Ελλάδας κ. Γιάννης Δεκαβάλλας, δήμαρχος Ερμούπολης, χαρακτήρισε ως θετική τη σύσταση του Δικτύου, τονίζοντας ότι η ΤΕΔΚ Κυκλάδων, έχει αποφασίσει την στήριξη δημιουργίας του και κατέθεσε προτάσεις για την οργανωτική του δομή, καθώς επίσης και για τον τρόπο χρηματοδότησης του δικτύου.

Στη συνέχεια όλοι οι παριστάμενοι δήμαρχοι, πρόεδροι Κοινοτήτων και εκπρόσωποι των νησιωτικών ΟΤΑ, τοποθετήθηκαν και κατέθεσαν προτάσεις για την καλύτερη οργάνωση και λειτουργία του Δικτύου. Σύντομα θα σταλούν σε όλους τους νησιωτικούς δήμους τα πορίσματα της ιδρυτικής συνάντησης του Δικτύου και σχέδιο του καταστατικού του.

Ποιοι είναι οι στόχοι του δικτύου

Το Δίκτυο ΑειΦορικών ΝΗσων «ΔΑΦΝΗ» στοχεύει στη σταδιακή εφαρμογή της ολοκληρωμένης αειφόρου ανάπτυξης στα νησιά του Αιγαίου. Η συμμετοχή είναι προαιρετική, όμως η ένταξη στο δίκτυο περιλαμβάνει δεσμεύσεις και υποχρεώσεις. Από την άλλη μεριά, υπάρχουν σημαντικά πλεονεκτήματα.

Η αειφορία αναφέρεται στη συνθήκη της Ευρωπαϊκής Ένωσης και στο Ελληνικό Σύνταγμα και αποτελεί τη βάση των προγραμμάτων δράσης για το περιβάλλον, την οικονομική ανάπτυξη και την απασχόληση.

Η ανάπτυξη του Δικτύου Αειφόρων Νήσων συνδέεται άμεσα:

· με την ήπια ανάπτυξη των νησιών

· με τον προγραμματισμό βασικών έργων υποδομής στο νησιωτικό χώρο όπου η περιβαλλοντική συνιστώσα θα είναι ουσιαστική

· με τους βασικούς στόχους αποκέντρωσης και περιφερειακής ανάπτυξης που έχουν τεθεί

· με την στήριξη των όρων της αειφορίας σε υπερτοπικό επίπεδο

Ειδικότερα, η οργάνωση του δικτύου ΔΑΦΝΗ Αιγαίου:

· Συμβάλλει στη διατήρηση και προστασία του αιγαιοπελαγίτικου περιβάλλοντος το οποίο αποτελεί βασικό οικονομικό πόρο σε τοπικό και εθνικό επίπεδο.

· Προωθεί την ισόρροπη οικονομική ανάπτυξη, την διεύρυνση του κράτους πρόνοιας και την δημιουργία θέσεων απασχόλησης σε τοπικό επίπεδο

· Ενδυναμώνει το ρόλο της τοπικής κοινωνίας και της αυτοδιοίκησης των νησιών, δημιουργώντας τη βάση για τη συμμετοχή στη λήψη αποφάσεων που αφορούν την οικονομική ανάπτυξη, την προστασία του περιβάλλοντος και τη διατήρηση της πολιτιστικής κληρονομιάς της περιοχής τους.

· Διαμορφώνει, μέσα από το διπλό σύστημα στοχοθετήσεων και ελέγχων, τις προϋποθέσεις για υγιή ανταγωνισμό μεταξύ των νησιών εκείνων που στοχεύουν στην πιστοποίηση της ποιότητας.

· Δημιουργεί τη βάση για επικοινωνία και συνεργασία μεταξύ των νησιών του Αιγαίου σε θέματα που αφορούν την προστασία του περιβάλλοντος, την πολιτιστική κληρονομιά και την ανάπτυξη των τοπικών κοινοτήτων.

Το δίκτυο ΔΑΦΝΗ αφορά όλα τα νησιά του Αιγαίου. Σε περίπτωση που ένα νησί περιλαμβάνει περισσότερους από έναν Δήμους, θα πρέπει να υπάρξει διακοινοτική συνεργασία και ενιαία εκπροσώπηση. Στο δίκτυο μπορούν επίσης να ενταχθούν νησιά που είναι έδρα Κοινότητας, αρκεί να μπορούν να ανταποκριθούν στις απαιτήσεις συμμετοχής και λειτουργίας.

Σταδιακή ένταξη των νησιών στο δίκτυο

Η συμμετοχή των νησιών στο δίκτυο είναι εθελοντική και συνίσταται:

· Στην εξέταση της κατάστασης του περιβάλλοντος σε κάθε νησί με σκοπό τον εντοπισμό των πιέσεων που υφίσταται και τον καθορισμό προτεραιοτήτων και δράσεων για την εξομάλυνσή τους.

· Στον καθορισμό ενός κοινά αποδεκτού χρονοδιαγράμματος δράσεων.

· Σε ένα σύστημα περιοδικών ελέγχων.

· Στην πιστοποίηση της εφαρμογής του προγράμματος και της επίτευξης των στόχων.

<u>Η εξέταση και η ένταξη των νησιών στο δίκτυο περιλαμβάνει τα ακόλουθα βήματα:</u>

· Συλλογή των διαθέσιμων στοιχείων που περιγράφουν την κατάσταση και τις τάσεις που επικρατούν σε κάθε εξεταζόμενο νησί και αφορούν στις βασικές παραμέτρους αειφορίας, όπως αυτές έχουν καθοριστεί από τη γενική θεωρητική προσέγγιση.

· Οριστικοποίηση των αναγκαίων προϋποθέσεων και δράσεων για την αειφόρο ανάπτυξη του νησιού και καθορισμός των προτεραιοτήτων μετά από ενημέρωση και διάλογο με τους κατοίκους και τους τοπικούς φορείς του νησιού.

· Κατάρτιση χρονοδιαγράμματος υλοποίησης των προτεινόμενων δράσεων. Το χρονοδιάγραμμα αυτό θα αποτελεί και τη βάση για την παρακολούθηση της πορείας του κάθε νησιού κατά τη λειτουργία του δικτύου και θα μπορεί να επικαιροποιείται ανάλογα με τις συνθήκες.

<u>Τα διαδικαστικά βήματα για τη συμμετοχή στο δίκτυο περιλαμβάνουν:</u>

· Συμμετοχή στο δίκτυο με την ιδιότητα του Υποψήφιου Μέλους και με υποχρέωση καταβολής της ετήσιας συνδρομής.

· Μετά την παρέλευση 3μήνου το υποψήφιο μέλος καταθέτει συνοπτική έκθεση για την υπάρχουσα κατάσταση με βάση τις προδιαγραφές που θέτει ο Σύμβουλος Διαχείρισης.

· Στο επόμενο 3μηνο το υποψήφιο μέλος με τη βοήθεια του Συμβούλου Διαχείρισης εγκαθιστά Σύστημα Παρακολούθησης των Δεικτών της Αειφορίας και θέτει στόχους για την επόμενη 5ετία κλιμακούμενους σε ετήσια βάση.

· Μετά από έλεγχο που διεξάγει ο Φορέας Αξιολόγησης, το υποψήφιο μέλος γίνεται Δόκιμο Μέλος και εισέρχεται στη διαδικασία της αξιολόγησης.

· Η απόδοση του Σήματος Αειφορίας ΔΑΦΝΗ, παρέχεται μετά την παρέλευση έτους από την πιστοποίηση της καταλληλότητας του νησιού ως δόκιμου μέλους οπότε το νησί αποκτά τον χαρακτηρισμό του Κανονικού Μέλους.

· Ο Φορέας Αξιολόγησης πραγματοποιεί περιοδικούς ελέγχους και ανανεώνει (ή όχι) την ιδιότητα του Κανονικού Μέλους και τη διατήρηση του σήματος σε ετήσια βάση.

Η λειτουργία του δικτύου

Η λειτουργία του δικτύου αφορά στην παρακολούθηση τήρησης των δεσμεύσεων που προέκυψαν με την ένταξη του νησιού στο δίκτυο. Επίσης, περιλαμβάνει την ανάπτυξη διαύλου επικοινωνίας τόσο μεταξύ των μελών του δικτύου, όσο και με άλλους φορείς του εξωτερικού για ανταλλαγή πληροφοριών και εμπειρίας σχετικά με τη βιώσιμη ανάπτυξη και την εφαρμογή των βασικών αρχών της αειφορίας.

<u>Η δομή του δικτύου θα περιλαμβάνει:</u>

· Τη Γενική Συνέλευση αποτελούμενη από εκπροσώπους των νησιών - μελών του δικτύου.

· Ένα ευέλικτο και ολιγομελές Διοικητικό Συμβούλιο.

· Την Εκτελεστική Γραμματεία με το απαραίτητο προσωπικό.

· Τον Σύμβουλο Διαχείρισης (ΔΙΠΕ) ο οποίος θα είναι υπεύθυνος για την επιστημονική και τεχνική στήριξη του δικτύου και των μελών του, την επεξεργασία των προτάσεων οριζόντιου χαρακτήρα, την σύνταξη εισηγήσεων προς τη Γενική Συνέλευση και την εν γένει παρακολούθηση της λειτουργίας του δικτύου.

· Τον Φορέα Αξιολόγησης (ΕΜΠ) ο οποίος θα αποφασίζει για την ένταξη των νησιών στο δίκτυο κτλ. με βάση τα κριτήρια που θα τεθούν.

· Τα Σημεία Επαφής (focal points) σε κάθε νησί (σε πρώτη φάση αρκεί ένα εξουσιοδοτημένο πρόσωπο). Η έδρα της Εκτελεστικής Γραμματείας θα βρίσκεται στο Δήμο Ιητών όπου και έχει προβλεφθεί ειδικός χώρος για τη στέγασή της.

Για τη διευκόλυνση επικοινωνίας και ανταλλαγής πληροφοριών μεταξύ των μελών του δικτύου θα χρειαστεί ένας Η/Υ με πρόσβαση στο Διαδίκτυο σε κάθε νησί μέλος, με την ένταξή του στο ΔΑΦΝΗ. Για το σκοπό αυτό θα πρέπει να γίνει προμήθεια (αν δεν υπάρχει) του απαραίτητου ηλεκτρονικού εξοπλισμού καθώς και των συνοδών προγραμμάτων.

Η προβολή του δικτύου ΔΑΦΝΗ

Η προβολή των δράσεων είναι αναπόσπαστο κομμάτι της ανάπτυξης και της λειτουργίας του δικτύου. Η προβολή του δικτύου ΔΑΦΝΗ θα προσανατολιστεί σε τρεις βασικούς παράλληλους άξονες που θα περιλαμβάνουν τα εξής:

· Ενημέρωση των αρμοδίων τοπικών φορέων για το πρόγραμμα και για τα κοινωνικά, περιβαλλοντικά και οικονομικά οφέλη που αναμένεται να προκύψουν από την αποδοχή των βασικών αρχών της αειφόρου ανάπτυξης.

Στόχος είναι η εκδήλωση ενδιαφέροντος για εθελοντική ένταξη στο δίκτυο ΔΑΦΝΗ. Η ενημέρωση αυτή θα αρχίσει με την έναρξη του προγράμματος και θα συνεχίζεται μέχρι την ένταξη της τελευταίας ομάδας νησιών στο δίκτυο.

Προβολή του Δικτύου ΔΑΦΝΗ στο εσωτερικό και στο εξωτερικό, με στόχο τη δημοσιοποίηση της προσπάθειας για ανάπτυξη ποιοτικού τουρισμού, με παράγοντα ελξης την αειφορία των νησιών που θα αποτελούν το δίκτυο. Η προβολή αυτή περιλαμβάνει τη χρήση των νέων μορφών επικοινωνίας (π.χ. Διαδίκτυο) αλλά και συμβατικές μεθόδους (π.χ. αποστολή ενημερωτικών φυλλαδίων σε μεγάλους τουριστικούς οίκους του εξωτερικού και του εσωτερικού). Στο πλαίσιο αυτό θα δημιουργηθεί ειδικό Σήμα Αειφορίας το οποίο κάθε νησί-μέλος του δικτύου θα μπορεί να χρησιμοποιεί.

Η χρηματοδότηση του δικτύου

<u>Η χρηματοδότηση του δικτύου μπορεί να προέλθει από:</u>

· Έσοδα από συνδρομές των μελών του δικτύου

· Ενισχύσεις από το πρόγραμμα ΘΗΣΕΑΣ

· Ενισχύσεις από άλλα εθνικά ή κοινοτικά προγράμματα

· Χορηγίες και διαφημίσεις

Τα έξοδα για ειδικές μελέτες ή δράσεις στο πλαίσιο του δικτύου θα βαρύνουν τους δήμους ή άλλους κρατικούς, ιδιωτικούς κτλ. φορείς που τα παραγγέλλουν ή ωφελούνται απ' αυτά. Επίσης, στο πλαίσιο της χρηματοδότησης των ΟΤΑ από το πρόγραμμα ΘΗΣΕΑΣ μπορεί να θεσπιστεί ειδικό ετήσιο bonus για τον δήμο που θα πρωτεύσει στη βαθμολόγηση διαμέσου του συστήματος.

Οφέλη από τη συμμετοχή στο δίκτυο

Η συμμετοχή στο δίκτυο διαμορφώνει όρους και προϋποθέσεις για μια διαφορετική (ποιοτική) ανάπτυξη στον ευαίσθητο χώρο του Αιγαίου η οποία μακροπρόθεσμα θα οδηγήσει σε πιο βιώσιμες λύσεις, ιδιαίτερα στον τομέα του τουρισμού. Στο άμεσο όμως μέλλον, τα οφέλη μπορεί να προέλθουν:

· Από την δημιουργία ενός «πακέτου» μελετών οι οποίες ως γνωστόν αποτελούν προϋπόθεση για την ένταξη έργων στα προγράμματα των διαρθρωτικών ταμείων

· Από τη σύνδεση του δικτύου με αντίστοιχα δίκτυα του εξωτερικού, προϋπόθεση για πολλές από τις κοινοτικές ή διεθνείς χρηματοδοτήσεις

· Από τη σχετική προτεραιότητα που θα αποκτήσουν τα νησιά-μέλη στην αξιολόγηση ένταξης σε προγράμματα (Leader, ολοκληρωμένα προγράμματα αγροτικής ανάπτυξης, ΘΗΣΕΑΣ, ενεργειακά δίκτυα κτλ.).

2 ΓΙΟ σε ΕΝΑ 1



Με τον
ΚΩΣΤΑ ΣΑΜΙΩΤΑΚΗ



ΔΑΝΕΙΚΑ ΚΙ ΑΓΥΡΙΣΤΑ

ΣΑΒΒΑΣ ΚΑΡΑΓΙΑΝΝΗΣ το πρόσωπο της εβδομάδας. Ο Ροναλντίνιο της πολιτικής στα Δωδεκανησιακά γήπεδα της προεκλογικής αντιπαράθεσης.

Έχει βέβαια και διαφορά ηλικίας από τον original Ροναλντίνιο αλλά είναι και αυτός «παιχταράς». Μοναδικός στην τρίπλα και απίστευτος στο σκοράρισμα!!!

Θα μου πείτε ότι στον τελευταίο αγώνα έπαιζε με τα «» της Νέας Δημοκρατίας. Τους έκανε ότι ήθελε...εντάξει.

Η αξία και η ευστροφία του παίχτη, όμως, φαίνεται...

ΕΙΔΑ, ΑΚΟΥΣΑ ΚΑΙ Μ'ΑΡΕΣΕ...

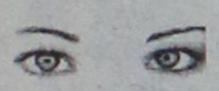

Τα καθαρά κέρδη του ομίλου της Alpha Bank σημείωσαν αύξηση 15,3% στα 360,3 εκατ.

Σημαντική αύξηση κερδοφορίας ανακοίνωσε τη Δευτέρα η Εμπορική Τράπεζα, με τα κέρδη προ φόρων στο εννεάμηνο Ιανουαρίου-Σεπτεμβρίου να διαμορφώνονται σε 95,3 εκατ. Ευρώ.

Ο όμιλος της ATEbank παρουσιάζει καθαρά κέρδη μετά από φόρους αυξημένα κατά 150,02% στα 78,8 εκατ. ευρώ.

«Φτωχολογιά για σένα κάθε μου τραγούδι... για τους καημούς σου που σεργιανούν στη γειτονιά...»



ΝΑ ΜΗΝ ΞΕΧΑΣΩ!!!

Δεν θα παραλείψω να ευλογήσω τα γένια μου!!! Η εκπομπή «Στον ΠΑΛΜΟ της μέρας» που μεταδίδεται καθημερινά το πρωί από τις 8 έως τις 11 από το «ελεύθερο» ραδιόφωνο της Δωδεκανήσου τον ΠΑΛΜΟ 99,5 και 105,6 και πάλι πρώτη σε ακροαματικότητα από όλες τις τοπικές ενημερωτικές εκπομπές στα F.M. Βέβαια πρώτα σε ακροαματικότητα ανάμεσα σε όλα τα ενημερωτικά ραδιόφωνα είναι όλο το πρωινό στον ΠΑΛΜΟ από τις 8 το πρωί έως τις 2 το μεσημέρι. 12 χρόνια τώρα...

DVD-TAINIA



Hotel Rwanda
του Τέρι Τζορτζ

Η πραγματική ιστορία του Πολ Ρουσεσαμπαγκίνα που το 1994, ως διευθυντής ξενοδοχείου στο Κινγκάλι της Ρουάντα, φιλοξένησε στο κτίριο και τελικά έσωσε από βέβαιη σφαγή πάνω από 1.200 άτομα της φυλής των Τούτσι.

Παίζουν:
Ντον Τσιντλ
Νικ Νόλτε
Σόφι Οκονέντο

ΣΣΣΣ!!!... ΚΥΚΛΟΦΟΡΟΥΝ... ΑΚΟΥΣΤΕ!!!

Πέντε μπαλάντες -ηλεκτρικές και ακουστικές- με θέμα τη μοναξιά, τον έρωτα, τα όσα δεν λέγονται και εκείνα που δεν ομολογούνται. Ο Νίκος Ζούδιαρης επιβεβαιώνει το γεγονός ότι ανήκει στα ζωντανά και ανήσυχα κύτταρα του σύγχρονου ελληνικού τραγουδιού. Θριαμβευτής του δίσκου είναι η Ελευθερία Αρβανιτάκη, δικαίως έχει αλώσει όλα τα ραδιόφωνα.



ΓΕΝΙΚΑ

Άλλος για Χίο τράβηξε πήγε , και άλλος για Μυτιλήνη, και άλλος με το ρεύμα της ΔΕΗ, παίζει και Παλαιό Κρασάκι στην υγειά τους πίνει!

Τι έγινε ρε παιδιά εκεί στο κόμμα μας , σαν να μαζευτήκανε πολλά παράσιτα...

Άντε Κωστάκη τι περιμένεις, όχι από το τηλέφωνο να παραιτούνται, αλλά να σου στέλνουν SMS η MMS που είναι της μόδας, και κάνε και μια εταιρική σύνδεση να σου έρχεται φτηνά η χρέωση, έτσι και αλλιώς, βλέπω να ακολουθούν και άλλοι... Αυτή είναι τηλε-μεταρρύθμιση , προχωρημένα πράγματα!!!

Άντε Μάκη, ετοίμασε τα εκλογικά βιβλιάρια να πάμε να ψηφίσουμε.

Λένε , άβυσσος η ψυχή της γυναίκας , νομίζω πως κάνουν ένα μεγάλο λάθος, άβυσσος η ψυχή του κυρ Σάββα, αφού για άλλη μια φορά μας έβαλε γρίφο , που μάλλον ούτε και ο ίδιος μπορεί να τον εξηγήσει ... Αλλά, έτσι είναι, πετάς το γρίφο, και αν κάποιος έχει μια καλή ιδέα, την κρατάς, αν δεν σου αρέσει , τότε του λες, λάθος έκανες έχεις άλλη μια προσπάθεια!!!

Αλλά με αυτά τα μυαλά , μάλλον στην προσπάθεια της «ΑΝΑΓΕΝΝΗΣΗΣ » θα μείνετε!!!

Α και που 'σαι, αρχηγέ, πρώτα η Ρόδος, και μετά όλοι οι άλλοι, μην τυχόν και το ξεχάσεις!!



Με τον
ΓΙΩΡΓΟ ΜΑΝΩΛΑ

DVD-TAINIA



Δυο, δυο γυρίζουν τα επεισόδια του HARRY POTTER για να προλάβουν τον πιτσιρικά, γιατί αν μεγαλώσει τότε δεν θα έχει την ίδια απήχηση... Όσο για την ταινία είναι καλή, αλλά καλά είναι να πας καμία βόλτα με το στεφάνι σου, παρά να τη δεις σήμερα...

Εφημερίδα

Ορίστε κάνατε τον επίτιμο να πάρει θέση , τώρα ποιος ξέρει τι χειρότερα μπορεί να μας βρουν!!!



Άσχετο

Τελικά, είναι τσάτσος, είναι καρφί, είναι προδότης αυτός που θέλει να προασπίσει τα συμφέροντα της επιχείρησής του;

...Άραγε θα πάρω ποτέ μου απάντηση;

ύ gmanolas@radio1.gr

Φαντάσματα παντού και πάντα!!!



Πρωτη Σελιδα



Επιτέλους μετά τον προϋπολογισμό λιτότητας του Φ.Π.Α. στις οικοδομές, την αύξηση των έμμεσων φόρων, την κατάτμηση Παλαιοκρασσά, την άρση μονιμότητας στις ΔΕΚΟ κ.λ.π., ας ασχοληθούμε με τα πραγματικά προβλήματα του λαού. Επιτέλους!!!

Το κερασάκι στην τούρτα

ΓΙΑΝΝΗΣ ΠΑΛΑΙΟΚΡΑΣΣΑΣ.. *Πάει και αυτός!!! Καλό ταξίδι.*

Τον δρόμο τον ξέρει... από κει πήγαν και άλλοι... Αδάμ Ρεγκούζας, Αχιλλέας Καραμανλής, Πέτρος Μαντούβαλος.. και η παρέα μεγαλώνει!!!

Σημ: Αύριο η συνέντευξη Τύπου του πρώην πλέον διοικητή της ΔΕΗ.



Το κερασάκι στην τούρτα:

Ελένη 53 ετών στην τηλεφωνική γραμμή

«Παντρεύτηκα πολιτικά τον πρώτο μου αξάδερφο 25 ετών κρυφά από τους γονείς μου και στον γάμο μας ήταν και ο θετός πατέρας του, και μάλλον είμαι ερωτευμένη μαζί του...

Τι να κάνω, τους θέλω και τους δυο»

Star channel πέρα από τα συνηθισμένα!!!



Απολαύστε ένα ταξίδι γευσιγνωσίας στο πιάτο σας με σπεσιαλιτέ από Κίνα, Ινδία, Ιαπωνία και Πολυνησία

80 γεύσεις Ανατολής σας περιμένουν. Εάν θέλετε όλα αυτά και όχι μόνο...

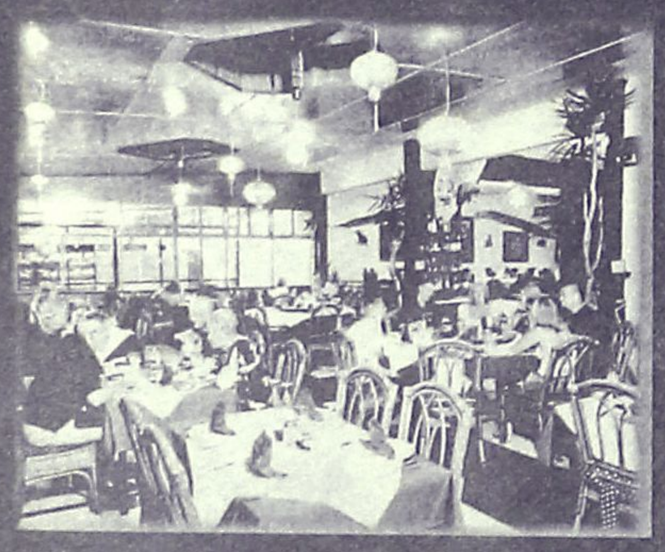

Μαζί σας κάθε Παρασκευή, Σάββατο και Κυριακή από τις 17.00 έως τις 24.00

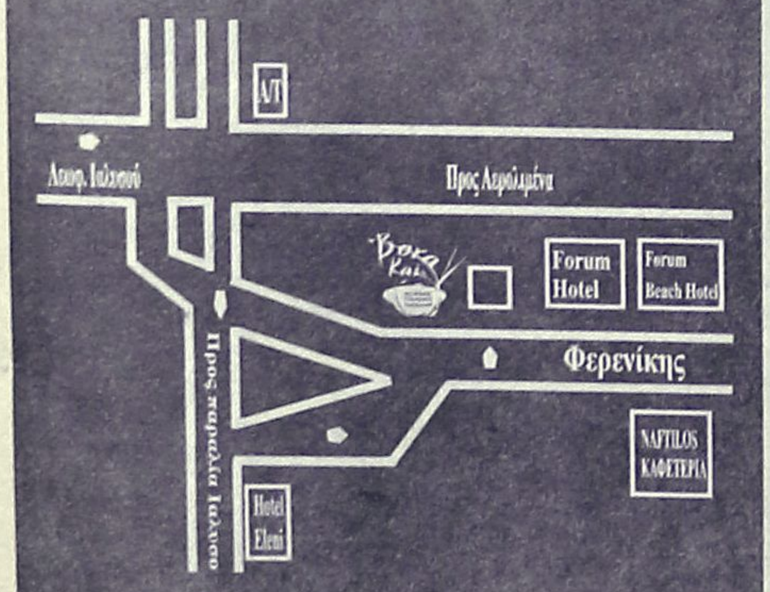

Οδός Φερενίκης - Παραλία Ιαλυσού
Τηλ. 2241094328
(Ανετο parking δίπλα από το CAVO TANGO)

AE941

Φιλοξενούνται στο Διεθνές Κέντρο Λογοτεχνών

Κινητές εκθέσεις για Έλληνες λογοτέχνες

Επισκέψεις συγγραφέων παιδικών βιβλίων σε σχολεία

Το Διεθνές Κέντρο Λογοτεχνών και Μεταφραστών Ρόδου, με την υποστήριξη του Εθνικού Κέντρου Βιβλίου (Ε.ΚΕ.ΒΙ.), έχει την τιμή και τη χαρά να φιλοξενεί στις εγκαταστάσεις του, στην οδό Αντιπλοιάρχου Λάσκου 10Α, κινητές εκθέσεις αφιερωμένες σε έξι Έλληνες λογοτέχνες.

Οι εκθέσεις δημιουργήθηκαν στο πλαίσιο των επετειακών εκδηλώσεων που πραγματοποιήθηκαν, με αφορμή τα εκατό χρόνια από τη γέννηση του **Ανδρέα Εμπειρίκου**, τα εκατόν πενήντα χρόνια από τη γέννηση του **Αλέξανδρου Παπαδιαμάντη**, τα εκατό χρόνια από τη γέννηση του **Γιώργου Θεοτοκά**, τα πενήντα χρόνια από το θάνατο των **Γρηγορίου Ξενόπουλου** και **Άγγελου Σικελιανού** και τα εξήντα χρόνια από το θάνατο του **Κωστή Παλαμά**.

Συγκεκριμένα, οι εκθέσεις περιλαμβάνουν στοιχεία και πληροφορίες για τη ζωή και το έργο των συγκεκριμένων λογοτεχνών, χρήσιμες τόσο σε όσους είναι εξοικειωμένοι με το πολύμορφο έργο τους, όσο και σε εκείνους που έρχονται σε επαφή μαζί τους για πρώτη φορά.

Μέχρι τώρα έχουν πραγματοποιηθεί οι εκθέσεις αφιερωμένες στον **Άγγελο Σικελιανό** και στον **Γρηγόριο Ξενόπουλο**, οι οποίες συνοδεύτηκαν με επισκέψεις μαθητών από σχολεία της πόλης μας.

Σειρά έχει η κινητή έκθεση, που είναι αφιερωμένη στην πολυδιάστατη μορφή του **Ανδρέα Εμπειρίκου**. Τα εγκαίνια της έκθεσης θα πραγματοποιηθούν στις εγκαταστάσεις του **Διεθνούς Κέντρου Λογοτεχνών και Μεταφραστών Ρόδου, τη Δευτέρα, 5 Δεκεμβρίου 2005** και **ώρα 10 π.μ.**, με την επίσκεψη των μαθητών της Β΄ Τάξης του 1ου Γυμνασίου Ρόδου. Την εκδήλωση θα προλογίσει ο πρόεδρος του ΔΚΛΜΡ, κ. Καζούλης Καζουλλάκης και η φιλόλογος – στέλεχος του Κέντρου, κ. Νάνσυ Τριποσκούφη θα παρουσιάσει το αφιέρωμα στη ζωή και

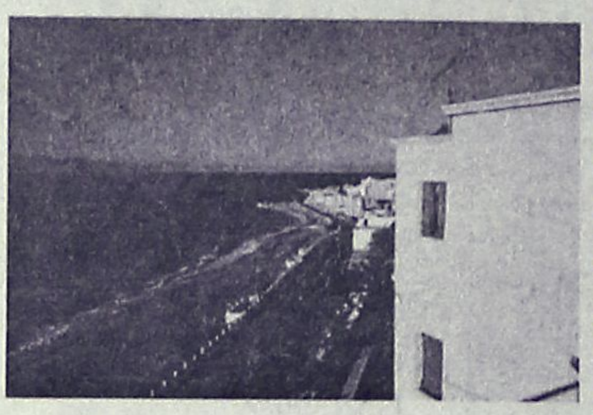

το έργο του προαναφερόμενου λογοτέχνη. Η εκδήλωση γίνεται σε συνεργασία με τη Δ/νση Β΄Βάθμιας Εκπαίδευσης, το 1ο Γυμνάσιο Ρόδου και το δ/ντή κ. Αχιλλέα Καρασμάνογλου καθώς και με τις φιλολόγους του σχολείου κ. Κρομμύδα και κ. Αγγελάκη.

Οι επισκέψεις των μαθητών θα συνεχιστούν και τις επόμενες μέρες. Συγκεκριμένα, την **Τετάρτη, 7 Δεκεμβρίου 2005** θα μας επισκεφθούν μαθητές του Γυμνασίου του Κολλεγίου Ρόδου, με τη συνοδεία της φιλολόγου κ. Μαρούτσου, ενώ την **Πέμπτη, 8 Δεκεμβρίου 2005** οι μαθητές της Β΄ Λυκείου του εκπαιδευτηρίου Ροδίων Παιδεία, με τη συνοδεία της φιλολόγου κ. Κουφού.

Η έκθεση λειτουργεί από **1η – 11 Δεκεμβρίου 2005** και είναι επισκέψιμη για το κοινό τις εργάσιμες μέρες, από τις **8.30 έως τις 14.30**.

Η είσοδος είναι ελεύθερη.

ΕΠΙΣΚΕΨΕΙΣ ΣΥΓΓΡΑΦΕΩΝ

Το **Διεθνές Κέντρο Λογοτεχνών και Μεταφραστών Ρόδου** κρατάει την υπόσχεση που έδωσε τον Σεπτέμβρη για την υλοποίηση προγραμμάτων καλλιέργειας της φιλαναγνωσίας και εξάπλωσης του παιδικού βιβλίου στην Ελλάδα, με την υποστήριξη του Εθνικού Κέντρου Βιβλίου και τη συνεργασία του προϊσταμένου του Γραφείου Α΄ Βάθμιας Εκπαίδευσης Δωδ/σου, κου. Ηλία Βασιλειάδη. Συγκεκριμένα, έχουν προσκληθεί μία συγγραφέας και μια εικονογράφος παιδικών βιβλίων, οι οποίες πρόκειται να βρίσκονται στο νησί μας για μια εβδομάδα, από 5 ως 9 Δεκεμβρίου και θα επισκεφθούν πέντε Δημοτικά σχολεία της πόλης μας. Πρόκειται για τις κ.κ. Κατερίνα Μουρίκη και Πέγκυ Φούρκα.

Η κα. **Κατερίνα Μουρίκη** γεννήθηκε στην Αθήνα, σπούδασε χημεία, στατιστική και παρακολούθησε το Οικονομικό τμήμα του Βιομηχανικού Πανεπιστημίου Πειραιά. Παράλληλα με τη δουλειά της στο πανεπιστήμιο, στις έδρες Γενικής Χημείας πρώτα και Οικολογίας και Προστασίας Περιβάλλοντος μετά, αλλά και τη συγγραφή βιβλίων, ασχολήθηκε και με το θέατρο. Έχει εκδώσει πάνω από είκοσι παιδικά βιβλία σε γνωστούς εκδοτικούς οίκους, όπως Πατάκης, Άγκυρα, Ψυχογιός κ.α. Είναι μέλος του Κύκλου του Ελληνικού Παιδικού Βιβλίου και της Γυναικείας Λογοτεχνικής Συντροφιάς όπου υπηρέτησε ως γενική γραμματέας επί 8 χρόνια.

Η κα. **Πέγκυ Φούρκα** γεννήθηκε στην Αθήνα, παρακολούθησε μαθήματα ελεύθερου σχεδίου, αγιογραφίας, ιστορίας τέχνης και συντήρησης έργων τέχνης στο 'Ζωγραφείον Εικόνων' Δ.Χατζηαποστόλου. Έχει εικονογραφήσει εκπαιδευτικά βιβλία του Παιδαγωγικού Ινστιτούτου– Θρησκευτικά Γ΄ Δημοτικού, Μελέτη Περιβάλλοντος Α΄ Δημοτικού, και πολυάριθμα παιδικά βιβλία σε συνεργασία με εκδοτικούς οίκους – Άγκυρα, Ψυχογιός, Μικρή Μίλητος, Πατάκης κτλ.

Οι προγραμματισμένες επισκέψεις θα γίνουν στα παρακάτω σχολεία με τη συνεργασία των διευθυντών και των δασκάλων που θα συμμετέχουν στο πρόγραμμα:

1ο Δημοτικό Σχολείο – δ/ντής Κωνσταντάρος Ιωάννης– Δευτέρα, 5 Δεκεμβρίου 2005

16ο Δημοτικό Σχολείο – δ/ντής Παραγιός Γιάννης – Τρίτη, 6 Δεκεμβρίου 2005

2ο Δημοτικό Σχολείο - δ/ντής Πολίτης Νίκος – Τετάρτη, 7 Δεκεμβρίου 2005

7ο Δημοτικό Σχολείο - δ/ντής Ζιαβός Γιώργος – Πέμπτη, 8 Δεκεμβρίου 2005

6ο Δημοτικό Σχολείο - δ/ντής Σπίνου Χρύσα – Παρασκευή, 9 Δεκεμβρίου 2005

Η δράση αυτή αποτελεί τη συνέχεια της προσπάθειας του **Διεθνούς Κέντρου Λογοτεχνών και Μεταφραστών Ρόδου** να αναπτυχθούν προγράμματα καλλιέργειας της αγάπης για το βιβλίο, δημιουργικής έκφρασης των παιδιών και επικοινωνίας μαζί τους.



ΑΘΛΗΤΙΚΗ ΡΟΔΙΑΚΗ
ΚΥΡΙΑΚΗ 4 ΔΕΚΕΜΒΡΙΟΥ 2005

ΑΝΑΓΚΑΙΟΤΗΤΑ

ΟΛΑ ΓΙΑ ΟΛΑ Ο ΑΕΡΑ ΜΕ ΤΟΝ ΠΑΝΝΑΞΙΑΚΟ

Σελ. 34

Αποτελεί για τον Διαγόρα η νίκη με τον Αχαρναϊκό

Σελ. 35



ΚΟΛΟΣΣΟΣ-ΠΑΝΑΘΗΝΑΪΚΟΣ



Η Ρόδος αποφασισμένη για τρίποντο

Σελ. 34

ΓΙΑ ΝΙΚΗ ΣΤΟ ΚΕΡΑΤΣΙΝΙ



Σήμερα στις 4.30 μ.μ.
Εξαντλήθηκαν τα εισιτήρια

Σελ. 40

ΠΕΡΙΦΕΡΕΙΑΚΟ-Γ' ΕΘΝΙΚΗ

Θέλει τον κόσμο μαζί του

• Δύσκολο το σημερινό ματς για τον ΑΕΡΑ που υποδέχεται στις 14.30 τον δυνατό Πανναξιακό με σκοπό την νίκη και την κατάκτηση του τρίποντου.

• Απόντες από τα πλάνα του Νίκου Αργυρίου οι τραυματίες Καντής και Καλογήρου και ο τιμωρημένος Δαούτης.

Είναι σίγουρα κρίσιμο το ματς το σημερινό για τον ΑΕΡΑ που φιλοξενεί στις 14.30 στο γήπεδο Κοσκινού τον τρίτο της βαθμολογίας Πανναξιακό που παρουσιάζεται ιδιαίτερα φιλόδοξος στο φετινό πενός

- και αφετέρου γιατί η ομάδα των ερυθρολεύκων έχει σαν στόχο να πετύχει μια ακόμα νίκη κάτι που δημιουργεί επιπρόσθετο άγχος στην ομάδα καθώς είναι επισφαλής η θέση της στον βαθμολογικό πίνακα.

Η πρόκριση στην επόμενη φάση του κυπέλλου ανέβασε το ηθικό των παικτών και την ψυχολογία ενόψει της δύσκολης συνέχειας, αλλά κύρια η σημερινή συνάντηση παρουσιάζει μεγάλο ενδιαφέρον.

Στον αγωνιστικό τομέα δεν μπόρεσε να εκτίσει την αγωνιστική μέσω του κυπέλλου.

Αντίθετα με τους πιο πάνω τώρα επανήλθαν στις προπονήσεις οι **Γιώργος Κρομύδας** και ο **Στέργος Κοσμάς** οι οποίοι τέθηκαν στην διάθεση του **Νίκου Αργυρίου** που θέλει να πάρει η ομάδα του μια ακόμα νίκη στην έδρα της.

Ο κώουτς, οι ποδοσφαιριστές αλλά και οι Διοικούντες καλούν στα Κοσκινού τον κόσμο που είναι αναμφίβολα θερμός συμπαραστάτης σε κάθε παιχνίδι αλλά θα πρέπει να κάνει το ίδιο και σήμερα. Να γεμίσει την εξέδρα του γηπέδου Κοσκινού και να ενισχύσει με τον δικό του τρόπο την ομάδα του.

Ο τεχνικός της ομάδας του ΑΕΡΑ κάλεσε όλους τους παίκτες στα αποδυτήρια και εκεί θα επιλέξει την δεκαοκτάδα για το ματς με τον Πανναξιακό.

Στους υπόλοιπους αγώνες της 12ης αγωνιστικής θα παίξουν:

Αίας Σαλ.-Ατρόμητος Πειρ.

Γλυκά Νερά-Κορωπί

ΑΕ Νίκαια-Κεραυνός Κερ.

Ρεπό έχει το Μαρκό



Θέλει τον κόσμο κοντά του σήμερα ο ΑΕΡΑ

ριφερειακό πρωτάθλημα.

Ομολογουμένως η προσπάθεια των παικτών του **Νίκου Αργυρίου** θα είναι δύσκολη γιατί:

- Απέναντί τους έχουν μια πολύ καλή ομάδα αφενακα.

Οι ερυθρόλευκοι είναι προετοιμασμένοι για όλα τα παιχνίδια, αλλά θέλουν περισσότερο το σημερινό για πολλούς και διάφορους λόγους.

τώρα οι ερυθρόλευκοι έχουν προβλήματα καθώς θα απουσιάσουν:

- Οι τραυματίες **Καλαμπόκας** και **Καλογήρου.**

- Αλλά και ο τιμωρημένος **Δαούτης** που τελικά

Για νίκη στο Κερατσίνι

• Η Ρόδος πάνοπλη παίζει σήμερα στο Κερατσίνι με στόχο την κατάκτηση ενός ακόμα τρίποντου.

• Δεκαοκτώ ετοιμοπόλεμους πήρε μαζί του ο Βαγγέλης Χοσάδας, για την σημερινή συνάντηση.

Μετά τον Διαγόρα το πρόγραμμα της Γ΄Εθνικής φέρνει απέναντι στη Ρόδο το Κερατσίνι που δεν είναι σε καλή κατάσταση φέτος. Πρόκειται για ένα αντίπαλο που δεν τα πάει καλά φέτος αλλά και είναι στα μέτρα της Ρόδου που θέλει να συνεχίσει τις επιτυχίες και στα εκτός έδρας παιχνίδια.

Το σημερινό πάντως προσφέρεται για κάτι τέτοιο αλλά και οι «πράσινοι» μπορούν να το πετύχουν, καθώς είναι σε καλή κατάσταση από κάθε άποψη μετά την νίκη - θρίαμβο επί του Διαγόρα.

Η Ρόδος πάντως είναι σε θέση να το πετύχει και αυτό φάνηκε από την διάθεση των παικτών αλλά και την αγωνιστική κατάσταση που βρίσκονται μέσα στην εβδομάδα που διανύθηκε με προπονήσεις αλλά και παραινέσεις από τον **Βαγγέλη Χοσάδα,** για να μην πετάει κανείς στα σύννεφα καθώς υπάρχει ακόμα πολύς δρόμος για το πρωτάθλημα ακόμα.



Θα τα δώσει όλα και στο σημερινό παιχνίδι ο Σκέντζος

Στο Κερατσίνι οι παίκτες της Ρόδου θα έχουν πιθανότατα και καιρού επιτρέποντος την ευκαιρία να αποδώσουν ακόμα περισσότερο, καθώς θα έχουν την συμπαράσταση των μελών του Συνδέσμου Φιλάθλων της ομάδας από την Αττική που επαναδραστηριοποιήθηκε.

Είναι ένα ακόμα κίνητρο σε εκτός έδρας παιχνίδι για να αποδώσει καλύτερα ένας παίκτης.

Ο **Βαγγέλης Χοσάδας** ολοκλήρωσε χθες την προετοιμασία της ομάδας και επέλεξε χθες τους δεκαοκτώ της αποστολής για το Κερατσίνι.

Η αποστολή έφυγε χθες στις 16.20 και θα επιστρέψει σήμερα το βράδυ μετά την συνάντηση στο Κερατσίνι.

Ο κώουτς της ομάδας σήμερα θα παρατάξει στο παιχνίδι.

- Γκολκίπερ τον **Κλιάφα** που επανέρχεται στην ενδεκάδα.

Στην άμυνα τους **Σκέντζο, Πάττα, Αγγελόπουλο**

Στον χώρο του κέντρου τους **Δανά, Ισκά,Τσαγκαβέλη, Μητράκα, Μακρυδημήτρη** και στην επίθεση τους **Καρκαλέτση** και **Στράντζαλη**

Στην αποστολή συμπληρώνοντας την δεκαοκτάδα μετέχουν ακόμα οι **Ανδριόπουλος, Καντιμοίρης, Πλύγκος, Μποΐλής, Γκινής, Αχιολάς,** και **Δερμιτζάκης.**

Στα υπόλοιπα παιχνίδια της 11ης αγωνιστικής του πρωταθλήματος στην Γ΄Εθνική Κατηγορία θα παίξουν:

Άγιος Δημήτριος –Βύζας
Ιωνία 2000- Εθνικός
Αιολικός-Ατσαλένιος
Αστέρας Τρίπολης-Μεσσηνιακός
Λήλας Βασιλικού-Αχαϊκή
Παναιτωλικός-Θύελλα Πατρών
Ρεπό έχει ο Απόλλων της Αθήνας.

ZIP 50 PIAGGIO



MONO 1200€

0% προκαταβολή

από 27 € το μήνα

2 χρόνια εγγύηση

ΑΒΕΤΕ Κ. ΚΩΣΤΑΡΙΔΗΣ -ΤΗΛ. 2241078577

ΑΕ 1039

Γ' ΕΘΝΙΚΗ

Με άλλο πρόσωπο

• Ο Διαγόρας υποδέχεται σήμερα στις 14.45 τον Αχαρναϊκό με σκοπό να πετύχει την πρώτη του νίκη στο πρωτάθλημα.

• Στους δεκαοκτώ Μπαλογιάννης , Μαλλιάκας, Βασιλάκης αλλά και ο Παπαδημήτρης που ενδέχεται να είναι ο παρτενέρ του Ρουτζιέρη.

Είναι ίσως το πιο σημαντικό παιχνίδι για τον Διαγόρα αυτό που θα δώσει σήμερα στις 14.45 στο Δημοτικό Στάδιο. Υποδέχεται τον Αχαρναϊκό και ευελπιστεί με αναπτερωμένο το ηθικό αλλά και με ξεπερασμένο το κάζο από την Ρόδο να πετύχει την πρώτη του νίκη στο πρωτάθλημα μέσα στην έδρα του.

Οι κυανέρυθροι θέλουν να πραγματοποιήσουν καλή εμφάνιση επί του αντιπάλου τους δείχνοντας πως ξεπερνούν τα προβλήματα και πως μπορούν να ανανήψουν από τις τελευταίες αποτυχίες που και κακή ψυχολογία δημιουργούν στο στρατόπεδο της ομάδας αλλά και ρίχνουν το ηθικό για την συνέχεια του πρωταθλήματος.

Αυτό από ότι φαίνεται ξεπεράσθηκε και ο κ. Σκότσικ έχει στα χέρια του σήμερα αυτά που ζητάει.

- Την όσο το δυνατόν καλύτερη αγωνιστική κατάσταση των παικτών του που δείχνουν πως συνήλθαν από το 4-1 και την βαριά ήττα από την Ρόδο.

- Την καλύτερη δυνατή δεκαοκτάδα την οποία επέλεξε χθες για την σημερινή συνάντηση.

- Αλλά και την καλύτερη δυνατή συγκρότηση ενδεκάδας που μπορούσε να γίνει με απόντες μόνο τους τιμωρημένους και τον Χρήστο Βελή που θα επανέλθει κατά πάσα πιθανότητα σε λίγες μέρες.

Στα ενθαρρυντικά της υπόθεσης η συμμετοχή του Φώτη Μπαλογιάννη στους δεκαοκτώ ύστερα από πολύ καιρό αλλά και το γεγονός της οριστικής συμμετοχής στην δεκαοκτάδα του Νικήτα Μαλλιάκα ο οποίος και ενδέχεται να αγωνισθεί στο δεξί άκρο της άμυνας.

Στους δεκαοκτώ της σημερινής συνάντησης είναι ακόμα για πρώτη φορά ο νεαρός Βασιλάκης αλλά και ο Μανώλης Παπαδημήτρης που πιθανότατα να ξεκινήσει σαν παρτενερ του Πέτρου Ρουτζιέρη στο κέντρο της άμυνας απόντος του Γιώργου Σαλαμαστρακη που είναι τιμωρημένος.

Δεν αποκλείεται πάντως να υπάρξουν διαφοροποιήσεις και στον χώρο του κέντρου όπου ο κ. Σκότσικ θα θελήσει να δώσει περισσότερη ταχύτητα αλλά και να κάνει καλύτερη την ανάπτυξη της ομάδας.



Ο Φώτης Μπαλογιάννης είναι στους δεκαοκτώ ύστερα από πολύ καιρό

Στην προκειμένη περίπτωση πάντως ο προπονητής της ομάδας αναμένεται να παρατάξει:

Γκολκίπερ τον Τυράτσκι

Στην άμυνα τους Μαλλιάκα, Γουλόπουλο, Παπαδημήτρη και Ρουτζιέρη.

Στον χώρο της μεσαίας γραμμής τους Μοσχή, Μαϊλη ,Κοσκινιάτη και ένα από τους Στεργαλά η Μπαλογιάννη. Και στην επίθεση τους Τσιαντούλη, Αμπίλιο.

Στις επιλογές του κ. Σκότσικ θα είναι ακόμα οι Κεφάλας, Βασιλάκης, Σούβαρι, Αγγελόπουλος Κυπαρίσσης και Γιόνοβιτς..

Είναι περιττό να σημειωθεί πως πρέπει ο κόσμος να τηρήσει αυτά που ανέφερε μεσοβδόμαδα στην ανακοίνωσή του και να ενισχύσει την προσπάθεια της ομάδας την σημερινή. Ο κόσμος δεν πρέπει επ' ουδενί λόγο όση κι αν είναι η πικρία από την ήττα της Κυριακής να εγκαταλείψει την προσπάθεια της ομάδας και να συνεχίσει να ενισχύει την προσπάθεια του Διαγόρα όσο μπορεί.

Εικόνα αισιοδοξίας

• Με ταχύτατους ρυθμούς συνεχίζονται οι εργασίες στο Καρακόνερο. Το αργότερο μέχρι την ερχόμενη Πέμπτη η περίφραξη του ενωσιακού γηπέδου θα είναι έτοιμη. Όπως όλα δείχνουν, δεν θα δημιουργηθεί μόνο γήπεδο 7Χ7, αλλά και άλλο ένα 5Χ5.





Πριν από λίγες μέρες η εικόνα που παρουσίαζε το ενωσιακό γήπεδο στο Καρακόνερο το μόνο που προκαλούσε ήταν μελαγχολία. Από χθες, όμως, την θέση της μπορεί να πάρει η αισιοδοξία πως σε λίγο καιρό τίποτα δεν θα θυμίζει αυτό που τα σωματεία και οι φίλαθλοι ήταν υποχρεωμένοι να βλέπουν και να ανέχονται τόσα χρόνια. Το συνεργείο το οποίο έχει αναλάβει να περιφράξει τον χώρο συνεχίζει να εργάζεται με πυρετώδεις ρυθμούς, έχοντας ήδη στήσει περιμετρικά τις σιδερένιες κολώνες στις οποίες θα στηριχθεί το πλέγμα. Η περίφραξη ξεκινάει πίσω από την εστία στην μεριά του εξωτερικού τοίχου, συνεχίζεται κατά μήκος πίσω από τα αποδυτήρια και στο μονοπάτι πίσω από τις παιδικές μπασκέτες και την αίθουσα ενδυνάμωσης και τελειώνει στην περίφραξη του σταδίου στίβου, πίσω από την εξέδρα του ενωσιακού γηπέδου. Η τελευταία ούτως ή άλλως θα αντικατασταθεί και θα ενώνεται με την περίφραξη του ποδοσφαίρου. Το ενωσιακό γήπεδο θα έχει συνολικά πέντε εισόδους και ο υπεύθυνος του συνεργείου υπολογίζει πως εφόσον δεν προκύψουν απρόοπτα, το αργότερο μέχρι την ερχόμενη Πέμπτη το έργο θα έχει ολοκληρωθεί. Αμέσως μετά αναμένεται να φτάσει στην Ρόδο το συνεργείο το οποίο θα διαμορφώσει τον αγωνιστικό χώρο, αρχικά με τις χωματουργικές εργασίες και στην συνέχεια με την τοποθέτηση του συνθετικού χλοοτάπητα τέταρτης γενιάς.







Έργα θα γίνουν και στην εξέδρα, η οποία θα καλυφθεί με πλαστικά καθίσματα, ενώ όπως όλα δείχνουν, δίπλα στο ενωσιακό γήπεδο δεν θα δημιουργηθεί μόνο γήπεδο 7Χ7, αλλά και ένα δεύτερο 5Χ5. Οι πληροφορίες αναφέρουν πως το έργο θα κοστίσει συνολικά 500 χιλιάδες ευρώ.

ΤΟΠΙΚΟ ΠΟΔΟΣΦΑΙΡΟ

Απουσιάζει το μεγάλο παιχνίδι

• Συνεχίζεται και ολοκληρώνεται σήμερα η 8η αγωνιστική της γ' κατηγορίας, με την πρωτοπόρο του β' ομίλου, Δόξα Ψ. να υποδέχεται το Ασκληπειό.

Με τη διεξαγωγή εφτά παιχνιδιών συνεχίζεται και ολοκληρώνεται σήμερα η 8η αγωνιστική της γ' κατηγορίας για τους δύο ομίλους της Ρόδου.

Από τη σημερινή ημέρα λείπει το μεγάλο παιχνίδι, το οποίο θα προσελκύσει το ενδιαφέρον των φιλάθλων. Ωστόσο υπάρχουν τέσσερα ματς που υπάρχει βαθμολογικό ενδιαφέρον, αλλά μονόπλευρο.

Ξεκινώντας από τον α' όμιλο, στο Παραδείσι η Δήμητρα θα υποδεχθεί τον Ηρακλή Λ., με τους φιλοξενούμενους να θέλουν τη νίκη που θα τους διατηρήσει κοντά στην κορυφή και στις θέσεις που οδηγούν στην άνοδο. Προέρχονται από δύο συνεχείς εντός έδρας ισοπαλίες, κάτι που η νίκη γι' αυτούς σήμερα είναι επιτακτική.

Η Δήμητρα από την πλευρά της βρίσκεται στην 5η θέση πραγματοποιώντας μια μέτρια πορεία.

Για τον ίδιο όμιλο στα Λάερμα ο Πολύστρατος θα φιλοξενήσει τον Ήλιο, με τη νίκη να είναι μονόδρομος για τους γηπεδούχους στην προσπάθεια που κάνουν για να μπουν στο γκρουπ της ανόδου. Το σημερινό παιχνίδι προσφέρεται για μια εύκολη νίκη, καθώς οι φιλοξενούμενοι φέτος παρουσιάζονται πολύ αδύναμοι.

Απ' εκεί και πέρα για τον α' όμιλο στο γήπεδο Παραδεισίου το μεσημέρι, η Αναγέννηση Ρ. θα αντιμετωπίσει στο ντέρμπι της πόλης της Ρόδου τον Ροδιακό, ενώ στην Κάλαθο ο τυπικά γηπεδούχος Πετρώνας θα αναμετρηθεί με τον Δωριέα.

Στον β' όμιλο για σήμερα στο γήπεδο της Ψίνθου, η μία εκ των πρωτοπόρων Δόξα θα υποδεχθεί την ομάδα του Ασκληπειού με στόχο τη νίκη που θα την διατηρήσει στην κουφή. Το Ασκληπειό διαθέτει αξιόμαχο σύνολο και αναμένεται να δυσκολέψει τους Ψινθενούς, που αν υποτιμήσουν τον αντίπαλο τους θα έχουν πρόβλημα.

Στην Παστίδα ο Ζευς που έχει σκαμπανεβάσματα στην απόδοση του, αντιμετωπίσει τον Αλθαιμένη. Οι τυπικά γηπεδούχοι είναι το φαβορί για τη νίκη και είναι άλλωστε κι αυτοί που τη χρειάζονται περισσότερο.

Τέλος στο γήπεδο του Ασκληπειού ο Ο.Φ. Ιστρίου θα θα αναμετρηθεί με τον Ευκλή σ' ένα παιχνίδι όπου δεν συντρέχουν βαθμολογικοί λόγοι.

Αναλυτικά το σημερινό πρόγραμμα:

Α' ΟΜΙΛΟΣ

Παραδείσι (12.30) Αναγέννηση Ν Ρ- Ροδιακός
Διαιτησία: Παπαγεωργίου, Ζουριδάκης, Κασιώτης
Παρατηρητής: Κονδυλιός
Παρ. διαιτησίας: Σακελαρίδης

Λάερμα (14.45) Πολύστρατος- Ήλιος
Διαιτησία: Γκούμας, Κατταβενός, Λιάπη
Παρατηρητής: Στέλλας
Παρ. διαιτησίας: Μίχας

Παραδείσι (14.45) Δήμητρα- Ηρακλής Λ
Διαιτησία: Κατσιδώνης Π., Αργυρόπουλος, Ασημακόπουλος
Παρατηρητής: Σταματίου
Παρ. διαιτησίας: Τριανταφύλλου

Κάλαθος (14.45) Πετρώνας- Δωριέας
Διαιτησία: Κεφαλάκης, Τσαγγάρης Β., Μίαρης.
Παρατηρητής: Παλλάς Μ
Παρ. διαιτησίας: Χρυσανθής

Β' ΟΜΙΛΟΣ

Παστίδα (14.45) Ζευς-Αλθαιμένης
Διαιτησία: Γουλάρας, Γαγάνης, Ζανεττής
Παρατηρητής: Κωβαίος
Παρ. διαιτησίας: Γενής

Ψίνθος (14.45) Δόξα Ψ-ΠΑΣ Ασκληπειού
Διαιτησία: Κόττορος, Κατσιδώνης Ε, Ορφανός
Παρατηρητής: Ντελλάκης Ι.
Παρ. διαιτησίας: Κωνσταντίνου

Ασκληπειό (14.45) ΟΦ Ιστρίου- Ευκλής
Διαιτησία: Ρουμάνης, Μοσχούς, Σαβιδάκης
Παρατηρητής: Εγγλέζος
Παρ. διαιτησίας: Ταράλης.



Ο Γιώργος Κόττορος θα βρεθεί σήμερα στο γήπεδο της Ψίνθου

ΕΦΗΒΙΚΟ

Αγώνας στα Μαριτσά

Για σήμερα Κυριακή ορίσθηκε το εξ αναβολής παιχνίδι του α' ομίλου, ανάμεσα στον Ηρακλή Μ. και τον Φοίβο.

Ο αγώνας θα γίνει στις 12 το μεσημέρι στο γήπεδο Μαριτσών με διαιτητικό τρίο τους **Πετρακίδη, Γκιούντιτσε, Πολύζο.**

ΠΑΙΔΙΚΟ

Εξ αναβολής στο βοηθητικό

Με την ευκαιρία της διακοπής των πρωταθλημάτων, η επιτροπή πρώταθλήματος όρισε για σήμερα, το εξ αναβολής παιχνίδι του α' ομίλου, ανάμεσα στον Αγιο Ισίδωρο και τον Ατρόμητο.

Το ματς ορίσθηκε για τις 12 το μεσημέρι στο βοηθητικό γήπεδο του Εθνικού Σταδίου. Το διαιτητικό τρίο θα αποτελείται από τους **Τσουρούτη, Λιάπη και Μαλιχουτσάκη.**

TECHNO GROUP
Μελέτη - Συντήρηση
ΠΑΡΑΔΟΣΗ ΣΕ ΠΛΗΡΗ ΛΕΙΤΟΥΡΓΙΑ ΑΠΟ ΠΕΠΕΙΡΑΜΕΝΟ ΣΥΝΕΡΓΕΙΟ
ΘΕΡΜΑΝΣΗ–ΗΛΙΑΚΑ–ΚΛΙΜΑΤΙΣΜΟΣ
ΕΥΚΟΛΙΕΣ ΠΛΗΡΩΜΗΣ
ΔΑΠΕΔΟΘΕΡΜΑΝΣΗ
Πανευρωπαϊκή τεχνική υποστήριξη για μετοφορά εκόρι και τοποθέτηση
10 ετών εγγύηση
GLASS INOX ΧΑΛΚΙΝΟ
ΑΝΟΞΕΙΔΩΤΗ ΥΠΕΡΟΧΗ A.I.S.I. 316 ΣΥΝΔΕΟΝΤΑΙ ΚΑΙ ΜΕ ΚΑΛΟΡΙΦΕΡ
Απο 25.00€ το μήνα!
ΠΡΟΪΟΝΤΑ ΓΕΡΜΑΝΙΑΣ-ΙΤΑΛΙΑΣ
Δημ. Αναστασιάδη 8 - Τηλ. & Fax: 22410 32181

ΤΟΠΙΚΟ ΠΟΔΟΣΦΑΙΡΟ

Εκκρεμότητες σε Φάνες και Μάσσαρι

• Στις 14.45 ο πρωτοπόρος της β' κατηγορίας Αστέρας Μ., θα αντιμετωπίσει τον Ασκληπιό Κω, ενώ την ίδια ώρα ο Ακουσίλαος θα συγκρουσθεί με τον Νικαγόρα στο ντέρμπι της 10ης αγωνιστικής.

Με την ευκαιρία της διακοπής του πρωταθλήματος της α' και β' κατηγορίας, λόγω της χθεσινής χοροεσπερίδας των διαιτητών, η επιτροπή πρωταθλήματος της ΕΠΣΔ όρισε για σήμερα δύο εξ αναβολής παιχνίδια της 10ης αγωνιστικής της β' κατηγορίας που αναβληθήκαν την προηγούμενη Κυριακή, λόγω καθυστερημένης έλευσης του πλοίου Μπλου Σταρ από τα νησί της Κω, όπου θα μετέφερε τον Νικαγόρα και τον Ασκληπιό Κω.

Σήμερα εκτός απροόπτου αυτές οι ομάδες θα έρθουν στο νησί μας για να αντιμετωπίσουν τον Ακουσίλαο και τον Αστέρα Μ. αντίστοιχα.

Ο πρωτοπόρος Αστέρας που βρίσκεται σε καλή κατάσταση θα επιδιώξει να πετύχει μια νέα νίκη που θα τον διατηρήσει σε απόσταση από τους διώκτες του. Εντός έδρας είναι πολύ δυνατός και αναμένεται το σημερινό παιχνίδι να έχει διαδικαστικό χαρακτήρα γι' αυτόν, σε συνδυασμό με τον πολύ αδύναμο φέτος Ασκληπιό.

Το παιχνίδι των Φανών ανάμεσα στον Ακουσίλαο και τον Νικαγόρα παρουσιάζει πολύ ενδιαφέρον, καθώς οι δύο ομάδες ισοβαθμούν στην 3η θέση. Οι Φανενοί που προέρχονται από δύο συνεχόμενα εκτός έδρας ντέρμπι με Τήλο και Αντίμαχο, όπου και στα δύο απέσπασαν ισοπαλίες, θέλουν σήμερα να επιστρέψουν στις νίκες αφήνοντας στην 4η θέση τους Κεφαλιανούς.

Σε περίπτωση νίκης ο Ακουσίλαος θα ανέβει μόνος στην 2η θέση, ενώ το ίδιο θα ισχύσει και για τον Νικαγόρα. Σε περίπτωση ισοπαλίας θα παραμείνουν στην 3η θέση, αλλά θα πλησιάσουν στον ένα βαθμό την 2η Τήλο.

Τα δύο σημερινά παιχνίδια:

• **Φάνες(14.45):** Ακουσίλαος – Νικαγόρας
Διαιτησία: Σιδηρόπουλος-Φραγκίνης-Χατζηνικόλας
Παρατηρητής: Καρίκης
Παρ. Διαιτησίας: Σαββάκης

• **Μάσσαρι(14.45):** Αστέρας Μ. – Ασκληπιός Κω
Διαιτησία: Αντωνάς-Λάμπρου-Βλάχας
Παρατηρητής: Σταυριανός
Παρ. Διαιτησίας: Καλαθενός.



Άλλη μια νίκη θέλει να προσθέσει σήμερα η ομάδα του Αστέρα Μ.

Ζητάει κατανόηση

• Με αφορμή τα προβλήματα που δημιουργήθηκαν την Παρασκευή, η ΕΠΣΔ απευθύνει έκκληση προς τα σωματεία να κατανοήσουν και να σεβαστούν την ανάγκη για την ταχύτερη δυνατή αποπεράτωση του ενωσιακού γηπέδου στο Καρακόνερο.

Την κατανόηση των σωματείων που κάνουν τις προπονήσεις τους στο υπό κατασκευή ενωσιακό γήπεδο στο Καρακόνερο ζητάει με ανακοίνωσή της η ΕΠΣΔ.

Την Παρασκευή δημιουργήθηκε πρόβλημα και καταγράφηκαν οι διαμαρτυρίες δύο σωματείων, που ήθελαν να προπονηθούν, όμως δεν μπορούσαν να το κάνουν λόγω των υλικών που είχαν απλωθεί στον χώρο, προφανώς χωρίς να κατανοούν πως οι εργασίες θα πρέπει να συνεχιστούν ανεμπόδιστα και να ολοκληρωθούν το συντομότερο, ώστε να αποκτήσουν τόσο τα ίδια και πολύ περισσότερο οι Μικτές μας ομάδες έναν νέο σύγχρονο χώρο.

Βέβαια, από την άλλη πλευρά θα έχουν δίκιο αν υποστηρίξουν πως όφειλαν να είχαν ειδοποιηθεί νωρίτερα ώστε να ψάξουν έγκαιρα για τις εναλλακτικές λύσεις.

Η ανακοίνωση-παράκληση της Ένωσης προς τα σωματεία είναι η ακόλουθη:

«Η ΕΠΣΔ κάνει γνωστό στα σωματεία που χρησιμοποιούν ως προπονητήριο το γήπεδο στο Καρακόνερο, όπου θα κατασκευαστεί το ενωσιακό γήπεδο, ότι από εδώ και στο εξής και μέχρι να τελειώσουν οι εργασίες αποπεράτωσής του δεν θα μπορούν να κάνουν προπονήσεις στο συγκεκριμένο γήπεδο.

Παρακαλούνται να δείξουν κατανόηση στο πρόβλημα που προκύπτει έτσι ώστε να ολοκληρωθούν το ταχύτερο δυνατόν οι εργασίες και να δοθεί το γήπεδο προς χρήση».

Δύο μήνες εκτός ο Βασιλώτος

• Ο έμπειρος ποδοσφαιριστής της Αναγέννησης Εμπ. υπέστη κάταγμα περόνης στην προπόνηση και θα μείνει εκτός αγωνιστικής δράσης για δύο μήνες.

Δύο μήνες εκτός αγωνιστικών υποχρεώσεων θα μείνει ο Βασιλώτος, ο οποίος τραυματίστηκε σε μια από τις προπονήσεις της προηγούμενης εβδομάδας . Ο συγκεκριμένος ποδοσφαιριστής υπέστη κάταγμα περόνης και θα απουσιάσει από τα επόμενα παιχνίδια της ομάδας του κάτι το οποίο είναι αναμφισβήτητα πρόβλημα για την ομάδα της Αναγέννησης. Η ομάδα από την Έμπωνα θα δώσει ένα δύσκολο παιχνίδι στα πλαίσια της 12ης αγωνιστικής με αντίπαλο τον Απόλλωνα Κ. στην έδρα της και χρειάζεται οπωσδήποτε τους τρεις βαθμούς της νίκης προκειμένου να ανέβει όσο γίνεται βαθμολογικά. Γι αυτό το λόγο η Αναγέννηση θα δώσει την ερχόμενη Τρίτη φιλικό στο «Οικονομίδειο» με αντίπαλο τον Ιάλυσο μετά και αυτό που έδωσε χτες με κόντρα στην Ασπίδα Σ. στην Έμπωνα . Είναι μια καλή ευκαιρία προκειμένου να είναι σε όσο το δυνατόν καλύτερη κατάσταση για το δύσκολο παιχνίδι της επόμενης αγωνιστικής εκμεταλλευόμενη και την διακοπή του Πρωταθλήματος. Η ομάδα της Έμπωνας θέλει να ξεχάσει τη ήττα της προηγούμενης αγωγιστικής με 5-1 από τον Κλεόβουλο στη Λίνδο και το φιλικό με τον Ιάλυσο είναι μια καλή ευκαιρία, για τον προπονητή της Αναγέννησης Γιάννη Κρητικό να δοκιμάσει τις δυνατότητες της ομάδας του ενόψει και του δύσκολου παιχνιδιού με τον Απόλλωνα Κ.

Από την αναμέτρηση κόντρα στον Σύλλογο των Καλυθιών εκτός του Βασιλώτου που θα είναι ξανά στη διάθεσή του προπονητή του μετά από δύο μήνες αμφίβολη είναι και η συμμετοχή του Σταμούλη ο οποίος δεν μπορεί να είναι 100% έτοιμος, αφού ταλαιπωρείται από τράβηγμα.

Θέλει να τους προφυλάξει

• Παρά τη διακοπή του Πρωταθλήματος ο Κλεόβουλος δεν θα δώσει φιλικό παιχνίδι, αφού ο Νίκος Μαντικός φοβάται για άλλους...τραυματισμούς.

Η διακοπή του Πρωταθλήματος μπορεί να φανεί ευεργετική για την ομάδα του Κλεόβουλου ο οποίος από την αρχή της αγωνιστικής περιόδου προσπαθεί να νικήσει τις απουσίες του. Ο προπονητής της ομάδας από την Λίνδο δεν μπόρεσε σε κανένα παιχνίδι να παρατάξει πλήρη ομάδα αφού πολλοί ποδοσφαιριστές απουσίαζαν, είτε γιατί αντιμετώπιζαν τραυματισμούς, είτε λόγω επαγγελματικών υποχρεώσεων. Εδώ και μερικές εβδομάδες προέκυψε και το πρόβλημα με τους παίκτες που πρέπει να υπηρετήσουν τη στρατιωτική τους θητεία και έτσι η...λίστα με τις απουσίες όλο και μεγαλώνει για τον Κλεόβουλο. Επί την ευκαιρία της διακοπής του Πρωταθλήματος ο Νίκος Μαντικός θα μπορεί να έχει στη διάθεσή του τον Ιωαννίδη με τον Χαρίτο στο παιχνίδι της μεθεπόμενης αγωνιστικής με τον Απόλλων Κ κάτι το οποίο δεν θα γινόταν αν δεν υπήρχε η διακοπή αλλά θα είχε στη διάθεσή του τους δύο ποδοσφαιριστές πολύ αργότερα. Παρά το γεγονός ότι πολλές ομάδες εκμεταλλεύονται την διακοπή του Πρωταθλήματος δίνοντας φιλικά παιχνίδια κάτι τέτοιο δεν πρόκειται να γίνει από την ομάδα της Λίνδου, αφού ο Νίκος Μαντικός θέλει να προφυλάξει τους ποδοσφαιριστές του όσο γίνεται περισσότερο από κάθε ενδεχόμενο τραυματισμού εφόσον ο αριθμός των απόντων είναι ήδη μεγάλος. Ο Κλεόβουλος πραγματοποίησε κανονικά προπόνηση την προηγούμενη Δευτέρα, Τετάρτη και Παρασκευή έχοντας χθες και σήμερα ρεπό. Από αύριο μπαίνει κανονικά σε ρυθμούς προπονήσεων για να είναι σε όσο το δυνατόν καλύτερη κατάσταση για το παιχνίδι της 12ης αγωνιστικής με αντίπαλο τον Διγενή στη Λίνδο. Απόντες στη συγκεκριμένη αναμέτρηση για την ομάδα της Λίνδου θα είναι οι Χουήρης, Παρισίδης και Διάκουλας Κ. οι οποίοι είναι στρατευμένοι, ο Πόλλος που έχει πρόβλημα στους προσαγωγούς ο Ιωαννίδης καθώς δεν έχει ξεπεράσει ακόμα το πρόβλημα στη μέση και τέλος ο Χαρίτος ο οποίος ταλαιπωρείται από διάταση στο δικέφαλο.

Επικίνδυνη έξοδος

• Το θετικό αποτέλεσμα θέλει ο Ανταγόρας κόντρα στον Απόλλωνα Απ. εκτός έδρας για να καλύψει τις...απώλειες της προηγούμενης αγωνιστικής.

Την ομάδα του Απόλλωνα Απ. θα αντιμετωπίσει ο Ανταγόρας εκτός έδρας στα πλαίσια της 12ης αγωνιστικής με μόνο σκοπό να πάρει το θετικό αποτέλεσμα το οποίο θα καλύψει τις...απώλειες της προηγούμενης αγωνιστικής, στην οποία η ομάδα από την Κω αναδείχθηκε ισόπαλη (1-1) με τον Άγιο Γεώργιο στην έδρα της.

Παρά τη διακοπή του Πρωταθλήματος ο Ανταγόρας αντιμετώπισε χθες την ομάδα του Αντίμαχου σε φιλικό στο δημοτικό γήπεδο της Κω (ξηρό), αφού ο Ανδρέας Καΐσερλης θέλει οι ποδοσφαιριστές του να είναι σε πολύ καλή αγωνιστική κατάσταση για το εκτός έδρας παιχνίδι με τον Απόλλωνα Απ. βγάζοντας παράλληλα και τα δικά του χρήσιμα συμπεράσματα για την αγωνιστική κατάσταση στην οποία βρίσκονται οι παίκτες του. Ο Λαγός που είναι τραυματίας δεν έδωσε το παρόν στην φιλική αυτή αναμέτρηση αφού θα μπει από αύριο σε ρυθμούς προπονήσεων για να είναι σε θέση να προσφέρει τις υπηρεσίες του στον Ανταγόρα για το παιχνίδι της 12ης αγωνιστικής.

Στο φιλικό παιχνίδι δεν συμμετείχε και ο τραυματίας Αρβανιτογιάννης τον οποίο θέλει να προφυλάξει ο προπονητής του μέχρι και την επόμενη Τρίτη που θα αρχίσει να προπονείται για να ενισχύσει την ομάδα του στο παιχνίδι με τον Απόλλωνα Απ. Μοναδικός απόντας του Ανταγόρα για το επόμενο παιχνίδι είναι ο Γιοντζής που είναι τιμωρημένος.



Τιμωρημένος είναι ο Γιοτζής



Μητσοτάκης: Η πολιτική θάτσερ εξάλειψε τη βία

Ο πρώην πρωθυπουργός και επίτιμος πρόεδρος της Νέα Δημοκρατίας, Κωνσταντίνος Μητσοτάκης, με συνέντευξη του στην εφημερίδα «Φίλαθλος» μίλησε για τον ελληνικό αθλητισμό αλλά και το θέμα των ημερών που δεν είναι άλλο από την βία στα γήπεδα. Μάλιστα για το θέμα της βίας τάχθηκε υπέρ της πολιτικής θάτσερ που όπως υποστήριξε ο πρώην πρωθυπουργός της χώρας μας: «*Έλυσε το πρόβλημα του χουλιγκανισμού στην Αγγλία*», ενώ σε άλλο σημείο της εν λόγω συνέντευξης μίλησε για ευνουχισμένη αστυνομία. Δεν παρέλειψε να αναφερθεί και στις πρόσφατες επιτυχίες του αθλητισμού της χώρας μας λέγοντας: «*Έχουμε ξεσπάσματα ως λαός, όμως μας λείπει η διάρκεια*». Πάντως ομολόγησε ότι αν ξαναβρισκόταν στην θέση να υποβάλει υποψηφιότητα για τους Ολυμπιακούς αγώνες: «*Δεν θα υπέβαλα την ελληνική υποψηφιότητα*»! Ο επίτιμος πρόεδρος της Νέας Δημοκρατίας μέσα από την μακροχρόνια διαδρομή του στους «στίβους» της πολιτικής, θα μπορούσε να πει κανείς ότι η άποψη του για τα θέματα του αθλητισμού της χώρας μας δεν μπορούν παρά να έχουν βαρύνουσα σημασία. Μίλησε για όλα σχεδόν τα φλέγοντα ζητήματα και είχε θέση για όλα. Στη συνέχεια σας παρουσιάζουμε τα σημαντικότερα σημεία αυτής της συνέντευξης:



Είναι τελικά, δυνατόν να στείλει ο αθλητισμός μηνύματα στην κοινωνία; Να πει ο Υπουργός με αυτόν τον τρόπο πήραμε το χρυσό έτσι πρέπει να δουλεύουμε και η κουβέντα του να μετρήσει, να περάσει στον λαό;

Ο Έλληνας είναι ατομιστής και δεν έχει αίσθηση της ομάδας. Ο αθλητισμός μπορεί να προσφέρει σε αυτόν τον τομέα δίνοντας στον καθένα να καταλάβει ότι χρειάζεται ομαδική δουλειά για να πετύχουμε μεγάλους στόχους. Στην ζωή τίποτα δεν χαρίζεται και πρέπει να ιδρώσεις, να παλέψεις σκληρά, για να πετύχεις. Αυτά τα μηνύματα μπορεί να περάσουν στην κοινωνία μέσα από τον αθλητισμό.(...)

Την περασμένη εβδομάδα στην Λιβαδειά έγιναν για πολλοστή φορά επεισόδια σε αθλητικούς χώρους και η αστυνομία δεν μπόρεσε να επιβάλει την τάξη. Πως βλέπετε τους νεαρούς έλληνες που τα σπάνε στα γήπεδα, τι έχετε να τους πείτε;

Είναι φανερό ότι υπάρχει πρόβλημα παιδείας στη νεολαία μας, αλλά ακόμη περισσότερο υπάρχει πρόβλημα με την επιβολή των νόμων στον τόπο μας. Θεωρώ ότι η πολιτική που ακολούθησε η κυβέρνηση Θάτσερ για να λύσει το πρόβλημα του χουλιγκανισμού στην Αγγλία ήταν σωστή. Με την αγιαστούρα δεν μπορούν να σταματήσουν τέτοια φαινόμενα και με λυπεί το γεγονός ότι ακόμη και η σημερινή κυβέρνηση δεν παίρνει τα μέτρα που είναι απαραίτητα.

Επίσης γιατί κατά την γνώμη σας η αστυνομία δεν είναι αποτελεσματική στα γήπεδα; Δεν θέλει να εμπλακεί; Υπάρχουν εντολές που ζητούν να παρακολουθεί από μακριά τις καταστροφές ξένης περιουσίας;

Η αστυνομία δυστυχώς είναι ευνουχισμένη. Δεν φταίνε οι απλοί αστυφύλακες, αλλά η ηγεσία του σώματος και κυρίως η πολιτική. Ο αστυφύλακας υποχρεώνεται πολλές φορές να είναι θεατής και να μην έχει την δυνατότητα να παρέμβει χωρίς να βρεθεί μπλεγμένος. Το κράτος και η ελληνική κοινωνία δυστυχώς πολλές φορές σε ανάλογες περιστάσεις παίρνει το μέρος του παραβάτη και όχι του οργάνου της τάξης.

Δάκρυσε και ο Θεός!

Κάτω από καταρρακτώδη βροχή και μέσα σε έντονα συγκινησιακή ατμόσφαιρα, πάνω από 500.000 άνθρωποι έδωσαν το παρόν στην κηδεία του Τζορτζ Μπεστ, προκειμένου να του αποδώσουν το ύστατο χαίρε. Απίστευτη η σκηνή του αποχαιρετισμού από τον γιό του, Καλουμ, που απήγγειλε ένα ποίημα και ξέσπασε σε λυγμούς.

Σκηνές ανάλογες με αυτές που έγιναν κατά την διάρκεια της μεταφοράς της σορού του Τζορτζ Μπεστ από το αεροδρόμιο του Μπέλφαστ στην πατρική του οικεία, μια φτωχογειτονιά της Ιρλανδικής πρωτεύουσας, σημειώθηκαν ξανά λίγες ώρες αργότερα, όταν και ξεκίνησε η νέα πομπή για να μεταφερθεί στην τελευταία του κατοικία, στο νεκροταφείο του Στόρμοντ.

Αξίζει να σημειωθεί ότι προτού ξεκινήσει η όλη διαδικασία, η οικογένεια του "Τζόρτζι" οργάνωσε μια ιδιωτική δέηση, στην οποία και έγινε -παρουσία κληρικού- η ευλογία του. Την ίδια ώρα, το σπίτι του είχε πραγματικά "βουλιάξει" τόσο από τις εκδηλώσεις των παρευρισκομένων όσο και από τα αναμνηστικά, τα κερια, τις φανέλες και τα λουλούδια με τα οποία ήταν καλυμένο.

Το συγκεντρωμένο πλήθος στους δρόμους απ' όπου πέρα-



σε η πομπή ξεπερνούσε τις 500.000, την ώρα που οι ουρανοί είχαν... ανοίξει διάπλατα και η έντονη βροχόπτωση έδινε τον δικό της τόνο στην όλη διαδικασία. Απρόσκοπτοι από τον καιρό πάντως, όλοι όσοι βρίσκονταν σε κοντινή απόσταση φρόντιζαν, αφού πρώτα χειροκροτούσαν το αμάξι που μετέφερε τον αποθανόντα, να το "λούσουν" με λουλούδια και ποδοσφαιρικές φανέλες.

Μόλις η πομπή έφτασε στο κοιμητήριο, κρατήθηκε ενός λεπτού σιγή, ενώ αργότερα έπαιζε πένθιμα εμβατήρια μόνο


Το τελευταίο αντίο...

μια γκάιντα. Η όλη διαδικασία μεταδόθηκε μέσω γιγαντοοθόνων σε όλο το πλήθος που δεν κατάφερε να μπει μέσα στο νεκροταφείο, το οποίο ήταν ασφυκτικά γεμάτο από 32.000 κόσμο, αλλά και κυβερνητικούς, αθλητικούς εκπροσώπους.

Ανάμεσά τους ξεχώρισαν οι 300 VIP. Παλαιοί του συμπαίκτες στη Μάντσεστερ Γιουνάιτεντ και με την εθνική ομάδα της Βόρειας Ιρλανδίας, όπως οι Ντένις Λόου, Χάρι Γκρεγκ, Ντέρεκ Ντούγκαν, Πίτερ ΜακΠάρλαντ, Τζέρι Αρμστρονγκ και άλλοι, ήταν ανάμεσα σε εκείνους που είπαν το τελευταίο αντίο. Ακόμη ο άλλοτε προπονητής της ελληνικής Εθνικής ομάδας Μπίλι Μπίγκαμ και ο Σερ Αλεξ Φέργκιουσον.

Παρούσες ήταν και οι δύο πρώην σύζυγοι του Μπεστ, Αντζι και Αλεξ, αλλά και η Ρος Χόλιτζ, η τελευταία γυναίκα της ζωής του Τζόρτζι, με την οποία συζούσε. Επίσης, στην εκκλησία παραβρέθηκε και ο 87χρονος πατέρας του, Ντίκι. Ωστόσο, αυτός που έκλεψε την παράσταση δεν ήταν άλλος από το γιό του, Κάλουμ, ο οποίος αποχαιρέτησε τον πατέρα του με ένα ποίημα.

Μάλιστα, μόλις τελείωσε, δεν μπόρεσε να συγκρατήσει τα δάκρυα του και ξέσπασε σε λυγμούς, για να συνέλθει λίγο αργότερα και να αρχίσει να δέχεται τα συλλυπητήρια των παρεβισκομένων, εξηγώντας ότι το συγκεκριμένο ποίημα το είχε στείλει μια γυναίκα από το Μπέλφαστ.

Ο θρυλικός άσος πήρε τη θέση του, δίπλα στην πολυαγαπημένη μητέρα του Αν, η οποία είχε τα ίδια προβλήματα αλκοολισμού και ήταν ο λόγος που πέθανε, σε ηλικία 54 χρόνων. Παράλληλα, όπως παρατήρησαν δημοσιογράφοι που παραβρέθηκαν στην εκδήλωση, μόνο στην κηδεία της πριγκίπισσας της Αγγλίας, Νταϊάνα, το 1997, είχε παρουσιαστεί ξανά αυτό το φαινόμενο, της μαζικής προσέλευσης κόσμου.

ΤΑ ΧΘΕΣΙΝΑ ΑΠΟΤΕΛΕΣΜΑΤΑ

ΠΕΡΙΦΕΡΕΙΑΚΟ

Μοσχάτο-Ιάλυσος	4-0
Ερμής-Κως	3-2

Γ' ΚΑΤΗΓΟΡΙΑ
Α' ΟΜΙΛΟΣ

Αστέρας Π.-Ομόνοια	1-0
Μεσαναγρός-Σύμη	2-2

Β' ΟΜΙΛΟΣ

Εθνικός-Ποσειδών Καρπ.	0-2
Ιάλυσος '97-Ατρόμητος	1-0
Θύελλα-Ταξιάρχης	2-1

ΑΝΕΚΔΟΤΟ

Ήτανε ένας τύπος που είχε ψείρες! Τους ρίχνει φάρμακο, αλλά δεν γίνεται τίποτα. Αποφασίζει να πάει στον γιατρό.

-Κοίταξε του λέει ο γιατρός, μάλλον χρειάζεται ένα πιο ισχυρό φάρμακο. Θα σου δώσω ένα, θα το βάλεις και οι ψείρες θα πεθάνουν ακαριαία.

-ΟΚ.

Πάει λοιπόν ο τύπος ρίχνει το φάρμακο και περιμένει. Σε λίγο κατεβαίνει μια ψείρα στο μέτωπο του.

- Μεγάλε ,του λέει, φοβερός!!! Που το βρήκες αυτό; Πρώτο πράγμα!!! Καλά μας έκεις φτιάξει άγρια!!! Την έκουμε καταβρεί. Ρίξε λίγο ακόμα.

Τρελαίνεται ο τύπος το λέει στον γιατρό.

- Θα είναι μεταλλαγμένες! Κάτσε να κάνουμε κάτι άλλο τότε. Οι ψείρες δεν αντέκουν την ζέστη. Θα πας λοιπόν να βάλεις το κεφάλι σου στον φούρνο και αυτές σε λίγο θα σκάσουν από την ζέστη. Έτσι λοιπόν και κάνει. Εκεί που αρχίζει να καίγεται κι αυτός κατεβαίνει μια ψείρα με γυαλιά ηλίου, μαγιό, βατρακοπέδιλα και καπελάκι και του λέει:

- Καλά φιλαράκι δεν παίζεσαι. Έχω να κάνω τέτοιες διακοπές κάτι χρόνια. Να ""σαι καλά μεγάλε για την σάουνα. Τρελαίνεται ο τύπος πάει και το λέει στον γιατρό.

- Εεεεχμ καλά αφού αντέκουν την ζέστη δεν θα αντέκουν το κρύο. Κανείς οργανισμός δεν μπορεί να αντέξει και στα δυο. Πήγαινε λοιπόν και βάλε το κεφάλι σου στο ψυγείο και θα πεθάνουν από το κρύο. Έτσι λοιπόν κάνει ο κακόμοιρος ο φίλος μας. Σε λίγο κατεβαίνει πάλι μια ψείρα με πέδιλα του σκι, σκουφάκι, μπουφάν.

- Καλά τι να σου πω. Τζάμι περνάμε. Μας πήγες και για σκι, είσαι φοβερός μεγάλε. Μπράβο!! Ο τύπος λοιπόν τα έχει δει όλα. Ξαναπάει στον γιατρό αγανακτισμένος.

- Γιατρέ κάνε κάτι επειγόντως δεν αντέκω άλλο!!! Τα έκω παίξει!! Αυτές δεν σκοτώνονται με τίποτα!

- Πωπωπω!! Πως δεν το είχα σκεφτεί πιο πριν. Αφού δεν μπορείς να τις σκοτώσεις θα τις φορτώσεις σε άλλον! Οι ψείρες την βρίσκουν με την βρώμα. Πήγαινε λοιπόν σε κάποιον βρώμικο και αυτές θα μετακομίσουν στο δικό του κεφάλι. Έτσι λοιπόν μπαίνει ο τύπος στο λεωφορείο βλέπει κάπου πίσω έναν τύπο χάλια, μπόχα, πανικός. Βρώμαγε από δέκα χιλιόμετρα! Πάει λοιπόν κοντά του περιμένει λίγο καταλαβαίνει μια μετακίνηση πληθυσμών. Σε λίγο όμως ξανακατεβαίνει η ψείρα και του λέει:

- Καλά μεγάλε. Εσύ είσαι άπαιχτος! Μας μαστούρωσες, μας πήγες στην παραλία, μας πήγες για σκι, μας πήγες και στους αλλόθρησκους, τους πλακώσαμε στο ξύλο και πήραμε και καμία διακοσαριά αιχμαλώτους!!!



Αγκαθι

●●● **Χόρευαν χθες οι διαιτητές γι' αυτό ένα θέμα που βγήκε δεν το ανέφερα χθες. Τους άφησα να γλεντήσουν.**

●●● *Έμαθα λοιπόν ότι σωματείο πλήρωσε έξοδα μετακίνησης για διαιτητή που δεν... μετακινήθηκε!*

●●● **Τα εξοδολόγια πολλές φορές, χρόνια ολόκληρα, παρουσιάζουν μερικά περίεργα και όποιος το αντιληφθεί μπορεί να φωνάζει. Όσοι την τρώνε, την τρώνε...**

●●● *Είναι ένα θέμα που πρέπει να προσέξει ιδιαίτερα η Παπαζαχαρίου, γιατί θα τους βγει το... όνομα!*

●●● **Καθυστερημένο αλλά αξίζει να το αναφέρω. Κόκκινο πανί για τα ελάφια ο Λουλού. Πριν το ντέρμπι με το λόμπι πήγε στ' αποδυτήρια των διαιτητών, αλλά ο νοματάρχης τον πέταξε έξω.**

●●● *Λένε λοιπόν, ότι μέχρι τώρα, σε κανέναν από τους αγώνες τους, κανένας από τους ροδίτες παρατηρητές δεν μπήκε στ' αποδυτήρια. Απορούν πως του ήρθε η έμπνευση, σ' ένα τέτοιο παιχνίδι. Φυσικά κάποιοι δίνουν και την ερμηνεία. Καλημέρα σας...*

ΡΕΠΟΡΤΑΖ

Δυναμικά για τη νίκη

• Ο Διαγόρας υποδέχεται τον Απόλλωνα Αθηνών για την τρίτη αγωνιστική του πρωταθλήματος στην Γ' εθνική του βόλεϊ.

• Χωρίς τον Σεγραίδο οι κυανέρυθροι αλλά με πολλά από τα νεοαποκτηθέντα παιδιά των οποίων τα δελτία εκδόθηκαν από την ΕΟΠΕ



Χρειάζεται στην σημερινή προσπάθεια του Διαγόρα η παρουσία του κόσμου

Ολοι οι δρόμοι σήμερα το μεσημέρι στις 12 οδηγούν στο Βενετόκλειο. Εκεί ο Διαγόρας υποδέχεται στα πλαίσια της τρίτης αγωνιστικής του πρωταθλήματος της Γ' Εθνικής στο βόλεϊ τον Απόλλωνα Σμύρνης με σκοπό να πετύχει την πρώτη του φετινή νίκη και να πάρει τους πρώτους "καθαρούς" βαθμούς στο πρωτάθλημα. Οι κυανέρυθροι τώρα είναι πανέτοιμοι για αυτόν τον αγώνα κι έχουν ένα και μοναδικό πρόβλημα στον αγωνιστικό τομέα να αντιμετωπίσουν. Την απουσία του Σεγραίδου ο οποίος και είχε τραυματιστεί στον αγώνα με τον Απόλλωνα Πάτρας.

Στον αγώνα αυτόν χρειάζεται οπωσδήποτε η παρουσία του κόσμου ο οποίος και θα πρέπει να συμπαρασταθεί σε αυτή την τρίτη μάχη πού καλείται να δώσει σήμερα ο Διαγόρας. Συμπαράσταση ηθική αλλά και υλική καθώς τα έξοδα είναι πολλά και οι υποχρεώσεις δυσβάσταχτες.

Ο Απόλλωνας τώρα είναι μια ομάδα πού έχει ξεχωρίσει αλλά δεν είναι και κάτι το ιδιαίτερο. Είναι όπως αναφέρουν οι πληροφορίες στα μέτρα του Διαγόρα διαθέτοντας καλούς παίκτες από τους οποίους και ξεχωρίζει ο Μακρόπουλος.

Ο Διαγόρας θα τον περιορίσει – αυτός είναι ο σκοπός του πάγκου του- και θα φτάσει το παιχνίδι στα μέτρα πού θέλει για να το κερδίσει.

Ο γηραιός δείχνει ότι μπορεί να πάρει τον αγώνα και να πετύχει την πρώτη του νίκη στο πρωτάθλημα. Αυτό θα κριθεί κατά την διάρκεια του παιχνιδιού αφού είναι γνωστό πόσο σημαντικό ρόλο παίζουν σε ένα αγώνα βόλεϊ οι λεπτομέρειες. Θα φανεί π.χ. πόσο μεγάλη θα είναι η διάρκεια καλής απόδοσης της ομάδας του Παναγιώτη Βακόντιου και πώς θα μπορέσει να περιορίσει τα ατού του αντιπάλου στον φιλέ.

Παράλληλα όμως θα είναι καλύτερος από ότι φαίνεται από τα δύο πρώτα παιχνίδια εκτός έδρας σε ότι αφορά την συνοχή αφού παρουσιάζεται καλύτερος από μέρα σε μέρα.

Σήμερα λοιπόν στις 12 το μεσημέρι όλοι οι δρόμοι οδηγούν στο Βενετόκλειο καθώς ο Διαγόρας χρειάζεται μαζί του τον κόσμο και τους φίλους του Βόλεϊ αλλά και όλο τον κόσμο των σπόρ πού θέλει να βλέπει ομάδες μας να αγωνίζονται σε μεγάλες Κατηγορίες.

Ο Παναγιώτης Βακόντιος θα στηριχθεί στους Ξενάκη, Σκαρτσίλη, Πέτρου, Σεγραίδο Κ., Σαρίκιζη, Καρπαθάκη, Καστρουνή, Παπακωσταντίνου, Μοσχούς, Μπάρδη, Κοκκολάκη, Μακρή.

Στα υπόλοιπα παιχνίδια της τρίτης αγωνιστικής παίξουν:

Άρης Σύρου-Κόροιβος Αμαλιάδας
Πανιώνιος-Εθνικός Πειραιά
Απόλλων Πατρών-Κωστής Παλαμάς

Αναβάλλονται οι αγώνες ορεινής ποδηλασίας

Δεν θα πραγματοποιηθούν τελικά οι αγώνες του Τοπικού Πρωταθλήματος Ορεινής Ποδηλασίας που είχαν προγραμματιστεί να γίνουν σήμερα στην περιοχή του Αγίου Σουλά εξαιτίας του απρόσμενου θανάτου του ταμία της Τοπικής Επιτροπής Ποδηλασίας Δωδεκανήσου και έφορου του τμήματος Ποδηλασίας του Γ.Σ Διαγόρα **Μανώλη Τρικοίλη.**

Να ξεκινήσουν με το δεξί...

• Με τον καλύτερο δυνατό τρόπο θέλουν να αρχίσουν τις αγωνιστικές τους υποχρεώσεις οι Μικτές. Σήμερα στο γήπεδο Κοσκινού θα πραγματοποιήσουν οι Νέοι προπόνηση και στη συνέχεια φιλικό με το Εφηβικό της Ρόδου

Εκμεταλλευόμενοι την διακοπή των Πρωταθλημάτων της Α' και της Β' Κατηγορίας οι προπονητές των Μικτών ομάδων του Νομού μας κάλεσαν τους ποδοσφαιριστές που απαρτίζουν τις ομάδες των Νέων και των Παίδων για προπόνηση αλλά και για φιλικό παιχνίδι στο γήπεδο των Κοσκινού. Συγκεκριμένα αξίζει να σημειωθεί ότι χθες οι Παίδες πραγματοποίησαν προπόνηση στα Κοσκινού ενώ σήμερα οι Νέοι θα προπονηθούν στο ίδιο γήπεδο στις 10.00 πραγματοποιώντας ασκήσεις για τακτική. Μία ώρα αργότερα (11.00) η Μικτή ομάδα των Νέων θα πραγματοποιήσει φιλικό παιχνίδι με αντίπαλο το Εφηβικό της Ρόδου. Σε τρεις μέρες οι ομάδες του Νομού μας θα δώσουν το πρώτο επίσημό τους παιχνίδι με αντιπάλους τις Μικτές της Σάμου και έτσι αυτές οι προπονήσεις και τα φιλικά παιχνίδια είναι στην ουσία η τελευταία ευκαιρία για να διορθωθούν οι όποιες ατέλειες και να παρουσιαστούν οι ομάδες όσο πιο έτοιμες γίνεται για να πάρουν το θετικό αποτέλεσμα και να αρχίσουν με τον καλύτερο δυνατό τρόπο τις αγωνιστικές τους υποχρεώσεις. Οι ποδοσφαιριστές που κλήθηκαν χθες από τον Ανδρέα Τσακμακίδη για προπόνηση αλλά και αυτοί που καλούνται σήμερα από τον Σταύρο Σταύρου για την προπόνηση και το φιλικό είναι οι κάτωθι:

Ποδοσφαιριστές Μικτής Παίδων:

Λιβισιάνος Αλέξανδρος (ΑΣ Ρόδος), Κουτρούλης Γιάννης (Ευαγόρας Ρόδου), Τόπος Γεώργιος (Ευκλής Σορωνής), Φασάκης Βασίλης (Διγενής Κοσκινού), Κοκιαντώνης Αντώνης (ΑΣ Ρόδος), Καρδούλιας Γεώργιος (Ηρακλής Μαριτσών), Πίσας Ηλίας (Ασπίδα Απολακκιάς), Μπιλιάς Φίλιππος (Ιάλυσος '97), Αξιώτης Απόστολος (Φοίβος Κρεμαστής), Μπιλιάς Παντελής (Φοίβος Κρεμαστής), Καρπαθάκης Πανορμίτης (Διαγόρας Βατίου), Καρπαθάκης Ελευθέριος (Διαγόρας Βατίου), Τριανταφύλλου Τριαντάφυλλος (Ιάλυσος), Μανιάς Μιχάλης (Ερμής Καλυθιών), Φράγκος Μιχάλης (Ευαγόρας Ρόδου), Πάττας Αντώνης (Αστέρας Παστίδας), Γιαννακόπουλος Γεώργιος (Απόλλων Απολλώνων), Ξένος Τζόυς (Ιάλυσος '97), Χατζηνικόλας Μανώλης (Αρης Αρχαγγέλου), Λαρδούτσος Ηλίας (Διαγόρας Βατίου), Τσακισίρης Μιχάλης (Διαγόρας), Κούρτης Σταμάτης (ΠΑΣ Ασκληπειού), Παπαδόπουλος Θεοφάνης (ΑΣ Ρόδος), Συρράκος Γιώργος (Ιάλυσος).

Ποδοσφαιριστές Μικτής Νέων:

Κοντός Στάθης (Ασπίδα Απολακιάς), Κοντουδιός Μιχ. (Απόλλων Καλυθιών), Λαμπριανός Νικ. (Αρης Αρχαγγέλου), Γεωργαλλής Στάθης (Αρης Αρχαγγέλου), Μέντος Βασίλης (ΑΕ Κατταβιάς), Καλημέρης Ιωάννης (Διαγόρας Βατίου), Ευγενικός Μανώλης (Διαγόρας Βατίου), Γαϊτάνος Στέργος (Κλεόβουλος Λίνδου), Κιλασίν Χαλήλ (Ηλιος Ιάλυσου), Κοντός Γιώργος (Αγιος Ισίδωρος), Μπακίδης Γεώργιος (Ασπίδα Απολακκιάς), Μαστής Γιώργος (Αστέρας Παστίδας), Ζερβός Κυριαζής (Ευκλής Σορωνής), Γεωργαρέλης Μανώλης (Ηρακλής Μαριτσών), Κουτσάγιας Μιχάλης (Ευαγόρας Ρόδου), Θεοδώρου Γιώργος (Ευαγόρας Ρόδου), Θαλασσινός Χρήστος (ΑΣ Ρόδος), Αντωνούρης Μάριος (ΑΣ Ρόδος), Παντελίδης Ανδρέας (ΑΣ Ρόδος), Νικολής Σάββας (ΑΕΡΑ Αφάντου), Πλίγκος Μιχαήλ (Διγενής Κοσκινού), Παπαχριστοδούλου Στέλιος (Ορφέας Ρόδου), Δελαπόρτας Γιώργος (Φοίβος Κρεμαστής), Μπαρμπαντώνης Χρήστος (Δόξα Ψίνθου), Απτόγλου Μιχάλης (ΑΣ Ρόδος), Τζουμάκας Δημήτρης (Φοίβος Κρεμαστής).

Sold out 24 ώρες πριν!

• Δεν υπάρχουν πια εισιτήρια για τον αγώνα Κολοσσός – Παναθηναϊκός.

Οσοι πιστοί φίλοι του Κολοσσού είχατε σχεδιάσει να πάτε δύο ώρες πριν το τζάμπολ του αγώνα για να βρείτε εισιτήριο, λυπούμαστε πολύ! Τα εκδοτήρια όπως φαίνεται θα παραμείνουν κλειστά γιατί απλούστατα δεν έχουν εισιτήρια να διαθέσουν!

Οπως έγραψε και χθες η «Α.Ρ.» επικρατούσε ένας μικρός χαμός για τα «μαγικά χαρτάκια» ενώ πληροφορίες ανέφεραν ότι είχαν εξαντληθεί από την Παρασκευή. Τα ελάχιστα που είχαν απομείνει (καμιά εικοσαριά δηλαδή) έκαναν χθες το πρωί ...φτερά με αποτέλεσμα η διοίκηση του Κολοσσού να προχωρήσει σε επίσημη ανακοίνωση: «Ο ΑΟ Κολοσσός Ρόδου ανακοινώνει ότι τα εισιτήρια για τον αγώνα Κολοσσός – Παναθηναϊκός εξαντλήθηκαν»! Η εν λόγω ανακοίνωση έφτασε στα γραφεία μας λίγο πριν τις 15.00' χθες το μεσημέρι...

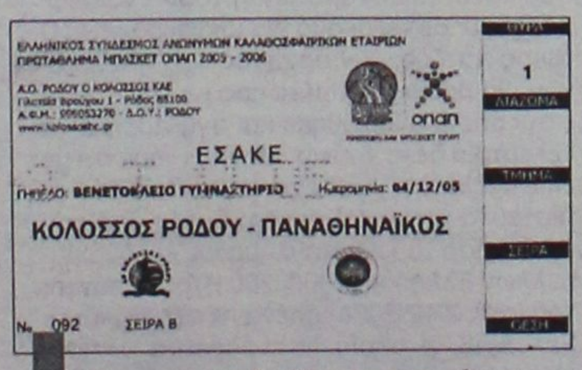

Αφαντα από χθες τα εισιτήρια του αγώνα

ΜΠΑΣΚΕΤ

Αγώνας σκέτη απόλαυση

• Ο σημερινός αγώνας πρωταθλήματος με τον Παναθηναϊκό, είναι γιορτή για τον φίλαθλο κόσμο. Ο Κολοσσός θα επιδιώξει το καλύτερο δυνατό απέναντι στους αποδεκατισμένους πρωταθλητές Ελλάδας.

Παρέλαση αστέρων στο Βενετόκλειο σήμερα το απόγευμα (16.30'). Κλισέ, χιλιοειπωμένο αλλά παραμένει πραγματικότητα. Στο «σμαραγδένιο» νησί βρίσκεται από χθες έστω και με πολλές απουσίες ο νταμπλούχος Ελλάδας Παναθηναϊκός ο οποίος φιλοξενείται από τον Κολοσσό για την 7η αγωνιστική του πρωταθλήματος της Α1. Το κλειστό της Ρόδου θα γεμίσει ασφυκτικά ενώ η ατμόσφαιρα αναμένεται ιδιαιτέρως ζεστή από τους οπαδούς των γηπεδούχων.

Σήμερα αναμετρώνται τα δύο άκρα του βαθμολογικού πίνακα. Ο πρώτος και αήττητος με τον τελευταίο και χωρίς νίκη ως τώρα. Ε, και λοιπόν; Ο αγώνας θα είναι απολαυστικός αφ' ενός γιατί οι «θαλασσί» θα παίξουν χωρίς άγχος και με στόχο το καλύτερο δυνατό και αφ' ετέρου γιατί οι φιλοξενούμενοι, όπως και να το κάνουμε, παίζουν το καλύτερο μπάσκετ εντός των συνόρων ενδεχομένως και εκτός.

Ο Κολοσσός θα παραταχθεί χωρίς τον αρχηγό του, Χρήστο Γκογκίδη ο οποίος συνεχίζει το πρόγραμμα αποθεραπείας για τον τραυματισμό στο μηρό (δεν είχε παίξει ούτε στην Πυλαία) ενώ εκτός 12άδας θα μείνει και ο Γιάννης Σκορδάλης επίσης λόγω τραυματισμού. Από κει και πέρα, ο Μιχάλης Κυρίτσης υπολογίζει τους Αλέξη Φαλέκα, Γιώργο Πανταζόπουλο, Κέβιν Μπράσγουελ (σύμφωνα με τα όσα είπε ο έμπειρος κόουτς στη συνέντευξη Τύπου, αποκλειστικά σε ρόλο εκτελεστή), Αλέξη Παπαδάτο, Πάνο Παναγιωταράκο, Μπράιαν Ντιφάρες, Φράνκο Νάκιτς, Τρέβον Μπράιαντ, Δημήτρη Μακρή, Γιώργο Τσιάκο και Σπύρο Λιβιεράτο. Έκτος παίκτης ο κόσμος ο οποίος φρόντισε από χθες να εξαντλήσει τα διαθέσιμα εισιτήρια. Το γεγονός ότι οι «θαλασσί» θα αγωνιστούν χωρίς ...βαρίδια στα πόδια (άγχος) ίσως επιτρέψει μία αξιοπρεπή εμφάνιση, ενώ θα προσπαθήσουν να βελτιώσουν συγκεκριμένα κομμάτια του παιχνιδιού τους απέναντι στους καλύτερους ευελπιστώντας να τα εκμεταλλευτούν στη συνέχεια του πρωταθλήματος. Βέβαια, υπάρχει και το κίνητρο του γοήτρου. Οποιαδήποτε ομάδα κοντράρεται με τους πρωτοπόρους θέλει να πετύχει ένα θετικό αποτέλεσμα που θα τονώσει πάρα πολύ το ηθικό (στην προκειμένη περίπτωση φυσικά θα βοηθήσει και βαθμολογικά). Εξάλλου, έχουν την κρυφή ελπίδα ότι μπορούν να επαναλάβουν τον θρίαμβο του έτερου νεοφώτιστου Γυμναστικού την περασμένη εβδομάδα κόντρα στον Ολυμπιακό. Αν και τα μεγέθη είναι κάπως διαφορετικά...

Όσον αφορά στους πρωταθλητές, δεν έφτασε η πρώτη ήττα της σεζόν στη Μάλαγα, ταξίδεψαν με πολλές ελλείψεις. Μάλιστα, δεν συμπληρώνουν καλά – καλά δεκάδα.

Ο Πάτρικ Φέμερλιγκ είναι ούτως ή άλλως εκτός αγωνιστικής δράσης μιας και υποβλήθηκε στις αρχές της εβδομάδας σε αρθροσκόπηση. Ο Ντέγιαν Τομάσεβιτς πονάει στο πέλμα και δεν είναι σε θέση να βοηθήσει (πιθανολογείται ότι δεν θα είναι παρών ούτε στον αγώνα με την Ορτέζ) οπότε ο ΠΑΟ μένει με τους Μπατίστ και Τσαρτσαρή κάτω από τα καλάθια. Ο Βλάντο Στσεπάνοβιτς υπέστη διάστρεμμα κατά τη διάρκεια της αναμέτρησης με την Ουνίκαχα ενώ ο Φραγκίσκος Αλβέρτης πονάει στο γόνατο. Ο Δημήτρης Παπανικολάου μετά από αρκετές μέρες απουσίας λόγω ίωσης επιστρέφει ενώ οι ενοχλήσεις του Δημήτρη Διαμαντίδη στη μέση δεν πρόκειται να τον αφήσουν εκτός αγώνα.

ΕΦΗΒΙΚΟ

Ντέρμπι στο Πυλί

• Η ισχυρή ΑΕ Δικαίου φιλοξενεί στην έδρα της την εξίσου δυνατή ΕΑΚΑ.

Ένα από τα πιο ενδιαφέροντα παιχνίδια του ομίλου Βορρά διεξάγεται σήμερα για την 2η αγωνιστική του εφηβικού πρωταθλήματος (εξ αναβολής). Η φιλόδοξη και φέτος ΑΕ Δικαίου υποδέχεται το μεσημέρι στο Πυλί την δυνατή και επικίνδυνη ΕΑΚΑ που πέρσι έκανε το μεγάλο μπαμ κερδίζοντας την ομάδα της Κω στην Κάλυμνο με 87-69 και απείλησε με είσοδο στην πρώτη δυάδα που οδηγούσε στην επόμενη φάση.

Το σημερινό ματς:

• **Πυλί (14.30') ΑΕ Δικαίου – ΕΑΚΑ**
Διαιτητές: Ζαμάγιας - Πλατέλλα

Β' ΚΑΤΗΓΟΡΙΑ ΑΝΔΡΩΝ

Τα φώτα στην Κρεμαστή

• Στο σημαντικότερο παιχνίδι της 4ης αγωνιστικής έρχονται αντιμέτωποι η Ελπίδα Πεταλούδων με τον Σταυρό Καλυθιών

Η 4η αγωνιστική του πρωταθλήματος ολοκληρώνεται σήμερα το βράδυ στο κλειστό γυμναστήριο της Κρεμαστής όπου η Ελπίδα Πεταλούδων με την καλή ως τώρα παρουσία της υποδέχεται τον Σταυρό Καλυθιών. Οι γηπεδούχοι έχουν κάνει αισθητή την παρουσία τους στο πρωτάθλημα και «απειλούν» κάθε αντίπαλο ενώ οι φιλοξενούμενοι προσπαθούν να βαδίσουν στα περσινά μονοπάτια χωρίς μέχρι στιγμής να τα έχουν καταφέρει.

Ο σημερινός αγώνας:

• **Κρεμαστή (20.00') Ελπίς – Σταυρός**
Διαιτητές: Κουνελλές Ν. - Πετρίδης

ΚΟΡΑΣΙΔΕΣ

Με στόχο την πρώτη νίκη

• Ο Διαγόρας υποδέχεται σήμερα τον Ηρακλή 2000.

Το πρώτο ροζ φύλλο της χρονιάς ψάχνει σήμερα το μεσημέρι η ομάδα του Διαγόρα για το πρωτάθλημα κορασίδων. Αντίπαλος στην τέντα ο Ηρακλής 2000 ο οποίος έχει ήδη καταφέρει να πετύχει «δίποντο» κόντρα στην πρωτοεμφανιζόμενη ΕΑΚΑ (49-25). Υπενθυμίζεται ότι οι «κυανέρυθρες» δεν έχουν παίξει ακόμα με τις Καλύμνιες καθώς το ταξίδι τους στο νησί των σφουγγαράδων αναβλήθηκε την περασμένη Κυριακή.

Το σημερινό παιχνίδι:

• **Διαγόρα (15.00') Διαγόρας – Ηρακλής 2000**
Διαιτητές: Αρνάς - Μπακαλούμας.

Φιλική η προϊστορία

• Ο Κολοσσός έχει αντιμετωπίσει τον Παναθηναϊκό δύο φορές στο παρελθόν στο πλαίσιο του καθιερωμένου τουρνουά «Τάσος Κουταλιανός».

Για τον Παναθηναϊκό, είναι η τρίτη επίσκεψη στο «σμαραγδένιο» νησί αλλά η πρώτη φορά που ήρθε για επίσημες αγωνιστικές υποχρεώσεις.

Τα προηγούμενα ταξίδια στη Ρόδο αφορούσαν στην περίοδο προετοιμασίας καθώς οι πρωταθλητές Ελλάδας έκαναν την τιμή στους διοργανωτές του «Τάσος Κουταλιανός» να συμμετάσχουν και πέρσι και φέτος.

Η προϊστορία λοιπόν των δύο ομάδων είναι καθαρά φιλική! Δύο ματς και δύο ήττες για τον Κολοσσό αλλά με αξιοπρεπή εμφάνιση κόντρα στους αστέρες του «τριφυλλιού».

2004-2005

Το τελικό 85-76 με νικητές τους «πράσινους» δεν μπορεί παρά να άφησε γλυκιά γεύση στους παίκτες του Κολοσσού και τον Βασίλη Φραγκιά αφού μέσα στον αγωνιστικό χώρο δεν φάγηκε μεγάλη ψαλίδα ανάμεσα στους δύο «μονομάχους».

Ο Δημήτρης Παπανικολάου ξεχώρισε με ευκολία από τους νικητές ενώ ουσιαστικοί ήταν ο Κώστας Τσαρτσαρής με τον Σκεπάνοβιτς. Από τους Ροδίτες, Παναγιωταράκος, Παππάς, Γεωργίτσης και Άλμπερτ ήταν οι κορυφαίοι ενώ ο Αλέξης Παναγιωτόπουλος δεν παρέλειψε να θυμίσει στον κόσμο την ευχέρειά του από τα 6.25.

Δεκάλεπτα: 23-17, 46-41(ημιχρ.), 69-64, 85-76

Διαιτητές: Κορομηλάς – Βιτζηλαίος

Παναθηναϊκός (Ομπράντοβιτς): Αλβέρτης 11(2), Καλαϊτζής 2, Παπανικολάου 16, Ξανθόπουλος, Μπατίστ 3, Χατζηβρέττας 7, Μίντλετον 10, Τσαρτσαρής 18(1), Διαμαντίδης 7, Σκεπάνοβιτς 11(1), Σάκοτα.

Κολοσσός (Φραγκιάς): Παναγιωτόπουλος 11(3), Χαραλαμπόπουλος, Παππάς 8(2), Παπαδάτος 6(2), Γκογκίδης, Παναγιωταράκος 19, Σαρίκας 2, Λιβιεράτος, Άλμπερτ 8, Γεωργίτσης 14, Μακρής 8(2), Μπέλλος.

2005-2006

Η συμμετοχή του Παναθηναϊκού στο «Τάσος Κουταλιανός», σήμαινε ότι η πρώτη θέση ήταν εξ αρχής καπαρωμένη! Παρά την κούραση των διεθνών, παρά την πρόσφατη ανασύνταξη δυνάμεων (στο αεροδρόμιο μαζεύτηκαν οι «πράσινοι» για πρώτη φορά φέτος) οι πρωταθλητές και Κυπελλούχοι Ελλάδας ήταν αναμφισβήτητα το απόλυτο φαβορί της διοργάνωσης. Έκανε το τρία στα τρία και μάλιστα με διαφορές από είκοσι πόντους και πάνω.

Με αυτόν τον τρόπο ο Παναθηναϊκός επανέλαβε την περσινή κατάκτηση της πρώτης θέσης η οποία ήταν γούρικη αφού εντός των συνόρων πήρε τα πάντα και εκτός έφτασε μέχρι τους τέσσερις της Ευρώπης!

Δεκάλεπτα: 16-19, 29-35(ημιχρ.), 44-55, 59-85

Διαιτητές: Κορομηλάς – Ξανθός

Κολοσσός (Φραγκιάς): Χέντερσον 17(1), Πανταζόπουλος, Σκορδάλης, Παπαδάτος, Γκογκίδης, Παναγιωταράκος, Ντιφάρες, Νάκιτς 12(2), Άλμπερτ 8, Μπράιαντ 16, Μακρής, Τσιάκος 6(1)

Παναθηναϊκός (Ομπράντοβιτς): Αλβέρτης 12(3), Καλαϊτζής 12(4), Παπανικολάου 9(2), Λάκοβιτς 12(1), Μπατίστ, Φέμερλιγκ 7, Χατζηβρέττας 5, Σπανούλης 5(1), Τσαρτσαρής 3(1), Διαμαντίδης 9(1), Τομάσεβιτς 6, Σάκοτα 5(1).

ΤΟΠΙΚΟ ΜΠΑΣΚΕΤ

Κάτω στον Πειραιά...

• Ολυμπιακός εναντίον ΑΕΚ σήμερα στο ΣΕΦ, στο ντέρμπι της 7ης αγωνιστικής με τους προβολείς να πέφτουν στο Νίκο Χατζή.

Είναι από τα παιχνίδια εκείνα που η βαθμολογική θέση των αντιπάλων δεν υπολογίζεται. Παραδοσιακό ντέρμπι, δύο ομάδες με κόσμο και ιστορία ενώ φέτος έχουν να λένε ότι διαθέτουν και ιδιαίτερα αξιόμαχα σύνολα, κάτι που τουλάχιστον οι γηπεδούχοι είχαν καιρό να το πουν.

Ο Ολυμπιακός λοιπόν υποδέχεται σήμερα το απόγευμα την ΑΕΚ. Οι «ερυθρόλευκοι» απώλεσαν το νικηφόρο σερί τους μέσα στον κάμπο από τον νεοφώτιστο Γυμναστικό, μία ήττα που στοίχισε κυρίως σε μουρμούρες αλλά ήρθε η νίκη – βάλσαμο εναντίον της Πρόκομ για να βελτιώσει την κατάσταση.

Στην αντίπερα όχθη, η ομάδα του Λευτέρη Κακιούση προέρχεται από ήττα στην Ευρώπη (από την Ολίμπια στη Λιουμπλιάνα) και έχει στρέψει το ενδιαφέρον της στις εγχώριες υποχρεώσεις της. Με νίκη, η ΑΕΚ φτάνει τον Ολυμπιακό στη βαθμολογία και πλασάρεται στις κορυφαίες θέσεις.

Ο Λευτέρης Κακιούσης θα έχει όλους τους παίκτες στη διάθεσή του, ενώ το ντεμπούτο του στο ελληνικό πρωτάθλημα θα κάνει ο Λάιονελ Τσάλμερς.

Το πρόσωπο του αγώνα

Εκτός από τον χαρακτηρισμό του ντέρμπι που κάνει την αναμέτρηση τόσο ενδιαφέρουσα, υπάρχει ακόμα μία ιδιαιτερότητα. Ο Νίκος Χατζής, νυν αρχηγός του Ολυμπιακού, θα βρεθεί αντιμέτωπος με την ομάδα στην οποία ανδρώθηκε και αγωνίστηκε τα τελευταία δέκα χρόνια. Μην ξεχνάμε ότι με τη φανέλα της ΑΕΚ έχει σημειώσει δύο απίστευτα (ατομικά) ρεκόρ: Εκτός από την κατάκτηση του πρωταθλήματος και δύο κυπέλλων Ελλάδος (2000, 2001), οι 37 πόντοι του (στις 2/12/2004) απέναντι στη Μακάμπι Τελ Αβίβ, η οποία κατάφερε να νικήσει (110-113) στο Γαλάτσι σε έναν αγώνα - διαφήμιση του μπάσκετ. Και η συγκλονιστική παρουσία του στον τελικό του Κυπέλλου Σαπόρτα με την Κίντερ Μπολόνια (Λοζάνη, 11/4/2000), τότε που με 16 πόντους και σπουδαία άμυνα στον Πρέντραγκ Ντανίλοβιτς συνυπέγραψε την κατάκτηση (83-76) του τροπαίου.

Η προϊστορία του ντέρμπι

Μοιρασμένες νίκες στις αναμετρήσεις Ολυμπιακού - ΑΕΚ. Από δέκα επιτυχίες για τον καθένα.

Πέρσι, στο παιχνίδι του πρώτου γύρου στο κλειστό του Γαλατσίου, η ΑΕΚ είχε πάρει τη νίκη με 85-76 (Νίσεβιτς 18, Μπέιλι 18-Πέρι 19, Ζορόσκι 19) ενώ στο Στάδιο Ειρήνης και Φιλίας ο Ολυμπιακός νίκησε 71-66 (Ζήσης 24, Χατζής 11-Πέρι 15, Μέισον 15).

Συνοπτικά τα αποτελέσματα:
2004-05: ΑΕΚ – Ολυμπιακός 85-76, Ολυμπιακός – ΑΕΚ 71-66
2003-04: Ολυμπιακός – ΑΕΚ 66-63, ΑΕΚ – Ολυμπιακός 94-79
2002-03: ΑΕΚ – Ολυμπιακός 66-71, Ολυμπιακός – ΑΕΚ 76-99
2001-02: ΑΕΚ – Ολυμπιακός 79-72, Ολυμπιακός – ΑΕΚ 74-86
2000-01: ΑΕΚ – Ολυμπιακός 56-75, Ολυμπιακός – ΑΕΚ 92-94
1999-00: Ολυμπιακός – ΑΕΚ 61-57, ΑΕΚ – Ολυμπιακός 71-72
1998-99: ΑΕΚ – Ολυμπιακός 73-70, Ολυμπιακός – ΑΕΚ 76-60
1997-98: Ολυμπιακός – ΑΕΚ 73-68, ΑΕΚ – Ολυμπιακός 66-73
1996-97: ΑΕΚ – Ολυμπιακός 60-69, ΑΕΚ – Ολυμπιακός 70-69
1995-96: ΑΕΚ – Ολυμπιακός 61-73, ΑΕΚ – Ολυμπιακός 74-77

Οι αναμετρήσεις που έμειναν στην ιστορία ήταν οι τελικοί της περιόδου 2001-02. Ο Ολυμπιακός προηγήθηκε με 2-0 νίκες. Η ΑΕΚ ισοφάρισε σε 2-2 και ο τίτλος κρίθηκε στο 5ο παιχνίδι. Οι «κιτρινόμαυροι» επιβλήθηκαν στον τρίτο σερί τελικό με 79-70 και στέφθηκαν πρωταθλητές Ελλάδας.

Αναλυτικά το σημερινό πρόγραμμα και οι διαιτητές της 7ης αγωνιστικής:

• Βενετόκλειο (16.30') **Κολοσσός – Παναθηναϊκός**
Διαιτητές: Σπυρίδωνος – Χατζής – Καλδίρης
Κομισάριος: Ακέλ

• Ειρήνης και Φιλίας (18.00') **Ολυμπιακός – ΑΕΚ (ΕΤ1)**
Διαιτητές: Χριστοδούλου – Αρβανιτίδης – Αφεντουλίδης
Κομισάριος: Μπασιώτης.

METROPOL MULTI CINEMA ODEON
22410 28400
INFORMATION - RESERVATIONS
ΠΛΗΡΟΦΟΡΙΕΣ - ΚΡΑΤΗΣΕΙΣ
ΕΒΔΟΜΑΔΙΑΙΟ ΠΡΟΓΡΑΜΜΑ weekly program
01/12/05 - 07/12/05
www.cinemametropol.gr


ΤΟ ΚΟΤΟΠΟΥΛΑΚΙ
CHICKEN LITLE
Ένα ταπεινό μικρό κοτοπουλάκι μαζί με την παρέα του αποφασίζει να σώσει τον κόσμο!!!
Σασπένς, χάος, και γέλιο... Πολύ γέλιο!!!
Στα ελληνικά με τους: ΓΙΩΡΓΟ ΤΣΑΛΙΚΗ, ΔΗΜΗΤΡΑ ΜΑΤΣΟΥΚΑ, ΠΑΥΛΟ ΧΑΪΚΑΛΗ, ΑΝΤΩΝΗ ΛΟΥΔΑΡΟ
ΚΑΝΤΕ ΕΓΚΑΙΡΑ ΤΙΣ ΚΡΑΤΗΣΕΙΣ ΣΑΣ
ΩΡΕΣ ΕΝΑΡΞΗΣ / SHOW TIMES 17:00, 18:45


CRY WOLF
Κανείς δεν πιστεύει έναν ψεύτη...
ακόμα και όταν αυτός λέει την αλήθεια.
Πρωταγωνιστούν: Τζούλιαν Μόρις, Λίντι Μπούθ, Τζόρεντ Πανταλέκ, Τζον Μπον Τζόβι
ΚΑΝΤΕ ΕΓΚΑΙΡΑ ΤΙΣ ΚΡΑΤΗΣΕΙΣ ΣΑΣ
ΩΡΕΣ ΕΝΑΡΞΗΣ / SHOW TIMES 18:00, 20:15, 22:30


ΣΧΕΔΙΟ ΠΤΗΣΗΣ
FLIGHT PLAN
Η δύο φορές βραβευμένη με Όσκαρ Τζόντι Φόστερ και ο βραβευμένος με Όσκαρ παραγωγός Μπράϊαν Γκρέϊζερ υπογράφουν ένα αγωνιώδες θρίλερ!!!
ΩΡΕΣ ΕΝΑΡΞΗΣ / SHOW TIMES 20:30, 22:45


Ο ΕΠΙΜΟΝΟΣ ΚΗΠΟΥΡΟΣ
THE CONSTANT GARDENER
Ένα συναρπαστικό ερωτικό θρίλερ με πολιτικές προεκτάσεις. Η προσωπική οδύσσεια ενός ανθρώπου αποφασισμένου να ρισκάρει ακόμα και τη ζωή του για να φτάσει στην αλήθεια και να την αποκαλύψει.
ΚΑΝΤΕ ΕΓΚΑΙΡΑ ΤΙΣ ΚΡΑΤΗΣΕΙΣ ΣΑΣ
ΩΡΕΣ ΕΝΑΡΞΗΣ / SHOW TIMES 16:45, 19:30


Ο ΕΞΟΡΚΙΣΜΟΣ ΤΗΣ ΕΜΙΛΥ ΡΟΟΥΖ
THE EXORCISM OF EMILY ROSE
Το θρίλερ που ισορροπεί ανάμεσα στη θρησκεία, την μεταφυσική και την επιστήμη. Η Δαιμονισμένη σώθηκε ή σκοτώθηκε από την εκκλησία; Βασισμένη σε αληθινή ιστορία.
ΩΡΕΣ ΕΝΑΡΞΗΣ / SHOW TIMES 22:15
ΧΠ046

ΠΑΛΛΑΣ 5 CINEMAS CENTER
1/12/2005 - 7/12/2005
www.cinemapallas.gr
Για κρατήσεις
22410 24475/70670
Δημοκρατίας 13, Ρόδος

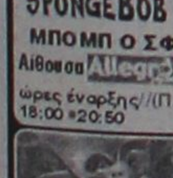
THE LEGEND OF ZORRO
Ο ΜΥΘΟΣ ΤΟΥ ΖΟΡΟ
Ο Μασκοφόρος Ηρωας επιστρέφει σε μια ακόμα θεαματική περιπέτεια δράσης!
Αίθουσα Interlingua 2 ώρες έναρξης // 17:20 • 20:00 • 22:40
ΚΑΝΤΕ ΕΓΚΑΙΡΑ ΤΙΣ ΚΡΑΤΗΣΕΙΣ ΣΑΣ!

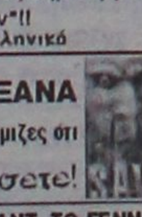
The Weather Man
ΕΧΕΙ Ο ΚΑΙΡΟΣ ΓΥΡΙΣΜΑΤΑ
Οι βραβευμένοι Νίκολας Κέιτζ και Μαϊηλ Κέιν σε μια κωμωδία γλυκιά και πικρή!
Αίθουσα Personal 4 ώρες έναρξης // 18:00 • 20:10 • 22:35


Harry Potter and the Goblet of Fire
Ο ΧΑΡΥ ΠΟΤΕΡ ΚΑΙ ΤΟ ΚΥΠΕΛΛΟ ΤΗΣ ΦΩΤΙΑΣ
Το πολυσυνημένο γεγονός της Χρονιάς! Η τέταρτη και καλύτερη περιπέτεια της σειράς!
Αίθουσα Ν.Ε.Ο. 5 ώρες έναρξης // (Π.-Σ.-Κ. 15:40) 19:00 • 22:20
Αίθουσα Cinemax 1 ώρες έναρξης // 17:20 • 20:40

Proof
Αίθουσα Allegro 3 ώρα έναρξης // 22:35
Οι βραβευμένοι Αντονι Χόπκινς και Γκουινεθ Παλτροου σε μια δραματική παραγωγή που "βλέπει" κατευθείαν τα φετινά Oscar!

MADAGASCAR
ΜΑΔΑΓΑΣΚΑΡΗ
ΚΑΤΑΛΛΗΛΟ
Αίθουσα Personal 4 ώρα έναρξης // (Π.-Σ.-Κ. 16:00)
Το δημοφιλή ζωακιατής Dreamworks, σε μια ξέφρενη περιπέτεια γεμάτη κωμικές καταστάσεις!
Αίθουσα Allegro 3 ώρα έναρξης // 17:40

SPONGEBOB SQUAREPANTS
ΜΠΟ ΜΠ Ο ΣΦΟΥΓΓΑΡΑΚΗΣ
Αίθουσα Allegro 3 ΚΑΤΑΛΛΗΛΟ
ώρες έναρξης // (Π.-Σ.-Κ. 16:00) 18:00 • 20:50
Προετοιμαστείτε, μικροί και μεγάλοι, για τον νέο Σταρ του βυθού!!!
ΜΕΤΑΓΛΩΤΤΙΣΜΕΝΟ ΣΤΑ ΕΛΛΗΝΙΚΑ!

ΠΕΜΠΤΗ 8 ΔΕΚΕΜΒΡΙΟΥ
Wallace & Gromit
ΓΟΥΑΛΑΣ & ΓΚΡΟΜΙΤ ΣΤΟΝ ΤΕΡΑΣΤΙΟ ΛΑΧΑΝΟΚΗΠΟ
Το δίδυμο της... συμφοράς από τους δημιουργούς του πετυχημένου "Οι κότες το 'σκασαν"!!
Μεταγλωττισμένη στα ελληνικά

SAW II
ΣΕ ΒΛΕΠΩ ΞΑΝΑ
Το σίκουελ της πετυχημένης ταινίας τρόμου. Εκεί που νόμιζες ότι όλα είχαν τελειώσει... Σε βλέπω ξανά!!!
Μην τη χάσετε!

VALIANT
ΒΑΛΙΑΝΤ, ΤΟ ΓΕΝΝΑΙΟ ΠΕΡΙΣΤΕΡΙ
Από τον παραγωγό του Σρεκ, μια διασκεδαστική ταινία κινουμένων σχεδίων για τους μικρούς μας φίλους!!!
ΧΠ1987
Μεταγλωττισμένη στα ελληνικά

Άρτος (;) Θεάματα (;)...

... Και τηλεόραση (όπως λέμε τηλοψία...)

ΕΤ1

08.00 Θεία Λειτουργία
10.30 Αρχονταρίκι
11.30 Μουσική παράδοση
12.30 Αφή της φλόγας των χειμερινών Ολυμπιακών Αγώνων. Απευθείας μετάδοση.
14.00 Φωτόσφαιρα
14.30 Σε χρόνο TV. Με τη Μάριον Μιχελιδάκη.
16.00 Από τον Φρόιντ στο Διαδίκτυο. Ντοκιμαντέρ.
17.00 Μπασκετούπολη. Με τον Β. Σκουντή.
18.00 Μπάσκετ - Πρωτάθλημα Α1. Ολυμπιακός-ΑΕΚ
20.00 Ντοκιμαντέρ
20.45 Ξένη ταινία. «Αλις». Δραματική κομεντί. Παίζουν: Μία Φάροου, Τζο Μαντένια, Γουίλιαμ Χαρτ
23.00 Ειδήσεις
24.00 Ιδέες

NET

06.00 Σαββατοκύριακο στη NET. Με τους Τάκη Σπηλιόπουλο και την Κατερίνα Μπακογιάννη.
09.00 Ο βασιλιάς των λιονταριών
09.45 Ο Μίκι και η παρέα του
10.30 101 σκυλιά της Δαλματίας
11.15 Ο Μίκι και η παρέα του
12.00 Ειδήσεις
12.30 Press. Ενημερωτική εκπομπή με τον Κωνσταντίνο Ζούλα.
13.30 Κυριακάτικο τραπέζι. Με τον Σωτήρη Τριανταφυλλόπουλο
15.00 Ειδήσεις
16.00 Ξένη ταινία «Χαρέμι γαι δύο»
18.00 Ειδήσεις
18.30 Η κατάλληλη στιγμή (Ε)
19.20 Ελληνική ταινία. «Ο μπλοφατζής»
21.00 Ειδήσεις
22.00 Ελληνική ταινία. «Ο άνθρωπος που γύρισε από τα πιάτα»
23.20 Αθλητική Κυριακή
01.30 Ειδήσεις
01.45 Ξένη ταινία. «Γεννήθηκα από ένα πελαργό»

ΕΤ3

08.00 Θεία Λειτουργία
10.30 Διάσημοι συνθέτες
11.00 Τα μάρμαρα που μιλούν
11.30 Αληθινά σενάρια (Ε)
12.30 Κάθε τόπος και τραγούδι
13.00 Ειδήσεις
13.30 Περί γης ο λόγος
14.30 Τα εν δήμω εν οίκω... Με τη Σύνθια Σάπικα.
15.45 Κυριακή στο χωριό
17.00 Η κουζίνα της μαμάς
17.30 Design
18.30 Επί τροχών
19.00 Ειδήσεις
20.00 Βόλεϊ ανδρών. Απευθείας μετάδοση για την Α1 κατηγορία ΠΑΟΚ-Πανελλήνιος
22.00 Ξένη ταινία. «Το τελευταίο ταξίδι»
24.00 Ειδήσεις
00.30 Σπορ στο 3
02.00 Σινεμανία (Ε)
03.00 Περί γης ο λόγος (Ε)
04.30 Τα εν δήμω εν οίκω... (Ε)

FILMNET

05.20 Ξένη ταινία. «Φονική λεπτομέρεια»
06.50 E! Entertainment
07.35 Ξένη ταινία. «Μια ντουζίνα μπελάδες». Οικογενειακή κωμωδία.
09.15 Style star
09.50 Ξένη ταινία. «Μακρινός ορίζοντας». Ρομαντική περιπέτεια.
12.10 Ξένη ταινία. «Οι δεξιοτέχνες». Κωμωδία.
13.45 Ξένη ταινία. «Το μυστικό πέρασμα»
15.30 Joey
16.00 Lax
17.55 Ξένη ταινία. «Βαν Χέλσινγκ». Περιπέτεια φαντασίας.
20.10 Ξένη ταινία. «Ταξί 3»
22.00 Ξένη ταινία. «Το φάντασμα της όπερας». Ρομαντικό μιούζικαλ
02.40 Ξένη ταινία. «Φετίχ: Ερωτική φυγή»
04.30 Ξένη ταινία. «Το ερωτικό αντικείμενο του εγκλήματος»

ALTER

06.15 Alter kids
12.15 Κορίτσια, ο Μαρκούλης (Ε)
13.15 Number one. Νεανική μουσική εκπομπή με την Άρτεμη Κοκκιναρά.
13.45 Ειδήσεις
14.00 TV weekend. Ενημερωτική εκπομπή με την Τάνια Ιακωβίδου και τη Βάσια Λόη.
16.15 Παρατράγουδα με την Αννίτα Πάνια. Ψυχαγωγική εκπομπή.
18.45 Το πρώτο θέμα
19.00 Ειδήσεις
20.30 Η φωνή του πολίτη. Ενημερωτική εκπομπή.
21.00 Το πάρτι της ζωής σου. Ψυχαγωγική εκπομπή με τον Ακη Παυλόπουλο.
23.00 Ξένη ταινία. «Κυρίαρχος». Περιπέτεια.
01.00 Ξένη ταινία. «Ελεύθερη πτώση»

902

Προφήτης Ηλίας 41 UHF και Μόντε Σμιθ 45 UHF

07.00 Σάββατο - Κυριακή στον 902. Ενημερωτική εκπομπή.
10.00 Η αγορά στην τηλεόραση
15.00 Ειδήσεις
15.45 Αθλητικές συναντήσεις
17.15 Ματιές στον κόσμο
18.30 Κοντά στην παράδοση. Με τον Παντελή Σούλη
19.30 Ειδήσεις
20.30 Στα μονοπάτια του πολιτισμού
21.00 Ο 902 πάει σινεμά.
23.00 Αθλητικές συναντήσεις. Αγώνες ποδοσφαίρου, βόλεϊ και μπάσκετ
24.00 Ειδήσεις

MEGA

06.00 Ράστι: Το μικρό ρομπότ
08.30 Mega Σαββατοκύριακο. Ενημερωτική εκπομπή με τους Ιορδάνη Χασαπόπουλο, Εριφύλη Μαρωνίτη
10.00 Το παιδί μου κι εγώ
10.15 Ελληνική σειρά (Ε)
11.00 Ελληνική σειρά (Ε)
12.00 Ελληνική σειρά (Ε)
13.00 42 λεπτά. Ενημερωτική εκπομπή με τη Μάρα Ζαχαρέα.
14.00 Ειδήσεις
14.50 Ξένη ταινία. «Το βιβλίο της ζούγκλας: Μόγλης και Μπαλού». Περιπέτεια.
16.35 Ματιές στα γεγονότα
16.40 Ελληνική σειρά (Ε)
17.30 Μπουκιά και συχώριο. Με τον Ηλία Μαμαλάκη
18.30 Megalicious chart live. Με τον Θέμη Γεωργαντά.
20.00 Ειδήσεις
21.00 Πολύ την Κυριακή. Ψυχαγωγική εκπομπή. Παρουσιάζει ο Γρηγόρης Αρναούτογλου.
23.00 Ξένη ταινία. «Κόλαση». Περιπέτεια.
00.15 Τελευταία γεγονότα.
00.30 Ξένη ταινία (Σ)
01.15 Ξένη ταινία. «Σταυροδρόμια της ψυχής». Δραματική.
03.30 Δύσκολη που είναι η ζωή
04.00 Εκτός ορίων

ANT1

06.00 Σε 15 λεπτά. Ενημερωτική εκπομπή.
06.15 Στούντιο με θέα. Ενημερωτική εκπομπή με το Νίκο Μάνεση και τη Φαίη Μαυραγάνη.
10.00 Οι σπιτόγατοι. Ζωντανή ψυχαγωγική και ενημερωτική εκπομπή με τους Νίκη Κάρτσωνα και Μάκη Πουνέντη.
13.00 Τα νέα του ANT1
14.00 Se forma. Με την Εύα Αντωνοπούλου και τον Κωνσταντίνο Ξένο
14.40 Ξένη ταινία
16.40 Ελληνική σειρά (Ε)
17.30 Τα νέα του ANT1 σε 5'-Ειδήσεις στη νοηματική γλώσσα.
17.40 Ελληνική σειρά (Σ)
18.10 Ελληνική ταινία.
20.00 Ειδήσεις
21.00 Big Brother Live. Παιχνίδι ριάλιτι. Παρουσιάζει η Τατιάνα Στεφανίδου.
23.00 Ξένη ταινία. «Ο πλανήτης των πιθήκων». Περιπέτεια επιστημονικής φαντασίας. Παίζουν: Μαρκ Γουόλμπεργκ, Τιμ Ροθ, Ελενα Μπόναμ Κάρτερ
24.00 Νυχτερινές ειδήσεις
00.15 Ξένη ταινία (Σ)
01.30 Late night show
03.30 Τηλεμάρκετινγκ - Τηλεαγορά
04.15 Mobile fun

ALPHA

06.30 Πρωινές σελίδες. Ενημερωτική εκπομπή με τον Γιώργο Οικονομέα.
10.00 Αυτό μας έλειπε. Ψυχαγωγική εκπομπή με τη Σοφία Αλιμπέρτη.
13.00 Αλλαξε το
14.00 7 ημέρες ALPHA. Με τη Βασιλική Παναγιωτοπούλου.
15.00 Ειδήσεις
15.30 Η αδελφή της αδελφής της αδελφής μου. Κοινωνική - νεανική σειρά. Παίζουν: Γεράσιμος Σκιαδαρέσης, Αλεξάνδρα Παλαιολόγου
16.30 Ελληνική ταινία. «Ο στρίγκλος που έγινε αρνάκι» Κωμωδία.
18.30 Ειδήσεις στη νοηματική γλώσσα.
18.45 Παίξτε μπάλα
20.00 Ποδόσφαιρο. Απευθείας μετάδοση για το πρωτάθλημα της Α' Εθνικής
21.00 Παίξτε μπάλα. Αθλητική εκπομπή με τον Παύλο Παπαδημητρίου και τη Δήμητρα Αιγινήτη
23.15 Κίτρινος τύπος. Εκπομπή έρευνας με τον Μάκη Τριανταφυλλόπουλο.
01.45 Ειδήσεις
02.00 Στην εντατική V. Δραματική σειρά.
04.00 Τηλεαγορές

STAR

06.00 Παιδικό πρόγραμμα
13.00 Ειδήσεις
13.30 Οικογένεια Γκίλμορ. Κοινωνική σειρά.
14.30 Τα φιλαράκια. Κωμική σειρά.
15.30 Οι μάγισσες. Σειρά φαντασίας.
16.30 Ξένη ταινία. «Σούπερμαν». Περιπέτεια φαντασίας. Παίζουν: Κρίστοφερ Ριβ, Μάρλον Μπράντο, Τζιν Χάκμαν
19.30 Ειδήσεις
21.00 Ξένη ταινία. «Αττίλας ο κατακτητής». Ιστορική περιπέτεια. Παίζουν: Γκέραρντ Μπάτλερ, Πάουερς Μπουθ, Ρεγκ Ρότζερς
00.45 Ξένη ταινία. «Επιθεωρητής Κάλαχαν»
03.00 Ξένη ταινία. «Οι μυστήριοι». Κωμωδία φαντασίας
05.30 Αστέρια στο πεντάγραμμο. Βιντεοκλίπ με γνωστούς καλλιτέχνες από το ελληνικό πεντάγραμμο.

5

08.00 Μηχανοκίνητα
10.00 Πορτογαλικό πρωτάθλημα
12.00 Ιταλικό πρωτάθλημα
14.00 Teansworld sports
15.00 Η ώρα του πρωταθλητή
17.00 Ελληνικό πρωτάθλημα
19.00 Η ώρα των πρωταθλητών
22.00 Ισπανικό πρωτάθλημα
24.00 Αγγλικό πρωτάθλημα
02.00 Ιταλικό πρωτάθλημα
04.00 Γαλλικό πρωτάθλημα

ΚΕΝΤΡΟ ΕΙΔΙΚΩΝ ΘΕΡΑΠΕΙΩΝ ΤΟΥ ΠΑΙΔΙΟΥ ΔΩΔΕΚΑΝΗΣΟΥ

ΚΩΝ/ΝΟΣ ΜΠΑΔΑΝΗΣ - ΣΟΥΖΗ ΓΕΩΡΓΙΛΟΠΟΥΛΟΥ

ΕΡΓΟΘΕΡΑΠΕΥΤΗΣ ΠΤΥΧΙΟΥΧΟΣ
ΜΕΘΟΔΟΥ BOBATH N.D.T
ΜΕΘΟΔΟΣ PORTAGE
ΑΙΣΘΗΤΗΡΙΑΚΗΣ ΟΛΟΚΛΗΡΩΣΗΣ (S.I.)
ΜΕΤΕΚΠΑΙΔΕΥΣΗ ΣΤΙΣ ΝΕΥΡΟΛΟΓΙΚΕΣ ΚΑΙ ΚΙΝΗΤΙΚΕΣ ΔΙΑΤΑΡΑΧΕΣ

ΛΟΓΟΠΑΘΟΛΟΓΟΣ ΜΕΤΑΠΤΥΧΙΑΚΟ ΑΚΟΥΟΛΟΓΙΑΣ

Αποστόλου Παύλου 84, Ρόδος 85100, τηλ. / fax (22410)60999/60579

ΧΠ1871/1872

ΛΟΥΤΣΙΟΥ ΖΑΦΕΙΡΟΥΛΑ

ΨΥΧΟΛΟΓΟΣ - ΠΑΙΔΟΨΥΧΟΛΟΓΟΣ - ΠΑΙΔΑΓΩΓΟΣ

Πτυχιούχος UNIVERSITY OF CENTRAL LANCASHIRE UK,
ΠΑΝΕΠΙΣΤΗΜΙΟΥ ΑΙΓΑΙΟΥ
MSc ΠΑΙΔΟΨΥΧΟΛΟΓΙΑΣ UNIVERSITY OF LONDON
Μέλος της Ενωσης Βρετανών Ψυχολόγων (BPS)

Διάγνωση-Αντιμετώπιση:
✓ Ειδικών Μαθησιακών Δυσκολιών (δυσλεξία - δυσγραφία - δυσαριθμησία)
✓ Υπερκινητικότητας - Διάσπασης προσοχής

Αντιμετώπιση προβλημάτων:
✓ Επιθετικότητας - συστολής - άγχους - κατάθλιψης
✓ Σύναψης - διατήρησης φιλικών σχέσεων
✓ Μειωμένης επιθυμίας για σχολείο - Μειωμένης σχολικής επίδοσης

Συμβουλευτική - Αντιμετώπιση Οικογενειακών προβλημάτων:
✓ Σχέσεις γονέων - γονέων παιδιών - αδελφιών
✓ Διαζύγιο - πένθος - προβλήματα υγείας
✓ Εφηβικής ηλικίας

Ψυχολογική Υποστήριξη - Ψυχοθεραπεία Παιδιών / εφήβων / ενηλίκων για:
✓ Ελλειψη αυτοπεποίθησης - αυτοεκτίμησης - αυτοσεβασμού
✓ Αντιμετώπιση άγχους - κατάθλιψης
✓ Χειρισμό συναισθημάτων - έλεγχο θυμού / παρορμήσεων
✓ Ανάπτυξη κινήτρων για προσωπική -επαγγελματική επιτυχία
✓ Σχέσεις εξάρτησης: ζήλια - ενοχές - παθολογική αγάπη - συγκρούσεις - φόβος μοναξιάς

Δέχεται με ραντεβού τηλ. 2241064841, 6945234100,
Κωνσταντινουπόλεως 48, Ρόδος

ΧΠ2624

INEMA

ΙΑΤΡΙΚΟΣ & ΝΟΣΟΚΟΜΕΙΑΚΟΣ ΕΞΟΠΛΙΣΜΟΣ

από το 1988 είμαστε οι μεγαλύτεροι προμηθευτές ΙΑΤΡΙΚΟΥ-ΟΡΘΟΠΕΔΙΚΟΥ & ΝΟΣΟΚΟΜΕΙΑΚΟΥ ΥΛΙΚΟΥ ΣΤΗ ΔΩΔΕΚΑΝΗΣΟΥ

18 χρόνια εμπειρίας Εμπιστεύθειτε μας!









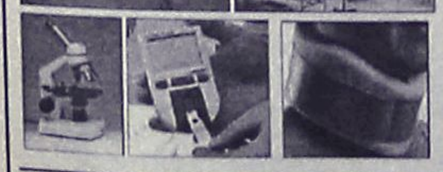

- ΑΝΑΠΗΡΙΚΑ ΚΑΡΟΤΣΙΑ
- ΒΑΔΙΣΤΙΚΑ
- ΟΡΘΟΠΕΔΙΚΑ ΕΙΔΗ
- ΜΠΛΟΥΖΕΣ ΙΑΤΡΙΚΕΣ
- ΚΑΛΤΣΕΣ ΦΛΕΒΙΤΙΔΑΣ
- ΠΕΛΜΑΤΑ
- ΟΡΘΟΠΕΔΙΚΑ ΜΑΞΙΛΑΡΙΑ
- ΚΡΕΒΑΤΙΑ ΝΟΣΟΚΟΜΕΙΑΚΑ
- ΙΑΤΡΙΚΟΣ ΕΞΟΠΛΙΣΜΟΣ και ΑΝΑΛΩΣΙΜΑ
- ΟΡΓΑΝΑ ΧΗΜΕΙΟΥ
- και κάθε άλλο είδος για κατ'οίκο νοσηλεία

ΧΠ1720

ΡΟΔΟΣ: ΛΕΜΕΣΣΟΥ 2 - ΤΗΛ: 22410 32238 **www.inema.gr**
ΚΩΣ: ΕΛ. ΒΕΝΙΖΕΛΟΥ 38 (παραπ/ρως Αγίας Παρασκευής) - ΤΗΛ: 22420 20048



ΧΡΥΣΙΔΗ Ν. ΚΑΛΛΙΟΠΗ

Χειρουργός Οδοντίατρος
(Πτυχιούχος Πανεπιστημίου Αθηνών)

Δέχεται καθημερινά με ραντεβού
(εκτός Σαββάτου)
09.00-13.00, 17.00-20.00

Μεγάλου Κωνσταντίνου 36 (Ισόγειο)
Τηλ.: 2241024171, Κιν. 6977963848

ΑΕ831

ΚΕΝΤΡΟ ΔΙΑΓΝΩΣΗΣ - ΑΠΟΚΑΤΑΣΤΑΣΗΣ ΜΑΘΗΣΙΑΚΩΝ ΔΥΣΚΟΛΙΩΝ ΚΑΙ ΣΥΜΒΟΥΛΕΥΤΙΚΗΣ ΓΟΝΕΩΝ

ΣΤΑΣΙΝΟΠΟΥΛΟΥ ΜΑΡΙΚΑ

Ψυχολόγος - Ψυχοπαιδαγωγός
Πτυχιούχος Πανεπιστημίου Αθηνών & Πανεπιστημίου Ιωαννίνων

✓ Αξιολόγηση Μαθησιακών Δεξιοτήτων και Νοημοσύνης Παιδιών & Εφήβων

✓ Αξιολόγηση Σχολικής Ετοιμότητας Νηπίων για Εισαγωγή στο Δημοτικό Σχολείο

✓ Διάγνωση - Αποκατάσταση Ειδικών Μαθησιακών Δυσκολιών
- *Δυσλεξία* • *Δυσορθογραφία*
- *Δυσγραφία* • *Δυσαριθμησία*

✓ Αξιολόγηση - Αντιμετώπιση Μαθησιακών Δυσκολιών / Χαμηλής Σχολικής Επίδοσης

✓ Μαθησιακή Υποστήριξη Παιδιών με Διαταραχή Ελλειμματικής Προσοχής / Υπερκινητικότητα

✓ Ψυχολογική Υποστήριξη Παιδιών που παρουσιάζουν Δυσκολίες στη Μάθηση

✓ Συμβουλευτική Γονέων

ΔΕΧΕΤΑΙ ΚΑΤΟΠΙΝ ΡΑΝΤΕΒΟΥ
Εθν. Αντίστασης 15, 3ος όροφος
Κιν.: 6972 721967

ΑΕ556

ΑΚΟΥΣΤΙΚΑ ΒΑΡΗΚΟΪΑΣ

ΑΝΑΛΟΓΙΚΑ - ΠΡΟΓΡΑΜΜΑΤΙΖΟΜΕΝΑ - ΨΗΦΙΑΚΑ

Ακούστε τους ήχους της Ζωής

Στο πληρέστερο Κέντρο Ακουστικών Εφαρμογών στα Δωδεκάνησα. Με τις καλύτερες τιμές και τον καλύτερο διακανονισμό.
Εμπιστευθείτε τους πιο έμπειρους στο χώρο, επιλέγοντας ανάμεσα στους μεγαλύτερους κατασκευαστές ακουστικών βαρηκοίας στον κόσμο.

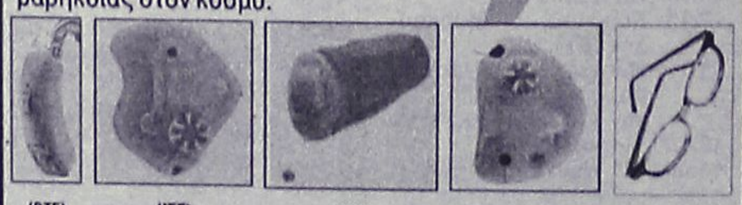

(BTE) (ITE) (CIC) (ITC) (BONE)

BELTONE – STARKEY – HANSATON – UNITRON – SIEMENS
BERNAFON – PHILIPS – COSELGI – REXTON
MICROSON – PURETONE – AUDIFON

KIB ΚΕΝΤΡΟ ΙΑΤΡΙΚΩΝ ΒΟΗΘΗΜΑΤΩΝ

Εθνικής Αντιστάσεως 18
(πρωην Αννης Μαρίας)
Τηλ: 2241020359 Κιν: 6932748916

Συμβάσεις με όλα τα ταμεία.
Ειδικές τιμές ΟΓΑ

ΧΠ2287

Πάντα

Εμμηναρχή:

Η εμφάνιση της περιόδου αντιπροσωπεύει μία από τις σημαντικότερες στιγμές στη ζωή μιας γυναίκας. Όποια και αν είναι η αντίδραση κάθε κοριτσιού (χαρά, αδημονία, φόβος ή ντροπή), η σημασία της πρώτης εμμηνορρυσίας είναι η ίδια για όλες μας: αντιπροσωπεύει την απόδειξη ότι το κορίτσι γίνεται γυναίκα.

Η έφηβη έχει ανάγκη να κατανοήσει τι ακριβώς συμβαίνει στο σώμα της, προκειμένου να μπορέσει να το αντιμετωπίσει σωστά. Αυτή είναι η στιγμή που θα χρειαστεί την απόλυτη ψυχολογική υποστήριξη, καθοδήγηση και έγκυρη πληροφόρηση για όλα τα ερωτήματα που έχει όσον αφορά στην εμμηνορρυσία και σε ό,τι αυτή συνεπάγεται.

Τι είναι η περίοδος

Καθώς τα κορίτσια εισέρχονται στην εφηβεία, αρχίζουν να αναπτύσσονται τα δευτερογενή χαρακτηριστικά του φύλου τους (το στήθος τους αρχίζει να μεγαλώνει, ξεκινά η τρίχωση στην περιγεννητική περιοχή και στις μασχάλες) και αρχίζει να σχηματίζεται ένα πιο καμπυλόγραμμο σώμα. Ύστερα από περίπου ένα με ενάμιση χρόνο από τη στιγμή που θα αρχίσει να αναπτύσσεται το στήθος, εμφανίζεται πρώτη φορά περίοδος (ο ιατρικός όρος αυτού του συμβάντος είναι "εμμηναρχή"). Για πολλούς λόγους, συμπεριλαμβανομένης της καλύτερης διατροφής των παιδιών σήμερα, τα περισσότερα κορίτσια εμφανίζουν την πρώτη περίοδο σε ηλικία 9-16 ετών.

Η περίοδος δεν αφορά μόνο στην εμφάνιση της κολπικής αιμόρροιας. Αντιπροσωπεύει το γεγονός ότι η κοπέλα είναι πια ικανή να τεκνοποιήσει, αφού η εμμηνορρυσία είναι ο μηνιαίος κύκλος, κατά τη διάρκεια του οποίου το γυναικείο σώμα προετοιμάζεται για μια πιθανή εγκυμοσύνη. Αυτή η προετοιμασία ξεκινά όταν οι ωοθήκες παράγουν δύο ορμόνες, τα οιστρογόνα και την προγεστερόνη, που πυροδοτούν συγκεκριμένες αλλαγές στο ενδομήτριο, δηλαδή στον ιστό που επενδύει την εσωτερική επιφάνεια της μήτρας. Τα οιστρογόνα, στη

ΟΡΘΟΠΕΔΙΚΑ - ΙΑΤΡΙΚΑ

ΧΑΡΙΤΟΣ

Ορθοπεδικά είδη & κατασκευές

Εξοπλισμός Ιατρείου & αναλώσιμα



Είδη νοσηλείας κατ' οίκον & μηχανήματα οξυγονοθεραπείας

Ακουστικά Βαρηκοΐας

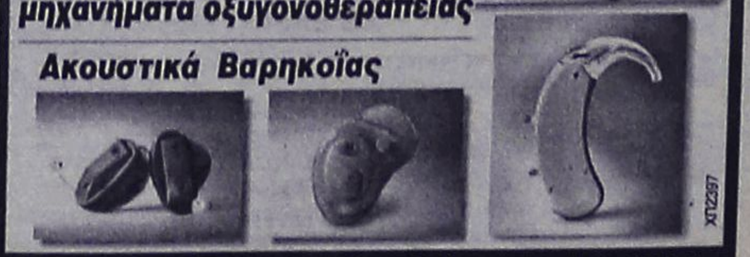

ΧΠ2397

ΕΛΕΥΘ. ΒΕΝΙΖΕΛΟΥ 6 (Δίπλα στη Ροδιακή Επαυλη) - ΡΟΔΟΣ
Τηλ.: 22410 24112 Fax: 22410 75969 e-mail: orken@rho.forthnet.gr

με υγείαν...

Από κορίτσι γυναίκα

συνέχεια, διεγείρουν την απελευθέρωση ενός (συνήθως) ώριμου ωαρίου από τις ωοθήκες. Αυτή η διαδικασία ονομάζεται ωορρηξία και πραγματοποιείται περίπου στο μέσο του γυναικείου κύκλου, δηλαδή τη 14η ημέρα ενός κύκλου 28 ημερών. Από τις ωοθήκες το ωάριο μετακινείται προς μία από τις δύο σάλπιγγες της μήτρας.

Εάν το ωάριο γονιμοποιηθεί από το ανδρικό σπέρμα, θα χρειαστεί περίπου πέντε ημέρες για να φτάσει από τη σάλπιγγα στο σώμα της μήτρας και να προσκολληθεί στο παχύ στρώμα του ενδομητρίου (εμφύτευση). Αν όμως δεν γονιμοποιηθεί, το ωάριο αρχίζει να εκφυλίζεται, τα επίπεδα οιστρογόνων και προγεστερόνης πέφτουν και το ενδομήτριο αποδομείται, καθώς αποβάλλεται (απόπτωση ενδομητρίου), προκαλώντας την αιμορραγία που αντιλαμβανόμαστε ως περίοδο.

Επειδή ακριβώς από εδώ και πέρα η έφηβη μπορεί κάλλιστα να γίνει μητέρα, θα πρέπει να γνωρίζει ποιες είναι οι αναγκαίες προφυλάξεις για την αποφυγή μιας ανεπιθύμητης εγκυμοσύνης, καθώς αρχίζει πια να δείχνει σεξουαλικό ενδιαφέρον για το άλλο φύλο και σε λίγο διάστημα ενδέχεται να έχει και την πρώτη σεξουαλική της επαφή.

Ο μηνιαίος κύκλος και τι θα πρέπει να προσέξετε

Ο εμμηνορυσιακός κύκλος διαρκεί από την πρώτη ημέρα μιας περιόδου έως την πρώτη της επόμενης. Ο τυπικός κύκλος μιας ενήλικης είναι 28 ημέρες, αν και υπάρχουν γυναίκες που έχουν κύκλο διάρκειας ακόμη και 22 ή και 35 ημερών. Η περίοδος συνήθως διαρκεί πέντε ημέρες, αν και η διάρκειά της ποικίλλει. Πάντως, κατά την περίοδο μία γυναίκα χάνει συνολικά περίπου 35ml αίμα εμμηνορρυσίας (αίμα και υπολείμματα ενδομητρίου).

Τα πρώτα χρόνια μετά την εμμηναρχή, οι εμμηνορυσιακοί κύκλοι είναι συχνά ακανόνιστοι. Μπορεί να είναι βραχύτεροι (τριών εβδομάδων), πιο μεγάλης διάρκειας (έξι εβδομάδων) ή ακόμη και να εμφανιστούν τρεις ή τέσσερις περίοδοι καθ΄ όλη τη διάρκεια του πρώτου χρόνου από την εμμηναρχή.

Η απουσία περιόδου ονομάζεται αμηνόρροια. Αν ένα κορίτσι δεν έχει εμφανίσει περίοδο μέχρι την ηλικία των 13 ετών ή τρία χρόνια μετά την εμφάνιση των δευτερογενών χαρακτηριστικών του φύλου, κρίνεται αναγκαία η ιατρική διερεύνηση. Ο πόνος κατά τη διάρκεια των πρώτων δύο, τριών ημερών της περιόδου ή λίγο πριν από αυτήν είναι φυσιολογικός και αναμενόμενος, αφού η μήτρα κάνει έντονες μυϊκές συσπάσεις στην προσπάθειά της να αποβάλει το ενδομήτριο που έχει υποστρέψει. Όμως, τα σημεία δυσμηνόρροιας, δηλαδή έντονου πόνου κατά την περίοδο, που επηρεάζει τις συνήθεις δραστηριότητες της νεαρής γυναίκας (όπως το σχολείο κ.λπ.), χρήζουν εξέτασης από γιατρό, δεδομένου ότι μπορεί να υποκρύπτουν άλλες παθολογικές γυναικολογικές καταστάσεις, όπως ενδομητρίωση, κύστεις ωοθήκης, φλεγμονώδη νόσο πυέλου (PID) κ.ά.

Τα συμπτώματα προεμμηνορρυσιακού συνδρόμου (PMS) δεν εμφανίζονται σε όλες τις γυναίκες και, αν εμφανιστούν, αυτό συμβαίνει αφού περάσουν αρκετά χρόνια από την εμμηναρχή.

Πάντως, όταν εμφανιστεί (ή λίγο νωρίτερα) η πρώτη περίοδος της κόρης σας, καλό θα ήταν να επισκεφθείτε μαζί της ένα γυναικολόγο που εμπιστεύεστε και με τον οποίο αισθάνεστε άνετα, ώστε να πάρετε πιο σαφείς συμβουλές και οδηγίες, τόσο εσείς όσο και η νεαρή γυναίκα.

Μιλώντας για την περίοδο με το παιδί σας

Σίγουρα η συζήτηση ανάμεσα στους γονείς και τα παιδιά για θέματα που έχουν σεξουαλικές προεκτάσεις δεν είναι εύκολη, για καμία από τις δύο πλευρές. Όμως είναι αναγκαία και είναι βέβαιο ότι θα ενδυναμώσει τη μεταξύ σας σχέση.

Ξεκινήστε να παρατηρείτε την ανάπτυξη του παιδιού σας, έτσι ώστε να αντιληφθείτε εγκαίρως τις αλλαγές που σηματοδοτούν την επικείμενη έλευση της περιόδου. Συνήθως, η ανάπτυξη των μαστών είναι το πρώτο σημείο εισόδου στην εφηβεία και έπειτα από μερικούς μήνες ακολουθεί η τρίχωση του εφηβαίου. Στις περισσότερες περιπτώσεις, ένα χρόνο μετά, τα κορίτσια εμφανίζουν μία περίοδο ταχύτατης ανάπτυξης, γίνονται ψηλότερα και αποκτούν καμπύλες. Μέσα σε περίπου δύο έτη από την έναρξη της ανάπτυξης των μαστών, εμφανίζεται η πρώτη περίοδος. Επομένως, θα έχετε αρκετό χρόνο να προγραμματίσετε τον τρόπο που θα προετοιμάσετε το παιδί σας.

Το πόσο ακριβείς και λεπτομερείς θα είστε εξαρτάται από το βαθμό ωριμότητας του παιδιού, ιδίως αν απευθύνεστε στο αντίθετο φύλο (μην απορείτε, γιατί και τα αγόρια έχουν απορίες για την περίοδο). Να λάβετε υπόψη σας ότι κάθε παιδί είναι διαφορετικό και αντιδρά με άλλο τρόπο, γι΄ αυτό χρειάζεται ειδικό χειρισμό. Αν νιώθετε άβολα μιλώντας στο παιδί σας γι΄ αυτά τα θέματα, φανείτε ειλικρινείς και πείτε του το. Να είστε σίγουροι ότι θα το εκτιμήσει. Μην τρομάζετε αν αρχίσει να κάνει πολλές ερωτήσεις: αυτό είναι σημάδι ότι έχετε πετύχει την επαφή μαζί του και τα καταφέρνετε περισσότερο από καλά.

Επειδή ο τρόπος προσέγγισης έχει πολλές παραμέτρους και περιλαμβάνει αρκετά θέματα που καλό θα ήταν να αναλυθούν διεξοδικότερα, θα ακολουθήσει ένα άρθρο με οδηγίες και συμβουλές για τους γονείς, που ελπίζουμε να σας βοηθήσει να βρείτε το δικό σας κώδικα επικοινωνίας με το παιδί σας, το οποίο ετοιμάζεται να δρασκελίσει το κατώφλι της ενηλικίωσης.

ΙΑΤΡΙΚΗ ΑΝΑΚΟΙΝΩΣΗ
Ο ΙΑΤΡΟΣ ΚΑΡΔΙΟΛΟΓΟΣ
ΤΣΙΡΑΚΟΣ ΑΝΑΣΤΑΣΙΟΣ
Μετέφερε το ιατρείο του στην ΜΗΤΡΟΠΟΛΗ
οδός Αντ. Δαμασκηνού & Παπανικολή 8
Το ιατρείο θα λειτουργεί από 21/11/05
Δεκτοί και ασφαλισμένοι του ΤΑΞΥ
Τηλέφωνο 2241030347
ΑΤ4126(Γ)

Διαιτολογικό Διατροφολογικό Κέντρο
ΔΕΧΕΤΑΙ ΜΕ ΡΑΝΤΕΒΟΥ
Πετρίδη Κατερίνα
Διατροφολόγος - Κλινικός Διαιτολόγος
Πτυχιούχος Α.Τ.Ε.Ι. Κρήτης
ΤΕΩΣ ΑΣΚΟΥΜΕΝΗ ΣΤΟ ΩΝΑΣΕΙΟ ΚΑΡΔΙΟΧΕΙΡΟΥΡΓΙΚΟ ΚΕΝΤΡΟ
- Εξατομικευμένα προγράμματα για φυσιολογικές και παθολογικές καταστάσεις
- Προγράμματα διατροφής αθλητών
- Ενίσχυση του μεταβολισμού
- Απώλεια πόντων
Πάντα με ισορροπημένα γεύματα βασισμένα στις δικές σας διατροφικές προτιμήσεις
Γιατί η σωστή διατροφή είναι πλέον θέμα υγείας!
Υψηλάντου 2 - Ρόδος • Τηλ.: 22410 30366, Κιν. 6945 828191
ΑΕ1010

ΨΥΧΟΛΟΓΟΣ ΝΤΟΡΑ ΚΩΝΣΤΑΝΤΙΝΟΠΟΥΛΟΥ
ΟΙΚΟΓΕΝΕΙΑΚΗ ΣΥΜΒΟΥΛΟΣ
Πτυχιούχος του Πανεπιστημίου της Καλιφόρνιας-Λος Αντζελες (UCLA)-Μεταπτυχιακές σπουδές στο Pepperdine University-Malibu California.
- Αμεση ψυχολογική υποστήριξη και επαγγελματική φροντίδα από έμπειρη Ψυχολόγο και Οικογενειακή Σύμβουλο.
- Η σωστή θεραπευτική σχέση μπορεί να επιφέρει ρεαλιστικές λύσεις για πραγματικά προβλήματα σε θέματα: μοναξιάς, μελαγχολίας, στρες, ανυπομονησίας, φοβίας, εθισμού, οικογενειακών σχέσεων, διαζυγίου, κακομεταχείρισης, συναισθηματικών δυσκολιών, αυτοπεποίθησης, ανασφάλειες, μεταβατικά στάδια ζωής, βουλιμίας, ανορεξίας, απώλειας, πένθους.
Τηλεφωνείστε στα τηλέφωνα: (22410)35163 και 6944/980550 για ραντεβού και άμεση εξυπηρέτηση.
Διεύθυνση: Καρίας 1 - Περιοχή Ροδίνι - Ρόδος
ΑΕ961

ΙΑΤΡΙΚΗ ΑΝΑΚΟΙΝΩΣΗ
ΣΠΥΡΙΔΩΝ ΓΕΡ. ΠΑΥΛΑΤΟΣ
ΣΤΡΑΤΙΩΤΙΚΟΣ ΙΑΤΡΟΣ
ΕΙΔΙΚΟΣ ΠΑΘΟΛΟΓΟΣ
τ. Ιατρός Πανεπιστημιακός Παθολογικής Κλινικής, "ΛΑΪΚΟ" Νοσοκομείο Αθηνών
Φωτάρα 7 και Δενδρινού
Τηλέφωνο 2241023958 κιν. 6932082912
Ωρες ιατρείου:
Δευτέρα έως Παρασκευή 18.00-21.00
ΑΤ4226

ΚΕΝΤΡΟ ΥΠΟΣΤΗΡΙΞΗΣ ΨΥΧΟΛΟΓΙΚΩΝ ΠΡΟΒΛΗΜΑΤΩΝ
ΣΙΑΓΚΑ ΚΩΝΣΤΑΝΤΙΝΑ
ΨΥΧΟΛΟΓΟΣ
Απόφοιτος Αριστοτελείου Πανεπιστημίου Θεσσαλονίκης
τηλ. 6945557447
ΚΥΠΡΙΩΤΗ ΑΛΕΞΙΑ
ΨΥΧΟΛΟΓΟΣ
ΨΥΧΟΛΟΓΟΣ ΥΓΕΙΑΣ
Απόφοιτος Πανεπιστημίου Κρήτης, MSC Surrey University of England
τηλ. 6944717520
Δέχονται κατόπιν ραντεβού
Στεφ. Καζούλη 18-1ος όροφος
τηλ. 2241022102
ΧΠ2763

ΜΑΡΙΑ ΣΑΝΤΟΡΙΝΙΟΥ
ΚΛΙΝΙΚΗ ΨΥΧΟΛΟΓΟΣ-ΨΥΧΟΛΟΓΟΣ ΤΩΝ ΚΟΙΝΩΝΙΚΩΝ ΟΜΑΔΩΝ
Πτυχιούχος Κρατικού Πανεπιστημίου της Ρώμης «La Sapienza».
— Κλινική διάγνωση ψυχοπαθολογίας παιδιού, εφήβου και ενηλίκου.
— Ατομική και οικογενειακή ψυχολογική υποστήριξη και θεραπεία κατάθλιψης, φοβίας, κρίσης πανικού, μετατραυματικού στρες (διαζύγιο, πένθος, χωρισμός, αποτυχία, ασθένεια), βουλιμίας, ανορεξίας, διαταραχών προσωπικότητας, έλλειψη αυτοεκτίμησης, εθισμού, κακοποίησης.
— Ψυχολογική φροντίδα και προετοιμασία ανύπαντρης εγκύου και ζευγαριών, στην απόκτηση πρώτου παιδιού.
Επίσκεψη μόνο με ραντεβού.
Τηλέφωνα: 22410 28851 και 6946252407
Λάρνακας 6 (Εθν. Αντιστάσεως)
ΑΕ1007

ΧΡΙΣΤΙΝΑ ΣΑΒΒΑΚΗ-ΓΚΡΑΝΖΑΝ
Κλινική Ψυχολόγος
Πτυχιούχος Γαλλίας
Μεταπτυχιακή εκπαίδευση (Dess) στην Κλινική Ψυχολογία Ενηλίκου-Εφήβου & Παιδιού
ψυχολογικό εργαστήρι
Για τον ενήλικο
-Ψυχολογική αξιολόγηση & διάγνωση
-Ψυχολογική υποστήριξη
-Συμβουλευτική ατόμου, ζεύγους, οικογένειας
-Ψυχοδυναμική ψυχοθεραπεία
-Ομάδες αυτογνωσίας μέσα από την τέχνη
Για το παιδί
-Αξιολόγηση νοητικής & συναισθηματικής σφαίρας προσωπικότητας
-Διάγνωση μαθησιακών δυσκολιών & διαταραχών συμπεριφοράς
-Ψυχοθεραπεία μέσω παιχνιδιού & εικαστικών
κωνσταντίνου υδραίου 24
τηλ. 2241077350, κιν. 6937684251
δέχεται με ραντεβού
ΧΠ1511

ΑΠΟΚΑΤΑΣΤΑΣΗ ΝΕΥΡΟΛΟΓΙΚΩΝ ΠΑΘΗΣΕΩΝ
ΑΝΑΣΤΑΣΙΟΣ Η. ΜΑΝΕΤΤΑΣ
ΦΥΣΙΟΘΕΡΑΠΕΥΤΗΣ
Bobath/NDT
Ειδικευμένος στο πανεπιστημιακό νοσοκομείο της Βέρνης Insel Spital στην αποκατάσταση των κινητικών και αισθητηριακών διαταραχών μετά από παθήσεις και κακώσεις του νευρικού συστήματος. Πτυχιούχος της μεθόδου Bobath.
Πρώιμη και χρόνια αποκατάσταση μετά από:
- Αγγειακά εγκεφαλικά επεισόδια
- Κρανιοεγκεφαλικές κακώσεις
- Πολλαπλή σκλήρυνση
- Παθήσεις και κακώσεις των περιφερικών νεύρων
- Εγκεφαλική παράλυση
- Νευρολογικά συμπτώματα από το αυχενικό σύνδρομο και την παθολογία της οσφύος
- Συγγενείς και τραυματικές κακώσεις του νωτιαίου μυελού
ΘΕΡΑΠΕΙΑ ΚΑΤ' ΟΙΚΟΝ
Ολυμπίας 2, Ρόδος 85100 • Τηλ. 2241023188 • Κιν. 6946685197
ΑΓ4163(Π)

ΚΗΔΕΙΕΣ

Τον λατρευτό μας σύζυγο, πατέρα, αδελφό και θείο
ΣΑΡΑΝΤΗ ΧΑΤΖΗΠΕΤΡΟΥ
ετών 74
θανόντα, κηδεύουμε σήμερα Κυριακή 4 Δεκεμβρίου 2005 και ώρα 3 μ.μ. από τον Ιερό Ναό Αγίου Χαραλάμπους στην Ελεούσα.
Η σύζυγος: Μαρία
Ο γιός: Σωτήρης
Τ' αδέλφια, τ' ανίψια και οι λοιποί συγγενείς.

MXP13160



Την λατρευτή μας μητέρα, γιαγιά και θεία
ΕΛΕΝΗ ΧΑΤΖΗΒΑΣΙΛΑ
(συζύγου Βασιλείου)
ετών 83
θανούσα, κηδεύουμε σήμερα Κυριακή 4 Δεκεμβρίου 2005 και ώρα 11.30 π.μ. από τον Ιερό Ναό Ταξιαρχών Νεκροταφείου Ρόδου.
Τα παιδιά: Ευθύμιος-Τσαμπίκα, Ηλίας-Πελαγία
Τα εγγόνια, τ' ανίψια και οι λοιποί συγγενείς.

MZT031213

ΜΝΗΜΟΣΥΝΑ

Την 4η μηνός Δεκεμβρίου, ημέρα Κυριακή και ώρα 8 π.μ. εις τον Ιερό Ναό Αγίου Δημητρίου παλαιό νεκροταφείο, τελούμε 9μηνο μνημόσυνο υπέρ αναπαύσεως της ψυχής του λατρευτού μας υιού και αδελφού
ΜΕΡΚΟΥΡΗ ΧΑΤΖΗΪΩΑΝΝΟΥ
Οι γονείς: Νικήτας-Παναγιούλα
Τ' αδέλφια: Νικόλαος, Κων/να
Και οι λοιποί συγγενείς

MZT011218



Την 4η μηνός Δεκεμβρίου ημέρα Κυριακή και ώρα 3.00 μ.μ. εις τον Ιερό Ναό Αγίου Στεφάνου δήμου Αφάντου, τελούμε 7ετές μνημόσυνο υπέρ αναπαύσεως της ψυχής του λατρευτού μας συζύγου, πατέρα, παππού, αδελφού και θείου
ΑΝΤΩΝΙΟΥ ΡΟΥΣΟΥ
ετών 58
Η σύζυγος: Χαρίκλεια
Τα παιδιά: Γιώργος-Χαρούλα, Μαρία-Γιώργος, Ευφροσύνη-Μάρκος, Νικολίτσα-Κωνσταντίνος, Μιχάλης
Τα αδέλφια, τ' ανίψια, τα εγγόνια και οι λοιποί συγγενείς

MZT021203



Την 7η μηνός Δεκεμβρίου ημέρα Τετάρτη και ώρα 8.30 π.μ. εις τον Ιερό Ναό Ταξιαρχών Νεκροταφείου Ρόδου, τελούμε 3μηνο μνημόσυνο υπέρ αναπαύσεως της ψυχής του λατρευτού μας συζύγου, υιού, πατέρα, αδελφού και θείου
ΕΜΜΑΝΟΥΗΛ ΔΗΜΟΥ
Η σύζυγος: Δέσποινα
Οι γονείς: Γεώργιος-Μαριάνθη
Τα πεθερικά: Ευστράτιος-Πανορμίτα
Τα παιδιά: Γεώργιος, Πανορμίτα
Τα αδέλφια, τ' ανίψια και οι λοιποί συγγενείς

MZT031214(Γ)

ΜΝΗΜΗΣ ΕΝΕΚΕΝ ΠΑΡΑΣΚΕΥΑΣΤΗΡΙΟΝ ΜΝΗΜΟΣΥΝΩΝ

Αναλαμβάνουμε την οργάνωση των μνημοσύνων σας, προσφέροντάς σας όλα όσα χρειάζονται για την άψογη μνημόνευση των αγαπημένων εκλιπόντων σας.

Προσφέρουμε μεγάλη ποικιλία πρωτότυπων σχεδίων σε δίσκους της επιλογής σας με τα συνοδευτικά αρτύματα. Παράλληλα διαθέτουμε όλα τα απαραίτητα είδη μνημοσύνων.

Στο χώρο μας θα βρείτε τέλεια εξυπηρέτηση, καθαριότητα και πάνω απ' όλα σεβασμό στη δύσκολη στιγμή σας. AT3106

Γ. ΠΑΠΑΝΔΡΕΟΥ 78, ΑΝΑΛΗΨΗ · Τηλ./Fax: 22410 69620



Την 5η μηνός Δεκεμβρίου ημέρα Δευτέρα και ώρα 8.00 π.μ. εις τον Ιερό Ναό Ταξιαρχών Νεκροταφείου Ρόδου, τελούμε 6μηνο μνημόσυνο υπέρ αναπαύσεως της ψυχής του λατρευτού μας παιδιού, αδελφού, εγγονού και ανιψιού
ΔΗΜΗΤΡΗ ΚΑΡΥΤΣΑ
Οι γονείς: Χρήστος-Άννα
Τα αδέλφια: Βασίλης, Λαμπρινή
Οι παππούδες, οι θείοι και οι λοιποί συγγενείς

MZT021204

Σκέψη της εβδομάδας



Ω άνθρωποι του Μπαχά! Εσείς είστε οι ανατολές της αγάπης του Θεού και οι χαραυγές της στοργικής Του καλωσύνης.
Μη μολύνετε τις γλώσσες σας με τη βλαστήμια και την εξύβριση καμιάς ψυχής και προφυλάξτε τα μάτια σας από ό,τι δεν είναι πρέπον.

Μπαχάι Κοινότητα Ρόδου
Τ.Θ. 156
Τ.Κ. 85100 Ρόδος
www.gr.bahai.org
ΜΠΑΧΑΟΛΛΑ

ΑΠ552

ΧΕΙΡΟΤΕΧΝΙΚΟ ΚΕΝΤΡΟ ΡΟΔΟΥ
Εμπορικό Κέντρο Πανάγου
Γ. Σεφέρη 108
Τ.Κ. 85100 ΡΟΔΟΣ
Α.Φ.Μ.: 090049500
Πληροφορίες: Ν. Κούσβος
Τηλ.: 22410-62990, 6945-226411
Φαξ: 22410-60068
Email: handcrod@otenet.gr

ΑΝΑΚΟΙΝΩΣΗ

Το Χειροτεχνικό Κέντρο Ρόδου στα πλαίσια των δραστηριοτήτων του για την διάσωση και αναβάθμιση των Παραδοσιακών Τεχνών του Χειροτεχνικού Κλάδου της περιοχής Δωδεκανήσου, θα διοργανώσει Σεμινάριο Αρχυροχρυσοχοΐας διάρκειας 60 ωρών, με θέμα τη Φιλιγράνα.
Όσοι ενδιαφέρονται να παρακολουθήσουν το παραπάνω Σεμινάριο να απευθύνονται στο Χειροτεχνικό Κέντρο Ρόδου, οδό Γ. Σεφέρη 108, τηλ. 22410-62990 καθημερινά κατά τις εργάσιμες ημέρες και ώρες 09:00-14:00 μέχρι και τις 08/12/2005.

Ο αντιπρόεδρος του δ.σ.
Του Χειροτεχνικού Κέντρου Ρόδου
Ιωάννης Κακλιός

AT8025

ΑΝΑΚΟΙΝΩΣΗ

Η Φιλοζωική Ρόδου "Δημοτικό Κυνοκομείο" στην προσπάθειά της να απαλλαγεί το κυνοκομείο (αριθμός φιλοξενούμενων 230 εγκαταλελειμμένα ζώα).
Πρώτον κάνει έκκληση σε όλους τους κατόχους σκύλων να μην εγκαταλείπουν τα ζώα τους γιατί αυτό συνεπάγεται με κυρώσεις, νόμος 3170/2003.
Εν συνεχεία παρακαλούμε όσους υπεύθυνους φιλόζωους έχουν την διάθεση να υιοθετήσουν ένα ζώο να μας επισκεφθούν από τις 13.30-14.30 καθημερινά στις εγκαταστάσεις μας, προκειμένου να γνωρίσουν τα πανέμορφα τετράποδα που ως γνωστόν είναι ο καλύτερος φίλος του ανθρώπου.

Ευχαριστούμε
Σύλλογος Φιλοζωικής Ρόδου

AT4287

Ι. Ν. ΑΓΙΟΥ ΙΩΑΝΝΟΥ
ΤΟΥ ΠΡΟΔΡΟΜΟΥ ΠΟΛΕΩΣ ΡΟΔΟΥ
ΠΑΝΗΓΥΡΙΣ ΑΓΙΟΥ ΝΙΚΟΛΛΟΥ



Φέρεται εις γνώση του φιλοθρήσκου κοινού ότι την **6η Δεκεμβρίου 2005** πανηγυρίζει το Παρεκκλήσιο του **Άγιου Νικολάου στο Μόντε Σμιθ.**
Αφ' εσπέρας, **5 Δεκεμβρίου 2005 και ώρα 4:30 μ.μ.,** θα τελεστεί Εσπερινός με αρτοκλασία. Το δε πρωί, **6 Δεκεμβρίου 2005 και ώρα 7:30 π.μ.** Όρθρος και Θεία Λειτουργία με αρτοκλασία.

Εκ του Εκκλησιαστικού Συμβουλίου
Ι.Ν. Αγίου Ιωάννου του Προδρόμου Πόλεως Ρόδου

ΧΠΔΕΤ039

ΙΕΡΑ ΜΗΤΡΟΠΟΛΗ ΡΟΔΟΥ
ΙΕΡΑ ΝΑΫΔΡΙΑ ΑΓΙΟΥ ΜΗΝΑ
ΑΓ. ΠΑΡΑΣΚΕΥΗΣ & ΑΓΙΟΥ ΝΙΚΟΛΑΟΥ
ΤΣΑΪΡΙ-ΡΟΔΟΥ

ΠΑΝΗΓΥΡΗΣ

Φέρομεν εις γνώσιν του φιλοθρήσκου κοινού ότι την **6η Δεκεμβρίου 2005** ημέρα **Τρίτη** εορτάζει το **Ιερό Ναΰδριο Αγίου Νικολάου** στην περιοχή **Τσαΐρι.** Αφ' εσπέρας **5 Δεκεμβρίου** ημέρα **Δευτέρα** και ώρα **5.30 μ.μ.** θα τελεστεί πανηγυρικός εσπερινός και θα ακολουθήσει μεσονυκτική θεία λειτουργία στις **9.30 μ.μ.**
Σημείωση: *Ανήμερα της εορτής του Αγίου Νικολάου το Ναΰδριο θα παραμείνει ανοιχτό για προσκύνημα από το πρωί μέχρι την δύση του ηλίου.*

Εκ της Εκκλησιαστικής Επιτροπής

MAT4265

ΠΑΝΗΓΥΡΗΣ

Φέρομεν εις γνώσιν του φιλοθρήσκου κοινού ότι την **5η Δεκεμβρίου 2005** ημέρα **Δευτέρα** εορτάζει το **παρεκκλήσιο του Αγίου Σάββα-Αγίου Ελευθερίου** στ' **Αφάντου** στο δρόμο προς παραλία μεταξύ γέφυρας διπλής διάβασης και Παναγιάς Καθολικής. Αφ' εσπέρας **4 Δεκεμβρίου** ημέρα **Κυριακή** και ώρα **5.00 μ.μ.** θα τελεστεί εσπερινός με αρτοκλασία.

MZT011209

φλόγα



ΣΥΛΛΟΓΟΣ
ΓΟΝΙΩΝ ΠΑΙΔΙΩΝ
ΜΕ ΝΕΟΠΛΑΣΜΑΤΙΚΗ ΑΣΘΕΝΕΙΑ

Η **Φλόγα** είναι Σύλλογος γονιών και αγωνίζεται για την καλύτερη ιατρική, ψυχική και κοινωνική φροντίδα των παιδιών που έτυχε να αρρωστήσουν με νεοπλασματική ασθένεια.
Το 1982 ελάχιστοι γονείς, που βρέθηκαν ξαφνικά, αντιμέτωποι με νεοπλασματική ασθένεια άναψαν την Φλόγα, που σήμερα αγκαλιάζει 3.000 περίπου οικογένειες σε όλη την Ελλάδα.
Εμείς οι γονείς της **Φλόγας** προσπαθούμε με την συνεχή παρουσία μας δίπλα στα παιδιά μας, να στηρίξουμε τον αγώνα που είναι υποχρεωμένα να δώσουν, τουλάχιστον για όσο διάστημα διαρκεί ο αγώνας τους.
Η Φλόγα για να υποστηρίξει τα προγράμματά της κάθε χρόνο εκδίδει Χριστουγεννιάτικες κάρτες για την οικονομική στήριξη και την λειτουργία του Ξενώνα μας.
Αγοράζοντας μια ευχετήρια κάρτα του συλλόγου Φλόγα συμβάλλετε στον αγώνα των παιδιών με νεοπλασματική ασθένεια.
Για οποιεσδήποτε πληροφορίες παρακαλούμε όπως απευθυνθείτε στον υπεύθυνο για την πώληση καρτών κ. **Ταχσίν Τουλούογλου 2241077257 και κιν. 6932732331**

Ευχαριστούμε

Η καταχώρηση είναι ΔΩΡΕΑ της "ΡΟΔΙΑΚΗΣ" στα πλαίσια των Δράσεων προσφοράς και αλληλεγγύης της εφημερίδας μας.

ΜΟΟ

Δεν εορτάζουν

- Ο κ. **Σάββας Γιαννίκης,** γεωπόνος, δεν θα δεχθεί επισκέψεις στην ονομαστική του εορτή.

MZT091219(20)

- Ο Ιερέας **Σάββας Φιλιππάκης,** δεν εορτάζει και δεν θα δεχθεί επισκέψεις για την ονομαστική του εορτή.

MZT021214(Γ)

- Ο κ. **Νικόλαος Τριπολίτης** Πρόεδρος των Οικοδόμων, δεν εορτάζει και ούτε δέχεται επισκέψεις.

MXP13159(Γ)

ΕΙΣ ΜΝΗΜΗ ΤΟΥ ΜΑΝΩΛΗ ΤΡΙΚΟΙΛΗ
«Ένα γράμμα για σένα Μανώλη»

Πολυαγαπημένε Μανώλη γιατί έφυγες τόσο νωρίς;
Ήσουν ένα δώρο από το Θεό για όλους μας.
Όλοι σε αγαπήσαμε γιατί κι εσύ μας έδειχνες την αγάπη σου, ήσουν πάντοτε εκεί για όλους μας και για μένα και για την οικογένειά μου και για πολλούς ακόμα.
Άλλωστε το όνομά σου το λέει «Εμμανουήλ», μαζί μας ο Θεός. Πραγματικά είχες τον Θεό μαζί σου, μέσα σου. Όσοι σε έβλεπαν ήξεραν ότι κάτι ξεχωριστό έχεις. Φαινόταν στο πρόσωπό σου, στο χαμόγελό σου στα χέρια σου που ήταν πάντα έτοιμα να βοηθήσουν, στα πόδια σου γιατί έτρεχες να μας βοηθήσεις. Ποτέ δεν θα σε ξεχάσω Μανώλη γίγαντα, όπως σε έλεγε ο Νίκος. Ήθελα να έρθω να σε δω μετά την εγχείρησή σου, συγνώμη που δεν τα κατάφερα. Τώρα έφυγες, και όλοι σου λέγαμε. Γύρνα πίσω Μανώλη γιατί έφυγες τόσο νωρίς δεν ήταν η ώρα σου ακόμη. Τα παιδιά σου, η γυναίκα σου και όλη σου η οικογένεια και εμείς προσευχόμασταν να σηκωθείς, να αναστηθείς. Το πιστεύαμε ότι είναι νωρίς για να φύγεις. Τα παιδιά σου που είναι τόσο πολύτιμα για σένα, η γυναίκα σου, η οικογένειά σου σε ζητάνε γιατί έφυγες τόσο γρήγορα Μανώλη;
Ήσουν καλός άνθρωπος και η κοινωνία μας σε χρειάζεται και εμείς επίσης. Έγινε μεγάλος θρήνος Μανώλη μου στην κηδεία σου. Όλοι είμασταν εκεί για να σε αποχαιρετήσουμε.
Αλλά ξέρω Μανώλη αυτή είναι η αρχή μόνο γιατί τώρα ξεκινάς μια ένδοξη ζωή με τον Ιησού, γιατί αν μόνο σε αυτή τη ζωή ελπίζουμε είμαστε ελεεινότεροι από όλους.
Όπως και εσύ το ήξερες ότι υπάρχει και άλλη ζωή με τον Ιησού αιώνια στον Ουρανό όπου δεν υπάρχει πόνος δάκρυ και δυστυχία. Όμως Μανώλη έφυγες νωρίς, δεν άκουγες που σου φωνάζαμε όλοι γύρνα πίσω.
Τα παιδιά σου που είναι τα καλύτερα και ομορφότερα παιδιά του κόσμου, όπως έλεγες στην Ποπίτσα τη γυναίκα σου. Ποτέ δεν θα σε ξεχάσω Μανώλη. Ποτέ δεν θα ξεχάσω την καλοσύνη σου και την αγάπη σου.
Στάθηκε επίσης πατέρας για πολλούς!!
Πήρες στο σπίτι σου τη γιαγιά και τον παππού, έβαζες όλο τον κόσμο στο σπίτι σου γιατί είχες μεγάλη καρδιά που τους χώραγε όλους. Πιστεύω ότι ζεις Μανώλη ζεις στον Ουρανό, απλά έχεις μετακομίσει. Το λέω για την οικογένειά σου για να παρηγορηθούν ότι εκεί χαίρεσαι με τον Ιησού που σε αγάπησε με μια αιώνια Αγάπη. Και κάποια μέρα θα σε δούμε αρκεί να ζει ο Ιησούς μέσα μας. Αρκεί να έχουμε μετανοήσει και να είμαστε έτοιμοι όποτε έρθει το τέλος να σε συναντήσουμε.
Και ξέρω ότι ο Ιησούς ζούσε μέσα σου, ξέρω ότι ήσουνα πραγματικό παιδί του Θεού και αυτό φάνηκε από τον κόσμο που το είδε και σε αγάπησε, από το νοσοκομείο που ήταν το δεύτερο σου σπίτι άφησες μια θέση έλεγαν που δεν μπορεί να γεμίσει ξανά. Θα ήθελα και άλλα να σου πω αλλά θα στα πω όταν σε δω στον Ουρανό. Καλό σου ταξίδι φίλε, γίγαντα Μανώλη στην αιωνιότητα όπου κατοικούν οι άγγελοι και ο Θεός Πατέρας και ο Ιησούς και το Πνεύμα το Άγιο και οι Άγιοι.
Αμήν.
Μαρανάθα ζει ο Κύριος και η ψυχή μας
Είναι πολύτιμος ο θάνατος του δικαίου μπροστά στον Κύριο. (Ψαλμός 116-15 εδάφιο).
Ψαλμός 102: Ο Κύριος έρχεται σύντομα, Μαρανάθα.
Και ό,τι λέω είναι αλήθεια γιατί ο Ιησούς είναι η Αλήθεια η Ανάσταση και η Ζωή!!!
Και η οδός για τον Πατέρα μας.

Με αγάπη
Οικογένεια Νίκου - Πόπης Κλωνάρη

MZT031211

ΚΑΘΗΜΕΡΙΝΑ ΟΛΑ ΤΑ ΝΕΑ ΤΗΣ ΔΩΔΕΚΑΝΗΣΟΥ ΣΤΟ INTERNET

www.rodiaki.gr

ΕΥΧΑΡΙΣΤΗΡΙΟ

Αισθάνομαι την υποχρέωση να ευχαριστήσω δημόσια ΟΛΟΥΣ όσους με τίμησαν με το να παρευρεθούν στην παρουσίαση του βιβλίου μου "ΤΑ ΑΠΟΚΡΥΦΑ ΤΟΥ ΚΟΛΟΣΣΟΥ".
Ένα "μεγάλο ευχαριστώ" στους **συναδέλφους μου - ΞΕΝΑΓΟΥΣ** -που όχι μόνο μου διηγήθηκαν τα αστεία τους βιώματα, που τελικά εμπλούτισαν το βιβλίο μου, αλλά και που σύσσωμοι παρευρέθηκαν στο Δημοτικό Θέατρο.
Ιδιαίτερα "ευχαριστώ" το Νομάρχη και πρόεδρο του Οργανισμού Πολιτιστικής Ανάπτυξης κ. **ΓΙΑΝΝΗ ΜΑΧΑΙΡΙΔΗ,** που προλόγισε και παρουσίασε το βιβλίο μου, αλλά και που συνέτεινε στην οικονομική στήριξη του βιβλίου.
Παρομοίως "ευχαριστώ" τον ιδιοκτήτη και διευθυντή της εφημερίδας "ΑΝΑΤΡΟΠΗ" **κ. ΘΑΝΑΣΗ ΜΑΡΑΣΙΩΤΗ,** που κι εκείνος προλόγισε το βιβλίο και που πρώτος με ενθάρρυνε να ασχοληθώ με τη σάτιρα.
Ευχαριστώ το συνάδελφο **κ. ΤΡΙΑΝΤΑΦΥΛΛΟΥ ΜΙΧΑΛΗ** που εικονογράφησε το βιβλίο, καθώς και το φιλόλογο και υποψήφιο διδάκτορα Βυζαντινής Ιστορίας, **κ. ΠΛΑΤΗ ΜΙΧΑΛΗ ΚΩΝΣΤΑΝΤΙΝΟ** που είχε τη φιλολογική επιμέλεια του βιβλίου.
Ευχαριστώ τον αντιπρόεδρο του σωματείου διπλωματούχων Ξεναγών **κ. ΣΑΛΑΧΟΥΡΗ ΔΗΜΗΤΡΗ,** καθώς και την ειδική γραμματεία **κ. ΚΑΤΕΡΙΝΑ ΓΚΟΓΚΟΥ** που απέδωσαν τέλεια κείμενα που διάβασαν.
Πολύτιμη και ανεκτίμητη υπήρξε η βοήθεια της **κ. ΡΟΖΑΛΗΣ ΚΑΡΑΤΖΟΠΟΥΛΟΥ** την οποία και ευχαριστώ θερμότατα.
Θα ήταν παράλειψή μου να μην ευχαριστήσω όλα τα παιδιά του τυπογραφείου **PRINT HOUSE** και ιδιαίτερα τον **κ. Κωνσταντίνο Διακοσάββα,** καθώς επίσης τον ιδιοκτήτη του **PANE DI CAPO κ. Ποντικάκη Γιώργο** που φρόντισε για τον άψογο μπουφέ.
Ευχαριστώ το ανθοπωλείο **SMART & FLOWERS** καθώς επίσης τον ηλεκτρολόγο του Δημοτικού Θεάτρου **κ. ΑΓΚΑ ΣΤΑΜΑΤΗ,** καθώς και τα **ΜΜΕ** που πρόβαλαν την εκδήλωση.
Περισσότερο απ' όλους όμως, θα ήθελα να ευχαριστήσω τον εξαίρετο συνεργάτη και ταμία του Σωματείου Διπλωματούχων Ξεναγών **κ. ΚΩΝΣΤΑΝΤΙΝΟ ΠΑΝΑΓΟ,** ο οποίος με τη συνεχή θετική του ενθάρρυνση, με το εύστοχο και ευρηματικό του χιούμορ, συνετέλεσε τα μέγιστα στη δημιουργία αυτού του βιβλίου.

Εύχομαι σε όλους σας "ΚΑΛΕΣ ΓΙΟΡΤΕΣ"
και περισσότερα ΧΑΜΟΓΕΛΑ...

Με εκτίμηση
ΕΥΑΓΓΕΛΙΑ ΜΑΖΑΡΑΚΟΥ

ΑΠ573

ΟΕΚ
Δ/ΝΣΗ ΣΤΕΓΑΣΤΙΚΗΣ ΣΥΝΔΡΟΜΗΣ

ΠΕΡΙΛΗΨΗ ΠΡΟΣΚΛΗΣΗΣ

ΑΓΟΡΑΣ 3.000 ΔΙΑΜΕΡΙΣΜΑΤΩΝ ΤΟΥ ΠΡΟΓΡΑΜΜΑΤΟΣ «ΠΑΚΑΔΙ ΙΙ 2005» ΣΕ ΟΛΟΥΣ ΤΟΥΣ ΝΟΜΟΥΣ ΤΗΣ ΕΛΛΑΔΟΣ.

Ο Ο.Ε.Κ. προκειμένου να προβεί στην αγορά 3.000 διαμερισμάτων, αποπερατωμένων πριν τη σύνταξη του αγοραστικού συμβολαίου ωφελίμου εμβαδού από 60.00 m2 έως 120.00 m2 και με τιμή προσφοράς το ανώτερο έως 2.000 ευρώ/m2 κατοικίας ή δ/τος σε όλους τους νομούς της Ελλάδος για να χρησιμοποιηθούν για τις ανάγκες στέγασης των δικαιούχων του, σύμφωνα με:
α) τον κανονισμό ΟΕΚ (Υ.Α. 30727/4815/1971 «περί προϋποθέσεων παροχής κατοικιών και δανείων από τον Ο.Ε.Κ.» όπως τροποποιήθηκε και ισχύει.
β) τον Κανονισμό Αγοράς Δ/των (ΠΑΚΑΔΙ) εγκριθέντα με την υπ' αρ. 50635/1992 απόφαση του Γενικού Γραμματέα Υπουργείου Εργασίας, που τροποποιήθηκε με τις 50403/1998 και 50332/2005 αποφάσεις του Υπουργού Εργασίας, εκδοθέντα κατ' εξουσιοδότηση άρθρου 20 ν. 1332/1983, με το οποίο κυρώθηκε η 94 Π.Υ.Σ. και
γ) την 22/05 (θ. 36) απόφαση ΔΣ-ΟΕΚ, σύμφωνα με την οποία η χρονική διάρκεια του προγράμματος είναι μηνιαία επαναλαμβανόμενη ήτοι λήγει με το πέρας του μηνός και ανανεούται την πρώτη του επομένου, περιλαμβάνει δε πέντε μηνιαία προγράμματα.

Καλεί

τους ενδιαφερομένους να υποβάλουν τις προσφορές τους από:
α) 1-9-05 έως 30-9-05, β) 1-10-05 έως 31-10-05, γ) 1-11-05 έως 30-11-05 και δ) 1-12-05 έως 31-12-05 τις εργάσιμες ημέρες και ώρες προς την Δ/νση Στεγαστικής Συνδρομής του ΟΕΚ για το νομό Αττικής και στις κατά τόπους Περιφερειακές Δ/νσεις και Πέρ/κά Τμήματα του ΟΕΚ για τους υπόλοιπους νομούς της χώρας. Επισημαίνεται ότι ο έλεγχος και η επεξεργασία των υποβαλλομένων προσφορών κάθε μήνα θα ξεκινάει στο τέλος του μήνα υποβολής και όχι μετά τη λήξη του προγράμματος (31 Δεκ. 2005).
Για το νομό.....στ.....
.....
υπεύθυν.....
Οι ενδιαφερόμενοι οφείλουν να παραλάβουν και το αναλυτικό κείμενο της πρόσκλησης για να λάβουν γνώση των όρων και προϋποθέσεων της προσφοράς.

Αθήνα
Ο πρόεδρος ΔΣ-ΟΕΚ
ΑΓΓΕΛΟΣ ΟΙΚΟΝΟΜΟΠΟΥΛΟΣ

ΧΠ967

ΜΗΝΥΜΑΤΑ ΤΟΥ ΙΗΣΟΥ ΧΡΙΣΤΟΥ ΓΙΑ ΟΛΟ ΤΟΝ ΚΟΣΜΟ

Η ΑΛΗΘΙΝΗ ΕΝ ΘΕΩ ΖΩΗ

Ο 9ος τόμος έχει εκδοθεί και είναι διαθέσιμος στο βιβλιοπωλείο το «ΔΕΝΤΡΟ»

ΕΓΩ ΕΙΜΑΙ Ο ΜΟΝΑΔΙΚΟΣ ΚΡΙΤΗΣ
3 Ιουνίου, 1994

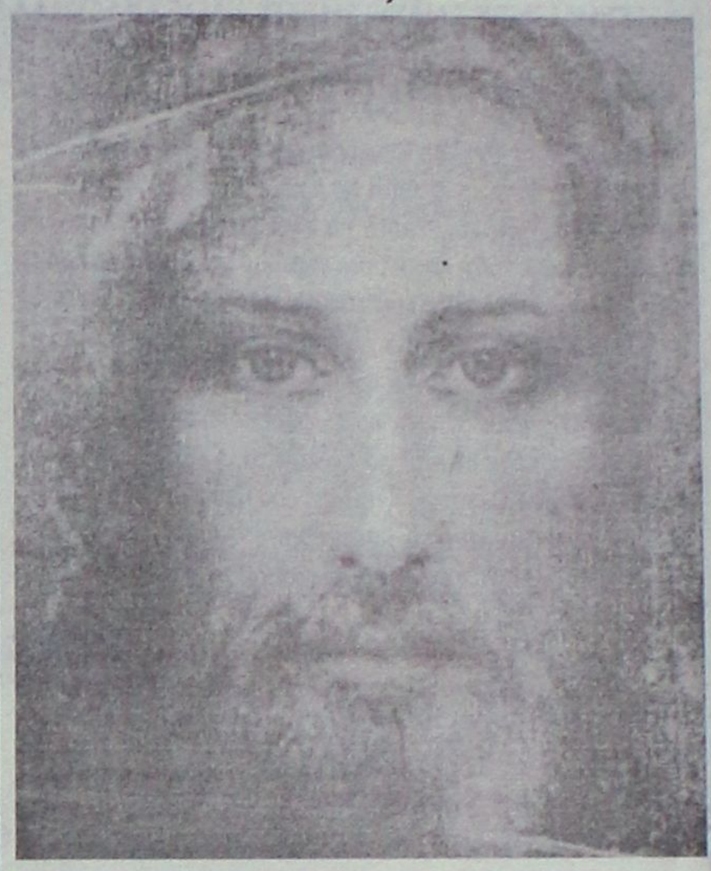

- Κύριέ μου;
- Εγώ Είμαι. Μικρή, σου δίνω την Ειρήνη Μου. Κόρη, πολλοί έρχονται και σε ρωτούν: "είναι όλα εντάξει; Τι έχει ο Ιησούς να μας πει αυτές τις μέρες;" Κόρη από την Αίγυπτο, να τι θα πρέπει να τους λες: Ο Ιησούς σας λέει, γενεά, ότι δεν έχετε ακόμη συνέλθει από την αρρώστια σας - και σίγουρα δεν έχετε ακόμη συνέλθει από την αποστασία σας και στο μάτι σας είναι καρφωμένο κάτι περισσότερο από ένα δοκάρι. Γενεά, η Αγάπη απορρίπτεται μέχρι σήμερα, κι όμως επειδή είμαι Ελεήμων περιμένω υπομονετικά να αποτίσετε σε Μένα, το Θεό σας τον φόρο τιμής που Μου οφείλετε. Περιμένω υπομονετικά να φτάσετε όλοι σας στα ακρότατα όρια της αμαρτωλότητάς σας πριν να επιπέσει πάνω σας η Δικαιοσύνη Μου. Ας το εκφράσω αλλιώς: επιστρέψτε σε Μένα και μετανοήστε με την καρδιά σας. Μετατρέψτε σε κήπο, σε μια Εδέμ, τον εσωτερικό σας κόσμο που κατήντησε μια έρημος, - αγαπάτε! Αγαπάτε ο ένας τον άλλον!
Ζείτε το Ευαγγέλιο και μην ανακρίνετε ο ένας τον άλλο. Πρώτα δείτε το δοκάρι που είναι καρφωμένο στο δικό σας μάτι. Προσεύχεστε αδιάλειπτα. Ζείτε άγια. Μην αφήνετε τα μάτια σας να αναπαύονται.
Συμφιλιωθείτε με τους αδελφούς σας και θα γλιτώσετε το θάνατο. Μην καταδιώκετε ό,τι είναι άγιο. Εξομολογηθείτε ειλικρινά με όλο σας το είναι - μην βαυκαλίζεστε. Ο Δημιουργός σας λέει: περιφρονήστε ό,τι δεν είναι άγιο, παρατηρείτε τον ουρανό και δίνετε μαρτυρία για τον Ύψιστο. Δοθείτε περισσότερο στην προσευχή και ικετέψτε τον Δημιουργό σας να γίνει το Φως και ο Οδηγός σας. Επιστρέψτε σε Μένα για να μπορέσω να ξεπλύνω τις αμαρτίες που κάνετε νύχτα μέρα. Η αρρώστια σας δεν είναι ανίατη παρά το γεγονός ότι η ενοχή σας και τα αναρίθμητα αμαρτήματά σας είναι πάνω στην ψυχή σας σαν κακιά πληγή - μπορώ να θεραπεύσω την ενοχή σας, μπορώ να σας συγχωρήσω και να αποκαταστήσω το όλο σας σώμα... Όποιος αγαπάει τη ζωή του, τη χάνει. Όποιος χάνει τη ζωή του σ' αυτόν τον κόσμο θα την φυλάξει για την αιώνια ζωή.
Πολλοί από σας διαβάζουν τα Μηνύματά Μου αλλά δεν καταλαβαίνουν την Καρδιά του Μηνύματος γιατί δεν είστε καλά ριζωμένοι σε Μένα. Ακολουθείτε το γράμμα των μηνυμάτων αλλά δεν εισχωρείτε στην καρδιά του Μηνύματος! Σας βεβαιώνω: ελευθερία είναι να αναγεννηθείτε από το Πνεύμα. Μόνον τότε, όταν το Πνεύμα σάς ανοίξει τα μάτια θα γνωρίσετε το Μεγαλείο του Ονόματός Μου και τα βάθη της Υπέρτατης Δόξας Μου.
Γνωρίζετε βέβαια ότι θερίζετε ό,τι σπέρνετε; Αν σπείρετε σε αγρό διχόνοιας θα θερίσετε έχθρα και ανταγωνισμό. Αν σπείρετε σε αγρό κατηγοριών θα θερίσετε αυτοκαταδίκη. Αν σπείρετε σε αγρό συκοφαντίας θα θερίσετε την δική σας καταστροφή. Σπείρετε σπόρους αγάπης στον αγρό σας και θα θερίσετε μια ανταπόδοση αγάπης. Σπείρετε σε αγρό συγνώμης και θα θερίσετε έλεος. Μην αυτοδιορίζεστε κριτές - Εγώ είμαι ο Μόνος Κριτής...
Σας λέω όπως άλλοτε: Δεν έρχομαι για να καταδικάσω τον κόσμο, εφόσον ήρθα για να τον σώσω. Τώρα είμαι εδώ για να τον προειδοποιήσω, λοιπόν εσύ που καταδικάζεις τόσο γρήγορα και που αυτοδιορίστηκες κριτής, σου λέω: έχεις ήδη τον Κριτή σου! Πες σ' εκείνους που σε ρωτούν, κόρη, αν όλα πάνε καλά, να επαγρυπνούν και να προσεύχονται σε κάθε περίσταση για να λάβουν δύναμη να επιζήσουν όλων αυτών που πρόκειται να συμβούν. Αρκετά, κόρη Μου. Στάσου δίπλα Μου πιστά και μην παύεις να προσεύχεσαι. Παιδί Μου, Εγώ, ο Ιησούς θα σε βοηθήσω στο μακρινό ταξίδι που θα ξεκινήσεις για χάρη Μου. Εγώ, ο Ιησούς, σ' ευλογώ καθώς και τον πατέρα Μιχαήλ. Η Αγάπη είναι μαζί σου.

ΟΡΘΟΔΟΞΟΣ ΣΥΛΛΟΓΟΣ ΕΙΡΗΝΗΣ ΚΑΙ ΑΓΑΠΗΣ
ΑΙΟΛΟΥ 10 Τ.Κ. 17561 Π. ΦΑΛΗΡΟ – ΑΘΗΝΑ Τηλ: 2109939604
ΡΟΔΟΣ Τηλ: 2241064417
www.tlig.org & e-mail tlighellas@in.gr
Ακούστε το ραδιόφωνο της Αληθινής Εν Θεώ Ζωής
www.tligradio.org
κάθε Δευτέρα στις 5:00 μ.μ. και Τετάρτη στις 7:00 μ.μ.

MZT031202

Zorpidis LANE

ΤΟΥΡΙΣΤΙΚΟΣ ΟΡΓΑΝΙΣΜΟΣ

ΦΘΙΝΟΠΩΡΙΝΕΣ ΕΚΔΡΟΜΕΣ

ΕΓΓΥΗΜΕΝΕΣ ΑΝΑΧΩΡΗΣΕΙΣ ΚΑΘΕ ΕΒΔΟΜΑΔΑ

◆ ΑΕΡΟΠΟΡΙΚΩΣ



ΠΑΡΙΣΙ: Κάθε Τρίτη, Τετάρτη και Πέμπτη για 4, 5 και 6 ημέρες από 489 €
ΡΩΜΗ: Κάθε Τρίτη και Πέμπτη για 4 και 5 ημέρες από 499 €
ΠΡΑΓΑ: Κάθε Τρίτη και Πέμπτη για 4 και 5 ημέρες από 419 €
ΛΟΝΔΙΝΟ: Κάθε Τρίτη και Πέμπτη για 4 και 5 ημέρες από 549 €
ΚΩΝ/ΠΟΛΗ: Κάθε Δευτέρα και Πέμπτη για 4 και 5 ημέρες από 419 €
ΑΜΣΤΕΡΝΤΑΜ: Κάθε Πέμπτη για 4 ημέρες από 599 €
ΒΕΡΟΛΙΝΟ: Κάθε Πέμπτη για 4 ημέρες από 549 €
ΒΟΥΔΑΠΕΣΤΗ: Κάθε Πέμπτη για 4 ημέρες από 459 €
ΒΑΡΚΕΛΩΝΗ: Κάθε Πέμπτη για 4 ημέρες από 549 €
ΒΕΝΕΤΙΑ: Κάθε Πέμπτη για 4 ημέρες από 599 €
ΝΙΚΑΙΑ: Κάθε Πέμπτη για 4 ημέρες από 579 €
ΜΟΣΧΑ-ΑΓ. ΠΕΤΡΟΥΠΟΛΗ: Για 7 ημέρες από 1.029 €

◆ ΟΔΙΚΩΣ



ΙΤΑΛΙΚΟ ΠΑΝΟΡΑΜΑ: Κάθε Δευτέρα για 7 ημέρες από 479 €
ΚΩΝ/ΠΟΛΗ-ΠΡΟΥΣΑ: Κάθε Παρασκευή για 7 ημέρες από 269 €
ΡΩΜΗ-ΦΛΩΡΕΝΤΙΑ: Κάθε Τρίτη για 6 ημέρες από 449 €
ΒΙΕΝΝΗ-ΒΟΥΔΑΠΕΣΤΗ: Κάθε Παρασκευή για 10 ημέρες από 709 €

Πληροφορίες:
Αλεξάνδρου Διάκου 38, 85100 Ρόδος, 85100
Tel: 22410-20625, 30054, 33603, 33607,
Fax: 22410-26745

ΧΠ 864

SHIPPING COMPANY OF SYMI

Α.Ν.Ε.Σ.

ΑΝΩΝΥΜΗ ΝΑΥΤΙΛΙΑΚΗ ΕΤΑΙΡΕΙΑ ΣΥΜΗΣ

ΔΡΟΜΟΛΟΓΙΑ ΝΟΕΜΒΡΙΟΥ 2005

	ΜΗΝΑΣ	ΗΜΕΡΑ	ΩΡΑ	Ε/Τ ΣΥΜΗ	ΩΡΑ	Υ/Γ ΑΙΓΑΙΗ
16	ΝΟΕΜΒΡΙΟΥ	ΤΕΤΑΡΤΗ	07.30	ΣΥΜΗ-ΡΟΔΟ		
			15.30	ΡΟΔΟ-ΣΥΜΗ		
17	ΝΟΕΜΒΡΙΟΥ	ΠΕΜΠΤΗ			08.30	ΡΟΔΟ-ΜΑΡΜΑΡΑ
					15.30	ΜΑΡΜΑΡΑ-ΡΟΔΟ
18	ΝΟΕΜΒΡΙΟΥ	ΠΑΡΑΣΚΕΥΗ	07.30	ΣΥΜΗ-ΡΟΔΟ	09.00	ΡΟΔΟ –ΣΥΜΗ
			15.30	ΡΟΔΟ-ΣΥΜΗ	10.10	ΣΥΜΗ-ΚΩ
					14.30	ΚΩ-ΣΥΜΗ
					16.10	ΣΥΜΗ-ΡΟΔΟ
19	ΝΟΕΜΒΡΙΟΥ	ΣΑΒΒΑΤΟ			08.15	ΡΟΔΟ –ΣΥΜΗ
					09.30	ΣΥΜΗ-ΡΟΔΟ
					14.30	ΡΟΔΟ –ΣΥΜΗ
					15.45	ΣΥΜΗ-ΡΟΔΟ
20	ΝΟΕΜΒΡΙΟΥ	ΚΥΡΙΑΚΗ			09.00	ΡΟΔΟ-ΠΑΝΟΡΜΙΤΗ
					11.30	ΠΑΝΟΡΜΙΤΗ-ΣΥΜΗ
					16.00	ΣΥΜΗ-ΡΟΔΟ
21	ΝΟΕΜΒΡΙΟΥ	ΔΕΥΤΕΡΑ	07.30	ΣΥΜΗ-ΡΟΔΟ	08.30	ΡΟΔΟ-ΜΑΡΜΑΡΑ
			15.30	ΡΟΔΟ-ΣΥΜΗ	15.30	ΜΑΡΜΑΡΑ-ΡΟΔΟ
22	ΝΟΕΜΒΡΙΟΥ	ΤΡΙΤΗ			09.00	ΡΟΔΟ –ΣΥΜΗ
					10.10	ΣΥΜΗ-ΚΩ
					14.30	ΚΩ-ΣΥΜΗ
					16.10	ΣΥΜΗ-ΡΟΔΟ
23	ΝΟΕΜΒΡΙΟΥ	ΤΕΤΑΡΤΗ	07.30	ΣΥΜΗ-ΡΟΔΟ		
			15.30	ΡΟΔΟ-ΣΥΜΗ		
24	ΝΟΕΜΒΡΙΟΥ	ΠΕΜΠΤΗ			08.30	ΡΟΔΟ-ΜΑΡΜΑΡΑ
					15.30	ΜΑΡΜΑΡΑ-ΡΟΔΟ
25	ΝΟΕΜΒΡΙΟΥ	ΠΑΡΑΣΚΕΥΗ	07.30	ΣΥΜΗ-ΡΟΔΟ	09.00	ΡΟΔΟ –ΣΥΜΗ
			15.30	ΡΟΔΟ-ΣΥΜΗ	10.10	ΣΥΜΗ-ΚΩ
					14.30	ΚΩ-ΣΥΜΗ
					16.10	ΣΥΜΗ-ΡΟΔΟ
26	ΝΟΕΜΒΡΙΟΥ	ΣΑΒΒΑΤΟ			08.15	ΡΟΔΟ –ΣΥΜΗ
					09.30	ΣΥΜΗ-ΡΟΔΟ
					14.30	ΡΟΔΟ –ΣΥΜΗ
					15.45	ΣΥΜΗ-ΡΟΔΟ
27	ΝΟΕΜΒΡΙΟΥ	ΚΥΡΙΑΚΗ			09.00	ΡΟΔΟ-ΠΑΝΟΡΜΙΤΗ
					11.30	ΠΑΝΟΡΜΙΤΗ-ΣΥΜΗ
					16.00	ΣΥΜΗ-ΡΟΔΟ
28	ΝΟΕΜΒΡΙΟΥ	ΔΕΥΤΕΡΑ	07.30	ΣΥΜΗ-ΡΟΔΟ	08.30	ΡΟΔΟ-ΜΑΡΜΑΡΑ
			15.30	ΡΟΔΟ-ΣΥΜΗ	15.30	ΜΑΡΜΑΡΑ-ΡΟΔΟ
29	ΝΟΕΜΒΡΙΟΥ	ΤΡΙΤΗ			09.00	ΡΟΔΟ –ΣΥΜΗ
					10.10	ΣΥΜΗ-ΚΩ
					14.30	ΚΩ-ΣΥΜΗ
					16.10	ΣΥΜΗ-ΡΟΔΟ
30	ΝΟΕΜΒΡΙΟΥ	ΤΕΤΑΡΤΗ	07.30	ΣΥΜΗ-ΡΟΔΟ		
			15.30	ΡΟΔΟ-ΣΥΜΗ		

Τα δρομολόγια μπορούν να τροποποιηθούν λόγω εκτάκτων συγκοινωνιακών αναγκών ή καιρικών συνθηκών
Παρακαλούμε πριν ταξιδέψετε επικοινωνήστε με την Εταιρία:
www.anes.gr

XΠ285

Γραφείο ΣΥΜΗΣ Τηλ.: (22460) 71444 - Φαξ: (22460) 71373
Γραφείο ΡΟΔΟΥ Τηλ.: (22410) 37769 - Φαξ: (22410) 34493



Ρόδος: εἰκῇ καὶ ὡς ἔτυχε...

... Ξεχασιάρα η Περιφέρεια



Αύλειος χώρος της ΑΣΤΕΡ, στα Πλατανάκια.

Από το 1999 έχει ξεχάσει η ***Περιφέρεια Νοτίου Αιγαίου*** να ξεκρεμάσει την πινακίδα που έχει φυτέψει για την διαφήμιση των "έργων" ***της Περιφέρειας Νοτίου Αιγαίου-Περιφερειακό Επιχειρησιακό Πρόγραμμα ΠΕΠ: 1994-1999-Έργο Μελέτη-Κατασκευή για την επισκευή-διαρρύθμιση και επέκταση του εκπαιδευτηρίου της ΑΣΤΕΡ.***

Προϋπολογισμός: 610.000.000 δρχ.

...Τουλάχιστον για να "επικαιροποιήσουν" την πινακίδα δεν βάζουν ένα αυτοκόλλητο με την αντίστοιχη αναλογία των δραχμών σε ευρώ;

...Άτιμη, ταξική (μουσική) κενωνία

Σύμφωνα με την έρευνα που έκανε στο νησί μας η ***"Κάπα Research"*** για τις μουσικές επιλογές μας, υπάρχουν η *"ανώτερη"*, η *"μεσαία"* και η *"κατώτερη"* κοινωνική τάξη, η κάθε μια με τα δικά της μουσικά γούστα.

Η απορία μας είναι πώς στο καλό βρήκαν και χαρτογράφησαν την ταξική διαστρωμάτωση των μακαρίων "Τσαμπίκων";

...Από το εισόδημα, τις εγκύκλιες σπουδές, ή από το αν ακούμε ζεϊμπέκικα, χασάπικα ή αρεσκόμαστε στα κουνήματα του Sakis:

... Το πλαστό "I5" του κ. Βαλάντη

Το άνοιγμα των τραπεζικών λογαριασμών του απόστρατου αρχίατρου Εμμανουήλ Νιώτη ζητά από την Ένωση Ελληνικών Τραπεζών το Δικαστικό Συμβούλιο του Στρατοδικείου Αθηνών! Ο άνθρωπος - κλειδί στην υπόθεση των παράνομων απαλλαγών αποδείχτηκε ότι, μετά την υπόθεση Παπακαλιάτη, έβαλε το "χέρι" του και στην απαλλαγή του γνωστού Ροδίτη τραγουδιστή Βαλάντη, που τώρα παραπέμπεται και στην ποινική Δικαιοσύνη!

"Στην ποινική Δικαιοσύνη *διαβιβάστηκε και το πόρισμα της ΕΔΕ για την απαλλαγή του Βαλάντη (κατά κόσμο Χρυσοβαλάντη Αυγενικού), που διενήργησε ο διευθυντής Α' Κλάδου της ΑΣΔΥΣ, ταξίαρχος Ιωάννης Κολέτσος. Σύμφωνα με αυτό, ο Νιώτης χαρακτηρίζεται ως δράστης της πλαστογραφίας στη γνωμάτευση σωματικής ικανότητας, με την οποία απαλλάχθηκε ως "ακατάλληλος I5" από τη στράτευση ο γνωστός τραγουδιστής.*

Η γνωμάτευση αναφέρει ότι ο καλλιτέχνης *βρέθηκε να πάσχει από "σοβαρές λειτουργικές διαταραχές, έπειτα από τραυματική βλάβη του εγκεφάλου (εγκεφαλική θλάση)". Όμως, αυτή είναι πλαστή... Ο αριθμός αποφάσεως 4247 της 29ης Μαρτίου 2000, που αναγράφεται πάνω δεξιά στο έγγραφο, είναι ο ίδιος με άλλη απόφαση απαλλαγής, που εξέδωσε μία ημέρα νωρίτερα τριμελές κλιμάκιο της Επιτροπής Απαλλαγών Αθηνών για άλλον στρατιώτη, με στοιχεία "Χαλκιάς Εμμανουήλ", ο οποίος εξετάστηκε στη Σύρο, βρέθηκε να πάσχει από "αγχώδεις αντιδραστικές εκδηλώσεις" και του χορηγήθηκε αναβολή έξι μηνών!"*

... Οι ακροατές προτιμούν τα μουσικά ραδιόφωνα

Η ιδιωτική ραδιοφωνία στήθηκε στην Ελλάδα με το μοντέλο του ισχυρού πολιτικοποιημένου ενημερωτικού Μέσου στον αντίποδα της κυριαρχίας του κρατικού ραδιοφώνου. Η εμπορική του όμως ταυτότητα και κυρίως οι επιλογές στόχευσης σε ένα *"καταναλωτικό"* κοινό οδήγησαν πολύ σύντομα στην επικράτηση του μουσικού ραδιοφώνου έναντι του ενημερωτικού. Τάση που ενισχύθηκε από την απόλυτη κυριαρχία της τηλεόρασης.

Η έρευνα του ΙΟΜ (βρίσκεται και στο site του Ινστιτούτου www.iom.gr) παρουσιάζει τη διαχρονική εξέλιξη του ραδιοφώνου ως Μέσου, καταγράφοντας τις αλλαγές που υπέστη, φθάνοντας ως τη σημερινή εποχή.

Τα κύρια χαρακτηριστικά της 15ετίας του ιδιωτικού ραδιοφώνου στην Ελλάδα είναι η επικράτηση της ιδιωτικής ραδιοφωνίας και της λογικής της "ακροαματικότητας", η εμπορευματοποίηση της ενημέρωσης, η διχοτόμηση του ραδιοφώνου σε ενημερωτικό - *"πολυσυλλεκτικό"* και μουσικό αλλά και η αδυναμία του ραδιοφώνου να σταθεί ως ισχυρός πόλος στη διαφημιστική αγορά.

(εκ)πολιτισμικά παίγνια

...Η εποχή της "λέμβου" και της ροδίτικης τριημιολίας

*«**Η κυριαρχία των γιγαντιαίων ελληνιστικών πλοίων** δεν συνεχίζεται μετά τα μέσα του 3ου αι. Στη ναυμαχία της Χίου (201) ο Φίλιππος Ε', του οποίου η ναυαρχίδα είναι μία δεκήρης, εγκαινιάζει την τακτική χρήση των ελαφρών (αφράκτων) καταδρομικών, στα οποία έχει υποβιβασθεί τώρα και η τριήρης. Η πειρατική προέλευση των περισσοτέρων από αυτά εξηγείται από το ρόλο των πειρατών στους σύγχρονους στόλος. Ανάμεσά τους πρωτεύουσα θέση έχει η **«λέμβος»** και η **ροδιακή «τριημιολία»**, ενώ απο το Άκτιο και μετά κυριαρχεί η **«λιβυρνίς»**, το όνομα της οποίας τείνει πλέον να ταυτισθεί με εκείνο του πολεμικού πλοίου γενικώς.*

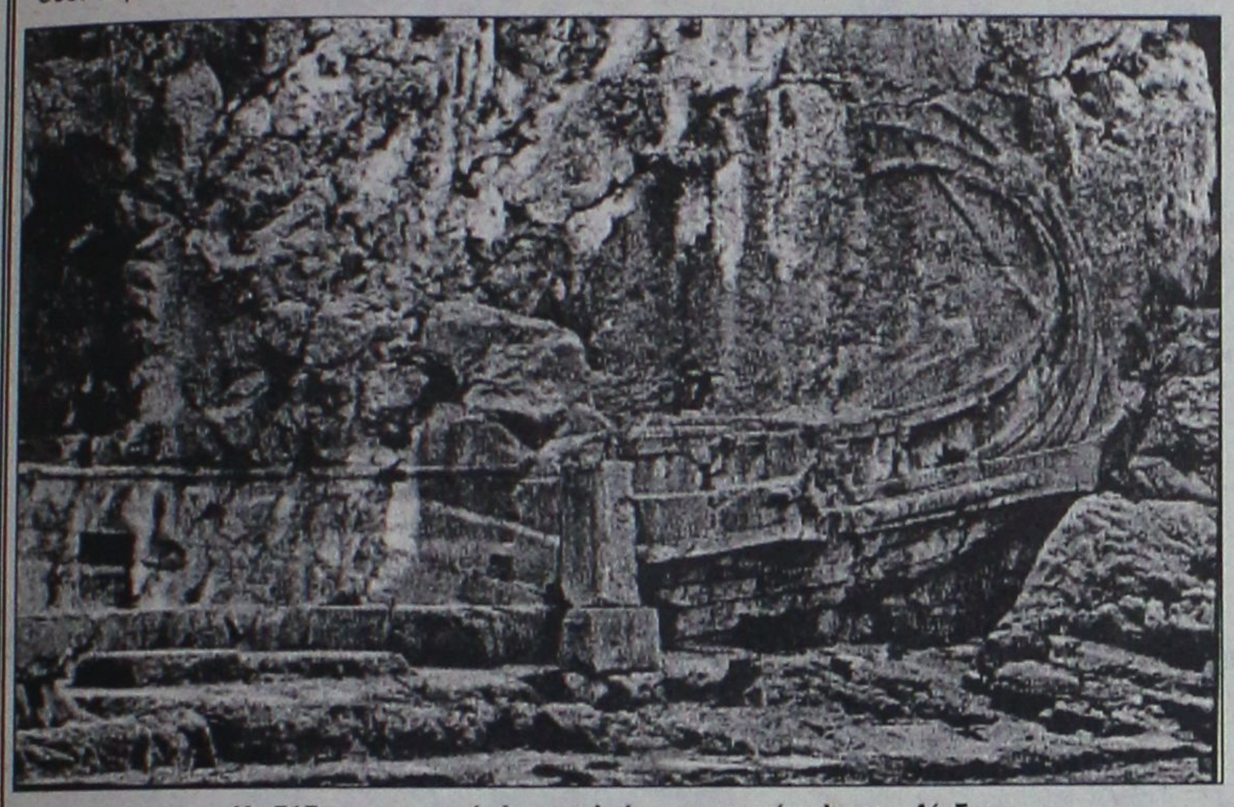

Η εξέδρα με το ανάγλυφο πλοίο στην ακρόπολη της Λίνδου

*«Η **«λέμβος»** είναι ένας τύπος ταχύπλοου και ευέλικτου σκάφους, με 16 έως και 50 κωπηλάτες, με ή χωρίς έμβολο, χρήσιμο για κατασκόπευση, για τη διάσπαση των εχθρικών αποκλεισμών και για τις επικοινωνίες, το οποίο αντικατέστησε την τριακόντορον ή την ημιολία, δύο ονόματα που διατηρούνται πλέον ως επίθετα της λέμβου. Η κίνηση γίνεται είτε από μια σειρά κωπηλατών, οπότε τα κεντρικά 5+5 κουπιά κινούντια από δύο κωπηλάτες σε κάθε κουπί, είτε με διάταξη των κεντρικών κουπιών σε δύο σειρές. Έχει αρκετά ισχυρή κατασκευή ώστε να μπορεί εν ανάγκη να μετατραπεί σε κατάφρακτον, με κατάστρωμα για την εγκατάσταση καταπελτών και τοξοτών, όπως έκανε ο Δημήτριος στην πολιορκία της Ρόδου (305), όπου ο τύπος αυτός πρωτοεμφανίσθηκε.*

***Το ροδιακό αντίστοιχο της λέμβου είναι η «τριημιολία»**, ουσιαστικά μια κατάφρακτη τριήρης με τη διάταξη των κωπηλατών της πειρατικής (δίκροτης) ημιολίας. Οι δύο πάνω σειρές ήταν πιθανότατα τοποθετημένες εναλλάξ, δηλαδή η δεύτερη κάτω από τα κενά της πρώτης, ενώ γι' αυτό το πλοίο όπως και για την ημιολία υπάρχει διαφωνία σχετικά με το αν η μισή (τρίτη) σειρά βρισκόταν στο πίσω μέρος του πλοίου, έτσι ώστε να υπάρχει χώρος για ταυτόχρονη χρήση κουπιών και ιστίων, ή αν αποτελείτο αυτή από μικρότερα κουπιά τοποθετημένα στο μέσον των πλευρών του».*

***Παραλλαγές της λέμβου** είναι η ονομαζόμενη «πρίστις» (σκυλόψαρο) και η δίκροτος, κατάφρακτη ρωμαϊκή «λιβυρνίς» (liburna, biremis) που συνέβαλε, κατά την παράδοση, αποφασιστικά στο θρίαμβο του Οκταβιανού στο Άκτιο. Αξίζει να σημειωθεί ότι σ' αυτή τη ναυμαχία, η ναυαρχίδα του Οκταβιανού ήταν μόλις μία «εξήρης», ενώ τα γιγαντιαία - σύμφωνα με τους συγχρόνους - αιγυπτιακά πλοία του Αντωνίου στην ουσία δεν ήταν μεγαλύτερα από «δεκήρεις»*

(Από το βιβλίο ***«Ο πόλεμος στην αρχαία Ελλάδα»***, εκδόσεις «Παπαδήμα»).

...Jack Davis: «Πύλος η Αμμουδερή»

Η Πύλος είναι ένα φυσικό λιμάνι στη νοτιοδυτική ακτή της Πελοποννήσου. Η Οδύσσεια του Ομήρου αναφέρει την ***«αμμουδερή Πύλο»*** ως έδρα του βασιλιά Νέστορα. Ο σοφός βασιλιάς υποδέχεται στην Πύλο τον Τηλέμαχο, που ψάχνει τον πατέρα του δέκα χρόνια μετά τον Τρωικό πόλεμο. Αιώνες αργότερα η σύγχρονη Ναυμαχία στο Ναυαρίνο.

*«Το βιβλίο **του Jack Davis: «Η Πύλος η Αμμουδερή»** (μετάφραση: Μάγια Κόμβου, σελ. 348, εκδόσεις «Παπαδήμα», 2005) μας ταξιδεύει στην ιστορία της Πυλίας, και γενικότερα της Μεσσηνίας, από την Παλαιολιθική εποχή μέχρι σήμερα. Απευθύνεται στο ευρύ κοινό και στους επισκέπτες που ενδιαφέρονται για την αρχαία Ελλάδα.*

Απευθύνεται όμως και στους ειδικούς επιστήμονες, καθώς παρουσιάζει τα αποτελέσματα διεπιστημονικής έρευνας αρχαιολόγων, φυσικών επιστημόνων και ιστορικών, που μελέτησαν από κοινού την ιστορία της ευρύτερης περιοχής και όχι μόνον ενός μεμονωμένου αρχαιολογικού χώρου, το σύνολο του ιστορικού παρελθόντος και όχι μόνον μια χρονική περίοδο».

«ΡΟΔΙΑΚΗ» ΑΠΟ ΤΟ 1915

ΦΛΑΣ ΣΤΟ ΠΑΡΕΛΘΟΝ


ΡΟΔΙΑΚΗ

ΠΕΡΙΟΔΟΣ ΕΒΔΟΜΑΔΙΑΙΑ

Εν Ρόδω

ΠΕΜΠΤΗ 3 ΔΕΚΕΜΒΡΙΟΥ 1931

ΑΡΙΘΜ. 1256

ΕΚ ΚΩ

Μετά πολλής λύπης επληροφορήθημεν τον εν Κω τη 18 λήξαντος μηνός επισυμβάντα θάνατον της γηραιάς δεσποίνης ΜΑΡΙΑΣ Π. ΜΟΥΖΑΚΗ, προσφιλούς μητρός του κ. Αχιλέως Μουζάκη εκ των καλυτέρων παραγόντων της Κωακής Κοινωνίας. Την κηδείαν της παρηκολούθησε μετά πολλής συμπαθείας η ομογενής κοινωνία της Κω, ως και η αντιπροσωπεία της εν Αμερική αδελφότητος "Αγ. Παρασκευή" επιδούσα και σχετικόν ψήφισμα, όπερ δημοσιεύομεν εν άλλη στήλη.

Αμέσως μετά την κηδείαν της μακαρίτιδος ο υιός αυτής κ. Αχιλλεύς Μουζάκης απέστειλε δωρεάν 500 λιρετών υπέρ των Σχολών της Κοινότητος και ετέραν 250 λιρετών υπέρ της ανοικοδομήσεως του ναού της Αγ. Παρασκευής.

Εις τους τεθλιμμένους υιούς και λοιπούς οικείους της μεταστάσης η "Ροδιακή" διαβιβάζει τα θερμά της συλλυπητήρια, ευχομένη ελαφράν την γην εις την μεταστάσαν.

ΠΡΙΝ 50 ΧΡΟΝΙΑ

ΠΡΙΝ 50 ΧΡΟΝΙΑ

ΠΡΙΝ 50 ΧΡΟΝΙΑ

ΤΕΤΑΡΤΗ 9 ΝΟΕΜΒΡΙΟΥ 1955

ΑΡΙΘΜ. 1367

ΤΑ ΤΕΛΕΥΤΑΙΑ ΓΕΓΟΝΟΤΑ ΑΠΕΔΕΙΞΑΝ ΟΤΙ ΕΠΙΒΑΛΛΕΤΑΙ

ΝΑ ΕΠΑΝΙΔΡΥΘΗ Η ΓΕΝΙΚΗ ΔΙΟΙΚΗΣΙΣ ΔΩΔΕΚΑΝΗΣΟΥ

Εθυσιάσθη για την ικανοποίησιν ωρισμένων προσώπων και εις βάρος των νήσων

Κύριε Διευθυντά,

Επικροτώ πληρέστατα το άρθρο σας "Αδιάβλητες εκλογές" γιατί οι σκέψεις που σ' αυτό διατυπώνετε είναι και σκέψεις κάθε Δωδεκανησίου.

Εφ' όσον όμως γίνεται συζήτησιν για τον θεσμό των Νομαρχών νομίζω ότι επιβάλλεται να ανακινηθή το ζήτημα της επανιδρύσεως της Γενικής Διοικήσεως Δωδεκανήσου η οποία, ως και σεις γράφετε, εθυσιάσθη για την ικανοποίηση ωρισμένου μόνον προσώπου. Ολοι τότε κατέκριναν τον τρόπον και την απόφαση της Κυβερνήσεως διότι πάνω από το Δωδεκανησιακόν συμφέρον τοποθέτησε το κομματικό και προσωπικό τοιούτο. Πρέπει λοιπόν, κατά την γνώμην μου, να αρχίση ένας έντονος αγώνας διά να επανακτήσην η Δωδεκάνησος τον θεσμό χάρις στον οποίον κατώρθωσε να επουλώση πολλές πολεμικές και κατοχικές πληγές της και να βρη τον δρόμο προς την οικονομική ανασυγκρότησή της.

Ποιός μπορεί να είναι βέβαιος ότι με τον θεσμόν των υπηρεσιακών Νομαρχών δεν θα αφαιρεθούν από αυτούς όλες οι αρμοδιότητες και εξουσίες που τους έδωσε ο τελευταίος Νόμος και δεν θα καταργηθούν οι ιδιαίτεροι προϋπολογισμοί σέ κάθε Νομαρχία; Τότε πού θα βρεθή η Δωδεκάνησος;

Αλλά εκτός από αυτά, στην Δωδεκάνησο, τόπο συναντήσεως διεθνών προσωπικοτήτων, χρειάζεται Διοικητής με αντότητα, μόρφωση, πείρα και προσωπικότητα.

Εχετε λοιπόν καθήκον όχι μόνο να ανακινήσετε το ζήτημα της επανιδρύσεως της Γενικής Διοικήσεως Δωδεκανήσου, αλλά και να πρωτοστατήσετε διά της εγκρίτου εφημερίδος σας στην επιτυχία του επιδιωκομένου σκοπού.

Μετά τιμής

Τακτικός Ρόδιος αναγνώστης σας

ΜΟΛΙΣ ΚΥΚΛΟΦΟΡΗΣΕ

το βιβλίο του καθηγητή

Μιχάλη Εμμ. Αρφαρά

«ΤΑ ΘΕΒΑΣΜΑΤΑ ΤΗΣ ΧΡΙΣΤΙΑΝΙΚΗΣ ΛΑΤΡΕΙΑΣ ΣΤΗΝ ΙΑΛΥΣΟ ΡΟΔΟΥ»

Εποπτική έρευνα - καταγραφή για τα ναοδομικά μας μνημεία και την πολιτιστική - χριστιανική μας κληρονομιά.



ΤΙΜΗ 65 €

Χειροποίητος χρυσοδερματόδετος τόμος 256 σελίδων στο μέγα πλάγιο σχήμα 25 επί 35 εκατ. σε περιορισμένα αντίτυπα

ΠΩΛΕΙΤΑΙ ΣΕ ΕΠΙΛΕΓΜΕΝΑ ΒΙΒΛΙΟΠΩΛΕΙΑ ΚΑΙ ΣΤΟ ΤΗΛ. 210-2818842

Επίσης διατίθενται τα τελευταία αντίτυπα του έργου "ΙΠΠΟΤΙΚΟΙ ΚΑΙ ΝΕΟΚΛΑΣΙΚΟΙ ΠΥΡΓΟΙ ΙΑΛΥΣΟΥ ΡΟΔΟΥ" (60 €)

ΑΕ624

ΝΤΕΤΕΚΤΙΒΣ

30 ΧΡΟΝΙΑ ΜΟΝΙΜΑ ΚΑΙ ΣΤΗ ΡΟΔΟ

35354 - 28780

Π.Π. ΓΕΡΜΑΝΟΥ 6 (ΠΛ. ΦΩΚΙΑΛΗ)

- Η ΛΥΣΗ!!!

ΣΕ ΚΑΘΕ ΣΑΣ ΠΡΟΒΛΗΜΑ

EXPRESS SECURITY

ΧΠΕΜΠ-16

Αντίλαλοι

ΠΟΛΙΤΙΚΟΙ και άλλοι...

Μπαίνουν οι βάσεις



Ενα ακόμα δείγμα της σωστής δουλειάς που γίνεται από το υπουργείο Τουρισμού αποτελεί και το Ειδικό Πλαίσιο Χωροταξικού Σχεδιασμού που εκπονείται σε συνεργασία με το ΥΠΕΧΩΔΕ. Με λίγα λόγια μπαίνουν επιτέλους οι βάσεις για την περαιτέρω αλλά και σωστή ανάπτυξη της τουριστικής βιομηχανίας. Και η Ρόδος, σύμφωνα με τους σχεδιασμούς είναι μία από τις περιοχές που έχουν να ωφεληθούν πολλά, αφού εκτός των άλλων έχει χαρακτηρισθεί ως περιοχή προτεραιότητας για μεγάλες επενδύσεις.

Να λοιπόν που αρχίσαμε να ασχολούμεθα, επιτέλους, σοβαρά και με τον τουρισμό. Και αυτό πρέπει να το κατανοήσουν και άλλοι που εξακολουθούν να παρασύρονται από το κομματικό τους πάθος...

"Δ"

Περασμένα μεγαλεία

"Αποκαλυπτικός", κατά κοινή ομολογία, ήταν ο βουλευτής του ΠΑΣΟΚ Γ. Παρασκευάς, στην ερώτηση που κατέθεσε για τον πρωθυπουργό. Αποκαλυπτικός γιατί κατέγραψε λεπτομερώς τα προβλήματα που μας απασχολούν, αποκαλυπτικός γιατί πιστοποίησε αυτό που καιρό τώρα φωνάζουν όλοι. Οτι για την εξυπηρέτηση του κομματικού συμφέροντος επιτρέπονται όλα, ακόμα και τα ασύστολα ψεύδη. Μόνο που οι εποχές κατά τις οποίες ο κομάκης υποτασσόταν αδιαμαρτύρητα στα κελεύσματα των κομματικών ινστρουχτόρων, πέρασαν ανεπιστρεπτί...

"Δ"

ΠΩΛΟΥΝΤΑΙ

1) ΟΙΚΟΠΕΔΑ ΣΤΗΝ ΙΑΛΥΣΟ των 300 ή 400 τ.μ. με άδεια οικοδομής ή άνευ. Δίδονται και σε μπετά ή τελειωμένες μονοκατοικίες.

2) ΟΙΚΟΠΕΔΟ ΣΤΗΝ ΙΑΛΥΣΟ (επί της οδού Δημοκρατίας) 1.000 τ.μ. με άδεια οικοδομής 130 τ.μ. και υπόγειο γκαράζ. Δίδεται και σε μπετά.

3) ΚΑΤΑΣΤΗΜΑΤΑ ΣΤΗΝ ΙΑΛΥΣΟ (επί της οδού Δημοκρατίας γωνιακά) των 45 τ.μ. έκαστο

ΠΛΗΡΟΦΟΡΙΕΣ Γ. ΙΩΑΝΝΙΔΗΣ
ΤΗΛ. 2241021714-22307 ΚΙΝ. 6932296983

AE1026

ΕΣΩΤΕΡΙΚΟΣ ΚΥΚΛΟΣ ΓΥΝΑΙΚΩΝ ROTARY ΡΟΔΟΥ (INNER WHEEL)

ΠΡΟΣΚΛΗΣΗ

Ένα διαφορετικό γιορτινό απόγευμα σας επιφυλάσσει ο όμιλός μας για φέτος, **την Τετάρτη 7 Δεκεμβρίου στις 6.30 μ.μ. στο GRAND HOTEL.**

Το υπέροχο κουαρτέτο εγχόρδων, της Κρατικής Ορχήστρας Αθηνών και της ΕΡΤ **"Μουσική Άνοιξη"**, θα πλαισιώσει μουσικά τη βραδιά.

Πλούσιο ΜΠΑΖΑΡ με χειροποίητα γλυκά, δημιουργίες των μελών μας και πολλά πρωτότυπα δώρα.

Τα έσοδα θα διατεθούν για την αποπεράτωση του οικήματος ημερήσιας φροντίδας, του ιδρύματος «Άγιος Ανδρέας»

Είσοδος 20 ευρώ

Η Γραμματέας Σαρίκα Μαίρη

Η Πρόεδρος Χαλκιά Ειρήνη

Τα μέλη του Ομίλου

AA 559 LU

Ασθενής μνήμη;

Εντύπωση προκάλεσε σίγουρα το... ερωτηματολόγιο που κατέθεσε στον Πρωθυπουργό, ο βουλευτής Δωδεκανήσου και πρώην Νομάρχης κ. Γιάννης Παρασκευάς. Όχι βέβαια επειδή δεν δικαιούται στο πλαίσιο των κοινοβουλευτικών του καθηκόντων να ενδιαφέρεται για τα προβλήματα που καταγράφονται στο νομό.



Όμως και υποκριτικό και άδικο και μερικές φορές εξοργιστικό γίνεται, το γεγονός να ζητάει κανείς «τα ρέστα» από άλλους, για δικές του πράξεις και παραλείψεις.

Διότι άλλη ήταν η κυβέρνηση που επί 15 χρόνια άφηνε να σέρνεται το ζήτημα της μεταστέγασης του ΙΚΑ, εμπαίζοντας για τα καλά φορείς και ασφαλισμένους. Η παρούσα, το αντιμετώπισε με την δέουσα σοβαρότητα.

Πράσινη επίσης ήταν και η διοίκηση (και υπό την κυριαρχία Παρασκευά η Νομαρχία) για το θέμα του νέου εργοστασίου της ΔΕΗ που... ολημερίς το έχτιζαν και το... βράδυ γκρεμιζόταν!

Τι να πρωτοθυμηθεί κανείς άραγε, από τα έργα και τις ημέρες των συντρόφων του Παρασκευά σε αυτό τον τόπο; Έλεος δηλαδή!

Μιχ.Μ.

Το ακτοπλοϊκό

Πλήρης... αναφορά ακόμα και από βουλευτές του νομού μας ζήτησε όπως μαθαίνουμε ο Υπουργός Εμπορικής Ναυτιλίας κ. Μανώλης Κεφαλογιάννης, για τις αντιδράσεις που κατεγράφησαν όταν πριν από μερικές εβδομάδες απαξίωσε να έρθει στη Ρόδο και να πάρει μέρος στην σύσκεψη που έγινε για το μεγαλύτερο ίσως πρόβλημα του νομού, το ακτοπλοϊκό.



Ο ίδιος, φαίνεται να διαμήνυσε μέσω βουλευτών του νομού μας πάντως ότι ούτε πρόθεση είχε να προσβάλει φορείς και πρόσωπα, ούτε βεβαίως να απαξιώσει τους Δωδεκανήσιους.

Μακάρι να είναι τα πράγματα έτσι. Διότι αν... δεν είναι, τότε η υπόθεση του ακτοπλοϊκού για τη Δωδεκάνησο, εκτός από τραγική που είναι, θα εξελιχθεί και σε... κωμική, για ορισμένους.

Μιχ.Μ.

Το παράδειγμα

Απλός, σεμνός, λακωνικός μεστός, ο βετεράνος αγωνιστής της Αριστεράς, κ. **Πάνος Μιχαηλίδης** δέχθηκε χθες την τιμή από το Δημοτικό Συμβούλιο της πόλης και συμπύκνωσε το όραμα, τα πιστεύω και τα ιδανικά που ακολούθησε σε όλη του τη ζωή, στους παρακάτω στίχους του ποιητή που παραθέτουμε άνευ άλλου σχολίου:

«Μην απελπίζεσαι, όσο τη νύχτα θ΄ ακολουθάει η αυγή, όσο στα δάση τα δέντρα θα θροούν, όσο στ' ακρογιάλια θ' ανασαίνει η θάλασσα, όσο θα υπάρχουν βιβλία, όσο θα σε πλανεύει ο έρωτας, όσο δεν θα 'σαι ο μόνος όπου μισεί τους τυράννους, όσο δεν θα 'χουν πεθάνει όλα τα ιδανικά, όσο θα ξανάρχονται την άνοιξη τα χελιδόνια, όσο θα χαμογελούν τα βρέφη, όσο θα 'χεις καταφύγιο τον ίδιο τον εαυτό σου και τις ιδέες σου»...

Κωρ. Π.

Ποιοί μονόδρομοι...

Μέχρι τώρα είχαμε «συνηθίσει» να βλέπουμε δίκυκλα να παραβιάζουν μονόδρομους και να κινούνται αντίθετα σε αυτούς. Το τελευταίο διάστημα το «παράδειγμα» αυτό ακολουθούν και αρκετά αυτοκίνητα!

Σε κάθε περίπτωση ο κίνδυνος είναι εξίσου ο ίδιος τόσο για τους παραβάτες όσο και για τους ανυποψίαστους οδηγούς και πεζούς που τυγχάνει να διέρχονται από τους δρόμους αυτούς.

Κατά τα άλλα φταίνε όλοι οι άλλοι εκτός από εμάς για τα τροχαία ατυχήματα που σημειώνονται!!

Ελ.Π.

"Αγριεύουν"...

Αρχίζουν και... "αγριεύουν" τα πράγματα στο δημοτικό συμβούλιο Ρόδου αφού από τη μια η κριτική που ασκεί η μειοψηφία στη Δημοτική Αρχή γίνεται ολοένα και σκληρότερη ενώ από την άλλη και ο Δήμαρχος, κατά τη χθεσινή συνεδρίαση άφησε αρκετές αιχμές κατά του επικεφαλής της.

Χαρακτηριστικό είναι αυτό που ανέφερε στην τοποθέτησή του για τον προϋπολογισμό ο κ. Χατζηπευθυμίου ο οποίος κάλεσε τον κ. Γιαννόπουλο να...αφήσει ήσυχη την πόλη και ο τελευταίος με τη σειρά του απάντησε ότι, λίγο πριν τις εκλογές, διατυπώνεται η «ειλική επιδίωξη» της μειοψηφίας να αφήσουν ήσυχη την πόλη».

Όπως αντιλαμβάνεται ο καθένας, η συνέχεια αναμένεται να είναι σε υψηλότερους τόνους απ' αυτούς που γίναμε μάρτυρες τα τελευταία τέσσερα χρόνια...

Κωρ. Π.

Ας ξεκινήσουμε...

Το πρώτο βήμα για την μετεγκατάσταση του **ΙΚΑ** έγινε, τι κι αν η παραχώρηση αφορά 10ετία και όχι 30ετία; Το σίγουρο είναι ότι έχουμε ακόμα πολύ δρόμο μπροστά μας, για να δούμε τα σχέδια να γίνονται πραγματικότητα. Πάντως, καλού - κακού επειδή οι διαπραγματεύσεις και οι διαδικασίες στην Ελλάδα τραβούν **σε... μάκρος**, ας ξεκινήσουμε σιγά - σιγά να συζητάμε για την παράταση της **παραχώρησης** ώστε όταν έρθει η ώρα να έχουμε λύσει το πρόβλημα.

Β.Μ.

ΕΠΙΣΤΡΕΦΕΙ ΔΥΝΑΜΙΚΑ ΣΤΗ ΝΥΚΤΕΡΙΝΗ ΔΙΑΣΚΕΔΑΣΗ

Live

Minuit Palace

ΑΝΟΙΚΤΑ ΠΕΜΠΤΗ, ΠΑΡΑΣΚΕΥΗ, ΣΑΒΒΑΤΟ, ΚΥΡΙΑΚΗ
ΤΙΜΗ ΑΠΛΗΣ ΦΙΑΛΗΣ 70€

ΝΙΚΗΤΑΣ ΣΑΪΤΗΣ
ΓΙΑΝΝΗΣ ΕΡΡΙΚΟΣ - ΑΜΑΛΙΑ ΚΟΝΤΗ - ΑΝΘΗ ΑΔΑΜΟΥ - ΦΡΑΝΤΖΕΣΚΑ - ΔΗΜΗΤΡΗΣ ΧΑΤΖΗΑΝΤΩΝΗΣ

4-6 Καστελλορίζου *(δίπλα στο Καζίνο)*
Τηλ. ρεζερβέ 22410-34647, 37570
Κιν. 6932551214, 6947043912

AU570

RE/MAX

Πρόσκληση

Η **Re/Max Express** σας καλεί στην Ημερίδα που διοργανώνει το **Σάββατο 10 Δεκεμβρίου 2005** στην αίθουσα εκδηλώσεων του «ΑΚΤΑΙΟΝ» από τις 10:00 π.μ έως 12:30 μ.μ. με θέμα:

«Ενημέρωση για την Καλύτερη Εξυπηρέτηση του Ροδιακού Κοινού στο Χώρο των Αγοραπωλησιών Ακινήτων» .

Θα είναι μεγάλη μας τιμή να παραστείτε στην εκδήλωσή μας. Όλοι οι συνεργάτες της Re/Max Express θα είναι παρόντες και μετά την εκδήλωση θα απαντήσουν στα όποια ερωτήματά σας σχετικά με τις προσωπικές σας αγορές ή πωλήσεις.

Με εκτίμηση
Στέλιος Χατζάκης & Τάσος Χατζάκης
Και Συνεργάτες
RE/MAX EXPRESS & RE/MAX EXCLUSIVE

RE/MAX EXPRESS RE/MAX EXCLUSIVE A&S Hatzakis Co.

ΧΠΚΤΗ005