ΒΙΒΛΙΟΘΗΚΗ 1947

ΦΑΓΓΟΥΤΟ Wine Music Bar

Η ΡΟΔΙΑΚΗ

ΠΛΗΡΩΜΕΝΟ ΤΕΛΟΣ Ταχ. Γραφείο Κ ΡΟΔΟΥ Αριθμ. Αδειας 1 1879

ΕΛΤΑ Hellenic Post

ΚΥΡΙΑΚΗ
11 ΔΕΚΕΜΒΡΙΟΥ 2005
ΑΡ. ΦΥΛΛΟΥ 18.174
ΤΙΜΗ: ΕΥΡΩ 0,70

ΗΜΕΡΗΣΙΑ ΠΡΩΙΝΗ ΕΦΗΜΕΡΙΔΑ ΤΗΣ ΡΟΔΟΥ

Καραμανλής: Θα ανοίξουμε όσα μέτωπα χρειασθεί

Δεν πρόκειται να κάνουμε πίσω



- *Επίθεση κατά του ΠΑΣΟΚ αλλά και των διαπλεκόμενων εξαπέλυσε χθες ο Κ. Καραμανλής.*

ΣΕΛΙΔΑ 3

ΣΗΜΕΡΑ ΤΟ ΠΡΩΙ



Ημερίδα στη Ρόδο για τα αγροτικά

Θα παραστούν οι υπουργοί Αγροτικής Ανάπτυξης και Αιγαίου κ.κ. Μπασιάκος και Παυλίδης. ΣΕΛΙΔΑ 6

ΠΡΟΧΘΕΣ ΒΡΑΔΥ

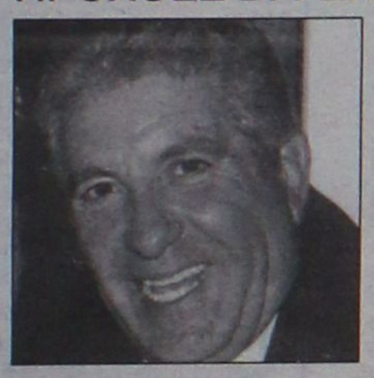

Συνάντηση Ζωγραφίδη με Ν.Ε. της Ν.Δ.

Συζήτησαν θέματα σχετικά με τις διαδικασίες επιλογής υποψηφίων στη Νομαρχία. ΣΕΛΙΔΑ 6

ΝΕΑ ΚΟΜΠΙΝΑ

Άλλος πήρε χρήματα, άλλος πληρωμή

Αγνωστος πήρε δάνεια 27.000 ευρώ και τα χρέωσε σε 44χρονο! ΣΕΛ. 12

Απορρίπτουν τα χρίσματα από τα κόμματα

ΜΑΝΔΥΑ

αχρωμάτιστο φορούν όλοι οι υποψήφιοι!

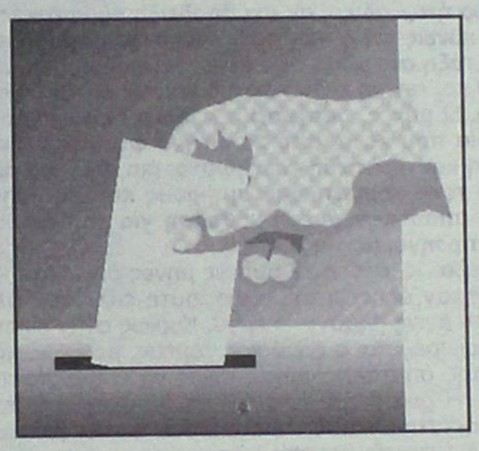

Ποιοί συζητούν, ποιά ονόματα ακούγονται και ποιοί θα διεκδικήσουν σίγουρα τους θώκους

Ο τίτλος του ανεξάρτητου ταιριάζει καλύτερα στους υποψηφίους δημάρχους των μικρών Δήμων της Ρόδου, οι οποίοι στηρίζονται περισσότερο στις οικογένειες. ΣΕΛΙΔΑ 4



Χθες, στη Ροδιακή Έπαυλη

Μία παραμυθένια πόλη άνοιξε τις πύλες της!

Ξεκίνησαν χθες οι χριστουγεννιάτικες εκδηλώσεις και ...εκπλήξεις που ετοίμασε ο Πολιτιστικός Οργανισμός. ΣΕΛ. 13

ΑΝΩ-ΚΑΤΩ ΣΤΟ ΔΗΜΟ ΑΦΑΝΤΟΥ



Παραιτήσεις, αποχωρήσεις και απουσίες

Δεν λένε να ηρεμήσουν στο Δήμο Αφάντου. Προχθές στο δημοτικό συμβούλιο παραιτήθηκε ο αντιδήμαρχος. ΣΕΛΙΔΑ 8

Η ΚΡΙΣΗ ΣΤΟ ΚΑΖΙΝΟ ΡΟΔΟΥ



Απεργεί η Ομοσπονδία Εργαζομένων

Απεργία κήρυξε η Ομοσπονδία Εργαζομένων στα καζίνο, για συμπαράσταση στο Σωματείο της Ρόδου. ΣΕΛΙΔΑ 10

Όπως κάθε Κυριακή στη "Ρ"

Τουρισμός και Ανάπτυξη

- Τελευταίες ειδήσεις με επίκεντρο τον τουρισμό.

ΣΕΛ. 19

Οι επιστήμονες εκπέμπουν SOS

Χάνεται το "γκιζάνι"

- Το ψάρι που ζει μόνο στη Ρόδο τείνει να εξαφανισθεί.

ΣΕΛ. 18

χρυσός Σούσι Sashimi
Αναλαμβάνουμε κατά παραγγελία τη δημιουργία μπομπονιέρων, γάμων και βαπτίσεων
Ευχόμαστε σ' όλο τον κόσμο καλές γιορτές!
Ελένη Κρητικού Τρικοίλη
F.G.A.
Γρίβα 24 Ρόδος 85100
Τηλ./Fax: 22410 73110

ΜΑΚΕΔΟΝΙΚΕΣ ΓΡΑΜΜΕΣ "ΤΣΙΜΕΝΙΔΗΣ Α.Ε."
Προς τον εμπορικό κόσμο της Ρόδου
Η αγάπη και η εμπιστοσύνη σας μας μεγάλωσε.
Μας μεγάλωσε τόσο πολύ που δεν χωράμε στην παλιά αποθήκη
ΜΕΤΑΦΕΡΘΗΚΑΜΕ
στην Λεωφ. Λίνδου στο 17ο χλμ.
Σε ένα σύγχρονο εμπορευματικό κέντρο 2.500 τ.μ. με 1000 τ.μ. ψυκτικούς θαλάμους
Τα νέα μας τηλέφωνα στη Ρόδο
■ Ρόδος 2241086620-86621
■ Αθήνα 2105582240
■ Θεσ/κη 2310753267
The art of transporting
AT8027

Cafe Bar Θάλασσα
Ανοίξαμε και σας περιμένουμε στο ανανεωμένο, φροντισμένο και ζεστό περιβάλλον, για σας και την παρέα σας. Για τις γιορτές και όλο το χειμώνα.
AE4289
Πλ. Κουντουριώτη (Ν.Ο.Ρ.) τηλ. 22410 43344

ΗΜΕΡΟΛΟΓΙΟ

Κυριακή 11 Δεκεμβρίου 2005
Των Προπατόρων, Δανιήλ Στυλίτου, Λεοντίου μαρτ.

Ανατολή ηλίου: **07.31'**
Δύση ηλίου: **17.06'**
Σελήνη 10 ημερών

ΦΑΡΜΑΚΕΙΑ

Σήμερα δημερεύει το φαρμακείο της **Γιαννούλη Ευανθ.** στην οδό Δαμασκηνού 48 (Μητρόπολη) και διανυκτερεύει το φαρμακείο του **Γλεντή Κων/νου** στην οδό Π.Μελά 40

ΒΕΝΖΙΝΑΔΙΚΑ

Σήμερα διανυκτερεύουν τα βενζινάδικα: **Γκινάκης Απόστολος** (Αυστραλίας), **Σαμουράκης Α.** (Λ. Καλλιθέας), **Πίπος Σταμάτης** (Ιξιά, **Παπαστέργου Ανδρέας** (Κρεμαστή), **Νικολίτση Αικ.** (Φάνες), **Διακοστεργάκης Γ.** (Μαντρικό), **Δράκου Α.** (Αφάντου), **Νέσγος Μ.** (Μάσαρι).

ΛΑΪΚΕΣ ΑΓΟΡΕΣ

Τετάρτη: στο Δημοτικό Νεκροταφείο.
Πέμπτη: στην οδό Βύρωνος
Παρασκευή: στην οδό Πτολεμαίων (Ανάληψη)
Σάββατο: στο Δημοτικό Νεκροταφείο.

ΑΕΡΟΠΟΡΙΚΑ ΔΡΟΜΟΛΟΓΙΑ

ΟΛΥΜΠΙΑΚΗ ΑΕΡΟΠΟΡΙΑ

ΑΠΟ ΡΟΔΟ-ΑΘΗΝΑ
- Καθημερινά 07.10, 13.40
- Πέμπτη 20.10, 22.45
- Καθημερινά πλην Πέμπτης 19.40, 22.25
- Καθημερινά πλην Κυριακής 10.40

ΑΠΟ ΑΘΗΝΑ-ΡΟΔΟ
- Καθημερινά 05.30,12.00
- Πέμπτη 18.30, 21.05
- Καθημερινά πλην Πέμπτης 18.00, 20.45
- Καθημερινά πλην Κυριακής 09.00

ΑΠΟ ΡΟΔΟ-ΘΕΣΣΑΛΟΝΙΚΗ
- Δευτέρα - Τετάρτη 09.45
- Πέμπτη 10.45
- Σάββατο 15.15
- ΔΕΥ-ΤΕΤ-ΠΑΡ-ΚΥΡ 16.10

ΑΠΟ ΡΟΔΟ-ΗΡΑΚΛΕΙΟ
- Δευτέρα - Παρασκευή-Κυριακή 17.45
- Τρίτη - Πέμπτη 18.30
- Τετάρτη - Σάββατο 19.20

ΑΠΟ ΗΡΑΚΛΕΙΟ-ΡΟΔΟ
- Δευτέρα-Παρασκευή-Κυριακή 19.05
- Τρίτη-Πέμπτη 19.50
- Τετάρτη - Σάββατο 20.40

ΑΠΟ ΡΟΔΟ-ΚΑΡΠΑΘΟ
- ΔΕΥ-ΠΕΜ-ΠΑΡ-ΣΑΒ 07.00, 10.40
- Τετάρτη-Κυριακή 10.40, 14.20

ΑΠΟ-ΡΟΔΟ-ΚΑΣΟ
- ΔΕΥ-ΠΕΜ-ΠΑΡ-ΣΑΒ 07.00
- Τετάρτη-Κυριακή 10.40

ΑΠΟ ΡΟΔΟ-ΚΑΣΤΕΛΛΟΡΙΖΟ
- ΔΕΥ-ΤΕΤ-ΠΑΡ-ΣΑΒ-ΚΥΡ 07.10

ΑΠΟ ΡΟΔΟ-ΧΙΟ
- Τρίτη στις 10.40 και Πέμπτη στις 10.45'

ΡΟΔΟΣ-ΜΥΤΙΛΗΝΗ
- Δευτέρα-Τετάρτη στις 09.45, Τρίτη στις 10.40', Πέμπτη στις 10.45' και Σάββατο στις 15.15

ΡΟΔΟΣ- ΣΑΜΟΣ
- Τρίτη στις 10.40', Σάββατο στις 15.15

ΡΟΔΟΣ-ΛΗΜΝΟΣ
- Δευτέρα-Τετάρτη στις 09.45', Τρίτη στις 10.40', Πέμπτη στις 10.45' και Σάββατο στις 15.15'

ΡΟΔΟΣ-ΑΣΤΥΠΑΛΑΙΑ
- Κάθε Τρίτη- Πέμπτη-Σάββατο 13.10'

ΡΟΔΟΣ-ΛΕΡΟΣ
- Κάθε Τρίτη - Πέμπτη-Σάββατο 13.10'

AEGEAN AIRLINES

ΑΠΟ ΡΟΔΟ-ΑΘΗΝΑ
Καθημερινές πτήσεις 14.15-16.30-19.50-22.40

ΑΠΟ ΑΘΗΝΑ-ΡΟΔΟ
Καθημερινά πτήση 05.30-08.45-14.50-18.10-21.00

ΑΠΟ ΡΟΔΟ-ΘΕΣΣΑΛΟΝΙΚΗ
Καθημερινά πτήση 10.20

ΑΠΟ ΘΕΣΣΑΛΟΝΙΚΗ-ΡΟΔΟ
Καθημερινά πτήση 12.20

Χρήσιμα τηλέφωνα κρατήσεων:
(22410) 24400.

Plaza Travel
Ιερού Λόχου 7 • τηλ. 2241029003
e-mail: travel@rhodes-plaza.com
AE298

Επώνυμον

το ανώνυμον...

Αλήθειες που βγαίνουν από έρευνες...

Οι πολιτικές συμμαχίες που διαμορφώνονται στο ζήτημα της μεταρρύθμισης στις ΔΕΚΟ αποδίδιονται πολύ σύντομα με μία φράση: Από τη μία, η αντιπολίτευση με τους φορείς και τα συνδικάτα, από την άλλη η κυβέρνηση με την πλειοψηφία της κοινής γνώμης.

Ο Καραμανλής και η κυβέρνηση της Ν.Δ. είναι φανερό ότι έχουν κάνει τις πολιτικές τους επιλογές και με αποφασιστικότητα προχωρούν στην εφαρμογή τους, παρά τα προβλήματα που δημιουργούν οι αντιδράσεις που υπάρχουν στο νομοσχέδιο ακόμη και από τους «γαλάζιους» συνδικαλιστές.

Ο Γιώργος Παπανδρέου και το ΠΑ.ΣΟ.Κ έχουν επίσης επιλέξει το δρόμο της σύγκρουσης με την κυβερνητική πολιτική, θα πρέπει όμως να προβληματιστούν σοβαρά από τα αποτελέσματα των γκάλοπ.

Στο βαρόμετρο της V-PRC , το οποίο αποτελεί εν μέρει και «καμπανάκι» για τη Ν.Δ., είναι ολοφάνερο ότι η κυβέρνηση εξακολουθεί να διατηρεί καθαρό πολιτικό πλεονέκτημα έναντι της αξιωματικής αντιπολίτευσης, με ένα εντυπωσιακό ποσοστό των ερωτηθέντων (61%) να τάσσεται υπέρ των μεταρρυθμίσεων που προωθούνται στις ΔΕΚΟ.

Το χειρότερο, όμως, για το ΠΑ.ΣΟ.Κ είναι ότι, ενώ καταγράφονται υψηλά ποσοστά δυσαρέσκειας από την κυβερνητική πολιτική (70%), η δυσαρέσκεια από την αξιωματική αντιπολίτευση είναι μεγαλύτερη (80%).

Αυτό έχει ως αποτέλεσμα, παρά την αύξηση της απογοήτευσης του κόσμου, να μην αλλάζει ουσιαστικά ο συσχετισμός των πολιτικών δυνάμεων και η Ν.Δ. να διατηρεί σαφές προβάδισμα έναντι του ΠΑ.ΣΟ.Κ. στην πρόθεση ψήφου, στην πιο δύσκολη περίοδο της τετραετίας.

Γιατί δεν βάζει μία τάξη;

Θα ήταν άδικο, αν όχι απόδειξη κομματικής εμπάθειας, να αρνηθεί κανείς ότι η σημερινή κυβέρνηση προσπαθεί ειλικρινά να βάλει μια τάξη στο χάος που κληρονόμησε και μάλιστα με μια διαχείριση που και έντιμη είναι και από κοινωνική ευαισθησία εμφορείται. Πριν από 22 μήνες, πράγματι ο κ. Κων. Καραμανλής παρέλαβε μια οικονομία που κάτω από τα φτηνά φτιασίδια έκρυβε απροσμέτρητα χρέη και τερατώδη ελλείμματα, μια δημόσια διοίκηση εξαρθρωμένη από τους κομματικούς σμπίρους και μια κοινωνία αγανακτισμένη που απαιτούσε άμεση κάθαρση για τη διαφθορά και τα σκάνδαλα της προηγούμενης 20ετίας.

Βεβαίως, στους 22 αυτούς μήνες δεν έγινε κοσμογονία, δεν διορθώθηκαν όλες οι ατέλειες, ούτε έκλεισαν όλες οι πληγές. Παρά ταύτα έγινε σημαντικό έργο. Κυρίως στην οικονομία όπου άρχισε να νοικοκυρεύεται ο δημόσιος τομέας, με περιορισμό των ελλειμμάτων και της σπατάλης, χωρίς όμως να επιρρίπτονται όλα τα βάρη στον λαό. Η οικονομία κρατήθηκε σε αναπτυξιακή τροχιά, η ανεργία περιορίστηκε και οι πραγματικοί μισθοί βελτιώθηκαν. Οι συνταγές της λιτότητας και της ύφεσης που είχαν χρησιμοποιήσει όλες οι κυβερνήσεις στο παρελθόν, απερρίφθησαν από τον κ. Κ. Καραμανλή, ενώ ο κ. Αν. Παπαληγούρας με σωφροσύνη και σεμνότητα προχωράει για πρώτη φορά μετά τη μεταπολίτευση το δύσκολο εγχείρημα της κάθαρσης στη Δικαιοσύνη. Ταυτόχρονα αυτή η κυβέρνηση απετόλμησε διαρθρωτικές αλλαγές που, ενώ ήταν αναγκαίες από δεκαετίες, κανείς δεν τις ανελάμβανε για τον φόβο του λεγόμενου πολιτικού κόστους. Και το σημαντικό και ελπιδοφόρο είναι ότι αυτές οι αλλαγές στις ΔΕΚΟ, στις εργασιακές σχέσεις, στις απελευθερώσεις αγορών κ.λπ. έχουν την ευρεία λαϊκή στήριξη, αφού υπέρ αυτών τάσσονται οι πολίτες με ποσοστά που υπερβαίνουν κατά πολύ την εκλογική δύναμη της Νέας Δημοκρατίας.

Γιατί, λοιπόν, ενώ υπάρχει ένα κάποιο σημαντικό έργο, οι πολίτες εμφανίζονται στις δημοσκοπήσεις δυσαρεστημένοι σφόδρα με την κυβέρνηση; Η πρώτη και εύκολη εξήγηση είναι ότι αυτή η κυβέρνηση δεν έκανε παροχές και δεν εκπλήρωσε τις προεκλογικές της υποσχέσεις. Δεν νομίζουμε όμως ότι ευσταθεί αυτή η ερμηνεία παρ' ότι μεγάλο τμήμα του πληθυσμού δύσκολα τα βγάζει πέρα σήμερα με τα περιορισμένα οικονομικά του. Παρά τις δυσκολίες, όμως, αυτές, ο κόσμος γνωρίζει ότι η κυβέρνηση αυτή δεν δίνει γιατί το δημόσιο ταμείο είναι μείον και θυμάται επίσης ποιοι το λεηλάτησαν. Από πού λοιπόν πηγάζει η έντονη λαϊκή δυσαρέσκεια για την πολιτική της κυβέρνησης; Οι αιτίες, κατά τη γνώμη μας, είναι δύο: Πρώτον, οι πολίτες είναι απογοητευμένοι γιατί δεν οδηγήθηκαν στη Δικαιοσύνη οι άρπαγες του χρηματιστηρίου ή οι μεγάλοι φοροφυγάδες και γιατί εξακολουθούν να κυριαρχούν στη δημόσια σκηνή οι πρωταγωνιστές της διαπλοκής. Δεύτερον, γιατί το ύφος άσκησης της εξουσίας, με τις έριδες των υπουργών, την αλληλοϋπονόμευση του κυβερνητικού έργου, τις αλλεπάλληλες γκάφες και το μπάχαλο, δείχνουν απειρία αλλά και έλλειμμα συνοχής. Μερικές φορές, με βάση όσα ακούει κανείς καταλήγει στη θλιβερή διαπίστωση ότι στην εξουσία βρίσκεται όχι μια σφιχτή ομάδα υπουργών, αλλά ένα χαλαρό σχήμα με υπουργούς που δουλεύουν και αποδίδουν και άλλους που δεν κάνουν τίποτε άλλο πέραν της διαβολής και της υπονόμευσης των συναδέλφων τους. Γιατί λοιπόν δεν βάζει μια τάξη ο Καραμανλής;

ΔΕΙΤΕ ΑΠΟ ΚΟΝΤΑ
ΤΟ ΝΕΟ ΨΥΓΕΙΟΚΑΤΑΨΥΚΤΗ
ΤΗΣ ΓΕΡΜΑΝΙΚΗΣ AEG
ΜΕ 80cm ΠΛΑΤΟΣ

ELECTRONET
Πάνω απ' όλα φίλοι!

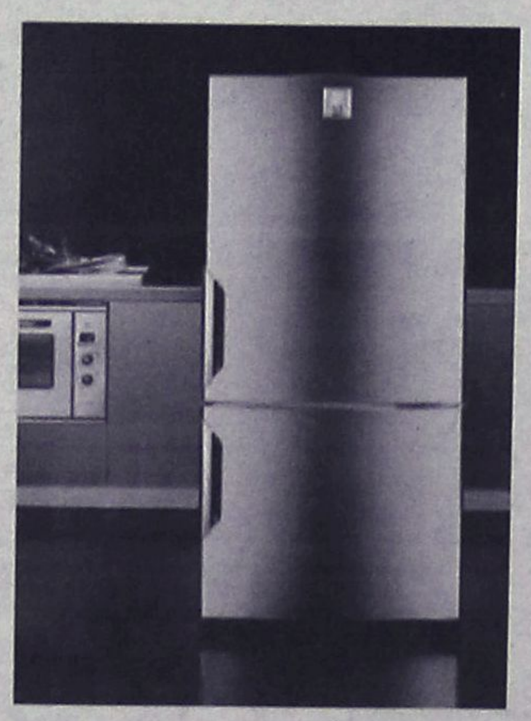

AEG
Electrolux



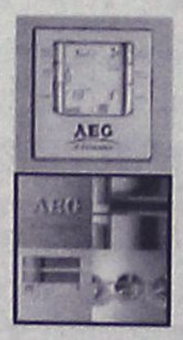

ΔΙΚΤΥΟ ΚΑΤΑΣΤΗΜΑΤΩΝ ΗΛΕΚΤΡΙΚΩΝ ΣΥΣΚΕΥΩΝ ELECTRONET

ΜΟΣΧΙΔΗΣ

ΕΜΠΟΡΙΚΟ ΚΕΝΤΡΟ ΦΩΚΙΑΛΗ – ΤΗΛ : 35846 – 80011 900500

AE0016

ΔΕΧΟΝΤΑΙ ΤΟ ΚΟΙΝΟ

Ο Νομάρχης Δωδεκανήσου **Γιάννης Μαχαιρίδης** και οι Βοηθοί Νομάρχη **Στάθης Κουσουρνάς** και **Νίκος Ζωίδης** δέχονται το κοινό κάθε Τρίτη και Πέμπτη, από τις 11.00-13.00 το μεσημέρι.

ΤΑΞΙ

ΡΑΔΙΟ ΤΑΞΙ ΠΟΛΕΩΣ: 2241-0-69800
ΡΑΔΙΟ ΤΑΞΙ ΕΚΤΟΣ ΠΟΛΕΩΣ: 2241-0-69600

ΧΡΗΣΙΜΑ ΤΗΛΕΦΩΝΑ

ΝΟΣΟΚΟΜΕΙΟ:	2241-0-80000
ΑΜΕΣΗ ΔΡΑΣΗ ΠΥΡ/ΚΗΣ:	199
ΛΙΜΕΝΑΡΧΕΙΟ:	2241-0-22220, 2241-0-27695
ΒΛΑΒΕΣ Δ.Ε.Η.:	1050
ΒΛΑΒΕΣ Ο.Τ.Ε.:	121
ΑΜΕΣΗ ΔΡΑΣΗ:	100
ΒΛΑΒΕΣ ΥΔΡΕΥΣΗΣ:	2241-0-68750, 2241-0-68755
ΝΟΜΑΡΧΙΑ:	2241-0-46502
ΠΕΡ/ΚΗ Δ/ΝΣΗ	2241-0-38174
ΔΗΜΟΣ:	2241-0-46200
ΔΗΜ. ΕΠΙΧ. ΚΑΘΑΡ.:	2241-0-77600
ΥΠΗΡ. ΑΠΟΚΟΜΙΔΗΣ:	2241-0-61057
ΤΡΟΧΑΙΑ:	2241-0-44131
ΠΛΗΡΟΦ. Ο.Τ.Ε :	11888
ΔΕΛΤΙΟ ΚΑΙΡΟΥ:	149
ΛΑΧΕΙΑ:	1444
ΠΡΟΠΟ - ΛΟΤΤΟ:	1444
ΡΟΔΑ:	2241-0-26300
ΚΤΕΛ:	2241-0-27706
Ο.Α.Ε.Δ.:	2241-0-23265
Ι.Κ.Α.:	2241-0-64912
ΤΑΞ.Υ.:	2241-0-68701, 2241-0-68702
ΟΛΥΜΠΙΑΚΗ:	2241-0-24555
ΕΡΓΑΤ. ΚΕΝΤΡΟ:	2241-0-24730
AEGEAN AIRLINES	2241-0-98345

ΚΤΕΟ

- Από **01/12/2005** έως **31/12/2005** επιβατικά (Ε.Ι.Χ.) και φορτηγά μέχρι 3,5 (ΦΙΧ<3,5 Τ) με αριθμούς κυκλοφορίας **ΡΟΕ 2701 έως και 4400**

***** Καλούνται όλα τα παραπάνω οχήματα να προβούν σε τεχνικό έλεγχο σε οποιοδήποτε Κ.Τ.Ε.Ο. ή Ι.Κ.Τ.Ε.Ο.**

***** Επίσης θα ελέγχονται όσα οχήματα υποχρεούνται βάσει παλαιοτέρων προγραμμάτων πρόσκλησης.**

***** Ο εμπρόθεσμος προγραμματισμός των οχημάτων για έλεγχο (ραντεβού) γίνεται έως και 15 ημέρες πριν τη λήξη του προγράμματος πρόσκλησης.**

Έτοιμοι για ΚΤΕΟ;
καλέστε 22410
67677
Ι-ΚΤΕΟ Δωδ/σου
ισότιμο με το κρατικό
AE904

Η ΡΟΔΙΑΚΗ
Ημερήσια Εφημερίδα της Ρόδου
Έτος Ιδρύσεως 1915
ΙΔΡΥΤΗΣ
ΕΜΜ. ΚΑΛΑΜΠΙΧΗΣ
ΙΔΙΟΚΤΗΣΙΑ
ΥΙΟΙ Σ. ΤΣΟΠΑΝΑΚΗ
Η. ΚΩΤΙΑΔΗΣ Ο.Ε.
ΕΚΔΟΤΗΣ
ΗΒΗ Γ. ΤΣΟΠΑΝΑΚΗ
ΔΙΕΥΘΥΝΤΗΣ
Σπύρος Παγκάς
ΑΡΧΙΣΥΝΤΑΚΤΗΣ
Λουκάς Μαστής
ΣΥΝΤΑΞΗ
Μιχάλης Μαστής
Κυριακή Πετρίδου
Βαρβάρα Μπογδάνου
Ελευθερία Πελλού
Κυριάκος Κεσκινίδης
ΑΘΛΗΤΙΚΑ
Μανόλης Μπάτης,
Νικήτας Κουσκούσης
Κώστας Παντίδος
Παύλος Ντοκουόπιλ
Μάγδα Σούγγαρη
ΥΠΕΥΘ. ΔΙΑΦΗΜΙΣΤΙΚΟΥ ΤΜΗΜΑΤΟΣ
Λάζαρος Λαζαράκης
ΓΡΑΦΕΙΑ ΣΥΝΤΑΞΗΣ
Μάρκου Μαλλιαράκη 11
Τηλ.2241-0- 24610,
Fax (22410) 75641
ΑΘΛΗΤΙΚΟ ΤΜΗΜΑ
Τηλ. 2241-0-75640
ΛΟΓΙΣΤΗΡΙΟ - ΔΙΑΦΗΜΙΣΕΙΣ
Μάρκου Μαλλιαράκη 11-Ρόδος 85100
Τηλ. 2241-0-22210
2241-0-75230
Fax (22410) 22471
http://www.rodiaki.gr.
irodiaki@otenet.gr

Ο κ. Καραμανλής εξέφρασε την αποφασιστικότητά του μιλώντας χθες στην Κ.Ε.

Θα ανοίξουμε όσα μέτωπα χρειαστεί!

"Οποιες συμμαχίες και αν αναπτύσσονται, το μέτωπο δεν κλείνει • Η δύναμή μας είναι η πλατιά κοινωνική συμμαχία που ξεπερνά τα κομματικά όρια!"

Την αταλάντευτη αποφασιστικότητά του να συνεχίσει τις αλλαγές, τις τομές και τις μεταρρυθμίσεις και την πρόθεσή του να συγκρουστεί μέχρι τέλους με τα φαινόμενα διαφθοράς, διαμήνυσε χθες ο πρωθυπουργός κ. Κώστας Καραμανλής, μιλώντας στη συνεδρίαση της Κεντρικής Επιτροπής της ΝΔ.

"Δεσμευτήκαμε απέναντι στην ελληνική κοινωνία να περιορίσουμε το γκρίζο της διαφθοράς, να διαμορφώσουμε κανόνες κοινούς για όλους, να ενισχύσουμε τη δημοκρατία στον τόπο που τη γέννησε. Δεν εγκαταλείπουμε τίποτε απ' ό,τι είχαμε πει. Δεν έχουμε δισταγμούς, δεν έχουμε διλήμματα και δεύτερες σκέψεις. Εχουμε πάρει από καιρό τις αποφάσεις μας, ακολουθούμε πορεία διαρκούς μετωπικής σύγκρουσης με τα φαινόμενα της διαφθοράς και της παθογένειας που τα αναπαράγουν", ανέφερε ο πρωθυπουργός και υπογράμμισε οτι η πορεία αυτή είναι επιτακτική υποχρέωση όλων, είναι απαίτηση της οικονομίας, ζήτημα δημοκρατίας.

Κάνοντας επίθεση στο κόμμα της αξιωματικής αντιπολίτευσης ανέφερε οτι παραστάσεις εντυπώσεων απο εκείνους που εξέθρεψαν τη διαπλοκή, από εκείνους που σκέπαζαν τα πάντα προκαλούν τον πολίτη. Δεν προσθέτουν, αφαιρούν.

Στόχος της κυβέρνησης είναι η απόλυτη διαφάνεια, η νομιμότητα, το δημόσιο συμφέρον, είπε ο κ. Καραμανλής και εξήγησε ότι γι' αυτό το λόγο καταργήθηκε ο μαθηματικός τύπος στα δημόσια έργα, αναμορφώνεται το νομοθετικό πλαίσιο για τις κρατικές προμήθειες, κατατέθηκε νομοσχέδιο για τα εξοπλιστικά προγράμματα των Ενόπλων Δυνάμεων, προωθείται ειδικό σύστημα προμηθειών στο χώρο της Υγείας. Η δικαιοσύνη, σημείωσε σε άλλο σημείο της ομιλίας του ο πρωθυπουργός, συνεχίζει αποφασιστικά και παραδειγματικά την εξάρθρωση των παραδικαστικών κυκλωμάτων. Οι αρχές της νέας διακυβέρνησης, πρόσθεσε, είναι ξεκάθαρες και ισχύουν για όλους. Υπευθυνότητα παντού, νομιμότητα, διαφάνεια, σεβασμό στο χρήμα του φορολογουμένου, σεβασμό στον πολίτη, σεβασμό στις αξίες της ελληνικής κοινωνίας.

"Αυτός είναι ο δρόμος που ακολουθούμε αποφασιστικά, αταλάντευτα, ασυμβίβαστα. Οποια και αν είναι η πολεμική που μας γίνεται, όποιες συμμαχίες και αν αναπτύσσονται, το μέτωπο δεν κλείνει παρά μόνο με νίκη. Νίκη της νέας διακυβέρνησης, νίκη των πολιτών. Θα ανοίξουμε όσα μέτωπα χρειαστεί για να κερδίσουμε τον αγώνα αυτό και θα τον κερδίσουμε. Η δύναμή μας είναι η πλατιά κοινωνική συμμαχία που ξεπερνά τα κομματικά πλαίσια. Συμψηφισμοί δεν γίνονται, σε πιέσεις δεν υποκύπτουμε, η υποκρισία δεν πρόκειται να περάσει", ανέφερε χαρακτηριστικά ο κ. Καραμανλής προκαλώντας το ενθουσιώδες χειροκρότημα των μελών της Κεντρικής Επιτροπής.

Αναφερόμενος στην πολιτική των μεταρρυθμίσεων, ο πρωθυπουργός υπογράμμισε ότι θα συνεχιστούν με διορατικότητα, αποφασιστικότητα και αίσθημα ευθύνης.

Εξήγησε δε ότι οι αλλαγές και οι μεταρρυθμίσεις δεν γίνονται μόνο για να διορθωθούν τα λάθη του παρελθόντος, γίνονται για να ανοίξουν σε όλους τους πολίτες οι δρόμοι του μέλλοντος, για να δημιουργηθούν νέες ευκαιρίες. Γίνονται για ένα σύγχρονο κοινωνικό κράτος, προσαρμοσμένο στις ανάγκες του παρόντος, ικανό να προσφέρει στους πολίτες καλύτερες υπηρεσίες υγείας, υψηλότερο επίπεδο υγείας, αποτελεσματικότερο δείκτη ασφάλειας, πραγματική ευημερία, καλύτερη ζωή.

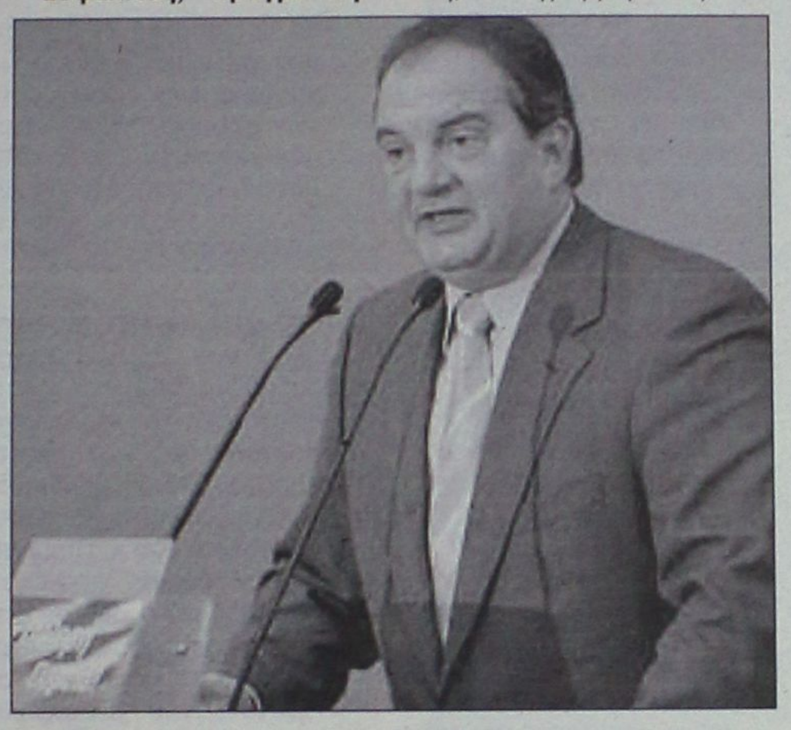

"Οι πολίτες μάς εμπιστεύτηκαν τη διακυβέρνηση της χώρας σε μια δύσκολη για τον τόπο περίοδο. Μας ζήτησαν εξυγίανση, δικαιοσύνη, ειλικρίνεια, ευθύνη. Το μήνυμα της κοινωνίας είναι ξεκάθαρο. Εχουμε διαρκή επικοινωνία με τους πολίτες σε όλη την Ελλάδα, προχωρούμε μπροστά τη συμπαράταξη της πλατιάς κοινωνικής συμμαχίας, πετυχαίνουμε απτά οικονομικά αποτελέσματα", είπε σε άλλο σημείο της ομιλίας του ο κ. Καραμανλής.

Αναφέρθηκε στην κακή κατάσταση της οικονομίας που παρέλαβε η κυβέρνηση, υπογραμμίζοντας ότι στα χρόνια που πέρασαν η χώρα κατάντησε ουραγός σε πολλούς οικονομικούς και κοινωνικούς δείκτες, το δημόσιο χρέος από 25% του ΑΕΠ το 1980 έφτασε σχεδόν στο 110% το 2004.

Η Ελλάδα έφτασε να έχει το μεγαλύτερο δημοσιονομικό έλλειμμα ανάμεσα στους εταίρους της, ενώ η ανεργία ξεπέρασε το 11% το 2004. Αναφερόμενος στις πολιτικές του επιλογές ανέφερε: "Δίνουμε μάχη για τον περιορισμό της κρατικής σπατάλης, την πάταξη της φοροδιαφυγής, την αξιοποίηση της δημόσιας περιουσίας, την απόλυτη διαφάνεια στη διαχείριση, την εξυγίανση αλλά και τον περιορισμό του ευρύτερου δημόσιου τομέα". Και πρόσθεσε ότι "προχωρούμε σε μια μεταρρύθμιση που συνεπάγεται λιγότερα βάρη στους φορολογούμενους, καλύτερες υπηρεσίες στους πολίτες, όφελος για την οικονομία, όφελος για ένα πραγματικά κοινωνικό κράτος".

Τέλος, ο πρωθυπουργός ανέφερε ότι οι πολίτες είναι μαζί με την κυβέρνηση στην προσπάθεια να αλλάξουν όλα εκείνα που δεν πάνε καλά. Και κάλεσε τα στελέχη του να συνεχίσουν τις μάχες που δίνουν καθημερινά.

ΠΑΡΕΜΒΑΣΕΙΣ ΣΤΗΝ ΚΕ

Η παρέμβαση στην ΚΕ που συζητήθηκε περισσότερο ήταν εκείνη της δημάρχου Αθηναίων. Η **Ντ. Μπακογιάννη** ζήτησε μία ειδική Κεντρική Επιτροπή για τα θέματα της αυτοδιοίκησης και τόνισε ιδιαίτερα το ζήτημα της μεταφοράς αρμοδιοτήτων παρά την «αδυναμία του κ. Αλογοσκούφη να προχωρήσει σε περαιτέρω χρηματοδοτήσεις».

Κυρίως, όμως, η κ. Μπακογιάννη ζήτησε επίσπευση των διαδικασιών ανάδειξης των υποψηφίων και εξέφρασε την ελπίδα της ότι «το κόμμα θα κατέβει σε αυτές τις δημοτικές εκλογές απαλλαγμένο από μερικές αδυναμίες του παρελθόντος και θα στηρίξει τους καλύτερους σε κάθε Δήμο και σε κάθε Νομαρχία αποτελεσματικά και ενωμένα» -δήλωση που θεωρήθηκε ως κριτική.

Ο υπουργός Οικονομίας και Οικονομικών **Γ. Αλογοσκούφης** περιέγραψε τις προτεραιότητες του 2006 και επιτέθηκε στο ΠΑΣΟΚ λέγοντας ότι είναι αποκλειστικά υπεύθυνο για τη δημοσιονομική κατάσταση της χώρας. Το χαρακτηριστικότερο σημείο όμως ήταν η αναφορά του στο «στοίχημα» του κ. Θ.Πάγκαλου, πέρυσι, ότι ο ρυθμός ανάπτυξης δεν θα ξεπεράσει το 3,5%. «Λοιπόν αγαπητέ κ. Πάγκαλε, επειδή τα σέβομαι τα πτυχία σας, αλλά και επειδή πρέπει να τηρήσετε την υπόσχεσή σας, σας πληροφορώ ότι δεχόμαστε και επικυρωμένα φωτοαντίγραφα», είπε ο υπουργός.

Ο υπουργός Εξωτερικών **Π. Μολυβιάτης** έκανε ιδιαίτερη αναφορά στο θέμα της ΠΓΔΜ επαναλαμβάνοντας ότι «θα προχωρήσουν στους διεθνείς οργανισμούς, είτε σε συμφωνία με τη χώρα μας, είτε ως FYROM». Για τα ελληνοτουρκικά είπε ότι η χώρα μας δεν παραχωρεί ούτε κατ' ελάχιστον κυριαρχικά της δικαιώματα και έκανε κριτική στο ΠΑΣΟΚ λέγοντας ότι εάν είχαν αποδώσει οι πιέσεις για αποδοχή του σχεδίου Ανάν τότε το όφελος από την ένταξη της Κύπρου στην ΕΕ θα είχε ακυρωθεί.

Ο υπουργός Αγροτικής Ανάπτυξης **Ευ. Μπασιάκος** αναφέρθηκε στην «μεγάλη πρόκληση» της εφαρμογής της νέας Κοινής Αγροτικής Πολιτικής που θα ισχύσει από τον Ιανουάριο του 2006, καθώς και στις προσπάθειες που καταβάλλονται για την καλύτερη δυνατή απορρόφηση των κονδυλίων του Γ' ΚΠΣ για έργα αγροτικής ανάπτυξης και στο θέμα των αγροτικών αποζημιώσεων.

ΣΤΟΥ ΦΙΛΙΠΠΟΥ

ΚΑΦΕ ΜΠΑΡ-ΜΕΖΕΔΟΠΩΛΕΙΟ
ΠΑΡΑΔΟΣΙΑΚΟΙ ΜΕΖΕΔΕΣ
ΚΡΑΣΙ-ΟΥΖΟ-ΠΟΤΟ-ΚΑΦΕ
από τις 12 το μεσημέρι...
έως αργά το βράδυ...
ΚΑΘΗΜΕΡΙΝΑ από τις 21.00 έως τις 24.00
ο ΜΙΧΑΛΗΣ ΠΟΛΙΑΣ με το μπουζούκι και την παρέα του
Γ. Σεφέρη 78-80 Ρόδος • Εμπ. Κέντρο ΜΗΔΙΑ
Τηλ.. κρατήσεων 2241064708- Κιν.: 6947446747
ΑΤ4484(Γ)

Συγχαρητήρια
στην ομάδα Μπάσκετ του
Λυκείου μας που αναδείχθηκε
Πρωταθλήτρια Νήσου Ρόδου



Καλή συνέχεια!!!
ΡΟΔΙΩΝ ΠΑΙΔΕΙΑ
Αναδεικνύει Αξίες
ΔΗΜΟΤΙΚΟ • ΓΥΜΝΑΣΙΟ • ΛΥΚΕΙΟ
Αναδεικνύει Αξίες και στον Αθλητισμό
ΗΛΙΑ ΒΕΝΕΖΗ - ΗΛΙΟΥΠΟΛΗ - 85100 ΡΟΔΟΣ
ΤΗΛ.: 22410 60750 FAX: 22410 60751
www.rhodian-pedia.gr • info@rhodian-pedia.gr
ΑΕ1077

ΤΟ SUPER MARKET ΤΟΥ
"ΞΕΝΟΔΟΧΕΙΟΥ ΔΙΟΝΥΣΟΣ"
ΣΤΗΝ ΟΔΟ ΗΛΙΑΔΩΝ ΣΤΗΝ ΙΞΙΑ
ΘΑ ΠΑΡΑΜΕΙΝΕΙ ΑΝΟΙΚΤΟ
ΚΑΤΑ ΤΗΝ ΔΙΑΡΚΕΙΑ ΤΟΥ ΧΕΙΜΩΝΑ
ΚΑΘΗΜΕΡΙΝΑ (ΚΑΙ ΤΙΣ ΚΥΡΙΑΚΕΣ)
ΚΑΤΑ ΤΙΣ ΩΡΕΣ:
07.30-23.00
ΣΥΝΕΧΕΣ ΩΡΑΡΙΟ
ΤΗΛ. : 2241023021
ΑΕ948

MAROMA TRAVEL
ΠΡΩΤΟΧΡΟΝΙΑΤΙΚΗ ΑΠΟΔΡΑΣΗ!!!
Από 27/12 έως 3/1
ΒΟΛΟΣ- ΠΗΛΙΟ - ΠΟΡΤΑΡΙΑ - ΤΣΑΓΚΑΡΑΔΑ (χιονοδρομικό)- ΚΑΛΑΜΠΑΚΑ - ΜΕΤΕΩΡΑ - ΛΙΜΝΗ ΠΛΑΣΤΗΡΑ - ΑΡΑΧΩΒΑ & ΑΘΗΝΑ
για ψώνια και διασκέδαση... στο μεγαλύτερο εμπορικό κέντρο της Αθήνας THE MALL
Ρεβεγιόν Πρωτοχρονιάς στην Αθήνα
Ελάτε να περάσουμε μαζί τις γιορτινές ημέρες, στα πιο όμορφα μέρη της Ελλάδας, με αφετηρία τον όμορφο ΒΟΛΟ με τα παραδοσιακά τσιπουράδικα
ΑΤ4463(Γ)
Πληροφορίες-Κρατήσεις Τηλ. 2241086888

INOX ECONOMY
ΗΛΙΑΚΑ · ΘΕΡΜΑΝΣΗ · ΕΓΚΑΤΑΣΤΑΣΕΙΣ-ΣΥΝΤΗΡΗΣΗ
Ritter HEIZUNG
ΧΥΤΟΣΙΔΗΡΟΙ ΛΕΒΗΤΕΣ ΠΕΤΡΕΛΑΙΟΥ
• ΑΝΟΞΕΙΔΩΤΟ ΑΤΣΑΛΙ
• ΑΘΡΑΥΣΤΟ ΤΖΑΜΙ
• ΕΠΙΛΕΚΤΙΚΟΣ ΣΥΛΛΕΚΤΗΣ
• ΣΥΝΔΕΕΤΑΙ ΜΕ ΚΑΛΟΡΙΦΕΡ
SATURN AE
ΑΤΟΜΙΚΗ ΜΟΝΑΔΑ ΠΕΤΡΕΛΑΙΟΥ
De Dietrich
ΛΕΒΗΤΕΣ ΠΕΤΡΕΛΑΙΟΥ ΑΠΟ ΧΥΤΟΣΙΔΗΡΟ
Superia
Panel Βελγίου
TUBOLUX
Design Πετσετοθήκη
ΔΕΚΤΕΣ ΠΙΣΤΩΤΙΚΕΣ ΚΑΡΤΕΣ
ΑΕ915
ΡΙΖΟΣ ΜΙΧΑΗΛ
Αγ. Λαύρας 59 • τηλ. 2241023073, 6944351212

ΕΥΡΩΜΟΝΩΤΙΚΗ ΡΟΔΟΥ
ΑΦΟΙ ΣΚΙΑΘΙΤΗ Ο.Ε
ΠΡΟΣΤΑΣΙΑ ΑΠΟ ΥΓΡΑΣΙΑ ΚΡΥΟ ΖΕΣΤΗ
ΣΤΕΓΑΝΩΣΕΙΣ
ΘΕΡΜΟΜΟΝΩΣΕΙΣ
ΗΧΟΜΟΝΩΣΕΙΣ
ΑΣΦΑΛΤΟΠΑΝΑ - ΕΛΑΣΤΟΜΕΡΗ - ΠΕΡΛΙΤΗ
ΘΕΡΜΟΜΟΝΩΤΙΚΑ ΠΛΑΚΑΚΙΑ - ΕΠΟΞΕΙΔΙΚΑ
ΣΥΓΧΡΟΝΕΣ ΕΦΑΡΜΟΓΕΣ ΜΟΝΩΣΕΩΝ
ΑΕ900
ΤΗΛ.: 22410 37772
ΦΑΞ: 22410 34550
ΚΙΝ.: 6977777956
ΚΙΝ.: 6979728462

Οι περισσότεροι υποψήφιοι στους Δήμους της Ρόδου αρνού

Σε ...αχρηστία οι κομμα

Σε πλήρη εξέλιξη οι "διαπραγματεύ

νται, ποιοί ενδιαφέρονται πραγματικά

Καθοριστικό για την διαμόρφωση συσχετισμών και... συμμαχιών, χαρακτηρίζεται το χρονικό διάστημα των αμέσως επόμενων εβδομάδων, καθώς, σε πλήρη εξέλιξη βρίσκονται μια σειρά ενέργειες από ενδιαφερόμενους υποψηφίους σε όλους τους Δήμους του νησιού μας. Στους δήμους αυτούς, σε αντίθεση με τους μεγάλους, τα πολιτικά κόμματα φαίνεται να μην ακολουθούν την τακτική που εφαρμόζεται στους μεγάλους Δήμους του νομού μας και τυπικά τουλάχιστον, καταβάλλεται προσπάθεια να απέχουν από την στήριξη και την υποστήριξη υποψηφίων με... κομματική σφραγίδα.

Από τις αρχές Δεκεμβρίου, στους περισσότερους από τους Δήμους της Ρόδου, άρχισε να διαμορφώνεται πλέον «προεκλογικό κλίμα» και οι συναντήσεις και συζητήσεις, μεταξύ των ενδιαφερομένων, έχουν ανάψει για τα καλά.

Του Μιχάλη Μαστή
Mihalis@rodiaki.gr

Το ενδιαφέρον κάθε άλλο παρά τη Νομαρχία Δωδεκανήσου ή τους μεγάλους Δήμους των νησιών μας, εστιάζεται πάντως, καθώς αντίστοιχες εξελίξεις και βολιδοσκοπήσεις της γενικότερης κατάστασης, **έχουν ξεκινήσει ήδη και στους λεγόμενους μικρούς Δήμους της Δωδεκανήσου**, με μια σειρά επαφές που πραγματοποίησαν τις τελευταίες εβδομάδες άμεσα ενδιαφερόμενοι των ομάδων στήριξης και υποστήριξης των ατόμων που φιλοδοξούν να εκτεθούν ως υποψήφιοι στις δημοτικές εκλογές.

Αξίζει να σημειωθεί ότι η «γραμμή» που έχει δοθεί τόσο από τους κεντρικούς όσο και τους Περιφερειακούς Κομματικούς Οργανισμούς προτρέπει στους μικρούς δήμους και κοινωνίες ότι δεν είναι απαραίτητο **να... δοθούν τα λεγόμενα «χρίσματα» εν τούτοις, στα επιτελικά γραφεία των νομαρχιακών επιτροπών των κομμάτων**, βρίσκονται ήδη «ανοικτές λίστες» ονομάτων, με ονόματα υποψηφίων που θα μπορούσαν να στηριχθούν και να υποστηριχθούν.

ΟΙ ΔΗΜΟΙ ΤΗΣ ΡΟΔΟΥ

Για τον δήμο Ιαλυσού, δεδομένη θεωρείται η υποψηφιότητα του **κ. Στέργου Στάγκα** ο οποίος στηρίζεται από το ΠΑΣΟΚ. Δεδομένη επίσης θεωρείται και η υποψηφιότητα του κ. **Παναγιώτη Καραβόλια**, στελέχους της ΔΕΥΑΡ, ο οποίος αποστασιοποιήθηκε... νωρίς από τις επιλογές και την πολιτική του επικεφαλής της παράταξης «Στάγκα».

Ο κ. **Παναγιώτης Καραβόλιας**, θεωρείται ότι ως επικεφαλής συνδυασμού, που θα απαρτίζεται από στελέχη που θα προέρχονται από όλους τους πολιτικούς χώρους, θα μπορέσει να αντιμετωπίσει στα ίσα τον νυν δήμαρχο Ιαλυσού.

Η στήριξη και υποστήριξη του κ. Καραβόλια, αναμένεται να έλθει από τους κ.κ. Δημήτρη Τσίκη και Γιώργο Διακανθό.

Παρών σε κάθε περίπτωση, με καθοριστική συμμετοχή αναμένεται να εκδηλώσει και ο κ. **Γιάννης Χατζηαντωνίου**, ο οποίος λόγω και της δραστηριότητάς του διατηρεί την λεγόμενη «δεξαμενή ψήφων» η οποία θα έχει καθοριστική συμμετοχή στην έκβαση της εκλογικής αναμέτρησης.

Στον δήμο Πεταλούδων, ο κ. **Μιχάλης Κορδίνας**, που έχει την πλήρη στήριξη του ΠΑΣΟΚ θα επιχειρήσει να διευρύνει και σε άλλους πολιτικούς χώρους στις εκλογές του 2006, διευρύνοντας έτσι το ψηφοδέλτιό του με νέα στελέχη με τα οποία έχει πραγματοποιήσει σειρά επαφών το τελευταίο διάστημα. Το ίδιο ακριβώς επιχειρεί με μια σειρά ενέργειες και διαβουλεύσεις των τελευταίων εβδομάδων και ο κ. **Αντώνης Αρφαράς**.

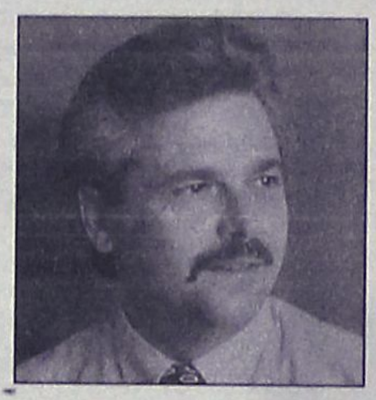

Καθοριστικό ρόλο σε αυτές τις εξελίξεις θα έχει σε κάθε περίπτωση ο κ. **Βασίλης Σταυριανός**, ο οποίος επίσης κινείται δραστήρια όλο αυτό το χρονικό διάστημα.

Την ίδια τακτική (του διευρυμένου ψηφοδελτίου) με αυτήν του κ. Κορδίνα, επιχειρεί και ο κ. **Αντώνης Αρφαράς**, ο οποίος θέλει να συγκροτήσει ισχυρό συνδυασμό, με άτομα από όλα τα δημοτικά διαμερίσματα. Οι δυσκολία που αντιμετωπίζει επικεντρώνεται στην έδρα του Δήμου, στην Κρεμαστή, ωστόσο όμως, η δυσκολία χαρακτηρίζεται ως συγκυριακή και σύντομα υπολογίζεται να ξεπεραστεί.

Πάντως, ειδικά για τον Δήμο Πεταλούδων, από μόνη της η κομματική στήριξη δεν είναι δυνατό να υποκαταστήσει την δυναμική που μπορούν να δώσουν κάποιοι άνθρωποι μέσα στην κοινωνία.

Ακούγονται επίσης ως



επικεφαλής συνδυασμών που θα μπορούσαν να αντιπαρατεθούν στον σημερινό δήμαρχο τα ονόματα των: **Σωτήρη Παμπάκα, Δημόκριτου Παπαδόπουλου** και **Δημήτρη Γρηγοριάδη** οι οποίοι μπορούν να αποτελέσουν ισχυρή παράταξη, ικανή να κερδίσει στις δημοτικές εκλογές, συσπειρώνοντας ανθρώπους από όλους τους πολιτικούς χώρους.

Στον Δήμο Καμείρου, τις τελευταίες μέρες, μια νέα πολιτική κίνηση με επικεφαλής τον γνωστό γιατρό – πνευμονολόγο κ. **Δημήτρη Κρητικό**, έχει ξεκινήσει σειρά επαφών και συναντήσεων, με μια σειρά στελέχη από όλα τα δημοτικά διαμερίσματα του Δήμου Καμείρου, για την συγκρότηση συνδυασμού – ψηφοδελτί-

εσείς πότε περνάτε ΚΤΕΟ;
ΠΡΟΓΡΑΜΜΑ ΠΡΟΣΚΛΗΣΗΣ ΟΧΗΜΑΤΩΝ Ν. ΔΩΔΕΚΑΝΗΣΟΥ
- ΤΟΝ ΝΟΕΜΒΡΙΟ ΑΠΟ ΡΟΕ-1000 ΕΩΣ ΡΟΕ-2700
- ΤΟΝ ΔΕΚΕΜΒΡΙΟ ΑΠΟ ΡΟΕ-2701 ΕΩΣ ΡΟΕ-4400
AUTOVISION
ΤΕΧΝΙΚΟΣ ΕΛΕΓΧΟΣ ΟΧΗΜΑΤΩΝ
Ιδιωτικό ΚΤΕΟ Ρόδου
για ραντεβού..22410 67677
ΑΔΕΙΟΔΟΤΗΜΕΝΟ ΑΠΟ ΤΟ ΥΠΟΥΡΓΕΙΟ ΜΕΤΑΦΟΡΩΝ, ΠΛΗΡΩΣ ΙΣΟΤΙΜΟ ΜΕ ΤΑ ΔΗΜΟΣΙΑ ΚΤΕΟ
1ο Χιλ. ΝΕΑΣ ΕΘΝΙΚΗΣ ΤΣΑΙΡΙ-ΑΕΡΟΔΡΟΜΙΟΥ (ΟΠΙΣΘΕΝ ΤΡΟΦΟΚΑΖΑ)
ΑΕ1043

νται επίσημα τουλάχιστον κομματικό χρίσμα

τικές σφραγίδες

σεις" για τον σχηματισμό συνδυασμών • Ποιοί ακούγο-

και ποιοί θα διεκδικήσουν σίγουρα δημαρχιακούς θώκους

ου, που θα διεκδικήσει την δημοτική αρχή στις εκλογές του ερχόμενου Οκτωβρίου. Στην κίνηση αυτή, **φαίνεται να συμμετέχουν νέοι άνθρωποι, αλλά και νυν δημοτικοί σύμβουλοι,** οι οποίοι έξω από κομματικές επιλογές, είναι αποφασισμένοι να συμμετάσχουν στο νέο σκηνικό.

Ο σημερινός δήμαρχος κ. **Στέφανος Δημητράς**, εκτιμάται ότι θα παραδώσει την



σκυτάλη στην περίπτωση μόνο που υποψήφιος αντίπαλός του θα προέρχεται από το Δημοτικό Διαμέρισμα της Σορωνής, ενώ ακούγονται επίσης τα ονόματα του σημερινού αντιδημάρχου κ. **Μανώλη Ρεουλά, και Σταμάτη Στεφανάρου καθώς επίσης το όνομα του δικηγόρου κ. Γιάννη Μαρίνου.**

Οι προσπάθεια του πρώην κοινοτάρχη Φανών και νυν δημοτικού συμβούλου **κ. Γιάννη Μαριεττή** πάντως, φαίνεται να μην έχει ισχυρή απήχηση στα περισσότερα από τα δημοτικά διαμερίσματα ενώ τις επιφυλάξεις τους διατηρούν επίσης και στελέχη του ΠΑΣΟΚ.

Ο πρώην πρόεδρος του ΕΚΡ και τ. Νομαρχιακός Σύμβουλος, κ. **Σάββας Χατζησάββας**, (Απόλλωνα) σύμφωνα με πληροφορίες απέρριψε την πρόταση που του έγινε για συμμετοχή σε συνδυασμό του κ. Γιάννη Μαριεττή, αλλά απέρριψε εμμέσως επίσης και το ενδεχόμενο να τεθεί επικεφαλής συνδυασμού. Σε καμία περίπτωση πάντως, δεν έκλεισε τις «πόρτες» για την συμμετοχή του στα κοινά.

Στον Δήμο Αταβύρου

Ο νυν δήμαρχος κ. **Παναγιώτης Κυριακούλης** θεωρείται βέβαιο ότι θα διεκδικήσει μία ακόμα τετραετία και σύμφωνα με τις τελευταίες εξελίξεις, ενδέχεται **να μην έχει ακόμη και αντίπαλο**! Συμπαραστάτης σε αυτή την προσπάθεια είναι ο επί σειρά ετών συνεργάτης του νομίατρος κ. **Παντελής Διακογερωργίου** και βέβαια, οι δημοτικοί σύμβουλοι που τον πλαισιώνουν. Ο κ. Κυριακούλης πάντως, κατά κοινή εκτίμηση, θεωρείται ότι επέδειξε ένα σπουδαίο και αξιόλογο έργο στην θητεία του. Σε καμία περίπτωση πάντως δεν αποκλείεται και η συγκρότηση αντίπαλου συνδυασμού. Ενα από τα ονόματα που ακούγονται είναι αυτό του σημερινού προέδρου της ΕΑΣΔ κ. **Πέτρου Μανωλάκη**.

Στον Δήμο Καλλιθέας

Ο κ. **Γιάννης Ιατρίδης**, παραμένει, στην θέση του και θα διεκδικήσει μία ακόμα τετραετία, περιορίζο-



ντας έτσι τις όποιες κινήσεις και προοπτικές είχαν αρχίσει να εκδηλώνουν υποψήφιοι διεκδικητές για την θέση αυτή. Ο ίδιος, λέγεται ότι θα επιχειρήσει να διευρύνει την ομάδα της παράταξής του με νέα πρόσωπα και δεν αποκλείει το ενδεχόμενο να αποκλείσει μέλη που είχε χρησιμοποιήσει στο παρελθόν. Οι **κκ. Στέλιος Ρηνιού, Ηλίας Ηλιάδης και Γιάννης Φλεβάρης** αντίστοιχα, θεωρείται δεδομένο ότι θα παίξουν καθοριστικό ρόλο στις εξελίξεις.

Στον Δήμο Νότιας Ρόδου,

Ο κ. **Μανώλης Σαββής**, αναζητεί την καλύτερη δυνατή λύση για να διευρύνει προς όλες τις κατευθύνσεις το ψηφοδέλτιό του. Ο κ. **Φιλήμονας Ζαννετίδης**, (επικεφαλής της μειοψηφίας σήμερα, έχει ξεκαθαρίσει ότι δεν προτίθεται να ηγηθεί συνδυασμού, ωστόσο όμως ανοιχτό παραμένει το ενδεχόμενο συγκρότησης συνδυασμού από τον πρώην αντινομάρχη κ. **Νίκο Τατάκη**.

Αδιευκρίνιστη επίσης παραμένει και η πρόθεση του σημερινού προέδρου του δημοτικού συμβουλίου κ. **Γιώργου Πόκκια**, ο οποίος δεν απορρίπτει σε καμία περίπτωση την κάθοδό του στις δημοτικές εκλογές με δικό του συνδυασμό.

Καθοριστικός επίσης θα είναι ο ρόλος και του πρώην υποψηφίου δημάρχου για την περιοχή κ. **Δημήτρη Ζανεττούλη**, ο οποίος δεν έχει ξεκαθαρίσει ακόμη την στάση του ενόψει των δημοτικών εκλογών του 2006.

Στον Δήμο Αφάντου

Μετά τις προχθεσινές εξελίξεις με την παραίτησή του από την θέση του αντιδημάρχου κ. Μανώλη Κρητικού, οι εξελίξεις θεωρούνται ότι θα είναι ραγδαίες για τον Δήμο Αφάντου.

Ο κ. Σταμάτης Καβάδας, δεδομένο θεωρείται ότι θα διεκδικήσει μια ακόμα θητεία.

Ισχυρό ψηφοδέλτιο ετοιμάζουν επίσης ο κ. Τάσος Σπανός και καθοριστικό ρόλο αναμένεται να έχει και ο πρώην πρόεδρος του δ.σ. κ. **Μιχάλης Μαχραμάς,** που ήρθε σε άμεση ρήξη με τον σημερινό δήμαρχο.

Βέβαιο θεωρείται επίσης ότι με δικό της συνδυασμό θα πάρει μέρος στις εκλογές και η **κ. Μαρία Καραγιάννη**, που κινείται δραστήρια στην διάρκεια της θητείας της ως επικεφαλής της μείζονος μειοψηφίας του δημοτικού συμβουλίου. Ένας ακόμα συνδυασμός με επικεφαλής τον **κ. Σάββα Διακοσταματίου**, από τον χώρο του ΠΑΣΟΚ, βρίσκεται σε πλήρη εξέλιξη για την συγκρότησή του.. Έντονο παραμένει επίσης το ενδιαφέρον για την συγκρότηση ψηφοδελτίου και από τον πρώην δήμαρχο κ. **Σταύρο Σταυρή.**

Στον Δήμο Αρχαγγέλου

Ο κ. **Αλέκος Παπουράς** διεκδικεί με αξιώσεις μία ακόμα τετραετία, στον Δήμο Αρχαγγέλου, με στήριξη από τον ευρύτερο πολιτικό χώρο της Νέας Δημοκρατίας. Το ΠΑΣΟΚ δεν έχει ακόμα ξεκαθαρίσει τι θα πράξει, καθώς αναζητεί υποψήφιο για να συγκροτήσει ισχυρό ψηφοδέλτιο μεταξύ των οποίων και του πρώην δημάρχου και νυν επικεφαλής της μειοψηφίας του δημοτικού Συμβουλίου κ. **Θεοδόση Κολιάδη.**

Ενδιαφερόμενοι είναι επίσης (και έχουν ξεκινήσει τις επαφές τους για το ενδεχόμενο συγκρότησης ισχυρού ψηφοδελτίου) οι κ.κ. Μανώλης Πιννίκας, Κώστας Κολιός και Τσαμπίκος Κλαδογένης.

Στον Δήμο Λινδίων

Ο σημερινός Δήμαρχος κ. **Γιώργος Θαρρενός**, ενδέχεται να βρεθεί προ δυσάρεστων εκπλήξεων από στενούς του συνεργάτες που εξετάζουν το ενδεχόμενο να συγκροτήσουν ακόμα και δικό τους ψηφοδέλτιο. **Αντώνης Χατζηιωάννου και Παναγιώτης Παπακωνσταντίνου,** θα είναι τα δύο ονόματα – στελέχη της σημερινής δημοτικής αρχής, που θα έχουν καθοριστικό λόγο στις εξελίξεις.

Αυτή τη φορά, **ο Μανώλης Πάλλας**, έχει συγκροτήσει ήδη την ισχυρή ομάδα που θα τον πλαισιώσει, διεκδικώντας τη δημαρχία την οποία σημειώνεται ότι στις περασμένες εκλογές έχασε για ελάχιστες μόνο ψήφους.





ΠΡΟΧΘΕΣ ΤΟ ΒΡΑΔΥ

Συνάντηση ΝΕ της ΝΔ με τον κ. Γ. Ζωγραφίδη

Θέμα οι Νομαρχιακές Εκλογές του 2006

Συνάντηση με τη Νομαρχιακή Επιτροπή της ΝΔ είχε προχθές το βράδυ ο κ. Γιώργος Ζωγραφίδης ο οποίος διεκδικεί το χρίσμα του κόμματος για τη Νομαρχία

Για τη συνάντηση αυτή δεν υπήρξε καμία ανακοίνωση εκ μέρους της ΝΟΔΕ.

Σύμφωνα με έγκυρες πληροφορίες όμως ο κ. Ζωγραφίδης επανέλαβε τις θέσεις και που δημόσια διατύπωσε ότι δηλαδή ο Νομαρχιακός θώκος δεν είναι αυτοσκοπός και ότι πριν και πάνω απ' όλα είναι η νίκη της παράταξης που θα στηρίξει η Ν.Δ.

Ο κ. Ζωγραφίδης τόνισε ακόμα ότι θα στηρίξει ένα ψηφοδέλτιο του οποίου επικεφαλής θα είναι είτε ο κ. Σάββας Καραγιάννης είτε ένας από τους βουλευτές του κόμματος.

Δεν είχε όμως την ίδια άποψη και για τον κ. Σαρρή δηλώνοντας ότι τον εκτιμά σαν άνθρωπο και σαν επιστήμονα αλλά τον θεωρεί "ανέτοιμο" να διεκδικήσει την νίκη στις προσεχείς Νομαρχιακές εκλογές.

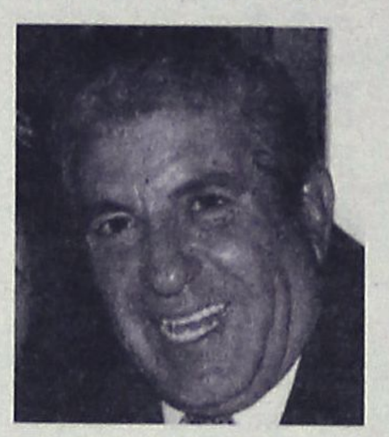

Σε μία τέτοια περίπτωση, ο κ. Ζωγραφίδης, επιφυλάχθηκε να δώσει τις τελικές απαντήσεις στην πρόταση συστράτευσης αφού άκουσε - όπως είπε- την άποψη των συνεργατών του.

Εκείνο που συμφωνήθηκε είναι να συνεχισθεί χωρίς παρεμβάσεις η προσπάθεια του κάθε υποψήφιου και θα αποφασίσει τελικά το αρμόδιο όργανο όπως προβλέπει το καταστατικό.

Τέλος ο κ. Ζωγραφίδης ζήτησε ισονομία από τη Νομαρχιακή Επιτροπή μέχρι την ημέρα που θα ληφθούν οι οριστικές αποφάσεις.

ΣΗΜΕΡΑ ΣΤΗ ΡΟΔΟ

Ημερίδα με θέμα την Αγροτική Πολιτική

Θα παραστούν οι κ.κ. Μπασιάκος και Παυλίδης

Ο υπουργός Αιγαίου και Νησιωτικής Πολιτικής Α. Παυλίδης είχε χθες στη Ρόδο στο πλαίσιο της προπαρασκευής ημερίδας για την νησιωτική Αγροτική Ανάπτυξη, συνεργασία με τον Δ. Παπαγιαννίδη, ειδικό γραμματέα του Υπουργείου Αγροτικής Ανάπτυξης, αρμόδιο για το Γ'. Κ.Π.Σ.

Κύριο θέμα της συνεργασίας ήταν η αντιμετώπιση του προβλήματος της ανεπάρκειας του πόσιμου νερού σε πολλά νησιά του Αιγαίου και το οποίο θα αποτελέσει πέραν των άλλων το κύριο θέμα της ενημερωτικής ομιλίας του υπουργού Α. Παυλίδη.

Η σημερινή ημερίδα στην οποία θα μετάσχει και ο Υπουργός Αγροτικής Ανάπτυξης Ε. Μπασιάκος έχει

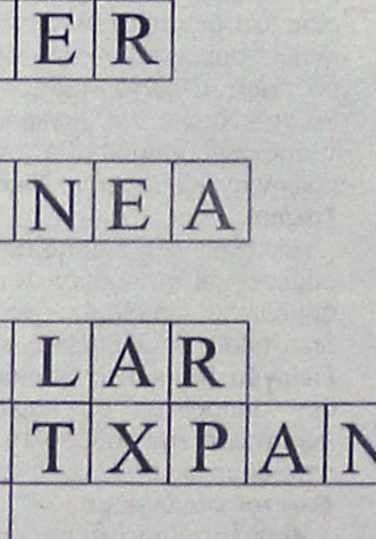

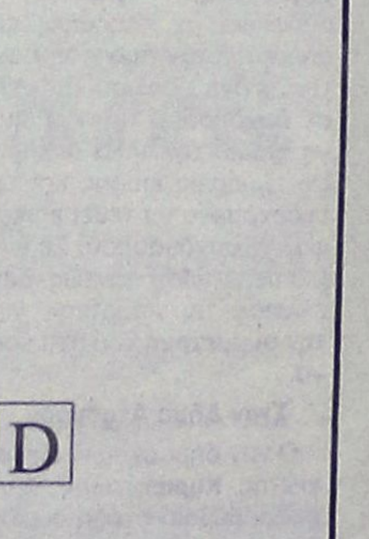

ιδιαίτερη σημασία για την Δωδεκάνησο δεδομένου ότι θα καλύψει δραστηριότητες εντασσόμενες στο πλαίσιο της Αγροτικής Νησιωτικής Πολιτικής και αναφερόμενες πέραν των κλασικών θεμάτων στον αγροτουρισμό, στην εφαρμογή κοινοτικών προγραμμάτων, στις δυνατότητες αγροτικών βιομηχανιών στα νησιά με επίκεντρο την Κ.Α.Ι.Ρ. την οποία και θα επισκεφθούν όπως και τον Καλαμώνα και τη Βάρη οι δύο υπουργοί.

ΤΟ ΣΤΑΥΡΟΛΕΞΟ ΤΗΣ ΤΕΧΝΟΛΟΓΙΑΣ ΓΙΑ ΔΥΝΑΤΟΥΣ ΛΥΤΕΣ

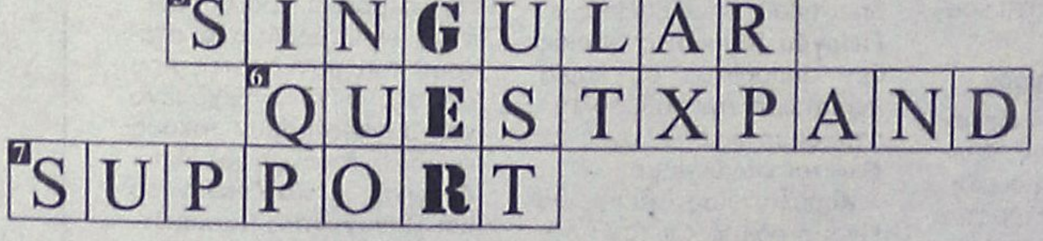

ΟΡΙΖΟΝΤΙΑ

1. Αλλιώς οι Φορητοί Υπολογιστές.
2. Ο ηγέτης στα φωτοτυπικά μηχανήματα και μηχανές γραφείου.
3. 0 pixels εγγύηση.
4. Οι μόνοι αξιόπιστοι εκτυπωτές led και dot matrix.
5. Η μεγαλύτερη Ελληνική εταιρία κατασκευής εμπορικού λογισμικού.
6. Η κορυφαία Ελληνική πρόταση στους Ηλεκτρονικούς Υπολογιστές.
7. Αυτό που χρειάζεστε όποιον εξοπλισμό κι αν έχετε.

ΚΑΘΕΤΑ

1. Πού βρίσκονται όλα αυτά μαζί ;

AT4290

Στον βουλευτή Αναστάσιο Καραμάριο

Ευχαριστίες κατοίκων των Αγ. Αποστόλων

Βοήθησε στην επίλυση προβλημάτων που παρέμεναν άλυτα επί σειρά ετών

Τις θερμές του ευχαριστίες στον βουλευτή Δωδεκανήσου κ. Αναστάσιο Καραμάριο, εκφράζει με επιστολή του που απέστειλε στη «Ροδιακή» ο πρόεδρος του σωματείου Αγίων Αποστόλων (Ποσειδώνας) κ. Παύλος Πελαρδής, για την αμέριστη, διαρκή και καθοριστική συμπαράσταση που είχε στον αγώνα που έδωσαν, ο βουλευτής μας.

Ο κ. Πελαρδής, χαρακτηρίζει ως χρέος του ίδιου αλλά και των κατοίκων των Αγίων Αποστόλων, να ευχαριστήσει και δημόσια τον κ. Αναστάσιο Καραμάριο και σημειώνει μεταξύ των άλλων ότι τούτος ενήργησε σε αντίθεση με τις προηγούμενες κυβερνήσεις και υπουργούς του ΠΑΣΟΚ οι οποίοι όπως χαρακτηριστικά επισημαίνει ο κ. Πελαρδής, απαξιούσαν ακόμα και να απαντήσουν στις επιστολές που έστελναν οι κάτοικοι και το σωματείο, για το πρόβλημα που αντιμετώπιζαν επί σειρά ετών.

Ο κ. Πελαρδής, με πολυσέλιδη επιστολή του στην «Ροδιακή» σημειώνει ότι αξίζει πράγματι μια τιμητική εκδήλωση στον άνθρωπο και βουλευτή του νομού μας, τον κ. Τάσο Καραμάριο, για να μπορέσουν έτσι όλοι οι κάτοικοι της περιοχής να του εκφράσουν και από κοντά τις ευχαριστίες τους, για το γεγονός ότι ήταν ο μοναδικός που από το καλοκαίρι του 1998 έως και πριν από μερικούς μήνες που λύθηκε το πρόβλημα, ήταν ο μοναδικός που σήκωσε όλο αυτό το βάρος, πιστεύοντας σε μια δίκαιη λύση του ιδιοκτησιακού προβλήματος των δικαιούχων σπιτιών στους Αγίους Αποστόλους Ρόδου.

Είχε εγκαταστήσει στο καφενείο «κουλοχέρη»

Ηλεκτρονικός υπολογιστής με «φρουτάκια» εντοπίστηκε σε καφενείο στη Ρόδο με αποτέλεσμα να συλληφθεί η 44χρονη Βουλγάρα η οποία ήταν υπεύθυνη λειτουργίας του καταστήματος.

Στο κατάστημα ιδιοκτησίας 40χρονου κάτοικου Ρόδου, διενήργησαν έλεγχο προχθές στις 7.30 το απόγευμα άνδρες της Υποδιεύθυνσης Ασφαλείας οι οποίοι και εντόπισαν τον ηλεκτρονικό υπολογιστή μέσω του οποίου διεξαγόταν το τυχερό παιχνίδι «φρουτάκια».

Ο ηλεκτρονικός υπολογιστής κατασχέθηκε, ενώ σε βάρος της 44χρονης από τη Βουλγαρία κινήθηκε η προβλεπόμενη από το νόμο διαδικασία.

Σύλληψη για παράνομη είσοδο

Επίσης χθες στις 2 τα ξημερώματα αστυνομικοί της Υποδιεύθυνσης Ασφαλείας Ρόδου πραγματοποίησαν έλεγχο σε κέντρο διασκέδασης της περιοχής μας, διαπιστώνοντας ότι είχε επιτραπεί η είσοδος και παραμονή αλλά και κατανάλωση οινοπνευματώδους ποτού σε έναν ανήλικο. Για το λόγο αυτό συνελήφθη ο 27χρονος υπεύθυνος λειτουργίας του καταστήματος.

Υπεγράφη η απόφαση για σύσταση οργανικών θέσεων

Τακτοποιούνται σιγά-σιγά οι νηπιαγωγοί του δήμου

- Έπεται η τακτοποίηση άλλων συμβασιούχων
- Ανακοίνωση του γραφείου του κ. Αν. Καραμάριου

Τακτοποιούνται σιγά - σιγά οι συμβασιούχοι του Δήμου Ροδίων των οποίων οι συμβάσεις μετατράπηκαν σε αορίστου χρόνου και τα ονόματά τους έχουν ήδη γίνει γνωστά με αποφάσεις του ΑΣΕΠ, αρχής γενομένης από τα προσχολικά κέντρα.

Συγκεκριμένα, όπως ανακοινώθηκε από το πολιτικό γραφείο του βουλευτή κ. Τάσου Καραμάριου, με απόφαση των Υφυπουργών Εσωτερικών Δημόσιας Διοίκησης και Αποκέντρωσης Α. Νάκου και Π. Δούκα, η οποία θα οριστικοποιηθεί μέχρι την προσεχή Τετάρτη - δεδομένου ότι υπεγράφη ήδη από τον κ. Νάκο - συνιστώνται οι παρακάτω 44 οργανικές θέσεις με σύμβαση εργασίας ιδιωτικού δικαίου αορίστου χρόνου στα προσχολικά κέντρα του Δήμου Ροδίων, σε εκτέλεση του Π.Α. 164/04 και της απόφασης 913/26-9-05 του ΑΣΕΠ ήτοι:

α) 10 Νηπιαγωγών Π.Ε., β) 22 βοηθών βρεφοκόμων - παιδοκόμων Δ.Ε., γ) 1 διοικητικών γραμματέων Δ.Ε., δ) 3 μαγείρων Δ.Ε., ε) 7 καθαριστριών Υ.Ε. και στ) 1 βοηθητικού προσωπικού Υ.Ε. Τα ονόματα των παραπάνω συμβασιούχων αναφέρονται στην απόφαση 913/26-9-05 του ΑΣΕΠ που κοινοποιήθηκε στο Δήμο Ρόδου.



Μετά την υπογραφή της παραπάνω κοινής απόφασης των Υφυπουργών θα επακολουθήσει η άμεση δημοσίευσή της στο ΦΕΚ και θα αποσταλεί στο Δήμο Ρόδου για τα περαιτέρω.

Όπως επισημαίνεται στη σχετική ανακοίνωση, με άλλη απόφαση, θα τακτοποιηθούν και οι λοιποί συμβασιούχοι του Δήμου Ροδίων που ήδη, με αποφάσεις του ΑΣΕΠ γνωστοποιήθηκαν τα ονόματά τους.

Επισημαίνεται, μάλιστα, ότι η καθυστέρηση οφείλεται στη διαδικασία διαβίβασης των εγγράφων και δικαιολογητικών πολλών δήμων της χώρας, δεδομένου ότι η κοινή υπουργική απόφαση συμπεριλαμβάνει και άλλους δήμους της χώρας.

Ανεβαίνετε συχνά στην Αθήνα;



Τότε, γιατί να πληρώνετε περισσότερα από την ημέρα για ενοικίαση αυτοκινήτου; 29€

Η PAYLESS φέρνει τα πάνω-κάτω στην ενοικίαση αυτοκινήτου, προσφέροντας σε όλους τους Ροδίτες που επισκέπτονται την Αθήνα, τις χαμηλότερες τιμές της αγοράς!

FIAT PANDA NUOVA ΜΕ 29€ • HYUNDAI ACCENT ΜΕ 35€ • CITROEN XSARA ΜΕ 39€

Κάνετε σήμερα την κράτησή σας και η PAYLESS θα σας περιμένει στο αεροδρόμιο ΕΛΕΥΘΕΡΙΟΣ ΒΕΝΙΖΕΛΟΣ με το αυτοκίνητο που θα επιλέξετε!

Καλέστε τώρα το τοπικό κέντρο κρατήσεων της PAYLESS στο: 800 11 82311* ή μιλήστε με τον ταξιδιωτικό σας πράκτορα!

PAYLESS CAR RENTAL

*Για κλήσεις από κινητό καλέστε 22410 82313

PAYLESS CAR RENTAL GREECE - Δραγωνέα 5 - Μαρκόπουλο Αττικής - Τηλ: 22990 63211

ΓΕΝΙΚΟΙ ΟΡΟΙ ΕΝΟΙΚΙΑΣΗΣ ΑΥΤΟΚΙΝΗΤΟΥ: Η προσφορά ισχύει για κρατήσεις από κατοίκους της Ρόδου που ταξιδεύουν στην Αθήνα μέσω του αεροδρομίου ΕΛΕΥΘΕΡΙΟΣ ΒΕΝΙΖΕΛΟΣ για το χρονικό διάστημα μεταξύ 1/02/2005 έως 31/05/2005. Οι παρεχόμενες τιμές αφορούν μόνο τα συναρμόζουσα αυτοκίνητα, συμπεριλαμβάνουν ελεύθερα χιλιόμετρα και ασφάλιση CDW και ισχύουν με χρήση πιστωτικής κάρτας. Η προσφορά δεν μπορεί να συνδυαστεί με άλλες προσφορές που κατά καιρούς παρέχει η PAYLESS CAR RENTAL GREECE. Ο ενοικιαστής πρέπει να είναι άνω των 23 ετών και να είναι κάτοχος άδειας οδήγησης για τουλάχιστον 1 έτος. Διάφορες χρεώσεις ανάλογα με τον τόπο παράδοσης του αυτοκινήτου μπορεί να ισχύσουν.

XΠ2367

16 ΧΡΟΝΙΑ

3 ΠΡΩΤΙΕΣ

1 ΡΑΔΙΟΦΩΝΟ

4 Δεκεμβρίου 1989
Ξεκινά ένα από τα πρωτοπόρα Ραδιόφωνα της "Ελεύθερης Ραδιοφωνίας"

4 Δεκεμβρίου 2005
16 χρόνια μετά: η προσπάθεια συνεχίζεται αλλά και επιβραβεύεται!

1ος σταθμός στην πόλη της Ρόδου με **17,2%***

1ος σταθμός στη νεολαία 20 - 35 ετών με **24,7%***

1ος σταθμός στο αγοραστικά ενεργό κοινό 20 - 50 ετών με **20,0%***

* Τελευταίες μετρήσεις 1 - 14 Νοεμβρίου 2005

Radio 1 88 FM
Life's Original Soundtrack

κι ακόμα... δεν ακούσατε τίποτα!

XΠ2367

φτιάξ'το μόνος σου...

Δώστε σε μας τα μέτρα και αναλαμβάνουμε τον τεμαχισμό, την συγκόλληση και την μεταφορά στον χώρο σας!
Εσείς βάλτε το μεράκι σας και συναρμολογήστε μόνοι σας ή με συνεργάτη της εταιρίας μας τα έπιπλά σας.



... και θα τα κάνετε φθηνότερα!

... και μελέτη
... και σχεδιασμός
... και τεμαχισμός
... και συγκόλληση περιθωρίων
... και μεταφορά στον χώρο σας
... και αποστολή σ' όλα τα νησιά

φτιάξ'το μόνος σου...
... γρηγορότερα καλύτερα φθηνότερα

ξυλαρμογή 5ο χλμ. ΡΟΔΟΥ-ΛΙΝΔΟΥ Τηλ. 2241069980-Κιν. 697 4123501

AT 4131(Γ)

LANE

STEFANAKIS TOURS-RODOS
Representative of Line Sea Lines
38 Alexandrou Diakou street, 85100 Tel: 22410-20625, 30054, 31833
Fax: 22410-26745
E-Mail: stefanakistours@yahoo.gr

ΝΕΑ ΔΡΟΜΟΛΟΓΙΑ
LANE LINES
Ε/Γ Ο/Γ ΚΟΡΝΑΡΟΣ

- **Κάθε Τρίτη:** 22.00 μ.μ. για Καστελλόριζο.
- **Κάθε Τετάρτη:** 07.00 π.μ. για Χάλκη, Διαφάνι και Πηγάδια Καρπάθου, Κάσο, Σητεία.
- **Κάθε Πέμπτη και Κυριακή:** 04.30 π.μ. για Χάλκη, Διαφάνι και Πηγάδια Καρπάθου, Κάσο, Σητεία, Αγ. Νικόλαο, Σαντορίνη, Μήλο, Πειραιά.

ΧΠ864

Δημοτικό Συμβούλιο Αφάντου

Παραιτήσεις, αποχωρήσεις αλλά και «ηχηρές» απουσίες

Τα «παράτησε» αντιδήμαρχος. Ένταση κατά τη διάρκεια της προχθεσινής συνεδρίασης

Με παραιτήσεις, αποχωρήσεις και απουσίες την ώρα της ψηφοφορίας βασικών θεμάτων, πραγματοποιήθηκε προχθές βράδυ η συνεδρίαση του δημοτικού συμβουλίου Αφάντου.

Την παραίτηση του από τη θέση του αντιδημάρχου υπέβαλε προχθές βράδυ κατά τη διάρκεια της συνεδρίασης του σώματος ο αντιδήμαρχος Αφάντου κ. Μανώλης Κρητικός εξαπολύοντας δριμεία κριτική στο δήμαρχο κ. Σταμάτη Καβάδα και στο μέχρι τώρα έργο του.

Ο κ. Κρητικός παίρνοντας το λόγο μετά την ενημέρωση του δημάρχου αναφέρθηκε στη μη διενέργεια – μέχρι τώρα- του έκτακτου διαχειριστικού ελέγχου (απόφαση η οποία έχει παρθεί από το Δεκέμβριο του 2003) και για τη καθυστέρηση του οποίου δεν υπήρξε καμία ενημέρωση από τον δήμαρχο Αφάντου ούτε προς τα μέλη της παράταξής του –όπως είπε- ούτε και προς «το κόσμο που περιμένει», επισημαίνοντας ότι ο ίδιος τάσσεται υπέρ του ελέγχου αυτού (ο οποίος επεκτείνεται και στη θητεία της νυν δημοτικής αρχής), τονίζοντας ότι «δεν έχουμε τίποτα να φοβηθούμε για την κανονικότητα και νομιμότητα της μέχρι τώρα διαχείρισης». Ο ίδιος ανέφερε τις εντυπώσεις που δημιουργούν όλα αυτά στο κόσμο ο οποίος «πιστεύει ότι έχετε προχωρήσει σε συμφωνίες με μερικούς από τη μειοψηφία για να αποφύγετε τη διενέργεια του ελέγχου. Επιπλέον αφήνετε να αιωρείται η άποψη ότι και αυτοί έχουν κάνει τα ίδια και για αυτό φοβούνται» προκαλώντας τον κ. Καβάδα να φέρει «τους απολογισμούς της ΔΑΤΕΑ να δείξουμε και να αποδείξουμε στο κόσμο ποιοι έπαιρναν τα έργα, ποιοι τα παίρνουν σήμερα και ποιοι τελικά πληρώνονται. **Αισθάνομαι ότι είμαστε αφερέγγυοι και δεν υλοποιήσαμε αυτά που υποσχεθήκαμε στον κόσμο».** Ο κ. Κρητικός κατηγόρησε το δήμαρχο Αφάντου για συγκεντρωτισμό και έλλειψη συνεργασίας και ενημέρωσης των μελών της παράταξής του, ακόμη και για σοβαρά θέματα, όπως το Γκολ Αφάντου, ο αποχετευτικός αγωγός, η «Φωνή της Αμερικής» κ.ά. έπρεπε να λαμβάνονται συλλογικές αποφάσεις, επισημαίνοντας ότι «είναι ανεπίτρεπτο να κινδυνεύουν να απεμποληθούν δικαιώματα του δήμου από κακούς χειρισμούς, πρέπει να καταλάβετε ότι η ευθύνη είναι συλλογική και βαρύνει όλο το δημοτικό συμβούλιο. Δεν σας λέω ότι δεν έχετε τις καλύτερες των προθέσεων, αλλά σας λέω ότι οι αποφάσεις σας και ο τρόπος με τον οποίο λειτουργείτε δεν είναι πάντα ο σωστός. **Με το να παραμένω τόσο διάστημα στη θέση του αντιδημάρχου έδειξα τη μέγιστη, δυνατή, υποστήριξη στο πρόσωπό σας και πιστεύω ό,τι δεν σας πρόδωσα ποτέ ότι μου εμπιστευτήκατε».** Κλείνοντας ο κ. Κρητικός αναφέρθηκε σε μία προσωπική – όπως την χαρακτήρισε- πικρία, τη μη υλοποίηση ομόφωνης απόφασης του δημοτικού συμβουλίου για την ονομασία κεντρικής οδού ή πλατείας με το όνομα του εκλιπόντος Βασίλη Κρητικού.

Όπως πάντως ο ίδιος επεσήμανε **η παραίτησή του αφορά μόνο τη θέση του αντιδημάρχου και όχι «από την παράταξη που τον ανέδειξε» στην οποία και παραμένει «υποστηρίζοντας όλα τα θέματα που θα οδηγήσουν τον τόπο μας να πάει μπροστά και με την υπόσχεση και δέσμευση προς τους ανθρώπους που με ανέδειξαν στη θέση που βρίσκομαι σήμερα ότι θα συνεχίσω να παλεύω, ως απλός στρατιώτης μέσα από την παράταξη αυτή».**

Παίρνοντας το λόγο ο δήμαρχος Αφάντου κ. Σταμάτης Καβάδας, υπεραμύνθηκε των θέσεων και των προσπαθειών του, λέγοντας χαρακτηριστικά ότι σε καμία των περιπτώσεων δεν θα μπορούσε να «παρεμποδίσει» τον έλεγχο και κατηγόρησε τον κ. Κρητικό ότι δεν έχει στοιχεία στα

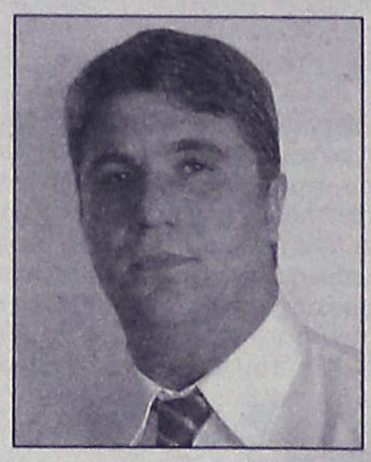

Κατά των ελέγχων για την περίοδο που ήταν δήμαρχος ο κ. Σταυρής τάχθηκε και πάλι ο κ. Καβάδας

χέρια του που να στοιχειοθετούν τις κατηγορίες που του συνάπτει. **«Δεν είμαι υπέρ της ποινικοποίησης του τόπου» είπε ο κ. Καβάδας** «χωρίς αυτό όμως να σημαίνει ότι θα στεκόμουν εμπόδιο στο να γίνει». Σε ό,τι αφορά την ονομασία συγκεκριμένου δρόμου επεσήμανε ότι υπήρξαν μεγάλες αντιδράσεις από τον κόσμο με ό,τι αυτό συνεπάγεται για την υλοποίηση της απόφασης. Αναφερόμενος στην παραίτηση του κ. Κρητικού από τη θέση του Αντιδημάρχου, ο κ. Καβάδας είπε ότι εμπεριέχει πολιτική σκοπιμότητα βάσει της χρονικής στιγμής που επιλέχθηκε να γίνει, καθώς σε 10 περίπου ημέρες έληγε η θητεία του από τη θέση αυτή.

Μιλώντας στη **«Ροδιακή» ο δήμαρχος Αφάντου** δήλωσε ότι «και αυτά περιλαμβάνονται στη "πολιτική" , τα έχουμε αντιμετωπίσει και πριν και το ίδιο θα κάνουμε και τώρα. **Δεν πρόκειται να αναλωθώ σε τέτοιου είδους ζητήματα, αλλά στη προώθηση σοβαρών ζητημάτων του τόπου, τα οποία απαιτούν τη καταβολή όλων των δυνάμεων που διαθέτουμε για την υλοποίηση τους».**

Κατά πλειοψηφία τα θέματα

Πρώτο και το βασικότερο ίσως θέμα της ημερήσιας διάταξης, στη προχθεσινή συνεδρίαση του δημοτικού συμβουλίου Αφάντου ήταν **η σύναψη δανείου με το Ταμείο Παρακαταθηκών και Δανείων, ύψους 1.580 εκατ. ευρώ,** χρήματα τα οποία προορίζονται για να καλύψουν χρέη και υποχρεώσεις του δήμου των προηγούμενων δύο τετραετιών και όχι της νυν δημοτικής αρχής, στα οποία δεν συμπεριλαμβάνονται οι υποχρεώσεις των εταιρειών και των οργανισμών του Δήμου. Αξίζει δε να επισημανθεί ότι προκειμένου να καλυφθεί μέρος των χρεών αυτών των προηγούμενων ετών, η δημοτική αρχή του κ. Καβάδα έχει καταβάλει μέχρι σήμερα το ποσό των 600.000 ευρώ. Υπενθυμίζεται επίσης ότι ανάλογη απόφαση για σύναψη δανείου είχε ληφθεί από το σώμα τον Απρίλιο του 2004, για την οποία οι κύριοι Σταυρής, Διακοσταματίου και Καλογήρου είχαν προσφύγει τότε στη Περιφέρεια Νοτίου Αιγαίου ζητώντας να ακυρωθεί, πρόταση η οποία και απορρίφθηκε. Τελικά το δημοτικό συμβούλιο Αφάντου ενέκρινε κατά πλειοψηφία το θέμα, καθώς μειοψήφισαν οι κύριοι Γιώργος Καλογήρου και Σάββας Διακοσταματίου, ενώ ο κ. Σταυρής είχε ήδη αποχωρήσει από τη συνεδρίαση και η κ. Μαρία Καραγιάννη δεν ήταν παρούσα την ώρα της ψηφοφορίας.

Επίσης προχθές κατά πλειοψηφία εγκρίθηκε και **το Τεχνικό Πρόγραμμα του 2006 του δήμου ύψους περίπου 8 εκατ. ευρώ,** ενώ εκτός ημερησίας διάταξης ο δήμαρχος κ. Καβάδας έφερε προς συζήτηση τη πρόταση προς τα ΙΕΚ δημιουργίας παραρτήματος στο Δήμο Αφάντου. Ο ίδιος ενημέρωσε εξάλλου και για τις επαφές που είχε προ ημερών στην Αθήνα για το θέμα της αξιοποίησης του Γκολφ Αφάντου και για το οποίο αναμένεται να γίνει εκτενής συζήτηση σε επόμενη συνεδρίαση του σώματος, μετά και την αποστολή του σχετικού μνημονίου.

Δριμεία επίθεση έγινε από το κ. Καβάδα και προς τον δημοτικό σύμβουλο της μειοψηφίας κ. Σάββα Διακοσταματίου, αναφορικά με τη πρωτοβουλία που είχε αναλάβει και είχε αποστείλει έγγραφο προς το Γενικό Επιτελείο Στρατού με το οποίο ζητούσε παράλληλα με τον υπουργό κ. Σπηλιοτόπουλο να τιμηθεί και ο αρχηγός του ΓΕΣ, χωρίς όμως πριν να έχει ληφθεί καμία απόφαση και να έχει ενημερωθεί ουδείς για αυτό. **«Σε καμία των περιπτώσεων δεν είναι δυνατόν να τιμάται την ίδια ημέρα υπουργός και ο υφιστάμενος του»** είπε κατηγορηματικά ο κ. Καβάδας «και εν πάση περιπτώσει αυτά απαιτούν αποφάσεις δημοτικού συμβουλίου και όχι προσωπικές προτάσεις του καθενός από εμάς».



ταβέρνα - ουζερί μεζεδοπωλείο
ΠΗΝΕΛΟΠΗ
Σαλάτες - χόρτα βουνού - ορεκτικά - χαλούμι
Ψάρια από το Πρασονήσι - σουπιά -
συμιακό γαριδάκι - χταπόδι -
μπακαλιαράκι
Κρέατα ντόπια
(χοιρινό- μοσχάρι - αρνί - κατσίκι)
Σαλιγκάρια και άλλοι μεζέδες
ΑΝΟΙΚΤΑ κάθε μέρα όλο το χειμώνα
ΚΙΝ. 6944794342
ΑΤ4474(Γ)

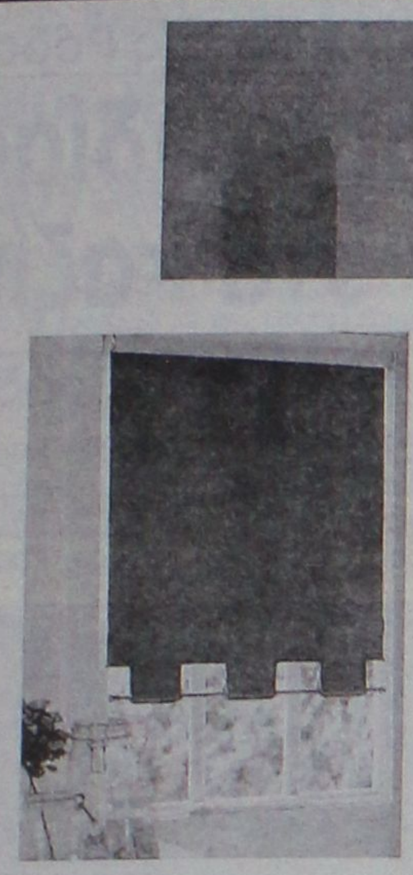



Διακοσμήστε...
Μεταμορφώστε...

Τον χώρο σας με τα πιο εκλεκτά
υφάσματα και κουρτίνες!!!

COLEFAX AND FOWLER *Arlington Trimmings* LAURA ASHLEY BOUSSAC JIM THOMPSON KENZO MAISON LELIEVRE PARIS MANUEL CANOVAS

Δωρεάν
το ράψιμο*

Αμέτρητα υφάσματα σε ποικιλία χρωμάτων και
σχεδίων για κουρτίνες και επένδυση επίπλων
Μαξιλάρια όλων των διαστάσεων και μεταξωτά
ζωγραφισμένα στο χέρι!!

ΝΙΚΟΣ ΑΡΒΑΝΙΤΙΔΗΣ
ΜΕΛΕΤΗ - ΕΠΙΒΛΕΨΗ - ΚΑΤΑΣΚΕΥΗ
ΚΑΤΑΣΤΗΜΑ ΕΠΙΠΛΩΝ

Ρόδος - Παύλου Μελά 70, Τηλ.: 22410 36730, Fax: 22410 31187, Κιν.: 6944 384 471
email: info@arvanitidis.com

* Η προσφορά ισχύει για το μήνα Δεκέμβριο

add
ΧΠ004

PELLOS TRAVEL
Α. ΠΑΠΑΣΑΒΒΑΣ
ΠΟΙΟΤΗΤΑ-ΟΡΓΑΝΩΣΗ-ΕΓΓΥΗΣΗ

ΕΚΔΡΟΜΕΣ ΧΕΙΜΩΝΑ 2006

ΣΟΥΠΕΡ ΠΡΟΣΦΟΡΕΣ
ΜΕ ΣΥΝΟΔΟΥΣ ΑΠΟ ΤΟ ΓΡΑΦΕΙΟ ΜΑΣ

● 8/12-13/12
ΚΩΝΣΤΑΝΤΙΝΟΥΠΟΛΗ - ΠΡΙΓΚΙΠΟΝΝΗΣΑ
ΜΑΡΜΑΡΙΣ-ΣΜΥΡΝΗ-ΕΦΕΣΣΟΣ-ΚΩΝΣΤΑΝΤΙΝΟΥΠΟΛΗ-ΠΡΟΥΣΑ-ΠΡΙΓΚΙΠΟΝΝΗΣΑ
ΜΟΝΟ ΜΕ 280 ΕΥΡΩ
ΞΕΝΟΔΟΧΕΙΑ 4* ΑΣΤΕΡΩΝ ΜΕ ΗΜΙΔΙΑΤΡΟΦΗ!!!

● ΧΡΙΣΤΟΥΓΕΝΝΑ:
• ΙΤΑΛΙΑ 22/12 – 27/12 (6ΗΜΕΡΗ ΕΚΔΡΟΜΗ)
ΡΩΜΗ-ΦΛΩΡΕΝΤΙΑ-ΠΙΖΑ-ΒΕΝΕΤΙΑ
ΑΕΡΟΠΟΡΙΚΗ ΚΑΤΕΥΘΕΙΑΝ ΑΠΟ ΡΟΔΟ 790 ΕΥΡΩ
ΞΕΝΟΔΟΧΕΙΑ 4 ΑΣΤΕΡΩΝ ΜΕ ΗΜΙΔΙΑΤΡΟΦΗ!!!

• ΜΑΛΤΑ 23/12-26/12 (4ΗΜΕΡΗ ΕΚΔΡΟΜΗ)
ΑΕΡΟΠΟΡΙΚΗ ΚΑΤΕΥΘΕΙΑΝ ΑΠΟ ΡΟΔΟ 690 ΕΥΡΩ
ΞΕΝΟΔΟΧΕΙΑ 4 ΑΣΤΕΡΩΝ ΜΕ ΗΜΙΔΙΑΤΡΟΦΗ!!!

• ΚΩΝΣΤΑΝΤΙΝΟΥΠΟΛΗ 23/12-27/12
ΜΟΝΟ ΜΕ 290 ΕΥΡΩ!!!!!!!

• 22/12 – 27/12
ΜΕΤΣΟΒΟ-ΖΑΓΟΡΟΧΩΡΙΑ-ΜΕΤΕΩΡΑ
ΤΙΜΗ 295 ΕΥΡΩ ΤΟ ΑΤΟΜΟ
ΑΝΑΧ. ΑΠΟ ΡΟΔΟ ΣΤΙΣ 22/12 ΜΕ BLUE STAR 19.00
μ.μ. ΕΠΙΣΤΡ. 27/12 ΜΕ BLUE STAR ΣΤΗ ΡΟΔΟ

• ΠΗΛΙΟ 22/12 – 27/12
ΤΙΜΗ 295 ΕΥΡΩ ΤΟ ΑΤΟΜΟ
ΑΝΑΧ. ΑΠΟ ΡΟΔΟ ΣΤΙΣ 22/12 ΜΕ BLUE STAR 19.00
μ.μ. ΕΠΙΣΤΡ. 27/12 ΜΕ BLUE STAR ΣΤΗ ΡΟΔΟ

• ΠΡΑΓΑ 23/12-26/12 (4ΗΜΕΡΗ ΕΚΔΡΟΜΗ)
ΑΕΡΟΠΟΡΙΚΗ ΜΟΝΟ ΜΕ 590 ΕΥΡΩ
ΞΕΝΟΔΟΧΕΙΑ 4 ΑΣΤΕΡΩΝ ΜΕ ΗΜΙΔΙΑΤΡΟΦΗ!!!

● ΠΡΩΤΟΧΡΟΝΙΑ:
• 7ΗΜΕΡΗ ΕΚΔΡΟΜΗ (28/12-03/01)
ΚΑΪΡΟ - ΑΛΕΞΑΝΔΡΕΙΑ
ΑΕΡΟΠΟΡΙΚΩΣ ΑΠΕΥΘΕΙΑΣ ΑΠΟ ΡΟΔΟ!
850 ΕΥΡΩ ΤΟ ΑΤΟΜΟ
ΜΕ ΦΑΓΗΤΟ Ξ/Δ 5&4 ΑΣΤΕΡΩΝ

• 3/1-7/1 ΠΡΑΓΑ
ΑΕΡΟΠΟΡΙΚΗ ΚΑΤ' ΕΥΘΕΙΑΝ ΑΠΟ ΡΟΔΟ
790 ΕΥΡΩ
ΞΕΝΟΔΟΧΕΙΑ 4 ΑΣΤΕΡΩΝ ΜΕ ΗΜΙΔΙΑΤΡΟΦΗ!!!

• ΙΤΑΛΙΑ 29/12–5/1/06 (8ΗΜΕΡΗ ΕΚΔΡΟΜΗ)
ΡΩΜΗ- ΦΛΩΡΕΝΤΙΑ- ΒΕΝΕΤΙΑ
ΜΕ SUPERFAST
τιμη 645 ευρώ το άτομο
ΞΕΝΟΔΟΧΕΙΑ 4 ΑΣΤΕΡΩΝ ΜΕ ΗΜΙΔΙΑΤΡΟΦΗ!!!

• 29/12-3/1/2006 ΠΑΡΙΣΙ - EURODISNEY

Διαθέτουμε επίσης:
Εισιτήρια με ΟΑ, AEGEAN και CHARTER. Ακτοπλοϊκά εισιτήρια. Ειδικά πακέτα για μεμονωμένους, συλλόγους, νεόνυμφους για Ελλάδα, Κύπρο, Τυνησία, Αίγυπτος, Μαρόκο, Ιταλία, Αγγλία, Γαλλία κ.ά.

ΓΙΑ ΠΕΡΙΣΣΟΤΕΡΕΣ ΠΛΗΡΟΦΟΡΙΕΣ, ΚΡΑΤΗΣΕΙΣ ΚΑΙ ΑΝΑΛΥΤΙΚΑ ΠΡΟΓΡΑΜΜΑΤΑ ΣΤΟ ΠΡΑΚΤΟΡΕΙΟ ΓΕΝΙΚΟΥ ΤΟΥΡΙΣΜΟΥ:
PELLOS TRAVEL Α. ΠΑΠΑΣΑΒΒΑΣ - TOUR OPERATOR
KALITHEAS AVENUE, FALIRAKI RHODES, 85100 GREECE
TEL. 2241087615, FAX 2241087616
E-MAIL pellostravel@rho.fortnet.gr
www.pellostravel.gr
ΧΠ710

Στην πιάτσα και πάλι οι επιτήδειοι

Επιτήδειοι, που παριστάνουν τα άτομα με ειδικές ανάγκες και εκπροσώπους συλλόγων, κυκλοφορούν τις τελευταίες μέρες στο νησί της Ρόδου και πωλούν ημερολόγια, κάνοντας χρήση του ονόματος του Συλλόγου Ατόμων με Ειδικές Ανάγκες!

Το γεγονός, για το οποίο ενημερώθηκε χθες το πρωί και η Υποδιεύθυνση Ασφάλειας Ρόδου και ο αρμόδιος Εισαγγελέας Πρωτοδικών, **κατήγγειλε χθες μιλώντας στη «Ροδιακή»** ο πρόεδρος του Συλλόγου Δωδεκανήσου κ. **Μανώλης Ζηδιανάκης,** ο οποίος σημείωσε ότι κάποιοι που καμία σχέση δεν έχουν με τον σύλλογο, χρησιμοποιούν το όνομά του και εκμεταλλεύονται οικονομικά ανυποψίαστους συμπολίτες μας!

«Ο Δωδεκανησιακός Σύλλογος Ατόμων με Ειδικές Ανάγκες, σημείωσε ο κ. Ζηδιανάκης, καταγγέλλει οτι κάποιοι κυκλοφορούν και πωλούν ημερολόγια χρησιμοποιώντας το όνομα του συλλόγου μας. **Ενημερώνουμε το Ροδιακό κοινό ότι ο σύλλογός μας δεν έχει εκδώσει ημερολόγια ή οτιδήποτε άλλο και όποιοι χρησιμοποιούν το όνομα του συλλόγου για πώληση ημερολογίων ή οτιδήποτε άλλο εξαπατούν το κοινό εκμεταλλευόμενοι** την κοινωνική ευαισθησία των κατοίκων του νησιού μας. **Ήδη έχουμε καταγγείλει το γεγονός στην Αστυνομία** και σας καλούμε να καταγγείλετε κάθε περιστατικό που πέφτει στην αντίληψή σας».

Συμπαράσταση στο Σωματείο της Ρόδου

Απεργία Ομοσπονδίας Εργαζομένων στα καζίνο

Άρχισε χθες και λήγει σήμερα το βράδυ

Τα τεκταινόμενα στο καζίνο της Ρόδου, ανάμεσα σε άλλα στη χώρα, είναι από τους λόγους που η Ομοσπονδία Επιχειρησιακών Σωματείων Ιδιωτικών Καζίνο, προκήρυξε εικοσιτετράωρη απεργιακή κινητοποίηση που ξεκίνησε χθές, Σάββατο 10 Δεκεμβρίου, στις 8:00 το βράδυ και λήγει σήμερα, Κυριακή 12 του μηνός, την ίδια ώρα.



Όπως αναφέρεται στη σχετική ανακοίνωση, το Διοικητικό Συμβούλιο της Ομοσπονδίας, κατά τη συνεδρίαση που πραγματοποίησε στις 8 Δεκεμβρίου, αφού έλαβε υπόψη τις εισηγήσεις του προέδρου και του γενικού γραμματέα σχετικά με την κατάσταση που επικρατεί στις εργασιακές σχέσεις σχεδόν σε όλα τα καζίνο και ειδικότερα:

α) Την έντονη παραβατικότητα που παρουσιάζουν οι περισσότερες επιχειρήσεις καζίνο στο θέμα των φιλοδωρημάτων των εργαζομένων, ορισμένες εκ των οποίων προβαίνουν σε παράνομες παρακρατήσεις και άλλες δεν υπολογίζουν τις νόμιμες προσαυξήσεις νυχτερινών, αργιών κ.λ.π, β) Το κλίμα τρομοκρατίας και τις πρόσφατες απολύσεις 5 συναδέλφων στο καζίνο της Ρόδου, επειδή αρνήθηκαν να δεχθούν προτάσεις του εργοδότη περί υποτιθέμενης «διευθέτησης» του χρόνου εργασίας και επειδή αρνήθηκαν να «άρουν» την στήριξή τους προς το σωματείο, γ) Το πρόσφατο εργατικό ατύχημα που συνέβη σε συναδέλφισσα που εργάζεται στην Club Hotel Loutraki, δ) Τη μη καταβολή μέρους των αδειών και των επιδομάτων αδείας στο καζίνο Λουτρακίου, ε) Την συρρίκνση του αριθμού των εργαζομένων στα καζίνο της Σύρου και Ρόδου, κατά παράβαση των όρων των αδείων λειτουργίας, στ) Το γεγονός ότι οι εργαζόμενοι στο καζίνο της Ρόδου έχουν προκηρύξει 48ωρη απεργία, αρχής γενομένης από την Παρασκευή 9.12.2005 και η ΟΕΣΙΚ θα πρέπει να εκφράσει την αλληλεγγύη και την συμπαράστασή της προς τα εκεί μέλη της.

Το δ.σ. της Ομοσπονδίας αποφάσισε τα παρακάτω:

1. Προκηρύσσουμε 24ωρη προειδοποιητική πανελλαδική απεργία.
2. Ζητάμε άμεση εφαρμογή των διατάξεων των συλλογικών συμβάσεων εργασίας, της εργατικής νομοθεσίας, της νομοθεσίας περί υγιεινής & ασφάλειας εργασίας, και των όρων των αδειών λειτουργίας των καζίνο, ειδικά στα θέματα που αναφέρουμε στο παραπάνω αιτιολογικό της απόφασης μας.
3. Ζητάμε να σταματήσει πια η παραβατικότητα.

VT visa travel club

ΠΑΚΕΤΑ ΧΡΙΣΤΟΥΓΕΝΝΩΝ
ΤΑΞΙΔΕΨΤΕ ΚΑΙ ΦΕΤΟΣ ΜΕ ΤΟ VISA TRAVEL CLUB!
✔ ΠΡΑΓΑ 3- 4 ΗΜΕΡΕΣ
Σε 4*& 5* ξενοδοχεία
Αναχωρήσεις 27/12 – 30/12 & 02/01/06- 04-01-06
✔ ΠΡΑΓΑ 4 ή 5 ΗΜΕΡΕΣ
Σε ξενοδοχεια 4* & 5* αναχωρήσεις 23, 24, 27, 28, 29, 31/12/05
✔ ΒΙΕΝΝΗ- ΔΑΣΗ ΜΕΓΙΕΡΛΙΝΓΚ 4 ή 5 ΗΜΕΡΕΣ
Σε ξενοδοχεία 4* & 5* αναχωρήσεις 23/12 & 24/12
✔ ΒΙΕΝΝΗ- ΒΟΥΔΑΠΕΣΤΗ 5 ΗΜΕΡΕΣ
Σε 4* ξενοδοχείο sup αναχωρήσεις 24/12/05
✔ ΑΥΣΤΡΙΑΚΟ ΠΑΝΟΡΑΜΑ 6 ΗΜΕΡΕΣ
Σε 4* & 5* ξενοδοχεια, Αναχώρηση 23/12/05
✔ ΠΑΡΙΣΙ DISNEYLAND - 6 ΗΜΕΡΕΣ
Σε 3* & 4* sup ξενοδοχεία, Αναχωρήσεις 24,29/12 & 03/01/06
✔ ΜΑΔΡΙΤΗ 4 ή 5 ΗΜΕΡΕΣ
Αναχωρήσεις 24, 30, 31/12 & 04/01
Εκδόσεις αεροπορικών & ακτοπλοϊκών εισιτηρίων εσωτερικού-εξωτερικού,
Πακέτα εκδρομών
Ταξίδια νεονύμφων
Κρατήσεις ξενοδοχείων εντός και εκτός Ελλάδας!!!

THE WHOLE WORLD IS YOURS!

Για περισσότερες πληροφορίες απευθυνθείτε στο γραφείο μας!!

ΓΡΗΓΟΡΙΟΥ ΛΑΜΠΡΑΚΗ 54, 1ος ΟΡΟΦΟΣ
ΠΛΑΤΕΙΑ ΑΚΑΔΗΜΙΑΣ 85100 ΡΟΔΟΣ
ΤΗΛ 2241033282 & 2241025737
ΑΕ1041

ΠΡΑΚΤΟΡΕΙΟ ΤΑΞΙΔΙΩΝ
ΣΑΒΒΑΣ ΣΑΗΣ

ΠΡΟΣΦΕΡΟΥΜΕ
τα φθηνότερα αεροπορικά εισιτήρια για όλο τον κόσμο με όλες τις αεροπορικές πτήσεις

ΑΚΟΜΗ
• BIZA επισκέπτου για ΑΥΣΤΡΑΛΙΑ σε μία μέρα
• Εκδοση διαβατηρίων
• Εκδοση αδειών αυτοκινήτων

ΞΕΝΟΔΟΧΕΙΑ ΣΤΗΝ ΑΘΗΝΑ-ΕΛΛΑΔΑ
PRESIDENT Α' ΚΑΤΗΓΟΡΙΑΣ Λεωφόρος Κηφισίας (έως 31/3/06 με πρωινό)
Μονόκλινο € 63 Δίκλινο για μονόκλινο € 68
Δίκλινο € 73 Τρίκλινο € 93
ROYAL OLYMPIC LUX κοντά στο Σύνταγμα (έως 31/3/06)
Μονόκλινο €91 Δίκλινο € 91 Τρίκλινο € 120
OLYMPIC PALACE Α' ΚΑΤΗΓΟΡΙΑ Σύνταγμα (έως 31/11/05 με πρωινό)
Μονόκλινο € 78 Δίκλινο € 88 Τρίκλινο € 109
ΚΑΝΙΓΚΟΣ 21 Α' ΚΑΤΗΓΟΡΙΑΣ (οδός Κάνιγγος)
(έως 31/3/06 με πρωινό)
Μονόκλινο € 78 Δίκλινο € 88
BEST WESTERN ILISIA Α' ΚΑΤΗΓΟΡΙΑΣ ILISIA Μιχαλακοπούλου
(από 1/5 έως 31/12/05)
Μονόκλινο € 84 Δίκλινο € 93 Τρίκλινο € 110
HELLINIS Β' ΚΑΤΗΓΟΡΙΑ ΩΝΑΣΕΙΟ Συγγρού (έως 31/12/05)
Μονόκλινο € 48 Δίκλινο € 58 Τρίκλινο € 70
ARETOUSA Β' ΚΑΤΗΓΟΡΙΑΣ Μητροπόλεως - Σύνταγμα (έως 31/10)
Μονόκλινο € 58 Δίκλινο € 76 Τρίκλινο € 100
ASTOR Σύνταγμα (έως 31/12/05 με πρωινό)
Μονόκλινο € 55 Δίκλινο για μονόκλινο € 62
Δίκλινο € 70 Τρίκλινο € 80
DORIAN Β' ΚΑΤΗΓΟΡΙΑΣ Ομόνοια (έως 21/3/06 με πρωινό)
Μονόκλινο € 54 Δίκλινο € 61 Τρίκλινο € 79
POLIS GRAND HOTEL Α' ΚΑΤΗΓΟΡΙΑΣ Πατησίων & Βερανζέρου 10
(έως 31/3/06 με πρωινό)
Μονόκλινο € 60 Δίκλινο € 70 Τρίκλινο € 90
ΒΕΡΓΙΝΑ Β' ΚΑΤΗΓΟΡΙΑΣ ΘΕΣ/ΚΗ (κεντρικό)
Μονόκλινο € 64 Δίκλινο € 80 Τρίκλινο € 90
ANEMONI ΚΕΝΤΡΙΚΟ-ΠΕΙΡΑΙΑΣ (έως 31/12/05 με πρωινό)
Μονόκλινο € 60 Δίκλινο € 72 Τρίκλινο € 85

ΣΑΣ ΣΥΜΦΕΡΕΙ ΠΡΙΝ ΚΛΕΙΣΕΤΕ ΟΠΟΥΔΗΠΟΤΕ ΝΑ ΜΑΣ ΕΠΙΣΚΕΦΘΕΙΤΕ
ΠΡΑΚΤΟΡΕΙΟ ΤΑΞΙΔΙΩΝ
ΣΑΒΒΑΣ ΣΑΗΣ
ΤΑΡΠΟΝ ΣΠΡΙΝΓΚΣ 42 (δίπλα στην Τραπ. Πίστεως) · Τηλ. 39781-3
ΧΠ127

Στο Κολλέγιο Ρόδου

Εκπαιδευτικές προβολές αστρονομίας από αύριο

Εκπαιδευτικές προβολές Αστρονομίας του κινητού πλανηταρίου Starlab θα πραγματοποιηθούν από την προσεχή Δευτέρα 12 έως και την Παρασκευή 16 Δεκεμβρίου στις εγκαταστάσεις του Κολλεγίου Ρόδου.

Το Starlab είναι κατά βάση ένα εκπαιδευτικό μέσο και προσφέρει τις βασικές δυνατότητες ενός πλανηταρίου σε μικρό αριθμό ατόμων παρουσιάζοντας θέματα όπως το αστρικό πεδίο, οι αστερισμοί, η Ελληνική Μυθολογία, το Ηλιακό σύστημα και ο Γαλαξίας μας.

Στο στρατό

Πρόσληψη Εφέδρων Υψηλής Ετοιμότητας

Το υπουργείο Εθνικής Άμυνας προκήρυξε την πρόσληψη στο στρατό ξηράς 1.100 Εφέδρων Υψηλής Ετοιμότητας, (ΕΦ.Υ.ΕΣ), όπου υπάρχει ενδιαφέρον σε ό,τι αφορά και τα Δωδεκάνησα και ειδικότερα την Κάλυμνο.

Σύμφωνα με την προκήρυξη, δικαίωμα συμμετοχής έχουν Έλληνες πολίτες που έχουν εκπληρώσει τις στρατιωτικές τους υποχρεώσεις, ή είναι πρώην επαγγελματίες στρατιωτικοί και η ηλικία τους δεν ξεπερνά τα 35 έτη για όσους συμμετέχουν ως οπλίτες και τα 40 έτη για όσους συμμετέχουν ως αξιωματικοί και ανθυπασπιστές.

Το ενδιαφέρον έχει να κάνει με το γεγονός ότι προβλέπεται πως οι προσληφθέντες θα υπηρετήσουν στον τόπο μόνιμης κατοικίας τους. Μεταξύ των περιοχών της Ελλάδας που αναφέρονται, είναι και η Κάλυμνος, κάτι που σημαίνει ότι μπορούν οι Καλύμνιοι να πάρουν μέρος στο διαγωνισμό και (εφόσον επιλεγούν) να υπηρετήσουν σε μονάδα του νησιού τους ως ΕΦ.Υ.ΕΣ.

Οι ενδιαφερόμενοι θα πρέπει να υποβάλουν τα δικαιολογητικά τους έως τις 9 Ιανουαρίου στα στρατολογικά γραφεία του τόπου μόνιμης κατοικίας τους, υπογράφοντας ετήσια σύμβαση με το υπουργείο Εθνικής Άμυνας, η οποία θα ανανεώνεται κατόπιν εγκρίσεως του Γενικού Επιτελείου Στρατού.

Προετοιμασίες στο Ε.Κ. για τη γενική απεργία

Πραγματοποιήθηκε προχθές βράδυ στο Εργατικό Κέντρο η έκτακτη σύγκλιση της Ολομέλειας του Γενικού Συμβουλίου του, προκειμένου να γίνει η καλύτερη δυνατή προετοιμασία για την παρροδιακή 24ωρη απεργία που κήρυξε στις 14 Δεκεμβρίου.

Οι εκπρόσωποι των 33 σωματείων που είναι στη δύναμη του ΕΚΡ, υιοθέτησαν την εισήγηση της διοίκησης και στο ψήφισμά τους κάνουν αναφορά στις πολιτικές της Ευρωπαϊκής Ένωσης και της κυβέρνησης, τις οποίες και καταδικάζουν. Παράλληλα, τάσσονται υπέρ του διεκδικητικού πλαισίου για την απεργία της 14ης Δεκεμβρίου, το οποίο «προβάλει και προωθεί τα σημαντικότερα από τα τοπικά, λαϊκά προβλήματα, που η επίλυσή τους θα επιφέρει άμεσα και σημαντικά αποτελέσματα στο σύνολο των λειτουργιών της τοπικής οικονομίας».

Για 4η χρονιά φέτος

Έρχεται ο... βοηθός του Αη Βασίλη

Η... άφιξη στις 12 το μεσημέρι στο ξενοδοχείο «Mediterranean». Θα παραλάβει γράμματα των παιδιών

Με έναν εντυπωσιακό τρόπο αναμένεται να αφιχθεί και φέτος ο βοηθός του Άη Βασίλη στο νησί μας, παρουσία του Έλληνα Πρέσβη στη Φιλανδία.

Για 4η συνεχή χρονιά, ο βοηθός του Άη Βασίλη θα ταξιδέψει από τη μακρινή Φιλανδία στη Ρόδο, προκειμένου να παραλάβει όλα τα γράμματα των μικρών και «μεγάλων» παιδιών, τα οποία και θα παραδώσει στον ίδιο τον Άγιο Βασίλη.

Η άφιξη του βοηθού του Άη Βασίλη, η οποία αναμένεται να είναι άκρως εντυπωσιακή, θα πραγματοποιηθεί σήμερα στις 12 το μεσημέρι έξω από το ξενοδοχείο

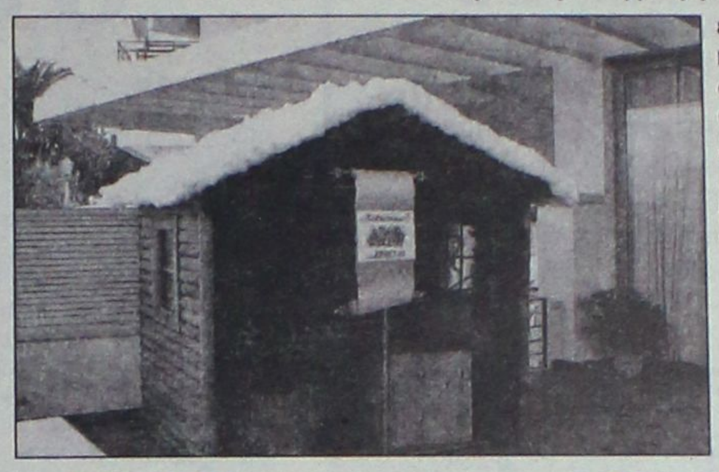

«Mediterranean».

Για το σκοπό αυτό στο νησί μας για να παρακολουθήσει την όλη εκδήλωση θα βρεθεί και ο Έλληνας Πρέσβης στη Φιλανδία.

Ο βοηθός του Άη Βασίλη θα βρίσκεται στη Ρόδο για να παραλαμβάνει τα γράμματα των παιδιών μέχρι και τις 18 Δεκεμβρίου. Τα παιδιά θα μπορούν να τον επισκεφθούν καθημερινά από τις 13 έως τις 16 Δεκεμβρίου από τις 6 το απόγευμα έως τις 8 το βράδυ και τα Σαββατοκύριακα από τις 12 έως τις 2 το μεσημέρι και από τις 6 έως τις 8 το απόγευμα.

ΜΗΝΑΣ ΠΡΟΣΦΟΡΩΝ PHILIPS

ΤΙΜΕΣ ΣΟΚ

PHILIPS 42PF5320 1970€ ή 12x164€ ΑΤΟΚΑ

PHILIPS 32PF5320 1280€

PHILIPS 23PF4310 699€ SUPER ΤΙΜΗ

PHILIPS 25PF4458 260€ SUPER ΤΙΜΗ

PHILIPS 26PF4310 810€

PHILIPS 29PT5458 270€

ΟΛΕΣ οι προσφορές PHILIPS στις χαμηλότερες τιμές της αγοράς

ΧΑΡΑΛΑΜΠΑΚΗΣ

ΗΛΕΚΤΡΙΚΑ ΕΙΔΗ

Εθν. Αντίστασης 75 • τηλ. 2241032117

AE1005

THALASSA FORUM SPA

ΚΕΝΤΡΟ ΘΑΛΑΣΣΟΘΕΡΑΠΕΙΑΣ - ΑΝΑΖΩΟΓΟΝΗΣΗΣ

Όταν η πολυτέλεια συναντάει την αισθητική κάνει θαύματα...

Ανακαλύψετε τον πιο ελκυστικό εαυτό σας χαλαρά και ξεκούραστα



•Θαλασσοθεραπεία • Υδρομασάζ • SPA

• Jacuzzi •Aqua gym • Αερόμπικς • Χαμάμ

•Σάουνα · Θερμαινόμενη πισίνα

ΠΑΚΕΤΑ μηνιαία-εβδομαδιαία-ημερήσια

Οδός Φερενίκης - παραλία Ιαλυσού - τηλ. 2241096610

AE991

KYDON TOURS

ΕΚΔΡΟΜΕΣ!!! ΕΚΔΡΟΜΕΣ!!!
Ποιότητα·φροντίδα·επιτυχία

• ΧΡΙΣΤΟΥΓΕΝΝΑ ΠΑΡΙΣΙ · EURODISNEY
Group από ΡΟΔΟ 22-28/12/05 7 ΜΕΡΕΣ
Συνοδός: Ψυλλάκη Ελένη
Σπέσιαλ πρόγραμμα: έχουμε 1 μέρα περισσότερη από τα γραφεία των Αθηνών.
• Ξενοδοχεία SEQOOIA και SHEYENNE στην DISNEY - 3 μέρες είσοδος στο ΠΑΡΚΟ και WaltDisney studios - ξενοδοχείο 4 αστέρων Superior το MERIDIEN στο Παρίσι με πρωινό μπουφέ καθημερινά - ξενάγηση Παρίσι - Λούβρο - Εκδρομή Παλάτι Βερσαλιών - Πλούσιο πρόγραμμα - Ρεβεγιόν στο Cabaret LIDO με το ωραιότερο SHOW του κόσμου.

• ΠΡΩΤΟΧΡΟΝΙΑ ΙΤΑΛΙΑ · κοσμοπολίτικη
ΝΙΚΑΙΑ · ΚΥΑΝΗ ΑΚΤΗ
29/12/05-5/1/06 8 ΜΕΡΕΣ
ΟΛΥΜΠΙΑΚΗ ΡΟΔΟ - ΑΘΗΝΑ - ΜΙΛΑΝΟ - ΑΘΗΝΑ - ΡΟΔΟ
ΜΙΛΑΝΟ - ΓΕΝΟΒΑ - ΣΑΝ ΡΕΜΟ - ΝΙΚΑΙΑ - ΚΑΝΝΕΣ - ΣΑΝ ΠΟΛ ΝΤΕ ΒΑΝΣ - ΜΟΝΤΕ ΚΑΡΛΟ - ΜΟΝΑΚΟ - ΒΕΡΟΝΑ - ΒΕΝΕΤΙΑ
Οι ωραιότερες πόλεις, το πιο όμορφο ταξίδι. Ξενοδοχεία 4 αστέρων φανταστικά RADISON NOVOTEL JOLLY
Συνοδός: Ελένη Ψυλλάκη

• DUBAI ΠΡΟΣΟΧΗ-ΠΡΟΣΟΧΗ
GROUP ΑΠΟ ΡΟΔΟ 15/1-21/1/06
Με συνοδό την Ελένη Ψυλλάκη
5 διανυκτ. HOTEL SHERATON πρωινό - μπουφέ - μεταφορές - ξενάγηση DUBAI - ΣΑΦΑΡΙ - ψώνια - διασκέδαση - κρουαζιέρα.
ΣΤΟ DUBAI τον Ιανουάριο γίνεται το FESTIVAL SHOPPING

• ΧΡΙΣΤΟΥΓΕΝΝΑ ΠΡΩΤΟΧΡΟΝΙΑ
ΧΙΛΙΕΣ ΕΚΔΡΟΜΕΣ!
DUBAI - Πολλές αναχωρήσεις - ΕΛΒΕΤΙΑ - ΓΥΡΟ ΙΤΑΛΙΑΣ - ΡΩΜΗ - ΠΡΑΓΑ - ΒΙΕΝΝΗ - ΒΟΥΔΑΠΕΣΤΗ - ΠΑΡΙΣΙ DINSEY - ΠΑΡΙΣΙ ΝΟΡΜΑΝΔΙΑ - ΠΟΥΚΕΤ - ΣΑΜΟΥΙ - ΜΠΑΛΙ - ΤΥΝΗΣΙΑ - ΚΩΝΣΤΑΝΤΙΝΟΥΠΟΛΗ - ΑΜΕΡΙΚΗ-ΚΙΝΑ - ΛΟΝΔΙΝΟ - ΑΜΣΤΕΡΝΤΑΜ

• ΚΩΝΣΤΑΝΤΙΝΟΥΠΟΛΗ
ΣΠΕΣΙΑΛ ΤΙΜΕΣ ΑΕΡΟΠΟΡΙΚΩΣ
ΣΑΣ ΤΑΞΙΔΕΥΟΥΜΕ 30 ΧΡΟΝΙΑ!!!
ΠΡΑΚΤΟΡΕΙΟ ΚΥΔΩΝ ΙΑΤΑ
Εθ. Δωδ/σίων 14-Ακτή Σαχτούρη 8 • Τηλ. 22410-23000, 27900, 27722 • E-mail: Kydon@otenet.gr
ΧΠ191

ΑΓΝΩΣΤΟΙ ΔΡΑΣΤΕΣ

Πήραν τα δάνεια με τα στοιχεία 44χρονου!

Ο παθών καλείται τώρα να πληρώσει 27.000 ευρώ! Ανακρίσεις από την Ασφάλεια

Δάνεια από Υποκαταστήματα Τραπεζών της περιοχής μας, συνολικού ύψους 27.000 ευρώ σύναψαν άγνωστοι χρησιμοποιώντας πλαστά στοιχεία 44χρονου από την Ιαλυσό, ο οποίος καλείται τώρα να τα εξοφλήσει!

Σύμφωνα με τα στοιχεία που κατάφερε να συγκεντρώσει ο 44χρονος και κατήγγειλε ήδη στις αστυνομικές αρχές της περιοχής μας, οι άγνωστοι δράστες προχώρησαν στη πράξη αυτή το περασμένο Μάιο, χωρίς ο ίδιος να αντιληφθεί το παραμικρό μέχρι προχθές.

Πιο συγκεκριμένα, με άγνωστο μέχρι στιγμής τρόπο οι δράστες της περίεργης αυτής υπόθεσης, κατάφεραν να έχουν στα χέρια τους τόσο τα προσωπικά στοιχεία του 44χρονου (βεβαίωση ταυτότητας και εκκαθαριστικό της εφορίας) τα οποία και χρησιμοποίησαν για τη σύναψη των δανείων.

Μετά τη συγκέντρωση των απαραίτητων δικαιολογητικών, στις 24 Μαΐου οι άγνωστοι δράστες μετέβησαν σε Υποκατάστημα της Εμπορικής Τράπεζας από όπου και πήραν με τη μορφή δανείου το ποσό των 12.000 ευρώ. Δύο ημέρες αργότερα σύναψαν νέο δάνειο ύψους 15.000 ευρώ αυτή τη φορά από Υποκατάστημα της ALPHA BANK.



Μέχρι προχθές ο 44χρονος ήταν ανυποψίαστος για το τι ακριβώς είχε συμβεί, ενώ ερωτηματικά άρχισαν να του δημιουργούνται για τη καθυστέρηση και πολλές φορές μη παραλαβής στα χέρια του προσωπικών του εγγράφων.

Σε κάθε περίπτωση πάντως το γεγονός έχει καταγγελθεί στην Υποδιεύθυνση Ασφαλείας Ρόδου, η οποία και διενεργεί τη σχετική προανάκριση, ενώ ήδη έχει σχηματιστεί δικογραφία με όλα τα στοιχεία.

ΣΤΟ ΚΕΝΤΡΟ ΤΗΣ ΠΟΛΗΣ

Παρανοϊκός έσπειρε τον θάνατο με φόλες



Παρανοϊκός, έσπειρε τον θάνατο με φόλες, σε αδέσποτα ζώα, μέσα στο κέντρο της πόλεως Ρόδου, το τελευταίο διήμερο, γεγονός που έχει αναστατώσει τους καταστηματάρχες και όχι μόνο.

Όπως κατήγγειλε χθες μιλώντας στη «Ροδιακή», ο καταστηματάρχης κ. Μάριος Παπούλης, τις τελευταίες μέρες, οι καταστηματάρχες αλλά και πολλοί συμπολίτες μας, έγιναν μάρτυρες φρικιαστικού θεάματος, νεκρών ζώων.

Συνολικά, βρέθηκαν 5 γάτες (η τελευταία χθες το πρωί) και 4 περιστέρια, τα οποία εκτιμάται ότι δηλητηριάστηκαν.

Η ανεξέλεγκτη αυτή διασπορά δηλητηρίων που προορίζονται κυρίως για τα αδέσποτα ζώα της Νέας Αγοράς, αξίζει να σημειωθεί ότι είναι άκρως επικίνδυνη ιδιαίτερα **και για τα μικρά παιδιά** που κυκλοφορούν καθημερινά στην περιοχή, καθώς μπορούν να έρθουν σε επαφή με τις ανατριχιαστικές συνέπειες που μπορεί να έχει κάτι τέτοιο.

Οριακή νίκη της ΠΑΣΚΕ

Οριακά κατάφερε η ΠΑΣΚΕ να διατηρήσει την πλειοψηφία στη νέα διοίκηση της ΠΣΥΠ ΟΤΕ, στην διάρκεια των εκλογών που πραγματοποιήθηκαν τις προηγούμενες μέρες.

Στις εκλογές, άσκησαν το εκλογικό τους δικαίωμα 79 εργαζόμενοι του ΟΤΕ, και ανέδειξαν την ΠΑΣΚΕ στο δ.σ. με 4 έδρες και 38 ψήφους.

Η ΔΑΚΕ απέσπασε 31 ψήφους και 3 έδρες του διοικητικού συμβουλίου ενώ ο τρίτος συνδυασμός (ΕΑΣ) πήρε μόνο 9 ψήφους και καμία έδρα στο νέο διοικητικό συμβούλιο για τα επόμενα τρία χρόνια.

Στο δ.σ. εξελέγησαν: Από την ΠΑΣΚΕ οι κ.κ **Νικολαΐδης Μανώλης, Πατέλης Δήμος, Σεχρεμέτης Τάσος και Ζάβαλη Βίκη.**

Από την ΔΑΚΕ οι κ.κ. **Χριστοδούλου Δημήτριος, Γάκλος Μανώλης και Φλεβάρης Στέργος.**

ΣΤΑΥΡΙΑΣ
ΚΑΤΑΣΚΕΥΕΣ ΤΗΛ. 22410 - 60770 ΚΙΝ. 6944 - 677700

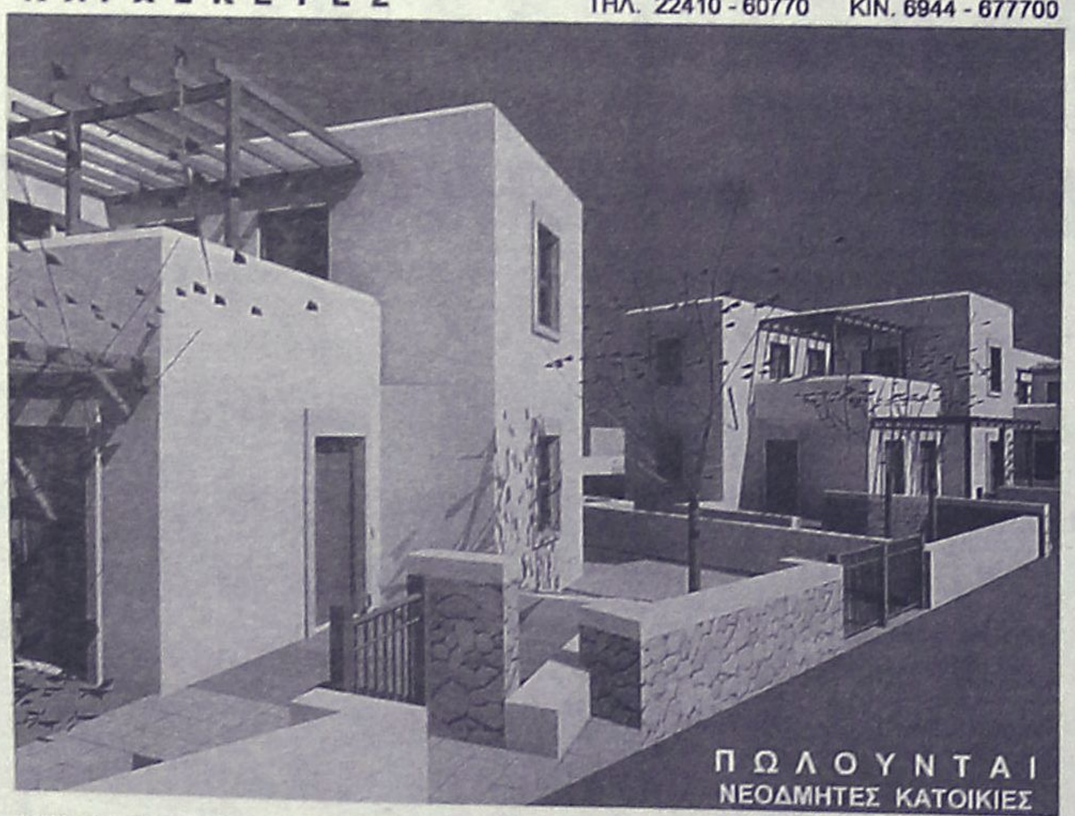

ΠΩΛΟΥΝΤΑΙ
ΝΕΟΔΜΗΤΕΣ ΚΑΤΟΙΚΙΕΣ



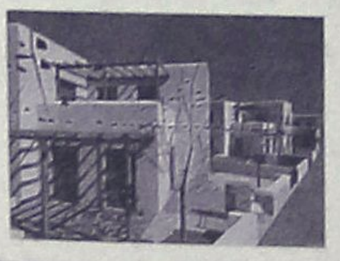

ΘΕΣΗ : ΣΟΡΩΝΗ
- ΕΝΤΟΣ ΟΙΚΙΣΜΟΥ ΜΕ ΘΕΑ ΤΗ ΘΑΛΑΣΣΑ
- ΔΙΩΡΟΦΕΣ ΝΕΟΔΜΗΤΕΣ 120 Τ.Μ
- ΣΕ ΟΙΚΟΠΕΔΟ 300 Τ.Μ
- ΜΕ ΙΔΙΩΤΙΚΟ ΔΡΟΜΟ ΠΡΟΣΒΑΣΗΣ
- ΙΔΙΩΤΙΚΟ ΠΑΡΚΙΝΓΚ

ΕΤΟΙΜΟΠΑΡΑΔΟΤΕΣ
ΣΕ ΜΠΕΤΑ : ΑΠΟ 95000,00 €
- ΜΕ ΔΙΑΜΟΡΦΩΜΕΝΟΥΣ ΕΞΩΤΕΡΙΚΟΥΣ ΧΩΡΟΥΣ (ΑΥΛΕΣ , ΠΑΡΚΙΝΓΚ, ΚΗΠΟ)
- ΠΕΡΙΤΟΙΧΙΣΜΕΝΟ ΟΙΚΟΠΕΔΟ
- ΑΤΟΜΙΚΟ ΒΟΘΡΟ
- ΥΠΟΓΕΙΕΣ ΣΥΝΔΕΣΕΙΣ ΜΕ ΟΛΕΣ ΤΙΣ ΠΑΡΟΧΕΣ (ΥΔΡ ΗΛΕΚΤ ΤΗΛ.)
- ΕΣΩΤΕΡΙΚΟ ΔΡΟΜΟ ΠΡΟΣΒΑΣΗΣ ΟΛΟΚΛΗΡΩΜΕΝΟ (ΑΣΦΑΛΤΟ)

ΣΑΒΒΕΝΑΣ Γ. ΑΡΧΙΤΕΚΤΟΝΑΣ
ΧΡΙΣΤΟΠΟΥΛΟΣ Κ. ΠΟΛΙΤ. ΜΗΧ/ΚΟΣ
ΑΤ4144(Γ)

Φ/Γ ΠΑΥΣΑΝΙΑΣ
ΑΝΑΚΟΙΝΩΣΗ
Ενημερώνουμε το κοινό διά την μεταφορά ΕΜΠΟΡΕΥΜΑΤΩΝ - ΑΥΤΟΚΙΝΗΤΩΝ - ΜΗΧΑΝΗΜΑΤΩΝ με το Φ/Γ Παυσανίας.
Αναχώρηση από τη ΡΟΔΟ
με προορισμό τα κάτωθι νησιά:
ΣΥΜΗ ΧΑΛΚΗ
ΤΗΛΟΣ ΔΙΑΦΑΝΙ
ΝΙΣΥΡΟΣ ΚΑΡΠΑΘΟΣ
ΚΩ ΠΗΓΑΔΙΑ
ΛΕΡΟΣ ΚΑΣΟΣ
ΠΑΤΜΟΣ ΚΡΗΤΗ
ΛΕΙΨΟΙ
ΑΥΣΤΡΑΛΙΑΣ 60 - ΓΚΙΝΑΚΗΣ
Πληρ. τηλ.. 6936656976
24 ώρες το 24ωρο
ΑΕ921



Στη Ροδιακή Έπαυλη για τις γιορτές

Μια... παραμυθένια πόλη

Ο χώρος δημιουργήθηκε από τον Πολιτιστικό Οργανισμό. Πλήθος κόσμου χθες στα εγκαίνια

Μία...παραμυθένια πόλη στήθηκε στη Ροδιακή Έπαυλη για την περίοδο των Χριστουγέννων και το σκηνικό μοιάζει να είναι παρμένο μέσα από σελίδες ιστοριών του Άντερσεν!

Πρόκειται για ένα Χριστουγεννιάτικο "χωριό" που δημιουργήθηκε από τον Πολιτιστικό Οργανισμό του Δήμου Ροδίων που πήρε την πρωτοβουλία να συγκεντρώσει στο προαύλιο της Ροδιακής Έπαυλης τα μπαζάρ από συλλόγους και φορείς της πόλης τα οποία φέτος τα Χριστούγεννα λειτουργούν κάτω από την ομπρέλα του και παράλληλα επιστράτευσε ντόπιους καλλιτέχνες

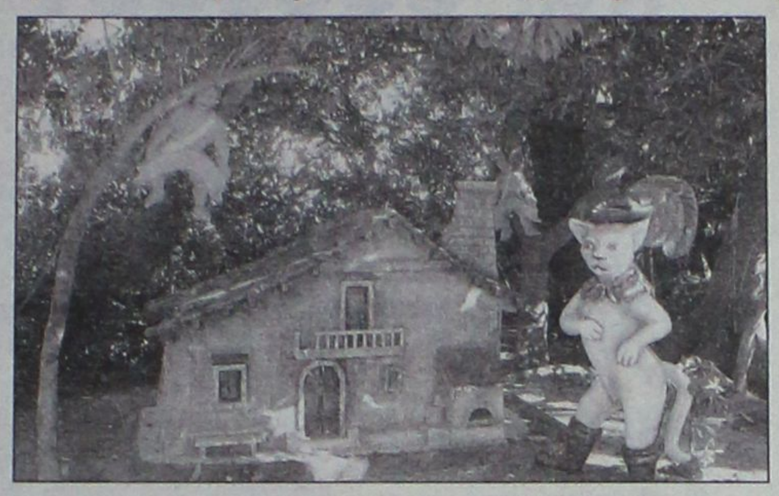



που δημιούργησαν ευφάνταστες κατασκευές βγαλμένες από τα πιο διάσημα παραμύθια.

Χθες, λοιπόν, άνοιξε τις πύλες του πρώτη φορά για το κοινό το μπαζάρ αυτό και παρόλο που δεν είχαν στηθεί ακόμη όλα τα περίπτερα, ήδη, από νωρίς το πρωί αρκετοί συμπολίτες μας ξεκίνησαν να το επισκέπτονται. Μάλιστα, από την ερχόμενη Δευτέρα, αναμένεται να δημιουργηθεί το αδιαχώρητο μιας και τα παιδιά θα ανακαλύψουν μία... Χριστουγεννιάτικη παιδική χαρά!

Σ' αυτό βοηθάει πολύ ο υπέροχος κήπος της Ροδιακής Έπαυλης που αξιοποιήθηκε για τον σκοπό αυτό και το αποτέλεσμα, αν και μέχρι χθες δεν είχε ολοκληρωθεί, είναι πράγματι εντυπωσιακό:

Καταρχάς, τους επισκέπτες υποδέχεται ένας τεράστιος Άγιος Βασίλης που έχει τοποθετηθεί στην είσοδο της "παραμυθοχώρας" προϊδεάζοντας για τη συνέχεια. Προχωρώντας, μέσα από κάτι θάμνους "ξεφυτρώνει" ο παπουτσωμένος γάτος μπροστά από το σπιτάκι του ενώ αγγελάκια που φωτίζονται μόλις νυχτώσει είναι κρεμασμένα από τα δέντρα και δείχνουν το δρόμο προς τη Φάτνη.

Στο κέντρο της αυλής της έπαυλης έχουν στηθεί τα κιόσκια των συλλόγων ενώ στο εσωτερικό του κτιρίου, στην πρώτη αίθουσα φιλοξενείται φάτνη με αυθεντικές αγιογραφίες γνωστού ντόπιου καλλιτέχνη και είναι και ο χώρος που θα γίνονται εκδηλώσεις για τα παιδιά.

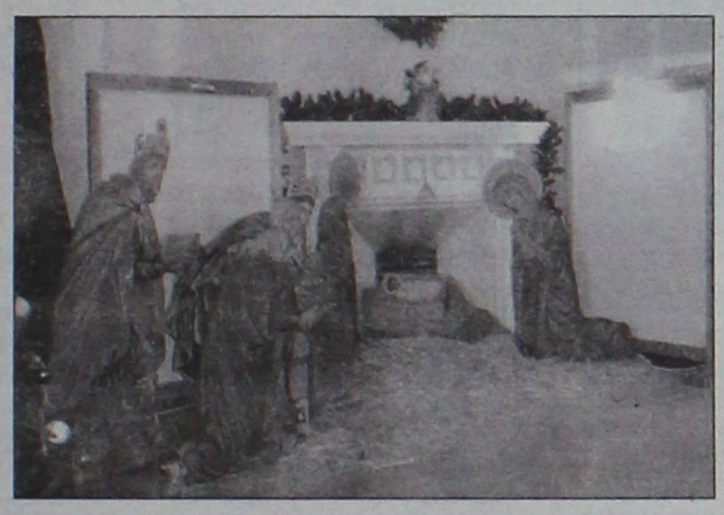

Προχωρώντας, εντυπωσιακή είναι, πράγματι, η κεντρική σάλα της έπαυλης όπου έχουν στηθεί πάγκοι με διάφορα χειροποίητα προϊόντα, από Χριστουγεννιάτικα στολίδια μέχρι μπιζού. Τα βλέμματα, όμως, κλέβουν οι Επτά νάνοι που έχουν τοποθετηθεί κατά μήκος της ξύλινης σκάλας στην ίδια αίθουσα που σε συνδυασμό με τα χρώματα και τα φωτάκια δημιουργούν μία εκθαμβωτική εικόνα.

Το αποκορύφωμα, πάντως, είναι η φάτνη που έχει στηθεί στον κήπο της Έπαυλης. Μπροστά της έχει τοποθετηθεί μία μεγάλη καμήλα ενώ η όλη κατασκευή της είναι φτιαγμένη με πολύ μεράκι.

Το "χωριό", όμως, είναι ακόμη πιο εντυπωσιακό κατά τη διάρκεια της νύχτας όπου φωτίζονται τα αγγελάκια και τα δέντρα και ο επισκέπτης νομίζει ότι μπαίνει πράγματι σε κάποιο από τα παραμύθια που αναπαριστώνται...

Ανάμεσα στα προϊόντα που μπορεί να βρει ο επισκέπτης είναι: Χειροποίητα σοκολατάκια, τσουρέκια, μπισκότα, μαρμελάδες, κεριά, εργόχειρα, χριστουγεννιάτικα διακοσμητικά, χειροποίητα πλεχτά, κεντήματα και χριστουγεννιάτικα στολίδια, ημερολόγια, κούπες γλυκά, κάρτες, είδη δώρων, παιχνίδια, πορσελάνες καλλιτεχνικά ζωγραφισμένες, χειροποίητα κοσμήματα, βιβλία, μικροδωράκια, καλαθάκια με χειροποίητα γλυκά κ.ά.



Στο μπαζάρ συμμετέχουν οι Σύλλογοι: Αναπτυξιακός, Κοινωνικός και Πολιτιστικός Σύλλογος Ανάληψης Ρόδου, 1ο ΚΑΠΗ Δήμου Ροδίων και Κ.Η.Φ.Η. Δήμου Ροδίων, Σώμα Εθελοντών Σαμαρειτών Ελληνικού Ερυθρού Σταυρού-Περιφερειακό Τμήμα Ρόδου, Γερμανόφωνη Ευαγγελική Εκκλησία, Καλλιτεχνικό Εργαστήρι Γυναικών "Χαραυγή", Lions Heliousa Ρόδου, Το Σπίτι της Ευρώπης, Νορβηγικός Σύλλογος Ρόδου, Ελληνική Αντικαρκινική Εταιρία-Παράρτημα Ρόδου, Δωδ/κος Σύλλογος Γονέων, Συγγενών και Φίλων Εξαρτημένων Ατόμων, Σύλλογος Φιλοζωικής Ρόδου, Λύκειο Ελληνίδων Ρόδου «Εργάνη Αθηνά», Σώμα Ελληνίδων Οδηγών, Δωδεκανησιακή Μέλισσα κ.α.

Θα πρέπει να σημειώσουμε τέλος ότι το μπαζάρ αυτό στο πάρκο της Ροδιακής Έπαυλης θα διαρκέσει μέχρι και τις 23 Δεκεμβρίου και αποτελεί πράγματι την πρώτη επιλογή για τα παιδιά.

Οι ώρες που είναι επισκέψιμο είναι καθημερινά από τις 4:00 το απόγευμα μέχρι τις 8:00 το βράδυ και το Σαββατοκύριακο από τις 10:00 το πρωί έως και τις 8:00 το βράδυ.

Γιορτινές Προσφορές στα

Medi Jeunesse

MERRY Christmas

25%

25%

Χριστούγεννα και τα Medi Jeunesse είναι πάλι κοντά σας με πολλές εκπλήξεις και τιμές... ασυναγώνιστες!

Επισκεφθείτε μας και κερδίστε ειδικές εκπτώσεις και προσφορές μαζί με πολλά γιορτινά δώρα!

Medi Jeunesse και αφήστε την φροντίδα της ομορφιάς σας σε εμάς!!!

Τηλ: 2241 0 76268-9

ΑΤ 4291(Γ)

Φέτος το πιο ωραίο δώρο για σας...

Ένα ταξίδι!

Μυθικά εξωτικά...

Γιορτινή Ευρώπη...

Υπέροχες κρουαζιέρες...

Πάμε για «σκι»...

Αυστρία! Ελβετία!

Γαλλία! Ιταλία!

Happy Holidays

Το μαγικό χωριό του Άη Βασίλη

...και πολλά οδικά ταξίδια Ελλάδα και Εξωτερικού

RODOS TRAVEL CENTER

Σταμάτης ΧΑΤΖΗΛΑΖΑΡΟΥ

Μανδράκι-απέναντι από "Ήχος και Φως"

Τηλ: 2241 0 25400 φαξ: 2241 0 24407

ΑΕ 1055

TRAVEL & TOURISM
GOLDEN SUN HOLIDAYS
GOLDEN EVENTS

Ζήστε την μαγεία των Χριστουγέννων!!!
ΣΑΛΤΣΜΠΟΥΡΓΚ-ΒΙΕΝΝΗ
Χριστούγεννα ! 6 Ημέρες 23-28/12
Από 679 ευρώ & Φόροι αεροδρ. το άτομο
****
Χριστούγεννα στην ΒΙΕΝΝΗ
4 ημέρες, 23-26/12
Από 490 ευρώ & Φόροι αεροδρ. το άτομο
5 ημέρες 23-27/12
Από 589 ευρώ & Φόροι, το άτομο
****
ΠΑΝΟΡΑΜΑ ΑΥΣΤΡΙΑΣ
ΒΙΕΝΝΗ - ΣΑΛΤΣΜΠΟΥΡΓΚ
Χριστούγεννα, 7 ημέρες 23-29/12
Από 860 ευρώ & Φόροι, το άτομο
****
Χριστούγεννα στην ΒΟΥΔΑΠΕΣΤΗ
23-26/12 & 24-27/12
Από 540 ευρώ & Φόροι, το άτομο
****
Χριστούγεννα στην μαγευτική ΠΡΑΓΑ
23-26/12
Από 530 ευρώ & Φόροι το άτομο
****
ΠΡΑΓΑ-ΔΡΕΣΔΗ-ΒΕΡΟΛΙΝΟ
Χριστούγεννα, 7 ημέρες, 24-30/12
Από 680 ευρώ & Φόροι, το άτομο
****
ΧΡΙΣΤΟΥΓΕΝΝΑ & ΠΡΩΤΟΧΡΟΝΙΑ
23-30/12 & 28/12-04/01
Στο χωριό του Αϊ Βασίλη
Μοναδική Εμπειρία- πλούσιο Πρόγραμμα
Ευρώ 1.460 το άτομο
****
Φόροι αεροδρομίων 77- 90 ευρώ το άτομο
****
3 & 4 ήμερο στην Σάμο
Πακέτο από 195 ευρώ το άτομο
****
3 & 4 ήμερο στην Μυτιλήνη
Πακέτο από 231 ευρώ το άτομο
****
Ξενοδοχεία στην Αθήνα και Θεσσαλονίκη
****
• Αεροπορικά εισιτήρια για όλο τον κόσμο
Κρατήσεις / Πληροφορίες
ΔΙΕΥΘΥΝΣΗ: ΜΙΧΑΗΛ ΠΕΤΡΙΔΗ, 22
ΤΗΛΕΦΩΝΑ: 22410 32644, 22410 24592, 29522
FAX : 22410 30467
AE940

Οι εκδρομείς για τις ημέρες των εορτών

Ξέχασαν Πήλιο και Αράχωβα και οδεύουν προς Βιέννη...

Ποιοί τουριστικοί προορισμοί θα είναι φέτος οι... πρωταθλητές των Χριστουγέννων

Τις διακοπές στο εξωτερικό φαίνεται ότι προτιμούν οι περισσότεροι Ροδίτες, για τα Χριστούγεννα και την Πρωτοχρονιά, σύμφωνα με τα στοιχεία των τουριστικών πρακτορείων.



Πολλοί είναι εκείνοι που έχουν ήδη κλείσει μέσω των πρακτορείων, για τη γιορτινή τους απόδραση, ενώ μέσα στο επόμενο δεκαήμερο εκτιμάται ότι, θα έχει διαμορφωθεί πλήρως η είκονα.

Με βάση τα στοιχεία που υπάρχουν, πρώτη στις προτιμήσεις των συμπατριωτών μας έρχεται η Κεντρική Ευρώπη και συγκεκριμένα οι χώρες **Αυστρία, Γερμανία, Τσεχία**, αλλά και οι χώρες **Γαλλία** και **Ιταλία**, καθώς θεωρούνται ως παραδοσιακοί προορισμοί τις γιορτές.

«Η πλειοψηφία εκείνων που θα ταξιδέψουν, επιλέγουν τους παραπάνω προορισμούς, γιατί οι τιμές που προσφέρουμε **είναι πολύ καλές και δελεαστικές**» τονίζουν αρμόδιοι πρακτορείου στη «Ροδιακή» που παραδέχονται ότι, τελικά, το... εξωτερικό προσελκύει τους Ροδίτες.

Πάντως εκείνο που επισημαίνουν οι υπεύθυνοι του χώρου, είναι ότι η κίνηση και το ενδιαφέρον σε σχέση με πέρυσι, **είναι μειωμένα**, απόρροια της κακής οικονομικής κατάστασης, για μεγάλη μερίδα συμπολιτών μας.

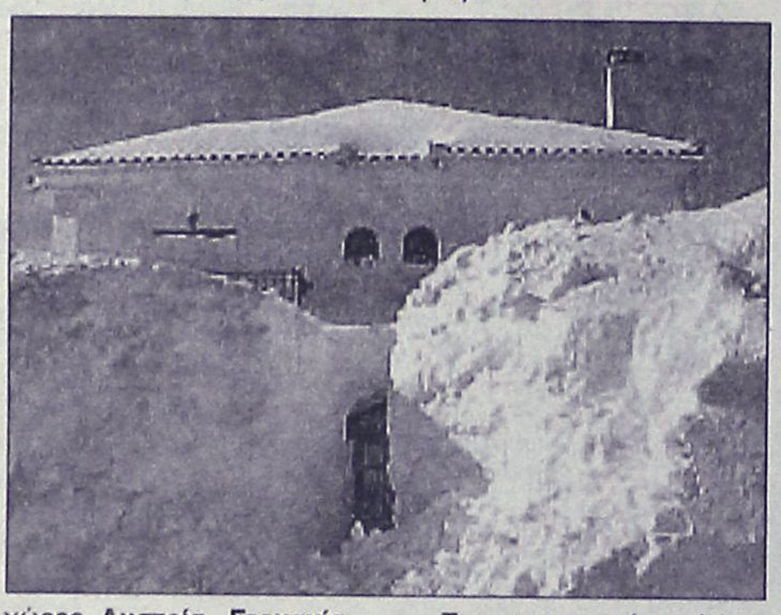

Τα πρακτορεία, λόγω ακριβώς της εικόνας αυτής είναι διατεθειμένα να διατηρήσουν τις διαφημίσεις τους ακόμα και μέχρι τις παραμονές των εορτών, καθώς, πολλοί που συνήθιζαν μετά τη θερινή περίοδο να κάνουν διακοπές φέτος δεν το τήρησαν (τουλάχιστον αρκετοί) λόγω στενότητας, και σκοπεύουν να κάνουν διακοπές τις μέρες που έρχονται.

Αξίξει να σημειωθεί ότι, τα ταξιδιωτικά γραφεία της Ρόδου, αν και ρίχνουν το βάρος κυρίως στις εκδρομές εξωτερικού, έχουν να προτείνουν και αρκετά πακέτα με ντόπιους προορισμούς όχι μόνο ηπειρωτικούς, αλλά και νησιωτικούς.

Οι τιμές αυτές ξεκινούν από περίπου **200 ευρώ το άτομο** και διαμορφώνονται ανάλογα. Ανταγωνιστής των ελληνικών προορισμών, είναι μόνο η Τουρκία όσον αφορά τις τιμές, που κυμαίνονται περίπου στα ίδια επίπεδα.

Όσο για τις τιμές εξωτερικού, ξεκινούν από περίπου **400 ευρώ το άτομο**, και διαμορφώνονται με βάση, τη χρονική διάρκεια και φυσικά τον προορισμό. Για παράδειγμα το ταξίδι στο χωριό του Αη-Βασίλη με όλα τα... σχετικά, αγγίζει σε κόστος τα 1500 ευρώ το άτομο!

Σε γενικές γραμμές, οι τιμές είναι προσιτές για μερίδα κοινού, κυρίως γι' αυτούς που δεν έχουν οικονομικές υποχρεώσεις και «οικονομικά ανοίγματα», οι οποίοι όμως κάθε χρόνο όλο και λιγοστεύουν.

Πάντως αξίζει να σημειωθεί ότι, για τις διακοπές των Χριστουγέννων και της Πρωτοχρονιάς, υπάρχει και η εναλλακτική λύση των προορισμών της βόρειας Αφρικής ή Μέσης Ανατολής, η οποία όμως συγκεντρώνει λιγότερο κοινό.

LANE
STEFANAKIS TOURS-RODOS
Representative of Line Sea Lines
38 Alexandrou Diakou street, 85100 Tel: 22410-20625, 30054, 31833
Fax: 22410-26745
E-Mail: stefanakistours@yahoo.gr

ΝΕΑ ΔΡΟΜΟΛΟΓΙΑ
LANE LINES

Ε/Γ Ο/Γ ΚΟΡΝΑΡΟΣ

• **Κάθε Τρίτη:** 22.00 μ.μ. για Καστελλόριζο.

• **Κάθε Τετάρτη:** 07.00 π.μ. για Χάλκη, Διαφάνι και Πηγάδια Καρπάθου, Κάσο, Σητεία.

• **Κάθε Πέμπτη και Κυριακή:** 04.30 π.μ. για Χάλκη, Διαφάνι και Πηγάδια Καρπάθου, Κάσο, Σητεία, Αγ. Νικόλαο, Σαντορίνη, Μήλο, Πειραιά.
ΧΠ864



The
FORUM BEACH
Resort Hotel & Spa center
☆ ☆ ☆ ☆

Δημιουργήσαμε μια
πολυτελή αίθουσα εκδηλώσεων
ιδανική για διοργάνωση
*ΔΕΞΙΩΣΗΣ ΓΑΜΟΥ
*ΔΕΞΙΩΣΗΣ ΒΑΠΤΙΣΗΣ
*ΧΟΡΟΕΣΠΕΡΙΔΕΣ
*ΡΕΒΕΓΙΟΝ
*ΚΟΠΗ ΠΙΤΑΣ
*ΠΑΙΔΙΚΑ ΠΑΡΤΥ

ΑΝΟΙΚΤΑ ΟΛΟ ΤΟΝ ΧΡΟΝΟ

Οδός Φερενίκης - Παραλία Ιαλυσσού
Πληρ. Τηλ.: 2241096601-2
AE991

Μαθήματα Πληροφορικής για ενήλικες

Τη λειτουργία νέων τμημάτων μάθησης στην Πληροφορική, ανακοινώνει το Κέντρο Εκπαίδευσης Ενηλίκων Δωδεκανήσου.

Σημειώνεται ότι, τα προγράμματα, υλοποιούνται σε συνεργασία με το Δήμο Καλλιθέας στα δημοτικά διαμερίσματα Κοσκινού και Καλυθιών.

Με τη νέα χρονιά το ΚΕΕ σχεδιάζει την υλοποίηση νέων τμημάτων στα θεματικά αντικείμενα: Οικονομία & Διοίκηση Επιχειρήσεων, Καινοτομία - Επιχειρηματικότητα - Επιχειρήσεις, Φωτογραφία & Κινηματογράφος, νέα τμήματα Πληροφορικής, Σωματική & Ψυχική Υγεία, Τοπική Ιστορία, Λαογραφία, Λογοτεχνία και Δημιουργική Γραφή.

Για περισσότερες πληροφορίες και αιτήσεις συμμετοχής, οι ενδιαφερόμενοι καλούνται να επικοινωνήσουν με τα στελέχη του ΚΕΕ στην οδό Δαμασκηνού 102 (ισόγειο), τηλ.: 22410-31727, ώρες λειτουργίας 09:00 - 20:00.

Με αυτή την ευκαιρία το ΚΕΕ ευχαριστεί τους διευθυντές σχολείων και τις αντίστοιχες ενιαίες σχολικές επιτροπές για την παραχώρηση αιθουσών και την τεράστια συμβολή τους στην υλοποίηση των προγραμμάτων διά βίου μάθησης.

Για σοβαρά προβλήματα του κλάδου

Ενημέρωση και στις γυναίκες αστυνομικούς

Η συνάντηση πραγματοποιήθηκε την Πέμπτη. Ακολούθησε το βράδυ δείπνο

Ενημέρωση στις γυναίκες αστυνομικούς της περιοχής μας, πραγματοποιήθηκε την περασμένη Πέμπτη, για σοβαρά ζητήματα του κλάδου, ενώ ακολούθησε δείπνο προς τιμή τους από το διοικητικό συμβούλιο της Ένωσης Αστυνομικών Υπαλλήλων Νομού Δωδεκανήσου.



Πράγματι οι γυναίκες αστυνομικοί είχαν την ευκαιρία να ενημερωθούν για όλα αυτά τα θέματα που απασχολούν τον κλάδο τους και παράλληλα να θέσουν τις δικές τους προτάσεις, σε μία συνάντηση που πραγματοποιήθηκε την περασμένη Πέμπτη το μεσημέρι. Ήδη πριν από μερικές ημέρες είχε προηγηθεί διευρυμένη συνεδρίαση των δ.σ. των Ενώσεων Αστυνομικών Υπαλλήλων όλης της χώρας στην Αθήνα, στην οποία μάλιστα παραβρέθηκε και αντιπρόσωπος από τις συνδικαλίστριες γυναίκες αστυνομικούς. Παράλληλα με τα θέματα αυτά, έγινε και εκτενής συζήτηση για τη συμμετοχή στις αρχές του νέου έτους, για πρώτη φορά φέτος της Γραμματείας Γυναικών Αστυνομικών στο ετήσιο συνέδριο της ΠΟΑΣΥ.

Αξίζει να επισημανθεί ότι παρά το γεγονός ότι η συγκεκριμένη Γραμματεία έχει αρχίσει να δραστηριοποιείται στην περιοχή μας μικρό χρονικό διάστημα, εντούτοις παρατηρείται αυξημένο ενδιαφέρον.

Το βράδυ της ίδια ημέρας το διοικητικό συμβούλιο της Ένωσης Αστυνομικών Υπαλλήλων Νομού Δωδεκανήσου παραχώρησε δείπνο προς τιμή των γυναικών συναδέλφων τους, θέλοντας να επισημάνουν τη σπουδαιότητα δραστηριοποίησης των γυναικών αστυνομικών σε συνδικαλιστικά θέματα και παράλληλα την αμέριστη συμπαράστασή τους.



Ψήφισμα Εργατικού Κέντρου

Ψήφισμα, με το οποίο εκφράζει τη βαθύτατη θλίψη της εξέδωσε η διοίκηση του Εργατοϋπαλληλικού Κέντρου Ρόδου, με αφορμή την είδηση του θανάτου του Νίκου Καπνουδάκη, συνδικαλιστικού στελέχους του Ε.Κ.Ρ. και επί σειρά ετών προέδρου του Σωματείου Ιδιωτικών Υπαλλήλων Ρόδου.

Όπως αναφέρει μεταξύ άλλων, «Ο Νίκος Καπνουδάκης υπήρξε όχι απλά ένας έντιμος συνδικαλιστής και άνθρωπος, αλλά ένας πρωτοπόρος αγωνιστής», μέλος του ΠΑΜΕ, που «προσέφερε σημαντικές υπηρεσίες στο εργατικό, συνδικαλιστικό κίνημα της περιοχής», και «στήριξε τους αγώνες της εργατικής τάξης και του ΕΚΡ».

Σημειώνει επίσης ότι «ο θάνατός του αφήνει ένα σημαντικό κενό αλλά και μια σπουδαία παρακαταθήκη».

Η διοίκηση του ΕΚΡ απευθύνει στη σύζυγο και τα παιδιά του εκλιπόντος τα πιο θερμά της συλλυπητήρια, αποφάσισε να παραστεί σύσσωμη στην κηδεία του και να ακολουθήσει την επιθυμία του, δίνοντας οικονομική ενίσχυση στο ΚΚΕ, του οποίου ήταν μέλος της Νομαρχιακής Επιτροπής.

SAIS TRAVEL

ΕΚΠΛΗΚΤΙΚΕΣ ΠΡΟΣΦΟΡΕΣ

• ΧΡΙΣΤΟΥΓΕΝΝΑ-ΠΡΩΤΟΧΡΟΝΙΑ

* Παρίσι-Disneyland	Ημέρες	4, 6, 8
* Ρώμη	"	4, 5
* Ρώμη-Φλωρεντία	"	6
* Γύρος Ιταλίας	"	8
* Μαδρίτη-Ανδαλουσία	"	8
* Γύρος Ισπανίας	"	10
* Βουδαπέστη ή Πράγα	"	4
* Βιέννη-Σάλτσμπουργκ	"	4, 5, 6
* Λονδίνο	"	4, 5
* Λαπωνία (χωριό Αϊ-Βασίλη)	"	6
* Μόσχα	"	5
* Κωνσταντινούπολη, Προύσσα	"	4
* Κύπρος	"	5
* Πανόραμα Ελβετίας	"	7
* Τυνησία ή Μαρόκο	"	8
* Μαγευτικό Τυρόλο	"	4
* Αίγυπτος- κρουαζιέρα Νείλου	"	4, 6, 8
* Ντουμπάι	"	4, 5
* Μπανγκόγκ-Σιγκαπούρη-Πουκέτ	"	15

ΧΡΙΣΤΟΥΓΕΝΝΑ
από 21/12 έως 29/12
και ΠΡΩΤΟΧΡΟΝΙΑ
από 29/12 έως 6/1/06

ΚΕΡΚΥΡΑ

ΛΕΥΚΑΔΑ (κρουαζιέρα στο Σκορπιό, το νησί του Ωνάση), ΙΩΑΝΝΙΝΑ - ΜΕΤΣΟΒΟ (χιονοδρομικό) - ΖΑΓΟΡΟΧΩΡΙΑ - ΚΑΛΑΜΠΑΚΑ - ΜΕΤΕΩΡΑ - ΑΘΗΝΑ

Ελάτε να περάσουμε τα πιο φανταστικά Χριστούγεννα με τις ομορφιές της Κέρκυρας (ρεβεγιόν με κιθάρες και τραγούδια των Επτανήσων), τα Ιωάννινα με το νησάκι του Αλή Πασά, το Σπήλαιο, τα Ζαγοροχώρια, το Μέτσοβο με το χιονοδρομικό κέντρο, τα Μετέωρα και μια ολόκληρη μέρα στην Αθήνα για ψώνια!

ΔΗΛΩΣΤΕ ΕΓΚΑΙΡΑ ΣΥΜΜΕΤΟΧΗ

Και άλλες πολλές εκδρομές

Ακόμη:
* Μεμονωμένα πακέτα, πακέτα για νεόνυμφους
* Εκδρομές στην Ελλάδα, χιονοδρομικά κέντρα στην Ελλάδα και εξωτερικό

Ελάτε για πρόγραμμα
ΠΡΑΚΤΟΡΕΙΟ ΤΑΞΙΔΙΩΝ
ΣΑΒΒΑΣ ΣΑΗΣ

Το πρακτορείο που εμπιστεύονται όλοι για τη σοβαρότητά του και την ποιότητα των εκδρομών του.

ΔΙΑΦΗΜΙΣΤΕΣ ΜΑΣ ΕΙΝΑΙ ΟΙ ΙΔΙΟΙ ΟΙ ΠΕΛΑΤΕΣ ΜΑΣ

ΤΑΡΠΟΝ ΣΠΡΙΝΓΚΣ 42 (δίπλα στην Τραπ. Πίστεως) • Τηλ. 39781-3

ΧΠ127

Sigma travel agency

ΑΝΑΧΩΡΗΣΗ ΜΕ ΠΤΗΣΗ ΤΣΑΡΤΕΡ ΑΠΟ ΡΟΔΟ ΓΙΑ ΤΗΝ ΜΑΛΤΑ

4ήμερη ΑΕΡΟΠΟΡΙΚΗ ΕΚΔΡΟΜΗ

ΡΟΔΟ – ΜΑΛΤΑ – ΡΟΔΟ !!!

ΑΝΑΧΩΡΗΣΗ 17/12

- ΣΕ ΞΕΝΟΔΟΧΕΙΑ 4* ΜΕ ΠΡΩΙΝΟ ΜΠΟΥΦΕ ΚΑΙ ΗΜΙΔΙΑΤΡΟΦΗ
- ΜΕΤΑΦΟΡΕΣ ΜΕ ΠΟΛΥΤΕΛΕΣ -ΚΛΙΜΑΤΙΖΟΜΕΝΟ ΠΟΥΛΜΑΝ
- ΠΕΡΙΗΓΗΣΕΙΣ – ΞΕΝΑΓΗΣΕΙΣ
- ΕΜΠΕΙΡΟΣ ΑΡΧΗΓΟΣ

ΧΡΙΣΤΟΥΓΕΝΝΑ ΣΤΗΝ ΜΑΛΤΑ

ΑΝΑΧΩΡΗΣΗ ΜΕ ΤΣΑΡΤΕΡ ΑΠΟ ΡΟΔΟ 21/12

- ΣΕ ΞΕΝΟΔΟΧΕΙΟ 4* ΜΕ ΠΡΩΙΝΟ ΜΠΟΥΦΕ ΚΑΙ ΗΜΙΔΙΑΤΡΟΦΗ
- ΧΡΙΣΤΟΥΓΕΝΝΙΑΤΙΚΟ ΡΕΒΕΓΙΟΝ ΚΑΙ ΠΟΛΛΕΣ ΕΚΠΛΗΞΕΙΣ
- ΠΕΡΙΗΓΗΣΕΙΣ – ΞΕΝΑΓΗΣΕΙΣ
- ΕΜΠΕΙΡΟΣ ΑΡΧΗΓΟΣ

ΤΗΛΕΦΩΝΗΣΤΕ ΜΑΣ ΓΙΑ ΠΕΡΙΣΣΟΤΕΡΕΣ ΠΛΗΡΟΦΟΡΙΕΣ ΕΙΔΙΚΕΣ ΤΙΜΕΣ ΓΙΑ ΓΚΡΟΥΠ ΚΑΙ ΣΥΛΛΟΓΟΥΣ !!!

SIGMA S.S. TRAVEL

Τηλ.: 22410 90049 • Fax: 22410 96697
Λ. Ηρακλειδών, Εμπ. Κέντρο Rhodesland
(Μεταξύ AVRA BEACH και MIRA MARE)
Υπεύθυνος: Στεργενάκης Σ.
ΩΡΑΡΙΟ: 09.00-17.00, 18.00-20.30

ΑΕ1060

Zorpidis L.A.N.E.

ΤΟΥΡΙΣΤΙΚΟΣ ΟΡΓΑΝΙΣΜΟΣ

ΜΙΑ ΑΓΚΑΛΙΑ... ΟΛΟΣ Ο ΚΟΣΜΟΣ

ΧΡΙΣΤΟΥΓΕΝΝΑ-ΠΡΩΤΟΧΡΟΝΙΑ-ΘΕΟΦΑΝΕΙΑ

ΠΡΑΓΑ 4,5 μέρες	από 499 ευρώ
ΒΙΕΝΝΗ 4, 5, 6 μέρες	από 389 ευρώ
ΒΟΥΔΑΠΕΣΤΗ 4, 5, 7 μέρες	από 379 ευρώ
ΠΑΡΙΣΙ 5, 6 μέρες	από 579 ευρώ
ΛΟΝΔΙΝΟ 5, 6 μέρες	από 629 ευρώ
ΡΩΜΗ 4, 5, 6 μέρες	από 399 ευρώ
ΕΛΒΕΤΙΑ 6, 9 μέρες	από 649 ευρώ
ΚΩΝ/ΠΟΛΗ 4, 5 μέρες	από 219 ευρώ
ΣΟΦΙΑ 4 μέρες	από 229 ευρώ
ΙΤΑΛΙΚΟ ΠΑΝΟΡΑΜΑ 7 μέρες	από 479 ευρώ
ΣΚΙ ΣΤΗ ΒΙΤΟΣΑ 4, 5 μέρες	από 229 ευρώ

και πολλά άλλα...!!!

ΧΡΟΝΙΑ ΠΟΛΛΑ ΚΑΙ ΚΑΛΟ ΤΑΞΙΔΙ!

Πληροφορίες:
Αλεξάνδρου Διάκου 38, 85100 Ρόδος, 85100
Tel: 22410-20625, 30054, 33603, 33607,
Fax: 22410-26745

ΧΠΤΓΡ026

ANEK FERRIES

ΡΟ/ΡΟ ΝΙΚΟΛΑΣ

Ανακοινώνουμε ότι το ΡΟ/ΡΟ ΝΙΚΟΛΑΣ έχει ξεκινήσει δρομολόγια, για την καλύτερη εξυπηρέτηση των φορτηγών αυτοκινήτων και ΙΧ, καθώς επίσης και για τη μεταφορά χύμα εμπορευμάτων και εύφλεκτων υλικών (ειδικών φορτίων).

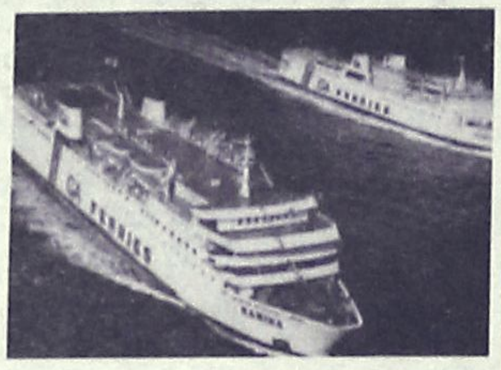

Από Πειραιά	Προς Ρόδο
Δευτέρα	17.00
Τετάρτη	17.00
Παρασκευή	17.00

Από Ρόδο	Προς Πειραιά
Τρίτη	17.00
Πέμπτη	17.00
Σάββατο	18.00

Πληροφορίες στα κεντρικά γραφεία:
ΠΕΙΡΑΙΑΣ: Κανθάρου 2 & Ακτή Μιαούλη
Τηλ.: 210-4582640
Φαξ: 210-4510600

ΡΟΔΟΣ: Ακτή Σαχτούρη 5
Τηλ.: 22410-35066/36170
Φαξ: 22410-39839

ΧΠ589

Συστήματα 22 δισ. ευρώ

Στην τελική ευθεία το νέο εξοπλιστικό πρόγραμμα

Τον "χορό" ανοίγει η αγορά 40 αεροσκαφών F-16 η οποία εγκρίνεται τις προσεχείς ημέρες

Δεκαετή χορό τουλάχιστον 22 δισεκατομμυρίων ευρώ για νέους εξοπλισμούς ανοίγει η αγορά των 40 αεροσκαφών F-16, η οποία εγκρίνεται την προσεχή εβδομάδα. Εκτός από τα κλασικά, έρχονται μεταξύ άλλων και συστήματα δορυφορικής κατασκοπείας, κυβερνοπολέμου, εκπαιδευτικά και ηλεκτρονικού πολέμου.

Σύμφωνα με ρεπορτάζ, το νέο δεκαετές εξοπλιστικό πρόγραμμα είναι έτοιμο να πάρει το «πράσινο φως» από το ΚΥΣΕΑ αμέσως μετά τις εορτές των Χριστουγέννων και του νέου έτους. Σε αυτό περιελήφθη και η αγορά των F-16 που εγκρίνεται την ερχόμενη εβδομάδα και ήδη «τρέχει», καθώς δρομολογήθηκε από την κυβέρνηση.

Ως προς το κόστος τού υπό έγκριση σχεδίου εξοπλισμών, είναι χαρακτηριστικό να αναφερθεί ότι ενώ το πενταετές εξοπλιστικό πρόγραμμα 1996-2000 είχε κόστος περίπου 4 τρισ. δραχμές, το επικρατούν σενάριο για το κόστος των αγορών όπλων της επόμενης δεκαετίας (2006-2015) φτάνει τα 22,03 δισ. ευρώ (7,4 τρισ. δραχμές), παρά την εξαγγελία περί μειώσεως των αμυντικών δαπανών.

Μάλιστα, αυτό το σενάριο είναι το «συγκρατημένο», καθώς υπάρχει η πλέον αισιόδοξη για το υπουργείο Άμυνας εκδοχή, σύμφωνα με την οποία οι αγορές θα φθάσουν στο ιλιγγιώδες ποσό των 51,91 δισ. ευρώ (17,3 τρισ. δραχμές). Ως ενδιάμεση λύση έχει διαμορφωθεί σενάριο για ποσόν 36,7 δισ. ευρώ που είναι πιθανό να εφαρμοστεί, αν έπειτα από 4-5 χρόνια βελτιωθεί ριζικά η κατάσταση της οικονομίας.



Πάντως, στην τελευταία συνεδρίασή τους την περασμένη εβδομάδα οι αρχηγοί των Γενικών Επιτελείων υιοθέτησαν τον ενιαίο πίνακα προτεραιοτήτων, που διαμόρφωσε -με βάση το διακλαδικό δόγμα επιχειρήσεων- ο αρχηγός ΓΕΕΘΑ ναύαρχος Π. Χηνοφώτης. Οι δορυφορικές επικοινωνίες για το σύνολο των Ενόπλων Δυνάμεων βρίσκονται στην πρώτη θέση του πίνακα και η δορυφορική κατασκοπεία στην ένατη.

Στην ίδια λογική αξιοποίησης των νέων τεχνολογιών και προώθησης της διακλαδικότητας κινείται και η ενίσχυση των δυνατοτήτων της νεοσύστατης διακλαδικής δύναμης «Δ», που είναι η μονάδα άμεσης αντίδρασης στα χέρια του αρχιστράτηγου. Σε υψηλή προτεραιότητα (δεύτερη) είναι η αγορά και άλλων μεταφορικών ελικοπτέρων για αεροκίνηση των δυνάμεων για κάλυψη των νησιών.

Επίσης, σε υψηλή προτεραιότητα βρίσκονται η αγορά εκπαιδευτικών συστημάτων από την Αεροπορία και τον Στρατό Ξηράς, η αγορά ελικοπτέρων έρευνας-διάσωσης, εκατοντάδων τεθωρακισμένων, ενώ ενισχύονται και μοντέρνοι τομείς όπως ο τομέας του κυβερνοπολέμου.

DODEKANISOS SEAWAYS

DODEKANISOS SEAWAYS
ΑΥΣΤΡΑΛΙΑΣ 3 ΡΟΔΟΣ 85100
ΤΗΛ. 2241070590, FAX 2241070591
WEB. www.12ne.gr E-MAIL info@12ne.gr

ΔΡΟΜΟΛΟΓΙΑ ΤΟΥ ΤΑΧΥΠΛΟΟΥ ΚΑΤΑΜΑΡΑΝ
"ΕΞΠΡΕΣ" Από 5/12/2005 έως 31/12/2005

ΔΕΥΤΕΡΑ		
ΛΙΜΑΝΙ	ΑΦΙΞΗ	ΑΝΑΧ/ΣΗ
ΡΟΔΟΣ		**14.00**
ΣΥΜΗ	14.50	15.00
ΚΩΣ	16.30	16.40
ΚΑΛΥΜΝΟΣ	17.20	17.30
ΛΕΡΟΣ	**18.20**	**Δ/ΣΗ**

ΤΡΙΤΗ		
ΛΙΜΑΝΙ	ΑΦΙΞΗ	ΑΝΑΧ/ΣΗ
ΛΕΡΟΣ		**06.50**
ΚΑΛΥΜΝΟΣ	07.40	07.50
ΚΩΣ	08.30	08.40
ΣΥΜΗ	10.10	10.20
ΡΟΔΟΣ	**11.10**	**Δ/ΣΗ**

ΤΕΤΑΡΤΗ		
ΛΙΜΑΝΙ	ΑΦΙΞΗ	ΑΝΑΧ/ΣΗ
ΡΟΔΟΣ		**08.30**
ΣΥΜΗ	09.20	09.30
ΚΩΣ	11.00	11.10
ΚΑΛΥΜΝΟΣ	11.50	12.00
ΛΕΡΟΣ	12.50	13.30
ΚΑΛΥΜΝΟΣ	14.20	14.30
ΚΩΣ	15.10	15.20
ΣΥΜΗ	16.45	16.50
ΡΟΔΟΣ	**17.40**	**Δ/ΝΣΗ**

ΠΕΜΠΤΗ		
ΛΙΜΑΝΙ	ΑΦΙΞΗ	ΑΝΑΧ/ΣΗ
ΡΟΔΟΣ		**08.30**
ΚΑΣΤ/ΡΙΖΟ	11.00	11.30
ΡΟΔΟΣ	14.00	14.30
ΣΥΜΗ	15.20	15.30
ΚΩΣ	17.00	17.10
ΚΑΛΥΜΝΟΣ	**17.50**	**Δ/ΝΣΗ**

ΠΑΡΑΣΚΕΥΗ		
ΛΙΜΑΝΙ	ΑΦΙΞΗ	ΑΝΑΧ/ΣΗ
ΚΑΛΥΜΝΟΣ		**07.50**
ΚΩΣ	08.30	08.40
ΣΥΜΗ	10.10	10.20
ΡΟΔΟΣ	11.10	14.30
ΣΥΜΗ	15.20	15.30
ΚΩΣ	17.00	17.10
ΚΑΛΥΜΝΟΣ	**17.45**	**Δ/ΝΣΗ**

ΣΑΒΒΑΤΟ		
ΛΙΜΑΝΙ	ΑΦΙΞΗ	ΑΝΑΧ/ΣΗ
ΚΑΛΥΜΝΟΣ		**07.50**
ΚΩΣ	08.30	08.40
ΣΥΜΗ	10.10	10.20
ΡΟΔΟΣ	11.10	14.30
ΣΥΜΗ	15.20	15.30
ΚΩΣ	17.00	17.10
ΚΑΛΥΜΝΟΣ	**17.45**	**Δ/ΝΣΗ**

ΚΥΡΙΑΚΗ		
ΛΙΜΑΝΙ	ΑΦΙΞΗ	ΑΝΑΧ/ΣΗ
ΚΑΛΥΜΝΟΣ		**14.30**
ΚΩΣ	15.10	15.20
ΣΥΜΗ	16.40	16.50
ΡΟΔΟΣ	**17.40**	**Δ/ΝΣΗ**

AE592

ΕΠΙΣΤΟΛΗ

Η εκ νέου βράβευση του κ. Τζαννή Τζαννετάκη

Στη «Ροδιακή» της περασμένης Κυριακής (4-12-05) διάβασα για το συνέδριο της Πανελλήνιας Ομοσπονδίας Ξεναγών (Π.Ο.ΞΕΝ.), το οποίο πραγματοποιήθηκε πρόσφατα στην Αθήνα. Στο σχετικό δημοσίευμα αναφέρεται, μεταξύ άλλων, ότι στο πλαίσιο του παραπάνω συνεδρίου οργανώθηκε και εκδήλωση προς τιμήν του πρώην πρωθυπουργού κ. Τζαννή Τζαννετάκη για την στήριξή του στον κλάδο μας.

Το γεγονός, ότι το ίδιο πρόσωπο τιμάται για τον ίδιο λόγο από τον ίδιο φορέα δύο φορές, συνιστά αξιομνημόνευτη και - υποθέτω - σπανιώτατη πρωτοτυπία!

Ο κ. Τζαννετάκης είχε συγκεκριμένα τιμηθεί κατά τη διάρκεια του 4ου πανελλήνιου συνεδρίου ξεναγών, όπου έλαβε χώρα στην πόλη μας, περί τα τέλη Νοεμβρίου του 2002.

Ο υπουργός Αιγαίου και Νησιωτικής Πολιτικής κ. Αριστοτέλης Παυλίδης μπορεί να βεβαιώσει του λόγου το αληθές.

Διότι, αυτός μετέφερε στον πρώην πρωθυπουργό την απόφαση, της Π.Ο.ΞΕΝ., έπειτα από σχετική πρόταση του Σωματείου Διπλωματούχων Ξεναγών, Δεδεκανήσου, να του απονείμει την εν λόγω τιμητική διάκριση.

Ο κ. Τζαννετάκης, για δικούς του λόγους, δεν ήλθε στη Ρόδο, για την προβλεπόμενη τελετή.

Ο κ. Παυλίδης απουσίαζε την ίδια περίοδο για κάποιο συνέδριο στην Κωνσταντινούπολη.

Και, δυστυχώς, κανείς άλλος δεν προσήλθε για να παραλάβει για λογαριασμό του κ. Τζαννετάκη την τιμητική διάκριση με την πλακέτα, που τη συνόδευε. Είναι δε πολύ πιθανό τα ντοκουμέντα αυτά να... αναπαύονται ακόμη σε κάποια γωνία του γραφείου του Σωματείου Διπλωματούχων Ξεναγών Δωδεκανήσου.

Καταλήγοντας θέλω να πιστεύω, ότι δεν θα παραστεί ανάγκη για την απονομή και της τρίτης τιμητικής διάκρισης στον κ. Τζαννετάκη από τον κλάδο των ξεναγών, στο μέλλον.

Επιτρέψτε μου ακόμη κ. διευθυντή να αποκαταστήσω μιαν ανακρίβεια που εμφανίζεται στην τελευταία παράγραφο του δημοσιεύματός σας της προηγούμενης Κυριακής.

Ο κ. Τζαννετάκης δεν ήταν υπουργός το 1977 όταν ψηφίστηκε ο νόμος 710 περί ξεναγών. Ήταν γ.γ. του ΕΟΤ.

Και ο κ. Γ. Ράλλης δεν ήταν πρωθυπουργός, αλλά υπουργός Προεδρίας κατά το ίδιο έτος.

Και για να μην υπάρξει καμία παρανόηση από τα όσα προανέφερα, οφείλω να πω ότι ο κ. Τζαννετάκης, ως γ.γ. του ΕΟΤ, στήριξε όντως τους ξεναγούς, οι οποίοι ως τότε δεν είχαν ασφαλιστικά και συνταξιοδοτικά δικαιώματα. Τα απέκτησαν με τον ν. 710 του '77 και αφού κινητοποιήθηκαν σε πανελλήνιο επίπεδο για την ψήφισή του.

Ευχαριστώ για την φιλοξενία, Θ. Καραναστάσης

Σύμφωνα με τις εκτιμήσεις

Ακριβότερα κατά 10% τα φετινά Χριστούγεννα

Υπερδανεισμός για τα ελληνικά νοικοκυριά

Ακριβότερα Χριστούγεννα θα περάσουν φέτος τα ελληνικά νοικοκυριά, καθώς το κόστος για τα βασικά είδη διατροφής είναι αυξημένο 10%, κατά μέσο όρο, σε σχέση με πέρυσι.

Υπολογίζεται ότι το γιορτινό τραπέζι για μία τετραμελή οικογένεια, το οποίο περιλαμβάνει 17 προϊόντα, θα κοστίσει φέτος 110,67 ευρώ, από 100,89 ευρώ πέρυσι, δηλαδή 9,69% ακριβότερα.

Έως 20% αυξημένες είναι οι τιμές των τυποποιημένων τροφίμων, 18% των κρεάτων, ενώ στο 20% κυμαίνονται οι ανατιμήσεις για ορισμένα είδη οπωροκηπευτικών, σε σχέση με πέρυσι.

Συγκεκριμένα, το χοιρινό κρέας με κόκαλο πωλείται ακριβότερα κατά 5% σε σχέση πέρυσι, το αρνάκι γάλακτος έως 20%, και μόνο το κοτόπουλο παραμένει... σταθερή αξία στην αγορά κρέατος, εξαιτίας της πτώσης των πωλήσεων που έφερε στην αγορά η «γρίπη των πτηνών».

Για τον ίδιο λόγο αναμένεται να τιμολογηθεί στα ίδια επίπεδα με τα περυσινά- ίσως και φθηνότερα- η εγχώρια γαλοπούλα, σύμφωνα με τους κρεοπώλες, δηλαδή στα 7 ευρώ το κιλό, ενώ ήδη πωλούνται στην αγορά κατεψυγμένες γαλοπούλες, οι τιμές των οποίων κυμαίνονται από 2,5 έως 3 ευρώ το κιλό (στα ίδια με τα περυσινά επίπεδα).

Πάντως, προβλήματα ανεπάρκειας δεν πρόκειται να υπάρξουν στην αγορά, καθώς, όπως κάθε χρόνο, θα γίνουν και φέτος εισαγωγές, τόσο σε νωπά αρνιά όσο και σε γαλοπούλες, με τιμές χαμηλότερες από αυτές στα εγχώρια κρέατα.

Και στα οπωροκηπευτικά, όμως, παρατηρούνται ανατιμήσεις σε σχέση με πέρυσι. Τις τελευταίες ημέρες- και εξαιτίας των καταστροφών από τις πλημμύρες σε αρκετές καλλιέργειες και θερμοκήπια, κυρίως στην Αττική- αύξηση 20% σε σχέση με πέρυσι παρουσιάζουν οι τιμές στα μαρούλια, 4,17% στις πατάτες, 23% στα μήλα, 30% στα πορτοκάλια, ενώ 20% ακριβότερα πωλούνται τα μανταρίνια.

Όσο για την τιμή της ντομάτας, η αύξηση σε σχέση με πέρυσι ξεπερνά το 16% και πωλείται 2 ευρώ το κιλό.



Δάνεια και προσφορές

Την ίδια ώρα, η υπερχρέωση αλλά και οι καθηλωμένοι μισθοί προκαλούν συνθήκες ασφυξίας, όχι μόνο για τους καταναλωτές αλλά και για την αγορά.

Ενδεικτικό είναι ότι ήδη, εν όψει των γιορτών των Χριστουγέννων αλλά και λόγω της εισβολής ξένων πολυεθνικών αλυσίδων στον χώρο του λιανεμπορίου, βρίσκεται σε εξέλιξη ένας «τρελός χορός» προσφορών με στόχο τον 13ο μισθό και τον τζίρο των 5 δισ. ευρώ που κάνει η αγορά αυτή την περίοδο.

Πρόκειται, όμως, για προσφορές που γίνονται μόνο από τις μεγάλες αλυσίδες, τις οποίες δεν μπορούν να ακολουθήσουν οι μικρές επιχειρήσεις, με αποτέλεσμα να χάνουν τα μερίδιά τους στην αγορά.

Σε όλα αυτά έρχεται να προστεθεί η ξέφρενη κούρσα στις τιμές των καυσίμων, η οποία μόνο σε ό,τι αφορά το πετρέλαιο θέρμανσης έχει επιβαρύνει τους οικογενειακούς προϋπολογισμούς 26% περισσότερο από πέρυσι.



Γένση με εντυπωσιακές επιβραβεύσεις.



Χρυσό μετάλλιο στο Διεθνή Διαγωνισμό Οίνου Θεσσαλονίκης 2005

Ειδικό μετάλλιο στο κρασί με την υψηλότερη βαθμολογία που παράγεται από την ποικιλία "Αθήρι" στο Διεθνή Διαγωνισμό Οίνου Θεσσαλονίκης 2005

Villare Blanc de Blanc, ένα εξαιρετικό κρασί που τιμήθηκε στο Διεθνή Διαγωνισμό Οίνου Θεσσαλονίκης (2005) με τη διάκριση του χρυσού και του ειδικού μεταλλίου στο κρασί με την υψηλότερη βαθμολογία που παράγεται από την ποικιλία «Αθήρι». Διαθέτει λευκόχρυσο χρώμα, ευχάριστο κι έντονο άρωμα, καθαρά φρουτώδες, με αυτό του πεπονιού να υπερισχύει και της καραμέλας να ακολουθεί. Πρόκειται για ένα κρασί με ξεχωριστό χαρακτήρα, που εντυπωσιάζει με τη φρέσκια, δροσερή και βελούδινη γεύση του κι απολαμβάνεται στους 8°-10° C.

ΟΙΝΟΘΗΚΗ EMERY
Οινοποιία στην Έμπωνα

Οι ερευνητές του WWF κρούουν του κώδωνα του κινδύνου

Βουλιάζουν στα μπάζα οι υγροβιότοποι



Εξαφανίζεται το σπάνιο ψάρι "γκιζάνι" από τη Ρόδο

Εκπέμπουν SOS περισσότεροι από 200 υγροβιότοποι στα νησιά του Αιγαίου. Πρόκειται για έλη, βάλτους, λίμνες, ρυάκια, χειμάρρους που βρίσκονται διάσπαρτα σε 40 νησιά, από τη Σαμοθράκη και τη Λήμνο έως τη Γυάρο, τη Σέριφο και τη Ρόδο. Αρκετοί από αυτούς φιλοξενούν σπάνια - μοναδικά στον κόσμο - είδη της χλωρίδας και της πανίδας. Ωστόσο, η τουριστική και οικιστική ανάπτυξη, η υπερβόσκηση, το κυνήγι, η γεωργία τούς απειλούν με υποβάθμιση και καταστροφή.

Το πιο εντυπωσιακό παράδειγμα, λένε οι ερευνητές του WWF που έχουν αρχίσει εκστρατεία καταγραφής αυτών των υγροβιότοπων, είναι το γκιζάνι, μικρό ψάρι που ζει σε ρυάκια της Ρόδου και... πουθενά αλλού στον κόσμο. Επίσης, κατέγραψαν εντυπωσιακές συναθροίσεις φλαμίνγκο στους υγροβιότοπους της Λήμνου, ακόμα και ομάδες των 4.000 πουλιών. Στην Αλυκή της Κω φωλιάζουν αρκετά σπάνια πουλιά, καστανόχηνες, φαλαρίδες, αλλά και γαλιάντρες, όπως και πετροτριλίδες. Επιπλέον, στην ίδια περιοχή υπάρχουν αμμόλοφοι ύψους 1-2 μέτρων, με τη χαρακτηριστική βλάστησή τους. Ωστόσο, οι ερευνητές χτυπούν καμπανάκι γι' αυτές τις περιοχές καθώς κατέγραψαν συνεχή υποβάθμιση των οικοσυστημάτων τους.



Χωρίς σχεδιασμό. Το 75% των υγροβιότοπων του Αιγαίου χρησιμοποιείται από τους ανθρώπους και παρότι οι μισοί εμπίπτουν σε κάποιο θεσμικό καθεστώς προστασίας, σε ελάχιστες περιπτώσεις εφαρμόζεται συνετή διαχείριση. Οι συνήθεις χρήσεις - κατά κανόνα χωρίς κάποιου είδους σχεδιασμό ή μέτρο προστασίας - είναι: άρδευση, ύδρευση, κυνήγι, κτηνοτροφία.

Οι ερευνητές του WWF έχουν καταγράψει έως σήμερα περίπου 240 υγροβιότοπους σε νησιά του Αιγαίου, αλλά ο αριθμός τους αναμένεται να ξεπεράσει τους 270. Όπως είπαν οι υπεύθυνοι της έρευνας, ο δρ βιολόγος - ορνιθολόγος ειδικός διαχείρισης και ερμηνείας περιβάλλοντος Γιώργος Κατσαδωράκης και ο δασολόγος δρ Νίκος Γεωργιάδης, «η έκταση των περισσότερων υγροβιότοπων κυμαίνεται από 1 έως 30 στρέμματα. Ωστόσο μερικοί, ιδιαίτερα στα μεγαλύτερα νησιά με ομαλό ανάγλυφο όπως η Λέσβος και η Λήμνος, φτάνουν ή και ξεπερνούν τα 5.000 στρέμματα».

ΣΤΗΝ ΚΩ

Απόβλητα απειλούν τα φλαμίνγκο

Υποβάθμιση. Πολλοί υγροβιότοποι υποβαθμίζονται καθημερινά. Ο έκτασης 930 στρεμμάτων υγροβιότοπος Τιγκακίου στην Κω υπέστη σοβαρές αλλοιώσεις στο παρελθόν (μπαζώματα, εκχερσώσεις), ενώ συνεχίζεται η μόλυνση των νερών από απόβλητα ελαιοτριβείων



Ακόμα και σε υγροβιότοπους που είναι ενταγμένοι σε καθεστώς απολύτου προστασίας, εμφανίζονται προβλήματα. Όπως λέει χαρακτηριστικά ο δρ Γεωργιάδης, τα τελευταία χρόνια ο έκτασης 930 στρεμμάτων υγροβιότοπος Τιγκακίου στην Κω, όπου συχνάζουν φλαμίνγκο, αλλά και χελώνες καρέτα-καρέτα, υπέστη σοβαρές πιέσεις και αλλοιώσεις, όπως μπαζώματα, οικοδομικές εργασίες για την ανέγερση ξενοδοχείου, διάνοιξη δρόμων, εκχερσώσεις.
Ακόμη και μετά την ισχύ του Προεδρικού Διατάγματος, που έθεσε τον υγροβιότοπο σε καθεστώς απολύτου προστασίας, συνεχίζεται η μόλυνση των νερών από... απόβλητα ελαιοτριβείων. Πάντως, το μεγαλύτερο πρόβλημα, τονίζουν οι επιστήμονες, είναι οι πολύ μικροί υγροβιότοποι που δεν βρίσκονται υπό καθεστώς προστασίας. Και αυτό επειδή οι... επιτήδειοι μπορούν πολύ εύκολα να τους καταστρέψουν.

ΟΙ ΚΙΝΔΥΝΟΙ



Πολλοί υγροβιότοποι, όπως δείχνει η έρευνα του WWF, απειλούνται με καταστροφή. Τα μπαζώματα, οι οικοδομές, η μόλυνση με απόβλητα είναι τα συνήθη προβλήματα.

Blue Star Ferries

ΑΠΟ ΡΟΔΟ

ΑΝΑΧΩΡΗΣΗ ΑΠΟ						ΑΦΙΞΗ
ΡΟΔΟ	ΚΩ	ΛΕΡΟ	ΠΑΤΜΟ	ΣΥΡΟ	ΑΜΟΡΓΟ/ΚΑΤΑΠΟΛΑ	ΠΕΙΡΑΙΑ
ΤΡΙΤΗ 18:30	ΤΡΙΤΗ 21:45	---	---	ΤΕΤΑΡΤΗ 03:10	---	ΤΕΤΑΡΤΗ 06:40
ΠΕΜΠΤΗ 18:30	ΠΕΜΠΤΗ 21:45	ΠΕΜΠΤΗ 23:25	ΠΑΡΑΣΚΕΥΗ 00:35	ΠΑΡΑΣΚΕΥΗ 04:30	---	ΠΑΡΑΣΚΕΥΗ 08:30
ΣΑΒΒΑΤΟ 10:00	ΣΑΒΒΑΤΟ 12:45	---	---	---	ΣΑΒΒΑΤΟ 16:20	ΣΑΒΒΑΤΟ 21:30
ΚΥΡΙΑΚΗ 18:00	ΚΥΡΙΑΚΗ 21:15	ΚΥΡΙΑΚΗ 22:55	ΔΕΥΤΕΡΑ 00:05	ΔΕΥΤΕΡΑ 04:15	---	ΔΕΥΤΕΡΑ 08:00

ΠΡΟΣ ΡΟΔΟ

ΑΝΑΧΩΡΗΣΗ ΑΠΟ ΠΕΙΡΑΙΑ	ΑΦΙΞΗ					
	ΣΥΡΟ	ΑΜΟΡΓΟ/ΚΑΤΑΠΟΛΑ	ΠΑΤΜΟ	ΛΕΡΟ	ΚΩ	ΡΟΔΟ
ΔΕΥΤΕΡΑ 19:00	ΔΕΥΤΕΡΑ 22:45	---	---	---	ΤΡΙΤΗ 04:45	ΤΡΙΤΗ 08:00
ΤΕΤΑΡΤΗ 19:00	ΤΕΤΑΡΤΗ 22:20	---	ΠΕΜΠΤΗ 01:55	ΠΕΜΠΤΗ 03:05	ΠΕΜΠΤΗ 04:45	ΠΕΜΠΤΗ 08:00
ΠΑΡΑΣΚΕΥΗ 19:00	ΠΑΡΑΣΚΕΥΗ 22:45	---	---	---	ΣΑΒΒΑΤΟ 04:30	ΣΑΒΒΑΤΟ 07:30
ΣΑΒΒΑΤΟ 23:30	---	ΚΥΡΙΑΚΗ 05:15	ΚΥΡΙΑΚΗ 07:40	ΚΥΡΙΑΚΗ 09:00	ΚΥΡΙΑΚΗ 10:45	ΚΥΡΙΑΚΗ 13:50

ΠΑΡΑΤΗΡΗΣΕΙΣ:
- **25/12/05**: από ΡΟΔΟ 08:00 για ΚΩ (10:30-10:55), ΛΕΡΟ (12:20-12:35), ΠΑΤΜΟ (13:30-13:45), ΠΕΙΡΑΙΑ (20:05-23:30), ΣΥΡΟ (02:50-03:05 επόμενη μέρα), ΚΩ (08:00-08:30), ΡΟΔΟ 11:00.

ΑΝΕΚΤΕΛΕΣΤΑ ΔΡΟΜΟΛΟΓΙΑ: 24/12/05, 25/12/05, 31/12/05, 22/04/06 & 23/04/06



RODOS FERRIES SERVICES/SKEVOS TRAVEL

ΚΑΝΤΕ ΚΡΑΤΗΣΗ ΤΩΡΑ!

ΠΛΗΡΟΦΟΡΙΕΣ ΚΑΙ ΚΡΑΤΗΣΕΙΣ ΘΕΣΕΩΝ ΣΤΟΝ ΤΑΞΙΔΙΩΤΙΚΟ ΣΑΣ ΠΡΑΚΤΟΡΑ Ή SKEVOS TRAVEL: ΑΜΕΡΙΚΗΣ 111, ΡΟΔΟΣ, ΤΗΛ. ΚΡΑΤΗΣΕΩΝ ΕΠΙΒΑΤΩΝ ΚΑΙ Ι.Χ.: 22410-22461, 22410-75655, 22410-75310, ΤΗΛ. ΚΡΑΤΗΣΕΩΝ ΦΟΡΤΗΓΩΝ: 22410-76600

XΠ2156

TECHNO GROUP

Μελέτη - Συντήρηση

ΠΑΡΑΔΟΣΗ ΣΕ ΠΛΗΡΗ ΛΕΙΤΟΥΡΓΙΑ ΑΠΟ ΠΕΠΕΙΡΑΜΕΝΟ ΣΥΝΕΡΓΕΙΟ

ΘΕΡΜΑΝΣΗ–ΗΛΙΑΚΑ–ΚΛΙΜΑΤΙΣΜΟΣ

ΕΥΚΟΛΙΕΣ ΠΛΗΡΩΜΗΣ



ΔΑΠΕΔΟΘΕΡΜΑΝΣΗ

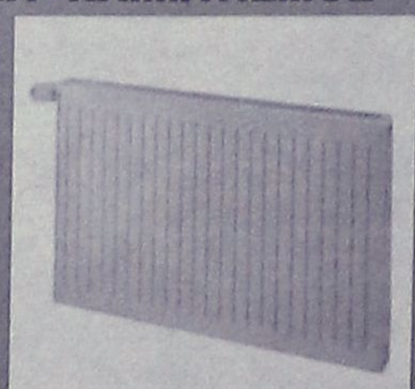

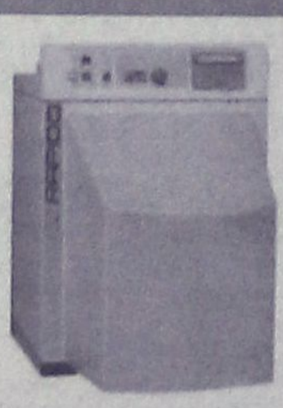

Πειραιώτικη τεχνική υποστήριξη για μετοφορά εκόμα και τοποθέτηση

10 ετών εγγύηση

GLASS
INOX
ΧΑΛΚΙΝΟ

ΑΝΟΞΕΙΔΟΤΗ ΥΠΕΡΟΧΗ A.I.S.I. 316
ΣΥΝΔΕΟΝΤΑΙ ΚΑΙ ΜΕ ΚΑΛΟΡΙΦΕΡ

Απο 25,00€ το μήνα!

ΠΡΟΪΟΝΤΑ ΓΕΡΜΑΝΙΑΣ-ΙΤΑΛΙΑΣ

Δημ. Αναστασιάδη 8 - Τηλ. & Fax: 22410 32181

AE045

Οι διεθνείς εκθέσεις τουρισμού δεν είναι πανηγύρια

Άρθρο του κ. Νίκου Σοφού

σελ. 30



Εκθεση Exclusive Travel στο Μαρούσι

Στόχος η προώθηση του ποιοτικού τουριστικού προϊόντος.

σελ. 29



ΤΟΥΡΙΣΜΟΣ & ΑΝΑΠΤΥΞΗ

ΕΒΔΟΜΑΔΙΑΙΑ ΕΚΔΟΣΗ ΤΗΣ ΕΦΗΜΕΡΙΔΑΣ Η ΡΟΔΙΑΚΗ

ΚΥΡΙΑΚΗ 11 ΔΕΚΕΜΒΡΙΟΥ 2005

Η ΑΓΡΑ ΠΕΛΑΤΩΝ

Αν κάποιος έχει την ευκαιρία να ανατρέξει στα πρωτοσέλιδα των τοπικών εφημερίδων τα πρώτα χρόνια της δεκαετίας του 1970 (μπορεί και νωρίτερα) θα διαπιστώσει ότι ένα από τα θέματα που βρισκόταν στο προσκήνιο ήταν το πρόβλημα της άγρας πελατών, που από τότε ταλάνιζε την τουριστική αγορά.

Εκτοτε, μετά από 30 τόσα χρόνια, με το ίδιο θέμα ασχολούμαστε. Κυβερνήσεις αλλάζουν, αλλά το πρόβλημα της άγρας πελατών (και ό,τι αυτό συνεπάγεται) εξελίσσεται από το κακό στο χειρότερο.

Και αποτελεί πια μόνιμη επωδό στα υπομνήματα των επαγγελματικών φορέων στους αρμόδιους κυβερνητικούς παράγοντες, η ανάγκη να αντιμετωπιστεί το πρόβλημα.

Μόνο που η υπόθεση μοιάζει πλέον με ανέκδοτο!

Εδώ και 10 χρόνια τουλάχιστον, οι τοπικοί φορείς έχουν ζητήσει το ελάχιστον, να μετατραπεί δηλαδή το αδίκημα της άγρας από πταίσμα σε πλημμέλημα. Κι ενώ έχουν δοθεί υποσχέσεις και κόντρα υποσχέσεις, κατά περίεργο τρόπο ούτε αυτό γίνεται!

Είναι πράγματι εντυπωσιακό το γεγονός ότι το συγκεκριμένο θέμα δεν φαίνεται να απασχολεί ούτε και να προβληματίζει την πολιτεία, η οποία ενώ δαπανά εκατομμύρια ευρώ για την τουριστική προβολή και διαφήμιση, ανέχεται και υποθάλπει φαινόμενα όπως αυτό της άγρας.

Τί πρέπει να γίνει;

Σύμφωνα με τους προγραμματισμούς της ΕΤΑ

Σε καλό δρόμο το γκόλφ Αφάντου

Τους πρώτους μήνες του 2006 ο διαγωνισμός

Κέρδη της τάξεως των 10 εκατ. ευρώ περίπου, αναμένεται να παρουσιάσει στο τέλος του 2005 η Εταιρία Τουριστικής Ανάπτυξης (ΕΤΑ), σε σύγκριση με το 2004 όπου εμφάνισε ζημίες ύψους 13,5 εκατ. ευρώ.



Τα οικονομικά αποτελέσματα, που παρουσιάστηκαν στο Διοικητικό Συμβούλιο της ΕΤΑ κατά τη συνεδρίασή του την Παρασκευή, 2 Δεκεμβρίου 2005, αποτελούν, σύμφωνα με την διοίκηση της εταιρίας, **τις πρώτες ενδείξεις εξυγίανσης** της λειτουργίας της τόσο προς την κατεύθυνση της κερδοφορίας, όσο και των διαρθρωτικών αλλαγών στη δομή και στις σχέσεις της με τους επενδυτές.

Ένδειξη της βελτίωσης των οικονομικών μεγεθών της ΕΤΑ αποτελεί και η **αύξηση των ταμειακών διαθεσίμων της** από 4 εκατ. ευρώ την 01/01/2005 σε 20 εκατ. ευρώ την 30/09/2005, με πρόβλεψη περαιτέρω αύξησής τους στα 27 εκατ. ευρώ στο τέλος του χρόνου. Σημειώνεται ότι τα έσοδα συμμετοχών (μερίσματα) καταλογίστηκαν με αυστηρή εφαρμογή της κείμενης νομοθεσίας.

Η διοίκηση της ΕΤΑ, ακολουθώντας την αρχή της συντηρητικότητας, επέδειξε ιδιαίτερη προσοχή στον καταλογισμό όσων εσόδων της είναι δικαστικά αμφισβητούμενα (π.χ. μισθώματα), καθώς και στη δημιουργία αναγκαίων προβλέψεων για ενδεχόμενους κινδύνους που είναι γνωστοί έως σήμερα. Εκτιμάται όμως ότι έως την οριστικοποίηση των Οικονομικών Καταστάσεων έτους 2005, πιθανώς να προκύψουν και νέες υψηλές επίδικες απαιτήσεις, οι οποίες θα επηρεάσουν σημαντικά τα εκτιμώμενα αποτελέσματα της εταιρίας.

Σημαντικό μέρος των κερδών οφείλεται και στην **αποτελεσματικότερη εκμετάλλευση των περιουσιακών στοιχείων της,** καθώς π.χ. η Ακτή Βουλιαγμένης και το Κάμπινγκ Ασπροβάλτας εντός λίγων μηνών αναπλάστηκαν και λειτούργησαν με κεφάλαια και προσωπικό της ΕΤΑ. Η διοίκηση της ΕΤΑ θα συνεχίσει την ίδια εκμετάλλευση περιουσιακών της στοιχείων, από τα οποία διακρίνει ότι θα συμβάλλουν περαιτέρω στην αύξηση της κερδοφορίας της (π.χ. ενοικίαση εξοπλισμού στο Χιονοδρομικό Κέντρο Παρνασσού), μέχρι την ωρίμανση τους για ιδιωτικές επενδύσεις.

Το Διοικητικό Συμβούλιο επίσης ενημερώθηκε για την **πρόοδο επικείμενων διαγωνισμών,** όπως της Μαρίνας Φαλήρου και του Γκολφ Αφάντου Ρόδου, οι οποίοι προγραμματίζονται για τους πρώτους μήνες του 2006 σε στέρεες και τεχνοκρατικά άρτιες βάσεις και σηματοδοτούν την έναρξη μίας νέας φάσης σύμπραξης της ΕΤΑ με ιδιώτες επενδυτές.

ΠΡΟΟΔΟΣ ΚΑΙ ΑΝΑΠΤΥΞΗ

Η ενέργεια πηγή προόδου και ανάπτυξης



σελ. 20

ΤΙ ΣΥΜΒΑΙΝΕΙ ΑΛΛΟΥ

Πληροφορίες και ειδήσεις για το τι συμβαίνει στις άλλες τουριστικές περιοχές

σελ. 30

ΣΧΟΛΙΑ

Πρόσωπα και επιχειρήσεις

Πράγματα και καταστάσεις που συμβαίνουν πέριξ του τουρισμού και των επιχειρήσεων

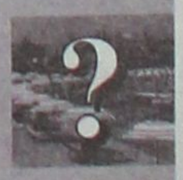

σελ. 20

ΠΡΟΣΩΠΑ & ΕΠΙΧΕΙΡΗΣΕΙΣ

Φωτιές άναψε το θέμα των εξαιρέσεων του αναπτυξιακού νόμου. Από την μια πλευρά οι ανένδοτοι για την δημιουργία καινούργιων κλινών με βασικό επιχείρημα το ότι προέχει η αναβάθμιση αυτών που έχουμε κι ακόμα ότι η υπερπροσφορά θα έχει σαν αποτέλεσμα το περαιτέρω κατρακύλισμα των τιμών. Στο θέμα των τιμών εστιάζται και ο πρόεδρος της Πανελλήνιας Ομοσπονδίας Ξενοδόχων κ. Βασίλης Μηναΐδης που διακυρήσσει ότι οι "ξενοδόχοι θα χρεωκοπήσουν παρ' ότι τα ξενοδοχεία τους είναι γεμάτα". Από την άλλη πλευρά οι κάποιοι επενδυτές που στόχευαν στην δημιουργία καινούργιων μονάδων με τις επιδοτήσεις που έδινε ο καινούργιος νόμος και που τώρα μένουν μετέωροι. Σ' αυτούς πρέπει να προστεθούν και οι Δήμαρχοι κάποιων περιοχών όπως αυτού της Νότιας Ρόδου όπου έβλεπαν την ανάπτυξη μέσω της δημιουργίας νέων ξενοδοχείων και μάλιστα υψηλών προδιαγραφών.



Το θέμα βέβαια δεν είναι τόσο απλό γιατί συνήθως οι ίδιοι οι ξενοδόχοι που έχουν μια μονάδα σε κάποια περιοχή θέλουν ν' αναπτυχθούν και κάπου αλλού αλλά παράλληλα πώς μπορούμε να μην δώσουμε κίνητρα σε νέους επενδυτές που και κεφάλαια έχουν αλλά και δυνατότητα να δημιουργήσουν κάτι διαφορετικό απ' αυτά τα ξενοδοχεία που ήδη λειτουργούν. Στην Μαγιόρκα, μας έλεγε γνωστός πράκτορας, υπάρχουν τόσα κρεββάτια όσα σχεδόν σε όλη την Ελλάδα, κι εκεί δεν έχουν πάψει να χτίζουνε και να δημιουργούν καινούργιες τουριστικές περιοχές παρά την κρίση που πέρασε και περνά ο ισπανικός τουρισμός. Εμείς πιστεύουμε ότι θα μπορούσαν να δοθούν εξαιρέσεις για κάποιες περιοχές και για ξενοδοχειακές μονάδες, που θα προσφέρουν πολλές πρόσθετες υπηρεσίες (γήπεδα γκολφ, προπονητικά κέντρα, συνεδριακά κ.λπ.).

Η αλυσίδα ξενοδοχείων IBEROSTAR που μεγάλο κομμάτι της ανήκει στην THOMAS COOK ψάχνει να βρει στην Ρόδο ξενοδοχείο για εκμετάλλευση. Ήδη στην Κω έχει πάρει κάτω από δικό της management δύο ξενοδοχεία του κ. Κυπριώτη και ήδη φλερτάρει στην Ρόδο με τον κ. Παπαβασιλείου για το ξενοδοχείο BLUE-BAY. Πέρα από το δικό της management που προσφέρει σε αρκετά ξενοδοχεία στην Ελλάδα έχει στενή συνεργασία και με την κυπριακή Louis αλλά απ' ότι φαίνεται η συνεργασία δεν περιλαμβάνει το COLOSSOS στο Φαληράκι και γι' αυτό ενώ σε όλα τα προγράμματα των τουρ-οπερέιτορς τ' άλλα ξενοδοχεία της LOUIS στην Ελλάδα εμφανίζουν και το σήμα της IBEROSTAR δίπλα, για το COLOSSOS δεν ισχύει αυτό.



Σχεδόν τώρα όλοι οι πεζόδρομοι της νέας αγοράς έχουν αποκτήσει το δικό τους "cafe". Αυτό δίνει μια ζωντάνια στην πόλη και οπωσδήποτε βοηθά και τους επισκέπτες του, αλλά και τους ντόπιους που κατεβαίνουν για ψώνια. Το μόνο πρόβλημα που εντοπίζεται είναι ότι μια και η πελατεία αυτών των cafe εξαρτάται κατά κύριο λόγο από την κίνηση της αγοράς, τα ωράρια λειτουργίας τους είναι ανάλογα. Εξαίρεση το cafe της γνωστής οδού όπου κάθε μέρα και πολύ νωρίς μάλιστα βρίσκονται οι θαμώνες του πρώην CENTRAL του κ. Πυράκη με πρώτο τον Νομάρχη κ. Μαχαιρίδη.

Η ενέργεια στην μεγάλη γειτονιά μας

Πηγή προόδου και ανάπτυξης



Του
ΑΓΑΠΗΤΟΥ ΞΑΝΘΗ
• Αρχιτέκτονας Μηχανικός

Σήμερα στην εποχή της τεχνικής επανάστασης και της οικονομικής αναδιάρθρωσης, η ενέργεια αποτελεί το κύριο συστατικό της ανάπτυξης μιας περιοχής. Η Ε.Ε σαν μία οικονομική οντότητα αντιμετωπίζει το θέμα ενέργεια με ιδιαίτερο ενδιαφέρον, αξιολογώντας το σαν μια παράμετρο με πολλαπλές εκφάνσεις.

Με τις νέες γεωπολιτικές ισορροπίες που διαμορφώνονται, η ενέργεια διαδραματίζει καθοριστικό και ορισμένες περιπτώσεις πρωτεύοντα ρόλο. Τα κολοσσιαία συμφέροντα που διακυβεύονται είναι ικανά να διαμορφώσουν και να καθορίσουν τις κυρίαρχες τάσεις σε διεθνές και εθνικό επίπεδο.

Η Ε.Ε προκρίνει την ασφάλεια του εφοδιασμού της και ενθαρρύνει την προσπάθεια της εύρεσης Ανανεώσιμων Πηγών ενέργειας (Α.Π.Ε) με την έκδοση της Λευκής Βίβλου το 2001. Στο πλαίσιο αυτό προτείνεται η δημιουργία μεγαλύτερων επενδύσεων για την πιο αποτελεσματική αξιοποίηση των εναλλακτικών μορφών ενέργειας, η μετάβαση από την καύση του πετρελαίου και άνθρακα στην χρήση του φυσικού αερίου, η δραστική μείωση των αποδασώσεων και η βελτίωση στην αποδοτικότητα της καταναλισκόμενης ενέργειας.

Ο τομέας της ενέργειας έχει και πρωταρχική σημασία για την συνεργασία των αναπτυσσομένων χωρών, δεδομένου ότι τα προβλήματα πρόσβασης στις ενεργειακές πηγές και η μεγάλη εξάρτηση από τις χώρες παραγωγής, αποτελούν σημαντική τροχοπέδη στην οικονομική και κοινωνική ανάπτυξη ενός τόπου.

Το θέμα της ενέργειας αποτέλεσε εξάλλου ζήτημα προβληματισμού στην παγκόσμια σύνοδο του Γιοχάνεσμπουργκ τον Αύγουστο και Σεπτέμβριο του 2002.

Αυτή την εποχή, οι αναπτυσσόμενες χώρες τείνουν να προσφεύγουν όλο και περισσότερο στον άνθρακα και σε ορισμένες Α.Π.Ε και λιγότερο στο πετρέλαιο. Η αυξημένη χρησιμοποίηση του πετρελαίου και του φυσικού αερίου μπορεί και προκαλεί χρηματοοικονομικούς κινδύνους δεδομένου ότι η διεθνής αγορά του καύσιμου υλικού είναι ευμετάβλητη και οι πόροι αυτού είναι περιορισμένοι.

Οι στόχοι της Ε.Ε είναι η αναμόρφωση του τομέα της ενέργειας με το άνοιγμα στον ιδιωτικό χώρο όσον αφορά την παραγωγή και την διανομή καθώς και την τιμολόγηση. Επίσης η ανάπτυξη της τεχνολογίας με συνεργασίες για την καλύτερη διαχείριση της ζήτησης και της εξοικονόμησης της ενέργειας με μέτρα που προάγουν την ενεργειακή απόδοση – αποδοτικότητα με περιβαλλοντικές ευαισθησίες.

Με την γενναία διευκόλυνση των δικτύων διασύνδεσης μεταξύ των χωρών της Ε.Ε –Ευξείνου Πόντου-Χωρών του Κόλπου και των υπό ένταξη, κατασκευάζεται ένα ενεργειακό πλέγμα στην περιφέρεια που θα επιτρέψει την πραγματοποίηση οικονομιών κλίμακας καθώς και νέες αξιοσημείωτες ενεργειακές δράσεις σε επίπεδο παροχών.

Μέσα σε αυτό το πλαίσιο η Ελλάδα οφείλει να αναδιαρθρώσει την ενεργειακή της αγορά με την παράλληλη ενίσχυσή της στον Βαλκανικό χώρο. Η χώρα μας αντιμετωπίζει σήμερα, τέσσερις (4) προκλήσεις:

1. Ο μακροχρόνιος σχεδιασμός
2. Η αξιοποίηση των ευρωπαϊκών προγραμμάτων και πολιτικών.
3. Ο ρόλος της Ελλάδος στο τόξο Βαλκάνια/ Παρευξίνιες Χώρες/ Τουρκία/ Μέση Ανατολή.
4. Η αλλαγή δομής της παραγωγής ενέργειας με την απομάκρυνση από την κρατική προστασία (ΔΕΗ).

Ο ρόλος της Ελλάδος δεν μπορούσε, μέχρι πρόσφατα, να χαρακτηρισθεί ως ιδιαίτερα σημαντικός στην Ανατολική Μεσόγειο. Η Τουρκία κατείχε αυτή την θέση, ως το άμεσο σύνορο βορρά και νότου, ανατολής και δύσης. Οι πρόσφατες όμως εξελίξεις και η ενεργή συμμετοχή της Ελλάδος στις διεθνείς καταστάσεις, προώθησαν την θέση της. Δεν είναι τυχαίο γεγονός όπου η Ε.Ε υπέγραψε στην Αθήνα (26.10.2005) την συνθήκη για την ενεργειακή κοινότητα της Ν.Ε Ευρώπης με μέλη την Βουλγαρία, Ρουμανία, ΠΔΓΜ, Αλβανία, Βοσνία, Σερβία-Μαυροβούνιο και Κροατία.

Η χώρα μας μπορεί να διαδραματίσει πρωταγωνιστικό χώρο στη ευρύτερη περιοχή με πολλές κατευθύνσεις. Μπορεί να καταστεί πόλος ανάπτυξης τεχνολογιών και εφαρμογής για τις Α.Π.Ε σε όλη την λεκάνη της Μεσογείου.

Στον αντίποδα η Τουρκία, λόγω της στρατηγικής της θέσης μπορεί να προμηθεύεται μεγάλες ποσότητες φυσικού αερίου από την Ρωσία. Παράλληλα προωθεί την συνεργασία με το Ιράν ενισχύοντας τους δεσμούς της με τον ισλαμικό χώρο. Αυτές οι ενεργειακές συνεργασίες έχουν προνομιακό σύμμαχο τις Η.Π.Α, χωρίς αυτό να αποβαίνει σε βλάβη των πάγιων συμφερόντων της. Η υλοποίηση από την πλευρά της, σχεδίου για την ανάπτυξη της ενέργειας με βάθος χρόνου, συνθέτει μεσοπρόθεσμα οικονομικά συμφέροντα με μακροπρόθεσμα γεωπολιτικά οφέλη. Η φιλοδοξία της Τουρκίας είναι να διεκδικήσει ένα μεγάλο κομμάτι των διηπειρωτικών δικτύων διασύνδεσης της ενέργειας ώστε να καταστεί χώρα υπολογίσιμη περιφερικά και παραγοντικά. Όλα αυτά θα εξασφαλίσουν την βιωσιμότητα της χώρας και την ευημερία σε τομείς δράσης όπως ο τουρισμός, βιομηχανία, γεωργία σε ανταγωνιστικά επίπεδα με τον τόπο μας.

Έτσι η Ελλάδα πρέπει να ανασκουμπωθεί και να κοιτάξει την ενέργεια ως αναπτυξιακό εργαλείο και όχι σαν εμπορικό προϊόν. Τα δύο νέα σχέδια νόμου του ΥΠ.ΑΝ που αναφέρονται στην απελευθέρωση της αγοράς Η.Ε και του Φ.Α κινούνται προς την ορθή κατεύθυνση. Το Τ.Ε.Ε τον Σεπτέμβριο του '05 με προτάσεις του προσδιόρισε το πλαίσιο ορθολογιστικής δράσης για να έχουν ευεργετικές επιπτώσεις για τον Έλληνα καταναλωτή. Η P.A.E αναβαθμίζεται και η ενέργεια εισέρχεται σε άλλη τροχιά παραγωγικότερης και αποδοτικότερης στόχευσης. Η ελεύθερη αδειοδότηση στα νησιά μας, εγκυμονεί όμως κινδύνους, μιας και θα οδηγήσει σε μεγάλη επιβάρυνση τον νησιώτη στο πλαίσιο του ενιαίου τιμολογίου. Εδώ χρειάζεται η σχετική ρύθμιση με ελεγχόμενη αδειοδότηση και με συνδυασμό την άμεση ενίσχυσης των Ανανεώσιμων Πηγών Ενέργειας (ΑΠΕ).

Τα νησιά προσφέρονται για την ηλιακή, αιολική, φωτο-βολταϊκή δράση ενέργειας φτάνει να το πιστέψουμε και κυρίως να το εφαρμόσουμε. Η Ε.Ε επιχορηγεί τέτοια προγράμματα και σε ατομικό και σε συλλογικό επίπεδο (Τοπική Αυτοδιοίκηση, σύνολο επιχειρηματικών εγκαταστάσεων).

Επίσης, η προσπάθεια για την χρήση των ηλιακών θερμοσιφώνων στα νοικοκυριά θα επιφέρει μεγάλη οικονομία στην κατανάλωση του υπάρχοντος συστήματος ενεργειακής κατανάλωσης. Η Ε.Ε από το 2001 έχει θεσπίσει οδηγία για την ενεργειακή απόδοση των κτιρίων με κοινή μεθοδολογία σε όλη την ήπειρο. Στην Ελλάδα, δυστυχώς, θα αρχίσει να εφαρμόζεται από το 1.1.2006 (πιστοποιητικό ενεργειακής απόδοσης).

Η ξέφρενη κούρσα της τιμής του πετρελαίου, η υπερ-κατανάλωση της παγκόσμιας ενέργειας και η μελλοντική εξάντληση των αποθεμάτων πετρελαίου που χρονολογείται λίγο πριν από τα τέλη του 21ου αιώνα με τα όποια αρνητικά συμπεράσματα για την ανθρωπότητα, οδηγούν σε ένα ριζικό επαναπροσδιορισμό της συμβατής ενεργειακής θεωρίας

Συμπερασματικά, σήμερα η ανθρωπότητα βρίσκεται σε μία κρίσιμη καμπή της εξέλιξής της. Κατά τις τέσσερις δεκαετίες που διήρκεσε ο ψυχρός πόλεμος η κυριότερη απειλή ήταν η καταστροφή του ανθρώπινου πολιτισμού από τον πυρηνικό πόλεμο. Σήμερα με το τέλος του ψυχρού πολέμου, ο κίνδυνος έχει απομακρυνθεί. Βεβαίως υπάρχουν συγκρούσεις περιφερειακές και στον τρίτο κόσμο, όμως το νέο παγκόσμιο τοπίο αφήνει δυνατότητες για ουσιαστικές αλλαγές και μεταρρυθμίσεις.

Στο πλαίσιο αυτό προτείνεται η επανεξέταση μεγαλύτερων επενδύσεων στις εναλλακτικές μορφές ενέργειας, π.χ την μετάβαση από την καύση πετρελαίου και άνθρακα στην χρήση του φυσικού αερίου, την αιολική ενέργεια, ηλιακή ενέργεια, την χρήση των υδροηλεκτρικών έργων με την κατασκευή μικρών φραγμάτων, τη χρήση της βιομάζας, τον κατάλληλο σχεδιασμό των κτιρίων(βιοκλιματικά) κ.τ.λ. Δυστυχώς όμως τέτοιες λύσεις δεν μπορούν να ανταποκριθούν απόλυτα στην μεγάλη και αυξανόμενη κάλυψη των ενεργειακών αναγκών της παγκόσμιας αγοράς.

Η μείωση των ενεργειακών αναγκών, η χρήση Ανανεώσιμων Πηγών Ενέργειας και η πιθανότητα ελεγχόμενης χρήσης της πυρηνικής ενέργειας ίσως να είναι η απάντηση στο διαφαινόμενο πρόβλημα της ενεργειακής αυξητικής πορείας του πλανήτη.

ΜΙΚΡΕΣ αγγελίες



ΘΑ ΜΑΣ ΒΡΕΙΤΕ
στα κεντρικά μας
γραφεία επί της
Μαρ. Μαλλιαράκη 11
(τελευταία πάροδος
Καναδά).

Τα τηλέφωνα μας είναι:
(22410) 22210,
(22410) 75230



ενοικιασεις ακινητων & επιχειρησεων

ΕΝΟΙΚΙΑΖΕΤΑΙ στην Ιξιά Ηρακλειδών 51Α πάροδος, **μεζονέτα** πολυτελούς κατασκευής νεόδμητη 200 τ.μ. Διαθέτει ενιαίο χώρο υποδοχής, 3 υπνοδωμάτια, 3 μπάνια, αυτόνομη θέρμανση, ηλιακό θερμοσίφωνα. Πληρ. τηλ. 2241026141, 6939183314 ΜΖΤ101211

ΕΝΟΙΚΙΑΖΕΤΑΙ στα Κολύμπια μέσα σε κήπο με δέντρα **μεζονέτα** με 3 υπνοδωμάτια, 2 μπάνια κ.λπ. με κλιματιστικά και θερμοσυσσώρευτες σε όλα τα δωμάτια, καθώς και τζάκι στο σαλόνι και ηλιακός θερμοσίφωνας. Πληρ. τηλ. 2241026141, 6939183314 ΜΖΤ101210

ΕΝΟΙΚΙΑΖΕΤΑΙ μονοκατοικία εις 1ον Αγούρου όπισθεν ΜΕΤΡΟ με 2 υπνοδωμάτια, δύο μπάνια, 2 αυλές, τζάκι και ηλιακό. Επιπλωμένο και χωρίς έπιπλα, σχεδόν καινούργια. Πληρ. τηλ. 2241085492 ΜΖΤ101204

ΕΝΟΙΚΙΑΖΟΝΤΑΙ μεγάλα επιπλωμένα **studio** στα Κοσκινού, πλήρως εξοπλισμένα με δική τους τουαλέτα μέσα σε κήπο και άνετο πάρκιν. Πληρ. τηλ. 2241060235 ΜΖΤ101207

ΕΝΟΙΚΙΑΖΕΤΑΙ γκαρσονιέρα επιπλωμένη στην περιοχή Καναμάτ, λεωφόρος Καλλιθέας, στο σούπερ μάρκετ Βερόπουλος, Φώτη Κόντογλου 90, με πάρκιν. Πληρ. τηλ. 2241061790 ΜΖΤ091214

ΕΝΟΙΚΙΑΖΕΤΑΙ στα Μελίσσια Κοσκινού σε μονοκατοικία δυάρι ισόγειο **διαμέρισμα** 45 τ.μ. πλήρως επιπλωμένο, με air condition (ζεστό-κρύο), πανοραμική θέα, ιδιωτικό πάρκιν. Τιμή 250 ευρώ. Στην τιμή συμπεριλαμβάνονται και νερό και κοινόχρηστα. Πληρ. τηλ. 2241064998 ΜΖΤ021201

ΕΝΟΙΚΙΑΖΕΤΑΙ διαμέρισμα β' ορόφου, Στεφάνου Καζούλη 59, Ρόδος, 73 τ.μ. αποτελούμενο από δύο υπνοδωμάτια, κουζίνα, σαλόνι, μπάνιο, γραφείο. Με ηλιακό θερμοσίφωνα, αυλή για πάρκιν και με air condition. Πληρ. τηλ. 2241027220, 6972062966, 6972620989 ΜΖΤ091222

ΕΝΟΙΚΙΑΖΕΤΑΙ γραφείο με πρόσοψη επί της Αννης Μαρίας (απέναντι από Τρ. Πειραιώς) κατάλληλο για ιατρείο-λογιστήριο-μηχανικό κ.λπ. Πληρ. τηλ. 6945476491 ΜΖΤ091225

ΕΝΟΙΚΙΑΖΟΝΤΑΙ μονοκατοικία με κήπο επί της Κέντου 30 με 3 υπνοδωμάτια, σαλόνι, κουζίνα και μπάνιο, υπαίθριο γκαράζ και β) αποθήκη κατάλληλη και για επαγγελματική στέγη. Πληρ. τηλ. 6979600029 ΜΖΤ091213

ΚΡΕΜΑΣΤΗ. Σε ήσυχη και άνετη περιοχή μόλις 200 μ. από την πλατεία **ενοικιάζονται** νέα, πλήρως επιπλωμένα **STUDIOS** (ενιαίος χώρος συν λουτρό), διαμπερή, με ηλιακό-ηλεκτρικό θερμοσίφωνα, πολυκουζίνα, βεράντες, άνετο πάρκιν. Πληρ. κ. Μάνο τηλ. 22410-81478, 88818, 6938626179. ΜΑΠ603

ΕΝΟΙΚΙΑΖΕΤΑΙ νεοανακαινισμένο Ιιιχ **τριάρι** (μη επιπλωμένο) **ρετιρέ οροφοδιαμέρισμα** 75 τ.μ. με βεράντες 40 τ.μ., καταπληκτική θέα, κοντά στη θάλασσα και 10 λεπτά από το κέντρο της πόλης και το πανεπιστήμιο-θέρμανση αυτόνομη. Μόνο σοβαρές προτάσεις. Πληρ. τηλ. 6973495230 ΜΑΤ4476(1)

ΕΝΟΙΚΙΑΖΕΤΑΙ κατάστημα επί της οδού Αντιβασιλέως Δαμασκηνού 119 (δίπλα από πλατεία Αγ. Νικολάου). Πληρ. τηλ. 2241025419, 6932580324 ΜΖΤ091211

ΕΝΟΙΚΙΑΖΕΤΑΙ ισόγειο **διαμέρισμα** 70τ.μ. και αποθήκη, σαλόνι, κουζίνα, 2 υπνοδωμάτια, θέρμανση, θέα, τζάκι, κήπο από 1/1/2006. Πληρ. τηλ. 6944475852 ΜΖΤ091205

ΕΝΟΙΚΙΑΖΕΤΑΙ τριάρι στην Κρεμαστή με ιδιόκτητο πάρκιν. Πληρ. τηλ. 2241091323, 6936656114 ΜΖΤ091210

ΕΝΟΙΚΙΑΖΟΝΤΑΙ επιπλωμένα διαμερίσματα δυάρια στο συγκρότημα Αλέξανδρος, Αγ. Γεωργίου 21. Πληρ. τηλ. 2241034196, 6974812847 ΜΖΤ081209

ΕΝΟΙΚΙΑΖΕΤΑΙ καινούργιο **διαμέρισμα** με 3 υπνοδωμάτια, ισόγειο με αυλή και κήπο διακοσμημένο, σε λουξ πολυκατοικία, στην περιοχή Δασκάλων (πλησίον Αννης Μαρίας). Τιμή 450 ευρώ. Πληρ. τηλ. 6945431570 ΜΖΤ081213

ΚΡΕΜΑΣΤΗ. ΕΝΟΙΚΙΑΖΟΝΤΑΙ καινούργια **διαμερίσματα** χωρίς κοινόχρηστα, πάρκιν, επιπλωμένα και μη με δικά τζάκια και ρολά κοντά στη θάλασσα. Πληρ. τηλ. 6946671053, 2241094822 ΜΖΤ081216

ΕΝΟΙΚΙΑΖΕΤΑΙ ισόγειος, δίχωρη, ανεξάρτητη **γκαρσονιέρα** επιπλωμένη ή μη, επί της οδού Κοδρικτώνος 49, με ιδιωτικό πάρκιν. Κατάλληλη για ένα ή δύο άτομα. Πληρ. τηλ. 2241086225 (κ. Γιώργο) ΜΧΡ13168

ΕΝΟΙΚΙΑΖΕΤΑΙ στην περιοχή Ιξιά-Τρεις μέσα σε μεγάλο κήπο και ήσυχο περιβάλλον καινούργια λουξ κατασκευής και πλήρως επιπλωμένη **γκαρσονιέρα** στον πρώτο όροφο με τηλέφωνο, θέρμανση, ανεμιστήρα, αερόθερμο μπάνιου, ηλιακό και ηλεκτρικό θερμοσίφωνο, σίτες στα παράθυρα και ρολά, βεράντα και πάρκιν. Πληρ. τηλ. 2241092714 ΜΖΤ071226

ΕΝΟΙΚΙΑΖΕΤΑΙ διαμέρισμα 3 υπνοδωματίων, σαλονιού, κουζίνας, 2 λουτρών, με αυτόνομη θέρμανση και ασανσέρ επί της Αννης Μαρίας, 2ος όροφος. Πληρ. τηλ. 2241033551 ΜΖΤ081211

ΕΝΟΙΚΙΑΖΕΤΑΙ στό Ανω Ροδίνι **studio** πλήρως εξοπλισμένο στον α' όροφο. Πληρ. τηλ. 2241061628, 6944410537 ΜΖΤ071220

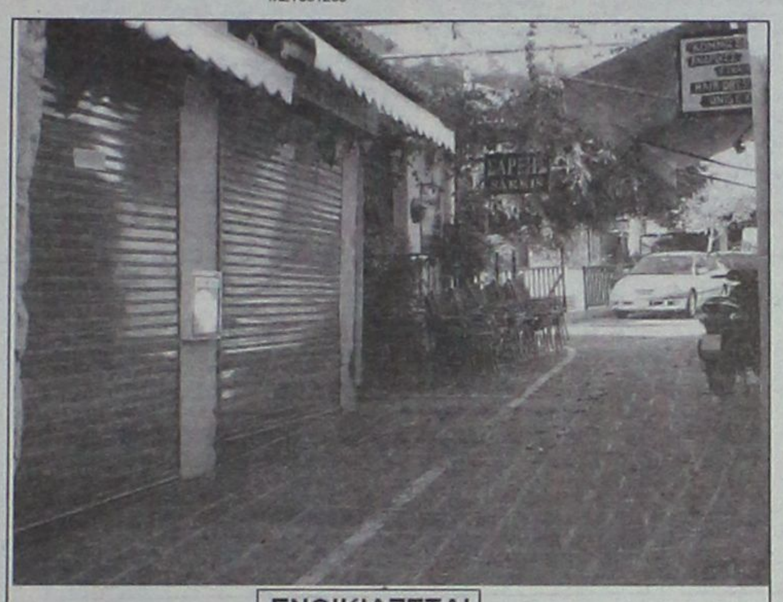

ΕΝΟΙΚΙΑΖΕΤΑΙ

ΤΟ ΠΑΡΟΝ ΑΚΙΝΗΤΟ, ΚΕΝΤΡΙΚΟ (ΠΑΡΟΔΟΣ ΕΡΜΟΥ), ΕΣΩΤΕΡΙΚΟΣ ΧΩΡΟΣ 40τμ. ΛΕΙΤΟΥΡΓΕΙ ΩΣ ΟΒΕΛΙΣΤΗΡΙΟ, ΑΛΛΑ ΔΙΝΕΤΑΙ ΚΑΙ ΓΙΑ ΟΠΟΙΑΝΔΗΠΟΤΕ ΑΛΛΗ ΧΡΗΣΗ.
ΤΗΛ. ΠΛΗΡΟΦΟΡΙΩΝ: 6976059628 ΜΑΤ4496

ΕΠΙΠΛΩΜΕΝΑ STUDIOS ΠΡΟΣΦΟΡΑ 175 ΕΥΡΩ

Ενοικιάζονται με τον μήνα για μικρό διάστημα ή για όλο τον χρόνο, σε άριστη κατάσταση στην ΙΑΛΥΣΟ, μέσα σε όμορφο κήπο κοντά στη θάλασσα.
Διαθέτουν όλο τον οικιακό εξοπλισμό, τηλεόραση, άνετο parking και όλο το 24ωρο ζεστό νερό.
Στην τιμή αυτή συμπεριλαμβάνονται τα κοινόχρηστα και το νερό.
Χρέωση για δεύτερο άτομο 30 ευρώ το μήνα.

Η προσφορά αυτή ισχύει μέχρι 15 Δεκεμβρίου 2005.

Τηλ. 6936570851

ΜΑΠ587(Γ)

ΕΝΟΙΚΙΑΖΕΤΑΙ ΚΑΤΑΣΤΗΜΑ
στην Πλατεία Κύπρου εμβαδού 30 τ.μ.



Τηλ.22410-26281 ΣΑΒΒΑΙΔΗΣ & Συνεργατες
Γρ. Λαμπράκη 14 & Αμερικής,Ρόδος Μεσίτες & Σύμβουλοι Ακινήτων
ΧΠ659

ΕΝΟΙΚΙΑΖΕΤΑΙ ΙΑΤΡΕΙΟ

στο κέντρο της πόλης επαγγελματικός χώρος αποκλειστικά για πολυιατρείο ή μεμονωμένα ιατρεία, έτοιμος προς χρήση.

Πληρ. τηλ. 6973495224 ώρες 10.00-14.00

ΜΑΤ4476(2)(Γ)

ΕΝΟΙΚΙΑΖΟΝΤΑΙ
με το μήνα ή την ημέρα

ΔΩΜΑΤΙΑ ΞΕΝΟΔΟΧΕΙΟΥ

στο κέντρο της πόλης (πίσω από το Grand Hotel) για φοιτητές, καθηγητές, στρατιωτικούς κ.λπ. Το κάθε δωμάτιο είναι επιπλωμένο, με ψυγείο, τηλεόραση, τηλέφωνο, προσωπική τουαλέτα με μπανιέρα ή ντους. Στο σαλόνι λειτουργεί κουζίνα (με σπιτικά φαγητά) και καφέ μπαρ με μεγάλη τηλεόραση και δορυφορικά. Στην τιμή περιλαμβάνονται ιματισμός, εβδομαδιαίος καθαρισμός δωματίου, θέρμανση, ηλεκτρισμός και νερό.
Τιμή μηνιαίως 200 ευρώ.

Πληρ. τηλ. 2241036635, 6973872834 ΜΑΤ4291(Γ)

ΑΠΟΘΗΚΗ

Εντός πόλεως Ρόδου επί της Καποδιστρίου (περιοχή παλαιά ΚΑΪΡ)
ΠΩΛΕΙΤΑΙ
αποθήκη 488 τ.μ. και ύψους 4,75μ. Δυνατή η είσοδος φορτηγού και η κυκλοφορία κλαρκ. Υπάρχει ήδη εγκαταστημένη γερανογέφυρα για φορτοεκφόρτωση εμπορευμάτων.

Πληρ. τηλ. 2241034526 από 10.00 έως 14.00 ΜΑΤ4465(Γ)

ΕΝΟΙΚΙΑΖΕΤΑΙ

ΔΙΑΜΕΡΙΣΜΑ 94 τ.μ. στην Κρεμαστή

Πληρ. 22410-96017, 91418, 6947538914

ΜΑΠ590(Γ)

Μετακομίζετε;

γρήγορα
εύκολα
οικονομικά

MET.PO

ΡΟΔΟΣ: τηλ. 2241024388/6948003320
ΑΘΗΝΑ: τηλ. 2103464235/3476818-008

ΕΝΤΟΣ ΝΗΣΟΥ ΚΑΙ ΠΡΟΣ ΟΛΗ ΤΗΝ ΕΛΛΑΔΑ

MAT424

ΑΝΕΓΕΡΣΙΣ Α.Ε.
ΟΙΚΟΔΟΜΙΚΕΣ & ΕΜΠΟΡΙΚΕΣ ΕΠΙΧΕΙΡΗΣΕΙΣ

ΠΩΛΟΥΝΤΑΙ

1. **ΚΑΤΑΣΤΗΜΑ** 65 τ.μ. με αποθήκη 35 τ.μ. και θέση στάθμευσης στην Κων. Υδραίου και Πτολεμαίων γωνία.
2. **ΚΑΤΑΣΤΗΜΑ** 45 τ.μ. με θέση στάθμευσης στην Κων. Υδραίου.
3. **ΚΑΤΑΣΤΗΜΑ** 75 τ.μ. με θέση στάθμευσης στην Κων. Τσαλδάρη.
4. **ΔΙΑΜΕΡΙΣΜΑ** 129 τ.μ. στον α' όροφο με θέση στάθμευσης στην Κων. Τσαλδάρη.
5. **ΔΙΑΜΕΡΙΣΜΑ** 129 τ.μ. στον β' όροφο με θέση στάθμευσης στην Κων. Τσαλδάρη.
6. **ΔΙΑΜΕΡΙΣΜΑ** 135 τ.μ. ρετιρέ με θέση στάθμευσης στην Κων. Υδραίου.
7. **ΜΟΝΟΚΑΤΟΙΚΙΕΣ** 135 τ.μ. στην περιοχή Γεννάδι.
8. **ΜΟΝΟΚΑΤΟΙΚΙΕΣ** 80 και 90 τ.μ. στα Λειβάδια Τήλου.

Αλεξανδρουπόλεως 2 • Ρόδος
Τηλ. 2241067267/Fax: 2241061297

ΜΕ ΤΗΝ ΠΟΛΥΕΤΗ ΠΕΙΡΑ ΤΟΥ ΝΙΚΟΛΑΟΥ ΜΙΧΑΛΗ ΤΗΛ. 6936550251

ΥΠΕΥΘΥΝΟΣ ΝΙΚΟΛΑΟΥ ΦΩΤΗΣ ΤΗΛ. 6936550250

ΑΕ955

RHODES-GREECE
CAIRO PALACE

ΕΝΟΙΚΙΑΖΟΝΤΑΙ

- **ΚΑΤΑΣΤΗΜΑ ή ΓΡΑΦΕΙΟ** 90 τ.μ. στον όροφο των καταστημάτων του εμπορικού κέντρου
- **ΚΑΤΑΣΤΗΜΑ ή ΓΡΑΦΕΙΟ** 43 τ.μ. στον όροφο των καταστημάτων του εμπορικού κέντρου
- **ΚΑΤΑΣΤΗΜΑ ή ΓΡΑΦΕΙΟ** 30 τ.μ. στον όροφο των καταστημάτων του εμπορικού κέντρου
- **ΓΡΑΦΕΙΟ** 135 τ.μ. στον γ' όροφο επί του αίθριου της Εθ. 12νησίων
- **ΓΡΑΦΕΙΟ** 90 τ.μ. στον γ' όροφο επί του αίθριου της Εθ. 12νησίων.

Πληροφορίες: Κα ΦΡΑΝΣΙΣ ΝΙΟΤΗ
τηλ. 2241027600,
κιν. 6944618757, 6973572262, φαξ 2241023462
email: fniotis@otenet.gr ΜΧΠΞΕΝ102

ΠΩΛΟΥΝΤΑΙ
ΠΟΛΥΤΕΛΗ & ΗΛΙΟΛΟΥΣΤΑ
ΟΡΟΦΟΔΙΑΜΕΡΙΣΜΑΤΑ

ΕΠΙΦΑΝΕΙΑΣ 138 τ.μ.-120 τ.μ.-100 τ.μ.-50 τ.μ.
ΜΕ ΑΠΕΡΙΟΡΙΣΤΗ ΘΕΑ & ΜΕΓΑΛΕΣ ΒΕΡΑΝΤΕΣ
ΓΩΝΙΑ Κ. ΥΔΡΑΙΟΥ & Κ. ΤΣΑΛΔΑΡΗ
ΔΑΝΕΙΑ ΔΕΚΤΑ
ΠΛΗΡ. ΤΗΛ.: 6977 914567
(ΠΛΗΡΟΦΟΡΙΕΣ ΤΙΜΩΝ ΟΧΙ ΑΠΟ ΤΗΛΕΦΩΝΟ)

ΜΑΤ3734(Γ)

ΜΗΝΙΑΙΑ ΕΝΟΙΚΙΑΣΗ ΔΩΜΑΤΙΩΝ ΣΕ ΞΕΝΟΔΟΧΕΙΟ

Το ξενοδοχείο **ΝΟΥΦΑΡΑ** που βρίσκεται στο **κέντρο της πόλεως Ρόδου (2 λεπτά από Ακαδημία και 10 λεπτά από το Παν/μιο Αιγαίου) επί της Γρ. Λαμπράκη 35,** ενοικιάζει δωμάτια σε φοιτητές και σε οποιονδήποτε άλλο ενδιαφερόμενο.

Το δωμάτιο διαθέτει:
1) ατομικό μπάνιο
2) τηλέφωνο
3) ραδιόφωνο
4) τηλεόραση
5) ψυγείο
6) θέρμανση
7) ζεστό νερό
8) κοινόχρηστο χώρο για επιτραπέζια παιχνίδια
9) εβδομαδιαίως καθαρισμός δωματίου και
10) διάθεση ιματισμού (σεντόνια, κουβέρτες)

Πληρ. τηλ. 2241024545

ΜΑΤ4118(Γ)

ενοικιασεις

συνέχεια από την προηγούμενη

ΕΝΟΙΚΙΑΖΕΤΑΙ διαμέρισμα διάρι πλήρως επιπλωμένο σε πολυκατοικία επί της οδού Αγίας Σοφίας 31 (πρώην Γράμμου) πλησίον του πανεπιστημίου. Διαθέτει και κεντρική θέρμανση. Πληρ. τηλ. 2241029615, 6932665080 ΜΖΤ061208

ΕΝΟΙΚΙΑΖΕΤΑΙ διαμπερές **διαμέρισμα** σε κτίριο 2 ορόφων (οικογενειακό) στον β΄ όροφο σε ήσυχη περιοχή στο Ροδίνι, πλέον από το 2ο Γυμνάσιο (Κεραμικό) Λυκίας 149, αποτελούμενο από 3 υπνοδωμάτια, σαλόνι, WC, κουζίνα με εντοιχιζόμενα ντουλάπια-φούρνο-ψυγείο με κεντρική θέρμανση. Τιμή 400 ευρώ. Πληρ τηλ. 6932338313, 2241028198ΜΖΤ061212

ΕΝΟΙΚΙΑΖΟΝΤΑΙ: α) στα Κοσκινού **επιπλωμένες γκαρσονιέρες** επιφανείας 45 τ.μ. με θέρμανση και ηλιακό, **β)** στη Ρόδο περιοχή Σταδίου Διαγόρα, **οροφοδιαμέρισμα** α' ορόφου επιφανείας 180 τ.μ. με βεράντες γύρω-γύρω, τζάκι, ηλιακό, θέρμανση, επιπλωμένο ή μη κατάλληλο και για επαγγελματική χρήση. Πληρ. τηλ. 2241060588, 6946681508 ΜΖΤ081202

ΕΝΟΙΚΙΑΖΕΤΑΙ διαμέρισμα 1ου ορόφου με 2 υπνοδωμάτια, σαλόνι και λοιπούς βοηθητικούς χώρους, που βρίσκεται επί της Λεωφόρου Ηρακλειδών στην Ιαλυσό (δίπλα στου Μαρινόπουλου). Πληρ. τηλ. 2241092211, 6978192618 ΜΖΤ081207

ΕΝΟΙΚΙΑΖΕΤΑΙ οροφοδιαμέρισμα 90 τ.μ. αποτελούμενο από 3 υπνοδωμάτια, σαλόνι, κουζίνα, ενιαίο και ηλιακό θερμοσίφωνα. Πληρ. τηλ. 22410-21648, 32615 ΜΖΤ081204

ΕΝΟΙΚΙΑΖΟΝΤΑΙ studios επιπλωμένα δίχωρα 40 τ.μ. με πολυκουζινάκι, AC, ηλιακό θερμοσίφωνο, ιδιωτικό parking. Λεωφ. Καλλιθέας 39, 200μ. από το super market LIDL. Πληρ. τηλ. 22410-77038, 34523, 6937007739 ΜΑΤ4459

ΕΝΟΙΚΙΑΖΕΤΑΙ γκαρσονιέρα επιπλωμένη, αποτελούμενη από ένα δωμάτιο, κουζίνα ξεχωριστή, μπάνιο, μεγάλο μπαλκόνι, στον α' όροφο επί της Θεσ/νίκης 18 Αναλήψη. Τιμή 250 ευρώ. Πληρ. τηλ. 2241061181, 6972694974 ΜΖΤ071210

Επί της Κοδρηγκτώνος (περιοχή σταδίου Διαγόρα) **ενοικιάζονται** ευρύχωρα, δίχωρα-διαμπερή, **επιπλωμένα διαμερίσματα** και **studios** μέχρι τέλη Ιουνίου ή και για μικρότερο διάστημα. Πληρ. τηλ. 2241031756 ΜΑΤ4462

ΕΝΟΙΚΙΑΖΟΝΤΑΙ καινούργιες **γκαρσονιέρες** δίχωρες επιπλωμένες στην Ανάληψη, οδό Καρδίτσας 16. Πληρ. τηλ. 2241064040, 6944194540 ΜΖΤ071214

ΕΝΟΙΚΙΑΖΟΝΤΑΙ ΤΡΙΑ ΔΙΑΜΕΡΙΣΜΑΤΑ 45 Τ.Μ. ΣΕ ΑΡΙΣΤΗ ΚΑΤΑΣΤΑΣΗ ΠΛΗΡΩΣ ΕΠΙΠΛΩΜΕΝΑ ΜΕ TV ΚΑΙ AIR CONDITION (2ος ΟΡΟΦΟΣ) 150 ΜΕΤΡΑ ΑΠΟ ΤΗΝ ΑΚΤΗ ΚΟΝΤΑ ΣΤΟ ΚΕΝΤΡΟ ΤΗΣ ΠΟΛΗΣ ΚΑΙ ΤΟ ΠΑΝΕΠΙΣΤΗΜΙΟ (ΑΠΕΝΑΝΤΙ ΑΠΟ ΤΟ ΞΕΝΟΔΟΧΕΙΟ BELVEDERE) ΟΔΟΣ ΠΑΠΑΛΟΥΚΑ 49Β ΡΟΔΟΣ. ΠΛΗΡ. ΤΗΛ. 6972932940 ΜΖΤ061211

ΕΝΟΙΚΙΑΖΟΝΤΑΙ στην Παστίδα **γκαρσονιέρες** και **studios** επιπλωμένα ή όχι με θέρμανση και κλιματισμό. Κρύο και ζεστό νερό δωρεάν. Πληρώνεται μόνο ηλικό ρευμα. Τιμή γκαρσονιέρας 210 ευρώ, τιμή studio 170 ευρώ. Πληρ. τηλ. 6944760796, 2241047228 ΜΖΤ071206

ΕΝΟΙΚΙΑΖΕΤΑΙ γκαρσονιέρα καινούργια, λουξ κατασκευής. Πλήρως επιπλωμένη, με γκαράζ σε καλή περιοχή στους Δασκάλους. Τιμή 320 ευρώ. Πληρ. τηλ. 2241023815, 2241078275, 6945769958 ΧΠ1588.1

ΕΝΟΙΚΙΑΖΕΤΑΙ γκαρσονιέρα επιπλωμένη Α' ορόφου περιοχή Αναλήψης Βόλου 7. Πληρ. τηλ. 2241032180, 6948605835 ΜΖΤ061221

ΕΝΟΙΚΙΑΖΕΤΑΙ διαμέρισμα 100 τ.μ. στον β' όροφο, πλησίον Αγνης Μαρίας, 3 δωμάτια, σαλόνι, μπάνιο, κουζίνα. Πληρ. τηλ. 6944431307, 22410-32208, 20819 ΜΖΤ061212

ΕΝΟΙΚΙΑΖΕΤΑΙ διαμέρισμα 90 τ.μ. αποτελούμενο από 2 υπνοδωμάτια, με εντοιχισμένες ντουλάπες, εντοιχισμένη κουζίνα, σαλόνι και με ηλιακό θερμοσίφωνα, στην περιοχή Μ. Πετρίδη 53 στον α' όροφο. Πληρ. τηλ. 6938061668 ΜΖΤ061215

ΕΝΟΙΚΙΑΖΟΝΤΑΙ γκαρσονιέρες στην περιοχή της Αναλήψης. Πληρ. τηλ. 2241064346 (8.00-10.00 το πρωί και μετά τις 2μ.μ.) ΜΧΡ13166

ΙΑΛΥΣΟΣ. ΕΝΟΙΚΙΑΖΕΤΑΙ μονοκατοικία 155 τ.μ. 3 υ/δ, 2 μπάνια, με τζάκι, αυλή, 2 αποθήκες, 700 ευρώ. ΚΩΔ: (Κ-271). Πληρ. Κρανίδης και συνεργάτες, τηλ.: 2241027082 ΧΠ092.13

ΕΝΟΙΚΙΑΖΟΝΤΑΙ στην Ιαλυσό **διαμερίσματα δυάρια** νεόκτιστα πλήρως επιπλωμένα. Πληρ. τηλ. 22410-91142, 94662, 6945594565 ΜΖΤ061204

ΕΝΟΙΚΙΑΖΕΤΑΙ διαμέρισμα 64 τ.μ. καινούργιο 2 υπνοδωματίων με όλες τις ηλεκτρικές συσκευές στην Ιαλυσό, 5 λεπτά από το Α' δημοτικό σχολείο και το Λύκειο Ιαλυσού. Πληρ. τηλ. 2241094948, 6932323057 ΜΑΤ4382

ΕΝΟΙΚΙΑΖΕΤΑΙ οροφοδιαμέρισμα, ρετιρέ διάρι διαμπερές, με υπέροχη θέα και μεγάλες βεράντες, σε μικρή νεόκτιστη οικοδομή, με τζάκι, ηλιακό θερμοσίφωνο και νυχτερινό ρεύμα, σε κεντρικό δρόμο επί της Αγ. Παύλου στην Ανάληψη, μόνο σε ηλιωμένο ζευγάρι. Ενοίκιο 480 ευρώ. Πληρ. τηλ. 2241065430, 6936359775 ΜΖΤ061208

ΕΝΟΙΚΙΑΖΕΤΑΙ μονόχωρη **γκαρσονιέρα** στην Ανάληψη 30 τ.μ. επιπλωμένη με ηλιακό και ηλεκτρικό θερμοσίφωνα σε μικρή ιδιόκτητη οικοδομή με τον μήνα. Τιμή ενοικίου 190 ευρώ, οδός Ν. Καραγιάννη 18 παραλληλη των Αθηνων στην Ανάληψη Ρόδου. Πληρ. τηλ. 2241067663 ΜΖΤ061206

ΕΝΟΙΚΙΑΖΕΤΑΙ σε ωραία περιοχή της Αναλήψεως **ημιυπόγειο** κάτω από μεζονέτα επιπλωμένο 48 τ.μ. μια κρεβατοκάμαρα, σαλόνι με κτιστούς καναπέδες και μαξιλάρες, κουζίνα με πολλά ντουλάπια, ψυγειο, κουζίνα, τουαλέτα και αυλή στον κήπο. Πληρ. τηλ. 6977433315, 2241068433 ΜΑΠ584(2)

ΕΝΟΙΚΙΑΖΕΤΑΙ οροφοδιαμέρισμα με τρία υπνοδωμάτια, σαλόνι, αποθήκη, θέρμανση σε άριστη κατάσταση, 525 ευρώ, επί της Μεσογείου 9, Ρόδος. Πληρ. τηλ. 2241039705, 6945977275 ΜΖΤ061209

ΕΝΟΙΚΙΑΖΕΤΑΙ στην καλυσό **οροφοδιαμέρισμα** καινούργιο, διαμπερές, ρετιρέ, πολυτελούς κατασκευής, 2 υπνοδωματίων με εντοιχισμένες ηλεκτρικές συσκευές (πλυντήριο πιάτων, ρούχων, φούρνο, κεραμική εστία) με ηλιακό θερμοσίφωνα, άνετα μπαλκόνια, δηλά τζάμια. Πληρ. τηλ. 2241028458, 6946948756 ΜΖΤ051222

ΑΘΗΝΑ. ΒΥΡΩΝΑΣ (Αγορά Βύρωνος). **ΕΝΟΙΚΙΑΖΕΤΑΙ διαμέρισμα** τ.μ. 63, 2ου ορόφου, αυτόνομη θέρμανση, κλιματιστικό, αποθήκη, κατάλληλο και για φοιτητές. Πληρ. τηλ. 2108066367 ώρες 17.00-21.00 ΜΖΤ051240

ΕΝΟΙΚΙΑΖΕΤΑΙ τριάρι **διαμέρισμα** β' ορόφου χωρίς κοινόχρηστα επί της οδού Εθνικής Αντίστασης πρωην Αννης Μαρίας απέναντι από την ALPHA BANK, ενοίκιο 380 ευρώ. Πληρ. τηλ. 2241091802 ΜΖΤ051242

ΕΝΟΙΚΙΑΖΕΤΑΙ σε ωραία περιοχή της Αναλήψεως **ημιϋπόγειο** κάτω από μεζονέτα δύο υπνοδωμάτια, σαλόνι, κουζίνα και αυλή. Πληρ. τηλ. 6977433315, 2241068433 ΜΑΠ584(1)

ΕΝΟΙΚΙΑΖΟΝΤΑΙ διαμερίσματα α' και β' ορόφου πολυτελούς κατασκευής με αυτόνομη θέρμανση και β) ημιυπόγεια **γκαρσονιέρα** με αυτόνομη θέρμανση επί της Αθηνων 110 στην Αναλήψη. Πληρ. τηλ. 2241069994, 6974062228 ΜΖΤ051223

ΕΝΟΙΚΙΑΖΕΤΑΙ διαμέρισμα 65 τ.μ. με 2 υπνοδωμάτια, ολοκαίνουργιο, πολυτελούς κατασκευής με ιδιωτικό γκαράζ, πλήρως εξοπλισμένα με κλιματιστικά και θερμαντικά σώματα, και ηλεκτρικές συσκευές. Λίνδου 47 Ρόδος (1500 μέτρα από το Πανεπιστήμιο Αιγαίου). Πληρ. τηλ. 6932480010 ΜΟΟ192

ΕΝΟΙΚΙΑΖΕΤΑΙ διώροφη επιπλωμένη **γκαρσονιέρα** επί της Βενετοκλέων 1 αποτελούμενη από σαλόνι-κουζινα-WC και ένα υπνοδωμάτιο. Πληρ. τηλ. 2241074775 ΜΖΤ051213

ΕΝΟΙΚΙΑΖΕΤΑΙ πολυτελές **τριάρι** στον β' όροφο με εντοιχισμένη κουζίνα επί της Μ. Πετρίδη 68. Πληρ. τηλ. 2241074009, 6945237624, 2109829308, 6972764614 ΜΖΤ051215

ΕΝΟΙΚΙΑΖΟΝΤΑΙ γκαρσονιέρες καινούργιες επιπλωμένες στην περιοχή Κόβα. Πληρ. τηλ. 6945908367 ΜΖΤ051217

ΕΝΟΙΚΙΑΖΕΤΑΙ διαμέρισμα 145 τ.μ. με εντοιχιζόμενη κουζίνα, θερμοσιφωνες και τζάκι, Καδρηγκτώνος 10. Πληρ. τηλ. 6936061384 ΜΖΤ051219

ΕΝΟΙΚΙΑΖΕΤΑΙ ισόγειο **διαμέρισμα** τριών υπνοδωματίων, σαλόνι, κουζίνα, μπάνιο 100 τ.μ. με ντουλάπιες σε όλα τα δωμάτια και στο χωλ, στην οδό Καλαμάτας 16 στην Ανάληψη, κοντά στα σχολεία. Πληρ. τηλ. 6947327299 ΜΑΠ581

ΕΝΟΙΚΙΑΖΕΤΑΙ επιπλωμένη **οικία** στα Κρητικά, αρ. 69. Πληρ. τηλ. 2241032798 ΜΖΤ051224

ΕΝΟΙΚΙΑΖΕΤΑΙ διαμέρισμα 43 τ.μ. επί της Γεωργίου Σεφέρη 125. Ενοίκιο 300 ευρώ. Πληρ. τηλ. 2241061877 ΜΖΤ051229

ΕΝΟΙΚΙΑΖΟΝΤΑΙ καινουργή **στούντιος** (επιπλωμένα δωμάτια) και με ηλιακό θερμοσίφωνα στην περιοχή Δασκάλων, χαμηλές τιμές. Πληρ. τηλ. 2241077971, 6932227500 ΜΖΤ051227

ΕΝΟΙΚΙΑΖΟΝΤΑΙ: α) **διαμέρισμα** 120 τ.μ. επί της Αγνης Μαρίας, 3 υπνοδωμάτια, κλπ. εντοιχ. ντουλάπες, νυχτερινό ρεύμα, ηλιακό θερμοσίφωνο, β) **διαμέρισμα** ισόγειο υπερυψωμένο 80 μ. με ντουλάπιες και ηλιακό. Πληρ. τηλ. 2241094811, 6977514231, ώρες 10-12 και 5-10 ΜΖΤ051238

ΕΝΟΙΚΙΑΖΕΤΑΙ κατάστημα στην Παλιά Πόλη στην οδό Πολυδώρου διαμπερές με Αγησάνδρου. Πληρ. κο Χατζηβασιλείου τηλ. 6944726922 ΜΖΤ051233

ΕΝΟΙΚΙΑΖΕΤΑΙ επιπλωμένο διάρι 80 τ.μ. στον 1ο όροφο, με μεγάλες βεράντες, νεόδμητο, στην περιοχή Βιά, Λεωφ. Ηρακλειδων (έναντι AVRA BEACH). Πληρ. τηλ. 6972777654 ΜΟΟ191

ΕΝΟΙΚΙΑΖΕΤΑΙ ισόγειο **κατάστημα** 150 τ.μ. επί της οδού Χαραλάμπου Μόσχου 8 (παράλληλο της Καναδά κοντά στο Ταχυδρομείο) κατάλληλο για γυμναστήριο και οποιαδήποτε άλλη χρήση. Πληρ. τηλ. 2241065861, 6946540841 ΜΖΤ101205

ΕΝΟΙΚΙΑΖΕΤΑΙ γκαρσονιέρα κοντά στην πιτσαρία "Λεβέντης", οδός Πάφου 13 με τιμή 200 ευρώ. Πληρ. τηλ. 2241025956 ΜΖΤ051201

ΕΝΟΙΚΙΑΖΕΤΑΙ διαμέρισμα επί της οδού Βόλου 4 στην περιοχή Ανάληψη στον α' όροφο. Πληρ. τηλ. 2241064750, 63662, 6944325444 ΜΖΤ021218

ΕΝΟΙΚΙΑΖΕΤΑΙ διαμέρισμα α' ορόφου 60 τ.μ. επί της Μ. Πετρίδη με δυο υπνοδωμάτια ημιεπιπλωμένο. Πληρ. τηλ. 2241091875, 6974106737 ΜΖΤ051208

ΖΗΤΕΙΤΑΙ προς ΕΝΟΙΚΙΑΣΗ ξενοδοχείο

μικρό ή μεγάλο από Ροδίτη επιχειρηματία και στις περιοχές Ρόδο-Ιξιά-Ιαλυσός-Φαληράκι.

Υπ' όψιν κ. ΜΑΥΡΑΚΗ ΜΙΧΑΗΛ
Απόλυτη εχεμύθεια
Τηλ. 6948957953 όλο το 24ωρο

ΜΑΠ604(Γ)

ΠΩΛΕΙΤΑΙ

γυράδικο-ψητοπωλείο

πρώτο όνομα στο κέντρο της Ρόδου.

Πληρ. κατόπιν ραντεβού 6977721352

ΜΑΠ575(Γ)

ΠΑΣΤΙΔΑ. ΠΩΛΟΥΝΤΑΙ

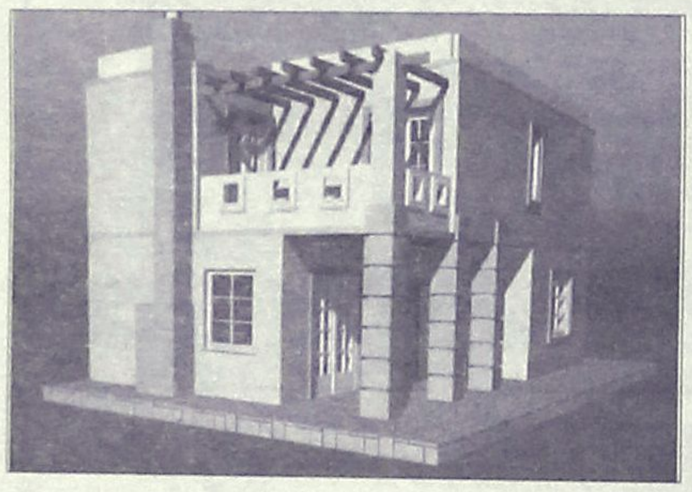

μεζονέτες πολυτελούς κατασκευής από ιδιοκτήτη-κατασκευαστή σε μπετά ή τελειωμένα των 120-130-160 τ.μ. σε οικόπεδο 250 και 330 τ.μ. με θέα το Φιλέρημο.

Πληρ. τηλ. 6944636141

ΜΑΠ597(Γ)

ΕΣΤΙΑ

ΚΤΗΜΑΤΟΜΕΣΙΤΙΚΟ ΓΡΑΦΕΙΟ
ΚΑΜΠΟΥΡΗΣ ΣΚ. ΕΜΜΑΝΟΥΗΛ

1. **ΜΟΝΟΚΑΤΟΙΚΙΑ** 250 τ.μ. λουξ κατασκευής και ισόγειο 150 τ.μ. σε μπετά εντός οικοπέδου 4.550 τ.μ. επί της λεωφόρου Παστίδας σε φανταστική τιμή
2. **ΔΙΑΜΕΡΙΣΜΑ** 88 τ.μ. επί της Διονυσίου Σολωμού (ρετιρέ) σε πολύ λογική τιμή
3. **ΟΙΚΟΠΕΔΟ** 2600 τ.μ. στην περιοχή Κοσκινού σε φανταστική τοποθεσία
4. **ΔΙΑΜΕΡΙΣΜΑΤΑ** διαφόρων διαστάσεων στο Ροδίνι
5. **ΔΙΑΜΕΡΙΣΜΑΤΑ** διαφόρων διαστάσεων στο Καρακόνερο
6. **ΜΟΝΟΚΑΤΟΙΚΙΕΣ** με αυλή στο Καρακόνερο
7. **ΜΟΝΟΚΑΤΟΙΚΙΕΣ - ΔΙΑΜΕΡΙΣΜΑΤΑ** στην ωραιότερη περιοχή Μαριτσών υπό κατασκευή
8. **ΟΙΚΟΠΕΔΟ** στη Ρόδου-Λίνδου 9000 τ.μ. με άδεια οικοδομής

ΣΤΕΦ. ΚΑΖΟΥΛΗ 74 - ΡΟΔΟΣ
ΤΗΛ. 2241024858, 6947424462

ΑΕ691

ΠΩΛΕΙΤΑΙ

ΚΑΤΑΣΤΗΜΑ

ΣΤΗΝ ΟΔΟ ΦΕΡΕΝΙΚΗΣ
ΙΑΛΥΣΟΣ
92 τ.μ. / από 1300 ευρώ/μήνα
Τηλ. 22410-38990 & 6944146214

ΧΠ1620

ΚΡΑΝΙΔΗΣ
Real Estate



ΕΝΟΙΚΙΑΣΕΙΣ ΕΠΑΓΓΕΛΜΑΤΙΚΩΝ ΧΩΡΩΝ

1. Κατάστημα 52τμ με υπόγειο & πατάρι έναντι Καζίνο. 800 €, χωρίς αέρα (Κ-108)
2. Γραφείο 120τμ 1ου ορόφου στο κέντρο της Ρόδου
3. Γραφεία 20-60τμ στο κέντρο της Ρόδου (Κ-249)
4. Γραφείο 90τμ στο Νιοχώρι, 1ου ορόφου 500 € (Κ-269)
5. Κατάστημα 50τμ στο Ροδίνι, χωρίς αέρα
6. Κατάστημα στην Παλιά Πόλη 73τμ (Κ-580)
7. Κατάστημα στην Παλιά Πόλη 35τμ (Κ-569)
8. Κατάστημα στην Παλιά Πόλη 40τμ (Κ-710)

Καζούλη & Αμερικής 50, Ρόδος
Τηλ.: 22410 27082
22410 26476
Fax: 22410 27101

Για περισσότερες πληροφορίες & ακίνητα επικοινωνήστε με το γραφείο μας ή επισκεφτείτε την ιστοσελίδα μας
www.kranidis-estate.gr

ΜΧΠ092



ΚΤΗΜΑΤΟΜΕΣΙΤΙΚΟ ΓΡΑΦΕΙΟ

ΑΙΓΑΙΟΚΤΗΜΑΤΙΚΗ

ΕΠΙΛΕΓΜΕΝΕΣ ΠΡΟΤΑΣΕΙΣ ΑΚΙΝΗΤΩΝ

- 44 τ.μ. καινούργιο Ιαλυσό 85.000 €
- 46 τ.μ. (υπόγειο με αυλή) Υψηλάντου 60.000 €
- 50 τ.μ. ρετιρέ Αγ. Νικόλαο 50.000 €
- 72 τ.μ. καινούργιο Ιαλυσό 120.000 €
- 70 τ.μ. μον/κία με οικ/δο και έξτρα δόμηση Αρχάγγελο 94.000 €
- 74 τ.μ. μον/κία σε 400 τ.μ. οικ/δο Δαματριά 75.000€
- 77 τ.μ. καινούργιο διαμ/σμα Καρακόνερο 135.000€
- 80 τ.μ. διαμ/σμα (β' ορ.) Αγ. Νικόλαο 95.000€
- 86 τ.μ. (3 υπν.) καινούργιο διαμ. Ιαλυσό 150.000 €
- 87 τ.μ. καινούργιο διαμ. στους Τρεις 165.000 €
- 89 τ.μ. καινούργιο διαμ. Μηδεια 175.000 €
- 95 τ.μ. μετ/νο διαμ. Ιαλυσό 90.000 €
- 97 τ.μ. διαμ. με απερ/στη θέα Κέννεντυ 250.000 €
- 100 τ.μ. μον/κία 4 ετών 500 τ.μ. οικ/δο στην Ιαλυσό 300.000 €
- 100 τ.μ. καινούργιο διαμ. (με γκαράζ -απ/κη) Μίρα - Μάρε 190.000 €
- 108 τ.μ. (3 υπν.) β' ορ. - (απ/στη θέα) Δασκάλους 170.000€
- 120 τ.μ. μον/κία Π. Πόλη - Ρολόι 145.000 €
- 120 τ.μ. καινούργιο στους Τρεις 229.000 €
- 129 τ.μ. καινούργιο (3 υπν.) κοντά Αραπάκη 215.000 €
- 130 τ.μ. Κοσκινού μον/κία αν/τη σε μπετά 115.000 €
- 130 τ.μ. μον/κία σε μπετά Παστίδα 115.000 €
- 159 τ.μ. ανεξ/τη μον/κία Παστίδα 180.000 €
- 236 τ.μ. μον/κία Θολό σε 2.174 τ.μ. οικ/δο με εξτρα Σ.Δ. 764 τ.μ. 264.000 €
- 2 οικ/κές μερίδες οικ/κου συν/σμου ΑΥΤΟΣΤΕΓΑΣΗΣ Καρακόνερο 1 Απόλλων και 1 Βάκχος
- Γραφεία 23 τ.μ., 45 τ.μ. και 67 τ.μ. κοντά στην Αναδημία Χ2.500 € το τ.μ.
- 480 τ.μ. οικ/δο στην Ανάληψη με Σ.Δ. 1.280.000 €

ΕΚΤΟΣ ΑΥΤΩΝ ΤΩΝ ΑΚΙΝΗΤΩΝ ΔΙΑΘΕΤΟΥΜΕ ΜΕΓΑΛΗ ΠΟΙΚΙΛΙΑ ΣΕ ΔΙΑΜ/ΤΑ (ΜΕΤ/ΝΑ-ΚΑΙΝΟΥΡΓΙΑ) ΣΤΙΣ ΚΑΛΥΤΕΡΕΣ ΤΙΜΕΣ ΤΗΣ ΑΓΟΡΑΣ-ΟΙΚ/ΔΑ ΚΑΙ ΕΝΟΙΚΙΑΣΕΙΣ ΑΚΙΝΗΤΩΝ - ΑΝΤΙΠΑΡΟΧΕΣ

ΡΕΝΑ ΒΑΖΟΥΚΟΥ ΚΑΙ ΣΥΝΕΡΓΑΤΕΣ
(ΜΕΣΙΤΗΣ ΑΣΤΙΚΩΝ ΣΥΜΒΑΣΕΩΝ)
ΔΙΕΥΘ. ΓΡΑΦΕΙΟΥ ΔΗΜ. ΘΕΟΔΩΡΑΚΗ 3
10-1 το πρωί καθημερινά και 6.30-9 απ/μα
Τηλ. (22410) 22943-28838 FAX: 28838, κιν. 6945466773
email.vazoukou@acn.gr

ΧΠ851

ΠΩΛΕΙΤΑΙ

DVD CLUB εξοπλισμός και ταινίες
ΕΥΚΑΙΡΙΑ

Πληρ. τηλ. 6947427112, 2241060959

ΜΑΤ4415(Γ)

NOTAR Ελλάς
κτηματομεσιτικό γραφείο



Η NOTAR κάνει το όνειρό σου πραγματικότητα

AE971

Ηλίας Παπανικολάου - ο μεσίτης σας
Τηλ. 22410 20345 • Δωδώνης 2
www.notar.gr

Profit & Solution
ΚΤΗΜΑΤΙΚΕΣ ΥΠΗΡΕΣΙΕΣ ΚΑΙ ΠΩΛΗΣΗ ΑΚΙΝΗΤΩΝ

Λεμεσού 34, 85100 Ρόδος
τηλ.: 22410 28100 φαξ.: 22410 28104

ΔΙΑΜΕΡΙΣΜΑΤΑ
1) ΙΞΙΑ 115ΤΜ 3 Υ/Δ ΑΠΟΘΗΚΗ, 120.000
2) ΚΕΝΤΡΟ ΡΟΔΟΥ 63ΤΜ (ιδανικό και για γραφεία) 85.000
3) ΡΟΔΟΣ 85ΤΜ 2Υ/Δ GARAGE 150.000
4) ΡΟΔΟΣ 87 ΤΜ 3Υ/Δ 165.000
5) ΡΟΔΙΝΙ 120 ΤΜ 3Υ/Δ 200.000
6) ΑΝΑΛΗΨΗ 100ΤΜ 3Υ/Δ LUX ΚΑΤΑΣΚΕΥΗΣ 190.000

ΜΕΖΟΝΕΤΕΣ
7) ΚΟΣΚΙΝΟΥ 140ΤΜ 3Υ/Δ σε οικόπεδο 500τμ με θέα τη θάλασσα 258.000
8) ΠΑΣΤΙΔΑ 136τμ με χώρο στάθμευσης σε μπετα 85000
9) ΠΑΣΤΙΔΑ 140τμ σε οικόπεδο 250 σε μπετα 100.000
10) ΜΑΡΙΤΣΑ παραδοσιακή κατοικία σε άριστη κατάσταση τζάκι με αυλή 85.000
11) ΓΕΝΑΔΙ 70ΤΜ, 250 μέτρα από την θάλασσα 145.000

ΟΙΚΟΠΕΔΑ
12) ΛΕΩ.ΡΟΔΟΥ-ΛΙΝΔΟΥ 1000 ΤΜ με άδεια. οικοδ. 100τμ πανοραμική θέα 85.000
13) ΛΑΔΙΚΟ 5.000τμ πανοραμική θέα 500μ από την θάλασσα 280.000
14) ΦΑΝΕΣ 900 πάνω στον δρόμο με άδεια οικοδομής 76 τμ 40.000
15) ΙΑΛΥΣΟ (περιοχή τρεις) 4000τμ οικοδομήσιμο 140.000
16) ΓΕΝΑΔΙ 1120 ΤΜ με άδεια οικοδομής για δυο σπίτια των 100τμ 42.000
17) ΓΕΝΑΔΙ 2340ΤΜ με άδεια οικοδομής για δυο σπίτια 58.000
18) ΤΣΑΙΡΙ ΒΙΟΤΕΧΝΙΚΗ ΖΩΝΗ 300ΤΜ με άδεια οικοδομής 300τμ 42.000
19) ΣΥΝ/ΜΟΣ ΤΡΑΠΕΖΙΚΩΝ 340ΤΜ, 300 μετρα από την θάλασσα συντελεστής δόμησης 0.8 150.000

ΚΑΤΑΣΤΗΜΑ
20) ΕΠΙ ΤΗΣ ΟΔΟΥ ΚΑΝΑΔΑ 93 τμ ΒΙΤΡΙΝΑ ΚΑΤΑΣΤΗΜΑΤΟΣ 6μετρα

ΕΝΟΙΚΙΑΣΕΙΣ
21) ΛΕΜΕΣΟΥ γραφεία σε όροφο. άριστη κατάσταση με θέρμανση.
22) ΛΕΜΕΣΟΥ Γκαρσονιέρα 30 τμ με θέρμανση σε καλή κατάσταση. 230
23) ΙΑΛΥΣΟ διαμέρισμα σε άριστη κατάσταση με 3/υδ 420
24) ΑΓ. ΝΙΚΟΛΑΟΣ διαμέρισμα με αποθήκη με 3 υ/δ σε διώροφη κατοικία 450

AE963

ενοικιασεις

συνέχεια από την προηγούμενη

ΕΝΟΙΚΙΑΖΕΤΑΙ διαμέρισμα 94 τ.μ. στην οδό Αγίου Ιωάννη 115. Πληρ. τηλ. 2241023127 ΜΖΤ051210

ΕΝΟΙΚΙΑΖΕΤΑΙ στην παραλία Κρεμαστής νεόκτιστο **διαμέρισμα** 90 τ.μ. με ενιαία κουζίνα - σαλόνι - τραπεζαρία, τρία υπνοδωμάτια, αποθήκη, αυτόνομη κεντρική θέρμανση και χώρο πάρκιν. Πληρ. τηλ. 6946706004 ΜΖΤ031205

ΕΝΟΙΚΙΑΖΕΤΑΙ κατάστημα στο Φαληράκι 38 τ.μ. επί της κεντρικής παραλιακής της Λευκώρου δίπλα στα ξενοδοχεία. Πληρ. Κτηματομεσιτικό Γραφείο Εμμ. Μ. Κρανίδης Αμερικής 50 ώρες γραφείου 9-13 και 5-9, τηλ. 2241027082, 26476, 6944347405 ΜΧΠ092

ΕΝΟΙΚΙΑΖΕΤΑΙ διαμέρισμα σε ημιόροφο αποτελούμενο από 3 υπνοδωμάτια, σαλοτραπεζαρία, κουζίνα και 2 WC, κεντρική θέρμανση. Ενδείκνυται και για επαγγελματική στέγη, στην περιοχή Σαν Φρανσίσκο. Πληρ. τηλ. 6932012322, 2241031440 ΜΖΤ031209

ΕΝΟΙΚΙΑΖΕΤΑΙ μονοκατοικία στην Παλιά Πόλη, 170 τ.μ. κτίσμα και 100 τ.μ. αυλή και κήπος, κοντά στο Ρολόι, 3 λεπτά με τα πόδια από το κέντρο της πόλης. Πρόσφατα ανακαινισμένη. Πρόσβαση και στάθμευση αυτοκινήτου μπροστά στο σπίτι. Θέα σε μνημεία (τζαμί, παλάτι, μοναστήρι και προμαχώνας Αγ. Γεωργίου). Ενοίκιο 900 ευρώ το μήνα. Πληρ. τηλ. 6945851997 ΜΧΡ13155

ΕΝΟΙΚΙΑΖΕΤΑΙ διαμέρισμα 90 τ.μ. στον α' όροφο επί της Αννης Μαρίας κατάλληλο και για ιατρεία. Πληρ. τηλ. 2241027272 ΜΖΤ031210

ΕΝΟΙΚΙΑΖΕΤΑΙ κατάστημα επί της οδού Αννης Μαρίας. Πληρ. τηλ. 2241036504 ΜΖΤ031206

ΕΝΟΙΚΙΑΖΕΤΑΙ ανεξάρτητη **γκαρσονιέρα** με θέρμανση και ψύξη επί της οδού Δρακίδου 21 στη Ρόδο (περιοχή Μητροπόλεως). Πληρ. τηλ. (22410)54003, 61716, 21829 ΜΖΤ031212

Στην Κρεμαστή και επί της οδού Παπαγιάννη 22, **ΕΝΟΙΚΙΑΖΕΤΑΙ** το ισόγειο **διαμέρισμα** διώροφης νεόκτιστης οικοδομής, με δύο υπνοδωμάτια, ενιαίο σαλόνι-κουζίνα, σε άριστη κατάσταση, χωρίς κοινόχρηστα. Ενοίκιο 300 ευρώ. Πληρ. τηλ. 6945046312, 6945717905 ΜΧΡ13158

ΕΝΟΙΚΙΑΖΟΝΤΑΙ δύο κεντρικά **καταστήματα** 50 τ.μ. έκαστο επί της 28ης Οκτωβρίου. Πληρ. τηλ. 6947444099 ΜΑΠ568

ΕΝΟΙΚΙΑΖΟΝΤΑΙ στην Ιαλυσό επί της λεωφόρου πλησίον σουπερ μάρκετ Μαρινόπουλος, επιπλωμένα δίχωρα **διαμερίσματα** με κήπο και ευρύχωρο πάρκιν. Διαθέτουν κλιματιστικό, ηλιακό, ταχυθερμοσίφωνο, φούρνο, πλυντήριο ρούχων, καρτοτηλέφωνο. Ειδικές τιμές για εκπαιδευτικούς και στρατιωτικούς. Πληρ. τηλ. 2241022328, 6947286406 ΜΖΤ021215

ΕΝΟΙΚΙΑΖΟΝΤΑΙ ξενοδοχειακά διαμερίσματα και studios στις "7 ΒΑΓΙΕΣ" με το μήνα πρόσφατα ανακαινισμένα πλήρως επιπλωμένα με τηλεόραση, τηλέφωνο, ηλιακό, κλιματισμό ψύξη θέρμανση, καθαριότητα 2 φορές την εβδομαδα με πλήρη ιματισμό, σεντόνια, κουβέρτες και εξοπλισμό κουζίνας, φούρνο, ψυγείο, εστίες, μαγειρικά σκεύη, πιάτα, ποτήρια κ.λπ. Το ξενοδοχείο διαθέτει σαλόνι/bar, αίθουσα με 2 τηλεοράσεις, INTERNET CORNER, πέργκολα και πισίνα σε μικρή απόσταση από το κέντρο της πόλης, το λιμάνι η το Πανεπιστήμιο, ιδανικό για φοιτητές, στρατιωτικούς, καθηγητές κ.λπ. Πληρ. τηλ. 2241036830, 6932934562 ΜΖΤ121124

ΕΝΟΙΚΙΑΖΕΤΑΙ διαμέρισμα στο κέντρο της πόλης (στην οδό Καρπάθου δίπλα από το Ταχυδρομικό Ταμιευτήριο στο β' όροφο), 90 τ.μ. αποτελούμενο από 2 υπνοδωμάτια και λοιπους χώρους, κατάλληλο για κατοίκηση ή επαγγελματική χρήση. Πληρ. τηλ. 2241067851 ΜΑΤ4229

ΕΝΟΙΚΙΑΖΕΤΑΙ στα Τριάντα (λεωφόρος Ηρακλειδών 118, δυο στάσεις πριν τα φανάρια, απέναντι από την οικία του Τούρκου πρόξενου) **διαμέρισμα** πρώτου ορόφου, τριών υπνοδωματίων, σαλόνι, χωλ, κουζίνα, μπάνια σε διώροφη τετρακατοικία, πλήρως ανακαινισμένο με μικρό κήπο. Πληρ. τηλ. 2241032401, κιν. 6973799941 ΜΑΤ4260

ΕΝΟΙΚΙΑΖΕΤΑΙ διαμέρισμα τριών υπνοδωματίων - ισόγειο στην Ανάληψη - Λάρισας 3. Πληρ. τηλ. 2241075123 ΜΖΤ281119

ΕΝΟΙΚΙΑΖΟΝΤΑΙ Α) STUDIO ΝΕΑΣ ΚΑΤΑΣΚΕΥΗΣ 50 Τ.Μ. ΙΣΟΓΕΙΟ ΣΤΗΝ ΙΑΛΥΣΟ, Β) ΔΙΑΜΕΡΙΣΜΑ ΔΥΑΡΙ ΙΣΟΓΕΙΟ ΕΠΙΠΛΩΜΕΝΟ 70 Τ.Μ. ΜΕΓΑΛΗ ΒΕΡΑΝΤΑ, Γ) ΡΕΤΙΡΕ ΕΠΙΠΛΩΜΕΝΟ ΔΙΑΜΕΡΙΣΜΑ 50 Τ.Μ. ΠΛΗΡ. ΤΗΛ. 2241093748, 2241094356 ΜΑΤ4216

ΕΝΟΙΚΙΑΖΕΤΑΙ αποθήκη με ράμπα επί της Νικολάου Μαυρή μεσαιτοιχία με την παλαιά ΔΕΗ. Πληρ. τηλ. 2241021757, 74722 ΜΖΤ171106

ΕΝΟΙΚΙΑΖΕΤΑΙ διαμέρισμα δύο υπνοδωματίων στην Ιαλυσό επιπλωμένο και πλήρες εξοπλισμό και με τρία air condition. Πληρ. τηλ. 2241096531 ΜΖΤ291106

ΕΝΟΙΚΙΑΖΕΤΑΙ ισόγειος ανεξάρτητη **οικία** 120 τ.μ. σε διπλοκατοικία, με κήπο και μεγάλες βεράντες, με ηλιακό και νυχτερινό ρεύμα, επί της Παρθενόπης 17, περιοχή Αραπάκι. Πληρ. τηλ. 2241024528. ΜΖΤ261110

ΕΥΚΑΙΡΙΑ.ΠΩΛΕΙΤΑΙ

από ιδιώτη **μεζονέτα** 210 τ.μ., lux κατασκευής σ' ένα στρέμμα στην Ιξιά πίσω από το Δημοτικό σχολείο 330.000 ευρώ, τιμή συζητήσιμη και αποθήκη 145 τ.μ. πίσω από της Αννης Μαρίας 45.000 ευρώ

Πληρ. τηλ. 2241095978

ΜΑΠ579(Γ)

Α. ΦΡΑΓΚΟΣ - Α. ΖΟΥΜΠΑΣ Ο.Ε.

"ΚΤΙΡΙΟΔΟΜΗ"

ΤΕΧΝΙΚΗ ΕΤΑΙΡΙΑ ΚΑΝΑΔΑ 52 - ΡΟΔΟΣ ΤΗΛ. 2241036604, 2241024208

ΠΩΛΟΥΝΤΑΙ

- πολυτελείς **μονοκατοικίες** στα Τριάντα και στην Ιξιά από 140 έως 200 τ.μ.
- **καταστήματα - γραφεία** με υπόγειο γκαράζ στο κέντρο της Ρόδου
- **διαμερίσματα** με αποκλειστική θέση στάθμευσης στην οδό Αγ. Σοφίας

ΜΑΠ545(Π)

ΜΗΝΙΑΙΑ ΕΝΟΙΚΙΑΣΗ ΔΩΜΑΤΙΩΝ ΣΕ ΞΕΝΟΔΟΧΕΙΟ

Το ξενοδοχείο ΕΛΕΝΑ

που βρίσκεται στο κέντρο της πόλεως Ρόδου, σε μικρή απόσταση από το λιμάνι και το Πανεπιστήμιο επί της οδού Γρίβα 78,

ΕΝΟΙΚΙΑΖΕΙ ΔΩΜΑΤΙΑ

ιδανικά για φοιτητές, στρατιωτικούς κ.λπ

Το ξενοδοχείο διαθέτει:
σαλόνι, café bar, αίθουσα τηλεόρασης και πισίνα

Το δωμάτιο διαθέτει:
α) ατομικό μπάνιο
β) τηλέφωνο
γ) ραδιόφωνο
δ) τηλεόραση
ε) ψυγείο
στ) θέρμανση
ζ) ζεστό νερό
η) εβδομαδιαίος καθαρισμός δωματίου και
θ) διάθεση ιματισμού (σεντόνια, κουβέρτες)

Τιμή από 200 ευρώ ανά μήνα

Πληρ. τηλ. 2241024755, 2241093019, κιν. 6942456013

ΜΧΠ588

Ι. ΘΑΡΡΕΝΟΣ

Σύμβουλος Ακινήτων
Μεσίτης Αστικών Συμβάσεων
Τηλ. 6945236522

WELL KNOWN FOR OUR SERVICES

ΠΩΛΟΥΝΤΑΙ

ΡΟΔΟΣ
- Διαμέρισμα ισόγειο, Εθνικής Αντίστασης 110 τ.μ. . . .185.000€
- Διαμέρισμα Ροδίνι 65 τ.μ. υπό κατασκευή .....130.000€
- Διαμέρισμα Ροδίνι 80 τ.μ. υπό κατασκευή .....160.000€
- Διαμέρισμα Ροδίνι 120 τ.μ. υπό κατασκευή .....240.000€
- Διαμέρισμα ισόγειο με αυλή 65 τ.μ. .....130.000€
- Επιχείρηση "καφενείο" .....12.000€

ΚΟΣΚΙΝΟΥ
- Οικόπεδο εντός ζώνης 3.700 .....150.000€
- Μεζονέτες σε μπετά 120 τ.μ.

ΑΦΑΝΤΟΥ
- Οικόπεδο 1.200 τ.μ. κοντά στη θάλασσα κτίζεις 150 τ.μ.. 60.000€
- Μεζονέτες υπερπολυτελείας από .....255.000€

ΛΑΡΔΟΣ
- Μεζονέτες παραλιακές 80 τ.μ και 110 τ.μ. οικόπεδο εντός οικισμού 1.000 τ.μ. .....80.000 €
- Κτίριο 200 τ.μ. (100+100) .....110.000€

ΚΙΟΤΑΡΙ
- Οικόπεδα άρτια από .....60.000€
- Μεζονέτες παραλιακές των 70 τ.μ. σε μπετά από . . . .75.000€
- Μεζονέτες των 120 τ.μ. από .....250.000€

ΠΑΣΤΙΔΑ
- Μεζονέτες 130 τ.μ. .....130.000€
- Μεζονέτες 150 τ.μ. .....160.000€

ΣΥΜΗ
- Παραδοσιακά σπίτια

Ζητούνται ακίνητα για αγορά και πώληση και οικόπεδα για Αντιπαροχή

ΜΑΠ600(Γ)

ΟΙΚΟΔΟΜΗ ΡΟΔΟΥ

ΤΕΧΝΙΚΗ-ΚΑΤΑΣΚΕΥΑΣΤΙΚΗ ΕΤΑΙΡΕΙΑ

ΠΩΛΟΥΝΤΑΙ

1) **Αποθήκες, διαμερίσματα και οροφοδιαμερίσματα** στην περιοχή Καναμάτ (Καρακόνερο) διαφόρων μεγεθών (σε συγκρότημα 2 πολυκατοικιών).
2) **Μονοκατοικίες** στο Κιοτάρι Ασκληπειού (στο κύμα) 120 τ.μ. σε κτήμα 1.300 τ.μ. εκάστη.

ΟΙΚΟΔΟΜΗ ΡΟΔΟΥ

Δεκτά δάνεια και ευκολίες πληρωμής έχουμε τις καλύτερες τιμές της αγοράς.

Καμύνδου 4- Ρόδος-85100 Τηλ.: 22410/60460- 2 Fax: 22410/60463

ΜΑΝΟΛΗΣ ΣΠΥΡΙΔΗΣ
Πολιτικός Μηχανικός Δ.Π.Θ.
(Κιν:693 6660460)

ΚΩΣΤΑΣ ΚΩΝΣΤΑΝΤΙΝΙΔΗΣ
εργολάβος
(ΚΙΝ.: 6978.110.000)

ΕΜΠ00026

ΣΑΒΒΑΙΔΗΣ & Συνεργατες

Μεσιτες & Συμβουλοι Ακινητων

ΠΩΛΗΣΕΙΣ ΑΚΙΝΗΤΩΝ

Οικόπεδα εντός σχεδίου: **1)** Ροδίνι 400 τ.μ. με ΣΔ 0,4 185.000 € (ref:1267), **2)** Ανάληψη 400 τ.μ. με ΣΔ 0,8 230.000 € (ref:1493), **3)** Μέγγαβλη 350 τ.μ. αποτελεί μερίδα οικοδομικού συναιτερισμού Αιγυπτίων Ρόδου 25.000 € (ref:2253), **4)** Κρεμαστή 730 τ.μ. 105.000 € (ref:2281), **5)** Ιαλυσός 765 τ.μ. με ΣΔ 0,4 217.000 € (ref:2214)

Οικόπεδα εκτός σχεδίου: **1)** Μόντε Σμίθ 2.000 τ.μ. (Ref:876), **2)** Κοσκινού 4,002 τ.μ. 265.000 € (ref: 1859), **3)** Επαρχιακή οδός Κρεμαστή-Μαριτσά 9,500 τ.μ. 250.000 € (ref:2084), **4)**Κανδηλί 4,440τ.μ. 135.000 € (ref:1359), **5)** Λίνδος - Βληχά 8,190τ.μ. 320.000 € (ref:548), **6)** Πάνω Αλώνια επί της επαρχιακής οδού Λίνδος-Πεύκοι 3,540τ.μ. 155.000 € (ref:788), **7)** Πεύκοι 32,500 τ.μ. (ref:1785) - 42,300.μ. (ref:1787) και 19,800 τ.μ. (ref:1786) με πανοραμική θέα., **8)** Ψάλτος 15.600τ.μ. "στο κύμμα"(ref:2238), **9)** Ιαλυσός 1,880τ.μ., **10)** Εθνική Οδός Ρόδος-Λίνδος 3,500τ.μ. 370.000 € (ref:1797), **11)** Ιάλυσος 4,000τ .μ. 230.000 € (ref:2360) **12)** Εθνική Οδό Παραδείσι - Θεολόγος 5,680τ.μ. 182.000 € (ref:2186) **13)** Κανδηλί 4,065 τ.μ. 250.000 € (ref:2347)

Μονοκατοικίες: **1)** Π.Πόλη ανακαινισμένο 700 τ.μ. με 160 τ.μ. αυλή (ref:465), **2)** Π.Πόλη,προς ανακαίνιση προς 500τ.μ. σε 1.000τ.μ. οικόπεδο(ref:708),**3)**Πετρόχτιστο στην Σορωνή προς ανακαίνιση 65τ.μ. με αυλή 55.000 € (ref:2278), **4)** Παραδοσιακό προς ανακαίνιση στα Κοσκινού 69 τ.μ. με αυλή 52.000 € (ref:930), **5)** Μονοκατοικίες σε μπετά στο Κανδηλί 119 τ.μ. σε 710 τ.μ. οικόπεδο έκαστη 100.000 € (ref:2150) **6)** Παραδοσιακή κατοικία στα Κοσκινού,προς ανακαίνιση 125τ.μ. Με αυλή μπρος-πίσω 120.000 € (ref:2413), **7)**Μονοκατοικία σε μαρμαροσοβά στην Παστίδα 133τ.μ. σε 250τ.μ. οικόπεδο 160.000 € (ref:2023) **8)** Δύο μονοκατοικίες (ένας τίτλος) προς ανακαίνιση επιφάνειας 180,5 τ.μ. με αυλή,στον Άγιο Ιωάννη, 160.000 € (ref:2258), **9)**Υπερπολυτελή Μονοκατοικία στα Αφάντου 211 τ.μ. 259.000 € (ref:2359)

Διαμερίσματα: **1)** Νεόδμητες γκαρσονιέρες στο κέντρο από 1.900-2.500 €/τ.μ. (ref:2423 & 2468), **2)** Πολυτελή Διαμερίσματα στο Καρακόνερο 115τ.μ. 220.000 € (ref:2355), **3)** Νεόδμητο διαμέρισμα στην Ανάληψη 57τ.μ. 100.000 € (ref:2227), **4)** Διαμέρισμα στο κέντρο 150 τ.μ. 205.000€ (ref:1456), **5)** Ισόγειο διαμέρισμα στο κέντρο 42 τ.μ. 55.500 € (ref:2453) **6)** Διαμέρισμα-Γραφείο 63 τ.μ. 92.500 € (ref:2418)

Ενοικιάσεις καταστημάτων: **1)** Εθνικής Αντίστασης 130 τ.μ. μίσθωμα 2600 € (ref:1952), **2)**Σε κεντρικό δρόμο 300τ.μ. μίσθωμα 3.000€(ref:2390) **3)** Ρόδου-Λίνδου 400 τ.μ. με πάρκινγκ μίσθωμα 2.500 € (ref:2314), **4)** Κατάστημα στο κέντρο 31τ.μ. με πατάρι (ref:1955)

Επιχειρήσεις: **1)** Επιχείρηση bijoux σε κεντρικό δρόμο στην Π.Πόλη (Ref: 2463), **2)** Οβελιστήριο σε κεντρικό σημείο (ref:2415)

ΜΧΠ659

Γρ. Λαμπράκη 14, Ρόδος 85100
τηλ: 2241026281, Φαξ: 2241034663
http://www.rre.gr, e-mail: info@rre.gr

EUROXENIA

Η Εταιρεία
Euroxenia Hotel Management & Tourism Consulting

ΖΗΤΑ

Προσωπικό Των Παρακάτω Ειδικοτήτων :

Για τα ξενοδοχεία της στην Δυτική Πλευρά (Κρεμαστή – Θεολόγος)

Rooms Division Manager
Sous Chef
Μάγειρας Α
Υπ. Υποδοχής
Νυχτερινός Υπ. Υποδοχής
Σερβιτόρος
Bartender
Συντηρητής
Καμαριέρες

Για τα ξενοδοχεία της στην Ανατολική Πλευρά (Κολύμπια)

Υπ. Υποδοχής
Νυχτερινός Υπ. Υποδοχής
Προϊσταμένη Ορόφων
Καμαριέρες
Σερβιτόρος
Bartender
Sous Chef
Μάγειρας Α
Αρτοζαχαροπλάστης
Συντηρητής
Κηπουρός

Πληροφορίες, Αιτήσεις και Αποστολή Βιογραφικών καθημερινά από 09.00 έως 17.00 στα Γραφεία μας στην διεύθυνση
40 Αγ. Αναστασίας, Εμπορικό Κέντρο Φώκιαλη, Ρόδος

Επικοινωνία με την Κα.Αλεξιάδου
Τηλέφωνο 22410-70641-3, Κινητό 6948889514
Fax 22410-70645 Email. office@euroxenia.com

ΜΧΠΞΕΝ013

ΚΤΗΜΑΤΙΚΕΣ ΣΥΝΑΛΛΑΓΕΣ ΡΟΔΟΥ

ΓΙΑΝΝΗΣ ΚΩΤΗΣ

Πληρ. τηλ. 2241060507, 6947665081

ΠΩΛΟΥΝΤΑΙ

1. Σωτήρος 100 τ.μ. **Τιμή ευκαιρίας**
2. Αισχίνης 87 τ.μ. ισόγειο. **Τιμή ευκαιρίας**
3. Αισχίνης 87 τ.μ. 1ος όροφος. **Τιμή ευκαιρίας**
4. Κορίνθου 80 τ.μ. 2005 κατασκευή ετοιμοπαράδοτο λουξ κατασκευής. **Τιμή ευκαιρίας**
5. Κορίνθου 87 τ.μ. 2005 κατασκευή λουξ. **Τιμή ευκαιρίας**
6. Στέλιου Κωτιάδη 50 τ.μ. 2005 κατασκευή. **Τιμή ευκαιρίας**
7. Στέλιου Κωτιάδη 80 τ.μ. λουξ κατασκευής 2005, **Τιμή ευκαιρίας**
8. Μιχαήλ Πετρίδη 117 τ.μ. ρετιρέ 2005 κατασκευή λουξ. **Τιμή ευκαιρίας**
9. Ροδίνι 90 τ.μ. λουξ κατασκευής 2005. **Τιμή ευκαιρίας**
10. Ροδίνι 50 τ.μ. λουξ κατασκευής 2005. **Τα διαμερίσματα είναι συγκεκριμένα. Προλάβετε γίνονται ευκολίες, δάνεια δεκτά.**

ΑΕ859

ενοικιασεις

συνέχεια από την προηγούμενη

ΕΝΟΙΚΙΑΖΕΤΑΙ οροφοδιαμέρισμα λουξ κατασκευής σε πολυκατοικία 2 διαμερισμάτων με ιδιωτικό πάρκιν, τζάκι και θέρμανση, επί της Κων/νου Υδραίου 47. Κατάλληλο και για επαγγελματική στέγη. Πληρ. τηλ. 6973317099 MZT251112

ΕΝΟΙΚΙΑΖΟΝΤΑΙ: α) **διαμέρισμα** 3όρι και β) **γκαρσονιέρα** πολυτελούς κατασκευής με αυτόνομη θέρμανση επί της οδού Αθηνών 110. Πληρ. τηλ. 2241069694, 6974052228 MZT261116

ΕΝΟΙΚΙΑΖΕΤΑΙ ισόγειο **διαμέρισμα** επιπλωμένο σε αριστη κατάσταση, 2 υπνοδωμάτια, μεγάλο σαλόνι, κουζίνα, μπανιο, Κολακοτρωνη 87. Πληρ. τηλ. 6946581010 ΧΠ1084

ΣΤΟ ΠΑΡΑΔΕΙΣΙ **ΕΝΟΙΚΙΑΖΟΝΤΑΙ**: α) ισόγειο **κατάστημα** 50 τ.μ. επί της Λεωφ. Δημοκρατίας αριθμ. 47, β) διώροφη **μεζονέτα** 50 τ.μ. με υπόγειο 25 τ.μ. στην Λεωφ. Δημοκρατίας και Κανάρη 1α. Τα πιο πάνω ακίνητα ενοικιάζονται και σαν ενιαίος χώρος. Πληρ. τηλ. 2241025450, 2241020277, 6979357878 MZT091125

KRANIDIS Real Estate

ΠΩΛΗΣΕΙΣ ΚΑΤΑΣΤΗΜΑΤΩΝ/ ΕΠΙΧΕΙΡΗΣΕΩΝ
Παλιά Πόλη: Σωκράτους, κατάστημα 35τμ (Κ-556)
Παλιά Πόλη : κατάστημα 80τμ, (Κ-132)
Ρόδος: κατάστημα πλησίον Αν. Μαριας, 65τμ (Κ-314)
Ρόδος: κατάστημα στο κέντρο 60τμ (Κ-304)
Ρόδος:κατάστημα στην Αλ. Διάκου με υπόγειο & πατάρι (Κ-339)
Ρόδος: κατάστημα πλησίον πλ. Κύπρου 300τμ (Κ-146)
Ρόδος: επιχ/ση εστιατόριο στο Νισχώρι 200τμ (Κ-109)
Μητρόπολη : επιχ/ση μεζεδοπωλείο 120.000 € (Κ-444)
Μαντράκι : επιχ/ση παλαιών ειδών (Κ-445)
Αγ. Αναστασία: επιχ/ση οβελιστήριο 150.000 € (Κ-334)
Ψαροπούλα: επιχ/ση εστιατόριο 80τμ (Κ-442)

Κρανίδης Real Estate
Διεύθυνση :
Καζούλη & Αμερυσής 50
85100 Ρόδος
Επικοινωνία :
Τηλ. : 22410 27082
22410 26476
Fax : 22410 27101
e-mail :
info@kranids-estate.gr

Για περισσότερες πληροφορίες & ακίνητα επικοινωνήστε με το γραφείο μας ή επισκεφτείτε την ιστοσελίδα μας
www.kranidis-estate.gr
ΧΠ092

ευσταθίου ΕΥΡΩΚΤΗΜΑΤΙΚΗ
ΚΤΗΜΑΤΟΜΕΣΙΤΙΚΟ ΓΡΑΦΕΙΟ
Εθν. Αντιστάσεως 83
Τηλ.: 22410 73819, 74917 • Κιν.: 6946 103929
Fax: 22410 38641 • e-mail: info@euroktimatiki.gr

ΜΙΣΘΩΣΕΙΣ ΚΑΤΟΙΚΙΩΝ

- **Διαμερίσματα** 50 τ.μ. καινούργια, περιοχή Καΐρ (Νέα Μαρίνα), με (1) ένα υπνοδωμάτιο, σαλόνι, κουζίνα, μπάνιο, πολυτελούς κατασκευής. Μηνιαίο μίσθωμα 320 ευρώ.
- **Διαμέρισμα** 60 τ.μ. ισόγειο περιοχή Στ. Καζούλη με (1) ένα υπνοδωμάτιο, σαλόνι, εντοιχισμένη κουζίνα, μπάνιο, με μεγάλη αυλή, ηλιακό θερμοσίφωνα. Μηνιαίο μίσθωμα 350 ευρώ.
- **Διαμέρισμα** 80 τ.μ. στα Κοσκινού α' ορόφου **σε νεόδμητη οικοδομή** με (2) δύο υπνοδωμάτια, σαλόνι, κουζίνα, διαθέτει κεντρική αυτόνομη θέρμανση, ηλιακό θερμοσίφωνα και ιδιωτική θεση στάθμευσης. Μηνιαία μίσθωμα. 470 ευρώ.
- **Διαμέρισμα** 53 τ.μ. επί της Ιερού Λόχου σε κεντρικότατο σημείο στην Ιαλυσό, 1ου ορόφου, πλήρως επιπλωμένο, με (1) ένα υπνοδωμάτιο, σαλόνι, κουζίνα, μπάνιο, διαθέτει κεντρική αυτόνομη θέρμανση. Μηνιαίο μίσθωμα 350 ευρώ.
- **Διαμέρισμα** 50 τ.μ. στο Καρακόνερο, με (1) ένα υπνοδωμάτιο, σαλόνι, κουζίνα, μπάνιο, με ηλιακό θερμοσίφωνα, αυλή. Μηνιαίο μίσθωμα 300 ευρώ.
- **Διαμέρισμα** 90 τ.μ. στο κέντρο της πόλης, κοντά στην Ακαδημία, με (2) δύο υπνοδωμάτια, σαλόνι, κουζίνα, μπάνιο. Διαθέτει κεντρική θέρμανση με θερμοσυσσωρευτες και air condition. Μηνιαίο μίσθωμα 500 ευρώ.
- **Διαμέρισμα** 140 τ.μ. στην περιοχή Ανάληψης, με (3) τρία υπνοδωμάτια, σαλόνι, κουζίνα, 2 μπάνια. Διαθέτει air condition, ηλιακό θερμοσίφωνα, μεγάλες βεράντες. Μηνιαίο μίσθωμα 600 ευρώ.
- **Διαμέρισμα** 85 τ.μ. επί της οδού Καζαντζάκη, β' ορόφου, με (2) δύο υπνοδωμάτια, σαλόνι, κουζίνα, μπάνιο. Διαθέτει μεγάλες ανετες βεράντες. Μηνιαίο μίσθωμα 400 ευρώ.
- **Διαμέρισμα** 130 τ.μ. περιοχή Μητρόπολης α' ορόφου, με (3) τρία υπνοδωμάτια, σαλόνι, κουζίνα, δύο μπάνια, κεντρική αυτόνομη θέρμανση, σε άριστη κατάσταση. Μηνιαίο μίσθωμα 500 ευρώ.
- **Διαμέρισμα** 96 τ.μ. επί της οδού Κέννεντυ με (2) δύο υπνοδωμάτια, σαλόνι, κουζίνα, κεντρική θέρμανση και ηλιακό θερμοσίφωνα. Μηνιαίο μίσθωμα 400 ευρώ.
- **Διαμέρισμα** 120 τ.μ. περιοχή στάδιο Διαγόρα με (2) δύο υπνοδωμάτια, σαλόνι, κουζίνα, θέρμανση, ηλιακός θερμοσίφωνας και νυχτερινό ρεύμα. Μηνιαίο μίσθωμα 550 ευρώ.
- **Διαμέρισμα** 45 τ.μ.επί της οδού Κέννεντυ με (1) ένα υπνοδωμάτιο, σαλόνι, κουζίνα, **πλήρως επιπλωμένο**, α' ορόφου. Μηνιαίο μίσθωμα 270 ευρώ.
- **Διαμέρισμα** 55 τ.μ. περιοχή super market "ΠΑΠΠΟΥ" Ιξιά, 1ου ορόφου, με ένα (1) υπνοδωμάτιο, σαλόνι, κουζίνα, μπάνιο. Μηνιαίο μίσθωμα 275 ευρώ.
- **Διαμέρισμα** στα Κοσκινού α' ορόφου σε νεόδμητη οικοδομή 105 τ.μ. διαθέτει (2) δύο υπνοδωμάτια, σαλόνι, κουζίνα, ηλιακό θερμοσίφωνα, air condition. Μηνιαίο μίσθωμα 500 ευρώ
- **Διαμέρισμα** 105 τ.μ. επί της οδού Εθνικής Αντιστάσεως 1ου ορόφου με δύο υπνοδωμάτια σαλόνι, κουζίνα. Διαθέτει θέρμανση με θερμοπομπούς. Μηνιαίο μίσθωμα 400 ευρώ.
- **Διαμέρισμα** 50 τ.μ. ισόγειο, στην Παστίδα, σε νεόδμητη οικοδομή, μερικώς επιπλωμένο (ηλεκτρικές συσκευές), με αυτόνομη θέρμανση και πάρκινγκ, κήπο. Μηνιαίο μίσθωμα 300 ευρώ.
- **Μονοκατοικία** 180 τ.μ. στα Ασγούρου εντός οικοπέδου 5.000 τ.μ., πολυτελούς κατασκευής με (3) τρία υπνοδωμάτια, ξενώνα, σαλόνι, κουζίνα, πάρκινγκ. Διαθέτει κεντρική θέρμανση, ηλιακό θερμοσίφωνα, τζάκι. Μηνιαίο μίσθωμα 1000 ευρώ.
- **Μονοκατοικία** 150 τ.μ. στο Τσαΐρι, **επιπλωμένη**, με (3) τρία υπνοδωμάτια, σαλόνι, κουζίνα, πάρκινγκ με τηλεχειρισμό, πισίνα, κήπο, BBQ. Μηνιαίο μίσθωμα 1200 ευρώ.
- **Μονοκατοικία** 145 τ.μ. στον Αρχάγγελο με (3) τρία υπνοδωμάτια, σαλόνι, κουζίνα, πάρκινγκ, πάνω στον κεντρικό δρόμο. Μηνιαίο μίσθωμα 400 ευρώ.
- **Παραδοσιακή κατοικία** 236 τ.μ. στα Κοσκινού πλήρως ανακαινισμένη με 2-3 υπνοδωμάτια, σαλόνι, κουζίνα. Μηνιαίο μίσθωμα 600 ευρώ. (Διατίθεται και επιπλωμένη).
- **Παραδοσιακή κατοικία** 30 τ.μ. περιοχή Αραπάκι, με ένα υπνοδωμάτιο, σαλόνι, κουζίνα με κήπο και αυλή. Μηνιαίο μίσθωμα 250 ευρώ.
- **Γκαρσονιέρα** 40 τ.μ. επί της Ιερού Λόχου στην Ιαλυσό, α' ορόφου, σε νεόδμητη οικοδομή. Μηνιαίο μίσθωμα 220 ευρώ
- **Γκαρσονιέρες** 40 τ.μ., πλήρως επιπλωμένες πολυτελούς κατασκευής στο Φαληράκι Μηνιαίο μίσθωμα 240 ευρώ.
- **Γκαρσονιέρες-studios** στη Ιξιά πλήρως επιπλώμενα με μηνιαίο μίσθωμα 300 και 275 ευρώ αντίστοιχα.
- **Studios** πλήρως επιπλωμένα στις Καλυθιές, κοντά στην Εθνική οδό Ρόδου-Λίνδου. Μηνιαίο μίσθωμα 230 ευρώ.
- **Studios** πλήρως επιπλωμένα επί της Ρόδου-Λίνδου. Μηνιαίο μίσθωμα 280 ευρώ.
- **Studios** στα Κοσκινού πλήρως επιπλωμένες με μεγάλη αυλή με γκαζόν με πανοραμική θέα. Μηνιαίο μίσθωμα 200 ευρώ.

ΧΠ401/2029

SIDER KAT

ΠΩΛΟΥΝΤΑΙ

- Ανεξάρτητες διώροφες μονοκατοικίες εντός οικοπέδου 1.000 τ.μ. με θέα την πόλη της Ρόδου (Εξω από τα Κοσκινού)
- Υπόγεια αποθήκη 200 τ.μ. περιοχή "Ικαρος" (πίσω από την οδό Ατταβύρου)

Τηλ. 22410 30069
Κιν. 6944532903
ΑΕ934

NOTAR ΕΛΛΑΣ
Κτηματομεσιτικό γραφείο
ΔΩΔΩΝΗΣ 2, ΡΟΔΟΣ – ΚΑΡΑΚΟΝΕΡΟ ΤΗΛ; 22410 20345
Website. www.notar.gr e-mail. hellas@notar.gr

Notar Ελλάς
Η μεγαλύτερη κτηματομεσιτική εταιρεία στη Σκανδιναβία τώρα και στη Ρόδο.
Η εταιρεία αντιπροσωπεύεται από 72 γραφεία στη Νορβηγία, 12 στην Σουηδία, Ισπανία, Ιταλία, Τουρκία και Βραζιλία.
Η Notar Ελλάς σας δίνει τη δυνατότητα να προωθήσετε τα ακίνητά σας αποτελεσματικά τόσο στη Σκανδιναβία όσο και στη Ρόδο και τα Δωδεκάνησα.
Σκέφτεσαι να αγοράσεις ή να πουλήσεις το σπίτι σου! Εμείς στη Notar σε βοηθάμε.

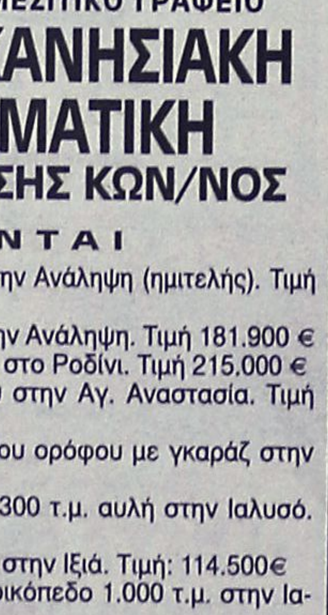

Ηλίας Παπανικολάου
Μεσίτης/ Οικονομολόγος

Ο δικός σας μεσίτης
ΑΕ971



ΚΤΗΜΑΤΟΜΕΣΙΤΙΚΟ ΓΡΑΦΕΙΟ
ΔΩΔΕΚΑΝΗΣΙΑΚΗ ΚΤΗΜΑΤΙΚΗ
ΠΑΠΟΥΤΣΗΣ ΚΩΝ/ΝΟΣ

ΠΩΛΟΥΝΤΑΙ

1. **Διαμέρισμα** 73 τ.μ. ημιυπόγειο στην Ανάληψη (ημιτελής). Τιμή 55.000 €
2. **Διαμέρισμα** 107 τ.μ. ισογείου στην Ανάληψη. Τιμή 181.900 €
3. **Διαμέρισμα** 112 τ.μ. 1ου ορόφου στο Ροδίνι. Τιμή 215.000 €
4. **Διαμέρισμα** 98 τ.μ. 2ου ορόφου στην Αγ. Αναστασία. Τιμή 130.000€
5. **Διαμερίσματα** 86 τ.μ. 1ου-3ου-4ου ορόφου με γκαράζ στην Ιαλυσό. Τιμή 138.600 €
6. **Διαμέρισμα** 87 τ.μ. ισογείου με 300 τ.μ. αυλή στην Ιαλυσό. Τιμή 174.000€
7. **Διαμέρισμα** 115 τ.μ. 2ου ορόφου στην Ιξιά. Τιμή: 114.500€
8. **Μεζονέτα** 150 τ.μ. διώροφη σε οικόπεδο 1.000 τ.μ. στην Ιαλυσό. Τιμή 160.000 € (μπετά)
9. **Μεζονέτα** 180 τ.μ. σε 200 τ.μ. οικόπεδο στην Κρεμαστή. Τιμή 250.000 €
10. **Μεζονέτα** 143 τ.μ. διώροφη σε 500 τ.μ. οικόπεδο στα Κοσκινού. Τιμή 140.000 € (μπετά)
11. **Μεζονέτα** 105 τ.μ. διώροφη στα Κοσκινού (ημιτελής). Τιμή 117.000€
12. **Μεζονέτα** 120 τ.μ. σε οικόπεδο 1.500 τ.μ. στην Ψίνθο. Τιμή σε μπετά 75.000€ τελειωμένη 145.000€
13. **Κατάστημα** στην Σωκράτους Π. Πόλη. Τιμή 600.000€
14. **Οικόπεδο** 5.680 τ.μ. στ' Αφάντου. Τιμή 90.000 €
15. **Οικόπεδο** 4.000 τ.μ. στους Τρεις. Τιμή 145.000 €
16. **Οικόπεδο** 406 τ.μ. στον Εμπωνα, τιμή 35.000 ευρώ.
17. **Επιχ/ση** καφετέριας-μπαρ με τον εξοπλισμό της εντός πόλεως. Τιμή 9.000 €

ΜΙΣΘΩΣΕΙΣ

1. **Αποθήκη** 300 τ.μ. υπόγεια εντός πόλεως. Μίσθωση 800 €

ΠΩΛΗΣΕΙΣ ΑΚΙΝΗΤΩΝ – ΟΙΚΟΠΕΔΩΝ– ΜΙΣΘΩΣΕΙΣ ΑΚΙΝΗΤΩΝ
ΩΡΕΣ ΓΡΑΦΕΙΟΥ 09.00-14.00 π.μ. και 17.00-21.00 μ.μ.
ΕΘΝΙΚΗΣ ΑΝΤΙΣΤΑΣΗΣ 45- 1ος ΟΡΟΦΟΣ • ΤΗΛ. - ΦΑΞ 2241025480 κιν. 6932469420 • e-mail: papoutsisk@in.gr
ΧΠ2673

RE/MAX® Express



Πωλείται στο Γεννάδι καινούργια μονοκατοικία 120 τ.μ με 3 ΥΔ σε οικόπεδο 500τ.μ..
Τιμή πώλησης 235.000 € με όλη την οικοσκευή.

Περισσότερες πληροφορίες Re/Max Express τηλ. 22410 64730 Email::info@remaxexpress.gr
ΧΠΚΤΗ005

ΚΛΑΔΟΓΕΝΗΣ ΜΙΧΑΗΛ
ΠΟΛΙΤΙΚΟΣ ΜΗΧΑΝΙΚΟΣ Ε.Μ.Π.
ΑΤΤΑΒΥΡΟΥ 20-ΡΟΔΟΣ
ΤΗΛ. 2241022394

ΠΩΛΟΥΝΤΑΙ

1. **Μεζονέτες** με απεριόριστη θέα και θέα στη θάλασσα, στο Καρακόνερο, με 3 υπνοδωμάτια, σαλόνι, κουζίνα, 2 λουτρά, αποθήκης και με υπόγειο χώρο στάθμευσης και λοιπών βοηθητικών χώρων, εμβαδού 125 τ.μ. και εμβαδού υπογείου 65 τ.μ., συνολικής επιφάνειας με το υπόγειο 190 τ.μ.
2. **Διαμερίσματα** πολυτελούς κατασκευής με απεριόριστη θέα και θέα στη θάλασσα, στο Καρακόνερο, με 3 υπνοδωμάτια, λουτρού και αποθήκης εμβαδού 105 τ.μ.

ΑΕ0058

ΓΙΑΝΝΗΣ ΝΙΚΟΛΙΔΑΚΗΣ
Μηχανολόγος-Μηχανικός
Γαλλίας 12-Ρόδος • τηλ. (22410)22291, 35103

ΠΩΛΟΥΝΤΑΙ

- Επί της οδού **Κων. Υδραίου** (πλησίον Ρόδου - Λίνδου) πολυτελή **διαμερίσματα** με απεριόριστη θέα, ιδιωτικούς χώρους parking και αποθήκες 90 τ.μ. και 126 τ.μ.
- Επί της οδού **Καθοπούλη** (Νιοχώρι) **αποθήκη** 222 τ.μ., **κατάστημα** 59 τ.μ. με πατάρι 15 τ.μ., **διαμερίσματα** από 45 τ.μ. έως 58 τ.μ.

ΧΠ2675

KRANIDIS
ΜΕΣΙΤΗΣ ΑΣΤΙΚΩΝ ΣΥΜΒΑΣΕΩΝ
ΟΙΚΟΝΟΜΟΛΟΓΟΣ

ΑΝΑΛΑΜΒΑΝΟΥΜΕ:
- ΠΩΛΗΣΕΙΣ
- ΑΓΟΡΕΣ
- ΑΝΤΙΠΑΡΟΧΕΣ
- ΕΝΟΙΚΙΑΣΕΙΣ

ΚΑΖΟΥΛΗ & ΑΜΕΡΙΚΗΣ 50, ΡΟΔΟΣ
ΤΗΛ. 22410 27082
ΚΙΝ. 6944347405 / 6942010248
ΧΠ092

ενοικιασεις

συνέχεια από την προηγούμενη

ΕΝΟΙΚΙΑΖΕΤΑΙ διώροφο κατάστημα 53 τ.μ. στο ισόγειο, 51 τ.μ. στον πρώτο όροφο και βεράντα 31 τ.μ. στην οδό Γεωργίου Λεόντος 13 (κοντά στο Ξεν. Μαγουσιές). Πληρ. τηλ. 2241025450, 2241020277, 6978357878 MZT091124

ΕΝΟΙΚΙΑΖΟΝΤΑΙ στα Παραδείσι κοντά στο αεροδρόμιο σε συγκρότημα **διαμερισμάτων,** μονόχωρα διαμερίσματα των 35 τ.μ και δίχωρα των 55 τ.μ. Όλα πολυτελή, επιπλωμένα, με μεγάλες βεράντες, air condition, κουζίνα, ψυγείο, ζεστό νερό όλο το 24ωρο κι ευκολο πάρκιν. Ειδικές τιμές για στρατιωτικούς και δημοσίους υπαλλήλους. Πληρ. τηλ. 6947429235, 2241033349 MAT4116(2)

ΕΝΟΙΚΙΑΖΟΝΤΑΙ στο Φαληράκι με το μήνα ή την ημέρα **δωμάτια** δίχωρα (38 τ.μ.) και μονόχωρα (28 τ.μ.) από 2 έως 4 κλίνες. Προνομιούχος θέση. Εξαιρετική θέα. Εξοπλισμός κουζίνας ηλήρης και air condition, τηλεόραση, τηλέφωνο, ζεστό νερό όλο το χρόνο, πάρκιν, φιλικό περιβάλλον, ησυχία, ασφαλεια, κατάλληλο για στρατιωτικούς, εκπαιδευτικούς, δημ. υπαλλήλους. Πληρ. τηλ. 2241085713 MZT141018

ΑΠΟΘΗΚΕΣ ΣΤΗΝ ΙΑΛΥΣΟ, ΕΝΟΙΚΙΑΖΟΝΤΑΙ 1) ΑΠΟΘΗΚΕΥΤΙΚΟΙ ΧΩΡΟΙ ΑΠΟ 100 ΕΩΣ 2000 Τ.Μ. ΚΑΙ ΥΨΟΣ 8 Μ. ΑΣΦΑΛΕΙΣ ΜΕ ΜΕΓΑΛΟΥΣ ΧΩΡΟΥΣ ΔΙΑΚΙΝΗΣΗΣ ΦΟΡΤΩΣΗΣ ΚΑΙ ΕΚΦΟΡΤΩΣΗΣ ΠΡΟΪΟΝΤΩΝ, 2) ΥΠΑΙΘΡΙΟΙ ΧΩΡΟΙ ΠΕΡΙΦΡΑΓΜΕΝΟΙ, ΑΣΦΑΛΕΙΣ, ΚΑΤΑΛΛΗΛΟΙ ΓΙΑ ΑΠΟΘΗΚΕΥΣΗ ΠΡΟΪΟΝΤΩΝ ΣΕ ΠΑΛΕΤΕΣ. ΠΛΗΡ. ΤΗΛ.6977271571 ΑΠΟ ΔΕΥΤΕΡΑ ΕΩΣ ΠΑΡΑΣΚΕΥΗ 08.00-15.00 κ. ΠΩΤΑ ΧΠΕ1912

ΕΝΟΙΚΙΑΖΕΤΑΙ στη Ρόδου-Λίνδου (κάτω από το Lidl) **χώρος** κατάλληλος για οποιαδήποτε επαγγελματική χρήση συνολικής έκτασης 2000 τ.μ. εκ των οποίων 800 τ.μ. κύριας χρήσης και 1200 τ.μ. αποθηκευτικοι χώροι. Πληρ. τηλ. 6944386929 κος Αλέξης Παπαγρηγορίου ΧΠ2367

ΕΝΟΙΚΙΑΖΟΝΤΑΙ ΕΠΙΠΛΩΜΕΝΑ ΔΩΜΑΤΙΑ 1 ή 2 Α.Τ. ΠΛΗΡΩΣ ΕΞΟΠΛΙΣΜΕΝΑ (ΘΕΡΜΑΝΣΗ, TV, ΨΥΓΕΙΟ, ΒΡΑΣΤΗΡΑ ΝΕΡΟΥ, ΠΙΣΤΟΛΑΚΙ ΜΑΛΑΙΩΝ, ΑΤΟΜ. ΜΠΑΝΙΟ, ΜΠΑΛΚΟΝΙ) ΣΤΟ ΚΕΝΤΡΟ ΤΗΣ ΠΟΛΗΣ ΕΠΙ ΤΗΣ ΟΔΟΥ ΑΠΟΔΗΜΩΝ ΑΜΕΡΙΚΗΣ 37 (ΨΑΡΟΠΟΥΛΑ) (ΙΔΑΝΙΚΑ ΓΙΑ ΔΗΜΟΣΙΟΥΣ ΥΠΑΛΛΗΛΟΥΣ - ΣΤΡΑΤΙΩΤΙΚΟΥΣ - ΕΚΠΑΙΔΕΥΤΙΚΟΥΣ). ΕΠΙΣΗΣ ΔΙΧΩΡΟ ΠΛΗΡΩΣ ΕΞΟΠΛΙΣΜΕΝΟ ΔΙΑΜΕΡΙΣΜΑ ΓΙΑ ΟΛΟ ΤΟΝ ΧΡΟΝΟ. ΠΛΗΡ. ΤΗΛ. 6945069711 (09.00-14.30) MAT3383

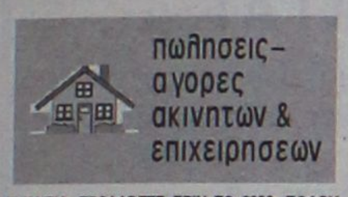

ΕΥΚΑΙΡΙΑ. ΠΡΟΛΑΒΕΤΕ ΠΡΙΝ ΤΟ 2006. ΠΩΛΟΥΝΤΑΙ στην Ιαλυσό **γκαρσονιέρες** ενός δωματίου κουζίνας, WC, πλήρως επιπλωμένες από 38.000 ευρώ, γκαρσονιέρες δύο δωματίων από 50.000, διαμερίσματα δύο και τριών υπνοδωματίων, σαλοτραπεζαρίας, κουζίνας και λουτρό από 75.000 ευρώ έως 135.000 ευρώ, κατάστημα 150 τ.μ. **ενοικιάζεται** για οποιαδήποτε χρήση. Πληρ. τηλ. 2241095741, 6948209098 MZT101214

ΠΩΛΟΥΝΤΑΙ μονοκατοικίες μεζονέτες υπό κατασκευή στην Κρεμαστή 100 και 140 τ.μ. 170.000 ευρώ και 220.000 ευρώ τελειωμένες, κοντά στην Ρόδο 150 τ.μ. σε 1.200 τ.μ. οικόπεδο 190.000 ευρώ σε πευκόφυτη περιοχή. Πληρ. τηλ. 2241032159, 6945420349 MZT101212(13)

ΜΕΓΑΛΗ ΕΥΚΑΙΡΙΑ. ΠΩΛΕΙΤΑΙ οικόπεδο 390 τ.μ. στην περιοχή Αναλήψης. Είναι εντός σχεδίου με Σ.Δ. 0,6, είναι σε πολύ καλή θέση με θέα και τιμάται 160.000 ευρώ. Πληρ. κ. Χαρκιανάκη τηλ. 6946163242 MZT101203

ΠΩΛΟΥΝΤΑΙ από ιδιώτη: α) **οροφοδιαμέρισμα** ισόγειο 84 τ.μ. σχεδόν κανουργιο με μεγάλα αίθρια περιμετρικά (ηλιόλουστο) επί της Μιχαήλ Πετρίδη. Τιμή 135.000 ευρώ. β) **Μονοκατοικία** καινούργια διώροφη 110 τ.μ. υπό κατασκευή μετά οικοπέδου 220 τ.μ. (φανταστική θέα θάλασσα) περιοχή παραλίας Κρεμαστής. Τιμή 190.000 ευρώ. Πληρ. τηλ. 6945273837 κ. Νίκο, 6936179040 κ. Ηλία MAT4495(1)

ΠΩΛΟΥΝΤΑΙ από ιδιώτη: α) **οροφοδιαμέρισμα** ισόγειο 98 τ.μ. σχεδόν καινούργιο (ηλιόλουστο) με περιμετρικά μεγάλα αίθρια 90 τ.μ. επί της Μιχαήλ Πετρίδη. Τιμή 165.000 ευρώ. β) **Ισόγειο κατάστημα** 60 τ.μ. επί της Μιχαήλ Πετρίδη με μεγάλο χώρο για πάρκιν έμπροσθέν του. Τιμή 98.000 ευρώ. Πληρ. τηλ. 6945273837 κ. Νίκο, 6936179040 κ. Ηλία MAT4495(2)

ΔΑΜΑΤΡΙΑ. ΠΩΛΕΙΤΑΙ ΑΓΡΟΤΕΜΑΧΙΟ 7800 τ.μ. 110.000€ ΚΩΔ.:(Κ-714). Πληρ. Κρανίδης και συνεργάτες τηλ. 2241027082 ΜΧΠ092.18

ΚΟΣΚΙΝΟΥ: ΠΩΛΟΥΝΤΑΙ 3 ερειπωμένες **μονοκατοικίες** 100.000€ ΚΩΔ.:(Κ-524). Πληρ. Κρανίδης και συνεργάτες τηλ. 2241027082 ΜΧΠ092.19

ΠΑΛΙΑ ΠΟΛΗ: ΠΩΛΕΙΤΑΙ ΜΟΝΟΚΑΤΟΙΚΙΑ 150 τ.μ. 120.000€ ΚΩΔ.:(Κ-722). Πληρ. Κρανίδης και συνεργάτες τηλ. 2241027082 ΜΧΠ092.20

ΚΡΕΜΑΣΤΗ: ΠΩΛΕΙΤΑΙ ΜΕΖΟΝΕΤΑ 120 τ.μ. με 3 υ/δ, ενδοδαπέδια θέρμανση, 210.000€ ΚΩΔ:(Κ-527). Πληρ. Κρανίδης και συνεργάτες τηλ. 2241027082 ΜΧΠ092.21

ΕΥΚΑΙΡΙΑ ΜΟΝΟ ΓΙΑ ΜΙΑ ΕΒΔΟΜΑΔΑ. ΠΩΛΟΥΝΤΑΙ από ιδιοκτήτη κατασκευαστή οροφοδιαμερίσματα ετοιμοπαράδοτα του ενός ή δύο υπνοδωματίων σε νέα πολυκατοικία των 4 διαμερισμάτων στην Ιαλυσό (40 μ. από το νέο καλυμβητήριο, 10' από την θάλασσα, 100 μ. από τον κεντρικό δρόμο). Πολυτελής κατασκευή, αποκλειστική θέση στάθμευσης, ηλιακός θερμοσίφωνας, κεντρική θέρμανση, τρεις πλευρές ελεύθερες, θέα προς Φλέρημο, ιδιαίτερα προσεγμένος αρχιτεκτονικός σχεδιασμός. ΜΟΝΟ 50.000 έως 100.000 ευρώ. Παράδοση διαμερισμάτων σε 45 ημέρες. Πληρ. τηλ. 2241026972, 6945268254, και μετά την 1 μ.μ. 2241068416 MAT8028

ΠΩΛΕΙΤΑΙ οικογενειακή **επιχείρηση** μίνι μάρκετ στην καταπληκτική τιμή 11.500 ευρώ λόγω μεταθέσεως, πλήρως εξοπλισμένη με τσιγάρα, τηλεκάρτες, αναψυκτικά, ζαχαρώδη, σάντουιτς, τυρόπιτες, πίτσες. Σε πολύ καλή συνοικία με εξασφαλισμένη πελατεία και μικρό ενοίκιο, μόνο 360 ευρώ. Πληρ. τηλ. 2241060987, 6947221448 MZT091212

ΠΩΛΟΥΝΤΑΙ τα παρακάτω **διαμερίσματα:** 1) Σοφούλη 3άρι λουξ κατασκευής, 2) Ροδίνι 2άρι λουξ κατασκευής, 3) Δασκάλους 3άρι λουξ κατασκευής. Πληρ. κ. Κατερίνα τηλ. 6977301090 ΜΧΠ1588

ΠΩΛΕΙΤΑΙ από ιδιώτη ισόγειο **διαμέρισμα** 115 τ.μ. στην Ιαλυσό, με 3 υπνοδωμάτια, καινούργιο, με αυλή μπροστά-πίσω. Σε καλή τιμή. Πληρ. τηλ. 6978207758, 2241096184 MZT081201

ΠΩΛΕΙΤΑΙ διαμέρισμα 120 τ.μ. πολυτελούς κατασκευής, 3 υπνοδωματίων με αυτόνομη θέρμανση στην περιοχή Μ. Πετρίδη. Πληρ. τηλ. 2241020103, 6945905970 MZT081220

ΠΩΛΕΙΤΑΙ διαμέρισμα 87 τ.μ. αποτελούμενο από 3 υπνοδωμάτια, σαλόνι, μεγάλη κουζίνα και λουτρό, πλησίον Αννης Μαρίας. Πληρ. τηλ. 6938164178 MZT081206

ΠΩΛΟΥΝΤΑΙ 3 **γκαρσονιέρες** σε άριστη κατάσταση, πλήρως επιπλωμένες και ενοικιασμένες όλο το χρόνο. Τιμή 130.000 ευρώ. Πληρ. τηλ. 6942947471 MZT081203

ΠΩΛΕΙΤΑΙ οικόπεδο στο Γεννάδι επί της λεωφόρου 500μ. πριν το χωριό. Εκταση 1.750 τ.μ. με άδεια οικοδομής για 200 μέτρα σπίτι. Πληρ. τηλ. 2241061628, 6944410537 MZT071218

ΠΑΣΤΙΔΑ. ΠΩΛΕΙΤΑΙ καινούργια **μονοκατοικία** 210 τ.μ. με 130 τ.μ. υπόγειο σε οικόπεδο 4.450 τ.μ. Τιμή 300.000 ευρώ. Πληρ. Κρανίδης και συνεργάτες, τηλ.: 2241027082 ΧΠ1092.14

ΠΩΛΕΙΤΑΙ από ιδιώτη **διαμέρισμα** 3 υπνοδωματίων, αποθήκης και σαλοκουζίνας, επίσης και λουτρού. Στον 2ο όροφο, πανταχόθεν ελεύθερο. Οδός Θεμ. Σοφούλη 101Β (δίπλα στον ΟΑΕΔ). Πληρ. τηλ. 2241064040, 6944194540 MZT071215(16)

ΠΩΛΟΥΝΤΑΙ: ΔΙΑΜΕΡΙΣΜΑ ΣΤΗΝ ΑΝΑΛΗΨΗ νεόδμητο 2 υπνοδωμάτια, μεγάλα μπαλκόνια, κεντρική θέρμανση, air condition, ηλιακό, τζιακούζι και αποθήκη. Τιμή 135.000 ευρώ. **ΔΙΑΜΕΡΙΣΜΑ ΣΤΟ ΡΟΔΙΝΙ** 3 υπνοδωμάτια νεόδμητο 185.000 ευρώ. **ΔΙΑΜΕΡΙΣΜΑ ΣΤΟΝ ΑΓ. ΙΩΑΝΝΗ** 20 ετών πολύ καλή κατάσταση με δύο εισόδους μπορεί να γίνει δύο διαμερίσματα κατάλληλο και για επένδυση. Τιμή 140.000 ευρώ. Πληρ. κ. ΝΙΚΟΣ ΛΑΖΑΝΑΣ τηλ. 6944592908, 6948295630 MZT071212(1)

ΠΩΛΟΥΝΤΑΙ: ΜΕΖΟΝΕΤΑ ΚΟΣΚΙΝΟΥ 150 τ.μ. 650 τ.μ. οικόπεδο με θέα τη θάλασσα. ΜΟΝΑΔΙΚΗΣ ΑΡΧΙΤΕΚΤΟΝΙΚΗΣ. Τιμή 220.000ευρώ. **ΜΕΖΟΝΕΤΑ ΚΟΣΚΙΝΟΥ** 200 τ.μ. 1.000 τ.μ. οικόπεδο με θέα τη θάλασσα 270.000 ευρώ. **ΜΕΖΟΝΕΤΑ ΚΟΣΚΙΝΟΥ** εντός σχεδίου μεσοτειχία, άνετοι χώροι σωστή διαμόρφωση καλή δουλειά. Τιμή 200.000 ευρώ. **ΙΑΛΥΣΟΣ ΜΕΖΟΝΕΤΑ** 120 και 130 και 182 τ.μ. ενδοδαπέδια θέρμανση, σάουνα με (200.000), (230.000), (250.000) ευρώ. Πληρ. κ. ΝΙΚΟΣ ΛΑΖΑΝΑΣ τηλ. 6944592908, 6948295630 MZT071212(2)

ΠΩΛΟΥΝΤΑΙ: ΟΙΚΟΠΕΔΟ ΤΡΕΙΣ (ΚΑΝΔΥΛΙ) 1.000 τ.μ. κατά παρέκκλιση κτιστή 120 κ.χ.+120 β.χ. πάνω σε κεντρικό δρόμο. Καλή τιμή. **ΟΙΚΟΠΕΔΟ ΟΙΚΙΣΜΟΣ** αυτοστέγαση 345 τ.μ. κτίζει 240κχ+12βχ. Τιμή 140.000 ευρώ. **ΟΙΚΟΠΕΔΟ ΜΑΡΙΤΣΑ-ΠΑΣΤΙΔΑ** εντός ζώνης 2 στρ. Τιμές πολύ καλές. **ΑΦΑΝΤΟΥ** 4 στρέμματα επίπεδο θέα καλή 100.000 ευρώ. Πληρ. κ. ΝΙΚΟΣ ΛΑΖΑΝΑΣ τηλ. 6944592908, 6948295630 MZT071212(3)

ΠΩΛΕΙΤΑΙ διαμέρισμα 110 τ.μ. μεταχειρισμένο με 3 υπνοδωμάτια, κουζίνα, σαλόνι, λουτρό, ισόγειο με βεράντες σε καλή κατάσταση σε ήσυχη περιοχή στην οδό Σωτήρος στην Ιξιά Ιαλυσός. Τιμή 120.000 ευρώ. Πωλήσεις ακινήτων Σταμάτης Μανωλάκος. 2241023815, 2241078275, 6945769958 ΧΠ1588.2

ΠΩΛΕΙΤΑΙ επιχείρηση ή ζητείται συνέταιρος. Στο κέντρο της Παλιάς Πόλης επί της Αγ. Φανουρίου 250 τ.μ. με 7 δωμάτια και δικό του WC. Κατάλληλο για πανσιόν και Net cafe. Πληρ. τηλ. 6947090154, 6938160430 MZT071209

ΡΟΔΟΣ. ΠΩΛΕΙΤΑΙ οροφοδιαμέρισμα στο κέντρο της πόλης 150 τ.μ. 200.000 ευρώ. ΚΩΔ: (Κ-695). Πληρ. Κρανίδης και συνεργάτες, τηλ.: 2241027082 ΧΠ092.15

ΠΩΛΕΙΤΑΙ ΟΙΚΟΠΕΔΟ στην Κρεμαστή 730 τ.μ. 200 μέτρα από τη θάλασσα. Πληρ. τηλ. 6944758868, 2241028609 MZT031201

ΠΩΛΟΥΝΤΑΙ δύο **οικόπεδα** στο Γεννάδι εντός οικισμού, άρτια και οικοδομήσιμα. Πληρ. τηλ. 6937423362, 6974897277 MZT051239

ΡΟΔΟΣ. ΠΩΛΕΙΤΑΙ στην Θεμ. Σοφούλη **κατάστημα** 80 τ.μ. 235.000 ευρώ. ΚΩΔ: (Κ-691). Πληρ. Κρανίδης και συνεργάτες, τηλ.: 2241027082 ΧΠ092.16

ΠΩΛΕΙΤΑΙ από ιδιώτη ισόγειο **διαμέρισμα** επί της Μιχαήλ Πετρίδη 84 τ.μ. με μεγάλα αίθρια περιμετρικά (ηλιόλουστο) σχεδόν καινουργή με άδεια οικοδομής κανονική διαμερίσματος. Τιμή 125.000 ευρώ. Πληρ. τηλ. 6945273837 κ. Νίκο MAT4336

ΠΩΛΕΙΤΑΙ ή ΕΝΟΙΚΙΑΖΕΤΑΙ ημιυπόγειος **αποθήκη** 115 τ.μ. στην ΕΛ. Βενιζέλου πίσω από την καφετέρια El Divino κατάλληλη για γραφεία ή και γκαρσονιέρες. Πληρ. κο Χατζηβασιλείου τηλ. 6944726922 MZT051234

ΠΩΛΕΙΤΑΙ

καινούργιο **γραφείο SATO** χρώματος wege, μεγάλο με γωνία και 2 καθίσματα συνεργασίας. Τιμή 400€
Τηλ.: 6944354118 ΜΧΠ092

ΝΕΟΔΜΗΤΟΣ
ΚΑΤΟΙΚΙΑ

Στην περιοχή Τρεις,
μια από τις πιο όμορφες περιοχές της Ρόδου
α π ο κ τ ή σ τ ε
μονοκατοικία-μεζονέτα

με υπόγειο κατασκευασμένη μέχρι και τα επιχρίσματα σε οικόπεδο 1000 τ.μ. με περίφραξη από μπετόν και διαμορφωμένη θέση στάθμευσης. Τιμή 220.000€

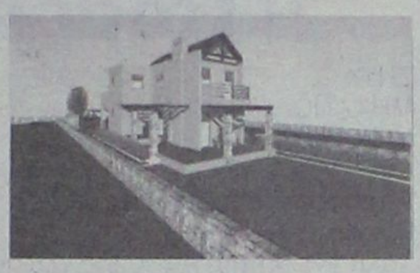

Επικοινωνήστε με το
2241047252, 6944640451
για μία συνάντηση ΜΑΤ4396(Γ)

ΤΕΧΝΙΚΗ ΕΤΑΙΡΙΑ
ΤΣΑΚΙΡΗΣ ΤΣΑΜΠΙΚΟΣ & ΣΙΑ Ε.Ε.

ΠΩΛΟΥΝΤΑΙ

1. Διαμερίσματα 120μ² (τριών υπνοδωματίων), 87μ² (δύο υπνοδωματίων) σε νεοανεγειρόμενη οικοδομή 6 διαμερισμάτων σε οικόπεδο 1800μ² εντός σχεδίου πόλεως στην περιοχή Ιξιάς.
Η οικοδομή είναι εξαιρετικής κατασκευής, διαθέτει ασανσέρ, κεντρική θέρμανση, καθώς και δύο θέσεις στάθμευσης για κάθε διαμέρισμα.

2. Μονοκατοικία πανταχόθεν ελεύθερη ανεπτυγμένη σε τρία επίπεδα συνολικής επιφάνειας 200 τ.μ. σε οικόπεδο 424τ.μ. εντός σχεδίου πόλεως Ρόδου (περιοχή Καρακόνερο).

ΑΤΤΑΒΥΡΟΥ 56 - 85100 ΡΟΔΟΣ
ΤΗΛ. 22410 35139
FAX 22410 24262 ΜΖΤ3333(Γ)

ΚΡΑΝΙΔΗΣ





Πωλείται

Αρχοντική μονοκατοικία 360τμ στο κέντρο της Ρόδου. Το ακίνητο είναι εξαιρετικής αρχιτεκτονικής και περιβάλλεται από τεράστιο κήπο. (Κ-162)
Κατάλληλο για πολαπλές χρήσεις. Δεκτές προσφορές.

Για περισσότερες πληροφορίεςκαι φωτογραφίες επισκεφθείτε την ιστιοσελίδα μας www.kranidis-estate.gr ή επικοινωνήστε με το γραφείο μας

Kranidis Real Estate
Καζούλη & Αμερικής 50, Ρόδος
Τηλ : 2241027082 / 6944347405
e-mail: info@kranidis-estate.gr ΧΠ092

NOTAR ελλάς
κτηματομεσιτικό γραφείο



Είναι η πρώτη φορά... που αγοράζεις δικό σου σπίτι;

Με την NOTAR είσαι σε καλά χέρια!

η NOTAR κάνει το όνειρό σου πραγματικότητα

Ηλίας Παπανικολάου - ο δικός σου μεσίτης ΑΕ971

Τηλ. 22410 20345 • Δωδώνης 2
www.notar.gr

ΠΩΛΗΣΕΙΣ ΑΚΙΝΗΤΩΝ

ΜΟΝΟΚΑΤΟΙΚΙΕΣ

1. Στα Κοσκινού διώροφη 208 τ.μ. υπερλουξ με φανταστική θέα και με οικόπεδο 2.250 τ.μ. Τιμάται 425.000 ευρώ.
2. Στην Ιξιά τριώροφη 150 τ.μ. λουξ και με θέα. Εχει 5 υπνοδ/τια και 3 μπάνια, τζάκι και θέρμανση. Τιμάται 279.000 ευρώ.
3. Στην Παστίδα διώροφη 140 τ.μ. λουξ και με θέα. Διαθέτει και αιρκοντίσιον σε λειτουργία. Τιμάται 206.000 ευρώ.
4. Στα Κοσκινού διώροφη 140 τ.μ. λουξ με φανταστική θέα προς Φαληράκι και με οικόπεδο 1500 τ.μ. Τιμάται 280.000 ευρώ ή μόνο σε μπετόν 180.000 ευρώ.
5. Στα Κολύμπια διώροφη 160 τ.μ. λουξ και με θέα. Εχει οικόπεδο 800 τ.μ. και ατομική πισίνα. Τιμάται 300.000 ευρώ.

ΜΕΖΟΝΕΤΕΣ

1. Στην Ιξιά τριώροφη 150 τ.μ. λουξ με θέα. Εχει 5 υπνοδ/τια και 3 μπάνια. Εχει θέρμανση και τζάκι. Τιμάται 265.000 ευρώ.
2. Στην Ιξιά διώροφη 185 τ.μ. και υπόγειο 75 τ.μ. λουξ. Τιμάται 385.000 ευρώ.
3. Στην Ιξιά διώροφη 180 τ.μ. και υπόγειο 60 τ.μ. με θέα Τιμάται 270.00 ευρώ.
4. Στην Ιξιά διώροφη 185 τ.μ. και υπόγειο 65 τ.μ. με θέα. Τιμάται 300.00 ευρώ.
5. Στ' Ασγούρου διώροφη 140 τ.μ. ημιτελής (σε μπετόν) και με οικόπεδο 870 τ.μ. Τιμάται 140.000 ευρώ.

ΡΕΤΙΡΕ

1. Στην Ανάληψη 138 τ.μ. λουξ κατασκευής, με μεγάλη βεράντα και απεριόριστη θέα. Τιμάται 278.000 ευρώ.

ΔΙΑΜΕΡΙΣΜΑΤΑ 4άρια

1. Στο Ροδίνι 100 τ.μ. ετοιμοπαράδοτο λουξ. Διαθέτει 3 υπνοδ/τια, 2 μπάνια, αποθήκη 12 τ.μ., ηλιακό, θέση γκαράζ, θέρμανση και ασανσέρ. Τιμάται 230.000 ευρώ
2. Στην Ανάληψη 120 τ.μ. λουξ κατασκευής. Διαθέτει θέρμανση και ασανσέρ. Εχει μεγάλη βεράντα και τιμάται 250.000 ευρώ.
3. Στην Ανάληψη 100 τ.μ. λουξ. Εχει 3 υπνοδ/τια και τιμάται 190.000 ευρώ.
4. Στην Ανάληψη 107 τ.μ. υπό κατασκευήν με απεριόριστη θέα Τιμάται 214.000 ευρώ.
5. Στην Ανάληψη 100 τ.μ. υπό κατασκευήν. Εχει φανταστική θέα και πολύ μεγάλες βεράντες. Τιμάται 210.000 ευρώ.
6. Στην Ανάληψη 96 τ.μ. ρετιρέ υπό κατασκευήν. Εχει μεγάλες βεράντες και φανταστική θέα. Τιμάται 211.000 ευρώ.
7. Στην Ανάληψη ισόγειο 110 τ.μ. με μικρή αυλή μεταχειρισμένομε καλή κατασκευή. Τιμάται 120.000 ευρώ.
8. Στην Ιξιά σε μικρή οικοδομή 110 τ.μ. λουξ υπό κατασκευή. Εχει θέρμανση και τιμάται 225.000 ευρώ.
9. Στην Ιαλυσό 110 τ.μ. ισόγειο υπερυψωμένο με εντοιχισμένη κουζίνα και 3 υπνοδωμάτια. Τιμάται 140.000 ευρώ.

ΔΙΑΜΕΡΙΣΜΑΤΑ 3άρια

1. Στο Ροδίνι 92 τ.μ.ετοιμοπαράδοτο λουξ. Διαθέτει θέρμανση, ηλιακό, θέση γκαράζ, ασανσέρ και αποθήκη εξτρά 10 τ.μ. Τιμάται 210.000 ευρώ.
2. Στην Ανάληψη 98 τ.μ. σε μικρή οικοδομή. Τιμάται 155.000 ευρώ.
3. Στους Δασκάλους 85 τ.μ. σε καλή θέση. Τιμάται 150.000 ευρώ.
4. Στην Ιαλυσό (Στάση Παρασκευά) 110 τ.μ. γωνιακό α' ορόφου μεταχειρισμένο (10 ετών) φανταστικό. Τιμάται 145.000 ευρώ.
5. Στην Ιξιά 95 τ.μ. υπό κατασκευή. Εχει θέρμανση και τιμάται 200.000 ευρώ.
6. Στην Ιξιά 75 τ.μ. υπό κατασκευή με θέα. Εχει θέρμανση και τιμάται 160.000 ευρώ.

ΔΙΑΜΕΡΙΣΜΑΤΑ 2άρια

1. Στην Ιξιά 48 τ.μ. υπό κατασκευή στον α' όροφο με θέρμανση. Τιμάται 100.000 ευρώ.

ΚΑΤΑΣΤΗΜΑΤΑ

1. Στο Νιοχώρι 140 τ.μ. διώροφο κτίσμα με αυλή 200 τ.μ. κεντρικό και γωνιακό κατάλληλο για τουριστική επιχείρηση. Τιμάται 450.000 ευρώ.
2. Στο Μανδράκι και επί εμπορικού δρόμου 50 τ.μ. με πατάρι 50 τ.μ. Τιμάται 440.000 ευρώ.
3. Στην Παλιά Πόλη (περιοχή κόκκινη πόρτα) 16 τ.μ. και τιμάται 45.000 ευρώ.

ΟΙΚΟΠΕΔΑ

1. Στο Μόντε Σμιθ 2.000 τ.μ. με φανταστική θέα. Με άδεια οικοδομής για 200 τ.μ. μονοκατοικία πλέον 100 τ.μ. ημιύπογειο. Τιμάται 410.000 ευρώ.
2. Στην Ιξιά 1.200 τ.μ. με άδεια οικοδομής για οικοδομή 150 τ.μ. πλέον ημιύπογειο 80 τ.μ. Είναι σε φανταστική θέση και τιμάται 130.000 ευρώ.
3. Στο Ροδίνι 435 τ.μ. εντός σχεδίου με Σ.Δ. 0,8. Τιμάται 300.000 ευρώ.
4. Στον οικισμό ΑΥΤΟΣΤΕΓΑΣΗ 345 τ.μ. με δικαίωμα συνολικής κάλυψης 360 τ.μ. Τιμάται 135.000 ευρώ.
5. Στο Ροδίνι 1.000 τ.μ. εντός σχεδίου με Σ.Δ. 0,4 και πάνω σε τρεις δρόμους. Τιμάται 355.000 ευρώ.
6. Στον οικισμό ΒΑΤΧΟΣ 345 τ.μ. άμεσα οικοδομήσιμο
7. Στο Ροδίνι 1.690 τ.μ. εντός σχεδίου με Σ.Δ 0,4 γωνιακό. Τιμάται 592.000 ευρώ.
8. Στην οδό Αταβύρου Ροδίνι 1.133 τ.μ. με άδεια οικοδομής και Σ.Δ 0,8. Τιμάται 1.000.000 ευρώ

ΟΙΚΟΠΕΔΑ ΕΝΤΟΣ ΖΩΝΗΣ (οικοδομήσιμα)

1. Στο Καρακόνερο 2.500 τ.μ. με δικαίωμα οικοδομής 200 τ.μ. πλέον ημιύπογειο. Τιμάται 220.000 ευρώ.
2. Στο Καρακόνερο 2.400 τ.μ. με δικαίωμα οικοδομής 200 τ.μ. πλέον ημιύπογειο. Τιμάται 212.000 ευρώ.
3. Στο Καρακόνερο 4.000 τ.μ. με δικαίωμα οικοδομής 400 τ.μ. πλέον ημιύπογειο. Τιμάται 350.000 ευρώ.
4. Στα Κοσκινού 3.000 τ.μ. περίπου εντός του υπό επέκταση σχεδίου και στη θέση Αϊ Γιάνης με φανταστική θέα. Τιμάται 350.000 ευρώ.

ΑΓΡΟΤΕΜΑΧΙΑ

1. Στο Τσαΐρι και πάνω στον κεντρικό δρόμο 8.500 τ.μ. Εχει πρόσοψη 100 μ. και έγκριση κόμβου. Τιμάται 1.700.000 ευρώ.
2. Στο Τσαΐρι και επί του κεντρικού δρόμου Τσαΐρι-Αεροδρόμιο 7.000 τ.μ. με μεγάλη πρόσοψη επί της ασφάλτου. Τιμάται 450.000 ευρώ.
3. Στην Ιξιά 4.000 τ.μ. σε πολύ καλή θέση με άσφαλτο, φως, νερό, τηλέφωνο. Τιμάται 200.000 ευρώ.
4. Στην Ιαλυσό και κοντά στο Φιλέρημο (δεν είναι δασικό) 4.000 τ.μ. σε πολύ καλή θέση. Τιμάται 265.000 ευρώ.
5. Στ' Ασγούρου και κοντά στον κεντρικό δρόμο 4.400 τ.μ. περίπου. Τιμάται 220.000 ευρώ.
6. Στ' Ασγούρου 5.300 τ.μ. σε φανταστική θέση. Τιμάται 220.000 ευρώ.
7. Στ' Αφάντου παραλιακό 8.000 τ.μ. 300.000 ευρώ.
8. Στο Γεννάδι περιοχή Αϊ Γιώργης παραλιακό 4.350 τ.μ. μόνο 140.000 ευρώ.
9. Στη Λάρδο και στη θέση Λωθιάρικα 8.000 τ.μ. με μικρή οικία με νερό-ρεύμα και γραμμή τηλεφώνου. Απέχει από τη θάλασσα 200 μ. Τιμάται 250.000 ευρώ.

ΕΝΟΙΚΙΑΣΕΙΣ

1. Στην περιοχή Κρεμαστής και επί του κεντρικού δρόμου Μονοκατοικία - Βίλλα 200 τ.μ. με πολύ μεγάλο κήπο.
2. Στους Αγ. Αναργύρους ισόγειο διαμέρισμα 90 τ.μ. κατάλληλο και για επαγγελματική στέγη (ιατρείο, γραφείο)

ΠΩΛΗΣΕΙΣ ΕΠΙΧΕΙΡΗΣΕΩΝ

1. Ψητοπωλείο σνακ μπαρ στο Νιοχώρι και σε φανταστική θέση. Είναι σε πλήρη λειτουργία και παραδίδεται με όλο τον εξοπλισμό του. Εχει αποθήκη και πατάρι. Εχει εμβαδόν 40+40 τ.μ. και αυλή 20 τ.μ.

Πληροφορίες
κ. ΧΑΡΚΙΑΝΑΚΗ ΜΑΝΩΛΗ κιν. 6946163242
ΜΑ/Γ589

πωλησεις

συνέχεια από την προηγούμενη

ΠΩΛΕΙΤΑΙ FAST FOOD γυροδικο στην καλύτερη τουριστική περιοχή της Ιξιάς-Ιαλυσού, μοναδικό στην περιοχή. **Πληρ. μετά τις 12.00 στα τηλ. 2241094929, 6944447605.** MZT091227

ΠΩΛΟΥΝΤΑΙ από ιδιώτη: α) **εφοδιαμέρισμα** ισόγειο 98 τ.μ. με περιμετρικά μεγάλα αίθρια (ηλιόλουστο) σχεδόν καινούργιο με γρήγορη οικοδομική άδεια διαμερισματος (επί της Μιχαήλ Πετρίδη) τιμή 165.000 ευρω. β) **κατάστημα** 60 τ.μ. ισόγειο επί της Μιχαήλ Πετρίδη σχεδόν καινούργια (δυνατότης μίσθωσης τουλάχιστον 800 ευρώ) με μεγάλο χειρο αιθρων εμπροσθεν του δια κατασκευή πέργκολων. Τιμή 98.000 ευρώ. Πληρ. τηλ. 6945273837 κ. Νίκο MAT4268(2)

ΠΩΛΕΙΤΑΙ από ιδιώτη: **μονοκατοικία** διώροφη 110 τ.μ. και 18 τ.μ. μπαλκόνια με φανταστική θέα θάλασσα (την βλέπετε καθισμένοι στο κρεβάτι σας), περιοχή παραλία Κρεμαστής. Αποτελείται από τρία (3) υπνοδωμάτια - δύο (2) μπανια - κουζίνα - τραπεζαρία-καθιστικό-σαλόνι, καθώς επίσης έχει κεντρική θέρμανση κομπλέ και τζάκι. Τιμή 190.000 ευρώ. Πληρ. τηλ. 6945273837 κ. Νίκο MAT4268(1)

ΠΩΛΕΙΤΑΙ διαμέρισμα τεσσάρι στην οδό Ρόδου-Λινδου με μεγάλο σαλόνι και μεγάλη κουζίνα, 3 υπνοδωμάτια, ένα WC. Τετραγωνικά μέτρα 106,90. Τιμή 160.000 ευρω. Πληρ. τηλ. 6945350615MZT031208

ΕΥΚΑΙΡΙΑ. ΠΩΛΟΥΝΤΑΙ στην ιαλυσό **μεζονέτες** πυλελειες ή με το κλειδί στο χέρι. Με θέα την Φιλέρημο, 130 τ.μ. Τιμή ολοκληρωμένης μεζονέτας 150.000 ευρώ. Πληρ. τηλ. 6948368303, 6948368302 MZT021219

ΠΩΛΕΙΤΑΙ ΜΟΝΟΚΑΤΟΙΚΙΑ 105 Τ.Μ. (3) ΤΡΙΩΝ ΥΠΝΟΔΩΜΑΤΙΩΝ ΣΤΗΝ ΠΑΣΤΙΔΑ, ΕΝΤΟΣ ΟΙΚΟΠΕΔΟΥ 2.030 τ.μ. ΜΕ ΕΝΤΟΙΧΙΣΜΕΝΗ ΚΟΥΖΙΝΑ. ΑΞΙΑΣ 250.000 ΕΥΡΩ. ΠΛΗΡ. ΕΥΣΤΑΘΙΟΥ-ΕΥΡΩΚΤΗΜΑΤΙΚΗ, ΕΘΝΙΚΗΣ ΑΝΤΙΣΤΑΣΕΩΣ 83, ΤΗΛ. 22410-73819, 74917, 6944374546, 6945292030 MXΠ401/2029

ΠΩΛΕΙΤΑΙ διαμέρισμα σε άριστη κατάσταση 37 τ.μ. - β' ορόφου, με μεγάλα μπαλκόνια, επιπλωμένο ή όχι. Οδός Φιλερήμου, Καρακόνερο, απέναντι από το Αθλητικό Κέντρο. Πληρ. τηλ. 6937430128 ΜΑΠ602

ΠΩΛΕΙΤΑΙ καφετέρια στο εμπορικό κέντρο Φωκαλη "Active" πλήρως εξοπλισμένη με σταθερή πελατεία. Σε τιμή ευκαιρίας. Πληρ. τηλ. 2241077121, 6944193555 MZT011229

ΠΩΛΕΙΤΑΙ διαμέρισμα 82 τ.μ. καθαρό, καινούργιο ισόγειο με δικό του πάρκινγκ για οποιαδήποτε χρήση. Τιμή 145.000 ευρω. Οδός 28ης Οκτωβρίου 26. Πληρ. τηλ. 2241091141, 6972828627 MZT291121

ΠΩΛΕΙΤΑΙ η επιχείρηση παιδικων ενδυμάτων "Αντιγόνη" στην Μητρόπολη σε τιμή ευκαιρίας (λόγω ανειλημμένων υποχρεωσεων). Προτάσεις μόνο σοβαρές. Πληρ. τηλ. 2241031071, 6944869939 MZT281125

ΠΩΛΟΥΝΤΑΙ ΑΠΟ ΤΗΝ ΚΑΤΑΣΚΕΥΑΣΤΙΚΗ ΕΤΑΙΡΕΙΑ Κ. ΣΠΑΝΟΣ Κ' ΣΙΑ Ο.Ε. ΠΟΛΥΤΕΛΗ ΔΙΑΜΕΡΙΣΜΑΤΑ ΤΩΝ 3 ΥΠΝΟΔΩΜΑΤΙΩΝ, 125 ΚΑΙ 115 Τ.Μ., ΕΝΤΟΣ ΠΟΛΕΩΣ ΚΑΙ ΗΜΙΤΕΛΕΙΣ ΜΕΖΟΝΕΤΕΣ ΣΤΑ ΤΡΙΑΝΤΑ. ΠΛΗΡ. ΤΗΛ. 2241060400 ΑΠΟ 08.00-15.00 ΚΑΙ 6944272159 ΑΠΟ 18.00-22.00 MZT251111

ΠΩΛΟΥΝΤΑΙ μονοκατοικίες στην Παστίδα 90 τ.μ., 110 τ.μ., 120 τ.μ., 133 τ.μ., 160 τ.μ. εντός σχεδίου σε ανεξάρτητο οικόπεδο. Πωλείται **διαμέρισμα** στην οδό Στοκχόλμης 120 τ.μ. λουξ κατασκευής. Πληρ. τηλ. 6932584374, 2241069984 MZT171117

ΠΩΛΟΥΝΤΑΙ από ιδιοκτήτη **κατοικίες:** α) **ισόγειο** 75 τ.μ., β) **δυάρι** 45 τ.μ., γ) **2 studio** σε οικόπεδο 1.350 τ.μ. κοντά στον Αγιο Νεκτάριο στην περιοχή Φιλληρακίου με αυλή και πάρκινγκ σε ήσυχη περιοχή. Πληρ. τηλ. 6932962098 MZT091110

ΖΗΤΕΙΤΑΙ ΓΙΑ ΑΓΟΡΑ οικόπεδο ή παλιά **μονοκατοικία** στην πόλη της Ρόδου. Πληρ. τηλ. 6945537793 MAT4167

ΠΩΛΕΙΤΑΙ PUB-ΚΑΦΕΤΕΡΙΑ στο τουριστικό κέντρο πλησίον νέου καζίνο. Πλήρως εξοπλισμένη, ανακαινισμένη, η καλύτερη στο είδος της. Συμβόλαιο 12ετές. Πληροφορίες άλλες δεν θα δοθουν τηλεφωνικώς. Δεκτές μόνο σοβαρές προτάσεις. Πληρ. για συνεννόηση τηλ. 6977339669 μετά τις 12 το μεσημέρι MXP13108

ΠΩΛΕΙΤΑΙ διώροφο διατηρητέο περιοχή Ακαδημία, κατάλληλο για διπλή χρηση κατοικία-επαγγελματική στέγη. Πληρ. τηλ. 6977000977 MZT111121

ΖΗΤΕΙΤΑΙ κοπέλα για εργασία σε καφετέρια. Πληρ. τηλ. 2241047228, 6947930115 MZT081226

Ο όμιλος εταιριών INTERNATIONAL LIFE προσφέρει καριέρα σε **δύο άτομα** άνω των 25 ετών με ειδίκευση στα συνταξιοδοτικά σχέδια. Αποστείλατε βιογραφικό στη διεύθυνση: Γεωργίου Σεφέρη 78 (Μηδία) Ρόδος 85100 ή στο e-mail: GR0574@hnlife.gr,τηλέφωνα επικοινωνίας: 2241067980, FAX: 2241165467MAT4475

ΖΗΤΟΥΝΤΑΙ πεπειραμένες **πωλήτριες** για όλο το χρόνο σε κεντρικό μαγαζί. Πληρ. τηλ. 2241029038, 6946671053 MZT081215

Από μεταφορική εταιρεία **ζητούνται οδηγοί** γ' κατηγορίας. Πληρ. τηλ. 22410-60345, 86620, 86621 MAT8027

Από διαφημιστική εταιρία **ζητείται γραφίστας-στρια** με προυπηρεσία τουλάχιστον 1 έτους. Απαραίτητες γνώσεις Photoshop, Illustrator, Quark, InDesign και με δείγματα δουλειάς. Πληρ. τηλ. 2241032822 MXΠ2403

Από τεχνική εταιρεία **ζητείται μηχανικός** οχημάτων με πείρα στα χειματουργικά μηχανήματα (δετή τουλάχιστον). Πληρ. τηλ. 2241022968 κ. Καβαλιεράτο MAT4453

ΖΗΤΕΙΤΑΙ υπάλληλος από βιοτεχνία χωρίς στρατιωτικές υποχρεώσεις με δίπλωμα οδήγησης. Πληρ. τηλ. 2241068941 κ. Γιάννη MZT071203

ΑΝΑΠΤΥΣΣΟΜΕΝΗ εμπορική εταιρεία επεκτείνεται σε όλη την Ελλάδα **ΤΩΡΑ ΣΤΗΝ ΡΟΔΟ** και στα Δωδεκάνησα. **ΖΗΤΑΕΙ άτομα** για την άμεση κάλυψη θέσεων με υψηλές αποδοχές, πλήρες σύστημα εκπαίδευσης, μερική / πλήρη απασχόληση. Απεριόριστες δυνατότητες εξέλιξης. Ιντερνετ επιθυμητό. Πληρ. τηλ. 2241030078, www.umswork4you.com. INT2328(1)

ΑΜΕΣΑ ζητούνται άτομα για μερική και πλήρη απασχόληση από πολυεθνική εταιρεία που επεκτείνεται στα Δωδεκάνησα, θα γίνει εκπαίδευση των νέων αυτων ατόμων το Σαββατοκύριακο 17-18/12/05 σε μεγάλο κεντρικό ξενοδοχείο της Ρόδου. Κατάλληλη για ξενοδοχοϋπάλληλους ή άτομα του τουριστικου τομέα που θέλουν ένα συμπλήρωμα στην χειμερινή ανεργία τους. Κλείστε τώρα τις θέσεις σας, οι θέσεις είναι περιορισμένες. Πληρ. www.ehomebusiness.gr, τηλ. 2241090901, 6936650000 MAT4447

ΖΗΤΕΙΤΑΙ κοπέλα ελληνίδα για μίνι μάρκετ να έχει τουλάχιστον Αγγλικά. Πληρ. τηλ. 6936699602, 2241037247 MZT061205

ΑΤΟΜΑ ΔΡΑΣΤΗΡΙΑ και δυναμικά για την στελέχωση θέσεων εργασίας στο νησί της Ρόδου **ΖΗΤΟΥΝΤΑΙ** από μεγάλη εμπορική εταιρεία, χώρος και ωράριο εργασίας επιλογής των ενδιαφερομένων, απολύονται πλασιέ, ντήλερ, πωλητές, άμεση κάλυψη θέσεων. Ανεξάρτητη συνεργασία, πλήρες σύστημα εκπαίδευσης. Αποδοχές από 650-5500 ευρώ. Επικοινωνήστε στο τηλ. 2241031585, 6945771595, Kgoularas@yahoo.com MZT051246

εργασιες

broadcast since 1984 ...

DVD CLUB
ΖΗΤΕΙΤΑΙ υπάλληλος
άνδρας ή γυναίκα ηλικίας 20 έως 30 ετών με βασικές γνώσεις χειρισμού Η/Υ για συνεχές ή σπαστό ωράριο.
Πληρ. τηλ. 2241022003, κιν. 6944268093 MAT4486(Γ)

casaviva-karanikis
ΖΗΤΕΙΤΑΙ
πωλητής/τρια, για το τμήμα επίπλων με γνώσεις σχεδίου/διακόσμησης. Μισθός αναλόγως προσόντων.
Πληρ. τηλ. 2241095076 κ. Κώστα MAT4211(Γ)

2006 EMPLOYMENT OPPORTUNITIES

Europe Travel is an Incoming Agency working with major Tour Operators from throughout Europe. We are looking for staff to join our busy office work teams for the 2006 season. Common requirements across these positions include:
- Strong computer skills (word, excel, email).
- Be willing to work to a flexible timetable and according to the work load
- Have a strong customer service orientation and can "keep your cool" during periods of peak work load
- Have a current driver's license
- If male, to have completed your army service
- The positions are seasonal

RESERVATIONS
You will be part of a small and dynamic team, dealing with our various tour operator customers.
Ideally you would have:
- A background in Tourism or Economics studies would be preferred
- Attention to detail and comfortable working with numbers
- Fluency in English and Greek. Knowledge of Italian or German would be a plus.

Prior experience working in Reservations (Hotel or Agency) will be preferred.

OPERATIONS
As a member of our OPERATIONS team you will be working in either or both of the Excursions or Traffic departments. If you like a lively, busy office atmosphere and get on with people, then this position could be of interest to you.
You must:
- Be fluent in English and Greek and have a knowledge of Italian or German
- Ability to "think on your feet" and handle many tasks at the one time

Prior experience working for an Incoming Agency or for a Tour Operator will be preferred.

TELEPHONIST
As the front face of our company, you will be dealing with customers and suppliers as well as fellow staff members and present a friendly and helpful manner at all times.
You must:
- Be fluent in English and Greek. Knowledge of Italian or German would be an advantage.
- Have a strong customer service orientation and be comfortable working with numbers

Prior experience working in a busy office environment will be preferred.

Please send your CV along with a current photograph (noting which position you are applying for) via post, fax or email to Mary Sfiriou Post: PO Box 348 RHODES 85100, Fax: 22410 68871 or email: mary.sfiriou@europetravel.gr

europe travel
AN ISO 9001 CERTIFIED COMPANY
MXΠΤΓΡ037

Από το Ξενοδοχείο
"KIPRIOTIS VILLAGE RESORT" στην Κω

ΖΗΤΟΥΝΤΑΙ

για τη σεζόν 2006

στελέχη των παρακάτω ειδικοτήτων: Υπεύθυνος/η Τμήματος Υποδοχής, Υπάλληλοι Τμημάτων Υποδοχής και Κρατήσεων, Maitre, Sous Maitre, Προϊσταμένη Ορόφων, F&B, Assistant F&B, Γραμματέας με γνώσεις Αγγλικών, Γερμανικών και Ελληνικών για 12μηνη απασχόληση καθώς και **προσωπικό όλων των ειδικοτήτων.**

Βιογραφικά με φωτογραφία παρακαλούμε να αποστέλλονται
"Ξενοδοχείο Kipriotis Village Resort
Τ.Θ. 206, Ψαλίδι Κως 85300"
Fax 22420-23590 Τηλ. 22420-27640-49
E-mail: info@kipriotis.gr XΠ1531

Carrier

Η **Rodos Air**

ΖΗΤΑ
ΜΗΧΑΝΟΛΟΓΟ
ΜΗΧΑΝΙΚΟ

Απαιτούμενα προσόντα
Πτυχίο ΤΕΙ-ΑΕΙ
Καλή γνώση της Αγγλικής γλώσσας
Καλή γνώση Η/Υ
Δυναμική & ευχάριστη προσωπικότητα
Ηλικία έως 35 ετών

Οι ενδιαφερόμενοι παρακαλούνται να στείλουν βιογραφικό σημείωμα ταχυδρομικώς ή με fax

RODOS AIR ΕΠΕ - ΚΑΜΕΙΡΟΥ 1 - 85100 ΡΟΔΟΣ
ΤΗΛ. 2241070710 FAX 2241070720 XΠ631

Για σας που ήδη
το εισόδημά σας
δεν σας επαρκεί
συμπληρώστε το
με 1 ώρα εργασίας την ημέρα
εξασφαλίζοντας από 300 έως 4.000 ευρώ τον μήνα χωρίς να αφήσετε την ήδη υπάρχουσα εργασία σας.
Πληρ. τηλ. 6948622518 ΜΑΠ599(Γ)(1)

ΤΑ ΚΑΤΑΣΤΗΜΑΤΑ 5' ΜΑΡΙΝΟΠΟΥΛΟΣ
επιθυμούν να προσλάβουν για τα καταστήματα στην Ιξιά-Παραδείσι:
Υπαλλήλους μερικής απασχόλησης για τα παρακάτω τμήματα: •Αλλαντικά •Ταμείο
Απαραίτητα προσόντα:
- Απολυτήριο Λυκείου ή Γυμνασίου
- Δυνατότητα εργασίας σε βάρδιες

Παρακαλούνται οι ενδιαφερόμενοι να καταθέσουν το βιογραφικό τους με μια πρόσφατη φωτογραφία τους στα καταστήματα των περιοχών. MAT4461(Γ)

RHODES TELEMATICS
ADVANCED NETWORKING SOLUTIONS

ΑΝΑΚΟΙΝΩΣΗ

Η εταιρεία πληροφορικής Ροδιακή Τηλεματική ΑΕ επιθυμεί να προσλάβει το κάτωθι προσωπικό:

1. Υπεύθυνο/η προβολής και προώθησης (Marketing Manager)
2. Σχεδιαστή ιστοσελίδων (Web Developer)

Κοινά απαιτούμενα προσόντα για τις παραπάνω θέσεις εργασίας
Αριστη γνώση της αγγλικής. Δυνατότητα συχνών ταξιδιών εκτός Ρόδου. Εκπληρωμένες στρατιωτικές υποχρεώσεις (για τους άνδρες υποψηφίους). Προϋπηρεσία θα εκτιμηθεί.

Πληροφορίες: Κυρία Μηνέττου (phay@rtel.gr)
1ο χιλ.. Ρόδου-Καλλιθέας Ρόδος 85100
Τηλ.. 22410-61031 XΠ1663

NEPTUNE HOTELS
Resort, Convention Centre & Spa

Το ξενοδοχειακό συγκρότημα
NEPTUNE HOTELS Resort, Convention Centre & Spa (*****)
στην Κω,
ζητάει
για την θερινή σεζόν 2006:

- ΠΡΟΪΣΤΑΜΕΝΟ ΥΠΟΔΟΧΗΣ
- ΥΠΑΛΛΗΛΟ ΥΠΟΔΟΧΗΣ
- ΤΜΗΜΑΤΑΡΧΕΣ ΖΕΣΤΗΣ & ΚΡΥΑΣ ΚΟΥΖΙΝΑΣ
- ΜΑΓΕΙΡΟΥΣ Α', Β' & Γ'
- ΑΡΧΙΖΑΧΑΡΟΠΛΑΣΤΗ
- ΖΑΧΑΡΟΠΛΑΣΤΗ & ΒΟΗΘΟ ΖΑΧΑΡΟΠΛΑΣΤΗ
- CAPTAIN
- ΣΕΡΒΙΤΟΡΟΥΣ & ΒΟΗΘΟΥΣ ΣΕΡΒΙΤΟΡΩΝ
- BARMAN/BARMAID
- ΑΙΣΘΗΤΙΚΟ

Οι ενδιαφερόμενοι μπορούν να αποστέλλουν τα βιογραφικά τους σημειώματα (συνοδευόμενα από πρόσφατη φωτογραφία), υπόψη κ. Παπάζογλου Μιχαήλ, στην διεύθυνση:

NEPTUNE HOTELS Μαστιχάρι 85302 Κως
Πληροφορίες στο τηλέφωνο 2242041480
MAT4480(Γ)

ΓΡΑΦΕΙΟ ΓΕΝΙΚΟΥ ΤΟΥΡΙΣΜΟΥ

ΖΗΤΑΕΙ

ΠΡΟΣΩΠΙΚΟ ΓΙΑ ΤΗΝ ΣΤΕΛΕΧΩΣΗ ΤΩΝ ΕΞΗΣ ΤΜΗΜΑΤΩΝ
- **Κρατήσεων Εκδρομών**
- **Κρατήσεων Ξενοδοχείων** (Προτιμώμενες γλώσσες Ιταλικά, Γαλλικά)
- **Τμήμα Λογιστηρίου**
- **Γραμματεία**

Αποστολή βιογραφικών σημειωμάτων στην θυρίδα: **Ρόδου 2 PO BOX 4139**

TOURIST DESTINATION MANAGEMENT COMPANY
HAS JOB OPENINGS/OPPORTUNITIES
FOR THE FOLLOWING
- Excurision Bookings Department
- Hotel Reservations Department (Preferred languages Italian and French)
- Accounts Department
- Secretarial Position

Send your application / CV to arrange an interview at Rhodes 2 Po BOX 4139 MAT4286(Γ)

ζητείται

συνέχεια από την προηγούμενη

Από πολυεθνική εμπορική εταιρία **ΖΗΤΟΥΝΤΑΙ** σοβαρά **άτομα**: 1) για το τμήμα στελέχωσης/οργάνωσης, β) τμήμα πωλήσεων. Απαραίτητα άνω των 18 ετών. Προσφέρεται μερική απασχόληση από 2 ώρες την μέρα 300 ευρώ ή ολική απασχόληση 8 ώρες/μέρα 600 ευρώ το μήνα. Μόνο με ραντεβού στα 2241075118 ή συμπληρώστε ηλεκτρονικά την φόρμα στο (www.successfulhomebusiness.net) ΜΖΤ051226

ΑΜΕΣΑ ΒΓΑΛΤΕ ΕΞΤΡΑ 65 ευρώ-125 ευρώ/ώρα, δουλεύοντας στο σπίτι ή το γραφείο. Όχι ντήλερ - πλασιέ - πωλητές. Ελεύθερο ωράριο μερικής απασχόλησης. Ανάπτυξη σοβαρών εισοδημάτων. Πληρωμένα ταξίδια στο εξωτερικό - διακοπές. Ενημερωτικό φυλλάδιο δωρεάν 24ωρη βάση: 2102801244, www.imshomebiz.com ΜΑΤ4272(2)

ΑΒΕΒΑΙΗ ΑΣΦΑΛΕΙΑ ΕΡΓΑΣΙΑΣ; Άμεσα βγάλτε 550 ευρώ - 1300 ευρώ/μήνα part time, 1200-3000 ευρώ/μήνα, full time, δουλεύοντας στο σπίτι ή το γραφείο. Θέσεις ανεξάρτητης συνεργασίας. Παρέχεται πλήρης εκπαίδευση. Όχι ντήλερ - πλασιέ - τηλεμάρκετινγκ. Δωρεάν ενημερωτικό φυλλάδιο: 2102801185, www.multi-millionaires.biz ΜΑΤ4272(1)

EXTRA εισοδήματα 70 ευρώ -140 ευρώ την ώρα μπορείτε να κερδίσετε δουλεύοντας στο χώρο σας. Ελεύθερο ωράριο. Ανάπτυξη σοβαρών εισοδημάτων. Πληρ. τηλ. 2241037362, www.umswork4you.com, ums@otenet.gr ΜΑΤ4271

ΖΗΤΕΙΤΑΙ κοπέλα εμφανίσιμη για να εργασθεί σε INTERNET CAFE. Πληρ. τηλ. 6936699602, 2241025052 ΜΖΤ261103

ΕΠΑΓΓΕΛΜΑΤΙΚΗ ΕΥΚΑΙΡΙΑ. ΖΗΤΟΥΝΤΑΙ άμεσα **συνεργάτες** για εργασία από το σπίτι ή το γραφείο σας. Κερδίστε από 600 έως 3000 ευρώ το μήνα με ελεύθερο ωράριο. Ανεξάρτητη συνεργασία. Όχι ντήλερ ή πλασιέ, πλήρες σύστημα εκπαίδευσης. Προοπτική καριέρας - έξτρα μπόνους - κερδισμένα ταξίδια. Πληρ. τηλ. 2241094767, 6978034309, www.homework4u.biz ΜΑΠ284

ΖΗΤΟΥΝΤΑΙ συνεργάτες σοβαροί και υπεύθυνοι από Ρόδο για εκπροσώπηση Εταιρείας Καλοσσού που ραγδαία αναπτύσσεται στο νησί. Χρήση Internet επιθυμητή. Κέρδη 800-5.000 ευρώ! Καλέστε άμεσα. Υπάρχει εκπαίδευση το Σαββατοκύριακο. Τηλ. 2310729425, 6979776716, www.highleveljob.com ΜΑΠ536

ΖΗΤΟΥΝΤΑΙ κοπέλες για να εργασθούν στο cafe ΑΠΟΛΑΥΣΗ στην Ανάληψη. Πληρ. τηλ. 2241064287 ΜΖΤ211135

Θέλετε να είστε αφεντικό του εαυτού σας; Να αποφασίζετε εσείς για τα εισοδήματά σας, να ταξιδεύετε σε όλο τον κόσμο; Πολυεθνική Εταιρία σου δίνει την ευκαιρία. Πληρ. τηλ. 6993580605 ΜΧΡ13114

ΖΗΤΕΙΤΑΙ κοπέλα για να εργασθεί στο "Reno's club", στον Αρχάγγελο. Πληρ. τηλ. 2244022540 (α.σ. μετά τις 6.00 μ.μ) και 6932006967 ΜΖΤ181103

Η ΠΕΤΡΟΓΚΑΖ ΡΟΔΟΥ ΖΗΤΕΙ οδηγό με δίπλωμα Γ' κατηγορίας και δίπλωμα ADR για μόνιμη απασχόληση. Πληρ. τηλ. 2241061430, 6936999841 ΜΖΤ141105

διαφορα

Σε τιμή ευκαιρίας **πωλείται** ένας **τριθέσιος-διθέσιος καναπές** και **πολυθρόνα** χρώματος μπλε σκούρο. Τιμή 400 ευρώ. β) **Γραφείο SATO** τιμή 40 ευρώ. Πληρ. τηλ. 2241026371, 6977570452 ΜΖΤ101208

ΠΩΛΟΥΝΤΑΙ σύνθετο και **τραπεζαρία** σε πολύ καλή κατάσταση. Πληρ. τηλ. 2241064302, 6937070883 ΜΖΤ101206

ΚΥΡΙΕΣ μπορείτε να αγοράσετε τα δώρα Χριστουγέννων, καλλυντικά, αρώματα σε τιμές χονδρικής! Επίσης για κυρίες και κυρίους με διάθεση για εργασία, ευκαιρία για έξτρα εισόδημα, ημιαπασχόληση. Τηλ. 2241039186, 6977428158 ΜΑΠ605

ΧΑΡΙΖΟΥΜΕ λόγω οικογενειακών υποχρεώσεων αδυνατούμε να φροντίζουμε και χαριζουμε ένα σκυλί ράτσας "μπασέ χάαντ", καθαρόαιμο, με πιστοποιητικά καταγωγής, εμβολιασμένο, εννέα ετών. Πληρ. τηλ. 2241031489 ΜΖΤ081227

ΠΩΛΟΥΝΤΑΙ ξύλα ελιάς για τζάκι. Πληρ. τηλ. 6945053779 ΜΖΤ091224

ΠΩΛΟΥΝΤΑΙ σχεδόν καινούργια α) διπλή κρεπιέρα με πάγκο - βιτρίνα ανοξείδωτη, β) **πάγκος εργασίας** ανοξείδωτος γ) **τρεις προβολείς** 400 W λόγω αναχωρήσεως. Πληρ. τηλ. 6976527094 ΜΖΤ051221

OVER 35. Geel good group. We will meet on Afandou beach twice a week to walk, exercise and have fun, improving our health. Everyone is welcome from 35 years old to 120! For info. tel. 6944713298. **35+WELLNESS-TREFF.** 2xd WOCHE TREFFEN WIR UNS ZUM SPASS-WALKEN+GYM AM AFANDOU STRAND UM UNSER WOHL BEFINDEN ZU STEIGERN. ALLE VON 35J-120J. SIND WILLKOMMEN! INFO TEL. 6944713298ΜΖΤ061217

ΠΩΛΕΙΤΑΙ θάρκα 5 μέτρων, με μηχανή DOHATSU 30άρα δίχρονη, με υδραυλικό βίντσι, φώτα, τέντα αντιανεμική και roll bar σε πάρα πολύ καλή κατάσταση (ερασιτεχνική). Πληρ. τηλ. 6944209260 (Λευτέρης) ΜΖΤ051237

ΠΩΛΟΥΝΤΑΙ: ψυγεία ανοξείδωτα 2 μέτρα, **πάγκοι** ανοξείδωτοι 3 μέτρα, **ζαμπονομηχανή, μηχανή φραπέ, κρεπιέρα,** λόγω αλλαγής καταστήματος. Πληρ. τηλ. 2241036504 ΜΖΤ031207

ΠΩΛΕΙΤΑΙ σκάφος 6,5 μέτρα ξύλινο με επένδυση πολυεστέρα με μηχανή MERCEDES 240cc και πολλά extra. Πληρ. τηλ. 6946790580 ΜΖΤ061213

ΠΩΛΟΥΝΤΑΙ γαλοπούλες παραδοσιακής εκτροφής. Πληρ. τηλ. 2246091225 (6-8 μ.μ.), 6944619767 ΜΖΤ071223

ΠΩΛΕΙΤΑΙ σκάφος ταχύπλοο Sea - Ray 23 πόδια, με μηχανή Mercruiser 280HP καινούργια, καμπίνες 2, χωριστό WC, κουζινάκι με νιπτήρα, ψυγείο, ηλεκτρικό, βαθύμετρο, VHF, εργάτη άγκυρας 400W, αλυσίδα άγκυρας 120m, φλατς, 2 μπαταρίες 160 A έκαστη, τέντα δωμάτιο καινούργια, τέντα πάρκιν, τρέιλερ διαξονικό Ελξις, δελφινιέρα εμπρός ανοξείδωτη, πασαρέλα μπάνιου, 3 προπέλες μπαλόνια, σωστικά, σωσίβια, τζάκετ, ραδιο/τόρφωνο, κ.ά. Πληρ. τηλ. 6993325454, 2241031370 ΧΠ004

ΠΩΛΕΙΤΑΙ τηλεόραση THOMPSON DIGITAL 52 ιντσών σε άριστη κατάσταση. Τιμή 1500 ευρώ. Πληρ. τηλ. 6948260999 ΜΖΤ211120

ΠΩΛΟΥΝΤΑΙ λόγω ανακαίνισης από ξενοδοχείο **έπιπλα δωματίου** κομπλέ σε άριστη κατάσταση και **είδη υγιεινής** σε τιμή ευκαιρίας. Πληρ. τηλ. 6948837637 ΜΑΤ4095

ΠΩΛΟΥΝΤΑΙ από ιδιώτη **καθαρόαιμα σκυλιά** ράτσας LABRADOR σε πολύ λογική τιμή. Πληρ. τηλ. 6937228252 ΜΖΤ151120

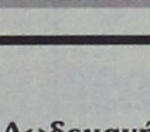

πωλήσεις αυτοκινήτων & μοτοσικλετών

ΠΩΛΕΙΤΑΙ ROVER 414 σε άριστη κατάσταση. Πληρ. τηλ. 2241061472 ΜΖΤ091220

ΠΩΛΕΙΤΑΙ PEUGEOT 306 CABRIO μεταχειρισμένο 1.600 μοντέλο '99 σε άριστη κατάσταση και με όλα τα σέρβις του στην αντιπροσωπεία της PEUGEOT. Τιμή 9.800 ευρώ μετρητοίς. Πληρ. τηλ. 6944454234 ΜΧΡ13167

ΠΩΛΕΙΤΑΙ μηχανή HONDA VER 800cc με ABS, μοντέλο 2004, με 1.500 χλμ. Πληρ. τηλ. 6944120223 ΜΖΤ091226

ΠΩΛΕΙΤΑΙ CHEVROLET AVEO 1,2 κυβικά, μοντ. 2003 β' εξάμηνο, χρώματος οινοπνευματί με υδραυλικά τιμόνι, ηλ. παράθυρα, κεντρικό κλείδωμα, αερόσακο οδηγού, μεταλλικό χρώμα, ηχοσύστημα και σιντιέρα σε άριστη κατάσταση. Πληρ. τηλ. 6932490115 ΜΖΤ071219

ΠΩΛΕΙΤΑΙ TOYOTA COROLLA μοντ. '91 1.300 cc, A/C, ζάντες αλουμινίου, ηλ. παράθυρα, ραδ/νο SONY, χρώματος λευκό σε άριστη κατάσταση. Τιμή 2.600 ευρώ. Πληρ. τηλ. 2241067718 Ηλίας ΜΧΡ13169

ΠΩΛΕΙΤΑΙ TOYOTA CELICA μοντέλο 1992 χρώματος άσπρου, 1.600. Φουλ εξτρά. Πληρ. τηλ. 6948804021 ΜΖΤ071225

ΠΩΛΕΙΤΑΙ μηχανή YAMAHA TDR 250, τιμή 1.600 ευρώ σε άριστη κατάσταση. Πληρ. τηλ. 6947090154 ΜΖΤ071208

Από την αντιπροσωπεία αυτοκινήτων
HONDA - MITSUBISHI
ΖΗΤΕΙΤΑΙ
ΠΩΛΗΤΗΣ ΑΥΤΟΚΙΝΗΤΩΝ
Καλή γνώση Η/Υ και Αγγλικών.

Απαραίτητη αποστολή βιογραφικού σημειώματος στη διεύθυνση **Λ. Λίνδου 138 Ρόδος**
Τηλ. 2241067440-41
Φαξ 2241068462
Email: kaligcar@otenet.gr
ΜΧΠ915

ΖΗΤΟΥΝΤΑΙ

πωλήτριες από εμπορική εταιρεία με καταστήματα στο κέντρο της πόλης. Προοπτικές εξέλιξης.

Πληρ. τηλ. 2241074443 ΜΑΠ542(Γ)

ΑΠΟ ΤΟ ΞΕΝΟΔΟΧΕΙΟ ΔΙΟΝΥΣΟΣ ΣΤΗΝ ΙΞΙΑ
ΖΗΤΕΙΤΑΙ
ΥΠΕΥΘΥΝΟΣ ΓΙΑ SUPER MARKET

Πληροφορίες κα Όλγα
ώρες 08.30-14.30 καθημερινά εκτός Κυριακής
τηλ. **2241023021** ΜΧΠ1145

RODIAN AMATHUS BEACH·HOTEL RHODES-GREECE ★★★★★

Το ξενοδοχείο Rodian Amathus Beach Hotel
Ζητά
τους κάτωθι συνεργάτες για την σαιζόν του 2006

Προϊσταμένη Ορόφων
Απόφοιτη ΑΣΤΕΡ με γνώση Αγγλικών, προϋπηρεσία τουλάχιστον 6 ετών σε ξενοδοχείο 5 αστέρων σε ανάλογη θέση

Βοηθό Προϊσταμένης Ορόφων
Απόφοιτη ΑΣΤΕΡ με γνώση Αγγλικών, προϋπηρεσία τουλάχιστον 2 ετών σε ξενοδοχείο 5 αστέρων σε ανάλογη θέση

Guest Relation Officer
Αριστη γνώση Αγγλικών, Γαλλικών, Φλαμανδικών, Γερμανικών

Captain εστιατορίου
Απόφοιτος ΑΣΤΕΡ με γνώση Αγγλικών, Γερμανικών, προϋπηρεσία τουλάχιστον 2 ετών σε ξενοδοχείο 5 αστέρων σε ανάλογη θέση

Υπάλληλο Υποδοχής
Απόφοιτος ΑΣΤΕΡ άνδρας ή γυναίκα με άριστη γνώση Αγγλικών, Γαλλικών, Γερμανικών και γνώση ηλεκτρονικών υπολογιστών

Οι ενδιαφερόμενοι παρακαλούνται όπως απευθυνθούν στον Προσωπάρχη κ. Παρασκευά Νικήτα στα ακόλουθα τηλέφωνα: **2241089930 και 2241089900** ΧΠ1532

Η ΝΙΚΟΛΗΣ ΓΚΡΟΥΠ Α.Ε.Β.Ε.
παραγωγή και εμπορία bijoux και αξεσουάρ μόδας
ζητά
Τοπικό αντιπρόσωπο για τα Δωδεκάνησα με έδρα την ΡΟΔΟ
Προϋποθέσεις:
- Εμπειρία σε ανάλογη θέση-γνώση της τοπικής αγοράς
- Κάτοχο Ι.Χ.
- Προσήλωση στην επίτευξη στόχων

Τηλ. 2102814014, fax: 2102829019,
e-mail:xstratos@nikolisgroup.com
σε προσοχή Κου Χυδηριώτη
ΜΑΤ4464

ΑΚΡΙΤΑΣ FM
Ραδιοφωνικός Σταθμός Δωδεκανήσου
Κέννεντυ 73 Ρόδος τηλ. 2241032850

Ο Ραδιοφωνικός Σταθμός Ακρίτας FM
ΖΗΤΑ
νεαρή **κοπέλα** για την προώθηση των διαφημιστικών πωλήσεων

Τρόπος συνεργασίας
Προμήθεια επί των πωλήσεων
Bonus

Τηλ. επικοινωνίας 6944248222
Ωρες από 8.00 έως 22.00 Νικήτας Βρετός
ΜΑΤ4460(Γ)

Έχετε χρέη;
Όλοι μας είμαστε υπερχρεωμένοι.
Οι λόγοι μας για τον κάθε ένα μας διαφορετικοί.
Αλλά όλοι έχουμε το ίδιο πρόβλημα!!!
Επενδύστε τον ελεύθερο χρόνο σας...
Κερδίστε ακόμα και μέσα από τον χώρο σας
500 ευρώ-2000 ευρώ Μηνιαίως
ΠΛΗΡΟΦΟΡΙΕΣ ΓΙΑ ΡΑΝΤΕΒΟΥ
κιν. 6947004475 ΜΑΠ599(Γ)(2)

Από την ΕΡΓΟΛΑΒΙΚΗ εταιρία
ΣΑΗΣ Γ.-ΔΗΜΗΤΡΑΔΙΟΥ Μ. ΟΕ

σας ευχόμεθα χρόνια πολλά και ευτυχισμένος ο καινούργιος χρόνος και σας ανακοινώνουμε ότι η εταιρία μας καθιέρωσε ένα χριστουγεννιάτικο πακέτο
από **1/12/05 έως 31/1/06**
για τους αγαπητούς πελάτες της και τους υπόλοιπους πελάτες της Ρόδου και της Δωδ/σου
με **έκπτωση 20%**
Το πακέτο συμπεριλαμβάνει χτίσιμο, σουβάτισμα, πλακάκια, ελαιοχρωματισμό. Εχουμε τις πιο ανταγωνιστικές τιμές της αγοράς. Αναλαμβάνουμε ξενοδοχεία, πολυκατοικίες, διαμερίσματα, μπακαλόους, με πολύ γρήγορο χρόνο παράδοσης.

Για τηλ. επικοινωνίας 6939694578, 6937599435
από 07.30 έως 20.30

Σας ευχαριστούμε και χρόνια πολλά ΜΑΤ4243

ΖΗΤΟΥΝΤΑΙ
μαστόρια για τοποθέτηση κεραμιδιών.
Πληρ. τηλ. 6945996050 κ. Μιχάλης ΜΑΤ4471(Γ)

RE/MAX
Outstanding Agents.
Outstanding Results.

ΖΗΤΟΥΝΤΑΙ ΣΥΝΕΡΓΑΤΕΣ

Η **RE/MAX,** η μεγαλύτερη εταιρία κτηματομεσιτικών συναλλαγών στον κόσμο, ξεκίνησε τις δραστηριότητές της και στη **Ρόδο** κάτω από την επωνυμία **RE/MAX EXPRESS**.

Στόχος μας η παροχή υψηλού επιπέδου υπηρεσιών στο ροδιακό κοινό.

Εάν διαθέτετε:
- καλή προσωπικότητα,
- κοινωνικότητα.
- ανεξαρτησία,
- γνώσεις πάνω στον τομέα των κτηματομεσιτικών συναλλαγών
- αλλά και οποιουδήποτε άλλου τύπου πωλήσεων

τότε αποτανθείτε σε εμάς για να ενημερωθείτε και να κάνετε το όνειρό σας πραγματικότητα.

Για περισσότερες πληροφορίες
RE/MAX EXPRESS Κυρία Μαίρη Χριστοδούλου
Τηλ.: 2241064730 & 22410 64755
E-mail: info@remaxexpress.gr
5ον χλμ. Λεωφόρου Ρόδου-Λίνδου
ΧΠΚΤΗ005

Ελληνίδα πολύ εμφανίσιμη
για παρέα με κύριο άνω των τριάντα ετών
όχι αλλοδαπή.
Πληρ. τηλ. 6978872750 ΜΑΠ601

ΖΗΤΕΙΤΑΙ ΠΡΟΣΩΠΙΚΟ!!!
GOLDEN SUN HOLIDAYS-Golden Events
Υπάλληλος γραφείου

Προσόντα: Αριστη γνώση Αγγλικής, Γαλλικής, Γερμανικής και Η/Υ, Windows, Excel
Προϋπηρεσία θα συνεκτιμηθεί. Μισθός ικανοποιητικός
Βιογραφικό σημείωμα, φωτογραφία και συστάσεις απαραίτητα
Πληροφορίες καθημερινώς 11.00-16.00 & 19.30-22.30
Μιχαήλ Πετρίδη 22•Τηλεφ. 22410-32644, 29522, 24592
ΧΠΤΓΡ053

ΠΩΛΕΙΤΑΙ
μηχανή εξωλέμβια
τετράχρονη HONDA 130 HP
σε άριστη κατάσταση και με ευκολίες.
Πληρ. τηλ. 2241067440 ΜΧΠ1915



ΠΡΙΝ: 82 ΚΙΛΑ



ΤΩΡΑ: 62 ΚΙΛΑ

Εχασα 20 κιλά σε 4 μήνες χωρίς να πεινάω και με την κυτταρίτιδα και το πιο σημαντικό δεν τα ξαναέβαλα!
Μάθετε και εσείς πώς
στο τηλ. 2241075118 www.mynaturalife.gr.
ΠΡΟΣΦΕΡΟΥΜΕ ΔΩΡΕΑΝ ΛΙΠΟΜΕΤΡΗΣΗ ΚΑΙ ΠΑΡΑΚΟΛΟΥΘΗΣΗ ΑΠΟΤΕΛΕΣΜΑΤΩΝ ΜΑΠ548(Γ)

ΕΡΓΑΣΤΗΡΙΟ ΕΛΕΥΘΕΡΩΝ ΣΠΟΥΔΩΝ ΗΛΕΚΤΡΟΝΙΚΩΝ ΥΠΟΛΟΓΙΣΤΩΝ

Program PM

ΕΠΙΣΗΜΟ ΕΞΕΤΑΣΤΙΚΟ ΚΕΝΤΡΟ ΤΗΣ ECDL HELLAS

ECDL Diploma

ΤΜΗΜΑΤΑ ΓΙΑ:
Παιδιά
Ενήλικες
Αρχάριους
Επαγγελματίες

ΕΝΤΑΤΙΚΑ ΜΑΘΗΜΑΤΑ COMPUTER

ΕΓΓΡΑΦΕΣ ΤΩΡΑ

Μανώλης Ι. Σοφίλλας
Τηλ.(22410)31761
ΚΟΔΡΙΓΚΤΩΝΟΣ 91 - ΡΟΔΟΣ

XT1841

ΑΠΟΦΡΑΞΕΙΣ - ΕΚΚΕΝΩΣΕΙΣ ΡΟΔΟΥ



Κιν. 6932470404 Κιν. 6944361464

Κώστας & Λευτέρης

ΑΠΟΦΡΑΞΕΙΣ ΑΠΟΧΕΤΕΥΤΙΚΩΝ ΑΓΩΓΩΝ ΜΕ ΥΔΡΟΒΟΛΗ, ΚΟΥΖΙΝΕΣ, ΤΟΥΑΛΕΤΕΣ, ΣΙΦΩΝΙΑ, ΥΔΡΟΡΟΕΣ, ΑΠΟΛΥΜΑΝΣΕΙΣ, ΜΗΝΙΑΙΕΣ ΣΥΝΤΗΡΗΣΕΙΣ

ΠΟΛΥΚΑΤΑΣΤΗΜΑΤΑ, ΣΤΡΑΤΟΠΕΔΑ, ΞΕΝΟΔΟΧΕΙΑ, ΝΟΣΟΚΟΜΕΙΑ, ΔΗΜΟΥΣ, ΠΟΛΥΚΑΤΟΙΚΙΕΣ, ΣΠΙΤΑ Κ.Λ.Π.
Αντληση υδάτων από υπόγειους χώρους

Αμεση εξυπηρέτηση!!!
ΟΙ ΚΑΛΥΤΕΡΕΣ ΤΙΜΕΣ!
Τηλ. 2241085977, 2241086634
Κιν. 6944361464, 6932470404

ΑΕ8635

ΤΑΠΗΤΟΚΑΘΑΡΙΣΤΗΡΙΑ

ΠΑΝΕΛΛΑΔΙΚΟ ΔΙΚΤΥΟ

Art Clean EXPRESS

Είμαστε λίιιι...γο πιο μπροστά από τους άλλους!

ΠΛΥΣΙΜΟ-ΑΠΟΛΥΜΑΝΣΗ-ΦΥΛΑΞΗ
ΧΑΛΙΩΝ- ΜΟΚΕΤΩΝ - ΣΑΛΟΝΙΩΝ *(και επί τόπου)*
ΠΑΠΛΩΜΑΤΑ - ΚΟΥΒΕΡΤΕΣ - ΦΛΟΚΑΤΕΣ
ΣΤΕΓΝΟ ΓΙΑ ΜΕΤΑΞΩΤΑ ΚΑΙ ΧΕΙΡΟΠΟΙΗΤΑ
ΑΔΙΑΒΡΟΧΟΠΟΙΗΣΕΙΣ & ΕΠΙΔΙΟΡΘΩΣΕΙΣ ΤΑΠΗΤΩΝ

ΠΑΡΑΛΑΒΗ - ΠΑΡΑΔΟΣΗ ΚΑΤ' ΟΙΚΟΝ

ΔΩΡΕΑΝ ΦΥΛΑΞΗ

ΑΛΑΦΑΚΗΣ ΤΑΣΟΣ
ΤΗΛ. ΧΩΡΙΣ ΧΡΕΩΣΗ
80011400400
ΤΗΛ. 2241082800-
ΚΙΝ. 6944350247
email: artclean@otenet.gr
ΧΠ2286

---

auto-moto

συνέχεια από την προηγούμενη

ΠΩΛΕΙΤΑΙ adress V100 σε καλή κατάσταση. Τιμή 400 ευρώ. Πληρ. τηλ. 6972052707 ΜΖΤ031203

ΠΩΛΟΥΝΤΑΙ ΕΛΑΦΡΩΣ ΜΕΤΑΧΕΙΡΙΣΜΕΝΑ ΑΥΤΟΚΙΝΗΤΑ ΠΑΝΤΟΣ ΤΥΠΟΥ: ΙΧ ΕΠΙΒΑΤΙΚΑ: ΑΓΡΟΤΙΚΑ, ΕΠΑΓΓΕΛΜΑΤΙΚΑ, ΦΟΡΤΗΓΑ, ΕΤΟΙΜΟΠΑΡΑΔΟΤΑ Η ΚΑΤΟΠΙΝ ΠΑΡΑΓΓΕΛΙΑΣ. ΠΑΡΕ-

---

18χρονη Ελληνίδα μοντέλο
ΖΗΤΑ ΓΝΩΡΙΜΙΑ
με σοβαρό κύριο και ότι προκύψει
Πληρ. τηλ. 6947296019
ΜΑΠ567(Γ)

ΕΚΚΕΝΩΣΕΙΣ ΒΟΘΡΩΝ

Τιμές δρομολογίων:
- Εντός πόλεως: 40 €
- Ιαλυσός, Αφάντου, Φαληράκι, Καλυθιές: 40 €
- Αρχάγγελος: 65 €
- Φάνες, Σορωνή: 70 €

● Ειδικές τιμές για ξενοδοχειακές μονάδες



ΜΑΤ8024(Γ)

ΤΗΛ. 6976827119, 2241047971

ΠΛΥΝΤΗΡΙΟ ΧΑΛΙΩΝ

Cleaning Pro



ΜΑΤ7867

πλένουμε & φυλάμε:
• ΧΑΛΙΑ - ΜΟΚΕΤΕΣ - ΦΛΟΚΑΤΕΣ
• ΠΑΠΛΩΜΑΤΑ - ΚΟΥΒΕΡΤΕΣ

☎ 22410.60585

email: abonis@otenet.gr
ΜΠΟΝΗΣ ΑΝΤΩΝΗΣ - ΚΑΖΑΝΤΖΙΔΟΥ ΕΙΡΗΝΗ
ΝΙΚΗΦ. ΒΡΕΤΤΑΚΟΥ - ΑΣΓΟΥΡΟΥ

ΚΥΝΟΤΡΟΦΕΙΟ ΜΙΡΤΣΕΒ

Διαθέσιμα κουτάβια ντόπερμαν καφέ και γερμανικό ποιμενικό

ΞΕΝΟΔΟΧΕΙΟ
ΣΧΟΛΗ ΕΚΠΑΙΔΕΥΣΗΣ ΣΚΥΛΩΝ

Τις μέρες των διακοπών σας φύλαξη των μικρών σας φίλων

- Βασική υπακοή
- Σωματοφύλακας
- Άρνηση τροφής
- Καθαρόαιμα κουτάβια
- Φύλακας χώρου
- Ζευγαρώματα
- Νοσηλεία
- Μπάνιο
- Διόρθωση προβληματικής συμπεριφοράς

Υπεύθυνος: ΜΙΡΤΣΕΒ ΝΙΚΟΣ
Ασγούρου Ρόδος 85100 • Τηλ. 6942404250 ΧΠ2367

ΚΥΝΟΤΡΟΦΕΙΟ-ΕΚΠΑΙΔΕΥΤΗΡΙΟ ΣΚΥΛΩΝ

ΚΥΝΟΤΡΟΦΕΙΟ-ΕΚΠΑΙΔΕΥΤΗΡΙΟ ΣΚΥΛΩΝ ΙΑΛΥΣΟΣ

ΞΕΝΩΝΑΣ ΓΙΑ ΤΟΥΣ ΜΙΚΡΟΥΣ ΣΑΣ ΦΙΛΟΥΣ ΣΚΥΛΟΥΣ & ΓΑΤΕΣ

- Βασική υπακοή
- Άρνηση τροφής
- Σωματοφύλακας
- Φύλακας χώρου
- Ζευγαρώματα
- Διόρθωση προβληματικής συμπεριφοράς
- Καθαρόαιμα κουτάβια

Διατίθενται κουτάβια Γερμανικά ποιμενικά

Σπανιέλ μπρετόν κυνηγόσκυλα

Υπεύθυνος: ΛΕΝΤΗΣ ΓΕΩΡΓΙΟΣ
Ιαλυσός, Ρόδος, 85101
• Τηλ.: 6945932738, 2241093512
κ. ΒΑΣΙΛΗΣ 6947935451

ΜΑΠ456(Γ)

ΠΩΛΕΙΤΑΙ ΜΕΡΣΕΔΕΣ C200 sports coupe evolution μοντέλο 2001, full extra. Πωλείται BMW X5 sport μοντέλο 2001, full extra. Πληρ. τηλ. 6977748878 ΜΖΤ051236

ΠΩΛΕΙΤΑΙ FIAT TIPO μοντ. 91 1.000 ευρώ. Πληρ. τηλ. 6945434415 ΜΧΡ13161

μαθήματα

ΓΑΛΛΙΚΑ, ΙΣΠΑΝΙΚΑ, ΙΤΑΛΙΚΑ. Παραδίδονται μαθήματα από πτυχιούχο καθηγήτρια Πανεπιστημίου Sorbonne και Valencia με πολυετή φροντιστηριακή πείρα για όλα τα επίπεδα. Τμήματα ξενοδοχουπαλλήλων, προετοιμασία πτυχίων DELF, DALF, SORBONNE, CELI, Instituto Cervantes. Πληρ. τηλ. 6978733260 ΜΖΤ051220

ΜΑΘΗΜΑΤΙΚΑ - ΦΥΣΙΚΗ - ΧΗΜΕΙΑ παραδίδονται από πτυχιούχο φυσικό σε μαθητές Γυμνασίου - Λυκείου. Πληρ. τηλ. 2241095141, 6977934349 ΜΑΠ574

ΙΔΙΑΙΤΕΡΑ ΜΑΘΗΜΑΤΑ. Αριστούχος απόφοιτος της Γερμανικής Σχολής και του Αριστοτέλειου Πανεπιστημίου Θεσσαλονίκης αναλαμβάνει μαθητές δημοτικού-γυμνασίου-λυκείου στα μαθήματα σχολείου και ξένης γλώσσας (αγγλικά-γερμανικά). Μαθήματα κατ' άτομο ή μικρές ομάδες. Υπευθυνη, αξιόπιστη και αποτελεσματική εργασία σε πολύ καλές τιμές. Πληρ. τηλ. 2241023781, 6947045965 ΜΧΡ13109

ΜΑΘΗΜΑΤΙΚΑ-ΦΥΣΙΚΗ-ΧΗΜΕΙΑ. Παραδίδονται ιδιαίτερα μαθήματα ή σε γκρουπ 2-3 μαθητών από πολύ έμπειρους καθηγητές για σοβαρή προετοιμασία με άμεσο αποτέλεσμα και συμπλήρωση κενών. Τιμές λογικές. Πληρ. τηλ. 6948893531 (μαθηματικά), 6973025100 (Φυσική-Χημεία) ΜΑΤ4285

ΠΑΡΑΔΙΔΟΝΤΑΙ κατ' οίκον ιδιαίτερα μαθήματα γερμανικής γλώσσας σε πολύ καλή τιμή. Πληρ. τηλ. 6942017225 ΜΧΡ13165

ΦΙΛΟΛΟΓΟΣ παραδίδει ιδιαίτερα μαθήματα σε παιδιά γυμνασίου και λυκείου. Πληρ. τηλ. 6937361852 ΜΖΤ091223

ΚΑΘΗΓΗΤΡΙΑ ΑΓΓΛΙΚΩΝ. ΑΠΟΦΟΙΤΗ ΤΟΥ UNIVERSITY OF TEXAS, ΠΑΡΑΔΙΔΕΙ ΜΑΘΗΜΑΤΑ ΚΑΤ' ΟΙΚΟΝ Ή ΣΤΟ ΧΩΡΟ ΣΑΣ. • ΤΑΧΥΡΥΘΜΗ ΜΑΘΗΣΗ ΑΓΓΛΙΚΩΝ ΣΤΟΥΣ ΞΕΝΟΔΟΧ/ΛΗΛΟΥΣ. ΣΕ 5 ΜΗΝΕΣ ΕΣΤΕ ΕΤΟΙΜΟΙ Ν' ΑΝΤΑΠΟΚΡΙΘΕΙΤΕ ΣΤΙΣ ΑΠΑΙΤΗΣΕΙΣ ΤΗΣ ΕΡΓΑΣΙΑΣ ΣΑΣ. • ΕΙΔΙΚΕΣ ΠΡΟΣΦΟΡΕΣ ΣΕ ΜΙΚΡΟΥΣ ΜΑΘΗΤΕΣ. ΤΙΜΗ ΕΚΠΛΗΞΗ ΣΤ' ΑΔΕΛΦΙΑ. ΠΛΗΡ. ΤΗΛ. 2241038350 ΜΖΤ261106

Ραδιοφωνικός Σταθμός

ΖΗΤΑΕΙ ΑΤΟΜΑ ΓΙΑ ΙΩΛΗΣΕΙΣ ΔΙΑΦΗΜΙΣΕΩΝ
Ref. Πο1

Θέση:
• Πωλήσεις Διαφημιστικών υπηρεσιών του σταθμού
• Διοργάνωση διαφόρων event του σταθμού
• 4ωρή απασχόληση

Προφίλ υποψήφιου:
• Ηλικία ως 30 ετών
• Δυναμική προσωπικότητα
• Άνεση στην επικοινωνία

Απαραίτητα προσόντα:
• Σπουδές ΤΕΙ Marketign Διαφήμιση
• Άριστη γνώση χειρισμού Η/Υ και Ms Offices

Προσφέρεται
• Ευχάριστο, φιλικό, δυναμικό περιβάλλον
• Εκπαίδευση και δυνατότητα εξέλιξης
• Μισθός και Μπόνους

Αποστολή βιογραφικών:
Υπόψη κας Φιλίππου
Fax: 22410 75190,
email: add@aias.gr

ΧΠ004

ΣΧΟΛΗ ΟΔΗΓΩΝ
ΠΕΤΑΥΡΑΚΗΣ ΑΝΤΩΝΗΣ

● ΔΙΠΛΩΜΑΤΑ όλων των κατηγοριών
● Επεκτάσεις - Αναθεωρήσεις
● Κέντρο θεωρητικής εκπαίδευσης με τα πλέον σύγχρονα εποπτικά μέσα



(Παρρ. Συλλ. Αμερικής 14), ΨΑΡΟΠΟΥΛΑ
(κάτω από το γυμναστήριο FITNESS)
Τηλ. 2241037337, κιν 6944210024

ΜΑΤ4143(Γ)

προσφορές εργασίας

ΜΑΣΤΡΟΡΑΣ-ΜΟΝΩΣΕΙΣ καλή τιμή και καλή δουλειά. Πληρ. τηλ. 6945120850 ΜΖΤ091221

ΚΥΡΙΑ διπλωματούχος μασέρ κάνει θεραπευτικό, αθλητικό, χαλαρωτικό μασάζ. Πληρ. τηλ. 6948553306 ΜΖΤ071221

Επιπλέον αποδοχές μέσα από σοβαρή πρωινή ή απογευματινή απασχόληση. Προσφέρεται μερικό ή πλήρες ωράριο. Ώρες επικοιν. 10 π.μ.-14.00 μ.μ. κ. Κατσαρός τηλ. 6978840071 ΜΑΠ593

ΚΥΡΙΑ ΖΗΤΑΕΙ ΕΡΓΑΣΙΑ για φύλαξη παιδιών - ηλικιωμένων ή για καθαριομό σπιτιών - γραφείων. Πληρ. τηλ. 6944906759 κ. Μαρία ΜΖΤ051206

Νιώθετε αδιαθεσία, κούραση; **Φυσιοθεραπεία** για διάφορες αρθρώσεις και μασάζ θεραπευτικό, χαλαρωτικό θα επιστρέψει υγεία, θα γεμίσει το σώμα σας νέα ενέργεια! Τηλεφωνήστε, ελάτε και οι αρθρώσεις σας φεύγουν στο παρελθόν!!! Η ζωή σας θα λάμψει εκ νέου!!! Πληρ. τηλ. 6942095457 ΜΖΤ301104

Είμαι **ΚΟΜΜΩΤΡΙΑ** με πτυχίο Β' κύκλου, έχω προϋπηρεσία 1 χρόνο, **ΖΗΤΩ ΕΡΓΑΣΙΑ**. Πληρ. τηλ. 6974533192, 2241047310 ΜΖΤ291116

Νιώθετε, αδιαθεσία, κούραση; **Φυσιοθεραπεία** για διάφορες αρθρώσεις και μασάζ θεραπευτικό, χαλαρωτικό θα επιστρέψει υγεία, θα γεμίσει το σώμα σας νέα ενέργεια! Τηλεφωνήστε, ελάτε και οι αρθρώσεις σας φεύγουν στο παρελθόν!!! Η ζωή σας θα λάμψει εκ νέου!!! Πληρ. τηλ. 6942095457 ΜΖΤ301104

ΑΓΟΡΑΖΩ

- ΧΡΥΣΑΦΙΚΑ
- ΚΟΣΜΗΜΑΤΑ
- ΝΟΜΙΣΜΑΤΑ
- ΧΡΥΣΑ ΔΟΝΤΙΑ
- ΜΕΤΟΧΕΣ
- ΩΡΟΛΟΓΙΑ
- ΑΝΤΙΚΕΣ

Δάνεια επί ενεχύρω

«ΜΠΑΜΠΗΣ»

Δημ. Θεοδωράκη 15 (1ος όροφος) ΡΟΔΟΣ

MAT1113

ΕΚΚΕΝΩΣΕΙΣ ΜΕΤΡΟΠΟΝΤΙΚΑΣ

"ΜΑΡΙΑ"

ΑΠΟΦΡΑΞΕΙΣ



ΑΠΟΦΡΑΞΕΙΣ ΑΠΟΧΕΤΕΥΤΙΚΩΝ ΑΓΩΓΩΝ ΜΕ ΥΔΡΟΒΟΛΗ, ΚΟΥΖΙΝΕΣ, ΤΟΥΑΛΕΤΕΣ, ΣΙΦΩΝΙΑ, ΥΔΡΟΡΟΕΣ, ΜΗΝΙΑΙΕΣ ΣΥΝΤΗΡΗΣΕΙΣ

ΠΟΛΥΚΑΤΑΣΤΗΜΑΤΑ, ΣΤΡΑΤΟΠΕΔΑ, ΞΕΝΟΔΟΧΕΙΑ, ΝΟΣΟΚΟΜΕΙΑ, ΔΗΜΟΥΣ, ΠΟΛΥΚΑΤΟΙΚΙΕΣ, ΣΠΙΤΙΑ κ.λπ.
Αντληση υδάτων από υπόγειους χώρους

Πληρ. τηλ.
2241065120/35555

ΑΕ179

γνωριμιες

20ΧΡΟΝΗ ΕΝΤΥΠΩΣΙΑΚΗ ΕΛΛΗΝΙΔΑ ORIGINAL ΚΟΠΕΛΑ ΖΗΤΑΕΙ ΓΝΩΡΙΜΙΑ ΜΕ ΣΟΒΑΡΟΥΣ ΚΥΡΙΟΥΣ. ΕΞΑΙΡΟΥΝΤΑΙ ΑΛΛΟΔΑΠΟΙ. ΠΛΗΡ. ΤΗΛ. 6944931166 ΜΖΤ061222

ΤΡΑΒ... 22 ετών, πολύ όμορφη ζητά γνωριμία με κύριους. Πληρ. τηλ. 6946074523 ΜΖΤ061218

ΚΥΡΙΑ 38 ΕΤΩΝ ΓΥΜΝΑΣΜΕΝΗ, ΚΑΛΛΙΓΡΑΜΗ ΕΝΤΥΠΩΣΙΑΚΗ ΕΥΓΕΝΙΚΑ, ΖΗΤΑΕΙ ΓΝΩΡΙΜΙΑ ΜΕ ΚΥΡΙΟ ΑΠΟ ΡΟΔΟ. ΕΞΑΙΡΟΥΝΤΑΙ ΟΙ ΚΑΗΣΕΙΣ ΜΕ ΑΠΟΚΡΥΨΗ. ΠΛΗΡ. ΤΗΛ. 6932971809 ΜΑΠ533(2)



ΜΗΧΑΝΗΜΑΤΑ ΥΨΗΛΗΣ ΠΙΕΣΗΣ ΜΕ ΥΔΡΟΒΟΛΗ
ΑΝΑΡΡΟΦΗΣΗ-ΕΚΤΟΞΕΥΣΗ
ΚΑΘΑΡΙΣΜΟΙ-ΨΕΚΑΣΜΟΙ ΒΟΘΡΩΝ & ΦΡΕΑΤΙΩΝ
ΠΛΥΣΙΜΟ ΠΑΝΤΟΣ ΕΙΔΟΥΣ ΕΠΙΦΑΝΕΙΑΣ ΜΕ ΥΔΡΟΒΟΛΗ

Κ. ΠΗΔΙΑΚΗΣ
2241091881 -ΚΙΝ. 6977717048
Π. ΚΑΣΕΡΗΣ
2241047915 - ΚΙΝ. 6944325234

ΧΠ2366

ΤΑ ΜΟΝΑΔΙΚΑ ΥΠΕΡΣΥΓΧΡΟΝΑ

ΤΑΠΗΤΟΚΑ-ΘΑΡΙΣΤΗΡΙΑ
ΚΛΕΟΠΑΤΡΑ

Τέλος στα προβλήματα με το πλύσιμο των χαλιών σας

Η εταιρία μας πρωτοπορεί με το ΝΕΟ υπερσύγχρονο Πλυντήριο Ταπήτων.
Προσφέρουμε άψογο και προσεγμένο πλύσιμο, καθάρισμα, φύλαξη & επιδιορθώσεις σε όλους τους τύπους χαλιών, χειροποίητα χαλιά μηχανής, ανατολίτικα, μοκέτες, καμπέ, μεταξωτά, φλοκάτες, παπλώματα

ΚΑΙ ΤΟ 2005 Η ΦΥΛΑΞΗ ΔΩΡΕΑΝ

- *Επιτόπου καθαρισμούς σαλονιών, μοκετών*
- *Παραλαβή & παράδοση κατ' οίκον σε όλη την Ρόδο*
- *Ενημερωθείτε για την συντήρηση των χαλιών σας*

Τηλ. 2241051996,
κιν. 6945793626,
Fax: 2241051322
ΚΟΥΦΑΛΑΚΗΣ ΣΤΑΥΡΟΣ

ΜΑΤ7915

ΧΡΕΙΑΖΕΣΤΕ ΧΡΗΜΑΤΑ;
ΕΝΕΧΥΡΟΔΑΝΕΙΣΤΗΡΙΟ
"Η ΘΥΡΙΔΑ"
ΕΝΕΧΥΡΙΑΖΩ και ΑΓΟΡΑΖΩ

ΧΡΥΣΑΦΙΚΑ - ΚΟΣΜΗΜΑΤΑ - ΛΙΡΕΣ - ΠΑΛΑΙΑ ΝΟΜΙΣΜΑΤΑ - ΜΕΤΟΧΕΣ και ΑΝΤΙΚΕΣ

Αντ. Δαμασκηνού 25
(περ. Μητρόπολη)
Τηλ. 2241032537, 6942613540, 6947965279

ΑΕ639

Από 20 έως 22 Ιανουαρίου η έκθεση Exclusive Travel 2006

Συνεχίζοντας την ανοδική του πορεία, ο ελληνικός τουρισμός ανακτά το χαμένο έδαφος και μέσα από τη σημαντική προβολή του εισέρχεται σε μία περίοδο μεγαλύτερων προκλήσεων, αλλά και ευκαιριών. Νέες μορφές τουρισμού (συνεδριακός, εκθεσιακός, ιαματικός, κ.λ.π.) κυρίως όμως ο τουρισμός υψηλού επιπέδου αποτελούν καίρια σημεία για την διεύρυνσή του, αλλά και την εδραίωσή του έναντι στον ανταγωνισμό.

Μέσα σε ένα τόσο ανταγωνιστικό και συνεχώς μεταβαλλόμενο περιβάλλον, η εταιρία EuroPartners διοργανώνει, για δεύτερη συνεχή χρονιά, την έκθεση **Exclusive Travel: The Luxury Travel & Tourism Event** από 20 έως 22 Ιανουαρίου 2006 στο Helexpo Palace στο Μαρούσι. Στόχος της έκθεσης, που τελεί υπό την αιγίδα του Υπουργείου Τουριστικής Ανάπτυξης και του Δήμου Αθηναίων, είναι η προβολή και υποστήριξη, με οργανωμένο και εξειδικευμένο τρόπο, του ποιοτικού Ελληνικού τουριστικού προϊόντος.

Ακολουθώντας **υψηλές προδιαγραφές ποιότητας,** αντίστοιχες με εκείνες καταξιωμένων διοργανώσεων του εξωτερικού, η Exclusive Travel υποδέχεται τους κορυφαίους προμηθευτές υψηλού επιπέδου τουριστικών υπηρεσιών και προϊόντων από την Ελλάδα και το εξωτερικό: πολυτελείς ξενοδοχειακές μονάδες και αυτόνομα καταλύματα, τουριστικά γραφεία με μοναδικές προτάσεις ταξιδιού, city breaks, spas, αεροπορικές εταιρίες, ιδιωτικά αεροσκάφη και ελικόπτερα, εταιρείες ενοικίασης πολυτελών αυτοκινήτων, σκάφη αναψυχής, κρουαζιέρες, προϊόντα και υπηρεσίες πολυτελούς lifestyle κ.ά. Οι εκθέτες θα παρουσιάσουν τις προτάσεις τους στο στοχευμένο κοινό της έκθεσης, που περιλαμβάνει επαγγελματίες του τουρισμού και της οργάνωσης εκδηλώσεων από την Ελλάδα και το εξωτερικό (buyers) και ιδιώτες υψηλών απαιτήσεων, που ενδιαφέρονται για ποιοτικό τουρισμό αναψυχής.

Οι εκθέτες θα έχουν την ευκαιρία να συμμετάσχουν σε μια **σειρά προκαθορισμένων επιχειρηματικών συναντήσεων με ξένους αγοραστές** (buyers), από τους οποίους οι 100 σημαντικότεροι θα φιλοξενηθούν με την υποστήριξη του ΕΟΤ. Αξίζει να σημειωθεί ότι από το 1993 η εταιρία EuroPartners έχει διοργανώσει είτε για λογαριασμό της Ευρωπαϊκής Επιτροπής είτε αυτόνομα, ένα πολύ σημαντικό αριθμό εκδηλώσεων προκαθορισμένων συναντήσεων και διαθέτει από τις σημαντικότερες εμπειρίες στην χώρα μας στον τομέα αυτό.

Οι επαγγελματίες του τουρισμού θα έχουν ακόμη την δυνατότητα να συμμετάσχουν στην **διεθνή ημερίδα** που θα πραγματοποιηθεί στις 20 Ιανουαρίου 2006 με θέμα "Εμπλουτίζοντας το Ελληνικό Τουριστικό Προϊόν με Στόχο την Επιμήκυνση της Τουριστικής Περιόδου" και με την παρουσία και συμβολή του κ. **Geoffrey Lipman,** Ειδικού Σύμβουλου του Γενικού Γραμματέα του Παγκόσμιου Οργανισμού Τουρισμού (WTO).

Η διοργανώτρια εταιρία EuroPartners είναι αντιπρόσωπος σε Ελλάδα, Κύπρο και Μάλτα της Reed Exhibitions, του μεγαλύτερου οργανωτή εκθέσεων και εμπορικών εκδηλώσεων στον κόσμο.

(από Travel Daily News)

Το εθνικό "branding"

Η επιτυχής προώθηση των τουριστικών προϊόντων μιας χώρας απαιτεί ως βασική προϋπόθεση το κοινό, στο οποίο απευθύνεται, να αντιλαμβάνεται και να εκτιμά αυτά που η συγκεκριμένη χώρα προσφέρει στους επισκέπτες της. Πρόκειται δηλαδή για την γενικότερη εικόνα ή το **«brand» μιας χώρας** (που προωθείται), όπως εξηγεί στο άρθρο του με τίτλο *«Why nation branding is important for tourism»* ο κ. **Thomas Cromwell**, πρόεδρος της East West Communications, που εδρεύει στην Ουάσιγκτον DC και παρέχει συμβουλές στο Τμήμα Επικοινωνίας και Τύπου του Παγκόσμιου Οργανισμού Τουρισμού, ο οποίος θεωρείται ένας από τους κορυφαίους παγκοσμίως ειδικούς στο «nation branding». Ειδικότερα, στο άρθρο του ο κ. Thomas Cromwell επισημαίνει, μεταξύ άλλων, τα ακόλουθα:

Εάν, για παράδειγμα, μια χώρα είναι ευρέως γνωστή ως ένα μοντέρνο, ασφαλές, καθαρό και επιεικές κράτος, οι πιθανότητες να προσελκύσει τουρίστες σε διάφορες περιοχές της είναι καλές. Πόσο μάλλον, αν ένα κράτος είναι γνωστό για τα μοναδικά χαρακτηριστικά του, είτε αυτά είναι πολιτιστικά, καλλιτεχνικά, φυσικά ή τεχνητά, η ανθρώπινη περιέργεια θα παρακινήσει πολλούς τουρίστες να το επισκεφτούν και να το εξερευνήσουν.

Εάν, από την άλλη, μια χώρα είναι γνωστή για εμφύλιο πόλεμο, μεγάλα ποσοστά εγκληματικότητας και διαφθοράς, μη επαρκείς υποδομές ή αφιλόξενο πληθυσμό, οι προσπάθειες προσέλκυσης τουριστών είναι δύσκολες. Θα πρέπει να προσποιηθεί είτε ότι όλα αυτά δεν υπάρχουν, είτε να πείσει το κοινό ότι δεν θα έχουν καμία επίδραση στην επίσκεψη του στη χώρα.

Σκεφτείτε το εξής: Εάν κατευθύνεσαι σε ένα προορισμό διακοπών, που φαντάζει παράδεισος στα φυλλάδια ή στο Διαδίκτυο, αλλά όταν φτάνεις περιμένεις σε μια τεράστια ουρά για τον έλεγχο διαβατηρίων σε ένα βρώμικο αεροδρόμιο, χωρίς συστήματα κλιματισμού, και έπειτα βρίσκεσαι μπροστά σε ένα καβγά ιδρωμένων οδηγών ταξί, που παλεύουν ποιος θα σε κερδίσει, κ.ο.κ., τότε οι διακοπές σου καταστρέφονται και δεν θες να ξαναγυρίσεις σε μια τέτοια χώρα.

Το συμπέρασμα είναι ότι η προώθηση και το branding του τουρισμού μιας χώρας δεν μπορούν να πραγματοποιηθούν επιτυχώς εάν δεν υπάρχει η αντίστοιχη προσπάθεια και ο ίδιος στόχος και **από πλευράς κράτους**.

Ο σκοπός του nation branding

Ζούμε σε ένα κόσμο, όπου οι χώρες προσπαθούν να γίνουν ίδιες, όσον αφορά στις υποδομές και την ποιότητα ζωής. Ωστόσο, διάφοροι τομείς, όπως το εμπόριο, οι επενδύσεις και ο τουρισμός, απαιτούν για την αποτελεσματικότερη προώθησή τους τη **διαφορετικότητα**. Οι χώρες πρέπει κριτικά να αναλογιστούν: *"Γιατί οι εταιρίες θα πρέπει να επενδύσουν εδώ ή γιατί οι τουρίστες να έρθουν εδώ και να μην πάνε σε άλλες χώρες;"*.

Αυτή η αυτοκριτική ανάλυση ίσως τους βοηθήσει να αντιληφθούν τι χρειάζεται να γίνει ώστε η χώρα να καταστεί ελκυστική. Είναι το νομικό σύστημά της δίκαιο; Προστατεύονται οι ιδιωτικές περιουσίες και οι ξένες επενδύσεις; Παρέχονται οι υπηρεσίες που απαιτούν οι τουρίστες και οι επιχειρήσεις; Υπάρχουν οι υποδομές μεταφορών που απαιτούνται για τα ταξίδια και το εμπόριο;

Αυτή η αυτό-ανάλυση αποτελεί το **πρώτο στάδιο στη διαδικασία «branding»** ενός κράτους, γιατί το «brand» πρέπει να είναι **ειλικρινές και πιστευτό**. Κάθε χώρα έχει δυνατά και αδύνατα σημεία και ένα καλό brand θα προβάλει τα δυνατά σημεία της, αναγνωρίζοντας παράλληλα και τα αδύνατα. Το καλό είναι ότι το brand εξελίσσεται, όσο η χώρα εξελίσσεται. Για αυτό, αν και γνωρίζει μια χώρα ότι πρέπει να γίνουν ακόμη πολλά προκειμένου να βελτιωθεί, ωστόσο δεν υπάρχει λόγος να καθυστερεί το branding της, το οποίο μπορεί να λειτουργήσει ως **βασικό εργαλείο** για να καταστεί αυτό που επιθυμεί.

Στόχος του nation branding είναι να εντάξει την οποιαδήποτε χώρα με τον καλύτερο δυνατό τρόπο στο παγκόσμιο σύστημα, με απώτερο σκοπό να κερδίσει τη μεγαλύτερη δυνατή αναγνωρισιμότητα, ισχυρές επαγγελματικές σχέσεις με τον υπόλοιπο κόσμο, και μια υγιή τουριστική βιομηχανία. Μέσω όλων αυτών, το κράτος παρέχει σημαντικά οφέλη στο λαό του, όπως **αξιοπρέπεια, εργασία και οικονομική ευρωστία**.

Μικρή περιήγηση στη Ρόδο τα Χριστούγεννα

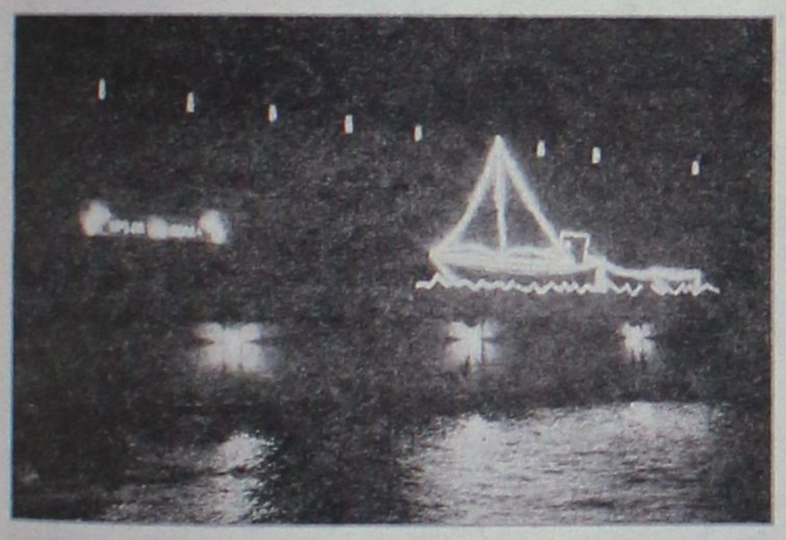





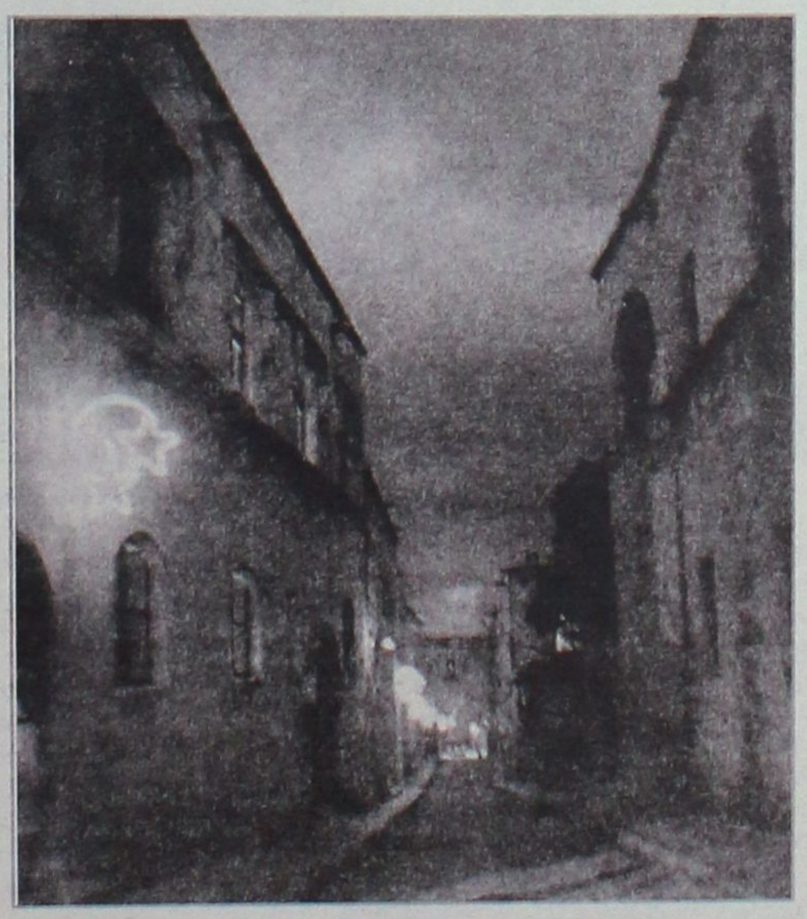

Το Μαντράκι και η παλιά πόλη της Ρόδου είναι γνωστές περιοχές για τις ομορφιές τους. Από τη μια λοιπόν η μεσαιωνική πόλη η οποία είναι μοναδική στον κόσμο, συγκεντρώνει εκατοντάδες χιλιάδες τουριστών κάθε έτος. Από την άλλη το Μαντράκι που αγκαλιάζει το κάστρο και το συμπληρώνει με την παραλία του, από τη Νέα Αγορά ως και το Νιοχώρι. Το εξαιρετικό αυτό σύνολο τα Χριστούγεννα γίνεται ακόμη πιο όμορφο. Ο στολισμός είναι τόσο όμορφος που συμπληρώνει στο έπακρο την περιοχή.

Μου αρέσει να γυρίζω και να φωτογραφίζω με τον δικό μου τρόπο τη Ρόδο αυτές τις γλυκές μέρες του χειμώνα, οι φωτογραφίες μιλούν μόνες τους.

Δημήτρης Προκοπίου.

Ο Δημήτρης Προκοπίου είναι οικονομολόγος με ειδίκευση στον τουρισμό αλλά και φωτογράφος, έχει πραγματοποιήσει ατομικές εκθέσεις στην Ελλάδα, τη Γαλλία και τη Γερμανία, ενώ έχει πάρει μέρος σε πολλές διεθνείς ομαδικές εκθέσεις. Είναι μέλος του Φωτογραφικού Κέντρου Θεσσαλονίκης το οποίο και το εκπροσωπεί στην Αθήνα.

Τι συμβαίνει αλλού...

ΧΑΝΙΑ. Τους επόμενους μήνες θα αλλάξει η όψη στη συνοικία της Σπλάντζιας μετά την ολοκλήρωση των αναπλάσεων σε μια σειρά από δρόμους και ιστορικά μνημεία στην περιοχή από το Δήμο Χανίων. Εν τω μεταξύ πολύ σύντομα πρόκειται να ολοκληρωθεί και η ανακατασκευή του ιστορικού φάρου, στο Ενετικό λιμάνι των Χανίων.

ΚΕΡΚΥΡΑ. Την ολοκλήρωση της παράκαμψης του Αεροδρομίου, ανακοίνωσε χθες ο αντιδήμαρχος Τεχνικών Υπηρεσιών, Σπ. Μωραΐτης. Ο κ. Μωραΐτης ανέφερε ότι το έργο προβλέπει απαλλοτριώσεις από την περιοχή του γερμανικού super market που σταματάει η Λεωφόρος Επτανήσου έως την περιοχή της Βίλα Ρόσα που θα καταλήξει, ενώ η συγκεκριμένη παράκαμψη σύμφωνα με τον κ. Μωραΐτη θα προσφέρει ασφάλεια στις πτήσεις και ανακούφιση του κυκλοφοριακού.

ΖΑΚΥΝΘΟΣ. Στη πρόσφατη συνεδρίαση του Διοικητικού Συμβουλίου του Συνδέσμου Υδρευσης αποφασίστηκε η σύναψη δανείου 400.000 ευρώ από το Ταμείο Παρακαταθηκών και Δανείων, προκειμένου να εξοφληθούν οι οφειλές προς τη ΔΕΗ οι οποίες ανέρχονται στο ύψος των 444.000 ευρώ. Ο προεδρεύων του Σ.Υ Κώστας Κόκορης μιλώντας στην ΕΡΑ ενημέρωσε ότι σήμερα αφαιρέθηκε το ποσό των 300.000 από τις οφειλές της ΔΕΥΑΖ.

ΧΙΟΣ. Αλλο ένα πλοίο ξεκινά σε λίγες ημέρες τα δρομολόγιά του στη γραμμή Χίου-Τσεσμέ. Πρόκειται για το πλοίο "Αγία Μαρκέλλα" της Ναυτιλιακής Εταιρείας Καβάλας του κ. Ισιδώρου Μητσόπουλου. Κατασκευάστηκε το 1970, έγινε μετασκευή του το 1988, έχει μήκος 62 μέτρα, 13,5 μέτρα πλάτος και χωρητικότητα 400 επιβατών και 100 οχημάτων ή 19 φορτηγών. Οπως δήλωσε στο σταθμό μας ο πράκτορας Βίκτωρ Μουλάκης υπάρχει αυξημένο ενδιαφέρον επιχειρηματιών για μεταφορά φορτηγών αυτοκινήτων από την Τουρκία στη χώρα μας.

ΠΑΤΡΑ. Στα πολλαπλά οφέλη που θα προκύψουν από τη συνεργασία της Νομαρχίας Αχαΐας με τη Νομαρχία της Βορείου Γαλλίας, αναφέρθηκε χθες σε συνέντευξη Τύπου ο Νομάρχης Δημ. Κατσικόπουλος. Ιδιαίτερο βάρος κατά τον Νομάρχη, θα δοθεί στους τομείς του Τουρισμού, του Πολιτισμού και της οικονομικής ανάπτυξης, όπου η εμπειρία και η δυναμική της Γαλλικής Νομαρχίας θ' αποδειχθούν πολύτιμες. Παράλληλα ο κ. Νομάρχης ανακοίνωσε ότι αρχίζουν άμεσα οι διαδικασίες για την εξεύρεση χώρου μετεστέγασης του σχολικού συγκροτήματος Αγίας Τριάδας, που βρίσκεται πάνω στο ρήγμα, μετά τη ρητή εντολή του Υπουργείου Παιδείας.

Νίκος Σοφός, Διευθυντής Ενιαίου Φορέα Τουρισμού Κω-Νισύρου:

Οι διεθνείς εκθέσεις τουρισμού, δεν είναι πανηγύρια

Τον τελευταίο καιρό συζητείται ιδιαίτερα το θέμα των Διεθνών Εκθέσεων Τουρισμού, αφήνοντας πολλές φορές να εννοηθεί ότι αποτελούν τη σημαντικότερη, αν όχι και μοναδική, μέθοδο προβολής και διαφήμισης ενός τουριστικού προορισμού. Μιλώντας τόσο με τουριστικούς επιχειρηματίες, όσο και με τον υπόλοιπο κόσμο, συνειδητοποιήσαμε ότι ελάχιστοι τελικά γνωρίζουν σε ποιους απευθύνεται και σε τι αποσκοπεί μια τουριστική έκθεση. Ζητήσαμε από τον Διευθυντή του Ενιαίου Φορέα Τουρισμού Κω – Νισύρου, Νίκο Σοφό, να μας καταθέσει την άποψη και την εμπειρία του για το θέμα.

Ερ: Κύριε Σοφέ, βλέποντας ότι το μεγαλύτερο ποσοστό του ετήσιου προϋπολογισμού του ΕΦΤ, κατευθύνεται στις τουριστικές εκθέσεις, αντιλαμβανόμαστε ότι είναι κάτι περισσότερο από απαραίτητες για την προβολή των νησιών μας.

Ν.Σ: Οι εκθέσεις τουρισμού είναι ένας θεσμός που καθιερώθηκε και εφαρμόστηκε με επιτυχία σε παλαιότερες δεκαετίες, όταν το internet και οι σημερινές μέθοδοι marketing, δεν είχαν ακόμη ανακαλυφθεί. Σίγουρα στις μέρες μας υπάρχουν πολύ πιο οικονομικοί και αποδοτικοί τρόποι να προωθήσει κανείς έναν τουριστικό προορισμό. Τίθεται όμως καταρχήν θέμα γοήτρου και κατ' επέκταση ανταγωνισμού, σε μια βιομηχανία πλήρως παγκοσμιοποιημένη. Για όσο καιρό ακόμη οι ανταγωνιστές μας θα συμμετέχουν σε αυτά τα γεγονότα, θα πρέπει και εμείς να είμαστε παρόντες, τουλάχιστον με μια αξιοπρεπή αν όχι εντυπωσιακή συμμετοχή. Υπάρχουν περιπτώσεις όπου η πραγματοποίηση μιας δράσης δεν προσφέρει ιδιαίτερο όφελος, η μη πραγματοποίησή της όμως μπορεί να προκαλέσει σημαντική ζημιά. Άλλωστε, κάθε ενέργεια που βγάζει τα νησιά μας προς τα έξω, μόνο ως θετική πρέπει να εκλαμβάνεται.



Ερ: Τι να περιμένουμε δηλαδή από τη συμμετοχή της Κω σε μια τουριστική έκθεση;

Ν.Σ: Καταρχήν να ξεκαθαρίσουμε κάτι. Με εξαίρεση τη "Philoxenia" στη Θεσσαλονίκη και το "Τουριστικό Πανόραμα" στην Αθήνα, που έχουν μετεξελιχθεί περισσότερο σε πανηγύρια και φεστιβάλ, οι υπόλοιπες διεθνείς εκθέσεις τουρισμού που συμμετέχει ο Φορέας μας, είναι σοβαρές επαγγελματικές εκθέσεις. Φυσικά, δεν απουσιάζει και το καταναλωτικό κοινό που τις επισκέπτεται, προκειμένου να συλλέξει πληροφοριακό υλικό για τους προορισμούς που έχει ήδη επιλέξει για να πραγματοποιήσει τις διακοπές του ή ακόμη και για να συλλέξει διαφημιστικό υλικό προκειμένου, συγκρίνοντας τουριστικό προϊόν και τιμές, να αποφασίσει για το πού και το πώς θα ταξιδέψει.

Ερ: Λέτε ότι, οι τουριστικές εκθέσεις είναι κυρίως για επαγγελματίες. Ποιος λοιπόν είναι ο ρόλος του ΕΦΤ και των εκπροσώπων του, οι οποίοι απαρτίζουν την αποστολή μιας έκθεσης;

Ν.Σ: Τον απλό κόσμο, τις διαφημιστικές εταιρίες και τους δημοσιογράφους τουριστικού ρεπορτάζ που επισκέπτονται το περίπτερό μας, τους εξυπηρετούν τα στελέχη του ΕΦΤ. Άλλωστε, εκ των πραγμάτων, δεν θα μπορούσε να είναι και διαφορετικός ο ρόλος τους. Οι επαφές που γίνονται επί τόπου με δημοσιογράφους, τηλεοπτικούς παραγωγούς και διάφορους επώνυμους, αξιοποιούνται από τα στελέχη, επιστρέφοντας από την έκθεση και έτσι προκύπτουν πολλές φιλοξενίες δημοσιογράφων, τηλεοπτικές παραγωγές, φωτογραφήσεις, κλπ.

Ερ: Ποιος είναι ο ρόλος του, αλλά και ποιο το όφελος για έναν Κώο επιχειρηματία που συμμετέχει σε μια διεθνή έκθεση τουρισμού;

Ν.Σ: Γενικά, οι εκθέσεις τουρισμού είτε σε εκθεσιακά κέντρα γίνονται, είτε σε ποταμόπλοια, είναι για επαγγελματίες του χώρου. Π.χ. ένας ιδιοκτήτης μπουτίκ θα επισκεφθεί μια επίδειξη μόδας ή έκθεση ρούχων για να ενημερωθεί για τις νέες τάσεις της αγοράς και για το που κατευθύνεται η ζήτηση. Αντίστοιχα, ένας κατασκευαστής οικοδομών θα επισκεφθεί μια έκθεση οικοδομικών υλικών για να δει τι πλακάκια, είδη υγιεινής και άλλα υλικά κυκλοφόρησαν. Οι επαγγελματίες, λοιπόν, είναι αυτοί που πηγαίνουν να εκθέσουν ή να προωθήσουν τα προϊόντα τους και οι επαγγελματίες πάλι είναι αυτοί που πηγαίνουν να βρουν προμηθευτές για τα καταστήματά τους. Το ίδιο ισχύει και στον τουρισμό. Υπάρχει ένα πολυποίκιλο προϊόν που πωλείται και υπάρχουν διαφορετικοί επαγγελματίες – προμηθευτές που εμπλέκονται. Από τη μεταφορά και το κατάλυμα, που είναι ο κορμός του τουριστικού προϊόντος, μέχρι τη γαστρονομία, τις εκδρομές, την ψυχαγωγία και άλλες δραστηριότητες που εμπλουτίζουν το βασικό τουριστικό προϊόν. Εάν λοιπόν οι επαγγελματίες του τουρισμού δεν συμμετέχουν στις επαγγελματικές αυτές εκθέσεις, όχι μόνο δεν ενημερώνονται για τις εξελίξεις του κλάδου παγκοσμίως, για τις νέες τάσεις της αγοράς και ιδιαίτερα για τον ανταγωνισμό, αλλά επιπλέον χάνουν αξιόλογες ευκαιρίες προώθησης των προϊόντων και των υπηρεσιών τους. Και το βέβαιο είναι ότι, αν δεν το κάνουν οι ίδιοι, δεν μπορεί να το κάνει κανείς άλλος. Πολύ απλά γιατί κανένας επαγγελματίας από την άλλη πλευρά, π.χ. Tour Operator, δεν θα καθίσει στο τραπέζι με ένα στέλεχος ή πρόεδρο κάποιου φορέα να κάνει "business". Εκεί θα πρέπει λοιπόν να γίνεται η πρώτη επαφή των δύο επαγγελματιών και εφόσον πρωταρχικά συμφωνήσουν σε κάποια βασικά πράγματα, στη συνέχεια θα πραγματοποιηθούν επισκέψεις και inspections στο προϊόν. Εάν ο Tour Operator ή ο πράκτορας κρίνει ότι το προϊόν ανταποκρίνεται στα ποιοτικά στάνταρ που έχει θέσει ως επιχείρηση και η έρευνα αγοράς που έχει κάνει, έχει καταδείξει ότι θα βρει πελατεία να το διαθέσει σε συμφέρουσα τιμή, τότε προχωρά στη σύναψη συμφωνίας. Στις εκθέσεις δεν υπογράφονται συμβόλαια, γίνονται όμως επαφές που οδηγούν σε αυτά.

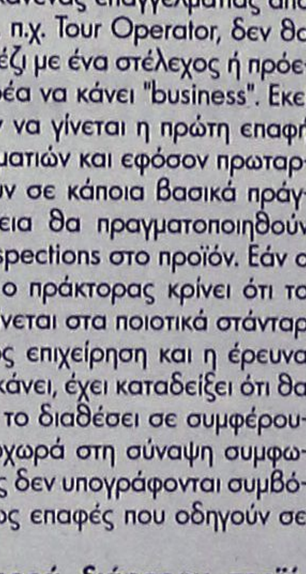

Ερ: Η προσφορά διάφορων προϊόντων από ένα περίπτερο λειτουργεί ως πόλος έλξης και απ' ότι γνωρίζουμε, υπάρχουν κάποιοι – δυστυχώς ελάχιστοι – Κώοι παραγωγοί που πάντα σας προμηθεύουν.

Ν.Σ: Είναι αλήθεια και πραγματικά αυτοί οι 2-3 επαγγελματίες είναι που σηκώνουν το βάρος των δημοσίων σχέσεων του Ενιαίου Φορέα Τουρισμού από τη σύστασή του έως σήμερα, όχι μόνο στις εκθέσεις αλλά και στις εκδηλώσεις που διοργανώνουμε τοπικά. Σε ότι αφορά πάντως τις εκθέσεις, θα επαναλάβω ότι οι διεθνείς εκθέσεις τουρισμού δεν είναι φεστιβάλ. Σκοπός μας δεν είναι να μοιράζουμε δωρεάν ποτά, φαγητά και θέαμα στον κόσμο. Σίγουρα είναι απαραίτητο να υπάρχουν κάποια τοπικά προϊόντα και αναμνηστικά δώρα, προκειμένου να προσφέρονται σε δημοσιογράφους και παράγοντες της τουριστικής αγοράς όταν κάθονται στο τραπέζι να κάνουμε δουλειά. Στόχος μας είναι να πείσουμε δημοσιογράφους και παράγοντες να στείλουν κόσμο στα νησιά μας και αυτό απαιτεί ενέργειες σε πιο προσωπικό επίπεδο. Θα προτιμούσα λοιπόν στο περίπτερο, να προσφέρω στους επαγγελματίες μας τις απαραίτητες συνθήκες να κάνουν άνετα και ήσυχα τη δουλειά τους και το βράδυ μετά το κλείσιμο της έκθεσης να διοργανώνω δείπνα και ελληνικές βραδιές για πράκτορες ή δημοσιογράφους. Πιστεύω ότι είναι πιο αποδοτικό από την μαζική παραγωγή και διάθεση τροφίμων και ποτών από το περίπτερο.

(Από την εφημερίδα ΣΤΑΘΜΟΣ της Κω)

2 ΣΤΟ ΕΝΑ 1



Με τον
ΚΩΣΤΑ ΣΑΜΙΩΤΑΚΗ



ΔΑΝΕΙΚΑ ΚΙ ΑΓΥΡΙΣΤΑ

Στήριξη των τρίτεκνων οικογενειών που δεν θεωρούνται όμως πολύτεκνες

Ο Νικήτας Κακλαμάνης είπε ότι θα καταβληθεί εφάπαξ αφορολόγητο βοήθημα 2.000 ευρώ από 1/1/2006 για όσους αποκτούν τρίτο παιδί και θα μειωθεί σταδιακά το ειδικό τέλος ταξινόμησης για την αγορά καινούργιου αυτοκινήτου.

Μετά το "γρηγορόσημο" στις πολεοδομίες προκειμένου κάποιες οικοδομικές άδειες να "περάσουν" όπως-όπως μέσα στις προθεσμίες και να γλυτώσουν την επιβολή Φ.Π.Α. έρχεται τώρα και το "καθυστερόσημο" στις μαιευτικές κλινικές και στους γυναικολόγους για να καθυστερήσουν την γέννηση του τρίτου παιδιού προκειμένου αυτό να γεννηθεί, πάση θυσία, μετά την 1-1-2006 ώστε η οικογένεια να εισπράξει εφάπαξ το ποσό των 2.000 ευρώ και να γλυτώσει μέρος του φόρου κατά την αγορά αυτοκινήτου. Για μια ακόμη φορά μέτρα από "άτεκνους" και "άσχετους" για πολύτεκνους. Το μόνο πρόβλημα που δεν μπορούν να αντιμετωπίσουν με αυτά τα μέτρα είναι το ΔΗΜΟΓΡΑΦΙΚΟ!!!

ΣΣΣΣ!!!... ΚΥΚΛΟΦΟΡΟΥΝ... ΑΚΟΥΣΤΕ!!!

Σταυρός του Νότου-Γραμμές των Οριζόντων
Μικρούτσικος Θάνος



Ο σουρεαλιστικός και παράλληλα ανθρώπινα μελαγχολικός λόγος του Καββαδία ακούγεται ξανά. Ο πλήρης κύκλος, με ένα επιπλέον ανέκδοτο κομμάτι, κυκλοφορεί σε διπλό CD και σε βινύλιο. Πρόκειται για ηχογράφηση από τη συναυλία που δόθηκε στο Μέγαρο Μουσικής Αθηνών το Μάρτιο του 2005.

Οι καινούργιες "φορεσιές" των τραγουδιών είναι ένα στοιχείο στο οποίο αξίζει να σταθεί κανείς. Είκοσι πέντε χρόνια μετά την πρώτη εκτέλεση ο συνθέτης "πειράζει" τα κομμάτια, προσθέτει εισαγωγές, αλλάζει αρμονίες.

ΕΙΔΑ, ΑΚΟΥΣΑ ΚΑΙ Μ'ΑΡΕΣΕ...



ΕΠΙΤΕΛΟΥΣ ΚΑΠΟΙΟΣ ΕΠΡΕΠΕ ΝΑ ΤΑ ΠΕΙ!!!

«Πόσους ανθρώπους κύριε Μπους πρέπει να σκοτώσετε για να κερδίσετε τον χαρακτηρισμό του κατά συρροή δολοφόνου και εγκληματία πολέμου»;

«Δικάστε τον Μπλέρ. Η διεύθυνση του είναι: Ντάουνινγκ Στριτ 10».

«Η αμερικανική κυβέρνηση υπέθαλπε και εν πολλοίς έδινε έδαφος σε ακροδεξιά στρατιωτικά καθεστώτα σε όλο τον κόσμο. Αναφέρομαι στην Ινδονησία, την Ελλάδα, την Ουρουγουάη, την Βραζιλία, την Αϊτή, την Τουρκία, τις Φιλιππίνες, τη Γουατεμάλα, το Ελ Σαλβαδόρ και φυσικά, την Χιλή»

Αυτά είναι τα λόγια του Χάρολντ Πίντερ, μέσω της μαγνητοσκοπημένης ομιλίας του που μεταδόθηκε την Τετάρτη στη Σουηδική Βασιλική Ακαδημία.

Ο κορυφαίος θεατρικός συγγραφέας, τιμήθηκε με το Νόμπελ Λογοτεχνίας 2005.

DVD-TAINIA



Το Κεντρί του Τζορτζ Ρόι Χιλ.

Παίζουν:
Πολ Νιούμαν
Ρόμπερτ Ρέντφορντ
Ρόμπερτ Σόου

ΗΠΑ, δεκαετία του 1930. Ένας απατεωνίσκος κλέβει κατά λάθος χρήματα του οργανωμένου εγκλήματος και βρίσκεται κυνηγημένος. Συναντά ένα μετρ της απάτης, ο οποίος θέλει να εκδικηθεί το μεγαλο κακοποιό Ντόιλ Λόνεγκαν. Μαζί θα στήσουν μια επιχείρηση με κούρσες αλόγων και ψεύτικα στοιχήματα, στην οποία θα παρασύρουν τον Λόνεγκαν για να του αποσπάσουν και το τελευταίο του δολάριο.

ΓΕΝΙΚΑ

Καλέ η μαμά του Παλαιοκρασσά μας και αυτή έχει προβλήματα οικονομικά, έτσι δήλωσε ο γιόκας της στον κύριο Αυτιά στον Άλφα...

- «Και η μαμά μου δεν τα βγάζει πέρα με την σύνταξή της και έτσι τσοντάρουμε εμείς τα παιδία της για να περάσει, έτσι πρέπει να κάνετε και εσείς» δήλωσε, και οι γιαγιάδες που δεν έχουν ΚΥΡΙΕ παιδία τι κάνουν , πεθαίνουν ή κλέβουν για να ζήσουν ? Α, ρε ένα μαύρισμα που χρειάζεστε στις επόμενες εκλογές με δείκτη προστασίας 0 για να βάλετε νιονιό , αλλά πάλι τι να ψηφίσεις Μάκη μου, όλα τα ίδια σκ .... είναι , πιπέρι στο στόμα !

Άντε βρε, από Δευτέρα θα ανοίξω ένα λογαριασμό στην τράπεζα να τσοντάρουμε όλοι μας , γιατί και ο ΚΥΡΙΟΣ έχει οικονομικά PROBLEMS...

ΔΕΗare in big problems
ΔΕΗhave no idea what ΔΕΗ are in for
Του κυρίου ΔΕΗθώμεν



κάθε εβδομάδα έχουμε και μια αποχώρηση απ την κυβέρνηση...

γιατί δεν το κάνουν στον ANT1 και να το παρουσιάζει η Τατιάνα μας ?

να βάλουν και 090 μπας και κλείσουμε καμία τρύπα!





Με τον
ΓΙΩΡΓΟ ΜΑΝΩΛΑ

DVD-TAINIA



Ο δημιουργός της ταινίας κινουμένων σχεδίων "Ο Αυτοκράτορας έχει Κέφια" επιστρέφει με μία "πειραγμένη" εκδοχή ενός κλασικού αμερικάνικου μύθου.

Το μικρό κοτοπουλάκι αποφασίζει να αποκαταστήσει τη φήμη του στην πόλη. Κι ενώ η τύχη είναι με το μέρος του, ένα κομμάτι από ...ουρανό, προσγειώνεται στο κεφάλι του! Σασπένς, χάος και πολύ χιούμορ, καθώς το κοτοπουλάκι και η παρέα του προσπαθούν να σώσουν τον κόσμο, χωρίς όμως να τρομάξουν τους κατοίκους της πόλης. Τις φωνές των: Γιώργου Τσαλίκη, Δήμητρας Ματσούκα, Παύλου Χαϊκάλη, Αντώνη Λουδάρου .

Εφημερίδα

Απ΄ ό,τι φαίνεται η αγελάδα του Αρναούτογλου τρώει το τριφύλλι, και ο Μαλεζάνι το καπνίζει!

Γιατί με αυτά τα πειράματα που κάνει μάλλον πρέπει να είναι κάπου αλλού...

ΝΤΟΥΣΑΝ ΓΕΡΑ, ΠΑΡΤΟΥΣ ΤΑ ΛΕΦΤΑ !!!





ΑΚΟΥΣΑ

Ένας παπάς απεγνωσμένος από τα απανωτά χτυπήματα που δέχεται η εκκλησία μας τα τελευταία χρόνια, αποφασίζει να αποδείξει ότι ακόμα γίνονται θαύματα στις μέρες μας ...

Παίρνει λοιπόν το τηλέφωνο και καλεί το κρατικό κανάλι

Τηλεφωνικό κέντρού παρακαλώ ΕΡΤ λέγετε

Παπάς θα ήθελα σας παρακαλώ το αθλητικό τμήμα

Τηλεφωνικό κέντρο μισό

Αθλητικό τμήμα παρακαλώ;

Παπάς γεια σου τέκνο μου, είμαι ο πάτερ Κύριλλος, θα ήθελα και με τη δική σας βοήθεια, να αποδείξω ότι ακόμα και στις μέρες μας γίνονται θαύματα!!!

Αθλητικό τμήμα μα....πώς πάτερ εγώ μπορώ να σας βοηθήσω ?

Παπάς απλό είναι τέκνο μου, στείλε μου στη μητρόπολη την κασέτα με την νίκη του Ολυμπιακού με τη Ρεάλ !!!

ΠΡΩΤΗ ΣΕΛΙΔΑ

ΤΙ ΠΙΝΕΙΣ ???!!!!!

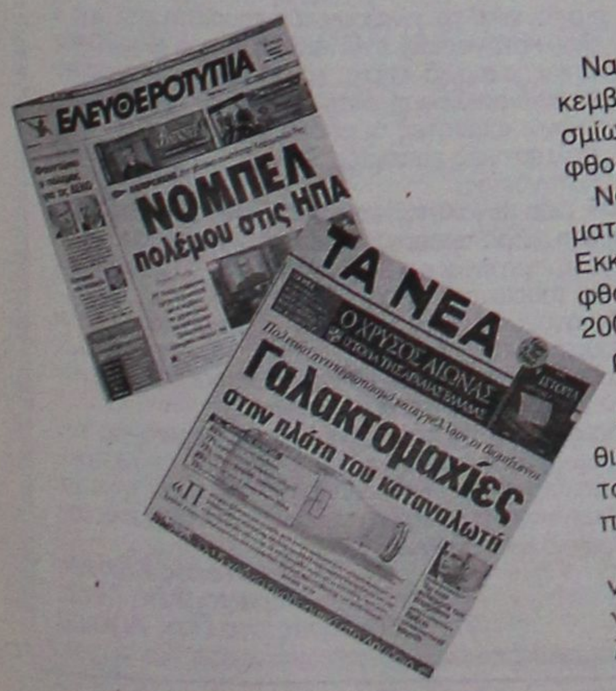

ΝΑ ΜΗΝ ΞΕΧΑΣΩ!!!

Να μην ξεχάσω ότι την Παρασκευή 9 Δεκεμβρίου τιμήσαμε την ημέρα που παγκοσμίως είναι αφιερωμένη στην πάταξη της Διαφθοράς!!!

Να μην ξεχάσω επίσης ότι τα πολιτικά κόμματα, οι εφορίες, τα Μέσα Ενημέρωσης και η Εκκλησία βρίσκονται στην κορυφή της διαφθοράς, σύμφωνα με το Βαρόμετρο του 2005. Η Ελλάδα βρίσκεται για μια ακόμα φορά στην κορυφή των πλέον διεφθαρμένων χωρών της ΕΕ μαζί με την Τσεχία.

Οι Έλληνες, μαζί με τους κατοίκους της Αιθιοπίας, της Γκάνας, του Τόγκο, της Νιγηρίας, του Πακιστάν και της Κένυας διατηρούν τα πρωτεία στο συγκεκριμένο θέμα.

Είναι χαρακτηριστικό ότι το 12% των Ελλήνων παραδέχεται πως το τελευταίο έτος αναγκάστηκε να δωροδοκήσει, ενώ το 50% δηλώνει ότι του ζητήθηκαν χρήματα άμεσα.

Το κερασάκι στην τούρτα:



Δεν μπορείς να φας μοσχαρίσιο κρέας
Δεν μπορείς να φας κοτόπουλο
Δεν μπορείς να πιεις γάλα
Δεν μπορείς να ξέρεις τι θα σου σερβίρουν σε ένα μαγαζί
Δεν μπορείς να κοιμηθείς στα στρώματα
Δεν μπορείς να χαρείς τον έρωτα

Δεν, δεν, δεν ....

Τελικά τι μπορούμε να κάνουμε για να είμαστε φυσιολογικοί ?

Άραγε όλα τα παραπάνω μας κάνουν να βλέπουμε τον συνάνθρωπο μας με καχυποψία ?

ΕΠΙΣΤΗΜΕΣ & ΚΟΙΝΩΝΙΑ

Επιμέλεια Κ. Βρατσάλης
Αποστολή κειμένων στη διεύθυνση: bratsal@rhodes.aegean.gr

Πολιτιστικός Τουρισμός: Βασικές Έννοιες

Μια θεωρητική προσέγγιση τυποποίησης του πολιτιστικού τουρίστα και της προσφοράς του διαδυκτίου

1. Εισαγωγή

Ο πολιτιστικός τουρισμός άρχισε να αναγνωρίζεται ως διακριτή κατηγορία στις αρχές της δεκαετίας του '70, όταν οι ερευνητές και οι υπεύθυνοι marketing του τουρισμού ανακάλυψαν πως υπήρχαν συγκεκριμένες κατηγορίες τουριστών οι οποίοι ταξίδευαν με σκοπό να αποκτήσουν βαθύτερη κατανόηση της κουλτούρας ή του τοπικού πολιτισμού ενός προορισμού.

Σύμφωνα με τον επίσημο ορισμό που έχει δοθεί από τον Παγκόσμιο Οργανισμό Τουρισμού (WTO – World Tourism Organization), ως Πολιτιστικός Τουρισμός ορίζεται η μετακίνηση ανθρώπων βασισμένων σε πολιτιστικά κίνητρα, όπως τα Αξιοθέατα και τα Μνημεία, η Τοπική Κουλτούρα και οι Παραδοσιακές Τέχνες, τα Φεστιβάλ και τα Πολιτιστικά Γεγονότα στον προορισμό, κ.α.

Διεθνή στατιστικά στοιχεία αποδεικνύουν και αναδεικνύουν την σημαντικότητα αυτού του σημαντικού τουριστικού τομέα σε παγκόσμιο επίπεδο. Χαρακτηριστικά αναφέρεται, πως ο Παγκόσμιος Οργανισμός Τουρισμού εκτιμά πως το 37% του παγκόσμιου τουρισμού είναι πολιτιστικός τουρισμός, με αυξητικές τάσεις.

2. Χαρακτηριστικά του Πολιτιστικού Τουρισμού

Ο πολιτιστικός τουρισμός, αφενός μεν εντάσσεται στην γενικότερη διαδικασία του παγκόσμιου τουρισμού (1ο συστατικό στοιχείο), κληρονομώντας κατά βάση όλα εκείνα τα γενικά και ειδικά χαρακτηριστικά του, αφετέρου δε εστιάζεται στην ***χρήση αντικειμένων*** πολιτιστικής κληρονομιάς (2ο συστατικό στοιχείο) και την ***κατανάλωση εμπειριών*** και ***προϊόντων*** πολιτισμού και κουλτούρας (3ο συστατικό στοιχείο) από τον τουρίστα (4ο συστατικό στοιχείο), ο οποίος, ως υποκείμενο του πολιτιστικού τουρισμού, έχει τα εξής βασικά γνωρίσματα:

- Χαρακτηρίζεται από μεγαλύτερες ηλικίες
- Διακρίνεται από υψηλότερα επίπεδα μόρφωσης
- Διακρίνεται από υψηλότερα εισοδήματα
- Παρουσιάζει συγκριτικά μεγαλύτερο ποσοστό γυναικείας συμμετοχής
- Ταξιδεύει συχνότερα
- Διαμένει μεγαλύτερα χρονικά διαστήματα στον προορισμό
- Ξοδεύει συγκριτικά μεγαλύτερα χρηματικά ποσά στον προορισμό
- Συμμετέχει συγκριτικά σε περισσότερες δραστηριότητες στον προορισμό

Τα γνωρίσματα αυτά οδηγούν σε μια ***τυποποίηση*** του πολιτιστικού τουρίστα σε 5 βασικά επίπεδα (τα οποία μπορούν να βρεθούν σε κάθε τουριστικό προορισμό και η σχετική τους αναλογία εξαρτάται α) από το προφίλ του προορισμού, β) τους πολιτιστικούς πόρους του προορισμού και γ) την πολιτιστική «καταγωγή» του τουρίστα):

1. Πρωταρχικό κίνητρο ταξιδιού ο πολιτισμός. Ο τουρίστας διαθέτει βαθιά πολιτιστική κουλτούρα και συνείδηση. Δείχνει ιδιαίτερη προτίμηση σε επισκέψεις σε μουσεία, γκαλερί, στα τοπικά χειροτεχνικά είδη και στα λιγότερο γνωστά αξιοθέατα στον προορισμό. Ενδιαφέρεται για την τοπική κουλτούρα και αναζητεί a-priori πληροφόρηση για τον προορισμό σε μεγάλο βαθμό αφού θεωρεί τον πολιτισμό πρωτεύων κίνητρο ταξιδιού.

2. Βασικό κίνητρο ταξιδιού ο πολιτισμός, αλλά όχι το κυρίαρχο. Οι εμπειρίες πολιτιστικού περιεχομένου είναι «ρηχές». Περισσότερο βάρος δίνεται στην ποσότητα κι όχι στην ποιότητα κατανάλωσης πολιτιστικών εμπειριών, π.χ. πολιτιστικές διαδρομές. Αναζητεί a-priori πληροφόρηση για τον προορισμό σε μικρό βαθμό αφού θεωρεί τον πολιτισμό δευτερεύων κίνητρο ταξιδιού.

3. Ο τουρίστας ο οποίος ταξιδεύει χωρίς βασικό κίνητρο τον πολιτισμό, αλλά μέσα από την συμμετοχή του σε διάφορες δραστηριότητες καταλήγει να έχει πλούσιες εμπειρίες πολιτισμού και κουλτούρας. Αποτελεί την δυσκολότερη κατηγορία για να μοντελοποιηθεί, δεδομένου πως κρύβει μέσα της το αναπάντεχο, το οποίο συνήθως οδηγεί αδιάφορους φαινομενικά τουρίστες σε καταναλωτές πλούσιας πολιτιστικής εμπειρίας. Αναζητεί a-priori πληροφόρηση για τον προορισμό σε μικρό βαθμό αφού θεωρεί τον πολιτισμό δευτερεύων κίνητρο ταξιδιού.

4. Ο πολιτισμός αποτελεί κίνητρο χαμηλής σπουδαιότητας για ταξίδι. Οι εμπειρίες πολιτιστικού περιεχομένου είναι πολύ «ρηχές». Δεν αποφεύγονται οι επισκέψεις σε αξιοθέατα θρησκευτικού τύπου αλλά οι πολιτιστικές εμπειρίες είναι μικρού «βάθους». Αναζητεί a-priori πληροφόρηση για τον προορισμό σε μικρό βαθμό αφού θεωρεί τον πολιτισμό δευτερεύων κίνητρο ταξιδιού.

5. Δεν ταξιδεύει για πολιτιστικές εμπειρίες, αλλά συμμετέχει σε διάφορες δραστηριότητες. Οι εμπειρίες πολιτιστικού περιεχομένου είναι πολύ «ρηχές». Χαρακτηρίζεται από επισκέψεις σε «βολικά» αξιοθέατα τουριστικών κόμβων, προς ευκολία «κατανάλωσης» και χωρίς δυσκολίες κατανόησης και μεγάλες απαιτήσεις διανοητικού φόρτου. Αποφεύγονται δε οι επισκέψεις σε αξιοθέατα θρησκευτικού τύπου. Αναζητεί a-priori πληροφόρηση για τον προορισμό σε μικρό βαθμό αφού θεωρεί τον πολιτισμό δευτερεύων κίνητρο ταξιδιού.

Στο παρακάτω διάγραμμα απεικονίζεται ο συσχετισμός της παραπάνω τυπολογίας με τον Βαθμό Επιδιωκόμενης Εμπειρίας & την Διαδικασία Επιλογής Προορισμού.

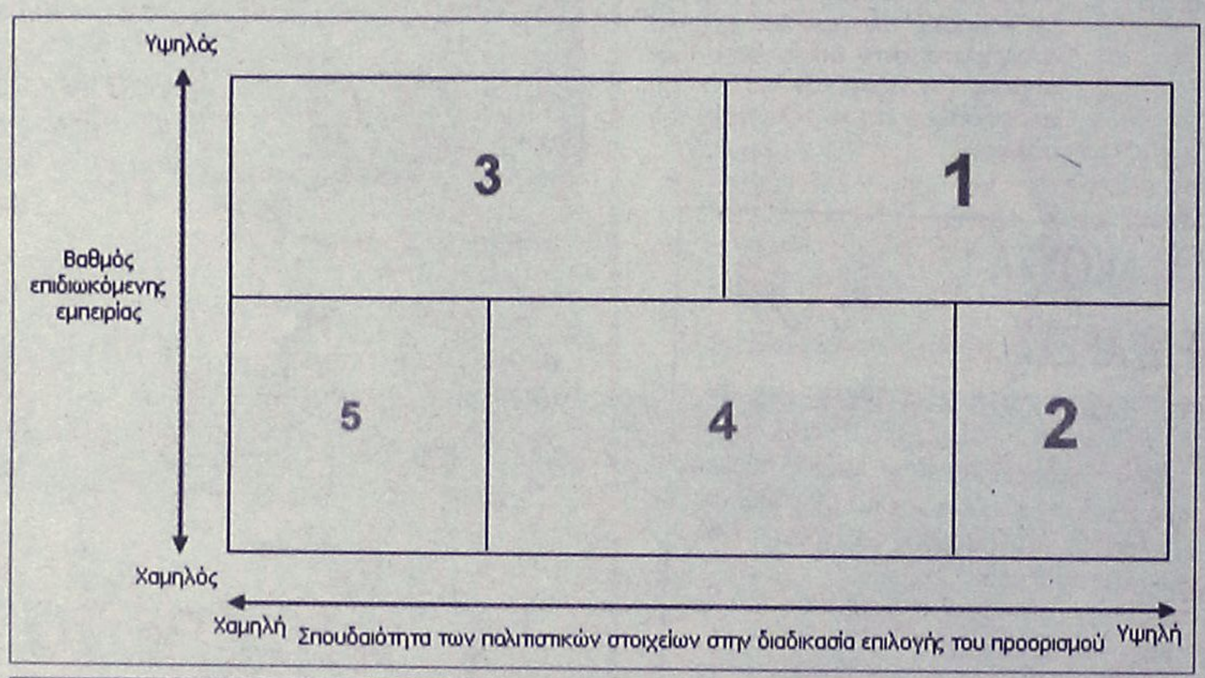



Στο αμέσως παραπάνω διάγραμμα απεικονίζεται η ροή πληροφορίας ανάμεσα στον τουρίστα και τον πολιτιστικό πόρο. Εύκολα κανείς παρατηρεί πως:

- Όσο μεγαλύτερη η φυσική απόσταση ανάμεσα στον τουρίστα και τον προορισμό, τόσο μεγαλύτερος ο αριθμός των ενδιάμεσων φορέων που εμπλέκονται στη ροή της πληροφορίας.
- Όσο λιγότερα γνωρίζει ο τουρίστας για τον προορισμό που επισκέπτεται, τόσο μεγαλύτερη ανάγκη έχει τους ενδιάμεσους φορείς ή μεγαλύτερο εύρος αναζήτησης πληροφοριών χρειάζεται.
- Όσο λιγότερα γνωρίζει ο τουρίστας για τον προορισμό που επισκέπτεται ή τον πολιτισμό του προορισμού, τόσο μεγαλύτερη ανάγκη έχει της πληροφορίας που ο ενδιάμεσος φορέας παρέχει.
- Όσο περισσότερο εξαρτημένος είναι ο ταξιδιώτης από την τουριστική εφοδιαστική αλυσίδα, τόσο αυξάνει και ο αριθμός των ενδιάμεσων φορέων.

3. Παροχή Πληροφοριών για τον Πολιτιστικό Πόρο

Η παροχή πληροφοριών για τους πολιτιστικούς πόρους του προορισμού, δεν αποτελεί μόνο κομμάτι της διαφημιστικής εκστρατείας του προορισμού αλλά παρέχει και την απαιτούμενη πληροφορία (προ-επισκέψεως προετοιμασία/pre-visit preparation) στον δυνητικό επισκέπτη-τουρίστα για μία πρώτη κατανόηση του πόρου και τον προετοιμάζει, ως ένα βαθμό, για την μελλοντική πολιτιστική εμπειρία που θα έχει, επισκεπτόμενος αυτό το αξιοθέατο.

Η παρεχόμενη πληροφορία (είτε από έντυπα, είτε από ηλεκτρονικά μέσα ενημέρωσης) θα πρέπει να παρουσιάζει τον πολιτιστικό πόρο ως κάτι ξεχωριστό που θα πρέπει ο τουρίστας να συμπεριλάβει στην συνολική εμπειρία του προορισμού.

Το Διαδίκτυο αποτελεί ένα ισχυρό μέσο για τους διαχειριστές τουριστικών και πολιτιστικών πόρων διότι:

- Βοηθάει στην ενημέρωση και μόρφωση των επισκεπτών, πριν την επίσκεψη τους στο αξιοθέατο, χωρίς αυτή η πληροφορία να φιλτράρεται και να αλλοιώνεται, περνώντας από τα διάφορα επίπεδα των ενδιάμεσων φορέων.
- Βοηθάει τους χρήστες στην άμεση επιλογή του προορισμού της αρεσκείας τους, είτε με το να εμβαθύνουν στην τοπική κουλτούρα του προορισμού είτε απλά εντοπίζοντας τις διαφορές και τα βασικά σημεία ενδιαφέροντος, καθώς και τις πολιτιστικές υποδομές που είναι διαθέσιμες.
- Βοηθάει τον δυνητικό επισκέπτη να κατανοήσει την αξία και σπουδαιότητα και άρα να σεβαστεί τα υλικά και άϋλα πολιτιστικά αγαθά που θα συναντήσει στον προορισμό, με το να παρουσιάζονται πληροφορίες σχετικά με τον πολιτιστικό πόρο με σωστό και επιμορφωτικό τρόπο.

4. Διαπιστώσεις

- Η συνολική ενημερότητα (awareness) του προορισμού και η φήμη του ως πολιτιστικού προορισμού επηρεάζει τον τύπο που πιθανού επισκέπτη.
- Όσο περισσότερο γνωστός είναι ένας προορισμός για την πολιτιστική του κληρονομιά και την κουλτούρα, τόσο περισσότερους τουρίστες θα ελκύει, οι οποίοι θα ανήκουν στις κατηγορίες 1 & 2.
- Το αν ένας πολιτιστικός πόρος είναι διάσημος αυτό δεν σημαίνει αυτόματα πως είναι και γνωστός (well-known vs. known well).
- Κάποιοι από τους επισκέπτες θα επισκεφθούν τον προορισμό για να αποκτήσουν προσωπική εμπειρία (και το συνεπαγόμενο status) του πολιτιστικού πόρου, ή για να αποθανατίσουν απλώς αυτή την επίσκεψη.
- Κάποιοι από τους επισκέπτες θα έχουν πλήρη άγνοια για τον προορισμό, ή θα τον επισκεφθούν με τόσο μικρή γνώση που θα είναι αδύνατο γι' αυτούς να αποκτήσουν μια βαθύτερη κατανόηση του πολιτισμού του.
- Διαφορετικοί πολιτιστικοί πόροι μέσα στον ίδιο προορισμό είναι πιθανό να ελκύουν διαφορετικές κατηγορίες τουριστών. Π.χ. τα μουσεία και οι γκαλερί ελκύουν τον τουρίστα της 1ης & 2ης κατηγορίας, ενώ άλλου τύπου αξιοθέατα, όπως ιστορικά κτίρια, και γενικά όσα προσφέρουν διασκέδαση είναι πιθανότερο να προσελκύουν τουρίστες οι οποίοι αναζητούν «ρηχές» πολιτιστικές εμπειρίες, δηλαδή 3ης, 4ης & 5ης κατηγορίας.
- Όσο μεγαλύτερη είναι η πολιτιστική «απόσταση» ανάμεσα στη χώρα προορισμού και στη χώρα του τουρίστα, τόσο μεγαλύτερη είναι η πιθανότητα αυτός ο προορισμός να προσελκύσει τουρίστες της 1ης κατηγορίας.
- Όταν η ομάδα-στόχος του στρατηγικού σχεδιασμού για τον πολιτιστικό τουρισμό του προορισμού, ανήκει στις κατηγορίες 2-5, ο πολιτιστικός πόρος θα πρέπει να παρουσιάζεται με έναν εύκολα κατανοητό – «καταναλώσιμο» τρόπο.
- Όταν η ομάδα-στόχος του στρατηγικού σχεδιασμού για τον πολιτιστικό τουρισμό του προορισμού, ανήκει στη 1η κατηγορία, ο πολιτιστικός πόρος θα πρέπει να παρουσιάζεται με αρκετές τεχνικές και ιστορικές λεπτομέρειες, με περισσότερη σαφήνεια, ακρίβεια και εμβάθυνση.

Απόστολος Κώστας
Μηχανικός Πληροφορικής, M.Sc.
Υπ. Διδάκτορας στο Παν. Αιγαίου

ΑΘΛΗΤΙΚΗ ΡΟΔΙΑΚΗ
ΚΥΡΙΑΚΗ 11 ΔΕΚΕΜΒΡΙΟΥ 2005

ΓΙΑ ΝΙΚΗ Ο ΙΑΛΥΣΟΣ ΜΕ ΝΙΚΑΙΑ

Σελ. 34

Όλοι στο γήπεδο



Λήλας... όπως Διαγόρας λένε από χθες οι παίκτες της Ρόδου

• *Αποφασισμένη η Ρόδος να κερδίσει σήμερα στις 14.45 στο Δημ. Στάδιο τον δεύτερο της βαθμολογίας Λήλαντα Βασιλικού.*

Όλοι οι δρόμοι οδηγούν σήμερα στο Δημοτικό Στάδιο της πόλης μας. Η Ρόδος θέλει να επιστρέψει στις επιτυχίες σ΄ ένα γνώριμο χώρο. Στα πλαίσια της 12ης αγωνιστικής υποδέχεται στην έδρα της τον δεύτερο της βαθμολογίας Λήλαντα Βασιλικού.

Στόχος του Βαγγέλη Χοσάδα και των παικτών του είναι να παίξουν καλό ποδόσφαιρο και να ικανοποιήσουν τους φίλους τους που θα΄ρθουν στο γήπεδο να τους ενισχύσουν αφ΄ ενός και αφ΄ ετέρου να πετύχουν μια νίκη ακόμη που θα τους ανεβάσει ψηλότερα εκτός έδρας, αλλά και να είναι εκείνοι οι πρώτοι που θα έχουν νικήσει τον Λήλαντα εκτός έδρας καθώς ο σημερινός τους αντίπαλος δεν έχει ακόμα ηττηθεί εκτός έδρας.

Για τον λόγο αυτό χρειάζεται σοβαρότητα στο παιχνίδι, αγωνιστική πειθαρχία αλλά κι όλα εκείνα τα στοιχεία που είχε η Ρόδος στο μάτς με τον Διαγόρα. Οι «πράσινοι» επιβάλλεται να ξεπεράσουν σήμερα το άτυχο αποτέλεσμα στο Κερατσίνι και να επανέλθουν στις νίκες.

ΔΥΟ ΟΙ ΑΠΟΝΤΕΣ

Οι απόντες από το σημερινό μάτς είναι δύο όπως γνωρίζουν όλοι.

- Ο Ζαχαριέφσκι που ξαναρχίζει από αύριο προπονήσεις αλλά

- Κι ο Πάλλας που συμπλήρωσε κάρτες και δεν έχει δικαίωμα συμμετοχής.

Ο Βαγγέλης Χοσάδας αναμένεται σήμερα να παρατάξει:

- Γκολκήπερ τον Κλιάφα

- Στην άμυνα τους Σκέντζο, Μαυροδημήτρη και Αγγελόπουλο.

- Στον χώρο του κέντρου τους Ισκά, Δανά, Τσαγκαβέλη, Μητράκα, Στράνζαλη και

- Στην επίθεση τους Μπαϊλή - Καρκαλέτση.

Τους δεκαοκτώ συμπληρώνουν οι Ανδριόπουλος, Δερμιτζάκης, Αθανασίου, Πλύγκος, Παπαοικονόμου, Γκινής και Καντιμοίρης.

Ο ΚΟΣΜΟΣ

Προπονητής και παίκτες έκαναν και χθές έκκληση στον κόσμο να τους ενισχύσει σ΄ αυτή την προσπάθεια.

«Θέλουμε τον κόσμο στο γήπεδο», τόνισε χαρακτηριστικά ο Βαγγέλης Χοσάδας.

Στους άλλους αγώνες θα παίξουν:

Ιωνία 2000 - Αγ. Δημήτριος
Βύζας - Αιολικός
Ατσαλένιος - Αστέρας Τρίπολης
Αχαρναϊκός - Κερατσίνι
Απόλλων - Παναιτωλικός
Θύελλα Π. - Αχαϊκή
Ρεπό έχει ο Μεσσηνιακός.

ΠΕΡΙΦΕΡΕΙΑΚΟ

Δεκαοκτώ ετοιμοπόλεμοι

• Ο Γιώργος Γκάιδας γύμνασε χθες για τελευταία φορά τους παίκτες του και επέλεξε αυτούς που χρειάζεται για το σημερινό αγώνα.

• «Χρειάζεται προσοχή σε όλα τα παιχνίδια και προσήλωση σε αυτό που κάνουν οι παίκτες μέσα στο γήπεδο» δηλώνει ο κώουτς του Ιάλυσου.

Για τελευταία φορά γύμνασε χθες τους παίκτες του ο Γιώργος Γκάιδας ο οποίος στο τέλος επέλεξε τους δεκαοκτώ που θα έχει στην διάθεσή του για τον σημερινό αγώνα με την ομάδα της Νίκαιας. Είναι ένα ματς φαινομενικά εύκολο το οποίο πρέπει να κερδίσει ο Ιάλυσος για να μην έχει ιδιαίτερες ανησυχίες στην συνέχεια και να μπορέσει να αναπνεύσει στην πορεία του πρωταθλήματος που είναι μεγάλη ακόμα.

«Χρειάζεται προσοχή το ματς με την Νίκαια όπως και όλα τα παιχνίδια. Απαιτείται προσήλωση σε αυτό που πρέπει να κάνουν οι παίκτες μέσα στο γήπεδο. Είμαστε σε κατάσταση καλή και θα κάνουμε ό,τι μπορούμε καλύτερο μέσα στον αγωνιστικό χώρο για να κερδίσουμε την Νίκαια και να ευχαριστήσουμε τον κόσμο που θα έρθει να μας δει. Και πρέπει να είναι όλοι στην εξέδρα για να ενισχύσουν τα παιδιά στην προσπάθειά τους», τόνισε χαρακτηριστικά ο Γιώργος Γκάιδας στο τέλος της χθεσινής προπόνησης των παικτών του.

Μετά το τέλος της προπόνησης ο κόουτς της ομάδας ανακοίνωσε τους δεκαοκτώ που θα έχει σήμερα στις 14.45 στο γήπεδο για να παλέψουν με όλες τις δυνάμεις τους για την κατάκτηση της νίκης.

Οι δεκαοκτώ που ανακοίνωσε ο προπονητής της ομάδας είναι οι εξής:

Γιαλούσης, Διακαναστάσης, Θεοδοσίου, Καραγιάννης, Καρτάλης, Καρακώστας, Μαυρής, Μαννάκης, Μαθιός, Πεστλίκης, Ράιος, Ροδίτης, Συράκος, Στάππας, Τζαφέρης, Τριανταφύλλου Χατζηκαλημέρης, Ψαρράς.

Από την δεκαοκτάδα απουσιάζουν:

-Ο Κούρος που προπονήθηκε κανονικά ολόκληρη την εβδομαδα αλλά δεν είναι έτοιμος ακόμα για να μπει σε κανονικούς ρυθμούς αγώνα

-Ο Τάσος Γκορτζίλας που πονάει ακόμα στην μέση η οποία τον ενοχλεί και ακολουθεί θεραπείες

-Αλλά και ο νεαρός Τσαφής που συμπλήρωσε τέσσερις κίτρινες κάρτες και δεν έχει δικαίωμα συμμετοχής.

Παράλληλα είναι περιττό να σημειωθεί πως όλος ο κόσμος της ομάδας πρέπει να πάει στο γήπεδο και να ενισχύσει την ομάδα σε αυτή την προσπάθειά της.



Είναι στη διάθεση του Γιώργου Γκάιδα για το σημερινό ματς ο Αλέκος Τζαφέρης

Είναι αναγκαία η παρουσία της εξέδρας στο κάθε παιχνίδι που δίνει η ομάδα εντός έδρας κύρια.

Στα άλλα ματς της 13ης αγωνιστικής θα παίξουν:

Ατρόμητος Π.-Πανναξιακός

Κορωπί-Αίας Σαλ.

Κεραυνός Κερ.-Γλυκά Νερά

Σαρωνικός-Ερμής Κορ.

Αριάδνη –Μοσχάτο

Ρεπό έχει ο ΑΕΡΑ

Όλοι στο γήπεδο

• Δεν έγινε τελικά η χθεσινή προπόνηση των βυσσινί υπό τον Γιώργο Σταμάτη.

• Τους κάλεσε όλους στα αποδυτήρια για τον αγώνα με το Μαρκό που είναι παιχνίδι κλειδί για την συνέχεια.

ΚΩΣ
Του ανταποκριτή μας
Γιώργου Αναγνώστου

Ομαλοποιήθηκε κάπως η κατάσταση στην ομάδα της Κω μετά την μεσοεβδομαδιαία καταιγίδα και την διενέργεια της γενικής συνέλευσης των διοικούντων από την οποία προέκυψε η τριανδρία των Δρόσου, Γιακουμή και Χατζησεβαστού οι οποίοι αναλαμβάνουν να οδηγήσουν την ομάδα μέχρι την ερχόμενη Κυριακή που θα πάει στην Ρόδο να παίξει σε ένα ακόμα τοπικό ντέρμπι. Αυτή την φορά με τον ΑΕΡΑ.

Προέχει όμως πρώτα το παιχνίδι με την ομάδα του Μαρκό το οποίο είναι κλειδί για την συνέχεια και ουσιαστικά αρκετά δύσκολο καθώς το Μαρκό είναι από τις ομάδες που διεκδικούν την άνοδο στην πιο πάνω Κατηγορία.

Οι παίκτες της ομάδας δεν προπονήθηκαν χθες τελικά γιατί ως γνωστό ο Γιώργος Σταμάτης είναι παράλληλα και προπονητής στον Αντίμαχο και η ομάδα του αγωνιζόταν χθες με την Τήλο.

Έτσι δεν μπόρεσε να γυμνάσει τους παίκτες του αλλά τους κάλεσε όλους στο γήπεδο μια ώρα περίπου πριν τον αγώνα και εκεί θα επιλέξει τους δεκαοκτώ του σημερινού παιχνιδιού.



Γιακουμής, Χ''σεβαστός και Δρόσος είναι οι υπεύθυνοι μέχρι την άλλη Κυριακή

Πρέπει να σημειωθεί πώς οι βυσσινί υπό το βλέμμα του Γιώργου Σταμάτη που ενημερώθηκε από τον παραιτηθέντα προπονητή της ομάδας της Κω έπαιξαν την Παρασκευή διπλό για να μορφώσει γνώμη ο ίδιος και να μπορέσει να κάνει την ενδεκάδα όπως θέλει και μπορεί.

Από αγωνιστικής πλευράς πάντως οι παίκτες όλοι είναι στην διάθεσή του και χωρίς προβλήματα πλην του νεαρού Χατζηφούντα πού αισθάνεται κάποιες ενοχλήσεις και δεν αποκλείεται να μην ξεκινήσει στον αγώνα τον σημερινό.

Όλοι οι υπόλοιποι πάντως είναι στην διάθεση του Γιώργου Σταμάτη ο οποίος θα καταβάλει μαζί με τους παίκτες κοινή προσπάθεια για να φτάσει η ομάδα στην νίκη και στους τρεις βαθμούς απέναντι σε μια ομάδα πού θα έρθει στην Κω για να διεκδικήσει την νίκη και τους τρεις βαθμούς.

Η Κως πάντως στον σημερινό αγώνα δεν έχει πολλές επιλογές. Πρέπει να κερδίσει για να μπορέσει να αναπνεύσει βαθμολογικά και να ελπίζει σε παραμονή στην Κατηγορία.

Στόχος των βυσσινί είναι να μπορέσουν να νικήσουν στον αγώνα με το Μαρκό αλλά και να πάρουν ό,τι καλύτερο μπορούν από το δωδεκανησιακό ντέρμπι της άλλης Κυριακής.

ΕΠΙΠΛΑ
ΚΟΥΖΙΝΑΣ
ΙΤΑΛΙΑΣ
ΙΣΠΑΝΙΑΣ
8 ΜΕΤΡΑ
ΑΠΟ 990* ΕΥΡΩ
(Ή ΑΠΟ 29 ΕΥΡΩ ΤΟ ΜΗΝΑ*)
ΒΟΛΑΣ
ΚΟΥΖΙΝΕΣ
ΠΟΡΤΕΣ ΕΣΩΤΕΡΙΚΕΣ
ΑΠΟ 139 ΕΥΡΩ (ΜΕ ΤΟ ΦΠΑ)
*ΔΕΝ ΠΕΡΙΛΑΜΒΑΝΕΤΑΙ ΤΟΠΟΘΕΤΗΣΗ, ΠΑΓΚΟΣ ΚΑΙ ΝΕΡΟΧΥΤΗΣ
*Ο ΔΙΑΚΑΝΟΝΙΣΜΟΣ ΑΦΟΡΑ 48ΜΗΝΗ ΕΞΟΦΛΗΣΗ ΚΑΙ ΠΕΡΙΛΑΜΒΑΝΕΙ ΦΠΑ 13%
Λ. ΕΛΕΥΘΕΡΙΑΣ 43-45 ΚΡΕΜΑΣΤΗ ΡΟΔΟΣ - ΤΗΛ. 22410 91275
FAX: 22410 94370 -- e-mail: lazarosvolas@yahoo.gr
ΑΕ0096
πλαίσιο

ΤΟΠΙΚΟ ΠΟΔΟΣΦΑΙΡΟ

Μονόδρομος η νίκη

• Καίγεται για τη νίκη σήμερα η Ασπίδα Απ. που υποδέχεται στις 12 το μεσημέρι τον Καλυμνιακό, ο οποίος ψάχνεται κι αυτός για το θετικό αποτέλεσμα.

Σπουδαίο από βαθμολογικής άποψης παιχνίδι, γίνεται σήμερα στο γήπεδο Απολακκιάς με την Ασπίδα να υποδέχεται τον Καλυμνιακό.

Ο αγώνας έχει το χαρακτήρα του «ο θάνατός σου η ζωή μου», καθώς και οι δύο βρίσκονται κάτω από την επικίνδυνη ζώνη και θέλουν το θετικό αποτέλεσμα για να μπορέσουν να ανασάνουν βαθμολογικά. Ιδιαίτερα για τους γηπεδούχους το ματς είναι ακόμη πιο σημαντικό, γιατί βρίσκονται κάτω από τους Καλύμνιους και ένα ατυχές αποτέλεσμα σήμερα θα τους φέρει σε ακόμη πιο μειονεκτική θέση.

Η Ασπίδα προέρχεται από εκτός έδρας ήττα με 4-1 από τον Ευαγόρα, ενώ ο Καλυμνιακός από εντός έδρας ισοπαλία με 0-0 με τον Άρη.

Τα σημερινό ματς ορίσθηκε να το διευθύνει ο Νίκος Διαμαντέας που θα έχει βοηθούς του τους Κουρδουκλά, Φουκάρα.

Παρατηρητής αγώνα θα είναι ο κ. Σαββίδης, ενώ διαιτησίας ο Πέτρος Κάζας.



Δεν χωράει άλλο αποτέλεσμα για τον Λάκη Ζαχαρία και τους παίκτες του, στο σημερινό παιχνίδι.

Δοκιμάζεται στον Άγιο Ισίδωρο

• Δύσκολο εκτός έδρας παιχνίδι δίνει σήμερα ο πρωτοπόρος Αστέρας Μ., ενώ στην Κέφαλο ο δεύτερος της βαθμολογίας, Νικαγόρας, θα συγκρουσθεί στο τοπικό ντέρμπι με το Πυλί.

Συνεχίζεται και ολοκληρώνεται σήμερα η 11η αγωνιστική της β' κατηγορίας, που άνοιξε χθες, με τη διεξαγωγή των υπολοίπων πέντε παιχνιδιών.

Το σημερινό πρόγραμμα στέλνει τον πρωτοπόρο Αστέρα Μ. στην έδρα του Αγίου Ισιδώρου, όπου αναμένεται να έχει δύσκολο έργο, καθώς οι γηπεδούχοι διαθέτουν έμπειρους ποδοσφαιριστές και συν τοις άλλοις καίγονται για τους βαθμούς, αφού μετά από μια σειρά αρνητικά αποτελέσματα βρέθηκαν κοντά στην γραμμή υποβιβασμού.

Επίσης οι Σιδερίτες προέρχονται και από εκτός έδρας ήττα, απέναντι στην Ασπίδα Σ.

Από την πλευρά τους οι Μασαρενοί μετά την απρόσμενη εντός έδρας ισοπαλία με τον Ασκληπιό Κω την περασμένη Κυριακή στο μεταξύ τους εξ αναβολής παιχνίδι, έχασαν την ευκαιρία να αποσπαστούν ακόμη περισσότερο από τους διώκτες τους.

Επομένως σήμερα θα επιδιώξουν να κερδίσουν τους βαθμούς που κλότσησαν, ώστε να μην χάσει κι άλλο κερδισμένο έδαφος.

Πολύ σπουδαίο παιχνίδι γίνεται και στην Κέφαλο, όπου στο τοπικό ντέρμπι, ο δεύτερος της βαθμολογίας, Νικαγόρας, θα συγκρουσθεί με το ανεβασμένο τις τελευταίες αγωνιστικές Πυλί.

Οι γηπεδούχοι με νίκη θα έχουν την ευκαιρία να πλησιάσουν ίσως την κορυφή ή ακόμη και να την πιάσουν σε περίπτωση στραβοπατήματος της ομάδας των Μασάρων.

Το Πυλί ωστόσο δείχνει να βρίσκεται σε πολύ καλή κατάσταση, καθώς μετά από ένα νικηφόρο σερί, βρέθηκε κοντά στις θέσεις ανόδου.

Με ένα νέο θετικό αποτέλεσμα σήμερα θα ενισχύσει ακόμη περισσότερο την θέση του.

Λίγα χιλιόμετρα δίπλα από την Κέφαλο, στην Καρδάμαινα θα προηγηθεί ένα άλλο παιχνίδι. Η Δόξα Κ. θα φιλοξενήσει την Α.Ε. Λέρου με στόχο τη νίκη που θα την ανεβάσει ακόμη πιο ψηλά και θα την φέρει πιο κοντά στις θέσεις ανόδου.

Προέρχεται από εκτός έδρας νίκη με 1-0 επί του Δαμάγητου, ενώ η ΑΕΛ που θα προσπαθήσει για το θετικό αποτέλεσμα προέρχεται από εκτός έδρας ήττα με 2-1, στο εξ αναβολής παιχνίδι της με την Τήλο.

Τοπικό ντέρμπι έχουμε και στο γήπεδο Φανών με τον Ακουσίλαο να υποδέχεται την Ασπίδα Σ.

Οι γηπεδούχοι με νέο προπονητή στον πάγκο του τον Κώστα Λεπτοκαρίδη, θα επιδιώξουν να επιστρέψουν στις επιτυχίες και στις θέσεις που οδηγούν στην άνοδο.

Προέρχονται από εντός έδρας ήττα με αντίπαλο τον Νικαγόρα και νίκη σήμερα είναι ακόμη πιο επιτακτική.

Η Ασπίδα αρχίζει σιγά σιγά να συνέρχεται και ανανέωσε σημαντικά τις ελπίδες της για παραμονή. Προέρχεται από εντός έδρας νίκη με 1-0 επί του Αγίου Ισιδώρου και αυτό θα τους βοηθήσει ψυχολογικά στο σημερινό παιχνίδι.

Το τελευταίο για σήμερα ματς γίνεται στο γήπεδο Καλυθιών με τον ουραγό Ερμή να αντιμετωπίζει τον Δαμάγητο.

Οι Καλυθενοί έχουν μείνει αρκετά πίσω κι αν δεν ξεκινήσουν τουλάχιστον να κερδίζουν στην έδρα τους, θα πρέπει από τώρα να προετοιμάζονται για τη χαμηλότερη κατηγορία. Ο Δαμάγητος από την άλλη έχει ξεφύγει κάπως από την επικίνδυνη ζώνη, αλλά θέλει το θετικό αποτέλεσμα για να ξεφύγει ακόμη περισσότερο.

Αναλυτικά τα σημερινά παιχνίδια:

ΑΥΡΙΟ

• Καρδάμαινα (13.30) Δόξα Κ.-ΑΕΛ

ΔΙΑΙΤΗΤΗΣ	Φραγκιαδάκης
ΒΟΗΘΟΣ	Βασιλείου
ΒΟΗΘΟΣ	Μουστάκας
ΠΑΡΑΤΗΡΗΤΗΣ	Μανιάς

• Καλυθιές (14.45) Ερμής-Δαμάγητος

ΔΙΑΙΤΗΤΗΣ	Ασημακόπουλος
ΒΟΗΘΟΣ	Κατσιδώνης Ε.
ΒΟΗΘΟΣ	Ρουμάνης
ΠΑΡΑΤΗΡΗΤΗΣ	Μακρής
ΠΑΡ. ΔΙΑΙΤΗΣΙΑΣ	Γενής

• Κέφαλος (14.45) Νικαγόρας-Πυλί

ΔΙΑΙΤΗΤΗΣ	Φεσσάρας
ΒΟΗΘΟΣ	Φραγκιαδάκης
ΒΟΗΘΟΣ	Αλαχιώτης
ΠΑΡΑΤΗΡΗΤΗΣ	Ιερομνήμων

• Αγ.Ισίδωρος (14.45) Άγ. Ισίδωρος-Αστέρας Μ.

ΔΙΑΙΤΗΤΗΣ	Σιδηρόπουλος
ΒΟΗΘΟΣ	Αργυρόπουλος
ΒΟΗΘΟΣ	Φραγκίνης
ΠΑΡΑΤΗΡΗΤΗΣ	Σεβδαλάκης
ΠΑΡ. ΔΙΑΙΤΗΣΙΑΣ	Χρυσανθής

• Φάνες (14.45) Ακουσίλαος-Ασπίδα Σ.

ΔΙΑΙΤΗΤΗΣ	Κόττορος
ΒΟΗΘΟΣ	Πηδιάκης
ΒΟΗΘΟΣ	Καραχανής
ΠΑΡΑΤΗΡΗΤΗΣ	Σταματίου
ΠΑΡ. ΔΙΑΙΤΗΣΙΑΣ	Σαββάκης



Λύσκολη "έξοδο" έχει σήμερα ο Αστέρας Μ.

Τουρνουά Παλαιμάχων

• Το διοργανώνει ο σύλλογος Παλαιμάχων Simba την Δευτέρα στο Εθνικό Στάδιο.

Ο Σύλλογος Παλαιμάχων Ελλήνων ποδοσφαιριστών από το Κογκό, Simba, τη Δευτέρα και ώρα 13.00, διοργανώνει το καθιερωμένο τουρνουά ποδοσφαίρου στο Εθνικό Στάδιο Διαγόρα, εις μνήμη του αείμνηστου Βασίλη Παπαβασιλείου επίτιμου προέδρου του συλλόγου και πρώην προέδρου της ομάδας της Ρόδου.

Στο τουρνουά θα λάβουν μέρος οι ομάδες βετεράνων ποδοσφαιριστών, Καλυθιών, Ιαλυσού, Ρόδου, Διαγόρα και του συλλόγου μας Simba.

Στην εκδήλωση αυτή θα απονεμηθούν αναμνηστικά κύπελλα.

Η είσοδος θα είναι ελευθέρη.

ΤΟΠΙΚΟ ΠΟΔΟΣΦΑΙΡΟ

Αμείωτο το ενδιαφέρον...

• Με πολύ ενδιαφέρον αναμένονται τα σημερινά παιχνίδια με τα οποία θα συνεχιστεί το πρόγραμμα της 9ης αγωνιστικής για τη Γ' Κατηγορία



Πολλές ενδιαφέρουσες αναμετρήσεις θα γίνουν σήμερα και στους δύο Ομίλους της Γ' Κατηγορίας στα πλαίσια της 9ης αγωνιστικής. Για τον 1ο Όμιλο ο Αστέρας Π. θέλει τη νίκη στα Κοσκινού με αντίπαλο τον Ροδιακό προκειμένου να παραμείνει στην κορυφή του βαθμολογικού πίνακα ενώ στη Λάρδο ο τοπικός Ηρακλής θα υποδεχτεί την Αναγέννηση Ν.Ρ. και οι τρεις βαθμοί της νίκης, του είναι απαραίτητοι για .να συνεχίσει να καταδιώκει την Ομόνοια στο «κυνήγι» της δεύτερης θέσης του Ομίλου. Το άλλο παιχνίδι για τον 1ο Όμιλο είναι ανάμεσα στον Ήλιο και τον Πετρώνα στην Ιάλυσό ενώ η άλλη αναμέτρηση θα διεξαχθεί στα Λάερμα όπου ο Πολύστρατος θα τεθεί αντιμέτωπος με την Δήμητρα. Σε ό,τι έχει να κάνει με τον 2ο Όμιλο ο Ατρόμητος Δ. θα υποδεχτεί στη Διμυλιά τον Ταξιάρχη ενώ ο Ζευς θα αγωνιστεί στην Αρχίπολη κόντρα στον τοπικό Εθνικό. Η Θύελλα Π. που ισοβαθμεί με τον Ζευς και με τον Ατρόμητο Δ. θα αγωνιστεί στο Ασκληπειό κόντρα στον ΠΑΣ Ασκληπειού με σκοπό να πάρει τη νίκη προκειμένου να ανέβει ακόμη περισσότερο βαθμολογικά. Τέλος, ένα παιχνίδι θα διεξαχθεί στις Φάνες ανάμεσα στον Ευκλή και τον Ιάλυσο 97 ενώ στην Κρητηνία ο Αλθαιμένης θα τεθεί αντιμέτωπος με τον ΟΦ Ιστρίου σε μία αδιάφορη βαθμολογικά αναμέτρηση.

Α' ΟΜΙΛΟΣ

Κοσκινού (11.00) Ροδιακός- Αστέρας Π

Διαιτησία: Ζανετίδης, Ασημακόπουλος, Κεφαλάκης

Παρατηρητής: Μπακαρής

Ιαλυσός (Λύκειο) (11.00) Ήλιος- Πετρώνας

Διαιτησία: Σταυριανός, Στεφανάκης, Καταβενός

Παρατηρητής: Κονδυλιός

Λάρδος (14.45) Ηρακλής- Αναγέννηση Ν.Ρ.

Διαιτησία: Σάββενας, Λάμπρου, Ορφανός

Παρατηρητής: Σταυριανός Ν.

Λάερμα (14.45) Πολύστρατος- Δήμητρα

Διαιτησία: Στεφανάκης, Μοσχούς, Σαβιδάκης

Παρατηρητής: Εγγλέζος Ε.

Β' ΟΜΙΛΟΣ

Ασκληπειό (11.00) ΠΑΣ Ασκληπειού- Θύελλα Π.

Διαιτησία: Κατσιδώνης Π., Μανέγας, Ορφανός

Παρατηρητής: Χουρδάς Μ.

Παρ. διαιτησίας: Ταράλης

Διμυλιά (11.00) Ατρόμητος Δ. – Ταξιάρχης

Ο Ατρόμητος υποδέχεται τον Ταξιάρχη

Διαιτησία: Γουλάρας, Γκούμας, Ζουριδάκης

Παρατηρητής: Πάλλας Μ.

Φάνες (11.00) Ευκλής- Ιάλυσος 97

Διαιτησία: Αντωνάς, Γαγάνης, Ζανεττής

Παρατηρητής: Ντελλάκης Ι.

Κρητηνία (14.45) Αλθαιμένης- ΟΦ Ιστρίου

Διαιτησία: Μίαρης, Γαγάνης, Ζανεττής

Παρατηρητής: Παύλου

Αρχίπολη (14.45) Εθνικός- Ζευς

Διαιτησία: Γκούμας, Γουλάρας, Ζουριδάκης

Παρατηρητής : Μπακίρης Σ.

Γ' ΟΜΙΛΟΣ

Κάλυμνος (12.30) Ολυμπιακός Κ- ΑΟ Βαθύ

Διαιτησία: Κατέρης, Πλάτσης, Γιαλλούρης

Παρατηρητής: Γιαννικουρής

Ασφένδι (14.00) Αναγέννηση Ασφ.- Πολυθώτης

Διαιτησία: Αργυρίου Ε. Δοδούς, Μαρμαρινός

Παρατηρητής: Βερούτας

ΠΑΙΔΙΚΟ ΠΡΩΤΑΘΛΗΜΑ

Πέντε παιχνίδια θα διεξαχθούν σήμερα για το Παιδικό Πρωτάθλημα στα πλαίσια της 10ης αγωνιστικής. Στους δύο αγώνες που θα γίνουν για τον 1ο Όμιλο ο Ευαγόρας θα αντιμετωπίσει το Φοίβο ενώ ο Κλεάνθης θα αγωνιστεί στην Δαματριά τον Απόλλων Απ. Για τον 2ο Όμιλο η Ρόδος θα υποδεχτεί τον Διγενή που έχει τη δεύτερη θέση στη βαθμολογία ενώ η Ασπίδα θα τεθεί αντιμέτωπη με τον Ορφέα στην Απολακκιά. Τέλος ο ΠΑΣ Ασκληπειού θα αντιμετωπίσει τον Δωριέα εντός έδρας. Αναλυτικά το πρόγραμμα των σημερινών αναμετρήσεων έχει ως εξής:

Α' ΟΜΙΛΟΣ

Ρόδος (βοηθητικό) (10.30) Ευαγόρας- Φοίβος
Διαιτησία: Τσουρούτης, Μαλιχουτσάκη
Γιατρός: Μαυρίδης
Δαματριά (11.00) Κλεάνθης- Απόλλων Απ.
Διαιτησία: Πετρακίδης
Γιατρός: Νούλη

Β' ΟΜΙΛΟΣ

Ρόδος (βοηθητικό) (13.00) Ρόδος- Διγενής
Διαιτησία: Τσουρούτης, Μαλιχουτσάκη
Γιατρός: Μαυρίδης
Απολακκιά (14.30) Ασπίδα Απ.- Ορφέας
Διαιτησία: Σεβδαλάκης
Γιατρός: Παυλίδης
Ασκληπειό (15.00) ΠΑΣ Ασκληπειού- Δωριέας
Διαιτησία: Χωρίτης
Γιατρός: Ζανετούλης



ΕΦΗΒΙΚΟ ΠΡΩΤΑΘΛΗΜΑ

Πέντε παιχνίδια θα γίνουν σήμερα στα πλαίσια της 9ης αγωνιστικής του Εφηβικού Πρωταθλήματος. Για τον 1ο Όμιλο ο Διαγόρας Β. θα αντιμετωπίσει στην Ιαλυσό τον Ηρακλή Μ. στις 13.00 ενώ δύο ώρες αργότερα ο Ευαγόρας θα τεθεί αντιμέτωπος με τον δεύτερο στη βαθμολογία Διαγόρα σε μια αναμέτρηση που θα διεξαχθεί και αυτή στο γήπεδο του Λυκείου Ιαλυσού. Το άλλο παιχνίδι για τον 1ο Όμιλο είναι αυτό ανάμεσα στον Φοίβο και τον Κλεάνθη που θα γίνει στην Παστίδα. Σε ό,τι αφορά το 2ο Όμιλο ο ΑΕΡΑ που ισοβαθμεί στη δεύτερη θέση της βαθμολογίας με τον Ερμή θα αντιμετωπίσει στη Ψίνθο τη Δόξα ενώ ο Άγιος Γεώργιος θα τεθεί αντιμέτωπος με τον Απόλλων Κ. στη Μαλώνα. Αναλυτικά το πρόγραμμα των σημερινών αγώνων έχει ως εξής:

Α' ΟΜΙΛΟΣ

Ιαλυσός (Λύκειο) (13.00) Διαγόρας Β.- Ηρακλής Μ.
Διαιτησία: Κατταβενός, Πετρακίδης, Σταυριανός
Γιατρός: Νούλη
Ιαλυσός (Λύκειο) (15.00) Ευαγόρας- Διαγόρας
Διαιτησία: Πετρακίδης, Σταυριανός, Κατταβενός
Γιατρός: Καζουλάκης
Παστίδα (15.00) Φοίβος- Κλεάνθης
Διαιτησία: Κεφαλάκης, Λιάπη, Βλαχάς
Γιατρός: Νούλη

Β' ΟΜΙΛΟΣ

Μαλώνα (10.30) Άγιος Γεώργιος- Απόλλων Κ.
Διαιτησία: Γκιούντιτσε, Χωρίτης
Γιατρός: Παυλίδης
Ψίνθος (11.00) Δόξα Ψ- ΑΕΡΑ
Διαιτησία: Γκιούντιτσε, Επαμεινώντας, Κόκκινος
Γιατρός: Παυλίδης

ΤΟΠΙΚΟ ΠΟΔΟΣΦΑΙΡΟ

Μήνυμα σε ΤΕΔ και δ.σ.

• Αν και φαινομενικά ασήμαντο, το θέμα της τιμωρίας του διαιτητή Δημήτρη Κετσέ αποτελεί ενός είδους «κρας τεστ» στους κόλπους της ΕΠΣΔ. Αν δεν του επιβάλουν ποινή τουλάχιστον ενός μήνα και δεν δώσουν στην δημοσιότητα την τιμωρία, η Πειθαρχική Επιτροπή θα στείλει έγγραφο προς το δ.σ. και θα το θέτει προ των ευθυνών του.

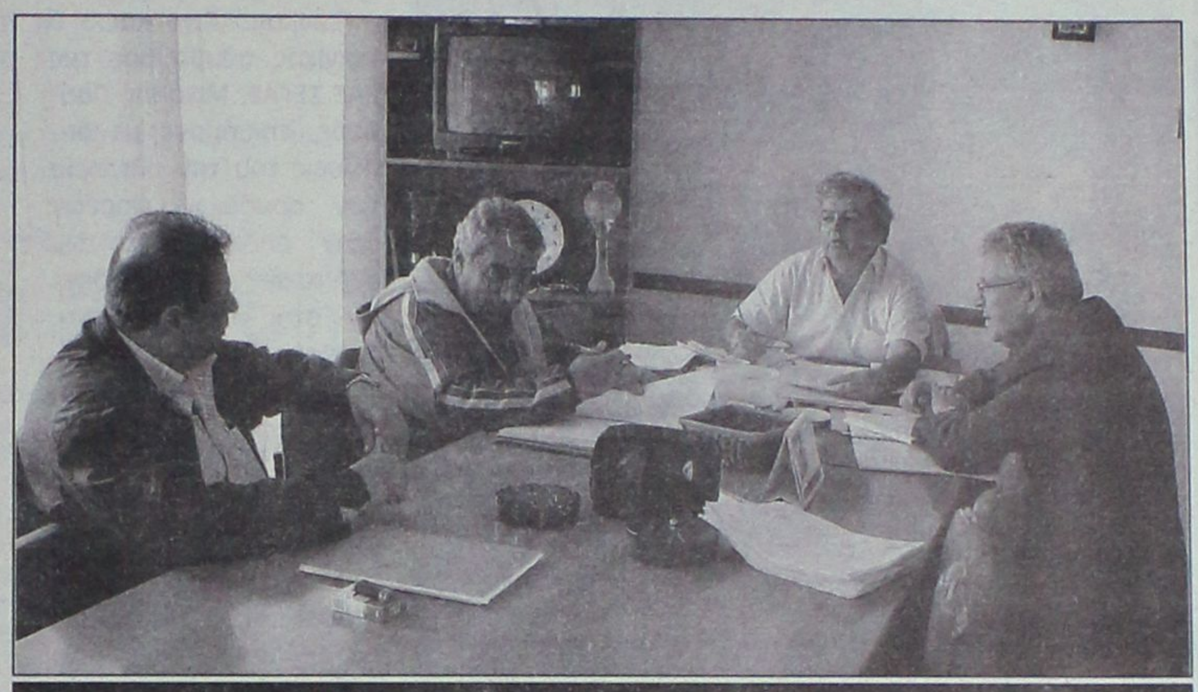

Η Πειθαρχική Επιτροπή περιμένει την απόφαση!

Ίσως να θεωρείται στα μάτια των πολλών θέμα ρουτίνας, όμως στην ουσία πάνω στο παράπτωμα του διαιτητή Δημήτρη Κετσέ να μην γράψει (άσχετα αν επρόκειτο για σφάλμα του βοηθού του Ζαννετή) στο Φύλλο Αγώνα τις αλλαγές στο παιχνίδι του πρωταθλήματος της Γ' κατηγορίας ανάμεσα στην Δόξα Ψίνθου και την Θύελλα Πυλώνας τις αλλαγές διαδραματίζεται αυτές τις μέρες ένα πραγματικό «κρας τεστ» ανάμεσα στην διοίκηση της ΕΠΣΔ, στην Πειθαρχική της Επιτροπή και την Τοπική Επιτροπή Διαιτησίας, με στόχο τον καθορισμό του πλαισίου μέσα στο οποίο θα εφαρμόζονται οι κανονισμοί.

Η Πειθαρχική Επιτροπή λειτουργεί ακολουθώντας το δόγμα «πάνω απ' όλα ο ΚΑΠ και οι κανονισμοί», όμως τα μέλη της θεωρούν πως ουσιαστικά εκτίθενται και φαίνονται αυστηρά στα μάτια των παραγόντων όταν διαπιστώνουν πως η ίδια τακτική δεν ακολουθείται από τους υπόλοιπους φορείς και κυρίως από την ΤΕΔ. Όχι μόνο ως προς τις αποφάσεις καθ' αυτές, αλλά και ως προς τον τρόπο που αυτές βλέπουν το φως της δημοσιότητας. Στους κόλπους της Πειθαρχικής Επιτροπής επικρατεί η άποψη πως δεν είναι δυνατόν να δίνονται στην δημοσιότητα οι ποινές των ποδοσφαιριστών και των παραγόντων και από την άλλη πλευρά να μην ανακοινώνονται οι ποινές που επιβάλλονται στους διαιτητές.

Αν επιβάλλονται κιόλας, δηλαδή, οι προβλεπόμενες από τους κανονισμούς ποινές...

Έτσι, η επισήμανση του προέδρου της Πειθαρχικής Επιτροπής, Κλεόβουλου Χατζηγεωργίου, προς τον πρόεδρο της ΤΕΔ και του ΣΔΠΔ, Δημήτρη Κάπρου, πως βάσει του κανονισμού διαιτησίας, ο Δημήτρης Κετσές οφείλει να τιμωρηθεί με τουλάχιστον έναν μήνα αποκλεισμού, δεν είχε ουσιαστικά σκοπό να του υποδείξει το μέγεθος της ποινής που θα επιβάλει, αλλά να εξασφαλίσει δύο βασικά πράγματα.

Αφενός πως για κανέναν λόγο δεν θα γίνουν «εκπτώσεις» έναντι του κανονισμού όχι μόνο τώρα, αλλά και σε κάθε άλλη περίπτωση που θα προκύψει μελλοντικά, και αφετέρου πως η ποινή δεν θα είναι «σιωπηρή», αλλά θα ανακοινωθεί κανονικότατα, ώστε να περάσει το μήνυμα πως οι κανονισμοί εφαρμόζονται παντού και πάντα.

Άλλωστε, η παρατήρηση πολλών απολογούμενων σωματείων πως «μόνο εμείς τιμωρούμαστε» προσδιορίζει και τον τρόπο που αντιμετωπίζουν την Πειθαρχική Επιτροπή και το πόσο αδικημένα αισθάνονται όταν βλέπουν πως απέναντί τους οι νόμοι εφαρμόζονται αυστηρά, αλλά απέναντι στους διαιτητές φαίνεται να υπάρχει ελαστικότητα. Η παραπάνω επισήμανση έχει ακουστεί πολλές φορές φέτος ενώπιον των μελών της Πειθαρχικής Επιτροπής, που είναι η πρώτη που παίρνει το μήνυμα.

Πώς εμπλέκεται σε όλα αυτά η διοίκηση της ΕΠΣΔ; Οι πληροφορίες αναφέρουν πως στην περίπτωση που ο Δημήτρης Κετσές δεν τιμωρηθεί με τουλάχιστον έναν μήνα από την ΤΕΔ και η ποινή του δεν ανακοινωθεί δημόσια με κάθε επισημότητα, η Πειθαρχική Επιτροπή όχι μόνο δεν θα μείνει με σταυρωμένα τα χέρια, αλλά θα προχωρήσει στην σύνταξη εγγράφου προς τα μέλη του διοικητικού συμβουλίου της Ένωσης, μέσα από το οποίο θα θέτει υπόψη τους το γεγονός και θα ζητάει να λάβουν τα μέτρα τους για να πάψει να υφίσταται η πραγματικότητα των δύο μέτρων και δύο σταθμών. Όπως γίνεται εύκολα αντιληπτό, οι ισορροπίες είναι πολύ λεπτές, καθώς η κάθε πλευρά αντιλαμβάνεται τον ρόλο της διαφορετικά, οπότε η εξέλιξη στο θέμα της τιμωρίας του Κετσέ αναμένεται με πολύ μεγάλο ενδιαφέρον, καθώς αν και φαινομενικά ασήμαντο, αποτελεί ουσιαστικά την κορυφή του παγόβουνου.

Προπονήσεων συνέχεια

• Στο γήπεδο Κοσκινού θα προπονηθούν αύριο οι ποδοσφαιριστές των Μικτών μας ομάδων Παίδων και Νέων, στο πλαίσιο της προετοιμασίας τους ενόψει των αγώνων με την Δυτική Αττική.

Την προετοιμασία τους ενόψει των παιχνιδιών που θα δώσουν τις 21 Δεκεμβρίου στην Αθήνα κόντρα στα αντιπροσωπευτικά συγκροτήματα της Δυτικής Αττικής στο πλαίσιο της δεύτερης αγωνιστικής του πρωταθλήματος των Ενώσεων θα ξεκινήσουν αύριο, Δευτέρα, οι Μικτές μας ομάδας των Παίδων και των Νέων. Οι ομάδες μας θα δουλέψουν στο γήπεδο Κοσκινού, με τον Σταύρο Σταύρου να καλεί τους Νέους για τις 14.15 και τον Ανδρέα Τσακμακίδη για τις 17.40. Οι ενωσιακοί μας προπονητές έχουν καλέσει τους παρακάτω ποδοσφαιριστές.:

ΠΟΔ/ΣΤΕΣ ΜΙΚΤΗΣ ΝΕΩΝ

1. - ΚΟΝΤΟΣ ΣΤΑΘΗΣ (ΑΣΠΙΔΑ ΑΠΟΛΑΚΚΙΑΣ)
2. - ΚΟΝΤΟΥΔΙΟΣ ΜΙΧ. (ΑΠΟΛΛΩΝ ΚΑΛΥΘΙΩΝ.)
3. - ΛΑΜΠΡΙΑΝΟΣ ΝΙΚ. (ΑΡΗΣ ΑΡΧΑΓΓΕΛΟΥ)
4. - ΓΕΩΡΓΑΛΛΗΣ ΣΤΑΘΗΣ (ΔΙΓΕΝΗΣ ΚΟΣΚΙΝΟΥ)
5. - ΜΕΝΤΟΣ ΒΑΣΙΛΗΣ (ΑΕ ΚΑΤΤΑΒΙΑΣ)
6. - ΚΑΛΗΜΕΡΗΣ ΙΩΑΝΝΗΣ (ΔΙΑΓΟΡΑΣ ΒΑΤΙΟΥ)
7. - ΕΥΓΕΝΙΚΟΣ ΜΑΝΩΛΗΣ (ΔΙΑΓΟΡΑΣ ΒΑΤΙΟΥ)
8. - ΓΑΪΤΑΝΟΣ ΣΤΕΡΓΟΣ (ΚΛΕΟΒΟΥΛΟΣ ΛΙΝΔΟΥ)
9. - ΚΙΛΑΣΙΝ ΧΑΛΗΛ (ΗΛΙΟΣ ΙΑΛΥΣΟΥ)
10. - ΚΟΝΤΟΣ ΓΙΩΡΓΟΣ (ΑΓΙΟΣ ΙΣΙΔΩΡΟΣ)
11. - ΖΕΡΒΟΣ ΚΥΡΙΑΖΗΣ (ΕΥΚΛΗΣ ΣΟΡΩΝΗΣ)
12. - ΚΟΥΤΣΑΓΙΑΣ ΜΙΧΑΛΗΣ (ΕΥΑΓΟΡΑΣ ΡΟΔΟΥ)
13. - ΘΕΟΔΩΡΟΥ ΓΙΩΡΓΟΣ (ΕΥΑΓΟΡΑΣ ΡΟΔΟΥ)
14. - ΘΑΛΑΣΣΙΝΟΣ ΧΡΗΣΤΟΣ (ΑΣ ΡΟΔΟΣ)
15. -ΠΑΝΤΕΛΙΔΗΣ ΑΝΔΡΕΑΣ (ΑΣ ΡΟΔΟΣ)
16. - ΠΛΙΓΚΟΣ ΜΙΧΑΛΗΣ (ΔΙΓΕΝΗΣ ΚΟΣΚΙΝΟΥ)
17. - ΔΕΛΑΠΟΡΤΑΣ ΓΙΩΡΓΟΣ (ΦΟΙΒΟΣ ΚΡΕΜΑΣΤΗΣ)
18. - ΤΣΟΥΜΑΚΑΣ ΔΗΜΗΤΡΗΣ (ΦΟΙΒΟΣ ΚΡΕΜΑΣΤΗΣ)
19. - ΑΡΓΥΡΟΥ ΕΜΜ. (ΑΡΗΣ ΑΡΧΑΓΓΕΛΟΥ)
20. - ΜΑΣΤΟΡΟΥ ΕΜΜ. (ΑΓ. ΙΣΙΔΩΡΟΣ)
21. - ΑΝΤΩΝΟΥΡΗΣ ΜΑΡΙΟΣ (Α.Σ. ΡΟΔΟΣ)
22. - ΑΠΤΟΓΛΟΥ ΜΙΧΑΛΗΣ (Α.Σ. ΡΟΔΟΣ)
23. - ΜΑΣΤΗΣ ΓΙΩΡΓΟΣ (ΑΣΤΕΡΑΣ ΠΑΣΤΙΔΑΣ)
24. - ΜΠΑΡΜΠΑΝΤΩΝΗΣ ΧΡΗΣΤΟΣ (ΔΟΞΑ ΨΙΝΘΟΥ)
25. - ΝΙΚΟΛΗΣ ΣΑΒΒΑΣ (Α.Ε.Ρ.Α. ΑΦΑΝΤΟΥ)
26. ΜΠΑΚΙΔΗΣ ΓΙΩΡΓΟΣ (ΑΣΠΙΔΑ ΑΠΟΛΑΚΚΙΑΣ)

ΠΟΔ/ΣΤΕΣ ΜΙΚΤΗΣ ΠΑΙΔΩΝ

1. - ΛΙΒΙΣΙΑΝΟΣ ΑΛΕΞΑΝΔΡΟΣ (ΑΣ ΡΟΔΟΣ)
2. - ΠΙΣΑΣ ΗΛΙΑΣ (ΑΣΠΙΔΑ ΑΠΟΛΑΚΚΙΑΣ)
3. - ΤΟΠΠΟΣ ΓΕΩΡΓΙΟΣ (ΕΥΚΛΗΣ ΣΟΡΩΝΗΣ)
4. - ΚΑΡΔΟΥΛΙΑΣ ΓΕΩΡΓΙΟΣ (ΗΡΑΚΛΗΣ ΜΑΡΙΤΣΩΝ)
5. - ΜΠΙΛΙΑΣ ΦΙΛΙΠΠΟΣ (ΙΑΛΥΣΟΣ 97)
6. - ΤΡΙΑΝΤΑΦΥΛΛΟΥ ΤΡΙΑΝΤΑΦΥΛΛΟΣ (Γ.Α.Σ. ΙΑΛΥΣΟΣ)
7. - ΣΥΡΑΚΟΣ ΓΕΩΡΓΙΟΣ (Γ. Α. Σ. ΙΑΛΥΣΟΣ)

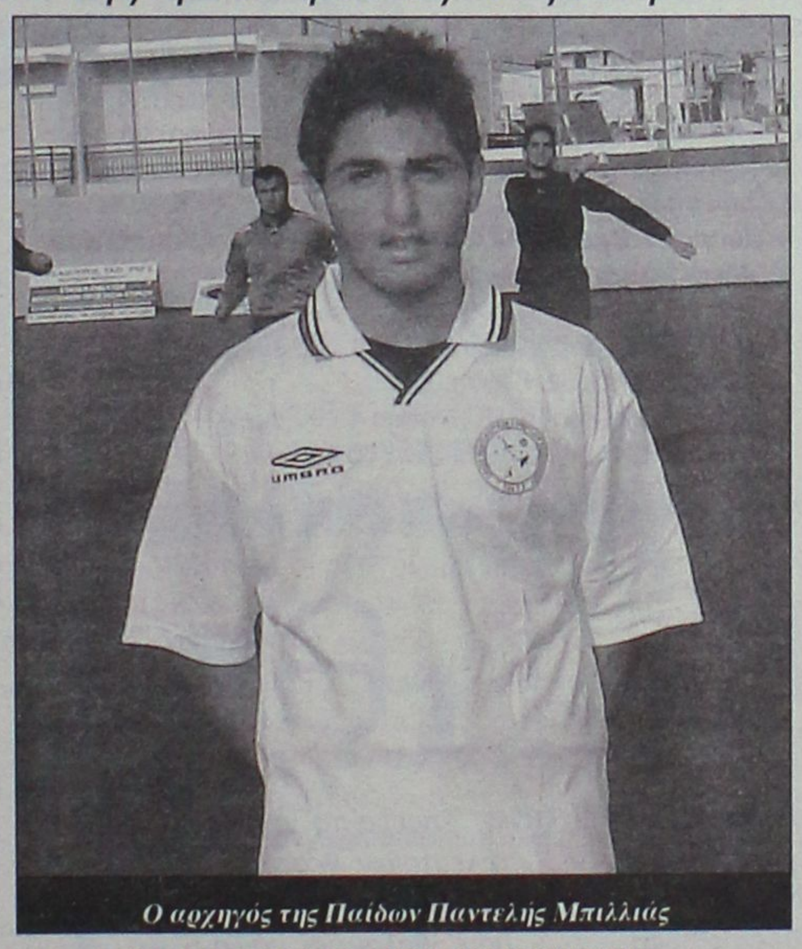

Ο αρχηγός της Παίδων Παντελής Μπιλλιάς

8. - ΦΑΣΑΚΗΣ ΒΑΣΙΛΗΣ (ΔΙΓΕΝΗΣ ΚΟΣΚΙΝΟΥ)
9. - ΜΠΙΛΙΑΣ ΠΑΝΤΕΛΗΣ (ΦΟΙΒΟΣ ΚΡΕΜΑΣΤΗΣ)
10. - ΑΞΙΩΤΗΣ ΑΠΟΣΤΟΛΟΣ (ΦΟΙΒΟΣ ΚΡΕΜΑΣΤΗΣ)
11. - ΚΑΡΠΑΘΑΚΗΣ ΕΛΕΥΘΕΡΙΟΣ (ΠΑΟ ΔΙΑΓΟΡΑΣ)
12. - ΜΑΝΙΑΣ ΜΙΧΑΛΗΣ (ΕΡΜΗΣ ΚΑΛΥΘΙΩΝ)
13. - ΚΟΚΙΑΝΤΩΝΗΣ ΑΝΤΩΝΗΣ (ΑΣ ΡΟΔΟΣ)
14. - ΦΡΑΓΚΟΣ ΜΙΧΑΛΗΣ (ΕΥΑΓΟΡΑΣ ΡΟΔΟΥ)
15. - ΓΙΑΝΑΚΟΠΟΥΛΟΣ ΓΕΩΡΓΙΟΣ (ΑΠΟΛ. ΑΠΟΛΛΩΝΩΝ)
16. - ΠΑΤΤΑΣ ΑΝΤΩΝΗΣ (ΑΣΤΕΡΑΣ ΠΑΣΤΙΔΑΣ)
17. -ΤΣΑΚΙΣΙΡΗΣ ΜΙΧΑΛΗΣ (Π.Α.Ο. ΔΙΑΓΟΡΑΣ)
18. - ΧΡΗΣΤΑΚΗΣ ΜΙΧΑΛΗΣ (ΕΥΑΓΟΡΑΣ ΡΟΔΟΥ)
19. -ΚΟΥΡΤΗΣ ΣΤΑΜΑΤΗΣ (ΠΑΣ ΑΣΚΛΗΠΕΙΟΥ)
20. - ΚΟΥΤΡΟΥΛΗΣ ΓΙΑΝΝΗΣ (ΕΥΑΓΟΡΑΣ ΡΟΔΟΥ)
21. - ΚΑΡΠΑΘΑΚΗΣ ΠΑΝΟΡΜΙΤΗΣ (ΔΙΑΓΟΡΑΣ ΒΑΤΙΟΥ)
22. - ΞΕΝΟΣ ΤΖΟΥΣ (ΙΑΛΥΣΟΣ 97)
23. - ΧΑΤΖΗΝΙΚΟΛΑΣ ΕΜ. (ΑΡΗΣ ΑΡΧΑΓΓΕΛΟΥ)
24. - ΛΑΡΔΟΥΤΣΟΣ ΗΛΙΑΣ (ΔΙΑΓΟΡΑΣ ΒΑΤΙΟΥ).

SHIPPING COMPANY OF SYMI
Α.Ν.Ε.Σ.
ΑΝΩΝΥΜΗ ΝΑΥΤΙΛΙΑΚΗ ΕΤΑΙΡΕΙΑ ΣΥΜΗΣ

ΔΡΟΜΟΛΟΓΙΑ ΤΟΥ Υ/Γ ΑΙΓΛΗ
ΠΡΟΣ ΤΗΛΟ-ΝΙΣΥΡΟ-ΚΩ

Για την εξυπηρέτηση των κατοίκων της ΤΗΛΟΥ και της ΝΙΣΥΡΟΥ, η εταιρεία μας δρομολόγησε,
ΧΩΡΙΣ ΕΠΙΔΟΤΗΣΗ,
το Υ/Γ ΑΙΓΛΗ
κάθε Τρίτη και Σάββατο για
ΣΥΜΗ-ΤΗΛΟ-ΝΙΣΥΡΟ-ΚΩ
και επιστροφή αυθημερόν.
Αναχώρηση από ΡΟΔΟ στις 08.00
και από ΚΩ στις 13.00

Έκπτωση 30%
σε όλους τους επιβάτες

Πληροφορίες στα τηλέφωνα:
224 1037769, 77760

ΧΠ285



«Η ευθύνη στον ΣΕΓΑΣ»

• Με δηλώσεις του στην «Α.Ρ.», ο διευθυντής του ΡΟΑΝ, Τάκης Μιχαηλίδης, επισημαίνει πως από το 2004 είχε ζητηθεί από τον ΣΕΓΑΣ να μεριμνήσει για μία μεγάλη διοργάνωση στίβου το 2006 ώστε να πιεστεί και η Τοπική Αυτοδιοίκηση στο σκέλος των έργων στο «Καλλιπάτειρα», όμως παρά τις υποσχέσεις, ο Βασίλης Σεβαστής δεν έκανε το παραμικρό.

Πριν από λίγο καιρό ο τεχνικός σύμβουλος της ΕΑΣ ΣΕΓΑΣ, Μιχάλης Παυλούς, επισήμανε με δηλώσεις του την ολιγωρία των αρμόδιων φορέων στην ολοκλήρωση των αθλητικών εγκαταστάσεων στο «Καλλιπάτειρα», δικαιολογώντας την απόφαση για την μη διοργάνωση των «Διαγορείων» το 2006. Μάλιστα, για να καταδείξει το μέγεθος του κενού, ο Παυλούς έθιξε την προετοιμασία ενόψει της διοργάνωσης των Island Games του 2007, τονίζοντας πως τα «Διαγόρεια» θα μπορούσαν να αποτελέσουν το test event, το οποίο εκ των πραγμάτων θα απουσιάσει από το καλεντάρι του 2006. Άλλωστε, ο προγραμματισμός του ΣΕΓΑΣ για το 2006 κλείνει στις 15 Δεκεμβρίου.

Με δηλώσεις του στην «Α.Ρ.», ο διευθυντής του Οργανισμού Αγώνων Νήσων, Τάκης Μιχαηλίδης, πάντως, προσεγγίζει διαφορετικά το θέμα της απουσίας του test event και ούτε λίγο, ούτε πολύ, καταλογίζει τις ευθύνες στον ίδιο τον ΣΕΓΑΣ και στον πρόεδρό του Βασίλη Σεβαστή! Όπως υπογραμμίζει, από το 2004 είχε ζητηθεί από την Ομοσπονδία να μεριμνήσει για μία μεγάλη διοργάνωση στην Ρόδο το 2006, προκειμένου να πιεστούν οι αρμόδιοι φορείς και να έχουν έτοιμες τις εγκαταστάσεις στο «Καλλιπάτειρα», όμως δεν έγινε το παραμικρό, παρά τις υποσχέσεις:

«Είχαμε ζητήσει από το 2004 από την ΕΑΣ ΣΕΓΑΣ να εντάξει στο πρόγραμμά της μία δοκιμαστική διοργάνωση το 2006 ή στις αρχές του 2007, ώστε να λειτουργήσει ως test event ενόψει των Αγώνων Νήσων. Τότε ο ίδιος ο πρόεδρος του ΣΕΓΑΣ, Βασίλης Σεβαστής, είχε υποσχεθεί ότι οι Αιγαιοπελαγίτικοι Αγώνες Στίβου του 2006 θα διοργανωθούν στην Ρόδο, κάτι που δεν τήρησε. Του είπαμε ότι προκειμένου να βοηθήσει και να πιεστεί η Τοπική Αυτοδιοίκηση να επισπεύσει την ολοκλήρωση των έργων στο «Καλλιπάτειρα» να ορίσει μία μεγάλη διοργάνωση στίβου, αλλά δεν έκανε τίποτα. Επειδή ο πρόεδρος της ΕΑΣ ΣΕΓΑΣ, Σπύρος Καραγιάννης, συμμετέχει στην Εκτελεστική Επιτροπή του Οργανισμού Αγώνων Νήσων και ο προπονητής Γιώργος Ρακόπουλος στην Οργανωτική Επιτροπή, υπήρχαν όλοι οι τρόποι και όλα τα μέσα για να γίνει διάλογος και να ληφθούν αποφάσεις. Δεν έχω την διάθεση να συγκρουστώ με κανέναν. Απλά, τονίζω ότι όλοι οι φορείς οφείλουν να συνεργαστούν».

Όσο για τις εγκαταστάσεις στίβου του «Καλλιπάτειρα», ο Τάκης Μιχαηλίδης εκτιμά πως τα πάντα θα είναι έτοιμα στην ώρα τους, κάνοντας μία σύντομη καταγραφή των όσων πρόκειται να δημιουργηθούν:

«Η αλήθεια είναι πως εμείς προχωράμε σαν Οργανωτική Επιτροπή και πάντα σε συνεργασία με τον Δήμο Ροδίων στην ολοκλήρωση των εγκαταστάσεων στίβου στο «Καλλιπάτειρα». Στους στόχους είναι η δημιουργία βοηθητικών εγκαταστάσεων, αποδυτηρίων, αποθηκών και σκεπαστής εξέδρας 1.700 θέσεων. Παράλληλα μελετάμε την δημιουργία κλειστού προπονητικού χώρου στην πλάτη της υπάρχουσας εξέδρας. Ο στίβος θα είναι στο επίκεντρο των αγώνων του 2007 και όλα τα έργα έχουν ενταχθεί στο τεχνικό πρόγραμμα του Δήμου Ροδίων».

Επιχορήγηση στα σωματεία και σε Αρχάγγελο-κλειστό

Από το πολιτικό γραφείο του βουλευτή Δωδεκανήσου Τάσου Καραμάριου, ανακοινώνονται οι επιχορηγήσεις σωματείων.

Με απόφαση του υφυπουργού Αθλητισμού κ. Γ. Ορφανού εγκρίθηκε η καταβολή του συνολικού ποσού των 34.574 ευρώ ως τακτική επιχορήγηση στα παρακάτω αθλητικά σωματεία (πλην ποδοσφαιρικών για τα οποία θα επακολουθήσει άλλη απόφαση).

1. Αθλητική Ένωση ΗΡΑΚΛΗΣ ΛΑΡΔΟΥ Ρόδου 1.780 ευρώ.
2. «Νίκη» Ρόδου (Λίνδου 229) 2.711 ευρώ.
3. «Ήλιος» Ιαλυσού Ρόδου 2.800 ευρώ.
4. ΚΛΕΑΝΘΗΣ Παραδεισίου Ρόδου 1.900 ευρώ.
5. ΚΟΛΟΣΣΟΣ Ρόδου 1.700 ευρώ.
6. «Όμιλος Τζούντο ΖΥΓΟΣ» Ρόδου 1.200 ευρώ.
7. «Κλεόβουλος» Λίνδου Ρόδου 900 ευρώ.
8. «Ιβίσκος» Ρόδου (Ανάληψης) 7.800 ευρώ.
9. Γυμναστικός Σύλλογος Ιαλυσού Ρόδου 3.400 ευρώ.
10. Γυμναστικός Σύλλογος ΥΓΕΙΑ Ρόδου 3.974 ευρώ.
11. Γυμναστικός Σύλλογος Νέων Λέρου 2.640 ευρώ.
12. Όμιλος αντισφαίρισης Κω 659 ευρώ
13. Αθλητικός Σύλλογος Ανταγόρας Κω 1.010 ευρώ.
14. Σύλλογος Ιστιοπλόων ανοικτής θάλασσας Ρόδου 2.100 ευρώ.

Τα παραπάνω ποσά θα καταβληθούν εντός των προσεχών ημερών, εφόσον υποβληθούν στο υπουργείο Πολιτισμού - Νοταρά 37, Αθήνα, 10683, τα απαιτούμενα δικαιολογητικά.

β) Επίσης με άλλη απόφαση του αυτού υφυπουργού κ. Γ. Ορφανού εγκρίθησαν οι δαπάνες κατασκευής:

α) Δύο γηπέδων ποδοσφαίρου 5x5 του δήμου Αρχαγγέλου ποσού 147.000 ευρώ και β) Επέκτασης του κλειστού γυμναστηρίου του Βενετοκλείου Ρόδου ποσού 70.000 ευρώ (έναντι του ποσού των 150.000 ευρώ). Το υπόλοιπο (80.000 ευρώ) θα καταβληθεί εντός του προσεχούς Ιανουαρίου 2006.

Ρόδος 10/12/2005.

"Διπλή" η Γουόλς

Το περιοδικό People φιλοξενεί πλούσιο ρεπορτάζ από το γάμο της κορυφαίας παίκτριας μπιτς βόλεϊ στον κόσμο, Κέρι Γουόλς, η οποία την περασμένη Κυριακή παντρεύθηκε τον συναθλητή της, Αμερικάνο Κέισι Τζένινγκς στο Παλμ Σπρινγκς.

"Το La Quinta resort είναι τόσο μαγικό. Θυμίζει παλιό Χόλιγουντ και το αγαπάω πολύ", είπε η 27χρονη Μέι, την οποία η FIVB ανέδειξε κορυφαία προσωπικότητα της χρονιάς στο παγκόσμιο σιρκουί.

Η πανέμορφη παίκτρια, την οποία οι Ελληνίδες αποκαλούν "θηρίο" κατέκτησε το "χρυσό" μετάλλιο στην Αθήνα με το άλτερ έγκο της, Μίστι Μέι Τρίνορ, την οποία έκανε παράνυφο.

Από ότι φαίνεται η επέμβαση της παρτενέρ της ήταν καταλυτική και για την προσωπική της ζωή μιας και "η Μίστι συνέβαλε αρκετά στο να έρθουμε κοντά ο Κέισι και εγώ. Οι γονείς της μας σύστησαν, ακολούθησαν ένα χρυσό μετάλλιο και ένα δαχτυλίδι. Όχι κι άσχημα".

Οι νιόπαντροι θα κάνουν μήνα του μέλιτος στο νησί του Ειρηνικού Καουάι και τον Φεβρουάριο θα μεταβούν στο Τορίνο για να παρακολουθήσουν τους Ολυμπιακούς Αγώνες.

Επέστρεψε στις νίκες ο Διαγόρας

Σημαντική εκτός έδρας νίκης για τον Διαγόρα Ρόδου κατά του φορμαρισμένου τον τελευταίο καιρό Εθνικό.

Η ομάδα του Βάλτερ Σκότσικ προηγήθηκε με γρήγορο γκολ του Αμπίλιο στο 9' και στις καθυστερήσεις του ημιχρόνου ο Ρουτζιέρης διπλασίασε τα γκολ, δίνοντας προβάδισμα νίκης.

Στην επανάληψη ο Εθνικός πίεσε και κατάφερε στο 64'να μειώσει το σκορ με γκολ του Καραμαλίκη, χωρίς όμως στα εναπομείναντα λεπτά της αναμέτρησης να καταφέρει να ανατρέψει το αποτέλεσμα του αγώνα.

Αγκαθι

●●● Δε σκόνταψε κανένας. Κι οι τρείς πρωτοπόροι συνέχισαν νικηφόρα και αύξησαν και την διαφορά.

●●● *Οι Ορφείτες δώρησαν τη νίκη στους Παραδεισιώτες. Δύο χαμένα πέναλτι για τους Ορφείτες.*

●●● Οι Κρεμαστενοί επανήλθαν στις νίκες. Οι Μαλωνίτες ως συνήθως δεν σκόραραν, κι έχασαν.

●●● *Οι αλεπούδες πέρασαν στο τέλος από τον Αρχάγγελο. Οι Αρχαγγελίτες φωνάζουν για το πέναλτι.*

●●● Η αλλαγή έδρας επιρέασε τους Μαριτσενούς που παραχώρησαν πόντο στους Ευαγορίτες.

●●● *Ζορίστηκαν αλλά κέρδισαν οι Μπονιάτες τους Καλυθενούς.*

●●● Οι Ανταγορίτες πήραν στουδαίο τρίποντο στ' Απόλλωνα.

●●● *Σήμερα το ντέρμπι των τελευταίων θέσεων, Απολλακκιάτες με Καλύμνιους, που ήθελαν να παίξουν σε άλλο γήπεδο λόγω εξόδων αλλά οι διαπραγματεύσεις δεν έπιασαν τόπο και οι Καλύμνιοι διανυχτέρευσαν εδώ.*

●●● Α; ξέχασα. Οι Λινδιακοί έκαναν περίπατο με τους Κοσκινιάτες. Καλημέρα σας.

ΑΠΟΤΕΛΕΣΜΑΤΑ

Α' ΚΑΤΗΓΟΡΙΑ

Ορφέας - Κλεάνθης	2-3
Αγ. Γεώργιος - Φοίβος	0-1
Άρης - Διαγόρας Β.	0-2
Αναγέννηση - Απόλλων Κ.	2-1
Κλεόβουλος - Διγενής	3-1
Ηρακλής Μ. - Ευαγόρας	0-0
Απόλλων Απ. - Ανταγόρας	2-3

Β' ΚΑΤΗΓΟΡΙΑ

Αντίμαχος - Τήλος	2-2
Ασκληπιός - Κατταβιά	1-2

Γ' ΚΑΤΗΓΟΡΙΑ

Ομόνοια - Σύμη	4-0
Δωριέας - Μεσαναγρός	0-0
Ποσειδώνας Καρ. - Δόξα Ψ.	4-2
Δόξα Λ. - ΠΑΟΚ	1-0

Ελληνική σημαία στην τετράδα

Το όνειρο του Πάρη Γεμουχίδη για διάκριση στο Orange Bowl στη Φλόριντα δεν πήρε τέλος. Ο 18χρονος τενίστας καπάρωσε την Παρασκευή μία θέση στα ημιτελικά του σημαντικότερου τουρνουά στα τζούνιορς.

Ο Γεμουχίδης επικράτησε 3-6, 6-3, 6-4 του νικητή την περασμένη χρονιά Τίμοθι Νίλι, Νο5 του ταμπλό και έκλεισε ραντεβού το Σάββατο με τον Γάλλο Κέβιν Μποτί.

"Έπαιξε πολύ καλά και ήταν αρκετά επιθετικός καθ' όλη τη διάρκεια του μάτς", είπε ο αντίπαλός του για τον Γεμουχίδη με τον Έλληνα τενίστα να συμπληρώνει "απλά προσπάθησα να μείνω στο ματς και να "ανοίξω" την πλευρά από την οποία χτυπάει φόρχαντ, μιας και το μπάκχαντ του είναι αρκετά καλό".

Όσο για τον αντίπαλό του στην τετράδα, ο Μποτί κέρδισε τον Γουίλ Σπένσερ με 7-6 (7), 7-5. Ο Νο1 τενίστας στην παγκόσμια κατάταξη, Ντόναλντ Γιάνγκ έπεσε θύμα έκπληξης και έχασε με 3-6, 6-1, 6-0 από τον Ελβετό Ρόμπιν Ροσάρντ.

Ο Ροσάρντ θα αντιμετωπίσει το Νο 14 του ταμπλό από την Ουκρανία, Ιβάν Σεργκέγιεφ.

Willkommen Deutschland 2006

Σε μία λαμπρή τελετή στην Λειψία συγκροτήθηκαν οι όμιλοι του Μουντιάλ και πλέον το μόνο που απομένει είναι να έρθει η... κατάληληη ημερομηνία: 9 Ιουνίου του 2006 είναι η σέντρα με τον αγώνα Γερμανία-Κόστα Ρίκα.



Μετά από την κλήρωση το σίγουρο είναι ότι θα δούμε ένα Παγκόσμιο Κύπελλο με μεγάλη αγωνία, δυνατά ζευγάρια και σπουδαίο θέαμα.

Τουρέ κατά Τζόλε

Δυνατή κόντρα θα υπάρξει στον τρίτο όμιλο όπου η Αργεντινή θα αντιμετωπίσει την Ολλανδία. Στον ίδιο όμιλο υπάρχουν και η Γιουγκοσλαβία με την Ακτή Ελεφαντοστού με αποτέλεσμα στα γήπεδα της Γερμανίας να βρεθούν αντιμέτωποι οι Πρέντραγκ Τζόρτζεβιτς και Γιάγια Τουρέ. Σίγουρα πρόκειται για τον πιο αμφίρροπο όμιλο της διοργάνωσης.

Βέβαια την παράσταση θα κλέψει η αναμέτρηση των "Μπιανκοσελέστε" με τους "Οράνιε" στις 21 Ιουνίου του 2006 στην Φρανκφούρτη. Ουσιαστικά πρόκειται για τον πρώτο πραγματικά σπουδαίο αγώνα αυτού του Παγκόσμιου Κυπέλλου. Πολλοί ήδη αναπολούν τον τελικό του 1978 όταν η Αργεντινή πήρε το Κύπελλο μετά από παράταση.

Έρικσον κατά Σουηδίας

Όμιλος φωτιά και ο δεύτερος με την Αγγλία του Σουηδού προπονητή Σβεν Γκόραν Έρικσον να αντιμετωπίζει την εθνική ομάδα της πατρίδας του. "Ελληνική παρουσία" θα έχουμε εκτός απροόπτου με τον μέσο του Παναθηναϊκού Μίκαελ Νίλσον που θα παίξει με την φανέλα των Σκανδιναβών.

Χαμηλά εμπόδια για Γερμανία

Η παγκόσμια πρωταθλήτρια Βραζιλίας κοντράρεται με την Ιαπωνία του Βραζιλιάνου Ζίκο. Οι... δύο τους είχαν βρεθεί ξανά αντιμέτωποι τον Ιούνιο στο Κύπελλο Συνομοσπονδιών όπου συμμετείχε και η πρωταθλήτρια Ευρώπης Ελλάδα. Οι υπόλοιποι μονομάχοι του 6ου ομίλου που θα αντιμετωπίσουν τον Ρονάλντίνιο και την παρέα του είναι η Αυστραλία και η Κροατία του Άντονι Σέριτς.

Στα... μαλακά έπεσε η Γερμανία καθώς έχει απέναντί της πιο εύκολες ομάδες. Εκτός της Κόστα Ρίκα, οι διοργανωτές θα αντιμετωπίσουν στον ίδιο όμιλο το Εκουαδόρ και την Πολωνία με την οποία ίσως αγωνιστεί και ο Εμάνουελ Ολισαντέμπε.

Η "νατσιονάλμανσαφτ" μπορεί να βρεθεί και με την παγκόσμια πρωταθλήτρια "σελεσάο" μόνο στον τελικό

Η "teamgeist" (ομαδικό πνεύμα) η μπάλα του μουντιάλ 2006 που παρουσιάστηκε σήμερα είναι σίγουρο ότι μας προφυλάσσει αρκετές μαγικές στιγμές. Για την μπάλα από... άλλον πλανήτη που είναι σίγουρο ότι θα μαγνητίσει το καλοκαίρι όλη τη γη μπορείτε να διαβάσετε σχετικό αφιέρωμα.

Deutschland Willkommen! Καλώς ήρθες Γερμανία!

Οι αλλαγές του μέλλοντος

Με σκοπό τη δραστική μείωση του κόστους αλλά κάνοντας ταυτόχρονα το σπορ πιο ελκυστικό, κάτι που σημαίνει περισσότερα προσπεράσματα σε έναν αγώνα σύμφωνα με το γκάλοπ που διενήργησε η ομοσπονδία, παρουσιάστηκαν οι αλλαγές του 2008 σε συνάντηση που πραγματοποιήθηκε την Παρασκευή (9/12) στο Μονακό.

Οι αλλαγές είναι οι εξής:

- Στάνταρ ηλεκτρονική μονάδα σε όλα τα μονοθέσια (ECU)

Η ομοσπονδία ελπίζει με αυτόν τον τρόπο πως με την ECU, θα επιτραπεί η εξάλειψη των οδηγικών λαθών με το σύστημα αυτό να θυμίζει σε πολλά το traction και το launch κοντρόλ, μια συσκευή με την οποία παλαιότερα οι οδηγοί δεν έκαναν απολύτως τίποτα. Με λίγα λόγια το μονοθέσιο ξεκινούσε μόνο του κάνοντας την τέλεια εκκίνηση χωρίς την παρεμβολή του οδηγού. Επίσης στις στροφές, οι οδηγοί όσο και να πατούσαν το γκάζι, με αυτά τα συστήματα το μονοθέσιο έκανε την καλύτερη έξοδο μετά τις στροφές χωρίς να καθυστερεί το μονοθέσιο.

- Κινητήρες με μεγάλη διάρκεια ζωής

Ήδη η ομοσπονδία έχει αναγκάσει τις ομάδες να αλλάζουν κινητήρα κάθε δύο αγώνες εδώ και μερικό καιρό με όσους οδηγούς να αντιμετωπίζουν προβλήματα να τιμωρούνται με δέκα θέσεις στην εκκίνηση.

- Κιβώτια ταχυτήτων με μεγάλη διάρκεια ζωής

Αυτή είναι μια νέα αλλαγή της ομοσπονδίας που έχει σκοπό τη μείωση του κόστους και ίσως σε αυτό να ισχύσουν οι κανονισμοί των κινητήρων.

- Ένας και μοναδικός προμηθευτής ελαστικών

Η σταγόνα που ξεχείλισε το ποτήρι ήταν στην Ινδιανάπολις εκεί όπου η Μισελέν δεν επέτρεψε για λόγους ασφαλείας τη συμμετοχή επτά ομάδων. Με έναν προμηθευτή ελαστικών μπορεί να υπάρξουν τέτοια προβλήματα αλλά είτε θα αγωνιστούν όλες οι ομάδες είτε καμία ομάδα.

- Περιορισμοί στην αλλαγή αεροδυναμικού πακέτου

Σχεδόν σε κάθε αγώνα, οι ομάδες παρουσιάζονταν με νέα αεροδυναμικά πακέτα που βελτίωναν σε μεγάλο βαθμό την απόδοση των μονοθεσίων τους. Η ομοσπονδία δεν θα επιτρέψει από το 2008 την ενίσχυση των πακέτων κατά τη διάρκεια της χρονιάς.

- Κινητήρες με "κόφτη"

Όλες οι παραπάνω αλλαγές θα πλαισιωθούν και από μερικές άλλες έως τα τέλη Δεκεμβρίου και εν συνεχεία θα συζητηθούν σε άλλη συνάντηση που θα γίνει στο μέλλον.

Όσον αφορά στην επαναστατική αλλαγή που αφορά την πίσω πτέρυγα που κόβεται στα δύο για να γίνονται περισσότερα προσπεράσματα, δεν έγινε κάποια αναφορά.

ΑΝΕΚΔΟΤΟ

Η δίκη είχε ξεκινήσει. Ένας πολύ ανθυγιεινός τύπος δικαζόταν και ο δικαστής απευθυνόμενος σ' αυτόν λέει:

-Κατηγορείσαι ότι σκότωσες μια δασκάλα με ένα αλυσοπρίονο...

-Παλιοφεύτη ! Ακούγεται μια φωνή από το βάθος της αίθουσας του δικαστηρίου.

-Ησυχία στο ακροατήριο, φωνάζει ο δικαστής, και κοπάζει πάλι τον κατηγορούμενο λέγοντας του:

-Κατηγορείσαι επίσης, ότι σκότωσες το παιδί που μοιράζει τις εφημερίδες με ένα φτυάρι...

-Παλιομίζερε ! Ακούγεται η ίδια φωνή από το βάθος της αίθουσας του δικαστηρίου.

-Είπα ησυχία ! Φωνάζει ο δικαστής, κοπάζει πάλι τον κατηγορούμενο και του λέει:

-Κατηγορείσαι επίσης, ότι σκότωσες και ένα ταχυδρόμο με ένα ηλεκτρικό τρυπάνι...

-Εγωιστικό γαϊδούρι ! Ξεφωνίζει ο ίδιος τύπος.



-Τι ξεσπάσματα είναι αυτά κύριέ μου; Ρωτά ο δικαστής.

-Κύριε Δικαστά, είμαι γείτονας του κατηγορούμενου 10 χρόνια τώρα, και ξέρετε...

...ποτέ δε μου δάνεισε ένα εργαλείο όταν το χρειαζόμουν.

Κερατσίνι: Τέλος ο Κλείσαρης

Την απόφαση να εγκαταλείψει το ποδόσφαιρο πήρε ο Κώστας Κλείσαρης, μετά τους αλλεπάλληλους τραυματισμούς του.

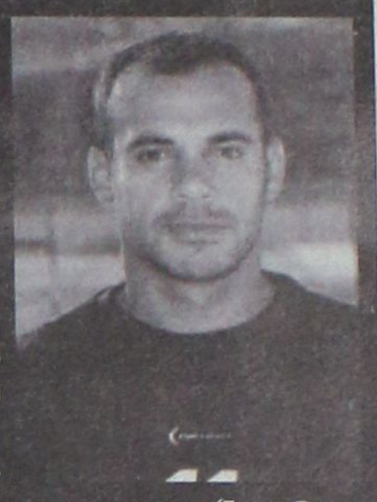

Ο 33χρονος μέσος που έχει ελάχιστο χρόνο συμμετοχής από την αρχή της σεζόν δεν έχει πρόθεση να επιστρέψει στην ομάδα, καθώς υπάρχει διαφωνία και στο οικονομικό με την διοίκηση του συλλόγου.

Στο μεταξύ, ουκ ολίγα είναι τα προβλήματα που αντιμετωπίζει ο Βαγγέλης Λαϊβέρας ενόψει του αγώνα με τον Αχαρναϊκό.

Απόντες θα είναι οι τραυματίες Πικραμένος, Πολίτης, Διβόλης, Γιαννακόπουλος και οι τιμωρημένοι Μπαλαφούτης και Καλύβας.

Αποσύρθηκε η φανέλα του Πίπεν

Ο παίκτης Σκότι Πίπεν ανήκει στην ιστορία. Το ίδιο κι ο άνθρωπος με τα... ατσάλινα νεύρα. Ο "Ινδιάνος" συγκινήθηκε πολύ όταν είδε το Νο33 στην οροφή του "United Center". Η γιορτή ήταν όπως του άξιζε. Με τον Μάικλ Τζόρνταν και τον Φιλ Τζάκσον να κάθονται γύρω του, αλλά κι άλλους συμπαίκτες του από την χρυσή εποχή των Μπουλς, που τα ξημερώματα του Σαββάτου τίμησαν έναν έναν από τους καλύτερους παίκτες στην ιστορία του NBA.



"Θέλω να σας πω ότι όλοι σας ήσασταν κομμάτι αυτού που κάναμε" ήταν τα πρώτα λόγια του Πίπεν, που αποτέλεσε έναν από τους πιο ολοκληρωμένους φόργουορντ και το κατάληληο συμπλήρωμα του Μάικλ Τζόρνταν.

Το νούμερό του είναι το 5ο που αποσύρεται μετά το Νο23 του "Αιρ", το Νο10 του Μπομπ Λοβ και το Νο4 του Τζέρι Σλόαν. Επίσης έχουν τα δικά τους λάβαρα ο προπονητής Φιλ Τζάκσον κι ο τζένεραλ μάνατζερ Τζέρι Κράουζε.

"Ηταν ένας εξαιρετικός μαθητής και ένας σπουδαίος ηγέτης στο παρκέ" σχολίασε ο Τζάκσον, που συνέχισε λέγοντας: "Ήταν ένας από τους σημαντικότερους λόγους για τα 6 πρωταθλήματα".

ΜΠΑΣΚΕΤ

Α1 ΕΘΝΙΚΗ

Δύο και να καίνε

• Σπουδαία παιχνίδια σε Κοζάνη και Πυλαία με τους Μακεδονικό, ΠΑΟΚ να υποδέχονται τους Ηρακλή και Ολυμπιακό αντίστοιχα. Το γεγονός της ημέρας η επιστροφή του Βασιλόπουλου στη Θεσσαλονίκη.

Η 8η αγωνιστική της Α1 ολοκληρώνεται σήμερα με δύο πολύ ενδιαφέροντα ματς που διεξάγονται εκτός κέντρου. Στην Κοζάνη ο μαχητικός Μακεδονικός υποδέχεται τον «λαβωμένο» Ηρακλή, σε ένα παιχνίδι που ίσως κρίνει πολλά στο θέμα της παραμονής ενώ στην Πυλαία γίνεται το ντέρμπι της αγωνιστικής με τον ΠΑΟΚ να φιλοξενεί τον Ολυμπιακό και τον Παναγιώτη Βασιλόπουλο να τίθεται αντιμέτωπος στην πρώην ομάδα του.

• Μακεδονικός – Ηρακλής

Μόνο δεδομένη δεν θεωρεί τη νίκη ο προπονητής του Μακεδονικού Γιώργος Καλαφατάκης. Δεν τον παραπλανεί ούτε η βαθμολογική θέση του Ηρακλή, ούτε και τα αγωνιστικά προβλήματα του αντιπάλου. Γνωρίζει την δυναμική του αλλά και το πόσο «διψάει» για θετικό αποτέλεσμα. «Η νίκη αυτή είναι απαραίτητη για μας, αφού αντιμετωπίζουμε μία ομάδα με τους ίδιους στόχους. Θέλουμε τη στήριξη του κόσμου, ο οποίος είναι κοντά μας και βοηθά στη δύσκολη χρονιά που έχουμε. Βλέπουμε κάθε αγώνα ξεχωριστά, όμως ξέρουμε ότι η αναμέτρηση με τον Ηρακλή είναι καθοριστική για τη συνέχεια», τόνισε ο Καλαφατάκης ο οποίος θα έχει όλους τους παίκτες στη διάθεσή του.

Με την πλάτη στον τοίχο αγωνίζεται στην Κοζάνη ο Ηρακλής. Είναι προτελευταίος στη βαθμολογία με μόλις μία νίκη ενώ ταξίδεψε με πολλά προβλήματα (Κούρτοβιτς, Στεφάνοβιτς). «Είναι ένας τελικός για εμάς από την στιγμή που μείναμε πίσω. Όλα τα παιχνίδια είναι κρίσιμα για εμάς. Πρέπει να παίξουμε συγκεντρωμένοι σε όλο το παιχνίδι, να ακολουθήσουμε τις εντολές του προπονητή μας και να μπορέσουμε να επιβάλλουμε τον ρυθμό μας. Στόχος να παίξουμε καλή άμυνα, να περιορίσουμε τους αντιπάλους μας και να μπορέσουμε να πάρουμε από νωρίς διαφορά στο σκορ» σχολίασε ο Κούρτοβιτς που είναι αμφίβολος για την αναμέτρηση.

• ΠΑΟΚ - Ολυμπιακός

Βαθιά βαθμολογική ανάσα πήρε ο ΠΑΟΚ μετά τα δύο συνεχόμενα θετικά αποτελέσματα με Κολοσσό (εντός) και Ολύμπια (εκτός). Αυτό όμως δεν φαίνεται να βοήθησε πολύ την κατάσταση στο στρατόπεδο του «δικεφάλου του Βορρά». Μεσοβδόμαδα οι παίκτες της ομάδας έκαναν αποχή όντας απλήρωτοι ενώ μέσα σε διάστημα πέντε ημερών «χάθηκαν» με τραυματισμούς οι δύο βασικοί ψηλοί Βουκσάνοβιτς και Εντιαγέ. Όλα δείχνουν ότι ο Μάρεϊ που αντιμετώπιζε κάποιες συσπάσεις και ενοχλήσεις στην μέση θα παίξει κανονικά. Παρά το ότι σε πολλά διαστήματα της προπόνησης κάνει στην άκρη και προφυλάσσει τον εαυτό του, φαίνεται ότι θα είναι στη διάθεση του Μπάνε Πρέλεβιτς. Όσο για τον κόσμο; Ευελπιστούν ότι το όνομα και το μέγεθος του αντιπάλου θα προκαλέσει το ενδιαφέρον. Στην αποστολή για το παιχνίδι θα συμμετέχει και ο νεαρός Γιαννόπουλος κάτι που γίνεται για δεύτερη φορά φέτος.

Ουσιαστικά χωρίς προετοιμασία για τον αγώνα ταξίδεψε ο Ολυμπιακός στη Θεσσαλονίκη καθώς η επιστροφή από το Ζάγκρεμπ είχε ως ενδιάμεσο σταθμό το Μόναχο, αλλά κανείς δεν είχε στο μυαλό του ότι η στάση θα κρατούσε τόσο πολύ. Το χιόνι που έχει πέσει στο Μόναχο, καθυστέρησε σημαντικά τον γυρισμό στην Ελλάδα.

Συνεπώς, εκτός από τα νεύρα και την κακή ψυχολογία από ήττα στο Ζάγκρεμπ, τη γκρίνια για τις δηλώσεις του Καζλάουσκας που τα "έχωσε" πάλι στους παίκτες του, ο Ολυμπιακός καλείται να αντιμετωπίσει την κούραση και την ταλαιπωρία της επιστροφής από την Κροατία. Το μόνο θετικό είναι ότι πέραν των μακροχρόνιων απουσιών, οι Πειραιώτες θα παραταχθούν πλήρεις στην Πυλαία.

Το γεγονός

Την προηγούμενη αγωνιστική ήταν η παρουσία του Νίκου Χατζή κόντρα στην ΑΕΚ. Τώρα είναι η σειρά του Παναγιώτη Βασιλόπουλου να βρεθεί αντιμέτωπος με την πρώην ομάδα του. Με τη διαφορά βέβαια ότι ο 21χρονος παίκτης του Ολυμπιακού παίζει μέσα στην Πυλαία και μπροστά στον κόσμο που κάποτε τον αποθέωνε.

Αναλυτικά το σημερινό πρόγραμμα:

• Κοζάνη (18.00') **Μακεδονικός – Ηρακλής** (ΕΤ1)
Διαιτητές: Κουκουλεκίδης – Μπίτης – Βαρδάλος
Κομισάριος: Μαράμης

• Πυλαία (19.00') **ΠΑΟΚ – Ολυμπιακός** (Supersport)
Διαιτητές: Παπαδημητρίου – Πηλοΐδης – Φούφης
Κομισάριος: Μιναρετζόπουλος



Στην αντίπερα όχθη θα είναι σήμερα ο Βασιλόπουλος

ΤΟΠΙΚΟ ΜΠΑΣΚΕΤ

Μαγνητίζουν οι παίδες

• Οι αναμετρήσεις σε Βενετόκλειο και τέντα κεντρίζουν σήμερα το ενδιαφέρον.

Ξεκινά σήμερα ο δεύτερος γύρος στον Α' όμιλο Νότου του παιδικού πρωταθλήματος και τα ματς σε Βενετόκλειο και τέντα προσελκύουν το ενδιαφέρον. Ο Ζέφυρος υποδέχεται την Ελπίδα Πεταλούδων ενώ ο Διαγόρας φιλοξενεί τον πρωτοπόρο Κολοσσό.

Από κει και πέρα, φαβορί στη Λίνδο είναι ο ΓΣ Αφάντου 2005 με αντίπαλο τον Κλεόβουλο για την 5η αγωνιστική της Β' ανδρών ενώ ο Σταυρός περιμένει στην Κρεμαστή τον Ήλιο Ιαλυσού.

Τον πρώτο λόγο στη νίκη έχει ο Ιβίσκος κόντρα στον Ηρακλή 2000 για το πρωτάθλημα κορασίδων αλλά οι Κώες φέτος δείχνουν ικανές για μεγάλα πράγματα.

Αναλυτικά το σημερινό πρόγραμμα:

Β' ΚΑΤΗΓΟΡΙΑ ΑΝΔΡΩΝ – 5η αγωνιστική

• Λίνδος (12.00') Κλεόβουλος – ΓΣ Αφάντου 2005
Διαιτητές: Στάλας – Γαλανός
Σημειωτής: Καστελοριού
Χρονομ.: Ροϊλίδου
Χρον. 24": Μπανάκου

• Κρεμαστή (20.00') Σταυρός – Ήλιος
Διαιτητές: Φάκαρος - Μυροφόρος
Σημειωτής: Κάππας
Χρονομ.: Ροϊλίδου
Χρον. 24": Χριστοδούλου

ΠΑΙΔΙΚΟ – Α' όμιλος Νότου – 6η αγωνιστική

• Βενετόκλειο (17.00') Ζέφυρος – Ελπίς
Διαιτητές: Στάλας – Πετρίδης
Σημειωτής: Κάππας
Χρονομ.: Μαΐλης
Χρον. 24": Χριστοδούλου

• Διαγόρα (17.00') Διαγόρας – Κολοσσός
Διαιτητές: Φάκαρος - Αρνάς
Σημειωτής: Καστελοριού
Χρονομ.: Μπανάκου
Χρον. 24": Ροϊλίδου

ΚΟΡΑΣΙΔΕΣ

• Βενετόκλειο (15.00') Ιβίσκος – Ηρακλής 2000
Διαιτητές: Μυροφόρος - Μπακαλούμας
Σημειωτής: Χριστοδούλου
Χρονομ.: Μαΐλης
Χρον. 24": Κάππας





Άρτος (;) Θεάματα (;)...

... Και τηλεόραση (όπως λέμε τηλοψία...)

ΕΤ1

07.00 **Παιδικό πρόγραμμα**
09.30 **Ο Παράδεισος βρίσκεται κοντά μας**
10.30 **Βιογραφίες**
11.15 **Ιστορία**
12.00 **Μένουμε Ελλάδα.**
13.30 **Ειδήσεις**
14.00 **Παιδικό πρόγραμμα**
15.00 **Φλορισιέντα, η σύγχρονη Σταχτοπούτα.** Νεανική σειρά.
16.00 **Τελετή παράδοσης της φλόγας των χειμερινών Ολυμπιακών αγώνων**
18.00 **Από πέτρα και χρόνο.** Ντοκιμαντέρ
18.30 **Μονόγραμμα**
19.00 **Κλήρωση Λαϊκού Λαχείου**
19.05 **Παράβαση**
20.00 **Η ζωή στην Αλάσκα**
20.50 **Γεωγραφικό μήκος.** Σειρά εποχής
21.50 **Σαν σήμερα τον 20ό αιώνα**
22.00 **Ριμέικ**
23.00 **Ειδήσεις**
24.00 **Ελληνική ταινία.** «Ησυχες μέρες του Αυγούστου»

NET

05.45 **Πρώτη γραμμή.** Ενημερωτική εκπομπή.
10.00 **Συμβαίνει τώρα.** Ενημερωτικό μαγκαζίνο με την Πόπη Τσαπανίδου.
12.00 **Ειδήσεις**
13.00 **Τόλμη και γοητεία.**
14.00 **Ατίθασα νιάτα.**
15.00 **Ειδήσεις**
16.00 **Η ζωή είναι παιχνίδι.** Κοινωνική εκπομπή.
18.00 **Ειδήσεις**
19.00 **Τοις μετρητοίς.** Ενα παιχνίδι με χαρούμενη, "παρεΐστικη" ατμόσφαιρα που παρουσιάζει ο Σπύρος Παπαδόπουλος.
19.45 **Ειδήσεις**
21.00 **Champion NET.** Pre game. Αθλητική εκπομπή.
21.45 **Ολυμπιακός-Ρεάλ Μαδρίτης**
23.45 **Post game αγώνα**
00.30 **Champion league**
01.30 **Champios NET**

ΕΤ3

07.30 **Καρμελίτα**
08.15 **Ο κόσμος των σπορ** (Ε)
09.00 **9 η ώρα... μεσημέριασε**
11.00 **Νηστικό αρκούδι.**
11.30 **Τα μυστικά της οινοποιΐας**
12.00 **Οι θησαυροί της γης.**
12.30 **Προορισμοί**
13.00 **Ειδήσεις**
14.30 **Με μια τρίτη ματιά.** Ενημερωτική εκπομπή που παρουσιάζει ο Κώστας Μπλιάτκας.
15.45 **Εκτη αίσθηση.** Ο Γιώργος Μπελίρης παρουσιάζει θέματα που αφορούν τα άτομα με αναπηρία.
15.55 **Ειδήσεις στη νοηματική γλώσσα**
16.00 **Ανδρομέδα**
17.00 **Νηστικό αρκούδι**
17.10 **Καρμελίτα**
18.00 **Πάμε καλά**
19.00 **Ειδήσεις**
20.15 **Μπάσκετ.** Αρης-Ακαντέμικ Σόφιας
21.45 **Επί τροχών** (Ε)
22.15 **Ξένη ταινία.** «Καλωδιωμένα πνεύματα». Κωμωδία επιστημονικής φαντασίας.
24.00 **Ειδήσεις**
00.30 **Γη και άνθρωποι**

FILMNET

06.10 **Ξένη ταινία.** «Ο οργασμός της Είμι». Ρομαντική κομεντί.
07.40 **E! Entertainment**
08.10 **Πώ γυρίστηκε η ταινία "Λούφα και Παραλλαγή"**
08.40 **Ξένη ταινία.** «Αιχμάλωτη καρδιά». Ρομαντικό δράμα.
10.50 **Ξένη ταινία.** «Ερωτική ψύχωση». Ψυχολογικό δράμα.
12.30 **Ξένη ταινία.** «Πειρατές της Καραϊβικής»
14.55 **Ξένη ταινία.** «Το κυνήγι της επιτυχίας και πώς να τα πιάσετε χοντρά»
16.45 **Ξένη ταινία.** «Μυστικά από το παρελθόν»
18.25 **Ξένη ταινία.** «Εραστές του τρένου».
20.05 **Ξένη ταινία.** «Ο Γουίλμπουρ δε θέλει τη ζωή του»
22.00 **Ξένη ταινία.** «Σαμπρίνα»
23.55 **Το δίκτυο των κατασκόπων**
00.50 **Ξένη ταινία.** «Αγριες νύχτες»

ALTER

06.30 **Alter kids**
08.00 **Ειδήσεις**
08.35 **Τα μυστικά της υγείας**
08.45 **Πρωινά gossip.** Μαγκαζίνο με την Ισαβέλλα Κούτση.
10.00 **Καθαρές κουβέντες.** Ενημερωτική εκπομπή με τον Γιώργο Βαρεμένο.
11.30 **TV Hello**
13.45 **Ειδήσεις**
15.00 **Κορίτσα ο Μαρκούλης** (Ε)
16.00 **Η λίμνη των στεναγμών.** Δραματική σειρά εποχής.
16.45 **Ειδήσεις**
16.50 **Ελληνική ταινία.** «Γύφτος και γοητεία»
18.45 **Το πρώτο θέμα**
19.00 **Ειδήσεις**
20.30 **Η φωνή του πολίτη**
21.00 **Ελληνική ταινία.** «Μια ζωή την έχουμε». Ρομαντική κομεντί.
23.00 **Ειδήσεις**
23.15 **Αθέατος κόσμος.** Με τον Κώστα Χαρδαβέλλα.
02.00 **Auto Alter**
02.05 **Ξένη ταινία.** «FTW». Δράμα.

902

Προφήτης Ηλίας 41 UHF και Μόντε Σμιθ 45 UHF

07.00 **Καλημέρα με τον 902**
10.00 **Η αγορά στην τηλεόραση**
15.00 **Κάθε μέρα στις 3**
16.30 **Παιδικό πρόγραμμα**
17.00 **Αθλητικό ραντεβού.**
17.40 **Εκπαιδευτική τηλεόραση**
18.00 **Δελτίο ειδήσεων στη νοηματική**
18.10 **Η Ελλάδα και ο κόσμος.**
18.45 **Εις υγείαν.** Ολες οι εξελίξεις στο χώρο της υγείας
19.30 **Ειδήσεις**
20.30 **Στα μονοπάτια του πολιτισμού.**
21.00 **Ο 902 πάει σινεμά.**
23.00 **Προεκτάσεις.**
24.00 **Ειδήσεις**

MEGA

05.45 **Από νωρίς.** Ενημερωτική εκπομπή με τη Μάρω Λεονάρδου.
06.45 **Πρωινό MEGA.** Ενημερωτική εκπομπή.
08.00 **Κοινωνία ώρα 8.** Με τους Στρ. Λιαρέλλη, Δ. Καμπουράκη.
10.00 **Ομορφος κόσμος το πρωί.** Ψυχαγωγική εκπομπή με τον Γιώργο Αρναούτογλου.
13.00 **Κανείς δε λέει σ' αγαπώ** (Ε) Κωμική σειρά.
14.00 **Ειδήσεις**
15.00 **Ντόλτσε βίτα** (Ε) Κωμική σειρά.
16.50 **Τι ψυχή θα παραδώσεις μωρή** (Ε)
17.30 **Ειδήσεις.**
17.40 **Φιλοδοξίες.** Κοινωνική σειρά.
18.15 **Απαγορευμένη αγάπη.** Κοινωνική σειρά.
19.00 **Βέρα στο δεξί.** Κοινωνική σειρά.
20.00 **Κεντρικό δελτίο ειδήσεων.**
21.00 **Οι αταίριαστοι**
21.50 **Επτά θανάσιμες πεθερές.** Κοινωνική σειρά.
22.50 **Επαφή.** Κοινωνική-δραματική σειρά.
23.50 **Εμπόλεμη ζώνη.** Ενημερωτική εκπομπή.
00.15 **Τελευταία γεγονότα.**
01.30 **Τυχερή έκδοση**
02.30 **Εσωτερικές υποθέσεις**

ANT1

05.40 **Καλημέρα με τον ANT-1.** Ενημερωτική εκπομπή.
06.30 **Καλημέρα Ελλάδα.** Ενημερωτική εκπομπή με τον Γιώργο Παπαδάκη.
10.00 **Πρωινός καφές.** Ψυχαγωγική - ενημερωτική εκπομπή με την Ελεονώρα Μελέτη
13.00 **Τα νέα του ANT1**
13.50 **Αποκάλυψη... τώρα!** Με την Τατιάνα Στεφανίδου.
16.00 **Εγκλήματα** (Ε) Κωμωδία καταστάσεων.
16.45 **Τα νέα του ANT1**
17.00 **Το καφέ της Χαράς.** (Ε) Κωμική σειρά. Παίζουν: Χάρης Ρώμας, Ρένια Λουιζίδου.
17.55 **Ανάλυσέ το.** Με τη Σάντυ Κουτσοστάμάτη.
18.00 **Καλημέρα ζωή.** Κοινωνική σειρά.
18.50 **Ερωτας.** Ερωτική - δραματική σειρά.
20.00 **Τα νέα του ANT-1**
21.00 **Ξένη ταινία.** «Η νταντά». Ρομαντική κομεντί.
23.30 **Big brother.** Ριάλιτι παιχνίδι.
24.00 **Αποκαλύψεις.** Με το Νίκο Μάνεση
02.00 **Νυχτερινές ειδήσεις**
02.30 **Υπόθεση Ρόζουγελ.** Νεανική σειρά επιστη-

ALPHA

05.30 **Καινούργια ημέρα.** Ενημερωτική εκπομπή με τον Κώστα Μαρδά.
06.30 **Καλημέρα σας.** Ενημερωτική εκπομπή με τον Γιώργο Αυτιά.
10.00 **Καφές με την Ελένη.** Ψυχαγωγικό μαγκαζίνο με την Ελένη Μενεγάκη.
13.00 **Κους κους το μεσημέρι.** Ψυχαγωγική εκπομπή.
15.00 **Ειδήσεις**
15.45 **Μαγειρεύοντας με τη Βέφα.**
16.45 **Ειδήσεις στη νοηματική γλώσσα**
17.00 **Από καρδιάς.** Κοινωνική εκπομπή με τον Ανδρέα Μικρούτσικο.
19.00 **Ερωτας με επιδότηση ΟΓΑ.** (Ε) Κωμική σειρά
20.00 **Ειδήσεις**
21.00 **Αλ τσαντίρι νιούζ.** Σατιρική εκπομπή με τον Λάκη Λαζόπουλο.
21.50 **Κινούμενη άμμος.** Δραματική σειρά.
22.50 **Τελευταίος Παράδεισος.** Ερωτική κοσμοπολίτικη σειρά.
23.50 **Αντιγνωμίες**
01.45 **Ειδήσεις**
02.00 **Στην εντατική IV.** Δραματική σειρά.
04.00 **Τηλεαγορές.**
04.15 **Υπεράνω όλων η πατρίς** (Ε)

STAR

06.45 **Κάθε μέρα καλημέρα.** Ενημερωτική εκπομπή με τον Τέρενς Κουίκ και την Εμη Λιβανίου
10.00 **Ολα καλά.** Ψυχαγωγικό μαγκαζίνο με την Αλεξάνδρα Πασχαλίδου.
13.00 **Ειδήσεις**
14.00 **Super star.** Με τη Χριστίνα Λαμπίρη
16.30 **Ειδήσεις**
16.45 **Ρωξάνη, μια ελεύθερη γυναίκα.** Αισθηματική σειρά.
17.45 **Βαλεντίνα, έρωτας X-Large** Αισθηματική σειρά.
18.45 **Λόις και Κλαρκ.** Περιπετειώδης σειρά.
19.45 **Ειδήσεις**
21.00 **Ελληνική ταινία.** «Χτυποκάρδια στα θρανία». Αισθηματική κωμωδία. Παίζουν: Αλίκη Βουγιουκλάκη, Δημήτρης Παπαμιχαήλ
23.30 **Ξένη ταινία.** «Στριπτίζ». Δραματική.
02.00 **Ενάντια στη διαφθορά.** Αστυνομική σειρά.
03.00 **Ειδήσεις**
03.15 **Ξένη ταινία.** «Οι δύο όψεις του πάθους». Θρίλερ.
05.30 **Αστέρια στο πεντάγραμμο**

SUPER S

08.00 **Οποιος αντέξει**
10.00 **Champions zone**
12.00 **Ανάλυσέ το**
13.00 **Γαλλικό πρωτάθλημα**
15.00 **Βόλεϊ**
17.00 **Αγγλικά στιγμιότυπα**
18.00 **Ιταλικά στιγμιότυπα**
19.00 **Τάδε έφη**
20.00 **Στίβος**
20.30 **Champions zone**
21.45 **Champions league**
24.00 **Οποιος αντέξει**

ΚΕΝΤΡΟ ΕΙΔΙΚΩΝ ΘΕΡΑΠΕΙΩΝ ΤΟΥ ΠΑΙΔΙΟΥ ΔΩΔΕΚΑΝΗΣΟΥ

ΚΩΝ/ΝΟΣ ΜΠΑΛΑΝΗΣ - ΣΟΥΖΗ ΓΕΩΡΓΙΛΟΠΟΥΛΟΥ

ΕΡΓΟΘΕΡΑΠΕΥΤΗΣ ΠΤΥΧΙΟΥΧΟΣ
ΛΟΓΟΠΑΘΟΛΟΓΟΣ ΜΕΤΑΠΤΥΧΙΑΚΟ ΑΚΟΥΟΛΟΓΙΑΣ

ΜΕΘΟΔΟΥ BOBATH N.D.T
ΜΕΘΟΔΟΣ PORTAGE
ΑΙΣΘΗΤΗΡΙΑΚΗΣ ΟΛΟΚΛΗΡΩΣΗΣ (S.I.)
ΜΕΤΕΚΠΑΙΔΕΥΣΗ ΣΤΙΣ ΝΕΥΡΟΛΟΓΙΚΕΣ ΚΑΙ ΚΙΝΗΤΙΚΕΣ ΔΙΑΤΑΡΑΧΕΣ

Αποστόλου Παύλου 84, Ρόδος 85100, τηλ. / fax (22410)60999/60579

ΧΠ1871/1872

ΛΟΥΤΣΙΟΥ ΖΑΦΕΙΡΟΥΛΑ

ΨΥΧΟΛΟΓΟΣ - ΠΑΙΔΟΨΥΧΟΛΟΓΟΣ - ΠΑΙΔΑΓΩΓΟΣ

Πτυχιούχος UNIVERSITY OF CENTRAL LANCASHIRE UK,
ΠΑΝΕΠΙΣΤΗΜΙΟΥ ΑΙΓΑΙΟΥ
MSc ΠΑΙΔΟΨΥΧΟΛΟΓΙΑΣ UNIVERSITY OF LONDON
Μέλος της Ενωσης Βρετανών Ψυχολόγων (BPS)

Διάγνωση-Αντιμετώπιση:
✓ Ειδικών Μαθησιακών Δυσκολιών (δυσλεξία - δυσγραφία - δυσαριθμησία)
✓ Υπερκινητικότητας - Διάσπασης προσοχής

Αντιμετώπιση προβλημάτων:
✓ Επιθετικότητας - συστολής - άγχους - κατάθλιψης
✓ Σύναψης - διατήρησης φιλικών σχέσεων
✓ Μειωμένης επιθυμίας για σχολείο - Μειωμένης σχολικής επίδοσης

Συμβουλευτική - Αντιμετώπιση Οικογενειακών προβλημάτων:
✓ Σχέσεις γονέων - γονέων παιδιών - αδελφιών
✓ Διαζύγιο - πένθος - προβλήματα υγείας
✓ Εφηβικής ηλικίας

Ψυχολογική Υποστήριξη - Ψυχοθεραπεία Παιδιών / εφήβων / ενηλίκων για:
✓ Ελλειψη αυτοπεποίθησης - αυτοεκτίμησης - αυτοσεβασμού
✓ Αντιμετώπιση άγχους - κατάθλιψης
✓ Χειρισμό συναισθημάτων - έλεγχο θυμού / παρορμήσεων
✓ Ανάπτυξη κινήτρων για προσωπική -επαγγελματική επιτυχία
✓ Σχέσεις εξάρτησης: ζήλια - ενοχές - παθολογική αγάπη - συγκρούσεις - φόβος μοναξιάς

Δέχεται με ραντεβού τηλ.. 2241064841, 6945234100,
Κωνσταντινουπόλεως 48, Ρόδος

ΧΠ2624

INEMA

ΙΑΤΡΙΚΟΣ & ΝΟΣΟΚΟΜΕΙΑΚΟΣ ΕΞΟΠΛΙΣΜΟΣ

από το 1988 είμαστε οι μεγαλύτεροι προμηθευτές ΙΑΤΡΙΚΟΥ-ΟΡΘΟΠΕΔΙΚΟΥ & ΝΟΣΟΚΟΜΕΙΑΚΟΥ ΥΛΙΚΟΥ ΣΤΗ ΔΩΔΕΚΑΝΗΣΟ





- ΑΝΑΠΗΡΙΚΑ ΚΑΡΟΤΣΙΑ
- ΒΑΔΙΣΤΙΚΑ
- ΟΡΘΟΠΕΔΙΚΑ ΕΙΔΗ
- ΜΠΛΟΥΖΕΣ ΙΑΤΡΙΚΕΣ
- ΚΑΛΤΣΕΣ ΦΛΕΒΙΤΙΔΑΣ
- ΠΕΛΜΑΤΑ
- ΟΡΘΟΠΕΔΙΚΑ ΜΑΞΙΛΑΡΙΑ
- ΚΡΕΒΑΤΙΑ ΝΟΣΟΚΟΜΕΙΑΚΑ
- ΙΑΤΡΙΚΟΣ ΕΞΟΠΛΙΣΜΟΣ και ΑΝΑΛΩΣΙΜΑ
- ΟΡΓΑΝΑ ΧΗΜΕΙΟΥ
- και κάθε άλλο είδος για κατ'οίκο νοσηλεία

ΧΠ1720

ΡΟΔΟΣ: ΛΕΜΕΣΣΟΥ 2 - ΤΗΛ: 22410 32238 **www.inema.gr**
ΚΩΣ: ΕΛ. ΒΕΝΙΖΕΛΟΥ 38 (παραπ/ρως Αγίας Παρασκευής) - ΤΗΛ: 22420 20048



ΧΡΥΣΙΔΗ Ν. ΚΑΛΛΙΟΠΗ

Χειρουργός Οδοντίατρος
(Πτυχιούχος Πανεπιστημίου Αθηνών)

Δέχεται καθημερινά με ραντεβού
(εκτός Σαββάτου)
09.00-13.00, 17.00-20.00

Μεγάλου Κωνσταντίνου 36 (Ισόγειο)
Τηλ.: 2241024171, Κιν. 6977963848

ΑΕ831

ΚΕΝΤΡΟ ΔΙΑΓΝΩΣΗΣ - ΑΠΟΚΑΤΑΣΤΑΣΗΣ ΜΑΘΗΣΙΑΚΩΝ ΔΥΣΚΟΛΙΩΝ ΚΑΙ ΣΥΜΒΟΥΛΕΥΤΙΚΗΣ ΓΟΝΕΩΝ

ΣΤΑΣΙΝΟΠΟΥΛΟΥ ΜΑΡΙΚΑ

Ψυχολόγος - Ψυχοπαιδαγωγός
Πτυχιούχος Πανεπιστημίου Αθηνών & Πανεπιστημίου Ιωαννίνων

✓ Αξιολόγηση Μαθησιακών Δεξιοτήτων και Νοημοσύνης Παιδιών & Εφήβων

✓ Αξιολόγηση Σχολικής Ετοιμότητας Νηπίων για Εισαγωγή στο Δημοτικό Σχολείο

✓ Διάγνωση - Αποκατάσταση Ειδικών Μαθησιακών Δυσκολιών
- *Δυσλεξία* • *Δυσορθογραφία*
- *Δυσγραφία* • *Δυσαριθμησία*

✓ Αξιολόγηση - Αντιμετώπιση Μαθησιακών Δυσκολιών / Χαμηλής Σχολικής Επίδοσης

✓ Μαθησιακή Υποστήριξη Παιδιών με Διαταραχή Ελλειμματικής Προσοχής / Υπερκινητικότητα

✓ Ψυχολογική Υποστήριξη Παιδιών που παρουσιάζουν Δυσκολίες στη Μάθηση

✓ Συμβουλευτική Γονέων

ΔΕΧΕΤΑΙ ΚΑΤΟΠΙΝ ΡΑΝΤΕΒΟΥ
Εθν. Αντίστασης 15, 3ος όροφος
Κιν.: 6972 721967

ΑΕ556

ΑΚΟΥΣΤΙΚΑ ΒΑΡΗΚΟΪΑΣ

ΑΝΑΛΟΓΙΚΑ - ΠΡΟΓΡΑΜΜΑΤΙΖΟΜΕΝΑ - ΨΗΦΙΑΚΑ

Ακούστε τους ήχους της Ζωής

Στο πληρέστερο Κέντρο Ακουστικών Εφαρμογών στα Δωδεκάνησα. Με τις καλύτερες τιμές και τον καλύτερο διακανονισμό.
Εμπιστευθείτε τους πιο έμπειρους στο χώρο, επιλέγοντας ανάμεσα στους μεγαλύτερους κατασκευαστές ακουστικών βαρηκοίας στον κόσμο.

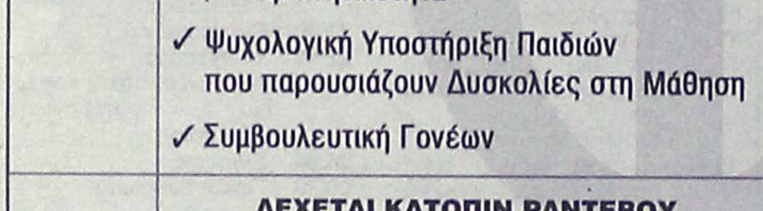

BELTONE – STARKEY – HANSATON – UNITRON – SIEMENS
BERNAFON – PHILIPS – COSELGI – REXTON
MICROSON – PURETONE – AUDIFON

ΚΕΝΤΡΟ ΙΑΤΡΙΚΩΝ ΒΟΗΘΗΜΑΤΩΝ

Εθνικής Αντιστάσεως 18
(πρωην Αννης Μαρίας)
Τηλ: 2241020359 Κιν: 6932748916

Συμβάσεις με όλα τα ταμεία.
Ειδικές τιμές ΟΓΑ

ΧΠ2367

Πάντα

Τροφές κα

Παιδιά που καταναλώνουν μεγάλες ποσότητες γάλακτος και δεν καταναλώνουν τρόφιμα πλούσια σε σίδηρο κινδυνεύουν από έλλειψη σιδήρου που μπορεί να οδηγήσει σε σιδηροπενική αναιμία. Αντίστοιχα μπορεί να συμβεί και σε νεαρές γυναίκες που ακολουθούν εξαντλητικές και περιοριστικές δίαιτες αδυνατίσματος.
Οι έγκυες πρέπει να ελέγχονται εάν έχουν ικανοποιητικό σίδηρο στο αίμα τους, να έχουν διατροφή πλούσια σε σίδηρο ή να παίρνουν συμπληρώματα σιδήρου.

Ο σίδηρος είναι ένα απαραίτητο για τη ζωή ιχνοστοιχείο για τη δημιουργία αιμοσφαιρίνης, η οποία μεταφέρει το οξυγόνο σε όλο το σώμα. Η ημερήσια απορρόφηση 10 έως 20mg σιδήρου μπορεί να οδηγήσει σε τριπλάσια από τη φυσιολογική παραγωγή ερυθρών αιμοσφαιρίων και εν απουσία απώλειας αίματος, μπορεί να αυξήσει σημαντικά τα επίπεδα αιμοσφαιρίνης στο αίμα.

■ **Ποιές είναι οι κυριότερες αιτίες έλλειψης σιδήρου που μπορούν να οδηγήσουν σε αναιμία;**

Ελλειψη σιδήρου στη διατροφή:

Παρατηρείται κυρίως σε παιδιά και σε νεαρές γυναίκες. Παιδιά που καταναλώνουν μεγάλες ποσότητες γάλακτος και δεν καταναλώνουν τρόφιμα πλούσια σε σίδηρο κινδυνεύουν από έλλειψη σιδήρου, η οποία μπορεί να οδηγήσει σε σιδηροπενική αναιμία. Αντίστοιχα μπορεί να συμβεί και σε νεαρές γυναίκες που ακολουθούν εξαντλητικές και περιοριστικές δίαιτες αδυνατίσματος.

Περίοδοι γρήγορης ανάπτυξης:

Ο οργανισμός όταν βρίσκεται σε περίοδο γρήγορης ανάπτυξης έχει αυξημένες ανάγκες σε σίδηρο. Τα παιδιά κάτω των 3 ετών αναπτύσσονται τόσο γρήγορα που η πρόσληψη σιδήρου από τη διατροφή μπορεί να μην ικανοποιεί τις ανάγκες του οργανισμού.

Εγκυμοσύνη:

Οι γυναίκες που εγκυμονούν ή που θηλάζουν χρειάζονται 2 με 3 φορές περισσότερο σίδηρο από τους άνδρες. Οι έγκυες πρέπει να ελέγχονται εάν έχουν ικανοποιητικό σίδηρο στο αίμα τους. Χρειάζεται να έχουν μια διατροφή πλούσια σε σίδηρο ή ακόμη και να παίρνουν συμπληρώματα σιδήρου.

Απώλεια αίματος:

ΟΡΘΟΠΕΔΙΚΑ - ΙΑΤΡΙΚΑ
ΧΑΡΙΤΟΣ



Ορθοπεδικά είδη & κατασκευές

Εξοπλισμός Ιατρείου & αναλώσιμα



Είδη νοσηλείας κατ' οίκον & μηχανήματα οξυγονοθεραπείας

Ακουστικά Βαρηκοΐας

ΕΛΕΥΘ. ΒΕΝΙΖΕΛΟΥ 6 (Δίπλα στη Ροδιακή Έπαυλη) - ΡΟΔΟΣ
Τηλ.: 22410 24112 Fax: 22410 75969 e-mail: orken@rho.forthnet.gr

ΧΠ2397

με υγείαν...

τά της αναιμίας

Είναι μια συχνή αιτία σιδηροπενικής αναιμίας στους ενήλικους. Στις γυναίκες οι πολλές απώλειες αίματος, λόγω μιας έντονης εμμηνορρυσίας, μπορεί να οδηγήσουν σε αναιμία. Επίσης απώλεια αίματος παρατηρείται και από εσωτερικές αναιμίες από το πεπτικό σύστημα. Παθήσεις όπως το έλκος στο στομάχι, η ελκώδης κολίτιδα, ο καρκίνος και άλλες ασθένειες μπορούν να προκαλέσουν μια χρόνια αιμορραγία που μπορεί να περάσει και απαρατήρητη. Η αναιμία που θα προκληθεί, αναπόφευκτα θα οδηγήσει στην ανακάλυψη της πάθησης που προκαλεί την αιμορραγία και κατά συνέπεια την απώλεια σιδήρου και την αναιμία.

Επιπροσθέτως υπάρχουν και ορισμένα φάρμακα που είναι δυνατόν να προκαλέσουν χρόνια αιμορραγία που οδηγεί σε αναιμία. Η ασπιρίνη και τα μη στεροειδή αντιφλεγμονώδη φάρμακα είναι από τα συχνότερα φάρμακα που προκαλούν χρόνιες αιμορραγίες και αναιμία.

■ **Ποιός είναι ο βαθμός βιοδιαθεσιμότητας του σιδήρου από τις τροφές;**

Πολλοί παράγοντες επηρεάζουν τη βιοδιαθεσιμότητα (βαθμός με τον οποίο ο σίδηρος απορροφάται και γίνεται διαθέσιμος στον οργανισμό και τα κύτταρα) του σιδήρου από τις τροφές. Ο βαθμός απορρόφησης εξαρτάται από την κατάσταση των αποθηκών σιδήρου ενός ατόμου. Οσο πιο άδειες είναι οι αποθήκες σιδήρου τόσο μεγαλύτερη γίνεται η απορρόφησή του από τις τροφές. Τα άτομα με σιδηροπενική αναιμία απορροφούν σχεδόν το 20% με 30% του σιδήρου από τις τροφές συγκριτικά με τα άτομα που δεν πάσχουν από σιδηροπενική αναιμία και που απορροφούν μόλις το 5% με 10%.

Επιπρόσθετα, η μορφή με την οποία βρίσκεται ο σίδηρος στα τρόφιμα επηρεάζει την απορρόφησή του. Ο σίδηρος στα τρόφιμα βρίσκεται με δύο μορφές. Με τη μορφή της αίμης και με τη μορφή της μη-αίμης. Ανάλογα με τη μορφή που υπάρχει στις τροφές εξαρτάται και η απορρόφησή του από τον οργανισμό. Αν βρίσκεται με τη μορφή της αίμης απορροφάται σε ποσοστό περίπου 15%, ενώ αν βρίσκεται με τη μορφή της μη-αίμης, σε ποσοστό μόνο από 3% έως 8%. Συνεπώς, παρ' ότι ο σίδηρος βρίσκεται σε μια ποικιλία τροφίμων και συμπληρωμάτων, η βιοδιαθεσιμότητά του ποικίλει σημαντικά. Γενικότερα ο σίδηρος είναι περισσότερο βιοδιαθέσιμος από ζωικές πηγές, όπως κρέας, ψάρι και πουλερικά, παρά από φυτικές πηγές, όπως φρούτα, λαχανικά, ξερά φασόλια, ξηροί καρποί και σιτηρά.

■ **Η απορρόφηση του σιδήρου μπορεί να ενισχυθεί με διάφορους τρόπους:**

• Καταναλώστε τρόφιμα πλούσια σε βιταμίνη C (π.χ. χυμό πορτοκάλι, χυμό γκρέιπφρουτ, χυμό λεμόνι, πιπεριές, ντομάτες, μπρόκολο, πεπόνι, φράουλες και λάχανο) όταν καταναλώνετε τρόφιμα πλούσια σε σίδηρο και με μορφή μη-αίμης.

• Μαγειρέψτε τα τρόφιμα πλούσια σε σίδηρο με μορφή μη αίμης σε σιδερένια σκεύη.

• Συνδυάστε ζωικά τρόφιμα πλούσια σε σίδηρο με μορφή αίμης μαζί με τρόφιμα πλούσια σε σίδηρο με μορφή μη-αίμης για την καλύτερη απορρόφηση των δεύτερων. Για παράδειγμα, η κατανάλωση μικρών ποσοτήτων κρέατος ταυτόχρονα με λαχανικά βοηθά στην καλύτερη απορρόφηση του σιδήρου από τα λαχανικά.

• Τα νεογνά και βρέφη θα πρέπει να τρέφονται με βρεφικές τροφές εμπλουτισμένες με σίδηρο, ενώ στα βρέφη που θηλάζουν θα πρέπει να προστεθούν στη διατροφή τους δημητριακά εμπλουτισμένα με σίδηρο από την ηλικία των 6 μηνών.

■ **Η απορρόφηση του φυτικού σιδήρου μειώνεται από:**

• Καφεΐνη. Προσπαθήστε να καταναλώνετε συμπληρώματα σιδήρου και τρόφιμα πλούσια σε σίδηρο με τη μορφή αίμης τουλάχιστον 1 έως 3 ώρες πριν ή μετά την κατανάλωση τροφίμων και αφεψημάτων που περιέχουν καφεΐνη. Γενικά καφεΐνη περιέχουν ο καφές, το τσάι, τα αναψυκτικά τύπου cola και τα προϊόντα σοκολάτας. Τα ανθρακούχα αναψυκτικά και πολλά φάρμακα επίσης περιέχουν καφεΐνη.

• Γάλα
• Συμπληρώματα ασβεστίου
• Φυτικές ίνες
• Σόγια
• Κρόκο αβγού

■ **Ενισχυτές της απορρόφησης**

• Κρέας/ψάρι/πουλερικά
• Φρούτα: πορτοκάλι, χυμός πορτοκάλι, πεπόνι, φράουλες, γκρέιπφρουτ κ.λπ.
• Λαχανικά: μπρόκολο, λαχανάκια βρυξελών, ντομάτα, χυμός ντομάτας, πατάτες, πράσινες και κόκκινες πιπεριές.
• Λευκό κρασί.

■ **Τροφές που αποτρέπουν την απορρόφηση του σιδήρου**

• Κόκκινο κρασί, καφές και τσάι
• Λαχανικά: σπανάκι, παντζάρια και γλυκοπατάτα.
• Σιδηρά ολικής αλέσεως.
• Προϊόντα σόγιας.

Επίσης, τα περισσότερα δημητριακά πρωινού είναι εμπλουτισμένα με σίδηρο και αποτελούν πολύ καλές πηγές.

■ **Τρόφιμα πλούσια σε σίδηρο με τη μορφή αίμης:**

Πολύ καλές πηγές: συκώτι χοιρινό, όστρακα, συκώτι κοτόπουλου, μύδια, συκώτι βοδινό.

Καλές πηγές: βοδινό, γαρίδες, σαρδέλες, γαλοπούλα

■ **Τρόφιμα πλούσια σε σίδηρο με τη μορφή μη-αίμης:**

Πολύ καλές πηγές: εμπλουτισμένα δημητριακά πρωινού, φασόλια ξερά και φακές, μελάσα.

Καλές πηγές: φασόλια, όχι ξερά, πατάτα ψητή, εμπλουτισμένα ζυμαρικά, σπαράγγια.

Προσοχή: Οι έγκυες θα πρέπει να αποφεύγουν το συκώτι γιατί περιέχει πολύ υψηλές ποσότητες βιταμίνης Α που μπορεί να βλάψουν το έμβρυο.

■ **Συμπληρώματα σιδήρου**

Συμπλήρωμα σιδήρου μπορεί να συστηθεί σε ορισμένα άτομα. Εάν δεν έχετε ανεπάρκεια σιδήρου δεν θα πρέπει να παίρνετε ένα τέτοιο συμπλήρωμα, επειδή η υπερβολική πρόσληψη σιδήρου μπορεί να είναι επιβλαβής. Υπάρχουν πολλά συμπληρώματα σιδήρου διαθέσιμα στο εμπόριο χωρίς την αναγκαία συνταγή γιατρού.

Ολα αυτά τα συμπληρώματα μπορεί να προκαλέσουν στομαχικές αναταραχές ή δυσκοιλιότητα, παρ' όλο που τα συμπτώματα από άτομο σε άτομο μπορεί να διαφέρουν. Μπορεί κάποιος να αντέχει ένα προϊόν καλύτερα από κάποιο άλλο. Η πρόσληψη ενός συμπληρώματος με τροφή μπορεί να μειώσει τα συμπτώματα.

Ο σίδηρος από τα συμπληρώματα είναι περισσότερο βιοδιαθέσιμος όταν το στομάχι είναι άδειο, μαζί με έναν χυμό πορτοκάλι ή γκρέιπφρουτ ή βιταμίνη C.Να αποφεύγετε να παίρνετε συμπληρώματα με γάλα ή συμπληρώματα ασβεστίου, τα οποία μειώνουν την απορρόφηση σιδήρου.

ΚΕΝΤΡΟ ΑΙΣΘΗΤΙΚΗΣ ΠΡΟΣΩΠΟΥ
ΕΥΗ ΜΑΡΙΝΗ
ΑΙΣΘΗΤΙΚΟΣ ΚΑΛΛΥΝΤΙΚΟΛΟΓΟΣ ΠΡΟΣΩΠΟΛΟΓΟΣ
ΣΩΤΗΡΟΣ 44 Ιελ ΡΟΔΟΣ • ΤΗΛ. 2241095498
ΔΕΧΕΤΑΙ ΜΕ ΡΑΝΤΕΒΟΥ
AT8026

ΙΑΤΡΙΚΗ ΑΝΑΚΟΙΝΩΣΗ
ΣΠΥΡΙΔΩΝ ΓΕΡ. ΠΑΥΛΑΤΟΣ
ΣΤΡΑΤΙΩΤΙΚΟΣ ΙΑΤΡΟΣ
ΕΙΔΙΚΟΣ ΠΑΘΟΛΟΓΟΣ
τ. Ιατρός Πανεπιστημιακός Παθολογικής Κλινικής, "ΛΑΪΚΟ" Νοσοκομείο Αθηνών
Φωτάρα 7 και Δενδρινού
Τηλέφωνο 2241023958 κιν. 6932082912
Ωρες ιατρείου:
Δευτέρα έως Παρασκευή 18.00-21.00
AT4365

ΨΥΝΤΟΡΑ ΚΩΝΣΤΑΝΤΙΝΟΠΟΥΛΟΥ
ΨΥΧΟΛΟΓΟΣ
ΟΙΚΟΓΕΝΕΙΑΚΗ ΣΥΜΒΟΥΛΟΣ
Πτυχιούχος του Πανεπιστημίου της Καλιφόρνιας-Λος Αντζελες (UCLA)- Μεταπτυχιακές σπουδές στο Pepperdine University-Malibu California.
■ Αμεση ψυχολογική υποστήριξη και επαγγελματική φροντίδα από έμπειρη Ψυχολόγο και Οικογενειακή Σύμβουλο.
■ Η σωστή θεραπευτική σχέση μπορεί να επιφέρει ρεαλιστικές λύσεις για πραγματικά προβλήματα σε θέματα: μοναξιάς, μελαγχολίας, στρες, ανυπομονησίας, φοβίας, εθισμού, οικογενειακών σχέσεων, διαζυγίου, κακομεταχείρισης, συναισθηματικών δυσκολιών, αυτοπεποίθησης, ανασφάλειες, μεταβατικά στάδια ζωής, βουλιμίας, ανορεξίας, απώλειας, πένθους.
Τηλεφωνείστε στα τηλέφωνα: (22410)35163 και 6944/980550 για ραντεβού και άμεση εξυπηρέτηση.
Διεύθυνση: Καρίας 1 - Περιοχή Ροδίνι - Ρόδος
AE961

ΑΠΟΚΑΤΑΣΤΑΣΗ ΝΕΥΡΟΛΟΓΙΚΩΝ ΠΑΘΗΣΕΩΝ
ΑΝΑΣΤΑΣΙΟΣ Η. ΜΑΝΕΤΤΑΣ
ΦΥΣΙΟΘΕΡΑΠΕΥΤΗΣ
Bobath/NDT
Ειδικευμένος στο πανεπιστημιακό νοσοκομείο της Βέρνης Insel Spital στην αποκατάσταση των κινητικών και αισθητηριακών διαταραχών μετά από παθήσεις και κακώσεις του νευρικού συστήματος. Πτυχιούχος της μέθοδου Bobath.
Πρώιμη και χρόνια αποκατάσταση μετά από:
- Αγγειακά εγκεφαλικά επεισόδια
- Κρανιοεγκεφαλικές κακώσεις
- Πολλαπλή σκλήρυνση
- Παθήσεις και κακώσεις των περιφερικών νεύρων
- Εγκεφαλική παράλυση
- Νευρολογικά συμπτώματα από το αυχενικό σύνδρομο και την παθολογία της οσφύος
- Συγγενείς και τραυματικές κακώσεις του νωτιαίου μυελού
ΘΕΡΑΠΕΙΑ ΚΑΤ' ΟΙΚΟΝ
Ολυμπίας 2, Ρόδος 85100 • Τηλ. 2241023188 • Κιν. 6946685197
AT4470(Π)

Διαιτολογικό Διατροφολογικό Κέντρο
ΔΕΧΕΤΑΙ ΜΕ ΡΑΝΤΕΒΟΥ
Πετρίδη Κατερίνα
Διατροφολόγος - Κλινικός Διαιτολόγος
Πτυχιούχος Α.Τ.Ε.Ι. Κρήτης
ΤΕΩΣ ΑΣΚΟΥΜΕΝΗ ΣΤΟ ΩΝΑΣΕΙΟ ΚΑΡΔΙΟΧΕΙΡΟΥΡΓΙΚΟ ΚΕΝΤΡΟ

○ Εξατομικευμένα προγράμματα για φυσιολογικές και παθολογικές καταστάσεις
○ Προγράμματα διατροφής αθλητών
○ Ενίσχυση του μεταβολισμού
○ Απώλεια πόντων
Πάντα με ισορροπημένα γεύματα βασισμένα στις δικές σας διατροφικές προτιμήσεις
Γιατί η σωστή διατροφή είναι πλέον θέμα υγείας!
Υψηλάντου 2 - Ρόδος • Τηλ.: 22410 30366, Κιν. 6945 828191
AE1010

ΜΑΡΙΑ ΣΑΝΤΟΡΙΝΙΟΥ
ΚΛΙΝΙΚΗ ΨΥΧΟΛΟΓΟΣ-ΨΥΧΟΛΟΓΟΣ ΤΩΝ ΚΟΙΝΩΝΙΚΩΝ ΟΜΑΔΩΝ
Πτυχιούχος Κρατικού Πανεπιστημίου της Ρώμης «La Sapienza».
— Κλινική διάγνωση ψυχοπαθολογίας παιδιού, εφήβου και ενηλίκου.
— Ατομική και οικογενειακή ψυχολογική υποστήριξη και θεραπεία κατάθλιψης, φοβίας, κρίσης πανικού, μετατραυματικού στρες (διαζύγιο, πένθος, χωρισμός, αποτυχία, ασθένεια), βουλιμίας, ανορεξίας, διαταραχών προσωπικότητας, έλλειψη αυτοεκτίμησης, εθισμού, κακοποίησης.
— Ψυχολογική φροντίδα και προετοιμασία ανύπαντρης εγκύου και ζευγαριών, στην απόκτηση πρώτου παιδιού.
Επίσκεψη μόνο με ραντεβού.
Τηλέφωνα: 22410 28851 και 6946252407
Λάρνακας 6 (Εθν. Αντιστάσεως)
AE1007

ΧΡΙΣΤΙΝΑ ΣΑΒΒΑΚΗ-ΓΚΡΑΝΖΑΝ
Κλινική Ψυχολόγος
Πτυχιούχος Γαλλίας
Μεταπτυχιακή εκπαίδευση (Dess) στην Κλινική Ψυχολογία Ενηλίκου-Εφήβου & Παιδιού
ψυχολογικό εργαστήρι
Για τον ενήλικο
-Ψυχολογική αξιολόγηση & διάγνωση
-Ψυχολογική υποστήριξη
-Συμβουλευτική ατόμου, ζεύγους, οικογένειας
-Ψυχοδυναμική ψυχοθεραπεία
-Ομάδες αυτογνωσίας μέσα από την τέχνη
Για το παιδί
-Αξιολόγηση νοητικής & συναισθηματικής σφαίρας προσωπικότητας
-Διάγνωση μαθησιακών δυσκολιών & διαταραχών συμπεριφοράς
-Ψυχοθεραπεία μέσω παιχνιδιού & εικαστικών
κωνσταντίνου υδραίου 24
τηλ. 2241077350, κιν. 6937684251
δέχεται με ραντεβού
XΠ1511

ΚΕΝΤΡΟ ΥΠΟΣΤΗΡΙΞΗΣ ΨΥΧΟΛΟΓΙΚΩΝ ΠΡΟΒΛΗΜΑΤΩΝ
ΣΙΑΓΚΑ ΚΩΝΣΤΑΝΤΙΝΑ
ΨΥΧΟΛΟΓΟΣ
Απόφοιτος Αριστοτελείου Πανεπιστημίου Θεσσαλονίκης
τηλ. 6945557447
ΚΥΠΡΙΩΤΗ ΑΛΕΞΙΑ
ΨΥΧΟΛΟΓΟΣ
ΨΥΧΟΛΟΓΟΣ ΥΓΕΙΑΣ
Απόφοιτος Πανεπιστημίου Κρήτης, MSC Surrey University of England
τηλ. 6944717520
Δέχονται κατόπιν ραντεβού
Στεφ. Καζούλη 18-1ος όροφος
τηλ. 2241022102
XΠ2763

ΚΗΔΕΙΑ

Τον λατρευτό μας σύζυγο, πατέρα, παππού, προπάππου, αδελφό, εξάδελφο και θείο
ΠΑΥΛΟ Σ. ΠΑΠΑΔΟΠΟΥΛΟ
ετών 76
θανόντα κηδεύουμε σήμερα Κυριακή 11 Δεκεμβρίου 2005 και ώρα 3.30 μ.μ. από τον Ιερό Ναό Αγίου Παντελεήμονα Ρόδου.
Η σύζυγος: Μαρία
Τα παιδιά: Σακελλάριος, Άννα, Αικατερίνη, Γεράσιμος, Κώστας, Φιλαρέτη
Τα εγγόνια, τα δισέγγονα, τ' αδέλφια, τα εξαδέλφια, τ' ανίψια και οι λοιποί συγγενείς. ΧΠ2830

ΜΝΗΜΟΣΥΝΑ



Την 12η μηνός Δεκεμβρίου ημέρα Δευτέρα και ώρα 8 π.μ. εις τον Ιερό Ναό Ταξιαρχών Νεκροταφείου Ρόδου, τελούμε ετήσιο μνημόσυνο υπέρ αναπαύσεως της ψυχής της λατρευτής μας μητέρας, γιαγιάς, αδελφής και θείας
ΧΡΥΣΑΝΘΗΣ ΡΟΔΙΤΟΥ
Τα παιδιά: Νίκος-Γεωργία Παπασεβαστού
Τα εγγόνια, τ' αδέλφια και οι λοιποί συγγενείς.
MZT091217



Την 12η μηνός Δεκεμβρίου ημέρα Δευτέρα και ώρα 8 π.μ. εις τον Ιερό Ναό Εισοδίων Θεοτόκου (Μητρόπολη), τελούμε 3μηνο μνημόσυνο υπέρ αναπαύσεως της ψυχής του λατρευτού μας πατέρα, παππού και αδελφού
ΙΩΑΝΝΟΥ ΖΗΣΙΜΟΥ
Τα παιδιά, τα εγγόνια, ο αδελφός, οι κουνιάδες και οι λοιποί συγγενείς
MZT081221



Την 12η μηνός Δεκεμβρίου ημέρα Δευτέρα και ώρα 8.30 π.μ. εις τον Ιερό Ναό Κοιμήσεως Θεοτόκου Αφάντου, τελούμε 40ήμερο μνημόσυνο υπέρ αναπαύσεως της ψυχής του λατρευτού μας συζύγου, πατέρα και παππού
ΗΛΙΑ ΚΑΣΙΩΤΗ
Η σύζυγος, τα παιδιά, τα εγγόνια και οι λοιποί συγγενείς.
MZT091203



Την 13η μηνός Δεκεμβρίου ημέρα Τρίτη και ώρα 8.30 π.μ. εις τον Ιερό Ναό Ταξιαρχών Νεκροταφείου Ρόδου, τελούμε 9ήμερο μνημόσυνο υπέρ αναπαύσεως της ψυχής της λατρευτής μας μητέρας, γιαγιάς και θείας
ΚΩΝ/ΝΑΣ ΠΑΠΑΧΡΙΣΤΟΔΟΥΛΟΥ
Τα παιδιά: Μανώλης-Χρυσούλα, Αστερόπη, Άννα-Γιώργος, Νίκος-Ανθούλα, Αποστόλης-Κατίνα
Τα εγγόνια, τ' ανίψια και οι λοιποί συγγενείς.
MZT091219(Γ)



Την 13η μηνός Δεκεμβρίου ημέρα Τρίτη και ώρα 8 π.μ. εις τον Ιερό Ναό Αγίου Δημητρίου (παλαιού νεκροταφείου), τελούμε 9μηνο μνημόσυνο υπέρ αναπαύσεως της ψυχής της λατρευτής μας συζύγου, μητέρας, γιαγιάς, αδελφής και θείας
ΜΑΡΙΑΣ ΚΟΥΤΡΟΥΛΗ
Ο σύζυγος: Σάββας
Τα παιδιά: Σκεύος-Κατίνα, Πανορμίτης-Παρασκευή
Τα εγγόνια, τ' αδέλφια, τ' ανίψια και οι λοιποί συγγενείς.
MZT081205

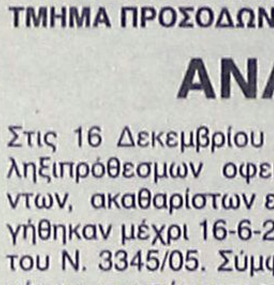

Την 13η μηνός Δεκεμβρίου ημέρα Τρίτη και ώρα 8 π.μ. εις τον Ιερό Ναό Ταξιαρχών Νεκροταφείου Ρόδου, τελούμε 9ήμερο μνημόσυνο υπέρ αναπαύσεως της ψυχής του λατρευτού μας συζύγου, πατέρα, παππού, αδελφού και θείου
ΑΝΤΩΝΙΟΥ ΞΥΑΛΙΝΑ
Η σύζυγος: Καλλιόπη
Τα παιδιά: Δημήτρης-Άννα, Παναγιώτης-Αλεξάνδρα, Γιάννης
Τα εγγόνια, τ' αδέλφια, τ' ανίψια και οι λοιποί συγγενείς.
MZT101201(Γ)

ΕΛΛΗΝΙΚΗ ΔΗΜΟΚΡΑΤΙΑ
ΠΕΡΙΦΕΡΕΙΑ Ν. ΑΙΓΑΙΟΥ
ΝΟΜΟΣ ΔΩΔ/ΣΟΥ
ΔΗΜΟΣ ΡΟΔΙΩΝ
Δ/ΝΣΗ ΟΙΚΟΝΟΜΙΚΩΝ
ΤΜΗΜΑ ΠΡΟΣΟΔΩΝ

ΡΟΔΟΣ: 5 Δεκεμβρίου 2005
Αριθμ. Πρωτ. 19501

ΑΝΑΚΟΙΝΩΣΗ

Στις 16 Δεκεμβρίου 2005 λήγει η προθεσμία ρύθμισης ληξιπρόθεσμων οφειλών από το τέλος παρεπιδημούντων, ακαθαρίστων εσόδων και ΔΗ-ΦΟ-ΔΩ που δημιουργήθηκαν μέχρι 16-6-2005,όπως προβλέπεται στο άρθρο 9 του Ν. 3345/05. Σύμφωνα με τις διατάξεις του ανωτέρω νόμου, οι υπόχρεοι που υποβάλλουν δηλώσεις ρύθμισης απαλλάσσονται από την επιβολή σε βάρος τους προστίμων ή οποιασδήποτε άλλης κύρωσης. Το οφειλόμενο ποσό, βεβαιωμένο ή μη, μπορούν να το εξοφλήσουν σε 24 δόσεις και σε περίπτωση εφάπαξ καταβολής επιπλέον 10% έκπτωση στο τέλος.

Η ΔΙΕΥΘΥΝΤΡΙΑ ΟΙΚΟΝΟΜΙΚΩΝ
ΚΥΠΡΙΩΤΗ-ΤΣΟΥΜΠΑΕΚΑ ΕΛΕΝΗ

ΧΠ035

Σκέψη της εβδομάδας



Ω Υιέ της Ύπαρξης!
Αν σε κυριεύσει η φτώχεια, μη λυπάσαι· γιατί κάποια μέρα θα σε επισκεφτεί ο Κύριος του πλούτου. Μη φοβάσαι την ταπείνωση, γιατί κάποτε θα αναπαυτεί πάνω σου η δόξα.

Μπαχάι Κοινότητα Ρόδου
Τ.Θ. 156
Τ.Κ. 85100 Ρόδος
www.gr.bahai.org
ΜΠΑΧΑΟΛΛΑ

Α.Π.552

ΑΝΑΚΟΙΝΩΣΗ

Η Φιλοζωική Ρόδου "Δημοτικό Κυνοκομείο" στην προσπάθειά της να αποσυμφορήσει το κυνοκομείο (αριθμός φιλοξενούμενων 230 εγκαταλελειμμένα ζώα).
Πρώτον κάνει έκκληση σε όλους τους κατόχους σκύλων να μην εγκαταλείπουν τα ζώα τους γιατί αυτό συνεπάγεται με κυρώσεις, νόμος 3170/2003.
Εν συνεχεία παρακαλούμε όσους υπεύθυνους φιλόζωους έχουν την διάθεση να υιοθετήσουν ένα ζώο να μας επισκεφθούν από τις 13.30-14.30 καθημερινά στις εγκαταστάσεις μας, προκειμένου να γνωρίσουν τα πανέμορφα τετράποδα που ως γνωστόν είναι ο καλύτερος φίλος του ανθρώπου.

Ευχαριστούμε
Σύλλογος Φιλοζωικής Ρόδου

AT4287

ΜΗΝΥΜΑΤΑ ΤΟΥ ΙΗΣΟΥ ΧΡΙΣΤΟΥ ΓΙΑ ΟΛΟ ΤΟΝ ΚΟΣΜΟ

Η ΑΛΗΘΙΝΗ ΕΝ ΘΕΩ ΖΩΗ

Ο 9ος τόμος έχει εκδοθεί και είναι διαθέσιμος στο βιβλιοπωλείο το «ΔΕΝΤΡΟ»

Η αφήγηση μίας ιδιωτικής συνάντησης του Niels Christian Hvidt με τον Πάπα Ιωάννη Παύλο ΙΙ, 14 Φεβρουαρίου 1998

Εγώ ο Niels Christian Hvidt, θεολόγος, και δύο φίλοι, οι Anu και Abhay George από την Κεράλα της Ινδίας που τώρα ζουν στη Δανία και που η ζωή μας έχει αλλάξει μελετώντας τα βιβλία των μηνυμάτων της Αληθινής Εν Θεώ Ζωής, είχαμε την ευκαιρία να παραστούμε στη λειτουργία του Αγίου Πατρός στο ιδιωτικό παρεκκλήσι, τη 10 Φεβρουαρίου 1998.
Μαζί με τον Άγιο Πατέρα συλλειτουργούσαν δέκα ιερείς και όλοι οι υπόλοιποι παρόντες ήταν 23 λαϊκοί. Μετά από την πολύ ωραία και λιτή λειτουργία, ο Άγιος Πατήρ μας δέχτηκε στην Αίθουσα Ακροάσεων κοντά στο ιδιωτικό παρεκκλήσι, μας μοίρασε Ροδάρια και ευλόγησε και χαιρέτησε τον καθένα χωριστά. Περίπου πέντε άτομα είχαν φέρει δώρα στον Άγιο Πατέρα. Εγώ κρατούσα το 10ο τόμο της Αληθινής εν Θεώ Ζωής στα γαλλικά. Πριν λίγους μήνες, η Βασούλα είχε γράψει αφιέρωση στον Άγιο Πατέρα και μου είχε δώσει το βιβλίο. Στην πρώτη σελίδα έγραφε:

(Για τον Άγιο Πατέρα Ιωάννη Παύλο ΙΙ.
Είθε ο Θεός να σας ευλογεί και να σας προστατεύει,
Βασούλα.) -

Όταν με πλησίασε, κρατούσα στο χέρι μου το βιβλίο. Πήρα το ροδάριο, του φίλησα το χέρι και του είπα στα γερμανικά: "Σας έφερα ένα πολύ σπουδαίο βιβλίο. Το βιβλίο της Βασούλας". Ο Άγιος Πατέρας απάντησε μ' ενδιαφέρον "Al Η Βασούλα!" Επίσης, ο σεβασμιότατος Stanislaw Dziwizs, προσωπικός Γραμματέας του Πάπα επί δεκαετίες, που είχε γίνει επίσκοπος προ τριημέρου, είπε μ' ενδιαφέρον: "η Βασούλα!" Εμφανώς αναγνώρισαν τ' όνομά της και οι δύο.
Μετά συνέχισα: "Σας το έχει αφιερώσει". Με ειλικρινές θερμό ενδιαφέρον ο Πάπας κοίταξε το βιβλίο, το άνοιξε, είδε την αφιέρωση της Βασούλας και είπε "Gott segne sie" δηλαδή « Είθε ο Θεός να την ευλογεί».
Έκανε πάνω στο βιβλίο το σημείο του Σταυρού και το έδωσε στον Σεβασμιότατο Mietec που κρατά τα δώρα, για να τα δει καλύτερα ο Άγιος Πατέρας μετά την ακρόαση. Πριν στραφεί προς το επόμενο άτομο του γκρουπ του είπα: "Προσευχόμαστε πολύ για σας, Άγιε Πατέρα" και απάντησε "Σας ευχαριστώ!"

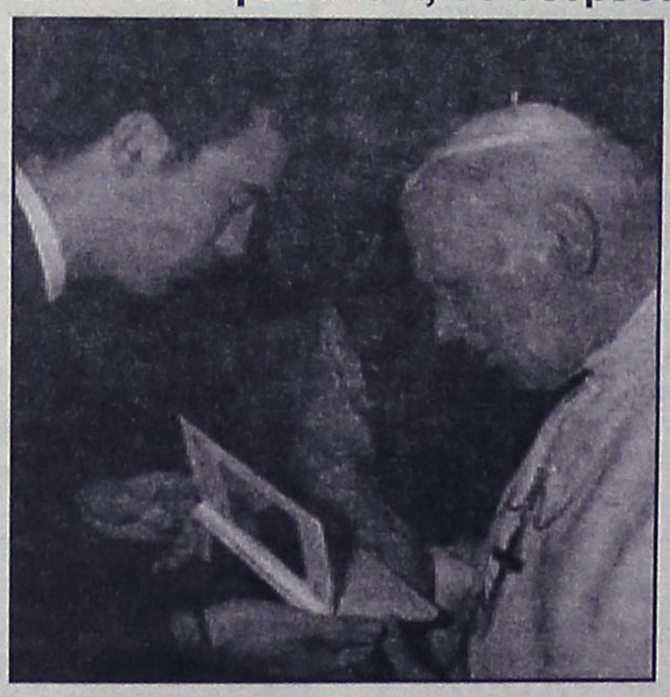

Ο Niels Christian Hvidt δίνει στον αείμνηστο Πάπα Ιωάννη Παύλο ΙΙ τον 10ο τόμο των μηνυμάτων της Αληθινής Εν Θεώ Ζωής

Niels Christian Hvidt
Accademia di Danimarca
Via Omero 18
I-00197 Roma

Ακολουθούν τα λόγια του Πάπα Ιωάννη Παύλου ΙΙ που ειπώθηκαν σε μια ειδική ακρόαση στο Βατικανό. Αντιγράφουμε από την Ισπανική έκδοση του Osservatore Romano, της 16 Αυγούστου 1996.
-"Χαιρετώ εγκάρδια τους Ισπανόφωνους που είναι εδώ παρόντες, ειδικά τους μοναχούς -μοναχές του Τάγματος της "Αγίας Θηρεσίας του Ιησού" και τις "ΠΝΕΥΜΑΤΙΚΕΣ ΟΜΑΔΕΣ ΤΗΣ ΑΛΗΘΙΝΗΣ ΕΝ ΘΕΩ ΖΩΗΣ". Εύχομαι σε όλους ένα πνευματικό καλοκαίρι που θα τους επιτρέψει να επιβεβαιώσουν ξανά τη Χριστιανική τους υπόσχεση, έτσι ώστε η γενναιόδωρη απάντησή τους στο Θεό να μπορέσει να γίνει στον κόσμο η μαρτυρία της αγάπης Του. Με αγάπη, δίνω σε σας και σε όσους αγαπάτε, την Αποστολική ευλογία"

ΟΡΘΟΔΟΞΟΣ ΣΥΛΛΟΓΟΣ ΕΙΡΗΝΗΣ ΚΑΙ ΑΓΑΠΗΣ
ΑΙΟΛΟΥ 10 Τ.Κ. 17561 Π. ΦΑΛΗΡΟ – ΑΘΗΝΑ Τηλ: 2109939604
ΡΟΔΟΣ Τηλ: 2241064417
www.tlig.org & e-mail tlighellas@in.gr
Ακούστε το ραδιόφωνο της Αληθινής Εν Θεώ Ζωής
www.tligradio.org
κάθε Δευτέρα στις 5:00 μ.μ. και Τετάρτη στις 7:00 μ.μ.

MZT 101202

ΜΝΗΜΗΣ ΕΝΕΚΕΝ
ΠΑΡΑΣΚΕΥΑΣΤΗΡΙΟΝ ΜΝΗΜΟΣΥΝΩΝ
Αναλαμβάνουμε την οργάνωση των μνημοσύνων σας, προσφέροντάς σας όλα όσα χρειάζονται για την άψογη μνημόνευση των αγαπημένων εκλιπόντων σας.
Προσφέρουμε μεγάλη ποικιλία πρωτότυπων σχεδίων σε δίσκους της επιλογής σας με τα συνοδευτικά αρτύματα. Παράλληλα διαθέτουμε όλα τα απαραίτητα είδη μνημοσύνων.
Στο χώρο μας θα βρείτε τέλεια εξυπηρέτηση, καθαριότητα και πάνω απ' όλα σεβασμό στη δύσκολη στιγμή σας. AT3106
Γ. ΠΑΠΑΝΔΡΕΟΥ 78, ΑΝΑΛΗΨΗ · Τηλ./Fax: 22410 69620

ΠΟΛΙΤΙΣΤΙΚΟ ΚΕΝΤΡΟ ΕΡΓΑΖΟΜΕΝΩΝ ΟΤΕ ΡΟΔΟΥ

ΠΡΟΣΚΛΗΣΗ

Σας προσκαλούμε να τιμήσετε
με την παρουσία σας την
Χριστουγεννιάτικη Δωροέκθεση (Μπαζάρ)
που διοργανώνει το
Πολιτιστικό Κέντρο Εργαζομένων ΟΤΕ Ρόδου
στον χώρο του, στην οδό **Πίνδου 1,**
έναντι ξενοδοχείου "ΠΑΡΚ"
το **Σάββατο 10 Δεκεμβρίου,**
έως την Κυριακή 18 Δεκεμβρίου
Εκεί θα βρείτε χειροποίητα χριστουγεννιάτικα δώρα, συνθέσεις, σπιτικά γλυκά κ.ά.
Το Μπαζάρ θα είναι ανοιχτό από τις 11.00 π.μ. έως 20.00 μ.μ.
Το Δ.Σ.

ΜΑΠ596(Γ)

Η ένταξη τραπεζοϋπαλλήλων στο ΙΚΑ

Παρατείνεται για τρεις μήνες η προθεσμία ένταξης των ταμείων κύριας ασφάλισης των τραπεζοϋπαλλήλων στο ΙΚΑ-ΕΤΑΜ.

Αυτό προβλέπεται σε τροπολογία που κατατέθηκε το βράδυ της Παρασκευής στη Βουλή από τον υπουργό Οικονομίας Γ. Αλογοσκούφη και τον υπουργό Απασχόλησης Π.Παναγιωτόπουλο.

Σύμφωνα με την τροπολογία, η ένταξη θα ολοκληρωθεί στις 31 Μαρτίου 2006 αντί στις 31 Δεκεμβρίου του 2005.

Στην αιτιολογική έκθεση αναφέρεται ότι η παράταση δίνεται λόγω του χρονοβόρου χαρακτήρα των διαδικασιών ένταξης των κλάδων σύνταξης των πιστωτικών ιδρυμάτων του Ν. 2076/1992 στο ΙΚΑ-ΕΤΑΜ.



ΣΥΓΧΑΡΗΤΗΡΙΟ

Στα αγαπημένα μας ανίψια και ξαδέλφια **Κώστα** και **Χριστίνα Συμιακού** της Αθανασίας και του Βασίλη που με επιτυχία πήραν τα πτυχία τους από τη Σχολή Μηχανικών Διαχείρισης Ενεργειακών Πόρων του Πανεπιστημίου Δυτικής Μακεδονίας και τη Σχολή Τεχνολογικών Εφαρμογών του Τμήματος Τεχνολογικών Αντιρρύπανσης του Τεχνολογικού Εκπαιδευτικού Ιδρύματος Δ. Μακεδονίας αντίστοιχα, ευχόμαστε καλή σταδιοδρομία και πάντα επιτυχίες στη ζωή τους.

Θαρρενή, Μιχάλης και Κατερίνα Καρακωνσταντή και Γιώργος Χριστοφής

MZT101209

ΔΕΝ ΕΟΡΤΑΖΕΙ

Ο κ. Σπυρίδων Σταύρου Δεληγιάννης δεν εορτάζει και δεν δέχεται επισκέψεις για την ονομαστική του εορτή.

MZT091202

ΑΠΩΛΕΙΑ



Χάθηκε σκυλάκι Πεκινουά χρώματος καφέ-άσπρο στην περιοχή παραλίας Ιαλυσού.
Ακούει στο όνομα Ζακού και φέρει κόκκινο περιλαίμιο.
Εχει πρόβλημα υγείας και παίρνει φάρμακα.

Οποιος το βρεί παρακαλείται να επικοινώνησει στο τηλ. 92601

ΜΑΠ582(Γ)

Ας δείξουμε την αγάπη μας



Οι μέρες που πλησιάζουν είναι ζεστασιάς, αγάπης και προσφοράς.
Ας το δείξουμε έμπρακτα.
Ας μπούμε στο κλίμα των ημερών αυτών με πράξη αγάπης.

Ας προσφέρουμε

όλοι μας ότι μπορούμε για να περάσουνε οι συνάνθρωποί μας που χρειάζονται τη φροντίδα μας, καλύτερα εφέτος.

Οι μέρες προσφοράς ξεκινούν στις 5/12/2005 μέχρι 15/12/2005



Ο χώρος συγκέντρωσης των προσφορών μας (τρόφιμα, ιματισμός, παιχνίδια) στην αίθουσα του πνευματικού Κέντρου του Ι. Ν. Ταξιαρχών Ρόδου επί της οδού Ηρώων Πολυτεχνείου καθημερινά από 10.00 π.μ. έως την 18.00 μ.μ.

Ο Πολιτιστικός Σύλλογος Γυναικών Ρόδου.

ΜΑΠ 576

ΔΙΕΘΝΗΣ ΣΥΛΛΟΓΟΣ ΔΩΔΕΚΑΝΗΣΟΥ
INTERNATIONAL ASSOCIATION DODECANESE

ΠΡΟΣΚΛΗΣΗ

Ο ΔΙΕΘΝΗΣ ΣΥΛΛΟΓΟΣ ΔΩΔΕΚΑΝΗΣΟΥ, προσκαλεί όλες τις φίλες και τους φίλους , να γιορτάσουν μαζί τον ερχομό των Αγίων Χριστουγέννων, με Παραδοσιακά Κάλαντα από διάφορες εθνικές χορωδίες και τη συνοδεία Εκκλησιαστικού Οργάνου, στον Ιερό Ναό του **Ευαγγελισμού της Θεοτόκου**, την **Κυριακή 11 Δεκεμβρίου 2005**, στις **7.00** το βράδυ, κάνοντας πραγματικότητα την Ευαγγελική ρήση "Ινα πάντες εν ώσι".

Το Διοικητικό Συμβούλιο

INVITATION

The 15th International Carol Service, will be held, on Sunday 11 December 2005, at 19.00 hours at Evangelismos Church
The Board

MZT071202

ΑΝΑΚΟΙΝΩΣΗ

Ιεράς Μονής Αγίου Σπυρίδωνος στο Φαληράκι, οδός Προφήτης Αμμώς

Ενημερώνουμε το κοινό ότι στις **11/12/05** στις **16.30** θα γίνει εσπερινός.
Επίσης στις **12/12/05** θα γίνει η θεία λειτουργία στις **7.30** το πρωί.

Εκ της Επιτροπής

MZT091201

φλόγα



ΣΥΛΛΟΓΟΣ ΓΟΝΙΩΝ ΠΑΙΔΙΩΝ ΜΕ ΝΕΟΠΛΑΣΜΑΤΙΚΗ ΑΣΘΕΝΕΙΑ

Η **Φλόγα** είναι Σύλλογος γονιών και αγωνίζεται για την καλύτερη ιατρική, ψυχική και κοινωνική φροντίδα των παιδιών που έτυχε να αρρωστήσουν με νεοπλασματική ασθένεια.
Το 1982 ελάχιστοι γονείς, που βρέθηκαν ξαφνικά, αντιμέτωποι με νεοπλασματική ασθένεια άναψαν την Φλόγα, που σήμερα αγκαλιάζει 3.000 περίπου οικογένειες σε όλη την Ελλάδα.
Εμείς οι γονείς της **Φλόγας** προσπαθούμε με την συνεχή παρουσία μας δίπλα στα παιδιά μας, να στηρίξουμε τον αγώνα που είναι υποχρεωμένα να δώσουν, τουλάχιστον για όσο διάστημα διαρκεί ο αγώνας τους.
Η Φλόγα για να υποστηρίξει τα προγράμματά της κάθε χρόνο εκδίδει Χριστουγεννιάτικες κάρτες για την οικονομική στήριξη και την λειτουργία του Ξενώνα μας.
Αγοράζοντας μια ευχετήρια κάρτα του συλλόγου Φλόγα συμβάλλετε στον αγώνα των παιδιών με νεοπλασματική ασθένεια.
Για οποιεσδήποτε πληροφορίες παρακαλούμε όπως απευθυνθείτε στον υπεύθυνο για την πώληση καρτών κ. **Ταχσίν Τουλούογλου 2241077257 και κιν. 6932732331**

Ευχαριστούμε

Η καταχώρηση είναι ΔΩΡΕΑ της "ΡΟΔΙΑΚΗΣ" στα πλαίσια των Δράσεων προσφοράς και αλληλεγγύης της εφημερίδας μας.

ΜΟΟ

ΠΡΟΣΚΛΗΣΗ

Το **Σπίτι της Ευρώπης στη Ρόδο** προσκαλεί εσάς και τους φίλους σας στην **Εορταγορά** που οργανώνει
• στις **8 και 9 Δεκεμβρίου 2005** στις εγκαταστάσεις του, στην **Πλατεία Εβραίων Μαρτύρων, 30 & Βυζαντίου, στην Παλιά Πόλη** (1ος όροφος) και
• στις **10 και 11 Δεκεμβρίου 2005** στο περίπτερό του στην **Ροδιακή Έπαυλη**
όπου θα βρείτε Χριστουγεννιάτικα πολύ όμορφα στολίδια, χειροποίητα χειροτεχνήματα και σπιτικά γλυκά, όμορφα μοναδικά χειροποίητα φο-μπιζού, στολίδια για το σπίτι και μοναδικές μάσκες καθώς και χριστουγεννιάτικα λευκά είδη και δώρα για όλες τις ηλικίες
το Μπαζάρ θα είναι ανοιχτό **από τις 10.00 το πρωί μέχρι τις 8.00 το βράδυ.**

Είσοδος ελεύθερη

ΜΑΠ592

ΕΛΕΥΘΕΡΗ ΕΚΠΟΙΗΣΗ ΑΚΙΝΗΤΩΝ
ΠΕΡΙΛΗΨΗ ΑΡ. 1163

Στις 28 Δεκεμβρίου 2005 ημέρα Τετάρτη και ώρα 12η μεσημβρινή μέχρι 2α απογευματινή της ιδίας ως άνω ημέρας στο δημοτικό κατάστημα του δήμου Ροδίων επί της οδού Διαγοριδών αρ. 1 (αιθ. ΔΟΝΑ) και ενώπιον της Συμβολαιογράφου Ρόδου κας Καλλιόπης Μαύρου-Ροδίτου κατοίκου Ρόδου, Εθν. Μακαρίου αρ. 45, ή του νόμιμου αναπληρωτή της σε περίπτωση κωλύματός της θα διενεργηθεί ελεύθερη εκποίηση των ακινήτων της οφειλέτιδας ΕΠΕ με την επωνυμία ΑΦΟΙ ΡΟΔΙΤΗ ΕΠΕ, για οφειλή της ποσού ευρώ 14.499,05 Δ/γή Πληρωμής του Μον. Πρ. Ρόδου αριθ. 912/99, προς την επισπεύδουσα ΤΡΑΠΕΖΑ ΠΕΙΡΑΙΩΣ Α.Ε., σύμφωνα και σε εκτέλεση της υπ' αριθμ. 3336/2005 απόφασης ασφαλιστικών μέτρων του Μονομελούς Πρωτοδικείου Ρόδου. Περιγραφή ακινήτων: Μία υπόγεια αποθήκη με στοιχείο πίνακα V, επιφανείας Μ2 216,30 όγκου 595,00Μ3, αντί τιμήματος 90.000 ευρώ. Και ενός Ισογείου καταστήματος με στοιχείο πίνακα Ι επιφανείας 208,30 Μ2, όγκου 1013 Μ3 αντί τιμήματος 250.000 ευρώ. Κτηματολογικά στοιχεία. Τόμος οικοδομών Ρόδου 69 (76), Φύλλο 167 (53), Μερίδα V-1483 και φάκελος 3592. Τα ανωτέρω ακίνητα βρίσκονται στην περιοχή ΚΟΒΑ της πόλεως Ρόδου επί των οδών Κλ. Πέπερ και Αυστραλίας. Επί των ακινήτων υπάρχουν -6- βάρη. Καλούνται οι ενδιαφερόμενοι να λάβουν μέρος να προσέλθουν την άνω ημέρα και ώρα.

Ρόδος, 09-12-2005
Δημήτριος Ι. Γατσής
Δικαστικός Επιμελητής
τηλ. 22410 39553

Zorpidis LANE

ΤΟΥΡΙΣΤΙΚΟΣ ΟΡΓΑΝΙΣΜΟΣ

ΦΘΙΝΟΠΩΡΙΝΕΣ ΕΚΔΡΟΜΕΣ

ΕΓΓΥΗΜΕΝΕΣ ΑΝΑΧΩΡΗΣΕΙΣ ΚΑΘΕ ΕΒΔΟΜΑΔΑ

◆ ΑΕΡΟΠΟΡΙΚΩΣ

ΠΑΡΙΣΙ: Κάθε Τρίτη, Τετάρτη και Πέμπτη για 4, 5 και 6 ημέρες από 489 €
ΡΩΜΗ: Κάθε Τρίτη και Πέμπτη για 4 και 5 ημέρες από 499 €
ΠΡΑΓΑ: Κάθε Τρίτη και Πέμπτη για 4 και 5 ημέρες από 419 €
ΛΟΝΔΙΝΟ: Κάθε Τρίτη και Πέμπτη για 4 και 5 ημέρες από 549 €
ΚΩΝ/ΠΟΛΗ: Κάθε Δευτέρα και Πέμπτη για 4 και 5 ημέρες από 419 €
ΑΜΣΤΕΡΝΤΑΜ: Κάθε Πέμπτη για 4 ημέρες από 599 €
ΒΕΡΟΛΙΝΟ: Κάθε Πέμπτη για 4 ημέρες από 549 €
ΒΟΥΔΑΠΕΣΤΗ: Κάθε Πέμπτη για 4 ημέρες από 459 €
ΒΑΡΚΕΛΩΝΗ: Κάθε Πέμπτη για 4 ημέρες από 549 €
ΒΕΝΕΤΙΑ: Κάθε Πέμπτη για 4 ημέρες από 599 €
ΝΙΚΑΙΑ: Κάθε Πέμπτη για 4 ημέρες από 579 €
ΜΟΣΧΑ-ΑΓ. ΠΕΤΡΟΥΠΟΛΗ: Για 7 ημέρες από 1.029 €

◆ ΟΔΙΚΩΣ

ΙΤΑΛΙΚΟ ΠΑΝΟΡΑΜΑ: Κάθε Δευτέρα για 7 ημέρες από 479 €
ΚΩΝ/ΠΟΛΗ-ΠΡΟΥΣΑ: Κάθε Παρασκευή για 7 ημέρες από 269 €
ΡΩΜΗ-ΦΛΩΡΕΝΤΙΑ: Κάθε Τρίτη για 6 ημέρες από 449 €
ΒΙΕΝΝΗ-ΒΟΥΔΑΠΕΣΤΗ: Κάθε Παρασκευή για 10 ημέρες από 709 €

Πληροφορίες:
Αλεξάνδρου Διάκου 38, 85100 Ρόδος, 85100
Tel: 22410-20625, 30054, 33603, 33607,
Fax: 22410-26745

ΧΠ 864

SHIPPING COMPANY OF SYMI

Α.Ν.Ε.Σ.

ΑΝΩΝΥΜΗ ΝΑΥΤΙΛΙΑΚΗ ΕΤΑΙΡΕΙΑ ΣΥΜΗΣ

ΔΡΟΜΟΛΟΓΙΑ ΔΕΚΕΜΒΡΙΟΥ 2005

	ΜΗΝΑΣ	ΗΜΕΡΑ	ΩΡΑ	Ε/Γ ΣΥΜΗ	ΩΡΑ	Υ/Γ ΑΙΓΛΗ
6	Δεκεμβρίου	Τρίτη			08.00	ΡΟΔΟ-ΣΥΜΗ
					09.00	ΣΥΜΗ-ΤΗΛΟ
					10.00	ΤΗΛΟ-ΝΙΣΥΡΟ
					10.50	ΝΙΣΥΡΟ-ΚΩ
					13.00	ΚΩ-ΝΙΣΥΡΟ
					14.00	ΝΙΣΥΡΟ-ΤΗΛΟ
					14.50	ΤΗΛΟ-ΣΥΜΗ
					16.00	ΣΥΜΗ-ΡΟΔΟ
7	Δεκεμβρίου	Τετάρτη				
8	Δεκεμβρίου	Πέμπτη	07.30	ΣΥΜΗ-ΡΟΔΟ	08.30	ΡΟΔΟ-ΜΑΡΜΑΡΑ
			15.30	ΡΟΔΟ-ΣΥΜΗ	15.30	ΜΑΡΜΑΡΑ-ΡΟΔΟ
9	Δεκεμβρίου	Παρασκευή			08.15	ΡΟΔΟ-ΣΥΜΗ
					09.30	ΣΥΜΗ-ΡΟΔΟ
					14.30	ΡΟΔΟ-ΣΥΜΗ
					16.00	ΣΥΜΗ-ΡΟΔΟ
10	Δεκεμβρίου	Σάββατο	07.30	ΣΥΜΗ-ΡΟΔΟ	08.00	ΡΟΔΟ-ΣΥΜΗ
			15.30	ΡΟΔΟ-ΣΥΜΗ	09.00	ΣΥΜΗ-ΤΗΛΟ
					10.00	ΤΗΛΟ-ΝΙΣΥΡΟ
					10.50	ΝΙΣΥΡΟ-ΚΩ
					13.00	ΚΩ-ΝΙΣΥΡΟ
					14.00	ΝΙΣΥΡΟ-ΤΗΛΟ
					14.50	ΤΗΛΟ-ΣΥΜΗ
					16.00	ΣΥΜΗ-ΡΟΔΟ
11	Δεκεμβρίου	Κυριακή			09.00	ΡΟΔΟ-ΠΑΝΟΡΜΙΤΗ
					11.30	ΠΑΝΟΡΜΙΤΗ-ΣΥΜΗ
					18.00	ΣΥΜΗ-ΡΟΔΟ
12	Δεκεμβρίου	Δευτέρα	07.30	ΣΥΜΗ-ΡΟΔΟ	08.30	ΡΟΔΟ-ΜΑΡΜΑΡΑ
			15.30	ΡΟΔΟ-ΣΥΜΗ	15.30	ΜΑΡΜΑΡΑ-ΡΟΔΟ
13	Δεκεμβρίου	Τρίτη			08.00	ΡΟΔΟ-ΣΥΜΗ
					09.00	ΣΥΜΗ-ΤΗΛΟ
					10.00	ΤΗΛΟ-ΝΙΣΥΡΟ
					10.50	ΝΙΣΥΡΟ-ΚΩ
					13.00	ΚΩ-ΝΙΣΥΡΟ
					14.00	ΝΙΣΥΡΟ-ΤΗΛΟ
					14.50	ΤΗΛΟ-ΣΥΜΗ
					16.00	ΣΥΜΗ-ΡΟΔΟ
14	Δεκεμβρίου	Τετάρτη				
15	Δεκεμβρίου	Πέμπτη	07.30	ΣΥΜΗ-ΡΟΔΟ	08.30	ΡΟΔΟ-ΜΑΡΜΑΡΑ
			15.30	ΡΟΔΟ-ΣΥΜΗ	15.30	ΜΑΡΜΑΡΑ-ΡΟΔΟ
16	Δεκεμβρίου	Παρασκευή			08.15	ΡΟΔΟ-ΣΥΜΗ
					09.30	ΣΥΜΗ-ΡΟΔΟ
					14.30	ΡΟΔΟ-ΣΥΜΗ
					16.00	ΣΥΜΗ-ΡΟΔΟ
17	Δεκεμβρίου	Σάββατο	07.30	ΣΥΜΗ-ΡΟΔΟ	08.00	ΡΟΔΟ-ΣΥΜΗ
			15.30	ΡΟΔΟ-ΣΥΜΗ	09.00	ΣΥΜΗ-ΤΗΛΟ
					10.00	ΤΗΛΟ/ΝΙΣΥΡΟ
					10.50	ΝΙΣΥΡΟ-ΚΩ
					13.00	ΚΩ-ΝΙΣΥΡΟ
					14.00	ΝΙΣΥΡΟ-ΤΗΛΟ
					14.50	ΤΗΛΟ-ΣΥΜΗ
					16.00	ΣΥΜΗ-ΡΟΔΟ
18	Δεκεμβρίου	Κυριακή			09.00	ΡΟΔΟ-ΠΑΝΟΡΜΙΤΗ
					11.30	ΠΑΝΟΡΜΙΤΗ-ΣΥΜΗ
					18.00	ΣΥΜΗ-ΡΟΔΟ

ΤΟ ΔΕΚΕΜΒΡΙΟ 30% ΕΚΠΤΩΣΗ ΣΕ ΟΛΑ ΤΑ ΔΡΟΜΟΛΟΓΙΑ ΤΟΥ Υ/Γ ΑΙΓΛΗ

Τα δρομολόγια μπορούν να τροποποιηθούν λόγω εκτάκτων συγκοινωνιακών αναγκών ή καιρικών συνθηκών

Παρακαλούμε πριν ταξιδέψετε επικοινωνήστε με την Εταιρία:

www.anes.gr

Γραφείο ΣΥΜΗΣ Τηλ.: (22460) 71444 - Φαξ: (22460) 71373

Γραφείο ΡΟΔΟΥ Τηλ.: (22410) 37769 - Φαξ: (22410) 34493

ΧΠ 885



Ρόδος: εἰκῇ καὶ ὡς ἔτυχε...

...Παρχαρίσματα με θέα



Σ' αυτή την πόλη ο καθένας πράττει ό,τι του καπνίσει...

Οπως για παράδειγμα ο κύριος που παράτησε την ρυπαρή καντίνα του να "ξεχειμωνιάσει" στις Κάτω Πέτρες, στην είσοδο της πόλης.

...Οι πολίτες πλήρωσαν μισό δισεκατομμύριο δρχ. για να φτιαχτεί το έργο βιτρίνας για την περιδιάβαση της ακτής και τώρα έχει καταντήσει αποθετήριο για καντίνες!

Υ.Γ.: Και πέρυσι είχε παρουσιασθεί το ίδιο πρόβλημα από τον ρέκτη ιδιοκτήτη άλλης καντίνας.

Ο Δήμος έκανε κάπου ένα μήνα μέχρι να κινηθεί.

...Ελπίζουμε ότι εφέτος τα αντανακλαστικά του θα είναι γρήγορα!

...Ο δήμαρχος Τήλου και ο κ. Αγούδημος

Τις προάλλες στην τηλεοπτική *"Ζούγκλα"* ο κ. Μάκης ανέλυε άλλη μια *"κομπίνα"* του κ. Μ. Αγούδημου εις βάρος ενός παπά-κτηνοτρόφου από την Ικαρία, που τον υποχρέωναν εκβιαστικά να πληρώνει διπλό ναύλο για το φορτηγό του, χωρίς να του κόβουν εισιτήριο.

Και σαν φάντης μπαστούνης παρεμβαίνει τηλεφωνικώς και ο δήμαρχος της Τήλου και δηλώνει έμπλεος υπερηφάνειας ότι στηρίζει τον καπετάν-Μάκη, αφού αν δεν ήταν αυτός και τα υπερπολυτελή παπόρια του το νησί της Ηρινας θα ήταν καταδικασμένο σε αργό θάνατο.

Πολύ σωστά του επισήμαναν ότι ο κ. Αγούδημος εκτελεί το δρομολόγιο στην άγονη γραμμή της Δωδεκανήσου παίρνοντας μια αρκετά ικανοποιητική επιδότηση και ότι αυτό δεν του επιτρέπει να κάνει "παρανομίες" στο λιμάνι του Πειραιά.

Απ' ότι μπορέσαμε να καταλάβουμε ο κ. δήμαρχος μάλλον δεν πείσθηκε και μας έμεινε η απορία το γιατί αυτής της παρέμβασης υπέρ του κ. Αγούδημου στα καλά καθούμενα.

...Για να εκτεθεί άλλη μια φορά ανεπανόρθωτα;

...Οι κίλερ με τα ψαλίδια

*«**Ξεσκίζουμε τα στρώματα,** ξεκοιλιάζουμε τις πάνινες κούκλες με μανία και τρέμοντας από τον φόβο, γιατί αν δεν τα σκοτώσουμε εμείς θα μας φάνε εκείνα. Τι εφιάλτης!*

Με το μάτι να 'χει ασπρίσει από μανία *και στο χέρι το μαχαίρι, το ψαλίδι, κάτι κοφτερό τέλος πάντων, ορμούν μέσα στη νύχτα αλαλάζοντας πλήθη Ελλήνων στα στρώματά τους, στα μαξιλάρια τους, στα πάνινα παιχνίδια των παιδιών. Πρόκειται για εθνική υστερία. Το φαινόμενο μελετούν ειδικοί ψυχίατροι από όλο τον κόσμο, ενώ πλάνα που αναμεταδίδουν "live" τον σεληνιασμό των Ελλήνων προβάλλονται από το CNN σε μαραθώνια ενημερωτικά προγράμματα, σημειώνοντας ρεκόρ τηλεθέασης παγκοσμίως.*

Ουδείς μπορεί να εξηγήσει *γιατί σεβάσμιες γερόντισσες έχουν μεταμορφωθεί σε μαινάδες και ορμούν με μανία στα στρώματά τους και γιατί οι μανάδες έχουν αρπάξει τα παιχνίδια των παιδιών τους και ενώ εκείνα κλαίνε γοερώς αυτές τα ξεσκίζουν με μανία, χώνουν τα χέρια τους στις κοιλιές και τα κεφάλια και ανασύρουν διάφορα ξέφτια που τα επιδεικνύουν στους τηλεοπτικούς φακούς με αποστροφή.*



Υπέροχα θέαματα όλα, *να τα βλέπει ο λαός και να σταυροκοπιέται. Μόνο που αναρωτιέται κιόλας: Τι θα κάνουμε; Τη συνταγή την έχουν Ινδοί γιόγκι: πετάμε τα στρώματα-πφ! αυτά είναι για τους μαμμόθρευφτους-,τα αντικαθιστούμε με τάπητες καρδιών (το πολύ πολύ να είναι σκουριασμένα, αλλά με έναν αντιτετανικό καθαρίσαμε), για να 'μαστε και ήσυχοι δεν καθόμαστε ποτέ, δεν ξαπλώνουμε, όρθιοι στο ένα πόδι και δεν τρώμε τίποτε-ούτε καν αέρα κοπανιστό, γιατί είναι κι αυτός μολυσμένος».*

Πόπη Διαμαντάκου, *τηλεκριτικός*

..."Πανετόνε" με κλούβια αυγά;

Οι κουραμπιέδες και τα μελομακάρονα παίρνουν την εκδίκησή τους...

Βλέπετε είχε γίνει "μόδα" και στην χώρα μας η κατανάλωση των παραδοσιακών Ιταλικών ***"πανετόνε"*** και ***"παντόρο"*** για τις γιορτές Χριστουγέννων και Νέου Ετους.

Ομως εφέτος τα περισσότερα από αυτά, όπως και πολλά άλλα γλυκά, φτιάχθηκαν με ***κλούβια αυγά*** που διοχέτευσαν στην ιταλική αγορά οι μαφιόζοι και στην Ιταλία έχει ξεσπάσει σάλος και όλα αυτά τα προϊόντα αποσύρονται!

(εκ)πολιτισμικά παίγνια

Αντίπατρος ο Σιδώνιος

Επίγραμμα για την Ήριννα της Τήλου

..."και στα τραγούδια της οι στίχοι λίγοι"

Ο ***Αντίπατρος ο Σιδώνιος*** έζησε τον Α' αιώνα μ.Χ. Καθώς αναφέρει ο Πλίνιος υπήρξε μακροβιότατος. Εγραψε επιγράμματα από τα οποία διασώζονται μόνο όσα έχουν περιληφθεί στην Παλατινή Ανθολογία. Παρ' όλο που είναι μικρό το διασωθέν έργο του, εν τούτοις οι μελετητές της αρχαίας ελληνικής λογοτεχνίας δεν υποτιμούν την προσφορά του. Είναι ο πρώτος από τους Ελληνες της Συρίας που έφερε στην ποίηση τη σοφιστική συνήθεια του αυτοσχεδιασμού.

Η αξία του, αν δεν είναι, κατά το Μούρραιη, πολύ σημαντική, ωστόσο είναι πλούσιος από λυρική ευαισθησία και είναι, ακόμα, προικισμένος δεξιοτέχνης του στίχου και της γλώσσας. Ο Σίμος Μενάρδος τον θεωρεί ως ένα από τους επιφανέστερους ποιητές της εποχής του.

Το επίγραμμά του για την Ήριννα, την ποιήτρια της ***Τήλου*** που έγραψε την ***"Ηλακάτη"*** (=Ρόκα) και πέθανε νεότατη στα 18 της, το αποδίδει ο αείμνηστος ***Βασίλης Λαζανάς,*** που έχει μεταφράσει την "Παλατινή Ανθολογία" στο σύνολό της.

Η Ήριννα

Ηταν λιγόλογη· και στα τραγούδια της οι στίχοι λίγοι,
όμως, ιδές, την Ήριννα τη βλόγησεν η Μούσα.
Η λήθη δεν την άγγισε· δεν τη σκεπάζει τώρα
με τις σκιερές, τις μελανές φτερούγες της η νύχτα.
Όμως εμάς της Μούσας άπλερα παιδιά, διαβάτη,
η Λήθη μας σαβάνωσε και σβυούμε, όλοι, μυριάδες.
Λοιπόν του κύκνου κάλλιο το λιγόπνοο το τραγούδι,
παρά ο κρωγμός του κόρακα, τα εαρινά που σχίζει νέφη!

...Γεώργιος Καματερός: "Οταν το νερό γίνεται φως"

«Πέρασαν κιόλας επτά χρόνια από τη σημαδιακή εκείνη μέρα, της 6ης Μαΐου 1998, που ανηφορίζοντας για το κατάστημα του αδελφού του προκειμένου να συνεννοηθούν για το ταξίδι της επόμενης μέρας στην Αθήνα, άνοιξε το βιβλίο "Ατενίζοντας τον Σωτήρα" του καλόγερου Zillet, στην κατάλληλη σελίδα πάνω στο γραφείο του, και προχωρώντας στο βάθος, μπήκε στο μπάνιο, κλείνοντας την πόρτα και κοιτάζοντας κατάματα το είδωλό του στον καθρέφτη στήριξε το περίστροφο στον κρόταφό του, ολοκληρώνοντας με αυτό τον αφύσικο τρόπο για τα δικά μας μάτια, τον επίλογο μιας εποχής και μιας αταλάντευτης πορείας, γεμάτης με μεστές αλήθειες, ντυμένες με παραβολικό μανδύα, για να μην τυφλώνουν, από αγάπη, όπως δήλωνε για πάντα ο Γεώργιος Καματερός».

Με αυτό τον τρόπο, ξεκινά το βιβλίο του κ. Βασίλη Καστελλοριζιώτη, *για μια από τις πλέον αμφιλεγόμενες προσωπικότητες που πέρασαν από την σύγχρονη ιστορία του τόπου μας.*

Ξεκινώντας από την ιστορία *της οικογένειας του "πρωταγωνιστή", το βιβλίο πορεύεται μέσα από τις ζωές δύο ανθρώπων, του Καματερού και του συγγραφέα. Ο αναγνώστης περπατάει στο μονοπάτι από τότε που πρωτοεμφανίστηκε το "νερό", μέχρι και την ημέρα της αυτοκτονίας του, με ενδιάμεσες στάσεις που σηματοδοτούνται από μικρά ή μεγάλα περιστατικά.*

"Διανθισμένο" *με σχέδια και ποιήματα του ίδιου τού Καματερού, το βιβλίο του κ. Καστελλοριζιώτη, αποτελεί μιαν άλλη προσέγγιση για έναν άνθρωπο που δοξάστηκε και λοιδωρήθηκε όσο λίγοι...*

...Νιρέας, ο βασιλιάς της Σύμης

Ένα καινούργιο βιβλίο, στα ελληνικά και τα αγγλικά, του ιστορικού ερευνητή της Σύμης και συγγραφέα αφηγηματικών έργων, πάντα με συμαϊκό περιεχόμενο, διευθυντή της *"Φωνής της Σύμης"* και του περιοδικού *"Αίγλη"* ***Σαράντη Κρητικού*** κυκλοφόρησαν πρόσφατα οι εκδόσεις *"Υμνος"* με τίτλο ***Νιρέας, ο Βασιλιάς της Σύμης",*** όπου με πολλή φαντασία και εξαιρετική εικονογράφηση, παρουσιάζεται η ζωή του μυθικού βασιλιά του νησιού.



Πρόκειται για μια αφήγηση, όπου κυριαρχεί η εικόνα (comics). Στον τομέα αυτό ο συγγραφέας και καλλιτέχνης, παρουσιάζει μεγάλη επιτυχία, πιστεύουμε δε ότι η επίδοσή του σε ευρύτερα όρια, πέρα από τα οπωσδήποτε στενά συμαϊκά, θα τον αναδείκνυε δικαιωματικά.

«ΡΟΔΙΑΚΗ» ΑΠΟ ΤΟ 1915

Φλας στο παρελθον


ΡΟΔΙΑΚΗ
ΕΒΔΟΜΑΔΙΑΙΑ ΠΟΛΙΤΙΚΗ ΦΥΛΗ ΚΑΙ ΕΘΝΙΚΗ ΕΦΗΜΕΡΙΣ

Εν Ρόδω

ΠΕΜΠΤΗ 10 ΔΕΚΕΜΒΡΙΟΥ 1931

ΑΡΙΘΜ. 1257

ΓΑΜΟΙ

Την παρελθούσαν Κυριακήν ετελέσθησαν εν Απολακκιά οι γάμοι του άρτι εξ Αυστραλίας επανακάμψαντος συμπαθούς νέου κ. Ευσταθίου Καμπούρη μετά της καλλιμόρφου και σεμνοτάτης Δ.ος Αμαλίας Γ. Σαββίδου, θυγατρός του φίλου δημοδιδασκάλου κ. Γεωρ. Σαββίδου.

Εις το συμπαθές και ευάρμοστον ζεύγος διαβιβάζομεν θερμά συγχαρητήρια ευχόμενοι τον συζυγικόν του βίον ευδαίμονα και ανέφελον.

Την παρελθούσαν Κυριακήν ετελέσθησαν οι γάμοι του συμπαθούς νέου κ. ΔΗΜΗΤΡΙΟΥ Χ. ΑΡΓΥΡΗ μετά της καλλιμόρφου και σεμνοτάτης δ.ος ΧΡΥΣΗΣ Θ. ΚΥΠΡΑΙΟΥ.

Εις το ευάρμοστον ζεύγος διαβιβάζομεν θερμά συγχαρητήρια ευχόμενοι τον συζυγικόν των βίον ευδαίμονα και ανέφελον.

Β.Σ.-Ε.Κ.

ΠΡΙΝ 50 ΧΡΟΝΙΑ

ΠΕΜΠΤΗ 10 ΝΟΕΜΒΡΙΟΥ 1955

ΑΡΙΘΜ. 1368

Η ΜΗΤΡΟΠΟΛΙΣ ΕΝΙΣΧΥΕΙ ΤΗΝ ΟΙΚΟΚΥΡΙΚΗΝ

Υπό της Μητροπόλεως ενισχύθη το συσσίτιον του οικοτροφείου της Οικοκυρικής Σχολής δι' ενός βαρελίου γάλακτος εις κόνιν, 8 κιβωτίων σταφιδοψώμου και 1 κιβωτίου μπισκότων. Επίσης εδόθη αριθμός παπλωμάτων και σεντονιών διά το οικοτροφείον.

Εις το οικοτροφείον, αι τρόφιμοι είναι 40, εξ αυτών δε αι 6 επιχορηγούνται υπό του Δήμου.

ΕΓΕΝΟΝΤΟ ΧΘΕΣ ΑΙ ΕΞΕΤΑΣΕΙΣ ΤΟΥ "ΝΙΡΕΩΣ"

Χθες την 6ην απογευματινήν εγένοντο ενώπιον επιτροπής αι εξετάσεις διά την εισαγωγήν μαθητών εις τας σχολάς ραδιοτηλεγραφητών και μηχανικών εμπορικού Ναυτικού του "Νιρέως".

ΕΥΡΕΘΗ ΤΡΑΥΜΑΤΙΣΜΕΝΟΣ ΕΝΤΟΣ ΤΗΣ ΘΑΛΑΣΣΗΣ

Χθες την 4ην πρωϊνήν ανευρέθη εις βράχους εντός της θαλάσσης πλησίον του κέντρου "Μπαμπούλα" ο Ιωάννης Σαρούκος, τελών εν κραιπάλη μέθης.

Ούτος είχε καταπέσει εντός της θαλάσσης τραυματισθείς εις την κεφαλήν, ευθύς δε ως ανευρέθη μετεφέρθη εις το Κρατικόν Νοσοκομείου.

ΣΥΝΕΛΗΦΘΗΣΑΝ ΔΥΝΑΜΙΤΙΣΤΑΙ ΕΙΣ ΤΑ ΣΦΑΓΕΙΑ

Συνελήφθησαν προχθές παρά τα σφαγεία, κατόπιν ζωηρού επεισοδίου, συγκεντρώσαντος εκεί πλήθος περιέργων, οι αλιείς Εμμ. Πέρρος και Ελευθ. Τσουκίδης, κατηγορούμενοι ότι απεγόμωνον νάρκας θαλάσσης.

Εξ αυτών ο Πέρρος είναι μονόχειρ, της χειρός του αποκοπείσης εις προηγούμενον δυστύχημα εξ εκρήξεως δυναμίτιδος.

Ούτοι αφέθησαν αργότερον ελεύθεροι, διότι δεν συνελήφθησαν επ' αυτοφώρω.

ΒΑΣΙΛΙΚΗ ΕΥΑΡΕΣΚΕΙΑ ΕΙΣ ΤΗΝ ΕΠΑΡΧΙΑΝ ΚΩ

ΚΩΣ (του ανταποκριτού μας)

Την παρελθούσαν Κυριακήν έλαβε χώραν, εις το Επαρχιακόν μέγαρον, τελετή απονομής Βασιλικών ευαρεσκειών προς την Επαρχίαν Κω δια την πλουσία δράσιν αυτής και τα σημαντικά έργα, τα οποία εγένοντο εις Κω και Νίσυρον από της απελευθερώσεως και εντεύθεν.

Κατά την ως άνω τελετήν, εις ήν παρέστησαν ο Δήμαρχος και οι κοινοτάρχαι της νήσου μας, ωμίλησεν ο Επαρχος κ. Μιχαλόπουλος, όστις και απαρίθμισε τα εκτελεσθέντα έργα.

Ακολούθως έλαβε τον λόγον ο Δήμαρχος κ. Παρθενιάδης, όστις είπεν ότι η συμβολή του κ. Μιχαλοπούλου, δια την εκτέλεσιν των έργων αυτών, υπήρξε μεγάλη, δι' ο και ο Κωακός λαός ευγνωμονεί τούτον.

ΜΟΛΙΣ ΚΥΚΛΟΦΟΡΗΣΕ
το βιβλίο του καθηγητή
Μιχάλη Εμμ. Αρφαρά
«ΤΑ ΣΕΒΑΣΜΑΤΑ ΤΗΣ ΧΡΙΣΤΙΑΝΙΚΗΣ ΛΑΤΡΕΙΑΣ ΣΤΗΝ ΙΑΛΥΣΟ ΡΟΔΟΥ»
Εποπτική έρευνα - καταγραφή για τα ναοδομικά μας μνημεία και την πολιτιστική - χριστιανική μας κληρονομιά.


ΤΙΜΗ 65 €
Χειροποίητος χρυσοδερματόδετος τόμος 256 σελίδων στο μέγα πλάγιο σχήμα 25 επί 35 εκατ. σε περιορισμένα αντίτυπα
ΠΩΛΕΙΤΑΙ ΣΕ ΕΠΙΛΕΓΜΕΝΑ ΒΙΒΛΙΟΠΩΛΕΙΑ ΚΑΙ ΣΤΟ ΤΗΛ. 210-2818842
Επίσης διατίθενται τα τελευταία αντίτυπα του έργου AE624
"ΙΠΠΟΤΙΚΟΙ ΚΑΙ ΝΕΟΚΛΑΣΙΚΟΙ ΠΥΡΓΟΙ ΙΑΛΥΣΟΥ ΡΟΔΟΥ" (60 €)

ΝΤΕΤΕΚΤΙΒΣ
30 ΧΡΟΝΙΑ ΜΟΝΙΜΑ ΚΑΙ ΣΤΗ ΡΟΔΟ
35354 • 28780
Π.Π. ΓΕΡΜΑΝΟΥ 6 (ΠΛ. ΦΩΚΙΑΛΗ)
Η ΛΥΣΗ!!! ΣΕ ΚΑΘΕ ΣΑΣ ΠΡΟΒΛΗΜΑ
EXPRESS SECURITY
ΧΠΕΜΠ-16

Αντίλαλοι

ΠΟΛΙΤΙΚΟΙ και άλλοι...

Μοντέρνα Πολιτική

"Εδώ χαλάει ο κόσμος με τις ανακατοσούρες στα πολιτικά μας πράγματα, με τα ζώα (παρένθεση ελάφια) θα ασχολούμεθα τώρα;". Αυτή είναι η άποψη πολιτικού ανδρός.

Σύγχρονες πολιτικές αντιλήψεις διανθισμένες με μεγάλη δόση οικολογικής συνείδησης...

"ΑΝ"

Πλασματική πρεμία

"Ανακωχή" παρατηρείται τις τελευταίες ημέρες μεταξύ των ομάδων που δραστηριοποιούνται στους ίδιους πολιτικούς χώρους.

Λόγω εορτών είναι η επικρατέστερη άποψη για αυτή τη νηνεμία. Η αλήθεια όμως είναι άλλη. Απλώς όλοι γεμίζουν τις μπαταρίες ενόψει εσωκομματικών διαδικασιών που έχουν προγραμματισθεί τις αμέσως επόμενες ημέρες. Αλλωστε δεν είναι απαραίτητο να βγαίνει ο Α ή ο Β εκπρόσωπος της ομάδος και να εκφράζει δημόσια την άποψή του. Υπάρχουν και τα παπαγαλάκια. Και κάνουν ομολογουμένως πολύ καλά τη δουλειά τους.

"Δ"

Πού θα πάει αυτή η αθλιότητα;

Δεν μας έφθαναν οι μανιακοί των... δασών, που έχουν βαλθεί να εξοντώσουν τα εναπομείναντα ελαφάκια, μας προέκυψαν **από χθες και οι... μανιακοί της Νέας Αγοράς, στην καρδιά της πόλης.**

Θλιβερό το θέαμα, θλιβερός και ο απολογισμός, στο Μαντράκι.

Ακόμα **πιο θλιβερό όμως, το γεγονός** ότι οι αρμόδιες αρχές, φαίνεται να εξακολουθούν να σφυρίζουν κινέζικα!

Μιχ.Μ.

Εντάξει, "άνετο" και ομολογουμένως εξυπηρετικό το εορταστικό ωράριο των καταστημάτων στη Ρόδο που μόλις ανακοινώθηκε. Τα παιδιά για τα ψώνια ποιός θα τα βγάλει βρε παιδιά;
"ΑΝ"



Επιτέλους, μετά από αρκετά χρόνια, είδαμε να γίνεται πράξη μια πραγματικά πρωτότυπη ιδέα για την περίοδο των Χριστουγέννων, που δεν είναι άλλη από την "παραμυθοχώρα" που στήθηκε στην Ροδιακή Έπαυλη. Φαντασία, μεράκι και καλή διάθεση, δεν χρειάστηκαν και πολλά για να φτιαχτεί ένα "σκηνικό" το οποίο, αν μη τι άλλο πιστεύουμε ότι θα απολαύσουν μικρά και μεγάλα παιδιά. Βέβαια, η αλήθεια είναι ότι θα θέλαμε και κάτι παραπάνω από πλευράς χάπενιγκ στη Ρόδο αλλά ελπίζουμε αυτό να αποτελέσει μία καλή αρχή...

Κυρ. Π.



Για... δυνατούς λύτες;

«Σφαγή» έγινε προχθές όπως μαθαίνουμε στις κατατακτήριες εξετάσεις του Πανεπιστημίου Αιγαίου, σε ό,τι αφορά τα θέματα που εξετάστηκαν οι υποψήφιοι (κατ' επιλογήν) του Τμήματος Δημοτικής Εκπαίδευσης.

Οι διαμαρτυρίες, που έγιναν χθες, αφορούν την ύλη των εξετάσεων στα Μαθηματικά, που κλήθηκαν να απαντήσουν οι υποψήφιοι φοιτητές.

Ενδεικτικά να αναφέρουμε ότι πέρυσι, από τους 200 περίπου υποψήφιους (για τις 20 αυτές θέσεις) μόνο οι... 9 από αυτούς κατάφεραν να πιάσουν τη βάση.

Οι εκτιμήσεις, είναι ότι και φέτος, από τους 196 υποψηφίους, ελάχιστοι θα καταφέρουν να πιάσουν τη βάση.

Πρόκειται για πτυχιούχους άλλων σχολών, οι οποίοι άφησαν τις δουλειές, τα σπίτια και τις οικογένειές τους, για να διαβάσουν και να δώσουν εξετάσεις και να ενταχθούν στο τμήμα Δημοτικής Εκπαίδευσης του Πανεπιστημίου Αιγαίου από την αγάπη τους στα παιδιά και μόνο.

Άδικο δεν είναι **να κρίνονται και να «εκτελούνται»** από ένα και μοναδικό μάθημα, το οποίο δεν ξέρουμε κιόλας αν συνηθίζεται (στα υπόλοιπα παιδαγωγικά πανεπιστήμια) να αποτελεί βασικό κριτήριο;

Μιχ.Μ.

Μουδιασμένοι...

«Μουδιασμένοι» εμφανίζονται οι καταναλωτές σε ό,τι αφορά καθημερινής χρήσης προϊόντα και όχι αδίκως βέβαια. Με τόσα που ακούμε και μαθαίνουμε το τελευταίο διάστημα για ακατάλληλα είδη που διατίθενται προς πώληση, είναι δυνατόν να μην υπάρξει ο ανάλογος προβληματισμός;

Σε κάθε περίπτωση πάντως σε ό,τι αφορά τη δική μας περιοχή, οι έλεγχοι είναι συνεχείς από τους αρμόδιους φορείς και ενόψει των εορτών ακόμη πιο εντατικοί, ενώ μέχρι τώρα δεν έχει προκύψει κάποιο σοβαρό ζήτημα!

Ελ.Π.

Κλείνουν οι συνδυασμοί

Καθοριστικό για τις πολιτικές εξελίξεις σε όλους τους Δήμους του νομού μας, θεωρείται το αμέσως επόμενο χρονικό διάστημα (για τις συμφωνίες και τα σχήματα που θα διαμορφωθούν.

Ειδικά πάντως, για

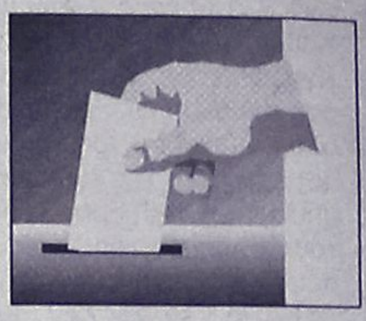

τους μικρούς δήμους στα μικρά νησιά αλλά και τη Ρόδο, καλό θα είναι να γνωρίζουν ορισμένοι, ότι ούτε... κομματικές υποστηρίξεις χωρούν, αλλά ούτε και έχουν ανταπόκριση τέτοιου είδους ενέργειες στις τοπικές αυτές κοινωνίες.

Κατά συνέπεια, καλό είναι να... σοβαρευτούν ορισμένοι, που έχουν την εντύπωση ότι μπορούν να σύρουν τον κόσμο στις ανοησίες και τις επιλογές τους.

Μιχ.Μ.

ΠΩΛΟΥΝΤΑΙ

1) **ΟΙΚΟΠΕΔΑ ΣΤΗΝ ΙΑΛΥΣΟ** των 300 ή 400 τ.μ. με άδεια οικοδομής ή άνευ. Δίδονται και σε μπετά ή τελειωμένες μονοκατοικίες.
2) **ΟΙΚΟΠΕΔΟ ΣΤΗΝ ΙΑΛΥΣΟ** (επί της οδού Δημοκρατίας) 1.000 τ.μ. με άδεια οικοδομής 130 τ.μ. και υπόγειο γκαράζ. Δίδεται και σε μπετά.
3) **ΚΑΤΑΣΤΗΜΑΤΑ ΣΤΗΝ ΙΑΛΥΣΟ** (επί της οδού Δημοκρατίας γωνιακά) των 45 τ.μ. έκαστο

ΑΕ1026

ΠΛΗΡΟΦΟΡΙΕΣ Γ. ΙΩΑΝΝΙΔΗΣ
ΤΗΛ. 2241021714-22307 ΚΙΝ. 6932296983

ΠΡΟΣΚΛΗΣΗ

Ο **Δημοτικός Οργανισμός Πρόνοιας Αρχαγγέλου**
σε συνεργασία με το
Γ.Π. Νοσοκομείο Ρόδου
διοργανώνει εθελοντική αιμοδοσία
σήμερα **Κυριακή 11 Δεκεμβρίου 2005** και
από **ώρα 09.00 έως 13.00** στο
Α' Δημοτικό Σχολείο Αρχαγγέλου
(Αίθουσα Συνεδριάσεων Δ.Σ.).
Στόχος της όλης διοργάνωσης
είναι η δημιουργία τράπεζας αίματος
για τις ανάγκες των συνδημοτών μας.
Η προσφορά σας κρίνεται απαραίτητη...
Γιατί το αίμα είναι αγαθό που μόνο δωρίζεται.

Σας ευχαριστούμε.

Η πρόεδρος Δ.Ο.Π.Α.
Γέροντα Βίκυ

ΧΠΔΗΜ211

ταξίδι στις **ΖΩΝΤΑΝΗ ΜΟΥΣΙΚΗ**

Παραδοσιακό Καφενείο
έντεχνο - λαϊκό

Την Πέμπτη ...
... και κάθε Πέμπτη

Κωνσταντάκης Κυριάκος - ακορντεόν
Κωνσταντάκης Νεκτάριος - Βιολί
Ροδίτης Λάκης - μπουζούκι
Χατζηαντώνη Χριστίνα - τραγούδι
Νετζίπ - τραγούδι

Ζωντανή Μουσική

ΑΓ.4339

για να ζούμε το ταξίδι!!!

Πανορμ. Ράμου-Αφάντου
Τηλ.22410 53435-6946378085

ilias LALAoUNIS



Χρυσό k18
€ 130

Ασήμι, € 35

Σε ασήμι και χρυσό από € 55

ΤΟ ΓΟΥΡΙ ΜΑΣ ΤΟΥ 2006
" ΤΑ ΧΕΛΙΔΟΝΙΑ ΤΗΣ ΣΑΝΤΟΡΙΝΗΣ "

ΡΟΔΟΣ
ΜΙΧ.ΠΕΤΡΑΔΑΚΗΣ & ΣΙΑ ΕΕ