Η ΡΟΔΙΑΚΗ

ΠΛΗΡΩΜΕΝΟ ΤΕΛΟΣ Ταχ. Γραφείο Κ ΡΟΔΟΥ Αριθμ. Αδείας 1 1879

ΕΛΤΑ Hellenic Post

ΠΑΡΑΣΚΕΥΗ
23 ΔΕΚΕΜΒΡΙΟΥ 2005
ΑΡ. ΦΥΛΛΟΥ 18.184
ΤΙΜΗ: ΕΥΡΩ 0,70

ΗΜΕΡΗΣΙΑ ΠΡΩΙΝΗ ΕΦΗΜΕΡΙΔΑ ΤΗΣ ΡΟΔΟΥ

ΜΕ ΑΦΟΡΜΗ ΤΗΝ ΑΚΤΟΠΛΟΪΚΗ ΓΡΑΜΜΗ

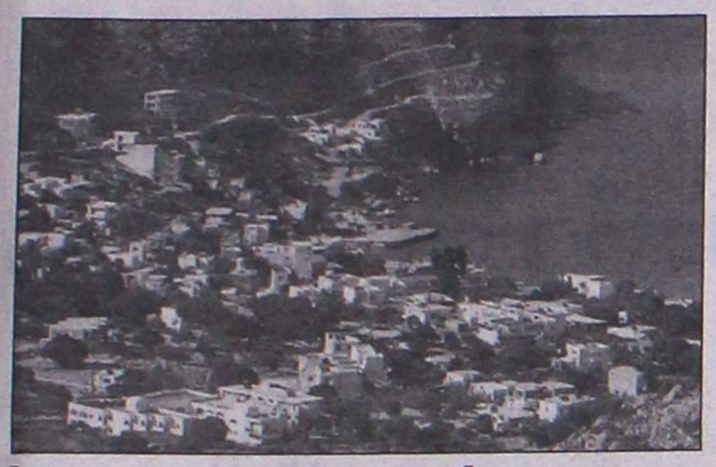

Έκρυθμη κατάσταση επικρατεί στην Τήλο

Επεισόδια και ξυλοδαρμοί, στους οποίους όπως καταγγέλλεται συμμετείχε και ο δήμαρχος, αλλά και ανακοινώσεις της "Επιτροπής Πρωτοβουλίας Τηλιακών" κατά του Αριστ. Παυλίδη. ΣΕΛΙΔΑ 6

Ομιλία Καραμάριου στη Βουλή

Μέτρα για τα νησιά

• *Να ληφθεί ιδιαίτερη μέριμνα για τα νησιά ζήτησε χθες ο κ. Αναστάσιος Καραμάριος.*



ΣΕΛΙΔΑ 10

Ο Χατζής από τα κόμματα

Ζητά συνεργασίες

• *Φάκελο με την υποψηφιότητά του στέλνει σ' όλα τα κόμματα ο κ. Χατζής Χατζηευθυμίου.*



ΣΕΛΙΔΑ 5

Συνεχίζεται η εσωστρέφεια στην τοπική οργάνωση της Ν.Δ.

ΦΑΣΑΡΙΕΣ ... για το ΤΙΠΟΤΑ

Συνεχίζει τις επαφές του ο κ. Κώστας Σαρρής

Χωρίς να υπάρχει κανένας σοβαρός λόγος και από κακούς χειρισμούς και μόνο, δημιουργούνται αρνητικές εντυπώσεις για τη Ν.Δ. σε μια κρίσιμη περίοδο όπως είναι αυτή της επιλογής υποψηφίων. ΣΕΛΙΔΑ 4

ΧΡΙΣΤΟΥΓΕΝΝΑ ΜΕ ΑΣΤΥΝΟΜΙΚΟΥΣ

Στα νησιά ο Βουλγαράκης

• *Χριστούγεννα στα νησιά μας θα κάνει ο υπουργός Δημόσιας Τάξης.* ΣΕΛΙΔΑ 4

Κατέθεσαν αίτηση οι εργαζόμενοι



Δεύτερο σωματείο στο Καζίνο Ρόδου

• *Δεύτερο σωματείο ιδρύεται στο Καζίνο της Ρόδου μετά από αίτηση 204 εργαζομένων.* ΣΕΛ. 8

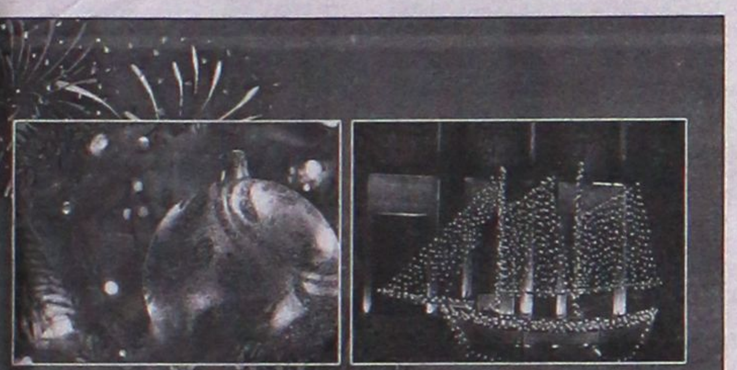

Λαμπερά Ρεβεγιόν στο Mediterranean!

Για τα Χριστούγεννα και την Πρωτοχρονιά, τις πιο αστραφτερές μέρες τις χρονιάς, επιλέξαμε όλα τα συστατικά για να ζήσετε αξέχαστες γιορτινές στιγμές:*

Πλούσια Γαστρονομικά Μενού από τους Executive Chefs Κωνσταντίνο Καμπούρη & Δημήτρη Ισκά με πρωτότυπες γεύσεις και προσοχή στη λεπτομέρεια. Γιορτινές νότες από τους πιανίστες Γιάννη Βασιλαράκη και Ζαφείρη Χρυσάκη και πλούσιο μουσικό πρόγραμμα. Στο υπέροχα στολισμένο ξενοδοχείο και στις αίθουσες Thalassa και Salon Des Muses.

Άκουσε Ταχυδακτυλουργός, Βεγγαλικά, Μπαλόνια, Δώρα & Άλλες Εκπλήξεις!

Hotel ***** Mediterranean

Κρατήσεις, Πληροφορίες: Τηλ. 22410 24661 - 97000 AE1115

χρυσός ΓυΣΣο Ασήμι

Αναλαμβάνουμε κατά παραγγελία τη δημιουργία μπομπονιέρων γάμων και βαπτίσεων

Ευχόμαστε σ' όλο τον κόσμο καλές γιορτές!

Ελένη Κρητικού Τριχοίλη F.G.A.

Γρίβα 24 Ρόδος 85100
Τηλ./Fax: 22410 73110 AE1155

KOPSIAS

THANOS KOPSIAS

Μαντράκι- Νέα Αγορά

Σας καλωσορίζουμε στο χώρο της υψηλής ωρολογοποιΐας με τους επώνυμους οίκους

Cartier

CORUM CHAUMET

GF FERRÉ

Κοσμήματα υψηλής αισθητικής και ποιότητας όπως και είδη δώρων (στυλό-αναπτήρες)

Νέα Αγορά 160 - Ρόδος - Τηλ. 2241021006, 29006 AE1111

ZIOGOS GOLD

exclusive jewels

Χρόνια Πολλά

MONTRES Christian Dior

RAYMOND WEIL GENEVE

MOSCHINO HOURS&MINUTES

EMPORIO ARMANI OROLOGI

ATB033

ΝΕΑ ΑΓΟΡΑ 145 ΤΗΛ.: 22410.25150 ΡΟΔΟΣ

RED RESTAURANT

GASTRONOMY / DESIGN / MUSIC

Σας προσκαλούμε να γιορτάσουμε μαζί με το χριστουγεννιάτικο μενού μας το Σάββατο 24/12 & Κυριακή 25/12.

Ζωντανή μουσική κάθε βράδυ

Καλές Γιορτές!

Για πληροφορίες & κρατήσεις: 22410 30377

Γ. Παπανικολάου 25 (Δρόμος του Καζίνου) Ρόδος Α.Μ. 4193

Επώνυμον

το ανώνυμον...

Σχέδιο για την πρωτοβάθμια εκπαίδευση

Ελπίδες ουσιαστικής βελτίωσης της μέριμνας του κράτους για την υγεία των πολιτών γέννησαν η χθεσινή συνεργασία του πρωθυπουργού με τον υπουργό Υγείας και οι δηλώσεις του τελευταίου που επακολούθησαν. «Χρειαζόμουν το οριστικό "ναι" του πρωθυπουργού, γιατί το νομοσχέδιο για την Πρωτοβάθμια Φροντίδα Υγείας είναι πολύ μεγάλο και έχει μεγάλη οικονομική δαπάνη», δήλωσε εμφανώς ικανοποιημένος ο κ. Ν. Κακλαμάνης εξερχόμενος του Μεγάρου Μαξίμου.

Ταχύτατα, εντός του επομένου εξαμήνου θα προωθηθεί το σχετικό νομοσχέδιο. Η εισαγωγή του θεσμού του οικογενειακού γιατρού για όλους τους Ελληνες και η ανάπτυξη περίπου εβδομήντα Κέντρων Υγείας Αστικού Τύπου (εκ των οποίων τα πενήντα εκτός Αθήνας, Πειραιά και Θεσσαλονίκης) θα αποτελέσουν, όπως φαίνεται, τη σπονδυλική στήλη των βελτιωτικών ανατροπών στην πρωτοβάθμια περίθαλψη που σχεδιάζει η κυβέρνηση.

Πράττει σωστά ο πρωθυπουργός δίνοντας προτεραιότητα στον τομέα της υγείας. Πρόκειται για την αδιαφιλονίκητα σημαντικότερη έκφανση «κοινωνικού μισθού», κυριολεκτικά ζωτικής σημασίας πρωτίστως για τις ασθενέστερες τάξεις, αλλά και για όλον τον πληθυσμό. Κάθε δαπάνη και κάθε θυσία δικαιολογούνται εκ προοιμίου για τη βελτίωση των παροχών στον τομέα που αφορά το ύψιστο αγαθό της υγείας.

Δεν ωφελεί να αποφεύγουμε την πραγματικότητα: υπάρχουν απομακρυσμένες περιοχές και νησιά, στα οποία οι εκάστοτε κυβερνώντες έχουν μεν προσδώσει την επική ονομασία «ακριτικές» περιοχές, αλλά σε αντάλλαγμα τους παρέχουν επίπεδο ιατρικής περίθαλψης για το οποίο μόνο να ντρέπεται μπορεί μια ευρωπαϊκή χώρα του 21ου αιώνα. Θα παρείχε τεράστια υπηρεσία η κυβέρνηση του Κ. Καραμανλή, αν με το υπό κατάρτιση σύστημα πρωτοβάθμιας φροντίδας υγείας κατόρθωνε να καταστήσει τους κατοίκους των περιοχών αυτών πραγματικά ισότιμους με τους πολίτες που κατοικούν στην υπόλοιπη (ενιαία από πλευράς δικαιωμάτων) επικράτεια.

Οτιδήποτε εξαγγέλλεται στον τομέα της υγείας γεννά μεγάλες προσδοκίες στον ελληνικό λαό. Η κυβέρνηση οφείλει να προχωρήσει με ταχύτητα και επάρκεια στην υλοποίηση των εξαγγελιών της, ώστε να μη μετατρέψει τις μεγάλες ελπίδες σε ακόμη μεγαλύτερη απογοήτευση. Υπάρχουν όλες οι προϋποθέσεις και τα κίνητρα επιτυχίας: ο πρωθυπουργός ενισχύει άνευ επιφυλάξεων την προσπάθεια, ο αρμόδιος υπουργός είναι εκ των ικανοτέρων, τα κοινωνικά αλλά και πολιτικά οφέλη από ενδεχόμενη ευόδωση είναι απροσμέτρητα. Δεν αμφισβητούνται οι αγαθές προθέσεις του πρωθυπουργού. Αλλά η έως τώρα εμπειρία παραγωγής κυβερνητικών αποφάσεων έχει δείξει ότι στο εκτελεστικό μέρος το σύστημα πάσχει. Το βάρος, λοιπόν, ας πέσει όλο στην υλοποίηση του σημαντικού αυτού σχεδίου για την πρωτοβάθμια περίθαλψη.

Αλλοίωση των δημοκρατικών πολιτευμάτων

Τα τελευταία ευρήματα του Ευρωβαρόμετρου δείχνουν μία σημαντική αύξηση (3% ενάντι της περασμένης άνοιξης) της αντιθέσεως των πολιτών της Κοινότητος στην προοπτική εντάξεως της Τουρκίας στην Ευρωπαϊκή Ενωση. Το γεγονός ότι η δημοσκόπηση πραγματοποιήθηκε μετά την ομόφωνη απόφαση των είκοσι πέντε ηγετών της Ε.Ε. για έναρξη των ενταξιακών διαπραγματεύσεων της Αγκυρας με την Κοινότητα, αναδεικνύει την ασυμβατότητα της πολιτικής που επιβάλλει η ηγεσία της ενωμένης Ευρώπης, με το αίσθημα των πολιτών τους οποίους εκπροσωπεί.

Από την άποψη αυτή είναι μάλλον προφανές ότι η Ευρωπαϊκή Ενωση λειτουργεί πλέον κατά τρόπο αναδεικνύοντα σημαντικό δημοκρατικό έλλειμμα, αφού μόνον στην Ισπανία, την Πολωνία, τη Σουηδία, την Πορτογαλία και τη Σλοβενία πλειοψηφούσε η θετική άποψη στην προοπτική εντάξεως της Τουρκίας στην Ε.Ε., ενώ το 55% επί του συνόλου είναι αρνητικά διακείμενο.

Δεν είναι καινοφανές για την όποια πολιτική εξουσία να ενεργεί αντιθέτως με μία κυρίαρχη ροπή της κοινωνίας την οποία εκπροσωπεί σε κάποια δεδομένη στιγμή.

Δικαίως ή αδίκως η εκάστοτε πολιτική ηγεσία θεωρεί ότι γνωρίζει καλύτερα και εκτιμά ορθότερα τα όποια δεδομένα -διεθνή και εσωτερικά- και ως εκ τούτου αποφασίζει κατά παρέκκλιση των επιθυμιών της κοινής γνώμης.

Το δυσάρεστο με την πολιτική ηγεσία της Ε.Ε. είναι ότι οι εκτιμήσεις της και οι προσδοκίες που καλλιεργεί, κατά κανόνα, διαψεύδονται, αφού οι όποιες αποφάσεις της δεν έχουν τα αναμενόμενα αποτελέσματα.

Στρατιές εμπειρογνωμόνων επεξεργάζονται την ανόρθωση της ευρωπαϊκής οικονομίας. Το κοινό ευρωπαϊκό νόμισμα, που ανεμένετο να λύσει σειρά προβλημάτων, είναι σε κυκλοφορία από το 2002, αλλά η αγοραστική δύναμη των Ευρωπαίων πολιτών ακόμη και στις πλέον ανεπτυγμένες χώρες μειώνεται και η ανεργία εξακολουθεί να παραμένει το σημαντικότερο πρόβλημα.

Η ηγεσία της Ε.Ε. έχει απολέσει την ευελιξία της και ειδικότερα στον οικονομικό τομέα κινείται με ιδεολογικό φανατισμό ανάλογο εκείνου των πρώην κομμουνιστικών καθεστώτων, που θεωρητικώς είχαν απαντήσεις για κάθε οικονομικό πρόβλημα και τελικώς κατεύρρευσαν εν μια νυκτί.

Η κρίση εμπιστοσύνης μεταξύ των Ευρωπαίων πολιτών και των κατά τόπους ηγεσιών που τους εκπροσωπούν διευρύνεται και υπάρχει κίνδυνος να επαληθευθεί η πρόβλεψη ενός μεγάλου παίκτου των χρηματιστηρίων ανά τον κόσμο -του Τζόρτζ Σόρος- που από ετών είχε υποστηρίξει ότι οι οικονομικές επιλογές της ηγεσίας της Ε.Ε. θα έχουν ως συνέπεια την αλλοίωση των δημοκρατικών πολιτευμάτων

ΗΜΕΡΟΛΟΓΙΟ

Παρασκευή 23 Δεκεμβρίου 2005
Των εν Κρήτη αγίων 10 μαρτύρων
Ανατολή ηλίου: **07.38'**
Δύση ηλίου: **17.10'**
Σελήνη τελευταίο τέταρτο

ΦΑΡΜΑΚΕΙΑ

Σήμερα διημερεύει το φαρμακείο της κ. **Πολίτου-Σταύρα** στη Γράμμου και Βασ. Ηρακλείου (γωνία) και διανυκτερεύει το φαρμακείο του κ. **Βασίλαρου** στη Μαραθώνος 11 (Ροδίνι)

ΒΕΝΖΙΝΑΔΙΚΑ

Σήμερα διανυκτερεύουν τα βενζινάδικα: **Ριζόπουλος** (Καναδά), **Πασχαλίδης-Μοσχής** (4ο χλμ. Ρόδου-Λίνδου), **Σαββάκης** (Θεολόγος), **Πίπος** (Ιξιά), **Παπαστέργου** (Κρεμαστή), **Διακοστεργάκης** (Μαντρικό), **Κούτρης** (17ο χλμ. Ρόδου-Λίνδου), **Νέσγος** (Μάσαρι).

ΛΑΪΚΕΣ ΑΓΟΡΕΣ

Τετάρτη: στο Δημοτικό Νεκροταφείο.
Πέμπτη: στην οδό Βύρωνος
Παρασκευή: στην οδό Πτολεμαίων (Ανάληψη)
Σάββατο: στο Δημοτικό Νεκροταφείο.

ΑΕΡΟΠΟΡΙΚΑ ΔΡΟΜΟΛΟΓΙΑ

ΟΛΥΜΠΙΑΚΗ ΑΕΡΟΠΟΡΙΑ

ΑΠΟ ΡΟΔΟ-ΑΘΗΝΑ
- Καθημερινά 07.10, 13.40
- Πέμπτη 20.10, 22.45
- Καθημερινά πλην Πέμπτης 19.40, 22.25
- Καθημερινά πλην Κυριακής 10.40

ΑΠΟ ΑΘΗΝΑ-ΡΟΔΟ
- Καθημερινά 05.30,12.00
- Πέμπτη 18.30, 21.05
- Καθημερινά πλην Πέμπτης 18.00, 20.45
- Καθημερινά πλην Κυριακής 09.00

ΑΠΟ ΡΟΔΟ-ΘΕΣΣΑΛΟΝΙΚΗ
- Δευτέρα - Τετάρτη 09.45
- Πέμπτη 10.45
- Σάββατο 15.15
- ΔΕΥ-ΤΕΤ-ΠΑΡ-ΚΥΡ 16.10

ΑΠΟ ΡΟΔΟ-ΗΡΑΚΛΕΙΟ
- Δευτέρα - Παρασκευή-Κυριακή 17.45
- Τρίτη - Πέμπτη 18.30
- Τετάρτη - Σάββατο 19.20

ΑΠΟ ΗΡΑΚΛΕΙΟ-ΡΟΔΟ
- Δευτέρα-Παρασκευή-Κυριακή 19.05
- Τρίτη-Πέμπτη 19.50
- Τετάρτη - Σάββατο 20.40

ΑΠΟ ΡΟΔΟ-ΚΑΡΠΑΘΟ
- ΔΕΥ-ΠΕΜ-ΠΑΡ-ΣΑΒ 07.00, 10.40
- Τετάρτη-Κυριακή 10.40, 14.20

ΑΠΟ-ΡΟΔΟ-ΚΑΣΟ
- ΔΕΥ-ΠΕΜ-ΠΑΡ-ΣΑΒ 07.00
- Τετάρτη-Κυριακή 10.40

ΑΠΟ ΡΟΔΟ-ΚΑΣΤΕΛΛΟΡΙΖΟ
- ΔΕΥ-ΤΕΤ-ΠΑΡ-ΣΑΒ-ΚΥΡ 07.10

ΑΠΟ ΡΟΔΟ-ΧΙΟ
- Τρίτη στις 10.40 και Πέμπτη στις 10.45'

ΡΟΔΟΣ-ΜΥΤΙΛΗΝΗ
- Δευτέρα-Τετάρτη στις 09.45, Τρίτη στις 10.40', Πέμπτη στις 10.45' και Σάββατο στις 15.15

ΡΟΔΟΣ- ΣΑΜΟΣ
- Τρίτη στις 10.40', Σάββατο στις 15.15

ΡΟΔΟΣ-ΛΗΜΝΟΣ
- Δευτέρα-Τετάρτη στις 09.45', Τρίτη στις 10.40', Πέμπτη στις 10.45' και Σάββατο στις 15.15'

ΡΟΔΟΣ-ΑΣΤΥΠΑΛΑΙΑ
- Κάθε Τρίτη- Πέμπτη-Σάββατο 13.10'

ΡΟΔΟΣ-ΛΕΡΟΣ
- Κάθε Τρίτη - Πέμπτη-Σάββατο 13.10'

AEGEAN AIRLINES

ΑΠΟ ΡΟΔΟ-ΑΘΗΝΑ
Καθημερινές πτήσεις 14.15-16.30-19.50-22.40

ΑΠΟ ΑΘΗΝΑ-ΡΟΔΟ
Καθημερινά πτήση 05.30-08.45-14.50-18.10-21.00

ΑΠΟ ΡΟΔΟ-ΘΕΣΣΑΛΟΝΙΚΗ
Καθημερινά πτήση 10.20

ΑΠΟ ΘΕΣΣΑΛΟΝΙΚΗ-ΡΟΔΟ
Καθημερινά πτήση 12.20

Χρήσιμα τηλέφωνα κρατήσεων:
(22410) 24400.

Plaza Travel
Ιερού Λόχου 7 • τηλ. 2241029003
e-mail: travel@rhodes-plaza.com
AE268

ΔΕΧΟΝΤΑΙ ΤΟ ΚΟΙΝΟ

Ο Νομάρχης Δωδεκανήσου **Γιάννης Μαχαιρίδης** και οι Βοηθοί Νομάρχη **Στάθης Κουσουρνάς** και **Νίκος Ζωίδης** δέχονται το κοινό κάθε Τρίτη και Πέμπτη, από τις 11.00-13.00 το μεσημέρι.

ΤΑΞΙ

ΡΑΔΙΟ ΤΑΞΙ ΠΟΛΕΩΣ: 2241-0-69800
ΡΑΔΙΟ ΤΑΞΙ ΕΚΤΟΣ ΠΟΛΕΩΣ: 2241-0-69600

ΧΡΗΣΙΜΑ ΤΗΛΕΦΩΝΑ

ΝΟΣΟΚΟΜΕΙΟ:	2241-0-80000
ΑΜΕΣΗ ΔΡΑΣΗ ΠΥΡ/ΚΗΣ:	199
ΛΙΜΕΝΑΡΧΕΙΟ:	2241-0-22220, 2241-0-27695
ΒΛΑΒΕΣ Δ.Ε.Η.:	1050
ΒΛΑΒΕΣ Ο.Τ.Ε.:	121
ΑΜΕΣΗ ΔΡΑΣΗ:	100
ΒΛΑΒΕΣ ΥΔΡΕΥΣΗΣ:	2241-0-68750, 2241-0-68755
ΝΟΜΑΡΧΙΑ:	2241-0-46582
ΠΕΡ/ΚΗ Δ/ΝΣΗ	2241-0-38174
ΔΗΜΟΣ:	2241-0-46200
ΔΗΜ. ΕΠΙΧ. ΚΑΘΑΡ.:	2241-0-77600
ΥΠΗΡ. ΑΠΟΚΟΜΙΔΗΣ:	2241-0-61057
ΤΡΟΧΑΙΑ:	2241-0-44131
ΠΛΗΡΟΦ. Ο.Τ.Ε.:	11888
ΔΕΛΤΙΟ ΚΑΙΡΟΥ:	149
ΛΑΧΕΙΑ:	1444
ΠΡΟΠΟ - ΛΟΤΤΟ:	1444
ΡΟΔΑ:	2241-0-26300
ΚΤΕΛ:	2241-0-27706
Ο.Α.Ε.Δ.:	2241-0-23265
Ι.Κ.Α.:	2241-0-64912
ΤΑΞ.Υ.:	2241-0-68701, 2241-0-68702
ΟΛΥΜΠΙΑΚΗ:	2241-0-24555
ΕΡΓΑΤ. ΚΕΝΤΡΟ:	2241-0-24730
AEGEAN AIRLINES	2241-0-98345

ΚΤΕΟ

- Από **01/12/2005** έως **31/12/2005** επιβατικά (Ε.ΙΧ.) και φορτηγά μέχρι 3,5 (ΦΙΧ<3,5 Τ) με αριθμούς κυκλοφορίας **ΡΟΕ 2701 έως και 4400**

*** **Καλούνται όλα τα παραπάνω οχήματα να προβούν σε τεχνικό έλεγχο σε οποιοδήποτε Κ.Τ.Ε.Ο. ή Ι.Κ.Τ.Ε.Ο.**

*** **Επίσης θα ελέγχονται όσα οχήματα υποχρεούνται βάσει παλαιοτέρων προγραμμάτων πρόσκλησης.**

*** **Ο εμπρόθεσμος προγραμματισμός των οχημάτων για έλεγχο (ραντεβού) γίνεται έως και 15 ημέρες πριν τη λήξη του προγράμματος πρόσκλησης.**

Ετοιμοι για ΚΤΕΟ; καλέστε 22410 67677 Ι-ΚΤΕΟ Δωδ/σου ισότιμο με το κρατικό
ΑΕ1904

Η ΡΟΔΙΑΚΗ
Ημερήσια Εφημερίδα της Ρόδου
Έτος Ιδρύσεως 1915
ΙΔΡΥΤΗΣ
ΕΜΜ. ΚΑΛΑΜΠΙΧΗΣ
ΙΔΙΟΚΤΗΣΙΑ
ΥΙΟΙ Σ. ΤΣΟΠΑΝΑΚΗ
Η. ΚΩΤΙΑΔΗΣ Ο.Ε.
ΕΚΔΟΤΗΣ
ΗΒΗ Γ. ΤΣΟΠΑΝΑΚΗ
ΔΙΕΥΘΥΝΤΗΣ
Σπύρος Παγκάς
ΑΡΧΙΣΥΝΤΑΚΤΗΣ
Λουκάς Μαστής
ΣΥΝΤΑΞΗ
Μιχάλης Μαστής
Κυριακή Πετρίδου
Βαρβάρα Μπογδάνου
Ελευθερία Πελλού
Κυριάκος Κεσκινίδης
ΑΘΛΗΤΙΚΑ
Μανόλης Μπάτης,
Νικήτας Κουσκούσης
Κώστας Παντίδος
Παύλος Ντοκουσπίλ
Μάγδα Σούγγαρη
ΥΠΕΥΘ. ΔΙΑΦΗΜΙΣΤΙΚΟΥ ΤΜΗΜΑΤΟΣ
Λάζαρος Λαζαράκης
ΓΡΑΦΕΙΑ ΣΥΝΤΑΞΗΣ
Μάρκου Μαλλιαράκη 11
Τηλ.2241-0- 24610,
Fax (22410) 75641
ΑΘΛΗΤΙΚΟ ΤΜΗΜΑ
Τηλ. 2241-0-75640
ΛΟΓΙΣΤΗΡΙΟ - ΔΙΑΦΗΜΙΣΕΙΣ
Μάρκου Μαλλιαράκη 11-Ρόδος 85100
Τηλ. 2241-0-22210
2241-0-75230
Fax (22410) 22471
http://www.rodiaki.gr.
irodiaki@otenet.gr

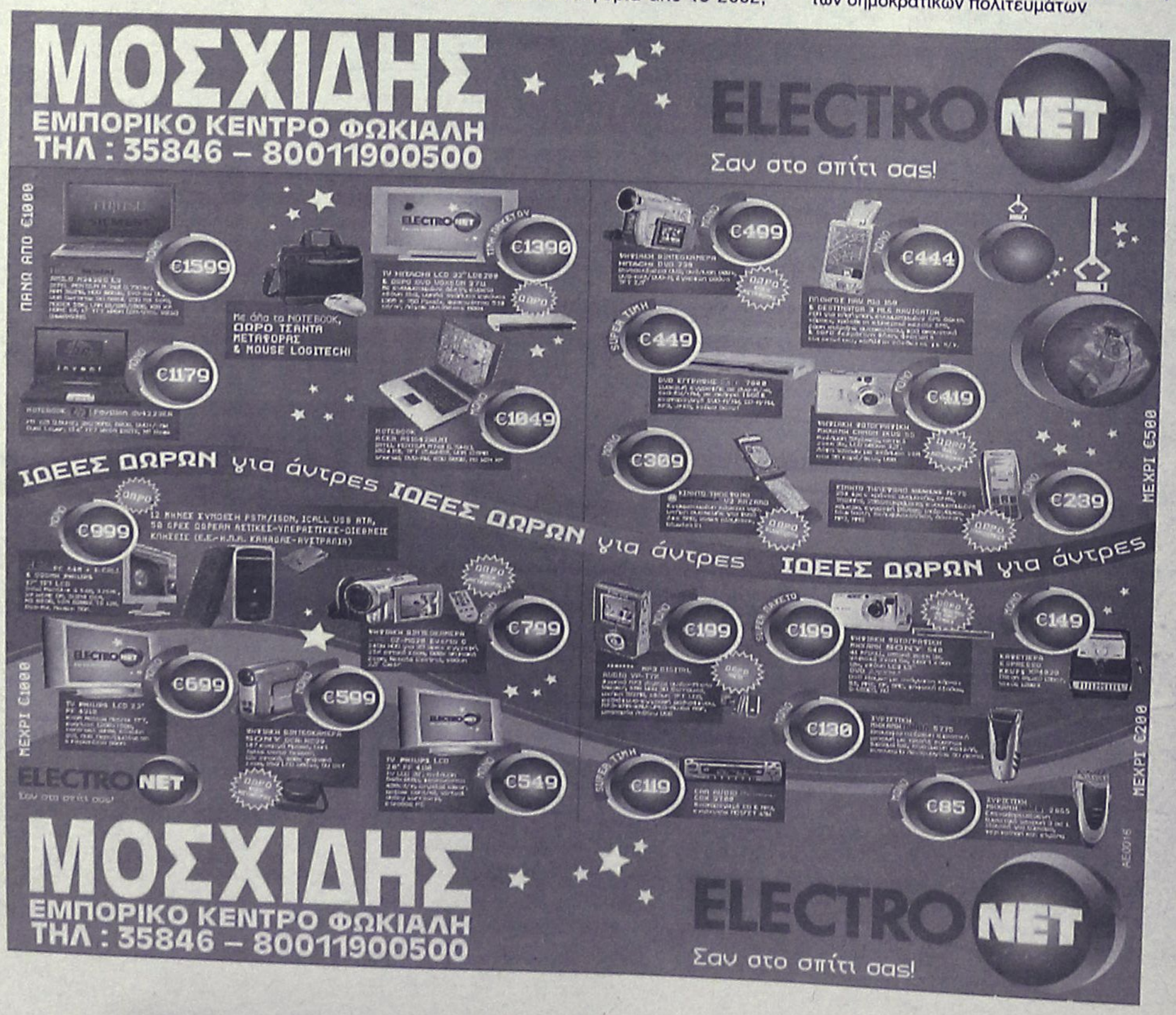

Η κυβέρνηση ξεκινά τις διαδικασίες για αλλαγές στον καταστατικό χάρτη της χώρας

Αναθεώρηση του Συντάγματος!

Τί επρόκειτο να προτείνει αργά χθες το βράδυ στη Βουλή ο πρωθυπουργός

Την πρόθεσή του να κινήσει διαδικασίες αναθεώρησης του Συντάγματος αναμενόταν να ανακοινώσει χθες -εκτός απροόπτου- ο πρωθυπουργός Κ. Καραμανλής.

Ο κ. Καραμανλής σχεδιάζει να ανακοινώσει, λίγο πριν από την κρίσιμη ψηφοφορία για τον κρατικό προϋπολογισμό, την πρόθεσή του να κινήσει και πάλι διαδικασίες αναθεώρησης του καταστατικού χάρτη της χώρας, τέσσερις μήνες προτού εκπνεύσει η δεσμευτική περίοδος των πέντε ετών από την προηγούμενη αναθεώρηση.

Σύμφωνα με πληροφορίες, ο πρωθυπουργός θα ανακοινώσει αμέσως την αναθεώρηση τουλάχιστον τεσσάρων άρθρων του Συντάγματος με πρωτοβουλία της κυβέρνησης. Είναι όμως προφανές ότι θα καλέσει σε διάλογο τα κόμματα και τους φορείς με στόχο να αναθεωρηθούν σχεδόν όλες οι βασικές συνταγματικές διατάξεις, στις οποίες θα εξασφαλιστεί η αναγκαία συναίνεση.



Για το θέμα της συνταγματικής αναθεώρησης ερωτήθηκε χθες ο υπουργός Εξωτερικών Π.Μολυβιάτης, μετά τη συνάντηση που είχε με τον Πρόεδρο της Δημοκρατίας Κάρολο Παπούλια.

«Η συνταγματική αναθεώρηση είναι απαραίτητη; Προς ποια κατεύθυνση;» ερωτήθηκε και απάντησε: «Αυτά θα τα κουβεντιάσουμε στο ... διπλανό κτίριο» (το Μέγαρο Μαξίμου).

Ο κ. Κεφαλογιάννης ανέφερε ότι η επόμενη Βουλή πρέπει να είναι αναθεωρητική και έφερε ως θέματα την ίδρυση μη κρατικών πανεπιστημίων και το επαγγελματικό "ασυμβίβαστο" των βουλευτών.

Οι τέσσερις κυριότερες αλλαγές

Οι τέσσερις διατάξεις που θα χριστούν ως πρώτες αναθεωρητέες, με πρωτοβουλία της κυβέρνησης, είναι:

1) Η αναδιατύπωση του άρθρου 14 του Συντάγματος και ιδίως της παραγράφου 9, για να γίνει δυνατή στη συνέχεια η καθιέρωση νέου νόμου περί «βασικού μετόχου», χωρίς τους ασφυκτικούς περιορισμούς της ισχύουσας διάταξης. Στην ίδια διάταξη θα κατοχυρωθεί και συνταγματικά ο νόμος για τη συγκέντρωση των ΜΜΕ και το νέο καθεστώς αδειοδοτήσεων των ηλεκτρονικών ΜΜΕ.

2) Η αλλαγή του άρθρου 16, αίροντας τον αυστηρά δημόσιο χαρακτήρα της τριτοβάθμιας εκπαίδευσης. Με τον τρόπο αυτό θα υλοποιηθεί η προεκλογική δέσμευση της ΝΔ για μη κερδοσκοπικά ιδιωτικά τριτοβάθμια ιδρύματα που θα ανοίξει τον δρόμο για τη λειτουργία ιδιωτικών πανεπιστημίων στην Ελλάδα.

3) Η τροποποίηση του άρθρου 24 για τον αποχαρακτηρισμό εκτάσεων που ως σήμερα είναι χαρακτηρισμένες ως δασικές. Με τον τρόπο αυτόν η κυβέρνηση υποστηρίζει ότι μπορεί να προχωρήσει στην κατάρτιση σύγχρονου Δασολογίου και Κτηματολογίου, διευκολύνοντας και την προσέλκυση νέων επενδύσεων στη χώρα.

4) Η αλλαγή των άρθρων 88 και 90 που ορίζουν το καθεστώς με το οποίο προσδιορίζονται οι αποδοχές των δικαστών αλλά και οι προαγωγές, οι μεταθέσεις, οι αποσπάσεις και οι τοποθετήσεις στον δικαστικό κλάδο. Στις ίδιες διατάξεις θα συμπεριληφθούν και τα μέτρα για την εξυγίανση της Δικαιοσύνης.

Η διάταξη όμως που θα ενσωματωθεί στο άρθρο αυτό και θα προκαλέσει τις μεγαλύτερες αντιδράσεις, θα είναι αυτή που θα περιορίζει σημαντικά τις αρμοδιότητες του Συμβουλίου της Επικρατείας.

INTERNATIONAL LIFE
Οι άνθρωποι της
σας εύχονται
Χρόνια Πολλά και
Καλές Γιορτές
Λουκάς Καρανίκης, Διευθυντής
του Υποκαταστήματος Ρόδου,
οι συνεργάτες
Σταύρος Χριστίδης
Μαρία Τσακισίρη - Καλπακιώρη
Θωμάς Δοντάς
Νίκος Κακαράς
Μιχάλης Κεφάλας
Τσαμπίκα Μαστρομιχάλη
Νίκος Γέροντας
Αρτεμη Μανουσάκη
Ιωάννης Φαρμακίδης
Μικές Κουκουβάς
Κωστής Κυριάκος
Αθανασία Σαρικά
Μαρία - Νεκταρία
Ψαρά - Χατζηγεωργίου
και οι λοιποί συνεργάτες
AE1112

DELFINIA RESORT HOTEL
ΔΙΟΡΓΑΝΩΝΟΥΜΕ
δεξιώσεις γάμων, βαφτίσεων, χοροεσπερίδες,
κοπή πίτας και οποιαδήποτε άλλη εκδήλωση
στην πλήρως ανακαινισμένη αίθουσά μας
• Ειδικές τιμές για τους συλλόγους
ποιότητα υψηλού επιπέδου σε ασυναγώνιστες τιμές
Υπεύθυνος εκδηλώσεων κ. Κασίου
τηλ. επικ. 6946860639, 2241056601
AE1133

ΕΚΠΟΙΗΣΗ
Έξυπνες αγορές
στις γιορτές
σε πολύ χαμηλές τιμές
λόγω ανακαίνισης
στο
κατάστημα
ROUBETI
Ηρώων Πολυτεχνείου 30 δίπλα στην Ακαδημία
Χρόνια Πολλά - Καλές Γιορτές
AT4598



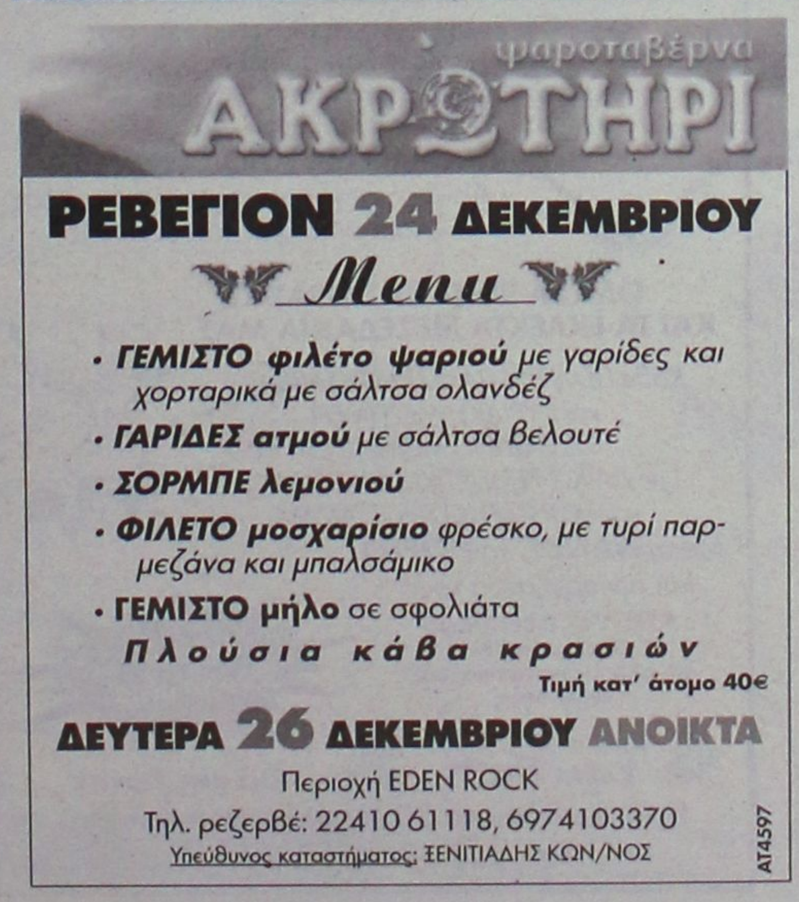

Θαῦμα ἐν καιρῷ

Ανοιχτά από τις 7.30 μ.μ.
ΤΕΤΑΡΤΗ
ΠΕΜΠΤΗ
ΠΑΡΑΣΚΕΥΗ
ΣΑΒΒΑΤΟ

Κλειστά
ΚΥΡΙΑΚΗ
ΔΕΥΤΕΡΑ
ΤΡΙΤΗ

Καλά Χριστούγεννα
σε όλους εσάς τους παλιούς και νέους φίλους. Ευχόμαστε η νέα χρονιά να είναι χαρούμενη και δημιουργική. Θα χαρούμε πολύ να γιορτάσουμε μαζί σας

24/12
Το Δείπνο των Χριστουγέννων
29€

31/12
Το Δείπνο της Πρωτοχρονιάς
39€

Ελ. Βενιζέλου 16 -18, Ρόδος • Reservé: 22410 39805
AT4565

ΦΡΟΝΤΙΣΤΗΡΙΑ
ΧΑΤΖΗΑΝΤΩΝΙΟΥ ΜΑΛΑΤΕΣΤΑΣ

Ευχόμαστε στους μαθητές μας και στις οικογένειές τους
ΧΡΟΝΙΑ ΠΟΛΛΑ, ΚΑΛΕΣ ΓΙΟΡΤΕΣ
και επίτευξη των στόχων τους κατά το νέο έτος 2006.
Α. ΧΑΤΖΗΑΝΤΩΝΙΟΥ-Δ. ΜΑΛΑΤΕΣΤΑΣ
ΑΝ/ΧΟΥ ΒΟΛΟΝΑΚΗ 14 (Αγ. Ιωάννης)
ΤΗΛ. 22410-76065-76801-Κιν. 6974108247-6937229731
Α.Τ.4596

ΣΤΟΥ ΦΙΛΙΠΠΟΥ

ΚΑΦΕ ΜΠΑΡ-ΜΕΖΕΔΟΠΩΛΕΙΟ
ΠΑΡΑΔΟΣΙΑΚΟΙ ΜΕΖΕΔΕΣ ΚΡΑΣΙ-ΟΥΖΟ-ΠΟΤΟ-ΚΑΦΕ
ΡΕΒΕΓΙΟΝ ΧΡΙΣΤΟΥΓΕΝΝΩΝ
Μενού: 1. Σαλάτα φρέσκων λαχανικών
2. Κού-κούς
3. Γαλοπούλα γεμιστή ή χοιρινό με νουά πατάτα-καρότο-μπρόκολο
4. Καριδόπιτα με παγωτό
Τιμή ανά άτομο 25 ευρώ.
από τις 12 το μεσημέρι... έως αργά το βράδυ...
ΚΑΘΗΜΕΡΙΝΑ από τις 21.00 έως τις 24.00
ο ΜΙΧΑΛΗΣ ΠΟΛΙΑΣ με το μπουζούκι και την παρέα του
Γ. Σεφέρη 78-80 Ρόδος • Εμπ. Κέντρο ΜΗΔΙΑ
Τηλ. κρατήσεων 2241064708- Κιν.: 6947446747
AT4563(Γ)

Ταβέρνα -Μεζεδοπωλείο
"Κουτούκι"
στην παραλία Ιαλυσού
Απολαύστε εκλεκτούς παραδοσιακούς μεζέδες και ψητά στα κάρβουνα σ' έναν ιδιαίτερα φιλικό και ζεστό χώρο.
ΑΝΟΙΚΤΑ ΚΑΘΗΜΕΡΙΝΑ
από 12 το μεσημέρι μέχρι αργά το βράδυ.
ΠΑΡΑΣΚΕΥΗ 23
ΣΑΒΒΑΤΟ 24
ΚΥΡΙΑΚΗ 25
ΕΟΡΤΑΣΤΙΚΟ-ΧΡΙΣΤΟΥΓΕΝΝΙΑΤΙΚΟ ΠΡΟΓΡΑΜΜΑ
με χορό και τραγούδια, με ζωντανή μουσική, ρεμπέτικα, λαϊκά, νησιώτικα.
MENU 15 Ευρώ/άτομο
Στο τραγούδι ο ΣΤΕΡΓΟΣ ΔΟΥΚΑΣ.
Μπουζούκι - τραγούδι: Μιχάλης Εμμανουήλ
Αρμόνιο: Σάββας Χατζηαλέκος
Η αίθουσα διατίθεται για όλες τις κοινωνικές σας εκδηλώσεις
Θα μας βρείτε στην οδό Φερενίκης (παραλία Ιαλυσού), 200 μέτρα μετά το CAVO TANGO μεταξύ SUN BEACH και FORUM BEACH
Τηλ. ρεζερβέ 2241096184, 6978207758
AT4603

Στην τοπική ΝΔ από κακούς χειρισμούς

Φασαρίες για το τίποτα

Δημιουργούνται προβλήματα εκεί που δεν υπάρχουν

Θέμα εκ του μη όντος, με κίνδυνο να προκληθούν «υπονομευτικές» κινήσεις για την καθ' όλα αξιόλογη υποψηφιότητα του προέρου του Δικηγορικού Συλλόγου Ρόδου κ. Κώστα Σαρρή, κατάφερε να δημιουργήσει η ηγεσία της ΝΟΔΕ.



Με ατυχείς χειρισμούς και κινήσεις, έχει πράγματι προκαλέσει κλίμα δυσαρέσκειας μεταξύ των στελεχών του κόμματος σε βαθμό που να επικρατεί κλίμα ανησυχίας και προβληματισμού.

Ενώ η υποψηφιότητα του κ. Σαρρή έχει αποκτήσει ήδη τη δική της δυναμική στη δωδεκανησιακή κοινωνία, στη ΝΔ συνεχίζονται οι γκρίνιες και οι μουρμούρες, με αποκορύφωμα τις μηνύσεις που κατέθεσε η ηγεσία της ΝΟΔΕ εναντίον του κ. Ζωγραφίδη και την πρόταση για τη διαγραφή του.

Πρόκειται για ενέργειες που προκαλούν αρνητικές εντυπώσεις στην κοινή γνώμη και κυρίως «υπονομεύουν» τη δυναμική της υποψηφιότητας του κ. Κ. Σαρρή.

Χθες προκλήθηκε ένα ακόμα ζήτημα που αφορά κατά πόσο ήταν ενημερωμένοι οι βουλευτές του κόμματος για τις διαδικασίες πρόκρισης του κ. Σαρρή. Το ήξεραν, δήλωσε χθες σε συνέντευξη Τύπου ο πρόεδρος της ΝΟΔΕ κ. Μαρτίνης αλλά το διαψεύδει κατηγορηματικά ο κ. Β. Χρύσης.

Με δηλώσεις που έκανε χθες στην ΕΡΑ Ρόδου ο κ. Χρύσης τόνισε κατηγορηματικά ότι οι βουλευτές δεν είχαν καμία ενημέρωση και ζήτησε μάλιστα δημοσίως από τον κ. Μαρτίνη να ανακαλέσει την αναφορά αυτή. Ευθέως μάλιστα εξέφρασε την δυσαρέσκειά του και για το γεγονός ότι προτείνεται η διαγραφή του κ. Ζωγραφίδη, για αντικομματική συμπεριφορά (δεν περισσεύει κανείς και η ΝΔ δεν πρέπει να διώχνει τον κόσμο της, τόνισε χαρακτήρισε ο κ. Χρύσης).

Οι εξελίξεις αυτές, ευνόητο είναι ότι προκαλούν προβληματισμό στις τάξεις των στελεχών της ΝΔ, και αρκετά στελέχη δεν κρύβουν την ανησυχία τους για τις περαιτέρω εξελίξεις.

Ο κ. Ζωγραφίδης, κληθείς χθες από το ραδιοφωνικό σταθμό «Παλμό» να σχολιάσει τις τελευταίες εξελίξεις (τις μηνύσεις εναντίον του και την πρόταση διαγραφής) τόνισε αυτά «αυτά είναι γνωστά και ότι αποτελούν βούληση της γνωστής τρόικας». Ο κ. Ζωγραφίδης έκανε λόγο για λάσπη, διωγμό, σπασμωδικές αντιδράσεις, ύβρεις και ψευτιές. «Δεν με ενδιαφέρει», τόνισε, «η διαγραφή, έτσι κι αλλιώς αυτοί που τη μεθοδεύουν δεν έχουν τον ανδρισμό ούτε το δικαίωμα να κάνουν κάτι τέτοιο». Ο κ. Ζωγραφίδης, τέλος έκανε γνωστό ότι ετοιμάζει το νομικό του οπλοστάσιο για να πραγματοποιήσει την αντεπίθεσή του.

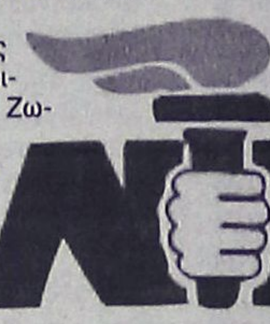

Ο κ. Σαρρής

«Η απόφαση της ΝΔ ήταν άκρως τιμητική και θα πρέπει να ανταπεξέλθω στις προσδοκίες της» δήλωσε χθες στον «Σκάι» ο κ. Κώστας Σαρρής ο οποίος έκανε λόγο για υπερκομματική υποψηφιότητα κάνοντας άνοιγμα και στο χώρο του ΠΑΣΟΚ.

Όπως είπε, η δημοσκόπηση της Metron Analysis που δημοσιεύθηκε στην εφημερίδα «Δημοκρατική» και έδινε προβάδισμα στο νυν νομάρχη, ήταν άκαιρη καθώς την περίοδο που διεξήχθη δεν είχε ανακοινωθεί επίσημα η επιλογή της ΝΔ.

Στα νησιά ο κ. Βουλγαράκης

Θα κάνει Χριστούγεννα με τους αστυνομικούς

Ο υπουργός Δημόσιας Τάξης κ. Γιώργος Βουλγαράκης θα βρεθεί κοντά στους αστυνομικούς που υπηρετούν στα ακριτικά νησιά του Νομού μας, ανήμερα των Χριστουγέννων, συνοδευόμενος από τον αρχηγό της Ελληνικής Αστυνομίας και ανώτατους αστυνομικούς.



Σύμφωνα με όσα έγιναν γνωστά, ο υπουργός Δημόσιας Τάξης θα βρεθεί στη Σύμη μεθαύριο Κυριακή 25 Δεκεμβρίου, όπου και θα παραμείνει για δύο περίπου ώρες. Στην επίσκεψή του, που θα γίνει με το υπηρεσιακό ελικόπτερο, θα συνοδεύεται από τον **Γενικό Αστυνομικό Διευθυντή Νοτίου Αιγαίου Ταξίαρχο κ. Δρόσο Μπουγούδη και τον Αστυνομικό Διευθυντή Δωδεκανήσου, ταξίαρχο κ. Αριστείδη Καρτάνο.**

Ο κ. Βουλγαράκης που επισκέπτεται για τρίτη φορά τα Δωδεκάνησα από τότε που ανέλαβε την πολιτική ηγεσία του υπουργείου Δημόσιας Τάξης, θα ανταλλάξει ευχές με το προσωπικό του αστυνομικού σταθμού Σύμης και θα έχει και εθιμοτυπική συνάντηση με τον δήμαρχο του νησιού κ. Λευτέρη Παπακαλοδούκα.

Η επίσκεψή του (δεν έχει καθοριστεί ακόμη το επίσημο πρόγραμμα) αναμένεται να γίνει τις πρωινές ώρες της Κυριακής και να διαρκέσει για δύο περίπου ώρες, καθώς στην συνέχεια θα αναχωρήσει με το υπηρεσιακό ελικόπτερο, προκειμένου να επισκεφθεί και άλλα ακριτικά νησιά.

Σημειώνεται ότι είναι η πρώτη φορά, που υπουργός Δημόσιας Τάξης, επιχειρεί τις μέρες των Χριστουγέννων να βρεθεί σε μια ακριτική περιοχή όπως είναι η Δωδεκάνησος για να ανταλλάξει ευχές με το προσωπικό της ΕΛΑΣ.

Η ΤΑΒΕΡΝΑ «ΤΑ ΒΛΑΧΙΚΑ»
ενημερώνει την εκλεκτή πελατεία της ότι σε ένα ζεστό και ανακαινισμένο περιβάλλον ξεκινάει το χειμερινό της πρόγραμμα.
ΕΔΩ ΘΑ ΑΠΟΛΑΥΣΕΤΕ
• Αρνάκι και γουρουνόπουλο σούβλας
• Κοκορέτσι και κοντοσούβλι
ΟΛΑ ΤΑ ΨΗΤΑ ΤΗΣ ΩΡΑΣ
ΚΑΙ ΤΑ ΕΚΛΕΚΤΑ ΜΕΖΕΔΑΚΙΑ ΜΑΣ
Κάθε ΠΕΜΠΤΗ-ΠΑΡΑΣΚΕΥΗ-ΣΑΒΒΑΤΟ
και ΚΥΡΙΑΚΗ ΜΕΣΗΜΕΡΙ
ΖΩΝΤΑΝΗ ΜΟΥΣΙΚΗ
με ΛΑΪΚΟ-ΡΕΜΠΕΤΙΚΟ ΝΗΣΙΩΤΙΚΟ
και ΜΟΝΤΕΡΝΟ ΠΡΟΓΡΑΜΜΑ
Με τη ΝΑΝΣΥ, το ΓΙΩΡΓΟ
και την ορχήστρα τους.
MENU ελεύθερο
Η αίθουσα διατίθεται για όλες τις κοινωνικές σας εκδηλώσεις
Ανοιχτά όλη τη μέρα
Σας ευχόμαστε Καλές Γιορτές
Θα μας βρείτε
Ηρακλειδών στα 20 Μαγαζιά στα Κρητικά
Τηλ. ρεζερβέ 6938586932
AT4612

Merry Christmas KOSKINOU VILLAGE
ΤΑΒΕΡΝΑ-ΜΕΖΕΔΟΠΩΛΕΙΟ
Ανοικτά από 7μ.μ. μέχρι....τα μεσάνυχτα
Σας προσφέρουμε κρασί-μεζέδες-μουσική με 10€ το άτομο
Παραδοσιακά φαγητά
ΤΗΛ.: 22410 - 62449
Χωριό Κοσκινού από πλατεία Εκκλησίας
100μ. αριστερά (στα στενά)
AT4608

Οπως ανακοινώθηκε αρμοδίως

Αντικειμενικές Νο 2 για τα εκτός σχεδίου

Χωρίς ΦΠΑ οι αγορές ακινήτων μέχρι το τέλος του Ιανουαρίου του 2006

Σε μεταγενέστερο χρόνο θα ανακοινωθούν και θα τεθούν σε ισχύ οι αντικειμενικές αξίες των αγροτεμαχίων, καθώς και των περιοχών που δεν έχουν ενταχθεί ακόμα στο αντικειμενικό σύστημα προσδιορισμού της αξίας των ακινήτων.

Ενώ για όλες τις άλλες περιοχές της Ελλάδας οι αντικειμενικές αξίες θα εφαρμοσθούν από 1-1-2006, για τα αγροτεμάχια και τα ακίνητα που βρίσκονται εκτός συστήματος ο χρόνος εφαρμογής προσδιορίζεται από την πολιτική ηγεσία του υπουργείου Οικονομικών μετά τον Ιανουάριο. Σημειώνεται ότι εξαιτίας προβλημάτων στα πληροφορικά συστήματα του υπουργείου Οικονομικών δεν θα τροποποιηθούν τα όρια στις υφιστάμενες ζώνες, ενώ ελάχιστες θα είναι οι περιοχές που θα ενταχθούν στο σύστημα αντικειμενικού προσδιορισμού της αξίας των ακινήτων.

Οσον αφορά τις αντικειμενικές αξίες που αφορούν τους περισσότερους φορολογουμένους, αυτές θα δημοσιοποιηθούν στις 28 Δεκεμβρίου και θα είναι αυξημένες κατά 25-30% μεσοσταθμικά, ενώ σε ορισμένες περιοχές της Αττικής οι αυξήσεις θα ξεπεράσουν το 60% σε σχέση με τις υφιστάμενες αξίες.

Οι νέες αντικειμενικές αξίες θα προβλέπουν:

1) Για τις περιοχές εντός σχεδίου πόλης ή οικισμού την αναπροσαρμογή των τιμών ζωνών (ΤΖ) και σε ορισμένες περιπτώσεις ορίζονται νέες τιμές για τους Συντελεστές Εμπορικότητας (ΣΕ) και οικοπέδου (ΣΟ).

2) Για τις περιοχές εκτός σχεδίου πόλης ή οικισμού, την αναπροσαρμογή των τιμών ΑΒΑ (αρχική βασική αξία) και ΕΒΑ (ειδική βασική αξία) κατά 10%, οι οποίες ωστόσο θα τεθούν σε ισχύ μετά τον Ιανουάριο του 2006.

3) Για τον προσδιορισμό της αντικειμενικής αξίας κτισμάτων ακινήτων με αντικειμενικά κριτήρια την αναπροσαρμογή των τιμών εκκίνησης ελάχιστου κόστους οικοδομής για κατοικία, μονοκατοικία και επαγγελματική στέγη. Στο μεταξύ, όσοι φορολογούμενοι προχωρήσουν στην αγορά ακινήτων μέχρι το τέλος του έτους και έχουν καταβάλει τον φόρο μεταβίβασης ακινήτων, αλλά δεν έχουν ολοκληρώσει τις διαδικασίες σύνταξης οριστικών συμβολαίων μέχρι και τον Ιανουάριο του 2006, δεν θα πληρώσουν επιπλέον φόρο. Στο πλαίσιο αυτό αναμένεται η έκδοση σχετικής διάταξης από τον υφυπουργό Οικονομικών Αν. Μπέζα, η οποία θα προβλέπει ότι τα συμβόλαια που αφορούν αγοραπωλησίες του 2005 και θα υπογραφούν το 2006 θα υπολογιστούν με τις παλαιές τιμές.

Η παράταξη "Πρώτα η Ρόδος"

Ζήτησε τη στήριξη όλων των κομμάτων

Φάκελος με την υποψηφιότητα του κ. Χατζηευθυμίου σε Ν.Δ., ΠΑΣΟΚ, ΚΚΕ, ΣΥΝ και ΛΑΟΣ

Την υποστήριξη όλων των κομμάτων ζητά η παράταξη "Πρώτα η Ρόδος" του κ. Χατζή Χατζηευθυμίου.

Ηδη ο φάκελος της υποψηφιότητάς του, στάλθηκε σε όλα τα κόμματα και μετά τις γιορτές η παράταξη σκοπεύει να προχωρήσει σε διάλογο με στόχο μια πιθανή προγραμματική σύγκλιση.

Επί του θέματος σε ανακοίνωση που εκδόθηκε αναφέρονται τα εξής:

«Οπως είναι γνωστό στην Γενική Συνέλευση της παράταξής μας «πρώτα η Ρόδος» η οποία πραγματοποιήθηκε στις 30/11/2006 στην αίθουσα του Ροδινιού, δεσμευθήκαμε να καταθέσουμε φάκελο υποψηφιότητας σε όλα τα πολιτικά κόμματα προκειμένου να υπάρξει η όσον το δυνατόν μεγαλύτερη συναίνεση, η οποία κρίνεται απαραίτητη για την αντιμετώπιση των αυξημένων προβλημάτων που αντιμετωπίζει η πόλη και οι κάτοικοί της.

Απαρέγκλιτη αρχή μας είναι η ανεξαρτησία της Αυτοδιοίκησης, η απεξάρτησή της από σκοπιμότητες και συμφέροντα που αντιβαίνουν στους σκοπούς και τα συμφέροντα της πόλης μας.



Και συναντήσεις με τις κομματικές οργανώσεις

Επιζητούμε τη συμφωνία και τη συνεργασία όλων των παραγόντων και των πολιτών της τοπικής κοινωνίας μας, γιατί είναι κοινά τα προβλήματα, πρέπει κοινός να είναι ο αγώνας για να είναι κοινή και η ωφέλεια .

Η παράταξή μας σκοπεύει να συνενώσει τις υγιείς δυνάμεις της πόλης μας και όχι να τις διαιρέσει.

Με βάση τα παραπάνω η παράταξή μας κατέθεσε φάκελο υποψηφιότητας σε όλα τα πολιτικά κόμματα, Νέα Δημοκρατία, ΠΑΣΟΚ, Κ.Κ.Ε., Συνασπισμό και ΛΑ.Ο.Σ. και ζητούμε την στήριξή τους, μια στήριξη η οποία να είναι το αποτέλεσμα διαλόγου και προγραμματικής σύγκλισης.

Για τον λόγο αυτό προτιθέμεθα εντός του Ιανουαρίου να καλέσουμε όλα τα κόμματα σε διάλογο για την εξέταση μιας πιθανής προγραμματικής σύγκλισης και κοινής πορείας για το συμφέρον της πόλης μας.

Η παράταξή μας για μια ακόμη φορά αποδεικνύει ότι υλοποιεί τις υποσχέσεις και τις δεσμεύσεις της.

Από το γραφείο Τύπου της Δημοτικής Παράταξης "πρώτα η Ρόδος"

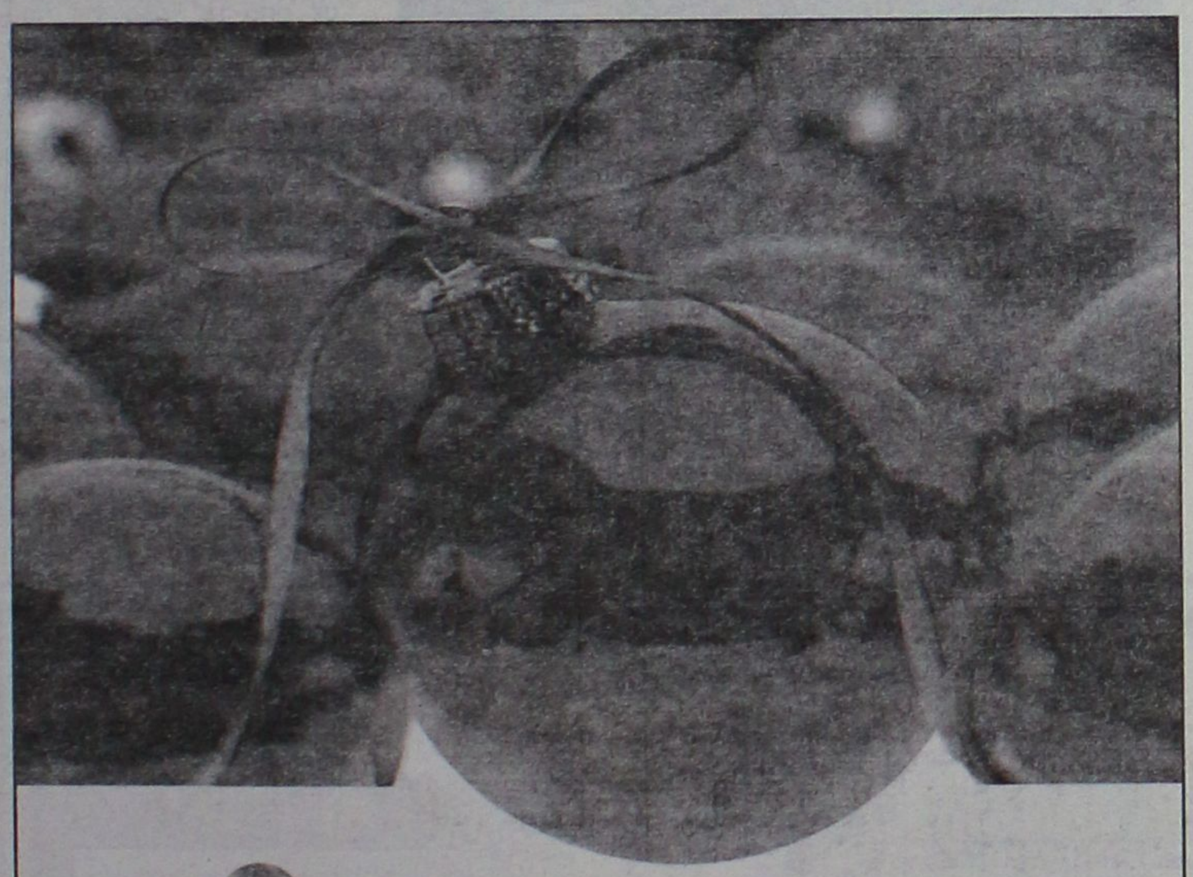

Αμμογυάλι

Φέτος τα Χριστούγεννα το φωτεινό άστρο της γεύσης λάμπει στη Β. Ηπείρου & Κένεντυ

Σε μια βραδιά με τους μαγευτικούς ήχους της κλασικής κιθάρας του Εμιλ Πολυμένωφ

Cafe Bar
Dream Restaurant

Menu Χριστουγέννων

Σούπα από γλυκιά κολοκύθα με κατσικίσιο τυρί

Γαρίδες σωτέ αρωματισμένες με μαστίχα Χίου σε στάχυα λαχανικών και τραγανό φλάν από πολέντα

Σορμπέτ Βατόμουρου με βότκα Grey Goose

Σαλάτα με ρόκα, ραντίσιο μαρούλι, ρόδια, κάστανο, κουκουνάρι και βινεγκρέτ από βαλσάμικο Modena

Τρυφερό φιλέτο χοιρινού γεμιστό με μανούρι, μπέικον, ρόκα, σάλτσα τάραγκον αρωματισμένη με σινάπι, μανιτάρι γεμιστό, πατάτες σατώ ντεμπούρα από μύτες πράσινων σπαραγγιών

Σουφλέ λευκής σοκολάτας με σάλτσα φρέσκιας βανίλιας 55€

ΧΠ 2367

Βορείου Ηπείρου 17 & Κένεντυ 1 • Τηλ. Κρατήσεων: 22410 23980

Το Rodos Park Suites Hotel κάνει παιχνίδι και στις γιορτές!

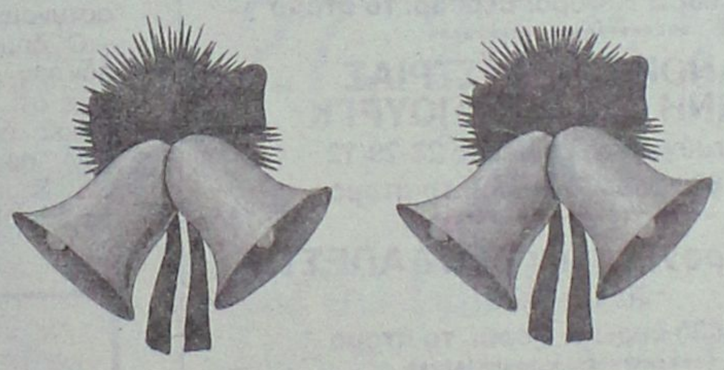

ΠΑΡΑΜΟΝΗ ΧΡΙΣΤΟΥΓΕΝΝΩΝ

Εορταστικό ρεβεγιόν με μενού 6 πάτων.

Ξεχωριστές ετικέτες κρασιών και η πιο εορταστική ατμόσφαιρα υπό τους ήχους του πιανίστα Λευτέρη Βασιλαράκη

Τιμή ατόμου: € 60,00



Πληροφορίες - κρατήσεις: 2241089700

Rodos Park SUITES HOTEL

AE1117

RODOS PARK SUITES HOTEL
Ρήγα Φεραίου 12 • Τηλ.: 22410 89700, Ρόδος

MAROMA TRAVEL
ΠΡΩΤΟΧΡΟΝΙΑΤΙΚΗ ΑΠΟΔΡΑΣΗ!!!
Από 27/12 έως 3/1
ΒΟΛΟΣ- ΠΗΛΙΟ - ΠΟΡΤΑΡΙΑ - ΤΣΑΓΚΑΡΑΔΑ (χιονοδρομικό)- ΚΑΛΑΜΠΑΚΑ - ΜΕΤΕΩΡΑ - ΛΙΜΝΗ ΠΛΑΣΤΗΡΑ - ΑΡΑΧΩΒΑ & ΑΘΗΝΑ
για ψώνια και διασκέδαση... στο μεγαλύτερο εμπορικό κέντρο της Αθήνας THE MALL
Ρεβεγιόν Πρωτοχρονιάς στην Αθήνα
Ελάτε να περάσουμε μαζί τις γιορτινές ημέρες, στα πιο όμορφα μέρη της Ελλάδας, με αφετηρία τον όμορφο ΒΟΛΟ με τα παραδοσιακά τσιπουράδικα
ΑΤ4463(Γ)
Πληροφορίες-Κρατήσεις Τηλ. 2241086888

TRAVEL & TOURISM
GOLDEN SUN HOLIDAYS
GOLDEN EVENTS
ΣΑΛΤΣΜΠΟΥΡΓΚ-ΒΙΕΝΝΗ
Χριστούγεννα ! 6 Ημέρες 23-28/12
Από 679 ευρώ & Φόροι αεροδρ. το άτομο
****
Χριστούγεννα στην ΒΙΕΝΝΗ
4 ή 5 ημέρες, 23-26/12
Από 490 ευρώ & Φόροι αεροδρ. το άτομο
****
ΠΑΝΟΡΑΜΑ ΑΥΣΤΡΙΑΣ
ΒΙΕΝΝΗ - ΣΑΛΤΣΜΠΟΥΡΓΚ
Χριστούγεννα, 7 ημέρες 23-29/12
Από 860 ευρώ & Φόροι, το άτομο
****
Πρωτοχρονιά στην ΒΟΥΔΑΠΕΣΤΗ
30/12 – 02/01
Από 630 ευρώ & Φόροι, το άτομο
****
Χριστούγεννα & Πρωτοχρονιά Στην ΠΡΑΓΑ
4 ημέρες, 23, 24, 27,31/12
Από 415 ευρώ & Φόροι το άτομο
****
ΧΡΙΣΤΟΥΓΕΝΝΑ & ΠΡΩΤΟΧΡΟΝΙΑ
23-30/12 & 28/12-04/01
Στο χωριό του Άη Βασίλη
Ευρώ 1.460 το άτομο
****
ΠΑΡΙΣΙ-ΒΕΡΣΑΛΙΕΣ-ΝΤΙΣΝΕΥΛΑΝΤ
5 ημέρες από 640 το άτομο & φόροι
Φόροι αεροδρομίων 77- 90 ευρώ το άτομο
****
3 & 4 ήμερο στην Σάμο ή Μυτιλήνη
Πακέτο από 195 & 235 το άτομο
****
Κρατήσεις / Πληροφορίες
ΔΙΕΥΘΥΝΣΗ: ΜΙΧΑΗΛ ΠΕΤΡΙΔΗ, 22
ΤΗΛΕΦΩΝΑ: 22410 32644, 22410 24592, 29522
FAX : 22410 30467
ΑΕ1118

ΚΑΘΗΜΕΡΙΝΑ ΟΛΑ ΤΑ ΝΕΑ ΤΗΣ ΔΩΔΕΚΑΝΗΣΟΥ ΣΤΟ INTERNET
www.rodiaki.gr

Με αφορμή τη δρομολόγηση στη γραμμή

Νέα σοβαρά επεισόδια

Καταγγελίες για ξυλοδαρμούς από ομάδα έντασης στο νησί. Την παραίτηση του υπου

Σκηνές απείρου κάλλους διαδραματίστηκαν προχθές το απόγευμα στο λιμάνι της Τήλου, με πρωταγωνιστή τον δήμαρχο του νησιού κ. Τάσο Αλιφέρη, ο οποίος επετέθη σε βάρος του αντιπροέδρου του δημοτικού συμβουλίου κ. Γρηγόρη Γιαννουράκη, επειδή ο τελευταίος διέπραξε το... εγκληματικό αδίκημα (μαζί με ορισμένους άλλους Τηλιακούς) να ταξιδέψει με πλοίο της ΑΝΕΣ, το οποίο εκτέλεσε δρομολόγιο προς την Τήλο.

Με δηλώσεις που έκανε χθες ο ίδιος ο αντιπρόεδρος του δημοτικού συμβουλίου Τήλου, έκανε λόγο για προπηλακισμό, ύβρεις και σωματική βία σε βάρος του μετά την προσέγγιση του πλοίου της ΑΝΕΣ και μάλιστα κατήγγειλε ως πρωταγωνιστή, του νέου αυτού επεισοδίου τον δήμαρχο του νησιού κ. Τάσο Αλιφέρη. Με δηλώσεις του στον ραδιοφωνικό σταθμό «Παλμός» ο κ. Γιαννουράκης, φανερά τρομαγμένος από τα όσα είχαν προηγηθεί λίγες ώρες νωρίτερα, κατήγγειλε ευθέως την απαθή στάση των λιμενικών και αστυνομικών αρχών.

Ο δήμαρχος της Τήλου πάντως, με δηλώσεις του, είπε ότι έγιναν μόνο φραστικές αντιπαραθέσεις και δεν ασκήθηκε σωματική βία. Σημείωσε επίσης πως τα επεισόδια προκλήθηκαν από αυτούς που υπονομεύουν την ανάπτυξη του νησιού. Τέλος, εξέφρασε την αισιοδοξία του πως σύντομα θα αρχίσουν οι προσπάθειες για την εξασφάλιση πόρων για την επαναδρομολόγηση του πλοίου SEA STAR.

Αξίζει να σημειωθεί ότι σε συζήτηση που είχαν χθες το πρωί, στον ραδιοφωνικό σταθμό SKY100 ο δήμαρχος της Τήλου **κ. Αλιφέρης και ο δήμαρχος της Σύμης κ. Λευτέρης Παπα-**





καλοδούκας, προκλήθηκε **ένταση** μεταξύ των δύο, όταν ο πρώτος άφησε αιχμές σε βάρος της ΑΝΕΣ για το γεγονός ότι υπονομεύει την ανάπτυξη της Τήλου!

ΤΟ ΕΠΕΙΣΟΔΙΟ

Σύμφωνα με πληροφορίες από κατοίκους που τηλεφώνησαν στη «Ροδιακή», όλα ξεκίνησαν όταν έφθασε το πλοίο στο λιμάνι. Ήδη, εκεί είχαν συγκεντρωθεί περίπου 20 άτομα, με επικεφαλής τον δήμαρχο Τάσο Αλιφέρη, κάτι που προξένησε εντύπωση σε όσους τους είδαν. Μόλις το πλοίο έδεσε, κατέβηκαν επιβάτες και οχήματα, μεταξύ των οποίων και ο **Γρηγόρης Γιαννουράκης**, ο οποίος λίγα μέτρα παρακάτω σταμάτησε το όχημά του και κατέβηκε. Τότε, όπως καταγγέλλει, του επιτέθηκε ο δήμαρχος και οι άνθρωποί του αρχικά με βρισιές. Όταν απάντησε, άρχισαν να τον κτυπούν.

Κάτοικοι του νησιού ανέφεραν ότι προσπάθησε να φθάσει στο αστυνομικό τμήμα, που είναι λίγα μέτρα μακρύτερα, φωνάζοντας «βοήθεια». Ωστόσο, το αστυνομικό τμήμα ήταν κλειστό και ο αστυνόμος απουσίαζε. Εκεί, του επιτέθηκαν 20 άτομα και τον χτύπησαν αλύπητα.

Επεισόδια, μικρότερης έντασης, έγιναν σύμφωνα με πληροφορίες και στο πλοίο της ΑΝΕΣ «Σύμη». Ο δήμαρχος και αυτοί που τον συνόδευαν, συγκεντρώθηκαν έξω από το πλοίο, λέγοντας ότι υπάρχουν υπεράριθμοι. Υποστήριζαν δηλαδή, ότι επέβαιναν περισσότερα άτομα από τα 12 που προβλέπει ο νόμος, αφού το πλοίο εκτελεί το συγκεκριμένο δρομολόγιο ως φορτηγό – οχηματαγωγό και όχι ως επιβατηγό.

Εκεί οι συγκεντρωθέντες είχαν έντονες φραστικές αντιπαραθέσεις, με το πλήρωμα και τον καπετάνιο, μέχρι που τελικά το πλήρωμα τους κατέβασε από το πλοίο.

Το πλήρωμα, που ήταν μάρτυρας και του επεισοδίου με τον κ. Γιαννουράκη, αποφάσισε ότι το φρονιμότερο ήταν να μην κατέβει το βράδυ στο νησί και παρέμεινε μέσα στο «Σύμη» έως το πρωί που αναχώρησε από τη Τήλο για προγραμματισμένο δρομολόγιο.

ΚΛΙΜΑ ΕΝΤΑΣΗΣ ΚΑΙ ΦΟΒΟΥ

Εν τω μεταξύ, κάτοικοι της Τήλου που επικοινώνησαν με τη «Ροδιακή», ανέφεραν ότι νιώθουν υπό καθεστώς ανελευθερίας, λέγοντας ότι παρόμοια περιστατικά έχουν συμβεί στο παρελθόν και δεν τολμούν να εκφραστούν εναντίον του δημάρχου γιατί φοβούνται. Γι αυτό και κανείς δεν έσπευσε να βοηθήσει τον κ. Γιαννουράκη όταν του επι-

ΤΟ ΣΤΑΥΡΟΛΕΞΟ ΤΗΣ ΤΕΧΝΟΛΟΓΙΑΣ ΓΙΑ ΔΥΝΑΤΟΥΣ ΛΥΤΕΣ

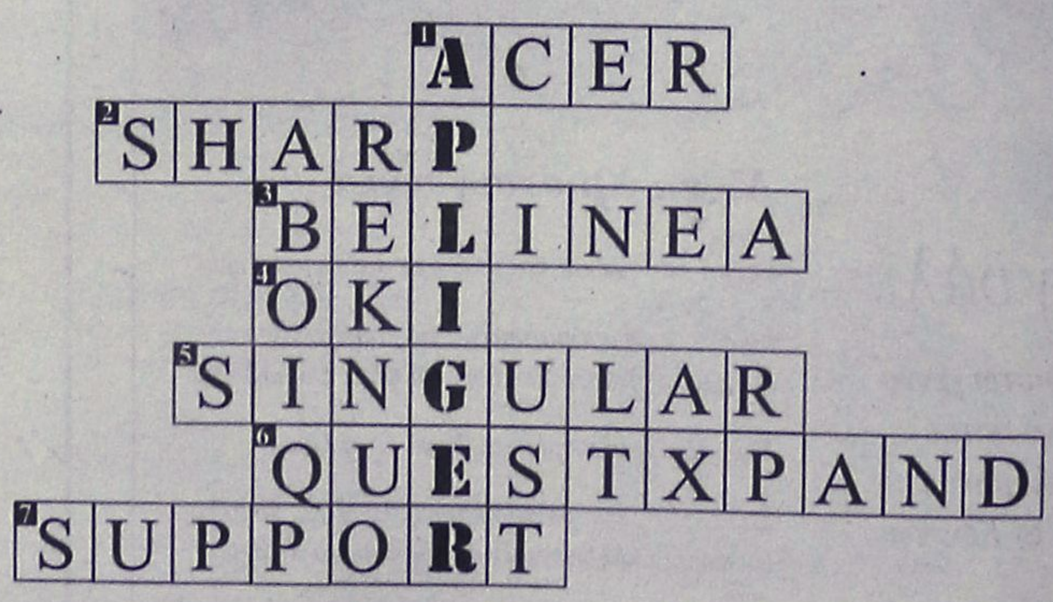

ΟΡΙΖΟΝΤΙΑ
1. Αλλιώς οι Φορητοί Υπολογιστές.
2. Ο ηγέτης στα φωτοτυπικά μηχανήματα και μηχανές γραφείου.
3. 0 pixels εγγύηση.
4. Οι μόνοι αξιόπιστοι εκτυπωτές led και dot matrix.
5. Η μεγαλύτερη Ελληνική εταιρία κατασκευής εμπορικού λογισμικού.
6. Η κορυφαία Ελληνική πρόταση στους Ηλεκτρονικούς Υπολογιστές.
7. Αυτό που χρειάζεστε όποιον εξοπλισμό κι αν έχετε.

ΚΑΘΕΤΑ
1. Πού βρίσκονται όλα αυτά μαζί ;

AT4290

πλοίου της Ναυτιλιακής Εταιρείας ΑΝΕΣ

προχθές στην Τήλο!

κατοίκων επικεφαλής της οποίας ήταν ο δήμαρχος. Κλίμα οργού Αιγαίου ζητά η "Επιτροπή Πρωτοβουλίας Τηλιακών"!

τέθηκαν.

Επίσης, θύμιζαν το προηγούμενο επεισόδιο με τον κ. Χατζηφούντα, στον οποίο επιτέθηκαν βράδυ στο σπίτι του με πέτρες και ξύλα, σπάζοντας τα τζάμια τόσο του σπιτιού όσο και της επιχείρησής του και προξενώντας μεγάλες ζημιές. Τέλος, ανέφεραν ότι δεν έχουν καμία προστασία από την Αστυνομία και το Λιμενικό, που δεν μπορούν να κάνουν τίποτα.

Η ΕΠΙΤΡΟΠΗ ΠΡΩΤΟΒΟΥΛΙΑΣ

Παρέμβαση στο ακτοπλοϊκό της Τήλου, με αναφορές στη δρομολόγηση του πλοίου «Σύμη» ως φορτηγό – οχηματαγωγό, πραγματοποίησε με ανακοίνωσή της η «Επιτροπή Πρωτοβουλίας Τηλιακών», χωρίς όμως να κάνει καμία αναφορά σε περιστατικό ξυλοδαρμού με θύμα δημοτικό σύμβουλο της μειοψηφίας, όπως καταγγέλθηκε.

Αφού κάνει μια αναδρομή στο παρελθόν και όσα έγιναν μέχρι τη δρομολόγηση του πλοίου «Σύμη» ως φορτηγού – οχηματαγωγού στη γραμμή Σύμη – Τήλο – Σύμη, ασκεί κριτική στον υπουργό Αιγαίου Αριστοτέλη Παυλίδη, τον οποίο θεωρεί υπεύθυνο για το πρόβλημα και ζητά την άμεση παραίτησή του.

Καταγγέλλει επίσης ότι προχθές το πλοίο Σύμη μετέφερε υπεράριθμους στην Τήλο.

Για λόγους οικονομίας χώρου, παραλείπονται οι αναφορές σε γεγονότα του παρελθόντος, τα οποία άλλωστε έχουν δημοσιευθεί κατά καιρούς από όλες τις τοπικές εφημερίδες και παραθέτουμε το υπόλοιπο τμήμα της ανακοίνωσης της «Επιτροπής Πρωτοβουλίας Τηλιακών», όπου αναφέρεται:

«Χθες, 21-12-2005 το φορτηγό «ΣΥΜΗ» -με σχεδόν 7 μποφόρ- μετέφερε παράνομα από τη ΡΟΔΟ περίπου 20 μόνιμους κατοίκους του νησιού χωρίς να έχει τα στοιχειώδη σωστικά μέσα γι αυτούς. Το πλήρωμα του πλοίου έκρυβε τους επιβάτες προκειμένου να αποφευχθεί η καταμέτρηση και αναγκάστηκε να επιτρέψει την αποβίβασή τους κατόπιν έντονων διαμαρτυριών συγγενικών τους προσώπων.

Οι καταστάσεις που πλέον βιώνουμε στο νησί μας ξεπερνούν το τριτοκοσμικό επίπεδο. Είναι ο χειρότερος χειμώνας που ζούμε και θα είναι οι χειρότερες γιορτές που θα περάσουμε ποτέ. Όλους αυτούς τους μήνες δεν μπορέσαμε να παμε στις κηδείες αγαπημένων μας προσώπων, δεν μπορέσαμε να επισκεφθούμε τα παιδιά μας στο νοσοκομείο, μεταφέρουμε τους παράλυτους συγγενείς μας στη Ρόδο με τουριστικό 7 μέτρων, δεν έχουμε φάρμακα, φρέσκα προϊόντα. Επιπλέον, τα τουριστικά πρακτορεία δεν δέχονται να συνεργαστούν με την Τήλο για τη φετινή σεζόν, οι επιχειρηματίες εγκαταλείπουν το νησί, τα μαγαζιά κλείνουν. Φέτος, για πρώτη φορά στα χρονικά του νησιού, έχουμε μείνει 50 άτομα να γιορτάσουμε τα Χριστούγεννα. Όλα αυτά προμηνύουν τη σίγουρη οικονομική καταστροφή και πληθυσμιακή συρρίκνωση του νησιού.

Για όλες αυτές τις απάνθρωπες καταστάσεις, οι Τηλιακοί ενωμένοι, θεωρούν υπεύθυνο τον υπουργό Αιγαίου, κ. Παυλίδη, ζητούν την ΑΜΕΣΣΗ ΠΑΡΑΙΤΗΣΗ του και απαιτούν την άμεση επιδότηση της τοπικής γραμμής Ρόδου – Τήλου και του ταχύπλοου της Τήλου Sea Star.

Ζητούμε τη συμπαράσταση όλης της Δωδεκανήσου στον αγώνα μας. Μπορεί σήμερα το πρόβλημα να είναι της Τήλου αλλά αύριο το πρόβλημα μπορεί να είναι δικό σας. Δεν πρέπει εμείς οι νησιώτες, να επιτρέψουμε στον Υπουργό για «λόγους παραδειγματισμού» να μετατρέψει ένα πρωτοποριακό ακριτικό νησί σε ένα οικονομικό και πληθυσμιακό ερείπιο.

Κι ενώ όλη η Ελλάδα αυτές τις μέρες ασχολείται με τα κάλαντα και τους κουραμπιέδες, οι κάτοικοι της Τήλου αντιμετωπίζουν σοβαρά προβλήματα επιβίωσης.

Όπως, λοιπόν, εμείς θα περάσουμε τα χειρότερα Χριστούγεννα της ζωής μας, ευχόμαστε στον Υπουργό «Καλά Χριστούγεννα από το σπίτι του πλέον».

Στις 23 Ιανουαρίου θα αρχίσουν οι εκπτώσεις

Στις 23 Ιανουαρίου θα αρχίσουν φέτος οι χειμερινές εκπτώσεις και θα διαρκέσουν μέχρι τις 26 Φεβρουαρίου 2006.



Υπενθυμίζεται, ότι σύμφωνα με την ισχύουσα νομοθεσία, άρθρο 14 Ν. 3377/2005, οι χειμερινές εκπτώσεις ξεκινούν την πρώτη Δευτέρα μετά τις 20 Ιανουαρίου και διαρκούν πέντε εβδομάδες.

Με ανακοίνωση του υπουργείου Ανάπτυξης υπενθυμίζεται ότι, όπως ορίζει ο νόμος, 30 ημέρες πριν την έναρξη των εκπτώσεων, δηλαδή από τις 24 Δεκεμβρίου 2005, απαγορεύεται στα καταστήματα να ανακοινώνουν προς το κοινό εκπτώσεις ή προσφορές με οποιονδήποτε τρόπο, ιδίως με διαφήμιση, επιστολές ή ανάρτηση διαφημιστικών πινακίδων.

Σε διαφορετική περίπτωση ο νόμος προβλέπει αυστηρές κυρώσεις.











ΚΑΖΙΝΟ ΡΟΔΟΥ

Δεύτερο σωματείο έγινε στο Καζίνο

Εντάχθηκαν σε αυτό διακόσιοι τρεις εργαζόμενοι

Νέες εξελίξεις σημειώθηκαν χθες σχετικά με το Καζίνο Ρόδου, το οποίο βρίσκεται εδώ και καιρό σε αναβρασμό, εξαιτίας της κόντρας που υπάρχει μεταξύ της διοίκησης και του σωματείου των εργαζομένων.

Συγκεκριμένα, 203 εργαζόμενοι προχώρησαν στην ίδρυση δεύτερου σωματείου προκειμένου να εκπροσωπεί τους εργαζόμενους στην επιχείρηση. Πρόκειται για ολοκλήρωση της προσπάθειας η οποία ξεκίνησε προχθές με τη συγκέντρωση εργαζομένων σε χώρο του καζίνο, την οποία καταγγέλλει το υπάρχον σωματείο ως αποτέλεσμα πίεσης και εκβιασμού της διοίκησης της επιχείρησης προς τους εργαζόμενους.

Το θέμα είναι, ότι την ίδρυση του δεύτερου αυτού σωματείου, που θα λέγεται Σύλλογος Εργαζομένων στο Καζίνο Ρόδου «Η ΙΣΟΤΗΤΑ», υπογράφουν 203 εργαζόμενοι και έχει ήδη πάρει το δρόμο της προς έγκριση από το πρωτοδικείο της Ρόδου. Η δικάσιμος ορίστηκε για τις 26 Ιανουαρίου και αν πάρει το «πράσινο φως» από τη δικαιοσύνη θα αρχίσει την ίδια στιγμή να λειτουργεί νόμιμα.

Μετά την εξέλιξη αυτή όμως, αναμένεται να υπάρξει νέα αντίδραση από το ήδη υπάρχον και νομίμως λειτουργούν σωματείο, το οποίο αναμένεται να διερευνήσει κατά πόσο μπορεί να προσβάλει νομικά την προσπάθεια αυτή.

Στην «Ισότητα» πάντως εκλέχθηκε ήδη προσωρινή διοικούσα επιτροπή με πρόεδρο τον Γιάννη Ζερβό η οποία εξέδωσε χθες την παρακάτω ανακοίνωση:

Είμαστε στην ευχάριστη θέση να σας ενημερώσουμε ότι, 203 από τους εργαζόμενους του Καζίνο Ρόδου, ΕΛΕΥΘΕΡΑ & ΑΒΙΑΣΤΑ αποφάσισαν για μια νέα αρχή ιδρύοντας ένα καινούργιο σωματείο, την «ΙΣΟΤΗΤΑ».

Καθήκον μας ως Προσωρινής Διοικούσας Επιτροπής είναι να δημοσιευθεί το σωματείο «Η ΙΣΟΤΗΤΑ» το γρηγορότερο δυνατό ώστε να ακουστεί η φωνή της αδιαμφισβήτητης πλειοψηφίας των εργαζομένων στο Καζίνο Ρόδου.

Σας ενημερώνουμε ότι σήμερα 22 Δεκεμβρίου 2005 και ώρα 13:00, το καταστατικό του σωματείου μας «Η ΙΣΟΤΗΤΑ» κατατέθηκε στο Μονομελές Πρωτοδικείο Ρόδου και ορίστηκε δικάσιμος, η 26η Ιανουαρίου 2006 και ώρα 12:00, προς συζήτηση της αίτησής μας για ίδρυση και αναγνώριση του σωματείου μας.

Τα μέλη της Προσωρινής Διοικούσας Επιτροπής θέλουμε να ευχαριστήσουμε όλους και να σας διαβεβαιώσουμε ότι θα κάνουμε το καλύτερο δυνατόν για να ολοκληρώσουμε την εντολή που λάβαμε.

Καλούμε και τους ελάχιστους εναπομείναντες συναδέλφους μας να ενώσουν τις δυνάμεις τους μαζί μας στο νέο ξεκίνημα, διαβεβαιώνοντας όλους ότι η «Η ΙΣΟΤΗΤΑ» θα δημοσιευτεί και η ισότητα θα επικρατήσει».

Όπως είχε γράψει και χθες η Ροδιακή, οι προσπάθειες για την ίδρυση του σωματείου ξεκίνησαν από προχθές, όταν συγκεντρώθηκαν εργαζόμενοι σε αίθουσα της επιχείρησης. Τα μέλη του υπάρχοντος σωματείου καταγγέλλουν ότι εμποδίστηκαν να μπουν στην αίθουσα και να μιλήσουν με τους συναδέλφους τους, κάτι που αντιβαίνει το νόμο περί συνδικαλισμού. Κάλεσαν μάλιστα την αστυνομία, ενώ ενημερώθηκε η ομοσπονδία τους και η ΓΣΕΕ.

Αργά το βράδυ υπεβλήθησαν και δύο μηνύσεις.

Η πρώτη από το διοικητικό συμβούλιο κατά του προέδρου και διευθύνοντος συμβούλου της Καζίνο Α.Ε. Enrico Aidan, του γενικού διευθυντή Βασίλη Τσολέκα και του διευθυντή βάρδιας Μίκαελ Κάνιγκαμ, ως ηθικούς αυτουργούς στην παρεμπόδιση της συνδικαλιστικής τους δράσης.

Η δεύτερη από τέσσερις εργαζόμενους της εταιρίας, κατά των ίδιων προσώπων και για τους ίδιους λόγους, επειδή δηλαδή δεν τους επιτράπηκε να μπουν στην αίθουσα όπου πραγματοποιούνταν η συνέλευση των εργαζομένων, με σκοπό την ίδρυση νέου σωματείου.

Σε ό,τι αφορά το νομικό σύμβουλο της Καζίνο Ρόδου Α.Ε. κ. Καμαρινού, αποφασίσθηκε τελικά να μην κατατεθεί μήνυση, με το σκεπτικό ότι παραβρίσκονταν εκεί ως εκ της ιδιότητά τους και όχι για να παρεμποδίσει τους συνδικαλιστές.

Αργά χθες βράδυ, επέστρεψαν από την Αθήνα ο πρόεδρος και ο γενικός γραμματέας του σωματείου, Στάθης Πάσσαρης και Γιώργος Φρατζολάκης αντίστοιχα, όπου είχαν πάει για να ενημερώσουν διά ζώσης την επιτροπή Καζίνο και τη ΓΣΕΕ και αναμένεται να υπάρξει ανακοίνωση.

Χορηγία κοινωνικής αλληλεγγύης

Χορηγία Κοινωνικής Αλληλεγγύης αποφάσισε να θεσπίσει από φέτος, η Συνεταιριστική Τράπεζα Δωδεκανήσου.

Από φέτος και κάθε χρόνο όπως αναφέρεται σε σχετική ανακοίνωση, η Τράπεζα αντί να αποστέλλει Χριστουγεννιάτικη κάρτα στους 17.000 συνεταίρους της θα διαθέτει ένα σημαντικό ποσό για την στήριξη αξιόλογων πρωτοβουλιών με κοινωνικό χαρακτήρα δίνοντας προτεραιότητα στα ακριτικά νησιά.

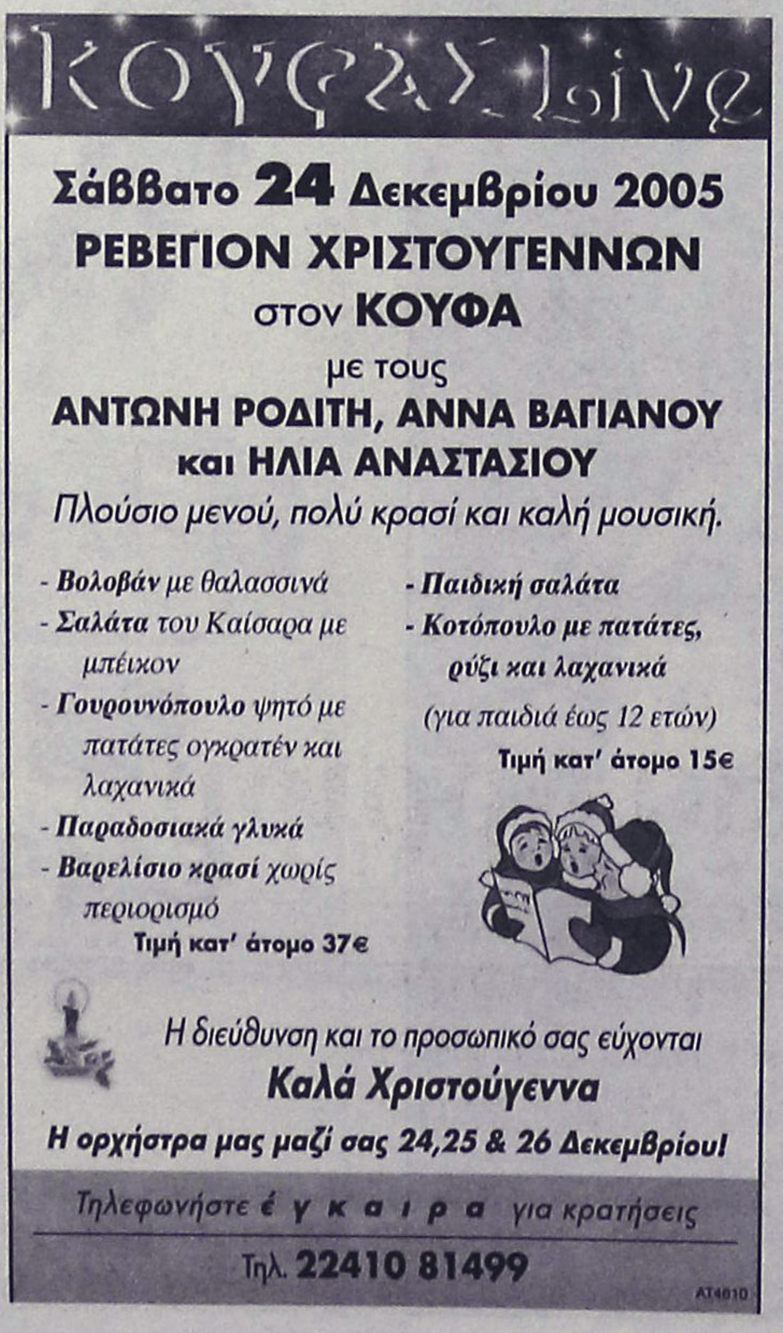



Φέτος τα δώρα σας τα φέρνει το... BAZAAR

Με τις αγορές

Καθημερινά
Από 19/12



Ένα μπουκάλι κρασί

&

Παραμονή Χριστουγέννων



Ένα κέϊκ

Πλούσια Δώρα με τις αγορές σας

Τηλεοράσεις - Home cinema - Σίδερα - Καλοριφέρ

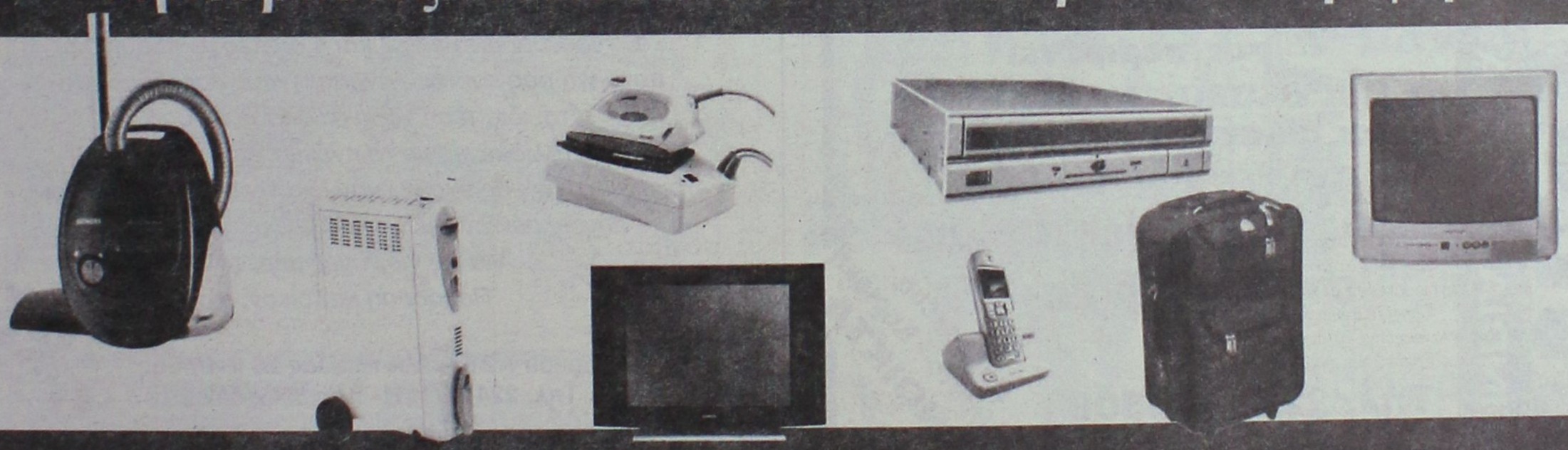

Ασύρματα τηλέφωνα - Ηλεκτρικές σκούπες - Βαλίτσες - DVD

Από 19 Δεκεμβρίου

Με τις αγορές σας
παίρνετε μέρος στην
κλήρωση που θα γίνει
στις 24 Δεκεμβρίου

BAZAAR
DISCOUNT · SUPER MARKET
διαφέρει "λόγω τιμής"

ΧΠ004

1ο κατάστημα: Χατζηευαγγέλου 11-13, Τηλ.: 22410 43100, Fax: 22410 28047
2ο κατάστημα: Εργάνης Αθηνάς 50, Τηλ.: 22410 24653

Ειδική φροντίδα για τα νησιά

Ζήτησε κατά την τοποθέτησή του στη συζήτηση για τον προϋπολογισμό της Βουλής ο κ. Αναστ. Καραμάριος

Η κυβέρνηση θα πρέπει να δώσει ιδιαίτερο βάρος στη νησιωτική Ελλάδα, ζήτησε κατά την ομιλία του στη Βουλή, στην συζήτηση για τον προϋπολογισμό ο βουλευτής της Νέας Δημοκρατίας κ. Αναστάσιος Καραμάριος.

Στην ομιλία του, έκανε μάλιστα ιδιαίτερη αναφορά στην αναγκαιότητα επίλυσης του συγκοινωνιακού προβλήματος του νομού Δωδεκανήσου, στα θέματα υγείας και στην ανάγκη να προχωρήσουν με πιο γρήγορους ρυθμούς και να ολοκληρωθούν τα έργα υποδομής.

Ειδικότερα ο κ. Καραμάριος τόνισε τα εξής:

«Κυρίες και κύριοι συνάδελφοι, πράγματι απόψε κυρώνουμε τον Προϋπολογισμό του 2006. Η κύρωση του Προϋπολογισμού δεν είναι τίποτε άλλο, παρά η πιστοποίηση απ' όλους μας ότι τα κονδύλια που αναφέρονται στον Προϋπολογισμό εσόδων και εξόδων είναι αληθή. Και είναι αληθή, διότι αλίμονο αν μια κυβέρνηση θα παρέθετε στοιχεία τα οποία δεν είναι αξιόπιστα ή δεν ανταποκρίνονται στην πραγματικότητα.

Επειδή μας βλέπει όλη η Ελλάδα -και θα ήθελα να είστε πιο ανθρώπινοι απόψε- απευθύνομαι σε όλους τους Έλληνες και τις Ελληνίδες, από την Ήπειρο μέχρι και τα Δωδεκάνησα και το ακριτικό Καστελλόριζο, από την Αλεξανδρούπολη μέχρι και το τελευταίο άκρο της Πελοποννήσου και της Κρήτης με τη Γάδα, δίνοντάς τους τις καλύτερες ευχές μας και ευχές σας.

Επανέρχομαι στην κύρωση του Προϋπολογισμού. Είναι πράγματι πυξίδα, όπως είπε και ο κ. Σημίτης, αλλά λυπάμαι- έκανε μεγάλο λάθος όταν είπε ότι ο Προϋπολογισμός τον οποίο ψηφίζουμε υποβαθμίζει τους πολιτικούς θεσμούς. Είναι δυνατόν μια κυβέρνηση που διαδέχεται κάποια άλλη και είναι υποχρεωμένη να κάνει έναν προϋπολογισμό, να λέμε ότι αυτός ο προϋπολογισμός, τον οποίο φέρνει προς κύρωση, υποβαθμίζει τους πολιτικούς θεσμούς! Νομίζω ότι θα είμαι ο τελευταίος που θα υποστηρίξει αυτή την έκφραση και πολύ περισσότερο τις πολιτικές των δικών του κυβερνήσεων.



Εκείνο που θα ήθελα να προσέξετε ιδιαίτερα, αγαπητοί συνάδελφοι, είναι ότι και να αφήσουμε τις κορώνες, να μιλάμε προσγειωμένοι- η πραγματικότητα είναι μια και μόνη: η πραγματική διακυβέρνηση της Νέας Δημοκρατίας ξεκίνησε από πέρυσι τον Οκτώβριο με αρχές Νοεμβρίου. Είναι ηλίου φαεινότερο ότι μέχρι τότε ασχολούμασταν με τους Ολυμπιακούς Αγώνες. Δεν εκινείτο τίποτα. Κανένα Υπουργείο δεν έκανε τίποτε άλλο, παρά το πώς θα βοηθήσει στην πραγματοποίηση των Ολυμπιακών Αγώνων. Ξεκινήσαμε τον περυσινό προϋπολογισμό -υπάρχει το άρθρο 388 του Αστικού Κώδικα που αναφέρεται στη μεταβολή συνθηκών- και μας κατηγορήσατε ότι δεν ήταν αξιόπιστος. Μα, τι θα σας κάνουμε; Ακούσατε τι είπε ο Υπουργός Υγείας κ. Κακλαμάνης πρωτύτερα; Ακούσατε αυτά τα αίσχη - ας μου επιτραπεί η έκφραση- να αγοράζουμε πολύ ακριβότερα τα φάρμακα των νοσοκομείων μας - έχω και ιδία αντίληψη- μέσω Κύπρου, όταν ξέραμε ότι παράγονται στη Σουηδία με άλφα τιμή!

Υπάρχει ή δεν υπάρχει παράβαση καθήκοντος και απιστία σε βάρος του ελληνικού λαού; Άρα λοιπόν υπήρχε αυτή η μεταβολή των συνθηκών που η Κυβέρνησή μας βρήκε μπροστά της και δεν μπορούσε πλέον να ξεπεράσει τα προβλήματα αυτά. Έχετε την εντύπωση ότι υπήρχαν ή υπάρχουν λεφτά και δεν δίνουμε περισσότερα;

Δεν θα αναφερθώ όμως περισσότερο σε αυτά, γιατί δεν υπάρχει χρόνος. Θα ασχοληθώ με ένα άλλο θέμα κάνοντας δύο μόνο παρατηρήσεις. Κύριοι της Κυβέρνησης, πραγματικά η αναπτυξιακή μας πολιτική είναι μεγάλη. Έχει καλύψει όλους τους τομείς. Μεγάλα και θεσμικά μέτρα πήρε το Υπουργείο Εσωτερικών, το Υπουργείο Ανάπτυξης, το Υπουργείο Οικονομίας πρώτα απ' όλα, το Υπουργείο Τουριστικής Ανάπτυξης.

Όλοι συγκλίνουν στην περιφέρεια. Η περιφέρεια είναι συνταγματική επιταγή. Και όταν κυρώνουμε και εδώ είναι κύρωση του νόμου, άρα νόμο κάνουμε- είμαστε υποχρεωμένοι να προσέξουμε τις περιφέρειες. Και μία από τις περιφέρειες είναι η νησιωτική Ελλάδα, που στο χάρτη είναι μεγαλύτερη από την ηπειρωτική.

Ποιο είναι λοιπόν το πρόβλημα για την ανάπτυξη, αν θέλουμε να επιτύχουμε σε όλες τις άλλες πολιτικές των τεσσάρων αυτών Υπουργείων που είναι τα βασικά αναπτυξιακά μας προγράμματα και έργα; Οι συγκοινωνίες του Αιγαίου Πελάγους. Αυτή η δομή της συγκοινωνίας πρέπει να αλλάξει, να γίνει όπως είναι οι χερσαίες και οι αεροπορικές συγκοινωνίες. Να ξέρουμε μόνιμα ποιες είναι οι ακτοπλοϊκές συγκοινωνίες.

Συνέχεια στη σελίδα 45





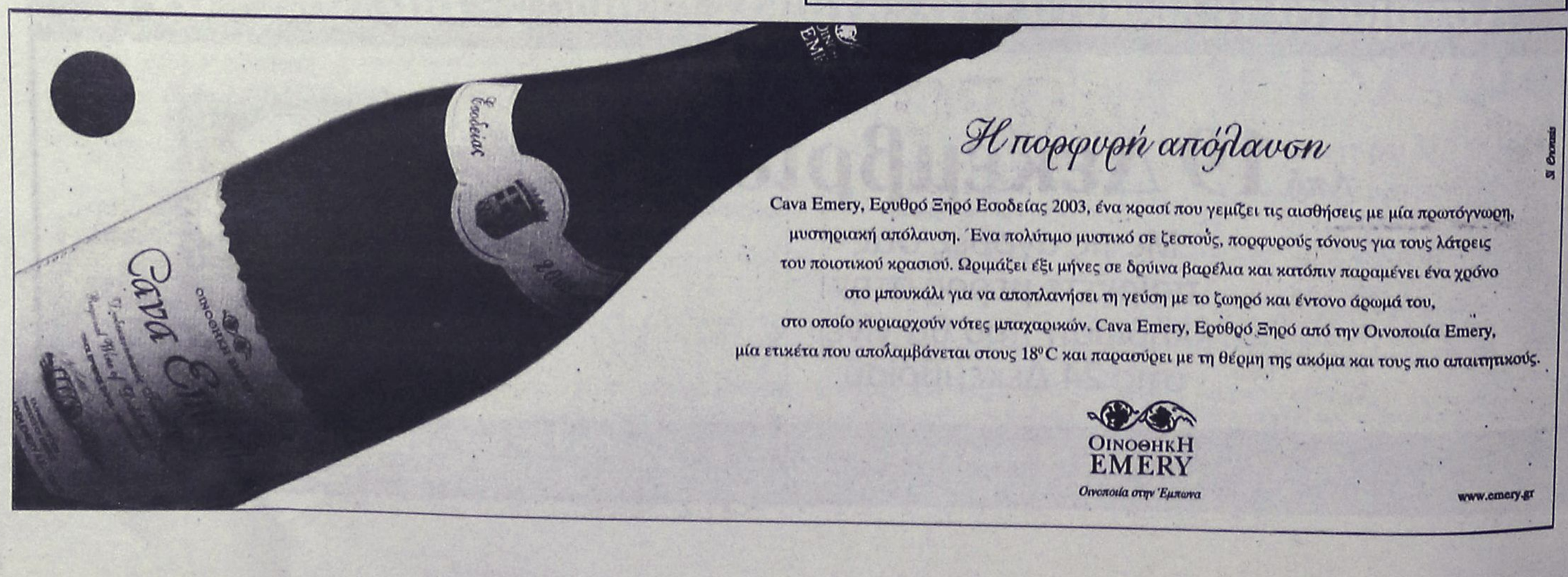

Καταδίωξη και σύλληψη 20χρονου

Σκηνές από αστυνομική ταινία εκτυλίχθηκαν προχθές στην Κω, με την καταδίωξη αρχικά και τη σύλληψη στη συνέχεια 20χρονου κάτοικου του νησιού.

Όλα ξεκίνησαν στις 2 προχθές το μεσημέρι όταν άνδρες του Αστυνομικού Τμήματος Κω πραγματοποιώντας καθιερωμένους τροχονομικούς ελέγχους, έκαναν σήμα στον 20χρονο, ο οποίος περνούσε από το συγκεκριμένο σημείο με το αυτοκίνητό του, να σταματήσει, χωρίς όμως ο ίδιος να συνετιστεί αλλά αντιθέτως ανέπτυξε ταχύτητα και συνέχισε την πορεία του.

Ακολούθησε καταδίωξη του δράστη από τους αστυνομικούς, κατά τη διάρκεια της οποίας ο 20χρονος πέταξε από το παράθυρο του αυτοκινήτου συσκευασία που περιείχε 0,5 γραμμάρια ακατέργαστης κάνναβης. Τελικά οι αστυνομικοί κατάφεραν να σταματήσουν και να συλλάβουν τον νεαρό, σε βάρος του οποίου κινήθηκε η προβλεπόμενη από το νόμο διαδικασία, ενώ η ποσότητα των ναρκωτικών κατασχέθηκε.

Αναζητείται για βιασμό 15χρονης

Ένας 27χρονος Αλβανός συγγενής του θύματος

Εξακολουθούν να αναζητούν οι αστυνομικές αρχές της περιοχής μας, τον 27χρονο φερόμενο ως δράστη βιασμού μιας 15χρονης αλλοδαπής, με την οποία μάλιστα έχουν και συγγενική σχέση!

Η περίεργη αυτή υπόθεση – όπως έχει χαρακτηριστεί από την ηγεσία της αστυνομίας- καταγγέλθηκε προχθές στις 6.30 το απόγευμα από την ίδια την 15χρονη αλβανικής καταγωγής στο Αστυνομικό Τμήμα Ιαλυσού.

Όπως η ίδια δήλωσε στους αστυνομικούς, την περασμένη Τρίτη το πρωί ο 27χρονος ομοεθνής αλλά και συγγενής της την μετέφερε με το αυτοκίνητό του από την Κρεμαστή σε ερημική τοποθεσία στα Κοσκινού όπου και την εξανάγκασε σε εξώγαμη συνουσία.

Μετά την καταγγελία, παραγγέλθηκε ιατροδικαστική εξέταση προκειμένου να επιβεβαιωθούν τα όσα ισχυρίζεται η ανήλικη αλλοδαπή.

Για την υπόθεση διενεργείται προανάκριση από το Αστυνομικό Τμήμα Ιαλυσού.

Στο πόδι οι τροχονόμοι

Θα βεβαιώνουν πρόστιμα και την περίοδο των γιορτών

Καθημερινή και ουσιαστική θα είναι η παρουσία των ανδρών των υπηρεσιών της Αστυνομικής Διεύθυνσης Δωδεκανήσου, καθ' όλη τη διάρκεια των εορτών, οι οποίοι θα βεβαιώνουν επιτόπου τα πρόστιμα στους παραβάτες οδηγούς!

«Εξορμήσεις» προετοιμάζουν οι αστυνομικοί της περιοχής μας, αρχής γενομένης από τις επόμενες κιόλας ημέρες και μέχρι τις αρχές του νέου έτους, με στόχο την καταστολή των τροχαίων ατυχημάτων.

Όπως έγινε γνωστό, οι οδηγοί θα περνούν από «ψιλό κόσκινο» των αστυνομικών, ενώ ιδιαίτερη βαρύτητα θα δοθεί στα αλκοτέστ, τα οποία θα διενεργούνται από άνδρες του Τμήματος Τροχαίας Ρόδου, 24 ώρες το 24ωρο!

Η παρουσία των αστυνομικών, θα είναι όχι μόνο αισθητή αλλά και ουσιαστική, καθώς σύμφωνα με τον προγραμματισμό που έχει γίνει, σε περίπτωση εντοπισμού παραβάτη οδηγού, θα του βεβαιώνεται επί τόπου το τσουχτερό πρόστιμο της παράβασης που θα έχει κάνει.

Οι έλεγχοι αυτοί θα διενεργούνται σε όλο το Εθνικό και Επαρχιακό δίκτυο του νομού μας, με σκοπό τον έλεγχο των οδηγών για επικίνδυνες παραβάσεις, τη χρήση του προστατευτικού κράνους από τους οδηγούς και τους συνεπιβάτες δικύκλων, τη χρήση ζώνης ασφαλείας, εκπομπή υπερβολικών θορύβων από δίκυκλα οχήματα, οδήγηση υπό την επήρεια αλκοόλ, καθώς και για την παράβαση της εβδομάδας που έχει οριστεί και που είναι η παραβίαση του ορίου ταχύτητας.

Ευχές και σύνεση

Στο μεταξύ φυλλάδια με ευχές και οδηγίες για συνετή οδήγηση, διανέμουν στους πολίτες, άνδρες των υπηρεσιών της Αστυνομικής Διεύθυνσης Δωδεκανήσου.

Με σλόγκαν «όχι άλλα θύματα από τροχαία ατυχήματα τις φετινές γιορτές» η Αστυνομική Διεύθυνση Δωδεκανήσου εξέδωσε ενημερωτικά φυλλάδια, στα οποία εκτός από τις ευχές για τις γιορτές των Χριστουγέννων και της Πρωτοχρονιάς, επισημαίνονται τα εξής: «Φίλοι οδηγοί, η μείωση των τροχαίων ατυχημάτων είναι υπόθεση όλων μας! Εμείς οι αστυνομικοί κάνουμε το χρέος μας... κάντε και εσείς το δικό σας.....!»

Κατείχε 6,5 γραμμάρια Χασίς

31χρονος στη Μαλώνα

Ποσότητα χασίς βάρους 6,5 γραμμαρίων εντοπίστηκε σε σπίτι 31χρονου στη Μαλώνα, ο οποίος αναζητείται από τις αστυνομικές αρχές.

Η «έφοδος» στο σπίτι του 31χρονου πραγματοποιήθηκε προχθές στις 5 παρά τέταρτο το απόγευμα από άνδρες του Τμήματος Δίωξης Ναρκωτικών Ρόδου, παρουσία και του αδελφού του δράστη, καθώς ο ίδιος απουσίαζε.

Οι αστυνομικοί είχαν συλλέξει αρκετές πληροφορίες για τη «δραστηριότητα» του 31χρονου, οι οποίες και επιβεβαιώθηκαν τελικά με τον έλεγχο που διενήργησαν, κατά τη διάρκεια του οποίου βρήκαν μέσα στο σπίτι του μία αυτοσχέδια συσκευασία που περιείχε ακατέργαστη κάνναβη βάρους 6,5 γραμμαρίων.

Η ποσότητα των ναρκωτικών κατασχέθηκε, ενώ ο 31χρονος αναζητείται προκειμένου να κινηθούν σε βάρος του οι προβλεπόμενες από το νόμο διαδικασίες.





KYDON TOURS

ΕΚΔΡΟΜΕΣ!!! ΕΚΔΡΟΜΕΣ!!!
Ποιότητα-φροντίδα-επιτυχία

• EURODISNEY-ΠΑΡΙΣΙ
Τακτικές αναχωρήσεις

• ΠΡΩΤΟΧΡΟΝΙΑ ΙΤΑΛΙΑ - κοσμοπολίτικη
ΝΙΚΑΙΑ - ΚΥΑΝΗ ΑΚΤΗ
29/12/05-5/1/06 8 ΜΕΡΕΣ
ΟΛΥΜΠΙΑΚΗ ΡΟΔΟ - ΑΘΗΝΑ - ΜΙΛΑΝΟ - ΑΘΗΝΑ - ΡΟΔΟ
ΜΙΛΑΝΟ - ΓΕΝΟΒΑ - ΣΑΝ ΡΕΜΟ - ΝΙΚΑΙΑ - ΚΑΝΝΕΣ - ΣΑΝ ΠΟΛ ΝΤΕ ΒΑΝΣ - ΜΟΝΤΕ ΚΑΡΛΟ - ΜΟΝΑΚΟ - ΒΕΡΟΝΑ - ΒΕΝΕΤΙΑ
3 διανυκτερεύσεις ΝΙΚΑΙΑ -2 διανυκτερεύσεις ΒΕΝΕΤΙΑ
2 διανυκτερεύσεις ΜΙΛΑΝΟ.
Ξενοδοχεία 4 αστέρων ημιδιατροφή RADISON NOVOTEL JOLLY
Συνοδός: Ελένη Ψυλλάκη

• DUBAI ΠΡΟΣΟΧΗ-ΠΡΟΣΟΧΗ
Εχουμε καθημερινές αναχωρήσεις με πάμφθηνα πακέτα
GROUP από ΡΟΔΟ 15/1-21/1/06
Με συνοδό την Ελένη Ψυλλάκη
5 διανυκτ. HOTEL SHERATON πρωινό - μπουφέ - μεταφορές - ξενάγηση DUBAI - ΣΑΦΑΡΙ - ψώνια - διασκέδαση - κρουαζιέρα.
ΣΤΟ DUBAI τον Ιανουάριο γίνεται το FESTIVAL SHOPPING

• ΧΡΙΣΤΟΥΓΕΝΝΑ ΠΡΩΤΟΧΡΟΝΙΑ
ΧΙΛΙΕΣ ΕΚΔΡΟΜΕΣ!
DUBAI κάθε μέρα- ΕΛΒΕΤΙΑ - ΙΤΑΛΙΑ - ΡΩΜΗ - ΠΡΑΓΑ - ΒΙΕΝΝΗ - ΒΟΥΔΑΠΕΣΤΗ - ΠΑΡΙΣΙ DISNEY - ΠΑΡΙΣΙ ΝΟΡΜΑΝΔΙΑ - ΠΟΥΚΕΤ - ΣΑΜΟΥΙ - ΜΠΑΛΙ - ΤΥΝΗΣΙΑ - ΚΩΝΣΤΑΝΤΙΝΟΥΠΟΛΗ - ΑΜΕΡΙΚΗ- ΚΙΝΑ - ΛΟΝΔΙΝΟ - ΑΜΣΤΕΡΝΤΑΜ

ΣΑΣ ΤΑΞΙΔΕΥΟΥΜΕ 30 ΧΡΟΝΙΑ!!!
Χρόνια Πολλά και Καλή Χρονιά
ΠΡΑΚΤΟΡΕΙΟ ΚΥΔΩΝ ΙΑΤΑ
Εθ. Δωδ/σίων 14-Ακτή Σαχτούρη 8 • Τηλ. 22410-23000, 27900, 27722 • E-mail: Kydon@otenet.gr
ΧΠ191

Έχουμε βάλει ψηλά τον πήχη στο Νότιο Αιγαίο

Δηλώσεις και ευχές του γενικού γραμματέα της Περιφέρειας

Μέσα σε "χαλαρή" ατμόσφαιρα, όπως επιτάσσει το πνεύμα των ημερών, ο γενικός γραμματέας της Περιφέρειας, κ. Χαράλαμπος Κόκκινος, υποδέχτηκε χθες το μεσημέρι, στο γραφείο του αρκετό κόσμο, για ανταλλαγή ευχών και δώρων και είχε, ως είθισται συνάντηση και με τους δημοσιογράφους.

«Είναι μέρες γιορτινές, είναι μέρες που είθισται να ανταλλάσσουμε δώρα και ευχές. Αισθάνθηκα την ανάγκη, την υποχρέωση αλλά και τη χαρά για να έχουμε αυτή την καθιερωμένη συνάντηση. Εμείς οι Έλληνες πρέπει να διαφυλάξουμε και την ενότητα και τη συσπείρωση για να πετύχουμε πάρα πολλά πράγματα-όπως άλλωστε έχουμε κάνει και στο παρελθόν όταν ήμασταν ενωμένοι-απέναντι σε ένα παγκοσμιοποιημένο περιβάλλον με τις ιδιαιτερότητες και τις προκλήσεις τις οποίες έχει. Εκτιμώ ότι ως χώρα θα τα καταφέρουμε γιατί έχουμε ένα πλούσιο έμψυχο δυναμικό που πρέπει να το καθοδηγήσουμε σωστά και να λειτουργήσουμε ορθά για να φέρουμε τα επιθυμητά αποτελέσματα.

Εύχομαι σε όλους τους Δωδεκανήσιους και τους Κυκλαδίτες και όχι μόνο στους κατοίκους της Περιφέρειάς μας αλλά σε όλο τον κόσμο αυτές οι ευχές αλλά και η κάθε επιθυμία που έχει ο καθένας, να γίνει πράξη».

Τα παραπάνω ευχήθηκε ο περιφερειάρχης και στη συνέχεια, αναφέρθηκε συμβολικά στις διαπραγματεύσεις που έγιναν τις ημέρες αυτές στην Ευρωπαϊκή Ένωση για το Δ' Κοινοτικό Πλαίσιο Στήριξης στο οποίο, όπως είπε πετύχαμε μία μεγάλη εθνική νίκη. Καθόλου τυχαία η αναφορά του, βέβαια, στις εξελίξεις σε ευρωπαϊκό επίπεδο, αφού το δώρο του προς τους δημοσιογράφους όπως έχει καθιερωθεί κάθε χρόνο για φέτος τα Χριστούγεννα ήταν το «Ευρωπαϊκό Όνειρο» του Τζέρεμι Ρίφκιν. Σημειώνεται ότι, ο κ. Κόκκινος, όπως και πέρυσι έτσι και φέτος, με την έναρξη της νέας χρονιάς, θα δώσει μία συνέντευξη Τύπου η οποία στην ουσία θα αποτελέσει και έναν απολογισμό των πεπραγμένων της χρονιάς που πέρασε.



Με την ευκαιρία, ο περιφερειάρχης ευχαρίστησε όλους όσους συνεργάστηκε αλλά και εκείνους με τους οποίους διαφώνησε.

Είπε χαρακτηριστικά: «Στα πλαίσια ενός κλίματος συνεργασίας αλλά και της δημιουργίας ενός κλίματος συλλογικότητας που απαιτείται, η προσπάθεια θα είναι συνεχής και με τους εκπροσώπους της Τοπικής Αυτοδιοίκησης αλλά και με όλους τους ενεργούς πολίτες, προκειμένου να πετύχουμε και το 2006 τους υψηλούς στόχους, γιατί έχουμε βάλει τον πήχη ψηλά». Καταλήγοντας, ο κ. Κόκκινος ευχήθηκε οι μέρες ανθρωπιάς να μην είναι μόνο αυτές τις γιορτινές ημέρες αλλά η αλληλεγγύη, η συντροφικότητα και η αγάπη που επιδεικνύουμε να είναι όλο τον χρόνο.

Παρά τη χαλαρότητα της ημέρας πάντως ο περιφερειάρχης δεν...κατάφερε τελικά να αποφύγει να απαντήσει και σε κάποιες πολιτικού περιεχομένου ερωτήσεις, όπως για το ενδεχόμενο πρόωρων εκλογών, θέμα για το οποίο ο ίδιος εκτιμά ότι εθνικές εκλογές θα έχουμε στο τέλος της τετραετίας και όχι μέσα στο 2006. Όσο για τον περίφημο ανασχηματισμό, είπε ότι είναι μία πράξη πολιτική που θα γίνει όχι για να γίνει αλλά για να έχει ουσιαστικό αποτέλεσμα, και αυτό μπορεί να το κρίνει και να το αποφασίσει μόνο ο πρωθυπουργός. Άλλωστε, είπε, υπάρχει πλούσιο στελεχιακό δυναμικό.

Εκτός από τη συνάντηση με τους δημοσιογράφους, ο κ. Κόκκινος, χθες το πρωί επισκέφθηκε τα Προνοιακά Ιδρύματα της Ρόδου, για ανταλλαγή ευχών για τις γιορτές των Χριστουγέννων. Συγκεκριμένα, ο κ. Κόκκινος επισκέφθηκε το Χαραλάμπειο Ίδρυμα Ρόδου (Γηροκομείο) και το Ορφανοτροφείο Θηλέων ενώ δέχθηκε την επίσκεψη στα γραφεία της Περιφέρειας των Ιδρυμάτων Χρονίων Παθήσεων Κολυμπίων, του Αγίου Ανδρέα, του Συλλόγου Ατόμων με Ειδικές Ανάγκες και του ΚΕΚΥΚΑΜΕΑΔ, κατά τις οποίες αντάλλαξαν ευχές για τις Άγιες ημέρες, δίνοντας συμβολικά οικονομική ενίσχυση.

Ο γενικός γραμματέας, εξήρε το έργο των διοικήσεων και των εργαζομένων σε όλες τις προνοιακές υπηρεσίες της Ρόδου και δήλωσε συμπαραστάτης στον καθημερινό αγώνα τους.

Στη συνέχεια, ο κ. Κόκκινος, δέχθηκε τα παιδιά με Ειδικές Ανάγκες τού Συλλόγου Γονέων και Κηδεμόνων ΑΜΕΑ για τα χριστουγεννιάτικα κάλαντα και μετά τη συνάντησή του με τους δημοσιογράφους, αργά το απόγευμα αναχώρησε για Σύρο.

Νέα Γενιά YARIS : Δυναμική Σχεδίαση



Σας περιμένει να το γνωρίσετε μ' ένα TEST DRIVE!

ΞΕΝΑΚΗΣ α.ε.β.ε.
Εξουσιοδοτημένος έμπορος και after sales
TOYOTA στα Δωδεκάνησα
10ο χλμ. Ρόδου - Λίνδου
Τηλ: 22410 86690
TOYOTA
ΑΕ 1092

Γεύση με εντυπωσιακές επιβραβεύσεις.

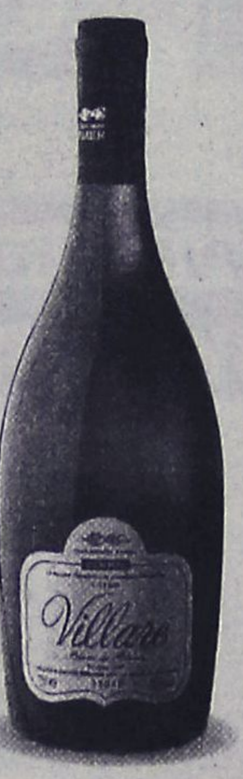

Χρυσό μετάλλιο στο Διεθνή Διαγωνισμό Οίνου Θεσσαλονίκης 2005

Ειδικό μετάλλιο στο κρασί με την υψηλότερη βαθμολογία που παράγεται από την ποικιλία "Αθήρι" στο Διεθνή Διαγωνισμό Οίνου Θεσσαλονίκης 2005

Villare Blanc de Blanc, ένα εξαιρετικό κρασί που τιμήθηκε στο Διεθνή Διαγωνισμό Οίνου Θεσσαλονίκης (2005) με τη διάκριση του χρυσού και του ειδικού μεταλλίου στο κρασί με την υψηλότερη βαθμολογία που παράγεται από την ποικιλία «Αθήρι». Διαθέτει λευκόχρυσο χρώμα, ευχάριστο κι έντονο άρωμα, καθαρά φρουτώδες, με αυτό του πεπονιού να υπερισχύει και της καραμέλας να ακολουθεί. Πρόκειται για ένα κρασί με ξεχωριστό χαρακτήρα, που εντυπωσιάζει με τη φρέσκια, δροσερή και βελούδινη γεύση του κι απολαμβάνεται στους 8°-10° C.

ΟΙΝΟΘΗΚΗ EMERY
Οινοποιία στην Έμπωνα

Θα αξιοποιηθεί το παλιό οινοποιείο

Δόθηκαν χρήματα στον δήμο Κω

Με το ποσό των 270.000 ευρώ ενισχύει το υπουργείο Αιγαίου, με απόφαση του υπουργού Αριστοτέλη Παυλίδη, το δήμο της Κω, για την αξιοποίηση του παλιού κτιρίου του οινοποιείου στο νησί.

Μετά την απόφαση αυτή του Υπουργού, ο δήμαρχος Κω, Μιλτιάδης Φάκκος, εξέφρασε τις ευχαριστίες του, με επιστολή του. Σε αυτή αναφέρει:

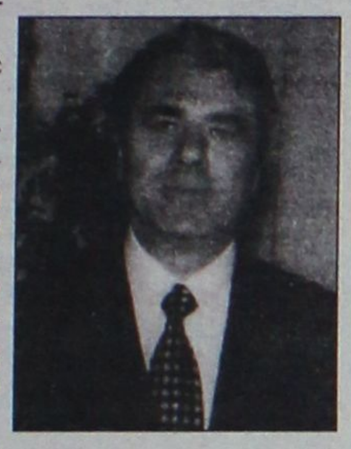

«Κύριε Υπουργέ, αγαπητέ Τέλη,

δεχθείτε τις ειλικρινείς ευχαριστίες μου, και των συμπολιτών μας, για την απόφασή σας να ενισχύσετε το Δήμο μας με το ποσό των διακοσίων εβδομήντα χιλιάδων ΕΥΡΩ, το οποίο θα αξιοποιηθεί για την εκπόνηση μελέτης αποκατάστασης κτιρίου του παλαιού οινοποιείου.

Αυτή η χρηματοδότηση ενισχύει σημαντικά τις προσπάθειες του Δήμου μας για προστασία και ανάδειξη των ιστορικών μνημείων του τόπου μας.

Να είστε βέβαιος ότι θα εξαντλήσουμε κάθε δυνατότητα για την ταχύτερη εκπόνηση της σχετικής μελέτης αλλά και για κάθε άλλη απαιτούμενη ενέργεια για την αξιοποίηση του κτιρίου του οινοποιείου όσο και της ευρύτερης περιοχής».

Προχωρεί κανονικά το θέμα της μαρίνας

Συνεδριάζει σήμερα η δημαρχιακή επιτροπή

Ομαλά προχωρούν οι διαδικασίες για τη μαρίνα της Ρόδου η οποία θα απασχολήσει σήμερα τη Δημαρχιακή Επιτροπή που συνεδριάζει στις 11 το πρωί με πέντε θέματα στην ημερήσια διάταξη.

Το πρώτο θέμα με το οποίο θα ασχοληθεί είναι η εισήγηση της Γνωμοδοτικής Επιτροπής για την γ' φάση του διαγωνισμού της μίσθωσης χρήσης του Τουριστικού Λιμένα Ρόδου. Σημειώνεται ότι το τελευταίο χρονικό διάστημα έχει ξεκινήσει η κουβέντα με τους μελετητές, έχει ολοκληρωθεί η γ' φάση που είναι ο έλεγχος των τεχνικών προσφορών όπου δεν παρουσιάστηκε κάποιο πρόβλημα και μένει να εγκριθεί από τη Δημαρχιακή.

Αμέσως μετά θα ακολουθήσει η Δ' φάση που έχει να κάνει με την αξιολόγηση του ποσού της προσφοράς και αν δεν υπάρξει κάποιο κώλυμα το θέμα θα έρθει προς έγκριση στο δημοτικό συμβούλιο.

Εφόσον εγκριθεί από αυτό, ακολουθεί η υπογραφή της σύμβασης και ξεκινάει άμεσα το έργο. Πάντως, μέχρι στιγμής, οι διαδικασίες φαίνεται να προχωρούν, με μια μικρή απόκλιση βάσει χρονοδιαγράμματος, γεγονός που είναι ενθαρρυντικό.

Αναλυτικά, τα θέματα που βρίσκονται στην ημερήσια διάταξη της σημερινής συνεδρίασης της Δημαρχιακής Επιτροπής, είναι τα εξής:

1. Εισήγηση Γνωμοδοτικής Επιτροπής για την Γ' φάση του διαγωνισμού της μίσθωσης χρήσης του Τουριστικού Λιμένα Ρόδου.

2. Αίτημα Φωτ. Ζιώγου για μεταβίβαση της μισθωτικής σχέσης αριθ. 133-157 δημ. κατ/τος της Ν. Αγοράς.

3. Έγκριση δαπανών που πληρώθηκαν από την πάγια προκαταβολή έτους 2005 και ορισμός υπολόγου για το έτος 2006.

4. Κατάρτιση όρων δημοπρασίας για την «Προμήθεια και εγκατάσταση εξοπλισμού για τη δημιουργία πιλοτικού ασύρματου ευρυζωνικού δικτύου και περιεχομένου επίδειξης ευρυζωνικών υπηρεσιών.

5. Έγκριση ασκήσεως ανταγωγής και παροχής πληρεξουσιότητος.

Σημειώνεται ότι, η Δημαρχιακή θα συνεδριάσει εκ νέου την Τρίτη 27 Δεκεμβρίου, στις 11 το πρωί, με τα παρακάτω θέματα στην ημερήσια διάταξη:

1. Χορηγήσεις αδειών ίδρυσης και λειτουργίας καταστημάτων υγειονομικού ενδιαφέροντος.

2. Χορηγήσεις αδειών μουσικής.

3. Έγγραφο ΑΠ 885/2005 της Ενιαίας Σχολ. Επιτροπής 1ου -3ου ΤΕΕ Ρόδου για άδειες ίδρυσης και λειτουργίας κατ/των υγειονομικού ενδιαφέροντος.

4. Έγκριση ασκήσεως ανταγωγής και παροχή πληρεξουσιότητος.

5. Αφαιρέσεις ή μη αδειών ίδρυσης και λειτουργίας κατ/των υγειονομικού ενδιαφέροντος.

6. Αίτημα Βασ. Μυστιλόγλου για μη εκτέλεση αποφάσεως για έξωση, και αίτημα συμβιβασμού.

7. Έγκριση πρακτικού πρόχειρου διαγωνισμού για την προμήθεια οικοδομικών υλικών για το ΕΛΛΗ.

8. Έγκριση πρακτικού πρόχειρου διαγωνισμού για την προμήθεια ειδών πυρασφάλειας του ΚΕΠ, κτιρίου Τοπτσούμπαση Αγά.

Στρατηγείο του ΕΟΤ σε πέντε πόλεις

Πέντε προκεχωρημένα «στραγητεία» δημιουργεί ο Ελληνικός Οργανισμός Τουρισμού σε ισάριθμες ευρωπαϊκές πόλεις, με στόχο την προώθηση συγκεκριμένων επιχειρησιακών σχεδιασμών. Αυτό ανακοίνωσε προχθές ο κ. Αβραμόπουλος που αναφέρθηκε διεξοδικά στον ρόλο που θα ανατεθεί στο κάθε «στρατηγείο». Ενδεικτικά μάλιστα ανέφερε ότι το αναβαθμισμένο γραφείο του ΕΟΤ στο Λονδίνο θα αναλάβει κεντρικό ρόλο για την προσέλκυση μεγάλων αλλά και μικρών συνεδρίων στη χώρα. Αντιστοίχως το γραφείο του ΕΟΤ στη Γερμανία θα έχει την κεντρική ευθύνη για τις σχέσεις του ελληνικού τουρισμού με τους μεγάλους ευρωπαίους τουρ οπερέιτορς.

Το γραφείο στο Παρίσι θα έχει έναν κεντρικό ρόλο στα θέματα του πολιτισμού ενώ αντίστοιχοι ρόλοι θα δοθούν στα γραφεία στο Μιλάνο και στην Κοπεγχάγη.

ΚΑΛΕΣ ΓΙΟΡΤΕΣ
ΜΕ ΑΣΥΓΚΡΙΤΕΣ ΠΡΟΣΦΟΡΕΣ

Athlon64 3500+
512MB/160GB/DVD-εγγραφής
VGA-256MB/MS-Windows XP
SONY Monitor 17"TFT
1.079 €
36,60 €/Μήνα

Pemtium-4 3,4G
512MB/100GB/DVD-εγγραφής
VGA ATI X300 PCI-E 256MB
Τιμή με MS-Windows XP 754 €
669 €
22,70 €/Μήνα

Pentium-4 3GHz
512MB/80GB/DVD-εγγραφής
VGA-Network-Sound on board
Τιμή με MS-Windows XP 565 €
479 €
16,25 €/Μήνα

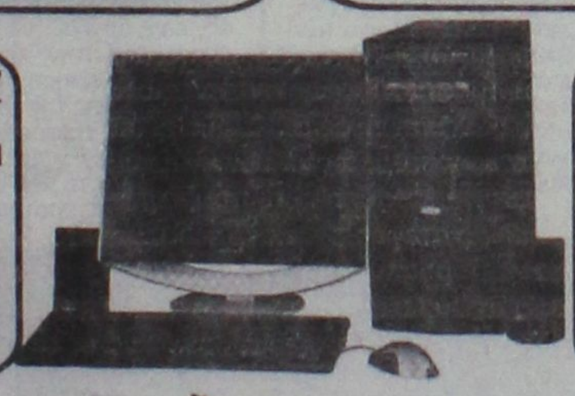

AMD S-3000+
512MB/60GB/DVD-εγγραφής
VGA128MB-Sound5.1 on board
Τιμή με MS-Windows XP 479 €
389 €
13,20 €/Μήνα

ΟΘΟΝΕΣ
17" TFT από 229 €
19" TFT από 319 €



SPECIAL Notebook
AMD S-3000+ Mobile
512MB/80GB/DVD-Record
15" TFT, Wireless κ.λ.π.
Acer 839 €

DVD-Recorder dual από 49 €
Εκτυπωτές InkJet από 55 €
Πολυμηχανήματα από 87 €

Και άλλοι 150 Η/Υ από 319 € !!!
Οι τιμές συμπεριλαμβάνουν ΦΠΑ.
Επιτόκιο των 36 δόσεων 11,2% (+ ΕΦΤΑ)

Υπογράφουμε με την Τιμή μας

Information Systems SYNCOM
Η ΑΛΛΗ ΔΙΑΣΤΑΣΗ ΤΗΣ ΤΕΧΝΟΛΟΓΙΑΣ

ΑΠ. ΠΑΥΛΟΥ 20 ΡΟΔΟΣ
ΤΗΛ. 2241.066490-464

WARLYN
ΠΟΡΤΕΣ

ΕΣΩΤΕΡΙΚΕΣ, ΕΞΩΤΕΡΙΚΕΣ
- ΤΙΣ ΕΧΟΥΜΕ ΟΛΕΣ

ΣΤΑΜΑΤΗΣΤΕ
ΓΙΑ ΤΗΝ ΚΑΛΥΤΕΡΗ ΕΠΙΛΟΓΗ
ΚΟΙΤΑΞΤΕ
ΓΙΑ ΤΗΝ ΚΑΛΥΤΕΡΗ ΠΟΙΟΤΗΤΑ
ΑΓΟΡΑΣΤΕ
ΣΤΗΝ ΚΑΛΥΤΕΡΗ ΤΙΜΗ

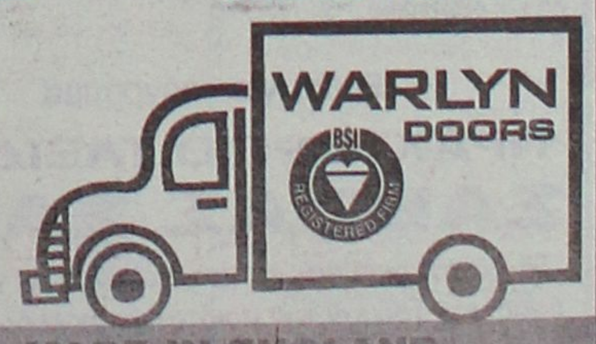

MADE IN ENGLAND
Στ. Καζούλη 23 & Πελοποννήσου 2
Τηλ: 22410 22684 / 22831 • Fax: 22410 22684
e-mail: lints5@otenet.gr

SAIS TRAVEL

ΕΚΠΛΗΚΤΙΚΕΣ ΠΡΟΣΦΟΡΕΣ

• ΧΡΙΣΤΟΥΓΕΝΝΑ-ΠΡΩΤΟΧΡΟΝΙΑ

* Παρίσι-Disneyland	Ημέρες	4, 6, 8
* Ρώμη	"	4, 5
* Ρώμη-Φλωρεντία	"	6
* Γύρος Ιταλίας	"	8
* Μαδρίτη-Ανδαλουσία	"	8
* Γύρος Ισπανίας	"	10
* Βουδαπέστη ή Πράγα	"	4
* Βιέννη-Σάλτσμπουργκ	"	4, 5, 6
* Λονδίνο	"	4, 5
* Λαπωνία (χωριό Αϊ-Βασίλη)	"	6
* Μόσχα	"	5
* Κωνσταντινούπολη, Προύσσα	"	4
* Κύπρος	"	5
* Πανόραμα Ελβετίας	"	7
* Τυνησία ή Μαρόκο	"	8
* Μαγευτικό Τυρόλο	"	4
* Αίγυπτος- κρουαζιέρα Νείλου	"	4, 6, 8
* Ντουμπάι	"	4, 5
* Μπανγκόγκ-Σιγκαπούρη-Πουκέτ	"	15

ΧΡΙΣΤΟΥΓΕΝΝΑ
από 21/12 έως 30/12
και ΠΡΩΤΟΧΡΟΝΙΑ
από 29/12 έως 7/1/06

ΚΕΡΚΥΡΑ

ΛΕΥΚΑΔΑ (κρουαζιέρα στο Σκορπιό, το νησί του Ωνάση), ΙΩΑΝΝΙΝΑ - ΜΕΤΣΟΒΟ (χιονοδρομικό) - ΖΑΓΟΡΟΧΩΡΙΑ - ΚΑΛΑΜΠΑΚΑ - ΜΕΤΕΩΡΑ - ΑΘΗΝΑ

Ελάτε να περάσουμε τα πιο φανταστικά Χριστούγεννα με τις ομορφιές της Κέρκυρας (ρεβεγιόν με κιθάρες και τραγούδια των Επτανήσων), τα Ιωάννινα με το νησάκι του Αλή Πασά, το Σπήλαιο, τα Ζαγοροχώρια, το Μέτσοβο με το χιονοδρομικό κέντρο, τα Μετέωρα και μια ολόκληρη μέρα στην Αθήνα για ψώνια!

ΕΚΔΡΟΜΗ ΣΤΑ ΙΕΡΟΣΟΛΥΜΑ-ΣΙΝΑ-ΚΑΪΡΟ
από 12/2 έως 21/2

11ημέρες

ΑΕΡΟΠΟΡΙΚΩΣ ΡΟΔΟΣ-ΤΕΛ ΑΒΙΒ-ΚΑΪΡΟ-ΡΟΔΟΣ

ΠΡΟΣΚΥΝΗΜΑΤΑ: ΠΑΝΑΓΙΟ ΤΑΦΟ-ΦΥΛΑΚΕΣ ΧΡΙΣΤΟΥ-ΓΟΛΓΟΘΑΣ-ΣΠΙΤΙ ΤΗΣ ΠΑΝΑΓΙΑΣ-ΤΑΦΟΣ ΤΗΣ ΠΑΝΑΓΙΑΣ-ΓΕΣΘΗΜΑΝΗ ΤΟΠΟ ΠΡΟΔΟΣΙΑΣ-ΟΡΟΣ ΕΛΑΙΩΝ-ΑΝΑΛΗΨΗ ΚΥΡΙΟΥ-ΤΑΦΟ ΛΑΖΑΡΟΥ ΒΗΘΛΕΕΜ-ΣΠΗΛΑΙΟ ΝΗΠΙΩΝ-ΟΡΟΦΟΣ ΘΑΒΩΡ-ΝΑΖΑΡΕΤ-ΚΑΝΑ-ΤΙΒΕΡΙΑΔΑ-ΚΑΠΕΡΝΑΟΥΜ-ΜΟΝ. ΑΓ. ΑΠΟΣΤΟΛΩΝ-ΙΟΡΔΑΝΗ ΠΟΤΑΜΟ-ΑΓ. ΓΕΩΡΓΙΟ ΧΟΖΕΒΑ-ΜΟΝΗ ΠΡΟΦΗΤΗ ΕΛΙΣΑΙΟΥ-ΙΕΡΙΧΩ-ΣΑΡΑΝΤΑΡΙΟ ΟΡΟΣ-ΝΕΚΡΑ ΘΑΛΑΣΣΑ-ΣΟΔΟΜΑ κ' ΓΟΜΟΡΑ-ΜΟΝΗ ΑΓ. ΓΕΡΑΣΙΜΟΥ-ΣΙΝΑ ΑΓ. ΑΙΚΑΤΕΡΙΝΗ-ΚΑΪΡΟ-ΑΓ. ΓΕΩΡΓΙΟ-ΜΟΥΣΕΙΟ ΠΥΡΑΜΙΔΕΣ

ΕΛΑΤΕ ΓΙΑ ΠΡΟΓΡΑΜΜΑ
ΕΓΓΡΑΦΗ ΜΕ 100€ ΠΡΟΚΑΤΑΒΟΛΗ (ΘΕΣΕΙΣ ΠΕΡΙΟΡΙΣΜΕΝΕΣ)

ΔΗΛΩΣΤΕ ΕΓΚΑΙΡΑ ΣΥΜΜΕΤΟΧΗ

Και άλλες πολλές εκδρομές

Ακόμη:
* Μεμονωμένα πακέτα, πακέτα για νεόνυμφους
* Εκδρομές στην Ελλάδα, χιονοδρομικά κέντρα στην Ελλάδα και εξωτερικό

Ελάτε για πρόγραμμα

ΠΡΑΚΤΟΡΕΙΟ ΤΑΞΙΔΙΩΝ
ΣΑΒΒΑΣ ΣΑΗΣ

Το πρακτορείο που εμπιστεύονται όλοι για τη σοβαρότητά του και την ποιότητα των εκδρομών του.

ΔΙΑΦΗΜΙΣΤΕΣ ΜΑΣ ΕΙΝΑΙ ΟΙ ΙΔΙΟΙ ΟΙ ΠΕΛΑΤΕΣ ΜΑΣ

ΤΑΡΠΟΝ ΣΠΡΙΝΓΚΣ 42 (δίπλα στην Τραπ. Πίστεως) · Τηλ. 39781-3

ΧΠ127

Με απόφαση του Σώματος Ελεγκτών

Ανακαλείται η άδεια πρατηρίου βενζίνης

Την ανάκληση της άδειας που είχε χορηγήσει η Νομαρχιακή Αυτοδιοίκηση Δωδεκανήσου σε πρατήριο υγρών καυσίμων στην περιοχή Ασγούρου, ζήτησε με κατεπείγον εμπιστευτικό έγγραφο που κοινοποίησε στη Νομαρχία χθες το πρωί, ο Γενικός Επιθεωρητής του Σώματος Ελεγκτών (ΣΕΕΥΜΕ) κ. Ευθύμιος Σαΐτης!

Πρόκειται για το βενζινάδικο στ' Ασγούρου στο οποίο είχε δώσει άδεια, παρά τις αντιρρήσεις, ο κ. Ν. Ζωίδης

Η εξέλιξη της υπόθεσης, εκ των πραγμάτων φέρνει σε δύσκολη θέση και τη Νομαρχία Δωδεκανήσου αλλά και τον αντινομάρχη κ. **Νίκο Ζωίδη** ο οποίος υπέγραψε (παρά τις επιφυλάξεις της τοπικής υπηρεσίας Μεταφορών κι Επικοινωνιών και τις αντιδράσεις του συλλόγου Βενζινοπωλών)

Ρεπορτάζ: Μιχάλης Μαστής
Mihalis@rodiaki.gr

την σχετική άδεια λειτουργίας του πρατηρίου.

Για την ίδια εξέλιξη, σύμφωνα με ασφαλείς πληροφορίες, **ενημερώθηκε χθες το μεσημέρι και ο Εισαγγελέας Πλημμελειοδικών Ρόδου κ. Γιώργος Οικονόμου,** ο οποίος και θα εξετάσει την έκθεση – πόρισμα του Σώματος Ελεγκτών Επιθεωρητών για να ελέγξει έτσι εάν έχουν τελεσθεί παραβάσεις των σχετικών διατάξεων του Νόμου, από οπουδήποτε.

Η υπόθεση ξεκίνησε πριν από δύο περίπου χρόνια, όταν επιχείρηση που δραστηριοποιείται στην περιοχή Ασγούρου, ζήτησε από τη Νομαρχιακή αυτοδιοίκηση να χορηγηθεί άδεια και για πρατήριο υγρών καυσίμων.

Σύμφωνα με το υπ' αριθμόν 34/05/1091 **εμπιστευτικό έγγραφο της 20ής Δεκεμβρίου 2005 που απέστειλε το Σώμα Επιθεωρητών Ελεγκτών του Υπουργείου Μεταφορών, στη Νομαρχία Δωδεκανήσου**, μετά από καταγγελία που έγινε από την Ένωση Βενζινοπωλών Ρόδου. Στο εμπιστευτικό έγγραφο σημειώνεται συγκεκριμένα:

«Σας γνωρίζουμε ότι περατώθηκε ο έλεγχος που διενεργήθηκε από Επιθεωρήτριες της Υπηρεσίας μας, σχετικά με τις διαδικασίες χορήγησης αδειών ίδρυσης και λειτουργίας για το πρατήριο υγρών καυσίμων ιδιοκτησίας Ιωάννη Μπίλη, κείμενου επί των οδών Γ. Θεοτοκά και Ε. Τριανταφυλλίδη του Δήμου Ροδίων».

Η σχετική έκθεση, διαβιβάστηκε προς τους αρμόδιους αποδέκτες και συγκεκριμένα: **το Νομάρχη Δωδεκανήσου, την Διεύθυνση Πολεοδομίας του Δήμου Ροδίων και τον Γενικό Γραμματέα της Περιφέρειας Νοτίου Αιγαίου κ. Χαράλαμπο Κόκκινο.**

Από τον Νομάρχη Δωδεκανήσου, ζητήθηκε η ανάκληση των αποφάσεων χορήγησης αδειών ίδρυσης και λειτουργίας του ανωτέρω πρατηρίου υγρών καυσίμων.

Στις αρχές Φεβρουαρίου του 2005 ο νομικός σύμβουλος της Ένωσης Βενζινοπωλών Ρόδου, **κ. Μιχάλης Τεχνίτης,** κατέθεσε σχετικό υπόμνημα, στον Περιφερειάρχη, ζητώντας έτσι να ακυρώσει την σχετική απόφαση, (19/3-11-2004) του αντινομάρχη κ. Νίκου Ζωίδη, ως παράνομη και καταχρηστική, αντικείμενη στις διατάξεις του Νόμου 2465/1977. **Ο κ. Τεχνίτης μάλιστα, είχε προειδοποιήσει έγκαιρα, ότι οι διαδικασίες που ακολουθούνται θα θάλουν σε μεγάλες περιπέτειες** όσους εμπλέκονται σε αυτές, γεγονός το οποίο τελικά επιβεβαιώθηκε

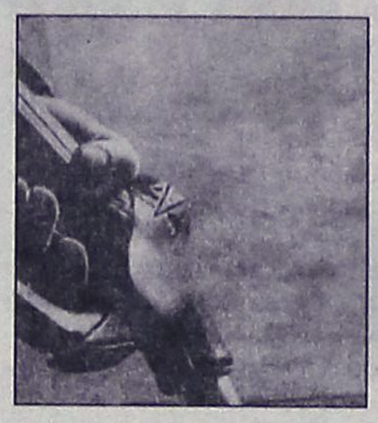

και από το Σώμα Ελεγκτών Επιθεωρητών.

Στις 2 Μαρτίου 2005, οι νομικοί σύμβουλοι της Ένωσης Βενζινοπωλών Ρόδου, είχαν αποστείλει επιστολή στον κ. Ζωίδη, σημειώνοντας μεταξύ των άλλων:

«Αξιότιμε κ. Αντινομάρχα, στις 9-10-2003 χορηγήσατε την υπ. Αριθμόν 27969 άδεια ιδρύσεως Πρατηρίου υγρών καυσίμων στον κ. Ι. Μπίλη στη θέση Ασγούρου Ρόδου, παρά την αρνητική θέση του Διευθυντού της Διεύθυνσης Μεταφορών και Επικοινωνιών της Νομαρχιακής Αυτοδιοίκησης Δωδεκανήσου κ. Ι. Κασαπίδη, η οποία και σας έχει γνωστοποιηθεί. Έτσι λοιπόν αγνοήσατε αυτόν. Κατά της απόφασης της Περιφέρειας ασκήθηκε προσφυγή από τον κ. Ι. Μπίλλη στο Συμβούλιο της Επικρατείας και παρότι η συζήτηση είχε οριστεί για τις 15-2-05 και η Επιτροπή Αναστολών του Συμβουλίου της Επικρατείας, είχε αρνηθεί να δώσει την αναστολή στην υποβληθείσα απ' αυτόν αίτηση ακυρώσεως της απόφασης της Γεν. Γραμματείας της Περιφέρειας Νοτίου Αιγαίου, εσείς κρίνετε σκόπιμο να χορηγήσετε νέα άδεια στον συγκεκριμένο πρατηριούχο στις 3-11-2004.

Με την ενέργειά σας αυτή, έχω την προσωπική γνώμη ότι ξεπεράσατε τους νόμους που διέπουν την ίδρυση πρατηρίων σε περιοχή όπου υπάρχουν: Σχολείο, Σούπερ Μάρκετ, όπου δηλαδή η συνάθροιση άνω των 50 ατόμων είναι απαγορευτική για ίδρυση πρατηρίου υγρών καυσίμων από τους συγκεκριμένους χώρους όταν η απόσταση είναι κάτω των 200 μέτρων., Γνωρίζετε δε καλά ότι και τα δύο αυτά σημεία έχουν απόσταση μικρότερη από την εκ νόμου οριζόμενη απόσταση των 200 μέτρων.

Αγνοήσατε επίσης την αρνητική θέση του υπευθύνου για τα πρατήρια διευθυντού της Διεύθυνσης Μεταφορών και επικοινωνιών της ΝΑ Δωδεκανήσου και επειδή η ΓΓ της Περιφέρειας ακύρωσε την 1η άδεια που χορηγήσατε ως αντιβαίνουσα στις αρχές και τους ισχύοντες νόμους, για την ίδρυση πρατηρίων, κι ακόμη ότι το ΣτΕ (επιτροπή αναστολών) με την σχετική απόφαση 700/2004 απέρριψε και την αίτηση ακυρώσεως για την χορήγηση αναστολή εκτελέσεως της πράξης αυτής κι αντί εσείς ως υπερασπιστής των αρχών και των Νόμων της Πολιτείας την οποία εκπροσωπείτε, και για αυτό ο λαός της Δωδεκανήσου σας εξέλεξε να αναμένετε την οριστική απόφαση του ΣτΕ αφού η σχετική συζήτηση θα εγένετο στις 15-2-05 και το γνωρίζατε αυτό, σπεύσατε να χορηγήσετε νέα άδεια ιδρύσεως πρατηρίου και μάλιστα την ίδια μέρα που υπέβαλε την αίτηση σε εσάς, στον αντινομάρχη και όχι στην Υπηρεσία της Διεύθυνσης Μεταφορών και Επικοινωνιών ως είθισται, ο εν λόγω ιδιοκτήτης.

Γιατί κύριε αντινομάρχα αυτή η σπουδή, όταν υπάρχει και η γνωμοδότηση της Γενικής Διεύθυνσης του Υπουργείου Μεταφορών κι επικοινωνιών περί της εφαρμογής του άρθρου 3 παρ 4. του Νόμου 2465/97 και στα εντός και στα εκτός σχεδίου πόλεως σημεία για την ίδρυση πρατηρίων υγρών καυσίμων κι ακόμη το κυριότερο: Δεν άλλαξαν οι αποστάσεις μεταξύ πρατηρίου και σχολείου και Σούπερ Μάρκετ; Ποιος είναι τελικά ο λόγος;»

Η Ευανθία Ρεμπούτσικα στο Ραδιόφωνο «Λυχνάρι»

Με μελωδίες και σκέψεις της Ευανθίας Ρεμπούτσικα θα περάσει η προπαραμονή των Χριστουγέννων "7 με 9 στον αέρα" στο Ραδιόφωνο Λυχνάρι.

Η συνθέτης της «Πολίτικης Κουζίνας» κι άλλων σημαντικών τραγουδιών μιλάει στην Ξένια Ζαχαριάδου σήμερα, για τα Χριστούγεννα των παιδικών της χρόνων, για το συνθετικό της έργο και τις συνεργασίες της.Η συνθέτης του «Τσιγάρου» κι άλλων επιτυχιών του Γιάννη Κότσιρα εξομολογείται τις σχέσεις της με τις δισκογραφικές και την ουσιαστική της σχέση με τη μουσική που ξεκινά με τα πρώτα παιδικά της βιώματα.

Η Ευανθία Ρεμπούτσικα θα μιλήσει στην Ξένια Ζαχαριάδου στο πλαίσιο της εκπομπής "7 με 9 στον αέρα" το απόγευμα της Παρασκευής 23 Δεκεμβρίου.



Χριστουγεννιάτικη θεατρική παράσταση στο Κολλέγιο Ρόδου



Όταν ξεκινούσε το Κολλέγιο Ρόδου, μέσα στις σκέψεις αλλά και τις επιθυμίες των ιδρυτών του ήταν η δημιουργία ενός ολοκληρωμένου σχολείου, το οποίο θα μπορούσε να προσφέρει σε έναν μαθητή ο,τιδήποτε είναι αναγκαίο όχι μόνο για την πολύπλευρη μόρφωσή του αλλά και για την συνολικότερη ανάπτυξη της προσωπικότητάς του.

Γιορτή και στην πλατεία Κύπρου αύριο το μεσημέρι

Με βάση αυτή τη φιλοσοφία δόθηκε ιδιαίτερο βάρος σε αυτό που ονομάζεται παιδεία πολιτισμού. Οι βιβλιοδρομίες, το εργαστήρι γραπτού λόγου, οι σχολικές εκδηλώσεις, το θεατρικό εργαστήρι, οι εκδρομές βιωματικής μάθησης, οι γερμανικές ή γαλλικές εβδομάδες είναι ένα μέρος του γενικότερου σχεδιασμού υλοποίησης αυτής της φιλοσοφίας που κάνει το σχολείο αυτό αν όχι καλύτερο, σίγουρα κάτι διαφορετικό.

Με ιδιαίτερη χαρά και συγκίνηση από τα στελέχη του Κολλεγίου παραδόθηκε στους μαθητές και τους γονείς την περασμένη Κυριακή το αμφιθέατρο του Κολλεγίου Ρόδου, μέσα στο οποίο θα φιλοξενηθούν και θα παρουσιαστούν από δω και στο εξής όλες εκείνες οι εκδηλώσεις που δεν θα κάνουν το Κολλέγιο Ρόδου απλώς ένα διαφορετικό σχολείο αλλά και θα το αναδείξουν ως πνευματικό κέντρο και εστία πολιτισμού.

Το αμφιθέατρο του Κολλεγίου είναι ένας υπερσύγχρονος και πολυτελέστατος χώρος, ο οποίος έχει την δυνατότητα να φιλοξενήσει 350 επισκέπτες ενώ είναι εξοπλισμένος με την τελευταία λέξη της τεχνολογίας.



Στο αμφιθέατρο του Κολλεγίου, το οποίο ολοκληρώθηκε πριν από λίγες ημέρες, η παρθενική εκδήλωση ήταν το ανέβασμα της μουσικής-θεατρικής παράστασης του κλασσικού παιδικού –και όχι μόνο- έργου «ο Καρυοθραύστης».

Το κλασσικό αυτό έργο που συγκινεί μικρούς και μεγάλους περισσότερο από έναν αιώνα ήταν η επιλογή για την Χριστουγεννιάτικη γιορτή του Δημοτικού σχολείου και του Νηπιαγωγείου του Κολλεγίου.

Η κυριακάτικη θεατρική εκδήλωση δεν ήταν απλά μία χριστουγεννιάτικη παιδική γιορτή. Ήταν μια απόδειξη για τα όσα μπορεί να προσφέρει ένα σύγχρονο σχολείο, μια απόδειξη για το επίπεδο που μπορούν να φτάσουν οι μαθητές με τη σωστή καθοδήγηση και την δημιουργική έμπνευση. Το έργο Καρυοθραύστης δεν υπήρξε για τους ανθρώπους που το δούλεψαν ένα έτοιμο έργο που χρειαζόταν ένα μοίρασμα ρόλων. Ήταν ένα έργο που συνδιαμορφώθηκε με τους ίδιους τους μαθητές, οι οποίοι μέσα από το έργο έμαθαν να λειτουργούν ως σκηνοθέτες, ηθοποιοί, μουσικοί!

Και το σημαντικότερο: έμαθαν να λειτουργούν ως ομάδα, πράγμα τόσο σπάνιο και τόσο δύσκολο στους καιρούς μας.

Οι γονείς αλλά και οι υπόλοιποι προσκεκλημένοι είχαν την ευκαιρία να θαυμάσουν τους μικρούς μαθητές και τις μικρές μαθήτριες σε μια ονειρική και φαντασμαγορική παράσταση που το χρώμα, η χάρη του χορού, τα σκηνικά και η μοναδική μουσική ανάδειξαν με τον καλύτερο τρόπο το έργο.

Μπροστά σε μια κατάμεστη πλατεία παρέλασαν οι νιφάδες, οι άγγελοι, οι κούπες του καφέ και της σοκολάτας, οι μαγικές δροσοσταλίδες, τα ζαχαρωτά, οι καραμέλες και οι ζωντανές κούκλες.

Το όνειρο των μαγεμένων παιχνιδιών ζωντάνεψε ξανά πάνω στην σκηνή του Κολλεγίου.

Όσον αφορά τους συντελεστές της παράστασης τα κείμενα και την επιλογή της μουσικής έκανε η κα Χατζηνικόλα Κατερίνα, διευθύντρια του Νηπιαγωγείου. Τα σκηνικά η κα Κούρτη Μάγδα, υπεύθυνη των εικαστικών του σχολείου ενώ η χορογραφία ήταν της κας Βελιδάκη Μαίρης.

Τα κουστούμια ήταν της κας Στέμης Δανιηλίδου, ενώ επικεφαλής της σκηνοθεσίας και της καλλιτεχνικής διεύθυνσης ήταν η κα Μπουρνή Καλλιρρόη, υπεύθυνη για τα πολιτιστικά προγράμματα του Κολλεγίου.

Στην παράσταση έλαβαν μέρος 130 μαθητές και μαθήτριες όλων των τάξεων του Νηπιαγωγείου και του Δημοτικού.

Η εκδήλωση έκλεισε ανατρεπτικά με JAZZ χορογραφία των μαθητριών του Γυμνασίου και του Λυκείου αποδείχνοντας ότι η κλασσική μουσική, η όπερα, το θέατρο, η σύγχρονη μουσική και ο χορός μπορούν να συνυπάρξουν δίνοντας ένα νέο στίγμα πολιτισμού.

Το Κολλέγιο Ρόδου ετοιμάζεται τώρα για την Χριστουγεννιάτικη παράστασή του στην πλατεία Κύπρου το Σάββατο, παραμονή Χριστουγέννων στη 1 το μεσημέρι.

SERVICE ΣΥΝΑΔΑΣ
RENAULT
• Ανταλλακτικά
• Λιπαντικά
elf
Ευχόμαστε σε όλο τον κόσμο
Καλές Γιορτές
6ο χλμ. Ρόδου - Λίνδου
Fax & Τηλ. 2241068104
AT4411

"Πρόσω ολοταχώς" για την ανάπτυξη του Νότιου Αιγαίου

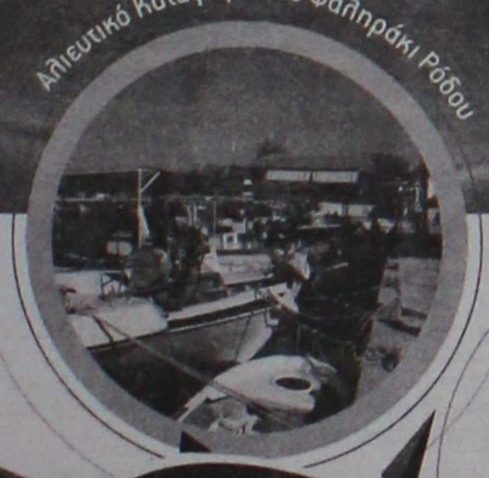





Νέα έργα, νέες υποδομές, νέοι στόχοι, νέες προοπτικές με προσανατολισμό την ανάπτυξη!

Το Περιφερειακό Επιχειρησιακό Πρόγραμμα (ΠΕΠ) Νότιου Αιγαίου, είναι ένα μεγάλο πρόγραμμα για την περίοδο 2000-2006, συνολικού κόστους 607 εκ. €. Με τη συνδρομή κατά 75% της Ευρωπαϊκής Ένωσης και 25% του Ελληνικού Δημοσίου, υλοποιεί έργα που δίνουν νέα πνοή στις Κυκλάδες και τη Δωδεκάνησο. Έργα που θα αναβαθμίσουν σημαντικά την ποιότητα ζωής σε όλα τα νησιά, μικρά και μεγάλα.

Το έργο του ΠΕΠ Νότιου Αιγαίου πάει "πρόσω ολοταχώς". Μέχρι σήμερα έχουν ενταχθεί 490 έργα ζωής συνολικού προϋπολογισμού 507 εκ. €

Κάντε "κλικ" και ενημερωθείτε για το ΠΕΠ
www.notioaigaio.gr

ΠΕΡΙΦΕΡΕΙΑ ΝΟΤΙΟΥ ΑΙΓΑΙΟΥ
ΠΕΠ
ΠΕΡΙΦΕΡΕΙΑΚΟ ΕΠΙΧΕΙΡΗΣΙΑΚΟ ΠΡΟΓΡΑΜΜΑ ΝΟΤΙΟΥ ΑΙΓΑΙΟΥ 2000-2006
ΕΥΡΩΠΑΪΚΗ ΕΝΩΣΗ

Ανάπτυξη αντάξια στο Περιβάλλον, την Ιστορία και τον Πολιτισμό του Αιγαίου
ΠΕΡΙΦΕΡΕΙΑΚΟ ΕΠΙΧΕΙΡΗΣΙΑΚΟ ΠΡΟΓΡΑΜΜΑ ΝΟΤΙΟΥ ΑΙΓΑΙΟΥ 2000-2006 - ΕΙΔΙΚΗ ΥΠΗΡΕΣΙΑ ΔΙΑΧΕΙΡΙΣΗΣ
ΣΥΡΟΣ: ΑΚΤΗ ΠΑΠΑΓΟΥ 46, 841 00 ΕΡΜΟΥΠΟΛΗ, ΤΗΛ.:+30 2281 079040, 079050 - FAX: +30 2281 085400, e-mail:notioaigaio@mou.gr
ΡΟΔΟΣ: ΠΛΑΤΕΙΑ ΕΛΕΥΘΕΡΙΑΣ 1, 851 00 ΡΟΔΟΣ, ΤΗΛ.:+30 2241 043450 - FAX: +30 2241 030640, e-mail:peprodos@mou.gr
Το Πρόγραμμα και η παρούσα καταχώρηση συγχρηματοδοτούνται κατά 75% από τα Διαρθρωτικά Ταμεία της Ε.Ε. (Ε.Τ.Π.Α. - Ε.Κ.Τ. - Ε.Γ.Τ.Π.Ε.)
ΧΠΔΕΤ024

Αντίλαλοι

ΠΟΛΙΤΙΚΟΙ και άλλοι...

Μίλησε τελικά

Για τον προϋπολογισμό μίλησε προχθές στη Βουλή ο υπουργός



Αιγαίου κ. Αρ. Παυλίδης, αλλά... **λίγο έλειψε** να μη μιλήσει!

Από κάτω τον διέκοπταν συνεχώς οι βουλευτές του ΠΑΣΟΚ, των νησιωτικών νομών, προεξάρχοντος του κ. Γ. Παρασκευά.

Στο τέλος, **κατάφερε** να ολοκληρώσει, αφού χρειάστηκε να παρέμβει πολλές φορές ο προεδρεύων κ. Σ. Χατζηγάκης, για να επιβάλλει την τάξη.

Λ. Μ.

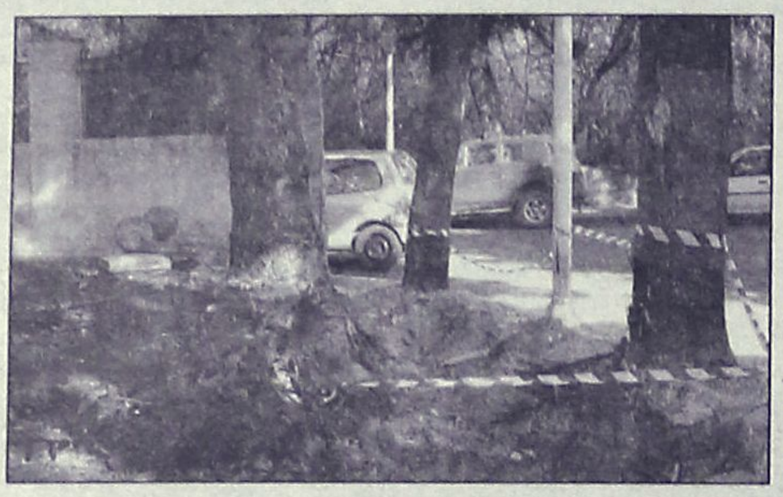

Προχωρούν οι εργασίες

Με γοργούς ρυθμούς συνεχίζονται οι εργασίες ανακαίνισης της κεντρικής εισόδου στο Κέντρο Παιδικής Μέριμνας Θηλέων Ρόδου, οι οποίες αναμένεται να ολοκληρωθούν μέσα στις επόμενες ημέρες.

Οι όλες εργασίες σύμφωνα με την μελέτη που έχει εκπονηθεί από την αρμόδια υπηρεσία της Νομαρχίας Δωδεκανήσου είναι προϋπολογισμού 43χιλιάδων ευρώ, ενώ θεωρούνται ιδιαιτέρως σημαντικές καθώς η κεντρική είσοδος ήταν πλέον ...ετοιμόρροπη και σε καμία περίπτωση δεν άρμοζε σε κτίριο το οποίο έχει μάλιστα χαρακτηριστεί ως ιστορικό!

Και βέβαια όπως μαθαίνουμε οι προσπάθειες της διοίκησης του Κέντρου δεν σταματούν εδώ, καθώς στις αρχές Μαρτίου θα γκρεμιστεί όλο το προστατευτικό τοιχίο που βρίσκεται επί της οδού Ρήγα Φεραίου (το οποίο λόγω της παλαιότητας του παρουσιάζει σοβαρά προβλήματα) και θα ανακαινιατεί πλήρως.

Δηλαδή έργα όχι με λόγια, αλλά με πράξεις!

ΕΛ.Π.

Κατά του Μήτση

Για τον προϋπολογισμό πήρε το λόγο στη Βουλή ο βουλευτής Δωδεκανήσου **κ. Κώστας Καΐσερλης,** αλλά ένα μέρος της ομιλίας του το "αφιέρωσε" στον ξενοδόχο **κ. Κώστα Μήτση!**

Κατήγγειλε συγκεκριμένα, καταθέτοντας και σχετικά έγγραφα, ότι χαρίστηκαν χρέη 2 εκατομμυρίων ευρώ στον κ. Μήτση με υπουργικές αποφάσεις.

Τα στοιχεία μου τα έστειλε ο δημοσιογράφος **κ. Δημ. Ρίζος,** ανακοίνωσε ο κ. Καΐσερλης, αλλά απαντήσεις δεν πήρε.

Λ. Μ.

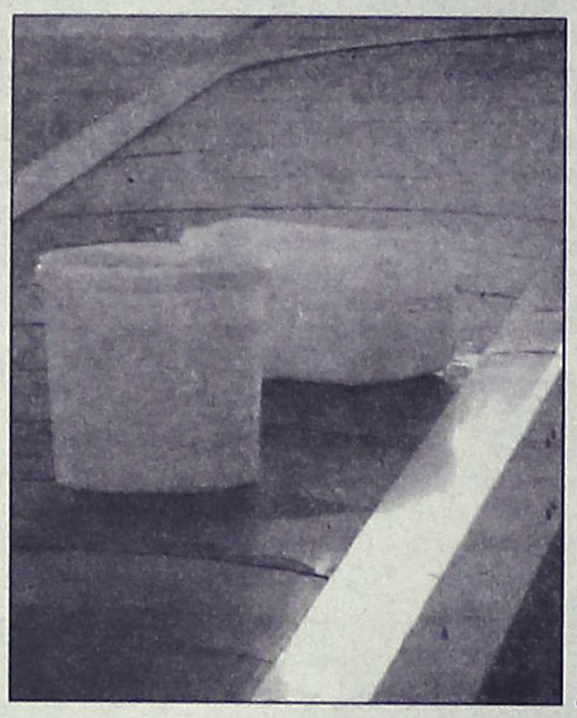

Στάζει το κτίριο!

Οι κουβάδες στη φωτογραφία είναι **από το αεροδρόμιο της Ρόδου!**

Δυστυχώς, στις κορδέλες μεταφοράς αποσκευών στο κτίριο που τώρα γίνονται οι αφίξεις των τουριστών, η **αίθουσα στάζει!** Ετσι οι αρμόδιοι χρειάστηκε να τοποθετήσουν δύο κουβάδες, και το θέαμα είναι ανάλογο.

Ευτυχώς δηλαδή που δεν έχουμε βροχές το καλοκαίρι, διότι τότε θα γινόμασταν διεθνώς ρεζίλι!

Λ. Μ.

Πέντε στρατηγεία

Πέντε στρατηγεία θα δημιουργήσει ο ΕΟΤ σε ισάριθμες ευρωπαϊκές πόλεις, όπως ανακοίνωσε προχθές ο υπουργός Τουρισμού, **κ. Δημ. Αβραμόπουλος.**

Καλό ακούγεται, αλλά... άστε να δούμε στην πράξη πώς θα λειτουργήσει.

Λ. Μ.

Τα ελληνικά

Μα τι ελληνικά είναι αυτά, περί... αβάπορου και αλίμενου Αιγαίου, σχολίασε η Βουλευτής του ΠΑΣΟΚ **κ. Αννα Διαμαντοπούλου,** αναφερόμενη στην προχθεσινή ομιλία στη Βουλή του υπουργού Αιγαίου **κ. Αριστ. Παυλίδη.**

Οι νησιώτες τους αποδέχονται αυτούς τους όρους, απάντησε ο κ. Παυλίδης.

Λ. Μ.

Απίστευτα πράγματα

Εμείς ένα πράγμα δεν μπορούμε να καταλάβουμε ακόμα! Πώς και γιατί να είμαστε ο μοναδικός νομός σε ολόκληρη τη χώρα, που... άνοιξε για τα καλά τόσο νωρίς, η αυλαία της προεκλογικής εκστρατείας για τις Νομαρχιακές κυρίως εκλογές. Δεν είχαμε προβλήματα να ασχοληθούμε και έπρεπε σώνει και καλά να τα δημιουργήσουμε;

Να ξέρουν άραγε κάτι περισσότερο ορισμένοι από τους βουλευτές μας, που αποφεύγουν εδώ και πολλές μέρες να μιλήσουν ανοικτά και ξεκάθαρα για όλα όσα απίστευτα συμβαίνουν σε αυτόν τον τόπο;

ΜΔΜ.

DODEKANISOS SEAWAYS

DODEKANISOS SEAWAYS
ΑΥΣΤΡΑΛΙΑΣ 3 ΡΟΔΟΣ 85100
ΤΗΛ. 2241070590, FAX 2241070591

ΔΡΟΜΟΛΟΓΙΑ ΕΟΡΤΩΝ

ΔΡΟΜΟΛΟΓΙΑ ΤΟΥ ΤΑΧΥΠΛΟΟΥ ΚΑΤΑΜΑΡΑΝ
"ΠΡΑΪΝΤ" Από 21/12/2005 έως 03/01/2005

ΔΕΥΤΕΡΑ		
ΛΙΜΑΝΙ	ΑΦΙΞΗ	ΑΝΑΧ/ΣΗ
ΛΕΡΟ		**13.30**
ΚΑΛΥΜΝΟ	14.20	14.30
ΚΩ	15.10	15.20
ΣΥΜΗ	16.45	16.50
ΡΟΔΟ	**17.40**	**ΔΙΑΝ/ΣΗ**

ΤΡΙΤΗ		
ΛΙΜΑΝΙ	ΑΦΙΞΗ	ΑΝΑΧ/ΣΗ
ΡΟΔΟ		**08.30**
ΣΥΜΗ	09.20	09.30
ΚΩ	11.00	11.10
ΚΑΛΥΜΝΟ	11.50	12.00
ΛΕΡΟ	12.50	13.30
ΚΑΛΥΜΝΟ	14.20	14.30
ΚΩ	15.10	15.20
ΣΥΜΗ	16.45	16.50
ΡΟΔΟ	**17.40**	**ΔΙΑΝ/ΣΗ**

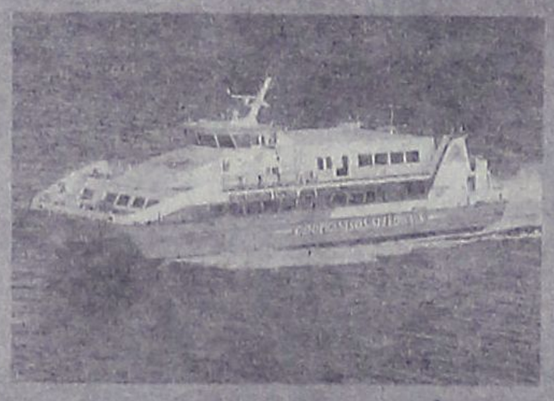

ΤΕΤΑΡΤΗ		
ΛΙΜΑΝΙ	ΑΦΙΞΗ	ΑΝΑΧ/ΣΗ
ΡΟΔΟ		**08.30**
ΣΥΜΗ	09.20	09.30
ΚΩ	11.00	11.10
ΚΑΛΥΜΝΟ	11.50	12.00
ΛΕΡΟ	12.50	13.30
ΚΑΛΥΜΝΟ	14.20	14.30
ΚΩ	15.10	15.20
ΣΥΜΗ	16.45	16.50
ΡΟΔΟ	**17.40**	**ΔΙΑΝ/ΣΗ**

ΠΕΜΠΤΗ		
ΛΙΜΑΝΙ	ΑΦΙΞΗ	ΑΝΑΧ/ΣΗ
ΡΟΔΟ		**08.30**
ΚΑΣΤ/ΖΟ	11.00	11.30
ΡΟΔΟ	14.00	14.30
ΣΥΜΗ	15.20	15.30
ΚΩ	17.00	17.10
ΚΑΛΥΜΝΟ	**17.50**	**ΔΙΑΝ/ΣΗ**

ΠΑΡΑΣΚΕΥΗ		
ΛΙΜΑΝΙ	ΑΦΙΞΗ	ΑΝΑΧ/ΣΗ
ΚΑΛΥΜΝΟ		**07.50**
ΚΩ	08.30	08.40
ΣΥΜΗ	10.10	10.20
ΡΟΔΟ	11.10	14.30
ΣΥΜΗ	15.20	15.30
ΚΩ	17.00	17.10
ΚΑΛΥΜΝΟ	17.45	17.55
ΛΕΡΟ	**18.45**	**ΔΙΑΝ/ΣΗ**

ΣΑΒΒΑΤΟ		
ΛΙΜΑΝΙ	ΑΦΙΞΗ	ΑΝΑΧ/ΣΗ
ΛΕΡΟ		**06.50**
ΚΑΛΥΜΝΟ	07.40	07.50
ΚΩ	08.30	08.40
ΣΥΜΗ	10.10	10.20
ΡΟΔΟ	11.10	15.30
ΣΥΜΗ	16.20	16.30
ΚΩ	18.00	18.10
ΚΑΛΥΜΝΟ	18.45	18.55
ΛΕΡΟ	**19.45**	**ΔΙΑΝ/ΣΗ**

ΚΥΡΙΑΚΗ
ΑΝΕΚΤΕΛΕΣΤΟ

AE592

ΜΙΚΡΕΣ αγγελίες

ΘΑ ΜΑΣ ΒΡΕΙΤΕ
στα κεντρικά μας
γραφεία επί της
Μαρ. Μαλλιαράκη 11
(τελευταία πάροδος
Καναδά).

Τα τηλέφωνα μας είναι:
(22410) 22210,
(22410) 75230

ενοικιασεις ακινητων & επιχειρησεων

ΕΝΟΙΚΙΑΖΕΤΑΙ διαμέρισμα στον 3ο όροφο με δύο υπνοδωμάτια, σαλοτραπεζαρία και ηλιακό θερμοσίφωνα στην οδό Μιχ. Πετρίδη 90. Πληρ. τηλ. 2241063536 MZT221206

ΕΝΟΙΚΙΑΖΕΤΑΙ επιπλωμένη δίχωρη **γκαρσονιέρα** σε καινούργια πολυκατοικία στην οδό Καμείρου 43, περιοχή Αραπάκι. Πληρ. τηλ. 6947726574, 2241076504, 6944170618 MZT221212

ΕΝΟΙΚΙΑΖΕΤΑΙ ισόγειο **διαμέρισμα** στην ενορία Αγίου Νικολάου, επί των οδών Απ. Παπαιωάννου και Φώτη Φωτάρα γωνία, με 2 υπνοδωμάτια, σαλόνι, κουζίνα, χωλ, λουτρό, αυλή, χωρίς κοινόχρηστα. Πληρ. τηλ. 2241033592 MZT221207

ΕΝΟΙΚΙΑΖΕΤΑΙ **διαμέρισμα** αποτελούμενο από δύο υπνοδωμάτια, σαλόνι, κουζίνα, πλήρως εξοπλισμένα, πλυντήριο πιάτων, ψυγείο, ηλιακό θερμοσίφωνα, air condition. Μεγάλες βεράντες με θέα, ιδιωτικός χώρος στάθμευσης στο Μήδεια. Μόνο σοβαρές προτάσεις. Πληρ. τηλ. 2241028148, 2241035912, ενοίκιο 550 ευρώ MZT221201

ΕΝΟΙΚΙΑΖΕΤΑΙ **μονοκατοικία** 88 τ.μ. επί της οδού Καραισκάκη 30, έναντι Βενετοκλείου Γυμνασίου Ρόδου αποτελούμενη από χωλ, σαλόνι, WC, αποθήκη, κουζίνα και 2 μεγάλα υπνοδωμάτια και αυλή. Ενοίκιο 350 ευρώ. Πληρ. κο Μαλανδράκη Σταύρο στα τηλ. 2241066922, 6944263852 MAT4593

ΕΝΟΙΚΙΑΖΕΤΑΙ studio καινούργιο πλήρως εξοπλισμένο με όλες τις ηλεκτρικές συσκευές (TV- aircondition) με δικιά του είσοδο και κήπο. Πληρ. τηλ. 6947694835 MXP13203

ΕΝΟΙΚΙΑΖΕΤΑΙ **διαμέρισμα** 3άρι στη Στρατηγού Ζήση. Πληρ. τηλ. (22410)39210, 24563, ώρες καταστημάτων MAT4591

ΕΝΟΙΚΙΑΖΕΤΑΙ **3άρι** στην Κρεμαστή νεόκτιστο με ιδιόκτητο πάρκιν, σε ήσυχη περιοχή. Πληρ. τηλ. 2241091323, 6936656114MZT211210

ΕΝΟΙΚΙΑΖΕΤΑΙ στην Κρεμαστή **studio** με το μήνα επιπλωμένο με πολυκουζινάκι 180 ευρώ, χωρίς ρεύμα και νερό. Αποκλείονται οι αλλοδαποί. Πληρ. τηλ. 2241091483 MZT211206

ΕΝΟΙΚΙΑΖΕΤΑΙ στ' Αφάντου ισόγειο δύο υπνοδωματίων, σαλόνι, κουζίνα, WC, αυλή μπροστά και πίσω και ιδιωτικό πάρκιν 250 μ. από την πλατεία. Πληρ. τηλ. 6946048559, 6937667143 MZT211203

ΓΡΑΦΕΙΟ
100 τ.μ. πλησίον Αννης Μαρίας
ΕΝΟΙΚΙΑΖΕΤΑΙ
και τμηματικά
Πληρ. τηλ. 6942671559
ΜΑΠ641(Π)(1)

Σε κεντρικό δρόμο στην Παλιά Πόλη
ΕΝΟΙΚΙΑΖΕΤΑΙ ΚΑΤΑΣΤΗΜΑ
από τον ιδιοκτήτη 15 τ.μ. με εξοπλισμό πλήρης χρυσοχοείου. Το κατάστημα δίνεται για οποιανδήποτε χρήση.
Τιμή 25.000 ευρώ.
Ενοίκιο 750 ευρώ.
Πληρ. τηλ. 6976059628
MAT4555

TOP PROPERTIES

GEORGE & SAVAS PIPINOS
ΓΕΩΡΓΙΟΣ & ΣΑΒΒΑΣ ΠΙΠΙΝΟΣ
ΣΥΜΒΟΥΛΟΙ ΚΑΙ ΕΚΤΙΜΗΤΕΣ ΑΚΙΝΗΤΩΝ
REAL ESTATE AGENTS • MEMBER OF F.I.A.B.C.I.-NAEA-C.E.I.

Από το 1971

Email: gpipinos@otenet.gr ***URL:*** *www.rhodes-top-properties.com* ***and*** *www.pipinos.gr*



Η **"TOP PROPERTIES"** είναι ατομική επιχείρηση και ανήκει στους Γεώργιο και Σάββα Πιπίνο. Το γραφείο ασχολείται από το 1971 αποκλειστικά και μόνο με επενδύσεις και REAL ESTATE, στο νησί της Ρόδου και στην ευρύτερη περιοχή της Δωδεκανήσου.

ΑΠΕΥΘΥΝΟΜΑΣΤΕ: Στους **σοβαρούς, απαιτητικούς και επιλεκτικούς** επενδυτές-επιχειρηματίες, Ελληνες και ξένους που ενδιαφέρονται να κάνουν μια σοβαρή επένδυση προβολής στο νησί της Ρόδου.

ΠΡΟΣΦΕΡΟΥΜΕ: Α) Υπηρεσίες και πληροφορίες που γίνονται σε προσωπικό επίπεδο με εχεμύθεια, διακριτικότητα και σοβαρότητα.
Β) Μεγάλη γκάμα υψηλής ποιότητας, ακινήτων, όπως:1) Ξενοδοχεία Α' και Β' κατηγορίας των 600-500-350-300 κλινών, 2) Κεντρικά αστικά ακίνητα κατάλληλα για Τράπεζες-καταστήματα-γραφεία, 3) Παραλιακές εκτάσεις, κατάλληλες για τουριστικές επενδύσεις των 150.000-100.000-70.000-50.000-36.000 τ.μ. και 4) Διαμερίσματα και μεζονέτες προβολής, και 5) Αξιόλογες Παραθεριστικές κατοικίες.

ΣΤΟΧΟΣ ΜΑΣ ΕΙΝΑΙ: Να προσφέρουμε στο αγοραστικό μας κοινό υψηλής ποιότητας ακίνητα και ευκαιρίες στο νησί της Ρόδου. Η τριακονταετής και πλέον πείρα μας στον τομέα αυτό αποτελεί εγγύηση.

ΣΥΝΘΗΜΑ ΜΑΣ ΕΙΝΑΙ: Επενδύστε στη ΡΟΔΟ ΤΩΡΑ, σε ακίνητα που ΑΝΤΕΧΟΥΝ ΣΤΟ ΧΡΟΝΟ

Γεώργιος και Σάββας Πιπίνος
ΜΕΣΙΤΕΣ ΑΣΤΙΚΩΝ ΣΥΜΒΑΣΕΩΝ
Γιατί εμείς γνωρίζουμε καλύτερα!

Since 1971

TOP PROPERTIES is a father and son business. The senior, Mr George S. Pipinos, the founder of the office, has carved over the years a reputation for integrity and excellence in the world of Real Estate in the Dodecanese. The junior, Dr. Savas Pipinos, has returned from his studies in the UK to aid in his father´s footsteps.
AT TOP PROPERTIES we try hard to attract important and selective investors, high calibre businessmen/women and discerning professional people, both Greek and foreign, who wish to acquire substantial and valuable property on Rhodes.
We offer our expertise and advice privately, discreetly and in strict confidence.
We keep a comprehensive list of real estate of the highest specifications:
a. A' and B' class hotels (600, 500, 350, 300 beds capacity)
b. Centrally situated office buildings and other business premises.
c. Seaside land, ideal for development (hotels, holiday resorts, etc), of 150.000, 100.000, 70.000, 50.000, 36.000 square metres.
d. Villas, luxury apartments, detached, semi-detached and terraced houses.
e. Holiday and Retirement Homes.
Our aim is to give our clients the opportunity to acquire value for money, first class real estate on Rhodes. Our 30 and more years of experience is our warranty.
Our motto is Invest in Rhodes, Invest in property, It stands the test of time.



TOP PROPERTIES
George and Savas Pipinos
Because we know best

Προβάλλεται τα ακίνητά σας δωρεάν στο side Πιπίνος αγγελίες www.pipinos.gr

KENNENTY 38, ΡΟΔΟΣ, 85 100, ΤΗΛ. (22410) 23895,FAX: (22410) 20883
38 KENNEDY STR., RHODES, 85 100, TEL. (22410) 23895, FAX: (22410) 20883
U.K. Direct line: 08717115396 ΧΠ399

RHODES-GREECE
CAIRO PALACE

ΕΝΟΙΚΙΑΖΟΝΤΑΙ
- **ΚΑΤΑΣΤΗΜΑ ή ΓΡΑΦΕΙΟ** 90 τ.μ. στον όροφο των καταστημάτων του εμπορικού κέντρου
- **ΚΑΤΑΣΤΗΜΑ ή ΓΡΑΦΕΙΟ** 43 τ.μ. στον όροφο των καταστημάτων του εμπορικού κέντρου
- **ΚΑΤΑΣΤΗΜΑ ή ΓΡΑΦΕΙΟ** 30 τ.μ. στον όροφο των καταστημάτων του εμπορικού κέντρου
- **ΓΡΑΦΕΙΟ** 135 τ.μ. στον γ' όροφο επί του αίθριου της Εθ. 12νησίων
- **ΓΡΑΦΕΙΟ** 90 τ.μ. στον γ' όροφο επί του αίθριου της Εθ. 12νησίων.

Πληροφορίες: Κα ΦΡΑΝΣΙΣ ΝΙΟΤΗ
τηλ. 2241027600,
κιν. 6944618757, 6973572262, φαξ 2241023462
email: fniotis@otenet.gr ΜΧΠΞΕΝ102

Ενοικιάζεται νεοκλασσικό κτίριο στο κέντρο, ιδανικό για παιδικό σταθμό



Τηλ 22410-26281 ΧΠ659 ΣΑΒΒΑΙΔΗΣ & Συνεργατες
Γρ. Λαμπράκη 14 & Αμερικής,Ρόδος Μεσιτες & Συμβουλοι Ακινητων

ΑΠΟΘΗΚΗ
Εντός πόλεως Ρόδου επί της Καποδιστρίου (περιοχή παλαιά ΚΑΪΡ)
ΠΩΛΕΙΤΑΙ
αποθήκη 488 τ.μ. και ύψους 4,75μ. Δυνατή η είσοδος φορτηγού και η κυκλοφορία κλαρκ. Υπάρχει ήδη εγκαταστημένη γερανογέφυρα για φορτοεκφόρτωση εμπορευμάτων.
Πληρ. τηλ. 2241034526 από 10.00 έως 14.00 ΜΑΤ4527(Γ)

Μετακομίζετε;
γρήγορα
εύκολα
οικονομικά
MET.PO
ΡΟΔΟΣ: τηλ. 2241024388/6948003320
ΑΘΗΝΑ: τηλ. 2103464235/3476818-008
ΕΝΤΟΣ ΝΗΣΟΥ ΚΑΙ ΠΡΟΣ ΟΛΗ ΤΗΝ ΕΛΛΑΔΑ
ΜΑΤ424

ΕΝΟΙΚΙΑΣΕΙΣ

συνέχεια από την προηγούμενη

ΕΝΟΙΚΙΑΖΕΤΑΙ σε νεόκτιστη διώροφη οικοδομή **διαμέρισμα** 120 τ.μ. με 2 υπνοδωμάτια, 2 μπάνια, κουζίνα, σαλόνι, κεντρική θέρμανση, ηλιακό θερμοσίφωνα στο Ροδίνι οδός Μόσχας 41. Πληρ. τηλ. 6932343118, 6936683299 MZT191214

ΚΡΕΜΑΣΤΗ. ΕΝΟΙΚΙΑΖΟΝΤΑΙ καινούργια **διαμερίσματα** χωρίς κοινόχρηστα, πάρκιν, επιπλωμένα και μη με διπλά τζάμια και ρολά κοντά στη θάλασσα. Πληρ. τηλ. 6946671053, 2241094822 MZT201206

ΕΝΟΙΚΙΑΖΕΤΑΙ διαμέρισμα 3άρι 87 τ.μ. στην Ιαλυσό κοντά στο Λύκειο. Με ηλιακό και κλιματιστικό. Πληρ. τηλ. 2241090241, 6945984343 MZT201209

ΕΝΟΙΚΙΑΖΕΤΑΙ γκαρσονιέρα σε άριστη κατάσταση επί της Κοδριγκτώνος και Αθανασίου Διάκου 32. Πληρ. τηλ. 2241026730 MZT201201

ΕΝΟΙΚΙΑΖΕΤΑΙ νεόκτιστο ισόγειο **διαμέρισμα** στην οδό Βιέννης 17, αποτελούμενο από 2 υπνοδωμάτια, σαλόνι, κουζίνα, μπάνιο, με ηλιακό θερμοσίφωνα και χωρίς κοινόχρηστα. Ενοίκιο 500 ευρώ. Πληρ. τηλ. 6946552222, 6948003310 MZT191213

ΕΝΟΙΚΙΑΖΟΝΤΑΙ
με το μήνα ή την ημέρα
ΔΩΜΑΤΙΑ ΞΕΝΟΔΟΧΕΙΟΥ
στο κέντρο της πόλης (πίσω από το Grand Hotel) για φοιτητές, καθηγητές, στρατιωτικούς κ.λπ. Το κάθε δωμάτιο είναι επιπλωμένο, με ψυγείο, τηλεόραση, τηλέφωνο, προσωπική τουαλέτα με μπανιέρα ή ντους. Στο σαλόνι λειτουργεί κουζίνα (με σπιτικά φαγητά) και καφέ μπαρ με μεγάλη τηλεόραση και δορυφορικά. Στην τιμή περιλαμβάνονται ιματισμός, εβδομαδιαίος καθαρισμός δωματίου, θέρμανση, ηλεκτρισμός και νερό.
Τιμή μηνιαίως 200 ευρώ.
Πληρ. τηλ. 2241036635, 6973872834 ΜΑΤ450471

The Real Estate Leaders
RE/MAX



RE/MAX Outstanding Agents. Outstanding Results.sm

- Αγοραπωλησίες - Ενοικιάσεις ακινήτων
- Με σοβαρότητα και επαγγελματισμό
- Στη Ρόδο, σε όλη την Ελλάδα και για κάθε γωνιά του κόσμου

Ζητούνται συνεργάτες

RE/MAX EXCLUSIVE RE/MAX EXPRESS

REMAX EXPRESS: 5ο χλμ. λεωφ. Ρόδου-Λίνδου
Τηλ: 2241064730, 64755,fax 2241064620 • www.remax.gr •e-mail: info@remaxexpress.gr

AE740

RE/MAX®
Re/Max Express, 5ον χιλ. Ρόδου – Λίνδου τηλ. 22410 64730 & 64755 fax. 22410 64620

ΑΠΟΚΛΕΙΣΤΙΚΕΣ ΕΝΤΟΛΕΣ ΠΡΟΣ ΠΩΛΗΣΗ

Κατοικίες:
- Πωλούνται νεόδμητα διαμερίσματα στο Ροδίνι
- Τριώροφη καλοδιατηρημένη μονοκατοικία 215 τ.μ. στην Ανάληψη, με αποθήκη και αυλή. Πωλείται τιμή ευκαιρίας
- Διαμέρισμα (ισόγειο) 260 τ.μ. με αυλή στο «**Ανω Ροδίνη**» Τιμή 350.000 €.
- Μονοκατοικία (**2 ετών**) 120 τ.μ. σε οικόπεδο 500 τ.μ. **στο Γεννάδι**, 250μ. από την θάλασσα. Τιμή 235.000 €
- Μονοκατοικία 145 τ.μ. **στο Γεννάδι**. Τιμή 230.000 €
- **Παλιά Πόλη**: Οικόπεδο 927 τ.μ. με παλιό κτίσμα 500 τ.μ. Τιμή 800.000 €
- **Βίλα υπερπολυτελείας** 1200 τ.μ. σε οικόπεδο 2290 τ.μ. στην Ιαλυσό (100μ. από την θάλασσα) Τιμή 2.500.000 €
- Παραδοσιακό σπίτι στη Λίνδο 79 τ.μ. πλήρης ανακαινισμένο με 2 Υ/Δ και μεόλες τις ηλεκτρικές συσκευές. Τιμή 270.000€
- Σπίτια και οικόπεδα στη Μύκονο και στη Σαντορίνη

Επαγγελματικοί Χώροι:
- Οικόπεδο επένδυση επί της Λεωφ. Ρόδου-Λίνδου (δίπλα στην αντιπροσωπεία αυτοκινήτων ΞΕΝΑΚΗ) πωλούνται 10 στρέμματα με μεγάλη πρόσοψη στο δρόμο και με άδεια κόμβου
- **Μεγάλη επένδυση στη Λίνδο**: κεντρικό κτήριο προβεβλημένο στον οικισμό της Λίνδου, επιφάνειας 277 τ.μ. Στο κτίριο φιλοξενείται γνωστή επιχείρηση café-bar με μεγάλη πελατεία. **Δεκτές μόνο σοβαρές προτάσεις**.
- Κατάστημα ψηλοτάβανο 92 τ.μ. (μαζί με πατάρι) στο κέντρο της πόλης της Ρόδου. Τιμή 250.000 €
- Οικόπεδο 2.300 τ.μ. σε αναπτυσσόμενη περιοχή στη πόλη της Ρόδου με Σ.Δ. (0,8) Τιμή 1.500.000 €
- 400 τ.μ. στην περιοχή Ασγούρου, μαζί με εφαπτόμενο αγροτεμάχιο 400 τ.μ. Τιμή 350.000 €
- 2.885 τ.μ. με δυνατότητα ανέγερσης κτιρίου 2.306 τ.μ. πολύ κοντά στο λιμάνι της Ακαντιάς. Τιμή 2.000.000 €
- Ξενοδοχείο Γ' κατηγορίας στη περιοχή Θεολόγο Τιμή 1.350.000 €

Οικόπεδα/Αγροτεμάχια:
- Χωράφι 3.680 τ.μ. στη Σορωνή με πρόσοψη στο δρόμο, 500μ από τη θάλασσα.
- **Οικόπεδα** 2 στρ. με άδεια οικοδομής στους πρόποδες της Φιλερήμου. Τιμή 250.000 €
- **Οικόπεδο στο Βάτι**, εντός οικισμού, 3.075 τ.μ. με δύο Ιταλικά κτίσματα 400 τ.μ. Τιμή 190.000 €
- **Οικόπεδο στη Σύμη –Νημπορειό**, εντός οικισμού, πάνω στη θάλασσα-4 στρ. Τιμή 340.000 €
- **Οικόπεδο στη Σύμη- Άγιο Γεώργιο** 4367 τ.μ. άρτιο και οικοδομήσιμο με κτίσμα 27 τ.μ. & στέρνα 22,75 τ.μ. Τιμή 220.000 €

ΜΟΝΑΔΙΚΗ ΕΠΕΝΔΥΣΗ ΣΤΗ ΜΕΣΑΙΩΝΙΚΗ ΠΟΛΗ

- Πωλείται ακίνητο στη Μεσαιωνική Πόλη 620 τ.μ. σε οικόπεδο 3.447 τ.μ. Πολύ καλή επένδυση. **Μόνο σοβαρές προτάσεις**.

ΑΠΟΚΛΕΙΣΤΙΚΕΣ ΕΝΤΟΛΕΣ ΠΡΟΣ ΕΝΟΙΚΙΑΣΗ

- Ενοικιάζεται διαμέρισμα (δυάρι) 65 τ.μ. με αυλή στα Κοσκινού. Τιμή ενοικίου 320 €
- Διαμέρισμα ισόγειο 260 τ.μ. με 4 Υ/Δ στο Ανω Ροδίνη με μεγάλη αυλή και ιδιωτικό χώρο στάθμευσης. Τιμή ενοικίου 1.200 €
- **Αίθουσα 450 τ.μ.** με αύλειο χώρο 250 τ.μ. επί της **Λεωφ. Ηρακλειδών** κατάλληλο για κέντρο διασκέδασης, κ.α. Τιμή ενοικίου 3.000 €
- Διαμέρισμα – ισόγειο 120 τ.μ. (επιπλωμένο) με αυλή-κήπο & αποθήκη 25 τ.μ. επί της Ακαδημίας. Τιμή ενοικίου 850 €
- Ισόγειο 120 τ.μ. επί της Ακαδημίας, κατάλληλο για όλες τις επαγγελματικές χρήσεις, με ή χωρίς υπόγειο χώρο 200 τ.μ. Τιμή ενοικίου 1.350 € ή 1.850€ αντίστοιχα
- Επαγγελματική στέγη στο **5ο χλμ. Ρόδου-Λίνδου** αποτελούμενο από υπόγειο, ισόγειο και 2 ορόφους (800 τ.μ.) το κάθε επίπεδο.
- Ενοικιάζεται επαγγελματική στέγη κατάλληλη για κάθε είδους επαγγελματική χρήση, 42 τ.μ. επί της Λεωφόρου στα Κρητικά. Τιμή ενοικίου 500 €

ΧΠΚΤΗ005



Vitzileos
ΚΤΗΜΑΤΟΜΕΣΙΤΙΚΟ ΓΡΑΦΕΙΟ – REAL ESTATE AGENCY

ΚΑΤΑΣΤΗΜΑΤΑ - ΓΡΑΦΕΙΑ - ΕΠΙΧΕΙΡΗΣΕΙΣ

Κάμπινγκ (οικόπεδο) στην παραθαλάσσια περιοχή Πεταλίδι της Μεσσηνίας	25.000 τ.μ.	1 400 000€
Μαγαζί με πατάρι στην οδό Ρόδου- Λίνδου	55 τ.μ.	110 000 €
Επιχείρηση SNACK-BAR πλήρως εξοπλισμένο με άδεια για 30 καθίσματα στην Παλιά Πόλη	55 τ.μ.	75 000 €
Επιχείρηση Στεγνοκαθαριστήριο στην περιοχή Αφάντου (υπάρχει και υποκατάστημα στην Ρόδο)	100 τ.μ.	120 000 €
Κατάστημα με πατάρι σε εμπορική περιοχή στο κέντρο της πόλης	122 τ.μ.	200 000 €
Διατηρητέο ακίνητο το οποίο αποτελείται από 72 τ.μ. ισόγειο και 72 τ.μ. 1ος όροφος και 200τ.μ. αυλή στην περιοχή Ψαροπούλα.	144 τ.μ.	450 000 €
Ευρύχωρη Αποθήκη στην Οδό Παναγιώτη Ροδίου	180 τ.μ.	82 000 €
ΞΕΝ/ΧΕΙΟ Β ΚΑΤΗΓ. 95 Δωμάτια σε 13 στρεμ. στην παραλία Ιαλυσού		2 642 000 €
ΞΕΝ/ΧΕΙΟ 15 Δωματίων πάνω στο κύμα και μονοκατοικία 80 τ.μ. στο Γεννάδι		440 000 €
ΞΕΝ/ΧΕΙΟ 60 Δωματίων, 130 Κλινών, Σε οικόπεδο 8.000 τ.μ., με ΔΥΟ ΠΙΣΙΝΕΣ. Επιπλέον Εστιατόριο και μπαρ στην Θολό.		2 750 000 €
Συγκρότημα Εφτά διαμερισμάτων με Δυο Μαγαζιά 250 τ.μ. στην Παραλία Ιξιάς		338 000 €
Κτιριακό συγκρότημα στο λιμάνι, σε 1.808 τ.μ. οικόπεδο επί της οδού Αυστραλίας	1300 τ.μ.	1 470 000€
Στεγασμένος χώρος σε οικόπεδο 31.450 τ.μ. στο Κανδυλί και είναι κατάλληλο για οποιαδήποτε χρήση	3600 τ.μ	880 000 €

ΜΕΖΟΝΕΤΕΣ – ΜΟΝΟΚΑΤΟΙΚΙΕΣ – ΟΙΚΟΔΟΜΕΣ

Παραδοσιακό σπίτι στο Παραδείσι με ένα ευρύχωρο υπνοδωμάτιο, μεγάλη κουζίνα, μεγάλους χώρους και με αυλή. Υπάρχει δυνατότητα επέκτασης της οικοδομής	127 τ.μ.	100 000 €
Τριώροφη πολυτελής μονοκατοικία στα Άφαντου με τρία υπνοδωμάτια με κεντρική θέρμανση, τρία λουτρά (με W.C., Τζακούζι, ντους, και μπανιέρα) επίσης παρέχει Αποθήκη τροφίμων και Γκαράζ.	210 τ.μ.	260 000 €
Τριώροφη Μεζονέτα, Πολυτελής Κατασκευή, δίπλα στην θάλασσα 380 000 €	300 τ.μ.	
Διώροφη μονοκατοικία με δυο υπνοδωμάτια και σαλοτραπεζαρία και ένα μπάνιο στην Κάλυμνο		45 000 €
Τριώροφη μεζονέτα σε μπετά μέσα σε 1000 μ Οικόπεδο στα Τριάντα 150 000 €	170 τ.μ.	
Μονοκατοικία ανακαινισμένη στην περιοχή Κρητικά	135 τ.μ.	265 000 €
Μονοκατοικία 70 τ.μ. δυνατότητα χρήσης μαγαζιού στις Καλυθιες 70 000 €	140 τ.μ.	
Νεοκλασικό Διατηρητέο Αρχοντικό σε οικόπεδο 1.100 τ.μ., Σ.Δ. 1,4 στο Κέντρο της Πόλης	170 τ.μ.	1 500 000 €
Διώροφη μονοκατοικία με τέσσερα υπνοδωμάτια, δυο μπάνια στην Αφάντου 150 000 €		

ΠΩΛΟΥΝΤΑΙ ΔΙΑΜΕΡΙΣΜΑΤΑ

Διαμερίσματα σε τριώροφη οικοδομή στην περιοχή Δασκάλους 165 000 €	85 τ.μ.	
Γκαρσονιέρα με θεά στην θάλασσα στην περιοχή Γεννάδι	50 τ.μ.	53 000 €
Διαμέρισμα με δυο υπνοδωμάτια με Εκπληκτική Θεά στην περιοχή Γεννάδι 60 τ.μ.	55 000 €	
Διαμέρισμα στον πρώτο όροφο, με τρία υπνοδωμάτια στην Οδό Κένεντυ 98 τ.μ.	130 000 €	
Παραδοσιακό διαμέρισμα απέναντι από Καζίνο Ρόδου	116 τ.μ.	146 700 €
Διαμέρισμα Ισόγειο με Κήπο και Γκαράζ, με θέα στην Θάλασσα, στην περιοχή Ροδίνι	220 τ.μ.	360 000 €

ΟΙΚΟΠΕΔΑ ΕΝΤΟΣ ΚΑΙ ΕΚΤΟΣ ΡΟΔΟΥ

Οικόπεδο Εντός Ζώνης στην περιοχή Αφάντου	17000 τ.μ.	750 000 €
Οικόπεδο Στην περιοχή Καναματ μέσα στον οικισμό	360 τ.μ.	135 000 €
Οικόπεδο Εντός Ζώνης στην Περιοχή Τριαντών με Θέα στην Θάλασσα 2500 τ.μ. 120 000 €		
Οικόπεδο Περιοχή Ατσίπας στην Αφάντου	7400 τ.μ.	110 000 €
Οικόπεδο Λίγο πριν την Κρητηνία περιοχή Λαβαριανής	5000 τ.μ.	45 000 €
Οικόπεδο Πάνω στην Λεωφόρο Ρόδου - Λίνδου με κόμβο με οικοδομική άδεια για 3000 μ κτίσμα σε δυο ορόφους επιπλέον 400 τ.μ. υπόγειο 1 500 000 €	8500 τ.μ.	
Οικόπεδο Στο Φυτώριο με Θέα στην Θάλασσα κατάλληλο για κατοικία 350 000 €	8100 τ.μ.	
Οικόπεδο Στον Άγιο Νικόλαο Σ.Δ. 1,20	412 τ.μ.	220 000 €
Οικόπεδο Στο Γεννάδι Εντός Σχεδίου Πόλεως	750 τ.μ.	18 000 €
Οικόπεδο Στο Γεννάδι πάνω στον Δρόμο Ελαιώνας- Φουρνάκι 23 000 €		2500 τ.μ.
Οικόπεδο Στην Κάμειρο Σκάλα πάνω στο κύμα εντός οικισμού 85 000 €		2600 τ.μ.
Οικόπεδο Στο Γεννάδι με Θέα	3400 τ.μ.	88 000 €
Οικόπεδο Παραθαλάσσιο Σ.Δ. 0,2 πάνω στον Δρόμο στο νησί της Λέρου 205 000 €	4075 τ.μ.	
Οικόπεδο Στην Κω σε Εξοχική Τοποθεσία της περιοχής Ψαλίδι 73 000 €		5400 τ.μ.
Οικόπεδο Στο Φαληράκι	8000 τ.μ.	230 000 €
Οικόπεδο Πάνω στο Κύμα, Κατάλληλο για οποιαδήποτε χρήση στα Καλαβάρδα	20000 τ.μ.	880 000 €
Οικόπεδο Στο Πλημμύρι πάνω στο Κύμα	20000 τ.μ.	470 000 €
Οικόπεδο Στα Καλαβάρδα	25000 τ.μ.	295 000 €
Οικόπεδο Πάνω στο Κύμα στην Θολό	34000 τ.μ.	611 000 €
Οικόπεδο Στο Τσαΐρι επί της Λεωφόρου ΤΣΑΪΡΙ- ΑΕΡΟΔΡΟΜΙΟΥ 1 300 000 €		98000 τ.μ.
Οικόπεδο Στην Πυλώνα οικοπεδική έκταση με φανταστική Θέα στην Θάλασσα	115000 τ.μ.	680 000 €

ΑΚΙΝΗΤΑ ΑΘΗΝΩΝ

Διαμέρισμα – Ρετιρέ στον τέταρτο Όροφο, Πλατεία Κυψέλης 123 300 €	83 τ.μ.	
Διαμέρισμα στον τέταρτο όροφο στην Αγια Παρασκευή κοντά στο Αμερικανικό Κολέγιο με δυο μεγάλα υπνοδωμάτια και θέρμανση 150 000 €	86 τ.μ.	
Διαμέρισμα ανακαινισμένο με υπερυψωμένο Ισόγειο και Κήπο στην Άνω Γλυφάδα	112 τ.μ.	170 000 €

ΕΝΟΙΚΙΑΖΟΝΤΑΙ ΚΑΤΑΣΤΗΜΑΤΑ - ΕΠΙΧΕΙΡΗΣΕΙΣ

Οροφο- Διαμέρισμα στην περιοχή Ζέφυρος για Επαγγελματική Χρήση 1 000 €	150 τ.μ.	
Διαμέρισμα στη Οδό Στέλιου Κοπάδη κατάλληλο για επαγγελματική χρήση 450 €	85 τ.μ.	
Κατάστημα στην Θολό	800 τ.μ.	2 500 €

ΕΝΟΙΚΙΑΖΟΝΤΑΙ ΔΙΑΜΕΡΙΣΜΑΤΑ

Διαμέρισμα με Τρία υπνοδωμάτια στην Περιοχή Μητρόπολη 500 €	120 τ.μ.	
Γκαρσονιέρα σε ρετιρέ στο Κανακόντερο	25 τ.μ.	230 €

ΒΙΤΖΗΛΑΙΟΣ ΜΑΡΙΟΣ ΤΗΛ: 22410-24900, ΚΙΝ: 6932704919, 6932196325 FAX: 22410-25544, WEBSITE: www.vitzileos.gr, EMAIL:mvre@otenet.gr AE858

ενοικιασεις

συνέχεια από την προηγούμενη

ΕΝΟΙΚΙΑΖΕΤΑΙ διαμπερές **διαμέρισμα** σε κτίριο 2 ορόφων (οικογενειακό) στον β' όροφο σε ήσυχη περιοχή στο Ροδίνι, πίσω από το 2ο Γυμνάσιο (Κεραμικό) Λυκίας 149, αποτελούμενο από 3 υπνοδωμάτια, σαλόνι, WC, κουζίνα με εντοιχιζόμενα ντουλάπια-φούρνο-ψυγείο με κεντρική θέρμανση. Τιμή 400 ευρώ. Πληρ. τηλ. 6932338313, 2241028198 ΜΖΤ191201

ΕΝΟΙΚΙΑΖΟΝΤΑΙ ξενοδοχειακά διαμερίσματα και studios στις "7 ΒΑΓΙΕΣ" με το μήνα πρόσφατα ανακαινισμένα πλήρως επιπλωμένα με τηλεόραση, τηλέφωνο, ηλιακό, κλιματισμό ψύξη θέρμανση, καθαριότητα 2 φορές την εβδομαδα με πλήρη ιματισμό, σεντονια, κουβέρτες και εξοπλισμό κουζίνας, φούρνο, ψυγείο, εστίες, μαγειρικά σκεύη, πιάτα, ποτήρια κ.λπ. Το ξενοδοχείο διαθέτει σαλόνι/bar, αιθουσα με 2 τηλεοράσεις, INTERNET CORNER, πέργκολα και πισίνα σε μικρή απόσταση από το κέντρο της πόλης, το λιμάνι η το Πανεπιστήμιο, ιδανικό για φοιτητές, στρατιωτικούς, καθηγητές κ.λπ. Πληρ. τηλ. 2241036830, 6932934562 ΜΖΤ191210

ΕΝΟΙΚΙΑΖΕΤΑΙ γκαρσονιέρα πλήρως επιπλωμένη, ενιαίος χώρος, φωτεινή, θέρμανση, προς 230 ευρώ. Πληρ. τηλ. 2241074384 ΜΑΠ641(3)

ΕΝΟΙΚΙΑΖΕΤΑΙ γκαρσονιέρα για ένα άτομο όλα πληρωμένα ηλεκτρικό και νερό με 220 ευρώ το μήνα επί της οδού Δελφών 12 στο Καρακόνερο. Πληρ. τηλ. 38411, 6934578654 ΜΖΤ191206

ΚΑΤΑΣΤΗΜΑ πλησίον Αννης Μαρίας, 70 τ.μ. **ΕΝΟΙΚΙΑΖΕΤΑΙ**. Πληρ. τηλ. 6944985612 ΜΑΠ641(2)

ΕΝΟΙΚΙΑΖΕΤΑΙ ισόγειο **διαμέρισμα** τριών υπνοδωματίων, σαλόνι, κουζίνα, μπάνιο και αυλές, ντουλάπιες σε όλα τα δωμάτια και στον διάδρομο, κοντά στα σχολεία Αναλήψεως και Μιχ. Πετρίδη στην οδό Καλαμάτας 16. Πληρ. τηλ. 6947327299 ΜΑΠ636

ΕΝΟΙΚΙΑΖΕΤΑΙ στην περιοχή Ιξιά-Τρεις μέσα σε μεγάλο κήπο και ήσυχο περιβάλλον καινούργια λουξ κατασκευής και πλήρως επιπλωμένη **γκαρσονιέρα** στον πρώτο όροφο με τηλέφωνο, θέρμανση, ανεμιστήρα, αερόθερμο μπάνιου, ηλιακό και ηλεκτρικό θερμοσίφωνο, σίτες και ρολά στα παράθυρα, βεράντα και πάρκιν. Πληρ. τηλ. 2241092714 ΜΖΤ161212

ΜΗΝΙΑΙΑ ΕΝΟΙΚΙΑΣΗ ΔΩΜΑΤΙΩΝ ΣΕ ΞΕΝΟΔΟΧΕΙΟ

Το ξενοδοχείο ΕΛΕΝΑ
που βρίσκεται στο κέντρο της πόλεως Ρόδου, σε μικρή απόσταση από το λιμάνι και το Πανεπιστήμιο επί της οδού Γρίβα 78,
ΕΝΟΙΚΙΑΖΕΙ ΔΩΜΑΤΙΑ
ιδανικά για φοιτητές, στρατιωτικούς κ.λπ

Το ξενοδοχείο διαθέτει:
σαλόνι, café bar, αίθουσα τηλεόρασης και πισίνα
Το δωμάτιο διαθέτει:
α) ατομικό μπάνιο
β) τηλέφωνο
γ) ραδιόφωνο
δ) τηλεόραση
ε) ψυγείο
στ) θέρμανση
ζ) ζεστό νερό
η) εβδομαδιαίος καθαρισμός δωματίου και
θ) διάθεση ιματισμού (σεντόνια, κουβέρτες)
Τιμή από 200 ευρώ ανά μήνα

Πληρ. τηλ. 2241024755, 2241093019, κιν. 6942456013
ΜΑΠ586

ΚΡΑΝΙΔΗΣ
Real Estate

ΕΝΟΙΚΙΑΣΕΙΣ ΕΠΑΓΓΕΛΜΑΤΙΚΩΝ ΧΩΡΩΝ

1. Κατάστημα 52τμ με υπόγειο & πατάρι έναντι Καζίνο. 800 €, χωρίς αέρα (Κ-108)
2. Γραφείο 120τμ 1ου ορόφου στο κέντρο της Ρόδου
3. Γραφεία 20-60τμ στο κέντρο της Ρόδου (Κ-249)
4. Γραφείο 90τμ στο Νιοχώρι, 1ου ορόφου 500 € (Κ-269)
5. Κατάστημα 50τμ στο Ροδίνι, χωρίς αέρα
6. Κατάστημα στην Παλιά Πόλη 73τμ (Κ-580)
7. Κατάστημα στην Παλιά Πόλη 35τμ (Κ-569)
8. Κατάστημα στην Παλιά Πόλη 40τμ (Κ-710)

Καζούλη & Αμερικής 50, Ρόδος
Τηλ.: 22410 27082
22410 26476
Fax: 22410 27101
ΜΧΠ092

Για περισσότερες πληροφορίες & ακίνητα επικοινωνήστε με το γραφείο μας ή επισκεφτείτε την ιστοσελίδα μας
www.kranidis-estate.gr



ΕΝΟΙΚΙΑΖΕΤΑΙ
Το παρόν ακίνητο στην Π. Πόλη κεντρικό (πάροδος Ερμού), εσωτερικός χώρος 40 τ.μ. λειτουργεί ως οβελιστήριο, αλλά δίνεται και για οποιανδήποτε άλλη χρήση.
Τηλ. Πληροφοριών: 6976059628
ΜΑΤ4589



Το μεσιτικό γραφείο
ΣΑΒΒΑΪΔΗΣ & Συνεργάτες
σας εύχεται
ΧΡΟΝΙΑ ΠΟΛΛΑ

ΧΠ559

Γρ. Λαμπράκη 14 & Αμερικής, Ρόδος
Τηλ 22410-26281 fax 22410-34663

ενοικιασεις

συνέχεια από την προηγούμενη

ΕΝΟΙΚΙΑΖΕΤΑΙ μεζονέτα με 2 υπνοδωμάτια, σαλόνι, κουζίνα, WC, με ηλιακό θερμοσίφωνα, θέρμανση, επί της οδού Βεργίνας 43. Πληρ. τηλ. (22410)77374, 25302 MZT171202

ΕΝΟΙΚΙΑΖΕΤΑΙ ηλιόλουστη κατοικία στο Παραδείσι οδός Ελευθερίας 8α στον πρώτο όροφο. Πληρ. τηλ. 2241093551 MZT191207

ΕΝΟΙΚΙΑΖΕΤΑΙ 3άρι διαμέρισμα β' ορόφου με 2 υπνοδωμάτια, σαλόνι, κουζίνα, μπάνιο με τριφασικό-νυχτερινό ρεύμα και συνδεμένο με το αποχετευτικό επί της Γαβριήλ Μυσίου 3 περιοχή Ανάληψης. Τιμή λογική. Πληρ. τηλ. 22410-29526, 21506 MZT161207

ΕΝΟΙΚΙΑΖΕΤΑΙ κατάστημα στην Ιαλυσό επί της οδού Ιερού Λόχου 18. Πληρ. τηλ. 6942057580 MZT171203(04)

ΕΝΟΙΚΙΑΖΕΤΑΙ επιπλωμένη γκαρσονιέρα Κυρά της Ρω 17 Ροδίνι. Πληρ. τηλ. 2241068083 MZT191203

ΕΝΟΙΚΙΑΖΕΤΑΙ διαμέρισμα 3άρι στην Ιαλυσό, Κυδίπης 3. Πληρ. τηλ. 2241020441, 6942641133MZT151206

ΠΩΛΕΙΤΑΙ

ΠΙΤΣΑ ΑΛ ΜΕΤΡΟ 28.000,00 ευρώ

στ' Αφάντου (κεντρικό σημείο)

Πληρ. τηλ. 6947077270 κ. Χρήστο

ΜΑΠ635(Π)

Α. ΦΡΑΓΚΟΣ - Α. ΖΟΥΜΠΑΣ Ο.Ε.

"ΚΤΙΡΙΟΔΟΜΗ"

ΤΕΧΝΙΚΗ ΕΤΑΙΡΙΑ ΚΑΝΑΔΑ 52 - ΡΟΔΟΣ ΤΗΛ. 2241036604, 2241024208

ΠΩΛΟΥΝΤΑΙ

- πολυτελείς **μονοκατοικίες** στα Τριάντα και στην Ιξιά από 140 έως 200 τ.μ.
- **καταστήματα - γραφεία** με υπόγειο γκαράζ στο κέντρο της Ρόδου
- **διαμερίσματα** με αποκλειστική θέση στάθμευσης στην οδό Αγ. Σοφίας

ΜΑΠ545(Π)

ευσταθίου ΕΥΡΩΚΤΗΜΑΤΙΚΗ

ΚΤΗΜΑΤΟΜΕΣΙΤΙΚΟ ΓΡΑΦΕΙΟ

Εθν. Αντιστάσεως 83

Τηλ.: 22410 73819, 74917 • Κιν.: 6946 103929

Fax: 22410 38641 • e-mail: info@euroktimatiki.gr

ΜΙΣΘΩΣΕΙΣ ΚΑΤΟΙΚΙΩΝ

- **Διαμερίσματα** 50 τ.μ. καινούργια, περιοχή Καΐρ (Νέα Μαρίνα), με (1) ένα υπνοδωμάτιο, σαλόνι, κουζίνα, μπάνιο, πολυτελούς κατασκευής. Μηνιαίο μίσθωμα 320 ευρώ.
- **Διαμέρισμα** 60 τ.μ. ισόγειο περιοχή Στ. Καζούλη με (1) ένα υπνοδωμάτιο, σαλόνι, εντοιχισμένη κουζίνα, μπάνιο, με μεγάλη αυλή, ηλιακό θερμοσίφωνα. Μηνιαίο μίσθωμα 350 ευρώ.
- **Διαμέρισμα** 80 τ.μ. στα Κοσκινού α' ορόφου **σε νεόδμητη οικοδομή** με (2) δύο υπνοδωμάτια, σαλόνι, κουζίνα, διαθέτει κεντρική αυτόνομη θέρμανση, ηλιακό θερμοσίφωνα και ιδιωτική θεση στάθμευσης. Μηνιαία μίσθωμα. 470 ευρώ.
- **Διαμέρισμα** 53 τ.μ. επί της Ιερού Λόχου σε κεντρικότατο σημείο στην Ιαλυσό, 1ου ορόφου, πλήρως επιπλωμένο, με (1) ένα υπνοδωμάτιο, σαλόνι, κουζίνα, μπάνιο, διαθέτει κεντρική αυτόνομη θέρμανση. Μηνιαίο μίσθωμα 350 ευρώ.
- **Διαμέρισμα** 50 τ.μ. στο Καρακόνερο, με (1) ένα υπνοδωμάτιο, σαλόνι, κουζίνα, μπάνιο, με ηλιακό θερμοσίφωνα, αυλή. Μηνιαίο μίσθωμα 300 ευρώ.
- **Διαμέρισμα** 90 τ.μ. στο κέντρο της πόλης, κοντά στην Ακαδημία, με (2) δύο υπνοδωμάτια, σαλόνι, κουζίνα, μπάνιο. Διαθέτει κεντρική θέρμανση με θερμοσυσσωρευτες και air condition. Μηνιαίο μίσθωμα 500 ευρώ.
- **Διαμέρισμα** 140 τ.μ. στην περιοχή Ανάληψης, με (3) τρία υπνοδωμάτια, σαλόνι, κουζίνα, 2 μπάνια. Διαθέτει air condition, ηλιακό θερμοσίφωνα, μεγάλες βεράντες. Μηνιαίο μίσθωμα 600 ευρώ.
- **Διαμέρισμα** 85 τ.μ. επί της οδού Καζαντζάκη, β' ορόφου, με (2) δύο υπνοδωμάτια, σαλόνι, κουζίνα, μπάνιο. Διαθέτει μεγάλες άνετες βεράντες. Μηνιαίο μίσθωμα 400 ευρώ.
- **Διαμέρισμα** 130 τ.μ. περιοχή Μητρόπολης α' ορόφου, με (3) τρία υπνοδωμάτια, σαλόνι, κουζίνα, δύο μπάνια, κεντρική αυτόνομη θέρμανση, σε άριστη κατάσταση. Μηνιαίο μίσθωμα 500 ευρώ.
- **Διαμέρισμα** 96 τ.μ. επί της οδού Κέννεντυ με (2) δύο υπνοδωμάτια, σαλόνι, κουζίνα, κεντρική θέρμανση και ηλιακό θερμοσίφωνα. Μηνιαίο μίσθωμα 400 ευρώ.
- **Διαμέρισμα** 120 τ.μ. περιοχή στάδιο Διαγόρα με (2) δύο υπνοδωμάτια, σαλόνι, κουζίνα, θέρμανση, ηλιακός θερμοσίφωνας και νυχτερινό ρεύμα. Μηνιαίο μίσθωμα 550 ευρώ.
- **Διαμέρισμα** 45 τ.μ.επί της οδού Κέννεντυ με (1) ένα υπνοδωμάτιο, σαλόνι, κουζίνα, **πλήρως επιπλωμένο**, α' ορόφου. Μηνιαίο μίσθωμα 270 ευρώ.
- **Διαμέρισμα** 55 τ.μ. περιοχή super market "ΠΑΠΠΟΥ" Ιξιά, 1ου ορόφου, με ένα (1) υπνοδωμάτιο, σαλόνι, κουζίνα, μπάνιο. Μηνιαίο μίσθωμα 275 ευρώ.
- **Διαμέρισμα** στα Κοσκινού α' ορόφου σε νεόδμητη οικοδομή 105 τ.μ. διαθέτει (2) δύο υπνοδωμάτια, σαλόνι, κουζίνα, ηλιακό θερμοσίφωνα, air condition. Μηνιαίο μίσθωμα 500 ευρώ
- **Διαμέρισμα** 105 τ.μ. επί της οδού Εθνικής Αντιστάσεως 1ου ορόφου με δύο υπνοδωμάτια σαλόνι, κουζίνα. Διαθέτει θέρμανση με θερμοπομπούς. Μηνιαίο μίσθωμα 400 ευρώ.
- **Διαμέρισμα** 50 τ.μ. ισόγειο, στην Παστίδα, σε νεόδμητη οικοδομή, μερικώς επιπλωμένο (ηλεκτρικές συσκευές), με αυτόνομη θέρμανση και πάρκινγκ, κήπο. Μηνιαίο μίσθωμα 300 ευρώ.
- **Μονοκατοικία** 180 τ.μ. στα Ασγούρου εντός οικοπέδου 5.000 τ.μ., πολυτελούς κατασκευής με (3) τρία υπνοδωμάτια, ξενώνα, σαλόνι, κουζίνα, πάρκινγκ. Διαθέτει κεντρική θέρμανση, ηλιακό θερμοσίφωνα, τζάκι. Μηνιαίο μίσθωμα 1000 ευρώ.
- **Μονοκατοικία** 150 τ.μ. στο Τσαΐρι, **επιπλωμένη**, με (3) τρία υπνοδωμάτια, σαλόνι, κουζίνα, πάρκινγκ με τηλεχειρισμό, πισίνα, κήπο, BBQ. Μηνιαίο μίσθωμα 1200 ευρώ.
- **Μονοκατοικία** 145 τ.μ. στον Αρχάγγελο με (3) τρία υπνοδωμάτια, σαλόνι, κουζίνα, πάρκινγκ, πάνω στον κεντρικό δρόμο. Μηνιαίο μίσθωμα 400 ευρώ.
- **Παραδοσιακή κατοικία** 236 τ.μ. στα Κοσκινού πλήρως ανακαινισμένη με 2-3 υπνοδωμάτια, σαλόνι, κουζίνα. Μηνιαίο μίσθωμα 600 ευρώ. (Διατίθεται και επιπλωμένη).
- **Παραδοσιακή κατοικία** 30 τ.μ. περιοχή Αραπάκι, με ένα υπνοδωμάτιο, σαλόνι, κουζίνα με κήπο και αυλή. Μηνιαίο μίσθωμα 250 ευρώ.
- **Γκαρσονιέρα** 40 τ.μ. επί της Ιερού Λόχου στην Ιαλυσό, α' ορόφου, σε νεόδμητη οικοδομή. Μηνιαίο μίσθωμα 220 ευρώ
- **Γκαρσονιέρες** 40 τ.μ., πλήρως επιπλωμένες πολυτελούς κατασκευής στο Φαληράκι Μηνιαίο μίσθωμα 240 ευρώ.
- **Γκαρσονιέρες-studios** στη Ιξιά πλήρως επιπλώμενα με μηνιαίο μίσθωμα 300 και 275 ευρώ αντίστοιχα.
- **Studios** πλήρως επιπλωμένα στις Καλιθιές, κοντά στην Εθνική οδό Ρόδου-Λίνδου. Μηνιαίο μίσθωμα 230 ευρώ.
- **Studios** πλήρως επιπλωμένα επί της Ρόδου-Λίνδου. Μηνιαίο μίσθωμα 280 ευρώ.
- **Studios** στα Κοσκινού πλήρως επιπλωμένες με μεγάλη αυλή με γκαζόν με πανοραμική θέα. Μηνιαίο μίσθωμα 200 ευρώ.

ΧΠ401/2029

SIDERO KAT

ΠΩΛΟΥΝΤΑΙ

- Ανεξάρτητες διώροφες μονοκατοικίες εντός οικοπέδου 1.000 τ.μ. με θέα την πόλη της Ρόδου (Εξω από τα Κοσκινού)
- Υπόγεια αποθήκη 200 τ.μ. περιοχή "Ικαρος" (πίσω από την οδό Ατταβύρου)

Τηλ. 22410 30069

Κιν. 6944532903

ΑΕ934

NOTAR ΕΛΛΑΣ

Κτηματομεσιτικό γραφείο

ΔΩΔΩΝΗΣ 2, ΡΟΔΟΣ – ΚΑΡΑΚΟΝΕΡΟ ΤΗΛ; 22410 20345

Website. www.notar.gr e-mail. hellas@notar.gr

Notar Ελλάς

Η μεγαλύτερη κτηματομεσιτική εταιρεία στη Σκανδιναβία τώρα και στη Ρόδο.

Η εταιρεία αντιπροσωπεύεται από 72 γραφεία στη Νορβηγία, 12 στην Σουηδία, Ισπανία, Ιταλία, Τουρκία και Βραζιλία.

Η Notar Ελλάς σας δίνει τη δυνατότητα να προωθήσετε τα ακίνητά σας αποτελεσματικά τόσο στη Σκανδιναβία όσο και στη Ρόδο και τα Δωδεκάνησα.

Σκέφτεσαι να αγοράσεις ή να πουλήσεις το σπίτι σου! Εμείς στη Notar σε βοηθάμε.



Ηλίας Παπανικολάου
Μεσίτης/ Οικονομολόγος

Ο δικός σας μεσίτης

ΑΕ971



ΚΤΗΜΑΤΟΜΕΣΙΤΙΚΟ ΓΡΑΦΕΙΟ

ΔΩΔΕΚΑΝΗΣΙΑΚΗ ΚΤΗΜΑΤΙΚΗ

ΠΑΠΟΥΤΣΗΣ ΚΩΝ/ΝΟΣ

Π Ω Λ Ο Υ Ν Τ Α Ι

1. **Διαμέρισμα** 73 τ.μ. ημιυπόγειο στην Ανάληψη (ημιτελής). Τιμή 55.000 €
2. **Διαμέρισμα** 107 τ.μ. ισογείου στην Ανάληψη. Τιμή 181.900 €
3. **Διαμέρισμα** 112 τ.μ. 1ου ορόφου στο Ροδίνι. Τιμή 215.000 €
4. **Διαμέρισμα** 98 τ.μ. 2ου ορόφου στην Αγ. Αναστασία. Τιμή 130.000€
5. **Διαμερίσματα** 86 τ.μ. 1ου-3ου-4ου ορόφου με γκαράζ στην Ιαλυσό. Τιμή 138.600 €
6. **Διαμέρισμα** 87 τ.μ. ισογείου με 300 τ.μ. αυλή στην Ιαλυσό. Τιμή 174.000€
7. **Διαμέρισμα** 115 τ.μ. 2ου ορόφου στην Ιξιά. Τιμή: 114.500€
8. **Μεζονέτα** 150 τ.μ. διώροφη σε οικόπεδο 1.000 τ.μ. στην Ιαλυσό. Τιμή 160.000 € (μπετά)
9. **Μεζονέτα** 180 τ.μ. σε 200 τ.μ. οικόπεδο στην Κρεμαστή. Τιμή 250.000 €
10. **Μεζονέτα** 143 τ.μ. διώροφη σε 500 τ.μ. οικόπεδο στα Κοσκινού. Τιμή 140.000 € (μπετά)
11. **Μεζονέτα** 105 τ.μ. διώροφη στα Κοσκινού (ημιτελής). Τιμή 117.000€
12. **Μεζονέτα** 120 τ.μ. σε οικόπεδο 1.500 τ.μ. στην Ψίνθο. Τιμή σε μπετά 75.000€ τελειωμένη 145.000€
13. **Κατάστημα** στην Σωκράτους Π. Πόλη. Τιμή 600.000€
14. **Οικόπεδο** 5.680 τ.μ. στ' Αφάντου. Τιμή 90.000 €
15. **Οικόπεδο** 4.000 τ.μ. στους Τρεις. Τιμή 145.000 €
16. **Οικόπεδο** 406 τ.μ. στον Εμπωνα, τιμή 35.000 ευρώ.
17. **Επιχ/ση** καφετέριας-μπαρ με τον εξοπλισμό της εντός πόλεως. Τιμή 9.000 €

Μ Ι Σ Θ Ω Σ Ε Ι Σ

1. **Αποθήκη** 300 τ.μ. υπόγεια εντός πόλεως. Μίσθωση 800 €

ΠΩΛΗΣΕΙΣ ΑΚΙΝΗΤΩΝ – ΟΙΚΟΠΕΔΩΝ– ΜΙΣΘΩΣΕΙΣ ΑΚΙΝΗΤΩΝ

ΩΡΕΣ ΓΡΑΦΕΙΟΥ 09.00-14.00 π.μ. και 17.00-21.00 μ.μ.

ΕΘΝΙΚΗΣ ΑΝΤΙΣΤΑΣΗΣ 45- 1ος ΟΡΟΦΟΣ • ΤΗΛ. - ΦΑΞ 2241025480 κιν. 6932469420 • e-mail: papoutsisk@in.gr

ΧΠ2673

ΠΑΣΤΙΔΑ. ΠΩΛΟΥΝΤΑΙ

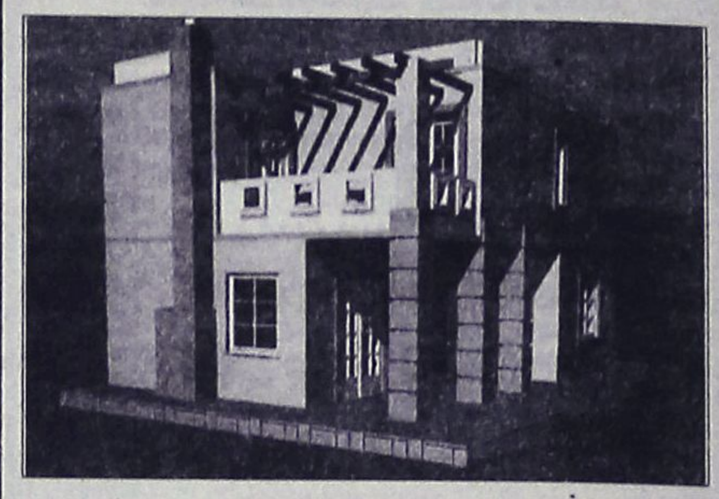

μεζονέτες πολυτελούς κατασκευής από ιδιοκτήτη-κατασκευαστή σε μπετά ή τελειωμένα των 120-130-160 τ.μ. σε οικόπεδο 250 και 330 τ.μ. με θέα το Φιλέρημο.

Πληρ. τηλ. 6944636141

ΜΑΠ597(Γ)

ΚΛΑΔΟΓΕΝΗΣ ΜΙΧΑΗΛ

ΠΟΛΙΤΙΚΟΣ ΜΗΧΑΝΙΚΟΣ Ε.Μ.Π.

ΑΤΤΑΒΥΡΟΥ 20-ΡΟΔΟΣ

ΤΗΛ. 2241022394

ΠΩΛΟΥΝΤΑΙ

1. **Μεζονέτες** με απεριόριστη θέα και θέα στη θάλασσα, στο Καρακόνερο, με 3 υπνοδωμάτια, σαλόνι, κουζίνα, 2 λουτρά, αποθήκης και με υπόγειο χώρο στάθμευσης και λοιπών βοηθητικών χώρων, εμβαδού 125 τ.μ. και εμβαδού υπογείου 65 τ.μ., συνολικής επιφάνειας με το υπόγειο 190 τ.μ.
2. **Διαμερίσματα** πολυτελούς κατασκευής με απεριόριστη θέα και θέα στη θάλασσα, στο Καρακόνερο, με 3 υπνοδωμάτια, λουτρού και αποθήκης εμβαδού 105 τ.μ.

ΑΕ0058

ΓΙΑΝΝΗΣ ΝΙΚΟΛΙΔΑΚΗΣ

Μηχανολόγος-Μηχανικός

Γαλλίας 12-Ρόδος • τηλ. (22410)22291, 35103

ΠΩΛΟΥΝΤΑΙ

- Επί της οδού **Κων. Υδραίου** (πλησίον Ρόδου - Λίνδου) πολυτελή **διαμερίσματα** με απεριόριστη θέα, ιδιωτικούς χώρους parking και αποθήκες 90 τ.μ. και 126 τ.μ.
- Επί της οδού **Καθοπούλη** (Νιοχώρι) **αποθήκη** 222 τ.μ., **κατάστημα** 59 τ.μ. με πατάρι 15 τ.μ., **διαμερίσματα** από 45 τ.μ. έως 58 τ.μ.

ΧΠ2675

ΚΡΑΝΙΔΗΣ

ΜΕΣΙΤΗΣ ΑΣΤΙΚΩΝ ΣΥΜΒΑΣΕΩΝ

ΟΙΚΟΝΟΜΟΛΟΓΟΣ

ΑΝΑΛΑΜΒΑΝΟΥΜΕ:

- ΠΩΛΗΣΕΙΣ
- ΑΓΟΡΕΣ
- ΑΝΤΙΠΑΡΟΧΕΣ
- ΕΝΟΙΚΙΑΣΕΙΣ

ΚΑΖΟΥΛΗ & ΑΜΕΡΙΚΗΣ 50, ΡΟΔΟΣ
ΤΗΛ. 22410 27082
ΚΙΝ. 6944347405 / 6942010248

ΧΠ092

ΕΣΤΙΑ

ΚΤΗΜΑΤΟΜΕΣΙΤΙΚΟ ΓΡΑΦΕΙΟ ΚΑΜΠΟΥΡΗΣ ΣΚ. ΕΜΜΑΝΟΥΗΛ

1. **ΜΟΝΟΚΑΤΟΙΚΙΑ** 250 τ.μ. λουξ κατασκευής και ισόγειο 150 τ.μ. σε μπετά εντός οικοπέδου 4.550 τ.μ. επί της λεωφόρου Παστίδας σε φανταστική τιμή
2. **ΔΙΑΜΕΡΙΣΜΑ** 88 τ.μ. επί της Διονυσίου Σολωμού (ρετιρέ) σε πολύ λογική τιμή
3. **ΟΙΚΟΠΕΔΟ** 2600 τ.μ. στην περιοχή Κοσκινού σε φανταστική τοποθεσία
4. **ΔΙΑΜΕΡΙΣΜΑΤΑ** διαφόρων διαστάσεων στο Ροδίνι
5. **ΔΙΑΜΕΡΙΣΜΑΤΑ** διαφόρων διαστάσεων στο Καρακόνερο
6. **ΜΟΝΟΚΑΤΟΙΚΙΕΣ** με αυλή στο Καρακόνερο
7. **ΜΟΝΟΚΑΤΟΙΚΙΕΣ - ΔΙΑΜΕΡΙΣΜΑΤΑ** στην ωραιότερη περιοχή Μαριτσών υπό κατασκευή
8. **ΟΙΚΟΠΕΔΟ** στη Ρόδου-Λίνδου 9000 τ.μ. με άδεια οικοδομής

ΣΤΕΦ. ΚΑΖΟΥΛΗ 74 - ΡΟΔΟΣ
ΤΗΛ. 2241024858, 6947424462
AE691



ΚΤΗΜΑΤΟΜΕΣΙΤΙΚΟ ΓΡΑΦΕΙΟ
ΑΙΓΑΙΟΚΤΗΜΑΤΙΚΗ
ΕΠΙΛΕΓΜΕΝΕΣ ΠΡΟΤΑΣΕΙΣ ΑΚΙΝΗΤΩΝ

- 44 τ.μ. καινούργιο Ιαλυσό 85.000 €
- 46 τ.μ. (υπόγειο με αυλή) Υψηλάντου 60.000 €
- 48 τ.μ. ισόγειο Αισχύνη 75.000 €
- 50 τ.μ. ρετιρέ Αγ. Νικόλαο 50.000 €
- 70 τ.μ. μον/κία με οικ/δο και έξτρα δόμηση Αρχάγγελο 94.000 €
- 74 τ.μ. μον/κία σε 400 τ.μ. οικ/δο Δαματριά 75.000€
- 73 τ.μ. διαμ/σμα (β' ορ.) Αγ. Νικόλαο 95.000€
- 86 τ.μ. (3 υπν.) καινούργιο διαμ. Ιαλυσό 150.000 €
- 87 τ.μ. καινούργιο διαμ. στους Τρεις 165.000 €
- 89 τ.μ. καινούργιο διαμ. Μηδεια 175.000 €
- 92 τ.μ. ισόγειο υπ/νο λουξ κατασκευής στο Ροδίνι 150.000 €
- 95 τ.μ. μετ/νο διαμ. Ιαλυσό 90.000 €
- 97 τ.μ. διαμ. με απερ/στη θέα Κένγεντυ 250.000 €
- 100 τ.μ. μον/κία 4 ετών 500 τ.μ. οικ/δο στην Ιαλυσό 280.000 €
- 100 τ.μ. καινούργιο διαμ. (με γκαράζ -απ/κη) Μίρα - Μάρε 190.000 €
- 120 τ.μ. μον/κία Π. Πόλη - Ρολόι 145.000 €
- 120 τ.μ. καινούργιο διαμέρισμα στους Τρεις 229.000 €
- 129 τ.μ. καινούργιο (3 υπν.) κοντά Αραπάκι 215.000 €
- 130 τ.μ. Κοσκινού μον/κία ανεξάρτηση σε 800 τ.μ. οικόπεδο σε μπετά 115.000 €
- 130 τ.μ. μον/κία σε μπετά Παστίδα 115.000 €
- 159 τ.μ. ανεξ/τη μον/κία Παστίδα 180.000 €
- 236 τ.μ. μον/κία Θολό σε 2.174 τ.μ. οικ/δο με εξτρά Σ.Δ. 764 τ.μ. 250.000 €
- 1 οικ/κή μερίδα του οικ/κού συν/σμού Απόλλων 300 τ.μ. 110.000€
- Γραφεία 23 τ.μ. , 45 τ.μ. και 67 τ.μ. κοντά στην Ακαδημία Χ2.500 € το τ.μ.

ΕΚΤΟΣ ΑΥΤΩΝ ΤΩΝ ΑΚΙΝΗΤΩΝ ΔΙΑΘΕΤΟΥΜΕ ΜΕΓΑΛΗ ΠΟΙΚΙΛΙΑ ΣΕ ΔΙΑΜ/ΤΑ (ΜΕΤ/ΝΑ-ΚΑΙΝΟΥΡΓΙΑ) ΣΤΙΣ ΚΑΛΥΤΕΡΕΣ ΤΙΜΕΣ ΤΗΣ ΑΓΟΡΑΣ-ΟΙΚ/ΔΑ ΚΑΙ ΕΝΟΙΚΙΑΣΕΙΣ ΑΚΙΝΗΤΩΝ - ΑΝΤΙΠΑΡΟΧΕΣ

ΡΕΝΑ ΒΑΖΟΥΚΟΥ ΚΑΙ ΣΥΝΕΡΓΑΤΕΣ
(ΜΕΣΙΤΗΣ ΑΣΤΙΚΩΝ ΣΥΜΒΑΣΕΩΝ)
ΔΙΕΥΘ. ΓΡΑΦΕΙΟΥ ΔΗΜ. ΘΕΟΔΩΡΑΚΗ 3
10-1 το πρωί καθημερινά και 6.30-9 απ/μα
Τηλ. (22410) 22943-28838 FAX: 28838, κιν. 6945466773
email.vazoukou@acn.gr
ΧΠ851

ενοικιασεις

συνέχεια από την προηγούμενη

ΕΝΟΙΚΙΑΖΟΝΤΑΙ στην Ιαλυσό νεόκτιστα **διαμερίσματα** δυάρια πλήρως επιπλωμένα. Πληρ. τηλ. 22410-94662, 91142, 6945594565 ΜΖΤ161203

ΕΝΟΙΚΙΑΖΕΤΑΙ ΓΡΑΦΕΙΟ 65 Τ.Μ. ΚΑΙ 139 Τ.Μ. ΑΠΕΝΑΝΤΙ ΑΚΡΙΒΩΣ ΑΠΟ ΤΟ ΠΑΡΚΙΝ ΤΟΥ ΠΑΛΙΟΥ ΝΟΣΟΚΟΜΕΙΟΥ ΡΟΔΟΥ ΣΤΗΝ ΙΩΑΝΝΟΥ ΜΕΤΑΞΑ 8, ΠΛΗΡΩΣ ΑΝΑΚΑΙΝΙΣΜΕΝΑ ΜΕ ΚΟΥΦΩΜΑΤΑ ADLER ΚΑΙ ΡΟΛΛΑ ΜΕ ΑΝΕΞΑΡΤΗΤΗ ΕΙΣΟΔΟ, ΧΩΡΙΣ ΚΟΙΝΟΧΡΗΣΤΑ. ΤΙΜΗ 400 ΕΥΡΩ ΚΑΙ 700 ΕΥΡΩ ΑΝΤΙΣΤΟΙΧΑ. ΔΙΑΘΕΣΙΜΑ ΠΡΟΣ ΕΝΟΙΚΙΑΣΗ ΑΠΟ 1η ΦΕΒΡΟΥΑΡΙΟΥ 2006, ΤΗΛ. 6944832140 ΜΑΤ4526(1)

ΕΝΟΙΚΙΑΖΕΤΑΙ διαμέρισμα 86 τ.μ. στο συνοικισμό Δασκάλων δίπλα από τον παιδικό σταθμό "Ουράνιο Τόξο". Πληρ. τηλ. 2241025524 ΜΖΤ151204

ΜΕΓΑΛΗ ΕΥΚΑΙΡΙΑ!
ΠΩΛΕΙΤΑΙ
εστιατόριο - ψησταριά στην Κρεμαστή έτοιμη να λειτουργήσει αμέσως σε φανταστική τιμή 25.000 ευρώ.
Πληρ. τηλ. (22410)33682, 74435 κ. Μάκη
(μικρές ευκολίες) ΜΑΠ647(Γ)

ΕΥΚΑΙΡΙΑ
ΠΩΛΕΙΤΑΙ ΣΧΟΛΗ ΠΛΗΡΟΦΟΡΙΚΗΣ
στ' Αφάντου
με 2 αίθουσες διδασκαλίας 12 υπολογιστών, κλιματισμός, γραφεία, βιβλιοθήκη, εν λειτουργία στην τιμή ευκαιρίας 18.000 ευρώ
Πληρ. τηλ. 6947994333, 6946335740 ΜΑΠ639(Γ)



Ευχές... για εποικοδομητικές συνεργασίες που θεμελιώνονται πάνω σε ακίνητες αξίες

Ευχές... για να δημιουργηθούν πολλές και νέες ευκαιρίες

Ευχές... για μια χρονιά ειρηνική γεμάτη επιτυχίες

Χρόνια Πολλά & Παραγωγικά!

Από την κτηματομεσιτική εταιρία

ευσταθίου
ΕΥΡΩΚΤΗΜΑΤΙΚΗ
ΚΤΗΜΑΤΟΜΕΣΙΤΙΚΟ ΓΡΑΦΕΙΟ

Εθν. Αντιστάσεως 83 • Τηλ.: 22410 73819, 74917 • Κιν.: 6944 374546, 6945 292030 • FAX: 22410 38641 • info@euroktimatiki.gr

ενοικιασεις

συνέχεια από την προηγούμενη

ΕΝΟΙΚΙΑΖΟΝΤΑΙ στο Φαληράκι με το μήνα ή με την ημέρα **δωμάτια** δίχωρα και μονόχωρα, σύγχρονα, ευρύχωρα σε προνομιούχο θέση με εξαιρετική πανοραμική θέα. διαθέτουν πλήρη εξοπλισμό κουζίνας, ευρύχωρο μπάνιο και επί πλέον aircondition, τηλεόραση, τηλέφωνο, ζεστό νερό σε μόνιμη βάση, άνετο πάρκιν, φιλικό περιβάλλον. Πληρ. τηλ. 2241085713 MZT161211

ΕΝΟΙΚΙΑΖΟΝΤΑΙ α) διώροφο **κατάστημα** 53 τ.μ. ισόγειο, 51 τ.μ. στον πρώτο όροφο, με βεράντα 31 τ.μ., στην οδό Γεωργίου Λέοντος αριθμ. 13-15, κοντά στο Ξεν. "Μανούσος" (Νιοχώρι), β) **κατάστημα - γραφείο** 50 τ.μ. κατάλληλο και για κατοικία επί της Λεωφ. Δημοκρατίας 49, **στο χωριό Παραδείσι.** Πληρ. τηλ. 2241025450, 2241020277, 6979357878 ΜΑΠ617

ΕΝΟΙΚΙΑΖΕΤΑΙ διαμέρισμα 75 τ.μ., ισόγειο με εντοιχιζόμενη κουζίνα, δύο υπνοδωμάτια, εντοιχιζόμενες ντουλάπες και στα δύο, διπλά τζάμια με ρολά, ηλιακό θερμοσίφωνα - 370 ευρώ επί οδό Καναδά. Πληρ. τηλ. 6945871762, 6946593908, ώρες 09.00-14.00 και 18.00-21.30 MZT151218

ΕΝΟΙΚΙΑΖΕΤΑΙ μαγαζί 50 τ.μ. επί της Απ. Παύλου με μεγάη αυλή, δίπλα στο καφέ VENDI κατάλληλο για γραφείο. Τιμή 300 ευρώ. Πληρ. τηλ. 2246051285, 6948896190 MZT161202

ΕΝΟΙΚΙΑΖΕΤΑΙ καινούργιο **διαμέρισμα** 64 τ.μ. στον α' όροφο χωρίς έπιπλα 5 λεπτά από το Α' δημοτικό σχολείο Ιαλυσού. Πληρ. τηλ. 2241094948, 6932323057 ΜΑΤ4537

ΕΝΟΙΚΙΑΖΕΤΑΙ διαμέρισμα δύο υπνοδωματίων, κουζίνα, σαλονοτραπεζαρία, WC, 100 τ.μ., κεντρική θέρμανση. Πληρ. τηλ. 22410-32192, 75442, 73832 ΜΧΡ13187

ΦΑΛΗΡΑΚΙ. ΕΝΟΙΚΙΑΖΕΤΑΙ κατάστημα 40 τ.μ. στην οδό Ερμού πλησίον της παραλίας κάι έτερον 15 τ.μ. στο ίδιο κτίριο. Πληρ. τηλ. 6945895909 ΜΑΠ622

ΕΝΟΙΚΙΑΖΕΤΑΙ επί της οδού Σμύρνης 42 (Ροδίνι), ισόγειο **διαμέρισμα** 50 τ.μ. με ένα υπνοδωμάτιο, σαλόνι, κουζίνα και μπάνιο, 250 ευρώ τον μήνα. Πληρ. τηλ. 2241039314, 2241034697 MZT161206

ΕΝΟΙΚΙΑΖΟΝΤΑΙ ΕΠΙ ΤΗΣ ΚΟΔΡΙΓΚΤΩΝΟΣ (ΠΕΡΙΟΧΗ ΣΤΑΔΙΟΥ ΔΙΑΓΟΡΑ ΕΥΡΥΧΩΡΑ, ΔΙΧΩΡΑ, ΔΙΑΜΠΕΡΗ, ΕΠΙΠΛΩΜΕΝΑ ΔΙΑΜΕΡΙΣΜΑΤΑ ΚΑΙ STUDIOS ΜΕΧΡΙ ΤΕΛΗ ΙΟΥΝΙΟΥ Ή ΚΑΙ ΓΙΑ ΜΙΚΡΟΤΕΡΟ ΔΙΑΣΤΗΜΑ. ΠΛΗΡ. ΤΗΛ. 2241031756 ΜΑΤ8031(4534)

ΕΝΟΙΚΙΑΖΕΤΑΙ γκαράζ στην περιοχή Ροδίνι έναντι πάρκου, κατάλληλο για ένα αυτοκίνητο για μακροχρόνια μίσθωση. Κατάλληλο για αυτούς που αναχωρούν για το εξωτερικό. Πληρ. τηλ. 6945795642, 6945531829 MZT151016

ΕΝΟΙΚΙΑΖΕΤΑΙ επιπλωμένη **γκαρσονιέρα** στην Παστίδα με 1 υπνοδωμάτιο, 1 κουζίνα, και μπάνιο με μεγάλες βεράντες, κοινόχρηστα και νερό πληρωμένα. Πληρ. τηλ. 6977401117 MZT131205

ΕΝΟΙΚΙΑΖΟΝΤΑΙ studios επιπλωμένα δίχωρα 40 τ.μ. με πολυκουζινάκι, AC, ηλιακό θερμοσίφωνο, ιδιωτικό parking. Λεωφ. Καλλιθέας 39, 200μ. από το super market LIDL. Πληρ. τηλ. 22410-77038, 34523, 6937007739 ΜΑΤ4459

ΕΝΟΙΚΙΑΖΕΤΑΙ στην Ιαλυσό α) ένα νεόκτιστο **διαμέρισμα** 85 τ.μ. 2 υπνοδωματίων, μοντέρνος σχεδιασμός υπέροχη τοποθεσία, λογική τιμή, β) ένα **διαμέρισμα** 55 τ.μ. με ένα υπνοδωμάτιο, κουζίνα, σαλόνι, ενιαία WC και με μεγάλη βεράντα στο κέντρο της Ιαλυσού. Πληρ. τηλ. (22410)95815, 95657 MZT131221

ΕΝΟΙΚΙΑΖΕΤΑΙ στο Ανω Ροδίνι **studio** πλήρως εξοπλισμένο στον α' όροφο. Πληρ. τηλ. 2241061628, 6944410537 MZT071220

ΕΝΟΙΚΙΑΖΕΤΑΙ διαμέρισμα β' ορόφου,, Στεφάνου Καζούλη 59, Ρόδος, 73 τ.μ. αποτελούμενο από δύο υπνοδωμάτια, κουζίνα, σαλόνι, μπάνιο, γραφείο. Με ηλιακό θερμοσίφωνα, αυλή για πάρκιν και με air.condition. Πληρ. τηλ. 2241027220, 6972092966, 6972620989 MZT091222

ΕΝΟΙΚΙΑΖΟΝΤΑΙ α) ανακαινισμένο **διαμέρισμα** 145 τ.μ. με 3 υπνοδωμάτια, αποθήκη 10 τ.μ. ηλιακό θερμοσίφωνο, ηλεκτρικά σώματα θέρμανσης, εντοιχισμένες ντουλάπες, στον α' όροφο, β) ρετιρέ επί της Τσαβαρή 10 στην περιοχή της Ανάληψης. Τιμή 420 ευρώ κατάλληλο και για επαγγελματική χρήση. Πληρ. τηλ. 2241037347, 6944434783 MZT121215(16)

ΕΝΟΙΚΙΑΖΟΝΤΑΙ στην Παστίδα **γκαρσονιέρες** και **studios** επιπλωμένα ή όχι με θέρμανση και κλιματισμό. Κρύο και ζεστό νερό δωρεάν. Πληρώνεται μόνο ηλ/κό ρεύμα. Τιμή γκαρσονιέρας 210 ευρώ, τιμή studio 170 ευρώ. Πληρ. τηλ. 6944760796, 2241047228 MZT071206

ΕΝΟΙΚΙΑΖΟΝΤΑΙ στην Ιαλυσό επί της λεωφόρου πλησίον σούπερ μάρκετ Μαρινόπουλος, επιπλωμένα δίχωρα **διαμερίσματα** με κήπο και ευρύχωρο πάρκιν. Διαθέτουν κλιματιστικό, ηλιακό, ταχυθερμοσίφωνο, φούρνο, πλυντήριο ρούχων, καρτοτηλέφωνο. Ειδικές τιμές για εκπαιδευτικούς και στρατιωτικούς. Πληρ. τηλ. 2241022328, 6947286406 MZT021215

ΕΝΟΙΚΙΑΖΕΤΑΙ οροφοδιαμέρισμα, ρετιρέ διάρι διαμπερές, με υπέροχη θέα και μεγάλες βεράντες, σε μικρή νεόκτιστη οικοδομή, με τζάκι, ηλιακό θερμοσίφωνο και νυχτερινό ρεύμα, σε κεντρικό δρόμο επί της Απ. Παύλου στην Ανάληψη, μόνο σε ηλιακωμένο ζευγάρι. Ενοίκιο 480 ευρώ. Πληρ. τηλ. 2241065430, 6936359775 MZT061208

ΕΝΟΙΚΙΑΖΕΤΑΙ αποθήκη με ράμπα επί της Νικολάου Μαυρή μεσοτοιχία με την παλαιά ΔΕΗ. Πληρ. τηλ. 2241021757, 74722 MZT171106

ΕΝΟΙΚΙΑΖΕΤΑΙ στη Ρόδου-Λίνδου (κάτω από το Lidl) **χώρος** κατάλληλος για οποιαδήποτε επαγγελματική χρήση συνολικής έκτασης 2000 τ.μ. εκ των οποίων 800 τ.μ. κύριας χρήσης και 1200 τ.μ. αποθηκευτικοί χώροι. Πληρ. τηλ. 6944386929 κος Αλέξης Παπαγρηγορίου ΧΠ2367

ΑΠΟΘΗΚΕΣ ΣΤΗΝ ΙΑΛΥΣΟ, ΕΝΟΙΚΙΑΖΟΝΤΑΙ 1) ΑΠΟΘΗΚΕΥΤΙΚΟΙ ΧΩΡΟΙ ΑΠΟ 100 ΕΩΣ 2000 Τ.Μ. ΚΑΙ ΥΨΟΣ 8 Μ. ΑΣΦΑΛΕΙΣ ΜΕ ΜΕΓΑΛΟΥΣ ΧΩΡΟΥΣ ΔΙΑΚΙΝΗΣΗΣ ΦΟΡΤΩΣΗΣ ΚΑΙ ΕΚΦΟΡΤΩΣΗΣ ΠΡΟΪΟΝΤΩΝ, 2) ΥΠΑΙΘΡΙΟΙ ΧΩΡΟΙ ΠΕΡΙΦΡΑΓΜΕΝΟΙ, ΑΣΦΑΛΕΙΣ, ΚΑΤΑΛΛΗΛΟΙ ΓΙΑ ΑΠΟΘΗΚΕΥΣΗ ΠΡΟΪΟΝΤΩΝ ΣΕ ΠΑΛΕΤΕΣ. ΠΛΗΡ. ΤΗΛ.6977271571 ΑΠΟ ΔΕΥΤΕΡΑ ΕΩΣ ΠΑΡΑΣΚΕΥΗ 08.00-15.00 Κ. ΠΩΤΑ ΧΠΕ1912

ΕΝΟΙΚΙΑΖΟΝΤΑΙ ΕΠΙΠΛΩΜΕΝΑ ΔΩΜΑΤΙΑ 1 ή 2 Α.Τ. ΠΛΗΡΩΣ ΕΞΟΠΛΙΣΜΕΝΑ (ΘΕΡΜΑΝΣΗ, TV, ΨΥΓΕΙΟ, ΒΡΑΣΤΗΡΑ ΝΕΡΟΥ, ΠΙΣΤΟΛΑΚΙ ΜΑΛΛΙΩΝ, ΑΤΟΜ. ΜΠΑΝΙΟ, ΜΠΑΛΚΟΝΙ) ΣΤΟ ΚΕΝΤΡΟ ΤΗΣ ΠΟΛΗΣ ΕΠΙ ΤΗΣ ΟΔΟΥ ΑΠΟΔΗΜΩΝ ΑΜΕΡΙΚΗΣ 37 (ΨΑΡΟΠΟΥΛΑ) (ΙΔΑΝΙΚΑ ΓΙΑ ΔΗΜΟΣΙΟΥΣ ΥΠΑΛΛΗΛΟΥΣ - ΣΤΡΑΤΙΩΤΙΚΟΥΣ - ΕΚΠΑΙΔΕΥΤΙΚΟΥΣ). ΕΠΙΣΗΣ ΔΙΧΩΡΟ ΠΛΗΡΩΣ ΕΞΟΠΛΙΣΜΕΝΟ ΔΙΑΜΕΡΙΣΜΑ ΓΙΑ ΟΛΟ ΤΟΝ ΧΡΟΝΟ. ΠΛΗΡ. ΤΗΛ. 6945069711 (09.00-14.30) ΜΑΤ3383



ΑΠ1578(Γ) ΚΑΡΕΚΛΑΣ ΚΩΝ/ΝΟΣ 6947070463 – 22410 38970 (ιδιωτης)

Mediterranean
Real Estate Agency
Κτηματομεσιτικό γραφείο

ΗΡΑΚΛΗΣ Δ.ΧΟΡΟΖΙΔΗΣ

Μεσίτης & Σύμβουλος επενδύσεων Ακίνητης Περιουσίας

Σύμβουλοι και φίλοι για μια ζωή!

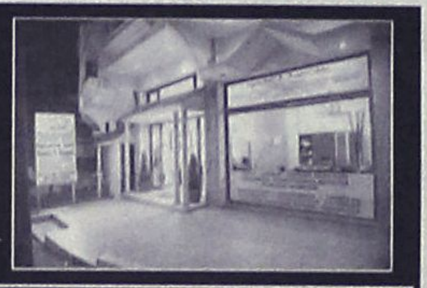

www.dodecaneserealestate.com

ΠΩΛΗΣΕΙΣ - ΜΙΣΘΩΣΕΙΣ ΑΚΙΝΗΤΩΝ

Πωλήσεις Μονοκατοικιών- Μεζονέτων

-Καλυθιές. Μεζονέτα 2 επιπέδων, 130 τμ, 3 υ/δ, 2 wc, αυλή, πάρκιν, κεντρική θέρμανση, σε ήσυχη περιοχή.
-Αφάντου. Μεζονέτα υπερπολυτελούς κατασκευής 230τμ με 70τμ βεράντες, 4υ/δ, 3 μπάνια.
-Αφάντου. Μεζονέτα υπερπολυτελούς κατασκευής 211 τμ με 50τμ βεράντες, 3 υ/δ, 3 μπάνια.
-Αφάντου. Μονοκατοικία 75 τμ, με 2 υ/δ, και ενιαίο χώρο κουζίνας-καθιστικού με τζάκι.Διαμορφωμένοι εξωτερικοί χώροι 800 τμ με ανεξάρτητο σπιτάκι 25 τμ στον κήπο. 300 μ από την θάλασσα.
- Κολύμπια. Πωλούνται νεόδμητες μεζονέτες 107 τμ η κάθε μία, ιδιαίτερης αισθητικής πλήρως εξοπλισμένες, με ή χωρίς πισίνα, κήπο, πάρκιν, μεγάλες βεράντες, 380 μ από τη θάλασσα.
-Αρχάγγελος. Μεζονέτες 106 τμ η κάθε μία, στα μπετά,σε ήρεμη περιοχή, με απεριόραστη θέα.
-Λάρδος. Πωλούνται 2 ανεξάρτητες κατοικίες συνολικής επιφάνειας 350 τμ, με διαιρούμενη κατάλληλη και για ενοικιαζόμενα στούντιος
-Γεννάδι. Μεζονέτες 117 τμ με διαμορφωμένους εξωτερικούς χώρους (πισίνα, χωρο αθλοπαιδιών, κιόσκι, πάρκιν) με θέα τη θάλασσα.
-Κανδωλί. Μεζονέτα 3 επιπέδων,συνολικής επιφάνειας 270 τμ, στα σοβατίσματα. Έκταση 1,470 τμ.
- Κανδωλί. Μεζονέτα 120 τμ, στα μπετά, σε οικόπεδο 2067 τμ.
- Κανδωλί. Μεζονέτα 120 τμ, στα μπετά, σε οικόπεδο 1480 τμ.
- Κανδωλί. Μεζονέτα 120 τμ, στα μπετά, σε οικόπεδο 639 τμ.
- Κανδωλί. Μεζονέτα 120 τμ, στα μπετά, σε οικόπεδο 620 τμ.
-Ιαλυσός Στην περιοχή Σωτήρος σε ήσυχη τοποθεσία, πωλείται μεζονέτα 200 τμ υπερπολυτελούς κατασκευής.
-Ιαλυσός Στην περιοχή Σωτήρος σε ήσυχη τοποθεσία, πωλείται ημιτελής 3όροφος μεζονέτα 290 τμ.
-Κρεμαστή. Μονοκατοικία 100 τμ σε οικόπεδο 132 τμ, 3 υ/δ, πλήρως ανακαινισμένη, σε κεντρικό σημείο, με υπόλοιπο δόμησης (αέρας).
-Παστίδα. Περιοχή Κήπου διόροφη κατοικία υπερπολυτελούς κατασκευής, υπερυψωμένο ισόγειο 150 τμ, 3 υ/δ, 2 μπάνια, σαλόνι, κουζίνα, τζάκι, μεγάλα μπαλκόνια. Α' όροφος 112 τμ, 3 υ/δ, 2 μπάνια, σαλόνι, κουζίνα, τζάκι, μεγάλα μπαλκόνια,απεριόραστη θέα, υπέροχα διαμορφωμένοι εξωτερικοί χώροι σε μεγάλο οικόπεδο.
-Παστίδα. Υπερπολυτελής 2όροφη μονοκατοικία 482τμ σε οικόπεδο 4.200τμ, ιδιαίτερου αρχιτεκτονικού σχεδιασμού, με 4 υ/δ, σαλόνι, κουζίνα υψηλής αισθητικής, 4 μπάνια, αποθήκη, κεντρικό σύστημα κλιματισμού ψύξης-θέρμανσης, διαμορφωμένο και διεντροφυτεμένο εξωτερικό χώρο, μεγάλες βεράντες απέραντη θέα.
-Δαμστρά. Νεόδμητη μεζονέτα 100τμ.διαμορφωμένη σε 3 διαφορετικά επίπεδα με απέραντη θέα.
-Θεολόγος. 2 όροφη μονοκατοικία 120 τμ σε οικόπεδο 4700 τμ. 60μ από τη θάλασσα με απέραντη θέα.

Πωλήσεις Διαμερισμάτων

-Ρόδος. Στο Ροδίνι στην οδό Σμύρνης και μονής Καλόπετρας, σε ήσυχη τοποθεσία, πωλούνται διαμερίσματα α ορόφου, β ορόφου και ρετιρέ, 2 υ/δ 80 τμ, και 3 υ/δ 99 τμ. Νεόδμητα και παραδοτέα πλήρως εξοπλισμένα.
-Ρόδος. Επί της Κων.Υδραίου νεόδμητο διαμέρισμα 100τμ 2 υ/δ.
-Ρόδος. Επί της Ρόδου- Λίνδου διαμέρισμα 3ου ορόφου 3 υ/δ.
- Ρόδος. Στο κέντρο της πόλης επί της Δωμπεράκη πωλείται διαμέρισμα 90 τμ, β ορόφου, ανακαινισμένο.
-Ρόδος. Στο Καρακόντρο πωλείται υπερυψωμένο ισόγειο 101 τμ μεταχειρισμένο 3 υ/δ.
-Ρόδος.Θεμιστ.Σοφούλη μεταχειρισμένο διαμέρισμα β ορόφου 75 τμ, 2 υ/δ.
-Ιαλυσός. Οδός Σωτήρος διαμέρισμα 115 τμ 2ου ορόφου, 3 υ/δ, μεγάλο σαλόνι, κουζίνα, μικρή αποθήκη θερμοπομπούς.
-Αφάντου. Σε κεντρικό σημείο, διαμέρισμα 2ου ορόφου 75 τμ σε νεόδμητ πολυκατοικία, 2υ/δ, σαλοτραπεζαρία, κουζίνα, μπάνιο.

Πωλήσεις Ξενοδοχειακών μονάδων

-Αφάντου. Σε ύψωμα με πανοραμική θέα, πωλείται ξενοδοχειακή μονάδα Που αποτελείται από: 1) 37 δωμάτια (80 κλίνες). 2) 12 δωμάτια ημιτελή (24 κλίνες). 3) Δόμηση για επιπλέον 22 δωμάτια (44 κλίνες). Συνολο 148 κλίνες. 4) Πισίνα, σνακ μπαρ, εστιατόριο.

Πωλήσεις Παραδοσιακών κατοικιών

- Ρόδος. Νιοχώρι, 2όροφο παλαιό αρχοντικό 200 τμ, ανακαινισμένο, ιδιαίτερης αρχιτεκτονικής με τζάκι, βοτσαλωτά δάπεδα και με υπέροχα διαμορφωμένους εξωτερικούς χώρους 250 τμ.Υπόλοιπο δόμησης 90 τμ.
-Ρόδος. Επί της Βορείου Ηπείρου πωλείται αρχοντικό διατηρητέο 400 τμ, 3 επιπέδων, με οικόπεδο 900 τμ.
-Παλιά πόλη. 3όροφη παραδοσιακή κατοικία 95τμ, 3υπν/τίων καινούρια κουζίνα και μπάνιο,πλήρως ανακαινισμένο.
-Παλιά πόλη. 2όροφη παραδοσιακή κατοικία 350τμ σε κεντρικό σημείο.Στο ισόγειο έχει και κατάστημα για οποιαδήποτε χρήση.
-Παλιά πόλη. Επί της Μενεκλέους πωλείται παραδοσιακή κατοικία 99 τμ, με αυλή, κατάλληλο και για επαγγ. χρήση
-Αφάντου. Παραδοσιακή καμάρα 79τμ σε οικόπεδο 94τμ σε καλή κατάσταση.
- Κοσκινού. Παραδοσιακή καμάρα 235 τμ με βεράντα 25 τμ, βοτσαλωτά δάπεδα, τζάκι και Εξώνη σοφίτα για χρήση υ/δ. Το παραδοσιακό και το μοντέρνο σε τέλεια αρμονία.
- Κοσκινού. Πωλείται ανακαινισμένη παραδοσιακή κατοικία 110 τμ, με αυλή 10 τμ, με εσωτερικά επίπεδα διαμορφωμένα σε υ/δ.
- Κοσκινού. Γωνιακή παραδοσιακή κατοικία (καμάρα) 110 τμ με ανεξάρτητη κουζίνα, και αυλή 10 τμ. Επιπλωμένη με όλο τον παραδοσιακό εξοπλισμό.
-Κοσκινού. Πωλείται παραδοσιακή κατοικία πλήρως ανακαινισμένη, 75 τμ καθαρού χώρου και σύνολο με τους εξωτερικούς 103 τμ.
- Μαλώνα. Νεόδμητη παραδοσιακή κατοικία 95 τμ με μεγάλη αυλή με πέργκολα, τζάκι,κλιματισμό,ηλεκτρ.συσκευές και επιπλωμένη.
-Μαλώνα. Παραδοσιακή καμάρα 60 τμ με αυλή σε κεντρικό σημείο.
-Μαλώνα. Παραδοσιακή κατοικία 70 τμ σε καλή κατάσταση.
- Λάερμα.Παραδοσιακή κατοικία 70 τμ και 30 τμ υπόλοιπο οικοπέδου.
- Βάτι. Πωλείται παραδοσιακή κατοικία 70 τμ με αυλή 75 τμ.
- Παραδείσι. Μονοκατοικία 3 χώρων 85 τμ. με μεγάλη αυλή.
- Σύμη. Παραδοσιακή νεοκλασική 2όροφη κατοικία 150τμ σε πολύ καλή κατάσταση σε κεντρικό σημείο της Σύμης,με δρόμο.
- Σύμη. Σε κεντρικό σημείο , παραδοσιακή κατοικία 95τμ , αυλή 15τμ. Με δρόμο.
- Σύμη. Στο κέντρο της Σύμης περιοχή καταρράκτης, πωλείται παραδοσιακή κατοικία 70 τμ με πέτρινη αυλή και μικρό οικόπεδο με υπόλοιπο δόμησης.
- Σύμη. Στην περιοχή «Αγίας τριάδος» κάτω από την Παναγία την Περαώτισσα , πωλείται παραδοσιακή κατοικία, σε άριστη κατάσταση, 2 δωματίων, με 2 αυλές, συνολικής επιφάνειας 110 τμ, κοντά σε δρόμο και θέα Γέδι και Γιαλό.
-Σύμη. Περιοχή Καταρράκτης στο ύψωμα πωλείται διόροφη παραδοσιακή κατοικία 80 τμ, με οικόπεδο 140 τμ δίπλα με δόμηση.

Πωλήσεις Οικοπέδων- Αγροτεμαχίων

- Ρόδος.180τμ με μεγάλο συντελεστή δόμησης στο Νιοχώρι(οδός Δωμπεράκη).
-Ρόδος. Επί της Ρόδου- Λίνδου (μετά το Rhodos gold Βογιατζής) πωλείται οικόπεδο 20.000 τμ ιδιαίτερης προβολής, κατάλληλο για κάθε χρήση.
-Ρόδου-Καλλιθέας. Οικόπεδο 7.000 τμ δίπλα στο Κρέστεν Παλλάς, με απέραντη θέα στη θάλασσα, με άμεση πρόσβαση στη λεωφόρο.
Ρόδου-Καλλιθέας.Στην περιοχή « συνεταιρισμός οικοδόμων» οικόπεδο 502 τμ με δόμηση για 240 τμ οικοδομή.

Αναλαμβάνουμε και εκδόσεις δανείων

-Τσαΐρι. Πωλούνται οικόπεδα 4.000 τμ, 300 μ από την κεντρική λεοφώρο κατάλληλο για βιοτεχνικούς χώρους.
- Ασγούρου. Πωλείται οικόπεδο 5.200 τμ με συγκοινωνιακό κόμβο, και με άδεια για 2 βιομηχανικά κτίρια 2.500 τμ έκαστο.
-Αφάντου. Πωλούνται ανεξάρτητα οικόπεδα 2.000 τμ. εντός ζώνης οικισμού, με δόμηση 200 τμ. το καθένα. Έχουν απέραντη θέα στην θάλασσα.
-Αφάντου. Οικόπεδο 4010 τμ άρτιο και οικοδομήσιμο στην περιοχή Τραπεζία. Απεριόριστη θέα.
-Αφάντου. Αγροτεμάχιο 3020 τμ στην περιοχή Τρυπάνια.
-Αφάντου. Αγροτεμάχιο 9640 τμ στην περιοχή Βότες.
-Μάσσαρι. Οικόπεδο 2450 τμ στην παραλία Μασσάρων.
-Κάλαθος. Οικόπεδο 2,880 τμ. επί της κεντρικής λεωφόρου ιδιαίτερης προβολής.
-Λίνδος-Πεύκοι. Περιοχή περιβολάκι, οικόπεδο 887 τμ. με άδεια οικοδομής 107 τμ. πάνω στον δρόμο. Τιμή ευκαιρίας.
-Πυλώνα. Οικόπεδο εντός οικισμού 1070 τμ, με δόμηση.
-Πυλώνα. Πωλείται οικόπεδο 2.000 τμ άρτιο και οικοδομήσιμο.
-Πυλώνα. Πωλείται αγροτεμάχιο 3,960 τμ.
-Λάρδος. 2 οικόπεδα 4450 το κάθε ένα, στην παραλία της Λάρδου, 100 μ από τη θάλασσα.
-Κιοτάρι. Οικόπεδο 800 τμ, με άδεια δυόροφης οικοδομής για 2 καταστήματα 80 τμ ισογείου, 80 τμ α ορόφου με υπόγειο.
- Κιοτάρι. Οικόπεδο 5.000 τμ, με πρόσοψη στην κεντρ. λεωφ.
- Κιοτάρι. Αγροτεμάχιο 4.800 τμ με πανοραμική θέα θάλασσα.
-Κιοτάρι. Περιοχή Μοσκιενά οικόπεδο 4.360 τμ με πανορ. θέα
-Κιοτάρι. Περιοχή Μοσκιενά αγροτεμάχιο 2.480 τμ.
-Κιοτάρι. Περιοχή Ιερεμίας αγροτεμάχιο 3.320 τμ.
-Κιοτάρι. Περιοχή Εταρρία οικόπεδο 4.080 τμ.
-Ασκληπειό. Περιοχή κουλούρα οικόπεδο 6.520 τμ.
-Ασκληπειό. Εντός οικισμού στο ύψωμα, κάτω από το κάστρο, με πανοραμική θέα οικόπεδα 300 τμ το κάθε ένα με άδεια οικοδομής Σ.Δ 0,8.
-Ιαλυσός. Πωλείται οικόπεδο 1.030 τμ στο κέντρο της Ιαλυσού, 100 μ από κεντρική πλατεία.
-Κρεμαστή. Πωλούνται οικόπεδα 4 στρεμ. εκτός σχεδίου.
-Παραδείσι. 583τμ στην κεντρική λεωφόρο με μεγάλο συντελεστή δόμησης.
-Παραδείσι.Περιοχή κάτω Καλαμώνας οικόπεδο 6100τμ με δόμηση 150 τμ.
-Παραδείσι. Οικόπεδο 390 τμ εντός οικισμού, με δόμηση.
-Παραδείσι. Περιοχή Καλαμώνας, οικόπεδο 5.700 τμ.
-Σορωνή. Οικόπεδο εντός σχεδίου 509 τμ άρτιο και οικοδομήσιμο 100 μ από τη θάλασσα.
-Σορωνή. Οικόπεδα 500τμ το κάθε ένα ,εντός σχεδίου, κοντά στη θάλασσα.
-Σορωνή. Οικόπεδο 3880 τμ. με δόμηση 200 τμ. στον κεντρικό δρόμο, στην είσοδο του χωριού.
-Κως-Καρδάμενα. Οικόπεδο 416 τμ με μεγάλο συντελεστή.
-Σύμη. Περιοχή Νούλια-Τούρκος πωλείται οικόπεδο 13.500 τμ με 82,5 μ πρόσοψη έως το κύμα.

.Πωλήσεις Αποθηκών

-Ρόδος. Πωλείται αποθήκη 55 τμ, με άμεση πρόσβαση αυτοκινήτων, στην περιοχή Κόβα.
-Ρόδος. Βιοτεχνικό κέντρο Μανουσέλη πωλείται βιοτεχνικός χώρος 320 τμ σε 2 ενσπουημένους χώρους με γραφείο,wc, ηλεκτρικά ρολά, ενιαία τζαμαρία στην πρόσοψη.
-Ρόδος. Επί της Σκεύου Ζερβού 7-9 πωλείται αποθήκη 488 τμ. με μεγάλη ράμπα για οποιαδήποτε χρήση.
- Ασγούρου. Πωλείται αποθήκη σε βιομηχανική περιοχή 400 τμ και με άδεια για επιπλέον 400 τμ όροφο.
- Ανάληψη Πωλείται υπόγεια αποθήκη 160 τμ σε νέα οικοδομή κατάλληλη για εμπορική χρήση.

Πωλήσεις επιχειρήσεων

-Ρόδος. Περιοχή Ψαροπούλας, Ερ.Σταυρού και Αλ.Διάκου Επιχείρηση αναψυκτήριο σνακ-μπαρ,γωνιακό πλήρως εξοπλισμένο με ωραίο εσωτερικό χώρο και μεγάλη αυλή. Δυνατότητα αλλαγής χρήσης.
Ρόδος. Περιοχή Ψαροπούλας πωλούνται ισόγεια καταστήματα με αυλή.1) 31,40 τμ με 31,40 τμ πατάρι 2) 26,14 τμ με 26,14 πατάρι 3) 25,00 τμ με 25 τμ πατάρι.
Ρόδος. Πωλείται επιχείρηση ειδών γάμου, επώνυμων εταιριών, με εξασφαλισμένη πελατεία, σε κεντρικό δρόμο της πόλης, σε ακίνητο ιδιαίτερης προβολής.
-Ρόδος. Πωλείται επιχείρηση εστιατόριο καφέ μπαρ 130 τμ κεντρικού κτιρίου και 350 τμ αυλής με άδεια 200 ατόμων. Πλήρως ανακαινισμένο. Ιδιαίτερης αισθητικής και διακόσμησης.
-Ρόδος. Πωλείται επιχείρηση εστιατόριο καφέ μπαρ, 130 τμ. κεντρικού κτιρίου και 350 τμ. αυλής, με άδεια 200 ατόμων. Πλήρως ανακαινισμένο, ιδιαίτερης αισθητικής και διακόσμησης.
-Ρόδος. Περιοχή Κόβα επί της οδού Κολοκοτρώνη πωλείται ισόγειο κατάστημα 55 τμ με αυλή, κατάλληλο για κάθε χρήση.
-Ρόδος. Επί της Κων/νου Παλαιολόγου, απέναντι από Βενετόκλειο, κατάστημα, υπερυψωμένο ισόγειο 75 τμ με είδη διακόσμησης και κρύσταλλα γνωστής εταιρίας.
-Ρόδος. Επί της Κων.Υδραίου πωλούνται νεόδμητα καταστήματα ισογείου, και διαμερίσματα 1ου ορόφου κατάλληλα για επαγγελματική χρήση.
-Ρόδος. Επί της Κων. Υδραίου νεόδμητο ισόγειο γωνιακό κατάστημα 50 τμ.
-Ρόδος. Επί της Σκεύου Ζερβού 7-9 πωλείται ισόγειο κατάστημα 143 τμ. με ημιόροφο 76 τμ. μεγάλης προβολής και ιδιαίτερης αισθητικής.
- Ιαλυσός. Επί της Ιερού Λόχου κατάστημα 70 τμ, με αυλή 100 τμ, κατάλληλο για κάθε χρήση.
-Φαληράκι. Ενοικιάζεται επιχείρηση με είδη ένδυσης και υπόδησης σε εμπορικό κέντρο, σε κεντρικό σημείο.
- Αφάντου. Ενοικιάζεται ξενοδοχειακή μονάδα 75 κλινών, με πισίνα εστιατόριο και σνακ μπαρ.
- Λίνδος. Ενοικιάζεται κεντρικό, γωνιακό κατάστημα μεγάλης προβολής, κατάλληλο για κάθε χρήση.

Ενοικιάσεις επιχειρήσεων

Ρόδος. Στο εμπορικό κέντρο Cairo Palace ενοικιάζονται καταστήματα: α) Ισόγειο 100 τμ. με πρόσοψη στην αυλή του εμπορικού κέντρου. β) Πρώτου ορόφου 3 χώρων 99 τμ. γ) Πρώτου ορόφου 43 τμ. δ) Πρώτου ορόφου 30 τμ. Κατάλληλα για κάθε χρήση.
-Ρόδος. Επί της Εθελοντών Δωδεκανησίων 29, 3ος όροφος, ενοικιάζεται γραφείο 64 τμ, με 3 χώρους και wc.
-Ρόδος. Επί της Λεωφόρου Λίνδου κατάστημα 500 τμ σε 2 επίπεδα κατάλληλο για κάθε χρήση, μεγάλο πάρκιν.
-Ρόδος. Επί της Σκεύου Ζερβού 7-9 ενοικιάζεται ισόγειο κατάστημα 143 τμ. με ημιόροφο 76 τμ. μεγάλης προβολής και ιδιαίτερης αισθητικής.
- Ιαλυσός. Επί της Ιερού Λόχου κατάστημα 70 τμ, με αυλή 100 τμ, κατάλληλο για κάθε χρήση.
-Φαληράκι. Ενοικιάζεται επιχείρηση με είδη ένδυσης και υπόδησης σε εμπορικό κέντρο, σε κεντρικό σημείο.
- Αφάντου. Ενοικιάζεται ξενοδοχειακή μονάδα 75 κλινών, με πισίνα εστιατόριο και σνακ μπαρ.
- Λίνδος. Ενοικιάζεται κεντρικό, γωνιακό κατάστημα μεγάλης προβολής, κατάλληλο για κάθε χρήση.

Κάνετε τα όνειρα σας **ΠΡΑΓΜΑΤΙΚΟΤΗΤΑ** *στην τιμή που θέλετε.*

Προώθηση και Προβολή των ακινήτων σας και στο εξωτερικό

Ρόδου - Λίνδου 213 (έναντι Πάρκου Ροδίνι) 85100 Ρόδος Tel.: 2241075860 Fax: 2241075861 mob.: 6944370848 e-mail: medest@otenet.gr

AE462

ενοικιασεις

συνέχεια από την προηγούμενη

ΕΝΟΙΚΙΑΖΟΝΤΑΙ στο Παραδείσι κοντά στο αεροδρόμιο σε συγκρότημα **διαμερισμάτων,** μονόχωρα διαμερίσματα των 35 τ.μ και δίχωρα των 55 τ.μ. Ολα πολυτελή, επιπλωμένα, με μεγάλες βεράντες, air condition, κουζίνα, ψυγείο, ζεστό νερό όλο το 24ωρο κι εύκολο πάρκιν. Ειδικές τιμές για στρατιωτικούς και δημοσίους υπαλλήλους. Πληρ. τηλ. 6947429235, 2241033349 ΜΑΤ4116(2)

πωλησεις-αγορες ακινητων & επιχειρησεων

ΠΩΛΕΙΤΑΙ διαμέρισμα 110 τ.μ. με τρία υπνοδωμάτια, κουζίνα, σαλόνι, λουτρό και πατάρι, ισόγειο με μεγάλες βεράντες σε καλή κατάσταση επί της οδού Σωτήρος Ιξιά, Ιαλυσός. Τιμή 120.000 ευρώ. Πληρ. Σταμάτης Μανωλάκος, πωλήσεις ακινήτων τηλ. 2241023815, 2241078275, 6945769958 ΜΧΠ1588.2

ΠΩΛΗΣΕΙΣ ΑΚΙΝΗΤΩΝ

ΔΙΑΜΕΡΙΣΜΑΤΑ
- Κοσκινού 87 τ.μ. μεταχειρισμένο 110.000€
- Αννης Μαρίας 87 τ.μ. μεταχειρισμένο 105.000€
- Ανάληψη 90 τ.μ. μεταχειρισμένο 180.000€
- Σωτήρος 57 τ.μ. μεταχειρισμένο 70.000€
- Σωτήρος 85 τ.μ. μεταχειρισμένο 105.000€
- Σωτήρος 110 τ.μ. μεταχειρισμένο 120.000 €
- Αραπάκι 88 τ.μ. λουξ κατασκευής
- Ροδίνι 91 τ.μ. λουξ κατασκευής
- Κοσκινού 87 τ.μ. μεταχειρισμένο 125.000 €
- Ρόδου-Λίνδου 90 τ.μ. λουξ κατασκευής 145.000 €

ΜΕΖΟΝΕΤΕΣ - ΜΟΝΟΚΑΤΟΙΚΙΕΣ
- Ροδίνι 160 τ.μ. τριώροφη με υπόγειο 225.000€
- Ασγούρου 120 τ.μ. διώροφη μεζονέτα με 2 στρέμματα οικόπεδο σε μπετά 130.000€
- Κοσκινού 192 τ.μ. διώροφη μεζονέτα με υπόγειο με 750 μ. οικόπεδο σε μπετά 135.000€
- Κανδυλί 120 τ.μ. διώροφες μεζονέτες με 650 τ.μ. οικόπεδο μέχρι χτισίματα 125.000 €
- Αφάντου 130τ.μ. με 1.000 μ. οικόπεδο 161.400 €

ΟΙΚΟΠΕΔΑ
- Σορωνή 509 τ.μ. με συντελεστή 0,8 200 μέτρα από θάλασσα 35.000 €
- Χαράκι 1.000 τ.μ. πάνω στο δρόμο 50.000 €
- Κανδυλί 2.885 τ.μ. κοντά στους Καστελλοριζιούς 211.000 €
- Κατταβιά 1.730 τ.μ. πάνω στον κεντρικό 14.000 €
- Λαχανιά 2.360 τ.μ. πάνω στον κεντρικό 50 μ. από θάλασσα με άδεια οικοδομής για 8 studios 94.000 €
- Γεννάδι 1000 τ.μ. με άδεια οικοδομής 24.944 €

ΚΑΤΑΣΤΗΜΑΤΑ
- Κατάστημα 50 τ.μ. στο κέντρο της πόλης 160.000 €
- Ρόδου-Λίνδου 600 τ.μ. με 2 στρέμματα οικόπεδο 1.200.000 €
- Αγία Αναστασία 70 τ.μ. κατάστημα με πατάρι μαζί και η επιχείρηση 125.000 €
- Νιοχώρι 200 τ.μ. διατηρητέο διώροφο με 250 τ.μ. αυλή με δυνατότητα έξτρα δόμησης 500.000 €

ΚΤΗΜΑΤΑ
- Κάτω Καλαμώνα 6.100 τ.μ. κοντά στον κεντρικό σε κατοικημένη περιοχή 100.000€
- Λαχανιά 22 στρέμματα κοντά στον κεντρικό 220.000 €. Δίνεται και αντιπαροχή
- Κατταβιά 30 στρέμματα πάνω στο κύμα 300.000 €
- Ρόδου-Αεροδρομίου 20 στρέμματα 1.000.000 €
- Κατταβιά 4.293 τ.μ. σε ύψωμα 800 μ. από κεντρικό 13.000 €
- Κατταβιά 8.200 τ.μ. με θέα 800 τ.μ. από θάλασσα 42.000 €
- Κατταβιά 8.663 τ.μ. προς Πρασονήσι 100 μ. από κεντρικό 51.000 €
- Κατταβιά 8.773 τ.μ. προς Πρασονήσι 200 μ. από κεντρικό 44.000 €
- Λαχανιά 7.800 τ.μ. σε ύψωμα κοντά στον κεντρικό 91.570 €

ΑΠΟΘΗΚΕΣ
- Δασκάλους 220 τ.μ. υμιυπόγεια 132.000€
- Δασκάλους 70 τ.μ. υπόγεια - 38.150 €

- **ΖΗΤΟΥΝΤΑΙ ΜΕΤΑΧΕΙΡΙΣΜΕΝΑ ΔΙΑΜΕΡΙΣΜΑΤΑ-ΑΜΕΣΗ ΠΩΛΗΣΗ**
- **ΠΩΛΟΥΝΤΑΙ** αποθήκες και βιοτεχνικοί χώροι.
- **ΔΑΝΕΙΑ ΔΕΚΤΑ - ΕΥΚΟΛΙΕΣ ΠΛΗΡΩΜΗΣ**
- **ΑΝΑΛΑΜΒΑΝΟΥΜΕ ΑΝΤΙΠΑΡΟΧΕΣ**

ΣΤΑΜΑΤΗΣ ΜΑΝΩΛΑΚΟΣ

ΩΡΕΣ ΓΡΑΦΕΙΟΥ 8.30-1.00 π.μ. και 5-8 μ.μ.
ΔΗΜ. ΑΝΑΣΤΑΣΙΑΔΗ 45 (ΣΥΝΟΙΚΙΑ ΔΑΣΚΑΛΩΝ) Τηλέφωνα: 2241023815-78275, 6944698056, 6945769958

ΧΠ1588

ΚΤΗΜΑΤΟΜΕΣΙΤΙΚΟ ΓΡΑΦΕΙΟ

ΕΛΕΝΗΣ ΒΡΑΤΣΑΛΗ

Τηλ. 2241065300, 6945105362

Π Ω Λ Ο Υ Ν Τ Α Ι

- **Μονοκατοικία** στο Κανδυλί 166 τ.μ. με 4.300 τ.μ. οικόπεδο
- **Δύο μεζονέτες** ανεξάρτητες με οικόπεδο η κάθε μία 155 τ.μ. στην Ιαλυσό
- **Διαμέρισμα** στην Ιαλυσό 111 τ.μ. παλαιό σε πολύ καλή κατάσταση
- **Δυάρι** 55 τ.μ. στους Δασκάλους καινούργιο
- Επίσης **μεζονέτες** και **διαμερίσματα** καινούργια εντός πόλεως-Ιαλυσός-Κοσκινού
- **Οικόπεδο** εντός ζώνης Αφάντου στην θέση Λουπίνο 2.500 τ.μ.
- **Γιαπί** 150 τ.μ. με οικόπεδο στα Κοσκινού
- **Παλαιά οικία** 280 τμ. στην Παλιά Πόλη
- **Οικόπεδο** εντός πόλεως

Ενοικιάζονται
- **Διαμέρισμα** τριάρι στην Ιαλυσό 350 €
- **Διαμέρισμα** ή για επαγγελματική στέγη επί της Πίνδου 120 τ.μ. περίπου
- **Γραφείο** στην Μανδηλαρά 80 τ.μ.
- **Καταστήματα** στην Παλιά Πόλη **πωλούνται ή ενοικιάζονται** σε κεντρικά σημεία

ΜΑΤ4550(Γ)

ΑΦΟΙ ΦΡΑΓΚΟΥ

ΚΑΤΑΣΚΕΥΑΣΤΙΚΗ

ΕΜΕΙΣ ΜΠΟΡΟΥΜΕ...
6977- 680353 6974-743667



ΑΠΕΙΚΟΝΙΣΗ



ΚΑΤΑΣΤΑΣΗ

ΙΟΥΛΙΟΣ 2004 → ΑΥΓΟΥΣΤΟΣ 2005

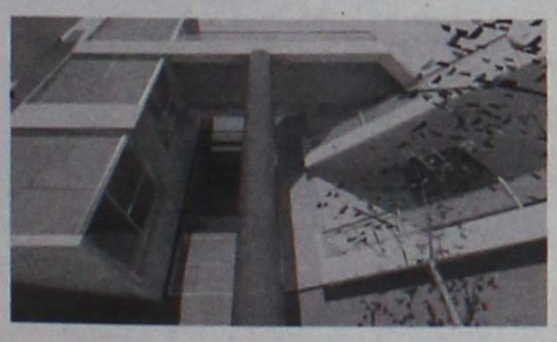

ΣΧΕΔΙΑΣΤΙΚΗ



ΥΦΙΣΤΑΜΕΝΗ

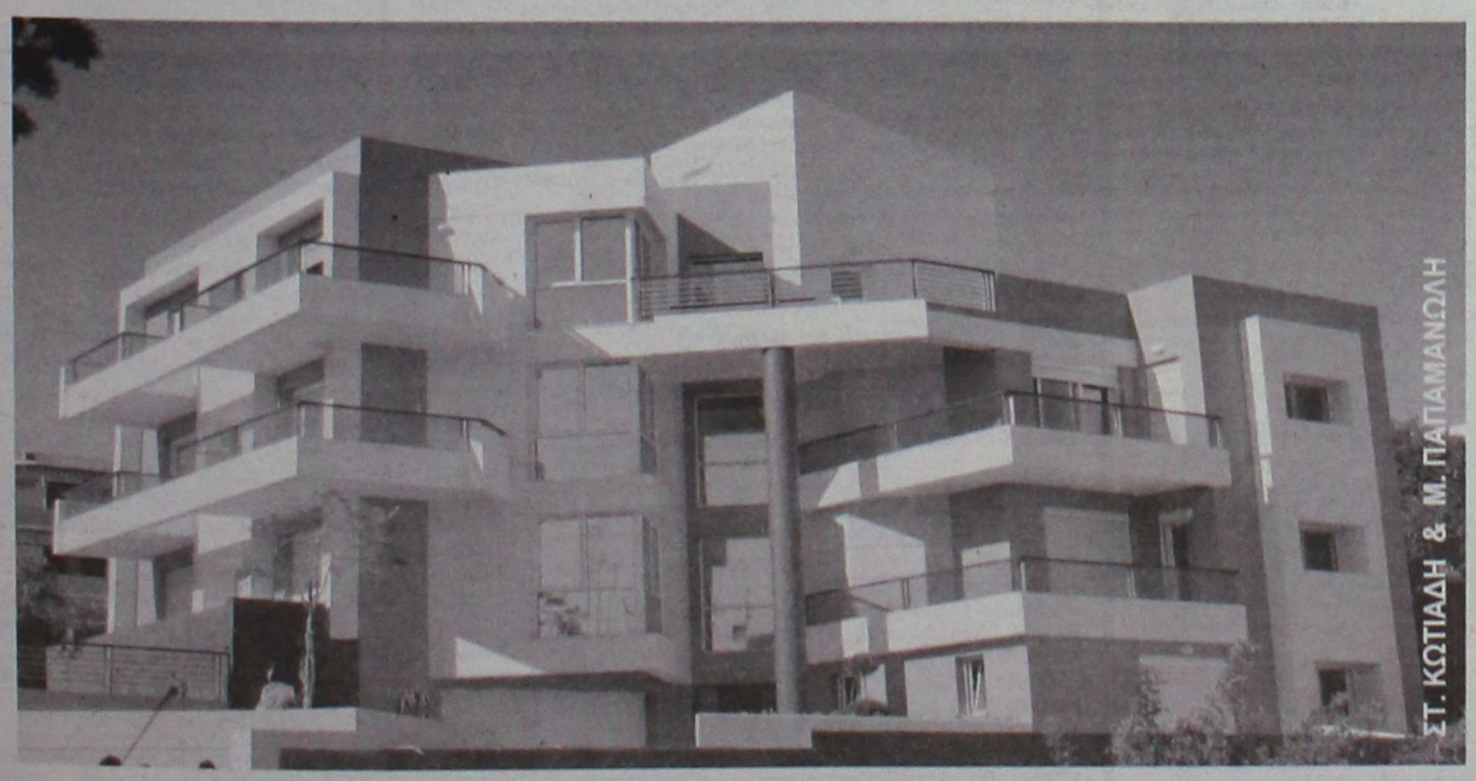

ΣΤ. ΚΩΤΙΑΔΗ & Μ. ΠΑΠΑΜΑΝΩΛΗ

ΣΑΒΒΕΝΑΣ Γ. ΑΡΧΙΤΕΚΤΟΝΑΣ

ΧΡΙΣΤΟΠΟΥΛΟΣ Κ. ΠΟΛΙΤΙΚΟΣ ΜΗΧΑΝΙΚΟΣ

ΑΤ4407

ΕΥΡΩΣΤΕΓΑΣΤΙΚΗ

ΚΤΗΜΑΤΟΜΕΣΙΤΙΚΟ ΓΡΑΦΕΙΟ - ΧΑΤΖΗΜΑΡΚΟΣ Ν. ΓΕΩΡΓΙΟΣ
Θ. ΣΟΦΟΥΛΗ 153 – Τ.Κ. 85100 ΡΟΔΟΣ
Πληροφορίες στο κινητό, διαθέσιμο όλες τις ώρες : 6973331692.
Τηλ. Γραφείου : 22410-29016. Ώρες γραφείου: 18:00 μ.μ έως 20:30 μ.μ.
Λοιπές ώρες και Σαββάτο, με ραντεβού.

ΠΩΛΟΥΝΤΑΙ ΚΑΙΝΟΥΡΓΙΑ ΔΙΑΜΕΡΙΣΜΑΤΑ ΛΟΥΞ ΚΑΤΑΣΚΕΥΗΣ

1. ΡΟΔΙΝΙ: Διαμερίσματα υπό κατασκευή διαφόρων ορόφων και τετραγωνικών
2. MIRA MARE: Διαμερίσματα υπό κατασκευή διαφόρων τετραγωνικών.
3. ΑΣΓΟΥΡΟΥ : Γκαρσονιέρα 40 τ.μ – 2ου ορόφου – τιμή : 55.000 EURO.
4. ΤΡΙΑΝΤΑ : Ισόγειο διαμέρισμα 95τ.μ – 2 υπνοδωμάτια – τιμή: 155.000 EURO.

ΠΩΛΟΥΝΤΑΙ ΜΕΤΑΧΕΙΡΙΣΜΕΝΑ ΔΙΑΜΕΡΙΣΜΑΤΑ

5. ΠΑΛΙΑ ΠΟΛΗ: Διώροφη κατοικία 55 τ.μ. με αυλή 230 τ.μ. και επιπλέον δόμηση 63 τ.μ. Τιμή 152.000 EURO.
6. ΠΙΝΔΟΥ:Γκαρσονιέρα 24 τ.μ – (ισόγειος βοηθητικός χώρος). Τιμή: 22.000 EURO.
7. ΚΕΝΝΕΝΤΥ: Διαμέρισμα ισόγειο με κοινόχρηστα, αυλή 25ετίας. Τιμή 65.000 EURO
8. ΠΕΡΙΟΧΗ ΑΝΑΛΗΨΗ: Ημιυπόγειος βοηθ. χώρος 73 τ.μ - σε σοβάδες, με αυλή 40 τ.μ – τιμή: 50.000 EURO.
9. ΚΑΛΥΘΙΕΣ: Διαμέρισμα 1ου ορόφου, 120 τ.μ., με 3 υπνοδωμάτια, μεγάλες βεράντες 5ετίας. Τιμή 185.000 ευρώ.

ΠΩΛΟΥΝΤΑΙ ΜΟΝΟΚΑΤΟΙΚΙΕΣ – ΜΕΖΟΝΕΤΕΣ

10. ΤΡΙΑΝΤΑ: Τριώροφες μονοκατοικίες έως και μαρμαροσουβά, συνολικής επιφάνειας 210 τ.μ. (3Χ70 τ.μ.) σε οικόπεδο 350 τ.μ. σε περιοχή με θέα. Τιμή 200.000 EURO.
11 ΜΑΡΙΤΣΑ: Εξοχική μονοκατοικία 100 τ.μ. ισόγεια, σε οικόπεδο 1.400 τ.μ. σε μπετά. Τιμή 115.000 EURO.
12. ΠΑΣΤΙΔΑ: Εξοχικές διώροφες μονοκατοικίες 125 τ.μ., 3 υπνοδωματίων, σε οικόπεδο 250 τ.μ. περιφραγμένο με τοιχία, και θέση parking. Υπό κατασκευή, παραδίδονται τελειωμένες πλην ξυλουργικών. Τιμή 160.000 EURO
13. ΠΑΣΤΙΔΑ: Εξοχικές διώροφες μονοκατοικίες 125 τ.μ., 3 υπνοδωματίων, με επιπλέον δόμηση 75 τ.μ., σε οικόπεδο 400 τ.μ. Περιφραγμένο με τοιχία και θέση parking. Υπό κατασκευή, παραδίδονται τελειωμένες, πλην ξυλουργικών. Τιμή 195.000 EURO.
14. ΚΟΣΚΙΝΟΥ: Ανεξάρτητες μικρές μονοκατοικίες σε μπετά σε οικόπεδο 650 τ.μ. – Τιμή 140.000 EURO - η παραδίδονται και τελειωμένες.

ΠΩΛΟΥΝΤΑΙ ΚΑΤΑΣΤΗΜΑΤΑ

15. ΚΩΝ. ΠΑΛΑΙΟΛΟΓΟΥ : Κατάστημα κεντρικό, επί της Κων. Παλαιολόγου, 23 τ.μ., με αυλή 20 τ.μ. και WC κατάλληλο για κάθε εμπορική χρήση. Τιμή 58.000 EURO.
16. 7 ΒΑΓΙΕΣ: Για επαγγελματική στέγη, επί της πλατείας, πωλείται διώροφη μονοκατοικία 206 τ.μ. (103 τ.μ. ισόγειο και 103 τ.μ. 1ος όροφος) επιπλέον 18 τ.μ. ακάλυπτος χώρος. Ιδανική για τεχνικό Γραφείο, Ιατρείο, Λογιστήριο κλπ. Τιμή 250.000 EURO.

ΠΩΛΟΥΝΤΑΙ ΕΞΟΠΛΙΣΜΕΝΕΣ ΕΠΙΧΕΙΡΗΣΕΙΣ

17. ΠΕΥΚΟΙ : Πωλείται επιχείρηση fast food - γυράδικο 50 τ.μ. πλήρως εξοπλισμένη, με μεγάλη αυλή με τραπεζοκαθίσματα στην πλατεία Λοθιάρικα Πεύκων. Τιμή 25.000 EURO – Μίσθωμα 600 EURO - Με νέο 12ετές συμβόλαιο
18. ΣΩΚΡΑΤΟΥΣ: Επί το μέσον της Σωκράτους πωλείται επιχείρηση 49 τ.μ. με πατάρι 15 τ.μ. Παρέχεται νέο 12ετές συμβόλαιο. Τιμή 125.000 EURO. Μίσθωμα 1.500 EURO
19. ΠΑΛΙΑ ΠΟΛΗ : Πωλείται επιχείρηση 15 τ.μ – τιμή : 65.000 EURO, - σε πολύ εμπορικό πόστο – νέο 12ετές συμβόλαιο.

ΠΩΛΟΥΝΤΑΙ ΚΤΗΜΑΤΑ – ΟΙΚΟΠΕΔΑ

20. ΣΥΝ. ΔΑΣΚΑΛΩΝ: Οικόπεδο 170 τ.μ. ιδανικό για γκαρσονιέρες ή 3 διαμερίσματα. Τιμή 95.000 EURO.
21. ΤΡΙΑΝΤΑ : Προνομιακό οικόπεδο 1.030 τ.μ. εντός σχεδίου, επί της συμβολής ασφαλτοστρωμένων οδών, ιδανικό για ανέγερση διώροφης μονοκατοικίας, συνολικής επιφάνειας 133 τ.μ. εκτός υπογείου και σοφίτας. Τιμή 145.000 EURO.
22. ΣΟΡΩΝΗ : Οικόπεδο 509 τ.μ. εντός οικισμού με δόμηση 430 τ.μ. 300 μέτρα από το Δημαρχείο, και 100 μέτρα από τον ασφαλτοστρωμένο δρόμο προς την παραλία. Τιμή 35.000 EURO.
23. ΑΦΑΝΤΟΥ : Οικόπεδο 780 τ.μ. εντός οικισμού επί δημοτικής οδού εφαπτόμενο, με δόμηση 370 τ.μ. Τιμή 80.000 EURO.
24. ΔΑΜΑΤΡΙΑ: Οικόπεδο 4.000 τ.μ. Τιμή 88.000 EURO.
25. ΔΑΜΑΤΡΙΑ: Προνομιακό οικόπεδο 4.000 τ.μ. Τιμή 103.000 EURO.
26. ΤΣΑΪΡΙ: (300 μ. από την Λεωφόρο Ρόδου-Λίνδου) οικόπεδα 4.000 τ.μ. για βιοτεχνικούς χώρους κτίζονται 3Χ1.200 τ.μ. (ισόγειο, 1ος όροφος, 2ος όροφος, σύνολο κάλυψης 3.600 τ.μ.). Τιμή 200.000 EURO - δίδονται και 2 στρέμματα - τιμή 100.000 EURO.
27. ΕΠΙ ΤΗΣ ΛΕΩΦ. ΡΟΔΟΥ - ΚΑΛΛΙΘΙΩΝ : Προνομιούχο οικόπεδο 825 τ.μ με άδεια οικοδομής 108 τ.μ κύριας χρήσης – τιμή: 120.000 EURO.
28. ΡΟΔΟΥ-ΛΙΝΔΟΥ: Οικόπεδο εφαπτόμενο επί της οδού, 4.000 τ.μ. Με την άδεια οικοδομής για καταστήματα με υπόγειο 400 τ.μ., ισόγειο 400 τ.μ. και όροφο 300 τ.μ. Τιμή 330.000 ευρώ.
29. ΡΟΔΟΥ-ΛΙΝΔΟΥ: Οικόπεδο 3.400 τ.μ. εφαπτόμενο επί της οδού, με πρόσωπο 107 τ.μ. Με δόμηση για κατάστημα συνολικά 417 τ.μ. (υπόγειο 139 τ.μ., ισόγειο 139 τ.μ. και όροφο 139 τ.μ. και δόμηση για βιοτεχνική χρήση συνολικά 712 τ.μ. (υπόγειο 178 τ.μ. ισόγειο 178 τ.μ. Α' όροφο 178 τ.μ. και Β' όροφο 178 τ.μ. Τιμή 350.000 ευρώ.
30. ΚΟΣΚΙΝΟΥ: Οικόπεδα 650 τ.μ. εντός ζώνης με την άδεια οικοδομής – Τιμή 90.000 EURO
31. ΕΛΕΟΥΣΑ: 14.880 τ.μ. κοντά στο χωριό με ρεύμα και νερό, με 100 ελαιόδενδρα, και πρόσβαση από 2 δρόμους. Τιμή 108.000 EURO
32. ΨΙΝΘΟΣ : Κτήμα 8 στρ.- 7 χιλιόμετρα από το χωριό - τιμή: 25.000 EURO.
33. ΠΕΤΑΛΟΥΔΕΣ: 6.100 τμ. με θέα βουνό και θάλασσα-Τιμή 100.000 EURO.
34. ΚΡΗΤΗΝΙΑ: Εκταση, εφαπτόμενη επί της λεωφόρου, 6.450 τ.μ. Τιμή 60.000 EURO.
35. ΠΑΣΤΙΔΑ : Πρόποδες Φιλερήμου 2.030 τ.μ. εντός ζώνης

ΒΙΟΤΕΧΝΙΚΟΙ ΧΩΡΟΙ – ΑΠΟΘΗΚΕΣ

36. ΑΝΑΛΗΨΗ: Πωλείται πάνω στον κεντρικό δρόμο, πολυτελής υπόγειος χώρος 160 τ.μ. μισθωμένος προς 485 ευρώ μηνιαίως. Με 2 w.c. κατάλληλος για όλες τις χρήσεις. Ιδανικός για τεχνικό γραφείο, Λογιστήριο, Βιοτεχνία, Γυμναστήριο κ.λπ. Αρχική τιμή 100.000 EURO. Δεκτές και λοιπές λογικές προτάσεις.
37 ΑΣΓΟΥΡΟΥ: Αποθήκη 400 τ.μ. αποπερατωμένη πάνω στον δρόμο, εύκολη πρόσβαση για κάθε τύπο οχήματος με άνεση χώρου και μεγάλη αυλή. Τιμή 352.000 EURO.
38. ΡΟΔΟΥ ΛΙΝΔΟΥ: Απέναντι από Βασιλόπουλο, κατάστημα αποπερατωμένο, βιοτεχνικός χώρος 60 τ.μ – τιμή: 65.000 EURO.

ΑΕ0101

● ΖΗΤΟΥΝΤΑΙ ΓΙΑ ΑΓΟΡΑ ● ΜΕΤΑΧΕΙΡΙΣΜΕΝΑ ΔΙΑΜΕΡΙΣΜΑΤΑ

πωλησεις

συνέχεια από την προηγούμενη

ΠΩΛΕΙΤΑΙ επιχείρηση κομμωτηρίου με αξιόλογη πελατεία. Πληρ. τηλ. 6944468694, 6944663463ΜΖΤ211208

ΖΗΤΕΙΤΑΙ ΓΙΑ ΑΓΟΡΑ οικόπεδο ή παλιά **μονοκατοικία** στην πόλη της Ρόδου. Πληρ. τηλ. 6945537793 ΜΑΤ4167

ΠΩΛΕΙΤΑΙ μονοκατοικία 99 τ.μ. μαζί με τον αέρα στην Ιαλυσό. Πληρ. τηλ. 6945266740 κ. Μανώλη ΜΖΤ201203

ΑΝΑΛΗΨΗ. ΠΩΛΕΙΤΑΙ επιχείρηση εστιατόριο 76 τ.μ. 75.000 ευρώ.ΚΩΔ:(Κ-879). Πληρ. Κρανίδης και Συνεργάτες τηλ. 2241027082 ΜΧΠ092.2

ΠΩΛΕΙΤΑΙ διαμέρισμα 87 τ.μ. με δύο υπνοδωμάτια, κουζίνα, σαλόνι, λουτρό, 1ου ορόφου σε καλή κατάσαση σε ήσυχη περιοχή στην προέκταση Αννης Μαρίας. Τιμή 105.000 ευρώ. Πληρ. Σταμάτης Μανωλάκος πωλήσεις ακινήτων, τηλ. 2241023815, 2241078275, 6945769958ΜΧΠ1588.1

ΠΩΛΕΙΤΑΙ ΑΠΟ ΙΔΙΩΤΗ: μονοκατοικία διώροφη καινουργή υπό κατασκευή 110 τ.μ. και 18 τ.μ. αίθρια μετά οικοπέδου 270 τ.μ. / φανταστική θέα θάλασσα, τρία (3) υπνοδωμάτια - δύο (2) μπάνια - κουζίνα - τραπεζαρία - σαλόνι μετά κεντρικής θέρμανσης και τζάκι. Περιοχή παραλίας Κρεμαστής. Τιμή 195.000 ευρώ. Πληρ. τηλ. 6945273837 κ. Νίκο, 6936179040 κ. Ηλία ΜΑΤ4561(2)

ΙΑΛΥΣΟΣ. ΠΩΛΕΙΤΑΙ καινούργιο **διαμέρισμα** 60 τ.μ. 2άρι 2ου ορόφου με κεντρική θέρμανση, πάρκιν 100.000 ευρώ. ΚΩΔ:(Κ-807). Πληρ. Κρανίδης και Συνεργάτες τηλ. 2241027082 ΜΧΠ092

ΠΩΛΕΙΤΑΙ μονοκατοικία με αυλή εντός οικοπέδου 450 μέτρων, στο κέντρο του χωριού Δαματριά Δήμου Πεταλούδων σε πολύ καλή κατάσταση σε ήσυχη περιοχή 80 τ.μ. με δύο υπνοδωμάτια, μπάνιο, χωλ, κουζίνα κ.λπ. Τιμή 93.000 ευρώ. Πληρ. τηλ. 2241091282, 6945751012 ΜΖΤ191212

ΠΩΛΕΙΤΑΙ α) ημιυπόγεια **αποθήκη** στην Ανάληψη 70 τ.μ., β) **οικόπεδο** 850 μέτρα με άδεια οικοδομής για 150 τ.μ. 2.000 χλμ. από τη διασταύρωση Ρόδου-Λίνδου προς Καλυθιές (πρόσοψη στο δρόμο). Πληρ. τηλ. 6947577109 ΜΖΤ151203

ΠΩΛΕΙΤΑΙ ΑΠΟ ΙΔΙΩΤΗ: οροφοδιαμέρισμα ισόγειο υπερυψωμένο 98 τ.μ. σχεδόν καινούργιο (ηλιόλουστο από όλες τις πλευρές), με περιμετρικά μεγάλα αίθρια (παραπάνω από 90 τ.μ. σύνολο) μετά επίσημης οικοδομικής άδειας κυρίως χώρου (διαμερίσματος) επί της Μιχαήλ Πετρίδη (ψηλά, κοντά στη στροφή ΜΗΔΕΙΑ). Τιμή 165.000 ευρώ. Πληρ. τηλ. 6945273837 κ. Νίκο, 6936179040 κ. Ηλία ΜΑΤ4561(1)

ΙΑΛΥΣΟΣ ΠΩΛΕΙΤΑΙ μεζονέτα 220 τ.μ. με τζάκι, πάρκιν, κεντρική θέρμανση, αποθήκη υπογείου. ΚΩΔ:(Κ-854). Πληρ. Κρανίδης και Συνεργάτες τηλ. 2241027082 ΜΧΠ092.1

ΠΩΛΟΥΝΤΑΙ 3 γκαρσονιέρες σε άριστη κατάσταση, πλήρως επιπλωμένες και ενοικιασμένες για όλο το χρόνο. Τιμή 130.000 ευρώ. Πληρ. τηλ. 6942947471 ΜΖΤ161201

ΠΩΛΕΙΤΑΙ διαμέρισμα υπόγειο με δική του αυλή στην Υψηλάντου 60.000 ευρώ, β) 90 τ.μ. ισόγειο σε μαρ/βά στο Ροδίνι 60.000. Αυτά τα διαμ/τα πωλούνται μόνο μετρητά (πολεοδομικά αποθήκες). Επίσης πωλείται **μονοκατοικία** διώροφη στην Π. Πόλη κοντά στο Ρολόι 120 τ.μ. Τιμή 145.000 ευρώ. Πληρ. ΑΙΓΑΙΟΚΤΗΜΑΤΙΚΗ Ρένα Βαζούκου τηλ. 2241022943 ΜΧΠ851.2

ΠΩΛΕΙΤΑΙ ΑΓΡΟΤΕΜΑΧΙΟ ΣΤ' ΑΣΓΟΥΡΟΥ 4.128 Τ.Μ. ΣΕ ΦΟΒΕΡΗ ΘΕΣΗ, ΜΕ 100 Μ. ΠΡΟΣΟΨΗ ΠΑΝΩ ΣΕ ΚΕΝΤΡΙΚΟ ΔΡΟΜΟ, ΚΑΤΑΛΛΗΛΟ ΓΙΑ ΚΑΤΑΣΚΕΥΗ ΕΜΠΟΡΙΚΗΣ ΑΠΟΘΗΚΗΣ ΜΕ ΚΟΜΒΟ. ΤΙΜΑΤΑΙ 750.000 ΕΥΡΩ. ΠΛΗΡ. ΤΗΛ. 6944832140 ΜΑΤ4526(2)

ΠΩΛΕΙΤΑΙ διαμέρισμα 95 τ.μ. γ' ορόφου, ασανσέρ, πάρκιν, μετ/νο στην Ιαλυσό κοντά στην πλατεία μόνο 90.000 ευρώ. Επίσης 73 τ.μ. β' ορόφου Αγ. Νικόλαο 95.000 ευρώ και στην ίδια οικοδομή ρετιρέ 50 τ.μ. μόνο 50.000 ευρώ. Δάνεια δεκτά. Πληρ. ΑΙΓΑΙΟΚΤΗΜΑΤΙΚΗ Ρένα Βαζούκου τηλ. 2241022943 ΜΧΠ851.1

ΤΕΧΝΙΚΗ ΕΤΑΙΡΕΙΑ
ΣΚΕΠΗ
ΠΩΛΟΥΝΤΑΙ

- **Σπίτι** 120 τ.μ. υπό κατασκευή προκατασκευασμένο στην περιοχή Παστίδας. Τιμή 133.000 ευρώ.
- **2 οικόπεδα** 300 τ.μ. με οικοδομές 120 τ.μ. χτιστές 160.000 ευρώ
- **Οικόπεδο** 350 τ.μ. με οικοδομή 180 τ.μ. (τα 60 τ.μ. υπόγειο) τιμή 100.000 ευρώ σε μπετά
- **Οικόπεδο** 300 τ.μ. με σπίτι 120 τ.μ. προκατασκευασμένο. Τιμή 135.000 ευρώ.

Παν. Ροδίου 87,
τηλ. 22410-21884, 20845-6, 6942408624
ΜΑΤ4568(Γ)

ΚΡΑΝΙΔΗΣ
Real Estate

ΠΩΛΗΣΕΙΣ ΚΑΤΑΣΤΗΜΑΤΩΝ/ ΕΠΙΧΕΙΡΗΣΕΩΝ

Παλιά Πόλη: Σωκράτους, κατάστημα 35τμ. (Κ-556)
Παλιά Πόλη : κατάστημα 80τμ. (Κ-132)
Ρόδος: κατάστημα πλησίον Αν. Μαρίας, 65τμ (Κ-314)
Ρόδος: κατάστημα στο κέντρο 60τμ (Κ-304)
Ρόδος: κατάστημα στην Αλ. Διάκου με υπόγειο & πατάρι (Κ-339)
Ρόδος: κατάστημα πλησίον πλ. Κύπρου 300τμ (Κ-146)
Ρόδος: επιχ/ση εστιατόριο στο Νιοχώρι 200τμ (Κ-109)
Μητρόπολη : επιχ/ση μεζεδοπωλείο 120.000 € (Κ-444)
Μαντράκι : επιχ/ση παλαιών ειδών (Κ-445)
Αγ. Αναστασία: επιχ/ση οβελιστήριο 150.000 € (Κ-334)
Ψαροπούλα: επιχ/ση εστιατόριο 80τμ (Κ-442)

ΧΠ1092

Κρανίδης Real Estate
Διεύθυνση :
Καζούλη & Αμερικής 50
85100 Ρόδος
Επικοινωνία :
Τηλ. : 22410 27082
22410 26476
Fax : 22410 27101
e-mail :
info@kranids-estate.gr

Για περισσότερες πληροφορίες & ακίνητα επικοινωνήστε με το γραφείο μας ή επισκεφτείτε την ιστοσελίδα μας
www.kranidis-estate.gr

ΤΣΟΥΡΟΥΝΑΚΗΣ
Κεφάλαιο
Κτηματομεσιτικό Γραφείο
Γ. ΣΕΦΕΡΗ 12 (παραπλεύρως ΜΗΔΙΑ)
ΤΗΛ/FAX.: (22410) 60060
www.e-kefaleo.com

ΠΩΛΗΣΕΙΣ ΑΚΙΝΗΤΩΝ

ΔΙΑΜΕΡΙΣΜΑΤΑ

❑34 τ.μ,1ου,γκαρσονιέρα, καινούριο, Καρακόνερο, 23εκ-67.498€
❑44 τ.μ,1ου,1 υπν/τιου, καινούριο, Τριάντα,28εκ-82.172€
❑50 τ.μ,1ου,1 υπν/τιου, καινούριο, Καρακόνερο, 30εκ-88.000€
❑50 τ.μ,1ου,1 υπν/τιου, καινούριο, Ανάληψη, 35εκ-102.714€
❑60τ.μ,2 υπν/τιων, καινούριο, Ανάληψη, 36εκ - 105.649€
❑70 τ.μ , 1ου,2 υπν/τιων Τριάντα,40εκ-117.388€
❑73 τ.μ,1ου, 2 υπν/τιων, Καρακόνερο, 45εκ-132.061€
❑80 τ.μ, ισόγειο, 2υπν/τιων, καινούριο, Δενδρινού, 60εκ-176.080€
❑80 τ.μ, ισόγειο, 2υπν/τιων, καινούριο,Μιχ.Πετρίδη, 52εκ-152.604€
❑80 τ.μ ,ισόγειο, 2υπν/τιων, γκαράζ , καινούριο, Τριάντα 48 εκ- 140.865 €
❑82τ.μ,1ου,2 υπν/τιων, καινούριο, γκαράζ, Αραπάκι, 50εκ - 147.387 €
❑85τ.μ, ισόγειο, 2 υπν/τιων, καινούριο, γκαράζ, Αραπάκι, 52εκ - 152.670 €
❑91 τ.μ, ισόγειο, 2υπν/τιων, καινούριο, Ανάληψη, 56.5εκ-165.810€
❑95τ.μ,1ου, 3 υπν/τιων, καινούριο, Ροδίνι, 62εκ - 181.951€
❑100τ.μ,1ου ,3 υπν/τιων, καινούριο, Μίρα Μάρε, 60εκ - 176.082 €
❑100τ.μ,1ου ,3 υπν/τιων, καινούριο, Ανάληψη, 68εκ - 199.559 €
❑102τ.μ,ισόγειο,3υπν/τιων, λουξ κατασκευής, τζάκι, γκαράζ, αποθήκη Καρακόνερο 60εκ-176.082€
❑110τ.μ, 3ου, 3υπν/τιων, λουξ κατασκευής, Καρακόνερο 71.5εκ-209.831€
❑113τ.μ, 3ου, 3υπν/τιων, λουξ κατασκευής, Ανάληψη, 73,5-215.700€
❑115τ.μ, 2ου, 3υπν/τιων, λουξ κατασκευής, Καρακόνερο 75εκ-220.010€
❑116 τ.μ, 1ου, 3 υπν/τιων , καινούριο, πάρκιν, Αραπάκι 71εκ - 208.363€
❑118 τ.μ,1ου, 3υπν/τιων, καινούριο, Μιχ. Πετρίδη, 73εκ-214.233€
❑120 τ.μ,1ου, 3υπν/τιων, καινούριο, Ανάληψη, 74,4εκ-218.341€

ΜΕΖΟΝΕΤΕΣ-ΜΟΝ/ΚΙΕΣ

❑ 150 τ.μ, μεζονέτα,Τριάντα 90 εκ-264.123 €
❑ 170 τ.μ, μεζονέτα,Τριάντα 95 εκ-278.797 €
❑ 205 τ.μ, μεζονέτα μαρμαροσοβά, Τριάντα 68 εκ-200.000 €

ΟΙΚΟΠΕΔΑ

❑ Οικόπεδο, 6700μ. περιοχή Ασγούρου 270.000€

ΕΠΑΓΓΕΛ/ΚΟΙ ΧΩΡΟΙ

❑ Καταστήματα 80, 100, 150τ.μ ,Ρόδου-Κρεμαστής προς 2.200 € το τ.μ

ΧΠ1629

ΤΤ
ΤΕΧΝΙΚΗ ΕΤΑΙΡΕΙΑ
ΤΣΑΚΙΡΗΣ ΤΣΑΜΠΙΚΟΣ & ΣΙΑ Ε.Ε.

ΠΩΛΟΥΝΤΑΙ

1. Διαμερίσματα 120μ² (τριών υπνοδωματίων), 87μ² (δύο υπνοδωματίων) σε νεοανεγειρόμενη οικοδομή 6 διαμερισμάτων σε οικόπεδο 1800μ² εντός σχεδίου πόλεως στην περιοχή Ιξιάς.
Η οικοδομή είναι εξαιρετικής κατασκευής, διαθέτει ασανσέρ, κεντρική θέρμανση, καθώς και δύο θέσεις στάθμευσης για κάθε διαμέρισμα.

2. Μονοκατοικία πανταχόθεν ελεύθερη ανεπτυγμένη σε τρία επίπεδα συνολικής επιφάνειας 200 τ.μ. σε οικόπεδο 424τ.μ. εντός σχεδίου πόλεως Ρόδου (περιοχή Καρακόνερο).

ΑΤΤΑΒΥΡΟΥ 56 - 85100 ΡΟΔΟΣ
ΤΗΛ. 22410 35139
FAX 22410 24262
ΜΖΤ3333(Γ)

Ευρωπαϊκή Επενδυτική
Κτηματομεσιτικό Γραφείο
Θεόφιλος Κλωνάρης
Εθνικής Αντίστασης 48 τηλ.2241039300,κιν.6977582152

ΔΙΑΜΕΡΙΣΜΑΤΑ:
•Γκαρσονιέρα 40τ.μ. καλή κατάσταση στην Ιξιά € 60000
•Όροφος 103τ.μ. κατάληλος για 2 γκαρσονιέρες € 90000
•Διαμέρισμα 115τ.μ. στην Ιξιά 3 υπνοδωμάτια € 120000
•Διαμέρισμα 76 τ.μ. Ά όροφος 2 υπν/τίων € 140000
•Διαμέρισμα 85τ.μ. με 2 υπν/τια,Ροδίνι,Ά ορόφ. € 161000
•Διαμέρισμα Ά οροφου με απεριόριστη Θέα 3 υπν/τιων κοντά στην Ανάληψη με πάρκιν,θέρμανση € 170000
•Διαμέρισμα 90τ.μ. 2υπν/τίων με πάρκιν € 180000
•Διαμέρισμα 120τ.μ. λουξ κατασκευής με 3 υπνοδωμάτια με ασανσέρ,θέρμανση,υπ.γκαράζ,Ανάληψη € 225000
•Ρετιρέ πολυτελές οροφοδιαμέρισμα 135τ.μ. με βεράντες 160τ.μ. ,απεριόριστη θέα και υπόγειο πάρκιν

ΜΟΝΟΚΑΤΟΙΚΙΕΣ:
•Μεζονέτα 130τ.μ. σε 300τ.μ. οικόπεδο(μπετά) € 105000
•Κατοικία σε μπετά 135 τ.μ.στο Γεννάδι € 100000
•Μονοκατοικιες 190τ.μ. στο Κανδυλί σε μπετά € 145000
•Μονοκατοικια στους Τρείς 210τ.μ. με οικόπεδο 1300 σε μαρμαροσοβά με απεριόριστη θέα € 240000
•Μεζονέτα τριόροφη κοντά στο ΙΚΑ 180τ.μ. λουξ κατασκευής με 3 υπνοδωμάτια € 280000
•Μονοκατοικίες στα Κοσκινού 160τ.μ.σε οικοπεδο 1000τ. με δυνατότητα επεμβάσεων € 250000
•Μονοκατοικία στην Ιξιά, εξαιρετικής κατασκευής 165 τ.μ με 4 υπνοδωμάτια ετοιμοπαράδοτη € 280000
•Μονοκατοικία 140τ.μ. σε οικόπεδο 300τ.μ. στην Αγία Παρακευη πολυτελούς κατασκεύης € 300000

ΟΙΚΟΠΕΔΑ - ΚΑΤΑΣΤΗΜΑΤΑ:
•Οικόπεδο 2850τ.μ. στην παλιά Άνοιξη με δόμηση 120 τ.μ. για κατοικία.Καταπληκτική περιοχή. € 175000
•Οικόπεδο στο Τσαϊρι 4000τ.μ. κατάλληλο για βιοτεχνικό κτίριο 1200τ.μ. συν όροφο € 180000
•Οικόπεδο 5000τ.μ. στην Λαχανιά προς € 75000
•Επιπλωμένα studios στο κέντρο ανά όροφο ή μεμονωμένα ιδανική επένδυση,εξασφαλισμένο εισόδημα.
•Βιοτεχνική αποθήκη 250τ.μ. με ημιόροφο 170τ.μ. με τουαλέτα και γραφείο,σοβατισμένη με πλακάκι
•Καινούργιο κατάστημα 67τ.μ. γωνιακό με 17μ βιτρίνα σε εμπορικό σημείο της πόλης
•Εστιατόριο σε πλήρη λειτουργία σε τουριστική περιοχή της πόλης με πολυετή λειτουργία,πελατολόγιο, δυνατότητα 200 καθισμάτων.Ευκολίες πληρωμής.
•Συγκρότημα 6 δωματίων 210τ.μ. με αυλή 70τ.μ. στην παλιά πόλη,πλήρως ανακαινισμένα

Μισθώσεις:
•Ενοικιάζεται διαμέρισμα Ά ορόφου κοντά στην ΔΕΥΑΡ με 2 υπνοδωμάτια,σαλόνι,κουζίνα,λουτρό προς€ 330
•Λουξ Διαμέρισμα 120τ.μ. με αυλή και πάρκιν €700
•Ενοικιάζεται διατηρητέα μονοκατοικία 200τ.μ. με αυλή 45τ.μ. κατάλληλη για επαγγελματική χρήση
•Κατάστημα 240τ.μ. στον Άγιο Νικόλαο με ημιόροφο

Αγορές-πωλήσεις-μισθώσεις-εκτιμήσεις-Ακινήτων
Δάνεια Δεκτά
ΧΠ2694

NewAge
Real Estate
ΜΕΣΙΤΙΚΟ ΓΡΑΦΕΙΟ
Νέα Εποχή στο Χώρο του Ακινήτου
ΜΕΛΕΟΥΝΗ - ΚΕΧΑΓΙΑ ΜΑΙΡΗ
TARGET

ΔΙΑΜΕΡΙΣΜΑΤΑ
• 120 τ.μ. οροφοδιαμέρισμα στην Ανάληψη, με απεριόριστη θέα, Τιμή 245.000 €
• 94 τ.μ. στην Κέννεντυ με εκπληκτική θέα, συν 88 τ.μ. βοηθητικός χώρος. Τιμή 250.000 €
• 82 τ.μ. 2 υπν/τίων πλησίον Μ. Πετρίδη. Τιμή 150.000 €
• 70 τ.μ. 1 υπν/τίου στο Καρακόνερο. Τιμή 127.000 €
• 84 τ.μ. 2 υπν/τίων στο Καρακόνερο. Τιμή 170.000 €
• 85 τ.μ. πλησίον Μ. Πετρίδη. Τιμή 162.000 €
• 80 τ.μ. 2 υπν/τίων στη Ρόδου Λίνδου lux κατασκευής. Τιμή 120.000 €
• 128 τ.μ. 3 υπν/τιων στο Καρακόνερο με απεριόριστη θέα. Τιμή 220.000 €
• 112 τ.μ. 3 υπν/τίων στο Καρακόνερο. Τιμή 215.000 €
• 136 τ.μ. 3 υπν/τίων στην Ανάληψη, lux κατασκευής. Τιμή 275.000 €
• 75 τ.μ. 2 υπν/τίων στ' Αφάντου. Τιμή 110.000 €
• 118 τ.μ. στη Μιχαήλ Πετρίδη. Τιμή 224.000€
• 85 τ.μ. 2 υπνοδωματίων ισόγειο. Τιμή 90.000 €
• 85 τ.μ. 2 υπνοδωματίων στη Μιχ. Πετρίδη. Τιμή 120.000 €
• 140 τ.μ. 4 υπνοδωματίων στο Καρακόνερο. Τιμή 230.000 €

ΜΟΝΟΚΑΤΟΙΚΙΕΣ - ΜΕΖΟΝΕΤΕΣ
• **ΡΟΔΟΣ:** 195 τ.μ. τριόροφη κατοικία πλησίον Καναδά. Τιμή 285.000 €
• **ΡΟΔΟΣ:** 190 τ.μ. ανεξάρτη κατοικία 3 ορόφων εντός π. Ρόδου σε 200 τ.μ. οικόπεδο. Τιμή 310.000 €
• **ΡΟΔΟΣ:** 90 τ.μ. διώροφη κατοικία στην Π. Πόλη πλήρως ανακαινισμένη. Τιμή 140.000 €
• **ΡΟΔΟΣ:** Νεοκλασική κατοικία εντός πόλεως Ρόδου Τιμή 210.000€
• **ΙΑΛΥΣΟΣ:** 150 τ.μ. δύο ορόφων σε 1.000 τ.μ. οικόπεδο. Τιμή 270.000 €
• **ΙΑΛΥΣΟΣ:** 195 τ.μ. 3 ορόφων. Τιμή 220.000 €
• **ΙΑΛΥΣΟΣ:** 195 τ.μ. πλησίον παρ. Ιαλυσού 3 ορόφων σε οικόπεδο 280 τ.μ. με εσωτερικό ασανσέρ. Τιμή 285.000 €
• **ΙΑΛΥΣΟΣ:** 185 τ.μ. 2 ορόφων προς παρ. Ιαλυσού. Τιμή 315.000 €
• **ΙΑΛΥΣΟΣ:** 195 τ.μ. στην Ιξιά 3 ορόφων ,ε 25 τ.μ. σοφίτα. Τιμή 290.000 €
• **ΚΟΣΚΙΝΟΥ:** 210 τ.μ. τριών ορόφων σε σοβάδες σε οικόπεδο 1.300 τ.μ. Τιμή 210.000 €
• **ΚΟΣΚΙΝΟΥ:** 135 τ.μ. σε οικόπεδο 1.000 τ.μ. Τιμή 220.000 €
• **ΚΟΣΚΙΝΟΥ:** 180 τ.μ. 3 επιπέδων σε οικόπεδο 1000 τ.μ. Τιμή 265.000 €
• **ΚΟΣΚΙΝΟΥ:** 210 τ.μ. 3 ορόφων μπετά σε οικόπεδο 1300 τ.μ.. Τιμή 170.000 €
• **ΚΟΣΚΙΝΟΥ:** 200 τ.μ. 3 ορόφων σε μπετά σε οικόπεδο 800 τ.μ. Τιμή 140.000 €
• **ΠΑΣΤΙΔΑ:** 140 τ.μ. 2 ορόφων σε οικόπεδο 270 τ.μ. Τιμή 180.000€
• **ΠΑΣΤΙΔΑ:** 120 τ.μ. διόροφη κατοικία σε οικόπεδο 300 τ.μ. Τιμή 170.000€
• **ΠΑΣΤΙΔΑ:** 150 τ.μ. σε οικόπεδο 650 τ.μ. Τιμή 240.000€
• **ΜΑΛΩΝΑ:** Νεόδμητη, πετρόκτιστη κατοικία πλήρως εξοπλισμένη. Τιμή 140.000 €
• **ΜΑΛΩΝΑ:** Παλιά κατοικία 80 τ.μ. Τιμή 30.000 €
• **ΓΕΝΝΑΔΙ:** Παραδοσιακή κατοικία 80 τ.μ. Τιμή 60.000 €
• **ΓΕΝΝΑΔΙ:** 240 τ.μ. σε 1.000 τ.μ. οικόπεδο επί της εθνικής οδού. Τιμή 250.000€

ΟΙΚΟΠΕΔΑ
• **ΡΟΔΟΣ:** 400 τ.μ. στην Δημ. Αναστασιάδη με Σ.Δ. 1. Τιμή 440.000 €
• **ΡΟΔΟΣ:** 240 τ.μ. στην Αθηνών. Τιμή 150.000€
• **ΡΟΔΟΣ:** 450 τ.μ. στο Ροδίνι. Τιμή 300.000€
• **ΙΑΛΥΣΟΣ:** 160 τ.μ. στην Ιξιά εντός οικισμού. Τιμή 100.000 €
• **ΙΑΛΥΣΟΣ:** 2.500 τ.μ. εντός σχεδίου πόλεως Ιαλυσού με Σ.Δ. 0,4. Τιμή 700.000 €
• **ΙΑΛΥΣΟΣ:** 610 τ.μ. εντός σχεδίου με Σ.Δ. 0,4. Τιμή 180.000 €
• **ΙΑΛΥΣΟΣ:** 2.400 τ.μ. επί της Ρόδου-Ιαλυσού με Σ.Δ. 0,4. Τιμή 820.000€
• **ΤΣΑΪΡΙ:** 4.000 τ.μ. επί της Ρόδου-Λίνδου. Τιμή 300.000€
• **ΤΣΑΪΡΙ:** 2.000 τ.μ. εξ' αδιαιρέτου, κατάλληλο για βιοτεχνική χρήση. Τιμή 150.000 €
• **ΤΣΑΪΡΙ:** 5.900 τ.μ. κατάλληλο για οποιαδήποτε χρήση. Τιμή 380.000 €
• **ΑΣΓΟΥΡΟΥ:** 6.420 τ.μ. Τιμή 160.000 €
• **ΑΣΓΟΥΡΟΥ:** 6.400 τ.μ. σμε πανοραμική θέα. Τιμή 260.000 €
• **ΑΣΓΟΥΡΟΥ:** έκταση 21.000 τ.μ.
• **ΚΟΣΚΙΝΟΥ:** 4.000 τ.μ. με απεριόριστη θέα. Τιμή 220.000 €
• **ΚΟΣΚΙΝΟΥ:** 4.000 τ.μ. με πανοραμική θέα. Τιμή 260.000 €
• **ΚΟΣΚΙΝΟΥ:** έκταση 110.000 τ.μ. στην ευρύτερη περιοχή Κοσκινού
• **ΚΑΝΔΥΛΙ:** 4.000 τ.μ. Τιμή 155.000 €
• **ΚΑΝΔΥΛΙ:** 4.000 τ.μ. Τιμή 120.000 €
• **ΠΑΡΑΔΕΙΣΙ:** 5.500 τ.μ. στην παρ. Παραδεισίου μπροστά στο κύμα. Τιμή 100.000€
• **ΘΕΟΛΟΓΟΣ:** 15.000 τ.μ. στον με πανοραμική θέα. Τιμή 165.000€
• **ΣΟΡΩΝΗ:** 5.500 τ.μ. στην παραλία Σορωνής πάνω στο κύμα. Τιμή 180.000 €
• **ΑΡΧΑΓΓΕΛΟ:** 5.250 τ.μ. Τιμή 65.000 €
• **ΜΑΣΑΡΙ:** 4.800 τ.μ. Τιμή 60.000 €
• **ΚΙΟΤΑΡΙ:** 800 τ.μ. μπροστά στη θάλασσα κατάλληλο για επαγγελματική χρήση. Τιμή 120.000 €
• **ΓΕΝΝΑΔΙ:** 2.600 τ.μ. στο με άδεια οικοδομής. Τιμή 70.000 €
• **ΓΕΝΝΑΔΙ:** έκταση 12.000 τ.μ. σε πολύκαλή περιοχή με απεριόριστη θέα. Τιμή 180.000 €

Θεμ. Σοφούλη 8 - 85100 Ρόδος Τηλ. & Fax: 22410 23447
Κιν. 6948 808023 - E-mail: info@newage-realestate.gr

πωλησεις

συνέχεια από την προηγούμενη

ΠΩΛΕΙΤΑΙ οικόπεδο στο Γεννάδι επί της λεωφόρου 500μ. πριν το χωριό. Εκταση 1.750 τ.μ. με άδεια οικοδομής για 200 μέτρα σπίτι. Πληρ. τηλ. 2241061628, 6944410537 MZT071218

ΠΩΛΕΙΤΑΙ διαμέρισμα 120 τ.μ. πολυτελούς κατασκευής, 3 υπνοδωματίων με αυτόνομη θέρμανση στην περιοχή Μ. Πετρίδη. Πληρ. τηλ. 2241020103, 6945905970 MZT081220

ΠΩΛΕΙΤΑΙ κατοικία αποτελούμενη α) σπίτι 75 τ.μ. β) 2 studio, γ) δυάρι 45 τ.μ. στην περιοχή Φαληρακίου κοντά στον Αγ. Νεκτάριο σε ήσυχη περιοχή και αποφέρει 750 ευρώ μηνιαίως. Πληρ. τηλ. 6932962098 MZT121208

ΠΩΛΟΥΝΤΑΙ
ΠΟΛΥΤΕΛΗ & ΗΛΙΟΛΟΥΣΤΑ
ΟΡΟΦΟΔΙΑΜΕΡΙΣΜΑΤΑ
ΕΠΙΦΑΝΕΙΑΣ 138 τ.μ.-120 τ.μ.-100 τ.μ.-50 τ.μ.
ΜΕ ΑΠΕΡΙΟΡΙΣΤΗ ΘΕΑ & ΜΕΓΑΛΕΣ ΒΕΡΑΝΤΕΣ
ΓΩΝΙΑ Κ. ΥΔΡΑΙΟΥ & Κ. ΤΣΑΛΔΑΡΗ
ΔΑΝΕΙΑ ΔΕΚΤΑ
ΠΛΗΡ. ΤΗΛ.: 6977 914567
(ΠΛΗΡΟΦΟΡΙΕΣ ΤΙΜΩΝ ΟΧΙ ΑΠΟ ΤΗΛΕΦΩΝΟ)
ΜΑΤ3734(Γ)

ΧΑΤΖΗΦΟΥΝΤΑΣ ΕΜΜ.
ΚΑΤΑΣΚΕΥΑΣΤΙΚΕΣ ΔΗΜΙΟΥΡΓΙΕΣ
ΤΗΛ. 22410 - 43663 ΚΙΝ. 6945 - 908367

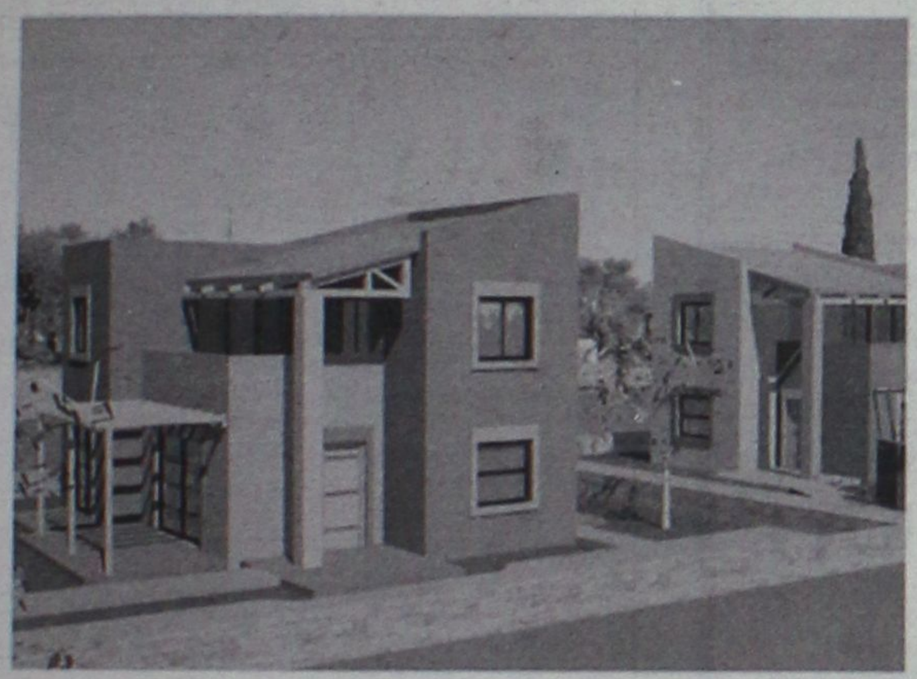

ΠΟΛΥΤΕΛΕΙΣ ΜΟΝΟΚΑΤΟΙΚΙΕΣ ΣΤΗΝ ΠΑΣΤΙΔΑ
ΠΩΛΟΥΝΤΑΙ



ΟΙΚΟΠΕΔΑ 250 τ.μ. και 400 τ.μ.



Γ. ΣΑΒΒΕΝΑΣ ΑΡΧΙΤΕΚΤΟΝΑΣ
Κ. ΧΡΙΣΤΟΠΟΥΛΟΣ ΠΟΛΙΤΙΚΟΣ ΜΗΧΑΝΙΚΟΣ
ΑΓ4473

ΠΩΛΟΥΝΤΑΙ μονοκατοικίες μεζονέτες υπό κατασκευή στην Κρεμαστή 100 και 140 τ.μ. 170.000 ευρώ και 220.000 ευρώ τελειωμένες, κοντά στην Ρόδο 150 τ.μ. σε 1.200 τ.μ. οικόπεδο 190.000 ευρώ σε πευκόφυτη περιοχή. Πληρ. τηλ. 2241032159, 6945420349 MZT101212(13)

ΠΩΛΕΙΤΑΙ από ιδιώτη **διαμέρισμα** 3 υπνοδωματίων, αποθήκης και σαλοκουζίνας, επίσης και λουτρού. Στον 2ο όροφο, πανταχόθεν ελεύθερο. Οδός Θεμ. Σοφούλη 101Β (δίπλα στον ΟΑΕΔ). Πληρ. τηλ. 2241064040, 6944194540 MZT071215(16)

ΠΩΛΕΙΤΑΙ διαμέρισμα τριάρι στη Ρόδου-Λίνδου με τρία υπνοδωμάτια και μεγάλη κουζίνα, μεγάλο σαλόνι και ένα WC. Τετραγωνικά μέτρα 106,90. Πληρ. τηλ. 6945350615 MZT201214

ΠΩΛΕΙΤΑΙ PUB-ΚΑΦΕΤΕΡΙΑ στο τουριστικό κέντρο πλησίον νέου καζίνο. Πλήρως εξοπλισμένη, ανακαινισμένη, η καλύτερη στο είδος της. Συμβόλαιο 12ετές. Πληροφορίες άλλες δεν θα δοθούν τηλεφωνικώς. Δεκτές μόνο σοβαρές προτάσεις. Πληρ. για συνεννόηση τηλ. 6977339669 μετά τις 12 το μεσημέρι MXP13108

εργασιες

Ατομα δραστήρια και δυναμικά για την στελέχωση θέσεων εργασίας στο νησί της Ρόδου **ζητούνται** από μεγάλη εμπορική εταιρεία. Χώρος και ωράριο εργασίας επιλογής των ενδιαφερομένων. Αποκλείονται πλασιέ, ντήλερ, πωλητές. Αμεση κάλυψη θέσεων. Ανεξάρτητη συνεργασία. Πλήρες σύστημα εκπαίδευσης. Αποδοχές από 650-5.500 ευρώ. Επικοινωνήστε στο τηλ. 2241031585, 6945771595, kgoularas@yahoo.com MZT211209

ΖΗΤΟΥΝΤΑΙ πεπειραμένοι **βοηθοί** για τοποθετήσεις πλακιδίων. Πληρ. τηλ. 6937236729 κ. Χρήστο MZT211205

ΖΗΤΟΥΝΤΑΙ σερβιτόροι ή βοηθοί σερβιτόρων για εργασία σε εστιατόριο. Πληρ. τηλ. 2241094950, 6976782994 MZT201212

ΖΗΤΟΥΝΤΑΙ κοπέλες για καφέ μπαρ. Ζητείται **barwoman** εντός πόλεως. Πληρ. τηλ. 6932541842 MZT201211

ΖΗΤΕΙΤΑΙ γραφίστας για μόνιμη απασχόληση, πλήρες ωράριο και γνώσεις Corel Draw, Photoshop, Illustrator. Πληρ. University Press. Πληρ. τηλ. 2241039009, 2241075032 MAT4567

ΖΗΤΕΙΤΑΙ νεαρή **κοπέλα** για να εργαστεί ως γραμματέας σε γυμναστήριο. Ωράριο εργασίας 09.00-17.00, απαραίτητη καλή γνώση Η/Υ και η κάρτα ανεργίας. Πληρ. τηλ. 2241078993 MAT4570(1)

NOTAR ελλάς
κτηματομεσιτικό γραφείο
Είναι η πρώτη φορά... που αγοράζεις δικό σου σπίτι;
Με την NOTAR είσαι σε καλά χέρια!
Η NOTAR κάνει το όνειρό σου πραγματικότητα
Ηλίας Παπανικολάου - ο δικός σου μεσίτης ΑΕ971
Τηλ. 22410 20345 • Δωδώνης 2
www.notar.gr



Ιαλυσός
Μεζονέτες 150 τ.μ.
με απεριόριστη θέα
σε βουνό και θάλασσα.
Τιμή: 160.000 σε μπετό.



Παστίδα
Μεζονέτες 140 τ.μ. σε
οικόπεδο 550 τ.μ.
Τιμή: 130.000 σε μπετό.



Ρόδος
Μεζονέτες 120 τ. Μ.
Με καταπληκτική θέα
στη θάλασσα
Τιμή 270.000 έτοιμο

ΕΛΛΗΝΙΚΗ ΚΤΗΜΑΤΙΚΗ
FIABCI
International Real estate federation member
ΑΓΟΡΕΣ
ΠΩΛΗΣΕΙΣ
ΑΝΤΙΠΑΡΟΧΕΣ
ΣΤΕΓΑΣΤΙΚΑ ΔΑΝΕΙΑ
ΠΕΤΡΟΣ ΠΡΕΖΕΡΑΚΟΣ
Μεσίτης αστικών συμβάσεων
ΔΙΑΜΕΡΙΣΜΑΤΑ
ΜΑΙΖΟΝΕΤΕΣ
ΜΟΝΟΚΑΤΟΙΚΙΕΣ
ΚΑΤΑΣΤΗΜΑΤΑ
ΟΙΚΟΠΕΔΑ
ΞΕΝΟΔΟΧΕΙΑ
ΣΕ ΟΛΗ ΤΗΝ ΕΛΛΑΔΑ
Λίνδου 80
85100 Ρόδος
Τηλ.&Fax: 22410 33866
www.hellenicland.com
email:prezerakos@hellasnet.gr
ΑΕ1067

εργασιες

συνέχεια από την προηγούμενη

ΖΗΤΕΙΤΑΙ κοπέλα για να εργασθεί σε coffee bar στην Ιαλυσό. Πληρ. τηλ. 6944227422, 2241095269 MX13192

ΖΗΤΕΙΤΑΙ ΚΟΠΕΛΑ για να εργαστεί σε Ίντερνετ καφέ στην Ανάληψη, εμφανίσιμη και με γνώσεις σέρβις. Πληρ. τηλ. 2241067957, 6944459517 κ. Ρόζυ MXP13191

ΖΗΤΟΥΝΤΑΙ έμπειροι **κομμωτές-κομμώτριες** με προϋπηρεσία για άμεση πρόσληψη. Ωράριο συνεχόμενο ή σπαστό. Προσφέρονται: μισθός, ποσοστά, εκπαίδευση στην Αθήνα, ασφάλιση. Πληρ. τηλ. 6937370939 κος Μήχος MAT8032

ΖΗΤΟΥΝΤΑΙ ψήστες και **κοπέλα** για σβελιστήριο στην πόλη της Ρόδου για βραδινές ώρες. Πληρ. τηλ. 6932845711, 2241073901MZT151219

ΖΗΤΕΙΤΑΙ κοπέλα εμφανίσιμη για να εργασθεί σε bar στην Παλιά Πόλη. Πληρ. τηλ. 6977611910 MZT191215

ΖΗΤΟΥΝΤΑΙ α) **νέος** για αποθήκη τουριστικών ειδών, απαραίτητο δίπλωμα οδήγησης, β) **κοπέλα** για αποθήκη τουριστικών ειδών. Απαραίτητο δίπλωμα οδήγησης. Πληρ. τηλ. 2241039120 κο Χρήστο από 09.00-13.00 MZT151205

Από φαστ φουντ **ΖΗΤΕΙΤΑΙ άτομο** με δίπλωμα μοτοποδηλάτου προκειμένου να εργαστεί ως διανομέας φαγητού. Πληρ. τηλ. 2241075896 MAT4535

ΖΗΤΕΙΤΑΙ κοπέλα για εργασία σε καφετέρια. Πληρ. τηλ. 2241047228, 6947930115 MZT191202

ΑΒΕΒΑΙΗ ΑΣΦΑΛΕΙΑ ΕΡΓΑΣΙΑΣ; Αμεσα βγάλτε 550 ευρώ - 1300 ευρώ/μήνα part time, 1200-3000 ευρώ/μήνα, full time, δουλεύοντας στο σπίτι ή το γραφείο. Θέσεις ανεξάρτητης συνεργασίας. Παρέχεται πλήρης εκπαίδευση. Οχι ντήλερ - πλασιέ - τηλεμάρκετινγκ. Δωρεάν ενημερωτικό φυλλάδιο: 2102801185, www.multi-millionaires.biz MAT4272(1)

ΑΝΑΠΤΥΣΣΟΜΕΝΗ εμπορική εταιρεία επεκτείνεται σε όλη την Ελλάδα **ΤΩΡΑ ΣΤΗΝ ΡΟΔΟ** και στα Δωδεκάνησα. **ΖΗΤΑΕΙ άτομα** για την άμεση κάλυψη θέσεων με υψηλές αποδοχές, πλήρες σύστημα εκπαίδευσης, μερική / πλήρη απασχόληση. Απεριόριστες δυνατότητες εξέλιξης, Ίντερνετ επιθυμητό. Πληρ. τηλ. 2241030078, www.umswork4you.com. INT2328(1)

EXTRA εισοδήματα 70 ευρώ -140 ευρώ την ώρα μπορείτε να κερδίσετε δουλεύοντας στο χώρο σας. Ελεύθερο ωράριο. Ανάπτυξη σοβαρών εισοδημάτων. Πληρ. τηλ. 2241037362, www.umswork4you.com, ums@otenet.gr MAT4271

ΠΩΛΕΙΤΑΙ
DVD CLUB εξοπλισμός και ταινίες
ΕΥΚΑΙΡΙΑ
Πληρ. τηλ. 6947427112, 2241060959
MAT4590(Γ)

ΚΡΑΝΙΔΗΣ





Πωλείται

Αρχοντική μονοκατοικία 360τμ στο κέντρο της Ρόδου. Το ακίνητο είναι εξαιρετικής αρχιτεκτονικής και περιβάλλεται από τεράστιο κήπο. (Κ-162)
Κατάλληλο για πολαπλές χρήσεις. Δεκτές προσφορές.

Για περισσότερες πληροφορίεςκαι φωτογραφίες επισκεφθείτε την ιστιοσελίδα μας www.kranidis-estate.gr ή επικοινωνήστε με το γραφείο μας

Kranidis Real Estate
Καζούλη & Αμερικής 50, Ρόδος
Τηλ : 2241027082 / 6944347405
e-mail: info@kranidis-estate.gr
ΧΠ092

ΟΙΚΟΔΟΜΗ ΡΟΔΟΥ

ΤΕΧΝΙΚΗ-ΚΑΤΑΣΚΕΥΑΣΤΙΚΗ ΕΤΑΙΡΕΙΑ
ΠΩΛΟΥΝΤΑΙ

1) **Αποθήκες, διαμερίσματα και οροφοδιαμερίσματα** στην περιοχή Καναμάτ (Καρακόνερο) διαφόρων μεγεθών (σε συγκρότημα 2 πολυκατοικιών).
2) **Μονοκατοικίες** στο Κιοτάρι Ασκληπειού (στο κύμα) 120 τ.μ. σε κτήμα 1.300 τ.μ. εκάστη.

ΟΙΚΟΔΟΜΗ ΡΟΔΟΥ

Δεκτά δάνεια και ευκολίες πληρωμής έχουμε τις καλύτερες τιμές της αγοράς.

Καμύνδου 4- Ρόδος-85100 Τηλ.: 22410/60460- 2 Fax: 22410/60463

ΜΑΝΟΛΗΣ ΣΠΥΡΙΔΗΣ
Πολιτικός Μηχανικός Δ.Π.Θ.
(Κιν:693 6660460)

ΚΩΣΤΑΣ ΚΩΝΣΤΑΝΤΙΝΙΔΗΣ
εργολάβος
(ΚΙΝ.: 6978.110.000)

ΕΜΠ00026

ΚΤΗΜΑΤΙΚΕΣ ΣΥΝΑΛΛΑΓΕΣ ΡΟΔΟΥ
ΓΙΑΝΝΗΣ ΚΩΤΗΣ
Πληρ. τηλ. 2241060507, 6947665081

ΠΩΛΟΥΝΤΑΙ

1. Σωτήρος 100 τ.μ. **Τιμή ευκαιρίας**
2. Αισχίνης 87 τ.μ. ισόγειο. **Τιμή ευκαιρίας**
3. Αισχίνης 87 τ.μ. 1ος όροφος. **Τιμή ευκαιρίας**
4. Κορίνθου 80 τ.μ. 2005 κατασκευή ετοιμοπαράδοτο λουξ κατασκευής. **Τιμή ευκαιρίας**
5. Κορίνθου 87 τ.μ. 2005 κατασκευή λουξ. **Τιμή ευκαιρίας**
6. Στέλιου Κωτιάδη 50 τ.μ. 2005 κατασκευή. **Τιμή ευκαιρίας**
7. Στέλιου Κωτιάδη 80 τ.μ. λουξ κατασκευής 2005, **Τιμή ευκαιρίας**
8. Μιχαήλ Πετρίδη 117 τ.μ. ρετιρέ 2005 κατασκευή λουξ. **Τιμή ευκαιρίας**
9. Ροδίνι 90 τ.μ. λουξ κατασκευής 2005. **Τιμή ευκαιρίας**
10. Ροδίνι 50 τ.μ. λουξ κατασκευής 2005. **Τα διαμερίσματα είναι συγκεκριμένα. Προλάβετε γίνονται ευκολίες, δάνεια δεκτά.**

AE859

ΛΕΟΝΤΗΣ & ΦΩΤΗΣ ΑΝΤΩΝΟΓΛΟΥ ΟΙΚΟΔΟΜΙΚΕΣ ΕΠΙΧΕΙΡΗΣΕΙΣ Α.Ε.

AE912

ΚΑΡΑΓΕΩΡΠΟΥ ΓΕΩΡΓΙΟΣ
ΑΚΙΝΗΤΑ
ΜΕΓ. ΚΩΝ/ΝΟΥ 61 ΡΟΔΟΣ
ΤΗΛ. 2241077122,
ΚΙΝ. 6932238837
e-mail: omega-gfk@rho.forthnet.gr
www.greecerealestate.gr

ΔΙΑΜΕΡΙΣΜΑΤΑ:
1. Στη Ρόδο, περιοχή Ανάληψη, 125 τ.μ. με 3 Υ/Α με θέα, κατασκευή lux, αξίας 245.000 €.
2. Στη Ρόδο, περιοχή Ανάληψη, 100 τ.μ. με 3 Υ/Α με θέα, κατασκευή lux αξίας 195.000 €.
3. Στη Ρόδο, περιοχή Ροδίνι, 98 τ.μ. με 2 Υ/Α αρίστης κατασκευής, αξίας 186.000 €.
4. Στη Ρόδο, περιοχή Ροδίνι, 75 τ.μ με 2 Υ/Α, αρίστης κατασκευής, αξίας 145.000 €.
5. Στη Ρόδο, στους Δασκάλους, 87 τ.μ. με 2 Υ/Α, αξίας 160.000 €.
6. Στη Ρόδο, περιοχή Ανάληψη, 98 τ.μ. διαμπερές με 3 Υ/Α αξίας 160.000 €.
7. Στη Ρόδο, σε κεντρική περιοχή 82 τ.μ. με 2 Υ/Α και με στεγασμένο πάρκιν (piloti) κατασκευή lux 174.000 €
8. Στη Ρόδο, περιοχή Αγίου Νικολάου, 90 τ.μ. με 3 Υ/Α παλαιό διαμέρισμα αξίας 100.000€.
9. Στη Ρόδο, περιοχή Ανάληψη, 45 τ.μ. γκαρσονιέρα 15ετίας σε αρίστη κατάσταση αξίας 60.000 €.
10. Στ' Αφάντου, ισόγειο 25ετίας 120 τ.μ. με 3 Υ/Α αξίας 117.000 €
11. Στ' Αφάντου, ισόγειο νεόδμητο 92 τ.μ. με 2 Υ/Α αξίας 117.000 €.
12. Στ' Αφάντου, νεόδμητο 92 τ.μ. με θέα αξίας 125.000 €.
13. Στ' Αφάντου, νεόδμητο 85 τ.μ. με θέα αξίας 130.000 €.

ΜΟΝΟΚΑΤΟΙΚΙΕΣ:
1. Στον Ιαλυσό, σε 2.000 τ.μ. οικόπεδο διώροφη 150 τ.μ. με 3 Υ/Α αρίστης κατασκευής αξίας 340.000 €.
2. Στην Παστίδα, σε 2.000 τ.μ. οικόπεδο διώροφη 200 τ.μ. αξίας 205.000 €.
3. Στα Κοσκινού, διώροφη 107 τ.μ. με δικό της χώρο στάθμευσης σε σοβάδες αξίας 130.000 €. Τελειωμένη αξίας 210.000 €.
4. Στα Κοσκινού, σε οικόπεδο 1.350 τ.μ. σε ωραία τοποθεσία διώροφη 200 τ.μ. με υπόγειο στα μπετά αξίας 195.000 €.
5. Στ' Αφάντου, σε οικόπεδο 1.400 τ.μ. διώροφη πανοραμική 143 τ.μ. αξίας 235.000 €.
6. Στ' Αφάντου, σε 800 τ.μ. οικόπεδο 100 τ.μ. προς την περιοχή της παραλίας σε πολύ ωραία τοποθεσία αξίας 180.000 €.
7. Στη Ψίνθο, σε πανοραμικό οικόπεδο 1.100 τ.μ. διώροφη 180 τ.μ. στα μπετά 117.000 € και τελειωμένη αξίας 205.000 €.
8. Σε Κρεμαστή προς Παστίδα, σε 750 τ.μ. οικόπεδο διώροφη 130 τ.μ. στα τούβλα αξίας 132.000 € και τελειωμένη 240.000€.
9. Στην Κρεμαστή, παλαιά μονοκατοικία αξίας 75.000 €.

ΜΕΖΟΝΕΤΕΣ:
1. Στον Ιαλυσό, 100 μέτρα από το κύμα σε οικόπεδο 430 τ.μ. διώροφη 280 τ.μ. με υπόγειο, γκαράζ, ασανσέρ, lux κατασκευής αξίας 750.000 €.
2. Στον Ιαλυσό, σε 270 τ.μ. οικόπεδο διώροφη 140 τ.μ. αρίστης κατασκευής με 3 Υ/Α αξίας 280.000 €
3. Στον Ιαλυσό, σε 320 τ.μ. οικόπεδο διώροφη 165 τ.μ. με 3 Υ/Α αρίστης κατασκευής αξίας 330.000€.
4. Στον Ιαλυσό, σε 350 τ.μ. οικόπεδο διώροφη 175 τ.μ. με 3 Υ/Α αρίστης κατασκευής με 1 μπάνιο και 2 WC, τζάκι, θέρμανση, με όλα τα τοιχία τελειωμένα, αξίας 350.000€.
5. Στον Ιαλυσό, σε οικόπεδο 400 τ.μ διώροφη 185 τ.μ. με 3 Υ/Α αρίστης κατασκευής με 1 μπάνιο και 2 WC, τζάκι, θέρμανση, με όλα τα τοιχία τελειωμένα, αξίας 370.000€.
6. Στην Παστίδα, σε 250 τ.μ. οικόπεδο διώροφη 125 τ.μ. αξίας 185.000 ευρώ τελειωμένη.
7. Στην Παστίδα, σε 400 τ.μ. οικόπεδο διώροφη 125 τ.μ. επιπλέον 25 τ.μ. σοφίτα τελειωμένη 205.000 €.

ΚΑΤΟΙΚΙΕΣ ΥΠΟ ΚΑΤΑΣΚΕΥΗΝ:
1. Στ' Ασγούρου, σε 1.300 τ.μ. οικόπεδο, 200 τ.μ. διώροφη με υπόγειο.
2. Στ' Αφάντου, σε 500 τ.μ. οικόπεδο, διώροφη 100 τ.μ. .
3. Στ' Αφάντου, σε 1.000 τ.μ. οικόπεδο διώροφη 130 και 140 τ.μ. .
4. Στ' Αφάντου, σε 2.500 τ.μ. οικόπεδο διώροφη 180 τ.μ. τελειωμένη αξίας 180.000 €.
5. Σε Ιαλυσό προς Κρεμαστή, σε 1.700 τ.μ. οικόπεδο διώροφη 150 τ.μ.
6. Σε Ιαλυσό προς Κρεμαστή, σε 900 τ.μ. οικόπεδο διώροφη 150 τ.μ.

ΚΑΤΑΣΤΗΜΑΤΑ:
1. Στη Ρόδο, στο κέντρο της πόλης, κατάστημα 70 τ.μ. και 57 τ.μ. . Δεκτές μόνο σοβαρές προτάσεις.
2. Στη Ρόδο, στο κέντρο της πόλης, ισόγειο, 1ος, 2ος όροφος συνολικού εμβαδού 300 τ.μ.. Δεκτές μόνο σοβαρές προτάσεις.
3. Στην Παλαιά Πόλη, 35 τ.μ. αξίας 110.000 €.

ΟΙΚΟΠΕΔΑ:
1. Στη Ρόδο, περιοχή Μήδεια, 900 τ.μ. με Σ.Δ. 0,6 αξίας 600.000 €.
2. Στη Ρόδο, περιοχή Ροδίνι, 430 τ.μ. με Σ.Δ. 0,8 αξίας 300.000 €.
3. Στη Ρόδο, 400 τ.μ. πανοραμικό με Σ.Δ. 0,6 αξίας 160.000 €.
4. Στον οικισμό Αυτεστέγαση, 502 τ.μ. αξίας 135.000 €.
5. Στ' Αφάντου, 400 τ.μ. με Σ.Δ. 0,8 αξίας 50.000 €.
6. Στ' Αφάντου, 2.000 τ.μ. πανοραμικό εντός ζώνης 100.000 €.
7. Στην Παστίδα, εντός ζώνης 2.035 τ.μ. σε πολύ ωραία τοποθεσία και με άδεια οικοδομής αξίας 120.000 €.
8. Στα Μαριτσά, 430 τ.μ. με Σ.Δ. 0,8 αξίας 48.000 €.
9. Στα Μαριτσά, εντός ζώνης 2.000 τ.μ. σε πολύ καλή τοποθεσία αξίας 150.000 €.

ΟΙΚΟΠΕΔΑ ΕΚΤΟΣ ΣΧΕΔΙΟΥ:
1. Στα Μαριτσά, 4.000 τ.μ. αξίας 97.000€.
2. Στην Παστίδα, 4.000 τ.μ. αξίας 79.000 €.
3. Στ' Αφάντου, πανοραμικό 5.200 τ.μ. αξίας 130.000 €.
4. Στ' Αφάντου 4.240 τ.μ. πανοραμικό αξίας 120.000 €
5. Στ' Αφάντου, πανοραμικό 4.000 τ.μ. αξίας 125.000 €
6. Στα Κολύμπια 4.500 τ.μ. σε πολύ καλή τοποθεσία αξίας 175.000 €.
7. Στη Λαχανιά, πανοραμικό επί του δρόμου 3.600 τ.μ. αξίας 70.000€.
8. Στο Γεννάδι, επί του δρόμου 1.700 τ.μ. με άδεια οικοδομής για 2 κατοικίες με γκαράζ 220 τ.μ. αξίας 75.000 €.

Πληροφορίες: κον. Γιώργο, τηλ. Γραφείου, 22410-77122, κινητό 6932238837.
Το γραφείο μας διαθέτει πολλά ακίνητα εντός και εκτός οικισμού μεγάλα και μικρά για όλες τις χρήσεις, άρτια και οικοδομήσιμα καθώς και αγροτεμάχια από 3 ευρώ/τμ.

AE953

εργασιες

συνέχεια από την προηγούμενη

ΖΗΤΕΙΤΑΙ αντιπρόσωπος τουριστικών καρτών ημερολογίων και πόστερς για τη Ρόδο. Πληρ. τηλ. 2107757554, κ. Διονυσία (Αθήνα) ΜΑΠ618

ΖΗΤΟΥΝΤΑΙ νέες ευπαρουσίαστες έως 25 ετών για επώνυμη cafeteria bar εκτός Ρόδου, μεταφορά δική μας, ημερομίσθο 35 ευρώ. Πληρ. τηλ. 6974722584 MZT141221

ΕΠΑΓΓΕΛΜΑΤΙΚΗ ΕΥΚΑΙΡΙΑ. ΖΗΤΟΥΝΤΑΙ άμεσα **συνεργάτες** για εργασία από το σπίτι ή το γραφείο σας. Κερδίστε από 600 έως 3000 ευρώ το μήνα με ελεύθερο ωράριο. Ανεξάρτητη συνεργασία. Οχι ντήλερ ή πλασιέ, πλήρες σύστημα εκπαίδευσης. Προοπτική καριέρας - έξτρα μπόνους - κερδισμένα ταξίδια. Πληρ. τηλ. 2241094767, 6978034309, www.homework4u.biz ΜΑΠ284

ΖΗΤΟΥΝΤΑΙ σερβιτόρες για ημιαπασχόληση ή πλήρη απασχόληση. Πληρ. τηλ. 6942982994 κ. Χριστίνα MZT121218

Από πολυεθνική εμπορική εταιρία **ΖΗΤΟΥΝΤΑΙ** σοβαρά **άτομα**: 1) για το τμήμα στελέχωσης/οργάνωσης, β) τμήμα πωλήσεων. Απαραίτητα άνω των 18 ετών. Προσφέρεται μερική απασχόληση από 2 ώρες την μέρα 300 ευρώ ή ολική απασχόληση 8 ώρες/μέρα 800 ευρώ το μήνα. Μόνο με ραντεβού στα 6978652489 ή συμπληρώστε ηλεκτρονικά την φόρμα στο (www.successfulhomebusiness.net) MZT051226

ΖΗΤΟΥΝΤΑΙ από τεχνική εταιρεία α) **τεχνίτες** γυψοσανίδων, β) **βοηθοί τεχνιτών** γυψοσανίδων. Πληρ. τηλ. 2241070242, 6944145073 ΜΑΤ4517

διαφορα

ΠΩΛΟΥΝΤΑΙ λόγω ανακαίνισης: **1) απλίκες** φωτιστικών μπρονζέ αντικέ, **2) Σταν** για μπαρ (ινοξ και βερσαλίτης ξύλου), **3) Φωτορυθμικό** EUTORE LIGHT DJ scam 250, **4) Διθέσια καναπεδάκια, 5) Χαμηλά τραπέζια, 6) Καρέκλες σκηνοθέτη, 7) Ταμειακή μηχανή** θερμική, **8) Τραπέζια** καφέ (ινοξ-βερσαλίτη ξύλου), **9) Φωτιστικά** κολωνάκια μπρονζέ αντικέ εξωτερικού χώρου, **10 Τέντες** (πλαϊνές και οροφής μπεζ διάφανο), **11) Σκαμπό** ξύλου-μαξιλάρι, **12) Κρεπιέρα** διπλή υγραερίου Φ60. Ολα σε τιμή ευκαιρίας. Πληρ. τηλ. 6973315092 ΜΑΤ4600

ΜΕΓΙΣΤΗ ΠΡΟΣΦΟΡΑ. Λόγω συντάξεως και κλείσιμο του ραφτάδικου πωλώ υφάσματα Αγγλίας από κασμίρ γνήσιο για ανδρικές ενδυμασίες σε διάφορα χρώματα μόνο το 1/3 της αξίας τους. **-. Παλτό γυναικείο** μάλλινο XL αξίας 70 ευρώ μόνο 20 ευρώ. **- Πολυθρόνα Αντίκα** χρωματιστή αξίας 600.00 ευρώ μόνο 150.00 ευρώ. Διάφορες γυναικείες ΖΑΚΕΤΕΣ μάλλινες μόνο 10.00 ευρώ. Πληρ. κ. Τάκη 2241032296 MZT211201

ΠΩΛΕΙΤΑΙ επαγγελματικό ψυγείο με 2 διαφανείς πόρτες, ύψους 1.80 σε άριστη κατάσταση. Πληρ. τηλ. 2241078993 ΜΑΤ4570(2)

ΠΩΛΕΙΤΑΙ α) **σαλόνι** αποτελούμενο από 4 γωνιακές πολυθρόνες, 2 απλές, 2 τραπέζια, με πολλαπλές δυνατότητες τοποθέτησης σε διάφορους χώρους, γ) **ποδήλατο γυμναστικής** με ιμάντα και οθόνη πολλαπλών ενδείξεων, γ) γυναικείο **ποδήλατο** MOUDEN, δ) **αρμόνιο** YAMAHA PSR 28. Πληρ. τηλ. 6973403983 MZT151208

ΠΩΛΕΙΤΑΙ σκάφος ταχύπλοο Sea - Ray 23 πόδια, με μηχανή Mercruiser 280HP καινούργια, καμπίνες 2, χωριστό WC, κουζινάκι με νιπτήρα, ψυγείο, ηλεκτρικό, βαθύμετρο, VHF, εργάτη άγκυρας 400W, αλυσίδα άγκυρας 120m, φλατς, 2 μπαταρίες 160 Α έκαστη, τέντα δωμάτιο καινούργια, τέντα πάρκιν, τρέιλερ διαξονικό Ελξις, δελφινιέρα εμπρός ανοξείδωτη, πασαρέλα μπάνιου, 3 προπέλες μπαλόνια, σωστικά, σωσίβια, τζάκετ, ραδιο/τόφωνο, κ.ά. Πληρ. τηλ. 6993325454, 2241031370 ΧΠ004

πωλησεις αυτοκινητων & μοτοσικλετων

ΠΩΛΕΙΤΑΙ αυτοκίνητο μάρκας **TOYOTA COROLLA** μοντ. 91, με A/C, ηλ. παράθυρα, ζάντες αλουμινίου, κοτσαδόρο, ραδ/νο SONY, χρώματος λευκό σε άριστη κατάσταση. Τιμή 2.500 ευρώ. Πληρ. τηλ. 2241067718 κ. Ηλία, 08.00 -15.00 ΜΧΡ13196

ΠΩΛΕΙΤΑΙ OPEL CADETT SEDAN μοντέλο '87 περασμένο ΚΤΕΟ. Πληρ. τηλ. 6936861169 MZT191211

ΠΩΛΟΥΝΤΑΙ SUZUKI JIMNY 4Χ4, 1.3, **FIAT PUNTO** 1.2, **SUZUKI WAGON R+** 1.3. **FIAT PANDA** 1.1 όλα σε άριστη κατάσταση μόλις 2 ετών. Πληρ. τηλ. 6948714054 κο Αντώνη MZT201205

ΠΩΛΟΥΝΤΑΙ ΕΛΑΦΡΩΣ ΜΕΤΑΧΕΙΡΙΣΜΕΝΑ ΑΥΤΟΚΙΝΗΤΑ ΠΑΝΤΟΣ ΤΥΠΟΥ: ΙΧ ΕΠΙΒΑΤΙΚΑ: ΑΓΡΟΤΙΚΑ, ΕΠΑΓΓΕΛΜΑΤΙΚΑ, ΦΟΡΤΗΓΑ. ΕΤΟΙΜΟΠΑΡΑΔΟΤΑ Η ΚΑΤΟΠΙΝ ΠΑΡΑΓΓΕΛΙΑΣ. ΠΑΡΕΧΟΥΜΕ ΠΙΣΤΟΠΟΙΗΤΙΚΟ ΕΛΕΓΧΟΥ ΚΑΛΗΣ ΛΕΙΤΟΥΡΓΙΑΣ ΚΑΙ ΓΡΑΠΤΗ ΕΓΓΥΗΣΗ ΕΝΟΣ ΕΤΟΥΣ. ΠΩΛΗΣΗ ΧΟΝΔΡΙΚΗ-ΛΙΑΝΙΚΗ. ΠΑΡΑΔΟΣΗ ΣΤΟ ΧΩΡΟ ΣΑΣ. ΠΛΗΡ. ΤΗΛ. 2431074709, FAX 2431027008, ΚΙΝ. 6974456200 Κ. ΜΠΟΥΝΤΟΥΡΗ ΔΗΜΗΤΡΗ ΜΑΤ4256

ΠΩΛΕΙΤΑΙ αυτοκίνητο πολυμορφικό 7 θέσεων μάρκας HYUNDAI TRAJET 2000 cc μοντέλο 7ου 2004 με full extra σε τιμή ευκαιρίας. Υπόψιν κου Γιάννη τηλ. 6938798647, 2241029499 MZT171206

ΠΩΛΕΙΤΑΙ PEUGEOT 306 CABRIO μεταχειρισμένο 1.600 μοντέλο '99 σε άριστη κατάσταση και με όλα τα σέρβις του στην αντιπροσωπεία της PEUGEOT. Τιμή 9.800 ευρώ μετρητοίς. Πληρ. τηλ. 6944454234 MXP13167

ΠΩΛΕΙΤΑΙ αυτοκίνητο MERCEDES CE 200 cc μοντέλο '97, χρώματος μολυβί σε άριστη κατάσταση με ραδ/φωνο CLARION, CD με 12 δισκάκια, συναγερμό, με καινούργια λάστιχα και πληρωμένα τα τέλη κυκλοφορίας 2006 σε πολύ καλή τιμή. Πληρ. τηλ. 6945795642, 6945531829 MZT151217

ΠΩΛΕΙΤΑΙ αυτοκίνητο μάρκας VW GOLF χρώμα μπλε, 1.400 cc, δερμάτινο σαλόνι, πλήρες ηχοσύστημα, φιμέ τζάμια, ζάντες αλουμινίου, με χαμηλώματα, A/C, ηλεκτρικά παράθυρα, κεντρ. κλείδωμα, προβολείς ομίχλης, μεταλλικό χρώμα, υδραυλικό τιμόνι, αερόσακοι, μοντέλο 1999 - σε άριστη κατάσταση. Πληρ. τηλ. 6932040600 MZT201207

ΠΩΛΕΙΤΑΙ
ΚΑΤΑΣΤΗΜΑ
ΣΤΗΝ ΟΔΟ ΦΕΡΕΝΙΚΗΣ
ΙΑΛΥΣΟΣ
92 τ.μ. / από 1300 ευρώ/μήνα
Τηλ. 22410-38990 & 6944146214
ΧΠ1620

Profit & Solution
ΚΤΗΜΑΤΙΚΕΣ ΥΠΗΡΕΣΙΕΣ ΚΑΙ ΠΩΛΗΣΗ ΑΚΙΝΗΤΩΝ
Λεμεσού 34, 85100 Ρόδος
τηλ.: 22410 28100 φαξ.: 22410 28104

ΔΙΑΜΕΡΙΣΜΑΤΑ
1) ΙΞΙΑ 115ΤΜ 3 Υ/Δ ΑΠΟΘΗΚΗ , 120.000
2) ΚΕΝΤΡΟ ΡΟΔΟΥ 63ΤΜ (ιδανικό και για γραφεία) 85.000
3) ΡΟΔΟΣ 85ΤΜ 2Υ/Δ GARAGE 150.000
4) ΡΟΔΟΣ 87 ΤΜ 3Υ/Δ 165.000
5) ΡΟΔΙΝΙ 120 ΤΜ 3Υ/Δ 200.000
6) ΑΝΑΛΗΨΗ 100ΤΜ 3Υ/Δ LUX ΚΑΤΑΣΚΕΥΗΣ 190.000

ΜΕΖΟΝΕΤΕΣ
7) ΚΟΣΚΙΝΟΥ 140ΤΜ 3Υ/Δ σε οικόπεδο 500τμ με θέα τη θάλασσα 258.000
8) ΠΑΣΤΙΔΑ 136τμ με χώρο στάθμευσης σε μπετα 85000
9) ΠΑΣΤΙΔΑ 140τμ σε οικόπεδο 250 σε μπετα 100.000
10) ΜΑΡΙΤΣΑ παραδοσιακή κατοικία σε άριστη κατάσταση τζάκι με αυλή 85.000
11) ΓΕΝΑΔΙ 70ΤΜ , 250 μέτρα από την θάλασσα 145.000

ΟΙΚΟΠΕΔΑ
12) ΛΕΩ.ΡΟΔΟΥ-ΛΙΝΔΟΥ 1000 ΤΜ με άδεια. οικοδ. 100τμ πανοραμική θέα 85.000
13) ΛΑΔΙΚΟ 5.000τμ πανοραμική θέα 500μ από την θάλασσα 280.000
14) ΦΑΝΕΣ 900 πάνω στον δρόμο με άδεια οικοδομής 76 τμ 40.000
15) ΙΑΛΥΣΟ (περιοχή τρεις) 4000τμ οικοδομήσιμο 140.000
16) ΓΕΝΑΔΙ 1120 ΤΜ με άδεια οικοδομής για δυο σπίτια των 100τμ 42.000
17) ΓΕΝΑΔΙ 2340ΤΜ με άδεια οικοδομής για δυο σπίτια 58.000
18) ΤΣΑΙΡΙ ΒΙΟΤΕΧΝΙΚΗ ΖΩΝΗ 300ΤΜ με άδεια οικοδομής 300τμ 42.000
19) ΣΥΝ/ΜΟΣ ΤΡΑΠΕΖΙΚΩΝ 340ΤΜ, 300 μετρα από την θάλασσα συντελεστής δόμησης 0.8 150.000

ΚΑΤΑΣΤΗΜΑ
20) ΕΠΙ ΤΗΣ ΟΔΟΥ ΚΑΝΑΔΑ 93 τμ ΒΙΤΡΙΝΑ ΚΑΤΑΣΤΗΜΑΤΟΣ 6μετρα

ΕΝΟΙΚΙΑΣΕΙΣ
21) ΛΕΜΕΣΟΥ γραφεία σε όροφο. άριστη κατάσταση με θέρμανση .
22) ΛΕΜΕΣΟΥ Γκαρσονιέρα 30 τμ με θέρμανση σε καλή κατάσταση. 230
23) ΙΑΛΥΣΟ διαμέρισμα σε άριστη κατάσταση με 3/υδ 420
24) ΑΓ. ΝΙΚΟΛΑΟΣ διαμέρισμα με αποθήκη με 3 υ/δ σε διώροφη κατοικία 450
ΑΕ963

ΑΝΕΓΕΡΣΙΣ Α.Ε.
ΟΙΚΟΔΟΜΙΚΕΣ & ΕΜΠΟΡΙΚΕΣ ΕΠΙΧΕΙΡΗΣΕΙΣ
ΠΩΛΟΥΝΤΑΙ
1. ΚΑΤΑΣΤΗΜΑ 65 τ.μ. με αποθήκη 35 τ.μ. και θέση στάθμευσης στην Κων. Υδραίου και Πτολεμαίων γωνία.
2. ΚΑΤΑΣΤΗΜΑ 45 τ.μ. με θέση στάθμευσης στην Κων. Υδραίου.
3. ΚΑΤΑΣΤΗΜΑ 75 τ.μ. με θέση στάθμευσης στην Κων. Τσαλδάρη.
4. ΔΙΑΜΕΡΙΣΜΑ 129 τ.μ. στον α' όροφο με θέση στάθμευσης στην Κων. Τσαλδάρη.
5. ΔΙΑΜΕΡΙΣΜΑ 129 τ.μ. στον β' όροφο με θέση στάθμευσης στην Κων. Τσαλδάρη.
6. ΔΙΑΜΕΡΙΣΜΑ 135 τ.μ. ρετιρέ με θέση στάθμευσης στην Κων. Υδραίου.
7. ΜΟΝΟΚΑΤΟΙΚΙΕΣ 135 τ.μ. στην περιοχή Γεννάδι.
8. ΜΟΝΟΚΑΤΟΙΚΙΕΣ 80 και 90 τ.μ. στα Λειβάδια Τήλου.

Αλεξανδρουπόλεως 2 • Ρόδος
Τηλ. 2241067267/Fax: 2241061297

ΜΕ ΤΗΝ ΠΟΛΥΕΤΗ ΠΕΙΡΑ
ΤΟΥ ΝΙΚΟΛΑΟΥ ΜΙΧΑΛΗ
ΤΗΛ. 6936550251

ΥΠΕΥΘΥΝΟΣ
ΝΙΚΟΛΑΟΥ ΦΩΤΗΣ
ΤΗΛ. 6936550250
ΑΕ955

...μήπως και φέτος
τα Χριστούγεννα
η ευχή σας είναι...
ένα δικό σας σπίτι;



LANDSCOPE
ΚΤΗΜΑΤΟΜΕΣΙΤΙΚΗ
ΑΕ927
...σας εύχεται να πραγματοποιηθεί

Πωλούνται Ανεξάρτητες Πολυτελής Μονοκατοικίες
Στην Ιαλυσό σε απόσταση 200 m από την Παραλία
145 – 160 – 180 – 200 m2
ΛΕΝΤΗΣ & ΦΩΤΗΣ ΑΝΤΩΝΟΓΛΟΥ
ΟΙΚΟΔΟΜΙΚΕΣ ΕΠΙΧΕΙΡΗΣΕΙΣ Α.Ε.
Τηλ. 22410 62540 - 6947705717



Ι. ΘΑΡΡΕΝΟΣ

WELL KNOWN FOR OUR SERVICES

Σύμβουλος Ακινήτων
Μεσίτης Αστικών Συμβάσεων
Τηλ. 6945236522, 2241021308
Κανελλοπούλου (προέκταση Εθνικής Αντίστασης)

ΠΩΛΟΥΝΤΑΙ

ΡΟΔΟΣ
- Μονοκατοικία 300 τ.μ., λουξ κατασκευής, με υπέροχη θέα σε 2 στρέμματα οικόπεδο ..... 500.000€
- Μεζονέτες 140 τ.μ. σε 1.000 μ. οικόπεδο ..... 280.000€
- Διαμέρισμα ισόγειο, Εθνικής Αντίστασης 110 τ.μ. .. 185.000€
- Διαμέρισμα Ροδίνι 65 τ.μ. υπό κατασκευή ..... 130.000€
- Διαμέρισμα Ροδίνι 80 τ.μ. υπό κατασκευή ..... 160.000€
- Διαμέρισμα Ροδίνι 120 τ.μ. υπό κατασκευή ..... 240.000€
- Διαμέρισμα ισόγειο με αυλή 65 τ.μ. ..... 130.000€

ΚΟΣΚΙΝΟΥ
- Οικόπεδο εντός ζώνης 3.700 ..... 150.000€
- Μεζονέτες σε μπετά 200 τ.μ. ..... 175.000€

ΑΦΑΝΤΟΥ
- Μονοκατοικίες σε μπετά ..... 100.000€
- Αγρός 6.000 τ.μ. θέση Τραπέζια ..... 100.000€
- Μεζονέτες υπερπολυτελείας από ..... 255.000€

ΛΑΡΔΟΣ
- Μεζονέτες παραλιακές 80 τ.μ και 110 τ.μ. οικόπεδο εντός οικισμού 1.000 τ.μ. ..... 80.000 €
- Κτίριο 200 τ.μ. (100+100) ..... 110.000€

ΚΙΟΤΑΡΙ
- Οικόπεδα άρτια από ..... 60.000€
- Μεζονέτες παραλιακές των 70 τ.μ. σε μπετά από .... 75.000€
- Μεζονέτες των 120 τ.μ. από ..... 250.000€

ΠΑΣΤΙΔΑ
- Μεζονέτες 130 τ.μ. ..... 130.000€
- Μεζονέτες 150 τ.μ. ..... 160.000€

ΣΥΜΗ
- Παραδοσιακά σπίτια

ΕΝΟΙΚΙΑΖΟΝΤΑΙ

- 2 3άρια επί της Κανελλοπούλου. Μίσθωμα 450€

Ζητούνται ακίνητα για αγορά και πώληση και οικόπεδα για Αντιπαροχή
ΜΑΠ628(Γ)

ΣΑΒΒΑΙΔΗΣ & Συνεργατες

Μεσιτες & Συμβουλοι Ακινητων

ΠΩΛΗΣΕΙΣ ΑΚΙΝΗΤΩΝ

Οικόπεδα εντός σχεδίου: 1) Ροδίνι 400 τ.μ. με ΣΔ 0,4 185.000 € (ref:1267), 2) Ανάληψη 400 τ.μ. με ΣΔ 0,8 230.000 € (ref:1493), 3) Οικόπεδο 1.940 τ.μ. στην Ιαλυσό με Σ.Δ. 1 (ref:2471) , 4) Κρεμαστή 730 τ.μ. 105.000 € (ref:2281), 5) Ιαλυσός 765 τ.μ. με ΣΔ 0,4 217.000 € (ref:2214)

Οικόπεδα εκτός σχεδίου: 1) Μόντε Σμίθ 2.000 τ.μ. (Ref:876), 2) Κοσκινού 4,002 τ.μ. 265.000 € (ref: 1859), 3) Επαρχιακή οδός Κρεμαστή-Μαριτσά 9,500 τ.μ. 250.000 € (ref:2084), 4)Κανδηλί 4,440τ.μ. 135.000 € (ref:1359), 5) Λίνδος - Βληχά 8,190τ.μ. 320.000 € (ref:548), 6) Πάνω Αλώνια επί της επαρχιακής οδού Λίνδος-Πεύκοι 3,540τ.μ. 155.000 € (ref:788), 7) Πεύκοι 32,500 τ.μ. (ref:1785) - 42,300.μ. (ref:1787) και 19,800 τ.μ. (ref:1786) με πανοραμική θέα., 8) Ψάλτος 15.600τ.μ. "στο κύμμα"(ref:2238), 9) Ιαλυσός 1,880τ.μ., 10) Εθνική Οδός Ρόδος-Λίνδος 3,500τ.μ. 370.000 € (ref:1797), 11) Ιάλυσος 4,000τ .μ. 230.000 € (ref:2360) 12) Εθνική Οδό Παραδείσι - Θεολόγος 5,680τ.μ. 182.000 € (ref:2186) 13) Κανδηλί 4,065 τ.μ. 250.000 € (ref:2347)

Μονοκατοικίες: 1) Καλαβάρδα 128 τ.μ. σε οικόπεδο 2,150 τ.μ. (ref:2490), 2) Πολυτελής μεζονέτα στο Καρακόνερο 148 τ.μ. σε οικόπεδο 266 τ.μ. (ref:2411) ,3) Π.Πόλη 160τ.μ. με αυλή προς ανακαίνιση (ref:232α), 4) Παραδοσιακό προς ανακαίνιση στα Κοσκινού 69 τ.μ. με αυλή 52.000 € (ref:930), 5) Μονοκατοικίες σε μπετά στο Κανδηλί 119 τ.μ. σε 614-2,000 τ.μ. οικόπεδο 100.000 € έκαστη (ref:2150) 6) Παραδοσιακή κατοικία στα Κοσκινού,προς ανακαίνιση 125τ.μ. Με αυλή μπρος-πίσω 120.000 € (ref:2413), 7)Μονοκατοικία σε μαρμαροσοβά στην Παστίδα 133τ.μ. σε 250τ.μ. οικόπεδο 160.000 € (ref:2023) 8) Δύο μονοκατοικίες (ένας τίτλος) προς ανακαίνιση επιφάνειας 180,5 τ.μ. με αυλή,στον Άγιο Ιωάννη, 160.000 € (ref:2258), 9)Υπερπολυτελή Μονοκατοικία στα Αφάντου 211 τ.μ. 259.000 € (ref:2359)

Διαμερίσματα: 1) Νεόδμητες γκαρσονιέρες στο κέντρο από 1.900-2.500 €/τ.μ. (ref:2423 & 2468), 2) Πολυτελή Διαμερίσματα στο Καρακόνερο 115τ.μ. 220.000 € (ref:2355), 3) Νεόδμητο διαμέρισμα στην Ανάληψη 57τ.μ. 100.000 € (ref:2227), 4) Διαμέρισμα στο κέντρο 150 τ.μ. 205.000€ (ref:1456), 5) Ισόγειο διαμέρισμα στο κέντρο 42 τ.μ. 55.500 € (ref:2453) 6) Διαμέρισμα-Γραφείο 63 τ.μ. 85.000 € (ref:2418)

Επιχειρήσεις: 1) Επιχείρηση bijoux σε κεντρικό δρόμο στην Π.Πόλη (Ref: 2463), 2) Οβελιστήριο σε κεντρικό σημείο (ref:2415)

Ενοικιάσεις Διαμερισμάτων: 1) Διαμέρισμα Α΄ορόφου Χειμάρας & Αγ. Ιωάννη 120 τ.μ. άριστης κατασκευής μίσθωμα 600 € (ref: 2279), 2) Διαμέρισμα στο Μόντε Σμίθ 180 τ.μ. 1000 € (ref:2475), 3) Διαμέρισμα στις 7 Βαγιές 120τ.μ. 450 € (ref:2324) & 200τ.μ. 550 € (ref:2323)

Ενοικιάσεις καταστημάτων: 1) Εθνικής Αντίστασης 130 τ.μ. μίσθωμα 2600 € (ref:1952), 2)Σε κεντρικό δρόμο 300τ.μ. μίσθωμα 3.000€(ref:2390) 3) Ρόδου-Λίνδου 400 τ.μ. με πάρκινγκ μίσθωμα 2.500 € (ref:2314), 4) Κατάστημα στο κέντρο 31τ.μ. με πατάρι (ref:1955)

Ενοικιάζεται-Πωλείται: Επιχείρηση Εστιατορίου στην οδό Σωτήρος-Ιξιά 120τ.μ. με αυλή 150τ.μ.,πλήρως εξοπλισμένο, μηνιαίο μίσθωμα 900 € και τίμημα εξοπλισμού 55.000€ με διακανονισμό προκαταβολής 15.000 € και τα υπόλοιπα σε χρονικό διάστημα που θα συμφωνηθεί (ref:2503)

ΜΧΠ659

Γρ. Λαμπράκη 14, Ρόδος 85100
τηλ: 2241026281, Φαξ: 2241034663
http://www.rre.gr, e-mail: info@rre.gr

μαθήματα

ΜΑΘΗΜΑΤΙΚΑ - ΦΥΣΙΚΗ - ΧΗΜΕΙΑ - ΦΙΛΟΛΟΓΙΚΑ - ΟΙΚΟΝΟΜΙΚΑ - ΠΛΗΡΟΦΟΡΙΚΗ - ΒΙΟΛΟΓΙΚΑ. ΠΑΡΑΔΙΔΟΝΤΑΙ ΑΠΟ ΕΜΠΕΙΡΟΥΣ ΚΑΘΗΓΗΤΕΣ - ΤΡΙΕΣ ΓΙΑ ΜΑΘΗΤΕΣ ΓΥΜΝΑΣΙΟΥ - ΕΝΙΑΙΟΥ ΛΥΚΕΙΟΥ - ΤΕΕ. ΥΠΕΥΘΥΝΑ, ΜΕΘΟΔΙΚΑ ΣΕ ΧΑΜΗΛΕΣ ΤΙΜΕΣ. ΠΛΗΡ. ΤΗΛ. 2241028053, 6978205446 ΜΧΡ13190

ΜΑΘΗΜΑΤΙΚΑ-ΦΥΣΙΚΗ-ΧΗΜΕΙΑ. Παραδίδονται ιδιαίτερα μαθήματα ή σε γκρουπ 2-3 μαθητών από πολύ έμπειρους καθηγητές για σοβαρή προετοιμασία με άμεσο αποτέλεσμα και συμπλήρωση κενών. Τιμές λογικές. Πληρ. τηλ. 6948893531 (μαθηματικά), 6973025100 (Φυσική-Χημεία)
ΜΑΤ4285

ΦΙΛΟΛΟΓΟΣ παραδίδει ιδιαίτερα μαθήματα σε παιδιά γυμνασίου και λυκείου. Πληρ. τηλ. 6937361852
MZT091223

προσφορές εργασίας

Νιώθετε αδιαθεσία, κούραση; ΦΥΣΙΟΘΕΡΑΠΕΙΑ για διάφορες αρθρώσεις και μασάζ θεραπευτικό, χαλαρωτικό θα επιστρέψει υγεία, θα γεμίσει το σώμα σας νέα ενέργεια! Τηλεφωνήστε, ελάτε και οι αρθρώσεις σας φεύγουν στο παρελθόν!!! Η ζωή σας θα λάμψει εκ νέου!!! Πληρ. τηλ. 6942095457 MZT141206

ΚΥΡΙΑ διπλωματούχος μασέρ κάνει θεραπευτικό, αθλητικό, χαλαρωτικό μασάζ. Πληρ. τηλ. 6948553306
MZT071221

γνωριμιες

ΚΥΡΙΑ 38 ΕΤΩΝ· ΓΥΜΝΑΣΜΕΝΗ, ΚΑΛΛΙΓΡΑΜΗ ΕΝΤΥΠΩΣΙΑΚΗ ΕΥΓΕΝΙΚΙΑ, ΖΗΤΑΕΙ ΓΝΩΡΙΜΙΑ ΜΕ ΚΥΡΙΟ ΑΠΟ ΡΟΔΟ. ΕΞΑΙΡΟΥΝΤΑΙ ΟΙ ΚΛΗΣΕΙΣ ΜΕ ΑΠΟΚΡΥΨΗ. ΠΛΗΡ. ΤΗΛ. 6932971809 ΜΑΠ623

ΤΡΑΒ ΖΗΤΑ ΓΝΩΡΙΜΙΑ με σοβαρά άτομα. Ονομα Σία. Πληρ. τηλ. 6974569688 MZT221208

ΓΡΑΦΕΙΟ ΓΕΝΙΚΟΥ ΤΟΥΡΙΣΜΟΥ

ΖΗΤΑΕΙ

ΠΡΟΣΩΠΙΚΟ ΓΙΑ ΤΗΝ ΣΤΕΛΕΧΩΣΗ ΤΩΝ ΕΞΗΣ ΤΜΗΜΑΤΩΝ
- **Κρατήσεων Εκδρομών**
- **Κρατήσεων Ξενοδοχείων** (Προτιμώμενες γλώσσες Ιταλικά, Γαλλικά)
- **Τμήμα Λογιστηρίου**
- **Γραμματεία**

Αποστολή βιογραφικών σημειωμάτων στην θυρίδα: **Ρόδου 2 PO BOX 4139**

TOURIST DESTINATION MANAGEMENT COMPANY
HAS JOB OPENINGS/OPPORTUNITIES
FOR THE FOLLOWING
- Excurision Bookings Department
- Hotel Reservations Department (Preferred languages Italian and French)
- Accounts Department
- Secretarial Position

Send your application / CV to arrange an interview at Rhodes 2 Po BOX 4139
MAT4286(Γ)

Από την ΕΡΓΟΛΑΒΙΚΗ εταιρία

ΣΑΗΣ Γ.-ΔΗΜΗΤΡΑΔΙΟΥ Μ. ΟΕ

σας ευχόμεθα χρόνια πολλά και ευτυχισμένος ο καινούργιος χρόνος και σας ανακοινώνουμε ότι η εταιρία μας καθιέρωσε ένα χριστουγεννιάτικο πακέτο

από **1/12/05 έως 31/1/06**

για τους αγαπητούς πελάτες της και τους υπόλοιπους πελάτες της Ρόδου και της Δωδ/σου

με **έκπτωση 20%**

Το πακέτο συμπεριλαμβάνει χτίσιμο, σουβάτισμα, πλακάκια, ελαιοχρωματισμό. Εχουμε τις πιο ανταγωνιστικές τιμές της αγοράς. Αναλαμβάνουμε ξενοδοχεία, πολυκατοικίες, διαμερίσματα, μπακαλόους, με πολύ γρήγορο χρόνο παράδοσης.

Για τηλ. επικοινωνίας 6939694578, 6937599435 από 07.30 έως 20.30

Σας ευχαριστούμε και χρόνια πολλά ΜΑΤ4243

NEPTUNE HOTELS
Resort, Convention Centre & Spa

Το ξενοδοχειακό συγκρότημα
NEPTUNE HOTELS Resort, Convention Centre & Spa (*****)
στην Κω,
ζητάει
για την θερινή σεζόν 2006:

- **ΠΡΟΪΣΤΑΜΕΝΟ ΥΠΟΔΟΧΗΣ**
- **ΥΠΑΛΛΗΛΟ ΥΠΟΔΟΧΗΣ**
- **ΤΜΗΜΑΤΑΡΧΕΣ ΖΕΣΤΗΣ & ΚΡΥΑΣ ΚΟΥΖΙΝΑΣ**
- **ΜΑΓΕΙΡΟΥΣ Α', Β' & Γ'**
- **ΑΡΧΙΖΑΧΑΡΟΠΛΑΣΤΗ**
- **ΖΑΧΑΡΟΠΛΑΣΤΗ & ΒΟΗΘΟ ΖΑΧΑΡΟΠΛΑΣΤΗ**
- **CAPTAIN**
- **ΣΕΡΒΙΤΟΡΟΥΣ & ΒΟΗΘΟΥΣ ΣΕΡΒΙΤΟΡΩΝ**
- **BARMAN/BARMAID**
- **ΑΙΣΘΗΤΙΚΟ**

Οι ενδιαφερόμενοι μπορούν να αποστέλλουν τα βιογραφικά τους σημειώματα (συνοδευόμενα από πρόσφατη φωτογραφία), υπόψη κ. Παπάζογλου Μιχαήλ, στην διεύθυνση:

NEPTUNE HOTELS Μαστιχάρι 85302 Κως
Πληροφορίες στο τηλέφωνο 2242041480
ΜΑΤ4480(Γ)

Το ξενοδοχείο LINDOS VIEW

ΖΗΤΑ

προσωπικό
όλων των ειδικοτήτων
Πληρ. τηλ. 2244031430, 6936191188 ΜΑΤ4520(Γ)

ΑΠΟ ΤΟ ΞΕΝΟΔΟΧΕΙΟ ΔΙΟΝΥΣΟΣ ΣΤΗΝ ΙΞΙΑ

ΖΗΤΟΥΝΤΑΙ

για την σεζόν 2006
Στελέχη των κάτωθι ειδικοτήτων:

1. **Υπάλληλοι τμήματος υποδοχής**
2. **F&B (Food & Beverage Manager)**
3. **Maitre**
4. **Προϊσταμένη ορόφων**
5. **Μάγειρας Α΄**
6. **Υπεύθυνος super market**
7. **Αποθηκάριος**
8. **Σερβιτόρους-ες**
9. **Καμαριέρες**

Βιογραφικά με φωτογραφία στο Ξενοδοχείο "Διόνυσος" τηλ. 2241023021 καθημερινά πλην Κυριακές ώρες 08.30-14.30

Υπεύθυνη κ. Ολγα Αγγιους
ΜΧΠ1145

Από τα Ξενοδοχεία
PEFKI ISLANDS RESORT
&
LINDIA THALASSA RESORT
(ΙΩΑΝΝΙΔΗΣ)
ΠΕΥΚΟΙ-ΛΙΝΔΟΣ

ΖΗΤΟΥΝΤΑΙ

καμαριέρες
για την σεζόν 2006 (01/05/2006-31/10/2006)

Οι ενδιαφερόμενες θα πρέπει να έχουν προϋπηρεσία το λιγότερο 2 χρόνια.
Για την συμπλήρωση των αιτήσεων θα πρέπει οι ενδιαφερόμενες να απευθυνθούν στο ξενοδοχείο" "LINDIA THALASSA" καθημερινά 09.00-14.00 εκτός Κυριακής. Τηλέφωνα: **22440-29380 ή 6948271001** (κο Σταυρούλη) και στο τηλ. **22410-24018** πρωινές ώρες (κο Ιωαννίδη).

ΜΑΤ8029(Γ)

RHODES TELEMATICS
FORTHnet
ADVANCED NETWORKING SOLUTIONS

ΑΝΑΚΟΙΝΩΣΗ

Η εταιρεία πληροφορικής Ροδιακή Τηλεματική ΑΕ επιθυμεί να προσλάβει το κάτωθι προσωπικό:

1. Υπεύθυνο/η προβολής και προώθησης (Marketing Manager)
2. Σχεδιαστή ιστοσελίδων (Web Developer)

Κοινά απαιτούμενα προσόντα για τις παραπάνω θέσεις εργασίας
Αριστη γνώση της αγγλικής. Δυνατότητα συχνών ταξιδιών εκτός Ρόδου. Εκπληρωμένες στρατιωτικές υποχρεώσεις (για τους άνδρες υποψηφίους). Προϋπηρεσία θα εκτιμηθεί.

Πληροφορίες: Κυρία Μηνέττου (phay@rtel.gr)
1ο χιλ. Ρόδου-Καλλιθέας Ρόδος 85100
Τηλ. 22410-61031 ΧΠ1663

Από την αντιπροσωπεία αυτοκινήτων
HONDA - MITSUBISHI

ΖΗΤΕΙΤΑΙ

ΠΩΛΗΤΗΣ ΑΥΤΟΚΙΝΗΤΩΝ
Καλή γνώση Η/Υ και Αγγλικών.

Απαραίτητη αποστολή βιογραφικού σημειώματος στη διεύθυνση **Λ. Λίνδου 138 Ρόδος**
Τηλ. 2241067440-41
Φαξ 2241068462
Email: kaligcar@otenet.gr
ΜΧΠ915

casaviva-karanikis
ΖΗΤΕΙΤΑΙ

πωλητής/τρια, για το τμήμα επίπλων με γνώσεις σχεδίου/διακόσμησης. Μισθός αναλόγως προσόντων.

Πληρ. τηλ. 2241095076 κ. Κώστα

ΜΑΤ4211(Γ)

HOTEL COSMOPOLITAN
στην Ιξιά Ρόδου

ΖΗΤΑ ΔΙΕΥΘΥΝΤΗ

Οι ενδιαφερόμενοι μπορούν να υποβάλλουν το βιογραφικό τους σημείωμα καθημερινά στο ξενοδοχείο από 09.00-14.00

Τ.Θ. 422 ΡΟΔΟΣ FAX 2241026473

ΜΑΤ4540(Γ)

aldemar
HOTELS & SPA

Ο όμιλος ξενοδοχείων **ALDEMAR,**
ζητεί για τις ξενοδοχειακές μονάδες
Paradise Royal Mare & Paradise Village
στην Καλλιθέα της Ρόδου

ΓΕΩΠΟΝΟ

Άμεση πρόσληψη

Ο ιδανικός υποψήφιος :
- ✓ Απόφοιτος ανάλογης σχολής
- ✓ Διάθεση για δημιουργική εργασία σε ένα δυναμικό περιβάλλον εργασίας.
- ✓ Εμπειρία σε αντίστοιχη θέση θα εκτιμηθεί.

Παρακαλούμε αποστείλετε το βιογραφικό σας, αναφέροντας τον **κωδ. Γ 8**
Υπ' όψιν: κα Κατερίνας Αργυροπούλου
e-mail : hrathens@aldemarhotels.com / Fax: 210 6288474 / Τηλ: 210 6288472
Διεύθυνση: Paradise Royal Mare & Paradise Village
Ρένη, Κοσκινού, Καλλιθέα ΤΘ 184, Ρόδος 85100

ΜΑΤ4605

γνωριμιες

συνέχεια από την προηγούμενη

ΤΡΑΒ 22 ετών πολύ όμορφη, **ΖΗΤΑ ΓΝΩΡΙΜΙΑ** με κυρίους. Πληρ. τηλ. 6946074523 ΜΖΤ201210

20ΧΡΟΝΗ ΕΝΤΥΠΩΣΙΑΚΗ ΕΛΛΗΝΙΔΑ ORIGINAL ΚΟΠΕΛΑ ΖΗΤΑ ΓΝΩΡΙΜΙΑ ΜΕ ΣΟΒΑΡΟΥΣ ΚΥΡΙΟΥΣ. ΕΞΑΙΡΟΥΝΤΑΙ ΑΛΛΟΔΑΠΟΙ. **ΠΛΗΡ. ΤΗΛ. 6944931166** ΜΖΤ171208(9)

ΖΗΤΕΙΤΑΙ

ανδρόγυνο από Κρεμαστή κατά προτίμηση, να αναλάβει εστιατόριο-ψησταριά έτοιμο προς λειτουργία. Να είναι γνώστες της δουλειάς.

Πληρ. τηλ. 2241033682 κο Μάκη

(μικρή χρηματική εγγύηση) ΜΑΠ637(Η)

ΚΥΝΟΤΡΟΦΕΙΟ-ΕΚΠΑΙΔΕΥΤΗΡΙΟ ΣΚΥΛΩΝ

ΚΥΝΟΤΡΟΦΕΙΟ-ΕΚΠΑΙΔΕΥΤΗΡΙΟ ΣΚΥΛΩΝ ΙΑΛΥΣΟΣ

ΞΕΝΩΝΑΣ ΓΙΑ ΤΟΥΣ ΜΙΚΡΟΥΣ ΣΑΣ ΦΙΛΟΥΣ ΣΚΥΛΟΥΣ & ΓΑΤΕΣ

- Βασική υπακοή
- Άρνηση τροφής
- Σωματοφύλακας
- Φύλακας χώρου
- Ζευγαρώματα
- Διόρθωση προβληματικής συμπεριφοράς
- Καθαρόαιμα κουτάβια

Διατίθενται κουτάβια Γερμανικά ποιμενικά

Σπανιέλ μπρετόν κυνηγόσκυλα

Υπεύθυνος: ΛΕΝΤΗΣ ΓΕΩΡΓΙΟΣ
Ιαλυσός, Ρόδος, 85101
• Τηλ.: 6945932738, 2241093512
κ. **ΒΑΣΙΛΗΣ 6947935451**

ΜΑΠ456(Γ)

Η ΝΙΚΟΛΗΣ ΓΚΡΟΥΠ Α.Ε.Β.Ε.

παραγωγή και εμπορία bijoux και αξεσουάρ μόδας

ΖΗΤΑ

ΤΟΠΙΚΟ ΑΝΤΙΠΡΟΣΩΠΟ
ΓΙΑ ΤΑ ΔΩΔΕΚΑΝΗΣΑ ΜΕ ΕΔΡΑ ΤΗΝ ΡΟΔΟ

Προϋποθέσεις:
Εμπειρία σε ανάλογη θέση - γνώση της τοπικής αγοράς.
Κάτοχοι Ι.Χ.
Προσήλωση στην επίτευξη στόχων

Τηλ. **210-2814014, fax 210-2829019,**
e-mail: **xstratos@nikolisgroup.com**
σε προσοχή Κου Χυδηριώτη

ΜΑΤ4606

ΚΥΝΟΤΡΟΦΕΙΟ ΜΙΡΤΣΕΒ

Διαθέσιμα κουτάβια ντόπερμαν καφέ και γερμανικό ποιμενικό

ΞΕΝΟΔΟΧΕΙΟ
ΣΧΟΛΗ ΕΚΠΑΙΔΕΥΣΗΣ ΣΚΥΛΩΝ

Τις μέρες των διακοπών σας φύλαξη των μικρών σας φίλων

- Βασική υπακοή
- Σωματοφύλακας
- Άρνηση τροφής
- Καθαρόαιμα κουτάβια
- Φύλακας χώρου
- Ζευγαρώματα
- Νοσηλεία
- Μπάνιο
- Διόρθωση προβληματικής συμπεριφοράς

Υπεύθυνος: ΜΙΡΤΣΕΒ ΝΙΚΟΣ
Ασγούρου Ρόδος 85100 • Τηλ. **6942404250** ΧΠ2367

ΚΡΑΝΙΔΗΣ
Real Estate

Για μια θέση στο νησί του Ήλιου



ΠΩΛΗΣΕΙΣ ΑΚΙΝΗΤΩΝ

ΜΕΖΟΝΕΤΕΣ

ΚΟΣΚΙΝΟΥ: 190 τμ στα μπετά με οικόπεδο 1200μ,140.000 (Κ-85)
ΚΟΣΚΙΝΟΥ: 125τμ , υπό κατασκευή, με θέα 170.000€ (Κ270)
ΙΑΛΥΣΟΣ:160τμ 3υ/δ 288.000 € (Κ-120)
ΙΑΛΥΣΟΣ: Φιλέριμος, μεζονέτα 180τμ , 3 υ/δ (Κ-117)
ΙΑΛΥΣΟΣ: 180τμμε κήπο 200μ , 280.000 € (Κ-711)
ΙΑΛΥΣΟΣ: ανεξάρτητα μεζονέτα 150τμ με κήπο (Κ-712)
ΙΑΛΥΣΟΣ: 155τμ στα μπετά με οικόπεδο 1500μ 140.000 € (Κ-148)
ΙΑΛΥΣΟΣ: μεζονέτα 220τμ,με 3υ/δ , καινούρια , 300.000 € (Κ-493)
ΚΡΕΜΑΣΤΗ: μεζονέτες 180τμ, ενδοδαπέδια θέρμανση, (Κ-554)
ΚΑΛΥΘΙΕΣ: μεζονέτα 130τμ, 3υ/δ,αυλή, 240.000 € (Κ-488)
ΠΑΣΤΙΔΑ:150τμ στα μπετά με οικόπεδο 140.000 € (Κ-154)
ΠΑΣΤΙΔΑ: 110τμ τελειωμένη με οικόπεδο 200μ 165.000€ (Κ-112)
ΠΑΣΤΙΔΑ: 133τμ τελειωμένη με οικόπεδο 200μ (Κ-95)
ΠΑΣΤΙΔΑ: 200τμ τελειωμένη με οικόπεδο 300.000€ (Κ-165)
ΤΣΑΪΡΙ: μεζονέτα140τμ στα μπετά , 135.000 € (Κ-118)

ΜΟΝΟΚΑΤΟΙΚΙΕΣ

ΠΑΣΤΙΔΑ: μονοκατοικία 100τμ, 180.000 € (Κ-523)
ΡΟΔΟΣ-Αγ.Ιωάννης: μονοκατοικία140τμ, αυλή 60τμ (Κ-126)
ΡΟΔΟΣ - 7 Βαγιές: παραδοσιακή μονοκατοικία 100τμ, (Κ -323)
ΡΟΔΟΣ - Νιοχώρι: παραδοσιακή μονοκατοικία 200τμ (Κ-452)
ΠΑΛΙΑ ΠΟΛΗ : μονοκατοικία 80τμ με αυλή 180.000 € (Κ-140)
ΠΑΛΙΑ ΠΟΛΗ: μονοκατοικία 150τμ, 2όροφη, 120.000 € (Κ-722)
ΚΡΗΤΙΚΑ: μονοκατοικία 150τμ, αυλή150τμ , 260.000 € (Κ-521)
ΧΑΛΚΗ: μονοκατοικία 120τμ με οικόπεδο, 135.000 € (Κ-84)

ΟΙΚΟΠΕΔΑ

Εντός πόλεως Ρόδου

ΡΟΔΙΝΙ: οικόπεδα 1.000μ και άνω, εντός σχεδίου, (Κ-424)
ΝΙΟΧΩΡΙ: οικόπεδο 800μ με πρόσωπο σε 2 δρόμους (Κ-721)
ΝΙΟΧΩΡΙ: πλησίον Grand Hotel, οικόπεδο 200μ (Κ -431)
Αν. Μαρίας: κεντρικότατο οικόπεδο 1500μ (Κ-720)

Εντός Δημοτικών Διαμερισμάτων

ΙΞΙΑ : οικόπεδο 321τμ , 150.000 € (Κ-122)
ΓΕΝΝΑΔΙ : οικόπεδο 1700μ, σε κεντρικό δρόμο, με 2 άδειες (Κ-83)
ΠΑΡΑΔΕΙΣΙ: οικόπεδο 1500μ με 800μ δόμηση, εντός οικισμού
ΚΡΕΜΑΣΤΗ:1000μ οικόπεδο με 400μ δόμηση, εντός οικισμού
ΚΡΕΜΑΣΤΗ: 3000μ με δυνατότητα τεμαχισμού μικρών οικοπέδων

ΑΓΡΟΤΕΜΑΧΙΑ

ΑΣΓΟΥΡΟΥ: αγρός 4500μ , 180.000 € (Κ-713)
ΔΑΜΑΤΡΙΑ: 4000Μ με 2 άδειες οικοδομής,130.000 € (Κ-579)
ΔΑΜΑΤΡΙΑ: αγρος 7800μ, 110.000 € (Κ-714)
ΙΑΛΥΣΟΣ:4000μ πλησίον λυκείου Ιαλυσού, 200.000 € (Κ-102)
ΚΟΣΚΙΝΟΥ:4000μ, περιοχή Φυτώριο, 200.000 € (Κ-130)
ΛΙΝΔΟΣ: αγρός 6160μ με θέα στο κάστρο, 390.000 € (Κ328)
ΠΑΣΤΙΔΑ:6000μ, 80.000 € (Κ-718)
ΤΣΑΪΡΙ:1600μ με πρόσωπο στη λεωφόρο αεροδρομίου (Κ-716)
ΤΣΑΪΡΙ: 4500μ με 2 άδειες οικοδομής,85.000 € (Κ-526)
ΤΣΑΪΡΙ: αγρός 4000μ , 150.000 € (Κ-209)
ΣΟΡΩΝΗ: 3.600μ επί της επαρχιακής οδού, 110.000 € (κ-400)
ΣΟΡΩΝΗ: 3.000μ , άρτιο, 80.000 € (Κ-574)

ΔΙΑΜΕΡΙΣΜΑΤΑ

ΑΝΑΛΗΨΗ: 90τμ 1ου ορόφου, 170.000 € (Κ-559)
ΑΝΑΛΗΨΗ: 80τμ 1ου ορόμου 110.000 € (Κ-774)
ΑΝΑΛΗΨΗ: 115τμ 1ου ορόφου 180.000 € (Κ-383)
ΑΓ. ΑΝΑΣΤΑΣΙΑ: 100τμ με 2 υ/δ, 1ου ορόφου (Κ-460)
ΑΓ. ΙΩΑΝΝΗΣ : 130τμ 3υ/δ, 1ου ορόφου,140.000 € (Κ-12)
ΜΗΔΕΙΑ: καινούρια πολυτελή διαμερίσματα 3 υ/δ (Κ-218)
ΝΙΟΧΩΡΙ : γκαρσονιέρες καινούριες 2 & 3 ορόφου (Κ-349)
ΚΩΝ. ΥΔΡΑΙΟΥ: 90τμ, 1ου ορόφου (Κ-559)
ΜΙΧ. ΠΕΤΡΙΔΗ: 80τμ με 2 υ/δ, υπόγειο (Κ-497)
ΑΝ. ΜΑΡΙΑΣ: 107τμ με 3 υ/δ, (Κ-477)
Β. ΗΠΕΙΡΟΥ: 30τμ 36.000 € (Κ-129)
ΓΗΠΕΔΟ ΔΙΑΓΟΡΑ: 90τμ 1ου ορόφου (Κ-742)
ΚΑΡΑΚΟΝΕΡΟ: καινούριο διαμέρισμα 80τμ (Κ-597)
ΚΑΡΑΚΟΝΕΡΟ: διαμερίσματα 100τμ 3υ/δ (Κ-50)
ΚΑΡΑΚΟΝΕΡΟ: 115τμ, ισόγειο 3υ/δ 220.000 € (Κ-520)
ΡΟΔΙΝΙ: 92τμ, καινούριο, πολυτελούς κατασκευής (Κ-265)
ΡΟΔΙΝΙ: 100τμ. με 3υ/δ , 226.000 € (Κ-483)
ΡΟΔΙΝΙ: 70τμ 1ου ορόφου, 140.000 € (Κ-237)
ΡΟΔΙΝΙ: 2ου ορόφου, 100τμ 3υ/δ, καινούριο, (Κ-267)
ΙΞΙΑ: 75τμ με 2 υ/δ , 98.000 € (Κ-384)
ΙΞΙΑ: 2άρι διαμέρισμα, 45τμ, 65.000 € (Κ-300)
ΙΞΙΑ: 2άρι διαμέρισμα 2ου ορόφου, 71.000 € (Κ-166)
ΙΑΛΥΣΟΣ: 50τμ 1ου ορόφου, 45.000 € (Κ-69)
ΚΡΕΜΑΣΤΗ: καινούριο, 75τμ 1ου οροφ. 150.000 € (Κ-342)
ΤΡΕΙΣ : 70τμ με 2 υ/δ & κήπο, 88.0000 € (Κ-309)

ΕΝΟΙΚΙΑΣΕΙΣ

ΕΠΑΓΓΕΛΜΑΤΙΚΟΙ ΧΩΡΟΙ

Καταστήματα

Π. ΠΟΛΗ : κατάστημα 40τμ , μέ αέρα (Κ-710)
Π.ΠΟΛΗ : κατάστημα 35τμ, με αέρα (Κ-569)
Π.ΠΟΛΗ : κατάστημα 73τμ σε κεντρικό σημείο, με αέρα (Κ-580)
ΡΟΔΟΣ : οδό Παπανικολάου (απέναντι Καζίνο) κατάστημα 52τμ με υπόγειο & πατάρι 800 € (Κ-108)
ΜΑΝΤΡΑΚΙ : κατάστημα 300τμ χωρίς αέρα (Κ-276)

Γραφεία

ΡΟΔΟΣ: οδός Αμερικής γραφείο 2 χώρων 1ου ορόφου (Κ-247)
ΡΟΔΟΣ : οδός Αμερικής γραφείο 65τμ 2ου ορόφου (Κ-567)
ΡΟΔΟΣ: οδός Αμερικής γραφείο 2ου ορόφου 120τμ (Κ-308)
ΡΟΔΟΣ: Εθ Δωδεκανησίων γραφείο 60τμ 3ου ορόφου, (Κ-250)
ΝΙΟΧΩΡΙ: γραφείο 1ου ορόφου 90τμ , 500 € (Κ-269)

ΔΙΑΜΕΡΙΣΜΑΤΑ ΜΟΝΟΚΑΤΟΙΚΙΕΣ

ΝΙΟΧΩΡΙ: διαμέρισμα 2 υ/δ 400 € (Κ-325)
ΝΙΟΧΩΡΙ : διαμέρισμα 120τμ 1ου ορόφου, 3 υ/δ (Κ-565)
ΙΑΛΥΣΟΣ: διαμέρισμα 2άρι, 250 € (Κ-864)
ΙΑΛΥΣΟΣ: μονοκατοικία 150τμ 3υ/δ, 700 € (Κ-271)
ΑΝ. ΜΑΡΙΑΣ : διαμέρισμα 100τμ , 500 € (Κ-863)
ΓΗΠΕΔΟ ΔΙΑΓΟΡΑ : διαμέρισμα 120τμ (Κ-98)
ΚΕΝΝΕΝΤΥ, ισόγειο διαμέρισμα 4υ/δ, (Κ-150)

Για περισσότερες πληροφορίες & ακίνητα επικοινωνήστε με το γραφείο μας ή επισκεφθείτε την ιστοσελίδα μας

Δ/ση γραφείου: Ι.Καζούλη & Αμερικής 50, 2ος όροφος
Τηλ.: 22410 27082 & 22410 26476 Fax:2241027101
e-mail: info@kranidis-estate.gr

www.kranidis-estate.gr

ΑΕ1130

ΠΩΛΕΙΤΑΙ

μηχανή εξωλέμβια

τετράχρονη HONDA 130 HP

σε άριστη κατάσταση και με ευκολίες.

Πληρ. τηλ. 2241067440

ΜΧΠ915

Από το Ξενοδοχείο

"KIPRIOTIS VILLAGE RESORT" στην Κω

ΖΗΤΟΥΝΤΑΙ

για τη σεζόν 2006

στελέχη των παρακάτω ειδικοτήτων:

Υπεύθυνος/η Τμήματος Υποδοχής, Υπάλληλοι Τμημάτων Υποδοχής και Κρατήσεων, Maitre, Sous Maitre, Προϊσταμένη Ορόφων, F&B, Assistant F&B, Γραμματέας με γνώσεις Αγγλικών, Γερμανικών και Ελληνικών για 12μηνη απασχόληση καθώς και **προσωπικό όλων των ειδικοτήτων.**

Βιογραφικά με φωτογραφία

παρακαλούμε να αποστέλλονται

"Ξενοδοχείο Kipriotis Village Resort

Τ.Θ. 206, Ψαλίδι Κως 85300"

Fax 22420-23590 Τηλ. 22420-27640-49

E-mail: info@kipriotis.gr

ΧΠ1531

ΣΥΝΕΡΓΕΙΟ ΑΥΤΟΚΙΝΗΤΩΝ-
ΕΜΠΟΡΙΑ ΑΝΤΑΛΛΑΚΤΙΚΩΝ-
ΕΙΣΑΓΩΓΕΣ ΜΕΤΑΧΕΙΡΙΣΜΕΝΩΝ Ι.Χ. και
ΕΠΑΓΓΕΛΜΑΤΙΚΩΝ ΦΟΡΤΗΓΩΝ ΑΥΤΟΚΙΝΗΤΩΝ-
ΓΕΩΡΓΙΚΩΝ ΜΗΧΑΝΗΜΑΤΩΝ

ΙΩΑΝΝΗΣ ΚΡΗΤΙΚΟΣ

CAR CENTER

ΠΩΛΗΣΕΙΣ ΜΕΤΑΧΕΙΡΙΣΜΕΝΩΝ:

- **MAZDA 4X4 DIESEL**, τετράπορτο, AC, υδραυλικό τιμόνι, ABS, AIRBAG 2, κεντρικό κλείδωμα, ηλεκτρικά παράθυρα, XARDTOP, ζάντες αλουμινίου, σκαλοπάτια, βελούδινο σαλόνι, καινούργιο 0 χλιόμετρα.
- **MERCEDES SPRINTER 312D**, μοντέλο 1998, εισαγωγής, DIESEL, κλειστό.
- **MERCEDES SPRINTER 308 D**, μοντέλο 1998, DIESEL, κλειστό εισαγωγής.
- **ΤΡΑΚΤΕΡ JJEKH** 28HP 1999 μοντέλο μαζί με παρελκόμενο δεντροκομικό, DIESEL.
- **ΦΡΕΖΑ** σκαπτικό, ρουλερίνη, 8HP μαζί με παρελκόμενα, DIESEL.
- **NISSAN CARCO** κλούβα, DIESEL, 2.300 cc, 1999 μοντέλο, AC, υδραυλικό τιμόνι, κεντρικό κλείδωμα, εισαγωγής.
- **MERCEDES SPRINTER 308D** υδραυλικό τιμόνι, ABS, ανοικτό φορτηγάκι, 1998 μοντέλο, εισαγωγής.
- **RENAULT EXPRER** κλουβάκι κλειστό, 1994 μοντέλο, DIESEL.
- **FORD COURIER** κλουβάκι, 1.800cc, DIESEL, 1998 μοντέλο, υδραυλικό τιμόνι, εισαγωγής.
- **OPEL COMBO**, 1.700, κλουβάκι, DIESEL, 1997 μοντέλο.
- **DAEWOO MATIZ** 2001 μοντέλο, AC, κεντρικό κλείδωμα.
- **MERCEDES SPRINTER** κόφα με υδραυλική πόρτα πίσω, 412 D, ABS, υραυλικό τιμόνι, 1999 μοντέλο, εισαγωγής.
- **BMW 320** DIESEL, στέσιον, βάγκον υδραυλικό τιμόνι, AC, ABS, RECARO, καθίσματα, ηλεκτρικά παράθυρα, AIRBAG, τιμόνι πολλαπλών χρήσεων, τηλέφωνο, κεντρικό κλείδωμα, καθίσματα δέρμα JBASMA, ζάντες αλουμινίου, κουρτινάκι ηλεκτρικό πίσω εισαγωγής.
- **CITROEN SAXO** 2002, 1.100 c.c., AC, υδραυλικό τιμόνι, κεντρικό κλείδωμα, ηλεκτρικά παράθυρα.
- **HYUNDAI ACCENT** 2001 1.400cc, AC, ABS, AIR BAG, κεντρικό κλείδωμα, υδραυλικό τιμόνι, ηλεκτρικά παράθυρα.
- **HYUNDAI COUPE** 1.600 cc, 1998 μοντέλο, ABS, AIRBAG, AC, υδραυλικό τιμόνι, κεντρικό κλείδωμα, δερμάτινα καθίσματα, ηλεκτρικά παράθυρα.
- **NISSAN ALMERA** 1.500 cc, 2001 μοντέλο, AC, ABS, AIRBAG, υδραυλικό τιμόνι, κεντρικό κλείδωμα, ηλεκτρικά παράθυρα.

Εναντι παλαιού αεροδρομίου Μαριτσών

Πληρ. τηλ. **2241047670, 6944476553**

AE674

ΕΚΚΕΝΩΣΕΙΣ ΒΟΘΡΩΝ



Τιμές δρομολογίων:

- Εντός πόλεως: 40 €
- Ιαλυσός, Αφάντου, Φαληράκι, Καλυθιές: 40 €
- Αρχάγγελος: 65 €
- Φάνες, Σορωνή: 70 €

● Ειδικές τιμές για ξενοδοχειακές μονάδες

ΜΑΤ8024(Γ)

ΤΗΛ. 6976827119, 2241047971

ΠΑΥΝΤΗΡΙΟ ΧΑΛΙΩΝ

Cleaning Pro



MAT7867

πλένουμε & φυλάμε:

- ΧΑΛΙΑ - ΜΟΚΕΤΕΣ - ΦΛΟΚΑΤΕΣ
- ΠΑΠΛΩΜΑΤΑ - ΚΟΥΒΕΡΤΕΣ

☎ 22410.60585

email: abonis@otenet.gr

ΜΠΟΝΗΣ ΑΝΤΩΝΗΣ - ΚΑΖΑΝΤΖΙΔΟΥ ΕΙΡΗΝΗ

ΝΙΚΗΦ. ΒΡΕΤΤΑΚΟΥ - ΑΣΓΟΥΡΟΥ

ΜΕΤΑΧΕΙΡΙΣΜΕΝΑ

ΜΟΤΟΜΙΚΕ — Επίσημος Συνεργάτης Yamaha

YAMAHA — Touching your heart

Από το κατάστημα YAMAHA MOTOMIKE

πωλούνται

τα παρακάτω δίκυκλα σε άριστη κατάσταση

ΜΟΝΤΕΛΟ	ΜΑΡΚΑ	ΧΜ	ΧΡΩΜΑ	ΤΙΜΗ	ΗΜ/ΝΙΑ 1ης ΑΔΕΙΑΣ
MT01 1700	YAMAHA ROADSTER	3200	ΜΑΥΡΟ	13900,00	2005
GSXR1300	SUZUKI SUPER-SPORT HAGIABUSA	25000	ΜΑΥΡΟ	11.000,00	2004
BT1100 BULLDOG	YAMAHA STREET	10300	ΠΟΡΤΟΚΑΛΙ	7500,00	2004
FZS 1000	YAMAHA STREET	22000	ΑΣΗΜΙ	7500,00	2003
TDM 900	YAMAHA SPORT TURING	25000	ΑΣΗΜΙ	7500,00	2003
TIGER 900	TRIUMPH ENDURO	60000	ΜΠΛΕ	4000,00	1996
YZF R6 - 600cc	YAMAHA SUPER-SPORT	4500	ΚΟΚΚΙΝΟ	7500,00	2004
XT600E	YAMAHA ENDURO	7750	ΜΠΛΕ	3000,00	2003
XT660R	YAMAHA ENDURO	5000	ΓΚΡΙ	5000,00	2004
DRAGSTAR 650	YAMAHA CASTOM	15000	ΠΟΡΤΟΚΑΛΙ	5000,00	1999
GSXF600S BADID	SUZUKI STREET	15850	ΚΟΚΚΙΝΟ	3500,00	1999
YP 400 MAJESTY	YAMAHA MAXI SCOOTER	3900	ΜΠΛΕ	5500,00	2005
KLE 500	KAWASAKI ENDURO	5000	ΜΩΒ	2500,00	2003
KLE 250	KAWASAKI ENDURO SUPER SHERPA	1300	ΠΟΡΤΟΚΑΛΙ	3500,00	2004
TZR 250	YAMAHA STTRET	18000	ΜΑΥΡΟ	2500,00	2001
ELYGEO 150	PEUGET SCOOTER	15000	ΜΠΕΖ	1500,00	2001
RYNNER 125 4T	PIAGIO SCOOTER Τετραχρονο	13500	ΓΚΡΙ	1200,00	2003
YP 125 MAJESTY	YAMAHA SCOOTER	9900	ΜΠΛΕ	1300,00	1999
PASSINC 125	CAGIVA SCOOTER	3200	ΚΟΚΚΙΝΟ	500,00	2000
CRYPTON R 115	YAMAHA ΠΑΠΑΚΙ	3253	ΚΟΚΚΙΝΟ	1400,00	2005
SPEEDFIGHT 50	PEUGEOT SCOOTER	5345	ΚΙΤΡΙΝΟ	850,00	2003
YFM 350 BRUIN	YAMAHA ΓΟΥΡΟΥΝΑ	2320	ΠΡΑΣΙΝΟ	5900,00	2005

✓ ΑΠΟ 0% ΠΡΟΚΑΤΑΒΟΛΗ ΕΩΣ 60 ΜΗΝΕΣ ΕΞΟΦΛΗΣΗ !!!

✓ ΕΓΓΥΗΣΗ 1 ΧΡΟΝΟ ΣΕ ΟΛΑ ΤΑ ΜΕΤΑΧΕΙΡΙΣΜΕΝΑ !!!

Πατριάρχου Αθηναγόρα 13, Ρόδος 85100 • Τηλ. & Fax 2241026360

www.motomike.gr info@motomike.gr

AE827

ΞΕΝΑΚΗΣ ΜΕΤΑΧΕΙΡΙΣΜΕΝΑ

ΑΓΟΡΕΣ - ΠΩΛΗΣΕΙΣ - ΑΝΤΑΛΛΑΓΕΣ ΜΕΤΑΧΕΙΡΙΣΜΕΝΩΝ ΑΥΤΟΚΙΝΗΤΩΝ

10ο χλμ. Ρόδου-Λίνδου, τηλ. 2241086690 (εσωτερικό 120)

1 **MERCEDES SLK 200 SPECIAL EDITION, 2000cc , μοντ. 2003, ασημί**
αερόσακος οδηγού-συνοδηγού, πλευρικοί αερόσακοι, ABS,BAS, ESP, Air condition, δερμάτινο σαλόνι, ζάντες αλουμινίου, συναγερμός,φιμέ τζάμια, ηχοσύστημα.

2 **TOYOTA CELICA 1800cc, μοντ. 1999, ασημί.**
δερμάτινο σαλόνι ,αερόσακος οδηγού - συνοδηγού, ABS, air condition, σπόιλερ, ζάντες αλουμ. υδρ. τιμόνι, ηλ. παραθ, κεντρ. κλειδ,προβ. ομίχλης, ηχοσύστημα.

3 **ROVER MGF TROPHY 1800cc, μοντ. 2002, ανθρακί**
δερμάτινο σαλόνι ,αερόσακος οδηγού - συνοδηγού,ABS,air condition,,ζάντες αλουμ. υδρ. τιμόνι, ηλ. παραθ, κεντρ. κλειδ,προβ. ομίχλης, ηχοσύστημα.

4 **TOYOTA MR2 1800cc, 143HP, μοντ. 2002, κόκκινο.**
αερόσακος οδηγού - συνοδηγού, ABS,air condition,,ζάντες αλουμ. υδρ. τιμόνι, ηλ. παραθ, κεντρ. κλειδ,προβ. ομίχλης, ηχοσύστημα.

5 **TOYOTA AVENSIS SOL, 1600cc μοντ 6/2005, μπλέ. 8000χλμ.**
9 αερόσακοι, ABS,clima, trip computer, ζάντες αλουμινίου, προβολείς ομίχλης,υδρ. τιμόνι, ηλ. παραθ, κεντρ. κλειδ, ηχοσύστημα.

6 **VW TOURAN TRENDLINE1600cc FSI, μοντ. 2003, ασημί**
6 αερόσακοι, ABS,ESP,ASR,EDL, HBA, climatronic διζωνικό,υδρ. τιμόνι, ηλ. παραθ, κεντρ. κλειδ, ηχοσύστημα.

7 **OPEL FRONTERA 2200cc, μοντ. 1999,πράσινο.**
αερόσακοι , ABS, air condition, υδρ. τιμόνι, ζάντες αλουμινίου, σκαλοπάτια, ηλ. παραθ, κεντρ. κλειδ, ηχοσύστημα.

8 **VW GOLF PLUS 1400cc, μοντ.2005, μπλέ.**
αερόσακος οδηγού-συνοδηγού, πλευρικοί αερόσακοι, Climatic, ABS, ASR, υδρ. τιμόνι, ηλ. παραθ, κεντρ. κλειδ, ηχοσύστημα.

9 **NISSAN ALMERA TINO 1800cc, μοντ. 2003, ασημί.**
αερόσακος οδηγού-συνοδηγού, πλευρικοί αερόσακοι, air condition, ABS, ζάντες αλουμ, υδρ. τιμόνι, ηλ. παραθ, κεντρ. κλειδ, ηχοσύστημα.

10 **RENAULT MEGANE 1600cc, μοντ. 2003, ΑΥΤΟΜΑΤΟ.**
αερόσακος οδηγού-συνοδηγού, πλευρικοί αερόσακοι, clima, ABS, ηλ. ηλιοροφή, υδρ. τιμόνι, ηλ. παραθ, κεντρ. κλειδ, ηχοσύστημα.

11 **AUDI A3 1600cc, μοντ. 1999, ασημί.**
αερόσακος οδηγού-συνοδηγού, πλευρικοί αερόσακοι, clima, ABS, υδρ. τιμόνι, ζάντες αλουμινίου, ηλ. παραθ, κεντρ. κλειδ, ηχοσύστημα.

12 **HONDA ACCORD 1600cc, μοντ. 2001, μπλέ.**
αερόσακος οδηγού-συνοδηγού, δερμάτινο σαλόνι, ABS, air condition, υδρ. τιμόνι, ξύλινη επένδυση, ηλ. παραθ, κεντρ. κλειδ, ηχοσύστημα.

13 **AUDI A3 1600cc, μοντ. 1999, μπορντώ.**
αερόσακος οδηγού-συνοδηγού, ABS, υδρ. τιμόνι, ζάντες αλουμινίου, ηλ. παραθ, κεντρ. κλειδ, ηχοσύστημα.

14 **RENAULT MEGANE CABRIO 1400cc, μοντ. 2000, ασημί.**
4 αερόσακοι, ABS, air condition, δερμάτινο σαλόνι, ηλ. ηλιοροφή, ζάντες αλουμινίου, υδρ. τιμόνι, ηλ. παραθ, κεντρ. κλειδ, ηχοσύστημα.

15 **TOYOTA AVENSIS L/B 1600cc ,μοντ. 2001, μπορντώ.**
αερόσακοι, ABS, air condition, υδρ. τιμόνι, ηλ. παραθ, κεντρ. κλειδ, ηχοσύστημα.

16 **RENAULT MEGANE CABRIO 1400cc, μοντ. 2002, κίτρινο.**
4 αερόσακοι, ABS, air condition, ηλ. ηλιοροφή, υδρ. τιμόνι, ηλ. παραθ, κεντρ. κλειδ, ηχοσύστημα.

17 **VW BORA 1600cc, μοντ. 1999, ασημί.**
4 αερόσακοι, ABS, air condition, υδρ. τιμόνι, ηλ. παραθ, κεντρ. κλειδ, ηχοσύστημα.

18 **VW GOLF 1400cc, μοντ. 2001, μπλέ.**
air condition, ABS, ζάντες αλουμ, ηλ. παραθ, υδρ. τιμόνι, κεντρ. κλειδ, , ηχοσύστημα.

19 **OPEL CALIBRA 4x4 TURBO, 200cc, μοντ. 1991, κόκκινο.**
ABS, δερμάτινο σαλόνι,ηλ. οροφή,σπόιλερ, υδρ. τιμόνι, ζάντες αλουμ, ηλ. παραθ, κεντρ. κλειδ, θερμ. καθίσματα, ηχοσύστημα.

20 **VW PASSAT COMFORT 1600cc, μοντ. 1999, μπορντώ.**
αερόσακος οδηγ.-συνοδηγ., πλευρικοί αερόσακοι, ABS, air condition, υδρ. τιμόνι, ζάντες αλουμ, ηλ. παραθ, κεντρ. κλειδ, ηχοσύστημα.

21 **FIAT SCUDO 1600cc, μοντ. 2000, λευκό. (9θέσιο)**
air condition, υδρ. τιμόνι, κεντρ. κλειδ, ηχοσύστημα.

22 **OPEL ASTRA 1400cc, μοντ.2000, μπορντώ.**
αερόσακος οδηγ.-συνοδηγ., air condition, υδρ. τιμόνι, ηλ. παραθ, κεντρ. κλειδ, ηλ. καθρέπτες, ηχοσύστημα.

23 **FIAT MULTIPLA 1600cc, μοντ. 1999, μπλέ**
αερόσακος οδηγ.-συνοδηγ., air condition, υδρ. τιμόνι, ηλ. παραθ, κεντρ. κλειδ, ηλ. καθρέπτες, ηχοσύστημα.

24 **MERCEDES A140, 1400cc, μοντ. 1998, λευκό.**
αερόσακοι, air condition, ABS, ESP, BAS, υδρ. τιμόνι, ηλ. παραθ, κεντρ. κλειδ, ηχοσύστημα.

25 **FIAT PUNTO SPORTING 1242cc, μοντ. 2000, μπλέ**
air condition, υδρ. τιμόνι, ηλ. παραθ, κεντρ. κλειδ, ζάντες αλουμινίου, ηχοσύστημα.

26 **VW POLO 1400cc, μοντ. 2001, μπλέ.**
αερόσακος οδηγού-συνοδηγού, air condition, υδρ. τιμόνι, ηλ. παραθ, κεντρ. κλειδ, ηχοσύστημα.

27 **DAEWOO NUBIRA 1600cc, μοντ. 2000, μπορντώ.**
αερόσακος οδηγού-συνοδηγού, ABS, air condition, υδρ. τιμόνι, ηλ. παραθ, κεντρ. κλειδ, ηχοσύστημα.

28 **FIAT MAREA 1600cc, μοντ. 1999, ανθρακί.**
αερόσακοι, ABS, air condition, ζάντες αλουμινίου, υδρ. τιμόνι, ξύλινη επένδυση, ηλ. παραθ, κεντρ. κλειδ, ηχοσύστημα.

29 **ALFA ROMEO 146, 1400cc, μοντ.1997, γκρί**
αερόσακος οδηγού, υδρ. τιμόνι, ηλ. παραθ, κεντρ. κλειδ, ηχοσύστημα.

30 **FIAT BRAVO TROFEO 1242cc, μοντ.2000, μαύρο**
Air condition, υδρ. τιμόνι, ηλ. παραθ, κεντρ. κλειδ, ζάντες αλουμινίου, ηχοσύστημα.

31 **KIA SEPHIA 1500cc, μοντ. 2000, ασημί.**
υδρ. τιμόνι, ηλ. παραθ, κεντρ. κλειδ, ζάντες αλουμινίου, ηχοσύστημα.

32 **FIAT PUNTO 1242cc, μοντ. 2001, λευκό.**
air condition, ηλ. παραθ, κεντρ. κλειδ, ηχοσύστημα.

33 **HYUNDAI ACCENT 1300cc, μοντ. 1998, ασημί.**
air condition, ζάντες αλουμινίου, σπόιλερ, ηλ. παραθ, κεντρ. κλειδ, ηχοσύστημα.

34 **VW GOLF III VARIANT 1400cc, μοντ. 1996, μαύρο.**
υδρ. τιμόνι, κεντρ. κλειδ, ηχοσύστημα.

35 **FORD MONDEO 1600cc, μοντ. 1994, μπορντώ.**
ABS, υδρ. τιμόνι, ηλ. παραθ, κεντρ. κλειδ, ηχοσύστημα.

36 **FIAT SEICENTO SPORTING, 1100cc, μοντ. 1998, ασημί.**
κεντρικό κλείδωμα, ηλ. παράθυρα,ζάντες αλουμινίου, ηχοσύστημα.

37 **FORD MONDEO 1600cc, μοντ. 1994, μπορντώ.**
ABS, υδρ. τιμόνι, ηλ. παραθ, κεντρ. κλειδ, ηχοσύστημα.

38 **FIAT FIORINO VAN 1700cc DIESEL,μοντ. 1995 λευκό.**

39 **RENAULT TWINGO 1200cc, μοντ 1998, μολυβί**
κεντρικό κλείδωμα, ηχοσύστημα

40 **FIAT PUNTO 1100cc, μοντ. 1999, κόκκινο.**
ηλ. παραθ, κεντρ. κλειδ, ηχοσύστημα.

41 **ROVER 414 SI 1400cc μοντ. 1995, μπλέ.**
υδρ. τιμόνι,ηλιοροφή, ηλ. παραθ, κεντρ. κλειδ, ηχοσύστημα.

42 **FIAT SEICENTO , 1100cc, μοντ. 2001, κόκκινο.**
air condition, ηλ. παραθ, κεντρ. κλειδ, ηχοσύστημα.

43 **FIAT SEICENTO , 1100cc, μοντ. 2001, λευκό.**
ηλ. παραθ, κεντρ. κλειδ, ηχοσύστημα.

44 **FIAT SEICENTO , 1100cc, μοντ. 2001, λευκό.**
ηλ. παραθ, κεντρ. κλειδ, ηχοσύστημα.

45 **FIAT SEICENTO 900cc, μοντ.1999, κόκκινο.**
κεντρικό κλείδωμα, ηλ. παράθυρα, ηχοσύστημα

46 **RENAULT CLIO, 1200cc, μοντ. 1995, μολυβί**
ηχοσύστημα

ΑΠΟ 0% ΠΡΟΚΑΤΑΒΟΛΗ
ΕΩΣ 72 ΜΗΝΙΑΙΕΣ ΔΟΣΕΙΣ

ΧΠ1667

GM AUTO Special

ΕΙΣΑΓΩΓΕΣ · ΕΜΠΟΡΙΑ · ΑΝΤΑΛΛΑΓΕΣ ΑΥΤΟΚΙΝΗΤΩΝ & ΑΞΕΣΟΥΑΡ

ΓΙΩΡΓΟΣ Π. ΜΥΡΙΑΛΛΑΚΗΣ

Λεωφόρος Ηρακλειδών (δίπλα ταβέρνα "Αντώνης") Ιαλυσός
τηλ. 2241096692 κιν. 6945991030, fax 2241096632
email: info@gmautospecial.gr
site: www.gmautospecial.gr

ΕΙΣΑΓΩΓΕΣ - ΠΩΛΗΣΕΙΣ - ΑΝΤΑΛΛΑΓΕΣ ΜΕΤΑΧΕΙΡΙΣΜΕΝΩΝ ΑΥΤΟΚΙΝΗΤΩΝ

- **VW BEETLE**, 1.400c.c., μοντέλο 2004!!, χιλιόμετρα MONO 17.000, ζάντες 16", μπλε μεταλλικό, RCD, ολοκαίνουργιο
- **MERCEDES C200 Kompressor,** 2000 cc, μοντέλο 2002, ασημί μεταλλικά, 4πορτο, full extra με parktronic system, άριστη κατάστση, **ΕΙΣΑΓΩΓΗ ΓΕΡΜΑΝΙΑ**
- **FORD FOCUS 1,8 TDDi** turbo Diesel Kombi (κάραβαν), 90 HP, μεταλ. silver, air condition, υδραυλ. τιμόνι, RCD, ABS, ζάντες αλουμινίου, σκάρες, κοτσαδόρος. **ΕΙΣΑΓΩΓΗ ΓΕΡΜΑΝΙΑ**
- **MERCEDES C200 Kompressor Sportcoupe Evolution** μοντέλο 2002, χρώμα ασημί μεταλλικό, ελάχιστα χιλιόμετρα, καινούργια. **ΕΙΣΑΓΩΓΗ ΓΕΡΜΑΝΙΑ**
- **MERCEDES C220 CDI TURBO** (πετρέλαιο) Kompressor μοντέλο 2001-02, μαύρο μεταλλικό, ηλεκτρική ηλιοροφή, klima, τηλέφωνο full super extra... **ΕΙΣΑΓΩΓΗ ΓΕΡΜΑΝΙΑ**
- **MERCEDES C 200 K Sportcoupe Evolution** μοντέλο 2002, οροφή PANORAMA γυάλινη, αυτόματο, aircon, ABS, ESP, ζάντες αλουμινίου, Parktronic. **ΕΙΣΑΓΩΓΗ ΓΕΡΜΑΝΙΑ.**
- **SMART PASSION** μοντέλο 2002, γυάλινη οροφή, ABS, A/C, υδραυλικό τιμόνι, αερόσακοι, ηλεκτρ. κλείδωμα και παράθυρα, ζάντες αλουμινίου, immobilizer, χρώμα μαύρο μπλε ή μπλε ανοιχτό, αυτόματο, σειριακό. **ΕΙΣΑΓΩΓΗ ΓΕΡΜΑΝΙΑ.**
- **SMART** μοντέλο 2001-2, ABS, υδραυλ. τιμόνι, αυτόματο, σειριακό, αερόσακοι, ηλεκτρ. κλείδωμα, ηλεκτρ. παράθυρα, χρώμα κίτρινο-μαύρο, **ΕΙΣΑΓΩΓΗ ΓΕΡΜΑΝΙΑ.**
- **BMW 320i COUPE,** 2000cc, μοντέλο 2000, σειρά 3, χρώμα μπλε ανοικτό μεταλλικό, δερμάτινο σαλόνι μπεζ, FULL FULL EXTRA. ΑΡΙΣΤΗ ΚΑΤΑΣΤΑΣΗ
- **JEEP NISSAN PATROL,** 3000 c.c., DIESEL, αυτόματο συριακό με full full extra, μοντέλο 2002. **ΕΙΣΑΓΩΓΗ ΓΕΡΜΑΝΙΑΣ.**
- **BMW Z3 CABRIO** 1,9 lit (1900cc) χρώμα κόκκινο, μοντέλο 2000, δερμάτινο σαλόνι μαύρο, ζάντες, RCD, ηλεκτρική οροφή τέντα μαύρη. ΚΑΤΑΣΤΑΣΗ ΑΡΙΣΤΗ
- **MERCEDES SLK 200 Kompressor CABRIO,** μοντ. 2003, χιλιόμετρα 15.000 MONO, μαύρο μεταλλικό, δέρμα κόκκινο, ηλεκτρ. οροφή HARDTOP, Ζάντες 17", ηχοσύστημα, full extra.
- **HONDA S2000** cabrio, μαύρο, 242PS, δερμάτινο σαλόνι, A/C, κόκκινο, ηχοσύστημα, ζαντολάστιχα αλουμινίου, χιλιόμετρα 38.000 μόνο.
- **ALFA ROMEO 156,** μοντέλο 2002, ΑΡΙΣΤΗ ΚΑΤΑΣΤΑΣΗ!!! Silver μεταλλικό, A/C, ζαντολάστιχα καινούργια, ηχοσύστημα, full extra. ΕΥΚΑΙΡΙΑ!!!
- **NISSAN PRIMERA** μοντέλο 2000, μεταλλικό πράσινο λαδί, ραδιοκασ/νο, AIR CONDITION, καθίσματα ύφασμα μπεζ, ηλεκτρικές κλειδαριές και παράθυρα. ΚΑΤΑΣΤΑΣΗ ΑΡΙΣΤΗ.
- **VW GOLF** μοντέλο 2002-3, ΟΛΟΚΑΙΝΟΥΡΓΙΟ, ελάχιστα χιλιόμετρα, χρώμα ασημί μεταλλικό, 4πορτο, 1400 cc, 16βάλβιδο, ηλεκτρ. παράθυρα - κλειδαριές - καθρέπτες, ζαντολάστιχα αλουμινίου, ηχοσύστημα με CD, δίχρωμα καθίσματα μπλε - μαύρα.
- **KIA SHUMA μοντέλο 2000,** μεταλλικό ασημί, δερμάτινο σαλόνι, air condition, ζαντολάστιχα καινούργια, RCD, 1500cc, ηλεκτρ. παράθυρα - καθρέπτες - κλειδαριές. Τιμή 5.650 ευρώ!!!
- **JEEP CHEROKEE 3700 cc LIMITED,** αυτόματο, συριακό, συναγερμός, μοντέλο 2004, air condition, RCD τηλεκοντρόλ, μεταλλικό ασημί, XENON, χιλιόμετρα MONO 21.900, δερμάτινο σαλόνι, μπάρες ανοξείδωτες, σκαλιέρες, TV, ηλεκτρ. οροφή, ζαντολάστιχα αλουμινίου, ΚΑΤΑΚΑΙΝΟΥΡΓΙΟ. Υπάρχει και μοντέλο 2002 σε μπλε μεταλλικό χρώμα, με μπεζ δερμάτινο σαλόνι (TMX2).
- **AUDI TT COUPE QUATRO 225 PS** μεταλλικό κόκκινο, klima, XENON φώτα, 6τάχυτο, 6άρα CD, Subwoofers με ενισχυτές, ηχοσύστημα BOSE, ζάντες 17΄΄, συναγερμός, ΑΡΙΣΤΗ ΚΑΤΑΣΤΑΣΗ.
- **BMW 316** μοντέλο 2/2004, E46, δέρμα μαύρο, ABS, ESP, ζάντες, χρώμα BLUE BLACK μεταλλικό.
- **BMW X5** full Sport pocket, 3000 cc, μαύρο μεταλλικό, δερμάτινο σαλόνι, μπεζ χρώμα, parktronic, ηλεκτρ. καθίσματα, θερμαινόμενα με ρύθμιση μνήμης, τιμόνι με μνήμη, full full extra, μοντέλο 2003 βενζινοκίνητο.
- **MERCEDES C. 190 E,** μεταλλικό χρώμα, 1.800 cc, ηλεκτρ. παράθυρα, κλειδαριές, καινούργια λάστιχα, full service, RCD, κατάσταση άριστη. ΤΙΜΗ ΑΠΙΣΤΕΥΤΗ!!!
- **ALFA ROMEO 146**, 1600 cc., ABS, AIRBAG, χρώμα μπορντώ, ηλεκτρικά παράθυρα, κεντρικό κλείδωμα, ηχοσύστημα RCD, air condition, ζάντες αλουμινίου. Τιμή 5300 ευρώ.
- **JEEP JIMNY SUZUKI** 1.400 cc μοντέλο 2002
- **HYUNDAI ATOS**1100 cc μοντέλο 2003
- **HYUNDAI ACCENT** 1400 cc μοντέλο 2002
- **FIAT PUNTO** 1300 cc μοντέλο 2003
- **JEEP SUZUKI JIMNY** κλειστό, HARD TOP, μεταλλικό ασημί, 1.400 cc, μοντέλο 2004, ζάντες, RCD, A/C, υδραυλ. τιμόνι ΚΑΤΑΚΑΙΝΟΥΡΓΙΟ.
- **NISSAN MICRA,** μοντέλο 2004, 1.200 cc, πράσινο μεταλλικό, A/C, RCD, υδρ. τιμ.
- **FIAT SEICENTO,** μοντέλο 2002, 1.100 cc, πράσινο, μεταλλικό.και άσπρο 2 TMX
- **RENAULT MEGANE CABRIO,** μοντέλο 2003, 1.600 cc, μαύρο μεταλλ, ηλεκτρ. οροφή FULL EXTRA.
- **OPEL CORSA,** μοντέλο 2000, λευκό, 1.000 cc, τεμάχια 2.
- **HYUNDAI ATOS,** μοντέλο 2000, 1.100 cc, 2 ασημί μεταλλικό 2 TMX,
- **RENAULT TUIGO,** μοντέλο 1998, 1.200 cc, γαλάζιο
- **FIAT PANDA** μοντέλο 2003 χρώματος μπλε A/C, υδραυλικό τιμόνι
- **CITROEN C3** μοντέλα 2003 full extra, στα χρώματα ασημί και μπλε μεταλλικά
- **Μηχανή KAWASAKI ZX12R** 1200cc, μοντέλο 2002, 24.000 km, εξάτμιση AKRAPOVIC
- **NISSAN ALMERA CHALLENGE** 1500 cc Sportpacket (χούφτες SPARCO), 16΄΄ ζάντες MOMO, RCD, SPORT εξάτμιση, μοντέλο 2002, μπλε μεταλλικό.
- **OPEL TIGRA** μπλε σκούρο μεταλλικό, RCD με τηλεχειρισμό JVC, ζάντες αλουμινίου, ηλεκτρική οροφή, ηλεκτρ. παράθυρα, κεντρικό κλείδωμα.

ΕΠΑΓΓΕΛΜΑΤΙΚΑ

- **MERCEDES VITO 110DIESEL,** μοντέλο 2000, CDI

Ολα ετοιμοπαράδοτα. Σε καταπληκτική κατάσταση

✓ Οι επιλογές των αυτοκινήτων μας εγγυώνται την ποιότητα και την σιγουριά.
✓ Επισκεφθείτε μας πριν αποφασίσετε
✓ Αναλαμβάνουμε την χρηματοδότηση σας με τα χαμηλότερα επιτόκια.
✓ Θα χαρούμε να σας ξεναγήσουμε

Από 0% προκαταβολή έως 72 μην. δόσεις

AE264

TOP CARS

ΠΡΩΤΟΙ ΣΕ ΕΙΣΑΓΩΓΕΣ ΑΥΤΟΚΙΝΗΤΩΝ ΣΤΑ ΔΩΔΕΚΑΝΗΣΑ

ΕΙΣΑΓΩΓΕΣ ΑΓΟΡΕΣ - ΠΩΛΗΣΕΙΣ - ΑΝΤΑΛΛΑΓΕΣ ΜΕΤΑΧΕΙΡΙΣΜΕΝΩΝ ΑΥΤΟΚΙΝΗΤΩΝ

- **JEEP GRAND CHEROKEE,** 2.700 c.c., χρώμα μαύρο, turbo diesel, ABS, klima, υδρ. τιμόνι πολλαπλών χρήσεων, αερόσακοι-οδηγού-συνοδηγού-πλευρικοί, ηλεκτ. παράθυρα, ηλεκτ. εκθαμποτικοί αναδιπλωμένοι καθρέπτες, sunroof, κεντ. κλείδωμα, immobil, P/K, CD, ζαντολάστιχα, μεταλ. χρώμα, προβολείς ομίχλης, δερμ. με μνήμες σαλόνι, συναγερμός, park pilot system, αυτομ. πιλότο, navigation system
- **JEEP CHEROKEE,** ABS, klima, υδρ. τιμόνι, αερόσακος-οδηγού-πλευρικός-οδηγού, ηλεκτ. παράθυρα, κεντ. κλείδωμα, immobil, ζαντολάστιχα, μεταλλικό χρώμα, ηλεκτ. καθρέπτες, προβ. ομίχλης, δερμάτινο σαλόνι, συναγερμός, CD, navigation system
- **JEEP CHEROKEE 98,** ABS, klima, ηλεκτ. παράθυρα, κεντρ. κλείδωμα, immobil, προβολείς ομίχλης, ξύλινη επένδυση, δερμάτινο σαλόνι, ζαντολάστιχα
- **TOYOTA RAV 4,** ABS, klima,ηλεκτ. παράθυρα, κεντ. κλείδωμα, immobil, προβολής ομίχλης, μεταλλικό χρώμα
- **LAND ROVER FREELANDER,** 1.800 cc, ABS, Λ/B clima, ηλεκτ. παράθυρα, κεντρ. κλείδωμα, immobil, ζαντολάστιχα
- **RENAULT MEGANE 3,** χρώμα άσπρο, ABS, klima, ηλεκτ. παράθυρα
- **ROVER 414,** ABS, klima, ηλεκτ. παράθυρα, κεντ. κλείδωμα, immobil, μεταλλικό χρώμα, προβολείς ομίχλης
- **MERCEDES CLK 200 CABRIO,** χρώμα ασημί, μοντ. 2002, 2.000cc, ABS, klima, ESP, υδρ. τιμόνι, αερόσακος, οδηγού-συνοδηγού-πλευρικοί ηλεκτ. κουκούλα, ηλεκτ. παράθυρα, κεντρ. κλείδωμα, immobil, ηλεκτ. καθρέπτες, δερμάτινο σαλόνι, θερμαινόμενο σαλόνι, ζαντολάστιχα, μεταλλικό χρώμα, MG LOOK, FULL EXTRA. **ΕΙΣΑΓΩΓΗΣ.**
- **BMW COUPE 320,** χρώμα μπλε, μοντ. '03, 2000 cc, ABS, αερόσακοι-οδηγού-συνοδηγού-πλευρικοί, ηλεκτ. παράθυρα klima, ηλεκτ. καθρέπτες, υδραυλικό τιμόνι, κεντρ. κλείδωμα, immobil, προβολείς ομίχλης, εγκατάσταση κινητού, μεταλλικό χρώμα, SUNROOF, PACKET, FULL EXTRA. **ΕΙΣΑΓΩΓΗΣ**
- **BMW COUPE 322,** χρώμα ασημί, μοντ. '02, 2.200cc, ABS, αερόσακοι-οδηγού-συνοδηγού-πλευρικοί, klima, δερμάτινο σαλόνι, θερμαινόμενο σαλόνι, υδραυλικό τιμόνι, κεντρ. κλείδωμα-immobil, ηλεκτ. παράθυρα, ηλεκτ. καθρέπτες, μεταλλικό χρώμα, ζαντολάστιχα M3, FULL EXTRA. **ΕΙΣΑΓΩΓΗΣ**
- **BMW COUPE 318,** χρώμα blue black, μοντ. '03, 1.900cc, ABS, αερόσακοι-οδηγού-συνοδηγού-πλευρικοί, klima, δερμάτινο σαλόνι, θερμαινόμενο σαλόνι, υδραυλικό τιμόνι, κεντρ. κλείδωμα, immobil, ηλεκτ. παράθυρα, ηλεκτ. καθρέπτες, τηλέφωνο, μεταλλικό χρώμα, προβολείς ομίχλης, ζαντολάστιχα, FULL EXTRA. **ΕΙΣΑΓΩΓΗΣ**
- **MERCEDES A 160 ELEGANCE,** χρώμα ανθρακί, 1.600cc, ABS, A/B, klima, αερόσακοι-οδηγού-συνοδηγού, κεντρ. κλείδωμα, immobil, υδραυλικό τιμόνι, δερμάτινο σαλόνι, πανοραμική οροφή, εγκατάσταση τηλεφώνου, ζαντολάστιχα, μεταλλικό χρώμα, προβολείς ομίχλης, FULL EXTRA. **ΕΙΣΑΓΩΓΗΣ**
- **AUDI A6 DIESEL,** μοντ. '03, 1.200c.c., ABS, αερόσακοι-οδηγού-συνοδηγού-πλευρικοί, klima, υδραυλ. τιμόνι, ηλεκτ. παράθυρα, ηλεκτ. καθρέπτες, δερμάτινο σαλόνι, κεντρ. κλείδωμα, immobil, ζαντολάστιχα, μεταλλικό χρώμα, προβολείς ομίχλης
- **ALFA ROMEO 156,** ABS, klima, αερόσακοι-οδηγού-συνοδηγού-πλευρικοί, υδρ. τιμόνι, ηλεκτ. παράθυρα, κεντρ. κλείδωμα, immobil, προβολείς ομίχλης, μεταλλικό χρώμα, FULL EXTRA.
- **RENAULT MODUS,** μοντ. '05, 1.400 c.c., 0 χλμ., ABS, αερόσακοι-οδηγού-συνοδηγού, υδραυλικό τιμόνι, ηχοσύστημα με χειρισμό από τιμόνι, ηλεκτ. παράθυρα, air condition, μεταλλικό χρώμα.
- **MERCEDES C200 KOMPRESSOR COUPE '03,** ABS, klima, ηλεκτ. καθρέπτες, κεντ. κλείδωμα, immobil, δερμάτινο σαλόνι, klima, μεταλλικό χρώμα, ηχοσύστημα
- **MERCEDES E 200 KOMPRESSOR,** μοντ. '98, ABS, klima, ηλεκτ. παράθυρα, δερμ. σαλόνι, κεντρ. κλείδωμα, immobil, FULL EXTRA.
- **RENAULT TWINGO CABRIO,** ABS, αερόσακοι-οδηγού-συνοδηγού, klima, κεντρ. κλείδωμα, immobil, ηλεκτ. παράθυρα, μεταλλικό χρώμα
- **RENAULT TWINGO,** μοντ. '03, 3 αυτοκίνητα, ABS, αερόσακοι-οδηγού-συνοδηγού, A/C, klima, ηλεκτρ. παράθυρα, κεντρ. κλείδωμα, immobil, FULL EXTRA.
- **MERCEDES E 200 KOMPRESSOR ELEGANCE,** χρώμα ασημί, 1.800 c.c., μοντ. '01, ABS, klima, αερόσακοι-οδηγού-συνοδηγού-πλευρικοί, δερμάτινο σαλόνι, ηλεκτ. παράθυρα, ηλεκτ. καθρέπτες, κεντρ. κλείδωμα, immobil, ζαντολάστιχα, FULL EXTRA.
- **MERCEDES C180** ΜΗ ΑΥΤΟΜΑΤΗ, ABS, klima, αερόσακοι-οδηγού-συνοδηγού-πλευρικοί, υδραυλικό τιμόνι, κεντρ. κλείδωμα, immobil, προβολείς ομίχλης, ηλεκτρ. παράθυρα, ηλεκτρ. καθρέπτες, μεταλλικό χρώμα, FULL EXTRA.
- **MERCEDES A140 CLASSIC,** χρώμα ασημί, 1.400 c.c., ABS, klima, ηλεκτ. παράθυρα, κεντρ. κλείδωμα, immobil, υδραυλικό τιμόνι, αερόσακοι-οδηγού-συνοδηγού, μεταλλικό χρώμα, ζαντολάστιχα, FULL EXTRA.
- **MERCEDES C180 ΑΥΤΟΜΑΤΗ,** ABS, klima, αερόσακοι-οδηγού-συνοδηγού-πλευρικοί, υδραυλικό τιμόνι, κεντρ. κλείδωμα, immobil, προβολείς ομίχλης, ηλεκτρ. παράθυρα, ηλεκτρ. καθρέπτες, μεταλλικό χρώμα, ζαντολάστιχα, FULL EXTRA.
- **PEUGEOT 206 CABRIO,** χρώμα μαύρο, μοντ. '03, 1.600c.c., ABS, klima, αερόσακοι οδηγού-συνοδηγού-πλευρικοί, υδραυλικό τιμόνι, ηλεκτ. παράθυρα, ηλεκτ. καθρέπτες, κεντ. κλείδωμα, immobil, ηλεκτ. κουκούλα, προβολής ομίχλης, ζαντολάστιχα, μεταλλικό χρώμα, FULL EXTRA.
- **FIAT COUPE,** ABS, klima, αερόσακοι-οδηγού-συνοδηγού, υδραυλικό τιμόνι, ηλεκτ. παράθυρα, κεντρ. κλείδωμα, immobil, μεταλλικό χρώμα, FULL EXTRA.
- **AUDI A4,** ABS, cklima, P/K, ηλεκτ. παράθυρα, κεντρ. κλείδωμα, immobil, μεταλλικό χρώμα, ζαντολάστιχα, προβολείς ομίχλης
- **JAGUAR S TYPE,** 3.000 c.c., χρώμα κυπαρισσί, μοντ. '03, ABS, klima, A/C, ηλεκτ. παράθυρα, κεντ. κλείδωμα, immobil, TV, τηλέφωνο, NAVIGATION SYSTEM, SUN ROOF, FULL EXTRA.
- **SEAT LEON,** ABS, klima, ηλεκτ. παράθυρα, κεντ. κλείδωμα, immobil, μεταλλικό χρώμα
- **FIAT PUNTO,** ABS, klima, ηλεκτρ. παράθυρα, κεντρ. κλείδωμα, immobil, μεταλλικό χρώμα
- **FIAT PANTA,** χρώμα 1.100 c.c., ηλεκτρ. παράθυρα, κεντρ. κλείδωμα, μεταλλικό χρώμα
- **FIAT CIESENDO,** ABS, klima, ηλεκτρ. παράθυρα, μεταλλικό χρώμα
- **VW GOLF,** χρώμα μπλε, 1.400 c.c., ABS, klima, ηλεκτ. παράθυρα, immobil, κεντρ. κλείδωμα, προβολείς ομίχλης, μεταλλικό χρώμα.

ΕΠΑΓΓΕΛΜΑΤΙΚΑ

- **MERCEDES VITO 108 CDI TURBO DIESEL,** ABS, A/C, ηλεκτ. παράθυρα, κεντρ. κλείδωμα, immobil
- **MERCEDES VITO 110 TURBO DIESEL,** 2000 μοντ., full extra, χρώμα πράσινο
- **MERCEDES VITO 110 TURBO DIESEL,** 1999 μοντ.
- **MITSUBISHI L200 3,** ABS, A/C, klima, κεντ. κλείδωμα, immobil, ηλεκτ. παράθυρα, τηλέφωνο, ηχοσύστημα, κουβούκλιο

✓ Ενα χρόνο γραπτή εγγύηση
✓ Από 0-72 δόσεις
1. Αγοράζουμε το αυτοκίνητό σας
2. Το ανταλλάσσουμε με ο,τιδήποτε μοντέλο της αρεσκείας σας
3. Αναλαμβάνουμε την πώληση του αυτοκινήτου σας χωρίς καμιά επιβάρυνση

• Κατάστημα: Λ. Ελευθερίας Κρεμαστή τηλ. (22410)96889, κιν. 6972261775

ΧΠ2457

AUTO ΕΠΙΛΟΓΕΣ

ΕΚΘΕΣΗ ΜΕΤΑΧΕΙΡΙΣΜΕΝΩΝ ΑΥΤΟΚΙΝΗΤΩΝ

ΚΟΥΚΟΥΡΑΣ ΑΛΕΞΑΝΔΡΟΣ

ΛΕΩΦ. ΡΟΔΟΥ-ΛΙΝΔΟΥ 255 • ΤΗΛ. (22410)60910
www.autoepiloges.com

ΑΓΟΡΑ-ΠΩΛΗΣΗ-ΑΝΤΑΛΛΑΓΗ ΜΕΤΑΧΕΙΡΙΣΜΕΝΩΝ ΑΥΤΟΚΙΝΗΤΩΝ

1. PORSCHE BOXSTER 2700cc, μοντ.2002, μαύρο
ABGS, ABS, klima, δερμάτινο σαλόνι, κεντρ. κλειδ., ηλ. παράθ., ηλ. καθρ., υδρ. τιμ., ζάντες αλουμ., χερισμός τιμονιού F1, triptronic, xenon, board computer και ηχοσύστημα

2. MERCEDES SLK KOMPRESSOR 1800 cc, μοντ. 2005, σιέλ
ABGS, ABS, klima, δερμάτινο σαλόνι, κεντρ. κλειδ., ηλ παράθ., ηλ.καθρ., υδρ. τιμ., ζάντες αλουμ., αισθητήρες βροχής, συναγερμός, book service και ηχοσύστημα

3. MERCEDES SLK KOMPRESSOR 2000 cc, μοντ. 2000, λευκό
ABGS, ABS, klima, αυτόματος πιλότος, δερμάτινο σαλόνι, επένδ. αλουμ., ηλ. οροφή, κεντρ. κλειδ., ηλ παράθ., ηλ.καθρ., υδρ. τιμ., ζάντες αλουμ., και ηχοσύστημα

4. MERCEDES C200 KOMPRESSOR 1800cc 163 HP, αυτόματο σειριακό κιβώτιο, μοντ. 2003, blue black
ABGS, ABS, klima, αυτόματος πιλότος, δερμάτινο σαλόνι, κεντρ. κλειδ., ηλ. παράθ., ηλ.καθρ., υδρ. τιμ., ζάντες αλουμ. cruiser control, book service και ηχοσύστημα

5. MERCEDES CLK 200 192 HP 2000 cc, μοντ. 2000 ασημί
ABGS, ABS, A/C, κεντρ. κλειδ., ηλ. παράθ., ηλ. καθρ. υδρ. τιμόνι, ζάντες αλουμ., αισθητήρες βροχής, book service και ηχοσύστημα

6. MERCEDES 320 S 3200 cc, θαλασσί
ABGS, ABS, klima, αυτόματος πιλότος, ηλιοροφή, κεντρ. κλειδ., ηλ. παράθ., ηλ. καθρ. υδρ. τιμόνι, ηλ. καθίσματα εμπρός πίσω, δερμάτ. σαλόνι, ξύλινη επένδυση, συναγερμός, car kit, ζάντες αλουμ. και ηχοσύστημα

7. MERCEDES A140 1400 cc, μοντ. 2002, blue black
ABGS, ABS, A/C, κεντρ. κλειδ., ηλ. παράθ., υδρ. τιμόνι, ζάντες αλουμ. και ηχοσύστημα

8. MERCEDES A140 1400cc, μοντ. 2001, μπλε
ABGS, ABS, A/C, κεντρ. κλειδ., ηλ. παράθ., υδρ. τιμόνι και ηχοσύστημα

9. BMW 320 6V M3 LOOK 2000cc, μοντ.2000, μαύρο
ABGS, ABS, A/C, κεντρ. κλειδ., ηλ. παράθ., υδρ. τιμόνι και ηχοσύστημα

10. BMW 316 1.600cc, μοντ. 2004, μαύρο
6ABGS, ABS, clima Ακεντρ. κλειδ., ηλ. παράθ., ηλ. καθρ., υδρ. τιμ., ζάντες αλουμ. και ηχοσύστημα

11. BMW 316 1.600cc, μοντ. 1994, λευκό
ABG, A/C, κεντρ. κλειδ., ηλ. παράθ., υδρ. τιμ. και ηχοσύστημα

12. MAZDA MX5 CABRIO 1600cc, μοντ.1998, πράσινο
ABGS, ABS, klima, κεντρ. κλειδ., ηλ. παράθ., υδρ. τιμ., ζάντες αλουμ., δερμ. σαλόνι και CD.

13. TOYOTA MR 2 1800cc, μοντ.2004, ανθρακί. 14,000 χλμ.
ABGS, ABS, A/C, κεντρ. κλειδ., ηλ. παράθ., υδρ. τιμόνι και ηχοσύστημα

14. LAND ROVER 1800cc, μοντ. 2001, πράσινο
A/C, κεντρ. κλειδ., ηλ. παράθ., υδρ. τιμόνι, ζάντες αλουμινίου και ηχοσύστημα

15. ALFA ROMEO 156 1600cc, μοντ.2001, κόκκινη
4 ABGS, ABS, klima, κεντρ. κλειδ., ηλ. παράθ., υδρ. τιμ., ηλ.καθρ., ζάντες αλουμ., δερμ. σαλόνι και ηχοσύστημα

16. ALFA ROMEO 147 1600cc 120 hp. μοντ.2001, ασημί
ABGS, ABS, A/C, κεντρ. κλειδ., ηλ. παράθ., υδρ. τιμόνι και ηχοσύστημα

17. NISSAN PRIMERA 1600cc, μοντ. 2000, θαλασσί
ABGS , κλίμα, ABS, κεντρ. κλειδ., ηλ. παράθ., υδρ. τιμόνι, ηλ. καθρ, και ηχοσύστημα.

18. RENAULT MEGANE CABRIO 1400cc, μοντ. 2001, κίτρινο
ABGS , ABS, A/C, κεντρ. κλειδ., ηλ. παράθ., υδρ. τιμόνι.,ηλ. καθρ., ζάντ. αλουμ. και ηχοσύστημα.

19. RENAULT MEGANE 1600cc AYTOMATO, μοντ.2004, ασημί
ABGS , ABS, Clima, κεντρ. κλειδ., ηλ. παράθ., υδρ. τιμόνι., ζάντ. αλουμ. και ηχοσύστημα

20. RENAULT MEGANE COUPE 1600cc, μοντ.2002, ασημί
ABGS , ABS, A/C, κεντρ. κλειδ., ηλ. παράθ., υδρ. τιμόνι., δερμ. σαλόνι, ηλιοροφή και ηχοσύστημα

21. FIAT PUNTO GT 1400cc, 250 hp μοντ. 2000, κίτρινο
Κεντρ. κλειδ., ηλ. παράθ., υδρ. τιμόνι, A/C, ζάντες αλουμ., σπόιλερ, CD

22. FIAT PUNTO 1200cc, μοντ. 2000, ασημί
Κεντρ. κλειδ., ήλ. παράθ., υδρ. τιμόνι, A/C, ζάντες αλουμ., book service, CD.

23.FIAT SEICENTO 900 cc, μοντ. 1999, μαύρο
Κεντρ. κλειδ., ηλ. παράθ., υδρ. τιμόνι και ηχοσύστημα

24.ROVER 414 Si 1400cc, μοντ.1996, πράσινο
ABGS, ABS, A/C, υδρ. τιμόνι, κεντρ. κλειδ., ηλ. παράθ. ,ηχοσύστημα.

25. HYUNDAI COUPE 1.600 c.c., μοντ. 1999, ασημί
A/C, κεντρ. κλειδ., ηλ. παράθ., υδρ. τιμόνι και ηχοσύστημα

26. DAEWOO NUBIRA SX 1600cc, μοντ.2001, μπορντό
ABGS, ABS,A/C, κεντρ. κλειδ. ηλ. παράθ, υδρ. τιμόνι,ηλ.καθρ., ζάντες αλουμ.,ξύλινη επένδυση και ηχοσύστημα

27. DAEWOO TACUMA1800cc, μοντ.2001, πράσινο
ABGS, ABS,A/C, κεντρ. κλειδ. ηλ. παράθ, υδρ. τιμόνι, ηλ.καθρ., ζάντες αλουμ., και ηχοσύστημα

28. DAEWOO TACUMA1600cc, μοντ.2002, ασημί
ABGS, ABS,A/C, κεντρ. κλειδ. ηλ. παράθ, υδρ. τιμόνι, ηλ.καθρ., ζάντες αλουμ., και ηχοσύστημα

29. CITROEN SAXO 1100cc,μοντ. 2000, λευκό
A/C, υδρ. τιμόνι, κεντρ. κλειδ., ηλ. παράθ. και ηχοσύστημα

30. SUZUKI VITARA 1600cc,μοντ.2002, λευκό.
Υδρ.τιμόνι, ζάντες αλουμ., metal top.

31. PEUGEOT 306 1400 cc, μοντ. 1995, πράσινο
Κεντρ. κλειδ., ηλ. παράθ., A/C και ηχοσύστημα

ΑΠΟ 0% ΠΡΟΚΑΤΑΒΟΛΗ ΕΩΣ 72 ΜΗΝΙΑΙΕΣ ΔΟΣΕΙΣ ΜΕ ΤΑ ΧΑΜΗΛΟΤΕΡΑ ΕΠΙΤΟΚΙΑ ΤΗΣ ΑΓΟΡΑΣ

ΧΠ1210

ΕΡΓΑΣΤΗΡΙΟ ΕΛΕΥΘΕΡΩΝ ΣΠΟΥΔΩΝ ΗΛΕΚΤΡΟΝΙΚΩΝ ΥΠΟΛΟΓΙΣΤΩΝ

Program PM

ΕΠΙΣΗΜΟ ΕΞΕΤΑΣΤΙΚΟ ΚΕΝΤΡΟ ΤΗΣ ECDL HELLAS

ECDL Diploma

ΤΜΗΜΑΤΑ ΓΙΑ:
Παιδιά
Ενήλικες
Αρχάριους
Επαγγελματίες

Ανοιχτοί Εργάστ.

ΕΝΤΑΤΙΚΑ ΜΑΘΗΜΑΤΑ COMPUTER

ΕΓΓΡΑΦΕΣ ΤΩΡΑ

Μανώλης Ι. Σοφίλλας
Τηλ.(22410)31761
ΚΟΔΡΙΓΚΤΩΝΟΣ 91 - ΡΟΔΟΣ

XΠ1941

ΑΠΟΦΡΑΞΕΙΣ - ΕΚΚΕΝΩΣΕΙΣ ΡΟΔΟΥ



Κιν. 6932470404 Κιν. 6944361464

Κώστας & Λευτέρης

ΑΠΟΦΡΑΞΕΙΣ ΑΠΟΧΕΤΕΥΤΙΚΩΝ ΑΓΩΓΩΝ ΜΕ ΥΔΡΟΒΟΛΗ, ΚΟΥΖΙΝΕΣ, ΤΟΥΑΛΕΤΕΣ, ΣΙΦΩΝΙΑ, ΥΔΡΟΡΟΕΣ, ΑΠΟΛΥΜΑΝΣΕΙΣ, ΜΗΝΙΑΙΕΣ ΣΥΝΤΗΡΗΣΕΙΣ

ΠΟΛΥΚΑΤΑΣΤΗΜΑΤΑ, ΣΤΡΑΤΟΠΕΔΑ, ΞΕΝΟΔΟΧΕΙΑ, ΝΟΣΟΚΟΜΕΙΑ, ΔΗΜΟΥΣ, ΠΟΛΥΚΑΤΟΙΚΙΕΣ, ΣΠΙΤΙΑ κ.λπ.
Αντληση υδάτων από υπόγειους χώρους

Αμεση εξυπηρέτηση!!!
ΟΙ ΚΑΛΥΤΕΡΕΣ ΤΙΜΕΣ!
Τηλ. 2241085977, 2241086634
Κιν. 6944361464, 6932470404

AE835

ΤΑΠΗΤΟΚΑΘΑΡΙΣΤΗΡΙΑ

ΠΑΝΕΛΛΑΔΙΚΟ ΔΙΚΤΥΟ

Art Clean EXPRESS

Είμαστε λίιιι...γο πιο μπροστά από τους άλλους!

ΠΛΥΣΙΜΟ-ΑΠΟΛΥΜΑΝΣΗ-ΦΥΛΑΞΗ
ΧΑΛΙΩΝ- ΜΟΚΕΤΩΝ - ΣΑΛΟΝΙΩΝ *(και επί τόπου)*
ΠΑΠΛΩΜΑΤΑ - ΚΟΥΒΕΡΤΕΣ - ΦΛΟΚΑΤΕΣ
ΣΤΕΓΝΟ ΓΙΑ ΜΕΤΑΞΩΤΑ ΚΑΙ ΧΕΙΡΟΠΟΙΗΤΑ
ΑΔΙΑΒΡΟΧΟΠΟΙΗΣΕΙΣ & ΕΠΙΔΙΟΡΘΩΣΕΙΣ ΤΑΠΗΤΩΝ

ΠΑΡΑΛΑΒΗ - ΠΑΡΑΔΟΣΗ ΚΑΤ' ΟΙΚΟΝ

ΔΩΡΕΑΝ ΦΥΛΑΞΗ

ΑΛΑΦΑΚΗΣ ΤΑΣΟΣ
ΤΗΛ. ΧΩΡΙΣ ΧΡΕΩΣΗ
80011400400
ΤΗΛ. 2241082800-
ΚΙΝ. 6944350247
email: artclean@otenet.gr

XΠ2286

ΣΤΑΥΡΙΑΣ

...και καθαρίσατε



ΚΑΔΟΙ ΠΕΡΙΣΥΛΛΟΓΗΣ ΜΠΑΖΩΝ & ΑΠΟΡΡΙΜΜΑΤΩΝ
- ΕΥΚΟΛΑ
- ΓΡΗΓΟΡΑ
- ΟΙΚΟΝΟΜΙΚΑ



- ΕΥΚΟΛΙΑ ΣΤΗ ΧΡΗΣΗ
- ΑΜΕΣΗ ΕΞΥΠΗΡΕΤΗΣΗ
- ΑΡΙΣΤΑ ΕΚΠΑΙΔΕΥΜΕΝΟ ΠΡΟΣΩΠΙΚΟ

6944 677700

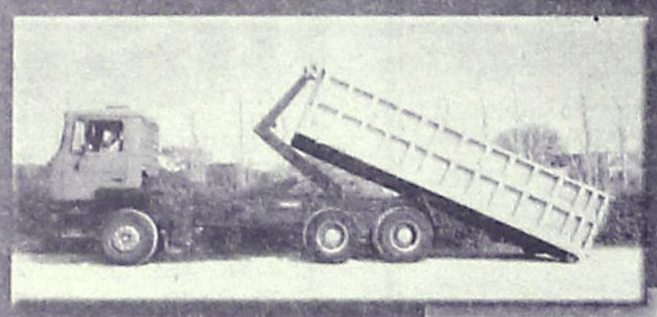

ΚΑΤΑΛΛΗΛΑ ΓΙΑ:
- ΑΝΑΚΑΙΝΙΣΕΙΣ
- ΝΕΑ ΚΤΙΡΙΑ
- ΞΕΝΟΔΟΧΕΙΑ
- ΚΑΤΑΣΤΗΜΑΤΑ
- ΚΑΘΑΡΙΣΜΟΥΣ ΚΗΠΩΝ & ΟΙΚΟΔΟΜΩΝ

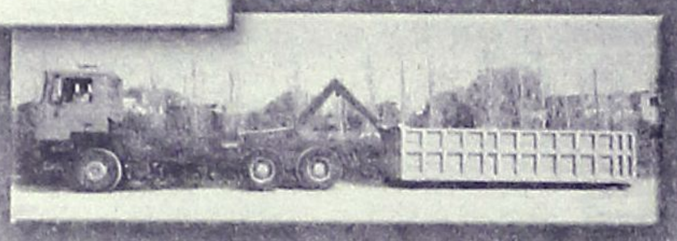

- ΣΥΝΕΠΕΙΑ
- ΤΑΧΥΤΗΤΑ
- ΟΡΓΑΝΩΣΗ
- ΕΞΥΠΗΡΕΤΗΣΗ

ΓΡΑΦΕΙΟΥ: 22410.60770 22410.62907 ΟΙΚΙΑΣ: 22410.62330 6944.677700

AT4144(Γ)

AQUA LINE design

AQUA LINE

design



ΜΙΧΑΗΛ ΠΕΤΡΙΔΗ 104 ΤΗΛ.22410 63268 / FAX 63389 www.aqualine.gr

AT375(Γ)

ΧΡΕΙΑΖΕΣΤΕ ΧΡΗΜΑΤΑ;
ΕΝΕΧΥΡΟΔΑΝΕΙΣΤΗΡΙΟ
"Η ΘΥΡΙΔΑ"
ΕΝΕΧΥΡΙΑΖΩ και ΑΓΟΡΑΖΩ

ΧΡΥΣΑΦΙΚΑ - ΚΟΣΜΗΜΑΤΑ - ΛΙΡΕΣ - ΠΑΛΑΙΑ ΝΟΜΙΣΜΑΤΑ - ΜΕΤΟΧΕΣ και ΑΝΤΙΚΕΣ

Αντ. Δαμασκηνού 25
(περ. Μητρόπολη)
Τηλ. 2241032537, 6942613540, 6947965279

AE639

ΑΓΟΡΑΖΩ
- ΧΡΥΣΑΦΙΚΑ
- ΚΟΣΜΗΜΑΤΑ
- ΝΟΜΙΣΜΑΤΑ
- ΧΡΥΣΑ ΔΟΝΤΙΑ
- ΜΕΤΟΧΕΣ
- ΩΡΟΛΟΓΙΑ
- ΑΝΤΙΚΕΣ

Δάνεια επί ενεχύρω

«ΜΠΑΜΠΗΣ»

Δημ. Θεοδωράκη 15
(1ος όροφος)
ΡΟΔΟΣ

MAT1113

ΕΚΚΕΝΩΣΕΙΣ ΜΕΤΡΟΠΟΝΤΙΚΑΣ
"ΜΑΡΙΑ"
ΑΠΟΦΡΑΞΕΙΣ



ΑΠΟΦΡΑΞΕΙΣ ΑΠΟΧΕΤΕΥΤΙΚΩΝ ΑΓΩΓΩΝ ΜΕ ΥΔΡΟΒΟΛΗ, ΚΟΥΖΙΝΕΣ, ΤΟΥΑΛΕΤΕΣ, ΣΙΦΩΝΙΑ, ΥΔΡΟΡΟΕΣ, ΜΗΝΙΑΙΕΣ ΣΥΝΤΗΡΗΣΕΙΣ

ΠΟΛΥΚΑΤΑΣΤΗΜΑΤΑ, ΣΤΡΑΤΟΠΕΔΑ, ΞΕΝΟΔΟΧΕΙΑ, ΝΟΣΟΚΟΜΕΙΑ, ΔΗΜΟΥΣ, ΠΟΛΥΚΑΤΟΙΚΙΕΣ, ΣΠΙΤΙΑ κ.λπ.
Αντληση υδάτων από υπόγειους χώρους

Πληρ. τηλ.
2241065120/35555

AE179

ΚΑΤΑΡΓΕΙΣΤΕ ΤΟΥΣ ΒΟΘΡΟΥΣ

τις μολύνσεις και τα έξοδα μεταφοράς λυμάτων

ΑΝΑΛΑΜΒΑΝΟΥΜΕ την **κατασκευή** του καινούργιου σας αποχετευτικού δικτύου και τη **σύνδεση** με το αποχετευτικό δίκτυο της (**ΔΕΥΑΡ**) καταργώντας και απομονώνοντας όλες τις παλιές εστίες μόλυνσης βόθρους, φρεάτια, σωληνώσεις κ.λπ.

Μην το σκέπτεστε τηλεφωνείστε τώρα για μια επίσκεψη στο πρόβλημά σας χωρίς καμιά δέσμευση

στο 2241027418
κιν. 6947404244
κ. Θανάση

ΜΑΠ631(Γ)

ΑΠΟΦΡΑΞΕΙΣ "ΚΟΛΟΣΣΟΣ"

ΚΑΘΑΡΙΣΜΟΙ ΠΑΝΤΟΣ ΕΙΔΟΥΣ ΑΓΩΓΩΝ



ΜΗΧΑΝΗΜΑΤΑ ΥΨΗΛΗΣ ΠΙΕΣΗΣ ΜΕ ΥΔΡΟΒΟΛΗ
ΑΝΑΡΡΟΦΗΣΗ-ΕΚΤΟΞΕΥΣΗ
ΚΑΘΑΡΙΣΜΟΙ-ΨΕΚΑΣΜΟΙ ΒΟΘΡΩΝ & ΦΡΕΑΤΙΩΝ
ΠΛΥΣΙΜΟ ΠΑΝΤΟΣ ΕΙΔΟΥΣ ΕΠΙΦΑΝΕΙΑΣ ΜΕ ΥΔΡΟΒΟΛΗ

Κ. ΠΗΔΙΑΚΗΣ
2241091881 -ΚΙΝ. 6977717048
Π. ΚΑΣΕΡΗΣ
2241047915 - ΚΙΝ. 6944325234

XΠ2366

ΤΑ ΜΟΝΑΔΙΚΑ ΥΠΕΡΣΥΓΧΡΟΝΑ

ΤΑΠΗΤΟΚΑ-ΘΑΡΙΣΤΗΡΙΑ
ΚΛΕΟΠΑΤΡΑ

Τέλος στα προβλήματα με το πλύσιμο των χαλιών σας

Η εταιρία μας πρωτοπορεί με το ΝΕΟ υπερσύγχρονο Πλυντήριο Ταπήτων. Προσφέρουμε άψογο και προσεγμένο πλύσιμο, καθάρισμα, φύλαξη & επιδιορθώσεις σε όλους τους τύπους χαλιών, χειροποίητα χαλιά μηχανής, ανατολίτικα, μοκέτες, καμπέ, μεταξωτά, φλοκάτες, παπλώματα

ΚΑΙ ΤΟ 2005 Η ΦΥΛΑΞΗ ΔΩΡΕΑΝ

- *Επιτόπου καθαρισμούς σαλονιών, μοκετών*
- *Παραλαβή & παράδοση κατ' οίκον σε όλη την Ρόδο*
- *Ενημερωθείτε για την συντήρηση των χαλιών σας*

Τηλ. 2241051996,
κιν. 6945793626,
Fax: 2241051322

ΚΟΥΦΑΛΑΚΗΣ ΣΤΑΥΡΟΣ

MAT7915

ΑΘΛΗΤΙΚΗ ΡΟΔΙΑΚΗ
ΠΑΡΑΣΚΕΥΗ 23 ΔΕΚΕΜΒΡΙΟΥ 2005

ΧΡΙΣΤΟΥΓΕΝΝΙΑΤΙΚΟΣ ΜΠΟΝΑΜΑΣ ΓΙΑ ΤΙΣ ΟΜΑΔΕΣ ΜΑΣ

Σελ. 39

Ενίσχυση στα αριστερά

• Κοντά στην απόκτηση ενός αριστεροπόδαρου ποδοσφαιριστή από ομάδα Β' Εθνικής αλλά και ενός Βραζιλιάνου βρισκόταν χθες ο Διαγόρας.

• Τυπικά απομένουν για την απόκτηση του Σάμπα Σώου από τον Ακράτητο.

• Δεν βγήκε κάτι καλό από την επαφή των κ.κ. Καμπουρη και Ψωμιάδη.



Την Τρίτη ξανά στο γήπεδο η τεχνική ηγεσία και οι παίκτες του Διαγόρα

Στην μεταγραφική του ενίσχυση έχει ρίξει το βάρος και ο Διαγόρας ο οποίος και θέλει να αποκτήσει αυτήν την περίοδο παίκτες που κάνουν την διαφορά και θα μπορέσουν άμεσα να βοηθήσουν την ομάδα του γηραιού που θέλει να αλλάξει την μέτρια εικόνα του 2005 σε ότι αφορά την συμμετοχή του στο πρωτάθλημα της Γ'Εθνικής.

Στον μεταγραφικό τομέα λοιπόν αυτή την περίοδο ο Διαγόρας κάνει προσεκτικές κινήσεις:

- Έρχεται την άλλη εβδομάδα στην Ρόδο για να τελεσιδικήσει η περίπτωση του (η περίπτωση απόκτησης του έχει προχωρήσει καθώς έχουν γίνει οι πρώτες συζητήσεις μεταξύ των ενδιαφερόμενων πλευρών)ένας Βραζιλιάνος ποδοσφαιριστής ο οποίος έχει αγωνισθεί στο παρελθόν στην Ελλάδα και μάλιστα σε ομάδα που πρωταγωνιστεί τώρα αφήνοντας πολύ καλές εντυπωσεις. Σύμφωνα με τα όσα έγιναν γνωστά ο Βραζιλιάνος ποδοσφαιριστής έχει παίξει στην Χαλκηδόνα στο παρελθόν είναι τώρα στα 27 του χρόνια αλλά ενώ άφησε πολύ καλές εντυπώσεις γύρισε στην πατρίδα του για τι προέκυψε σοβαρό οικογενειακό πρόβλημα και έπρεπε να γυρίσει. Τώρα θέλει να επιστρέψει στην Ελλάδα από την οποία έφυγε με τις καλύτερες των εντυπωσεων και η σκέψη για να γυρίσει στην χώρα μας παίζοντας στον Διαγόρα δεν τον βρίσκει αντίθετο.

- Στα υπ' όψη του Διαγόρα βρίσκεται ακόμα και ένας άλλος ποδοσφαιριστής μεγάλης Κατηγορίας 26 χρόνων που αναμένεται να λύσει το συμβόλαιο του με την ομάδα του. Αν τα καταφέρει τότε είναι πολύ κοντά στον γηραιό καθώς οι πρώτες επαφές έχουν γίνει ήδη. Και τα δύο ονόματα κρατήθηκαν από τον γηραιό χθες για ευνόητους λόγους.

ΑΝΤΩΝΟΠΟΥΛΟΣ ΚΑΙ ΓΕΝΙΤΣΑΝΑΚΗΣ

Ο Διαγόρας είχε αυτήν την φορά στα χέρια του πολύ καλές προτάσεις καθώς δεν είχε επαφές μόνο με έναν οι δύο μάνατζερ.

Οι προτάσεις είναι πάρα πολλές και ανάμεσα σε αυτές που ξεχώρισαν πριν από λίγες μέρες ήταν αυτές

- Του αριστερού οπισθοφύλακα της Προοδευτικής του Αντωνόπουλου

- Και του πρώην παίκτη του ΠΑΟΚ Γενιτσανάκη που έχει εγκαταλείψει τις μεγάλες Κατηγορίες. Έπαιζε φέτος στην Ιεράπετρα αλλά δεν έχει πολλά παιχνίδια στα πόδια του εξαιτίας σοβαρών τραυματισμών γεγονός που ανάγκασε τον Διαγόρα να μην προχωρήσει την περίπτωση απόκτησης του.

Ο Αντωνόπουλος για να αποκτηθεί έπρεπε να λύσει την συνεργασία του με την Προοδευτική κάτι που δεν είχε γίνει μέχρι χθες.

ΕΦΥΓΑΝ ΓΙΑ ΔΙΑΚΟΠΕΣ

Στο μεταξύ οι κυανερυθροι αφού πήραν τις ευχές της τεχνικής ηγεσίας αλλά και των Διοικούντων έφυγαν για να περάσουν με τις οικογένειες τους τις ημέρες των Χριστουγέννων.

Οι κυανέρυθροι θα επανέλθουν στις προπονήσεις από την Τρίτη το απόγευμα προετοιμαζόμενοι για τον αγώνα με τον Άγιο Δημήτριο στο Δημοτικό Στάδιο.

Παίρνει και νέους

• Η Ρόδος θα ενισχυθεί και από παίκτες που προέρχονται από μεγάλη ΠΑΕ αλλά αγωνίζονται στην ομάδα των Νέων. Η ΠΑΕ κάνει προσπάθειες να αποκτηθούν για ενάμιση χρόνο.

• Έφυγαν όλοι για διακοπές και θα επανέλθουν στην ομάδα την Τρίτη στις 13.00 για προπόνηση.



Περιμένει τους παίκτες του όλους την Τρίτη για να ξεκινήσει η προετοιμασία εν όψει Απόλλωνα

Στον μεταγραφικό τομέα κινείται αυτές τις μέρες η Ρόδος για να αποκτήσει αυτό που θέλει και να μπορέσει να αποκτήσει την αγωνιστική ισχύ που απαιτείται για να μπορέσει επίσης να φτάσει στο ποθούμενο που δεν είναι άλλο φυσικά από την καλή πορεία και την παραμονής στην Γ΄ Εθνική κατηγορία.

Σύμφωνα με τις πληροφορίες που υπάρχουν οι Διοικούντες απασχολούνται καθημερινά πολλές ώρες με το θέμα αυτό προκειμένου να μπορέσουν να φτάσουν όσο το δυνατόν γρηγορότερα στην απόκτηση αυτών που έχουν βολιδοσκοπηθεί αλλά και έχουν έρθει σε συμφωνία οι «πράσινοι».

Όπως δείχνουν τα πράγματα και αναφέρουν οι πηγές της Α.Ρ.

- Θα αποκτηθούν δύο παίκτες μεγάλου βεληνεκούς για να ανεβάσουν κατά πολύ την απόδοση της ομάδας και να φτάσει πιο εύκολα στον φετινό της στόχο.

- Οι άλλοι δύο παίκτες είναι πιθανότατα ο Σάκης Ναλμπάντης που αναμένεται την Τρίτη στην Ρόδο αλλά και ο Γιώργος Αραμπατζής ο οποίος θα απαντήσει πιθανόν μέσα στην επόμενη εβδομάδα μιας και περιμένει ομάδες μεγαλύτερης Κατηγορίας για να συζητήσει. Η Ρόδος είναι ένας από τους σταθμούς και τους στόχους του αλλά η ανώτερη Κατηγορία πάντα ενδιαφέρει τον παίκτη και είναι μέσα στους άμεσους στόχους του.

- Στους στόχους της Ρόδου πάντως όπως έγινε γνωστό είναι και παίκτες που προέρχονται από ομάδα Νέων μεγάλης ΠΑΕ που μπορούν να προσφέρουν σε αυτήν την Κατηγορία αλλά και να δώσουν αυτό που μπορούν στην ομάδα που θα καταλήξουν. Οι ΠΑΕ θέλουν να τους παραχωρήσουν για να αποκτήσουν παιχνίδια στα πόδια τους αλλά και να αποκτήσουν την πείρα που δεν τους δίνει τώρα η ομάδα τους.

Όλες οι περιπτώσεις μελετώνται με προσοχή και θα κριθεί από τους κ.κ. Διακογεωργίου, Παπαοικονόμου και Μιχελαράκη οι οποίοι και ασχολούνται με τα μεταγραφικά της ομάδας της Ρόδου.

Στον αγωνιστικό τομέα υπάρχει το ρεπό των ημερών των Χριστουγέννων. Όλοι οι παίκτες θα κάνουν τις διακοπές τους. Στις ιδιαίτερες πατρίδες τους έχουν ήδη πάει οι παίκτες που προέρχονται από την υπόλοιπη Ελλάδα.

Οι Ροδίτες θα μείνουν στην Ρόδο και κατά πάσα πιθανότητα και εκτός συγκλονιστικού απροόπτου θα συναντηθούν άπαντες την Τρίτη στις 13.00 για να ξεκινήσουν την προετοιμασία τους για τον αγώνα της 14ης αγωνιστικής που τους φέρνει στην Ριζούπολη να αντιμετωπίζουν τον Απόλλωνα .

Υπάρχει μάλιστα η πιθανότητα να βρίσκονται στην Ρόδο και οι μεταγραφικοί στόχοι εάν βέβαια μπορέσουν να ευοδωθούν μέχρι εκείνη την στιγμή οι προσπάθειες των Διοικούντων που μέχρι χθες το βράδυ έκαναν επαφές με παίκτες αλλά και με παράγοντες για να κλείσει όσο το δυνατόν γρηγορότερα το κεφάλαιο μεταγραφές για την ομάδα.

ΠΕΡΙΦΕΡΕΙΑΚΟ

Συμφώνησε ο Νικολής

• Αποτελεί την πρώτη μεταγραφή για τον ΑΕΡΑ αυτήν την περίοδο.

• Οι τραυματίες αλλά και η απουσία των παικτών από την υπόλοιπη Ελλάδα πονοκεφαλιάζουν τον Σάββα Ορφανίδη που ξεκίνησε μίνι προετοιμασία.

• Μάλλον ναυαγεί η περίπτωση απόκτησης του Γιώργου Μαριόλη που αγωνιζόταν πέρυσι στην Δόξα Κατωκοπιάς της Κύπρου.

Μίνι προετοιμασία ξεκίνησε στον αγωνιστικό τομέα ο ΑΕΡΑ αλλά παράλληλα κοιτάζει και προς την μεταγραφική αγορά για να μπορέσει να ενισχυθεί και να ανανήψει σε ότι αφορά την βαθμολογική του θέση με στόχο βέβαια την παραμονή του στην κατηγορία.

Αναμφισβήτητα την πρώτη επαφή οι διοικούντες την έκαναν με τους εδώ υπάρχοντες ποδοσφαιριστές οι οποίοι και είναι φυσικά ελεύθεροι από τις ομάδες στις οποίες ανήκαν.

Ο ένας από αυτούς, ο οποίος είναι ελεύθερος από το καλοκαίρι και δεν πήγε πουθενά να αγωνισθεί, είναι ο Νίκος Νικολής ο οποίος αγωνιζόταν πέρυσι με τα χρώματα της ομάδας του ΑΕΡΑ αλλά για επαγγελματικούς λόγους δεν θέλησε να ενταχθεί σε καμία από τις ομάδες που τού έκαναν πρόταση το καλοκαίρι.



Ο Κοιλιάς είναι τραυματίας και δεν προπονείται με τους συμπαίκτες του.

Ο άλλος παίκτης είναι ο Γιάννης Έλληνας που μίλησε τελικά με τον προπονητή του Σάββα Ορφανίδη ο οποίος και του διεμήνυσε την επιθυμία του να τον εντάξει στην δύναμη του ΑΕΡΑ. Ο παίκτης επιφυλάχθηκε να απαντήσει αφού βρίσκεται στην Αθήνα για προσωπικούς του λόγους και θα το πράξει μόλις γυρίσει από την πρωτεύουσα.

Ο τρίτος που προτάθηκε στους ερυθρόλευκους είναι ο Γιώργος Μαριόλης ο οποίος αγωνιζόταν πέρυσι στην Δόξα Κατωκοπιάς στην Κύπρο. Τα στοιχεία που συνέλεξε η Διοίκηση του συλλόγου δεν ήταν και τόσο ενθαρρυντικά με αποτέλεσμα το ενδιαφέρον να ατονήσει από πλευράς ΑΕΡΑ παρά το γεγονός του ότι ο ποδοσφαιριστής έχει αγωνισθεί σε ομάδες ανώτερης κατηγορίας από το περιφερειακό. Σημειώνεται πως η Κυπριακή Δόξα αγωνίζεται στην Β΄ Εθνική της Κύπρου.

Στον αγωνιστικό τομέα τώρα ο Σάββας Ορφανίδης έχει προβλήματα καθώς η μισή του σχεδόν ομάδα δεν μπορεί τουλάχιστον προς το παρόν να παρακολουθήσει τις προπονήσεις της μίνι προετοιμασίας που ξεκίνησε.

Πέντε από αυτούς απουσιάζουν στις ιδιαίτερες πατρίδες τους για να περάσουν με τους δικούς τους τις Άγιες μέρες. Πρόκειται για τους Κυριακίδη, Καλαμπόκα, Δαούτη, Καπέσιο, και Σαμαρά.

Παράλληλα τέσσερις ακόμα δεν μπορούν να ακολουθήσουν τους ρυθμούς αυτούς γιατί είναι τραυματίες και ακολουθούν ειδικό πρόγραμμα .Ο λόγος για τους Χατζηχριστοδούλου, Κοιλιά, Καλογήρου, και Κούτρη.

Οι ερυθρόλευκοι πάντως θα συνεχίσουν τις προπονήσεις σε αυτούς τους ρυθμούς μέχρι την επανέναρξη του πρωταθλήματος.

«Χορεύει» σήμερα ο Ιάλυσος

• Οι ερυθροκίτρινοι διοργανώνουν σήμερα στην αίθουσα του «FORUM» την ετήσια χοροεσπερίδα τους.

• Η ομάδα του Γιώργου Γκάιδα κέρδισε χθες σε φιλικό στο «Οικονομίδειο» τον Ηρακλή Μαριτσών με 3-1.

Ημέρα γιορτής η σημερινή για τον Ιάλυσο. Διοίκηση, τεχνική ηγεσία και παίκτες καλούν σήμερα το βράδυ στις 9 μ.μ .τούς πολλούς φίλους τους αλλά και τις αρχές του τόπου για να γιορτάσουν μαζί τον ερχομό των Αγίων ημερών.

Οι προσκλήσεις έχουν σχεδόν εξαντληθεί σε μια προσπάθεια να ανασυνταχθεί ο σύλλογος αλλά και να ενισχυθεί οικονομικά καθώς οι υποχρεώσεις του αυτήν ειδικά την περίοδο έχουν αυξηθεί προς πάσα κατεύθυνση. Τα πάντα ελέγχονται όμως και η Διοίκηση Μαυρή έχει προκαθορίσει την πορεία της. Όσοι δεν έχουν προμηθευθεί προσκλήσεις μπορούν να το πράξουν ακόμα και σήμερα.

Στο φιλικό παιχνίδι πάντως ο Γιώργος Γκάιδας είδε σε καλή κατάσταση τους παίκτες του που ενισχύθηκαν από τον Δημήτρη Ζωγραφάκη που βρίσκεται για τις ημέρες των εορτών στο νησί μας.

Οι κιτρινοκόκκινοι θα προπονηθούν και σήμερα θα πάνε όλοι μαζί στον χορό της ομάδας .θα βρίσκονται ξανά στις προπονήσεις από την ερχόμενη Τρίτη για να ξεκινήσουν την προετοιμασία τους για τον αγώνα με τον Αίαντα στις 8 Ιανουαρίου στο «Οικονομίδειο».

Ο Ηρακλής όσο είχε στην σύνθεσή του τους πρώτους έντεκα ήταν καλός. Όταν ο Σπύρος Αγγελόπουλος άρχισε τις αλλαγές για να δει κι άλλους παίκτες του τότε η συνοχή χάθηκε και η αρχικά καλή εικόνα δεν παρέμεινε.

Οι Ηρακλειδείς προηγήθηκαν στο 20΄με τον Θ. Λορέντζο (0-1).

Ο Ιάλυσος ισοφάρισε στο 44΄με κοντινό πλασσε του Καρτάλη(1-1).

Στο 75΄ο Ζωγραφάκης ανέβασε τον δείκτη του σκορ για τον Ιάλυσο σε 2-1 για να πετύχει το τελικό 3-1 ο νεαρός Καραγιάννης στο 90'.

Οι ομάδες:

ΙΑΛΥΣΟΣ: Πεστλίκης, Βασιλάκης, Τριανταφύλλου, Καρακώστας, Διακαναστάσης, Καλημέρης, Ζωγραφάκης, Τζαφέρης, Ράιος, Καρτάλης, Θεοδοσίου.

Στο β΄ημίχρονο χρησιμοποιήθηκαν από τον Γιώργο Γκαϊδα οι Μαυρής, Ροδίτης, Γιαλούσης, Μανάκης, Γκάιδας, Καραγιάννης.

ΗΡΑΚΛΗΣ: Μπεκιάρης, Παπακωσταντής, Λορέντζος, Κωσταντόπουλος, Χατζηθεοδωράκης, Χατζηκωσταντής Κυρ., Χατζηκωσταντής Λευτ., Μπιλιάς, Σάρλης, Μακρυδημήτρης, Γεωργαρέλης.

Στην επανάληψη αγωνίσθηκαν και οι Κουφαλάκης, Μακρής, Γιακουμάρος, Παπανικολάου, Θεοδώρου, Κοσμάς, Καρδούλιας, Ματσαμάς.

Όλα μαύρα κι άραχνα...

• Δεν κουνιέται φύλλο στην ΑΕ Κω που ψάχνει λύσεις αλλά δεν βρίσκει.

• Απογοητευμένοι όλοι στην Διοίκηση από τις εξελίξεις.

• Ξεκινούν φιλολογικές συζητήσεις για ...συγχωνεύσεις αλλά μετά από τις γιορτές.

ΚΩΣ

Του ανταποκριτή μας
Γιώργου Αναγνώστου

Στην ομάδα της Κω η αδρανοποίηση βρίσκεται σε όλο της το μεγαλείο. Γεγονός που αναγκάζει ακόμα και τους πιο αισιόδοξους να πιστεύουν πως η ομάδα των βυσσινί βρίσκεται ένα βήμα από το χείλος του γκρεμού αλλά και της καταστροφής που θα οδηγήσει την Κω σε δρόμους που δεν θα επιθυμούσε κανείς από όσους έχουν ασχοληθεί μέχρι τώρα με τα διοικητικά της και την ιστορία της.

Στους παίκτες δόθηκαν κάποια χρήματα αλλά αυτά είναι ...ψίχουλα μπροστά στις υποσχέσεις και τις συμφωνίες του καλοκαιριού. Ο κ. Σπύρου ήταν αυτός που πλήρωσε συγκεκριμένα με δική του πρωτοβουλία κάποιους από τους παίκτες ενώ οι υπόλοιποι πήραν από άλλους παράγοντες πολύ λιγότερα. Για τέτοιες καταστάσεις μιλούν όλοι στην Κω και απογοητεύονται ακόμα και εκείνοι που μπήκαν το καλοκαίρι στην διοίκηση και υποσχέθηκαν να βοηθήσουν.

Δηλώνουν κατά καιρούς και πιο έντονα τώρα τελευταία πως δεν μπορούν να συνεχίσουν κάτω από τέτοιες συνθήκες.

Στην ομάδα δεν υπάρχει ούτε και προπονητής. Μετά την παραίτηση του Γιάννη Μανούσογλου ο Γιώργος Σταμάτης ήταν εκείνος που ανέλαβε να οδηγήσει την ομάδα στα επόμενα παιχνίδια αλλά με υπηρεσιακό τρόπο καθώς είναι ήδη προπονητής σε άλλη ομάδα της Κω.

Ο γυμναστής που υπάρχει με την σειρά του είναι απλήρωτος πολλούς μήνες τώρα και θεωρείται άγνωστο αν θα συνεχίσει να προσφέρει τις υπηρεσίες του στην ομάδα.

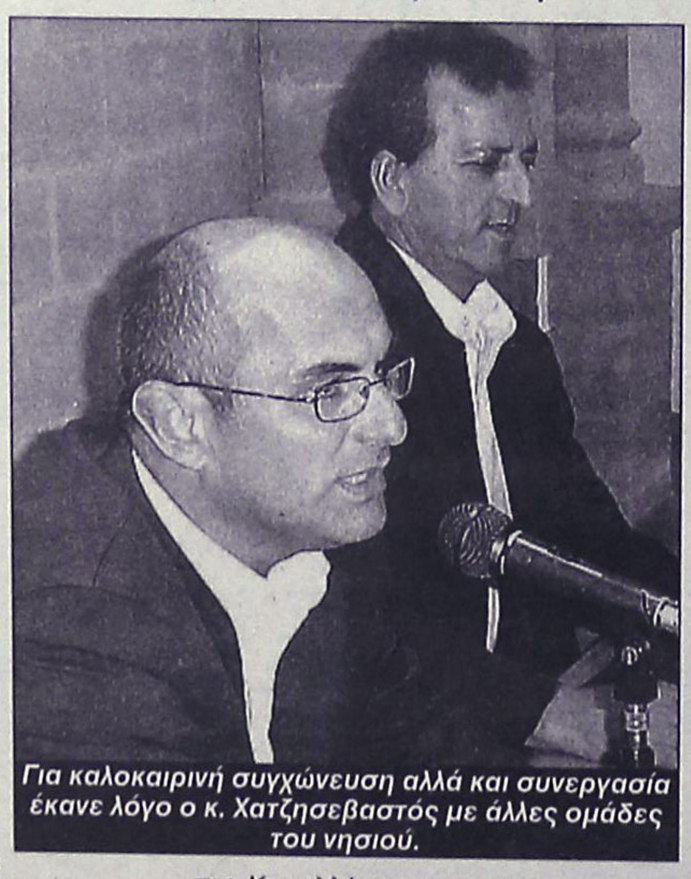

Για καλοκαιρινή συγχώνευση αλλά και συνεργασία έκανε λόγο ο κ. Χατζησεβαστός με άλλες ομάδες του νησιού.

Σύμφωνα με τις πληροφορίες που υπάρχουν πάντως ο κ. Χατζησεβαστός και οι εναπομείναντες παράγοντες της ομάδας έχουν ξεκινήσει άλλου είδους επαφές για να ανακάμψει όχι μόνο η ομάδα της Κω αλλά και το κωακό ποδόσφαιρο με μια επικείμενη συνεργασία με όλες τις ομάδες του νησιού. Όπως χαρακτηριστικά δηλώνει ο ίδιος «έχουν γίνει επαφές με όλες τις ομάδες του νησιού με σκοπό την συγχώνευση με κάποιες το καλοκαίρι αλλά και την συνεργασία σε άλλο επίπεδο φυσικά. Όλα αυτά θα γίνουν μέσα στο καλοκαίρι αρκεί η ομάδα με την προσπάθεια όλων να μείνει στην κατηγορία και να μπορέσει με τα αποτελέσματα αυτής της συνεργασίας να ορθοποδήσει».

Η κατάσταση όμως στην παρούσα φάση είναι πολύ δύσκολη και κάτι τέτοιο θεωρείται αδύνατο μέχρι τώρα.

Πρέπει να σημειωθεί πάντως πως οι προπονήσεις έχουν σταματήσει καθώς δεν υπάρχει πλέον προπονητής αλλά και λόγω της μετάβασης των παικτών από τα υπόλοιπα μέρη της Ελλάδας στις ιδιαίτερες πατρίδες τους. Στα σπίτια τους πάντως μπορούν να βρουν λίγη θαλπωρή αλλά και οικογενειακή ζεστασιά από αυτήν που δεν μπορεί να τους προσφέρει η ομάδα αυτή την περίοδο.

Στην Κω από ότι μπορεί να καταλάβει κανείς όλα είναι μαύρα κι άραχνα.

Μπουτίκ

Τις μεγάλες ημέρες των εορτών χαρίστε όμορφα και πρωτότυπα δώρα σε φίλους και συγγενείς. Αυθεντικά ρούχα και αξεσουάρ της αγαπημένης τους ομάδας από τις εξουσιοδοτημένες μπουτίκ των

ΟΛΥΜΠΙΑΚΟΥ ΠΑΝΑΘΗΝΑΪΚΟΥ ΑΕΚ & ΠΑΟΚ

Στοά Ροίκου στο Μανδράκι τηλ. 2241024695

ΠΡΟΣΦΟΡΑ

ΦΙΛΟΙ του ΟΛΥΜΠΙΑΚΟΥ δωρίστε την συλλεκτική εμφάνιση της ομάδας σας στην εκπληκτική τιμή των 45 ευρώ. Ενα δώρο με διαχρονική αξία

AT4566(Γ)

ΤΟΠΙΚΟ ΠΟΔΟΣΦΑΙΡΟ

Μοιράστηκαν τις νίκες

• Από μία νίκη σε Νέους και Παίδες, Κυκλάδες και Σάμος, στις μεταξύ τους χθεσινές συναντήσεις που έκλεισαν την 2η αγωνιστική του 10ου ομίλου.

• Σιδηρόπουλος, Στεφανάκης και Λιάπη το διαιτητικό τρίο των αγώνων της προσεχούς Τετάρτης με αντίπαλο τις Κυκλάδες.

Χθες ολοκληρώθηκε η 2η αγωνιστική του 10ου ομίλου του πρωταθλήματος των ΕΠΣ, στο οποίο ανήκουν και οι μικτές μας ομάδες των Νέων και των Παίδων, με τα παιχνίδια ανάμεσα στη Σάμο και τις Κυκλάδες, οι οποίες μοιράσθηκαν από μία νίκη.

Στο παιχνίδι των Παίδων νικήτρια αναδείχθηκε η ομάδα των Κυκλάδων με 2-0, ενώ στο παιχνίδι των Νέων, επικράτησαν οι Σαμιώτες με 5-2.

Στο μεταξύ ορίσθηκε το διαιτητικό τρίο που θα διευθύνει τα παιχνίδια των μικτών μας ομάδων την προσεχή Τετάρτη 28 Δεκεμβρίου στο γήπεδο Κοσκινού, για το πρόγραμμα της 3ης αγωνιστικής με αντιπάλους τις αντίστοιχες ομάδες της ΕΠΣ Κυκλάδων.

Πρόκειται για τους Σιδηρόπουλο, Στεφανάκη και Λιάπη.



Ο Βασίλης Στεφανάκης θα σφυρίξει το παιχνίδι των Παίδων με τις Κυκλάδες



Οι Νέοι βρίσκονται στην κορυφή της βαθμολογίας

Πρωτάθλημα Παίδων

1η αγωνιστική 07/12/2005

ΔΩΔΕΚΑΝΗΣΟΣ – ΣΑΜΟΣ	6 - 0
ΚΥΚΛΑΔΕΣ – ΔΥΤΙΚΗ ΑΤΤΙΚΗ	0 - 2

2η αγωνιστική 21/12/2005

ΔΥΤΙΚΗ ΑΤΤΙΚΗ – ΔΩΔΕΚΑΝΗΣΟΣ	3 - 2
Ε.Π.Σ. ΣΑΜΟΥ - Ε.Π.Σ. ΚΥΚΛΑΔΩΝ	0 - 2

Βαθμολογία

Α/Α ΟΜΑΔΕΣ	ΒΑΘΜ.	ΑΓΩΝ.	ΤΕΡΜ.
1.ΔΥΤ. ΑΤΤΙΚΗ	6	2	5 – 2
2.ΔΩΔ/ΣΟΣ	3	2	8 - 2
3.ΚΥΚΛΑΔΕΣ	3	2	2 - 2
4.ΣΑΜΟΣ	0	2	0 - 8

Πρωτάθλημα Νέων

1η αγωνιστική 07/12/2005

ΔΩΔΕΚΑΝΗΣΟΣ – ΣΑΜΟΣ	6 - 0
ΚΥΚΛΑΔΕΣ – ΔΥΤΙΚΗ ΑΤΤΙΚΗ	0 - 2

2η αγωνιστική 21/12/2005

ΔΥΤΙΚΗ ΑΤΤΙΚΗ – ΔΩΔΕΚΑΝΗΣΟΣ	0 - 1
ΣΑΜΟΣ - ΚΥΚΛΑΔΕΣ	5 - 2

Βαθμολογία

Α/Α ΟΜΑΔΕΣ	ΒΑΘΜ.	ΑΓΩΝ.	ΤΕΡΜ.
1. ΔΩΔ/ΣΟΣ	6	2	7 - 0
2. ΔΥΤ. ΑΤΤΙΚΗ	3	2	2 – 1
3. ΣΑΜΟΣ	3	2	5 - 8
4. ΚΥΚΛΑΔΕΣ	0	2	2 - 7

Στη σέντρα ξανά την Τετάρτη 4 Ιανουαρίου

• Η Ρόδος αντιμετωπίζει στην Ριζούπολη τον Απόλλωνα και ο Διαγόρας τον Άγιο Δημήτριο στο Δημοτικό Στάδιο.

Στις 4 του μήνα θα μπουν ξανά στους αγωνιστικούς χώρους για επίσημα παιχνίδια οι ομάδες της Ρόδου και του Διαγόρα. Οι «πράσινοι» αντιμετωπίζοντας στην Ριζούπολη τον Απόλλωνα και ο Διαγόρας υποδεχόμενος τον Άγιο Δημήτριο στο Δημοτικό Στάδιο. Αναλυτικά:

Το πρόγραμμα της 14ης αγωνιστικής του 1ου Ομίλου του Πρωταθλήματος ΟΠΑΠ Γ' Εθνικής κατηγορίας είναι:

• ΔΙΑΓΟΡΑΣ Γ.Σ.-ΑΓ. ΔΗΜΗΤΡΙΟΣ
ΔΗΜΟΤΙΚΟ ΣΤΑΔΙΟ ΡΟΔΟΥ
ΤΕΤ. 04/01/06 14:45

• ΑΙΟΛΙΚΟΣ ΜΥΤ.-ΑΣΤΕΡΑΣ ΤΡΙΠ.
ΔΗΜΟΤΙΚΟ ΣΤΑΔΙΟ ΜΥΤΙΛΗΝΗΣ - ΛΕΣΒΟΥ
ΤΕΤ. 04/01/06 14:45

• ΙΩΝΙΑ ΧΑΝΙΩΝ-ΚΕΡΑΤΣΙΝΙ
ΔΗΜΟΤΙΚΟ ΣΤΑΔΙΟ "ΠΕΡΙΒΟΛΙΩΝ" ΧΑΝΙΩΝ - ΚΡΗΤΗΣ
ΤΕΤ. 04/01/06 14:45

• ΕΘΝΙΚΟΣ-ΛΗΛΑΣ ΒΑΣΙΛ.
Γ.Σ. ΑΠΟΛΛΩΝ ΣΜ. "Γ. ΚΑΜΑΡΑΣ" ΡΙΖΟΥΠΟΛΗΣ - ΑΘΗΝΑΣ
ΤΕΤ. 04/01/06 14:45

• ΑΤΣΑΛΕΝΙΟΣ-ΠΑΝΑΙΤΩΛΙΚΟΣ
ΣΤΑΔΙΟ "Π.Ο. ΑΤΣΑΛΕΝΙΟΣ" ΗΡΑΚΛΕΙΟΥ - ΚΡΗΤΗΣ
ΤΕΤ. 04/01/06 14:45

• ΑΧΑΡΝΑΪΚΟΣ-ΘΥΕΛΛΑ ΠΑΤΡ.
ΔΗΜΟΤΙΚΟ ΓΥΜΝΑΣΤΗΡΙΟ ΑΧΑΡΝΩΝ - ΑΤΤΙΚΗΣ
ΤΕΤ. 04/01/06 14:45

• ΜΕΣΣΗΝΙΑΚΟΣ-ΑΧΑΪΚΗ ΑΕ
ΓΥΜΝ. ΣΥΛΛΟΓΟΥ "ΜΕΣΣΗΝΙΑΚΟΣ" ΚΑΛΑΜΑΤΑ - ΜΕΣΣΗΝΙΑΣ
ΤΕΤ. 04/01/06 14:45

• ΑΠΟΛΛΩΝ ΣΜΥΡ.-ΡΟΔΟΣ ΑΣ
Γ.Σ. ΑΠΟΛΛΩΝ ΣΜ. - "Γ. ΚΑΜΑΡΑΣ" ΡΙΖΟΥΠΟΛΗ - ΑΘΗΝΑΣ
ΤΕΤ. 04/01/06 14:45

Σημείωση: Η ομάδα της ΠΑΕ «ΒΥΖΑΣ ΜΕΓΑΡΩΝ» δεν αγωνίζεται (ΡΕΠΟ).

Θυμούνται τον... Παναγιώτη

• Σήμερα στις 3 μ.μ. το τουρνουά «Παναγιώτης Τριγένης» που διοργανώνει ο Άγιος Γεώργιος στη μνήμη του πρώην του τερματοφύλακα

Το καθιερωμένο τουρνουά «Παναγιώτης Τριγένης» θα διεξαχθεί σήμερα στο γήπεδο Μαλώνας. Η διοίκηση του Αγίου Γεωργίου όπως κάθε χρόνο έτσι και φέτος τιμάει τον Παναγιώτη, το χαμογελαστό παιδί που η μοίρα τον έφερε να αφήσει την τελευταία του πνοή σε προπόνηση με την ομάδα του Αγίου Γεωργίου την αγωνιστική περίοδο 1997-1998 (Ιανουάριο 1998).

Μια χρονιά σημαδιακή αφού με τη σκέψη στον Παναγιώτη η ομάδα της Μαλώνας για πρώτη φορά στην ιστορία της κατέκτησε το κύπελο Δωδεκανήσου.

Ο Παναγιώτης πρόλαβε να αγωνιστεί μέχρι τη φάση των 16, αλλά οι συμπαίκτες του, αφιέρωσαν το τρόπαιο στον Παναγιώτη. Αξέχαστη στιγμή η είσοδος στο δημοτικό στάδιο με το τεράστιο πανό που κρατούσαν οι συμπαίκτες το οποίο έγραφε: Παναγιώτη ζεις!!

Χαμογελαστό παιδί, αδαμάντινος χαρακτήρας, άριστος οικογενειάρχης και ταλαντούχος αθλητής ήταν ο Παναγιώτης.



Ο αείμνηστος Παναγιώτης Τριγένης

Όλοι μαζί συμπαίκτες, φίλοι, γνωστοί θα τον τιμήσουν σήμερα με την παρουσία τους στο τουρνουά της Μαλώνας.

Η εκδήλωση περιλαμβάνει στις 3 μ.μ. επιμνημόσυνη δέηση στο μνημείο που έχει στηθεί στο γήπεδο Μαλώνας (πίσω από τα γκολποστ του Παναγιώτη) και διεξαγωγή φιλικών αγώνων.

Οι ομάδες που θα λάβουν μέρος θα είναι ο Άγιος Γεώργιος Μαλώνας, ο Άρης Αρχαγγέλου και ο Άγιος Γεώργιος Μαλώνας της περιόδου 1997-1998. Οι ποδοσφαιριστές που καλούνται για να συγκροτήσουν την ομάδα της περιόδου 1997-1998 θα πρέπει να βρίσκονται στις 3 μ.μ. στο γήπεδο και είναι οι εξής:

Καλαμπίχης Εμμ., Κακούλης Χρ., Καπελλάς Ν., Φλεβάρης Κ., Δημητριάδης Γ., Κωνσταντούρας Άρης, Δράκωνας Γ., Παπαδόπουλος-Μαχαίρας Μ., Παπαδόπουλος Πρόδρομος, Παρδαλός Στ., Στεφανάκης Θ., Χ''μανώλης Μ., Σκυλλαράκης Α., Παρούσης Μ., Χαλάτσης, Παπαγρηγορίου Ν., Αρβανιτάκης Σ., Παντίδος Κ.

Στην εκδήλωση έχουν προσκληθεί η ΕΠΣΔ, ο ΣΔΠΔ, οι τοπικές αρχές, η Αστυνομία στην οποία υπηρετούσε ο Παναγιώτης καθώς και όλοι οι φίλοι και συγγενείς. Θα δοθούν αναμνηστικά κύπελλα στις ομάδες που συμμετέχουν.

Η διοίκηση του Αγίου προσκαλεί επίσης, όλους να τιμήσουν με την παρουσία τους τον Παναγιώτη.

Τιμούν τη μνήμη του

• Σήμερα στις 3μ.μ. τα «Ζανέττεια», με τον Αστέρας Μ. και τον Κλεόβουλο να παίζουν μεταξύ τους στη μνήμη του πρώην παίκτη της ομάδας των Μασάρων, Σάββα Ζανέττου.

Για άλλη μια χρονιά η ομάδα του Αστέρα Μασάρων διοργανώνει το τουρνουά «Ζανέττεια» το οποίο είναι αφιερωμένο στη μνήμη του πρώην της ποδοσφαιριστή, Σάββα Ζανέττου, που έφυγε πρόωρα από τη ζωή.

Τα «Ζανέττεια» θα γίνουν στο γήπεδο Μασάρων στις 3μ.μ. και θα ξεκινήσει με επιμνημόσυνη δέηση.

Στις 15.30 θα διεξαχθεί αγώνας ανάμεσα στην ομάδα του Αστέρα και του Κλεόβουλου, ενώ στο τέλος θα δοθούν έπαθλα και στις δύο ομάδες.

Στην εκδήλωση έχουν κληθεί η ΕΠΣΔ, ο ΣΔΠΔ η Δημοτικά αρχή και άλλοι τοπικοί φορείς.

SHIPPING COMPANY OF SYMI
Αν.Ν.Ε.Σ.
ΑΝΩΝΥΜΗ ΝΑΥΤΙΛΙΑΚΗ ΕΤΑΙΡΕΙΑ ΣΥΜΗΣ

ΔΡΟΜΟΛΟΓΙΑ ΤΟΥ Υ/Γ ΑΙΓΛΗ ΠΡΟΣ ΤΗΛΟ-ΝΙΣΥΡΟ-ΚΩ

Για την εξυπηρέτηση των κατοίκων της ΤΗΛΟΥ και της ΝΙΣΥΡΟΥ, η εταιρεία μας δρομολόγησε,

ΧΩΡΙΣ ΕΠΙΔΟΤΗΣΗ,

το Υ/Γ ΑΙΓΛΗ

κάθε Τρίτη και Σάββατο για

ΣΥΜΗ-ΤΗΛΟ-ΝΙΣΥΡΟ-ΚΩ

και επιστροφή αυθημερόν.

Αναχώρηση από ΡΟΔΟ στις 08.00

και από ΚΩ στις 13.00

Έκπτωση 30%

σε όλους τους επιβάτες

Πληροφορίες στα τηλέφωνα:

224 1037769, 77760

ΧΠ285

ΤΟΠΙΚΟ ΠΟΔΟΣΦΑΙΡΟ

Τραυματίας ο Θεοδοσίου

• Ο συγκεκριμένος ποδοσφαιριστής τραυματίστηκε στην ωμοπλάτη στο παιχνίδι με το Φοίβο και το επόμενο διάστημα θα ξέρει ο τεχνικός του Απόλλωνα Απ. αν θα τον υπολογίζει για την αναμέτρηση με τον Ορφέα

Τις επόμενες μέρες θα μπορεί να γνωρίζει ο τεχνικός του Απόλλωνα Απ. Παναγιώτης Μακαρούνας το εάν θα έχει στη διάθεσή του τον Θεοδοσίου για το παιχνίδι που θα δώσει η ομάδα του μετά τις γιορτές με αντίπαλο τον Ορφέα στα πλαίσια της 14ης αγωνιστικής. Ο συγκεκριμένος ποδοσφαιριστής αξίζει να αναφερθεί ότι είχε μια θλάση στον τετρακέφαλο γι ' αυτό και προφυλάχτηκε από τον προπονητή του σε ορισμένα παιχνίδια. Όταν ο Παναγιώτης Μακαρούνας τον χρησιμοποίησε στο δύσκολο παιχνίδι κόντρα στον Φοίβο την προηγούμενη αγωνιστική τραυματίστηκε στην ωμοπλάτη και μέχρι στιγμής δεν έχει γίνει γνωστό εάν θα απουσιάσει από το επόμενο παιχνίδι της ομάδας του κόντρα στον Ορφέα. Τις επόμενες μέρες ωστόσο ο Θεοδοσίου θα κάνει μαγνητική τομογραφία για να διαπιστωθεί πόσο σοβαρός είναι ο τραυματισμός του.

Κανονικά πραγματοποίησαν την προπόνησή τους οι παίκτες του Απόλλωνα Απ. χθες κάτι το οποίο θα γίνει και σήμερα ενώ από αύριο μέχρι και την Δευτέρα ο Παναγιώτης Μακαρούνας θα δώσει την απαραίτητη άδεια στους ποδοσφαιριστές του λόγω των γιορτών. Από την Τρίτη θα μπουν ξανά σε ρυθμούς προπόνησης ενώ ήδη γίνονται οι απαραίτητες ενέργειες από τον προπονητή του Απόλλωνα Απ. για να βρεθεί κάποια ομάδα προκειμένου να πραγματοποιήσει η ομάδα του φιλικό παιχνίδι για την καλύτερη προετοιμασία της. Τα τελευταία ανεπιτυχή αποτελέσματα της ομάδας από τα Απόλλωνα έχουν προβληματίσει τον Παναγιώτη Μακαρούνα γι' αυτό θέλει να είναι η ομάδα του σε όσο γίνεται καλύτερη αγωνιστική κατάσταση.



Ο Γιάννης Θεοδοσίου είναι τραυματίας

Μοναδικός απόντας για τον Απόλλωνα Απ. στο παιχνίδι με τον Ορφέα θα είναι ο Γκαρής που είναι τιμωρημένος και δεν θα μπορέσει να ενισχύσει την ομάδα του σ' αυτήν την εντός έδρας αναμέτρηση. Από κει και πέρα τις επόμενες μέρες ο Παναγιώτης Μακαρούνας θα είναι σε θέση να γνωρίζει τι πρόκειται να γίνει με τον τραυματία Θεοδοσίου.

Ενισχύεται ο Ανταγόρας

• Πολύ κοντά στην απόκτηση του Μαροκινού μέσου Χατέμ βρίσκεται ο Σύλλογος από την Κω

Τα τυπικά μένουν πλέον για να να ενταχθεί στο δυναμικό του Ανταγόρα ο Μαροκινός ποδοσφαιριστής Χατέμ. Ο συγκεκριμένος παίκτης είναι μέσος και στο παρελθόν αγωνίστηκε στην ομάδα του Ατσαλένιου ενώ τώρα θα κληθεί να ενισχύσει την ομάδα από την Κω στην προσπάθεια που κάνει για μια όσο γίνεται καλύτερη πορεία στο φετινό Πρωτάθλημα. Με δηλώσεις του στην «ΑΡ» την προηγούμενη εβδομάδα ο τεχνικός του Ανταγόρα Ανδρέας Καΐσερλης είχε προαναγγείλει το γεγονός ότι η διοίκηση του Συλλόγου είναι αποφασισμένη να ενισχύσει το δυναμικό της ομάδας εκμεταλλευόμενη τη μεταγραφική περίοδο, κάτι το οποίο επαληθεύεται με την κίνησή της αυτή για την απόκτηση του συγκεκριμένου ποδοσφαιριστή.

Σε ό,τι αφορά την προετοιμασία του Συλλόγου από την Κω ο Ανδρέας Καΐσερλης έδωσε ρεπό στους παίκτες του μόνο την προηγούμενη Δευτέρα ενώ όλες τις υπόλοιπες μέρες μέχρι και σήμερα οι ποδοσφαιριστές θα πραγματοποιήσουν κανονικά προπονήσεις για να είναι σε μια όσο γίνεται καλύτερη αγωνιστική κατάσταση όταν ο Ανταγόρας θα κληθεί να αντιμετωπίσει μετά τις γιορτές τον Κλεόβουλο εκτός έδρας. Στην προετοιμασία αυτή ο προπονητής του Ανταγόρα θα επιμείνει περισσότερο στην βελτίωση της φυσικής κατάστασης των ποδοσφαιριστών του για να διορθωθούν τα όποια προβλήματα σ' αυτόν τον τομέα. Αξίζει ωστόσο να αναφερθεί πως επειδή γίνονται εργασίες στο Δημοτικό Γήπεδο της Κω ο Ανταγόρας πραγματοποιεί αυτές τις μέρες την προετοιμασία του σε ιδιωτικές αθλητικές εγκαταστάσεις που διαθέτουν χλοοτάπητα.

Ο μοναδικός ποδοσφαιριστής του Ανταγόρα που δεν συμμετέχει στις προπονήσεις αυτή την εβδομάδα είναι ο Μποϊλής που ένιωσε ενοχλήσεις στους προσαγωγούς και γι' αυτό το λόγο εξασφάλισε την απαραίτητη άδεια από τον προπονητή του για να μπορέσει να επιστρέψει από την επόμενη Τρίτη. Κανονικά στη διάθεση του Ανδρέα Καΐσερλη βρίσκεται και ο Παναγόπουλος που υπηρετούσε την στρατιωτική του θητεία και έτσι ο Σύλλογος από την Κω θα παρουσιαστεί χωρίς απώλειες για το παιχνίδι της 14ης αγωνιστικής κόντρα στον Κλεόβουλο.

Φιλική ήττα

• Με σκορ 3-1 ηττήθηκε χθες ο Ηρακλής Μ. από τον Ιάλυσο σε φιλικό παιχνίδι στο Οικονομίδειο

Με ένα φιλικό παιχνίδι έκλεισε την προετοιμασία του γι' αυτή την εβδομάδα ο Ηρακλής Μ. αφού αντιμετώπισε στο Οικονομίδειο τον Ιάλυσο από τον οποίο ηττήθηκε με σκορ 3-1. Ο προπονητής της ομάδας από τα Μαριτσά Σπύρος Αγγελόπουλος είχε την ευκαιρία μέσα απ' αυτό το παιχνίδι να βγάλει τα δικά του χρήσιμα συμπεράσματα για την αγωνιστική κατάσταση που βρίσκονται οι ποδοσφαιριστές του ενόψει και του αγώνα που θα δώσουν αμέσως μετά τις γιορτές με αντίπαλο τον Διαγόρα Β. εντός έδρας.

Για το συγκεκριμένο παιχνίδι ο Σπύρος Αγγελόπουλος δεν μπορεί να υπολογίζει τους τιμωρημένους Μακρή, Γιακουμάρο, Πίσκαπα και Κοσμά. Από κει και πέρα υπάρχουν οι στρατευμένοι Τσούφιος και Τσαλώλης με τους οποίους δεν έχει ξεκαθαριστεί εάν θα μπορέσουν να δώσουν το παρών στο παιχνίδι κόντρα στην ομάδα του Βατίου.

Οι ποδοσφαιριστές του Συλλόγου των Μαριτσών θα πάρουν ρεπό για το Σαββατοκύριακο ενώ τη Δευτέρα θα συμμετάσχουν στο Τουρνουά που γίνεται στη μνήμη του Μανώλη Αντ. Βασιλώτου. Το Τουρνουά αυτό θα γίνει στο γήπεδο Μαριτσών και εκτός από την ομάδα του Ηρακλή θα λάβουν μέρος ο Δαμάγητος, ο Αστέρας Π. και η Δήμητρα με ώρα έναρξης στις 11.00.

Αξίζει επίσης να σημειωθεί ότι η διοίκηση του Ηρακλή Μ. έκανε γνωστό το ότι δεν θα συμμετάσχει στο Χριστουγεννιάτικο Παιδικό Τουρνουά που διοργανώνει η ΕΠΣΔ εξαιτίας του ότι έγινε αλλαγή σε ό,τι αφορά τη χρονολογία γέννησης των ποδοσφαιριστών. Την Τρίτη 27 του μήνα στις 14.45 θα γίνει στο γήπεδο Μαριτσών ο αγώνας ανάμεσα στον Ηρακλή και τον Δωριέα για το Παιδικό Πρωτάθλημα.

Σήμερα ο Ηρακλής διοργανώνει Χριστουγεννιάτικη μουσική βραδιά στο νυχτερινό κέντρο Έξοδος στα Μαριτσά ενώ επί τη ευκαιρία των εορτών των Χριστουγέννων και της γέννησης του Θεανθρώπου η διοίκηση του Ηρακλή Μ. εύχεται σε όλους τους φορείς του ποδοσφαίρου υγεία και εκπλήρωση των προσδοκιών τους για το καλό του ποδοσφαίρου. Τέλος η διοίκηση του Ηρακλή συγχαίρει την ομάδα Νέων της ΕΠΣΔ για τη νίκη της κόντρα στις αντίστοιχες της Δυτικής Αττικής.

Φ/Γ ΠΑΥΣΑΝΙΑΣ

ΑΝΑΚΟΙΝΩΣΗ

Ενημερώνουμε το κοινό διά την μεταφορά **ΕΜΠΟΡΕΥΜΑΤΩΝ - ΑΥΤΟΚΙΝΗΤΩΝ - ΜΗΧΑΝΗΜΑΤΩΝ** με το **Φ/Γ Παυσανίας.**

Αναχώρηση από τη ΡΟΔΟ με προορισμό τα κάτωθι νησιά:

ΣΥΜΗ	ΧΑΛΚΗ
ΤΗΛΟΣ	ΔΙΑΦΑΝΙ
ΝΙΣΥΡΟΣ	ΚΑΡΠΑΘΟΣ
ΚΩ	ΠΗΓΑΔΙΑ
ΛΕΡΟΣ	ΚΑΣΟΣ
ΠΑΤΜΟΣ	ΚΡΗΤΗ
ΛΕΙΨΟΙ	

ΑΥΣΤΡΑΛΙΑΣ 60 - ΓΚΙΝΑΚΗΣ

Πληρ. τηλ. 6936656976

24 ώρες το 24ωρο

ΑΕ921

ΠΡΟΣΚΛΗΣΗ

Ο Α.Π.Σ. Δαμάγητος Θεολόγου σας προσκαλεί στην χοροεσπερίδα που διοργανώνει το Σάββατο 24/12/05 στο Πνευματικό Κέντρο του χωριού μας παραμονή Χριστουγέννων με την ***Ελένη Καρανάση*** και την ορχήστρα της.

Τιμή εισόδου 10 ευρώ

Στην τιμή συμπεριλαμβάνεται και ένα κρύο πιάτο.

Για κρατήσεις: 6974123843, κύριο Σταυριά

ΑΛΠ638

ΤΟΠΙΚΟ ΠΟΔΟΣΦΑΙΡΟ

Επέστρεψε ο Ορφανός

• Ξανά στη διάθεση του τεχνικού του Απόλλωνα Κ. Θεόδωρου Σαχινίδη βρίσκεται ο Βασίλης Ορφανός, μετά και το διάστημα που έλειψε στη Λαμία αφού υπηρετεί τη στρατιωτική του θητεία.

Στη Ρόδο βρίσκεται ξανά ο νεαρός μέσος του Απόλλωνα Κ. Βασίλης Ορφανός αφού απουσίασε για ένα μικρό διάστημα στη Λαμία εξαιτίας του ότι υπηρετεί την στρατιωτική του θητεία. Το γεγονός αυτό είναι σίγουρα θετικό για τον προπονητή του Συλλόγου των Καλυθιών Θεόδωρο Σαχινίδη αφού ο συγκεκριμένος ποδοσφαιριστής θα μπορέσει να προετοιμαστεί καλύτερα κατά τη διάρκεια της διακοπής του Πρωταθλήματος.

Οι ποδοσφαιριστές του Απόλλωνα Κ. πραγματοποίησαν προπόνηση χθες ενώ η τελευταία τους προπόνηση γι αυτή την εβδομάδα θα γίνει σήμερα. Από κει και πέρα ο προπονητής τους θα τους δώσει ρεπό για το σαββατοκύριακο ενώ τη Δευτέρα θα συμμετάσχουν στο Τουρνουά που διοργανώνει ο Ερμής και το οποίο θα γίνει στο γήπεδο Καλυθιών στη μνήμη του αξέχαστου γενικού αρχηγού του Ερμή και παλαίμαχου ποδοσφαιριστή του Απόλλωνα Κ. Μιχάλη Χατζηγεωργίου. Το συγκεκριμένο Τουρνουά λοιπόν δίνει την ευκαιρία στον Θεόδωρο Σαχινίδη να δοκιμάσει τους παίκτες του και να διαπιστώσει την αγωνιστική τους κατάσταση ενόψει και του αγώνα που θα δώσουν μετά τις γιορτές με αντίπαλο τον Διγενή στις Καλυθιές.

Ο μοναδικός ποδοσφαιριστής που δεν συμμετείχε καθόλου στις προπονήσεις της ομάδας του Απόλλωνα Κ. αυτή την εβδομάδα ήταν ο Κασταμούλας που αντιμετωπίζει ένα μικρό τραυματισμό στο πόδι. Από κει και πέρα έχει αρχίσει να προπονείται με χαλαρούς ρυθμούς ο Πάλλας που είχε υποβληθεί σε αρθροσκόπηση όπως και Καταξενός ο οποίος ήταν και αυτός τραυματίας.

Σε ό,τι αφορά τους στρατευμένους ποδοσφαιριστές, ο Ορφανός και ο Μαριάς δεν μπόρεσαν να πάρουν μέρος σε όλες τις προπονήσεις αυτής της εβδομάδας ενώ ο Κασταμούλας απουσίασε απ' όλες τις προπονήσεις εξαιτίας του τραυματισμού του.

Ο Απόλλωνας Κ. έκλεισε με τον καλύτερο δυνατό τρόπο τις αγωνιστικές του υποχρεώσεις για το 2005 αφού κέρδισε στην έδρα του τον Κλεόβουλο με 3-1 και το ίδιο καλά θέλει να ξεκινήσει τα παιχνίδια του για το νέο έτος αφού θα αγωνιστεί για δεύτερο συνεχόμενο παιχνίδι στην έδρα του, αυτή τη φορά κόντρα στο Διγενή

Ο Σύλλογος των Καλυθιών βρίσκεται πάνω από τη γραμμή του υποβιβασμού μετά και τη νίκη του κόντρα στον Κλεόβουλο γι' αυτό ο προπονητής του Απόλλωνα Κ. Θεόδωρος Σαχινίδης θέλει να έχει τους παίκτες του σε μια όσο γίνεται καλύτερη αγωνιστική κατάσταση όταν ξεκινήσει το Πρωτάθλημα μετά τις γιορτές προκειμένου η ομάδα να ανέβει περισσότερο βαθμολογικά και να δημιουργήσει μια διαφορά... ασφαλείας από τις επικίνδυνες θέσεις.

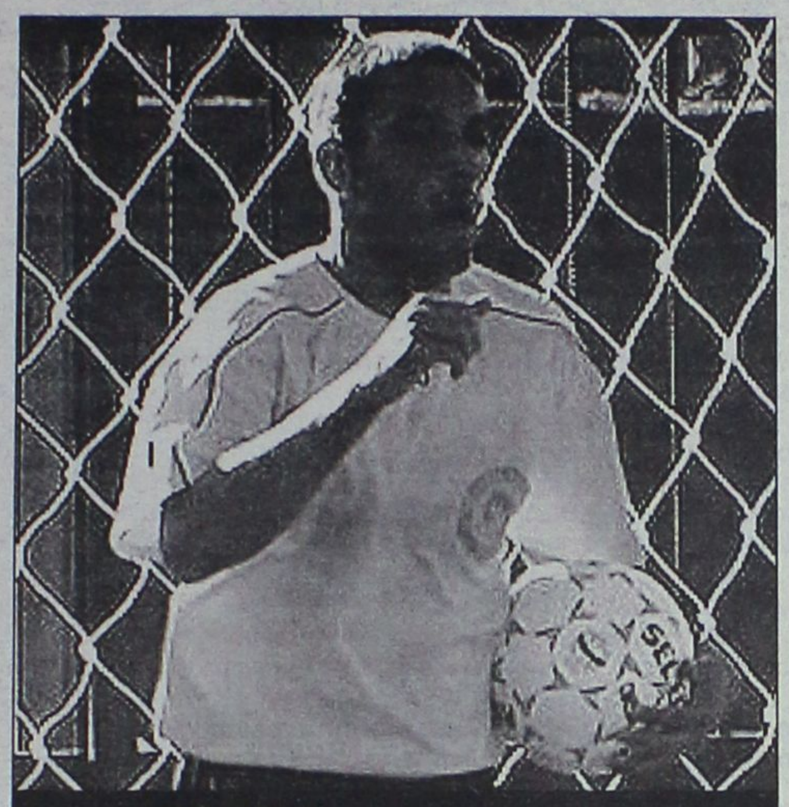

Ο Βασίλης Ορφανός επέστρεψε στο νησί

Ορίσθηκαν οι εκκρεμότητες

• Για την ερχόμενη εβδομάδα ορίσθηκαν τα τέσσερα εξ αναβολής παιχνίδια της 12ης αγωνιστικής της β' κατηγορίας.

Πριν την λήξη του τρέχοντος έτους, θέλει να καθαρίσει τις εκκρεμότητες που υπάρχουν με εξ αναβολής παιχνίδια στην β' κατηγορία η επιτροπή πρωταθλήματος της ΕΠΣΔ.

Για το λόγο αυτό επαναόρισε για την επόμενη εβδομάδα τα τέσσερα ματς της 12ης αγωνιστικής που αναβλήθηκαν την προηγούμενη Κυριακή, λόγω του απαγορευτικού απόπλου που ίσχυε τη συγκεκριμένη ημέρα, μη επιτρέποντας στα μετακινούμενα σωματεία να ταξιδέψουν.

Τα τέσσερα αυτά παιχνίδια θα πραγματοποιηθούν σε τρεις ημέρες. Την Τρίτη, την Τετάρτη και την Πέμπτη.

Το πρόγραμμα των εξ αναβολής παιχνιδιών έχει ως εξής:

Τρίτη 27/12

• Καλυθιές (14.00): Ερμής – Δόξα Κ.

Παρατηρητής: Πάλλας

Τετάρτη 28/12

-Παστίδα(15.00): Δαμάγητος – Ασκληπιός Κω

Παρατηρητής: Κατσουράκης

Πέμπτη 29/12

• Κάλυμνος (12.30): ΑΕΛ – Αντίμαχος

Παρατηρητής: Κατέρης

• Τήλος (13.00): Τήλος – Νικαγόρας

Παρατηρητής: Κυπραίος Μ.

Γ' ΚΑΤΗΓΟΡΙΑ

Την Τετάρτη τα εξ αναβολής

Για την ερχόμενη Τετάρτη 28 Δεκεμβρίου, η Επιτροπή Πρωταθλήματος της ΕΠΣΔ, όρισε δύο εξ αναβολής παιχνίδια, ένα για τον α' όμιλο και ένα για τον γ' όμιλο.

Συγκεκριμένα στη 1μ.μ. στο γήπεδο της Σύμης, η ομώνυμη ομάδα θα αντιμετωπίσει την ομάδα του Δωριέα, με τον κ. Γιανναράκη να έχει ορισθεί παρατηρητής αγώνα.

Το δεύτερο παιχνίδι θα διεξαχθεί στη Νίσυρο στις 2μ.μ., με τον Πολυβώτη να αναμετράται με τους Λειψούς.

Παρατηρητής σ' αυτό το ματς θα είναι ο κ. Καρπαθάκης.

ΕΦΗΒΙΚΟ

Ορίσθηκε το Ηρακλής Μ.-Δωριέας

Την ερχόμενη Τρίτη θα διεξαχθεί το παιχνίδι ανάμεσα στον Ηρακλή Μ. και Δωριέα, με το οποίο ολοκληρώνεται η 10η αγωνιστική του α' ομίλου.

Ο αγώνας θα γίνει στο γήπεδο Μαριτσών στις 14.45.

Blue Star Ferries

ΑΠΟ ΡΟΔΟ

ΑΝΑΧΩΡΗΣΗ ΑΠΟ						ΑΦΙΞΗ ΠΕΙΡΑΙΑ
ΡΟΔΟ	ΚΩ	ΛΕΡΟ	ΠΑΤΜΟ	ΣΥΡΟ	ΑΜΟΡΓΟ ΚΑΤΑΠΟΛΑ	
ΤΡΙΤΗ 18:30	ΤΡΙΤΗ 21:45	---	---	ΤΕΤΑΡΤΗ 03:10	---	ΤΕΤΑΡΤΗ 06:40
ΠΕΜΠΤΗ 18:30	ΠΕΜΠΤΗ 21:45	ΠΕΜΠΤΗ 23:25	ΠΑΡΑΣΚΕΥΗ 00:35	ΠΑΡΑΣΚΕΥΗ 04:30	---	ΠΑΡΑΣΚΕΥΗ 08:30
ΣΑΒΒΑΤΟ 10:00	ΣΑΒΒΑΤΟ 12:45	---	---	---	ΣΑΒΒΑΤΟ 16:20	ΣΑΒΒΑΤΟ 21:30
ΚΥΡΙΑΚΗ • 18:00	ΚΥΡΙΑΚΗ 21:15	ΚΥΡΙΑΚΗ 22:55	ΔΕΥΤΕΡΑ 00:05	ΔΕΥΤΕΡΑ 04:15	---	ΔΕΥΤΕΡΑ 08:00

ΠΡΟΣ ΡΟΔΟ

ΑΝΑΧΩΡΗΣΗ ΑΠΟ ΠΕΙΡΑΙΑ	ΑΦΙΞΗ					
	ΣΥΡΟ	ΑΜΟΡΓΟ ΚΑΤΑΠΟΛΑ	ΠΑΤΜΟ	ΛΕΡΟ	ΚΩ	ΡΟΔΟ
ΔΕΥΤΕΡΑ 19:00	ΔΕΥΤΕΡΑ 22:45	---	---	---	ΤΡΙΤΗ 04:45	ΤΡΙΤΗ 08:00
ΤΕΤΑΡΤΗ 19:00	ΤΕΤΑΡΤΗ 22:20	---	ΠΕΜΠΤΗ 01:55	ΠΕΜΠΤΗ 03:05	ΠΕΜΠΤΗ 04:45	ΠΕΜΠΤΗ 08:00
ΠΑΡΑΣΚΕΥΗ 19:00	ΠΑΡΑΣΚΕΥΗ 22:45	---	---	---	ΣΑΒΒΑΤΟ 04:30	ΣΑΒΒΑΤΟ 07:30
ΣΑΒΒΑΤΟ 23:30	---	ΚΥΡΙΑΚΗ 05:15	ΚΥΡΙΑΚΗ 07:40	ΚΥΡΙΑΚΗ 09:00	ΚΥΡΙΑΚΗ 10:45	ΚΥΡΙΑΚΗ 13:50

ΠΑΡΑΤΗΡΗΣΕΙΣ:
• **26/12/05:** από ΡΟΔΟ 08:00 για ΚΩ (10:30-10:55), ΛΕΡΟ (12:20-12:35), ΠΑΤΜΟ (13:30-13:45), ΠΕΙΡΑΙΑ (20:05-23:30), ΣΥΡΟ (02:50-03:05 επόμενη μέρα), ΚΩ (08:00-08:30), ΡΟΔΟ 11:00.
ΑΝΕΚΤΕΛΕΣΤΑ ΔΡΟΜΟΛΟΓΙΑ: 24/12/05, 25/12/05, 31/12/05, 22/04/06 & 23/04/06.



RODOS FERRIES SERVICES/SKEVOS TRAVEL

ΚΑΝΤΕ ΚΡΑΤΗΣΗ ΤΩΡΑ!

ΠΛΗΡΟΦΟΡΙΕΣ ΚΑΙ ΚΡΑΤΗΣΕΙΣ ΘΕΣΕΩΝ ΣΤΟΝ ΤΑΞΙΔΙΩΤΙΚΟ ΣΑΣ ΠΡΑΚΤΟΡΑ Ή SKEVOS TRAVEL: ΑΜΕΡΙΚΗΣ 111, ΡΟΔΟΣ, ΤΗΛ. ΚΡΑΤΗΣΕΩΝ ΕΠΙΒΑΤΩΝ ΚΑΙ Ι.Χ.: 22410-22461, 22410-75655, 22410-75310, ΤΗΛ. ΚΡΑΤΗΣΕΩΝ ΦΟΡΤΗΓΩΝ: 22410-76600

ΕΠΙΠΛΑ ΚΟΥΖΙΝΑΣ ΙΤΑΛΙΑΣ & ΙΣΠΑΝΙΑΣ

8 ΜΕΤΡΑ ΑΠΟ 990* ΕΥΡΩ

(Ή ΑΠΟ 29 ΕΥΡΩ ΤΟ ΜΗΝΑ*)

ΒΟΛΑΣ ΚΟΥΖΙΝΕΣ

ΠΟΡΤΕΣ ΕΣΩΤΕΡΙΚΕΣ ΑΠΟ 139 ΕΥΡΩ (ΜΕ ΤΟ ΦΠΑ)

*ΔΕΝ ΠΕΡΙΛΑΜΒΑΝΕΤΑΙ ΤΟΠΟΘΕΤΗΣΗ, ΠΑΓΚΟΣ ΚΑΙ ΝΕΡΟΧΥΤΗΣ
*Ο ΔΙΑΚΑΝΟΝΙΣΜΟΣ ΑΦΟΡΑ 48ΜΗΝΗ ΕΞΟΦΛΗΣΗ ΚΑΙ ΠΕΡΙΛΑΜΒΑΝΕΙ ΦΠΑ 13%

Λ. ΕΛΕΥΘΕΡΙΑΣ 43-45 ΚΡΕΜΑΣΤΗ ΡΟΔΟΣ - ΤΗΛ. 22410 91275
FAX: 22410 94370 -- e-mail: lazarosvolas@yahoo.gr



ΑΕ0096



Σχολή Προπονητών UEFA Β΄

Υπενθυμίζεται ότι η Ελληνική Ποδοσφαιρική Ομοσπονδία αποφάσισε τη λειτουργία Σχολής Προπονητών Ποδοσφαίρου Κατηγορίας UEFA Β΄ από τις 8 έως τις 22 Ιανουαρίου στη Χαλκίδα.

Τα απαιτούμενα δικαιολογητικά είναι τα ακόλουθα:

1. Αίτηση
2. Πιστοποιητικό γέννησης
3. Βεβαίωση Ε.Π.Ο. ή Ε.Π. Σωματείων, ότι υπήρξε ποδοσφαιριστής για πέντε (5) τουλάχιστον χρόνια και σε ποια σωματεία ή Π.Α.Ε. αγωνίστηκε
4. Πιστοποιητικό Σπουδών θεωρημένο
5. Αντίγραφο Ποινικού Μητρώου, όχι παλαιότερο των τριών (3) μηνών
6. Πιστοποιητικό Εισαγγελικής Αρχής, ότι δεν είναι φυγόποινος ή φυγόδικος, όχι παλαιότερο των τριών (3) μηνών
7. Πιστοποιητικό Υγειονομικής Επιτροπής της οικείας Νομαρχίας
8. Βεβαίωση Ε.Π.Ο. ή Ε.Π. Σωματείων σε περίπτωση που υπήρξε Διεθνής ή επαγγελματίας ποδοσφαιριστής

Για περισσότερες πληροφορίες οι ενδιαφερόμενοι μπορούν ν' απευθυνθούν στον κ. Κώστα Παπαπαναγιώτου (τηλ. 210-9891841, κιν. 6937-747756).

Όχι για Οττο

Σύμφωνα με δημοσίευμα του έγκυρου γερμανικού περιοδικού "kicker" η ΕΠΟ αρνήθηκε δύο φόρες τις τελευταίες ημέρες να δώσει άδεια στον Ρέχαγκελ, να αναλάβει γερμανικό σύλλογο παράλληλα με την εθνική μας ομάδα.

Ο Ρεχάγκελ ήταν ένας από τους βασικούς στόχους της Κολωνίας που αναζητά προπονητή μετά την απόλυση του Ούβε Ραπόλντερ.

Όπως αναφέρει χαρακτηριστικά το δημοσίευμα,ο πρωταθλητής Ευρώπης δεν πήρε την ελευθέρας από της ελληνική ποδοσφαιρική ομοσπονδία, όπως έγινε και με την Σάλκε που πλησίασε επίσης τον ομοσπονδιακό προπονητή της εθνικής Ελλάδας.

Αν ο Ρεχάγκελ έπαιρνε το πράσινο φως από την ποδοσφαιρική ομοσπονδία, τότε θα μπορούσε να αναλάβει την τεχνική ηγεσία κάποιου συλλόγου αφού η εθνική Ελλάδας έχει επίσημους αγώνες ξανά το φθινόπωρο.

Πάντως σύμφωνα με πληροφορίες του SPORT 24 πιο πολύ φαίνεται να... προχώρησε το ενδιαφέρον της Σάλκε για Ρεχάγκελ παρά της Κολωνίας, που μάλλον παρέμεινε σε φιλολογικό επίπεδο.

Για ενδιαφέρον της Κολωνίας στον προπονητή που ανέδειξε την Ελλάδα πρωταθλήτρια Ευρώπης, έγραψε στις αρχές αυτής της εβδομάδας και η εφημερίδα "Bild", κάτι βέβαια που δεν επιβεβαίωσε ποτέ η διοίκηση της ομάδας.

2ο ΑΝΟΙΚΤΟ ΤΟΥΡΝΟΥΑ RAPID ΣΚΑΚΙ
6-8 Ιανουαρίου 2006

ΔΙΟΡΓΑΝΩΣΗ: Κωακός Αθλητικός Όμιλος Φιλίνος .

ΧΩΡΟΣ ΑΓΩΝΩΝ: Οι αγώνες θα γίνουν στο ξενοδοχείο Μαριτίνα του Δήμου Κω.

ΣΥΣΤΗΜΑ ΑΓΩΝΩΝ: Ελβετικό σύστημα 9 γύρων με χρόνο σκέψης 25 λεπτά για τον κάθε παίκτη για όλη την παρτίδα.

ΠΡΟΓΡΑΜΜΑ ΑΓΩΝΩΝ:

Παρασκευή 6 (3 γύροι) Σαββάτο 7 (4 γύροι) και Κυριακή 8 Ιανουαρίου, 2006 (2 γύροι) με ώρα έναρξης του πρώτου γύρου στις 17:00. Επιβεβαίωση συμμετοχής μισή ώρα νωρίτερα πριν από την έναρξη του πρώτου γύρου. Η τελετή λήξης και οι απονομές των επάθλων στους νικητές θα γίνουν την Κυριακή στις 12:00.

ΕΠΑΘΛΑ - ΑΠΟΝΟΜΕΣ:

Τα χρηματικά έπαθλα που θα δοθούν στους νικητές του Τουρνουά ανέρχονται στα 430 ευρώ:

Γενική κατάταξη		Ειδικές κατηγορίες	
1ος	150 ευρώ	1η γυναίκα	50 ευρώ
2ος	100 ευρώ	1ος νέος <18	50 ευρώ
3ος	80 ευρώ		

Σε περίπτωση δικαιώματος σε δύο έπαθλα επιλέγεται το μεγαλύτερο.

Επίσης θα απονεμηθούν μετάλλια για τους τρεις (3) πρώτους σε κάθε μία κατηγορία νικητών από τις εξής:

α) Γενικής κατάταξης β) Νέοι κάτω των 20 ετών γ) Νέοι κάτω των 16 ετών δ) Παίδες κάτω των 12 ετών και ε) Παίδες κάτω των 9 ετών και ένα βιβλίο στον πρώτο κάθε κατηγορίας.

Όλοι οι σκακιστές θα πάρουν Αναμνηστικό Δίπλωμα για την συμμετοχή τους στο Τουρνουά.

ΚΡΙΤΗΡΙΑ ΙΣΟΒΑΘΜΙΑΣ: 1) Αθροιστική βαθμολογική πρόοδος 2) Buchholz 3) Sonneborn-Berger 4) Κλήρωση.

ΕΝΣΤΑΣΕΙΣ: Το αργότερο 10 λεπτά μετά την λήξη του γύρου ενώπιον της επιτροπής ενστάσεων, με καταβολή παράβολου 40 ευρώ. Αν η ένσταση γίνει δεκτή το παράβολο επιστρέφεται, αλλιώς εκπίπτει υπέρ της διοργάνωσης.

ΔΙΕΥΘΥΝΣΗ ΑΓΩΝΩΝ: Επιτροπή τμήματος Σκάκι Κ.Α.Ο. ΦΙΛΙΝΟΣ.

ΕΠΙΤΡΟΠΗ ΕΝΣΤΑΣΕΩΝ: Επιτροπή τμήματος Σκάκι Κ.Α.Ο. ΦΙΛΙΝΟΣ.

ΔΙΑΙΤΗΣΙΑ: Οι αγώνες θα καλυφθούν από τον Μαιτρ Βασίλη Σαράντο.

ΔΗΛΩΣΕΙΣ ΣΥΜΜΕΤΟΧΗΣ: Στους αγώνες συμμετέχουν αθλητές κάθε ηλικίας και κατηγορίας από όλη την Ελλάδα.

ΚΟΣΤΟΣ ΣΥΜΜΕΤΟΧΗΣ:

Παράβολο

Ενήλικες 30 ευρώ

Νέοι κάτω 20 ετών 15ευρώ,

Μέλη Ομίλου

Ενήλικες 20 ευρώ Νέοι κάτω 20 ετών 5 ευρώ, αντίστοιχα.

Καταβλητέο πριν την έναρξη του 1ου γύρου

Για την καλύτερη προετοιμασία των αγώνων οι δηλώσεις συμμετοχής μπορούν να γίνονται :

1. τηλεφωνικά στο 2242020786 από Δευτέρα έως Παρασκευή 19.00-21.00
2. Με φαξ στο 2242020703 από Δευτέρα έως Παρασκευή 19.00-21.00
3. Με email στο info@filinos.gr και
4. μέχρι μισή ώρα πριν από την έναρξη του πρώτου γύρου στο χώρο των αγώνων.

Για περισσότερες πληροφορίες στο τηλ. 2242020131-2 conhatz@hol.gr κ. Κωνσταντίνο Χατζηπαυλή.

Ο πρόεδρος
Βασίλης Χατζηπαυλής
Ο γραμματέας
Βασίλης Γιαουρδήμος

Επεισόδιο στο Ρίο με Μαραντόνα

Άλλη μια φορά απασχολεί με την συμπεριφορά του. Ο λόγος για τον Ντιέγκο Αρμαντο Μαραντόνα που πρωταγωνίστησε σε επεισόδιο που δημιουργήθηκε στον διεθνή αερολιμένα του Ρίο Ντε Τζανέιρο. Ο μεγαλύτερος, για πολλούς, παίκτης όλων των εποχών και αντιπρόεδρος της Μπόκα Τζούνιορς έχασε την πτήση του για το Μπουένος Άιρες και νευρίασε τόσο πολύ που δημιούργησε ολόκληρο θέμα.

Σύμφωνα με ανθρώπους που ήταν μπροστά στο γεγονός ο Μαραντόνα βγήκε εκτός εαυτού μόλις πληροφορήθηκε ότι η πτήση του είχε αναχωρήσει Επίσης, ο αξιωματούχος της τοπικής αστυνομίας δήλωσε πως οι αρχές προσπάθησαν να υποβάλουν τον Αργεντινό σε αλκοτέστ.

Ο «μύθος» του παγκοσμίου ποδοσφαίρου είχε πάει στην πόλη της Βραζιλίας για να συμμετάσχει σε ένα φιλικό παλαιμάχων μεταξύ των οποίων και ο Ζίκο. Τα λεφτά από την εν λόγω αναμέτρηση θα βοηθούσαν οικονομικά τα φτωχά παιδιά του Ρίο.

Ωστόσο ο Μαραντόνα λίγο προτού ξεκινήσει το παιχνίδι ενημέρωσε πως δεν θα πάρει μέρος. Αντίθετα πέρασε όλη του την ημέρα στο ξενοδοχείο όπου βρισκόταν.

Στο... σφυρί αντικείμενα αθλητών

Το πνεύμα των ημερών είναι τέτοιο που δεν μπορεί να μην συνδεθεί με πράξεις ανθρωπιάς, ειδικά όταν πρόκειται για παιδιά. Στο πλαίσιο λοιπόν της ενίσχυσης του Συλλόγου Συνδρόμου Down, το Μουσείο Αθλητισμού σε συνεργασία με τον Σύλλογο Ελλήνων Ολυμπιονικών και την κρατική τηλεόραση (ΕΤ3) θα δημοπρατήσει στις 28 Δεκεμβρίου στην αίθουσα του αμφιθεάτρου του Μουσείου προσωπικά αντικείμενα αθλητών από όλο το φάσμα του αθλητισμού.

Αντικείμενα, που κρύβουν τη δική τους ιστορία για τους Έλληνες αθλητές μας, οι οποίοι και δέχθηκαν με μεγάλη ευχαρίστηση να συμμετάσχουν σε αυτή την εκδήλωση. Εκτός από τα αντικείμενα των Ολυμπιονικών, θα δημοπρατηθούν επίσης φανέλες και μπάλες με υπογραφές κορυφαίων ποδοσφαιριστών από τα γήπεδα της Α' και Β' Εθνικής κατηγορίας, που παραχώρησαν στο Μουσείο Αθλητισμού οι ΠΑΕ ΑΕΚ, Απόλλων Καλαμαριάς, Άρης, Ηρακλής, Κέρκυρα, Ολυμπιακός, ΟΦΗ, Παναθηναϊκός, ΠΑΟΚ και SKODA Ξάνθη. Μία φανέλα με υπογραφές πρόσφερε και η ΚΑΕ ΑΕΚ.

Από τις 20.15 έως τις 21.00 το βράδυ της Τετάρτης (28/12), η δημοπρασία θα καλυφθεί σε απευθείας μετάδοση μέσω της ΕΤ3, ώστε κάθε Έλληνας να μπορεί να συμμετάσχει και να πλειοδοτήσει για το αντικείμενο που επιθυμεί να αποκτήσει για τη συλλογή του.

«Ευελπιστούμε ότι αυτή η προσπάθεια με την πολύτιμη συνεργασία του Συλλόγου Ελλήνων Ολυμπιονικών θα στεφθεί με απόλυτη επιτυχία. Ο σκοπός είναι ιερός, καθώς τα έσοδα θα διατεθούν στα παιδιά με σύνδρομο Down, ενώ με την αρωγή της ΕΤ3 η δημοπρασία θα φτάσει σε κάθε ελληνικό σπίτι. Όλοι οι Έλληνες μπορούν να πλειοδοτήσουν για πολύτιμα αντικείμενα της ελληνικής αθλητικής ιστορίας και να συνδράμουν σε αυτή την προσπάθεια», δήλωσε ο πρόεδρος του Μουσείου Αθλητισμού, Στέλιος Αγγελούδης.

Α-Καθ

●●● Δουλεύουμε κανονικά μέχρι την παραμονή των Χριστουγέννων. Μόνο εγώ είμαι σε... αργία λόγω των ημερών αγάπης. Μη λέμε τα ίδια κάθε μέρα. Καλημέρα σας...

ΑΝΕΚΔΟΤΟ

Παντρεύτηκε ένας στο χωριό, και μόλις πήγε τη γυναίκα του στο σπίτι, της είπε:

- Γυναίκα, ό,τι θέλεις κάνε, αλλά μακριά από το στάβλο με το μεγάλο μαύρο άλογο, γιατί είναι άγριο κι επικίνδυνο!

Ζήσανε 1-2 χρόνια καλά, ξεχάστηκε μια μέρα η φουκαριάρα η γυναίκα, μπήκε στο στάβλο, τρώει μια κλοτσιά από το άλογο, και έμεινε στον τόπο.

Έγινε η κηδεία, δεχόταν συλλυπητήρια ο σύζυγος, μόνο που ο παπάς του χωριού παρατήρησε ότι, κάθε φορά που τον πλησίαζε το σύζυγο γυναίκα να τον συλλυπηθεί, εκείνος κουνούσε το κεφάλι προς τα κάτω, και κάθε φορά που τον πλησίαζε άντρας το κουνούσε προς τα πάνω. Δεν είπε τίποτα βέβαια, τέτοιες ώρες, αλλά την περιέργεια την είχε.

Πέρασε λίγος καιρός, ξαναπαντρεύτηκε ο άνθρωπος, πάλι τα ίδια και με την καινούργια του γυναίκα, "πρόσεχε της είπε, μακριά απ' το στάβλο με το μαύρο άλογο". Και που το είπε, τι κατάφερε; Ένα χρόνο μετά ξανάγινε το κακό! Μπήκε κι αυτή στο στάβλο, μια δυνατή κλοτσιά και πάλι το άλογο, πάει στα θυμαράκια κι ετούτη!

Καινούργια κηδεία, ξανά συλλυπητήρια, μα και πάλι ο παπάς πρόσεξε την ίδια περίεργη συμπεριφορά από τον χήρο, να κουνάει καταφατικά το κεφάλι στις γυναίκες που τον συλλυπούνταν και αρνητικά στους άντρες.

Δεν άντεξε και λίγο μετά, τον πήρε παραπέρα και τον ρώτησε.

- Τι να σου πω παπά μου, του απάντησε ο λυπημένος. Με πλησίαζαν οι γυναίκες και μου έλεγαν "ζωή σε λόγου σου" κι εγώ έγνεφα "ευχαριστώ". Οι άντρες με ρώταγαν "το πουλάς το άλογο;" κι εγώ έγνεφα "όχι"!



ΡΕΠΟΡΤΑΖ

Διπλή εκπροσώπηση

• Δύο ομάδες θα εκπροσωπήσουν τα Δωδεκάνησα στο Περιφερειακό Πρωτάθλημα Γυναικείου Ποδοσφαίρου.

Στον 5ο Όμιλο του Πανελλήνιου Περιφερειακού Πρωταθλήματος Γυναικείου Ποδοσφαίρου θα συμμετάσχουν οι δύο εκπρόσωποι της Δωδεκανήσου αφού από φέτος εκτός από τον Σταυρό Καλυθιών το νομό μας θα εκπροσωπήσει για πρώτη φορά το Σωματείο του Φιλίνου από την Κω.

Το Πρωτάθλημα θα ξεκινήσει στις 8 Ιανουαρίου και θα τελειώσει στις 16 Απριλίου.

Εκτός από το Φιλίνο και τον Σταυρό στον συγκεκριμένο Όμιλο θα συμμετάσχουν άλλες τρεις ομάδες από την Αττική οι οποίες είναι η Αναγέννηση Πετρούπολης, η Καλλιθέα και η Ένωση Δόξα Άρτεμις Δραπετσώνας.

Σε κάθε αγωνιστική θα γίνονται δύο παιχνίδια ενώ μία ομάδα θα έχει ρεπό. Την πρώτη αγωνιστική ο Φιλίνος θα αγωνιστεί εντός έδρας κόντρα στη Δόξα- Άρτεμις ενώ ο Σταυρός Καλυθιών θα έχει ρεπό.

Αναλυτικά το πρόγραμμα των αγώνων του Ομίλου έχει ως εξής:

1η αγωνιστική, 8.1.2006

ΦΙΛΙΝΟΣ ΚΩ	ΔΟΞΑ-ΑΡΤΕΜΙΣ
ΑΝΑΓΕΝΝΗΣΗ ΠΕΤΡΟΥΠ.	ΚΑΛΛΙΘΕΑ
ΡΕΠΟ Ο ΣΤΑΥΡΟΣ	

2η αγωνιστική, 15.1.2006

ΕΝΩΣΗ ΔΟΞΑ-ΑΡΤΕΜΙΣ	ΑΣ ΑΝΑΓΕΝΝΗΣΗ
ΓΣ ΚΑΛΛΙΘΕΑ	ΠΕΤΡΟΥΠΟΛΗΣ
ΡΕΠΟ Ο ΦΙΛΙΝΟΣ	ΣΤΑΥΡΟΣ ΚΑΛΥΘΙΩΝ

3η αγωνιστική, 29.1.2006

ΑΝΑΓΕΝΝΗΣΗ ΠΕΤΡΟΥΠ.	ΦΙΛΙΝΟΣ ΚΩ
ΣΤΑΥΡΟΣ ΚΑΛΥΘΙΩΝ	
ΡΕΠΟ Η ΚΑΛΛΙΘΕΑ	ΔΟΞΑ-ΑΡΤΕΜΙΣ

4η αγωνιστική, 5.2.2006

ΦΙΛΙΝΟΣ ΚΩ	ΣΤΑΥΡΟΣ ΚΑΛΥΘΙΩΝ
ΔΟΞΑ-ΑΡΤΕΜΙΣ	ΚΑΛΛΙΘΕΑ
ΡΕΠΟ Η ΑΝΑΓΕΝΝΗΣΗ ΠΕΤΡΟΥΠ.	

5η αγωνιστική, 19.2.2006

ΚΑΛΛΙΘΕΑ	ΦΙΛΙΝΟΣ ΚΩ
ΣΤΑΥΡΟΣ ΚΑΛΥΘΙΩΝ	ΑΝΑΓΕΝΝΗΣΗ ΠΕΤΡ.
ΡΕΠΟ Η ΔΟΞΑ -ΑΡΤΕΜΙΣ	

6η αγωνιστική, 26.2.2006

ΔΟΞΑ-ΑΡΤΕΜΙΣ	ΦΙΛΙΝΟΣ ΚΩ
ΚΑΛΛΙΘΕΑ	ΑΝΑΓΕΝΝΗΣΗ ΠΕΤΡ.
ΡΕΠΟ Ο ΣΤΑΥΡΟΣ ΚΑΛΥΘΙΩΝ	

7η αγωνιστική, 19.3.2006

ΑΝΑΓΕΝΝΗΣΗ ΠΕΤΡΟΥΠ.	ΔΟΞΑ-ΑΡΤΕΜΙΣ
ΣΤΑΥΡΟΣ ΚΑΛΥΘΙΩΝ	ΚΑΛΛΙΘΕΑ
ΡΕΠΟ Ο ΦΙΛΙΝΟΣ ΚΩ	

8η αγωνιστική, 26.3.2006

ΦΙΛΙΝΟΣ ΚΩ	ΑΝΑΓΕΝΝΗΣΗ ΠΕΤΡ.
ΔΟΞΑ_ΑΡΤΕΜΙΣ	ΑΕ ΣΤΑΥΡΟΣ ΚΑΛ.
ΡΕΠΟ Η ΚΑΛΛΙΘΕΑ	

9η αγωνιστική, 9.4.2006

ΣΤΑΥΡΟΣ ΚΑΛΥΘΙΩΝ	ΦΙΛΙΝΟΣ ΚΩ
ΚΑΛΛΙΘΕΑ	ΔΟΞΑ-ΑΡΤΕΜΙΣ
ΡΕΠΟ Η ΑΝΑΓΕΝΝΗΣΗ ΠΕΤΡΟΥΠ.	

10η αγωνιστική, 16.4.2006

ΦΙΛΙΝΟΣ ΚΩ	ΚΑΛΛΙΘΕΑ
ΑΝΑΓΕΝΝΗΣΗ ΠΕΤΡΟΥΠ.	
ΡΕΠΟ Η ΔΟΞΑ -ΑΡΤΕΜΙΣ	ΣΤΑΥΡΟΣ ΚΑΛ.



Περιθώριο μέχρι τέλος του έτους

• Μέχρι τις 31 Δεκεμβρίου η προσκόμιση άδειας παραμονής των αλλοδαπών ποδοσφαιριστών.

Η ΕΠΣΔ ενημερώνει τα σωματεία που έχουν στη δύναμή τους αλλοδαπούς ποδοσφαιριστές, να προσκομίσουν στα γραφεία της φωτοτυπία της άδειας παραμονής τους, έως τις 31 Δεκεμβρίου του τρέχοντος έτους (για τους ανήλικους την άδεια παραμονής του κηδεμόνα).

Όσοι δεν προσκομίσουν την άδεια παραμονής, τα δελτία τους από την 1 Ιανουαρίου του νέου έτους δεν θα είναι σε ισχύ και θα ανακληθούν. Ο αλλοδαπός ποδοσφαιριστής που το δελτίο του θα ανακληθεί, παραμένει στην δύναμη του σωματείου χωρίς να έχει δικαίωμα να αγωνίζεται. Η επανέκδοση δελτίου θα κοστίζει 10 ευρώ.

Εισιτήριο για την «χρυσή» τετράδα

• Στις 11 Ιανουαρίου τα δύο παιχνίδια που απομένουν για να συμπληρωθεί η τετράδα για την ημιτελική φάση του κυπέλλου.

Δύο ομάδες απομένουν για να συμπληρωθεί η «χρυσή» τετράδα της ημιτελικής φάσης του κυπέλλου. ΑΕΡΑ και Αναγέννηση Έμπ. περιμένουν τη διεξαγωγή των υπόλοιπων δύο παιχνιδιών που απομένουν για να δουν με ποιους θα μπουν στην κληρωτίδα της ΕΠΣΔ.

Αυτά τα δύο παιχνίδια ορίσθηκαν για τις 11 Ιανουαρίου και αντιμέτωποι θα τεθούν, ο Ιάλυσος με τον Άρη και ο Καλυμνιακός με την Α.Ε. Κω.

Το πρώτο παιχνίδι θα διεξαχθεί στο Οικονομίδειο γήπεδο στις 14.15, με παρατηρητή τον Ντίνο Κατσουράκη, ενώ το δεύτερο επίσης την ίδια ώρα στο γήπεδο της Καλύμνου με παρατηρητή τον Νικήτα Γιαννικουρή.

Χριστουγεννιάτικος μποναμάς

• Το ποσό των 93.800 ευρώ ενέκρινε ο υφυπουργός Αθλητισμού, Γιώργος Ορφανός ως τακτική επιχορήγηση για την περίοδο 2004-2005 για τα σωματεία της ΕΠΣΔ.

Σημαντική οικονομική ενίσχυση θα πάρουν τα σωματεία της Δωδεκανήσου τις προσεχείς ημέρες, μετά την έγκριση της τακτικής επιχορήγησης για την ποδοσφαιρική περίοδο 2004-2005, από τον υφυπουργό Αθλητισμού, Γιώργο Ορφανό.

Το ποσό που θα μοιρασθεί στα σωματεία του νομού μας μέσω της ΕΠΣΔ, με τη γνωστή διαδικασία της υποβολής δικαιολογητικών, είναι της τάξης των 93.800 ευρώ.

Τα σωματεία της α' κατηγορίας θα πάρουν από 2.200 ευρώ, τα σωματεία της β' κατηγορίας από 1.600 ευρώ, ενώ τα σωματεία της γ' κατηγορίας θα πάρουν από 1.100 ευρώ.

ΠΡΑΚΤΟΡΕΙΟ ΤΑΞΙΔΙΩΝ

ΣΑΒΒΑΣ ΣΑΗΣ

ΠΡΟΣΦΕΡΟΥΜΕ

τα φθηνότερα αεροπορικά εισιτήρια για όλο τον κόσμο με όλες τις αεροπορικές πτήσεις

ΑΚΟΜΗ

- ΒΙΖΑ επισκέπτου για ΑΥΣΤΡΑΛΙΑ σε μία μέρα
- Εκδοση διαβατηρίων
- Εκδοση αδειών αυτοκινήτων

ΞΕΝΟΔΟΧΕΙΑ ΣΤΗΝ ΑΘΗΝΑ-ΕΛΛΑΔΑ

PRESIDENT Α' ΚΑΤΗΓΟΡΙΑΣ Λεωφόρος Κηφισίας (έως 31/3/06 με πρωινό)
Μονόκλινο € 63 Δίκλινο για μονόκλινο € 68
Δίκλινο € 73 Τρίκλινο € 93

ROYAL OLYMPIC LUX κοντά στο Σύνταγμα (έως 31/3/06)
Μονόκλινο €91 Δίκλινο € 91 Τρίκλινο € 120

OLYMPIC PALACE Α' ΚΑΤΗΓΟΡΙΑ Σύνταγμα (έως 31/11/05 με πρωινό)
Μονόκλινο € 78 Δίκλινο € 88 Τρίκλινο € 109

ΚΑΝΙΓΚΟΣ 21 Α' ΚΑΤΗΓΟΡΙΑΣ (οδός Κάνιγγος)
(έως 31/3/06 με πρωινό)
Μονόκλινο € 78 Δίκλινο € 88

BEST WESTERN ILISIA Α' ΚΑΤΗΓΟΡΙΑΣ ILISIA Μιχαλακοπούλου
(από 1/5 έως 31/12/05)
Μονόκλινο € 84 Δίκλινο € 93 Τρίκλινο € 110

HELLINIS Β' ΚΑΤΗΓΟΡΙΑ ΩΝΑΣΕΙΟ Συγγρού (έως 31/12/05)
Μονόκλινο € 48 Δίκλινο € 58 Τρίκλινο € 70

ARETOUSA Β' ΚΑΤΗΓΟΡΙΑΣ Μητροπόλεως - Σύνταγμα (έως 31/10)
Μονόκλινο € 58 Δίκλινο € 76 Τρίκλινο € 100

ASTOR Σύνταγμα (έως 31/12/05 με πρωινό)
Μονόκλινο € 55 Δίκλινο για μονόκλινο € 62
Δίκλινο € 70 Τρίκλινο € 80

DORIAN Β' ΚΑΤΗΓΟΡΙΑΣ Ομόνοια (έως 21/3/06 με πρωινό)
Μονόκλινο € 54 Δίκλινο € 61 Τρίκλινο € 79

POLIS GRAND HOTEL Α' ΚΑΤΗΓΟΡΙΑΣ Πατησίων & Βερανζέρου 10
(έως 31/3/06 με πρωινό)
Μονόκλινο € 60 Δίκλινο € 70 Τρίκλινο € 90

ΒΕΡΓΙΝΑ Β' ΚΑΤΗΓΟΡΙΑΣ ΘΕΣ/ΚΗ (κεντρικό)
Μονόκλινο € 64 Δίκλινο € 80 Τρίκλινο € 90

ANEMONI ΚΕΝΤΡΙΚΟ-ΠΕΙΡΑΙΑΣ (έως 31/12/05 με πρωινό)
Μονόκλινο € 60 Δίκλινο € 72 Τρίκλινο € 85

ΧΠ127

ΣΑΣ ΣΥΜΦΕΡΕΙ ΠΡΙΝ ΚΛΕΙΣΕΤΕ ΟΠΟΥΔΗΠΟΤΕ ΝΑ ΜΑΣ ΕΠΙΣΚΕΦΘΕΙΤΕ

ΠΡΑΚΤΟΡΕΙΟ ΤΑΞΙΔΙΩΝ
ΣΑΒΒΑΣ ΣΑΗΣ

ΤΑΡΠΟΝ ΣΠΡΙΝΓΚΣ 42 (δίπλα στην Τραπ. Πίστεως) · **Τηλ. 39781-3**

ΜΠΑΣΚΕΤ

Ορίζει το πρόγραμμα

• Τις τελικές απαντήσεις των Αμαρουσίου, Πανιωνίου και ΑΕΚ περιμένει ο Μιχάλης Κυρίτσης για να καταρτίσει το πρόγραμμα των φιλικών αγώνων προετοιμασίας την ερχόμενη εβδομάδα στην Αθήνα.

Συνεχίζει τις επαφές του με τους προπονητές ομάδων της Α1 ο Μιχάλης Κυρίτσης προκειμένου να λάβει τις τελικές τους απαντήσεις εν όψει των φιλικών αγώνων της ερχόμενης εβδομάδας επί αθηναϊκού εδάφους.

Ο έμπειρος κόουτς έχει προ πολλού συζητήσει με τον Παναγιώτη Γιαννάκη του Αμαρουσίου, τον Λευτέρη Κακιούση της ΑΕΚ και τον Μέμο Ιωάννου του Πανιωνίου για να «κλείσει» τα φιλικά ραντεβού και σε πρώτη φάση πήρε το «ΟΚ». Εκκρεμούν ωστόσο οι λεπτομέρειες για την οριστικοποίηση των παιχνιδιών όπως και το γήπεδο στο οποίο θα κάνει ο Κολοσσός την προπόνησή του την προσεχή Τρίτη.

Οι «θαλασσί» θα συγκεντρωθούν μετά την άδειά τους στην Αθήνα στις 27/12 και κατά πάσα πιθανότητα θα γυμναστούν στο κλειστό γυμναστήριο του Γαλατσίου. Η περίπτωση του κλειστού στη Λεωφόρο Αλεξάνδρας, στον γνωστό «Τάφο του Ινδού», μάλλον ναυαγεί λόγω του ότι οι διαθέσιμες ώρες είναι μόνο πρωινές ενώ ο Κυρίτσης θέλει το γήπεδο τόσο το πρωί όσο και το απόγευμα.

Εξάλλου, ο 60χρονος προπονητής εξετάζει λίστες με ονόματα κοινοτικών πόιντ γκαρντ προκειμένου να ενισχύσει περισσότερο την ομάδα στη θέση «1». Τη δεδομένη χρονική στιγμή μόνο οι Ντιφάρες και Παπαδάτος μπορούν να ανταπεξέλθουν σε καθήκοντα άσσου μιας και ο Κέντρικ Τζόνσον θα παίζει μόνο ως δυάρι. Μία ακόμα εναλλακτική λύση ψάχνει ο Μιχάλης Κυρίτσης, ανεξάρτητα από το τι θα γίνει με το θέμα του Φράνκο Νάκιτς.

Πληροφορίες θέλουν δύο κοινοτικούς να έχουν τραβήξει την προσοχή του τεχνικού των «θαλασσί» και να βρίσκεται σε διαδικασία συλλογής περισσότερων πληροφοριών. Ονόματα προς το παρόν δεν επιθυμεί να διαρρεύσουν για να αποφύγει το γνωστό παιχνίδι της εποχής με τα κασέ και τα παζάρια στις διαπραγματεύσεις.

ΔΙΑΙΤΗΣΙΑ

Επιστολή του νέου προέδρου

• Ο Ηλίας Καφφές ενημέρωσε τους προέδρους των Συνδέσμων για τους στόχους που έχει θέσει.

Ο νέος πρόεδρος της ΟΔΚΕ Ηλίας Καφφές πήρε την πρωτοβουλία και με επιστολή του προς όλους τους συνδέσμους διαιτητών μπάσκετ ανέλυσε τους πέντε στόχους που έβαλε ως κεφαλή πλέον της ελληνικής ομοσπονδίας διαιτητών καλαθοσφαίρισης.

«Με την παραίτηση του συναδέλφου κ. Ανδρέα Τσαγκαμίλη από τη θέση του Προέδρου του Δ.Σ. της ΟΔΚΕ για προσωπικούς λόγους και την γνωστοποιηθείσα σε εμένα επιθυμία πολλών Συνδέσμων να θέσω υποψηφιότητα για την θέση αυτή, μετά την εκλογή μου αφού ευχαριστήσω τους συναδέλφους μου που μου έκαναν την τιμή να με επιλέξουν, θα ήθελα να σας ενημερώσω για τα θέματα που έχω θέσει ως προτεραιότητα να υλοποιήσουμε όλοι μαζί τον επόμενο χρόνο.

1. Την επίτευξη μίας καλής και εποικοδομητικής συνεργασίας του Δ.Σ. της ΟΔΚΕ με την ΚΕΔ/ΕΟΚ υπό τη νέα της σύνθεση, για το καλό και την πρόοδο της διαιτησίας.

2. Την κατάρτιση του νέου Εσωτερικού Κανονισμού Διαιτησίας της ΟΔΚΕ εναρμονισμένου με τον Αθλητικό Νόμο και τον Εσωτερικό Κανονισμό Διαιτησίας της ΕΟΚ.

3. Την επίλυση του οικονομικού προβλήματος των διαιτητών, μετά από συζήτηση με την ΕΟΚ, μέσα στα πλαίσια των δυνατοτήτων της βάσει του προϋπολογισμού της για την φετινή αγωνιστική περίοδο και σύμφωνα με τα όσα συζητήθηκαν και αποφασίσθηκαν στην πρόσφατη Ετήσια Γενική Συνέλευση της ΟΔΚΕ.

4. Την προσπάθεια για την εξεύρεση χορηγού ώστε να αντιμετωπίσουμε τις αυξημένες οικονομικές υποχρεώσεις της ΟΔΚΕ και ιδιαίτερα να καλύψουμε αφενός το κονδύλιο που απαιτείται για την παρακολούθηση των διαιτητών (παρατηρήσεις διαιτητών κατά την ενάσκηση των καθηκόντων τους) και αφετέρου να υπάρχει η δυνατότητα υλικοτεχνικής βοήθειας προς τους Συνδέσμους για την καλύτερη λειτουργία τους.

5. Την δημιουργία ατομικού φακέλου για κάθε διαιτητή, όπου θα υπάρχουν η δήλωση ενεργείας του, η πλήρης αγωνιστική του εικόνα, οι αποδόσεις του σε αγωνιστικά και γραπτά τεστ, καθώς και οι παρατηρήσεις του, οι τιμωρίες του κ.α.

Αυτές κατά την γνώμη μου είναι οι άμεσες προτεραιότητες της Ομοσπονδίας μας για την επόμενη χρονιά και όπως αντιλαμβάνεστε καθοριστικοί παράγοντες στην υλοποίηση και πραγματοποίηση όλων των ανωτέρω είναι η εξεύρεση οικονομικών πόρων, η σωστή και αρμονική συνεργασία μεταξύ της ΟΔΚΕ της ΚΕΔ/ΕΟΚ και των Συνδέσμων όλης της Χώρας, αλλά και μεταξύ των μελών του Δ.Σ.

Χωρίς την συναίνεση και την συνεργάσια όλων μας δεν θα μπορέσουμε να επιτύχουμε τους στόχους μας για την βελτίωση και πρόοδο του χώρου μας.

Πιστεύω ότι θα μας δοθεί η ευκαιρία να κάνουμε μία συζήτηση για όλα τα πιο πάνω, αλλά και για οτιδήποτε άλλο επιθυμείτε και σας απασχολεί μετά το πέρας της Καταστατικής Γενικής Συνέλευσης της ΟΔΚΕ , η οποία θα πραγματοποιηθεί τον μήνα Φεβρουάριο του 2006».

Δράση στην Κρεμαστή

• Συνεχίζεται και σήμερα το τουρνουά Μίνι και Σούπερ Μίνι που διοργανώνει η Ελπίδα Πεταλούδων σε συνεργασία με την ΤΕ ΕΟΚ Δωδεκανήσου.

Χθες άνοιξε η αυλαία του τουρνουά μπάσκετ για τις κατηγορίες μίνι και σούπερ μίνι στο κλειστό γυμναστήριο της Κρεμαστής. Την διοργάνωση έχει αναλάβει η οικοδέσποινα Ελπίδα Πεταλούδων σε συνεργασία πάντα με την Τοπική Επιτροπή ΕΟΚ Δωδεκανήσου.

Σήμερα είναι η δεύτερη μέρα διεξαγωγής του τουρνουά το οποίο ολοκληρώνεται αύριο το μεσημέρι με την απονομή διπλωμάτων και την τελετή λήξης.

Αξίζει να αναφερθεί πως το τουρνουά για τα τμήματα υποδομής των ροδίτικων συλλόγων στηρίζει και ο ΣΔΚΔ μιας και αρκετά παιχνίδια θα διευθύνουν αξιολογημένα μέλη του όπως ο Στέλιος Βιτζηλαίος και ο Γιώργος Ξανθός.

Αναλυτικά το σημερινό πρόγραμμα:

MINI

• Κρεμαστή (18.00') Διαγόρας – Ελπίς
Διαιτητής: Ξανθός
Σημειωτής: Κάππας
Χρονομ.: Καραχανής Γ.
• Κρεμαστή (19.00') Ζέφυρος – Κολοσσός Α'
Διαιτητής: Βιτζηλαίος
Σημειωτής: Λάμπρου
Χρονομ.: Καραχανής Γ.
• Κρεμαστή (20.00') Κολοσσός Α' – Κολοσσός Β'
Διαιτητής: Βιτζηλαίος
Σημειωτής: Λάμπρου
Χρονομ.: Κάππας

ΣΟΥΠΕΡ MINI

• Κρεμαστή (16.00') Διαγόρας – Κολοσσός Β'
Διαιτητής: Μυροφόρος
Σημειωτής: Κάππας
Χρονομ.: Καραχανής Κ.
• Κρεμαστή (17.00') Ελπίς – Κολοσσός Α'
Διαιτητής: Πετρίδης
Σημειωτής: Κάππας
Χρονομ.: Καραχανής Κ.

Α1 ΕΘΝΙΚΗ

Δύσκολοι καιροί για προπονητές

• Οι έξι στους δεκατέσσερις τεχνικούς του πρωταθλήματος έχουν ήδη αποχαιρετήσει την ομάδα τους μόλις δύο μήνες από την έναρξη της σεζόν!

Δύσκολοι καιροί για πρίγκιπες! Πόσο μάλλον για προπονητές που στη χώρα μας είναι συνήθως οι πρώτοι που πληρώνουν το μάρμαρο σε περίπτωση που η πορεία μιας ομάδας δεν είναι η αναμενόμενη έστω και μετά από ελάχιστες αγωνιστικές στο πρωτάθλημα.

Στο φετινό μαραθώνιο της Α1, ήδη έξι έχουν εγκαταλείψει την κούρσα. Μία κούρσα που μόλις συμπλήρωσε δύο μήνες διάρκειας. Και ο πρώτος γύρος θέλει ακόμα τέσσερις αγωνιστικές για να ολοκληρωθεί. Σχεδόν οι μισοί προπονητές δηλαδή 'φαγώθηκαν' νωρίς – νωρίς! Και αρκετοί λένε ότι έπεται συνέχεια.

Τα πρόωρα διαζύγια

Η αρχή έγινε με τον Ντάρκο Ρούσσο και τον Απόλλωνα Πατρών. Τον διαδέχθηκε ο Γιάννης Χριστόπουλος που από προσωρινός τείνει να γίνει μόνιμος (τον θέλουν και του χρόνου). Δεύτερος αποχαιρέτισε ο Κώστας Πετρόπουλος τον οποίο αντικατέστησε ο Αργύρης Πεδουλάκης, στην ίσως πιο πετυχημένη αλλαγή τεχνικής ηγεσίας μέχρι τώρα. Την τριάδα των πρώρων διαζυγίων συμπλήρωσε ο Βασίλης Φραγκιάς για να έρθει στη θέση του ο Μιχάλης Κυρίτσης.

Μαζεμένες αλλαγές

Με την διακοπή του πρωταθλήματος ήρθαν μαζεμένες οι αλλαγές στους πάγκους και δη στης Θεσσαλονίκης. Ο Ντράγκαν Ράτσα μετά τη νίκη του Ηρακλή επί του Γυμναστικού ανακοίνωσε ο ίδιος την παραίτησή του, σειρά πήρε ο Μπάνε Πρέλεβιτς κλείνοντας ένα τεράστιο κεφάλαιο στο «δικέφαλο του Βορρά» και τελευταίος (προς το παρόν) απομακρύνθηκε ο Ηλίας Ζούρος από τον Άρη.

Το πόστο τους ανέλαβαν οι Σούλης Μαρκόπουλος (ΠΑΟΚ) και Αντρέα Ματσόν (Άρης) ενώ στον Ηρακλή φιγουράρει ως πιο πιθανός υποψήφιος ο παλιός γνώριμος των «κυανολεύκων» Γιούρι Ζντοβτς.

Και τώρα ποιος;

Ούτε λόγος για Παναθηναϊκό, Ολυμπιακό, Μαρούσι. Ομπράντοβιτς, Καζλάουσκας και Γιαννάκης είναι ακλόνητοι. Ακόμα και στην ΑΕΚ, που οδεύει από ήττα σε ήττα μετά την έλευση του Τσάλμερς, ο Λευτέρης Κακιούσης δεν φαίνεται να ανησυχεί για τη δουλειά του.

Ο Μακεδονικός πάει καλύτερα από τα προσδοκώμενα οπότε ούτε για τον Γιώργο Καλαφατάκη υπάρχει καπνός στον ορίζοντα. Βέβαια ουδείς γνωρίζει τι θα συμβεί αν η ομάδα της Κοζάνης πάρει την κατηφόρα στο πρωτάθλημα. Ο Βαγγέλης Αλεξανδρής έχει υπογράψει το καλοκαίρι επταετές συμβόλαιο στην Ολύμπια, πράγμα που σημαίνει ότι τον στηρίζει η διοίκηση Μαλάκου ανεξαρτήτως αποτελεσμάτων. Ο Κώστας Πιλαφίδης έχει να επιδείξει καλό έργο ως τώρα στον Γυμναστικό και η παραφιλολογία δεν τον έχει ακουμπήσει εν αντιθέσει με τον Μέμο Ιωάννου παρά τις δηλώσεις του Ηλία Λιανού περί παραμονής του στον Πανιώνιο.

Ομάδα	Η αρχή	Η συνέχεια
ΑΣ ΑΠΟΛΛΩΝ ΚΑΛ ΑΛΦΑ CLAUS	Ντάρκο Ρούσσο 	Γιάννης Χριστόπουλος 
	Κώστας Πετρόπουλος 	Αργύρης Πεδουλάκης 
ΑΟ ΚΟΛΟΣΣΟΣ ΡΟΔΟΥ	Βασίλης Φραγκιάς 	Μιχάλης Κυρίτσης 
ΗΡΑΚΛΗΣ ΑΠΟ	Ντράγκαν Ράτσα 	Γιούρι Ζντοβτς (;) 
	Μπάνε Πρέλεβιτς 	Σούλης Μαρκόπουλος 
	Ηλίας Ζούρος	Αντρέα Ματσόν
ΑΡΗΣ ΘΕΣΣΑΛΟΝΙΚΗ		

METROPOL MULTI CINEMA ODEON
22410 28400
INFORMATION - RESERVATIONS
ΠΛΗΡΟΦΟΡΙΕΣ - ΚΡΑΤΗΣΕΙΣ
ΕΒΔΟΜΑΔΙΑΙΟ ΠΡΟΓΡΑΜΜΑ weekly program
22/12/05 - 28/12/05
www.cinemametropol.gr



ΛΟΥΦΑ ΚΑΙ ΠΑΡΑΛΛΑΓΗ ΣΕΙΡΗΝΕΣ ΣΤΟ ΑΙΓΑΙΟ
Μια παρέα φαντάρων στην ακριτική αλλά και τουριστική Κώ, σε μία εκρηκτική κωμωδία, παρέα με Τουρκάλες καλλονές από το Bodrum ζούν στιγμές αγωνίας!!!
Πρωταγωνιστούν: ΓΙΑΝΝΗΣ ΤΣΙΜΙΤΣΕΛΗΣ - ΒΙΚΥ ΚΑΓΙΑ - ΒΑΣΙΛΗΣ ΧΑΡΑΛΑΜΠΟΠΟΥΛΟΣ ΡΕΝΟΣ ΧΑΡΑΛΑΜΠΙΔΗΣ - ARZU YANARDACT - YETKIN DIKINCILER METIN BELGIN - ΓΙΩΡΓΟΣ ΣΕΪΤΑΡΙΔΗΣ
ΚΑΝΤΕ ΕΓΚΑΙΡΑ ΤΙΣ ΚΡΑΤΗΣΕΙΣ ΣΑΣ
ΩΡΕΣ ΕΝΑΡΞΗΣ / SHOW TIMES 17:15, 20:00, 22:30
ΑΙΘΟΥΣΑ 6



Η ΧΟΡΩΔΙΑ ΤΟΥ ΧΑΡΙΤΩΝΑ
Μία πρωτότυπη κωμωδία σε μία επαρχιακή πόλη την άνοιξη του 1968. Το όνειρο βγαίνει αληθινό αν το πιστέψεις!!!
Πρωταγωνιστούν: Γιώργος Χωραφάς, Μαρία Ναυπλιώτου, Ακύλλας Καραζήσης, Δημήτρης Πιατάς, Χρήστος Στεργιόγλου
ΚΑΝΤΕ ΕΓΚΑΙΡΑ ΤΙΣ ΚΡΑΤΗΣΕΙΣ ΣΑΣ
ΩΡΕΣ ΕΝΑΡΞΗΣ / SHOW TIMES 18:15, 20:30, 22:45
ΑΙΘΟΥΣΑ 8



ΤΟ ΚΟΤΟΠΟΥΛΑΚΙ CHICKEN LITLE
Ένα ταπεινό μικρό κοτοπουλάκι μαζί με την παρέα του αποφασίζει να σώσει τον κόσμο!!! Σασπένς, χάος, και γέλιο... Πολύ γέλιο!!!
Στα ελληνικά με τους: ΓΙΩΡΓΟ ΤΣΑΛΙΚΗ, ΔΗΜΗΤΡΑ ΜΑΤΣΟΥΚΑ, ΠΑΥΛΟ ΧΑΪΚΑΛΗ, ΑΝΤΩΝΗ ΛΟΥΔΑΡΟ
ΚΑΝΤΕ ΕΓΚΑΙΡΑ ΤΙΣ ΚΡΑΤΗΣΕΙΣ ΣΑΣ
ΩΡΑ ΕΝΑΡΞΗΣ / SHOW TIME 16:15
ΑΙΘΟΥΣΑ 8



ΤΟ ΧΡΟΝΙΚΟ ΤΗΣ ΝΑΡΝΙΑ
ΤΟ ΛΕΟΝΤΑΡΙ, Η ΜΑΓΙΣΣΑ ΚΑΙ Η ΝΤΟΥΛΑΠΑ
NARNIA
Τέσσερα παιδιά ανοίγουν την πόρτα μιάς ντουλάπας και το μαγικό ταξίδι αρχίζει...
ΚΑΝΤΕ ΕΓΚΑΙΡΑ ΤΙΣ ΚΡΑΤΗΣΕΙΣ ΣΑΣ
ΩΡΕΣ ΕΝΑΡΞΗΣ / SHOW TIMES 16:00, 19:00, 22:00
ΑΙΘΟΥΣΑ 8

ΕΡΧΕΤΕ ΠΕΜΠΤΗ 5 ΙΑΝΟΥΑΡΙΟΥ
ΠΡΟΣΕΧΩΣ COMING SOON ΠΡΟΣΕΧΩΣ COMING SOON



ΜΗΝ ΤΟ ΠΕΙΣ...ΟΥΤΕ ΤΟΥ ΠΑΠΑ
KEEPING MUM
Η νέα ξεκαρδιστική κωμωδία του "Mr Bean". Κάποιες οικογένειες είναι θανάσιμα...ενωμένες!! Πρωταγωνιστούν: Ρόουαν Άτκινσον, Κρίστιν Σκότ Τόμας, Μάγκι Σμίθ και Πάτρικ Σουέιζι
ΧΠ046

ΠΡΟΣΕΧΩΣ COMING SOON ΠΡΟΣΕΧΩΣ COMING SOON

ΠΑΛΛΑΣ 5 CINEMAS CENTER
22/12/2005 - 28/12/2005
www.cinemapallas.gr
Για κρατήσεις 22410 24475/70670
Δημοκρατίας 13, Ρόδος



SAW II ΜΟΝΟ ΓΙΑ ΓΕΡΑ ΝΕΥΡΑ!
ΣΕ ΒΛΕΠΩ ΞΑΝΑ
Το σίκουελ της πετυχημένης ταινίας τρόμου. Εκεί που νόμιζες ότι όλα είχαν τελειώσει... Σε βλέπω ξανά!!!
ώρες έναρξης//18:30•20:35•22:40 Αίθουσα Interlingua 2



King Kong
Από τον βραβευμένο με ΟΣΚΑΡ σκηνοθέτη του Άρχοντα των Δακτυλιδιών, Πίτερ Τζάκσον η υπερπαραγωγή που θα δουν όλοι!
Αίθουσα Κάτοχοι 1 ώρα έναρξης:20:00
Αίθουσα RED 5 ώρες έναρξης// 18:00•22:10
ΚΑΤΑΛΛΗΛΟ



Harry Potter Ο ΧΑΡΥ ΠΟΤΕΡ ΚΑΙ ΤΟ ΚΥΠΕΛΛΟ ΤΗΣ ΦΩΤΙΑΣ
Το πολυαναμενόμενο γεγονός της Χρονιάς! Η τέταρτη και καλύτερη περιπέτεια της σειράς!
Αίθουσα Personal Training Club 4
ώρες έναρξης: 16:20 • 19:20 • 22:20

THE LEGEND OF ZORRO
Ο ΜΥΘΟΣ ΤΟΥ ΖΟΡΟ
Ο Μασκοφόρος Ηρωας επιστρέφει σε μία ακόμα θεαματική περιπέτεια δράσης!
Αίθουσα Allegro 3 ώρα έναρξης 19:50
ΚΑΤΑΛΛΗΛΟ

Το ταξίδι του αυτοκράτορα
Η ταινία που έσπασε κάθε ρεκόρ εισπράξεων όπου και αν προβλήθηκε! Το πιο επιτυχημένο ντοκιμαντέρ όλων των εποχών από τον Λιν Τάκε. Η φύση φτιάχνει τις πιο ωραίες ιστορίες!
Αίθουσα Allegro 3 ώρες έναρξης // 16:10 • 18:05 • 22:30



Wallace & Gromit
ΓΟΥΑΛΑΣ & ΓΚΡΟΜΙΤ ΣΤΟΝ ΤΕΡΑΣΤΙΟ ΑΑΧΑΝΟΚΗΠΟ
Μεταγλωττισμένη στα ελληνικά ΚΑΤΑΛΛΗΛΟ
Το δίδυμο της... συμφοράς από τους δημιουργούς του πετυχημένου "Οι κότες το 'σκασαν"!!
Αίθουσα Κάτοχοι 1 ώρες έναρξης:16:10 • 18:05



VALIANT ΚΑΤΑΛΛΗΛΟ
ΒΑΛΙΑΝΤ, ΤΟ ΓΕΝΝΑΙΟ ΠΕΡΙΣΤΕΡΙ
Αίθουσα Interlingua 2 ώρα έναρξης // 16:40
Από τον παραγωγό του Σρεκ, μια διασκεδαστική ταινία κινουμένων σχεδίων για τους μικρούς μας φίλους!!!
Μεταγλωττισμένη στα ελληνικά

ΠΡΟΣΟΧΗ! ΑΝΟΙΧΤΑ ΤΗΝ ΠΑΡΑΜΟΝΗ ΧΡΙΣΤΟΥΓΕΝΝΩΝ ΕΚΤΟΣ ΤΩΝ ΠΡΟΒΟΛΩΝ ΜΕΤΑ ΤΙΣ 10:00
ΑΝΟΙΧΤΑ ΑΝΗΜΕΡΑ ΧΡΙΣΤΟΥΓΕΝΝΩΝ ΜΕΤΑ ΤΙΣ 17:30



ΤΗΝ ΠΕΜΠΤΗ 29 ΔΕΚΕΜΒΡΙΟΥ
BROTHERS GRIMM
Η Μόνικα Μπελούτσι, ο Ματ Ντέιμον και ο Χιθ Λέτζερ σε μια ονειρική περιπέτεια φαντασίας σε σκηνοθεσία Τέρι Γκίλιαμ
ΧΠ1987

Άρτος (;) Θεάματα (;)...

... Και τηλεόραση (όπως λέμε τηλοψία...)

ΕΤ1

07.00 **Παιδικό πρόγραμμα**
09.30 **Εκπαιδευτική τηλεόραση**
10.30 **Βιογραφίες.** «Φεντερίκο Φελίνι»
11.15 **Ιστορία: Αρχαία μυστήρια**
12.00 **Μένουμε Ελλάδα.** Ταξιδιωτικό μαγκαζίνο.
13.30 **Ειδήσεις**
14.00 **Φλορισιέντα, η σύγχρονη σταχτοπούτα**
16.00 **Εχει γούστο**
18.00 **Ατίθασα νιάτα** (Ε)
20.00 **Ξένο ντοκιμαντέρ**
20.50 **Η εποχή των εικόνων**
21.45 **Σαν σήμερα τον 20ό αιώνα**
22.00 **Ουδείς αναμάρτητος**
23.00 **Ειδήσεις**
24.00 **Ξένη ταινία.** «Αντρέι Ρουμπλιόφ»

ΝΕΤ

05.45 **Πρώτη γραμμή**
10.00 **Συμβαίνει τώρα.** Ενημερωτική εκπομπή
12.00 **Ειδήσεις**
13.00 **Συμβαίνει τώρα.** (Συν.)
14.00 **Η απίθανη Κιμ**
14.30 **Διάλειμμα**
15.00 **Ειδήσεις**
16.00 **Η ζωή είναι παιχνίδι.** Ψυχαγωγική εκπομπή
18.00 **Ειδήσεις**
19.00 **Ντίσνεϊ.** Κλασικά κινούμενα σχέδια.
19.10 **Ο βασιλιάς των λιονταριών-Τίμον και Πούμπα**
19.30 **Τα 101 σκυλιά της Δαλματίας**
20.00 **Τοις μετρητοίς**
21.00 **Ειδήσεις**
22.00 **Ταινία κινούμενων σχεδίων.** «Μια φορά και δυο καιρούς ήταν τα Χριστούγεννα του Μίκι».
23.30 **Παρασκευή και 12.** Ψυχαγωγική εκπομπή
01.30 **Ειδήσεις**
01.45 **Ξένη ταινία.** «Αγνωστος στον καθρέφτη»

ΕΤ3

11.00 **Χριστουγεννιάτικο οδοιπορικό στην Ηπειρο**
12.00 **Τα Χριστούγεννα σε όλο τον κόσμο**
13.00 **Ειδήσεις**
14.30 **Με μια τρίτη ματιά.** Ενημερωτική εκπομπή
15.45 **Εκτη αίσθηση.** Ενημερωτική εκπομπή
15.55 **Ειδήσεις στη νοηματική γλώσσα**
16.00 **Ζορό**
16.45 **Νηστικό αρκούδι**
17.10 **Καρμελίτα**
18.00 **Πάμε καλά**
19.00 **Ειδήσεις**
20.15 **Ο κόσμος των σπορ.** Αθλητική εκπομπή
21.00 **Κυριακή στο χωριό** (Ε)
22.30 **Μητρόπολη του κόσμου**
24.00 **Ειδήσεις**
00.30 **Ξένη ταινία.** «Ντεκαντάνς»
02.30 **Χριστουγεννιάτικο Οδοιπορικό στην Ηπειρο** (Ε)

FILMNET

05.40 **Ξένη ταινία.** «Φονική λεπτομέρεια»
07.10 **Ξένη ταινία.** «Ερωτική ψύχωση»
08.50 **Ξένη ταινία.** «Οικογένεια μαφιόζων»
10.25 **Ξένη ταινία.** «Ηλιόλουστος έρωτας»
12.20 **Ξένη ταινία.** «Εραστές του τρένου»
14.00 **Ξένη ταινία.** «Dickie Roberts: Ormer child star»
15.45 **Ξένη ταινία.** «The goodbye girl»
17.30 **Ξένη ταινία.** «Τα ιπτάμενα στιλέτα»
19.35 **Ξένη ταινία.** «Αγώνας για τη νίκη»
21.25 **Στα παρασκήνια του Χόλιγουντ**
22.00 **Ξένη ταινία.** «Μια υπέροχη ζωή». Ρομαντική κομεντί.
23.35 **Κωδικός "Allias"**
00.30 **Ξένη ταινία.** «Εγώ το ρομπότ»
02.25 **Ξένη ταινία.** «Καρμικός έρωτας»

ALTER

06.30 **Alter kids.** Κινούμενα σχέδια
08.00 **Ειδήσεις**
08.45 **Πρωινά gossip**
10.00 **Καθαρές κουβέντες.** Ενημερωτική εκπομπή
11.30 **Ντοκουμέντο**
13.00 **Ειδήσεις**
14.00 **Top secret**
16.00 **Η λίμνη των στεναγμών**
16.45 **Ειδήσεις**
16.50 **Ελληνική ταινία.** «Εμείς τα μπατιράκια». Κωμωδία 1963 σε σκηνοθεσία Χρήστου Κυριακόπουλου.
18.45 **Το πρώτο θέμα**
19.00 **Ειδήσεις**
20.30 **Η φωνή του πολίτη**
21.00 **Παιδικός τηλεμαραθώνιος για το "Χαμόγελο του παιδιού"**
23.00 **Φως στο τούνελ**
01.45 **Auto Alter**
02.05 **Ξένη ταινία.** «Ολα για την αγάπη»

Προφήτης Ηλίας 41 UHF και Μόντε Σμιθ 45 UHF

07.00 **Καλημέρα με τον 902**
10.00 **Τηλεπωλήσεις**
15.00 **Κάθε μέρα στις 3**
16.30 **Παιδικό πρόγραμμα**
17.00 **Αθλητικό ραντεβού**
18.00 **Δελτίο ειδήσεων στη νοηματική**
18.15 **Η Ελλάδα και ο κόσμος**
19.00 **Εις υγείαν**
19.30 **Κεντρικό δελτίο ειδήσεων**
20.30 **Στα μονοπάτια του πολιτισμού**
21.00 **Ο 902 πάει σινεμά**
23.00 **Προεκτάσεις**
24.30 **Ειδήσεις**

MEGA

05.45 **Από νωρίς**
06.45 **Πρωινό Mega.** Ενημερωτική εκπομπή
08.00 **Κοινωνία ώρα 8.** Ενημερωτική εκπομπή
10.00 **Ομορφος κόσμος το πρωί.** Πρωινή εκπομπή
13.10 **Κανείς δε λέει σ' αγαπώ** (Ε)
14.00 **Ειδήσεις**
15.00 **Ντόλτσε βίτα** (Ε)
16.30 **Ελληνική σειρά** (Ε)
17.30 **Ματιές στα γεγονότα**
17.40 **Φιλοδοξίες**
18.15 **Απαγορευμένη αγάπη**
19.00 **Βέρα στο δεξί**
20.00 **Κεντρικό δελτίο ειδήσεων**
21.00 **Πενήντα-Πενήντα.** Ελληνική σειρά
22.00 **Οι μάγισσες της Σμύρνης**
23.10 **Ξένη ταινία.** «Σικάγο». Μιούζικαλ 2002 σε σκηνοθεσία Ρομπ Μάρσαλ.
00.15 **Ειδήσεις**
00.30 **Ξένη ταινία** (Συν.)
01.40 **Τυχερή έκδοση**
02.40 **Εσωτερικές υποθέσεις**
03.40 **Τηλεμάρκετινγκ**
04.00 **Ερωτική ανεπάρκεια**
04.30 **Νταντά αμέσου δράσεως**

ΑΝΤ1

05.40 **Καλημέρα με τον Αντ-1**
06.30 **Καλημέρα Ελλάδα**
10.00 **Πρωινός καφές**
13.00 **Ειδήσεις**
13.50 **Αποκάλυψη... τώρα!.** Ψυχαγωγική εκπομπή
16.00 **Ελλάς το μεγαλείο σου** (Ε)
16.55 **Ειδήσεις**
17.00 **Κωνσταντίνου και Ελένης** (Ε)
17.55 **Ανάλυσέ το**
18.00 **Καλημέρα ζωή.** Δραματική-κοινωνική σειρά.
18.50 **Ερωτας.** Ερωτική-δραματική σειρά.
20.00 **Τα νέα του ΑΝΤ1**
21.00 **Γάμος με τα όλα του**
22.00 **Κρυφά μονοπάτια**
23.00 **Μωβ-ροζ.** Δραματική σειρά.
24.00 **Επ' αυτοφώρω**
00.30 **Ξένη ταινία.** «Μαγικά Χριστούγεννα»
02.30 **Υπόθεση Ρόζγουελ**
03.30 **Τηλεμάρκετινγκ-Τηλεαγορά**
04.10 **Mobile fun.** Εκπομπή για την κινητή τηλεφωνία.
04.45 **Ολα του γάμου δύσκολα.** Χιουμοριστική σειρά.

ALPHA

05.30 **Καινούργια ημέρα.** Ενημερωτική εκπομπή με τον Κώστα Μαρδά.
06.30 **Καλημέρα σας.** Ενημερωτική εκπομπή
10.00 **Καφές με την Ελένη.** Πρωινή εκπομπή
13.00 **Κους Κους το μεσημέρι.** Ψυχαγωγική εκπομπή
15.00 **Ειδήσεις**
15.45 **Μαγειρεύοντας με τη Βέφα.** Εκπομπή μαγειρικής με τη Βέφα Αλεξιάδου.
16.45 **Ειδήσεις στη νοηματική γλώσσα**
17.00 **Από καρδιάς.** Με τον Ανδρέα Μικρούτσικο.
19.00 **Μπερδέματα** (Ε)
20.00 **Ειδήσεις**
21.00 **Ξένη ταινία.** «Το ξωτικό των Χριστουγέννων». Κωμωδία 2003 σε σκηνοθεσία Τζον Φαβρό.
23.00 **Ξένη ταινία.** «Ο γκαφατζής της ζούγκλας 2»
01.15 **Ειδήσεις**
01.30 **Mark Knopfler, A night in London.** Συναυλία.
02.45 **Στην εντατική VII**
04.45 **Τηλεαγορές**
05.00 **Ο Ιούδας φιλούσε υπέροχα** (Ε)

STAR

06.00 **Κινούμενα σχέδια**
13.00 **Ειδήσεις**
14.00 **Super Star.** Ψυχαγωγική εκπομπή
16.30 **Ειδήσεις**
16.45 **Ρωξάνη μια ελεύθερη γυναίκα**
17.45 **Βαλεντίνα, έρωτας X-Large**
18.45 **Λόις και Κλαρκ.** Ξένη σειρά
19.45 **Ειδήσεις**
21.00 **Ξένη ταινία.** «Σούπερμαν No2». Περιπέτεια φαντασίας 1980, σε σκηνοθεσία Ρίτσαρντ Λέστερ. Παίζουν: Κρίστοφερ Ριβ, Τζιν Χάκμαν, Μαργότ Κίντερ.
23.45 **Μαζί στο Star**
01.15 **Το άγγιγμα το κακού.** Δραματική σειρά.
02.15 **Ειδήσεις**
02.30 **Ξένη ταινία.** «Το τέρας της μαύρης λίμνης». Περιπέτεια τρόμου 1954.
04.15 **Ξένη ταινία.** «Αντίχριστος, ο άρχοντας του σκότους». Τρόμου 1977 σε σκηνοθεσία Μάικλ Γουίνερ.

SPORT 5

08.00 **Αγγλικό πρωτάθλημα**
10.00 **Μπιλιάρδο**
11.00 **Μπόουλινγκ**
12.00 **Μηχανοκίνητα**
14.00 **Τρίαθλο**
15.00 **Αγγλικό πρωτάθλημα**
17.00 **Ισπανικά στιγμιότυπα**
18.00 **Ιταλικά στιγμιότυπα**
19.00 **Πορτογαλικά στιγμιότυπα**
20.00 **V.I.P.**
21.00 **Women in sports**
22.00 **Αγώνες πυγμαχίας**
23.00 **Supersports drive**
23.30 **Στίβος**
24.00 **Ισπανικό πρωτάθλημα**
02.00 **Πρωτάθλημα Αργεντινής**
04.00 **Μπάσκετ**
06.00 **Πορτογαλικά στιγμιότυπα**

ΚΕΝΤΡΟ ΕΙΔΙΚΩΝ ΘΕΡΑΠΕΙΩΝ ΤΟΥ ΠΑΙΔΙΟΥ ΔΩΔΕΚΑΝΗΣΟΥ

ΚΩΝ/ΝΟΣ ΜΠΑΔΑΝΗΣ - ΣΟΥΖΗ ΓΕΩΡΓΙΛΟΠΟΥΛΟΥ

ΕΡΓΟΘΕΡΑΠΕΥΤΗΣ ΠΤΥΧΙΟΥΧΟΣ
ΜΕΘΟΔΟΥ BOBATH N.D.T
ΜΕΘΟΔΟΣ PORTAGE
ΑΙΣΘΗΤΗΡΙΑΚΗΣ ΟΛΟΚΛΗΡΩΣΗΣ (S.I.)
ΜΕΤΕΚΠΑΙΔΕΥΣΗ ΣΤΙΣ ΝΕΥΡΟΛΟΓΙΚΕΣ ΚΑΙ ΚΙΝΗΤΙΚΕΣ ΔΙΑΤΑΡΑΧΕΣ

ΛΟΓΟΠΑΘΟΛΟΓΟΣ ΜΕΤΑΠΤΥΧΙΑΚΟ ΑΚΟΥΟΛΟΓΙΑΣ

Αποστόλου Παύλου 84, Ρόδος 85100,
τηλ. / fax (22410)60999/60579

ΧΠ1871/1872

ΛΟΥΤΣΙΟΥ ΖΑΦΕΙΡΟΥΛΑ

ΨΥΧΟΛΟΓΟΣ - ΠΑΙΔΟΨΥΧΟΛΟΓΟΣ - ΠΑΙΔΑΓΩΓΟΣ

Πτυχιούχος UNIVERSITY OF CENTRAL LANCASHIRE UK,
ΠΑΝΕΠΙΣΤΗΜΙΟΥ ΑΙΓΑΙΟΥ
MSc ΠΑΙΔΟΨΥΧΟΛΟΓΙΑΣ UNIVERSITY OF LONDON
Μέλος της Ενωσης Βρετανών Ψυχολόγων (BPS)

Διάγνωση-Αντιμετώπιση:
✓ Ειδικών Μαθησιακών Δυσκολιών (δυσλεξία - δυσγραφία - δυσαριθμησία)
✓ Υπερκινητικότητας - Διάσπασης προσοχής

Αντιμετώπιση προβλημάτων:
✓ Επιθετικότητας - συστολής - άγχους - κατάθλιψης
✓ Σύναψης - διατήρησης φιλικών σχέσεων
✓ Μειωμένης επιθυμίας για σχολείο - Μειωμένης σχολικής επίδοσης

Συμβουλευτική - Αντιμετώπιση Οικογενειακών προβλημάτων:
✓ Σχέσεις γονέων - γονέων παιδιών - αδελφιών
✓ Διαζύγιο - πένθος - προβλήματα υγείας
✓ Εφηβικής ηλικίας

Ψυχολογική Υποστήριξη - Ψυχοθεραπεία Παιδιών / εφήβων / ενηλίκων για:
✓ Ελλειψη αυτοπεποίθησης - αυτοεκτίμησης - αυτοσεβασμού
✓ Αντιμετώπιση άγχους - κατάθλιψης
✓ Χειρισμό συναισθημάτων - έλεγχο θυμού / παρορμήσεων
✓ Ανάπτυξη κινήτρων για προσωπική -επαγγελματική επιτυχία
✓ Σχέσεις εξάρτησης: ζήλια - ενοχές - παθολογική αγάπη - συγκρούσεις - φόβος μοναξιάς

Δέχεται με ραντεβού τηλ. 2241064841, 6945234100,
Κωνσταντινουπόλεως 48, Ρόδος

ΧΠ2624

INEMA

ΙΑΤΡΙΚΟΣ & ΝΟΣΟΚΟΜΕΙΑΚΟΣ ΕΞΟΠΛΙΣΜΟΣ

από το 1988 είμαστε οι μεγαλύτεροι προμηθευτές ΙΑΤΡΙΚΟΥ-ΟΡΘΟΠΕΔΙΚΟΥ & ΝΟΣΟΚΟΜΕΙΑΚΟΥ ΥΛΙΚΟΥ ΣΤΗ ΔΩΔΕΚΑΝΗΣΟ

18 χρόνια εμπειρίας Εμπιστεύθειτε μας!





- ΑΝΑΠΗΡΙΚΑ ΚΑΡΟΤΣΙΑ
- ΒΑΔΙΣΤΙΚΑ
- ΟΡΘΟΠΕΔΙΚΑ ΕΙΔΗ
- ΜΠΛΟΥΖΕΣ ΙΑΤΡΙΚΕΣ
- ΚΑΛΤΣΕΣ ΦΛΕΒΙΤΙΔΑΣ
- ΠΕΛΜΑΤΑ
- ΟΡΘΟΠΕΔΙΚΑ ΜΑΞΙΛΑΡΙΑ
- ΚΡΕΒΑΤΙΑ ΝΟΣΟΚΟΜΕΙΑΚΑ
- ΙΑΤΡΙΚΟΣ ΕΞΟΠΛΙΣΜΟΣ και ΑΝΑΛΩΣΙΜΑ
- ΟΡΓΑΝΑ ΧΗΜΕΙΟΥ
- και κάθε άλλο είδος για κατ'οίκο νοσηλεία

ΧΠ2720

ΡΟΔΟΣ: ΛΕΜΕΣΣΟΥ 2 - ΤΗΛ: 22410 32238 **www.inema.gr**
ΚΩΣ: ΕΛ. ΒΕΝΙΖΕΛΟΥ 38 (παραπ/ρως Αγίας Παρασκευής) - ΤΗΛ: 22420 20048

ΧΡΥΣΙΔΗ Ν. ΚΑΛΛΙΟΠΗ

Χειρουργός Οδοντίατρος
(Πτυχιούχος Πανεπιστημίου Αθηνών)

Δέχεται καθημερινά με ραντεβού
(εκτός Σαββάτου)
09.00-13.00, 17.00-20.00

Μεγάλου Κωνσταντίνου 36 (Ισόγειο)
Τηλ.: 2241024171, Κιν. 6977963848

ΑΕ831

ΚΕΝΤΡΟ ΔΙΑΓΝΩΣΗΣ - ΑΠΟΚΑΤΑΣΤΑΣΗΣ ΜΑΘΗΣΙΑΚΩΝ ΔΥΣΚΟΛΙΩΝ ΚΑΙ ΣΥΜΒΟΥΛΕΥΤΙΚΗΣ ΓΟΝΕΩΝ

ΣΤΑΣΙΝΟΠΟΥΛΟΥ ΜΑΡΙΚΑ

Ψυχολόγος - Ψυχοπαιδαγωγός
Πτυχιούχος Πανεπιστημίου Αθηνών & Πανεπιστημίου Ιωαννίνων

✓ Αξιολόγηση Μαθησιακών Δεξιοτήτων και Νοημοσύνης Παιδιών & Εφήβων
✓ Αξιολόγηση Σχολικής Ετοιμότητας Νηπίων για Εισαγωγή στο Δημοτικό Σχολείο
✓ Διάγνωση - Αποκατάσταση Ειδικών Μαθησιακών Δυσκολιών
• *Δυσλεξία* • *Δυσορθογραφία*
• *Δυσγραφία* • *Δυσαριθμησία*
✓ Αξιολόγηση - Αντιμετώπιση Μαθησιακών Δυσκολιών / Χαμηλής Σχολικής Επίδοσης
✓ Μαθησιακή Υποστήριξη Παιδιών με Διαταραχή Ελλειμματικής Προσοχής / Υπερκινητικότητα
✓ Ψυχολογική Υποστήριξη Παιδιών που παρουσιάζουν Δυσκολίες στη Μάθηση
✓ Συμβουλευτική Γονέων

ΔΕΧΕΤΑΙ ΚΑΤΟΠΙΝ ΡΑΝΤΕΒΟΥ
Εθν. Αντίστασης 15, 3ος όροφος
Κιν.: 6972 721967

ΑΕ556

ΑΚΟΥΣΤΙΚΑ ΒΑΡΗΚΟΪΑΣ

ΑΝΑΛΟΓΙΚΑ - ΠΡΟΓΡΑΜΜΑΤΙΖΟΜΕΝΑ - ΨΗΦΙΑΚΑ

Ακούστε τους ήχους της Ζωής

Στο πληρέστερο Κέντρο Ακουστικών Εφαρμογών στα Δωδεκάνησα. Με τις καλύτερες τιμές και τον καλύτερο διακανονισμό.
Εμπιστευθείτε τους πιο έμπειρους στο χώρο, επιλέγοντας ανάμεσα στους μεγαλύτερους κατασκευαστές ακουστικών βαρηκοίας στον κόσμο.

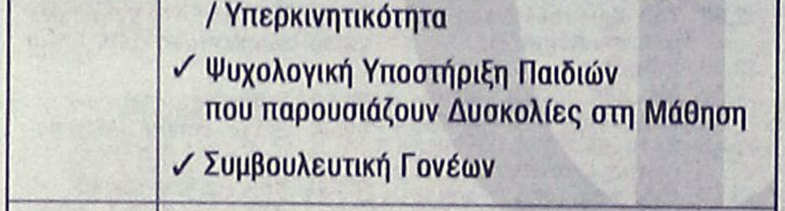

(BTE) (ITE) (CIC) (ITC) (BONE)

BELTONE – STARKEY – HANSATON – UNITRON – SIEMENS
BERNAFON – PHILIPS – COSELGI – REXTON
MICROSON – PURETONE – AUDIFON

KIB
ΚΕΝΤΡΟ ΙΑΤΡΙΚΩΝ ΒΟΗΘΗΜΑΤΩΝ

Εθνικής Αντιστάσεως 18
(πρωην Αννης Μαρίας)
Τηλ: 2241020359 Κιν: 6932748916

Συμβάσεις με όλα τα ταμεία.
Ειδικές τιμές ΟΓΑ

ΧΠ2697

Πάντα

Ψωνίζοντας

'Κοντά στο νου και η γνώση', αναφέρει μια λαϊκή παροιμία και βεβαίως ταιριάζει απόλυτα στην περίοδο των εορτών. Ο λόγος είναι απλός: Πέρα από τη χαλάρωση και την ανεμελιά των διακοπών, υπάρχουν και οι παγίδες, που δεν κρύβονται μόνο στις οδικές αρτηρίες αλλά και... στην αγορά τροφίμων.

Τα τελευταία χρόνια η καίρια συμβολή του Ινστιτούτου Καταναλωτών και των αγορανομικών αρχών έχει μερικώς χαλιναγωγήσει τη μέχρι προσφάτως αυθαιρεσία πολλών καταστηματαρχών όσον αφορά την υγιεινή των τροφίμων. Ωστόσο, δεν την έχει εξαλείψει. Τα κρούσματα εξακολουθούν να υπάρχουν και δεν είναι λίγοι οι επιτήδειοι που εκμεταλλεύονται την έξαρση της αγοραστικής κίνησης, για να προωθήσουν ό,τι έχει απομείνει στην αποθήκη τους.

Μοναδικά όπλα των καταναλωτών είναι η ορθή ενημέρωση και η μεγάλη προσοχή. Για όλους αυτούς τους λόγους οι πιο κάτω γραμμές περιέχουν χρήσιμες επισημάνσεις και συμβουλές για ένα χριστουγεννιάτικο τραπέζι δίχως... 'παρατράγουδα'.

Ψωνίζοντας με σύνεση

Οι ημέρες των εορτών είναι - ή τουλάχιστον πρέπει - να αποτελούν περίοδο χαλάρωσης. Αυτό σημαίνει ότι οι ολιγοήμερες διακοπές επιτρέπουν την ορθότερη κατανομή του ελεύθερου χρόνου. Επομένως, ως... πιστοί και φιλότιμοι καταναλωτές φροντίστε για τα εξής:

Καταρχάς, αποφύγετε να ψωνίσετε τα απαραίτητα την τελευταία στιγμή. Κατά έναν ακατανόητο τρόπο, οι συμπατριώτες μας έχουν την τάση να δημιουργούν ουρές στα σούπερ-μάρκετ και στις κατά τόπους αγορές, προκαλώντας σύγχυση και εκνευρισμό στους ίδιους και τους γύρω τους. Κάτι τέτοιο καλό θα είναι να αποφεύγεται. Ψωνίστε αρκετές ημέρες πριν από τα Χριστούγεννα, ώστε να έχετε το χρόνο να διαλέξετε με ηρεμία και ασφάλεια τα απαραίτητα για το εορταστικό τραπέζι.

ΟΡΘΟΠΕΔΙΚΑ - ΙΑΤΡΙΚΑ
ΧΑΡΙΤΟΣ



Ορθοπεδικά είδη & κατασκευές

Εξοπλισμός Ιατρείου & αναλώσιμα



Είδη νοσηλείας κατ' οίκον & μηχανήματα οξυγονοθεραπείας

Ακουστικά Βαρηκοΐας

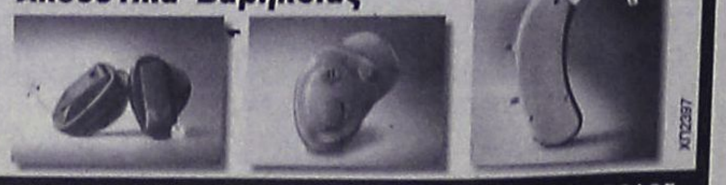

ΕΛΕΥΘ. ΒΕΝΙΖΕΛΟΥ 6 (Δίπλα στη Ροδιακή Επαυλη) - ΡΟΔΟΣ
Τηλ.: 22410 24112 Fax: 22410 75969 e-mail: orken@rho.forthnet.gr

ΧΠ2597

με υγείαν...

με ασφάλεια για το γιορτινό τραπέζι..

Προτιμήστε τα καταστήματα από τα οποία έχετε ψωνίσει και στο παρελθόν ή τα οποία επισκέπτεστε συχνά. Ιδίως όσον αφορά το κρέας, τα πράγματα είναι πάντοτε ρευστά και σίγουρα το κρεοπωλείο της γειτονιάς σας είναι πιο σίγουρη λύση από ένα κατάστημα που δεν γνωρίζετε.

Αν το επιτρέπει ο χρόνος σας, ωστόσο, φροντίστε να επισκεφθείτε αρκετά διαφορετικά καταστήματα τροφίμων και ενημερωθείτε για τις τιμές της αγοράς. Σκεφθείτε το σαν μια αφορμή για μια βόλτα στην πόλη. Με τον τρόπο αυτόν είναι σχεδόν βέβαιο ότι θα καταφέρετε να επιλέξετε όχι μόνο φθηνά αλλά και ποιοτικά τρόφιμα.

Ο έλεγχος των τροφίμων

Το βασικό έδεσμα των εορτών είναι η παραδοσιακή γαλοπούλα. Αν σκοπεύετε να αγοράσετε νωπή γαλοπούλα θα πρέπει να προσέξετε να μην έχει ανεπτυγμένες μυϊκές μάζες, ούτε δερματικές αλλοιώσεις. Επιπλέον, το κρέας δεν θα πρέπει να είναι μελανό, πρασινωπό ή κάκοσμο στις περιοχές της κοιλιάς, του λαιμού, του εσωτερικού των μηρών ή τις μασχάλες. Τέλος, δεν θα πρέπει να υπάρχει γλοιώδες επίστρωμα στην επιφάνεια του δέρματος και στις εσωτερικές κοιλότητες.

Αν σκοπεύετε να αγοράσετε κατεψυγμένη γαλοπούλα θα πρέπει να προσέξετε ώστε να είναι συσκευασμένη αεροστεγώς και να φέρει τις προβλεπόμενες από το νόμο ενδείξεις. Η σύστασή της θα πρέπει να είναι συμπαγής και σκληρή, ενώ δεν θα πρέπει να έχει υποστεί απόψυξη και επανάψυξη. Αυτό μπορείτε εύκολα να το διαπιστώσετε αν φέρει κρυστάλλους πάγου, δυσάρεστη οσμή, εκδορές και άφθονα ορροαιματηρά υγρά. Σημειώνουμε, ότι η θερμοκρασία συντήρησης των εν λόγω τροφίμων γενικότερα είναι οι -88 βαθμοί Κελσίου.

Ένα άλλο κλασικό έδεσμα είναι και το κοτόπουλο. Αυτό πρέπει να φέρει το ειδικό καρτελάκι του κρεοσκοπικού ελέγχου από τις κτηνιατρικές υπηρεσίες και όταν είναι κατεψυγμένο πρέπει οπωσδήποτε να συντηρείται στους -18 βαθμούς Κελσίου.

Αν πρόκειται να αγοράσετε κάποιο άλλο είδος κρέατος θα πρέπει να είστε, επίσης, ιδιαίτερα προσεκτικοί. Η νόσος των 'τρελών αγελάδων' μπορεί να μην αποτελεί πλέον κεντρικό θέμα στα δελτία ειδήσεων, ωστόσο καραδοκεί και η δέουσα προσοχή είναι το λιγότερο επιβεβλημένη. Δώστε ιδιαίτερη προσοχή στη σφραγίδα, η οποία θα πρέπει να είναι πράσινη για τα εισαγόμενα και μπλε για τα εγχώρια. Αν αυτή απουσιάζει καλό θα είναι να αποφύγετε την αγορά του εν λόγω κρέατος.

Μην αγοράζετε κρέας που είναι κρεμασμένο στα γνωστά τσιγκέλια. Το πιο πιθανό είναι ότι έχει παραμείνει εκεί για πολλές ημέρες, εκτεθειμένο στις αλλοιώσεις και τα μικρόβια της ατμόσφαιρας, που εγκυμονούν σοβαρούς κινδύνους για την υγεία.

Όταν αγοράζετε κιμά θα πρέπει να είστε παρόντες κατά την κοπή του, ώστε να ελέγχετε τι κρέας αγοράζετε. Αν πρόκειται για συσκευασμένο κιμά φροντίστε να βεβαιωθείτε ότι αναγράφεται το όνομα του παρασκευαστηρίου και η ημερομηνία λήξης, η οποία δεν θα πρέπει να είναι προγενέστερη της ημερομηνίας αγοράς.

Τυριά, αβγά και αλλαντικά

Οι χριστουγεννιάτικες λιχουδιές δεν περιορίζονται στο κρέας. Υπάρχουν επίσης τα κάθε λογής τυριά, τα αβγά και τα αλλαντικά, που συμπληρώνουν το εορταστικό τραπέζι αλλά κρύβουν και αυτά κινδύνους κατά την αγορά τους. Ίσως, μάλιστα, στη συγκεκριμένη περίπτωση οι κίνδυνοι να είναι μεγαλύτεροι, καθώς τα κατά καιρούς κρούσματα σχετικά με τα προϊόντα κρέατος έχουν στρέψει την προσοχή του κόσμου σε αυτό το είδος τροφίμων, ενώ έχουν ενισχύσει ασυναίσθητα την αμέλεια όσον αφορά τα τυροκομικά. Για όλα αυτά αξίζει να προσέξετε τα εξής:

Τα τυριά πρέπει να αναγράφουν στη συσκευασία τους την ημερομηνία παραγωγής τους. Τα μαλακά τυριά πρέπει να πωλούνται δύο ημέρες μετά την παραγωγή τους και τα σκληρά τρεις μήνες μετά την παραγωγή. Τέλος, η οσμή και η γεύση τους θα πρέπει να είναι ευχάριστες και να μην παρουσιάζουν οποιασδήποτε μορφής αλλοίωση, πικρότητα ή ταγκάδα.

Όσον αφορά τα αβγά θα πρέπει να είναι συσκευασμένα, καθαρά και να μην κουνιέται ο κρόκος τους. Ένας τρόπος να αντιληφθείτε αν το αβγό που αγοράσατε είναι χαλασμένο είναι να το τοποθετήσετε σε μια λεκάνη με νερό. Αν είναι φρέσκο θα βυθιστεί, ενώ αν είναι μπαγιάτικο θα επιπλεύσει. Επιπλέον, θα πρέπει να θυμάστε ότι αν πρόκειται να τοποθετήσετε τα αβγά στο ψυγείο, δεν θα πρέπει να τα πλύνετε, διότι κατ' αυτόν τον τρόπο αφαιρείται το εξωτερικό υμενίδιό τους και επιταχύνεται η αλλοίωσή τους.

Τα αλλαντικά ανήκουν σε μια πραγματικά πολύ επικίνδυνη κατηγορία τροφών και θα πρέπει να χρήζουν ιδιαίτερης προσοχής. Γι' αυτό προσέξτε να είναι επώνυμα και το περίβλημά τους να είναι καθαρό, στεγνό και γυαλιστερό. Πολύ σημαντικό είναι, επίσης, να μην έχουν προσβληθεί από μούχλα, διότι κάτι τέτοιο θα μπορούσε να αποβεί πολύ επιζήμιο για την υγεία.

Γιορτές στο σπίτι και όχι στο... νοσοκομείο

Η διασφάλιση της υγιεινής στο χώρο των τροφίμων, και κατ' επέκταση της υγείας μας, δεν είναι μόνο έργο των αγορανομικών αρχών αλλά και προσωπικό. Οι διακοπές συνήθως καθιστούν τους περισσότερους από εμάς αρκετά χαλαρούς και δεκτικούς, με αποτέλεσμα τις επιπόλαιες αγορές, οι οποίες έχουν κόστος όχι μόνο για το στομάχι αλλά και για την τσέπη μας.

Για όλους αυτούς τους λόγους μη διστάζετε να είστε αυστηροί και απόλυτοι. Αν διαπιστώσετε ότι κάποιο κατάστημα προωθεί χαλασμένα τρόφιμα ή αισχροκερδεί σε βάρος σας προχωρήστε άμεσα σε καταγγελία στις αρμόδιες αρχές. Σκεφθείτε ότι έτσι μπορεί να γλιτώσετε όχι μόνο τον εαυτό σας αλλά και πολλούς άλλους συνανθρώπους σας από πολλά δυσάρεστα συμβάντα. Και πάνω απ' όλα μην ξεχνάτε να ζητάτε τη νόμιμη απόδειξη για όσα αγοράσατε.

Καλά Χριστούγεννα και καλή Πρωτοχρονιά!

ΙΑΤΡΙΚΗ ΑΝΑΚΟΙΝΩΣΗ

Το ιατρείο του
ενδοκρινολόγου-διαβητολόγου
ΠΑΠΑΒΕΡΓΗ ΣΤΑΥΡΟΥ
Ιερού Λόχου 14 έναντι Ολυμπιακής
τηλ. 2241039430-76470
fax 2241070224-κιν. 6932236952
θα παραμείνει **κλειστό** για τις εορτές
από **Πέμπτη 22/12/2005.**
Θα λειτουργήσει κανονικά από
Δευτέρα 09 Ιανουαρίου 2006
Καλά Χριστούγεννα και Ευτοχισμένο το 2006
ΑΤ4613(Γ)

ΚΕΝΤΡΟ ΥΠΟΣΤΗΡΙΞΗΣ ΨΥΧΟΛΟΓΙΚΩΝ ΠΡΟΒΛΗΜΑΤΩΝ

ΣΙΑΓΚΑ ΚΩΝΣΤΑΝΤΙΝΑ
ΨΥΧΟΛΟΓΟΣ
Απόφοιτος Αριστοτελείου Πανεπιστημίου Θεσσαλονίκης
τηλ. 6945557447

ΚΥΠΡΙΩΤΗ ΑΛΕΞΙΑ
ΨΥΧΟΛΟΓΟΣ
ΨΥΧΟΛΟΓΟΣ ΥΓΕΙΑΣ
Απόφοιτος Πανεπιστημίου Κρήτης, MSC Surrey University of England
τηλ. 6944717520

Δέχονται κατόπιν ραντεβού
Στεφ. Καζούλη 18-1ος όροφος
τηλ. 2241022102
ΧΠ2763

ΙΑΤΡΙΚΗ ΑΝΑΚΟΙΝΩΣΗ

Το Μικροβιολογικό διαγνωστικό κέντρο της
ΚΛΥΤΙΑΣ ΣΤΑΜΑΤΙΑΔΟΥ-ΑΝΤΩΝΙΑΔΗ
θα παραμείνει **κλειστό κατά την περίοδο των εορτών** από **21/12/05** έως και **5/01/06**
Θα λειτουργήσει κανονικά από **9/01/06**
Ευχόμαστε σε όλους Καλές Γιορτές
Ι. ΚΑΖΟΥΛΗ 14 ΡΟΔΟΣ-Τηλ. 2241023444
ΜΟΟ199

Στεφανάκης Ι. Δημήτριος
Ψυχολόγος
Αριστοτελείου Παν/μίου Θεσ/νίκης
Δέχεται κατόπιν ραντεβού
Βενετοκλέων 79, 1ος όροφος, 85100 Ρόδος, Κιν: 6947 403229
ΑΤ4503(Γ)

ΜΑΡΙΑ ΣΑΝΤΟΡΙΝΙΟΥ
ΚΛΙΝΙΚΗ ΨΥΧΟΛΟΓΟΣ-ΨΥΧΟΛΟΓΟΣ ΤΩΝ ΚΟΙΝΩΝΙΚΩΝ ΟΜΑΔΩΝ
Πτυχιούχος Κρατικού Πανεπιστημίου της Ρώμης «La Sapienza».
— Κλινική διάγνωση ψυχοπαθολογίας παιδιού, εφήβου και ενηλίκου.
— Ατομική και οικογενειακή ψυχολογική υποστήριξη και θεραπεία κατάθλιψης, φοβίας, κρίσης πανικού, μετατραυματικού στρες (διαζύγιο, πένθος, χωρισμός, αποτυχία, ασθένεια), βουλιμίας, ανορεξίας, διαταραχών προσωπικότητας, έλλειψη αυτοεκτίμησης, εθισμού, κακοποίησης.
— Ψυχολογική φροντίδα και προετοιμασία ανύπαντρης εγκύου και ζευγαριών, στην απόκτηση πρώτου παιδιού.
Επίσκεψη μόνο με ραντεβού.
Τηλέφωνα: 22410 28851 και 6946252407
Λάρνακας 6 (Εθν. Αντιστάσεως)
ΑΕ1007

ΑΠΟΚΑΤΑΣΤΑΣΗ ΝΕΥΡΟΛΟΓΙΚΩΝ ΠΑΘΗΣΕΩΝ

ΑΝΑΣΤΑΣΙΟΣ Η. ΜΑΝΕΤΤΑΣ
ΦΥΣΙΟΘΕΡΑΠΕΥΤΗΣ
Bobath/NDT
Ειδικευμένος στο πανεπιστημιακό νοσοκομείο της Βέρνης Insel Spital στην αποκατάσταση των κινητικών και αισθητηριακών διαταραχών μετά από παθήσεις και κακώσεις του νευρικού συστήματος. Πτυχιούχος της μέθοδου Bobath.
Πρώιμη και χρόνια αποκατάσταση μετά από:
- **Αγγειακά εγκεφαλικά επεισόδια**
- **Κρανιοεγκεφαλικές κακώσεις**
- **Πολλαπλή σκλήρυνση**
- **Παθήσεις και κακώσεις των περιφερικών νεύρων**
- **Εγκεφαλική παράλυση**
- **Νευρολογικά συμπτώματα από το αυχενικό σύνδρομο και την παθολογία της οσφύος**
- **Συγγενείς και τραυματικές κακώσεις του νωτιαίου μυελού**

ΘΕΡΑΠΕΙΑ ΚΑΤ' ΟΙΚΟΝ
Ολυμπίας 2, Ρόδος 85100 • Τηλ. 2241023188 • Κιν. 6946685197
ΑΤ4470(Π)

ΨΥΝΤΟΡΑ ΚΩΝΣΤΑΝΤΙΝΟΠΟΥΛΟΥ
ΨΥΧΟΛΟΓΟΣ
ΟΙΚΟΓΕΝΕΙΑΚΗ ΣΥΜΒΟΥΛΟΣ
Πτυχιούχος του Πανεπιστημίου της Καλιφόρνιας-Λος Αντζελες (UCLA)-Μεταπτυχιακές σπουδές στο Pepperdine University-Malibu California.
- Αμεση ψυχολογική υποστήριξη και επαγγελματική φροντίδα από έμπειρη Ψυχολόγο και Οικογενειακή Σύμβουλο.
- Η σωστή θεραπευτική σχέση μπορεί να επιφέρει ρεαλιστικές λύσεις για πραγματικά προβλήματα σε θέματα: μοναξιάς, μελαγχολίας, στρες, ανυπομονησίας, φοβίας, εθισμού, οικογενειακών σχέσεων, διαζυγίου, κακομεταχείρισης, συναισθηματικών δυσκολιών, αυτοπεποίθησης, ανασφάλειες, μεταβατικά στάδια ζωής, βουλιμίας, ανορεξίας, απώλειας, πένθους.

Τηλεφωνείστε στα τηλέφωνα:
(22410)35163 και 6944/980550
για ραντεβού και άμεση εξυπηρέτηση.
Διεύθυνση: Καρίας 1 - Περιοχή Ροδίνι - Ρόδος
ΑΕ961

ΚΗΔΕΙΕΣ

Την λατρευτή μας σύζυγο, μητέρα, γιαγιά, αδελφή και θεία

ΕΙΡΗΝΗ ΦΟΥΣΚΑ
ετών 60

θανούσα κηδεύουμε σήμερα Παρασκευή 23 Δεκεμβρίου 2005 και ώρα 3 μ.μ. από τον Ιερό Ναό Ταξιαρχών Νεκροταφείου Ρόδου.
Ο σύζυγος: Αργύρης
Τα παιδιά: Ελένη-Λίντα-Κυριάκος, Μαρία
Τα εγγόνια, τα αδέλφια, τα ανίψια και οι λοιποί συγγενείς.

ΧΠ2830

Την λατρευτή μας μητέρα, γιαγιά και προγιαγιά

ΤΣΑΜΠΙΚΑ ΑΡΝΙΤΑΛΗ
ετών 85

θανούσα κηδεύουμε σήμερα Παρασκευή 23 Δεκεμβρίου 2005 και ώρα 2 μ.μ. από τον Ιερό Ναό Αγίας Σοφίας Μεσαναγρού Ρόδου.
Τα παιδιά: Μιχάλης-Μαρία, Καθολική-Μιχάλης Καραγιάννης
Τα εγγόνια, τα δισέγγονα και οι λοιποί συγγενείς.

ΧΠ2830



Την λατρευτή μας μητέρα, γιαγιά, προγιαγιά και θεία

ΤΡΙΑΝΤΑΦΥΛΛΙΑ ΣΠΑΡΤΑΛΗ
ετών 94

θανούσα κηδεύουμε σήμερα Παρασκευή 23 Δεκεμβρίου 2005 και ώρα 1 μ.μ. από τον Ιερό Ναό Αγίας Αναστασίας Ρόδου.
Τα παιδιά: Σταύρος-Ελένη, Γιώργος-Δήμητρα, Μιχάλης-Δομινίκη, Δημήτρης-Μαργαρίτα
Τα εγγόνια, τα δισέγγονα, τα ανίψια και οι λοιποί συγγενείς.

ΧΠ2830

ΜΝΗΜΟΣΥΝΑ



Την 24η μηνός Δεκεμβρίου ημέρα Σάββατο και ώρα 8 π.μ. εις τον Ιερό Ναό Ταξιαρχών Μαριτσών, τελούμε 40ήμερο μνημόσυνο υπέρ αναπαύσεως της ψυχής του λατρευτού μας υιού και αδελφού

ΕΜΜΑΝΟΥΗΛ ΚΩΣΤΙΟΥ

Οι γονείς, τ' αδέλφια και οι λοιποί συγγενείς

MZT211202



Την 26η μηνός Δεκεμβρίου ημέρα Δευτέρα και ώρα 8 π.μ. εις τον Ιερό Ναό Αγίου Νικολάου Παραδεισίου, τελούμε ετήσιο μνημόσυνο υπέρ αναπαύσεως της ψυχής της λατρευτής μας συζύγου, μητέρας, κόρης και αδελφής

ΑΝΝΑΣ ΜΑΓΙΑ ΕΣΠΟ ΧΑΤΖΗΑΛΕΞΙΟΥ

Ο σύζυγος: Αντώνης
Ο υιός: Μανώλης
Οι γονείς, τ' αδέλφια, τ' ανίψια και οι λοιποί συγγενείς

MZT221203



Την 27η μηνός Δεκεμβρίου ημέρα Τρίτη και ώρα 8 π.μ. εις τον Ιερό Ναό Ταξιαρχών Νεκροταφείου Ρόδου, τελούμε 9μηνο μνημόσυνο υπέρ αναπαύσεως της ψυχής της λατρευτής μας μητέρας

ΑΘΑΝΑΣΙΑΣ ΔΙΑΚΑΝΘΟΥ

Τα παιδιά: Νίκη-Χρήστος, Δέσποινα-Δήμος, Έλλη-Αγαπητός, Λάκης-Τσαμπίκα, Σέβα
Τα εγγόνια, τ' αδέλφια, τ' ανίψια και οι λοιποί συγγενείς

MZT221204

ΜΝΗΜΗΣ ΕΝΕΚΕΝ
ΠΑΡΑΣΚΕΥΑΣΤΗΡΙΟΝ ΜΝΗΜΟΣΥΝΩΝ

Αναλαμβάνουμε την οργάνωση των μνημοσύνων σας, προσφέροντάς σας όλα όσα χρειάζονται για την άψογη μνημόνευση των αγαπημένων εκλιπόντων σας.

Προσφέρουμε μεγάλη ποικιλία πρωτότυπων σχεδίων σε δίσκους της επιλογής σας με τα συνοδευτικά αρτύματα. Παράλληλα διαθέτουμε όλα τα απαραίτητα είδη μνημοσύνων.

Στο χώρο μας θα βρείτε τέλεια εξυπηρέτηση, καθαριότητα και πάνω απ' όλα σεβασμό στη δύσκολη στιγμή σας. ΑΤ3106

Γ. ΠΑΠΑΝΔΡΕΟΥ 78, ΑΝΑΛΗΨΗ · Τηλ./Fax: 22410 69620

ΣΥΛΛΟΓΟΣ ΠΡΟΣΤΑΣΙΑΣ ΜΙΚΡΟΣΩΜΟΥ ΑΛΟΓΟΥ ΡΟΔΟΥ «Ο ΦΑΕΘΩΝ»

ΠΡΟΣΚΛΗΣΗ

Ο Σύλλογος Προστασίας Μικρόσωμου αλόγου Ρόδου «ο Φαέθων» σας εύχεται

χρόνια πολλά.

Σας περιμένουμε στις εγκαταστάσεις του συλλόγου μας στον Αρχάγγελο στις 25-26 Δεκεμβρίου να δείτε από κοντά τα σπάνια μικρόσωμα άλογα της Ρόδου.

ΜΑΠ646

ΕΛΛΗΝΙΚΗ ΔΗΜΟΚΡΑΤΙΑ
ΠΕΡΙΦΕΡΕΙΑ Ν. ΑΙΓΑΙΟΥ
ΓΕΝ. Δ/ΝΣΗ ΠΕΡΙΦΕΡΕΙΑΣ
ΔΙΕΥΘΥΝΣΗ ΔΑΣΩΝ ΔΩΔ/ΣΟΥ

ΑΝΑΚΟΙΝΩΣΗ

Γνωστοποιείται κατά το άρθρο 14 του Ν. 998/79, και σύμφωνα με την αριθμ. 38/1-2-1999 γνωμοδότηση του Ν.Σ.Κ. η οποία μας κοινοποιήθηκε με την αριθμ. 88416/529/1-12-00 Εγκύκλιο Διαταγή του Υπουργείου Γεωργίας, η αποστολή για ανάρτηση στον Δήμο Λινδίων του αριθ. 7036/30-12-1987 εγγράφου που εκδόθηκε από τον δ/ντή Δασών Δωδ/σου και αφορά την ΚΜ 153 γαιών Λίνδου σύμφωνα με το οποίο: «Η έκταση του ακινήτου καλύπτεται από ποώδη χορτολιβαδική βλάστηση. Βρίσκεται σε ευρύτερη περιοχή με χορτολιβαδικές βραχώδεις εκτάσεις και στο Κτηματολόγιο χαρακτηρίζεται αγρός σπόριμος. Αποτελεί χορτολιβαδική έκταση (άρθρο 3 παρ. 6 β του Ν. 998/79) και δεν υπόκειται στις δεσμευτικές διατάξεις του πιο πάνω Νόμου».

Ο διευθυντής Δασών Δωδ/σου
Κοντίτσης Φίλιππος
δασολόγος με βαθμό Α'

MZT221209

ΑΠΩΛΕΙΑ



Χάθηκε στην περιοχή Τσαΐρι στις 21/12/05 σκυλάκι 3 μηνών χρώματος μελί με κομένη ουρά και λουράκι. Ακούει στο όνομα Ιβάν. Το σκυλάκι είναι παρέα μικρών παιδιών.
Παρακαλείται όποιος γνωρίζει κάτι να επικοινωνήσει στο τηλ. 6945977022 και 6942408914
Ο ευρών θα αμοιφθεί με 150 ευρώ.

ΜΑΤ 4617 (Γ)

ΑΝΑΚΟΙΝΩΣΗ

Ωρες Θείας Λειτουργίας-Mass Times
κατά την περίοδο των εορτών-for the holiday period

24/12/2005 (Παραμονή Χριστουγέννων Christmas Eve Vigil)
10.00 μ.μ./10.00 p.m. Ιερά Μονή Παναγίας της Νίκης (Santa Maria)
25/12/2005 (Χριστούγεννα Christmas Day)
10.00 π.μ./a.m. Ιερός Καθολικός Ναός Αγ. Φραγκίσκου (St Francis)
11.00 π.μ./a.m. Ιερά Μονή Παναγίας της Νίκης (Santa Maria)
6.00 μ.μ./p.m. Ιερά Μονή Παναγίας της Νίκης (Santa Maria)
31/12/2005
6.00 μ.μ./p.m. Ιερά Μονή Παναγίας της Νίκης (Santa Maria)
1/1/2006
10.00 π.μ./a.m. Ιερός Καθολικός Ναός Αγ. Φραγκίσκου (St Francis)
11.00 π.μ./a.m. Ιερά Μονή Παναγίας της Νίκης (Santa Maria)
6.00 μ.μ./p.m. Ιερά Μονή Παναγίας της Νίκης (Santa Maria)
6/1/2006 (Τα Φώτα Epiphany)
10.00 π.μ./a.m. Ιερός Καθολικός Ναός Αγ. Φραγκίσκου (St Francis)
11.00 π.μ./a.m. Ιερά Μονή Παναγίας της Νίκης (Santa Maria)
6.00 μ.μ./p.m. Ιερά Μονή Παναγίας της Νίκης (Santa Maria)
Η Φάτνη στη Ιερά Μονή Παναγίας της Νίκης θα μείνει ανοικτή 9.30 π.μ.-6.30 μ.μ. κάθε μέρα
The Nativity Scene will be open daily at Our Lady of Victory (Santa Maria) from 9.30 a.m.-6.30 p.m.

Σας ευχόμαστε καλά Χριστούγεννα
και ευτυχισμένος ο καινούργιος χρόνος
We wish you all a Merry Christmas and a Happy New Year



ΜΑΠ645

Δράσεις προσφοράς και αλληλεγγύης

ΕΥΧΑΡΙΣΤΗΡΙΑ

Το δ.σ. του Παραρτήματος Ρόδου της Ελληνικής Αντικαρκινικής Εταιρείας θεωρεί υποχρέωσή του να ευχαριστήσει δημόσια την κυρία Μαίρη Παπαδάκη, πρόεδρο του ιδρύματος Εμμ. & Μαίρη Σταματίου για την προσφορά του ποσού των 500 ευρώ για την ενίσχυση του φιλανθρωπικού του έργου.

Εκ του δ.σ.

ΜΟΟ/198

Το δ.σ., το προσωπικό και τα παιδιά του κέντρου «ΕΛΠΙΔΑ» ευχαριστούμε θερμά τους χορηγούς για την πολύτιμη συνεισφορά τους στην πραγματοποίηση της θεατρικής παράστασης «Το καφενείο ΣΟΥΡΤΑΦΕΡΤΑ»:

1. Ιχθυοπωλείο «Kamiros Fish» Μαρουδάκη Δέσποινα
2. Ματθαίου Λ.-Σπανός Στ.
3. Ξενοδοχείο «XILTON»
4. Ξενοδοχείο «ΑΣΤΡΟΝ» Γεώργιος Γιαλλούσης
5. Διακογεωργίου Κάλλιστος
6. Αφοί Κάτρη Ξεν/χείο «SUN BEACH»
7. Γιαλλούσης Μιχάλης
8. Ιχθυοπωλείο «ΑΙΓΑΙΟ»
9. Χατζηδημητρίου Μιχάλης «Είδη υγιεινής»
10. Ξενοδοχείο «BELVEDERE»
11. Ηλεκτρολογικά-Γιαννουράκης Κων/νος
12. Διαμαντοτρυποτεχνική Ρόδου
13. Σπανός Μιχάλης
14. Καντή Βαρβάρα
15. Κατσιδώνης Παναγιώτης
16. Καντής Κυριάκος
17. Κεσίσογλου Γιώργος
18. Γιωργαράς Δ. Ανδρέας
19. Βρεφονηπιακός σταθμός «Χαρούμενο πορτοκάλι», Θεοδωροπούλου Β.
20. Καμπούρη Μαρία , «TRENDS ΕΠΙΛΟΓΕΣ»
21. ΒΙΟΠΛΑΖ Νικολάου Α.Ε.
22. Μύλοι Κρήτης
23. Εμ. & Σοφ. Παρπέρη Ο.Ε. «ESTETICA»
24. ΝΕΟ ΡΟΔΟΓΑΛ
25. Παπακυριακού-Καραγιάννης Ο.Ε.
26. Αφοι Παντελίδη Ο.Ε.
27. Παπασταματίου-Τσιρακάκης
28. Β.Σ. Σωτηράκης Α.Ε.Β.Ε
29. Παρασκευάς ΕΠΕ
30. Βρεφονηπιακός σταθμός «ΣΠΛΑΤΣ», Υπεύθυνη Εκπαίδευσης: Μανωλά Χριστίνα
31. «ΜΑΪΚ'Σ» ζαχαροπλαστείο
32. 3Τ ΑΕΒΕ
33. Ανώνυμη
34. ΒΑΚΑΡ Α.Ε.
35. PEUGEOT-CONDOR
36. Γιαννακάκης Γ. Α.Ε.
37. Δ. Ντόβελλου & ΣΙΑ Ο.Ε.
38. Αφοι ΣΤΑΤΗ & ΣΙΑ Ο.Ε.
39. ΣΠΑΝΟΣ ΚΩΝΣ. & ΥΙΟΣ ΕΠΕ
40. Ζ. ΙΩΑΚΕΙΜ & ΣΙΑ «ΑΓΡΙΝΟ»
41. ΧΑΤΖΗΠΕΤΡΟΣ «PIRELLI»
42. ΚΑΣΤΕΛΟΡΙΖΙΟΣ ΒΑΣΙΛΗΣ
43. Αντώνωφ-Ανθίμου Μαρίνα-Αισθητικός
44. Σύγχρονο Ακτινοδιαγνωστικό Κέντρο Δωδ/σου
45. Μ. Αρφαράς & Β. Μιχαηλάκη Ο.Ε
46. «PROGRAM» Σοφίλης
47. «ΜΑΚΗΣ» Ψητοπωλείο
48. ΩΔΕΙΟ μαθητές κιθάρας Ι. Κατσιμπρή-Ι. Γιακουμάκη
49. Βρεφονηπιακός Σταθμός «Ζουζουνάκια», Υπεύθυνη Εκπαίδευσης: Μπάκη Ευαγγελία
50. Αφοί Κουμνάκη Ο.Ε. «Οικοδομικά Υλικά»
51. «DAY SPA» Κατερίνα Παπασάββα
52. Κλυτία Σταματιάδου-Αντωνιάδη
53. Αφοί Λεβέντη Ο.Ε. (PIZZERIA)
54. Αμερικάνος (Γραφείο κηδειών)
55. Διαγνωστικό Κέντρο Στεφάνου Σταυρούλη
56. Παιδότοπος «Allegro»
57. Μπαλόνια VONCK IVE
58. «CAPSIS SOFITEL HOTEL» για την αίθουσα που μας παραχώρησε

Επίσης ευχαριστούμε ολόθερμα την Μαρία και την Ματίνα Αμερικάνου για τη συμμετοχή τους στην θεατρική παράσταση.

ΜΟΟ/200

Αγαπητοί μας,
Εκ μέρους του συλλόγου ατόμων με αναπηρίες «Ελπίδα» θα ήθελα να σας ευχαριστήσω για την προσπάθεια που καταβάλατε οργανώνοντας με δική σας πρωτοβουλία το μπαζάρ 1st Helping Hands Fair στο σχολείο της Interlingua Ρόδου και συμμετέχοντας στην προσπάθειά μας να καλυτερεύσουμε τις συνθήκες διαβίωσης αντικαθιστώντας με δαπάνη εξ ολοκλήρου του σχολείου μας, τα τζάμια του κτιρίου μας με νέα ασφαλή και με την προσθήκη προστατευτικού πλέγματος.
Ευχαριστούμε λοιπόν τα παιδιά, τους σπουδαστές, τους γονείς, τους καθηγητές, τους υπεύθυνους του σχολείου καθώς και την διευθύντρια κ. Καραμάριου Λίλιαν και όλους όσους συνέδραμαν στην ευγενική προσφορά σας.
Η προσφορά στον συνάνθρωπο είναι μέρος της διδαχής και σίγουρα φροντίσατε να γίνει βίωμα στα παιδιά με αυτή σας την πρωτοβουλία.
Ευχαριστώ.

Για το δ.σ.
Η πρόεδρος
Καπούλα Σταυρούλα
Η γεν. γραμμ.
Παπακωνσταντίνου Καλλιόπη

ΜΟΟ/201

Οι δημοσιεύσεις αυτές αποτελούν προσφορά της "Ροδιακής", η οποία θεωρεί ότι τέτοιες δραστηριότητες θα πρέπει να τυγχάνουν της ανάλογης προβολής.

ΔΕΝ ΕΟΡΤΑΖΕΙ

Ο ιατρός κ. **Εμμανουήλ Σωτηράκης** δεν θα δεχθεί επισκέψεις για την ονομαστική του εορτή.

MZT221213

ΣΥΓΧΑΡΗΤΗΡΙΟ

Στην αγαπημένη μας **Μπέτη Καλήγερου,** κόρη των αγαπητών μας φίλων Χρύσανθου και Ρίτας, που πήρε επάξια το πτυχίο της Ιατρικής Σχολής του Πανεπιστημίου της Μπολώνιας, τα θερμότερά μας συγχαρητήρια και τις ευχές μας για λαμπρή σταδιοδρομία.

Οικογένεια
Γιώργου Χατζηκωνσταντίνου

MZT221211

ΣΥΓΧΑΡΗΤΗΡΙΟ

Στο αγαπημένο μας παιδί **Στάθη Μανουσάκη** του Ιωάννη που πήρε επάξια το πτυχίο του Οδοντιάτρου, ευχόμαστε καλή σταδιοδρομία και πάντα επιτυχίες στη ζωή του.

Οι γονείς
Γιάννης και Αγλαΐα Μανουσάκη
Ο αδελφός Βαγγέλης

MZT221205

ΕΛΛΗΝΙΚΗ ΔΗΜΟΚΡΑΤΙΑ
ΥΠΟΥΡΓΕΙΟ ΤΟΥΡΙΣΤΙΚΗΣ ΑΝΑΠΤΥΞΗΣ
ΟΡΓΑΝΙΣΜΟΣ ΤΟΥΡΙΣΤΙΚΗΣ ΕΚΠΑΙΔΕΥΣΗΣ ΚΑΙ ΚΑΤΑΡΤΙΣΗΣ (ΝΠΔΔ)
ΑΣΤΕ ΚΑΙ ΤΕΕ ΡΟΔΟΥ

ΔΙΑΚΗΡΥΞΗ

Ο Οργανισμός Τουριστικής Εκπαίδευσης και Κατάρτισης (ΟΤΕΚ) για τις Σχολές ΑΣΤΕ και το ΤΕΕ Ρόδου,

ΠΡΟΚΗΡΥΣΣΕΙ

Τη διενέργεια Πρόχειρων και Δημόσιων Μειοδοτικών Διαγωνισμών με σφραγισμένες προσφορές για την ανάδειξη προμηθευτών για τα παρακάτω είδη:

ΚΑΤΗΓΟΡΙΕΣ ΕΙΔΩΝ	ΕΥΡΩ
Α) ΤΡΟΦΙΜΑ ΝΩΠΑ	
1. Μαναβική	40.275,00
2. Κρεοπωλείο	18.920,00
3. Ιχθυοπωλείο	990,00
4. Γάλα	7.970,00
5. Γιαούρτι χύμα	1.345,00
6. Τυροκομικά	16.915,00
7. Αλλαντικά	10.355,00
8. Αυγά	4.870,00
9. Ζυμαρικά	4.975,00
10. Ελαιόλαδο	5.470,00
11. Διατηρημένα τρόφιμα	6.470,00
12. Λοιπά είδη παντοπωλείου	35.750,00
Β) ΤΡΟΦΙΜΑ ΚΑΤΕΨΥΓΜΕΝΑ	
1. Μαναβική	4.325,00
2. Κρεοπωλείο	29.360,00
3. Ιχθυοπωλείο	10.900,00
Γ) ΠΟΤΑ	
1. Αλκοολούχα	5.980,00
2. Μη αλκοολούχα	2.700,00
Δ) ΕΙΔΗ ΑΡΤΟΠΟΙΕΙΟΥ & ΖΑΧΑΡΟΠΛΑΣΤΕΙΟΥ	
1. Είδη αρτοποιείου	16.405,00
2. Είδη ζαχαροπλαστείου	10.250,00
Ε) ΓΡΑΦΙΚΗ ΥΛΗ	
1. Είδη γραφικής ύλης	6.050,00
ΣΤ) ΥΛΙΚΑ ΚΑΘΑΡΙΟΤΗΤΑΣ	
1. Καθαριστικά	23.300,00
2. Χαρτικά	6.100,00
3. Λοιπά είδη καθαρισμού	8.900,00
Η) ΚΑΥΣΙΜΑ	
1. Πετρέλαιο κίνησης	10.000,00
2. Πετρέλαιο θέρμανσης	45.000,00
3. Προπάνιο-υγραέριο	6.500,00
Ζ) ΕΡΓΟΛΑΒΟΣ ΠΛΥΣΗΣ ΡΟΥΧΙΣΜΟΥ	
1. Λινών	-
2. Σεντονιών	-
3. Λοιπά είδη	1.200,00

Οι εν λόγω διαγωνισμοί θα πραγματοποιηθούν στα γραφεία της ΑΣΤΕΡ, Δημοκρατίας 2, στις 16 Ιανουαρίου 2006, ημέρα Δευτέρα και ώρα 11.00 (ημερομηνία και ώρα λήξης προσφορών).

Πληροφορίες στα γραφεία των Σχολών (ΑΣΤΕΡ κ. Διακονικόλας, τηλ. 2241024290 και ΤΕΕ Ρόδου: κα Τσουρδιού, τηλ. 22410 74445-6) τις εργάσιμες ημέρες από 09.00 π.μ. έως 13.30 μ.μ.

Ο διευθυντής
ΑΘΑΝΑΣΙΟΣ ΣΤΑΜΟΣ

ΧΠ 443

Από την M.G.K. Advertising
(www.mgk.com.gr)
σας ευχόμαστε

Καλά Χριστούγεννα

και σας προσκαλούμε να επισκεφθείτε τα sites μας:
www.mgkweb.gr, www.mgkworld.net, www.webport.gr,
www.goodlifeguide.gr, www.rhodes-online.gr

ΧΠΔΕΤ039

Ειδική φροντίδα για τα νησιά

Συνέχεια από σελίδα 10

Ο κόσμος έχει την απαίτηση, σε όποιο μακρινό νησί και αν ζει, να έχει συγκοινωνίες. Άρα λοιπόν πρέπει να δώσουμε μεγαλύτερη έμφαση στις περιφέρειες, στις ακτοπλοϊκές συγκοινωνίες και στην υγεία. Κανένα νησί δεν πρέπει να στερηθεί το Κέντρο Υγείας και πρέπει να παρέχουμε σε όλα τη δυνατότητα να προσφέρουν περισσότερη υγεία.

Πολύ περισσότερο θα ήθελα ακόμα να πω ότι και το Υπουργείο ΠΕΧΩΔΕ, στα έργα που έχουμε προγραμματίσει, να προχωρήσει όσο μπορεί συντομότερα. Πρέπει να αναπτύξουμε όσο μπορούμε περισσότερο τον εθνικό μας πλούτο. Κάθε νομός και περιφέρεια είναι ομορφότερος και με περισσότερη ιστορία και πολιτισμό από τον άλλο. Όλα αυτά να τα μαζέψουμε και όλοι μαζί να εργαστούμε για μια ανάπτυξη που λέγεται Ελλάδα, γιατί μόνο έτσι θα αυξηθεί το εισόδημά μας.

Οι επικρίσεις και οι κριτικές που κάνουμε είναι για να μας ακούν, αλλά πρέπει να ξέρετε ότι, εμείς που έχουμε αναλάβει την ευθύνη απέναντι στον ελληνικό λαό, με αυτή την πολιτική που εφαρμόζουμε όσο σκληρή και αν είναι και γι' αυτό υπάρχουν αυτές οι κριτικές- θα επιτύχουμε στο τέλος και τότε θα είναι καλύτερα για όλους μας.

Ευχαριστώ πολύ».

ΣΥΛΛΟΓΟΣ ΤΗΛΙΩΝ ΡΟΔΟΥ
"Ο ΑΓΙΟΣ ΠΑΝΤΕΛΕΗΜΩΝ"

Πρόσκληση

Σας προσκαλούμε
στη Χριστουγεννιάτικη
χοροεσπερίδα μας που θα γίνει την
Κυριακή 25 Δεκεμβρίου 2005 και ώρα 8 μ.μ.
στο ξενοδοχείο **"Esperos Village"** στο Φαληράκι.

Σας υποσχόμαστε ένα Τηλιακό ξεφάντωμα με ορχήστρα, πλούσιο μενού, ποτό ελεύθερο και λαχειαγορά.

Κρατήσεις:
Νίκος Παπαεμμανουήλ-τηλ.: 22410 73373 και 23984
Παύλος Ρωμαίος-τηλ.: 22410 20328 και 26364
Νίκος Γιαννεσκής-τηλ.: 22410 67817



Το Διοκητικό Συμβούλιο

ΜΑΠ640

ΕΛΛΗΝΙΚΗ ΔΗΜΟΚΡΑΤΙΑ
ΥΠΟΥΡΓΕΙΟ ΥΓΕΙΑΣ ΚΑΙ ΚΟΙΝ. ΑΛΛΗΛ/ΗΣ
Θ.Χ.Π. ΠΑΙΔΩΝ ΡΟΔΟΥ
ΒΑΡΗ ΠΑΡΑΔΕΙΣΙΟΥ-ΡΟΔΟΣ

Παραδείσι, 21/12/2005

ΕΥΧΑΡΙΣΤΗΡΙΟ

Το διοικητικό συμβούλιο, η διεύθυνση, οι εργαζόμενοι και τα παιδιά του Θεραπευτηρίου μας, αισθανόμαστε την υποχρέωση να ευχαριστήσουμε δημόσια τους παρακάτω δωρητές:

- κ. Κοντούζογλου Ανδρέα για τα γλυκά που πρόσφερε για την γιορτή του Αγίου Ανδρέα
- κ. Κωνσταντέλλο για την προσφορά του σε είδη ένδυσης
- Το Απόσπασμα Αεροπορίας Ρόδου για την δωρεά δύο αεροστρωμάτων και ενός νεφελοποιητή
- 3ον Λύκειο Ρόδου Τμήμα Β1 και Β2 για την δωρεάν του παιδαγωγικού υλικού
- κ. Μαριέττα Τελώνη 30 ευρώ
- κ. Ευδοξία Σμαραγδιού 50 ευρώ
- κ. Αγλαΐα Ντάτσιου 100 ευρώ εις μνήμη του συζύγου της Λάμπρου
- 4ον Γυμνάσιο Ρόδου 310 ευρώ εις μνήμη Μητσάκη Βασιλείου

Εκ μέρους του δ.σ.
Ο πρόεδρος
ΑΡΦΑΡΑΣ ΑΝΤΩΝΙΟΣ

ΧΠ 080

Ι. Ν. Αγίου Ιωάννου
του Προδρόμου πόλεως Ρόδου

ΑΝΑΚΟΙΝΩΣΗ



Φέρεται εις γνώση του φιλοθρήσκου κοινού ότι κατά την εορτή των Χριστουγέννων θα τελεσθούν οι παρακάτω λειτουργίες:

- *Σάββατο εσπέρας, Μεσονυκτική . Θεία Λειτουργία, 22:00-01:00*
- *Κυριακή πρωί, Θεία Λειτουργία, 07:30-10:30*

Εκ του Εκκλησιαστικού Συμβουλίου
Ι. Ν. Αγίου Ιωάννου του Προδρόμου πόλεως Ρόδου

ΧΠ ΔΕΤ039

ΕΛΛΗΝΙΚΗ ΔΗΜΟΚΡΑΤΙΑ
ΥΠ. ΕΘΝ. ΠΑΙΔΕΙΑΣ ΚΑΙ ΘΡΗΣΚ/ΤΩΝ
ΠΕΡ. Δ/ΝΣΗ Π. & Δ. ΕΚΠ/ΣΗΣ Ν. ΑΙΓΑΙΟΥ
Δ/ΝΣΗ Α/ΘΜΙΑΣ ΕΚΠ/ΣΗΣ ΔΩΔ/ΣΟΥ
1ο ΕΙΔΙΚΟ ΔΗΜ. ΣΧΟΛΕΙΟ ΡΟΔΟΥ

Ρόδος, 21/12/2005

ΕΥΧΑΡΙΣΤΗΡΙΟ

Τα παιδιά και το διδακτικό προσωπικό του 1ου Ειδικού Δημοτικού Σχολείου Ρόδου, ευχαριστούμε θερμά το Ροταριανό Όμιλο Ρόδου για την πρωτοβουλία των μελών του να εξοπλίσουν το χώρο παιχνιδιού του σχολείου μας, ώστε, ο χρόνος του διαλείμματος να αξιοποιείται ευχάριστα και δημιουργικά.

Η δ/ντρια του Σχολείου
Παπακαλοδούκα Πανορμίτσα

MYP 13204

Ρεβγιόν Πρωτοχρονιάς

ΔΩΔ/ΚΟΣ ΣΥΛΛΟΓΟΣ ΕΛΛΗΝΩΝ ΤΟΥ ΚΟΝΓΚΟ

SIMBA

Ελάτε και φέτος να υποδεχθούμε όλοι μαζί τον ΚΑΙΝΟΥΡΓΙΟ ΧΡΟΝΟ με πολύ κέφι, τραγούδι και χορό. Το Ρεβγιόν μας θα πραγματοποιηθεί στην αίθουσα "ΒΕΡΓΙΝΑ" στο Φαληράκι. Ζωντανή Μουσική, πλούσιο μενού και πολλές πολλές εκπλήξεις!!

Τιμή 50,00 ευρώ (με ποτά)

Για κρατήσεις στα τηλέφωνα 2241076340, 22410-35682, 6937010481

ΑΠ621

ΦΑΤΝΗ

ΓΙΑ ΠΡΩΤΗ ΦΟΡΑ ΣΤΗ ΡΟΔΟ ΜΑΣ ΘΑ ΕΧΕΤΕ ΤΗΝ ΕΥΚΑΙΡΙΑ ΝΑ ΦΩΤΟΓΡΑΦΗΘΕΙΤΕ ΕΣΕΙΣ ΚΑΙ ΤΑ ΠΑΙΔΙΑ ΣΑΣ ΜΕ ΤΗΝ ΠΑΝΕΜΟΡΦΗ ΦΑΤΝΗ!!!

ΜΕ ΑΜΑΞΑ & ΑΜΑΞΟΥΛΕΣ ΜΕ ΑΛΟΓΑ & ΠΟΝΥ!!!

ΣΤΟΝ ΙΠΠΙΚΟ ΟΜΙΛΟ ΡΟΔΟΥ "Ο ΚΑΔΜΟΣ"

7ο χλμ. ΡΟΔΟΥ-ΛΙΝΔΟΥ. ΔΕΞΙΑ ΓΙΑ ΤΡΕΙΣ

ΧΡΟΝΙΑ ΠΟΛΛΑ _ ΚΑΛΕΣ ΓΙΟΡΤΕΣ



ΙΠΠΙΚΟΣ ΟΜΙΛΟΣ ΡΟΔΟΥ "ΚΑΔΜΟΣ"

ΑΠ642(Γ)

ANA FERRIES

ΡΟ/ΡΟ ΝΙΚΟΛΑΣ

Ανακοινώνουμε ότι το ΡΟ/ΡΟ ΝΙΚΟΛΑΣ έχει ξεκινήσει δρομολόγια, για την καλύτερη εξυπηρέτηση των φορτηγών αυτοκινήτων και ΙΧ, καθώς επίσης και για τη μεταφορά χύμα εμπορευμάτων και εύφλεκτων υλικών (ειδικών φορτίων).
Πληροφορίες στα κεντρικά γραφεία:

Από Πειραιά	Προς Ρόδο
Δευτέρα	17.00
Τετάρτη	17.00
Παρασκευή	17.00

Από Ρόδο	Προς Πειραιά
Τρίτη	17.00
Πέμπτη	17.00
Σάββατο	18.00

ΠΕΙΡΑΙΑΣ: Κανθάρου 2 & Ακτή Μιαούλη
Τηλ.: 210-4582640
Φαξ: 210-4510600

ΡΟΔΟΣ: Ακτή Σαχτούρη 5
Τηλ.: 22410-35066/36170
Φαξ: 22410-39839

XΠ589

ΚΑΘΗΜΕΡΙΝΑ ΟΛΑ ΤΑ ΝΕΑ ΤΗΣ ΔΩΔΕΚΑΝΗΣΟΥ ΣΤΟ INTERNET

www.rodiaki.gr

SHIPPING COMPANY OF SYMI

Α.Ν.Ε.Σ.

ΑΝΩΝΥΜΗ ΝΑΥΤΙΛΙΑΚΗ ΕΤΑΙΡΕΙΑ ΣΥΜΗΣ

ΔΡΟΜΟΛΟΓΙΑ ΔΕΚΕΜΒΡΙΟΥ 2005

ΜΗΝΑΣ	ΗΜΕΡΑ	ΩΡΑ	Ε/Γ ΣΥΜΗ
21 Δεκεμβρίου	Τετάρτη	07.30	ΣΥΜΗ-ΡΟΔΟ
		15.30	ΡΟΔΟ-ΣΥΜΗ
		18.00	**ΣΥΜΗ-ΤΗΛΟ**
22 Δεκεμβρίου	Πέμπτη	**06.00**	**ΤΗΛΟ-ΣΥΜΗ**
		08.30	**ΣΥΜΗ-ΡΟΔΟ**
		14.00	**ΡΟΔΟ-ΣΥΜΗ**
		16.30	**ΣΥΜΗ-ΤΗΛΟ**
23 Δεκεμβρίου	Παρασκευή	**05.00**	**ΤΗΛΟ-ΣΥΜΗ**
		07.30	ΣΥΜΗ-ΡΟΔΟ
		15.30	ΡΟΔΟ-ΣΥΜΗ
24 Δεκεμβρίου	Σάββατο	07.30	ΣΥΜΗ-ΡΟΔΟ
		15.30	ΡΟΔΟ-ΣΥΜΗ
25 Δεκεμβρίου	Κυριακή		
26 Δεκεμβρίου	Δευτέρα		
27 Δεκεμβρίου	Τρίτη	07.30	ΣΥΜΗ-ΡΟΔΟ
		15.30	ΡΟΔΟ-ΣΥΜΗ
		18.00	**ΣΥΜΗ-ΤΗΛΟ**
28 Δεκεμβρίου	Τετάρτη	**06.00**	**ΤΗΛΟ-ΣΥΜΗ**
		08.30	**ΣΥΜΗ-ΤΗΛΟ**
		14.00	**ΡΟΔΟ-ΣΥΜΗ**
		16.30	**ΣΥΜΗ-ΤΗΛΟ**
29 Δεκεμβρίου	Πέμπτη	**05.00**	**ΤΗΛΟ-ΣΥΜΗ**
		07.30	ΣΥΜΗ-ΡΟΔΟ
		15.30	ΡΟΔΟ-ΣΥΜΗ
30 Δεκεμβρίου	Παρασκευή		
31 Δεκεμβρίου	Σάββατο	07.30	ΣΥΜΗ-ΡΟΔΟ
		15.30	ΡΟΔΟ-ΣΥΜΗ

ΤΟ ΔΕΚΕΜΒΡΙΟ 30% ΕΚΠΤΩΣΗ ΣΕ ΟΛΑ ΤΑ ΔΡΟΜΟΛΟΓΙΑ ΤΟΥ Υ/Γ ΑΙΓΛΗ

Τα δρομολόγια μπορούν να τροποποιηθούν λόγω εκτάκτων συγκοινωνιακών αναγκών ή καιρικών συνθηκών

Παρακαλούμε πριν ταξιδέψετε επικοινωνήστε με την Εταιρία:

www.anes.gr

Γραφείο ΣΥΜΗΣ Τηλ.: *(22460) 71444 - Φαξ: (22460) 71373*

Γραφείο ΡΟΔΟΥ Τηλ.: *(22410) 37769 - Φαξ: (22410) 34493*

XT265



Ρόδος: εἰκῇ καὶ ὡς ἔτυχε...



Ρομαντικά παρκαρίσματα σε αλάνα της οδού Χειμάρας!

... «Κέρδισε» ο κ. Βρέντζος, που καταγγέλθηκε από συμπολίτη μας ως βασανιστής της χούντας

Ο Σταύρος Βρέντζος κέρδισε τις αγωγές κατά του τηλεοπτικού σταθμού «Alter» και του Μάκη Τριανταφυλλόπουλου, καθώς το Πολυμελές Πρωτοδικείο Ηρακλείου δέχτηκε ότι τα όσα αναφέρθηκαν περί *«βασανιστηρίων που έκανε την περίοδο της χούντας στις Φυλακές Επταπυργίου»* ήταν αναληθή και θίγουν την τιμή και την υπόληψή του.

Με την υπ' αριθμόν 510 απόφασή του, το δικαστήριο επιδικάζει στον Σ. Βρέντζο ποσό 600.000 ευρώ, το οποίο θα καταβάλλει κυρίως ο σταθμός «Alter», αφού οι καταγγέλλοντες και ο δημοσιογράφος αντιμετωπίστηκαν με επιείκεια.

Συγκεκριμένα, ο «Alter» θα καταβάλει 540.000 ευρώ και 60.000 ευρώ όλοι μαζί οι υπόλοιποι, συμπεριλαμβανομένου του δημοσιογράφου. Οι δύο αγωγές αφορούσαν τέσσερις εκπομπές *«Ζούγκλα»* και *«Κίτρινος Τύπος»* στις 29 Φεβρουαρίου, 4 Μαρτίου, 11 Μαρτίου και 17 Νοεμβρίου 2004, τις οποίες παρουσίασε ο Μ. Τριανταφυλλόπουλος.

Οι καταγγέλλοντες στις εκπομπές του Μ. Τριανταφυλλόπουλου (μεταξύ των οποίων ήταν και ένας συμπολίτης μας), υποστήριξαν ότι, όντας κρατούμενοι στις φυλακές ως πολιτικοί κρατούμενοι, ο Σ. Βρέντζος, επίσης κρατούμενος σε ηλικία 20 ετών, *«ήταν βασανιστής»*. Οι θέσεις τους διαφοροποιούνται ελαφρά ως προς τον ρόλο που είχε ο τέως βουλευτής, άλλοι έλεγαν ότι βασάνιζε ο ίδιος και άλλοι ότι παρακολουθούσε τα βασανιστήρια και έδινε οδηγίες. Η προβολή των τριών πρώτων εκπομπών έγινε παραμονές εκλογών και ο κ. Βρέντζος υποστηρίζει ότι του στοίχισαν την επανεκλογή του ως βουλευτή Ηρακλείου.

Στην απόφαση του δικαστηρίου αναφέρεται πως *«όσα δήλωσαν και κατήγγειλαν οι εναγόμενοι και σχολίασε ο κ. Τριανταφυλλόπουλος, και συγκεκριμένα ότι ο οργανωτής, καθοδηγητής και συμμέτοχος των βασανιστηρίων που έλαβαν χώρα στις ως άνω φυλακές ήταν ο ενάγων, δεν αποδείχτηκαν»*.

Στην απόφαση αναφέρεται ότι δεν αποδείχτηκε πως οι εναγόμενοι και ο δημοσιογράφος *«διέδωσαν τα αναφερόμενα στις αγωγές εν γνώσει της αναληθείας»*, αλλά παραπλανήθηκαν από δημοσίευμα της εφημερίδας «Αυγή» του 1974.

Η υπόθεση θα επανακριθεί σε δεύτερο βαθμό στο Εφετείο.

Σημειώνουμε ότι κατά την εκδίκαση της υπόθεσης *«μαυροπουκαμισάδες»* τραμπούκοι ξυλοκόπησαν και τραυμάτισαν τους καταγγέλλοντες.

... «SIER» Ρόδου, η γιαγιά της ΔΕΗ

Επί ιταλικής κατοχής, συστήθηκε το 1942 στο νησί μας η «SIER» (Societa Industrie Elettriche di Rodi), η Ηλεκτρική Εταιρεία Ρόδου, ιταλικών συμφερόντων (οι Ιταλοί μαζί με τους Εβραίους ήταν οι αποκλειστικοί μέτοχοί της).

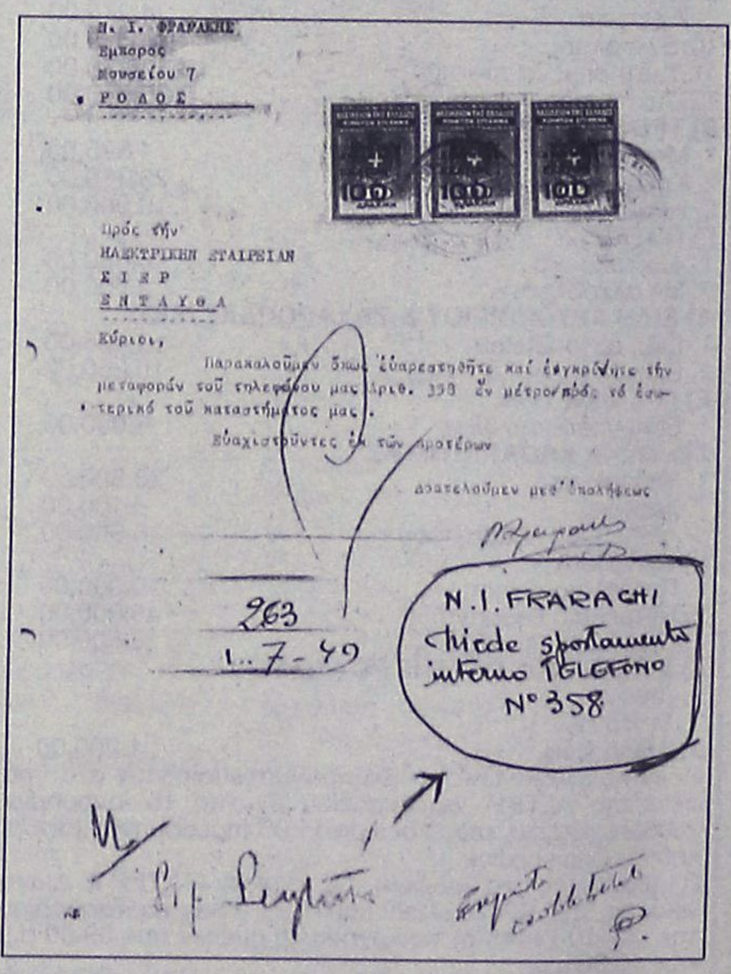

Ν. Ι. ΦΡΑΓΚΑΚΗΣ
Εμπορος
Μουσείου 7
ΡΟΔΟΣ

Προς τήν
ΗΛΕΚΤΡΙΚΗΝ ΕΤΑΙΡΕΙΑΝ
ΣΙΕΡ
ΕΝΤΑΥΘΑ

Κύριοι,

Παρακαλοῦμεν ὅπως εὐαρεστηθῆτε καί ἐγκρίνητε τήν μεταφοράν τοῦ τηλεφώνου μας ἀριθ. 358 ἐν μέτρον πρός τό ἐσωτερικόν τοῦ καταστήματός μας.

Εὐαχιστοῦντες ἐκ τῶν προτέρων

διατελοῦμεν μετ' ὑπολήψεως

263
1.7.49

N. I. FRAGACHI
Chiede spostamento interno TELEFONO N° 358

Με μεγάλη μάλιστα αισιοδοξία προσδιόρισαν την διάρκειά της σε 50 χρόνια! Πάντως παρ' ότι η Δωδεκάνησος είχε ενσωματωθεί από τις 31 Μαρτίου 1947 στην ελληνική επικράτεια- αρχής γενομένης από την Ελληνική Στρατιωτική Διοίκηση- μέχρι το τέλος του 1949 η εσωτερική ενημέρωση και αλληλογραφία της Ηλεκτρικής Εταιρείας Ρόδου γίνονταν στην ιταλική γλώσσα.

Στο φωτοαντίγραφο που παραθέτουμε (1-7-1949), ένας έμπορος της πόλης ζητά την μεταφορά του τηλεφώνου του.

... Και το αίτημά του μεταφράζεται στα ιταλικά για να το καταλάβουν οι αρμόδιοι της εταιρείας!

(εκ)πολιτισμικά παίγνια

Επιμέλεια: Κωστής Νικολάκης

Μιχ. Σ. Πετραδάκης

Χαρτόσημα και ένσημα της Δωδεκανήσου

...κατά την Οθωμανική, Ιταλική και Αγγλική κατοχή

*«**Τα χαρτόσημα και ο ένσημος χάρτης** ανήκουν στην οικογένεια των "ενσήμων". Σ' αυτήν περιλαμβάνονται ακόμη τα γραμματόσημα, τα ένσημα δικαστικών τελών, αστυνομίας, φορολογίας καπνού, ποτών, τα βιβλιόσημα, τα μεγαρόσημα και πολλά άλλα.*

***Στο "Μέγα Λεξικόν όλης της Ελληνικής Γλώσσης"** του Δ. Δημητράκου διαβάζουμε πως **"ένσημον"** είναι τεμάχιον μικρού χάρτου φέρον εντετυπωμένον εφ' εαυτού επίσημον διακριτικόν γνώρισμα και αντιπροσωπεύον ωρισμένον εισπρακτέον τέλος".*

***Τα ένσημα εκδίδονται** συνήθως από το κράτος, αλλά και από άλλους δημόσιους οργανισμούς και χρησιμοποιούνται σαν βεβαίωση ότι κατεβλήθη το τέλος που αναγράφεται σ' αυτά. Η καταβολή του τέλους πέραν της βεβαίωσης, παρέχει και κάποιο δικαίωμα στον πληρωτή.*

***Η παρουσία και η εξέλιξη των ενσήμων** αντικατοπτρίζουν την οικονομική ιστορία κάθε χώρας, γι' αυτό και η προσπάθεια συλλογής τους παρουσιάζει ιδιαίτερο ενδιαφέρον, όταν μάλιστα συνδυάζονται με έγγραφα κάθε εποχής. Ηδη, οι συλλογές χαρτοσήμων έχουν προσελκύσει το παγκόσμιο συλλεκτικό ενδιαφέρον και προβάλλονται στις διεθνείς εκθέσεις, παράλληλα με τα γραμματόσημα και την ταχυδρομική ιστορία κάθε τόπου. Φυσικά, σ' αυτό βοήθησε η ομοιότητα προς το γραμματόσημο, όχι μόνο στην εμφάνιση, αλλά και στον επιδιωκόμενο ανάλογο σκοπό.*

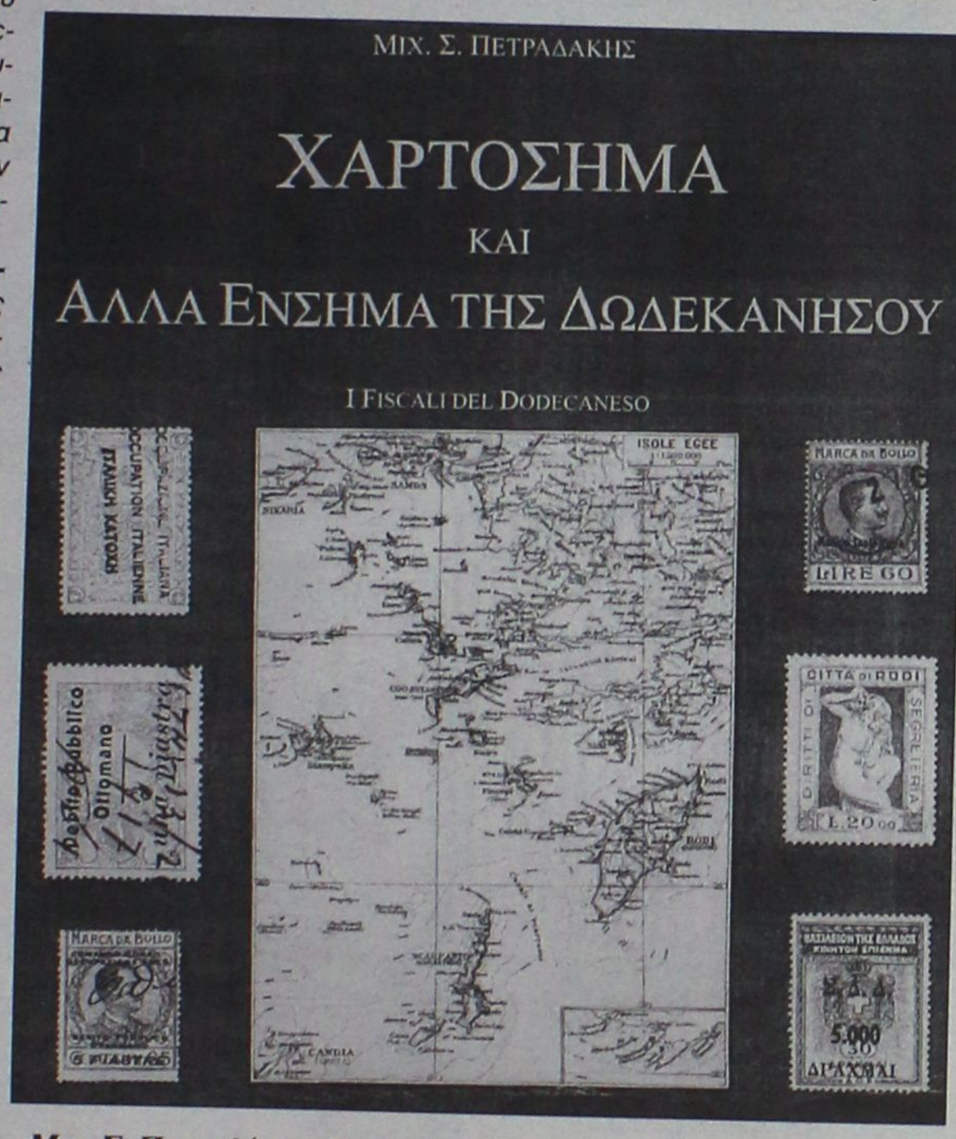

Μιχ. Σ. Πετραδάκης: Χαρτόσημα και άλλα ένσημα της Δωδεκανήσου - I Fiscali del Dodecaneso", εκδόσεις "Collectio", σελ. 192, Αθήνα 2005, τιμή: 40 ευρώ

***Η παρούσα μελέτη,** αποτέλεσμα έρευνας πολλών ετών, ασχολείται με τα χρησιμοποιηθέντα στη **Δωδεκάνησο** ένσημα, κυρίως με το χαρτόσημο, τον ένσημο ή σφραγιστό χάρτη, τα δημόσημα και άλλα, περιορισμένης σχετικά χρήσης. Αρχίζει με την εφαρμογή του θεσμού στα υπό οθωμανική κατοχή εδάφη και καταλήγει στις μέρες μας.*

***Στο διάστημα αυτό, η Δωδεκάνησος** πέρασε από πολλές αλλαγές. Την οθωμανική κατοχή διαδέχτηκε η ιταλική, ακολούθησε η γερμανική, η αγγλική και τέλος οι διάφορες φάσεις της επιστροφής στη Μητέρα Ελλάδα. Αλλά και το θέμα του Δημόσιου Οθωμανικού Χρέους, που συνδέθηκε άμεσα με τα έσοδα από τα χαρτόσημα, μεγαλώνει το ερευνητικό και συλλεκτικό ενδιαφέρον.*

***Η ταξινόμηση των εξεταζομένων ενσήμων** στηρίχτηκε σε νομοθετήματα και διάφορα ευρήματα, αφού δεν υπάρχει κάποια άλλη σίγουρη πηγή. Σημαντική βοήθεια βρήκαμε στα αρχεία της Ιταλικής Διοίκησης Δωδεκανήσου, που πρόσφατα εντάχθηκαν στα Γενικά Αρχεία του Κράτους (Γ.Α.Κ.), ταξινομήθηκαν και έγινε δυνατή η πρόσβαση των μελετητών σ' αυτά. Είναι πολύ πιθανόν να βρεθούν και άλλα στοιχεία που θα συμπληρώνουν τη μελέτη αυτή, που ελπίζουμε να αποτελέσει την αφορμή πιο συστηματικής έρευνας του θέματος, όχι μόνο για συλλεκτικούς σκοπούς, αλλά και για ιστορικούς. Κάθε νέα πληροφορία, συμπληρωματική ή διορθωτική, θα είναι ευπρόσδεκτη».*

Μιχ. Σ. Πετραδάκης

PELLOS TRAVEL
Α. ΠΑΠΑΣΑΒΒΑΣ
ΠΟΙΟΤΗΤΑ-ΟΡΓΑΝΩΣΗ-ΕΓΓΥΗΣΗ

ΕΚΔΡΟΜΕΣ ΧΕΙΜΩΝΑ 2006

ΣΟΥΠΕΡ ΠΡΟΣΦΟΡΕΣ
ΜΕ ΣΥΝΟΔΟΥΣ ΑΠΟ ΤΟ ΓΡΑΦΕΙΟ ΜΑΣ

•30/12-3/1
5ΗΜΕΡΗ ΕΚΔΡΟΜΗ
ΜΑΡΜΑΡΙΣ-ΣΜΥΡΝΗ-BODRUM (ΑΛΙΚΑΡΝΑΣΣΟΣ)-ΚΟΥΣΑΝΤΑΣΙ
ΜΟΝΟ ΜΕ 235 ΕΥΡΩ
ΞΕΝΟΔΟΧΕΙΑ 4&3 ΑΣΤΕΡΩΝ ΜΕ ΗΜΙΔΙΑΤΡΟΦΗ!!!

• 20/01/2005-29/01/05
ΙΕΡΟΣΟΛΥΜΑ-ΑΓΙΟΥΣ ΤΟΠΟΥΣ-ΣΙΝΑ-ΚΑΪΡΟ

• ΚΩΝΣΤΑΝΤΙΝΟΥΠΟΛΗ
23/12 – 27/12 ΚΑΙ 3/1-8/1
ΜΟΝΟ ΜΕ 320 ΕΥΡΩ!!!!!!!!!
ΞΕΝΟΔΟΧΕΙΑ 4&3 ΑΣΤΕΡΩΝ ΜΕ ΗΜΙΔΙΑΤΡΟΦΗ!!!

• 22/12 – 27/12 ΚΑΙ 29/12 –3/1
ΜΕΤΣΟΒΟ- ΖΑΓΟΡΟΧΩΡΙΑ –ΜΕΤΕΩΡΑ
ΤΙΜΗ 295 € ΤΟ ΑΤΟΜΟ
ΑΝΑΧ. ΑΠΟ ΡΟΔΟ ΣΤΙΣ 22/12 ΜΕ BLUE STAR 19.00
ΕΠΙΣΤΡ. 27/12 ΜΕ BLUE STAR ΣΤΗ ΡΟΔΟ

● ΠΡΩΤΟΧΡΟΝΙΑ:
• 7ΗΜΕΡΗ ΕΚΔΡΟΜΗ (28/12-03/01)
ΚΑΪΡΟ - ΑΛΕΞΑΝΔΡΕΙΑ
ΑΕΡΟΠΟΡΙΚΩΣ ΑΠΕΥΘΕΙΑΣ ΑΠΟ ΡΟΔΟ! 850 ΕΥΡΩ ΤΟ ΑΤΟΜΟ ΜΕ ΦΑΓΗΤΟ Ξ/Δ 5&4 ΑΣΤΕΡΩΝ

• 3/1-7/1 ΠΡΑΓΑ
ΑΕΡΟΠΟΡΙΚΗ ΚΑΤ' ΕΥΘΕΙΑΝ ΑΠΟ ΡΟΔΟ
790 €
ΞΕΝΟΔΟΧΕΙΑ 4 ΑΣΤΕΡΩΝ ΜΕ ΗΜΙΔΙΑΤΡΟΦΗ!!!

• ΙΤΑΛΙΑ 29/12–5/1/06
(8ΗΜΕΡΗ ΕΚΔΡΟΜΗ)
ΡΩΜΗ- ΦΛΩΡΕΝΤΙΑ- ΒΕΝΕΤΙΑ
ΜΕ SUPER FAST ΤΙΜΗ 645€ ΤΟ ΑΤΟΜΟ
ΞΕΝΟΔΟΧΕΙΑ 4 ΑΣΤΕΡΩΝ ΜΕ ΗΜΙΔΙΑΤΡΟΦΗ!!!

Διαθέτουμε επίσης:
Εισιτήρια με ΟΑ, AEGEAN και CHARTER. Ακτοπλοϊκά εισιτήρια. Ειδικά πακέτα για μεμονωμένους, συλλόγους, νεόνυμφους για Ελλάδα, Κύπρο, Τυνησία, Αίγυπτο, Μαρόκο, Ιταλία, Αγγλία, Γαλλία κ.ά.

ΓΙΑ ΠΕΡΙΣΣΟΤΕΡΕΣ ΠΛΗΡΟΦΟΡΙΕΣ, ΚΡΑΤΗΣΕΙΣ ΚΑΙ ΑΝΑΛΥΤΙΚΑ ΠΡΟΓΡΑΜΜΑΤΑ ΣΤΟ ΠΡΑΚΤΟΡΕΙΟ ΓΕΝΙΚΟΥ ΤΟΥΡΙΣΜΟΥ:
PELLOS TRAVEL Α. ΠΑΠΑΣΑΒΒΑΣ - TOUR OPERATOR
KALITHEAS AVENUE, FALIRAKI
RHODES, 85100 GREECE
TEL. 2241087615, FAX 2241087616
E-MAIL pellostravel@rho.fortnet.gr
www.pellostravel.gr

ΧΠΤ10

ΤΟ ΚΑΛΥΤΕΡΟ ΔΩΡΟ..
το βιβλίο του καθηγητή
Μιχάλη Εμμ. Αρφαρά
«ΤΑ ΣΕΒΑΣΜΑΤΑ ΤΗΣ ΧΡΙΣΤΙΑΝΙΚΗΣ ΛΑΤΡΕΙΑΣ ΣΤΗΝ ΙΑΛΥΣΟ ΡΟΔΟΥ»
Εποπτική έρευνα - καταγραφή για τα ναοδομικά μας μνημεία και την πολιτιστική - χριστιανική μας κληρονομιά.



ΤΙΜΗ 65 €

Χειροποίητος χρυσοδερματόδετος τόμος 256 σελίδων στο μέγα πλάγιο σχήμα 25 επί 35 εκατ. σε περιορισμένα αντίτυπα

ΠΩΛΕΙΤΑΙ ΣΕ ΕΠΙΛΕΓΜΕΝΑ ΒΙΒΛΙΟΠΩΛΕΙΑ ΚΑΙ ΣΤΟ ΤΗΛ. 210-2818842

Επίσης διατίθενται τα τελευταία αντίτυπα του έργου AE624
"ΙΠΠΟΤΙΚΟΙ ΚΑΙ ΝΕΟΚΛΑΣΙΚΟΙ ΠΥΡΓΟΙ ΙΑΛΥΣΟΥ ΡΟΔΟΥ" (60 €)

ΝΤΕΤΕΚΤΙΒΣ
30 ΧΡΟΝΙΑ ΜΟΝΙΜΑ ΚΑΙ ΣΤΗ ΡΟΔΟ
35354 - 28780
Π.Π. ΓΕΡΜΑΝΟΥ 6 (ΠΛ. ΦΩΚΙΑΛΗ)
Η ΛΥΣΗ!!! ΣΕ ΚΑΘΕ ΣΑΣ ΠΡΟΒΛΗΜΑ
EXPRESS SECURITY
ΧΠΕΜΠ-16

ΜΑΚΕΔΟΝΙΚΕΣ ΓΡΑΜΜΕΣ "ΤΣΙΜΕΝΙΔΗΣ Α.Ε."

Προς τον εμπορικό κόσμο της Ρόδου

Η αγάπη και η εμπιστοσύνη σας μας μεγάλωσε.
Μας μεγάλωσε τόσο πολύ που δεν χωράμε στην παλιά αποθήκη

ΜΕΤΑΦΕΡΘΗΚΑΜΕ

στην Λεωφ. Λίνδου στο 17ο χλμ.

Σε ένα σύγχρονο εμπορευματικό κέντρο 2.500 τ.μ. με 1000 τ.μ. ψυκτικούς θαλάμους

Τα νέα μας τηλέφωνα στη Ρόδο
- **Ρόδος 2241086620-86621**
- **Αθήνα 2105582240**
- **Θεσ/κη 2310753267**

The art of transporting

AT8027

Palermo
ITALIANO RISTORANTE + PIZZERIA

ΜΕΝΟΥ ΓΙΑ 2 άτομα για ΠΑΡΑΜΟΝΗ & ΑΝΗΜΕΡΑ ΧΡΙΣΤΟΥΓΕΝΝΩΝ
Τιμή ανά άτομο: 20 ευρώ

1) ΟΡΕΚΤΙΚΟ: Μανιτάρια σκορδάτα & σαλάτα του 'Βοσκού'
ΚΥΡΙΩΣ ΠΙΑΤΟ: γαλοπούλα γεμιστή με κάστανα & 1 LT κρασί
ΕΠΙΔΟΡΠΙΟ: σπιτική καρυδόπιτα με σώς σοκολάτας & παγωτό βανίλια!

2) ΟΡΕΚΤΙΚΟ: Μανιτάρια σκορδάτα & σαλάτα του 'Βοσκού'
ΚΥΡΙΩΣ ΠΙΑΤΟ: γεμιστά μοσχαρίσια εσκαλοπίνια τυλιγμένα σε ρολό με πένες και κόκκινο κρασί 1 LT κρασί
ΕΠΙΔΟΡΠΙΟ: σπιτική καρυδόπιτα με σώς σοκολάτας & παγωτό βανίλια!

Για το μενού: μόνο με κράτηση στα τηλ: 22410 24876
Κάθε βράδυ ανοιχτά & 6978724646
Σάββατο-Κυριακή & μεσημέρι
Ιπποδάμου 11, Παλιά Πόλη

AT4562

Εστιατόριο
Δημιουργίες



ΜΕΝΟΥ ΧΡΙΣΤΟΥΓΕΝΝΩΝ 24/12

Πουγκάκια με mouse από σολομό και τυρί Philadelphia

Φωλίτσες από φύλλο κρούστας με ζουλιέν λαχανικών, μανιτάρια και coulis ντομάτας

Σαλάτα με κουκουνάρια χριστουγεννιάτικες νότες και βινεγκρέτ από άγρια φραγκοστάφυλλα

Μενταγιόν από γαλοπούλα με παραδοσιακή γέμιση, ξηροκάρπι και άρωμα ξερών φρούτων της γης

Χριστουγεννιάτικος κορμός από σοκολάτα με sauce από βανίλια Μαδαγασκάρης

Τιμή κατά άτομο 35€

ΣΤΗ ΜΟΥΣΙΚΗ Η ΥΠΕΡΟΧΗ ΦΩΝΗ ΤΗΣ ΕΥΑΣ

Τηλ. κρατήσεων: 22410 94950 • έναντι Avra Beach • με ιδιωτικό parking δίπλα από το εστιατόριο

AT 4607

Wackenhut

Η Wackenhut Security
εύχεται
στην αξιότιμη πελατεία της
καλές γιορτές
και ενημερώνει
ότι από το νέο έτος
η επωνυμία αλλάζει σε **GROUP 4**

MERRY Christmas

G4S
Group 4 Securicor

AT4601

Ιξιά - Εμπορικό κέντρο "Rhodesland",
ΤΗΛ: 2241096913-2241096914, FAX: 2241096915
email: handling.rhodes@gr.g4s.com

Αντίλαλοι
ΠΟΛΙΤΙΚΟΙ και άρθρα...
στη σελίδα 16

Α.Π.Σ. ΑΠΟΛΛΩΝ ΑΠΟΛΛΩΝΩΝ

διοργανώνει Κρητική βραδιά με τον
ΣΤΕΦΑΝΟ ΒΟΡΔΩΝΗ
Μαζί του
ο **ΓΙΑΝΝΗΣ ΠΛΙΜΑΚΗΣ** και
ο **ΝΙΚΟΣ ΑΝΥΦΑΝΤΑΚΗΣ**
την Παραμονή Χριστουγέννων
(Σάββατο 24 Δεκεμβρίου)
στο **"Διονύσιον Πάλλας"**
(Λεωφ. Ρόδου-Λίνδου, Αφάντου)



Ωρα έναρξης 22.00

ΡΕΖΕΡΒΕ: 22410 51273-52349-52220

Πλούσιο μενού με κρασί Τιμή εισόδου 25€

ΑΠΥ629(Γ)

NIKOLAS HOUSE στην Παστίδα

Λοιπόν ανοίξαμε
ΚΑΘΕ ΠΑΡΑΣΚΕΥΗ ΚΑΙ ΣΑΒΒΑΤΟ
με ποικιλία από κρασομεζέδες.
Η μουσική ακολουθεί την γεύση
και το ταξίδι για την απόλαυση ξεκινά...
με μπουζουκάκι και πολύ τραγούδι
ΔΙΑΣΚΕΔΑΣΤΕ ΜΑΖΙ ΜΑΣ

Κάντε μία διαφορετική Ρεβεγιόν Πρωτοχρονιάς ταξιδεύοντας μαζί μας.
*Για τα **ΧΡΙΣΤΟΥΓΕΝΝΑ***
Παρασκευή 23/12
Κυριακή 25/12
"ΚΑΝΤΕ ΕΓΚΑΙΡΑ ΤΗΝ ΚΡΑΤΗΣΗ ΣΑΣ"
Τηλ. κρατήσεων:
22410 48262

AT4564(Γ)

ΣΥΝΕΤΑΙΡΙΣΤΙΚΗ
ΤΡΑΠΕΖΑ ΔΩΔΕΚΑΝΗΣΟΥ

Η Διοίκηση,
τα Στελέχη και το Προσωπικό
της Συνεταιριστικής Τράπεζας Δωδεκανήσου
σας εύχονται

ΚΑΛΑ ΧΡΙΣΤΟΥΓΕΝΝΑ
ΕΥΤΥΧΙΣΜΕΝΟ ΚΑΙ ΔΗΜΙΟΥΡΓΙΚΟ ΤΟ 2006

Με αίσθημα κοινωνικής ευθύνης και
ανταποδίδοντας την εμπιστοσύνη των Δωδεκανησίων
η **Συνεταιριστική Τράπεζα Δωδεκάνησου**
θεσπίζει μια χορηγία Κοινωνικής Αλληλεγγύης.
Έτσι από φέτος και κάθε χρόνο, αντί να αποστέλλει
Χριστουγεννιάτικη Κάρτα στους 17.000 Συνεταίρους της
θα διαθέτει ένα σημαντικό ποσό για την στήριξη
αξιόλογων πρωτοβουλιών με κοινωνικό χαρακτήρα,
δίνοντας προτεραιότητα στα ακριτικά νησιά.

ΣΥΝΕΤΑΙΡΙΣΤΙΚΗ
ΤΡΑΠΕΖΑ ΔΩΔΕΚΑΝΗΣΟΥ
1995 - 2005
10 χρόνια εμπιστοσύνης

AE1132

Safran Restaurant
ΧΡΙΣΤΟΥΓΕΝΝΙΑΤΙΚΟ ΜΕΝΟΥ
24 & 25 Δεκεμβρίου

ΣΟΛΟΜΟΣ ΣΧΑΡΑΣ
με αρωματική κρούστα από φρέσκα βότανα και χαβιάρι

ΨΑΡΙ ΤΟΥ ΧΙΟΝΙΟΥ
μαριναρισμένο με μανταρίνι, ελαιόλαδο από παντζάρι με μπουκέτο λαχανικών

ΦΙΛΕΤΟ ΓΑΛΟΠΟΥΛΑΣ
με άγρια μανιτάρια, παραδοσιακή γέμιση και σως από κάστανα

ΚΑΡΥΔΟΠΙΤΑ ΣΟΚΟΛΑΤΑΣ
με σως φρέσκιας βανίλιας

Ευρώ 35

AE1119

ΣΩΤΗΡΟΣ 47 ΙΞΙΑ ΤΗΛ. 22410 - 91835

uomo **Duomo** per uomo

Τάρπον Σπρίνκς 6 • Ρόδος (Κέντρο) • Τηλ.: 22410 29355



AT8030

Ρεβεγιόν Χριστουγέννων στον Παρδαλό Κόκορα
Με ζωντανή Μουσική

Εορταστικό μενού

Τριανταφυλλο απο Προσιούτο με Πατέ Αγγινάρας
Ριζότο με Άγρια Μανιτάρια
Σαλάτα Χριστουγενιάτικη
Γαλοπούλα με Γέμιση και Πατάτες
Κορμός Χριστουγέννων

Τιμή κατ' άτομο 38 €

Κυριακή Μεσημέρι Εορτασικό Μενού και ala Carte με Ζωντανή Μουσική

Λ. Ιαλυσού 19
τηλ. ρεζερβέ: 22410 98335

AE1122