Η ΒΙΒΛΙΟΘΗΚΗ ΣΑΣ

ΦΑΓΓΟΥΤΟ Wine Music Bar

Η ΡΟΔΙΑΚΗ

ΠΛΗΡΩΜΕΝΟ ΤΕΛΟΣ Ταχ. Γραφείο Κ ΡΟΔΟΥ Αριθμ. Αδειας 1 1976

ΕΛΤΑ Hellenic Post

ΚΥΡΙΑΚΗ
25 ΔΕΚΕΜΒΡΙΟΥ 2005
ΑΡ. ΦΥΛΛΟΥ 18.186
ΤΙΜΗ: ΕΥΡΩ 0,70

ΗΜΕΡΗΣΙΑ ΠΡΩΙΝΗ ΕΦΗΜΕΡΙΔΑ ΤΗΣ ΡΟΔΟΥ

Ο κ. ΚΩΣΤΑΣ ΣΑΡΡΗΣ

Εξασφάλισε την στήριξη

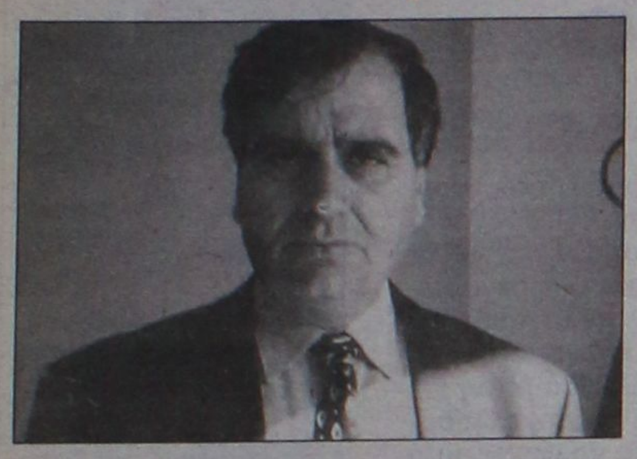

Από παράγοντες και προσωπικότητες γι' αυτό και εξήγγειλε την υποψηφιότητά του.
ΣΕΛΙΔΑ 6

Για τις δημοτικές εκλογές

Προβλήματα στο ΠΑΣΟΚ

Θα ενταθούν και περαιτέρω

Σοβαρά προβλήματα συνοχής πρόκειται να αντιμετωπίσει το τοπικό ΠΑΣΟΚ σε αρκετούς δήμους της Δωδεκανήσου.
ΣΕΛΙΔΑ 11

...Θάλασσα τα έκανε η ΝΟΔΕ!

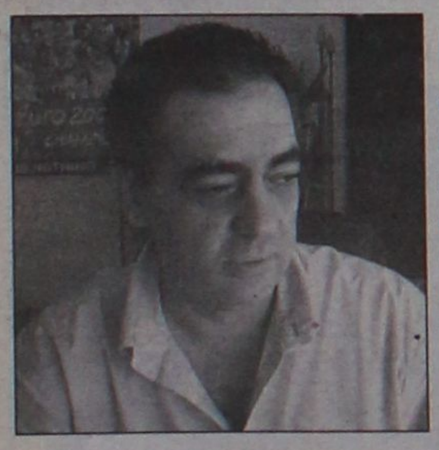

Οι χειρισμοί που γίνονται είναι τελείως ερασιτεχνικοί και άκρως επικίνδυνοι. Έντονη η δυσαρέσκεια των στελεχών της Ν.Δ.
ΣΕΛΙΔΑ 4

Τι θα γίνει με το υπουργείο Αιγαίου;



Πολλές φήμες και σενάρια ενόψει του ανασχηματισμού. Πιθανή η κατάργησή του.
σελίδα 8

Στις νησιωτικές περιοχές

Θα επιδοτηθεί το κόστος μεταφορών

Το Ευρωπαϊκό Κοινοβούλιο έκανε δεκτή την τροπολογία του ευρωβουλευτή κ. Κ. Χατζηδάκη. Ανοίγει ο δρόμος για ένα θέμα μείζονος σημασίας για την περιοχή μας.
σελίδα 9

Για τα Δωδεκάνησα και τα νησιά του Αιγαίου

ΜΕΙΩΜΕΝΟΣ ΦΠΑ στις οικοδομές

Εγινε δεκτό το αίτημα από την κυβέρνηση

Σε ποσοστό 13% και όχι 19% όπως στην υπόλοιπη χώρα, θα είναι ο ΦΠΑ στις νεόδμητες οικοδομές από 1ης Ιανουαρίου. Το υπουργείο Οικονομίας έκανε δεκτό το αίτημα των τριών Επιμελητηρίων, αποδεικνύοντας εμπράκτως το ενδιαφέρον της κυβέρνησης για τις νησιωτικές περιοχές.
ΣΕΛΙΔΑ 3

Η ΡΟΔΙΑΚΗ

εύχεται στους αναγνώστες της, στους διαφημιζόμενους και σε όλο τον Δωδεκανησιακό λαό, Καλά Χριστούγεννα.

Η «Ροδιακή» θα κυκλοφορήσει ξανά την Τετάρτη 28 Δεκεμβρίου.



Έρχεται ο Μάκης

Για το θάνατο 21χρονης



• Εχει ενημερωθεί από την οικογένεια της κοπέλας και έδειξε ενδιαφέρον.
ΣΕΛ. 10

Το ίδιο σχήμα στην νομαρχία

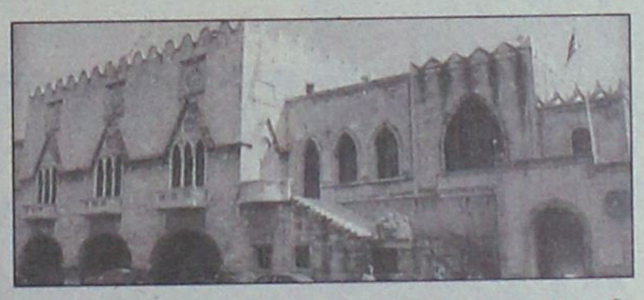

• Δεν αναμένεται να υπάρξουν αλλαγές στους αντινομάρχες.
ΣΕΛ. 5

Ενθρονίστηκε και στην Μάλτα ο Γεννάδιος

• Στην τελετή που έγινε την περασμένη Κυριακή παραβρέθηκε η χορωδία του δήμου Πεταλούδων
ΣΕΛΙΔΑ 15



KOPSIAS
THANOS KOPSIAS
Μαντράκι- Νέα Αγορά
Σας καλωσορίζουμε στο χώρο της υψηλής ωρολογοποιΐας με τους επώνυμους οίκους
Cartier
CORUM CHAUMET
GF FERRÉ
Κοσμήματα υψηλής αισθητικής και ποιότητας όπως και είδη δώρων (στυλό-αναπτήρες)
Νέα Αγορά 160 - Ρόδος - Τηλ. 2241021006, 29006
ΑΕ1111

* ΣΤΟΡΙΑ - μεταλλικά-ξύλινα-υφασμάτινα
* ΚΟΥΡΤΙΝΟΒΕΡΓΕΣ - INOX (CASA VALENTINA)
* ROMAN - ο τελειότερος νέος μηχανισμός
* ΚΟΡΝΙΖΕΣ - ΑΦΙΣΕΣ - ΒΙΤΡΩ - ΨΗΦΙΔΩΤΑ
* ΑΞΕΣΟΥΑΡ ΤΖΑΚΙΩΝ
ΑΤΣΑΣ Α.Σ. εμπ. κεν. ΜΗΔΕΙΑ 22410 63602-66339
ΧΠ685

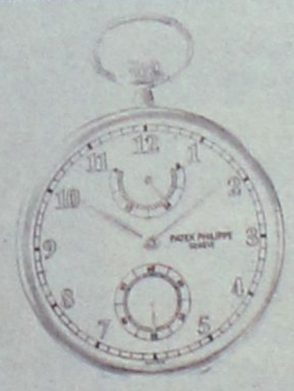

Σας ευχόμαστε η Νέα Χρονιά
να είναι ξεχωριστή για τις χαρές που θα φέρει

BREITLING 1884 | PATEK PHILIPPE GENEVE | BAUME & MERCIER GENEVE
GUCCI timepieces | Paul Picot | BULER SWISS WATCH | NINA RICCI MONTRES

Αβέρωφ 16, Νέα Αγορά Τηλ. 2241021180
Athina JEWELLERY
Αριστοτέλους 10, Παλιά Πόλη Τηλ. 2241036924
ΑΕ1139

ΗΜΕΡΟΛΟΓΙΟ

Κυριακή 25 Δεκεμβρίου 2005
Η Γέννησις Ιησού Χριστού
Ανατολή ηλίου: **07.39'**
Δύση ηλίου: **17.11'**
Σελήνη 24 ημερών

ΦΑΡΜΑΚΕΙΑ

Σήμερα διημερεύει το φαρμακείο της **Χαντζόρα Ελένης** στην Κ. Υδραίου 45 (Ανάληψη) και διανυκτερεύει το φαρμακείο της **Φανουράκη Κων/νας** στην Νέα Αγορά 48.

ΒΕΝΖΙΝΑΔΙΚΑ

Σήμερα διανυκτερεύουν τα βενζινάδικα: **Τζωρτζής Δημήτρης** (Αγ. Φραγκίσκος), **Καύσιμα Ρόδου ΕΠΕ** (Λ. Καλλιθέας), **Τοδουλάκης Γεώργιος** (Ιαλυσός), **Κοντομανώλης** (Κρεμαστή), **Καραγιάννης Κ.** (Σορωνή), **Νικολουδάκη Τρ.** (Κρητηνία), **Δράκου Α.** (Αφάντου), **Οίκουτας Μ.** (Αρχάγγελος)

ΛΑΪΚΕΣ ΑΓΟΡΕΣ

Τετάρτη: στο Δημοτικό Νεκροταφείο.
Πέμπτη: στην οδό Βύρωνος
Παρασκευή: στην οδό Πτολεμαίων (Ανάληψη)
Σάββατο: στο Δημοτικό Νεκροταφείο.

ΑΕΡΟΠΟΡΙΚΑ ΔΡΟΜΟΛΟΓΙΑ

ΟΛΥΜΠΙΑΚΗ ΑΕΡΟΠΟΡΙΑ

ΑΠΟ ΡΟΔΟ-ΑΘΗΝΑ
- Καθημερινά 07.10, 13.40
- Πέμπτη 20.10, 22.45
- Καθημερινά πλην Πέμπτης 19.40, 22.25
- Καθημερινά πλην Κυριακής 10.40

ΑΠΟ ΑΘΗΝΑ-ΡΟΔΟ
- Καθημερινά 05.30,12.00
- Πέμπτη 18.30, 21.05
- Καθημερινά πλην Πέμπτης 18.00, 20.45
- Καθημερινά πλην Κυριακής 09.00

ΑΠΟ ΡΟΔΟ-ΘΕΣΣΑΛΟΝΙΚΗ
- Δευτέρα - Τετάρτη 09.45
- Πέμπτη 10.45
- Σάββατο 15.15
- ΔΕΥ-ΤΕΤ-ΠΑΡ-ΚΥΡ 16.10

ΑΠΟ ΡΟΔΟ-ΗΡΑΚΛΕΙΟ
- Δευτέρα - Παρασκευή-Κυριακή 17.45
- Τρίτη - Πέμπτη 18.30
- Τετάρτη - Σάββατο 19.20

ΑΠΟ ΗΡΑΚΛΕΙΟ-ΡΟΔΟ
- Δευτέρα-Παρασκευή-Κυριακή 19.05
- Τρίτη-Πέμπτη 19.50
- Τετάρτη - Σάββατο 20.40

ΑΠΟ ΡΟΔΟ-ΚΑΡΠΑΘΟ
- ΔΕΥ-ΠΕΜ-ΠΑΡ-ΣΑΒ 07.00, 10.40
- Τετάρτη-Κυριακή 10.40, 14.20

ΑΠΟ-ΡΟΔΟ-ΚΑΣΟ
- ΔΕΥ-ΠΕΜ-ΠΑΡ-ΣΑΒ 07.00
- Τετάρτη-Κυριακή 10.40

ΑΠΟ ΡΟΔΟ-ΚΑΣΤΕΛΛΟΡΙΖΟ
- ΔΕΥ-ΤΕΤ-ΠΑΡ-ΣΑΒ-ΚΥΡ 07.10

ΑΠΟ ΡΟΔΟ-ΧΙΟ
- Τρίτη στις 10.40 και Πέμπτη στις 10.45'

ΡΟΔΟΣ-ΜΥΤΙΛΗΝΗ
- Δευτέρα-Τετάρτη στις 09.45, Τρίτη στις 10.40', Πέμπτη στις 10.45' και Σάββατο στις 15.15

ΡΟΔΟΣ- ΣΑΜΟΣ
- Τρίτη στις 10.40', Σάββατο στις 15.15

ΡΟΔΟΣ-ΛΗΜΝΟΣ
- Δευτέρα-Τετάρτη στις 09.45', Τρίτη στις 10.40', Πέμπτη στις 10.45' και Σάββατο στις 15.15'

ΡΟΔΟΣ-ΑΣΤΥΠΑΛΑΙΑ
- Κάθε Τρίτη- Πέμπτη-Σάββατο 13.10'

ΡΟΔΟΣ-ΛΕΡΟΣ
- Κάθε Τρίτη - Πέμπτη-Σάββατο 13.10'

AEGEAN AIRLINES

ΑΠΟ ΡΟΔΟ-ΑΘΗΝΑ
Καθημερινές πτήσεις 14.15-16.30-19.50-22.40

ΑΠΟ ΑΘΗΝΑ-ΡΟΔΟ
Καθημερινά πτήση 05.30-08.45-14.50-18.10-21.00

ΑΠΟ ΡΟΔΟ-ΘΕΣΣΑΛΟΝΙΚΗ
Καθημερινά πτήση 10.20

ΑΠΟ ΘΕΣΣΑΛΟΝΙΚΗ-ΡΟΔΟ
Καθημερινά πτήση 12.20

Χρήσιμα τηλέφωνα κρατήσεων:
(22410) 24400.

Plaza Travel
Ιερού Λόχου 7 • τηλ. 2241029003
e-mail: travel@rhodes-plaza.com
AE268

Επώνυμον

το ανώνυμον...

Το Δ' Κοινοτικό πλαίσιο

Η Ελλάδα και σε μικρότερο βαθμό η Πορτογαλία ήταν οι δύο χώρες της "παλαιάς" Ευρωπαϊκής Ενωσης των "15", που είχαν όφελος από την έντονη διαπραγμάτευση στη Σύνοδο Κορυφής στις Βρυξέλλες για τον κοινοτικό Προϋπολογισμό της περιόδου 2007-2013. Η Ελλάδα θα έχει λαμβάνειν κάθε χρόνο στην περίοδο αυτή καθαρές εισροές από τα κοινοτικά ταμεία που υπερβαίνουν το 1,8% του εθνικού της εισοδήματος, δηλαδή περισσότερα από 3 δισ. ευρώ, και η Πορτογαλία θα έχει καθαρές εισροές λίγο μικρότερες από το 1,7% του εθνικού της εισοδήματος. Οι δύο άλλες χώρες-Ιρλανδία και Ισπανία-που ήταν στο παρελθόν στη λεγόμενη ομάδα της συνοχής, θα έχουν πλέον λίγα χρήματα να περιμένουν από τις Βρυξέλλες, καθώς οι καθαρές εισροές τους δεν υπερβαίνουν το 0,2% του εθνικού τους εισοδήματος, ενώ οι υπόλοιπες χώρες είτε θα είναι καθαροί συνεισφορείς στον κοινοτικό Προϋπολογισμό είτε θα εισπράξουν, επίσης, μικρά κονδύλια.

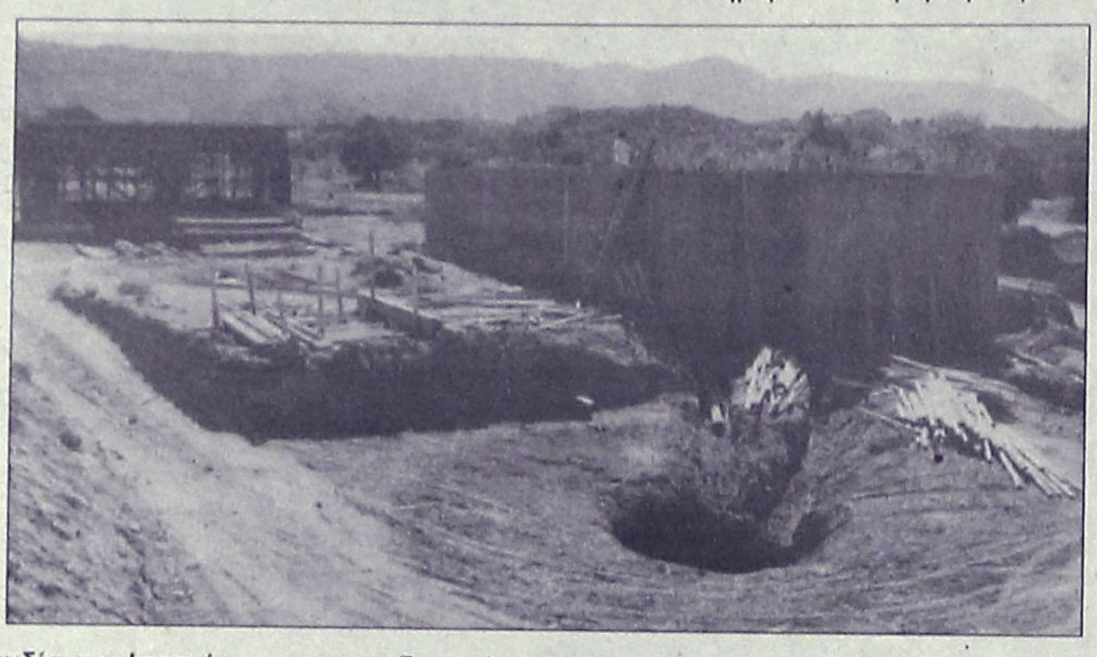

Στην Ελλάδα η κυβέρνηση χαρακτήρισε ως μεγάλη επιτυχία το γεγονός ότι εξασφάλισε από τη διαπραγμάτευση το ποσό των 20,1 δισ. ευρώ για το Δ' Κοινοτικό Παλίσιο Στήριξης και δύο ρυθμίσεις-την αύξηση της κοινοτικής συμμετοχής στα έργα στο 85% από το 75% που είναι σήμερα και τη δυνατότητα υλοποίησης των δαπανών έως και τρία χρόνια μετά το χρόνο δέσμευσης των σχετικών ποσών-που θα διευκολύνουν την απορρόφηση των πόρων αυτών. Και πράγματι, το αποτέλεσμα της διαπραγμάτευσης αποτελεί επιτυχία για τη χώρα μας, όπως άλλωστε εμμέσως παραδέχθηκε και ο πρόεδρος του ΠΑΣΟΚ, που έσπευσε πριν από τη Σύνοδο Κορυφής να βάλει τον "πήχη" της επιτυχίας στα 20 δισ. ευρώ.

Ομως, στην πραγματικότητα, η επιτυχία της κυβέρνησης κατέδειξε ταυτόχρονα και την αποτυχία της πολιτικής που εφαρμόσθηκε τα προηγούμενα χρόνια από τις προηγούμενες κυβερνήσεις. Διότι, είναι σαφές ότι η Ελλάδα-όπως και η Πορτογαλία-δεν θα έπαιρναν αυτά τα μεγάλα ποσά, αν είχαν καταφέρει να επιτύχουν την εισοδηματική σύγκλιση με τις "παλαιές" ευρωπαϊκές χώρες.

Η Ιρλανδία αλλά και η Πορτογαλία αξιοποίησαν τα προηγούμενα "πακέτα" και εξασφάλισαν με την κατάλληλη πολιτική που ακολούθησαν τη σύγκλιση. Μάλιστα, η Ιρλανδία έχει φθάσει να έχει κατά κεφαλήν εισόδημα που είναι 30% υψηλότερο από το μέσο εισόδημα της Ε.Ε. Θα ήταν, επομένως, καλύτερα για την Ελλάδα να είχε φθάσει σε αντίστοιχα επίπεδα ανάπτυξης και ας μην έπαιρνε το μεγάλο πακέτο. Ας ελπίσουμε ότι αυτό θα επιτευχθεί στα επόμενα χρόνια και δεν θα χρειασθεί και πάλι να μιλάμε για μεγάλο πακέτο το 2012.

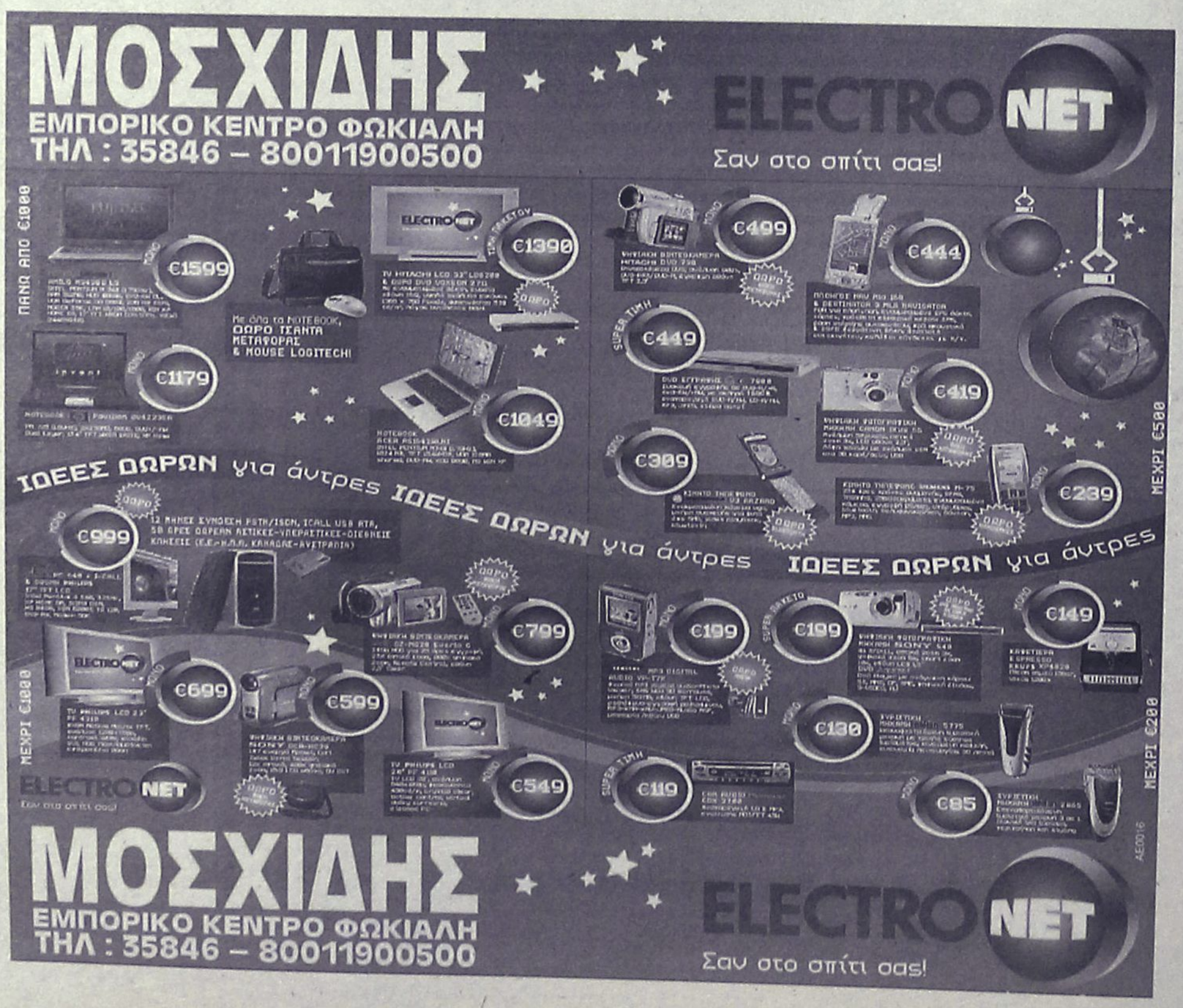



ΔΕΧΟΝΤΑΙ ΤΟ ΚΟΙΝΟ

Ο Νομάρχης Δωδεκανήσου **Γιάννης Μαχαιρίδης** και οι Βοηθοί Νομάρχη **Στάθης Κουσουρνάς** και **Νίκος Ζωϊδης** δέχονται το κοινό κάθε Τρίτη και Πέμπτη, από τις 11.00-13.00 το μεσημέρι.

ΤΑΞΙ

ΡΑΔΙΟ ΤΑΞΙ ΠΟΛΕΩΣ: 2241-0-69800
ΡΑΔΙΟ ΤΑΞΙ ΕΚΤΟΣ ΠΟΛΕΩΣ: 2241-0-69600

ΧΡΗΣΙΜΑ ΤΗΛΕΦΩΝΑ

ΝΟΣΟΚΟΜΕΙΟ:	2241-0-80000
ΑΜΕΣΗ ΔΡΑΣΗ ΠΥΡ/ΚΗΣ:	199
ΛΙΜΕΝΑΡΧΕΙΟ:	2241-0-22220, 2241-0-27695
ΒΛΑΒΕΣ Δ.Ε.Η.:	1050
ΒΛΑΒΕΣ Ο.Τ.Ε.:	121
ΑΜΕΣΗ ΔΡΑΣΗ:	100
ΒΛΑΒΕΣ ΥΔΡΕΥΣΗΣ:	2241-0-68750, 2241-0-68755
ΝΟΜΑΡΧΙΑ:	2241-0-46502
ΠΕΡ/ΚΗ Δ/ΝΣΗ	2241-0-38174
ΔΗΜΟΣ:	2241-0-46200
ΔΗΜ. ΕΠΙΧ. ΚΑΘΑΡ.:	2241-0-77600
ΥΠΗΡ. ΑΠΟΚΟΜΙΔΗΣ:	2241-0-61057
ΤΡΟΧΑΙΑ:	2241-0-44131
ΠΛΗΡΟΦ. Ο.Τ.Ε :	11888
ΔΕΛΤΙΟ ΚΑΙΡΟΥ:	.149
ΛΑΧΕΙΑ:	1444
ΠΡΟΠΟ - ΛΟΤΤΟ:	1444
ΡΟΔΑ:	2241-0-26300
ΚΤΕΛ:	2241-0-27706
Ο.Α.Ε.Δ.:	2241-0-23265
Ι.Κ.Α.:	2241-0-64912
ΤΑΞ.Υ.:	2241-0-68701, 2241-0-68702
ΟΛΥΜΠΙΑΚΗ:	2241-0-24555
ΕΡΓΑΤ. ΚΕΝΤΡΟ:	2241-0-24730
AEGEAN AIRLINES	2241-0-98345

ΚΤΕΟ

- Από **01/12/2005** έως **31/12/2005** επιβατικά (Ε.Ι.Χ.) και φορτηγά μέχρι 3,5 (ΦΙΧ<3,5 Τ) με αριθμούς κυκλοφορίας **ΡΟΕ 2701 έως και 4400**

***** Καλούνται όλα τα παραπάνω οχήματα να προβούν σε τεχνικό έλεγχο σε οποιοδήποτε Κ.Τ.Ε.Ο. ή Ι.Κ.Τ.Ε.Ο.**

***** Επίσης θα ελέγχονται όσα οχήματα υποχρεούνται βάσει παλαιοτέρων προγραμμάτων πρόσκλησης.**

***** Ο εμπρόθεσμος προγραμματισμός των οχημάτων για έλεγχο (ραντεβού) γίνεται έως και 15 ημέρες πριν τη λήξη του προγράμματος πρόσκλησης.**

Ετοιμοι για ΚΤΕΟ; καλέστε 22410 67677
Ι-ΚΤΕΟ Δωδ/σου
ισότιμο με το κρατικό
AE904

Η ΡΟΔΙΑΚΗ
Ημερήσια Εφημερίδα της Ρόδου
Έτος Ιδρύσεως 1915
ΙΔΡΥΤΗΣ
ΕΜΜ. ΚΑΛΑΜΠΙΧΗΣ
ΙΔΙΟΚΤΗΣΙΑ
ΥΙΟΙ Σ. ΤΣΟΠΑΝΑΚΗ
Η. ΚΩΤΙΑΔΗΣ Ο.Ε.
ΕΚΔΟΤΗΣ
ΗΒΗ Γ. ΤΣΟΠΑΝΑΚΗ
ΔΙΕΥΘΥΝΤΗΣ
Σπύρος Παγκάς
ΑΡΧΙΣΥΝΤΑΚΤΗΣ
Λουκάς Μαστής
ΣΥΝΤΑΞΗ
Μιχάλης Μαστής
Κυριακή Πετρίδου
Βαρβάρα Μπογδάνου
Ελευθερία Πελλού
Κυριάκος Κεσκινίδης
ΑΘΛΗΤΙΚΑ
Μανόλης Μπάτης,
Νικήτας Κουσκούσης
Κώστας Παντίδος
Παύλος Ντοκουόπιλ
Μάγδα Σούγγαρη
ΥΠΕΥΘ. ΔΙΑΦΗΜΙΣΤΙΚΟΥ ΤΜΗΜΑΤΟΣ
Λάζαρος Λαζαράκης
ΓΡΑΦΕΙΑ ΣΥΝΤΑΞΗΣ
Μάρκου Μαλλιαράκη 11
Τηλ.2241-0- 24610,
Fax (22410) 75641
ΑΘΛΗΤΙΚΟ ΤΜΗΜΑ
Τηλ. 2241-0-75640
ΛΟΓΙΣΤΗΡΙΟ - ΔΙΑΦΗΜΙΣΕΙΣ
Μάρκου Μαλλιαράκη 11-Ρόδος 85100
Τηλ. 2241-0-22210
2241-0-75230
Fax (22410) 22471
http://www.rodiaki.gr.
irodiaki@otenet.gr

Μποναμάς της κυβέρνησης για τα Δωδεκάνησα και τους άλλους νομούς του Αιγαίου

Μειωμένος ΦΠΑ στις οικοδομές των νησιών

Εγινε δεκτό το αίτημα των τριών Επιμελητηρίων από το υπουργείο Οικονομίας

Εμπράκτως δείχνει το ενδιαφέρον της για τα Δωδεκάνησα και γενικότερα τις νησιώτικες περιοχές της χώρας η κυβέρνηση.

Σύμφωνα με όσα έγιναν γνωστά, η Δωδεκάνησος θα έχει διαφορετική μεταχείριση κατά την επιβολή του Φ.Π.Α. στις νεόδμητες οικοδομές, μέτρο που θα ισχύσει από την 1η Ιανουαρίου.

Ενώ ο συντελεστής για όλη την χώρα έχει καθοριστεί στο 19% για τα Δωδεκάνησα και τα άλλα νησιά του Αιγαίου θα ισχύσει συντελεστής 13%, στο πλαίσιο της λογικής των μειωμένων συντελεστών Φ.Π.Α. που ισχύουν (κατά 30%).

Το αίτημα αυτό, που είναι για ευνόητους λόγους δίκαιο σε ότι αφορά τα νησιά μας, το είχαν υποβάλλει από κοινού στον πρωθυπουργό και στον υπουργό Οικονομίας και Οικονομικών, τα τρία Επιμελητήρια της Δωδεκανήσου (Ε.Β.Ε.Δ., Τ.Ε.Ε. και Οικονομικό).

Τα τρία Επιμελητήρια, στο πλαίσιο της συνεργασίας που έχουν εγκαινιάσει τους τελευταίους μήνες, υπέβαλλαν κοινό υπόμνημα με επιχειρήματα κ.λπ., επισημαίνοντας ότι είναι αυτονόητο πως σε περίπτωση που επιβληθεί Φ.Π.Α. στα νεόδμητα ακίνητα, θα πρέπει να ισχύει μειωμένος συντελεστής Φ.Π.Α. στα Δωδεκάνησα. Σύμφωνα με όσα έγιναν γνωστά, οι αρμόδιοι του υπουργείου Οικονομίας, έτειναν ευήκοον ούς, στο αίτημα και πράγματι ο Φ.Π.Α. που θα ισχύσει για τους νόμους του Αιγαίου θα είναι 13%. Για το συγκεκριμένο θέμα, αναφέρθηκε ξεκάθαρα την Τετάρτη στη Βουλή, στην ομιλία του για τον προϋπολογισμό του 2006, ο υπουργός Αιγαίου και Νησιωτικής Πολιτικής κ. Αρ. Παυλίδης. Ανανακοίνωσε πράγματι ότι ο Φ.Π.Α. στις νεόδμητες οικοδομές που θα ισχύει θα είναι 13%, επισημαίνοντας το έμπρακτο ενδιαφέρον της κυβέρνησης. Όπως προκύπτει από τα πρακτικά της συζήτησης ο κ. Παυλίδης, είπε για το συγκεκριμένο θέμα τα εξής:

- Α. Παυλίδης: «... κύριοι συνάδελφοι, σε όποια παράταξη και αν ανήκετε, ενοχλείται κανείς γιατί από την Πρωτοχρονιά του 2006 και αυτό έχει σχέση ευθέως με τον προϋπολογισμό του 2006, ο Φ.Π.Α. που θα επιβληθεί κατά τη μεταβίβαση των νεόδμητων κτιρίων στο Αιγαίο θα είναι 13% και όχι 19% όπως στην υπόλοιπη Ελλάδα; Ενοχλείται κανείς;

- Π. Ρήγας: Εσείς το επιβάλατε το 19%.

- Α. Παυλίδης: Αυτό πάντως αποτελεί απόδειξη νησιωτικής πολιτικής, στήριξης της ζωής στα νησιά. Κάποιοι λένε «εσείς το επιβάλατε». Κύριοι συνάδελφοι, εσείς μάλιστα



που είστε απο τις Κυκλάδες θα σας άρεσε οι συμπατριώτες σας οποίοι...

- Προεδρεύων (Σ. Χατζηγιάννης); Τώρα κύριε υπουργέ· τον προκαλείτε.

- Α. Παυλίδης: διεκδικούν ειδική μεταχείριση και δικαίως όπως και οι συμπατριώτες μας από τους άλλους νησιωτικούς νομούς. Να μην έχουν αυτή την ειδική μεταχείριση, αφ' ης στιγμής μάλιστα εξ ανάγκης επιβάλλεται κάποια φορολογία;

Η εξέλιξη αυτή ευνόητο είναι ότι προκαλεί την ικανοποίηση των τοπικών παραγόντων. Αποδεικνύει αφενός το ενδιαφέρον της κυβέρνησης για τα νησιά και την ανάγκη να υπάρξουν ειδικές πολιτικές. Αφετέρου όμως δείχνει ότι εφόσον τα αιτήματα υποβάλλονται τεκμηριωμένα και οργανωμένα, είναι λίγο δύσκολο να τα αγνοήσουν, ακόμα και όποιοι καρεκλοκένταυροι και μανδαρίνοι. Το αντικείμενο του νέου φόρου που θα ισχύσει από 1ης Ιανουαρίου, όπως αυτό καθορίζεται από το σχετικό άρθρο είναι τα εξής:

1. Επί ακινήτου ή ιδανικού μεριδίου αυτού ή εμπράγματου δικαιώματος επί ακινήτου ή ιδανικού μεριδίου αυτού που αποκτάται με οποιαδήποτε αιτία μετά την 1.1. 2006 και μετά την κτήση αυτή μεταβιβάζεται περαιτέρω με επαχθή αιτία, επιβάλλεται φόρος αυτομάτου υπερτιμήματος (Φ.Α.Υ.) στη διαφορά μεταξύ της τιμής κτήσης αυτού και της τιμής πώλησής του.

Ως κτήση του ακινήτου νοείται η αγορά ή η με άλλη αιτία κτήση του, ανεξάρτητα από τη μεταγραφή της.

2. Στην έννοια του όρου μεταβίβαση για την εφαρμογή του παρόντος περιλαμβάνονται:

α) η μεταβίβαση της πλήρους ή ψιλής κυριότητας, καθώς και η μεταβίβαση υπό αναβλητική ή διαλυτική αίρεση ή με τον όρο της εξώνησης,

β) η σύσταση επικαρπίας, οίκησης ή άλλης δουλείας των άρθρων 1188 έως 1191 του Αστικού Κώδικα,

γ) η παραίτηση από την κυριότητα ακινήτου ή από εμπράγματο δικαίωμα επί ακινήτου,

δ) η σύσταση, ή απόσβεση ή η μεταβίβαση μαζί με το δεσπόζον ακίνητο πραγματικής δουλείας των άρθρων 1118 έως 1141 του Αστικού Κώδικα,

ε) η μεταβίβαση του τίτλου μεταφοράς συντελεστή δόμησης,

στ) η παραχώρηση του δικαιώματος αποκλειστικής χρήσης επί κοινόκτητων κυρίων, βοηθητικών ή ειδικών χώρων κτισμάτων ή επί κοινόκτητου τμήματος οικοπέδου,

ζ) η ανάκληση απαλλοτρίωσης, η οποία έχει συντελεστεί υπέρ προσώπου υποκείμενου σε φόρο αυτομάτου υπερτιμήματος,

η) η εκποίηση ακινήτου συνεπεια εκούσιου ή δικαστικού πλειστηριασμού.

3.Δεν υπάγονται σε φόρο αυτομάτου υπερτιμήματος:

α) οι περιπτώσεις που αναφέρονται στην παράγραφο 3 του άρθρου 2 του α.ν. 1521/1950,

β) η επικύρωση ανώμαλων δικαιοπραξιών,

γ) η αυτούσια διανομή, αναταλλαγή ή συνένωση ακινήτων,

δ) η κατά τη διάλυση εταιρίας μεταβίβαση της ακίνητης περιουσίας της στα μέλη της,

ε) η μεταβίβαση ποσοστών εξ αδιαιρέτου κυριότητας επί οικοπέδου ή γηπέδου, εφόσον έχει το χαρακτήρα εργολαβικού ανταλλάγματος για την ανέγερση επί του οικοπέδου ή γηπέδου οικοδομής, καθώς επίσης η μεταβίβαση ποσοστών εξ αδιαιρέτου κυριότητας επί του οικοπέδου ή δου από την αντιπαροχή του οικοπεδούχου.

Διαβάστε ΣΗΜΕΡΑ ΣΤΗ «ΡΟΔΙΑΚΗ»

• Στο ένθετο **ΤΟΥΡΙΣΜΟΣ ΚΑΙ ΑΝΑΠΤΥΞΗ,** *(σελίδες 19, 20, 29 και 30)* *θέματα τοπικού και γενικού ενδιαφέροντος.*

• **ΤΑ ΕΘΙΜΑ ΤΩΝ ΧΡΙΣΤΟΥΓΕΝΝΩΝ** *σε όλο τον κόσμο* *(σελίδα 12)*

• **ΔΥΟ ΣΕ ΕΝΑ** *(σελίδα 31)* *Η ανατρεπτική σελίδα του κ. Κώστα Σαμιωτάκη και του κ. Γιώργου Μανωλά.*

• **Η ανόρθωση του τουρισμού** *(σελίδα 32)* *Η ομιλία του υπουργού Τουρισμού στη Βουλή.*

ΕΚΠΟΙΗΣΗ
Έξυπνες αγορές
στις γιορτές
σε **πολύ χαμηλές τιμές**
λόγω ανακαίνισης
στο
κατάστημα
ROUBETI
Ηρώων Πολυτεχνείου 30 δίπλα στην Ακαδημία
Χρόνια Πολλά - Καλές Γιορτές
AT4598

ΚΑΦΩΔΕΙΟΝ
Έρωτοφαίεα
ΕΛΛΗΝΙΚΗ ΜΟΥΣΙΚΗ ΣΚΗΝΗ



Ενας νέος χώρος για όσους επιμένουν Ελληνικά και περνούν καλά!

ΕΝΤΕΧΝΟ
ΡΕΜΠΕΤΙΚΟ - ΛΑΪΚΟ
ΣΜΥΡΝΕΪΚΟ
ΠΑΡΑΔΟΣΙΑΚΟ

Ζωντανή μουσική κάθε Τετάρτη, Παρασκευή, Σάββατο στις 22:00 και την Κυριακη από το μεσημέρι
Καθημερινά ανοικτά για καφέ ποτό και μεζέδες από τις 15:00
ΧΠ2367
Γ. Δροσίνη (προς το ξεν. Eden Rock) • Τηλ: 22410 66331

DELFINIA RESORT HOTEL
ΔΙΟΡΓΑΝΩΝΟΥΜΕ
δεξιώσεις γάμων, βαφτίσεων, χοροεσπερίδες, κοπή πίτας και οποιαδήποτε άλλη εκδήλωση
στην πλήρως ανακαινισμένη αίθουσά μας
• Ειδικές τιμές για τους συλλόγους
ποιότητα υψηλού επιπέδου σε ασυναγώνιστες τιμές
Υπεύθυνος εκδηλώσεων κ. Κασίου
τηλ. επικ. 6946860639, 2241056601
AE1133

ΤΟ SUPER MARKET ΤΟΥ
"ΞΕΝΟΔΟΧΕΙΟΥ ΔΙΟΝΥΣΟΣ"
ΣΤΗΝ ΟΔΟ ΗΛΙΑΔΩΝ ΣΤΗΝ ΙΞΙΑ
ΘΑ ΠΑΡΑΜΕΙΝΕΙ ΑΝΟΙΚΤΟ
ΚΑΤΑ ΤΗΝ ΔΙΑΡΚΕΙΑ ΤΟΥ ΧΕΙΜΩΝΑ
ΚΑΘΗΜΕΡΙΝΑ (ΚΑΙ ΤΙΣ ΚΥΡΙΑΚΕΣ)
ΚΑΤΑ ΤΙΣ ΩΡΕΣ:
07.30-23.00
ΣΥΝΕΧΕΣ ΩΡΑΡΙΟ
ΤΗΛ. : 2241023021
AE948

RESTAURANT

ΙΠΠΟΤΙΚΟΝ

Και φέτος ετοιμάσαμε τις μεσαιωνικές μας αίθουσες με κέφι και μεράκι, με χριστουγεννιάτικη και πρωτοχρονιάτικη ζεστή ατμόσφαιρα. Με την ανανεωμένη εκλεκτή κουζίνα μας σε μεζεδάκια - κρεατικά και ψαρικά στα κάρβουνα!!!

Προγραμματίστε την βραδυνή σας έξοδο στο

"ΙΠΠΟΤΙΚΟΝ"

ΑΝΟΙΚΤΑ ΚΑΘΕ ΜΕΡΑ

Στο **χριστουγεννιάτικο ρεβεγιόν** σας ετοιμάσαμε!!!

Ποικιλία σκορδόψωμου
Χτένια γεμισμένα με φρούτα θάλασσας και πέρλες από γαρίδες γαρνιρισμένα με χαλούμι
***
Φιλέτο γλώσσας σε σπανάκι μπρεζέ με λιαστή ντομάτα και σάλτσα πράσου
***
Τραγανή σαλάτα ρόκας με φιλέτο πορτοκαλιού, κατσικίσιο τυρί και σάλτσα ροδιού
***
Παραδοσιακή γαλοπούλα με κάστανα και πατάτες φοντάν και ποσαρισμένα δαμάσκηνα σε γλυκό κρασί
***
Κορμός μόκα και σάλτσα από βατόμουρα
***
Καφέ και κουαντρό

Η αίθουσα διατίθεται για κάθε εκδήλωση

ΙΠΠΟΤΙΚΟΝ, στο συντριβάνι με τους Ιππόκαμπους
Ρεζερβέ/Fax: 22410-25293
AT4622

ΟΨΕΙΣ και οινοπνεύματα

ΑΝΟΙΚΤΑ
ΚΑΘΕ ΠΑΡΑΣΚΕΥΗ - ΣΑΒΒΑΤΟ - ΚΥΡΙΑΚΗ

Χριστουγεννιάτικο εορταστικό menu από 25 € / άτομο
Χρόνια Πολλά και Καλά Χριστούγεννα
Ολες οι εκδηλώσεις μέχρι 260 άτομα

2ο χλμ. Ρόδου - Καλλιθέας για περισσότερα γλέντια
ΤΗΛ. 67674 • Κιν. 6932-635007
AE834

Ταβέρνα -Μεζεδοπωλείο
"Κουτούκι"
στην παραλία Ιαλυσού
Απολαύστε εκλεκτούς παραδοσιακούς μεζέδες και ψητά στα κάρβουνα σ' έναν ιδιαίτερα φιλικό και ζεστό χώρο.
ΑΝΟΙΚΤΑ ΚΑΘΗΜΕΡΙΝΑ
από 12 το μεσημέρι μέχρι αργά το βράδυ.

ΠΑΡΑΣΚΕΥΗ 23
ΣΑΒΒΑΤΟ 24
ΚΥΡΙΑΚΗ 25
ΕΟΡΤΑΣΤΙΚΟ-ΧΡΙΣΤΟΥΓΕΝΝΙΑΤΙΚΟ ΠΡΟΓΡΑΜΜΑ
με χορό και τραγούδια, με ζωντανή μουσική, ρεμπέτικα, λαϊκά, νησιώτικα.
MENU 15 Ευρώ ανά άτομο
Στο τραγούδι ο ΣΤΕΡΓΟΣ ΔΟΥΚΑΣ.
Μπουζούκι - τραγούδι: Μιχάλης Εμμανουήλ
Αρμόνιο: Σάββας Χατζηαλέκος
Η αίθουσα διατίθεται για όλες τις κοινωνικές σας εκδηλώσεις
AT4603
Θα μας βρείτε στην οδό Φερενίκης (παραλία Ιαλυσού), 200 μέτρα μετά το CAVO TANGO μεταξύ SUN BEACH και FORUM BEACH
Τηλ. ρεζερβέ 2241096184, 6978207758

Με κίνδυνο να υπονομεύσει την υποψηφιότητα του Κ. Σαρρή

Η ΝΟΔΕ τα έκανε και πάλι... θάλασσα!

Έντονη δυσαρέσκεια επικρατεί στις τάξεις των στελεχών

Εξοργισμένα για μια ακόμη φορά, με την ηγεσία της ΝΟΔΕ είναι τα στελέχη της Νέας Δημοκρατίας στην Δωδεκάνησο, για τους χειρισμούς που γίνονται στο θέμα των νομαρχιακών και δημοτικών εκλογών.

Ειδικά οι χειρισμοί που έγιναν στην περίπτωση της υποψηφιότητας του προέδρου του Δικηγορικού Συλλόγου κ. Κώστα Σαρρρή πέραν του εξοργισμού που προκάλεσαν, προκαλούν κίνδυνο να υπονομεύσουν και την ίδια την υποψηφιότητα του κ. Σαρρή, χωρίς αυτός να ευθύνεται σε κάτι.

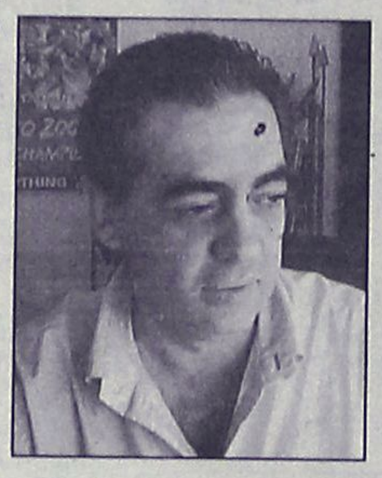

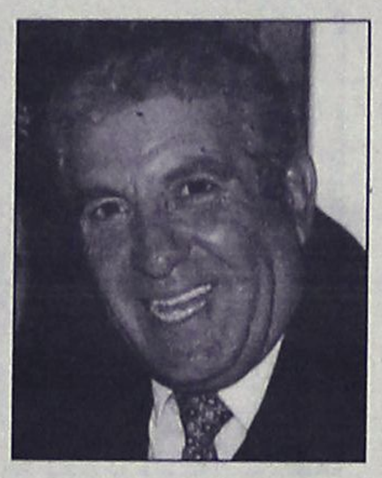

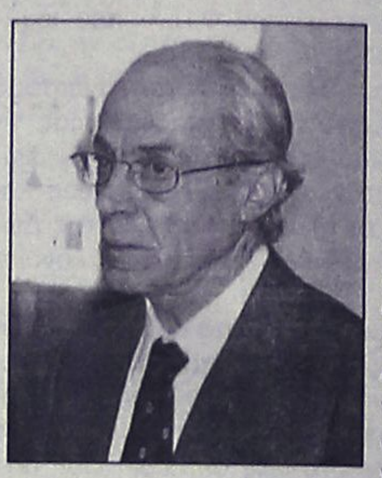

Η κριτική εστιάζεται στην ηγεσία της ΝΟΔΕ, η οποία έχει πράγματι καταφέρει να δημιουργεί προβλήματα εκεί που δεν υπάρχουν, και ήδη τα παράπονα έχουν διαβιβαστεί στα ανώτερα κομματικά κλιμάκια.

Τα σημεία στα οποία εστιάζεται η κριτική εναντίον της ΝΟΔΕ, είναι τα εξής:

1 Γιατί η ΝΟΔΕ στις 9 Δεκεμβρίου (σύμφωνα με τα όσα ανακοίνωσε στην συνέντευξή του ο πρόεδρός της ο κ. Μαρτίνης) ασχολήθηκε με το θέμα των νομαρχιακών εκλογών, αποφασίζοντας να προκρίνει την υποψηφιότητα του κ. Σαρρή; Οι ενστάσεις και οι απορίες συνίστανται στο γεγονός γιατί άνοιξαν οι διαδικασίες για τις νομαρχιακές εκλογές όταν δεν υπάρχει σχετική εντολή από την Ρηγίλλης, πράγμα που και ο ίδιος ο γραμματέας της Ν.Δ. κ. Ευαγγ. Μεϊμεράκης δήλωσε σε τοπικό ραδιοσταθμό.

2 Αφού επρόκειτο στις 9 Δεκεμβρίου να παρθεί μια τελική απόφαση γιατί δεν συγκλήθηκε η ολομέλεια της ΝΟΔΕ; Δεν επρόκειτο για θέμα μείζονος πολιτικής σημασίας;

3 Αφού πάρθηκε αυτή η απόφαση, γιατί δεν δημοσιοποιήθηκε; Και γιατί δημοσιοποιήθηκε εντέχνως από τον ραδιοφωνικό σταθμό ιδιοκτησίας του προέδρου της ΝΟΔΕ;

4 Γιατί η ηγεσία της ΝΟΔΕ χειρίζεται με τέτοια επιπολαιότητα την περίπτωση του κ. Γ. Ζωγραφίδη; Καλώς ή κακώς ο κ. Ζωγραφίδης έχει εκφράσει την πρόθεση να είναι υποψήφιος νομάρχης κι αν μη τι άλλο θα έπρεπε η πρόθεσή του αυτή να αντιμετωπιστεί με τον πρέποντα σεβασμό.

Τουλάχιστον είναι πολιτικά αδόκιμο να υποβάλλονται μηνύσεις στο πλαίσιο πολιτικής αντιπαράθεσης, μεταξύ στελεχών του ίδιου κόμματος, και να οξύνονται έτσι τα πράγματα, με ό,τι αυτό συνεπάγεται.

5 Άκρως επικίνδυνοι και επιπόλαιοι χαρακτηρίζονται οι χειρισμοί και η συμπεριφορά προς τον πρώην νομάρχη κ. Σάββα Καραγιάννη και την παράταξη της «Νομαρχιακής Αναγέννησης» γενικότερα.

Η απαξιωτική αυτή συμπεριφορά (συνάρτηση και των όσων προήγηθηκαν έχει προκαλέσει δυσαρέσκεια στα στελέχη της Νομαρχιακής Αναγέννησης, με ορατό τον κίνδυνο κάποια από τα στελέχη αυτά να βρεθούν από αντίδραση στο πλευρό του κ. Μαχαιρίδη. Η στάση αυτή, και οι ενστάσεις των στελέχων της Ν.Δ., δεν έχουν σχέση με την υποψηφιότητα του κ. Κώστα Σαρρή. Η συντριπτική πλειοψηφία των στελεχών της Ν.Δ. όχι μόνο υποστηρίζει τον κ. Σαρρή, αλλά θεωρεί κιόλας ότι πρόκειται για ιδιαίτερα ισχυρή υποψηφιότητα με σοβαρές προοπτικές νίκης.

Το γεγονός όμως ότι η ΝΟΔΕ με τις ενέργειές της, δημιουργεί εστίες προστριβών και προκαλεί δυσαρέσκεια στελεχών είναι ακριβώς κάτι που προβληματίζει τα στελέχη της Ν.Δ.

Άλλωστε είναι κοινό μυστικό, ότι υπάρχει υποψία, ότι κάποιοι χειρισμοί δεν είναι και τόσο αθώοι, αφού φημολογείται εντόνως ότι συγκεκριμένη ομάδα στελεχών της ΝΟΔΕ, βλέπει θετικά την επανεκλογή του νυν νομάρχη κ. Μαχαιρίδη, για την εκλογή του οποίου δραστηροποιήθηκε έντονα στις εκλογές του 2002.

Ευνόητοι λόγοι υπάρχουν για ανάλογους κακούς χειρισμούς και στο θέμα των δημοτικών εκλογών, αφού ήδη πυκνώνουν τα παράπονα στελεχών που κάνουν λόγο για παρασκηνιακές διεργασίες, βιαστικές συμφωνίες κ.λπ. Αναφέρεται μάλιστα ως χαρακτηριστική περίπτωση αυτή του δημάρχου Αφάντου κ. Στ. Καβάδα που έχει εκλεγεί με την υποστήριξη της Ν.Δ., ενώ τώρα κάποιοι μεθοδεύουν εντέχνως, να μην υποστηριχθεί δήθεν κανένας υποψήφιος στον δήμο Αφάντου!

εσείς πότε περνάτε ΚΤΕΟ;

ΠΡΟΓΡΑΜΜΑ ΠΡΟΣΚΛΗΣΗΣ ΟΧΗΜΑΤΩΝ Ν. ΔΩΔΕΚΑΝΗΣΟΥ
- ΤΟΝ ΝΟΕΜΒΡΙΟ ΑΠΟ ΡΟΕ-1000 ΕΩΣ ΡΟΕ-2700
- ΤΟΝ ΔΕΚΕΜΒΡΙΟ ΑΠΟ ΡΟΕ-2701 ΕΩΣ ΡΟΕ-4400

AUTOVISION
ΤΕΧΝΙΚΟΣ ΕΛΕΓΧΟΣ ΟΧΗΜΑΤΩΝ
Ιδιωτικό ΚΤΕΟ Ρόδου
για ραντεβού..22410 67677

ΑΔΕΙΟΔΟΤΗΜΕΝΟ ΑΠΟ ΤΟ ΥΠΟΥΡΓΕΙΟ ΜΕΤΑΦΟΡΩΝ,
ΠΛΗΡΩΣ ΙΣΟΤΙΜΟ ΜΕ ΤΑ ΔΗΜΟΣΙΑ ΚΤΕΟ

1ο Χιλ. ΝΕΑΣ ΕΘΝΙΚΗΣ ΤΣΑΙΡΙ-ΑΕΡΟΔΡΟΜΙΟΥ (ΟΠΙΣΘΕΝ ΤΡΟΦΟΚΑΖΑ)
AE1043

Δεν πρόκειται να προχωρήσει σε αλλαγές αντινομαρχών ο κ. Γ. Μαχαιρίδης

Το ίδιο σχήμα στην νομαρχία

Τα προβλήματα συνοχής και ενότητας είναι όμως ορατά και θα ενταθούν

Δεν αναμένεται ότι θα υπάρξουν ουσιαστικές αλλαγές στο σχήμα εξουσίας της νομαρχιακής αυτοδιοίκησης Δωδεκανήσου, αφού ο νομάρχης κ. Γιάννης Μαχαιρίδης, σκοπεύει σε γενικές γραμμές να διατηρήσει τους συνεργάτες του στα ίδια πόστα.

Ηθητεία των αντινομαρχών λήγει στις αρχές του χρόνου, θεωρείται όμως δεδομένο ότι δεν πρόκειται να υπάρξουν αλλαγές ούτε στα πρόσωπα ούτε στην κατανομή αρμοδιοτήτων.

Έτσι εκτός απροόπτου, θα παραμείνουν στα πόστα τους οι κ.κ. Στάθης Κουσουρνάς, Νίκος Ζωίδης, Γιάννης Χρηστοφάκης, Δέσποινα Διακοσταυριανού - Σώζου και Δημήτρης Κρεμαστινός.

Η μοναδική θέση που «συζητείται» μέχρι πρότινος ήταν αυτή του κ. Ν. Ζωίδη, ο οποίος λόγω της σεναριολογίας (που εν πολλοίς προκαλούσε κι αυτός με δηλώσεις του) είχε προκαλέσει τη δυσαρέσκειά του κ. Μαχαιρίδη. Μάλιστα, το πε-





ρασμένο καλοκαίρι, ο κ. Μαχαιρίδης είχε δεχθεί εισηγήσεις συνεργατών του για να αποπέμψει τον κ. Ζωίδη τις οποίες λίγο έλειψε να υιοθετήσει.

Δεν τις υιοθέτησε όμως, και το τελευταίο δίμηνο οι σχέσεις των δύο ανδρών έχουν βελτιωθεί σημαντικά, σε σύγκριση με ό,τι ήταν στο παρελθόν. Έτσι και για λόγους τακτικής, για να μην τεθεί δηλαδή εκτός



συνδυασμού ο κ. αντινομάρχης αναμένεται ότι ο κ. Ζωίδης θα οριστεί εκ νέου με τις ίδιες αρμοδιότητες.

Καθίσταται δηλαδή σαφές ότι ο κ. Μαχαιρίδης θα δώσει τη μάχη των εκλογών με το ίδιο σχήμα. Αναμένεται όμως ότι



θα ζητήσει από τους συνεργάτες του να εντείνουν στο έπακρον τις προσπάθειές τους για να παράγουν όμως περισσότερο έργο, που θα χρειαστεί για την προεκλογική μάχη.

Με τον τρόπο αυτό θα διατηρήσει τις ισορροπίες που υπάρχουν στο εσωτερικό της παράταξής του, όπου όντως υπάρχουν αρκετά στελέχη που κινούνται αυτόνομα, έχοντας φιλοδοξίες για το μέλλον. Εν μέρει όμως ο κ. Μαχαιρίδης με τη διατήρηση του υπάρχοντος σχήματος εξουσίας αντιμετωπίζει μόνο σε ένα βαθμό τα προβλήματα συνοχής.

Είναι κοινό μυστικό πάντως ότι η παράταξή του κ. νομάρχη έχει έντονα προβλήματα συνοχής. Τα πιο ορατά από αυτά είναι στην Κάλυμνο και στην Κω, όπου πιθανόν να έχουμε και αποχωρήσεις συμβούλων από το συνδυασμό.

Γνωστό είναι επίσης ότι νομαρχιακοί σύμβουλοι της Ρόδου (4 ή 5) δεν πρόκειται να είναι ξανά υποψήφιοι με τον κ. Μαχαιρίδη προσανατολισμένοι στον α' βαθμό τοπικής αυτοδιοίκησης και συγκεκριμένα στο δήμο της Ρόδου. Τις απώλειες μάλιστα αυτές ο κ. Μαχαιρίδης προσπαθεί να τις καλύψει από τώρα, ερχόμενος σε συμφωνία με άλλα στελέχη. Για λόγους επίσης εντυπώσεων ο κ. Μαχαιρίδης προσπαθεί να έρθει σε συνεργασία με συμβούλους και στελέχη της «Νομαρχιακής Αναγέννησης». Φέρεται μάλιστα ήδη να έχει κλείσει σχετική συμφωνία με τον κ. Μιχ. Μπαλάνο, στο πλαίσιο των διεργασιών αυτών. Τόσο ο νυν νομάρχης όσο και οι επιτελείς του θεωρούν ότι η μάχη τουυ προσεχούς Οκτώβρη θα είναι ιδιαίτερη σύσκεψη. Για το λόγο αυτό είχαν ξεκινήσει από τώρα τις διεργασίες για τον καθορισμό στρατηγικής, τόσο συνολικά για όλο το νομό όσο και για κάθε νησί ξεχωριστά. Στην στρατηγική αυτή δίνεται ιδιαίτερος βάρος στην επαφή με τον κόσμο και στον τομέα αυτό πρόκειται να δραστηριοποιηθεί πιο έντονα τόσο ο κ. Μαχαιρίδης όσο και οι συνεργάτες του.

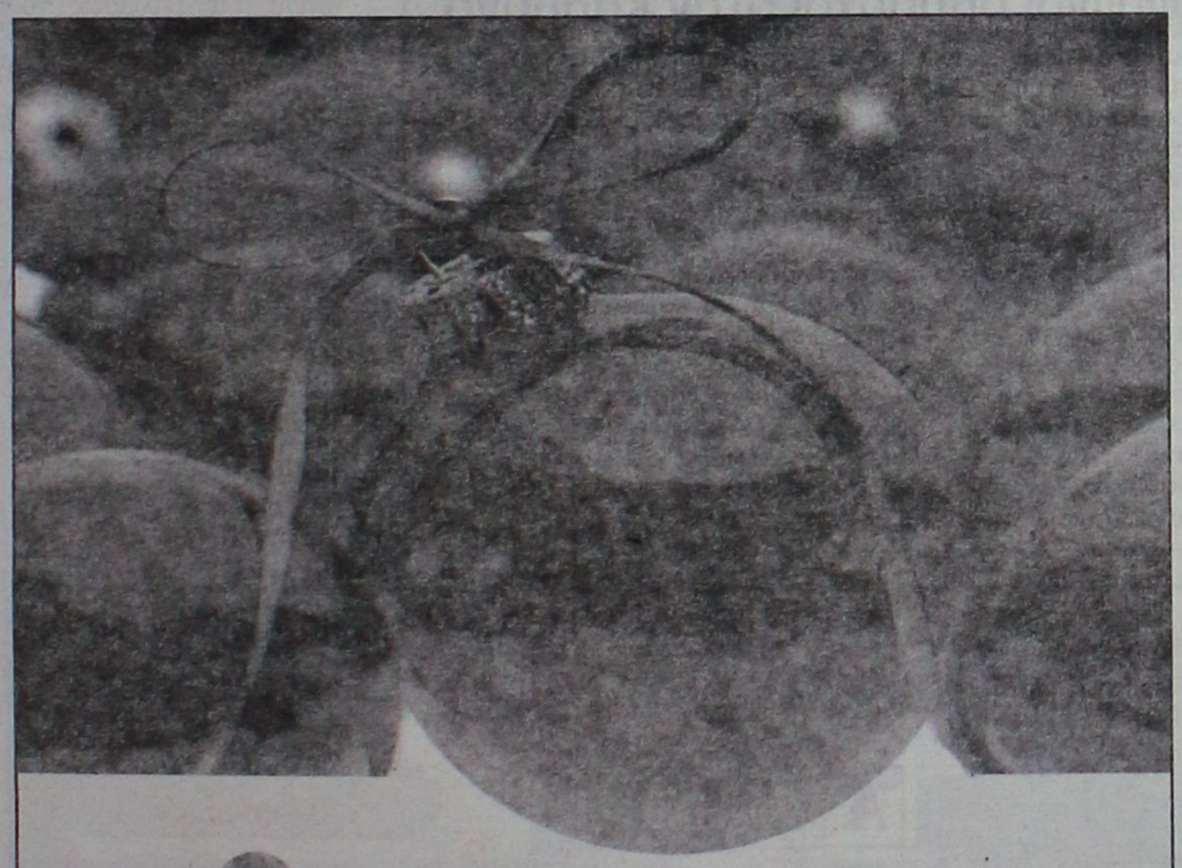

Αμμογυάλι

Φέτος τα Χριστούγεννα το φωτεινό άστρο της γεύσης λάμπει στη Β. Ηπείρου & Κένεντυ

Σε μια βραδιά με τους μαγευτικούς ήχους της κλασικής κιθάρας του Εμίλ Πολυμένωφ

Cafe Bar
Dream Restaurant

Menu Χριστουγέννων

Σούπα από γλυκιά κολοκύθα με κατσικίσιο τυρί

Γαρίδες σωτέ αρωματισμένες με μαστίχα Χίου σε στάχυα λαχανικών και τραγανό ψλάν από πολέντα

Σορμπέ Βατόμουρου με βότκα Grey Goose

Σαλάτα με ρόκα, ραντίτσιο μαρούλι, ρόδια, κάστανο, κουκουνάρι και βινεγκρέτ από βαλσάμικο Modena

Τρυφερό φιλέτο χοιρινού γεμιστό με μανούρι, μπέικον, ρόκα, σάλτσα τάραγκον αρωματισμένη με σινάπι, μανιτάρι γεμιστό, πατάτες σατώ ντεμπούρα από μύτες πράσινων σπαραγγιών

Σουφλέ λευκής σοκολάτας με σάλτσα φρέσκιας βανίλιας 55€

ΧΠ 2367

Βορείου Ηπείρου 17 & Κένεντυ 1 • Τηλ. Κρατήσεων: 22410 23980

MONO

στις 27, 28 & 29 Δεκεμβρίου

Οι τιμές θα πέσουν πολύ χαμηλά για σας!

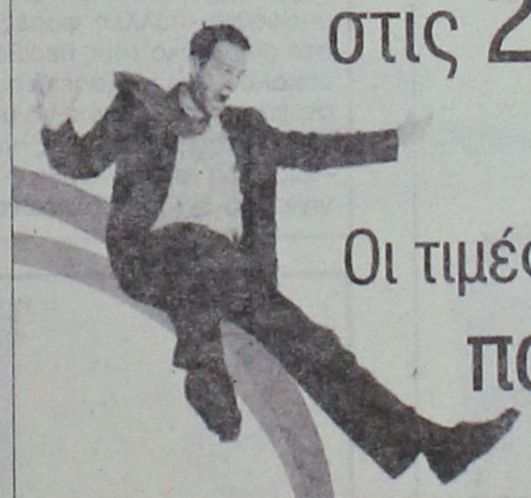



€99
Sony Stereo



€449
Τηλεόραση LG LCD 20 ιντσών



€449
ΣΕΤ εντοιχισμένη κουζίνα με εστία SIEMENS



€15
Σεσουάρ Hobby HC 185 D



€189
ΠΛΥΝΤΗΡΙΟ ρούχων Carad

expert
Οι ειδικοί.

Η ΜΕΓΑΛΥΤΕΡΗ ΑΛΥΣΙΔΑ ΗΛΕΚΤΡΙΚΩΝ ΤΟΥ ΚΟΣΜΟΥ
Expert ΚΩΣΤΑΡΙΔΗΣ • Καναδά 12 • Τηλ.: 22410 22325

ΧΠ004

MAROMA TRAVEL
ΠΡΩΤΟΧΡΟΝΙΑΤΙΚΗ ΑΠΟΔΡΑΣΗ!!!
Από 27/12 έως 3/1
ΒΟΛΟΣ- ΠΗΛΙΟ - ΠΟΡΤΑΡΙΑ - ΤΣΑΓΚΑΡΑΔΑ (χιονοδρομικό)- ΚΑΛΑΜΠΑΚΑ - ΜΕΤΕΩΡΑ - ΛΙΜΝΗ ΠΛΑΣΤΗΡΑ - ΑΡΑΧΩΒΑ & ΑΘΗΝΑ
για ψώνια και διασκέδαση... στο μεγαλύτερο εμπορικό κέντρο της Αθήνας THE MALL
Ρεβεγιόν Πρωτοχρονιάς στην Αθήνα
Κρατήσεις θέσεων έως και 27/12 Κινητό: 6944636141
Ελάτε να περάσουμε μαζί τις γιορτινές ημέρες, στα πιο όμορφα μέρη της Ελλάδας, με αφετηρία τον όμορφο ΒΟΛΟ με τα παραδοσιακά τσιπουράδικα
AT4453(Γ)

Ο υποψήφιος νομάρχης κ. Κώστας Σαρρής

Έχει εξασφαλίσει την στήριξη παραγόντων και προσωπικοτήτων

Απέκτησε δυναμική στην κοινωνία η υποψηφιότητά του

Την στήριξη παραγόντων και προσωπικοτήτων από άλλους κομματικούς χώρους, πλην της Νέας Δημοκρατίας, φαίνεται να έχει εξασφαλίσει για την υποψηφιότητά του στις νομαρχιακές εκλογές ο πρόεδρος του Δικηγορικού Συλλόγου Ρόδου κ. Κώστας Σαρρής.

Το γεγονός αυτό φαίνεται να ήταν μία από τις βασικές αιτίες που τον «έσπρωξε» να ανακοινώσει την υποψηφιότητά του ως ανεξάρτητος έχοντας τη διαβεβαίωση ότι θα τύχει αυτής της υποστήριξης.

Τις ίδιες διαβεβαιώσεις ότι δηλαδή θα στηρίξουν την υποψηφιότητα του έμπρακτα, φαίνεται ο κ. Σαρρής να έχει πάρει και από κορυφαίους παράγοντες της Νέας Δημοκρατίας σε κατ' ιδίαν συναντήσεις που είχε τις τελευταίες εβδομάδες.

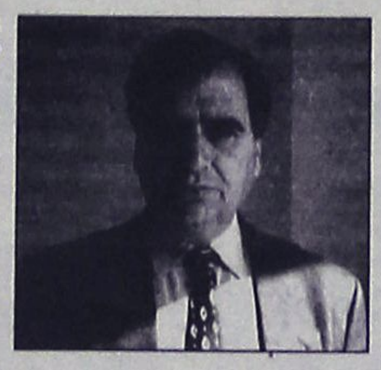

Για τον λόγο αυτό, ο κ. Σαρρής και οι συνεργάτες του παρουσιάζονται ιδιαίτερα αισιόδοξοι για την έκβαση της εκλογικής μάχης με τον κ. Μαχαιρίδη, παρά το γεγονός ότι θεωρείται και είναι ιδιαίτερα ισχυρός αντίπαλος.

Αυτό που αρχικά περιμένει τώρα ο κ. Σαρρής είναι να πάρει και επισήμως την υποστήριξη της Νέας Δημοκρατίας, για να μπορέσει να κινηθεί πιο άνετα.

Βασικός του επίσης στόχος, είναι η συγκρότηση ισχυρού ψηφοδελτίου με στελέχη τόσο από τήν Ρόδο όσο και τα υπόλοιπα νησιά, θέμα στο οποίο ο κ. Σαρρής αναμένεται ότι θα δώσει ιδιαίτερη βαρύτητα.

Γεγονός πάντως είναι ότι προς το παρών ο πρόεδρος του Δικηγορικού Συλλόγου δεν αποκαλύπτει τις περαιτέρω κινήσεις του.

Σύμφωνα πάντως με πληροφορίες και εκτιμήσεις ο κ. Σαρρής θα προχωρήσει σύντομα σε μετωπική αντιπαράθεση με το νομάρχη κ. Γιάννη Μαχαιρίδη. Η αντιπαράθεση αυτή, εκτός των επιμέρους σημείων και ζητημάτων θα εστιαστεί στην διαφορά αντιλήψεων ως προς την πολιτική πρακτική. Ο κ. Σαρρής θεωρεί ότι ο κ. Μαχαιρίδης είναι διαχειριστής - πολιτικός, και δεν προχωρεί σε διεκδικήσεις και ρήξεις για να προασπίσει τα συμφέροντα του τόπου. Με δηλώσεις του άλλωστε στη «Ροδιακή» ο κ. Σαρρής, την περασμένη Κυριακή, είχε κάνει σαφές ότι δεν σκοπεύει να κινηθεί στην ίδια αντίληψη, θεωρώντας ότι ο νομάρχης θα πρέπει να είναι διεκδικητικός.

Σε εύθετο χρονικό διάστημα, ο κ. Σαρρής θα ανακοινώσει και τους άξονες και τις προτεραιότητες του προγράμματός του, το οποίο θα επιδιωχθεί να φθάσει σε κάθε Δωδεκανήσιο και να αξιολογηθεί ανάλογα.

Αναζητούνται 150 υποψήφιοι!

Αρκετοί οι υποψήφιοι δήμαρχοι στην Κάλυμνο

Πάνω από 150 υποψήφιοι δημοτικοί σύμβουλοι αναζητούνται τις ημέρες αυτές και θα συνεχίσουν να αναζητούνται και μετά τις γιορτές, από τους υποψήφιους δημάρχους Καλύμνου. Διότι, αν σχηματίσουν τελικά παράταξη όλοι όσοι το έχουν ανακοινώσει, τόσοι θα χρειαστούν. Και φυσικά, υπάρχει η ποσόστωση που αφορά τη συμμετοχή γυναικών με αποτέλεσμα οι υποψήφιοι πολλές φορές να στρέφονται στο συγγενικό τους περιβάλλον και να παρακαλούν θείες, ξαδέλφες, κουμπάρες και ανιψιές, προκειμένου να μπουν στο ψηφοδέλτιό τους. Μετά τις γιορτές, η πίεση –ιδιαίτερα στις γυναίκες- αναμένεται να γίνει πιο ισχυρή. Σύμφωνα πάντως με τις εκτιμήσεις, δεν υπάρχει περίπτωση να βρεθούν τόσες γυναίκες που να δεχθούν να μπουν στα ψηφοδέλτια και να είναι υποψήφιες για τη θέση του δημοτικού συμβούλου. Οπότε, κάποιοι εκ των προαλειφόμενων για τη θέση του δημάρχου θα αναγκαστούν να ανακρούσουν πρύμναν. Μέχρι τον Φεβρουάριο - Μάριο αναμένεται να ξεκαθαρίσει η κατάσταση.

Για την... ιστορία, να αναφέρουμε ότι τη θέση του δημάρχου διεκδικούν (για την ώρα) ο Γιώργος Ρούσσος, ο Δημήτρης Διακομιχάλης, ο Αντώνης Μακρυλλός, ο Αντώνης Κουντούρης, ο Μιχάλης Μαύρος και κάποιος από το ΚΚΕ.

Καλό... βόλι.

TRAVEL & TOURISM
GOLDEN SUN HOLIDAYS
GOLDEN EVENTS

ΣΑΛΤΣΜΠΟΥΡΓΚ-ΒΙΕΝΝΗ
Χριστούγεννα ! 6 Ημέρες 23-28/12
Από 679 ευρώ & Φόροι αεροδρ. το άτομο
****
Χριστούγεννα στην ΒΙΕΝΝΗ
4 ή 5 ημέρες, 23-26/12
Από 490 ευρώ & Φόροι αεροδρ. το άτομο
****
ΠΑΝΟΡΑΜΑ ΑΥΣΤΡΙΑΣ ΒΙΕΝΝΗ - ΣΑΛΤΣΜΠΟΥΡΓΚ
Χριστούγεννα, 7 ημέρες 23-29/12
Από 860 ευρώ & Φόροι, το άτομο
****
Πρωτοχρονιά στην ΒΟΥΔΑΠΕΣΤΗ
30/12 – 02/01
Από 630 ευρώ & Φόροι, το άτομο
****
Χριστούγεννα & Πρωτοχρονιά Στην ΠΡΑΓΑ
4 ημέρες, 23, 24, 27,31/12
Από 415 ευρώ & Φόροι το άτομο
****
ΧΡΙΣΤΟΥΓΕΝΝΑ & ΠΡΩΤΟΧΡΟΝΙΑ
23-30/12 & 28/12-04/01
Στο χωριό του Άη Βασίλη
Ευρώ 1.460 το άτομο
****
ΠΑΡΙΣΙ-ΒΕΡΣΑΛΙΕΣ-ΝΤΙΣΝΕΫΛΑΝΤ
5 ημέρες από 640 το άτομο & φόροι
Φόροι αεροδρομίων 77- 90 ευρώ το άτομο
****
3 & 4 ήμερο στην Σάμο ή Μυτιλήνη
Πακέτο από 195 & 235 το άτομο
****
Κρατήσεις / Πληροφορίες
ΔΙΕΥΘΥΝΣΗ: ΜΙΧΑΗΛ ΠΕΤΡΙΔΗ, 22
ΤΗΛΕΦΩΝΑ: 22410 32644, 22410 24592, 29522
FAX : 22410 30467
ΑΕ1118

ΚΑΘΗΜΕΡΙΝΑ ΟΛΑ ΤΑ ΝΕΑ ΤΗΣ ΔΩΔΕΚΑΝΗΣΟΥ ΣΤΟ INTERNET
www.rodiaki.gr

ΤΟ ΣΤΑΥΡΟΛΕΞΟ ΤΗΣ ΤΕΧΝΟΛΟΓΙΑΣ ΓΙΑ ΔΥΝΑΤΟΥΣ ΛΥΤΕΣ

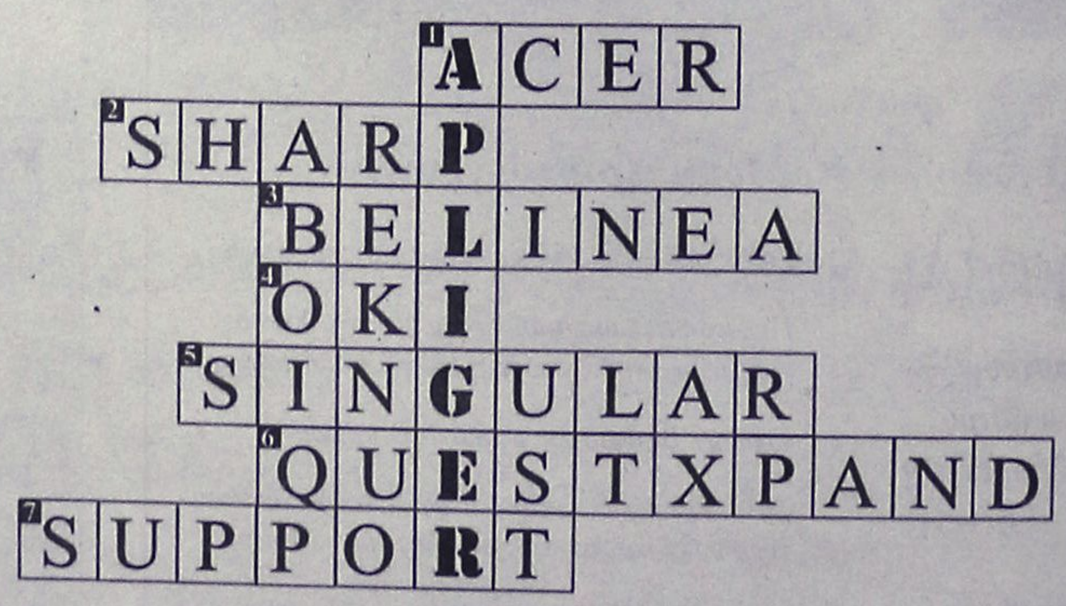

ΟΡΙΖΟΝΤΙΑ
1. Αλλιώς οι Φορητοί Υπολογιστές.
2. Ο ηγέτης στα φωτοτυπικά μηχανήματα και μηχανές γραφείου.
3. 0 pixels εγγύηση.
4. Οι μόνοι αξιόπιστοι εκτυπωτές led και dot matrix.
5. Η μεγαλύτερη Ελληνική εταιρία κατασκευής εμπορικού λογισμικού.
6. Η κορυφαία Ελληνική πρόταση στους Ηλεκτρονικούς Υπολογιστές.
7. Αυτό που χρειάζεστε όποιον εξοπλισμό κι αν έχετε.

ΚΑΘΕΤΑ
1. Πού βρίσκονται όλα αυτά μαζί ;

AT4290

Φέτος τα δώρα σας τα φέρνει το... BAZAAR

Με τις αγορές

Καθημερινά
Από 19/12



Ένα μπουκάλι κρασί

&

Παραμονή Χριστουγέννων



Ένα κέϊκ

Πλούσια Δώρα με τις αγορές σας

Τηλεοράσεις - Home cinema - Σίδερα - Καλοριφέρ



Ασύρματα τηλέφωνα - Ηλεκτρικές σκούπες - Βαλίτσες - DVD

Από 19 Δεκεμβρίου

Με τις αγορές σας
παίρνετε μέρος στην
κλήρωση που θα γίνει
στις 24 Δεκεμβρίου

BAZAAR
DISCOUNT · SUPER MARKET
διαφέρει " λόγω τιμής"

ΧΠ004

1ο κατάστημα: Χατζηευαγγέλου 11-13, Τηλ.: 22410 43100, Fax: 22410 28047
2ο κατάστημα: Εργάνης Αθηνάς 50, Τηλ.: 22410 24653





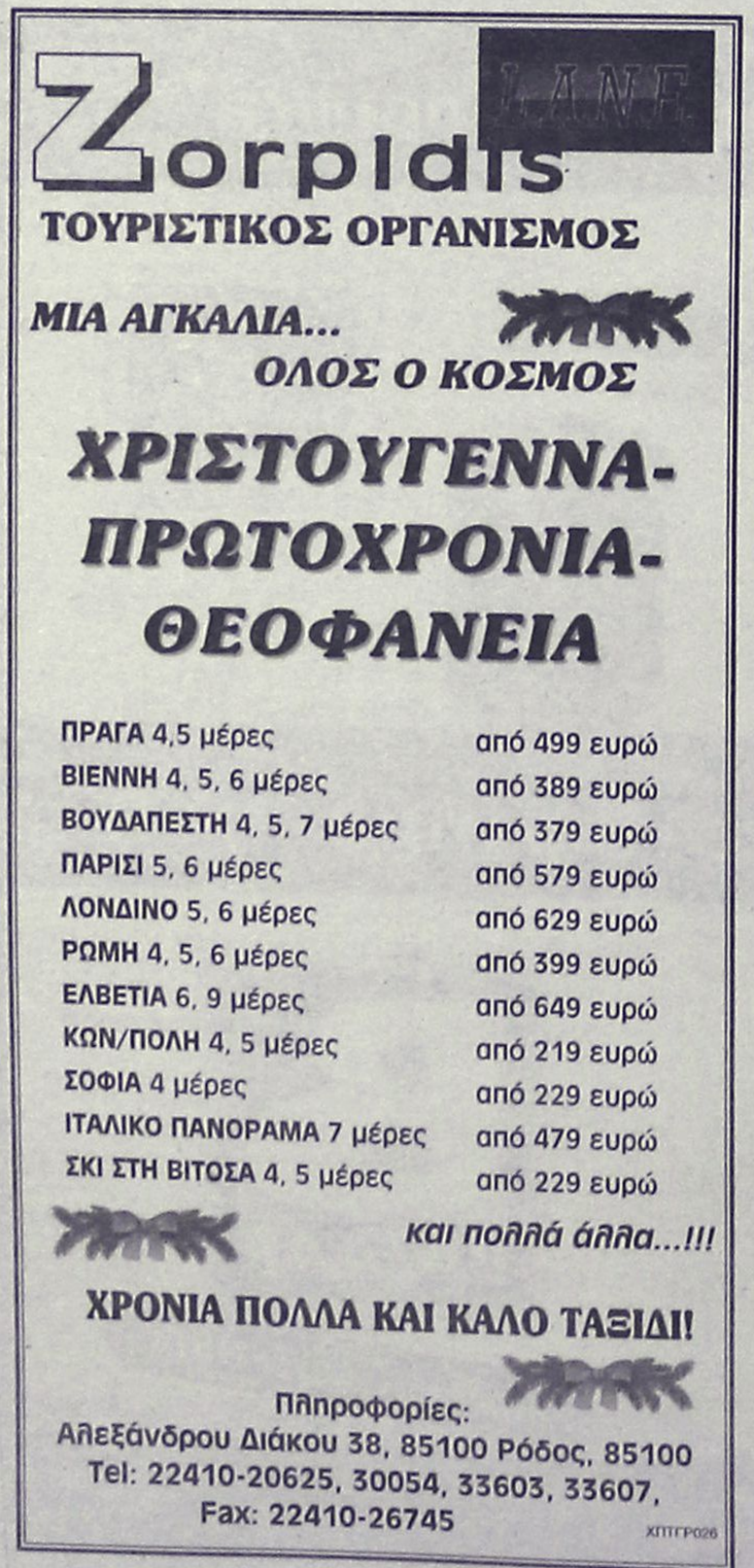

Φήμες και σενάρια για το υπουργείο Αιγαίου

Πιθανή η κατάργησή του στον επικείμενο ανασχηματισμό

Θα καταργηθεί το υπουργείο Αιγαίου;

Το ερώτημα αυτό, μαζί με συνεχή και αλληλοσυγκρουόμενα σενάρια, κυκλοφορεί έντονα το τελευταίο χρονικό διάστημα, με αφορμή τον αναμενόμενο ανασχηματισμό της κυβέρνησης.

Στα πολιτικά και δημοσιογραφικά γραφεία υπάρχουν πράγματι πληροφορίες, ότι είναι πιθανόν να καταργηθεί το υπουργείο Αιγαίου, στο πλαίσιο της προσπάθειας για δημιουργία ενός πιο ευέλικτου και αποτελεσματικού κυβερνητικού σχήματος.

Οι πληροφορίες αυτές έχουν προκαλέσει εύλογες ανησυχίες στους παράγοντες των νησιών του Αιγαίου, και στους βουλευτές, οι οποίοι ανεξάρτητα κομματικής τοποθέτησης είναι υπέρ της ύπαρξης του υπουργείου, ζητώντας μάλιστα κατά καιρούς την διεύρυνση των αρμοδιοτήτων του.

Σύμφωνα με τα' σενάρια που κυκλοφορούν έντονα το τελευταίο χρονικό διάστημα στο πλαίσιο της έντονης φημολογίας ότι επίκειται ανασχηματισμός της κυβέρνησης, συζητείται η κατάργηση των υπουργείων Αιγαίου και Μακεδονίας και η δημιουργία μαζί με το σημερινό υπουργείο Αγροτικής Ανάπτυξης ενός νέου υπουργείου Περιφερειακής Ανάπτυξης.

Σε μια τέτοια περίπτωση θα δημιουργηθεί γραμματεία Αιγαίου που σε καμία περίπτωση δεν θα είναι υπουργείο. Πρέπει βέβαια να σημειωθεί ότι η μη κατάργηση του υπουργείου Αιγαίου και η αναβάθμισή του ήταν υπόσχεση του

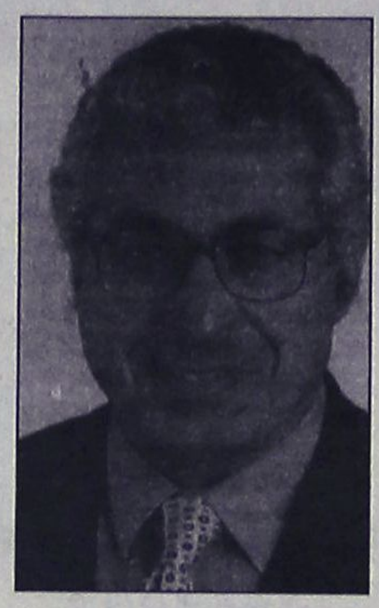

ίδιου του πρωθυπουργού κ. Κ. Καραμανλή γι' αυτό και πολλοί είναι αυτοί που υποστηρίζουν ότι δεν θα καταργηθεί το υπουργείο Αιγαίου.

Ο ίδιος μάλιστα ο κ. Αρ. Παυλίδης, σε πρόσφατη κόντρα του στην Βουλή με την βουλευτή Χίου του ΠΑΣΟΚ κ. Ελπίδα Τσουρή, που του ανέφερε την πιθανότητα κατάργησης του υπουργείου το διέψευσε, και απευθυνόμενος στην κ. Τσουρή την ρώτησε αν το έμαθε από τις χαρτορίχτρες!

Ο κ. Παυλίδης επικαλέστηκε επίσης τα όσα είπε πρόσφατα στην Μυτιλήνη σε επίσκεψή του στο υπουργείο ο πρωθυπουργός κ. Καραμανλής.

Ο πρωθυπουργός είπε τότε, μεταξύ άλλων, ότι το υπουργείο Αιγαίου έχει κάνει πολλά και έχει να κάνει ακόμα περισσότερα.

Γεγονός πάντως είναι ότι οι φήμες για την κατάργηση του υπουργείου, στον αναμενόμενο ανασχηματισμό υπάρχουν και γίνονται πιο έντονες.

Ίσως την νέα χρονιά να ξεκαθαρίσουν τα πράγματα.

Λύθηκε το πρόβλημα των συνταξιούχων

Τοποθετήθηκε ύστερα από πιέσεις ελεγκτής γιατρός

Λύθηκε το πρόβλημα με την τοποθέτηση ελεγκτή γιατρού για τους συνταξιούχους του δημοσίου στην περιοχή μας.

Αυτό επισημαίνει σε ανακοίνωσή του, ο Σύνδεσμος Πολιτικών Συνταξιούχων, εκφράζοντας την ικανοποίησή του. Αναφέρει συγκεκριμένα τα εξής:

«Ο Σύνδεσμος Πολιτικών Συνταξιούχων του Δημοσίου Νομού Δωδ/σου, ενημερώνει τα μέλη του και γενικά όλους τους συνταξιούχους, ότι ύστερα από διαμαρτυρίες και ενέργειες, τοποθετήθηκε ελεγκτής γιατρός για την έγκριση εργασιών ή υπηρεσιών, που είναι απαραίτητο να θεωρηθούν. Πιστεύουμε ότι η ταλαιπωρία που παρατηρήθηκε για ένα διάστημα, θα πάρει τέλος. Είναι ντροπή και χρειάζεται κάποιος σεβασμός στα γεροντάκια, που με πολύ δυσκολία πήγαν στο Υγειονομείο και βρήκαν το γραφείο του ελεγκτή γιατρού άδειο. Ευχόμαστε το θέμα να λυθεί οριστικά και να μην είναι προσωρινή τοποθέτηση.

Ο Σύνδεσμός μας θα παρακολουθήσει το θέμα από κοντά και αν χρειαστεί θα παρέμβει δυναμικά. Η υγεία είναι το ύψιστο αγαθό και σύμφωνα με το Σύνταγμα παρέχεται με ισότητα σ' όλους τους πολίτες.

Επίσης ενημερώνουμε όλους τους συνταξιούχους τους Δημοσίου ότι σύμφωνα με το Ν. 3408/2005 δικαιούνται να εισπράξουν τα παρακρατηθέντα ποσά της ειδικής εισφοράς που επέβαλαν στους συνταξιούχους, το λεγόμενο ΛΑΦΚΑ. Όπως γνωρίζουμε με απόφαση του Ειδικού Δικαστηρίου όλοι οι συνταξιούχοι δικαιούνται να εισπράξουν τα παρακρατηθέντα ποσά από 1/1/2001 έως και 30 Ιουνίου 2004.

Εάν λοιπόν ο συνταξιούχος απεβίωσε μέσα στο διάστημα αυτό, τότε οι κληρονόμοι αυτού (ή αυτών) δικαιούνται το ανάλογο ποσό, φτάνει να συμπληρώσουν μια έντυπη αίτηση που υπάρχει στο Γραφείο μας και να την αποστείλει στο Γ.Λ.Κ. Για κάθε απορία ή πληροφορία, μπορείτε να απευθύνεστε στον πρόεδρο του Συνδέσμου κ. Νίκο Παπαεμμανουήλ και στα τηλέφ. 22410-73373 και 68826.

Με την ευκαιρία των εορτών των Χριστουγέννων ευχόμαστε σ' όλους τους συνταξιούχους καλές γιορτές με υγεία και ο νέος χρόνος να φέρει ό,τι το καλύτερο!

Ο πρόεδρος Νίκος Παπαεμμανουήλ».





Άνοιξε ο δρόμος για επιδότηση του κόστους μεταφορών στα νησιά

Το Ευρωπαϊκό κοινοβούλιο έκανε δεκτή την τροπολογία του ευρωβουλευτή της Ν.Δ. Κ. Χατζηδάκη

Ανοίγει ο δρόμος για την επιδότηση του κόστους μεταφορών στις νησιωτικές περιοχές!

Πρόκειται για μια σημαντική εξέλιξη για ένα θέμα μείζονος σημασίας για την τοπική οικονομία. Κατά καιρούς τα τελευταία 20 χρόνια, οι εκπρόσωποι των παραγωγικών τάξεων της Δωδεκανήσου έχουν θέσει επιτακτικά το θέμα επιδότησης και τεκμηριώνοντας ότι αυτό αποτελεί το μεγαλύτερο ντιζαβαντάζ της τοπικής οικονομίας,

Δυστυχώς μέχρι τώρα δεν είχε δοθεί από πλευράς πολιτείας η ανάλογη βαρύτητα στην αντιμετώπιση του προβλήματος.

Τώρα τα καλά νέα έρχονται από την Ευρωπαϊκή Ενωση, όπου πράγματι η Ευρωβουλή υιοθέτησε σχετική τροπολογία τον ευρωβουλευτή της Νέας Δημοκρατίας κ. Κώστα Χατζηδάκη.

Σύμφωνα με την τροπολογία αυτή **το επιπρόσθετο κόστος των μεταφορών για της νησιωτικές περιφέρειες θα μπορεί να καλύπτεται με κρατικές ενισχύσεις.**

Οπως επίσης επισημαίνεται, κι αυτό είναι εξίσου σημαντικό, σύμφωνα με μελέτες της Κομισιόν το κόστος θαλάσσιων μεταφορών είναι μέχρι και τρεις φορές μεγαλύτερο από το κόστος της οδικής μεταφοράς για την ίδια απόσταση.

Υστερα από την εξέλιξη αυτή, είναι αυτονόητο ότι

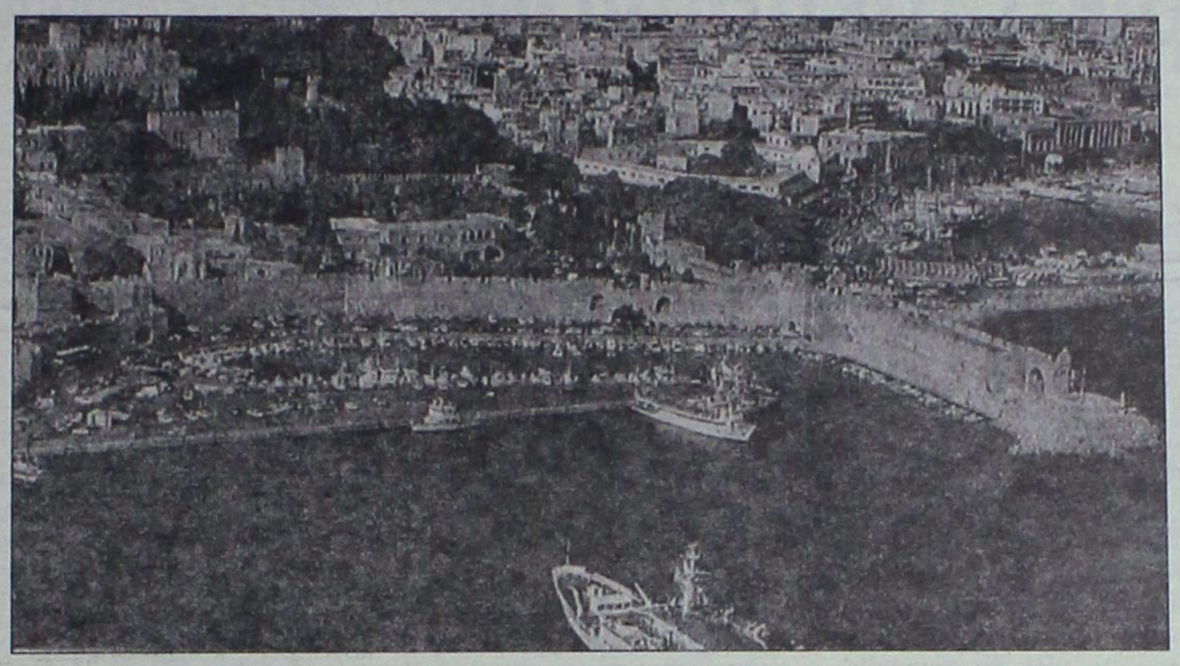

το θέμα επιδότησης του μεταφορικού κόστους, μπαίνει επί τάπητος στο πλαίσιο της εκφρασμένης πρόθεσης της κυβέρνησης για ειδικές πολιτικές στα νησιά.

Εξυπακούεται βέβαια ότι οι παράγοντες του νομού μαζί με τους ομολόγους τους, των άλλων νησιωτικών περιοχών της χώρας, θα πρέπει να δραστηριοποιηθούν ανάλογα.

Ειδικότερα, η ανακοίνωση που προέβη επί του θέματος ο κ. Χατζηδάκης έχει ως εξής:

«Να μπει φρένο στη μείωση των κρατικών ενισχύσεων (επενδυτικά κίνητρα μέσω αναπτυξιακών νόμων ή ενισχύσεις που παρέχονται με άλλους τρόπους σε επιχειρήσεις) για την περίοδο 2007-2013 ζητά η Ευρωβουλή. Αυτό είναι το βασικό μήνυμα της σχετικής έκθεσης Κότερεκ, που εγκρίθηκε σήμερα από την Ολομέλεια του Ευρωπαϊκού Κοινοβουλίου.

Η έκθεση αυτή είναι η απάντηση του Ευρωπαϊκού Κοινοβουλίου στις προτάσεις που πρόσφατα κατέθεσε η Ευρωπαϊκή Επιτροπή και οι οποίες περιορίζουν κατά πολύ τόσο την έκταση των ενισχύσεων (περιφέρειες που καλύπτονται), όσο και την ένταση τους (ποσοστό της κρατικής ενίσχυσης).

Το Ευρωπαϊκό Κοινοβούλιο, παρότι δέχεται την ανάγκη να επικεντρωθούν τέτοιου είδους ενισχύσεις στις πιο φτωχές περιφέρειες της ΕΕ των 25 κρατών μελών θεωρεί ότι οι προτάσεις της Κομισιόν είναι υπερβολικές. Προτείνει δε την υιοθέτηση πιο ισορροπημένων και δίκαιων κανόνων. Η Κομισιόν θα κληθεί να ενσωματώσει τις αλλαγές αυτές στις τελικές της προτάσεις, που θα λάβει την επόμενη εβδομάδα. Οι σημαντικότερες προτάσεις της Ευρωβουλής, στις οποίες ενσωματώθηκαν τροπολογίες του ευρωβουλευτή της Νέας Δημοκρατίας **Κωστή Χατζηδάκη** συνοψίζονται στα ακόλουθα σημεία:

1. **Οι περιφέρειες που πέφτουν θύματα του στατιστικού αποτελέσματος** της διεύρυνσης (για την Ελλάδα η Αττική, Κεντρική Μακεδονία και η Δυτική Μακεδονία) να συνεχίζουν να δέχονται πλήρως κρατικές ενισχύσεις, χωρίς αυτές να θεωρούνται ασυμβίβαστες με την κοινή αγορά (άρθρο 87, παράγραφος 3,στοιχείο α) της Συνθήκης). Οι περιφέρειες αυτές που θα ήταν πλήρως επιλέξιμες για κοινοτική χρηματοδότηση μέσω των διαρθρωτικών ταμείων, εάν δεν είχε γίνει η διεύρυνση, θα γίνουν τώρα αποδέκτες μικρότερης περιφερειακής ενίσχυσης. Θα ήταν άδικο λοιπόν να συνέβαινε το ίδιο και με τις κρατικές ενισχύσεις. Το Κοινοβούλιο ζητά να διατηρηθεί το καθεστώς αυτό μέχρι το τέλος της επόμενης περιόδου, μέχρι δηλαδή το 2013 και όχι μέχρι το 2009, όπως πρότεινε αρχικά η Κομισιόν.

2. Το επιπρόσθετο κόστος των μεταφορών για τις **νησιωτικές περιφέρειες** να μπορεί να καλύπτεται με κρατικές ενισχύσεις. Σύμφωνα άλλωστε και με μελέτες της Κομισιόν, το κόστος των θαλάσσιων μεταφορών είναι μέχρι και τρεις φορές μεγαλύτερο από το κόστος της οδικής μεταφοράς για την ίδια απόσταση. Αυτή την κατάσταση επιχειρεί να αντιμετωπίσει η Ευρωβουλή με την πρότασή της.

3. Ο **κίνδυνος μετεγκατάστασης των επιχειρήσεων** μέσα στην ΕΕ να αντιμετωπιστεί σοβαρά και αποτελεσματικά. Το Κοινοβούλιο με την έκθεση Κότερεκ αναγνωρίζει την ανάγκη μία επιχείρηση που παίρνει κρατική επιδότηση να παραμένει στην ίδια περιφέρεια τουλάχιστον για πέντε χρόνια.

Με τον τρόπο αυτό εξασφαλίζεται η διατήρηση των θέσεων εργασίας που δημιουργήθηκαν λόγω ακριβώς της κρατικής επιδότησης.

Ο κ. Χατζηδάκης, ο οποίος διαπραγματεύτηκε εκ μέρους του Ευρωπαϊκού Λαϊκού Κόμματος την διαμόρφωση της έκθεσης, στη σχετική συζήτηση ανέφερε μεταξύ άλλων τα ακόλουθα: "Οι περιορισμοί των κρατικών ενισχύσεων θα πρέπει να έχουν και ένα όριο. Μια μεγάλη και παράλληλη μείωση των κονδυλίων που λαμβάνουν οι περιφέρειες μέσω των διαρθρωτικών ταμείων από τη μια και των κρατικών ενισχύσεων από την άλλη κινδυνεύει να αποβεί καταστροφική για την ουσιαστική ανάπτυξή τους. Αυτή είναι η περίπτωση των περιφερειών που πέφτουν θύματα της στατιστικής. Παράλληλα, δεν μπορεί να αγνοηθεί η ιδιαιτερότητα των νησιωτικών περιφερειών, ιδίως σε σχέση με το πρόσθετο κόστος στις μεταφορές".

ΓΙΑ ΝΑ ΕΞΕΡΕΥΝΗΣΕΙΣ ΝΕΟΥΣ ΚΟΣΜΟΥΣ ΧΡΕΙΑΖΕΤΑΙ ΔΥΝΑΜΗ, ΑΛΛΑ ΚΑΙ ΕΜΠΙΣΤΟΣΥΝΗ ΣΤΟΝ ΕΞΟΠΛΙΣΜΟ ΣΟΥ.
VOLVO XC90 ΜΕ ΝΕΟ ΚΙΝΗΤΗΡΑ V8 315 ΙΠΠΩΝ.
ΤΟ VOLVO XC90 ΘΑ ΣΑΣ ΚΑΤΑΚΤΗΣΕΙ ΑΠΟ ΤΗΝ ΠΡΩΤΗ ΚΙΟΛΑΣ ΜΑΤΙΑ. ΞΕΚΙΝΗΣΤΕ ΚΑΙ ΝΙΩΣΤΕ ΤΗ ΔΥΝΑΜΗ ΤΟΥ V8 ΚΙΝΗΤΗΡΑ. ΠΑΤΗΣΤΕ ΤΟ ΓΚΑΖΙ ΚΑΙ ΑΦΗΣΤΕ ΤΑ 315 ΑΛΟΓΑ ΝΑ ΣΑΣ ΠΡΟΣΦΕΡΟΥΝ ΜΟΝΑΔΙΚΕΣ ΣΥΓΚΙΝΗΣΕΙΣ. ΟΔΗΓΗΣΤΕ ΚΑΙ ΝΙΩΣΤΕ ΤΗ ΣΙΓΟΥΡΙΑ ΠΟΥ ΠΡΟΣΦΕΡΟΥΝ ΤΑ ΠΡΩΤΟΠΟΡΙΑΚΑ ΣΥΣΤΗΜΑΤΑ ΑΣΦΑΛΕΙΑΣ. ΧΑΡΕΙΤΕ ΤΗ ΔΙΑΔΡΟΜΗ, ΧΩΡΙΣ ΝΑ ΑΝΗΣΥΧΕΙΤΕ ΓΙΑ ΤΙΠΟΤΑ. ΤΟ ΣΥΣΤΗΜΑ ΕΠΙΤΗΡΗΣΗΣ ΤΥΦΛΩΝ ΣΗΜΕΙΩΝ BLIS*, ΘΑ ΣΑΣ ΕΙΔΟΠΟΙΗΣΕΙ ΓΙΑ Ο,ΤΙ ΥΠΑΡΧΕΙ ΓΥΡΩ ΣΑΣ. ΚΟΙΤΑΞΤΕ ΕΞΩ. ΕΝΑΣ ΝΕΟΣ ΚΟΣΜΟΣ ΣΑΣ ΠΕΡΙΜΕΝΕΙ. ΕΞΕΡΕΥΝΗΣΤΕ ΤΟΝ.
ΑΝΑΚΑΛΥΨΤΕ ΠΕΡΙΣΣΟΤΕΡΑ: www.volvocars.gr. VOLVO LINE: 801-11-11411. E-MAIL: info1@volvocars.com
VOLVO for life
VOLVO XC90
AMAZING EXPERIENCE
ΣΕΙΡΑ XC90 ΑΠΟ 2.5L (210HP) ΕΩΣ 4.4L (315HP)
RODOS MOTOR CAR A.E. Ομιλος Επιχειρήσεων Κυπριάδη
Λεωφόρος Καλλιθέας 1, Τηλ: 22410 77940
ΧΠ2367

Στόχος η καταπολέμηση του εγκλήματος από την Αστυνομική Διεύθυνση

Έγινε ο προγραμματισμός δράσεων για το 2006

Τα αποτελέσματα της αντεγκληματικής πολιτικής των υπηρεσιών της Αστυνομικής Διεύθυνσης Δωδεκανήσου για το τρέχον έτος και ο προγραμματισμός δράσεων για το 2006, παρουσιάστηκαν πριν μερικές ημέρες κατά τη διάρκεια σύσκεψης που πραγματοποιήθηκε στη Ρόδο, παρουσία του Γενικού Αστυνομικού Διευθυντή Νοτίου Αιγαίου κ. Δρόσου Μπουγούδη.



Στην σύσκεψη κλήθηκαν και συμμετείχαν ανώτεροι αξιωματικοί και διοικητές όλων των υπηρεσιών του νομού Δωδεκανήσου, ενώ η παρουσίαση έγινε από τον Αστυνομικό Διευθυντή Δωδεκανήσου, Ταξίαρχο κ. Αριστείδη Καρτάνο.

Ο ίδιος αναφέρθηκε διεξοδικά στην αποτελεσματικότητα των δράσεων των υπηρεσιών της αστυνομίας του νομού μας για το 2005, την οποία χαρακτήρισε «επιτυχή» επισημαίνοντας ότι οι απόψεις αυτές εκφράζουν και το Αρχηγείο της Ελληνικής Αστυνομίας για τη περιοχή μας.

«Το έργο της ΕΛΑΣ έχει γίνει αποδεκτό και από την τοπική κοινωνία», είπε ο κ. Καρτάνος, «καθώς έχει ως στόχο του την καταπολέμηση του εγκλήματος και τη δημιουργία αισθήματος ασφάλειας στον πολίτη».

Ο Αστυνομικός Διευθυντής Δωδεκανήσου, ενημέρωσε επίσης αναλυτικά για τα όσα επισημάνθηκαν από τους Διευθυντές των Διευθύνσεων του Αρχηγείου της ΕΛΑΣ, στη πρόσφατη συνάντηση που πραγματοποιήθηκε στην Αθήνα.



Στη συνέχεια το λόγο πήρε ο Γενικός Αστυνομικός Διευθυντής Νοτίου Αιγαίου κ. Δρόσος Μπουγούδης, ο οποίος και ανέλυσε στους παρευρισκομένους τις προτεραιότητες της αντεγκλήματικής πολιτικής για το



2006. Ουσιαστικά πρόκειται για συνέχεια των δράσεων που είχαν «σχεδιαστεί» και εφαρμοστεί το τρέχον έτος, με αλλαγές όμως, ως προς τους ποσοτικούς στόχους των προτεραιοτήτων που έχουν τεθεί.

Μετά την ολοκλήρωση της παρουσίασης, ακολούθησε εκτενής συζήτηση, κατά τη διάρκεια της οποίας οι διοικητές των υπηρεσιών της Αστυνομικής Διεύθυνσης Δωδεκανήσου εξέφρασαν τις απόψεις τους για το «σχέδιο δράσης» της νέας χρονιάς, ενώ παράλληλα επεσήμαναν και τα προβλήματα που αντιμετωπίζουν στις υπηρεσίες τους.

Στο στόχαστρο του Μάκη ο θάνατος της 21χρονης

Έχει ήδη επικοινωνήσει με την οικογένεια της κοπέλας

Το ενδιαφέρον του γνωστού δημοσιογράφου Μάκη Τριανταφυλλόπουλου έχει προκαλέσει η υπόθεση θανάτου από χρήση ναρκωτικών ουσιών πριν από δυόμιση χρόνια, της 21χρονης Ιωάννας Ξύπα.

Πράγματι ο δημοσιογράφος των τηλεοπτικών εκπομπών «Ζούγκλα» και «Κίτρινος Τύπος» επικοινώνησε ήδη με την οικογένεια της αδικοχαμένης κοπέλας, ζητώντας να του σταλούν όλα τα στοιχεία για την υπόθεση, την οποία είχε φέρει στο «φως» της δημοσιότητας η «Ροδιακή».

Παράλληλα ζήτησε και τη δικογραφία, ενώ – σύμφωνα με πληροφορίες- συνάδελφοι της «ομάδας» του έχουν επικοινωνήσει με το αρμόδιο δικαστήριο στην Κω, από το οποίο στις 5 και 6 Δεκεμβρίου είχε εξεταστεί η υπόθεση για την οποία βρέθηκαν στο εδώλιο του κατηγορουμένου τρία άτομα.

Μετά την αξιολόγηση όλων των στοιχείων, αναμένεται **η παρουσίαση των γεγονότων με αναλυτικά ρεπορτάζ, στο αμέσως επόμενο χρονικό διάστημα από την εκπομπή «Ζούγκλα»** γεγονός που παρουσιάζει αυξημένο ενδιαφέρον.

Μάλιστα σύμφωνα με τις ίδιες πληροφορίες δεν αποκλείεται το ζήτημα αυτό να απασχολήσει ακόμη και την Εισαγγελία του Αρείου Πάγου.

Υπενθυμίζεται ότι για την ίδια υπόθεση στις αρχές του τρέχοντος μηνός, στο εδώλιο του Μικτού Ορκωτού Δικαστηρίου Κω κάθισαν με την κατηγορία της ανθρωποκτονίας από πρόθεση με ενδεχόμενο δόλο ο 28χρονος Β.Λ. , ο 42χρονος Ν.Σ. και ο 30χρονος Ε.Κ. Η ακροαματική διαδικασία διήρκησε δύο ημέρες και κατά τη διάρκειά της, στη αγόρευση της η εισαγγελέας της έδρας Εισαγγελέας ζήτησε τη μετατροπή της αρχικής κατηγορίας από κακούργημα, σε ανθρωποκτονία από αμέλεια (δηλαδή σε βαθμό πλημμελήματος) για τον 28χρονο, με προτεινόμενη ποινή φυλάκισης τα 5 χρόνια, καθώς και να παύσει η ποινική δίωξη σε βάρος του για κατοχή και χρήση ναρκωτικών ουσιών με βάση το νέο νόμο, πρόταση που έγινε και για τον 30χρονο. Σε ότι αφορά τον 42χρονο πρότεινε προς το δικαστήριο να κριθεί αθώος για την αθρωποκτονία και ένοχος παρά τοξικομανούς για τη πώληση των δύο γραμμαρίων ηρωίνης με προτινόμενη ποινή φυλάκισης ενός έτους.

Τελικά το δικαστήριο έκανε δεκτό το αίτημα της μετατροπής της κατηγορίας και επέβαλε στον 28χρονο Β. Λ. **ποινή φυλάκισης 3 ετών μετατρεπόμενη προς 4,40 την ημέρα** και την έφεση να έχει αναστολτικό αποτέλεσμα, απάλλαξε από την κατηγορία αυτή τον 42χρονο Ν.Σ., τον οποίο και έκρινε ένοχο κατά πλειοψηφία ως προς τη κατηγορία της πώλησης παρά τοξικομανούς των 2 γραμμαρίων ηρωίνης **καταδικάζοντας τον σε ποινή φυλάκισης ενός έτους** και επιβάλλοντας του **χρηματικό πρόστιμο 3.000 ευρώ**



και η έφεση να έχει αναστολτικό αποτέλεσμα. Τέλος για τον 30χρονο Ε. Κ. ο οποίος κατηγορούντο **για χρήση και κατοχή ναρκωτικών ουσιών, έπαυσε οριστικά τη ποινική δίωξη** βάση του νέου νόμου 3346/05.

Το ξέσπασμα των συγγενών

Καθόλη τη διάρκεια της ακροαματικής διαδικασίας με αποκορύφωμα τη χρονική στιγμή λίγο πριν την ανακοίνωση της απόφασης του δικαστηρίου, έντονες ήταν οι αντιδράσεις και οι διαμαρτυρίες των συγγενών της αδικοχαμένης Ιωάννας Ξύπα, ενώ χρειάστηκε και η παρέμβαση της εισαγγελέως της έδρας προκειμένου να ησυχάσουν τα «πνεύματα». Αξίζει δε να επισημανθεί και τις δύο ημέρες στο χώρο του δικαστηρίου βρισκόταν ισχυρή αστυνομική δύναμη, για την αποφυγή επεισοδίων, ενώ οι τρεις κατηγορούμενοι μετά την ολοκλήρωση της δίκης και παρά το γεγονός ότι είχαν ασκήσει έφεση και ουσιαστικά ήταν ελεύθεροι, μεταφέρθηκαν συνοδεία 10 αστυνομικών στο Αστυνομικό Τμήμα της περιοχής, λόγω των αντιδράσεων των συγγενών του θύματος.





Σοβαρά τα προβλήματα στο τοπικό ΠΑ.ΣΟ.Κ

Σε αρκετούς δήμους η κατάσταση είναι δύσκολη

Να εξορκίσει με τυχολόγια το κακό που βλέπει να έρχεται, επιχείρησε η Περιφερειακή Επιτροπή Νοτίου Αιγαίου του ΠΑ.ΣΟ.Κ, στην τελευταία συνεδρίασή της και στην σχετική ανακοίνωση που εξέδωσε.

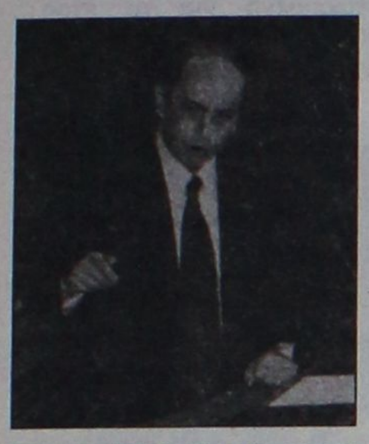





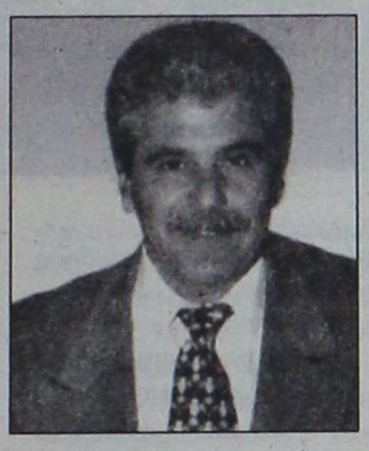

Πρόκειται όμως για απέλπιδα προσπάθεια, αφού όλα δείχνουν ότι το ΠΑΣΟΚ στις δημοτικές εκλογές στην Δωδεκάνησο θα αντιμετωπίσει σοβαρά προβλήματα συνοχής, με ορατό κίνδυνο να απωλέσει την δεσπόζουσα θέση που κατέχει στην τοπική αυτοδιοίκηση της περιοχής μας.

Αυτό ακριβώς είναι το θέμα, που ταλανίζει τα στελέχη του τοπικού ΠΑΣΟΚ, τα πιό ψύχραιμα εκ των οποίων βλέπουν τον κίνδυνο μιας ακόμη πολιτικής ήττας.

Οι εστίες προβλημάτων του τοπικού ΠΑΣΟΚ καταγράφονται ως εξής:

• Στον δήμο Ρόδου όπου υπάρχει αντίδραση από ομάδα στελεχών για την αναμενόμενη εκ νέου υποψηφιότητα του δημάρχου κ. Γ. Γιαννόπουλου, τα στελέχη αυτά ανήκουν κυρίως στην ομάδα Παρασκευά, η οποία πάντως επισήμως τάσσεται υπέρ του δημάρχου.

• Στον δήμο Ιαλυσού θεωρείται δεδομένη η αποστασιοποίηση στελεχών από τον συνδυασμό του νυν δημάρχου, τα οποία θα στηρίξουν την υποψηφιότητα του κ. Παναγιώτη Καραβόλια, με ό,τι αυτό συνεπάγεται.

• Στον δήμο Πεταλούδων δεδομένες είναι επίσης οι αντιδράσεις στο πρόσωπο του δημάρχου κ. Μιχ. Κορδίνα, που είχε εκδηλωθεί και στις προηγούμενες εκλογές.

• Γερή κόντρα αναμένεται επίσης και στον δήμο Αρχαγγέλου όπου πιθανόν να υπάρξει μια νέα μονομαχία Παπουρά-Κολιάδη, με ανάλογη διάσπαση του ΠΑΣΟΚ.

• Και στα νησιά τα πράγματα δεν είναι καθόλου καλά για το ΠΑΣΟΚ.

Από την Κάλυμνο, μέχρι την Κω και την Σύμη η κατάσταση θεωρείται άκρως προβληματική. Αναμένεται μάλιστα ότι στην πορεία θα προκύψουν και άλλα προβλήματα για το ΠΑΣΟΚ, και αυτός είναι ο λόγος που επικρατεί έντονος προβληματισμός.

Έτοιμος για κατασχέσεις είναι ο Δήμος Πάτμου

Έστειλε 500 ειδοποιήσεις σε οφειλέτες

Έτοιμος να προχωρήσει σε κατασχέσεις περιουσιακών στοιχείων από οφειλέτες παρελθόντων κυρίως ετών, είναι ο δήμος της Πάτμου. Η διαδικασία ξεκίνησε πριν από πολύ καιρό, με το δήμο να στέλνει περισσότερες από 500 ειδοποιήσεις σε κατοίκους,

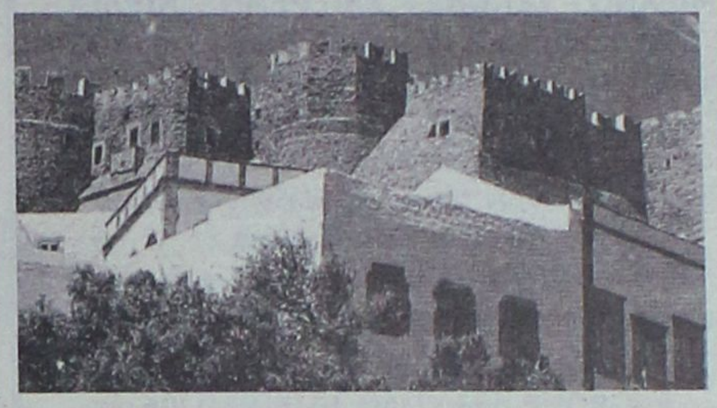

προκειμένου να εξοφλήσουν παλιότερες οφειλές τους.

Σύμφωνα με πληροφορίες, μετά τις γιορτές ο δήμος θα επανέλθει και θα «σφίξει τα λουριά» στους κακοπληρωτές και να αρχίσει τις κατασχέσεις περιουσιακών τους στοιχείων για να δείξει σε όλους ότι δεν αστειεύεται και πρέπει να είναι εντάξει στις υποχρεώσεις τους προς το δήμο.

Ωστόσο, υπάρχουν έντονες διαμαρτυρίες από ορισμένους που έλαβαν ειδοποιητήριο του δήμου να εξοφλήσουν οφειλές, αφού –όπως λένε- το έχουν κάνει, πριν από δύο, τρία ή περισσότερα χρόνια, αλλά μετά την πάροδο των ετών δεν έχουν πλέον στην κατοχή τους τα αποδεικτικά.

Στο νησί γίνονται κινήσεις προκειμένου να αυτοί που δηλώνουν ότι έχουν πληρώσει τις οφειλές, να μην τις ξαναπληρώσουν. Και διερευνούν και νομικά το θέμα.



Χριστούγεννα πιο...
γλυκά από ποτέ!

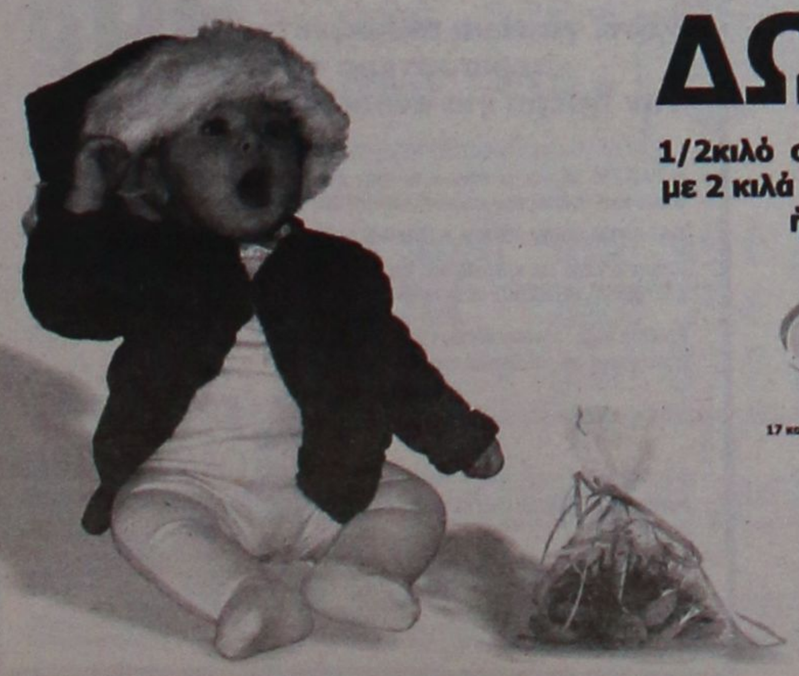

ΔΩΡΟ
1/2κιλό σπιτικά cookies
με 2 κιλά μελομακάρονα
ή κουραμπιέδες

Mike's

17 καταστήματα σ' όλη τη Δωδεκάνησο.
Το ένα δίπλα σας!

add
ΧΠ004



Mike's®
Ζαχαροπλαστεία

Γλυκιά μου αγάπη,
Καλές γιορτές!

17 ΚΑΤΑΣΤΗΜΑΤΑ
Σ' ΟΛΗ ΤΗ ΔΩΔΕΚΑΝΗΣΟ.
ΕΝΑ ΒΡΙΣΚΕΤΑΙ ΔΙΠΛΑ ΣΑΣ.
ΤΗΛ. ΕΠΙΚΟΙΝΩΝΙΑΣ:
2241066510, 2241060075

Οι πιο ελκυστικές συνθέσεις καλαθιών με τα πιο νόστιμα σπιτικά γλυκά και οι βασιλόπιτες της χρονιάς, ετοιμάζονται στα ζαχαροπλαστεία Mike's. Στις φετινές γιορτές, εκφράστε την αγάπη σας με τον πιο γλυκό τρόπο!

ΧΠ004

KYDON TOURS

ΕΚΔΡΟΜΕΣ!!! ΕΚΔΡΟΜΕΣ!!!
Ποιότητα·φροντίδα·επιτυχία

• EURODISNEY-ΠΑΡΙΣΙ
Τακτικές αναχωρήσεις

• ΠΡΩΤΟΧΡΟΝΙΑ ΙΤΑΛΙΑ - κοσμοπολίτικη
ΝΙΚΑΙΑ - ΚΥΑΝΗ ΑΚΤΗ
29/12/05-5/1/06 8 ΜΕΡΕΣ
ΟΛΥΜΠΙΑΚΗ ΡΟΔΟ - ΑΘΗΝΑ - ΜΙΛΑΝΟ - ΑΘΗΝΑ - ΡΟΔΟ
ΜΙΛΑΝΟ - ΓΕΝΟΒΑ - ΣΑΝ ΡΕΜΟ - ΝΙΚΑΙΑ - ΚΑΝΝΕΣ - ΣΑΝ ΠΟΛ ΝΤΕ ΒΑΝΣ - ΜΟΝΤΕ ΚΑΡΛΟ - ΜΟΝΑΚΟ - ΒΕΡΟΝΑ - ΒΕΝΕΤΙΑ
3 διανυκτερεύσεις ΝΙΚΑΙΑ -2 διανυκτερεύσεις ΒΕΝΕΤΙΑ
2 διανυκτερεύσεις ΜΙΛΑΝΟ.
Ξενοδοχεία 4 αστέρων ημιδιατροφή RADISON NOVOTEL JOLLY
Συνοδός: Ελένη Ψυλλάκη

• DUBAI ΠΡΟΣΟΧΗ-ΠΡΟΣΟΧΗ
Εχουμε καθημερινές αναχωρήσεις με πάμφθηνα πακέτα
GROUP από ΡΟΔΟ 15/1-21/1/06
Με συνοδό την Ελένη Ψυλλάκη
5 διανυκτ. HOTEL SHERATON πρωινό - μπουφέ - μεταφορές - ξενάγηση DUBAI - ΣΑΦΑΡΙ - ψώνια - διασκέδαση - κρουαζιέρα.
ΣΤΟ DUBAI τον Ιανουάριο γίνεται το FESTIVAL SHOPPING

• ΧΡΙΣΤΟΥΓΕΝΝΑ ΠΡΩΤΟΧΡΟΝΙΑ
ΧΙΛΙΕΣ ΕΚΔΡΟΜΕΣ!
DUBAI κάθε μέρα- ΕΛΒΕΤΙΑ - ΙΤΑΛΙΑ - ΡΩΜΗ - ΠΡΑΓΑ - ΒΙΕΝΝΗ - ΒΟΥΔΑΠΕΣΤΗ - ΠΑΡΙΣΙ DISNEY - ΠΑΡΙΣΙ ΝΟΡΜΑΝΔΙΑ - ΠΟΥΚΕΤ - ΣΑΜΟΥΙ - ΜΠΑΛΙ - ΤΥΝΗΣΙΑ - ΚΩΝΣΤΑΝΤΙΝΟΥΠΟΛΗ - ΑΜΕΡΙΚΗ- ΚΙΝΑ - ΛΟΝΔΙΝΟ - ΑΜΣΤΕΡΝΤΑΜ

ΣΑΣ ΤΑΞΙΔΕΥΟΥΜΕ 30 ΧΡΟΝΙΑ!!!
Χρόνια Πολλά και Καλή Χρονιά
ΠΡΑΚΤΟΡΕΙΟ ΚΥΔΩΝ ΙΑΤΑ
Εθ. Δωδ/σίων 14-Ακτή Σαχτούρη 8 • Τηλ. 22410-23000, 27900, 27722 • E-mail: Kydon@otenet.gr
ΧΠ191

Μέχρι τις 6 Φεβρουαρίου οι αιτήσεις στον ΟΕΚ

Για τους δικαιούχους του κοινωνικού τουρισμού

Μέχρι και τις 6 Φεβρουαρίου 2006 θα μπορούν οι ενδιαφερόμενοι να υποβάλλουν τις αιτήσεις Κοινωνικού Τουρισμού, στα γραφεία του Οργανισμού Εργατικής Κατοικίας της περιοχής μας.

Οι αιτήσεις θα γίνονται δεκτές στα γραφεία του Οργανισμού, καθημερινά από τις 10 το πρωί έως τις 12 το μεσημέρι, ενώ τα δελτία τους θα λάβουν οι δικαιούχοι ταχυδρομικώς μετά από κλήρωση που θα γίνει.

Δικαιούχοι του προγράμματος είναι οι εργαζόμενοι και συνταξιούχοι που καταβάλλουν εισφορές υπέρ του Οργανισμού Εργατικής Εστίας.

ΔΕΝ ΔΙΚΑΙΟΥΝΤΑΙ:

1) Όσοι πήραν Δ.Κ.Τ. έτους 2005 ή έλαβαν μέρος στο εκδρομικό πρόγραμμα 2005

2) Όσοι συμμετάσχουν στο πρόγραμμα Κοινωνικού Τουρισμού 2006 δεν θα δικαιούνται α) Δελτία Αγοράς Βιβλίων 2006, β)



Συμμετοχή στο θερινό εκδρομικό πρόγραμμα 2006 και γ) Θεατρικά Εισιτήρια 2006.

ΔΙΚΑΙΟΛΟΓΗΤΙΚΑ ΓΙΑ ΕΡΓΑΖΟΜΕΝΟΥΣ

1) Ατομικό βιβλιάριο ασθενείας και οικογενειακό θεωρημένα για το έτος 2005 καθώς και φωτοτυπία του οικογενειακού

2) Αστυνομική ταυτότητα του άμεσα ασφαλισμένου

3) Απόσπασμα ατομικού λογαριασμού ασφάλισης εργαζομένου (νέος τύπος ενσήμων) με 100 ημέρες εργασίας το 2005

4) Πρωτότυπο και αντίγραφο εκκαθαριστικού σημειώματος Εφορίας έτους 2005

ΓΙΑ ΣΥΝΤΑΞΙΟΥΧΟΥΣ

1) Αστυνομική Ταυτότητα

2) Ατομικό και οικογενειακό βιβλιάριο ασθενείας θεωρημένο για το 2005 καθώς και φωτοτυπία του οικογενειακού

3) Αρχική απόφαση σύνταξης ή βεβαίωσης από τον συνταξιοδοτικό φορέα που θα επιβεβαιώνει τον αριθμό των πραγματοποιηθέντων ημερών εργασίας

4) Πρωτότυπο και αντίγραφο εκκαθαριστικού σημειώματος έτους 2005

Για περισσότερες πληροφορίες οι δικαιούχοι μπορούν να απευθύνονται στο γραφείο του Οργανισμού στην οδό Στεφάνου Καζούλη 30 και στα τηλέφωνα 22410-22464.

Το κοινωνικό έργο της 95 ΑΔΤΕ

Πλούσια η δραστηριότητα της 95 ΑΔΤΕ τις τελευταίες ημέρες, αποδεικνύοντας εμπράκτως το κοινωνικό της έργο, αλλά και συμμετέχοντας με το δικό της τρόπο στο «κλίμα» των ημερών.

Ήδη από την περασμένη εβδομάδα ξεκίνησαν οι επισκέψεις της ιεραρχίας της ΑΔΤΕ σε όλα τα φυλάκια της Ρόδου, αλλά ιδιαιτέρως των μικρών και απομακρυσμένων νησιών (Στρογγύλη, Κάσο και Κάρπαθο), όπου έγινε προσφορά δώρων και ανταλλαγή ευχών με τους ακρίτες μας.

Επίσης είχε προηγηθεί η επίσκεψη σε Μεγίστη, Ρω και Σύμη του υφυπουργού Εθνικής Άμυνας κ. Ιωάννη Λαμπρόπουλου, συνοδευόμενου από τον διοικητή της ΑΣΔΕΝ, αντιστράτηγο κ. Δημήτριο Γράψα και τους τρεις Ολυμπιονίκες : Σοφία Μπεκατόρου, Αθανασία Τσουμελέγκα και Θωμά Μπίμη.

Προχθές η ιεραρχία της 95 ΑΔΤΕ και αντιπροσωπεία της 38 ΔΤΕ με επικεφαλής τον ταξίαρχο κ. Κωνσταντίνο Δρίβα, ο οποίος εκπροσώπησε τον στρατηγό διοικητή κ. Παύλο Γιαγκούλη, επισκέφθηκαν το Θεραπευτήριο Χρονίων Παθήσεων «Άγιος Ανδρέας», όπου μοίρασαν δώρα στα παιδιά, ενώ ακούστηκαν κάλαντα και χριστουγεννιάτικα τραγούδια.

Παράλληλα αποδεικνύοντας εμπράκτως την κοινωνική της ευαισθησία, η ΑΔΤΕ σε συνεργασία με την Ιερά Μητρόπολη Ρόδου, μοίρασαν τρόφιμα σε διάφορες άπορες οικογένειες του νησιού μας.

Στο μεταξύ, πυρετωδώς συνεχίζονται οι προετοιμασίες για το Ρεβεγιόν που θα δοθεί ανήμερα των Χριστουγέννων στο ξενοδοχείο «Mediterranean», καθώς και για την επίσημη χοροεσπερίδα, με προσκεκλημένους όλες τις αρχές και τους φορείς του τόπου, την παραμονή της Πρωτοχρονιάς (31 Δεκεμβρίου) στο ξενοδοχείο «Esperos Village» όπου και θα γίνει και η καθιερωμένη κοπή της βασιλόπιτας.

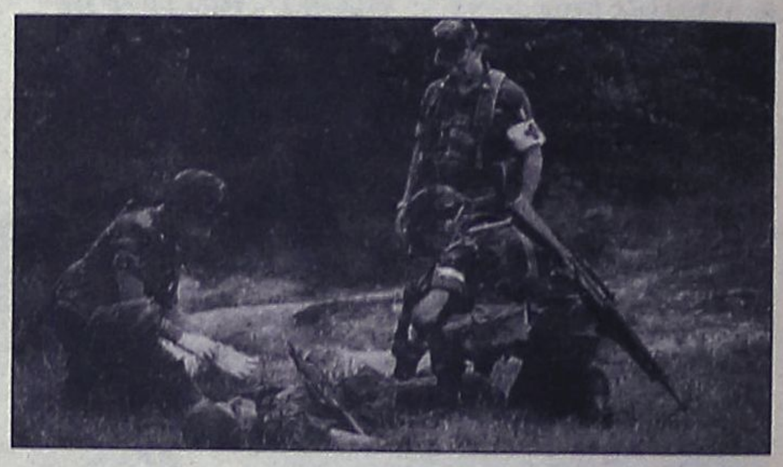

Αξίζει να σημειωθεί ότι τόσο σήμερα, όσο και την ερχόμενη Παρασκευή, η μπάντα της 95 ΑΔΤΕ θα επισκεφθεί όλες τις τοπικές αρχές για να τους παιανίσει τα κάλαντα.

ΕΠΙΠΛΑ ΚΟΥΖΙΝΑΣ ΙΤΑΛΙΑΣ ΙΣΠΑΝΙΑΣ
8 ΜΕΤΡΑ
ΑΠΟ 990* ΕΥΡΩ
(Ή ΑΠΟ 29 ΕΥΡΩ ΤΟ ΜΗΝΑ*)
ΒΟΛΑΣ ΚΟΥΖΙΝΕΣ
ΠΟΡΤΕΣ ΕΣΩΤΕΡΙΚΕΣ
ΑΠΟ 139 ΕΥΡΩ (ΜΕ ΤΟ ΦΠΑ)
*ΔΕΝ ΠΕΡΙΛΑΜΒΑΝΕΤΑΙ ΤΟΠΟΘΕΤΗΣΗ, ΠΑΓΚΟΣ ΚΑΙ ΝΕΡΟΧΥΤΗΣ
*Ο ΔΙΑΚΑΝΟΝΙΣΜΟΣ ΑΦΟΡΑ 48ΜΗΝΗ ΕΞΟΦΛΗΣΗ ΚΑΙ ΠΕΡΙΛΑΜΒΑΝΕΙ ΦΠΑ 13%
Λ. ΕΛΕΥΘΕΡΙΑΣ 43-45 ΚΡΕΜΑΣΤΗ ΡΟΔΟΣ - ΤΗΛ. 22410 91275
FAX: 22410 94370 -- e-mail: lazarosvolas@yahoo.gr
πλαισιο
ΑΕ0096

Ανεβαίνετε συχνά στην Αθήνα;
Τότε, γιατί να πληρώνετε περισσότερα από 29€ την ημέρα για ενοικίαση αυτοκινήτου;
Η PAYLESS φέρνει τα πάνω-κάτω στην ενοικίαση αυτοκινήτου, προσφέροντας σε όλους τους Ροδίτες που επισκέπτονται την Αθήνα, τις χαμηλότερες τιμές της αγοράς!
FIAT PANDA NUOVA ΜΕ 29€ • HYUNDAI ACCENT ΜΕ 35€ • CITROEN XSARA ΜΕ 39€
Κάνετε σήμερα την κράτησή σας και η PAYLESS θα σας περιμένει στο αεροδρόμιο ΕΛΕΥΘΕΡΙΟΣ ΒΕΝΙΖΕΛΟΣ με το αυτοκίνητο που θα επιλέξετε!
Καλέστε τώρα το τοπικό κέντρο κρατήσεων της PAYLESS στο: 800 11 82311* ή μιλήστε με τον ταξιδιωτικό σας πράκτορα!
*Για κλήσεις από κινητό καλέστε 22410 82313
PAYLESS CAR RENTAL
PAYLESS CAR RENTAL GREECE - Δραγωνέα 5 - Μαρκόπουλο Αττικής - Τηλ: 22990 63211
ΓΕΝΙΚΟΙ ΟΡΟΙ ΕΝΟΙΚΙΑΣΗΣ ΑΥΤΟΚΙΝΗΤΟΥ: Η προσφορά ισχύει για κρατήσεις από κατοίκους της Ρόδου που ταξιδεύουν στην Αθήνα μέσω του αεροδρομίου ΕΛΕΥΘΕΡΙΟΣ ΒΕΝΙΖΕΛΟΣ για το χρονικό διάστημα μεταξύ 1/02/2005 έως 31/05/2005. Οι παραπάνω τιμές αφορούν μόνο τα αναφερόμενα αυτοκίνητα, συμπεριλαμβάνουν ελεύθερα χιλόμετρα και ασφάλιση CDW και ισχύουν με χρήση πιστωτικής κάρτας. Η προσφορά δεν μπορεί να συνδυαστεί με άλλες προσφορές που κατά καιρούς παρέχει η PAYLESS CAR RENTAL GREECE. Ο ενοικιαστής πρέπει να είναι άνω των 23 ετών και να είναι κάτοχος άδειας οδήγησης για τουλάχιστον 1 έτος. Διάφορες χρεώσεις ανάλογα με τον τόπο παράδοσης του αυτοκινήτου μπορεί να ισχύσουν.
ΧΠ2087

Συνεχίζονται οι χαμηλές θερμοκρασίες

Με χαμηλές θερμοκρασίες θα κυλήσουν οι επόμενες ημέρες και για την περιοχή μας.

Ταυτιζόμενες απόλυτα με το «πνεύμα των ημερών», οι καιρικές συνθήκες που θα επικρατήσουν δεν θα παρουσιάσουν σημαντικές αλλαγές.

Σύμφωνα με την Εθνική Μετεωρολογική Υπηρεσία, μέχρι και τη προσεχή Δευτέρα το χαρακτηριστικό του καιρού θα είναι το τσουχτερό κρύο, καθώς ο υδράργυρος δεν θα ξεπεράσει τους 9 βαθμούς Κελσίου κατά τη διάρκεια της ημέρας, ενώ τη νύκτα θα κατέβει μέχρι και τους 5 βαθμούς.

Οι άνεμοι θα πνέουν Βορειοδυτικοί έντασης από 4 έως και 6 μποφόρ, ενώ δεν προβλέπονται βροχοπτώσεις τουλάχιστον μέχρι την επόμενη ημέρα των Χριστουγέννων.

Τέλος η υγρασία θα κυμανθεί σε κανονικά επίπεδα από 48 έως 67%.

Πολλές εκδηλώσεις στον δήμο Καλλιθέας

Και στα τρία δημοτικά διαμερίσματα σύμφωνα με το πρόγραμμα

Σειρά εορταστικών εκδηλώσεων έχει προγραμματίσει για τις ερχόμενες μέρες ο δήμος Καλλιθέας.

Ειδικότερα το πρόγραμμα εκδηλώσεων όπως αυτό ανακοινώθηκε έχει ως εξής:

Χριστούγεννα 25-12-2005

Ωρα 11.00 π.μ. Δημοτικό Διαμέρισμα Κοσκινού

• Κάλαντα από την Φιλαρμονική.

• Δώρα στα παιδιά από τον Πολιτιστικό Οργανισμό.

Δευτέρα 26-12-2005

Ωρα 11.00 π.μ. Δημοτικό Διαμέρισμα Ψίνθου

• Κάλαντα από την Φιλαρμονική.

• Δώρα στα παιδιά από τον Πολιτιστικό Οργανισμό.

Τρίτη 27-12-2005

Κοσκινού απόγευμα

• Τα προγράμματα "Βοήθεια στο Σπίτι", ΚΗΦΗ και το Κέντρο Δημιουργικής Απασχόλησης Παιδιών (ΚΔΑΠ), θα επισκεφτούν ηλικιωμένους με κάλαντα και γλυκά προσφέροντας τους στιγμές αγάπης και ζεστασιάς.

Πρωτοχρονιά 1-1-2006

Ωρα 10.30 π.μ.

• Ωρα 10.30, Δοξολογία

• Ωρα 11.00, Τέλεση αγιασμού και κοπή βασιλόπιτας στο Δημαρχείο

• Ωρα 12.00, Κάλαντα από τη Φιλαρμονική και τη Χορωδία του Δήμου. Δώρα στα παιδιά από τον Πολιτιστικό Οργανισμό.

Δευτέρα 2-1-2006

Ωρα 18.00 π.μ. Δημοτικό Διαμέρισμα Καλυθιών (Δημαρχείο)



• Πανηγυρική συνεδρίαση του Δημοτικού Συμβουλίου

• Απονομή χρηματικών βραβείων στους φοιτητές και σπουδαστές του Δήμου που εισήχθησαν στα ΑΕΙ και ΤΕΙ της χώρας

Τετάρτη 4-1-2006

Κοσκινού

Ωρα 18.00 π.μ.

• Κοπή βασιλόπιτας από τον Δημοτικό Οργανισμό Πρόνοιας στην αίθουσα του ΚΗΦΗ

Πέμπτη 5-1-2006

Ωρα 18.00 π.μ. Ξενοδοχείο Faliraki Beach

• Ετήσια εκδήλωση του Πολιτιστικού Οργανισμού του Δήμου Καλλιθέας με τη συμμετοχή της Φιλαρμονικής και των Εργαστηρίων, Παραδοσιακών Χορών και Παραδοσιακής Μουσικής.

Θεοφάνεια

Παρασκευή 6-1-2005

Ωρα 11.00 π.μ.

• Τελετή καθαγιασμού των υδάτων στο εκκλησάκι των Αγίων Αποστόλων με τη συμμετοχή του Συλλόγου Αλιέων "Ο Βορεινός".

• Περιφορά της εικόνας με τη συνοδεία της Φιλαρμονικής

• Προσφορά μπουφέ με τσάι και γλυκά.

Σάββατο 14-1-2006

Ωρα 20.00 π.μ.

• Συνεστίαση από τον ΔΟΠ για τους εθελοντές αιμοδότες στο εστιατόριο "Μύθος".

Αγνοείται επιδεικτικά ο ΚΟΚ

Αυξημένες ήταν οι τροχονομικές παραβάσεις που βεβαιώθηκαν το περασμένο μήνα σε παραβάτες οδηγούς της περιοχής μας, αποδεικνύοντας ότι κάθε άλλο παρά τηρείται ο Κώδικας Οδικής Κυκλοφορίας.

Σύμφωνα με τα στοιχεία που ανακοίνωσε η Αστυνομική Διεύθυνση Δωδεκανήσου, την «πρωτιά» κατέχουν οι παράνομες σταθμεύσεις, ενώ ακολουθούν η χρήση κινητού τηλεφώνου κατά την οδήγηση και οι ανασφάλιστες μοτοσικλέτες.

Πιο συγκεκριμένα, κατά τους τροχονομικούς ελέγχους που διενεργήθηκαν από της διάφορες υπηρεσίες της αστυνομίας το Νοέμβριο, εντοπίστηκαν 15 μοτοσικλέτες, 7 επιβατικά ι.χ. αυτοκίνητα, 6 μοτοποδήλατα και 4 φορτηγά να χωρίς ασφάλεια, καθώς επίσης και 37 οδηγοί να έχουν σταθμεύσει τα οχήματά τους σε πεζοδρόμια και 6 σε πεζόδρομους παράνομα, οι οποίοι και κλήθηκαν να πληρώσουν τα ανάλογα τσουχτερά πρόστιμα.

Το ίδιο χρονικό διάστημα, οι αστυνομικοί εντόπισαν 15 οδηγούς αυτοκινήτων και ένα δίκυκλου, να κινούνται και παράλληλα να μιλούν στο κινητό τους τηλέφωνο, καθώς επίσης 4 ι.χ. επιβατικά αυτοκίνητα και 2 φορτηγά να έχουν φθαρμένα ελαστικά.

ΚΑΛΕΣ ΓΙΟΡΤΕΣ
ΜΕ ΑΣΥΓΚΡΙΤΕΣ ΠΡΟΣΦΟΡΕΣ

Athlon64 3500+
512MB/160GB/DVD-εγγραφής
VGA-256MB/MS-Windows XP
SONY Monitor 17"TFT
1.079 €
36,60 €/Μήνα

Pemtium-4 3,4G
512MB/100GB/DVD-εγγραφής
VGA ATI X300 PCI-E 256MB
Τιμή με MS-Windows XP 754 €
669 €
22,70 €/Μήνα

Pentium-4 3GHz
512MB/80GB/DVD-εγγραφής,
VGA-Network-Sound on board
Τιμή με MS-Windows XP 565 €
479 €
16,25 €/Μήνα

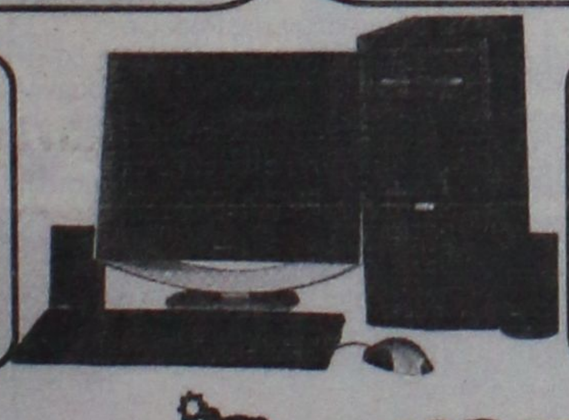

AMD S-3000+
512MB/60GB/DVD-εγγραφής
VGA128MB-Sound5.1 on board
Τιμή με MS-Windows XP 479 €
389 €
13,20 €/Μήνα

ΟΘΟΝΕΣ
17" TFT από 229 €
19" TFT από 319 €



SPECIAL Notebook
AMD S-3000+ Mobile
512MB/80GB/DVD-Record
15" TFT, Wireless κ.λ.π.
Acer 839 €

DVD-Recorder dual από 49 €
Εκτυπωτές InkJet από 55 €
Πολυμηχανήματα από 87 €

Και άλλοι 150 Η/Υ από 319 € !!!
Οι τιμές συμπεριλαμβάνουν ΦΠΑ.
Επιτόκιο των 36 δόσεων 11,2% (+ ΕΦΤΑ)

Υπογράφουμε με την Τιμή μας

Information Systems SYNCOM
Η ΑΛΛΗ ΔΙΑΣΤΑΣΗ ΤΗΣ ΤΕΧΝΟΛΟΓΙΑΣ

ΑΠ. ΠΑΥΛΟΥ 20 ΡΟΔΟΣ
ΤΗΛ. 2241.066490-464

ΠΡΑΚΤΟΡΕΙΟ ΤΑΞΙΔΙΩΝ
ΣΑΒΒΑΣ ΣΑΗΣ

ΠΡΟΣΦΕΡΟΥΜΕ
τα φθηνότερα αεροπορικά εισιτήρια για όλο τον κόσμο με όλες τις αεροπορικές πτήσεις

ΑΚΟΜΗ
• ΒΙΖΑ επισκέπτου για ΑΥΣΤΡΑΛΙΑ σε μία μέρα
• Εκδοση διαβατηρίων
• Εκδοση αδειών αυτοκινήτων

ΞΕΝΟΔΟΧΕΙΑ ΣΤΗΝ ΑΘΗΝΑ-ΕΛΛΑΔΑ
PRESIDENT Α' ΚΑΤΗΓΟΡΙΑΣ Λεωφόρος Κηφισίας (έως 31/3/06 με πρωινό)
Μονόκλινο € 63 Δίκλινο για μονόκλινο € 68
Δίκλινο € 73 Τρίκλινο € 93
ROYAL OLYMPIC LUX κοντά στο Σύνταγμα (έως 31/3/06)
Μονόκλινο €91 Δίκλινο € 91 Τρίκλινο € 120
OLYMPIC PALACE Α' ΚΑΤΗΓΟΡΙΑ Σύνταγμα (έως 31/11/05 με πρωινό)
Μονόκλινο € 78 Δίκλινο € 88 Τρίκλινο € 109
ΚΑΝΙΓΚΟΣ 21 Α' ΚΑΤΗΓΟΡΙΑΣ (οδός Κάνιγγος)
(έως 31/3/06 με πρωινό)
Μονόκλινο € 78 Δίκλινο € 88
BEST WESTERN ILISIA Α' ΚΑΤΗΓΟΡΙΑΣ ILISIA Μιχαλακοπούλου
(από 1/5 έως 31/12/05)
Μονόκλινο € 84 Δίκλινο € 93 Τρίκλινο € 110
HELLINIS Β' ΚΑΤΗΓΟΡΙΑ ΩΝΑΣΕΙΟ Συγγρού (έως 31/12/05)
Μονόκλινο € 48 Δίκλινο € 58 Τρίκλινο € 70
ARETOUSA Β' ΚΑΤΗΓΟΡΙΑΣ Μητροπόλεως - Σύνταγμα (έως 31/10)
Μονόκλινο € 58 Δίκλινο € 76 Τρίκλινο € 100
ASTOR Σύνταγμα (έως 31/12/05 με πρωινό)
Μονόκλινο € 55 Δίκλινο για μονόκλινο € 62
Δίκλινο € 70 Τρίκλινο € 80
DORIAN Β' ΚΑΤΗΓΟΡΙΑΣ Ομόνοια (έως 21/3/06 με πρωινό)
Μονόκλινο € 54 Δίκλινο € 61 Τρίκλινο € 79
POLIS GRAND HOTEL Α' ΚΑΤΗΓΟΡΙΑΣ Πατησίων & Βερανζέρου 10
(έως 31/3/06 με πρωινό)
Μονόκλινο € 60 Δίκλινο € 70 Τρίκλινο € 90
ΒΕΡΓΙΝΑ Β' ΚΑΤΗΓΟΡΙΑΣ ΘΕΣ/ΚΗ (κεντρικό)
Μονόκλινο € 64 Δίκλινο € 80 Τρίκλινο € 90
ANEMONI ΚΕΝΤΡΙΚΟ-ΠΕΙΡΑΙΑΣ (έως 31/12/05 με πρωινό)
Μονόκλινο € 60 Δίκλινο € 72 Τρίκλινο € 85

ΣΑΣ ΣΥΜΦΕΡΕΙ ΠΡΙΝ ΚΛΕΙΣΕΤΕ ΟΠΟΥΔΗΠΟΤΕ ΝΑ ΜΑΣ ΕΠΙΣΚΕΦΘΕΙΤΕ
ΠΡΑΚΤΟΡΕΙΟ ΤΑΞΙΔΙΩΝ
ΣΑΒΒΑΣ ΣΑΗΣ
ΤΑΡΠΟΝ ΣΠΡΙΝΓΚΣ 42 (δίπλα στην Τραπ. Πίστεως) · Τηλ. 39781-3

ΧΠ127

SAIS TRAVEL

ΕΚΠΛΗΚΤΙΚΕΣ ΠΡΟΣΦΟΡΕΣ

• ΧΡΙΣΤΟΥΓΕΝΝΑ-ΠΡΩΤΟΧΡΟΝΙΑ

* Παρίσι-Disneyland	Ημέρες	4, 6, 8
* Ρώμη	"	4, 5
* Ρώμη-Φλωρεντία	"	6
* Γύρος Ιταλίας	"	8
* Μαδρίτη-Ανδαλουσία	"	8
* Γύρος Ισπανίας	"	10
* Βουδαπέστη ή Πράγα	"	4
* Βιέννη-Σάλτσμπουργκ	"	4, 5, 6
* Λονδίνο	"	4, 5
* Λαπωνία (χωριό Αϊ-Βασίλη)	"	6
* Μόσχα	"	5
* Κωνσταντινούπολη, Προύσσα	"	4
* Κύπρος	"	5
* Πανόραμα Ελβετίας	"	7
* Τυνησία ή Μαρόκο	"	8
* Μαγευτικό Τυρόλο	"	4
* Αίγυπτος- κρουαζιέρα Νείλου	"	4, 6, 8
* Ντουμπάι	"	4, 5
* Μπανγκόγκ-Σιγκαπούρη-Πουκέτ	"	15

ΠΡΩΤΟΧΡΟΝΙΑ από 29/12 έως 7/1/06

ΚΕΡΚΥΡΑ

ΛΕΥΚΑΔΑ (κρουαζιέρα στο Σκορπιό, το νησί του Ωνάση), ΙΩΑΝΝΙΝΑ - ΜΕΤΣΟΒΟ (χιονοδρομικό) - ΖΑΓΟΡΟΧΩΡΙΑ - ΚΑΛΑΜΠΑΚΑ - ΜΕΤΕΩΡΑ - ΑΘΗΝΑ

Ελάτε να περάσουμε τα πιο φανταστικά Χριστούγεννα με τις ομορφιές της Κέρκυρας (ρεβεγιόν με κιθάρες και τραγούδια των Επτανήσων), τα Ιωάννινα με το νησάκι του Αλή Πασά, το Σπήλαιο, τα Ζαγοροχώρια, το Μέτσοβο με το χιονοδρομικό κέντρο, τα Μετέωρα και μια ολόκληρη μέρα στην Αθήνα για ψώνια!

ΕΚΔΡΟΜΗ ΣΤΑ ΙΕΡΟΣΟΛΥΜΑ-ΣΙΝΑ-ΚΑΪΡΟ από 12/2 έως 21/2

11ημέρες

ΑΕΡΟΠΟΡΙΚΩΣ ΡΟΔΟΣ-ΤΕΛ ΑΒΙΒ-ΚΑΪΡΟ-ΡΟΔΟΣ

ΠΡΟΣΚΥΝΗΜΑΤΑ: ΠΑΝΑΓΙΟ ΤΑΦΟ-ΦΥΛΑΚΕΣ ΧΡΙΣΤΟΥ-ΓΟΛΓΟΘΑΣΣΠΙΤΙ ΤΗΣ ΠΑΝΑΓΙΑΣ-ΤΑΦΟΣ ΤΗΣ ΠΑΝΑΓΙΑΣ-ΓΕΣΘΗΜΑΝΗ ΤΟΠΟ ΠΡΟΔΟΣΙΑΣ-ΟΡΟΣ ΕΛΑΙΩΝ-ΑΝΑΛΗΨΗ ΚΥΡΙΟΥ-ΤΑΦΟ ΛΑΖΑΡΟΥ ΒΗΘΛΕΕΜ-ΣΠΗΛΑΙΟ ΝΗΠΙΩΝ-ΟΡΟΦΟΣ ΘΑΒΩΡ-ΝΑΖΑΡΕΤ-ΚΑΝΑ-ΤΙΒΕΡΙΑΔΑ-ΚΑΠΕΡΝΑΟΥΜ-ΜΟΝ. ΑΓ. ΑΠΟΣΤΟΛΩΝ-ΙΟΡΔΑΝΗ ΠΟΤΑΜΟ-ΑΓ. ΓΕΩΡΓΙΟ ΧΟΖΕΒΑ-ΜΟΝΗ ΠΡΟΦΗΤΗ ΕΛΙΣΑΙΟΥ-ΙΕΡΙΧΩ-ΣΑΡΑΝΤΑΡΙΟ ΟΡΟΣ-ΝΕΚΡΑ ΘΑΛΑΣΣΑ-ΣΟΔΟΜΑ κ' ΓΟΜΟΡΑ-ΜΟΝΗ ΑΓ. ΓΕΡΑΣΙΜΟΥ-ΣΙΝΑ ΑΓ. ΑΙΚΑΤΕΡΙΝΗ-ΚΑΪΡΟ-ΑΓ. ΓΕΩΡΓΙΟ-ΜΟΥΣΕΙΟ ΠΥΡΑΜΙΔΕΣ

ΕΛΑΤΕ ΓΙΑ ΠΡΟΓΡΑΜΜΑ
ΕΓΓΡΑΦΗ ΜΕ 100€ ΠΡΟΚΑΤΑΒΟΛΗ (ΘΕΣΕΙΣ ΠΕΡΙΟΡΙΣΜΕΝΕΣ)

ΔΗΛΩΣΤΕ ΕΓΚΑΙΡΑ ΣΥΜΜΕΤΟΧΗ

Και άλλες πολλές εκδρομές

Ακόμη:
* Μεμονωμένα πακέτα, πακέτα για νεόνυμφους
* Εκδρομές στην Ελλάδα, χιονοδρομικά κέντρα στην Ελλάδα και εξωτερικό

Ελάτε για πρόγραμμα

ΠΡΑΚΤΟΡΕΙΟ ΤΑΞΙΔΙΩΝ

ΣΑΒΒΑΣ ΣΑΗΣ

Το πρακτορείο που εμπιστεύονται όλοι για τη σοβαρότητά του και την ποιότητα των εκδρομών του.

ΔΙΑΦΗΜΙΣΤΕΣ ΜΑΣ ΕΙΝΑΙ ΟΙ ΙΔΙΟΙ ΟΙ ΠΕΛΑΤΕΣ ΜΑΣ

ΤΑΡΠΟΝ ΣΠΡΙΝΓΚΣ 42 (δίπλα στην Τραπ. Πίστεως) · Τηλ. 39781-3

ΧΠ1127

Έγινε δεκτό το αίτημα των συμβολαιογράφων

Παρατείνεται ως τις 28 Φεβρουαρίου η προθεσμία υπογραφής συμβολαίων

Έγινε δεκτή από το υπουργείο Οικονομίας η παράταση της προθεσμίας υπογραφής των συμβολαίων για τα οποία η σχετική δήλωση φόρου μεταβίβασης ακινήτου έχει υποβληθεί μέχρι 31 Δεκεμβρίου.

Σε σχετική ανακοίνωσή του ο σύλλογος Συμβολαιογράφων αναφέρει τα εξής:

«Μετά από αίτημα του Συλλόγου, το Υπουργείο Οικονομίας και Οικονομικών αποδέχθηκε την παράταση μέχρι 28 Φεβρουαρίου 2006 της προθεσμίας υπογραφής των συμβολαίων, για τα οποία η σχετική δήλωση φόρου μεταβίβασης ακινήτου, γονικής παροχής ή δωρεάς θα έχει υποβληθεί μέχρι και 31 Δεκεμβρίου 2005. Επίσης, παρατείνεται μέχρι και την ανωτέρω ημερομηνία και η ισχύς των πιστοποιητικών ΦΜΑΠ, ΤΑΠ και εισοδήματος που εκδόθηκαν εντός του 2005.

Η σχετική τροπολογία που κατατέθηκε στη Βουλή με το νομοσχέδιο του Υπουργού Οικονομίας και Οικονομικών «Ρυθμίσεις στο φορολογικό καθεστώς των συνδεδεμένων εταιρειών και άλλες ρυθμί-

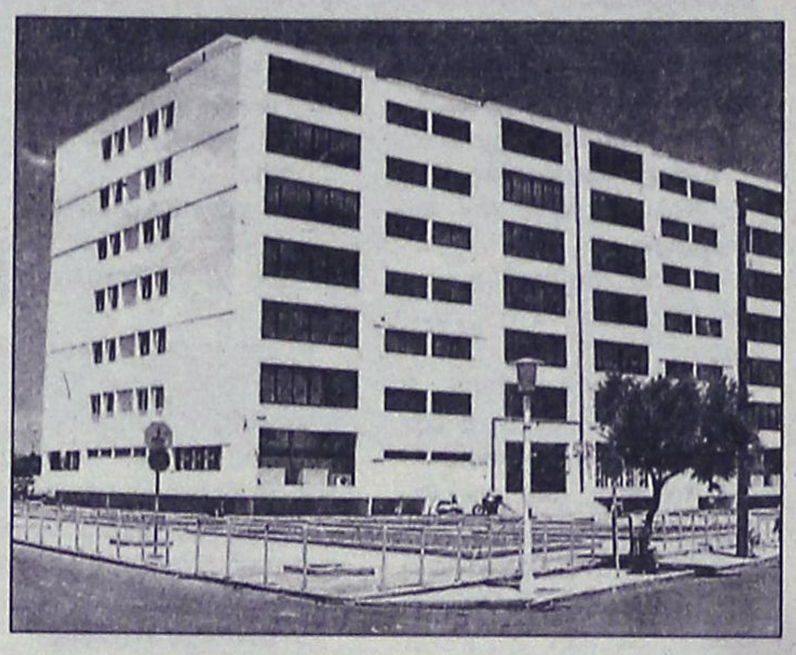

σεις», έχει ως εξής:

Άρθρο 6
Παράταση προθεσμίας υπογραφής συμβολαίων

1. Σε οριστικά συμβόλαια μεταβίβασης ακινήτων με επαχθή αιτία ή αιτία δωρεάς ή γονικής παροχής, τα οποία συντάσσονται από την 1η Ιανουαρίου 2006 μέχρι και την 28η Φεβρουαρίου 2006, ο οικείος φόρος υπολογίζεται με βάση τα ισχύοντα κατά την 31η Δεκεμβρίου 2005, εφόσον οι σχετικές δηλώσεις υποβλήθηκαν μέχρι την ημερομηνία αυτή. Η ισχύς των πιστοποιητικών ή των υπευθύνων δηλώσεων του άρθρου 32 του ν. 2459/1997 ν. 2238/1994 (ΦΕΚ 151 Α,) καθώς και του άρθρου 24 του Ν. 2130/1993 (ΦΕΚ 62 Α,) τα οποία εκδόθηκαν μέχρι την 31η Δεκεμβρίου 2005 παρατείνεται μέχρι και την 28η Φεβρουαρίου 2006.

2. Η ισχύς των διατάξεων της παραγράφου 1 του άρθρου αυτού αρχίζει από την 1η Ιανουαρίου 2006.

Ο Πρόεδρος
Νικόλαος Στασινόπουλος
Ο Γενικός Γραμματέας
Ξενοφών Τριαντάφυλλος»

Θα αποκατασταθεί το κτίριο του Ακάβη στη Ρόδο

Στο πλαίσιο του προγράμματος Ιντερεγκ

Σε συνεργασία με τον δήμο Λευκωσίας της Κύπρου σκοπεύει να προχωρήσει ο δήμος Ρόδου. Για τον σκοπό αυτό ετοιμάζεται να υποβληθεί από κοινού πρόταση στα πλαίσια του «Intereg III» με την οποία προβλέπετε να αποκατασταθεί το κτίριο Ακάβη στην πόλη της Ρόδου.

Το συγκεκριμένο θέμα, συζητήθηκε και εγκρίθηκε στην πρόσφατη συνεδρίαση του δημοτικού συμβουλίου. Στην σχετική συζήτηση του δημάρχου Ρόδου κ. Γιαννόπουλου αναφέρει τα εξής:

«κ. Πρόεδρε,

Ο δήμος Ροδίων στα πλαίσια της ανάπτυξης των πολιτιστικών συνεργασιών σε διεθνές επίπεδο προτίθεται να καταθέσει στα πλαίσια του «Intereg III» μέτρο 3.3 πρόταση συνεργασίας με το δήμο Λευκωσίας με τίτλο «Διεύρυνση δικτύου διεθνών λογοτεχών και μεταφραστών της Ρόδου με τον δήμο Λευκωσίας και τους τομικούς φορείς της τέχνης και του λόγου προκειμένου να ιδρυθεί διεθνές Κέντρο Λογοτεχνών και Μεταφραστών της Ρόδου».

Το προτεινόμενο έργο δίνει τη δυνατότητα στους δύο λαούς να δημιουργήσουν ισχυρότερους δεσμούς και να αναπτύξουν γέφυρες συνεργασίας βασισμένες στη μακραίωνη πολιτιστική τους κληρονομιά και ειδικά όπως αυτή γίνεται αντιληπτή και επαναδιατυπώνεται καλλιτεχνικά με σύγχρονους όρους.

Για τους παρακάτω λόγους.

Εισηγούμαι,

Τη λήψη απόφασης από το δημοτικό συμβούλιο για:

1. Τη σύμφωνη γνώμη του δημοτικού συμβουλίου για την κατάθεση πρότασης με τίτλο «Διεύρυνση δικτύου Διεθνών Κέντρων Λογοτεχνών και Μεταφραστών στη Λευκωσία και τη Ρόδο» σε συνεργασία με το δήμο Λευκωσίας στο πλαίσιο του Προγράμματος «Intereg III» (Ελλάδα-Κύπρος), μέτρο 3.3».



PELLOS TRAVEL
Α. ΠΑΠΑΣΑΒΒΑΣ
ΠΟΙΟΤΗΤΑ-ΟΡΓΑΝΩΣΗ-ΕΓΓΥΗΣΗ

ΕΚΔΡΟΜΕΣ ΧΕΙΜΩΝΑ 2006

ΣΟΥΠΕΡ ΠΡΟΣΦΟΡΕΣ
ΜΕ ΣΥΝΟΔΟΥΣ ΑΠΟ ΤΟ ΓΡΑΦΕΙΟ ΜΑΣ

•30/12-3/1
5ΗΜΕΡΗ ΕΚΔΡΟΜΗ
ΜΑΡΜΑΡΙΣ-ΣΜΥΡΝΗ-BODRUM (ΑΛΙΚΑΡΝΑΣΣΟΣ)-ΚΟΥΣΑΝΤΑΣΙ
ΜΟΝΟ ΜΕ 235 ΕΥΡΩ
ΞΕΝΟΔΟΧΕΙΑ 4&3 ΑΣΤΕΡΩΝ ΜΕ ΗΜΙΔΙΑΤΡΟΦΗ!!!

• 20/01/2005-29/01/05
ΙΕΡΟΣΟΛΥΜΑ-ΑΓΙΟΥΣ ΤΟΠΟΥΣ-ΣΙΝΑ-ΚΑΪΡΟ

• ΚΩΝΣΤΑΝΤΙΝΟΥΠΟΛΗ
23/12 – 27/12 ΚΑΙ 3/1-8/1
ΜΟΝΟ ΜΕ 320 ΕΥΡΩ!!!!!!!!!
ΞΕΝΟΔΟΧΕΙΑ 4&3 ΑΣΤΕΡΩΝ ΜΕ ΗΜΙΔΙΑΤΡΟΦΗ!!!

• 22/12 – 27/12 ΚΑΙ 29/12 –3/1
ΜΕΤΣΟΒΟ- ΖΑΓΟΡΟΧΩΡΙΑ –ΜΕΤΕΩΡΑ
ΤΙΜΗ 295 € ΤΟ ΑΤΟΜΟ
ΑΝΑΧ. ΑΠΟ ΡΟΔΟ ΣΤΙΣ 22/12 ΜΕ BLUE STAR 19.00
ΕΠΙΣΤΡ. 27/12 ΜΕ BLUE STAR ΣΤΗ ΡΟΔΟ

● ΠΡΩΤΟΧΡΟΝΙΑ:
• 7ΗΜΕΡΗ ΕΚΔΡΟΜΗ (28/12-03/01)
ΚΑΪΡΟ - ΑΛΕΞΑΝΔΡΕΙΑ
ΑΕΡΟΠΟΡΙΚΩΣ ΑΠΕΥΘΕΙΑΣ ΑΠΟ ΡΟΔΟ! 850 ΕΥΡΩ ΤΟ ΑΤΟΜΟ ΜΕ ΦΑΓΗΤΟ Ξ/Δ 5&4 ΑΣΤΕΡΩΝ

• 3/1-7/1 ΠΡΑΓΑ
ΑΕΡΟΠΟΡΙΚΗ ΚΑΤ' ΕΥΘΕΙΑΝ ΑΠΟ ΡΟΔΟ
790 €
ΞΕΝΟΔΟΧΕΙΑ 4 ΑΣΤΕΡΩΝ ΜΕ ΗΜΙΔΙΑΤΡΟΦΗ!!!

• ΙΤΑΛΙΑ 29/12–5/1/06
(8ΗΜΕΡΗ ΕΚΔΡΟΜΗ)
ΡΩΜΗ- ΦΛΩΡΕΝΤΙΑ- ΒΕΝΕΤΙΑ
ΜΕ SUPER FAST ΤΙΜΗ 645€ ΤΟ ΑΤΟΜΟ
ΞΕΝΟΔΟΧΕΙΑ 4 ΑΣΤΕΡΩΝ ΜΕ ΗΜΙΔΙΑΤΡΟΦΗ!!!

Διαθέτουμε επίσης:
Εισιτήρια με ΟΑ, AEGEAN και CHARTER. Ακτοπλοϊκά εισιτήρια. Ειδικά πακέτα για μεμονωμένους, συλλόγους, νεόνυμφους για Ελλάδα, Κύπρο, Τυνησία, Αίγυπτο, Μαρόκο, Ιταλία, Αγγλία, Γαλλία κ.ά.

ΓΙΑ ΠΕΡΙΣΣΟΤΕΡΕΣ ΠΛΗΡΟΦΟΡΙΕΣ, ΚΡΑΤΗΣΕΙΣ ΚΑΙ ΑΝΑΛΥΤΙΚΑ ΠΡΟΓΡΑΜΜΑΤΑ ΣΤΟ ΠΡΑΚΤΟΡΕΙΟ ΓΕΝΙΚΟΥ ΤΟΥΡΙΣΜΟΥ:
PELLOS TRAVEL Α. ΠΑΠΑΣΑΒΒΑΣ - TOUR OPERATOR
KALITHEAS AVENUE, FALIRAKI
RHODES, 85100 GREECE
TEL. 2241087615, FAX 2241087616
E-MAIL pellostravel@rho.fortnet.gr
www.pellostravel.gr

ΧΠ710

Έγινε η ενθρόνιση του μητροπολίτη Γενναδίου

Την περασμένη Κυριακή στην Μάλτα

Τηρώντας την υπόσχεση που έδωσε στις 15 Αυγούστου ο δήμαρχος Πεταλούδων κ. Κορδίνας Μιχ. στον σεβασμιότατο μητροπολίτη κ. Γεννάδιο, έστειλε την χορωδία του δήμου να παραστεί στην τελετή της ενθρόνισης του σεβασμιοτάτου στην έδρα της Μάλτας.

Την περασμένη Κυριακή 18 Δεκεμβρίου και ώρα 11 το πρωί στην υπέροχη εκκλησία της Παναγίας της Δαμασκηνής στο κέντρο της πρωτεύουσας της Μάλτας "Λα Βαλέτα", παρουσία των αντιπροσώπων του δήμου, αντιδημάρχων κ.κ. Μάτση και Μαλώτρα του υπεύθυνου της εταιρίας του πολίτη κ. Γιαννιού, των αρχών της Μάλτας, της κ. πρέσβης, της κ. δημάρχου Μάλτας, του κ. προξένου των μελών της χορωδίας με την υπεύθυνη κ. Πελεκάνου Φλώρα, καθώς και πολλούς Κρεμαστενούς που συνόδεψαν την χορωδία και ελλήνων της νήσου Μάλτας, έγινε η τελετή της ενθρόνισης του κ. Γενναδίου μέσα σε κατάνυξη και συγκίνηση με την "παρουσία" του σεβασμιωτάτου να γεμίζει την εκκλησία.



Κατόπιν σε γεύμα που έγινε σε ξενοδοχείο σε απόσταση 4 χιλιομέτρων από την Λα Βαλέτα, προσφορά του Ελληνα ιδιοκτήτη προς τιμήν του κ. Γενναδίου τραγούδησε η χορωδία και έπαιξε η μαντολινάτα, παρουσία όλων των Ελλήνων και των Κρεμαστενών που βρισκόταν στην εκκλησία. Ξεπερνώντας τον εαυτό της η χορωδία έδειξε με την καλλιτεχνική και εμφανισιακή παρουσία της πως μπορεί να αντιπροσωπεύσει επάξια τον δήμο Πεταλούδων. Ο σεβασμιότατος συγκινημένος καθώς και η κ. πρέσβης και η δήμαρχος του νησιού της Μάλτας ευχαρίστησαν τον δήμαρχο κ. Κορδίνα για την τιμή που τους έκανε και έδωσαν τα συγχαρητήριά τους στην υπεύθυνη κ. Πελεκάνου Φλώρα, στα μέλη της χορωδίας και στην αντιπροσωπεία του δήμου για τη συμμετοχή τους στην τελετή.



ΜΗΝΑΣ ΠΡΟΣΦΟΡΩΝ PHILIPS
ΤΙΜΕΣ ΣΟΚ



ΟΛΕΣ οι προσφορές PHILIPS στις χαμηλότερες τιμές της αγοράς

ΧΑΡΑΛΑΜΠΑΚΗΣ
ΗΛΕΚΤΡΙΚΑ ΕΙΔΗ

ΑΕ1005

Εθν. Αντίστασης 75 • τηλ. 2241032117

Μικρή η κίνηση χθες στα καταστήματα του κέντρου, μεγάλη στα... πέριξ!

Στροφή στις συνοικίες έκαναν οι Ροδίτες

Στροφή προς τα συνοικιακά μαγαζιά φαίνεται να κάνουν οι Ροδίτες τα τελευταία χρόνια και ενδεικτικό είναι ότι κατά τη χθεσινή ημέρα, παραμονή Χριστουγέννων, επικρατούσε ένα...καινοφανές κοντράστ στην αγορά της Ρόδου, αντίθετο με αυτό που γνωρίζαμε κάποια χρόνια πριν.







Την ίδια στιγμή που στο κέντρο της πόλης, το Μαντράκι και το εμπορικό τρίγωνο, τα πράγματα ήταν "ήσυχα", στα μαγαζιά εκτός κέντρου η κατάσταση ήταν εντελώς διαφορετική αφού η κίνηση ήταν αρκετή.

Το εμπορικό τρίγωνο της πόλης της Ρόδου, ανέκαθεν ήταν συνυφασμένο με την αγορά της η οποία, μάλιστα, θεωρούνταν και εξακολουθεί να θεωρείται καλή από πλευράς ποικιλίας, προσφοράς αλλά και ποιότητας και βέβαια αποτελούσε για πολλά χρόνια τη μόνη επιλογή για τους καταναλωτές.

Κάτι, όμως, η οικονομική κρίση των τελευταίων ετών, κάτι οι τιμές των προϊόντων που για πολλούς συμπολίτες μας ήταν απαγορευτικές, σιγά-σιγά η άλλοτε ακμάζουσα Ροδίτικη αγορά του κέντρου άρχισε να ατονεί, οπότε και οι καταστηματάρχες άρχισαν να προσαρμόζονται στα νέα δεδομένα.

Ωστόσο, τα τελευταία χρόνια υπήρξε και το φαινόμενο της εμπορικής ανάπτυξης στα πέριξ της πόλης, σε περιοχές δηλαδή εκτός κέντρου και τα συνοικιακά καταστήματα άρχισαν να αναπτύσσονται ραγδαία και να προσελκύουν όλο και περισσότερους καταναλωτές, σε σημείο, μάλιστα, που να είναι άκρως ανταγωνιστικά για αυτά του κέντρου που ανέκαθεν αποτελούσαν την "ελίτ" της Ροδίτικης αγοράς.

Παράδειγμα μιας συνοικίας που ανα-

πτύχθηκε εμπορικά τα τελευταία χρόνια και λειτουργεί, σε αυτό το επίπεδο, ανταγωνιστικά του κέντρου είναι η συνοικία της Ανάληψης όπου τα εμπορικά καταστήματα παντός είδους διαδέχονται το ένα το άλλο και έχει μετατραπεί σε ένα δεύτερο... "Μαντράκι".

Μια σύγκριση, λοιπόν, αυτές τις ημέρες, σύμφωνα με καταστηματάρχες που δραστηριοποιούνται και στις δύο περιοχές είναι ενδεικτική για το πως έχουν αντιστραφεί οι όροι. Την ίδια ώρα, χθες το μεσημέρι, παραμονή Χριστουγέννων, στο Μαντράκι και το εμπορικό τρίγωνο της Ρόδου επικρατούσε σχετική ησυχία στα καταστήματα και πέρα από....τις καφετέριες της πόλης που ήταν γεμάτες, δεν υπήρχε κίνηση. Σύμφωνα με τους καταστηματάρχες, πάντως, η μέρα δεν

Το Μαντράκι "ζωντάνεψε" από τα κάλαντα και δρώμενα

ήταν διαφορετική σε σχέση με προηγούμενες χρονιές, αφού είθισται να υπάρχει μεγαλύτερη κίνηση κατά τη διάρκεια της εβδομάδας πριν από τα Χριστούγεννα και όχι την παραμονή. Σε γενικά επίπεδα εκτιμούν ότι η κίνηση κατά τη διάρκεια της περασμένης εβδομάδας κυμάνθηκε στα περυσινά επίπεδα και κάποιοι, μάλιστα, δηλώνουν και ευχαριστημένοι. Όπως λένε, το πιθανότερο είναι ότι οι καταναλωτές κάνουν τα ψώνια τους και κυρίως τα είδη ένδυσης και τα δώρα τις προηγούμενες ημέρες και για την παραμονή των Χρουστουγέννων αγοράζουν κυρίως τα υλικά για το γιορτινό τραπέζι και έχουν την....τιμητική τους τα σούπερμάρκετ.

Εκτός κέντρου, όμως, τα πράγματα ήταν διαφορετικά αφού, ειδικά στη συνοικία της Ανάληψης, η κίνηση στα καταστήματα ήταν μεγάλη κατά τη χθεσινή ημέρα.

Χθες, τέλος, στο Μαντράκι, οι συμπολίτες μας περιορίστηκαν στις... βόλτες, τα κάλαντα αλλά παρακολούθησαν και το θέατρο δρόμου που είχε ετοιμάσει στην πλατεία Κύπρου το Κολέγιο Ρόδου.

Μοίρασαν ευχές οι δημοτικοί αστυνόμοι

Στους οδηγούς των αυτοκινήτων

Αντί για κλήσεις η δημοτική Αστυνομία Ρόδου διένειμε αυτές τις μέρες στους οδηγούς ευχές με σχετικό φυλλάδιο στο οποίο αναφέρονται τα εξής:

Η Δημοτική Αστυνομία του Δήμου Ρόδων σας εύχεται χρόνια πολλά και καλές γιορτές.

Εδώ και λίγο καιρό ενταχθήκαμε στη μεγάλη οικογένεια του Δήμου μας. Αρχίσαμε τη μεγάλη προσπάθεια να βάλουμε σε καλύτερους ρυθμούς τη ζωή μας.

Προσπαθούμε να αποθαρρύνουμε τους λίγους παραβάτες που δεν συμμορφώνονται στον κώδικα οδικής κυκλοφορίας.

Θέλουμε να περιορίσουμε όσο μπορούμε την κάθε είδους ρύπανση, δυστυχώς όλα τα είδη ρύπανσης προέρχονται από εμάς τους ίδιους.

Πιστεύουμε ότι όλοι οι Ροδίτες θέλουν και πρέπει να αισθάνονται ασφαλείς, εμείς θα κάνουμε ότι μπορούμε και γι' αυτό. Μην μας παρεξηγείτε εάν κάνουμε λάθη τώρα στην αρχή, μαθαίνουμε γρήγορα.

Βοηθήστε μας να είμαστε καλύτεροι.

Συμπαρασταθείτε μας να ζήσουμε καλύτερα στην πόλη μας.

Με πολλή Αγάπη
Ο Δήμαρχος
Γιώργος Γιαννόπουλος
Ο Αντιδήμαρχος
Νίκος Χαραλάμπης
Ο Διευθυντής της Δ. Αστυνομίας
Λευτέρης Αυγερινού
Ο προϊστάμενος
Ηλίας Κούντρας
Οι Δημοτικοί Αστυνόμοι



DODEKANISOS SEAWAYS

DODEKANISOS SEAWAYS
ΑΥΣΤΡΑΛΙΑΣ 3 ΡΟΔΟΣ 85100
ΤΗΛ. 2241070590, FAX 2241070591

ΔΡΟΜΟΛΟΓΙΑ ΕΟΡΤΩΝ

ΔΡΟΜΟΛΟΓΙΑ ΤΟΥ ΤΑΧΥΠΛΟΟΥ ΚΑΤΑΜΑΡΑΝ
"ΠΡΑΪΝΤ" Από 21/12/2005 έως 03/01/2005

ΔΕΥΤΕΡΑ		
ΛΙΜΑΝΙ	ΑΦΙΞΗ	ΑΝΑΧ/ΣΗ
ΛΕΡΟ		13.30
ΚΑΛΥΜΝΟ	14.20	14.30
ΚΩ	15.10	15.20
ΣΥΜΗ	16.45	16.50
ΡΟΔΟ	17.40	ΔΙΑΝ/ΣΗ

ΤΡΙΤΗ		
ΛΙΜΑΝΙ	ΑΦΙΞΗ	ΑΝΑΧ/ΣΗ
ΡΟΔΟ		08.30
ΣΥΜΗ	09.20	09.30
ΚΩ	11.00	11.10
ΚΑΛΥΜΝΟ	11.50	12.00
ΛΕΡΟ	12.50	13.30
ΚΑΛΥΜΝΟ	14.20	14.30
ΚΩ	15.10	15.20
ΣΥΜΗ	16.45	16.50
ΡΟΔΟ	17.40	ΔΙΑΝ/ΣΗ

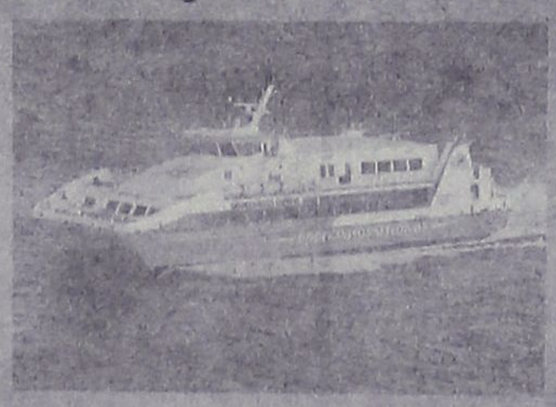

ΤΕΤΑΡΤΗ		
ΛΙΜΑΝΙ	ΑΦΙΞΗ	ΑΝΑΧ/ΣΗ
ΡΟΔΟ		08.30
ΣΥΜΗ	09.20	09.30
ΚΩ	11.00	11.10
ΚΑΛΥΜΝΟ	11.50	12.00
ΛΕΡΟ	12.50	13.30
ΚΑΛΥΜΝΟ	14.20	14.30
ΚΩ	15.10	15.20
ΣΥΜΗ	16.45	16.50
ΡΟΔΟ	17.40	ΔΙΑΝ/ΣΗ

ΠΕΜΠΤΗ		
ΛΙΜΑΝΙ	ΑΦΙΞΗ	ΑΝΑΧ/ΣΗ
ΡΟΔΟ		08.30
ΚΑΣΤ/ΖΟ	11.00	11.30
ΡΟΔΟ	14.00	14.30
ΣΥΜΗ	15.20	15.30
ΚΩ	17.00	17.10
ΚΑΛΥΜΝΟ	17.50	ΔΙΑΝ/ΣΗ

ΠΑΡΑΣΚΕΥΗ		
ΛΙΜΑΝΙ	ΑΦΙΞΗ	ΑΝΑΧ/ΣΗ
ΚΑΛΥΜΝΟ		07.50
ΚΩ	08.30	08.40
ΣΥΜΗ	10.10	10.20
ΡΟΔΟ	11.10	14.30
ΣΥΜΗ	15.20	15.30
ΚΩ	17.00	17.10
ΚΑΛΥΜΝΟ	17.45	17.55
ΛΕΡΟ	18.45	ΔΙΑΝ/ΣΗ

ΣΑΒΒΑΤΟ		
ΛΙΜΑΝΙ	ΑΦΙΞΗ	ΑΝΑΧ/ΣΗ
ΛΕΡΟ		06.50
ΚΑΛΥΜΝΟ	07.40	07.50
ΚΩ	08.30	08.40
ΣΥΜΗ	10.10	10.20
ΡΟΔΟ	11.10	15.30
ΣΥΜΗ	16.20	16.30
ΚΩ	18.00	18.10
ΚΑΛΥΜΝΟ	18.45	18.55
ΛΕΡΟ	19.45	ΔΙΑΝ/ΣΗ

ΚΥΡΙΑΚΗ
ΑΝΕΚΤΕΛΕΣΤΟ

AF592

Σύμβαση με την ΚΕΔ για το Πρασονήσι

Θα υπογράψει σύντομα ο δήμος Νότιας Ρόδου

Μέσα στο επόμενο χρονικό διάστημα αναμένεται να υπογραφεί η προγραμματική σύμβαση μεταξύ της Κτηματικής Εταιρείας του Δημοσίου και του Δήμου Νότιας Ρόδου για την παραχώρηση έκτασης γης στο Πρασονήσι με σκοπό την αξιοποίησή του από το Δήμο.

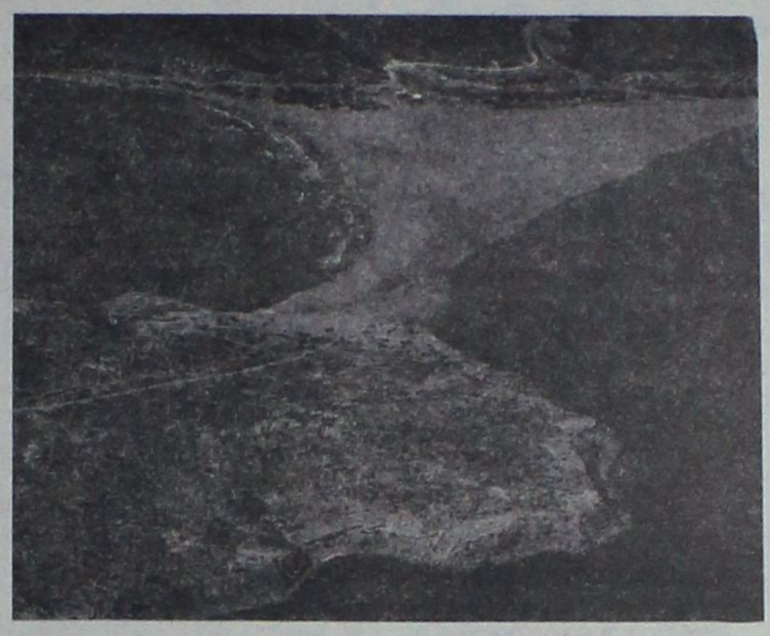

Την διαβεβαίωση αυτή έλαβε προχθές ο Δήμαρχος Νότιας Ρόδου κ. Μανώλης Σαββής κατά τη διάρκεια συνάντησης που είχε με ανώτερα στελέχη της ΚΕΔ στην Αθήνα.

Όπως δήλωσε στη «Ροδιακή» ο κ. Σαββής στη συζήτηση με τους αρμοδίους της Κτηματικής Εταιρείας του Δημοσίου λύθηκαν αρκετά διαδικαστικά θέματα για το θέμα αυτό και τώρα πλέον απομένει η υπογραφή της σύμβασης. «Στόχος μας είναι να ολοκληρωθούν οι διαδικασίες και να ξεκινήσει όσο το δυνατόν συντομότερα η αξιοποίηση της περιοχής» είπε ο δήμαρχος Νότιας Ρόδου.

Στο μεταξύ χθες το πρωί υπογράφηκε και το συμβόλαιο αγοράς του νέου Δημαρχιακού Μεγάρου, μετά και την ολοκλήρωση των σχετικών διαγωνισμών.

Πρόκειται για οικόπεδο έκτασης 5,5 στρεμμάτων, το οποίο περιλαμβάνει ξενοδοχειακή μονάδα 1600 τ.μ. και το κόστος αγοράς της ανέρχεται στις 870.000 ευρώ, ποσό το οποίο θα χρηματοδοτηθεί από το πρόγραμμα ΕΠΤΑ.

Σύμφωνα με το προγραμματισμό που έχει γίνει, άμεσα αναμένεται να υλοποιηθεί η μελέτη ανακατασκευής του, προκειμένου να αξιοποιηθεί ανάλογα για τις ανάγκες του Δήμου. Μάλιστα ακόμη και η πισίνα που περιλαμβάνεται στο οίκημα θα διαμορφωθεί ανάλογα ως χώρος άθλησης για τους δημότες της περιοχής.

Το συμβόλαιο αγοράς υπογράφηκε χθες στο γραφείο του συμβολαιογράφου κ. Μιχάλη Λέργου παρουσία των συνηγόρων, από πλευράς Δημοτικής Αρχής κ. Δημήτρη Σαλαμαστράκη και από τη πλευρά του πωλητή οι κύριοι Αναστάσιος Διάκος και Στέφανος Ντάλιας.

Αξίζει επίσης να επισημανθεί ότι εγκρίθηκε κατά πλειοψηφία (11 υπέρ και 2 κατά) την περασμένη Τετάρτη από το Δημοτικό Συμβούλιο, ο προϋπολογισμός του Δήμου Νότιας Ρόδου ύψους 11 εκατ. ευρώ. Ο προϋπολογισμός είναι αυξημένος φέτος κατά 4 εκατ. ευρώ και αυτό οφείλεται κυρίως στα θεσμικά προγράμματα, καθώς αρκετά έργα του δήμου έχουν ήδη ενταχθεί σε αντίστοιχα προγράμματα.

Τρία νέα τουριστικά νομοσχέδια

Στις αρχές του νέου χρόνου, σύμφωνα με τον υφυπουργό Τουριστικής Ανάπτυξης, Αν. Λιάσκο, θα κατατεθούν στη Βουλή τα νομοσχέδια για τον ιαματικό τουρισμό, τη σύσταση οργανισμού για τον αγροτουρισμό και τουρισμό υπαίθρου και για τον ιατρικό τουρισμό. Ξεχωριστό ενδιαφέρον παρουσιάζει το πρώτο νομοσχέδιο, καθώς περιλαμβάνει μια σειρά ρυθμίσεις για εκκρεμή θέματα στον τουρισμό (απλούστευση των αδειοδοτήσεων, απόσυρση γηρασμένων ξενοδοχείων κ.λπ.). Η εμπλοκή πολλών υπουργείων στα νομοσχέδια, όπως τονίστηκε, είναι ο λόγος που καθυστέρησε η ολοκλήρωσή τους και η κατάθεση στη Βουλή.

Παράλληλα στην τελική φάση βρίσκεται η σύνταξη των προδιαγραφών για τα προπονητικά κέντρα και τα θεματικά πάρκα που είναι αναγκαίες για την ένταξη σχετικών επενδυτικών αιτήσεων στον Αναπτυξιακό Νόμο.

Στη Σύμη ο υπουργός Δημ. Τάξης

Κοντά στους αστυνομικούς που υπηρετούν στην ακριτική Σύμη θα βρεθεί σήμερα ο υπουργός Δημόσιας Τάξης κ. Γιώργος Βουλγαράκης, συνοδευόμενος από τον Αρχηγό της ΕΛ.ΑΣ. κ. Γιώργο Αγγελάκο.



Σύμφωνα με όσα έχουν γίνει γνωστά, ο Υπουργός και ο αρχηγός της Ελληνικής Αστυνομίας θα αφιχθούν στο νησί μας σήμερα το πρωί και σχεδόν αμέσως θα αναχωρήσουν με ελικόπτερο για τη Σύμη, συνοδευόμενοι από τον Γενικό Διευθυντή Νοτίου Αιγαίου κ. Δρόσο Μπουγούδη και τον Αστυνομικό Διευθυντή Δωδεκανήσου, Ταξίαρχο κ. Αριστείδη Καρτάνο.

Στη Σύμη θα παραμείνουν για περίπου δύο ώρες και θα επισκεφθούν τον Αστυνομικό Σταθμό του νησιού, όπου θα ανταλλάξουν ευχές με το προσωπικό της υπηρεσίας.

PELLOS TRAVEL
Α. ΠΑΠΑΣΑΒΒΑΣ
ΠΟΙΟΤΗΤΑ-ΟΡΓΑΝΩΣΗ-ΕΓΓΥΗΣΗ

ΕΚΔΡΟΜΕΣ ΧΕΙΜΩΝΑ 2006

ΣΟΥΠΕΡ ΠΡΟΣΦΟΡΕΣ
ΜΕ ΣΥΝΟΔΟΥΣ ΑΠΟ ΤΟ ΓΡΑΦΕΙΟ ΜΑΣ

•03/01-07/01
5ΗΜΕΡΗ ΕΚΔΡΟΜΗ
ΜΑΡΜΑΡΙΣ-ΣΜΥΡΝΗ-ΕΦΕΣΣΟΣ-ΚΟΥΣΑΝΤΑΣΙ
ΜΟΝΟ ΜΕ 245 ΕΥΡΩ
ΞΕΝΟΔΟΧΕΙΑ 4&3 ΑΣΤΕΡΩΝ ΜΕ ΗΜΙΔΙΑΤΡΟΦΗ!!!

• 18/02/2005-27/02/05
ΙΕΡΟΣΟΛΥΜΑ-ΑΓΙΟΥΣ ΤΟΠΟΥΣ-ΣΙΝΑ-ΚΑΪΡΟ

• ΚΩΝΣΤΑΝΤΙΝΟΥΠΟΛΗ 3/1 - 7/1
ΜΟΝΟ ΜΕ 320 ΕΥΡΩ!!!!!!!!!
ΞΕΝΟΔΟΧΕΙΑ 4&3 ΑΣΤΕΡΩΝ ΜΕ ΗΜΙΔΙΑΤΡΟΦΗ!!!

Ευχόμαστε στην αξιότιμη πελατεία μας
Χρόνια Πολλά και Καλές Γιορτές!!!

Διαθέτουμε επίσης:
Εισιτήρια με ΟΑ, AEGEAN και CHARTER. Ακτοπλοϊκά εισιτήρια. Ειδικά πακέτα για μεμονωμένους, συλλόγους, νεόνυμφους για Ελλάδα, Κύπρο, Τυνησία, Αίγυπτο, Μαρόκο, Ιταλία, Αγγλία, Γαλλία κ.ά.

ΓΙΑ ΠΕΡΙΣΣΟΤΕΡΕΣ ΠΛΗΡΟΦΟΡΙΕΣ, ΚΡΑΤΗΣΕΙΣ ΚΑΙ ΑΝΑΛΥΤΙΚΑ ΠΡΟΓΡΑΜΜΑΤΑ ΣΤΟ ΠΡΑΚΤΟΡΕΙΟ ΓΕΝΙΚΟΥ ΤΟΥΡΙΣΜΟΥ:
PELLOS TRAVEL Α. ΠΑΠΑΣΑΒΒΑΣ - TOUR OPERATOR
KALITHEAS AVENUE, FALIRAKI
RHODES, 85100 GREECE
TEL. 2241087615, FAX 2241087616
E-MAIL pellostravel@rho.fortnet.gr www.pellostravel.gr
ΧΠ710

Θα γίνει αυτοψία στην Κάρπαθο

Σε απάντηση εγγράφου του Επάρχου Καρπάθου Κάσου Μιχάλη Ερωτόκριτου στην εταιρία Blue Star Ferries με το οποίο ζητούσε την πραγματοποίηση ακτοπλοϊκών δρομολογιών στην Κάρπαθο, η εταιρία μέσω του εκπροσώπου της διευθυνύνοντα συμβούλου Μιχάλη Σακέλλη απάντησε ότι θεωρεί απαραίτητη την επίσκεψη αρχιπλοιάρχου της στο νησί, προκειμένου να διαπιστωθεί η καταλληλότητα του λιμένα των Πηγαδίων για τα πλοία της.

Κατόπιν της αυτοψίας θα εξεταστεί η δυνατότητα προέκτασης των δρομολογίων της στην Κάρπαθο μετά το τέλος της τουριστικής περιόδου του έτους 2006, με την προϋπόθεση ότι το δρομολόγιο θα συμπεριληφθεί στην προκήρυξη εκτέλεσης δρομολογίων δημόσιας υπηρεσίας έναντι της σχετικής αποζημίωσης (επιδοτούμενη γραμμή).

Φρέσκο και μοναδικό!



Grandrose Nouveau 2005

Το μοναδικό Ροζέ Nouveau στην Ελλάδα που εκτός από φρέσκο είναι βραβευμένο με τρεις σημαντικές, διεθνείς διακρίσεις. Το ζωηρό ρουμπινί χρώμα του μαγνητίζει κάθε βλέμμα και το λεπτό, φρουτώδες άρωμά του, με νότες φράουλας, σαγηνεύει τις αισθήσεις. Φινετσάτο, απαλό στη γεύση αποκαλύπτει το χαρακτήρα του με τόλμη και ευαισθησία. Αφεθείτε στη γοητεία του, απολαμβάνοντάς το στους 12-14° C.

ΟΙΝΟΘΗΚΗ EMERY
Οινοποιία στην Έμπωνα

AE1143

Χ Εθιμα Χριστουγέννων από τον κόσμο

Το χαρμόσυνο μήνυμα της γέννησης του Χριστού γιορτάζεται με ξεχωριστό τρόπο σε όλες τις γωνιές του κόσμου, προσφέροντας η καθεμία τη δική της πινελιά στο πνεύμα των ημερών, και διατηρώντας παραδόσεις που κατάφεραν να επιβιώσουν μέχρι τις μέρες μας ζωντανές, όπως ακριβώς και ο συμβολισμός των **Χριστουγέννων**.

Από τη Σουηδία μέχρι την μακρινή Ιαπωνία, οι χώρες και οι λαοί τους τιμούν την έλευση του Χριστού και προσμένουν το νέο έτος μέσα από μοναδικά **έθιμα**.

ΣΟΥΗΔΙΑ

Το πρωί αυγή της 13ης Δεκεμβρίου η "Λουτσία" - σύμβολο του φωτός- συνήθως το μεγαλύτερο κορίτσι του σπιτιού, φορώντας ένα μακρύ λευκό χιτώνα και ένα στεφάνι από αναμμένα κεριά στα μαλλιά, πηγαίνει από σπίτι σε σπίτι, προσφέροντας ζεστό καφέ και κουλουράκια, ενώ τραγουδά παλιά κάλαντα με τον σκοπό του λαϊκού ναπολιτάνικου τραγουδιού "Σάντα Λουτσία".

Οι θρύλοι της Λουτσίας γεννήθηκαν στις Συρακούσες της Σικελίας περίπου κατά το έτος 300 μ.Χ. Σε μερικές επαρχίες της Σουηδίας οι κάτοικοι των χωριών συνηθίζουν ανήμερα τα Χριστούγεννα να ρίχνουν έξω από τα σπίτια και τα χωράφια τους σιτάρι, για να γιορτάσουν μαζί τους και τα πουλιά.

ΠΟΥΓΚΟΣΛΑΒΙΑ

Οι Γιουγκοσλάβες νοικοκυρές έχουν ένα ασυνήθιστο, παρ' όλα αυτά όμως ευγενικό, έθιμο: ραντίζουν τα τραπεζομάντιλα τους με κρασί, για να μη φέρουν φιλοξενούμενούς τους σε δύσκολη θέση, αν κατά λάθος αυτοί λερώσουν κάποιο τραπεζομάντιλο.

ΑΓΓΛΙΑ

Σε κάποιες βρετανικές περιοχές, την παραμονή των **Χριστουγέννων**, τηρούν το έθιμο του γλεντιού σε κήπους με μηλιές, ως παραλλαγή ειδωλολατρικής τελετής. Αφού σκοτεινιάσει, οι αγρότες πηγαίνουν στα περιβόλια, σχηματίζουν παρέες γύρω από τα παλαιότερα δέντρα και πίνοντας μπύρα, τραγουδούν τα κάλαντα. Πυροβολούν στα κλαριά για να διώξουν τα κακά πνεύματα και πριν από χρόνια άφηναν τριγύρω γλυκίσματα για να καλοπιάσουν τα πνεύματα και να εξασφαλίσουν καλή σοδειά.

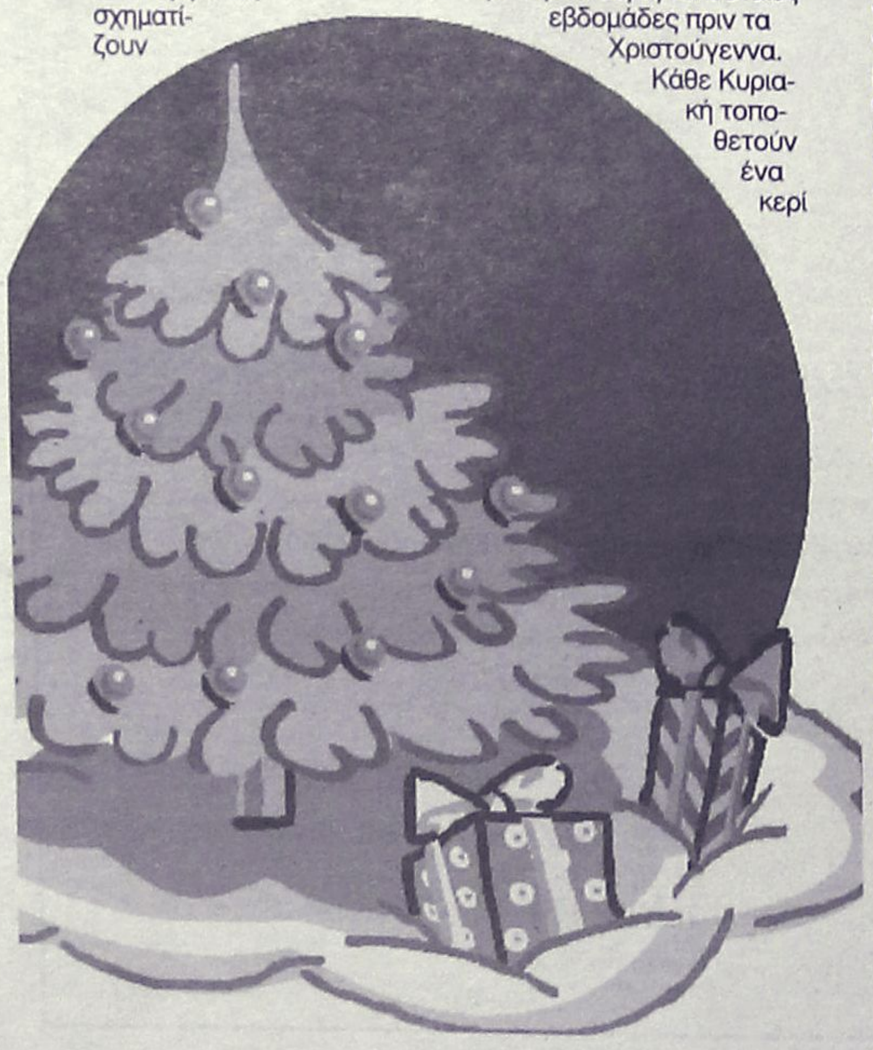

ΓΑΛΛΙΑ

Την παραμονή των **Χριστουγέννων** τα παιδιά αφήνουν τα παπούτσια τους στο τζάκι και περιμένουν τον Pere Noel ("Περ Νοέλ", Πατέρα των Χριστουγέννων) να τους τα γεμίσει με δώρα. Το πρωί βρίσκουν ακόμα γλυκά, φρούτα, καρύδια και μικρά δωράκια κρεμασμένα στο Χριστουγεννιάτικο δέντρο.

Στους καθεδρικούς ναούς της Γαλλίας γίνεται αναπαράσταση της γέννησης του Χριστού τόσο με κούκλες, όσο και με ανθρώπους. Στη νότια Γαλλία, ένα μεγάλο κούτσουρο καίει στο τζάκι από τα Χριστούγεννα μέχρι και την Πρωτοχρονιά, έθιμο που συναντάμε και στη χώρα μας, γνωστό ως "Χριστόξυλο".

ΓΕΡΜΑΝΙΑ

Οι Γερμανοί δίνουν μεγάλο βάρος στη διακόσμηση των σπιτιών τους την περίοδο των εορτών των **Χριστουγέννων**. Γύρω από τα παράθυρα βάζουν ηλεκτρικά κεράκια ή λαμπιόνια και στα τζάμια τοποθετούν πολύχρωμες χριστουγεννιάτικες φιγούρες. Στα περισσότερα σπίτια κάτω από το δέντρο υπάρχει και η παραδοσιακή φάτνη.

Επίσης, στη Γερμανία συναντάται συχνά το έθιμο του λεγόμενου "Adventskranz". Πρόκειται για ένα κηροπήγιο με τέσσερις θέσεις, που συμβολίζει τις τέσσερις τελευταίες εβδομάδες πριν τα Χριστούγεννα. Κάθε Κυριακή τοποθετούν ένα κερί στο κηροπήγιο αυτό, μετρώντας αντίστροφα το χρόνο που απομένει για τον ερχομό των **Χριστουγέννων**.

ΙΤΑΛΙΑ

Στην Ιταλία, την παραμονή των Θεοφανίων, η καλή μάγισσα Μπεφάνα, πετάει με τη μαγική της σκούπα από σπίτι σε σπίτι και κατεβαίνοντας από την καμινάδα, γεμίζει με παιχνίδια τα παπούτσια των καλών παιδιών. Πιστεύεται ότι τα κακά παιδιά θα βρουν, αντί για το δώρο τους, ένα τσουβάλι κάρβουνο.

ΣΙΚΕΛΙΑ

Οι χωρικοί βγάζουν τα μεσάνυχτα των **Χριστουγέννων** νερό από τα πηγάδια και ραντίζουν τα ζώα τους, γιατί πιστεύουν ότι το νερό αυτό είναι αγιασμένο, επειδή την ίδια ώρα γεννιέται και ο Σωτήρας του κόσμου.

ΣΑΡΔΗΝΙΑ

Στη Σαρδηνία πιστεύουν ότι όποιος γεννηθεί τη νύχτα των **Χριστουγέννων** και μάλιστα τα μεσάνυχτα, φέρνει την ευλογία του Θεού όχι μόνο στους δικούς του, αλλά και στους γείτονες των εφτά σπιτιών που βρίσκονται πιο κοντά στο δικό του

ΠΟΛΩΝΙΑ

Στις αγροτικές περιοχές της Πολωνίας πιστεύουν ότι τα νεαρά κορίτσια που αλέθουν την παραμονή των **Χριστουγέννων**, θα παντρευτούν σύντομα. Ένα άλλο χριστουγεννιάτικο έθιμο θέλει τα ανύπαντρα κορίτσια να κρυφακούν τις συζητήσεις των γειτόνων. Αν κατά τη διάρκεια της συζήτησης ακούσουν την λέξη "πήγαινε" μπορούν να είναι σίγουρες ότι θα παντρευτούν μέσα στον επόμενο χρόνο, αν όμως ακούσουν την λέξη "κάθισε" αυτό σημαίνει ότι η μέρα του γάμου τους μάλλον θα αργήσει αρκετά.

ΡΩΣΙΑ

Οι ρώσικες οικογένειες έχουν τη συνήθεια, τη νύχτα των **Χριστουγέννων**, να ντύνουν στα άσπρα μια κοπέλα του σπιτιού, η οποία και αναπαριστά την Παναγία.

ΚΙΝΑ

Οι Κινέζοι που πιστεύουν στον Χριστό στολίζουν χριστουγεννιάτικα δέντρα με πολύχρωμα στολίδια που έχουν κατασκευάσει από χαρτί, όπως λουλούδια, γιρλάντες και φαναράκια. Τα παιδιά κρεμάνε βαμβακερές κάλτσες, περιμένοντας τον Λαμ Κουνγκ Κουνγκ, δηλαδή τον "Καλό γερο-πατέρα", να τους φέρει τα γλυκά και τα δώρα τους.

ΙΑΠΩΝΙΑ

Οι Ιάπωνες περιμένουν την παραμονή των **Χριστουγέννων** τον δικό τους Αϊ-Βασίλη, τον Χοτέισο, που έχει μάτια και πίσω από το κεφάλι του και κρατάει μια μεγάλη σακούλα με παιχνίδια.

Χριστουγεννιάτικα έθιμα του Μεσαίωνα

ΙΣΠΑΝΙΑ

Στη μεσαιωνική Βαρκελώνη λάμβανε χώρα το χριστουγεννιάτικο έθιμο της τελετής του παγωνιού. Τη μέρα των **Χριστουγέννων** ο βασιλιάς έπαιρνε μέσα σε μια χρυσή πιατέλα ένα ψητό παγώνι, που θεωρούνταν ένα από τα πιο σπάνια φαγητά, και το μετέφερε στην τραπεζαρία. Σ' αυτήν την πομπή τον ακολουθούσε ένα πλήθος από ευγενείς, υπηρέτες και σωματοφύλακες. Μέσα στην τραπεζαρία βρισκόταν η βασίλισσα. Ο βασιλιάς της πρόσφερε το παγώνι για να το μοιράσει σε όλους τους παρευρισκόμενους. Όσοι δέχονταν την εξαιρετική αυτή τιμή, ήταν υποχρεωμένοι να ορκιστούν μπροστά στην ομήγυρη ότι θα προσπαθήσουν ν' ανδραγαθήσουν στον πόλεμο ή στις ταυρομαχίες.

ΙΤΑΛΙΑ

Στη μεσαιωνική Βενετία, ο Δόγης κι ο λαός πήγαιναν την νύχτα των **Χριστουγέννων** στο γειτονικό νησάκι του Αγίου Γεωργίου να προσκυνήσουν το λείψανο του Αγίου Στεφάνου. Στην παραλία του νησιού περίμεναν βενετσιάνικες αρχόντισσες ντυμένες στα μαύρα και στολισμένες με κοσμήματα, για να υποδεχτούν τον Δόγη και να τον συνοδέψουν μέχρι το ναό. Μετά το τέλος της λειτουργίας όλη η λαμπρή συνοδεία έμπαινε στις γόνδολες και διασχίζοντας τα νερά ξαναγύριζαν στην πλατεία του Αγίου Μάρκου, όπου άρχιζε μεγάλο γλέντι, το οποίο και διαρκούσε μέχρι το πρωί.

Το "οικουμενικό" έθιμο του Χριστουγεννιάτικου δέντρου:

Το δέντρο, σαν χριστουγεννιάτικο σύμβολο, χρησιμοποιήθηκε μετά τον 8ο αιώνα. Εκείνος που καθιέρωσε το έλατο σαν χριστουγεννιάτικο δέντρο ήταν, σύμφωνα με την παράδοση, ο Άγιος Βονιφάτιος, που για να σβήσει την ιερότητα που απέδιδαν οι ειδωλολάτρες στη βελανιδιά, έβαλε στη θέση της το έλατο, σαν σύμβολο χριστιανικό και ειδικότερα σαν σύμβολο των **Χριστουγέννων**.

Στο πέρασμα των αιώνων, το νόημα του χριστουγεννιάτικου δέντρου πήρε αναρίθμητες μορφές. Αρχικά, για να συμβολίσει την ευτυχία που κρύβει για τον άνθρωπο η γέννηση του Χριστού, άρχισε να γεμίζει με διάφορα χρήσιμα είδη- κυρίως φαγώσιμα κι αργότερα ρούχα κι άλλα είδη καθημερινής χρήσης, συμβολίζοντας έτσι πρακτικά την προσφορά των Θείων Δώρων. Προοδευτικά εξελίχθηκε σε ένα απαραίτητο διακοσμητικό είδος των **Χριστουγέννων**, που αργότερα πήρε και τη θέση της "δωροθήκης"- του χώρου δηλαδή στον οποίον οι συγγενείς και φίλοι τοποθετούν τα δώρα τους, ο ένας για τον άλλο.

Για την Αγγλία ο συγγραφέας Τσαρλς Ντίκενς φρόντισε να ξαναπάρουν τα Χριστούγεννα την παλιά χαρούμενη γιορταστική μορφή τους. Αν σήμερα σε ολόκληρο τον κόσμο το χριστουγεννιάτικο δέντρο θυμίζει αυτή τη μέρα, αυτό σίγουρα οφείλεται στον Ντίκενς, που σε διάφορα έργα του και πιο πολύ ακόμα στις χριστουγεννιάτικες ιστορίες του, και στο πασίγνωστο Christmas Carol, το προβάλλει σαν βασικό χριστουγεννιάτικο σύμβολο.

Στην πατρίδα μας, το χριστουγεννιάτικο δέντρο το έφεραν για πρώτη φορά στην Αθήνα οι Βαυαροί, την περίοδο της βασιλείας του Όθωνα. Η ελληνική πάντως παράδοση της ναυτικής μας χώρας, θέλει στολισμένο καραβάκι.

Τα παιδιά του "Ελπίδα"

Παραδίδοντας μαθήματα ήθους, ευσυνειδησίας και ψυχικής δύναμης, τα παιδιά του Κέντρου «Ελπίδα» κέρδισαν το περασμένο Σάββατο τις εντυπώσεις και τα χειροκροτήματα του κόσμου κατά τη διάρκεια της θεατρικής παράστασης που διοργάνωσαν.

«Το καφενείο Σούρτα- Φέρτα» ήταν ο τίτλος του έργου που ανέβασαν τα παιδιά με απόλυτη επιτυχία πριν από δύο ημέρες στο ξενοδοχείο "Καψής" και το οποίο παρακολούθησαν ο Νομάρχης Δωδεκανήσου κ. Γιάννης Μαχαιρίδης και αρκετοί γονείς, συγγενείς και φίλοι των παιδιών.

Οι «πρωταγωνιστές» της παράστασης μη έχοντας τίποτα να ζηλέψουν από τους επαγγελματίες του είδους, έκλεψαν τις εντυπώσεις για την ερμηνεία τους, κερδίζοντας επάξια το χειροκρότημα και τα συγχαρητήρια όλων των παρευρισκομένων.

Πρόκειται ουσιαστικά για μία διασκευή του περσινού θεατρικού που είχαν ανεβάσει τα ίδια παιδιά, μέσα από το οποίο στέλνουν μηνύματα αναφορικά με τα καθημερινά τους προβλήματα και ανησυχίες.

Κατά τη διάρκεια της εκδήλωσης μιλώντας η πρόεδρος του Δωδεκανησιακού Συλλόγου Γονέων και Κηδεμόνων ατόμων με Ειδικές Ανάγκες κ. Σταυρούλα Καπούλα επεσήμανε τις προσπάθειες που καταβάλλονται καθημερινά για τη λειτουργία του Κέντρου, καθώς και για την επίσημη πιστοποίησή του.

«Τα παιδιά αυτά τα έχουμε λίγο- πολύ υιοθετήσει, καθώς εκτός των άλλων στεγάζονται και σε δικό μας χώρο» δήλωσε ξεκινώντας το χαιρετισμό του ο Νομάρχης Δωδεκανήσου κ. Γιάννης Μαχαιρίδης, επισημαίνοντας τη πολύ καλή δουλειά που γίνεται στο Κέντρο «Ελπίδα» και η οποία – όπως είπε έχει αντίκτυπο στην κοινωνία. «Γνωρίζουμε τις προσπάθειες που γίνονται για την πιστοποίηση του Κέντρου και ελπίζουμε και εμείς γρήγορα να ολοκληρωθούν» δήλωσε ο κ. Μαχαιρίδης, ενώ παράλληλα υποσχέθηκε στα παιδιά ότι άμεσα θα μεριμνήσει για να ικανοποιηθούν όσο το δυνατό περισσότερα από τα αιτήματα που του κατέθεσαν πριν από μερικές ημέρες με τη μορφή επιστολής.

Αξίζει να επισημανθεί ότι στο τέλος της παράστασης απονεμήθηκε αναμνηστικό – συμβολικό δώρο στην υπεύθυνη της θεατρικής ομάδας κ. Ζωή Φωτεινού, ενώ τιμήθηκαν η καθηγήτρια του Πανεπιστημίου Αιγαίου κ. Ασημίνα Τσιμπιδάκη και ο κ. Φιλήμωνας Χατζηαντωνίου για την πολυετή και σημαντική προσφορά τους στα παιδιά του Κέντρου Ελπίδα.

Τα παιδιά που πήραν μέρος στη θεατρική παράσταση είναι τα εξής:

- Μανώλης Ροδίτης
- Κατερίνα Λατσατιάνου
- Πιπίνος Καφεντζίδης
- Μαρία Πήλιου
- Μαρία Αμερικάνου
- Ματίνα Αμερικάνου
- Τσαμπίκα Καπούλα
- Μανώλης Βρούβης
- Κονδύλω Βρούβη
- Δέσποινα Τέλλη
- Χάρης Χαραλάμπου
- Δημήτρης Καζέλης
- Αντώνης Αναστάσης
- Λευτέρης Χατζησταμάτης
- Δημήτρης Μπάσης
- Μιχάλης Ορφανός
- Σταματία Ζαννάκη
- Τσαμπίκα Τριανταφύλλου
- Ειρήνη Παπανικόλα

Η Εναλλακτική Διαχείριση των Στερεών Αποβλήτων

Του Αδαμάντιου Σκορδίλη

σελ. 20





Χωροθέτηση περιοχών οργανωμένης ανάπτυξης

σελ. 30

ΤΟΥΡΙΣΜΟΣ & ΑΝΑΠΤΥΞΗ

ΕΒΔΟΜΑΔΙΑΙΑ ΕΚΔΟΣΗ ΤΗΣ ΕΦΗΜΕΡΙΔΑΣ Η ΡΟΔΙΑΚΗ

ΚΥΡΙΑΚΗ 25 ΔΕΚΕΜΒΡΙΟΥ 2005

ΠΡΟΚΛΗΣΗ

Γεγονός είναι πλέον οι 5 υπερπεριφέρειες της χώρας, αφού η απόφαση της κυβέρνησης θα πρέπει να θεωρείται δεδομένη.

Ετσι, Βόρειο Αιγαίο, Νότιο Αιγαίο και Κρήτη θα αποτελούν στο εξής νέα περιφέρεια για το 4ο Κοινοτικό Πλαίσιο Στήριξης, τα κονδύλια του οποίου θα είναι αυξημένα, ύστερα από την επιτυχή προσπάθεια της κυβέρνησης τις προηγούμενες μέρες.

Και αποτελεί η εξέλιξη αυτή πρόκληση για τους παράγοντες και τους φορείς της Δωδεκανήσου.

Πρόκληση πράγματι, διότι σε ένα άκρως ανταγωνιστικό περιβάλλον, θα πρέπει να κινηθούν συντονισμένα και οργανωμένα για να εξασφαλίσουν περισσότερα κονδύλια για την περιοχή μας και τις ανάγκες των νησιών μας.

Με δεδομένο μάλιστα ότι τα ίδια θα πράξουν και οι εκπρόσωποι των άλλων νομών, η πρόκληση αυτή θα είναι μεγαλύτερη από κάθε άποψη.

Σαφώς και δεν μπορεί να θεωρηθεί η εξέλιξη αυτή ό,τι καλύτερο για τα Δωδεκάνησα, αφού υπάρχει κίνδυνος να "καρπωθούν" τα κονδύλια οι νομοί της Κρήτης. Ομως δεν θα πρέπει οι φορείς και οι παράγοντες του νομού να αναλωθούν σε καταγγελίες, διαμαρτυρίες, ενστάσεις κ.λπ.

Αλλού θα πρέπει να επικεντρωθεί η προσπάθεια. Στην προετοιμασία και στην οργάνωση. Για να μην επαναληφθούν τα λάθη του παρελθόντος. Και κυρίως στην εσωτερική σύμπνοια.

Μπαίνουν σε προτεραιότητα από τον δήμο Ρόδου

Μαρίνα και περιμετρικός

Αναμένονται θετικές εξελίξεις τους πρώτους μήνες του 2006

Σε προτεραιότητα μπαίνουν από τον δήμο Ρόδου δύο "ταλαιπωρημένα" έργα, με αντικειμενικό σκοπό να δρομολογηθούν συγκεκριμένες λύσεις, μέσα στο προσεχές χρονικό διάστημα.

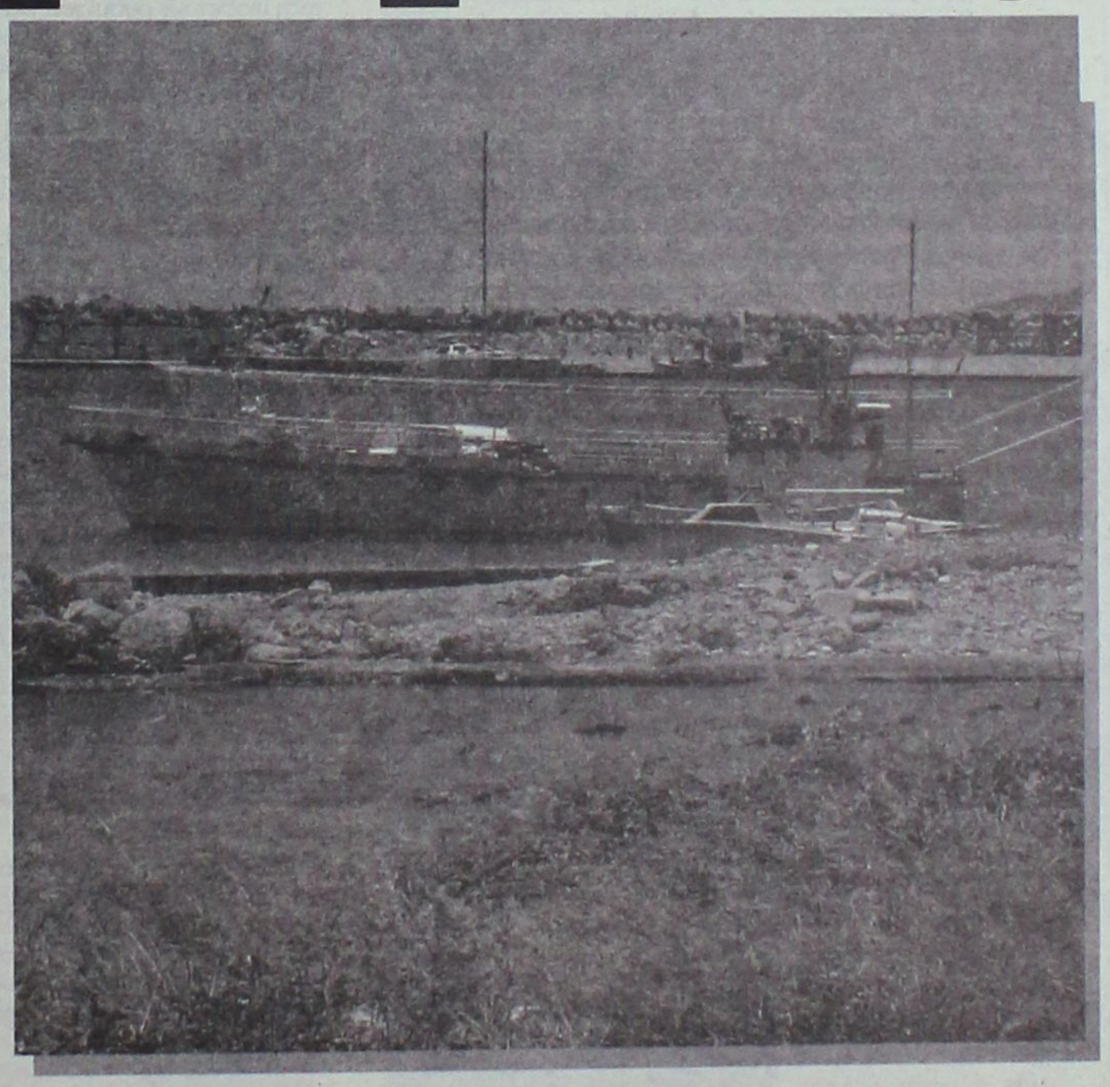

Πρόκειται για τα έργα της μαρίνας και της περιμετρικής οδού, για τα οποία οι αρμόδιοι του δήμου Ρόδου προσδοκούν ότι θα υπάρξουν θετικές εξελίξεις.

Για τη μαρίνα συγκεκριμένα, σύμφωνα με όσα έγιναν γνωστά, βρίσκεται σε εξέλιξη η σύναψη μνημονίου συνεργασίας με την "Γενική Τεχνική". Ουσιαστικά με το μνημόνιο αυτό, για το οποίο οι συζητήσεις συνεχίζονται, θα εγκατασταθεί και ο εργολάβος - επενδυτής, για να ξεκινήσουν οι εργασίες.

Αρμόδιοι παράγοντες του δήμου, όπως ο αντιδήμαρχος κ. **Νίκος Χαραλάμπης**, θεωρούν ότι το έργο θα προχωρήσει άμεσα μέσα στους πρώτους μήνες του 2006. Για το λόγο αυτό δίνεται ανάλογο βάρος, από την πλευρά του δήμου, δεδομένου άλλωστε ότι το 2006 θα είναι έτος εκλογών.

Για τον περιμετρικό δρόμο οι υπηρεσίες του δήμου Ρόδου βρίσκονται σε αγώνα δρόμου για να μπορέσουν να έχουν έτοιμα τα τεύχη δημοπρασίας μέχρι τέλος του χρόνου, έτσι ώστε το έργο να προχωρήσει στο πλαίσιο του Περιφερειακού Επιχειρησιακού Προγράμματος Νοτίου Αιγαίου.

Και σ' αυτή την περίπτωση οι αρμόδιοι του δήμου Ρόδου προσδοκούν ότι θα υπάρξουν συγκεκριμένα αποτελέσματα, μέσα στους πρώτους μήνες του 2006.

ΤΟΥΡΙΣΜΟΣ

Τα δικαιώματα των ΑΜΕΑ στον τουρισμό



σελ. 29

ΤΙ ΣΥΜΒΑΙΝΕΙ ΑΛΛΟΥ

Πληροφορίες και ειδήσεις για το τι συμβαίνει στις άλλες τουριστικές περιοχές

σελ. 30

ΣΧΟΛΙΑ

Πρόσωπα και επιχειρήσεις

Πράγματα και καταστάσεις που συμβαίνουν πέριξ του τουρισμού και των επιχειρήσεων



σελ. 20

ΠΡΟΣΟΠΑ ΚΑΙ ΕΠΙΧΕΙΡΗΣΕΙΣ

Η πτώχευση του πρακτορείου **BEL – AIR** της Ολλανδίας ανακοινώθηκε πριν λίγες μέρες. Τα φέσια στην περιοχή μας – Ρόδο και Κω – υπολογίζονται γύρω στα 200.000 ευρώ σε διάφορα ξενοδοχεία και καταλύματα. Ποσό σχετικά χαμηλό, αναλογικό βέβαια και με τις αφίξεις του εν λόγω πρακτορείου που τα τελευταία χρόνια είχαν συρρικνωθεί σημαντικά. Το BEL – AIR υπήρξαν εποχές, τότε που αντιπροσωπευόταν από τον κ. **Τσαμπίκο Καραγιάννη** του ERETA TOURS, που ήταν ο μεγαλύτερος τουρ – οπερέιτορ της Ολλανδίας στη Ρόδο. Ο ιδιοκτήτης του κ. J. BOERS ήταν αυτός που έφερε για πρώτη φορά Ολλανδούς για τριήμερα στην Ρόδο και ήταν αυτός που χρηματοδότησε μεγάλο αριθμό διαμερισμάτων – τότε που οι δανειοδοτήσεις ήταν δύσκολες και τα επιτόκια μεγάλα – στην περιοχή των Τριαντών και της Ιξιάς τα οποία βέβαια στη συνέχεια ενοικίαζε με την μέθοδο του guarantee αντί πινακίου φακής. Το γραφείο στηριζόταν σ' αυτόν και στη γυναίκα του που και οι δύο ήταν αρκετά ιδιόρρυθμοι αλλά πολύ διορατικοί και επτυχημένοι επιχειρηματίες. Πριν από χρόνια και μετά από κάποια προβλήματα υγείας του άντρα της η κυρία BOERS πούλησε την εταιρεία και εγκαταστάθηκε μόνιμα στην Ισπανία. Η έλλειψη ικανού ηγέτη σε συνδυασμό με τα γενικότερα προβλήματα της Ολλανδικής αγοράς τα τελευταία χρόνια περιόρισαν τις δραστηριότητες της εταιρείας και τελικά έφεραν και τον μαρασμό της.

Ο ιδιοκτήτης του BEL – AIR κ. J. BOERS δεν ήταν γνωστός μόνο στον κύκλο των ξενοδόχων και των ιδιοκτητών τουριστικών διαμερισμάτων. Ηταν δημοφιλής και στον κύκλο των εστιατόρων μια και όταν καθόταν να φάει δύσκολα... σηκωνόταν. Οπως μας έχει διηγηθεί ο γνωστός εστιάγορας κ. Ηλίας Παπαευγενίου του εστιατορίου TRATA των Τριαντών, όταν ο κ. BOERS ερχόταν μαζί με τον SAM (κ. Τσαμπίκο Καραγιάννη) στο εστιατόριό μου για φαγητό έβαζα στην κατάψυξη αμέσως δυό κιβώτια μπύρες. Καθόντουσαν στο τραπέζι πάνω από τέσσερις ώρες, καλούσαν κάποιους ιδιοκτήτες για διαπραγμάτευση και σίγουρα οι καλύτερες συμφωνίες κλείστηκαν εκεί. Αυτό που διέκρινε τον κύριο BOERS ήταν ότι αν σε συμπαθούσε και έπαιρνε την τιμή που ήθελε σε βοηθούσε οικονομικά. Μια από τις επιχειρήσεις που είχε μεγάλη συνεργασία με το BEL-AIR τα παλαιότερα χρόνια ήταν αυτή του αείμνηστου Βασίλη Παπαβασιλείου του ξενοδοχείου BLUE BAY. Ολόκληρη πτέρυγα του ξενοδοχείου χτίσθηκε με χρηματοδότηση από το BEL-AIR. Τα παλιά καλά χρόνια όπως θ' αναπολούν κάποιοι ξενοδόχοι.

Το ακτοπλοϊκό και τις υποδομές εντόπισε η τελευταία δημοσκόπηση της METRON ANALYSIS που έγινε στις αρχές του μήνα στα Δωδεκάνησα σαν τα μεγαλύτερα προβλήματα του Νομού. Τίποτα καινούργιο μια και τα ίδια είχε εντοπίσει και η έρευνα του Επιμελητηρίου σε μεγάλο δείγμα επιχειρηματιών του Νομού μας πριν από τέσσερα χρόνια. Παρ' όλα αυτά απ' ότι φαίνεται όπως μας είπε ο αντιπρόεδρος του Επιμελητηρίου κ. Σίμος Παρασκευάς πρόοδος καμία, ή έστω για να είμαστε πιο δίκαιοι μηδαμινή. Οι ευθύνες βαραίνουν όλους μας αλλά κυρίως τους κοινοβουλευτικούς εκπροσώπους αλλά και τους εκλεγμένους στην τοπική αυτοδιοίκηση, πρώτου και δεύτερου βαθμού. Ακόμα και τους εαυτούς μας, δηλαδή τους επιχειρηματίες. Τόνισε ο κ. Παρασκευάς που δεν φωνάζουμε περισσότερο, που δεν διεκδικούμε πιο μαχητικά. Εκείνος πάντως κάνει και τα δύο και μάλιστα ό,τι μπορεί περισσότερο.



Η Εναλλακτική Διαχείριση των Στερεών Αποβλήτων

Η σύγχρονη άσκηση περιβαλλοντικής πολιτικής στον τομέα της διαχείρισης των αποβλήτων σε κοινοτικό και διεθνές επίπεδο, καθώς και η ανάγκη αποτελεσματικής προστασίας του περιβάλλοντος και ελέγχου της ρύπανσης από τα απόβλητα δημιουργούν νέους προσανατολισμούς και επιβάλλουν μία περισσότερο εμπεριστατωμένη αντιμετώπιση και τεκμηριωμένη ανάλυση των περιβαλλοντικών προβλημάτων ρύπανσης από τα απόβλητα. Είναι διαπιστωμένο ότι τα στερεά απόβλητα αποτελούν σημαντική πηγή ρύπανσης με συνεχώς αυξανόμενες αρνητικές επιπτώσεις στο περιβάλλον δημιουργώντας παράλληλα και μία αδικαιολόγητη σπατάλη των πόρων.

Οι βασικοί άξονες της πολιτικής διαχείρισης των αποβλήτων έχουν διαμορφωθεί από το κοινοτικό κεκτημένο σύμφωνα με το οποίο οριοθετούνται οι κατευθυντήριες γραμμές και προσδιορίζονται ιεραρχικά οι γενικές αρχές διαχείρισης των στερεών αποβλήτων που συνίσταται στην κατά προτεραιότητα πρόληψη της δημιουργίας αποβλήτων. Σε συνέχεια στην προώθηση της επαναχρησιμοποίησης και ανακύκλωσης των αποβλήτων και περαιτέρω σε άλλες μορφές αξιοποίησης (ανάκτηση υλικών και ενέργειας), κατά συνέπεια στη μείωση και εν πάση περιπτώσει στην περιβαλλοντική ασφαλή τελική διάθεση.

Οι αρχές και κατευθύνσεις της πολιτικής διαχείρισης των στερεών αποβλήτων αποκρυσταλλώνονται με την υιοθέτηση σχετικών κανονιστικών διατάξεων, όπου για πρώτη φορά η κοινοτική και εθνική έννομη τάξη υιοθετούν ρυθμίσεις για μια ενιαία και συνολική πολιτική διαχείρισης των αποβλήτων ανεξάρτητα από το είδος, καθορίζοντας και τους βασικούς άξονες για την εφαρμογή της όπως η μείωση της παραγωγής αποβλήτων την επαναχρησιμοποίηση και την ανακύκλωση και ανάκτηση ενέργειας.(91/156/ΕΟΚ).

Στην Ελλάδα για την εναλλακτική διαχείριση των συσκευασιών και άλλων προϊόντων ισχύει ο νόμος 2939/01(ΦΕΚ 179 Α) « Συσκευασίες και εναλλακτική διαχείριση των συσκευασιών και άλλων προϊόντων - ίδρυση Εθνικού Οργανισμού Εναλλακτικής Διαχείρισης Συσκευασιών και Άλλων Προϊόντων (ΕΟΕΔΣΑΠ). Σκοπός του Νόμου είναι η κατά προτεραιότητα πρόληψη δημιουργίας στερεών αποβλήτων, η επαναχρησιμοποίησή τους, η ανακύκλωσή τους, η ανάκτηση της ενέργειας καθώς η χωρίς προβλήματα τελική διάθεσή τους. Παράλληλα επιδιώκεται η βελτίωση των περιβαλλοντικών επιδόσεων όλων των φορέων που συμμετέχουν στον κύκλο ζωής των προϊόντων, παραγωγών διανομέων, καταναλωτών, διαχειριστών αποβλήτων, ΟΤΑ, πολιτείας.

Σήμερα το πεδίο εφαρμογής του νόμου αφορά τις συσκευασίες και τα απόβλητα συσκευασιών, τις ηλεκτρικές στήλες και συσσωρευτές, τα οχήματα στο τέλος του κύκλου ζωής τους, τα απόβλητα των εκσκαφών, κατασκευών και υλικών κατεδάφισης, τα χρησιμοποιημένα λιπαντέλαια, τα παλαιά ελαστικά, και τον ηλεκτρικό και ηλεκτρονικό εξοπλισμό.

Οι βασικές αρχές της εναλλακτικής διαχείρισης είναι:
- η αρχή της πρόληψης της δημιουργίας των αποβλήτων
- η αρχή της επαναχρησιμοποίησης
- η αρχή της ανακύκλωσης
- η αρχή της ανάκτησης ενέργειας
- η αρχή < ο ρυπαίνων πληρώνει>
- η αρχή της ευθύνης όλων όσων ασχολούνται με τη διαχείριση των προϊόντων (προμηθευτές, υλικών, παραγωγοί, εισαγωγείς, έμποροι, διανομείς, δημόσιες αρχές, οργανισμοί τοπικής αυτοδιοίκησης, ινστιτούτα και ιδρύματα)
- η αρχή της δημοσιότητας προς τους χρήστες και καταναλωτές
- η αρχή της μη διάκρισης των προϊόντων.

Ένα βασικό στοιχείο του νόμου είναι η συμμετοχή των τελικών χρηστών και καταναλωτών στην αλυσίδα διαχείρισης των αποβλήτων. Αυτό είναι ιδιαίτερα σημαντικό γιατί η ανακύκλωση και η ανάκτηση υλικών συνεπάγεται το διαχωρισμό των αποβλήτων στην πηγή. Αυτό τους καθιστά περισσότερο υπεύθυνους στους τρόπους μείωσης της παραγωγής αποβλήτων, ώστε να επανεισαχθούν τα ανακτώμενα υλικά στον κύκλο παραγωγής. Βεβαίως αυτό προϋποθέτει κατάλληλη και ευρεία πληροφόρηση από τους οικονομικούς παράγοντες και τις δημόσιες υπηρεσίες. Όλοι οι διαχειριστές (παραγωγοί, εισαγωγείς) είναι υποχρεωμένοι είτε να οργανώσουν είτε να συμμετέχουν σε συστήματα εναλλακτικής διαχείρισης. Τα συστήματα, τα οποία μπορεί να είναι ατομικά η συλλογικά, αξιολογούνται και εγκρίνονται από τον ΕΟΕΔΣΑΠ.

Τα συστήματα αυτά αποβλέπουν ειδικότερα:
α) Στην επιστροφή των αποβλήτων συσκευασιών / άλλων προϊόντων από τον καταναλωτή ή άλλο τελικό χρήστη, προκειμένου να διοχετεύονται προς τις πλέον ενδεδειγμένες εναλλακτικές λύσεις διαχείρισης αποβλήτων
β) Στην αξιοποίηση, συμπεριλαμβανομένης της ανακύκλωσης, των συλλεγομένων αποβλήτων με τη χρησιμοποίηση καθαρών τεχνολογιών.

Τα ως άνω συστήματα εφαρμόζονται και για τις εισαγόμενες συσκευασίες / άλλα προϊόντα με συνθήκες που να μην εισάγουν διακρίσεις. Ειδικότερα τα συστήματα αυτά:
α) σχεδιάζονται κατά τρόπο ώστε να αποφεύγονται εμπόδια στο εμπόριο ή στρεβλώσεις στον ανταγωνισμό σύμφωνα με το εθνικό και κοινοτικό δίκαιο και
β) λαμβάνουν κατά κύριο λόγο υπόψη τις απαιτήσεις σε θέματα:
-προστασίας του περιβάλλοντος και της υγείας και ασφάλειας των καταναλωτών
-προστασίας των δικαιωμάτων βιομηχανικού και εμπορικού απορρήτου.

Η οργάνωση των συστημάτων εναλλακτικής διαχείρισης γίνεται από τους διαχειριστές
α) ατομικά ή
β) συλλογικά, με τη συμμετοχή τους σε εγκεκριμένα συστήματα συλλογικής εναλλακτικής διαχείρισης οποιασδήποτε νομικής μορφής, όπως εταιρείες (Α.Ε.-Ε.Π.Ε. κ.λ.π.), συνεταιρισμούς, κοινοπραξίες κ.λ.π.

Για την οργάνωση κάθε συστήματος ατομικής ή συλλογικής εναλλακτικής διαχείρισης απαιτείται η χορήγηση έγκρισης από τον ΕΟΕΔΣΑΠ.

Ο κατατιθέμενος φάκελος των προς έγκριση συστημάτων στον ΕΟΕΔΣΑΠ, περιλαμβάνει εκτός των άλλων στοιχεία, με βάση τα οποία:
- αποδεικνύεται ότι το σύστημα διαθέτει την απαιτούμενη τεχνική και οικονομική υποδομή για την εφαρμογή του.

Καθορίζονται οι στόχοι και οι μέθοδοι εναλλακτικής διαχείρισης.

Ειδική πρόβλεψη απαιτείται για τα νησιά και τις απομακρυσμένες περιοχές.

Στην περίπτωση συλλογικού συστήματος, διασφαλίζεται η δυνατότητα συμμετοχής στο σύστημα των ενδιαφερομένων διαχειριστών οι οποίοι εκπληρώνουν τους όρους και τις προϋποθέσεις του συστήματος και προσδιορίζεται το πλαίσιο των συμβάσεων προσχώρησης στο σύστημα. Επίσης πρέπει να διασφαλίζεται η δυνατότητα κατάρτισης συμβάσεων συνεργασίας με τους υπόχρεους φορείς διαχείρισης δημοτικών αποβλήτων.

Η συμμετοχή στα συστήματα συλλογικής εναλλακτικής διαχείρισης συνοδεύεται από την καταβολή στο σύστημα εκ μέρους του ενδιαφερόμενου διαχειριστή και χρηματικής εισφοράς. Το ύψος της εισφοράς αυτής καθορίζεται στη σύμβαση προσχώρησής τους στο σύστημα και παρέχει το δικαίωμα στον συμμετέχοντα διαχειριστή να επισημαίνει τα προϊόντα με ειδικό σήμα, ως απόδειξη συμμετοχής του στο σύστημα. Έτσι απαλλάσσει τους συμβαλλόμενους διαχειριστές από την ευθύνη εκπλήρωσης των υποχρεώσεών τους.

Η έγκριση των συστημάτων από τον ΕΟΕΔΣΑΠ, ισχύει για έξι (6) χρόνια και μπορεί να ανανεώνεται με τροποποίηση ή αναθεώρηση της προβλεπόμενης μελέτης σύμφωνα με τα τότε ισχύοντα νέα δεδομένα.

Οι διαχειριστές των συσκευασιών και άλλων προϊόντων, είναι υποχρεωμένοι να καταρτίσουν λεπτομερή έκθεση σχετικά με την εφαρμογή του συστήματος ατομικής ή συλλογικής εναλλακτικής διαχείρισης και να την υποβάλλουν στον Ε.Ο.Ε.Δ.Σ.Α.Π. την 1η Ιανουαρίου κάθε χρόνου.

Νόμος 2939/01

Κάθε τρία (3) χρόνια από τη χορήγηση της έγκρισης του συστήματος εναλλακτικής διαχείρισης διενεργείται έλεγχος από τον ΕΟΕΔΣΑΠ μετά από αίτηση του διαχειριστή ή του συστήματος εναλλακτικής διαχείρισης ή αυτεπαγγέλτως, προκειμένου να διαπιστωθεί ότι κατά το χρονικό αυτό διάστημα εφαρμόζονται οι μέθοδοι εναλλακτικής διαχείρισης και επιτυγχάνονται οι στόχοι της.

Αν από τον έλεγχο διαπιστώνεται ότι εφαρμόζονται οι μέθοδοι εναλλακτικής διαχείρισης και επιτυγχάνονται οι στόχοι σύμφωνα με τα παραπάνω, ο ΕΟΕΔΣΑΠ εκδίδει το Πιστοποιητικό Εναλλακτικής Διαχείρισης (Π.Ε.Δ.), με το οποίο βεβαιώνεται η υπαγωγή των συσκευασιών / άλλων προϊόντων σε εναλλακτική διαχείριση.

Το Π.Ε.Δ. χορηγείται εφόσον ο αιτών:
α) αποδεικνύει με βάση τα στοιχεία που του ζητά ο ΕΟΕΔΣΑΠ, ότι εκπλήρωσε τις υποχρεώσεις εναλλακτικής διαχείρισης για την προηγούμενη τριετία. Σε περίπτωση που ο αιτών διαχειριστής συμμετέχει σε συστήματα συλλογικής εναλλακτικής διαχείρισης αρκεί η κατάθεση στον ΕΟΕΔΣΑΠ των αποδεικτικών συμμετοχής στα συστήματα αυτά και εκπλήρωσης των υποχρεώσεών του.
β) καταβάλλει ανταποδοτικό τέλος.

Λόγω της σημασίας του έννομου αγαθού < περιβάλλον> για την κοινωνική ζωή και με βασικό στόχο την υλοποίηση της αρχής της πρόληψης για την διαχείριση των αποβλήτων προβλέπεται ένα πλέγμα κυρώσεων ποινικών ,αστικών και διοικητικών κατά των παραβατών των διατάξεων του νόμου. Βασικές επίσης ρυθμίσεις του νόμου 2939/01 είναι οι αναφερόμενες στην παροχή οικονομικών κινήτρων προκειμένου να ενθαρρυνθούν οι διαχειριστές των συσκευασιών/άλλων προϊόντων στην αποτελεσματική εφαρμογή του νόμου και στην επίτευξη των επιδιωκόμενων στόχων του.

Εθνικός Οργανισμός Εναλλακτικής Διαχείρισης Συσκευασιών και Άλλων Προϊόντων (Ε.Ο.Ε.Δ.Σ.Α.Π.)

Ο Ε.Ο.Ε.Σ.Δ.Α.Π., ο οποίος υπάγεται στον έλεγχο του Υ.Π.Ε.Χ.Ω.Δ.Ε., είναι νομικό πρόσωπο ιδιωτικού δικαίου με πλήρη διοικητική και οικονομική αυτοτέλεια και δεν έχει κερδοσκοπικό χαρακτήρα. Βασικός σκοπός του είναι να σχεδιάζει και εφαρμόζει την πολιτική για την εναλλακτική διαχείριση των συσκευασιών και των άλλων προϊόντων.

Γραφείο Εναλλακτικής Διαχείρισης Συσκευασιών και άλλων προϊόντων

Μέχρι την έναρξη λειτουργίας του Ε.Ο.Ε.Δ.Σ.Α.Π. οι αρμοδιότητες που ανατίθενται σε αυτόν με τον παρόντα νόμο ασκούνται από τη Γενική Διεύθυνση Περιβάλλοντος του Υπουργείου Περιβάλλοντος, Χωροταξίας και Δημοσίων Έργων. Για

Γράφει ο
ΑΔΑΜΑΝΤΙΟΣ ΣΚΟΡΔΙΛΗΣ
Προεδρεύων της Επιτροπής Παρακολούθησης Εναλλακτικής Διαχείρισης (ΕΠΕΔ)
Προϊστάμενος ΓΕΔΣΑΠ

ΜΙΚΡΕΣ αγγελίες

ΘΑ ΜΑΣ ΒΡΕΙΤΕ
στα κεντρικά μας
γραφεία επί της
Μαρ. Μαλλιαράκη 11
(τελευταία πάροδος
Καναδά).

Τα τηλέφωνα μας είναι:
(22410) 22210,
(22410) 75230

ενοικιασεις ακινητων & επιχειρησεων

ΕΝΟΙΚΙΑΖΟΝΤΑΙ αποθήκες 250 τ.μ. και 125 τ.μ. στα Κοσκινού κατάλληλες για επαγγελματική χρήση. Πληρ. τηλ. 2241074342, 6976185289 MZT231205

ΕΝΟΙΚΙΑΖΕΤΑΙ διαμέρισμα στον 3ο όροφο με δύο υπνοδωμάτια, σαλοτραπεζαρία και ηλιακό θερμοσίφωνα στην οδό Μιχ. Πετρίδη 90. Πληρ. τηλ. 2241063536 MZT221206

ΕΝΟΙΚΙΑΖΕΤΑΙ επιπλωμένη δίχωρη **γκαρσονιέρα** σε καινούργια πολυκατοικία στην οδό Καμείρου 43, περιοχή Αραπάκι. Πληρ. τηλ. 6947726574, 2241076504, 6944170618 MZT221212

ΕΝΟΙΚΙΑΖΕΤΑΙ μονοκατοικία 88 τ.μ. επί της οδού Καραϊσκάκη 30, έναντι Βενετοκλείου Γυμνασίου Ρόδου αποτελούμενη από χωλ, σαλόνι, WC, αποθήκη, κουζίνα και 2 μεγάλα υπνοδωμάτια και αυλή. Ενοίκιο 350 ευρώ. Πληρ. κο Μαλανδράκη Σταύρο στα τηλ. 2241066922, 6944263852 MAT4593

ΕΝΟΙΚΙΑΖΕΤΑΙ ισόγειο **διαμέρισμα** στην ενορία Αγίου Νικολάου, επί των οδών Απ. Παπαϊωάννου και Φώτη Φωτάρα γωνία, με 2 υπνοδωμάτια, σαλόνι, κουζίνα, χωλ, λουτρό, αυλή, χωρίς κοινόχρηστα. Πληρ. τηλ. 2241033592 MZT221207

ΕΝΟΙΚΙΑΖΕΤΑΙ διαμέρισμα αποτελούμενο από δύο υπνοδωμάτια, σαλόνι, κουζίνα πλήρως εξοπλισμένη, πλυντήριο πιάτων, ψυγείο, ηλιακό θερμοσίφωνα, air condition. Μεγάλες βεράντες με θέα, ιδιωτικός χώρος στάθμευσης στο Μήδεια. Μόνο σοβαρές προτάσεις. Πληρ. τηλ. 2241028148, 2241035912, ενοίκιο 550 ευρώ MZT221201

ΕΝΟΙΚΙΑΖΕΤΑΙ 3άρι στην Κρεμαστή νεόκτιστο με ιδιόκτητο πάρκιν, σε ήσυχη περιοχή. Πληρ. τηλ. 2241091323, 6936656114 MZT211210

ΕΝΟΙΚΙΑΖΕΤΑΙ γκαρσονιέρα σε άριστη κατάσταση επί της Κοδριγκτώνος και Αθανασίου Διάκου 32. Πληρ. τηλ. 2241026730 MZT201201

ΕΝΟΙΚΙΑΖΕΤΑΙ διαμπερές **διαμέρισμα** σε κτίριο 2 ορόφων (οικογενειακό) στον β' όροφο σε ήσυχη περιοχή στο Ροδίνι, πίσω από το 2ο Γυμνάσιο (Κεραμικό) Λυκίας 149, αποτελούμενο από 3 υποδωμάτια, σαλόνι, WC, κουζίνα με εντοιχιζόμενα ντουλάπια-φούρνο-ψυγείο με κεντρική θέρμανση. Τιμή 400 ευρώ. Πληρ. τηλ. 6932338313, 2241028198 MZT191201

ΕΝΟΙΚΙΑΖΕΤΑΙ studio καινούργιο πλήρως εξοπλισμένο με όλες τις ηλεκτρικές συσκευές (TV-aircondition) με δικιά του είσοδο και κήπο. Πληρ. τηλ. 6947694835 MXP13203

ΕΝΟΙΚΙΑΖΕΤΑΙ στην Κρεμαστή **studio** με το μήνα επιπλωμένο με πολυκουζινάκι 180 ευρώ, χωρίς ρεύμα και νερό. Αποκλείονται οι αλλοδαποί. Πληρ. τηλ. 2241091483 MZT211206

ΕΝΟΙΚΙΑΖΕΤΑΙ διαμέρισμα 3άρι στη Στρατηγού Ζήση. Πληρ. τηλ. (22410)39210, 24563, ώρες καταστημάτων MAT4591

ΕΝΟΙΚΙΑΖΕΤΑΙ στ' Αφάντου ισόγειο δύο υπνοδωματίων, σαλόνι, κουζίνα, WC, αυλή μπροστά και πίσω και ιδιωτικό πάρκιν 250 μ. από την πλατεία. Πληρ. τηλ. 6946048559, 6937667143 MZT211203

ΚΡΕΜΑΣΤΗ. ΕΝΟΙΚΙΑΖΟΝΤΑΙ καινούργια **διαμερίσματα** χωρίς κοινόχρηστα, πάρκιν, επιπλωμένα και μη με διπλά τζάμια και ρολά κοντά στη θάλασσα. Πληρ. τηλ. 6946671053, 2241094822 MZT201206

ΕΝΟΙΚΙΑΖΟΝΤΑΙ ξενοδοχειακά διαμερίσματα και studios στις "7 ΒΑΓΙΕΣ" με το μήνα πρόσφατα ανακαινισμένα πλήρως επιπλωμένα με τηλεόραση, τηλέφωνο, ηλιακό, κλιματισμό ψύξη θέρμανση, καθαριότητα 2 φορές την εβδομαδα με πλήρη ιματισμό, σεντονια, κουβέρτες και εξοπλισμό κουζίνας, φούρνο, ψυγείο, εστίες, μαγειρικά σκεύη, πιάτα, ποτήρια κ.λπ. Το ξενοδοχείο διαθέτει σαλόνι/bar, αιθουσα με 2 τηλεοράσεις, INTERNET CORNER, πέργκολα και πισίνα σε μικρή απόσταση από το κέντρο της πόλης, το λιμάνι η το Πανεπιστήμιο, ιδανικό για φοιτητές, στρατιωτικούς, καθηγητές κ.λπ. Πληρ. τηλ. 2241036830, 6932934562 MZT191210

ΜΕΓΑΛΗ ΕΥΚΑΙΡΙΑ!

ΠΩΛΕΙΤΑΙ

εστιατόριο - ψησταριά στην Κρεμαστή
έτοιμη να λειτουργήσει αμέσως σε φανταστική τιμή 25.000 ευρώ.

Πληρ. τηλ. (22410)33682, 74435 κ. Μάκη
(μικρές ευκολίες) ΜΑΠ647(Π)

ΠΩΛΕΙΤΑΙ

ΠΙΤΣΑ ΑΛ ΜΕΤΡΟ 28.000,00 ευρώ
στ' Αφάντου (κεντρικό σημείο)

Πληρ. τηλ. 6947077270 κ. Χρήστο ΜΑΠ635(Π)

ΕΥΚΑΙΡΙΑ

ΠΩΛΕΙΤΑΙ ΣΧΟΛΗ ΠΛΗΡΟΦΟΡΙΚΗΣ
στ' Αφάντου
με 2 αίθουσες διδασκαλίας 12 υπολογιστών, κλιματισμός, γραφεία, βιβλιοθήκη, εν λειτουργία στην τιμή ευκαιρίας 18.000 ευρώ

Πληρ. τηλ. 6947994333, 6946335740 ΜΑΠ639(Γ)

RHODES-GREECE
CAIRO PALACE

ΕΝΟΙΚΙΑΖΟΝΤΑΙ

- **ΚΑΤΑΣΤΗΜΑ ή ΓΡΑΦΕΙΟ** 90 τ.μ. στον όροφο των καταστημάτων του εμπορικού κέντρου
- **ΚΑΤΑΣΤΗΜΑ ή ΓΡΑΦΕΙΟ** 43 τ.μ. στον όροφο των καταστημάτων του εμπορικού κέντρου
- **ΚΑΤΑΣΤΗΜΑ ή ΓΡΑΦΕΙΟ** 30 τ.μ. στον όροφο των καταστημάτων του εμπορικού κέντρου
- **ΓΡΑΦΕΙΟ** 135 τ.μ. στον γ' όροφο επί του αίθριου της Εθ. 12νησίων
- **ΓΡΑΦΕΙΟ** 90 τ.μ. στον γ' όροφο επί του αίθριου της Εθ. 12νησίων.

Πληροφορίες: Κα ΦΡΑΝΣΙΣ ΝΙΟΤΗ
τηλ. 2241027600,
κιν. 6944618757, 6973572262, φαξ 2241023462
email: fniotis@otenet.gr ΜΧΠΞΕΝ102

ΓΡΑΦΕΙΟ

100 τ.μ. πλησίον Αννης Μαρίας
ΕΝΟΙΚΙΑΖΕΤΑΙ
και τμηματικά

Πληρ. τηλ. 6942671559 ΜΑΠ641(ΓΧΠ)

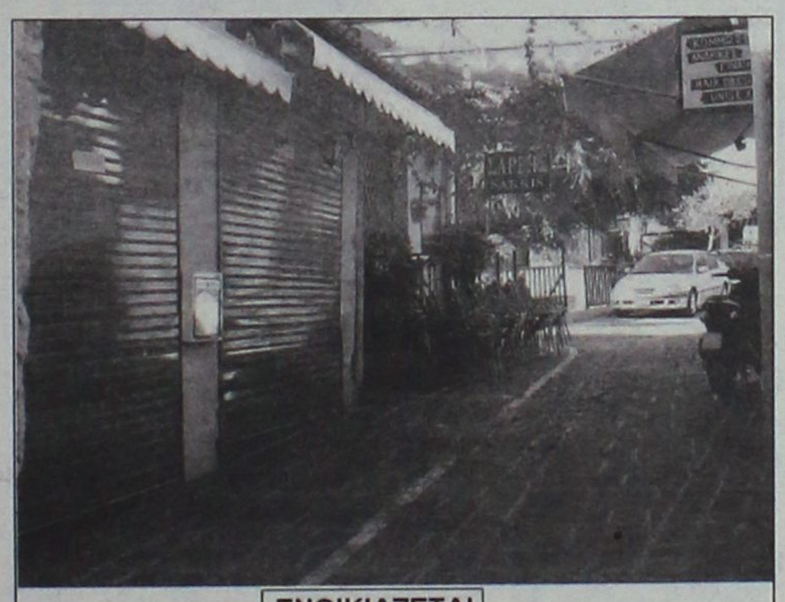

ΕΝΟΙΚΙΑΖΕΤΑΙ

ΤΟ ΠΑΡΟΝ ΑΚΙΝΗΤΟ, ΚΕΝΤΡΙΚΟ (ΠΑΡΟΔΟΣ ΕΡΜΟΥ), ΕΣΩΤΕΡΙΚΟΣ ΧΩΡΟΣ 40τμ. ΛΕΙΤΟΥΡΓΕΙ ΩΣ ΟΒΕΛΙΣΤΗΡΙΟ, ΑΛΛΑ ΔΙΝΕΤΑΙ ΚΑΙ ΓΙΑ ΟΠΟΙΑΝΔΗΠΟΤΕ ΑΛΛΗ ΧΡΗΣΗ.
ΤΗΛ. ΠΛΗΡΟΦΟΡΙΩΝ: 6976059628 ΜΑΤ4589



ΕΝΟΙΚΙΑΖΟΝΤΑΙ

με το μήνα ή την ημέρα

ΔΩΜΑΤΙΑ ΞΕΝΟΔΟΧΕΙΟΥ

στο κέντρο της πόλης (πίσω από το Grand Hotel) για φοιτητές, καθηγητές, στρατιωτικούς κ.λπ. Το κάθε δωμάτιο είναι επιπλωμένο, με ψυγείο, τηλεόραση, τηλέφωνο, προσωπική τουαλέτα με μπανιέρα ή ντους. Στο σαλόνι λειτουργεί κουζίνα (με σπιτικά φαγητά) και καφέ μπαρ με μεγάλη τηλεόραση και δορυφορικά. Στην τιμή περιλαμβάνονται ιματισμός, εβδομαδιαίος καθαρισμός δωματίου, θέρμανση, ηλεκτρισμός και νερό.
Τιμή μηνιαίως 200 ευρώ.

Πληρ. τηλ. 2241036635, 6973872834 ΜΑΤ456(ΔΓ)

ΑΠΟΘΗΚΗ

Εντός πόλεως Ρόδου επί της Καποδιστρίου (περιοχή παλαιά ΚΑΙΡ)
ΠΩΛΕΙΤΑΙ
αποθήκη 488 τ.μ. και ύψους 4,75μ. Δυνατή η είσοδος φορτηγού και η κυκλοφορία κλαρκ. Υπάρχει ήδη εγκαταστημένη γερανογέφυρα για φορτοεκφόρτωση εμπορευμάτων.

Πληρ. τηλ. 2241034526 από 10.00 έως 14.00 ΜΑΤ4527(Γ)

ΜΗΝΙΑΙΑ ΕΝΟΙΚΙΑΣΗ ΔΩΜΑΤΙΩΝ ΣΕ ΞΕΝΟΔΟΧΕΙΟ

Το ξενοδοχείο ΕΛΕΝΑ
που βρίσκεται στο κέντρο της πόλεως Ρόδου, σε μικρή απόσταση από το λιμάνι και το Πανεπιστήμιο επί της οδού Γρίβα 78,
ΕΝΟΙΚΙΑΖΕΙ ΔΩΜΑΤΙΑ
ιδανικά για φοιτητές, στρατιωτικούς κ.λπ
Το ξενοδοχείο διαθέτει:
σαλόνι, café bar, αίθουσα τηλεόρασης και πισίνα
Το δωμάτιο διαθέτει:
α) ατομικό μπάνιο
β) τηλέφωνο
γ) ραδιόφωνο
δ) τηλεόραση
ε) ψυγείο
στ) θέρμανση
ζ) ζεστό νερό
η) εβδομαδιαίος καθαρισμός δωματίου και
θ) διάθεση ιματισμού (σεντόνια, κουβέρτες)
Τιμή από 200 ευρώ ανά μήνα

Πληρ. τηλ. 2241024755, 2241093019, κιν. 6942456013 ΜΑΠ586

ΚΡΑΝΙΔΗΣ Real Estate



ΕΝΟΙΚΙΑΣΕΙΣ ΕΠΑΓΓΕΛΜΑΤΙΚΩΝ ΧΩΡΩΝ

1. Κατάστημα 52τμ με υπόγειο & πατάρι έναντι Καζίνο. 800 €, χωρίς αέρα (Κ-108)
2. Γραφείο 120τμ 1ου ορόφου στο κέντρο της Ρόδου
3. Γραφεία 20-60τμ στο κέντρο της Ρόδου (Κ-249)
4. Γραφείο 90τμ στο Νιοχώρι, 1ου ορόφου 500 € (Κ-269)
5. Κατάστημα 50τμ στο Ροδίνι, χωρίς αέρα
6. Κατάστημα στην Παλιά Πόλη 73τμ (Κ-580)
7. Κατάστημα στην Παλιά Πόλη 35τμ (Κ-569)
8. Κατάστημα στην Παλιά Πόλη 40τμ (Κ-710)

Καζούλη & Αμερικής 50, Ρόδος
Τηλ.: 22410 27082
22410 26476
Fax: 22410 27101
ΜΧΠ092

Για περισσότερες πληροφορίες & ακίνητα επικοινωνήστε με το γραφείο μας ή επισκεφτείτε την ιστοσελίδα μας
www.kranidis-estate.gr

Μετακομίζετε;

γρήγορα
εύκολα
οικονομικά

MET.PO

ΡΟΔΟΣ: τηλ. 2241024388/6948003320
ΑΘΗΝΑ: τηλ. 2103464235/3476818-008

ΕΝΤΟΣ ΝΗΣΟΥ ΚΑΙ ΠΡΟΣ ΟΛΗ ΤΗΝ ΕΛΛΑΔΑ

MAT424

ενοικιασεις

συνέχεια από την προηγούμενη

ΕΝΟΙΚΙΑΖΟΝΤΑΙ στο Φαληράκι με το μήνα ή με την ημέρα **δωμάτια** δίχωρα και μονόχωρα, σύγχρονα, ευρύχωρα σε προνομιούχο θέση με εξαιρετική πανοραμική θέα. διαθέτουν πλήρη εξοπλισμό κουζίνας, ευρύχωρο μπάνιο και επί πλέον aircondition, τηλεόραση, τηλέφωνο, ζεστό νερό σε μόνιμη βάση, άνετο πάρκιν, φιλικό περιβάλλον. Πληρ. τηλ. 2241085713 MZT161211

ΕΝΟΙΚΙΑΖΕΤΑΙ σε νεόκτιστη διώροφη οικοδομή **διαμέρισμα** 120 τ.μ. με 2 υπνοδωμάτια, 2 μπάνια, κουζίνα, σαλόνι, κεντρική θέρμανση, ηλιακό θερμοσίφωνα στο Ροδίνι οδός Μόσχας 41. Πληρ. τηλ. 6932343118, 6936683299 MZT191214

ΕΝΟΙΚΙΑΖΕΤΑΙ διαμέρισμα 3άρι 87 τ.μ. στην Ιαλυσό κοντά στο Λύκειο. Με ηλιακό και κλιματιστικό. Πληρ. τηλ. 2241090241, 6945984343 MZT201209

ΕΝΟΙΚΙΑΖΕΤΑΙ νεόκτιστο ισόγειο **διαμέρισμα** στην οδό Βιέννης 17, αποτελούμενο από 2 υπνοδωμάτια, σαλόνι, κουζίνα, μπάνιο, με ηλιακό θερμοσίφωνα και χωρίς κοινόχρηστα. Ενοίκιο 500 ευρώ. Πληρ. τηλ. 6946552222, 6948003310 MZT191213

ΕΝΟΙΚΙΑΖΕΤΑΙ γκαρσονιέρα πλήρως επιπλωμένη, ενιαίος χώρος, φωτεινή, θέρμανση, προς 230 ευρώ. Πληρ. τηλ. 2241074384 ΜΑΠ641(3)

ΕΝΟΙΚΙΑΖΕΤΑΙ γκαρσονιέρα για ένα άτομο όλα πληρωμένα ηλεκτρικό και νερό με 220 ευρώ το μήνα επί της οδού Δελφών 12 στο Καρακόνερο. Πληρ. τηλ. 38411, 6934578654 MZT191206

ΕΝΟΙΚΙΑΖΕΤΑΙ μεζονέτα με 2 υπνοδωμάτια, σαλόνι, κουζίνα, WC, με ηλιακό θερμοσίφωνα, θέρμανση, επί της οδού Βεργίνας 43. Πληρ. τηλ. (22410)77374, 25302 MZT171202

Α. ΦΡΑΓΚΟΣ - Α. ΖΟΥΜΠΑΣ Ο.Ε.
"ΚΤΙΡΙΟΔΟΜΗ"
ΤΕΧΝΙΚΗ ΕΤΑΙΡΙΑ ΚΑΝΑΔΑ 52 - ΡΟΔΟΣ ΤΗΛ. 2241036604, 2241024208
ΠΩΛΟΥΝΤΑΙ
- πολυτελείς **μονοκατοικίες** στα Τριάντα και στην Ιξιά από 140 έως 200 τ.μ.
- **καταστήματα - γραφεία** με υπόγειο γκαράζ στο κέντρο της Ρόδου
- **διαμερίσματα** με αποκλειστική θέση στάθμευσης στην οδό Αγ. Σοφίας

ΜΑΠ545(Π)

ευσταθίου ΕΥΡΩΚΤΗΜΑΤΙΚΗ
ΚΤΗΜΑΤΟΜΕΣΙΤΙΚΟ ΓΡΑΦΕΙΟ
Εθν. Αντιστάσεως 83
Τηλ.: 22410 73819, 74917 • Κιν.: 6946 103929
Fax: 22410 38641 • e-mail: info@euroktimatiki.gr
ΜΙΣΘΩΣΕΙΣ ΚΑΤΟΙΚΙΩΝ
- **Διαμερίσματα** 50 τ.μ. καινούργια, περιοχή Καΐρ (Νέα Μαρίνα), με (1) ένα υπνοδωμάτιο, σαλόνι, κουζίνα, μπάνιο, πολυτελούς κατασκευής. Μηνιαίο μίσθωμα 320 ευρώ.
- **Διαμέρισμα** 60 τ.μ. ισόγειο περιοχή Στ. Καζούλη με (1) ένα υπνοδωμάτιο, σαλόνι, εντοιχισμένη κουζίνα, μπάνιο, με μεγάλη αυλή, ηλιακό θερμοσίφωνα. Μηνιαίο μίσθωμα 350 ευρώ.
- **Διαμέρισμα** 80 τ.μ. στα Κοσκινού α' ορόφου σε **νεόδμητη οικοδομή** με (2) δύο υπνοδωμάτια, σαλόνι, κουζίνα, διαθέτει κεντρική αυτόνομη θέρμανση, ηλιακό θερμοσίφωνα και ιδιωτική θεση στάθμευσης. Μηνιαία μίσθωμα. 470 ευρώ.
- **Διαμέρισμα** 53 τ.μ. επί της Ιερού Λόχου σε κεντρικότατο σημείο στην Ιαλυσό, 1ου ορόφου, πλήρως επιπλωμένο, με (1) ένα υπνοδωμάτιο, σαλόνι, κουζίνα, μπάνιο, διαθέτει κεντρική αυτόνομη θέρμανση. Μηνιαίο μίσθωμα 350 ευρώ.
- **Διαμέρισμα** 50 τ.μ. στο Καρακόνερο, με (1) ένα υπνοδωμάτιο, σαλόνι, κουζίνα, μπάνιο, με ηλιακό θερμοσίφωνα, αυλή. Μηνιαίο μίσθωμα 300 ευρώ.
- **Διαμέρισμα** 90 τ.μ. στο κέντρο της πόλης, κοντά στην Ακαδημία, με (2) δύο υπνοδωμάτια, σαλόνι, κουζίνα, μπάνιο. Διαθέτει κεντρική θέρμανση με θερμοσυσσωρευτες και air condition. Μηνιαίο μίσθωμα 500 ευρώ.
- **Διαμέρισμα** 140 τ.μ. στην περιοχή Ανάληψης, με (3) τρία υπνοδωμάτια, σαλόνι, κουζίνα, 2 μπάνια. Διαθέτει air condition, ηλιακό θερμοσίφωνα, μεγάλες βεράντες. Μηνιαίο μίσθωμα 600 ευρώ.
- **Διαμέρισμα** 85 τ.μ. επί της οδού Καζαντζάκη, β' ορόφου, με (2) δύο υπνοδωμάτια, σαλόνι, κουζίνα, μπάνιο. Διαθέτει μεγάλες άνετες βεράντες. Μηνιαίο μίσθωμα 400 ευρώ.
- **Διαμέρισμα** 130 τ.μ. περιοχή Μητρόπολης α' ορόφου, με (3) τρία υπνοδωμάτια, σαλόνι, κουζίνα, δύο μπάνια, κεντρική αυτόνομη θέρμανση, σε άριστη κατάσταση. Μηνιαίο μίσθωμα 500 ευρώ.
- **Διαμέρισμα** 96 τ.μ. επί της οδού Κέννεντυ με (2) δύο υπνοδωμάτια, σαλόνι, κουζίνα, κεντρική θέρμανση και ηλιακό θερμοσίφωνα. Μηνιαίο μίσθωμα 400 ευρώ.
- **Διαμέρισμα** 120 τ.μ. περιοχή στάδιο Διαγόρα με (2) δύο υπνοδωμάτια, σαλόνι, κουζίνα, θέρμανση, ηλιακός θερμοσίφωνας και νυχτερινό ρεύμα. Μηνιαίο μίσθωμα 550 ευρώ.
- **Διαμέρισμα** 45 τ.μ.επί της οδού Κέννεντυ με (1) ένα υπνοδωμάτιο, σαλόνι, κουζίνα, **πλήρως επιπλωμένο**, α' ορόφου. Μηνιαίο μίσθωμα 270 ευρώ.
- **Διαμέρισμα** 55 τ.μ. περιοχή super market "ΠΑΠΠΟΥ" Ιξιά, 1ου ορόφου, με ένα (1) υπνοδωμάτιο, σαλόνι, κουζίνα, μπάνιο. Μηνιαίο μίσθωμα 275 ευρώ.
- **Διαμέρισμα** στα Κοσκινού α' ορόφου σε νεόδμητη οικοδομή 105 τ.μ. διαθέτει (2) δύο υπνοδωμάτια, σαλόνι, κουζίνα, ηλιακό θερμοσίφωνα, air condition. Μηνιαίο μίσθωμα 500 ευρώ
- **Διαμέρισμα** 105 τ.μ. επί της οδού Εθνικής Αντιστάσεως 1ου ορόφου με δύο υπνοδωμάτια σαλόνι, κουζίνα. Διαθέτει θέρμανση με θερμοπομπούς. Μηνιαίο μίσθωμα 400 ευρώ.
- **Διαμέρισμα** 50 τ.μ. ισόγειο, στην Παστίδα, σε νεόδμητη οικοδομή, μερικώς επιπλωμένο (ηλεκτρικές συσκευές), με αυτόνομη θέρμανση και πάρκινγκ, κήπο. Μηνιαίο μίσθωμα 300 ευρώ.
- **Μονοκατοικία** 180 τ.μ. στα Ασγούρου εντός οικοπέδου 5.000 τ.μ., πολυτελούς κατασκευής με (3) τρία υπνοδωμάτια, ξενώνα, σαλόνι, κουζίνα, πάρκινγκ. Διαθέτει κεντρική θέρμανση, ηλιακό θερμοσίφωνα, τζάκι. Μηνιαίο μίσθωμα 1000 ευρώ.
- **Μονοκατοικία** 150 τ.μ. στο Τσαΐρι, **επιπλωμένη**, με (3) τρία υπνοδωμάτια, σαλόνι, κουζίνα, πάρκινγκ με τηλεχειρισμό, πισίνα, κήπο, BBQ. Μηνιαίο μίσθωμα 1200 ευρώ.
- **Μονοκατοικία** 145 τ.μ. στον Αρχάγγελο με (3) τρία υπνοδωμάτια, σαλόνι, κουζίνα, πάρκινγκ, πάνω στον κεντρικό δρόμο. Μηνιαίο μίσθωμα 400 ευρώ.
- **Παραδοσιακή κατοικία** 236 τ.μ. στα Κοσκινού πλήρως ανακαινισμένη με 2-3 υπνοδωμάτια, σαλόνι, κουζίνα. Μηνιαίο μίσθωμα 600 ευρώ. (Διατίθεται και επιπλωμένη).
- **Παραδοσιακή κατοικία** 30 τ.μ. περιοχή Αράπακι, με ένα υπνοδωμάτιο, σαλόνι, κουζίνα με κήπο και αυλή. Μηνιαίο μίσθωμα 250 ευρώ.
- **Γκαρσονιέρα** 40 τ.μ. επί της Ιερού Λόχου στην Ιαλυσό, α' ορόφου, σε νεόδμητη οικοδομή. Μηνιαίο μίσθωμα 220 ευρώ
- **Γκαρσονιέρες** 40 τ.μ., πλήρως επιπλωμένες πολυτελούς κατασκευής στο Φαληράκι Μηνιαίο μίσθωμα 240 ευρώ.
- **Γκαρσονιέρες-studios** στη Ιξιά πλήρως επιπλώμενα με μηνιαίο μίσθωμα 300 και 275 ευρώ αντίστοιχα.
- **Studios** πλήρως επιπλωμένα στις Καλυθιές, κοντά στην Εθνική οδό Ρόδου-Λίνδου. Μηνιαίο μίσθωμα 230 ευρώ.
- **Studios** πλήρως επιπλωμένα επί της Ρόδου-Λίνδου. Μηνιαίο μίσθωμα 280 ευρώ.
- **Studios** στα Κοσκινού πλήρως επιπλωμένες με μεγάλη αυλή με γκαζόν με πανοραμική θέα. Μηνιαίο μίσθωμα 200 ευρώ.

ΧΠ401/2029

SIDERO KAT
ΠΩΛΟΥΝΤΑΙ
- Ανεξάρτητες διώροφες μονοκατοικίες εντός οικοπέδου 1.000 τ.μ. με θέα την πόλη της Ρόδου (Εξω από τα Κοσκινού)
- Υπόγεια αποθήκη 200 τ.μ. περιοχή "Ικαρος" (πίσω από την οδό Ατταβύρου)

Τηλ. 22410 30069
Κιν. 6944532903
ΑΕ934

NOTAR ΕΛΛΑΣ
Κτηματομεσιτικό γραφείο
ΔΩΔΩΝΗΣ 2, ΡΟΔΟΣ – ΚΑΡΑΚΟΝΕΡΟ ΤΗΛ; 22410 20345
Website. www.notar.gr e-mail. hellas@notar.gr
Notar Ελλάς
Η μεγαλύτερη κτηματομεσιτική εταιρεία στη Σκανδιναβία τώρα και στη Ρόδο.
Η εταιρεία αντιπροσωπεύεται από 72 γραφεία στη Νορβηγία, 12 στην Σουηδία, Ισπανία, Ιταλία, Τουρκία και Βραζιλία.
Η Notar Ελλάς σας δίνει τη δυνατότητα να προωθήσετε τα ακίνητά σας αποτελεσματικά τόσο στη Σκανδιναβία όσο και στη Ρόδο και τα Δωδεκάνησα.
Σκέφτεσαι να αγοράσεις ή να πουλήσεις το σπίτι σου! Εμείς στη Notar σε βοηθάμε.

Ηλίας Παπανικολάου
Μεσίτης/ Οικονομολόγος
Ο δικός σας μεσίτης
ΑΕ971


ΚΤΗΜΑΤΟΜΕΣΙΤΙΚΟ ΓΡΑΦΕΙΟ
ΔΩΔΕΚΑΝΗΣΙΑΚΗ ΚΤΗΜΑΤΙΚΗ
ΠΑΠΟΥΤΣΗΣ ΚΩΝ/ΝΟΣ
. Π Ω Λ Ο Υ Ν Τ Α Ι
1. **Διαμέρισμα** 73 τ.μ. ημιυπόγειο στην Ανάληψη (ημιτελής). Τιμή 55.000 €
2. **Διαμέρισμα** 107 τ.μ. ισογείου στην Ανάληψη. Τιμή 181.900 €
3. **Διαμέρισμα** 112 τ.μ. 1ου ορόφου στο Ροδίνι. Τιμή 215.000 €
4. **Διαμέρισμα** 98 τ.μ. 2ου ορόφου στην Αγ. Αναστασία. Τιμή 130.000€
5. **Διαμερίσματα** 86 τ.μ. 1ου-3ου-4ου ορόφου με γκαράζ στην Ιαλυσό. Τιμή 138.600 €
6. **Διαμέρισμα** 87 τ.μ. ισογείου με 300 τ.μ. αυλή στην Ιαλυσό. Τιμή 174.000€
7. **Διαμέρισμα** 115 τ.μ. 2ου ορόφου στην Ιξιά. Τιμή: 114.500€
8. **Μεζονέτα** 150 τ.μ. διώροφη σε οικόπεδο 1.000 τ.μ. στην Ιαλυσό. Τιμή 160.000 € (μπετά)
9. **Μεζονέτα** 180 τ.μ. σε 200 τ.μ. οικόπεδο στην Κρεμαστή. Τιμή 250.000 €
10. **Μεζονέτα** 143 τ.μ. διώροφη σε 500 τ.μ. οικόπεδο στα Κοσκινού. Τιμή 140.000 € (μπετά)
11. **Μεζονέτα** 105 τ.μ. διώροφη στα Κοσκινού (ημιτελής). Τιμή 117.000€
12. **Μεζονέτα** 120 τ.μ. σε οικόπεδο 1.500 τ.μ. στην Ψίνθο. Τιμή σε μπετά 75.000€ τελειωμένη 145.000€
13. **Κατάστημα** στην Σωκράτους Π. Πόλη. Τιμή 600.000€
14. **Οικόπεδο** 5.680 τ.μ. στ' Αφάντου. Τιμή 90.000 €
15. **Οικόπεδο** 4.000 τ.μ. στους Τρεις. Τιμή 145.000 €
16. **Οικόπεδο** 406 τ.μ. στον Εμπωνα, τιμή 35.000 ευρώ.
17. **Επιχ/ση** καφετέριας-μπαρ με τον εξοπλισμό της εντός πόλεως. Τιμή 9.000 €

Μ Ι Σ Θ Ω Σ Ε Ι Σ
1. **Αποθήκη** 300 τ.μ. υπόγεια εντός πόλεως. Μίσθωση 800 €

ΠΩΛΗΣΕΙΣ ΑΚΙΝΗΤΩΝ – ΟΙΚΟΠΕΔΩΝ– ΜΙΣΘΩΣΕΙΣ ΑΚΙΝΗΤΩΝ
ΩΡΕΣ ΓΡΑΦΕΙΟΥ 09.00-14.00 π.μ. και 17.00-21.00 μ.μ.
ΕΘΝΙΚΗΣ ΑΝΤΙΣΤΑΣΗΣ 45- 1ος ΟΡΟΦΟΣ • ΤΗΛ. - ΦΑΞ 2241025480 κιν. 6932469420 • e-mail: papoutsisk@in.gr
ΧΠ2673

ΠΑΣΤΙΔΑ. ΠΩΛΟΥΝΤΑΙ
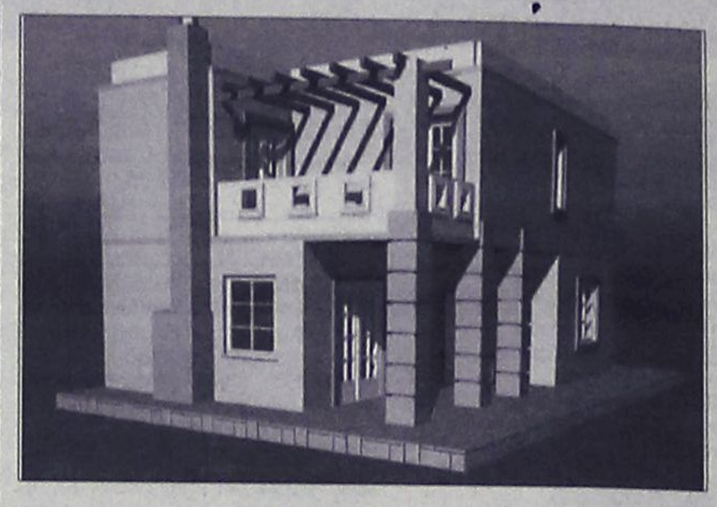
μεζονέτες πολυτελούς κατασκευής από ιδιοκτήτη-κατασκευαστή σε μπετά ή τελειωμένα των 120-130-160 τ.μ. σε οικόπεδο 250 και 330 τ.μ. με θέα το Φιλέρημο.
Πληρ. τηλ. 6944636141
ΜΑΠ597(Γ)

ΚΛΑΔΟΓΕΝΗΣ ΜΙΧΑΗΛ
ΠΟΛΙΤΙΚΟΣ ΜΗΧΑΝΙΚΟΣ Ε.Μ.Π.
ΑΤΤΑΒΥΡΟΥ 20-ΡΟΔΟΣ
ΤΗΛ. 2241022394
ΠΩΛΟΥΝΤΑΙ
1. **Μεζονέτες** με απεριόριστη θέα και θέα στη θάλασσα, στο Καρακόνερο, με 3 υπνοδωμάτια, σαλόνι, κουζίνα, 2 λουτρά, αποθήκης και με υπόγειο χώρο στάθμευσης και λοιπών βοηθητικών χώρων, εμβαδού 125 τ.μ. και εμβαδού υπογείου 65 τ.μ., συνολικής επιφάνειας με το υπόγειο 190 τ.μ.
2. **Διαμερίσματα** πολυτελούς κατασκευής με απεριόριστη θέα και θέα στη θάλασσα, στο Καρακόνερο, με 3 υπνοδωμάτια, λουτρού και αποθήκης εμβαδού 105 τ.μ.

ΑΕ0058

ΓΙΑΝΝΗΣ ΝΙΚΟΛΙΔΑΚΗΣ
Μηχανολόγος-Μηχανικός
Γαλλίας 12-Ρόδος • τηλ. (22410)22291, 35103
ΠΩΛΟΥΝΤΑΙ
- Επί της οδού **Κων. Υδραίου** (πλησίον Ρόδου - Λίνδου) πολυτελή **διαμερίσματα** με απεριόριστη θέα, ιδιωτικούς χώρους parking και αποθήκες 90 τ.μ. και 126 τ.μ.
- Επί της οδού **Καθοπούλη** (Νιοχώρι) **αποθήκη** 222 τ.μ., **κατάστημα** 59 τ.μ. με πατάρι 15 τ.μ., **διαμερίσματα** από 45 τ.μ. έως 58 τ.μ.

ΧΠ2675

ΚΡΑΝΙΔΗΣ
ΜΕΣΙΤΗΣ ΑΣΤΙΚΩΝ ΣΥΜΒΑΣΕΩΝ
ΟΙΚΟΝΟΜΟΛΟΓΟΣ
ΑΝΑΛΑΜΒΑΝΟΥΜΕ:
- ΠΩΛΗΣΕΙΣ
- ΑΓΟΡΕΣ
- ΑΝΤΙΠΑΡΟΧΕΣ
- ΕΝΟΙΚΙΑΣΕΙΣ

ΚΑΖΟΥΛΗ & ΑΜΕΡΙΚΗΣ 50, ΡΟΔΟΣ
ΤΗΛ. 22410 27082
ΚΙΝ. 6944347405 / 6942010248
ΧΠ092

ενοικιασεις

συνέχεια από την προηγούμενη

ΚΑΤΑΣΤΗΜΑ πλησίον Αννης Μαρίας, 70 τ.μ. **ΕΝΟΙΚΙΑΖΕΤΑΙ**. Πληρ. τηλ. 6944985612 ΜΑΠ641(2)

ΕΝΟΙΚΙΑΖΕΤΑΙ ισόγειο **διαμέρισμα** τριών υπνοδωματίων, σαλόνι, κουζίνα, μπάνιο και αυλές, ντουλάπες σε όλα τα δωμάτια και στον διάδρομο, κοντά στα σχολεία Αναλήψεως και Μιχ. Πετρίδη στην οδό Καλαμάτας 16. Πληρ. τηλ. 6947327299 ΜΑΠ636

ΕΝΟΙΚΙΑΖΕΤΑΙ ηλιόλουστη **κατοικία** στο Παραδείσι οδός Ελευθρίας 8α στον πρώτο όροφο. Πληρ. τηλ. 2241093551 MZT191207

ΕΝΟΙΚΙΑΖΕΤΑΙ **κατάστημα** στην Ιαλυσό επί της οδού Ιερού Λόχου 18. Πληρ. τηλ. 6942057580 MZT171203(04)

ΕΝΟΙΚΙΑΖΕΤΑΙ επιπλωμένη **γκαρσονιέρα** Κυρά της Ρω 17 Ροδίνι. Πληρ. τηλ. 2241068083 MZT191203

ΕΝΟΙΚΙΑΖΕΤΑΙ ΓΡΑΦΕΙΟ 65 Τ.Μ. ΚΑΙ 139 Τ.Μ. ΑΠΕΝΑΝΤΙ ΑΚΡΙΒΩΣ ΑΠΟ ΤΟ ΠΑΡΚΙΝ ΤΟΥ ΠΑΛΙΟΥ ΝΟΣΟΚΟΜΕΙΟΥ ΡΟΔΟΥ ΣΤΗΝ ΙΩΑΝΝΟΥ ΜΕΤΑΞΑ 8, ΠΛΗΡΩΣ ΑΝΑΚΑΙΝΙΣΜΕΝΑ ΜΕ ΚΟΥΦΩΜΑΤΑ ADLER ΚΑΙ ΡΟΛΛΑ ΜΕ ΑΝΕΞΑΡΤΗΤΗ ΕΙΣΟΔΟ, ΧΩΡΙΣ ΚΟΙΝΟΧΡΗΣΤΑ. ΤΙΜΗ 400 ΕΥΡΩ ΚΑΙ 700 ΕΥΡΩ ΑΝΤΙΣΤΟΙΧΑ. ΔΙΑΘΕΣΙΜΑ ΠΡΟΣ ΕΝΟΙΚΙΑΣΗ ΑΠΟ 1η ΦΕΒΡΟΥΑΡΙΟΥ 2006, ΤΗΛ. 6944832140 ΜΑΤ4526(1)

ΕΝΟΙΚΙΑΖΟΝΤΑΙ α) διώροφο **κατάστημα** 53 τ.μ. ισόγειο, 51 τ.μ. στον πρώτο όροφο, με βεράντα 31 τ.μ., στην οδό Γεωργίου Λέοντος αριθμ. 13-15, κοντά στο Ξεν. "Μανούσος" (Νιοχώρι), β) **κατάστημα - γραφείο** 50 τ.μ. κατάλληλο και για κατοικία επί της Λεωφ. Δημοκρατίας 49, **στο χωριό Παραδείσι.** Πληρ. τηλ. 2241025450, 2241020277, 6979357878 ΜΑΠ617

ΕΝΟΙΚΙΑΖΟΝΤΑΙ ΕΠΙ ΤΗΣ ΚΟΔΡΙΓΚΤΩΝΟΣ (ΠΕΡΙΟΧΗ ΣΤΑΔΙΟΥ ΔΙΑΓΟΡΑ ΕΥΡΥΧΩΡΑ, ΔΙΧΩΡΑ, ΔΙΑΜΠΕΡΗ, ΕΠΙΠΛΩΜΕΝΑ ΔΙΑΜΕΡΙΣΜΑΤΑ ΚΑΙ STUDIOS ΜΕΧΡΙ ΤΕΛΗ ΙΟΥΝΙΟΥ Ή ΚΑΙ ΓΙΑ ΜΙΚΡΟΤΕΡΟ ΔΙΑΣΤΗΜΑ. ΠΛΗΡ. ΤΗΛ. 2241031756 ΜΑΤ8031(4534)

ΕΝΟΙΚΙΑΖΕΤΑΙ **γκαράζ** στην περιοχή Ροδίνι έναντι πάρκου, κατάλληλο για ένα αυτοκίνητο για μακροχρόνια μίσθωση. Κατάλληλο για αυτούς που αναχωρούν για το εξωτερικό. Πληρ. τηλ. 6945795642, 6945531829 MZT151016

ΕΝΟΙΚΙΑΖΕΤΑΙ επιπλωμένη **γκαρσονιέρα** στην Παστίδα με 1 υπνοδωμάτιο, 1 κουζίνα, και μπάνιο με μεγάλες βεράντες, κοινόχρηστα και νερό πληρωμένα. Πληρ. τηλ. 6977401117 MZT131205

ΕΝΟΙΚΙΑΖΟΝΤΑΙ **studios** επιπλωμένα δίχωρα 40 τ.μ. με πολυκουζινάκι, AC, ηλιακό θερμοσίφωνο, ιδιωτικό parking. Λεωφ. Καλλιθέας 39, 200μ. από το super market LIDL. Πληρ. τηλ. 22410-77038, 34523, 6937007739 ΜΑΤ4459

ΕΝΟΙΚΙΑΖΕΤΑΙ στην Ιαλυσό α) ένα νεόκτιστο **διαμέρισμα** 85 τ.μ. 2 υπνοδωματίων, μοντέρνος σχεδιασμός υπέροχη τοποθεσία, λογική τιμή, β) ένα **διαμέρισμα** 55 τ.μ. με ένα υπνοδωμάτιο, κουζίνα, σαλόνι, ενιαία WC και με μεγάλη βεράντα στο κέντρο της Ιαλυσού. Πληρ. τηλ. (22410)95815, 95657 MZT131221

ΕΝΟΙΚΙΑΖΕΤΑΙ στο Ανω Ροδίνι **studio** πλήρως εξοπλισμένο στον α' όροφο. Πληρ. τηλ. 2241061628, 6944410537 MZT071220

ΕΝΟΙΚΙΑΖΕΤΑΙ **διαμέρισμα** β' ορόφου, Στεφάνου Καζούλη 59, Ρόδος, 73 τ.μ. αποτελούμενο από δύο υπνοδωμάτια, κουζίνα, σαλόνι, μπάνιο, γραφείο. Με ηλιακό θερμοσίφωνα, αυλή για πάρκιν και με air condition. Πληρ. τηλ. 2241027220, 6972092966, 6972620989 MZT091222

ΕΝΟΙΚΙΑΖΟΝΤΑΙ α) ανακαινισμένο **διαμέρισμα** 145 τ.μ. με 3 υπνοδωμάτια, αποθήκη 10 τ.μ. ηλιακό θερμοσίφωνο, ηλεκτρικά σώματα θέρμανσης, εντοιχισμένες ντουλάπες, στον α' όροφο, β) ρετιρέ επί της Τσαβαρή 10 στην περιοχή της Ανάληψης. Τιμή 420 ευρώ κατάλληλο και για επαγγελματική χρήση. Πληρ. τηλ. 2241037347, 6944434783 MZT121215(16)

ΕΝΟΙΚΙΑΖΕΤΑΙ **αποθήκη** με ράμπα επί της Νικολάου Μαυρή μεσοτοιχία με την παλαιά ΔΕΗ. Πληρ. τηλ. 2241021757, 74722 MZT171106

ΕΝΟΙΚΙΑΖΕΤΑΙ στη Ρόδου-Λίνδου (κάτω από το Lidl) **χώρος** κατάλληλος για οποιαδήποτε επαγγελματική χρήση συνολικής έκτασης 2000 τ.μ. εκ των οποίων 800 τ.μ. κύριας χρήσης και 1200 τ.μ. αποθηκευτικοί χώροι. Πληρ. τηλ. 6944386929 κος Αλέξης Παπαγρηγορίου ΧΠ2367

ΑΠΟΘΗΚΕΣ ΣΤΗΝ ΙΑΛΥΣΟ, ΕΝΟΙΚΙΑΖΟΝΤΑΙ 1) ΑΠΟΘΗΚΕΥΤΙΚΟΙ ΧΩΡΟΙ ΑΠΟ 100 ΕΩΣ 2000 Τ.Μ. ΚΑΙ ΥΨΟΣ 8 Μ. ΑΣΦΑΛΕΙΣ ΜΕ ΜΕΓΑΛΟΥΣ ΧΩΡΟΥΣ ΔΙΑΚΙΝΗΣΗΣ ΦΟΡΤΩΣΗΣ ΚΑΙ ΕΚΦΟΡΤΩΣΗΣ ΠΡΟΪΟΝΤΩΝ, 2) ΥΠΑΙΘΡΙΟΙ ΧΩΡΟΙ ΠΕΡΙΦΡΑΓΜΕΝΟΙ, ΑΣΦΑΛΕΙΣ, ΚΑΤΑΛΛΗΛΟΙ ΓΙΑ ΑΠΟΘΗΚΕΥΣΗ ΠΡΟΪΟΝΤΩΝ ΣΕ ΠΑΛΕΤΕΣ. ΠΛΗΡ. ΤΗΛ.6977271571 ΑΠΟ ΔΕΥΤΕΡΑ ΕΩΣ ΠΑΡΑΣΚΕΥΗ 08.00-15.00 κ. ΓΙΩΤΑ ΧΠΕ1912

ΕΝΟΙΚΙΑΖΟΝΤΑΙ στην Ιαλυσό επί της λεωφόρου πλησίον σούπερ μάρκετ Μαρινόπουλος, επιπλωμένα δίχωρα **διαμερίσματα** με κήπο και ευρύχωρο πάρκιν. Διαθέτουν κλιματιστικό, ηλιακό, ταχυθερμοσίφωνο, φούρνο, πλυντήριο ρούχων, καρτοτηλέφωνο. Ειδικές τιμές για εκπαιδευτικούς και στρατιωτικούς. Πληρ. τηλ. 2241022328, 6947286406 MZT021215

ΠΩΛΟΥΝΤΑΙ
ΠΟΛΥΤΕΛΗ & ΗΛΙΟΛΟΥΣΤΑ ΟΡΟΦΟΔΙΑΜΕΡΙΣΜΑΤΑ
ΕΠΙΦΑΝΕΙΑΣ 138 τ.μ.-120 τ.μ.-100 τ.μ.-50 τ.μ.
ΜΕ ΑΠΕΡΙΟΡΙΣΤΗ ΘΕΑ & ΜΕΓΑΛΕΣ ΒΕΡΑΝΤΕΣ
ΓΩΝΙΑ Κ. ΥΔΡΑΙΟΥ & Κ. ΤΣΑΛΔΑΡΗ
ΔΑΝΕΙΑ ΔΕΚΤΑ
ΠΛΗΡ. ΤΗΛ.: 6977 914567
(ΠΛΗΡΟΦΟΡΙΕΣ ΤΙΜΩΝ ΟΧΙ ΑΠΟ ΤΗΛΕΦΩΝΟ)
ΜΑΤ3734(Γ)

ΜΟΝΑΔΙΚΗ ΕΥΚΑΙΡΙΑ
ΠΩΛΕΙΤΑΙ η επχ/ση ή ο εξοπλισμός DVD CLUB σε κεντρικό σημείο 17.000€ λόγω άμεσης αναχωρήσεως
Πληρ. τηλ. 6947427112, 2241060959
κ. Μαρκόπουλο
ΜΑΤ4590(Γ)

ΤΕΧΝΙΚΗ ΕΤΑΙΡΕΙΑ
ΣΚΕΠΗ
ΠΩΛΟΥΝΤΑΙ
- **Σπίτι** 120 τ.μ. υπό κατασκευή προκατασκευασμένο στην περιοχή Παστίδας. Τιμή 133.000 ευρώ.
- **2 οικόπεδα** 300 τ.μ. με οικοδομές 120 τ.μ. χτιστές 160.000 ευρώ
- **Οικόπεδο** 350 τ.μ. με οικοδομή 180 τ.μ. (τα 60 τ.μ. υπόγειο) τιμή 100.000 ευρώ σε μπετά
- **Οικόπεδο** 300 τ.μ. με σπίτι 120 τ.μ. προκατασκευασμένο. Τιμή 135.000 ευρώ.

Παν. Ροδίου 87,
τηλ. 22410-21884, 20845-6, 6942408624
ΜΑΤ4568(Γ)

ΕΥΡΩΣΤΕΓΑΣΤΙΚΗ
ΚΤΗΜΑΤΟΜΕΣΙΤΙΚΟ ΓΡΑΦΕΙΟ - ΧΑΤΖΗΜΑΡΚΟΣ Ν. ΓΕΩΡΓΙΟΣ
Θ. ΣΟΦΟΥΛΗ 153 – Τ.Κ. 85100 ΡΟΔΟΣ
Πληροφορίες στο κινητό, διαθέσιμο όλες τις ώρες : 6973331692.
Τηλ. Γραφείου : 22410-29016. Ώρες γραφείου: 18:00 μ.μ έως 20:30 μ.μ.
Λοιπές ώρες και Σαββάτο, με ραντεβού.

ΠΩΛΟΥΝΤΑΙ ΚΑΙΝΟΥΡΓΙΑ ΔΙΑΜΕΡΙΣΜΑΤΑ ΛΟΥΞ ΚΑΤΑΣΚΕΥΗΣ
1. ΡΟΔΙΝΙ: Διαμερίσματα υπό κατασκευή διαφόρων ορόφων και τετραγωνικών
2. ΜΙΡΑ ΜΑΡΕ: Διαμερίσματα υπό κατασκευή διαφόρων τετραγωνικών.
3. ΑΣΤΟΥΡΟΥ : Γκαρσονιέρα 40 τ.μ – 2ου ορόφου – τιμή : 55.000 EURO.
4. ΤΡΙΑΝΤΑ : Ισόγειο διαμέρισμα 95τ.μ – 2 υπνοδωμάτια – τιμή: 155.000 EURO.
ΠΩΛΟΥΝΤΑΙ ΜΕΤΑΧΕΙΡΙΣΜΕΝΑ ΔΙΑΜΕΡΙΣΜΑΤΑ
5. ΠΑΛΙΑ ΠΟΛΗ: Διώροφη κατοικία 55 τ.μ. με αυλή 230 τ.μ. και επιπλέον δόμηση 63 τ.μ. Τιμή 152.000 EURO.
6. ΠΙΝΔΟΥ: Γκαρσονιέρα 24 τ.μ – (ισόγειος βοηθητικός χώρος). Τιμή: 22.000 EURO.
7. KENNENTY: Διαμέρισμα ισόγειο με κοινόχρηστα, αυλή 25ετίας. Τιμή 65.000 EURO
8. ΠΕΡΙΟΧΗ ΑΝΑΛΗΨΗ: Ημιυπόγειος βοηθ. χώρος 73 τ.μ - σε σοβάδες, με αυλή 40 τ.μ – τιμή: 50.000 EURO.
9. ΚΑΛΥΘΙΕΣ: Διαμέρισμα 1ου ορόφου, 120 τ.μ., με 3 υπνοδωμάτια, μεγάλες βεράντες 5ετίας. Τιμή 185.000 ευρώ.

ΠΩΛΟΥΝΤΑΙ ΜΟΝΟΚΑΤΟΙΚΙΕΣ – ΜΕΖΟΝΕΤΕΣ
10. ΤΡΙΑΝΤΑ: Τριώροφες μονοκατοικίες έως και μαρμαροσουβά, συνολικής επιφάνειας 210 τ.μ. (3Χ70 τ.μ.΄) σε οικόπεδο 350 τ.μ. σε περιοχή με θέα. Τιμή 200.000 EURO.
11 ΜΑΡΙΤΣΑ: Εξοχική μονοκατοικία 100 τ.μ. ισόγεια, σε οικόπεδο 1.400 τ.μ. σε μπετά. Τιμή 115.000 EURO.
12. ΠΑΣΤΙΔΑ: Εξοχικές διώροφες μονοκατοικίες 125 τ.μ., 3 υπνοδωματίων, σε οικόπεδο 250 τ.μ. περιφραγμένο με τοιχία, και θέση parking. Υπό κατασκευή, παραδίδονται τελειωμένες πλην ξυλουργικών. Τιμή 160.000 EURO
13. ΠΑΣΤΙΔΑ: Εξοχικές διώροφες μονοκατοικίες 125 τ.μ., 3 υπνοδωματίων, με επιπλέον δόμηση 75 τ.μ., σε οικόπεδο 400 τ.μ. Περιφραγμένο με τοιχία και θέση parking. Υπό κατασκευή, παραδίδονται τελειωμένες, πλην ξυλουργικών. Τιμή 195.000 EURO.
14. ΚΟΣΚΙΝΟΥ: Ανεξάρτητες μικρές μονοκατοικίες σε μπετά σε οικόπεδο 650 τ.μ. – Τιμή 140.000 EURO - η παραδίδονται και τελειωμένες.
ΠΩΛΟΥΝΤΑΙ ΚΑΤΑΣΤΗΜΑΤΑ
15. ΚΩΝ. ΠΑΛΑΙΟΛΟΓΟΥ : Κατάστημα κεντρικό, επί της Κων. Παλαιολόγου, 23 τ.μ., με αυλή 20 τ.μ. και WC κατάλληλο για κάθε εμπορική χρήση. Τιμή 58.000 EURO.
16. 7 ΒΑΓΙΕΣ: Για επαγγελματική στέγη, επί της πλατείας, πωλείται διώροφη μονοκατοικία 206 τ.μ. (103 τ.μ. ισόγειο και 103 τ.μ. 1ος όροφος) επιπλέον 18 τ.μ. ακάλυπτος χώρος. Ιδανική για τεχνικό Γραφείο, Ιατρείο, Λογιστήριο κ.λπ. Τιμή 250.000 EURO.
ΠΩΛΟΥΝΤΑΙ ΕΞΟΠΛΙΣΜΕΝΕΣ ΕΠΙΧΕΙΡΗΣΕΙΣ
17. ΠΕΥΚΟΙ : Πωλείται επιχείρηση fast food - γυράδικο 50 τ.μ. πλήρως εξοπλισμένη, με μεγάλη αυλή με τραπεζοκαθίσματα στην πλατεία Λοθιάρικα Πεύκων. Τιμή 25.000 EURO – Μίσθωμα 600 EURO - Με νέο 12ετές συμβόλαιο
18. ΣΩΚΡΑΤΟΥΣ: Επί το μέσον της Σωκράτους πωλείται επιχείρηση 49 τ.μ. με πατάρι 15 τ.μ. Παρέχεται νέο 12ετές συμβόλαιο. Τιμή 125.000 EURO. Μίσθωμα 1.500 EURO
19. ΠΑΛΙΑ ΠΟΛΗ : Πωλείται επιχείρηση 15 τ.μ – τιμή : 65.000 EURO, - σε πολύ εμπορικό πόστο – νέο 12ετές συμβόλαιο.
ΠΩΛΟΥΝΤΑΙ ΚΤΗΜΑΤΑ – ΟΙΚΟΠΕΔΑ
20. ΣΥΝ. ΔΑΣΚΑΛΩΝ: Οικόπεδο 170 τ.μ. ιδανικό για γκαρσονιέρες ή 3 διαμερίσματα. Τιμή 95.000 EURO.
21. ΤΡΙΑΝΤΑ : Προνομιακό οικόπεδο 1.030 τ.μ. εντός σχεδίου, επί της συμβολής ασφαλτοστρωμένων οδών, ιδανικό για ανέγερση διώροφης μονοκατοικίας, συνολικής επιφάνειας 133 τ.μ. εκτός υπογείου και σοφίτας. Τιμή 145.000 EURO.
22. ΣΟΡΩΝΗ : Οικόπεδο 509 τ.μ. εντός οικισμού με δόμηση 430 τ.μ. 300 μέτρα από το Δημαρχείο, και 100 μέτρα από τον ασφαλτοστρωμένο δρόμο προς την παραλία. Τιμή 35.000 EURO.
23. ΑΦΑΝΤΟΥ : Οικόπεδο 780 τ.μ. εντός οικισμού επί δημοτικής οδού εφαπτόμενο, με δόμηση 370 τ.μ. Τιμή 80.000 EURO.
24. ΔΑΜΑΤΡΙΑ: Οικόπεδο 4.000 τ.μ. Τιμή 88.000 EURO.
25. ΔΑΜΑΤΡΙΑ: Προνομιακό οικόπεδο 4.000 τ.μ. Τιμή 103.000 EURO.
26. ΤΣΑΪΡΙ: (300 μ. από την Λεωφόρο Ρόδου-Λίνδου) οικόπεδα 4.000 τ.μ. για βιοτεχνικούς χώρους κτίζονται 3Χ1.200 τ.μ. (ισόγειο, 1ος όροφος, 2ος όροφος, σύνολο κάλυψης 3.600 τ.μ.). Τιμή 200.000 EURO - δίδονται και 2 στρέμματα - τιμή 100.000 EURO.
27. ΕΠΙ ΤΗΣ ΛΕΩΦ. ΡΟΔΟΥ - ΚΑΛΛΙΘΙΩΝ : Προνομιούχο οικόπεδο 825 τ.μ με άδεια οικοδομής 108 τ.μ κύριας χρήσης – τιμή: 120.000 EURO.
28. ΡΟΔΟΥ-ΛΙΝΔΟΥ: Οικόπεδο εφαπτόμενο επί της οδού, 4.000 τ.μ. Με την άδεια οικοδομής για καταστήματα με υπόγειο 400 τ.μ., ισόγεια 400 τ.μ. και όροφο 300 τ.μ. Τιμή 330.000 ευρώ.
29. ΡΟΔΟΥ-ΛΙΝΔΟΥ: Οικόπεδο 3.400 τ.μ. εφαπτόμενο επί της οδού, με πρόσωπο 107 τ.μ. Με δόμηση για κατάστημα συνολικά 417 τ.μ. (υπόγειο 139 τ.μ., ισόγειο 139 τ.μ. και όροφο 139 τ.μ. και δόμηση για βιοτεχνική χρήση συνολικά 712 τ.μ. (υπόγειο 178 τ.μ. ισόγειο 178 τ.μ. Α' όροφο 178 τ.μ. και Β' όροφο 178 τ.μ. Τιμή 350.000 ευρώ.
30. ΚΟΣΚΙΝΟΥ: Οικόπεδα 650 τ.μ. εντός ζώνης με την άδεια οικοδομής – Τιμή 90.000 EURO
31. ΕΛΕΟΥΣΑ: 14.880 τ.μ. κοντά στο χωριό με ρεύμα και νερό, με 100 ελαιόδενδρα, και πρόσβαση από 2 δρόμους. Τιμή 106.000 EURO
32. ΨΙΝΘΟΣ : Κτήμα 8 στρ.- 7 χιλιόμετρα από το χωριό - τιμή: 25.000 EURO.
33. ΠΕΤΑΛΟΥΔΕΣ: 6.100 τμ. με θέα βουνό και θάλασσα-Τιμή 100.000 EURO.
34. ΚΡΗΤΗΝΙΑ: Εκταση, εφαπτόμενη επί της λεωφόρου, 6.450 τ.μ. Τιμή 60.000 EURO.
35. ΠΑΣΠΙΔΑ : Πρόποδες Φιλερήμου 2.030 τ.μ. εντός ζώνης
ΒΙΟΤΕΧΝΙΚΟΙ ΧΩΡΟΙ – ΑΠΟΘΗΚΕΣ
36. ΑΝΑΛΗΨΗ: Πωλείται πάνω στον κεντρικό δρόμο, πολυτελής υπόγειος χώρος 160 τ.μ. μισθωμένος προς 485 ευρώ μηνιαίως. Με 2 w.c. κατάλληλος για όλες τις χρήσεις. Ιδανικός για τεχνικό γραφείο, Λογιστήριο, Βιοτεχνία, Γυμναστήριο κ.λπ. Αρχική τιμή 100.000 EURO. Δεκτές και λοιπές λογικές προτάσεις.
37 ΑΣΤΟΥΡΟΥ: Αποθήκη 400 τ.μ. αποπερατωμένη πάνω στον δρόμο, εύκολη πρόσβαση για κάθε τύπο σχήματος με άνεση χώρου και μεγάλη αυλή. Τιμή 352.000 EURO.
38. ΡΟΔΟΥ ΛΙΝΔΟΥ: Απέναντι από Βασλόπουλο, κατάστημα αποπερατωμένο, βιοτεχνικός χώρος 60 τ.μ – τιμή: 65.000 EURO. ΑΕ0101

● ΖΗΤΟΥΝΤΑΙ ΓΙΑ ΑΓΟΡΑ ●
ΜΕΤΑΧΕΙΡΙΣΜΕΝΑ ΔΙΑΜΕΡΙΣΜΑΤΑ



ΚΤΗΜΑΤΟΜΕΣΙΤΙΚΟ ΓΡΑΦΕΙΟ
ΑΙΓΑΙΟΚΤΗΜΑΤΙΚΗ
ΕΠΙΛΕΓΜΕΝΕΣ ΠΡΟΤΑΣΕΙΣ ΑΚΙΝΗΤΩΝ
- 44 τ.μ. καινούργιο Ιαλυσό 85.000 €
- 46 τ.μ. (υπόγειο με αυλή) Υψηλάντου 60.000 €
- 48 τ.μ. ισόγειο Αισχύνη 75.000 €
- 50 τ.μ. ρετιρέ Αγ. Νικόλαο 50.000 €
- 70 τ.μ. μον/κία με οικ/δο και έξτρα δόμηση Αρχάγγελο 94.000 €
- 74 τ.μ. μον/κία σε 400 τ.μ. οικ/δο Δαματριά 75.000€
- 73 τ.μ. διαμ/σμα (β' ορ.) Αγ. Νικόλαο 95.000€
- 86 τ.μ. (3 υπν.) καινούργιο διαμ. Ιαλυσό 150.000 €
- 87 τ.μ. καινούργιο διαμ. στους Τρεις 165.000 €
- 89 τ.μ. καινούργιο διαμ. Μηδεια 175.000 €
- 92 τ.μ. ισόγειο υπ/νο λουξ κατασκευής στο Ροδίνι 150.000 €
- 95 τ.μ. μετ/νο διαμ. Ιαλυσό 90.000 €
- 97 τ.μ. διαμ. με απερ/στη θέα Κέννεντυ 250.000 €
- 100 τ.μ. μον/κία 4 ετών 500 τ.μ. οικ/δο στην Ιαλυσό 280.000 €
- 100 τ.μ. καινούργιο διαμ. (με γκαράζ -απ/κη) Μίρα - Μαρε 190.000 €
- 120 τ.μ. μον/κία Π. Πόλη - Ρολοϊ 145.000 €
- 120 τ.μ. καινούργιο διαμέρισμα στους Τρεις 229.000 €
- 129 τ.μ. καινούργιο (3 υπν.) κοντά Αραπάκι 215.000 €
- 130 τ.μ. Κοσκινού μον/κία ανεξάρτηση σε 800 τ.μ. οικόπεδο σε μπετά 115.000 €
- 130 τ.μ. μον/κία σε μπετά Παστίδα 115.000 €
- 159 τ.μ. ανεξ/τη μον/κία Παστίδα 180.000 €
- 236 τ.μ. μον/κία Θολό σε 2.174 τ.μ. οικ/δο με εξτρά Σ.Δ. 764 τ.μ. 250.000 €
- 1 οικ/κή μερίδα του οικ/κού συν/σμού Απόλλων 300 τ.μ. 110.000€ -
- Γραφεία 23 τ.μ., 45 τ.μ. και 67 τ.μ. κοντά στην Ακαδημία Χ2.500 € το τ.μ.

ΕΚΤΟΣ ΑΥΤΩΝ ΤΩΝ ΑΚΙΝΗΤΩΝ ΔΙΑΘΕΤΟΥΜΕ ΜΕΓΑΛΗ ΠΟΙΚΙΛΙΑ ΣΕ ΔΙΑΜ/ΤΑ (ΜΕΤ/ΝΑ-ΚΑΙΝΟΥΡΓΙΑ) ΣΤΙΣ ΚΑΛΥΤΕΡΕΣ ΤΙΜΕΣ ΤΗΣ ΑΓΟΡΑΣ-ΟΙΚ/ΔΑ ΚΑΙ ΕΝΟΙΚΙΑΣΕΙΣ ΑΚΙΝΗΤΩΝ – ΑΝΤΙΠΑΡΟΧΕΣ

ΡΕΝΑ ΒΑΖΟΥΚΟΥ ΚΑΙ ΣΥΝΕΡΓΑΤΕΣ
(ΜΕΣΙΤΗΣ ΑΣΤΙΚΩΝ ΣΥΜΒΑΣΕΩΝ)
ΔΙΕΥΘ. ΓΡΑΦΕΙΟΥ ΔΗΜ. ΘΕΟΔΩΡΑΚΗ 3
10-1 το πρωί καθημερινά και 6.30-9 απ/μα
Τηλ. (22410) 22943-28838 FAX: 28838, κιν. 6945466773
email.vazoukou@acn.gr
ΧΠ851

ΤΕΧΝΙΚΗ ΕΤΑΙΡΕΙΑ
ΤΣΑΚΙΡΗΣ ΤΣΑΜΠΙΚΟΣ & ΣΙΑ Ε.Ε.
ΠΩΛΟΥΝΤΑΙ
1. Διαμερίσματα 120μ² (τριών υπνοδωματίων), 87μ² (δύο υπνοδωματίων) σε νεοανεγειρόμενη οικοδομή 6 διαμερισμάτων σε οικόπεδο 1800μ² εντός σχεδίου πόλεως στην περιοχή Ιξιάς.
Η οικοδομή είναι εξαιρετικής κατασκευής, διαθέτει ασανσέρ, κεντρική θέρμανση, καθώς και δύο θέσεις στάθμευσης για κάθε διαμέρισμα.

2. Μονοκατοικία πανταχόθεν ελεύθερη ανεπτυγμένη σε τρία επίπεδα συνολικής επιφάνειας 200 τ.μ. σε οικόπεδο 424τ.μ. εντός σχεδίου πόλεως Ρόδου (περιοχή Καρακόνερο).

ΑΤΤΑΒΥΡΟΥ 56 - 85100 ΡΟΔΟΣ
ΤΗΛ. 22410 35139
FAX 22410 24262
MZT3333(Γ)

NOTAR ελλάς
κτηματομεσιτικό γραφείο


Η NOTAR κάνει το όνειρό σου πραγματικότητα
Ηλίας Παπανικολάου - ο δικός σου μεσίτης ΑΕ971
Τηλ. 22410 20345 • Δωδώνης 2
www.notar.gr

ΚΡΑΝΙΔΗΣ Real Estate


ΠΩΛΗΣΕΙΣ ΚΑΤΑΣΤΗΜΑΤΩΝ/ ΕΠΙΧΕΙΡΗΣΕΩΝ
Παλιά Πόλη: Σωκράτους, κατάστημα 35τμ (Κ-556)
Παλιά Πόλη : κατάστημα 80τμ, (Κ-132)
Ρόδος: κατάστημα πλησίον Αν. Μαρίας, 65τμ (Κ-314)
Ρόδος: κατάστημα στο κέντρο 60τμ (Κ-304)
Ρόδος:κατάστημα στην Αλ. Διάκου με υπόγειο & πατάρι (Κ-339)
Ρόδος: κατάστημα πλησίον πλ. Κύπρου 300τμ (Κ-146)
Ρόδος: επιχ/ση εστιατόριο στο Νιοχώρι 200τμ (Κ-109)
Μητρόπολη : επιχ/ση μεζεδοπωλείο 120.000 € (Κ-444)
Μαντράκι: επιχ/ση παλαιών ειδών (Κ-445)
Αγ. Αναστασία: επιχ/ση οβελιστήριο 150.000 € (Κ-334)
Ψαροπούλα: επιχ/ση εστιατόριο 80τμ (Κ-442)
ΧΠ092

Κρανίδης Real Estate
Διεύθυνση :
Καζούλη & Αμερικής 50
85100 Ρόδος
Επικοινωνία :
Τηλ : 22410 27082
22410 26476
Fax : 22410 27101
e-mail :
info@kranids-estate.gr
Για περισσότερες πληροφορίες & εσείς επικοινωνήστε μέ το γραφείο μας ή επισκεφτείτε την ιστοσελίδα μας
www.kranidis-estate.gr

ενοικιασεις

συνέχεια από την προηγούμενη

ΕΝΟΙΚΙΑΖΟΝΤΑΙ ΕΠΙΠΛΩΜΕΝΑ ΔΩΜΑΤΙΑ 1 ή 2 Α.Τ. ΠΛΗΡΩΣ ΕΞΟΠΛΙΣΜΕΝΑ (ΘΕΡΜΑΝΣΗ, TV, ΨΥΓΕΙΟ, ΒΡΑΣΤΗΡΑ ΝΕΡΟΥ, ΠΙΣΤΟΛΑΚΙ ΜΑΛΛΙΩΝ, ΑΤΟΜ. ΜΠΑΝΙΟ, ΜΠΑΛΚΟΝΙ) ΣΤΟ ΚΕΝΤΡΟ ΤΗΣ ΠΟΛΗΣ ΕΠΙ ΤΗΣ ΟΔΟΥ ΑΠΟΔΗΜΩΝ ΑΜΕΡΙΚΗΣ 37 (ΨΑΡΟΠΟΥΛΑ) (ΙΔΑΝΙΚΑ ΓΙΑ ΔΗΜΟΣΙΟΥΣ ΥΠΑΛΛΗΛΟΥΣ - ΣΤΡΑΤΙΩΤΙΚΟΥΣ - ΕΚΠΑΙΔΕΥΤΙΚΟΥΣ). ΕΠΙΣΗΣ ΔΙΧΩΡΟ ΠΛΗΡΩΣ ΕΞΟΠΛΙΣΜΕΝΟ ΔΙΑΜΕΡΙΣΜΑ ΓΙΑ ΟΛΟ ΤΟΝ ΧΡΟΝΟ. ΠΛΗΡ. ΤΗΛ. 6945069711 (09.00-14.30) ΜΑΤ3383

ΕΝΟΙΚΙΑΖΟΝΤΑΙ στο Παραδείσι κοντά στο αεροδρόμιο σε συγκρότημα διαμερισμάτων, μονόχωρα διαμερίσματα των 35 τ.μ και δίχωρα των 55 τ.μ. Ολα πολυτελή, επιπλωμένα, με μεγάλες βεράντες, air condition, κουζίνα, ψυγείο, ζεστό νερό όλο το 24ωρο κι εύκολο πάρκιν. Ειδικές τιμές για στρατιωτικούς και δημοσίους υπαλλήλους. Πληρ. τηλ. 6947429235, 2241033349 ΜΑΤ4116(2)

ΠΩΛΕΙΤΑΙ

ΚΑΤΑΣΤΗΜΑ

ΣΤΗΝ ΟΔΟ ΦΕΡΕΝΙΚΗΣ
ΙΑΛΥΣΟΣ
92 τ.μ. / από 1300 ευρώ/μήνα
Τηλ. 22410-38990 & 6944146214

ΧΠ1620

Profit & Solution

ΚΤΗΜΑΤΙΚΕΣ ΥΠΗΡΕΣΙΕΣ ΚΑΙ ΠΩΛΗΣΗ ΑΚΙΝΗΤΩΝ

Λεμεσού 34, 85100 Ρόδος
τηλ.: 22410 28100 φαξ: 22410 28104

ΔΙΑΜΕΡΙΣΜΑΤΑ
1) ΙΞΙΑ 115ΤΜ 3 Υ/Δ ΑΠΟΘΗΚΗ , 120.000
2) ΚΕΝΤΡΟ ΡΟΔΟΥ 63ΤΜ (ιδανικό και για γραφεία) 85.000
3) ΡΟΔΟΣ 85ΤΜ 2Υ/Δ GARAGE 150.000
4) ΡΟΔΟΣ 97 ΤΜ 3Υ/Δ 165.000
5) ΡΟΔΙΝΙ 120 ΤΜ 3Υ/Δ 200.000
6) ΑΝΑΛΗΨΗ 100ΤΜ 3Υ/Δ LUX ΚΑΤΑΣΚΕΥΗΣ 190.000

ΜΕΖΟΝΕΤΕΣ
7) ΚΟΣΚΙΝΟΥ 140ΤΜ 3Υ/Δ σε οικόπεδο 500τμ με θέα τη θάλασσα 258.000
8) ΠΑΣΤΙΔΑ 136τμ με χώρο στάθμευσης σε μπετα 85000
9) ΠΑΣΤΙΔΑ 140τμ σε οικόπεδο 250 σε μπετα 100.000
10) ΜΑΡΙΤΣΑ παραδοσιακή κατοικία σε άριστη κατάσταση τζάκι με αυλή 85.000
11) ΓΕΝΑΔΙ 70ΤΜ , 250 μέτρα από την θάλασσα 145.000

ΟΙΚΟΠΕΔΑ
12) ΛΕΩ.ΡΟΔΟΥ-ΛΙΝΔΟΥ 1000 ΤΜ με άδεια. οικοδ. 100τμ πανοραμική θέα 85.000
13) ΛΑΔΙΚΟ 5.000τμ πανοραμική θέα 500μ από την θάλασσα 280.000
14) ΦΑΝΕΣ 900 πάνω στον δρόμο με άδεια οικοδομής 76 τμ 40.000
15) ΙΑΛΥΣΟ (περιοχή τρεις) 4000τμ οικοδομήσιμο 140.000
16) ΓΕΝΑΔΙ 1120 ΤΜ με άδεια οικοδομής για δυο σπίτια των 100τμ 42.000
17) ΓΕΝΑΔΙ 2340ΤΜ με άδεια οικοδομής για δυο σπίτια 58.000
18) ΤΣΑΙΡΙ ΒΙΟΤΕΧΝΙΚΗ ΖΩΝΗ 300ΤΜ με άδεια οικοδομής 300τμ 42.000
19) ΣΥΝ/ΜΟΣ ΤΡΑΠΕΖΙΚΩΝ 340ΤΜ, 300 μετρα από την θάλασσα συντελεστής δόμησης 0.8 150.000

ΚΑΤΑΣΤΗΜΑ
20) ΕΠΙ ΤΗΣ ΟΔΟΥ ΚΑΝΑΔΑ 93 τμ ΒΙΤΡΙΝΑ ΚΑΤΑΣΤΗΜΑΤΟΣ 6μετρα

ΕΝΟΙΚΙΑΣΕΙΣ
21) ΛΕΜΕΣΟΥ γραφεία σε όροφο. άριστη κατάσταση με θέρμανση .
22) ΛΕΜΕΣΟΥ Γκαρσονιέρα 30 τμ με θέρμανση σε καλή κατάσταση. 230
23) ΙΑΛΥΣΟ διαμέρισμα σε άριστη κατάσταση με 3/υδ 420
24) ΑΓ. ΝΙΚΟΛΑΟΣ διαμέρισμα με αποθήκη με 3 υ/δ σε διώροφη κατοικία 450

ΑΕ963

ΑΝΕΓΕΡΣΙΣ Α.Ε.

ΟΙΚΟΔΟΜΙΚΕΣ & ΕΜΠΟΡΙΚΕΣ ΕΠΙΧΕΙΡΗΣΕΙΣ

ΠΩΛΟΥΝΤΑΙ

1. **ΚΑΤΑΣΤΗΜΑ** 65 τ.μ. με αποθήκη 35 τ.μ. και θέση στάθμευσης στην Κων. Υδραίου και Πτολεμαίων γωνία.
2. **ΚΑΤΑΣΤΗΜΑ** 45 τ.μ. με θέση στάθμευσης στην Κων. Υδραίου.
3. **ΚΑΤΑΣΤΗΜΑ** 75 τ.μ. με θέση στάθμευσης στην Κων. Τσαλδάρη.
4. **ΔΙΑΜΕΡΙΣΜΑ** 129 τ.μ. στον α' όροφο με θέση στάθμευσης στην Κων. Τσαλδάρη.
5. **ΔΙΑΜΕΡΙΣΜΑ** 129 τ.μ. στον β' όροφο με θέση στάθμευσης στην Κων. Τσαλδάρη.
6. **ΔΙΑΜΕΡΙΣΜΑ** 135 τ.μ. ρετιρέ με θέση στάθμευσης στην Κων. Υδραίου.
7. **ΜΟΝΟΚΑΤΟΙΚΙΕΣ** 135 τ.μ. στην περιοχή Γεννάδι.
8. **ΜΟΝΟΚΑΤΟΙΚΙΕΣ** 80 και 90 τ.μ. στα Λειβάδια Τήλου.

Αλεξανδρουπόλεως 2 • Ρόδος
Τηλ. 2241067267/Fax: 2241061297

ΜΕ ΤΗΝ ΠΟΛΥΕΤΗ ΠΕΙΡΑ ΤΟΥ ΝΙΚΟΛΑΟΥ ΜΙΧΑΛΗ
ΤΗΛ. 6936550251

ΥΠΕΥΘΥΝΟΣ ΝΙΚΟΛΑΟΥ ΦΩΤΗΣ
ΤΗΛ. 6936550250

ΑΕ955

ΚΡΑΝΙΔΗΣ





Πωλείται

Αρχοντική μονοκατοικία 360τμ στο κέντρο της Ρόδου. Το ακίνητο είναι εξαιρετικής αρχιτεκτονικής και περιβάλλεται από τεράστιο κήπο. (Κ-162) Κατάλληλο για πολαπλές χρήσεις. Δεκτές προσφορές.

Για περισσότερες πληροφορίεςκαι φωτογραφίες επισκεφθείτε την ιστιοσελίδα μας www.kranidis-estate.gr ή επικοινωνήστε με το γραφείο μας

Kranidis Real Estate
Καζούλη & Αμερικής 50, Ρόδος
Τηλ : 2241027082 / 6944347405
e-mail: info@kranidis-estate.gr

ΧΠ092

ΟΙΚΟΔΟΜΗ ΡΟΔΟΥ

ΤΕΧΝΙΚΗ-ΚΑΤΑΣΚΕΥΑΣΤΙΚΗ ΕΤΑΙΡΕΙΑ

ΠΩΛΟΥΝΤΑΙ

1) **Αποθήκες, διαμερίσματα και οροφοδιαμερίσματα** στην περιοχή Καναμάτ (Καρακόνερο) διαφόρων μεγεθών (σε συγκρότημα 2 πολυκατοικιών).
2) **Μονοκατοικίες** στο Κιοτάρι Ασκληπειού (στο κύμα) 120 τ.μ. σε κτήμα 1.300 τ.μ. εκάστη.

ΟΙΚΟΔΟΜΗ ΡΟΔΟΥ

Δεκτά δάνεια και ευκολίες πληρωμής έχουμε τις καλύτερες τιμές της αγοράς.

Καμύνδου 4- Ρόδος-85100 Τηλ.: 22410/60460- 2 Fax: 22410/60463

ΜΑΝΟΛΗΣ ΣΠΥΡΙΔΗΣ
Πολιτικός Μηχανικός Δ.Π.Θ.
(Κιν:693 6660460)

ΚΩΣΤΑΣ ΚΩΝΣΤΑΝΤΙΝΙΔΗΣ
εργολάβος
(ΚΙΝ.: 6978.110.000)

ΕΜΠ00026

ΚΤΗΜΑΤΙΚΕΣ ΣΥΝΑΛΛΑΓΕΣ ΡΟΔΟΥ
ΓΙΑΝΝΗΣ ΚΩΤΗΣ

Πληρ. τηλ. 2241060507, 6947665081

ΠΩΛΟΥΝΤΑΙ

1. Σωτήρος 100 τ.μ. **Τιμή ευκαιρίας**
2. Αισχίνης 87 τ.μ. ισόγειο. **Τιμή ευκαιρίας**
3. Αισχίνης 87 τ.μ. 1ος όροφος. **Τιμή ευκαιρίας**
4. Κορίνθου 80 τ.μ. 2005 κατασκευή ετοιμοπαράδοτο λουξ κατασκευής. **Τιμή ευκαιρίας**
5. Κορίνθου 87 τ.μ. 2005 κατασκευή λουξ. **Τιμή ευκαιρίας**
6. Στέλιου Κωτιάδη 50 τ.μ. 2005 κατασκευή. **Τιμή ευκαιρίας**
7. Στέλιου Κωτιάδη 80 τ.μ. λουξ κατασκευής 2005, **Τιμή ευκαιρίας**
8. Μιχαήλ Πετρίδη 117 τ.μ. ρετιρέ 2005 κατασκευή λουξ. **Τιμή ευκαιρίας**
9. Ροδίνι 90 τ.μ. λουξ κατασκευής 2005. **Τιμή ευκαιρίας**
10. Ροδίνι 50 τ.μ. λουξ κατασκευής 2005. **Τα διαμερίσματα είναι συγκεκριμένα. Προλάβετε γίνονται ευκολίες, δάνεια δεκτά.**

ΑΕ859

ΚΑΡΑΓΕΩΡΓΙΟΥ ΓΕΩΡΓΙΟΣ
ΩΜΕΓΑ ΑΚΙΝΗΤΑ

ΜΕΓ. ΚΩΝ/ΝΟΥ 61 ΡΟΔΟΣ
ΤΗΛ. 2241077122
ΚΙΝ. 6932238837
e-mail: omega-gfk@rho.forthnet.gr
www.greecerealestate.gr

ΔΙΑΜΕΡΙΣΜΑΤΑ:
1. Στη Ρόδο, περιοχή Ανάληψη, 125 τ.μ. με 3 Υ/Α με θέα, κατασκευή lux, αξίας 245.000 €.
2. Στη Ρόδο, περιοχή Ανάληψη, 100 τ.μ. με 3 Υ/Α με θέα, κατασκευή lux αξίας 195.000 €.
3. Στη Ρόδο, περιοχή Ροδίνι, 98 τ.μ. με 2 Υ/Α αρίστης κατασκευής, αξίας 186.000 €.
4. Στη Ρόδο, περιοχή Ροδίνι, 75 τ.μ με 2 Υ/Α, αρίστης κατασκευής, αξίας 145.000 €.
5. Στη Ρόδο, στους Δασκάλους, 87 τ.μ. με 2 Υ/Α, αξίας 160.000 €.
6. Στη Ρόδο, περιοχή Ανάληψη, 98 τ.μ. διαμπερές με 3 Υ/Α αξίας 160.000 €.
7. Στη Ρόδο, σε κεντρική περιοχή 82 τ.μ. με 2 Υ/Α και με στεγασμένο πάρκιν (piloti) κατασκευή lux 174.000 €
8. Στη Ρόδο, περιοχή Αγίου Νικολάου, 90 τ.μ. με 3 Υ/Α παλαιό διαμέρισμα αξίας 100.000€.
9. Στη Ρόδο, περιοχή Ανάληψη, 45 τ.μ. γκαρσονιέρα 15ετίας σε αρίστη κατάσταση αξίας 60.000 €.
10. Στ' Αφάντου, ισόγειο 25ετίας 120 τ.μ. με 3 Υ/Α αξίας 117.000 €
11. Στ' Αφάντου, ισόγειο νεόδμητο 92 τ.μ. με 2 Υ/Α αξίας 117.000 €.
12. Στ' Αφάντου, νεόδμητο 92 τ.μ. με θέα αξίας 125.000 €.
13. Στ' Αφάντου, νεόδμητο 85 τ.μ. με θέα αξίας 130.000 €.

ΜΟΝΟΚΑΤΟΙΚΙΕΣ:
1. Στον Ιαλυσό, σε 2.000 τ.μ. οικόπεδο διώροφη 150 τ.μ. με 3 Υ/Α αρίστης κατασκευής αξίας 340.000 €.
2. Στην Παστίδα, σε 2.000 τ.μ. οικόπεδο διώροφη 200 τ.μ. αξίας 205.000 €.
3. Στα Κοσκινού, διώροφη 107 τ.μ. με δικό της χώρο στάθμευσης σε σοβάδες αξίας 130.000 €. Τελειωμένη αξίας 210.000 €.
4. Στα Κοσκινού, σε οικόπεδο 1.350 τ.μ. σε ωραία τοποθεσία διώροφη 200 τ.μ. με υπόγειο στα μπετά αξίας 195.000 €.
5. Στ' Αφάντου, σε οικόπεδο 1.400 τ.μ. διώροφη πανοραμική 143 τ.μ. αξίας 235.000 €.
6. Στ' Αφάντου, σε 800 τ.μ. οικόπεδο 100 τ.μ. προς την περιοχή της παραλίας σε πολύ ωραία τοποθεσία αξίας 180.000 €.
7. Στη Ψίνθο, σε πανοραμικό οικόπεδο 1.100 τ.μ. διώροφη 180 τ.μ. στα μπετά 117.000 € και τελειωμένη αξίας 205.000 €.
8. Σε Κρεμαστή προς Παστίδα, σε 750 τ.μ. οικόπεδο διώροφη 130 τ.μ. στα τούβλα αξίας 132.000 € και τελειωμένη 240.000€.
9. Στην Κρεμαστή, παλαιά μονοκατοικία αξίας 75.000 €.

ΜΕΖΟΝΕΤΕΣ:
1. Στον Ιαλυσό, 100 μέτρα από το κύμα σε οικόπεδο 430 τ.μ. διώροφη 280 τ.μ. με υπόγειο, γκαράζ, ασανσέρ, lux κατασκευής αξίας 750.000 €.
2. Στον Ιαλυσό, σε 270 τ.μ. οικόπεδο διώροφη 140 τ.μ. αρίστης κατασκευής με 3 Υ/Α αξίας 280.000 €
3. Στον Ιαλυσό, σε 320 τ.μ. οικόπεδο διώροφη 165 τ.μ. με 3 Υ/Α αρίστης κατασκευής αξίας 330.000€.
4. Στον Ιαλυσό, σε 350 τ.μ. οικόπεδο διώροφη 175 τ.μ. με 3 Υ/Α αρίστης κατασκευής με 1 μπάνιο και 2 WC, τζάκι, θέρμανση, με όλα τα τοιχία τελειωμένα, αξίας 350.000€.
5. Στον Ιαλυσό, σε οικόπεδο 400 τ.μ διώροφη 185 τ.μ. με 3 Υ/Α αρίστης κατασκευής με 1 μπάνιο και 2 WC, τζάκι, θέρμανση, με όλα τα τοιχία τελειωμένα, αξίας 370.000€.
6. Στην Παστίδα, σε 250 τ.μ. οικόπεδο διώροφη 125 τ.μ. αξίας 185.000 ευρώ τελειωμένη.
7. Στην Παστίδα, σε 400 τ.μ. οικόπεδο διώροφη 125 τ.μ. επιπλέον 25 τ.μ. σοφίτα τελειωμένη 205.000 €.

ΚΑΤΟΙΚΙΕΣ ΥΠΟ ΚΑΤΑΣΚΕΥΗΝ:
1. Στ' Ασγούρου, σε 1.300 τ.μ. οικόπεδο, 200 τ.μ. διώροφη με υπόγειο.
2. Στ' Αφάντου, σε 500 τ.μ. οικόπεδο, διώροφη 100 τ.μ. .
3. Στ' Αφάντου, σε 1.000 τ.μ. οικόπεδο διώροφη 130 και 140 τ.μ. .
4. Στ' Αφάντου, σε 2.500 τ.μ. οικόπεδο διώροφη 180 τ.μ. τελειωμένη αξίας 180.000 €.
5. Σε Ιαλυσό προς Κρεμαστή, σε 1.700 τ.μ. οικόπεδο διώροφη 150 τ.μ.
6. Σε Ιαλυσό προς Κρεμαστή, σε 900 τ.μ. οικόπεδο διώροφη 150 τ.μ.

ΚΑΤΑΣΤΗΜΑΤΑ:
1. Στη Ρόδο, στο κέντρο της πόλης, κατάστημα 70 τ.μ. και 57 τ.μ. . Δεκτές μόνο σοβαρές προτάσεις.
2. Στη Ρόδο, στο κέντρο της πόλης, ισόγειο, 1ος, 2ος όροφος συνολικού εμβαδού 300 τ.μ.. Δεκτές μόνο σοβαρές προτάσεις.
3. Στην Παλαιά Πόλη, 35 τ.μ. αξίας 110.000 €.

ΟΙΚΟΠΕΔΑ:
1. Στη Ρόδο, περιοχή Μήδεια, 900 τ.μ. με Σ.Δ. 0,6 αξίας 600.000 €.
2. Στη Ρόδο, περιοχή Ροδίνι, 430 τ.μ. με Σ.Δ. 0,8 αξίας 300.000 €.
3. Στη Ρόδο, 400 τ.μ. πανοραμικό με Σ.Δ. 0,6 αξίας 160.000 €.
4. Στον οικισμό Αυτεστέγαση, 502 τ.μ. αξίας 135.000 €.
5. Στ' Αφάντου, 400 τ.μ. με Σ.Δ. 0,8 αξίας 50.000 €.
6. Στ' Αφάντου, 2.000 τ.μ. πανοραμικό εντός ζώνης 100.000 €.
7. Στην Παστίδα, εντός ζώνης 2.035 τ.μ. σε πολύ ωραία τοποθεσία και με άδεια οικοδομής αξίας 120.000 €.
8. Στα Μαριτσά, 430 τ.μ. με Σ.Δ. 0,8 αξίας 48.000 €.
9. Στα Μαριτσά, εντός ζώνης 2.000 τ.μ. σε πολύ καλή τοποθεσία αξίας 150.000 €.

ΟΙΚΟΠΕΔΑ ΕΚΤΟΣ ΣΧΕΔΙΟΥ:
1. Στα Μαριτσά, 4.000 τ.μ. αξίας 97.000€.
2. Στην Παστίδα, 4.000 τ.μ. αξίας 79.000 €.
3. Στ' Αφάντου, πανοραμικό 5.200 τ.μ. αξίας 130.000 €.
4. Στ' Αφάντου 4.240 τ.μ. πανοραμικό αξίας 120.000 €
5. Στ' Αφάντου, πανοραμικό 4.000 τ.μ. αξίας 125.000 €
6. Στα Κολύμπια 4.500 τ.μ. σε πολύ καλή τοποθεσία αξίας 175.000 €.
7. Στη Λαχανιά, πανοραμικό επί του δρόμου 3.600 τ.μ. αξίας 70.000€.
8. Στο Γεννάδι, επί του δρόμου 1.700 τ.μ. με άδεια οικοδομής για 2 κατοικίες με γκαράζ 220 τ.μ. αξίας 75.000 €.

Πληροφορίες: κον. Γιώργο, τηλ. Γραφείου, 22410-77122, κινητό 6932238837.
Το γραφείο μας διαθέτει πολλά ακίνητα εντός και εκτός οικισμού μεγάλα και μικρά για όλες τις χρήσεις, άρτια και οικοδομήσιμα καθώς και αγροτεμάχια από 3 ευρώ/τμ.

ΑΕ953

πωλησεις-αγορες ακινητων & επιχειρησεων

ΠΩΛΟΥΝΤΑΙ τα παρακάτω **διαμερίσματα: 1) Ροδίνι 3άρι** λουξ κατασκευής, **2) Σοφούλη 3άρι** λουξ κατασκευής, **3) Δασκάλους** 4 **γκαρσονιέρες** μεταχειρισμένες, **4) Σωτήρος Ιξιά 4άρι** μεταχειρισμένο. Πληρ. κ. Κατερίνα τηλ. 6977301090 ΜΧΠ1588

ΠΩΛΕΙΤΑΙ διαμέρισμα 110 τ.μ. με τρία υπνοδωμάτια, κουζίνα, σαλόνι, λουτρό και πατάρι, ισόγειο με μεγάλες βεράντες σε καλή κατάσταση επί της οδού Σωτήρος Ιξιά, Ιαλυσός. Τιμή 120.000 ευρώ. Πληρ. Σταμάτης Μανωλάκος, πωλήσεις ακινήτων τηλ. 2241023815, 2241078275, 6945769958 ΜΧΠ1588.2

ΠΩΛΕΙΤΑΙ επιχείρηση κομμωτηρίου με αξιόλογη πελατεία. Πληρ. τηλ. 6944468694, 6944663463 MZT211208

ΖΗΤΕΙΤΑΙ ΓΙΑ ΑΓΟΡΑ οικόπεδο ή παλιά **μονοκατοικία** στην πόλη της Ρόδου. Πληρ. τηλ. 6945537793 MAT4167

ΠΩΛΕΙΤΑΙ μονοκατοικία 99 τ.μ. μαζί με τον αέρα στην Ιαλυσό. Πληρ. τηλ. 6945266740 κ. Μανώλη MZT201203

ΠΩΛΕΙΤΑΙ διαμέρισμα 87 τ.μ. με δύο υπνοδωμάτια, κουζίνα, σαλόνι, λουτρό, 1ου ορόφου σε καλή κατάσαση σε ήσυχη περιοχή στην προέκταση Αννης Μαρίας. Τιμή 105.000 ευρώ. Πληρ. Σταμάτης Μανωλάκος πωλήσεις ακινήτων, τηλ. 2241023815, 2241078275, 6945769958 ΜΧΠ1588.1

ΠΩΛΕΙΤΑΙ ΑΠΟ ΙΔΙΩΤΗ: μονοκατοικία διώροφη καινουργή υπό κατασκευή 110 τ.μ. και 18 τ.μ. αίθρια μετά οικοπέδου 270 τ.μ. / φανταστική θέα θάλασσα, τρία (3) υπνοδωμάτια - δύο (2) μπάνια - κουζίνα - τραπεζαρία - σαλόνι μετά κεντρικής θέρμανσης και τζάκι. Περιοχή παραλίας Κρεμαστής. Τιμή 195.000 ευρώ. Πληρ. τηλ. 6945273837 κ. Νίκο, 6936179040 κ. Ηλία MAT4561(2)

ΠΩΛΕΙΤΑΙ μονοκατοικία με αυλή εντός οικοπέδου 450 μέτρων, στο κέντρο του χωριού Δαματριά Δήμου Πεταλούδων σε πολύ καλή κατάσταση σε ήσυχη περιοχή 80 τ.μ. με δύο υπνοδωμάτια, μπάνιο, χωλ, κουζίνα κ.λπ. Τιμή 93.000 ευρώ. Πληρ. τηλ. 2241091282, 6945751012 MZT191212

ΠΩΛΕΙΤΑΙ ΑΓΡΟΤΕΜΑΧΙΟ ΣΤ' ΑΣΓΟΥΡΟΥ 4.128 Τ.Μ. ΣΕ ΦΟΒΕΡΗ ΘΕΣΗ, ΜΕ 100 Μ. ΠΡΟΣΟΨΗ ΠΑΝΩ ΣΕ ΚΕΝΤΡΙΚΟ ΔΡΟΜΟ, ΚΑΤΑΛΛΗΛΟ ΓΙΑ ΚΑΤΑΣΚΕΥΗ ΕΜΠΟΡΙΚΗΣ ΑΠΟΘΗΚΗΣ ΜΕ ΚΟΜΒΟ. ΤΙΜΑΤΑΙ 750.000 ΕΥΡΩ. ΠΛΗΡ. ΤΗΛ. 6944832140 MAT4526(2)

ΕΣΤΙΑ

ΚΤΗΜΑΤΟΜΕΣΙΤΙΚΟ ΓΡΑΦΕΙΟ ΚΑΜΠΟΥΡΗΣ ΣΚ. ΕΜΜΑΝΟΥΗΛ

1. **ΜΟΝΟΚΑΤΟΙΚΙΑ** 250 τ.μ. λουξ κατασκευής και ισόγειο 150 τ.μ. σε μπετά εντός οικοπέδου 4.550 τ.μ. επί της λεωφόρου Παστίδας σε φανταστική τιμή
2. **ΔΙΑΜΕΡΙΣΜΑ** 88 τ.μ. επί της Διονυσίου Σολωμού (ρετιρέ) σε πολύ λογική τιμή
3. **ΟΙΚΟΠΕΔΟ** 2600 τ.μ. στην περιοχή Κοσκινού σε φανταστική τοποθεσία
4. **ΔΙΑΜΕΡΙΣΜΑΤΑ** διαφόρων διαστάσεων στο Ροδίνι
5. **ΔΙΑΜΕΡΙΣΜΑΤΑ** διαφόρων διαστάσεων στο Καρακόνερο
6. **ΜΟΝΟΚΑΤΟΙΚΙΕΣ** με αυλή στο Καρακόνερο
7. **ΜΟΝΟΚΑΤΟΙΚΙΕΣ - ΔΙΑΜΕΡΙΣΜΑΤΑ** στην ωραιότερη περιοχή Μαριτσών υπό κατασκευή
8. **ΟΙΚΟΠΕΔΟ** στη Ρόδου-Λίνδου 9000 τ.μ. με άδεια οικοδομής

ΣΤΕΦ. ΚΑΖΟΥΛΗ 74 - ΡΟΔΟΣ
ΤΗΛ. 2241024858, 6947424462
AE691

ΣΑΒΒΑΙΔΗΣ & Συνεργατες
Μεσιτες & Συμβουλοι Ακινητων

ΠΩΛΗΣΕΙΣ ΑΚΙΝΗΤΩΝ

Οικόπεδα εντός σχεδίου: 1) Ροδίνι 400 τ.μ. με ΣΔ 0,4 185.000 € (ref:1267), **2)** Ανάληψη 400 τ.μ. με ΣΔ 0,8 230.000 € (ref:1493), **3)** Οικόπεδο 1,940 τ.μ. στην Ιαλυσό με Σ.Δ. 1 (ref:2471) , **4)** Κρεμαστή 730 τ.μ. 105.000 € (ref:2281), **5)** Ιαλυσός 765 τ.μ. με ΣΔ 0,4 217.000 € (ref:2214)
Οικόπεδα εκτός σχεδίου:1) Κεντρικό οικόπεδο επί της Επαρχιακή οδού Κρεμαστής αεροδρομείου & Εθνικής Οδού Τσαϊρι αεροδρομίου 400.000€ (ref:1776), **2)** Κοσκινού 4,002 τ.μ. 265.000 € (ref: 1859), **3)** Επαρχιακή οδός Κρεμαστή-Μαριτσά 9,500 τ.μ. 250.000 € (ref:2084), **4)**Κανδηλί 4,440τ.μ. 135.000 € (ref:1359), **5)** Λίνδος - Βληχά 8,190τ.μ. 320.000 € (ref:548), **6)** Πάνω Αλώνια επί της επαρχιακής οδού Λίνδος-Πεύκοι 3,540τ.μ. 155.000 € (ref:788), **7)** Πεύκοι 32,500 τ.μ. (ref:1785) - 42,800.μ. (ref:1787) και 19,800 τ.μ. (ref:1786) με πανοραμική θέα, **8)** Ψάρτος 15.600τ.μ. "στο κύμμα"(ref:2238), **9)** Ιαλυσός 1,880τ.μ., **10)** Εθνική Οδός Ρόδος-Λίνδος 3,500τ.μ. 370.000 €(ref:1797),**11)** Ιάλυσος 4,000τ .μ. 230.000 € (ref:2360) **12)**Εθνική Οδό Παραδείσι-Θεολόγος 5,680τ.μ. 182.000€ (ref:2186) **13)**Κανδηλί 4,065 τ.μ. 250.000€ (ref:2347)
Μονοκατοικίες:1) Καλαβάρδα 128 τ.μ. σε οικόπεδο 2,150 τ.μ. (ref:2490), **2)** Πολυτελής μεζονέτα στο Καρακόνερο 148 τ.μ. σε οικόπεδο 266 τ.μ. (ref:2411) ,**3)** Π.Πόλη 160τ.μ. με αυλή προς ανακαίνιση (ref:232α), **4)** Παραδοσιακό προς ανακαίνιση στα Κοσκινού 69 τ.μ. με αυλή 52.000 € (ref:930), **5)** Μονοκατοικίες σε μπετά στο Κανδηλί 119 τ.μ. σε 614-2,000 τ.μ. οικόπεδο 100.000 € έκαστη (ref:2150) **6)** Παραδοσιακή κατοικία στα Κοσκινού,προς ανακαίνιση 125τ.μ. με αυλή μπρος-πίσω 120.000 € (ref:2413), **7)** Παραδοσιακό ανακαινισμένο με αυλή και βεράντα με θέα στα Κοσκινού 87τ.μ. 175.000 € (ref:2506)
Διαμερίσματα:1) Νεόδμητες γκαρσονιέρες στο κέντρο από 1.900-2.500 €/τ.μ. (ref:2423 & 2468), **2)** Πολυτελή Διαμερίσματα στο Καρακόνερο 115τ.μ. 220.000 € (ref:2355), **3)** Νεόδμητο διαμέρισμα στην Ανάληψη 57τ.μ. 100.000 € (ref:2227), **4)** Διαμέρισμα στο κέντρο 150 τ.μ. 205.000€ (ref:1456), **5)** Ισόγειο διαμέρισμα στο κέντρο 42 τ.μ. 55.500 € (ref:2453) **6)** Διαμέρισμα-Γραφείο 63 τ.μ. 85.000 € (ref:2418) **7)** Πλήρως ανακαινισμένο διαμέρισμα στις Επτά Βαγιές 65τ.μ. Α΄ όροφος 100.000 € (ref:2499) **8)** Ισόγειο ανακαινισμένο 70τ.μ. με περιφραγμένη αυλή στην Ιαλυσό 90.000 € (ref: 2470)
Καταστήματα: 1)Πωλείται κατάστημα στην Π.Πόλη 16τ.μ. 40.000€ (ref:2459) ,**2)**Πωλείται κατάστημα σε εμπορικό κέντρο επί της Ρόδου-Λίνδου 200τ.μ. με χώρους στάθμευσης.640.000 € (ref:2456)
Επιχειρήσεις: 1) Επιχείρηση bijoux σε κεντρικό δρόμο στην Π.Πόλη (Ref: 2463), **2)** Οβελιστήριο σε κεντρικό σημείο (ref:2415)
Ενοικιάσεις Διαμερισμάτων:1) Διαμέρισμα Α΄ορόφου Χειμάρας & Αγ. Ιωάννη 120 τ.μ. άριστης κατασκευής μίσθωμα 600 € (ref: 2279), **2)** Διαμέρισμα στο Μόντε Σμίθ 180 τ.μ. 1000 € (ref:2475), **3)** Διαμέρισμα στις 7 Βαγιές 120τ.μ. 450 € (ref:2324) & 200τ.μ. 550 € (ref:2323)
Ενοικιάσεις Καταστημάτων:1) Εθνικής Αντίστασης 130 τ.μ. μίσθωμα 2600 € (ref:1952), **2)**Σε κεντρικό δρόμο 300τ.μ. μίσθωμα 3.000€(ref:2390) **3)** Ρόδου-Λίνδου 400 τ.μ. με πάρκινγκ μίσθωμα 2.500 € (ref:2314), **4)** Κατάστημα στο κέντρο 31τ.μ. με πατάρι (ref:1955) **5)**Στο κέντρο 25τ.μ. με πατάρι μίσθωμα 950 € (ref:2500) **6)** Εθνικής Αντίστασης ισόγειο 200 τ.μ. & Α΄όροφος 100τ.μ. μίσθωμα 5000 € (ref:2510)
Ενοικιάζεται-Πωλείται: Επιχείρηση Εστιατορίου στην οδό Σωτήρος-Ιξιά 120τ.μ. με αυλή 150τ.μ.,πλήρως εξοπλισμένο, μηνιαίο μίσθωμα 900 € και τίμημα εξοπλισμού 55.000€ με διακανονισμό προκαταβολής 15.000 € και τα υπόλοιπα σε χρονικό διάστημα που θα συμφωνηθεί (ref:2503)
ΜΧΠ659

Γρ. Λαμπράκη 14, Ρόδος 85100
τηλ: 2241026281, Φαξ: 2241034663

Το ξενοδοχείο LINDOS VIEW

ΖΗΤΑ

προσωπικό
όλων των ειδικοτήτων
Πληρ. τηλ. 2244031430, 6936191188 MAT4520(Γ)

ΓΡΑΦΕΙΟ ΓΕΝΙΚΟΥ ΤΟΥΡΙΣΜΟΥ

ΖΗΤΑΕΙ

ΠΡΟΣΩΠΙΚΟ ΓΙΑ ΤΗΝ ΣΤΕΛΕΧΩΣΗ ΤΩΝ ΕΞΗΣ ΤΜΗΜΑΤΩΝ
- **Κρατήσεων Εκδρομών**
- **Κρατήσεων Ξενοδοχείων** (Προτιμώμενες γλώσσες Ιταλικά, Γαλλικά)
- **Τμήμα Λογιστηρίου**
- **Γραμματεία**

Αποστολή βιογραφικών σημειωμάτων στην θυρίδα: **Ρόδου 2 PO BOX 4139**

TOURIST DESTINATION MANAGEMENT COMPANY
HAS JOB OPENINGS/OPPORTUNITIES
FOR THE FOLLOWING
- Excurision Bookings Department
- Hotel Reservations Department (Preferred languages Italian and French)
- Accounts Department
- Secretarial Position

Send your application / CV to arrange an interview at Rhodes 2 Po BOX 4139 MAT4286(Γ)

Από την ΕΡΓΟΛΑΒΙΚΗ εταιρία

ΣΑΗΣ Γ.-ΔΗΜΗΤΡΑΔΙΟΥ Μ. ΟΕ

σας ευχόμεθα χρόνια πολλά και ευτυχισμένος ο καινούργιος χρόνος και σας ανακοινώνουμε ότι η εταιρία μας καθιέρωσε ένα χριστουγεννιάτικο πακέτο

από **1/12/05 έως 31/1/06**

για τους αγαπητούς πελάτες της και τους υπόλοιπους πελάτες της Ρόδου και της Δωδ/σου

με **έκπτωση 20%**

Το πακέτο συμπεριλαμβάνει χτίσιμο, σουβάτισμα, πλακάκια, ελαιοχρωματισμό. Εχουμε τις πιο ανταγωνιστικές τιμές της αγοράς. Αναλαμβάνουμε ξενοδοχεία, πολυκατοικίες, διαμερίσματα, μπακαλόους, με πολύ γρήγορο χρόνο παράδοσης.

Για τηλ. επικοινωνίας 6939694578, 6937599435 από 07.30 έως 20.30

Σας ευχαριστούμε και χρόνια πολλά MAT4243

NEPTUNE HOTELS
Resort, Convention Centre & Spa

Το ξενοδοχειακό συγκρότημα
NEPTUNE HOTELS Resort, Convention Centre & Spa (*****)
στην Κω,
ζητάει
για την θερινή σεζόν 2006:

- **ΠΡΟΪΣΤΑΜΕΝΟ ΥΠΟΔΟΧΗΣ**
- **ΥΠΑΛΛΗΛΟ ΥΠΟΔΟΧΗΣ**
- **ΤΜΗΜΑΤΑΡΧΕΣ ΖΕΣΤΗΣ & ΚΡΥΑΣ ΚΟΥΖΙΝΑΣ**
- **ΜΑΓΕΙΡΟΥΣ Α', Β' & Γ'**
- **ΑΡΧΙΖΑΧΑΡΟΠΛΑΣΤΗ**
- **ΖΑΧΑΡΟΠΛΑΣΤΗ & ΒΟΗΘΟ ΖΑΧΑΡΟΠΛΑΣΤΗ**
- **CAPTAIN**
- **ΣΕΡΒΙΤΟΡΟΥΣ & ΒΟΗΘΟΥΣ ΣΕΡΒΙΤΟΡΩΝ**
- **BARMAN/BARMAID**
- **ΑΙΣΘΗΤΙΚΟ**

Οι ενδιαφερόμενοι μπορούν να αποστέλλουν τα βιογραφικά τους σημειώματα (συνοδευόμενα από πρόσφατη φωτογραφία), υπόψη κ. Παπάζογλου Μιχαήλ, στην διεύθυνση:

NEPTUNE HOTELS Μαστιχάρι 85302 Κως
Πληροφορίες στο τηλέφωνο 2242041480
MAT4480(Γ)

ΑΠΟ ΤΟ ΞΕΝΟΔΟΧΕΙΟ ΔΙΟΝΥΣΟΣ ΣΤΗΝ ΙΞΙΑ

ΖΗΤΟΥΝΤΑΙ

για την σεζόν 2006
Στελέχη των κάτωθι ειδικοτήτων:

1. **Υπάλληλοι τμήματος υποδοχής**
2. **F&B (Food & Beverage Manager)**
3. **Maitre**
4. **Προϊσταμένη ορόφων**
5. **Μάγειρας Α΄**
6. **Υπεύθυνος super market**
7. **Αποθηκάριος**
8. **Σερβιτόρους-ες**
9. **Καμαριέρες**

Βιογραφικά με φωτογραφία στο Ξενοδοχείο "Διόνυσος" τηλ. 2241023021 καθημερινά πλην Κυριακές ώρες 08.30-14.30

Υπεύθυνη κ. Ολγα Αγγιους
ΜΧΠ1145

Από τα Ξενοδοχεία
PEFKI ISLANDS RESORT
&
LINDIA THALASSA RESORT
(ΙΩΑΝΝΙΔΗΣ)
ΠΕΥΚΟΙ-ΛΙΝΔΟΣ

ΖΗΤΟΥΝΤΑΙ

καμαριέρες
για την σεζόν 2006 (01/05/2006-31/10/2006)

Οι ενδιαφερόμενες θα πρέπει να έχουν προϋπηρεσία το λιγότερο 2 χρόνια.
Για την συμπλήρωση των αιτήσεων θα πρέπει οι ενδιαφερόμενες να απευθυνθούν στο ξενοδοχείο "LINDIA THALASSA" καθημερινά 09.00-14.00 εκτός Κυριακής. Τηλέφωνα: **22440-29380 ή 6948271001** (κο Σταυρούλη) και στο τηλ. **22410-24018** πρωινές ώρες (κο Ιωαννίδη).

MAT8029(Γ)

RHODES TELEMATICS
FORTHnet
ADVANCED NETWORKING SOLUTIONS

ΑΝΑΚΟΙΝΩΣΗ

Η εταιρεία πληροφορικής Ροδιακή Τηλεματική ΑΕ επιθυμεί να προσλάβει το κάτωθι προσωπικό:

1. Υπεύθυνο/η προβολής και προώθησης (Marketing Manager)
2. Σχεδιαστή ιστοσελίδων (Web Developer)

Κοινά απαιτούμενα προσόντα για τις παραπάνω θέσεις εργασίας
Αριστη γνώση της αγγλικής. Δυνατότητα συχνών ταξιδιών εκτός Ρόδου. Εκπληρωμένες στρατιωτικές υποχρεώσεις (για τους άνδρες υποψηφίους). Προϋπηρεσία θα εκτιμηθεί.

Πληροφορίες: Κυρία Μηνέττου (phay@rtel.gr)
1ο χιλ. Ρόδου-Καλλιθέας Ρόδος 85100
Τηλ. 22410-61031 ΧΠ1663

Από την αντιπροσωπεία αυτοκινήτων
HONDA - MITSUBISHI

ΖΗΤΕΙΤΑΙ

ΠΩΛΗΤΗΣ ΑΥΤΟΚΙΝΗΤΩΝ
Καλή γνώση Η/Υ και Αγγλικών.

Απαραίτητη αποστολή βιογραφικού σημειώματος στη διεύθυνση **Λ. Λίνδου 138 Ρόδος**
Τηλ. 2241067440-41
Φαξ 2241068462
Email: kaligcar@otenet.gr
ΜΧΠ915

πωλησεις

συνέχεια από την προηγούμενη

ΠΩΛΕΙΤΑΙ ΑΠΟ ΙΔΙΩΤΗ: οροφοδιαμέρισμα ισόγειο υπερυψωμένο 98 τ.μ. σχεδόν καινούργιο (ηλιόλουστο από όλες τις πλευρές), με περιμετρικά μεγάλα αίθρια (παραπάνω από 90 τ.μ. σύνολο) μετά επίσημης οικοδομικής άδειας κυρίως χώρου (διαμερίσματος) επί της Μιχαήλ Πετρίδη (ψηλά, κοντά στη στροφή ΜΗΔΕΙΑ). Τιμή 165.000 ευρώ. Πληρ. τηλ. 6945273837 κ. Νίκο, 6936179040 κ. Ηλία
ΜΑΤ4561(1)

ΠΩΛΕΙΤΑΙ διαμέρισμα υπόγειο με δική του αυλή στην Υψηλάντου 60.000 ευρώ, β) 90 τ.μ. ισόγειο σε μαρ/βά στο Ροδίνι 60.000. Αυτά τα διαμ/τα πωλούνται μόνο μετρητά (πολεοδομικά αποθήκες). Επίσης πωλείται **μονοκατοικία** διώροφη στην Π. Πόλη κοντά στο Ρολόι 120 τ.μ. Τιμή 145.000 ευρώ. Πληρ. ΑΙΓΑΙΟΚΤΗΜΑΤΙΚΗ Ρένα Βαζούκου τηλ. 2241022943
ΜΧΠ851.2

ΠΩΛΕΙΤΑΙ διαμέρισμα 95 τ.μ. Υ' ορόφου, ασανσέρ, πάρκιν, μετ/νο στην Ιαλυσό κοντά στην πλατεία μόνο 90.000 ευρώ. Επίσης 73 τ.μ. β' ορόφου Αγ. Νικόλαο 95.000 ευρώ και στην ίδια οικοδομή ρετιρέ 50 τ.μ. μόνο 50.000 ευρώ. Δάνεια δεκτά. Πληρ. ΑΙΓΑΙΟΚΤΗΜΑΤΙΚΗ Ρένα Βαζούκου τηλ. 2241022943
ΜΧΠ851.1

ΠΩΛΕΙΤΑΙ οικόπεδο στο Γεννάδι επί της λεωφόρου 500μ. πριν το χωριό. Εκταση 1.750 τ.μ. με άδεια οικοδομής για 200 μέτρα σπίτι. Πληρ. τηλ. 2241061628, 6944410537 ΜΖΤ071218

ΠΩΛΕΙΤΑΙ διαμέρισμα 120 τ.μ. πολυτελούς κατασκευής, 3 υπνοδωματίων με αυτόνομη θέρμανση στην περιοχή Μ. Πετρίδη. Πληρ. τηλ. 2241020103, 6945905970
ΜΖΤ081220

ΠΩΛΕΙΤΑΙ διαμέρισμα τριάρι στη Ρόδου-Λίνδου με τρία υπνοδωμάτια και μεγάλη κουζίνα, μεγάλο σαλόνι και ένα WC. Τετραγωνικά μέτρα 106,90. Πληρ. τηλ. 6945350615 ΜΖΤ201214

ΠΩΛΟΥΝΤΑΙ μονοκατοικίες μεζονέτες υπό κατασκευή στην Κρεμαστή 100 και 140 τ.μ. 170.000 ευρώ και 220.000 ευρώ τελειωμένες, κοντά στην Ρόδο 150 τ.μ. σε 1.200 τ.μ. οικόπεδο 190.000 ευρώ σε πευκόφυτη περιοχή. Πληρ. τηλ. 2241032159, 6945420349
ΜΖΤ101212(13)

ΠΩΛΕΙΤΑΙ κατοικία αποτελούμενη α) σπίτι 75 τ.μ. β) 2 studio, γ) δυάρι 45 τ.μ. στην περιοχή Φαληρακίου κοντά στον Αγ. Νεκτάριο σε ήσυχη περιοχή και αποφέρει 750 ευρώ μηνιαίως. Πληρ. τηλ. 6932962098
ΜΖΤ121208

ΠΩΛΕΙΤΑΙ PUB-ΚΑΦΕΤΕΡΙΑ στο τουριστικό κέντρο πλησίον νέου καζίνο. Πλήρως εξοπλισμένη, ανακαινισμένη, η καλύτερη στο είδος της. Συμβόλαιο 12ετές. Πληροφορίες άλλες δεν θα δοθούν τηλεφωνικώς. Δεκτές μόνο σοβαρές προτάσεις. Πληρ. για συνεννόηση τηλ. 6977339669 μετά τις 12 το μεσημέρι ΜΧΡ13108

εργασιες

ΖΗΤΟΥΝΤΑΙ εμφανίσιμες **κοπέλες** για να εργασθούν σε BAR στο Φαληράκι. Πληρ. τηλ. 6948469516 κ. Κατερίνα
ΜΖΤ231212

ΖΗΤΕΙΤΑΙ υπάλληλος για κατάστημα τροφίμων S/M με άδεια αυτοκινήτου. Πληρ. τηλ. 2241060078, 2241064185, 6947434427
ΜΑΤ4625

Ατομα δραστήρια και δυναμικά για την στελέχωση θέσεων εργασίας στο νησί της Ρόδου **ζητούνται** από μεγάλη εμπορική εταιρεία. Χώρος και ωράριο εργασίας επιλογής των ενδιαφερομένων. Αποκλείονται πλασιέ, ντήλερ, πωλητές. Αμεση κάλυψη θέσεων. Ανεξάρτητη συνεργασία. Πλήρες σύστημα εκπαίδευσης. Αποδοχές από 650-5.500 ευρώ. Επικοινωνήστε στο τηλ. 2241031585, 6945771595, kgoularas@yahoo.com
ΜΖΤ211209

ΖΗΤΟΥΝΤΑΙ πεπειραμένοι **βοηθοί** για τοποθετήσεις πλακιδίων. Πληρ. τηλ. 6937236729 κ. Χρήστο
ΜΖΤ211205

ΖΗΤΟΥΝΤΑΙ σερβιτόροι ή βοηθοί σερβιτόρων για εργασία σε εστιατόριο. Πληρ. τηλ. 2241094950, 6976782994 ΜΖΤ201212

ΖΗΤΟΥΝΤΑΙ κοπέλες για καφέ μπαρ. Ζητείται **barwoman** εντός πόλεως. Πληρ. τηλ. 6932541842
ΜΖΤ201211

ΖΗΤΕΙΤΑΙ γραφίστας για μόνιμη απασχόληση, πλήρες ωράριο και γνώσεις Corel Draw, Photoshop, Illustrator. Πληρ. University Press. Πληρ. τηλ. 2241039009, 2241075032 ΜΑΤ4567

ΖΗΤΕΙΤΑΙ νεαρή **κοπέλα** για να εργαστεί ως γραμματέας σε γυμναστήριο. Ωράριο εργασίας 09.00-17.00, απαραίτητη καλή γνώση Η/Υ και η κάρτα ανεργίας. Πληρ. τηλ. 2241078993 ΜΑΤ4570(1)

ΖΗΤΕΙΤΑΙ κοπέλα για να εργασθεί σε coffee bar στην Ιαλυσό. Πληρ. τηλ. 6944227422, 2241095269
ΜΧ13192

ΖΗΤΕΙΤΑΙ ΚΟΠΕΛΑ για να εργαστεί σε Ιντερνετ καφέ στην Ανάληψη, εμφανίσιμη και με γνώσεις σέρβις. Πληρ. τηλ. 2241067957, 6944459517 κ. Ρόζυ ΜΧΡ13191

ΖΗΤΟΥΝΤΑΙ έμπειροι **κομμωτές-κομμώτριες** με προϋπηρεσία για άμεση πρόσληψη. Ωράριο συνεχόμενο ή σπαστό. Προσφέρονται: μισθός, ποσοστά, εκπαίδευση στην Αθήνα, ασφάλιση. Πληρ. τηλ. 6937370939 κος Μήχος
ΜΑΤ8032

ΖΗΤΕΙΤΑΙ κοπέλα εμφανίσιμη για να εργασθεί σε bar στην Παλιά Πόλη. Πληρ. τηλ. 6977611910
ΜΖΤ191215

ΖΗΤΕΙΤΑΙ κοπέλα για εργασία σε καφετέρια. Πληρ. τηλ. 2241047228, 6947930115
ΜΖΤ191202

ΑΒΕΒΑΙΗ ΑΣΦΑΛΕΙΑ ΕΡΓΑΣΙΑΣ; Αμεσα βγάλτε 550 ευρώ - 1300 ευρώ/μήνα part time, 1200-3000 ευρώ/μήνα, full time, δουλεύοντας στο σπίτι ή το γραφείο. Θέσεις ανεξάρτητης συνεργασίας. Παρέχεται πλήρης εκπαίδευση. Οχι ντήλερ - πλασιέ - τηλεμάρκετινγκ. Δωρεάν ενημερωτικό φυλλάδιο: 2102801185, www.multi-millionaires.biz ΜΑΤ4272(1)

ΑΝΑΠΤΥΣΣΟΜΕΝΗ εμπορική εταιρεία επεκτείνεται σε όλη την Ελλάδα **ΤΩΡΑ ΣΤΗΝ ΡΟΔΟ** και στα Δωδεκάνησα. **ΖΗΤΑΕΙ άτομα** για την άμεση κάλυψη θέσεων με υψηλές αποδοχές, πλήρες σύστημα εκπαίδευσης, μερική / πλήρη απασχόληση. Απεριόριστες δυνατότητες εξέλιξης, Ιντερνετ επιθυμητό. Πληρ. τηλ. 2241030078, www.umswork4you.com.
ΙΝΤ2328(1)

EXTRA εισοδήματα 70 ευρώ -140 ευρώ την ώρα μπορείτε να κερδίσετε δουλεύοντας στο χώρο σας. Ελεύθερο ωράριο. Ανάπτυξη σοβαρών εισοδημάτων. Πληρ. τηλ. 2241037362, www.umswork4you.-com, ums@otenet.gr ΜΑΤ4271

ΠΩΛΕΙΤΑΙ σκάφος ταχύπλοο Sea - Ray 23 πόδια, με μηχανή Mercruiser 280HP καινούργια, καμπίνες 2, χωριστό WC, κουζινάκι με νιπτήρα, ψυγείο, ηλεκτρικό, βαθύμετρο, VHF, εργάτη άγκυρας 400W, αλυσίδα άγκυρας 120m, φλατς, 2 μπαταρίες 160 Α έκαστη, τέντα δωμάτιο καινούργια, τέντα πάρκιν, τρέιλερ διαξονικό Ελξις, δελφινιέρα εμπρός ανοξείδωτη, πασαρέλα μπάνιου, 3 προπέλες μπαλόνια, σωστικά, σωσίβια, τζάκετ, ραδιο/τόφωνο, κ.ά. Πληρ. τηλ. 6993325454, 2241031370 ΧΠ004

ΕΠΑΓΓΕΛΜΑΤΙΚΗ ΕΥΚΑΙΡΙΑ. ΖΗΤΟΥΝΤΑΙ άμεσα **συνεργάτες** για εργασία από το σπίτι ή το γραφείο σας. Κερδίστε από 600 έως 3000 ευρώ το μήνα με ελεύθερο ωράριο. Ανεξάρτητη συνεργασία. Οχι ντήλερ ή πλασιέ, πλήρες σύστημα εκπαίδευσης. Προοπτική καριέρας - έξτρα μπόνους - κερδισμένα ταξίδια. Πληρ. τηλ. 2241094767, 6978034309, www. homework4u.biz
ΜΑΠ284

ΖΗΤΟΥΝΤΑΙ σερβιτόρες για ημιαπασχόληση ή πλήρη απασχόληση. Πληρ. τηλ. 6942982994 κ. Χριστίνα
ΜΖΤ121218

Από πολυεθνική εμπορική εταιρία **ΖΗΤΟΥΝΤΑΙ** σοβαρά **άτομα**: 1) για το τμήμα στελέχωσης/οργάνωσης, β) τμήμα πωλήσεων. Απαραίτητα άνω των 18 ετών. Προσφέρεται μερική απασχόληση από 2 ώρες την μέρα 300 ευρώ ή ολική απασχόληση 8 ώρες/μέρα 800 ευρώ το μήνα. Μόνο με ραντεβού στα 6978652489 ή συμπληρώστε ηλεκτρονικά την φόρμα στο (www.successfulhomebusiness.net)
ΜΖΤ051226

διαφορα

ΠΩΛΟΥΝΤΑΙ τα παρακάτω είδη οικιακής χρήσης μεταχειρισμένα σε καλή κατάσταση: **1 σύνθετο** 500€, **1 τραπεζαρία** κουζίνας (σουηδική) 250€, **1 μονή ντουλάπα** 50€, **1 κρεβατοκάμαρα** διπλή με τουαλέτα 250€, **1 μεγάλο τραπέζι** 30€, **1 παιδική κρεβατοκάμαρα** 600€ σχεδόν καινούργια, **1 καναπές κρεβάτι** 30€. Πληρ. τηλ. 2241022810, 6948424408 ΜΖΤ241202

ΠΩΛΟΥΝΤΑΙ λόγω ανακαίνισης: **1) απλίκες** φωτιστικών μπρονζέ αντικέ, **2) Σταν** για μπαρ (ινοξ και βερσαλίτης ξύλου), **3) Φωτορυθμικό** EUTORE LIGHT DJ scam 250, **4) Διθέσια καναπεδάκια, 5) Χαμηλά τραπέζια, 6) Καρέκλες σκηνοθέτη, 7) Ταμειακή μηχανή** θερμική, **8) Τραπέζια** καφέ (ινοξ-βερσαλίτη ξύλου), **9) Φωτιστικά** κολωνάκια μπρονζέ αντικέ εξωτερικού χώρου, **10 Τέντες** (πλαϊνές και οροφής μπεζ διάφανο), **11) Σκαμπό** ξύλουμαξιλάρι, **12) Κρεπιέρα** διπλή υγραερίου Φ60. Ολα σε τιμή ευκαιρίας. Πληρ. τηλ. 6973315092
ΜΑΤ4600

ΠΩΛΕΙΤΑΙ

μηχανή εξωλέμβια

τετράχρονη HONDA 130 HP
σε άριστη κατάσταση και με ευκολίες.

Πληρ. τηλ. 2241067440 ΜΧΠ1915

ΕΚΚΕΝΩΣΕΙΣ ΒΟΘΡΩΝ

Τιμές δρομολογίων:

- Εντός πόλεως: 40 €
- Ιαλυσός, Αφάντου, Φαληράκι, Καλυθιές: 40 €
- Αρχάγγελος: 65 €
- Φάνες, Σορωνή: 70 €

● Ειδικές τιμές για ξενοδοχειακές μονάδες

MAT8024(Γ)



ΤΗΛ. 6976827119, 2241047971

ΠΛΥΝΤΗΡΙΟ ΧΑΛΙΩΝ

Cleaning Pro

MAT7857



πλένουμε & φυλάμε:
• ΧΑΛΙΑ - ΜΟΚΕΤΕΣ - ΦΛΟΚΑΤΕΣ
• ΠΑΠΛΩΜΑΤΑ - ΚΟΥΒΕΡΤΕΣ

☎ 22410.60585

email: abonis@otenet.gr
ΜΠΟΝΗΣ ΑΝΤΩΝΗΣ - ΚΑΖΑΝΤΖΙΔΟΥ ΕΙΡΗΝΗ
ΝΙΚΗΦ. ΒΡΕΤΤΑΚΟΥ - ΑΣΓΟΥΡΟΥ

Από το Ξενοδοχείο
"KIPRIOTIS VILLAGE RESORT" στην Κω

ΖΗΤΟΥΝΤΑΙ

για τη σεζόν 2006

στελέχη των παρακάτω ειδικοτήτων:

Υπεύθυνος/η Τμήματος Υποδοχής, Υπάλληλοι Τμημάτων Υποδοχής και Κρατήσεων, Maitre, Sous Maitre, Προϊσταμένη Ορόφων, F&B, Assistant F&B, Γραμματέας με γνώσεις Αγγλικών, Γερμανικών και Ελληνικών για 12μηνη απασχόληση καθώς και **προσωπικό όλων των ειδικοτήτων.**

Βιογραφικά με φωτογραφία
παρακαλούμε να αποστέλλονται
"Ξενοδοχείο Kipriotis Village Resort
Τ.Θ. 206, Ψαλίδι Κως 85300"
Fax 22420-23590 Τηλ. 22420-27640-49
E-mail: info@kipriotis.gr

ΧΠ1531

ΞΕΝΑΚΗΣ ΜΕΤΑΧΕΙΡΙΣΜΕΝΑ

ΑΓΟΡΕΣ - ΠΩΛΗΣΕΙΣ - ΑΝΤΑΛΛΑΓΕΣ ΜΕΤΑΧΕΙΡΙΣΜΕΝΩΝ ΑΥΤΟΚΙΝΗΤΩΝ

10ο χλμ. Ρόδου-Λίνδου, τηλ. 2241086690 (εσωτερικό 120)

1 **MERCEDES SLK 200 SPECIAL EDITION, 2000cc , μοντ. 2003, ασημί**
αερόσακος οδηγού-συνοδηγού, πλευρικοί αερόσακοι, ABS,BAS, ESP, Air condition, δερμάτινο σαλόνι, ζάντες αλουμινίου, συναγερμός,φιμέ τζάμια, ηχοσύστημα.

2 **TOYOTA CELICA 1800cc, μοντ. 1999, ασημί.**
δερμάτινο σαλόνι ,αερόσακος οδηγού - συνοδηγού, ABS, air condition, σπόιλερ, ζάντες αλουμ. υδρ. τιμόνι, ηλ. παραθ, κεντρ. κλειδ,προβ. ομίχλης, ηχοσύστημα.

3 **ROVER MGF TROPHY 1800cc, μοντ. 2002, ανθρακί**
δερμάτινο σαλόνι ,αερόσακος οδηγού - συνοδηγού,ABS,air condition,,ζάντες αλουμ. υδρ. τιμόνι, ηλ. παραθ, κεντρ. κλειδ,προβ. ομίχλης, ηχοσύστημα.

4 **TOYOTA MR2 1800cc, 143HP, μοντ. 2002, κόκκινο.**
αερόσακος οδηγού - συνοδηγού, ABS,air condition,,ζάντες αλουμ. υδρ. τιμόνι, ηλ. παραθ, κεντρ. κλειδ,προβ. ομίχλης, ηχοσύστημα.

5 **TOYOTA AVENSIS SOL, 1600cc μοντ 6/2005, μπλέ. 8000χλμ.**
9 αερόσακοι, ABS,clima, trip computer, ζάντες αλουμινίου, προβολείς ομίχλης,υδρ. τιμόνι, ηλ. παραθ, κεντρ. κλειδ, ηχοσύστημα.

6 **VW TOURAN TRENDLINE1600cc FSI, μοντ. 2003, ασημί**
6 αερόσακοι, ABS,ESP,ASR,EDL, HBA, climatronic διζωνικό,υδρ. τιμόνι, ηλ. παραθ, κεντρ. κλειδ, ηχοσύστημα.

7 **OPEL FRONTERA 2200cc, μοντ. 1999,πράσινο.**
αερόσακοι , ABS, air condition, υδρ. τιμόνι, ζάντες αλουμινίου, σκαλοπάτια, ηλ. παραθ, κεντρ. κλειδ, ηχοσύστημα.

8 **VW GOLF PLUS 1400cc, μοντ.2005, μπλέ.**
αερόσακος οδηγού-συνοδηγού, πλευρικοί αερόσακοι, Climatic, ABS, ASR, υδρ. τιμόνι, ηλ. παραθ, κεντρ. κλειδ, ηχοσύστημα.

9 **NISSAN ALMERA TINO 1800cc, μοντ. 2003, ασημί.**
αερόσακος οδηγού-συνοδηγού, πλευρικοί αερόσακοι, air condition, ABS, ζάντες αλουμ, υδρ. τιμόνι, ηλ. παραθ, κεντρ. κλειδ, ηχοσύστημα.

10 **RENAULT MEGANE 1600cc, μοντ. 2003, ΑΥΤΟΜΑΤΟ.**
αερόσακος οδηγού-συνοδηγού, πλευρικοί αερόσακοι, clima, ABS, ηλ. ηλιοροφή, υδρ. τιμόνι, ηλ. παραθ, κεντρ. κλειδ, ηχοσύστημα.

11 **AUDI A3 1600cc, μοντ. 1999, ασημί.**
αερόσακος οδηγού-συνοδηγού, πλευρικοί αερόσακοι, clima, ABS, υδρ. τιμόνι, ζάντες αλουμινίου, ηλ. παραθ, κεντρ. κλειδ, ηχοσύστημα.

12 **HONDA ACCORD 1600cc, μοντ. 2001, μπλέ.**
αερόσακος οδηγού-συνοδηγού, δερμάτινο σαλόνι, ABS, air condition, υδρ. τιμόνι, ξύλινη επένδυση, ηλ. παραθ, κεντρ. κλειδ, ηχοσύστημα.

13 **AUDI A3 1600cc, μοντ. 1999, μπορντώ.**
αερόσακος οδηγού-συνοδηγού, ABS, υδρ. τιμόνι, ζάντες αλουμινίου, ηλ. παραθ, κεντρ. κλειδ, ηχοσύστημα.

14 **RENAULT MEGANE CABRIO 1400cc, μοντ. 2000, ασημί.**
4 αερόσακοι, ABS, air condition, δερμάτινο σαλόνι, ηλ. ηλιοροφή, ζάντες αλουμινίου, υδρ. τιμόνι, ηλ. παραθ, κεντρ. κλειδ, ηχοσύστημα.

15 **TOYOTA AVENSIS L/B 1600cc ,μοντ. 2001, μπορντώ.**
αερόσακοι, ABS, air condition, υδρ. τιμόνι, ηλ. παραθ, κεντρ. κλειδ, condition, υδρ. τιμόνι, ζάντες αλουμ, ηλ. παραθ, κεντρ. κλειδ, ηχοσύστημα.

16 **RENAULT MEGANE CABRIO 1400cc, μοντ. 2002, κίτρινο.**
4 αερόσακοι, ABS, air condition, ηλ. ηλιοροφή, υδρ. τιμόνι, ηλ. παραθ, κεντρ. κλειδ, ηχοσύστημα.

17 **VW BORA 1600cc, μοντ. 1999, ασημί.**
4 αερόσακοι, ABS, air condition, υδρ. τιμόνι, ηλ. παραθ, κεντρ. κλειδ, ηχοσύστημα.

18 **VW GOLF 1400cc, μοντ. 2001, μπλέ.**
air condition, ABS, ζάντες αλουμ, ηλ. παραθ, υδρ. τιμόνι, κεντρ. κλειδ, , ηχοσύστημα.

19 **OPEL CALIBRA 4x4 TURBO, 200cc, μοντ. 1991, κόκκινο.**
ABS, δερμάτινο σαλόνι,ηλ. οροφή,σπόιλερ, υδρ. τιμόνι, ζάντες αλουμ, ηλ. παραθ, κεντρ. κλειδ, θερμ. καθίσματα, ηχοσύστημα.

20 **VW PASSAT COMFORT 1600cc, μοντ. 1999, μπορντώ.**
αερόσακος οδηγ.-συνοδηγ., πλευρικοί αερόσακοι, ABS, air

21 **FIAT SCUDO 1600cc, μοντ. 2000, λευκό. (90έσιο)**
air condition, υδρ. τιμόνι, κεντρ. κλειδ, ηχοσύστημα.

22 **OPEL ASTRA 1400cc, μοντ.2000, μπορντώ.**
αερόσακος οδηγ.-συνοδηγ., air condition, υδρ. τιμόνι, ηλ. παραθ, κεντρ. κλειδ, ηλ. καθρέπτες, ηχοσύστημα.

23 **FIAT MULTIPLA 1600cc, μοντ. 1999, μπλέ**
αερόσακος οδηγ.-συνοδηγ., air condition, υδρ. τιμόνι, ηλ. παραθ, κεντρ. κλειδ, ηλ. καθρέπτες, ηχοσύστημα.

24 **MERCEDES A140, 1400cc, μοντ. 1998, λευκό.**
αερόσακοι, air condition, ABS, ESP, BAS, υδρ. τιμόνι, ηλ. παραθ, κεντρ. κλειδ, ηχοσύστημα.

25 **FIAT PUNTO SPORTING 1242cc, μοντ. 2000, μπλέ**
air condition, υδρ. τιμόνι, ηλ. παραθ, κεντρ. κλειδ, ζάντες αλουμινίου, ηχοσύστημα.

26 **VW POLO 1400cc, μοντ. 2001, μπλέ.**
αερόσακος οδηγού-συνοδηγού, air condition, υδρ. τιμόνι, ηλ. παραθ, κεντρ. κλειδ, ηχοσύστημα.

27 **DAEWOO NUBIRA 1600cc, μοντ. 2000, μπορντώ.**
αερόσακος οδηγού-συνοδηγού, ABS, air condition, υδρ. τιμόνι, ηλ. παραθ, κεντρ. κλειδ, ηχοσύστημα.

28 **FIAT MAREA 1600cc, μοντ. 1999, ανθρακί.**
αερόσακοι, ABS, air condition, ζάντες αλουμινίου, υδρ. τιμόνι, ξύλινη επένδυση, ηλ. παραθ, κεντρ. κλειδ, ηχοσύστημα.

29 **ALFA ROMEO 146, 1400cc, μοντ.1997, γκρί**
αερόσακος οδηγού, υδρ. τιμόνι, ηλ. παραθ, κεντρ. κλειδ, ηχοσύστημα.

30 **FIAT BRAVO TROFEO 1242cc, μοντ.2000, μαύρο**
Air condition, υδρ. τιμόνι, ηλ. παραθ, κεντρ. κλειδ, ζάντες αλουμινίου, ηχοσύστημα.

31 **KIA SEPHIA 1500cc, μοντ. 2000, ασημί.**
υδρ. τιμόνι, ηλ. παραθ, κεντρ. κλειδ, ζάντες αλουμινίου, ηχοσύστημα.

32 **FIAT PUNTO 1242cc, μοντ. 2001, λευκό.**
air condition, ηλ. παραθ, κεντρ. κλειδ, ηχοσύστημα.

33 **HYUNDAI ACCENT 1300cc, μοντ. 1998, ασημί.**
air condition, ζάντες αλουμινίου, σπόιλερ, ηλ. παραθ, κεντρ. κλειδ, ηχοσύστημα.

34 **VW GOLF III VARIANT 1400cc, μοντ. 1996, μαύρο.**
υδρ. τιμόνι, κεντρ. κλειδ, ηχοσύστημα.

35 **FORD MONDEO 1600cc, μοντ. 1994, μπορντώ.**
ABS, υδρ. τιμόνι, ηλ. παραθ, κεντρ. κλειδ, ηχοσύστημα.

36 **FIAT SEICENTO SPORTING, 1100cc, μοντ. 1998, ασημί.**
κεντρικό κλείδωμα, ηλ. παράθυρα,ζάντες αλουμινίου, ηχοσύστημα.

37 **FORD MONDEO 1600cc, μοντ. 1994, μπορντώ.**
ABS, υδρ. τιμόνι, ηλ. παραθ, κεντρ. κλειδ, ηχοσύστημα.

38 **FIAT FIORINO VAN 1700cc DIESEL,μοντ. 1995 λευκό.**

39 **RENAULT TWINGO 1200cc, μοντ 1998, μολυβί**
κεντρικό κλείδωμα, ηχοσύστημα

40 **FIAT PUNTO 1100cc, μοντ. 1999, κόκκινο.**
ηλ. παραθ, κεντρ. κλειδ, ηχοσύστημα.

41 **ROVER 414 SI 1400cc μοντ. 1995, μπλέ.**
υδρ. τιμόνι,ηλιοροφή, ηλ. παραθ, κεντρ. κλειδ, ηχοσύστημα.

42 **FIAT SEICENTO , 1100cc, μοντ. 2001, κόκκινο.**
air condition, ηλ. παραθ, κεντρ. κλειδ, ηχοσύστημα.

43 **FIAT SEICENTO , 1100cc, μοντ. 2001, λευκό.**
ηλ. παραθ, κεντρ. κλειδ, ηχοσύστημα.

44 **FIAT SEICENTO , 1100cc, μοντ. 2001, λευκό.**
ηλ. παραθ, κεντρ. κλειδ, ηχοσύστημα.

45 **FIAT SEICENTO 900cc, μοντ.1999, κόκκινο.**
κεντρικό κλείδωμα, ηλ. παράθυρα, ηχοσύστημα

46 **RENAULT CLIO, 1200cc, μοντ. 1995, μολυβί**
ηχοσύστημα

ΑΠΟ **0%** ΠΡΟΚΑΤΑΒΟΛΗ
ΕΩΣ **72** ΜΗΝΙΑΙΕΣ ΔΟΣΕΙΣ

XΠ1967

GM AUTO Special

ΕΙΣΑΓΩΓΕΣ - ΕΜΠΟΡΙΑ - ΑΝΤΑΛΛΑΓΕΣ ΑΥΤΟΚΙΝΗΤΩΝ & ΑΞΕΣΟΥΑΡ

ΓΙΩΡΓΟΣ Π. ΜΥΡΙΑΛΛΑΚΗΣ

Λεωφόρος Ηρακλειδών (δίπλα ταβέρνα "Αντώνης") Ιαλυσός
τηλ. 2241096692 κιν. 6945991030, fax 2241096632
email: info@gmautospecial.gr
site: www.gmautospecial.gr

ΕΙΣΑΓΩΓΕΣ - ΠΩΛΗΣΕΙΣ - ΑΝΤΑΛΛΑΓΕΣ ΜΕΤΑΧΕΙΡΙΣΜΕΝΩΝ ΑΥΤΟΚΙΝΗΤΩΝ

- **VW BEETLE**, 1.400c.c., μοντέλο 2004!!, χιλιόμετρα MONO 17.000, ζάντες 16", μπλε μεταλλικό, RCD, ολοκαίνουργιο
- **MERCEDES C200 Kompressor,** 2000 cc, μοντέλο 2002, ασημί μεταλλικό, 4πορτο, full extra με parktronic system, άριστη κατάστση, **ΕΙΣΑΓΩΓΗ ΓΕΡΜΑΝΙΑ**
- **FORD FOCUS 1,8 TDDi** turbo Diesel Kombi (κάραβαν), 90 HP, μεταλ. silver, air condition, υδραυλ. τιμόνι, RCD, ABS, ζάντες αλουμινίου, σκάρες, κοτσαδόρος. **ΕΙΣΑΓΩΓΗ ΓΕΡΜΑΝΙΑ**
- **MERCEDES C200 Kompressor Sportcoupe Evolution** μοντέλο 2002, χρώμα ασημί μεταλλικό, ελάχιστα χιλιόμετρα, καινούργια. **ΕΙΣΑΓΩΓΗ ΓΕΡΜΑΝΙΑ**
- **MERCEDES C220 CDI TURBO** (πετρέλαιο) Kompressor μοντέλο 2001-02, μαύρο μεταλλικό, ηλεκτρική ηλιοροφή, klima, τηλέφωνο full super extra.. **ΕΙΣΑΓΩΓΗ ΓΕΡΜΑΝΙΑ**
- **MERCEDES C 200 K Sportcoupe Evolution** μοντέλο 2002, οροφή PANORAMA γυάλινη, αυτόματο, aircon, ABS, ESP, ζάντες αλουμινίου, Parktronic. **ΕΙΣΑΓΩΓΗ ΓΕΡΜΑΝΙΑ.**
- **SMART PASSION** μοντέλο 2002, γυάλινη οροφή, ABS, A/C, υδραυλικό τιμόνι, αερόσακοι, ηλεκτρ. κλείδωμα και παράθυρα, ζάντες αλουμινίου, immobilizer, χρώμα μαύρο μπλε ή μπλε ανοιχτό, αυτόματο, σειριακό. **ΕΙΣΑΓΩΓΗ ΓΕΡΜΑΝΙΑ.**
- **SMART** μοντέλο 2001-2, ABS, υδραυλ. τιμόνι, αυτόματο, σειριακό, αερόσακοι, ηλεκτρ.. κλείδωμα, ηλεκτρ. παράθυρα, χρώμα κίτρινο-μαύρο, **ΕΙΣΑΓΩΓΗ ΓΕΡΜΑΝΙΑ.**
- **BMW 320i COUPE,** 2000cc, μοντέλο 2000, σειρά 3, χρώμα μπλε ανοικτό μεταλλικό, δερμάτινο σαλόνι μπεζ, FULL FULL EXTRA. ΑΡΙΣΤΗ ΚΑΤΑΣΤΑΣΗ
- **JEEP NISSAN PATROL,** 3000 c.c, DIESEL, αυτόματο συριακό με full full extra, μοντέλο 2002. **ΕΙΣΑΓΩΓΗ ΓΕΡΜΑΝΙΑΣ.**
- **BMW Z3 CABRIO** 1,9 lit (1900cc) χρώμα κόκκινο, μοντέλο 2000, δερμάτινο σαλόνι μαύρο, ζάντες, RCD, ηλεκτρική οροφή τέντα μαύρη. ΚΑΤΑΣΤΑΣΗ ΑΡΙΣΤΗ
- **MERCEDES SLK 200 Kompressor CABRIO,** μοντ. 2003, χιλιόμετρα 15.000 MONO, μαύρο μεταλλικό, δέρμα κόκκινο, ηλεκτρ. οροφή HARDTOP, Ζάντες 17", ηχοσύστημα, full extra.
- **HONDA S2000** cabrio, μαύρο, 242PS, δερμάτινο σαλόνι, A/C, κόκκινο, ηχοσύστημα, ζαντολάστιχα αλουμινίου, χιλιόμετρα 38.000 μόνο.
- **ALFA ROMEO 156,** μοντέλο 2002, ΑΡΙΣΤΗ ΚΑΤΑΣΤΑΣΗ!!! Silver μεταλλικό, A/C, ζαντολάστιχα καινούργια, ηχοσύστημα, full extra. ΕΥΚΑΙΡΙΑ!!!
- **NISSAN PRIMERA** μοντέλο 2000, μεταλλικό πράσινο λαδί, ραδιοκασ/νο, AIR CONDITION, καθίσματα ύφασμα μπεζ, ηλεκτρικές κλειδαριές και παράθυρα. ΚΑΤΑΣΤΑΣΗ ΑΡΙΣΤΗ.
- **VW GOLF** μοντέλο 2002-3, ΟΛΟΚΑΙΝΟΥΡΓΙΟ, ελάχιστα χιλόμετρα, χρώμα ασημί μεταλλικό, 4πορτο, 1400 cc, 16βάλβιδο, ηλεκτρ. παράθυρα - κλειδαριές - καθρέπτες, ζαντολάστιχα αλουμινίου, ηχοσύστημα με CD, δίχρωμα καθίσματα μπλε - μαύρα.
- **KIA SHUMA μοντέλο 2000,** μεταλλικό ασημί, δερμάτινο σαλόνι, air condition, ζαντολάστιχα καινούργια, RCD, 1500cc, ηλεκτρ. παράθυρα - καθρέπτες - κλειδαριές. Τιμή 5.650 ευρώ!!!
- **JEEP CHEROKEE 3700 cc LIMITED,** αυτόματο, συριακό, συναγερμός, μοντέλο 2004, air condition, RCD τηλεκοντρόλ, μεταλλικό ασημί, XENON, χιλιόμετρα MONO 21.900, δερμάτινο σαλόνι, μπάρες ανοξείδωτες, σκαλιέρες, TV, ηλεκτρ. οροφή, ζαντολάστιχα αλουμινίου, ΚΑΤΑΚΑΙΝΟΥΡΓΙΟ. Υπάρχει και μοντέλο 2002 σε μπλε μεταλλικό χρώμα, με μπεζ δερμάτινο σαλόνι (TMX2).
- **AUDI TT COUPE QUATRO 225 PS** μεταλλικό κόκκινο, klima, XENON φώτα, 6τάχυτο, 6άρα CD, Subwoofers με ενισχυτές, ηχοσύστημα BOSE, ζάντες 17΄΄, συναγερμός, ΑΡΙΣΤΗ ΚΑΤΑΣΤΑΣΗ.
- **BMW 316** μοντέλο 2/2004, E46, δέρμα μαύρο, ABS, ESP, ζάντες, χρώμα BLUE BLACK μεταλλικό.
- **BMW X5** full Sport pocket, 3000 cc, μαύρο μεταλλικό, δερμάτινο σαλόνι, μπεζ χρώμα, parktronic, ηλεκτρ. καθίσματα, θερμαινόμενα με ρύθμιση μνήμης, τιμόνι με μνήμη, full full extra, μοντέλο 2003 βενζινοκίνητο.
- **MERCEDES C. 190 E,** μεταλλικό χρώμα, 1.800 cc, ηλεκτρ. παράθυρα, κλειδαριές, καινούργια λάστιχα, full service, RCD, κατάσταση άριστη. ΤΙΜΗ ΑΠΙΣΤΕΥΤΗ!!!
- **ALFA ROMEO 146,** 1600 cc., ABS, AIRBAG, χρώμα μπορντώ, ηλεκτρικά παράθυρα, κεντρικό κλείδωμα, ηχοσύστημα RCD, air condition, ζάντες αλουμινίου. Τιμή 5300 ευρώ.
- **JEEP JIMNY SUZUKI** 1.400 cc μοντέλο 2002
- **HYUNDAI ATOS** 1100 cc μοντέλο 2003
- **HYUNDAI ACCENT** 1400 cc μοντέλο 2002
- **FIAT PUNTO** 1300 cc μοντέλο 2003
- **JEEP SUZUKI JIMNY** κλειστό, HARD TOP, μεταλλικό ασημί, 1.400 cc, μοντέλο 2004, ζάντες, RCD, A/C, ηλεκτρ. παράθυρα ΚΑΤΑΚΑΙΝΟΥΡΓΙΟ.
- **NISSAN MICRA,** μοντέλο 2004, 1.200 cc, πράσινο μεταλλικό, A/C, RCD, υδρ. τιμ.
- **FIAT SEICENTO,** μοντέλο 2002, 1.100 cc, πράσινο, μεταλλικό.και άσπρο 2 TMX
- **RENAULT MEGANE CABRIO,** μοντέλο 2003, 1.600 cc, μαύρο μεταλλ, ηλεκτρ. οροφή FULL EXTRA.
- **OPEL CORSA,** μοντέλο 2000, λευκό, 1.000 cc, τεμάχια 2.
- **HYUNDAI ATOS,** μοντέλο 2000, 1.100 cc, 2 ασημί μεταλλικό 2 TMX,
- **RENAULT TUIGO,** μοντέλο 1998, 1.200 cc, γαλάζιο
- **FIAT PANDA** μοντέλο 2003 χρώματος μπλε A/C, υδραυλικό τιμόνι
- **CITROEN C3** μοντέλα 2003 full extra, στα χρώματα ασημί και μπλε μεταλλικά
- **Μηχανή KAWASAKI ZX12R** 1200cc, μοντέλο 2002, 24.000 km, εξάτμιση AKRAPOVIC
- **NISSAN ALMERA CHALLENGE** 1500 cc Sportpacket (χούφτες SPARCO), 16΄΄ ζάντες MOMO, RCD, SPORT εξάτμιση, μοντέλο 2002., μπλε μεταλλικό.
- **OPEL TIGRA** μπλε σκούρο μεταλλικό, RCD με τηλεχειρισμό JVC, ζάντες αλουμινίου, ηλεκτρική οροφή, ηλεκτρ. παράθυρα, κεντρικό κλείδωμα.

ΕΠΑΓΓΕΛΜΑΤΙΚΑ

- **MERCEDES VITO 110DIESEL,** μοντέλο 2000, CDI

Ολα ετοιμοπαράδοτα.
Σε καταπληκτική κατάσταση

✓ Οι επιλογές των αυτοκινήτων μας εγγυώνται την ποιότητα και την σιγουριά.
✓ Επισκεφθείτε μας πριν αποφασίσετε
✓ Αναλαμβάνουμε την χρηματοδότηση σας με τα χαμηλότερα επιτόκια.
✓ Θα χαρούμε να σας ξεναγήσουμε

Από 0% προκαταβολή έως 72 μην. δόσεις
AE264

TOP CARS

ΠΡΩΤΟΙ ΣΕ ΕΙΣΑΓΩΓΕΣ ΑΥΤΟΚΙΝΗΤΩΝ ΣΤΑ ΔΩΔΕΚΑΝΗΣΑ
ΕΙΣΑΓΩΓΕΣ ΑΓΟΡΕΣ - ΠΩΛΗΣΕΙΣ - ΑΝΤΑΛΛΑΓΕΣ ΜΕΤΑΧΕΙΡΙΣΜΕΝΩΝ ΑΥΤΟΚΙΝΗΤΩΝ

- **JEEP GRAND CHEROKEE,** 2.700 c.c., χρώμα μαύρο, turbo diesel, ABS, klima, υδρ. τιμόνι πολλαπλών χρήσεων, αερόσακοι-οδηγού-συνοδηγού-πλευρικοί, ηλεκτ. παράθυρα, ηλεκτ. εκθαμποτικοί αναδιπλωμένοι καθρέπτες, sunroof, κεντ. κλείδωμα, immobil, P/K, CD, ζαντολάστιχα, μεταλ. χρώμα, προβολείς ομίχλης, δερμ. με μνήμες σαλόνι, συναγερμός, park pilot system, αυτομ. πιλότο, navigation system
- **JEEP CHEROKEE,** ABS, klima, υδρ. τιμόνι, αερόσακος-οδηγού-πλευρικός-οδηγού, ηλεκτ. παράθυρα, κεντ. κλείδωμα, immobil, ζαντολάστιχα, μεταλλικό χρώμα, ηλεκτ. καθρέπτες, προβ. ομίχλης, δερμάτινο σαλόνι, συναγερμός, CD, navigation system
- **JEEP CHEROKEE 98,** ABS, klima, ηλεκτ. παράθυρα, κεντρ. κλείδωμα, immobil, προβολείς ομίχλης, ξύλινη επένδυση, δερμάτινο σαλόνι, ζαντολάστιχα
- **TOYOTA RAV 4,** ABS, klima,ηλεκτ. παράθυρα, κεντ. κλείδωμα, immobil, προβολής ομίχλης, μεταλλικό χρώμα
- **LAND ROVER FREELANDER,** 1.800 cc, ABS, Λ/B clima, ηλεκτ. παράθυρα, κεντρ. κλείδωμα, immobil, ζαντολάστιχα
- **RENAULT MEGANE 3,** χρώμα άσπρο, ABS, klima, ηλεκτ. παράθυρα
- **ROVER 414,** ABS, klima, ηλεκτ. παράθυρα, κεντ. κλείδωμα, immobil, μεταλλικό χρώμα, προβολείς ομίχλης
- **MERCEDES CLK 200 CABRIO,** χρώμα ασημί, μοντ. 2002, 2.000cc, ABS, klima, ESP, υδρ. τιμόνι, αερόσακος, οδηγού-συνοδηγού-πλευρικοί ηλεκτ. κουκούλα, ηλεκτ. παράθυρα, κεντρ. κλείδωμα, immobil, ηλεκτ. καθρέπτες, δερμάτινο σαλόνι, θερμαινόμενο σαλόνι, ζαντολάστιχα, μεταλλικό χρώμα, MG LOOK, FULL EXTRA. **ΕΙΣΑΓΩΓΗΣ.**
- **BMW COUPE 320,** χρώμα μπλε, μοντ. '03, 2000 cc, ABS, αερόσακοι-οδηγού-συνοδηγού-πλευρικοί, ηλεκτ. παράθυρα klima, ηλεκτ. καθρέπτες, υδραυλικό τιμόνι, κεντρ. κλείδωμα, immobil, προβολείς ομίχλης, εγκατάσταση κινητού, μεταλλικό χρώμα, SUNROOF, PACKET, FULL EXTRA. **ΕΙΣΑΓΩΓΗΣ**
- **BMW COUPE 322,** χρώμα ασημί, μοντ. '02, 2.200cc, ABS, αερόσακοι-οδηγού-συνοδηγού-πλευρικοί, klima, δερμάτινο σαλόνι, θερμαινόμενο σαλόνι, υδραυλικό τιμόνι, κεντρ. κλείδωμα-immobil, ηλεκτ. παράθυρα, ηλεκτ. καθρέπτες, μεταλλικό χρώμα, ζαντολάστιχα M3, FULL EXTRA. **ΕΙΣΑΓΩΓΗΣ**
- **BMW COUPE 318,** χρώμα blue black, μοντ. '03, 1.900cc, ABS, αερόσακοι-οδηγού-συνοδηγού-πλευρικοί, klima, δερμάτινο σαλόνι, θερμαινόμενο σαλόνι, υδραυλικό τιμόνι, κεντρ. κλείδωμα, immobil, ηλεκτ. παράθυρα, ηλεκτ. καθρέπτες, τηλέφωνο, μεταλλικό χρώμα, προβολείς ομίχλης, ζαντολάστιχα, FULL EXTRA. **ΕΙΣΑΓΩΓΗΣ**
- **MERCEDES A 160 ELEGANCE,** χρώμα ανθρακί, 1.600cc, ABS, A/B, klima, αερόσακοι-οδηγού-συνοδηγού, κεντρ. κλείδωμα, immobil, υδραυλικό τιμόνι, δερμάτινο σαλόνι, πανοραμική οροφή, εγκατάσταση τηλεφώνου, ζαντολάστιχα, μεταλλικό χρώμα, προβολείς ομίχλης, FULL EXTRA. **ΕΙΣΑΓΩΓΗΣ**
- **AUDI A6 DIESEL,** μοντ. '03, 1.200c.c., ABS, αερόσακοι-οδηγού-συνοδηγού-πλευρικοί, klima, υδραυλ. τιμόνι, ηλεκτ. παράθυρα, ηλεκτ. καθρέπτες, δερμάτινο σαλόνι, κεντρ. κλείδωμα, immobil, ζαντολάστιχα, μεταλλικό χρώμα, προβολείς ομίχλης
- **ALFA ROMEO 156,** ABS, klima, αερόσακοι-οδηγού-συνοδηγού-πλευρικοί, υδρ. τιμόνι, ηλεκτ. παράθυρα, κεντρ. κλείδωμα, immobil, προβολείς ομίχλης, μεταλλικό χρώμα, FULL EXTRA.
- **RENAULT MODUS,** μοντ. '05, 1.400 c.c., 0 χλμ., ABS, αερόσακοι-οδηγού-συνοδηγού, υδραυλικό τιμόνι, ηχοσύστημα με χειρισμό από τιμόνι, ηλεκτ. παράθυρα, air condition, μεταλλικό χρώμα.
- **MERCEDES C200 KOMPRESSOR COUPE '03,** ABS, klima, ηλεκτ. καθρέπτες, κεντ. κλείδωμα, immobil, δερμάτινο σαλόνι, klima, μεταλλικό χρώμα, ηχοσύστημα
- **MERCEDES E 200 KOMPRESSOR,** μοντ. '98, ABS, klima, ηλεκτ. παράθυρα, δερμ. σαλόνι, κεντρ. κλείδωμα, immobil, FULL EXTRA.
- **RENAULT TWINGO CABRIO,** ABS, αερόσακοι-οδηγού-συνοδηγού, klima, κεντρ. κλείδωμα, immobil, ηλεκτ. παράθυρα, μεταλλικό χρώμα
- **RENAULT TWINGO,** μοντ. '03, 3 αυτοκίνητα, ABS, αερόσακοι-οδηγού-συνοδηγού, A/C, klima, ηλεκτρ. παράθυρα, κεντρ. κλείδωμα, immobil, FULL EXTRA.
- **MERCEDES E 200 KOMPRESSOR ELEGANCE,** χρώμα ασημί, 1.800 c.c., μοντ. '01, ABS, klima, αερόσακοι-οδηγού-συνοδηγού-πλευρικοί, δερμάτινο σαλόνι, ηλεκτ. παράθυρα, ηλεκτ. καθρέπτες, κεντρ. κλείδωμα, immobil, ζαντολάστιχα, FULL EXTRA.
- **MERCEDES C180** ΜΗ ΑΥΤΟΜΑΤΗ, ABS, klima, αερόσακοι-οδηγού-συνοδηγού-πλευρικοί, υδραυλικό τιμόνι, κεντρ. κλείδωμα, immobil, προβολείς ομίχλης, ηλεκτρ. παράθυρα, ηλεκτρ. καθρέπτες, μεταλλικό χρώμα, FULL EXTRA.
- **MERCEDES A140 CLASSIC,** χρώμα ασημί, 1.400 c.c., ABS, klima, ηλεκτ. παράθυρα, κεντρ. κλείδωμα, immobil, υδραυλικό τιμόνι, αερόσακοι-οδηγού-συνοδηγού, μεταλλικό χρώμα, ζαντολάστιχα, FULL EXTRA.
- **MERCEDES C180 ΑΥΤΟΜΑΤΗ,** ABS, klima, αερόσακοι-οδηγού-συνοδηγού-πλευρικοί, υδραυλικό τιμόνι, κεντρ. κλείδωμα, immobil, προβολείς ομίχλης, ηλεκτρ. παράθυρα, ηλεκτρ. καθρέπτες, μεταλλικό χρώμα, ζαντολάστιχα, FULL EXTRA.
- **PEUGEOT 206 CABRIO,** χρώμα μαύρο, μοντ. '03, 1.600c.c., ABS, klima, αερόσακοι οδηγού-συνοδηγού-πλευρικοί, υδραυλικό τιμόνι, ηλεκτ. παράθυρα, ηλεκτ. καθρέπτες, κεντ. κλείδωμα, immobil, ηλεκτ. κουκούλα, προβολής ομίχλης, ζαντολάστιχα, μεταλλικό χρώμα, FULL EXTRA.
- **FIAT COUPE,** ABS, klima, αερόσακοι-οδηγού-συνοδηγού, υδραυλικό τιμόνι, ηλεκτ. παράθυρα, κεντρ. κλείδωμα, immobil, μεταλλικό χρώμα, FULL EXTRA.
- **AUDI A4,** ABS, cklima, P/K, ηλεκτ. παράθυρα, κεντρ. κλείδωμα, immobil, μεταλλικό χρώμα, ζαντολάστιχα, προβολείς ομίχλης
- **JAGUAR S TYPE,** 3.000 c.c., χρώμα κυπαρισσί, μοντ. '03, ABS, klima, A/C, ηλεκτ. παράθυρα, κεντ. κλείδωμα, immobil, TV, τηλέφωνο, NAVIGATION SYSTEM, SUN ROOF, FULL EXTRA.
- **SEAT LEON,** ABS, klima, ηλεκτ. παράθυρα, κεντ. κλείδωμα, immobil, μεταλλικό χρώμα
- **FIAT PUNTO,** ABS, klima, ηλεκτρ. παράθυρα, κεντρ. κλείδωμα, immobil, μεταλλικό χρώμα
- **FIAT PANTA,** χρώμα 1.100 c.c., ηλεκτρ. παράθυρα, κεντρ. κλείδωμα, μεταλλικό χρώμα
- **FIAT CIESENDO,** ABS, klima, ηλεκτρ. παράθυρα, μεταλλικό χρώμα
- **VW GOLF,** χρώμα μπλε, 1.400 c.c., ABS, klima, ηλεκτ. παράθυρα, immobil, κεντρ. κλείδωμα, προβολείς ομίχλης, μεταλλικό χρώμα.

ΕΠΑΓΓΕΛΜΑΤΙΚΑ

- **MERCEDES VITO 108 CDI TURBO DIESEL,** ABS, A/C, ηλεκτ. παράθυρα, κεντρ. κλείδωμα, immobil
- **MERCEDES VITO 110 TURBO DIESEL,** 2000 μοντ., full extra, χρώμα πράσινο
- **MERCEDES VITO 110 TURBO DIESEL,** 1999 μοντ.
- **MITSUBISHI L200 3,** ABS, A/C, klima, κεντ. κλείδωμα, immobil, ηλεκτ. παράθυρα, τηλέφωνο, ηχοσύστημα, κουβούκλιο

✓ Ενα χρόνο γραπτή εγγύηση
✓ Από 0-72 δόσεις
1. Αγοράζουμε το αυτοκίνητό σας
2. Το ανταλλάσσουμε με ο,τιδήποτε μοντέλο της αρεσκείας σας
3. Αναλαμβάνουμε την πώληση του αυτοκινήτου σας χωρίς καμιά επιβάρυνση

• Κατάστημα: Λ. Ελευθερίας Κρεμαστή τηλ. (22410)96889, κιν. 6972261775
ΧΠ2457

AUTO ΕΠΙΛΟΓΕΣ

ΕΚΘΕΣΗ ΜΕΤΑΧΕΙΡΙΣΜΕΝΩΝ ΑΥΤΟΚΙΝΗΤΩΝ
ΚΟΥΚΟΥΡΑΣ ΑΛΕΞΑΝΔΡΟΣ
ΛΕΩΦ. ΡΟΔΟΥ-ΛΙΝΔΟΥ 255 • ΤΗΛ. (22410)60910
www.autoepiloges.com

ΑΓΟΡΑ-ΠΩΛΗΣΗ-ΑΝΤΑΛΛΑΓΗ ΜΕΤΑΧΕΙΡΙΣΜΕΝΩΝ ΑΥΤΟΚΙΝΗΤΩΝ

1. **PORSCHE BOXSTER 2700cc, μοντ.2002, μαύρο**
ABGS, ABS, klima, δερμάτινο σαλόνι, κεντρ. κλειδ., ηλ. παράθ., ηλ. καθρ., υδρ. τιμ., ζάντες αλουμ., χερισμός τιμονιού F1, triptronic, xenon, board computer και ηχοσύστημα
2. **MERCEDES SLK KOMPRESSOR 1800 cc, μοντ. 2005, σιέλ**
ABGS, ABS, klima, δερμάτινο σαλόνι, κεντρ. κλειδ., ηλ παράθ., ηλ.καθρ., υδρ. τιμ., ζάντες αλουμ., αισθητήρες βροχής, συναγερμός, book service και ηχοσύστημα
3. **MERCEDES SLK KOMPRESSOR 2000 cc, μοντ. 2000, λευκό**
ABGS, ABS, klima, αυτόματος πιλότος, δερμάτινο σαλόνι, επένδ. αλουμ., ηλ. οροφή, κεντρ. κλειδ., ηλ παράθ., ηλ.καθρ., υδρ. τιμ., ζάντες αλουμ., και ηχοσύστημα
4. **MERCEDES C200 KOMPRESSOR 1800cc 163 HP, αυτόματο σειριακό κιβώτιο, μοντ. 2003, blue black**
ABGS, ABS, klima, αυτόματος πιλότος, δερμάτινο σαλόνι, κεντρ. κλειδ., ηλ. παράθ., ηλ.καθρ., υδρ. τιμ., ζάντες αλουμ. cruiser control, book service και ηχοσύστημα
5. **MERCEDES CLK 200 192 HP 2000 cc, μοντ. 2000 ασημί**
ABGS, ABS, A/C, κεντρ. κλειδ., ηλ. παράθ., ηλ. καθρ. υδρ. τιμόνι, ζάντες αλουμ., αισθητήρες βροχής, book service και ηχοσύστημα
6. **MERCEDES 320 S 3200 cc, θαλασσί**
ABGS, ABS, klima, αυτόματος πιλότος, ηλιοροφή, κεντρ. κλειδ., ηλ. παράθ., ηλ. καθρ. υδρ. τιμόνι, ηλ. καθίσματα εμπρός πίσω, δερμάτ. σαλόνι, ξύλινη επένδυση, συναγερμός, car kit, ζάντες αλουμ. και ηχοσύστημα
7. **MERCEDES A140 1400 cc, μοντ. 2002, blue black**
ABGS, ABS, A/C, κεντρ. κλειδ., ηλ. παράθ., υδρ. τιμόνι, ζάντες αλουμ. και ηχοσύστημα
8. **MERCEDES A140 1400cc, μοντ. 2001, μπλε**
ABGS, ABS, A/C, κεντρ. κλειδ., ηλ. παράθ., υδρ. τιμόνι και ηχοσύστημα
9. **BMW 320 6V M3 LOOK 2000cc, μοντ.2000, μαύρο**
ABGS, ABS, A/C, κεντρ. κλειδ., ηλ. παράθ., υδρ. τιμόνι και ηχοσύστημα
10. **BMW 316 1.600cc, μοντ. 2004, μαύρο**
6ABGS, ABS, clima Ακεντρ. κλειδ., ηλ. παράθ., ηλ. καθρ., υδρ. τιμ., ζάντες αλουμ. και ηχοσύστημα
11. **BMW 316 1.600cc, μοντ. 1994, λευκό**
ABG, A/C, κεντρ. κλειδ., ηλ. παράθ., υδρ. τιμ. και ηχοσύστημα
12. **MAZDA MX5 CABRIO 1600cc, μοντ.1998, πράσινο**
ABGS, ABS, klima, κεντρ. κλειδ., ηλ. παράθ., υδρ. τιμ., ζάντες αλουμ., δερμ. σαλόνι και CD.
13. **TOYOTA MR 2 1800cc, μοντ.2004, ανθρακί. 14,000 χλμ.**
ABGS, ABS, A/C, κεντρ. κλειδ., ηλ. παράθ., υδρ. τιμόνι και ηχοσύστημα
14. **LAND ROVER 1800cc, μοντ. 2001, πράσινο**
A/C, κεντρ. κλειδ., ηλ. παράθ., υδρ. τιμόνι, ζάντες αλουμινίου και ηχοσύστημα
15. **ALFA ROMEO 156 1600cc, μοντ.2001, κόκκινη**
4 ABGS, ABS, klima, κεντρ. κλειδ., ηλ. παράθ., υδρ. τιμ., ηλ.καθρ., ζάντες αλουμ., δερμ. σαλόνι και ηχοσύστημα
16. **ALFA ROMEO 147 1600cc 120 hp. μοντ.2001, ασημί**
ABGS, ABS, A/C, κεντρ. κλειδ., ηλ. παράθ., υδρ. τιμόνι και ηχοσύστημα
17. **NISSAN PRIMERA 1600cc, μοντ. 2000, θαλασσί**
ABGS , κλίμα, ABS, κεντρ. κλειδ., ηλ. παράθ., υδρ. τιμόνι, ηλ. καθρ, και ηχοσύστημα.
18. **RENAULT MEGANE CABRIO 1400cc, μοντ. 2001, κίτρινο**
ABGS , ABS, A/C, κεντρ. κλειδ., ηλ. παράθ., υδρ. τιμόνι.,ηλ. καθρ., ζάντ. αλουμ. και ηχοσύστημα.
19. **RENAULT MEGANE 1600cc ΑΥΤΟΜΑΤΟ, μοντ.2004, ασημί**
ABGS , ABS, Clima, κεντρ. κλειδ., ηλ. παράθ., υδρ. τιμόνι., ζάντ. αλουμ. και ηχοσύστημα
20. **RENAULT MEGANE COUPE 1600cc, μοντ.2002, ασημί**
ABGS , ABS, A/C, κεντρ. κλειδ., ηλ. παράθ., υδρ. τιμόνι., δερμ. σαλόνι, ηλιοροφή και ηχοσύστημα
21. **FIAT PUNTO GT 1400cc, 250 hp μοντ. 2000, κίτρινο**
Κεντρ. κλειδ., ηλ. παράθ., υδρ. τιμόνι, A/C, ζάντες αλουμ., σπόιλερ, CD
22. **FIAT PUNTO 1200cc, μοντ. 2000, ασημί**
Κεντρ. κλειδ., ηλ. παράθ., υδρ. τιμόνι, A/C, ζάντες αλουμ., book service, CD.
23. **FIAT SEICENTO 900 cc, μοντ. 1999, μαύρο**
Κεντρ. κλειδ., ηλ. παράθ., υδρ. τιμόνι και ηχοσύστημα
24. **ROVER 414 Si 1400cc, μοντ.1996, πράσινο**
ABGS, ABS, A/C, υδρ. τιμόνι, κεντρ. κλειδ., ηλ. παράθ. ,ηχοσύστημα.
25. **HYUNDAI COUPE 1.600 c.c., μοντ. 1999, ασημί**
A/C, κεντρ. κλειδ., ηλ. παράθ., υδρ. τιμόνι και ηχοσύστημα
26. **DAEWOO NUBIRA SX 1600cc, μοντ.2001, μπορντό**
ABGS, ABS,A/C, κεντρ. κλειδ. ηλ. παράθ, υδρ. τιμόνι,ηλ.καθρ., ζάντες αλουμ.,ξύλινη επένδυση και ηχοσύστημα
27. **DAEWOO TACUMA1800cc, μοντ.2001, πράσινο**
ABGS, ABS,A/C, κεντρ. κλειδ. ηλ. παράθ, υδρ. τιμόνι, ηλ.καθρ., ζάντες αλουμ., και ηχοσύστημα
28. **DAEWOO TACUMA1600cc, μοντ.2002, ασημί**
ABGS, ABS,A/C, κεντρ. κλειδ. ηλ. παράθ, υδρ. τιμόνι, ηλ.καθρ., ζάντες αλουμ., και ηχοσύστημα
29. **CITROEN SAXO 1100cc,μοντ. 2000, λευκό**
A/C, υδρ. τιμόνι, κεντρ. κλειδ., ηλ. παράθ. και ηχοσύστημα
30. **SUZUKI VITARA 1600cc,μοντ.2002, λευκό.**
Υδρ.τιμόνι, ζάντες αλουμ., metal top.
31. **PEUGEOT 306 1400 cc, μοντ. 1995, πράσινο**
Κεντρ. κλειδ., ηλ. παράθ., A/C και ηχοσύστημα

ΑΠΟ 0% ΠΡΟΚΑΤΑΒΟΛΗ
ΕΩΣ 72 ΜΗΝΙΑΙΕΣ ΔΟΣΕΙΣ
ΜΕ ΤΑ ΧΑΜΗΛΟΤΕΡΑ ΕΠΙΤΟΚΙΑ ΤΗΣ ΑΓΟΡΑΣ
ΧΠ1210

διαφορα

συνέχεια από την προηγούμενη

ΜΕΓΙΣΤΗ ΠΡΟΣΦΟΡΑ. Λόγω συντάξεως και κλείσιμο του ραφτάδικου πωλώ υφάσματα Αγγλίας από κασμίρ γνήσιο για ανδρικές ενδυμασίες σε διάφορα χρώματα μόνο το 1/3 της αξίας τους. -. **Παλτό γυναικείο** μάλλινο XL αξίας 70 ευρώ μόνο 20 ευρώ. - **Πολυθρόνα Αντίκα** χρωματιστή αξίας 600.00 ευρώ μόνο 150.00 ευρώ. Διάφορες γυναικείες ΖΑΚΕΤΕΣ μάλλινες μόνο 10.00 ευρώ. Πληρ. κ. Τάκη 2241032296
MZT211201

ΠΩΛΕΙΤΑΙ επαγγελματικό ψυγείο με 2 διαφανείς πόρτες, ύψους 1.80 σε άριστη κατάσταση. Πληρ. τηλ. 2241078993
MAT4570(2)

πωλησεις αυτοκινητων & μοτοσικλετων

ΠΩΛΕΙΤΑΙ αυτοκίνητο μάρκας **TOYOTA COROLLA** μοντ. 91, με A/C, ηλ. παράθυρα, ζάντες αλουμινίου, κοτσαδόρο, ραδ/νο SONY, χρώματος λευκό σε άριστη κατάσταση. Τιμή 2.500 ευρώ. Πληρ. τηλ. 2241067718 κ. Ηλία, 08.00 - 15.00 MXP13196

ΠΩΛΕΙΤΑΙ OPEL CADETT SEDAN μοντέλο '87 περασμένο ΚΤΕΟ. Πληρ. τηλ. 6936861169
MZT191211

ΠΩΛΟΥΝΤΑΙ SUZUKI JIMNY 4X4, 1.3, **FIAT PUNTO** 1.2, **SUZUKI WAGON R+** 1.3. **FIAT PANDA** 1.1 όλα σε άριστη κατάσταση μόλις 2 ετών. Πληρ. τηλ. 6948714054 κο Αντώνη
MZT201205

ΠΩΛΟΥΝΤΑΙ ΕΛΑΦΡΩΣ ΜΕΤΑΧΕΙΡΙΣΜΕΝΑ ΑΥΤΟΚΙΝΗΤΑ ΠΑΝΤΟΣ ΤΥΠΟΥ: IX ΕΠΙΒΑΤΙΚΑ: ΑΓΡΟΤΙΚΑ, ΕΠΑΓΓΕΛΜΑΤΙΚΑ, ΦΟΡΤΗΓΑ. ΕΤΟΙΜΟΠΑΡΑΔΟΤΑ Η ΚΑΤΟΠΙΝ ΠΑΡΑΓΓΕΛΙΑΣ. ΠΑΡΕΧΟΥΜΕ ΠΙΣΤΟΠΟΙΗΤΙΚΟ ΕΛΕΓΧΟΥ ΚΑΛΗΣ ΛΕΙΤΟΥΡΓΙΑΣ ΚΑΙ ΓΡΑΠΤΗ ΕΓΓΥΣΗ ΕΝΟΣ ΕΤΟΥΣ. ΠΩΛΗΣΗ ΧΟΝΔΡΙΚΗ-ΛΙΑΝΙΚΗ. ΠΑΡΑΔΟΣΗ ΣΤΟ ΧΩΡΟ ΣΑΣ. ΠΛΗΡ. ΤΗΛ. 2431074709, FAX 2431027008, ΚΙΝ. 6974456200 Κ. ΜΠΟΥΝΤΟΥΡΗ ΔΗΜΗΤΡΗ
ΜΑΤ4256

ΠΩΛΕΙΤΑΙ αυτοκίνητο πολυμορφικό 7 θέσεων μάρκας HYUNDAI TRAJET 2000 cc μοντέλο 7ου 2004 με full extra σε τιμή ευκαιρίας. Υπόψιν κου Γιάννη τηλ. 6938798647, 2241029499
MZT171206

ΠΩΛΕΙΤΑΙ αυτοκίνητο μάρκας VW GOLF χρώμα μπλε, 1.400 cc, δερμάτινο σαλόνι, πλήρες ηχοσύστημα, φιμέ τζάμια, ζάντες αλουμινίου, με χαμηλώματα, A/C, ηλεκτρικά παράθυρα, κεντρ. κλείδωμα, προβολείς ομίχλης, μεταλλικό χρώμα, υδραυλικό τιμόνι, αερόσακοι, μοντέλο 1999 - σε άριστη κατάσταση. Πληρ. τηλ. 6932040600
MZT201207

μαθήματα

ΜΑΘΗΜΑΤΙΚΑ - ΦΥΣΙΚΗ - ΧΗΜΕΙΑ - ΦΙΛΟΛΟΓΙΚΑ - ΟΙΚΟΝΟΜΙΚΑ - ΠΛΗΡΟΦΟΡΙΚΗ - ΒΙΟΛΟΓΙΚΑ. ΠΑΡΑΔΙΔΟΝΤΑΙ ΑΠΟ ΕΜΠΕΙΡΟΥΣ ΚΑΘΗΓΗΤΕΣ - ΤΡΙΕΣ ΓΙΑ ΜΑΘΗΤΕΣ ΓΥΜΝΑΣΙΟΥ - ΕΝΙΑΙΟΥ ΛΥΚΕΙΟΥ - ΤΕΕ. ΥΠΕΥΘΥΝΑ, ΜΕΘΟΔΙΚΑ ΣΕ ΧΑΜΗΛΕΣ ΤΙΜΕΣ. ΠΛΗΡ. ΤΗΛ. 2241028053, 6978205446
ΜΧΡ13190

ΜΑΘΗΜΑΤΙΚΑ-ΦΥΣΙΚΗ-ΧΗΜΕΙΑ. Παραδίδονται ιδιαίτερα μαθήματα ή σε γκρουπ 2-3 μαθητών από πολύ έμπειρους καθηγητές για σοβαρή προετοιμασία με άμεσο αποτέλεσμα και συμπλήρωση κενών. Τιμές λογικές. Πληρ. τηλ. 6948893531 (μαθηματικά), 6973025100 (Φυσική-Χημεία)
MAT4285

ΦΙΛΟΛΟΓΟΣ παραδίδει ιδιαίτερα μαθήματα σε παιδιά γυμνασίου και λυκείου. Πληρ. τηλ. 6937361852
MZT091223

προσφορές εργασίας

Νιώθετε αδιαθεσία, κούραση; ΦΥΣΙΟΘΕΡΑΠΕΙΑ για διάφορες αρρώστιες και μασάζ θεραπευτικό, χαλαρωτικό θα επιστρέψει υγεία, θα γεμίσει το σώμα σας νέα ενέργεια! Τηλεφωνήστε, ελάτε και οι αρρώστιες σας φεύγουν στο παρελθόν!!! Η ζωή σας θα λάμψει εκ νέου!!! Πληρ. τηλ. 6942095457
MZT141206

ΚΥΡΙΑ διπλωματούχος μασέρ κάνει θεραπευτικό, αθλητικό, χαλαρωτικό μασάζ. Πληρ. τηλ. 6948553306 MZT071221

γνωριμιες

ΤΡΑΒ ΖΗΤΑ ΓΝΩΡΙΜΙΑ με σοβαρά άτομα. Ονομα Σία. Πληρ. τηλ. 6974569688 MZT221208

ΤΡΑΒ 22 ετών πολύ όμορφη, **ΖΗΤΑ ΓΝΩΡΙΜΙΑ** με κυρίους. Πληρ. τηλ. 6946074523 MZT201210

20ΧΡΟΝΗ ΕΝΤΥΠΩΣΙΑΚΗ ΕΛΛΗΝΙΔΑ ORIGINAL ΚΟΠΕΛΑ ΖΗΤΑ ΓΝΩΡΙΜΙΑ ΜΕ ΣΟΒΑΡΟΥΣ ΚΥΡΙΟΥΣ. ΕΞΑΙΡΟΥΝΤΑΙ ΑΛΛΟΔΑΠΟΙ. ΠΛΗΡ. ΤΗΛ. 6944931166
MZT171208(9)

H COMPANIES.GR
ΖΗΤΑΕΙ ΑΤΟΜΟ
Ref.Πο2

Θέση:
•Γραμματειακή υποστήριξη
- Τηλεφωνικές πωλήσεις
- 8ωρη απασχόληση

Προφίλ υποψήφιου:
• Ηλικία ως 30 ετών
• Δυναμική προσωπικότητα
• Ανεση στην επικοινωνία

Απαραίτητα προσόντα:
• Γνώση Αγγλικών
• Αριστη γνώση χειρισμού Η/Υ, Ms Offices, Internet

Προσφέρεται
• Ευχάριστο, φιλικό, δυναμικό περιβάλλον
• Εκπαίδευση και δυνατότητα εξέλιξης
• Μισθός Σταθερός

Αποστολή βιογραφικών:
Υπόψη κας Φιλίππου
Fax: 22410 75190,
email:add@aias.gr
ΜΧΠ004

ΕΡΓΑΣΤΗΡΙΟ ΕΛΕΥΘΕΡΩΝ ΣΠΟΥΔΩΝ ΗΛΕΚΤΡΟΝΙΚΩΝ ΥΠΟΛΟΓΙΣΤΩΝ
Program PM
ΕΠΙΣΗΜΟ ΕΞΕΤΑΣΤΙΚΟ ΚΕΝΤΡΟ ΤΗΣ ECDL HELLAS
ECDL Diploma
ΤΜΗΜΑΤΑ ΓΙΑ:
Παιδιά
Ενήλικες
Αρχάριους
Επαγγελματίες
Ανεύρεση Εργασίας
ΕΝΤΑΤΙΚΑ ΜΑΘΗΜΑΤΑ COMPUTER
ΕΓΓΡΑΦΕΣ ΤΩΡΑ
Μανώλης Ι. Σοφίλλας
Τηλ.(22410)31761
ΚΟΔΡΙΓΚΤΩΝΟΣ 91 - ΡΟΔΟΣ
ΧΤ7941

ΑΠΟΦΡΑΞΕΙΣ - ΕΚΚΕΝΩΣΕΙΣ ΡΟΔΟΥ



Κιν. 6932470404 Κιν. 6944361464
Κώστας & Λευτέρης
ΑΠΟΦΡΑΞΕΙΣ ΑΠΟΧΕΤΕΥΤΙΚΩΝ ΑΓΩΓΩΝ ΜΕ ΥΔΡΟΒΟΛΗ, ΚΟΥΖΙΝΕΣ, ΤΟΥΑΛΕΤΕΣ, ΣΙΦΩΝΙΑ, ΥΔΡΟΡΟΕΣ, ΑΠΟΛΥΜΑΝΣΕΙΣ, ΜΗΝΙΑΙΕΣ ΣΥΝΤΗΡΗΣΕΙΣ
ΠΟΛΥΚΑΤΑΣΤΗΜΑΤΑ, ΣΤΡΑΤΟΠΕΔΑ, ΞΕΝΟΔΟΧΕΙΑ, ΝΟΣΟΚΟΜΕΙΑ, ΔΗΜΟΥΣ, ΠΟΛΥΚΑΤΟΙΚΙΕΣ, ΣΠΙΤΙΑ Κ.Λ.Π.
Αντληση υδάτων από υπόγειους χώρους
Αμεση εξυπηρέτηση!!!
ΟΙ ΚΑΛΥΤΕΡΕΣ ΤΙΜΕΣ!
Τηλ. 2241085977, 2241086634
Κιν. 6944361464,
6932470404
ΑΕ835

ΤΑΠΗΤΟΚΑΘΑΡΙΣΤΗΡΙΑ

ΠΑΝΕΛΛΑΔΙΚΟ ΔΙΚΤΥΟ
***Art Clean* EXPRESS**
Είμαστε λίιι...γο πιο μπροστά από τους άλλους!

ΠΛΥΣΙΜΟ-ΑΠΟΛΥΜΑΝΣΗ-ΦΥΛΑΞΗ
ΧΑΛΙΩΝ- ΜΟΚΕΤΩΝ - ΣΑΛΟΝΙΩΝ *(και επί τόπου)*
ΠΑΠΛΩΜΑΤΑ - ΚΟΥΒΕΡΤΕΣ - ΦΛΟΚΑΤΕΣ
ΣΤΕΓΝΟ ΓΙΑ ΜΕΤΑΞΩΤΑ ΚΑΙ ΧΕΙΡΟΠΟΙΗΤΑ
ΑΔΙΑΒΡΟΧΟΠΟΙΗΣΕΙΣ & ΕΠΙΔΙΟΡΘΩΣΕΙΣ ΤΑΠΗΤΩΝ

ΠΑΡΑΛΑΒΗ - ΠΑΡΑΔΟΣΗ ΚΑΤ' ΟΙΚΟΝ

ΔΩΡΕΑΝ ΦΥΛΑΞΗ

ΑΛΑΦΑΚΗΣ ΤΑΣΟΣ
ΤΗΛ. ΧΩΡΙΣ ΧΡΕΩΣΗ
80011400400
ΤΗΛ. 2241082800-
ΚΙΝ. 6944350247
email: artclean@otenet.gr
ΧΠ2286

HOTEL COSMOPOLITAN
στην Ιξιά Ρόδου
ΖΗΤΑ ΔΙΕΥΘΥΝΤΗ
Οι ενδιαφερόμενοι μπορούν να υποβάλλουν το βιογραφικό τους σημείωμα καθημερινά στο ξενοδοχείο από 09.00-14.00
Τ.Θ. 422 ΡΟΔΟΣ FAX 2241026473
ΜΑΤ4540(Γ)

ΖΗΤΕΙΤΑΙ
ανδρόγυνο από Κρεμαστή κατά προτίμηση, να αναλάβει εστιατόριο-ψησταριά έτοιμο προς λειτουργία. Να είναι γνώστες της δουλειάς.
Πληρ. τηλ. 2241033682 κο Μάκη
(μικρή χρηματική εγγύηση)ΜΑΠ637(Π)

Η ΝΙΚΟΛΗΣ ΓΚΡΟΥΠ Α.Ε.Β.Ε.
παραγωγή και εμπορία bijoux και αξεσουάρ μόδας
ΖΗΤΑ
ΤΟΠΙΚΟ ΑΝΤΙΠΡΟΣΩΠΟ
ΓΙΑ ΤΑ ΔΩΔΕΚΑΝΗΣΑ ΜΕ ΕΔΡΑ ΤΗΝ ΡΟΔΟ

Προϋποθέσεις:
Εμπειρία σε ανάλογη θέση - γνώση της τοπικής αγοράς
Κάτοχοι Ι.Χ.
Προσήλωση στην επίτευξη στόχων

Τηλ. **210-2814014, fax 210-2829019,**
e-mail: **xstratos@nikolisgroup.com**
σε προσοχή Κου Χυδηριώτη
ΜΑΤ4606

aldemar
HOTELS & SPA
Ο όμιλος ξενοδοχείων **ALDEMAR,**
ζητεί για τις ξενοδοχειακές μονάδες
Paradise Royal Mare & Paradise Village
στην Καλλιθέα της Ρόδου
ΓΕΩΠΟΝΟ
Άμεση πρόσληψη

Ο ιδανικός υποψήφιος :
✓ Απόφοιτος ανάλογης σχολής
✓ Διάθεση για δημιουργική εργασία σε ένα δυναμικό περιβάλλον εργασίας.
✓ Εμπειρία σε αντίστοιχη θέση θα εκτιμηθεί.
Παρακαλούμε αποστείλετε το βιογραφικό σας, αναφέροντας τον **κωδ. Γ 8**
Υπ' όψιν: κα Κατερίνας Αργυροπούλου
e-mail : hrathens@aldemarhotels.com / Fax: 210 6288474 / Τηλ: 210 6288472
Διεύθυνση: Paradise Royal Mare & Paradise Village
Ρένη, Κοσκινού, Καλλιθέα ΤΘ 184, Ρόδος 85100
ΜΑΤ4605

ΧΡΕΙΑΖΕΣΤΕ ΧΡΗΜΑΤΑ;
ΕΝΕΧΥΡΟΔΑΝΕΙΣΤΗΡΙΟ
"Η ΘΥΡΙΔΑ"
ΕΝΕΧΥΡΙΑΖΩ και ΑΓΟΡΑΖΩ
ΧΡΥΣΑΦΙΚΑ - ΚΟΣΜΗΜΑΤΑ - ΛΙΡΕΣ - ΠΑΛΑΙΑ ΝΟΜΙΣΜΑΤΑ - ΜΕΤΟΧΕΣ και ΑΝΤΙΚΕΣ
Αντ. Δαμασκηνού 25
(περ. Μητρόπολη)
Τηλ. 2241032537, 6942613540, 6947965279
ΑΕ639

ΑΓΟΡΑΖΩ
- ΧΡΥΣΑΦΙΚΑ
- ΚΟΣΜΗΜΑΤΑ
- ΝΟΜΙΣΜΑΤΑ
- ΧΡΥΣΑ ΔΟΝΤΙΑ
- ΜΕΤΟΧΕΣ
- ΩΡΟΛΟΓΙΑ
- ΑΝΤΙΚΕΣ

Δάνεια επί ενεχύρω
«ΜΠΑΜΠΗΣ»
Δημ. Θεοδωράκη 15
(1ος όροφος)
ΡΟΔΟΣ
ΜΑΤ1113

ΕΚΚΕΝΩΣΕΙΣ ΜΕΤΡΟΠΟΝΤΙΚΑΣ
"ΜΑΡΙΑ"
ΑΠΟΦΡΑΞΕΙΣ



ΑΠΟΦΡΑΞΕΙΣ ΑΠΟΧΕΤΕΥΤΙΚΩΝ ΑΓΩΓΩΝ ΜΕ ΥΔΡΟΒΟΛΗ, ΚΟΥΖΙΝΕΣ, ΤΟΥΑΛΕΤΕΣ, ΣΙΦΩΝΙΑ, ΥΔΡΟΡΟΕΣ, ΜΗΝΙΑΙΕΣ ΣΥΝΤΗΡΗΣΕΙΣ
ΠΟΛΥΚΑΤΑΣΤΗΜΑΤΑ, ΣΤΡΑΤΟΠΕΔΑ, ΞΕΝΟΔΟΧΕΙΑ, ΝΟΣΟΚΟΜΕΙΑ, ΔΗΜΟΥΣ, ΠΟΛΥΚΑΤΟΙΚΙΕΣ, ΣΠΙΤΙΑ κ.λπ.
Αντληση υδάτων από υπόγειους χώρους
Πληρ. τηλ.
2241065120/35555
ΑΕ179

ΚΑΤΑΡΓΕΙΣΤΕ ΤΟΥΣ ΒΟΘΡΟΥΣ
ΤΙΣ μολύνσεις και τα έξοδα μεταφοράς λυμάτων

ΑΝΑΛΑΜΒΑΝΟΥΜΕ την **κατασκευή** του καινούργιου σας αποχετευτικού δικτύου και τη **σύνδεση** με το αποχετευτικό δίκτυο της (**ΔΕΥΑΡ**) καταργώντας και απομονώνοντας όλες τις παλιές εστίες μόλυνσης βόθρους, φρεάτια, σωληνώσεις κ.λπ.

Μην το σκέπτεστε τηλεφωνείστε τώρα για μια επίσκεψη στο πρόβλημά σας χωρίς καμιά δέσμευση

στο 2241027418
κιν. 6947404244
κ. Θανάση
ΜΑΠ631(Γ)

ΑΠΟΦΡΑΞΕΙΣ "ΚΟΛΟΣΣΟΣ"
ΚΑΘΑΡΙΣΜΟΙ ΠΑΝΤΟΣ ΕΙΔΟΥΣ ΑΓΩΓΩΝ



ΜΗΧΑΝΗΜΑΤΑ ΥΨΗΛΗΣ ΠΙΕΣΗΣ ΜΕ ΥΔΡΟΒΟΛΗ
ΑΝΑΡΡΟΦΗΣΗ-ΕΚΤΟΞΕΥΣΗ
ΚΑΘΑΡΙΣΜΟΙ-ΨΕΚΑΣΜΟΙ
ΒΟΘΡΩΝ & ΦΡΕΑΤΙΩΝ
ΠΛΥΣΙΜΟ ΠΑΝΤΟΣ ΕΙΔΟΥΣ
ΕΠΙΦΑΝΕΙΑΣ ΜΕ ΥΔΡΟΒΟΛΗ
Κ. ΠΗΔΙΑΚΗΣ
2241091881 -ΚΙΝ. 6977717048
Π. ΚΑΣΕΡΗΣ
2241047915 - ΚΙΝ. 6944325234
ΧΠ2366

ΤΑ ΜΟΝΑΔΙΚΑ ΥΠΕΡΣΥΓΧΡΟΝΑ
ΤΑΠΗΤΟΚΑ-ΘΑΡΙΣΤΗΡΙΑ ΚΛΕΟΠΑΤΡΑ
Τέλος στα προβλήματα **με το πλύσιμο των χαλιών σας**
Η εταιρία μας πρωτοπορεί με το ΝΕΟ υπερσύγχρονο Πλυντήριο Ταπήτων. Προσφέρουμε άψογο και προσεγμένο πλύσιμο, καθάρισμα, φύλαξη & επιδιορθώσεις σε όλους τους τύπους χαλιών, χειροποίητα χαλιά μηχανής, ανατολίτικα, μοκέτες, καμπέ, μεταξωτά, φλοκάτες, παπλώματα

ΚΑΙ ΤΟ 2005 Η ΦΥΛΑΞΗ ΔΩΡΕΑΝ

- *Επιτόπου καθαρισμούς σαλονιών, μοκετών*
- *Παραλαβή & παράδοση κατ' οίκον σε όλη την Ρόδο*
- *Ενημερωθείτε για την συντήρηση των χαλιών σας*

Τηλ. 2241051996,
κιν. 6945793626,
Fax: 2241051322

ΚΟΥΦΑΛΑΚΗΣ ΣΤΑΥΡΟΣ
ΜΑΤ7915

το σκοπό αυτόν έχει συσταθεί στη Γενική Διεύθυνση Περιβάλλοντος Γραφείο Εναλλακτικής Διαχείρισης Συσκευασιών / άλλων προϊόντων, υπαγόμενο στη Διεύθυνση Περιβαλλοντικού Σχεδιασμού. Στο Γραφείο αυτό ανατίθεται η εποπτεία και ο έλεγχος εφαρμογής των διατάξεων του νόμου 2939/01.

Μετά την έναρξη λειτουργίας του Ε.Ο.Ε.Δ.Σ.Α.Π. το Γραφείο Εναλλακτικής Διαχείρισης Συσκευασιών και άλλων προϊόντων εξακολουθεί να υφίσταται με την στελέχωση που προβλέπεται με αρμοδιότητα τον έλεγχο και την εποπτεία του έργου του Ε.Ο.Ε.Δ.Σ.Α.Π.

Για την υποστήριξη του έργου του ως άνω Γραφείου συστήνεται Επιτροπή Παρακολούθησης της Εναλλακτικής Διαχείρισης (Ε.Π.Ε.Δ.), η οποία συγκροτείται από δεκαέξι (16) μη αμειβόμενους εκπροσώπους των Υπουργείων Ανάπτυξης (1), Οικονομίας και Οικονομικών (1), Γεωργίας (1), Περιβάλλοντος, Χωροταξίας και Δημοσίων Έργων (1), Εσωτερικών, Δημόσιας Διοίκησης και Αποκέντρωσης (1), Κ.Ε.Δ.Κ.Ε (1), Ε.Ν.Α.Ε. (1), δύο (2) εκπροσώπους των διαχειριστών των συσκευασιών / άλλων προϊόντων, τέσσερις (4) εκπροσώπους παραγωγών πρώτων υλών, έναν (1) εκπρόσωπο των διακινητών, έναν (1) εκπρόσωπο των οικολογικών οργανώσεων και έναν (1) εκπρόσωπο συνδέσμων των καταναλωτών.

Α. ΣΥΣΚΕΥΑΣΙΕΣ ΚΑΙ ΑΠΟΡΡΙΜΜΑΤΑ ΣΥΣΚΕΥΑΣΙΩΝ

Η εναρμόνιση της Κοινοτικής Οδηγίας 94/62 στο Εθνικό Δίκαιο, επιτεύχθηκε με την ψήφιση του Νόμου 2939 τον Αύγουστο του 2001 (ΦΕΚ 159 Α), με θέμα «Συσκευασίες και εναλλακτική διαχείριση των συσκευασιών και άλλων προϊόντων - Ίδρυση Εθνικού Οργανισμού Εναλλακτικής Διαχείρισης Συσκευασιών και άλλων προϊόντων (ΕΟΕΔΣΑΠ) και άλλες διατάξεις».

Ο Νόμος καλύπτει όλες τις συσκευασίες που διατίθενται στην αγορά και όλα τα απόβλητα των συσκευασιών που προέρχονται από την βιομηχανία, το εμπόριο, τα γραφεία, τα καταστήματα, τις υπηρεσίες, τα νοικοκυριά ή οποιαδήποτε άλλη πηγή, ανεξάρτητα από τα υλικά από τα οποία αποτελούνται.

Οι ποσοτικοί στόχοι που τίθενται από τον Νόμο 2939/01, ο οποίος ενσωματώνει στο Εθνικό Δίκαιο την οδηγία 94/62/ΕΟΚ, και οι οποίοι πρέπει να επιτευχθούν μέχρι 31 Δεκεμβρίου του 2005, είναι οι ακόλουθοι:

- Αξιοποίηση 50-65% κ.β. των απορριμμάτων συσκευασίας
- Ανακύκλωση 25-45% κ.β. των απορριμμάτων συσκευασίας
- Ανακύκλωση κατά 15% τουλάχιστον ανά υλικό συσκευασίας

Στο πλαίσιο της εναλλακτικής διαχείρισης των συσκευασιών, εγκρίθηκαν τα συστήματα:

1) Σύστημα Συλλογικής Εναλλακτικής Διαχείρισης Συσκευασιών ΣΣΕΔ – Ανακύκλωση (Υπουργική Απόφαση οικ. 106453/2003 (ΦΕΚ 391Β/4.4.2003))
2) Σύστημα Συλλογικής Εναλλακτικής Διαχείρισης Συσκευασιών Ορυκτελαίων ΚΕΠΕΔ (Υπουργική Απόφαση οικ. 105857 (ΦΕΚ 391Β/4.4.2003))
3) Ατομικό σύστημα εναλλακτικής διαχείρισης συσκευασιών της Ιδιωτικής Επικέτας και Εισαγωγής Προϊόγτων «ΑΒ ΒΑΣΙΛΟΠΟΥΛΟΣ» (Υπουργική Απόφαση οικ. 106156 (ΦΕΚ 1108Β/22.7.2004))

Σύμφωνα με τα υποβαλλόμενα στοιχεία, προβλέπεται σε πανελλαδική κλίμακα η σταδιακή υλοποίηση των απαιτούμενων έργων, που περιλαμβάνουν σύστημα διαλογής στην πηγή των υλικών στόχων (χαρτί, πλαστικό, μέταλλα, γυαλί), συλλογή και μεταφορά τους στα κέντρα διαλογής και τελικά η αξιοποίηση των υλικών.

Η αναμενόμενη επίτευξη στόχων για το έτος 2005 είναι: 50% αξιοποίηση και 43.5% ανακύκλωση.

Β. ΑΛΛΑ ΠΡΟΪΟΝΤΑ

Αναλυτικότεροι όροι και προϋποθέσεις για την εναλλακτική διαχείριση των «άλλων προϊόντων», περιλαμβάνονται στα πέντε Προεδρικά Διατάγματα, η υποχρέωση για την έκδοση των οποίων απέρρεε από τις διατάξεις του Νόμου 2939/01.

Συγκεκριμένα:

Π.Δ. υπαρ.109 ΦΕΚ 75Α/5.3.04 για την εναλλακτική διαχείριση των χρησιμοποιημένων ελαστικών οχημάτων - Προγράμματα για την εναλλακτική διαχείριση

Τα παλαιά ελαστικά για το έτος 2002 εκτιμώνται σε 50.000 t. Από την ποσότητα αυτή ανακυκλώνονται 3.000 t (6%) και οδηγούνται για καύση σε τσιμεντοβιομηχανίες 1.500 t (3%).

Οι στόχοι που τίθενται είναι: Έως την 31/7/2006, η αξιοποίηση των μεταχειρισμένων αποβλήτων ελαστικών οχημάτων θα πρέπει να είναι τουλάχιστον στο 65% των αποσυρόμενων ελαστικών και η ανακύκλωση θα πρέπει να φθάνει τουλάχιστον στο 10%.

Π.Δ. υπαρ.82 ΦΕΚ 64Α/2.3.04 για την εναλλακτική διαχείριση των αποβλήτων λιπαντικών ελαίων. Προγράμματα για την εναλλακτική διαχείριση

Η ετήσια κατανάλωση των λιπαντικών ελαίων εκτιμάται σε 140.000 t. Εξ αυτών τα έτη 1998, 1999 και 2000 αναγεννήθηκαν αντίστοιχα 13.000, 13.000 και 15.000 t.

Το ΠΔ εναρμονίζει παράλληλα την οδηγία 87/101/ΕΟΚ όπως αυτή τροποποιεί την οδηγία 75/439/ΕΟΚ για τη διάθεση των χρησιμοποιημένων ορυκτελαίων.

Οι στόχοι που τίθενται είναι: Μέχρι 31/12/2006 πρέπει να συλλέγεται τουλάχιστον το 70% κ.β. όλων των αποβλήτων λιπαντικών ελαίων και εξ αυτών να αναγεννάται το 80% κ.β.

Π.Δ. υπαρ.116 ΦΕΚ 81Α/5.3.04 για την εναλλακτική διαχείριση των οχημάτων τέλους κύκλου ζωής. Προγράμματα για την εναλλακτική διαχείριση

Κάθε χρόνο αποσύρονται περίπου 30.000 οχήματα. Εξ αυτών καταλήγουν στον ΟΔΔΥ 10.000 οχήματα, τα οποία ανακυκλώνονται σε ποσοστό 80%. Επομένως το ποσοστό της ανακύκλωσης ανέρχεται σε 25-30% (επί των αποσυρόμενων)

Το ΠΔ εναρμονίζει παράλληλα την οδηγία 2000/53/ΕΚ για τα οχήματα τέλους κύκλου ζωής.

Οι στόχοι που τίθενται είναι:

i) Το αργότερο έως την 1/1/2006, για όλα τα ΟΤΚΖ, η επαναχρησιμοποίηση και αξιοποίηση αυξάνεται τουλάχιστον στο 85% κ.β. ανά όχημα και ανά έτος και η επαναχρησιμοποίηση και ανακύκλωση τουλάχιστον στο 80%. Για τα οχήματα που έχουν παραχθεί πριν από την 1/1/1980, οι στόχοι είναι τουλάχιστον 75% για την επαναχρησιμοποίηση και αξιοποίηση και τουλάχιστον 70% για την επαναχρησιμοποίηση και ανακύκλωση κατά μέσο βάρος ανά όχημα και ανά έτος.
ii) το αργότερο την 1/1/2015, για όλα τα ΟΤΚΖ, η επαναχρησιμοποίηση και αξιοποίηση αυξάνεται τουλάχιστον στο 95% κατά μέσο βάρος ανά όχημα και ανά έτος και η επαναχρησιμοποίηση και ανακύκλωση τουλάχιστον στο 85%.

Π.Δ. υπαρ.115 ΦΕΚ 80Α/5.3.04 για την εναλλακτική διαχείριση των χρησιμοποιημένων ηλεκτρικών στηλών και συσσωρευτών. Προγράμματα για την εναλλακτική διαχείριση

Η κατανάλωση συσσωρευτών μολύβδου για το έτος 2000, εκτιμάται ότι ανέρχεται σε 40.000 t.

Εξ αυτών εκτιμάται ότι ανακυκλώνεται το 55% δηλαδή 22.000 t.

Η κατανάλωση των ηλεκτρικών στηλών (Η.Σ.), εκτιμάται ότι ανέρχεται σε 4.000 t.

Η ανακύκλωση των Η.Σ. σήμερα στην Ελλάδα είναι αμελητέα.

Το ΠΔ εναρμονίζει παράλληλα τις οδηγίες 91/157/ΕΟΚ, 93/86/ΕΟΚ και 98/101/ΑΕΟΚ για τις ηλεκτρικές στήλες και συσσωρευτές που περιέχουν επικίνδυνες ουσίες.

Οι στόχοι που τίθενται είναι:

i) Ως προς την συλλογή των χρησιμοποιημένων Η.Σ. και συσσωρευτών:

Μέχρι 31/12/2006 πρέπει να συλλέγεται τουλάχιστον το 30% κ.β. όλων των χρησιμοποιημένων Η.Σ.. Αυτός ο στόχος πρέπει να επιτευχθεί ξεχωριστά για τις Η.Σ. που εμπεριέχουν περισσότερο από 5 ppm Hg

Μέχρι 31/12//2006 πρέπει να συλλέγεται τουλάχιστον το 70% κ.β. όλων των χρησιμοποιημένων συσσωρευτών της βιομηχανίας και των οχημάτων. Αυτός ο στόχος επίσης πρέπει να επιτευχθεί ξεχωριστά και για τους συσσωρευτές που εμπεριέχουν κάδμιο.

ii) Ως προς την αξιοποίηση των χρησιμοποιημένων Η.Σ. και συσσωρευτών:

Μέχρι 31/12/2006 πρέπει να ανακυκλώνεται τουλάχιστον το 80% κατά βάρος των συλλεχθέντων χρησιμοποιημένων Η.Σ..

Μέχρι 31/12/2006 πρέπει να ανακυκλώνεται τουλάχιστον το 80% κατά βάρος των συλλεχθέντων χρησιμοποιημένων συσσωρευτών.

Π.Δ. υπαρ.117 ΦΕΚ 82Α/5.3.04 για την εναλλακτική διαχείριση των αποβλήτων ηλεκτρικού και ηλεκτρονικού εξοπλισμού. Προγράμματα για την εναλλακτική διαχείριση

Η κατανάλωση ηλεκτρικού και ηλεκτρονικού εξοπλισμού εκτιμάται σήμερα ότι ανέρχεται σε 175.000 t.

Η ανακύκλωση σήμερα γίνεται με τρόπο αποσπασματικό, ουσιαστικά από γυρολόγους και ως εκ τούτου δεν μπορεί να εκτιμηθεί το ποσοστό ανακύκλωσης.

Το ΠΔ εναρμονίζει παράλληλα τις οδηγίες 2000/96/ΕΚ σχετικά με τα απόβλητα ειδών ηλεκτρικού και ηλεκτρονικού εξοπλισμού και την οδηγία 2000/95/ΕΚ σχετικά με τον περιορισμό της χρήσης ορισμένων επικινδύνων ουσιών σε είδη ηλεκτρικού και ηλεκτρονικού εξοπλισμού.

Οι στόχοι που τίθενται είναι:

Απόβλητα ηλεκτρικών και ηλεκτρονικών ειδών (ΑΗΗΕ)

Μέχρι 31/12/2006, συλλογή τουλάχιστον 4 Kg ΑΗΗΕ οικιακής προέλευσης κατά μέσο όρο ανά κάτοικο και έτος.

Όσον αφορά τα ΑΗΗΕ που αποστέλλονται σε εγκαταστάσεις επεξεργασίας, μέχρι 31/12/2006:

Για τις μεγάλες οικιακές συσκευές και τις συσκευές αυτόματης διανομής ο βαθμός ανάκτησης πρέπει να αυξηθεί στο 80% τουλάχιστον του μέσου βάρους ανά συσκευή, και η επαναχρησιμοποίηση και ανακύκλωση των κατασκευαστικών στοιχείων, των υλικών και των ουσιών πρέπει να αυξηθεί στο 75% τουλάχιστον του μέσου βάρους ανά συσκευή.

Για τον εξοπλισμό πληροφορικής και τηλεπικοινωνιών και τα καταναλωτικά είδη ανάκτηση τουλάχιστον 75% του μέσου βάρους ανά συσκευή, και επαναχρησιμοποίηση και ανακύκλωση των κατασκευαστικών στοιχείων, των υλικών και των ουσιών τουλάχιστον 65% του μέσου βάρους ανά συσκευή.

Για τις μικρές οικιακές συσκευές, τα φωτιστικά είδη, τα ηλεκτρικά και ηλεκτρονικά εργαλεία, τα παιχνίδια, τον εξοπλισμό ψυχαγωγίας και αθλητισμού, τα όργανα παρακολούθησης και ελέγχου ο βαθμός ανάκτησης πρέπει να αυξηθεί στο 70% τουλάχιστον του μέσου βάρους ανά συσκευή, και η επαναχρησιμοποίηση και ανακύκλωση των κατασκευαστικών στοιχείων, των υλικών και των ουσιών πρέπει να αυξηθεί στο 50% τουλάχιστον του μέσου βάρους ανά συσκευή

Για τους λαμπτήρες εκκένωσης αερίου, ο βαθμός επαναχρησιμοποίησης και ανακύκλωσης των κατασκευαστικών στοιχείων, των υλικών και των ουσιών πρέπει να αυξηθεί στο 80% τουλάχιστον του βάρους των λαμπτήρων

Υπό έκδοση ΠΔ για την εναλλακτική διαχείριση των αποβλήτων εκσκαφών, κατασκευών και κατεδαφίσεων

Στο υπό έκδοση ΠΔ, τίθενται οι ακόλουθοι στόχοι:

Υλικά εκσκαφών, κατασκευών και υλικά κατεδάφισης

Να αξιοποιείται κατ' ελάχιστο το 30%, 50% και 80% των παραγομένων αποβλήτων μέχρι την 1/1/2006, την 1/1/2008 και την 1/1/2015 αντίστοιχα, εκ των οποίων το 50% να ανακυκλώνεται.

Εγκεκριμένα συστήματα εναλλακτικής διαχείρισης άλλων προϊόντων

Σήμερα λειτουργούν τα παρακάτω εγκεκριμένα συστήματα :

1. Σύστημα Συλλογικής Εναλλακτικής Διαχείρισης Αποβλήτων Λιπαντικών Ελαίων ΕΛΛΗΝΙΚΗ ΤΕΧΝΟΛΟΓΙΑ ΠΕΡΙΒΑΛΛΟΝΤΟΣ Α.Ε - ΕΛ.ΤΕ.ΠΕ. ΑΕ (Υπουργική Απόφαση οικ. 105135 (ΦΕΚ 905Β/17.6.2004))
2. Συλλογικό Σύστημα Εναλλακτικής Διαχείρισης Αποβλήτων Ηλεκτρικού και Ηλεκτρονικού εξοπλισμού «ΑΝΑΚΥΚΛΩΣΗ ΣΥΣΚΕΥΩΝ Α.Ε» (Υπουργική Απόφαση οικ. 105134 (ΦΕΚ 905Β/17.6.2004))
3. Συλλογικό Σύστημα Εναλλακτικής Διαχείρισης Φορητών Ηλεκτρικών Στηλών και Συσσωρευτών - ΣΣΕΔΦΗΣΣ (Υπουργική Απόφαση οικ. 106155 (ΦΕΚ 1056 Β/14.7.2004)
4. Σύστημα Εναλλακτικής Διαχείρισης Συσσωρευτών - ΣΥ.ΔΕ.ΣΥΣ ΑΕ (Υπουργική Απόφαση οικ. 106158 (ΦΕΚ 1124 Β/23.7.2004))
5. Συλλογικό Σύστημα Εναλλακτικής Διαχείρισης Μεταχειρισμένων Ελαστικών «ECO – ELASTICA» ΑΕ (Υπουργική Απόφαση οικ. 106157 (ΦΕΚ 1145 Β/28.7.2004))
6. Συλλογικό Σύστημα Εναλλακτικής Διαχείρισης Οχημάτων Ελλάδας με το διακριτικό τίτλο «ΕΔΟΕ Α.Ε» (Υπουργική Απόφαση οικ. 105136 (ΦΕΚ 907 Β/17.6.2004))

Με δεδομένο ότι η προστασία του περιβάλλοντος είναι υπόθεση όλων μας, η επιτυχία της εναλλακτικής διαχείρισης εξαρτάται όχι μόνο από την ευαισθητοποίηση αλλά και από την ενεργό συμμετοχή των καταναλωτών . Οι πληροφορημένοι και ενεργοί πολίτες είναι ο κινητήριος μοχλός για να υλοποιηθούν οι στόχοι του νόμου και να προστατευθεί πιο αποτελεσματικά το περιβάλλον.

Τα δικαιώματα των ΑΜΕΑ στον τουρισμό

Ερώτηση της Αγγ. Γκερέκου

Ερώτηση προς τους υπουργούς Τουριστικής Ανάπτυξης, κ. Δημήτρη Αβραμόπουλο και Υγείας και Κοινωνικής Αλληλεγγύης, κ. Νικήτα Κακλαμάνη,κατέθεσε την περασμένη Τρίτη, η βουλευτής του ΠΑ.ΣΟ.Κ., κ. Αγγελική Γκερέκου, σχετικά με τα δικαιώματα των Ατόμων με Αναπηρία (ΑΜΕΑ) στον τουρισμό.

Συγκεκριμένα, στην ερώτησή της η βουλευτής ανέφερε τα ακόλουθα:

"Η Ευρωπαϊκή Ένωση αναγνωρίζοντας το γεγονός ότι 50 εκατομμύρια περίπου πολίτες των κρατών-μελών της είναι Άτομα με Αναπηρία, υιοθέτησε απόλυτα το αξίωμα "Τουρισμός για όλους", θέλοντας να επισημάνει την ανάγκη αλλά και το δικαίωμα των πολιτών αυτών στον Τουρισμό.

Η Ελλάδα διοργάνωσε με απόλυτη επιτυχία τόσο τους Ολυμπιακούς, όσο και τους Παραολυμπιακούς Αγώνες. Η χώρα μας, κάνοντας μια σχετικά αδόρυβη αλλά ουσιαστική προετοιμασία, αντεπεξήλθε με επιτυχία στις απαιτήσεις των Παραολυμπιακών Αγώνων - τουλάχιστον σε ότι αφορά τις "Ολυμπιακές" πόλεις. Παρ' όλ' αυτά, το όποιο "κεφάλαιο" δημιουργήθηκε στη χώρα από πλευράς υποδομών, δεν αξιοποιήθηκε στη συνέχεια με κανένα απολύτως τρόπο.

Στα πλαίσια της συνολικής προετοιμασίας, για ένα γεγονός παγκοσμίου βεληνεκούς όπως οι Παραολυμπιακοί Αγώνες, ο Ε.Ο.Τ., εκτός από τις σχετικές προδιαγραφές που είχε καταρτίσει, είχε προχωρήσει και διανείμει το 2003 την Ελληνική μετάφραση και ειδικής έκδοσης "Για μια Ευρώπη προσβάσιμη σε Τουρίστες με Αναπηρία". Στην έκδοση αυτή, περιλαμβάνονταν όλες οι ειδικές προδιαγραφές, αλλά και οι απαιτούμενοι έλεγχοι που έπρεπε να διενεργηθούν στα ξενοδοχεία αλλά και στις δημόσιες εγκαταστάσεις, ούτως ώστε να είναι σε θέση να υποδεχθούν και να φιλοξενήσουν Τουρίστες - Άτομα με Αναπηρία, ενώ παράλληλα ο Ε.Ο.Τ. είχε εντατικοποιήσει και τους σχετικούς ελέγχους. Έκτοτε ουδείς έχει ασχοληθεί σοβαρά με το συγκεκριμένο σοβαρό θέμα, ούτε σε επίπεδο προγραμματισμού και στρατηγικής, ούτε σε επίπεδο πρωτοβουλιών και αποφάσεων.

Κατόπιν τούτων ερωτώνται οι κ.κ. Υπουργοί:

1. Με βάση το αξίωμα ότι ο "Τουρισμός είναι για όλους", σε ποιες ενέργειες έχει προχωρήσει το Υπουργείο Τουριστικής Ανάπτυξης και ο ΕΟΤ, για την επίτευξη του στόχου αυτού;
2. Υπάρχει συνεργασία μεταξύ των δύο Υπουργείων ειδικά για το θέμα αυτό; Υπάρχει συγκεκριμένος σχεδιασμός από το Υπουργείο Υγείας και Κοινωνικής Αλληλεγγύης για το θέμα "Τουρισμός και Άτομα με Αναπηρία" και αν ναι, ποιος ακριβώς;
3. Διενεργούνται τακτικά έλεγχοι σε ξενοδοχεία και δημόσιους χώρους, για την ύπαρξη των προβλεπόμενων από τους κανονισμούς εγκαταστάσεων για Άτομα με Αναπηρία; Πότε ακριβώς έχουν διενεργηθεί οι τελευταίοι αυτοί έλεγχοι; Είναι σε θέση ο ΕΟΤ να καταθέσει συγκεκριμένο αριθμό και στοιχεία των σχετικών ελέγχων, για το 2005, εάν αυτοί έχουν διενεργηθεί;
4. Λαμβάνοντας υπόψη ότι τα Άτομα με Αναπηρία, αποτελούν ένα συγκεκριμένο "κοινό" για τον Τουρισμό, έχει διενεργηθεί στοχευμένη επικοινωνιακή / διαφημιστική εκστρατεία για την προσέλκυση του συγκεκριμένου κοινού και αν ναι, ποια είναι αυτή;
5. Ποια προγράμματα και ποια έργα υποδομής εκτελούνται στις παράλιες και στις οργανωμένες πλαζ της χώρας, ούτως ώστε να γίνουν "φιλικές" στα Άτομα με Αναπηρία; Ποια ανάλογα έργα γίνονται στους αρχαιολογικούς χώρους αλλά και στα μουσεία της χώρας;".

Τι συμβαίνει αλλού...

ΜΥΤΙΛΗΝΗ. Στις Διεθνείς Εκθέσεις Τουρισμού Ολλανδίας και Αυστρίας που θα πραγματοποιηθούν στην Ολλανδία από 10 έως τις 15 Ιανουαρίου και στην Αυστρία από 12 έως 15 Ιανουαρίου θα συμμετάσχει η Περιφέρεια Βορείου Αιγαίου. Στο περίπτερο της περιφέρειας θα υπάρχει ειδικό stand για την προβολή των νομών του Βορείου Αιγαίου.

ΚΑΒΑΛΑ. Κατά πλειοψηφία εγκρίθηκε χθες το βράδυ από το Δημοτικό Συμβούλιο Καβάλας η εφαρμογή της κυκλοφοριακής μελέτης. Περιλαμβάνει ελεγχόμενη στάθμευση στο κέντρο της πόλης και μονοδρόμηση της Βενιζέλου από τη Δαγκλή έως το Φάληρο ενώ μειώνεται το πρόστιμο για την παράνομη στάθμευση στα 21 ευρώ.

ΒΟΛΟΣ. Κοινή μηνυτήρια αναφορά κατά των διευθυντικών στελεχών του ΤΑΕ στο Βόλο και τη Λάρισα, κατά του φερόμενου ως υπευθύνου της υπεξαίρεσης ελεγκτή-εισπράκτορα και κατά του Ι. Μάρακα, προέδρου του Ταμείου, καταθέτουν ο Εμπορικός Σύλλογος Βόλου και το Επιμελητήριο Μαγνησίας, καθώς σύμφωνα με πληροφορίες, οι κάτοχοι των 180 περίπου λευκών βιβλιαρίων χωρίς καμία επιπλέον αιτιολογία, καλούνται να πληρώσουν τις ανεξόφλητες οφειλές κατά το ΤΑΕ, τις οποίες μάλιστα το Ταμείο έχει φροντίσει να συμπεριλάβει στα βεβαιωθέντα χρέη.

ΛΑΡΙΣΑ. Φωτιές άναψε και στον εμπορικό κόσμο της Λάρισας η πρόταση του υπουργού Ανάπτυξης Δημήτρη Σιούφα να ανοίγουν τα καταστήματα ορισμένες Κυριακές του χρόνου. Την έντονη αντίθεσή του σε ένα τέτοιο ενδεχόμενο εξέφρασε μιλώντας στην ΕΡΑ Λάρισας ο γραμματέας του Εμπορικού Συλλόγου ενώ οι εμποροϋπάλληλοι διά στόματος του προέδρου του συλλόγου τους Β. Σταμουλάκη δηλώνουν έτοιμοι για κινητοποιήσεις.

ΧΑΝΙΑ. Το απαραίτητο εργαλείο για τους κανόνες που θα ρυθμίζουν τις χρήσεις γης, το γενικό πολεοδομικό σχέδιο, αποκτούν οι Δήμοι Χανίων Θερίσου, Σούδας, Ακρωτηρίου, Νέας Κυδωνίας, κι Ελευθερίου Βενιζέλου. Ήδη πραγματοποιήθηκε συνάντηση στην Περιφέρεια Κρήτης, με αντικείμενο την τροποποίηση της Προγραμματικής Σύμβασης για την εκπόνηση της μελέτης. Η προκήρυξη είναι έτοιμη, έχει μάλιστα καθυστερήσει 6 μήνες, και αυτήν την εβδομάδα αναμένεται να πραγματοποιηθεί συνάντηση της Κοινής Επιτροπής Παρακολούθησης της σύμβασης, στο Δήμο Χανίων, προκειμένου τα μέλη της επιτροπής να εγκρίνουν την προκήρυξη. Θα ακολουθήσει η προκήρυξη του Γενικού Πολεοδομικού των Χανίων. Με την προγραμματική αυτή σύμβαση, προβλέπεται ο τρόπος συνεργασίας των 6 Δήμων της περιοχής εφαρμογής της και οι επιχειρηματίες θα ξέρουν πού μπορούν να εγκαταστήσουν τις δραστηριότητές τους με τι όρους και ποιες προϋποθέσεις.

Χωροθέτηση περιοχών οργανωμένης ανάπτυξης

Υπεγράφη η απόφαση για τις απαιτούμενες προϋποθέσεις



Ο υπουργός ΠΕΧΩΔΕ Γιώργος Σουφλιάς υπέγραψε απόφαση με την οποία καθορίζονται τα δικαιολογητικά, η διαδικασία και οι προϋποθέσεις χωροθέτησης Περιοχών Οργανωμένης Ανάπτυξης Παραγωγικών Δραστηριοτήτων (ΠΟΑΠΔ) για την ανάπτυξη δραστηριοτήτων του τριτογενούς τομέα.

«Με την απόφαση αυτή ενεργοποιούμε το μηχανισμό των Περιοχών Οργανωμένης Ανάπτυξης Παραγωγικών Δραστηριοτήτων για τη χωροθέτηση επενδυτικών σχεδίων και πρωτοβουλιών του τριτογενούς τομέα», τόνισε σε δηλώσεις του ο Γ. Σουφλιάς και πρόσθεσε:

«Προωθούμε, συνεπώς, την ανάπτυξη των παραγωγικών δραστηριοτήτων σε περιφερειακό και τοπικό επίπεδο με ειδικούς όρους και προϋποθέσεις του χωροταξικού σχεδιασμού και της προστασίας του περιβάλλοντος. Ταυτόχρονα, καθορίζουμε με σαφήνεια τη διαδικασία υποβολής δικαιολογητικών και τις προϋποθέσεις χωροθέτησής τους, ώστε η Διοίκηση να ανταποκρίνεται έγκαιρα στα αιτήματα ανάληψης των πρωτοβουλιών αυτών».



Σύμφωνα με το άρθρο 10 του Ν. 2742/1999 ως Περιοχές Οργανωμένης Ανάπτυξης Παραγωγικών Δραστηριοτήτων (ΠΟΑΠΔ) χαρακτηρίζονται θαλάσσιες εκτάσεις, καθώς και χερσαίες περιοχές, που είναι πρόσφορες, σύμφωνα με τις κατευθύνσεις του χωροταξικού σχεδιασμού, για την ανάπτυξη παραγωγικών και επιχειρηματικών δραστηριοτήτων και επιχειρηματικών πρωτοβουλιών ή δραστηριοτήτων πειραματικού χαρακτήρα. Ο θεσμός λειτουργεί συμπληρωματικά προς άλλους παρεμφερείς θεσμούς, όπως τα εμπορευματικά κέντρα του Ν. 3333/2005 και οι Περιοχές Οργανωμένης Τουριστικής Ανάπτυξης του Ν. 2545/1997 και δεν επηρεάζει την αυτονομία τους. Οι ΠΟΑΠΔ μπορεί να εξειδικεύονται κατά κλάδο δραστηριότητας ή τομέα παραγωγής και να διακρίνονται: α) σε περιοχές αποκλειστικής χρήσης, στις οποίες απαγορεύεται κάθε άλλη δραστηριότητα εκτός από εκείνη στην οποία αποβλέπει ο χαρακτηρισμός της (π.χ. ΠΟΑΠΔ ιχθυοκαλλιεργειών) και β) σε περιοχές κύριας χρήσης, όπου υπό όρους επιτρέπονται και άλλες δραστηριότητες.

Δικαιολογητικά - διαδικασία

Τα δικαιολογητικά που απαιτούνται είναι:

- Παρουσίαση του φορέα ίδρυσης και διαχείρισης της ΠΟΑΠΔ.
- Οικονομοτεχνική μελέτη, η οποία περιλαμβάνει έρευνα αγοράς (market study) και επιχειρηματικό σχέδιο οργάνωσης και λειτουργίας (business plan).
- Τεχνική έκθεση για την τεκμηρίωση των σχετικών με τον καθορισμό της ΠΟΑΠΔ προτάσεων του φορέα. Η τεχνική έκθεση πρέπει να περιέχει στοιχεία σχετικά με την επιλογή της θέσης και της έκτασης της προτεινόμενης περιοχής, τον τρόπο οργάνωσης και την ένταση των παραγωγικών δραστηριοτήτων, τις απαιτούμενες υποδομές, τον καθορισμό τυχόν Ζωνών Απόλυτης Προστασίας κ.λπ.
- Μελέτη περιβαλλοντικών επιπτώσεων

Ο φάκελος με τα δικαιολογητικά υποβάλλεται στη Διεύθυνση Χωροταξίας του ΥΠΕΧΩΔΕ, η οποία μέσα σε πέντε εργάσιμες ημέρες οφείλει να αποστείλει αντίτυπο των δικαιολογητικών στη Διεύθυνση Περιβαλλοντικού Σχεδιασμού του ΥΠΕΧΩΔΕ και στις τυχόν κατά περίπτωση αρμόδιες για την έκφραση γνώμης κεντρικές υπηρεσίες άλλων υπουργείων.

Ο νέος αναπτυξιακός νόμος και ο τουρισμός

Εξακόσιες πενήντα επιχειρήσεις έχουν υποβάλει αιτήσεις στο υπουργείο Οικονομίας και Οικονομικών για την ένταξή τους στο νέο αναπτυξιακό νόμο. Το συνολικό ύψος των επενδύσεων ανέρχεται σε 1,388 δισ. ευρώ και η αιτούμενη επιχορήγηση σε 562 εκατ. ευρώ.

Από τις ανωτέρω αιτήσεις, οι 120 έχουν υποβληθεί στο υπουργείο Οικονομίας και Οικονομικών ενώ οι υπόλοιπες στις περιφερειακές διευθύνσεις. Από εκείνες στην περιφέρεια, οι περισσότερες αφορούν την Κρήτη (115), την περιφέρεια Κεντρικής Μακεδονίας (90), και την περιφέρεια Ηπείρου (64).

Από τις 650 αιτήσεις έχουν ήδη εγκριθεί οι 246, με προβλεπόμενο ύψος επενδύσεων περίπου 388,6 εκατ. ευρώ και με προβλεπόμενες θέσεις εργασίας 1.806.

Από τις 246 αιτήσεις για την υπαγωγή στον αναπτυξιακό νόμο που έχουν εγκριθεί, οι 54 αφορούν την περιφέρεια Κρήτης, οι 43 την περιφέρεια Κεντρικής Μακεδονίας και οι 22 την περιφέρεια Θεσσαλίας.

Στην περιφέρεια Αττικής έχει εγκριθεί μόνο μία, ενώ στις περιφέρειες Ιονίων Νήσων και Νοτίου Αιγαίου δεν εγκρίθηκε έως τώρα καμία. Οι αιτήσεις για επενδύσεις που αφορούν τον Τουρισμό φτάνουν τις 184, δηλαδή ποσοστό 28% επί του συνόλου, με το ύψος των αιτημάτων να φτάνει στο 484 εκατ. ευρώ. Οι εγκριθείσες επενδύσεις είναι 92, με συνολικό προϋπολογισμό 187,4 εκατ. ευρώ, ύψος επιχορηγήσεων περίπου 78 εκατ. ευρώ, ενώ οι θέσεις εργασίας που θα δημιουργηθούν με τις επενδύσεις αυτές φτάνουν τις 816 επί συνόλου 1.806 (όλων των τομέων δραστηριότητας). Στον τομέα της μεταποίησης, όπου έχουν εγκριθεί 146 επενδύσεις, ο αντίστοιχος αριθμός θέσεων εργασίας είναι 901.

Επίσης, θετικά είναι και τα αποτελέσματα σχετικά με τις υπαγωγές και τις εγκρίσεις αιτήσεων για επενδύσεις δημιουργίας νέων ή εκσυγχρονισμού υφιστάμενων επιχειρήσεων ξενοδοχείων, κάμπινγκ και καταλυμάτων, που υπάγονται στο Μέτρο 2.2.2 και 2.2.3 του Γ' ΚΠΣ.

Δημοφιλής χειμερινός προορισμός η Ελλάδα για τους Γερμανούς

Όλο και περισσότεροι Γερμανοί τουρίστες φαίνεται να προτιμούν για τις χειμερινές τους αποδράσεις την Ελλάδα, όπως αποδεικνύει και η μηνιαία έκθεση της έγκριτης σε θέματα τουρισμού και ταξιδίων γερμανικής εφημερίδας FVW (FVW Giata destination ranking).

Ειδικότερα, η Ελλάδα για το μήνα Νοέμβριο ως προορισμός κέρδισε την προτίμηση των Γερμανών τουριστών, καθώς από την 12η θέση, που βρισκόταν τον περσινό Νοέμβριο φέτος βρέθηκε στην 7η. Η Μαγιόρκα, από την άλλη, ανέβηκε και αυτή στην κατάταξη των προορισμών, καθώς από την έκτη θέση βρέθηκε το φετινό Νοέμβριο στην τέταρτη.

Ωστόσο, όπως επισημαίνεται και στο σχετικό δημοσίευμα της γερμανικής εφημερίδας, έκπληξη αποτελεί η άνοδος τόσο της Ελλάδας, όσο και της Μαγιόρκας, αφού κανένας εκ των δύο προορισμών δεν θεωρείται παραδοσιακός χειμερινός προορισμός διακοπών.

2 ΤΟ σε ΕΝΑ 1



Με τον
ΚΩΣΤΑ ΣΑΜΙΩΤΑΚΗ

ΔΑΝΕΙΚΑ ΚΙ ΑΓΥΡΙΣΤΑ



Από τα καλύτερα του 2005



17 – ΑΠΡΙΛΙΟΥ – 2005

❒ **LIVE YOUR MYTH IN GREECE...**
Τούρκικες ακταιωροί στα Ίμια, σάντουιτς, καφεδάκι, Μολυβιάτης, casus belli και belly dance (χορός της κοιλιάς).
Και "εξηγούμεθα" για να μην "παρεξηγούμεθα". Ήμασταν απαράδεκτοι. Στην κορύφωση της τουριστικής προβολής της χώρας, στο απόγειο της προσπάθειας να αποδείξουμε ότι ο μοναδικός θεός της χώρας είναι ο Ξένιος Ζευς, ο νούμερο ένα στην φιλοξενία θεός του Ολύμπου, εμείς αφήσαμε τους επισκέπτες μας, τους τουρίστες στα Ίμια να ξεροσταλιάζουν περιμένοντας είκοσι επτά ολόκληρες ώρες...για να φύγουν στο τέλος θεονήστικοι...
Χάσαμε την μοναδική ευκαιρία μπροστά σε τουρκικά τηλεοπτικά συνεργεία, εκεί στον αφρό της θάλασσας, να προσφέρουμε σάντουιτς, καφεδάκι, λίγο από αναδυόμενη Αφροδίτη και κυρίως κατανόηση στους καταταλαιπωρημένους γείτονες, στα παλικάρια της Τουρκικής Ακτοφυλακής. Αν όμως αντί του Μολυβιάτη ασκούσε εξωτερική πολιτική ο λεβέντης Αβραμόπουλος;;;
Τότε από το casus belli δεν θα απέμενε τίποτα παραπάνω από ένα φεστιβάλ belly dance με καλλίγραμμες τουρκάλες στις ένδοξες βραχονησίδες με την υποστήριξη του Ε.Ο.Τ. και την συμμετοχή της Lady Άντζελα...

8-ΜΑΪΟΥ-2005-12-2005

❒ **11 Μάη.** Αλλιώς φουλ του Μάη με άσους. Όσο καλό και αν ακούγεται το χαρτί δεν απέδωσε στα χέρια της κυβέρνησης. Αφού δεν ξέρεις, τι παίζεις; Η μεγάλη μπλόφα της εργατικής τάξης! Εργατική Πρωτομαγιά ή μεγάλη α-πορεία!! Αργία ή απεργία; Μαζί ή χώρια στις κινητοποιήσεις; Και οι δημόσιοι και ιδιωτικοί υπάλληλοι; Το κόβουν ή δεν το κόβουν το μεροκάματο; Μας δουλεύουν ή θα τους τρελάνουμε στην απεργία; Καλή Ανάσταση σύντροφοι!!! Στο δρόμο εργάτη, αγρότη, φοιτητή, συνταξιούχε! ΣΤΟ ΔΡΟΜΟ!!!

ΜΑΪΟΣ 2005

"ΜΠΛΟΚΟ"
το οικοδομικό υλικό της εβδομάδας.
* Τα ΜΠΛΟΚΑ στη Θολό επιτάχυναν τις διαδικασίες και ξύπνησαν τους "ωραίους κοιμωμένους". Δρομολογήθηκε το νέο εργοστάσιο της ΔΕΗ.
* Το ΜΠΛΟΚΟ στην έξοδο βουλευτών και πρώην υπουργών από το Πολυτεχνείο από αντιεξουσιαστές φοιτητές θύμισε στους μεγαλόσχημους ότι το πανεπιστημιακό άσυλο ισχύει και για τους "φουσκωτούς" των "μεγάλων".
* Το ΜΠΛΟΚΟ της αντίδρασης από την ελληνική κοινωνία για το βουλευτικό επίδομα της ντροπής, σταμάτησε την υπέρτατη κατρακύλα των εθνοπατέρων και κονομημένων εθνοσωτήρων μας.

"ΜΠΛΟΚΑ", τελικά ο πιο σίγουρος τρόπος για να αντιμετωπίσει κανείς τα "ΤΟΥΒΛΑ" της πολιτικής, της γραφειοκρατίας, του ψέματος και της αδιαφορίας.

ΙΟΥΝΙΟΣ 2005

Καλέ κυρία ... χάσαμε το "φιλότιμο"...Καλέ κύριε ... μήπως πέρασε από εδώ το "φιλότιμο"; Το ψάξαμε ανάμεσα σε αυτούς που παραπέμπονται για το κατάντημα της Δ.Α.Ν.Ε. Το γυρέψαμε στο γιαπί που σκοτώθηκε ο Αλβανόςεργάτης. Το αναζητήσαμε στους "τυφλούς" και "κουφούς" που δεν έβλεπαν και δεν άκουγαν επί έξι χρόνια καμιά παράνομη καλωδιακή τηλεόραση... Το περιμέναμε, μάταια στα φανάρια παρέα με τα τσιγγανάκια, στους πεζόδρομους της πόλης παρέα με τα μπόλικα μηχανάκια, στα Εκατό Μαγαζιά με τσίκνα από τα γυράδικα. Ρωτήσαμε τους "κράχτες", τους καταληψίες των πεζοδρομίων και των κοινόχρηστων χώρων. Κανείς δεν ξέρει, δεν είδε, δεν άκουσε τίποτα. Άφαντο το ΦΙΛΟΤΙΜΟ...

ΑΛΗΘΙΝΕΣ ΙΣΤΟΡΙΕΣ ΤΟΥΡΙΣΤΙΚΗΣ ΤΡΕΛΑΣ-10 ΙΟΥΛΙΟΥ

ΣΚΗΝΗ ΠΡΩΤΗ: Μετά από παραμονή μιας ολόκληρης εβδομάδας σε πολύ μεγάλο ξενοδοχείο στη Δυτική πλευρά του νησιού, ο «τουρίστας» επισκέπτεται την ρεσεψιόν του ξενοδοχείου του και ρωτάει: « Συγνώμη, τι νόμισμα έχετε εδώ στη Ρόδο»; Το ξενοδοχείο λειτουργεί με το σύστημα «all inclusive». Πού ήρθε, γιατί ήρθε, τι πλήρωσε για να έρθει, δεν θα το μάθει ποτέ...
ΣΚΗΝΗ ΔΕΥΤΕΡΗ: Τουρίστας προσπαθεί να μπει σε σχετικά πολυτελές εστιατόριο του ξενοδοχείου στο οποίο διαμένει (στην Ιξιά). Φοράει μόνο το σορτσάκι του και ένα άθλιο μπλουζάκι. Ο Μετρ τον παρακαλεί να πάει στο δωμάτιο να φορέσει παντελόνι και να επιστρέψει. «Δεν έχω άλλα ρούχα μαζί μου του απαντά ο τουρίστας. Είμαι πελάτης της τελευταίας στιγμής. Ήμουν στο αεροδρόμιο, έγινε μια προσφορά για Ρόδο και ήρθα με τα ρούχα που φορούσα».
Τελικά τους θέλουμε τέτοιους τουρίστες ή «τζάμπα καίει η λάμπα»;

16 ΟΚΤΩΒΡΙΟΥ



Για να ελεγχθούν οι ημιυπαίθριοι χώροι στις οικοδομές χρειάζονται ελεγκτές.
Για να εποπτευτεί η καλή εφαρμογή των οικοδομικών αδειών χρειάζεται προσωπικό.
Για να επισπευσθεί έκδοση οικοδομικών αδειών χρειάζεται στελέχωση των πολεοδομιών όλης της χώρας.

Για να καθιερωθεί ειδική εισφορά έως ένα τοις εκατό επί του προϋπολογισμού της οικοδομικής άδειας δεν χρειάζεται τίποτα!! Μόνον η απόφαση!
Έχει κανείς αμφιβολία για το τι από όλα τα παραπάνω θα εφαρμοστεί τελικά στην πράξη;
Προσθέστε και το καινούριο τέλος κτηματογράφησης που θα πληρώνουμε στο κτηματολόγιο και ήρθε κι έδεσε το γλυκό!!!

Απολογισμός της χρονιάς που μας πέρασε αυτή και την επόμενη Κυριακή Μάκη μου...
BEST OF που θα έλεγε και ο ΓΙΩΡΓΑΚΗΣ του ΠΑΣΟΚ!



Με τον
ΓΙΩΡΓΟ ΜΑΝΩΛΑ



Απρίλιος 2005

Νομίζω ότι πλέον της μόδας δεν είναι οι ... παπάδες δεσποτάδες και Χριστόδουλοι !!! της μόδας είναι οι ...GAY και ο συνδυασμός δικηγόρου και κάτι από Ρόκυ – ο γνωστός μποξέρ όχι ο σκύλος σου –
Παλιά λέγαμε έλα να παίξουμε Κεδίκογλου – Θυμάστε τις μπουνιές στα έδρανα – Τώρα λέμε έλα να παίξουμε Βαγιαννάτο Κούγια !!! Το ΄δαμε κι ' αυτό .

Τι έκανες λέει; υγιεινή διατροφή; Με γιαούρτι , μέλι και καρύδια ;
Καλά είναι , αφού ακόμα ζεις ...
Τελικά είμαστε για πολλά γιαούρτια (όχι δεν καταλάβατε δεν λέω για σας , τα λέω για όλους τους άλλους) όλα τα θέλουμε δικά μας . Θέλουμε δρόμους , θέλουμε φράγμα , θέλουμε πίστα για F1 , θέλουμε Κολοσσό , θέλουμε κλειστό για τον Κολοσσό, θέλουμε γήπεδο , θέλουμε μαρίνα , θέλουμε δρομολόγια πλοίων , θέλουμε λιμάνι , θέλουμε αεροδρόμιο , θέλουμε εργοστάστιο της ΔΕΗ ... ΟΠΑ ΣΙΓΑ ΣΙΓΑ ... Πες μας τι δεν θέλεις να μην το κάνουμε !!!

Μάιος 2005

Όλα πάνε ρολόι Μάκη μου στην Ελλάδα. Στη Ρόδο κλείνουμε τους δρόμους για να βρούμε το δίκιο μας, γιατί αυτοί που έταζαν πριν τις εκλογές, τώρα σφυρίζουν αδιάφορα, άλλοι υπουργοί θυμούνται τα παλιά τους στο Πολυτεχνείο, ξεκουράζονται γιατί έτσι θέλουν, όποτε το θέλουν και το αποκορύφωμα ήρθε πριν λίγες μέρες όταν μάθαμε από εφημερίδα που το ξέθαψε, πώς θα χορηγείται μηνιαίο επίδομα για 2 χρόνια σε όλους τους τέως βουλευτές – ελεύθερους επαγγελματίες – λόγω ασυμβίβαστου με το ποσό των..... κάτσε κάπου Μάκη μου, 3.300 ευρώ!!!
Δεν το κατάλαβα «κύριοι» εμείς μήπως έχουμε κανένα πηγάδι στην τουαλέτα μας; Σας πιάσαμε μήπως από το λαιμό να πολιτεύτηκε με το ζόρι;

Είπαμε ρε καζίνο-BOYS να επενδύσετε στη Ρόδο κάποια χρήματα αλλά εσείς το παρακάνατε....
Φτάνει όχι άλλες επενδύσεις , καλά είναι , μετά από χρόνια πάλι!!!
Μάκη κανόνισε την πορεία σου να γράψεις καλά στις εξετάσεις , γιατί δεν θα το αντέξω της γειτόνισσάς η κόρη - Η ΜΑΡΙΝΑ - να γράψει καλύτερα από σένα!!!
-Ποια Μαρίνα καλέ κύριε , αυτή εδώ και χρόνια έχει μείνει ΣΤΑΣΙΜΗ....

Ιούνιος 2005

Καύσωνας μεγάλος έρχεται και μαζί , θα φέρει μεγάλη διαφήμιση στο νησί μας για τις παροχές του.
Πες μου εσύ φίλε αναγνώστη με το χέρι στην καρδιά , μετά από όλα αυτά , απεργίες και να μην έχεις ρεύμα , θα ξαναέρθεις στην Ελλάδα;
Τότε , γιατί φωνάζουμε ρε παιδιά ότι δεν έχουμε δουλειά, τι παρέχουμε εμείς , στον τουρίστα που δεν παρέχει ο Τούρκος;
Άσε κατάλαβα , το κλασικό που λέμε πάντα.... Τα αξιοθέατα

Ιούλιος 2005

Δε βλέπουμε που τα πλοία της ΔΑΝΕ κάποιοι τα «βούλιαξαν» και τα μετέτρεψαν σε υποβρύχια , γιατί έτσι τους συνέφερε , αυτά είναι Μάκη, το όνειρο κάποιων έγινε εφιάλτης για τους αδύναμους , αλλά τι λέω , έτσι είναι η ζωή , το μεγάλο πλοίο τρώει το μικρό....

Βάρεσε μπιέλα Μάκη η Δ-εν Ε-χει Η-λεκτρικό , και μαζί τους Μάκη μου θα βαρέσουμε κανόνι και όλοι μας το χειμώνα , γιατί ο άμοιρος ο τουρίστας τι φταίει , για διακοπές ήρθε στο σμαραγδένιο νησί , να του προσφέρουμε την πολυτέλεια και τη χλιδή, αλλά όταν πάει πάλι στο μέρος του ξέρεις τι θα πει Μάκη;
Καλύτερα να έμενα σε τσαντίρι παρά να πληρώνω ένα κάρο λεφτά και να μην έχω το πιο απλό...
Είναι ο προγραμματισμός που κάναμε το χειμώνα, όλα τέλεια , το άλλο καλοκαίρι να δω τι θα κάνουμε που δε θα έχουμε και μύγες να σκοτώσουμε!

Μάκη τα 'δες τα φανάρια που βάλανε στο ΙΚΑ;
Είδες τα για λίγο ακόμα , γιατί θα φωνάζουμε πάλι να βάλουν φανάρια στο ΙΚΑ...
Κάτι άκουσα ότι πρόκειται να μεταστεγαστεί , καλά περιμέναμε να γίνουν τόσα τροχαία και μόλις έβαλαν τα φανάρια....θα το μεταφέρουν;

Αύγουστος 2005

Α, και μην το ξεχάσω , από Αθήνα προς Ρόδο κανένα πρόβλημα δεν έχουμε πλέον με τα πλοία μας , ας είναι καλά ο Ελληνικός Στράτος που κάνει έξτρα δρομολόγια στα νησιά , και μεταφέρει κόσμο και τρόφιμα! (νομίζω πως μάλλον θα γλιτώσεις και το εισιτήριο)

Σεπτέμβριος 2005

Πρώτα βενζίνη Μάκη μου και μετά όλα τα άλλα, φαγητό, ρούχα, σχολικά, φροντιστήρια....
Και πώς να τα καλύψεις Μάκη, με το μεροκάματο της πείνας;
Γι αυτό σου λέω, πάρε εκεί τον βουλευτή μας , μπας και μας χώσει σε καμία «ΤΡΥΠΑ» , τώρα που τα μόρια για τα Γαλανά παιδιά είναι 800!!!
Γιατί αν βγούνε πάλι οι άλλοι....την κάτσαμε την βάρκα.

Πολύ καλή η σκέψη της κυβέρνησης Μάκη μου , να αλλάξει τα πράγματα στο στρατό!!!
Μπράβο , μπράβο , μπράβο....
Πας φαντάρος θέλεις δεν θέλεις στα 18 σου ό,τι και αν κάνεις εκείνη την περίοδο , είτε σπουδάζεις είτε όχι , και το πιο καλό που άκουσα από τον κύριο Σαμιωτακη;
Αν έχεις 3 παιδιά στα 18 σου δεν πας καθόλου φαντάρος...

Οκτώβριος 2005

Τι έγινε ρε Μάκη με αυτόν τον κύριο ΑΛΜΟΥΝΙΑ , ήρθε και μας έκανε μμμ μή πω τι!
Τι θέλετε κύριε μου και μας χαλάτε τη δουλειά, τώρα που όλα μπήκαν σε μια ευθεία...
Και τι ευθεία Μάκη ε , ολόισια , τα γαλανά με τα γαλανά , και τα πράσινα με τα πράσινα , ούτε πολύ Δεξιά ούτε πολύ Αριστερά ....
Γι αυτό άραγε διαδηλώνουν τόσα χρόνια τα Κόκκινα παιδία;

Νοέμβριος 2005

Φυσάει πολύ από το σπασμένο μου το τζάμι, και μπαίνει ο βαρυχειμωνιάς και δεν έχω λεφτά για πετρέλαιο και φωνάζει και ο παπάς ...
Τι γκάζια ήταν αυτά Μάκη μου που έβαλε ο μητροπολίτης στους παπάδες , λες και έκαναν κανένα μεγάλο κακό... σιγά μωρέ τις μεγάλες οικονομικές ατασθαλίες που βρήκε , απλά παίρνουν λεφτά και τα δίνουν στους ΠΤΩΧΟΥΣ και ΑΠΟΡΟΥΣ....

Δεκέμβριος 2005

Τι έγινε ρε παιδιά εκεί στο κόμμα μας , σαν να μαζευτήκανε πολλά παράσιτα...
Άντε Κωστάκη τι περιμένεις , όχι από το τηλέφωνο να παραιτούνται , αλλά να σου στέλνουν SMS η MMS που είναι της μόδας , και κάνε και μια εταιρική σύνδεση να σου έρχεται φτηνά η χρέωση , έτσι και αλλιώς , βλέπω να ακολουθούν και άλλοι....Αυτή είναι τηλε-μεταρρύθμιση, προχωρημένα πράγματα!!!

Καλέ η μαμά του Παλαιοκρασσά μας και αυτή έχει προβλήματα οικονομικά , έτσι δήλωσε ο γιόκας της στον κύριο Αυτιά στον Άλφα...
- «Και η μαμά μου δεν τα βγάζει πέρα με την σύνταξη της και έτσι τσοντάρουμε εμείς τα παιδιά της για να περάσει, έτσι πρέπει να κάνετε και εσείς» δήλωσε, και οι γιαγιάδες που δεν έχουν ΚΥΡΙΕ παιδιά τι κάνουν, πεθαίνουν ή κλέβουν για να ζήσουν;

Ήθελες δεν ήθελες, τελικά τα πήρες τα F-16 Μάκη μου , σιγά μην δεν τα έπαιρνες μετά από τόση πίεση από τους καλούς μας φίλους , που μόνο το καλό μας θέλουν , και όχι το κακό !
Καλέ κύριε φθηνά είναι, πάρτε καμία δεκαριά ακόμα...
Εγώ πάντως δεν θα τα έπαιρνα τώρα, θα έκανα έξυπνη αγορά το Φεβρουάριο, που έχει εκπτώσεις, καλά, λίγο μυαλό παραπάνω δεν έχει κανένας εκεί;



Αυτά τα ΟΛΙΓΑ καλέ μου αναγνώστη , για το 2005...
Ελπίζω το 2006 να γράψουμε καλύτερα...
Αλλά δεν εξαρτάτε από εμάς , αλλά από αυτούς που νομίζουν ότι μας κάνουν κουμάντο!

Χρονιά ανόρθωσης του τουρισμού

- Τί προγραμματίζει το υπουργείο Τουριστικής Ανάπτυξης για τα επόμενα χρόνια
- Η ομιλία του κ. Δημήτρη Αβραμόπουλου στην Βουλή στην συζήτηση που έγινε για τον προϋπολογισμό

Η χρονιά που πέρασε για τον τουρισμό ήταν ανορθωτική και τα επόμενα χρόνια θα είναι ακόμη καλύτερα, τόνισε μεταξύ άλλων, στην ομιλία του για τον προϋπολογισμό, στο πλαίσιο της σχετικής συζήτησης, ο υπουργός Τουριστικής Ανάπτυξης κ. Δ. Αβραμόπουλος.

Ειδικότερα, επεσήμανε τα εξής:

«Η Ελλάδα βλέποντας πλέον μπροστά, προχωρά με σιγουριά, αξιοπιστία και αυτοπεποίθηση. Και είναι βέβαιο ότι τα αποτελέσματα της κοινωνικής πολιτικής θα ανταποκριθούν στις προσδοκίες της ελληνικής κοινωνίας, όσο και αν παραδέχεται κανείς ότι οι μεταβατικές περίοδοι στην οικονομία προκαλούν δικαιολογημένες αντιδράσεις και αυτό είναι φυσικό αφού κτυπούν κατεστημένες συνήθειες και νοοτροπίες.

Κεντρικός αναπτυξιακός μοχλός ο τομέας του τουρισμού ο οποίος όπως από την αρχή είχαμε τονίσει πέρασε με επιτυχία το δύσκολο στάδιο της ανάκαμψης και οδηγείται στη σταθερή γεωμετρική άνοδο των ποιοτικών αλλά και των ποσοτικών δεικτών.

Κυρίες και κύριοι συνάδελφοι, πριν από ένα χρόνο σ' αυτήν την Αίθουσα με την ίδια ευκαιρία είχα περιγράψει τη στρατηγική που επιτέλους αποκτούσε ο σημαντικότατος αυτός τομέας της ελληνικής οικονομίας. Τον χρόνο που πέρασε πετύχαμε την ορθολογική διαχείριση των διαθέσιμων πόρων με γνώμονα την μείωση της αλόγιστης σπατάλης και την εστίαση σε στρατηγικές δράσεις αναπτυξιακού χαρακτήρα.

Ήδη στο Υπουργείο μας πετύχαμε σημαντικά αποτελέσματα και αυτά βέβαια με τους περιορισμένους διαθέσιμους οικονομικούς πόρους που είχαμε το 2005, που ήταν μόλις 70 εκατομμύρια ευρώ.

Σήμερα με ικανοποίηση απευθυνόμενος στο Σώμα σας επιβεβαιώνω αυτό που είναι και αίσθηση της κοινωνίας αλλά και της τουριστικής αγοράς, ότι δηλαδή οι πρώτοι στόχοι επετεύχθησαν. Η χρονιά που πέρασε ήταν χρονιά ανορθωτική. Και τα επόμενα χρόνια, μην έχετε καμία αμφιβολία, ότι θα είναι ακόμα καλύτερα.

Το τουριστικό τοπίο ανασυγκροτείται, αναδιοργανώνεται, θεσμικά ολοκληρώνεται. Η Ελλάδα αναδεικνύεται όλο και περισσότερο ως τουριστική δύναμη στον κόσμο ολόκληρο με σημαντικό και πρωτεύοντα ρόλο στη διαμόρφωση των νέων τάσεων της παγκόσμιας τουριστικής αγοράς. Στις δε τρέχουσες συναλλαγές με βάση τα στοιχεία από την Τράπεζα της Ελλάδας οι ακαθάριστες εισπράξεις από ταξιδιωτικές υπηρεσίες μόνο αυξήθηκαν κατά 6,1% σε σύγκριση με την περσινή περίοδο, που ήταν, όπως όλοι θυμόμαστε, περίοδος Ολυμπιακών Αγώνων -δηλαδή, είχαμε φθάσει σχεδόν στην οροφή- ποσοστό, που σύμφωνα με τις εκτιμήσεις του Υπουργείου Τουρισμού καταδεικνύει ότι η αύξηση του εισρέοντος τουριστικού συναλλάγματος είναι κατ' ουσία 16% με 17%, γιατί η αύξηση του 2004, λόγω Ολυμπιακών Αγώνων ακριβώς ήταν συγκυριακή.

Δεν υπάρχει καμία αμφιβολία ότι καταφέραμε να δώσουμε πνοή, δύναμη, κύρος στον καταπονημένο και παραγκωνισμένο αυτό τομέα. Καταφέραμε να διαψεύσουμε τις «Κασσάνδρες», μέσα και έξω από την Ελλάδα, που πέρσι τέτοιο καιρό και σε αυτήν εδώ την Αίθουσα προανήγγειλαν μία κακή χρονιά για τον ελληνικό τουρισμό και επιβεβαιώσαμε όλους αυτούς, μέσα και έξω πάλι από τη χώρα μας, που εξέφραζαν αισιοδοξία, ελπίδα και πάνω απ' όλα εμπιστοσύνη στους χειρισμούς της κυβέρνησής μας.



Στο διάστημα των είκοσι μηνών διακυβέρνησης της Νέας Δημοκρατίας ανατρέψαμε την καθοδική πορεία του τουριστικού ρεύματος και τη θέσαμε σε μία νέα, ανοδική τροχιά, αξιοποιώντας με τον καλύτερο δυνατό τρόπο, μέσα από μία παγκόσμιας κλίμακας διαφημιστική εκστρατεία και αναβάθμιση της παρουσίας της χώρας μας σε όλα τα σημαντικά διεθνή τουριστικά γεγονότα, το θετικό αντίκτυπο που είχαν για την Ελλάδα οι Ολυμπιακοί Αγώνες, θέτοντας τα θεμέλια μίας νέας εποχής για τον ελληνικό τουρισμό. Ο προϋπολογισμός για τη διαφήμιση του 2006 θα παραμείνει στα ίδια επίπεδα με το 2005. Την ίδια ώρα όμως αυξήθηκαν κατά 50% οι ενισχύσεις προβολής στις νομαρχίες της χώρας, ενώ αυξήθηκαν και τα κονδύλια για τον κοινωνικό τουρισμό, αναδεικνύοντας και το κοινωνικό πρόσωπο και χαρακτήρα του τουρισμού.

Κυρίες και κύριοι συνάδελφοι, οι προλαλήσαντες συνάδελφοι κάλυψαν ένα μεγάλο μέρος εκείνων που ήθελα και εγώ να σας πω απόψε. Περισσότερο όμως εγώ μοιράζομαι τον ενθουσιασμό και τη χαρά τους για τα αποτελέσματα που μας μετέφεραν απ' όλες τις γωνιές της πατρίδας μας και δεν θα ήθελα να προσθέσω τίποτα παραπάνω. Ωστόσο, θα ήθελα να σημειωθεί ότι ήδη η εικόνα της Ελλάδας έχει αλλάξει και παρατηρείται σημαντική αύξηση της επισκεψιμότητας στη χώρα μας. Σήμερα, η στοχευμένη μεταολυμπιακή προβολή έχει λειτουργήσει ιδιαίτερα θετικά, τόσο στο επίπεδο της αύξησης της ελκυστικότητας του προορισμού όσο και στο ιδιαίτερα σημαντικό επίπεδο της δημιουργίας της αίσθησης, που είναι και πραγματικότητα, ότι η Ελλάδα είναι μία ασφαλής και φιλόξενη χώρα, μια χώρα που μπορεί με ποιοτική προσφορά τουριστικών υπηρεσιών να έχει τουρισμό και τους δώδεκα μήνες του χρόνου. Και είστε όλοι σε θέση να αντιληφθείτε πόσο σημαντικό είναι αυτό για την ενδυνάμωση της κοινωνικής συνοχής στην ελληνική περιφέρεια και την ενίσχυση της οικονομίας. Η προώθηση μιας σύγχρονης και αποτελεσματικής πολιτικής για τον τουρισμό αποτελεί αναντίρρητη προτεραιότητα για την κυβέρνηση. Και τα καταγραμμένα πρώτα θετικά αποτελέσματα δικαιώνουν την απόφαση του πρωθυπουργού να ιδρύσει αυτό το υπουργείο.

Σήμερα, προχωρούμε στην αξιοποίηση των νέων δυνατοτήτων που έχουν δημιουργηθεί για τον ελληνικό τουρισμό με ολοκληρωμένες πολιτικές μακράς πνοής, με την επεξεργασία νομοθετικών πλαισίων για τις εναλλακτικές μορφές τουρισμού, καθώς και άλλων διατάξεων, που δίνουν λύση σε χρονίζοντα προβλήματα του τουριστικού προϊόντος, με την επεξεργασία του θεσμικού πλαισίου που διέπει τις τουριστικές επιχειρήσεις. Αναφέρομαι σε απλούστευση διαδικασιών και μείωση των δικαιολογητικών αδειοδότησης, της άρσης του κορεσμού, της απόσυρσης των ακατάλληλων ξενοδοχειακών κτιρίων και της προώθησης νομοθετικού πλαισίου για την τουριστική χωροταξία. Ειδικότερα αυτό το τελευταίο συνιστά επανάσταση, τα δε οφέλη για την ελληνική οικονομία θα είναι εντυπωσιακά.

Παράλληλα, με τη διοργάνωση των εξωτερικών επιχειρηματικών forum, που ουσιαστικά προωθούν τις τουριστικές επενδύσεις στην Ελλάδα, σε στρατηγική συμμαχία με δύο από τις μεγαλύτερες εφημερίδες στον κόσμο, τη «Herald Tribune» και τους «New York Times» διαμορφώνεται ένα φιλικό και φιλόξενο επενδυτικό περιβάλλον. Επίσης, την έγκαιρη και αναβαθμισμένη τουριστική μας προβολή στο εξωτερικό. Ήδη τρέχει η νέα διαφημιστική καμπάνια στις σημαντικότερες πρωτεύουσες με ιδιαίτερα θετικό αντίκτυπο. Προχωρούμε ακόμη στο άνοιγμα νέων γραφείων τουρισμού σε νέες χώρες, όπως η γειτονική Τουρκία, η Ινδία, η Αργεντινή, τα Εμιράτα, οι χώρες της Κεντρικής και Ανατολικής Ευρώπης. Ήδη το γραφείο μας στο Πεκίνο λειτουργεί με τα πρώτα θετικά αποτελέσματα. Παράλληλα, συντελείται αναβάθμιση και ενίσχυση των ήδη λειτουργούντων.

Συνάμα, με την τουριστική αξιοποίηση όλων των αθλητικών, τουριστικών και πολιτιστικών γεγονότων που θα πραγματοποιηθούν στην Ελλάδα, όπως το Europe Corporate Games, η Ένωση Βρετανών Τουριστικών Πρακτόρων που επέλεξαν εδώ τον τόπο για να διοργανώσουν το επόμενο συνέδριό τους, το Παγκόσμιο Συμβούλιο Τουρισμού που θα κάνει το annual meeting εδώ στην Αθήνα, η Eurovision και άλλα πολλά, καθώς και τη δημιουργία εντός της χώρας σε όλους τους τουριστικούς προορισμούς και σε όλες τις πρωτεύουσες νομών γραφείων πληροφοριών του Ελληνικού Οργανισμού Τουρισμού. Παράλληλα, την προώθηση σε συνεργασία με το Υπουργείο Πολιτισμού να συμπεριληφθούν, πέραν των ήδη υπαρχόντων, τόποι ιδιαίτερου φυσικού κάλλους και πολιτιστικά μνημεία στον κατάλογο των παγκόσμιων μνημείων πολιτιστικής κληρονομιάς της UNESCO και την επανεξέταση για εκσυγχρονισμό του νομοθετικού πλαισίου που αφορά στην κατηγοριοποίηση των ξενοδοχείων με βάση το σύστημα των αστεριών.

Την ίδια στιγμή προωθούμε την ανάπτυξη του συνεδριακού τουρισμού για την ενίσχυση των υποδομών και την προβολή, όπως και την ανάπτυξη του τουρισμού του Σαββατοκύριακου, τα city breaks, για την ενίσχυση του τουρισμού των πόλεων και των αστικών κέντρων εκτός τουριστικής περιόδου με πρώτες την Αθήνα και τη Θεσσαλονίκη.

Κυρίες και κύριοι συνάδελφοι, δεν υπάρχει καμία αμφιβολία ότι ένας χρόνος δεν αρκεί για να εξασφαλίσει κανείς το μέλλον σε ένα μεταβαλλόμενο και ανταγωνιστικό παγκόσμιο οικονομικό τοπίο, στην καρδιά του οποίου ο τουρισμός υπόκειται σε απρόβλεπτους παράγοντες της πολιτικής, της οικονομίας, ακόμα δε και αυτής της ίδιας της φύσης. Απαιτείται εγρήγορση, έγκαιρα αντανακλαστικά, ετοιμότητα, μέθοδος, καλώς εννοούμενος επαγγελματισμός. Απαιτείται προσήλωση στη στρατηγική μας.

Το νέο τουριστικό δόγμα της Ελλάδος με κύρια χαρακτηριστικά την ποιότητα, την ανταγωνιστικότητα, το ενισχυμένο διεθνές κύρος της χώρας, την ενίσχυση της πολιτιστικής ταυτότητάς μας, την προστασία του περιβάλλοντος και πάνω απ' όλα την καλλιέργεια τουριστικής συνείδησης τόσο στους κόλπους της κοινωνίας όσο και στην επιχειρηματική κοινότητα, με την πολιτεία να κινείται με ολοκληρωμένες συγκροτημένες πολιτικές μέσα και έξω από την Ελλάδα, καθιστώντας τη χώρα φιλόξενο και φιλικό προορισμό για τα εκατομμύρια των τουριστών, αλλά και για τους επενδυτές, προαναγγέλλει με βεβαιότητα ένα ιδιαίτερα θετικό μέλλον για τον τομέα αυτό.

Μια τιμητική διάκριση

Φαίνεται πως πήρε για τα καλά φόρα ο γνωστός Ρόδιος λογοτέχνης και ποιητής κ. ΣπύροΣ Δρ. Κατσούρης (που από το 1990 ακούει στο φιλολογικό ψευδώνυμο "Ανακρέων ο Ρόδιος"), αφού μέσα σ' ένα χρόνο κατέκτησε 5 Πανελλήνια και διεθνή βραβεία.

Θυμίζουμε ότι τον περασμένο χρόνο τιμήθηκε από την UNESCO για την χρήση της Αρχαιοελληνικής γλώσσας στον ποιητικό του λόγο (σε παγκόσμιο ποιητικό διαγωνισμό για την Ολυμπιακή Εκεχειρία) και από το "Καφενείο των Ιδεών", ενώ κατέκτησε το Α' βραβείο στους ποιητικούς αγώνες των Δελφών (Π.Ε.Λ.), με το ποίημα "Εωσφόροι Ραπίζουν την Γην Μας".

Φέτος τον Ιούνιο τιμήθηκε από τον Δήμο Πεταλούδων - Ρόδου, με τιμητική πλακέτα και από το Παγκόσμιο Πολιτιστικό Κέντρο Ελληνισμού με χρυσό μετάλλιο και στεφάνι, για την ελληνοκεντρική επικολυρική ποίησή του. Στις 10 Οκτ. 2005 κατακτά το χρυσό μετάλλιο στην Ιταλική πόλη της Καλαβρίας με το ποίημα "Καλωσόρισμα Ολυμπιακών Αθλητών". Και επειδή ήταν η 3η φορά που έπαιρνε το Α' βραβείο εκεί, ο Πρόεδρος του UTE-TEL GRUPPO CULTURA EUROMEDITERRANEA, Profesor Elio Cotronei διεμήνυσε στον Ρόδιο ποιητή ότι θα εισηγηθεί για ειδική τιμητική του εκδήλωση στο Δήμο Ροδίων ή στο Δήμο Υμηττού, με τον οποίο έχει διδυμοποιηθεί προ ετών η BOVA MARINA.

Στις 7 Νοεμβρίου η Ομοσπονδία Ορειβατικών και Φυσιολατρικών Συλλόγων Ελλάδος, στα πλαίσια των 70 χρόνων λειτουργίας της, διοργάνωσε τιμητική εκδήλωση στο HILTON των Αθηνών, όπου μεταξύ άλλων προσώπων τίμησε και με Α' έπαινο τον ακάματον αυτόν σκαπανέα του πνεύματος και της ποίησης, για το ποίημά του "Φυσιολατρικό Προσκλητήριο", που απήγγειλε ο ίδιος και καταχειροκροτήθηκε από τους 1500 καλεσμένους της Αθηναϊκής κοινωνίας, της Πολιτικής και του Στρατού (μεταξύ των οποίων ο Γ. Γ. Τουρισμού κ. Γ. Φωτεινόπουλος, ο Γ.Γ. Πολιτ. Προστασίας, Στρατηγός Ζ. Χανιάς, ο Πληρεξ. Υπουρ. Τρ. Καραγιάννης, Δήμαρχοι και Αντιδήμαρχοι Αθηνών, ο πρόεδρος της Εν. Ελλήνων Λογοτεχνών Δ. Τσουκνίδας κ.ά.).

Τέλος στις 12 Νοεμβρίου κατακτά ακόμα ένα βραβείο στους μεγάλους ποιητικούς αγώνες της Σαλαμίνας ("Σικελιανά 2005) με τα ποιήματα: "Το Τσουνάμι" και "Αναφορά στον Αγγελο Σικελιανό", που μ' αυτά ξεπέρασε τα 30. Γι' αυτές του τις Πανελλήνιες και Διεθνείς διακρίσεις (που φθάνουν ως τη Ν. Αφρική) στους ποιητικούς στίβους, που τιμούν και τη Ρόδο μας, αλλά και για την πλούσια Ορυκτολογική και Λαογραφική Συλλογή του και το εν γένει κοινωνικοπνευματικό του έργο στον τόπο μας, οφείλω σαν-δημοσιογράφος της ομογένειας σε Αφρική και Αμερική, να συγχαρώ δημόσια αυτόν τον πολυπράγμονα, πολυεπιστήμονα, υποδειγματικό οικογενειάρχη, Τμ/ρχη της Τραπ. Ελλάδος και θεωρώ μεγάλη μου τιμή που τον γνώρισα.

Δημήτρης Διακογιάννης

ΑΘΛΗΤΙΚΗ
ΡΟΔΙΑΚΗ
ΚΥΡΙΑΚΗ
25 ΔΕΚΕΜΒΡΙΟΥ 2005

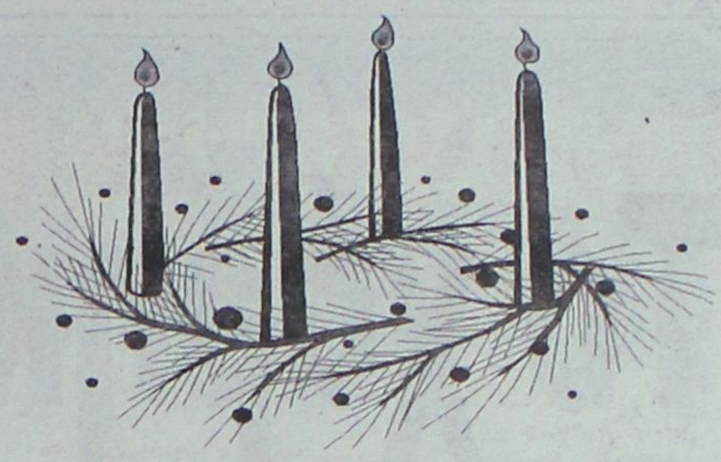

Καλά Χριστούγεννα
Χρόνια Πολλά



Γ' ΕΘΝΙΚΗ-ΠΕΡΙΦΕΡΕΙΑΚΟ-ΤΟΥΡΝΟΥΑ

Το χάρηκαν από κάθε άποψη

• Μέσα στην κατάμεστη αίθουσα του FORUM ήπιαν και χόρεψαν οι κιτρινοκόκκινοι στον ετήσιο χορό τους .

• Έλαμψαν διά της απουσίας τους οι ποδοσφαιρικοί άρχοντες του τόπου. Υπήρχαν μόνο εκπρόσωποι των φορέων.

Ήταν όλη η Ιαλυσός εκεί σχεδόν, αφού η αίθουσα του Ξενοδοχείου γέμισε από Διοικούντες πρώην και νυν αλλά και τεχνική ηγεσία και παίκτες πού μαζί με τους πολυπληθείς φίλους τους αποτελούν την οικογένεια του Ιάλυσου και αναμφίβολα μια από τις μεγαλύτερες δυνάμεις του τόπου, όπως αποδείχθηκε και στο παρελθόν αλλά αποδεικνύεται και τώρα.

Ο Ιάλυσος έχει ανάγκη από τέτοιες εκδηλώσεις αλλά και στηρίξεις πού ανεβάζουν επίπεδο και διατρανώνουν πώς μια ομάδα μπορεί να συσπειρώσει πολύ κόσμο στην περιοχή του.

- Παρών ήταν ο δήμαρχος Ιαλυσου κ. Στέργος Στάγκας.

- Για λογαριασμό της διαιτησίας παρών ήταν ο Παντελής Αργυρίου . Είναι σε όλους πόσο μεγάλη είναι η προσφορά του στην ομάδα και με ποικίλους τρόπους.

- Παρών ήταν ο γιατρός Μιχάλης Σαββάκης από την ΕΠΣΔ

- Στην χοροεσπερίδα έδωσε το παρόν και ο φίλος του Ιάλυσου αλλά και του νησιού μας ποδοσφαιριστής του Πανιωνίου τώρα Δημήτρης Ζωγραφάκης

- Και η ηθοποιός Νίκη Σερέτη

Αλλά έλαμψαν όλοι οι υπόλοιποι δια της απουσίας τους. Ίσως έφταιγε η μέρα καθώς ξημέρωνε παραμονή Χριστουγέννων αλλά δεν δικαιολογείται να ζητούν οτιδήποτε από τον Ιαλυσο μόνο όποτε τους συμφέρει.



Ευτυχώς παρόντες ήσαν όλοι οι φίλοι του συλλόγου οι οποίοι και συμμετείχαν στην λαχειαγορα αλλά και ήπιαν έφαγαν και χόρεψαν με την ψυχή τους.

Εγγύηση στην διασκέδαση τους:

- Ο Λεύτερης Παναγιωτακης από το "ΣΦΑΙΡΑ".

- Και ο Αντώνης Σιγανός από τα "ΑΣΤΡΑ".

Οι χοροί έδωσαν και πήραν μέχρι τις πρώτες πρωινές ώρες πού έφυγαν για τα σπίτια τους όλοι καθώς οι περισσότεροι είχαν δουλειά το πρωί. Έφυγαν όμως ευχαριστημένοι και πήραν την υπόσχεση πώς θα επαναληφθεί πιο δυναμικά αλλά και πιο οργανωμένα.

ΑΓΩΝΙΣΤΙΚΑ

Στον αγωνιστικό τομέα πάντως ο Γιώργος Γκάιδας σύμφωνα με τα όσα έγιναν γνωστά ψάχνει για δύο παίκτες. Ο ένας είναι βέβαια ο Στόϊος πού αναμένεται να επιστρέψει από την ιδιαίτερη πατρίδα του αύριο κι ό άλλος είναι ένας ακόμα έμπειρος επιθετικός πού χρειάζεται η ομάδα. Οι κιτρινοκόκκινοι έχουν ρεπό από την Παρασκευή και θα γυρίσουν στις προπονήσεις από αύριο.

Πολλές προτάσεις

• Παρέλαση κοινοτικών στο φαξ του Διαγόρα. Και ένας παίκτης πού αναμένεται να λύσει το συμβόλαιό του με την Καλαμάτα απασχολεί τον γηραιό.

Από την πλευρά των κοινοτικών παικτών έχουν λαμβάνειν οι Διαγοριδείς σε ότι αφορά τις μεταγραφικές τους κινήσεις. Με τους μάνατζερ να έχουν πέσει με τα μούτρα για να ικανοποιήσουν τις απαιτήσεις των ανθρώπων του Διαγόρα και του Βάλτερ Σκότσικ. Οι απαιτήσεις πού είναι γνωστές πλέον απασχολούν τους μάνατζερ αλλά και τους Διοικούντες πού έχουν πνιγεί στις προτάσεις.

Πιο αναλυτικά:

Μόλις είκοσι παίκτες έχουν απομείνει στο ρόστερ του Διαγόρα μετά τις εκκαθαρίσεις που έγιναν, με τελευταίο το δανεισμό του Τάκη Αγγελόπουλου στον ΑΕΡΑ. Γι' αυτόν το λόγο από την ερχόμενη εβδομάδα θα ξεκινήσει μια προσπάθεια ενίσχυσης του ρόστερ. Εκτός από τον Σάμπα Σόου, για τον οποίο απομένουν τα τυπικά ώστε να αποκτηθεί, θα δοκιμαστούν πολλοί κοινοτικοί. Συγκεκριμένα, στον Διαγόρα εχουν προταθεί ένας Βραζιλιάνος, ένας Πολωνός, τρεις Πορτογάλοι, τρεις Βούλγαροι, αλλά και ένας παίκτης που αναμένεται να μείνει ελεύθερος από την Καλαμάτα.

Ο Βάλτερ Σκότσικ από ότι φαίνεται έχει να επιλέξει ανάμεσα σε πολλούς από την μεταγραφική αγορά του Ιανουαρίου.

Θέλει να τους δει όμως πρώτα γιατί ποιοτικά η αγορά του Δεκέμβρη είναι ως γνωστό πολύ περιορισμένη.

Από την Τρίτη τα σπουδαία

• Οι ιθύνοντες της ΠΑΕ Ρόδος έφυγαν για διακοπές και θα ασχοληθούν με τα μεταγραφικά από μεθαύριο.

• Παίκτες από την Α' Εθνική θα φέρουν οι "πράσινοι" για να ενισχύσουν το ρόστερ τους.

Δεν υπάρχουν τέτοιες μέρες νεότερα στις ομάδες και δεν μπορούσε να αποτελέσει εξαίρεση η ομάδα της Ρόδου. Η επιτροπή η οποία ασχολείται με τις μεταγραφές δεν έχει ακόμα ολοκληρώσει καμία αλλά έχει κάτι καλό να παρουσιάσει από την ερχόμενη Τρίτη και μετά.

Είναι παίκτες Α΄ Εθνικής αυτοί πού έχουν εντοπισθεί και αναμένεται να δείξουν το ταλέντο τους αλλά και την εμπειρία πού έχουν από την μεγάλη Κατηγορία πού αγωνίσθηκαν φορώντας την φανέλα της Ρόδου.

Πέραν από αυτούς αναμένονται από την Τρίτη στην ρόδο

- Ο Σάκης Ναλμπάντης ο οποίος έχει συμφωνήσει κατά κάποιο τρόπο με την Ρόδο

- Αλλά και η απάντηση του Γιώργου Αραμπατζή για να γίνει γνωστό αν θα συνεχίσει τελικά στην Ρόδο ή όχι αφού ο ποδοσφαιριστής που φόρεσε στο παρελθόν την φανέλα της Ρόδου περιμένει και άλλες προτάσεις από ομάδες ανώτερης Κατηγορίας πού δεν είχαν φτάσει μέχρι το Σάββατο το βράδυ.

Είναι πολύ πιθανό πάντως η Ρόδος να εντάξει στην δύναμή της και τον Αραμπατζή μετά τον Ναλμπάντη.

Με πολλές απουσίες...

•Διεξήχθη την εβδομάδα που πέρασε το τουρνουά 5x5 «Wash & Go by Supersport»

Σε εορταστικό κλίμα, γεμάτο ευχές, έγιναν, τα παιχνίδια για το πανελλαδικό τουρνουά 5x5 **«Wash & Go by Supersport»** που γίνονται στις αθλητικές εγκαταστάσεις του **OASIS, SOCCER CLUB 5x5** στους Άγιους Αποστόλους. Να σημειωθεί ότι υπήρξαν πολλές αναβολλές παιχνιδιών, λόγων των πολλών απουσιών, των περισσότερων ομάδων.

Οι πέντε όμιλοι του τουρνουά αναλυτικά:

Α' ΟΜΙΛΟΣ

Δύσκολη νίκη για τους **ΙΠΠΟΤΕΣ - ΣΤΑΥΡΙΑΣ**, σε βάρος της πολύ καλής **RUBIROSA** με 6-4, και βρέθηκαν μόνοι πρώτοι στον βαθμολογικό πίνακα.

ΚΑΦΕΝΕΙΑ - SNIPERS 3-0
RUBIROSA - ΙΠΠΟΤΕΣ 4-6

Α/Α	ΟΜΑΔΕΣ	ΑΓ.	ΒΑΘ.	ΕΠΙΘ.	ΑΜ.
1.	ΙΠΠΟΤΕΣ - ΣΤΑΥΡΙΑΣ	5	12	28	21
2.	ΣΚΟΥΠΙΔΙΑ - PRO	3	9	23	9
3.	RUBIROSA	6	9	28	29
4.	ΚΑΦΕΝΕΙΑ	4	7	19	19
5.	GENERAL	3	6	15	11
6.	ΠΑΡΤΙΖΑΝΟΙ	3	4	11	11
7.	ΓΩΝΙΑ	3	3	14	14
8.	ΠΑΛΕΡΜΟ	4	3	19	20
9.	SNIPERS	5	3	20	26
10.	ΑΔΙΑΦΘΟΡΟΙ	3	1	12	16
11.	AXION	2	-3	3	16

Β' ΟΜΙΛΟΣ

Νίκη, χωρίς να δεχτούν γκολ πέτυχαν τα ΜΠΑΖΑ σε βάρος των SHARK με 4-0. Μετά από αυτή την νίκη τους, οι ΚΛΩΤΣΟΣΚΟΥΦΗΔΕΣ βρέθηκαν στην 2η θέση του βαθμολογικού πίνακα. Παιχνίδι για γερά νεύρα και ΜΟΤΟΜΙΚΕ/ΥΑΜΑΗΑ - ΜΠΟΚΑ FARA 3-2.

MOTOMIKE - ΜΠΟΚΑ ΦΑΡΑ 3 -2
SHARK - ΜΠΑΖΑ 0-4
ΡΕΜΑΛΙΑ - ΚΛΩΤΣΟΣΚΟΥΦΗΔΕΣ 2-4

Α/Α	ΟΜΑΔΕΣ	ΑΓ.	ΒΑΘ.	ΕΠΙΘ.	ΑΜ.
1.	ANASA CAFE	5	13	27	17
2.	ΚΛΩΤΣΟΣΚΟΥΦΗΔΕΣ	5	13	21	11
3.	MOTOMIKE YAM.	6	10	25	17
4.	ALL STARS	5	9	29	22
5.	ΜΠΟΚΑ ΦΑΡΑ	6	6	15	15
6.	ΜΠΑΖΑ	4	6	14	18
7.	ΡΕΜΑΛΙΑ	5	4	10	22
8.	SHARK	6	0	13	32

Γ' ΟΜΙΛΟΣ

Στο παιχνίδι ΜΠΑΝΤΑΛΟΝΑ - ΒΑΖΕΛΙΑ το ημίχρονο έληξε με 2-0 υπέρ της ΜΠΑΝΤΑΛΟΝΑ. Η μεγάλη αναγροπή έγινε στο 2ο ημίχρονο από τα ΒΑΖΕΛΙΑ, που κατάφεραν και γύρισαν το παιχνίδι σε 2-3, για να πάρουν έτσι μια μεγάλη νίκη.

Στο άλλο παιχνίδι του ομίλου τα ΣΥΝΤΡΗΜΙΑ κέρδισαν με 9-7 το HOLLYWOOD.

ΜΠΑΝΤΑΛΟΝΑ - ΒΑΖΕΛΙΑ 3-4
ΣΥΝΤΡΗΜΙΑ - HOLLYWOOD 9-7

Α/Α	ΟΜΑΔΕΣ	ΑΓ.	ΒΑΘ.	ΕΠΙΘ.	ΑΜ.
1.	ΟΛΥΜΠΟΣ	6	18	37	17
2.	ΒΑΖΕΛΙΑ	7	15	41	22
3.	ΜΠΑΝΤΑΛΟΝΑ	7	13	34	31
4.	ΣΥΝΤΡΗΜΙΑ	7	9	33	38
5.	ΚΗΔΕΙΕΣ	6	7	33	32
6.	AMMOS CAFE	6	7	22	22
7.	ΑΝΑΚΟΝΤΑ	6	6	23	33
8.	HOLLYWOOD	7	1	17	47

Δ' ΟΜΙΛΟΣ

Η ΔΥΝΑΜΟ, πέτυχε κι άλλη νίκη και ανέβηκε και άλλο βαθμολογικά, αφού κέρδισε αυτή την φορά τα ΣΦΥΡΙΑ με 6-4. Νίκη και για τους BECKER ACROMA σε βάρος των ΔΡΑΚΩΝ με 7-2. Εντυπωσιακό παιχνίδι, έγινε μεταξύ των πρωτοπόρων ΝΤΙΛΑΪΤ και ΙΠΠΟΤΩΝ. Στο σκορ οι ΝΤΙΛΑΪΤ στη μεγαλύτερη διάρκεια του παιχνιδιού, βρισκόταν μπροστά με δύο γκολ διαφορά. Οι ΙΠΠΟΤΕΣ μετά από μεγάλη προσπάθεια και πίεση, που άσκησαν στους ΝΤΙΛΑΪΤ, κατάφεραν να ισοφαρίσουν, σε 4-4, στα τελευταία 2 λεπτά του παιχνιδικού και να κρατήσουν έτσι, την πρωτοπορία του ομίλου.

ΣΦΥΡΙΑ - ΔΥΝΑΜΟ 4-6
ΝΤΙΛΑΪΤ - ΙΠΠΟΤΕΣ 4-4
ΔΡΑΚΟΙ - BECKER ACROMA 2-7

Α/Α	ΟΜΑΔΕΣ	ΑΓ.	ΒΑΘ.	ΕΠΙΘ.	ΑΜ.
1.	ΙΠΠΟΤΕΣ	7	16	44	22
2.	ΝΤΙΛΑΪΤ	7	14	33	27
3.	ΜΠΟΥΚΜΕΗΚΕΡΣ	6	13	36	28



4.	ΣΚΟΥΠΙΔΙΑ - ONE	6	10	36	19
5.	ΔΥΝΑΜΟ	7	9	25	29
6.	BECKER - ACROMA	7	8	36	37
7.	ΣΦΥΡΙΑ	7	4	25	46
8.	ΔΡΑΚΟΙ	7	3	19	45

Ε' ΟΜΙΛΟΣ

Πρώτη νίκη, για τα ΦΟΥΓΑΡΑ με 5-4 σε βάρος των ΚΟΥΒΑΔΙΩΝ. Κι άλλη νίκη για το CONTROL CAFE, αυτή τη φορά σε βάρος των ΑΓΙΩΝ με 8-3 και ανέβηκε κι άλλο βαθμολογικά. Μετά την νίκη τους, με 7-4 επί των ΦΥΤΙΛΙΩΝ, οι ΖΟΓΚΛΕΡ, βρέθηκαν στην 2η θέση του βαθμολογικού πίνακα. Άλλη μια νίκη της GALLERY CAFE, αυτή την φορά κατά των INFOTEC με 7-1 και διατηρεί έτσι την πρωτιά στον όμιλο της.

ΚΟΥΒΑΔΕΣ - ΦΟΥΓΑΡΑ 4-5
INFOTEC - GALLERY CAFE 1-7
ΖΟΓΚΛΕΡ - ΦΥΤΙΛΙΑ 7-4

Α/Α	ΟΜΑΔΕΣ	ΑΓ.	ΒΑΘ.	ΕΠΙΘ.	ΑΜ.
1.	GALLERY CAFE	7	18	50	19
2.	ΖΟΓΚΛΕΡ	7	18	43	23
3.	ΜΑΓΟΙ	5	15	37	16
4.	CONTROL CAFE	7	9	38	33
5.	ΦΥΤΙΛΙΑ	7	9	34	34
6.	ΚΡΙΚΗΣ F.C.	6	9	20	27
7.	INFOTEC	7	9	24	33
8.	ΑΓΙΟΙ	6	6	16	38
9.	ΚΟΥΒΑΔΕΣ	7	3	21	41

ΤΟΠΙΚΟ ΠΟΔΟΣΦΑΙΡΟ

Στη δουλειά από Τρίτη

• Μεθαύριο οι επόμενες προπονήσεις των μικτών ομάδων στο γήπεδο Κοσκινού, στις 11.15 οι Παίδες και στις 14.15 οι Νέοι, εν όψει των παιχνιδιών της Πέμπτης με τις αντίστοιχες ομάδες της ΕΠΣ Κυκλάδων για το πρόγραμμα της 3ης αγωνιστικής του 10ου ομίλου του πρωταθλήματος των Ενώσεων.

Την ερχόμενη Πέμπτη 29 Δεκεμβρίου αντί για την Τετάρτη, θα πραγματοποιηθούν τα παιχνίδια των μικτών μας ομάδων των Νέων και των Παίδων, για το πρόγραμμα της 3ης αγωνιστικής του 10ου ομίλου του πρωταθλήματος των Ενώσεων.

Τα αντιπροσωπευτικά μας συγκροτήματα θέλουν οπωσδήποτε νίκες και στα δύο παιχνίδια για να ενισχύσουν τις πιθανότητες τους για πρόκριση στην επόμενη φάση και ιδιαίτερα οι Παίδες μετά την ήττα τους την Τετάρτη από τη Δυτική Αττική στον Ασπρόπυργο.

Οι ομάδες των Κυκλάδων δεν έχουν παρουσιάσει τίποτα το ιδιαίτερο στα δύο πρώτα παιχνίδια τους.

Η ομάδα των Νέων τους έχασαν εντός από την Δυτ. Αττική και εκτός από τη Σάμο, ενώ οι Παίδες τους ητττήθηκαν εντός από την Δυτ. Αττική και κέρδισαν την πολύ αδύναμη Σάμο εκτός έδρας.

Με λίγη προσοχή πιστεύεται πως οι μικτές ομάδες δεν θα έχουν πρόβλημα να επιβληθούν των προσεχών αντιπάλων τους.

Και τα δύο παιχνίδια θα διεξαχθούν στο γήπεδο Κοσκινού με το παιχνίδι των Παίδων να ανοίγει την αγωνιστική ημέρα στις 11 το πρωί, ενώ το ματς των Νέων θα ακολουθήσει στη 1 το μεσημέρι.

Ωστόσο η προετοιμασία των Νέων και των Παίδων για τα παιχνίδια με τις Κυκλάδες θα πραγματοποιηθεί την προσεχή Τρίτη επίσης στο γήπεδο Κοσκινού.

Ο προπονητής των Παίδων Ανδρέας Τσακμακίδης κάλεσε 19 παίκτες να βρίσκονται στο γήπεδο στις 11.15, ενώ ο προπονητής των Νέων, Σταύρος Σταύρου κάλεσε 27 παίκτες να βρίσκονται τρεις ώρες αργότερα (14.15) στον ίδιο χώρο.

Δεν έχουν κληθεί οι ποδοσφαιριστές από τα νησιά οι οποίοι θα έρθουν την Πέμπτη την ημέρα των αγώνων με τις Κυκλάδες.

Οι παίκτες που έχουν καλέσει για τις προπονήσεις της Τρίτης οι ενωσιακοί προπονητές είναι οι εξής:

ΜΙΚΤΗ ΝΕΩΝ

1.-ΓΕΩΡΓΑΛΛΗΣ ΣΤΑΘΗΣ (ΔΙΓΕΝΗΣ ΚΟΣΚΙΝΟΥ)
2.-ΠΛΥΓΚΟΣ ΜΙΧΑΛΗΣ (ΔΙΓΕΝΗΣ.ΚΟΣΚΙΝΟΥ)
3.-ΤΖΟΥΜΑΚΑΣ ΔΗΜΗΤΡΗΣ (ΦΟΙΒΟΣ ΚΡΕΜΑΣΤΗΣ)
4.-ΔΕΛΑΠΟΡΤΑΣ ΓΙΩΡΓΟΣ (ΦΟΙΒΟΣ ΚΡΕΜΑΣΤΗΣ)
5.-ΚΑΛΗΜΕΡΗΣ ΙΩΑΝΝΗΣ (ΔΙΑΓΟΡΑΣ ΒΑΤΙΟΥ)
6.-ΕΥΓΕΝΙΚΟΣ ΜΑΝΩΛΗΣ (ΔΙΑΓΟΡΑΣ ΒΑΤΙΟΥ)
7.-ΜΕΝΤΟΣ ΒΑΣΙΛΗΣ (ΑΕ ΚΑΤΤΑΒΙΑΣ)
8.-ΛΑΜΠΡΙΑΝΟΣ ΝΙΚΟΛΑΟΣ (ΑΡΗ ΑΡΧ.)
9.-ΑΡΓΥΡΟΥ ΜΑΝΩΛΗΣ (ΑΡΗΣ ΑΡΧ.)
10-ΓΑΙΤΑΝΟΣ ΣΤΕΡΓΟΣ (ΚΛΕΟΒΟΥΛΟΣ ΛΙΝΔΟΥ)
11.-ΚΙΛΑΣΙΝ ΧΑΛΗΛ (ΗΛΙΟΣ ΙΑΛΥΣΟΥ)
12.-ΚΟΝΤΟΣ ΓΙΩΡΓΟΣ (ΑΓΙΟΣ ΙΣΙΔΩΡΟΣ)
13.-ΜΑΣΤΟΡΟΥ ΜΑΝΩΛΗΣ (ΑΓΙΟΣ ΙΣΙΔΩΡΟΣ)
14.-ΖΕΡΒΟΣ ΚΥΡΙΑΖΗΣ (ΕΥΚΛΗΣ ΣΟΡΩΝΗΣ)
15.-ΚΟΥΤΣΑΓΙΑΣ ΜΙΧΑΛΗΣ (ΕΥΑΓΟΡΑΣ ΡΟΔΟΥ)
16.-ΘΕΟΔΩΡΟΥ ΓΙΩΡΓΟΣ (ΕΥΑΓΟΡΑΣ ΡΟΔΟΥ)
17.-ΘΑΛΑΣΣΙΝΟΣ ΧΡΗΣΤΟΣ (ΑΣ ΡΟΔΟΣ)
18.- ΠΑΝΤΕΛΙΔΗΣ ΑΝΔΡΕΑΣ (ΑΣ ΡΟΔΟΣ)
19.-ΑΝΤΩΝΟΥΡΗΣ ΜΑΡΙΟΣ (ΑΣ ΡΟΔΟΣ)
20.-ΑΠΤΟΓΛΟΥ ΜΙΧΑΛΗΣ (ΑΣ ΡΟΔΟΣ)
21.-ΚΟΝΤΟΥΔΙΟΣ ΜΙΧΑΛΗΣ (ΑΠΟΛΛΩΝ ΚΑΛ.)
22.-ΚΟΝΤΟΣ ΣΤΑΘΗΣ (ΑΣΠΙΔΑ ΑΠΟΛ)
23.-ΜΑΣΤΗΣ ΓΙΩΡΓΟΣ (ΑΣΤΕΡΑΣ ΠΑΣΤΙΔΑΣ)
24.-ΜΠΑΡΜΠΑΝΤΩΝΗΣ ΧΡΗΣΤΟΣ (ΔΟΞΑ ΨΙΝΘΟΥ)
25.-ΝΙΚΟΛΗΣ ΣΑΒΒΑΣ (ΑΕΡ ΑΦΑΝΤΟΥ)
26.-ΠΙΖΗΜΟΛΑΣ ΑΝΑΣΤΑΣΙΟΣ (ΟΜΟΝΟΙΑ ΓΕΝΑΔ.)
27.-ΠΛΑΚΕΝΤΗΣ ΕΛΕΥΘΕΡΙΟΣ (ΑΣ ΡΟΔΟΥ)

ΜΙΚΤΗ ΠΑΙΔΩΝ

1.-ΛΙΒΙΣΙΑΝΟΣ ΑΛΕΞΑΝΔΡΟΣ (Α.Σ. ΡΟΔΟΣ)
2.-ΤΟΠΠΟΣ ΓΕΩΡΓΙΟΣ (ΕΥΚΛΗΣ ΣΟΡΩΝΗΣ)
3.-ΚΟΚΙΑΝΤΩΝΗΣ ΑΝΤΩΝΙΟΣ (Α.Σ. ΡΟΔΟΣ)
4.-ΦΑΣΑΚΗΣ ΒΑΣΙΛΕΙΟΣ (ΔΙΓΕΝΗΣ ΚΟΣΚΙΝΟΥ)
5.-ΚΑΡΔΟΥΛΙΑΣ ΓΕΩΡΓΙΟΣ (ΗΡΑΚΛΗΣ ΜΑΡ.)
6.-ΠΙΣΣΑΣ ΗΛΙΑΣ (ΑΣΠΙΔΑ ΑΠΟΛΑΚ.)
7.-ΜΠΙΛΙΑΣ ΠΑΝΤΕΛΗΣ (ΦΟΙΒΟΣ ΚΡΕΜΑΣΤΗΣ)
8.-.-ΑΞΙΩΤΗΣ ΑΠΟΣΤΟΛΟΣ (ΦΟΙΒΟΣ ΚΡΕΜΑΣΤΗΣ)
9.-ΜΠΙΛΙΑΣ ΦΙΛΙΠΠΟΣ (ΙΑΛΥΣΟΣ 97)
10.-ΚΑΡΠΑΘΑΚΗΣ ΕΛΕΥΘΕΡΙΟΣ (Γ.Σ. ΔΙΑΓΟΡΑΣ)
11.-ΤΡΙΑΝΤΑΦΥΛΛΟΥ ΤΡΙΑΝΤ.(ΓΑΣ ΙΑΛΥΣΟΣ)
12.-ΜΑΝΙΑΣ ΜΙΧΑΗΛ (ΕΡΜΗΣ ΚΑΛΥΘ.)
13-ΦΡΑΓΚΟΣ ΜΙΧΑΛΗΣ (ΕΥΑΓΟΡΑΣ ΡΟΔΟΥ)
15.-ΓΙΑΝΑΚΟΠΟΥΛΟΣ ΓΕΩΡΓΙΟΣ (ΑΠΟΛΛΩΝ ΑΠΟΛΛΩΝΩΝ)
15-ΠΑΤΤΑΣ ΑΝΤΩΝΗΣ (ΑΣΤΕΡΑΣ ΠΑΣΤΙΔΑΣ)
16-ΧΑΤΖΗΝΙΚΟΛΑΣ ΕΜΜ. (ΑΡΗΣ ΑΡΧ.)
17-ΤΣΑΚΙΣΙΡΗΣ ΜΙΧ.(Γ.Σ.ΔΙΑΓΟΡΑ)
18.-ΣΥΡΑΚΟΣ ΓΕΩΡΓΙΟΣ (ΓΑΣ ΙΑΛΥΣΟΣ)
19.-ΛΑΡΔΟΥΤΣΟΣ ΗΛΙΑΣ (ΔΙΑΓΟΡΑ ΒΑΤΙΟΥ)



Σταύρος Σταύρου και Ανδρέας Τσακμακίδης θα βρεθούν την προσεχή Τρίτη με τους παίκτες των μικτών ομάδων

Η κορυφή λίγο πριν το 2006

• Μια γενική εικόνα για την κατάσταση που επικρατεί στα «ρετιρέ» των βαθμολογιών σε όλες τις Κατηγορίες των τοπικών Πρωταθλημάτων ποδοσφαίρου

Επί τη ευκαιρία της διακοπής των τοπικών Πρωταθλημάτων ποδοσφαίρου λόγω των εορτών η «ΑΡ» κάνει μια αναφορά για το πώς θα βρει η νέα χρονιά την κορυφή σε όλες τις Κατηγορίες της Δωδεκανήσου αφού στις περισσότερες έχει σχεδόν τελειώσει ο πρώτος γύρος.

Στην Α' Κατηγορία το προηγούμενο Σάββατο διεξήχθη η 13η αγωνιστική με τους τρεις πρωτοπόρους να πετυχαίνουν νίκες και να διατηρούνται στις θέσεις που τους επιτρέπουν να διεκδικούν με αξιώσεις τον τίτλο.

Ο πρώτος στη βαθμολογία Διαγόρας Β. κέρδισε στο Βάτι την Ασπίδα Απ. με 1-0 και διατηρήθηκε στην κορυφή με 33 βαθμούς ενώ με το ίδιο σκορ κέρδισε και ο Κλεάνθης τον Άρη στις Φάνες και ακολουθεί τους «κυανέρυθρους» με μόλις ένα βαθμό διαφορά.. Στην 3η θέση βρίσκεται ο Φοίβος που κέρδισε εντός έδρας τον Απόλλωνα Απ. αλλά τον χωρίζουν δύο μόλις βαθμοί από την κορυφή στην οποία ήταν «κάτοικος» μέχρι την 10η αγωνιστική. Ο Διγενής που βρίσκεται στην 4η θέση απέχει εφτά βαθμούς από την ομάδα της Κρεμαστής και απ' ότι δείχνουν τα πράγματα η υπόθεση τίτλος θα παιχτεί μέχρι την τελευταία αγωνιστική μεταξύ του Διαγόρα Β, του Κλεάνθη και του Φοίβου. Σε ότι αφορά την πρώτη αγωνιστική του 2006 οι τρεις πρώτες ομάδες θα παίξουν μακριά από τα γήπεδά τους αφού ο Διαγόρας Β. θα αγωνιστεί εκτός έδρας με τον Ηρακλή Μ, ο Κλεάνθης θα αντιμετωπίσει την Ασπίδα στην Απολακκιά ενώ τέλος ο Φοίβος θα αγωνιστεί στην Έμπωνα με αντίπαλο την τοπική Αναγέννηση.

Οι μικρές βαθμολογικές αποστάσεις ανάμεσα στους τρεις πρωτοπόρους δίνουν ένα ξεχωριστό... χρώμα και ενδιαφέρον τη νέα χρονιά στο Πρωτάθλημα το οποίο έχει σίγουρα να χαρίσει ακόμα περισσότερες συγκινήσεις στους λάτρεις του ποδοσφαίρου στα Δωδεκάνησα

Στην Β' Κατηγορία το...τοπίο παραμένει θολό σε ότι αφορά την κορυφή αφού την προηγούμενη αγωνιστική τέσσερα παιχνίδια αναβλήθηκαν λόγω των κακών καιρικών συνθηκών που εμπόδισαν τα μετακινούμενα Σωματεία να ταξιδέψουν.

Συγκεκριμένα αναβλήθηκαν τα παιχνίδια: Τήλος- Νικαγόρας, Ερμής- Δόξα Κ, ΑΕΛ-Αντίμαχος και το Δαμάγητος-Ασκληπιός ενώ πρέπει να σημειωθεί ότι και οι τέσσερις αυτές αναμετρήσεις έχουν επανοριστεί από την ΕΠΣΔ για να γίνουν την ερχόμενη εβδομάδα.

Παρά τις πολλές αναβολές πρέπει να γίνει μια αναφορά για το ποιες ομάδες βρίσκονται ψηλά στο βαθμολογικό πίνακα κα ελπίζουν να βρεθούν την χρονιά που θα μπει σε λίγες μέρες στην Α' Κατηγορία του τοπικού ποδοσφαίρου.

Ο Αστέρας Μ είναι αυτός που θα βρει το 2006 στην κορυφή του βαθμολογικού πίνακα αφού μέχρι στιγμής έχει συγκομιδή 26 βαθμών απέχοντας πέντε από τον δεύτερο Ακουσίλαο με τον οποίο αναδείχθηκαν ισόπαλοι (1-1) στην πιο ενδιαφέρουσα αναμέτρηση που έγινε την προηγούμενη αγωνιστική με γηπεδούχο την ομάδα των Μασσάρων. Στη δεύτερη θέση μαζί με τον Σύλλογο των Φανών ισοβαθμούν η Κατταβιά που ήρθε και αυτή ισόπαλη εντός έδρας με τον Άγιο Ισίδωρο και ο Νικαγόρας που δεν αγωνίστηκε με την Τήλο εξαιτίας των κακών καιρικών συνθηκών. Οι αναμετρήσεις που θα διεξαχθούν αυτή την εβδομάδα θα κρίνουν πολλά στην κορυφή της Κατηγορίας αφού δύο μόλις βαθμοί είναι αυτοί που χωρίζουν τον δεύτερο στη βαθμολογία από τον έκτο. Αυτό σημαίνει ότι και στη Β' Κατηγορία το ενδιαφέρον θα παραμείνει αμείωτο το 2006 μιας και ακόμη δεν φαίνεται να έχει κριθεί τίποτα στο...ρετιρέ της βαθμολογίας. Την πρώτη αγωνιστική για το νέο χρόνο ο Αστέρας θα αγωνιστεί εκτός έδρας με το Πυλί, ο Ακουσίλαος θα υποδεχτεί την Κατταβιά και ο Νικαγόρας θα τεθεί αντιμέτωπος με την ΑΕΛ.

Πιο ξεκάθαρα φαίνονται ωστόσο να είναι τα πράγματα στον 1ο Όμιλο της Γ' Κατηγορίας αφού ο Αστέρας Π. είναι μόνιμος «κάτοικος» κορυφής από την πρώτη μέχρι και την δέκατη αγωνιστική που ήταν και η τελευταία για το 2005. Ο Σύλλογος της Παστίδας είναι αήττητος από την αρχή του Πρωταθλήματος αφού σε δέκα αγωνιστικές έχει συγκομιδή τριάντα βαθμών ενώ αξίζει να σημειωθεί ότι κέρδισε την προηγούμενη αγωνιστική στο ντέρμπι του Ομίλου με 2-0 τον Ηρακλή Λ., εντός έδρας και έκλεισε την χρονιά με νίκη. Το Σωματείο από τη Λάρδο βρίσκεται στην τρίτη θέση ενώ στη δεύτερη βρίσκεται η Ομόνοια που αναδείχθηκε ισόπαλη εκτός έδρας με το Ροδιακό. Την πρώτη αγωνιστική για το 2006 ο Αστέρας θα τεθεί μακριά από το γήπεδό του αντιμέτωπός με τον Πολύστρατο όπως και η Ομόνοια που θα παίξει με το Δωριέα κι αυτή εκτός έδρας, ενώ ο Ηρακλής θα παίξει στη Λάρδο με το Ροδιακό.

Στο 2ο Όμιλο Ποσειδών και Δόξα Ψ ισοβαθμούν στην κορυφή με την πρώτη θέση να κρίνεται κατά πάσα πιθανότητα μέχρι και το τέλος της αγωνιστικής περιόδου. Οι δύο ομάδες έχουν συγκομιδή είκοσι τεσσάρων βαθμών και το τέλος του 2005 τις βρίσκει μαζί στην κορυφή . Την προηγούμενη αγωνιστική ο Ποσειδών ηττήθηκε με 1-0 από την Θύελλα στην Πυλώνα κάτι το οποίο εκμεταλλεύτηκε η Δόξα που κέρδισε με 1-0 τον Δία και έπιασε την ομάδα της Καρπάθου στην κορυφή. Στην τρίτη θέση με εικοσιένα βαθμούς βρίσκεται η Θύελλα που θέλει κι αυτή να διεκδικήσει την άνοδο στη Β' Κατηγορία. Την πρώτη αγωνιστική για το νέο έτος ο Ποσειδών θα παίξει στην Κάρπαθο με τον Ταξιάρχη, η Δόξα θα υποδεχτεί τον ΟΦ Ιστρίου στην Ψίνθο ενώ η Θύελλα θα αντιμετωπίσει τον Δία εκτός έδρας

Αυτό που μένει να ευχηθούμε για τη νέα χρονιά που θα μπει σε μερικές μέρες είναι να γίνουν παιχνίδια που θα προσφέρουν θέαμα στον φίλαθλο κόσμο ο οποίος πρέπει να τιμήσει ακόμα περισσότερο με την παρουσία του τα γήπεδα της Δωδεκανήσου για το καλό του ποδοσφαίρου και του αθλητισμού γενικότερα. Αυτή την παρουσία την έχουν ανάγκη ούτως ή άλλως όλοι αυτοί οι άνθρωποι που ο καθένας από το δικό του πόστο ασχολούνται με το ποδόσφαιρο.

Οι εκδηλώσεις του Ηρακλή Μ.

• Επιτυχία είχε η προχθεσινή μουσική βραδιά, ενώ αύριο Δευτέρα θα γίνει το Τουρνουά προς τιμήν του Μανώλη Αντ. Βασιλώτου

Μεγάλη επιτυχία είχε η Μουσική εκδήλωση που είχε προχθές ο Ηρακλής Μ. στο νυχτερινό κέντρο Έξοδος στα Μαριτσά. Την εκδήλωση τίμησαν με την παρουσία τους ο πρόεδρος της ΕΠΣΔ Μιχάλης Βεργωτής και κάποιοι τοπικοί φορείς. Πληροφορίες αναφέρουν ωστόσο ότι η διοίκηση της ομάδας από τα Μαριτσά είναι δυσαρεστημένη από την απουσία κάποιων άλλων φορέων από την εκδήλωση. Η διοίκηση του Ηρακλή ευχαριστεί τους φίλους της ομάδας που παρέστησαν στην εκδήλωση και ειδικότερα αυτούς εκτός Μαριτσών όπως και τους επιχειρηματίες που προσέφεραν τα δώρα της Λαχειαγοράς με την ευχή για κάθε επιχειρηματική επιτυχία. Μετά και το ρεπό που έχουν οι ποδοσφαιριστές του Ηρακλή μέχρι και σήμερα, θα συμμετάσχουν στο Τουρνουά που θα γίνει προς τιμήν του Μανώλη Αντ. Βασιλώτου. Το συγκεκριμένο Τουρνουά θα πραγματοποιηθεί στο γήπεδο Μαριτσών αύριο Δευτέρα και θα συμμετάσχουν εκτός από τον Ηρακλή οι ομάδες του Δαμάγητου, του Αστέρα Π. και της Δήμητρας. Η έναρξη θα γίνει στις 11.00 και οι αγώνες θα είναι διάρκειας 45 λεπτών ενώ θα απονεμηθούν στις συμμετέχουσες ομάδες αναμνηστικά Κύπελλα. Τέλος η διοίκηση του Ηρακλή θέλει να κάνει γνωστό στους φίλους της ομάδας ότι ήδη διατίθενται τα ημερολόγια του 2006 και εκφράζει τις ευχαριστίες της για όλους τους διαφημιζόμενους σ' αυτά.

ΤΟΠΙΚΟ ΠΟΔΟΣΦΑΙΡΟ

Τουρνουά «Χριστούγεννα 2005»

• Μέχρι μεθαύριο Τρίτη οι δηλώσεις συμμετοχής στο παιδικό τουρνουά, που διοργανώνει η ΕΠΣΔ με παιδιά γεννηθέντα το 1994-1995

Μέχρι μεθαύριο Τρίτη στις 12 το μεσημέρι έχουν το χρονικό περιθώριο οι ομάδες που θέλουν να συμμετάσχουν στο παιδικό τουρνουά που διοργανώνει η ΕΣΠΣ, να δηλώσουν τη συμμετοχή τους.

Οι ομάδες θα πρέπει να γνωρίζουν πως η προκήρυξη όσον αφορά τις ηλικίες των ποδοσφαιριστών που μπορούν να συμμετάσχουν, έχει αλλάξει και από την ηλικία των Προπαίδων (1992-1993), έχει κατέβει στην ηλικία των Τζούνιορ (1994-1995), προκειμένου το τουρνουά να συμβαδίσει με το πανελλήνιο πρωτάθλημα των Τζούνιορ που θα γίνεί σε λίγες ημέρες και διοργανώνει η ΕΠΟ, υπό τη χορηγία της VOLKSWAGEN.

Η νέα προκήρυξη του τουρνουά τροποποιημένη

Η επιτροπή καλλιέργειας και ανάπτυξης του αθλήματος της Ε.Π.Σ.Δ. προκηρύσσει για 13η συνεχή χρονιά το παιδικό Τουρνουά ΧΡΙΣΤΟΥΓΕΝΝΑ 2005 που θα γίνει η Α' ΦΑΣΗ τη Πέμπτη και Παρασκευή 29 και 30 Δεκεμβρίου και η Β' φάση τη Πέμπτη 5-1-2006.

1.-Δικαίωμα συμμετοχής έχουν όλα τα σωματεία της δύναμης μας που έχουν έδρα το νησί της Ρόδου, και το νησί της Καρπάθου τα οποία θα συμμετέχουν μόνο με μία (Ι) ομάδα..

2. Οι ομάδες θα απαρτίζονται από παιδιά - ποδ/στές που έχουν γεννηθεί τα έτη 1994-1995 (-ηλικία Μικτής Τζούνιορ) καθώς και μικρότερης ηλικίας με ευθύνη των προπονητών των ομάδων.

3.-Η ηλικία θα αποδεικνύεται με δελτία ατομικών στοιχείων και μεταβολών ή με φωτοτυπία κατατεθειμένης στην ΕΠΣΔ αίτησης μεταβολών.

4.-Οι ομάδες υποχρεούνται να προσκομίσουν συνολική κατάσταση υγείας των ποδ/στών με πρόσφατη θεώρηση γιατρού ή ατομικό Ιατρικό πιστοποιητικό.

5. Σωματείου του οποίου οι παράγοντες, προπονητές, αθλητές και φίλαθλοι δημιουργήσουν επεισόδια θα αποβάλλεται αυτόματα από την συνέχεια του Τουρνουά.

6. Σωματείο το οποίο χρησιμοποιήσει ποδ/στες μεγαλύτερης ηλικίας σε αγώνα χάνει τον αγώνα με σκορ 2-0 και αποβάλλεται στην συνέχεια από Τουρνουά.

7. Σε περίπτωση που διαπιστωθεί από την Επιτροπή «ΠΛΑΣΤΟΠΡΟΣΩΠΕΙΑ» το σωματείο ΑΠΟΒΑΛΛΕΤΑΙ ΑΜΕΣΑ και δεν ΔΙΚΑΙΟΥΤΑΙ ΝΑ ΛΑΒΕΙ μέρος στο επόμενο ΤΟΥΡΝΟΥΑ της Ε.Π.Σ.Δ. Παράλληλα του επιβάλλεται ΧΡΗΜΑΤΙΚΟ ΠΡΟΣΤΙΜΟ 300 ΕΥΡΩ.

8. Τόσο η Α' φάση όσο και η τελική θα διεξαχθούν στο γήπεδο Κοσκινού.

Οι Δηλώσεις Συμμετοχής πρέπει να κατατεθούν στα γραφεία της ΕΠΣΔ μέχρι την Τρίτη 27 Δεκεμβρίου και ώρα 12.00. (Η κλήρωση θα γίνει την ίδια ημέρα και ώρα 13.00).

ΚΑΝΟΝΕΣ ΑΓΩΝΩΝ

1. Το τουρνουά θα διεξαχθεί σε δύο φάσεις

Στην τελική φάση θα περάσουν οκτώ /8/ ομάδες (οι όμιλοι θα καταρτισθούν μετά την λήξη των συμμετοχών)

2. Οι αγώνες θα διεξάγονται, ταυτόχρονα στα 2 ήμισυ του γηπέδου (κατά πλάτος) που θα είναι ειδικά διαμορφωμένο.

3. Κάθε ομάδα θα αγωνίζεται με οκτώ ποδ/στές (7+ 1 τερματοφύλακας) και δύναται να δηλώνει έως δέκα έξι (16) ποδ/στές στο Φύλλο αγώνος. Οι αλλαγές θα είναι ελεύθερες χωρίς όμως ο ποδ/στής που θα αντικατασταθεί να έχει δικαίωμα να αγωνισθεί ξανά στον ίδιο αγώνα.

4-Διάρκεια κάθε αγώνα θα είναι 20 λεπτά (10 ανά ημίχρονο με 5λεπτη ανάπαυλα).

5-Κάθε ομάδα θα αγωνισθεί με όλους τους αντιπάλους του ομίλου της και η πρόκριση στους τελικούς θα γίνει μέσα από βαθμολογία.

Σε περίπτωση ισοβαθμίας 2 ή και περισσοτέρων ομάδων υπολογίζονται τα αποτελέσματα που έφεραν στους μεταξύ τους αγώνες.

Εάν οι ομάδες έφεραν τα ίδια αποτελέσματα θα υπολογισθεί η συνολική διαφορά τερμάτων.

Σε περίπτωση πάλι ισοβαθμίας θα προκριθεί η ομάδα που πέτυχε τα περισσότερα τέρματα.

Αν και εκεί έχουμε ισοβαθμία τότε οι ομάδες θα εκτελέσουν από τρία πέναλτι.

Στο μικρό και μεγάλο τελικό εάν υπάρξει ισοπαλία εκτελούνται απ ευθείας από /3/ τρία πέναλτυ.

6. Ελεύθερο λάκτισμα τέρματος και επιθετικό φάουλ μέσα στην περιοχή εκτελείται από το ύψος της περιοχής των 13 ΜΕΤΡΩΝ.

7. ΟΦΣΑΙΝΤ ΘΑ ΥΠΑΡΧΕΙ ΜΟΝΟ ΜΕΣΑ ΣΤΗΝ ΠΕΡΙΟΧΗ ΤΩΝ 13 ΜΕΤΡΩΝ..

8. Οι αλλαγές ποδ/στών γίνονται από τους προπονητές χωρίς προειδοποίηση των διαιτητών. Ο ποδ/στής θα εισέρχεται αφού βγει ο αντικατασταθείς ποδ/στής. Σε περίπτωση που δεν γίνει αυτό ο διαιτητής τιμωρεί την ομάδα με τεχνική ποινή.

9-Κάθε ομάδα έχει την υποχρέωση να βρίσκεται στο γήπεδο μισή ώρα τουλάχιστον από τον προγραμματισμένο αγώνα της. Τα σωματεία υποχρεούνται να έχουν τουλάχιστον 3 μπάλες No 4

10.-ΜΠΛΕ ΚΑΡΤΑ (ΦΑΙΡ ΠΛΕΙ)

Οι διαιτητές των αγώνων του τουρνουά θα δείχνουν μπλε κάρτα σε ποδ/στές που με τις ενέργειες τους προάγουν το « ευ αγωνίζεσθε».

ΕΠΑΘΛΑ

1 .-Σ όλους τους συμμετέχοντες αθλητές θα απονεμηθεί ειδικό δίπλωμα συμμετοχής, Καθώς και στους διαιτητές που θα διευθύνουν τους αγώνες.

2.-Στις 4 πρώτες ομάδες των τελικών θα δοθεί από 1 Κύπελλο.

Στις 3 πρώτες ομάδες των τελικών θα δοθούν και μετάλλια (χρυσά-αργυρά-χάλκινα).

3. Ειδικό έπαθλο θα δοθεί στην ομάδα που θα συγκεντρώσει τις περισσότερες μπλε κάρτες και η συμπεριφορά του υπευθύνου προπονητή και φιλάθλων, θα είναι άψογη έτσι όπως αρμόζει στους αγώνες της ηλικίας αυτής.

Γιατρό για τους αγώνες του τουρνουά θα ορίσει η ΕΠΣΔ.



Την Πέμπτη θα ριχτούν στη «μάχη» οι λιλιπούτειοι άσοι.

Περιθώριο μέχρι τέλος του έτους

• Μέχρι τις 31 Δεκεμβρίου η προσκόμιση άδειας παραμονής των αλλοδαπών ποδοσφαιριστών.

Η ΕΠΣΔ ενημερώνει τα σωματεία που έχουν στη δύναμή τους αλλοδαπούς ποδοσφαιριστές, να προσκομίσουν στα γραφεία της φωτοτυπία της άδειας παραμονής τους, έως τις 31 Δεκεμβρίου του τρέχοντος έτους (για τους ανήλικους την άδεια παραμονής του κηδεμόνα).

Όσοι δεν προσκομίσουν την άδεια παραμονής, τα δελτία τους από την 1 Ιανουαρίου του νέου έτους δεν θα είναι σε ισχύ και θα ανακληθούν.

Ο αλλοδαπός ποδοσφαιριστής που το δελτίο του θα ανακληθεί, παραμένει στην δύναμη του σωματείου χωρίς να έχει δικαίωμα να αγωνίζεται.

Η επανέκδοση δελτίου θα κοστίζει 10 ευρώ.

Μπουτίκ

Τις μεγάλες ημέρες των εορτών χαρίστε όμορφα και πρωτότυπα δώρα σε φίλους και συγγενείς. Αυθεντικά ρούχα και αξεσουάρ της αγαπημένης τους ομάδας από τις εξουσιοδοτημένες μπουτίκ των

ΟΛΥΜΠΙΑΚΟΥ ΠΑΝΑΘΗΝΑΪΚΟΥ ΑΕΚ & ΠΑΟΚ

Στοά Ροίκου στο Μανδράκι τηλ. 2241024695

ΠΡΟΣΦΟΡΑ

ΦΙΛΟΙ του ΟΛΥΜΠΙΑΚΟΥ δωρίστε την συλλεκτική εμφάνιση της ομάδας σας στην εκπληκτική τιμή των 45 ευρώ. Ενα δώρο με διαχρονική αξία

AT4566(Γ)

ΤΟΠΙΚΟ ΠΟΔΟΣΦΑΙΡΟ

Εθνικό σύστημα ανάδειξης ταλέντων

• Η ΕΠΟ ολοκλήρωσε με επιτυχία την αξιολόγηση των φακέλων υποψηφιότητας για το γ' Κοινοτικό πλαίσιο στήριξης

Με απόλυτη επιτυχία για την **ΕΛΛΗΝΙΚΗ ΠΟΔΟΣΦΑΙΡΙΚΗ ΟΜΟΣΠΟΝΔΙΑ**, ολοκληρώθηκε η αξιολόγηση των Φακέλων Υποψηφιότητας που κατατέθηκαν στα πλαίσια του Γ' Κοινοτικού Πλαισίου Στήριξης (Κ.Π.Σ.), και ειδικότερα στο **Συντονισμένο Πρόγραμμα ΑΘΛΗΤΙΣΜΟΣ** που προκηρύχθηκε από τη Γενική Γραμματεία Έρευνας και Τεχνολογίας (Γ.Γ.Ε.Τ.) του Υπουργείου Ανάπτυξης.

Το συγκεκριμένο πρόγραμμα υπαγόταν στο Μέτρο 4.5 του Αξονα 4 του **Επιχειρησιακού Προγράμματος Ανταγωνιστικότητα** του Γ' ΚΠΣ και αφορούσε στην "Πράξη Κοινοπραξίες Έρευνας και Τεχνολογικής Ανάπτυξης σε τομείς Εθνικής Προτεραιότητας".

Στη συγκεκριμένη προκήρυξη υπήρξε εξαιρετικά μεγάλο ενδιαφέρον και συμμετοχή από τις μεγαλύτερες εταιρίες της χώρας μας (κυρίως εταιρίες πληροφορικής) αλλά και από Υπουργεία, Δημόσιες Υπηρεσίες, όπως επίσης και από αθλητικές ομοσπονδίες και Πανεπιστήμια.

Κατατέθηκαν συνολικά **πενήντα εννιά (59)** προτάσεις σε δέκα (10) θεματικές ενότητες και τελικά εγκρίθηκαν **μόνο οκτώ (8) προτάσεις**. Δηλαδή το **ποσοστό επιτυχίας** ήταν μόνο 13%.

Η **ΕΛΛΗΝΙΚΗ ΠΟΔΟΣΦΑΙΡΙΚΗ ΟΜΟΣΠΟΝΔΙΑ** όχι μόνο συμμετείχε για πρώτη φορά σε **Πρόγραμμα** του **Γ' Κοινοτικού Πλαισίου Στήριξης (ΚΠΣ)**, αλλά ήταν η **μοναδική** Αθλητική Ομοσπονδία της οποίας εγκρίθηκε Έργο, ενώ και ο **συνολικός προϋπολογισμός** της πρότασης εγκρίθηκε **στο σύνολό του** (χωρίς ουδεμία περικοπή), λόγω της ουσιαστικής και απόλυτα επιτυχημένης τεκμηρίωσης και παρουσίασης του Φακέλου Υποψηφιότητας.

Ο συνολικός προϋπολογισμός του Έργου είναι **571.000 ευρώ** και η συνολική **επιχορήγηση**, από τους πόρους του Γ' ΚΠΣ, ανέρχεται σε **262.598 ευρώ**.

Επιπλέον, ήταν η **μοναδική πρόταση** που εγκρίθηκε στη θεματική ενότητα:

Ανεύρεση, Επιλογή και Προετοιμασία Αθλητικών Ταλέντων

Συστήματα συλλογής δεδομένων και επεξεργασίας αυτών για την ανεύρεση ταλέντων με σκοπό την δημιουργία μελλοντικών πρωταθλητών σε Ολυμπιακούς Αγώνες και Παγκόσμια Πρωταθλήματα.

Αυτό σημαίνει ότι στα πλαίσια του Γ' Κοινοτικού Πλαισίου Στήριξης, το συγκεκριμένο Πρόγραμμα της ΕΠΟ, θα είναι το μοναδικό έργο για την **Ανεύρεση, Επιλογή και Προετοιμασία Αθλητικών Ταλέντων**, που θα πιστοποιηθεί από τις αρμόδιες αρχές ελέγχου και επιστημονικής αξιολόγησης που έχουν οριστεί από την Ευρωπαϊκή Επιτροπή.

Το Έργο θα υλοποιηθεί από την κοινοπραξία των φορέων που επέλεξε η ΕΠΟ για το σκοπό αυτό.

Πιο συγκεκριμένα:

ΚΟΙΝΟΠΡΑΞΙΑ ΕΡΓΟΥ ΑΝΕΥΡΕΣΗ, ΕΠΙΛΟΓΗ ΚΑΙ ΠΡΟΕΤΟΙΜΑΣΙΑ ΑΘΛΗΤΙΚΩΝ ΤΑΛΕΝΤΩΝ

ΕΛΛΗΝΙΚΗ ΠΟΔΟΣΦΑΙΡΙΚΗ ΟΜΟΣΠΟΝΔΙΑ, ως Ανάδοχος Φορέας, Δρ. Τάκης Αλεξόπουλος (Πρόεδρος επιστημονικής επιτροπής Ε.Π.Ο)

ΤΜΗΜΑ ΕΠΙΣΤΗΜΗΣ ΦΥΣΙΚΗΣ ΑΓΩΓΗΣ & ΑΘΛΗΤΙΣΜΟΥ ΔΗΜΟΚΡΙΤΕΙΟΥ ΠΑΝΕΠΙΣΤΗΜΙΟΥ ΘΡΑΚΗΣ (ΤΕΦΑΑ-ΔΠΘ), ως Συνεργαζόμενος Φορέας

01 ΠΛΗΡΟΦΟΡΙΚΗ, ως Συνεργαζόμενος Φορέας

ΕΘΝΙΚΟ ΜΕΤΣΟΒΕΙΟ ΠΟΛΥΤΕΧΝΕΙΟ-ΕΠΙΣΤΗΜΟΝΙΚΟ ΠΑΝΕΠΙΣΤΗΜΙΑΚΟ ΙΝΣΤΙΤΟΥΤΟ ΣΥΣΤΗΜΑΤΩΝ ΕΠΙΚΟΙΝΩΝΙΩΝ & ΥΠΟΛΟΓΙΣΤΩΝ (ΕΜΠ-ΕΠΙΣΕΥ), ως Υπεργολάβος

Τα βασικά χαρακτηριστικά του Έργου είναι:

Τίτλος Έργου:

ΕΘΝΙΚΟ ΣΥΣΤΗΜΑ ΑΝΑΔΕΙΞΗΣ ΤΑΛΕΝΤΩΝ ΠΟΔΟΣΦΑΙΡΟΥ - Ε.Σ.Α.Τ. Ποδοσφαίρου

Συνοπτική Περιγραφή:

Η πρόταση με τίτλο "ΕΘΝΙΚΟ ΣΥΣΤΗΜΑ ΑΝΑΔΕΙΞΗΣ ΤΑΛΕΝΤΩΝ ΠΟΔΟΣΦΑΙΡΟΥ" και το ακρωνύμιο "ΕΣΑΤ-Ποδοσφαίρου", προτείνει, την ανάπτυξη ενός αξιόπιστου συστήματος με επιστημονική εγκυρότητα για την ανάδειξη των Ποδοσφαιρικών Ταλέντων στη Χώρα μας, με τη χρήση μεθόδων που έχουν εφαρμοστεί σε χώρες με μεγάλη Ποδοσφαιρική παράδοση, προσαρμοσμένα στις ιδιομορφίες του δικού μας κοινωνικογεωπολιτικού συστήματος.

Η ανάπτυξη ενός τέτοιου συστήματος στο χώρο του ποδοσφαίρου έχει πολλαπλά οφέλη στον Οικονομικό και Κοινωνικό τομέα. Αρκεί να σημειωθεί, ότι σε πρόσφατη οικονομική μελέτη του ΙΟΒΕ ο αθλητικός τομέας συνεισφέρει στο ΑΕΠ κατά 1,6% (όπου το ποδόσφαιρο αποτελεί το πλέον μαζικό άθλημα με συμμετοχή περίπου των 200.000 καταγεγραμμένων αθλητών, των 4.000 σωματείων και των εκατομμυρίων φιλάθλων). Η Ελληνική Ποδοσφαιρική Ομοσπονδία (ΕΠΟ) , που είναι ο κύριος φορέας υλοποίησης της πρότασης, ενισχυμένη με την σύμπραξη αξιόλογων φορέων, με εξειδίκευση στο αντικείμενο, με επιστημονική επάρκεια και εγκυρότητα, όπως τα ΤΕΦΑΑ του Δημοκρίτειου Πανεπιστήμιου Θράκης, το Εργαστήριο Βιοϊατρικής του Εθνικού Μετσόβειου Πολυτεχνείου και η 01 Πληροφορική ΑΕ, επιδιώκει με την ανάπτυξη του ΕΣΑΤ-Ποδοσφαίρου μια σημαντική παρέμβαση στο χώρο του αθλήματος. Θα καταγράψει με επιστημονική εγκυρότητα, αξιοπιστία και σεβασμό στον αθλητή-ποδοσφαιριστή,

- τα αθλητικά ταλέντα του ποδοσφαίρου στη χώρα, τα οποία με την κατάλληλη προπονητική αγωγή και φροντίδα θα αποτελέσουν τα επόμενα χρόνια εθνικό κεφάλαιο για την οικονομία μας αλλά και για το κοινωνικό σύνολο γενικότερα.

Ο εντοπισμός και η καταγραφή-παρακολούθηση της εξέλιξης των Ποδοσφαιρικών Ταλέντων, θα βοηθήσει τις ερασιτεχνικές και επαγγελματικές ομάδες ποδοσφαίρου, στη δημιουργία φυτωρίων νεαρών ταλαντούχων ποδοσφαιριστών στα πρότυπα των μεγάλων Ευρωπαϊκών ομάδων.

Σύμφωνα με τα παραπάνω, όπως αναφέρονται ανωτέρω, η πρόταση για την ανάπτυξη Εθνικού Συστήματος Ανάδειξης Ταλέντων Ποδοσφαίρου αποτελεί άμεση προτεραιότητα για την χώρα, για τον χώρο του ποδοσφαίρου, θα συμβάλλει καθοριστικά στη βελτίωση των αποδόσεων στο πλέον δημοφιλές άθλημα και στον περιορισμό της διαρροής κεφαλαίων στο εξωτερικό. Επιπλέον οι συνεργαζόμενοι φορείς εγγυώνται το επιτυχημένο αποτέλεσμα του εγχειρήματος, όπως τονίζει ο υπεύθυνος του εγχειρήματος και επιστημονικός υπεύθυνος Δρ. Τάκης Αλεξόπουλος.

Συνεπώς το εν λόγω έργο αξίζει ιδιαίτερης προσοχής και προτεραιότητας για το χώρο του ποδοσφαίρου, για τη βελτίωση της αθλητικής παρουσίας της χώρας μας αλλά και για την εθνική μας οικονομία.

Εισιτήριο για την «χρυσή» τετράδα

• Στις 11 Ιανουαρίου τα δύο παιχνίδια που απομένουν για να συμπληρωθεί η τετράδα για την ημιτελική φάση του κυπέλλου

Δύο ομάδες απομένουν για να συμπληρωθεί η «χρυσή» τετράδα της ημιτελικής φάσης του κυπέλλου.

ΑΕΡΑ και Αναγέννηση Έμπ. περιμένουν τη διεξαγωγή των υπόλοιπων δύο παιχνιδιών που απομένουν για να δουν με ποιους θα μπουν στην κληρωτίδα της ΕΠΣΔ.

Αυτά τα δύο παιχνίδια ορίσθηκαν για τις 11 Ιανουαρίου και αντιμέτωποι θα τεθούν, ο Ιάλυσος με τον Άρη και ο Καλυμνιακός με την Α.Ε. Κω.

Το πρώτο παιχνίδι θα διεξαχθεί στο Οικονομίδειο γήπεδο στις 14.15, με παρατηρητή τον Ντίνο Κατσουράκη, ενώ το δεύτερο επίσης την ίδια ώρα στο γήπεδο της Καλύμνου με παρατηρητή τον Νικήτα Γιαννικουρή.



Ο ΑΕΡΑ περιμένει τον αντίπαλό του

NIKOLAS HOUSE
στην Παστίδα
Λοιπόν ανοίξαμε
ΚΑΘΕ ΠΑΡΑΣΚΕΥΗ
ΚΑΙ ΣΑΒΒΑΤΟ
με ποικιλία από κρασομεζέδες.
Η μουσική ακολουθεί την γεύση
και το ταξίδι για την απόλαυση ξεκινά...
με μπουζουκάκι και πολύ τραγούδι
ΔΙΑΣΚΕΔΑΣΤΕ ΜΑΖΙ ΜΑΣ
Κάντε μία διαφορετική
Ρεβεγιόν Πρωτοχρονιάς
ταξιδεύοντας μαζί μας.
"ΚΑΝΤΕ ΕΓΚΑΙΡΑ
ΤΗΝ ΚΡΑΤΗΣΗ ΣΑΣ"
Τηλ. κρατήσεων:
22410 48262
ΑΤ4564(Γ)

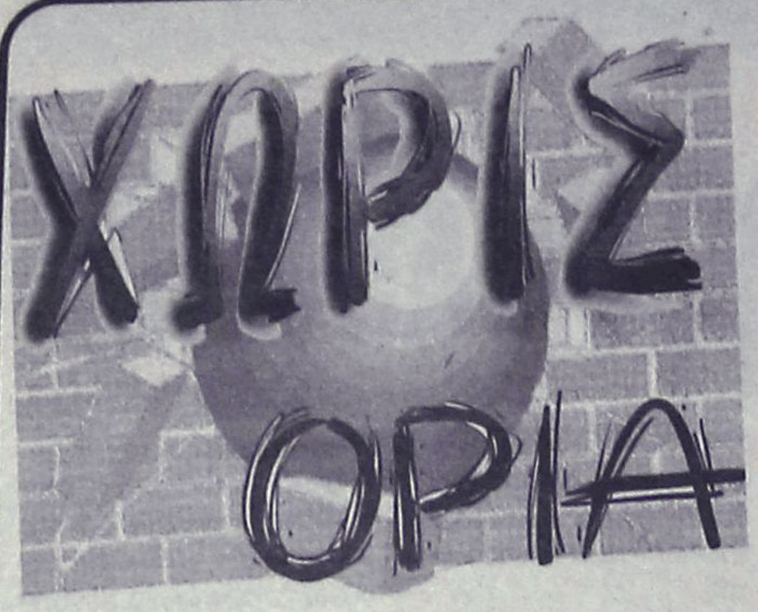

Το αθλητικό τμήμα της «Ροδιακής» σας εύχεται χρόνια πολλά

Στο ΣΕΘ Καρπαθάκης-Τσακογιάννης

• Παίρνουν από αύριο μέρος στο καμπ για την προεπιλογή τής Εθνικής Εφήβων στο μπήτς βόλεϊ.

• Συγκεντρώνουν πολλές πιθανότητες για να επιλεγούν

Δύο επίλεκτοι έφηβοι αθλητές του Διαγόρα στο βόλεϊ κλήθηκαν από την Ομοσπονδία στο Καμπ των προεπιλογών πού θα γίνει στο ΣΕΦ μέσα στην ερχόμενη εβδομάδα. Πιο αναλυτικά:

Προπονητικό Camp Επίλεκτων αθλητών Beach Volleyball για αγόρια και κορίτσια κάτω των 18 ετών από όλη την Ελλάδα θα διεξαχθεί το διάστημα 26 με 29 Δεκεμβρίου στο Κέντρο Beach Volleyball του ΣΕΦ.

Η εκδήλωση ξεκινά επίσημα το νέο Αναπτυξιακό Σχεδιασμό της ΕΟΠΕ (2006 – 2008) με στόχο τον ανάδειξη και προετοιμασία των νέων πρωταθλητών και πρωταθλητριών. Ο Σχεδιασμός αυτός έχει ήδη αναδείξει αθλήτριες όπως η Βίκυ Αρβανίτη (νεαρότερη αθλήτρια που κατακτά χρυσό μετάλλιο σε Τουρνουά του Παγκοσμίου Πρωταθλήματος, Νο5 στην Παγκόσμια κατάταξη) και η Θάλεια Κουτρουμανίδου (Χρυσό Πανευρωπαϊκό το 2004, Νο9 στην Παγκόσμια κατάταξη).

Υπεύθυνος του Camp είναι ο κ. Παναγιώτης Ζακυνθινός, σε συνεργασία με τους υπόλοιπους συνεργάτες του Τμήματος Beach Volleyball. Στο Camp Χριστουγέννων έχουν κληθεί να συμμετάσχουν νεαροί αθλητές και αθλήτριες που διακρίθηκαν στο Πρωτάθλημα Juniors των περασμένων ετών και συγκεκριμένα:

Αγόρια:ΣΤΑΙΚΟΣ Κων/νος (1988) Λαμία, ΝΙΚΟΛΑΟΥ Γιάννης (1988) Λαμία, ΧΝΑΡΗΣ Μανώλης (1988) Ρέθυμνο, ΒΟΛΟΥΔΑΚΗΣ Χρήστος (1988) Αθήνα, ΚΑΡΑΓΚΙΟΖΗΣ Νίκος (1988) Σέρρες, ΚΟΤΖΑΜΠΑΣΗΣ Μιχάλης (1988) Αθήνα, ΚΑΡΠΑΘΑΚΗΣ Κώστας (1988) Ρόδος, ΠΑΠΑΔΑΚΗΣ Μανώλης (1988) Ηράκλειο, ΚΑΡΙΟΤΟΓΛΟΥ Νίκος (1988) Αθήνα, ΓΙΑΜΟΥΡΗΣ Βαγγέλης (1989) Αθήνα, ΤΣΑΚΟΓΙΑΝΝΗΣ Γιάννης (1989) Ρόδος, ΧΡΙΣΤΙΑΝΑΚΗΣ Βασίλης (1990) Χανιά, ΜΗΤΤΑΣ Κώστας (1990) Αθήνα, ΤΣΟΥΒΑΛΑΚΗΣ Παρασκευάς (1991) Χανιά.

Κορίτσια:ΤΣΑΝΤΟΠΟΥΛΟΥ Φωτεινη (1988) Βόλος, ΤΕΡΖΟΓΛΟΥ Γεωργία (1988) Θεσσαλονίκη, ΚΟΚΚΙΟΥ Αντωνία (1988) Αθήνα, ΚΑΝΤΑΡΤΖΗ Φερενίκη (1988) Βόλος, ΤΑΚΛΗ Ελβίρα (1988) Βόλος, ΧΑΤΖΗ Βασιλική (1988) Λάρισα, ΜΠΟΥΤΙΝΑ Όλγα (1989) Βόλος, ΒΛΑΧΟΥ Αθανασία (1989) Λάρισα, ΜΑΤΙΑΔΗ Βάσω, (1989) Κυπαρισσία, ΠΑΥΛΟΠΟΥΛΟΥ Αναστασία (1989) Αθήνα, ΛΙΝΑΡΔΟΥ Ανδρονίκη (1989) Ηράκλειο, ΚΟΥΤΡΟΠΟΥΛΟΥ Γεωργία (1990) Αθήνα,ΧΑΣΙΩΤΗ Λυδία(1990) Αθήνα,ΖΑΦΕΙΡΗ Λύδα (1990) Αθήνα,ΚΑΤΖΙΚΑ Αναστασία (1990) Θεσσαλονίκη, ΔΙΑΜΑΝΤΗ Ελευθερία(1990) Θεσσαλονίκη, ΤΑΛΑΡΟΥ Αγγελική (1990) Αθήνα, ΧΡΙΣΤΟΔΟΥΛΟΥ Χρυσάνθη (1990) Ηράκλειο, ΔΟΜΝΙΔΟΥ Ελίνα (1991) Αθήνα, ΜΕΘΕΝΙΤΗ Πηγή-Άννα (1992) Αθήνα

Το χρυσό παπούτσι θέλει ο Τζίλα

Την πρώτη θέση του πίνακα των σκόρερ επιδιώκει να κατακτήσει ο Αλμπέρτο Τζιλαρντίνο. Ο επιθετικός της Μίλαν βρίσκεται στη τρίτη θέση της σχετικής λίστας με 11 τέρματα, πίσω από τους Λούκα Τόνι της Φιορεντίνα και τον Νταβίντ Τρεζεγκέ της Γιουβέντους.

«Είναι λογικό για έναν επιθετικό τα γκολ να είναι πολύ σημαντικά. Αυτό που προέχει είναι να τελειώσει αυτή η χρονιά τόσο για μένα όσο και για την ομάδα. Τώρα πρέπει να ξεκινήσουμε τη νέα χρονιά με σωστότερο τρόπο».

Ο Ιταλός επιθετικός παραδέχτηκε ότι ένας από τους λόγους που τον βοηθούν να σκοράρει συχνά είναι η συνεργασία του με τον Αντρέι Σεφτσένκο και τον Κακά.

«Χρειάστηκε ένα μικρό χρονικό διάστημα για μένα και τον Σεφτσένκο να γνωρίσει ο ένας το παιχνίδι του άλλου. Όσον αφορά τον Κακά, ομολογώ ότι είναι εκπληκτικός παίκτης και υπάρχει μεγάλη εκτίμηση ανάμεσα στον Βραζιλιάνο και σε εμένα».

ΑΝΕΚΔΟΤΟ

Ένας άντρας πλησιάζει τον μοναδικό θαμώνα σε ένα μπαρ και τον ρωτάει αν θα μπορούσε να τον κεράσει ένα ποτό.

-"Μα και βέβαια" έρχεται η απάντηση.

Ο πρώτος άντρας τότε ρωτάει:

-"Από πού είσαι; "

-"Είμαι από την Ιρλανδία", απαντάει ο δεύτερος άντρας.

Τότε ο πρώτος λέει:

-"Μην μου πεις... Κι εγώ από την Ιρλανδία είμαι!!! Ας πιούμε ένα γύρο για την Ιρλανδία".

-"Οπωσδήποτε" απαντάει ο δεύτερος.

Περίεργος ο πρώτος άντρας ξαναρωτά:

-"Και από ποιο μέρος της Ιρλανδίας είσαι;"

-"Από το Δουβλίνο".

-"Μα είναι απίστευτο!!!! Και εγώ από το Δουβλίνο είμαι!!!! Ας πιούμε ένα γύρο για το Δουβλίνο".

-"Φυσικά", είναι και πάλι η απάντηση.

Έκπληκτος ο πρώτος άντρας ρωτάει και πάλι:

-"Σε ποιο σχολείο πήγες;"

-"Στο Saint Mary''s", απαντάει ο δεύτερος. Αποφοίτησα το ''62".

-"Δεν είναι δυνατόν!!!!! Και εγώ ήμουν στο Saint Mary''s και αποφοίτησα το ''62. Ας πιούμε ακόμη ένα γύρο"

Εκείνη την ώρα, μπαίνει στο μαγαζί ένας από τους τακτικούς πελάτες και κάθεται στο μπαρ όπου χαιρετώντας τον μπάρμαν, τον ρωτάει:

-"Πως πάει ρε Τάκη; Κανά νέο;"

-"Μπαα τίποτε το ιδιαίτερο", απαντά ο μπάρμαν. "Απλά οι δίδυμοι πάλι.. Ο Λάκης ήρθε τύφλα στο μεθύσι"



Ξεκαθαρίζει η Β' κατηγορία

• Για την ερχόμενη εβδομάδα ορίσθηκαν τα τέσσερα εξ αναβολής παιχνίδια της 12ης αγωνιστικής που ματαιώθηκαν την προηγούμενη Κυριακή.

Πριν την λήξη του τρέχοντος έτους, θέλει να καθαρίσει τις εκκρεμότητες που υπάρχουν με εξ αναβολής παιχνίδια στην β' κατηγορία η επιτροπή πρωταθλήματος της ΕΠΣΔ.

Για το λόγο αυτό επαναόρισε για την επόμενη εβδομάδα τα τέσσερα ματς της 12ης αγωνιστικής που αναβλήθηκαν την προηγούμενη Κυριακή, λόγω του απαγορευτικού απόπλου που ίσχυε τη συγκεκριμένη ημέρα, μη επιτρέποντας στα μετακινούμενα σωματεία να ταξιδέψουν.

Τα τέσσερα αυτά παιχνίδια θα πραγματοποιηθούν σε τρεις ημέρες. Την Τρίτη, την Τετάρτη και την Πέμπτη.

Το πρόγραμμα των εξ αναβολής παιχνιδιών έχει ως εξής:

Τρίτη 27-12

-Καλυθιές(14.00): Ερμής – Δόξα Κ.
Παρατηρητής: Πάλλας

Τετάρτη 28-12

-Παστίδα(15.00): Δαμάγητος – Ασκληπιός Κω
Παρατηρητής: Κατσουράκης

Πέμπτη 29-12

-Κάλυμνος(12.30): ΑΕΛ – Αντίμαχος
Παρατηρητής: Κατέρης

-Τήλος(13.00): Τήλος – Νικαγόρας
Παρατηρητής: Κυπραίος Μ.

Γ' ΚΑΤΗΓΟΡΙΑ

Την Τετάρτη τα εξ' αναβολής

Για την ερχόμενη Τετάρτη 28 Δεκεμβρίου, η επιτροπή πρωταθλήματος της ΕΠΣΔ, όρισε δύο εξ αναβολής παιχνίδια, ένα για τον α' όμιλο και ένα για τον γ' όμιλο.

Συγκεκριμένα στη 1 μ.μ. στο γήπεδο της Σύμης, η ομώνυμη ομάδα θα αντιμετωπίσει την ομάδα του Δωριέα, με τον κ. Γιανναράκη να έχει οριστεί παρατηρητής αγώνα.

Το δεύτερο παιχνίδι θα διεξαχθεί στην Νίσυρο στις 2μ.μ., με τον Πολυβώτη να αναμετράται με τους Λειψούς.

Παρατηρητής σ' αυτό το ματς θα είναι ο κ. Καρπαθάκης.

ΕΦΗΒΙΚΟ

Ορίσθηκε το Ηρακλή Μ. – Δωριέας

Την ερχόμενη Τρίτη θα διεξαχθεί το παιχνίδι ανάμεσα στον Ηρακλή Μ. και Δωριέα, με το οποίο ολοκληρώνεται η 10 αγωνιστική του α' ομίλου.

Ο αγώνας θα γίνει στο γήπεδο Μαριτσών στις 14.45.

Καρδιακή προσβολή ο Ντι Στέφανο

Στην εντατική νοσοκομείου στη Βαλένθια νοσηλεύεται ο Αλφρέντο Ντι Στέφανο. Η μεγάλη δόξα της "Βασίλισσας" υπέστη καρδιακή προσβολή το βράδυ της Παρασκευής.

Τα ισπανικά ΜΜΕ μετέδωσαν την είδηση ότι ο 79χρονος Αργεντινός και πολιτογραφημένος Ισπανός ντι Στέφανο αισθάνθηκε έντονη αδιαθεσία και ενώ βρισκόταν σε νοσοκομείο στην πόλη Σαγούντο κοντά στη Βαλένθια.

Η Ρεάλ εξέδωσε ανακοίνωση στην οποία αναφέρει ότι οι γιατροί κατάφεραν να σταθεροποιήσουν την κατάσταση του πέντε φορές πρωταθλητή Ευρώπης. Ο επίτιμος πρόεδρος (από το 2000) της ισπανικής ομάδας θα παραμείνει τις επόμενες ώρες στην εντατική υπό συνεχή παρακολούθηση.

ΡΕΠΟΡΤΑΖ

Πανελλήνιο πρωτάθλημα Τζούνιορ

• Το διοργανώνει η ΕΠΟ με τη στήριξη της volkwagen, το οποίο θα διεξαχθεί σε δύο γκρουπ με τη συμμετοχή δωδεκανησιακής ομάδας και στα δύο.

• Στις 8 Ιανουαρίου η έναρξη του β' γκρουπ, ενώ το πρώτο του οποίου ο 10ος όμιλος θα γίνει στη Ρόδο, η έναρξή του θα ορισθεί προσεχώς.

Η ΕΠΟ αιφνιδιαστικά ανήγγειλε την προκήρυξη του πανελλήνιου πρωταθλήματος Τζούνιορ, μετά την εύρεση χορηγού, ο οποίος είναι η αυτοκινητιστική εταιρεία Volkswagen και οποία αποφάσισε για τις ημερομηνίες του πρωταθλήματος τις ηλικίες τών ποδοσφαιριστών που θα συμμετάσχουν, καθώς και για τον τρόπο που θα διοργανωθεί το πρωτάθλημα.

Το πρωτάθλημα θα διεξαχθεί σε δύο γκρουπ στα οποία συμμετέχει και στα δύο ομάδα της Δωδεκανήσου.

Αναλυτικά η προκήρυξη του πρωταθλήματος των Τζούνιορ:

Το έως τώρα πρωτάθλημα των Μικτών Ομάδων Ενώσεων JUNIOR'S, μετονομάζεται σε VOLKSWAGEN ΠΑΝΕΛΛΗΝΙΟ ΠΡΩΤΑΘΛΗΜΑ ΠΟΔΟΣΦΑΙΡΟΥ JUNIOR΄S» περιόδου 2005-2006 και θα διεξαχθεί με τους κατωτέρω όρους και προϋποθέσεις:

Η διεξαγωγή του πρωταθλήματος αυτού ανατίθεται στην Επιτροπή Μικτών Ομάδων Ενώσεων της Ε.Π.Ο. και θα διεξαχθεί σε (2) ΔΥΟ GROUPS ως εξής.

1 - GROUP Α': στο οποίο περιλαμβάνονται και οι 53 Ε.Π.Σ. της χώρας.

Στο GROUP αυτό οι Ε.Π.Σ. ΑΘΗΝΩΝ, ΠΕΙΡΑΙΩΣ και Ε.Π.Σ.ΑΝΑ. θα συμμετάχουν με 2 ομάδες η κάθε μία, σύνολο 53 συν 3 = 56 ομάδες τις οποίες με Γεωγραφικά κριτήρια η Επιτροπή Μικτών Ομάδων διαμόρφωσε σε 14 Ομίλους των 4 Ομάδων και η διεξαγωγή του Πρωταθλήματος σε αυτή την φάση θα γίνει σε 1 γύρο και σε μονούς αγώνες.

2- GROUP Β': στο οποίο περιλαμβάνονται ΠΕΝΤΕ ΟΜΙΛΟΙ (των 4ων ομάδων των οποίων την διαμόρφωση καθόρισε η χορηγός εταιρία για προβολή των τοπικών της αντιπροσώπων (DEALERS) και θα διεξαχθεί σε (4) φάσεις και σε (2) γύρους.

Στο GROUPO αυτό η συμμετοχή των Ε.Π.Σ.που επελέγησαν να συμμετάσχουν σε αυτό είναι ΥΠΟΧΡΕΩΤΙΚΗ

ΟΜΙΛΟΙ GROUP Α'

1ος ΟΜΙΛΟΣ:
Ε.Π.Σ: ΕΒΡΟΥ - ΘΡΑΚΗΣ - ΚΑΒΑΛΑΣ - ΞΑΝΘΗ

2ος ΟΜΙΛΟΣ:
Ε.Π.Σ.: ΔΡΑΜΑΣ - ΚΙΛΚΙΣ - ΣΕΡΡΩΝ - ΧΑΛΚΙΔΙΚΗΣ

3ος ΟΜΙΛΟΣ:
Ε.Π.Σ.: ΗΜΑΘΙΑΣ - ΜΑΚΕΔΟΝΙΑΣ - ΠΕΛΛΑΣ - ΠΙΕΡΙΑΣ

4ος ΟΜΙΛΟΣ:
Ε.Π.Σ.: ΓΡΕΒΕΝΩΝ - ΚΑΣΤΟΡΙΑΣ -ΚΟΖΑΝΗΣ - ΦΛΩΡΙΝΑΣ

5ος ΟΜΙΛΟΣ:
Ε.Π.Σ.: ΘΕΣΣΑΛΙΑΣ - ΚΑΡΔΙΤΣΑΣ - ΛΑΡΙΣΑΣ - ΤΡΙΚΑΛΩΝ

6ος ΟΜΙΛΟΣ:
Ε.Π.Σ.: ΒΟΙΩΤΙΑΣ - ΕΥΒΟΙΑΣ - ΕΥΡΥΤΑΝΙΑΣ - ΦΘΙΩΤΙΔΑΣ

7ος ΟΜΙΛΟΣ:
Ε.Π.Σ.: ΑΙΤΩΛ/ΝΙΑΣ - ΑΡΤΑΣ - ΑΧΑΙΑΣ - ΦΩΚΙΔΑΣ

8ος ΟΜΙΛΟΣ:
Ε.Π.Σ. : ΗΠΕΙΡΟΥ - ΘΕΣΠΡΩΤΙΑΣ - ΚΕΡΚΥΡΑΣ - ΠΡΕΒΕΖΑΣ - ΛΕΥΚ.

9ος ΟΜΙΛΟΣ:
Ε.Π.Σ. : ΑΘΗΝΑ 1 - ΕΣΠΑΝΑ 1 - ΛΕΣΒΟΣ - ΧΙΟΣ

10ος ΟΜΙΛΟΣ:
Ε.Π.Σ. : ΕΠΣΔΑ - ΔΩΔΕΚΑΝΗΣΟΥ - ΚΥΚΛΑΔΩΝ - ΣΑΜΟΥ

11ος ΟΜΙΛΟΣ:
Ε.Π.Σ. : ΖΑΚΥΝΘΟΥ - ΗΛΕΙΑΣ - ΚΕΦΑΛ/ΝΙΑΣ - ΙΘΑΚ. ΜΕΣΣΗΝΙΑΣ

12ος ΟΜΙΛΟΣ:
Ε.Π.Σ. : ΑΡΓΟΛΙΔΑΣ - ΑΡΚΑΔΙΑΣ - ΛΑΚΩΝΙΑΣ - ΠΕΙΡΑΙΑΣ 1

13ος ΟΜΙΛΟΣ
Ε.Π.Σ. : ΗΡΑΚΛΕΙΟΥ - ΛΑΣΙΘΙΟΥ - ΡΕΘΥΜΝΟΥ - ΧΑΝΙΩΝ

14ος ΟΜΙΛΟΣ:
Ε.Π.Σ. : ΑΘΗΝΑ 2 - Ε.Π.Σ.ΑΝΑ 2 - ΠΕΙΡΑΙΑΣ 2 - ΚΟΡΙΝΘΙΑΣ

ΑΡΘΡΟ 6: ΔΕΛΤΙΟ ΑΤΟΜΙΚΩΝ ΣΤΟΙΧΕΙΩΝ ΚΑΙ ΜΕΤΑΒΟΛΩΝ ΠΟΔΟΣΦΑΙΡΙΣΤΗ - ΚΑΤΑΣΤΑΣΗ ΥΓΕΙΑΣ ΠΟΔΟΣΦΑΙΡΙΣΤΩΝ (Άρθρο 18 Κ.Α.Π.)

1. Οι ομάδες σε όλους τους αγώνες τους υποχρεούνται να έχουν μαζί τους και να παραδίδουν στον διαιτητή:

α) Το δελτίο ατομικών στοιχείων και μεταβολών ποδοσφαιριστή και

β) Κατάσταση υγείας των ποδοσφαιριστών θεωρημένη από την Ε.Π.Ο. στην οποία θα αναγράφονται υποχρεωτικά τα πλήρη στοιχεία αυτών καθώς και την Ε.Π.Σ. που ανήκουν, θα φέρει δε ιατρική θεώρηση, στην οποία θα αναγράφεται ότι οι περιλαμβανόμενοι στον πίνακα ποδοσφαιριστές είναι απολύτως υγιείς και ικανοί να αγωνίζονται σε αγώνες της ομάδας τους.

2. Η ως άνω ιατρική θεώρηση, πραγματοποιείται μόνο από αθλίατρο ή παθολόγο ή καρδιολόγο ή αγροτικό ιατρό ή γενικής ιατρικής, πρέπει δε να παρέχεται υποχρεωτικά ανά εξάμηνο για κάθε ποδοσφαιριστή και να ισχύει κατά την ημέρα τέλεσης του αγώνα. Η με οποιοδήποτε άλλο τρόπο απόδειξη της υγείας των ποδοσφαιριστών είναι απαράδεκτη.

Η κατάθεση στην διοργανώντρια (Ε.Π.Ο.) της κατάστασης υγείας των ποδοσφαιριστών εφόσον έχει συντελεστεί πέραν της 24 ώρου προθεσμίας δεν επιφέρει ακυρότητα ή κύρωση με την βασική πάντοτε προϋπόθεση ότι η κατάθεση αυτή έχει πραγματοποιηθεί οπωσδήποτε πριν την τέλεση του αγώνα, αποτελεί δε το αδιαμφισβήτητα επίσημο έγγραφο σε περίπτωση ενστάσεων και προσφυγών, όπως τροποποιήθηκε και ισχύει σήμερα.

3. Ο διαιτητής έχει την υποχρέωση να σημειώσει στην οικεία στήλη του ΦΥΛΛΟΥ ΑΓΩΝΑ τις τυχόν ελλείψεις των πιο πάνω δικαιολογητικών.

4. Ο διαιτητής υποχρεούται να κρατήσει τα δικαιολογητικά των διαγωνιζομένων ποδοσφαιριστών μέχρι την υπογραφή του Φ.Α. οι δε αρχηγοί των ομάδων μπορούν να τα ζητήσουν σ' αυτό το διάστημα για να τα ελέγξουν μόνο για τη περίπτωση διατύπωσης ένστασης πλαστοπροσωπείας.

5. Απαγορεύεται η συμμετοχή ποδοσφαιριστή σε οποιοδήποτε αγώνα του «VOLKSWAGEN ΠΑΝΕΛΛΗΝΙΟΥ ΠΡΩΤΑΘΛΗΜΑΤΟΣ ΠΟΙΔΟΣΦΑΙΡΟΥ JUNIOR'S» χωρίς τα δικαιολογητικά των εδαφίων α' και β' της παρ. 1 του παρόντος, ο δε διαιτητής υποχρεούται να απαγορεύσει τη συμμετοχή ποδοσφαιριστή για τον οποίο δεν πληρούνται οι προϋποθέσεις αυτές.

Εάν παρά ταύτα ποδοσφαιριστής μετάσχει στον αγώνα η συμμετοχή του θεωρείται αντικανονική, η υπαίτια δε ομάδα, σε περίπτωση ενστάσεως υφίσταται, τις προβλεπόμενες για τη περίπτωση, κυρώσεις, ενώ ο διαιτητής τιμωρείται από την αρμόδια πειθαρχική Επιτροπή με ποινή απαγόρευσης διεύθυνσης αγώνων για τρεις (3) τουλάχιστον μήνες.

6. Απαραίτητη προϋπόθεση για την συμμετοχή ποδοφαιριστή σε αγώνα του VOLKSWAGEN ΠΑΝΕΛΛΗΝΙΟΥ ΠΡΩΤΑΘΛΗΜΑΤΟΣ ΠΟΔΟΣΦΑΙΡΟΥ JUNIOR/S» περιόδου 2005-2006 είναι να έχει ο ποδοσφαιριστής την Ελληνική υπηκοότητα.

ΟΜΙΛΟΙ GROUP Β'

1ος ΟΜΙΛΟΣ:
Ε.Π.Σ. : ΛΑΡΙΣΑΣ - ΑΘΗΝΑΣ 1 - Ε.Π.Σ.ΑΝΑ 1 - Ε.Π.Σ.Δ.Α.

2ος ΟΜΙΛΟΣ:
Ε.Π.Σ.: ΗΡΑΚΛΕΙΟΥ - ΠΕΙΡΑΙΑ 1 - ΔΩΔΕΚΑΝΗΣΟΥ - ΑΘΗΝΑΣ 2

3ος ΟΜΙΛΟΣ:
Ε.Π.Σ. : ΚΑΣΤΟΡΙΑΣ - ΚΟΖΑΝΗΣ - ΚΕΡΚΥΡΑΣ - ΚΑΡΔΙΤΣΑΣ

4ος ΟΜΙΛΟΣ:
Ε.Π.Σ. : ΠΕΙΡΑΙΑΣ 2 - Ε.Π.Σ.ΑΝΑ 2 - ΑΡΓΟΛΙΔΑΣ - ΑΧΑΪΑΣ

5ος ΟΜΙΛΟΣ:
Ε.Π.Σ. : ΞΑΝΘΗΣ - ΣΕΡΡΩΝ - ΜΑΚΕΔΟΝΙΑΣ - ΗΜΑΘΙΑΣ

Η ημερομηνία έναρξης διεξαγωγής των αγώνων ορίζεται η 8-1-2006. Οι αγώνες των 9ου και 10ου ομίλων του GROUP Α' θα διεξαχθούν υπό μορφή τουρνουά, σε μονούς αγώνες και σε ένα γύρο, με βαθμολογία (Άρθρο 20 του Κ.Α.Π.) , του 9ου Ομίλου σε περιοχή του Λεκανοπεδίου Αττική και του 10ου στα Δωδεκάνησα.

Οι ομάδες των ομίλων αυτών θα παραμείνουν στην έδρα διεξαγωγής των αγώνων μέχρι και τη λήξη των αγώνων.

Σημειώνουμε ότι οι μετακινήσεις των ομάδων των ομίλων αυτών θα γίνεται αποκλειστικά ακτοπλοϊκώς.

Τέλος την ημερομηνία διεξαγωγής των τουρνουά αυτών θα σας γνωρίσουμε με νεώτερο έγγραφό μας.

ΑΡΘΡΟ 2: ΗΛΙΚΙΕΣ ΠΟΔΟΣΦΑΙΡΙΣΤΩΝ

1. Στο VOLKSWAGEN ΠΑΝΕΛΛΗΝΙΟ ΠΡΩΤΑΘΛΗΜΑ ΠΟΔΟΣΦΑΙΡΟΥ JUNIOR'S» περιόδου 2005-2006 μετέχουν ποδοσφαιριστές γεννηθέντες από 01.01.1994 και μεταγενέστερα.

2. Ένωση η οποία αποδεδεγμένα θα χρησιμοποιήσει ποδοσφαιριστή σε ομάδα με ηλικία διαφορετική από αυτή που διαλαμβάνεται στην παρούσα προκήρυξη, θα αποβάλλεται από το αντίστοιχο πρωτάθλημα και θα υποστεί τις συνέπειες των διατάξεων του Κ.Α.Π. για αντικανονική συμμετοχή ποδοσφαιριστή.

ΑΡΘΡΟ 3: ΔΙΑΙΤΗΤΕΣ

Στους αγώνες θα ορίζονται διατητές από τον πίνακα της Δ' Εθνικής και θα προέρχονται από τον Σ.Δ.Π. της γηπεδούχου Ε.Π.Σ.

Σε εξαιρετικές περιπτώσεις δύναται να χρησιμοποιηθούν και διαιτητές από ανώτερη κατηγορία κατά την κρίση της επιτροπής.

ΑΡΘΡΟ 4: ΔΗΛΩΣΗ ΣΥΜΜΕΤΟΧΗΣ - ΠΑΡΑΒΟΛΟ

Κάθε Ε.Π.Σ. που θα δηλώσει συμμετοχή έχει την υποχρέωση να υποβάλει μέχρι και την Πέμπτη 22-12-2005 στην Ε.Π.Ο. δήλωση συμμμετοχής σε ειδικό έντυπο που στέλνεται σ' άυτές από την Ε.Π.Ο. και πρέπει να συνοδεύεται υποχρεωτικά από το σχετικό παράβολο που ορίζεται σε 20.00 ευρώ.

ΑΡΘΡΟ 5: ΔΙΑΡΚΕΙΑ ΑΓΩΝΑ

Η διάρκεια του κάθε αγώνα των JUNIOR'S θα είναι 50' (ήτοι δύο ημίχρονα των 25' έκαστο).

ΑΡΘΡΟ 8. ΒΑΘΜΟΛΟΓΙΚΗ ΚΑΤΑΤΑΞΗ - GROUP Α'

Οι αγώνες στη Φάση αυτή θα διεξαχθούν σε μία Φάση και σε μονούς αγώνες και θα συμμετέχουν οι (53) ομάδες του GROUP Α' .

Κάθε ομάδα JUNIOR'S του GROUP Α' θα δώσει 3 αγώνες και η βαθμολογική κατάταξη των ομάδων θα γίνει ως εξής:

1. Μετά το τέλος των αγώνων συντάσσεται βαθμολογικός πίνακας και οι ομάδες κατατάσσονται κατά σειρά με κριτήριο το σύνολο των βαθμών που συγκέντρωσε η κάθε μία.

2. Σε περίπτωση που από τον ανωτέρω πίνακα προκύπτει ισοβαθμία ομάδων συντάσσεται ειδικός βοηθητικός πίνακας για τις ομάδες που ισοβαθμούν με κριτήριο το σύνολο των βαθμών που συγκέντρωσε η κάθε μία στους μεταξύ τους αγώνες.

3. Εάν μετά την σύνταξη του παραπάνω βοηθητικού πίνακα προκύπτει νέα αισοβαθμία ομάδων τότε για τις ομάδες που ισοβαθμούν συντάσσεται άλλος βοηθητικός πίνακας με κριτήριο την διαφορά τερμάτων στους μεταξύ τους αγώνες.

4. Σε περίπτωση που και πάλι προκύψει ισοβαθμία, τότε επανερχόμαστε στον αρχικό βαθμολογικό πίνακα και λαμβάνεται ως κριτήριο η διαφορά τερμάτων στο σύνολο των αγώνων που έδωσε η κάθε ομάδα στην φάση αυτή.

5. Εάν και πάλι προκύψει ισοβαθμία τότε λαμβάνεται ως κριτήριο από τον αρχικό πίνακα οι αριθμός των τερμάτων που πέτυχε κάθε ομάδα (και προηγείται η ομάδα που πέτυχε τα περισσότερα τέρματα).

6. Εάν και μετά την παραπάνω διαδικασία υπάρχει ισοβαθμία ομάδων εφαρμόζεται το άρθρο 20 παρ. 9 του Κ.Α.Π., χωρίς να προηγηθεί παράταση του αγώνα.

7. Μετα το τέλος των αγώνων της Α΄ΦΑΣΗΣ του GROUP Α΄ θα αναδειχθούν οι (14) ΔΕΚΑ ΤΕΣΣΕΡΕΙΣ Πρωταθλήτριες Ενώσεις των 14 ΟΜΙΛΩΝ των JUNIOR'S.

ΑΡΘΡΟ 9: ΒΑΘΜΟΛΟΓΙΚΗ ΚΑΤΑΤΑΞΗ - GROUP Β'

Α' ΦΑΣΗ

Η Φάση αυτή θα διεξαχθεί σε μονούς αγώνες και θα συμμετέχουν οι (5) Όμιλοι του GROUP Β' και η βαθμολογική κατάταξη θα γίνει σύμφωνα με τα όσα αναφέρονται στο άρθρο 8 της παρούσης Προκήρυξης και για τους αγώνες του GROUP Α'.

Οι (5) Πρωταθλήτριες ομάδες (5) ομίλων καθώς και οι 3 καλύτερες Δευτεραθλήτριες (βάσει των κανόνων που εφαρμόζει η FIFA στις διοργανώσεις της) σύνολο (8) ομάδες θα προκριθούν στην επόμενη Β' Φάση.

Β'ΦΑΣΗ

Οι (8) παραπάνω ομάδες που προκρίθηκαν από την Α' Φάση, μετά από κλήρωση θα συγκροτήσουν (4) ζευγάρια, τα οποία θα δώσουν διπλούς αγώνες, ο πρώτος αγώνας θα διεξάγεται στο γήπεδο της ομάδας που κληρώνεται γηπεδούχος, ο δε δεύτερος στο γήπεδο της αντίπαλης ομάδας.

Σε περίπτωση που και οι 2 ομάδες σημειώσουν τον ίδιο αριθμό τερμάτων στον εντός και εκτός έδρας αγώνα, τότε στο δεύτερο αγώνα μετά και την κανονική λήξη, ο νικητής θα αναδειχθεί με την εκτέλεση πέναλτυς (άρθρο 20 παρ.9 του Κ.Α.Π.) αλλά χωρίς παράταση του αγώνα.

Οι νικητές των παραπάνω αγώνων θα περάσουν στην επόμενη Γ' Φάση.

Γ' ΦΑΣΗ

Οι 4 νικήτριες ομάδες από τους αγώνες της Β' Φάσης πάλι με κλήρωση θα συγκροτήσουν 2 ζευγάρια τα οποία θα δώσουν διπλούς αγώνες, ο πρώτος αγώνας θα δεξάγεται στο γήπεδο της ομάδας που κληρώνεται γηπεδούχος, ο δε δεύτερος στο γήπεδο της αντίπαλης ομάδας.

Σε περίπτωση που και οι 2 ομάδες σημειώσουν τον ίδιο αριθμό τερμάτων στον εντός και εκτός έδρας αγώνα, τότε στο δεύτερο αγώνα μετά και την κανονική λήξη, ο νικητής θα αναδειχθεί με τη εκτέλεση πέναλτυς (άρθρο 20 παρ. 9 του Κ.Α.Π.) αλλά χωρίς παράταση του αγώνα. Οι 2 νικητές των παραπάνω αγώνων θα προκριθούν αν αγωνισθούν στην Δ΄ΦΑΣΗ (ΤΕΛΙΚΗ).

Δ' ΦΑΣΗ (ΤΕΛΙΚΗ)

Οι παραπάνω 2 νικήτριες ομάδες θα δώσουν μονό αγώνα σε ουδέτερο γήπεδο για την ανάδειξη του Πρωταθλητή του «VOLKSWAGEN ΠΑΝΕΛΛΗΝΙΟΥ ΠΡΩΤΑΘΛΗΜΑΤΟΣ ΠΟΔΟΣΦΑΙΡΟΥ JUNIOR'S» περιόδου 2005-2006.

Σε περίπτωση μετά την λήξη ισόπαλου αποτελέσματος ο Πρωταθλητής θα αναδειχθεί με την εκτέλεση πέναλτυς (άρθρο 20. παρ. 9 του Κ.Α.Π.) αλλά χωρίς παράταση του αγώνα.

ΑΡΘΡΟ 10: ΚΥΠΕΛΛΟ ΗΘΟΥΣ

Στην ομάδα της Ένωσης JUNIOR'S που κατά τη διάρκεια αυτής της αγωνιστικής περιόδου δεν θα τιμωρηθούν ποδοσφαιριστές της (άρθρα 27 και 30 του Κ.Α.Π.) και δεν θα έχει επιβληθεί ποινή στην Ε.Π.Σ., σε παράγοντα ή προπονητή (άρθρο 30 Κ.Α.Π.) η οποία έχει σχέση με τους αγώνες Μικτών Ομάδων θα απονεμηθεί Κύπελλο Ήθους.

ΑΡΘΡΟ 11: ΕΠΑΘΛΑ

1. Η Πρωταθλήτρια ομάδα του GROUP Β' θα λάβει μέρος σε τουρνουά που θα διεξαχθεί στα μέσα Απριλίου στην Γερμανία.

2. Στις Πρωταθλήτριες ομάδες του GROUP Α' θα απονεμηθούν Κύπελλα και Μετάλλια.

ΑΡΘΡΟ 12: ΟΙΚΟΝΟΜΙΚΟΙ ΟΡΟΙ

1. Επιτρέπεται η τέλεση των αγώνων με ελεύθερη είσοδο. Σε περίπτωση εισιτηρίου η ανώτερη τιμή ορίζεται στα 3.00 ευρώ με ελεύθερη είσοδο στους μαθητές και γενικά στα νέα παιδιά (εργαζόμενους - σπουδαστές κ.λπ.). Τυχόν έσοδα ανήκουν στις γηπεδούχες Ενώσεις..

2. Τα έξοδα μετακίνησης (20 άτομα για κάθε ομάδα) θα καλύπτονται από την Ε.Π.Ο. όταν γίνεται ακτοπλοϊκώς ή αεροπορικώς. Για μετακίνηση στην Ηπειρωτική Ελλάδα θα καταβάλλεται η χιλιομετρική απόσταση επί 0.85 ευρώ.

3. Για κάθε μετακίνηση ομάδας θα καταβάλλονται πρόσθετα από την Ε.Π.Ο. 300.00 ευρώ για φαγητό και λοιπά έξοδα για κάθε ομάδα.

4. Για κάθε αγώνα Ενώσεως εντός έδρας θα καλύπτεται ποσό 2000.00 ευρώ.

Στις ομάδες που μετακινούνται πέραν των 250 χλμ. θα καταβάλλονται 400.00 ευρώ για διανυκτέρευση της κάθε ομάδας καθώς και 200.00 ευρώ για διανυκτέρευση του πούλμαν.

5. Τα έξοδα διαιτησίας θα καταβάλλονται από την γηπεδούχο Ε.Π.Σ.

ΑΡΘΡΟ 13: ΣΥΜΠΛΗΡΩΜΑΤΙΚΕΣ ΔΙΕΥΚΡΙΝΗΣΕΙΣ. ΑΡΙΘΜΟΣ ΠΟΔΟΣΦΑΙΡΙΣΤΩΝ

«Στο πρωτάθλημα των JUNIOR'S των Ομίλων του Α' GROUP η κάθε ομάδα θα δηλώνει 15 ποδοσφαιριστές, θα αγωνίζονται 8 στην αρχική ομάδα και οι υπόλοιποι μπορεί να γίνουν αλλαγή όλοι όσες φορές ο προπονητής το επιθυμεί χωρίς διακοπή του αγώνα.

ΓΗΠΕΔΑ ΑΓΩΝΩΝ

Οι αγώνες των Ομίλων του Α' GROUP θα γίνονται στο μισό του κανονικού γηπέδου με εστίες 5.0 μέτρων μήκους και ύψος 2.0 μέτρων τοποθετημένες στις πλευρές του πλαγίου άουτ, με γραμμή περιοχής ακτίνας 12 μέτρων από το κέντρο της εστίας, και οι μπάλες θα είναι Νο 4».

Ως οπρος τους αγώνες του Β' GROUP, ισχύει ως έχει η αρχική Προκήρυξη.

Τέλος ως προς την υποβολή των δικαιολογητικών για την έκδοση νέων δελτίων θα επικοινωνείτε με το αρμόδιο τμήμα Δελτίων της Ε.Π.Ο. τηλ. 210-9306002 - 003.

ΜΠΑΣΚΕΤ

Αρχή με Άλιμο

• Την ομάδα του Παναγιώτη Ζωντού θα αντιμετωπίσει πριν το φιλικό με την ΑΕΚ ο Κολοσσός

Άλιμος και ΑΕΚ είναι οριστικά οι αντίπαλοι του Κολοσσού στα φιλικά παιχνίδια προετοιμασίας στην Αθήνα. Ο Μιχάλης Κυρίτσης συμφώνησε με τον Παναγιώτη Ζωντό να συναντηθούν οι δύο ομάδες την Πέμπτη 29 Ιανουαρίου ενώ την επομένη οι «θαλασσί» θα παίξουν στο Γαλάτσι με τους «κιτρινόμαυρους» του Λευτέρη Κακιούση (17.00').

Η ομάδα των νοτίων προαστίων βρίσκεται στην 14η θέση της Α2 με 13 βαθμούς και παλεύει για τη σωτηρία της. Χρειαζόταν ένα δυνατό φιλικό και αποδέχθηκε την κρούση του Κολοσσού. Ο Άλιμος έχει στο ρόστερ του παίκτες όπως ο Σάββας Νικητάκης, ο Γιάννης Τσολάκης και ο Παναγιώτης Κατράνας ενώ εκεί αγωνίζεται και ένας πρώην Διαγορίτης, ο Τάσος Χαλβατζής. Ο Νικητάκης είναι ο τρίτος σκόρερ της κατηγορίας, 4ος στις ασσίστ και 1ος στα λάθη ενώ ο Σάσα Βούκατς κάνει καλό πρωτάθλημα μιας και είναι 4ος στα ριμπάουντ και 5ος στην αξιολόγηση.

Ακόμα ο Άλιμος διαθέτει την 3η καλύτερη άμυνα στην Α2.

Ο Κολοσσός επιστρέφει μεθαύριο στις προπονήσεις.

Θα προετοιμαστεί δύο μέρες στο Βενετόκλειο και στις 29/12 θα αναχωρήσει το πρωί για την Αθήνα όπου θα δώσει τα δύο φιλικά.

Η αποστολή θα επιστρέψει το βράδυ της Παρασκευής στη Ρόδο ενώ το Σαββατοκύριακο ο Μιχάλης Κυρίτσης θα δώσει ρεπό στους παίκτες του. Στην τελική ευθεία για τον αγώνα με τον Πανελλήνιο θα μπει από τη Δευτέρα 2 Ιανουαρίου.



Β. Καστανάκης actionphotography

Οι μπόμπιρες ξεπόρτισαν

• Το κλειστό γυμναστήριο της Κρεμαστής γέμισε χθες από πιτσιρίκια με αφορμή το κλείσιμο της αυλαίας του τουρνουά που διοργάνωσαν η Ελπίδα Πεταλούδων σε συνεργασία με την ΤΕ για τις κατηγορίες μίνι και σούπερ μίνι. Κολοσσός και Διαγόρας κατέκτησαν την πρώτη θέση αντίστοιχα. Σειρά παίρνουν τώρα οι παγκορασίδες.

Ολοκληρώθηκε χθες το μεσημέρι το τριήμερο τουρνουά μπάσκετ που διοργάνωσε η Ελπίδα Πεταλούδων σε συνεργασία με την Τοπική Επιτροπή ΕΟΚ Δωδεκανήσου στο κλειστό γυμναστήριο της Κρεμαστής και συμμετείχαν τέσσερις ομάδες κατηγοριών μίνι και σούπερ μίνι.

Οι εικόνες των πιτσιρικάδων με την πορτοκαλί μπάλα στο παρκέ ήταν εκπληκτικές ενώ εντυπωσιακός ήταν ο αριθμός των μικρών παιδιών που βρέθηκαν στο γήπεδο. Τα παιχνίδια καθώς και τη χθεσινή τελετή λήξης με την απονομή των διπλωμάτων παρακολούθησαν αρκετοί γονείς ενώ την ΤΕ εκπροσώπησε και ο πρόεδρός της Θεοδόσης Κολιάδης.

Για την ιστορία, την πρώτη θέση του τουρνουά στην κατηγορία μίνι κατέκτησε ο Κολοσσός ενώ στο αντίστοιχο των σούπερ μίνι ο Διαγόρας ο οποίος μάλιστα έκλεψε την παράσταση με την ομοιόμορφη παρουσία του στους αγώνες. Οι μπόμπιρες φορούσαν ίδιες στολές τις οποίες ο σύλλογος δημιούργησε με τα χρήματα που έδωσε ο ΔΟΝΑ. Το κονδύλι του Οργανισμού στον Διαγόρα εξαντλήθηκε όλο στα τμήματα υποδομής.

Αυτό ήταν το δεύτερο τουρνουά που διεξήχθη φέτος για το μέλλον του ροδίτικου μπάσκετ. Σειρά παίρνουν τώρα οι παγκορασίδες με τουρνουά που διοργανώνει ο νεοσύστατος Πήγασος πιθανότατα μέσα στο πρώτο δεκαήμερο του Ιανουαρίου.

Ελαστικότητα στη διάρκεια

Δεν χόρταιναν μπάσκετ τα παιδιά στο τουρνουά. Έμπαιναν με όρεξη στον αγωνιστικό χώρο για να παίξουν αλλά πραγματικά δεν προλάβαιναν να χορτάσουν παιχνίδι! Η χρονική διάρκεια των αγώνων υποτίθεται ότι θα ήταν δύο 12λεπτα καθαρού χρόνου όμως στην πράξη αποδείχθηκαν δύο 12λεπτα μικτού χρόνου. Και επειδή φυσικά το τουρνουά έγινε για τα παιδιά έπρεπε να παίξουν όλα. Πόσο να προλάβει να παίξει το καθένα;

Ίσως θα έπρεπε να υπάρχει μεγαλύτερη ελαστικότητα στη διάρκεια ή να προβλεπόταν εξ αρχής διάρκεια τεσσάρων 12λεπτων έστω και μικτού χρόνου. Πάντως, σε γενικές γραμμές η διοργάνωση άφησε καλές εντυπώσεις.

Στην αναμονή σαράντα μέρες

• Θα αργήσει πολύ το ντέρμπι κορυφής της Α' κατηγορίας ανάμεσα στον Ιβίσκο και τον Ηρακλή Λάρδου.

«Ξεκαθάρισμα λογαριασμών στο Βενετόκλειο όσον αφορά την κορυφή της Α' κατηγορίας ανδρών καθώς ο Ιβίσκος θέλει να ρεφάρει την ήττα του πρώτου γύρου με 66-68 από τον Ηρακλή Λάρδου». Αυτή θα είναι μέσες άκρες η προαναγγελία του ντέρμπι της 9ης αγωνιστικής του πρωταθλήματος. Μία προαναγγελία όμως που θα αργήσει πολύ καθώς, βάσει προγράμματος της ΤΕ που έχει κοινοποιήσει στις ομάδες, η 9η αγωνιστική είναι ορισμένη για τις 21 Ιανουαρίου! Θα διεξαχθεί η πρώτη του β' γύρου αλλά και το εξ αναβολής ματς της Καλλιθέας με την ΑΕ Δικαίου.

Το μεγάλο πρόβλημα το έχει ο Ιβίσκος. Αγωνίστηκε τελευταία φορά στις 17 Δεκέμβρη εντός έδρας με την ΕΑΚΑ (94-37) και θα ξαναπαίξει μετά από σχεδόν σαράντα μέρες (έχει ρεπό την 8η αγωνιστική)! Σίγουρα θα

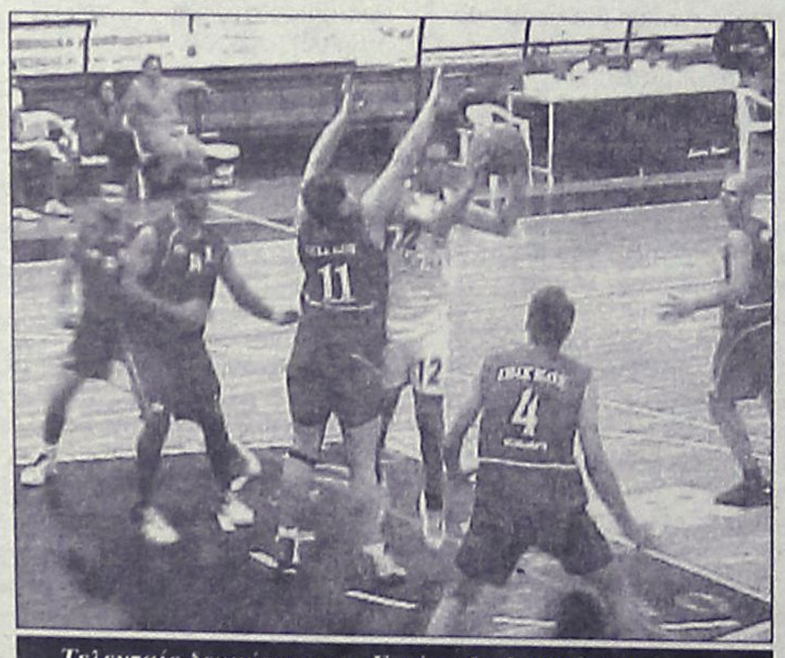

Τελευταίο δεκαήμερο του Γενάρη θα βρεθούν ξανά αντιμέτωποι Ιβίσκος και Ηρακλής Λάρδου.

βόλευε τον Παναγιώτη Παπακώστα να πάει ξεκούραστη η ομάδα στο ντέρμπι αλλά όχι και να υποστεί ...καθίζηση ειδικά τώρα που ο Ιβίσκος θεωρείτο φορμαρισμένος.

Πάντως, οι προπονήσεις συνεχίστηκαν όλη την εβδομάδα και ολοκληρώθηκαν την Πέμπτη. Απουσίες λόγω τραυματισμού δεν υπάρχουν πλέον αφού επέστρεψε και ο Κώστας Λιβιεράτος δίνοντας έτσι λύση στον πονοκέφαλο του Παπακώστα για τη θέση «1». Το επόμενο διάστημα μέχρι το πρώτο παιχνίδι του 2006 θα περιλαμβάνει πολλά φιλικά. Άλλη φόρμουλα πλην των φιλικών για να κρατήσει σε εγρήγορση την ομάδα δεν υφίσταται. Αφάντου 2005 και Ιάλυσος φαίνονται οι πιο πιθανοί αντίπαλοι μιας και ήδη έχουν παίξει μεταξύ τους φιλικά ματς. Όλα αυτά όμως με το νέο έτος.

Προπονούνται μόνοι τους

Όσον αφορά στον πρωτοπόρο Ηρακλή, οι προπονήσεις αραίωσαν αλλά αυτό δεν σημαίνει ότι σταμάτησαν. Τετάρτη και Παρασκευή οι παίκτες του Κυριάκου Μάγου θα προπονούνται κανονικά, πιθανότατα να κάνουν και κάποια φιλικά (όπως προχθές με το Ζέφυρο) ανεξάρτητα από το αν ο προπονητής τους είναι στη Ρόδο ή όχι. Εδώ και μερικές μέρες βρίσκεται στη Φλώρινα ωστόσο η ομάδα μαζεύεται και γυμνάζεται δύο φορές την εβδομάδα έως ότου ξεκινήσει πάλι το πρωτάθλημα.

SHIPPING COMPANY OF SYMI
Α.Ν.Ε.Σ.
ΑΝΩΝΥΜΗ ΝΑΥΤΙΛΙΑΚΗ ΕΤΑΙΡΕΙΑ ΣΥΜΗΣ

ΔΡΟΜΟΛΟΓΙΑ ΤΟΥ Υ/Γ ΑΙΓΛΗ
ΠΡΟΣ ΤΗΛΟ-ΝΙΣΥΡΟ-ΚΩ

Για την εξυπηρέτηση των κατοίκων της ΤΗΛΟΥ και της ΝΙΣΥΡΟΥ, η εταιρεία μας δρομολόγησε, ΧΩΡΙΣ ΕΠΙΔΟΤΗΣΗ, το Υ/Γ ΑΙΓΛΗ κάθε Τρίτη και Σάββατο για ΣΥΜΗ-ΤΗΛΟ-ΝΙΣΥΡΟ-ΚΩ και επιστροφή αυθημερόν.
Αναχώρηση από ΡΟΔΟ στις 08.00 και από ΚΩ στις 13.00

Έκπτωση 30% σε όλους τους επιβάτες

Πληροφορίες στα τηλέφωνα:
2241037769, 77760

XT0285

ΠΑΛΛΑΣ 5 CINEMAS CENTER
22/12/2005 - 28/12/2005
www.cinemapallas.gr
Για κρατήσεις 22410 24475/70670
Δημοκρατίας 13, Ρόδος

SAW II ΜΟΝΟ ΠΑ ΤΕΡΑ ΝΕΥΡΑ!
ΣΕ ΒΛΕΠΩ ΞΑΝΑ
Το σίκουελ της πετυχημένης ταινίας τρόμου. Εκεί που νόμιζες ότι όλα είχαν τελειώσει... Σε βλέπω ξανά!!!
ώρες έναρξης//18:30•20:35•22:40 Αίθουσα Interlingua 2

ΚΑΤΑΛΛΗΛΟ King Kong
Από τον βραβευμένο με ΟΣΚΑΡ σκηνοθέτη του Άρχοντα των Δακτυλιδιών, Πίτερ Τζάκσον η υπερπεριπέτεια που θα δουν όλοι!
Αίθουσα ΣΩΤΡΟΧΟΙ 1 ώρα έναρξης:20:00
Αίθουσα RED 5 ώρες έναρξης// 18:00•22:10

Harry Potter Ο ΧΑΡΥ ΠΟΤΕΡ ΚΑΙ ΤΟ ΚΥΠΕΛΛΟ ΤΗΣ ΦΩΤΙΑΣ
Το πολυαναμενόμενο γεγονός της Χρονιάς! Η τέταρτη και καλύτερη περιπέτεια της σειράς!
Αίθουσα Personal Training Club 4
ώρες έναρξης: 16:20 • 19:20 • 22:20

ΚΑΤΑΛΛΗΛΟ THE LEGEND OF ZORRO
Ο ΜΥΘΟΣ ΤΟΥ ΖΟΡΟ
Ο Μασκοφόρος Ηρωας επιστρέφει σε μία ακόμα θεαματική περιπέτεια δράσης!
Αίθουσα Allegro 3 ώρα έναρξης 19:50

Το ταξίδι του αυτοκράτορα
Η ταινία που έσπασε κάθε ρεκόρ εισπράξεων όπου και αν προβλήθηκε! Το πιο επιτυχημένο ντοκιμαντέρ άλων των εποχών από τον Αιν Τάκε. Η φύση φτιάχνει τις πιο ωραίες ιστορίες!
Αίθουσα Allegro 3 ώρες έναρξης // 16:10 • 18:05 • 22:30

Wallace & Gromit ΓΟΥΑΛΛΑΣ & ΓΚΡΟΜΙΤ ΣΤΟΝ ΤΕΡΑΣΤΙΟ ΛΑΧΑΝΟΚΗΠΟ
Μεταγλωττισμένη στα ελληνικά ΚΑΤΑΛΛΗΛΟ
Το δίδυμο της... συμφοράς από τους δημιουργούς του πετυχημένου "Οι κότες το 'σκασαν"!!
Αίθουσα ΣΩΤΡΟΧΟΙ 1 ώρες έναρξης:16:10 • 18:05

VALIANT ΚΑΤΑΛΛΗΛΟ
ΒΑΛΙΑΝΤ, ΤΟ ΓΕΝΝΑΙΟ ΠΕΡΙΣΤΕΡΙ
Από τον παραγωγό του Σρεκ, μια διασκεδαστική ταινία κινουμένων σχεδίων για τους μικρούς μας φίλους!!!
Αίθουσα Interlingua 2 ώρα έναρξης // 16:40
Μεταγλωττισμένη στα ελληνικά

ΠΡΟΣΟΧΗ! ΑΝΟΙΧΤΑ ΤΗΝ ΠΑΡΑΜΟΝΗ ΧΡΙΣΤΟΥΓΕΝΝΩΝ ΕΚΤΟΣ ΤΩΝ ΠΡΟΒΟΛΩΝ ΜΕΤΑ ΤΙΣ 10:00
ΑΝΟΙΧΤΑ ΑΝΗΜΕΡΑ ΧΡΙΣΤΟΥΓΕΝΝΩΝ ΜΕΤΑ ΤΙΣ 17:30

ΤΗΝ ΠΕΜΠΤΗ 29 ΔΕΚΕΜΒΡΙΟΥ
BROTHERS GRIMM
Η Μόνικα Μπελούτσι, ο Ματ Ντέιμον και ο Χιθ Λέτζερ σε μια ονειρική περιπέτεια φαντασίας σε σκηνοθεσία Τέρι Γκίλιαμ
ΧΠ1987

METROPOL MULTICINEMA ODEON 22410 28400
INFORMATION - RESERVATIONS ΠΛΗΡΟΦΟΡΙΕΣ - ΚΡΑΤΗΣΕΙΣ
ΕΒΔΟΜΑΔΙΑΙΟ ΠΡΟΓΡΑΜΜΑ weekly program
22/12/05 - 28/12/05
www.cinemametropol.gr

ΛΟΥΦΑ ΚΑΙ ΠΑΡΑΛΛΑΓΗ ΣΕΙΡΗΝΕΣ ΣΤΟ ΑΙΓΑΙΟ
Μια παρέα φαντάρων στην ακριτική αλλά και τουριστική Κώ, σε μία εκρηκτική κωμωδία, παρέα με Τουρκάλες καλλονές από το Bodrum ζούν στιγμές αγωνίας!!!
Πρωταγωνιστούν: ΓΙΑΝΝΗΣ ΤΣΙΜΙΤΣΕΛΗΣ - ΒΙΚΥ ΚΑΓΙΑ - ΒΑΣΙΛΗΣ ΧΑΡΑΛΑΜΠΟΠΟΥΛΟΣ ΡΕΝΟΣ ΧΑΡΑΛΑΜΠΙΔΗΣ - ARZU YANARDACT - YETKIN DIKINCILER METIN BELGIN - ΠΩΡΓΟΣ ΣΕΪΤΑΡΙΔΗΣ
ΚΑΝΤΕ ΕΓΚΑΙΡΑ ΤΙΣ ΚΡΑΤΗΣΕΙΣ ΣΑΣ
ΩΡΕΣ ΕΝΑΡΞΗΣ / SHOW TIMES 17:15, 20:00, 22:30
ΑΙΘΟΥΣΑ 1

Η ΧΟΡΩΔΙΑ ΤΟΥ ΧΑΡΙΤΩΝΑ
Μία πρωτότυπη κωμωδία σε μία επαρχιακή πόλη την άνοιξη του 1968. Το όνειρο βγαίνει αληθινό αν το πιστέψεις!!!
Πρωταγωνιστούν: Γιώργος Χωραφάς, Μαρία Ναυπλιώτου, Ακύλλας Καραζήσης, Δημήτρης Πιατάς, Χρήστος Στεργιόγλου
ΚΑΝΤΕ ΕΓΚΑΙΡΑ ΤΙΣ ΚΡΑΤΗΣΕΙΣ ΣΑΣ
ΩΡΕΣ ΕΝΑΡΞΗΣ / SHOW TIMES 18:15, 20:30, 22:45
ΑΙΘΟΥΣΑ 6

ΚΟΤΟΠΟΥΛΑΚΙ
ΤΟ ΚΟΤΟΠΟΥΛΑΚΙ CHICKEN LITLE
Ένα ταπεινό μικρό κοτοπουλάκι μαζί με την παρέα του αποφασίζει να σώσει τον κόσμο!!! Σασπένς, χάος, και γέλιο... Πολύ γέλιο!!!
Στα ελληνικά με τους: ΠΩΡΓΟ ΤΣΑΛΙΚΗ, ΔΗΜΗΤΡΑ ΜΑΤΣΟΥΚΑ, ΠΑΥΛΟ ΧΑΪΚΑΛΗ, ΑΝΤΩΝΗ ΛΟΥΔΑΡΟ
ΚΑΝΤΕ ΕΓΚΑΙΡΑ ΤΙΣ ΚΡΑΤΗΣΕΙΣ ΣΑΣ
ΩΡΑ ΕΝΑΡΞΗΣ / SHOW TIME 16:15
ΑΙΘΟΥΣΑ 6

ΤΟ ΧΡΟΝΙΚΟ ΤΗΣ ΝΑΡΝΙΑ
ΤΟ ΛΕΟΝΤΑΡΙ, Η ΜΑΓΙΣΣΑ ΚΑΙ Η ΝΤΟΥΛΑΠΑ
NARNIA
Τέσσερα παιδιά ανοίγουν την πόρτα μιάς ντουλάπας και το μαγικό ταξίδι αρχίζει...
ΚΑΝΤΕ ΕΓΚΑΙΡΑ ΤΙΣ ΚΡΑΤΗΣΕΙΣ ΣΑΣ
ΩΡΕΣ ΕΝΑΡΞΗΣ / SHOW TIMES 16:00, 19:00, 22:00
ΑΙΘΟΥΣΑ 6

ΕΡΧΕΤΕ ΠΕΜΠΤΗ 5 ΙΑΝΟΥΑΡΙΟΥ
ΠΡΟΣΕΧΩΣ - COMING SOON
ΜΗΝ ΤΟ ΠΕΙΣ...ΟΥΤΕ ΤΟΥ ΠΑΠΑ
KEEPING MUM
Η νέα ξεκαρδιστική κωμωδία του "Mr Bean". Κάποιες οικογένειες είναι θανάσιμα...ενωμένες!! Πρωταγωνιστούν: Ρόουαν Άτκινσον, Κρίστιν Σκότ Τόμας, Μάγκι Σμίθ και Πάτρικ Σουέιζι
ΧΠ1046

Άρτος (;) Θεάματα (;)... ... Και τηλεόραση (όπως λέμε τηλοψία...)

ΕΤ1

06.00 **Ορθρος και λειτουργία των Χριστουγέννων**
10.30 **Αρχονταρίκι**
11.00 **Κάλαντα και τραγούδια Χριστουγέννων**
12.30 **Καλά Χριστούγεννα.** Κινούμενα σχέδια.
13.25 **Το άσχημο παπάκι.**
14.45 **Ξένη ταινία.** «Ενας μικρός ήρωας». Νεανική περιπέτεια 1999 σε σκηνοθεσία Τζένιφερ Μαρκέζε.
16.15 **Χορεύοντας με τον Ντιουκ Ελινγκτον**
17.45 **Μεγάλες παραστάσεις.** «Τσαϊκόφσκι: Ο καρυοθραύστης»
19.30 **Τζούντι Γκάρλαντ**
21.00 **Συναντήσεις**
24.00 **Ξένη ταινία.** «Πυρετός το Σαββατόβραδο»

ΝΕΤ

07.00 **Disney festival**
09.00 **Ο βασιλιάς των λιονταριών**
09.45 **Ο Μίκι και η παρέα του**
10.30 **101 σκυλιά της Δαλματίας**
11.15 **Ο Μίκι και η παρέα του**
12.00 **Ειδήσεις**
12.30 **Κυριακάτικο τραπέζι**
15.00 **Ειδήσεις**
16.00 **Ξένη ταινία** «Τα 101 σκυλιά της Δαλματίας ολοζώντανα».
18.00 **Ειδήσεις**
18.30 **Αθλητική ανασκόπηση**
21.00 **Ειδήσεις**
22.00 **Ξένη ταινία.** «Χαμένοι στη μετάφραση». Κοινωνική περιπέτεια 2003 σε σκηνοθεσία Σοφία Κόπολα.
24.00 **Ξένη ταινία.** «Μια φορά κι έναν καιρό τα Χριστούγεννα». Περιπέτεια φαντασίας 2000.
01.00 **Ειδήσεις**
01.15 **Ξένη ταινία.** (Συν.)
02.0 **Ξένη ταινία.** «Ο γύρος του κόσμου σε 52'»

ΕΤ3

07.30 **Θεία Λειτουργία**
09.00 **Ρώσοι μοναχοί ψάλλουν στις Πρέσπες**
09.30 **Χαίρε Μαρία**
10.30 **Χριστούγεννα από τη Ρώμη**
11.30 **Αληθινά σενάρια** (Ε)
12.30 **Κάθε τόπος και τραγούδι**
13.00 **Ειδήσεις**
13.30 **Η χορωδία της Καπέλα Σιξτίνα**
14.30 **Οδοιπορικό στη Βαυαρία**
15.30 **Κυριακή στο χωριό**
17.00 **Η κουζίνα της μαμάς**
17.30 **Design**
18.30 **Επί τροχών**
19.00 **Ειδήσεις**
20.00 **Τα Χριστούγεννα σε ολόκληρο τον κόσμο-Το πνεύμα των Χριστουγέννων**
21.00 **Περάσματα από τον Παράδεισο-Ενα ταξίδι στο Αγιο Ορος**
22.30 **Ο Κραουνάκης στο θέατρο Δάσους**
24.00 **Ειδήσεις**

FILMNET

05.00 **Ξένη ταινία.** «Εξομολογήσεις μιας έφηβης»
06.30 **Ξένη ταινία.** «Ανι»
08.50 **Ξένη ταινία.** «Το απίθανο ξωτικό και η μικρή συμμορία»
10.20 **Ξένη ταινία.** «Ποιός σκότωσε την Πάμελα Ρόουζ»
11.55 **Ξένη ταινία.** «Chasing papi». Κωμωδία.
13.20 **Ξένη ταινία.** «Σαμπρίνα»
15.30 **Joey**
16.00 **Lax**
16.50 **Κωδικός Alias**
17.45 **Ξένη ταινία.** «Το μεγάλο φαβορί»
20.10 **Ξένη ταινία.** «Οταν γνώρισα την Πόλι»
22.00 **Ξένη ταινία.** «Ο Χάρι Πότερ και ο αιχμάλωτος του Αχκαμπάν». Περιπέτεια φαντασίας.
00.25 **Ξένη ταινία.** «Ξαφνικά 30»
02.05 **Ξένη ταινία.** «Ενώ εσύ κοιμόσουν»
03.50 **Ξένη ταινία.** «Ασποντοι εραστές»

ALTER

06.40 **Alter kids**
12.15 **Lifestyle** (Ε)
13.15 **Number one.** Νεανική μουσική εκπομπή με την Άρτεμη Κοκκινιαρά.
13.45 **Ειδήσεις**
14.00 **Μήτσι-Χώστα (Best of)**
16.00 **Η λίμνη των στεναγμών** (Ε)
18.45 **Το πρώτο θέμα**
19.00 **Ειδήσεις**
20.30 **Η φωνή του πολίτη.** Ενημερωτική εκπομπή.
21.00 **Το πάρτι της ζωής σου.** Ψυχαγωγική εκπομπή με τον Ακη Παυλόπουλο.
24.00 **Ξένη ταινία.** «Ο θησαυρός του Αγιου Πέτρου». Περιπέτεια 2000 σε σκηνοθεσία Αλμπέρτο Σιρόνι.

Προφήτης Ηλίας 41 UHF και Μόντε Σμιθ 45 UHF

07.00 **Σάββατο - Κυριακή στον 902.** Ενημερωτική εκπομπή.
10.00 **Η αγορά στην τηλεόραση**
15.00 **Ειδήσεις**
15.45 **Αθλητικές συναντήσεις**
17.30 **Το θέμα της Βουλής**
18.30 **Κοντά στην παράδοση.** Με τον Παντελή Σούλη
19.30 **Ειδήσεις**
20.30 **Στα μονοπάτια του πολιτισμού**
21.00 **Ο 902 πάει σινεμά.**
23.00 **Αθλητικές συναντήσεις.** Αγώνες ποδοσφαίρου, βόλεϊ και μπάσκετ
24.00 **Ειδήσεις**

MEGA

06.00 **Ράστι: Το μικρό ρομπότ**
07.00 **Το μαγικό τρένο**
07.30 **Ο Ελμο στη χώρα των γκρινιάρηδων**
09.00 **Ο τίγρης, ο Γουίνι και η παρέα του**
10.00 **Το παιδί μου κι εγώ**
10.45 **Ξένη ταινία.** «Και τα ρομπότ τρελάθηκαν». Κωμωδία
14.00 **Ειδήσεις**
14.50 **Ξένη ταινία.** «Πινόκιο». Παιδική 2002.
16.55 **Ματιές στα γεγονότα**
17.00 **Μπουκιά και συχώριο.** Με τον Ηλία Μαμαλάκη
18.30 **Megalicious chart live.** Με τον Θέμη Γεωργαντά.
20.00 **Ειδήσεις**
21.00 **Πολύ την Κυριακή.** Ψυχαγωγική εκπομπή. Παρουσιάζει ο Γρηγόρης Αρναούτογλου.
23.00 **Ξένη ταινία.** «Ερωτας μετ' εμποδίων». Ρομαντική κομεντί 2001 σε σκηνοθεσία Πίτερ Τσέλσομ.
00.15 **Τελευταία γεγονότα.**
00.30 **Ξένη ταινία** (Σ)
01.00 **Τυχερή έκδοση**
02.00 **Ξένη ταινία.** «Στάσου πλάι μου». Νεανική - κοινωνική.
04.00 **Νταντά αμέσου δράσεως**
05.00 **Στρατιώτες του Σύμπαντος**

ANT1

06.00 **Σε 15 λεπτά.** Ενημερωτική εκπομπή.
06.15 **Στούντιο με θέα.** Ενημερωτική εκπομπή με το Νίκο Μάνεση και τη Φαίη Μαυραγάνη.
10.00 **Οι σπιτόγατοι.** Ζωντανή ψυχαγωγική και ενημερωτική εκπομπή με τους Νίκη Κάρτσωνα και Μάκη Πουνέντη.
13.00 **Τα νέα του ΑΝΤ1**
14.00 **Ξένη ταινία**
16.40 **Ελληνική σειρά** (Ε)
17.30 **Τα νέα του ΑΝΤ1 σε 5'-Ειδήσεις στη νοηματική γλώσσα.**
17.40 **Ελληνική σειρά** (Σ)
18.10 **Ελληνική ταινία.**
20.00 **Ειδήσεις**
21.00 **Big Brother Live.** Παιχνίδι ριάλιτι. Παρουσιάζει η Τατιάνα Στεφανίδου.
23.00 **Ξένη ταινία.** «Τα Χριστούγεννα του πλουσιόπαιδου». Χριστουγεννιάτικη ταινία 1998 σε σκηνοθεσία Τζον Μαρλόφσκι.
24.00 **Νυχτερινές ειδήσεις**
00.15 **Ξένη ταινία** (Σ)
01.15 **Εορταστικό πρόγραμμα**

ALPHA

06.30 **Πρωινές σελίδες.** Ενημερωτική εκπομπή με τον Γιώργο Οικονομέα.
10.00 **Αυτό μας έλειπε.** Ψυχαγωγική εκπομπή με τη Σοφία Αλιμπέρτη.
13.00 **Αλλαξέ το**
14.00 **7 ημέρες ALPHA.** Με τη Βασιλική Παναγιωτοπούλου.
15.00 **Ειδήσεις**
15.30 **Ελληνική ταινία.** «Μια ζωή την έχουμε». Κωμωδία
18.30 **Ειδήσεις**
18.15 **Ο Σάκης Ρουβάς στο ΟΑΚΑ**
20.00 **Ειδήσεις**
21.00 **Με τον αέρα ...του Κους-κους.** Εορταστικό πρόγραμμα
24.00 **Ειδήσεις**
00.15 **Διογένης Palace.** Μουσικό πρόγραμμα με τους Αννα Βίσση, Νίνο, "Hi5", Κωνσταντίνο Χριστοφόρου.
02.30 **Eros Ramazzoti, Live in Rome**
03.45 **Συναυλία.** Βασίλης Παπακωνσταντίνου.

STAR

06.00 **Παιδικό πρόγραμμα**
13.00 **Ειδήσεις**
13.30 **Οικογένεια Γκίλμορ.** Κοινωνική σειρά.
14.30 **Τα φιλαράκια.** Κωμική σειρά.
15.30 **Ξένη ταινία.** «Χριστουγεννιάτικη ιστορία». Κωμωδία 1983 σε σκηνοθεσία Μπομπ Κλαρκ.
17.30 **Ξένη ταινία.** «Τα Χριστούγεννα του τρελού θηριοτροφείου». Κωμωδία.
19.30 **Ειδήσεις**
21.00 **Ξένη ταινία.** «Ομίχλη πάνω από το Αβαλον». Δραματική περιπέτεια φαντασίας 2001.
01.00 **Ξένη ταινία.** «Σουτι Τσαριτι». Μιούζικαλ 1969 σε σκηνοθεσία Μπομπ Φος.
04.00 **Ξένη ταινία.** «Μια αγάπη γεμάτη λουλούδια». Ρομαντικό δράμα 1996.
05.45 **Αστέρια στο πεντάγραμμο.** Βιντεοκλίπ με γνωστούς καλλιτέχνες από το ελληνικό πεντάγραμμο.

SPORT 5

08.00 **Μηχανοκίνητα**
10.00 **Αγώνες μπόουλινγ**
11.00 **Αγγλικό πρωτάθλημα**
13.00 **V.I.P.**
14.00 **Transworld sports**
15.00 **Υδατοσφαίριση**
16.30 **Βόλεϊ**
18.30 **Τένις**
21.00 **Γυμναστική**
24.00 **Ράγκμπι**
02.00 **Ισπανικό πρωτάθλημα**
04.00 **Μπάσκετ**

ΚΕΝΤΡΟ ΕΙΔΙΚΩΝ ΘΕΡΑΠΕΙΩΝ ΤΟΥ ΠΑΙΔΙΟΥ ΔΩΔΕΚΑΝΗΣΟΥ

ΚΩΝ/ΝΟΣ ΜΠΑΔΑΝΗΣ - ΣΟΥΖΗ ΓΕΩΡΓΙΛΟΠΟΥΛΟΥ

ΕΡΓΟΘΕΡΑΠΕΥΤΗΣ ΠΤΥΧΙΟΥΧΟΣ
ΛΟΓΟΠΑΘΟΛΟΓΟΣ ΜΕΤΑΠΤΥΧΙΑΚΟ ΑΚΟΥΟΛΟΓΙΑΣ
ΜΕΘΟΔΟΥ BOBATH N.D.T
ΜΕΘΟΔΟΣ PORTAGE
ΑΙΣΘΗΤΗΡΙΑΚΗΣ ΟΛΟΚΛΗΡΩΣΗΣ (S.I.)
ΜΕΤΕΚΠΑΙΔΕΥΣΗ ΣΤΙΣ ΝΕΥΡΟΛΟΓΙΚΕΣ ΚΑΙ ΚΙΝΗΤΙΚΕΣ ΔΙΑΤΑΡΑΧΕΣ

Αποστόλου Παύλου 84, Ρόδος 85100, τηλ. / fax (22410)60999/60579

ΧΠ1871/1872

ΧΡΥΣΙΔΗ Ν. ΚΑΛΛΙΟΠΗ

Χειρουργός Οδοντίατρος
(Πτυχιούχος Πανεπιστημίου Αθηνών)

Δέχεται καθημερινά με ραντεβού
(εκτός Σαββάτου)
09.00-13.00, 17.00-20.00

Μεγάλου Κωνσταντίνου 36 (Ισόγειο)
Τηλ.: 2241024171, Κιν. 6977963848

ΑΕ831

ΚΕΝΤΡΟ ΔΙΑΓΝΩΣΗΣ - ΑΠΟΚΑΤΑΣΤΑΣΗΣ ΜΑΘΗΣΙΑΚΩΝ ΔΥΣΚΟΛΙΩΝ ΚΑΙ ΣΥΜΒΟΥΛΕΥΤΙΚΗΣ ΓΟΝΕΩΝ

ΣΤΑΣΙΝΟΠΟΥΛΟΥ ΜΑΡΙΚΑ

Ψυχολόγος - Ψυχοπαιδαγωγός
Πτυχιούχος Πανεπιστημίου Αθηνών & Πανεπιστημίου Ιωαννίνων

✓ Αξιολόγηση Μαθησιακών Δεξιοτήτων και Νοημοσύνης Παιδιών & Εφήβων
✓ Αξιολόγηση Σχολικής Ετοιμότητας Νηπίων για Εισαγωγή στο Δημοτικό Σχολείο
✓ Διάγνωση - Αποκατάσταση Ειδικών Μαθησιακών Δυσκολιών
• *Δυσλεξία* • *Δυσορθογραφία*
• *Δυσγραφία* • *Δυσαριθμησία*
✓ Αξιολόγηση - Αντιμετώπιση Μαθησιακών Δυσκολιών / Χαμηλής Σχολικής Επίδοσης
✓ Μαθησιακή Υποστήριξη Παιδιών με Διαταραχή Ελλειμματικής Προσοχής / Υπερκινητικότητα
✓ Ψυχολογική Υποστήριξη Παιδιών που παρουσιάζουν Δυσκολίες στη Μάθηση
✓ Συμβουλευτική Γονέων

ΔΕΧΕΤΑΙ ΚΑΤΟΠΙΝ ΡΑΝΤΕΒΟΥ
Εθν. Αντίστασης 15, 3ος όροφος
Κιν.: 6972 721967

ΑΕ556

ΛΟΥΤΣΙΟΥ ΖΑΦΕΙΡΟΥΛΑ

ΨΥΧΟΛΟΓΟΣ - ΠΑΙΔΟΨΥΧΟΛΟΓΟΣ - ΠΑΙΔΑΓΩΓΟΣ

Πτυχιούχος UNIVERSITY OF CENTRAL LANCASHIRE UK,
ΠΑΝΕΠΙΣΤΗΜΙΟΥ ΑΙΓΑΙΟΥ
MSc ΠΑΙΔΟΨΥΧΟΛΟΓΙΑΣ UNIVERSITY OF LONDON
Μέλος της Ενωσης Βρετανών Ψυχολόγων (BPS)

Διάγνωση-Αντιμετώπιση:
✓ Ειδικών Μαθησιακών Δυσκολιών (δυσλεξία - δυσγραφία - δυσαριθμησία)
✓ Υπερκινητικότητας - Διάσπασης προσοχής

Αντιμετώπιση προβλημάτων:
✓ Επιθετικότητας - συστολής - άγχους - κατάθλιψης
✓ Σύναψης - διατήρησης φιλικών σχέσεων
✓ Μειωμένης επιθυμίας για σχολείο - Μειωμένης σχολικής επίδοσης

Συμβουλευτική - Αντιμετώπιση Οικογενειακών προβλημάτων:
✓ Σχέσεις γονέων - γονέων παιδιών - αδελφιών
✓ Διαζύγιο - πένθος - προβλήματα υγείας
✓ Εφηβικής ηλικίας

Ψυχολογική Υποστήριξη - Ψυχοθεραπεία Παιδιών / εφήβων / ενηλίκων για:
✓ Ελλειψη αυτόπεποίθησης - αυτοεκτίμησης - αυτοσεβασμού
✓ Αντιμετώπιση άγχους - κατάθλιψης
✓ Χειρισμό συναισθημάτων - έλεγχο θυμού / παρορμήσεων
✓ Ανάπτυξη κινήτρων για προσωπική -επαγγελματική επιτυχία
✓ Σχέσεις εξάρτησης: ζήλια - ενοχές - παθολογική αγάπη - συγκρούσεις - φόβος μοναξιάς

Δέχεται με ραντεβού τηλ. 2241064841, 6945234100,
Κωνσταντινουπόλεως 48, Ρόδος

ΧΠ2624

INEMA

ΙΑΤΡΙΚΟΣ & ΝΟΣΟΚΟΜΕΙΑΚΟΣ ΕΞΟΠΛΙΣΜΟΣ

από το 1988 είμαστε οι μεγαλύτεροι προμηθευτές ΙΑΤΡΙΚΟΥ-ΟΡΘΟΠΕΔΙΚΟΥ & ΝΟΣΟΚΟΜΕΙΑΚΟΥ ΥΛΙΚΟΥ ΣΤΗ ΔΩΔΕΚΑΝΗΣΟΥ

18 χρόνια εμπειρίας Εμπιστευθείτε μας!





- ΑΝΑΠΗΡΙΚΑ ΚΑΡΟΤΣΙΑ
- ΒΑΔΙΣΤΙΚΑ
- ΟΡΘΟΠΕΔΙΚΑ ΕΙΔΗ
- ΜΠΛΟΥΖΕΣ ΙΑΤΡΙΚΕΣ
- ΚΑΛΤΣΕΣ ΦΛΕΒΙΤΙΔΑΣ
- ΠΕΛΜΑΤΑ
- ΟΡΘΟΠΕΔΙΚΑ ΜΑΞΙΛΑΡΙΑ
- ΚΡΕΒΑΤΙΑ ΝΟΣΟΚΟΜΕΙΑΚΑ
- ΙΑΤΡΙΚΟΣ ΕΞΟΠΛΙΣΜΟΣ και ΑΝΑΛΩΣΙΜΑ
- ΟΡΓΑΝΑ ΧΗΜΕΙΟΥ
- και κάθε άλλο είδος για κατ'οίκο νοσηλεία

ΧΠ1720

ΡΟΔΟΣ: ΛΕΜΕΣΣΟΥ 2 - ΤΗΛ: 22410 32238 **www.inema.gr**
ΚΩΣ: ΕΛ. ΒΕΝΙΖΕΛΟΥ 38 (παραπ/ρως Αγίας Παρασκευής) - ΤΗΛ: 22420 20048

ΑΚΟΥΣΤΙΚΑ ΒΑΡΗΚΟΪΑΣ

ΑΝΑΛΟΓΙΚΑ - ΠΡΟΓΡΑΜΜΑΤΙΖΟΜΕΝΑ - ΨΗΦΙΑΚΑ

Ακούστε τους ήχους της Ζωής

Στο πληρέστερο Κέντρο Ακουστικών Εφαρμογών στα Δωδεκάνησα. Με τις καλύτερες τιμές και τον καλύτερο διακανονισμό.
Εμπιστευθείτε τους πιο έμπειρους στο χώρο, επιλέγοντας ανάμεσα στους μεγαλύτερους κατασκευαστές ακουστικών βαρηκοΐας στον κόσμο.

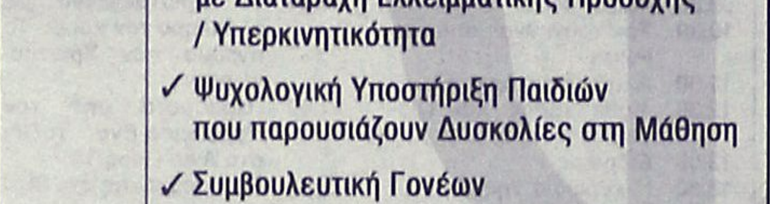

(BTE) (ITE) (CIC) (ITC) (BONE)

BELTONE – STARKEY – HANSATON – UNITRON – SIEMENS
BERNAFON – PHILIPS – COSELGI – REXTON
MICROSON – PURETONE – AUDIFON

KIB
ΚΕΝΤΡΟ ΙΑΤΡΙΚΩΝ ΒΟΗΘΗΜΑΤΩΝ

Εθνικής Αντιστάσεως 18
(πρωην Αννης Μαρίας)
Τηλ: 2241020359 Κιν: 6932748916

Συμβάσεις με όλα τα ταμεία.
Ειδικές τιμές ΟΓΑ

ΧΠ2597

ΟΡΘΟΠΕΔΙΚΑ - ΙΑΤΡΙΚΑ

ΧΑΡΙΤΟΣ



Ορθοπεδικά είδη & κατασκευές

Εξοπλισμός Ιατρείου & αναλώσιμα



Είδη νοσηλείας κατ' οίκον & μηχανήματα οξυγονοθεραπείας

Ακουστικά Βαρηκοΐας



ΕΛΕΥΘ. ΒΕΝΙΖΕΛΟΥ 6 (Δίπλα στη Ροδιακή Επαυλη) - ΡΟΔΟΣ
Τηλ.: 22410 24112 Fax: 22410 75969 e-mail: orken@rho.forthnet.gr

Πάντα

Γιορτές: οικογενειακ

Οι γιορτές αποτελούν μια οικογενειακή παράδοση σύσφιξης σχέσεων ή έναν ακόμα μπελά; Η απάντηση είναι δύσκολη για πολλούς, μια που το ίδιο νόμισμα έχει δύο όψεις. Οι γιορτές μπορεί να αποτελέσουν μια καλή αφορμή για να δεθούν τα μέλη της πυρηνικής αλλά και της διευρημένης οικογένειας και να θέσουν ορόσημα στην οικογενειακή ιστορία. Αλλά, οι γιορτές συχνά συμβάλλουν στο οικογενειακό στρες.

Οι ρουτίνες και τα προγράμματα της οικογένειας αλλάζουν, οι απαιτήσεις και οι προσδοκίες αυξάνονται και χρόνια προβλήματα μοναξιάς, αρρώστιας, οικογενειακών διενέξεων ή οικονομικών προβλημάτων εμφανίζονται στο προσκήνιο και, μάλιστα, μπορεί να δείχνουν και χειρότερα.

Η γιορτινή περίοδος αποτελεί μια μοναδική ευκαιρία για τα μέλη μιας οικογένειας να δείξουν ότι ενδιαφέρονται ο ένας για τον άλλον και ότι είναι αφοσιωμένοι μεταξύ τους. Παππούδες και γιαγιάδες, γονείς και παιδιά, και οι τρεις γενιές, βρίσκονται μαζί για να φάνε, να πιούνε, να ανταλλάξουν δώρα, να μιλήσουν, να περάσουν ωραία, και, ίσως, να γράψουν τη δική τους οικογενειακή παράδοση για το πώς γιορτάζονται οι γιορτές στην οικογένεια.

Πράγματι, τα περισσότερα σπιτικά έχουν τη δική τους οικογενειακή παράδοση στο πώς γιορτάζουν τις γιορτές. Όμως, καθώς τα μέλη της οικογένειας μεγαλώνουν και οι περιστάσεις αλλάζουν, αυτό που ήταν όμορφο και ευχάριστο μπορεί να αποτελέσει πηγή στρες και καυγάδων.

Τι είναι οι οικογενειακές παραδόσεις;

Έχετε αναλογιστεί ποτέ τι ήταν αστείο, ιδιαίτερο ή μοναδικό στη δική σας πατρική οικογένεια; Θυμάστε πώς γιορτάζατε τις θρησκευτικές και ατομικές γιορτές και ποια "επεισόδια" είχαν γίνει οικογενειακά αστεία; Έρευνες δείχνουν ότι όταν οι ενήλικες μιλάνε για την πατρική τους οικογένεια τείνουν να τη θυμούνται σε σχέση με τα παραπάνω ερωτήματα, επικεντρώνοντας την προσοχή τους στις οικογενειακές τους παραδόσεις.

Αλλά οι άνθρωποι καθορίζονται σε μεγάλο βαθμό από την οικογένειά τους, την οποία χρησιμοποιούν ως πρότυπο προς μίμηση (αν και κάποτε προς αποφυγή). Δεν είναι τυχαίο ότι σε πολλά ζευγάρια η γυναίκα ή ο άντρας κάνει κάποιες ενέργειες (πχ στη μαγειρική ή την κοινωνική ζωή) τις οποίες θεωρεί δεδομένες και περιμένει από τον άλλο σύντροφο να κατανοήσει και να αποδε-

με υγείαν...

ή ιστορία ή οικογενειακός μπελάς;

χτεί αυτόματα, επειδή 'έτσι το κάναμε στο σπίτι μου'. Από την άλλη, οι οικογενειακές παραδόσεις συνδέονται στενά με τη δύναμη της οικογένειας αλλά και την οικογενειακή ικανοποίηση.

Αλλά τι ακριβώς εννοούμε όταν αναφερόμαστε στις οικογενειακές παραδόσεις; Πρόκειται για όλες αυτές τις διαδικασίες που παίρνουν τη μορφή τελετουργικού και επαναλαμβάνονται στο χρόνο, όλα αυτά που η οικογένεια έκανε στο παρελθόν για σειρά ετών, που πιθανόν κάνει σήμερα και, επίσης πιθανόν, θα συνεχίσει και στο μέλλον να κάνει. Χαρακτηρίζονται από κανονικότητα, αφοσίωση σε αυτές και κάποιες προβλέψιμες δραστηριότητες.

Οι παραδόσεις είναι επίσης μοναδικές και χαρακτηριστικές για κάθε οικογένεια. Αν και η θρησκεία, η χώρα και η παράδοση του τόπου θέτει ένα γενικότερο πλαίσιο εορτασμού, η οικογένεια βάζει την προσωπική της σφραγίδα στο πώς ακριβώς γίνεται αυτός ο εορτασμός. Οι οικογενειακές παραδόσεις ξεκινούν εύκολα: όταν υπάρχουν παιδιά και οι γονείς ξεκινήσουν κάτι με τα παιδιά τους, αυτά το επιζητούν και το περιμένουν, με αποτέλεσμα οι γονείς να το συνεχίζουν και έτσι δημιουργούνται οι οικογενειακές παραδόσεις.

Γιατί οι οικογενειακές παραδόσεις είναι σημαντικές;

Οι οικογενειακές παραδόσεις είναι τόσο σημαντικές για τα μέλη μιας οικογένειας επειδή προσφέρουν σταθερότητα, ψυχολογική ασφάλεια, μια αίσθηση συνοχής και οικογενειακής ιστορίας, προσφέροντας έτσι στο άτομο την αίσθηση ότι ανήκει κάπου και ότι έχει γερές ρίζες. Αλλά οι οικογενειακές παραδόσεις επίσης καθορίζουν τα όρια μιας οικογένειας, καθώς πολλοί διστάζουν να φέρουν καλεσμένους που δεν ανήκουν στον οικογενειακό και συγγενικό κύκλο. Και βέβαια, οι παραδόσεις είναι σημαντικές γιατί διατηρούν τις γενιές και συγγενικά παρακλάδια της οικογένειας σε επαφή.

Οι παραδόσεις που δημιουργεί και τελετουργικά εκτελεί μια οικογένεια είναι ιδιαίτερα σημαντικές για τα μικρά παιδιά, καθώς και για τα νιόπαντρα ζευγάρια που διαμορφώνουν τη δική τους οικογενειακή ταυτότητα και οικογενειακή ιστορία. Οι παππούδες και οι γιαγιάδες δείχνουν ιδιαίτερο ενδιαφέρον στο να διατηρήσουν τις παραδόσεις της οικογένειας, ίσως γιατί αυτό να τους δίνει μια αίσθηση συνέχειας και να τους βοηθάει να αισθάνονται χρήσιμοι και όχι παροπλισμένοι από τη ζωή.

Ενδιαφέρον έχει το γεγονός ότι τα άτομα της μέσης γενιάς δείχνουν λιγότερο ενδιαφέρον για τις οικογενειακές παραδόσεις. Αυτή η γενιά αποτελεί το συνδετικό κρίκο ανάμεσα στους παππούδες και τα εγγόννια, επομένως έχει καίριο ρόλο στο να κρατάει την οικογένεια ενωμένη και σε επικοινωνία. Η μέση γενιά, αν και σε γενικές γραμμές τηρεί τις παραδόσεις, δηλώνει κουρασμένη από τον κόπο και την προσπάθεια που καταβάλει για να τις φέρει σε πέρας και αν βρει ευκαιρία (π.χ. ταξίδι) τις διακόπτει παροδικά.

Αλλά και σε περιπτώσεις διαζυγίου ή δεύτερου γάμου, οι οικογενειακές παραδόσεις έχουν έναν σημαντικό ρόλο. Η δημιουργία και η διατήρηση των -με σεβασμό στους διαφορετικούς τρόπους της κάθε οικογένειας- συντελεί στη συνοχή των οικογενειών και την ψυχική υγεία του παιδιού.

Πώς μπορούν οι σύγχρονες οικογένειες να διατηρήσουν δυνατούς δεσμούς;

Χρειάζεται καταρχήν καλή διάθεση και κέφι, αλλά και κάποια δημιουργικότητα και φαντασία για να διατηρηθούν οι στενοί οικογενειακοί δεσμοί στη σύγχρονη εποχή.

* Σκεφτείτε νέους τρόπους για να διατηρήσετε σημαντικές παραδόσεις: για παράδειγμα, αν η παράδοση ήταν να μαζεύεται η οικογένεια στο σπίτι του παππού και της γιαγιάς για Χριστούγεννα, αλλά τώρα έχουν γεράσει και δε μπορούν, μπορεί να επιλεγεί κάποιο άλλο συγγενικό σπίτι ή άλλου είδους οικογενειακή διευθέτηση (και όχι να αποφασίσει η οικογένεια να φύγει ταξίδι).
* Η ανταλλαγή δώρων είναι κάτι που αγαπούν μικροί και μεγάλοι (η λίστα για τον Αη-Βασίλη μπορεί να περιλαμβάνει όχι μόνο τις επιθυμίες των μικρών αλλά και των μεγάλων!)
* Οι επισκέψεις σε ηλικιωμένους συγγενείς είναι το καλύτερο δώρο που μπορείτε να τους κάνετε. Αν μιλήσετε μαζί τους για το οικογενειακό παρελθόν κι επικεντρωθείτε σε αυτό αντί για τα τωρινά τους προβλήματα, θα νιώσετε κι εσείς καλύτερα.
* Στείλτε κάρτες, e-mail με ευχές ή τηλεφωνήστε σε φίλους και γνωστούς. Εμπλέξτε και τα παιδιά σας σε αυτή τη διαδικασία.
* Ξεκινήστε κάτι σημαντικό για τη δική σας οικογένεια, είτε αυτό είναι να κάνετε τα γλυκά μαζί με τα παιδιά σας είτε να πάτε μαζί τους στο ζαχαροπλαστείο για να τα αγοράσετε, δημιουργώντας όμως μια αίσθηση μοναδικότητας στη δραστηριότητα.

Πηγή: health.in.gr

ΙΑΤΡΙΚΗ ΑΝΑΚΟΙΝΩΣΗ

Το Μικροβιολογικό εργαστήριο της Ιατρού

ΧΑΜΟΥΖΑ - ΤΣΕΛΕΠΗ ΑΝΑΣΤΑΣΙΑΣ

θα παραμείνει **κλειστό από την Τρίτη 27-12-2005** έως και την **Πέμπτη 5-1-2006**

Θα λειτουργήσει κανονικά από την **Δευτέρα 9-1-2006**

Σας ευχόμασε καλές εορτές και ευτυχισμένο το 2006

ΤΗΛ. 2241074034 • ΣΤ. ΚΩΤΙΑΔΗ 5

AT4631

ΙΑΤΡΙΚΗ ΑΝΑΚΟΙΝΩΣΗ

Το ιατρείο του

ενδοκρινολόγου-διαβητολόγου

ΠΑΠΑΒΕΡΓΗ ΣΤΑΥΡΟΥ

Ιερού Λόχου 14 έναντι Ολυμπιακής

τηλ. 2241039430-76470

fax 2241070224-κιν. 6932236952

θα παραμείνει **κλειστό** για τις εορτές από **Πέμπτη 22/12/2005.**

Θα λειτουργήσει κανονικά από **Δευτέρα 09 Ιανουαρίου 2006**

Καλά Χριστούγεννα και Ευτυχισμένο το 2006

AT4613(Π)

ΚΕΝΤΡΟ ΛΟΓΟΘΕΡΑΠΕΙΑΣ

Αποκατάσταση άρθρωσης, φωνολογίας και γλωσσικών δεξιοτήτων

✓ Δυσαρθρία - Δυσλαλία - Αφασία
✓ Καθυστέρηση ομιλίας - Δυσλεξία
✓ Τραυλισμός - Ταχυλαλία - Βαρηκοΐα
✓ Εγκεφαλική Παράλυση - Νοητική καθυστέρηση
✓ Αυτισμός - Σύνδρομο Down

ΠΑΠΑΧΡΙΣΤΟΔΟΥΛΟΥ ΑΣΤΕΡΟΠΗ
ΛΟΓΟΠΕΔΙΚΟΣ

Δέχεται με ραντεβού

Κων. Παλαιολόγου 6, Τηλ.: 2241039756, Κιν.: 6944719958

AT4632(Γ)

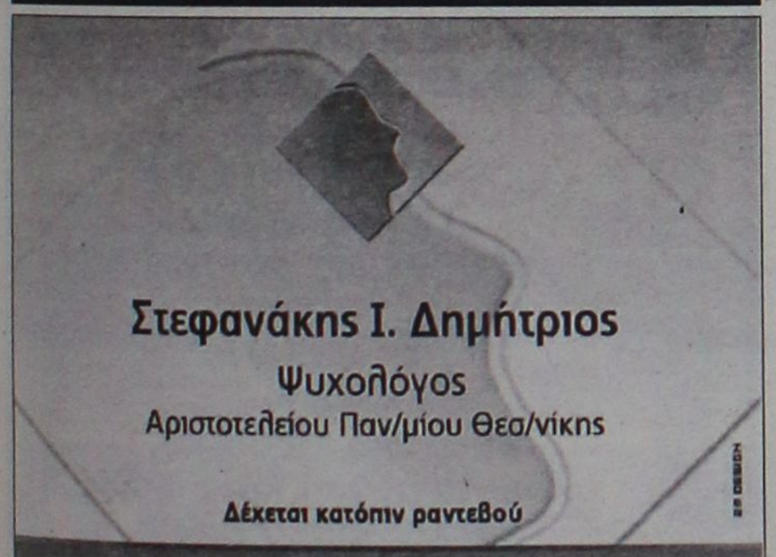

Στεφανάκης Ι. Δημήτριος

Ψυχολόγος

Αριστοτελείου Παν/μίου Θεσ/νίκης

Δέχεται κατόπιν ραντεβού

Βενετοκλέων 79, 1ος όροφος, 85100 Ρόδος, Κιν: 6947 403229

AT4503(Γ)

ΚΕΝΤΡΟ ΥΠΟΣΤΗΡΙΞΗΣ ΨΥΧΟΛΟΓΙΚΩΝ ΠΡΟΒΛΗΜΑΤΩΝ

ΣΙΑΓΚΑ ΚΩΝΣΤΑΝΤΙΝΑ
ΨΥΧΟΛΟΓΟΣ
Απόφοιτος Αριστοτελείου Πανεπιστημίου Θεσσαλονίκης
τηλ. 6945557447

ΚΥΠΡΙΩΤΗ ΑΛΕΞΙΑ
ΨΥΧΟΛΟΓΟΣ
ΨΥΧΟΛΟΓΟΣ ΥΓΕΙΑΣ
Απόφοιτος Πανεπιστημίου Κρήτης, MSC Surrey University of England
τηλ. 6944717520

Δέχονται κατόπιν ραντεβού
Στεφ. Καζούλη 18-1ος όροφος
τηλ. 2241022102

ΧΠ2763

ΙΑΤΡΙΚΗ ΑΝΑΚΟΙΝΩΣΗ

Το Μικροβιολογικό διαγνωστικό κέντρο της

ΚΛΥΤΙΑΣ ΣΤΑΜΑΤΙΑΔΟΥ-ΑΝΤΩΝΙΑΔΗ

θα παραμείνει **κλειστό κατά την περίοδο των εορτών** από **21/12/05** έως και **5/01/06**

Θα λειτουργήσει κανονικά από **9/01/06**

Ευχόμαστε σε όλους Καλές Γιορτές

Ι. ΚΑΖΟΥΛΗ 14 ΡΟΔΟΣ-Τηλ. 2241023444

MOO199

ΜΑΡΙΑ ΣΑΝΤΟΡΙΝΙΟΥ

ΚΛΙΝΙΚΗ ΨΥΧΟΛΟΓΟΣ-ΨΥΧΟΛΟΓΟΣ ΤΩΝ ΚΟΙΝΩΝΙΚΩΝ ΟΜΑΔΩΝ

Πτυχιούχος Κρατικού Πανεπιστημίου της Ρώμης «La Sapienza».

— Κλινική διάγνωση ψυχοπαθολογίας παιδιού, εφήβου και ενηλίκου.
— Ατομική και οικογενειακή ψυχολογική υποστήριξη και θεραπεία κατάθλιψης, φοβίας, κρίσης πανικού, μετατραυματικού στρες (διαζύγιο, πένθος, χωρισμός, αποτυχία, ασθένεια), βουλιμίας, ανορεξίας, διαταραχών προσωπικότητας, έλλειψη αυτοεκτίμησης, εθισμού, κακοποίησης.
— Ψυχολογική φροντίδα και προετοιμασία ανύπαντρης εγκύου και ζευγαριών, στην απόκτηση πρώτου παιδιού.

Επίσκεψη μόνο με ραντεβού.

Τηλέφωνα: 22410 28851 και 6946252407

Λάρνακας 6 (Εθν. Αντιστάσεως)

AE1007

Διαιτολογικό Διατροφολογικό Κέντρο

ΔΕΧΕΤΑΙ ΜΕ ΡΑΝΤΕΒΟΥ



Πετρίδη Κατερίνα

Διατροφολόγος - Κλινικός Διαιτολόγος
Πτυχιούχος Α.Τ.Ε.Ι. Κρήτης

ΤΕΩΣ ΑΣΚΟΥΜΕΝΗ ΣΤΟ ΩΝΑΣΕΙΟ ΚΑΡΔΙΟΧΕΙΡΟΥΡΓΙΚΟ ΚΕΝΤΡΟ

- **Εξατομικευμένα προγράμματα για φυσιολογικές και παθολογικές καταστάσεις**
- **Προγράμματα διατροφής αθλητών**
- **Ενίσχυση του μεταβολισμού**
- **Απώλεια πόντων**

Πάντα με ισορροπημένα γεύματα βασισμένα στις δικές σας διατροφικές προτιμήσεις

Γιατί η σωστή διατροφή είναι πλέον θέμα υγείας!

Υψηλάντου 2 - Ρόδος • Τηλ.: 22410 30366, Κιν. 6945 828191

AE1010

ΨΥΝΤΟΡΑ ΚΩΝΣΤΑΝΤΙΝΟΠΟΥΛΟΥ

ΨΥΧΟΛΟΓΟΣ

ΟΙΚΟΓΕΝΕΙΑΚΗ ΣΥΜΒΟΥΛΟΣ

Πτυχιούχος του Πανεπιστημίου της Καλιφόρνιας-Λος Αντζελες (UCLA)-Μεταπτυχιακές σπουδές στο Pepperdine University-Malibu California.

- Αμεση ψυχολογική υποστήριξη και επαγγελματική φροντίδα από έμπειρη Ψυχολόγο και Οικογενειακή Σύμβουλο.
- Η σωστή θεραπευτική σχέση μπορεί να επιφέρει ρεαλιστικές λύσεις για πραγματικά προβλήματα σε θέματα: μοναξιάς, μελαγχολίας, στρες, ανυπομονησίας, φοβίας, εθισμού, οικογενειακών σχέσεων, διαζυγίου, κακομεταχείρισης, συναισθηματικών δυσκολιών, αυτοπεποίθησης, ανασφάλειες, μεταβατικά στάδια ζωής, βουλιμίας, ανορεξίας, απώλειας, πένθους.

Τηλεφωνείστε στα τηλέφωνα: (22410)35163 και 6944/980550 για ραντεβού και άμεση εξυπηρέτηση.

Διεύθυνση: Καρίας 1 - Περιοχή Ροδίνι - Ρόδος

AE961

ΜΝΗΜΟΣΥΝΑ

Την 27η μηνός Δεκεμβρίου ημέρα Τρίτη και ώρα 8 π.μ. εις τον Ιερό Ναό Ταξιαρχών νεκροταφείο Ρόδου, τελούμε ετήσιο μνημόσυνο υπέρ αναπαύσεως της ψυχής της λατρευτής μας μητέρας, γιαγιάς, προγιαγιάς και θείας

ΕΙΡΗΝΗΣ ΠΑΛΑΙΟΛΟΓΟΥ

Τα παιδιά, τα εγγόνια, τ' ανίψια και οι λοιποί συγγενείς

MZT231206



Την 26η μηνός Δεκεμβρίου ημέρα Δευτέρα και ώρα 8 π.μ. εις τον Ιερό Ναό Αγίου Νικολάου Παραδεισίου, τελούμε ετήσιο μνημόσυνο υπέρ αναπαύσεως της ψυχής της λατρευτής μας συζύγου, μητέρας, κόρης και αδελφής

ΑΝΝΑΣ ΜΑΓΙΑ ΕΣΠΟ ΧΑΤΖΗΑΛΕΞΙΟΥ

Ο σύζυγος: Αντώνης
Ο υιός: Μανώλης
Οι γονείς, τ' αδέλφια, τ' ανίψια και οι λοιποί συγγενείς

MZT221203



Την 27η μηνός Δεκεμβρίου ημέρα Τρίτη και ώρα 8 π.μ. εις τον Ιερό Ναό Ταξιαρχών Νεκροταφείου Ρόδου, τελούμε 9μηνο μνημόσυνο υπέρ αναπαύσεως της ψυχής της λατρευτής μας μητέρας

ΑΘΑΝΑΣΙΑΣ ΔΙΑΚΑΝΘΟΥ

Τα παιδιά: Νίκη-Χρήστος, Δέσποινα-Δήμος, Ελλη-Αγαπητός, Λάκης-Τσαμπίκα, Σέβα
Τα εγγόνια, τ' αδέλφια, τ' ανίψια και οι λοιποί συγγενείς

MZT221204



Την 27η μηνός Δεκεμβρίου ημέρα Τρίτη και ώρα 8 π.μ. εις τον Ιερό Ναό Αγίου Γεωργίου Κάτω (ΚΑΪΡ), τελούμε διετές μνημόσυνο υπέρ αναπαύσεως της ψυχής του αγαπημένου μας και αλησμόνητου συζύγου και θείου

ΜΙΧΑΗΛ ΣΚΙΑΘΙΤΗ

Η σύζυγος: Κωνσταντίνα
Ο κουνιάδος, τ' ανίψια και οι λοιποί συγγενείς.

MXP13205)



Την 27η του μηνός Δεκεμβρίου ημέρα Τρίτη και ώρα 08,30 στον Ιερό Ναό Ταξιαρχών (Δημοτικό Νεκροταφείο), τελούμε 9ήμερο μνημόσυνο υπέρ αναπαύσεως της ψυχής του λατρευτού μας πατέρα, παππού και θείου

ΠΑΝΑΓΙΩΤΗ ΠΑΠΑΔΗΜΗΤΡΙΟΥ
Δασκάλου

Τα παιδιά: Δέσποινα Σφήκα, Άρτεμη-Κώστας Σκανδαλίδης, Κορνηλία-Μιχάλης, Μαίρη-Φιλήμονας
Τα εγγόνια, τα δισέγγονα, τα ανίψια και οι λοιποί συγγενείς

MOO202



Την 28η μηνός Δεκεμβρίου ημέρα Τετάρτη και ώρα 8 π.μ. εις τον Ιερό Ναό Αγίου Νεκταρίου Φαληράκι, τελούμε 9μηνο μνημόσυνο υπέρ αναπαύσεως της ψυχής του λατρευτού μας πατέρα, παππού, αδελφού και θείου

ΓΕΩΡΓΙΟΥ ΚΑΛΑΪΤΖΗ

Τα παιδιά: Νίκος-Χρυσούλα, Αναστασία-Μανώλης, Μαριάννα-Βασίλης, Νεκταρία-Κώστας
Τα εγγόνια, τ' αδέλφια, τ' ανίψια και οι λοιποί συγγενείς

MZT221210(Γ)

ΜΝΗΜΗΣ ΕΝΕΚΕΝ
ΠΑΡΑΣΚΕΥΑΣΤΗΡΙΟΝ ΜΝΗΜΟΣΥΝΩΝ

Αναλαμβάνουμε την οργάνωση των μνημοσύνων σας, προσφέροντάς σας όλα όσα χρειάζονται για την άψογη μνημόνευση των αγαπημένων εκλιπόντων σας.

Προσφέρουμε μεγάλη ποικιλία πρωτότυπων σχεδίων σε δίσκους της επιλογής σας με τα συνοδευτικά αρτύματα. Παράλληλα διαθέτουμε όλα τα απαραίτητα είδη μνημοσύνων.

Στο χώρο μας θα βρείτε τέλεια εξυπηρέτηση, καθαριότητα και πάνω απ' όλα σεβασμό στη δύσκολη στιγμή σας. ΑΤ3106

Γ. ΠΑΠΑΝΔΡΕΟΥ 78, ΑΝΑΛΗΨΗ · Τηλ./Fax: 22410 69620



Την 27η μηνός Δεκεμβρίου ημέρα Τρίτη και ώρα 8 π.μ. εις τον Ιερό Ναό Ταξιαρχών Νεκροταφείου Ρόδου, τελούμε 3μηνο μνημόσυνο υπέρ αναπαύσεως της ψυχής του λατρευτού μας υιού, αδελφού, εγγονού, ανιψιού, θείου και εξάδελφου

ΑΝΔΡΕΑ ΛΥΚΟΠΑΝΤΗ

Οι γονείς: Φώτης - Αναστασία
Η αδελφή: Χριστοφόρα
Ο ανιψιός: Άγγελος.
Ο παππούς, οι γιαγιάδες, οι θείοι, οι θείες, τα εξαδέλφια και οι λοιποί συγγενείς.

Πάντε τρεις μήνες που 'χεις φύγει
Χωρίς αντίο έφυγες σιωπηλά
Η ζωή για σένα ήταν λίγη
Και τα όνειρα έμειναν μισά.
Για τι "Α" και το "Χ"
Λέει ένα τραγούδι αυτό
Κι εγώ θα τραγουδώ κοιτάζοντας
Το πιο όμορφο λουλούδι.

ΧΠ2830

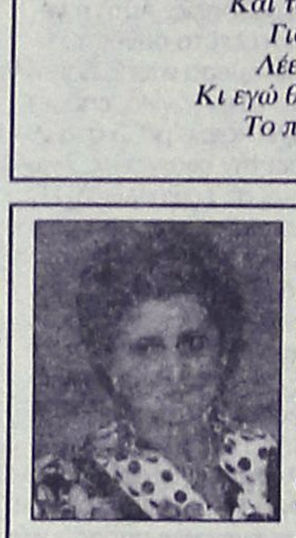

Την 27η μηνός Δεκεμβρίου ημέρα Τρίτη και ώρα 8 π.μ. εις τον Ιερό Ναό Ταξιαρχών Νεκροταφείου Ρόδου, τελούμε 3μηνο μνημόσυνο υπέρ αναπαύσεως της ψυχής της λατρευτής μας συζύγου, μητέρας, γιαγιάς, αδελφής και θείας

ΦΩΤΕΙΝΗΣ ΚΑΡΟΖΑ

Ο σύζυγος: Νικόλαος
Τα παιδιά: Σούλα - Δημήτρης Κάπρος, Κώστας - Σοφία, Ντομινίκ.
Τα εγγόνια: Στέργος, Νίκος, Νίκος, Ευγενία.
Τ' αδέλφια, τ' ανίψια και οι λοιποί συγγενείς.

ΧΠ2830

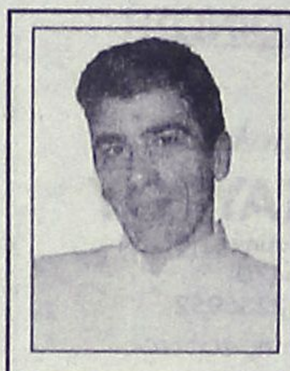

Την 28η μηνός Δεκεμβρίου ημέρα Τετάρτη και ώρα 8 π.μ. εις τον Ιερό Ναό Ταξιαρχών Νεκροταφείου Ρόδου, τελούμε 6μηνο μνημόσυνο υπέρ αναπαύσεως της ψυχής του λατρευτού μας συζύγου, πατέρα, υιού, αδελφού

ΚΥΡΙΑΚΟΥ ΔΕΛΗΓΙΩΡΓΗ

Η σύζυγος: Ρίτσα
Οι γονείς: Γιώργος - Κατερίνα
Τα παιδιά: Γιώργος, Αλέξανδρος, Κατερίνα - Ευφραιμία.
Τα πεθερικά: Αλέξανδρος - Καίτη
Τ' αδέλφια: Ηλίας - Κική, Μάκης - Βάνα, Μανώλης - Ρόζα, Κώστας, Γιάννης - Ρένα, Αγαπητός - Αντιγόνη.
Τ' ανίψια και οι λοιποί συγγενείς.

MZT231213(Γ)

Σκέψη της εβδομάδας



Ας είναι κάθε πρωί καλύτερο από το προηγούμενο και κάθε αύριο πλουσιότερο από το χτες του.

Η αξί του ανθρώπου βρίσκεται στην υπηρεσία και στην αρετή και όχι στην λαμπρότητα των αγαθών και του πλούτου.

Προσέξτε τα λόγια σας να είναι εξαγνισμένα από μάταιες φαντασιώσεις και εγκόσμιες επιθυμίες και οι πράξεις σας καθαρισμένες από πονηρία και καχυποψία.

Μπαχάι Κοινότητα Ρόδου
Τ.Θ. 156
Τ.Κ. 85100 Ρόδος
www.gr.bahai.org
ΜΠΑΧΑΟΛΛΑ

Α.Π.552

ΠΟΛΙΤΙΣΤΙΚΟΣ ΟΜΙΛΟΣ ΑΠΟΛΛΩΝΩΝ ΡΟΔΟΥ
ΝΕΟΙ ΟΡΙΖΟΝΤΕΣ
ΕΤΟΣ ΙΔΡΥΣΕΩΣ 1979

ΑΝΑΚΟΙΝΩΣΗ

Ο Πολιτιστικός Ομιλος Απολλώνων "Νέοι Ορίζοντες" καλεί τα μέλη του την Δευτέρα 26 Δεκεμβρίου στ5ις 16.00 στην κοινοτική αίθουσα του χωριού με θέματα:

- Οικονομικός απολογισμός ετών 2004-2005
- Αρχαιρεσίες για την ανάδειξη νέου διοικητικού συμβουλίου.

Το δ.σ. του Π.Ο.Α.Ρ.

MZT211212

ΦΑΤΝΗ

ΓΙΑ ΠΡΩΤΗ ΦΟΡΑ ΣΤΗ ΡΟΔΟ ΜΑΣ ΘΑ ΕΧΕΤΕ ΤΗΝ ΕΥΚΑΙΡΙΑ ΝΑ ΦΩΤΟΓΡΑΦΗΘΕΙΤΕ ΕΣΕΙΣ ΚΑΙ ΤΑ ΠΑΙΔΙΑ ΣΑΣ ΜΕ ΤΗΝ ΠΑΝΕΜΟΡΦΗ ΦΑΤΝΗ!!!

ΜΕ ΑΜΑΞΑ & ΑΜΑΞΟΥΛΕΣ
ΜΕ ΑΛΟΓΑ & ΠΟΝΥ!!!

ΣΤΟΝ ΙΠΠΙΚΟ ΟΜΙΛΟ ΡΟΔΟΥ "Ο ΚΑΔΜΟΣ"

7ο χλμ. ΡΟΔΟΥ-ΛΙΝΔΟΥ, ΔΕΞΙΑ ΓΙΑ ΤΡΕΙΣ

ΧΡΟΝΙΑ ΠΟΛΛΑ _ ΚΑΛΕΣ ΓΙΟΡΤΕΣ



ΙΠΠΙΚΟΣ ΟΜΙΛΟΣ ΡΟΔΟΥ "ΚΑΔΜΟΣ"

ΑΠ642(Γ)

Ρεβεγιόν Πρωτοχρονιάς

ΔΩΔ/ΚΟΣ ΣΥΛΛΟΓΟΣ ΕΛΛΗΝΩΝ ΤΟΥ ΚΟΝΓΚΟ

SIMBA

Ελάτε και φέτος να υποδεχθούμε, όλοι μαζί τον ΚΑΙΝΟΥΡΓΙΟ ΧΡΟΝΟ με πολύ κέφι, τραγούδι και χορό. Το Ρεβεγιόν μας θα πραγματοποιηθεί στην αίθουσα "ΒΕΡΓΙΝΑ" στο Φαληράκι. Ζωντανή Μουσική, πλούσιο μενού και πολλές πολλές εκπλήξεις!!

Τιμή 50,00 ευρώ (με ποτά)

Για κρατήσεις στα τηλέφωνα 2241076340, 22410-35682, 6937010481

ΑΠ621

ΣΥΛΛΟΓΟΣ ΠΡΟΣΤΑΣΙΑΣ ΜΙΚΡΟΣΩΜΟΥ ΑΛΟΓΟΥ ΡΟΔΟΥ «Ο ΦΑΕΘΩΝ»

ΠΡΟΣΚΛΗΣΗ

Ο Σύλλογος Προστασίας Μικρόσωμου αλόγου Ρόδου «ο Φαέθων» σας εύχεται

Χρόνια Πολλά.

Σας περιμένουμε στις εγκαταστάσεις του συλλόγου μας στον Αρχάγγελο στις 25-26 Δεκεμβρίου να δείτε από κοντά τα σπάνια μικρόσωμα άλογα της Ρόδου.

ΜΑΠ646

ΚΑΘΗΜΕΡΙΝΑ ΟΛΑ ΤΑ ΝΕΑ ΤΗΣ ΔΩΔΕΚΑΝΗΣΟΥ ΣΤΟ INTERNET

www.rodiaki.gr

ΔΕΝ ΕΟΡΤΑΖΟΥΝ

• Ο ιατρός κ. **Εμμανουήλ Σωτηράκης** δεν θα δεχθεί επισκέψεις για την ονομαστική του εορτή.
MZT221213

• Ο κ. **Μανώλης Καμπουρόπουλος** δεν θα δεχθεί επισκέψεις για την ονομαστική του εορτή.
ΧΠ2664

• Ο κ. **Μανώλης Μανές** δεν θα δεχθεί επισκέψεις για την ονομαστική του εορτή.
MZT231203

• Ο κ. **Μανώλης Κουτσούκος,** δικηγόρος, δεν θα δεχθεί επισκέψεις για την ονομαστική του εορτή.
MXP13207(1)

• Ο κ. **Μανώλης Μάλτας** δεν θα δεχθεί επισκέψεις για την ονομαστική του εορτή.
MXP13207(2)

ΣΥΓΧΑΡΗΤΗΡΙΟ

Θερμά συγχαρητήρια στους μαθητές μας:
- **Σταυρίδου Μαρία**
- **Καστάνιας Φίλιππος**
- **Θεοχαρίδου Στέλλα**
- **Μαστή Χριστίνα**
- **Τομάζου Ελένη**
- **Λαδοπούλου Ιωάννα**
- **Φίλια Ειρήνη**
- **Αμιλέρ Χασάν**

για την επιτυχία τους στις εξετάσεις για το Zertifikat Deutsch του Goethe Institut.
Τους ευχαριστούμε θερμά για την εμπιστοσύνη που μας δείξανε και τους ευχόμαστε πάντα επιτυχίες.

Οι καθηγήτριές τους
Ζέφυ και Βάσω Σκουλλή
MAT4609

ΣΥΓΧΑΡΗΤΗΡΙΟ

Στο αγαπημένο μας παιδί **Στάθη Μανουσάκη** του Ιωάννη που πήρε επάξια το πτυχίο του Οδοντιάτρου, ευχόμαστε καλή σταδιοδρομία και πάντα επιτυχίες στη ζωή του.

Οι γονείς
Γιάννης και Αγλαΐα Μανουσάκη
Ο αδελφός Βαγγέλης
MZT221205

Από την M.G.K. Advertising
(www.mgk.com.gr)
σας ευχόμαστε
ΧΠΔΕΤ039
Καλά Χριστούγεννα
και σας προσκαλούμε να επισκεφθείτε τα sites μας:
www.mgkweb.gr, www.mgkworld.net, www.webport.gr,
www.goodlifeguide.gr, www.rhodes-online.gr



ΠΑΝΕΠΙΣΤΗΜΙΟ ΑΙΓΑΙΟΥ
ΠΡΥΤΑΝΗΣ

ΑΠ: 7470β
Μυτιλήνη, 23.12.2005

ΑΝΑΚΟΙΝΩΣΗ ΠΡΟΚΗΡΥΞΗΣ ΘΕΣΗΣ Δ.Ε.Π.

Το Πανεπιστήμιο Αιγαίου ανακοινώνει την προκήρυξη της παρακάτω θέσης Δ.Ε.Π.:
«Νεοελληνική λογοτεχνία - Νεοελληνική λογοτεχνία της Κύπρου» στη βαθμίδα του Λέκτορα στο Παιδαγωγικό Τμήμα Δημοτικής Εκπαίδευσης (Πληρ.: κ. Σ. Κατσαρά, τηλ.: 2241099210, fax: 2241099209, email: grammateiaPTDE@rhodes.aegean.gr)
Η προκήρυξη της παραπάνω θέσης ΔΕΠ δημοσιεύτηκε στο ΦΕΚ με αριθ. 244/13.12.2005 τ. παράρτημα.
Η προθεσμία υποβολής υποψηφιοτήτων με τα απαραίτητα δικαιολογητικά λήγει στις 23.02.2006.
Για περισσότερες πληροφορίες οι ενδιαφερόμενοι μπορούν να απευθύνονται στη Γραμματεία του Παιδαγωγικού Τμήματος Δημοτικής Εκπαίδευσης.

Ο πρύτανης
Σωκράτης Κάτσικας
Καθηγητής
ΧΠ 162

Η δημοτική χορωδία Καρπάθου

Στο πλαίσιο του εορταστικού προγράμματος του Πνευματικού Κέντρου του δήμου Καρπάθου, η δημοτική μας χορωδία με τα καθιερωμένα πλέον ρεσιτάλ της θα υπογραμμίσει μουσικά το κλίμα των Αγιων Ημερών των Χριστουγέννων και της Πρωτοχρονιάς με τις εξής εμφανίσεις:
• 26 Δεκεμβρίου 2005, δημοτικό διαμέρισμα Αρκάσας, εκκλησιαστικό μέγαρο στις 5.30 μ.μ.
• 30 Δεκεμβρίου 2005, δημοτικό διαμέρισμα Όθους, μέγαρο Όθους στις 5.30 μ.μ.
• 1η Ιανουαρίου 2006, Πηγάδια, αίθουσα συνεδριάσεων του δημοτικού συμβουλίου, ξενώνας, στις 6 μ.μ. Στην πρωτοχρονιάτικη εκδήλωση θα συμμετέχει και η νεοσύστατη παιδική χορωδία του Πνευματικού Κέντρου και θα γίνει η καθιερωμένη κοπή της βασιλόπιτας.

ΑΠΩΛΕΙΑ



Χάθηκε στην περιοχή Τσαΐρι στις 21/12/05 σκυλάκι 3 μηνών χρώματος μελί με κομένη ουρά και λουράκι. Ακούει στο όνομα Ιβάν. Το σκυλάκι είναι παρέα μικρών παιδιών.
Παρακαλείται όποιος γνωρίζει κάτι να επικοινωνήσει στο τηλ. 6945977022 και 6942408914
Ο ευρών θα αμοιφθεί με 150 ευρώ.
ΜΑΤ 4617 (Γ)

ΜΗΝΥΜΑΤΑ ΤΟΥ ΙΗΣΟΥ ΧΡΙΣΤΟΥ ΓΙΑ ΟΛΟ ΤΟΝ ΚΟΣΜΟ

Η ΑΛΗΘΙΝΗ ΕΝ ΘΕΩ ΖΩΗ

Ο 9ος τόμος έχει εκδοθεί και είναι διαθέσιμος στο βιβλιοπωλείο το «ΔΕΝΤΡΟ»

ΟΙ ΔΥΟ ΚΑΡΔΙΕΣ ΜΑΣ ΣΑΝ ΔΥΟ ΛΥΧΝΑΡΙΑ ΛΑΜΠΟΥΝ Η ΜΙΑ ΚΟΝΤΑ ΣΤΗΝ ΑΛΛΗ
24 Δεκεμβρίου, 1991

- Κύριέ Μου;
- Εγώ είμαι. Στηρίξου σε Μένα, παιδί Μου.
Με τα μάτια της ψυχής μου είδα το Θείο Πρόσωπο του Ιησού! Έμοιαζε μ' ένα παιδί με μεγάλα αθώα μάτια.
- Τεράστιες επανορθώσεις πρέπει να γίνουν για να επουλωθούν οι πληγές αυτής της γης, πληγές και τραύματα που προκάλεσε η ανομία και η αμαρτία. Γίνε αρεστή στα Μάτια του Σωτήρα σου με περισσότερη εξάπλωση.
- γένοιτο -
το μήνυμά Μου ας πάρει τέτοια έκταση, τέτοια εξάπλωση, ας μαρτυρήσει το ίδιο, έτσι ώστε η Κακία, η Αδιαφορία και η Αθεΐα να κυριευθούν. Παιδί Μου! πιάσου από την άκρη του ρούχου Μου και εξαπλώσου τώρα περισσότερο, από τη μια άκρη της γης στην άλλη. Μπες στους Ναούς Μου, αν σε δεχθούν στους Ναούς Μου. Αν οι άνθρωποι σου το απαγορέψουν, μην αφήσεις αυτό το γεγονός να σε πικράνει ή να σε στενοχωρήσει, μην απελπίζεσαι. Οι καταπιεστές σου θα ξαναδούν αυτές τις σκηνές την ημέρα της Κάθαρσης και θα κλάψουν στη θύμηση της απόρριψής τους. Θα συνειδητοποιήσουν πως απέρριπταν τις Θείες Καρδιές Μας, όχι εσένα. Τις Δύο Καρδιές Μας που προφήτευαν.
Κόρη Μου, ακολούθησε τα ματωμένα Ίχνη Μου και διακήρυξε το Άγιο Όνομά Μου σε κάθε σύναξη. Ήρθε ο καιρός που δεν θα πρέπει πια να διστάζεις. Φύτεψε Αμπελώνες οπουδήποτε και όπου μπορείς. Κάνε τις ερημιές κήπους. Έχω ευλογήσει τα Μηνύματά Μου για να ευδοκιμήσουν και να ριζώσουν, θάρρος λοιπόν, κόρη Μου.
(Ξαφνικά, αισθάνθηκα ένα "πύρινο σπαθί" να με τρυπάει και φώναξα: Κύριε! Σε αποζητώ!)
- Με αποζητάς, γιατί έχεις δει τη Δόξα Μου... Γράφε:
Το ένα φρούριο μετά το άλλο πολιορκούνται από τον Άνομο. Έρχομαι σήμερα να προσφέρω σε όλη την ανθρωπότητα την Ειρήνη Μου, αλλά ελάχιστοι ακούνε. Έρχομαι σήμερα με όρους ειρήνης και μ' ένα Μήνυμα Αγάπης, αλλά η γη βλασφημεί την ειρήνη που προσφέρω, και ειρωνεύεται και χλευάζει την Αγάπη που δίνω στις παραμονές της Γέννησής Μου. Η ανθρωπότητα γιορτάζει αυτές τις ημέρες χωρίς το Άγιο Όνομά Μου. Το Άγιο Όνομά Μου έχει καταργηθεί και βλέπουν την ημέρα της Γέννησής Μου σαν μια μεγάλη αργία αναψυχής, λατρεύοντας τα είδωλα. Ο Σατανάς βρήκε τα παιδιά Μου αδύνατα και κοιμισμένα και μπήκε στις καρδιές τους. Έχω προειδοποιήσει τον κόσμο.
Το μήνυμα της Φατιμά μιλάει: Κατά την Ημέρα Μου, θα κάνω να δύσει ο ήλιος το μεσημέρι και θα συσκοτίσω τη γη το καταμεσήμερο. Θα επιτρέψω στο Δράκοντα να δαγκώσει αυτή την αμαρτωλή γενεά και να ρίξει πάνω της μια Φωτιά που ποτέ άλλοτε δεν είδε ο κόσμος και ούτε θα ξαναδεί, για να κάψει τα αναρίθμητα κρίματά της. Θα ρωτήσετε: "Θα χαθούν όλοι οι κάτοικοι της γης, οι καλοί μαζί με τους κακούς;" Σας λέω: οι ζωντανοί θα ζηλεύουν τους νεκρούς. Από τους δύο ο ένας θα σωθεί. Μερικοί θα ρωτήσουν: "Πού είναι ο Ηλίας και ο Μωϋσής που πρόκειται να έρθουν;" Σου λέω, πονηρή γενεά: όλ' αυτά τα χρόνια, δεν μιλούσαμε με παραβολές. Ο Ηλίας και ο Μωϋσής ήρθαν και δεν τους αναγνωρίσατε αλλά τους φερθήκατε όπως θέλατε. Δεν ακούσατε τις Δύο Καρδιές Μας, την Άμωμη Καρδιά της Μητέρας Μου και την Ιερή Μου Καρδιά, άπιστη γενεά... Οι Δύο Καρδιές Μας δεν σας μίλησαν με παραβολές και με αινίγματα.
Όλα τα Λόγια Μας ήταν Φως και οι Καρδιές Μας, σαν δύο Λυχνάρια, λάμπουν η μια κοντά στην άλλη με τέτοια λάμψη, ώστε να μπορούν όλοι να δουν. Αλλά δεν καταλάβατε. Οι Καρδιές Μας σαν δυο Ελαιόδενδρα προσπάθησαν χρόνια τώρα να σας αναζωογονήσουν, σαν δυο κλαδιά από ελαιόδενδρα που αδειάζουν το έλαιον για να θεραπεύσουν τη γενεά σας και να επουλώσουν τις πληγές σας. Αλλά η γενεά σας φέρθηκε στις δύο Καρδιές Μας όπως ήθελε. Οι Δύο Καρδιές Μας είναι χρισμένες και είναι ζωντανές. Είναι σαν αιχμηρό δίκοπο σπαθί και προφητεύουν, αλλά το ανυπότακτο πνεύμα αυτής της γενεάς ξανασταυρώνει το Λόγο Μου, το δίκοπο σπαθί, και απορρίπτει τις Δύο Ιερές Καρδιές που σας μιλούν σήμερα, όπως ακριβώς απέρριψαν τους αγγελιαφόρους Μου στα Σόδομα και την Αίγυπτο.
Το πείσμα αυτής της γενεάς ξεπέρασε εκείνο του Φαραώ, γιατί οι απαιτήσεις τους σε ανθρώπινη γνώση έγιναν πεδίο μάχης ενάντια στη δική Μου Γνώση. Πράγματι, οι Δύο Καρδιές Μας έχουν γίνει μάστιγα για τους κατοίκους της γης αλλά σύντομα, πολύ σύντομα τώρα, η Φωνή Μου πάλι θα ακουστεί. Θα σας επισκεφθώ με κεραυνό και φωτιά. Η Δικαιοσύνη πλησιάζει. Και οι Δύο Καρδιές Μας που πολεμήσατε, στο τέλος θα θριαμβεύσουν. Και η κυριαρχία του κόσμου θα ανήκει πια σε Μένα. Όλα αυτά είναι τώρα πολύ κοντά. Ανοίξτε τα μάτια σας και κοιτάξτε γύρω σας. Σας δίνω όλα τα σημεία των Καιρών και εσείς, εσείς που μοχθείτε για να επικρατήσει η ευλάβεια των Δύο Καρδιών, μην αποθαρρύνεστε. Το Βιβλίο της Αποκάλυψης μιλάει γι' αυτή την Αλήθεια, καθώς και το Βιβλίο του Ζαχαρία. Μη φοβάστε, διαδώστε αυτή την ευλάβεια με εμπιστοσύνη και με θάρρος.

ΟΡΘΟΔΟΞΟΣ ΣΥΛΛΟΓΟΣ ΕΙΡΗΝΗΣ ΚΑΙ ΑΓΑΠΗΣ
ΑΙΟΛΟΥ 10 Τ.Κ. 17561 Π. ΦΑΛΗΡΟ – ΑΘΗΝΑ Τηλ: 2109939604
ΡΟΔΟΣ Τηλ: 2241064417
www.tlig.org & e-mail tlighellas@in.gr
Ακούστε το ραδιόφωνο της Αληθινής Εν Θεώ Ζωής www.tligradio.org
κάθε Δευτέρα στις 5:00 μ.μ. και Τετάρτη στις 7:00 μ.μ.
MZT241204

ANA FERRIES

PO/PO ΝΙΚΟΛΑΣ

Ανακοινώνουμε ότι το PO/PO ΝΙΚΟΛΑΣ έχει ξεκινήσει δρομολόγια, για την καλύτερη εξυπηρέτηση των φορτηγών αυτοκινήτων και ΙΧ, καθώς επίσης και για τη μεταφορά χύμα εμπορευμάτων και εύφλεκτων υλικών (ειδικών φορτίων). Πληροφορίες στα κεντρικά γραφεία:

Από Πειραιά	Προς Ρόδο
Δευτέρα	17.00
Τετάρτη	17.00
Παρασκευή	17.00

Από Ρόδο	Προς Πειραιά
Τρίτη	17.00
Πέμπτη	17.00
Σάββατο	18.00

ΠΕΙΡΑΙΑΣ: Κανθάρου 2 & Ακτή Μιαούλη
Τηλ.: 210-4582640
Φαξ: 210-4510600

ΡΟΔΟΣ: Ακτή Σαχτούρη 5
Τηλ.: 22410-35066/36170
Φαξ: 22410-39839

ΧΠ1589

ΚΑΘΗΜΕΡΙΝΑ ΟΛΑ ΤΑ ΝΕΑ ΤΗΣ ΔΩΔΕΚΑΝΗΣΟΥ ΣΤΟ INTERNET

www.rodiaki.gr

SHIPPING COMPANY OF SYMI

Α.Ν.Ε.Σ.

ΑΝΩΝΥΜΗ ΝΑΥΤΙΛΙΑΚΗ ΕΤΑΙΡΕΙΑ ΣΥΜΗΣ

ΔΡΟΜΟΛΟΓΙΑ ΔΕΚΕΜΒΡΙΟΥ 2005

ΜΗΝΑΣ	ΗΜΕΡΑ	ΩΡΑ	Ε/Γ ΣΥΜΗ
21 Δεκεμβρίου	Τετάρτη	07.30	ΣΥΜΗ-ΡΟΔΟ
		15.30	ΡΟΔΟ-ΣΥΜΗ
		18.00	**ΣΥΜΗ-ΤΗΛΟ**
22 Δεκεμβρίου	Πέμπτη	**06.00**	**ΤΗΛΟ-ΣΥΜΗ**
		08.30	**ΣΥΜΗ-ΡΟΔΟ**
		14.00	**ΡΟΔΟ-ΣΥΜΗ**
		16.30	**ΣΥΜΗ-ΤΗΛΟ**
23 Δεκεμβρίου	Παρασκευή	**05.00**	**ΤΗΛΟ-ΣΥΜΗ**
		07.30	ΣΥΜΗ-ΡΟΔΟ
		15.30	ΡΟΔΟ-ΣΥΜΗ
24 Δεκεμβρίου	Σάββατο	07.30	ΣΥΜΗ-ΡΟΔΟ
		15.30	ΡΟΔΟ-ΣΥΜΗ
25 Δεκεμβρίου	Κυριακή		
26 Δεκεμβρίου	Δευτέρα		
27 Δεκεμβρίου	Τρίτη	07.30	ΣΥΜΗ-ΡΟΔΟ
		15.30	ΡΟΔΟ-ΣΥΜΗ
		18.00	**ΣΥΜΗ-ΤΗΛΟ**
28 Δεκεμβρίου	Τετάρτη	**06.00**	**ΤΗΛΟ-ΣΥΜΗ**
		08.30	**ΣΥΜΗ-ΤΗΛΟ**
		14.00	**ΡΟΔΟ-ΣΥΜΗ**
		16.30	**ΣΥΜΗ-ΤΗΛΟ**
29 Δεκεμβρίου	Πέμπτη	**05.00**	**ΤΗΛΟ-ΣΥΜΗ**
		07.30	ΣΥΜΗ-ΡΟΔΟ
		15.30	ΡΟΔΟ-ΣΥΜΗ
30 Δεκεμβρίου	Παρασκευή		
31 Δεκεμβρίου	Σάββατο	07.30	ΣΥΜΗ-ΡΟΔΟ
		15.30	ΡΟΔΟ-ΣΥΜΗ

ΤΟ ΔΕΚΕΜΒΡΙΟ 30% ΕΚΠΤΩΣΗ ΣΕ ΟΛΑ ΤΑ ΔΡΟΜΟΛΟΓΙΑ ΤΟΥ Υ/Γ ΑΙΓΛΗ

Τα δρομολόγια μπορούν να τροποποιηθούν λόγω εκτάκτων συγκοινωνιακών αναγκών ή καιρικών συνθηκών

Παρακαλούμε πριν ταξιδέψετε επικοινωνήστε με την Εταιρία:

www.anes.gr

Γραφείο ΣΥΜΗΣ Τηλ.: *(22460) 71444 - Φαξ: (22460) 71373*

Γραφείο ΡΟΔΟΥ Τηλ.: *(22410) 37769 - Φαξ: (22410) 34493*

XT0285



Ρόδος: είκῆ καὶ ὡς ἔτυχε...



Κωστής Νικολάκης: "Γλαροπούλια στην παραλία της "Φανερωμένης"

...Η μπαλκονάτη εκζήτηση των Χριστουγέννων



Του ***Στάθη,*** από την "Ελευθεροτυπία"

«Σε αντίθεση με το χριστουγεννιάτικο ξεσάλωμα και τις ασύστολες φωταψίες περασμένων ετών, τα μπαλκόνια της γειτονιάς μου αποφάσισαν φέτος να σιγήσουν. Η οικονομική κρίση πήρε, ως φαίνεται, παραμάζωμα τις φλύαρες γιρλάντες και τις λοιπές κιτσάτες διακοσμήσεις που είχαν μπει καρφί στο μάτι μου εδώ και χρόνια. Οι απίστευτες κατασκευές με το γούστο του νοικοκύρη μαζεύτηκαν στα ενδότερα, αφήνοντας το κοινόχρηστο οπτικό πεδίο επιτέλους στην ησυχία του. Τέλος και στα τάχα μου δήθεν παραδοσιακά καραβάκια που εκτίθενται ψηλοκρεμαστά σε ζαρντινιέρες και πέργκολες. Ιδίως αυτά είναι που με κάνουν εκτός εαυτού. Ετσι όπως είναι ρυθμισμένα να αναβοσβήνουν με κρατούν διαρκώς στην τσίτα ξυπνώντας μέσα μου, μέρες που είναι, τον Εμπενίζερ Σκρουτζ.

Ειλικρινά, πότε μου δεν κατάλαβα την μπαλκονάτη εκζήτηση των Χριστουγέννων, πόσω μάλλον όταν αυτή "κοιτάζει" προς τα έξω και άνευ λόγου μου απευθύνεται. Εδώ δεν μπορούμε να τα βρούμε σε εντελώς πρακτικά θέματα όπως το παρκάρισμα, το καλοριφέρ και οι ώρες κοινής ησυχίας. Η κοινή αισθητική μας μάρανε...

Ενα επίμονο γκαπ γκουπ, που ερχόταν από τον δρόμο, διέκοψε την επετειακή μου αντικοινωνικότητα και με έστειλε γραμμή στην μπαλκονόπορτα. Τραβάω την κουρτίνα και τι να δω; Οι δυνατοί νοτιάδες των ημερών χτυπούσαν αλύπητα πάνω στο στηθαίο γειτονικού μπαλκονιού έναν ολόφωτο αντιπαθέστατο Αη-Βασίλη.

Θες το πνεύμα των Χριστουγέννων, θες η γαϊδουριά των απέναντι που αντιμετώπιζαν με αδιαφορία το ατύχημα, τον συμπάθησα πάντως αμέσως. Νομίζω μάλιστα ότι έτρεξα προς απεγκλωβισμόν του, προκαλώντας άθελά μου περιστασιακό βραχυκύκλωμα στο οικοδομικό τετράγωνο».

Ρούλα Γεωργακοπούλου, από "Τα Νέα"

...Φ. Κουκουλέ: Χριστιανικά βυζαντινά έθιμα

Ο φίλος ***Ανδριανός Λυμπερόπουλος*** μας μεταφέρει στα ***Χριστούγεννα των Βυζαντινών,*** παραθέτοντάς μας τις σχετικές πληροφορίες από το σχετικό βιβλίο του αείμνηστου καθηγητή ***Φ. Κουκουλέ.***

«Κατά τους Βυζαντινούς χρόνους υπήρχε συνήθεια, ίνα εις την λεχώ, προς τόνωσιν και δια να παραγάγη αρκετόν γάλα, δίδουν το λεγόμενον λοχόζεμα, ζωμόν δηλαδή εντός του οποίου είχεν αναδευθή εφημένη σεμίδαλις και "έτερά τινα είδη", ήτοι βούτυρον και μέλι.

Το λοχόζεμα τούτο συνήθιζον οι πρόγονοί μας να στέλλωσιν εις φιλικάς οικίας την επομένην των Χριστουγέννων, προς τιμήν των λοχείων της Παναγίας, ως έλεγον, έθιμον το οποίον δεν ενέκρινεν η εκκλησία, ήτις δια του 79ου κανόνος της ἐν Τρούλλω συνόδου το απηγόρευσεν επί ποινή αφορισμού των λαϊκών και καθαιρέσεως των κληρικών, αφ' ου η Παναγία "ουκ έγνω λοχείαν", ήτις όμως απαγόρευσις δεν ίσχυσε να εξαλείψη το έθιμον, αφ' ου κατά τον 10ον αιώνα Συμεών ο Μεταφράστης σημειοί: «αφορίζεται ο μετά την εορτήν της Θεοτόκου σεμίδαλιν ή άλλο τί σκευάζων δια τα λεγόμενα λοχεία».

Κατά τας εορτάς του Δωδεκαημέρου γνωρίζομεν, ότι οι Βυζαντινόπαιδες, περιερχόμενοι τας οικίας, από βαθείας πρωΐας μέχρι δείλης οψίας, μετά αυλών και συρίγγων έλεγον τα κάλανδα.

Σημειωθήτω ότι έλεγον τα κάλανδα ου μόνον παίδες, αλλά και ενήλικοι, και δη και άνθρωποι της ορχήστρας, οίτινες μέχρι βαθείας νυκτός περιφερόμενοι και καλανδίζοντες δεν απήρχοντο, αν δεν ημείβοντο.

Την λαμπράν και περίδοξον των Χριστού γενεθλίων ημέραν τιμώντες, οι βασιλείς έδιδον κατ' αυτήν επίσημον εν τοις ανακτόροις γεύμα, εις ο, προσκαλούμενοι άρχοντες, αλλά και ξένοι αντιπρόσωποι και δώδεκα πένητες, κατά τον τύπον των μαθητών του Κυρίου, έτρωγον ουχί καθήμενοι, αλλ' ανακεκλιμένοι, κατ' αρχαίαν συνήθειαν, από καιρού εις καιρόν εγειρόμενοι και επευφημούντες τον βασιλέα, εν ω κατά χρονικά διαστήματα οι καλλίφωνοι χοροί της αγίας Σοφίας και των αγίων Αποστόλων έψαλλον: «Η γέννησίς σου, Χριστέ ο Θεός ημών, ανέτειλε τω κόσμω το φως το της γνώσεως».

Εκ σεβασμού προς την ιερότητα της ημέρας, οι βασιλείς απηγόρευον να συλλαμβάνεταί τις κατ' αυτήν και να φυλακίζεται δια μικρά παραπτώματα, εκτός αν είχε περιπέσει εις σοβαρόν έγκλημα, στέλλοντες δε διαταγάς, εκέλευον ν' απολύωνται των φυλακών οι δι' ελαφρά παραπτώματα έγκλειστοι».

(εκ)πολιτισμικά παίγνια

"Αγια Νύχτα" των Χριστουγέννων



Γιώργος Ιακωβίδης: "Παιδι-

Χριστούγεννα. Καρδιά του χειμώνα και Χριστούγεννα σε όλο τον δυτικό κόσμο σήμερα, 25 του Δεκέμβρη. Και μεις από 'δω σας ευχόμαστε ***"χρόνια πολλά"*** και να παρέσετε όμορφα με τους ανθρώπους που αγαπάτε τούτη την πολύ σημαντική μέρα.

Από το ταπεινό ξεκίνημα μία νύχτα σε μια φάτνη σε ένα χωριουδάκι της Ανατολής, τη Βηθλεέμ της Ιουδαίας, τότε που ηγευμόνευε ο βασιλιάς Ηρώδης, η χριστιανική κοινότητα εξαπλώθηκε παντού. Και αν δεν ήταν εκείνο το ταπεινό ξεκίνημα εκείνου του μωρού κανένας σήμερα δεν θα θυμόταν ούτε τον βασιλιά Ηρώδη ούτε και το μικρό χωριουδάκι της Ανατολής, τη Βηθλεέμ. Εκείνη την πολύ σημαντική νύχτα για την ιστορία και το μέλλον της ανθρωπότητας παρουσιάστηκε στον ουρανό ένα εκπληκτικό φαινόμενο. Τρεις πλανήτες - ο Αρης, ο Δίας και ο Κρόνος - πλησίασαν πολύ μεταξύ τους, σηματίζοντας ένα μικρό τρίγωνο στον ουρανό κοντά στον αστερισμό των Ιχθύων. Διατήρησαν αυτό τον σχηματισμό κάμποσους μήνες και ήταν αυτό το άστρο που οδήγησε τους μάγους στο στάβλο της Βηθλεέμ.

Και σήμερ αθα γνωρίσετε πώς γράφτηκε η ***"Αγια Νύχτα"***. Η ιστορία βρίσκεται στη συλλογή από χριστουγεννιάτικες ιστορίες, τραγούδια και έθιμα ***"Κι επί γης ειρήνη"*** με την επιβλητική εικονογράφηση του Γκενάντι Σπίριν.

«Το κρύο ήταν τσουχτερό το χειμωάν του 1818 *και την παραμονή των Χριστουγέννων το χιόνι έπεφτε πυκνό.*

Στο μικρό χωριό Ομπεντροφ της Αυστρίας, κοντά στο Σάλτσμπουργκ, ο Ιωσήφ Μορ, ο ιερέας της εκκλησίας, και ο Φραντς Γκούμπερ, που έπαιζε το εκκλησιαστικό όργανο, βρίσκονται αντιμέτωποι, μ' ένα πολύ σοβαρό πρόβλημα, που έπρεπε να λυθεί πολύ βιαστικά. Κάποιος πεινασμένος ποντικός είχε ροκανίσει στην εκκλησία τους αυτούς του εκκλησιαστικούς οργάνου αχρηστεύοντάς τους ολότελα. Ετσι, έπρεπε αμέσως να βρεθούν κάλαντα για παιδική χορωδία και κιθάρα, ώστε να μπορέσουν να τελέσουν τη λειτουργία της παραμονής των Χριστουγέννων.

Φωτισμένοι από μία θεϊκή έμπνευση ο Γκούμπερ και ο Μορ στρώθηκαν στη δουλειά και μέσα σε λίγη ώρα συνέθεσαν την Αγια Νύχτα, που η φήμη της, από μια σειρά συμπτώσεων που επίσης μοιάζουν θεϊκές, διαδόθηκε σ' όλο τον κόσμο. Ωστόσο, χρειάστηκε να περάσουν πενήντα χρόνια, δηλαδή να φθάσουμε στο 1867, για να γίνουν γνωστά τα ονόματα των πραγματικών δημιουργών της. Δυστυχώς τότε είχαν πεθάνει και οι δύο και δεν μπόρεσαν να γευτούν τη δόξα και τη φήμη για εκείνη τη σύνθεση τους. Η μαγευτική μελωδία της Αγιας Νύχτας εξακολουθεί να συγκινεί μικρούς και μεγάλους μέχρι σήμερα, σχεδόν δύο αιώνες αφότου γράφτηκε, και σίγουρα θα συνεχίσει να συγκινεί το ίδιο».

Τίτσα Πιπίνου, συγγραφέας

«ΡΟΔΙΑΚΗ» ΑΠΟ ΤΟ 1915

Φλας στο παρελθον



ΡΟΔΙΑΚΗ

ΠΕΡΙΟΔΙΚΟΝ ΕΒΔΟΜΑΔΙΑΙΟΝ

Εν Ρόδω

ΔΕΥΤΕΡΑ 14 ΔΕΚΕΜΒΡΙΟΥ 1931

ΑΡΙΘΜ. 1258

Δημαρχιακά

Εδημοσιεύθη κατ' αυτάς ο δημαρχιακός κανονισμός δια τον έλεγχον των μέτρων και σταθμών, ως κατηρτίσθη υπό του Δημοτικού συμβουλίου κατά την συνεδρίαν αυτού της 20 Νοεμβρίου και ενεκρίθη υπό της Σεβ. Κυβερνήσεως διά πράξεως αυτής της 1 Δεκεμβρίου Αρ. 30243.

Κατ' αυτόν πάντα τα μέτρα και σταθμά ων γίνεται χρήσις εν τω εμπορίω είτε δημοσία είτε εντός των καταστημάτων, ως και εκείνα ων ποιούνται χρήσιν οι διάφοροι τεχνίται και επαγγελματίαι υποβάλλονται κατ' έτος εντός του μηνός Φεβρουαρίου εις τον έλεγχον της Δημαρχίας. Επί των αποδεικνυομένων ακριβών επιτίθεται διακριτικόν σήμα, τα δ' ελλιπή δέον να επιδιορθωθώσιν εντός 10 ημερών. Τα μετά την ωρισμένην προθεσμίαν σπερούμενα τα διακριτικού σήματος, ως και τα μη εν χρήσει τοιαύτα εν τω εμπορίω ως μη ανήκοντα εις το δεκαδικόν μετρικόν σύστημα, θα κατάσχωνται, οι δε κάτοχοι θα υποβάλλωνται εις πρόστιμον μέχρι λιρ. 100.

Κατά την εξέλεξιν τούτων καταβάλλονται εις την δημαρχίαν τα προς τούτο τέλη συμφώνως προς την επισυναπτομένην εις το τέλος του κανονισμού διατίμησιν.

ΠΡΙΝ 50 ΧΡΟΝΙΑ

ΠΡΙΝ 50 ΧΡΟΝΙΑ

ΠΡΙΝ 50 ΧΡΟΝΙΑ

ΣΑΒΒΑΤΟ 12 ΝΟΕΜΒΡΙΟΥ 1955

ΑΡΙΘΜ. 1370

ΘΑ ΑΝΑΠΤΥΧΘΗ ΕΠΙ ΤΕΛΟΥΣ Ο ΡΟΔΙΑΚΟΣ ΤΟΥΡΙΣΜΟΣ

Η ΑΤΜΟΠΛΟΪΚΗ ΣΥΓΚΟΙΝΩΝΙΑ ΡΟΔΟΥ-ΑΛΕΞΑΝΔΡΕΙΑΣ ΑΡΧΙΖΕΙ ΟΡΙΣΤΙΚΩΣ ΤΗΝ 6ην ΜΑΪΟΥ 1956

Μετά πολυετείς προσπαθείας του Ροδιακού τύπου, όσον και ωρισμένων εκ των παραγόντων της πόλεως, ανηγγέλθη ήδη η ατμοπλοϊκή σύνδεσις της Ρόδου με την Αλεξάνδρειαν και τανάπαλιν.

Η εν λόγω γραμμή θα εκτελείται υπό του ατμοπλοίου "Αιγαίον", θα αρχίση δε εκτελουμένη από της 6ης Μαΐου 1956.

Το "Αιγαίον" θα προσεγγίζη εις Βενετίαν, Ντουμπρόβνικ, Κέρκυραν, Πειραιά Ρόδον και Αλεξάνδρειαν θα επιστρέφη δε διερχόμενον εκ Ρόδου, Πειραιώς Κερκύρας και Βρινδησίου μέ τέρμα την Βενετίαν.

Σημειωτέον ότι κατά την εκ Ρόδου διέλευσίν του το ατμόπλοιον "Αιγαίον" κατερχόμενον προς Αλεξάνδρειαν θα παραμένη εις τον λιμένα από της 9ης πρωϊνής μέχρι της 2ας μεταμεσημβρινής κατά την επιστροφήν δε προς Πειραιά θα παραμένη, από της 4ης απογευματινής μέχρι της 8ης εσπερινής.

Αι προσεγγίσεις εις Ρόδον κατά την προσεχή τουριστικήν περίοδον θα πραγματοποιηθούν κατά την κάθοδον προς Αλεξάνδρεια την 11 και 25 Μαΐου, 6 και 22 Ιουνίου, 6 και 20 Ιουλίου, 3, 17 και 31 Αυγούστου, 14 και 23 Σεπτεμβρίου, 12 και 26 Οκτωβρίου κατά την επιστροφήν του δε την 14 και 28 Μαΐου, 11 και 25 Ιουνίου, 9 και 23 Ιουλίου, 6 και 20 Αυγούστου, 3 και 17 Σεπτεμβρίου, 1, 15 και 29 Οκτωβρίου.

Η τιμή του εισιτηρίου τουριστικής θέσεως Ρόδου-Αλεξάνδρειας ή Αλεξανδρείας-Ρόδου τουριστικής θέσεως ωρίσθη εις 10 λίρας στερλίνας (χαρτίνας).

ΘΑ ΑΠΕΡΓΗΣΟΥΝ ΟΙ ΞΕΝΟΔΟΧΟΪΠΑΛΛΗΛΟΙ; ΕΝΑ ΕΓΓΡΑΦΟΝ ΤΗΣ ΠΑΝΕΛΛ. ΟΜΟΣΠΟΝΔΙΑΣ ΑΠΕΣΤΑΛΗ ΗΔΗ ΤΗΛΕΓΡΑΦΗΜΑ ΔΙΑΜΑΡΤΥΡΙΑΣ

Υπό της διοικήσεως του σωματείου Ξενοδοχοϋπαλλήλων απεστάλη προς τον Πρωθυπουργόν, τους υπουργούς Προεδρίας και Εργασίας και την ΓΣΕΕ το ακόλουθον τηλεγράφημα "Ξενοδοχοϋπάλληλοι, Ρόδου διαμαρτύρονται εντόνως δια παρεμβολήν υπό Υπουργού Προεδρίας Κυβερνήσεως αντεργατικών διατάξεων εις ψηφισθέν νομοσχέδιον περί Ε.Ο.Τ.

Αιτούμεθα κατάργησιν άρθρων 21, 22, 29 καταργούντων κεκτημένα δικαιώματα ξενοδοχοϋπαλλήλων και επικαλούμεθα Υμετέραν επέμβασιν δι' αναστολήν δημοσιεύσεως και κατάργησιν αντεργατικών διατάξεων».

Εξ άλλου δι' εγγράφου της η Πανελλήνιος Ομοσπονδία προς το σωματείον Ρόδου, καλεί τους ξενοδοχοϋπαλλήλους να κινητοποιηθούν παντοιοτρόπως, να πλησιάσουν βουλευτάς, να αποστείλουν ψηφίσματα διαμαρτυρίας και να ζητήσουν την συμπαράστασιν των Εργατικών Κέντρων και των συναδέλφων σωματείων.

Εξ άλλου τονίζεται εκ του σωματείου Ρόδου σχετικώς ότι δεν είναι απίθανος η κάθοδος των ξενοδοχοϋπαλλήλων εις απεργίαν.

ΤΟ ΚΑΛΥΤΕΡΟ ΔΩΡΟ..
το βιβλίο του καθηγητή
Μιχάλη Εμμ. Αρφαρά
«ΤΑ ΣΕΒΑΣΜΑΤΑ ΤΗΣ ΧΡΙΣΤΙΑΝΙΚΗΣ ΛΑΤΡΕΙΑΣ ΣΤΗΝ ΙΑΛΥΣΟ ΡΟΔΟΥ»
Εποπτική έρευνα - καταγραφή για τα ναοδομικά μας μνημεία και την πολιτιστική - χριστιανική μας κληρονομιά.


ΤΙΜΗ 65 €
Χειροποίητος χρυσοδερματόδετος τόμος 256 σελίδων στο μέγα πλάγιο σχήμα 25 επί 35 εκατ. σε περιορισμένα αντίτυπα
ΠΩΛΕΙΤΑΙ ΣΕ ΕΠΙΛΕΓΜΕΝΑ ΒΙΒΛΙΟΠΩΛΕΙΑ ΚΑΙ ΣΤΟ ΤΗΛ. 210-2818842
Επίσης διατίθενται τα τελευταία αντίτυπα του έργου ΑΕ624
"ΙΠΠΟΤΙΚΟΙ ΚΑΙ ΝΕΟΚΛΑΣΙΚΟΙ ΠΥΡΓΟΙ ΙΑΛΥΣΟΥ ΡΟΔΟΥ" (60 €)

ΝΤΕΤΕΚΤΙΒΣ
30 ΧΡΟΝΙΑ ΜΟΝΙΜΑ ΚΑΙ ΣΤΗ ΡΟΔΟ
35354 - 28780
Π.Π. ΓΕΡΜΑΝΟΥ 6 (ΠΛ. ΦΩΚΙΑΛΗ)
Η ΛΥΣΗ!!!
ΣΕ ΚΑΘΕ ΣΑΣ ΠΡΟΒΛΗΜΑ
EXPRESS SECURITY
ΧΠΕΜΠ-16

Αντίπαλοι

ΠΟΛΙΤΙΚΟΙ και άλλοι...

Λίγα τα λεφτά

Στα 31,2 εκατομμύρια ευρώ ανέρχεται για το 2006 ο προϋπολογισμός του υπουργείου Αιγαίου, και σε σχέση με φέτος είναι αυξημένος κατά 10,4%.
Όμως κα πάλι το ποσό δεν είναι αρκετό, αν αναλογιστεί κανείς τα δεκάδες μικρά και μεγάλα νησιά που έχει το Αιγαίο.
Γι' αυτό και στην τοποθέτησή του στη Βουλή, ο βουλευτής Κυκλάδων της Ν.Δ. κ. Π. Χωμενιας .ο έθεσε επιτακτικά το θέμα. Θεωρείται πολύ χαμηλό το ποσό είπε και επιβάλλεται η διάθεση περισσότερων κονδυλίων αλλά και η εκχώρηση αυξημένων αρμοδιοτήτων ώστε όλα τα προβλήματα να λύνονται επί τόπου.
Στο τέλος συμφώνησε και ο κ. Καΐσερλης!

Λ.Μ.

Δύο συνεδριάσεις

Για την ερχόμενη Πέμπτη και Παρασκευή (29 και 30 Δεκεμβρίου), έχουν προγραμματιστεί, όπως μαθαίνουμε, δύο συνεδριάσεις του Δημοτικού Συμβουλίου Αφάντου για την έγκριση του τεχνικού προγράμματος και του προϋπολογισμού αντίστοιχα.
Και επειδή έχουμε συνηθίσει οι συνεδριάσεις αυτές, κάθε άλλο παρά ήρεμες να είναι, μας δημιουργείται η (εύλογη) απορία αν αυτή τη φορά θα κυριαρχήσει το «πνεύμα αγάπης και συμφιλίωσης» των ημερών!!
Λέτε να ζήσουμε το «θαύμα» των Χριστουγέννων;;!

Ελ.Π.

Τα κάλαντα

Την τιμητική τους είχαν χθες τα παιδιά, τα οποία «εφοδιασμένα» με τα τρίγωνά τους «όργωσαν» τις γειτονιές και έψαλλαν τα κάλαντα.
Αρκετά μάλιστα μεγάλα παιδιά (δηλαδή ενήλικες) είχαν φορέσει και τη στολή του Άη- Βασίλη προκειμένου έτσι να ταιριάζουν περισσότερο με την όλη Χριστουγεννιάτικη ατμόσφαιρα!
Ευτυχώς δηλαδή που υπάρχουν και αυτά για να μας κάνουν να ξεφεύγουμε λίγο από την καθημερινότητα μας.
Χρόνια πολλά σε όλους και καλά Χριστούγεννα!!

Ελ.Π.

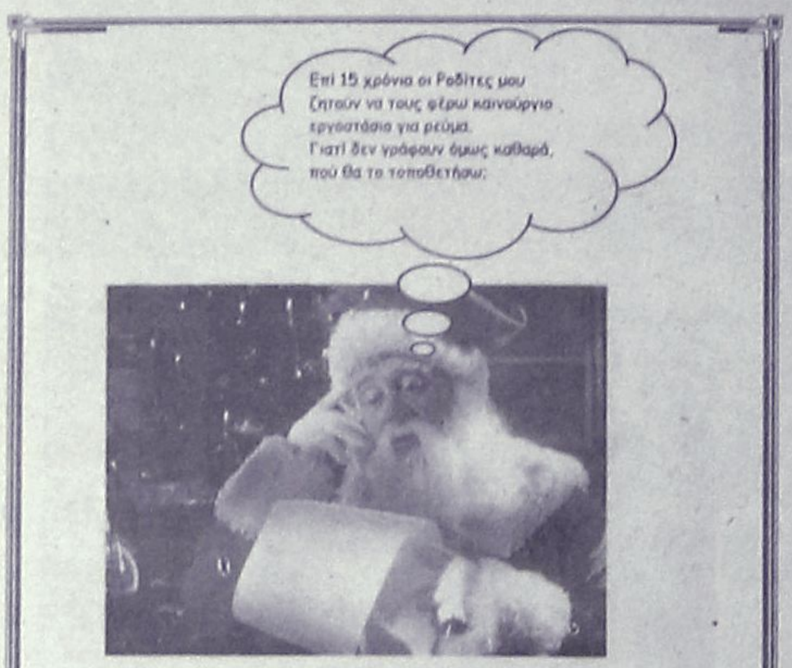

Χρόνια πολλά και του χρόνου με...κεριά

Από ένα αγαπητό συνάδελφο και φίλο πήρα την παρακάτω ευχητήρια κάρτα για τις εορτές των Χριστουγέννων και της Πρωτοχρονιάς, η οποία με εντυπωσίασε επειδή εκφράζει επακριβώς τα όσα έχουν διαδραματισθεί τα τελευταία 15 χρόνια σε σχέση με την αναζήτηση θέσεως για τη χωροθέτηση του νέου εργοστασίου ηλεκτροπαραγωγής και με την έλλειψη ηλεκτρικής ενέργειας που ήδη έγινε αντιληπτή σχεδόν απ' όλους τους καταναλωτές του νησιού το περασμένο καλοκαίρι.
Με τη σειρά μου θεώρησα σκόπιμο να εκφράσω και εγώ τις ευχές μου στο πρώην και νυν προσωπικό της ΔΕΗ Ρόδου ως και σε όλο το ροδιακό λαό δημοσιεύοντας αυτή την έξυπνη ευχετήρια κάρτα με την ελπίδα ότι θα αντιληφθούν το περιεχόμενό της και οι αρμόδιοι και θα επισπεύσουν τις απαραίτητες διαδικασίες.

Αθανάσιος Δηλανάς Διπλ. Μηχανολόγος Μηχανικός πρώην Δ/ντής ΔΕΗ Σορωνής

Ανασχηματισμός

Σαφώς και μας ενδιαφέρουν τα σενάρια περί ανασχηματισμού που κυκλοφορούν.
Πρώτον περιμένουμε να δούμε ποιοι Δωδεκανήσιοι πολιτικοί θα συμμετάσχουν ή δεν θα συμμετάσχουν στο νέο κυβερνητικό σχήμα και δεύτερον αν θα παραμείνει ή όχι το υπουργείο Αιγαίου, θέμα εξίσου ενδιαφέρον.

Λ.Μ.

Λόγω βάρους

Συνέβη κι αυτό!
Λόγω του βάρους των κυριακάτικων εφημερίδων, η πρωινή πτήση της Ολυμπιακής Αεροπορίας από την Αθήνα στη Ρόδο, καθυστέρησε για 20-30 λεπτά!
Οι πληροφορίες αναφέρουν ότι το βάρος των εφημερίδων με τα CD, ένθετα, περιοδικά κλπ. έφθανε τους 5 τόνους!

Λ.Μ.

Μειωμένη

Μειωμένη σε σχέση με πέρυσι ήταν – σύμφωνα με τις πρώτες εκτιμήσεις- η κίνηση στην τοπική αγορά τις προηγούμενες ημέρες, με τους καταναλωτές να περιορίζονται μόνο στα απαραίτητα.
Αυτό έχει προκαλέσει – όπως ήταν φυσικό- τον προβληματισμό των εμπόρων και καταστηματαρχών για την συνέχεια.
Βέβαια υπάρχουν και οι εκπτώσεις που θα αρχίσουν σε λιγότερο από ένα μήνα, οπότε και προσανατολίζονται αρκετοί καταναλωτές να πραγματοποιήσουν τις αγορές τους.
Όπως έχουμε ξαναγράψει «η ελπίδα πεθαίνει πάντα τελευταία»!!

Ελ.Π.

ΣΥΝΕΤΑΙΡΙΣΤΙΚΗ
ΤΡΑΠΕΖΑ ΔΩΔΕΚΑΝΗΣΟΥ

Η Διοίκηση,
τα Στελέχη και το Προσωπικό
της Συνεταιριστικής Τράπεζας Δωδεκανήσου
σας εύχονται

ΚΑΛΑ ΧΡΙΣΤΟΥΓΕΝΝΑ
ΕΥΤΥΧΙΣΜΕΝΟ ΚΑΙ ΔΗΜΙΟΥΡΓΙΚΟ ΤΟ 2006

Με αίσθημα κοινωνικής ευθύνης και
ανταποδίδοντας την εμπιστοσύνη των Δωδεκανησίων
η **Συνεταιριστική Τράπεζα Δωδεκάνησου**
θεσπίζει μια χορηγία Κοινωνικής Αλληλεγγύης.
Έτσι από φέτος και κάθε χρόνο, αντί να αποστέλλει
Χριστουγεννιάτικη Κάρτα στους 17.000 Συνεταίρους της
θα διαθέτει ένα σημαντικό ποσό για την στήριξη
αξιόλογων πρωτοβουλιών με κοινωνικό χαρακτήρα,
δίνοντας προτεραιότητα στα ακριτικά νησιά.

ΣΥΝΕΤΑΙΡΙΣΤΙΚΗ
ΤΡΑΠΕΖΑ ΔΩΔΕΚΑΝΗΣΟΥ
1995 - 2005
10 χρόνια εμπιστοσύνης
ΑΕ1132

ilias LALAoUNIS



Σε χρυσό k18
€ 130
Σε ασήμι € 35
Σε ασήμι και χρυσό
από € 55

ΤΟ ΓΟΥΡΙ ΜΑΣ ΤΟΥ 2006
" ΤΑ ΧΕΛΙΔΟΝΙΑ ΤΗΣ ΣΑΝΤΟΡΙΝΗΣ "

ΡΟΔΟΣ
ΜΙΧ.ΠΕΤΡΑΔΑΚΗΣ & ΣΙΑ ΕΕ
ΠΛΑΤΕΙΑ ΜΕΓ.ΑΛΕΞΑΝΔΡΟΥ (ΜΟΥΣΕΙΟ)
τηλ.: 22410 - 24793, 38616
ΑΕ1080

Οι άνθρωποι της
INTERNATIONALLIFE
σας εύχονται
Χρόνια Πολλά και Καλές Γιορτές

Λουκάς Καρανίκης, Διευθυντής
του Υποκαταστήματος Ρόδου,
οι συνεργάτες
Σταύρος Χριστίδης
Μαρία Τσακισίρη – Καλπακιώρη
Θωμάς Δοντάς
Νίκος Κακαράς
Μιχάλης Κεφάλας
Τσαμπίκα Μαστρομιχάλη
Νίκος Γέροντας
Αρτεμη Μανουσάκη
Ιωάννης Φαρμακίδης
Μικές Κουκουβάς
Κωστής Κυριάκος
Αθανασία Σαρικά
Μαρία – Νεκταρία
Ψαρά – Χατζηγεωργίου
και οι λοιποί συνεργάτες
ΑΕ1112

Wackenhut

Η **Wackenhut Security**
εύχεται
στην αξιότιμη πελατεία της
καλές γιορτές
και ενημερώνει
ότι από το νέο έτος
η επωνυμία αλλάζει σε **GROUP 4**

MERRY Christmas

G4S
Group 4 Securicor
ΑΤ4801

Ιξιά - Εμπορικό κέντρο "Rhodesland",
ΤΗΛ: 2241096913-2241096914, FAX: 2241096915
email: handling.rhodes@gr.g4s.com