ΔΗΜΟΤΙΚΗ ΒΙΒΛΙΟΘΗΚΗ ΡΟΔΟΥ 1941

Η ΡΟΔΙΑΚΗ

ΠΛΗΡΩΜΕΝΟ ΤΕΛΟΣ Ταχ. Γραφείο Κ ΡΟΔΟΥ Αριθμ. Αδειας 1 1878

ΕΛΤΑ Hellenic Post

ΠΕΜΠΤΗ
29 ΔΕΚΕΜΒΡΙΟΥ 2005
ΑΡ. ΦΥΛΛΟΥ 18.188
ΤΙΜΗ: ΕΥΡΩ 0,70

ΗΜΕΡΗΣΙΑ ΠΡΩΙΝΗ ΕΦΗΜΕΡΙΔΑ ΤΗΣ ΡΟΔΟΥ

ΕΓΚΡΙΘΗΚΕ Η ΟΙΚΟΝΟΜΙΚΗ ΠΡΟΣΦΟΡΑ



Άνοιξε διάπλατα ο δρόμος για την αποπεράτωση της νέας μαρίνας της Ρόδου

Χριστουγεννιάτικο μποναμά στους Ροδίτες χαρακτήρισε ο δήμαρχος την οριστικοποίηση της ανάθεσης του έργου της μαρίνας. Ο κ. Γιαννόπουλος μίλησε και για άλλα έργα.

ΣΕΛΙΔΑ 5

Με τις απολύσεις στο καζίνο

Έβαλαν μπουρλότο



• *Απελύθησαν τα μέλη του δ.σ. του Σωματείου Εργαζομένων. Έντονες αντιδράσεις για το γεγονός*

ΣΕΛΙΔΑ 4

Ο Γ. Μαχαιρίδης για το έργο του

Δηλώνει "ευτυχής"



• *Ικανοποιημένος για το παραχθέν έργο στη Νομαρχία εμφανίστηκε χθες ο Γ. Μαχαιρίδης.*

ΣΕΛΙΔΑ 8

Ανακοινώθηκαν χθες οι νέες τιμές από το υπουργείο Οικονομικών

ΑΥΞΗΣΗ αντικειμενικών αξιών

Στο 24,23% οι αυξήσεις κατά μέσο όρο στο νομό μας



Σε ήπια επίπεδα, παρότι το ζητούμενο ήταν η καθήλωση των τιμών, κινήθηκαν οι αυξήσεις των αντικειμενικών αξιών στο νομό Δωδεκανήσου. Εκτιμήσεις αφού ανακοινωθούν όλες οι λεπτομέρειες.

ΣΕΛΙΔΑ 3

Χθες στο "γεύμα αγάπης" του Δήμου

Άνθισαν τα χαμόγελα



Διακόσιοι περίπου συμπολίτες μας πέρασαν ευχάριστες ώρες μαζί με την πολιτική ηγεσία του δήμου.

ΣΕΛΙΔΑ 7





ΗΜΕΡΟΛΟΓΙΟ

Πέμπτη 29 Δεκεμβρίου 2005
Των υπό του Ηρώδου αναιρεθέντων 14.000 Νηπίων
Ανατολή ηλίου: **07.40'**
Δύση ηλίου: **17.18'**
Σελήνη 27 ημερών

ΦΑΡΜΑΚΕΙΑ

Σήμερα διημερεύει το φαρμακείο της κ. **Σταματίου Αδελ.** στην οδό Σεφέρη 80 (Μηδεια) και διανυκτερεύει το φαρμακείο του κ. **Καζουλλάκη Ιπποκρ.** στην οδό Ερ. Σταυρού κ', Αλ. Διάκου 61.

ΒΕΝΖΙΝΑΔΙΚΑ

Σήμερα διανυκτερεύουν τα βενζινάδικα: **Μιχαήλου Παν.** (Χρ. Τσιγάντε), **Ντανοβασίλης - Αυγενικός** (Γ. Σεφέρη), Παπαστέργου Ανδρέας (Κρεμαστή), **Πιτροπάκη Μ.** (Καλαβάρδα), **Νικολουδάκη Τρ.** (Κρητηνία), **Σαλαμαστράκης** (Φαληράκι), **Νέσγος Μ.** (Μάσαρι).

ΛΑΪΚΕΣ ΑΓΟΡΕΣ

Τετάρτη: στο Δημοτικό Νεκροταφείο.
Πέμπτη: στην οδό Βύρωνος
Παρασκευή: στην οδό Πτολεμαίων (Ανάληψη) **Σάββατο:** στο Δημοτικό Νεκροταφείο.

ΑΕΡΟΠΟΡΙΚΑ ΔΡΟΜΟΛΟΓΙΑ

ΟΛΥΜΠΙΑΚΗ ΑΕΡΟΠΟΡΙΑ

ΑΠΟ ΡΟΔΟ-ΑΘΗΝΑ
- Καθημερινά 07.10, 13.40
- Πέμπτη 20.10, 22.45
- Καθημερινά πλην Πέμπτης 19.40, 22.25
- Καθημερινά πλην Κυριακής 10.40

ΑΠΟ ΑΘΗΝΑ-ΡΟΔΟ
- Καθημερινά 05.30,12.00
- Πέμπτη 18.30, 21.05
- Καθημερινά πλην Πέμπτης 18.00, 20.45
- Καθημερινά πλην Κυριακής 09.00

ΑΠΟ ΡΟΔΟ-ΘΕΣΣΑΛΟΝΙΚΗ
- Δευτέρα - Τετάρτη 09.45
- Πέμπτη 10.45
- Σάββατο 15.15
- ΔΕΥ-ΤΕΤ-ΠΑΡ-ΚΥΡ 16.10

ΑΠΟ ΡΟΔΟ-ΗΡΑΚΛΕΙΟ
- Δευτέρα - Παρασκευή-Κυριακή 17.45
- Τρίτη - Πέμπτη 18.30
- Τετάρτη - Σάββατο 19.20

ΑΠΟ ΗΡΑΚΛΕΙΟ-ΡΟΔΟ
- Δευτέρα-Παρασκευή-Κυριακή 19.05
- Τρίτη-Πέμπτη 19.50
- Τετάρτη - Σάββατο 20.40

ΑΠΟ ΡΟΔΟ-ΚΑΡΠΑΘΟ
- ΔΕΥ-ΠΕΜ-ΠΑΡ-ΣΑΒ 07.00, 10.40
- Τετάρτη-Κυριακή 10.40, 14.20

ΑΠΟ-ΡΟΔΟ-ΚΑΣΟ
- ΔΕΥ-ΠΕΜ-ΠΑΡ-ΣΑΒ 07.00
- Τετάρτη-Κυριακή 10.40

ΑΠΟ ΡΟΔΟ-ΚΑΣΤΕΛΛΟΡΙΖΟ
- ΔΕΥ-ΤΕΤ-ΠΑΡ-ΣΑΒ-ΚΥΡ 07.10

ΑΠΟ ΡΟΔΟ-ΧΙΟ
- Τρίτη στις 10.40 και Πέμπτη στις 10.45'

ΡΟΔΟΣ-ΜΥΤΙΛΗΝΗ
- Δευτέρα-Τετάρτη στις 09.45, Τρίτη στις 10.40', Πέμπτη στις 10.45' και Σάββατο στις 15.15

ΡΟΔΟΣ- ΣΑΜΟΣ
- Τρίτη στις 10.40', Σάββατο στις 15.15

ΡΟΔΟΣ-ΛΗΜΝΟΣ
- Δευτέρα-Τετάρτη στις 09.45', Τρίτη στις 10.40', Πέμπτη στις 10.45' και Σάββατο στις 15.15'

ΡΟΔΟΣ-ΑΣΤΥΠΑΛΑΙΑ
- Κάθε Τρίτη- Πέμπτη-Σάββατο 13.10'

ΡΟΔΟΣ-ΛΕΡΟΣ
- Κάθε Τρίτη - Πέμπτη-Σάββατο 13.10'

AEGEAN AIRLINES

ΑΠΟ ΡΟΔΟ-ΑΘΗΝΑ
Καθημερινές πτήσεις 14.15-16.30-19.50-22.40

ΑΠΟ ΑΘΗΝΑ-ΡΟΔΟ
Καθημερινά πτήση 05.30-08.45-14.50-18.10-21.00

ΑΠΟ ΡΟΔΟ-ΘΕΣΣΑΛΟΝΙΚΗ
Καθημερινά πτήση 10.20

ΑΠΟ ΘΕΣΣΑΛΟΝΙΚΗ-ΡΟΔΟ
Καθημερινά πτήση 12.20

Χρήσιμα τηλέφωνα κρατήσεων:
(22410) 24400.

Plaza Travel
Ιερού Λόχου 7 • τηλ. 2241029003
e-mail: travel@rhodes-plaza.com
AE268

Επώνυμον

το ανώνυμον...

Να πάρουν θέση ΕΣΗΕΑ και άλλες οργανώσεις

Η ΕΥΠ φυσικά δεν είναι μια παράνομη και συνωμοτική οργάνωση ώστε η δημοσιογραφική έρευνα να αποσκοπεί στην αποκάλυψη των μελών της και στην εξάρθρωσή της. Οπως όλα τα κράτη του κόσμου και η χώρα μας έχει συγκροτήσει Εθνική Υπηρεσία Πληροφοριών, βασική αποστολή της οποίας είναι η προάσπιση και η προαγωγή των εθνικών μας συμφερόντων. Το ερώτημα ποια ακριβώς είναι τα συμφέροντα αυτά κι αν η ΕΥΠ τα υπηρετεί ορθώς ή παρεκκλίνει της αποστολής της είναι σαφέστατα πολιτικό. Αφορά, δηλαδή, την κυβέρνηση που διευθύνει τη συγκεκριμένη υπηρεσία, έχοντας και την αποκλειστική ευθύνη των πεπραγμένων της, καθώς και την αντιπολίτευση, η οποία ελέγχει τον φορέα της εξουσίας. Επ' ουδενί στο ερώτημα αυτό μπορεί να αποφανθεί –και μάλιστα τελεσίδικα– ένας δημοσιογράφος, προχωρώντας μάλιστα σε αποκαλύψεις, οι οποίες πλήττουν καίρια την οργάνωση και τη δραστηριότητα της υπηρεσίας.

Αυτό, ακριβώς, συνέβη με το δημοσίευμα της εφημερίδος «Πρώτο Θέμα» της περασμένης Κυριακής, στο οποίο απεκαλύφθησαν επτά ονόματα υψηλόβαθμων στελεχών της ΕΥΠ, με τον ισχυρισμό ότι μετείχαν στις απαγωγές και στην ανάκριση Πακιστανών μεταναστών. Οι χθεσινές εφημερίδες απέφυγαν να αναδημοσιεύσουν τα στοιχεία και εντόπισαν τις ευθύνες για την αποκάλυψη σ' αυτούς που έδωσαν τα ονόματα των μυστικών πρακτόρων στην εφημερίδα. Εμμέσως, έτσι, στην κοινή γνώμη δημιουργείται η εντύπωση ότι δεν υφίσταται δημοσιογραφική ευθύνη για τη δημοσιοποίηση των ονομάτων από τη στιγμή που «διέρρευσαν». Πρόκειται για μια άποψη που ευτελίζει το δημοσιογραφικό επάγγελμα και θέτει τη «δημοσιογραφική επιτυχία» υπεράνω κάθε αξίας, αρχής και δεοντολογίας. Ανέκαθεν οι δημοσιογράφοι είχαν πρόσβαση σε μη δημοσιεύσιμες πληροφορίες. Αλλωστε αυτό αποτελεί πάγια επιδίωξη του επαγγέλματος, προκειμένου να έχουν πληρέστερη ενημέρωση και τη δυνατότητα να διαμορφώνουν ορθή γνώμη. Η επιδίωξή των δημοσιογράφων να έχουν πρόσβαση σε απόρρητες πληροφορίες υπαγόρευε, αντίστοιχα, μια στάση ηυξημένης υπευθυνότητος. Στις σπάνιες δε περιπτώσεις που κάποιος δημοσιογράφος παραβίαζε τον άγραπτο αυτόν κανόνα, έχανε και την εκτίμηση των συναδέλφων του και την πρόσβαση του στην εμπιστευτική ενημέρωση.

Το δημοσιογραφικό ολίσθημα της κυριακάτικης εφημερίδος δυστυχώς δεν οφείλεται σε ακούσιο λάθος ή ακρισία. Εκφράζει ένα νέο είδος δημοσιογραφίας. Με πρόσχημα την «αποκάλυψη της αλήθειας» και την «πλήρη ενημέρωση του πολίτη» παραβιάζεται κάθε επαγγελματικός κανόνας. Μπορεί να καταπατείται κάθε δικαίωμα ατομικό ή κοινωνικό. Να διακυβεύονται θέματα εξωτερικής πολιτικής, εθνικής άμυνας και ασφάλειας. Το κρούσμα δεν είναι πρωτοφανές ούτε μεμονωμένο. Στην κρίση των Ιμίων αυτό το είδος της δημοσιογραφίας όχι μόνον επικυριάρχησε, αλλά καταξιώθηκε και από τους αρμόδιους υπουργούς, οι οποίοι εγκαταστάθηκαν στα τηλεοπτικά στούντιο, τη στιγμή που έπρεπε να βρίσκονται στο Πεντάγωνο. Προχθές μια ελληνική εφημερίδα έπραξε ό,τι ακριβώς θα επεδίωκε η αντικατασκοπεία μιας εχθρικής χώρας, προκειμένου να πλήξει καίρια την Εθνική Υπηρεσία Πληροφοριών.

Μια και αποστολή μας δεν είναι να επικαλούμεθα την επέμβαση της Δικαιοσύνης, αλήθεια περί όλων αυτών τι γνώμη έχει η ΕΣΗΕΑ;

Πρόκληση για όλα τα κόμματα

Η κίνηση των διαδικασιών για την αναθεώρηση του Συντάγματος, την οποία εξήγγειλε ο πρωθυπουργός κ. Κ. Καραμανλής κατά την τελευταία ημέρα συζήτησης και ψήφισης του προϋπολογισμού του 2006, συνιστά ευκαιρία, αλλά και πρόκληση, για το σύνολο των πολιτικών δυνάμεων της χώρας. Ηδη το πεδίο εντός του οποίου θα κινηθεί η Βουλή τείνει να προσδιοριστεί, καθώς τα δύο μεγάλα κόμματα, η στάση των οποίων είναι καθοριστική για τη διαμόρφωση των υπό αναθεώρηση διατάξεων, αλλά και ορισμένα προβεβλημένα στελέχη, τόσο του ΠΑΣΟΚ όσο και της Ν. Δ., έχουν αφήσει να διαφανούν οι προσανατολισμοί τους ή, ακόμη, έχουν καταθέσει συγκεκριμένες προτάσεις: η ίδρυση ιδιωτικών πανεπιστημίων, το ασυμβίβαστο της επαγγελματικής ιδιότητας των βουλευτών, οι σχέσεις Κράτους και Εκκλησίας, ο αποχαρακτηρισμός δασικών εκτάσεων, ο νόμος περί ευθύνης υπουργών, οι διατάξεις περί βασικού μετόχου, η πιθανή ίδρυση Συνταγματικού Δικαστηρίου και ο τρόπος εκλογής του Προέδρου της Δημοκρατίας αποτελούν μερικά από τα θέματα που αναμένεται να κυριαρχήσουν κατά τη διαδικασία αναθεώρησης του Συντάγματος. Οι συνθήκες για την αλλαγή ορισμένων εξ αυτών, με χαρακτηριστικότερο παράδειγμα την ίδρυση μη κρατικών πανεπιστημίων, είναι σαφές πως έχουν εδώ και καιρό ωριμάσει. Αντιθέτως, άλλα απαιτούν ιδιαίτερη περίσκεψη και σε βάθος διαβούλευση στο εσωτερικό των κομμάτων, αλλά και μεταξύ τους, εντός της Βουλής.

Σε κάθε περίπτωση, είναι απαραίτητο οι «τριακόσιοι» της Βουλής και οι πολιτικές ηγεσίες να προσεγγίσουν την αναθεώρηση του Συντάγματος που θα αρχίσει σε λίγους μήνες ως μια κορυφαία πολιτική διαδικασία κρίσιμη για το μέλλον, αποφεύγοντας σφάλματα της προηγούμενης αναθεωρητικής Βουλής τα οποία κόστισαν στη χώρα. Η διαδικασία αναθεώρησης δεν μπορεί να προσεγγίζεται ως «εργαλείο» για την αποκόμιση βραχυπρόθεσμων πολιτικών κερδών είτε από την κυβερνώσα παράταξη είτε από το κόμμα της αξιωματικής αντιπολίτευσης. Επίσης, τα δύο μεγάλα κόμματα θα πρέπει να αποφύγουν να φέρουν προς συζήτηση διατάξεις, με μόνο κριτήριο να δημιουργήσουν εσωκομματικά προβλήματα στον πολιτικό τους αντίπαλο. Τέλος, η Ν.Δ. και το ΠΑΣΟΚ δεν πρέπει να υποκύψουν στη λογική της αποφυγής του πολιτικού κόστους, όπως είχε συμβεί κατά την τελευταία Συνταγματική Αναθεώρηση.

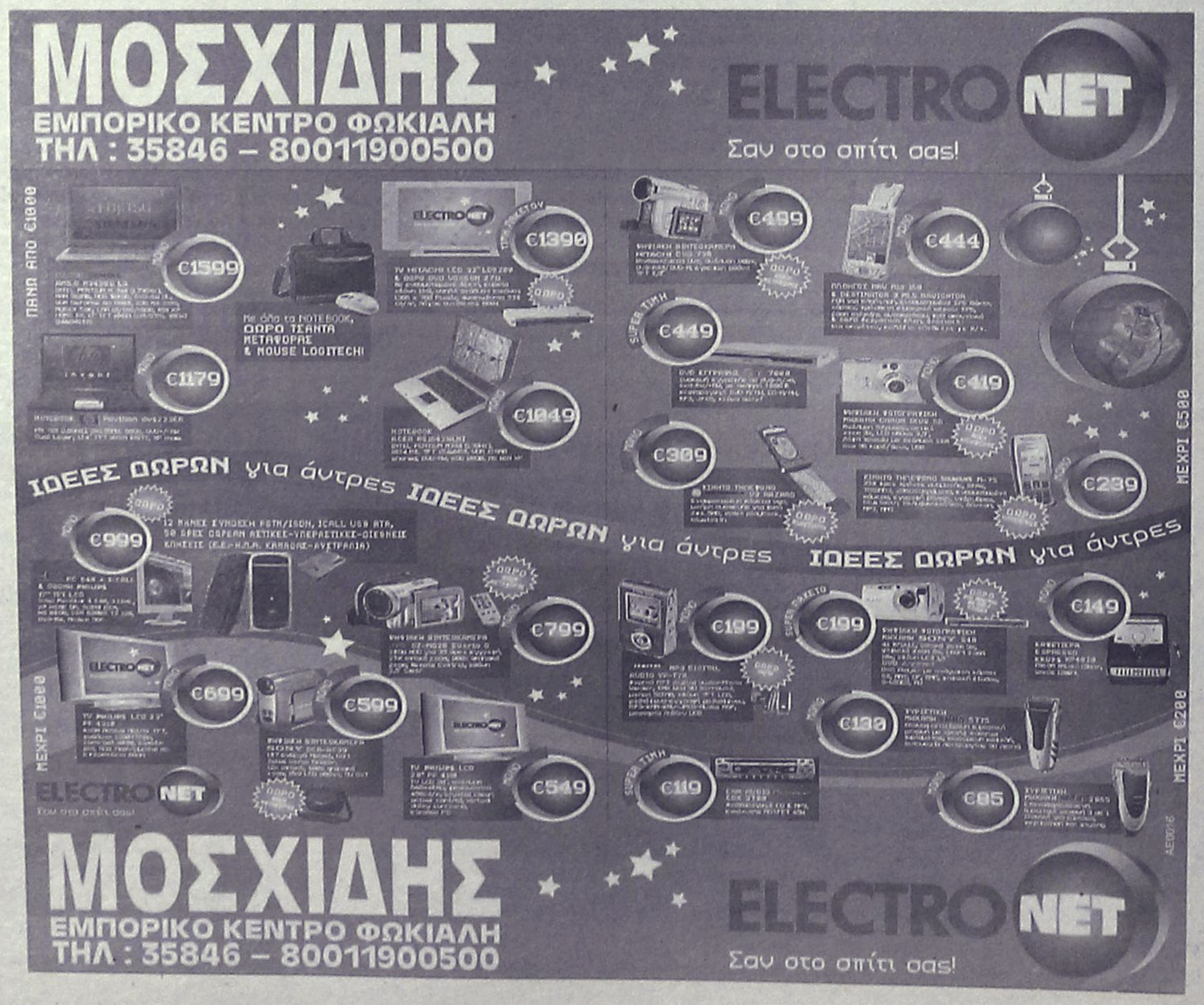

ΔΕΧΟΝΤΑΙ ΤΟ ΚΟΙΝΟ

Ο Νομάρχης Δωδεκανήσου **Γιάννης Μαχαιρίδης** και οι Βοηθοί Νομάρχη **Στέφανος Κουσουρνάς** και **Νίκος Ζωίδης** δέχονται το κοινό κάθε Τρίτη και Πέμπτη, από τις 11.00-13.00 το μεσημέρι.

ΤΑΞΙ

ΡΑΔΙΟ ΤΑΞΙ ΠΟΛΕΩΣ: 2241-0-69800
ΡΑΔΙΟ ΤΑΞΙ ΕΚΤΟΣ ΠΟΛΕΩΣ: 2241-0-69600

ΧΡΗΣΙΜΑ ΤΗΛΕΦΩΝΑ

ΝΟΣΟΚΟΜΕΙΟ:	2241-0-80000
ΑΜΕΣΗ ΔΡΑΣΗ ΠΥΡ/ΚΗΣ:	199
ΛΙΜΕΝΑΡΧΕΙΟ:	2241-0-22220, 2241-0-27695
ΒΛΑΒΕΣ Δ.Ε.Η.:	1050
ΒΛΑΒΕΣ Ο.Τ.Ε.:	121
ΑΜΕΣΗ ΔΡΑΣΗ:	100
ΒΛΑΒΕΣ ΥΔΡΕΥΣΗΣ:	2241-0-68750, 2241-0-68755
ΝΟΜΑΡΧΙΑ:	2241-0-46502
ΠΕΡ/ΚΗ Δ/ΝΣΗ	2241-0-38174
ΔΗΜΟΣ:	2241-0-46200
ΔΗΜ. ΕΠΙΧ. ΚΑΘΑΡ.:	2241-0-77600
ΥΠΗΡ. ΑΠΟΚΟΜΙΔΗΣ:	2241-0-61057
ΤΡΟΧΑΙΑ:	2241-0-44131
ΠΛΗΡΟΦ. Ο.Τ.Ε :	11888
ΔΕΛΤΙΟ ΚΑΙΡΟΥ:	149
ΛΑΧΕΙΑ:	1444
ΠΡΟΠΟ - ΛΟΤΤΟ:	1444
ΡΟΔΑ:	2241-0-26300
ΚΤΕΛ:	2241-0-27706
Ο.Α.Ε.Δ.:	2241-0-23265
Ι.ΚΑ.:	2241-0-64912
ΤΑΞ.Υ.:	2241-0-68701, 2241-0-68702
ΟΛΥΜΠΙΑΚΗ:	2241-0-24555
ΕΡΓΑΤ. ΚΕΝΤΡΟ:	2241-0-24730
AEGEAN AIRLINES	2241-0-98345

ΚΤΕΟ

- Από **01/12/2005** έως **31/12/2005** επιβατικά (Ε.Ι.Χ.) και φορτηγά μέχρι 3,5 (ΦΙΧ<3,5 Τ) με αριθμούς κυκλοφορίας **ΡΟΕ 2701 έως και 4400**

***** Καλούνται όλα τα παραπάνω οχήματα να προβούν σε τεχνικό έλεγχο σε οποιοδήποτε Κ.Τ.Ε.Ο. ή Ι.Κ.Τ.Ε.Ο.**

***** Επίσης θα ελέγχονται όσα οχήματα υποχρεούνται βάσει παλαιοτέρων προγραμμάτων πρόσκλησης.**

***** Ο εμπρόθεσμος προγραμματισμός των οχημάτων για έλεγχο (ραντεβού) γίνεται έως και 15 ημέρες πριν τη λήξη του προγράμματος πρόσκλησης.**

Ετοιμοι για ΚΤΕΟ; καλέστε 22410 67677
I-ΚΤΕΟ Δωδ/σου
ισότιμο με το κρατικό
AE804

Η ΡΟΔΙΑΚΗ
Ημερήσια Εφημερίδα της Ρόδου
Ετος Ιδρύσεως 1915
ΙΔΡΥΤΗΣ
ΕΜΜ. ΚΑΛΑΜΠΙΧΗΣ
ΙΔΙΟΚΤΗΣΙΑ
ΥΙΟΙ Σ. ΤΣΟΠΑΝΑΚΗ
Η. ΚΩΤΙΑΔΗΣ Ο.Ε.
ΕΚΔΟΤΗΣ
ΗΒΗ Γ. ΤΣΟΠΑΝΑΚΗ
ΔΙΕΥΘΥΝΤΗΣ
Σπύρος Παγκάς
ΑΡΧΙΣΥΝΤΑΚΤΗΣ
Λουκάς Μαστής
ΣΥΝΤΑΞΗ
Μιχάλης Μαστής
Κυριακή Πετρίδου
Βαρβάρα Μπογδάνου
Ελευθερία Πελλού
Κυριάκος Κεσκινίδης
ΑΘΛΗΤΙΚΑ
Μανάλης Μπάτης,
Νικήτας Κουσκούσης
Κώστας Παντίδος
Παύλος Ντοκουόπιλ
Μάγδα Σούγγαρη
ΥΠΕΥΘ. ΔΙΑΦΗΜΙΣΤΙΚΟΥ ΤΜΗΜΑΤΟΣ
Λάζαρος Λαζαράκης
ΓΡΑΦΕΙΑ ΣΥΝΤΑΞΗΣ
Μάρκου Μαλλιαράκη 11
Τηλ.2241-0- 24610,
Fax (22410) 75641
ΑΘΛΗΤΙΚΟ ΤΜΗΜΑ
Τηλ. 2241-0-75640
ΛΟΓΙΣΤΗΡΙΟ - ΔΙΑΦΗΜΙΣΕΙΣ
Μάρκου Μαλλιαράκη 11-Ρόδος 85100
Τηλ. 2241-0-22210
2241-0-75230
Fax (22410) 22471
http://www.rodiaki.gr.
irodiaki@otenet.gr

Ανακοινώθηκαν χθες οι **νέες αντικειμενικές** αξίες ακινήτων

Σε ήπια επίπεδα οι αυξήσεις

Αύξηση 24,93% κατά μέσο όρο στα Δωδεκάνησα • Πώς διαμορφώνονται οι τιμές

Σε ποσοστό 24,93% αυξάνονται από 1ης Ιανουαρίου οι αντικειμενικές αξίες στα ακίνητα της Δωδεκανήσου, όπως ανακοίνωσε χθες το υπουργείο Οικονομικών.

Από τις πρώτες μάλιστα εκτιμήσεις, σε σύγκριση με τις άλλες περιοχές της χώρας, η αύξηση κινείται σε ήπια επίπεδα, «διορθώνοντας» εν μέρει την αδικία που υπήρχε τα προηγούμενα χρόνια για την περιοχή μας.

Σύμφωνα με τα στοιχεία που ανακοίνωσε το υπουργείο Οικονομικών, ο μέσος όρος των ανώτερων και των κατώτερων αντικειμενικών τιμών στην Αττική αυξάνεται κατά 27,67% στη Θεσσαλονίκη κατά 31,27% και στην υπόλοιπη Ελλάδα κατά 27,3%.

Σε ανακοίνωσή του μάλιστα το υπουργείο Οικονομικών επισημαίνει ότι οι αυξήσεις στις αντικειμενικές τιμές των ακινήτων είναι σύμφωνα με τις εξαγγελίες της κυβέρνησης για ήπια προσαρμογή των αντικειμενικών τιμών, προκειμένου να μην επιβαρυνθεί η αγορά ακινήτων.

Ειδικότερα στους δήμους της Δωδεκανήσου οι ανώτερες και οι κατώτερες τιμές που θα ισχύουν είναι οι εξής:

- **Ρόδος**: Από 950 ευρώ το τετραγωνικό μέτρο έως 2.500 ευρώ.
- **Αρχάγγελος**: Από 550 ευρώ το τετραγωνικό μέτρο έως 650 ευρώ.
- **Αφάντου**: Από 600 ευρώ το τετραγωνικό μέτρο έως 700 ευρώ.
- **Ιάλυσος**: Από 700 ευρώ το τετραγωνικό μέτρο έως 1.400 ευρώ.
- **Ιξιά:** Από 700 ευρώ το τετραγωνικό μέτρο έως 1.150 ευρώ.
- **Κάλυμνος**: Από 550 ευρώ το τετραγωνικό μέτρο



έως 900 ευρώ.
- **Κως**: Από 600 ευρώ το τετραγωνικό μέτρο έως 1.600 ευρώ.

Οι αυξήσεις κινήθηκαν στο αναμενόμενο πλαίσιο δήλωσε στη «Ροδιακή» ο πρόεδρος του Οικονομικού Επιμελητηρίου Δωδεκανήσου κ. Λάζ. Κασέκας. «Η πρώτη εκτίμησή μου είναι ότι οι αυξήσεις στην περιοχή μας είναι λιγότερες σε σύγκριση με τις άλλες περιοχές της χώρας» δήλωσε ο κ. Κασέκας, κρίνοντας το γεγονός ως θετικό.

Μέσα στις επόμενες ημέρες, αναμένεται να γίνουν γνωστά όλα τα στοιχεία για τις αυξήσεις αυτές, οπότε θα υπάρξουν και πιο συγκεκριμένες εκτιμήσεις, από τους τοπικούς φορείς και παράγοντες.

Επισημαίνεται ότι οι αντικειμενικές τιμές αναπροσαρμόστηκαν για τελευταία φορά πριν απο 5 χρόνια (το Μάρτιο του 2001), με αποτέλεσμα να δημιουργηθεί μεγάλη απόκλιση μεταξύ των πραγματικών και των αντικειμενικών τιμών.

Παρά τις αυξήσεις που ανακοινώθηκαν, οι αντικειμενικές τιμές των ακινήτων εξακολουθούν να αποκλίνουν σημαντικά σε σχέση με τις εμπορικές τιμές.

Ειδικότερα, στην περιφέρεια Αττικής, ο μέσος όρος μεταβολής των ανώτερων και κατώτερων τιμών είναι 27,67%, στο νομό Θεσσαλονίκης 31,27%, στο νομό Κιλκίς 26,18%, στο νομό Πέλλας 26,23%, στο νομό Πιερίας 26,17%, στο νομό Σερρών 21,10%, στο νομό Χαλκιδικής 30,47%, στο νομό Ημαθίας 27,63%, στο νομό Θεσπρωτίας 30,20%, στο νομό Ιωαννίνων 37,42%, στο νομό Πρέβεζας 30%, στο νομό Αρτας 34%, στο νομό Καβάλας 29,50%, στο νομό Ξάνθης 30,25%, στο νομό Ροδόπης 24,49%, στο νομό Δράμας 25,56%, στο νομό Εβρου 31,51%, στο νομό Καρδίτσας 24,71%, στο νομό Λαρίσης 26,30%, στο νομό Μαγνησίας 27,67%, στο νομό Τρικάλων 25,48%, στο νομό Κέρκυρας 34,36%, στο νομό Κεφαλονιάς 32,83%, στο νομό Λευκάδας 19,39%, στο νομό Ζακύνθου 22,92%, στο νομό Κοζάνης 26,26%, στο νομό Φλωρίνης 25,91%, στο νομό Γρεβενών 24,37%, στο νομό Καστοριάς 24%, στο νομό Κορίνθου 29,30%, στο νομό Λακωνίας 25,07%, στο νομό Μεσσηνίας 30,44%, στο νομό Αργολίδος 23,22%, στο νομό Αρκαδίας 21,45%, στο νομό Κυκλάδων 30,16%, στο νομό Δωδεκανήσων 24,23%, στο νομό Λασιθίου 30,44%, στο νομό Ρεθύμνου 18,57%, στο νομό Χανίων 22,90%, στο νομό Ηρακλείου 14,56%, στο νομό Λέσβου 30,47%, στο νομό Σάμου 25,90%, στο νομό Χίου 34,99%, στο νομό Φθιώτιδος 24,86%, στο νομό Φωκίδος 31,55%, στο νομό Βοιωτίας 25,55%, στο νομό Ευρυτανίας 29,23%, στο νομό Εύβοιας 27,61%, στο νομό Αιτωλοακαρνανίας 24,48%, στο νομό Αχαΐας 28,24% και στο νομό Ηλείας 26,29%.

ΕΚΠΟΙΗΣΗ
Έξυπνες αγορές
στις γιορτές
σε **πολύ χαμηλές τιμές**
λόγω ανακαίνισης
στο
κατάστημα
ROUBETI
Ηρώων Πολυτεχνείου 30 δίπλα στην Ακαδημία
Χρόνια Πολλά - Καλές Γιορτές
AT4598

Οι άνθρωποι της
INTERNATIONAL LIFE
σας εύχονται
Ενα Ευτυχισμένο και Υγιές 2005
Λουκάς Καρανίκης, Διευθυντής του Υποκαταστήματος Ρόδου,
οι συνεργάτες
Σταύρος Χριστίδης
Μαρία Τσακισίρη – Καλπακιώρη
Θωμάς Δοντάς
Νίκος Κακαράς
Μιχάλης Κεφάλας
Τσαμπίκα Μαστρομιχάλη
Νίκος Γέροντας
Αρτεμη Μανουσάκη
Ιωάννης Φαρμακίδης
Μικές Κουκουβάς
Κωστής Κυριάκος
Αθανασία Σαρικά
Μαρία – Νεκταρία Ψαρά – Χατζηγεωργίου
και οι λοιποί συνεργάτες
AE1112

DELFINIA RESORT HOTEL
ΔΙΟΡΓΑΝΩΝΟΥΜΕ
δεξιώσεις γάμων, βαφτίσεων, χοροεσπερίδες, κοπή πίτας και οποιαδήποτε άλλη εκδήλωση
στην πλήρως ανακαινισμένη αίθουσά μας
• Ειδικές τιμές για τους συλλόγους
ποιότητα υψηλού επιπέδου σε ασυναγώνιστες τιμές
Υπεύθυνος εκδηλώσεων κ. Κασίου
τηλ. επικ. 6946860639, 2241056601
AE1133

ΚΑΦΩΔΕΙΟΝ Έρωτογραφίες
ΕΛΛΗΝΙΚΗ ΜΟΥΣΙΚΗ ΣΚΗΝΗ

Ενας νέος χώρος
για όσους επιμένουν
Ελληνικά και
περνούν καλά!
ΕΝΤΕΧΝΟ
ΡΕΜΠΕΤΙΚΟ - ΛΑΪΚΟ
ΣΜΥΡΝΕΪΚΟ
ΠΑΡΑΔΟΣΙΑΚΟ
Ζωντανή μουσική κάθε Τετάρτη, Παρασκευή, Σάββατο στις 22:00 και την Κυριακη από το μεσημέρι
Καθημερινά ανοικτά για καφέ ποτό και μεζέδες από τις 15:00
ΧΠ2367
Γ. Δροσίνη (προς το ξεν. Eden Rock) • Τηλ: 22410 66331

ΤΟ SUPER MARKET ΤΟΥ
"ΞΕΝΟΔΟΧΕΙΟΥ ΔΙΟΝΥΣΟΣ"
ΣΤΗΝ ΟΔΟ ΗΛΙΑΔΩΝ ΣΤΗΝ ΙΞΙΑ
ΘΑ ΠΑΡΑΜΕΙΝΕΙ ΑΝΟΙΚΤΟ
ΚΑΤΑ ΤΗΝ ΔΙΑΡΚΕΙΑ ΤΟΥ ΧΕΙΜΩΝΑ
ΚΑΘΗΜΕΡΙΝΑ (ΚΑΙ ΤΙΣ ΚΥΡΙΑΚΕΣ)
ΚΑΤΑ ΤΙΣ ΩΡΕΣ:
07.30-23.00
ΣΥΝΕΧΕΣ ΩΡΑΡΙΟ
ΤΗΛ. : 2241023021
AE948


Σας ευχόμαστε η *Νέα Χρονιά*
να είναι ξεχωριστή για τις χαρές που θα φέρει
BREITLING 1884 | PATEK PHILIPPE GENEVE | BAUME & MERCIER GENEVE
GUCCI timepieces | Paul Picot | BULER SWISS WATCH | NINA RICCI MONTRES
Αβέρωφ 16, Νέα Αγορά Τηλ. 2241021180
Athina JEWELLERY
Αριστοτέλους 10, Παλιά Πόλη Τηλ. 2241036924
AE1139

Σε μικρά νησιά ο υφυπουργός Άμυνας

Κοντά στους ακρίτες

Επισκέφθηκε τα εκεί φυλάκια

Ο υφυπουργός Εθνικής Άμυνας κ. Ιωάννης Λαμπρόπουλος, συνεχίζοντας τις επισκέψεις του σε Μονάδες και Φυλάκια για ανταλλαγή ευχών και δώρων με τα στελέχη και τους οπλίτες των Ενόπλων Δυνάμεων, βρέθηκε χθες στα Δωδεκάνησα και συγκεκριμένα στην περιοχή ευθύνης της 80 ΑΔΤΕ.

Τον κ.ΥΦΕΘΑ συνόδευαν ο διοικητής της ΑΣΔΕΝ αντιστράτηγος κ. Γράψας Δημήτριος και ο διοικητής της 80 ΑΔΤΕ ταξίαρχος κ.Ντάβαλης Βασίλειος καθώς και οι Ολυμπιονίκες, στελέχη των Ενόπλων Δυνάμεων, ανθυποπλοίαρχος Μπίμης Θωμάς, Σημαιοφόρος Παπαβασιλοπούλου Ευτυχία και Σημαιοφόρος Μαγνήσαλη Βαρβάρα.



Το πρόγραμμα του κ. Λαμπρόπουλου περιελάμβανε επισκέψεις σε φυλάκια των νήσων Ψερίμου, Καλόλιμνου, Φαρμακονησίου και Λέρου.

Κατά την παραμονή του στη Λέρο, ο κ.ΥΦΕΘΑ και οι Ολυμπιονίκες παρακάθισαν σε γεύμα με τους αξιωματικούς και οπλίτες της Μονάδας που εδρεύει στο νησί.

Με την ολοκλήρωση των επισκέψεών του ο κ.Λαμπρόπουλος εξήρε το υψηλό ηθικό και επίπεδο επιχειρησιακής ετοιμότητας του προσωπικού και των Μονάδων της ΑΣΔΕΝ και 80 ΑΔΤΕ και επεσήμανε την κοινωνική προσφορά των Ενόπλων Δυνάμεων στη νησιωτική Ελλάδα.

Απελύθησαν χθες τα μέλη του δ.σ. του Σωματείου Εργαζομένων

Νέα όξυνση στο καζίνο

Με μηνύσεις και απεργία απάντησαν τα μέλη του Σωματείου. Κανονικά στη δουλειά, λένε οι 203 του νέου σωματείου!

Στο απόγειό της φθάνει η αντιπαράθεση μεταξύ της εταιρίας του καζίνο και του σωματείου των εργαζομένων, μετά τις χθεσινές, αιφνιδιαστικές εξελίξεις, που είχαν σαν αποτέλεσμα να ζητηθεί και πάλι η παρέμβαση της δικαιοσύνης, καθώς κατατέθηκαν νέες μηνύσεις.



Θα μπορούσε να πει κανείς ότι οι νέες αυτές εξελίξεις δρομολογήθηκαν χθες το πρωί, όταν η διοίκηση της Καζίνο Ρόδου Α.Ε. απέλυσε τα μέλη του δ.σ. του σωματείου των εργαζομένων. Ίσως όμως να είχαν δρομολογηθεί από το προηγούμενο απόγευμα, όταν η διοίκηση του σωματείου εξέδωσε απόφαση για έκτακτη σύγκλιση της γενικής συνέλευσης του σωματείου για χθες το μεσημέρι. Ίσως, η απόφαση αυτή να ώθησε τη διοίκηση του καζίνο στις απολύσεις (αφού γενική συνέλευση σήμαινε και απόφαση για απεργιακές κινητοποιήσεις), ίσως όμως και να μην είχε τελικά καμία σχέση.

ΑΠΟΛΥΣΕΙΣ ΚΑΙ ΑΝΤΙΔΡΑΣΕΙΣ

Όπως και αν είναι ο λόγος, η διοίκηση του καζίνο αποφάσισε να απολύσει τους εργαζόμενους που μετέχουν στο διοικητικό συμβούλιο του σωματείου. Χθες, αργά το μεσημέρι, τους κάλεσε και τους ανακοίνωσε την απόφασή της.

Οι συνδικαλιστές, ζήτησαν να πληροφορηθούν ποιος είναι ο λόγος της απόλυσης, αφού ο νόμος περί συνδικαλισμού τους προστατεύει και δεν επιτρέπει απόλυση εργαζόμενου με αιτιολογία την συνδικαλιστική του δράση. Η απάντηση που πήραν είναι ότι έχουν υποπέσει σε ποινικά αδικήματα σε βάρος της επιχείρησης, χωρίς να δοθούν περισσότερες εξηγήσεις, παρότι ζητήθηκαν.

Η εξέλιξη αυτή αιφνιδίασε τους συνδικαλιστές, αφού –όπως έλεγαν- περίμεναν ότι θα υπάρχουν αντιδράσεις εναντίον τους από τη διοίκηση, όχι όμως ότι θα έφθανε στο σημείο να τους απολύσει.

Μετά τη γνωστοποίηση της απόλυσής τους, οι συνδικαλιστές άρχισαν ένα κύκλο ενημέρωσης όλων των αρμοδίων, από την Επιθεώρηση Εργασίας έως την ομοσπονδία τους και τη ΓΣΕΕ. Παράλληλα, το θέμα πήγε και στο υπουργείο Εργασίας και ενημερώθηκε η ηγεσία του (ο αρμόδιος υφυπουργός Γεράσιμος Γιακουμάτος και ο ίδιος ο υπουργός Πάνος Παναγιωτόπουλος).

Δηλώσεις και αντιδράσεις από πολιτικούς και συνδικαλιστές

Στις πρώτες του δηλώσεις ο πρόεδρος του σωματείου Στάθης Πάσσαρης έκανε λόγο για ενέργεια «παράνομη και καταχρηστική». Ανέφερε ότι προ ολίγων ημερών η διοίκηση του καζίνο τους είχε υποβιβάσει επαγγελματικά στην ιεραρχία της εταιρίας, για να προσθέσει: «Όμως, ούτε ο πιο νοσηρός εγκέφαλος δεν θα μπορούσε να σκεφθεί ότι θα απέλυαν συνδικαλιστές, κάτι που απαγορεύεται αυστηρά από το νόμο».

Παράλληλα, ο κ. Πάσσαρης προανήγγειλε νέες απεργιακές κινητοποιήσεις: «Το έχουμε ξαναπεί. Δεν πρόκειται να κάνουμε πίσω. Θα υπάρχει κλιμάκωση του αγώνα μας από εδώ και πέρα. Η τρομοκρατία δεν θα περάσει» δήλωσε χαρακτηριστικά.

Επίσημη αντίδραση υπήρξε και από τη ΓΣΕΕ, που εξέδωσε ανακοίνωση, με την οποία χαρακτηρίζει επίσης παράνομες και καταχρηστικές τις απολύσεις, κάνοντας λόγο για «πρωτοφανή πρόκληση και επίδειξη αλαζονικής και αυταρχικής συμπεριφοράς που δεν έχει προηγούμενο, στο εργασιακό γίγνεσθαι της χώρας μας». Κατηγορεί τη διοίκηση του καζίνο για ασέβεια και ασέλγεια κατά των Νόμων και καταλογίζει ευθύνες στα υπουργεία Εργασίας και Τουρισμού για «ολιγωρία και ανοχή» στις «επαναλαμβανόμενες προκλήσεις της εταιρίας» την οποία καλεί σε «άμεση επαναπρόσληψη ΟΛΩΝ των απολυμένων»

Τέλος, η ΓΣΕΕ προειδοποιεί με δυναμική αντίδραση, αναφέροντας χαρακτηριστικά: «Αυτή η αντεργατική επίδειξη πυγμής και ισχύος της εταιρείας «ΚΑΖΙΝΟ ΡΟΔΟΥ» αποτελεί πρόκληση για το σύνολο του συνδικαλιστικού κινήματος της χώρας μας και σαν τέτοια θα αντιμετωπισθεί ΕΝΙΑΙΑ και δυναμικό από το συνδικαλιστικό κίνημα της χώρας μας».

Θέση πήρε και το Εργατικό Κέντρο της Ρόδου, με τον πρόεδρό του Γιάννη Σαρικά, να συνοδεύει τους απολυμένους, μέλη του δ.σ. του σωματείου στα δικαστήρια όπου υποβλήθηκαν μηνύσεις.

Ο κ. Σαρικάς με δηλώσεις του επιτέθηκε στον πρόεδρο και διευθύνοντα σύμβουλο της Καζίνο Ρόδου Α.Ε. Enrico Aidan, λέγοντας ακόμη ότι «δεν πρόκειται να αφήσει ένα τέτοιο συμβάν να περάσει απαρατήρητο».

Δήλωσε ακόμη ότι «εμείς, είμαστε διατεθειμένοι σε κάθε περίπτωση να συνεννοηθούμε ώστε η κρίση να αντιμετωπιστεί μέσα στο πλαίσιο της ελληνικής νομοθεσίας, με τη προστασία των δικαιωμάτων των εργαζομένων και να γυρίσουν οι απολυμένοι στις δουλειές τους. Αν δεν θέλουν μια τέτοια συνεννόηση ο κ. Aidan και όσοι είναι μαζί με αυτόν, τότε θα μας βρουν σίγουρα μπροστά τους και το ΕΚΡ το επόμενο διάστημα θα κλιμακώσει τις κινητοποιήσεις και τις αντιδράσεις του».

Από την πλευρά του ο προϊστάμενος της Επιθεώρησης Εργασίας Ιάκωβος Χατζημιχάλης, αναφερόμενος στις απολύσεις είπε ότι

Συνέχεια στη σελ. 41

Θαῦμα ἐν καιρῷ

Καλά Χριστούγεννα
σε όλους εσάς τους παλιούς και νέους φίλους. Ευχόμαστε η νέα χρονιά να είναι χαρούμενη και δημιουργική. Θα χαρούμε πολύ να γιορτάσουμε μαζί σας

Ανοιχτά από τις 7.30 μ.μ.
ΤΕΤΑΡΤΗ
ΠΕΜΠΤΗ
ΠΑΡΑΣΚΕΥΗ
ΣΑΒΒΑΤΟ

Κλειστά
ΚΥΡΙΑΚΗ
ΔΕΥΤΕΡΑ
ΤΡΙΤΗ

24/12
Το Δείπνο των Χριστουγέννων
29€

31/12
Το Δείπνο της Πρωτοχρονιάς
39€

RESTAURANT · BAR WONDER

Ελ. Βενιζέλου 16 -18, Ρόδος • Reservé: 22410 39805
AT4565

ΤΑΒΕΡΝΑ «ΤΑ ΒΛΑΧΙΚΑ»
ΕΔΩ ΘΑ ΑΠΟΛΑΥΣΕΤΕ
• Αρνάκι και γουρουνόπουλο σούβλας
• Κοκορέτσι και κοντοσούβλι
ΟΛΑ ΤΑ ΨΗΤΑ ΤΗΣ ΩΡΑΣ
ΚΑΙ ΤΑ ΕΚΛΕΚΤΑ ΜΕΖΕΔΑΚΙΑ ΜΑΣ
Κάθε ΠΑΡΑΣΚΕΥΗ-ΣΑΒΒΑΤΟ
και ΚΥΡΙΑΚΗ ΜΕΣΗΜΕΡΙ
ΖΩΝΤΑΝΗ ΜΟΥΣΙΚΗ
με ΛΑΪΚΟ-ΡΕΜΠΕΤΙΚΟ ΝΗΣΙΩΤΙΚΟ
και ΜΟΝΤΕΡΝΟ ΠΡΟΓΡΑΜΜΑ
Με τη ΝΑΝΣΥ, το ΓΙΩΡΓΟ
και την ορχήστρα τους.
MENU ελεύθερο
Η αίθουσα διατίθεται για όλες τις κοινωνικές σας εκδηλώσεις
Ανοιχτά όλη τη μέρα
Σας ευχόμαστε Καλές Γιορτές
Θα μας βρείτε
Ηρακλειδών στα 20 Μαγαζιά στα Κρητικά
Τηλ. ρεζερβέ 6938586932
AE1155

ΣΤΟΥ ΦΙΛΙΠΠΟΥ
ΚΑΦΕ ΜΠΑΡ-ΜΕΖΕΔΟΠΩΛΕΙΟ
ΠΑΡΑΔΟΣΙΑΚΟΙ ΜΕΖΕΔΕΣ ΚΡΑΣΙ-ΟΥΖΟ-ΠΟΤΟ-ΚΑΦΕ
ΡΕΒΕΓΙΟΝ ΠΡΩΤΟΧΡΟΝΙΑΣ
από τις 12 το μεσημέρι...
έως αργά το βράδυ...
ΚΑΘΗΜΕΡΙΝΑ από τις 21.00 έως τις 24.00
ο ΜΙΧΑΛΗΣ ΠΟΛΙΑΣ με το μπουζούκι
και την παρέα του
Γ. Σεφέρη 78-80 Ρόδος • Εμπ. Κέντρο ΜΗΔΙΑ
Τηλ. κρατήσεων 2241064708- Κιν.: 6947446747
AT4652

Mandala
Welcomes you to our New Year Celebration!
For the night we offer a set french menu, 35€
• New Year's menu:
Prosecio et Canapés
Moules Marinieres
Canard a l' orange et verdure
Salade verte et plateau de fromages
Profiterolles
Please call for reservations: 2241038119
Mandala
Restaurant-Bar
Sofokleous 38 - Old Town
Open from 7.00 till late
AT4662

Έτσι χαρακτήρισε ο δήμαρχος τη δρομολόγηση των έργων για τη μαρίνα

Χριστουγεννιάτικος μποναμάς

Χριστουγεννιάτικος μποναμάς προς τους Ροδίτες, είναι η δρομολόγηση του έργου της μαρίνας, σύμφωνα με τα όσα δήλωσε ο δήμαρχος Ροδίων, κ. Γιώργος Γιαννόπουλος χθες, αμέσως μετά τη λήξη της συνεδρίασης της Δημαρχιακής Επιτροπής η οποία και έκανε αποδεκτή την οικονομική προσφορά που κατέθεσε ο όμιλος εταιριών που θα αναλάβει το έργο, γεγονός που σημαίνει ότι μπήκε στην τελική ευθεία για την έναρξη των εργασιών κατασκευής του, κάτι που σηματοδοτεί και τη νέα αναπτυξιακή τροχιά στην οποία θα μπει ολόκληρη η γύρω περιοχή.

Χαμόγελα επικρατούσαν χθες στο Δημαρχιακό μέγαρο αφού με την έγκριση της οικονομικής προσφοράς θεωρείται ότι μπήκαν και τα θεμέλια για την κατασκευή ενός από τα σημαντικότερα έργα όχι μόνο για την πόλη αλλά για ολόκληρο το νησί.

«Πιστεύουμε ότι έφθασε πια ο χρόνος ν' αρχίσει να ολοκληρώνεται αυτό το έργο», δήλωσε χθες, αμέσως μετά τη λήξη της συνεδρίασης, ο εκπρόσωπος της εταιρίας, κ. Μαλτέζος, σύμφωνα με τον οποίο έχουν τη διαδικασία κατασκευής του έργου και στη συνέχεια της αξιοποίησης ολόκληρης της περιοχής στη νέα μαρίνα Ρόδου που τώρα παρουσιάζει μία κατάσταση που δεν είναι ωραία. Σύμφωνα με τον ίδιο, ευελπιστούν ότι τρία χρόνια μετά θα είναι ολοκληρωμένο ένα πολύ ωραίο έργο.

Η οικονομική προσφορά που κατατέθηκε χθες ήταν στο κατώτερο όριο δεδομένου ότι το έργο ήταν οριακά θιώσιμο και δεν υπήρχε περιθώριο για μεγαλύτερη προσφορά.

Από εδώ και πέρα το χρονοδιάγραμμα προβλέπει ότι αρχές του 2006 θα εγκατασταθεί ο εργολάβος και θα ξεκινήσει το έργο. Η ακριβής ημερομηνία, βέβαια, δεν μπορεί να είναι γνωστή από τώρα αφού υπάρχουν μία σειρά από νομικές λεπτομέρειες που απομένουν να εξεταστούν για το θέμα της υπογραφής της σύμβασης με τον ανάδοχο και να γίνουν βέβαια οι συνεννοήσεις μεταξύ του τελευταίου με το Δήμο της Ρόδου ενώ άπτεται και νομικών θεμάτων.

Από τη στιγμή που θα εγκατασταθεί ο εργολάβος, η ολοκλήρωση του έργου της μαρίνας της Ρόδου θα απαιτήσει τρία χρόνια αλλά θα καταβληθεί προσπάθεια ακόμα και για λιγότερο χρονικό διάστημα.

Ποιά άλλα έργα δρομολογούνται

Σημειώνεται ότι, για τις χερσαίες εγκαταστάσεις της μαρίνας, προβλέπεται η κατασκευή εμπορικού κέντρου καθώς και κατοικιών υψηλής αισθητικής, εναρμονισμένων αρχιτεκτονικά με το περιβάλλον. Σημειώνεται ότι τα αρχικά σχέδια που προέβλεπαν ξενοδοχείο άλλαξαν αφού θεώρησαν ότι δεν χρειαζόταν κάτι τέτοιο η πόλη της Ρόδου.

Εγκρίθηκε η οικονομική προσφορά. Αρχές του 2006 η εγκατάσταση εργολάβου

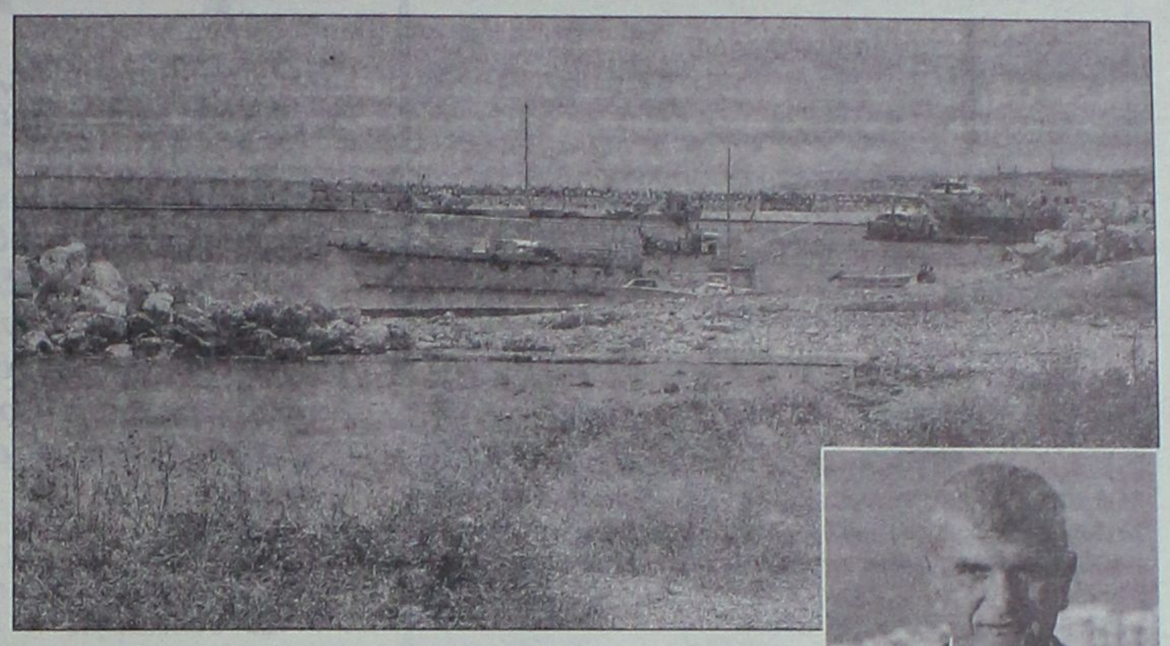



Ο ΔΗΜΑΡΧΟΣ

Για δρομολόγηση του έργου έκανε λόγο ο δήμαρχος, σύμφωνα με τον οποίο μπήκαμε στην τελική ευθεία και δήλωσε:

«Είμαι ιδιαίτερα ικανοποιημένος γιατί τελικά, αν τα πράγματα κρίνονται από το αποτέλεσμα, το μέχρι τώρα αποτέλεσμα δείχνει ότι, καταρχήν, επιχειρηματίες της περιοχής έχουν ανοιχτούς ορίζοντες και είναι Ρόδιος αυτός στου οποίου το σχήμα κατοχυρώνεται η μαρίνα. Αυτό είναι μία ικανοποίηση γιατί δείχνει ότι αυτός ο κόσμος έχει την ευαισθησία να προσαρμόζεται και τη διορατικότητα να ασχολείται με καινούργιες επενδύσεις οι οποίες μπορεί να είναι προσοδοφόρες».

Όπως επεσήμανε ο κ. Γιαννόπουλος, θεωρεί ότι αυτό που ψηφίστηκε πρόσφατα για τη συνεργασία του δημόσιου και του ιδιωτικού τομέα και το οποίο πρωθύστερα εμείς ξεκινήσαμε εδώ, σ' αυτή τη συγκεκριμένη περίπτωση θα

Συνέχεια στη σελ. 41



Αμμογυάλι

Ο ερχομός του 2006 σας επιφυλάσσει τις πιο γευστικές εκπλήξεις!

Σε μια βραδιά με τους μαγευτικούς ήχους της κλασικής κιθάρας του Εμίλ Πολυμένωφ

Cafe Bar
Dream Restaurant

Μενυ Πρωτοχρονιάς

Royal αστακού με μικρά σπιτικά ραβιόλια

Πύργος καπνιστού σολομού με καβούρι και σκάλοπς με αφρό λέμον γκράς

Σορμπέ κιτρολέμονου με χάντρες ροδιού & σαμπάνια

Τουρνετό από φιλέτο μόσχου με σάλτσα άγριων μανιταριών αρωματισμένα με μαντζουράνα, πατάτα γεμιστή και τρυφερές καρδιές αγγινάρας

Μιλφέιγ από ψύλλο καταΐφι, μασκαρπόνε και σάλτσα βατόμουρου

Ποτήρι σαμπανιζέ μαρτίνι 70€

Ο τυχερός που θα βρει το χρυσό φλουρί LALAOUNIS κερδίζει ένα full Spa διήμερο στο Saint George Lycabettus Boutique Hotel με όλα τα έξοδα πληρωμένα.

ΧΠ 2367

Βορείου Ηπείρου 17 & Κένεντυ 1 • Τηλ. Κρατήσεων: 22410 23980

Το Rodos Park Suites Hotel
κάνει παιχνίδι και στις γιορτές!

ΠΑΡΑΜΟΝΗ ΠΡΩΤΟΧΡΟΝΙΑΣ

Αποχαιρετήστε τον χρόνο που φεύγει στον πιο λαμπερό χώρο της πόλης. Στο **Rodos Park.**
Πλουσιοπάροχο μενού, με τις πιο θεσπέσιες και εορταστικές γεύσεις.
Με χορό, ζωντανή μουσική από τον Λευτέρη Βασιλαράκη και διασκέδαση μέχρι τις πρώτες πρωινές ώρες!
Τιμή ατόμου: € 70,00

CHAMPAGNE BREAKFAST

Το καθιερωμένο καλωσόρισμα του νέου χρόνου.
Το πρώτο πρωινό της νέας χρονιάς.
Η καθιερωμένη αποκλειστική συνήθεια που έγινε **παράδοση** *στο* **Rodos Park.**
Για να μας πάει γούρι
Από τις 04:30 έως τις 11:00
Τιμή ατόμου: € 24,00

Rodos Park
SUITES HOTEL

RODOS PARK SUITES HOTEL
Ρήγα Φεραίου 12 • Τηλ.: 22410 89700, Ρόδος

AE1117

ΠΡΑΚΤΟΡΕΙΟ ΤΑΞΙΔΙΩΝ
ΣΑΒΒΑΣ ΣΑΗΣ
ΠΡΟΣΦΕΡΟΥΜΕ
τα φθηνότερα αεροπορικά εισιτήρια για όλο τον κόσμο με όλες τις αεροπορικές πτήσεις
ΑΚΟΜΗ
• ΒΙΖΑ επισκέπτου για ΑΥΣΤΡΑΛΙΑ σε μία μέρα
• Εκδοση διαβατηρίων
• Εκδοση αδειών αυτοκινήτων

ΞΕΝΟΔΟΧΕΙΑ ΣΤΗΝ ΑΘΗΝΑ-ΕΛΛΑΔΑ
PRESIDENT Α' ΚΑΤΗΓΟΡΙΑΣ Λεωφόρος Κηφισίας (έως 31/3/06 με πρωινό)
Μονόκλινο € 63 Δίκλινο για μονόκλινο € 68
Δίκλινο € 73 Τρίκλινο € 93
ROYAL OLYMPIC LUX κοντά στο Σύνταγμα (έως 31/3/06)
Μονόκλινο €91 Δίκλινο € 91 Τρίκλινο € 120
OLYMPIC PALACE Α' ΚΑΤΗΓΟΡΙΑ Σύνταγμα (έως 31/11/05 με πρωινό)
Μονόκλινο € 78 Δίκλινο € 88 Τρίκλινο € 109
ΚΑΝΙΓΚΟΣ 21 Α' ΚΑΤΗΓΟΡΙΑΣ (οδός Κάνιγγος)
(έως 31/3/06 με πρωινό)
Μονόκλινο € 78 Δίκλινο € 88
BEST WESTERN ILISIA Α' ΚΑΤΗΓΟΡΙΑΣ ILISIA Μιχαλακοπούλου
(από 1/5 έως 31/12/05)
Μονόκλινο € 84 Δίκλινο € 93 Τρίκλινο € 110
HELLINIS Β' ΚΑΤΗΓΟΡΙΑ ΩΝΑΣΕΙΟ Συγγρού (έως 31/12/05)
Μονόκλινο € 48 Δίκλινο € 58 Τρίκλινο € 70
ARETOUSA Β' ΚΑΤΗΓΟΡΙΑΣ Μητροπόλεως - Σύνταγμα (έως 31/10)
Μονόκλινο € 58 Δίκλινο € 76 Τρίκλινο € 100
ASTOR Σύνταγμα (έως 31/12/05 με πρωινό)
Μονόκλινο € 55 Δίκλινο για μονόκλινο € 62
Δίκλινο € 70 Τρίκλινο € 80
DORIAN Β' ΚΑΤΗΓΟΡΙΑΣ Ομόνοια (έως 21/3/06 με πρωινό)
Μονόκλινο € 54 Δίκλινο € 61 Τρίκλινο € 79
POLIS GRAND HOTEL Α' ΚΑΤΗΓΟΡΙΑΣ Πατησίων & Βερανζέρου 10
(έως 31/3/06 με πρωινό)
Μονόκλινο € 60 Δίκλινο € 70 Τρίκλινο € 90
ΒΕΡΓΙΝΑ Β' ΚΑΤΗΓΟΡΙΑΣ ΘΕΣ/ΚΗ (κεντρικό)
Μονόκλινο € 64 Δίκλινο € 80 Τρίκλινο € 90
ANEMONI ΚΕΝΤΡΙΚΟ-ΠΕΙΡΑΙΑΣ (έως 31/12/05 με πρωινό)
Μονόκλινο € 60 Δίκλινο € 72 Τρίκλινο € 85

ΣΑΣ ΣΥΜΦΕΡΕΙ ΠΡΙΝ ΚΛΕΙΣΕΤΕ ΟΠΟΥΔΗΠΟΤΕ ΝΑ ΜΑΣ ΕΠΙΣΚΕΦΘΕΙΤΕ
ΠΡΑΚΤΟΡΕΙΟ ΤΑΞΙΔΙΩΝ
ΣΑΒΒΑΣ ΣΑΗΣ
ΤΑΡΠΟΝ ΣΠΡΙΝΓΚΣ 42 (δίπλα στην Τραπ. Πίστεως) · Τηλ. 39781-3
XΠ127

RESTAURANT
ΙΠΠΟΤΙΚΟΝ
Χαράξαμε νέες λεωφόρους γεύσεων με προορισμό το στομάχι Με ανανεωμένη κουζίνα και στο γνωστό σας ζεστό περιβάλλον μέσα στις μεσαιωνικές μας αίθουσες απολαύστε τις νέες γεύσεις μας σε μεζεδάκια-φρέσκα κρέατα και ψαρικά στα κάρβουνα και ό,τι άλλο επιθυμείτε για να ικανοποιήσετε τα γαστρονομικά σας ένστικτα.
"ΙΠΠΟΤΙΚΟΝ"
ΑΝΟΙΚΤΑ ΚΑΘΕ ΜΕΡΑ
Σας ευχόμαστε καλή Πρωτοχρονιά Υγεία-Ευτυχία και επικερδές το νέο έτος.
Προγραμματίστε το **πρωτοχρονιάτικο ρεβεγιόν** σας στο Ιπποτικόν με ένα εκλεκτό μενού που ετοιμάσαμε για σας.
Ριζότο με μανιτάρια του δάσους, Ροζέτα Αστακού και σάλτσα ούζου
***
Σολομός ποσέ με σάλτσα αφρώδους οίνου πασπαλισμένο με πράσινο πιπέρι και τραγανό κάρδαμο
***
Μενταγιόν από ψαρονέφρι σοταρισμένο σε σάλτσα παλαιωμένου κρασιού, γλυκοπατάτα με μαντζουράνα και βεντάλια καρότου
***
Σαλάτα με σπανάκι τοματίνια και κουκουνάρι, λουσμένα με σάλτσα βινεγκρέτ, με πασπαλισμένο μέλι και πασπαλισμένο με νιφάδες παρμεζάνας
***
Συλλογή από ελληνικά γλυκά σε σάλτσα βανίλιας
***
Βασιλόπιτα Με την αλλαγή του χρόνου ποτήρι σαμπάνια
Η αίθουσα διατίθεται για κάθε εκδήλωση
ΙΠΠΟΤΙΚΟΝ, πλατεία μικρό συντριβάνι με τους Ιππόκαμπους
Ρεζερβέ/Fax: 22410-25293
AT4661

Όπως αναφέρουν τελευταίες πληροφορίες

Δεν καταργούνται τα δύο γεωγραφικά υπουργεία

Ο πρωθυπουργός, θεωρώντας πως κέρδισε πολιτικό χρόνο, λόγω του αποτελέσματος της συνόδου κορυφής των Βρυξελλών και από την εξέλιξη της συζήτησης για τον προϋπολογισμό, φέρεται -σύμφωνα με πληροφορίες- να μεταθέτει τον ανασχηματισμό.

Δεν είναι στα σχέδια του πρωθυπουργού τουλάχιστον στην παρούσα φάση
• Αντίθετα αναβαθμίζονται

Ο ανασχηματισμός. φαίνεται ότι μετατίθεται πιο κοντά στο Πάσχα.

Ωστόσο, υπουργοί δείχνουν να προβληματίζονται από τις πληροφορίες που έχουν ακουστεί κατά καιρούς. Μία από αυτές είναι ότι ενδεχομένως θα καταργηθούν τα υπουργεία Μακεδονίας-Θράκης και Αιγαίου, εφόσον ο πρωθυπουργός θελήσει να δώσει δείγματα δομικού ανασχηματισμού.

Ο υπουργός Μακεδονίας-Θράκης Νίκος Τσιαρτσιώνης τόνισε ότι δεν υπάρχει θέμα κατάργησης των δύο γεωγραφικών υπουργείων με τον επικείμενο ανασχηματισμό της κυβέρνησης.

«Τέτοιο θέμα δεν τίθεται από τη στιγμή που τα δύο αυτά υπουργεία πήραν τη μεγαλύτερη αύξηση από όλα τα υπόλοιπα στον φετινό προϋπολογισμό» επισήμανε και πρόσθεσε: «Οι δηλώσεις για την αναβάθμιση του υπουργείου Μακεδονίας-Θράκης ισχύουν, προδιαθέτουν και προδιαγράφουν την πορεία των δύο υπουργείων».

Οι δηλώσεις αυτές του υπουργού Μακεδονίας-Θράκης ενισχύουν τελευταίες πληροφορίες σύμφωνα με τις οποίες δεν είναι στα σχέδια του πρωθυπουργού τουλάχιστον σ' αυτή την φάση η κατάργηση των συγκεκριμένων υπουργείων.

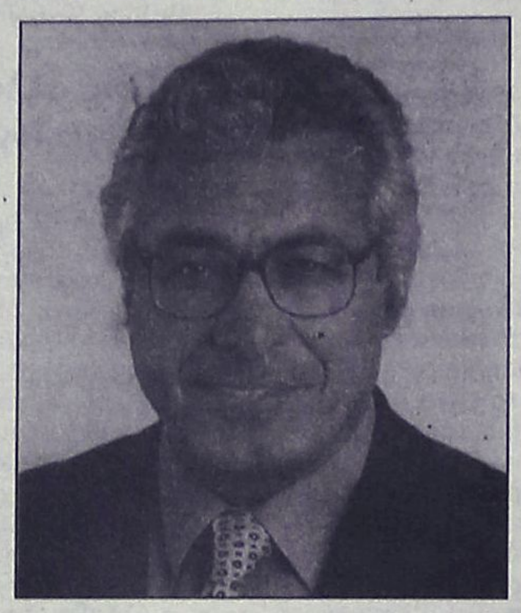

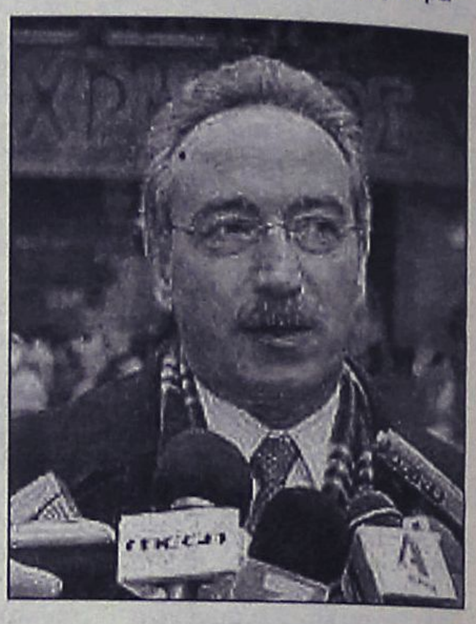

Απομακρύνεται το ενδεχόμενο ανασχηματισμού

Για το κατά πόσο θα παραμείνει στο υπουργείο Ανάπτυξης, ερωτήθηκε και ο Δημήτρης Σιούφας χθες και απάντησε: «Δεν το ξέρω. Είναι απόφαση του πρωθυπουργού».

Ερωτηθείς εάν θα ήθελε να παραμείνει για να συνεχίσει το έργο του, ο υπουργός Ανάπτυξης παρατήρησε: «Νομίζω ότι κάθε υπουργός το επιθυμεί, όταν έχει δρομολογήσει μια σειρά από πράγματα, αλλά αυτό δεν είναι δικό του θέμα. Την παραμονή ή όχι σε όποιο πόστο την αποφασίζει ο πρωθυπουργός».

Σε ερώτηση για το θέμα του ανασχηματισμού ο υπουργός Εξωτερικών Π. Μολυβιάτης δήλωσε: «Δεν με απασχολεί το θέμα του ανασχηματισμού. Την πρωθυπουργική βούληση όλοι την αποδέχονται».



Γεύμα αγάπης από τον δήμο

Πρωτοφανής ήταν η προσέλευση συμπολιτών μας στο γεύμα αγάπης που παρέθεσε και φέτος ο Δήμος Ροδίων και συγκεκριμένα ο Δημοτικός Οργανισμός Πρόνοιας (ΔΟΠ) με αποδέκτες συμπολίτες μας που αυτές τις ημέρες είναι μόνοι και τους λείπει η οικογενειακή θαλπωρή.

Πρωτοφανής συμμετοχή στην εκδήλωση που πραγματοποιήθηκε χθες από τον Δημοτικό Οργανισμό Πρόνοιας

Χθες το μεσημέρι, λοιπόν, στο εστιατόριο "4 Εποχές", στην Παλιά Πόλη που τα τελευταία χρόνια προσφέρει αυτό το γεύμα, προσήλθαν γύρω στους διακόσιους συμπολίτες μας . Το φετινό «γεύμα αγάπης» θεωρείται από τα πιο επιτυχημένα των τελευταίων ετών, τόσο από πλευράς προσέλευσης, όσο και ατμόσφαιρας αφού πραγματικά, το περιβάλλον ήταν ζεστό, το κρασί έρρεε άφθονο ενώ η μουσική συντροφιά του ακορντεόν δημιουργούσε μια πραγματική ζεστασιά και όλοι οι παρευρισκόμενοι έμοιαζαν σαν μια οικογένεια. Σημειώνεται ότι, μαζί με τους συμπολίτες μας, γευμάτισαν εκπρόσωποι της Δημοτικής Αρχής, τόσο της πλειοψηφίας όσο και της μειοψηφίας και βέβαια παρόντες ήταν τόσο ο Δήμαρχος κ. Γιώργος Γιαννόπουλος και ο επικεφαλής της μειοψηφίας κ. Χατζής Χατζηευθυμίου.

Ο αρμόδιος Αντιδήμαρχος, Πρόεδρος του ΔΟΠ, κ. Μανόλης Γλυνός, μιλώντας για το καθιερωμένο γεύμα αγάπης που γίνεται αυτές τις ημέρες, τόνισε, μεταξύ άλλων, ότι γίνεται για να βρεθούν όλοι μαζί συμπολίτες μας που αυτές τις ημέρες θα ήθελαν να έχουν μία παρέα, μία λέξη αγάπης και είπε χαρακτηριστικά: «Για να βρεθούμε όλοι μαζί, να πιούμε ένα κρασί, να ανταλλάξουμε δύο κουβέντες, να τσουγκρίσουμε τα ποτήρια μας. Βασικά να βρεθούμε, κάτι που αυτή την εποχή είναι δύσκολο και είναι μία ευκαιρία αυτή».

Ο κ. Γλυνός ευχαρίστησε τους ιδιοκτήτες του εστιατορίου «Αλέξης», τον κ. Κώστα Κατσιμπράκη και τον αδελφό του αφού το γεύμα είναι προσφορά του εστιατορίου και γίνεται κάθε χρόνο τα τελευταία χρόνια. «Τέτοια παραδείγματα είναι φωτεινά και πρέπει να ακούγονται γιατί ίσως αυτό το παράδειγμα παρακινήσει και άλλους να ενισχύσουν τις δικές μας προσπάθειες και ουσιαστικά να "ανακουφίσουν" κάποιους συμπολίτες μας», είπε και έκανε λόγο για μία ξεχωριστή ημέρα, αφού, σύμφωνα με τον ίδιο, από ό,τι έχουν κάνει τα τελευταία χρόνια, κατέληξαν ότι το φετινό γεύμα αγάπης είναι το καλύτερο, το πιο ζεστό, το πιο "ανθρώπινο".

- **Όσο για τη μεγάλη προσέλευση συμπολιτών μας που χαρακτήρισε φέτος το γεύμα αγάπης, σύμφωνα με τον κ. Γλυνό, καταρχήν είναι ευχάριστο ότι συμπολίτες μας βρίσκουν στο Δήμο αυτή τη ζεστασιά που πιθανόν αναζητούν αυτές τις ημέρες, ωστόσο, δεν παρέλειψε να τονίσει ότι, τουλάχιστον από τα στοιχεία που έχουμε για τη φετινή χρονιά, δυστυχώς τα προβλήματα των συμπολιτών μας και γενικά στην οικογένεια, ακόμα και αυτά της διαβίωσης, είναι αυξημένα.**

Αυτό πιθανώς να ακολουθεί τη γενικότερη κατάσταση που όλοι διαισθανόμαστε ότι επικρατεί γύρω μας και ο Δήμος, από την πλευρά του προσφέρει ό,τι μπορεί καθ' όλη τη διάρκεια του χρόνου προκειμένου να ανακουφίσει συμπολίτες μας που το έχουν ανάγκη.





Καταλήγοντας, ο Αντιδήμαρχος, δεν παραλείπει να επισημάνει ότι καλό είναι να ενισχύονται τέτοιες προσπάθειες καθώς και ότι όλοι όσοι ασχολούνται με την κοινωνική πολιτική και την κοινωνική μέριμνα γενικότερα έχουν τον ίδιο σκοπό, να "ανακουφίσουν" κάποιους συμπολίτες μας που το έχουν ανάγκη και να τους προσεγγίσουμε με τον καλύτερο τρόπο που αρμόζει στην κοινωνική πολιτική και που δεν είναι άλλος από τον «ανθρώπινο τρόπο».



PELLOS TRAVEL
Α. ΠΑΠΑΣΑΒΒΑΣ
ΠΟΙΟΤΗΤΑ-ΟΡΓΑΝΩΣΗ-ΕΓΓΥΗΣΗ
ΕΚΔΡΟΜΕΣ ΧΕΙΜΩΝΑ 2006
ΣΟΥΠΕΡ ΠΡΟΣΦΟΡΕΣ
ΜΕ ΣΥΝΟΔΟΥΣ ΑΠΟ ΤΟ ΓΡΑΦΕΙΟ ΜΑΣ
•03/01-07/01
5ΗΜΕΡΗ ΕΚΔΡΟΜΗ
ΜΑΡΜΑΡΙΣ-ΣΜΥΡΝΗ-ΕΦΕΣΣΟΣ-ΚΟΥΣΑΝΤΑΣΙ
ΜΟΝΟ ΜΕ 245 ΕΥΡΩ
ΞΕΝΟΔΟΧΕΙΑ 4&3 ΑΣΤΕΡΩΝ ΜΕ ΗΜΙΔΙΑΤΡΟΦΗ!!!
• 18/02/2005-27/02/05
ΙΕΡΟΣΟΛΥΜΑ-ΑΓΙΟΥΣ ΤΟΠΟΥΣ-ΣΙΝΑ-ΚΑΙΡΟ
• ΚΩΝΣΤΑΝΤΙΝΟΥΠΟΛΗ
3/1 – 7/1
ΜΟΝΟ ΜΕ 320 ΕΥΡΩ!!!!!!!!!
ΞΕΝΟΔΟΧΕΙΑ 4&3 ΑΣΤΕΡΩΝ ΜΕ ΗΜΙΔΙΑΤΡΟΦΗ!!!
Ευχόμαστε στην αξιότιμη πελατεία μας
Χρόνια Πολλά και Καλές Γιορτές!!!
Διαθέτουμε επίσης:
Εισιτήρια με ΟΑ, AEGEAN και CHARTER. Ακτοπλοϊκά εισιτήρια. Ειδικά πακέτα για μεμονωμένους, συλλόγους, νεόνυμφους για Ελλάδα, Κύπρο, Τυνησία, Αίγυπτο, Μαρόκο, Ιταλία, Αγγλία, Γαλλία κ.ά.
ΓΙΑ ΠΕΡΙΣΣΟΤΕΡΕΣ ΠΛΗΡΟΦΟΡΙΕΣ, ΚΡΑΤΗΣΕΙΣ ΚΑΙ ΑΝΑΛΥΤΙΚΑ ΠΡΟΓΡΑΜΜΑΤΑ ΣΤΟ ΠΡΑΚΤΟΡΕΙΟ ΓΕΝΙΚΟΥ ΤΟΥΡΙΣΜΟΥ:
PELLOS TRAVEL Α. ΠΑΠΑΣΑΒΒΑΣ - TOUR OPERATOR
KALITHEAS AVENUE, FALIRAKI
RHODES, 85100 GREECE
TEL. 2241087615, FAX 2241087616
E-MAIL pellostravel@rho.fortnet.gr www.pellostravel.gr
ΧΠ1710

Zorpidis
ΤΟΥΡΙΣΤΙΚΟΣ ΟΡΓΑΝΙΣΜΟΣ
ΜΙΑ ΑΓΚΑΛΙΑ... ΟΛΟΣ Ο ΚΟΣΜΟΣ
ΧΡΙΣΤΟΥΓΕΝΝΑ-ΠΡΩΤΟΧΡΟΝΙΑ-ΘΕΟΦΑΝΕΙΑ
ΠΡΑΓΑ 4,5 μέρες από 499 ευρώ
ΒΙΕΝΝΗ 4, 5, 6 μέρες από 389 ευρώ
ΒΟΥΔΑΠΕΣΤΗ 4, 5, 7 μέρες από 379 ευρώ
ΠΑΡΙΣΙ 5, 6 μέρες από 579 ευρώ
ΛΟΝΔΙΝΟ 5, 6 μέρες από 629 ευρώ
ΡΩΜΗ 4, 5, 6 μέρες από 399 ευρώ
ΕΛΒΕΤΙΑ 6, 9 μέρες από 649 ευρώ
ΚΩΝ/ΠΟΛΗ 4, 5 μέρες από 219 ευρώ
ΣΟΦΙΑ 4 μέρες από 229 ευρώ
ΙΤΑΛΙΚΟ ΠΑΝΟΡΑΜΑ 7 μέρες από 479 ευρώ
ΣΚΙ ΣΤΗ ΒΙΤΟΣΑ 4, 5 μέρες από 229 ευρώ
και πολλά άλλα...!!!
ΧΡΟΝΙΑ ΠΟΛΛΑ ΚΑΙ ΚΑΛΟ ΤΑΞΙΔΙ!
Πληροφορίες:
Αλεξάνδρου Διάκου 38, 85100 Ρόδος, 85100
Tel: 22410-20625, 30054, 33603, 33607,
Fax: 22410-26745
ΧΠΤΓΡ026

Για το συντελεσθέν μέχρι τώρα έργο

Ευχαριστημένος δηλώνει ο νομάρχης Γ. Μαχαιρίδης

Τί είπε χθες κατά τη διάρκεια γεύματος που παρέθεσε σε εκπροσώπους των ΜΜΕ

Στην πορεία σημαντικών έργων των οποίων φορέας υλοποίησης είναι η Νομαρχιακή Αυτοδιοίκηση Δωδεκανήσου, αναφέρθηκε ο Νομάρχης, κ. Γιάννης Μαχαιρίδης, στο περιθώριο γεύματος που παρέθεσε χθες το μεσημέρι σε εκπροσώπους των ΜΜΕ.

Καταρχήν, ο Νομάρχης, θέλησε να εκφράσει τις ευχαριστίες του σε όλους τους συνεργάτες του, την πολιτική ηγεσία της Νομαρχίας, το σύνολο του Νομαρχιακού Συμβουλίου και βεβαίως υπηρεσιακούς παράγοντες και τις υπηρεσίες γιατί αυτή τη στιγμή ο νομός Δωδεκανήσου φιγουράρει από τους πρώτους νομούς σε απορρόφηση πόρων, αλλά και από τους πρώτους νομούς σε ποσοστά έργων είτε από προγράμματα του Γ΄ Κοινοτικού Πλαισίου Στήριξης είτε από τα τομεακά προγράμματα είτε ακόμη και από τα προγράμματα που εκτελούμε εξ ιδίων πόρων.

Όπως ανέφερε ο κ. Μαχαιρίδης, από τα 7 εκατ. που η Περιφέρεια πάλευε όλο αυτό το διάστημα για να μπούμε στο ν+2, τα 4,5 εκατ. είναι της Νομαρχιακής Αυτοδιοίκησης Δωδεκανήσου. Επίσης, το ποσοστό απορρόφησης της Νομαρχίας Δωδεκανήσου στα έργα ΠΕΠ έχει αγγίξει περίπου το 79%. Ένα ποσοστό ρεκόρ σε επίπεδο εθνικό.

Στη συνέχεια, ο Νομάρχης υπογράμμισε ότι αυτό είχε ως επακόλουθο να πάρουμε τα "δωράκια" μας-όπως είπε χαρακτηριστικά-που είναι η προέγκριση του δρόμου Ψίνθος – Αρχίπολη- Ελεούσα ενώ στις επόμενες ημέρες θα δοθεί το "πράσινο φως" για δημοπράτηση και η Τρίτη φάση του έργου Αργυνόντα – Βαθύ, Καλύμνου. «Είναι δύο σημαντικά έργα που με αυτά κλείνουμε σχεδόν το σύνολο του προγράμματος του τρίτου Κοινοτικού Πλαισίου Στήριξης.



Αυτό δεν σημαίνει ότι είμαστε ικανοποιημένοι από τους πόρους, τους οποίους μπορούμε το αμέσως επόμενο χρονικό διάστημα να διεκδικήσουμε ότι δεν θα διεκδικήσουμε», δήλωσε.

Η επόμενη θετική εξέλιξη αφορά στην ένταξη του έργου Φαληράκι- Κολύμπια ύψους πάνω από 20 εκατ. ευρώ και που την επόμενη εβδομάδα ανοίγει το έργο και θα υποβάλλουμε σχετικό φάκελο. Για αυτό, μάλιστα, θα γίνει πλήρης ενημέρωση και παρουσία του συνόλου του έργου. Ο κ. Μαχαιρίδης, δήλωσε ότι έχει την αίσθηση ότι όταν θα οριστικοποιηθεί η διαδικασία και για το 4ο Κοινοτικό Πλαίσιο Στήριξης και μας δοθεί το προσχέδιο, θα έχουμε τη δυνατότητα να ετοιμάσουμε ένα πλήρες πρόγραμμα για να έχουμε τα ίδια αποτελέσματα που είχαμε και φέτος.

Παράλληλα, περιμένουμε να υλοποιηθεί η δέσμευση της κυβέρνησης ότι οι πόροι που αφορούν έργα υποδομής και λόγω της μη ένταξης στο στόχο ένα, δεν θα εκταμιευτούν από εθνικούς πόρους.

Όσον αφορά, τέλος, στο Φράγμα του Γαδουρά για το οποίο είπε ότι αποτελεί το μεγαλύτερο αναπτυξιακό έργο για την περιοχή μας, έχει ολοκληρωθεί η διαδικασία, αυτή τη στιγμή εξετάζεται από τη διαχειριστική αρχή και η δέσμευση η οποία υπάρχει είναι ότι στις αρχές του Γενάρη, στο πρώτο εικοσαήμερο, θα προκηρυχθεί το έργο το οποίο έφθασε στα 100 εκατ. ευρώ. «Είναι ένα πολύ μεγάλο έργο, να φανταστείτε ότι η Εθνική οδός θα πρέπει να έχει μία ειδική ρύθμιση αυτή τη φορά, καθώς στον ίδιο δρόμο θα πρέπει να εργάζονται τρεις παράλληλες εργολαβίες και ο αγωγός μεταφοράς λυμάτων και ύδρευσης και διαπλάτυνση εθνικής οδού. Απαιτείται σωστός συντονισμός για να είναι και το έργο άρτιο και να έχει γρήγορη κατασκευή», δήλωσε σχετικά ο κ. Μαχαιρίδης.

Αναφέρθηκε, τέλος, στο λεύκωμα της Δωδεκανήσου το οποίο, σε συνεργασία με το Νίκο Κασέρη, θα διακινηθεί επιλεγμένα σε όσους έχουν σχέση με νησιά μαζί με το βιβλίο πουλιά και περιβάλλον.

Όπως είπε, είχαν ζητήσει από τον γνωστό φωτογράφο, να αποτυπώσει όλα τα νησιά λαμβάνοντας υπόψη όχι μόνο το φυσικό περιβάλλον αλλά και το δομημένο περιβάλλον και πολιτιστικές πτυχές. Όλα αποτυπώθηκαν σε μία από τις καλύτερες εκδόσεις που έχουν γίνει για αυτό το είδος και στόχος είναι να προσελκύσουμε εδώ επισκέπτες με υψηλή αισθητική.

WARLYN ΠΟΡΤΕΣ
ΕΣΩΤΕΡΙΚΕΣ, ΕΞΩΤΕΡΙΚΕΣ - ΤΙΣ ΕΧΟΥΜΕ ΟΛΕΣ
ΣΤΑΜΑΤΗΣΤΕ
ΓΙΑ ΤΗΝ ΚΑΛΥΤΕΡΗ ΕΠΙΛΟΓΗ
ΚΟΙΤΑΞΤΕ
ΓΙΑ ΤΗΝ ΚΑΛΥΤΕΡΗ ΠΟΙΟΤΗΤΑ
ΑΓΟΡΑΣΤΕ
ΣΤΗΝ ΚΑΛΥΤΕΡΗ ΤΙΜΗ
WARLYN DOORS
MADE IN ENGLAND
Στ. Καζούλη 23 & Πελοποννήσου 2
Τηλ: 22410 22684 / 22831 • Fax: 22410 22684
e-mail: lints5@otenet.gr
AT 3799

ΟΔΥΣΣΙΕΣ
και οινοπνεύματα
ΑΝΟΙΚΤΑ
ΚΑΘΕ ΠΑΡΑΣΚΕΥΗ - ΣΑΒΒΑΤΟ - ΚΥΡΙΑΚΗ
Πρωτοχρονιάτικο εορταστικό menu από 28 € / άτομο
Χρόνια Πολλά και Καλή Πρωτοχρονιά
Ολες οι εκδηλώσεις μέχρι 260 άτομα
ΑΕ834
2ο χλμ. Ρόδου - Καλλιθέας για περισσότερα γλέντια
ΤΗΛ. 67674 • Κιν. 6932-635007

Ξεκίνησε και στη Ρόδο η έκδοση των βιομετρικών διαβατηρίων

Στα Δωδεκάνησα θα λειτουργούν οκτώ υπηρεσίες υποδοχής των δικαιολογητικών

Ξεκίνησε από προχθές η λειτουργία και στη περιοχή μας των τμημάτων έκδοσης βιομετρικών διαβατηρίων της Ελληνικής Αστυνομίας, τα οποία ενσωματώνουν χαρακτηριστικά αυξημένης ασφάλειας.

Συνολικά στο νομό μας λειτουργούν 8 υπηρεσίες υποδοχής δικαιολογητικών για την έκδοση διαβατηρίων της αστυνομίας και συγκεκριμένα, στο επιτελείο της Αστυνομικής Διεύθυνσης στη Ρόδο (στο ισόγειο του κτιρίου) και στα Αστυνομικά Τμήματα Καρπάθου, Σύμης, Κω, Καλύμνου, Λέρου, Πάτμου και Μεγίστης. Για το σκοπό αυτό έχουν ήδη αποσπαστεί στις υπηρεσίες αυτές προσωπικό για την στελέχωσή του, το οποίο και είναι επιφορτισμένο αποκλειστικά και μόνο με εύρυθμη λειτουργία των τμημάτων αυτών.

Τα τμήματα διαβατηρίων θα λειτουργούν καθημερινά από Δευτέρα έως Παρασκευή από τις 8 το πρωί έως τις 10 το βράδυ, το Σάββατο και τη Κυριακή από τις 8 το πρωί έως τις 3 το μεσημέρι, ενώ τις επίσημες εορτές και αργίες θα είναι κλειστά.

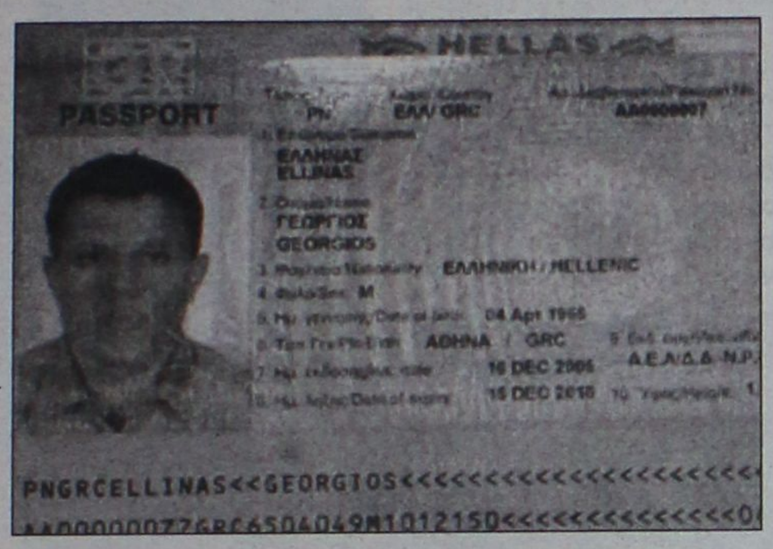

Τα διαβατήρια για τους ενήλικες θα έχουν διάρκεια ισχύος 5 έτη από την έκδοσή τους, ενώ τα διαβατήρια των ανηλίκων και μέχρι τη συμπλήρωση του 14ου έτους της ηλικίας τους, θα ισχύουν δύο χρόνια. Για τους ανήλικους άνω των 14 ετών αυτά θα ισχύουν μέχρι και το 18ο έτος της ηλικίας τους.

Τα νέα διαβατήρια 5ετούς ισχύους θα κοστίζουν 65 ευρώ και θα παραδίδονται εντός πέντε εργάσιμων ημερών από την κατάθεση της αίτησης, ενώ σε ιδιάζουσες περιπτώσεις υπάρχει δυνατότητα έκδοσης ακόμα και αυθημερόν.

Τα δικαιολογητικά θα αποστέλλονται στην Κεντρική Υπηρεσία Έκδοσης Διαβατηρίων (Διεύθυνση Διαβατηρίων), όπου και θα γίνεται η περαιτέρω επεξεργασία τους. Θα πρέπει να επισημανθεί ότι το πρώτο εξάμηνο, ο ενδιαφερόμενος δεν θα επιβαρύνεται με το κόστος μεταφοράς των δικαιολογητικών από τη περιοχή μας στην Αθήνα και την επιστροφή τους με εταιρεία ταχυμεταφορών.

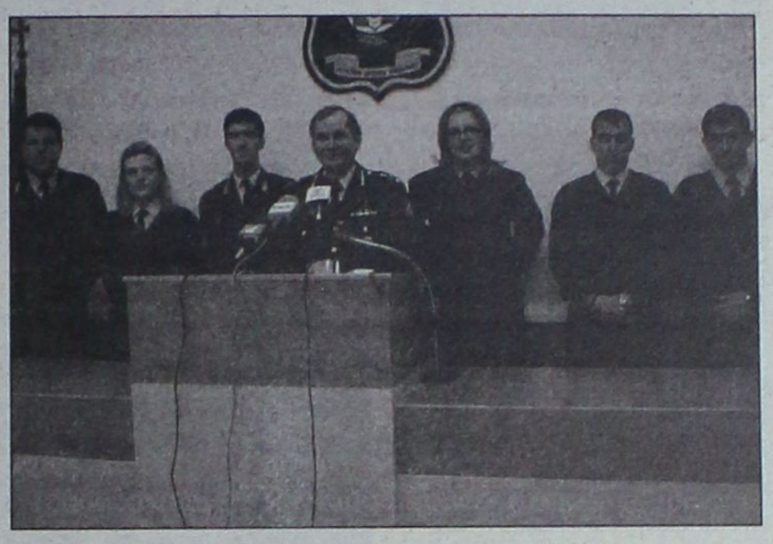

Σε συνέντευξη Τύπου που παραχώρησε χθες το μεσημέρι **ο αστυνομικός διευθυντής Δωδεκανήσου, ταξίαρχος κ. Αριστείδης Καρτάνος, παρουσία και των έξι αστυνομικών που θα στελεχώνουν την υπηρεσία στη Ρόδο**, επεσήμανε ότι η περιοχή μας είναι από τις ελάχιστες στη χώρα που λειτουργούν αρκετά τμήματα υποδοχής δικαιολογητικών για την έκδοση διαβατηρίων. «Η σωστή λειτουργία των τμημάτων αυτών είναι μεταξύ των πρώτων προτεραιοτήτων που έχουν τεθεί από την ηγεσία της Ελληνικής Αστυνομίας, είναι ένα στοίχημα που πρέπει να κερδίσουμε» είπε ο κ. Καρτάνος.

Ο ίδιος αναφέρθηκε λεπτομερώς στη μορφή που θα έχουν τα νέα διαβατήρια αλλά και τον τρόπο έκδοσής τους από τις αρμόδιες υπηρεσίες του νομού μας.

Στα διαβατήρια νέου τύπου η φωτογραφία δεν επικολλάται, αλλά τυπώνεται ψηφιακά απευθείας στο έγγραφο, ενώ θα υπάρχει ακόμα μία φωτογραφία του κατόχου η οποία όμως δεν είναι ορατή δια γυμνού οφθαλμού και αποκαλύπτεται μόνο με τη χρήση ειδικού φωτισμού.

Αργότερα, τα νέα ευρωπαϊκά διαβατήρια θα εξοπλιστούν με ολοκληρωμένο κύκλωμα (τσιπ) με αποθηκευμένα στοιχεία του κατόχου.

Τέλος αξίζει να επισημανθεί ότι όλα τα διαβατήρια που έχουν εκδοθεί μέχρι και προχθές από την Νομαρχία Δωδεκανήσου, θα ισχύουν έως και τις 31 Δεκεμβρίου 2006, ανεξαρτήτως της ημερομηνίας λήξεώς τους.





Ζητά αύξηση των πόρων για έργα στα λιμάνια ο Μ. Κεφαλογιάννης

Καταβάλλεται προσπάθεια για την προσέλκυση ιδιωτικών κεφαλαίων

ΣΤΟ ΤΡΙΠΤΥΧΟ ασφάλεια - ανταγωνιστικότητα - αποδοτικότητα και στη συμβολή του ιδιωτικού τομέα, στοχεύει το υπουργείο Εμπορικής Ναυτιλίας για να αναδειχθεί η Ελλάδα ως χώρα παροχής σημαντικών λιμενικών υπηρεσιών.

Το «στοίχημα» για το υπουργείο Εμπορικής Ναυτιλίας, είναι οι λιμενικές υπηρεσίες να έχουν την απόδοση που σημειώνει η ιδιωτική πρωτοβουλία στον τομέα της ναυτιλίας.

Το μεγαλύτερο πρόβλημα που θα πρέπει να ξεπεραστεί για την πρόοδο της λιμενικής βιομηχανίας στη χώρα όπου το κράτος έχει την αρμοδιότητα σχεδιασμού και διαχείρισης, είναι οι σημαντικές δυσχέρειες και η αδυναμία του συστήματος που έχει παρατηρηθεί, να ανταποκριθεί στις σύγχρονες απαιτήσεις.

Οι πόροι

Επίσης η προσπάθεια αναβάθμισης των λιμανιών της χώρας προκειμένου να ανταποκριθούν στο ρόλο τους και στις απαιτήσεις για περιφερειακή ανάπτυξη και ενίσχυση της ανταγωνιστικότητας των επιχειρήσεων της περιφέρειας συναντά ακόμη ένα «σκόπελο».

Είναι η έλλειψη συντονισμού μεταξύ των φορέων που εμπλέκονται στην υλοποίηση των λιμενικών έργων. Αυτό έχει σαν αποτέλεσμα να γίνεται κακή κατανομή των πόρων και εσφαλμένη ιεράρχηση προτεραιοτήτων.

Για την αντιμετώπιση του συγκεκριμένου προβλήματος η γενική γραμματεία Λιμένων και Λιμενικής Πολιτικής του ΥΕΝ προτείνει την αύξηση των πόρων που διαχειρίζεται το υπουργείο για την υλοποίηση έργων.

Η πρόταση αναφέρει ότι η αύξηση δεν χρειάζεται να γίνει με πρόσθετες πιστώσεις αλλά με ορθολογική ανακατανομή των διαθέσιμων πόρων, έτσι ώστε να μπορέσει να ανταποκριθεί με επιτυχία στους σχεδιασμούς και στους στόχους της λιμενικής πολιτικής της χώρας, αφού όπως υπογραμμίζει το ΥΕΝ έχει την αποκλειστική ευθύνη για την διαμόρφωσή τους.

Ο σχεδιασμός

Σύμφωνα με τον σχεδιασμό της γενικής γραμματείας Λιμένων και Λιμενικής Πολιτικής του ΥΕΝ, καταλυτική αναμένεται να είναι η συμβολή του ιδιωτικού τομέα στην αναβάθμιση του ελληνικού λιμενικού συστήματος.

Η συμβολή αυτή περιλαμβάνει τόσο στην πραγματοποίηση επενδύσεων σε έργα λιμενικών υποδομών και ανωδομών, όσο και στη διαχείριση λιμενικών εγκαταστάσεων. Στο πλαίσιο αυτό καταβάλλονται προσπάθειες για την προσέλκυση ιδιωτικών επενδύσεων στα λιμάνια.

Τα κίνητρα



Στις προσπάθειες που καταβάλλει το ΥΕΝ για την προσέλκυση ιδιωτικών κεφαλαίων για επενδύσεις στα λιμάνια περιλαμβάνονται:

- Η ενεργός συμμετοχή του υπουργείου στην πρόταση για την απελευθέρωση των λιμενικών υπηρεσιών η οποία και θα διευκολύνει την προσέλκυση ιδιωτών.

- Σε περίπτωση που τελικά δεν τελεσφορήσει η προσπάθεια αυτή σχεδιάζεται η χορήγηση μέσω διαφανών διαδικασιών αδειών πρόσβασης στην ανωδομή μεγάλων λιμανιών για την παραγωγή και διάθεση λιμενικών υπηρεσιών από ιδιώτες.



- Στο πλαίσιο αυτό εντάσσεται και η υπογραφή πρωτοκόλλου χρηματοδότησης λιμενικών επενδύσεων ανάμεσα στον ΥΕΝ Μανώλη Κεφαλογιάννη και τον ΕΤΕπ, συνολικού ύψους έξι δισ. ευρώ. Ήδη ο Οργανισμός Λιμένος Πειραιώς έχει υπογράψει το πρώτο δάνειο ύψους 35 εκατ. ευρώ για επενδύσεις σε ανωδομές στον προβλήτα Ι του Σταθμού Εμπορευματοκιβωτίων.

Επίσης είναι στα «σκαριά» και η δανειοδότηση μέσω του πρωτοκόλλου του Οργανισμού Λιμένος Θεσσαλονίκης για έργα στον προβλήτα έξι.

- Η ενίσχυση του θεσμικού πλαισίου σε κυβερνητικό επίπεδο με την, μέσω του αναπτυξιακού νόμου, με την ίδρυση και λειτουργία Εμπορευματικών Κέντρων, καθώς και με την σύμπραξη δημόσιου και ιδιωτικού τομέα.

Θαλάσσιος τουρισμός

Η σπουδαιότητα του ρόλου των λιμανιών για την περιφερειακή ανάπτυξη και την ενίσχυση της ανταγωνιστικότητας των επιχειρήσεων που δραστηριοποιούνται σε νησιωτικές και απομακρυσμένες περιοχές χαρακτηρίζεται από το υπουργείο ιδιαίτερα σημαντική.

Η αναβάθμιση του λιμενικού συστήματος είναι αναγκαία προκειμένου να συμβάλει στις αυξημένες μεταφορικές ανάγκες καθώς και την προώθηση νέων παραγωγικών δραστηριοτήτων με απώτερο στόχο την τόνωση της απασχόλησης και των εισοδημάτων στις τοπικές κοινωνίες.

Το παράδειγμα που αναφέρει η γενική γραμματεία Λιμένων και Λιμενικής Πολιτικής είναι ο θαλάσσιος τουρισμός. Η ανάπτυξη των λιμενικών υποδομών επιφέρει στις περιοχές προορισμού στήριξη ή αύξηση του εισοδήματος, δημιουργία νέων θέσεων εργασίας, η συγκράτηση των τοπικών πληθυσμών.





Το νέο λιμάνι της Αστυπάλαιας

Δεν υπάρχει στα χαρτιά!

Αποτέλεσμα είναι να μην πλησιάζουν πλοία

Προβληματική παραμένει η κατάσταση με το λιμάνι της Αστυπάλαιας, το οποίο έχει ολοκληρωθεί από το 2002, αλλά ακόμη οι ακτοπλοϊκές εταιρίες δεν έχουν ενημερωθεί επίσημα προκειμένου να το προσεγγίζουν.

Αρχικά, επισημάνθηκε ότι έπρεπε η Γεωγραφική Υπηρεσία να προβεί στην χαρτογράφηση του νέου λιμανιού. Μετά από καθυστερήσεις έγινε κι αυτό τον Απρίλιο, αλλά ακόμη δεν έχουν εκδοθεί οι χάρτες. Αυτό έχει ως αποτέλεσμα το νέο λιμάνι τα πλοία, όταν υπάρχουν ισχυροί άνεμοι και θαλασσοταραχή.

Η κατάσταση που έχει διαμορφωθεί σήμερα είναι εν ολίγοις... κωμικοτραγική. Η Blue Star έχει δώσει άδεια στους καπετάνιους των πλοίων της που προσεγγίζουν την Αστυπάλαια, να

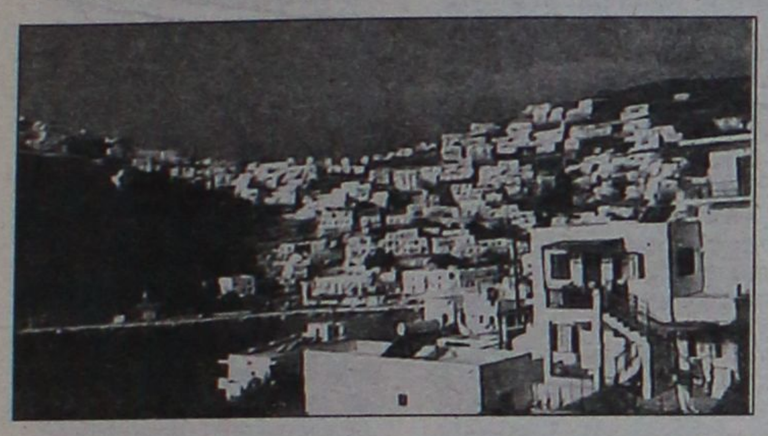

αποφασίζουν με δική τους ευθύνη για το λιμάνι που θα «δέσουν» και -όπως είναι φυσικό- αυτοί προτιμούν το νέο λιμάνι. Αντιθέτως, τα πλοία της G.A. Ferries δένουν ακόμη στο παλιό λιμάνι αφού δεν έχουν τους χάρτες για το νέο, κάτι που σημαίνει ότι αν σε ένα δρομολόγιο πλοίου της, υπάρχουν άνεμοι νότιοι 6 μποφόρ, δεν πρόκειται να δέσει στο νησί!

Ακούγεται ίσως απίστευτο να υπάρχει μια τέτοια κατάσταση, σε ένα νησί σαν την Αστυπάλαια, όπου κάθε μια από τις δύο ακτοπλοϊκές εταιρίες έχει το... δικό της λιμάνι για τα πλοία της!

Ο δήμαρχος του νησιού Πανορμίτης Κονταράτος έχει επικοινωνήσει επανειλημμένα με την αρμόδια υπηρεσία του υπουργείου Εμπορικής Ναυτιλίας και όπως λέει, τον διαβεβαιώνουν συνεχώς ότι δεν υπάρχει κανένα πρόβλημα και θα πρέπει να θεωρεί το ζήτημα λήξαν. Παρά τις διαβεβαιώσεις όμως, το πρόβλημα παραμένει και η G.A. Ferries εξακολουθεί να χρησιμοποιεί το παλιό λιμάνι ενώ η Blue Star το καινούριο, με ευθύνη πάντα του καπετάνιου. Αυτό έγινε και τις τελευταίες ημέρες, με αποτέλεσμα να επικοινωνήσει και πάλι με το ΥΕΝ απ' όπου του δόθηκαν... οι ίδιες διαβεβαιώσεις.

Εκτιμάται πάντως, ότι μετά τις γιορτές, οι αρμόδιοι θα στρωθούν στη δουλειά και θα εκδώσουν τους χάρτες που έχουν συνταχθεί για το νέο λιμάνι, ώστε να πάψει ο... τραγέλαφος που επικρατεί εδώ και τρία χρόνια.

Απαγόρευση απόπλου λόγω κακοκαιρίας

Έδεσαν όλα τα πλοία

Θυελλώδεις άνεμοι μέχρι και 9 μποφόρ

Απαγορεύθηκε χθες το πρωί ο απόπλους των Ε/Γ-Ο/Γ πλοίων από τα λιμάνια του Πειραιά και της Ραφήνας λόγω επικράτησης πολύ θυελλωδών ανέμων, που φτάνουν ώς και τα 9 μποφόρ.

Παράλληλα, το Αρχηγείο του ΛΣ με επείγον σήμα ζητά απο όλους τους πλοιάρχους των μικρών εμπορικών πλοίων που ταξιδεύουν να προσεγγίσουν για ασφάλεια στο πλησιέστερο λιμάνι, αν στη «ρότα» τους συναντήσουν κακοκαιρία.

Οι ενδιαφερόμενοι να ταξιδέψουν πρέπει να επικοινωνούν με τα κατά τόπους ναυτικά πρακτορεία ή Λιμενικές Αρχές, προκειμένου να ενημερωθούν για τυχόν άρση του απαγορευτικού και την ακριβή ώρα αναχωρήσεις των πλοίων.



Εν τω μεταξύ, σύμφωνα με την πρόβλεψη της Εθνικής Μετεωρολογικής Υπηρεσίας, οι βροχές θα είναι το κύριο σκηνικό τους καιρού για τις επόμενες ημέρες, έως και την παραμονή της Πρωτοχρονιάς.

Η θερμοκρασία δεν θα πέσει, αφού θα επικρατήσουν νότιοι άνεμοι, οι οποίοι όμως -ειδικά στα πελάγη- θα πνέουν ενισχυμένοι.

Σύμφωνα με τις ενδείξεις, ο καιρός την Πρωτοχρονιά θα είναι καλός, με κανονικές για την εποχή θερμοκρασίες και εξασθενημένους ανέμους.



Χριστούγεννα πιο...
γλυκά από ποτέ!

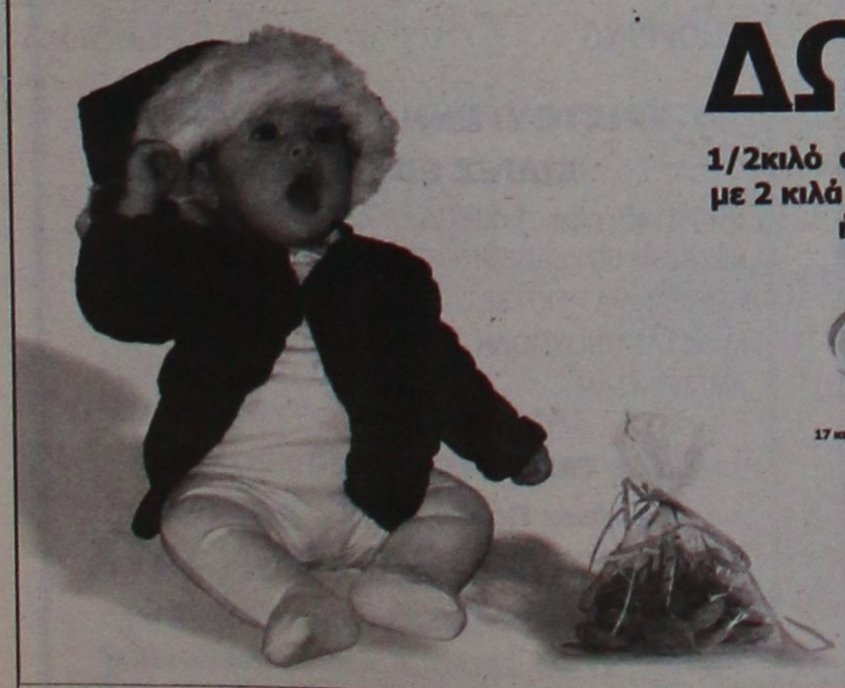

ΔΩΡΟ
1/2κιλό σπιτικά cookies
με 2 κιλά μελομακάρονα
ή κουραμπιέδες

Mike's

17 καταστήματα σ' όλη τη Δωδεκάνησο.
Το ένα δίπλα σας!

add xm004

Φρέσκο και μοναδικό!



Grandrose Nouveau 2005

Το μοναδικό Ροζέ Nouveau στην Ελλάδα που εκτός από φρέσκο είναι βραβευμένο με τρεις σημαντικές, διεθνείς διακρίσεις. Το ζωηρό ρουμπινί χρώμα του μαγνητίζει κάθε βλέμμα και το λεπτό, φρουτώδες άρωμά του, με νότες φράουλας, σαγηνεύει τις αισθήσεις. Φινετσάτο, απαλό στη γεύση αποκαλύπτει το χαρακτήρα του με τόλμη και ευαισθησία. Αφεθείτε στη γοητεία του, απολαμβάνοντάς το στους 12-14° C.

ΟΙΝΟΘΗΚΗ EMERY
Οινοποιία στην Έμπωνα

AE1143

LANE
STEFANAKIS TOURS-RODOS
Representative of Line Sea Lines
38 Alexandrou Diakou street, 85100 Tel: 22410-20625, 30054, 31833
Fax: 22410-26745
E-Mail: stefanakistours@yahoo.gr

ΝΕΑ ΔΡΟΜΟΛΟΓΙΑ
LANE LINES

Ε/Γ Ο/Γ ΚΟΡΝΑΡΟΣ

- **Κάθε Τρίτη:** 22.00 μ.μ. για Καστελλόριζο.
- **Κάθε Τετάρτη:** 07.00 π.μ. για Χάλκη, Διαφάνι και Πηγάδια Καρπάθου, Κάσο, Σητεία.
- **Κάθε Πέμπτη και Κυριακή:** 04.30 π.μ. για Χάλκη, Διαφάνι και Πηγάδια Καρπάθου, Κάσο, Σητεία, Αγ. Νικόλαο, Σαντορίνη, Μήλο, Πειραιά.

ΧΠ864

Όταν σχεδιάζουν τις διακοπές τους

Προβληματίζονται οι τουρίστες

Αποφεύγουν γενικά «επικίνδυνους» προορισμούς

Όταν σχεδιάζονται οι διακοπές, μόνον ένας στους δύο από τους Ευρωπαίους ελέγχουν αν ο τόπος προορισμού είναι επίφοβος για φυσικές καταστροφές.

Όταν σχεδιάζονται οι διακοπές, μόνον ένας στους δύο από τους Ευρωπαίους ελέγχουν αν ο τόπος προορισμού είναι επίφοβος για φυσικές καταστροφές.

Πιο προσεκτικοί στις επιλογές των προορισμών τους είναι Πολωνοί και Αυστριακοί και λιγότερο προσεκτικοί είναι οι Ολλανδοί και οι Βρετανοί. Οι Γερμανοί και οι Ιταλοί παρουσιάζουν τη μεγαλύτερη αλλαγή στις ταξιδιωτικές τους συνήθειες, μετά την καταστροφή που προκάλεσαν τα τσουνάμι τον προηγούμενο Δεκέμβριο. Αυτά είναι μερικά από τα ευρήματα της Πανευρωπαϊκής Ενωσης Καταναλωτών 2005 της GfK.

Πριν από ένα περίπου χρόνο, τέτοιες εορταστικές ημέρες η ανθρωπότητα συγκλονίζεται από το τσουνάμι που έπληξε τις χώρες της νοτιοανατολικής Ασίας, αφήνοντας πίσω του ανυπολόγιστες υλικές ζημιές, αλλά το κυριότερο χιλιάδες ανθρώπινα θύματα. Οπως ήταν επόμενο, η παγκόσμια κινητοποίηση και η έκταση που έλαβε το θέμα σε όλες τις χώρες επέφερε και αλλαγές στον τρόπο με το οποίο σχεδιάζονται πλέον οι διακοπές από τα νοικοκυριά. Αυτό τουλάχιστον διαπιστώνει η έρευνα που πραγματοποίησε ο όμιλος της GFK σε εννιά χώρες της Γηραιάς Ηπείρου και συγκεκριμένα σε Γερμανία, Γαλλία, Πολωνία, Ρωσία, Ηνωμένο Βασίλειο, Ιταλία, Ολλανδία, Αυστρία και Ισπανία. Αν και καταγράφονται διαφοροποιήσεις από χώρα σε χώρα, είναι σαφές ότι ο πιθανός κίνδυνος μιας φυσικής καταστροφής έχει πλέον επηρεάσει μεγάλη μερίδα ανθρώπων, μια και ένας στους δύο Ευρωπαίους ή περίπου το 48% των ερωτηθέντων δηλώνει ότι όταν σχεδιάζουν τις διακοπές τους, ελέγχουν αν ο τόπος προορισμού είναι επίφοβος για φυσικές καταστροφές. Οι άνθρωποι αυτοί προτιμούν να επιλέγουν περιοχές, όπου υπάρχει μικρός κίνδυνος για την εκδήλωση σεισμών, τυφώνων, πλημμυρών ή τσουνάμι. Πριν από την καταστροφή που συνέβη σε χώρες όπως η Ινδονησία και οι Φιλιππίνες, το 2004, μόλις ένας στους πέντε τουρίστες λάμβανε υπόψη του τον παράγοντα των φυσικών καταστροφών.



Οι Ιταλοί και οι Γερμανοί επηρεάστηκαν περισσότερο από άλλες εθνικότητες και παρουσίασαν ισχυρή αντίδραση, μια και μετά το τσουνάμι, ο αριθμός των Ιταλών τουριστών που άλλαξε τόπο προορισμού κατευθυνόμενος προς ασφαλέστερες περιοχές τριπλασιάστηκε, ενώ στη Γερμανία αυξήθηκε κατά 1,5 φορά. Από τους πλέον προσεκτικούς στις επιλογές προορισμών αναδεικνύονται οι Πολωνοί, με ποσοστό 33,5%, ενώ έπονται οι Αυστριακοί με 30,1%. Σε υψηλά ποσοστά –28,9%– κινούνται και οι Ισπανοί και οι Ρώσοι, που δηλώνουν ότι πάντα λαμβάνουν υπόψη τους τον παράγοντα των φυσικών καταστροφών. Αντίθετη άποψη εκφράζουν οι Ολλανδοί (σε ποσοστό 37,6%) και οι Γάλλοι (σε ποσοστό 34%), αφού ένας στους τρεις ταξιδιώτες πιστεύουν ότι σε κάθε περίπτωση οι φυσικές καταστροφές δεν μπορούν να επηρεαστούν εκ των προτέρων ή να προβλεφθούν. Αντίστοιχα, ένας στους τρεις ταξιδιώτες από την Πολωνία, την Ιταλία και την Ισπανία δεν έλαβαν ποτέ υπόψη τους τον συγκεκριμένο παράγοντα κατά τον προγραμματισμό κάποιου ταξιδιού τους. Με τη σειρά τους, οι Αγγλοι, που αποτελούν μία από τις σημαντικότερες «αγορές» για τον ελληνικό τουρισμό, δηλώνουν σε ποσοστό 29,5% ότι δεν έχουν σκεφτεί μέχρι σήμερα τον παράγοντα των φυσικών καταστροφών, ενώ το 36% αναφέρουν ότι πάντα θα τον λαμβάνουν υπόψη τους.

ΚΑΛΕΣ ΓΙΟΡΤΕΣ
ΜΕ ΑΣΥΓΚΡΙΤΕΣ ΠΡΟΣΦΟΡΕΣ

Athlon64 3500+
512MB/160GB/DVD-εγγραφής
VGA-256MB/MS-Windows XP
SONY Monitor 17"TFT
1.079 €
36,60 €/Μήνα

Pemtium-4 3,4G
512MB/100GB/DVD-εγγραφής
VGA ATI X300 PCI-E 256MB
Τιμή με MS-Windows XP 754 €
669 €
22,70 €/Μήνα

Pentium-4 3GHz
512MB/80GB/DVD-εγγραφής
VGA-Network-Sound on board
Τιμή με MS-Windows XP 565 €
479 €
16,25 €/Μήνα

AMD S-3000+
512MB/60GB/DVD-εγγραφής
VGA128MB-Sound5.1 on board
Τιμή με MS-Windows XP 479 €
389 €
13,20 €/Μήνα

ΟΘΟΝΕΣ
17" TFT από 229 €
19" TFT από 319 €

SPECIAL Notebook
AMD S-3000+ Mobile
512MB/80GB/DVD-Record
15" TFT, Wireless κ.λ.π.
Acer 839 €

DVD-Recorder dual από 49 €
Εκτυπωτές InkJet από 55 €
Πολυμηχανήματα από 87 €

Και άλλοι 150 Η/Υ από 319 € !!!
Οι τιμές συμπεριλαμβάνουν ΦΠΑ.
Επιτόκιο των 36 δόσεων 11,2% (+ ΕΦΤΑ)

Υπογράφουμε με την Τιμή μας

Information Systems
SYNCOM
Η ΑΛΛΗ ΔΙΑΣΤΑΣΗ ΤΗΣ ΤΕΧΝΟΛΟΓΙΑΣ

ΑΠ. ΠΑΥΛΟΥ 20 ΡΟΔΟΣ
ΤΗΛ. 2241.066490-464

AE1131

KYDON TOURS

ΕΚΔΡΟΜΕΣ!!! ΕΚΔΡΟΜΕΣ!!!
Ποιότητα-φροντίδα-επιτυχία

- **EURODISNEY-ΠΑΡΙΣΙ**
Τακτικές αναχωρήσεις
- **ΠΡΩΤΟΧΡΟΝΙΑ ΙΤΑΛΙΑ - κοσμοπολίτικη ΝΙΚΑΙΑ - ΚΥΑΝΗ ΑΚΤΗ**
29/12/05-5/1/06 8 ΜΕΡΕΣ
ΟΛΥΜΠΙΑΚΗ ΡΟΔΟ - ΑΘΗΝΑ - ΜΙΛΑΝΟ - ΑΘΗΝΑ - ΡΟΔΟ
ΜΙΛΑΝΟ - ΓΕΝΟΒΑ - ΣΑΝ ΡΕΜΟ - ΝΙΚΑΙΑ - ΚΑΝΝΕΣ - ΣΑΝ ΠΟΛ ΝΤΕ ΒΑΝΣ - ΜΟΝΤΕ ΚΑΡΛΟ - ΜΟΝΑΚΟ - ΒΕΡΟΝΑ - ΒΕΝΕΤΙΑ
3 διανυκτερεύσεις ΝΙΚΑΙΑ -2 διανυκτερεύσεις ΒΕΝΕΤΙΑ
2 διανυκτερεύσεις ΜΙΛΑΝΟ.
Ξενοδοχεία 4 αστέρων ημιδιατροφή RADISON NOVOTEL JOLLY
Συνοδός: Ελένη Ψυλλάκη
- **DUBAI ΠΡΟΣΟΧΗ-ΠΡΟΣΟΧΗ**
Εχουμε καθημερινές αναχωρήσεις με πάμφθηνα πακέτα GROUP από ΡΟΔΟ 15/1-21/1/06
Με συνοδό την Ελένη Ψυλλάκη
5 διανυκτ. HOTEL SHERATON πρωινό - μπουφέ - μεταφορές - ξενάγηση DUBAI - ΣΑΦΑΡΙ - ψώνια - διασκέδαση - κρουαζιέρα.
ΣΤΟ DUBAI τον Ιανουάριο γίνεται το FESTIVAL SHOPPING
- **ΧΡΙΣΤΟΥΓΕΝΝΑ ΠΡΩΤΟΧΡΟΝΙΑ ΧΙΛΙΕΣ ΕΚΔΡΟΜΕΣ!**
DUBAI κάθε μέρα- ΕΛΒΕΤΙΑ - ΙΤΑΛΙΑ - ΡΩΜΗ - ΠΡΑΓΑ - ΒΙΕΝΝΗ - ΒΟΥΔΑΠΕΣΤΗ - ΠΑΡΙΣΙ DISNEY - ΠΑΡΙΣΙ ΝΟΡΜΑΝΔΙΑ - ΠΟΥΚΕΤ - ΣΑΜΟΥΙ - ΜΠΑΛΙ - ΤΥΝΗΣΙΑ - ΚΩΝΣΤΑΝΤΙΝΟΥΠΟΛΗ - ΑΜΕΡΙΚΗ- ΚΙΝΑ - ΛΟΝΔΙΝΟ - ΑΜΣΤΕΡΝΤΑΜ

ΣΑΣ ΤΑΞΙΔΕΥΟΥΜΕ 30 ΧΡΟΝΙΑ!!!
Χρόνια Πολλά και Καλή Χρονιά
ΠΡΑΚΤΟΡΕΙΟ ΚΥΔΩΝ ΙΑΤΑ
Εθ. Δωδ/σίων 14-Ακτή Σαχτούρη 8 • Τηλ. 22410-23000, 27900, 27722 • E-mail: Kydon@otenet.gr

1611XTX

Διαδικασίες για ανοικτές νομαρχιακές επιτροπές

Εγκύκλιος της γραμματέας του ΠΑΣΟΚ στις οργανώσεις

Η Γραμματέας του Εθνικού Συμβουλίου του ΠΑΣΟΚ, Μαριλίζα Ξενογιαννακοπούλου, απέστειλε χθες προς τις Οργανώσεις του Κινήματος, Εγκύκλιο με την οποία καθορίζονται οι διαδικασίες Συγκρότησης Ανοιχτών Νομαρχιακών Επιτροπών για τη Νέα Γενιά.

Στην εγκύκλιό της, η γραμματέας του Εθνικού Συμβουλίου του ΠΑΣΟΚ, αναφερόμενη στην απόφαση του προέδρου του ΠΑΣΟΚ, Γιώργου Α. Παπανδρέου, για την ανασυγκρότηση της Νεολαίας, και στην πολιτική συγκυρία, τονίζει ότι, μετά από την απόφαση του προέδρου του ΠΑ.ΣΟ.Κ., Γιώργου Α. Παπανδρέου, για ένα νέο ξεκίνημα στο χώρο της νεολαίας και τη συγκρότηση της Εθνικής Επιτροπής Εμπνευσης και Διαλόγου για τη Νέα Γενιά, το Κίνημά μας προχωρά στη συγκρότηση των Ανοικτών Νομαρχιακών Επιτροπών Νέας Γενιάς.

Στόχος είναι η διαβούλευση για τις μεγάλες προκλήσεις και τα προβλήματα που αντιμετωπίζει η νέα γενιά να φτάσει σε κάθε γωνιά της χώρας μας και να αγκαλιάσει κάθε προοδευτικό νέο και νέα.

Μέσα από ανοιχτές, δημοκρατικές και αδιάβλητες διαδικασίες, σύμφωνα με το νέο Καταστατικό του Κινήματός μας, διασφαλίζουμε, τη συγκρότηση ενός νέου προοδευτικού, συμμετοχικού και διεκδικητικού Κινήματος για τη νεολαία, που



θα μετουσιώνει σε πράξη τις αγωνίες, τις ελπίδες και τα οράματα των νέων για την κοινωνία και τη γενιά τους. Σε μια περίοδο που η αντιλαϊκή, συντηρητική πολιτική της Νέας Δημοκρατίας υπονομεύει την κοινωνική συνοχή, την ανάπτυξη, τη διεθνή θέση της χώρας, το μέλλον και τις προοπτικές των νέων, εμείς προτείνουμε μία διαφορετική πορεία για την Ελλάδα του 21ου αιώνα. Έναν άλλο δρόμο για την αποκέντρωση, τη βιώσιμη ανάπτυξη με δουλειά για όλους και κοινωνική συνοχή, την επένδυση στον άνθρωπο, την παιδεία, την αξιοκρατία, την αναβάθμιση της δημοκρατίας με τη συμμετοχή του πολίτη. Μία ανοικτή δημοκρατική κοινωνία, με δικαιοσύνη και αλληλεγγύη χωρίς διακρίσεις και αποκλεισμούς.

Το ΠΑΣΟΚ, από την ίδρυσή του, συνδέθηκε ιστορικά, εξέφρασε και συσπείρωσε τη νέα γενιά. Σήμερα, στην αναμέτρηση μας με το μέλλον, εναποθέτουμε και πάλι τις ελπίδες μας στη νέα γενιά για το νέο ξεκίνημα.

Απευθυνόμαστε, τονίζει η Γραμματέας του Εθνικού Συμβουλίου στην Εγκύκλιο της, σε κάθε προοδευτικό νέο και νέα να έρθουν και να συμμετάσχουν ενεργά σ' αυτήν τη μεγάλη πολιτική προσπάθεια. Να την ενισχύσουν και να την εμπλουτίσουν με τις δικές τους απόψεις, τις δικές τους ιδέες και προσδοκίες. Να αυτοοργανωθούν και να ανοίξουν νέους δρόμους για τη χώρα και τη γενιά τους. Να κάνουν την υπόθεση της δημοκρατικής και κοινωνικής αλλαγής ξανά δική τους υπόθεση.

Σύσκεψη Λινού-Παπαγγελόπουλου

Ο εισαγγελέας του Αρείου Πάγου Δ. Λινός μετά τη σύσκεψη που είχε με τον προϊστάμενο της Εισαγγελίας Πρωτοδικών Αθηνών Δ. Παπαγγελόπουλο για την υπόθεση των Πακιστανών που καταγγέλλεται ότι απήχθησαν και ανακρίθηκαν από άγνωστα άτομα, δήλωσε τα εξής:

"Η υπόθεση είναι πολύ σοβαρή και απαιτεί σοβαρούς χειρισμούς με την επιβαλλόμενη περίσκεψη. Η κατ΄ απόλυτη προτεραιότητα διεξαγωγή της έρευνας την οποία έχω παραγγείλει είναι αυτονόητο ότι δεν θα λειτουργήσει σε βάρος της ουσιαστικής διερεύνησης της υπόθεσης. Στόχος της οποίας είναι η αποκάλυψη της αλήθειας. Και πρώτο ζητούμενο είναι αν συνέβησαν το γεγονότα που καταγγέλλουν οι φερόμενοι ως απαχθέντες".

Πρόταση-έκπληξη του Κ. Καΐσερλη για τον δήμο της Κω

Πρότεινε τον πρώην έπαρχο Μάνο Θεοδωρίδη

Τον κ. Μάνο Θεοδωρίδη προτείνει ως υποψήφιο δήμαρχο της Κω ο βουλευτής του ΠΑ.ΣΟ.Κ. κ. Κώστας Καΐσερλης! Την πρότασή του, που προκάλεσε εύλογη αμηχανία και αιφνιδιασμό στις τάξεις του ΠΑ.ΣΟ.Κ στην Κω, ο κ. Καΐσερλης την κατέθεσε με συνέντευξή του στο Βήμα της Κω".

Η συνέντευξη του βουλευτή φαίνεται πως αιφνιδίασε τόσο τον κ. Θεοδωρίδη, ο οποίος δεν έχει συναντηθεί μαζί του το τελευταίο διάστημα, όσο και τον κ. Μιλτιάδη Φάκκο, που εμφανώς ενοχλημένος αρνήθηκε να κάνει οποιοδήποτε σχόλιο. «Ο βουλευτής μπορεί να λέει ό,τι θέλει», δήλωσε στο ραδιόφωνο του Antenna.

Ο κ. Θεοδωρίδης από την πλευρά του δήλωσε ότι σαν προϋπόθεση για την υποψηφιότητά του είναι να υπάρξει μια ευρύτερη προοδευτική προγραμματική συμμαχία για το δήμο της Κω και η ομαλή αποχώρηση του σημερινού δημάρχου Μιλτιάδη Φάκκου. Υποστήριξε μάλιτα ότι από συζητήσεις που έχει κάνει με τον κ. Φάκκο, ο δήμαρχος έδειξε διατεθημένος να συνεργαστεί μαζί του, ακόμη κι αν δεν είναι εκείνος επικεφαλής της παράταξης. Ερωτηθείς όμως ο κ. Φάκκος άφησε να εννοηθεί ότι δεν είναι διατεθημένος να συμμετάσχει ως απλός σύμβουλος σε μια παράταξη υπο τον κ. Θεοδωρίδη, αλλά τόνισε ότι ούτε και ο κ. Θεοδωρίδης





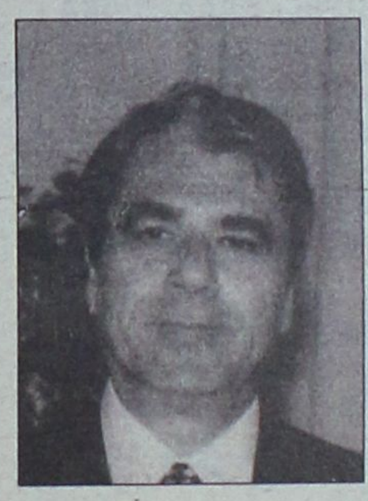



με την πολιτική ιστορία που έχει μπορεί να συμμετάσχει ως απλός σύμβουλος στη δική του παράταξη, εννοώντας εν κατακλείδι ότι δεν υπάρχει πιθανότητα συνεργασίας τους.

Ο κ. Θεοδωρίδης τόνισε ακόμη ότι το αργότερο μέσα στον Ιανουάριο η δημοτική συνέλευση του ΠΑ.ΣΟ.Κ. στην Κω θα πρέπει να έχει αποφασίσει αν θα τον στηρίξει ως υποψήφιο δήμαρχο.

ΕΠΙΠΛΑ ΚΟΥΖΙΝΑΣ ΙΤΑΛΙΑΣ ΙΣΠΑΝΙΑΣ

8 ΜΕΤΡΑ
ΑΠΟ 990* ΕΥΡΩ
('Η ΑΠΟ 29 ΕΥΡΩ ΤΟ ΜΗΝΑ*)

ΒΟΛΑΣ ΚΟΥΖΙΝΕΣ

ΠΟΡΤΕΣ ΕΣΩΤΕΡΙΚΕΣ
ΑΠΟ 139 ΕΥΡΩ (ΜΕ ΤΟ ΦΠΑ)

*ΔΕΝ ΠΕΡΙΛΑΜΒΑΝΕΤΑΙ ΤΟΠΟΘΕΤΗΣΗ, ΠΑΓΚΟΣ ΚΑΙ ΝΕΡΟΧΥΤΗΣ
*Ο ΔΙΑΚΑΝΟΝΙΣΜΟΣ ΑΦΟΡΑ 48ΜΗΝΗ ΕΞΟΦΛΗΣΗ ΚΑΙ ΠΕΡΙΛΑΜΒΑΝΕΙ ΦΠΑ 13%

Λ. ΕΛΕΥΘΕΡΙΑΣ 43-45 ΚΡΕΜΑΣΤΗ ΡΟΔΟΣ - ΤΗΛ. 22410 91275
FAX: 22410 94370 -- e-mail: lazarosvolas@yahoo.gr



AE0096

Σας ευχόμαστε μια χρονιά χωρίς ατυχήματα



AE1147

ΕΙΚΟΝΕΣ & ΓΡΑΦΙΚΗ ΕΠΙΜΕΛΕΙΑ: ΒΑΓΓΕΛΗ ΠΑΥΛΙΔΗ 2005

Χορηγός: **ΤΟΥΟΤΑ Ξενάκης α.ε.β.ε.**, 10ο χλμ. Ρόδου-Λίνδου, τηλ. 2241086690

SAIS TRAVEL

ΕΚΠΛΗΚΤΙΚΕΣ ΠΡΟΣΦΟΡΕΣ

• ΧΡΙΣΤΟΥΓΕΝΝΑ-ΠΡΩΤΟΧΡΟΝΙΑ

* Παρίσι-Disneyland	Ημέρες	4, 6, 8
* Ρώμη	"	4, 5
* Ρώμη-Φλωρεντία	"	6
* Γύρος Ιταλίας	"	8
* Μαδρίτη-Ανδαλουσία	"	8
* Γύρος Ισπανίας	"	10
* Βουδαπέστη ή Πράγα	"	4
* Βιέννη-Σάλτσμπουργκ	"	4, 5, 6
* Λονδίνο	"	4, 5
* Λαπωνία (χωριό Αϊ-Βασίλη)	"	6
* Μόσχα	"	5
* Κωνσταντινούπολη, Προύσσα	"	4
* Κύπρος	"	5
* Πανόραμα Ελβετίας	"	7
* Τυνησία ή Μαρόκο	"	8
* Μαγευτικό Τυρόλο	"	4
* Αίγυπτος- κρουαζιέρα Νείλου	"	4, 6, 8
* Ντουμπάι	"	4, 5
* Μπανγκόγκ-Σιγκαπούρη-Πουκέτ	"	15

ΠΡΩΤΟΧΡΟΝΙΑ από 29/12 έως 7/1/06

ΚΕΡΚΥΡΑ

ΛΕΥΚΑΔΑ (κρουαζιέρα στο Σκορπιό, το νησί του Ωνάση), ΙΩΑΝΝΙΝΑ - ΜΕΤΣΟΒΟ (χιονοδρομικό) - ΖΑΓΟΡΟΧΩΡΙΑ - ΚΑΛΑΜΠΑΚΑ - ΜΕΤΕΩΡΑ - ΑΘΗΝΑ

Ελάτε να περάσουμε τα πιο φανταστικά Χριστούγεννα με τις ομορφιές της Κέρκυρας (ρεβεγιόν με κιθάρες και τραγούδια των Επτανήσων), τα Ιωάννινα με το νησάκι του Αλή Πασά, το Σπήλαιο, τα Ζαγοροχώρια, το Μέτσοβο με το χιονοδρομικό κέντρο, τα Μετέωρα και μια ολόκληρη μέρα στην Αθήνα για ψώνια!

ΕΚΔΡΟΜΗ ΣΤΑ ΙΕΡΟΣΟΛΥΜΑ-ΣΙΝΑ-ΚΑΪΡΟ από 12/2 έως 21/2

11ημέρες

ΑΕΡΟΠΟΡΙΚΩΣ ΡΟΔΟΣ-ΤΕΛ ΑΒΙΒ-ΚΑΪΡΟ-ΡΟΔΟΣ

ΠΡΟΣΚΥΝΗΜΑΤΑ: ΠΑΝΑΓΙΟ ΤΑΦΟ-ΦΥΛΑΚΕΣ ΧΡΙΣΤΟΥ-ΓΟΛΓΟΘΑΣ-ΣΠΙΤΙ ΤΗΣ ΠΑΝΑΓΙΑΣ-ΤΑΦΟΣ ΤΗΣ ΠΑΝΑΓΙΑΣ-ΓΕΣΘΗΜΑΝΗ ΤΟΠΟ ΠΡΟΔΟΣΙΑΣ-ΟΡΟΣ ΕΛΑΙΩΝ-ΑΝΑΛΗΨΗ ΚΥΡΙΟΥ-ΤΑΦΟ ΛΑΖΑΡΟΥ ΒΗΘΛΕΕΜ-ΣΠΗΛΑΙΟ ΝΗΠΙΩΝ-ΟΡΟΦΟΣ ΘΑΒΩΡ-NAZARET-ΚΑΝΑ-ΤΙΒΕΡΙΑΔΑ-ΚΑΠΕΡΝΑΟΥΜ-ΜΟΝ. ΑΓ. ΑΠΟΣΤΟΛΩΝ-ΙΟΡΔΑΝΗ ΠΟΤΑΜΟ-ΑΓ. ΓΕΩΡΓΙΟ ΧΟΖΕΒΑ-ΜΟΝΗ ΠΡΟΦΗΤΗ ΕΛΙΣΑΙΟΥ-ΙΕΡΙΧΩ-ΣΑΡΑΝΤΑΡΙΟ ΟΡΟΣ-ΝΕΚΡΑ ΘΑΛΑΣΣΑ-ΣΟΔΟΜΑ κ' ΓΟΜΟΡΑ-ΜΟΝΗ ΑΓ. ΓΕΡΑΣΙΜΟΥ-ΣΙΝΑ ΑΓ. ΑΙΚΑΤΕΡΙΝΗ-ΚΑΪΡΟ-ΑΓ. ΓΕΩΡΓΙΟ-ΜΟΥΣΕΙΟ ΠΥΡΑΜΙΔΕΣ

ΕΛΑΤΕ ΓΙΑ ΠΡΟΓΡΑΜΜΑ
ΕΓΓΡΑΦΗ ΜΕ 100€ ΠΡΟΚΑΤΑΒΟΛΗ (ΘΕΣΕΙΣ ΠΕΡΙΟΡΙΣΜΕΝΕΣ)

ΔΗΛΩΣΤΕ ΕΓΚΑΙΡΑ ΣΥΜΜΕΤΟΧΗ

Και άλλες πολλές εκδρομές

Ακόμη:
* Μεμονωμένα πακέτα, πακέτα για νεόνυμφους
* Εκδρομές στην Ελλάδα, χιονοδρομικά κέντρα στην Ελλάδα και εξωτερικό

Ελάτε για πρόγραμμα

ΠΡΑΚΤΟΡΕΙΟ ΤΑΞΙΔΙΩΝ

ΣΑΒΒΑΣ ΣΑΗΣ

Το πρακτορείο που εμπιστεύονται όλοι για τη σοβαρότητά του και την ποιότητα των εκδρομών του.

ΔΙΑΦΗΜΙΣΤΕΣ ΜΑΣ ΕΙΝΑΙ ΟΙ ΙΔΙΟΙ ΟΙ ΠΕΛΑΤΕΣ ΜΑΣ

ΤΑΡΠΟΝ ΣΠΡΙΝΓΚΣ 42 (δίπλα στην Τραπ. Πίστεως) · Τηλ. 39781-3

ΧΠ127

Σύμφωνα με στοιχεία της Τράπεζας της Ελλάδος

Στα 65 δις ευρώ τα χρέη νοικοκυριών

Περισσότερα στεγαστικά και καταναλωτικά δάνεια

Με ταχύτατο ρυθμό αυξάνονται οι χορηγήσεις στεγαστικών και καταναλωτικών δανείων. Στο τέλος Οκτωβρίου σύμφωνα με τα στοιχεία της Τράπεζας της Ελλάδος το χρέος των νοικοκυριών προς τις τράπεζες προσέγγισε τα 65 δις ευρώ, ποσό που αντιστοιχεί στο 36% του Ακαθάριστου Εγχώριου Προϊόντος.

Η εξέλιξη αυτή οφείλεται κυρίως στις χορηγήσεις στεγαστικών και καταναλωτικών δανείων. Αναλυτικά, τα υπόλοιπα των στεγαστικών δανείων (συμπεριλαμβανομένων των τιτλοποιηθέντων δανείων) διαμορφώθηκαν στα 42,27 δις ευρώ, καταγράφοντας αύξηση 30,7% σε σύγκριση με τον δεκάμηνο του 2004. Είναι ενδεικτικό ότι στο διάστημα αυτό κάθε μήνα οι τράπεζες χορηγούν κατά μέσο όρο περίπου ένα δις ευρώ νέα δάνεια.



Με ανάλογη ταχύτητα αυξάνεται το χρέος των νοικοκυριών στην καταναλωτική πίστη. Ετσι, στο τέλος Οκτωβρίου το υπόλοιπο των καταναλωτικών δανείων και πιστωτικών καρτών ξεπέρασε τα 21 δις ευρώ και ήταν αυξημένο κατά 30,4% σε σύγκριση με πέρυσι. Τους πλέον δυναμικούς ρυθμούς αύξησης εμφανίζουν μετά την πλήρη απελευθέρωση τους τα προσωπικά δάνεια. Τα υπόλοιπα τους ξεπερνούν τα 8,9 δις.ευρώ και ήταν αυξημένα κατά 45,2% σε σχέση με πέρυσι. Αθροιστικά οι οφειλές νοικοκυριών και επιχειρήσεων έφθασαν στο τέλος Οκτωβρίου τα 134,5 δις ευρώ.

Στις επιχειρήσεις παρατηρείται επιβράδυνση του δανεισμού καθώς ο ρυθμός μεταβολής των υπολοίπων από 5,9% το Σεπτέμβριο υποχώρησε στο 5,2% τον Οκτώβρι) και τα υπόλοιπα ανέρχονται σε 69,4 δις ευρώ.

Έως τις 27 Ιανουαρίου 2006

Παράταση για το Ε9

Την ίδια ημερομηνία οι συγκεντρωτικές καταστάσεις

Παράταση στην προθεσμία για την ηλεκτρονική υποβολή του Ε9 και των συγκεντρωτικών καταστάσεων προμηθευτών - πελατών των επιχειρήσεων και ελεύθερων επαγγελματιών για τη χρήση του 2004 ανακοίνωσε το υπουργείο Οικονομικών.

Προκειμένου να διευκολυνθούν οι φορολογούμενοι, θα μπορούν να τα υποβάλουν έως τις 27 Ιανουαρίου 2006.

Υπενθυμίζεται ότι έως την Παρασκευή, οι πολίτες θα πρέπει να σπεύσουν για την προμήθεια του σήματος κυκλοφορίας, καθώς και η λήψη δωρεών για την δικαιολόγηση του πόθεν έσχες.

Ακόμη, μέχρι και την 28η Φεβρουαρίου 2006 θα μπορούν οι ενδιαφερόμενοι να συντάξουν συμβόλαια μεταβίβασης ακινήτων με

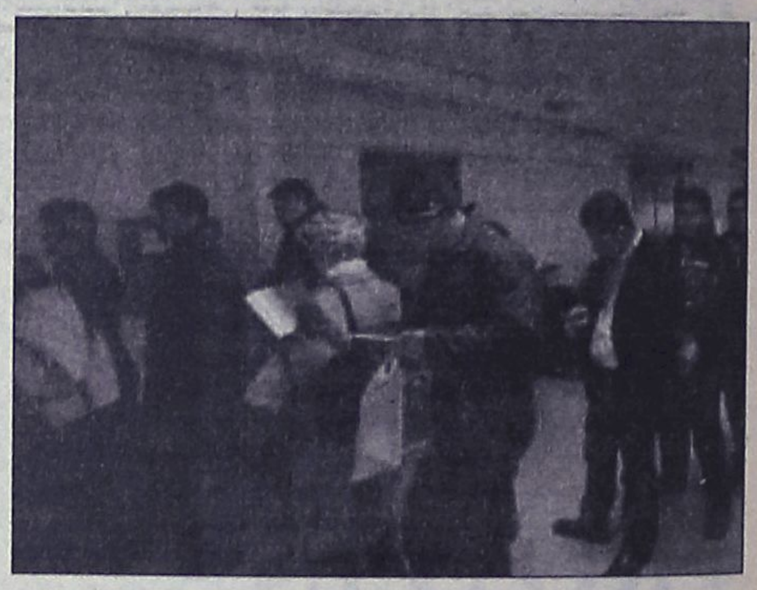

Ουρές στις εφορίες τις τελευταίες ημέρες του χρόνου

επαχθή αιτία, δωρεά ή γονική παροχή με βάση τις αντικειμενικές τιμές και τους φορολογικούς συντελεστές που ισχύουν έως τις 31/12/05.

INOX
ECONOMY
ΗΛΙΑΚΑ · ΘΕΡΜΑΝΣΗ · ΕΓΚΑΤΑΣΤΑΣΕΙΣ-ΣΥΝΤΗΡΗΣΗ



• ΑΝΟΞΕΙΔΩΤΟ ΑΤΣΑΛΙ
• ΑΘΡΑΥΣΤΟ ΤΖΑΜΙ
• ΕΠΙΛΕΚΤΙΚΟΣ ΣΥΛΛΕΚΤΗΣ
• ΣΥΝΔΕΕΤΑΙ ΜΕ ΚΑΛΟΡΙΦΕΡ

Ritter HEIZUNG
ΧΥΤΟΣΙΔΗΡΟΙ ΛΕΒΗΤΕΣ ΠΕΤΡΕΛΑΙΟΥ





ΑΤΟΜΙΚΗ ΜΟΝΑΔΑ ΠΕΤΡΕΛΑΙΟΥ

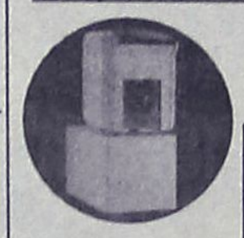

De Dietrich
ΛΕΒΗΤΕΣ ΠΕΤΡΕΛΑΙΟΥ ΑΠΟ ΧΥΤΟΣΙΔΗΡΟ



Superia
Panel Βελγίου



TUBOLUX
Design Πετσετοθήκη

ΔΕΚΤΕΣ ΠΙΣΤΩΤΙΚΕΣ ΚΑΡΤΕΣ

ΑΕ915

ΡΙΖΟΣ ΜΙΧΑΗΛ
Αγ. Λαύρας 59 • τηλ. 2241023073, 6944351212

MOBITEL vodafone
SIGMA COM
ΣΙΓΜΑ ΚΟΜ

ΠΟΡΤΙΝΗ ΠΡΟΣΦΟΡΑΙ

ΜΕ ΚΑΘΕ ΝΕΑ ΣΥΝΔΕΣΗ



ΣΥΜΜΕΤΕΧΕΤΕ ΣΤΗΝ ΚΛΗΡΩΣΗ για ένα ΚΑΤΑΠΛΗΚΤΙΚΟ ΜΗΧΑΝΑΚΙ CHAMPION RACER 50c.c.

ΣΑΚΕΛΛΑΡΙΔΗΣ Α & Θ ΕΠΕ
Κινητή Τηλεφωνία/Service
ΚΟΔΡΙΓΚΤΩΝΟΣ 64 ΡΟΔΟΣ • ΤΗΛ. & FAX: 2241030216

ΑΕ 1150

Δραστηριότητες προσκόπων

Στις 17 και 18 Δεκεμβρίου σαράντα τρία λυκόπουλα από το 3ο Σύστημα Προσκόπων Παραδεισίου και το 6ο Σύστημα Αεροπροσκόπων Ρόδου πραγματοποίησαν μια διήμερη δραστηριότητα στην πόλη της Ρόδου, με κέντρο των εξορμήσεών τους το κτίριο της Περιφερειακής Εφορείας των Προσκόπων στην πλατεία Ιωάννη Ζίγδη.



Στόχος της δράσης ήταν η στενότερη επαφή των παιδιών με τον πολιτισμό, την ιστορία και τα αρχαιολογικά μνημεία του τόπου μας.

Μέσα από έξυπνα αλλά με σκοπό παιχνίδια, επισκέφτηκαν το κάστρο των Ιπποτών, το μουσείο αλλά και το ενυδρείο. Τα παιδιά συμμετείχαν με εξαιρετική διάθεση στα άριστα οργανωμένα παιχνίδια, ψυχαγωγούμενα με την πραγματική έννοια της λέξης, μπροστά στον ιστορικό και πολιτισμικό πλούτο των χώρων που επισκέφτηκαν.

Το βραδινό παιχνίδι – περιήγηση στο Μαντράκι και την στολισμένη μας πόλη, μάγεψε τα παιδιά και η χριστουγεννιάτικη ατμόσφαιρα τα άγγιξε αμέσως.

Βέβαια από μια τέτοια δραστηριότητα αυτές τις άγιες ημέρες δε θα μπορούσε να λείπει ο Άγιος Βασίλης με πολλές εκπλήξεις. Τα παιδιά τον «γνώρισαν» από κοντά και ξυπνώντας την άλλη μέρα, αντίκρισαν κάτω από το χριστουγεννιάτικο δέντρο μέσα στην προσκοπική τους εστία πάρα πολλά δώρα. Το πρωί της Κυριακής τα παιδιά με τους βαθμοφόρους τους, εκκλησιάστηκαν και αργότερα συνέχισαν τα παιχνίδια μέχρι το μεσημέρι όπου μετά από ένα χορταστικό γεύμα γύρισαν στα σπίτια τους πιο ευτυχισμένα από την περιπέτεια που έζησαν και πλουσιότερα από την γνώση που έλαβαν μέσα από τα άριστα οργανωμένα και με σκοπό προσκοπικά παιχνίδια.

Οι γκραβούρες της Κω

Εκδήλωση από την Ομοσπονδία Δωδ/σιακών Σωματείων

Η Ομοσπονδία Δωδεκανησιακών Σωματείων Αθηνών - Πειραιώς και το Πολιτιστικό Ίδρυμα Δωδεκανήσου «Κλεόβουλος ο Λίνδιος» οργάνωσαν εκδήλωση για την παρουσίαση του βιβλίου του συμπατριώτη μας Κώου μαθηματικού Αλέκου Μάρκογλου τη Δευτέρα 5 Δεκεμβρίου 2005 στη Δωδεκανησιακή Εστία (Υψηλάντου 143-145).

Το βιβλίο του Αλέκου Μάρκογλου έχει τίτλο «Η Κως μέσα από τα χαρακτικά των Ευρωπαίων περιηγητών και χαρτογράφων 15ος-19ος αιώνας» και αποτελεί από κοινού έκδοση των τριών Δήμων του νησιού: Κω - Δικαίου και Ηρακλειδών.

Στο εισαγωγικό μέρος της εκδήλωσης, η πρόεδρος της Ομοσπονδίας κ. Λίνα Χαραλαμποπούλου αφού καλωσόρισε τους καλεσμένους, αναφέρθηκε στη σημασία της εκδήλωσης καθώς και σε προσεχείς δραστηριότητες της Ομοσπονδίας. Κατόπιν το λόγο πήρε ο πρόεδρος του Πολιτιστικού Ιδρύματος «Κλεόβουλος ο Λίνδιος», κ. Κώστας Αγαπητίδης, ο οποίος έκανε με το μοναδικό τρόπο την αναφορά στο έργο του συγγραφέα.

Την παρουσίαση του βιβλίου έκαναν ο κ. Κώστας Ματθαίος, δικηγόρος - φιλοτελιστής και ο κ. Αχιλλέας Κουτσουράδης, καθηγητής της Νομικής στο Αριστοτέλειο Πανεπιστήμιο Θεσσαλονίκης.

Ο κ. Αλέκος Μάρκογλου διετέλεσε πρόεδρος της Επιτροπής εορτασμού των πενήντα χρόνων από την Ενσωμάτωση της Δωδεκανήσου. Το 2002 τιμήθηκε με το βραβείο Ιστορίας από το Επαρχιακό Συμβούλιο Κω. Ο ίδιος έχει γράψει επίσης τα ακόλουθα βιβλία:

- «Κωακό Πανόραμα 1900-1948» έκδοση 1992 Πνευματικού Κέντρου Δήμου Κω, για την οποία τιμήθηκε με την απονομή του βραβείου Βασίλη Μοσκόβη.
- «Ιπποκράτειο Γυμνάσιο - Λύκειο Κω, 86 χρόνια πνευματικής δράσης και κοινωνικής προσφοράς», έκδοση 2004 του Ιπποκράτειου Λυκείου Κω.
- «Τα κειμήλια των προσφύγων και η περίπτωση του Άη Γιώργη του Πετρουμιανού» έκδοση 2003 Συλλόγου Μικροασιατών Κω.

Τη σεμνή αυτή εκδήλωση, τίμησαν με την παρουσία τους μεταξύ άλλων, εκπρόσωποι Δωδεκανησιακών παροικιακών φορέων, οι οποίοι είχαν την ευκαιρία να συνομιλήσουν με τον συγγραφέα και τους οργανωτές, κατά τη διάρκεια της μικρής δεξίωσης, που παρατέθηκε από την Ομοσπονδία μας.

Συνελήφθη για κατοχή χασίς

Ένας 22χρονος στο Φαληράκι

Με ποσότητα χασίς στην κατοχή του συνελήφθη 22χρονος στο Φαληράκι.

Τον νεαρό εντόπισαν προχθές στις 10 το βράδυ άνδρες της Ομάδας Πρόληψης και Καταστολής Εγκλήματος και σε έλεγχο που του έκαναν διαπίστωσαν ότι είχε στη κατοχή του μία αυτοσχέδια χάρτινη συσκευασία που περιείχε ακατέργαστη κάνναβη βάρους 8,5 γραμμαρίων.

Ο 22χρονος συνελήφθη και παραδόθηκε στο Τμήμα Δίωξης Ναρκωτικών Ρόδου, ενώ χθες το μεσημέρι προσήχθη ενώπιον του αντεισαγγελέα Πλημμελειοδικών Ρόδου κ. Κωνσταντίνου Μπούτσικου ο οποίος του άσκησε ποινική δίωξη σε βαθμό πλημμελήματος για κατοχή ναρκωτικών ουσιών προς ιδία χρήση, παραπέμποντάς τον να δικαστεί από το αρμόδιο δικαστήριο στις 30 Ιουνίου.

RODOS DATA
WWW.RODOSDATA.COM WWW.RODOSDATA.GR
ΣΥΣΤΗΜΑΤΑ ΠΛΗΡΟΦΟΡΙΚΗΣ
ΚΩΝΣΤΑΝΤΙΝΙΔΗ 3. ΤΚ 85100 - Ρόδος
Τηλ. 22410- 27708(4 Γραμμές) FAX : 2241-25530
Email: sales@rodosdata.gr Web: www.rodosdata.gr
DOS ΤΟ ΠΙΩ ...
ΚΑΙ ΠΑΡΕ ΛΟΓΙΣΜΙΚΟ ALTEC
ΣΕ ΠΕΡΙΒΑΛΛΟΝ WINDOWS
ALTEC
ΤΕΧΝΟΛΟΓΙΑ ΓΙΑ ΟΛΟΥΣ
AltecPC Προσφορές
Altec 2 χρόνια εγγύηση Altec
€ 399
Celeron 2.8GHz
2 δώρα δύρα
1) Τρεις δύπνες συνδέσεις με την Altec Telecoms
2) Dreamax Speakers 5010
Altec
Pentium 4 630
€ 499
δώρο 6 Μήνες ALTECNET ADSL D384/U128
Pentium 4 630
& οθόνη Philips TFT 17"
€ 799
δώρο 6 Μήνες ALTECNET ADSL D384/U128
Pentium D 820 SLI
€ 829
ALTEC LINE
Altec ATLANTIS II
RODOSDATA Web creation
a|c|n ALTEC COMMUNICATIONS NETWORK
UNION
Altec
UNISOFT Software
Suns ft
AE1142

Παρουσιάζουμε μια 30-λεπτη γυμναστική, πρακτική προσέγγιση σε μια υγιεινή ζωή και όλη την υποστήριξη που χρειάζεται να πετύχεις και τα δύο.



Τα Curves είναι ένας μοναδικός τρόπος να βρεις τη φόρμα σου. Ένας τρόπος που επιτρέπει στις γυναίκες να επιτύχουν τους στόχους τους για καλή φυσική κατάσταση με μιά 30-λεπτη γυμναστική κάθε φορά. Γιατί σχεδιάστηκε έχοντας εσένα κατά νου. Από τον εξοπλισμό που χρησιμοποιούμε έως τον τρόπο που αντιμετωπίζουμε την υγιεινή ζωή. Με λίγα λόγια, σου παρέχουμε την υποστήριξη που χρειάζεσαι για να καταπλήξεις τον εαυτό σου.

Curves
Η δύναμη να καταπλήξετε τον εαυτό σας.™
Περισσότερα από 9.000 καραρτήματα παγκοσμίως

22410-20123
Εθνικής Αντιστάσεως & Λάρνακας 5
Ρόδος 85100

Μία δωρεάν εβδομάδα*
©2005 Curves International
*Η εκπαίδευση για μία εβδομάδα είναι δωρεάν. Η συνδρομή για μία επιπλέον εβδομάδα κοστίζει $59.

curves.com
Η δωρεάν εβδομάδα μπορεί να εξαρτυρεθεί στην πράξη εκπαίδευσή ή να ανταλλαχθεί με μιά ειδική έκπτωση μέλους. Δεν ισχύει σε συνδυασμό με άλλη προσφορά. Ισχύει μόνο στα παραρτήματα που συμμετέχουν στην προσφορά. Μόνο για νέα μέλη.
AT4592(Γ)

Τους πίνακες περιμένουν οι ιδιοκτήτες ακινήτων

Για να κρίνουν τις νέες αντικειμενικές τιμές

Από το υπουργείο Οικονομικών δόθηκαν στη δημοσιότητα μόνον νέες ανώτατες και κατώτατες τιμές ζώνης ανά δήμο, χωρίς να προσδιοριστεί για πόσο χρόνο θα ισχύσουν και πότε θα αυξηθούν και πάλι, όμως από τα στοιχεία αυτά ουδείς φορολογούμενος έμαθε τη νέα τιμή ζώνης της ιδιοκτησίας του. Η ΠΟΜΙΔΑ θα περιμένει την ανακοίνωση συγκρίσιμων πινάκων με όλες τις νέες και παλαιές τιμές ζώνης, και το χρόνο της επόμενης αναπροσαρμογής για να μπορεί να εξαχθούν βάσιμα συμπεράσματα, αναφέρει σε ανακοίνωσή της η Πανελλήνια Ομοσπονδία Ιδιοκτητών Ακινήτων (ΠΟΜΙΔΑ).

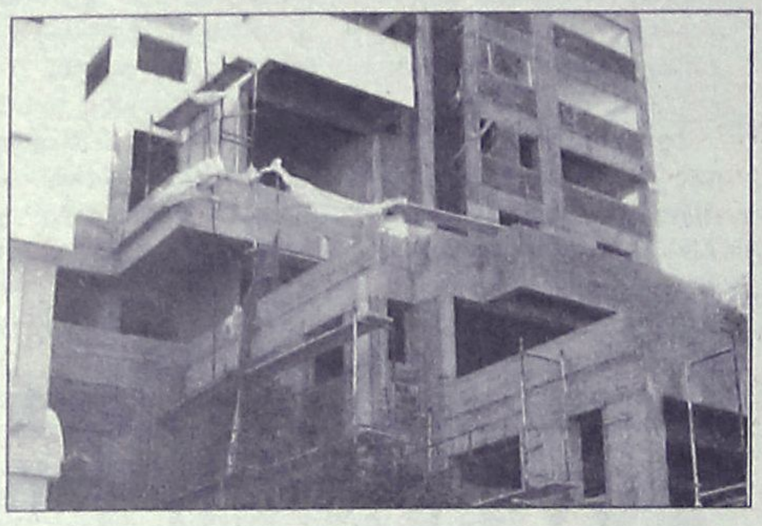

Η ΠΟΜΙΔΑ ζητάει από το υπουργείο Οικονομικών, να ορίσει ως χρόνο έναρξης εφαρμογής των νέων αντικειμενικών αξιών την 1η Μαρτίου 2005, όπως ακριβώς έγινε και το 2001, οπότε η εφαρμογή των νέων αξιών άρχισε στις 12 Μαρτίου 2001, αντί για την 1η Ιανουαρίου, "με αποτέλεσμα να κερδίσουν και οι φορολογούμενοι το χαμηλότερο φόρο και το Δημόσιο τα άμεσα έσοδα".

Στην ανακοίνωσή της η ΠΟΜΙΔΑ επισημαίνει τις πολλαπλές αρνητικές συνέπειες της τυχόν υπέρογκης αύξησης των αντικειμενικών αξιών οι οποίες, όπως αναφέρει, θα ήταν πραγματικά εκρηκτικές για την οικονομία και την κοινωνία, αφού θίγουν το βασικό κύτταρό της, δηλαδή την ελληνική οικογένεια. Οι νέες αντικειμενικές αξίες θα προσδιορίσουν φορολογικό βάρος κατά μέσον όρο διπλάσιο από το παλαιό, παρά τα νέα -στην κυριολεξία συμβολικά- αυξημένα αφορολόγητα όρια στις οικογενειακές δικαιοπραξίες και στην πρώτη κατοικία, καταλήγει η ΠΟΜΙΔΑ.

Βολές στην Κατταβιά

Βολές όπλων ευθυτενούς και καμπύλης τροχιάς, πρόκειται να πραγματοποιηθούν στις 16 και 17 Ιανουαρίου στο πεδίο βολής Κατταβιάς.

Όπως αναφέρεται σε ανακοίνωση της 95 ΑΔΤΕ επικίνδυνη περιοχή χαρακτηρίζεται αυτή που περικλείεται μεταξύ των οδών Κατταβιάς - Πλημμυρίου και Κατταβιάς - Πρασονησιού, καθώς και η θαλάσσια περιοχή, που εκτείνεται σε βάθος 15-20 χιλιομέτρων, από την ακτή του πεδίου βολής και ύψος 3.000 πόδια.

Στην παραπάνω περιοχή είναι επικίνδυνη η παραμονή και διέλευση ανθρώπων, ζώων, οχημάτων, αλιέων, λεμβούχων πλοίων και αεροσκαφών κατά το χρονικό διάστημα που θα εκτελούνται βολές, για αποφυγή ατυχημάτων.

Παύθηκε ο αντιπρόεδρος του Αρείου Πάγου χθες!

Στο Πειθαρχικό παραπέμφθηκαν τρείς δικηγόροι

Το Ανώτατο Πειθαρχικό Συμβούλιο, υπό τον πρόεδρό του και πρόεδρο του Συμβουλίου της Επικρατείας, Γ. Παναγιωτόπουλο, έκρινε με πλειοψηφία 5 - 2 ότι η επιβαλλόμενη πειθαρχική ποινή στον αντιπρόεδρο του Αρείου Πάγου Αχ. Ζήση είναι η προσωρινή παύση πέντε μηνών.

Στον Ζήση αποδόθηκαν τρία αδικήματα, τα οποία είναι η παρέμβαση υπέρ του επιχειρηματία Κ. Αβραμίδη επί εκκρεμών υποθέσεών του, παρεμβάσεις σε εκκρεμείς δικαστικές υποθέσεις των αδελφών Τσιτσιρίγκου και ανακατασκευή της εξοχικής του κατοικίας στην Κρήτη με τη χρηματική συμβολή του Αβραμίδη.

Στο Ανώτατο Πειθαρχικό Συμβούλιο ο Ζήσης παραπέμφθηκε από τον υπουργό Δικαιοσύνης, Αν. Παπαληγούρα. Η δημοσίευση της πειθαρχικής απόφασης αναμένεται το πρώτο δεκαπενθήμερο του Ιανουαρίου 2006.

ΟΙ ΔΙΚΗΓΟΡΟΙ

Ο πρόεδρος του Δικηγορικού Συλλόγου Αθηνών Δημ. Παξινός αυτεπάγγελτα παρέπεμψε στο Πειθαρχικό Συμβούλιο τους δικηγόρους Αλ. Κούγια, Γ. Αλφαντάκη και Φρ. Ραγκούση καθώς επέδειξαν αναξιοπρεπή συμπεριφορά και διαγωγή μετά τις πολυήμερες τηλεοπτικές αντιδικίες που είχαν.

Ο πρόεδρος του ΔΣΑ τους καλεί μέσα σε 5 ημέρες να δώσουν γραπτώς εξηγήσεις. Ως προς την αντιδικία Αλφαντάκη - Κούγια τους αποδίδεται ότι αμφότεροι με την συμπεριφορά τους σε τηλεοπτικούς και ραδιοφωνικούς σταθμούς έγιναν αντικείμενα λοιδωρίας, διακωμώδησης εκ μέρους των ΜΜΕ αλλά προκάλεσαν και τρώση του κύρους του δικηγορικού λειτουργήματος και της δικαιοσύνης.

Η παραπομπή του Φρ. Ραγκούση αφορά την αντιπαράθεση που είχε σε τηλεοπτικό κανάλι με τον δημοσιογράφο Ν. Κακαουνάκη για το θέμα των καταγγελιών περί απαγωγής και ανάκρισης πακιστανών.

Ο κ. Ραγκούσης με την συμπεριφορά του έδωσε δικαίωμα να τύχει εξευτελιστικής μεταχείρισης σε πανελλήνια προβολή προς βλάβη του κύρους και της αξιοπιστίας του δικηγορικού λειτουργήματος.

Η Δ. Γαλάνη στο Λυχνάρι

Το Ραδιόφωνο Λυχνάρι υποδέχεται τη νέα χρονιά συνομιλώντας με μια ερμηνεύτρια που πάνω από τριάντα χρόνια τώρα, δίνει το παρόν με σύνεση και αξιοπρέπεια στην ελληνική μουσική ιστορία. Η Δήμητρα Γαλάνη μιλά στην Ξένια Ζαχαριάδου στο πλαίσιο της εκπομπής της «7 με 9 στον αέρα το απόγευμα της Δευτέρας 2 Ιανουαρίου. Η μεγάλη ερμηνεύτρια στέλνει τις ευχές και την αγάπη της στο κοινό της Ρόδου, μοιράζεται μαζί μας τις σκέψεις της αλλά και τις προσδοκίες της για το ελληνικό τραγούδι με αφορμή τη νέα χρονιά.

Η Δήμητρα Γαλάνη μιλάει «7 με 9 στον αέρα» από τη Θεσσαλονίκη που βρίσκεται αυτές τις μέρες με αφορμή τις μουσικές παραστάσεις που μοιράζεται με την Άλκηστις Πρωτοψάλτη.

Αποσπάσματα από τις εμφανίσεις τους στο VOX κυκλοφόρησαν σε cd και dvd της Heaven με τον τίτλο «Live στο VOX».

DODEKANISOS SEAWAYS

DODEKANISOS SEAWAYS
ΑΥΣΤΡΑΛΙΑΣ 3 ΡΟΔΟΣ 85100
ΤΗΛ. 2241070590, FAX 2241070591

ΔΡΟΜΟΛΟΓΙΑ ΕΟΡΤΩΝ

ΔΡΟΜΟΛΟΓΙΑ ΤΟΥ ΤΑΧΥΠΛΟΟΥ ΚΑΤΑΜΑΡΑΝ
"ΠΡΑΪΝΤ" Από 21/12/2005 έως 03/01/2005

ΔΕΥΤΕΡΑ		
ΛΙΜΑΝΙ	ΑΦΙΞΗ	ΑΝΑΧ/ΣΗ
ΛΕΡΟ		**13.30**
ΚΑΛΥΜΝΟ	14.20	14.30
ΚΩ	15.10	15.20
ΣΥΜΗ	16.45	16.50
ΡΟΔΟ	**17.40**	**ΔΙΑΝ/ΣΗ**

ΤΡΙΤΗ		
ΛΙΜΑΝΙ	ΑΦΙΞΗ	ΑΝΑΧ/ΣΗ
ΡΟΔΟ		**08.30**
ΣΥΜΗ	09.20	09.30
ΚΩ	11.00	11.10
ΚΑΛΥΜΝΟ	11.50	12.00
ΛΕΡΟ	12.50	13.30
ΚΑΛΥΜΝΟ	14.20	14.30
ΚΩ	15.10	15.20
ΣΥΜΗ	16.45	16.50
ΡΟΔΟ	**17.40**	**ΔΙΑΝ/ΣΗ**



ΤΕΤΑΡΤΗ		
ΛΙΜΑΝΙ	ΑΦΙΞΗ	ΑΝΑΧ/ΣΗ
ΡΟΔΟ		**08.30**
ΣΥΜΗ	09.20	09.30
ΚΩ	11.00	11.10
ΚΑΛΥΜΝΟ	11.50	12.00
ΛΕΡΟ	12.50	13.30
ΚΑΛΥΜΝΟ	14.20	14.30
ΚΩ	15.10	15.20
ΣΥΜΗ	16.45	16.50
ΡΟΔΟ	**17.40**	**ΔΙΑΝ/ΣΗ**

ΠΕΜΠΤΗ		
ΛΙΜΑΝΙ	ΑΦΙΞΗ	ΑΝΑΧ/ΣΗ
ΡΟΔΟ		**08.30**
ΚΑΣΤ/ΖΟ	11.00	11.30
ΡΟΔΟ	14.00	14.30
ΣΥΜΗ	15.20	15.30
ΚΩ	17.00	17.10
ΚΑΛΥΜΝΟ	**17.50**	**ΔΙΑΝ/ΣΗ**

ΠΑΡΑΣΚΕΥΗ		
ΛΙΜΑΝΙ	ΑΦΙΞΗ	ΑΝΑΧ/ΣΗ
ΚΑΛΥΜΝΟ		**07.50**
ΚΩ	08.30	08.40
ΣΥΜΗ	10.10	10.20
ΡΟΔΟ	11.10	14.30
ΣΥΜΗ	15.20	15.30
ΚΩ	17.00	17.10
ΚΑΛΥΜΝΟ	17.45	17.55
ΛΕΡΟ	**18.45**	**ΔΙΑΝ/ΣΗ**

ΣΑΒΒΑΤΟ		
ΛΙΜΑΝΙ	ΑΦΙΞΗ	ΑΝΑΧ/ΣΗ
ΛΕΡΟ		**06.50**
ΚΑΛΥΜΝΟ	07.40	07.50
ΚΩ	08.30	08.40
ΣΥΜΗ	10.10	10.20
ΡΟΔΟ	11.10	15.30
ΣΥΜΗ	16.20	16.30
ΚΩ	18.00	18.10
ΚΑΛΥΜΝΟ	18.45	18.55
ΛΕΡΟ	**19.45**	**ΔΙΑΝ/ΣΗ**

ΚΥΡΙΑΚΗ

ΑΝΕΚΤΕΛΕΣΤΟ

AE592

ΜΙΚΡΕΣ αγγελίες

ΘΑ ΜΑΣ ΒΡΕΙΤΕ
στα κεντρικά μας γραφεία επί της
Μαρ. Μαλλιαράκη 11
(τελευταία πάροδος Καναδά).

Τα τηλέφωνα μας είναι:
(22410) 22210,
(22410) 75230

ενοικιασεις ακινητων & επιχειρησεων

ΕΝΟΙΚΙΑΖΟΝΤΑΙ γκαρσονιέρες επί της Κολοκοτρώνη 28, μονόχωρες με πολυκουζινάκι, με θέρμανση και ηλιακό θερμοσίφωνα. Πληρ. τηλ. 6945908367
MZT281209

ΕΝΟΙΚΙΑΖΕΤΑΙ κατάστημα 135 τ.μ. με πατάρι επί της Λ. Καλλιθέας έναντι **SUPER MARKET ΜΑΡΙΝΟΠΟΥΛΟΥ.** Πληρ. τηλ. 6945336699
MZT281210

ΕΝΟΙΚΙΑΖΕΤΑΙ διαμέρισμα τεσσάρι 90 τ.μ. 1ου ορόφου, σε πλατεία του Νεοχωρίου, κατάλληλο για επαγγελματική στέγη. Ενοίκιο 570 ευρώ. Πληρ. τηλ. 2241090329, 6973037387
MZT281207

ΕΝΟΙΚΙΑΖΕΤΑΙ διαμέρισμα 120 τ.μ. επί της οδού Στ. Καζούλη αποτελούμενο από 3 υπνοδωμάτια, σαλόνι, κουζίνα, δύο WC, κεντρική θέρμανση, σε άριστη κατάσταση, κατάλληλο και για επαγγελματική στέγη. Πληρ. τηλ. 2241031440, 6932012322
MXP13210

ΕΝΟΙΚΙΑΖΕΤΑΙ οροφοδιαμέρισμα ελεύθερο πανταχόθεν σε μικρή οικοδομή, στον 2ο όροφο, με 3 υπνοδωμάτια, 2 WC, αποθήκη, θέρμανση, σε άριστη κατάσταση 525 ευρώ επί της Μεσογείου 9. Πληρ. τηλ. 2241039705, 6945977275
MZT271208

ΕΝΟΙΚΙΑΖΟΝΤΑΙ ΕΠΙ ΤΗΣ ΚΟΔΡΙΓΚΤΩΝΟΣ (ΠΕΡΙΟΧΗ ΣΤΑΔΙΟΥ ΔΙΑΓΟΡΑ) ΕΥΡΥΧΩΡΑ, ΔΙΧΩΡΑ, ΔΙΑΜΠΕΡΗ, ΕΠΙΠΛΩΜΕΝΑ ΔΙΑΜΕΡΙΣΜΑΤΑ ΚΑΙ STUDIOS ΜΕΧΡΙ ΤΕΛΗ ΙΟΥΝΙΟΥ Ή ΚΑΙ ΓΙΑ ΜΙΚΡΟΤΕΡΟ ΔΙΑΣΤΗΜΑ. ΠΛΗΡ. ΤΗΛ. 2241031756
MAT8031(4534)

TOP PROPERTIES

GEORGE & SAVAS PIPINOS
ΓΕΩΡΓΙΟΣ & ΣΑΒΒΑΣ ΠΙΠΙΝΟΣ
ΣΥΜΒΟΥΛΟΙ ΚΑΙ ΕΚΤΙΜΗΤΕΣ ΑΚΙΝΗΤΩΝ
REAL ESTATE AGENTS • MEMBER OF F.I.A.B.C.I.-NAEA-C.E.I.

Email: gpipinos@otenet.gr URL: www.rhodes-top-properties.com and www.pipinos.gr

Από το 1971



Η **"TOP PROPERTIES"** είναι ατομική επιχείρηση και ανήκει στους Γεώργιο και Σάββα Πιπίνο. Το γραφείο ασχολείται από το 1971 αποκλειστικά και μόνο με επενδύσεις και REAL ESTATE, στο νησί της Ρόδου και στην ευρύτερη περιοχή της Δωδεκανήσου.

ΑΠΕΥΘΥΝΟΜΑΣΤΕ: Στους **σοβαρούς, απαιτητικούς και επιλεκτικούς** επενδυτές-επιχειρηματίες, Έλληνες και ξένους που ενδιαφέρονται να κάνουν μια σοβαρή επένδυση προβολής στο νησί της Ρόδου.

ΠΡΟΣΦΕΡΟΥΜΕ: Α) Υπηρεσίες και πληροφορίες που γίνονται σε προσωπικό επίπεδο με εχεμύθεια, διακριτικότητα και σοβαρότητα.
Β) Μεγάλη γκάμα υψηλής ποιότητας, ακινήτων, όπως:1) Ξενοδοχεία Α' και Β' κατηγορίας των 600-500-350-300 κλινών, 2) Κεντρικά αστικά ακίνητα κατάλληλα για Τράπεζες-καταστήματα-γραφεία, 3) Παραλιακές εκτάσεις, κατάλληλες για τουριστικές επενδύσεις των 150.000-100.000-70.000-50.000-36.000 τ.μ. και 4) Διαμερίσματα και μεζονέτες προβολής, και 5) Αξιόλογες Παραθεριστικές κατοικίες.

ΣΤΟΧΟΣ ΜΑΣ ΕΙΝΑΙ: Να προσφέρουμε στο αγοραστικό μας κοινό υψηλής ποιότητας ακίνητα και ευκαιρίες στο νησί της Ρόδου. Η τριακονταετής και πλέον πείρα μας στον τομέα αυτό αποτελεί εγγύηση.

ΣΥΝΘΗΜΑ ΜΑΣ ΕΙΝΑΙ: Επενδύστε στη ΡΟΔΟ ΤΩΡΑ, σε ακίνητα που ΑΝΤΕΧΟΥΝ ΣΤΟ ΧΡΟΝΟ

Γεώργιος και Σάββας Πιπίνος
ΜΕΣΙΤΕΣ ΑΣΤΙΚΩΝ ΣΥΜΒΑΣΕΩΝ
Γιατί εμείς γνωρίζουμε καλύτερα!

Since 1971

TOP PROPERTIES is a father and son business. The senior, Mr George S. Pipinos, the founder of the office, has carved over the years a reputation for integrity and excellence in the world of Real Estate in the Dodecanese. The junior, Dr. Savas Pipinos, has returned from his studies in the UK to aid in his father´s footsteps.
AT TOP PROPERTIES we try hard to attract important and selective investors, high calibre businessmen/women and discerning professional people, both Greek and foreign, who wish to acquire substantial and valuable property on Rhodes.
We offer our expertise and advice privately, discreetly and in strict confidence.
We keep a comprehensive list of real estate of the highest specifications:
a. A' and B' class hotels (600, 500, 350, 300 beds capacity)
b. Centrally situated office buildings and other business premises.
c. Seaside land, ideal for development (hotels, holiday resorts, etc), of 150.000, 100.000, 70.000, 50.000, 36.000 square metres.
d. Villas, luxury apartments, detached, semi-detached and terraced houses.
e. Holiday and Retirement Homes.
Our aim is to give our clients the opportunity to acquire value for money, first class real estate on Rhodes. Our 30 and more years of experience is our warranty.
Our motto is Invest in Rhodes, Invest in property, It stands the test of time.



TOP PROPERTIES
George and Savas Pipinos
Because we know best

Προβάλλεται τα ακίνητά σας δωρεάν στο side Πιπίνος αγγελίες www.pipinos.gr

KENNENTY 38, ΡΟΔΟΣ, 85 100, ΤΗΛ. (22410) 23895,FAX: (22410) 20883
38 KENNEDY STR., RHODES, 85 100, TEL. (22410) 23895, FAX: (22410) 20883
U.K. Direct line: 08717115396 ΧΠ399

RHODES-GREECE
CAIRO PALACE

ΕΝΟΙΚΙΑΖΟΝΤΑΙ

- **ΚΑΤΑΣΤΗΜΑ ή ΓΡΑΦΕΙΟ** 90 τ.μ. στον όροφο των καταστημάτων του εμπορικού κέντρου
- **ΚΑΤΑΣΤΗΜΑ ή ΓΡΑΦΕΙΟ** 43 τ.μ. στον όροφο των καταστημάτων του εμπορικού κέντρου
- **ΚΑΤΑΣΤΗΜΑ ή ΓΡΑΦΕΙΟ** 30 τ.μ. στον όροφο των καταστημάτων του εμπορικού κέντρου
- **ΓΡΑΦΕΙΟ** 135 τ.μ. στον γ' όροφο επί του αίθριου της Εθ. 12νησίων
- **ΓΡΑΦΕΙΟ** 90 τ.μ. στον γ' όροφο επί του αίθριου της Εθ. 12νησίων.

Πληροφορίες: Κα ΦΡΑΝΣΙΣ ΝΙΟΤΗ
τηλ. 2241027600,
κιν. 6944618757, 6973572262, φαξ 2241023462
email: fniotis@otenet.gr ΜΧΠΞΕΝ102

Ενοικιάζεται νεοκλασσικό κτίριο στο κέντρο, ιδανικό για παιδικό σταθμό

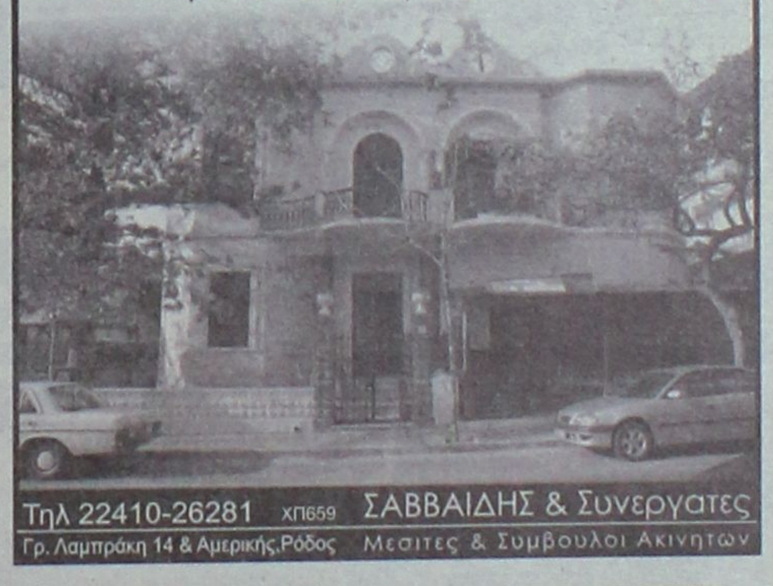

Τηλ 22410-26281 ΧΠ659 ΣΑΒΒΑΙΔΗΣ & Συνεργατες
Γρ. Λαμπράκη 14 & Αμερικής,Ρόδος Μεσιτες & Συμβουλοι Ακινητων

ΑΠΟΘΗΚΗ

Εντός πόλεως Ρόδου επί της Καποδιστρίου (περιοχή παλαιά ΚΑΪΡ)
ΠΩΛΕΙΤΑΙ
αποθήκη 488 τ.μ. και ύψους 4,75μ. Δυνατή η είσοδος φορτηγού και η κυκλοφορία κλαρκ. Υπάρχει ήδη εγκαταστημένη γερανογέφυρα για φορτοεκφόρτωση εμπορευμάτων.

Πληρ. τηλ. 2241034526 από 10.00 έως 14.00 ΜΑΤ4527(Γ)

Μετακομίζετε;
γρήγορα
εύκολα
οικονομικά

MET.PO

MET.PO ΡΟΔΟΣ: τηλ. 2241024388/6948003320
ΑΘΗΝΑ: τηλ. 2103464235/3476818-008

ΕΝΤΟΣ ΝΗΣΟΥ ΚΑΙ ΠΡΟΣ ΟΛΗ ΤΗΝ ΕΛΛΑΔΑ

ΜΑΤ424

ενοικιασεις

συνέχεια από την προηγούμενη

ΕΝΟΙΚΙΑΖΕΤΑΙ χώρος και εξοπλισμός εστιατορίου για άμεση λειτουργία στην παραλία Ιαλυσού. Πληρ. τηλ. 6944428928 MXP13206

ΕΝΟΙΚΙΑΖΕΤΑΙ γκαρσονιέρα πλήρως εξοπλισμένη στο Ροδίνι επί της οδού Ρώμης 8 αποτελούμενη από δωμάτιο, κουζίνα, τουαλέτα. Πληρ. τηλ. (22410)64750, 63662, 6945858034MZT231208

ΕΝΟΙΚΙΑΖΟΝΤΑΙ καινούργια, ήσυχα, επιπλωμένα **διαμερίσματα** δύο δωματίων, επί της Λεωφόρου Ρόδου-Λίνδου αρ. 232, σε κτίριο δίπλα στο TSELIOS BAGNO, με χώρο στάθμευσης (parking). Πληρ. τηλ. 2241024514, 2241026023 και 2241064458, ώρες γραφείου 09.00-14.00 και 18.00-21.00 MZT241201

ΕΝΟΙΚΙΑΖΟΝΤΑΙ α) σε διπλοκατοικία, η ισόγεια κατοικία 120 τ.μ. στην Παστίδα σε ήσυχη περιοχή, 2 Υ/Δ, κουζίνα, εντοιχιζόμενες ντουλάπες, parking, κήπος, κ.λπ. 370 ευρώ, β) μικρή **μονοκατοικία**, δίχωρη, 1 Υ/Δ, επιπλωμένη πλήρως, παραδοσιακού στιλ, 65 τ.μ., 230 ευρώ. Πληρ. τηλ. 6972943946MZT271201

The Real Estate Leaders

RE/MAX



RE/MAX Outstanding Agents. Outstanding Results.sm

- Αγοραπωλησίες - Ενοικιάσεις ακινήτων
- Με σοβαρότητα και επαγγελματισμό
- Στη Ρόδο, σε όλη την Ελλάδα και για κάθε γωνιά του κόσμου

Ζητούνται συνεργάτες

RE/MAX EXCLUSIVE RE/MAX EXPRESS

REMAX EXPRESS: 5ο χλμ. λεωφ. Ρόδου-Λίνδου
Τηλ: 2241064730, 64755,fax 2241064620 • www.remax.gr •e-mail: info@remaxexpress.gr

AE740

RE/MAX®

Re/Max Express, 5ον χιλ. Ρόδου – Λίνδου τηλ. 22410 64730 & 64755 fax. 22410 64620

ΑΠΟΚΛΕΙΣΤΙΚΕΣ ΕΝΤΟΛΕΣ ΠΡΟΣ ΠΩΛΗΣΗ

Κατοικίες:
- Πωλείται ισόγειο διαμέρισμα (2 Υ/Δ) μαζί με κατάστημα συνολικά 100 τ.μ. στον Αγιο Ιωάννη. Τιμή 100.000 €
- Πωλείται διώροφη μονοκατοικία (παλιό Ιταλικό κτίσμα) 160 τ.μ. με αυλή στα Κοσκινού εντός οικισμού με θέα το δάσος. Τιμή 130.000 €
- Πωλούνται νεόδμητα διαμερίσματα στο Ροδίνι
- Τριώροφη καλοδιατηρημένη μονοκατοικία 215 τ.μ. στην Ανάληψη, με αποθήκη και αυλή. Πωλείται τιμή ευκαιρίας
- Διαμέρισμα (ισόγειο) 260 τ.μ. με αυλή στο «**Ανω Ροδίνη**» Τιμή 350.000 €
- Μονοκατοικία **(2 ετών)** 120 τ.μ. σε οικόπεδο 500 τ.μ. **στο Γεννάδι**, 250μ. από την θάλασσα. Τιμή 235.000 €
- Μονοκατοικία 145 τ.μ. **στο Γεννάδι.** Τιμή 230.000 €
- **Παλιά Πόλη:** Οικόπεδο 927 τ.μ. με παλιό κτίσμα 500 τ.μ. Τιμή 800.000 €
- **Βίλα υπερπολυτελείας** 1200 τ.μ. σε οικόπεδο 2290 τ.μ. στην Ιαλυσό (100μ. από την θάλασσα) Τιμή 2.500.000 €
- Παραδοσιακό σπίτι στη Λίνδο 79 τ.μ. πλήρης ανακαινισμένο με 2 Υ/Δ και μεόλες τις ηλεκτρικές συσκευές. Τιμή 270.000 €
- Πωλούνται 4 ημιτελές στούντιο (σε μπετά) στη Σύμη σε οικόπεδο έκτασης 401 τ.μ. Τιμή 300.000 € (όλα)
- Σπίτια και οικόπεδα στη Μύκονο και στη Σαντορίνη

Επαγγελματικοί Χώροι:
- Πωλείται επιχείρηση Οβελιστήριο σε επαγγελματική στέγη. Τιμή 75.000
- Οικόπεδο επένδυση επί της Λεωφ. Ρόδου-Λίνδου (δίπλα στην αντιπροσωπεία αυτοκινήτων ΞΕΝΑΚΗ) πωλούνται 10 στρέμματα με μεγάλη πρόσοψη στοδρόμο και με άδεια κόμβου
- **Μεγάλη επένδυση στη Λίνδο**: κεντρικό κτήριο προβεβλημένο στον οικισμό της Λίνδου, επιφάνειας 277 τ.μ. Στο κτίριο φιλοξενείται γνωστή επιχείρηση café-bar με μεγάλη πελατεία. **Δεκτές μόνο σοβαρές προτάσεις**.
- Κατάστημα ψητοτάβανο 92 τ.μ. (μαζί με πατάρι) στο κέντρο της πόλης της Ρόδου. Τιμή 250.000 €
- Οικόπεδο 2.300 τ.μ. σε αναπτυσσόμενη περιοχή στη πόλη της Ρόδου με Σ.Δ. (0,8) Τιμή 1.500.000 €
- 400 τ.μ. στην περιοχή Ασγούρου, μαζί με εφαπτόμενο αγροτεμάχιο 400 τ.μ. Τιμή 350.000 €
- 2.885 τ.μ. με δυνατότητα ανέγερσης κτιρίου 2.306 τ.μ. πολύ κοντά στο λιμάνι της Ακαντιάς. Τιμή 2.000.000 €
- Ξενοδοχείο Γ' κατηγορίας στη περιοχή Θεολόγο Τιμή 1.350.000 €

Οικόπεδα/Αγροτεμάχια:
- Χωράφι 3.680 τ.μ. στη Σορωνή με πρόσοψη στο δρόμο, 500μ από τη θάλασσα.
- **Οικόπεδα** 2 στρ. με άδεια οικοδομής στους πρόποδες της Φιλερήμου. Τιμή 250.000 €
- **Οικόπεδο στο Βάτι**, εντός οικισμού, 3.075 τ.μ. με δύο Ιταλικά κτίσματα 400τ.μ. Τιμή 190.000 €
- **Οικόπεδο στη Σύμη –Νημπορειό**, εντός οικισμού, πάνω στη θάλασσα-4 στρ. Τιμή 340.000 €
- **Οικόπεδο στη Σύμη- Αγιο Γεώργιο** 4367 τ.μ. άρτιο και οικοδομήσιμο με κτίσμα 27 τ.μ. & στέρνα 22,75 τ.μ. Τιμή 220.000 €

ΜΟΝΑΔΙΚΗ ΕΠΕΝΔΥΣΗ ΣΤΗ ΜΕΣΑΙΩΝΙΚΗ ΠΟΛΗ

- Πωλείται ακίνητο στη Μεσαιωνική Πόλη 620 τ.μ. σε οικόπεδο 3.447 τ.μ. Πολύ καλή επένδυση. **Μόνο σοβαρές προτάσεις**.

ΑΠΟΚΛΕΙΣΤΙΚΕΣ ΕΝΤΟΛΕΣ ΠΡΟΣ ΕΝΟΙΚΙΑΣΗ

- Ενοικιάζεται διαμέρισμα (δυάρι) 65 τ.μ. με αυλή στα Κοσκινού. Τιμή ενοικίου 320 €
- Διαμέρισμα ισόγειο 260 τ.μ. με 4 Υ/Δ στο Ανω Ροδίνη με μεγάλη αυλή και ιδιωτικό χώρο στάθμευσης. Τιμή ενοικίου 1.200 €
- **Αίθουσα 450 τ.μ.** με αύλειο χώρο 250 τ.μ. επί της **Λεωφ. Ηρακλειδών** κατάλληλο για κέντρο διασκέδασης, κ.α. Τιμή ενοικίου 3.000 €
- Διαμέρισμα – ισόγειο 120 τ.μ. (επιπλωμένο) με αυλή-κήπο & αποθήκη 25 τ.μ. επί της Ακαδημίας. Τιμή ενοικίου 850 €
- Ισόγειο 120 τ.μ. επί της Ακαδημίας, κατάλληλο για όλες τις επαγγελματικές χρήσεις, με ή χωρίς υπόγειο χώρο 200 τ.μ. Τιμή ενοικίου 1.350 € ή 1.850 € αντίστοιχα
- Επαγγελματική στέγη στο **5ο χλμ. Ρόδου-Λίνδου** αποτελούμενο από υπόγειο, ισόγειο και 2 ορόφους (800 τ.μ.) το κάθε επίπεδο.
- Ενοικιάζεται επαγγελματική στέγη κατάλληλη για κάθε είδους επαγγελματική χρήση, 42 τ.μ. επί της Λεωφόρου στα Κρητικά. Τιμή ενοικίου 500 €

ΧΠΚΤΗ005



Vitzileos

ΚΤΗΜΑΤΟΜΕΣΙΤΙΚΟ ΓΡΑΦΕΙΟ – REAL ESTATE AGENCY

ΚΑΤΑΣΤΗΜΑΤΑ - ΓΡΑΦΕΙΑ - ΕΠΙΧΕΙΡΗΣΕΙΣ

Κάμπινγκ (οικόπεδο) στην παραθαλάσσια περιοχή Πεταλίδι της Μεσσηνίας	25.000 τ.μ.	1 400 000€
Μαγαζί με πατάρι στην οδό Ρόδου- Λίνδου	55 τ.μ.	110 000 €
Επιχείρηση SNACK-BAR πλήρως εξοπλισμένο με άδεια για 30 καθίσματα στην Παλιά Πόλη	55 τ.μ.	75 000 €
Επιχείρηση Στεγνοκαθαριστήριο στην περιοχή Αφάντου (υπάρχει και υποκατάστημα στην Ρόδο)	100 τ.μ.	120 000 €
Κατάστημα με πατάρι σε εμπορική περιοχή στο κέντρο της πόλης	122 τ.μ.	200 000 €
Διατηρητέο ακίνητο το οποίο αποτελείται από 72 τ.μ. ισόγειο και 72 τ.μ. 1ος όροφος και 200τ.μ. αυλή στην περιοχή Ψαροπούλα.	144 τ.μ.	450 000 €
Ευρύχωρη Αποθήκη στην Οδό Παναγιώτη Ροδίου	180 τ.μ.	82 000 €
ΞΕΝ/ΧΕΙΟ Β ΚΑΤΗΓ. 95 Δωμάτια σε 13 στρεμ. στην παραλία Ιαλυσού		2 642 000 €
ΞΕΝ/ΧΕΙΟ 15 Δωματίων πάνω στο κύμα και μονοκατοικία 80 τ.μ. στο Γεννάδι		440 000 €
ΞΕΝ/ΧΕΙΟ 60 Δωματίων, 130 Κλινών, Σε οικόπεδο 8.000 τ.μ., με ΔΥΟ ΠΙΣΙΝΕΣ. Επιπλέον Εστιατόριο και μπαρ στην Θολό.		2 750 000 €
Συγκρότημα Εφτά διαμερισμάτων με Δυο Μαγαζιά 250 τ.μ. στην Παραλία Ιξιάς		338 000 €
Κτιριακό συγκρότημα στο λιμάνι, σε 1.808 τ.μ. οικόπεδο επί της οδού Αυστραλίας	1300 τ.μ.	1 470 000€
Στεγασμένος χώρος σε οικόπεδο 31.450 τ.μ. στο Κανδυλί και είναι κατάλληλο για οποιαδήποτε χρήση	3600 τ.μ	880 000 €

ΜΕΖΟΝΕΤΕΣ – ΜΟΝΟΚΑΤΟΙΚΙΕΣ – ΟΙΚΟΔΟΜΕΣ

Παραδοσιακό σπίτι στο Παραδείσι με ένα ευρύχωρο υπνοδωμάτιο, μεγάλη κουζίνα, μεγάλους χώρους και με αυλή. Υπάρχει δυνατότητα επέκτασης της οικοδομής	127 τ.μ.	100 000 €
Τριώροφη πολυτελής μονακατοικιά στα Άφαντου με τρία υπνοδωμάτια με κεντρική θέρμανση, τρία λουτρά (με W.C., Τζακούζι, ντους, και μπανιέρα) επίσης παρέχει Αποθήκη τροφίμων και Γκαράζ.	210 τ.μ.	260 000 €
Τριώροφη Μεζονέτα, Πολυτελής Κατασκευή, δίπλα στην θάλασσα	300 τ.μ.	380 000 €
Διώροφη μονοκατοικία με δυο υπνοδωμάτια και σαλοτραπεζαρία και ένα μπάνιο στην Κάλυμνο		45 000 €
Τριώροφη μεζονέτα σε μπετά μέσα σε 1000 μ Οικόπεδο στα Τριάντα	170 τ.μ.	150 000 €
Μονοκατοικία ανακαινισμένη στην περιοχή Κρητικά	135 τ.μ.	265 000 €
Μονοκατοικία 70 τ.μ. δυνατότητα χρήσης μαγαζού στις Καλυθιες	140 τ.μ.	70 000 €
Νεοκλασικό Διατηρητέο Αρχοντικό σε οικόπεδο 1.100 τ.μ., Σ.Δ. 1,4 στο Κέντρο της Πόλης	170 τ.μ.	1 500 000 €
Διώροφη μονοκατοικία με τέσσερα υπνοδωμάτια, δυο μπάνια στην Αφάντου		150 000 €

ΠΩΛΟΥΝΤΑΙ ΔΙΑΜΕΡΙΣΜΑΤΑ

Διαμερίσματα σε τριώροφη οικοδομή στην περιοχή Δασκάλους	85 τ.μ.	165 000 €
Γκαρσονιέρα με θεά στην θάλασσα στην περιοχή Γεννάδι	50 τ.μ.	53 000 €
Διαμέρισμα με δυο υπνοδωμάτια με Εκπληκτική Θεά στην περιοχή Γεννάδι	60 τ.μ.	55 000 €
Διαμέρισμα στον πρώτο όροφο, με τρία υπνοδωμάτια στην Οδό Κένεντυ	98 τ.μ.	130 000 €
Παραδοσιακό διαμέρισμα απέναντι από Καζίνο Ρόδου	116 τ.μ.	146 700 €
Διαμέρισμα Ισόγειο με Κήπο και Γκαράζ, με θέα στην Θάλασσα, στην περιοχή Ροδίνι	220 τ.μ.	360 000 €

ΟΙΚΟΠΕΔΑ ΕΝΤΟΣ ΚΑΙ ΕΚΤΟΣ ΡΟΔΟΥ

Οικόπεδο Εντός Ζώνης στην περιοχή Αφάντου	17000 τ.μ.	750 000 €
Οικόπεδο Στην περιοχή Καναμάτ μέσα στον οικισμό	360 τ.μ.	135 000 €
Οικόπεδο Εντός Ζώνης στην Περιοχή Τριαντών με Θέα στην Θάλασσα	2500 τ.μ.	120 000 €
Οικόπεδο Περιοχή Ατσίπας στην Αφάντου	7400 τ.μ.	110 000 €
Οικόπεδο Λίγο πριν την Κρητηνία περιοχή Λαβαριανής	5000 τ.μ.	45 000 €
Οικόπεδο Πάνω στην Λεωφόρο Ρόδου - Λίνδου με κόμβο με οικοδομική άδεια για 3000 μ κτίσμα σε δυο ορόφους επιπλέον 400 τ.μ. υπόγειο	8500 τ.μ.	1 500 000 €
Οικόπεδο Στο Φυτώριο με Θέα στην Θάλασσα κατάλληλο για κατοικία	8100 τ.μ.	350 000 €
Οικόπεδο Στον Άγιο Νικόλαο Σ.Δ. 1,20	412 τ.μ.	220 000 €
Οικόπεδο Στο Γεννάδι Εντός Σχεδίου Πόλεως	750 τ.μ.	18 000 €
Οικόπεδο Στο Γεννάδι πάνω στον Δρόμο Ελαιώνας- Φουρνάκι	2500 τ.μ.	23 000 €
Οικόπεδο Στην Κάμειρο Σκάλα πάνω στο κύμα εντός οικισμού	2600 τ.μ.	85 000 €
Οικόπεδο Στο Γεννάδι με Θέα	3400 τ.μ.	88 000 €
Οικόπεδο Παραθαλάσσιο Σ.Δ. 0,2 πάνω στον Δρόμο στο νησί της Λέρου	4075 τ.μ.	205 000 €
Οικόπεδο Στην Κω σε Εξοχική Τοποθεσία της περιοχής Ψαλίδι	5400 τ.μ.	73 000 €
Οικόπεδο Στο Φαληράκι	8000 τ.μ.	230 000 €
Οικόπεδο Πάνω στο Κύμα, Κατάλληλο για οποιαδήποτε χρήση στα Καλαβάρδα	20000 τ.μ.	880 000 €
Οικόπεδο Στο Πλημμύρι πάνω στο Κύμα	20000 τ.μ.	470 000 €
Οικόπεδο Στα Καλαβάρδα	25000 τ.μ.	295 000 €
Οικόπεδο Πάνω στο Κύμα στην Θολό	34000 τ.μ.	611 000 €
Οικόπεδο Στο Τσαΐρι επί της Λεωφόρου ΤΣΑΪΡΙ- ΑΕΡΟΔΡΟΜΙΟΥ	98000 τ.μ.	1 300 000 €
Οικόπεδο Στην Πυλώνα οικοπεδική έκταση με φανταστική Θέα στην Θάλασσα	115000 τ.μ.	680 000 €

ΑΚΙΝΗΤΑ ΑΘΗΝΩΝ

Διαμέρισμα – Ρετιρέ στον τέταρτο Όροφο, Πλατεία Κυψέλης	83 τ.μ.	123 300 €
Διαμέρισμα στον τέταρτο όροφο στην Αγια Παρασκευή κοντά στο Αμερικανικό Κολέγιο με δυο μεγάλα υπνοδωμάτια και θέρμανση	86 τ.μ.	150 000 €
Διαμέρισμα ανακαινισμένο με υπερυψωμένο Ισόγειο και Κήπο στην Άνω Γλυφάδα	112 τ.μ.	170 000 €

ΕΝΟΙΚΙΑΖΟΝΤΑΙ ΚΑΤΑΣΤΗΜΑΤΑ - ΕΠΙΧΕΙΡΗΣΕΙΣ

Οροφο- Διαμέρισμα στην περιοχή Ζέφυρος για Επαγγελματική Χρήση	150 τ.μ.	1 000 €
Διαμέρισμα στη Οδό Στέλιου Κοπάδη κατάλληλο για επαγγελματική χρήση	85 τ.μ.	450 €
Κατάστημα στην Θολό	800 τ.μ.	2 500 €

ΕΝΟΙΚΙΑΖΟΝΤΑΙ ΔΙΑΜΕΡΙΣΜΑΤΑ

Διαμέρισμα με Τρία υπνοδωμάτια στην Περιοχή Μητρόπολη	120 τ.μ.	500 €
Γκαρσονιέρα σε ρετιρέ στο Κανακόνερο	25 τ.μ.	230 €

ΒΙΤΖΗΛΑΙΟΣ ΜΑΡΙΟΣ ΤΗΛ: 22410-24900, ΚΙΝ: 6932704919, 6932196325 FAX: 22410-25544, WEBSITE: www.vitzileos.gr, EMAIL:mvre@otenet.gr AE858

ενοικιασεις

συνέχεια από την προηγούμενη

ΕΝΟΙΚΙΑΖΕΤΑΙ γκαρσονιέρα μόνο για Ελληνες και για μόνιμα, πλήρως επιπλωμένη και εξοπλισμένη σε άριστη κατάσταση στο Ροδίνι. Πληρ. τηλ. 2241061840
MZT271203

ΕΝΟΙΚΙΑΖΕΤΑΙ 3άρι **διαμέρισμα** με 2 υπνοδωμάτια, σαλόνι, κουζίνα, μπάνιο με τριφασικό - νυκτερινό ρεύμα, και συνδεδεμένο με το αποχετευτικό επί της Γαβριήλ Μυσίου 3, περιοχή Ανάληψης. Τιμή λογική. Πληρ. τηλ. (22410)29526, 21506
MZT271202

ΕΝΟΙΚΙΑΖΕΤΑΙ διαμέρισμα στον 3ο όροφο με δύο υπνοδωμάτια, σαλοτραπεζαρία και ηλιακό θερμοσίφωνα στην οδό Μιχ. Πετρίδη 90. Πληρ. τηλ. 2241063536
MZT221206

ΕΝΟΙΚΙΑΖΕΤΑΙ επιπλωμένη δίχωρη **γκαρσονιέρα** σε καινούργια πολυκατοικία στην οδό Καμείρου 43, περιοχή Αραπάκι. Πληρ. τηλ. 6947726574, 2241076504, 6944170618
MZT221212



ΕΝΟΙΚΙΑΖΕΤΑΙ
Το παρόν ακίνητο στην Π. Πόλη κεντρικό (πάροδος Ερμού), εσωτερικός χώρος 40 τ.μ. λειτουργεί ως οβελιστήριο, αλλά δίνεται και για οποιανδήποτε άλλη χρήση.
Τηλ. Πληροφοριών: 6976059628
MAT4589

ΜΗΝΙΑΙΑ ΕΝΟΙΚΙΑΣΗ ΔΩΜΑΤΙΩΝ ΣΕ ΞΕΝΟΔΟΧΕΙΟ

Το ξενοδοχείο ΕΛΕΝΑ
που βρίσκεται στο κέντρο της πόλεως Ρόδου, σε μικρή απόσταση από το λιμάνι και το Πανεπιστήμιο επί της οδού Γρίβα 78,
ΕΝΟΙΚΙΑΖΕΙ ΔΩΜΑΤΙΑ
ιδανικά για φοιτητές, στρατιωτικούς κ.λπ

Το ξενοδοχείο διαθέτει:
σαλόνι, café bar, αίθουσα τηλεόρασης και πισίνα

Το δωμάτιο διαθέτει:
α) ατομικό μπάνιο
β) τηλέφωνο
γ) ραδιόφωνο
δ) τηλεόραση
ε) ψυγείο
στ) θέρμανση
ζ) ζεστό νερό
η) εβδομαδιαίος καθαρισμός δωματίου και
θ) διάθεση ιματισμού (σεντόνια, κουβέρτες)

Τιμή από 200 ευρώ ανά μήνα

Πληρ. τηλ. 2241024755, 2241093019, κιν. 6942456013
ΜΑΠ1586

ΚΡΑΝΙΔΗΣ
Real Estate

ΕΝΟΙΚΙΑΣΕΙΣ ΕΠΑΓΓΕΛΜΑΤΙΚΩΝ ΧΩΡΩΝ

1. Κατάστημα 52τμ με υπόγειο & πατάρι έναντι Καζίνο. 800 €, χωρίς αέρα (Κ-108)
2. Γραφείο 120τμ 1ου ορόφου στο κέντρο της Ρόδου
3. Γραφεία 20-60τμ στο κέντρο της Ρόδου (Κ-249)
4. Γραφείο 90τμ στο Νιοχώρι, 1ου ορόφου 500 € (Κ-269)
5. Κατάστημα 50τμ στο Ροδίνι, χωρίς αέρα
6. Κατάστημα στην Παλιά Πόλη 73τμ (Κ-580)
7. Κατάστημα στην Παλιά Πόλη 35τμ (Κ-569)
8. Κατάστημα στην Παλιά Πόλη 40τμ (Κ-710)

Καζούλη & Αμερικής 50, Ρόδος
Τηλ.: 22410 27082
22410 26476
Fax: 22410 27101
ΜΧΠ092

Για περισσότερες πληροφορίες & ακίνητα επικοινωνήστε με το γραφείο μας ή επισκεφτείτε την ιστοσελίδα μας
www.kranidis-estate.gr

ΧΠ659

ΕΝΟΙΚΙΑΣΕΙΣ

συνέχεια από την προηγούμενη

ΕΝΟΙΚΙΑΖΕΤΑΙ γκαρσονιέρα σε άριστη κατάσταση επί της Κοδριγκτώνος και Αθανασίου Διάκου 32. Πληρ. τηλ. 2241026730MZT201201

ΕΝΟΙΚΙΑΖΕΤΑΙ ισόγειο **διαμέρισμα** στην ενορία Αγίου Νικολάου, επί των οδών Απ. Παπαϊωάννου και Φώτη Φωτάρα γωνία, με 2 υπνοδωμάτια, σαλόνι, κουζίνα, χωλ, λουτρό, αυλή, χωρίς κοινόχρηστα. Πληρ. τηλ. 2241033592 MZT221207

ΠΩΛΕΙΤΑΙ

ΠΙΤΣΑ ΑΛ ΜΕΤΡΟ 28.000,00 ευρώ

στ' Αφάντου (κεντρικό σημείο)

Πληρ. τηλ. 6947077270 κ. Χρήστο

ΜΑΠ635(Π)

Α. ΦΡΑΓΚΟΣ - Α. ΖΟΥΜΠΑΣ Ο.Ε.

"ΚΤΙΡΙΟΔΟΜΗ"

ΤΕΧΝΙΚΗ ΕΤΑΙΡΙΑ ΚΑΝΑΔΑ 52 - ΡΟΔΟΣ ΤΗΛ. 2241036604, 2241024208

ΠΩΛΟΥΝΤΑΙ

- πολυτελείς **μονοκατοικίες** στα Τριάντα και στην Ιξιά από 140 έως 200 τ.μ.
- **καταστήματα - γραφεία** με υπόγειο γκαράζ στο κέντρο της Ρόδου
- **διαμερίσματα** με αποκλειστική θέση στάθμευσης στην οδό Αγ. Σοφίας

ΜΑΠ545(Π)

ευσταθίου ΕΥΡΩΚΤΗΜΑΤΙΚΗ

ΚΤΗΜΑΤΟΜΕΣΙΤΙΚΟ ΓΡΑΦΕΙΟ

Εθν. Αντιστάσεως 83 • Τηλ.: 22410 73819, 74917
Κιν.: 6946 103929 • Fax: 22410 38641
e-mail: info@euroktimatiki.gr

ΜΙΣΘΩΣΕΙΣ ΚΑΤΟΙΚΙΩΝ

- **Διαμερίσματα** 50 τ.μ. καινούργια, περιοχή Καΐρ (Νέα Μαρίνα), με (1) ένα υπνοδωμάτιο, σαλόνι, κουζίνα, μπάνιο, πολυτελούς κατασκευής. Μηνιαίο μίσθωμα 320 ευρώ.
- **Διαμέρισμα** 60 τ.μ. ισόγειο περιοχή Στ. Καζούλη με (1) ένα υπνοδωμάτιο, σαλόνι, εντοιχισμένη κουζίνα, μπάνιο, με μεγάλη αυλή, ηλιακό θερμοσίφωνα. Μηνιαίο μίσθωμα 350 ευρώ.
- **Διαμέρισμα** 80 τ.μ. στα Κοσκινού α' ορόφου **σε νεόδμητη οικοδομή** με (2) δύο υπνοδωμάτια, σαλόνι, κουζίνα, διαθέτει κεντρική αυτόνομη θέρμανση, ηλιακό θερμοσίφωνα και ιδιωτική θεση στάθμευσης. Μηνιαία μίσθωμα. 470 ευρώ:
- **Διαμέρισμα** 53 τ.μ. επί της Ιερού Λόχου σε κεντρικότατο σημείο στην Ιαλυσό, 1ου ορόφου, πλήρως επιπλωμένο, με (1) ένα υπνοδωμάτιο, σαλόνι, κουζίνα, μπάνιο, διαθέτει κεντρική αυτόνομη θέρμανση. Μηνιαίο μίσθωμα 350 ευρώ.
- **Διαμέρισμα** 50 τ.μ. στο Καρακόνερο, με (1) ένα υπνοδωμάτιο, σαλόνι, κουζίνα, μπάνιο, με ηλιακό θερμοσίφωνα, αυλή. Μηνιαίο μίσθωμα 300 ευρώ.
- **Διαμέρισμα** 90 τ.μ. στο κέντρο της πόλης, κοντά στην Ακαδημία, με (2) δύο υπνοδωμάτια, σαλόνι, κουζίνα, μπάνιο. Διαθέτει κεντρική θέρμανση με θερμοσυσσωρευτες και air condition. Μηνιαίο μίσθωμα 500 ευρώ.
- **Διαμέρισμα** 110 τ.μ. α' ορόφου, στην περιοχή Ανάληψης, με (3) τρία υπνοδωμάτια, σαλόνι, κουζίνα, πλήρως ανακαινισμένο. Μηνιαίο μίσθωμα 460 ευρώ.
- **Διαμέρισμα** 85 τ.μ. επί της οδού Καζαντζάκη, β' ορόφου, με (2) δύο υπνοδωμάτια, σαλόνι, κουζίνα, μπάνιο. Διαθέτει μεγάλες άνετες βεράντες. Μηνιαίο μίσθωμα 400 ευρώ.
- **Διαμέρισμα** 130 τ.μ. περιοχή Μητρόπολης α' ορόφου, με (3) τρία υπνοδωμάτια, σαλόνι, κουζίνα, δύο μπάνια, κεντρική αυτόνομη θέρμανση, σε άριστη κατάσταση. Μηνιαίο μίσθωμα 500 ευρώ.
- **Διαμέρισμα** 96 τ.μ. επί της οδού Κέννεντυ με (2) δύο υπνοδωμάτια, σαλόνι, κουζίνα, κεντρική θέρμανση και ηλιακό θερμοσίφωνα. Μηνιαίο μίσθωμα 400 ευρώ.
- **Διαμέρισμα** 120 τ.μ. περιοχή στάδιο Διαγόρα με (2) δύο υπνοδωμάτια, σαλόνι, κουζίνα, θέρμανση, ηλιακός θερμοσίφωνας και νυχτερινό ρεύμα. Μηνιαίο μίσθωμα 550 ευρώ.
- **Διαμέρισμα** 45 τ.μ.επί της οδού Κέννεντυ με (1) ένα υπνοδωμάτιο, σαλόνι, κουζίνα, **πλήρως επιπλωμένο**, α' ορόφου. Μηνιαίο μίσθωμα 270 ευρώ.
- **Διαμέρισμα** 55 τ.μ. περιοχή super market "ΠΑΠΠΟΥ" Ιξιά, 1ου ορόφου, με ένα (1) υπνοδωμάτιο, σαλόνι, κουζίνα, μπάνιο. Μηνιαίο μίσθωμα 275 ευρώ.
- **Διαμέρισμα** στα Κοσκινού α' ορόφου σε νεόδμητη οικοδομή 105 τ.μ. διαθέτει (2) δύο υπνοδωμάτια, σαλόνι, κουζίνα, ηλιακό θερμοσίφωνα, air condition. Μηνιαίο μίσθωμα 500 ευρώ
- **Διαμέρισμα** 105 τ.μ. επί της οδού Εθνικής Αντιστάσεως 1ου ορόφου με δύο υπνοδωμάτια σαλόνι, κουζίνα. Διαθέτει θέρμανση με θερμοπομπούς. Μηνιαίο μίσθωμα 400 ευρώ.
- **Διαμέρισμα** 50 τ.μ. ισόγειο, στην Παστίδα, σε νεόδμητη οικοδομή, μερικώς επιπλωμένο (ηλεκτρικές συσκευές), με αυτόνομη θέρμανση και πάρκινγκ, κήπο. Μηνιαίο μίσθωμα 300 ευρώ.
- **Μονοκατοικία** 150 τ.μ. στο Τσαΐρι, **επιπλωμένη**, με (3) τρία υπνοδωμάτια, σαλόνι, κουζίνα, πάρκινγκ με τηλεχειρισμό, πισίνα, κήπο, BBQ. Μηνιαίο μίσθωμα 1200 ευρώ.
- **Μονοκατοικία** 145 τ.μ. στον Αρχάγγελο με (3) τρία υπνοδωμάτια, σαλόνι, κουζίνα, πάρκινγκ, πάνω στον κεντρικό δρόμο. Μηνιαίο μίσθωμα 400 ευρώ.
- **Παραδοσιακή κατοικία** 236 τ.μ. στα Κοσκινού πλήρως ανακαινισμένη με 2-3 υπνοδωμάτια, σαλόνι, κουζίνα. Μηνιαίο μίσθωμα 600 ευρώ. (Διατίθεται και επιπλωμένη).
- **Παραδοσιακή κατοικία** 30 τ.μ. περιοχή Αραπάκι, με ένα υπνοδωμάτιο, σαλόνι, κουζίνα με κήπο και αυλή. Μηνιαίο μίσθωμα 250 ευρώ.
- **Γκαρσονιέρα** 40 τ.μ. επί της Ιερού Λόχου στην Ιαλυσό, α' ορόφου, σε νεόδμητη οικοδομή. Μηνιαίο μίσθωμα 220 ευρώ
- **Γκαρσονιέρες** 40 τ.μ., πλήρως επιπλωμένες πολυτελούς κατασκευής στο Φαληράκι Μηνιαίο μίσθωμα 240 ευρώ.
- **Γκαρσονιέρες-studios** στη Ιξιά πλήρως επιπλώμενα με μηνιαίο μίσθωμα 300 και 275 ευρώ αντίστοιχα.
- **Studios** πλήρως επιπλωμένα στις Καλυθιές, κοντά στην Εθνική οδό Ρόδου-Λίνδου. Μηνιαίο μίσθωμα 230 ευρώ.
- **Studios** πλήρως επιπλωμένα επί της Ρόδου-Λίνδου. Μηνιαίο μίσθωμα 280 ευρώ.
- **Studios** στα Κοσκινού πλήρως επιπλωμένες με μεγάλη αυλή με γκαζόν με πανοραμική θέα. Μηνιαίο μίσθωμα 200 ευρώ.

ΧΠ401/2029

SIDER KAT

ΠΩΛΟΥΝΤΑΙ

- Ανεξάρτητες διώροφες μονοκατοικίες εντός οικοπέδου 1.000 τ.μ. με θέα την πόλη της Ρόδου (Εξω από τα Κοσκινού)
- Υπόγεια αποθήκη 200 τ.μ. περιοχή "Ικαρος" (πίσω από την οδό Ατταβύρου)

Τηλ. 22410 30069
Κιν. 6944532903

ΑΕ934

NOTAR ΕΛΛΑΣ

Κτηματομεσιτικό γραφείο

ΔΩΔΩΝΗΣ 2, ΡΟΔΟΣ – ΚΑΡΑΚΟΝΕΡΟ ΤΗΛ; 22410 20345
Website. www.notar.gr e-mail. hellas@notar.gr

Notar Ελλάς

Η μεγαλύτερη κτηματομεσιτική εταιρεία στη Σκανδιναβία τώρα και στη Ρόδο.

Η εταιρεία αντιπροσωπεύεται από 72 γραφεία στη Νορβηγία, 12 στην Σουηδία, Ισπανία, Ιταλία, Τουρκία και Βραζιλία.

Η Notar Ελλάς σας δίνει τη δυνατότητα να προωθήσετε τα ακίνητά σας αποτελεσματικά τόσο στη Σκανδιναβία όσο και στη Ρόδο και τα Δωδεκάνησα.

Σκέφτεσαι να αγοράσεις ή να πουλήσεις το σπίτι σου! Εμείς στη Notar σε βοηθάμε.



Ηλίας Παπανικολάου
Μεσίτης/ Οικονομολόγος

Ο δικός σας μεσίτης

ΑΕ971



ΚΤΗΜΑΤΟΜΕΣΙΤΙΚΟ ΓΡΑΦΕΙΟ

ΔΩΔΕΚΑΝΗΣΙΑΚΗ ΚΤΗΜΑΤΙΚΗ

ΠΑΠΟΥΤΣΗΣ ΚΩΝ/ΝΟΣ

ΠΩΛΟΥΝΤΑΙ

1. **Διαμέρισμα** 73 τ.μ. ημιυπόγειο στην Ανάληψη (ημιτελής). Τιμή 55.000 €
2. **Διαμέρισμα** 107 τ.μ. ισογείου στην Ανάληψη. Τιμή 181.900 €
3. **Διαμέρισμα** 112 τ.μ. 1ου ορόφου στο Ροδίνι. Τιμή 215.000 €
4. **Διαμέρισμα** 98 τ.μ. 2ου ορόφου στην Αγ. Αναστασία. Τιμή 130.000€
5. **Διαμερίσματα** 86 τ.μ. 1ου-3ου-4ου ορόφου με γκαράζ στην Ιαλυσό. Τιμή 138.600 €
6. **Διαμέρισμα** 87 τ.μ. ισογείου με 300 τ.μ. αυλή στην Ιαλυσό. Τιμή 174.000€
7. **Διαμέρισμα** 115 τ.μ. 2ου ορόφου στην Ιξιά. Τιμή: 114.500€
8. **Μεζονέτα** 150 τ.μ. διώροφη σε οικόπεδο 1.000 τ.μ. στην Ιαλυσό. Τιμή 160.000 € (μπετά)
9. **Μεζονέτα** 180 τ.μ. σε 200 τ.μ. οικόπεδο στην Κρεμαστή. Τιμή 250.000 €
10. **Μεζονέτα** 143 τ.μ. διώροφη σε 500 τ.μ. οικόπεδο στα Κοσκινού. Τιμή 140.000 € (μπετά)
11. **Μεζονέτα** 105 τ.μ. διώροφη στα Κοσκινού (ημιτελής). Τιμή 117.000€
12. **Μεζονέτα** 120 τ.μ. σε οικόπεδο 1.500 τ.μ. στην Ψίνθο. Τιμή σε μπετά 75.000€ τελειωμένη 145.000€
13. **Κατάστημα** στην Σωκράτους Π. Πόλη. Τιμή 600.000€
14. **Οικόπεδο** 5.680 τ.μ. στ' Αφάντου. Τιμή 90.000 €
15. **Οικόπεδο** 4.000 τ.μ. στους Τρεις. Τιμή 145.000 €
16. **Οικόπεδο** 406 τ.μ. στον Εμπωνα, τιμή 35.000 ευρώ.
17. **Επιχ/ση** καφετέριας-μπαρ με τον εξοπλισμό της εντός πόλεως. Τιμή 9.000 €

ΜΙΣΘΩΣΕΙΣ

1. **Αποθήκη** 300 τ.μ. υπόγεια εντός πόλεως. Μίσθωση 800 €

ΠΩΛΗΣΕΙΣ ΑΚΙΝΗΤΩΝ - ΟΙΚΟΠΕΔΩΝ- ΜΙΣΘΩΣΕΙΣ ΑΚΙΝΗΤΩΝ
ΩΡΕΣ ΓΡΑΦΕΙΟΥ 09.00-14.00 π.μ. και 17.00-21.00 μ.μ.
ΕΘΝΙΚΗΣ ΑΝΤΙΣΤΑΣΗΣ 45- 1ος ΟΡΟΦΟΣ • ΤΗΛ. - ΦΑΞ 2241025480 κιν. 6932469420 • e-mail: papoutsisk@in.gr

ΧΠ2673

ΠΑΣΤΙΔΑ. ΠΩΛΟΥΝΤΑΙ

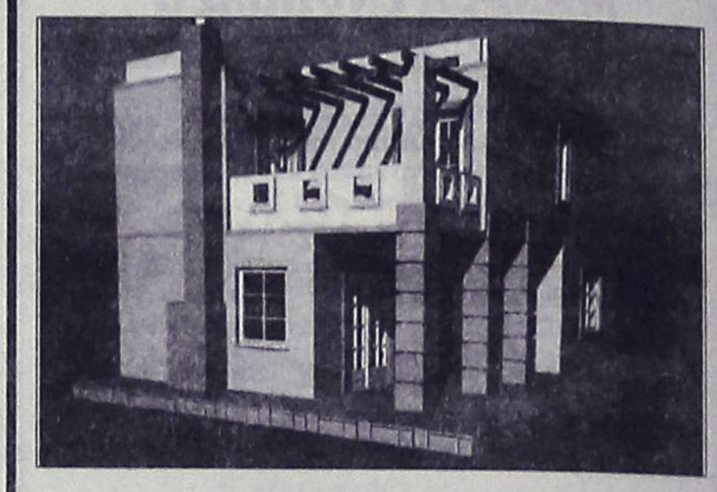

μεζονέτες πολυτελούς κατασκευής από ιδιοκτήτη-κατασκευαστή σε μπετά ή τελειωμένα των 120-130-160 τ.μ. σε οικόπεδο 250 και 330 τ.μ. με θέα το Φιλέρημο.

Πληρ. τηλ. 6944636141

ΜΑΠ597(Γ)

ΚΛΑΔΟΓΕΝΗΣ ΜΙΧΑΗΛ

ΠΟΛΙΤΙΚΟΣ ΜΗΧΑΝΙΚΟΣ Ε.Μ.Π.
ΑΤΤΑΒΥΡΟΥ 20-ΡΟΔΟΣ
ΤΗΛ. 2241022394

ΠΩΛΟΥΝΤΑΙ

1. **Μεζονέτες** με απεριόριστη θέα και θέα στη θάλασσα, στο Καρακόνερο, με 3 υπνοδωμάτια, σαλόνι, κουζίνα, 2 λουτρά, αποθήκης και με υπόγειο χώρο στάθμευσης και λοιπών βοηθητικών χώρων, εμβαδού 125 τ.μ. και εμβαδού υπογείου 65 τ.μ., συνολικής επιφάνειας με το υπόγειο 190 τ.μ.
2. **Διαμερίσματα** πολυτελούς κατασκευής με απεριόριστη θέα και θέα στη θάλασσα, στο Καρακόνερο, με 3 υπνοδωμάτια, λουτρού και αποθήκης εμβαδού 105 τ.μ.

ΑΕ0058

ΓΙΑΝΝΗΣ ΝΙΚΟΛΙΔΑΚΗΣ

Μηχανολόγος-Μηχανικός
Γαλλίας 12-Ρόδος • τηλ. (22410)22291, 35103

ΠΩΛΟΥΝΤΑΙ

- Επί της οδού **Κων. Υδραίου** (πλησίον Ρόδου - Λίνδου) πολυτελή **διαμερίσματα** με απεριόριστη θέα, ιδιωτικούς χώρους parking και αποθήκες 90 τ.μ. και 126 τ.μ.
- Επί της οδού **Καθοπούλη** (Νιοχώρι) **αποθήκη** 222 τ.μ., **κατάστημα** 59 τ.μ. με πατάρι 15 τ.μ., **διαμερίσματα** από 45 τ.μ. έως 58 τ.μ.

ΧΠ2675

ΚΡΑΝΙΔΗΣ

ΜΕΣΙΤΗΣ ΑΣΤΙΚΩΝ ΣΥΜΒΑΣΕΩΝ
ΟΙΚΟΝΟΜΟΛΟΓΟΣ

ΑΝΑΛΑΜΒΑΝΟΥΜΕ:

- **ΠΩΛΗΣΕΙΣ**
- **ΑΓΟΡΕΣ**
- **ΑΝΤΙΠΑΡΟΧΕΣ**
- **ΕΝΟΙΚΙΑΣΕΙΣ**

ΚΑΖΟΥΛΗ & ΑΜΕΡΙΚΗΣ 50, ΡΟΔΟΣ
ΤΗΛ. 22410 27082
ΚΙΝ. 6944347405 / 6942010248

ΧΠ092

ΕΣΤΙΑ

ΚΤΗΜΑΤΟΜΕΣΙΤΙΚΟ ΓΡΑΦΕΙΟ
ΚΑΜΠΟΥΡΗΣ ΣΚ. ΕΜΜΑΝΟΥΗΛ

1. **ΜΟΝΟΚΑΤΟΙΚΙΑ** 250 τ.μ. λουξ κατασκευής και ισόγειο 150 τ.μ. σε μπετά εντός οικοπέδου 4.550 τ.μ. επί της λεωφόρου Παστίδας σε φανταστική τιμή
2. **ΔΙΑΜΕΡΙΣΜΑ** 88 τ.μ. επί της Διονυσίου Σολωμού (ρετιρέ) σε πολύ λογική τιμή
3. **ΟΙΚΟΠΕΔΟ** 2600 τ.μ. στην περιοχή Κοσκινού σε φανταστική τοποθεσία
4. **ΔΙΑΜΕΡΙΣΜΑΤΑ** διαφόρων διαστάσεων στο Ροδίνι
5. **ΔΙΑΜΕΡΙΣΜΑΤΑ** διαφόρων διαστάσεων στο Καρακόνερο
6. **ΜΟΝΟΚΑΤΟΙΚΙΕΣ** με αυλή στο Καρακόνερο
7. **ΜΟΝΟΚΑΤΟΙΚΙΕΣ - ΔΙΑΜΕΡΙΣΜΑΤΑ** στην ωραιότερη περιοχή Μαριτσών υπό κατασκευή
8. **ΟΙΚΟΠΕΔΟ** στη Ρόδου-Λίνδου 9000 τ.μ. με άδεια οικοδομής

ΣΤΕΦ. ΚΑΖΟΥΛΗ 74 - ΡΟΔΟΣ
ΤΗΛ. 2241024858, 6947424462
ΑΕ691



ΚΤΗΜΑΤΟΜΕΣΙΤΙΚΟ ΓΡΑΦΕΙΟ
ΑΙΓΑΙΟΚΤΗΜΑΤΙΚΗ
ΕΠΙΛΕΓΜΕΝΕΣ ΠΡΟΤΑΣΕΙΣ ΑΚΙΝΗΤΩΝ

- 44 τ.μ. καινούργιο Ιαλυσό 85.000 €
- 46 τ.μ. (υπόγειο με αυλή) Υψηλάντου 60.000 €
- 48 τ.μ. ισόγειο Αισχύνη 75.000 €
- 50 τ.μ. ρετιρέ Αγ. Νικόλαο 50.000 €
- 70 τ.μ. μον/κία με οικ/δο και έξτρα δόμηση Αρχάγγελο 94.000 €
- 74 τ.μ. μον/κία σε 400 τ.μ. οικ/δο Δαματριά 75.000€
- 73 τ.μ. διαμ/σμα (β' ορ.) Αγ. Νικόλαο 95.000€
- 86 τ.μ. (3 υπν.) καινούργιο διαμ. Ιαλυσό 150.000 €
- 87 τ.μ. καινούργιο διαμ. στους Τρεις 165.000 €
- 89 τ.μ. καινούργιο διαμ. Μηδεια 175.000 €
- 92 τ.μ. ισόγειο υπ/νο λουξ κατασκευής στο Ροδίνι 150.000 €
- 95 τ.μ. μετ/νο διαμ. Ιαλυσό 90.000 €
- 97 τ.μ. διαμ. με απερ/στη θέα Κέννεντυ 250.000 €
- 100 τ.μ. μον/κία 4 ετών 500 τ.μ. οικ/δο στην Ιαλυσό 280.000 €
- 100 τ.μ. καινούργιο διαμ. (με γκαράζ -απ/κη) Μίρα - Μάρε 190.000 €
- 120 τ.μ. μον/κία Π. Πόλη - Ρολόι 145.000 €
- 120 τ.μ. καινούργιο διαμέρισμα στους Τρεις 229.000 €
- 129 τ.μ. καινούργιο (3 υπν.) κοντά Αραπάκι 215.000 €
- 130 τ.μ. Κοσκινού μον/κία ανεξάρτηση σε 800 τ.μ. οικόπεδο σε μπετά 115.000 €
- 130 τ.μ. μον/κία σε μπετά Παστίδα 115.000 €
- 159 τ.μ. ανεξ/τη μον/κία Παστίδα 180.000 €
- 236 τ.μ. μον/κία Θολό σε 2.174 τ.μ. οικ/δο με εξτρά Σ.Δ. 764 τ.μ. 250.000 €
- 1 οικ/κή μερίδα του οικ/κού συν/σμού Απόλλων 300 τ.μ. 110.000€
- Γραφεία 23 τ.μ., 45 τ.μ. και 67 τ.μ. κοντά στην Ακαδημία Χ2.500 € το τ.μ.

ΕΚΤΟΣ ΑΥΤΩΝ ΤΩΝ ΑΚΙΝΗΤΩΝ ΔΙΑΘΕΤΟΥΜΕ ΜΕΓΑΛΗ ΠΟΙΚΙΛΙΑ ΣΕ ΔΙΑΜ/ΤΑ (ΜΕΤ/ΝΑ-ΚΑΙΝΟΥΡΓΙΑ) ΣΤΙΣ ΚΑΛΥΤΕΡΕΣ ΤΙΜΕΣ ΤΗΣ ΑΓΟΡΑΣ-ΟΙΚ/ΔΑ ΚΑΙ ΕΝΟΙΚΙΑΣΕΙΣ ΑΚΙΝΗΤΩΝ - ΑΝΤΙΠΑΡΟΧΕΣ

ΡΕΝΑ ΒΑΖΟΥΚΟΥ ΚΑΙ ΣΥΝΕΡΓΑΤΕΣ
(ΜΕΣΙΤΗΣ ΑΣΤΙΚΩΝ ΣΥΜΒΑΣΕΩΝ)
ΔΙΕΥΘ. ΓΡΑΦΕΙΟΥ ΔΗΜ. ΘΕΟΔΩΡΑΚΗ 3
10-1 το πρωί καθημερινά και 6.30-9 απ/μα
Τηλ. (22410) 22943-28838 FAX: 28838, κιν. 6945466773
email.vazoukou@acn.gr
ΧΠ851

ενοικιασεις

συνέχεια από την προηγούμενη

ΕΝΟΙΚΙΑΖΕΤΑΙ μονοκατοικία 88 τ.μ. επί της οδού Καραϊσκάκη 30, έναντι Βενετοκλείου Γυμνασίου Ρόδου αποτελούμενη από χωλ, σαλόνι, WC, αποθήκη, κουζίνα και 2 μεγάλα υπνοδωμάτια και αυλή. Ενοίκιο 350 ευρώ. Πληρ. κο Μαλανδράκη Σταύρο στα τηλ. 2241066922, 6944263852 ΜΑΤ4593

ΜΕΓΑΛΗ ΕΥΚΑΙΡΙΑ!
ΠΩΛΕΙΤΑΙ
εστιατόριο - ψησταριά στην Κρεμαστή
έτοιμη να λειτουργήσει αμέσως σε φανταστική τιμή 25.000 ευρώ.
Πληρ. τηλ. (22410)33682, 74435 κ. Μάκη
(μικρές ευκολίες)
ΜΑΠ647(Π)

ΕΥΚΑΙΡΙΑ
ΠΩΛΕΙΤΑΙ ΣΧΟΛΗ ΠΛΗΡΟΦΟΡΙΚΗΣ
στ' Αφάντου
με 2 αίθουσες διδασκαλίας 12 υπολογιστών, κλιματισμός, γραφεία, βιβλιοθήκη, εν λειτουργία στην τιμή ευκαιρίας 18.000 ευρώ
Πληρ. τηλ.. 6947994333, 6946335740
ΜΑΠ639(Γ)



ενοικιασεις

συνέχεια από την προηγούμενη

ΕΝΟΙΚΙΑΖΕΤΑΙ διαμέρισμα αποτελούμενο από δύο υπνοδωμάτια, σαλόνι, κουζίνα πλήρως εξοπλισμένη, πλυντήριό πιάτων, ψυγείο, ηλιακό θερμοσίφωνα, air condition. Μεγάλες βεράντες με θέα, ιδιωτικός χώρος στάθμευσης στο Μήδεια. Μόνο σοβαρές προτάσεις. Πληρ. τηλ. 2241028148, 2241035912, ενοίκιο 550 ευρώ MZT221201

ΕΝΟΙΚΙΑΖΟΝΤΑΙ αποθήκες 250 τ.μ. και 125 τ.μ. στα Κοσκινού κατάλληλες για επαγγελματική χρήση. Πληρ. τηλ. 2241074342, 6976185289MZT231205

ΕΝΟΙΚΙΑΖΕΤΑΙ 3άρι στην Κρεμαστή νεόκτιστο με ιδιόκτητο πάρκιν, σε ήσυχη περιοχή. Πληρ. τηλ. 2241091323, 6936656114 MZT211210

ΕΝΟΙΚΙΑΖΕΤΑΙ στην Κρεμαστή **studio** με το μήνα επιπλωμένο με πολυκουζινάκι 180 ευρώ, χωρίς ρεύμα και νερό. Αποκλείονται οι αλλοδαποί. Πληρ. τηλ. 2241091483MZT211206

ΕΝΟΙΚΙΑΖΕΤΑΙ studio καινούργιο, πλήρως εξοπλισμένο με όλες τις ηλεκτρικές συσκευές (TV- aircondition) με δικιά του είσοδο και κήπο. Πληρ. τηλ. 6947694835 MXP13203

ΕΝΟΙΚΙΑΖΕΤΑΙ διαμέρισμα 3άρι στη Στρατηγού Ζήση. Πληρ. τηλ. (22410)39210, 24563, ώρες καταστημάτων MAT4591

ΕΝΟΙΚΙΑΖΕΤΑΙ στ' Αφάντου ισόγειο δύο υπνοδωματίων, σαλόνι, κουζίνα, WC, αυλή μπροστά και πίσω και ιδιωτικό πάρκιν 250 μ. από την πλατεία. Πληρ. τηλ. 6946048559, 6937667143MZT211203

ΚΡΕΜΑΣΤΗ. ΕΝΟΙΚΙΑΖΟΝΤΑΙ καινούργια **διαμερίσματα** χωρίς κοινόχρηστα, πάρκιν, επιπλωμένα και μη με διπλά τζάμια και ρολά κοντά στη θάλασσα. Πληρ. τηλ. 6946671053, 2241094822MZT201206

ΕΝΟΙΚΙΑΖΕΤΑΙ διαμέρισμα 3άρι 87 τ.μ. στην Ιαλυσό κοντά στο Λύκειο. Με ηλιακό και κλιματιστικό. Πληρ. τηλ. 2241090241, 6945984343 MZT201209

ΕΝΟΙΚΙΑΖΟΝΤΑΙ στο Φαληράκι με το μήνα ή με την ημέρα **δωμάτια** δίχωρα και μονόχωρα, σύγχρονα, ευρύχωρα σε προνομιούχο θέση με εξαιρετική πανοραμική θέα. διαθέτουν πλήρη εξοπλισμό κουζίνας, ευρύχωρο μπάνιο και επί πλέον aircondition, τηλεόραση, τηλέφωνο, ζεστό νερό σε μόνιμη βάση, άνετο πάρκιν, φιλικό περιβάλλον. Πληρ. τηλ. 2241085713 MZT161211

ΕΝΟΙΚΙΑΖΕΤΑΙ επιπλωμένη **γκαρσονιέρα** στην Παστίδα με 1 υπνοδωμάτιο, 1 κουζίνα, και μπάνιο με μεγάλες βεράντες, κοινόχρηστα και νερό πληρωμένα. Πληρ. τηλ. 6977401117MZT131205

ΕΝΟΙΚΙΑΖΕΤΑΙ διαμπερές **διαμέρισμα** σε κτίριο 2 ορόφων (οικογενειακό) στον β' όροφο σε ήσυχη περιοχή στο Ροδίνι, πίσω από το 2ο Γυμνάσιο (Κεραμικό) Λυκίας 149, αποτελούμενο από 3 υποδωμάτια, σαλόνι, WC, κουζίνα με εντοιχιζόμενα ντουλάπια-φούρνο-ψυγείο με κεντρική θέρμανση. Τιμή 400 ευρώ. Πληρ. τηλ. 6932338313, 2241028198 MZT191201

ΠΩΛΟΥΝΤΑΙ ΜΟΝΟΚΑΤΟΙΚΙΕΣ -ΠΕΡΙΟΧΗ ΚΟΣΚΙΝΟΥ



ΑΠ1578(Γ) ΚΑΡΕΚΛΑΣ ΚΩΝ/ΝΟΣ 6947070463 – 22410 38970 (ιδιωτης)

Houses of Sea & Sun
Mediterranean
Real Estate Agency
Κτηματομεσιτικό γραφείο
ΗΡΑΚΛΗΣ Δ.ΧΟΡΟΖΙΔΗΣ
Μεσίτης & Σύμβουλος επενδύσεων Ακίνητης Περιουσίας
Σύμβουλοι και φίλοι για μια ζωή!



www.dodecaneserealestate.com

ΠΩΛΗΣΕΙΣ - ΜΙΣΘΩΣΕΙΣ ΑΚΙΝΗΤΩΝ

Πωλήσεις Μονοκατοικιών- Μεζονέτων

-Καλυθιές. Μεζονέτα 2 επιπέδων, 130 τμ, 3 υ/δ, 2 wc, αυλή, πάρκιν, κεντρική θέρμανση, σε ήσυχη περιοχή
-Αφάντου. Μεζονέτα υπερπολυτελούς κατασκευής 230τμ με 70τμ βεράντες, 4υ/δ, 3 μπάνια.
-Αφάντου. Μεζονέτα υπερπολυτελούς κατασκευής 211 τμ με 50τμ βεράντες, 3 υ/δ, 3 μπάνια.
-Αφάντου. Μονοκατοικία 75 τμ, με 2 υ/δ, και ενιαίο χώρο κουζίνας-καθιστικού με τζάκι.Διαμορφωμένοι εξωτερικοί χώροι 800 τμ με ανεξάρτητο σπιτάκι 25 τμ στον κήπο. 300 μ από την θάλασσα.
- Καλάμπια. Πωλούνται νεόδμητες μεζονέτες 107 τμ η κάθε μία, ιδιαίτερης αισθητικής πλήρως εξοπλισμένες, με ή χωρίς πισίνα, κήπο, πάρκιν, μεγάλες βεράντες, 360 μ από τη θάλασσα.
-Αρχάγγελος. Μεζονέτες 108 τμ η κάθε μία, στα μπετά,σε ήρεμη περιοχή, με απεριόριστη θέα.
-Λάρδος. Πωλούνται 2 ανεξάρτητες κατοικίες συνολικής επιφάνειας 350 τμ, με διαρρύθμιση κατάλληλη και για ενοικιαζόμενα στούντιος
-Γεννάδι. Μεζονέτες 117 τμ με διαμορφωμένους εξωτερικούς χώρους (πισίνα, χώρο αθλοπαιδιών, κάσκι, πάρκιν) με θέα τη θάλασσα.
-Κανδυλί. Μεζονέτα 3 επιπέδων,συνολικής επιφάνειας 270 τμ, στα σοβατίσματα. Έκταση 1,470 τμ.
- Κανδυλί. Μεζονέτα 120 τμ, στα μπετά, σε οικόπεδο 2067 τμ.
- Κανδυλί. Μεζονέτα 120 τμ, στα μπετά, σε οικόπεδο 1480 τμ.
- Κανδυλί. Μεζονέτα 120 τμ, στα μπετά, σε οικόπεδο 639 τμ.
- Κανδυλί. Μεζονέτα 120 τμ, στα μπετά, σε οικόπεδο 620 τμ.
-Ιαλυσός. Στην περιοχή Σωπήρος σε ήσυχη τοποθεσία, πωλείται μεζονέτα 200 τμ υπερπολυτελούς κατασκευής.
-Ιαλυσός. Στην περιοχή Σωπήρος σε ήσυχη τοποθεσία, πωλείται ημιτελής 3όροφος μεζονέτα 290 τμ.
-Κρεμαστή. Μονοκατοικία 100 τμ σε οικόπεδο 132 τμ, 3 υ/δ, πλήρως ανακαινισμένη, σε κεντρικό σημείο, με υπόλοιπο δόμησης (αίρας).
-Παστίδα. Περιοχή Κήποι διόροφη κατοικία υπερπολυτελούς κατασκευής, υπερυψωμένο ισόγειο 150 τμ, 3 υ/δ, 2 μπάνια, σαλόνι, κουζίνα, τζάκι, μεγάλα μπαλκόνια. Α' όροφος 112 τμ, 3 υ/δ, 2 μπάνια, σαλόνι, κουζίνα, τζάκι, μεγάλα μπαλκόνια,απεριόριστη θέα, υπέροχα διαμορφωμένοι εξωτερικοί χώροι σε μεγάλο οικόπεδο.
-Παστίδα. Υπερπολυτελής 2όροφη μονοκατοικία 482τμ σε οικόπεδο 4.200τμ, ιδιαίτερου αρχιτεκτονικού σχεδιασμού, με 4 υ/δ, σαλόνι, κουζίνα υψηλής αισθητικής, 4 μπάνια, αποθήκη, κεντρικό σύστημα κλιματισμού ψύξης-θέρμανσης, διαμορφωμένο και δεντροφυτεμένο εξωτερικό χώρο, μεγάλες βεράντες απέραντη θέα.
- Δαματριά. Νεόδμητη μεζονέτα 100τμ.διαμορφωμένη σε 3 διαφορετικά επίπεδα με απέραντη θέα.
-Θεολόγος. 2 όροφη μονοκατοικία 120 τμ σε οικόπεδο 4700 τμ. 60μ από τη θάλασσα με απέραντη θέα.

Πωλήσεις Διαμερισμάτων

-Ρόδος. Στο Ροδίνι στην οδό Σμύρνης και μονής Καλόπετρας, σε ήσυχη τοποθεσία, πωλούνται διαμερίσματα α ορόφου, β ορόφου και ρετιρέ, 2 υ/δ 80 τμ, και 3 υ/δ 99 τμ. Νεόδμητα και παραδοτέα πλήρως εξοπλισμένα.
-Ρόδος.Επί της Κων.Υδραίου νεόδμητο διαμέρισμα 100τμ 2 υ/δ.
-Ρόδος. Επί της Ρόδου- Λίνδου διαμέρισμα 3ου ορόφου 3 υ/δ.
- Ρόδος. Στο κέντρο της πόλης επί της Διλιμπεράκη πωλείται διαμέρισμα 90 τμ, β ορόφου, ανακαινισμένο.
-Ρόδος. Στο Καρακόνερο πωλείται υπερυψωμένο ισόγειο 101 τμ μεταχειρισμένο 3 υ/δ.
-Ρόδος.Θεμιστ.Σοφούλη μεταχειρισμένο διαμέρισμα β ορόφου 75 τμ, 2 υ/δ.
-Ιαλυσός. Οδός Σωτήρος διαμέρισμα 115 τμ/θου ορόφου, 3 υ/δ, μεγάλο σαλόνι, κουζίνα, μικρή αποθήκη θερμοσιφούς.
-Αφάντου. Σε κεντρικό σημείο, διαμέρισμα 2ου ορόφου 75 τμ σε νεόδμητ πολυκατοικία, 2υ/δ, σαλοτραπεζαρία, κουζίνα, μπάνιο.

Πωλήσεις Ξενοδοχειακών μονάδων

-Αφάντου. Σε ύψωμα με πανοραμική θέα, πωλείται ξενοδοχειακή μονάδα Που αποτελείται από: 1) 37 δωμάτια (80 κλίνες). 2) 12 δωμάτια ημιτελή (24 κλίνες). 3) Δόμηση για επιπλέων 22 δωμάτια (44 κλίνες). Σύνολο 148 κλίνες. 4) Πισίνα, σνακ μπαρ, εστιατόριο.

Πωλήσεις Παραδοσιακών κατοικιών

- Ρόδος. Νισχώρι, 2όροφο παλαιό αρχοντικό 200 τμ, ανακαινισμένο, ιδιαίτερης αρχιτεκτονικής με τζάκι, βοτσαλωτά δάπεδα και με υπέροχα διαμορφωμένους εξωτερικούς χώρους 250 τμ.Υπόλοιπο δόμησης 90 τμ.
-Ρόδος. Επί της Βορείου Ηπείρου πωλείται αρχοντικό διατηρητέο 400 τμ, 3 επιπέδων, με οικόπεδο 900 τμ.
-Παλιά πόλη. 3όροφη παραδοσιακή κατοικία 95τμ, 3υπν/τίων καινούρια κουζίνα και μπάνιο,πλήρως ανακαινισμένο.
-Παλιά πόλη. 2όροφη παραδοσιακή κατοικία 350τμ σε κεντρικό σημείο.Στο ισόγειο έχει και κατάστημα για οποιαδήποτε χρήση.
-Παλιά πόλη. Επί της Μενεκλέους πωλείται παραδοσιακή κατοικία 99 τμ, με αυλή, κατάλληλο και για επαγγ. χρήση
-Αφάντου. Παραδοσιακή καμάρα 79τμ σε οικόπεδο 94τμ σε καλή κατάσταση.
- Κοσκινού. Παραδοσιακή καμάρα 235 τμ με βεράντα 25 τμ, βοτσαλωτά δάπεδα, τζάκι και ξύλινη σοφίτα για χρήση υ/δ. Το παραδοσιακό και το μοντέρνο σε τέλεια αρμονία.
- Κοσκινού. Πωλείται ανακαινισμένη παραδοσιακή κατοικία 110 τμ, με αυλή 10 τμ, με εσωτερικά επίπεδα διαμορφωμένα σε υ/δ.
- Κοσκινού. Γωνιακή παραδοσιακή κατοικία (καμάρα) 110 τμ με ανεξάρτητη κουζίνα, και αυλή 10 τμ. Επιπλωμένη με όλο τον παραδοσιακό εξοπλισμό.
-Κοσκινού. Πωλείται παραδοσιακή κατοικία πλήρως ανακαινισμένη, 75 τμ καθαρού χώρου και σύνολο με τους εξωτερικούς 103 τμ.
- Μαλώνα. Νεόδμητη παραδοσιακή κατοικία 95 τμ με μεγάλη αυλή με πέργκολα, τζάκι,κλιματισμό,ηλεκτρ.συσκευές και επιπλωμένη.
-Μαλώνα. Παραδοσιακή καμάρα 60 τμ με αυλή σε κεντρικό σημείο.
-Μαλώνα. Παραδοσιακή κατοικία 70 τμ σε καλή κατάσταση.
- Λάερμα.Παραδοσιακή κατοικία 70 τμ και 30 τμ υπόλοιπο οικοπέδου.
- Βάτι. Πωλείται παραδοσιακή κατοικία 70 τμ με αυλή 75 τμ.
- Παραδείσι. Μονοκατοικία 3 χώρων 85 τμ. με μεγάλη αυλή.
- Σύμη. Παραδοσιακή νεοκλασική 2όροφη κατοικία 150τμ σε πολύ καλή κατάσταση σε κεντρικό σημείο της Σύμης,με δρόμο.
- Σύμη. Σε κεντρικό σημείο , παραδοσιακή κατοικία 95τμ , αυλή 15τμ. Με δρόμο.
- Σύμη. Στο κέντρο της Σύμης περιοχή καταρράκτης, πωλείται παραδοσιακή κατοικία 70 τμ με πέτρινη αυλή και μικρό οικόπεδο με υπόλοιπο δόμησης.
- Σύμη. Στην περιοχή «Αγίας τριάδος» κάτω από την Παναγία την Περιβωτίσσα , πωλείται παραδοσιακή κατοικία, σε άριστη κατάσταση, 2 δωματίων, με 2 αυλές, συνολικής επιφάνειας 110 τμ, κοντά σε δρόμο και θέα Πέδι και Γιαλό.
-Σύμη. Περιοχή Καταρράκτης στο ύψωμα πωλείται διόροφη παραδοσιακή κατοικία 80 τμ, με οικόπεδο 140 τμ δίπλα με δόμηση.

Πωλήσεις Οικοπέδων- Αγροτεμαχίων

- Ρόδος.180τμ με μεγάλο συντελεστή δόμησης στο Νισχώρι(οδός Διλμπεράκη).
-Ρόδος. Επί της Ρόδου- Λίνδου (μετά το Rhodos gold Βογιατζής) πωλείται οικόπεδο 20.000 τμ ιδιαίτερης προβολής, κατάλληλο για κάθε χρήση.
-Ρόδου-Καλλιθέας. Οικόπεδο 7.000 τμ δίπλα στο Κρέστεν Παλλάς, με απέραντη θέα στη θάλασσα, με άμεση πρόσβαση στη λεωφόρο.
Ρόδου-Καλλιθέας.Στην περιοχή « συνεταιρισμός οικοδόμων» οικόπεδο 502 τμ με δόμηση για 240 τμ οικοδομή.
-Τσαΐρι. Πωλούνται οικόπεδα 4.000 τμ, 300 μ από την κεντρική λεοφώρο κατάλληλο για βιοτεχνικούς χώρους.
- Ασγούρου. Πωλείται οικόπεδο 5.200 τμ με συγκοινωνιακό κόμβο, και με άδεια για 2 βιομηχανικά κτίρια 2.500 τμ έκαστο.
-Αφάντου. Πωλούνται ανεξάρτητα οικόπεδα 2.000 τμ. εντός ζώνης οικισμού, με δόμηση 200 τμ. το καθένα. Έχουν απέραντη θέα στην θάλασσα.
-Αφάντου. Οικόπεδο 4010 τμ άρτιο και οικοδομήσιμο στην περιοχή Τραπεζία. Απεριόριστη θέα.
-Αφάντου. Αγροτεμάχιο 3020 τμ στην περιοχή Τριπάνια.
-Αφάντου. Αγροτεμάχιο 9640 τμ στην περιοχή Βότες.
-Μάσσαρι. Οικόπεδο 2450 τμ στην παραλία Μασσάρων.
-Κάλαθος. Οικόπεδο 2,880 τμ. επί της κεντρικής λεωφόρου ιδιαίτερης προβολής.
-Λίνδος-Πεύκοι. Περιοχή περιβολάκι, οικόπεδο 887 τμ. με άδεια οικοδομής 107 τμ. πάνω στον δρόμο. Τιμή ευκαιρίας.
-Πυλώνα. Οικόπεδο εντός συασμού 1070 τμ, με δόμηση.
-Πυλώνα. Πωλείται οικόπεδο 2.000 τμ άρτιο και οικοδομήσιμο.
-Πυλώνα. Πωλείται αγροτεμάχιο 3,960 τμ.
-Λάρδος. 2 οικόπεδα 4450 το κάθε ένα, στην παραλία της Λάρδου, 100 μ από τη θάλασσα.
-Κιοτάρι. Οικόπεδο 800 τμ, με άδεια δυόροφης οικοδομής για 2 καταστήματα 80 τμ ισογείου, 80 τμ α ορόφου με υπόγειο.
- Κιοτάρι. Οικόπεδο 5.000 τμ, με πρόσοψη στην κεντρ. λεωφ.
- Κιοτάρι. Αγροτεμάχιο 4.800 τμ με πανοραμική θέα θάλασσα.
-Κιοτάρι. Περιοχή Μοσκιενά οικόπεδο 4.360 τμ με πανορ. θέα
-Κιοτάρι. Περιοχή Μοσκιενά αγροτεμάχιο 2.480 τμ.
-Κιοτάρι. Περιοχή Ιερεμίας αγροτεμάχιο 3.320 τμ.
-Κιοτάρι. Περιοχή Εταρρία οικόπεδο 4.080 τμ.
-Ασκληπειό. Περιοχή κουλούρα οικόπεδο 6.520 τμ.
-Ασκληπειό. Εντός οικισμού στο ύψωμα, κάτω από το κάστρο, με πανοραμική θέα οικόπεδα 300 τμ το κάθε ένα με άδεια οικοδομής Σ.Δ 0,8.
-Ιαλυσός. Πωλείται οικόπεδο 1.030 τμ στο κέντρο της Ιαλυσού, 100 μ από κεντρική πλατεία.
-Κρεμαστή. Πωλούνται οικόπεδα 4 στρεμ. εκτός σχεδίου.
-Παραδείσι. 583τμ στην κεντρική λεωφόρο με μεγάλο συντελεστή δόμησης.
-Παραδείσι.Περιοχή κάτω Καλαμώνας οικόπεδο 6100τμ με δόμηση 150 τμ.
-Παραδείσι. Οικόπεδο 390 τμ εντός οικισμού, με δόμηση.
-Παραδείσι. Περιοχή Καλαμώνας, οικόπεδο 5.700τμ.
-Σορωνή. Οικόπεδο εντός σχεδίου 509 τμ άρτιο και οικοδομήσιμο 100 μ από τη θάλασσα.
-Σορωνή. Οικόπεδα 500τμ το κάθε ένα ,εντός σχεδίου, κοντά στη θάλασσα.
-Σορωνή. Οικόπεδο 3880 τμ. με δόμηση 200 τμ. στον κεντρικό δρόμο, στην είσοδο του χωριού.
-Κως-Καρδάμενα. Οικόπεδο 416 τμ με μεγάλο συντελεστή.
-Σύμη. Περιοχή Νούλια-Τούρκος πωλείται οικόπεδο 13.500 τμ με 82,5 μ πρόσοψη έως το κύμα.

Πωλήσεις Αποθηκών

-Ρόδος. Πωλείται αποθήκη 55 τμ, με άμεση πρόσβαση αυτοκινήτων, στην περιοχή Κόβα.
-Ρόδος. Βιοτεχνικό κέντρο Μανουσέλη πωλείται βιοτεχνικός χώρος 320 τμ σε 2 ενοποιημένους χώρους με γραφείο,wc, ηλεκτρικά ρολά, ενιαία τζαμαρία στην πρόσοψη.
-Ρόδος. Επί της Σκεύου Ζερβού 7-9 πωλείται αποθήκη 488 τμ. με μεγάλη ράμπα για οποιαδήποτε χρήση.
- Ασγούρου. Πωλείται αποθήκη σε βιομηχανική περιοχή 400 τμ και με άδεια για επιπλέον 400 τμ όροφο.
- Ανάληψη Πωλείται υπόγεια αποθήκη 160 τμ σε νέα οικοδομή κατάλληλη για εμπορική χρήση.

Πωλήσεις επιχειρήσεων

-Ρόδος. Περιοχή Ψαροπούλας, Ερ.Σταυρού και Αλ.Διάκου Επιχείρηση αναψυκτήριο σνακ-μπαρ,γωνιακό πλήρως εξοπλισμένο με ωραίο εσωτερικό χώρο και μεγάλη αυλή. Δυνατότητα αλλαγής χρήσης.
Ρόδος. Περιοχή Ψαροπούλας πωλούνται ισόγεια καταστήματα με αυλή.1) 31,40 τμ με 31,40 τμ πατάρι 2) 26,14 τμ με 26,14 πατάρι 3) 25,00 τμ με 25 τμ πατάρι.
Ρόδος. Πωλείται επιχείρηση ειδών γάμου, επώνυμων εταιριών, με εξασφαλισμένη πελατεία, σε κεντρικό δρόμο της πόλης, σε ανάντη ιδιαίτερης προβολής.
-Ρόδος. Πωλείται επιχείρηση εστιατόριο καφέ μπαρ 130 τμ κεντρικού κτιρίου και 350 τμ αυλής με άδεια 200 ατόμων. Πλήρως ανακαινισμένο. Ιδιαίτερης αισθητικής και διακόσμησης.
-Ρόδος. Πωλείται επιχείρηση εστιατόριο καφέ μπαρ, 130 τμ. κεντρικού κτιρίου και 350 τμ. αυλής, με άδεια 200 ατόμων. Πλήρως ανακαινισμένο, ιδιαίτερης αισθητικής και διακόσμησης.
-Ρόδος. Περιοχή Κόβα επί της οδού Κολοκοτρώνη πωλείται ισόγειο κατάστημα 55 τμ με αυλή, κατάλληλο για κάθε χρήση.
-Ρόδος. Επί της Κων/νου Παλαιολόγου, απέναντι από Βενετόκλειο, κατάστημα, υπερυψωμένο ισόγειο 75 τμ με είδη διακόσμησης και κρύσταλλα γνωστής εταιρίας.
-Ρόδος. Επί της Κων.Υδραίου πωλούνται νεόδμητα καταστήματα ισογείου, και διαμερίσματα 1ου ορόφου κατάλληλα για επαγγελματική χρήση.
-Ρόδος. Επί της Κων. Υδραίου νεόδμητο ισόγειο γωνιακό κατάστημα 50 τμ.
-Ρόδος. Επί της Σκεύου Ζερβού 7-9 πωλείται ισόγειο κατάστημα 143 τμ. με ημιώροφο 76 τμ. μεγάλης προβολής και ιδιαίτερης αισθητικής. Πωλείται και αποθήκη 488 τμ. με ράμπα κάτω από το άνωθεν κατάστημα, η οποία επικοινωνεί και εσωτερικά με το κατάστημα.
-Ρόδος. Ροδίνι. Πωλείται επιχείρηση DVD CLUB σε κεντρικό σημείο.
-Παλιά πόλη. Πωλείται επιχείρηση σε προνομιακό σημείο. Ομήρου και Ιπποδάμου γωνία. Σε τιμή ευκαιρίας.
-Παλιά πόλη .Πωλείται επιχείρηση με άδεια εστιατορίου και όλο τον εξοπλισμό, σε κεντρικό σημείο (πλησίον πλατείας Σωκράτους).
- Νισχώρι. Πωλείται νεοκλασικό κτήριο σε εμπορικό δρόμο κατάλληλο και για επαγγελματική χρήση.
- Φαληράκι Σε εμπορικό κέντρο πωλείται καφετέρια σνακ μπαρ 113 τμ κτήριο με 500 τμ αυλή με μεγάλη πισίνα.
-Φαληράκι. Πωλείται οικοδομικό συγκρότημα αποτελούμενο από δύο 3όροφες οικοδομές υπερπολυτελούς κατασκευής και επιπλέον άδεια για 3 3όροφες οικοδομές και πισίνα 80 τμ. Πανοραμική θέα. Εκταση συνολικής επιφάνειας 13.200 τμ.
-Κολύμπια. Πωλείται ακίνητο 600 τμ ενιαίος χώρος, κατάλληλο για κάθε χρήση, ήδη σε λειτουργία.
- Λίνδος. Πωλείται συγκρότημα επιχειρήσεων αποτελούμενο από: 1) εστιατόριο, διαμορφωμένο σε 4 εξωτερικά επίπεδα(ταράτσες) όλες με θέα την ακρόπολη, πλήρως εξοπλισμένο 2) Μπαρ ιδιαίτερης διακόσμησης, πλήρως εξοπλισμένο 3) Εμπορικό κατάστημα στο ισόγειο.
- Ιαλυσός. Πωλείται καφετέρια πολυτελείας με σταθερή πελατεία.
- Παραδείσι. Στην κεντρική πλατεία πωλείται 2όροφο κατάστημα για οποιαδήποτε χρήση.
-Κως. Στο Μαστιχάρι πωλείται κτιριακό συγκρότημα που αποτελείται από 8 γκαρσονιέρες και χώρους καταστημάτων.

Ενοικιάσεις επιχειρήσεων

Ρόδος. Στο εμπορικό κέντρο Cairo Palace ενοικιάζονται καταστήματα: α) Ισόγειο 100 τμ. με πρόσοψη στην αυλή του εμπορικού κέντρου. β) Πρώτου ορόφου 3 χώρων 99 τμ. γ) Πρώτου ορόφου 43 τμ. δ) Πρώτου ορόφου 30 τμ. Κατάλληλα για κάθε χρήση.
-Ρόδος. Επί της Εθελοντών Δωδεκανησίων 29, 3ος όροφος, ενοικιάζεται γραφείο 64 τμ, με 3 χώρους και wc.
-Ρόδος. Επί της λεωφόρου Λίνδου κατάστημα 500 τμ σε 2 επίπεδα κατάλληλο για κάθε χρήση, μεγάλο πάρκιν.
-Ρόδος. Επί της Σκεύου Ζερβού 7-9 ενοικιάζεται ισόγειο κατάστημα 143 τμ. με ημιώροφο 76 τμ. μεγάλης προβολής και ιδιαίτερης αισθητικής.
- Ιαλυσός. Επί της Ιερού Λόχου κατάστημα 70 τμ, με αυλή 100 τμ, κατάλληλο για κάθε χρήση.
-Φαληράκι. Ενοικιάζεται επιχείρηση με είδη ένδυσης και υπόδησης σε εμπορικό κέντρο, σε κεντρικό σημείο.
- Αφάντου. Ενοικιάζεται ξενοδοχειακή μονάδα 75 κλινών, με πισίνα εστιατόριο και σνακ μπαρ.
- Λίνδος. Ενοικιάζεται κεντρικό, γωνιακό κατάστημα μεγάλης προβολής, κατάλληλο για κάθε χρήση.

Κάνετε τα όνειρα σας ΠΡΑΓΜΑΤΙΚΟΤΗΤΑ στην τιμή που θέλετε.

Αναλαμβάνουμε και εκδόσεις δανείων

Προώθηση και Προβολή των ακινήτων σας και στο εξωτερικό

Ρόδου - Λίνδου 213 (έναντι Πάρκου Ροδίνι) 85100 Ρόδος Tel.: 2241075860 Fax: 2241075861 mob.: 6944370848 e-mail: medest@otenet.gr

AE462

ενοικιασεις

συνέχεια από την προηγούμενη

ΕΝΟΙΚΙΑΖΟΝΤΑΙ ξενοδοχειακά διαμερίσματα και studios στις "7 ΒΑΓΙΕΣ" με το μήνα πρόσφατα ανακαινισμένα πλήρως επιπλωμένα με τηλεόραση, τηλέφωνο, ηλιακό, κλιματισμό ψύξη θέρμανση, καθαριότητα 2 φορές την εβδομαδα με πλήρη ιματισμό, σεντονια, κουβέρτες και εξοπλισμό κουζίνας, φούρνο, ψυγείο, εστίες, μαγειρικά σκεύη, πιάτα, ποτήρια κ.λπ. Το ξενοδοχείο διαθέτει σαλόνι/bar, αιθουσα με 2 τηλεοράσεις, INTERNET CORNER, πέργκολα και πισίνα σε μικρή απόσταση από το κέντρο της πόλης, το λιμάνι η το Πανεπιστήμιο, ιδανικό για φοιτητές, στρατιωτικούς, καθηγητές κ.λπ. Πληρ. τηλ. 2241036830, 6932934562

MZT191210

ΕΝΟΙΚΙΑΖΕΤΑΙ γκαρσονιέρα πλήρως επιπλωμένη, ενιαίος χώρος, φωτεινή, θέρμανση, προς 230 ευρώ. Πληρ. τηλ. 2241074384 ΜΑΠ641(3)

ΚΑΤΑΣΤΗΜΑ πλησίον Αννης Μαρίας, 70 τ.μ. **ΕΝΟΙΚΙΑΖΕΤΑΙ**. Πληρ. τηλ. 6944985612

ΜΑΠ641(2)

ΕΝΟΙΚΙΑΖΕΤΑΙ κατάστημα στην Ιαλυσό επί της οδού Ιερού Λόχου 18. Πληρ. τηλ. 6942057580

MZT171203(04)

ΕΝΟΙΚΙΑΖΟΝΤΑΙ studios επιπλωμένα δίχωρα 40 τ.μ. με πολυκουζινάκι, AC, ηλιακό θερμοσίφωνο, ιδιωτικό parking. Λεωφ. Καλλιθέας 39, 200μ. από το super market LIDL. Πληρ. τηλ. 22410-77038, 34523, 6937007739

MAT4459

ΕΝΟΙΚΙΑΖΟΝΤΑΙ στην Ιαλυσό επί της λεωφόρου πλησίον σούπερ μάρκετ Μαρινόπουλος, επιπλωμένα δίχωρα **διαμερίσματα** με κήπο και ευρύχωρο πάρκιν. Διαθέτουν κλιματιστικό, ηλιακό, ταχυθερμοσίφωνο, φούρνο, πλυντήριο ρούχων, καρτοτηλέφωνο. Ειδικές τιμές για εκπαιδευτικούς και στρατιωτικούς. Πληρ. τηλ. 2241022328, 6947286406

MZT021215

ΠΩΛΗΣΕΙΣ ΑΚΙΝΗΤΩΝ

ΔΙΑΜΕΡΙΣΜΑΤΑ
- Κοσκινού 87 τ.μ. μεταχειρισμένο 110.000€
- Αννης Μαρίας 87 τ.μ. μεταχειρισμένο 105.000€
- Ανάληψη 90 τ.μ. μεταχειρισμένο 180.000€
- Σωτήρος 57 τ.μ. μεταχειρισμένο 70.000€
- Σωτήρος 85 τ.μ. μεταχειρισμένο 105.000€
- Σωτήρος 110 τ.μ. μεταχειρισμένο 120.000 €
- Αραπάκι 88 τ.μ. λουξ κατασκευής
- Ροδίνι 91 τ.μ. λουξ κατασκευής
- Κοσκινού 87 τ.μ. μεταχειρισμένο 125.000 €
- Ρόδου-Λίνδου 90 τ.μ. λουξ κατασκευής 145.000 €

ΜΕΖΟΝΕΤΕΣ - ΜΟΝΟΚΑΤΟΙΚΙΕΣ
- Ροδίνι 160 τ.μ. τριώροφη με υπόγειο 225.000€
- Ασγούρου 120 τ.μ. διώροφη μεζονέτα με 2 στρέμματα οικόπεδο σε μπετά 130.000€
- Κοσκινού 192 τ.μ. διώροφη μεζονέτα με υπόγειο με 750 μ. οικόπεδο σε μπετά 135.000€
- Κανδυλί 120 τ.μ. διώροφες μεζονέτες με 650 τ.μ. οικόπεδο μέχρι χτισίματα 125.000 €
- Αφάντου 130τ.μ. με 1.000 μ. οικόπεδο 161.400 €

ΟΙΚΟΠΕΔΑ
- Σορωνή 509 τ.μ. με συντελεστή 0,8 200 μέτρα από θάλασσα 35.000 €
- Χαράκι 1.000 τ.μ. πάνω στο δρόμο 50.000 €
- Κανδυλί 2.885 τ.μ. κοντά στους Καστελλοριζιούς 211.000 €
- Κατταβιά 1.730 τ.μ. πάνω στον κεντρικό 14.000 €
- Λαχανιά 2.360 τ.μ. πάνω στον κεντρικό 50 μ. από θάλασσα με άδεια οικοδομής για 8 studios 94.000 €
- Γεννάδι 1000 τ.μ. με άδεια οικοδομής 24.944 €

ΚΑΤΑΣΤΗΜΑΤΑ
- Κατάστημα 50 τ.μ. στο κέντρο της πόλης 160.000 €
- Ρόδου-Λίνδου 600 τ.μ. με 2 στρέμματα οικόπεδο 1.200.000 €
- Αγία Αναστασία 70 τ.μ. κατάστημα με πατάρι μαζί και η επιχείρηση 125.000 €
- Νιοχώρι 200 τ.μ. διατηρητέο διώροφο με 250 τ.μ. αυλή με δυνατότητα έξτρα δόμησης 500.000 €

ΚΤΗΜΑΤΑ
- Κάτω Καλαμώνα 6.100 τ.μ. κοντά στον κεντρικό σε κατοικημένη περιοχή 100.000€
- Λαχανιά 22 στρέμματα κοντά στον κεντρικό 220.000 €. Δίνεται και αντιπαροχή
- Κατταβιά 30 στρέμματα πάνω στο κύμα 300.000 €
- Ρόδου-Αεροδρομίου 20 στρέμματα 1.000.000 €
- Κατταβιά 4.293 τ.μ. σε ύψωμα 800 μ. από κεντρικό 13.000 €
- Κατταβιά 8.200 τ.μ. με θέα 800 τ.μ. από θάλασσα 42.000 €
- Κατταβιά 8.663 τ.μ. προς Πρασονήσι 100 μ. από κεντρικό 51.000 €
- Κατταβιά 8.773 τ.μ. προς Πρασονήσι 200 μ. από κεντρικό 44.000 €
- Λαχανιά 7.800 τ.μ. σε ύψωμα κοντά στον κεντρικό 91.570 €

ΑΠΟΘΗΚΕΣ
- Δασκάλους 220 τ.μ. υμιυπόγεια 132.000€
- Δασκάλους 70 τ.μ. υπόγεια - 38.150 €

- **ΖΗΤΟΥΝΤΑΙ ΜΕΤΑΧΕΙΡΙΣΜΕΝΑ ΔΙΑΜΕΡΙΣΜΑΤΑ-ΑΜΕΣΗ ΠΩΛΗΣΗ**
- **ΠΩΛΟΥΝΤΑΙ** αποθήκες και βιοτεχνικοί χώροι.
- **ΔΑΝΕΙΑ ΔΕΚΤΑ - ΕΥΚΟΛΙΕΣ ΠΛΗΡΩΜΗΣ**
- **ΑΝΑΛΑΜΒΑΝΟΥΜΕ ΑΝΤΙΠΑΡΟΧΕΣ**

ΣΤΑΜΑΤΗΣ ΜΑΝΩΛΑΚΟΣ

ΩΡΕΣ ΓΡΑΦΕΙΟΥ 8.30-1.00 π.μ. και 5-8 μ.μ.
ΔΗΜ. ΑΝΑΣΤΑΣΙΑΔΗ 45 (ΣΥΝΟΙΚΙΑ ΔΑΣΚΑΛΩΝ) Τηλέφωνα: 2241023815-78275, 6944698056, 6945769958

ΧΠ1588

ΑΦΟΙ ΦΡΑΓΚΟΥ

ΚΑΤΑΣΚΕΥΑΣΤΙΚΗ

ΕΜΕΙΣ ΜΠΟΡΟΥΜΕ...

6977-680353 6974-743667



ΑΠΕΙΚΟΝΙΣΗ

ΙΟΥΛΙΟΣ 2004 → ΑΥΓΟΥΣΤΟΣ 2005



ΚΑΤΑΣΤΑΣΗ



ΣΧΕΔΙΑΣΤΙΚΗ

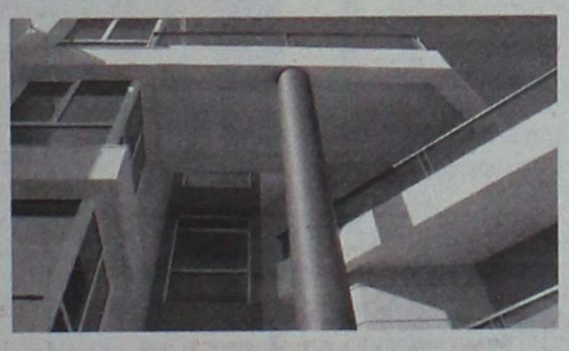

ΥΦΙΣΤΑΜΕΝΗ

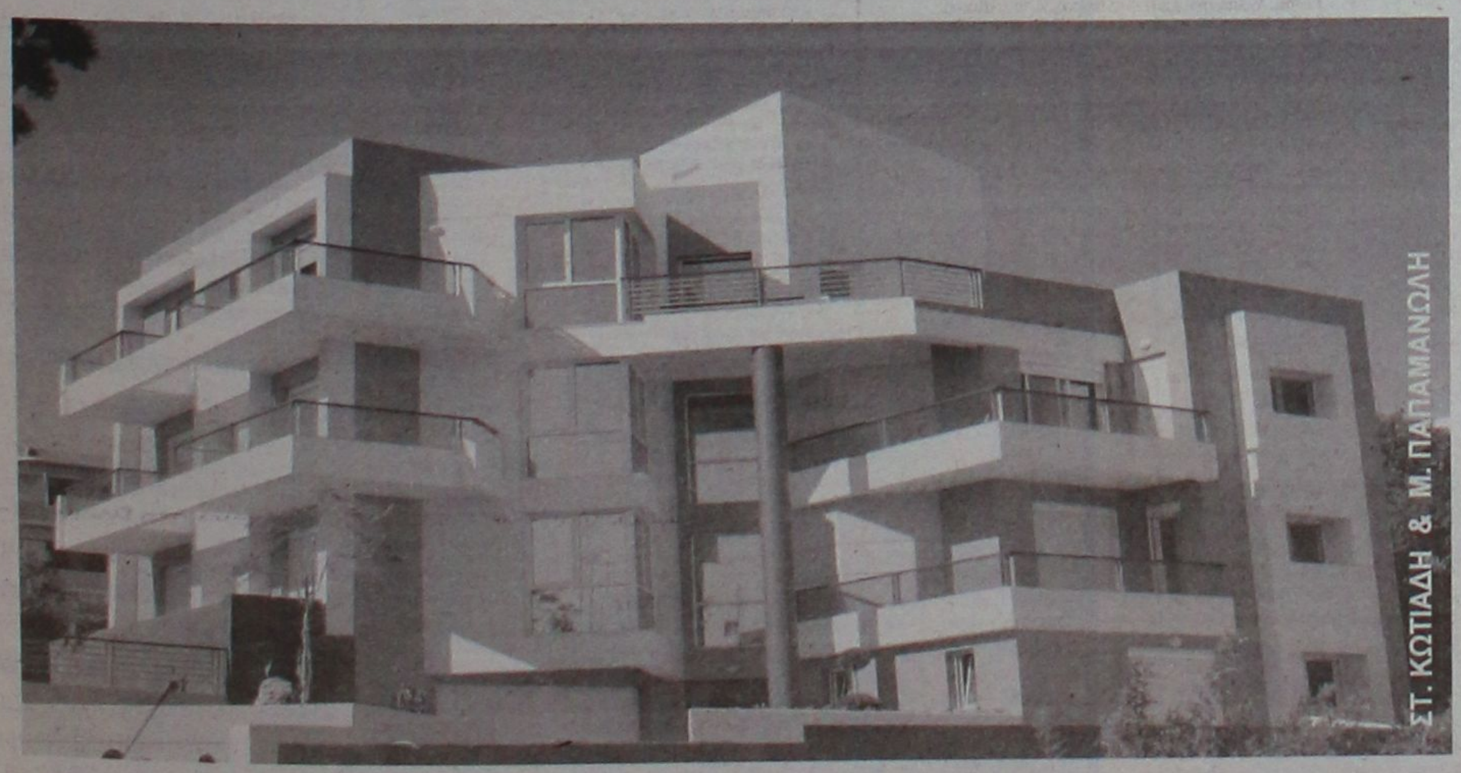

ΣΤ. ΚΩΤΙΑΔΗ & Μ. ΠΑΠΑΜΑΝΩΛΗ

ΣΑΒΒΕΝΑΣ Γ.
ΑΡΧΙΤΕΚΤΟΝΑΣ

ΧΡΙΣΤΟΠΟΥΛΟΣ Κ.
ΠΟΛΙΤΙΚΟΣ ΜΗΧΑΝΙΚΟΣ

ΑΤ4407

ΕΥΡΩΣΤΕΓΑΣΤΙΚΗ

ΚΤΗΜΑΤΟΜΕΣΙΤΙΚΟ ΓΡΑΦΕΙΟ - ΧΑΤΖΗΜΑΡΚΟΣ Ν. ΓΕΩΡΓΙΟΣ
Θ. ΣΟΦΟΥΛΗ 153 – Τ.Κ. 85100 ΡΟΔΟΣ
Πληροφορίες στο κινητό, διαθέσιμο όλες τις ώρες : 6973331692.
Τηλ. Γραφείου : 22410-29016. Ώρες γραφείου: 18:00 μ.μ έως 20:30 μ.μ.
Λοιπές ώρες και Σαββάτο, με ραντεβού.

ΠΩΛΟΥΝΤΑΙ ΚΑΙΝΟΥΡΓΙΑ ΔΙΑΜΕΡΙΣΜΑΤΑ ΛΟΥΞ ΚΑΤΑΣΚΕΥΗΣ

1. ΡΟΔΙΝΙ: Διαμερίσματα υπό κατασκευή διαφόρων ορόφων και τετραγωνικών
2. ΜΙΡΑ ΜΑΡΕ: Διαμερίσματα υπό κατασκευή διαφόρων τετραγωνικών.
3. ΑΣΓΟΥΡΟΥ : Γκαρσονιέρα 40 τ.μ – 2ου ορόφου – τιμή : 55.000 EURO.
4. ΤΡΙΑΝΤΑ : Ισόγειο διαμέρισμα 95τ.μ – 2 υπνοδωμάτια – τιμή: 155.000 EURO.

ΠΩΛΟΥΝΤΑΙ ΜΕΤΑΧΕΙΡΙΣΜΕΝΑ ΔΙΑΜΕΡΙΣΜΑΤΑ

5. ΠΑΛΙΑ ΠΟΛΗ: Διώροφη κατοικία 55 τ.μ. με αυλή 230 τ.μ. και επιπλέον δόμηση 63 τ.μ. Τιμή 152.000 EURO.
6. ΠΙΝΔΟΥ:Γκαρσονιέρα 24 τ.μ – (ισόγειος βοηθητικός χώρος). Τιμή: 22.000 EURO.
7. ΚΕΝΝΕΝΤΥ: Διαμέρισμα ισόγειο με κοινόχρηστη αυλή 25ετίας. Τιμή 65.000 EURO
8. ΠΕΡΙΟΧΗ ΑΝΑΛΗΨΗ: Ημιυπόγειος βοηθ. χώρος 73 τ.μ - σε σοβάδες, με αυλή 40 τ.μ – τιμή: 50.000 EURO.
9. ΚΑΛΥΘΙΕΣ: Διαμέρισμα 1ου ορόφου, 120 τ.μ., με 3 υπνοδωμάτια, μεγάλες βεράντες 5ετίας. Τιμή 185.000 ευρώ.

ΠΩΛΟΥΝΤΑΙ ΜΟΝΟΚΑΤΟΙΚΙΕΣ – ΜΕΖΟΝΕΤΕΣ

10. ΤΡΙΑΝΤΑ: Τριώροφες μονοκατοικίες έως και μαρμαροσουβά, συνολικής επιφάνειας 210 τ.μ. (3Χ70 τ.μ.) σε οικόπεδο 350 τ.μ. σε περιοχή με θέα. Τιμή 200.000 EURO.
11 ΜΑΡΙΤΣΑ: Εξοχική μονοκατοικία 100 τ.μ. ισόγεια, σε οικόπεδο 1.400 τ.μ. σε μπετά. Τιμή 115.000 EURO.
12. ΠΑΣΤΙΔΑ: Εξοχικές διώροφες μονοκατοικίες 125 τ.μ., 3 υπνοδωματίων, σε οικόπεδο 250 τ.μ. περιφραγμένο με τοιχία, και θέση parking. Υπό κατασκευή, παραδίδονται τελειωμένες πλην ξυλουργικών. Τιμή 160.000 EURO
13. ΠΑΣΤΙΔΑ: Εξοχικές διώροφες μονοκατοικίες 125 τ.μ., 3 υπνοδωματίων, με επιπλέον δόμηση 75 τ.μ., σε οικόπεδο 400 τ.μ. Περιφραγμένο με τοιχία και θέση parking. Υπό κατασκευή, παραδίδονται τελειωμένες, πλην ξυλουργικών. Τιμή 195.000 EURO.
14. ΚΟΣΚΙΝΟΥ: Ανεξάρτητες μικρές μονοκατοικίες σε μπετά σε οικόπεδο 650 τ.μ. – Τιμή 140.000 EURO.- η παραδίδονται και τελειωμένες.

ΠΩΛΟΥΝΤΑΙ ΚΑΤΑΣΤΗΜΑΤΑ

15. ΚΩΝ. ΠΑΛΑΙΟΛΟΓΟΥ : Κατάστημα κεντρικό, επί της Κων. Παλαιολόγου, 23 τ.μ., με αυλή 20 τ.μ. και WC κατάλληλο για κάθε εμπορική χρήση. Τιμή 58.000 EURO.
16. 7 ΒΑΓΙΕΣ: Για επαγγελματική στέγη, επί της πλατείας, πωλείται διώροφη μονοκατοικία 206 τ.μ. (103 τ.μ. ισόγειο και 103 τ.μ. 1ος όροφος) επιπλέον 18 τ.μ. ακάλυπτος χώρος. Ιδανική για τεχνικό Γραφείο, Ιατρείο, Λογιστήριο κ.λπ. Τιμή 250.000 EURO.

ΠΩΛΟΥΝΤΑΙ ΕΞΟΠΛΙΣΜΕΝΕΣ ΕΠΙΧΕΙΡΗΣΕΙΣ

17. ΠΕΥΚΟΙ : Πωλείται επιχείρηση fast food - γυράδικο 50 τ.μ. πλήρως εξοπλισμένη, με μεγάλη αυλή με τραπεζοκαθίσματα στην πλατεία Λοθιάρικα Πεύκων. Τιμή 25.000 EURO – Μίσθωμα 600 EURO - Με νέο 12ετές συμβόλαιο
18. ΣΩΚΡΑΤΟΥΣ: Επί το μέσον της Σωκράτους πωλείται επιχείρηση 49 τ.μ. με πατάρι 15 τ.μ. Παρέχεται νέο 12ετές συμβόλαιο. Τιμή 125.000 EURO. Μίσθωμα 1.500 EURO
19. ΠΑΛΙΑ ΠΟΛΗ : Πωλείται επιχείρηση 15 τ.μ – τιμή : 65.000 EURO, - σε πολύ εμπορικό πόστο – νέο 12ετές συμβόλαιο.

ΠΩΛΟΥΝΤΑΙ ΚΤΗΜΑΤΑ – ΟΙΚΟΠΕΔΑ

20. ΣΥΝ. ΔΑΣΚΑΛΩΝ: Οικόπεδο 170 τ.μ. ιδανικό για γκαρσονιέρες ή 3 διαμερίσματα. Τιμή 95.000 EURO.
21. ΤΡΙΑΝΤΑ : Προνομιακό οικόπεδο 1.030 τ.μ. εντός σχεδίου, επί της συμβολής ασφαλτοστρωμένων οδών, ιδανικό για ανέγερση διώροφης μονοκατοικίας, συνολικής επιφάνειας 133 τ.μ. εκτός υπογείου και σοφίτας. Τιμή 145.000 EURO.
22. ΣΟΡΩΝΗ : Οικόπεδο 509 τ.μ. εντός οικισμού με δόμηση 430 τ.μ. 300 μέτρα από το Δημαρχείο, και 100 μέτρα από τον ασφαλτοστρωμένο δρόμο προς την παραλία. Τιμή 35.000 EURO.
23. ΑΦΑΝΤΟΥ : Οικόπεδο 780 τ.μ. εντός οικισμού επί δημοτικής οδού εφαπτόμενο, με δόμηση 370 τ.μ. Τιμή 80.000 EURO.
24. ΔΑΜΑΤΡΙΑ: Οικόπεδο 4.000 τ.μ. Τιμή 88.000 EURO.
25. ΔΑΜΑΤΡΙΑ: Προνομιακό οικόπεδο 4.000 τ.μ. Τιμή 103.000 EURO.
26. ΤΣΑΪΡΙ: (300 μ. από την Λεωφόρο Ρόδου-Λίνδου) οικόπεδα 4.000 τ.μ. για βιοτεχνικούς χώρους κτίζονται 3Χ1.200 τ.μ. (ισόγειο, 1ος όροφος, 2ος όροφος, σύνολο κάλυψης 3.600 τ.μ.). Τιμή 200.000 EURO - δίδονται και 2 στρέμματα - τιμή 100.000 EURO.
27. ΕΠΙ ΤΗΣ ΛΕΩΦ. ΡΟΔΟΥ - ΚΑΛΛΙΘΙΩΝ : Προνομιούχο οικόπεδο 825 τ.μ με άδεια οικοδομής 108 τ.μ κυριας χρήσης – τιμή: 120.000 EURO.
28. ΡΟΔΟΥ-ΛΙΝΔΟΥ: Οικόπεδο εφαπτόμενο επί της οδού, 4.000 τ.μ. Με την άδεια οικοδομής για καταστήματα με υπόγειο 400 τ.μ., ισόγειο 400 τ.μ. και όροφο 300 τ.μ. Τιμή 330.000 ευρώ.
29. ΡΟΔΟΥ-ΛΙΝΔΟΥ: Οικόπεδο 3.400 τ.μ. εφαπτόμενο επί της οδού, με πρόσωπο 107 τ.μ. Με δόμηση για κατάστημα συνολικά 417 τ.μ. (υπόγειο 139 τ.μ., ισόγειο 139 τ.μ. και όροφο 139 τ.μ. και δόμηση για βιοτεχνική χρήση συνολικά 712 τ.μ. (υπόγειο 178 τ.μ. ισόγειο 178 τ.μ. Α' όροφο 178 τ.μ. και Β' όροφο 178 τ.μ. Τιμή 350.000 ευρώ.
30. ΚΟΣΚΙΝΟΥ: Οικόπεδα 650 τ.μ. εντός ζώνης με την άδεια οικοδομής – Τιμή 90.000 EURO
31. ΕΛΕΟΥΣΑ: 14.880 τ.μ. κοντά στο χωριό με ρεύμα και νερό, με 100 ελαιόδενδρα, και πρόσβαση από 2 δρόμους. Τιμή 108.000 EURO
32. ΨΙΝΘΟΣ : Κτήμα 8 στρ.- 7 χιλιόμετρα από το χωριό - τιμή: 25.000 EURO.
33. ΠΕΤΑΛΟΥΔΕΣ: 6.100 τμ. με θέα βουνό και θάλασσα-Τιμή 100.000 EURO.
34. ΚΡΗΤΗΝΙΑ: Εκταση, εφαπτόμενη επί της λεωφόρου, 6.450 τ.μ. Τιμή 60.000 EURO.
35. ΠΑΣΤΙΔΑ : Πρόποδες Φιλερήμου 2.030 τ.μ. εντός ζώνης

ΒΙΟΤΕΧΝΙΚΟΙ ΧΩΡΟΙ – ΑΠΟΘΗΚΕΣ

36. ΑΝΑΛΗΨΗ: Πωλείται πάνω στον κεντρικό δρόμο, πολυτελής υπόγειος χώρος 160 τ.μ. μισθωμένος προς 485 ευρώ μηνιαίως. Με 2 w.c. κατάλληλος για όλες τις χρήσεις. Ιδανικός για τεχνικό γραφείο, Λογιστήριο, Βιοτεχνία, Γυμναστήριο κ.λπ. Αρχική τιμή 100.000 EURO. Δεκτές και λοιπές λογικές προτάσεις.
37 ΑΣΓΟΥΡΟΥ: Αποθήκη 400 τ.μ. αποπερατωμένη πάνω στον δρόμο, εύκολη πρόσβαση για κάθε τύπο οχήματος με άνεση χώρου και μεγάλη αυλή. Τιμή 352.000 EURO.
38. ΡΟΔΟΥ ΛΙΝΔΟΥ: Απέναντι από Βασιλόπουλο, κατάστημα αποπερατωμένο, βιοτεχνικός χώρος 60 τ.μ – τιμή: 65.000 EURO.

AE0101

- **ΖΗΤΟΥΝΤΑΙ ΓΙΑ ΑΓΟΡΑ**
- **ΜΕΤΑΧΕΙΡΙΣΜΕΝΑ ΔΙΑΜΕΡΙΣΜΑΤΑ**

ενοικιασεις

συνέχεια από την προηγούμενη

ΕΝΟΙΚΙΑΖΕΤΑΙ στην Ιαλυσό α) ένα νεόκτιστο **διαμέρισμα** 85 τ.μ. 2 υπνοδωματίων, μοντέρνος σχεδιασμός υπέροχη τοποθεσία, λογική τιμή, β) ένα **διαμέρισμα** 55 τ.μ. με ένα υπνοδωμάτιο, κουζίνα, σαλόνι, ενιαία WC και με μεγάλη βεράντα στό κέντρο της Ιαλυσού. Πληρ. τηλ. (22410)95815, 95657
MZT131221

ΕΝΟΙΚΙΑΖΕΤΑΙ στο Ανω Ροδίνι **studio** πλήρως εξοπλισμένο στον α' όροφο. Πληρ. τηλ. 2241061628, 6944410537MZT071220

ΕΝΟΙΚΙΑΖΕΤΑΙ αποθήκη με ράμπα επί της Νικολάου Μαυρή μεσοτοιχία με την παλαιά ΔΕΗ. Πληρ. τηλ. 2241021757, 74722 MZT171106

ΑΠΟΘΗΚΕΣ ΣΤΗΝ ΙΑΛΥΣΟ, ΕΝΟΙΚΙΑΖΟΝΤΑΙ 1) ΑΠΟΘΗΚΕΥΤΙΚΟΙ ΧΩΡΟΙ ΑΠΟ 100 ΕΩΣ 2000 Τ.Μ. ΚΑΙ ΥΨΟΣ 8 Μ. ΑΣΦΑΛΕΙΣ ΜΕ ΜΕΓΑΛΟΥΣ ΧΩΡΟΥΣ ΔΙΑΚΙΝΗΣΗΣ ΦΟΡΤΩΣΗΣ ΚΑΙ ΕΚΦΟΡΤΩΣΗΣ ΠΡΟΪΟΝΤΩΝ, 2) ΥΠΑΙΘΡΙΟΙ ΧΩΡΟΙ ΠΕΡΙΦΡΑΓΜΕΝΟΙ, ΑΣΦΑΛΕΙΣ, ΚΑΤΑΛΛΗΛΟΙ ΓΙΑ ΑΠΟΘΗΚΕΥΣΗ ΠΡΟΪΟΝΤΩΝ ΣΕ ΠΑΛΕΤΕΣ. ΠΛΗΡ. ΤΗΛ.6977271571 ΑΠΟ ΔΕΥΤΕΡΑ ΕΩΣ ΠΑΡΑΣΚΕΥΗ 08.00-15.00 κ. ΓΙΩΤΑ ΧΠΕ1912

ΕΝΟΙΚΙΑΖΕΤΑΙ στη Ρόδου-Λίνδου (κάτω από το Lidl) **χώρος** κατάλληλος για οποιαδήποτε επαγγελματική χρήση συνολικής έκτασης 2000 τ.μ. εκ των οποίων 800 τ.μ. κύριας χρήσης και 1200 τ.μ. αποθηκευτικοί χώροι. Πληρ. τηλ. 6944386929 κος Αλέξης Παπαγρηγορίου ΧΠ2367

ΕΝΟΙΚΙΑΖΟΝΤΑΙ ΕΠΙΠΛΩΜΕΝΑ ΔΩΜΑΤΙΑ 1 ή 2 Α.Τ. ΠΛΗΡΩΣ ΕΞΟΠΛΙΣΜΕΝΑ (ΘΕΡΜΑΝΣΗ, TV, ΨΥΓΕΙΟ, ΒΡΑΣΤΗΡΑ ΝΕΡΟΥ, ΠΙΣΤΟΛΑΚΙ ΜΑΛΛΙΩΝ, ΑΤΟΜ. ΜΠΑΝΙΟ, ΜΠΑΛΚΟΝΙ) ΣΤΟ ΚΕΝΤΡΟ ΤΗΣ ΠΟΛΗΣ ΕΠΙ ΤΗΣ ΟΔΟΥ ΑΠΟΔΗΜΩΝ ΑΜΕΡΙΚΗΣ 37 (ΨΑΡΟΠΟΥΛΑ) (ΙΔΑΝΙΚΑ ΓΙΑ ΔΗΜΟΣΙΟΥΣ ΥΠΑΛΛΗΛΟΥΣ - ΣΤΡΑΤΙΩΤΙΚΟΥΣ - ΕΚΠΑΙΔΕΥΤΙΚΟΥΣ). ΕΠΙΣΗΣ ΔΙΧΩΡΟ ΠΛΗΡΩΣ ΕΞΟΠΛΙΣΜΕΝΟ ΔΙΑΜΕΡΙΣΜΑ ΓΙΑ ΟΛΟ ΤΟΝ ΧΡΟΝΟ. ΠΛΗΡ. ΤΗΛ. 6945069711 (09.00-14.30) ΜΑΤ3383

ΕΝΟΙΚΙΑΖΟΝΤΑΙ στο Παραδείσι κοντά στο αεροδρόμιο σε συγκρότημα **διαμερισμάτων,** μονόχωρα διαμερίσματα των 35 τ.μ και δίχωρα των 55 τ.μ. Ολα πολυτελή, επιπλωμένα, με μεγάλες βεράντες, air condition, κουζίνα, ψυγείο, ζεστό νερό όλο το 24ωρο κι εύκολο πάρκιν. Ειδικές τιμές για στρατιωτικούς και δημοσίους υπαλλήλους. Πληρ. τηλ. 6947429235, 2241033349
MAT4116(2)

πωλησεις-αγορες ακινητων & επιχειρησεων

ΠΩΛΕΙΤΑΙ οικόπεδο στο Γεννάδι επί της λεωφόρου 500μ. πριν το χωριό. Εκταση 1.750 τ.μ. με άδεια οικοδομής για 200 μέτρα σπίτι. Πληρ. τηλ. 2241061628, 6944410537
MZT071218

Ι. ΘΑΡΡΕΝΟΣ

WELL KNOWN FOR OUR SERVICES

Σύμβουλος Ακινήτων
Μεσίτης Αστικών Συμβάσεων
Τηλ. 6945236522, 2241021308

ΠΩΛΟΥΝΤΑΙ

ΡΟΔΟΣ
- Μεζονέτες 140 τ.μ. σε 1.000 μ. οικόπεδο ..... 280.000€
- Μονοκατοικία 300 τ.μ. σε 2.000 τ.μ. οικοπ. (λουξ, θέα) 500.000€
- Κατάστημα Ανάληψη ..... 60.000€
- Κατάστημα Αραπάκι ..... 60.000€
- Διαμέρισμα 65 τ.μ. στο Καρακόνερο
- Διαμέρισμα 80 τ.μ. στο Καρακόνερο
- Διαμέρισμα 120 τ.μ. στο Καρασκόνερο

ΚΟΣΚΙΝΟΥ
- Μεζονέτες σε μπετά 214 τ.μ. σε 1.300 τ.μ. οικόπεδο ... 180.000€
- Οικόπεδο εντός ζώνης 3.700 ..... 150.000€

ΑΦΑΝΤΟΥ
- Μονοκατοικίες σε μπετά από ..... 100.000€
- Μεζονέτες υπερπολυτελείας από ..... 255.000€
- Αγρόκτημα 5.000 τ.μ. στη θέση Τραπέζια ..... 100.000€

ΛΑΡΔΟΣ
- Μεζονέτες παραλιακές 110 τ.μ. σε μπετά σε 1.500 τ.μ. οικόπεδο ..... 120.000 €
- Κτίριο 200 τ.μ. 100+100 ..... 110.000€(μπετά)
- Επιχείρηση εστιατόριο κοντά στο Λίνδος Princess

ΚΙΟΤΑΡΙ
- Μεζονέτα παραλιακή 70 τ.μ. μπετά ..... 75.000€
- Μεζονέτα παραλιακή 120 τ.μ. σε 1.300 τ.μ. οικόπεδο τελειωμένη ..... 250.000€

ΣΥΜΗ
- Παραδοσιακά σπίτια στο Γιαλό
- Παραδοσιακό σπίτι κατάλληλο και για επιχείρηση

ΕΝΟΙΚΙΑΖΟΝΤΑΙ

ΡΟΔΟΣ
- Κατάστημα στην Π. Πόλη κοντά στο συντριβάνι
- Διαμέρισμα Κανελλοπούλου 100 τ.μ. 400 €

ΜΑΠ650(Γ)

ΤΣΟΥΡΟΥΝΑΚΗΣ Κεφάλαιο

Κτηματομεσιτικό Γραφείο
Γ. ΣΕΦΕΡΗ 12 (παραπλεύρως ΜΗΔΙΑ)
ΤΗΛ/FAX.: (22410) 60060
www.e-kefaleo.com

ΠΩΛΗΣΕΙΣ ΑΚΙΝΗΤΩΝ

ΔΙΑΜΕΡΙΣΜΑΤΑ
- ❑34 τ.μ,1ου,γκαρσονιέρα, καινούριο, Καρακόνερο, 23εκ-67.498€
- ❑44 τ.μ,1ου,1 υπν/τιου, καινούριο, Τριάντα,28εκ-82.172€
- ❑50 τ.μ,1ου,1 υπν/τιου, καινούριο, Καρακόνερο, 30εκ-88.000€
- ❑50 τ.μ,1ου,1 υπν/τιου, καινούριο, Ανάληψη, 35εκ-102.714€
- ❑60τ.μ,2 υπν/τιων, καινούριο, Ανάληψη, 36εκ - 105.649€
- ❑70 τ.μ , 1ου,2 υπν/τιων Τριάντα,40εκ-117.388€
- ❑73 τ.μ,1ου, 2 υπν/τιων, Καρακόνερο, 45εκ-132.061€
- ❑80 τ.μ, ισόγειο, 2υπν/τιων, καινούριο, Δενδρινού, 60εκ-176.080€
- ❑80 τ.μ, ισόγειο, 2υπν/τιων, καινούριο,Μιχ.Πετρίδη, 52εκ-152.604€
- ❑80 τ.μ ,ισόγειο, 2υπν/τιων, γκαράζ , καινούριο, Τριάντα 48 εκ- 140.865 €
- ❑82τ.μ,1ου,2 υπν/τιων, καινούριο, γκαράζ, Αραπάκι, 50εκ - 147.387 €
- ❑85τ.μ, ισόγειο, 2 υπν/τιων, καινούριο, γκαράζ, Αραπάκι, 52εκ - 152.670 €
- ❑91 τ.μ, ισόγειο, 2υπν/τιων, καινούριο, Ανάληψη, 56.5εκ-165.810€
- ❑95τ.μ,1ου, 3 υπν/τιων, καινούριο, Ροδίνι, 62εκ - 181.951€
- ❑100τ.μ,1ου ,3 υπν/τιων, καινούριο, Μίρα Μάρε, 60εκ - 176.082 €
- ❑100τ.μ,1ου ,3 υπν/τιων, καινούριο, Ανάληψη, 68εκ - 199.559 €
- ❑102τ.μ,ισόγειο,3υπν/τιων, λουξ κατασκευής, τζάκι, γκαράζ, αποθήκη Καρακόνερο 60εκ-176.082€
- ❑110τ.μ, 3ου, 3υπν/τιων, λουξ κατασκευής, Καρακόνερο 71.5εκ-209.831€
- ❑113τ.μ, 3ου, 3υπν/τιων, λουξ κατασκευής, Ανάληψη, 73,5-215.700€
- ❑115τ.μ, 2ου, 3υπν/τιων, λουξ κατασκευής, Καρακόνερο 75εκ-220.010€
- ❑116 τ.μ, 1ου, 3 υπν/τιων , καινούριο, πάρκιν, Αραπάκι 71εκ - 208.363€
- ❑118 τ.μ,1ου, 3υπν/τιων, καινούριο, Μιχ. Πετρίδη, 73εκ-214.233€
- ❑120 τ.μ,1ου, 3υπν/τιων, καινούριο, Ανάληψη, 74,4εκ-218.341€

ΜΕΖΟΝΕΤΕΣ-ΜΟΝ/ΚΙΕΣ
- ❑ 150 τ.μ, μεζονέτα,Τριάντα 90 εκ-264.123 €
- ❑ 170 τ.μ, μεζονέτα,Τριάντα 95 εκ-278.797 €
- ❑ 205 τ.μ, μεζονέτα μαρμαροσοβά, Τριάντα 68 εκ-200.000 €

ΟΙΚΟΠΕΔΑ
- ❑ Οικόπεδο, 6700μ. περιοχή Ασγούρου 270.000€

ΕΠΑΓΓΕΛ/ΚΟΙ ΧΩΡΟΙ
- ❑ Καταστήματα 80, 100, 150τ.μ ,Ρόδου-Κρεμαστής προς 2.200 € το τ.μ

ΧΠ1629

Ευρωπαϊκή Επενδυτική

Κτηματομεσιτικό Γραφείο
Θεόφιλος Κλωνάρης
Εθνικής Αντίστασης 48 τηλ.2241039300,κιν.6977582152

ΔΙΑΜΕΡΙΣΜΑΤΑ:
- Γκαρσονιέρα 40τ.μ. καλή κατάσταση στην Ιξιά € 60000
- Όροφος 103τ.μ. κατάληλος για 2 γκαρσονιέρες € 90000
- Διαμέρισμα 115τ.μ. στην Ιξιά 3 υπνοδωμάτια € 120000
- Διαμέρισμα 76 τ.μ. Ά όροφος 2 υπν/τίων € 140000
- Διαμέρισμα 85τ.μ. με 2 υπν/τια,Ροδίνι,Ά ορόφ. € 161000
- Διαμέρισμα Β οροφου με απεριόριστη Θέα 3 υπν/τιων κοντά στην Ανάληψη με πάρκιν,θέρμανση € 170000
- Διαμέρισμα 90τ.μ. 2υπν/τίων με πάρκιν € 180000
- Διαμέρισμα 120τ.μ. λουξ κατασκευής με 3 υπνοδωμάτια με ασανσέρ,θέρμανση,υπ.γκαράζ,Ανάληψη € 225000
- Ρετιρέ πολυτελές οροφοδιαμέρισμα 135τ.μ. με βεράντες 160τ.μ. ,απεριόριστη θέα και υπόγειο πάρκιν

ΜΟΝΟΚΑΤΟΙΚΙΕΣ:
- Μεζονέτα 130τ.μ. σε 300τ.μ. οικόπεδο(μπετά) € 105000
- Κατοικία σε μπετά 135 τ.μ.στο Γεννάδι € 100000
- Μονοκατοικιες 190τ.μ. στο Κανδυλί σε μπετά € 145000
- Μονοκατοικια στους Τρείς 210τ.μ. με οικόπεδο 1300 σε μαρμαροσοβά με απεριόριστη θέα € 240000
- Μεζονέτα τριόροφη κοντά στο ΙΚΑ 180τ.μ. λουξ κατασκευής με 3 υπνοδωμάτια € 280000
- Μονοκατοικίες στα Κοσκινού 160τ.μ.σε οικοπεδο 1000τ. με δυνατότητα επεμβάσεων € 250000
- Μονοκατοικία στην Ιξιά, εξαιρετικής κατασκευής 165 τ.μ με 4 υπνοδωμάτια ετοιμοπαράδοτη € 280000
- Μονοκατοικία 140τ.μ. σε οικόπεδο 300τ.μ. στην Αγία Παρακευη πολυτελούς κατασκεύης € 300000

ΟΙΚΟΠΕΔΑ - ΚΑΤΑΣΤΗΜΑΤΑ:
- Οικόπεδο 2850τ.μ. στην παλιά Άνοιξη με δόμηση 120 τ.μ. για κατοικία.Καταπληκτική περιοχή. € 175000
- Οικόπεδο στο Τσαΐρι 4000τ.μ. κατάλληλο για βιοτεχνικό κτίριο 1200τ.μ. συν όροφο € 180000
- Οικόπεδο 5000τ.μ. στην Λαχανιά προς € 75000
- Επιπλωμένα studios στο κέντρο ανά όροφο ή μεμονωμένα ιδανική επένδυση,εξασφαλισμένο εισόδημα.
- Βιοτεχνική αποθήκη 250τ.μ. με ημιόροφο 170τ.μ. με τουαλέτα και γραφείο,σοβατισμένη με πλακάκι
- Καινούργιο κατάστημα 67τ.μ. γωνιακό με 17μ βιτρίνα σε εμπορικό σημείο της πόλης
- Εστιατόριο σε πλήρη λειτουργία σε τουριστική περιοχή της πόλης με πολυετή λειτουργία,πελατολόγιο, δυνατότητα 200 καθισμάτων.Ευκολίες πληρωμής.
- Συγκρότημα 6 δωματίων 210τ.μ. με αυλή 70τ.μ. στην παλιά πόλη,πλήρως ανακαινισμένα

Μισθώσεις:
- **Ενοικιάζεται διαμέρισμα Ά ορόφου κοντά στην ΔΕΥΑΡ με 2 υπνοδωμάτια,σαλόνι,κουζίνα,λουτρό προς€ 330**
- Λουξ Διαμέρισμα 120τ.μ. με αυλή και πάρκιν €700
- Ενοικιάζεται διατηρητέα μονοκατοικία 200τ.μ. με αυλή 45τ.μ. κατάλληλη για επαγγελματική χρήση
- Κατάστημα 240τ.μ. στον Άγιο Νικόλαο με ημιόροφο

Αγορές-πωλήσεις-μισθώσεις-εκτιμήσεις-Ακινήτων
Δάνεια Δεκτά

ΧΠ2694

NewAge Real Estate

ΜΕΣΙΤΙΚΟ ΓΡΑΦΕΙΟ

Νέα Εποχή στο Χώρο του Ακινήτου

ΜΕΛΕΟΥΝΗ - ΚΕΧΑΓΙΑ ΜΑΙΡΗ

ΔΙΑΜΕΡΙΣΜΑΤΑ
- 120 τ.μ. οροφοδιαμέρισμα στην Ανάληψη, με απεριόριστη θέα, Τιμή 245.000 €
- 94 τ.μ. στην Κέννεντυ με εκπληκτική θέα, συν 88 τ.μ. βοηθητικός χώρος. Τιμή 250.000 €
- 82 τ.μ. 2 υπν/τίων πλησίον Μ. Πετρίδη. Τιμή 150.000 €
- 70 τ.μ. 1 υπν/τίου στο Καρακόνερο. Τιμή 127.000 €
- 84 τ.μ. 2 υπν/τίων στο Καρακόνερο. Τιμή 170.000 €
- 85 τ.μ. πλησίον Μ. Πετρίδη. Τιμή 162.000 €
- 80 τ.μ. 2 υπν/τίων στη Ρόδου Λίνδου lux κατασκευής. Τιμή 120.000 €
- 128 τ.μ. 3 υπν/τιων στο Καρακόνερο με απεριόριστη θέα. Τιμή 220.000 €
- 112 τ.μ. 3 υπν/τίων στο Καρακόνερο. Τιμή 215.000 €
- 136 τ.μ. 3 υπν/τίων στην Ανάληψη, lux κατασκευής. Τιμή 275.000 €
- 75 τ.μ. 2 υπν/τίων στ' Αφάντου. Τιμή 110.000 €
- 118 τ.μ. στη Μιχαήλ Πετρίδη. Τιμή 224.000€
- 85 τ.μ. 2 υπνοδωματίων ισόγειο. Τιμή 90.000 €
- 85 τ.μ. 2 υπνοδωματίων στη Μιχ. Πετρίδη. Τιμή 120.000 €
- 140 τ.μ. 4 υπνοδωματίων στο Καρακόνερο. Τιμή 230.000 €

ΜΟΝΟΚΑΤΟΙΚΙΕΣ - ΜΕΖΟΝΕΤΕΣ
- **ΡΟΔΟΣ:** 195 τ.μ. τριόροφη κατοικία πλησίον Καναδά. Τιμή 285.000 €
- **ΡΟΔΟΣ:**190 τ.μ. ανεξάρτη κατοικία 3 ορόφων εντός π. Ρόδου σε 200 τ.μ. οικόπεδο. Τιμή 310.000 €
- **ΡΟΔΟΣ:** 90 τ.μ. διώροφη κατοικία στην Π. Πόλη πλήρως ανακαινισμένη. Τιμή 140.000 €
- **ΡΟΔΟΣ:** Νεοκλασική κατοικία εντός πόλεως Ρόδου Τιμή 210.000€
- **ΙΑΛΥΣΟΣ:** 150 τ.μ. δύο ορόφων σε 1.000 τ.μ. οικόπεδο. Τιμή 270.000 €
- **ΙΑΛΥΣΟΣ:** 195 τ.μ. 3 ορόφων. Τιμή 220.000 €
- **ΙΑΛΥΣΟΣ:** 195 τ.μ. πλησίον παρ. Ιαλυσού 3 ορόφων σε οικόπεδο 280 τ.μ. με εσωτερικό ασανσέρ. Τιμή 285.000 €
- **ΙΑΛΥΣΟΣ:** 185 τ.μ. 2 ορόφων προς παρ. Ιαλυσού. Τιμή 315.000 €
- **ΙΑΛΥΣΟΣ:** 195 τ.μ. στην Ιξιά 3 ορόφων ,ε 25 τ.μ. σοφίτα. Τιμή 290.000 €
- **ΚΟΣΚΙΝΟΥ:** 210 τ.μ. τριών ορόφων σε σοβάδες σε οικόπεδο 1.300 τ.μ. Τιμή 210.000 €
- **ΚΟΣΚΙΝΟΥ:** 135 τ.μ. σε οικόπεδο 1.000 τ.μ. Τιμή 220.000 €
- **ΚΟΣΚΙΝΟΥ:** 180 τ.μ. 3 επιπέδων σε οικόπεδο 1000 τ.μ. Τιμή 265.000 €
- **ΚΟΣΚΙΝΟΥ:** 210 τ.μ. 3 ορόφων μπετά σε οικόπεδο 1300 τ.μ.. Τιμή 170.000 €
- **ΚΟΣΚΙΝΟΥ:** 200 τ.μ. 3 ορόφων σε μπετά σε οικόπεδο 800 τ.μ. Τιμή 140.000 €
- **ΠΑΣΤΙΔΑ:** 140 τ.μ. 2 ορόφων σε οικόπεδο 270 τ.μ. Τιμή 180.000€
- **ΠΑΣΤΙΔΑ:** 120 τ.μ. διόροφη κατοικία σε οικόπεδο 300 τ.μ. Τιμή 170.000€
- **ΠΑΣΤΙΔΑ:** 150 τ.μ. σε οικόπεδο 650 τ.μ. Τιμή 240.000€
- **ΜΑΛΩΝΑ:** Νεόδμητη, πετρόκτιστη κατοικία πλήρως εξοπλισμένη. Τιμή 140.000 €
- **ΜΑΛΩΝΑ:** Παλιά κατοικία 80 τ.μ. Τιμή 30.000 €
- **ΓΕΝΝΑΔΙ:** Παραδοσιακή κατοικία 80 τ.μ. Τιμή 60.000 €
- **ΓΕΝΝΑΔΙ:** 240 τ.μ. σε 1.000 τ.μ. οικόπεδο επί της εθνικής οδού. Τιμή 250.000€

ΟΙΚΟΠΕΔΑ
- **ΡΟΔΟΣ:** 400 τ.μ. στην Δημ. Αναστασιάδη με Σ.Δ. 1. Τιμή 440.000 €
- **ΡΟΔΟΣ:** 240 τ.μ. στην Αθηνών. Τιμή 150.000€
- **ΡΟΔΟΣ:** 450 τ.μ. στο Ροδίνι. Τιμή 300.000€
- **ΙΑΛΥΣΟΣ:**160 τ.μ. στην Ιξιά εντός οικισμού. Τιμή 100.000 €
- **ΙΑΛΥΣΟΣ:** 2.500 τ.μ. εντός σχεδίου πόλεως Ιαλυσού με Σ.Δ. 0,4. Τιμή 700.000 €
- **ΙΑΛΥΣΟΣ:** 610 τ.μ. εντός σχεδίου με Σ.Δ. 0,4. Τιμή 180.000 €
- **ΙΑΛΥΣΟΣ:** 2.400 τ.μ. επί της Ρόδου-Ιαλυσού με Σ.Δ. 0,4. Τιμή 820.000€
- **ΤΣΑΪΡΙ:** 4.000 τ.μ. επί της Ρόδου-Λίνδου. Τιμή 300.000€
- **ΤΣΑΪΡΙ:** 2.000 τ.μ. εξ' αδιαιρέτου, κατάλληλο για βιοτεχνική χρήση. Τιμή 150.000 €
- **ΤΣΑΪΡΙ:** 5.900 τ.μ. κατάλληλο για οποιαδήποτε χρήση. Τιμή 380.000 €
- **ΑΣΓΟΥΡΟΥ:** 6.420 τ.μ. Τιμή 160.000 €
- **ΑΣΓΟΥΡΟΥ:** 6.400 τ.μ. σμε πανοραμική θέα. Τιμή 260.000 €
- **ΑΣΓΟΥΡΟΥ:** έκταση 21.000 τ.μ.
- **ΚΟΣΚΙΝΟΥ:** 4.000 τ.μ. με απεριόριστη θέα. Τιμή 220.000 €
- **ΚΟΣΚΙΝΟΥ:** 4.000 τ.μ. με πανοραμική θέα. Τιμή 260.000 €
- **ΚΟΣΚΙΝΟΥ:** έκταση 110.000 τ.μ. στην ευρύτερη περιοχή Κοσκινού
- **ΚΑΝΔΥΛΙ:** 4.000 τ.μ. Τιμή 155.000 €
- **ΚΑΝΔΥΛΙ:** 4.000 τ.μ. Τιμή 120.000 €
- **ΠΑΡΑΔΕΙΣΙ:** 5.500 τ.μ. στην παρ. Παραδεισίου μπροστά στο κύμα. Τιμή 100.000€
- **ΘΕΟΛΟΓΟΣ:** 15.000 τ.μ. στον με πανοραμική θέα. Τιμή 165.000€
- **ΣΟΡΩΝΗ:** 5.500 τ.μ. στην παραλία Σορωνής πάνω στο κύμα. Τιμή 180.000 €
- **ΑΡΧΑΓΓΕΛΟ:** 5.250 τ.μ. Τιμή 65.000 €
- **ΜΑΣΑΡΙ:** 4.800 τ.μ. Τιμή 60.000 €
- **ΚΙΟΤΑΡΙ:** 800 τ.μ. μπροστά στη θάλασσα κατάλληλο για επαγγελματική χρήση. Τιμή 120.000 €
- **ΓΕΝΝΑΔΙ:** 2.600 τ.μ. στο με άδεια οικοδομής. Τιμή 70.000 €
- **ΓΕΝΝΑΔΙ:** έκταση 12.000 τ.μ. σε πολύκαλή περιοχή με απεριόριστη θέα. Τιμή 180.000 €

Θεμ. Σοφούλη 8 - 85100 Ρόδος Τηλ. & Fax: 22410 23447
Κιν. 6948 808023 - E-mail: info@newage-realestate.gr

πωλησεις

συνέχεια από την προηγούμενη

ΠΩΛΟΥΝΤΑΙ τα παρακάτω **διαμερίσματα: 1) Ροδίνι 3άρι** λουξ κατασκευής, **2) Σοφούλη 3άρι** λουξ κατασκευής, **3) Δασκάλους** 4 **γκαρσονιέρες** μεταχειρισμένες, **4) Σωτήρος Ιξιά 4άρι** μεταχειρισμένο. Πληρ. κ. Κατερίνα τηλ. 6977301090
ΜΧΠ1588

ΠΩΛΟΥΝΤΑΙ διαμερίσματα αποπερατωμένα και λουξ κατασκευής στο Ροδίνι 100 και 92 τ.μ. Εχουν κεντρική θέρμανση, εντοιχισμένη κουζίνα, ηλιακό θερμοσίφωνα, απορροφητήρα, τα θερμαντικά σώματα. Συμπληρωματικά έχουν το κάθε ένα ισόγεια αποθήκη 10-12 τ.μ. αποπερατωμένη και θέση γκαράζ. Η οικοδομή έχει ασανσέρ. Τιμώνται 230.000 και 210.000 ευρώ αντίστοιχα. Πληρ. κ. Χαρκιανάκη τηλ. 6946163242
MZT281205(3)

ΠΩΛΕΙΤΑΙ αποθήκη 300 τ.μ. στην περιοχή ΕΝΤΕΝ ΡΟΚ. Εχει ύψος 6 μ. είναι αποπερατωμένη με 2 εισόδους. Εχει χώρο γραφείου και τουαλέτα. Εχει καλή πρόσβαση ακόμη και για τριαξονικά αυτοκίνητα. Τιμάται 260.000 ευρώ. Πληρ. κ. Χαρκιανάκη τηλ. 6946163242
MZT281205(2)

ΠΩΛΟΥΝΤΑΙ οικόπεδα: 1. Στη Ροδοπούλα 390 τ.μ. εντός σχεδίου με Σ.Δ. 0,6 σε φανταστική θέση και τιμάται 160.000 ευρώ, 2. Στην Ιξιά 1.200 τ.μ. με άδεια οικοδομής για 150 τ.μ. οικοδομή και 80 τ.μ. ημιϋπόγειο. Τιμάται 135.000 ευρώ, 3. Στην Ιξιά 4.000 τ.μ. σε φανταστική θέση επί ασφάλτου. Τιμάται 200.000 ευρώ. Πληρ. κ. Χαρκιανάκη τηλ. 6946163242
MZT281205(1)

ΠΩΛΕΙΤΑΙ αγρόκτημα 4 στρεμ. στην περιοχή Καλαμώνα Θεολόγου. Πληρ. τηλ. 2241041943
MZT271204

ΠΩΛΕΙΤΑΙ επιχείρηση κομμωτηρίου με αξιόλογη πελατεία. Πληρ. τηλ. 6944466869 4, 6944663463
MZT211208

ΠΩΛΕΙΤΑΙ μονοκατοικία 99 τ.μ. μαζί με τον αέρα στην Ιαλυσό. Πληρ. τηλ. 6945266740 κ. Μανώλη
MZT201203

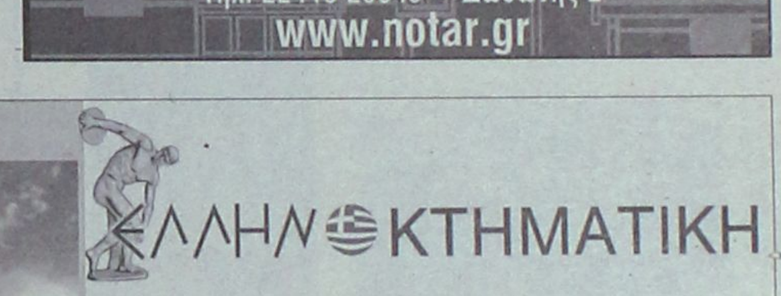

ΧΑΤΖΗΦΟΥΝΤΑΣ ΕΜΜ.
ΚΑΤΑΣΚΕΥΑΣΤΙΚΕΣ ΔΗΜΙΟΥΡΓΙΕΣ
ΤΗΛ. 22410 - 43663 ΚΙΝ. 6945 - 908367

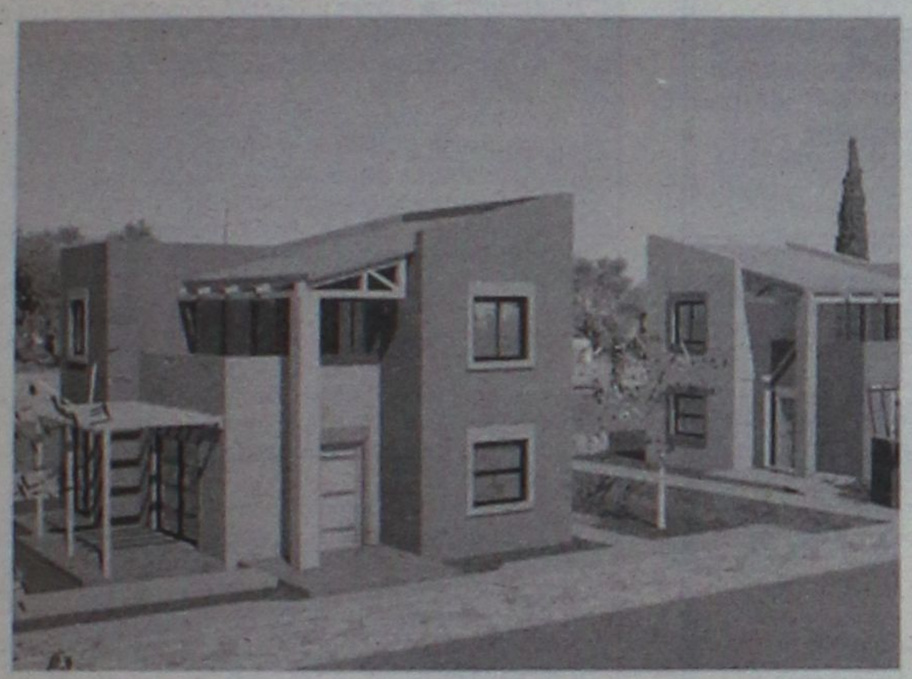



ΟΙΚΟΠΕΔΑ 250 τ.μ. και 400 τ.μ.

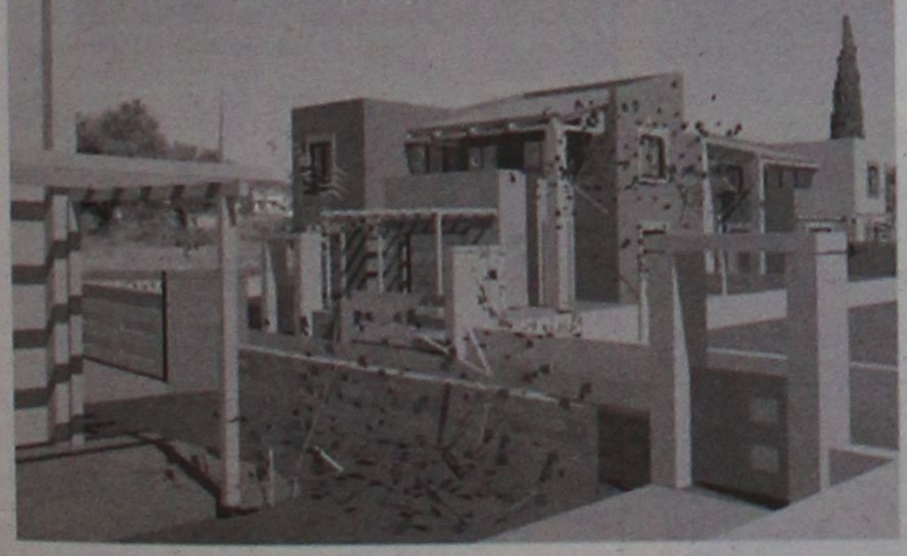

Γ. ΣΑΒΒΕΝΑΣ ΑΡΧΙΤΕΚΤΟΝΑΣ
Κ. ΧΡΙΣΤΟΠΟΥΛΟΣ ΠΟΛΙΤΙΚΟΣ ΜΗΧΑΝΙΚΟΣ
ΑΤ4473

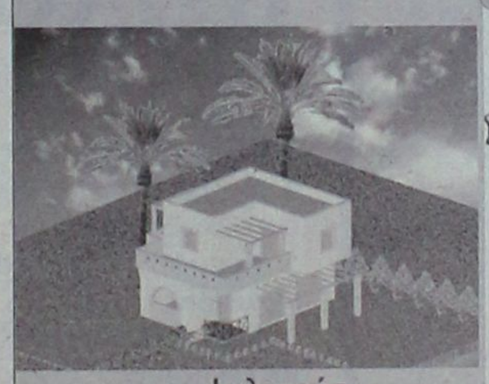

Ιαλυσός
Μεζονέτες 150 τ.μ.
με απεριόριστη θέα
σε βουνό και θάλασσα.
Τιμή: 160.000 σε μπετό.

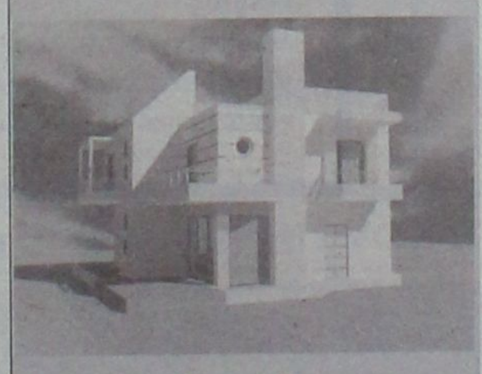

Παστίδα
Μεζονέτες 140 τ.μ. σε
οικόπεδο 550 τ.μ.
Τιμή: 130.000 σε μπετό.



Ρόδος
Μεζονέτες 120 τ. Μ.
Με καταπληκτική θέα
στη θάλασσα
Τιμή 270.000 έτοιμο

ΕΛΛΗΝΙΚΗ ΚΤΗΜΑΤΙΚΗ

FIABCI
International Real estate federation member

ΑΓΟΡΕΣ
ΠΩΛΗΣΕΙΣ
ΑΝΤΙΠΑΡΟΧΕΣ
ΣΤΕΓΑΣΤΙΚΑ ΔΑΝΕΙΑ

ΠΕΤΡΟΣ ΠΡΕΖΕΡΑΚΟΣ
Μεσίτης αστικών συμβάσεων

ΔΙΑΜΕΡΙΣΜΑΤΑ
ΜΑΙΖΟΝΕΤΕΣ
ΜΟΝΟΚΑΤΟΙΚΙΕΣ
ΚΑΤΑΣΤΗΜΑΤΑ
ΟΙΚΟΠΕΔΑ
ΞΕΝΟΔΟΧΕΙΑ

ΣΕ ΟΛΗ ΤΗΝ ΕΛΛΑΔΑ

Λίνδου 80
85100 Ρόδος
Τηλ.&Fax: 22410 33866-6932468026
www.hellenicland.com
email:prezerakos@hellasnet.gr
AE1067

πωλησεις

συνέχεια από την προηγούμενη

ΠΩΛΕΙΤΑΙ διαμέρισμα 120 τ.μ. πολυτελούς καταδκευής, 3 υπνοδωματίων με αυτόνομη θέρμανση στην περιοχή Μ. Πετρίδη. Πληρ. τηλ. 2241020103, 6945905970MZT081220

ΠΩΛΕΙΤΑΙ PUB-ΚΑΦΕΤΕΡΙΑ στο τουριστικό κέντρο πλησίον νέου καζίνο. Πλήρως εξοπλισμένη, ανακαινισμένη, η καλύτερη στο είδος της. Συμβόλαιο 12ετές. Πληροφορίες άλλες δεν θα δοθούν τηλεφωνικώς. Δεκτές μόνο σοβαρές προτάσεις. Πληρ. για συνεννόηση τηλ. 6977339669 μετά τις 12 το μεσημέρι MXP13108

ΤΕΧΝΙΚΗ ΕΤΑΙΡΙΑ
ΤΣΑΚΙΡΗΣ ΤΣΑΜΠΙΚΟΣ & ΣΙΑ Ε.Ε.

ΠΩΛΟΥΝΤΑΙ

1. Διαμερίσματα 120μ² (τριών υπνοδωματίων), 87μ² (δύο υπνοδωματίων) σε νεοανεγειρόμενη οικοδομή 6 διαμερισμάτων σε οικόπεδο 1800μ² εντός σχεδίου πόλεως στην περιοχή Ιξιάς.
Η οικοδομή είναι εξαιρετικής κατασκευής, διαθέτει ασανσέρ, κεντρική θέρμανση, καθώς και δύο θέσεις στάθμευσης για κάθε διαμέρισμα.

2. Μονοκατοικία πανταχόθεν ελεύθερη ανεπτυγμένη σε τρία επίπεδα συνολικής επιφάνειας 200 τ.μ. σε οικόπεδο 424τ.μ. εντός σχεδίου πόλεως Ρόδου (περιοχή Καρακόνερο).

ΑΤΤΑΒΥΡΟΥ 56 - 85100 ΡΟΔΟΣ
ΤΗΛ. 22410 35139
FAX 22410 24262
MZT3333(Π)

ΟΙΚΟΔΟΜΗ ΡΟΔΟΥ

ΤΕΧΝΙΚΗ-ΚΑΤΑΣΚΕΥΑΣΤΙΚΗ ΕΤΑΙΡΕΙΑ
ΠΩΛΟΥΝΤΑΙ

1) **Αποθήκες, διαμερίσματα και οροφοδιαμερίσματα** στην περιοχή Καναμάτ (Καρακόνερο) διαφόρων μεγεθών (σε συγκρότημα 2 πολυκατοικιών).
2) **Μονοκατοικίες** στο Κιοτάρι Ασκληπειού (στο κύμα) 120 τ.μ. σε κτήμα 1.300 τ.μ. εκάστη.

ΟΙΚΟΔΟΜΗ ΡΟΔΟΥ

Δεκτά δάνεια και ευκολίες πληρωμής έχουμε τις καλύτερες τιμές της αγοράς.

Καμύνδου 4- Ρόδος-85100 Τηλ.: 22410/60460- 2 Fax: 22410/60463

ΜΑΝΟΛΗΣ ΣΠΥΡΙΔΗΣ
Πολιτικός Μηχανικός Δ.Π.Θ.
(Κιν:693 6660460)

ΚΩΣΤΑΣ ΚΩΝΣΤΑΝΤΙΝΙΔΗΣ
εργολάβος
(ΚΙΝ.: 6978.110.000)

ΕΜΠ00026

ΚΤΗΜΑΤΙΚΕΣ ΣΥΝΑΛΛΑΓΕΣ ΡΟΔΟΥ
ΓΙΑΝΝΗΣ ΚΩΤΗΣ
Πληρ. τηλ. 2241060507, 6947665081

ΠΩΛΟΥΝΤΑΙ

1. Σωτήρος 100 τ.μ. **Τιμή ευκαιρίας**
2. Αισχίνης 87 τ.μ. ισόγειο. **Τιμή ευκαιρίας**
3. Αισχίνης 87 τ.μ. 1ος όροφος. **Τιμή ευκαιρίας**
4. Κορίνθου 80 τ.μ. 2005 κατασκευή ετοιμοπαράδοτο λουξ κατασκευής. **Τιμή ευκαιρίας**
5. Κορίνθου 87 τ.μ. 2005 κατασκευή λουξ. **Τιμή ευκαιρίας**
6. Στέλιου Κωτιάδη 50 τ.μ. 2005 κατασκευή. **Τιμή ευκαιρίας**
7. Στέλιου Κωτιάδη 80 τ.μ. λουξ κατασκευής 2005, **Τιμή ευκαιρίας**
8. Μιχαήλ Πετρίδη 117 τ.μ. ρετιρέ 2005 κατασκευή λουξ. **Τιμή ευκαιρίας**
9. Ροδίνι 90 τ.μ. λουξ κατασκευής 2005. **Τιμή ευκαιρίας**
10. Ροδίνι 50 τ.μ. λουξ κατασκευής 2005. **Τα διαμερίσματα είναι συγκεκριμένα. Προλάβετε γίνονται ευκολίες, δάνεια δεκτά.**

AE859

ΚΡΑΝΙΔΗΣ





Πωλείται

Αρχοντική μονοκατοικία 360τμ στο κέντρο της Ρόδου. Το ακίνητο είναι εξαιρετικής αρχιτεκτονικής και περιβάλλεται από τεράστιο κήπο. (Κ-162)
Κατάλληλο για πολλαπλές χρήσεις. Δεκτές προσφορές.

Για περισσότερες πληροφορίεςκαι φωτογραφίες επισκεφθείτε την ιστιοσελίδα μας www.kranidis-estate.gr ή επικοινωνήστε με το γραφείο μας

Kranidis Real Estate
Καζούλη & Αμερικής 50, Ρόδος
Τηλ : 2241027082 / 6944347405
e-mail: info@kranidis-estate.gr

XΠ092

ΛΕΟΝΤΗΣ & ΦΩΤΗΣ ΑΝΤΩΝΟΓΛΟΥ ΟΙΚΟΔΟΜΙΚΕΣ ΕΠΙΧΕΙΡΗΣΕΙΣ Α.Ε.



AE912

ΚΑΡΑΓΕΩΡΓΙΟΥ ΓΕΩΡΓΙΟΣ
ΩΜΕΓΑ
ΑΚΙΝΗΤΑ
ΜΕΓ. ΚΩΝ/ΝΟΥ 61 ΡΟΔΟΣ
ΤΗΛ. 2241077122,
ΚΙΝ. 6932238837
e-mail: omega-gfk@rho.forthnet.gr
www.greecerealestate.gr

ΔΙΑΜΕΡΙΣΜΑΤΑ:
1. Στη Ρόδο, περιοχή Ανάληψη, 125 τ.μ. με 3 Υ/Α με θέα, κατασκευή lux, αξίας 245.000 €.
2. Στη Ρόδο, περιοχή Ανάληψη, 100 τ.μ. με 3 Υ/Α με θέα, κατασκευή lux αξίας 195.000 €.
3. Στη Ρόδο, περιοχή Ροδίνι, 98 τ.μ. με 2 Υ/Α αρίστης κατασκευής, αξίας 186.000 €.
4. Στη Ρόδο, περιοχή Ροδίνι, 75 τ.μ με 2 Υ/Α, αρίστης κατασκευής, αξίας 145.000 €.
5. Στη Ρόδο, στους Δασκάλους, 87 τ.μ. με 2 Υ/Α, αξίας 160.000 €.
6. Στη Ρόδο, περιοχή Ανάληψη, 98 τ.μ. διαμπερές με 3 Υ/Α αξίας 160.000 €.
7. Στη Ρόδο, σε κεντρική περιοχή 82 τ.μ. με 2 Υ/Α και με στεγασμένο πάρκιν (pilati) κατασκευή lux 174.000 €
8. Στη Ρόδο, περιοχή Αγίου Νικολάου, 90 τ.μ. με 3 Υ/Α παλαιό διαμέρισμα αξίας 100.000€.
9. Στη Ρόδο, περιοχή Ανάληψη, 45 τ.μ. γκαρσονιέρα 15ετίας σε αρίστη κατάσταση αξίας 60.000 €.
10. Στ' Αφάντου, ισόγειο 25ετίας 120 τ.μ. με 3 Υ/Α αξίας 117.000 €
11. Στ' Αφάντου, ισόγειο νεόδμητο 92 τ.μ. με 2 Υ/Α αξίας 117.000 €.
12. Στ' Αφάντου, νεόδμητο 92 τ.μ. με θέα αξίας 125.000 €.
13. Στ' Αφάντου, νεόδμητο 85 τ.μ. με θέα αξίας 130.000 €.

ΜΟΝΟΚΑΤΟΙΚΙΕΣ:
1. Στον Ιαλυσό, σε 2.000 τ.μ. οικόπεδο διώροφη 150 τ.μ. με 3 Υ/Α αρίστης κατασκευής αξίας 340.000 €.
2. Στην Παστίδα, σε 2.000 τ.μ. οικόπεδο διώροφη 200 τ.μ. αξίας 205.000 €.
3. Στα Κοσκινού, διώροφη 107 τ.μ. με δικό της χώρο στάθμευσης σε σοβάδες αξίας 130.000 €. Τελειωμένη αξίας 210.000 €.
4. Στα Κοσκινού, σε οικόπεδο 1.350 τ.μ. σε ωραία τοποθεσία διώροφη 200 τ.μ. με υπόγειο στα μπετά αξίας 195.000 €.
5. Στ' Αφάντου, σε οικόπεδο 1.400 τ.μ. διώροφη πανοραμική 143 τ.μ. αξίας 235.000 €.
6. Στ' Αφάντου, σε 800 τ.μ. οικόπεδο 100 τ.μ. προς την περιοχή της παραλίας σε πολύ ωραία τοποθεσία αξίας 180.000 €.
7. Στη Ψίνθο, σε πανοραμικό οικόπεδο 1.100 τ.μ. διώροφη 180 τ.μ. στα μπετά 117.000 € και τελειωμένη αξίας 205.000 €.
8. Σε Κρεμαστή προς Παστίδα, σε 750 τ.μ. οικόπεδο διώροφη 130 τ.μ. στα τούβλα αξίας 132.000 € και τελειωμένη 240.000€.
9. Στην Κρεμαστή, παλαιά μονοκατοικία αξίας 75.000 €.

ΜΕΖΟΝΕΤΕΣ:
1. Στον Ιαλυσό, 100 μέτρα από το κύμα σε οικόπεδο 430 τ.μ. διώροφη 280 τ.μ. με υπόγειο, γκαράζ, ασανσέρ, lux κατασκευής αξίας 750.000 €.
2. Στον Ιαλυσό, σε 270 τ.μ. οικόπεδο διώροφη 140 τ.μ. αρίστης κατασκευής με 3 Υ/Α αξίας 280.000 €
3. Στον Ιαλυσό, σε 320 τ.μ. οικόπεδο διώροφη 165 τ.μ. με 3 Υ/Α αρίστης κατασκευής αξίας 330.000€.
4. Στον Ιαλυσό, σε 350 τ.μ. οικόπεδο διώροφη 175 τ.μ. με 3 Υ/Α αρίστης κατασκευής με 1 μπάνιο και 2 WC, τζάκι, θέρμανση, με όλα τα τοιχία τελειωμένα, αξίας 350.000€.
5. Στον Ιαλυσό, σε οικόπεδο 400 τ.μ διώροφη 185 τ.μ. με 3 Υ/Α αρίστης κατασκευής με 1 μπάνιο και 2 WC, τζάκι, θέρμανση, με όλα τα τοιχία τελειωμένα, αξίας 370.000€.
6. Στην Παστίδα, σε 250 τ.μ. οικόπεδο διώροφη 125 τ.μ. αξίας 185.000 ευρώ τελειωμένη.
7. Στην Παστίδα, σε 400 τ.μ. οικόπεδο διώροφη 125 τ.μ. επιπλέον 25 τ.μ. σοφίτα τελειωμένη 205.000 €.

ΚΑΤΟΙΚΙΕΣ ΥΠΟ ΚΑΤΑΣΚΕΥΗΝ:
1. Στ' Ασγούρου, σε 1.300 τ.μ. οικόπεδο, 200 τ.μ. διώροφη με υπόγειο.
2. Στ' Αφάντου, σε 500 τ.μ. οικόπεδο, διώροφη 100 τ.μ. .
3. Στ' Αφάντου, σε 1.000 τ.μ. οικόπεδο διώροφη 130 και 140 τ.μ. .
4. Στ' Αφάντου, σε 2.500 τ.μ. οικόπεδο διώροφη 180 τ.μ. τελειωμένη αξίας 180.000 €.
5. Σε Ιαλυσό προς Κρεμαστή, σε 1.700 τ.μ. οικόπεδο διώροφη 150 τ.μ.
6. Σε Ιαλυσό προς Κρεμαστή, σε 900 τ.μ. οικόπεδο διώροφη 150 τ.μ.

ΚΑΤΑΣΤΗΜΑΤΑ:
1. Στη Ρόδο, στο κέντρο της πόλης, κατάστημα 70 τ.μ. και 57 τ.μ. . Δεκτές μόνο σοβαρές προτάσεις.
2. Στη Ρόδο, στο κέντρο της πόλης, ισόγειο, 1ος, 2ος όροφος συνολικού εμβαδού 300 τ.μ.. Δεκτές μόνο σοβαρές προτάσεις.
3. Στην Παλαιά Πόλη, 35 τ.μ. αξίας 110.000 €.

ΟΙΚΟΠΕΔΑ:
1. Στη Ρόδο, περιοχή Μήδεια, 900 τ.μ. με Σ.Δ. 0,6 αξίας 600.000 €.
2. Στη Ρόδο, περιοχή Ροδίνι, 430 τ.μ. με Σ.Δ. 0,8 αξίας 300.000 €.
3. Στη Ρόδο, 400 τ.μ. πανοραμικό με Σ.Δ. 0,6 αξίας 160.000 €.
4. Στον οικισμό Αυτεστέγαση, 502 τ.μ. αξίας 135.000 €.
5. Στ' Αφάντου, 400 τ.μ. με Σ.Δ. 0,8 αξίας 50.000 €.
6. Στ' Αφάντου, 2.000 τ.μ. πανοραμικό εντός ζώνης 100.000 €.
7. Στην Παστίδα, εντός ζώνης 2.035 τ.μ. σε πολύ ωραία τοποθεσία και με άδεια οικοδομής αξίας 120.000 €.
8. Στα Μαριτσά, 430 τ.μ. με Σ.Δ. 0,8 αξίας 48.000 €.
9. Στα Μαριτσά, εντός ζώνης 2.000 τ.μ. σε πολύ καλή τοποθεσία αξίας 150.000 €.

ΟΙΚΟΠΕΔΑ ΕΚΤΟΣ ΣΧΕΔΙΟΥ:
1. Στα Μαριτσά, 4.000 τ.μ. αξίας 97.000€.
2. Στην Παστίδα, 4.000 τ.μ. αξίας 79.000 €.
3. Στ' Αφάντου, πανοραμικό 5.200 τ.μ. αξίας 130.000 €.
4. Στ' Αφάντου 4.240 τ.μ. πανοραμικό αξίας 120.000 €
5. Στ' Αφάντου, πανοραμικό 4.000 τ.μ. αξίας 125.000 €
6. Στα Κολύμπια 4.500 τ.μ. σε πολύ καλή τοποθεσία αξίας 175.000 €.
7. Στη Λαχανιά, πανοραμικό επί του δρόμου 3.600 τ.μ. αξίας 70.000€.
8. Στο Γεννάδι, επί του δρόμου 1.700 τ.μ. με άδεια οικοδομής για 2 κατοικίες με γκαράζ 220 τ.μ. αξίας 75.000 €.

Πληροφορίες: κον. Γιώργο, τηλ. Γραφείου, 22410-77122, κινητό 6932238837.
Το γραφείο μας διαθέτει πολλά ακίνητα εντός και εκτός οικισμού μεγάλα και μικρά για όλες τις χρήσεις, άρτια και οικοδομήσιμα καθώς και αγροτεμάχια από 3 ευρώ/τμ.

AE953

πωλησεις

συνέχεια από την προηγούμενη

ΠΩΛΕΙΤΑΙ κατοικία αποτελούμενη α) σπίτι 75 τ.μ. β) 2 studio, γ) δυάρι 45 τ.μ. στην περιοχή Φαληρακίου κοντά στον Αγ. Νεκτάριο σε ήσυχη περιοχή και αποφέρει 750 ευρώ μηνιαίως. Πληρ. τηλ. 6932962098MZT121208

ΠΩΛΕΙΤΑΙ διαμέρισμα τριάρι στη Ρόδου-Λίνδου με τρία υπνοδωμάτια και μεγάλη κουζίνα, μεγάλο σαλόνι και ένα WC. Τετραγωνικά μέτρα 106,90. Πληρ. τηλ. 6945350615 MZT201214

ΠΩΛΕΙΤΑΙ

ΚΑΤΑΣΤΗΜΑ

ΣΤΗΝ ΟΔΟ ΦΕΡΕΝΙΚΗΣ

ΙΑΛΥΣΟΣ

92 τ.μ. / από 1300 ευρώ/μήνα

Τηλ. 22410-38990 & 6944146214

ΧΠ1620

Profit & Solution

ΚΤΗΜΑΤΙΚΕΣ ΥΠΗΡΕΣΙΕΣ ΚΑΙ ΠΩΛΗΣΗ ΑΚΙΝΗΤΩΝ

Λεμεσού 34, 85100 Ρόδος
τηλ.: 22410 28100 φαξ.: 22410 28104

ΔΙΑΜΕΡΙΣΜΑΤΑ
1) ΙΞΙΑ 115ΤΜ 3 Υ/Δ ΑΠΟΘΗΚΗ , 120.000
2) ΚΕΝΤΡΟ ΡΟΔΟΥ 63ΤΜ (ιδανικό και για γραφεία) 85.000
3) ΡΟΔΟΣ 85ΤΜ 2Υ/Δ GARAGE 150.000
4) ΡΟΔΟΣ 87 ΤΜ 3Υ/Δ 165.000
5) ΡΟΔΙΝΙ 120 ΤΜ 3Υ/Δ 200.000
6) ΑΝΑΛΗΨΗ 100ΤΜ 3Υ/Δ LUX ΚΑΤΑΣΚΕΥΗΣ 190.000

ΜΕΖΟΝΕΤΕΣ
7) ΚΟΣΚΙΝΟΥ 140ΤΜ 3Υ/Δ σε οικόπεδο 500τμ με θέα τη θάλασσα 258.000
8) ΠΑΣΤΙΔΑ 136τμ με χώρο στάθμευσης σε μπετα 85000
9) ΠΑΣΤΙΔΑ 140τμ σε οικόπεδο 250 σε μπετα 100.000
10) ΜΑΡΙΤΣΑ παραδοσιακή κατοικία σε άριστη κατάσταση τζάκι με αυλή 85.000
11) ΓΕΝΑΔΙ 70ΤΜ , 250 μέτρα από την θάλασσα 145.000

ΟΙΚΟΠΕΔΑ
12) ΛΕΩ.ΡΟΔΟΥ-ΛΙΝΔΟΥ 1000 ΤΜ με άδεια. οικοδ. 100τμ πανοραμική θέα 85.000
13) ΛΑΔΙΚΟ 5.000τμ πανοραμική θέα 500μ από την θάλασσα 280.000
14) ΦΑΝΕΣ 900 πάνω στον δρόμο με άδεια οικοδομής 76 τμ 40.000
15) ΙΑΛΥΣΟ (περιοχή τρεις) 4000τμ οικοδομήσιμο 140.000
16) ΓΕΝΑΔΙ 1120 ΤΜ με άδεια οικοδομής για δυο σπίτια των 100τμ 42.000
17) ΓΕΝΑΔΙ 2340ΤΜ με άδεια οικοδομής για δυο σπίτια 58.000
18) ΤΣΑΙΡΙ ΒΙΟΤΕΧΝΙΚΗ ΖΩΝΗ 300ΤΜ με άδεια οικοδομής 300τμ 42.000
19) ΣΥΝ/ΜΟΣ ΤΡΑΠΕΖΙΚΩΝ 340ΤΜ, 300 μετρὰ από την θάλασσα συντελεστής δόμησης 0.8 150.000

ΚΑΤΑΣΤΗΜΑ
20) ΕΠΙ ΤΗΣ ΟΔΟΥ ΚΑΝΑΔΑ 93 τμ ΒΙΤΡΙΝΑ ΚΑΤΑΣΤΗΜΑΤΟΣ 6μετρα

ΕΝΟΙΚΙΑΣΕΙΣ
21) ΛΕΜΕΣΟΥ γραφεία σε όροφο. άριστη κατάσταση με θέρμανση .
22) ΛΕΜΕΣΟΥ Γκαρσονιέρα 30 τμ με θέρμανση σε καλή κατάσταση. 230
23) ΙΑΛΥΣΟ διαμέρισμα σε άριστη κατάσταση με 3/υδ 420
24) ΑΓ. ΝΙΚΟΛΑΟΣ διαμέρισμα με αποθήκη με 3 υ/δ σε διώροφη κατοικία 450

AE963

ΑΝΕΓΕΡΣΙΣ Α.Ε.

ΟΙΚΟΔΟΜΙΚΕΣ & ΕΜΠΟΡΙΚΕΣ ΕΠΙΧΕΙΡΗΣΕΙΣ

ΠΩΛΟΥΝΤΑΙ

1. **ΚΑΤΑΣΤΗΜΑ** 65 τ.μ. με αποθήκη 35 τ.μ. και θέση στάθμευσης στην Κων. Υδραίου και Πτολεμαίων γωνία.
2. **ΚΑΤΑΣΤΗΜΑ** 45 τ.μ. με θέση στάθμευσης στην Κων. Υδραίου.
3. **ΚΑΤΑΣΤΗΜΑ** 75 τ.μ. με θέση στάθμευσης στην Κων. Τσαλδάρη.
4. **ΔΙΑΜΕΡΙΣΜΑ** 129 τ.μ. στον α' όροφο με θέση στάθμευσης στην Κων. Τσαλδάρη.
5. **ΔΙΑΜΕΡΙΣΜΑ** 129 τ.μ. στον β' όροφο με θέση στάθμευσης στην Κων. Τσαλδάρη.
6. **ΔΙΑΜΕΡΙΣΜΑ** 135 τ.μ. ρετιρέ με θέση στάθμευσης στην Κων. Υδραίου.
7. **ΜΟΝΟΚΑΤΟΙΚΙΕΣ** 135 τ.μ. στην περιοχή Γεννάδι.
8. **ΜΟΝΟΚΑΤΟΙΚΙΕΣ** 80 και 90 τ.μ. στα Λειβάδια Τήλου.

Αλεξανδρουπόλεως 2 • Ρόδος
Τηλ. 2241067267/Fax: 2241061297

ΜΕ ΤΗΝ ΠΟΛΥΕΤΗ ΠΕΙΡΑ ΤΟΥ ΝΙΚΟΛΑΟΥ ΜΙΧΑΛΗ
ΤΗΛ. 6936550251

ΥΠΕΥΘΥΝΟΣ ΝΙΚΟΛΑΟΥ ΦΩΤΗΣ
ΤΗΛ. 6936550250

AE955

εργασιες

ΖΗΤΕΙΤΑΙ εμφανίσιμη **κοπέλα** να εργασθεί σε bar στην Π. Πόλη. Πληρ. τηλ. 6977611910 MZT281208

ΖΗΤΟΥΝΤΑΙ καλουπατζήδες και βοηθοί και **χειριστής τσάπας** για έργο στην πόλη της Ρόδου. Πληρ. τηλ. 6946658789 ΜΑΤ4659

ΖΗΤΕΙΤΑΙ πωλήτρια πεπειραμένη για μερική ή πλήρη μόνιμη απασχόληση για την μπουτίκ "DONNA RODEO" να γνωρίζει αγγλικά και Η/Υ. Πληρ. τηλ. 2241022610 ΜΑΠ651

ΖΗΤΟΥΝΤΑΙ οδηγοί Ε' κατηγορίας για μεταφορική εταιρία. Πληρ. τηλ. (22410)86621, 86620 MAT4656

ΖΗΤΕΙΤΑΙ υπάλληλος γραφείου για μερική απασχόληση, πενθήμερο κατά τη χειμερινή περίοδο. Πληρ. τηλ. 6945592271 MXP13208

ΖΗΤΟΥΝΤΑΙ εμφανίσιμες **κοπέλες** για να εργασθούν σε BAR στο Φαληράκι. Πληρ. τηλ. 6948469516 κ. Κατερίνα MZT231212

ΖΗΤΟΥΝΤΑΙ σερβιτόροι ή βοηθοί σερβιτόρων για εργασία σε εστιατόριο. Πληρ. τηλ. 2241094950, 6976782994MZT201212

ΖΗΤΟΥΝΤΑΙ πεπειραμένοι **βοηθοί** για τοποθετήσεις πλακιδίων. Πληρ. τηλ. 6937236729 κ. Χρήστο MZT211205

ΚΡΑΝΙΔΗΣ
Real Estate

ΠΩΛΗΣΕΙΣ ΚΑΤΑΣΤΗΜΑΤΩΝ/ ΕΠΙΧΕΙΡΗΣΕΩΝ
Παλιά Πόλη: Σωκράτους, κατάστημα 35τμ (Κ-556)
Παλιά Πόλη : κατάστημα 80τμ, (Κ-132)
Ρόδος: κατάστημα πλησίον Αν. Μαρίας, 65τμ (Κ-314)
Ρόδος: κατάστημα στο κέντρο 60τμ (Κ-304)
Ρόδος: κατάστημα στην Αλ. Διάκου με υπόγειο & πατάρι (Κ-339)
Ρόδος: κατάστημα πλησίον πλ. Κύπρου 300τμ (Κ-146)
Ρόδος: επιχ/ση εστιατόριο στο Νιοχώρι 200τμ (Κ-109)
Μητρόπολη : επιχ/ση μεζεδοπωλείο 120.000 € (Κ-444)
Μαντράκι : επιχ/ση παλαιών ειδών (Κ-445)
Αγ. Αναστασία: επιχ/ση οβελιστήριο 150.000 € (Κ-334)
Ψαροπούλα: επιχ/ση εστιατόριο 80τμ (Κ-442)

ΧΠ092

Κρανίδης Real Estate
Διεύθυνση :
Καζούλη & Αμερικής 50
85100 Ρόδος
Επικοινωνία :
Τηλ. : 22410 27082
22410 26476
Fax : 22410 27101
e-mail :
info@kranids-estate.gr

Για περισσότερες πληροφορίες & ακίνητα επικοινωνήστε με το γραφείο μας ή επισκεφτείτε την ιστοσελίδα μας
www.kranidis-estate.gr

LANDSCOPE

ΕΘΝΙΚΗΣ ΑΝΤΙΣΤΑΣΗΣ & ΤΣΑΛΔΑΡΗ (ΠΑΝΩ ΑΠΟ ΤΟΝ ΚΩΤΣΟΒΟΛΟ)

ΚΤΗΜΑΤΟΜΕΣΙΤΙΚΗ

ΤΗΛ / ΦΑΞ : 22410 28629
ΚΙΝ : 697 6872626 , 697 2257246

ΜΟΝΟΚΑΤΟΙΚΙΕΣ - ΜΕΖΟΝΕΤΕΣ

1. **ΡΟΔΟΣ** μεζονέτα 226τμ, με κήπο 150τμ, άριστης κατασκευής. € **430.000**
2. **ΡΟΔΟΣ** μεζονέτα 156τμ, με κήπο 270τμ, lux κατασκευής. € **370.000**
3. **ΑΦΑΝΤΟΥ** μεζονέτα 205 με οικόπεδο 1.300τμ. € **180.000 (ΜΠΕΤΑ)**
4. **ΚΟΣΚΙΝΟΥ** μονο/τοικία 140τμ, με οικόπεδο 1.300. € **185.000 (ΜΠΕΤΑ)**
5. **ΚΟΣΚΙΝΟΥ** μον/κία 150τμ, με κήπο 1.000τμ, φανταστική θέα. € **220.000**
6. **ΚΟΣΚΙΝΟΥ** μεζονέτες 120τμ, με κήπο 50τμ ετοιμοπαράδοτη. € **225.000**
7. **ΚΟΣΚΙΝΟΥ** μον/κίες 170τμ, με οικόπεδο 1.300τμ. € **230.000**
8. **ΚΟΣΚΙΝΟΥ** μον/κίες 200 τμ, με οικόπεδο 1.300τμ. € **310.000**
9. **ΚΟΣΚΙΝΟΥ** μον/κία 140τμ, με κήπο 500τμ, πανοραμική. € **250.000**
10. **ΚΟΣΚΙΝΟΥ** μον/τοικίες 170τμ, με οικόπεδο 1.300τμ. € **265.000**
11. **ΚΟΣΚΙΝΟΥ** μον/κία 200τμ, με οικόπεδο 1.300τμ, lux. € **290.000**
12. **ΙΑΛΥΣΟΣ** μον/κίες 150τμ, με οικόπεδο 1.000τμ. € **165.000 (ΜΠΕΤΑ)**
13. **ΙΑΛΥΣΟΣ** μον/κίες 150τμ, οικόπεδο 1.000τμ. € **190.000 (ΣΟΒΑ)**
14. **ΙΑΛΥΣΟΣ** μον/κίες 180τμ, με αυλή 300τμ. € **200.000 (ΣΟΒΑ)**
15. **ΙΑΛΥΣΟΣ** μον/κία 225τμ, με κήπο 350τμ. € **200.000 (ΣΟΒΑ)**
16. **ΙΑΛΥΣΟΣ** μεζονέτες 160τμ σε 3επίπεδα, lux. € **220.000**
17. **ΙΑΛΥΣΟΣ** μεζ/νετα 130τμ, μεταχ/σμένη εντος οικισμού. € **230.000**
18. **ΙΑΛΥΣΟΣ** μεζ/νετα 140τμ, εντος οικισμού. € 250.000
19. **ΙΑΛΥΣΟΣ** μεζονέτα 225τμ, με κήπο 40τμ. € **270.000**
20. **ΙΑΛΥΣΟΣ** μον/κία 150τμ, με κήπο 1.000τμ. € **270.000**
21. **ΙΑΛΥΣΟΣ** μον/ικίες 180τμ, με κήπο 350τμ, νεόδμητες. € **280.000**
22. **ΙΑΛΥΣΟΣ** μεζ/νέτα 160τμ, με κήπο 300τμ, εντός οικισμού. € **280.000**
23. **ΙΑΛΥΣΟΣ** μον/κία 200τμ, με οικόπεδο 1.000τμ. € **290.000 (ΣΟΒΑ)**
24. **ΙΑΛΥΣΟΣ** μον/κία 140τμ, με οικόπεδο 1.000τμ. € **300.000**
25. **ΙΑΛΥΣΟΣ** μον/κία 160τμ, με κήπο 2000τμ. € **370.000**
26. **ΙΑΛΥΣΟΣ** μον/κία 220τμ, με οικόπεδο 1.000τμ. € **450.000**
27. **ΚΑΝΔΥΛΙ** μον/τοικίες 140τμ, με οικόπεδο 1.000τμ. € **110.000 (ΜΠΕΤΑ)**
28. **ΣΩΤΗΡΟΣ** μεζονέτες 210τμ , με αυλή 100τμ. € **150.000 (ΜΠΕΤΑ)**
29. **ΣΩΤΗΡΟΣ** μεζονέτες 210τμ , με αυλή 100τμ. € **250.000**
30. **ΙΞΙΑ** μον/ικία 300τμ με οικόπεδο 1000τμ, 4υ/δ, 2 λουτρά, wc. € **340.000**
31. **ΚΡΕΜΑΣΤΗ** μον/κίες 120τμ, με αυλή 300τμ, εντός οικισμού. . € **210.000**
32. **ΚΡΕΜΑΣΤΗ** μον/κίες 186τμ, με αυλή 300τμ, εντός οικισμού. € **250.000**
33. **ΠΑΣΤΙΔΑ** μον/κία 140τμ με κήπο 250τμ € **110.000 (ΜΠΕΤΑ)**
34. **ΠΑΣΤΙΔΑ** μον/κία 140τμ, κήπος 300τμ. € **150.000 (ΣΟΒΑ)**
35. **ΠΑΣΤΙΔΑ** μον/κία 140τμ με κήπο 300τμ εντός οικισμού. € **205.000**
36. **ΠΑΣΤΙΔΑ** μον/κία 160τμ με κήπο 300τμ εντός οικισμού. € **200.000**
37. **ΠΑΣΤΙΔΑ** μον/κία 160τμ με κήπο 350τμ εντός οικισμού. € **210.000**

ΔΙΑΜΕΡΙΣΜΑΤΑ

1. **ΝΙΟΧΩΡΙ** διμέρ/σμα 47τμ, lux κατασκευής. € **88. 274**
2. **ΝΙΟΧΩΡΙ** διαμέρ/σμα 56τμ, lux κατασκευής. € **111.460**
3. **ΚΑΡΑΚΟΝΕΡΟ** διαμερ/σμα 95τμ, με θέα. € **195.000**
4. **ΜΙΧΑΗΛ ΠΕΤΡΙΔΗ** διαμερίσματα 85τμ, 2υ/δ, λουτρό. € **162.000**
5. **ΑΝΑΛΥΨΗ** διαμέρισμα 97τμ, lux 2+1υ/δ, λουτρό. € **155.000**
6. **ΚΑΡΑΚΟΝΕΡΟ** διαμερ/σμα 78τμ, πολυτελείας. € **163.800**
7. **ΙΑΛΥΣΟΣ** διαμ/σμα 110τμ ισόγειο, 3υ/δ, 2wc. € **165.000**
8. **ΣΩΤΗΡΟΣ** 5 studios των 30τμ. € **170.000**
9. **ΚΑΡΑΚΟΝΕΡΟ** διαμέρ/σμα 85τμ, πολυτελείας. € **178.500**
10. **ΑΡΑΠΑΚΙ** διαμέρισμα 88τμ, lux, φανταστική θέα. € **182.000**
11. **ΙΞΙΑ** διαμερίσματα 100τμ με θέα, 3υ/δ, λουτρό. € **190.000**
12. **ΑΝΑΛΥΨΗ** διαμέρισμα 105τμ, lux 3υ/δ, λουτρό. € **192.000**

ΟΙΚΟΠΕΔΑ

1. **ΛΑΡΔΟΣ** οικόπεδο 3.000τμ, επί του επαρχιακού. € **100.000**
2. **ΓΕΝΝΑΔΙ** οικόπεδο 17.000τμ επι του επαρχιακού. € **110,000**
3. **ΣΥΝΕΤΑΙΡΙΣΜΟΣ** αυτοστέγαση οικιστική μερίδα. € **140.000**
4. **ΣΥΝΕΤΑΙΡΙΣΜΟΣ** πολυτέκνων οικιστική μερίδα. € **150.000**
5. **ΚΑΝΔΥΛΙ** οικοπεδο 4.000τμ, με άδεια οικοδομής. € **190.000**
6. **ΛΑΡΔΟΣ** οικόπεδο 4.000τμ σε ωραία τοποθεσία.€ **220.000**
7. **ΚΟΣΚΙΝΟΥ** οικόπεδο 6.000τμ, φανταστική θέα. € **220.000**
8. **ΑΣΓΟΥΡΟΥ** οικόπεδο 5.020τμ, ωραία θέα. € **320.000 ('Αδεια Οικ/μής)**
9. **ΚΟΣΚΙΝΟΥ** οικόπεδο 4.000τμ, πανοραμικό. € **300.000**
10. **ΚΟΣΚΙΝΟΥ** οικόπεδο 8.000τμ, φανταστική θέα. € **322.000**
11. **ΚΑΛΛΑΘΟΣ** οικόπεδο 7.300τμ παραλλιακό. € **340.000**

ΚΑΤΑΣΤΗΜΑΤΑ

. **ΜΕΓ. ΚΩΝ/ΝΤΙΝΟΥ** κατάστημα 176τμ υπόγειο, 176 ισόγειο. € **586.000**
2. **ΣΤΕΦ. ΚΑΖΟΥΛΗ** γωνιακό 90τμ με αυλή, πατάρι. € **320.000**
3. **ΑΝΑΛΗΨΗ** κατάστημα 55τμ σε εμπορικό σημείο. € **149.000**
4. **ΣΑΒΒΑ ΔΙΑΚΟΥ** καταστ/μα 215τμ. € **135.000**

ΕΝΟΙΚΙΑΣΕΙΣ

1. **ΠΑΛΙΑ ΠΟΛΗ** κατοικία στο Ρολόι 7 υ/δ μεγάλη αυλή 350 €

AE927



εργασιες

συνέχεια από την προηγούμενη

Ατομα δραστήρια και δυναμικά για την στελέχωση θέσεων εργασίας στο νησί της Ρόδου **ζητούνται** από μεγάλη εμπορική εταιρεία. Χώρος και ωράριο εργασίας επιλογής των ενδιαφερομένων. Αποκλείονται πλασιέ, ντήλερ, πωλητές. Αμεση κάλυψη θέσεων. Ανεξάρτητη συνεργασία. Πλήρες σύστημα εκπαίδευσης. Απόδοχές από 650-5.500 ευρώ. Επικοινωνήστε στο τηλ. 2241031585, 6945771595, kgoularas@yahoo.com MZT211209

ΖΗΤΕΙΤΑΙ υπάλληλος για κατάστημα τροφίμων S/M με άδεια αυτοκινήτου. Πληρ. τηλ. 2241060078, 2241064185, 6947434427 MAT4625

ΖΗΤΕΙΤΑΙ γραφίστας για μόνιμη απασχόληση, πλήρες ωράριο και γνώσεις Corel Draw, Photoshop, Illustrator. Πληρ. University Press. Πληρ. τηλ. 2241039009, 2241075032 MAT4567

ΑΝΑΠΤΥΣΣΟΜΕΝΗ εμπορική εταιρεία επεκτείνεται σε όλη την Ελλάδα **ΤΩΡΑ ΣΤΗΝ ΡΟΔΟ** και στα Δωδεκάνησα. **ΖΗΤΑΕΙ άτομα** για την άμεση κάλυψη θέσεων με υψηλές αποδοχές, πλήρες σύστημα εκπαίδευσης, μερική / πλήρη απασχόληση. Απεριόριστες δυνατότητες εξέλιξης, Ιντερνετ επιθυμητό. Πληρ. τηλ. 2241030078, www.umswork4you.com. INT2328(1)

ΖΗΤΕΙΤΑΙ νεαρή **κοπέλα** για να εργαστεί ως γραμματέας σε γυμναστήριο. Ωράριο εργασίας 09.00-17.00, απαραίτητη καλή γνώση Η/Υ και η κάρτα ανεργίας. Πληρ. τηλ. 2241078993 MAT4570(1)

ΑΒΕΒΑΙΗ ΑΣΦΑΛΕΙΑ ΕΡΓΑΣΙΑΣ; Αμεσα βγάλτε 550 ευρώ - 1300 ευρώ/μήνα part time, 1200-3000 ευρώ/μήνα, full time, δουλεύοντας στο σπίτι ή το γραφείο. Θέσεις ανεξάρτητης συνεργασίας. Παρέχεται πλήρης εκπαίδευση. Οχι ντήλερ - πλασιέ - τηλεμάρκετινγκ. Δωρεάν ενημερωτικό φυλλάδιο: 2102801185, www.multi-millionaires.biz MAT4272(1)

Από πολυεθνική εμπορική εταιρία **ΖΗΤΟΥΝΤΑΙ** σοβαρά **άτομα**: 1) για το τμήμα στελέχωσης/οργάνωσης, β) τμήμα πωλήσεων. Απαραίτητα άνω των 18 ετών. Προσφέρεται μερική απασχόληση από 2 ώρες την μέρα 300 ευρώ ή ολική απασχόληση 8 ώρες/μέρα 800 ευρώ το μήνα. Μόνο με ραντεβού στα 6978652489 ή συμπληρώστε ηλεκτρονικά την φόρμα στο (www.successfulhomebusiness.net) MZT051226

Η εταιρεία Swedco café, *ζητά για άμεση πρόσληψη προσωπικό για να εργαστεί στην παρασκευή και στην πώληση αρτοκατασκευασμάτων (σάντουιτς) και καφέ*

Προσφέρεται:
- Καλό κλίμα εργασίας
- Καλό περιβάλλον εργασίας
- Καλή αμοιβή

Απασχόληση:
- 12 μήνες το χρόνο
- 8ωρο, 6 μέρες την εβδομάδα
- Κυριακή και αργίες (τα μαγαζιά μας είναι πάντα κοντά στον πελάτη)

Απαραίτητα:
- Ευγένεια
- Καλός χαρακτήρας
- Ορεξη για δουλειά
- Ομαδικό πνεύμα
- Ευέλικτο ωράριο
- Καλή γνώση στους καφέδες
- Ηλικία από 20 έως 30 χρόνων
- Επαγγελματική σχολή ή λύκειο
- Βασική γνώση τουλάχιστον της αγγλικής γλώσσας

Αιτήσεις στο γραφείο μας πίσω από το κατάστημά μας επί της οδού Δημοκρατίας και Δωδ/κής Νεολαίας από τις 08.30 έως 15.30. Απαραίτητη η φωτογρφία για την συμπλήρωση της αίτησης.
Πληρ. τηλ. 2241027575 MAT4638(Γ)

ΣΑΒΒΑΙΔΗΣ & Συνεργατες
Μεσιτες & Συμβουλοι Ακινητων

ΠΩΛΗΣΕΙΣ ΑΚΙΝΗΤΩΝ

Οικόπεδα εντός σχεδίου: **1)** Ροδίνι 400 τ.μ. με ΣΔ 0,4 185.000 € (ref:1267), **2)** Ανάληψη 400 τ.μ. με ΣΔ 0,8 230.000 € (ref:1493), **3)** Οικόπεδο 1,940 τ.μ. στην Ιαλυσό με Σ.Δ. 1 (ref:2471) , **4)** Κρεμαστή 730 τ.μ. 105.000 € (ref:2281), **5)** Ιαλυσός 765 τ.μ. με ΣΔ 0,4 217.000 € (ref:2214)
Οικόπεδα εκτός σχεδίου:1) Κεντρικό οικόπεδο επί της Επαρχιακή οδού Κρεμαστής αεροδρομείου & Εθνικής Οδού Τσαϊρι αεροδρομίου 400.000€ (ref:1776), **2)** Κοσκινού 4,002 τ.μ. 265.000 € (ref: 1859), **3)** Επαρχιακή οδός Κρεμαστή-Μαριτσά 9,500 τ.μ. 250.000 € (ref:2084), **4)**Κανδηλί 4,440τ.μ. 135.000 € (ref:1359), **5)** Λίνδος - Βληχά 8,190τ.μ. 320.000 € (ref:548), **6)** Πάνω Αλώνια επί της επαρχιακής οδού Λίνδος-Πεύκοι 3,540τ.μ. 155.000 € (ref:788), **7)** Πεύκοι 32,500 τ.μ. (ref:1785) - 42,300.μ. (ref:1787) και 19,800 τ.μ. (ref:1786) με πανοραμική θέα, **8)** Ψάρτος 15.600τ.μ. "στο κύμμα"(ref:2238), **9)** Ιαλυσός 1,880τ.μ., **10)** Εθνική Οδός Ρόδος-Λίνδος 3,500τ.μ. 370.000 €(ref:1797),**11)** Ιάλυσος 4,000τ .μ. 230.000 € (ref:2360) **12)**Εθνική Οδό Παραδείσι-Θεολόγος 5,680τ.μ. 182.000€ (ref:2186) **13)**Κανδηλί 4,065 τ.μ. 250.000€ (ref:2347)
Μονοκατοικίες:1) Καλαβάρδα 128 τ.μ. σε οικόπεδο 2,150 τ.μ. (ref:2490), **2)** Πολυτελής μεζονέτα στο Καρακόνερο 148 τ.μ. σε οικόπεδο 266 τ.μ. (ref:2411) ,**3)** Π.Πόλη 160τ.μ. με αυλή προς ανακαίνιση (ref:232α), **4)** Παραδοσιακό προς ανακαίνιση στα Κοσκινού 69 τ.μ. με αυλή 52.000 € (ref:930), **5)** Μονοκατοικίες σε μπετά στο Κανδηλί 119 τ.μ. σε 614-2,000 τ.μ. οικόπεδο 100.000 € έκαστη (ref:2150) **6)** Παραδοσιακή κατοικία στα Κοσκινού,προς ανακαίνιση 125τ.μ. με αυλή μπρος-πίσω 120.000 € (ref:2413), **7)** Παραδοσιακό ανακαινισμένο με αυλή και βεράντα με θέα στα Κοσκινού 87τ.μ. 175.000 € (ref:2506)
Διαμερίσματα:1) Νεόδμητες γκαρσονιέρες στο κέντρο από 1.900-2.500 €/τ.μ. (ref:2423 & 2468), **2)** Πολυτελή Διαμερίσματα στο Καρακόνερο 115τ.μ. 220.000 € (ref:2355), **3)** Νεόδμητο διαμέρισμα στην Ανάληψη 57τ.μ. 100.000 € (ref:2227), **4)** Διαμέρισμα στο κέντρο 150 τ.μ. 205.000€ (ref:1456), **5)** Ισόγειο διαμέρισμα στο κέντρο 42 τ.μ. 55.500 € (ref:2453) **6)** Διαμέρισμα-Γραφείο 63 τ.μ. 85.000 € (ref:2418) **7)** Πλήρως ανακαινισμένο διαμέρισμα στις Επτά Βαγιές 65τ.μ. Α΄όροφος 100.000 € (ref:2499) **8)** Ισόγειο ανακαινισμένο 70τ.μ. με περιφραγμένη αυλή στην Ιαλυσό 90.000 € (ref: 2470)
Καταστήματα: 1)Πωλείται κατάστημα στην Π.Πόλη 16τ.μ. 40.000€ (ref:2459) ,**2)**Πωλείται κατάστημα σε εμπορικό κέντρο επί της Ρόδου-Λίνδου 200τ.μ. με χώρους στάθμευσης 640.000 € (ref:2456)
Επιχειρήσεις: 1) Επιχείρηση bijoux σε κεντρικό δρόμο στην Π.Πόλη (Ref: 2463), **2)** Οβελιστήριο σε κεντρικό σημείο (ref:2415)
Ενοικιάσεις Διαμερισμάτων:1) Διαμέρισμα Α΄ορόφου Χειμάρας & Αγ. Ιωάννη 120 τ.μ. άριστης κατασκευής μίσθωμα 600 € (ref: 2279), **2)** Διαμέρισμα στο Μόντε Σμίθ 180 τ.μ. 1000 € (ref:2475), **3)** Διαμέρισμα στις 7 Βαγιές 120τ.μ. 450 € (ref:2324) & 200τ.μ. 550 € (ref:2323)
Ενοικιάσεις Καταστημάτων:1) Εθνικής Αντίστασης 130 τ.μ. μίσθωμα 2600 € (ref:1952), **2)**Σε κεντρικό δρόμο 300τ.μ. μίσθωμα 3.000€(ref:2390) **3)** Ρόδου-Λίνδου 400 τ.μ. με πάρκινγκ μίσθωμα 2.500 € (ref:2314), **4)** Κατάστημα στο κέντρο 31τ.μ. με πατάρι (ref:1955) **5)**Στο κέντρο 25τ.μ. με πατάρι μίσθωμα 950 € (ref:2500) **6)** Εθνικής Αντίστασης ισόγειο 200 τ.μ. & Α΄όροφος 100τ.μ. μίσθωμα 5000 € (ref:2510)
Ενοικιάζεται-Πωλείται: Επιχείρηση Εστιατορίου στην οδό Σωτήρος-Ιξιά 120τ.μ. με αυλή 150τ.μ.,πλήρως εξοπλισμένο, μηνιαίο μίσθωμα 900 € και τίμημα εξοπλισμού 55.000€ με διακανονισμό προκαταβολής 15.000 € και τα υπόλοιπα σε χρονικό διάστημα που θα συμφωνηθεί (ref:2503)
ΜΧΠ659

Γρ. Λαμπράκη 14, Ρόδος 85100
τηλ: 2241026281, φαξ: 2241034663

HOTEL COSMOPOLITAN
στην Ιξιά Ρόδου

ΖΗΤΑ ΔΙΕΥΘΥΝΤΗ

Οι ενδιαφερόμενοι μπορούν να υποβάλλουν το βιογραφικό τους σημείωμα καθημερινά στο ξενοδοχείο από 09.00-14.00
Τ.Θ. 422 ΡΟΔΟΣ FAX 2241026473 MAT4540(Γ)

ΓΡΑΦΕΙΟ ΓΕΝΙΚΟΥ ΤΟΥΡΙΣΜΟΥ

ΖΗΤΑΕΙ

ΠΡΟΣΩΠΙΚΟ ΓΙΑ ΤΗΝ ΣΤΕΛΕΧΩΣΗ ΤΩΝ ΕΞΗΣ ΤΜΗΜΑΤΩΝ
- **Κρατήσεων Εκδρομών**
- **Κρατήσεων Ξενοδοχείων** (Προτιμώμενες γλώσσες Ιταλικά, Γαλλικά)
- **Τμήμα Λογιστηρίου**
- **Γραμματεία**

Αποστολή βιογραφικών σημειωμάτων στην θυρίδα: **Ρόδου 2 PO BOX 4139**

TOURIST DESTINATION MANAGEMENT COMPANY
HAS JOB OPENINGS/OPPORTUNITIES
FOR THE FOLLOWING
- Excurision Bookings Department
- Hotel Reservations Department (Preferred languages Italian and French)
- Accounts Department
- Secretarial Position

Send your application / CV to arrange an interview at Rhodes 2 Po BOX 4139 MAT4286(Γ)

NEPTUNE HOTELS
Resort, Convention Centre & Spa

Το ξενοδοχειακό συγκρότημα
NEPTUNE HOTELS Resort, Convention Centre & Spa (*****)
στην Κω,
ζητάει
για την θερινή σεζόν 2006:
- **ΠΡΟΪΣΤΑΜΕΝΟ ΥΠΟΔΟΧΗΣ**
- **ΥΠΑΛΛΗΛΟ ΥΠΟΔΟΧΗΣ**
- **ΤΜΗΜΑΤΑΡΧΕΣ ΖΕΣΤΗΣ & ΚΡΥΑΣ ΚΟΥΖΙΝΑΣ**
- **ΜΑΓΕΙΡΟΥΣ Α', Β' & Γ'**
- **ΑΡΧΙΖΑΧΑΡΟΠΛΑΣΤΗ**
- **ΖΑΧΑΡΟΠΛΑΣΤΗ & ΒΟΗΘΟ ΖΑΧΑΡΟΠΛΑΣΤΗ**
- **CAPTAIN**
- **ΣΕΡΒΙΤΟΡΟΥΣ & ΒΟΗΘΟΥΣ ΣΕΡΒΙΤΟΡΩΝ**
- **BARMAN/BARMAID**
- **ΑΙΣΘΗΤΙΚΟ**

Οι ενδιαφερόμενοι μπορούν να αποστέλλουν τα βιογραφικά τους σημειώματα (συνοδευόμενα από πρόσφατη φωτογραφία), υπόψη κ. Παπάζογλου Μιχαήλ, στην διεύθυνση:
NEPTUNE HOTELS Μαστιχάρι 85302 Κως
Πληροφορίες στο τηλέφωνο 2242041480
MAT4480(Γ)

ΑΠΟ ΤΟ ΞΕΝΟΔΟΧΕΙΟ ΔΙΟΝΥΣΟΣ ΣΤΗΝ ΙΞΙΑ

ΖΗΤΟΥΝΤΑΙ

για την σεζόν 2006
Στελέχη των κάτωθι ειδικοτήτων:

1. **Υπάλληλοι τμήματος υποδοχής**
2. **F&B (Food & Beverage Manager)**
3. **Maitre**
4. **Προϊσταμένη ορόφων**
5. **Μάγειρας Α΄.**
6. **Υπεύθυνος super market**
7. **Αποθηκάριος**
8. **Σερβιτόρους-ες**
9. **Καμαριέρες**

Βιογραφικά με φωτογραφία στο Ξενοδοχείο "Διόνυσος" τηλ. 2241023021 καθημερινά πλην Κυριακές ώρες 08.30-14.30

Υπεύθυνη κ. Ολγα Αγγιους
ΜΧΠ1145

Από τα Ξενοδοχεία
PEFKI ISLANDS RESORT
&
LINDIA THALASSA RESORT
(ΙΩΑΝΝΙΔΗΣ)
ΠΕΥΚΟΙ-ΛΙΝΔΟΣ

ΖΗΤΟΥΝΤΑΙ

καμαριέρες
για την σεζόν 2006 (01/05/2006-31/10/2006)

Οι ενδιαφερόμενες θα πρέπει να έχουν προϋπηρεσία το λιγότερο 2 χρόνια.
Για την συμπλήρωση των αιτήσεων θα πρέπει οι ενδιαφερόμενες να απευθυνθούν στο ξενοδοχείο "LINDIA THALASSA" καθημερινά 09.00-14.00 εκτός Κυριακής. Τηλέφωνα: **22440-29380 ή 6948271001** (κο Σταυρούλη) και στο τηλ. **22410-24018** πρωινές ώρες (κο Ιωαννίδη).

MAT8029(Γ)

RHODES TELEMATICS
FORTHnet
ADVANCED NETWORKING SOLUTIONS

ΑΝΑΚΟΙΝΩΣΗ

Η εταιρεία πληροφορικής Ροδιακή Τηλεματική ΑΕ επιθυμεί να προσλάβει το κάτωθι προσωπικό:

1. Υπεύθυνο/η προβολής και προώθησης (Marketing Manager)
2. Σχεδιαστή ιστοσελίδων (Web Developer)

Κοινά απαιτούμενα προσόντα για τις παραπάνω θέσεις εργασίας
Αριστη γνώση της αγγλικής. Δυνατότητα συχνών ταξιδιών εκτός Ρόδου. Εκπληρωμένες στρατιωτικές υποχρεώσεις (για τους άνδρες υποψηφίους). Προϋπηρεσία θα εκτιμηθεί.

Πληροφορίες: Κυρία Μηνέττου (phay@rtel.gr)
1ο χιλ. Ρόδου-Καλλιθέας Ρόδος 85100
Τηλ. 22410-61031 ΧΠ1663

Από την αντιπροσωπεία αυτοκινήτων
HONDA - MITSUBISHI

ΖΗΤΕΙΤΑΙ

ΠΩΛΗΤΗΣ ΑΥΤΟΚΙΝΗΤΩΝ
Καλή γνώση Η/Υ και Αγγλικών.

Απαραίτητη αποστολή βιογραφικού σημειώματος στη διεύθυνση **Λ. Λίνδου 138 Ρόδος**
Τηλ. 2241067440-41
Φαξ 2241068462
Email: kaligcar@otenet.gr
ΜΧΠ915

εργασιες

συνέχεια από την προηγούμενη

EXTRA εισοδήματα 70 ευρώ -140 ευρώ την ώρα μπορείτε να κερδίσετε δουλεύοντας στο χώρο σας. Ελεύθερο ωράριο. Ανάπτυξη σοβαρών εισοδημάτων. Πληρ. τηλ. 2241037362, www.ums-work4you.com, ums@otenet.grMAT4271

Η COMPANIES.GR
ΖΗΤΑΕΙ ΑΤΟΜΟ
Ref.No2

Θέση:
•Γραμματειακή υποστήριξη
- Τηλεφωνικές πωλήσεις
- 8ωρη απασχόληση

Προφίλ υποψήφιου:
• Ηλικία ως 30 ετών
• Δυναμική προσωπικότητα
• Άνεση στην επικοινωνία

Απαραίτητα προσόντα:
• Γνώση Αγγλικών
• Αριστη γνώση χειρισμού Η/Υ, Ms Offices, Internet

Προσφέρεται
• Ευχάριστο, φιλικό, δυναμικό περιβάλλον
• Εκπαίδευση και δυνατότητα εξέλιξης
• Μισθός Σταθερός

Αποστολή βιογραφικών:
Υπόψη κας Φιλίππου
Fax: 22410 75190,
email:add@aias.gr
MXΠ004

ΕΠΑΓΓΕΛΜΑΤΙΚΗ ΕΥΚΑΙΡΙΑ. ΖΗΤΟΥΝΤΑΙ άμεσα **συνεργάτες** για εργασία από το σπίτι ή το γραφείο σας. Κερδίστε από 600 έως 3000 ευρώ το μήνα με ελεύθερο ωράριο. Ανεξάρτητη συνεργασία. Οχι ντήλερ ή πλασιέ, πλήρες σύστημα εκπαίδευσης. Προοπτική καριέρας - έξτρα μπόνους - κερδισμένα ταξίδια. Πληρ. τηλ. 2241094767, 6978034309, www.homework4u.bizΜΑΠ284

ΖΗΤΟΥΝΤΑΙ κοπέλες για καφέ μπαρ. Ζητείται **barwoman** εντός πόλεως. Πληρ. τηλ. 6932541842
MZT201211

Το ξενοδοχείο LINDOS VIEW

ΖΗΤΑ

προσωπικό

όλων των ειδικοτήτων

Πληρ. τηλ. 2244031430, 6936191188

MAT4520(Γ)

Η ΝΙΚΟΛΗΣ ΓΚΡΟΥΠ Α.Ε.Β.Ε.

παραγωγή και εμπορία bijoux και αξεσουάρ μόδας

ΖΗΤΑ

ΤΟΠΙΚΟ ΑΝΤΙΠΡΟΣΩΠΟ
ΓΙΑ ΤΑ ΔΩΔΕΚΑΝΗΣΑ ΜΕ ΕΔΡΑ ΤΗΝ ΡΟΔΟ

Προϋποθέσεις:
Εμπειρία σε ανάλογη θέση - γνώση της τοπικής αγοράς
Κάτοχοι Ι.Χ.
Προσήλωση στην επίτευξη στόχων

Τηλ. **210-2814014, fax 210-2829019,**
e-mail: **xstratos@nikolisgroup.com**
σε προσοχή Κου Χυδηριώτη

MAT4606

διαφορα

ΠΩΛΟΥΝΤΑΙ λόγω ανακαίνισης: **1) απλίκες** φωτιστικών μπρονζέ αντικέ, **2) Σταν** για μπαρ (ινοξ και βερσαλίτης ξύλου), **3) Φωτορυθμικό** EUTORE LIGHT DJ scam 250, **4) Διθέσια καναπεδάκια, 5) Χαμηλά τραπέζια, 6) Καρέκλες σκηνοθέτη, 7) Ταμειακή μηχανή** θερμική, **8) Τραπέζια** καφέ (ινοξ-βερσαλίτη ξύλου), **9) Φωτιστικά** κολωνάκια μπρονζέ αντικέ εξωτερικού χώρου, **10 Τέντες** (πλαϊνές και οροφής μπεζ διάφανο), **11) Σκαμπό** ξύλου-μαξιλάρι, **12) Κρεπιέρα** διπλή υγραερίου Φ60. Ολα σε τιμή ευκαιρίας. Πληρ. τηλ. 6973315092
MAT4600

ΠΩΛΕΙΤΑΙ σκάφος ταχύπλοο Sea -Ray 23 πόδια, με μηχανή Mercruiser 280HP καινούργια, καμπίνες 2, χωριστό WC, κουζινάκι με νιπτήρα, ψυγείο, ηλεκτρικό, βαθύμετρο, VHF, εργάτη άγκυρας 400W, αλυσίδα άγκυρας 120m, φλατς, 2 μπαταρίες 160 Α έκαστη, τέντα δωμάτιο καινούργια, τέντα πάρκιν, τρέιλερ διαξονικό Ελξις, δελφινιέρα εμπρός ανοξείδωτη, πασαρέλα μπάνιου, 3 προπέλες μπαλόνια, σωστικά, σωσίβια, τζάκετ, ραδιο/τόφωνο, κ.ά. Πληρ. τηλ. 6993325454, 2241031370 ΧΠ004

ΜΕΓΙΣΤΗ ΠΡΟΣΦΟΡΑ. Λόγω συντάξεως και κλείσιμο του ραφτάδικου πωλώ υφάσματα Αγγλίας από κασμίρ γνήσιο για ανδρικές ενδυμασίες σε διάφορα χρώματα μόνο το 1/3 της αξίας τους. **-. Παλτό γυναικείο** μάλλινο XL αξίας 70 ευρώ μόνο 20 ευρώ. **- Πολυθρόνα Αντίκα** χρωματιστή αξίας 600.00 ευρώ μόνο 150.00 ευρώ. Διάφορες γυναικείες ΖΑΚΕΤΕΣ μάλλινες μόνο 10.00 ευρώ. Πληρ. κ. Τάκη 2241032296
MZT211201

ΠΩΛΕΙΤΑΙ επαγγελματικό ψυγείο με 2 διαφανείς πόρτες, ύψους 1.80 σε άριστη κατάσταση. Πληρ. τηλ. 2241078993
MAT4570(2)

ΠΩΛΟΥΝΤΑΙ τα παρακάτω είδη οικιακής χρήσης μεταχειρισμένα σε καλή κατάσταση: **1 σύνθετο** 500€, **1 τραπεζαρία** κουζίνας (σουηδική) 250€, **1 μονή ντουλάπα** 50€, **1 κρεβατοκάμαρα** διπλή με τουαλέτα 250€, **1 μεγάλο τραπέζι** 30€, **1 παιδική κρεβατοκάμαρα** 600€ σχεδόν καινούργια, **1 καναπές κρεβάτι** 30€. Πληρ. τηλ. 2241022810, 6948424408
MZT241202

ΚΡΑΝΙΔΗΣ
REAL ESTATE

Το γραφείο μας σας ευχαριστεί
για την εμπιστοσύνη σας
και σας εύχεται

Χρόνια Πολλά
&
Ευτυχισμένο το Νέο Έτος

Ι. Καζούλη & Αμερικής 50, Ρόδος
Τηλ. 22410 27082 Fax. 22410 27101
e-mail: info@kranidis-estate.gr
www.kranidis.gr

AE1130

ΠΩΛΕΙΤΑΙ

μηχανή εξωλέμβια

τετράχρονη HONDA 130 HP
σε άριστη κατάσταση και με ευκολίες.

Πληρ. τηλ. 2241067440

ΜΧΠ1915

Από το Ξενοδοχείο
"KIPRIOTIS VILLAGE RESORT" στην Κω

ΖΗΤΟΥΝΤΑΙ

για τη σεζόν 2006

στελέχη των παρακάτω ειδικοτήτων:

Υπεύθυνος/η Τμήματος Υποδοχής, Υπάλληλοι Τμημάτων Υποδοχής και Κρατήσεων, Maitre, Sous Maitre, Προϊσταμένη Ορόφων, F&B, Assistant F&B, Γραμματέας με γνώσεις Αγγλικών, Γερμανικών και Ελληνικών για 12μηνη απασχόληση καθώς και **προσωπικό όλων των ειδικοτήτων.**

Βιογραφικά με φωτογραφία
παρακαλούμε να αποστέλλονται
"Ξενοδοχείο Kipriotis Village Resort
Τ.Θ. 206, Ψαλίδι Κως 85300"
Fax 22420-23590 Τηλ. 22420-27640-49
E-mail: info@kipriotis.gr

χπ1531

ΣΥΝΕΡΓΕΙΟ ΑΥΤΟΚΙΝΗΤΩΝ-
ΕΜΠΟΡΙΑ ΑΝΤΑΛΛΑΚΤΙΚΩΝ-
ΕΙΣΑΓΩΓΕΣ ΜΕΤΑΧΕΙΡΙΣΜΕΝΩΝ Ι.Χ. και
ΕΠΑΓΓΕΛΜΑΤΙΚΩΝ ΦΟΡΤΗΓΩΝ ΑΥΤΟΚΙΝΗΤΩΝ-
ΓΕΩΡΓΙΚΩΝ ΜΗΧΑΝΗΜΑΤΩΝ

ΙΩΑΝΝΗΣ ΚΡΗΤΙΚΟΣ
CAR CENTER

ΠΩΛΗΣΕΙΣ ΜΕΤΑΧΕΙΡΙΣΜΕΝΩΝ:

- **MAZDA 4X4 DIESEL,** τετράπορτο, AC, υδραυλικό τιμόνι, ABS, AIRBAG 2, κεντρικό κλείδωμα, ηλεκτρικά παράθυρα, XARDTOP, ζάντες αλουμινίου, σκαλοπάτια, βελούδινο σαλόνι, καινούργιο 0 χλιόμετρα.
- **MERCEDES SPRINTER 312D,** μοντέλο 1998, εισαγωγής, DIESEL, κλειστό.
- **MERCEDES SPRINTER 308 D,** μοντέλο 1998, DIESEL, κλειστό εισαγωγής.
- **ΤΡΑΚΤΕΡ JJEKH** 28HP 1999 μοντέλο μαζί με παρελκόμενο δεντροκομικό, DIESEL.
- **ΦΡΕΖΑ** σκαπτικό, ρουλερίνη, 8HP μαζί με παρελκόμενα, DIESEL.
- **NISSAN CARCO** κλούβα, DIESEL, 2.300 cc, 1999 μοντέλο, AC, υδραυλικό τιμόνι, κεντρικό κλείδωμα, εισαγωγής.
- **MERCEDES SPRINTER 308D** υδραυλικό τιμόνι, ABS, ανοικτό φορτηγάκι, 1998 μοντέλο, εισαγωγής.
- **RENAULT EXPRER** κλουβάκι κλειστό, 1994 μοντέλο, DIESEL.
- **FORD COURIER** κλουβάκι, 1.800cc, DIESEL, 1998 μοντέλο, υδραυλικό τιμόνι, εισαγωγής.
- **OPEL COMBO,** 1.700, κλουβάκι, DIESEL, 1997 μοντέλο.
- **DAEWOO MATIZ** 2001 μοντέλο, AC, κεντρικό κλείδωμα.
- **MERCEDES SPRINTER** κόφα με υδραυλική πόρτα πίσω, 412 D, ABS, υραυλικό τιμόνι, 1999 μοντέλο, εισαγωγής.
- **BMW 320** DIESEL, στέσιον, βάγκον υδραυλικό τιμόνι, AC, ABS, RECARO, καθίσματα, ηλεκτρικά παράθυρα, AIRBAG, τιμόνι πολλαπλών χρήσεων, τηλέφωνο, κεντρικό κλείδωμα, καθίσματα δέρμα JBASMA, ζάντες αλουμινίου, κουρτινάκι ηλεκτρικό πίσω εισαγωγής.
- **CITROEN SAXO** 2002, 1.100 c.c., AC, υδραυλικό τιμόνι, κεντρικό κλείδωμα, ηλεκτρικά παράθυρα.
- **HYUNDAI ACCENT** 2001 1.400cc, AC, ABS, AIR BAG, κεντρικό κλείδωμα, υδραυλικό τιμόνι, ηλεκτρικά παράθυρα.
- **HYUNDAI COUPE** 1.600 cc, 1998 μοντέλο, ABS, AIRBAG, AC, υδραυλικό τιμόνι, κεντρικό κλείδωμα, δερμάτινα καθίσματα, ηλεκτρικά παράθυρα.
- **NISSAN ALMERA** 1.500 cc, 2001 μοντέλο, AC, ABS, AIRBAG, υδραυλικό τιμόνι, κεντρικό κλείδωμα, ηλεκτρικά παράθυρα.

Εναντι παλαιού αεροδρομίου Μαριτσών

Πληρ. τηλ. 2241047670, 6944476553

AE674

ΕΚΚΕΝΩΣΕΙΣ ΒΟΘΡΩΝ



Τιμές δρομολογίων:

- Εντός πόλεως: 40 €
- Ιαλυσός, Αφάντου, Φαληράκι, Καλυθιές: 40 €
- Αρχάγγελος: 65 €
- Φάνες, Σορωνή: 70 €

● Ειδικές τιμές για ξενοδοχειακές μονάδες

ΜΑΤ8024(Τ)

ΤΗΛ. 6976827119, 2241047971

ΠΛΥΝΤΗΡΙΟ ΧΑΛΙΩΝ
Cleaning Pro



MAT7867

πλένουμε & φυλάμε:
• ΧΑΛΙΑ - ΜΟΚΕΤΕΣ - ΦΛΟΚΑΤΕΣ
• ΠΑΠΛΩΜΑΤΑ - ΚΟΥΒΕΡΤΕΣ

☎ 22410.60585

email: abonis@otenet.gr
ΜΠΟΝΗΣ ΑΝΤΩΝΗΣ - ΚΑΖΑΝΤΖΙΔΟΥ ΕΙΡΗΝΗ
ΝΙΚΗΦ. ΒΡΕΤΤΑΚΟΥ - ΑΣΓΟΥΡΟΥ

ΜΕΤΑΧΕΙΡΙΣΜΕΝΑ

MOTOMIKE — **YAMAHA**
Επίσημος Συνεργάτης Yamaha — *Touching your heart*

Από το κατάστημα YAMAHA MOTOMIKE
πωλούνται
τα παρακάτω δίκυκλα σε άριστη κατάσταση

ΜΟΝΤΕΛΟ	ΜΑΡΚΑ	ΧΙ	ΧΡΩΜΑ	ΤΙΜΗ	ΗΜ/ΝΙΑ 1ης ΑΔΕΙΑΣ
MT01 1700	YAMAHA ROADSTER	3200	ΜΑΥΡΟ	13900,00	2005
GSXR1300	SUZUKI SUPER-SPORT HAGIABUSA	25000	ΜΑΥΡΟ	11.000,00	2004
BT1100 BULLDOG	YAMAHA STREET	10300	ΠΟΡΤΟΚΑΛΙ	7500,00	2004
FZS 1000	YAMAHA STREET	22000	ΑΣΗΜΙ	7500,00	2003
TDM 900	YAMAHA SPORT TURING	25000	ΑΣΗΜΙ	7500,00	2003
TIGER 900	TRIUMPH ENDURO	60000	ΜΠΛΕ	4000,00	1996
YZF R6 - 600cc	YAMAHA SUPER-SPORT	4500	ΚΟΚΚΙΝΟ	7500,00	2004
XT600E	YAMAHA ENDURO	7750	ΜΠΛΕ	3000,00	2003
XT660R	YAMAHA ENDURO	5000	ΓΚΡΙ	5000,00	2004
DRAGSTAR 650	YAMAHA CASTOM	15000	ΠΟΡΤΟΚΑΛΙ	5000,00	1999
GSXF600S BADID	SUZUKI STREET	15850	ΚΟΚΚΙΝΟ	3500,00	1999
YP 400 MAJESTY	YAMAHA MAXI SCOOTER	3900	ΜΠΛΕ	5500,00	2005
KLE 500	KAWASAKI ENDURO	5000	ΜΩΒ	2500,00	2003
KLE 250	KAWASAKI ENDURO SUPER SHERPA	1300	ΠΟΡΤΟΚΑΛΙ	3500,00	2004
TZR 250	YAMAHA STTRET	18000	ΜΑΥΡΟ	2500,00	2001
ELYGEO 150	PEUGET SCOOTER	15000	ΜΠΕΖ	1500,00	2001
RYNNER 125 4T	PIAGIO SCOOTER Τετραχρονο	13500	ΓΚΡΙ	1200,00	2003
YP 125 MAJESTY	YAMAHA SCOOTER	9900	ΜΠΛΕ	1300,00	1999
PASSINC 125	CAGIVA SCOOTER	3200	ΚΟΚΚΙΝΟ	500,00	2000
CRYPTON R 115	YAMAHA ΠΑΠΑΚΙ	3253	ΚΟΚΚΙΝΟ	1400,00	2005
SPEEDFIGHT 50	PEUGEOT SCOOTER	5345	ΚΙΤΡΙΝΟ	850,00	2003
YFM 350 BRUIN	YAMAHA ΓΟΥΡΟΥΝΑ	2320	ΠΡΑΣΙΝΟ	5900,00	2005

✓ ΑΠΟ 0% ΠΡΟΚΑΤΑΒΟΛΗ ΕΩΣ 60 ΜΗΝΕΣ ΕΞΟΦΛΗΣΗ !!!
✓ ΕΓΓΥΗΣΗ 1 ΧΡΟΝΟ ΣΕ ΟΛΑ ΤΑ ΜΕΤΑΧΕΙΡΙΣΜΕΝΑ !!!

Πατριάρχου Αθηναγόρα 13, Ρόδος 85100 • Τηλ. & Fax 2241026360
www.motomike.gr info@motomike.gr

AE827

ΞΕΝΑΚΗΣ ΜΕΤΑΧΕΙΡΙΣΜΕΝΑ

ΑΓΟΡΕΣ - ΠΩΛΗΣΕΙΣ - ΑΝΤΑΛΛΑΓΕΣ
ΜΕΤΑΧΕΙΡΙΣΜΕΝΩΝ ΑΥΤΟΚΙΝΗΤΩΝ
10ο χλμ. Ρόδου-Λίνδου, τηλ. 2241086690 (εσωτερικό 120)

1 **MERCEDES SLK 200 SPECIAL EDITION, 2000cc , μοντ. 2003, αυ.μι**
αερόσακος οδηγού-συνοδηγού, πλευρικοί αερόσακοι, ABS,BAS, ESP, Air condition, δερμάτινο σαλόνι, ζάντες αλοδμινίου, συναγερμός,φιμέ τζάμια, ηχοσύστημα.

2 **TOYOTA CELICA 1800cc, μοντ. 1999, ασημί.**
δερμάτινο σαλόνι ,αερόσακος οδηγού - συνοδηγού, ABS, air condition, σπόϊλερ, ζάντες αλουμ. υδρ. τιμόνι, ηλ. παραθ, κεντρ. κλειδ,προβ. ομίχλης, ηχοσύστημα.

3 **ROVER MGF TROPHY 1800cc, μοντ. 2002, ανθρακί**
δερμάτινο σαλόνι ,αερόσακος οδηγού - συνοδηγού,ABS,air condition,,ζάντες αλουμ. υδρ. τιμόνι, ηλ. παραθ, κεντρ. κλειδ,προβ. ομίχλης, ηχοσύστημα.

4 **TOYOTA MR2 1800cc, 143HP, μοντ. 2002, κόκκινο.**
αερόσακος οδηγού - συνοδηγού, ABS,air condition,,ζάντες αλουμ. υδρ. τιμόνι, ηλ. παραθ, κεντρ. κλειδ,προβ. ομίχλης, ηχοσύστημα.

5 **TOYOTA AVENSIS SOL, 1600cc μοντ 6/2005, μπλέ. 8000χλμ.**
9 αερόσακοι, ABS,clima, trip computer, ζάντες αλουμινίου, προβολείς ομίχλης,υδρ. τιμόνι, ηλ. παραθ, κεντρ. κλειδ, ηχοσύστημα.

6 **VW TOURAN TRENDLINE1600cc FSI, μοντ. 2003, ασημί**
6 αερόσακοι, ABS,ESP,ASR,EDL, HBA, climatronic διζωνικό,υδρ. τιμόνι, ηλ. παραθ, κεντρ. κλειδ, ηχοσύστημα.

7 **OPEL FRONTERA 2200cc, μοντ. 1999,πράσινο.**
αερόσακοι , ABS, air condition, υδρ. τιμόνι, ζάντες αλουμινίου, σκαλοπάτια, ηλ. παραθ, κεντρ. κλειδ, ηχοσύστημα.

8 **VW GOLF PLUS 1400cc, μοντ.2005, μπλέ.**
αερόσακος οδηγού-συνοδηγού, πλευρικοί αερόσακοι, Climatic, ABS, ASR, υδρ. τιμόνι, ηλ. παραθ, κεντρ. κλειδ, ηχοσύστημα.

9 **NISSAN ALMERA TINO 1800cc, μοντ. 2003, ασημί.**
αερόσακος οδηγού-συνοδηγού, πλευρικοί αερόσακοι, air condition, ABS, ζάντες αλουμ, υδρ. τιμόνι, ηλ. παραθ, κεντρ. κλειδ, ηχοσύστημα.

10 **RENAULT MEGANE 1600cc, μοντ. 2003, ΑΥΤΟΜΑΤΟ.**
αερόσακος οδηγού-συνοδηγού, πλευρικοί αερόσακοι, clima, ABS, ηλ. ηλιοροφή, υδρ. τιμόνι, ηλ. παραθ, κεντρ. κλειδ, ηχοσύστημα.

11 **AUDI A3 1600cc, μοντ. 1999, ασημί.**
αερόσακος οδηγού-συνοδηγού, πλευρικοί αερόσακοι, clima, ABS, υδρ. τιμόνι, ζάντες αλουμινίου, ηλ. παραθ, κεντρ. κλειδ, ηχοσύστημα.

12 **HONDA ACCORD 1600cc, μοντ. 2001, μπλέ.**
αερόσακος οδηγού-συνοδηγού, δερμάτινο σαλόνι, ABS, air condition, υδρ. τιμόνι, ξύλινη επένδυση, ηλ. παραθ, κεντρ. κλειδ, ηχοσύστημα.

13 **AUDI A3 1600cc, μοντ. 1999, μπορντώ.**
αερόσακος οδηγού-συνοδηγού, ABS, υδρ. τιμόνι, ζάντες αλουμινίου, ηλ. παραθ, κεντρ. κλειδ, ηχοσύστημα.

14 **RENAULT MEGANE CABRIO 1400cc, μοντ. 2000, ασημί.**
4 αερόσακοι, ABS, air condition, δερμάτινο σαλόνι, ηλ. ηλιοροφή, ζάντες αλουμινίου, υδρ. τιμόνι, ηλ. παραθ, κεντρ. κλειδ, ηχοσύστημα.

15 **TOYOTA AVENSIS L/B 1600cc ,μοντ. 2001, μπορντώ.**
αερόσακοι, ABS, air condition, υδρ. τιμόνι, ηλ. παραθ, κεντρ. κλειδ, ηχοσύστημα.

16 **RENAULT MEGANE CABRIO 1400cc, μοντ. 2002, κίτρινο.**
4 αερόσακοι, ABS, air condition, ηλ. ηλιοροφή, υδρ. τιμόνι, ηλ. παραθ, κεντρ. κλειδ, ηχοσύστημα.

17 **VW BORA 1600cc, μοντ. 1999, ασημί.**
4 αερόσακοι, ABS, air condition, υδρ. τιμόνι, ηλ. παραθ, κεντρ. κλειδ, ηχοσύστημα.

18 **VW GOLF 1400cc, μοντ. 2001, μπλέ.**
air condition, ABS, ζάντες αλουμ, ηλ. παραθ, υδρ. τιμόνι, κεντρ. κλειδ, , ηχοσύστημα.

19 **OPEL CALIBRA 4x4 TURBO, 200cc, μοντ. 1991, κόκκινο.**
ABS, δερμάτινο σαλόνι,ηλ. οροφή,σπόιλερ, υδρ. τιμόνι, ζάντες αλουμ, ηλ. παραθ, κεντρ. κλειδ, θερμ. καθίσματα, ηχοσύστημα.

20 **VW PASSAT COMFORT 1600cc, μοντ. 1999, μπορντώ.**
αερόσακος οδηγ.-συνοδηγ., πλευρικοί αερόσακοι, ABS, air condition, υδρ. τιμόνι, ζάντες αλουμ, ηλ. παραθ, κεντρ. κλειδ, ηχοσύστημα.

21 **FIAT SCUDO 1600cc, μοντ. 2000, λευκό. (9θέσιο)**
air condition, υδρ. τιμόνι, κεντρ. κλειδ, ηχοσύστημα.

22 **OPEL ASTRA 1400cc, μοντ.2000, μπορντώ.**
αερόσακος οδηγ.-συνοδηγ., air condition, υδρ. τιμόνι, ηλ. παραθ, κεντρ. κλειδ, ηλ. καθρέπτες, ηχοσύστημα.

23 **FIAT MULTIPLA 1600cc, μοντ. 1999, μπλέ**
αερόσακος οδηγ.-συνοδηγ., air condition, υδρ. τιμόνι, ηλ. παραθ, κεντρ. κλειδ, ηλ. καθρέπτες, ηχοσύστημα.

24 **MERCEDES A140, 1400cc, μοντ. 1998, λευκό.**
αερόσακοι, air condition, ABS, ESP, BAS, υδρ. τιμόνι, ηλ. παραθ, κεντρ. κλειδ, ηχοσύστημα.

25 **FIAT PUNTO SPORTING 1242cc, μοντ. 2000, μπλέ**
air condition, υδρ. τιμόνι, ηλ. παραθ, κεντρ. κλειδ, ζάντες αλουμινίου, ηχοσύστημα.

26 **VW POLO 1400cc, μοντ. 2001, μπλέ.**
αερόσακος οδηγού-συνοδηγού, air condition, υδρ. τιμόνι, ηλ. παραθ, κεντρ. κλειδ, ηχοσύστημα.

27 **DAEWOO NUBIRA 1600cc, μοντ. 2000, μπορντώ.**
αερόσακος οδηγού-συνοδηγού, ABS, air condition, υδρ. τιμόνι, ηλ. παραθ, κεντρ. κλειδ, ηχοσύστημα.

28 **FIAT MAREA 1600cc, μοντ. 1999, ανθρακί.**
αερόσακοι, ABS, air condition, ζάντες αλούμινίου, υδρ. τιμόνι, ξύλινη επένδυση, ηλ. παραθ, κεντρ. κλειδ, ηχοσύστημα.

29 **ALFA ROMEO 146, 1400cc, μοντ.1997, γκρί**
αερόσακος οδηγού, υδρ. τιμόνι, ηλ. παραθ, κεντρ. κλειδ, ηχοσύστημα.

30 **FIAT BRAVO TROFEO 1242cc, μοντ.2000, μαύρο**
Air condition, υδρ. τιμόνι, ηλ. παραθ, κεντρ. κλειδ, ζάντες αλουμινίου, ηχοσύστημα.

31 **KIA SEPHIA 1500cc, μοντ. 2000, ασημί.**
υδρ. τιμόνι, ηλ. παραθ, κεντρ. κλειδ, ζάντες αλουμινίου, ηχοσύστημα.

32 **FIAT PUNTO 1242cc, μοντ. 2001, λευκό.**
air condition, ηλ. παραθ, κεντρ. κλειδ, ηχοσύστημα.

33 **HYUNDAI ACCENT 1300cc, μοντ. 1998, ασημί.**
air condition, ζάντες αλουμινίου, σπόϊλερ, ηλ. παραθ, κεντρ. κλειδ, ηχοσύστημα.

34 **VW GOLF III VARIANT 1400cc, μοντ. 1996, μαύρο.**
υδρ. τιμόνι, κεντρ. κλειδ, ηχοσύστημα.

35 **FORD MONDEO 1600cc, μοντ. 1994, μπορντώ.**
ABS, υδρ. τιμόνι, ηλ. παραθ, κεντρ. κλειδ, ηχοσύστημα.

36 **FIAT SEICENTO SPORTING, 1100cc, μοντ. 1998, ασημί.**
κεντρικό κλείδωμα, ηλ. παράθυρα,ζάντες αλουμινίου, ηχοσύστημα.

37 **FORD MONDEO 1600cc, μοντ. 1994, μπορντώ.**
ABS, υδρ. τιμόνι, ηλ. παραθ, κεντρ. κλειδ, ηχοσύστημα.

38 **FIAT FIORINO VAN 1700cc DIESEL,μοντ. 1995 λευκό.**

39 **RENAULT TWINGO 1200cc, μοντ 1998, μολυβί**
κεντρικό κλείδωμα, ηχοσύστημα

40 **FIAT PUNTO 1100cc, μοντ. 1999, κόκκινο.**
ηλ. παραθ, κεντρ. κλειδ, ηχοσύστημα.

41 **ROVER 414 SI 1400cc μοντ. 1995, μπλέ.**
υδρ. τιμόνι,ηλιοροφή, ηλ. παραθ, κεντρ. κλειδ, ηχοσύστημα.

42 **FIAT SEICENTO , 1100cc, μοντ. 2001, κόκκινο.**
air condition, ηλ. παραθ, κεντρ. κλειδ, ηχοσύστημα.

43 **FIAT SEICENTO , 1100cc, μοντ. 2001, λευκό.**
ηλ. παραθ, κεντρ. κλειδ, ηχοσύστημα.

44 **FIAT SEICENTO , 1100cc, μοντ. 2001, λευκό.**
ηλ. παραθ, κεντρ. κλειδ, ηχοσύστημα.

45 **FIAT SEICENTO 900cc, μοντ.1999, κόκκινο.**
κεντρικό κλείδωμα, ηλ. παράθυρα, ηχοσύστημα

46 **RENAULT CLIO, 1200cc, μοντ. 1995, μολυβί**
ηχοσύστημα

ΑΠΟ 0% ΠΡΟΚΑΤΑΒΟΛΗ
ΕΩΣ 72 ΜΗΝΙΑΙΕΣ ΔΟΣΕΙΣ

ΚΠ1997

GM AUTO Special

ΕΙΣΑΓΩΓΕΣ · ΕΜΠΟΡΙΑ · ΑΝΤΑΛΛΑΓΕΣ ΑΥΤΟΚΙΝΗΤΩΝ & ΑΞΕΣΟΥΑΡ

ΓΙΩΡΓΟΣ Π. ΜΥΡΙΑΛΛΑΚΗΣ

Λεωφόρος Ηρακλειδών (δίπλα ταβέρνα "Αντώνης") Ιαλυσός
τηλ. 2241096692 κιν. 6945991030, fax 2241096632
email: info@gmautospecial.gr
site: www.gmautospecial.gr

ΕΙΣΑΓΩΓΕΣ - ΠΩΛΗΣΕΙΣ - ΑΝΤΑΛΛΑΓΕΣ ΜΕΤΑΧΕΙΡΙΣΜΕΝΩΝ ΑΥΤΟΚΙΝΗΤΩΝ

- **VW BEETLE,** 1.400c.c., μοντέλο 2004!!, χιλιόμετρα MONO 17.000, ζάντες 16", μπλε μεταλλικό, RCD, ολοκαίνουργιο
- **MERCEDES C200 Kompressor,** 2000 cc, μοντέλο 2002, ασημί μεταλλικό, 4πορτο, full extra με parktronic system, άριστη κατάστση, **ΕΙΣΑΓΩΓΗ ΓΕΡΜΑΝΙΑ**
- **FORD FOCUS 1,8 TDDi** turbo Diesel Kombi (κάραβαν), 90 HP, μεταλ. silver, air condition, υδραυλ. τιμόνι, RCD, ABS, ζάντες αλουμινίου, σκάρες, κοτσαδόρος. **ΕΙΣΑΓΩΓΗ ΓΕΡΜΑΝΙΑ**
- **MERCEDES C200 Kompressor Sportcoupe Evolution** μοντέλο 2002, χρώμα ασημί μεταλλικό, ελάχιστα χιλιόμετρα, καινούργια. **ΕΙΣΑΓΩΓΗ ΓΕΡΜΑΝΙΑ**
- **MERCEDES C220 CDI TURBO** (πετρέλαιο) Kompressor μοντέλο 2001-02, μαύρο μεταλλικό, ηλεκτρική ηλιοροφή, klima, τηλέφωνο full super extra... **ΕΙΣΑΓΩΓΗ ΓΕΡΜΑΝΙΑ**
- **MERCEDES C 200 K Sportcoupe Evolution** μοντέλο 2002, οροφή PANORAMA γυάλινη, αυτόματο, aircon, ABS, ESP, ζάντες αλουμινίου, Parktronic. **ΕΙΣΑΓΩΓΗ ΓΕΡΜΑΝΙΑ.**
- **SMART PASSION** μοντέλο 2002, γυάλινη οροφή, ABS, A/C, υδραυλικό τιμόνι, αερόσακοι, ηλεκτρ. κλείδωμα και παράθυρα, ζάντες αλουμινίου, immobilizer, χρώμα μαύρο μπλε ή μπλε ανοιχτό, αυτόματο, σειριακό. **ΕΙΣΑΓΩΓΗ ΓΕΡΜΑΝΙΑ.**
- **SMART** μοντέλο 2001-2, ABS, υδραυλ. τιμόνι, αυτόματο, σειριακό, αερόσακοι, ηλεκτρ. κλείδωμα, ηλεκτρ. παράθυρα, χρώμα κίτρινο-μαύρο, **ΕΙΣΑΓΩΓΗ ΓΕΡΜΑΝΙΑ.**
- **BMW 320i COUPE,** 2000cc, μοντέλο 2000, σειρά 3, χρώμα μπλε ανοικτό μεταλλικό, δερμάτινο σαλόνι μπεζ, FULL FULL EXTRA ΑΡΙΣΤΗ ΚΑΤΑΣΤΑΣΗ
- **JEEP NISSAN PATROL,** 3000 c.c., DIESEL, αυτόματο συριακό με full full extra, μοντέλο 2002 **ΕΙΣΑΓΩΓΗ ΓΕΡΜΑΝΙΑΣ.**
- **BMW Z3 CABRIO** 1,9 lit (1900cc) χρώμα κόκκινο, μοντέλο 2000, δερμάτινο σαλόνι μαύρο, ζάντες, RCD, ηλεκτρική οροφή τέντα μαύρη. ΚΑΤΑΣΤΑΣΗ ΑΡΙΣΤΗ
- **MERCEDES SLK 200 Kompressor CABRIO,** μοντ. 2003, χιλιόμετρα 15.000 MONO, μαύρο μεταλλικό, δέρμα κόκκινο, ηλεκτρ. οροφή HARDTOP, Ζάντες 17", ηχοσύστημα, full extra
- **HONDA S2000** cabrio, μαύρο, 242PS, δερμάτινο σαλόνι, A/C, κόκκινο, ηχοσύστημα, ζαντολάστιχα αλουμινίου, χιλιόμετρα 38.000 μόνο.
- **ALFA ROMEO 156,** μοντέλο 2002, ΑΡΙΣΤΗ ΚΑΤΑΣΤΑΣΗ!!! Silver μεταλλικό, A/C, ζαντολάστιχα καινούργια, ηχοσύστημα, full extra ΕΥΚΑΙΡΙΑ!!!
- **NISSAN PRIMERA** μοντέλο 2000, μεταλλικό πράσινο λαδί, ραδιοκασ/νο, AIR CONDITION, καθίσματα ύφασμα μπεζ, ηλεκτρικές κλειδαριές και παράθυρα. ΚΑΤΑΣΤΑΣΗ ΑΡΙΣΤΗ.
- **VW GOLF** μοντέλο 2002-3, ΟΛΟΚΑΙΝΟΥΡΓΙΟ, ελάχιστα χιλιόμετρα, χρώμα ασημί μεταλλικό, 4πορτο, 1400 cc, 16βάλβιδο, ηλεκτρ. παράθυρα - κλειδαριές - καθρέπτες, ζαντολάστιχα αλουμινίου, ηχοσύστημα με CD, δίχρωμα καθίσματα μπλε - μαύρα.
- **KIA SHUMA μοντέλο 2000,** μεταλλικό ασημί, δερμάτινο σαλόνι, air condition, ζαντολάστιχα καινούργια, RCD, 1500cc, ηλεκτρ. παράθυρα - καθρέπτες - κλειδαριές. Τιμή 5.650 ευρώ!!!
- **JEEP CHEROKEE 3700 cc LIMITED,** αυτόματο, συριακό, συναγερμός, μοντέλο 2004, air condition, RCD τηλεκοντρόλ, μεταλλικό ασημί, XENON, χιλιόμετρα MONO 21.900, δερμάτινο σαλόνι, μπάρες ανοξείδωτες, σκαλιέρες, TV, ηλεκτρ. οροφή, ζαντολάστιχα αλουμινίου, ΚΑΤΑΚΑΙΝΟΥΡΓΙΟ. Υπάρχει και μοντέλο 2002 σε μπλε μεταλλικό χρώμα, με μπεζ δερμάτινο σαλόνι (TMX2).
- **AUDI TT COUPE QUATRO 225 PS** μεταλλικό κόκκινο, klima, XENON φώτα, 6τάχυτο, 6άρα CD, Subwoofers με ενισχυτές, ηχοσύστημα BOSE, ζάντες 17΄΄, συναγερμός, ΑΡΙΣΤΗ ΚΑΤΑΣΤΑΣΗ.
- **BMW 316** μοντέλο 2/2004, E46, δέρμα μαύρο, ABS, ESP, ζάντες, χρώμα BLUE BLACK μεταλλικό.
- **BMW X5** full Sport pocket, 3000 cc, μαύρο μεταλλικό, δερμάτινο σαλόνι, μπεζ χρώμα, parktronic, ηλεκτρ. καθίσματα, θερμαινόμενα με ρύθμιση μνήμης, τιμόνι με μνήμη, full full extra, μοντέλο 2003 βενζινοκίνητο.
- **MERCEDES C. 190 E,** μεταλλικό χρώμα, 1.800 cc, ηλεκτρ. παράθυρα, κλειδαριές, καινούργια λάστιχα, full service, RCD, κατάσταση άριστη. ΤΙΜΗ ΑΠΙΣΤΕΥΤΗ!!!
- **ALFA ROMEO 146,** 1600 cc,, ABS, AIRBAG, χρώμα μπορντώ, ηλεκτρικά παράθυρα, κεντρικό κλείδωμα, ηχοσύστημα RCD, air condition, ζάντες αλουμινίου. Τιμή 5300 ευρώ.
- **JEEP JIMNY SUZUKI** 1.400 cc μοντέλο 2002
- **HYUNDAI ATOS**1100 cc μοντέλο 2003
- **HYUNDAI ACCENT** 1400 cc μοντέλο 2002
- **FIAT PUNTO** 1300 cc μοντέλο 2003
- **JEEP SUZUKI JIMNY** κλειστό, HARD TOP, μεταλλικό ασημί, 1.400 cc, μοντέλο 2004, ζάντες, RCD, A/C, υδραυλ. τιμόνι ΚΑΤΑΚΑΙΝΟΥΡΓΙΟ.
- **NISSAN MICRA,** μοντέλο 2004, 1.200 cc, πράσινο μεταλλικό, A/C, RCD, υδρ. τιμ.
- **FIAT SEICENTO,** μοντέλο 2002, 1.100 cc, πράσινο, μεταλλικό.και άσπρο 2 TMX
- **RENAULT MEGANE CABRIO,** μοντέλο 2003, 1.600 cc, μαύρο μεταλλ, ηλεκτρ. οροφή FULL EXTRA.
- **OPEL CORSA,** μοντέλο 2000, λευκό, 1.000 cc, τεμάχια 2.
- **HYUNDAI ATOS,** μοντέλο 2000, 1.100 cc, 2 ασημί μεταλλικό 2 TMX,
- **RENAULT TUIGO,** μοντέλο 1998, 1.200 cc, γαλάζιο
- **FIAT PANDA** μοντέλο 2003 χρώματος μπλε A/C, υδραυλικό τιμόνι
- **CITROEN C3** μοντέλα 2003 full extra, στα χρώματα ασημί και μπλε μεταλλικά
- **Μηχανή KAWASAKI ZX12R** 1200cc, μοντέλο 2002, 24.000 km, εξάτμιση AKRAPOVIC
- **NISSAN ALMERA CHALLENGE** 1500 cc Sportpacket (χούφτες SPARCO), 16΄΄ ζάντες MOMO, RCD, SPORT εξάτμιση, μοντέλο 2002, μπλε μεταλλικό.
- **OPEL TIGRA** μπλε σκούρο μεταλλικό, RCD με τηλεχειρισμό JVC, ζάντες αλουμινίου, ηλεκτρική οροφή, ηλεκτρ. παράθυρα, κεντρικό κλείδωμα.

ΕΠΑΓΓΕΛΜΑΤΙΚΑ

- **MERCEDES VITO 110DIESEL,** μοντέλο 2000, CDI

Ολα ετοιμοπαράδοτα. Σε καταπληκτική κατάσταση

✓ Οι επιλογές των αυτοκινήτων μας εγγυώνται την ποιότητα και την σιγουριά.
✓ Επισκεφθείτε μας πριν αποφασίσετε
✓ Αναλαμβάνουμε την χρηματοδότηση σας με τα χαμηλότερα επιτόκια.
✓ Θα χαρούμε να σας ξεναγήσουμε

Από 0% προκαταβολή έως 72 μην. δόσεις

AE264

TOP CARS

ΠΡΩΤΟΙ ΣΕ ΕΙΣΑΓΩΓΕΣ ΑΥΤΟΚΙΝΗΤΩΝ ΣΤΑ ΔΩΔΕΚΑΝΗΣΑ

ΕΙΣΑΓΩΓΕΣ ΑΓΟΡΕΣ - ΠΩΛΗΣΕΙΣ - ΑΝΤΑΛΛΑΓΕΣ ΜΕΤΑΧΕΙΡΙΣΜΕΝΩΝ ΑΥΤΟΚΙΝΗΤΩΝ

- **JEEP GRAND CHEROKEE,** 2.700 c.c., χρώμα μαύρο, turbo diesel, ABS, klima, υδρ. τιμόνι πολλαπλών χρήσεων, αερόσακοι-οδηγού-συνοδηγού-πλευρικοί, ηλεκτ. παράθυρα, ηλεκτ. εκθαμποτικοί αναδιπλωμένοι καθρέπτες, sunroof, κεντ. κλείδωμα, immobil, P/K, CD, ζαντολάστιχα, μεταλ. χρώμα, προβολείς ομίχλης, δερμ. με μνήμες σαλόνι, συναγερμός, park pilot system, αυτομ. πιλότο, navigation system
- **JEEP CHEROKEE,** ABS, klima, υδρ. τιμόνι, αερόσακος-οδηγού-πλευρικός-οδηγού, ηλεκτ. παράθυρα, κεντ. κλείδωμα, immobil, ζαντολάστιχα, μεταλλικό χρώμα, ηλεκτ. καθρέπτες, προβ. ομίχλης, δερμάτινο σαλόνι, συναγερμός, CD, navigation system
- **JEEP CHEROKEE 98,** ABS, klima, ηλεκτ. παράθυρα, κεντρ. κλείδωμα, immobil, προβολείς ομίχλης, ξύλινη επένδυση, δερμάτινο σαλόνι, ζαντολάστιχα
- **TOYOTA RAV 4,** ABS, klima,ηλεκτ. παράθυρα, κεντ. κλείδωμα, immobil, προβολής ομίχλης, μεταλλικό χρώμα
- **LAND ROVER FREELANDER,** 1.800 cc, ABS, Λ/Β clima, ηλεκτ. παράθυρα, κεντρ. κλείδωμα, immobil, ζαντολάστιχα
- **RENAULT MEGANE 3,** χρώμα άσπρο, ABS, klima, ηλεκτ. παράθυρα
- **ROVER 414,** ABS, klima, ηλεκτ. παράθυρα, κεντ. κλείδωμα, immobil, μεταλλικό χρώμα, προβολείς ομίχλης
- **MERCEDES CLK 200 CABRIO,** χρώμα ασημί, μοντ. 2002, 2.000cc, ABS, klima, ESP, υδρ. τιμόνι, αερόσακος, οδηγού-συνοδηγού-πλευρικοί ηλεκτ. κουκούλα, ηλεκτ. παράθυρα, κεντρ. κλείδωμα, immobil, ηλεκτ. καθρέπτες, δερμάτινο σαλόνι, θερμαινόμενο σαλόνι, ζαντολάστιχα, μεταλλικό χρώμα, MG LOOK, FULL EXTRA. **ΕΙΣΑΓΩΓΗΣ.**
- **BMW COUPE 320,** χρώμα μπλε, μοντ. '03, 2000 cc, ABS, αερόσακοι-οδηγού-συνοδηγού-πλευρικοί, ηλεκτ. παράθυρα klima, ηλεκτ. καθρέπτες, υδραυλικό τιμόνι, κεντρ. κλείδωμα, immobil, προβολείς ομίχλης, εγκατάσταση κινητού, μεταλλικό χρώμα, SUNROOF, PACKET, FULL EXTRA. **ΕΙΣΑΓΩΓΗΣ**
- **BMW COUPE 322,** χρώμα ασημί, μοντ. '02, 2.200cc, ABS, αερόσακοι-οδηγού-συνοδηγού-πλευρικοί, klima, δερμάτινο σαλόνι, θερμαινόμενο σαλόνι, υδραυλικό τιμόνι, κεντρ. κλείδωμα-immobil, ηλεκτ. παράθυρα, ηλεκτ. καθρέπτες, μεταλλικό χρώμα, ζαντολάστιχα M3, FULL EXTRA. **ΕΙΣΑΓΩΓΗΣ**
- **BMW COUPE 318,** χρώμα blue black, μοντ. '03, 1.900cc, ABS, αερόσακοι-οδηγού-συνοδηγού-πλευρικοί, klima, δερμάτινο σαλόνι, θερμαινόμενο σαλόνι, υδραυλικό τιμόνι, κεντρ. κλείδωμα, immobil, ηλεκτ. παράθυρα, ηλεκτ. καθρέπτες, τηλέφωνο, μεταλλικό χρώμα, προβολείς ομίχλης, ζαντολάστιχα, FULL EXTRA. **ΕΙΣΑΓΩΓΗΣ**
- **MERCEDES A 160 ELEGANCE,** χρώμα ανθρακί, 1.600cc, ABS, A/B, klima, αερόσακοι-οδηγού-συνοδηγού, κεντρ. κλείδωμα, immobil, υδραυλικό τιμόνι, δερμάτινο σαλόνι, πανοραμική οροφή, εγκατάσταση τηλεφώνου, ζαντολάστιχα, μεταλλικό χρώμα, προβολείς ομίχλης, FULL EXTRA. **ΕΙΣΑΓΩΓΗΣ**
- **AUDI A6 DIESEL,** μοντ. '03, 1.200c.c., ABS, αερόσακοι-οδηγού-συνοδηγού-πλευρικοί klima, υδραυλ. τιμόνι, ηλεκτ. παράθυρα, ηλεκτ. καθρέπτες, δερμάτινο σαλόνι, κεντρ. κλείδωμα, immobil, ζαντολάστιχα, μεταλλικό χρώμα, προβολείς ομίχλης
- **ALFA ROMEO 156,** ABS, klima, αερόσακοι-οδηγού-συνοδηγού-πλευρικοί, υδρ. τιμόνι, ηλεκτ. παράθυρα, κεντρ. κλείδωμα, immobil, προβολείς ομίχλης, μεταλλικό χρώμα, FULL EXTRA.
- **RENAULT MODUS,** μοντ. '05, 1.400 c.c., 0 χλμ., ABS, αερόσακοι-οδηγού-συνοδηγού, υδραυλικό τιμόνι, ηχοσύστημα με χειρισμό από τιμόνι, ηλεκτ. παράθυρα, air condition, μεταλλικό χρώμα.
- **MERCEDES C200 KOMPRESSOR COUPE '03,** ABS, klima, ηλεκτ. καθρέπτες, κεντ. κλείδωμα, immobil, δερμάτινο σαλόνι, klima, μεταλλικό χρώμα, ηχοσύστημα
- **MERCEDES E 200 KOMPRESSOR,** μοντ. '98, ABS, klima, ηλεκτ. παράθυρα, δερμ. σαλόνι, κεντρ. κλείδωμα, immobil, FULL EXTRA.
- **RENAULT TWINGO CABRIO,** ABS, αερόσακοι-οδηγού-συνοδηγού, klima, κεντρ. κλείδωμα, immobil, ηλεκτ. παράθυρα, μεταλλικό χρώμα
- **RENAULT TWINGO,** μοντ. '03, 3 αυτοκίνητα, ABS, αερόσακοι-οδηγού-συνοδηγού, A/C, klima, ηλεκτρ. παράθυρα, κεντρ. κλείδωμα, immobil, FULL EXTRA.
- **MERCEDES E 200 KOMPRESSOR ELEGANCE,** χρώμα ασημί, 1.800 c.c., μοντ. '01, ABS, klima, αερόσακοι-οδηγού-συνοδηγού-πλευρικοί, δερμάτινο σαλόνι, ηλεκτ. παράθυρα, ηλεκτ. καθρέπτες, κεντρ. κλείδωμα, immobil, ζαντολάστιχα, FULL EXTRA.
- **MERCEDES C180** ΜΗ ΑΥΤΟΜΑΤΗ, ABS, klima, αερόσακοι-οδηγού-συνοδηγού-πλευρικοί, υδραυλικό τιμόνι, κεντρ. κλείδωμα, immobil, προβολείς ομίχλης, ηλεκτρ. παράθυρα, ηλεκτρ. καθρέπτες, μεταλλικό χρώμα, FULL EXTRA.
- **MERCEDES A140 CLASSIC,** χρώμα ασημί, 1.400 c.c., ABS, klima, ηλεκτ. παράθυρα, κεντρ. κλείδωμα, immobil, υδραυλικό τιμόνι, αερόσακοι-οδηγού-συνοδηγού, μεταλλικό χρώμα, ζαντολάστιχα, FULL EXTRA.
- **MERCEDES C180 ΑΥΤΟΜΑΤΗ,** ABS, klima, αερόσακοι-οδηγού-συνοδηγού-πλευρικοί, υδραυλικό τιμόνι, κεντρ. κλείδωμα, immobil, προβολείς ομίχλης, ηλεκτρ. παράθυρα, ηλεκτρ. καθρέπτες, κεντ. κλείδωμα, immobil, ηλεκτ. κουκούλα, προβολής ομίχλης, ζαντολάστιχα, μεταλλικό χρώμα, FULL EXTRA.
- **FIAT COUPE,** ABS, klima, αερόσακοι-οδηγού-συνοδηγού, υδραυλικό τιμόνι, ηλεκτ. παράθυρα, κεντρ. κλείδωμα, immobil, μεταλλικό χρώμα, FULL EXTRA.
- **AUDI A4,** ABS, cklima, P/K, ηλεκτ. παράθυρα, κεντρ. κλείδωμα, immobil, μεταλλικό χρώμα, ζαντολάστιχα, προβολείς ομίχλης
- **JAGUAR S TYPE,** 3.000 c.c., χρώμα κυπαρισσί, μοντ. '03, ABS, klima, A/C, ηλεκτ. παράθυρα, κεντ. κλείδωμα, immobil, TV, τηλέφωνο, NAVIGATION SYSTEM, SUN ROOF, FULL EXTRA.
- **SEAT LEON,** ABS, klima, ηλεκτ. παράθυρα, κεντ. κλείδωμα, immobil, μεταλλικό χρώμα
- **FIAT PUNTO,** ABS, klima, ηλεκτρ. παράθυρα, κεντρ. κλείδωμα, immobil, μεταλλικό χρώμα
- **FIAT PANTA,** χρώμα 1.100 c.c., ηλεκτρ. παράθυρα, κεντρ. κλείδωμα, μεταλλικό χρώμα
- **FIAT CIESENDO,** ABS, klima, ηλεκτρ. παράθυρα, μεταλλικό χρώμα
- **VW GOLF,** χρώμα μπλε, 1.400 c.c., ABS, klima, ηλεκτ. παράθυρα, immobil, κεντρ. κλείδωμα, προβολείς ομίχλης, μεταλλικό χρώμα.

ΕΠΑΓΓΕΛΜΑΤΙΚΑ

- **MERCEDES VITO 108 CDI TURBO DIESEL,** ABS, A/C, ηλεκτ. παράθυρα, κεντρ. κλείδωμα, immobil
- **MERCEDES VITO 110 TURBO DIESEL,** 2000 μοντ., full extra, χρώμα πράσινο
- **MERCEDES VITO 110 TURBO DIESEL,** 1999 μοντ.
- **MITSUBISHI L200 3,** ABS, A/C, klima, κεντ. κλείδωμα, immobil, ηλεκτ. παράθυρα, τηλέφωνο, ηχοσύστημα, κουβούκλιο

✓ Ενα χρόνο γραπτή εγγύηση
✓ Από 0-72 δόσεις
1. Αγοράζουμε το αυτοκίνητό σας
2. Το ανταλλάσσουμε με ο,τιδήποτε μοντέλο της αρεσκείας σας
3. Αναλαμβάνουμε την πώληση του αυτοκινήτου σας χωρίς καμιά επιβάρυνση

• Κατάστημα: Λ. Ελευθερίας Κρεμαστή τηλ. (22410)96889, κιν. 6972261775

ΧΠ2457

AUTO ΕΠΙΛΟΓΕΣ

ΕΚΘΕΣΗ ΜΕΤΑΧΕΙΡΙΣΜΕΝΩΝ ΑΥΤΟΚΙΝΗΤΩΝ

ΚΟΥΚΟΥΡΑΣ ΑΛΕΞΑΝΔΡΟΣ

ΛΕΩΦ. ΡΟΔΟΥ-ΛΙΝΔΟΥ 255 • ΤΗΛ. (22410)60910
www.autoepiloges.com

ΑΓΟΡΑ-ΠΩΛΗΣΗ-ΑΝΤΑΛΛΑΓΗ ΜΕΤΑΧΕΙΡΙΣΜΕΝΩΝ ΑΥΤΟΚΙΝΗΤΩΝ

1. **PORSCHE BOXSTER 2700cc, μοντ.2002, μαύρο**
ABGS, ABS, klima, δερμάτινο σαλόνι, κεντρ. κλειδ., ηλ. παράθ., ηλ. καθρ., υδρ. τιμ., ζάντες αλουμ., χερισμός τιμονιού F1, triptronic, xenon, board computer και ηχοσύστημα
2. **MERCEDES SLK KOMPRESSOR 1800 cc, μοντ. 2005, σιέλ**
ABGS, ABS, klima, δερμάτινο σαλόνι, κεντρ. κλειδ., ηλ παράθ., ηλ.καθρ., υδρ. τιμ., ζάντες αλουμ., αισθητήρες βροχής, συναγερμός, book service και ηχοσύστημα
3. **MERCEDES SLK KOMPRESSOR 2000 cc, μοντ. 2000, λευκό**
ABGS, ABS, klima, αυτόματος πιλότος, δερμάτινο σαλόνι, επένδ. αλουμ., ηλ. οροφή, κεντρ. κλειδ., ηλ παράθ., ηλ.καθρ., υδρ. τιμ., ζάντες αλουμ., και ηχοσύστημα
4. **MERCEDES C200 KOMPRESSOR 1800cc 163 HP, αυτόματο σειριακό κιβώτιο, μοντ. 2003, blue black**
ABGS, ABS, klima, αυτόματος πιλότος, δερμάτινο σαλόνι, κεντρ. κλειδ., ηλ. παράθ., ηλ.καθρ., υδρ. τιμ., ζάντες αλουμ. cruiser control, book service και ηχοσύστημα
5. **MERCEDES CLK 200 192 HP 2000 cc, μοντ. 2000 ασημί**
ABGS, ABS, A/C, κεντρ. κλειδ., ηλ. παράθ., ηλ. καθρ. υδρ. τιμόνι, ζάντες αλουμ., αισθητήρες βροχής, book service και ηχοσύστημα
6. **MERCEDES 320 S 3200 cc, θαλασσί**
ABGS, ABS, klima, αυτόματος πιλότος, ηλιοροφή, κεντρ. κλειδ., ηλ. παράθ., ηλ. καθρ. υδρ. τιμόνι, ηλ. καθίσματα εμπρός πίσω, δερμάτ. σαλόνι, ξύλινη επένδυση, συναγερμός, car kit, ζάντες αλουμ. και ηχοσύστημα
7. **MERCEDES A140 1400 cc, μοντ. 2002, blue black**
ABGS, ABS, A/C, κεντρ. κλειδ., ηλ. παράθ., υδρ. τιμόνι, ζάντες αλουμ. και ηχοσύστημα
8. **MERCEDES A140 1400cc, μοντ. 2001, μπλε**
ABGS, ABS, A/C, κεντρ. κλειδ., ηλ. παράθ., υδρ. τιμόνι και ηχοσύστημα
9. **BMW 320 6V M3 LOOK 2000cc, μοντ.2000, μαύρο**
ABGS, ABS, A/C, κεντρ. κλειδ., ηλ. παράθ., υδρ. τιμόνι και ηχοσύστημα
10. **BMW 316 1.600cc, μοντ. 2004, μαύρο**
6ABGS, ABS, clima Ακεντρ. κλειδ., ηλ. παράθ., ηλ. καθρ., υδρ. τιμ., ζάντες αλουμ. και ηχοσύστημα
11. **BMW 316 1.600cc, μοντ. 1994, λευκό**
ABG, A/C, κεντρ. κλειδ., ηλ. παράθ., υδρ. τιμ. και ηχοσύστημα
12. **MAZDA MX5 CABRIO 1600cc, μοντ.1998, πράσινο**
ABGS, ABS, klima, κεντρ. κλειδ., ηλ. παράθ., υδρ. τιμ., ζάντες αλουμ., δερμ. σαλόνι και CD.
13. **TOYOTA MR 2 1800cc, μοντ.2004, ανθρακί. 14,000 χλμ.**
ABGS, ABS, A/C, κεντρ. κλειδ., ηλ. παράθ., υδρ. τιμόνι και ηχοσύστημα
14. **LAND ROVER 1800cc, μοντ. 2001, πράσινο**
A/C, κεντρ. κλειδ., ηλ. παράθ., υδρ. τιμόνι, ζάντες αλουμινίου και ηχοσύστημα
15. **ALFA ROMEO 156 1600cc, μοντ.2001, κόκκινη**
4 ABGS, ABS, klima, κεντρ. κλειδ., ηλ. παράθ., υδρ. τιμ., ηλ.καθρ., ζάντες αλουμ., δερμ. σαλόνι και ηχοσύστημα
16. **ALFA ROMEO 147 1600cc 120 hp. μοντ.2001, ασημί**
ABGS, ABS, A/C, κεντρ. κλειδ., ηλ. παράθ., υδρ. τιμόνι και ηχοσύστημα
17. **NISSAN PRIMERA 1600cc, μοντ. 2000, θαλασσί**
ABGS , κλίμα, ABS, κεντρ. κλειδ., ηλ. παράθ., υδρ. τιμόνι, ηλ. καθρ, και ηχοσύστημα.
18. **RENAULT MEGANE CABRIO 1400cc, μοντ. 2001, κίτρινο**
ABGS , ABS, A/C, κεντρ. κλειδ., ηλ. παράθ., υδρ. τιμόνι.,ηλ. καθρ., ζάντ. αλουμ. και ηχοσύστημα.
19. **RENAULT MEGANE 1600cc AYTOMATO, μοντ.2004, ασημί**
ABGS , ABS, Clima, κεντρ. κλειδ., ηλ. παράθ., υδρ. τιμόνι., ζάντ. αλουμ. και ηχοσύστημα
20. **RENAULT MEGANE COUPE 1600cc, μοντ.2002, ασημί**
ABGS , ABS, A/C, κεντρ. κλειδ., ηλ. παράθ., υδρ. τιμόνι., δερμ. σαλόνι, ηλιοροφή και ηχοσύστημα
21. **FIAT PUNTO GT 1400cc, 250 hp μοντ. 2000, κίτρινο**
Κεντρ. κλειδ., ηλ. παράθ., υδρ. τιμόνι, A/C, ζάντες αλουμ., σπόιλερ, CD
22. **FIAT PUNTO 1200cc, μοντ. 2000, ασημί**
Κεντρ. κλειδ., ηλ. παράθ., υδρ. τιμόνι, A/C, ζάντες αλουμ., book service, CD.
23. **FIAT SEICENTO 900 cc, μοντ. 1999, μαύρο**
Κεντρ. κλειδ., ηλ. παράθ., υδρ. τιμόνι και ηχοσύστημα
24. **ROVER 414 Si 1400cc, μοντ.1996, πράσινο**
ABGS, ABS, A/C, υδρ. τιμόνι, κεντρ. κλειδ., ηλ. παράθ. ,ηχοσύστημα.
25. **HYUNDAI COUPE 1.600 c.c., μοντ. 1999, ασημί**
A/C, κεντρ. κλειδ., ηλ. παράθ., υδρ. τιμόνι και ηχοσύστημα
26. **DAEWOO NUBIRA SX 1600cc, μοντ.2001, μπορντό**
ABGS, ABS,A/C, κεντρ. κλειδ. ηλ. παράθ, υδρ. τιμόνι,ηλ.καθρ., ζάντες αλουμ.,ξύλινη επένδυση και ηχοσύστημα
27. **DAEWOO TACUMA1800cc, μοντ.2001, πράσινο**
ABGS, ABS,A/C, κεντρ. κλειδ. ηλ. παράθ, υδρ. τιμόνι, ηλ.καθρ., ζάντες αλουμ., και ηχοσύστημα
28. **DAEWOO TACUMA1600cc, μοντ.2002, ασημί**
ABGS, ABS,A/C, κεντρ. κλειδ. ηλ. παράθ, υδρ. τιμόνι, ηλ.καθρ., ζάντες αλουμ., και ηχοσύστημα
29. **CITROEN SAXO 1100cc,μοντ. 2000, λευκό**
A/C, υδρ. τιμόνι, κεντρ. κλειδ., ηλ. παράθ. και ηχοσύστημα
30. **SUZUKI VITARA 1600cc,μοντ.2002, λευκό.**
Υδρ.τιμόνι, ζάντες αλουμ., metal top.
31. **PEUGEOT 306 1400 cc, μοντ. 1995, πράσινο**
Κεντρ. κλειδ., ηλ. παράθ., A/C και ηχοσύστημα

ΑΠΟ 0% ΠΡΟΚΑΤΑΒΟΛΗ
ΕΩΣ 72 ΜΗΝΙΑΙΕΣ ΔΟΣΕΙΣ
ΜΕ ΤΑ ΧΑΜΗΛΟΤΕΡΑ ΕΠΙΤΟΚΙΑ ΤΗΣ ΑΓΟΡΑΣ

ΧΠ1210

ΕΡΓΑΣΤΗΡΙΟ ΕΛΕΥΘΕΡΩΝ ΣΠΟΥΔΩΝ ΗΛΕΚΤΡΟΝΙΚΩΝ ΥΠΟΛΟΓΙΣΤΩΝ
Program PM
ΕΠΙΣΗΜΟ ΕΞΕΤΑΣΤΙΚΟ ΚΕΝΤΡΟ ΤΗΣ ECDL HELLAS
ECDL Diploma
ΤΜΗΜΑΤΑ ΓΙΑ:
Παιδιά
Ενήλικες
Αρχάριους
Επαγγελματίες
Ανοιχτή Εγγραφή
ΕΝΤΑΤΙΚΑ ΜΑΘΗΜΑΤΑ COMPUTER
ΕΓΓΡΑΦΕΣ ΤΩΡΑ
Μανώλης Ι. Σοφίλλας
Τηλ.(22410)31761
ΚΟΔΡΙΓΚΤΩΝΟΣ 91 - ΡΟΔΟΣ
XT1941

ΑΠΟΦΡΑΞΕΙΣ - ΕΚΚΕΝΩΣΕΙΣ ΡΟΔΟΥ
Κιν. 6932470404 Κιν. 6944361464
Κώστας & Λευτέρης
ΑΠΟΦΡΑΞΕΙΣ ΑΠΟΧΕΤΕΥΤΙΚΩΝ ΑΓΩΓΩΝ ΜΕ ΥΔΡΟΒΟΛΗ, ΚΟΥΖΙΝΕΣ, ΤΟΥΑΛΕΤΕΣ, ΣΙΦΩΝΙΑ, ΥΔΡΟΡΟΕΣ, ΑΠΟΛΥΜΑΝΣΕΙΣ, ΜΗΝΙΑΙΕΣ ΣΥΝΤΗΡΗΣΕΙΣ
ΠΟΛΥΚΑΤΑΣΤΗΜΑΤΑ, ΣΤΡΑΤΟΠΕΔΑ, ΞΕΝΟΔΟΧΕΙΑ, ΝΟΣΟΚΟΜΕΙΑ, ΔΗΜΟΥΣ, ΠΟΛΥΚΑΤΟΙΚΙΕΣ, ΣΠΙΤΙΑ Κ.Λ.Π.
Αντληση υδάτων απο υπόγειους χώρους
Αμεση εξυπηρέτηση!!!
ΟΙ ΚΑΛΥΤΕΡΕΣ ΤΙΜΕΣ!
Τηλ. 2241085977, 2241086634
Κιν. 6944361464, 6932470404
AE639

ΤΑΠΗΤΟΚΑΘΑΡΙΣΤΗΡΙΑ
ΠΑΝΕΛΛΑΔΙΚΟ ΔΙΚΤΥΟ
Art Clean EXPRESS
Είμαστε λίιιι...γο πιο μπροστά από τους άλλους!
ΠΛΥΣΙΜΟ-ΑΠΟΛΥΜΑΝΣΗ-ΦΥΛΑΞΗ ΧΑΛΙΩΝ- ΜΟΚΕΤΩΝ - ΣΑΛΟΝΙΩΝ (και επί τόπου)
ΠΑΠΛΩΜΑΤΑ - ΚΟΥΒΕΡΤΕΣ - ΦΛΟΚΑΤΕΣ
ΣΤΕΓΝΟ ΓΙΑ ΜΕΤΑΞΩΤΑ ΚΑΙ ΧΕΙΡΟΠΟΙΗΤΑ
ΑΔΙΑΒΡΟΧΟΠΟΙΗΣΕΙΣ & ΕΠΙΔΙΟΡΘΩΣΕΙΣ ΤΑΠΗΤΩΝ
ΠΑΡΑΛΑΒΗ - ΠΑΡΑΔΟΣΗ ΚΑΤ' ΟΙΚΟΝ
ΔΩΡΕΑΝ ΦΥΛΑΞΗ
ΑΛΑΦΑΚΗΣ ΤΑΣΟΣ
ΤΗΛ. ΧΩΡΙΣ ΧΡΕΩΣΗ 80011400400
ΤΗΛ. 2241082800- ΚΙΝ. 6944350247
email: artclean@otenet.gr
ΧΠ2286

πωλησεις αυτοκινητων & μοτοσικλετων

ΠΩΛΕΙΤΑΙ αυτοκίνητο μάρκας **TOYOTA COROLLA** μοντ. 91, με A/C, ηλ. παράθυρα, ζάντες αλουμινίου, κοτσαδόρο, ραδ/νο SONY, χρώματος λευκό σε άριστη κατάσταση. Τιμή 2.500 ευρώ. Πληρ. τηλ. 2241067718 κ. Ηλία, 08.00 -15.00 MXP13196

ΠΩΛΟΥΝΤΑΙ SUZUKI JIMNY 4X4, 1.3, **FIAT PUNTO** 1.2, **SUZUKI WAGON R+** 1.3. **FIAT PANDA** 1.1 όλα σε άριστη κατάσταση μόλις 2 ετών. Πληρ. τηλ. 6948714054 κο Αντώνη MZT201205

ΠΩΛΟΥΝΤΑΙ ΕΛΑΦΡΩΣ ΜΕΤΑΧΕΙΡΙΣΜΕΝΑ ΑΥΤΟΚΙΝΗΤΑ ΠΑΝΤΟΣ ΤΥΠΟΥ: ΙΧ ΕΠΙΒΑΤΙΚΑ: ΑΓΡΟΤΙΚΑ, ΕΠΑΓΓΕΛΜΑΤΙΚΑ, ΦΟΡΤΗΓΑ. ΕΤΟΙΜΟΠΑΡΑΔΟΤΑ Η ΚΑΤΟΠΙΝ ΠΑΡΑΓΓΕΛΙΑΣ. ΠΑΡΕΧΟΥΜΕ ΠΙΣΤΟΠΟΙΗΤΙΚΟ ΕΛΕΓΧΟΥ ΚΑΛΗΣ ΛΕΙΤΟΥΡΓΙΑΣ ΚΑΙ ΓΡΑΠΤΗ ΕΓΓΥΗΣΗ ΕΝΟΣ ΕΤΟΥΣ. ΠΩΛΗΣΗ ΧΟΝΔΡΙΚΗ-ΛΙΑΝΙΚΗ. ΠΑΡΑΔΟΣΗ ΣΤΟ ΧΩΡΟ ΣΑΣ. ΠΛΗΡ. ΤΗΛ. 2431074709, FAX 2431027008, ΚΙΝ. 6974456200 Κ. ΜΠΟΥΝΤΟΥΡΗ ΔΗΜΗΤΡΗ MAT4256

ΠΩΛΕΙΤΑΙ αυτοκίνητο μάρκας VW GOLF χρώμα μπλε, 1.400 cc, δερμάτινο σαλόνι, πλήρες ηχοσύστημα, φιμέ τζάμια, ζάντες αλουμινίου, με χαμηλώματα, A/C, ηλεκτρικά παράθυρα, κεντρ. κλείδωμα, προβολείς ομίχλης, μεταλλικό χρώμα, υδραυλικό τιμόνι, αερόσακοι, μοντέλο 1999 - σε άριστη κατάσταση. Πληρ. τηλ. 6932040600 MZT201207

μαθήματα

ΜΑΘΗΜΑΤΙΚΑ-ΦΥΣΙΚΗ-ΧΗΜΕΙΑ. Παραδίδονται ιδιαίτερα μαθήματα ή σε γκρουπ 2-3 μαθητών από πολύ έμπειρους καθηγητές για σοβαρή προετοιμασία με άμεσο αποτέλεσμα και συμπλήρωση κενών. Τιμές λογικές. Πληρ. τηλ. 6948893531 (μαθηματικά), 6973025100 (Φυσική-Χημεία) MAT4285

προσφορές εργασίας

Νιώθετε αδιαθεσία, κούραση; ΦΥΣΙΟΘΕΡΑΠΕΙΑ για διάφορες αρρώστιες και μασάζ θεραπευτικό, χαλαρωτικό θα επιστρέψει υγεία, θα γεμίσει το σώμα σας νέα ενέργεια! Τηλεφωνήστε, ελάτε και οι αρρώστιες σας φεύγουν στο παρελθόν!!! Η ζωή σας θα λάμψει εκ νέου!!! Πληρ. τηλ. 6942095457 MZT141206

ΚΥΡΙΑ διπλωματούχος μασέρ κάνει θεραπευτικό, αθλητικό, χαλαρωτικό μασάζ. Πληρ. τηλ. 6948553306 MZT071221

γνωριμιες

20ΧΡΟΝΗ ΕΝΤΥΠΩΣΙΑΚΗ ΕΛΛΗΝΙΔΑ ORIGINAL ΚΟΠΕΛΑ ΖΗΤΑ ΓΝΩΡΙΜΙΑ ΜΕ ΣΟΒΑΡΟΥΣ ΚΥΡΙΟΥΣ. ΕΞΑΙΡΟΥΝΤΑΙ ΑΛΛΟΔΑΠΟΙ. ΠΛΗΡ. ΤΗΛ. 6944931166 MZT171208(9)

ΤΡΑΒ 22 ετών, πολύ όμορφη **ΖΗΤΑ ΓΝΩΡΙΜΙΑ** με κυρίους. Πληρ. τηλ. 6946074523 MZT271214

ΕΛΛΗΝΙΔΑ πολύ εμφανίσιμη για **ΓΝΩΡΙΜΙΑ** παρέα με κύριο άνω των τριάντα ετών. Οχι αλλοδαπή. Πληρ. τηλ. 6978872750 MZT271213

ΤΡΑΒ ΖΗΤΑ ΓΝΩΡΙΜΙΑ με σοβαρά άτομα. Ονομα Σία. Πληρ. τηλ. 6974569688 MZT221208

ΤΡΑΒ 22 ετών πολύ όμορφη, **ΖΗΤΑ ΓΝΩΡΙΜΙΑ** με κυρίους. Πληρ. τηλ. 6946074523 MZT201210

ΧΡΕΙΑΖΕΣΤΕ ΧΡΗΜΑΤΑ;
ΕΝΕΧΥΡΟΔΑΝΕΙΣΤΗΡΙΟ
"Η ΟΥΡΙΔΑ"
ΕΝΕΧΥΡΙΑΖΩ και ΑΓΟΡΑΖΩ
ΧΡΥΣΑΦΙΚΑ - ΚΟΣΜΗΜΑΤΑ - ΛΙΡΕΣ - ΠΑΛΑΙΑ ΝΟΜΙΣΜΑΤΑ - ΜΕΤΟΧΕΣ και ΑΝΤΙΚΕΣ
Αντ. Δαμασκηνού 25 (περ. Μητρόπολη)
Τηλ. 2241032537, 6942613540, 6947965279
AE639

ΑΓΟΡΑΖΩ
ΧΡΥΣΑΦΙΚΑ
ΚΟΣΜΗΜΑΤΑ
ΝΟΜΙΣΜΑΤΑ
ΧΡΥΣΑ ΔΟΝΤΙΑ
ΜΕΤΟΧΕΣ
ΩΡΟΛΟΓΙΑ
ΑΝΤΙΚΕΣ
Δάνεια επί ενεχύρω
«ΜΠΑΜΠΗΣ»
Δημ. Θεοδωράκη 15 (1ος όροφος) ΡΟΔΟΣ
MAT1113

ΕΚΚΕΝΩΣΕΙΣ ΜΕΤΡΟΠΟΝΤΙΚΑΣ
"ΜΑΡΙΑ"
ΑΠΟΦΡΑΞΕΙΣ

ΑΠΟΦΡΑΞΕΙΣ ΑΠΟΧΕΤΕΥΤΙΚΩΝ ΑΓΩΓΩΝ ΜΕ ΥΔΡΟΒΟΛΗ, ΚΟΥΖΙΝΕΣ, ΤΟΥΑΛΕΤΕΣ, ΣΙΦΩΝΙΑ, ΥΔΡΟΡΟΕΣ, ΜΗΝΙΑΙΕΣ ΣΥΝΤΗΡΗΣΕΙΣ
ΠΟΛΥΚΑΤΑΣΤΗΜΑΤΑ, ΣΤΡΑΤΟΠΕΔΑ, ΞΕΝΟΔΟΧΕΙΑ, ΝΟΣΟΚΟΜΕΙΑ, ΔΗΜΟΥΣ, ΠΟΛΥΚΑΤΟΙΚΙΕΣ, ΣΠΙΤΙΑ κ.λπ.
Αντληση υδάτων από υπόγειους χώρους
Πληρ. τηλ. 2241065120/35555
AE179

ΚΑΤΑΡΓΕΙΣΤΕ ΤΟΥΣ ΒΟΘΡΟΥΣ
τις μολύνσεις και τα έξοδα μεταφοράς λυμάτων
ΑΝΑΛΑΜΒΑΝΟΥΜΕ την κατασκευή του καινούργιου σας αποχετευτικού δικτύου και τη σύνδεση με το αποχετευτικό δίκτυο της (ΔΕΥΑΡ) καταργώντας και απομονώνοντας όλες τις παλιές εστίες μόλυνσης βόθρους, φρεάτια, σωληνώσεις κ.λπ.
Μην το σκέπτεστε τηλεφωνείστε τώρα για μια επίσκεψη στο πρόβλημά σας χωρίς καμιά δέσμευση
στο 2241027418
κιν. 6947404244
κ. Θανάση
MAT693(Γ)

ΑΠΟΦΡΑΞΕΙΣ "ΚΟΛΟΣΣΟΣ"
ΚΑΘΑΡΙΣΜΟΙ ΠΑΝΤΟΣ ΕΙΔΟΥΣ ΑΓΩΓΩΝ


ΜΗΧΑΝΗΜΑΤΑ ΥΨΗΛΗΣ ΠΙΕΣΗΣ ΜΕ ΥΔΡΟΒΟΛΗ
ΑΝΑΡΡΟΦΗΣΗ-ΕΚΤΟΞΕΥΣΗ
ΚΑΘΑΡΙΣΜΟΙ-ΨΕΚΑΣΜΟΙ ΒΟΘΡΩΝ & ΦΡΕΑΤΙΩΝ
ΠΛΥΣΙΜΟ ΠΑΝΤΟΣ ΕΙΔΟΥΣ ΕΠΙΦΑΝΕΙΑΣ ΜΕ ΥΔΡΟΒΟΛΗ
Κ. ΠΗΔΙΑΚΗΣ
2241091881 -ΚΙΝ. 6977717048
Π. ΚΑΣΕΡΗΣ
2241047915 - ΚΙΝ. 6944325234
ΧΠ2366

ΤΑ ΜΟΝΑΔΙΚΑ ΥΠΕΡΣΥΓΧΡΟΝΑ
ΤΑΠΗΤΟΚΑ-ΘΑΡΙΣΤΗΡΙΑ
ΚΛΕΟΠΑΤΡΑ
Τέλος στα προβλήματα με το πλύσιμο των χαλιών σας
Η εταιρία μας πρωτοπορεί με το ΝΕΟ υπερσύγχρονο Πλυντήριο Ταπήτων.
Προσφέρουμε άψογο και προσεγμένο πλύσιμο, καθάρισμα, φύλαξη & επιδιορθώσεις σε όλους τους τύπους χαλιών, χειροποίητα χαλιά μηχανής, ανατολίτικα, μοκέτες, καμπέ, μεταξωτά, φλοκάτες, παπλώματα
ΚΑΙ ΤΟ 2005 Η ΦΥΛΑΞΗ ΔΩΡΕΑΝ
• Επιτόπου καθαρισμούς σαλονιών, μοκετών
• Παραλαβή & παράδοση κατ' οίκον σε όλη την Ρόδο
• Ενημερωθείτε για την συντήρηση των χαλιών σας
Τηλ. 2241051996, κιν. 6945793626, Fax: 2241051322
ΚΟΥΦΑΛΑΚΗΣ ΣΤΑΥΡΟΣ
MAT7915

AQUA LINE design
AQUA LINE design
Η Ζωή είναι δική σου...ΑΠΟΛΑΥΣΕ ΤΗΝ
ΧΑΜΑΜ
SAUNA
ΔΟΚΙΜΗ ΣΤΟ ΧΩΡΟ ΜΑΣ!
TYLÖ
TYLÖ
MISTRAL hottubs
ΔΟΚΙΜΗ ΣΤΟ ΧΩΡΟ ΜΑΣ!
10 ΧΡΟΝΙΑ ΕΓΓΥΗΣΗ
ΔΟΚΙΜΗ ΣΤΟ ΧΩΡΟ ΜΑΣ!
MAGNUM
50% ΟΙΚΟΝΟΜΙΑ 100% ΕΠΙΤΥΧΙΑ
Η ΝΕΑ ΠΡΟΤΑΣΗ ΣΤΙΣ ΗΛΕΚΤΡΙΚΕΣ ΘΕΡΜΑΝΣΕΙΣ ΟΙΚΟΝΟΜΙΑΣ!
ΜΙΧΑΗΛ ΠΕΤΡΙΔΗ 104 ΤΗΛ.22410 63268 / FAX 63389 www.aqualine.gr
AT3751(Γ)

ΑΘΛΗΤΙΚΗ ΡΟΔΙΑΚΗ
ΠΕΜΠΤΗ 29 ΔΕΚΕΜΒΡΙΟΥ 2005

ΑΝΑΒΛΗΘΗΚΑΝ ΟΙ ΑΓΩΝΕΣ ΤΩΝ ΜΙΚΤΩΝ ΜΑΣ

Σελ. 35

Υπέγραψαν οι δύο

...Σαν να μην έφυγαν ποτέ ο Σάκης Ναλμπάντης και ο Γιώργος Καντιμοίρης αποτελούν τις δύο πρώτες ολοκληρωμένες μεταγραφικές κινήσεις της ομάδας της Ρόδου.

• Ο Σάκης Ναλμπάντης αλλά και ο Γιώργος Καντιμοίρης επέστρεψαν στην ομάδα της Ρόδου υπογράφοντας συμβόλαιο για 1,5 χρόνο.

• Θα παραμείνουν να δοκιμασθούν κι άλλο οι αδελφοί Δελόλμα.

• Θα κλείσουν τουλάχιστον ακόμα δύο ποδοσφαιριστές μέχρι την Δευτέρα ή την Τρίτη.

Ο πρώτος έμεινε ελεύθερος από τον Βύζαντα παρά το γεγονός του ότι τον ήθελε να μείνει ο νέος προπονητής του, Αντώνης Μανίκας.

Και καθώς είχε φύγει με τις καλύτερες των εντυπώσεων από το νησί μας, δεν υπήρχε λόγος να μην επιστρέψει εφόσον τον ήθελε η Ρόδος αλλά το ήθελε και ο ίδιος.

Έτσι ήρθε χθες στο νησί μας και μάλιστα προπονήθηκε με την ομάδα της Ρόδου το πρωί ενώ το απόγευμα υπέγραψε την νέα του συμφωνία με την ομάδα της πόλης μας.

Για τους ίδιους λόγους που είχε φύγει ο Ναλμπάντης (τους οικονομικούς) είχε φύγει και ο Γιώργος Καντιμοίρης που κατέληξε για το πρώτο εξάμηνο του πρωταθλήματος στον ΠΑΣ Γιάννινα του Αλέξη Κούγια. Το κλίμα και το αγωνιστικό αλλά και η νοσταλγία για το νησί του, που βρισκόταν στην άλλη άκρη του Ελλαδικού ποδοσφαιρικού χώρου, τον ανάγκασαν να λύσει το συμβόλαιο του και όπως έχει γράψει και στο παρελθόν η «Α.Ρ.» να επιστρέψει στο νησί μας και να επανενταχθεί στην δύναμη της αγαπημένης του ομάδας.

Λιτή αλλά και επίσημη η ανακοίνωση της ΠΑΕ Ρόδος χθες το βράδυ που ενέταξε στην δύναμη της και τους δύο παίκτες για 1,5 χρόνο.

«Ο 26χρονος Ροδίτης ποδοσφαιριστής αλλά και ο 30χρονος μέσος που ήσαν ελεύθεροι συμφώνησαν χθες και υπέγραψαν το νέο τους συμβόλαιο με την ομάδα της Ρόδου».

ΑΛΛΟΙ ΔΥΟ ΤΟΥΛΑΧΙΣΤΟΝ

Στο ρόστερ της ομάδας της Ρόδου θα ενταχθούν ακόμα δύο παίκτες τουλάχιστον όπως χαρακτηριστικά τονίσθηκε χθες. Δεν έγιναν γνωστές θέσεις αλλά και οι δύο θα τυγχάνουν της αποδοχής του προπονητή Βαγγέλη Χοσάδα.

Οι αδελφοί Δελόλμα που γυμνάσθηκαν εδώ με την υπόλοιπη ομάδα της Ρόδου, θα συνεχίσουν τα τεστ και ο τεχνικός της ομάδας είναι εκείνος που θα πει αν τελικά του κάνουν ή όχι.

Χθες οι πράσινοι με την συμμετοχή των Ναλμπάντη και Καντιμοίρη γυμνάσθηκαν στον τομέα της φυσικής κατάστασης και της τακτικής στο βοηθητικό του Δημοτικού Σταδίου.

Στην προπόνηση πήραν μέρος όλοι οι ποδοσφαιριστές προετοιμαζόμενοι για τον αγώνα με τον Απόλλωνα Αθηνών εκτός έδρας, τον οποίο βέβαια πρέπει να κερδίσουν για να ανέβουν ακόμα ψηλότερα στον βαθμολογικό πίνακα.

Η ενίσχυση πάντως η μεταγραφική είναι εκείνη που θα φέρει και την ανάλογη αγωνιστική άνοδο στην ομάδα χωρίς αυτό να σημαίνει πως μέχρι τώρα οι της Ρόδου δεν τα πήγαν πολύ καλά στην αποστολή τους.



Υπέγραψε στην ομάδα της Ρόδου ξανά ο Γιώργος Καντιμοίρης και προπονήθηκε χθες κανονικά με τους «πράσινους».

Ενδιαφέρον για Μούτσιο!

• Ο παίκτης του Ηρακλή έκανε προσφυγή και μένει ελεύθερος. Είναι 27 χρονών και παίζει στην μεσαία γραμμή. Ο Διαγόρας πήρε καλές συστάσεις από τον Άγγελο Αναστασιάδη και τον Ηλία Αλεξιάδη.

• Δεν έδειξαν διαφορές οι Βούλγαροι πλην ενός. Ο κ. Σκότσικ θέλει να τους ξαναδεί και σε άλλο τεστ.

• Μέχρι την Δευτέρα δεν θα αποκτηθεί από ότι φαίνεται κανείς.

Τα δίχτυα που έχει ρίξει από το ξεκίνημα αυτής της προσπάθειας ο Διαγόρας φαίνεται πως αποδίδουν καρπούς εδώ και λίγες μέρες. Ο γηραιός χρησιμοποιώντας όλες τις δημόσιες του σχέσεις βρίσκει τελικά τους παίκτες που θέλει και στις θέσεις που δείχνει να έχει ανάγκη. Πιο συγκεκριμένα:

-Σύμφωνα με πληροφορίες ο Διαγόρας συζητάει με τον 27χρονο μεσοεπιθετικό Θανάση Μούτσιο ο οποίος ανήκει στον Ηρακλή και έχει πολλές συμμετοχές σε όλες τις επαγγελματικές Κατηγορίες. Κατά σειρά πάντως ο ποδοσφαιριστής πρέπει να σημειωθεί πως ξεκίνησε από τους ερασιτέχνες της Δόξας Δράμας.

-Από το 1995 μέχρι το 1998 είχε πολλές συμμετοχές με την ομάδα των μαυραετών στην Β΄ Εθνική Κατηγορία.

-Ακολούθησε η μεταγραφή του στον Ηρακλή Θεσσαλονίκης στον οποίο ανήκει και μια τετραετία γεμάτη συμμετοχές αλλά και εμπειρίες με τα χρώματα του γηραιού της Θεσσαλονίκης στην Α΄ Εθνική.

-Στην συνέχεια ο Μούτσιος πάει για έξι μήνες στον Πανσερραϊκό

-Για άλλους έξι στην Καλαμάτα -και επιστρέφει στην Δόξα Δράμας για ενάμιση χρόνο από όπου ξαναπάει στον Ηρακλή στον οποίο ανήκει.

Τα οικονομικά όμως του Ηρακλή τον αναγκάζουν να θέλει να φύγει και πάλι από την Θεσσαλονίκη. Κάνει προσφυγή και είναι ελεύθερος να διαπραγματευθεί την ένταξη του στην οποιαδήποτε ομάδα του κάνει καλή πρόταση.

Ο ποδοσφαιριστής έχει έρθει σε επαφή ήδη με τον Διαγόρα που πήρε πολύ καλές συστάσεις από τους πρώην προπονητές του Άγγελο Αναστασιάδη και Ηλία Αλεξιάδη που τον «δούλεψαν» πολύ όταν ο παίκτης ήταν στον Ηρακλή την καλή τετραετία του στην Α΄ Εθνική.

Πρόκειται για δυνατό ποδοσφαιριστή με πολύ καλά στοιχεία που παίζει όλες τις θέσεις στον χώρο της μεσαίας γραμμής ενώ έχει αγωνισθεί στο παρελθόν και στα Εθνικά συγκροτήματα.

Ο παίκτης έχει μιλήσει ήδη με τον Διαγόρα και οι συζητήσεις βρίσκονται σε καλό δρόμο. Είναι πολύ πιθανόν μάλιστα να κλείσει αυτή η περίπτωση μέχρι αύριο.

ΚΑΜΙΑ ΔΙΑΦΟΡΑ

Στο μεταξύ χθες το πρωί προπονήθηκαν με τον Διαγόρα οι τρεις Βούλγαροι αλλά δεν έκαναν την διαφορά με την πρώτη φορά όπως λένε στην ποδοσφαιρική διάλεκτο. Πιο καλές εντυπώσεις άφησε πάντως ο Τρένκοφ που παίζει από τα αριστερά. Καθώς φαίνεται πάντως δεν ευδοκιμεί η περίπτωση και των τριών . Απλά ο κ. Σκότσικ θα τους κρατήσει για να τους δει και να αποφασίσει ο ίδιος για την παραμονή τους ή όχι. Από την πλευρά του Διαγόρα πάντως έγινε γνωστό πως δεν πρόκειται να γίνουν βιαστικές κινήσεις αλλά ούτε και θα ασχοληθεί κανείς με άλλους κοινοτικούς πριν έρθει στην Ρόδο ο Βραζιλιάνος για τον οποίο τηρείται στάση αναμονής.



Ο παίκτης του Ηρακλή Θανάσης Μούτσιος συζητάει με τον Διαγόρα το ενδεχόμενο ένταξης του στο ρόστερ του γηραιού της πόλης μας.

ΟΡΙΣΤΙΚΑ 4 ΙΑΝΟΥΑΡΙΟΥ στην Ριζούπολη η Ρόδος

Οριστικά στις 4 του Γενάρη θα αγωνισθεί στην Ριζούπολη η Ρόδος με τον Απόλλωνα καθώς η ΕΠΟ όρισε τον αγώνα Κυπέλλου του Εθνικού με την ΑΕΚ για το Κύπελλο στις 11 του μήνα

Αναλυτικά το πρόγραμμα των τριών αγώνων-ρεβάνς της 5ης φάσης του Κυπέλλου Ελλάδας, περιόδου 2005-2006 έχει ως εξής:

11/1/2006 Ριζούπολης 19:00 Εθνικός-ΑΕΚ
12/1/2006 Καλαμαριάς 19:00 Καλαμαριά-Λάρισα
17/1/2006 Αιγάλεω 19:00 Αιγάλεω-Ακράτητος

Υπενθυμίζεται ότι σε περίπτωση ισόπαλου αποτελέσματος και στον αγώνα-ρεβάνς (δεν λαμβάνεται υπόψη ο αριθμός των εκτός έδρας γκολ), ο νικητής αναδεικνύεται μετά τη διαδικασία ημίωρης παράτασης και εκτέλεσης επανορθωτικών λακτισμάτων (πέναλτι).

ΠΕΡΙΦΕΡΕΙΑΚΟ

Με το Μοσχάτο στ' Αφάντου!

• «Πρασίνισε» το μισό γήπεδο και ο ΑΕΡΑ αρχίζει σιγά σιγά να σκέπτεται το σπίτι του.

• Εκεί θα προπονηθεί η ομάδα το Σάββατο καθώς θα είναι έτοιμο το μισό προς χρήση.

• Σήμερα έρχονται οι Δαούτης και Κυριακίδης και το Σάββατο ο Καλαμπόκας.

Ο ΑΕΡΑ αρχίζει σιγά σιγά να νοιώθει νοικοκύρης! Το σπίτι του και στην προκειμένη περίπτωση το γήπεδο του είναι σχεδόν έτοιμο για να τον δεχθεί και για αγώνες αλλά και για προπονήσεις .Οι ερυθρόλευκοι με την επιστροφή τους στις εντός έδρας υποχρεώσεις θα αντιμετωπίσουν το Μοσχάτο και θα δώσουν εκεί τον αγώνα αυτόν σύμφωνα με τα όσα έγιναν γνωστά χθες. Πιο συγκεκριμένα:

Αυτήν την στιγμή έχει στρωθεί με καουτσούκ πέρα από τον συνθετικό χλοοτάπητα το μισό γήπεδο στα Άφαντου. Εκεί θα πάει η ομάδα για να προπονηθεί σύμφωνα με τα όσα έγιναν γνωστά χθες. Υπάρχει καθημερινά εκεί ένα συνεργείο το οποίο θα ολοκληρώσει τις εργασίες του για το 2005 την ερχόμενη Παρασκευή και θα φύγει για να πάει να κάνει Πρωτοχρονιά στις ιδιαίτερες πατρίδες το κάθε μέλος του.

Οι άνθρωποι του συνεργείου θα επιστρέψουν στην Ρόδο για να συνεχίσουν τις εργασίες τους από την ερχόμενη Τρίτη και θα παραδώσουν το έργο στις 6 Ιανουαρίου ημέρα των Θεοφανείων.

Από εκείνη την ημέρα ο ΑΕΡΑ μπορεί να το χρησιμοποιεί σαν έδρα και να γυμνάζεται εκεί για τα εκτός έδρας παιχνίδια. Το πρώτο επίσημο ματς που θα δώσει θα είναι με το Μοσχάτο στις 15 του Γενάρη οπότε και ξεκινάει ο δεύτερος γύρος και παράλληλα η προσπάθεια για να ξεφύγει από τις τελευταίες θέσεις ο ΑΕΡΑ.

Ο Σάββας Ορφανίδης λοιπόν από την Παρασκευή θα έχει την ευκαιρία να γυμνάσει την ομάδα του εκεί στο μισό γήπεδο και τις ώρες που θέλει, ενώ μπορεί να χρησιμοποιεί τον χώρο με τους παίκτες του από την μεθεπόμενη Παρασκευή που θα είναι έτοιμο για πολλά πράγματα.

Πέρα από αυτό πρέπει να σημειωθεί πως το κλίμα ανεβαίνει καθώς υπάρχει διάθεση από όλους και τα παιδιά προσπαθούν να αφομοιώσουν και μάλιστα γρήγορα αυτά που τους μαθαίνει ο προπονητής τους.

Στο μεταξύ τηρείται στάση αναμονής για τις μεταγραφές με την Διοίκηση Νικολή να περιμένει την Ρόδο για να αποκτήσει κάποιους από τους παίκτες που πιθανόν να μείνουν ελεύθεροι.

Είναι γνωστό πως ο ΑΕΡΑ ενδιαφέρεται για την απόκτηση των Γκινή και Παπαοικονόμου εφόσον μείνουν ελεύθεροι από τους «πράσινους»

Το προπονητικό πρόγραμμα του Σάββα Ορφανίδη περιλαμβάνει προπονήσεις μέχρι το ερχόμενο Σάββατο. .Χθες δεν ήσαν πάντως άπαντες παρόντες αλλά όπως τονίσθηκε χθες σήμερα αναμένονται από την ιδιαίτερη πατρίδα τους οι Κυριακίδης και Δαούτης ενώ ο Καλαμπόκας με βάση την άδεια που πήρε γυρίζει το Σάββατο. Από την ερχόμενη Τρίτη δηλαδή ο κώουτς της ομάδας θα έχει στην διάθεσή του και όλους τους παίκτες αλλά και το γήπεδο για να κανει σωστά την δουλειά του.

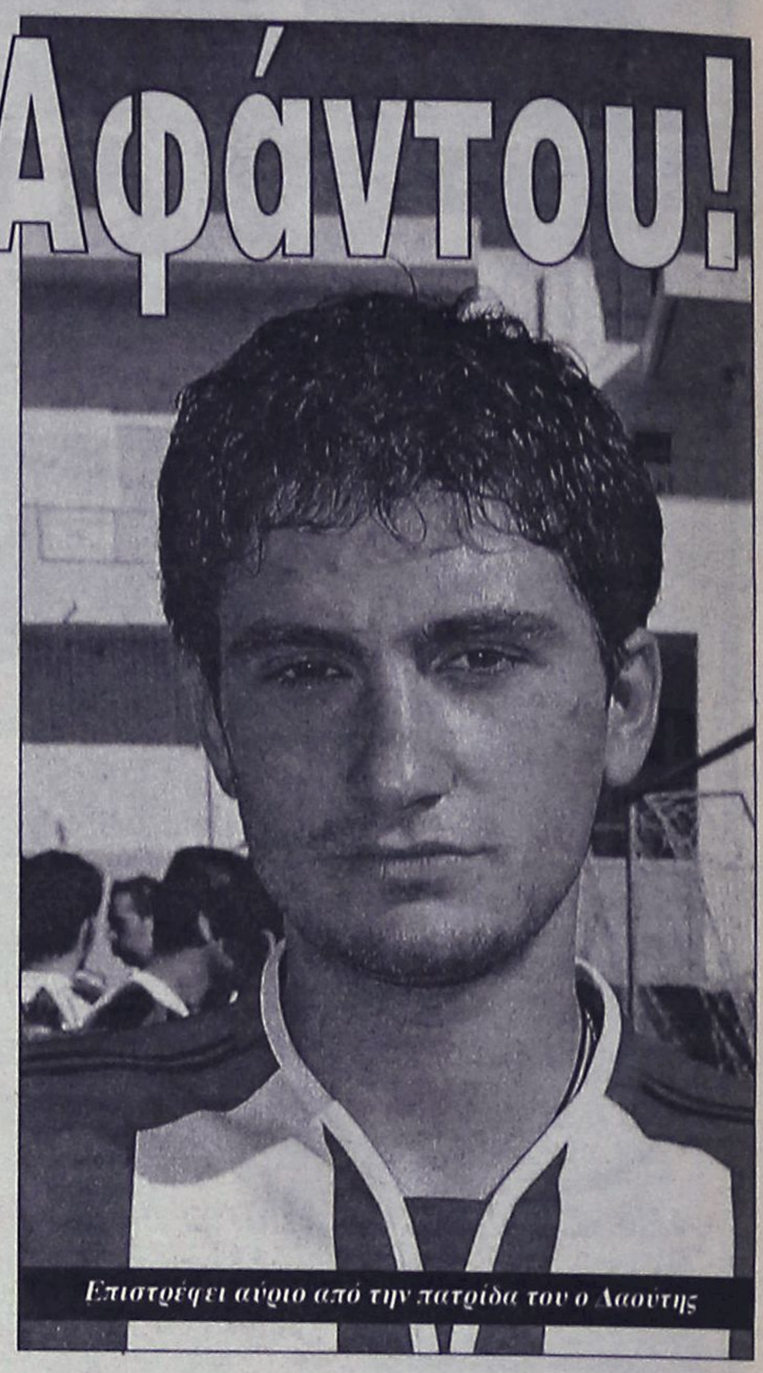

Επιστρέφει αύριο από την πατρίδα του ο Δαούτης

Μετά την πρωτοχρονιά

• Στάσιμη παραμένει η κατάσταση στην Κω από κάθε άποψη.

• Από ότι φαίνεται τα πάντα θα δρομολογηθούν με την επιστροφή των παικτών από τις ιδιαίτερες πατρίδες τους.

ΚΩΣ
Του ανταποκριτή μας
Γιώργου Αναγνώστου

Τίποτα δεν εξελίσσεται στο νησί του Ιπποκράτη σε ότι αφορά την ομάδα του νησιού που παίρνει μέρος στο περιφερειακό. Τα πάντα τα διακρίνει η ραστώνη των ημερών η οποία κρατάει χαμηλά το ενδιαφέρον των παραγόντων αλλά προκαλεί και ανησυχία στους κύκλους της ομάδας.

Ενας μόνο προσπαθεί να βρει λύση αλλά και αυτός δεν βρίσκει από ότι αναφέρεται σχετικά την ανάλογη ανταπόκριση από τον κόσμο του νησιού που υποτίθεται θέλει να βοηθήσει και να βγει η ομάδα από το μεγάλο αδιέξοδο που έχει περιέλθει τον τελευταίο καιρό.

Στον Διοικητικό τομέα ο κ. Χατζησεβαστός εξακολουθεί τις επαφές και πιστεύεται πως θα έχει κάτι να πει στους συνεργάτες του από την επόμενη της Πρωτοχρονιάς .



Κάνουν προσπάθειες αλλά δεν έχει καρποφορήσει ακόμα τίποτα για τον κ. Λρόσο και τούς συνεργάτες του.

Οι επαφές δεν έχουν αποδώσει καρπούς ακόμα παρά μόνο συλλογή από υποσχέσεις που έχουν μείνει υποσχέσεις λόγω των ημερών των διακοπών αλλά και των εορτών, δεδομένου πως υπάρχουν πολλοί που απουσιάζουν από την Κω αυτήν την περίοδο.

Βέβαια βρίσκονται οι εναπομείναντες αλλά κανείς δεν έχει κάτι να προτείνει για να βρεθεί λύση καθώς δεν υπάρχουν τα ενδεδειγμένα στοιχεία αφού τα προβλήματα είναι τεράστια για την ομάδα και δεν μπορούν οι ίδιοι να μοιράζουν υποσχέσεις.

-Η ομάδα της Κω θέλει προπονητή αφού μετά την αποχώρηση του Γιάννη Μανούσογλου αλλά και την αποχώρηση με την σειρά του του υπηρεσιακού Γιώργου Σταμάτη, κανείς δεν μπορεί να στηρίξει μια προσπάθεια μέχρι τέλους στο φιλότιμο και την θέληση των Γκουντελίτσα και Παπαστάμου.

-Στην Κω απαιτείται και γυμναστής αλλά μετά τον Αλκιβιάδη Χατζηνικολάου κανείς δεν είναι διατεθειμένος να προσφέρει τις υπηρεσίες του και μάλιστα χωρίς χρήματα.

-Συν τοις αλλοις πάντως ενώ οι άλλες ομάδες ασχολούνται με μεταγραφές στην Κω ...περί άλλων τυρβάζουν.

Το μόνο που αποφασίσθηκε από την τριανδρία είναι η μεταφορά της λαχειαγοράς που είχε εξαγγελθεί για ημερομηνία άγνωστη καθώς δεν έχουν πουληθεί όλοι οι λαχνοί και κατά συνέπεια δεν μπορεί να βρεθεί ο τυχερός.

Προπόνηση στο λύκειο

• Η κακή κατάσταση του «Οικονομίδειου» ανάγκασε τους κιτρινοκόκκινους να προπονηθούν χθες στο Λύκειο Ιαλυσού.

• Θεραπείες ξεκινάει ο Σάββας Κούρος αλλά οι του Ιαλυσου βλέπουν και κατά το Ηράκλειο.

• Τζαφέρης , Μαθιός και Καραγιάννης απουσίασαν από την προπόνηση, ενώ ματαιώθηκε το φιλικό με τον Κλεόβουλο.

Τελικά ούτε και χθες δεν μπόρεσαν να προπονηθούν οι παίκτες του Ιαλύσου στο «Οικονομίδειο». Οι συνεχείς βροχοπτώσεις των τελευταίων ημερών μετέτρεψαν σε βούρκο τον αγωνιστικό χώρο του γηπέδου Ιαλυσού με συνέπεια ο Γιώργος Γκάιδας να ζητήσει η προπόνηση να γίνει στο Λύκειο Ιαλυσού αφού το γήπεδο δεν προσφερόταν για κάτι τέτοιο.

Μάλιστα είναι η κατάσταση τέτοια που ανάγκασε και τους ανθρώπους του Ιάλυσου να αναβάλλουν το σημερινό φιλικό με τον Κλεόβουλο για άλλη μελλοντική ημερομηνία.

Στην προπόνηση ο Γιώργος Γκάιδας είχε απουσίες καθώς υπάρχουν ιώσεις αλλά και εορταστικές άδειες στον ορίζοντα. Πιο συγκεκριμένα:

- Ο Αλέκος Τζαφερης απουσιάζει στην ιδιαίτερη πατρίδα του για να δει τον πατέρα του και θα επιστρέψει από την ερχόμενη Δευτέρα

- Ενώ οι Παναγιώτης Μαθιός και Νίκος Καραγιάννης προσβλήθηκαν από μια ίωση της εποχής και δεν προπονούνται

Ο Γιώργος Γκάιδας δεν αλλάζει πάντως το πρόγραμμα των προπονήσεων έχοντας βάλει από τώρα την ομάδα του σε διαδικασία αγώνα .



Αργεί ακόμα να επανέλθει ο Σάββας Κούρος

Την άλλη εβδομάδα έρχεται στην Ρόδο η ομάδα του Αίαντα Σαλαμίνας και η Ροδίτικη ομάδα χρειάζεται όσο ποτέ άλλοτε την νίκη για να κλείσει κατά τον καλύτερο τρόπο την φετινή χρονιά αλλά και για να αυξήσει κι άλλο την βαθμολογική διαφορά από τους διώκτες της καθώς ακολουθεί και στο ξεκίνημα του δεύτερου γύρου ευνοϊκό πρόγραμμα με αποτέλεσμα ο Ιαλυσος να ελπίζει πως θα φτάσει ακόμα ψηλότερα στον βαθμολογικό πίνακα.

Στον μεταγραφικό τομέα ο Ιάλυσος περίμενε χθες την άφιξη του Χρήστου Στόϊου για να συζητήσει μαζί του την ένταξή του στο ρόστερ της ομάδας. Υπενθυμίζεται πως ο ποδοσφαιριστής πρέπει να λύσει το συμβόλαιό του με την ομάδα της Ρόδου και να συζητήσει με την Διοίκηση Μαυρή.

Σύμφωνα με τις μέχρις στιγμής πληροφορίες πάντως ο Ιαλυσος δεν πρόκειται να κανει άλλη μεταγραφή πλην του Στόϊου και θα μείνει με τις ήδη υπάρχουσες .Αυτές δηλαδή του Βασιλάκη και Καλημέρη.

ΤΟΠΙΚΟ ΠΟΔΟΣΦΑΙΡΟ

Φιλικό αντί για αγώνα


Για φιλικό θα βρεθούν σήμερα στο γήπεδο Κοσκινού οι μικτές ομάδες

• Αναβλήθηκαν τα σημερινά παιχνίδια των μικτών μας ομάδων με τις αντίστοιχες ομάδες της ΕΠΔ Κυκλάδων, μετά από αίτημα των φιλοξενούμενων για συγκοινωνιακούς λόγους.

• Το ραντεβού ενωσιακών προπονητών – ποδοσφαιριστών ισχύει για σήμερα, καθώς Παίδες και Νέοι θα παίξουν μεταξύ τους φιλικό παιχνίδι.

Το σημερινό ραντεβού που έχει προγραμματισθεί μεταξύ των ενωσιακών προπονητών και των ποδοσφαιριστών των μικτών ομάδων των Νέων και των Παίδων, θα πραγματοποιηθεί, αλλά σε διαφορετική ώρα από αυτήν που είχε αρχικά ορισθεί κι όχι για να παίξουν με τις αντίστοιχες ομάδες της ΕΠΣ Κυκλάδων, αλλά για να παίξουν μεταξύ τους φιλικό παιχνίδι.

Με έγγραφό της χθες στην ΕΠΟ, η ΕΠΣ Κυκλάδων ζήτησε την αναβολή των σημερινών παιχνιδιών, αίτημα το οποίο έγινε αποδεκτό από ελληνική ομοσπονδία. Ο λόγος που έγινε δεκτό αφορά συγκοινωνιακούς λόγους που δεν επιτρέπουν του Κυκλαδίτες να βρίσκονται στο νησί μετά το απαγορευτικό απόπλου που ισχύει από χθες. Επομένως τα παιχνίδια της 3ης αγωνιστικής αναβάλλονται και θα ορισθούν σε νέα ημερομηνία. Ωστόσο οι προπονητές των μικτών μας ομάδων δεν θα αφήσουν την ημέρα να πάει χαμένη και προγραμμάτισαν φιλικό παιχνίδι μεταξύ τους. Στο φιλικό θα υπάρξει κανονικά διαιτητικό τρίο που θα αποτελείται από τους Μοσχούς, Λιάπη, Γκιούντιτσε, ενώ γιατρός αγώνα θα είναι ο Αναστάσιος Μαυρίδης. Οι κάτωθι ποδοσφαιριστές των μικτών ομάδων θα πρέπει να βρίσκονται στο γήπεδο Κοσκινού στις 12.15 και είναι οι εξής:

ΜΙΚΤΗ ΝΕΩΝ

1.-ΓΕΩΡΓΑΛΛΗΣ ΣΤΑΘΗΣ (ΔΙΓΕΝΗΣ ΚΟΣΚΙΝΟΥ)
2.-ΠΛΥΓΚΟΣ ΜΙΧΑΛΗΣ (ΔΙΓΕΝΗΣ.ΚΩΣΚΙΝΟΥ)
3.-ΤΖΟΥΜΑΚΑΣ ΔΗΜΗΤΡΗΣ (ΦΟΙΒΟΣ ΚΡΕΜΑΣΤΗΣ)
4.-ΔΕΛΑΠΟΡΤΑΣ ΓΙΩΡΓΟΣ (ΦΟΙΒΟΣ ΚΡΕΜΑΣΤΗΣ)
5.-ΚΑΛΗΜΕΡΗΣ ΙΩΑΝΝΗΣ (ΔΙΑΓΟΡΑΣ ΒΑΤΙΟΥ)
6.-ΕΥΓΕΝΙΚΟΣ ΜΑΝΩΛΗΣ (ΔΙΑΓΟΡΑΣ ΒΑΤΙΟΥ)
7.-ΜΕΝΤΟΣ ΒΑΣΙΛΗΣ (ΑΕ ΚΑΤΤΑΒΙΑΣ)
8.-ΛΑΜΠΡΙΑΝΟΣ ΝΙΚΟΛΑΟΣ (ΑΡΗ ΑΡΧ.)
9.-ΑΡΓΥΡΟΥ ΜΑΝΩΛΗΣ (ΑΡΗΣ ΑΡΧ.)
10-ΓΑΙΤΑΝΟΣ ΣΤΕΡΓΟΣ (ΚΛΕΟΒΟΥΛΟΣ ΛΙΝΔΟΥ)
11.-ΚΙΛΑΣΙΝ ΧΑΛΗΛ (ΗΛΙΟΣ ΙΑΛΥΣΟΥ)
12.-ΚΟΝΤΟΣ ΓΙΩΡΓΟΣ (ΑΓΙΟΣ ΙΣΙΔΩΡΟΣ)
13.-ΜΑΣΤΟΡΟΥ ΜΑΝΩΛΗΣ (ΑΓΙΟΣ ΙΣΙΔΩΡΟΣ)
14.-ΖΕΡΒΟΣ ΚΥΡΙΑΖΗΣ (ΕΥΚΛΗΣ ΣΟΡΩΝΗΣ)
15.-ΚΟΥΤΣΑΓΙΑΣ ΜΙΧΑΛΗΣ (ΕΥΑΓΟΡΑΣ ΡΟΔΟΥ)
16.-ΘΕΟΔΩΡΟΥ ΓΙΩΡΓΟΣ (ΕΥΑΓΟΡΑΣ ΡΟΔΟΥ)
17.-ΘΑΛΑΣΣΙΝΟΣ ΧΡΗΣΤΟΣ (ΑΣ ΡΟΔΟΣ)
18.- ΠΑΝΤΕΛΙΔΗΣ ΑΝΔΡΕΑΣ (ΑΣ ΡΟΔΟΣ)
19.-ΑΝΤΩΝΟΥΡΗΣ ΜΑΡΙΟΣ (ΑΣ ΡΟΔΟΣ)
20.-ΑΠΤΟΓΛΟΥ ΜΙΧΑΛΗΣ (ΑΣ ΡΟΔΟΣ)
21.-ΚΟΝΤΟΥΔΙΟΣ ΜΙΧΑΛΗΣ (ΑΠΟΛΛΩΝ ΚΑΛ.)
22.-ΚΟΝΤΟΣ ΣΤΑΘΗΣ (ΑΣΠΙΔΑ ΑΠΟΛ)
23.-ΜΑΣΤΗΣ ΓΙΩΡΓΟΣ (ΑΣΤΕΡΑΣ ΠΑΣΤΙΔΑΣ)
24.-ΜΠΑΡΜΠΑΝΤΩΝΗΣ ΧΡΗΣΤΟΣ (ΔΟΞΑ ΨΙΝΘΟΥ)
25.-ΝΙΚΟΛΗΣ ΣΑΒΒΑΣ (ΑΕΡ ΑΦΑΝΤΟΥ)
26.-ΠΙΖΗΜΟΛΑΣ ΑΝΑΣΤΑΣΙΟΣ (ΟΜΟΝΟΙΑ ΓΕΝΑΔ.)
27.-ΠΛΑΚΕΝΤΗΣ ΕΛΕΥΘΕΡΙΟΣ (ΑΣ ΡΟΔΟΥ)

ΜΙΚΤΗ ΠΑΙΔΩΝ

1.-ΛΙΒΙΣΙΑΝΟΣ ΑΛΕΞΑΝΔΡΟΣ (Α.Σ. ΡΟΔΟΣ)
2.-ΤΟΠΠΟΣ ΓΕΩΡΓΙΟΣ (ΕΥΚΛΗΣ ΣΟΡΩΝΗΣ)
3.-ΚΟΚΙΑΝΤΩΝΗΣ ΑΝΤΩΝΙΟΣ (Α.Σ. ΡΟΔΟΣ)
4.-ΦΑΣΑΚΗΣ ΒΑΣΙΛΕΙΟΣ (ΔΙΓΕΝΗΣ ΚΟΣΚΙΝΟΥ)
5.-ΚΑΡΔΟΥΛΙΑΣ ΓΕΩΡΓΙΟΣ (ΗΡΑΚΛΗΣ ΜΑΡ.)
6.-ΠΙΣΣΑΣ ΗΛΙΑΣ (ΑΣΠΙΔΑ ΑΠΟΛΑΚ.)
7.-ΜΠΙΛΙΑΣ ΠΑΝΤΕΛΗΣ (ΦΟΙΒΟΣ ΚΡΕΜΑΣΤΗΣ)
8.-.-ΑΞΙΩΤΗΣ ΑΠΟΣΤΟΛΟΣ (ΦΟΙΒΟΣ ΚΡΕΜΑΣΤΗΣ)
9.-ΜΠΙΛΙΑΣ ΦΙΛΙΠΠΟΣ (ΙΑΛΥΣΟΣ 97)
10.-ΚΑΡΠΑΘΑΚΗΣ ΕΛΕΥΘΕΡΙΟΣ (Γ.Σ. ΔΙΑΓΟΡΑΣ)
11.-ΤΡΙΑΝΤΑΦΥΛΛΟΥ ΤΡΙΑΝΤ.(ΓΑΣ ΙΑΛΥΣΟΣ)
12.-ΜΑΝΙΑΣ ΜΙΧΑΗΛ (ΕΡΜΗΣ ΚΑΛΥΘ.)
13-ΦΡΑΓΚΟΣ ΜΙΧΑΛΗΣ (ΕΥΑΓΟΡΑΣ ΡΟΔΟΥ)
15.-ΓΙΑΝΝΑΚΟΠΟΥΛΟΣ ΓΕΩΡΓΙΟΣ (ΑΠΟΛΛΩΝ ΑΠΟΛΛΩΝΩΝ)
15-ΠΑΤΤΑΣ ΑΝΤΩΝΗΣ (ΑΣΤΕΡΑΣ ΠΑΣΤΙΔΑΣ)
16-ΧΑΤΖΗΝΙΚΟΛΑΣ ΕΜΜ. (ΑΡΗΣ ΑΡΧ.)
17- ΤΣΑΚΙΣΙΡΗΣ ΜΙΧ.(Γ.Σ.ΔΙΑΓΟΡΑ)
18.- ΣΥΡΑΚΟΣ ΓΕΩΡΓΙΟΣ (ΓΑΣ ΙΑΛΥΣΟΣ)
19. -ΛΑΡΔΟΥΤΣΟΣ ΗΛΙΑΣ (ΔΙΑΓΟΡΑ ΒΑΤΙΟΥ)

Γ' κατηγορία

Αναβλήθηκε το Πολυβώτης – Λειψοί

Λόγω του απαγορευτικού απόπλου που ίσχυσε χθες, το εξ αναβολής παιχνίδι του ομίλου Νήσων της γ' κατηγορίας αναβλήθηκε για δεύτερη φορά και αναμένεται η ΕΠΣΔ στην επόμενη της συνεδρίαση να το απαναορίσει για τρίτη φορά.

Νίκησαν αλλά δεν ...επικοινώνησαν

• Ο Δωριέας κέρδισε με 4-1 τη Σύμη εκτός έδρας χθες, αλλά μετά τη λήξη του αγώνα διαπιστώθηκε ότι έλειπαν από τα αποδυτήρια τρία κινητά τηλέφωνα που ανήκαν σε παίκτες των φιλοξενούμενων

Ανώτερος ο Δωριέας σε όλη τη διάρκειά του αγώνα κατάφερε να επιβληθεί εκτός έδρας της Σύμης στο εξ αναβολής παιχνίδι που έγινε χθες για τη Γ' Κατηγορία και πήρε την νίκη που τον ανεβάζει στην 5η θέση με δεκαπέντε βαθμούς. Μετά και τη λήξη του αγώνα διαπιστώθηκε ότι έλειπαν από τα αποδυτήρια τρία κινητά τηλέφωνα τα οποία ανήκαν σε παίκτες του Δωριέα

ΤΑ ΓΚΟΛ

2' Ο Μάχλης με κεφαλιά άνοιξε το σκορ. 0-1
15' Με σουτ έξω από την περιοχή ο Ντούλε διπλασίασε τα τέρματα της ομάδας του. 0-2
60' Ο Ζάγγος με απευθείας εκτέλεση φάουλ έκανε το 0-3
63' Με ωραίο πλασέ ο Νουρεδίν σημείωσε το 0-4
91' Ο Χατζηιωάννου με σουτ έξω από την περιοχή διαμόρφωσε το τελικό 1-4

Καλή ήταν η διαιτησία του Γιώργου Κασιώτη και των βοηθών του Χατζηπέτρου και Γκιούντιτσε

Σύμη: Γιωργάς, Μιχαήλου, Κουρδουμπάς, Τσαβαρής Β (50' Χατζηαντωνίου)Τσαβαρής Μ, Καραβάιλος (75' Καραγιάννης Μ), Κάλλιαρος, Καραγιάννης, Φουντουραδάκης, Ζουρούδης Ι. (25' Ζουρούδης Μ), Στεφάνου

Δωριέας: Κιάρι Τ, Κιάρι Μ, Κοτσάνης, Νουρεδίν, Θαλασσινός, Ντούλε, Ζάγγος, Μάχλης (80' Καρίπης), Κασιώτης, Γιάννου, Γιωργάς.

Παρελθόν ο Αγγελόπουλος

• Οι δύο πλευρές έλυσαν κοινή συναινέσει τη συνεργασία τους, ενώ εκτός απροόπτου νέος τεχνικός του Ηρακλή θα είναι ο Ανδρέας Βλασσόπουλος

Μόνο οι υπογραφές μένουν πλέον για να αναλάβει την τεχνική ηγεσία του Συλλόγου από τα Μαριτσά ο Ανδρέας Βλασσόπουλος. Χθες η διοίκηση του Ηρακλή Μ. ανακοίνωσε τη λύση της συνεργασίας με τον Σπύρο Αγγελόπουλο κοινή συναινέσει και με μια πρώτη επαφή που υπήρξε το βράδυ ανάμεσα στην διοίκηση και τον πρώην τεχνικό του Ορφέα υπήρξε καλό κλίμα. Εκτός απροόπτου λοιπόν ο Ανδρέας Βλασσόπουλος θα είναι ο νέος προπονητής του Συλλόγου των Μαριτσών. Αξίζει τέλος να σημειωθεί ότι ο Ανδρέας Βλασσόπουλος υπήρξε στο παρελθόν τερματοφύλακας του Ηρακλή, ενώ τη σεζόν 1992-'93 ήταν ξανά προπονητής στην ομάδα των Μαριτσών.

ΕΥΧΑΡΙΣΤΗΡΙΟ

Η οικογένεια **Βασιλώττου Εμμανουήλ** ευχαριστεί τα σωματεία που έλαβαν μέρος στο τουρνουά προς τιμήν του **Εμμανουήλ Βασιλώττου** και όλους όσους συμμετείχαν και βοήθησαν στην διεξαγωγή του. Επίσης ευχαριστεί τον φίλαθλο κόσμο που παρευρέθηκε στο γήπεδο Μαριτσών και τους διαιτητές. Ιδιαίτερα ευχαριστούμε τον άνθρωπο για όλες τις δουλειές, πρόεδρο του σωματείου Ηρακλή Μαριτσών Γεώργιο Παπαδημήτρη.

MZT281203

Μεγάλο το ...απουσιολόγιο

• Προετοιμασία με κάποιους παίκτες να απουσιάζουν πραγματοποιεί ο Απόλλωνας Απ.

Ξανά σε ρυθμούς προπόνησης μπήκαν αυτή την εβδομάδα οι ποδοσφαιριστές του Απόλλωνα Απ. μετά και το ρεπό που είχαν πάρει λόγω των εορτών των Χριστουγέννων. Οι ποδοσφαιριστές του συλλόγου από τα Απόλλωνα πραγματοποίησαν προπόνηση από την Τρίτη μέχρι και σήμερα προτού πάρουν πάλι το ρεπό τους για την Πρωτοχρονιά. Αξίζει ωστόσο να σημειωθεί ότι ο προπονητής του Απόλλωνα Παναγιώτης Μακαρούνας επρόκειτο να κάνει τις απαραίτητες ενέργειες προκειμένου να βρεθεί ομάδα με την οποία θα δώσει φιλικό ο Απόλλωνας για την όσο γίνεται καλύτερη προετοιμασία ενόψει της έναρξης του Πρωταθλήματος.

Κάποιοι ποδοσφαιριστές ωστόσο θα απουσιάσουν από τις προπονήσεις αυτής της εβδομάδας εξαιτίας του ότι απουσιάζουν εκτός Ρόδου για τις γιορτές, ενώ άλλοι παίκτες δεν μπορούν να δώσουν το παρόν στην προετοιμασία αφού υπηρετούν τη στρατιωτική τους θητεία.

Συγκεκριμένα ο Παλάζης με το Γκαρή θα απουσιάσουν εκτός Ρόδου ενώ ο Δουλγέρης με τον Θεοδωρίδη υπηρετούν τη στρατιωτική τους θητεία γι αυτό και δεν μπορούν να συμμετέχουν στην προετοιμασία. Τέλος ο Θεοδοσίου που αντιμετώπιζε τραυματισμό στην ωμοπλάτη θα αρχίσει να μπαίνει σταδιακά σε ρυθμούς προπόνησης για να μπορέσει να είναι και αυτός έτοιμος όταν θα αρχίσει το Πρωτάθλημα μετά τη διακοπή για τις γιορτές

Την πρώτη αγωνιστική για το 2006 ο Απόλλωνας Απ. θα αντιμετωπίσει εντός έδρας τον Ορφέα και θέλει πάση θυσία τους τρεις βαθμούς της νίκης για να μπορέσει να αυξήσει αυτή τη μικρή διαφορά που έχει από τις επικίνδυνες θέσεις του υποβιβασμού. Ο σύλλογος από τα Απόλλωνα δεν τελείωσε με τον καλύτερο τρόπο τους αγώνες του για το 2005 αφού ηττήθηκε από τον Φοίβο με 3-0 εκτός έδρας και τώρα θα επιδιώξει το θετικό αποτέλεσμα με τον Ορφέα για να ανέβει όσο γίνεται περισσότερο βαθμολογικά και να ξεφύγει από τις επικίνδυνες θέσεις.

Αναβλήθηκε το Τήλος – Νικαγόρας

• Λόγω απαγορευτικού απόπλου δεν μπόρεσε να ταξιδέψει η ομάδα της Κέφαλου.

• Κίνδυνο αναβολής αντιμετωπίζει και το προγραμματισμένο εξ αναβολής για σήμερα, ΑΕΛ – Αντίμαχος.

Για δεύτερη φορά αναβλήθηκε το παιχνίδι της β' κατηγορίας ανάμεσα στην ομάδα της Τήλου και την ομάδα του Νικαγόρα, καθώς η ομάδα της Κω δεν μπόρεσε να ταξιδέψει στο γειτονικό νησί, αφού το απαγορευτικό απόπλου που ίσχυσε χθες δεν έδωσε τη δυνατότητα της μετακίνησης πλοίων. Επομένως η επιτροπή πρωταθλήματος της ΕΠΣΔ αναμένεται να το επαναορίσει το πιθανότερο την ερχόμενη εβδομάδα. Για σήμερα επίσης έχει ορισθεί άλλο ένα εξ αναβολής παιχνίδι της β' κατηγορίας στο ουδέτερο γήπεδο της Καλύμνου, με την ΑΕΛ – αντιμετωπίζει την ομάδα του Αντίμαχου. Και αυτό το ματς βρίσκεται στον αέρα και κινδυνεύει με νέα αναβολή για τον ίδιο λόγω με το χθεσινό παιχνίδι.

Σε περίπτωση που τελικά γίνει σήμερα το παιχνίδι στην Κάλυμνο, θα ξεκινήσει στις 12.30, με διαιτητικό τρίο τους Κατέρη, Αλαχιώτη, Πλάτση και παρατηρητή τον Παναγιώτη Κατέρη.

NIKOLAS HOUSE
στην Παστίδα

Λοιπόν ανοίξαμε
ΚΑΘΕ ΠΑΡΑΣΚΕΥΗ ΚΑΙ ΣΑΒΒΑΤΟ
με ποικιλία από κρασομεζέδες.
Η μουσική ακολουθεί την γεύση
και το ταξίδι για την απόλαυση ξεκινά...
με μπουζουκάκι και πολύ τραγούδι

ΔΙΑΣΚΕΔΑΣΤΕ ΜΑΖΙ ΜΑΣ

Κάντε ένα διαφορετικό Ρεβεγιόν Πρωτοχρονιάς ταξιδεύοντας μαζί μας.

"ΚΑΝΤΕ ΕΓΚΑΙΡΑ ΤΗΝ ΚΡΑΤΗΣΗ ΣΑΣ"
Τηλ. κρατήσεων: 22410 48262

ΑΤ4564(Γ)

ΤΟΠΙΚΟ ΠΟΔΟΣΦΑΙΡΟ

Οι έντεκα ...θαρραλέοι

• Με 11 ομάδες θα διεξαχθεί αύριο στα Κοσκινού, η α' φάση του παιδικού τουρνουά «Χριστούγεννα 2005».

• Την Πέμπτη 5 Ιανουαρίου η τελική φάση, επίσης στο γήπεδο Κοσκινού.

Φτωχή θα είναι η συμμετοχή στο παιδικό τουρνουά που διοργανώνει η ΕΠΣΔ τις προσεχείς ημέρες, με την επωνυμία «Χριστούγεννα 2005», καθώς δήλωσαν συμμετοχή μόνο 11 ομάδες.

Το τουρνουά θα πραγματοποιηθεί σε δύο φάσεις, των οποίων τα παιχνίδια θα διεξαχθούν στο γήπεδο Κοσκινού.

Αύριο θα γίνουν τα παιχνίδια της α' φάσης, ενώ την επόμενη Πέμπτη 5 Ιανουαρίου θα γίνουν τα παιχνίδια της τελικής φάσης.

Η α' φάση θα γίνει σε τρεις ομίλους με τις 11 ομάδες χωρισμένες σε τρεις ομίλους.

Ο ένας όμιλος με τρεις ομάδες και οι άλλοι δύο με τέσσερις ομάδες.

Από κάθε όμιλο την πρόκριση για την τελική φάση θα πάρουν οι δυο πρώτες ομάδες.

Στο τουρνουά θα συμμετέχουν ποδοσφαιριστές γεννηθέντες τα έτη 1994 – 1995 ή και μικρότερης ηλικίας με ευθύνη των προπονητών των ομάδων.

Το πρόγραμμα του τουρνουά έχει ως εξής:

Α΄ ΟΜΙΛΟΣ
ΙΑΛΥΣΟΣ
ΠΑΣ ΑΣΚΛΗΠΕΙΟΥ
ΚΛΕΑΝΘΗΣ
Β΄ ΟΜΙΛΟΣ
ΔΙΓΕΝΗΣ
ΔΩΡΙΕΑΣ
ΑΓ. ΙΣΙΔΩΡΟΣ
ΔΙΑΓΟΡΑΣ
Γ' ΟΜΙΛΟΣ
ΑΣ ΡΟΔΟΣ
ΑΕΡΑ
ΝΙΚΗ ΡΟΔΟΥ
ΠΟΣΕΙΔΩΝ ΚΑΡΠ.

ΠΑΡΑΣΚΕΥΗ 30 -12-2005
Α' ΦΑΣΗ
Α ΗΜΙΣΥ ΓΗΠΕΔΟΥ

ΙΑΛΥΣΟΣ-ΠΑΣ ΑΣΚΛΗΠΕΙΟΥ	ώρα 12.30
ΡΟΔΟΣ-ΑΕΡΑ	ώρα 13.00
ΙΑΛΥΣΟΣ -ΚΛΕΑΝΘΗΣ	ώρα 13.30
ΔΙΓΕΝΗΣ -ΓΣ ΔΙΑΓΟΡΑΣ	ώρα 14.00
ΡΟΔΟΣ-ΠΟΣΕΙΔΩΝ ΚΑΡΠ.	ώρα 14.30
ΠΑΣ ΑΣΚΛΗΠΕΙΟΥ-ΚΛΕΑΝΘΗΣ	ώρα 15.00
ΡΟΔΟΣ-ΝΙΚΗ ΡΟΔΟΥ	ώρα 15.30

Β ΗΜΙΣΥ ΓΗΠΕΔΟΥ

ΔΙΓΕΝΗΣ- ΔΩΡΙΕΑΣ	ώρα 12.30
ΔΙΑΓΟΡΑΣ -ΑΓ. ΙΣΙΔΩΡΟΣ	ώρα 13.00
ΝΙΚΗ ΡΟΔ.-ΠΟΣΕΙΔΩΝ ΚΑΡΠ	ώρα 13.30
ΔΩΡΙΕΑΣ-ΑΓ.ΙΣΙΔΩΡΟΣ	ώρα 14.00
ΑΕΡΑ-ΝΙΚΗ ΡΟΔΟΥ	ώρα 14.30
ΔΩΡΙΕΑΣ-ΔΙΑΓΟΡΑΣ	ώρα 15.00
ΑΕΡΑ-ΠΟΣΕΙΔΩΝ ΚΑΡΠ.	ώρα 15.30
ΔΙΓΕΝΗΣ -ΑΓ.ΙΣΙΔΩΡΟΣ	ώρα 16.00

Προκρίνονται από κάθε όμιλο οι δύο πρώτες ομάδες δηλαδή θα προκριθούν για την τελική φάση έξι (6) ομάδες οι οποίες θα χωρισθούν σε δύο ομίλους των τριών /3/ομάδων

ΤΕΛΙΚΗ ΦΑΣΗ
ΓΗΠΕΔΟ ΚΟΣΚΙΝΟΥ ΠΕΜΠΤΗ 5/1/2006
Α' ΟΜΙΛΟΣ
Α1, Β2, Γ1,
Α ΗΜΙΣΥ ΓΗΠΕΔΟΥ ΩΡΑ

Α1 - Β2	14.00
Γ1 - Β2	14.30
Α1- Γ1	15.00
Α' ΗΜΙΤΕΛΙΚΟΣ	15.30
ΜΕΓΑΛΟΣ ΤΕΛΙΚΟΣ	16.00

Β' ΟΜΙΛΟΣ
Α2 , Β1, Γ2,

Β ΗΜΙΣΥ ΓΗΠΕΔΟΥ

Β1 - Α2	14.00
Α2 - Γ2	14.30
Β1 - Γ2	15.00
Β ΗΜΙΤΕΛΙΚΟΣ	15.30
ΜΙΚΡΟΣ ΤΕΛΙΚΟΣ	16.00

Οι πρώτες ομάδες του κάθε Ομίλου θα αγωνισθούν χιαστί σε ημιτελικούς αγώνες δηλ. ο πρώτος του Α ομίλου με τον δεύτερο του Β ομίλου και ο πρώτος του Β ομίλου με τον δεύτερο του Α ομίλου. Οι νικητές θ' αγωνισθούν στον μεγάλο Τελικό και οι ηττημένοι στον μικρό Τελικό.



Αύριο αναλαμβάνουν δράση οι λιλιπούτειοι άσσοι

Σε περίπτωση ισόπαλου αποτελέσματος στους ημιτελικούς και Τελικούς αγώνες θα εκτελεστούν απ' ευθείας από τρία /3/ πέναλτυ.

Όροι του τουρνουά

1.- Η ηλικία θα αποδεικνύεται με δελτία ατομικών στοιχείων και μεταβολών ή με φωτοτυπία κατατεθειμένης στην ΕΠΣΔ αίτησης μεταβολών.

2.- Οι ομάδες υποχρεούνται να προσκομίσουν συνολική κατάσταση υγείας των ποδ/στων με πρόσφατη θεώρηση γιατρού ή ατομικό Ιατρικό πιστοποιητικό.

3.- Σωματείου του οποίου οι παράγοντες ,προπονητές , αθλητές και φίλαθλοι δημιουργήσουν επεισόδια θα αποβάλλεται αυτόματα από την συνέχεια του Τουρνουά.

4.- Σωματείο το οποίο χρησιμοποιήσει ποδ/στες μεγαλύτερης ηλικίας σε αγώνα χάνει τον αγώνα με σκορ 2-0 και αποβάλλεται στην συνέχεια από Τουρνουά.

5.- Σε περίπτωση που διαπιστωθεί από την Επιτροπή «ΠΛΑΣΤΟΠΡΟΣΩΠΕΙΑ» το σωματείο ΑΠΟΒΑΛΛΕΤΑΙ ΑΜΕΣΑ και δεν ΔΙΚΑΙΟΥΤΑΙ ΝΑ ΛΑΒΕΙ μέρος στο επόμενο ΤΟΥΡΝΟΥΑ της Ε.Π.Σ.Δ. Παράλληλα του επιβάλλεται ΧΡΗΜΑΤΙΚΟ ΠΡΟΣΤΙΜΟ 300 ΕΥΡΩ.

ΚΑΝΟΝΕΣ ΑΓΩΝΩΝ

1-Το τουρνουά θα διεξαχθεί σε δύο φάσεις

2-Οι αγώνες θα διεξάγονται, ταυτόχρονα στα 2 ήμισυ του γηπέδου (κατά πλάτος) που θα είναι ειδικά διαμορφωμένο.

3-Κάθε ομάδα θα αγωνίζεται με οκτώ ποδ/στές (7+ 1 τερματοφύλακας) και δύναται να δηλώνει έως δέκα έξι (16) ποδ/στές στο Φύλλο αγώνος. Οι αλλαγές θα είναι ελεύθερες χωρίς όμως ο ποδ/στής που θα αντικατασταθεί να έχει δικαίωμα να αγωνισθεί ξανά στον ίδιο αγώνα.

4-Διάρκεια κάθε αγώνα θα είναι 20 λεπτά (10 ανά ημίχρονο με 5λεπτη ανάπαυλα).

5-Κάθε ομάδα θα αγωνισθεί με όλους τους αντιπάλους του ομίλου της και η πρόκριση στους τελικούς θα γίνει μέσα από βαθμολογία.

Σε περίπτωση ισοβαθμίας 2 ή και περισσοτέρων ομάδων υπολογίζονται τα αποτελέσματα που έφεραν στους μεταξύ τους αγώνες.

Εάν οι ομάδες έφεραν τα ίδια αποτελέσματα θα υπολογισθεί η συνολική διαφορά τερμάτων.

Σε περίπτωση πάλι ισοβαθμίας θα προκριθεί η ομάδα που πέτυχε τα περισσότερα τέρματα.

Αν και εκεί έχουμε ισοβαθμία τότε οι ομάδες θα εκτελέσουν από τρία πέναλτι.

Στο μικρό και μεγάλο τελικό εάν υπάρξει ισοπαλία εκτελούνται απ ευθείας από /3/ τρία πέναλτυ.

6-Ελεύθερο λάκτισμα τέρματος και επιθετικό φάουλ μέσα στην περιοχή εκτελείται από το ύψος της περιοχής των 13 ΜΕΤΡΩΝ.

7-ΟΦΣΑΙΝΤ ΘΑ ΥΠΑΡΧΕΙ ΜΟΝΟ ΜΕΣΑ ΣΤΗΝ ΠΕΡΙΟΧΗ ΤΩΝ 13 ΜΕΤΡΩΝ..

&-Οι αλλαγές ποδ/στών γίνονται από τους προπονητές χωρίς προειδοποίηση των διαιτητών, Ο ποδ/στής θα εισέρχεται αφού βγει ο αντικατασταθείς ποδ/στής. Σε περίπτωση που δεν γίνει αυτό ο διαιτητής τιμωρεί την ομάδα με τεχνική ποινή.

9-Κάθε ομάδα έχει την υποχρέωση να βρίσκεται στο γήπεδο μισή ώρα τουλάχιστον από τον προγραμματισμένο αγώνα της. Τα σωματεία υποχρεούνται να έχουν τουλάχιστον 3 μπάλες No 4

10.-ΜΠΛΕ ΚΑΡΤΑ (ΦΑΙΡ ΠΛΕΙ) *

Οι διαιτητές των αγώνων του τουρνουά θα δείχνουν μπλε κάρτα σε ποδ/στές που με τις ενέργειες τους προάγουν το « ευ αγωνίζεσθε».

ΕΠΑΘΛΑ

1 .-Σ όλους τους συμμετέχοντες αθλητές θα απονεμηθεί ειδικό δίπλωμα συμμετοχής. Καθώς και στους διαιτητές που θα διευθύνουν τους αγώνες.

2.-Στις 4 πρώτες ομάδες των τελικών θα δοθεί από 1 Κύπελλο.

Στις 3 πρώτες ομάδες των τελικών θα δοθούν και μετάλλια (χρυσά-αργυρά-χάλκινα).

3. Ειδικό έπαθλο θα δοθεί στην ομάδα που θα συγκεντρώσει τις περισσότερες μπλε κάρτες και η συμπεριφορά του υπευθύνου προπονητή και φιλάθλων, θα είναι άψογη έτσι όπως αρμόζει στους αγώνες της ηλικίας αυτής.

Γιατρό για τους αγώνες του τουρνουά θα ορίσει η ΕΠΣΔ.

Μπουτίκ

Τις μεγάλες ημέρες των εορτών χαρίστε όμορφα και πρωτότυπα δώρα σε φίλους και συγγενείς. Αυθεντικά ρούχα και αξεσουάρ της αγαπημένης τους ομάδας από τις εξουσιοδοτημένες μπουτίκ των

ΟΛΥΜΠΙΑΚΟΥ ΠΑΝΑΘΗΝΑΪΚΟΥ ΑΕΚ & ΠΑΟΚ

Στοά Ροίκου στο Μανδράκι τηλ. 2241024695

ΠΡΟΣΦΟΡΑ

ΦΙΛΟΙ του ΟΛΥΜΠΙΑΚΟΥ δωρίστε την συλλεκτική εμφάνιση της ομάδας σας στην εκπληκτική τιμή των 45 ευρώ. Ενα δώρο με διαχρονική αξία

AT4568(Γ)

ΤΟΠΙΚΟ ΠΟΔΟΣΦΑΙΡΟ

Προετοιμασία με φιλικό

• Με καθημερινές προπονήσεις και με φιλικό παιχνίδι που θα δώσει αύριο με την Δήμητρα αξιοποιεί αυτή την εβδομάδα προετοιμασίας ο Κλεάνθης

Με φουλ τις...μηχανές ξεκίνησαν οι ποδοσφαιριστές του Κλεάνθη και αυτή την εβδομάδα την προετοιμασία τους προκειμένου να είναι σε όσο γίνεται καλύτερη αγωνιστική κατάσταση όταν θα ξαναρχίσει το Πρωτάθλημα μετά τις γιορτές.

Οι παίκτες της ομάδας από το Παραδείσι πραγματοποίησαν προπονήσεις από την Τρίτη μέχρι και σήμερα ενώ αύριο θα δώσουν φιλικό παιχνίδι στο Παραδείσι με αντίπαλο την ομάδα της Δήμητρας. Από τις προπονήσεις απουσιάζουν μόνο ο Κουμπιός και ο Γαλανός που απουσιάζουν εκτός Ρόδου. Ο πρώτος θα επιστρέψει στις 3 Ιανουαρίου, ενώ ο δεύτερος θα είναι από σήμερα ξανά στη διάθεση του προπονητή του.

Ο τεχνικός του Κλεάνθη θέλει να έχει... ετοιμοπόλεμους τους παίκτες του για τον αγώνα που θα δώσει η ομάδα του στα πλαίσια της 14ης αγωνιστικής στην Απολακκιά κόντρα στην τοπική Ασπίδα.

Ο σύλλογος του Παραδεισίου θέλει οπωσδήποτε τη νίκη κόντρα στην Ασπίδα προκειμένου να παραμείνει στη δεύτερη θέση της βαθμολογίας και να συνεχίσει να έχει αυτή την επαφή με την κορυφή.

Η νίκη με τον Άρη στις Φάνες έκανε τον Κλεάνθη να κλείσει με τον καλύτερο δυνατό τρόπο τις αγωνιστικές του υποχρεώσεις για το 2005 και θέλει με τον ίδιο καλό τρόπο να ξεκινήσει τη νέα χρονιά για να πάρει τα θετικά αποτελέσματα και να πραγματοποιήσει τους υψηλούς στόχους που έχει θέσει για τη φετινή χρονιά.



Επιστρέφει στις προπονήσεις ο Σταύρος Γαλανός

Ο Ανδρέας Σταύρου θέλει το νέο χρόνο οι ποδοσφαιριστές του όχι μόνο να παίρνουν τα θετικά αποτελέσματα αλλά και να πραγματοποιούν καλές εμφανίσεις σε όλα τα παιχνίδια. Γεγονός πάντως είναι ότι η ομάδα από το Παραδείσι τις τελευταίες αγωνιστικές δεν είχε την απόδοση που έπρεπε παρά τα θετικά αποτελέσματα λόγω του άγχους που είχαν οι ποδοσφαιριστές της για την κατάκτηση των βαθμών της νίκης.

Πάνω σ' αυτόν τον τομέα θα δουλέψει κατά τη διάρκεια της διακοπής του Πρωταθλήματος ο Ανδρέας Σταύρου με τους ποδοσφαιριστές του, προκειμένου να παρουσιαστούν όσο γίνεται καλύτεροι στο Πρωτάθλημα μετά τις γιορτές.

Προπονήσεις με ελλείψεις

• Από την άλλη εβδομάδα θα έχει στη διάθεσή του ο προπονητής του Ευαγόρα Γρηγόρης Σαρρής τους ποδοσφαιριστές του που απουσιάζουν εκτός Ρόδου

Με πολλές απουσίες ξεκίνησε αυτή την εβδομάδα την προετοιμασία του ο Ευαγόρας αφού πολλοί ποδοσφαιριστές απουσιάζουν εκτός Ρόδου για τις γιορτές και γι αυτό το λόγο ο τεχνικός της ομάδας Γρηγόρης Σαρρής προσπαθεί να προετοιμάσει την ομάδα όταν θα ξαναρχίσει το Πρωτάθλημα μετά τις γιορτές με ελλείψεις.

Οι παίκτες που απουσιάζουν είναι οι Κουρζής, Σιαμαντούρας, Λιούρας Χ, Τσιαντούλας και Κώστας οι οποίοι θα επιστρέψουν και θα είναι στη διάθεσή του προπονητή τους μετά την Πρωτοχρονιά. Στην ουσία λοιπόν η προετοιμασία του Ευαγόρα θα αρχίσει από την επόμενη εβδομάδα όταν ο Γρηγόρης Σαρρής θα μπορεί να έχει στη διάθεσή του όλους τους ποδοσφαιριστές του προκειμένου η ομάδα να παρουσιαστεί σε όσο το δυνατό καλύτερη αγωνιστική κατάσταση όταν θα ξαναρχίσει το Πρωτάθλημα μετά τις γιορτές.

Η ομάδα του Ευαγόρα δεν έκλεισε με τον καλύτερο δυνατό τρόπο τις αγωνιστικές της υποχρεώσεις για το 2005 αφού ηττήθηκε από τον Διγενή με 2-1 και θέλει να ξεκινήσει με το δεξί τους αγώνες για τη νέα χρονιά όταν και θα αντιμετωπίσει εντός έδρας την ομάδα του Καλυμνιακού.

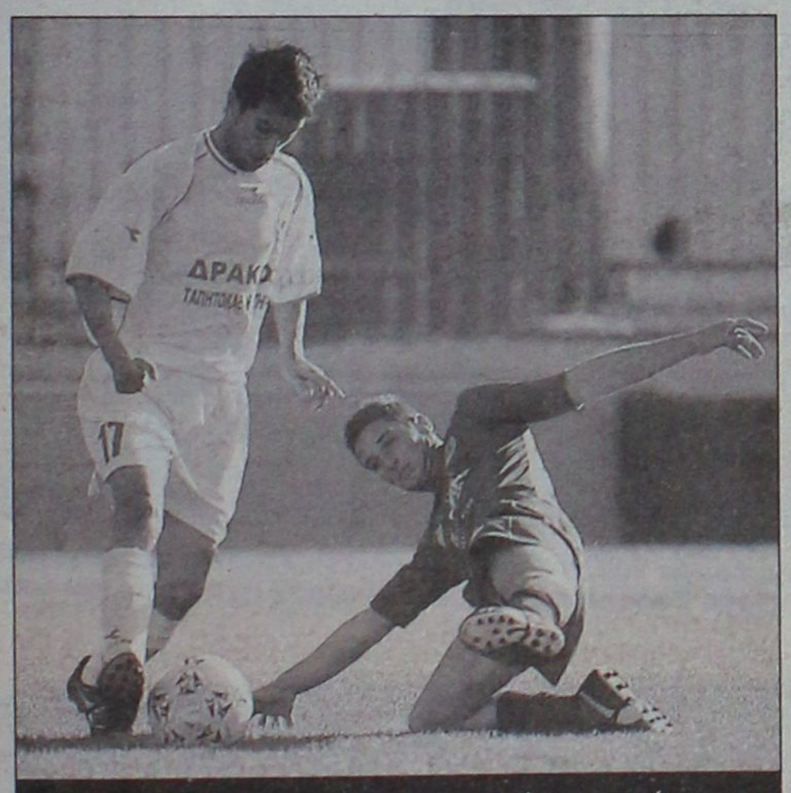
ο Χρήστος Κώστας, που προσπαθεί να αποφύγει τον Μαχαιρίδη στον αγώνα με τον Φοίβο, βρίσκεται στη λίστα των απόντων

Αυτή τη στιγμή ο Ευαγόρας βρίσκεται στη 10η θέση της βαθμολογίας έχοντας συγκομιδή δεκατεσσάρων βαθμών και θέλει τη νίκη με αντίπαλο τον Καλυμνιακό για να ανέβει ακόμα περισσότερο βαθμολογικά και να δημιουργήσει μια διαφορά ασφαλείας από την επικίνδυνη ζώνη του υποβιβασμού.

Από την επόμενη λοιπόν εβδομάδα όταν θα έχουν επιστρέψουν οι ποδοσφαιριστές που απουσιάζουν εξαιτίας των εορτών ο προπονητής του Ευαγόρα Γρηγόρης Σαρρής και οι παίκτες του θα δουλέψουν προκειμένου να εκμεταλλευτούν όσο γίνεται καλύτερα τις μέρες μέχρι και την έναρξη Πρωταθλήματος για να ξεκινήσουν όσο καλύτερα γίνεται τη νέα χρονιά επιστρέφοντας στις νίκες.



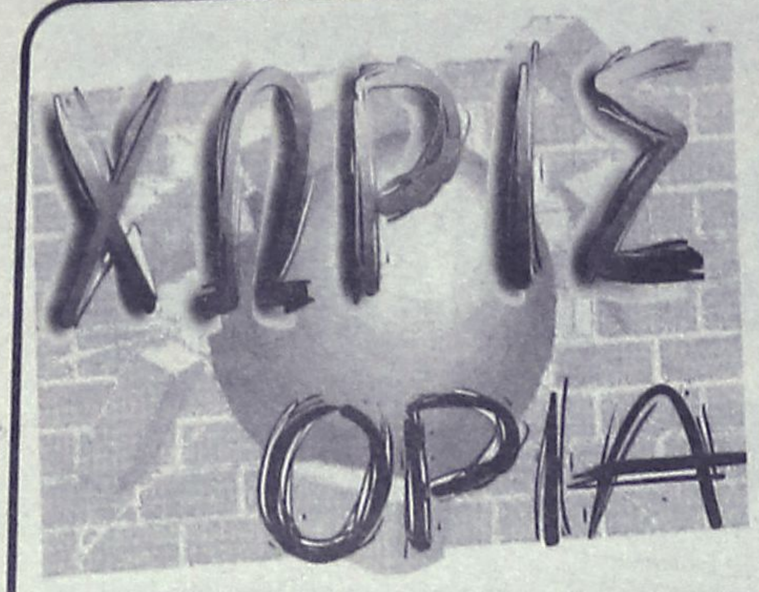

Κορυφαίος ο «δράκος»

Όπως κάθε χρόνο, έτσι και φέτος το γνωστό και αμιγώς μπασκετικό site, eurobasket, ανέδειξε τους κορυφαίους της χρονιάς που πέρασε. Ανάμεσά τους και ο Παναγιώτης Γιαννάκης. Ο «δράκος» πήρε τον τίτλο του κορυφαίου προπονητή, λόγω της κατάκτησης του Ευρωπαϊκού πρωταθλήματος με την Εθνική μας ομάδα στο Βελιγράδι.

Από κει και πέρα, τρεις Έλληνες ψηφίστηκαν ανάμεσα στην καλύτερη δεύτερη 5άδα. Ο λόγος για τους Λάζαρο Παπαδόπουλο, Δημήτρη Διαμαντίδη και Θοδωρή Παπαλουκά.

Αναλυτικά τα αποτελέσματα...

Παίκτης της χρονιάς: Σαρούνας Γιασικεβίτσιους (Ιντιάνα Πέισερς)

Κορυφαίος πλέι μέικερ: Σαρούνας Γιασικεβίτσιους (Ιντιάνα Πέισερς)

Κορυφαίος σουτίνγκ γκαρντ: Άρβιντας Μασιγιάουσκας (Νιου Όρλεανς)

Κορυφαίος σμολ φόργουορντ: Άντονι Πάρκερ (Μακάμπι)

Κορυφαίος πάουερ φόργουορντ: Λούις Σκόλα (Ταού)

Κορυφαίος σέντερ: Νικολά Βούιτσιτς (Μακάμπι)

Η 2η πεντάδα...

Ντέιβιντ Άντερσεν ΤΣΣΚΑ

Άρβιντας Μασιγιάουσκας (Νιου Όρλεανς)

Λάζαρος Παπαδόπουλος (Ντίναμό Μ.)

Δημήτρης Διαμαντίδης (Παναθηναϊκός)

Θεόδωρος Παπαλουκάς ΤΣΣΚΑ

Στημένα και στο Βιετνάμ!

Η...απάτη δεν έχει σύνορα. Μετά και την είδηση ότι στο μακρινό και... αδιάφορο προς το ποδόσφαιρο Βιετνάμ συνελήφθησαν 6 παίκτες εμπλεκόμενοι σε σκάνδαλο με στημένα ματς, είναι να αναρωτιέται κανένας: Είναι τελικά όλα και παντού στημένα;

Στο Βιετνάμ συνελήφθησαν έξι διεθνείς ποδοσφαιριστές εξαιτίας της υποψίας για συμμετοχή σε στημένους αγώνες με στόχο το κέρδος από το ποδοσφαιρικό στοίχημα.

Αυτοί οι παίκτες φαίνεται να επηρέασαν το αποτέλεσμα της εθνικής Βιετνάμ εναντίον του Μιανμάρ (πρώην Βιρμανία) στους αγώνες.

Οι έξι Βιετναμέζοι κατηγορούνται ότι συμφώνησαν με γραφεία στοιχημάτων έτσι ώστε η ομάδα τους να μην κερδίσει πάνω από 1 γκολ διαφορά, όπως και έγινε καθώς το Βιετνάμ κέρδισε με 1-0.

Οι ποδοσφαιριστές απειλούνται ακόμη και με 7 χρόνια φυλάκισης.

ΑΝΕΚΔΟΤΟ

Ο Τοτός γυρίζει από το σχολείο στο σπίτι του κλαίγοντας.

-Τι έχεις; Γιατί κλαις; τον ρωτά η μητέρα του.

-Με χτύπησε ο δάσκαλος

-Και γιατί σε χτύπησε;

-Να, γιατί απάντησα σε μια ερώτηση που δεν μπορούσε κανείς άλλος ν'απαντήσει.

-Τι; Και αντί να σου βάλει άριστα σε χτύπησε; Και ποια ήταν αυτή η ερώτηση;

-Ποιος έσπασε το τζάμι του σχολείου

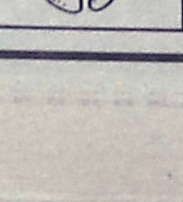

Θα έχουμε πάντα την Αθήνα

Την ίδια ώρα που οι Εθνικές Ολυμπιακές επιτροπές τρέμουν τον "κίτρινο" πυρετό μεταλλίων, που μπορεί να ξεσπάσει κατά τη διάρκεια των αγώνων του Πεκίνου το 2008, οι Κινέζοι εκτιμούν ότι δύσκολα θα φτάσουν στο "ταβάνι" της Αθήνας.

Η "αυγή" του 2006 θα φέρει τους Ολυμπιακούς Αγώνες δύο και πλέον χρόνια μακριά από την πολυπληθέστερη χώρα στον πλανήτη.

Κι ενώ όλοι εκτιμούν ότι οι Κινέζοι θα παρουσιάσουν εκπληκτική συγκομιδή μεταλλίων, οι ίδιοι δεν πιστεύουν ότι θα καταφέρουν να ξεπεράσουν τα 32 χρυσά της Αθήνας.

Ο πρόεδρος της ΔΟΕ, Ζακ Ρογκ κατά την επίσκεψη του στην Κίνα



είχε πει ότι δεν θα αποτελούσε έκπληξη για αυτόν αν η σημαία της οικοδέσποινας βρισκόταν στην πρώτη θέση του πίνακα των μεταλλίων.

"Το να κερδίσουμε όσα χρυσά όσα το 2004 θα ήταν δύσκολο σαν να σκαρφαλώναμε στον ουρανό. Είναι εντελώς απίθανο για την Κίνα να κερδίσει 44 χρυσά το 2008", ήταν η γνώμη του Κούι Νταλίν, μέλους της Ολυμπιακής επιτροπής.

Ο ίδιος υπέδειξε αδυναμίες στα αθλήματα του υγρού στίβου και τον στίβο, τους "βασιλιάδες" των Αγώνων. Οι Κινέζοι αθλητές κατέκτησαν το 2005, 28 τίτλους σε ισάριθμα παγκόσμια πρωταθλήματα.

Στο μεταξύ σήμερα έπιασαν δουλειά στο εργοτάξιο τριών διαφορετικών Ολυμπιακών εγκαταστάσεων, στο χόκεϊ στο χόρτο, την τοξαβολία και το μπιτς βόλεϊ. Μέχρι το τέλος του 2007 οι εγκαταστάσεις θα είναι έτοιμες να υποδεχθούν τους αθλητές.



Ο Παναγιώτης Σπάρταλης έσυρε τον χορό την μέρα των Χριστουγέννων, μαζί με τον Μανώλη Παπαδημήτρη και τον Γιώργο Σαλαμαστράκη. Ο Βίκτωρας ήταν εκεί και αποθανάτησε το κέφι

Ζητούν συγχώνευση στη Γερμανία

Οι παλιές καλές μέρες, τότε που οι αγώνες της Φόρμουλα 1 αποτελούσαν ένα πραγματικό... χρυσωρυχείο για τους διοργανωτές φαίνεται πως πέρασαν ανεπιστρεπτί. Πλέον, υπάρχουν γκραν πρι που δεν αφήνουν τα αναμενόμενα κέρδη, όπως συμβαίνει στην περίπτωση του Χόκενχαϊμ της Γερμανίας. Γι αυτόν ακριβώς το λόγο, ο διευθύνων σύμβουλος της πίστας του Νίρμπουργκρινγκ (της δεύτερης γερμανικής πίστας), τάχθηκε υπέρ της πραγματοποίησης ενός γκραν πρι ανά σεζόν στη Γερμανία, τονίζοντας μάλιστα πως την ιδέα της εναλλαγής του συγκεκριμένου αγώνα με αυτόν στο Χοκενχάιμ καλωσόρισε και ο εμπορικός διευθυντής της Φόρμουλα Ενα, Μπέρνι Εκλστόουν.

«Είναι γνωστό ότι θέλει να διεξάγονται αγώνες σε όσο το δυνατόν διαφορετικές χώρες» τόνισε χαρακτηριστικά ο Κάφιτς και συνέχισε: «Οι αγωνιστικές πίστες έχουν σοβαρά προβλήματα με τη Φόρμουλα 1. Έχουν περάσει οι ημέρες, όπου μπορούσαμε να 'μαζέψουμε' 350.000 θεατές στο τριήμερο ενός γκραν πρι» συνέχισε, για να καταλήξει: «Ακόμη κι αν η Φόρμουλα 1 χάνει χρήματα στους αγώνες, αυτοί είναι σημαντικοί για την περιοχή. Η διεξαγωγή ενός γκραν πρι πηγαίνει πολύ πιο μακριά από τον αγώνα και ενδέχεται να διασφαλίζει χιλιάδες θέσεις εργασίας.

Κληρώθηκε το μηχανάκι

Η ομάδα του Δία ανακοινώνει ότι ο μετά από κλήρωση προέκυψε ο τυχερός αριθμός της λαχειαχοράς που κερδίζει το μηχανάκι είναι ο 8438. Παρακαλείται ο κάτοχος του αριθμού αυτού να επικοινωνήσει με τον πρόεδρο του Δία κ Πατλάκα στο τηλέφωνο 2241065002.

ISLAND GAMES

Ικανοποιητική η έκθεση

• Την Παρασκευή 7 Ιουλίου θα γίνει το ιατρικό σεμινάριο

• Δεν θα συμμετάσχει η Μυτιλήνη στους αγώνες της Ρόδου.

Η Γενική Συνέλευση της Ρόδου θα αποφασίσει για την αύξηση των μελών.



Μιχαηλίδης: Λίνει μεγάλες μάχες σε όλα τα επίπεδα για να είναι όπως πρέπει τα ISLAND GAMES του 2007

Η «Έκθεση Προόδου» της Ρόδου εξετάσθηκε από την Ε.Ε. της IGA στην τελευταία συνεδρίαση που πραγματοποιήθηκε με το σύστημα Skype - Ηχοδιάσκεψη.

Με την τριμηνιαία «Έκθεση Προόδου», όπως προβλέπεται από τους κανονισμούς, της Οργανωτικής Επιτροπής Ρόδος 2007 ασχολήθηκε η Εκτελεστική Επιτροπή. Όπως εκτιμήθηκε, στους τομείς του σχεδιασμού και του προγραμματισμού όπως και στην οργάνωση των αθλημάτων γίνεται αρκετή δουλειά και έχουν προχωρήσει, το ίδιο εκτιμήθηκε και για την προσπάθεια εξεύρεσης πόρων, τηλεοπτικής κάλυψης και προβολής. Στον τομέα των εγκαταστάσεων υπάρχει προβληματισμός σε σχέση με τις αλλαγές στην Χωροθέτηση κάποιων αθλημάτων. Κατά τα άλλα η έκθεση κρίθηκε ικανοποιητική.

Το άλλο θέμα που αφορά τη Ρόδο και έχει να κάνει με την Γενική Συνέλευση που θα πραγματοποιηθεί τον ερχόμενο Ιούλιο, στο νησί μας, είναι το ιατρικό σεμινάριο που προτάθηκε να γίνει στα πλαίσια της συνέλευσης και θα έχει σαν θέμα τον εγκλιματισμό των αθλητών από ψυχρότερο κλίμα, στους αγώνες της Ρόδου. Αποφασίσθηκε να γίνει ολόκληρο το πρωινό της Παρασκευής 07 του Ιουλίου.

Να θυμίσουμε ότι η ετήσια Γ.Σ. της IGA θα πραγματοποιηθεί στο νησί μας ένα χρόνο ακριβώς πριν τους Αγώνες θα παρευρεθούν εκπρόσωποι από όλα τα νησιά, επιπλέον αντιπροσωπείες από τις Βερμούδες και το Αιλ οφ Ουάϊτ, που διεκδικούν τους Αγώνες του 2011, προκειμένου να κάνουν τις απαραίτητες παρουσιάσεις, ο συνολικός αριθμός θα φτάσει τα 100 άτομα. Στα πλαίσια εξάλλου της συνέλευσης πραγματοποιείται παράλληλα η επίσκεψη και η ξενάγηση των στελεχών των νησιών σε όλες τις εγκαταστάσεις που πρόκειται να φιλοξενήσουν τους αγώνες. Θα πραγματοποιηθούν εξάλλου ειδικές συνεδριάσεις της Ε.Ε. που θα φτάσει στο νησί μας τρεις ημέρες νωρίτερα, με την Ο.Ε.

Άλλα θέματα που εξέτασε η Ε.Ε. ήταν πρόθεση της Μυτιλήνης να εντα-χθεί στην Ένωση και το αποτέλεσμα του σχετικού δημοψηφίσματος ανάμεσα στα μέλη, προκειμένου να εκφράσουν την άποψή τους για την αύξηση των μελών, πέρα από αυτή που προβλέπει το καταστατικό (25).

Το δημοψήφισμα έδωσε το εξής αποτέλεσμα: 10 νησιά ήταν κατά της ένταξης νέου μέλους στην Ένωση, με διαφορετικά σκεπτικά το καθένα, 14 υπέρ της ένταξης και ένα δεν πήρε θέση.

Η Ε.Ε., μετά από εισήγηση του προέδρου, έκρινε ότι το αποτέλεσμα δεν είναι και πολύ καθαρό, με τη μια άποψη ή την άλλη και αποφάσισε να παραπέμψει το θέμα στην Γ.Σ. του Ιουλίου στη Ρόδο.

Αυτό σημαίνει ότι, ακόμα και αν το Σώμα αποφασίσει να ενταχθεί και νέο μέλος, η Μυτιλήνη πρέπει να ξεκινήσει διαδικασία ένταξης μετά από αυτή την απόφαση και ότι ο φάκελος υποψηφιότητας θα τεθεί σε ψηφοφορία το 2007 στην Ρόδο. Πράγμα που σημαίνει ότι η Μυτιλήνη δεν θα μπορέσει να συμμετάσχει στους Αγώνες της Ρόδου.

Ένας τίτλος για τη Βασούλα

Η αναγνώριση έχει μεγαλύτερη σημασία όταν έρχεται εκτός των αγωνιστικών χώρων, και αυτής έτυχε η Βάσω Καραντάσιου. Και δεν είναι η μοναδική. Η Πρωταθλήτρια Ευρώπης, με παρτενέρ την Βίκυ Αρβανίτη, ανακηρύχθηκε από την Ευρωπαϊκή Συνομοσπονδία Βόλεϊ ως η κορυφαία του μπιτς βόλεϊ για την απερχόμενη αγωνιστική περίοδο. Η βράβευσή της θα πραγματοποιηθεί στις 23 Ιουνίου, στο πλαίσιο της κλήρωσης των ομίλων του Τσάμπιονς Λιγκ.

«Είναι μία από τις πιο ευτυχισμένες στιγμές στην καριέρα μου, νιώθω ιδιαίτερη συγκίνηση και χαρά και θέλω να τη μοιραστώ με τους ανθρώπους που συνεργάστηκα στο παρελθόν, αλλά και με αυτούς που συνεχίζω τώρα. Θέλω να αναφερθώ ιδιαίτερα στον Αλεμάο, τον προπονητή με τον οποία συνεργάστηκα επί πέντε χρόνια και με διαμόρφωσε ως αθλήτρια. Θέλω να αφιερώσω τη διάκριση αυτή στην οικογένειά μου και όσους αγαπάω, για το χαμόγελο που με περιμένει κάθε φορά που γυρίζω σπίτι», ήταν τα λόγια της Βάσως Καραντάσιου στην είδηση της νέας διάκρισής της.



SHIPPING COMPANY OF SYMI
Α.Ν.Ε.Σ.
ΑΝΩΝΥΜΗ ΝΑΥΤΙΛΙΑΚΗ ΕΤΑΙΡΕΙΑ ΣΥΜΗΣ

ΔΡΟΜΟΛΟΓΙΑ ΤΟΥ Υ/Γ ΑΙΓΛΗ ΠΡΟΣ ΤΗΛΟ-ΝΙΣΥΡΟ-ΚΩ

Για την εξυπηρέτηση των κατοίκων της **ΤΗΛΟΥ** και της **ΝΙΣΥΡΟΥ**, η εταιρεία μας δρομολόγησε,

ΧΩΡΙΣ ΕΠΙΔΟΤΗΣΗ,

το **Υ/Γ ΑΙΓΛΗ**

κάθε **Τρίτη** και **Σάββατο** για

ΣΥΜΗ-ΤΗΛΟ-ΝΙΣΥΡΟ-ΚΩ

και επιστροφή αυθημερόν.

Αναχώρηση από **ΡΟΔΟ** στις **08.00**

και από **ΚΩ** στις **13.00**

Έκπτωση 30%

σε όλους τους επιβάτες

Πληροφορίες στα τηλέφωνα:

2241037769, 77760

XT285

ΜΠΑΣΚΕΤ

Ο Χακάν και οι άλλοι...

• Το αγωνιστικό κομμάτι του Κολοσσού άφησε για την ερχόμενη εβδομάδα ο Μιχάλης Κυρίτσης στη συνέντευξη Τύπου καθώς υπήρχαν θέματα πιο άμεσου ενδιαφέροντος.

• Επιθυμία του έμπειρου τεχνικού να έχει τη νέα προσθήκη στα φιλικά της Αθήνας

Την τελευταία συνέντευξη Τύπου για το 2005 παραχώρησε χθες το πρωί ο Μιχάλης Κυρίτσης και φυσικά τα θέματα στα οποία αναφέρθηκε δεν αφορούσαν στο αγωνιστικό κομμάτι του Κολοσσού (κάτι που θα γίνει την επόμενη Τετάρτη εν όψει του ματς με τον Πανελλήνιο) αλλά στα τρέχοντα και άκρως ενδιαφέροντα όπως οι μεταγραφικές κινήσεις και η υπόθεση Νάκιτς.

Εξελίξεις από ώρα σε ώρα

Το όνομα του Τούρκου γκαρντ που είχε βολιδοσκοπήσει ο 60χρονος κόουτς το είχαμε αφήσει να το αποκαλύψει ο ίδιος ωστόσο είχε διαρρεύσει νωρίτερα στον Τύπο και ο Κυρίτσης απλά αποκάλυψε τις λεπτομέρειες των επαφών και την πορεία των συζητήσεων με τον Χακάν Κοσέογλου. Η μεταγραφή του είναι θέμα ωρών εκτός συγκλονιστικού απροόπτου καθώς έχει βρεθεί η χρυσή τομή σε όλες τις διαπραγματεύσεις. Ο ίδιος ο προπονητής του Κολοσσού έχει επικοινωνήσει με τον μάνατζερ του παίκτη τόσο στην Τουρκία όσο και στην Ελλάδα.

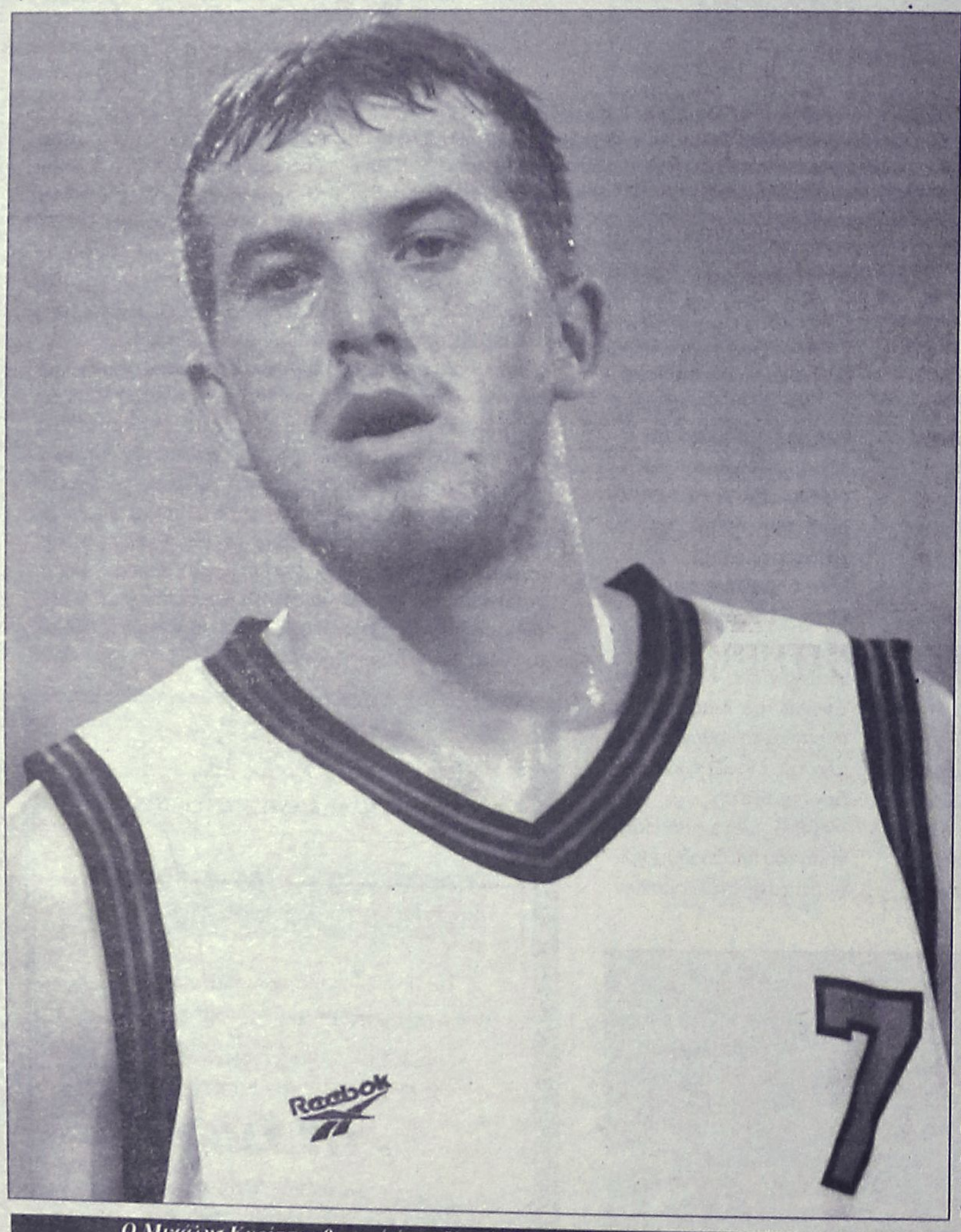

Ο Μιχάλης Κυρίτσης θεωρεί ότι ο Χακάν Κοσέογλου μπορεί να αξιοποιήσει τους συμπαίκτες του.

«Αυτή τη στιγμή είμαστε συγκεντρωμένοι στην περίπτωση του Χακάν Κοσέογλου. Ενώ είχαμε συμφωνήσει σε όλα, υπάρχει μία μικρή καθυστέρηση γιατί έγινε αλλαγή προπονητή και θέλει να τον κρατήσει στην ομάδα. Στο συμβόλαιο του παίκτη όμως υπάρχει μία ρήτρα ότι μπορεί να φύγει μέχρι τις 30 Δεκεμβρίου. Κι αυτός θέλει να φύγει. Το τελευταίο τους παιχνίδι ήταν να γίνει την Τρίτη αλλά τελικά γίνεται σήμερα (σ.σ. χθες) οπότε και θα ξεκαθαρίσει οριστικά η κατάσταση. Αν όλα πάνε κατ' ευχήν, έχουμε συνεννοηθεί να βρίσκεται αύριο (σ.σ. σήμερα) στην Αθήνα. Αν όχι, θα κοιτάξουμε τις εναλλακτικές λύσεις που έχουμε μία εκ των οποίων είναι ένας παλιός παίκτης της ΑΕΚ, ο Στιβ Χάνσελ. Ο Βρέντας Μόροβιτς είναι εκτός. Δεν είναι πλέον στους στόχους μας.

Για την περίπτωση του Κοσέογλου, που είναι και προτεραιότητά μας, θέλω να πιστεύω ότι όλα θα πάνε καλά. Πάντως, δεν έχουμε περιθώρια να περιμένουμε 20-30 μέρες αν προκύψει κάτι με το συμβόλαιο στην ομάδα του. Αν γίνει κάτι, αναγκαστικά θα κινηθούμε στις άλλες λύσεις. Ας ελπίσουμε ότι δεν θα μπλέξει το πράγμα και θα έχουμε θετική εξέλιξη σήμερα (σ.σ. χθες) το βράδυ ή αύριο (σ.σ. σήμερα) το πρωί.

Στην Τουρκία είναι βασικός στην ομάδα του. Παίζει 35 λεπτά, σκοράρει μέσο όρο 15 πόντους, έχει μ.ο. 5 ασσίστ. Είναι το στυλ που θέλουμε. Εμείς δεν ψάχνουμε τον παίκτη που θα πρωταγωνιστήσει. Θέλουμε παίκτη ομάδας. Παίκτη ουσίας. Να μας βοηθήσει στην αξιοποίηση των συμπαικτών του. Να παίξουμε πιο γρήγορα και να έχουμε περισσότερη κίνηση».

Κλήση σε απολογία

Ο Φράνκο Νάκιτς συμμετέχει κανονικά στις προπονήσεις του Κολοσσού και θα είναι στην Αθήνα μαζί με την αποστολή των «θαλασσί» για τα φιλικά ματς. Ωστόσο δεν αποκλείεται να πληρώσει πρόστιμο αφού έχει ήδη κληθεί σε απολογία για την αproειδοποίητη αναχώρησή του.

«Πράγματι έχει προκύψει θέμα με τον Νάκιτς. Ήταν τραυματίας (σ.σ. θλάση), το ιατρικό τιμ του είχε πει να κάνει εξετάσεις και παρ' όλα αυτά πήγε ταξίδι. Ήταν όντως λίγο περίεργο. Απ' όσο ξέρω, κλήθηκε σε απολογία από τη διοίκηση. Αυτή τη στιγμή πάντως δεν προβλέπεται λύση συνεργασίας. Εκτός βέβαια αν προκύψει κάτι στη συνέχεια» σχολίασε ο Μιχάλης Κυρίτσης για την υπόθεση του 33χρονου φόργουορντ.

Θα βοηθήσει ο Άρσιτς

Στην προσαρμογή του Πέταρ Άρσιτς αναφέρθηκε επίσης ο τεχνικός των Ροδιτών.

«Ο Άρσιτς ενσωματώνεται σιγά – σιγά. Πιστεύω ότι θα μας βοηθήσει. Είναι παίκτης που μας έλειπε. Μέσα στη ρακέτα σπρώχνει, παλεύει. Σούλης, Τσιάκος είναι πιο ντελικάτοι και πιο γρήγοροι. Ο Πέταρ είναι άλλο στυλ. Θέλαμε κάποιον που να «κοπανάει» στο καλάθι. Και είναι και πολύ καλός στο τρίποντο! Βέβαια, του αρέσει να παίζει κάτω από το καλάθι. Βγάζει όμως φοβερή αύρα. Είναι απίστευτο πόσο θετικός άνθρωπος είναι. Και έχει μεγάλη διάθεση να παίξει».

Σε εγρήγορση

• Στην Αθήνα θα βρίσκεται από σήμερα ο Κολοσσός όπου τον περιμένει ήδη από χθες ο Τρέβον Μπράιαντ.

Δύσκολη μέρα περιμένει τους παίκτες του Κολοσσού. Πρωινό ξύπνημα, προπόνηση, αναχώρηση για Αθήνα αμέσως μετά και το απόγευμα φιλικό παιχνίδι με τον Άλιμο (17.00').

Στην πρωτεύουσα περιμένει τους «θαλασσί» ο Τρέβον Μπράιαντ ο οποίος δεν ήρθε τελικά στη Ρόδο χθες και δεν ενσωματώθηκε όπως ήταν προγραμματισμένο. Το ταξίδι του από την Αμερική ήταν ...της ταλαιπωρίας και θα έφτανε αργά χθες το βράδυ στην Αθήνα.

Εκτός από τον Μπράιαντ, δεν αποκλείεται να συναντήσει τους «θαλασσί» και ο Χακάν Κοσέογλου εφόσον χθες το βράδυ ή σήμερα νωρίς το πρωί το σίριαλ της μεταγραφής του είχε αίσιο τέλος.

Για τα φιλικά με Άλιμο και ΑΕΚ (αύριο στις 16.30') ο Μιχάλης Κυρίτσης τόνισε: «Θα είναι βοήθεια για μένα να μπορέσω να δω κάποιους συνδυασμούς, κάποιες συνεργασίες και σχήματα που δεν μπορώ να δω εδώ στα οικογενειακά διπλά.

Θα δω επίσης τον Πέταρ που θεωρώ ότι θα είναι έτοιμος να παίξει ένα δεκάλεπτο με τον Πανελλήνιο. Στα φιλικά φυσικά θα δοκιμάσω και κάποια πράγματα που έχω στο μυαλό μου για τον αγώνα με τον Πανελλήνιο».

Όσον αφορά το κρίσιμο παιχνίδι (το πρώτο της νέας χρονιάς) με την ομάδα του Αργύρη Πεδουλάκη ο τεχνικός του Κολοσσού θα πει περισσότερο την προσεχή Τετάρτη στην καθιερωμένη συνέντευξη Τύπου ωστόσο έκανε και χθες μία μικρή αναφορά:

«Είναι ένα σημαντικό αλλά και δύσκολο παιχνίδι. Ο Πανελλήνιος είναι μία ομάδα που πάει από το καλό στο καλύτερο και εμφανίζεται καλύτερη στα εκτός έδρας ματς. Κέρδισε και τον Άρη και τον Πανιώνιο καθαρά. Βρίσκεται βέβαια κι αυτή σε διαδικασία αλλαγών καθώς φεύγει ένας βασικός παίκτης όπως είναι ο Τζαμέλ Τόμας αλλά δεν περιμένω να είναι πολύ διαφορετική στο παιχνίδι μας αφού ο Μουλαομέροβιτς είναι ο κινητήριος μοχλός.

Δεν ξέρω τι θα γίνει με τον Κοπρίβιτσα. Αν θα τον κρατήσουν ή όχι. Θα δώσουν ένα φιλικό με το Μαρούσι και θα ξέρουμε περισσότερα αφού έχουμε το ....μέσο! (σ.σ. ο γιος του, Αλέξης). Μετά τον Πανελλήνιο, ακολουθούν δύο εκτός έδρας παιχνίδια με Ολύμπια και Πάτρα, ομάδες οι οποίες είναι ίδιας δυναμικότητας με μας».

Νέα όξυνση στο καζίνο

Συνέχεια από τη σελ. 4

τον εξέπληξαν και τον ίδιο ως άνθρωπο και υπηρεσιακό παράγοντα και ότι ενημέρωσε για τις απολύσεις τον εισαγγελέα στον οποίο έθεσε και «τις ανησυχίες της υπηρεσίας μας», προσθέτοντας ότι «ο νόμος 1264/82 προστατεύει με σοβαρές και ισχυρές διατάξεις τη συνδικαλιστική δραστηριότητα και αυτών που μετέχουν ως μέλη απλά του σωματείου και κυρίως προστατεύει τα συνδικαλιστικά στελέχη που κατέχουν θέση διοίκησης στα σωματεία».

Να σημειωθεί ότι χθες το μεσημέρι, η διοίκηση του καζίνο με απόφασή της, απέλυσε μια ακόμη εργαζόμενη, χωρίς να έχουν γίνει επίσημα γνωστοί οι λόγοι. Πάντως, πρόκειται για μια εργαζόμενη η οποία πρόσφατα είχε υποβιβαστεί, όπως και οι συνδικαλιστές.

ΜΗΝΥΣΕΙΣ ΚΑΙ ΑΠΕΡΓΙΑ

Οι απολυόμενοι από το καζίνο, μέλη του δ.σ. του σωματείου, χθες το μεσημέρι επισκέφθηκαν τον εισαγγελέα Πλημμελειοδικών Ρόδου κ. Μπούτσικο και τον ενημέρωσαν για τις εξελίξεις. Παράλληλα, υπέβαλαν μήνυση κατά παντός υπευθύνου, ζητώντας μάλιστα να κινηθεί η διαδικασία του αυτόφωρου.

Επίσης, θα καταθέσουν ασφαλιστικά μέτρα, ζητώντας να γυρίσουν στις εργασίες τους, τουλάχιστον έως ότου βγει η απόφαση των δικαστηρίων για την υπόθεσή τους. Η σχετική αίτηση θα κατατεθεί σήμερα ή μετά τις γιορτές.

Το απόγευμα, πραγματοποιήθηκε η γενική συνέλευση των εργαζομένων, όπου ομόφωνα αποφασίσθηκε η κήρυξη 48ωρης απεργίας και μάλιστα στο διάστημα που το καζίνο έχει παραδοσιακά τους περισσότερους επισκέπτες. Δηλαδή, παραμονή και ανήμερα της πρωτοχρονιάς (31/12/2005 – 1/1/2006).

ΔΗΛΩΣΕΙΣ

Θέση στο θέμα πήραν εκπρόσωποι τοπικά όλων των κομμάτων που εκπροσωπούνται στο κοινοβούλιο, τασσόμενοι υπέρ των απολυμένων και ζητώντας την άμεση επιστροφή τους στην εργασία.

Επίσης, θέση πήρε και ο βουλευτής Γιάννης Παρασκευάς που βρέθηκε στα δικαστήρια, στηρίζοντας τους απολυμένους. Όπως είπε, η απόλυσή τους «αντίκειται στο νόμο και θα μπορούσε να χαρακτηριστεί παράνομη».

Σημείωσε ότι η αναταραχή κάνει κακό στο καζίνο και τον τόπο, είπε ότι το καζίνο είναι μια από τις μεγάλες επιχειρήσεις της περιοχής και θέλει στήριξη, «αλλά κανείς δεν μπορεί να παρανομεί».

«ΘΑ ΔΟΥΛΕΨΟΥΜΕ ΚΑΝΟΝΙΚΑ»

Μετά τις εξελίξεις αυτές, συνεδρίασε η προσωρινή διοικούσα επιτροπή του υπό ίδρυση νέου σωματείου εργαζομένων «Η Ισότητα» προκειμένου να εκτιμήσει την κατάσταση. Η θέση της, είναι ότι κανείς δεν μπορεί να εμποδίσει όποιον εργαζόμενο θέλει να απεργήσει, ωστόσο τα 203 μέλη του σωματείου θα εργαστούν κανονικά και το καζίνο θα λειτουργήσει όπως κάθε χρόνο, παραμονή και ανήμερα της πρωτοχρονιάς.

Επίσης, θεώρησαν ότι η απεργία που εξαγγέλθηκε ήταν προαποφασισμένη και είχε μάλιστα προαναγγελθεί την προηγούμενη ημέρα από τον πρόεδρο της Ομοσπονδίας κ. Λογοθέτη, σε δηλώσεις που είχε κάνει στον τηλεοπτικό σταθμό TV4.

Η θέση της προσωρινής διοικούσας επιτροπής είναι ότι η ομοσπονδία είναι αυτή που υποδαυλίζει τέτοιες ενέργειες, θέλοντας να βλάψει ουσιαστικά το καζίνο.

Ήδη τα Χριστούγεννα, με όλο το κλίμα που υπάρχει, σημειώθηκε πτώση του τζίρου κατά 20%-25%. Δεδομένου ότι την πρωτοχρονιά θα υπάρχουν κινητοποιήσεις, είναι πολύ πιθανό να σημειωθεί επίσης πτώση του τζίρου, κάτι που δεν θα έχει οικονομικό αντίκτυπο στην επιχείρηση μόνο, αλλά και στους ίδιους τους εργαζόμενους.

Χριστουγεννιάτικος μποναμάς

Συνέχεια από τη σελ. 5

δικαίωσή του. «Πιστεύω ακράδαντα ότι και καλά θα γίνει το έργο και γρήγορα και ότι θα αποδώσει και τα αναμενόμενα, και πολλά περισσότερα, στην τοπική οικονομία. Είναι μία υποδομή η οποία λείπει από την περιοχή και την οποία σύντομα θα αποκτήσουμε. Είναι λοιπόν πολλαπλή η χαρά, είναι ο μποναμάς, το ρεγάλο στους Ροδίτες από το Δήμο της Ρόδου και τους καινούργιους συνεργάτες του», είπε χαρακτηριστικά.

Όσο για τη διαμόρφωση της ευρύτερης περιοχής, ο κ. Γιαννόπουλος ανέφερε ότι δίπλα από τη μαρίνα, δρομολογείται η κατασκευή του παλαί ντε σπορ το οποίο είπε ότι θα είναι, περίπου, ένα μικρό "Ειρήνης και Φιλίας" δίπλα σε μαρίνα, όπως είναι ακριβώς στην παραλία στο Φάληρο. Παράλληλα, μία μελέτη που έγινε στα πλαίσια του νέου γενικού πολεοδομικού σχεδίου που παρουσιάστηκε πριν από ενάμιση μήνα, δείχνει ότι πάμε σε μία αναδιάταξη των χρήσεων έτσι που το θαλάσσιο μέτωπο από το λιμάνι της Ακαντιάς μέχρι και τη μαρίνα να αποκτήσει άλλες χρήσεις, κυρίως εστίασης, αναψυχής και εμπορικής φύσεως.

Σύμφωνα με τον κ. Δήμαρχο, με τον τρόπο αυτό, αναπτύσσουμε ένα παραθαλάσσιο εμπορικό κέντρο το οποίο θα είναι άλλων προδιαγραφών και θα αναβαθμίσει ριζικά ολόκληρη την περιοχή.

Σύμφωνα με τον ίδιο, η μαρίνα θα πρέπει να ειδωθεί σε συνδυασμό με την ολοκλήρωση, σιγά-σιγά, και του εμπορικού λιμανιού στην Ακαντιά αλλά και τον επιβατηγό σταθμό εκεί το οποίο θα πρέπει να είναι αρχιτεκτόνημα που να εκφράζει τη σύγχρονη εποχή ενώ, ένα ακόμα σενάριο είναι και ο σταθμός των υπεραστικών λεωφορείων, έτσι όπως έχει σχεδιαστεί από την πολεοδομία, να είναι κοντά στα σφαγεία.

Έτσι, μαζί με τον περιμετρικό και όλη αυτή τη δουλειά που γίνεται, μία περιοχή που δεν είναι στο επίπεδο που είναι η υπόλοιπη Ρόδος, θα βρεθεί να είναι πολύ ανταγωνιστική σε σχέση με την υπόλοιπη πόλη.

Όσον αφορά στην αναβάθμιση της πλατείας Γέροντα, σύμφωνα με τον κ. Γιαννόπουλο, υπάρχει και ο διαγωνισμός που είχε γίνει από τη Ροδιακή Λέσχη για το μνημείο των Εθελοντών Δωδεκανησίων το οποίο θα φιλοτεχνηθεί στην είσοδο της μαρίνας.

ΑΛΛΑ ΕΡΓΑ

Αναφερόμενος σε άλλα έργα, υπεγράφη η σύμβαση για την ανακύκλωση, μεταξύ της Δημοτικής Επιχείρησης Καθαριότητας και της Ελληνικής Εταιρίας Ανακύκλωσης και ήδη ξεκινούν οι διαδικασίες για να χτιστεί το εργοστάσιο διαλογής, Το δεύτερο στάδιο είναι η ενεργειακή αξιοποίηση των σκουπιδιών και το τρίτο στάδιο έχει να κάνει με το μεγάλο θέμα του κυκλοφοριακού που ολοένα και χειροτερεύει. Σύμφωνα με τον κ. Γιαννόπουλο, αυτό το θέμα έχει να κάνει με τη διαχείριση και χώρων στάθμευσης και εδώ υπάρχει πεδίο συνεργασίας. Ήδη στο χώρο της μαρίνας προβλέπεται η δημιουργία ενός πάρκιν, ενώ γίνεται και ανοιχτή συζήτηση με το συγκεκριμένο επενδυτικό σχήμα και για άλλα.

Καταλήγοντας, ο κ. Γιαννόπουλος επανέλαβε την ικανοποίησή του για το γεγονός ότι Ροδίτες κατασκευαστές αναλαμβάνουν ιστορία. «Χαίρομαι διπλά γιατί οι Κασσάνδρες που έλεγαν ότι έχουμε ξεπουλήσει την περιοχή αλλού, διαψεύδονται».

ΕΛΛΗΝΙΚΗ ΔΗΜΟΚΡΑΤΙΑ
ΥΠΟΥΡΓΕΙΟ ΥΓΕΙΑΣ
ΚΑΙ ΚΟΙΝ. ΑΛΛΗΛ/ΗΣ
Θ.Χ.Π. ΠΑΙΔΩΝ ΡΟΔΟΥ
ΒΑΡΗ ΠΑΡΑΔΕΙΣΙΟΥ ΡΟΔΟΣ

Παραδείσι 28-12-05

ΕΥΧΑΡΙΣΤΗΡΙΟ

Ο πρόεδρος και τα μέλη της Επιτροπής Διοίκησης, η Διεύθυνση, οι εργαζόμενοι και ιδιαίτερα τα παιδιά του Θεραπευτηρίου μας, αισθανόμαστε την υποχρέωση να ευχαριστήσουμε δημόσια τον κ. **Σπανό Γεώργιο** για την ευγενική προσφορά του ποσού των 1.500 ευρώ για τις ανάγκες των παιδιών της Μονάδας μας.
Τον ευχαριστούμε θερμά και του ευχόμαστε ολόψυχα για τις Άγιες μέρες των Χριστουγέννων και για τη νέα χρονιά υγεία, χαρά και ευτυχία.

Εκ μέρους του Δ.Σ.
Ο πρόεδρος
Αρφαράς Αντώνιος

ΧΠ080

ΣΥΓΧΑΡΗΤΗΡΙΟ

Στον ανιψιό μας **Γεώργιο Κασιώτη** του Βασιλείου και της Ειρήνης που πήρε επάξια το πτυχίο του Οδοντιάτρου μετά από επιτυχείς εξετάσεις αναγνώρισης τίτλου σπουδών Οδοντιατρικής, του εύχόμαστε καλή σταδιοδρομία και πάντα επιτυχίες στη ζωή του.

Οι θείοι του
Μιχάλης και Δημήτρης Βεργωτής

MXP13213

ΣΥΓΧΑΡΗΤΗΡΙΟ

Στον εγγονό μου **Γεώργιο Κασιώτη** του Βασιλείου και της Ειρήνης που πήρε επάξια το πτυχίο του Οδοντιάτρου μετά από επιτυχείς εξετάσεις αναγνώρισης τίτλου σπουδών Οδοντιατρικής, εύχομαι καλή σταδιοδρομία και πάντα επιτυχίες στη ζωή του.

Η γιαγιά του
Αναστασία Βεργωτή

MXP13213

ΕΛΛΗΝΙΚΗ ΔΗΜΟΚΡΑΤΙΑ
ΥΠΟΥΡΓΕΙΟ ΥΓΕΙΑΣ
ΚΑΙ ΚΟΙΝ. ΑΛΛΗΛ/ΗΣ
Θ.Χ.Π. ΠΑΙΔΩΝ ΡΟΔΟΥ
ΒΑΡΗ ΠΑΡΑΔΕΙΣΙΟΥ ΡΟΔΟΣ

Παραδείσι 28-12-05

ΕΥΧΑΡΙΣΤΗΡΙΟ

Ο πρόεδρος και τα μέλη της Επιτροπής Διοίκησης, η Διεύθυνση, οι εργαζόμενοι και ιδιαίτερα τα παιδιά του Θεραπευτηρίου μας, αισθανόμαστε την υποχρέωση να ευχαριστήσουμε δημόσια τον πρόεδρο της Επιτροπής Διαφάνειας της Βουλής των Ελλήνων και Βουλευτή της Ν.Δ. κ. **Τάσο Καραμάριο,** για την προσφορά του ποσού των 500 ευρώ για τις ανάγκες των παιδιών της Μονάδας μας.
Τον ευχαριστούμε θερμά για την υποστήριξή του και ευχόμαστε να μοιράζει πάντα χαμόγελα ανθρωπιάς και ελπίδας.

Εκ μέρους του Δ.Σ.
Ο πρόεδρος
Αρφαράς Αντώνιος

ΧΠ080

ΕΛΛΗΝΙΚΗ ΔΗΜΟΚΡΑΤΙΑ
ΥΠΟΥΡΓΕΙΟ ΥΓΕΙΑΣ
ΚΑΙ ΚΟΙΝ. ΑΛΛΗΛ/ΗΣ
Θ.Χ.Π. ΠΑΙΔΩΝ ΡΟΔΟΥ
ΒΑΡΗ ΠΑΡΑΔΕΙΣΙΟΥ ΡΟΔΟΣ

Παραδείσι 28-12-05

ΕΥΧΑΡΙΣΤΗΡΙΟ

Ο πρόεδρος και τα μέλη της Επιτροπής Διοίκησης, η Διεύθυνση, οι εργαζόμενοι και ιδιαίτερα τα παιδιά του Θεραπευτηρίου μας, αισθανόμαστε την υποχρέωση να ευχαριστήσουμε δημόσια τον πρόεδρο και τα μέλη του Δ.Σ. **Βακούφ Ρόδου** για την προσφορά του ποσού των 3.000 ευρώ για τις ανάγκες των παιδιών της Μονάδας μας.
Τους ευχαριστούμε θερμά και ευχόμαστε προσωπική και οικογενειακή υγεία και χαρά.

Εκ μέρους του Δ.Σ.
Ο πρόεδρος
Αρφαράς Αντώνιος

ΧΠ080

ΕΛΛΗΝΙΚΗ ΔΗΜΟΚΡΑΤΙΑ
ΥΠΟΥΡΓΕΙΟ ΥΓΕΙΑΣ
ΚΑΙ ΚΟΙΝ. ΑΛΛΗΛ/ΗΣ
Θ.Χ.Π. ΠΑΙΔΩΝ ΡΟΔΟΥ
ΒΑΡΗ ΠΑΡΑΔΕΙΣΙΟΥ ΡΟΔΟΣ

Παραδείσι 28-12-05

ΕΥΧΑΡΙΣΤΗΡΙΟ

Ο πρόεδρος και τα μέλη της Επιτροπής Διοίκησης, η Διεύθυνση, οι εργαζόμενοι και ιδιαίτερα τα παιδιά του Θεραπευτηρίου μας, αισθανόμαστε την υποχρέωση να ευχαριστήσουμε δημόσια τον κ. **Μαραβέλια Αναστάσιο** για την ευγενική προσφορά του ποσού των 3.000 ευρώ για τις ανάγκες των παιδιών της Μονάδας μας.
Τον ευχαριστούμε θερμά και του ευχόμαστε για τις Άγιες μέρες των Χριστουγέννων και για τη νέα χρονιά υγεία, χαρά και προκοπή τόσο στον ίδιο όσο και στην οικογένειά του.

Εκ μέρους του Δ.Σ.
Ο πρόεδρος
Αρφαράς Αντώνιος

ΧΠ080

ΚΕΝΤΡΟ ΕΙΔΙΚΩΝ ΘΕΡΑΠΕΙΩΝ ΤΟΥ ΠΑΙΔΙΟΥ ΔΩΔΕΚΑΝΗΣΟΥ

ΚΩΝ/ΝΟΣ ΜΠΑΛΑΝΗΣ - ΣΟΥΖΗ ΓΕΩΡΓΙΛΟΠΟΥΛΟΥ

ΕΡΓΟΘΕΡΑΠΕΥΤΗΣ ΠΤΥΧΙΟΥΧΟΣ
ΛΟΓΟΠΑΘΟΛΟΓΟΣ ΜΕΤΑΠΤΥΧΙΑΚΟ ΑΚΟΥΟΛΟΓΙΑΣ
ΜΕΘΟΔΟΥ BOBATH N.D.T
ΜΕΘΟΔΟΣ PORTAGE
ΑΙΣΘΗΤΗΡΙΑΚΗΣ ΟΛΟΚΛΗΡΩΣΗΣ (S.I.)
ΜΕΤΕΚΠΑΙΔΕΥΣΗ ΣΤΙΣ ΝΕΥΡΟΛΟΓΙΚΕΣ ΚΑΙ ΚΙΝΗΤΙΚΕΣ ΔΙΑΤΑΡΑΧΕΣ

Αποστόλου Παύλου 84, Ρόδος 85100, τηλ. / fax (22410)60999/60579

ΧΠ1871/1872

ΛΟΥΤΣΙΟΥ ΖΑΦΕΙΡΟΥΛΑ

ΨΥΧΟΛΟΓΟΣ - ΠΑΙΔΟΨΥΧΟΛΟΓΟΣ - ΠΑΙΔΑΓΩΓΟΣ

Πτυχιούχος UNIVERSITY OF CENTRAL LANCASHIRE UK,
ΠΑΝΕΠΙΣΤΗΜΙΟΥ ΑΙΓΑΙΟΥ
MSc ΠΑΙΔΟΨΥΧΟΛΟΓΙΑΣ UNIVERSITY OF LONDON
- **Μέλος της Ενωσης Βρετανών Ψυχολόγων (BPS)**

Διάγνωση-Αντιμετώπιση:
✓ Ειδικών Μαθησιακών Δυσκολιών (δυσλεξία - δυσγραφία - δυσαριθμησία)
✓ Υπερκινητικότητας - Διάσπασης προσοχής

Αντιμετώπιση προβλημάτων:
✓ Επιθετικότητας - συστολής - άγχους - κατάθλιψης
✓ Σύναψης - διατήρησης φιλικών σχέσεων
✓ Μειωμένης επιθυμίας για σχολείο - Μειωμένης σχολικής επίδοσης

Συμβουλευτική - Αντιμετώπιση Οικογενειακών προβλημάτων:
✓ Σχέσεις γονέων - γονέων παιδιών - αδελφιών
✓ Διαζύγιο - πένθος - προβλήματα υγείας
✓ Εφηβικής ηλικίας

Ψυχολογική Υποστήριξη - Ψυχοθεραπεία Παιδιών / εφήβων / ενηλίκων για:
✓ Ελλειψη αυτοπεποίθησης - αυτοεκτίμησης - αυτοσεβασμού
✓ Αντιμετώπιση άγχους - κατάθλιψης
✓ Χειρισμό συναισθημάτων - έλεγχο θυμού / παρορμήσεων
✓ Ανάπτυξη κινήτρων για προσωπική -επαγγελματική επιτυχία
✓ Σχέσεις εξάρτησης: ζήλια - ενοχές - παθολογική αγάπη - συγκρούσεις - φόβος μοναξιάς

Δέχεται με ραντεβού τηλ. 2241064841, 6945234100,
Κωνσταντινουπόλεως 48, Ρόδος

ΧΠ2624

INEMA

ΙΑΤΡΙΚΟΣ & ΝΟΣΟΚΟΜΕΙΑΚΟΣ ΕΞΟΠΛΙΣΜΟΣ

από το 1988 είμαστε οι μεγαλύτεροι προμηθευτές ΙΑΤΡΙΚΟΥ-ΟΡΘΟΠΕΔΙΚΟΥ & ΝΟΣΟΚΟΜΕΙΑΚΟΥ ΥΛΙΚΟΥ ΣΤΗ ΔΩΔΕΚΑΝΗΣΟ

18 χρόνια εμπειρίας Εμπιστεύθειτε μας!





- ΑΝΑΠΗΡΙΚΑ ΚΑΡΟΤΣΙΑ
- ΒΑΔΙΣΤΙΚΑ
- ΟΡΘΟΠΕΔΙΚΑ ΕΙΔΗ
- ΜΠΛΟΥΖΕΣ ΙΑΤΡΙΚΕΣ
- ΚΑΛΤΣΕΣ ΦΛΕΒΙΤΙΔΑΣ
- ΠΕΛΜΑΤΑ
- ΟΡΘΟΠΕΔΙΚΑ ΜΑΞΙΛΑΡΙΑ
- ΚΡΕΒΑΤΙΑ ΝΟΣΟΚΟΜΕΙΑΚΑ
- ΙΑΤΡΙΚΟΣ ΕΞΟΠΛΙΣΜΟΣ και ΑΝΑΛΩΣΙΜΑ
- ΟΡΓΑΝΑ ΧΗΜΕΙΟΥ
- και κάθε άλλο είδος για κατ'οίκο νοσηλεία







ΧΠ1720

ΡΟΔΟΣ: ΛΕΜΕΣΣΟΥ 2 - ΤΗΛ: 22410 32238 **www.inema.gr**
ΚΩΣ: ΕΛ. ΒΕΝΙΖΕΛΟΥ 38 (παραπ/ρως Αγίας Παρασκευής) - ΤΗΛ: 22420 20048



ΧΡΥΣΙΔΗ Ν. ΚΑΛΛΙΟΠΗ

Χειρουργός Οδοντίατρος
(Πτυχιούχος Πανεπιστημίου Αθηνών)

Δέχεται καθημερινά με ραντεβού
(εκτός Σαββάτου)
09.00-13.00, 17.00-20.00

Μεγάλου Κωνσταντίνου 36 (Ισόγειο)
Τηλ.: 2241024171, Κιν. 6977963848

ΑΕ831

ΚΕΝΤΡΟ ΔΙΑΓΝΩΣΗΣ - ΑΠΟΚΑΤΑΣΤΑΣΗΣ ΜΑΘΗΣΙΑΚΩΝ ΔΥΣΚΟΛΙΩΝ ΚΑΙ ΣΥΜΒΟΥΛΕΥΤΙΚΗΣ ΓΟΝΕΩΝ

ΣΤΑΣΙΝΟΠΟΥΛΟΥ ΜΑΡΙΚΑ.

Ψυχολόγος - Ψυχοπαιδαγωγός
Πτυχιούχος Πανεπιστημίου Αθηνών & Πανεπιστημίου Ιωαννίνων

✓ Αξιολόγηση Μαθησιακών Δεξιοτήτων και Νοημοσύνης Παιδιών & Εφήβων
✓ Αξιολόγηση Σχολικής Ετοιμότητας Νηπίων για Εισαγωγή στο Δημοτικό Σχολείο
✓ Διάγνωση - Αποκατάσταση Ειδικών Μαθησιακών Δυσκολιών
• *Δυσλεξία* • *Δυσορθογραφία*
• *Δυσγραφία* • *Δυσαριθμησία*
✓ Αξιολόγηση - Αντιμετώπιση Μαθησιακών Δυσκολιών / Χαμηλής Σχολικής Επίδοσης
✓ Μαθησιακή Υποστήριξη Παιδιών με Διαταραχή Ελλειμματικής Προσοχής / Υπερκινητικότητα
✓ Ψυχολογική Υποστήριξη Παιδιών που παρουσιάζουν Δυσκολίες στη Μάθηση
✓ Συμβουλευτική Γονέων

ΔΕΧΕΤΑΙ ΚΑΤΟΠΙΝ ΡΑΝΤΕΒΟΥ
Εθν. Αντίστασης 15, 3ος όροφος
Κιν.: 6972 721967

ΑΕ556

ΑΚΟΥΣΤΙΚΑ ΒΑΡΗΚΟΪΑΣ

ΑΝΑΛΟΓΙΚΑ - ΠΡΟΓΡΑΜΜΑΤΙΖΟΜΕΝΑ - ΨΗΦΙΑΚΑ

Ακούστε τους ήχους της Ζωής

Στο πληρέστερο Κέντρο Ακουστικών Εφαρμογών στα Δωδεκάνησα. Με τις καλύτερες τιμές και τον καλύτερο διακανονισμό.
Εμπιστευθείτε τους πιο έμπειρους στο χώρο, επιλέγοντας ανάμεσα στους μεγαλύτερους κατασκευαστές ακουστικών βαρηκοίας στον κόσμο.



(BTE) (ITE) (CIC) (ITC) (BONE)

BELTONE – STARKEY – HANSATON – UNITRON – SIEMENS
BERNAFON – PHILIPS – COSELGI – REXTON
MICROSON – PURETONE – AUDIFON

KIB
ΚΕΝΤΡΟ ΙΑΤΡΙΚΩΝ ΒΟΗΘΗΜΑΤΩΝ

Εθνικής Αντιστάσεως 18
(πρωην Αννης Μαρίας)
Τηλ: 2241020359 Κιν: 6932748916

Συμβάσεις με όλα τα ταμεία.
Ειδικές τιμές ΟΓΑ

ΧΠ2567

Πάντα

Πίσω από το πε

Αναμέσα σε εορταστικές διαφημίσεις αγαθών όλων των ειδών, επιταγών και μηνυμάτων για ακόμα περισσότερες αγορές και χρηματικές "επενδύσεις" σε δώρα, το εορταστικό πνεύμα των ημερών εξακολουθεί να πλανιέται στην ατμόσφαιρα και να ομορφαίνει τις γιορτινές αυτές μέρες. Όμως, το ανθρώπινο μήνυμα που παίρνουμε από τους γύρω μας, μέσα στον καταναλωτικό οργασμό που μας κατακλύζει, είναι ότι τα δώρα από μόνα τους δεν είναι αρκετά.

Κάτω από τα χρωματιστά περιτυλίγματα, τους χρυσοποίκιλτους φιόγκους και τα περίτεχνα στολίσματα του πακέτου, ο παραλήπτης του δώρου περιμένει και κάτι άλλο, κάτι παραπάνω από το αντικείμενο αυτό καθαυτό που αποτελεί το δώρο. Απληστία; Όχι. Απλώς ανάγκη και για άλλα πράγματα, όχι από τη σφαίρα των υλικών αγαθών πια, αλλά από τον ψυχικό και συναισθηματικό κόσμο.

Αν λοιπόν παραπονιόμαστε ότι οι γιορτές έχουν χαλάσει, έχουν χάσει τη βαθύτερη σημασία τους κι έχουν εμπορευματοποιηθεί και περιστρέφονται γύρω από έναν υπέρμετρο καταναλωτισμό και αναρωτιόμαστε που χάθηκε η Χριστουγεννιάτικη μαγεία, δε χρειάζεται να κοιτάξουμε πιο μακριά από τον καθρέφτη μας!

Αν εμείς οι ίδιοι δε μπορούμε να κάνουμε τις μέρες των γιορτών ιδιαίτερες και να τους δώσουμε την πρέπουσα σημασία, δε φταίει τόσο το γεγονός ότι δίνουμε μεγάλη βαρύτητα στα δώρα, αλλά στο ότι δε δίνουμε και τόση σημασία στο πως ακριβώς τα προσφέρουμε.

Ο τρόπος με τον οποίο προσφέρουμε ένα δώρο

Τελικά εμείς οι ίδιοι καθορίζουμε το αν υποβιβάζουμε τα Χριστούγεννα σε μια ακόμα εκδήλωση κενού υλισμού ή αν διατηρούμε το πνεύμα τους και ζεσταίνουμε τις καρδιές των γύρω μας με τις πράξεις μας. Και η επιτυχία ή η αποτυχία μας σε αυτό εξαρτάται από το πως προσφέρουμε το δώρο μας.

Υπάρχουν φορές που κάποιος προσφέρει ένα δώρο εξαιτίας των ενοχών που μπορεί να αισθάνεται, μόνο και μόνο προκειμένου με τη χειρονομία του αυτή να αποδείξει το αντίθετο από τις προσδοκίες του παραλήπτη του δώρου ή του περίγυρου τους (που μπορεί να πιστεύει πως αυτός που έκανε το δώρο δεν θα το έκανε) ή για να εκπληρώσει τυπικά μια κοινωνική υποχρέωση.

Αν λοιπόν η επιλογή και η προσφορά του δώρου έγινε με αυτά τα κριτήρια, τότε το δώρο χάνει τη συναισθηματική αξία του και το βαθύτερο νόημά του και αποτελεί μια ακόμα άσκηση στην υλιστική απληστία ή την κοινωνική συμβατικότητα.

Το να προσφέρει κάποιος σε κάποιον ένα άλλο δώρο μπορεί να γίνει με τέτοιο φτωχό και άσχημο τρόπο, ώστε να μοιάζει σα να του δίνει στα χέρια του ένα σκουπίδι ή κάτι παντελώς άχρηστο (που συχνά τα περισσότερα δώρα αυτής της κατηγορίας είναι ή γί-

ΟΡΘΟΠΕΔΙΚΑ - ΙΑΤΡΙΚΑ
ΧΑΡΙΤΟΣ



Ορθοπεδικά είδη & κατασκευές

Εξοπλισμός Ιατρείου & αναλώσιμα



Είδη νοσηλείας κατ' οίκον & μηχανήματα οξυγονοθεραπείας

Ακουστικά Βαρηκοΐας



ΕΛΕΥΘ. ΒΕΝΙΖΕΛΟΥ 6 (Δίπλα στη Ροδιακή Έπαυλη) - ΡΟΔΟΣ
Τηλ.: 22410 24112 Fax: 22410 75969 e-mail: orken@rho.forthnet.gr

ΧΠ2567

με υγείαν...

ριτύλιγμα του δώρου...

νονται μέσα σε σύντομο χρονικό διάστημα). Εξίσου, όμως, το να προσφέρει κάποιος σε κάποιον ένα άλλο δώρο μπορεί να γίνει με τέτοιο όμορφο και μεστό νοήματος τρόπο, σαν να του δίνει συμπάθεια, αγάπη, κι ευχαρίστηση. Στο χέρι μας είναι να πάρουμε την απόφαση.

Σε άλλους πολιτισμούς που χαρακτηρίζονται από άλλες αξίες από αυτές που συναντάμε στις Δυτικές κοινωνίες, η διαδικασία προσφοράς ενός υλικού δώρου σε κάποιο άλλο άτομο δε σχετίζεται τόσο με το αντικείμενο του δώρου αυτό καθ' αυτό αλλά πολύ περισσότερο με την πρόθεση αυτού που έκανε το δώρο. Έτσι λοιπόν η σημασία βρίσκεται στη διαδικασία και όχι το αντικείμενο.

Ο θρίαμβος της απλότητας

Ένα δώρο που μπορεί να είναι μικρό, απλό, φθηνό, χειροποίητο ή πραγματικά κατασκευασμένο στο σπίτι, αν δοθεί με το κατάλληλο συναισθηματικό περιτύλιγμα, δηλαδή με αληθινή αγάπη προς τον παραλήπτη και έχοντας λάβει υπ' όψιν τα γούστα του, μπορεί πραγματικά ν' αγγίξει την καρδιά του παραλήπτη του. Μπροστά σε ένα τέτοιο δώρο δεν είναι καθόλου απίθανο άλλα, πιο περίπλοκα, άλλα αδιάφορα αντικείμενα να έρθουν σε δεύτερη ή και τρίτη θέση και να φαίνεται ότι ωχριούν σε σύγκριση μαζί του.

Για παράδειγμα, η κυρία που πήρε διάφορα δώρα, στην κατηγορία των μικροαντικειμένων και -κυρίως- κακόγουστων μπιμπελό, αλλά πιο ακριβά και άλλα πιο φθηνά, επειδή αυτοί που της τα πρόσφεραν της είχαν κάποια μικροϋποχρέωση ή θεώρησαν ότι εκπλήρωναν μια κοινωνική αναγκαιότητα, συγκινήθηκε πολύ περισσότερο με μια σπιτική μαρμελάδα που κάποιος της πρόσφερε. Το χειροποίητο αυτό δώρο βρισκόταν μέσα σε ένα γυάλινο βάζο από κάποιο άλλο προϊόν.

Όμως, η κυρία που προσέφερε το δώρο είχε ζωγραφίσει το βάζο αυτό στο χέρι, είχε σκεπάσει το καπάκι του με ένα χειροποίητο "καπελάκι" και είχε φτιάξει και μια καλλιγραφική ετικέτα με το είδος της μαρμελάδας, που ήταν από τα δέντρα της αυλής του πατρικού της. Η παραλήπτρια του δώρου αυτού, θυμόταν με αγάπη για πολλούς μήνες την κυρία που της προσέφερε αυτό το δώρο, μια που το βάζο με τη μαρμελάδα εμφανιζόταν στο τραπέζι του πρωινού της οικογένειάς της καθημερινά, με κάποιο θετικό σχόλιο για τη νοστιμιά του!

Κι ενώ κανείς μπορεί να ισχυριστεί ότι κάτι τέτοιο ισχύει αποκλειστικά για τους μεγάλους, ενώ τα παιδιά είναι περισσότερο προσκολλημένα σε καταναλωτικά είδη και παιχνίδια που έχουν δει κυρίως σε διαφημίσεις, η πραγματικότητα έρχεται να διαψεύσει αυτόν τον ισχυρισμό.

Φυσικά και τα παιδιά αγαπούν τα παιχνίδια, και φυσικά θέλουν πολλά παιχνίδια και, μάλιστα, κάποια από αυτά είναι ηλεκτρονικής μορφής, επομένως δε μπορούν ν' αντικατασταθούν από κάτι άλλο. Αυτό όμως δε σημαίνει ότι τα παιδιά δεν αναγνωρίζουν την αξία του απλού δώρου, το οποίο όμως δίνει φτερά στη φαντασία και τη δημιουργικότητά τους.

Έτσι, συχνά βλέπουμε ότι τα παιδιά μαγνητίζονται από δώρα όπως μια ξύλινη σφεντόνα, ένα μουσικό όργανο, ένα παράξενο και διαφορετικό κάτι τι, ένα καύκαλο χελώνας ή ο,τιδήποτε άλλο ένας ενήλικας θα μπορούσε να θεωρήσει ως άχρηστο -αν όχι ως σκουπίδι- από το οποίο όμως μαγεύονται και πολλές φορές εις βάρος ενός ακριβότερου, εμπορικού παιχνιδιού.

Δεν είναι τυχαίο λοιπόν το ότι ένα παιδί μπορεί ν' ανοίξει με ενθουσιασμό τα πακέτα που βρίσκονται κάτω από το χριστουγεννιάτικο δέντρο, αλλά πολύ σύντομα να παραμερίσει το περιεχόμενό τους και να αφοσιωθεί σε ένα λιγότερο λαμπρό μικροπράγμα που του χάρισε κάποιος αγαπημένος θείος ο οποίος κάθεται και του το δείχνει, εξηγώντας του τη χρήση και λειτουργία του αντικειμένου και λέγοντας στο παιδί ιστορίες και ταξιδεύοντάς το στη σφαίρα της φαντασίας.

Το μήνυμα

Τα αντικείμενα φθείρονται και δεν έχουν διάρκεια. Αλλά η αγάπη και η ζεστασιά της ανάμνησής της διαρκεί για πάντα.



ΛΟΓΟΣ • ΟΜΙΛΙΑ • ΦΩΝΗ • ΑΚΟΗ • ΜΑΘΗΣΙΑΚΕΣ ΔΥΣΚΟΛΙΕΣ • ΔΥΣΛΕΞΙΑ

ΛΕΟΝΤΙΤΣΗ ΧΑΡΟΥΛΑ

Λογοθεραπεύτρια

ΔΕΧΕΤΑΙ ΜΕ ΡΑΝΤΕΒΟΥ

Πλατ. Βρούχου 1
Τηλ. 2241033537, 6946549289
email: hara-leontitsi@yahoo.gr

AE200

ΙΑΤΡΙΚΗ ΑΝΑΚΟΙΝΩΣΗ

Το Ιατρείο του

ΓΕΩΡΓΑ Κ. ΓΕΩΡΓΙΟΥ

ΕΝΔΟΚΡΙΝΟΛΟΓΟΥ - ΔΙΑΒΗΤΟΛΟΓΟΥ

ΕΡΥΘΡΟΥ ΣΤΑΥΡΟΥ 23 - ΡΟΔΟΣ
ΤΗΛ. 2241032734 - FAX 2241032735

Θα παραμείνει κλειστό από 28/12/05 έως και 02/01/06

Το ιατρείο θα λειτουργήσει κανονικά από Τρίτη 3 Ιανουαρίου.

Εύχομαι σε όλους Χρόνια Πολλά, Καλά και Δημιουργικά.

Τηλ. επικοινωνίας- ραντεβού 2241032734-6937739008

AT4633(Γ)

ΙΑΤΡΙΚΗ ΑΝΑΚΟΙΝΩΣΗ

Το Μικροβιολογικό εργαστήριο της Ιατρού

ΧΑΜΟΥΖΑ - ΤΣΕΛΕΠΗ ΑΝΑΣΤΑΣΙΑΣ

θα παραμείνει **κλειστό από την**
Τρίτη 27-12-2005 έως και την **Πέμπτη 5-1-2006**
Θα λειτουργήσει κανονικά από την
Δευτέρα 9-1-2006

Σας ευχόμαστε καλές εορτές και ευτυχισμένο το 2006

ΤΗΛ. 2241074034 • ΣΤ. ΚΩΤΙΑΔΗ 5

AT4631

ΑΠΟΚΑΤΑΣΤΑΣΗ ΝΕΥΡΟΛΟΓΙΚΩΝ ΠΑΘΗΣΕΩΝ

ΑΝΑΣΤΑΣΙΟΣ Η. ΜΑΝΕΤΤΑΣ

ΦΥΣΙΟΘΕΡΑΠΕΥΤΗΣ

Bobath/NDT

Ειδικευμένος στο πανεπιστημιακό νοσοκομείο της Βέρνης Insel Spital στην αποκατάσταση των κινητικών και αισθητηριακών διαταραχών μετά από παθήσεις και κακώσεις του νευρικού συστήματος. Πτυχιούχος της μεθόδου Bobath.

Πρώιμη και χρόνια αποκατάσταση μετά από:
- **Αγγειακά εγκεφαλικά επεισόδια**
- **Κρανιοεγκεφαλικές κακώσεις**
- **Πολλαπλή σκλήρυνση**
- **Παθήσεις και κακώσεις των περιφερικών νεύρων**
- **Εγκεφαλική παράλυση**
- **Νευρολογικά συμπτώματα από το αυχενικό σύνδρομο και την παθολογία της οσφύος**
- **Συγγενείς και τραυματικές κακώσεις του νωτιαίου μυελού**

ΘΕΡΑΠΕΙΑ ΚΑΤ' ΟΙΚΟΝ

Ολυμπίας 2, Ρόδος 85100 • Τηλ. 2241023188 • Κιν. 6946685197

AT4634(Γ)



ΚΕΝΤΡΟ ΛΟΓΟΘΕΡΑΠΕΙΑΣ

Αποκατάσταση άρθρωσης, φωνολογίας και γλωσσικών δεξιοτήτων

- ✓ *Δυσαρθρία - Δυσλαλία - Αφασία*
- ✓ *Καθυστέρηση ομιλίας - Δυσλεξία*
- ✓ *Τραυλισμός - Ταχυλαλία - Βαρηκοΐα*
- ✓ *Εγκεφαλική Παράλυση - Νοητική καθυστέρηση*
- ✓ *Αυτισμός - Σύνδρομο Down*

ΠΑΠΑΧΡΙΣΤΟΔΟΥΛΟΥ ΑΣΤΕΡΟΠΗ
ΛΟΓΟΠΕΔΙΚΟΣ

Δέχεται με ραντεβού

Κων. Παλαιολόγου 6, Τηλ.: 2241039756, Κιν.: 6944719958

AT4632(Γ)



Στεφανάκης Ι. Δημήτριος

Ψυχολόγος

Αριστοτελείου Παν/μίου Θεσ/νίκης

Δέχεται κατόπιν ραντεβού

Βενετοκλέων 79, 1ος όροφος, 85100 Ρόδος, Κιν: 6947 403229

AT4503(Γ)

ΙΑΤΡΙΚΗ ΑΝΑΚΟΙΝΩΣΗ

Το ιατρείο του
ενδοκρινολόγου-διαβητολόγου

ΠΑΠΑΒΕΡΓΗ ΣΤΑΥΡΟΥ

Ιερού Λόχου 14 έναντι Ολυμπιακής
τηλ. 2241039430-76470
fax 2241070224-κιν. 6932236952

θα παραμείνει **κλειστό** για τις εορτές
από **Πέμπτη 22/12/2005.**
Θα λειτουργήσει κανονικά από
Δευτέρα 09 Ιανουαρίου 2006

Καλά Χριστούγεννα και Ευτυχισμένο το 2006

AT4613(Γ)

ΜΑΡΙΑ ΣΑΝΤΟΡΙΝΙΟΥ

ΚΛΙΝΙΚΗ ΨΥΧΟΛΟΓΟΣ-ΨΥΧΟΛΟΓΟΣ ΤΩΝ ΚΟΙΝΩΝΙΚΩΝ ΟΜΑΔΩΝ

Πτυχιούχος Κρατικού Πανεπιστημίου της Ρώμης «La Sapienza».

— Κλινική διάγνωση ψυχοπαθολογίας παιδιού, εφήβου και ενηλίκου.
— Ατομική και οικογενειακή ψυχολογική υποστήριξη και θεραπεία κατάθλιψης, φοβίας, κρίσης πανικού, μετατραυματικού στρες (διαζύγιο, πένθος, χωρισμός, αποτυχία, ασθένεια), βουλιμίας, ανορεξίας, διαταραχών προσωπικότητας, έλλειψη αυτοεκτίμησης, εθισμού, κακοποίησης.
— Ψυχολογική φροντίδα και προετοιμασία ανύπαντρης εγκύου και ζευγαριών, στην απόκτηση πρώτου παιδιού.

Επίσκεψη μόνο με ραντεβού.

Τηλέφωνα: 22410 28851 και 6946252407
Λάρνακας 6 (Εθν. Αντιστάσεως)

AE1007

ΚΕΝΤΡΟ ΥΠΟΣΤΗΡΙΞΗΣ ΨΥΧΟΛΟΓΙΚΩΝ ΠΡΟΒΛΗΜΑΤΩΝ

ΣΙΑΓΚΑ ΚΩΝΣΤΑΝΤΙΝΑ
ΨΥΧΟΛΟΓΟΣ
Απόφοιτος Αριστοτελείου Πανεπιστημίου Θεσσαλονίκης
τηλ. 6945557447

ΚΥΠΡΙΩΤΗ ΑΛΕΞΙΑ
ΨΥΧΟΛΟΓΟΣ
ΨΥΧΟΛΟΓΟΣ ΥΓΕΙΑΣ
Απόφοιτος Πανεπιστημίου Κρήτης, MSC Surrey University of England
τηλ. 6944717520

Δέχονται κατόπιν ραντεβού
Στεφ. Καζούλη 18-1ος όροφος
τηλ. 2241022102

XΠ2763

ΨΥΝΤΟΡΑ ΚΩΝΣΤΑΝΤΙΝΟΠΟΥΛΟΥ

ΨΥΧΟΛΟΓΟΣ
ΟΙΚΟΓΕΝΕΙΑΚΗ ΣΥΜΒΟΥΛΟΣ

Πτυχιούχος του Πανεπιστημίου της Καλιφόρνιας-Λος Αντζελες (UCLA)-Μεταπτυχιακές σπουδές στο Pepperdine University-Malibu California.

- Αμεση ψυχολογική υποστήριξη και επαγγελματική φροντίδα από έμπειρη Ψυχολόγο και Οικογενειακή Σύμβουλο.
- Η σωστή θεραπευτική σχέση μπορεί να επιφέρει ρεαλιστικές λύσεις για πραγματικά προβλήματα σε θέματα: μοναξιάς, μελαγχολίας, στρες, ανυπομονησίας, φοβίας, εθισμού, οικογενειακών σχέσεων, διαζυγίου, κακομεταχείρισης, συναισθηματικών δυσκολιών, αυτοπεποίθησης, ανασφάλειες, μεταβατικά στάδια ζωής, βουλιμίας, ανορεξίας, απώλειας, πένθους.

Τηλεφωνείστε στα τηλέφωνα:
(22410)35163 και 6944/980550
για ραντεβού και άμεση εξυπηρέτηση.
Διεύθυνση: Καρίας 1 - Περιοχή Ροδίνι - Ρόδος

AE961

ΚΗΔΕΙΕΣ

Την λατρευτή μας μητέρα, γιαγιά, αδελφή, και θεία
ΕΛΕΝΗ ΑΡΦΑΡΑ
ετών 82
θανούσα κηδεύουμε σήμερα Πέμπτη 29 Δεκεμβρίου 2005 και ώρα 3 μ.μ. από τον Ιερό Ναό Αγίου Νικολάου Παραδεισίου.
Τα παιδιά: Λεωνίδας-Μαρία, Γιάννης-Σεβαστή, Αντώνης-Ηλέκτρα
Τα εγγόνια, τ' αδέλφια, τ' ανίψια και οι λοιποί συγγενείς.
ΧΠ 2830

Τον λατρευτό μας σύζυγο, πατέρα, παππού, προπάππου. αδελφό και θείο
ΑΝΤΩΝΙΟ ΠΑΡΑΣΚΕΥΑ
ετών 83
θανόντα κηδεύουμε σήμερα Πέμπτη 29 Δεκεμβρίου 2005 και ώρα 11 π.μ. από τον Ιερό Ναό Κοιμήσεως Θεοτόκου Ιαλυσού.
Η σύζυγος: Φωτεινή
Τα παιδιά: Αικατερίνη-Βασίλης Μοράρη, Σέβα
Τα εγγόνια, τα δισέγγονα, τ' αδέλφια, τ' ανίψια και οι λοιποί συγγενείς.
Παράκληση της οικογενείας αντί στεφάνων τα χρήματα να κατατεθούν στο Ίδρυμα «Αγ. Ανδρέας».
ΧΠ2830



Την λατρευτή μας μητέρα, αδελφή, γιαγιά και θεία
ΜΑΡΓΑΡΙΤΑ ΓΡΗΓΟΡΙΑΔΟΥ
ετών 90
θανούσα κηδεύουμε σήμερα Πέμπτη 29 Δεκεμβρίου 2005 και ώρα 11 π.μ. από τον Ιερό Ναό Ταξιαρχών Νεκροταφείου Παστίδας
Τα παιδιά: Εμμανουήλ-Ίνγκερ, Ευφροσύνη, Αντώνιος-Τούλα
Τα αδέλφια: Πηνελόπη, Γεώργιος-Όριαλ
Τα εγγόνια, τ' ανίψια και οι λοιποί συγγενείς.
ΧΠ ΠΑΡ/9/2

ΜΝΗΜΟΣΥΝΑ

Την 29η μηνός Δεκεμβρίου ημέρα Πέμπτη και ώρα 8 π.μ. εις τον Ιερό Ναό Ταξιαρχών Νεκροταφείου Ρόδου, τελούμε 40ήμερο μνημόσυνο υπέρ αναπαύσεως της ψυχής της λατρευτής μας μητέρας, γιαγιάς, αδελφής και θείας
ΜΑΡΙΑΣ ΚΑΣΤΡΟΥΝΗ
Τα παιδιά: Μιχάλης-Ευαγγελία, Πέτρος-Αγγέλα, Αγαπητός-Γεωργία, Παναγιώτης-Λαμπρινή
Η αδελφή: Αικατερίνη
Τα εγγόνια, τ' ανίψια και οι λοιποί συγγενείς.
MZT 271207

Την 29η μηνός Δεκεμβρίου ημέρα Πέμπτη και ώρα 4 μ.μ. εις τον Ιερό Ναό Αγίου Γεωργίου Πλατανίων Ρόδου, τελούμε 9ήμερο μνημόσυνο υπέρ αναπαύσεως της ψυχής της λατρευτής μας μητέρας και γιαγιάς
ΜΑΡΙΑΣ Γ. ΚΑΣΕΡΗ
Τα παιδιά: Γιάννης-Παρασχούλα, Σταύρος
Τα εγγόνια και οι λοιποί συγγενείς.
MXP13212

Την 30ή μηνός Δεκεμβρίου ημέρα Παρασκευή και ώρα 8 π.μ. εις τον Ιερό Ναό Ταξιαρχών Μεσαναγρού, τελούμε 9ήμερο μνημόσυνο υπέρ αναπαύσεως της ψυχής της λατρευτής μας μητέρας, γιαγιάς, προγιαγιάς και θείας
ΤΣΑΜΠΙΚΑΣ ΑΡΝΙΤΤΑΛΗ
Τα παιδιά: Μιχάλης-Μαρία, Καθολική-Μιχάλης Καραγιάννης
Τα εγγόνια, τα δισέγγονα, τ' ανίψια και οι λοιποί συγγενείς.
MZT271215

ΚΑΘΗΜΕΡΙΝΑ ΟΛΑ ΤΑ ΝΕΑ ΤΗΣ ΔΩΔΕΚΑΝΗΣΟΥ ΣΤΟ INTERNET
www.rodiaki.gr



Την 30ή μηνός Δεκεμβρίου ημέρα Παρασκευή και ώρα 8.30 π.μ. εις τον Ιερό Ναό Αγίας Αναστασίας, τελούμε 9ήμερο μνημόσυνο υπέρ αναπαύσεως της ψυχής της λατρευτής μας μητέρας, γιαγιάς, αδελφής και θείας
ΤΡΙΑΝΤΑΦΥΛΛΙΑΣ ΣΠΑΡΤΑΛΗ
Τα παιδιά: Σταύρος-Ελένη, Γιώργος-Δήμητρα, Μιχάλης-Δομινίκη, Δημήτρης-Μαργαρίτα
Τα εγγόνια, τ' αδέλφια, τ' ανίψια και οι λοιποί συγγενείς
MZT271209(10)



Την 30ή μηνός Δεκεμβρίου ημέρα Παρασκευή και ώρα 8 π.μ. εις τον Ιερό Ναό Αγίου Σεργίου Ιαλυσού (Νεκροταφείο), τελούμε 3μηνο μνημόσυνο υπέρ αναπαύσεως της ψυχής του λατρευτού μας συζύγου και πατέρα
ΔΗΜΗΤΡΗ ΚΑΜΟΥΤΣΗ
Η σύζυγος: Αδαμαντία
Τα παιδιά: Παναγιώτης, Δημήτρης, Κυριακή
Και οι λοιποί συγγενείς
MZT 271212



Την 31η μηνός Δεκεμβρίου ημέρα Σάββατο και ώρα 8 π.μ. εις τον Ιερό Ναό Κοιμήσεως Θεοτόκου Κρεμαστής, τελούμε 3μηνο μνημόσυνο υπέρ αναπαύσεως της ψυχής της λατρευτής μας μητέρας, γιαγιάς, αδελφής και θείας
ΑΝΘΗΣ ΚΟΚΚΑΡΗ
Τα παιδιά: Ειρήνη-Σταύρος, Κων/να-Ιάκωβος
Τα εγγόνια, τ' αδέλφια, τ' ανίψια και οι λοιποί συγγενείς
MZT281202

ΜΝΗΜΗΣ ΕΝΕΚΕΝ
ΠΑΡΑΣΚΕΥΑΣΤΗΡΙΟΝ ΜΝΗΜΟΣΥΝΩΝ
Αναλαμβάνουμε την οργάνωση των μνημοσύνων σας, προσφέροντάς σας όλα όσα χρειάζονται για την άψογη μνημόνευση των αγαπημένων εκλιπόντων σας.
Προσφέρουμε μεγάλη ποικιλία πρωτότυπων σχεδίων σε δίσκους της επιλογής σας με τα συνοδευτικά αρτύματα. Παράλληλα διαθέτουμε όλα τα απαραίτητα είδη μνημοσύνων.
Στο χώρο μας θα βρείτε τέλεια εξυπηρέτηση, καθαριότητα και πάνω απ' όλα σεβασμό στη δύσκολη στιγμή σας. ΑΤ3106
Γ. ΠΑΠΑΝΔΡΕΟΥ 78, ΑΝΑΛΗΨΗ · Τηλ./Fax: 22410 69620

Α/ΒΑΘΜΙΑ ΕΠΙΤΡΟΠΗ ΕΠΙΛΥΣΗΣ ΔΑΣΙΚΩΝ ΑΜΦΙΣΒΗΤΗΣΕΩΝ ΠΡΩΤΟΔΙΚΕΙΟΥ ΡΟΔΟΥ

ΑΝΑΚΟΙΝΩΣΗ

Γνωστοποιείται κατά το άρθρο 14 του Ν. 998/79, η αποστολή για ανάρτηση στους δήμους Αφάντου, Καμείρου και Αρχαγγέλου αποσπάσματος του αριθμ. 4/2005 Πρακτικού της Α/βάθμιας ΕΕΔΑ του νομού Δωδ/σου σύμφωνα με το οποίο η Επιτροπή ομόφωνα αποφάσισε να απορρίψει τις αντιρρήσεις του Σωματείου «Πολιτιστικός Σύλλογος Αρχίπολης Αγ. Μηνάς» κατά της αρ. πρ. 486/2005 πρ. χαρακτηρισμού του Δ/ντή Δασών Δωδ/σου που αφορά τις ΚΜ 878 γαιών Αρχίπολης, ΚΜ 864 γαιών Πλατανίων και ΚΜ 5050 γαιών Αρχαγγέλου και να παραμείνει η πράξη χαρακτηρισμού ως έχει.

Ο πρόεδρος της Α/θάθμιας ΕΕΔΑ
ΠΑΠΑΝΙΚΟΛΑΣ ΒΑΣΙΛΕΙΟΣ
MAT4657

ΔΙΕΥΘΥΝΣΗ ΔΑΣΩΝ ΔΩΔΕΚΑΝΗΣΟΥ

ΑΝΑΚΟΙΝΩΣΗ

Γνωστοποιείται κατά το άρθρο 14 του Ν. 998/79, η αποστολή για δημοσίευση στο δήμο Καρπάθου της αριθμ. 3899/02/07/03 πράξη χαρακτηρισμού έκτασης που εκδόθηκε από τον Δ/ντή Δασών Δωδ/σου. Η έκταση συνολικού εμβαδού 6.116,68 τ.μ. που βρίσκεται στη θέση «Σώκαστρο», Δ.Δ. Μεσοχωρίου, δήμου Καρπάθου, νήσου Καρπάθου, χαρακτηρίζεται ως γεωργική έκταση και βρίσκεται εντός καταφυγίου άγριας ζωής.

Ο Δ/ντής Δασών Δωδεκανήσου
Φίλιππος Κοντίτσης
Δασολόγος με βαθμό Δ/ντή
MZT281206

ΑΠΩΛΕΙΑ

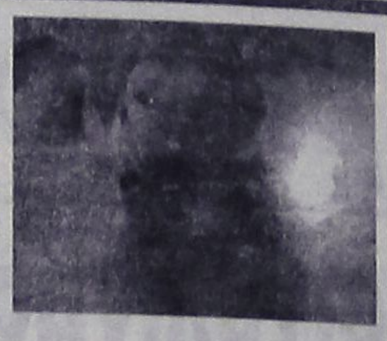

Χάθηκε στην περιοχή Τσαΐρι στις 21/12/05 σκυλάκι 3 μηνών χρώματος μελί με κομένη ουρά και λουράκι. Ακούει στο όνομα Ιβάν. Το σκυλάκι είναι παρέα μικρών παιδιών.
Παρακαλείται όποιος γνωρίζει κάτι να επικοινωνήσει στο τηλ. 6945977022 και 6942408914
Ο ευρών θα αμοιφθεί με 150 ευρώ.
ΜΑΤ 4617 (Γ)

ΦΑΤΝΗ
ΓΙΑ ΠΡΩΤΗ ΦΟΡΑ ΣΤΗ ΡΟΔΟ ΜΑΣ ΘΑ ΕΧΕΤΕ ΤΗΝ ΕΥΚΑΙΡΙΑ ΝΑ ΦΩΤΟΓΡΑΦΗΘΕΙΤΕ ΕΣΕΙΣ ΚΑΙ ΤΑ ΠΑΙΔΙΑ ΣΑΣ ΜΕ ΤΗΝ ΠΑΝΕΜΟΡΦΗ ΦΑΤΝΗ!!!
ΜΕ ΑΜΑΞΑ & ΑΜΑΞΟΥΛΕΣ
ΜΕ ΑΛΟΓΑ & ΠΟΝΥ!!!
ΣΤΟΝ ΙΠΠΙΚΟ ΟΜΙΛΟ ΡΟΔΟΥ "Ο ΚΑΔΜΟΣ"
7ο χλμ. ΡΟΔΟΥ-ΛΙΝΔΟΥ, ΔΕΞΙΑ ΓΙΑ ΤΡΕΙΣ
ΧΡΟΝΙΑ ΠΟΛΛΑ _ ΚΑΛΕΣ ΓΙΟΡΤΕΣ
ΙΠΠΙΚΟΣ ΟΜΙΛΟΣ ΡΟΔΟΥ "ΚΑΔΜΟΣ"
ΑΠ642(Γ)

Ρεβεγιόν Πρωτοχρονιάς
ΔΩΔ/ΚΟΣ ΣΥΛΛΟΓΟΣ ΕΛΛΗΝΩΝ ΤΟΥ ΚΟΝΓΚΟ
SIMBA
Ελάτε και φέτος να υποδεχθούμε όλοι μαζί τον ΚΑΙΝΟΥΡΓΙΟ ΧΡΟΝΟ με πολύ κέφι, τραγούδι και χορό.
Το Ρεβεγιόν μας θα πραγματοποιηθεί στην αίθουσα "ΒΕΡΓΙΝΑ" στο Φαληράκι.
Ζωντανή Μουσική, πλούσιο μενού και πολλές πολλές εκπλήξεις!!
Τιμή 50,00 ευρώ (με ποτά)
Για κρατήσεις στα τηλέφωνα 2241076340, 22410-35682, 6937010481

ΔΙΕΥΘΥΝΣΗ ΔΑΣΩΝ ΔΩΔΕΚΑΝΗΣΟΥ

ΑΝΑΚΟΙΝΩΣΗ

Γνωστοποιείται κατά το άρθρο 14 του Ν. 998/79, η αποστολή για ανάρτηση στο δήμο Λινδίων της αριθμ. 6335/22-12-2005 πράξης χαρακτηρισμού έκτασης που εκδόθηκε από τον Δ/ντή Δασών Δωδ/σου. Η ΚΜ 696^ΑΑ γαιών Λίνδου εμβαδού 3320 τ.μ. χαρακτηρίζεται ως γεωργική έκταση.

Ο Δ/ντής Δασών Δωδεκανήσου
Φίλιππος Κοντίτσης
Δασολόγος με βαθμό Α'

MZT281204

ΕΛΛΗΝΙΚΗ ΔΗΜΟΚΡΑΤΙΑ
ΠΕΡΙΦΕΡΕΙΑ ΝΟΤΙΟΥ ΑΙΓΑΙΟΥ
ΝΟΜΟΣ ΔΩΔΕΚΑΝΗΣΟΥ
ΝΟΜΑΡΧΙΑΚΗ ΑΥΤ/ΣΗ ΔΩΔ/ΣΟΥ
ΝΟΜΑΡΧΙΑΚΟ ΣΥΜΒΟΥΛΙΟ

Ρόδος, 27/12/2005
Αριθμ. Πρωτ.: Ν.Σ. 674

ΑΝΑΚΟΙΝΩΣΗ

Με την παρούσα ανακοινώνουμε ότι στις 27-12-2005 παρελήφθη από το Γραφείο μας η με αριθμ. πρωτ. 1198/2-12-2005 Απόφαση της Περιφέρειας Νοτίου Αιγαίου-Γενική Δ/νση Περιφέρειας-Τμήμα ΠΕ.ΧΩ. Δωδ/σου με θέμα: Υπαγωγή στην κατηγορία -4- της με αριθμ. Η.Π. 15393/2332/5-8-2002 ΚΥΑ, σύμφωνα με τη διαδικασία του άρθρου 9 της Η.Π. 1104/703/Φ104/14-3-2003 ΚΥΑ, του έργου «υφιστάμενο ξενοδοχείο με τον τίτλο «Παρίτσα» 108 κλινών εντός σχεδίου πόλεως Κω, ιδιοκτησίας κ. Εμμανουήλ Σαρίκιζη».

Καλούμε κάθε ενδιαφερόμενο, προκειμένου να λάβει γνώση της ανωτέρω απόφασης, να αποταθεί στο Τοπικό Τμήμα Περιβάλλοντος της Δ/νσης Πολεοδομίας-Χωροταξίας-Περιβάλλοντος της Ν.Α. Δωδ/σου (τηλ.: 22410-30413).

Η προαναφερόμενη απόφαση θα αναρτηθεί, για τις προσεχείς μέρες, στον πίνακα ανακοινώσεων της Νομαρχίας.

Ο πρόεδρος του Ν.Σ. Δωδ/σου
Φώτης Χατζηδιάκος

ΕΛΛΗΝΙΚΗ ΔΗΜΟΚΡΑΤΙΑ
ΠΕΡΙΦΕΡΕΙΑ ΝΟΤΙΟΥ ΑΙΓΑΙΟΥ
ΝΟΜΟΣ ΔΩΔΕΚΑΝΗΣΟΥ
ΝΟΜΑΡΧΙΑΚΗ ΑΥΤ/ΣΗ ΔΩΔ/ΣΟΥ
ΝΟΜΑΡΧΙΑΚΟ ΣΥΜΒΟΥΛΙΟ

Ρόδος, 27/12/2005
Αριθμ. Πρωτ.: Ν.Σ. 676
(Σχετ. Ν.Σ.: 675/2005)

ΑΝΑΚΟΙΝΩΣΗ

Με την παρούσα ανακοινώνουμε ότι στις 27-12-2005 παρελήφθησαν από το Γραφείο μας οι παρακάτω Αποφάσεις της Περιφέρειας Νοτίου Αιγαίου-Γενική Δ/νση Περιφέρειας-Τμήμα ΠΕ.ΧΩ.Δωδ/σου:

Α) Η με αριθμό 1133/5-12-2005 Απόφαση του Γενικού Γραμματέα Περιφέρειας Νοτίου Αιγαίου με θέμα: Έγκριση περιβαλλοντικών όρων για την κατασκευή και λειτουργία νέας ξενοδοχειακής μονάδας τύπου επιπλωμένων διαμερισμάτων, κατηγορίας 3 αστέρων, δυναμικότητας 22 κλινών, επί γηπέδου έκτασης 4.011,51 τ.μ. στη θέση «ΗΜΕΡΗ» Πάνω Λευκός Μεσοχωρίου του δήμου Καρπάθου νήσου Καρπάθου νομού Δωδ/σου, ιδιοκτησίας Βασιλικής Μαργέτη.

Β) Η με αριθμό 445/1-12-2005 Απόφαση του γενικού γραμματέα Περιφέρειας Νοτίου Αιγαίου με θέμα: Έγκριση περιβαλλοντικών όρων υφιστάμενης ξενοδοχειακής μονάδας, με τον τίτλο «ΜΥΡΟΣ» κατηγορίας 2 αστέρων και δυναμικότητας 48 κλινών, επί γηπέδου 4.200 τ.μ. στην περιοχή ΤΙΓΚΑΚΙ του δήμου Δικαίου νήσου Κω νομού Δωδεκανήσου, ιδιοκτησίας της «ΠΑΥΛΟΣ, ΕΥΑΓΓΕΛΙΑ & ΜΥΡΩΝ ΓΕΩΡΓΙΑΔΗΣ κοιν.».

Καλούμε κάθε ενδιαφερόμενο, προκειμένου να λάβει γνώση του περιεχομένου εκάστης των παραπάνω αποφάσεων, να αποταθεί στο Τμήμα Περιβάλλοντος της Δ/νσης Πολεοδομίας-Χωροταξίας-Περιβάλλοντος Ν.Α. Δωδεκανήσου (τηλ.: 22410-30413).

Οι προαναφερόμενες αποφάσεις θα αναρτηθούν, για τις προσεχείς μέρες, στον πίνακα ανακοινώσεων.

Ο πρόεδρος του Ν.Σ. Δωδ/σου
Φώτης Χατζηδιάκος

ΕΠΙΜΕΛΗΤΗΡΙΟ ΔΩΔΕΚΑΝΗΣΟΥ
ΕΚΛΟΓΙΚΗ ΕΠΙΤΡΟΠΗ

ΑΝΑΚΟΙΝΩΣΗ

Η Εκλογική Επιτροπή του Επιμελητηρίου Δωδεκανήσου γνωστοποιεί στα μέλη του Επιμελητηρίου ότι οι εκλογές για την ανάδειξη του νέου διοικητικού Συμβουλίου θα διεξαχθούν ημέρα **Σάββατο 3 και ημέρα Κυριακή 4 Ιουνίου 2006.**

Ενημερώνει τα μέλη του Επιμελητηρίου, ότι προκειμένου να συμπεριληφθούν στους εκλογικούς καταλόγους και να έχουν δικαίωμα ψήφου θα πρέπει:

*** Να έχουν εγγραφεί στο Επιμελητήριο μέχρι και τις 2-6-2005.**

*** Να εξοφλήσουν μέχρι και τις 21-4-2006 τις οικονομικές προς το Επιμελητήριο υποχρεώσεις τους μέχρι και του έτους 2005.**

Το εκλογικό δικαίωμα των Νομικών προσώπων (προσωπικών κεφαλαιουχικών εταιρειών και συνεταιρισμών) σύμφωνα με το άρθρο 4, του Π.Δ. 164/2001 **θα ασκηθεί από τους προσκομίζοντες εξουσιοδότηση -μόνο με την προσκόμιση της οποίας είναι δυνατή η άσκηση του εκλογικού δικαιώματος- υπογεγραμμένη αναλόγως από τον διαχειριστή, τον πρόεδρο ή τον διευθύνοντα σύμβουλο,** σύμφωνα με τα οριζόμενα στο άρθρο 3γ του Ν. 2081/1992, που προστέθηκε με το άρθρο 22, του Ν. 3419/2005 που θα καθορίζει ποιά από τα μέλη του Νομικού προσώπου θα ασκήσουν το εκλογικό δικαίωμα για λογαριασμό του.

Υπόδειγμα της εξουσιοδότησης θα αποσταλεί από το Επιμελητήριο προς όλα τα Νομικά πρόσωπα και θα διατίθεται παράλληλα για κάθε ενδιαφερόμενο από τα γραφεία του Επιμελητηρίου (Γρ. Λαμπράκη 8-Ρόδος) καθώς και από τα Παραρτήματα του Επιμελητηρίου στην Κω και Κάλυμνο.

Διευκρινίζεται ότι σύμφωνα με τις διατάξεις της παραγράφου 1, του άρθρου 3γ, του Ν. 2081/1992 όπως προστέθηκε με το άρθρο 22, του Ν. 3419/2005 δικαίωμα ψήφου έχουν οι κάτωθι:

α. Κάθε μέλος φυσικό πρόσωπο μία ψήφο.

β. Κάθε προσωπική εταιρεία μέχρι δύο ψήφους των ομόρρυθμων εταίρων της που υποδεικνύονται από το νόμιμο εκπρόσωπο αυτών.

γ. Κάθε Εταιρεία περιορισμένης Ευθύνης μέχρι δύο ψήφους των διαχειριστών ή ενός διαχειριστή και ενός εταίρου της, που υποδεικνύονται από την Εταιρεία.

δ. Κάθε Ανώνυμη Εταιρεία τρείς ψήφους των εκπροσώπων της, που υποδεικνύονται από το διοικητικό συμβούλιο και μπορεί να είναι μέλη αυτού ή ανώτατα διευθυντικά στελέχη της, που ορίζονται με ειδική απόφαση του διοικητικού συμβουλίου.

ε. Κάθε υποκατάστημα, μία ψήφο του διευθυντή του ή του αναπληρωτή αυτού.

στ. Κάθε αλλοδαπή ανώνυμη εταιρεία και εταιρεία περιορισμένης ευθύνης μία ψήφο του νόμιμου εκπροσώπου της ή του πράκτορα ή του αντίκλητου της, υπό τον όρο της αμοιβαιότητας.

ζ. Κάθε συνεταιρισμός δύο ψήφους του προέδρου και του γενικού γραμματέα ή των αναπληρωτών τους.

Σημειώνεται ότι κανένας δεν μπορεί να έχει περισσότερες από μία (1) ψήφους οσεσδήποτε ιδιότητες και αν έχει. Εάν το ίδο πρόσωπο ή η ίδια επιχείρηση ασκεί περισσότερα επαγγέλματα, το εκλογικό δικαίωμα ασκείται στην κατηγορία που θα επιλέξει με δήλωσή του.

Ρόδος 22 Δεκεμβρίου 2005
Η πρόεδρος
της Εκλογικής Επιτροπής
Ε. Τσέπη

ΧΠ050

ΕΛΛΗΝΙΚΗ ΔΗΜΟΚΡΑΤΙΑ
ΝΟΜΑΡΧΙΑΚΗ ΑΥΤΟΔΙΟΙΚΗΣΗ
ΔΩΔΕΚΑΝΗΣΟΥ
ΔΙΕΥΘΥΝΣΗ ΤΕΧΝΙΚΩΝ ΥΠΗΡΕΣΙΩΝ
ΤΜΗΜΑ ΕΚΠΟΝΗΣΗΣ
ΚΑΙ ΕΠΙΒΛΕΨΗΣ ΜΕΛΕΤΩΝ

Ρόδος, 28/12/05

ΠΕΡΙΛΗΨΗ ΔΙΑΚΗΡΥΞΗΣ ΜΕΙΟΔΟΤΙΚΟΥ ΔΙΑΓΩΝΙΣΜΟΥ

Ο Νομάρχης Δωδεκανήσου προκηρύσσει Δημόσιο Ανοικτό μειοδοτικό Διαγωνισμό με το σύστημα δημοπρασίας «προσφορά με επιμέρους ποσοστά και ελέγχο ομαλότητας», για την ανάδειξη αναδόχου εκτέλεσης του έργου:«Βελτίωση Επαρχιακής οδού Αγρός - Σιάννα», προϋπολογιζόμενης συνολικής δαπάνης κατά τη μελέτη: 465.000,00 ευρώ (συμπεριλαμβανομένου και του ΦΠΑ), σύμφωνα με το άρθρο 7 του Π.Δ. 609/85 περί «Κατασκευής Δημοσίων Εργων», εκτελεστικού του Ν. 1418/84 «Δημόσια Έργα και ρυθμίσεις συναφών θεμάτων», όπως ισχύει μετά την τροποποίησή του και τη συμπλήρωσή του από τους Νόμους 2229/94, 2308/95, 2338/95, 2372/96, 2940/01 (ΦΕΚ 180^Α/6-8-2001), 3021/02 (ΦΕΚ 143^Α/19-6-2002), Ν. 3212/02 (ΦΕΚ 308^Α/31-12-2003), Ν. 3263 (ΦΕΚ 179^Α/28-09-2004), το Ν. 3310/2005 (ΦΕΚ 30Α/14-02-2005), και το άρθρο 21 του Ν.3345/05 (ΦΕΚ 138Α/16-06-05), των εκτελεστικών τους ΠΔ 609/85 και 472/82 όπως ισχύουν μετά την τροποποίησή τους από τα ΠΔ 368/94, 285/97, 402/96, 210/97, 218/99 καθώς και τις σχετικές Υπουργικές αποφάσεις και εγκυκλίους που έχουν εκδοθεί σε εφαρμογή τους όπως ισχύουν κατά την ημέρα διεξαγωγής του διαγωνισμού.

1. Το έργο χρηματοδοτείται από Πιστώσεις της Νομαρχιακής Αυτοδιοίκησης Δωδεκανήσου και υπόκειται στις κρατήσεις που προβλέπονται για τα έργα αυτά, περιλαμβανομένης και της κράτησης 65‰ του άρθρου 27 παρ. 34-37 του Ν. 2166/93 (ΦΕΚ 137Α/24-8-93).

2. α. Ο διαγωνισμός θα διεξαχθεί την 30-01-2006 ημέρα Δευτέρα και ώρα 10.00 π.μ. στα γραφεία της Δ.Τ.Υ. στη Ρόδο, Νομαρχιακό Μέγαρο.

β. Αν για οποιονδήποτε σοβαρό λόγο δεν διεξαχθεί η δημοπρασία την 30-01-2006, τότε θα διενεργηθεί την 06-02-2006, ημέρα Δευτέρα και ώρα 10.00 π.μ. στα γραφεία της Δ.Τ.Υ. στη Ρόδο - Νομαρχιακό Μέγαρο.

3. Στο διαγωνισμό δικαιούνται να συμμετάσχουν:

3.1 Μεμονωμένες εργοληπτικές επιχειρήσεις:

α. Εγγεγραμμένες στο Μητρώο Εργοληπτικών Επιχειρήσεων που τηρείται στη ΓΓΔΕ του ΥΠΕΧΩΔΕ εφόσον ανήκουν στην 1η, 2η καθώς και στην 3η για εργοληπτικές επιχειρήσεις με έδρα νομού, τάξη για κατηγορία έργων Οδοποιΐας.

β. Προερχόμενες από κράτη - μέλη της Ευρωπαϊκής Ένωσης ή του Ευρωπαϊκού Οικονομικού Χώρου (Ε.Ο.Χ.) ή από κράτη που έχουν υπογράψει την συμφωνία για τις Δημόσιες Συμβάσεις (Σ.Δ.Σ.) του Παγκόσμιου Οργανισμού Εμπορίου (Π.Ο.Ε.), στα οποία τηρούνται επίσημοι κατάλογοι αναγνωρισμένων εργοληπτών, εφόσον είναι εγγεγραμμένες σε αυτούς και σε τάξη και κατηγορία αντίστοιχες με τις καλούμενες του Ελληνικού Μητρώου ΜΕΕΠ.

γ. Προερχόμενες από κράτη μέλη της Ευρωπαϊκής Ένωσης ή του Ευρωπαϊκού Οικονομικού Χώρου (ΕΟΧ) ή της ΣΔΣ του Π.Ο.Ε. όπου δεν τηρούνται επίσημοι κατάλογοι αναγνωρισμένων εργοληπτών, εφόσον αποδεικνύουν ότι έχουν εκτελέσει έργα παρόμοια με το δημοπρατούμενο, από ποιοτική και ποσοτική άποψη.

3.2 Κοινοπραξίες Εργοληπτικών Επιχειρήσεων των παραπάνω περιπτώσεων α, β και γ σε οποιονδήποτε συνδυασμό μεταξύ τους, υπό τους όρους του άρθρου 2 παρ. 7 του π.δ. 609/85 (Κοινοπραξία στην ίδια κατηγορία), υπό τον όρο ότι κάθε εργοληπτική επιχείρηση συμμετέχει στο κοινοπρακτικό σχήμα με ποσοστό όχι μικρότερο του 25% της καλούμενης κατηγορίας.

3.3 Κάθε εργοληπτική επιχείρηση θα συμμετέχει, μεμονωμένα, ή σε ένα μόνο κοινοπρακτικό σχήμα. Κατά τα λοιπά εφαρμόζονται οι ισχύουσες διατάξεις για τη συμμετοχή εργοληπτικών επιχειρήσεων σε διαγωνισμούς για την κατασκευή Δημοσίων Έργων.

4. Η εγγύηση συμμετοχής ορίζεται στο 2% (δύο επί τοις εκατό) του ανωτέρω προϋπολογισμού (χωρίς αναθεώρηση και ΦΠΑ), 8.060,00 ευρώ (οκτώ χιλιάδες εξήντα ευρώ) και θα απευθύνεται προς τη «Νομαρχιακή Αυτοδιοίκηση Δωδεκανήσου - Διεύθυνση Τεχνικών Υπηρεσιών».

5. Τα τεύχη μειοδοτικού διαγωνισμού χορηγούνται όλες τις εργάσιμες ημέρες και ώρες στα γραφεία της Δ.Τ.Υ. της Ν.Α. Δωδεκανήσου μέχρι 27/01/2006, μετά την προσκόμιση τριπλότυπης απόδειξης της Ταμειακής Υπηρεσίας της Ν.Α. Δωδεκανήσου και με την καταβολή των εξόδων παραγωγής των τευχών που ανέρχεται στο ποσό των 10,00 ευρώ. Αντίγραφα μελετών μπορούν να πάρουν με δαπάνες και φροντίδα τους κατόπιν αιτήσεώς τους. Πληροφορίες κ. Μιχάλη Περνάρη τηλ.: 22410-46580/46581.

Ο αντινομάρχης
Ευστάθιος Κουσουρνάς

Φ/Γ ΠΑΥΣΑΝΙΑΣ

ΑΝΑΚΟΙΝΩΣΗ

Ενημερώνουμε το κοινό διά την μεταφορά **ΕΜΠΟΡΕΥΜΑΤΩΝ - ΑΥΤΟΚΙΝΗΤΩΝ - ΜΗΧΑΝΗΜΑΤΩΝ** με το **Φ/Γ Παυσανίας.**

Αναχώρηση από τη ΡΟΔΟ
με προορισμό τα κάτωθι νησιά:

ΣΥΜΗ	ΧΑΛΚΗ
ΤΗΛΟΣ	ΔΙΑΦΑΝΙ
ΝΙΣΥΡΟΣ	ΚΑΡΠΑΘΟΣ
ΚΩ	ΠΗΓΑΔΙΑ
ΛΕΡΟΣ	ΚΑΣΟΣ
ΠΑΤΜΟΣ	ΚΡΗΤΗ
ΛΕΙΨΟΙ	

ΑΥΣΤΡΑΛΙΑΣ 60 - ΓΚΙΝΑΚΗΣ
Πληρ. τηλ. 6936656976
24 ώρες το 24ωρο

AE921

ANEK LINES FERRIES

ΡΟ/ΡΟ ΝΙΚΟΛΑΣ

Ανακοινώνουμε ότι το ΡΟ/ΡΟ ΝΙΚΟΛΑΣ έχει ξεκινήσει δρομολόγια, για την καλύτερη εξυπηρέτηση των φορτηγών αυτοκινήτων και ΙΧ, καθώς επίσης και για τη μεταφορά χύμα εμπορευμάτων και εύφλεκτων υλικών (ειδικών φορτίων). Πληροφορίες στα κεντρικά γραφεία:

Από Πειραιά	Προς Ρόδο
Δευτέρα	17.00
Τετάρτη	17.00
Παρασκευή	17.00

Από Ρόδο	Προς Πειραιά
Τρίτη	17.00
Πέμπτη	17.00
Σάββατο	18.00

ΠΕΙΡΑΙΑΣ: Κανθάρου 2 & Ακτή Μιαούλη
Τηλ.: 210-4582640
Φαξ: 210-4510600

ΡΟΔΟΣ: Ακτή Σαχτούρη 5
Τηλ.: 22410-35066/36170
Φαξ: 22410-39839

ΧΠ1589

ΚΑΘΗΜΕΡΙΝΑ ΟΛΑ ΤΑ ΝΕΑ ΤΗΣ ΔΩΔΕΚΑΝΗΣΟΥ ΣΤΟ INTERNET

www.rodiaki.gr

SHIPPING COMPANY OF SYMI

A.N.E.S.

ΑΝΩΝΥΜΗ ΝΑΥΤΙΛΙΑΚΗ ΕΤΑΙΡΕΙΑ ΣΥΜΗΣ

ΔΡΟΜΟΛΟΓΙΑ ΔΕΚΕΜΒΡΙΟΥ 2005

ΜΗΝΑΣ	ΗΜΕΡΑ	ΩΡΑ	Ε/Γ ΣΥΜΗ
21 Δεκεμβρίου	Τετάρτη	07.30	ΣΥΜΗ-ΡΟΔΟ
		15.30	ΡΟΔΟ-ΣΥΜΗ
		18.00	**ΣΥΜΗ-ΤΗΛΟ**
22 Δεκεμβρίου	Πέμπτη	**06.00**	**ΤΗΛΟ-ΣΥΜΗ**
		08.30	**ΣΥΜΗ-ΡΟΔΟ**
		14.00	**ΡΟΔΟ-ΣΥΜΗ**
		16.30	**ΣΥΜΗ-ΤΗΛΟ**
23 Δεκεμβρίου	Παρασκευή	**05.00**	**ΤΗΛΟ-ΣΥΜΗ**
		07.30	ΣΥΜΗ-ΡΟΔΟ
		15.30	ΡΟΔΟ-ΣΥΜΗ
24 Δεκεμβρίου	Σάββατο	07.30	ΣΥΜΗ-ΡΟΔΟ
		15.30	ΡΟΔΟ-ΣΥΜΗ
25 Δεκεμβρίου	Κυριακή		
26 Δεκεμβρίου	Δευτέρα		
27 Δεκεμβρίου	Τρίτη	07.30	ΣΥΜΗ-ΡΟΔΟ
		15.30	ΡΟΔΟ-ΣΥΜΗ
		18.00	**ΣΥΜΗ-ΤΗΛΟ**
28 Δεκεμβρίου	Τετάρτη	**06.00**	**ΤΗΛΟ-ΣΥΜΗ**
		08.30	**ΣΥΜΗ-ΤΗΛΟ**
		14.00	**ΡΟΔΟ-ΣΥΜΗ**
		16.30	**ΣΥΜΗ-ΤΗΛΟ**
29 Δεκεμβρίου	Πέμπτη	**05.00**	**ΤΗΛΟ-ΣΥΜΗ**
		07.30	ΣΥΜΗ-ΡΟΔΟ
		15.30	ΡΟΔΟ-ΣΥΜΗ
30 Δεκεμβρίου	Παρασκευή		
31 Δεκεμβρίου	Σάββατο	07.30	ΣΥΜΗ-ΡΟΔΟ
		15.30	ΡΟΔΟ-ΣΥΜΗ

ΤΟ ΔΕΚΕΜΒΡΙΟ 30% ΕΚΠΤΩΣΗ ΣΕ ΟΛΑ ΤΑ ΔΡΟΜΟΛΟΓΙΑ ΤΟΥ Υ/Γ ΑΙΓΛΗ

Τα δρομολόγια μπορούν να τροποποιηθούν λόγω εκτάκτων συγκοινωνιακών αναγκών ή καιρικών συνθηκών

Παρακαλούμε πριν ταξιδέψετε επικοινωνήστε με την Εταιρία:

www.anes.gr

Γραφείο ΣΥΜΗΣ Τηλ.: (22460) 71444 - Φαξ: (22460) 71373

Γραφείο ΡΟΔΟΥ Τηλ.: (22410) 37769 - Φαξ: (22410) 34493

ΧΠ2865



Ρόδος: εἰκῆ καὶ ὡς ἔτυχε...



... Ο Αη Βασίλης κατέφθασε ήδη στην πόλη μας. Δυστυχώς λόγω της λαθεμένης σήμανσης για το "Airport", έχασε τον δρόμο του και προσγειώθηκε στην ταράτσα παιδικού σταθμού!

«Πριν ζυγώσουν τα Χριστούγεννα *το δίλημμα πλέον δεν είναι "δέντρο ή καράβι;" ή "αληθινό ή ψεύτικο έλατο", αλλά φούξια, παπαγαλί ή χρυσαφένιες φωταψίες;*

Οι προσόψεις *των πολυκατοικιών έχουν διακοσμηθεί και φωταγωγηθεί και το μπαλκόνι, αυτή η άχαρη αρχιτεκτονική απόφυση, γίνεται κομμάτι της οικογενειακής μυθολογίας μας. Χάρη στα ηλεκτρικά στολίδια, τις νύχτες οι ομοιόμορφοι όροφοι αποκτούν ταυτότητα: «εδώ είμαι εγώ, ο τρίτος, κοίταξέ με, είμαι πιο φανταχτερός από τον τέταρτο!»*

Φωτεινά ιστιοφόρα, *πεπλατυσμένα χριστουγεννιάτικα δέντρα, λαμπυρίζοντα παραπετάσματα, ηλεκτρικοί καταρράκτες, εύκαμπτοι φωτοσωλήνες και γιρλάντες, άστρα όλων των λογιών και ατίθασοι Αη Βασίληδες. Μια που τα σπίτια δεν διαθέτουν καμινάδα, ο πλαστικός Αη Βασίλης μπουκάρει από το μπαλκόνι. Σκαρφαλώνει στο κάγκελο αλλά, έτσι όπως είναι χοντρούλης, μένει εκεί σκαλωμένος, ασάλευτος, περιμένοντας να περάσουν τα Φώτα και να τον αποκαθηλώσουν. Αλλοτε κρέμεται με σχοινί, αιωρείται στο κενό, σαν αλπινιστής ή κομάντο των Ειδικών Δυνάμεων που ετοιμάζεται να κάνει έφοδο σε γιάφκα τρομοκρατών. Και όταν φυσάει, ο άγιος αιωρείται, απτόητος και γελαστός.*

Υπάρχει και ο Αη Βασίλης *γίγας, ένα φωτιζόμενο πλαστικό τέρας, ξαδελφάκι του Χιονάνθρωπου των Ιμαλαΐων. Ελλείψει γκαζόν, τον βολεύουμε όπως όπως στο μπαλκονάκι μας, μόνο που ο δυστυχής μετά βίας χωράει, ο κόκκινος σκούφος του εφάπτεται στην οροφή του υπερκείμενου εξώστη, με αποτέλεσμα ο άγιος να εκτελεί χρέη Καρυάτιδας. Ιδού η διαχρονία του ελληνικού πολιτισμού!*

Συνήθως τα φωταγωγημένα μπαλκόνια *μαρτυρούν ότι εδώ κατοικούν παιδιά. Ποιος εργένης, ποιος ταλαίπωρος μετανάστης, ποιο ηλικιωμένο ζευγάρι μπαίνει στον κόπο του στολισμού; Ενα σκοτεινό μπαλκόνι μπορεί να είναι σημάδι ότι το διαμέρισμα στο οποίο αντιστοιχεί χτυπήθηκε από θανατικό ή αρρώστια ή ότι οι ένοικοί του είναι προσωρινοί. Ακόμα και αν κάποιος «επαρκής» διαβάτης αποδοκιμάζει την πληθωρική χριστουγεννιάτικη διακόσμηση των πολυκατοικιών, ποιος νοιάζεται όταν τα πιτσιρίκια χαίρονται που η απρόσωπη «φάτσα» του κτιρίου θυμίζει λουναπάρκ, που το διαμέρισμα γίνεται σπίτι;*

Ολα αυτά είναι μια προσιτή πολυτέλεια. *Για λίγες ημέρες το χρόνο, ξοδεύουμε χρήματα για μπιχλιμπίδια, θαμπώνουμε τον ουρανό, κρύβουμε τα αληθινά άστρα, σπαταλάμε ηλεκτρικό ρεύμα, άσε το ρολόι να γράφει, άσε τον παλιόκοσμο να λέει. Ναι, πάρε και τον τάρανδο με το ζαφειρένιο μάτι, πάρε και το θηριώδες ελαφάκι, πάρε και άλλα φωτάκια, ας αφεθούμε στη λαγνεία της μικρής σπατάλης, ουδέν αναγκαιότερο του περιττού».*

Μαριάννα Τζιαντζή
από την "Καθημερινή"

... Τα χρώματα στο Αιγαίο

«Βγήκε, λέει, το Κεντρικό Αρχαιολογικό Συμβούλιο *να ξαναθέσει επί τάπητος το θέμα του "πραγματικού" χρώματος του Αιγαίου, με αφορμή την άδεια για έναν παραδοσιακό οικισμό.*

Απεφάνθη δε *πως το "πραγματικό" χρώμα του Αιγαίου δεν είναι το λευκό (με τα θαλασσιά ή μπορντό καφετιά παραθυρόφυλλα), αλλά άλλα χρώματα, της ώχρας, το λουλακί και πάει λέγοντας.*

Είναι γνωστό *πως νόμος του Μεταξά όρισε το λευκό ως χρώμα των νησιών του Αιγαίου, αλλά αισθητικά σε κακό δεν μας βγήκε. Και ο τουρισμός μας αυτό το εκτυφλωτικό λευκό αξιοποίησε και ο Ελύτης αυτό το λευκό ύμνησε... Μαζί με το φως και τη θάλασσα.*

Αντί να ψάχνονται *για το τι αλήθεια είναι "πραγματικό" ως χρώμα (που αφήνει και υποψίες περί σχέσεων με εταιρείες χρωμάτων...) και αφού δεν πρόκειται να "ξαναβάψουν" τα νησιά δεν κοιτάνε καλύτερα να τα προστατεύσουν από την άναρχη δόμηση; Αυτή στο κάτω κάτω είναι η δουλειά τους...».*

Φοίβη

... Φθηνά τουριστικά πακέτα

Μόλις εξήντα ευρώ *(πηγαινέλα) κοστίζει στους γερμανούς τουρ οπερέιτορ η κάθε θέση που κλείνουν σε αεροπορική εταιρεία - χαμηλού κόστους ή τσάρτερ - που πετά προς την Ισπανία. Ξέρετε πόσο τους κοστίζει η αντίστοιχη θέση για Ελλάδα; Περί τα 300 ευρώ!*

Με το καλημέρα, *δηλαδή, τα "πακέτα" για Ελλάδα είναι πολύ ακριβότερα από τα αντίστοιχα ισπανικά και για να φθηνύνουν μειώνονται οι τιμές στα ξενοδοχεία έως εξευτελισμού. Με συνέπεια η ποιότητα να κατρακυλάει στα Τάρταρα.*

Κι όπως λένε εκείνοι *που γνωρίζουν, η Ελλάδα θα μπορούσε να γίνει μπεστ σέλερ προορισμός αν προσέφερε φθηνές αεροπορικές θέσεις. Είτε με εταιρίες ελληνικών συμφερόντων, όπως κάνουν οι Τούρκοι από χρόνια, είτε προσελκύοντας ξένες εταιρείες χαμηλού κόστους.*

(εκ)πολιτισμικά παίγνια

Ιούλιος Βερν

"Το Αιγαίο στις φλόγες"

... Η Κάρπαθος στα χέρια των δουλεμπόρων

Κυκλοφόρησε πρόσφατα σε επανέκδοση, το ιστορικό μυθιστόρημα του Ιουλίου Βερν, που εκτυλίσσεται στο ελληνικό αρχιπέλαγος, από την Κέρκυρα μέχρι την ***Κάρπαθο,*** στην τελική φάση του αγώνα για την ανεξαρτησία το 1828. Τίτλος του ***«Το Αιγαίο στις φλόγες»*** που πρωτοκυκλοφόρησε το 1882 και το οποίο κοσμείται από 49 γκραβούρες ενός αντιτύπου γαλλικής έκδοσης στις αρχές του 20ου αιώνα.



Yann Arthus-Bertrand: "Εξωκκλήσι σε βραχονησίδα λίγο πιο έξω από την Κω"

Όλοι γνωρίζουμε τα έργα του Ιουλίου Βερν που έχουν τροφοδοτήσει τη φαντασία και τις παιδικές μας αναγνώσεις. Λίγοι όμως γνωρίζουν ότι ο πληθωρικός και προφητικός Γάλλος συγγραφέας και πρωτοπόρος της επιστημονικής φαντασίας υπήρξε και βαθύτατα φιλέλληνας.

Νύξεις φιλελληνισμού υπάρχουν σε αρκετά βιβλία του που, ίσως, βάζουν σε σκέψεις τον υποψιασμένο αναγνώστη, όμως υπάρχει και ένα έργο του που παραδόξως είναι ελάχιστα γνωστό στη χώρα μας, το οποίο διαδραματίζεται στον ελλαδικό χώρο!

Πρόκειται για το μυθιστόρημα «Το Αιγαίο στις φλόγες», το οποίο μόλις κυκλοφόρησε από τις εκδόσεις «Κασταλία».

Είναι ένα βιβλίο *που αποδεικνύει τη φιλελληνική πλευρά του Ιουλίου Βερν. Γράφτηκε το 1882 και αποτελεί φόρο τιμής στην Ελλάδα. Ο Βερν δεν αρκέστηκε στις γνώσεις του για την κλασική Ελλάδα, αλλά παρακολουθούσε ενεργά και την πορεία της σύγχρονης Ελλάδας προς την πρόοδο. Την εποχή εκείνη διανοίχτηκε η Διώρυγα της Κορίνθου από γαλλική εταιρία και εκείνος ενημερωνόταν λεπτομερώς.*

Το βιβλίο είναι πιστό ανάτυπο της γαλλικής έκδοσης των αρχών του εικοστού αιώνα και περιέχει 49 γκραβούρες.

Την εποχή*, λοιπόν, που διανοιγόταν η Διώρυγα της Κορίνθου κυκλοφόρησε και αυτό το βιβλίο του Βερν. Το έργο είχε δημοσιευτεί σε συνέχειες στη γαλλική εφημερίδα «Le Temps» και σχεδόν παράλληλα στην ομότιτλη αθηναϊκή εφημερίδα «Οι καιροί».*

Θα μπορουσε να χαρακτηρισθεί *και ταξιδιωτικό, αφού εντάσσεται στη σειρά «Θαυμαστά ταξίδια». Καθώς, λοιπόν, συμπληρώνονται 100 χρόνια από το θάνατο του Ιουλίου Βερν, το έργο αυτό, τη μετάφραση του οποίου έχει κάνει ο καθητητής* ***Δημήτρης Παντελοδήμος****, γνωρίζει στο ελληνικό κοινό μία ακόμη πλευρά του ανεξάντλητου συγγραφέα.*

Το βιβλίο αναφέρεται στην Επανάσταση του 1821 *και ο Έλληνας αναγνώστης θα εντυπωσιασθεί από το βάθος και την πληρότητα των γνώσεων που διέθετε ο Βερν για την Ελλάδα, τη γεωγραφία της, την ιστορία της αλλά και την κοινωνική της κατάσταση.*

Η δράση του μυθιστορήματος εκτυλίσσεται το 1828 στην τελική φάση του αγώνα της Ανεξαρτησίας και επικεντρώνεται κυρίως στη δραματική προσπάθεια καταστολής της πειρατείας στις ελληνικές θάλασσες και στην κατάργηση των σκλαβοπάζαρων της Ανατολικής Μεσογείου.

Κεντρικοί ήρωες *ο αρχιπειρατής Σακρατίφ και ο φιλέλληνας Ανρί ντ' Αλμπαρέ, που με τα σκάφη τους οργώνουν το Ιόνιο και το Αιγαίο με βασικούς σταθμούς το Οίτυλο, την Κυπαρισία, την Κέρκυρα, τη Χίο, τη Θάσο, τις Κυκλάδες, την Κρήτη και την Κάρπαθο για να συγκρουστούν τελικά στ' ανοιχτά της Άνδρου και να επέλθει η κάθαρση που σηματοδοτεί την πορεία του ελεύθερου ελληνικού κράτους.*

Το βιβλίο *που δημοσιεύτηκε σε μία κρίσιμη στιγμή της πολιτικής, οικονομικής και πολιτιστικής ανάκαμψης του τόπου, όχι μόνο αποδεινύει τα φιλελληνικά αισθήματα του συγγραφέα αλλά λειτούργησε θετικά και στη διεθνή κοινή γνώμη, υπογραμμίζοντας τα εθνικά δίκαια των απογόνων του Ομήρου.*

METROPOL MULTI CINEMA ODEON
22410 28400
INFORMATION - RESERVATIONS
ΠΛΗΡΟΦΟΡΙΕΣ - ΚΡΑΤΗΣΕΙΣ
ΕΒΔΟΜΑΔΙΑΙΟ ΠΡΟΓΡΑΜΜΑ weekly program
29/12/05 - 04/01/06
www.cinemametropol.gr


ΑΙΘΟΥΣΑ 1
ΛΟΥΦΑ ΚΑΙ ΠΑΡΑΛΛΑΓΗ
ΣΕΙΡΗΝΕΣ ΣΤΟ ΑΙΓΑΙΟ
Μια παρέα φαντάρων στην ακριτική αλλά και τουριστική Κώ, σε μία εκρηκτική κωμωδία, παρέα με Τουρκάλες καλλονές από το Bodrum ζούν στιγμές αγωνίας!!!
Πρωταγωνιστούν: ΓΙΑΝΝΗΣ ΤΣΙΜΙΤΣΕΛΗΣ - ΒΙΚΥ ΚΑΓΙΑ - ΒΑΣΙΛΗΣ ΧΑΡΑΛΑΜΠΟΠΟΥΛΟΣ, ΡΕΝΟΣ ΧΑΡΑΛΑΜΠΙΔΗΣ - ARZU YANARDACT - YETKIN DIKINCILER, METIN BELGIN - ΓΙΩΡΓΟΣ ΣΕΪΤΑΡΙΔΗΣ
ΚΑΝΤΕ ΕΓΚΑΙΡΑ ΤΙΣ ΚΡΑΤΗΣΕΙΣ ΣΑΣ
ΩΡΕΣ ΕΝΑΡΞΗΣ / SHOW TIMES 17:15, 20:00, 22:30


ΑΙΘΟΥΣΑ 2
ΤΣΑΚΙΣΜΕΝΑ ΛΟΥΛΟΥΔΙΑ
BROKEN FLOWERS
ΠΡΟΒΑΛΛΕΤΑΙ ΜΟΝΟ ΓΙΑ ΜΙΑ ΕΒΔΟΜΑΔΑ
Τέσσερις παλιές αγάπες, τέσσερις ταλαιπωρημένες ανθοδέσμες. Μία ευαίσθητη και γλυκόπικρη ιστορία αγάπης.
Πρωταγωνιστούν: Μπιλ Μάρεϊ, Τζέσικα Λάνγκ, Σάρον Στόουν, Ζίλι Ντέλπι, Κλόε Σεβινί
ΚΑΝΤΕ ΕΓΚΑΙΡΑ ΤΙΣ ΚΡΑΤΗΣΕΙΣ ΣΑΣ
ΩΡΕΣ ΕΝΑΡΞΗΣ / SHOW TIMES 20:30, 22:45



ΑΙΘΟΥΣΑ 2
ΤΟ ΚΟΤΟΠΟΥΛΑΚΙ
CHICKEN LITLE
Ένα ταπεινό μικρό κοτοπουλάκι μαζί με την παρέα του αποφασίζει να σώσει τον κόσμο!!! Σασπένς, χάος, και γέλιο... Πολύ γέλιο!!!
Στα ελληνικά με τους: ΓΙΩΡΓΟ ΤΣΑΛΙΚΗ, ΔΗΜΗΤΡΑ ΜΑΤΣΟΥΚΑ, ΠΑΥΛΟ ΧΑΪΚΑΛΗ, ΑΝΤΩΝΗ ΛΟΥΔΑΡΟ
ΚΑΝΤΕ ΕΓΚΑΙΡΑ ΤΙΣ ΚΡΑΤΗΣΕΙΣ ΣΑΣ
ΩΡΑ ΕΝΑΡΞΗΣ / SHOW TIME 16:15, 18:15


ΑΙΘΟΥΣΑ 3
ΤΟ ΧΡΟΝΙΚΟ ΤΗΣ ΝΑΡΝΙΑ
ΤΟ ΛΕΟΝΤΑΡΙ, Η ΜΑΓΙΣΣΑ ΚΑΙ Η ΝΤΟΥΛΑΠΑ
NARNIA
Τέσσερα παιδιά ανοίγουν την πόρτα μιάς ντουλάπας και το μαγικό ταξίδι αρχίζει...
ΚΑΝΤΕ ΕΓΚΑΙΡΑ ΤΙΣ ΚΡΑΤΗΣΕΙΣ ΣΑΣ
ΩΡΕΣ ΕΝΑΡΞΗΣ / SHOW TIMES 16:00, 19:00, 22:00

ΕΡΧΕΤΕ ΠΕΜΠΤΗ 5 ΙΑΝΟΥΑΡΙΟΥ
ΠΡΟΣΕΧΩΣ COMING SOON
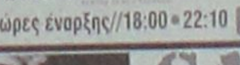
ΜΗΝ ΤΟ ΠΕΙΣ...ΟΥΤΕ ΤΟΥ ΠΑΠΑ
KEEPING MUM
Η νέα ξεκαρδιστική κωμωδία του "Mr Bean". Κάποιες οικογένειες είναι θανάσιμα...ενωμένες!! Πρωταγωνιστούν: Ρόουαν Άτκινσον, Κρίστιν Σκότ Τόμας, Μάγκι Σμίθ και Πατρικ Σουέιζ
ΧΠ046

29/12/2005 - 04/01/2006
ΠΑΛΛΑΣ 5 CINEMAS CENTER
www.cinemapallas.gr
Για κρατήσεις
22410 24475/70670
Δημοκρατίας 13, Ρόδος


BROTHERS GRIMM
Η Μόνικα Μπελούτσι, ο Ματ Ντέιμον και ο Χιθ Λέτζερ σε μια ονειρική περιπέτεια φαντασίας σε σκηνοθεσία Τέρι Γκίλιαμ
Αίθουσα RED 5 ΚΑΤΑΛΛΗΛΟ
31/12 17:40 • 20:05
ώρες έναρξης// 17:40 • 20:10 • 22:40

Το ταξίδι του αυτοκράτορα
Η ταινία που έσπασε κάθε ρεκόρ εισπράξεων όπου και αν προβλήθηκε! Το πιο επιτυχημένο ντοκιμαντέρ όλων των εποχών από τον Λιν Τάκε. Η φύση φτιάχνει τις πιο ωραίες ιστορίες!

Αίθουσα Personal Training Cafe 4
ώρες έναρξης // 16:05 • 18:20 01/01/06 • 18:20

ΚΑΤΑΛΛΗΛΟ
King Kong
Από τον βραβευμένο με ΟΣΚΑΡ σκηνοθέτη του Άρχοντα των Δακτυλιδιών, Πίτερ Τζάκσον η υπερπεριπέτεια που θα δουν όλοι!

Αίθουσα interlingua 2
ώρες έναρξης//18:00 • 22:10 31/12 17:30 • 19:30
Αίθουσα Θέατρο 1
ώρες έναρξης: • 20:00


SAW II ΜΟΝΟ ΠΑ ΤΕΡΑ ΝΕΥΡΑ!!!
ΣΕ ΒΛΕΠΩ ΞΑΝΑ
Το σίκουελ της πετυχημένης ταινίας τρόμου. Εκεί που νόμιζες ότι όλα είχαν τελειώσει... Σε βλέπω ξανά!!!
ώρες έναρξης//20:35 • 22:40 31/12 20:35 Αίθουσα Personal Training Cafe 4


Harry Potter Ο ΧΑΡΥ ΠΟΤΕΡ ΚΑΙ ΤΟ ΚΥΠΕΛΛΟ ΤΗΣ ΦΩΤΙΑΣ
Το πολυαναμενόμενο γεγονός της Χρονιάς! Η τέταρτη και καλύτερη περιπέτεια της σειράς!
Αίθουσα Allegro 3
31/12 16:20 • 19:20
01/01/06 19:20 • 22:20
ώρες έναρξης: 16:20
19:20 • 22:20

VALIANT ΚΑΤΑΛΛΗΛΟ
ΒΑΛΙΑΝΤ, ΤΟ ΓΕΝΝΑΙΟ ΠΕΡΙΣΤΕΡΙ
Από τον παραγωγό του Σρεκ, μια διασκεδαστική ταινία κινουμένων σχεδίων για τους μικρούς μαωφίλους!!!

Αίθουσα interlingua 2
ώρα έναρξης // 16:40
Μεταγλωττισμένη στα ελληνικά
31/12 16:00


Wallace & Gromit
ΓΟΥΑΛΑΣ & ΓΚΡΟΜΙΤ ΣΤΟΝ ΤΕΡΑΣΤΙΟ ΛΑΧΑΝΟΚΗΠΟ
Το δίδυμο της... συμφοράς από τους δημιουργούς του πετυχημένου "Οι κάτες το 'σκασαν"!!!
Μεταγλωττισμένη στα ελληνικά ΚΑΤΑΛΛΗΛΟ
Αίθουσα Θέατρο 1
ώρες έναρξης: 16:10 • 18:05
01/01/06 18:05

ΠΡΟΣΟΧΗ! Η ΤΑΙΝΙΑ Ηθικόν Ακμαιότατον
1η Πανελλήνια Προβολή
Η ΤΑΙΝΙΑ ΤΗΣ ΧΡΟΝΙΑΣ!!! ΑΠΟ ΠΕΜΠΤΗ 5 ΙΑΝΟΥΑΡΙΟΥ

ΤΟ ΚΑΛΥΤΕΡΟ ΔΩΡΟ..
το βιβλίο του καθηγητή
Μιχάλη Εμμ. Αρφαρά
«ΤΑ ΣΕΒΑΣΜΑΤΑ ΤΗΣ ΧΡΙΣΤΙΑΝΙΚΗΣ ΛΑΤΡΕΙΑΣ ΣΤΗΝ ΙΑΛΥΣΟ ΡΟΔΟΥ»
Εποπτική έρευνα - καταγραφή για τα ναοδομικά μας μνημεία και την πολιτιστική - χριστιανική μας κληρονομιά.


ΤΙΜΗ 65 €
Χειροποίητος χρυσοδερματόδετος τόμος 256 σελίδων στο μέγα πλάγιο σχήμα 25 επί 35 εκατ. σε περιορισμένα αντίτυπα
ΠΩΛΕΙΤΑΙ ΣΕ ΕΠΙΛΕΓΜΕΝΑ ΒΙΒΛΙΟΠΩΛΕΙΑ ΚΑΙ ΣΤΟ ΤΗΛ. 210-2818842
Επίσης διατίθενται τα τελευταία αντίτυπα του έργου "ΙΠΠΟΤΙΚΟΙ ΚΑΙ ΝΕΟΚΛΑΣΙΚΟΙ ΠΥΡΓΟΙ ΙΑΛΥΣΟΥ ΡΟΔΟΥ" (60 €)
ΑΕ624

ΝΤΕΤΕΚΤΙΒΣ
30 ΧΡΟΝΙΑ ΜΟΝΙΜΑ ΚΑΙ ΣΤΗ ΡΟΔΟ
35354 - 28780
Π.Π. ΓΕΡΜΑΝΟΥ 6 (ΠΛ. ΦΩΚΙΑΛΗ)
- Η ΛΥΣΗ!!!
ΣΕ ΚΑΘΕ ΣΑΣ ΠΡΟΒΛΗΜΑ
EXPRESS SECURITY
ΧΠΕΜΠ-16

Αντίλαλοι

ΠΟΛΙΤΙΚΟΙ και άλλοι...

Διάψευση

Διαφεύστηκε κατηγορηματικά η πληροφορία ότι κάποιοι εκ των πολιτικών μας έγραψαν... γράμμα στον Άη Βασίλη, ζητώντας του ως δώρο να τους βοηθήσει να κερδίσουν τις εκλογές!

Είπαμε, αλλά... όχι κι έτσι!

Λ. Μ.

Κάτι θα ξέρει

Δεν υπάρχει θέμα κατάργησης των υπουργείων Μακεδονίας - Θράκης και Αιγαίου δήλωσε χθες κατηγορηματικά ο υπουργός Μακεδονίας - Θράκης κ. **Νίκος Τσιαρτσώνης.**

"Τέτοιο θέμα δεν τίθεται από την στιγμή που τα δύο αυτά υπουργεία πήραν τη μεγαλύτερη αύξηση απ' όλα τα υπόλοιπα στον φετινό προϋπολογισμό", τόνισε ο κ. υπουργός.

Για να τα λέει αυτά, δεν μπορεί, κάτι θα ξέρει.

Λ. Μ.

Πίσω από τη βιτρίνα

Περίπου **διακόσιοι συμπολίτες** μας παραβρέθηκαν στο **γεύμα αγάπης** που παρέθεσε για ακόμα μία χρονιά, χθες το μεσημέρι, ο Δήμος Ροδίων. Μέσα σε μία ζεστή ατμόσφαιρα, με κρασί, μουσική και κέφι, συμπολίτες μας που αυτές τις ημέρες αισθάνονται μοναξιά, είχαν την ευκαιρία, να νιώσουν , έστω και για λίγο ότι είναι μέλη μίας μεγάλης οικογένειας.

Το φετινό τραπέζι πρέπει να ήταν από τα πιο επιτυχημένα των τελευταίων ετών όμως, αυτό, αποτελεί συνάμα και αντικείμενο **προβληματισμού** αφού το γεγονός ότι υπάρχουν τόσοι πολλοί συμπολίτες μας που έχουν ανάγκη συντροφιάς και οικογενειακής θαλπωρής αυτές τις ημέρες, καταδεικνύει για ακόμα μία φορά ότι τα πράγματα είναι διαφορετικά πίσω από τη γυαλιστερή **βιτρίνα** της Ρόδου...

Κυρ. Π.

Πήρε το ρίσκο

Τον είχαν προειδοποιήσει τον αντινομάρχη κ. **Ν. Ζωίδη** για την υπόθεση με το βενζινάδικο στ' Ασγούρου, αλλά αυτός **πήρε το ρίσκο** με τις αποφάσεις του και εξετέθη.

Ακόμα θυμόμαστε τις "προειδοποιήσεις" που του είχε απευθύνει στην διάρκεια συνεδρίασης του νομαρχιακού συμβουλίου **ο κ. Μιχ. Μπαριανάκης** για το θέμα αυτό...

Λ. Μ.

Ουρές

Άνευ προηγουμένου είναι η ταλαιπωρία του κόσμου αυτές τις μέρες, για να πληρώσει **τα τέλη κυκλοφορίας** και να πάρει το σήμα.

Και χθες οι ουρές στη ΔΟΥ, λίγο έλειψαν να φθάσουν στην είσοδο του κτιρίου!

Λ. Μ.

Ευχές

Ευχές και απόψεις επί παντός επιστητού είχαν την ευκαιρία να ανταλλάξουν χθες το μεσημέρι, οι δημοσιογράφοι της Ρόδου και ο Νομάρχης Δωδεκανήσου κ. Γιάννης Μαχαιρίδης, σε γεύμα που παρατέθηκε προς τιμή τους.

Στην όμορφη «παρέα» παραβρέθηκαν και οι τέσσερις αντινομάρχες, όπως και ο πρόεδρος του Νομαρχιακού Συμβουλίου, ενώ δεν έλλειψαν και οι δηλώσεις για θέματα της επικαιρότητας.

Βλέπετε κύριε Μαχαιρίδη, σε γεύμα με δημοσιογράφους ήσασταν και να θέλετε να «αγιάσετε...δεν σας αφήνουν»!!

Ελ.Π.

Διπλάσια

Σχεδόν τα διπλάσια κοστίζει πλέον η έκδοση διαβατηρίου από την αρμόδια αστυνομική αρχή, ενώ σε ότι αφορά τον χρόνο έκδοσής του, στη καλύτερη των περιπτώσεων θα είναι στα χέρια του ενδιαφερόμενου μετά από πέντε εργάσιμες ημέρες!

Και βέβαια θα πρέπει να σημειωθεί ότι στο ποσό, το οποίο θα κληθούμε να πληρώσουμε όλοι εμείς που θα θελήσουμε να εκδώσουμε ή να ανανεώσουμε διαβατήριο, μετά τον Ιούνιο θα προστίθεται και το κόστος μεταφοράς των σχετικών εγγράφων από την εκάστοτε υπηρεσία της αστυνομίας στην Αθήνα και η επιστροφή αυτών.....μέσω «κούριερ»!! (το πρώτο εξάμηνο θα είναι δωρεάν).

Και όλα αυτά με σκοπό να αποκτήσουμε (επιτέλους!) διαβατήρια «υψηλής αξιοπιστίας», αλλά και τη δική μας καλύτερη εξυπηρέτηση!!

Τα σχόλια δικά σας.....

Ελ.Π.

Για τα παιδιά

Μέρες που είναι, είπα να το αναφέρω για να το έχετε υπόψη σας. Το ελληνικό τμήμα της Unisef πραγματοποιεί μαραθώνιο για τα χιλιάδες παιδιά του σεισμού του Πακιστάν, που μένουν χωρίς στέγη, τροφή και νερό, από το μεγάλο σεισμό που συγκλόνισε τη χώρα. Μπορείτε να κάνετε και εσείς μια δωρεά, μέσα από την **Πανελλαδική Γραμμή Ζωής UNICEF** με ένα τηλεφώνημα στο: **801 500 12345.**

Επίσης, υπάρχουν προγράμματα, μέσα από τα οποία μπορείτε να στηρίζεται σε μηνιαία βάση ένα παιδί που έχει ανάγκη στέγης, τροφής, εκπαίδευση κ.λπ. μέσα από το πρόγραμμα «Γίνε νονός της Unisef», με ένα συγκεκριμένο ποσό, που ξεκινά από τα 20 ευρώ. Περισσότερες πληροφορίες μπορείτε να πάρετε και μέσω του Ίντερνετ, στο www.unicef.gr. Τέλος, όποτε θέλετε, μπορείτε να μπείτε σε μια τράπεζα και να ζητήσετε από τον ταμία να καταθέσετε στο λογαριασμό της Unisef όποιο ποσό εσείς επιθυμείτε.

Κ.Κ.

ΠΩΛΟΥΝΤΑΙ
1) ΟΙΚΟΠΕΔΑ ΣΤΗΝ ΙΑΛΥΣΟ των 300 ή 400 τ.μ. με άδεια οικοδομής ή άνευ. Δίδονται και σε μπετά ή τελειωμένες μονοκατοικίες.
2) ΟΙΚΟΠΕΔΟ ΣΤΗΝ ΙΑΛΥΣΟ (επί της οδού Δημοκρατίας) 1.000 τ.μ. με άδεια οικοδομής 130 τ.μ. και υπόγειο γκαράζ. Δίδεται και σε μπετά.
3) ΚΑΤΑΣΤΗΜΑΤΑ ΣΤΗΝ ΙΑΛΥΣΟ (επί της οδού Δημοκρατίας γωνιακά) των 45 τ.μ. έκαστο
ΠΛΗΡΟΦΟΡΙΕΣ Γ. ΙΩΑΝΝΙΔΗΣ
ΤΗΛ. 2241021714-22307 ΚΙΝ. 6932296983
ΑΕ1026

ΜΑΚΕΔΟΝΙΚΕΣ ΓΡΑΜΜΕΣ "ΤΣΙΜΕΝΙΔΗΣ Α.Ε."
Προς τον εμπορικό κόσμο της Ρόδου
Η αγάπη και η εμπιστοσύνη σας μας μεγάλωσε.
Μας μεγάλωσε τόσο πολύ που δεν χωράμε στην παλιά αποθήκη
ΜΕΤΑΦΕΡΘΗΚΑΜΕ
στην Λεωφ. Λίνδου στο 17ο χλμ.
Σε ένα σύγχρονο εμπορευματικό κέντρο 2.500 τ.μ. με 1000 τ.μ. ψυκτικούς θαλάμους
Τα νέα μας τηλέφωνα στη Ρόδο
■ Ρόδος 2241086620-86621
■ Αθήνα 2105582240
■ Θεσ/κη 2310753267
The art of transporting
ΑΤ8027

ΕΟΡΤΑΣΤΙΚΗ ΠΡΟΣΦΟΡΑ ΡΕΒΕΓΙΟΝ ΠΡΩΤΟΧΡΟΝΙΑΣ
Σάββατο 31 Δεκεμβρίου 2005
Για την τελευταία & πιο ξεχωριστή βραδιά του 2004, αποχαιρετήστε τη χρονιά που φεύγει με ένα ζεστό "GLUEWEIN" συνοδεία από εκλεκτά Καναπεδάκια & στη συνέχεια ένα Εορταστικό Μενού συντροφιά με τις μελωδίες της ορχήστρας μας.
Διανυκτερεύστε σε ένα από τα πολυτελή δωμάτιά μας και υποδεχθείτε την πρώτη μέρα της νέας χρονιάς με ένα πλούσιο Πρωινό Μπουφέ.
Τιμή προσφοράς 70 ευρώ κατ' άτομο συμπεριλαμβάνεται Μενού & Διανυκτέρευση με πρωινό
Κυριακή 1 Ιανουαρίου 2006
Πρωτοχρονιάτικο πρωινό από τις 07.00 έως 11.00
Τιμή κατ' άτομο ευρώ 10
MITSIS HOTELS
THE
GRAND HOTEL
Πληροφορίες τηλ.: 22410 54700
ΑΕ 1146

Wackenhut
Η Wackenhut Security
εύχεται
στην αξιότιμη πελατεία της
καλές γιορτές
και ενημερώνει
ότι από το νέο έτος
η επωνυμία αλλάζει σε GROUP 4
Group 4 Securicor
ΑΤ4801
Ιξιά - Εμπορικό κέντρο "Rhodesland",
ΤΗΛ: 2241096913-2241096914, FAX: 2241096915
email: handling.rhodes@gr.g4s.com

Safran Restaurant
ΠΡΩΤΟΧΡΟΝΙΑΤΙΚΟ ΜΕΝΟΥ
31/12/2005
ΒΕΛΟΥΤΕ ΛΑΧΑΝΙΚΩΝ
με καβουρδισμένα αμύγδαλα
ΣΑΛΑΤΑ ΠΑΝΔΑΙΣΙΑ
μαριναρισμένη με θυμαρίσιο μέλι
ΣΟΛΩΜΟΣ ΚΑΠΝΙΣΤΟΣ
με μους φρέσκου κρεμμυδιού και σως άνιθου
ΜΕΝΤΑΓΙΟΝ ΧΟΙΡΙΝΟΥ ΦΙΛΕΤΟΥ
με σως σκατσατόρε
ΜΟΥΣ ΛΕΥΚΗΣ - ΜΑΥΡΗΣ ΣΟΚΟΛΑΤΑΣ
με σως καραμέλας βουτύρου
ΕΥΡΩ 45
ΖΩΝΤΑΝΗ ΜΟΥΣΙΚΗ
ΑΕ1154
ΣΩΤΗΡΟΣ 47 ΙΞΙΑ ΤΗΛ. 22410 - 91835