ΔΗΜΟΣΙΑ ΒΙΒΛΙΟΘΗΚΗ ΡΟΔΟΥ 1947

Η ΡΟΔΙΑΚΗ

ΠΛΗΡΩΜΕΝΟ ΤΕΛΟΣ Ταχ. Γραφείο Κ ΡΟΔΟΥ Αριθμ. Άδειας 1 1978

ΕΛΤΑ

ΤΡΙΤΗ
3 ΙΑΝΟΥΑΡΙΟΥ 2006
ΑΡ. ΦΥΛΛΟΥ 18.192
ΤΙΜΗ: ΕΥΡΩ 0,70

ΗΜΕΡΗΣΙΑ ΠΡΩΙΝΗ ΕΦΗΜΕΡΙΔΑ ΤΗΣ ΡΟΔΟΥ

Το 2006 για την κυβέρνηση και τα κόμματα

Έτος ευθύνης, αλλά και προσδοκιών...



• *Ποιοί οι στόχοι της κυβέρνησης. Προς τα πού κινείται ο Γ. Παπανδρέου και το ΠΑΣΟΚ.*

ΣΕΛΙΔΑ 3

Αυτοκτόνησε όταν έχασε τις ελπίδες του

Βρέθηκε χθες νεκρός ο Ρώσος φυγάς-φονιάς



• *Νεκρός με μία σφαίρα στο κεφάλι βρέθηκε χθες ο Ρώσος φονιάς των αστυνομικών.*

ΣΕΛΙΔΑ 4

ΗΡΘΕ ΧΘΕΣ ΤΟ COSTA CLASSICA



Ποδαρικό από πλωτό ...παλάτι

Τους ξένους τουρίστες του κρουαζιερόπλοιου υποδέχθηκαν στο λιμάνι οι τοπικές αρχές.

ΣΕΛΙΔΑ 10

ΥΠΟΤΟΝΙΚΗ ΚΙΝΗΣΗ ΣΤΙΣ ΥΠΗΡΕΣΙΕΣ

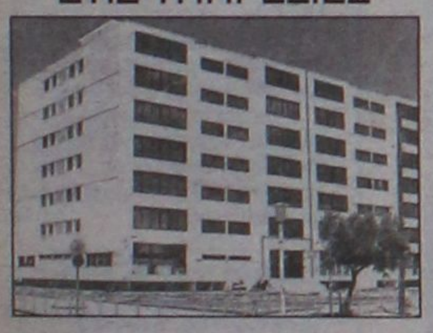

Απουσίαζαν πελάτες και συναλλασσόμενοι

Λειτούργησαν από "υποχρέωση" χθες δημόσιες υπηρεσίες και Τράπεζες. Οι πολίτες έμειναν στα... σπίτια τους.

ΣΕΛΙΔΑ 7

Όπως προκύπτει από τους αναλυτικούς πίνακες

ΑΠΛΗΣΙΑΣΤΕΣ

οι νέες τιμές των αντικειμενικών!



Το μεγαλύτερο πρόβλημα στο Μαντράκι, το Νιοχώρι και στους κεντρικούς δρόμους της Π. Πόλης

ΤΡΟΠΟΠΟΙΗΣΕΙΣ ΘΑ ΖΗΤΗΣΟΥΝ ΟΙ ΤΟΠΙΚΟΙ ΦΟΡΕΙΣ

Δόθηκαν στη δημοσιότητα από το υπουργείο Οικονομικών οι τιμές κατά ζώνη στην πόλη της Ρόδου και σε άλλους δήμους της Δωδεκανήσου.

ΣΕΛΙΔΑ 5



Μειωμένη η κίνηση και τις μέρες της Πρωτοχρονιάς

Αναδουλειές στο καζίνο

Πτώση ανάλογη αυτής των Χριστουγέννων είχε το καζίνο τις ημέρες της Πρωτοχρονιάς. Στο μεταξύ συνεχίζονται οι "κόντρες" διοίκησης - συνδικαλιστών παρά τις προσπάθειες εκτόνωσης.

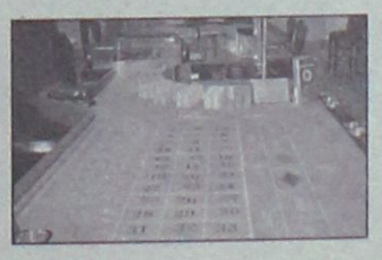

ΣΕΛΙΔΑ 9

ΣΤΗ ΡΟΔΟ ΤΟ ΠΡΩΤΟ ΠΑΙΔΙ



Πανελλήνια πρωτιά στις γεννήσεις

Στη Ρόδο γεννήθηκε το πρώτο παιδί του 2006. Πρωτιές στις άλλες υπηρεσίες.

ΣΕΛΙΔΑ 7

ΤΟ ΕΠΙΒΕΒΑΙΩΣΕ Ο Γ. ΜΑΧΑΙΡΙΔΗΣ



Δεν θα γίνουν αλλαγές στη Νομαρχία

Ανανεώνεται η θητεία των αντινομαρχών και των άλλων "αξιωματούχων" της Νομαρχίας.

ΣΕΛΙΔΑ 6

Από Βρετανία για Τουρκία

Ταξιδιωτική οδηγία

• *Προειδοποιεί τους Βρετανούς ότι υπάρχει πάντα κίνδυνος επιθέσεων.*

ΣΕΛΙΔΑ 8

Από τους Ροδίτες καταστηματάρχες

Γενναίες εκπτώσεις

Μέχρι και 50% θα φθάσουν οι εκπτώσεις στις 23 Ιανουαρίου. Οι καταστηματάρχες ψάχνουν να βγάλουν τα "σπασμένα" των εορτών



ΣΕΛΙΔΑ 6

RED
RESTAURANT
GASTRONOMY / DESIGN / MUSIC
Σας προσκαλούμε να γιορτάσετε μαζί μας το Σάββατο 31/12 απολαμβάνοντας το πρωτοχρονιάτικο μενού μας.
Ζωντανή μουσική κάθε βράδυ
Καλή Χρονιά!
Για πληροφορίες & κρατήσεις: 22410 30377
Γ. Παπανικολάου 25 (Δρόμος του Καζίνου) Ρόδος
AT4193

* ΣΤΟΡΙΑ - μεταλλικά-ξύλινα-υφασμάτινα
* ΚΟΥΡΤΙΝΟΒΕΡΓΕΣ - INOX (CASA VALENTINA)
* ROMAN - ο τελειότερος νέος μηχανισμός
* ΚΟΡΝΙΖΕΣ - ΑΦΙΣΕΣ - ΒΙΤΡΩ - ΨΗΦΙΔΩΤΑ
* ΑΞΕΣΟΥΑΡ ΤΖΑΚΙΩΝ
ΑΤΣΑΣ Α.Σ. εμπ. κεν. ΜΗΔΕΙΑ 22410 63602-66339
KT8685

Dynamicstick
ΚΟΛΛΕΣ ΠΛΑΚΙΔΙΩΝ
Υψηλών προδιαγραφών
ΑΚΡΥΛΙΚΕΣ-SUPER-ΕΛΑΣΤΙΚΕΣ
• ΜΟΝΩΤΙΚΟ LATEX • ΑΝΤΙΚΑΤΑΣΤΑΤΟ ΑΣΒΕΣΤΗ
Τιμές εργοστασίου
ΔΩΡΕΑΝ ΜΕΤΑΦΟΡΑ στο χώρο σας σ' όλη τη Ρόδο.
AT4179
ΜΙΧΑΗΛ ΕΛΕΝΑΣ τηλ. 6944755214

ΗΜΕΡΟΛΟΓΙΟ

Τρίτη 3 Ιανουαρίου 2006
Μαλαχίου προφήτου, Γορδίου μάρτ.
Ανατολή ηλίου: **07.41'**
Δύση ηλίου: **17.18'**
Σελήνη 4 ημερών

ΦΑΡΜΑΚΕΙΑ

Σήμερα διημερεύει το φαρμακείο του κ. **Γανωτάκη** στην οδό Γ. Ευσταθίου 7 και διανυκτερεύει το φαρμακείο της κ. **Μπίκου** στην οδό Μ. Κων/νου 45.

ΒΕΝΖΙΝΑΔΙΚΑ

Σήμερα διανυκτερεύουν τα βενζινάδικα: **Μιχαήλου** (Χρ. Τσιγάντε), **Ντανοβασίλης-Αυγενικός** (Γ. Σεφέρη), **Πίπος** (Ιξιά), **Παπαστέργου** (Κρεμαστή), **Πετροπάκη** (Καλαβάρδα), **Νικολουδάκη** (Κρητηνία), **Κοιλιάς** (Αφάντου), **Νέσγος** (Μάσαρι).

ΑΛΤΚΕΣ ΑΓΟΡΕΣ

Τετάρτη: στο Δημοτικό Νεκροταφείο.
Πέμπτη: στην οδό Βύρωνος
Παρασκευή: στην οδό Πτολεμαίων (Ανάληψη)**Σάββατο:** στο Δημοτικό Νεκροταφείο.

ΑΕΡΟΠΟΡΙΚΑ ΔΡΟΜΟΛΟΓΙΑ

ΟΛΥΜΠΙΑΚΗ ΑΕΡΟΠΟΡΙΑ

ΑΠΟ ΡΟΔΟ-ΑΘΗΝΑ
- Καθημερινά 07.10, 13.40
- Πέμπτη 20.10, 22.45
- Καθημερινά πλην Πέμπτης 19.40, 22.25
- Καθημερινά πλην Κυριακής 10.40

ΑΠΟ ΑΘΗΝΑ-ΡΟΔΟ
- Καθημερινά 05.30,12.00
- Πέμπτη 18.30, 21.05
- Καθημερινά πλην Πέμπτης 18.00, 20.45
- Καθημερινά πλην Κυριακής 09.00

ΑΠΟ ΡΟΔΟ-ΘΕΣΣΑΛΟΝΙΚΗ
- Δευτέρα - Τετάρτη 09.45
- Πέμπτη 10.45
- Σάββατο 15.15
- ΔΕΥ-ΤΕΤ-ΠΑΡ-ΚΥΡ 16.10

ΑΠΟ ΡΟΔΟ-ΗΡΑΚΛΕΙΟ
- Δευτέρα - Παρασκευή-Κυριακή 17.45
- Τρίτη - Πέμπτη 18.30
- Τετάρτη - Σάββατο 19.20

ΑΠΟ ΗΡΑΚΛΕΙΟ-ΡΟΔΟ
- Δευτέρα-Παρασκευή-Κυριακή 19.05
- Τρίτη-Πέμπτη 19.50
- Τετάρτη - Σάββατο 20.40

ΑΠΟ ΡΟΔΟ-ΚΑΡΠΑΘΟ
- ΔΕΥ-ΠΕΜ-ΠΑΡ-ΣΑΒ 07.00, 10.40
- Τετάρτη-Κυριακή 10.40, 14.20

ΑΠΟ-ΡΟΔΟ-ΚΑΣΟ
- ΔΕΥ-ΠΕΜ-ΠΑΡ-ΣΑΒ 07.00
- Τετάρτη-Κυριακή 10.40

ΑΠΟ ΡΟΔΟ-ΚΑΣΤΕΛΛΟΡΙΖΟ
- ΔΕΥ-ΤΕΤ-ΠΑΡ-ΣΑΒ-ΚΥΡ 07.10

ΑΠΟ ΡΟΔΟ-ΧΙΟ
- Τρίτη στις 10.40 και Πέμπτη στις 10.45'

ΡΟΔΟΣ-ΜΥΤΙΛΗΝΗ
- Δευτέρα-Τετάρτη στις 09.45, Τρίτη στις 10.40', Πέμπτη στις 10.45' και Σάββατο στις 15.15

ΡΟΔΟΣ- ΣΑΜΟΣ
- Τρίτη στις 10.40', Σάββατο στις 15.15

ΡΟΔΟΣ-ΛΗΜΝΟΣ
- Δευτέρα-Τετάρτη στις 09.45', Τρίτη στις 10.40', Πέμπτη στις 10.45' και Σάββατο στις 15.15'

ΡΟΔΟΣ-ΑΣΤΥΠΑΛΑΙΑ
- Κάθε Τρίτη- Πέμπτη-Σάββατο 13.10'

ΡΟΔΟΣ-ΛΕΡΟΣ
- Κάθε Τρίτη - Πέμπτη-Σάββατο 13.10'

AEGEAN AIRLINES

ΑΠΟ ΡΟΔΟ-ΑΘΗΝΑ
Καθημερινές πτήσεις 14.15-16.30-19.50-22.40

ΑΠΟ ΑΘΗΝΑ-ΡΟΔΟ
Καθημερινά πτήση 05.30-08.45-14.50-18.10-21.00

ΑΠΟ ΡΟΔΟ-ΘΕΣΣΑΛΟΝΙΚΗ
Καθημερινά πτήση 10.20

ΑΠΟ ΘΕΣΣΑΛΟΝΙΚΗ-ΡΟΔΟ
Καθημερινά πτήση 12.20

Χρήσιμα τηλέφωνα κρατήσεων:
(22410) 24400.

Plaza Travel
Ιερού Λόχου 7 • τηλ. 2241029003
e-mail: travel@rhodes-plaza.com
AE298

Επώνυμον

το ανώνυμον...

Χρονιά της ΝΔ το 2006

Το 2006 θα είναι, όπως προκύπτει και από τις πρόσφατες έρευνες της κοινής γνώμης, η χρονιά που ο πρωθυπουργός Κώστας Καραμανλής και η κυβέρνησή του θα έχουν τη δυνατότητα να εδραιώσουν την ηγεμονία τους στο πολιτικό σκηνικό της χώρας. Όλες οι τελευταίες δημοσκοπήσεις δείχνουν ότι ο Κ. Καραμανλής διατηρεί συντριπτικό πλεονέκτημα σε σχέση με τον πρόεδρο του ΠΑΣΟΚ Γιώργο Παπανδρέου και ότι η Ν.Δ. διατηρεί, παρά τη μείωση της διαφοράς, προβάδισμα στην πρόθεση ψήφου σε σχέση με την αξιωματική αντιπολίτευση. Οι ενδείξεις αυτές, όταν προκύπτουν κοντά στο μέσο της τετραετίας, που είναι πάντα η δυσκολότερη περίοδος για την εκάστοτε κυβέρνηση, υποδηλώνουν από μόνες τους ότι η Ν.Δ. έχει την πρωτοκαθεδρία στις εξελίξεις εν όψει και των δημοτικών και νομαρχιακών εκλογών που θα γίνουν φέτος το φθινόπωρο.

Ιδιαίτερα σημαντική είναι η διαπίστωση ότι ο πρωθυπουργός και η Ν.Δ. διατηρούν σαφές προβάδισμα στα λεγόμενα ποιοτικά χαρακτηριστικά των δημοσκοπήσεων, που έχουν σχέση με την ικανότητα διακυβέρνησης συνολικά και σε επιμέρους τομείς. Στη δημοσκόπηση της εταιρίας Κάπα Research το 32,5% των ερωτηθέντων θεωρεί τη σημερινή κυβέρνηση καλύτερη από την προηγούμενη κυβέρνηση του ΠΑΣΟΚ.

Οι πολίτες θέλουν σε ποσοστό 37% να αναδειχτεί αυτοδύναμη κυβέρνηση η Ν.Δ. για ακόμη μία τετραετία στις εκλογές που θα γίνουν το 2008, ενώ μόνο το 25% θέλει να υπάρξει αυτοδύναμη κυβέρνηση του ΠΑΣΟΚ. Τα ευρήματα αυτά δίνουν στον πρωθυπουργό τη δυνατότητα να ολοκληρώσει το μεταρρυθμιστικό έργο της κυβέρνησής του και να οδηγήσει τη Ν.Δ. σε μία νέα νίκη στις επόμενες εθνικές εκλογές.

Ο "ανασχηματισμός" του Γ. Παπανδρέου

Από τη Νέα Δημοκρατία το περιμέναμε, από το ΠΑΣΟΚ μας ήρθε. Ο λόγος για τον «ανασχηματισμό», καθώς ο Γιώργος Παπανδρέου αποφάσισε να προχωρήσει στην αναδιάταξη της κομματικής πυραμίδας με αλλαγές που ξεκίνησαν από το στενό περιβάλλον του και αναμένεται να θίξουν το επικοινωνιακό επιτελείο αλλά και τη γενικότερη εμφάνιση του κόμματος στο πλαίσιο της «ανανέωσης».

Μόνο που η λέξη αυτή έχει καταντήσει απλώς «καραμέλα» στο στόμα του προέδρου του ΠΑΣΟΚ και απέχει πλέον παρασάγγας στην πράξη από το πραγματικό της νόημα. Τρανταχτό παράδειγμα η απόφαση του κ. Παπανδρέου να τοποθετήσει τον Θόδωρο Πάγκαλο υπεύθυνο του κόμματος στις διαδικασίες αναθεώρησης του Συντάγματος, μια κίνηση σαφώς παλαιοκομματικού χαρακτήρα αντανακλαστικών.

Ο λόγος απλός: Ο Παπανδρέου επειδή «φοβάται» την πολιτική και κυρίως την επιστημονική επάρκεια του Ευάγγελου Βενιζέλου στο μείζον αυτό θέμα, γεγονός που θα τον αναδείκνυε σε «πρωταγωνιστή» των πολιτικών εξελίξεων τους επόμενους μήνες, επιχείρησε με τον τρόπο αυτό «να κόψει τα φτερά» του μοναδικού εσωκομματικού του αντιπάλου.

Προς το παρόν ο συνταγματολόγος και τομεάρχης Απασχόλησης του ΠΑΣΟΚ επιλέγει το δρόμο της «συμμόρφωσης» στις επιλογές του προέδρου, ωστόσο θεωρείται δεδομένο ότι για την κατάθεση των απόψεών του δεν πρόκειται να ζητήσει την άδεια του προέδρου, γεγονός που αναμένεται να οδηγήσει σε νέες συγκρουσιακές καταστάσεις, εντείνοντας το κλίμα εσωστρέφειας στο κόμμα της αξιωματικής αντιπολίτευσης.

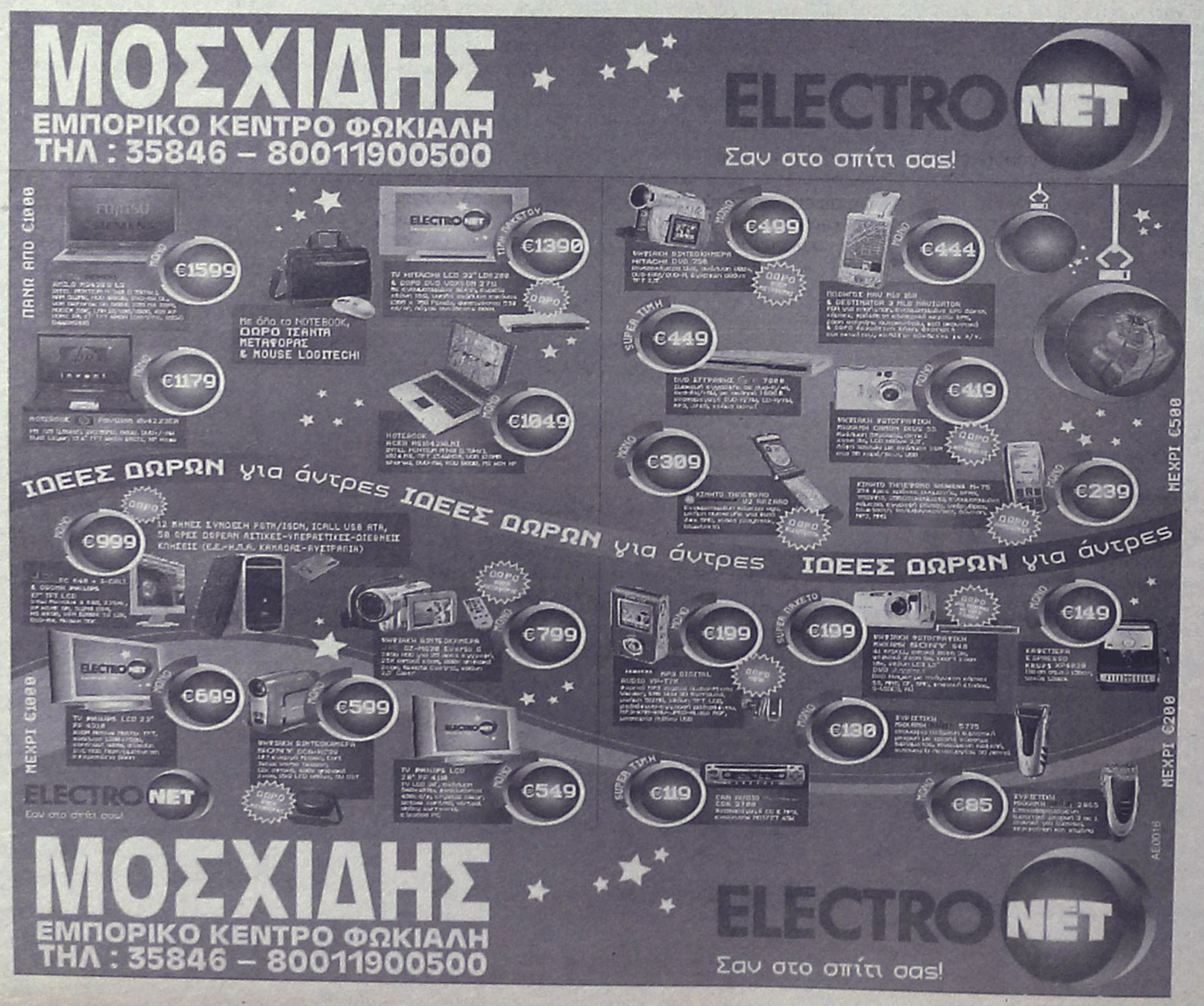

ΔΕΧΟΝΤΑΙ ΤΟ ΚΟΙΝΟ

Ο Νομάρχης Δωδεκανήσου **Γιάννης Μαχαιρίδης** και οι Βοηθοί Νομάρχη **Στάθης Κουσουρνάς** και **Νίκος Ζωίδης** δέχονται το κοινό κάθε Τρίτη και Πέμπτη, από τις 11.00-13.00 το μεσημέρι.

ΤΑΞΙ

ΡΑΔΙΟ ΤΑΞΙ ΠΟΛΕΩΣ: 2241-0-69800
ΡΑΔΙΟ ΤΑΞΙ ΕΚΤΟΣ ΠΟΛΕΩΣ: 2241-0-69600

ΧΡΗΣΙΜΑ ΤΗΛΕΦΩΝΑ

ΝΟΣΟΚΟΜΕΙΟ:	2241-0-80000
ΑΜΕΣΗ ΔΡΑΣΗ ΠΥΡ/ΚΗΣ:	199
ΛΙΜΕΝΑΡΧΕΙΟ:	2241-0-22220, 2241-0-27695
ΒΛΑΒΕΣ Δ.Ε.Η.:	1050
ΒΛΑΒΕΣ Ο.Τ.Ε.:	121
ΑΜΕΣΗ ΔΡΑΣΗ:	100
ΒΛΑΒΕΣ ΥΔΡΕΥΣΗΣ:	2241-0-68750, 2241-0-68755
ΝΟΜΑΡΧΙΑ:	2241-0-46502
ΠΕΡ/ΚΗ Δ/ΝΣΗ	2241-0-38174
ΔΗΜΟΣ:	2241-0-46200
ΔΗΜ. ΕΠΙΧ. ΚΑΘΑΡ.:	2241-0-77600
ΥΠΗΡ. ΑΠΟΚΟΜΙΔΗΣ:	2241-0-61057
ΤΡΟΧΑΙΑ:	2241-0-44131
ΠΛΗΡΟΦ. Ο.Τ.Ε.:	11888
ΔΕΛΤΙΟ ΚΑΙΡΟΥ:	149
ΛΑΧΕΙΑ:	1444
ΠΡΟΠΟ - ΛΟΤΤΟ:	1444
ΡΟΔΑ:	2241-0-26300
ΚΤΕΛ:	2241-0-27706
Ο.Α.Ε.Δ.:	2241-0-23265
Ι.Κ.Α.:	2241-0-64912
ΤΑΞ.Υ.:	2241-0-68701, 2241-0-68702
ΟΛΥΜΠΙΑΚΗ:	2241-0-24555
ΕΡΓΑΤ. ΚΕΝΤΡΟ:	2241-0-24730
AEGEAN AIRLINES	2241-0-98345

ΚΤΕΟ

- Από **02/01/2006** έως **31/01/2006** επιβατικά (Ε.Ι.Χ.) και φορτηγά μέχρι 3,5 (ΦΙΧ<3,5 Τ) με αριθμούς κυκλοφορίας **ΡΟΕ 4401 έως και 6400**
- Από **01/01/2006** έως **28/02/2006** επιβατικά (Ε.Ι.Χ.) και φορτηγά μέχρι 3,5 (ΦΙΧ<3,5 Τ) με αριθμούς κυκλοφορίας **ΡΟΕ 6401 έως και 8400**

*** **Καλούνται όλα τα παραπάνω οχήματα να προβούν σε τεχνικό έλεγχο σε οποιοδήποτε Κ.Τ.Ε.Ο. ή Ι.Κ.Τ.Ε.Ο.**
*** **Επίσης θα ελέγχονται όσα οχήματα υποχρεούνται βάσει παλαιοτέρων προγραμμάτων πρόσκλησης.**
*** **Ο εμπρόθεσμος προγραμματισμός των οχημάτων για έλεγχο (ραντεβού) γίνεται έως και 15 ημέρες πριν τη λήξη του προγράμματος πρόσκλησης.**

Ετοιμοι για ΚΤΕΟ; καλέστε 22410 67677
Ι-ΚΤΕΟ Δωδ/σου
ισότιμο με το κρατικό
AE904

Η ΡΟΔΙΑΚΗ
Ημερήσια Εφημερίδα της Ρόδου
Έτος Ιδρύσεως 1915
ΙΔΡΥΤΗΣ
ΕΜΜ. ΚΑΛΑΜΠΙΧΗΣ
ΙΔΙΟΚΤΗΣΙΑ
ΥΙΟΙ Σ. ΤΣΟΠΑΝΑΚΗ
Η. ΚΩΤΙΑΔΗΣ Ο.Ε.
ΕΚΔΟΤΗΣ
ΗΒΗ Γ. ΤΣΟΠΑΝΑΚΗ
ΔΙΕΥΘΥΝΤΗΣ
Σπύρος Παγκάς
ΑΡΧΙΣΥΝΤΑΚΤΗΣ
Λουκάς Μαστής
ΣΥΝΤΑΞΗ
Μιχάλης Μαστής
Κυριακή Πετρίδου
Βαρβάρα Μπογδάνου
Ελευθερία Πελλού
Κυριάκος Κεσκινίδης
ΑΘΛΗΤΙΚΑ
Μανόλης Μπάτης
Νικήτας Κουσκούσης
Κώστας Παντίδος
Παύλος Ντοκουσίλ
Μάγδα Σούγγαρη
ΥΠΕΥΘ. ΔΙΑΦΗΜΙΣΤΙΚΟΥ ΤΜΗΜΑΤΟΣ
Λάζαρος Λαζαράκης
ΓΡΑΦΕΙΑ ΣΥΝΤΑΞΗΣ
Μάρκου Μαλλιαράκη 11
Τηλ.2241-0- 24610,
Fax (22410) 75641
ΑΘΛΗΤΙΚΟ ΤΜΗΜΑ
Τηλ. 2241-0-75640
ΛΟΓΙΣΤΗΡΙΟ - ΔΙΑΦΗΜΙΣΕΙΣ
Μάρκου Μαλλιαράκη 11-Ρόδος 85100
Τηλ. 2241-0-22210
2241-0-75230
Fax (22410) 22471
http://www.rodiaki.gr.
irodiaki@otenet.gr

Το 2006 θέτει την **κυβέρνηση** αλλά και όλο το **πολιτικό σύστημα** ενώπιον σημαντικότατων προκλήσεων

Έτος προσδοκιών και ευθύνης

Έτος προσδοκιών και ευθύνης το 2006, θέτει την κυβέρνηση αλλά και όλο το πολιτικό σύστημα ενώπιον σημαντικότατων προκλήσεων, από την επιτυχή αντιμετώπιση των οποίων εξαρτάται η πορεία της χώρας για τα επόμενα χρόνια.

Ποιοί είναι οι μεγάλοι **στόχοι** της κυβέρνησης. **Κρίση σχέσεων** στο εσωτερικό του ΠΑΣΟΚ και σχεδιασμοί από τον Γ. Παπανδρέου και τους στενούς του συνεργάτες

Το νέο έτος είναι απαλλαγμένο από τις εκλογικές σκοπιμότητες, που αναπόδραστα θα αρχίσουν να κυριαρχούν στα μέσα του 2007, και η κυβέρνηση οφείλει να εκμεταλλευθεί το επόμενο δωδεκάμηνο για να προωθήσει:

- Σημαντικότατες τομές στην Εκπαίδευση και στη Δημόσια Διοίκηση, όπου οι απαιτούμενες αλλαγές προϋποθέτουν κυρίως πολιτική θέληση.
- Την τουριστική ανάπτυξη της χώρας, που πρέπει να αποτελέσει υψίστη προτεραιότητα.

Στον τομέα της οικονομίας, οι προκλήσεις είναι συγκεριμένες και αφορούν:

- Την πιστή εκτέλεση του Προϋπολογισμού και τον περιορισμό του ελλείμματος του Δημοσίου, στόχος ανέφικτος εάν δεν επιτευχθεί ρυθμός αναπτύξεως πάνω από το 3,5% του Ακαθαρίστου Εθνικού Προϊόντος.
- Τη μείωση του δημοσίου χρέους, για την εξυπηρέτηση του οποίου θα δαπανηθούν 9,67 δισ. ευρώ το 2006.
- Την προώθηση των αποκρατικοποιήσεων, απ' όπου η κυβέρνηση προσδοκά να εξασφαλίσει 1,6 δισ. ευρώ.
- Την εφαρμογή, τέλος, των αναγκαίων μεταρρυθμίσεων στις ΔΕΚΟ και στο ισχύον εργασιακό καθεστώς.

Βαρύ το φορτίο για την κυβέρνηση, και στη διάρκεια του 2006 θα δοκιμαστεί η δυνατότητά της να δράσει αποτελεσματικά.

ΟΙ ΣΤΟΧΟΙ

Αν το 2005 ήταν για την κυβέρνηση το έτος των μεταρρυθμίσεων, το 2006 είναι η χρονιά της εφαρμογής τους στην πράξη. Και αυτό, συνιστά μια δύσκολη πρόκληση, από την οποία σε μεγάλο βαθμό θα εξαρτηθεί η εκλογική επίδοση του κυβερνώντος κόμματος στον στίβο των δημοτικών και νομαρχιακών εκλογών, αλλά και ο χρόνος διεξαγωγής των εθνικών εκλογών.

Απαντες στο κυβερνητικό στρατόπεδο αναγνωρίζουν ότι το μεγάλο στοίχημα είναι η οικονομία, η οποία τελεί υπό την αυστηρή επιτήρηση των Βρυξελλών και του κ. Αλμούνια. Υπάρχουν, ωστόσο, διαφορετικές προσεγγίσεις για το τι σημαίνει αυτό το στοίχημα και πώς θα κερδηθεί.

Εκ της θέσεώς του, ο υπουργός Οικονομίας και Οικονομικών Γ. Αλογοσκούφης έχει εστιάσει την προσοχή του στους οικονομικούς δείκτες που θα πρέπει να προσεγγίσει η χώρα, προκειμένου να περάσει το τεστ των Βρυξελλών και να αποκρούσει τις επαπειλούμενες νέες πιέσεις για πρόσθετα εισπρακτικά μέτρα. Χωρίς, πάντως, να αποκλείει το ενδεχόμενο λήψης νέων μέτρων, ο υπουργός εμφανίζεται αισιόδοξος, εκτιμώντας πως το στοίχημα των αριθμών θα κερδηθεί και ο επόμενος προϋπολογισμός του 2007 θα αφήσει περιθώρια άσκησης κοινωνικών πολιτικών. Τις εκτιμήσεις αυτές φέρεται να συμμερίζεται ο πρωθυπουργός Κων. Καραμανλής, ο οποίος δηλώνει αποφασισμένος να μην παρεκκλίνει για κανέναν λόγο από τη μέχρι σήμερα πορεία.

Το τελευταίο διάστημα, ωστόσο, αυξάνεται σημαντικά ο αριθμός των κυβερνητικών και κομματικών στελεχών, που προβλέπουν ότι η γραμμή της αυστηρής προσήλωσης στους αριθμούς είναι δυνατόν να επιφέρει επώδυνες εκπλήξεις στην κυβέρνηση. «Τα όποια μέτρα πρέπει να έχουν συγκεκριμένη στόχευση και να αφήνουν αλώβητους τους πολίτες που βρίσκονται σε δυσχερή οικονομική κατάσταση», σημειώνουν πολλοί, μεταξύ των οποίων και ο γραμματέας της Κ.Ε. της Ν.Δ., Βαγγ. Μεϊμαράκης. Οι υποστηρικτές αυτής της άποψης κρούουν τον κώδωνα του κινδύνου, επισημαίνοντας ότι σε περιοχές κρίσιμες εκλογικά, όπως το λεκανοπέδιο Αττικής, παρατηρούνται ήδη σημαντικές απώλειες για τη Ν.Δ.

ΒΑΡΟΣ ΣΕ ΤΡΙΑ ΠΕΔΙΑ

Διαφορετική άποψη έχουν τα στελέχη του Μεγάρου Μαξίμου, τα οποία εκτιμούν ότι και η παραμικρή αλλαγή πλεύσης θα πλήξει την αξιοπιστία της κυβέρνησης και του ίδιου του πρωθυπουργού, ο οποίος έχει δεσμευτεί προσωπικά για την επίτευξη των οικονομικών στόχων.

Οι συνεργάτες του κ. Καραμανλή θεωρούν ότι, το 2006, η κυβέρνηση θα πρέπει να ρίξει το βάρος σε τρία πεδία:

- Στην άμεση και πιστή εφαρμογή του νομοσχεδίου για την εξυγίανση των ΔΕΚΟ. Οπως τονίζουν, στις αρχές του νέου έτους θα υπογραφεί η σχετική υπουργική απόφαση και θα ξεκινήσει άμεσα η υλοποίηση όσων προβλέπονται στο νομοσχέδιο, τροκειμένου, σε σύντομο χρονικό διάστημα, να φανούν τα πρώτα αποτελέσματα. Το Μέγαρο Μαξίμου ευελπιστεί να καταστεί πιο φιλικός προς τον πολίτη ο ευρύτερος δημόσιος τομέας και ότι ταυτοχρόνως θα αποσταλεί μήνυμα συνετής διαχείρισης του δημοσίου χρήματος. Στο τελευταίο αποδίδεται μεγάλη σημασία, καθώς τους τελευταίους μήνες του 2005, η εικόνα της κυβέρνησης υπέστη σημαντικές φθορές από τις αλλεπάλληλες καταγγελίες περί σκανδάλων στον δημόσιο και ευρύτερο δημόσιο τομέα.
- Στην απόδοση των μέτρων που έχουν ληφθεί για την ενίσχυση της αναπτυξιακής τροχιάς της οικονομίας.
- Στην προετοιμασία για την απορρόφηση του Δ΄ ΚΠΣ, η οποία θα ξεκινήσει το 2007. Στο πλαίσιο αυτό, στις αρχές του 2006, ο υπουργός Εσωτερικών Πρ. Παυλόπουλος θα προωθήσει προς





υλοποίηση την απόφαση για διοικητική αναδιάρθρωση, η οποία προβλέπει τη δημιουργία πέντε περιφερειών. Ταυτοχρόνως, σχεδιάζεται μία σειρά από κινήσεις, οι οποίες θα διασφαλίσουν την ετοιμότητα της Πολιτείας να συνδράμει τους φορείς που θα κληθούν να απορροφήσουν τα κοινοτικά κονδύλια. «Τα όσα πετύχαμε στη σύνοδο κορυφής δεν αρκούν. Πρέπει να αυξήσουμε τους ρυθμούς απορρόφησης των κονδυλίων», τονίζουν συνεργάτες του πρωθυπουργού, προκρίνοντας τον τομέα αυτόν ως ένα από τα δύσκολα στοιχήματα της επόμενης χρονιάς. Το επόμενο, κατά γενική ομολογία εξαιρετικά δύσκολο στοίχημα του 2006 είναι αυτό της Ολυμπιακής, όπου τα περιθώρια και οι ελιγμοί στενεύουν απελπιστικά.

Πέραν των παραπάνω, κυβέρνηση και κόμμα ετοιμάζονται ήδη για τις δημοτικές και νομαρχιακές εκλογές, στις οποίες θα εγκαινιαστεί η νέα ρύθμιση εκλογής τοπικών και νομαρχιακών αρχόντων με 42% από τον πρώτο γύρο. Οι εκτιμήσεις για τις εκλογικές επιδόσεις της Ν.Δ. διίστανται. Οι περισσότεροι, πάντως, εμφανίζονται μάλλον απαισιόδοξοι, θεωρώντας πιθανότερο οι πολίτες να θελήσουν να αποστείλουν μήνυμα δυσαρέσκειας για την ασκούμενη οικονομική πολιτική.

ΚΡΙΣΗ ΣΧΕΣΕΩΝ ΣΤΟ ΠΑΣΟΚ

Εισηγήσεις για την ανάληψη σειράς πρωτοβουλιών σε πολιτικό επίπεδο, αλλά και στο εσωκομματικό πεδίο, ως απάντηση στο προωθούμενο από την κυβέρνηση νέο κύμα μεταρρυθμίσεων, εξετάζει ο πρόεδρος του ΠΑΣΟΚ κ. Γ. Παπανδρέου, που αντιλαμβάνεται ότι οι πρώτοι μήνες του νέου χρόνου θα είναι ιδιαίτερα κρίσιμοι για τη διαμόρφωση του κλίματος, εντός του οποίου θα διεξαχθούν οι δημοτικές και νομαρχιακές εκλογές τού προσεχούς Οκτωβρίου. Σε σχέση με την κατάσταση στο εσωτερικό του ΠΑΣΟΚ, ο κ. Γ. Παπανδρέου φέρεται ιδιαίτερα προβληματισμένος από την κριτική που συνεχίζει να δέχεται δημοσίως ή στο παρασκήνιο για τον τρόπο διεύθυνσης του κόμματος και τις κεντρικές του πολιτικές επιλογές. Ο πρόεδρος του ΠΑΣΟΚ θεωρεί πως συγκεκριμένα στελέχη επιθυμούν την πολιτική του αποδυνάμωση και είναι αποφασισμένος να αντιδράσει, ακόμη και με διαγραφές.

Σύμφωνα, μάλιστα, με εκτιμήσεις κορυφαίων στελεχών, η επιλογή του προέδρου του ΠΑΣΟΚ να ανακοινώσει την τοποθέτηση του κ. Θ. Πάγκαλου ως επικεφαλής της επιτροπής που θα διαχειριστεί την αναθεώρηση του Συντάγματος συνιστά «σαφές μήνυμα» προς τους «συνταγματολόγους» του κόμματος κ. Ευάγγ. Βενιζέλο και Ανδρ. Λοβέρδο, αλλά και προς ορισμένα άλλα προβεβλημένα στελέχη του πρώην «εκσυγχρονιστικού» μπλοκ, μεταξύ των οποίων και η κ. Αννα Διαμαντοπούλου, που εκτιμά πως συντηρούν το κλίμα εσωστρέφειας στο κόμμα της αξιωματικής αντιπολίτευσης.

Σε κάθε περίπτωση οι σχέσεις του κ. Γ. Παπανδρέου με τους κ. Ευάγγ. Βενιζέλο και Ανδρ. Λοβέρδο τελούν σε δοκιμασία το τελευταίο διάστημα. Ο κ. Γ. Παπανδρέου φέρεται εντονότατα ενοχλημένος με την κριτική που άσκησε δημοσίως ο κ. Λοβέρδος για την κοινοβουλευτική παρουσία του ΠΑΣΟΚ κατά τη συζήτηση επί του προϋπολογισμού και λέγεται πως εξέτασε με προσοχή εισηγήσεις ακόμη και για τη διαγραφή του. Επίσης, στενοί συνεργάτες του κ. Γ. Παπανδρέου θεωρούν «αξιόπιστες» τις πληροφορίες σύμφωνα με τις οποίες ο κ. Ευαγγ. Βενιζέλος έχει συνάψει παρασκηνιακή συμμαχία με τον κ. Α. Τσοχατζόπουλο που εκτείνεται πέραν των διεργασιών για την επιλογή των υποψήφιων δημάρχων και νομαρχών στην Α΄ και Β΄ Θεσσαλονίκης. Πάντως, πηγές της Χαριλάου Τρικούπη απορρίπτουν τους σχετικούς ισχυρισμούς και υποστηρίζουν πως η ανάθεση των σχετικών καθηκόντων στον κ. Πάγκαλο σηματοδοτεί απλά και μόνο τη βούληση του κ. Γ. Παπανδρέου να μετατρέψει τη συζήτηση επί της αναθεώρησης «από νομική σε πολιτική αντιπαράθεση με την κυβέρνηση». Οσο για το ευρύτερο πολιτικό πεδίο, δύο είναι οι κεντρικοί σταθμοί για τον κ. Γ. Παπανδρέου, το επόμενο δίμηνο: Το συνέδριο της Σοσιαλιστικής Διεθνούς, στα τέλη Ιανουαρίου, κατά τη διάρκεια του οποίου ο πρόεδρος του ΠΑΣΟΚ θα αναλάβει την προεδρία της οργάνωσης. Και η 8η Φεβρουαρίου, οπότε και συμπληρώνονται δύο χρόνια από την εκλογή του στην ηγεσία του ΠΑΣΟΚ. Σε σχέση με τη Σοσιαλιστική Διεθνή, στον κ. Γ. Παπανδρέου έχει προταθεί –με στόχο την ενίσχυση του ηγετικού του προφίλ και την ανάδειξη του διεθνούς κύρους του– η πραγματοποίηση ειδικής εκδήλωσης με τη συμμετοχή των διεθνών προσωπικοτήτων που θα έλθουν στην Αθήνα για το συνέδριο, αλλά και ορισμένες «παράλληλες» διασκέψεις στο επίπεδο της κοινοβουλευτικής ομάδας αλλά και της Τοπικής Αυτοδιοίκησης. Στις διασκέψεις αυτές θα καταβληθεί προσπάθεια να μετάσχουν και ορισμένοι από τους 165 σοσιαλιστές ηγέτες που θα βρίσκονται στην Αθήνα. Επίσης, στη Χαριλάου Τρικούπη εξετάζεται το ενδεχόμενο δημιουργίας μιας διεθνούς ομάδας στήριξης του κ. Γ. Παπανδρέου σε ιδεολογικό και προγραμματικό επίπεδο, ώστε η παρουσία του ως προέδρου της Σοσιαλιστικής Διεθνούς να έχει «συνέχεια», αλλά και να αποτελέσει στοιχείο εμπλουτισμού του προγραμματικού λόγου του ΠΑΣΟΚ.

Ο ΒΑΣΙΚΟΣ ΣΤΟΧΟΣ

Αναφορικά με τη συμπλήρωση δύο ετών από το συνέδριο, μέσω του οποίου πραγματοποιήθηκε η διαδοχή του κ. Κ. Σημίτη στην προεδρία του ΠΑΣΟΚ, προτείνεται η πραγματοποίηση ομιλίας του κ. Γ. Παπανδρέου, στην οποία ο τελευταίος θα παρουσιάσει με αναλυτικό τρόπο το οράμα του για τον «άλλο δρόμο» της χώρας προς το μέλλον. Στο ανωτέρω πλαίσιο εξετάζεται το ενδεχόμενο ο κ. Γ. Παπανδρέου να παρουσιάσει το νέο κεντρικό σύνθημα του κόμματος της αξιωματικής αντιπολίτευσης και ένα βασικό στόχο της επόμενης τετραετίας, όπως για παράδειγμα το ελάχιστο εγγυημένο εισόδημα ή η κατώτατη εθνική σύνταξη. Σύμφωνα με πληροφορίες, ο συγκεκριμένος βασικός στόχος θα «συμπληρωθεί» από δύο-τρία «σαφή» μέτρα για τα κατώτερα στρώματα και τους μικρομεσαίους. Επίσης, στον κ. Γ. Παπανδρέου έχει προταθεί να παραχωρήσει εφ' όλης της ύλης συνέντευξη Τύπου, την οποία θα χρησιμοποιήσει ως όχημα για την κλιμάκωση της πολιτικής αντιπαράθεσης με τη Ν.Δ.

το SUPER MARKET του
"ΞΕΝΟΔΟΧΕΙΟΥ ΔΙΟΝΥΣΟΣ"
ΣΤΗΝ ΟΔΟ ΗΛΙΑΔΩΝ ΣΤΗΝ ΙΞΙΑ
ΘΑ ΠΑΡΑΜΕΙΝΕΙ ΑΝΟΙΚΤΟ
ΚΑΤΑ ΤΗΝ ΔΙΑΡΚΕΙΑ ΤΟΥ ΧΕΙΜΩΝΑ
ΚΑΘΗΜΕΡΙΝΑ (ΚΑΙ ΤΙΣ ΚΥΡΙΑΚΕΣ)
ΚΑΤΑ ΤΙΣ ΩΡΕΣ:
07.30-23.00
ΣΥΝΕΧΕΣ ΩΡΑΡΙΟ
ΤΗΛ. : 2241023021
AE948

Οι άνθρωποι της
INTERNATIONAL LIFE
σας εύχονται
Ενα Ευτυχισμένο
και Υγιές 2006
Λουκάς Καρανίκης, Διευθυντής
του Υποκαταστήματος Ρόδου,
οι συνεργάτες
Σταύρος Χριστίδης
Μαρία Τσακισίρη - Καλπακιώρη
Θωμάς Δοντάς
Νίκος Κακαράς
Μιχάλης Κεφάλας
Τσαμπίκα Μαστρομιχάλη
Νίκος Γέροντας
Αρτεμη Μανουσάκη
Ιωάννης Φαρμακίδης
Μικές Κουκουβάς
Κωστής Κυριάκος
Αθανασία Σαρικά
Μαρία - Νεκταρία
Ψαρά - Χατζηγεωργίου
και οι λοιποί συνεργάτες
AE1112

Χωροταξικός σχεδιασμός της πόλης

Και Πανεπιστημιούπολη προβλέπει το νέο σχέδιο

Τι προτείνουν οι μελετητές

Την απαλλοτρίωση ακινήτων που βρίσκονται στον ευρύτερο χώρο που καταλαμβάνει το Πανεπιστήμιο Αιγαίου στη Ρόδο, έτσι ώστε να δημιουργηθεί μία πανεπιστημιούπολη, προβλέπει το χωροταξικό σχέδιο της πόλης της Ρόδου, το οποίο εγκρίθηκε πρόσφατα από το δημοτικό συμβούλιο.

Πρόκειται για ένα σχέδιο, που και στο παρελθόν έχει συζητηθεί, το οποίο όμως, προφανώς λόγω του κόστους που υπάρχει, δεν έχει προχωρήσει.

Εξίσου ενδιαφέρουσες είναι οι προτάσεις των μελετητών, για την στέγαση των φοιτητών, όπου προτείνεται η μετατροπή του παλιού ΙΚΑ σε φοιτητικό ξενώνα, η δημιουργία φοιτητικών κατοικιών στην Παλιά Πόλη κλπ.

Ειδικότερα, οι μελετητές, αναφέρουν επί του θέματος τα εξής:

«Με δεδομένη τη βαρύτητα της κοινωνικής, πολιτιστικής και οικονομικής συμβολής ενός πανεπιστημίου σε ένα τόπο, καθίσταται επιτακτική η εξασφάλιση όρων και προϋποθέσεων για την περαιτέρω ανάπτυξη του πανεπιστημίου Αιγαίου στην πόλη της Ρόδου.

Για το σκοπό αυτό προτείνεται η εξασφάλιση και η απόδοση στο Πανεπιστήμιο του μεγαλύτερου μέρους του οικοδομικού τετραγώνου, όπου ήδη λειτουργεί με την παραχώρηση των εκτάσεων του δημοσίου, την απαλλοτρίωση ιδιωτικών ακινήτων και των κατοικιών που παρεμβάλλονται στο εσωτερικό του οικοδομικού τετραγώνου, ώστε να δημιουργηθεί πανεπιστημιούπολη (campus). Για τους κατοίκους που απομακρύνονται προτείνεται η υλοποίηση, με φροντίδα της Νομαρχίας, του δήμου και του Πανεπιστημίου, στεγαστικού προγράμματος για τα σαράντα οκτώ νοικοκυριά που θα πρέπει να μετεγκατασταθούν σε ακίνητα του δημοσίου (Άγ. Απόστολοι ή σε ακίνητα των οδών Ιωνίας και Ατταβύρου).

Παραρτήματα του Πανεπιστημίου ή εξειδικευμένες σχολές όπως συντήρησης - αποκατάστασης μνημείων - έργων τέχνης και αρχιτεκτονικής μπορούν να χωροθετηθούν και σε μικρότερα ακίνητα του δημοσίου στην Π. Πόλη.

Ενδεχομένως να χρησιμοποιηθεί και το κτίριο της Ακαδημίας για το σκοπό αυτό .

Θα πρέπει επίσης να αντιμετωπισθεί η μεταφορά και λειτουργία πλησιέστερα προς το Πανεπιστήμιο των πρότυπων δημοτικών σχολείων.

Σε συνάρτηση με το Πανεπιστήμιο θα πρέπει να εξασφαλιστεί η κάλυψη των στεγαστικών αναγκών των φοιτητών μέσα από ένα πρόγραμμα που θα περιλαμβάνει αποκατάσταση κτισμάτων του δημοσίου στην Π. Πόλη, μετασκευή του παλαιού κτιρίου του ΙΚΑ στην οδό Μεγ. Κωνσταντίνου σε φοιτητική εστία που προσφέρεται για το σκοπό αυτό (αφού γίνουν οι αναγκαίες επεμβάσεις στατικής ενίσχυσης) καθώς και εξαγορά μικρών ξενοδοχείων που αλλάζουν χρήση».

WARLYN
ΠΟΡΤΕΣ
ΕΣΩΤΕΡΙΚΕΣ, ΕΞΩΤΕΡΙΚΕΣ
- ΤΙΣ ΕΧΟΥΜΕ ΟΛΕΣ
ΣΤΑΜΑΤΗΣΤΕ
ΓΙΑ ΤΗΝ ΚΑΛΥΤΕΡΗ ΕΠΙΛΟΓΗ
ΚΟΙΤΑΞΤΕ
ΓΙΑ ΤΗΝ ΚΑΛΥΤΕΡΗ ΠΟΙΟΤΗΤΑ
ΑΓΟΡΑΣΤΕ
ΣΤΗΝ ΚΑΛΥΤΕΡΗ ΤΙΜΗ
WARLYN DOORS
MADE IN ENGLAND
Στ. Καζούλη 23 & Πελοποννήσου 2
Τηλ: 22410 22684 / 22831 • Fax: 22410 22684
e-mail: lints5@otenet.gr
AT 3799

Ο ΡΩΣΟΣ ΦΟΝΙΑΣ ΔΡΑΠΕΤΗΣ ΤΗΣ ΤΡΥΓΩΝΑΣ

Βρέθηκε νεκρός!

Αυτοκτόνησε με το περίστροφο που είχε αρπάξει

Νεκρός βρέθηκε χθες το πρωί ο 23χρονος Μαξίμ Ζιλίν, ο οποίος δολοφόνησε τους δύο αστυνομικούς στην Τρυγώνα. Η σορός του εντοπίστηκε στον παραπόταμο, όπου γίνονταν οι έρευνες τις τελευταίες τέσσερις μέρες.

Συγκεκριμένα, ελικόπτερο της Αστυνομίας εντόπισε τη σορό του στην όχθη του Μαλακασιώτη, παραπόταμου του Πηνειού, περίπου 1,5 χιλιόμετρο από το σημείο της τραγωδίας.

Σύμφωνα με τον αστυνομικό επιθεωρητή Βορείου Ελλάδος αντιστράτηγο Ευστράτιο Κυριακάκη, ο Ρώσος έφερε τραύμα στον κρόταφο από πυροβόλο όπλο.

Από την ιατροδικαστική έρευνα στο Γενικό Νοσοκομείο της Λάρισας προέκυψε ότι ο Ρώσος κακοποιός αυτοκτόνησε γύρω στις 6 το απόγευμα της Κυριακής χρησιμοποιώντας πιθανότατα την τελευταία σφαίρα από το όπλο, με το οποίο δολοφόνησε τους δύο αστυνομικούς. Ο 23χρονος βρέθηκε να φορά μόνο ένα μπλουζάκι και ήταν ξυπόλητος.

ΣΥΝΕΝΤΕΥΞΗ ΤΥΠΟΥ

Επιτυχή χαρακτήρισαν την γιγαντιαία επιχείρηση που είχε στηθεί από την Παρασκευή το μεσημέρι στην περιοχή της Καλαμπάκας και της Κατάρας μετά την δολοφονία των δύο αστυνομικών ο αρχηγός της Αστυνομίας Γιώργος Αγγελάκος και ο γενικός επιθεωρητής βορείου Ελλάδος αντιστράτηγος Στράτος Κυριακάκης που έδωσαν συνέντευξη Τύπου στις 4 το απόγευμα στην Καλαμπάκα μετά την ανεύρεση του Ρώσου δολοφόνου νεκρού στις όχθες του ποταμού Μαλακασιώτη σήμερα το πρωί.

Στο μεταξύ η ιατροδικαστής στη Λάρισα που εξέτασε το πτώμα επιβεβαίωσε ότι ο θάνατός του οφείλεται σε αυτοκτονία. Συγκεκριμένα όπως είπε, φέρει τραύμα στο δεξιό κρόταφο πιθανότατα από την τελευταία σφαίρα που είχε το περίστροφο του αστυνομικού που είχε πάρει μαζί του μετά την αιματηρή απόδραση. Ο θάνατος του, σύμφωνα με την ιατροδικαστή, προσδιορίζεται χρονικά 20 έως 24 ώρες πριν από την αναύρεση του πτώματος, δηλαδή από προχθές το βράδυ.

Στη συνέντευξη Τύπου που έδωσαν ο κ. Αγγελάκος και ο κ. Κυριακάκης ανέλυσαν το πώς εξελίχθηκε η επιχείρηση. Οπως είπαν σύμφωνα με τον αρχικό σχεδιασμό αποκλείστηκε αμέσως μετά το έγκλημα μία έκταση 40 περίπου τετραγωνικών χιλιομέτρων δηλαδή σε μια ακτίνα περίπου τριών χιλιομέτρων γύρω από τον τόπο της διπλής δολοφονίας και στόχος ήταν να μην υπάρξει καμία δίοδος διαφυγής τόσο του Ρώσου εκτελεστή όσο και του Αλβανού κρατούμενου που απέδρασε μαζί του.

Παράλληλα το βάρος των ενεργειών της Αστυνομίας έπεσε στο να μην υπάρξει δυνατότητα ειδικά στο Ρώσο να πλησιάσει σε κατοικημένες περιοχές όπου θα μπορούσε να θέσει σε κίνδυνο αθώους πολίτες.

Στη συνέχεια οι ομάδες της ΕΚΑΜ (συνολικά 10) με ειδικά εκπαιδευμένα σκυλιά και θερμικές κάμερες εξερευνούσαν σχολαστικά την περιοχή που είχε περικυκλωθεί αλλά το έργο τους ήταν εξαιρετικά δύσκολο



λόγω του δύσβατου εδάφους και των πολύ κακών καιρικών συνθηκών.

Το σημείο όπου βρέθηκε το πτώμα χθες το πρωί βρίσκεται σε απόσταση περίπου ενάμιση χιλιομέτρου σε ευθεία γραμμή από το σημείο της δολοφονίας των δύο αστυνομικών και οδικώς περίπου 3,5 χιλιόμετρα.

Οπως τόνισε ο αντιστράτηγος κ. Κυριακάκης η συγκεκριμένη περιοχή είχε ερευνηθεί πολλές φορές τόσο από αέρος όσο και από τις επίγειες δυνάμεις και θεωρείται βέβαιο ότι δεν ήταν εκεί όλες αυτές τις μέρες.

Οι δύο αξιωματικοί εξέφρασαν την εκτίμηση ότι ο Ρώσος εκινείτο συνεχώς τη νύχτα προσπαθώντας να βρει διέξοδο για να απομακρυνθεί αλλά δεν τα κατάφερε. Την Παρασκευή το βράδυ οι άνδρες της ΕΚΑΜ είχαν εντοπίσει με τις θερμικές κάμερες κινήσεις ατόμου σε δύσβατη περιοχή κοντά στη γέφυρα παραλλαγής. Ωστόσο, δεν έγινε καμία κίνηση από πλευράς αστυνομικών πέρα από το να ενταθούν τα μέτρα στις εξόδους διαφυγής γιατί, όπως τόνισε ο κ. Αγγελάκος δεν πραγματοποιείται επιχείρηση τη νύχτα για λόγους ασφαλείας παρά μόνο αν υπάρχει σοβαρός κίνδυνος διαφυγής του αναζητούμενου.

Στην έρευνα που έγινε το πρωί όμως δεν βρέθηκε ο Ρώσος. Σε μία περίπτωση ακόμη τα σκυλιά έδειξαν ότι κάτι είχαν εντοπίσει αλλά και πάλι η έρευνα που ακολούθησε δεν απέδωσε καρπούς.

Οι δύο αξιωματικοί εξέφρασαν την εκτίμηση ότι ο Ρώσος αποφάσισε να δώσει τέλος στη ζωή του επειδή δεν κατάφερε να βρει τρόπο να ξεγλιστρίσει από τον κλοιό και είχε φθάσει σε κατάσταση απελπισίας από το κρύο.

Σημειώνεται ότι είχε χάσει και τα δύο του παπούτσια και ήταν ντυμένος μόνο με την μπλούζα και το παντελόνι που φορούσε κατά την μεταγωγή με τα οποία πιθανότατα κρυβόταν σε κοιλώματα στην ύπαιθρο με πολύ χαμηλές θερμοκρασίες.

Ο κ. Αγγελάκος καταλήγοντας είπε ότι θα ήθελε πολύ να είχε συλληφθεί ο δράστης και να είχε παραπεμφθεί στη δικαιοσύνη αλλά και το γεγονός ότι ο στόχος της επιχείρησης να μην μπορέσει να διαφύγει ολοκληρώθηκε, θεωρεί ότι η έκβαση ήταν επιτυχής.

εσείς πότε περνάτε ΚΤΕΟ;
ΠΡΟΓΡΑΜΜΑ ΠΡΟΣΚΛΗΣΗΣ ΟΧΗΜΑΤΩΝ Ν. ΔΩΔΕΚΑΝΗΣΟΥ
- ΤΟΝ ΝΟΕΜΒΡΙΟ ΑΠΟ ΡΟΕ-1000 ΕΩΣ ΡΟΕ-2700
- ΤΟΝ ΔΕΚΕΜΒΡΙΟ ΑΠΟ ΡΟΕ-2701 ΕΩΣ ΡΟΕ-4400
AUTOVISION
ΤΕΧΝΙΚΟΣ ΕΛΕΓΧΟΣ ΟΧΗΜΑΤΩΝ
Ιδιωτικό ΚΤΕΟ Ρόδου
για ραντεβού..22410 67677
ΑΔΕΙΟΔΟΤΗΜΕΝΟ ΑΠΟ ΤΟ ΥΠΟΥΡΓΕΙΟ ΜΕΤΑΦΟΡΩΝ,
ΠΛΗΡΩΣ ΙΣΟΤΙΜΟ ΜΕ ΤΑ ΔΗΜΟΣΙΑ ΚΤΕΟ
1ο Χιλ. ΝΕΑΣ ΕΘΝΙΚΗΣ ΤΣΑΙΡΙ-ΑΕΡΟΔΡΟΜΙΟΥ (ΟΠΙΣΘΕΝ ΤΡΟΦΟΚΑΖΑ)
ΑΕ 1043

Στην πόλη της Ρόδου και σε άλλους δήμους της Δωδεκανήσου

Οι αντικειμενικές κατά ζώνη...

Φωτιά οι τιμές στο κέντρο και στην Παλιά Πόλη. Ενεργοποιούνται οι τοπικοί φορείς ώστε να γίνουν διορθωτικές κινήσεις

Δόθηκαν αναλυτικά στη δημοσιότητα από το υπουργείο Οικονομικών οι αντικειμενικές τιμές αξίας των ακινήτων, που ισχύουν από 1ης Ιανουαρίου στην πόλη της Ρόδου και στους άλλους δήμους της Δωδεκανήσου.

Η αναλυτική δημοσιοποίηση, επιβεβαιώνει τις αρχικές εκτιμήσεις για υπέρογκες αυξήσεις στην περιοχή μας, γεγονός που πρόκειται να προκαλέσει ευνόητες παρενέργειες στο σύνολο της τοπικής οικονομίας.

Για το θέμα αυτό άλλωστε αναμένεται, μέσα στις επόμενες μέρες να δραστηριοποιηθούν από κοινού οι τοπικοί παράγοντες και φορείς, επιδιώκοντας να υπάρξει πολιτική παρέμβαση έτσι ώστε να γίνουν διορθωτικές κινήσεις.

Ειδικότερα οι νέες αντικειμενικές αξίες που ισχύουν από 1ης Ιανουαρίου είναι οι εξής:

•ΡΟΔΟΣ

Α' Ζώνη: Ακτή Κανάρη - Ακτή Μιαούλη - Καλύμνου - Όριο Σχεδίου Πόλεως - Πλ. Κουντουριώτη - Πλ. Ελευθερίας - Πλ. Χριστ. Πατρ. Αλεξανδρείας - Πλ. Ρίμινι - Αλ. Παπάγου - Αλ. Διάκου - Ι. Μεταξά - Παπαλουκά - Ακτή Κανάρη **2.500 ευρώ**.

Β' Ζώνη: Ησιόδου - Όριο Σχεδίου Πόλεως - Αρτέμιδος - Διογένη - Ηροφίλου - Γαληνού - Ησιόδου **2.050 ευρώ.**

Γ' Ζώνη: Αλ. Διάκου - Εθν. Μακαρίου - Δημοκρατίας - Χειμάρρας - Αγ. Ιωάννου - Διαγοριδών - Ενόπλων Δυνάμεων - Όριο Σχεδίου Πόλεως - Παπαλουκά - Ι. Μεταξά - Ερ. Σταυρού - Αλ. Διάκου **2.000 ευρώ.**

Δ' Ζώνη: Γραμμικές: Αγησάνδρου, Ανδρούτσου, Απελλού, Απόλλωνα Αμερικής, Αριστοτέλους, Αρκαδίου, Βαλαωρίτου, Ερμού, Ευδήμου, Ευριπίδου, Ζέρβου Ανθ., Λάχητος (από Σωκράτους μέχρι Θεοφιλίσκου), Ορφέως (από Πύλη Αγ. Αντωνίου μέχρι Ιπποδάμου), Παναιτίου (από Σωκράτους μέχρι Ιπποτών), Παροδιακού Συλλόγου (από Ι. Μεταξά μέχρι Αν. Ζερβού), Πινδάρου, Πλάτωνος (από Απελλού μέχρι Πυθαγόρα), Πολυδώρου, Πρωτογένους, Πυθαγόρα, (από Πλ. Ιπποκράτους μέχρι Πλάτωνος), Σοφοκλέους, Σωκράτους, Πλατεία Εβραίων Μαρτύρων, Πλατεία Ιπποκράτους, Πλατεία Μουσείου, Πλατεία Νεωρίου, Πλατεία Σύμης **1.700 ευρώ**.

Ε' Ζώνη: Θ. Σοφούλη - Διαγοριδών - Αγ. Ιωάννη - Κομνηνών - Δημοκρατίας - Φιλελλήνων - Βύρωνα - Αυστραλίας - Κλαυδίου Πέππερ - Χρ. Τσιγάντε - Δενδρινού - Χατζηαγγέλου - Γρηγορίου Ε' - Παν. Κανελλοπούλου - Εθν. Αντίστασης - Θ. Σοφούλη (εκτός ζωνών Ι,ΙΔ,ΙΖ,ΙΗ) **1.600 ευρώ.**

ΣΤ' Ζώνη: Γεωργ. Σεφέρη - Ησιόδου - Γαληνού - Ηροφίλου - Διογένη - Παρθενόπης - Εθν. Αντίστασης - Παν. Κανελλοπούλου - Γρηγορίου Ε' - Κλαυδίου Πέπερ - Ανώνυμος 1 - Ευρώπης - Εθν. οδός Ρόδου Λίνδου - Ζαχαρίου Κων. - Αισχίνη - Πτολεμαίου - Θεσσαλονίκης - Παπαδιαμάντη - Γ. Σεφέρη (εκτός ζωνών Θ, ΙΕ, ΙΣΤ) **1.1150 ευρώ**.

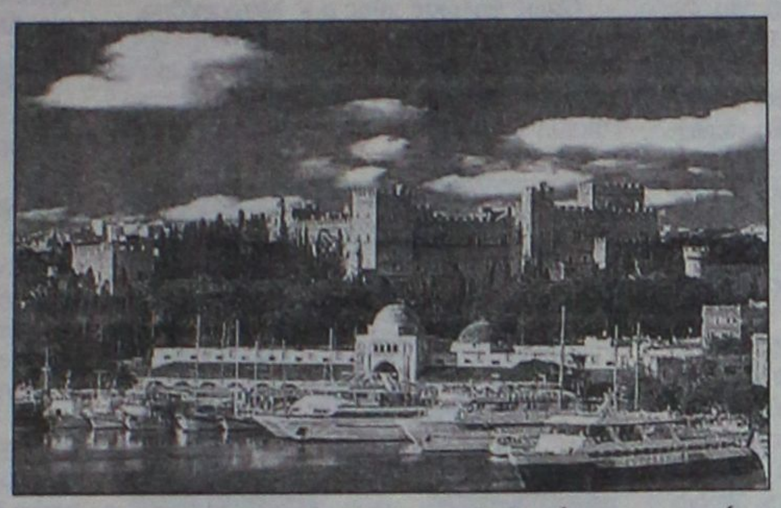



Απλησίαστες οι τιμές στο κέντρο και την Παλιά Πόλη

Ζ' Ζώνη: Δημοκρατίας- Εθν. Πατρ. Μακαρίου- Παπάγου- Πλ. Ρίμινι- Πλ. Χριστοφόρου- Πατρ. Αλεξανδρείας- Πλατεία Νεωρίου- Ακτή Σαχτούρη- Όριο Σχεδίου Πόλεως- Βύρωνα- Φιλελλήνων- Δημοκρατίας, **1,050 ευρώ.**

Η' Ζώνη: Γραμμική: Πάροδος της Χειμάρρας από αριθ. 30-86 **1.050 ευρώ.**

Θ' Ζώνη: Σμύρνης - Θερμοπυλών - Κωνσταντινουπόλεως - Ανώνυμος 14 (δυτικό όριο εργατικών κατοικιών) - Σμύρνης **950 ευρώ**.

Ι' Ζώνη: Χατζηαγγέλου - Δενδρινού - Χρ. Τσιγάντε - Ανώνυμος 15 (όριο εργατικών κατοικιών με υπόλοιπη έκταση του Ο.Τ. 237) - Ανώνυμος 16 (όριο εργατικών κατοικιών με υπόλοιπη έκταση του Ο.Τ. 236) - Χατζηαγγέλου **950 ευρώ**.

ΙΑ' Ζώνη: Κομνηνών - Αγ. Ιωάννη - Όριο εργατικών κατοικιών - Κομνηνών (εργατικές κατοικίες) 950 ευρώ.

ΙΒ' Ζώνη: Ποσειδώνος - Διαγοριδών - Θ. Σοφούλη - Παρθενόπης - Ποσειδώνος **1.000 ευρώ.**

ΙΓ' Ζώνη: Ανώνυμος 1 - Τρίτωνος - Ανώνυμος 1 **1.000 ευρώ.**

ΙΔ' Ζώνη: Χαρ. Μούσκου- Μιχ. Βολονάκη- Μητρ. Αποστόλου Παπαϊωάννου- Χαρ. Μούσκου, **1.000 ευρώ.**

ΙΕ' Ζώνη: Μιχ. Πετρίδη - Τενέδου - Κοζάνης - Ψαρών - Μιχ. Πετρίδη. **1.150 ευρώ.**

ΙΣΤ' Ζώνη: Μιχ. Πετρίδη - Πύρου - Πειραιώς - Όριο παραπηγματούχων με υπόλοιπη έκταση του Ο.Τ. 290 - Μιχ. Πετρίδη **1.150 ευρώ**.

ΙΖ' Ζώνη: Ερνέστ Μπέβιν - Αν. Πολυζωίδη - Βενετοκλέων - Γ. Τερτσέτη - Ερνέστ Μπεβίν **1.200 ευρώ**.

ΙΗ' Ζώνη: Μητρ. Αποστόλου Παπαϊωάννου - Αγίου Νικολάου - Όριο οικοδομικού τετραγώνου 224 - Χαρ. Μούσκου - Μητρ. Αποστόλου Παπαϊωάννου **1.200 ευρώ**.

ΙΘ' Ζώνη: Αλ. Παπδιαμάντη - Ηλία Βενέζη - Γ. Σεφέρη - Όριο σχεδίου πόλης - Γ. Σεφέρη - Αλ. Παπαδιαμάντη (Ροδοπούλα) **1.200 ευρώ.**

Η' Ζώνη: Πάροδος Ιαλυσού - Τριάντων - Ανώνυμος 7 - Φιλερήμου - Ανώνυμος 6 - Διαγόρα - Δημοκρατίας - Αν. Βροντή - Ηρώος Στεφανή - Γ. Παπανδρέου - Πάροδος Ιαλυσού **700 ευρώ.**

Θ' Ζώνη: Περιλαμβάνει τον οικισμό «Καστελλοριζίων» **600 ευρώ.**

ΑΡΧΑΓΓΕΛΟΣ

Α' Ζώνη: Γραμμικές: Γενναματά (από Μελίνας Μερκούρη μέχρι Γ. Παπανδρέου), Λεωφ. Δημοκρατίας (από Ανώνυμο 1 μέχρι Γ. Παπανδρέου), Μελίνας Μερκούρη **650 ευρώ**.

Β' Ζώνη: Περιλαμβάνει όλο τον οικισμό του Αρχαγγέλου **550 ευρώ.**

ΑΦΑΝΤΟΥ

Α' Ζώνη: Γραμμικές: Εθνάρχου Μακαρίου, 28ης Οκτωβρίου, Περνού, Πλατεία Ελευθερίας 700 ευρώ.

Β' Ζώνη: Περιλαμβάνει όλο τον οικισμό του Αφάντου 6**00 ευρώ.**

ΙΑΛΥΣΟΣ

Α' Ζώνη: Γραμμικές: Ιερού Λόχου (από Πλ. Ελευθερίας μέχρι Πλ. Ράπτη), Πλατεία Ελευθερίας, Πλατεία Ράπτη **1.400 ευρώ.**

Β' Ζώνη: Γραμμικές: Ιαλυσού (από Πλ. Ελευθερίας μέχρι Δημοκρατίας), Πλαστήρα (από Δημοκρατίας μέχρι Πλ. Κουφού), Πλατεία Ερυθρού Σταυρού, Πλατεία Κουφού **1.200 ευρώ.**

Γ' Ζώνη: Πλ. Ελευθερίας - Ιερού Λόχου - Ανώνυμος 1 - Ανώνυμος 2 - Γρηγ. Λαμπράκη - Ανώνυμος 3 - Πάροδος Ιαλυσού - Γ. Παπανδρέου - Ηρακλειδών - Πλ. Ελευθερίας **1.150 ευρώ.**

Δ' Ζώνη: Απολλωνίου Ροδίου - Όριο Σχεδίου Πόλεως - 9ης Μαΐου - Ηρακλειδών - Ανώνυμος 2 - Ανώνυμος 1 - Ιερού Λόχου - Ηρακλειδών - Αγ. Αικατερίνης - Δημοκρατίας - Πόλεως - Ανώνυμος 5 - Απολλωνίου Ροδίου **1.150 ευρώ.**

Ε' Ζώνη: Ηρακλειδών - Γ. Παπανδρέου - Ηρωος Στεφανή - Αν. Βροντή - Δημοκρατίας - Διαγόρα - Ανώνυμος 3 - Γρ Λαμπράκη - Ηρακλειδών - 9ης Μαΐου - Όριο Σχεδίου Πόλεως - Ανώνυμος 4 - Ακροπόλεως - Πτολεμαίων - Δημοκρατίας - Αγ. Αικατερίνης - Ηρακλειδών **900 ευρώ.**

ΣΤ' Ζώνη: Φερενίκης - Ανώνυμος 5 - Όριο Σχεδίου Πόλεως - Φερενίκης **900 ευρώ.**

Ζ' Ζώνη: Πλατεία Ράπτη - Πρωτογένους - Όριο Σχεδίου Πόλεως - Ανώνυμος 5 - Φερενίκης - Όριο Σχεδίου Πόλεως - Πλατεία Ράπτη **1.250 ευρώ**.

Οικισμός Ιξιάς

Α' Ζώνη: Γραμμικές: Ηρακλειδών (από Σημείο 1 μέχρι Σημείο 2) , Ηρακλειδών (από Ανώνυμο1 μέχρι Ανώνυμο2) δεξιά **1.150 ευρώ.**

Β' Ζώνη: Περιλαμβάνει όλο τον οικισμό **700 ευρώ.**

ΚΑΛΥΜΝΟΣ

Α' Ζώνη: Ανώνυμος 1 - Ανώνυμος 2 - Πικραμένου - Αρτέμιδος - Ανώνυμος 3 - Καποδιστρίου - Πλατεία Σταθμού - Σκεύου Ζερβού - Μιχ. Μαγκού - Πατριάρχου Μαξίμου - Ανώνυμος 4 - Ανώνυμος 5 - Ανώνυμος 6 - Ανώνυμος 36 - Παραλιακή - Πλατεία Διαμαντή - Ανώνυμος **1.900 ευρώ**.

Β' Ζώνη: Ανώνυμος 7 - Ανώνυμος 8 - Ανώνυμος 9 - Ανώνυμος 10 - Ανώνυμος 11 - Πατριάρχου Γερμανού - Πλατεία Αγίου Μάμαντος - Ανώνυμος 13 - Ανώνυμος 14 - Νικολ. Καλαβρού - Νομικού Καλαβρού - Ανώνυμος 15 - Ανώνυμος 16- Σκεύου Ζερβού- Γ. Οικονόμου- Άγιος Θεολόγος- Ανώνυμος 17-Ανώνυμος 18 Ανώνυμος- 19 Ανώνυμος- Ανώνυμος 5-Ανώνυμος 4 - Πατριάρχου Μαξίμου - Μιχ. Μάγκου - Σκεύου Ζερβού - Πλατεία Σταθμού _ Καποδιστρίου - Ανώνυμος 3 - Αρτέμιδος - Πικραμένου - Ανώνυμος 2 - Ανώνυμος 7, **800 ευρώ.**

Γ' Ζώνη: Πλατεία Αγίου Μάμαντος - Ανώνυμος 13 - Ανώνυμος 14 - Νικ. Καλαβρού - Νομ. Καλαβρού - Ανώνυμος 15 - Ανώνυμος 16 - Σκεύου Ζερβού - Γ. Οικονόμου - Αγ. Θεολόγος - Ανώνυμος 17 - Γέφυρα Χώνης - Ξηροπόταμος Χώνης - Όριο Σχεδίου Πόλεως - Ανώνυμος 20 - Ανώνυμος 22-- Ανώνυμος 23 - Ανώνυμος 24 - Ανώνυμος 25 - Ανώνυμος 26 - Ανώνυμος 27 - Αθανασίου Διάκου - Ανώνυμος 28 - Ντάργουιν - Ανώνυμος 29 - Όριο Σχεδίου Πόλεως - Ανώνυμος 12 - Πλατεία Αγίου Μάμαντος **700 ευρώ.**

Συνέχεια στη σελίδα 45



Εκπτώσεις έως και 50%

Γενναίες προσφορές από τα καταστήματα

Γενναίες εκπτώσεις και προσφορές αναμένεται να φέρει στην αγορά η σημαντική πτώση των πωλήσεων, που συνεχίσθηκε και κατά την εορταστική περίοδο. Έτσι, στα εμπορικά καταστήματα αναμένεται να δούμε από τις 23 Ιανουαρίου προσφορές ακόμα και πάνω από 50%.

Σύμφωνα με εκτιμήσεις, η πτώση του τζίρου έφτασε το 30% για τους μικρομεσαίους εμπόρους και το 10% για τις μεγάλες αλυσίδες. Έτσι, τα καταστήματα έχουν εναποθέσει τις ελπίδες του στις χειμερινές εκπτώσεις.



Πολλοί έμποροι, πάντως, ανεξαρτήτως μεγέθους επιχείρησης, υποστηρίζουν ότι είναι λάθος να υπάρχει χρονική απόσταση ανάμεσα στις γιορτές και τις εκπτώσεις. Όπως λένε, με την κατάσταση που επικρατεί σήμερα στην αγορά, εάν οι εκπτώσεις άρχιζαν ακόμα και μέσα στην εορταστική περίοδο, αυτό θα συνέβαλλε στην τόνωση της αγοράς- κάτι που συμβαίνει σε άλλες χώρες της Ευρώπης.

Το επιβεβαίωσε χθες ο Γ. Μαχαιρίδης

Καμιά αλλαγή στη Νομαρχία

Μίλησε για δρομολόγηση έργων υποδομής

Καμιά αλλαγή δεν πρέπει να αναμένεται στην ηγετική ομάδα της Νομαρχίας από το νομάρχη Γιάννη Μαχαιρίδη, μετά και τις χθεσινές δηλώσεις του στην «ΕΡΑ Ρόδου» ότι ομάδα που κερδίζει, δεν αλλάζει.

Συγκεκριμένα, ο νομάρχης απαντώντας σε σχετική ερώτηση δήλωσε ότι «πουθενά δεν αλλάζει μια ομάδα που είναι καλή και κερδίζει». Για όποιες αλλαγές, παρέπεμψε στο μέλλον και συγκεκριμένα για τα τέλη του έτους, δηλαδή μετά τις εκλογές.

«Οι όποιες αλλαγές –είπε- θα γίνουν σε μια άλλη φάση, σε μια άλλη περίοδο. Στις επόμενες εκλογές θα δούμε τι θα γίνει. Αυτή τη στιγμή η ομάδα έχει φουλάρει, κάτι που σημαίνει ότι ο καθένας έχει υποχρεώσεις και δεσμεύσεις να φέρει σε πέρας και έτσι θα συνεχίσουμε όπως είμαστε έως το τέλος αυτής της περιόδου. Αν μας τιμήσει ο Δωδεκανησιακός λαός με τη ψήφο του για μια νέα τετραετία, θα δούμε τότε ποιοι θα αναλάβουν τις διάφορες θέσεις στη Νομαρχία. Διότι πέρα από την παράταξη, θα τιμηθούν με την ψήφο του Δωδεκανησιακού λαού και πρόσωπα. Και αν ο Δωδεκανησιακός λαός τιμήσει με τη ψήφο του κάποια πρόσωπα, δεν μπορώ εγώ να μην τα τιμήσω».

Οι δηλώσεις του κ. Μαχαιρίδη, σημαίνουν «σε ελεύθερη μετάφραση», ότι μέχρι το τέλος της θητείας αυτής της νομαρχιακής αρχής, ότι δεν θα γίνει καμία αλλαγή στους αντινομάρχες, τους επίκουρους κ.λ.π.

Σε περίπτωση πάντως εκλογικής νίκης του κ. Μαχαιρίδη, θα πρέπει να περιμένουμε αρκετές αλλαγές στο νέο σχήμα, αφού κάποιοι από το υπάρχον έχουν ήδη δρομολογήσει το πολιτικό τους μέλλον μακριά από τη νομαρχιακή αυτοδιοίκηση. Αυτό, σε συνδυασμό ότι αναμένονται και κάποιες αλλαγές στην κατάταξη των νομαρχιακών συμβούλων ανάλογα με τις ψήφους που λαμβάνουν, οδηγεί στο συμπέρασμα των αλλαγών που προαναφέρθηκαν. Διότι, όπως άφησε να εννοηθεί, θα ληφθεί σοβαρά υπόψη ο αριθμός των ψήφων που θα λάβουν οι νέοι νομαρχιακοί σύμβουλοι που θα προκύψουν από τις εκλογές του προσεχούς Νοεμβρίου.

Πάντως, στη παράταξη της πλειοψηφίας περιμένουν να κερδίσουν «πόντους» στην κοινή γνώμη το επόμενο διάστημα, από τη δρομολόγηση μεγάλων έργων υποδομής.

Όπως δήλωσε χθες ο κ. Μαχαιρίδης, μέσα στις επόμενες ημέρες αναμένεται η δημοπράτηση της επόμενης φάσης του έργου που αφορά την κατασκευή φράγματος στο Γαδουρά ποτα-

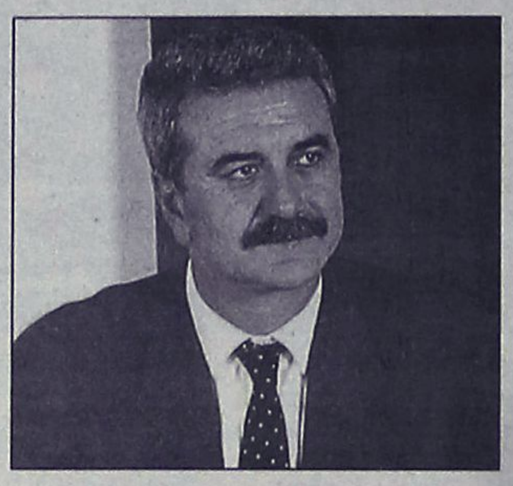

μό.

Ακόμη, δήλωσε ότι αναμένεται και η υπογραφή της σύμβασης για τον αγωγό Αρχάγγελος – Βόδι, αν και το συγκεκριμένο έργο αντιμετωπίζει μεγάλες αντιδράσεις από το δήμο Καλλιθέας.

Στα προαναφερόμενα, θα πρέπει να προστεθεί και η ένταξη και δημοπράτηση του οδικού έργου στο τμήμα της Εθνικής οδού, από το Φαληράκι έως τα Κολύμπια.

Πέρα από αυτά, στη νομαρχία περιμένουν και «δώρα» από το Γ' ΚΠΣ, αφού το αυτό το πρόγραμμα χρηματοδότησης πλησιάζει στο τέλος του και σίγουρα θα βρεθούν στα ταμεία του πρόσθετα κονδύλια, από έργα που δεν θα προλάβουν να είναι έτοιμα και να ενταχθούν. Και –δυστυχώς- θα υπάρξουν αρκετά τέτοια. Προκειμένου να μη χαθούν τα χρήματα και επιστραφούν στην Ευρωπαϊκή Ένωση, η Περιφέρεια θα αναζητήσει έργα έτοιμα για ένταξη, που δεν είχαν μπει αρχικά στο προγραμματισμό. Γι αυτό στη Νομαρχία θέλουν να έχουν έτοιμους φακέλους για έργα, προκειμένου την τελευταία στιγμή να μπορούν να ζητήσουν την υλοποίησή τους από τα «πρόσθετα» κονδύλια που θα προκύψουν.

Σύμφωνα με το νομάρχη, η απορροφητικότητα κονδυλίων από τη Νομαρχία Δωδεκανήσου είναι ιδιαίτερα υψηλή.

«Δείξαμε ότι μπορούμε να απορροφούμε κονδύλια. Στο τέλος του Γ' ΚΠΣ θα πρέπει να δοθούν χρήματα εκεί όπου αποδείχθηκε ότι μπορούν να απορροφηθούν και να μη χαθεί ούτε ευρώ. Δηλαδή, εκτός από το δρόμο Ψίνθος – Αρχίπολη Ελεούσα, προσδοκούμε η Περιφέρεια να δώσει χρήματα και για το δρόμο Άγιος Ισίδωρος – Λάερμα» δήλωσε χαρακτηριστικά.

Γενικότερα, για το 2006, ο Νομάρχης ήταν πολύ αισιόδοξος. Πέρα από τις εξελίξεις με τα έργα, αισιόδοξος ήταν και για τη τουριστική σεζόν, προβλέποντας ότι θα πάει πολύ καλά και «άρα θα πάει καλά και η οικονομία της περιοχής».

Προβληματισμό εκδήλωσε μόνο για το ακτοπλοϊκό. Όπως είπε, «παρά τις διαβεβαιώσεις ότι μέσα στο 2006 θα δρομολογηθούν και νέα πλοία, εγώ παραμένω απαισιόδοξος».

Προανήγγειλε ακόμη ότι μετά το τέλος της εορταστικής περιόδου, δηλαδή μετά και τα Φώτα, θα αρχίσει ένας νέος κύκλος επαφών με φορείς και υπουργεία. «Θα συναντηθούμε ενδεχομένως και με τον υπουργό Αιγαίου Αριστοτέλη Παυλίδη, προκειμένου να μας πει αν υπάρχει ελπίδα φωτός», είπε.

Τέλος, δήλωσε ότι η πρωτοβουλία που ανέλαβε η Νομαρχία για τη δημιουργία μιας νέας Δωδεκανησιακής ναυτιλιακής εταιρίας, είναι ακόμη σε εξέλιξη. Σημείωσε πως «παρά το γεγονός ότι οι πρώτες κινήσεις μπορεί να ήταν απογοητευτικές, δεν το βάζουμε κάτω. Η δημιουργία μιας νέας εταιρίας είναι μια πρόταση που κατατέθηκε και η οποία είναι ακόμη σε ισχύ. Αν υπάρχει κάτι άλλο, θα το συζητήσουμε».

ΠΡΑΚΤΟΡΕΙΟ ΤΑΞΙΔΙΩΝ
ΣΑΒΒΑΣ ΣΑΗΣ
ΠΡΟΣΦΕΡΟΥΜΕ
τα φθηνότερα αεροπορικά εισιτήρια για όλο τον κόσμο με όλες τις αεροπορικές πτήσεις
ΑΚΟΜΗ
• BIZA επισκέπτου για ΑΥΣΤΡΑΛΙΑ σε μία μέρα
• Εκδοση διαβατηρίων
• Εκδοση αδειών αυτοκινήτων

ΞΕΝΟΔΟΧΕΙΑ ΣΤΗΝ ΑΘΗΝΑ-ΕΛΛΑΔΑ
PRESIDENT Α' ΚΑΤΗΓΟΡΙΑΣ Λεωφόρος Κηφισίας (έως 31/3/06 με πρωινό)
Μονόκλινο € 63 Δίκλινο για μονόκλινο € 68
Δίκλινο € 73 Τρίκλινο € 93
ROYAL OLYMPIC LUX κοντά στο Σύνταγμα (έως 31/3/06)
Μονόκλινο €91 Δίκλινο € 91 Τρίκλινο € 120
OLYMPIC PALACE Α' ΚΑΤΗΓΟΡΙΑ Σύνταγμα (έως 31/11/05 με πρωινό)
Μονόκλινο € 78 Δίκλινο € 88 Τρίκλινο € 109
ΚΑΝΙΓΚΟΣ 21 Α' ΚΑΤΗΓΟΡΙΑΣ (οδός Κάνιγγος)
(έως 31/3/06 με πρωινό)
Μονόκλινο € 78 Δίκλινο € 88
BEST WESTERN ILISIA Α' ΚΑΤΗΓΟΡΙΑΣ ILISIA Μιχαλακοπούλου
(από 1/5 έως 31/12/05)
Μονόκλινο € 84 Δίκλινο € 93 Τρίκλινο € 110
HELLINIS Β' ΚΑΤΗΓΟΡΙΑ ΩΝΑΣΕΙΟ Συγγρού (έως 31/12/05)
Μονόκλινο € 48 Δίκλινο € 58 Τρίκλινο € 70
ARETOUSA Β' ΚΑΤΗΓΟΡΙΑΣ Μητροπόλεως - Σύνταγμα (έως 31/10)
Μονόκλινο € 58 Δίκλινο € 76 Τρίκλινο € 100
ASTOR Σύνταγμα (έως 31/12/05 με πρωινό)
Μονόκλινο € 55 Δίκλινο για μονόκλινο € 62
Δίκλινο € 70 Τρίκλινο € 80
DORIAN Β' ΚΑΤΗΓΟΡΙΑΣ Ομόνοια (έως 21/3/06 με πρωινό)
Μονόκλινο € 54 Δίκλινο € 61 Τρίκλινο € 79
POLIS GRAND HOTEL Α' ΚΑΤΗΓΟΡΙΑΣ Πατησίων & Βερανζέρου 10
(έως 31/3/06 με πρωινό)
Μονόκλινο € 60 Δίκλινο € 70 Τρίκλινο € 90
ΒΕΡΓΙΝΑ Β' ΚΑΤΗΓΟΡΙΑΣ ΘΕΣ/ΚΗ (κεντρικό)
Μονόκλινο € 64 Δίκλινο € 80 Τρίκλινο € 90
ANEMONI ΚΕΝΤΡΙΚΟ-ΠΕΙΡΑΙΑΣ (έως 31/12/05 με πρωινό)
Μονόκλινο € 60 Δίκλινο € 72 Τρίκλινο € 85
ΣΑΣ ΣΥΜΦΕΡΕΙ ΠΡΙΝ ΚΛΕΙΣΕΤΕ ΟΠΟΥΔΗΠΟΤΕ ΝΑ ΜΑΣ ΕΠΙΣΚΕΦΘΕΙΤΕ
ΠΡΑΚΤΟΡΕΙΟ ΤΑΞΙΔΙΩΝ
ΣΑΒΒΑΣ ΣΑΗΣ
ΤΑΡΠΟΝ ΣΠΡΙΝΓΚΣ 42 (δίπλα στην Τραπ. Πίστεως) - Τηλ. 39781-3

APLIGER
www.apliger.gr
Ευχόμαστε σε όλους τους πελάτες - συνεργάτες μας ΚΑΛΗ ΧΡΟΝΙΑ και ΧΡΟΝΙΑ ΠΟΛΛΑ

OKI C5510 MFP
Εγχρωμο Laser Πολυμηχάνημα
Αντιγραφή, Εκτύπωση, Σάρωση
12 Έγχρωμες / 20 Ασπρόμαυρες σελίδες το Λεπτό
Standard Δικτύωση 10/100
Σάρωση σε ftp, email, folder
Ξεχωριστά Αναλώσιμα για κάθε χρώμα
Εκτύπωση σε χαρτόνι 220γρ.
Εκτύπωση σε Banner
(μήκους έως 1,2 μέτρων)
APLIGER ΑΒΕΕ ΠΛΗΡΟΦΟΡΙΚΗΣ & ΤΗΛΕΠΙΚΟΙΝΩΝΙΩΝ
ΠΑΥΛΟΥ ΜΕΛΑ 11, 85100 ΡΟΔΟΣ - ΤΗΛ : 22410 27509, FAX : 22410 27098 - info@apliger.gr



Χθες, δεύτερη μέρα του χρόνου

Υποτονική η κίνηση σε ΔΟΥ, Τράπεζες και άλλες υπηρεσίες...

Κλειστά παρέμειναν τα καταστήματα

Υποτονική ήταν η κίνηση χθες στις Τράπεζες, στην Εφορία και στις υπόλοιπες δημόσιες υπηρεσίες της περιοχής μας, παρά το γεγονός ότι λειτούργησαν κανονικά.

Χωρίς «ουρές» και συνωστισμό κύλησε η πρώτη εργάσιμη ημέρα για τους συναλλασσόμενους στις δημόσιες υπηρεσίες της πόλης μας, ενώ αρκετοί ήταν αυτοί που προτίμησαν να αφήσουν τη διεκπεραίωση των υποθέσεών τους για σήμερα, με αποτέλεσμα η κίνηση να κυμανθεί σε κανονικά επίπεδα. Σύμφωνα με όσα έγιναν γνωστά, ελάχιστοι ήταν οι πελάτες στα διάφορα υποκαταστήματα των Τραπεζών της πόλης μας και επρόκειτο για αυτούς που ήθελαν κυρίως να τακτοποιήσουν επείγοντα ζητήματά τους.

Την ίδια εικόνα παρουσίαζε και η Δημόσια Οικονομική Εφορία, καθώς με δεδομένο και την παράταση που έχει δοθεί μέχρι τις 12 Ιανουαρίου για τη προμήθεια των τελών κυκλοφορίας, δεν ήταν λίγοι αυτοί που προτίμησαν να αφήσουν τις υποθέσεις τους για τις επόμενες ημέρες. Εξάλλου το μεγαλύτερο μέρος των ιδιοκτητών ι.χ. επιβατικών αυτοκινήτων, μοτοσικλετών και λοιπών οχημάτων της περιοχής μας, έχουν ήδη ολοκληρώσει τις διαδικασίες και έχουν στα χέρια τους το πολυπόθητο σήμα, ενώ μόλις 2.000 περίπου είναι αυτοί που θα το παραλάβουν τις επόμενες ημέρες. Υπενθυμίζεται ότι η προμήθεια των σημάτων γίνεται στις κατά τόπους εφορίες χωρίς επιβαρύνσεις για τους φορολογούμενους, ενώ η εκπρόθεσμη αγορά τους (μετά τις 12/1/2006) συνεπάγεται πρόστιμο ισόποσο με την αξία του σήματος. Σε ό,τι αφορά την τακτοποίηση άλλων εκκρεμών φορολογικών υποθέσεων, οι περισσότερες ημερομηνίες έληξαν στο τέλος του έτους.

Τα καταστήματα

Κανονικά λειτουργούν από σήμερα, σύμφωνα με το ισχύον χειμερινό ωράριο (και όχι πλέον με το εορταστικό), όλα τα καταστήματα της περιοχής μας, ενώ κατά τη διάρκεια της χθεσινής ημέρας παρέμειναν κλειστά, επειδή λειτούργησαν την Κυριακή πριν από τα Χριστούγεννα.

Υποτονική ωστόσο αναμένουν οι έμποροι και καταστηματάρχες την κίνηση στην αγορά για τις επόμενες ημέρες, ενόψει και των εκπτώσεων που θα ξεκινήσουν στις 23 του μήνα.

Πανελλήνιο ποδαρικό στις γεννήσεις του 2006 στο νοσοκομείο μας

Στη Ρόδο το πρώτο παιδί

Οι «πρωτιές» σε λιμάνι, αεροδρόμιο, αστυνομία και άλλες υπηρεσίες

Πανελλήνια πρωτιά αποτέλεσε η γέννηση ενός αγοριού στο νοσοκομείο της Ρόδου, μία ώρα περίπου μετά την έλευση του νέου έτους, καθώς ήταν και το πρώτο παιδί που γεννήθηκε στη χώρα!

Πρόκειται για το πρώτο παιδί της οικογένειας Αντωνίου και Μιχαλίτσας Πιζάνια από την Κάλυμνο, οι οποίοι είχαν έρθει στο νησί μας, τις προηγούμενες ημέρες για το σκοπό αυτό. Το αγοράκι γεννήθηκε στις 1:14 τα ξημερώματα της Πρωτοχρονιάς με τη βοήθεια των γυναικολόγων του νοσοκομείου κυρίων **Παναγιώτη Καραγκούνη και Γεωργίου Πλάτση**, ζύγιζε 3.320 κιλά και χαίρει άκρας υγείας, όπως επίσης και η ευτυχής μητέρα. Επίσης το πρώτο χειρουργείο που πραγματοποιήθηκε στο νοσοκομείο του νησιού μας, έγινε στις 13:30 το μεσημέρι της Πρωτοχρονιάς από τους ίδιους γιατρούς και αφορούσε καισαρική τομή, με την οποία η Ευδοκία Κυριακοπούλου έφερε στον κόσμο το τέταρτο παιδί της, ένα υγιέστατο κοριτσάκι βάρους 3.510 κιλών. Το πρώτο περιστατικό που καταγράφτηκε στο Τμήμα Επειγόντων Περιστατικών του νοσοκομείου της Ρόδου, αφορούσε φαρμακευτική δηλητηρίαση ενός 14χρονου, ο οποίος όμως δεν διατρέχει κανένα κίνδυνο.

Σε ό,τι αφορά την κλινική «Άγιος Ελευθέριος», το πρώτο παιδί (κορίτσι) γεννήθηκε με καισαρική τομή, ανήμερα της Πρωτοχρονιάς στις 11 το πρωί από την κ. Θάλεια Μαρασιώτη έχει βάρος 3.300 κιλά και είναι το δεύτερο παιδί της οικογένειας.

Ρεπορτάζ:
Ελευθερία Πελλού
pelloue@rodiaki.gr

Στις υπηρεσίες της αστυνομίας

Ένας συμπολίτης μας, από την περιοχή της Αγίας Αναστασίας έκανε «ποδαρικό» στην Άμεση Δράση (100), ο οποίος τηλεφώνησε στις 3.10 τα ξημερώματα της Πρωτοχρονιάς και κατήγγειλε διατάραξη της κοινής ησυχίας.

Καλά όμως «μπήκε» το 2006 και για τους άνδρες του Τμήματος Τροχαίας Ρόδου οι οποίοι επιλήφθηκαν μόνο τροχαία ατυχήματα υλικών ζημιών. Όπως έγινε γνωστό, το πρώτο του νέου έτους σημειώθηκε στις 9 παρά 10 ανήμερα την Πρωτοχρονιά στο 14ο χιλιόμετρο της Επαρχιακής οδού Ρόδου- Καμείρου, όταν 30χρονος κάτοικος της περιοχής οδηγώντας ι.χ. επιβατικό αυτοκίνητο, κάτω από αδιευκρίνιστες μέχρι στιγμής συνθήκες έχασε τον έλεγχο του οχήματος και βγήκε έξω από το οδόστρωμα, χωρίς όμως ο ίδιος να τραυματιστεί.

Η απώλεια ενός πορτοφολιού από τον 40χρονο ιδιοκτήτη του, ήταν το πρώτο συμβάν που κατέγραψαν στην Υποδιεύθυνση Ασφάλειας Ρόδου. Το περιστατικό καταγγέλθηκε από τον ίδιο τον παθών το πρωί της 1ης Ιανουαρίου.

Τέλος με τη διένεξη που έχει δημιουργηθεί μεταξύ εργαζομένων και διοίκησης στο Καζίνο της Ρόδου έφυγε το 2005 και υποδέχτηκαν το νέο χρόνο, οι άνδρες του Αστυνομικού Τμήματος Ρόδου, οι οποίοι από τις 7 το απόγευμα του Σαββάτου έως και τις 5 τα ξημερώματα της Κυριακής παρέμειναν στο χώρο έξω



από το καζίνο, προκειμένου να αποφευχθούν τυχόν επεισόδια με αφορμή τις κινητοποιήσεις των εργαζομένων.

Στη Πυροσβεστική

Η διάσωση δύο σκύλων ήταν το πρώτο συμβάν που απασχόλησε τους άνδρες της Πυροσβεστικής Υπηρεσίας Ρόδου. Ειδικότερα στις 10.30 το πρωί της Πρωτοχρονιάς ένα όχημα της υπηρεσίας με τρεις πυροσβέστες έσπευσαν σε ξενοδοχείο που βρίσκεται στο παραλιακό δρόμο της Ιξιάς, από όπου και έβγαλαν μέσα από τη πισίνα δύο σκυλιά. Αν και η πισίνα δεν είχε παρά ελάχιστο βρόχινο νερό, εντούτοις τα σκυλιά που είχαν πέσει μέσα δεν μπορούσαν να βγουν και χρειάστηκε η παρέμβαση των πυροσβεστών. Επίσης χθες σημειώθηκε και η πρώτη πυρκαγιά για το νέο έτος. Η φωτιά εκδηλώθηκε από άγνωστη αιτία στις 5 τα ξημερώματα χθες, σε σπίτι επί της οδού Σκεύου Ζερβού και αποτέφρωσε κλινοσκεπάσματα συνολικής αξίας 3.000 ευρώ. Για την κατάσβεσή της πήραν μέρος δύο οχήματα με 5 άνδρες της Πυροσβεστικής Υπηρεσίας.

Λιμάνι και αεροδρόμιο

Το πλωτό περιπολικό σκάφος του Λιμενικού ήταν αυτό που έκανε «ποδαρικό» στο λιμάνι της Ρόδου, καθώς στις 4.20 τα ξημερώματα της Πρωτοχρονιάς μετέφερε από τη Σύμη στη Ρόδο έναν 68χρονο, ο οποίος έχριζε άμεσα νοσοκομειακής περίθαλψης. Μέχρι και χθες δεν πραγματοποιήθηκε στη περιοχή μας κατάπλους εμπορικού πλοίου, παρά μόνο στις 12.30 τα ξημερώματα της Δευτέρα κατάπλευσε στο λιμάνι του νησιού μας το Φ/Γ- Ο/Γ «Ευγενία Π.».

Αξίζει να επισημανθεί ότι το πλοίο «Μαρίνα» ήταν αυτό που κατέπλευσε πρώτο στο λιμάνι του Πειραιά το 2006.

Τέλος στο αεροδρόμιο «Διαγόρας» της Ρόδου, η πρώτη πτήση που προσγειώθηκε ήταν η 700 των Ολυμπιακών Αερογραμμών στις 6:25 το πρωί της Πρωτοχρονιάς από την Αθήνα, μεταφέροντας δύο επιβάτες και αναχώρησε με 40 και πάλι για την πρωτεύουσα.

Κάτοικοι της Ανάληψης

Υποδέχθηκαν το νέο χρόνο χωρίς ρεύμα

Έξι ώρες διακοπή λόγω βλάβης

Χωρίς ηλεκτρικό ρεύμα υποδέχτηκαν το νέο χρόνο αρκετοί κάτοικοι της περιοχής της Ανάληψης, καθώς εξαιτίας βλάβης, η οποία διήρκησε έξι ώρες, διεκόπη η ηλεκτροδότηση.

Η βλάβη προκλήθηκε σε μετασχηματιστή που υπάρχει στην οδό Αθηνών και ο οποίος κάηκε, με αποτέλεσμα να «βυθιστούν» στο σκοτάδι αρκετά νοικοκυριά. Η διακοπή σημειώθηκε στις 9 το βράδυ το Σαββάτου και άμεση ήταν η επέμβαση των τεχνικών της ΔΕΗ, οι οποίοι όμως δεν κατάφεραν να επιδιορθώσουν τη βλάβη και να ηλεκτροδοτήσουν τη περιοχή πριν από τις 3 παρά τέταρτο τα ξημερώματα. Αυτό είχε ως αποτέλεσμα, οι κάτοικοι να ανταλλάξουν ευχές για το νέο έτος υπό το φως των κεριών.

Στο μεταξύ, σύμφωνα με τεχνικούς της ΔΕΗ, εξαιτίας της αυξημένης κατανάλωσης, κάποια μηχανήματα δεν μπόρεσαν να ανταποκριθούν και έτσι υπήρξαν αρκετές μικροβλάβες σε όλο το νησί. Η σημαντικότερη σημειώθηκε στην Απολακκιά, όπου το βράδυ της Πρωτοχρονιάς σημειώθηκε βλάβη σε μετασχηματιστή. Ο εργολάβος με τον οποίο η ΔΕΗ έχει σύμβαση, δήλωσε ότι δεν μπορεί να ανταποκριθεί εκείνη τη στιγμή. Έτσι, η διοίκηση της επιχείρησης αποφάσισε να συγκροτήσει δικό της συνεργείο που έφθασε στη περιοχή και με τη βοήθεια ιδιωτικού γερανού που ενοικιάστηκε άμεσα, προχώρησε σε αποκατάσταση, στις 3 τα ξημερώματα του νέου έτους.

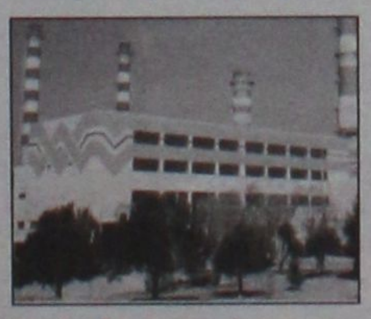

Παρουσιάζουμε μια 30-λεπτη γυμναστική, πρακτική προσέγγιση σε μια υγιεινή ζωή και όλη την υποστήριξη που χρειάζεται να πετύχεις και τα δύο.



Τα Curves είναι ένας μοναδικός τρόπος να βρεις τη φόρμα σου. Ένας τρόπος που επιτρέπει στις γυναίκες να επιτύχουν τους στόχους τους για καλή φυσική κατάσταση με μιά 30-λεπτη γυμναστική κάθε φορά. Γιατί σχεδιάστηκε έχοντας εσένα κατά νου. Από τον εξοπλισμό που χρησιμοποιούμε έως τον τρόπο που αντιμετωπίζουμε την υγιεινή ζωή. Με λίγα λόγια, σου παρέχουμε την υποστήριξη που χρειάζεσαι για να καταπλήξεις τον εαυτό σου.

Curves
Η δύναμη να καταπλήξετε τον εαυτό σας.™

Περισσότερα από 9.000 κυκλοφορήματα παγκοσμίως

22410-20123
Εθνικής Αντιστάσεως & Λάρνακας 5
Ρόδος 85100

Μία δωρεάν εβδομάδα*

curves.com

*Η δωρεάν εβδομάδα μπορεί να εξαργυρωθεί στην πράξη επίσκεψη ή να αναλλαχθεί με μιά ειδική διανυση μέλους. Δεν ισχύει σε συνδυασμό με άλλη προσφορά. Ισχύει μόνο στα παραρτήματα που συμμετέχουν στην προσφορά. Μόνο για νέα μέλη.

PELLOS TRAVEL
Α. ΠΑΠΑΣΑΒΒΑΣ
ΠΟΙΟΤΗΤΑ-ΟΡΓΑΝΩΣΗ-ΕΓΓΥΗΣΗ
ΕΚΔΡΟΜΕΣ ΧΕΙΜΩΝΑ 2006
ΣΟΥΠΕΡ ΠΡΟΣΦΟΡΕΣ
ΜΕ ΣΥΝΟΔΟΥΣ ΑΠΟ ΤΟ ΓΡΑΦΕΙΟ ΜΑΣ
•03/01-07/01
5ΗΜΕΡΗ ΕΚΔΡΟΜΗ
ΜΑΡΜΑΡΙΣ-ΣΜΥΡΝΗ-ΕΦΕΣΣΟΣ-ΚΟΥΣΑΝΤΑΣΙ
ΜΟΝΟ ΜΕ 245 ΕΥΡΩ
ΞΕΝΟΔΟΧΕΙΑ 4&3 ΑΣΤΕΡΩΝ ΜΕ ΗΜΙΔΙΑΤΡΟΦΗ!!!
• 18/02/2005-27/02/05
ΙΕΡΟΣΟΛΥΜΑ-ΑΓΙΟΥΣ ΤΟΠΟΥΣ-ΣΙΝΑ-ΚΑΙΡΟ
• ΚΩΝΣΤΑΝΤΙΝΟΥΠΟΛΗ
3/1 – 7/1
ΜΟΝΟ ΜΕ 320 ΕΥΡΩ!!!!!!!!
ΞΕΝΟΔΟΧΕΙΑ 4&3 ΑΣΤΕΡΩΝ ΜΕ ΗΜΙΔΙΑΤΡΟΦΗ!!!
Ευχόμαστε στην αξιότιμη πελατεία μας
Χρόνια Πολλά και Καλές Γιορτές!!!
Διαθέτουμε επίσης:
Εισιτήρια με ΟΑ, AEGEAN και CHARTER. Ακτοπλοϊκά εισιτήρια. Ειδικά πακέτα για μεμονωμένους, συλλόγους, νεόνυμφους για Ελλάδα, Κύπρο, Τυνησία, Αίγυπτο, Μαρόκο, Ιταλία, Αγγλία, Γαλλία κ.ά.
ΓΙΑ ΠΕΡΙΣΣΟΤΕΡΕΣ ΠΛΗΡΟΦΟΡΙΕΣ, ΚΡΑΤΗΣΕΙΣ ΚΑΙ ΑΝΑΛΥΤΙΚΑ ΠΡΟΓΡΑΜΜΑΤΑ ΣΤΟ ΠΡΑΚΤΟΡΕΙΟ ΓΕΝΙΚΟΥ ΤΟΥΡΙΣΜΟΥ:
PELLOS TRAVEL Α. ΠΑΠΑΣΑΒΒΑΣ - TOUR OPERATOR
KALITHEAS AVENUE, FALIRAKI
RHODES, 85100 GREECE
TEL. 2241087615, FAX 2241087616
E-MAIL pellostravel@rho.fortnet.gr www.pellostravel.gr
ΧΠ710

Zorpidis LANE
ΤΟΥΡΙΣΤΙΚΟΣ ΟΡΓΑΝΙΣΜΟΣ
ΜΙΑ ΑΓΚΑΛΙΑ... ΟΛΟΣ Ο ΚΟΣΜΟΣ
ΧΡΙΣΤΟΥΓΕΝΝΑ-ΠΡΩΤΟΧΡΟΝΙΑ-ΘΕΟΦΑΝΕΙΑ
ΠΡΑΓΑ 4,5 μέρες από 499 ευρώ
ΒΙΕΝΝΗ 4, 5, 6 μέρες από 389 ευρώ
ΒΟΥΔΑΠΕΣΤΗ 4, 5, 7 μέρες από 379 ευρώ
ΠΑΡΙΣΙ 5, 6 μέρες από 579 ευρώ
ΛΟΝΔΙΝΟ 5, 6 μέρες από 629 ευρώ
ΡΩΜΗ 4, 5, 6 μέρες από 399 ευρώ
ΕΛΒΕΤΙΑ 6, 9 μέρες από 649 ευρώ
ΚΩΝ/ΠΟΛΗ 4, 5 μέρες από 219 ευρώ
ΣΟΦΙΑ 4 μέρες από 229 ευρώ
ΙΤΑΛΙΚΟ ΠΑΝΟΡΑΜΑ 7 μέρες από 479 ευρώ
ΣΚΙ ΣΤΗ ΒΙΤΟΣΑ 4, 5 μέρες από 229 ευρώ
και πολλά άλλα...!!!
ΧΡΟΝΙΑ ΠΟΛΛΑ ΚΑΙ ΚΑΛΟ ΤΑΞΙΔΙ!
Πληροφορίες:
Αλεξάνδρου Διάκου 38, 85100 Ρόδος, 85100
Tel: 22410-20625, 30054, 33603, 33607,
Fax: 22410-26745
ΧΠΤΓΡ026

Προβλέπει τρομοκρατικές επιθέσεις

Νέα ταξιδιωτική οδηγία της Βρετανίας για Τουρκία

Στην πρώτη πεντάδα η Ελλάδα σε ό,τι αφορά την προσφορά καλών ξενοδοχειακών υπηρεσιών

Μεγάλος κίνδυνος για τρομοκρατική επίθεση στην Τουρκία ανάγγειλε το υπουργείο Εξωτερικών της Βρετανίας. Αξιωματούχοι του υπουργείου πιστεύουν ότι διεθνείς τρομοκρατικές ομάδες, καθώς και εγχώριες, δραστηριοποιούνται στον ευρύτερο χώρο της Τουρκίας. Επιθέσεις, συμπεριλαμβανομένων και τουριστικών περιοχών, είναι δυνατό να λάβουν χώρα.



Στις 16 Ιουλίου του 2005, έκρηξη σε μικρό λεωφορείο σε θέρετρο της Εφέσου στη δυτική Τουρκία σκότωσε πέντε άτομα εκ των οποίων ο ένας ήταν Βρετανός πολίτης. Επίσης, πέντε Βρετανοί πολίτες τραυματίστηκαν. Στις 11 Ιουλίου, σε έκρηξη που σημειώθηκε σε παραθαλάσσιο θέρετρο στη Σμύρνη στη Δυτική Τουρκία, τραυματίστηκαν 20 άνθρωποι εκ των οποίων και ένας Βρετανός.

Τρομοκρατικές επιθέσεις στις 20 Νοεμβρίου του 2003 κατά του Βρετανού Γενικού Συμβούλου και των γραφείων της Βρετανικής Πρεσβείας στην Κωνσταντινούπολη, προκάλεσαν το θάνατο 33 ανθρώπων και τραυμάτισαν εκατοντάδες άλλους. Από τότε, υπήρξε μια μικρή σε εύρος κλίμακα τρομοκρατικών χτυπημάτων. Οι στόχοι είχαν να κάνουν με τοποθεσίες που συνδέονται με επιχειρήσεις εκμετάλλευσης από χώρες της Δύσης (και της Βρετανίας) καθώς και του τουρκικού κράτους.

Το Υπουργείο προτείνει στους ταξιδιώτες που πρόκειται να επισκεφτούν την Τουρκία να αποκτήσουν μια καλή ταξιδιωτική και ιατρική ασφάλιση. Επίσης, οι ταξιδιώτες οφείλουν να εξετάζουν ποιες περιπτώσεις δεν καλύπτει η ασφάλεια και εάν οι δραστηριότητες που πρόκειται να κάνουν καλύπτεται από την ασφάλεια.

Ν/Σ ΓΙΑ ΤΙΣ ΛΟΥΤΡΟΠΟΛΕΙΣ

Την προώθηση στη Βουλή νομοσχεδίου που θα προσδιορίζει τον τρόπο λειτουργίας των ελληνικών λουτροπόλεων ζητά με επιστολή του προς τον υπουργό Τουριστικής Ανάπτυξης Δημήτρη Αβραμόπουλο ο Πανελλήνιος Σύλλογος "Οι φίλοι των ιαματικών πηγών και των λουτροπόλεων Ελλάδας".

Ο Σύλλογος, σύμφωνα με ανακοίνωσή του, επισημαίνει στην επιστολή, τα προβλήματα λειτουργίας των ελληνικών λουτροπόλεων και αναφέρει ότι πολλές λουτροπόλεις λειτουργούν κάτω από το καθεστώς δημοτικής επιχείρησης αλλά δεν έχει παραχωρηθεί ακόμη η κυριότητά τους από τον ΕΟΤ, ή τα Τουριστικά Ακίνητα στην τοπική αυτοδιοίκηση. Παράλληλα σημειώνει ότι σε Ευρωπαϊκό επίπεδο τίθεται πλέον το ζήτημα αν πρέπει στο εξής να λειτουργούν λουτροπόλεις σε όλη την Ευρώπη που δεν έχουν τις νόμιμες προδιαγραφές. Για τους παραπάνω λόγους ο Σύλλογος ζητά τη νομοθετική ρύθμιση του θέματος.

ΚΑΛΕΣ ΥΠΗΡΕΣΙΕΣ ΣΤΑ ΞΕΝΟΔΟΧΕΙΑ

Η έρευνα που διεξήχθη από το ehotelier με βάση το **Market Matrix Hospitality Index** σε 35.000 πελάτες ξενοδοχείων, ανέδειξε την Ελλάδα ανάμεσα στις πρώτες πέντε χώρες στο κόσμο για προσφορά εξαιρετικών ξενοδοχειακών υπηρεσιών.

Την πρώτη θέση κατέλαβαν τα ξενοδοχεία στις Φιλιππίνες με ποσοστό 89,9% στη λίστα με τα ξενοδοχεία που έχουν την έδρα τους εκτός ΗΠΑ. Στη δεύτερη θέση βρίσκεται η Βραζιλία με ποσοστό 88,9% ενώ τρίτη ακολουθεί η Ελλάδα με 88,3%. Την πρώτη πεντάδα συμπληρώνουν η Σιγκαπούρη με 87,9% και τέλος η Νότια Κορέα με ποσοστό 87,5%. Ανάμεσα στις κατηγορίες που ήταν στην έρευνα τα ξενοδοχεία στις Φιλιππίνες έδειξαν να πλεονεκτούν, σύμφωνα με τους πελάτες ξενοδοχείων που συμμετείχαν στην έρευνα, στην φιλικότητα του πράκτορα που έκανε την κράτηση, στο αποτελεσματικό check-in και την συμπεριφορά "can- do" των υπαλλήλων των ξενοδοχείων.

Η έρευνα προσανατολίστηκε στο το κατά πόσο οι χώρες, τα ξενοδοχεία και οι επισκέπτες διαφέρουν στο διεθνή σκηνικό του ξενοδοχειακού κλάδου. Για τον ίδιο σκοπό κάλυψε αεροπορικές εταιρείες και εταιρίες ενοικιάσεων αυτοκινήτων.

Παράταση στη σύμβαση φύλαξης αεροδρομίου

Παράταση ενός μήνα δόθηκε στην σύμβαση της εταιρείας που έχει ως αντικείμενο την παροχή υπηρεσιών ασφαλείας και φύλαξης του αεροδρομίου «Διαγόρας».

Η σύμβαση έληξε στις 31 Δεκεμβρίου και επειδή διαφορετικά το αεροδρόμιο θα έμενε χωρίς φύλαξη, αποφασίστηκε η παράτασή της μέχρι το τέλος Ιανουαρίου. Μέχρι τότε, πιστεύεται ότι θα έχει ολοκληρωθεί και ο διαγωνισμός που έχει πραγματοποιηθεί τον περασμένο Σεπτέμβριο, για την ανάδειξη νέας εταιρείας που θα αναλάβει την φύλαξη του αεροδρομίου.

Θέμα πάντως προβληματισμού, αποτελεί το τι θα γίνει με τους εργαζόμενους στην ιδιωτική εταιρεία που τώρα έχει αναλάβει την φύλαξη του αεροδρομίου.

Πρόκειται για σαράντα περίπου άτομα που φυσικά ανησυχούν για το αν συνεχίσουν να εργάζονται σε περίπτωση που προκριθεί από το διαγωνισμό άλλη εταιρεία.

Για το θέμα αυτό, αναμένονται εξελίξεις μέσα στις επόμενες εβδομάδες.



Λιγότεροι οι επισκέπτες στο καζίνο το διήμερο

Επηρέασαν σημαντικά την κίνηση οι απεργιακές κινητοποιήσεις των εργαζομένων

Σημαντικά μειωμένη ήταν η κίνηση στο Καζίνο της Ρόδου το εορταστικό διήμερο της Πρωτοχρονιάς σε σχέση με το αντίστοιχο πέρυσι, όπως παρόμοια ήταν η κατάσταση που υπήρχε και το τριήμερο των Χριστουγέννων. Φυσικά, κύριος λόγος ήταν οι απεργιακές κινητοποιήσεις του σωματείου εργαζομένων, παραμονή και ανήμερα της Πρωτοχρονιάς, που είχε σαν αποτέλεσμα να μη λειτουργούν τα μισά σχεδόν «τραπέζια» (ρουλέτα και μπλακ τζακ).

Πιο συγκεκριμένα, από τα 33 συνολικά τραπέζια (τα οποία λειτουργούν όλα τέτοιες ημέρες), τα 15 ήταν ανενεργά, αφού πολλοί από τους απεργούς προέρχονται από το συγκεκριμένο τμήμα του καζίνο.

Τα στοιχεία είναι ενδεικτικά.

Την παραμονή καταγράφηκαν 1.444 επισκέπτες έναντι 1651 την αντίστοιχη ημέρα πέρυσι. Πρωτοχρονιά του 2006 οι επισκέπτες ήταν 1.558 έναντι 2.017 την Πρωτοχρονιά του 2005. Δηλαδή, μείωση περίπου 25%.

Ανάλογη πτώση παρουσιάστηκε και στον τζίρο του καζίνο.

Παραμονή, ο τζίρος έφθασε τις 162.595 ευρώ έναντι 200.687 πέρυσι. Την Πρωτοχρονιά φέτος ανήλθε μόλις σε 128.689 ευρώ έναντι 272.022 ακριβώς ένα χρόνο πριν.

Συνολικά το διήμερο φέτος οι επισκέπτες ανήλθαν σε 3.002 έναντι 3.668 πέρυσι, ενώ ο τζίρος φέτος έφθασε 291.284 ευρώ έναντι 472.709 πέρυσι. Δηλαδή, λιγότερα κατά 261.415 ευρώ, σχεδόν τα μισά σε σχέση με πέρυσι. Είναι βέβαιο ότι η απεργία «πόνεσε» πολύ τη «τσέπη» του καζίνο.

Η απεργία ξεκίνησε το Σάββατο στις 6 το απόγευμα, συνεχίστηκε την Πρωτοχρονιά και έληξε τελικά χθες στις 6 το απόγευμα.

Το Σάββατο, πρώτη ημέρα της απεργίας, μερικές δεκάδες απεργών συγκεντρώθηκαν με πανό έξω από το ξενοδοχείο Μεντιτεράνιαν και ακολούθησε μια μικρή πορεία έως την κεντρική είσοδο του καζίνο. Εκεί, έστησαν τα πανό και μοίραζαν στους επισκέπτες φυλλάδια για την κατάσταση που επικρατεί και τα αιτήματά τους, χωρίς να παρεμποδίζουν την είσοδο σε κανένα, για να αποχωρήσουν στις 4 τα ξημερώματα.

Το ίδιο επαναλήφθηκε και την Κυριακή, ανήμερα Πρωτοχρονιάς, από τις 9 το βράδυ έως τις 4 τα ξημερώματα.

Μέσα στο καζίνο, τα πράγματα ήταν ήρεμα, με τους περισσότερους εργαζόμενους να είναι κανονικά στα πόστα τους. Λιγότεροι φυσικά οι επισκέπτες, αλλά το προγραμματικό πρόβλημα ήταν ότι παρέμεναν ανενεργά τα μισά σχεδόν «τραπέζια», με αποτέλεσμα και αυτοί που ήθελαν να παίξουν ρουλέτα, ή μπλακ τζακ να συνωστίζονται και κάποιοι τελικά να αποχωρούν με τις μάρκες τους άθικτες, κάτι που οδήγησε και στη μεγάλη πτώση του τζίρου.

Εν τω μεταξύ, οι 12 απολυμένοι που με απόφαση δικαστηρίου πρέπει να επιστρέψουν στην εργασία τους, έως ότου δικαστεί η ουσία της υπόθεσης που αφορά την απόλυση, δεν έχουν ακόμη πιάσει δουλειά.

Από το καζίνο τους έχουν πει ότι δεν έχει βγει ακόμη πρόγραμμα εργασίας γι αυτούς και ότι θα ενημερωθούν κάποια στιγμή, αλλά αυτό δεν έγινε τελικά έως χθες βράδυ, όπου αναμένονταν να ζητήσουν και πάλι ενημέρωση. Σύμφωνα με πληροφορίες της «Ροδιακής», αν και χθες βράδυ δεν τους ενημέρωναν για την επάνοδό τους στην εργασία, υπήρχε απόφαση να στείλουν σήμερα νέο εξώδικο με την δικαστική απόφαση.

Ούτε και οι μεσολαβητικές προσπάθειες όμως δείχνουν να προχωρούν, καθώς το σωματείο, η ομοσπονδία τους και η ΓΣΕΕ δεν έχουν ακόμη λάβει απάντηση στο αίτημα που κατέθεσαν για συνάντηση με τη διοίκηση, ώστε να γίνει προσπάθεια να βρεθεί λύση. Ίσως τώρα, που πέρασαν οι γιορτές, να υπάρξει κάποια κίνηση. Εκτιμάται πάντως ότι αν δεν γίνει κάτι μέσα στην εβδομάδα, το σωματείο είναι πιθανό να συγκαλέσει νέα έκτακτη γενική συνέλευση προκειμένου να πάρει αποφάσεις για τη συνέχεια, με ανοικτό πάντα το ενδεχόμενο νέων απεργιακών κινητοποιήσεων.

ΕΞΕΛΙΞΕΙΣ ΣΗΜΕΡΑ

Σήμερα, συζητείται στην Επιθεώρηση Εργασίας η υπόθεση που αφορά «βλαπτική μεταβολή» από τη διοίκηση σε τέσσερεις εργαζόμενους από τους οποίους δύο μέλη του δ.σ. του σωματείου. Πρόκειται για τους υποβιβασμούς που αποφάσισε γι αυτούς η διοίκηση του καζίνο. Η συνάντηση θα είναι τριμερής. Θα μετέχουν δηλαδή εκπρόσωποι των εργαζομένων, εκπρόσωποι της εταιρίας του καζίνο και φυσικά της Επιθεώρησης Εργασίας. Να σημειωθεί ότι και οι τέσσερεις εργαζόμενοι, τους οποίους αφορά η υπόθεση, είναι μεταξύ των απολυμένων.

Παράλληλα, στην Αθήνα συνεδριάζει σήμερα και το διοικητικό συμβούλιο της Ομοσπονδίας Εργαζομένων σε Ιδιωτικά Καζίνο (ΟΕΣΙΚ) με την παρουσία του προέδρου του σωματείου της Ρόδου, Στάθη Πάσσαρη, ο οποίος μετέβη για το σκοπό αυτό στη πρωτεύουσα.

Επίσης, ο κ. Πάσσαρης θα πάρει μέρος σε συζήτηση που θα γίνει το πρωί, στις 8, στην εκπομπή που παρουσιάζει ο δημοσιογράφος κ. Καμπουράκης στο MEGA, με την παρουσία και του υφυπουργού Εργασίας Γεράσιμου Γιακουμάτου.

Κέρδισαν μικροποσά οι ροδίτες

Στο Κρατικό Λαχείο

Μπορεί να μην έπεσε στη... Ρόδο ο πρώτος αριθμός του Κρατικού Λαχείου ωστόσο τυχεροί στάθηκαν αρκετοί Ροδίτες αφού κέρδισαν, αυτές τις ημέρες, από "μικροποσά" μέχρι και εκατό χιλιάδες ευρώ δύο πολύ τυχεροί συμπολίτες μας!

Συγκεκριμένα, από το πρακτορείο του κ. Λυριστή δόθηκαν δύο υπερτυχεροί λαχνοί που κέρδισαν από εκατό χιλιάδες ευρώ. Πρόκειται για τους παρακάτω:

Ο ένας με αριθμό 94301 της 79ης σειράς και ο άλλος με αριθμό 80243 της 58ης σειράς.

Ωστόσο, στη Ρόδο έπεσαν, σε διάφορα πρακτορεία, πολλά μικρότερα αλλά διόλου... ευκαταφρόνητα ποσά, ανεξαρτήτου σειράς τα οποία ήταν της τάξεως από 500 ευρώ έως και 3000 ευρώ.

Έκαναν γιορτές εκτός νησιού αρκετοί ροδίτες

Κυρίως στο Παρίσι, Λονδίνο, Πράγα, Βιέννη κ.α.

Εκτός Ρόδου, κυρίως σε ευρωπαϊκές πόλεις πέρασαν την Πρωτοχρονιά αρκετοί συμπατριώτες μας.

Είτε μεμονωμένα είτε με γκρουπ, αρκετοί πράγματι Ροδίτες, ίσως περισσότεροι από κάθε άλλη χρονιά σύμφωνα με τις εκτιμήσεις που υπάρχουν έσπευσαν στο εξωτερικό, κυρίως σε ευρωπαϊκές πόλεις, χωρίς όμως να λείπουν κι αυτοί που προτίμησαν πιο μακρινούς προορισμούς.

Σύμφωνα με πληροφορίες οι περισσότεροι Ροδίτες ταξίδεψαν στο Παρίσι, στο Λονδίνο, στην Πράγα, στην Αυστρία κλπ., οικογενειακώς μάλιστα οι περισσότεροι.

Ενδεικτικό της μεγάλης κίνησης που υπάρχει είναι το γεγονός ότι οι χώροι πάρκιν του αεροδρομίου «Διαγόρας» έχουν φρακάρει από τα αυτοκίνητα, αφού ούτε καρφίτσα δεν πέφτει.

Ως είθισται οι περισσότεροι ταξιδιώτες θα επιστρέψουν την άλλη εβδομάδα, «φορτωμένοι» με τις ανάλογες εμπειρίες. Και οι υπόλοιποι πάντως που έμειναν στην Ρόδο ξεφάντωσαν ιδιαίτερα αυτές τις μέρες.

Όλα τα κέντρα διασκέδασης, τα μπαρ, τα εστιατόρια κλπ. ήταν γεμάτα, και βέβαια ανάλογο ήταν το κέφι που υπήρξε.

Αρκετός επίσης κόσμος, προτίμησε να περάσει σε οικογενειακές γιορτές τις ημέρες αυτές, τηρώντας τα πατροπαράδοτα έθιμα.





Το Costa Classica έκανε ποδαρικό...

Πιο... γουρλίδικος αλλά και εντυπωσιακός δεν γινόταν να είναι ο πρώτος κατάπλους στο εμπορικό λιμάνι της Ρόδου αφού δεν επρόκειτο για κάποιο πλοίο της γραμμής που μετέφερε λιγοστούς επιβάτες ή συμπατριώτες μας που πέρασαν αυτές τις ημέρες εκτός νησιού αλλά για το επιβλητικό και υπερπολυτελές κρουαζιερόπλοιο Costa Classica που "έδεσε" χθες το μεσημέρι στο λιμάνι, φέρνοντας περί τους 1600 επισκέπτες που άλλαξαν χρόνο εν πλω!

Έφερε χθες στο νησί 1.600 τουρίστες

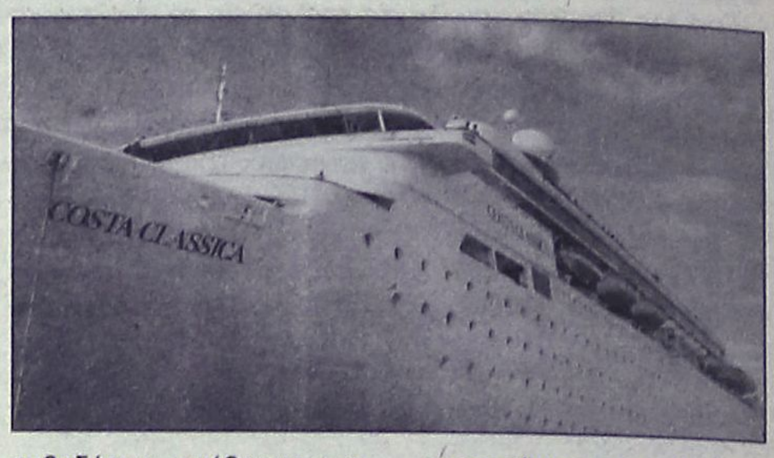

Η άφιξη αυτή, βέβαια, δεν θα μπορούσε να μην τύχει και της ανάλογης υποδοχής από τις τοπικές Αρχές δεδομένου ότι από τη μια είναι ιδιαίτερα τιμητικό η Ρόδος να αποτελεί τον πρώτο προορισμό για την καινούργια Classica "έδεσε" στο λιμάνι της Ρόδου και ενώ ήδη είχαν συγκεντρωθεί για να το υποδεχθούν ο δήμαρχος κ. Γιώργος Γιαννόπουλος, ο αντιδήμαρχος κ. Νίκος Χαραλάμπης ο αναπληρωτής δημάρχου κ. Γιάννης Τσιγάρος, βεβαίως



χρονιά για ένα φημισμένο κρουαζιερόπλοιο αλλά και από την άλλη ο αριθμός των επιβατών που μετέφερε αποτελούν, αν μη τι άλλο, μιας πρώτης τάξεως "τονωτική ένεση" για το νησί.

Γύρω στη 1 χθες το μεσημέρι, λοιπόν, το Costa ο πράκτορας που τους έφερε στη Ρόδο, κ. Χατζημιχάλης αλλά και η φιλαρμονική μπάντα του Δήμου!

Μόλις άραξε στο λιμάνι της Ρόδου, οι εκπρόσωποι των τοπικών Αρχών συνοδευόμενοι από τον υπολιμενάρχη Ρόδου κ. Γιώργο Σεφεριάδη και κρατώντας ανθοδέσμη, ανέβηκαν στο πλοίο όπου τους υποδέχθηκαν ο καπετάνιος και αξιωματούχοι του πληρώματος και μετά την ανταλλαγή ευχών και αναμνηστικών και το καλωσόρισμα που τους έγινε, ξενάγησαν τους δημοτικούς μας άρχοντες στο πλοίο.

Η αγορά

Η ημέρα, βέβαια, που επέλεξαν για να έρθουν δεν ήταν και η καλύτερη για να απολαύσουν την αγορά της πόλης και την Παλιά Πόλη αφού, αν και το γνώριζαν από πριν, τα καταστήματα ήταν κλειστά, όπως προβλέπεται για τις 2 Ιανουαρίου και μετά από αργία η πόλη δεν βρισκόταν και στο απόγειο της ζωντάνιας της, γεγονός, πάντως, που προκαλεί, για ακόμα μία φορά, προβληματισμό για την περίφημη ανάπτυξη του χειμερινού τουρισμού.

Το κρουαζιερόπλοιο που μας έκανε ποδαρικό, τέλος, επρόκειτο να αναχωρήσει χθες στις 7 το απόγευμα από το λιμάνι της Ρόδου.





Απολαύστε ένα ταξίδι γευσιγνωσίας στο πιάτο σας με σπεσιαλιτέ από Κίνα, Ινδία, Ιαπωνία και Πολυνησία

80 γεύσεις Ανατολής σας περιμένουν. Εάν θέλετε όλα αυτά και όχι μόνο...



Μαζί σας κάθε Παρασκευή, Σάββατο και Κυριακή από τις 17.00 έως τις 24.00

Οδός Φερενίκης - Παραλία Ιαλυσού
Τηλ. 2241094328
(Ανετο parking δίπλα από το CAVO TANGO)

ΑΕ901

ΜΗΝΑΣ ΠΡΟΣΦΟΡΩΝ PHILIPS
ΤΙΜΕΣ ΣΟΚ


PHILIPS 42PF5320 1970€ ή 12x164€ ΑΤΟΚΑ



PHILIPS 32PF5320 1280€



PHILIPS 23PF4310 699€ SUPER ΤΙΜΗ



PHILIPS 25PF4458 260€ SUPER ΤΙΜΗ



PHILIPS 26PF4310 810€



PHILIPS 29PT5458 270€

ΟΛΕΣ οι προσφορές PHILIPS στις χαμηλότερες τιμές της αγοράς

ΧΑΡΑΛΑΜΠΑΚΗΣ
ΗΛΕΚΤΡΙΚΑ ΕΙΔΗ

ΑΕ1005

Εθν. Αντίστασης 75 • τηλ. 2241032117

ΑΡΧΙΣΕ ΑΠΟ ΧΘΕΣ Η ΧΟΡΗΓΗΣΗ ΤΟΥ

Το φοιτητικό στεγαστικό επίδομα

Ποιες οι προϋποθέσεις για τη λήψη του σύμφωνα με ανακοίνωση του υπουργείου Οικονομίας

Άρχισε από χθες και θα ολοκληρωθεί στις 31 Μαρτίου η χορήγηση του στεγαστικού επιδόματος των 1.000 ευρώ σε περίπου 70.000 φοιτητές ΑΕΙ και ΤΕΙ.

Αναλυτικά όλες οι προϋποθέσεις για τη λήψη του, σύμφωνα με ανακοίνωση του υπουργείου Οικονομίας και Οικονομικών:

1) Προϋποθέσεις χορήγησης του επιδόματος

Φοίτηση

* Καταβάλλεται για τους προπτυχιακούς φοιτητές των Ιδρυμάτων του Πανεπιστημιακού και Τεχνολογικού τομέα της Ανώτατης Εκπαίδευσης των Ανωτέρων Σχολών Τουριστικών Επαγγελμάτων και των Ακαδημιών Εμπορικού Ναυτικού, καθώς και των Σχολών του Πανεπιστημίου της Κύπρου που περιλαμβάνονται στο σύστημα των Πανελλαδικών Εξετάσεων, εφόσον πληρούνται και οι λοιπές προϋποθέσεις.

* Χορηγείται για όλους του προπτυχιακούς φοιτητές της οικογένειας, εφόσον διαμένουν σε άλλη πόλη αυτής της κύριας κατοικίας τους, ανεξάρτητα αν φοιτούν στην ίδια Σχολή και πόλη ή σε διαφορετικές Σχολές και πόλεις και διαμένουν σε μία ή περισσότερες οικίες.

* Χορηγείται για τόσα έτη όσα είναι και τα έτη σπουδών της Σχολής ή του Τμήματος σύμφωνα με τον κανονισμό της λειτουργίας τους.

Επισημαίνεται όμως ότι η έναρξη φοίτησης συμπίπτει χρονικά με την αρχική εγγραφή στη Σχολή ή το Τμήμα ανεξαρτήτως εξαμήνου εγγραφής. Κατά συνέπεια φοιτητής που έχει εγγραφεί το ακαδημαϊκό έτος 2001 - 2002 (ανεξαρτήτως εξαμήνου, χειμερινού ή εαρινού) και η φοίτηση προβλέπεται τετραετής, το ακαδημαϊκό έτος 2005 - 2006 δεν δικαιούται το επίδομα.

* Δεν δικαιούνται το επίδομα όσοι φοιτούν για την απόκτηση δεύτερου πτυχίου ανεξάρτητα από τον τρόπο εισαγωγής τους στη Σχολή ή το Τμήμα αυτής ή για την απόκτηση μεταπτυχιακού τίτλου σπουδών. Δεν δικαιούνται το επίδομα οι φοιτητές των Αστυνομικών και Στρατιωτικών Σχολών. Στις Στρατιωτικές Σχολές ανήκουν η Στρατιωτική Σχολή Αξιωματικών Σωμάτων και η Σχολή Αξιωματικών Νοσηλευτικής.

* Η φοίτηση πρέπει να αποδεικνύεται με πιστοποιητικό της Σχολής ή του Τμήματος αυτής, το περιεχόμενο του οποίου αναλύεται στα έντυπα πιστοποιητικού (διαφορετικά για ΑΕΙ και ΤΕΙ) τα οποία είναι συνημμένα στην 1104059/7953/2004 απόφαση, αποτελούν αναπόσπαστο μέρος αυτής και τα οποία εκδίδονται εντός των τριών πρώτων μηνών κάθε ημερολογικού έτους και φέρουν πρωτότυπη σφραγίδα και υπογραφή της Γραμματείας του Τμήματος ή της Σχολής.

* Ειδικά για τους φοιτητές που έχουν εγγραφεί (για πρώτη φορά) στο πρώτο έτος σπουδών, στο πιστοποιητικό αναφέρεται μόνο η εγγραφή του φοιτητή στη Σχολή. Στα πιστοποιητικά σπουδών που χορηγούνται για την καταβολή του επιδόματος θα πρέπει να αναφέρονται μαθήματα και όχι διδακτικές μονάδες. Τα πιστοποιητικά σπουδών που αναφέρουν διδακτικές μονάδες δεν θα πρέπει να γίνονται δεκτά. Ο φοιτητής που εγγράφεται για πρώτη φορά στο πρώτο έτος αλλά στο β΄ εξάμηνο (εαρινό) δικαιούται ολόκληρο το επίδομα.

2) Υποβολή εμπρόθεσμης αίτησης

Η αίτηση - υπεύθυνη δήλωση χορήγησης του επιδόματος υποβάλλεται εντός του πρώτου τριμήνου κάθε έτους και αποτελεί αναπόσπαστο μέρος της, με εξαίρεση αυτούς που εγγράφονται για πρώτη φορά στο δεύτερο εξάμηνο των ΤΕΙ, οι οποίοι υποβάλλουν την αίτηση εντός των πέντε πρώτων μηνών κάθε ημερολογιακού έτους.

Η αίτηση υποβάλλεται στη ΔΟΥ φορολογίας του δικαιούχου. Σε περίπτωση αλλαγής κατοικίας του θα υποβάλλεται στην αρμόδια ΔΟΥ με βάση τη νέα του διεύθυνση αναγράφοντας συγχρόνως και τη διεύθυνση του προηγουμένου έτους. Η αίτηση μετά των υποβληθέντων δικαιολογητικών στη συνέχεια θα διαβιβάζεται στην προηγούμενη ΔΟΥ απ' όπου θα γίνεται ο έλεγχος και θα καταβάλλεται το ποσό στον δικαιούχο ή νόμιμα εξουσιοδοτημένο εκπρόσωπό του, ή θα κατατίθεται σε τραπεζικό λογαριασμό τον οποίο θα αναγράφει στην αίτησή του.

Σημειώνεται ότι διεύθυνση κατοικίας για έλεγχο προς χορήγηση του επιδόματος θα λαμβάνεται αυτή που αναγράφεται στη δήλωση φορολογίας εισοδήματος του προηγουμένου οικονομικού έτους (για παράδειγμα για τη χορήγηση κατά το 2006 θα ληφθεί υπόψιν η διεύθυνση της δήλωσης φορολογίας εισοδήματος του 2005).

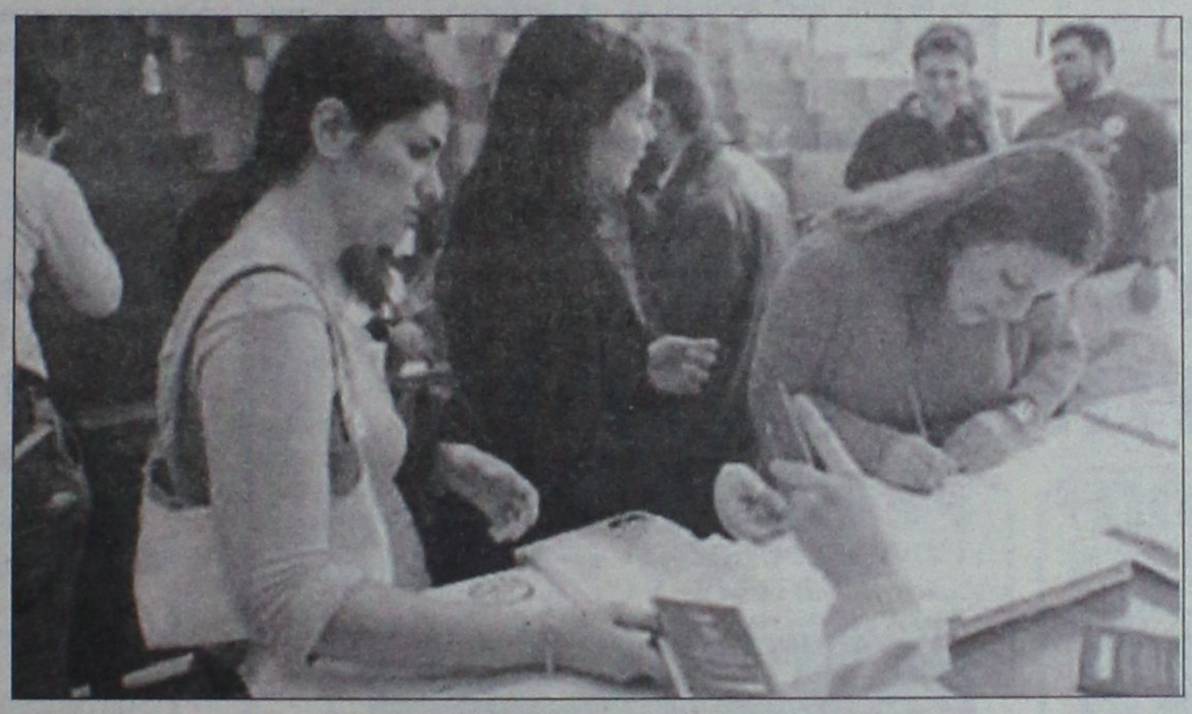

3) Δικαιούχος

* Χορηγείται στο πρόσωπο που θεωρείται ότι βαρύνει ο φοιτητής, σύμφωνα με τις διατάξεις του άρθρου 7 ν.2238/1994. Κατ' εξαίρεση δικαιούχος θα είναι ο ίδιος ο φοιτητής εφόσον:

Α) είναι ορφανός από τους δύο γονείς.

Β) Οι γονείς του είναι κάτοικοι εξωτερικού. Διευκρινίζεται ότι στην περίπτωση αυτή προσκομίζονται τα δικαιολογητικά της αλλοδαπής επίσημα μεταφρασμένα με ευθύνη του δικαιούχου, λαμβάνεται υπόψη η κατοικία της αλλοδαπής, τα εισοδήματα της αλλοδαπής αθροίζονται με τυχόν εισοδήματα τα οποία δηλώνονται στην Ελλάδα, και το επίδομα χορηγείται από τη ΔΟΥ διαμονής του φοιτητή όπως θα προκύπτει από το μισθωτήριο συμβόλαιο.

Γ) Είναι πάνω από 25 ετών.

Δ) είναι υπόχρεος σε υποβολή φορολογικής δήλωσης σύμφωνα με το άρθρο 61 του ν.2238/1994 και δεν θεωρείται προστατευόμενο μέλος σύμφωνα με το άρθρο 7 του ίδιου νόμου. Διευκρινίζεται ότι στην περίπτωση που η σύζυγος είναι φοιτήτρια, εφόσον έχει δικά της εισοδήματα και συντρέχουν και οι άλλες προϋποθέσεις, δικαιούχος είναι η ίδια.

* Οι Κύπριοι καθώς και οι προερχόμενοι από τις λοιπές χώρες της ΕΕ φοιτητές ή σπουδαστές δικαιούνται να λαμβάνουν το επίδομα ανεξαρτήτως από τον τρόπο εισαγωγής τους, εάν και εφόσον πληρούν τις λοιπές προϋποθέσεις που θέτει ο νόμος για τη χορήγησή του. Δεν υπάρχει καταληκτική ηλικία δικαιούχου για τη χορήγηση του επιδόματος, αρκεί να συντρέχουν οι νόμιμες προϋποθέσεις.

4) Υπηκοότητα του φοιτητή

* Το επίδομα χορηγείται μόνον για φοιτητές Έλληνες υπηκόους ή υπηκόους άλλων χωρών της ΕΕ εφόσον πληρούνται και οι λοιπές προϋποθέσεις.

* Η υπηκοότητα συνδέεται μόνο με το πρόσωπο του φοιτητή και όχι με των γονέων ή κηδεμόνων αυτού.

5) Διαμονή - Μισθωτήριο συμβόλαιο

* Ο φοιτητής πρέπει να διαμένει σε μισθωμένη οικία λόγω των σπουδών του σε πόλη άλλη της κύριας κατοικίας του στην οποία οι γονείς του ή ο ίδιος δεν έχουν πλήρη κυριότητα ή επικαρπία άλλης κατοικίας.

Όσον αφορά τα μισθωτήρια συμβόλαια επισημαίνονται τα ακόλουθα:

* Το μισθωτήριο συμβόλαιο ανεξάρτητα από το ποσό του μισθώματος προσκομίζεται από τον ιδιοκτήτη ή τον ενοικιαστή, για θεώρηση σε οποιαδήποτε ΔΟΥ μέσα σε 30 ημέρες από τη σύνταξη του. Το συμβόλαιο υποβάλλεται στη ΔΟΥ σε δύο αντίγραφα από τα οποία το ένα επιστρέφεται θεωρημένο σε αυτόν που το προσκόμισε.

* Η θεώρηση του μισθωτηρίου συμβολαίου στη ΔΟΥ γίνεται ατελώς, δηλαδή ο φορολογούμενος δεν υποχρεούται να καταβάλλει κανένα ποσό φόρου, τέλους ή δικαιώματος. Αν το μισθωτήριο συμβόλαιο προσκομίζεται στη ΔΟΥ αφού περάσουν 30 ημέρες από τη σύνταξή του, προβλέπεται από το νόμο επιβολή σχετικού προστίμου.

* Σε περίπτωση που συντάσσεται συμφωνητικό μίσθωσης και κατατίθεται για θεώρηση μέσα σε 30 ημέρες από τη σύνταξή του, ανεξάρτητα από την ημερομηνία έναρξης της ισχύος του (ταυτόχρονη, αναδρομική ή μελλοντική), θεωρείται εμπρόθεσμο χωρίς στην περίπτωση αυτή να επιβάλλεται κανένα πρόστιμο. Το μισθωτήριο θα πρέπει να είναι θεωρημένο στο όνομα του γονέα ή του ίδιου του φοιτητή. Γίνονται δεκτά και φωτοαντίγραφα επικυρωμένα. Αν δεν έχουν επικυρωθεί από άλλη Αρχή, η επικύρωση του φωτοαντιγράφου γίνεται από τον υπάλληλο που παραλαμβάνει την αίτηση - υπεύθυνη δήλωση. Ισχύουν και μισθωτήρια των οποίων η διάρκεια είναι μικρότερη του έτους.

* Στις περιπτώσεις που απαιτείται μισθωτήριο συμβόλαιο για τη χορήγηση του επιδόματος γίνονται δεκτά και συμβόλαια που έχουν λήξει, υπό την προϋπόθεση ότι ίσχυσαν τουλάχιστον επί δίμηνο εντός του ακαδημαϊκού έτους για το οποίο χορηγείται το επίδομα. Η συμπλήρωση του διμήνου πρέπει να έχει πραγματοποιηθεί μέχρι την ημέρα υποβολής της αίτησης. Δεν μπορεί να χορηγηθεί το επίδομα με υπεύθυνη δήλωση και αποδείξεις σε αντικατάσταση μη υπάρχοντος μισθωτηρίου συμβολαίου.

* Εάν υπάρχει συγκατοίκηση φοιτητών θα πρέπει να εμφανίζονται ως μισθωτές όλοι οι φοιτητές ή οι γονείς ή οι κηδεμόνες τους. Δεκτά γίνονται δεκτά μισθωτήρια με έναρξη ισχύος μέχρι την ημερομηνία λήξης υποβολής των δικαιολογητικών, ανεξάρτητα αν πρόκειται για παλαιό ή νέο φοιτητή. Οι Έλληνες φοιτητές που σπουδάζουν σε Σχολές του Πανεπιστημίου της Κύπρου, εφόσον δεν υπάρχει μισθωτήριο συμβόλαιο, θα προσκομίζουν υπεύθυνη δήλωση του Ν.1599/1986 στην οποία θα αναγράφουν όλα τα στοιχεία του ιδιοκτήτη.

* Η διαμονή σε ξενοδοχείο ή πανσιόν θεωρείται ως μίσθωση υπό την προϋπόθεση ότι θα προσκομίζει ο φοιτητής βεβαίωση τουλάχιστον δίμηνης συνεχόμενης διαμονής σε αυτό και απόδειξη παροχής υπηρεσιών σε επικυρωμένο αντίγραφο για το ίδιο διάστημα. Ως πανσιόν για τη χορήγηση του επιδόματος αυτού θεωρείται είδος μικρού ξενοδοχείου. Η επί δίμηνο τουλάχιστον διαμονή της περίπτωσης αυτής (σε ξενοδοχείο ή πανσιόν), θα πρέπει να έχει διανυθεί εντός του ακαδημαϊκού έτους για το οποίο χορηγείται το επίδομα και σε καμία περίπτωση εκτός αυτού (για παράδειγμα τον Αύγουστο), και να έχει συμπληρωθεί μέχρι την ημέρα υποβολής της αίτησης χορήγησης του επιδόματος.

Επισημαίνεται ότι γι' αυτούς που εγγράφονται για πρώτη φορά στο δεύτερο εξάμηνο των ΤΕΙ η δίμηνη διαμονή πρέπει να έχει συμπληρωθεί μέχρι τη λήξη προθεσμίας υποβολής της αίτησης της περίπτωσης αυτής. Γίνονται δεκτά μισθωτήρια συμβόλαια κατοικίας και εκτός πόλης φοίτησης σε απόσταση μέχρι 40 χιλιόμετρα από το κέντρο της πόλης στην οποία εδρεύει η Σχολή ή το Τμήμα αυτής σύμφωνα με βεβαίωση αρμόδιας Αρχής. Όσοι διαμένουν σε φοιτητικές εστίες και οικοτροφεία δεν δικαιούνται το επίδομα.

Συνέχεια στη σελίδα 45

ΤΑ ΚΑΤΑΣΤΗΜΑΤΑ ΦΩΤΙΣΤΙΚΩΝ ΚΑΙ ΗΛΕΚΤΡΟΛΟΓΙΚΟΥ ΥΛΙΚΟΥ
ΝΙΚΟΣ Π. ΜΑΝΝΑΚΗΣ Α.Ε.
Σας εύχονται ΥΓΕΙΑ, ΧΑΡΑ και ΕΥΤΥΧΙΑ
για το νέο έτος 2006.
Ευχαριστούμε για την προτίμησή
σας για τώρα και για πάντα
ΑΤ4678(Γ)

LANE
STEFANAKIS TOURS-RODOS
Representative of Line Sea Lines
38 Alexandrou Diakou street, 85100 Tel: 22410-20625, 30054, 31833
Fax: 22410-26745
E-Mail: stefanakistours@yahoo.gr

ΝΕΑ ΔΡΟΜΟΛΟΓΙΑ
LANE LINES

Ε/Γ Ο/Γ ΚΟΡΝΑΡΟΣ

- **Κάθε Τρίτη:** 22.00 μ.μ. για Καστελλόριζο.
- **Κάθε Τετάρτη:** 07.00 π.μ. για Χάλκη, Διαφάνι και Πηγάδια Καρπάθου, Κάσο, Σητεία.
- **Κάθε Πέμπτη και Κυριακή:** 04.30 π.μ. για Χάλκη, Διαφάνι και Πηγάδια Καρπάθου, Κάσο, Σητεία, Αγ. Νικόλαο, Σαντορίνη, Μήλο, Πειραιά.

ΧΠ864

Απλήρωτοι οι εργολάβοι

Προβλήματα στην κατασκευή των αντιπλημμυρικών έργων

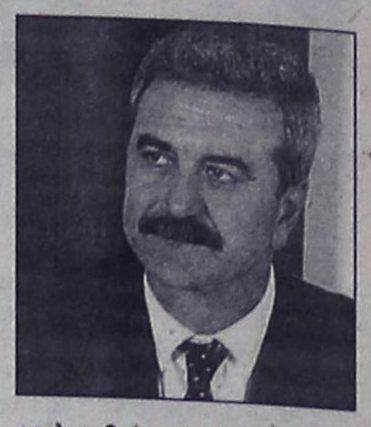

Σοβαρά προβλήματα αντιμετωπίζει η εξέλιξη των αντιπλημμυρικών έργων στη Ρόδο, την Κάρπαθο και την Κάσο, εξαιτίας της καθυστέρησης καταβολής κονδυλίων στους εργολάβους που έχουν αναλάβει την υλοποίησή τους.

Σύμφωνα με πληροφορίες, κάποιοι από αυτούς έχουν να δουν το... χρώμα του χρήματος εδώ και 6 μήνες, με αποτέλεσμα να έχουν αποσύρει τα συνεργεία τους από τα εργοτάξια και να δραστηριοποιούνται σε άλλα έργα, όπου η πληρωμή τους γίνεται σε πιο σύντομα διαστήματα.

Εξαιτίας αυτής της εξέλιξης, τα ημιτελή έργα κινδυνεύουν να υποστούν ζημιές και να απαξιωθούν, με αποτέλεσμα όταν «πέσουν» χρήματα και επιστρέψουν οι εργολάβοι, να χρειαστούν «πρόσθετες εργασίες» για «αποκαταστάσεις» και –άρα- κι άλλα χρήματα.

Το ΥΠΕΧΩΔΕ που έχει επιληφθεί των έργων, έχει αποστείλει τα σχετικά έγγραφα στο υπουργείο Οικονομικών, διαβιβάζοντας και τη σχετική πρόταση για χρηματοδότηση. Εκεί όμως καθυστερεί η υπογραφή των σχετικών αποφάσεων ώστε να ολοκληρωθεί η σύμβαση.

Το όλο ζήτημα βρίσκεται εν γνώσει της νομαρχίας και χθες ο νομάρχης Γιάννης Μαχαιρίδης, επιστρέφοντας στο γραφείο του μετά τις γιορτές, απέστειλε έγγραφο στον αρμόδιο υφυπουργό Οικονομικών Χρήστο Φώλια, ζητώντας να επιταχυνθούν οι διαδικασίες και να εκταμιευτούν τα απαραίτητα κονδύλια για τη συνέχιση και ολοκλήρωση των έργων.

Αισιόδοξος ο Αρ. Παυλίδης



Ιδιαίτερα αισιόδοξος για τη νέα χρονιά, εμφανίστηκε με δηλώσεις του σε μέσα ενημέρωσης ο υπουργός Αιγαίου Αριστοτέλης Παυλίδης, δείχνοντας ότι έχει επενδύσει και πολιτικά σε εξελίξεις που αναμένει μέσα στο έτος. Συγκεκριμένα, δήλωσε ότι στο χώρο ευθύνης του, θα φανεί μέσα στο 2006 όλη η προπαρασκευή που έγινε τα δύο προηγούμενα χρόνια.

«Πιστεύω ακράδαντα ότι η προπαρασκευή αυτή θα αποδώσει» δήλωσε χαρακτηριστικά.

Ο κ. Παυλίδης είπε ότι πέρα από τα μεγάλα θέματα, αυτό θα γίνει και σε μικρότερα ζητήματα.

«Σε μικρά πράγματα, καθημερινά, αλλά ωστόσο στοιχεία της έντονης ζωής των νησιωτών. Αυτά τα προβλήματα, θα ξεπεραστούν μέσα στο 2006» είπε χαρακτηριστικά.

Πάντως, το μεγαλύτερο πρόβλημα και το νέο έτος για το Υπουργείο Αιγαίου, αναμένεται να είναι η καλή ακτοπλοϊκή εξυπηρέτηση των νησιών. Με τη προσδοκία, βέβαια, να μπουν και άλλα πλοία στις γραμμές. Μην ξεχνάμε άλλωστε ότι το 2006 θα εφαρμοστεί για πρώτη φορά και το σύστημα των πενταετών συμβάσεων εξυπηρέτησης άγονων γραμμών, στο οποίο έχει στηρίξει πολλά το Υπουργείο Αιγαίου.

ΚΑΛΕΣ ΓΙΟΡΤΕΣ
ΜΕ ΑΣΥΓΚΡΙΤΕΣ ΠΡΟΣΦΟΡΕΣ

Athlon64 3500+
512MB/160GB/DVD-εγγραφής
VGA-256MB/MS-Windows XP
SONY Monitor 17"TFT
1.079 €
36,60 €/Μήνα

Pemtium-4 3,4G
512MB/100GB/DVD-εγγραφής
VGA ATI X300 PCI-E 256MB
Τιμή με MS-Windows XP 754 €
669 €
22,70 €/Μήνα

Pentium-4 3GHz
512MB/80GB/DVD-εγγραφής
VGA-Network-Sound on board
Τιμή με MS-Windows XP 565 €
479 €
16,25 €/Μήνα

AMD S-3000+
512MB/60GB/DVD-εγγραφής
VGA128MB-Sound5.1 on board
Τιμή με MS-Windows XP 479 €
389 €
13,20 €/Μήνα

ΟΘΟΝΕΣ
17" TFT από 229 €
19" TFT από 319 €

SPECIAL Notebook
AMD S-3000+ Mobile
512MB/80GB/DVD-Record
15" TFT, Wireless κ.λ.π.
Acer 839 €

DVD-Recorder dual από 49 €
Εκτυπωτές InkJet από 55 €
Πολυμηχανήματα από 87 €

Και άλλοι 150 Η/Υ από 319 € !!!
Οι τιμές συμπεριλαμβάνουν ΦΠΑ.
Επιτόκιο των 36 δόσεων 11,2% (+ ΕΦΤΑ)

Υπογράφουμε με την Τιμή μας

Information Systems
SYNCOM
Η ΑΛΛΗ ΔΙΑΣΤΑΣΗ ΤΗΣ ΤΕΧΝΟΛΟΓΙΑΣ

ΑΠ. ΠΑΥΛΟΥ 20 ΡΟΔΟΣ
ΤΗΛ. 2241.066490-464

AE1131

KYDON TOURS

ΕΚΔΡΟΜΕΣ!!! ΕΚΔΡΟΜΕΣ!!!
Ποιότητα-φροντίδα-επιτυχία

• EURODISNEY-ΠΑΡΙΣΙ
Τακτικές αναχωρήσεις

• ΠΡΩΤΟΧΡΟΝΙΑ ΙΤΑΛΙΑ - κοσμοπολίτικη
ΝΙΚΑΙΑ - ΚΥΑΝΗ ΑΚΤΗ
29/12/05-5/1/06 8 ΜΕΡΕΣ
ΟΛΥΜΠΙΑΚΗ ΡΟΔΟ - ΑΘΗΝΑ - ΜΙΛΑΝΟ - ΑΘΗΝΑ - ΡΟΔΟ
ΜΙΛΑΝΟ – ΓΕΝΟΒΑ – ΣΑΝ ΡΕΜΟ – ΝΙΚΑΙΑ – ΚΑΝΝΕΣ – ΣΑΝ ΠΟΛ ΝΤΕ ΒΑΝΣ – ΜΟΝΤΕ ΚΑΡΛΟ – ΜΟΝΑΚΟ – ΒΕΡΟΝΑ – ΒΕΝΕΤΙΑ
3 διανυκτερεύσεις ΝΙΚΑΙΑ -2 διανυκτερεύσεις ΒΕΝΕΤΙΑ
2 διανυκτερεύσεις ΜΙΛΑΝΟ.
Ξενοδοχεία 4 αστέρων ημιδιατροφή RADISON NOVOTEL JOLLY
Συνοδός: Ελένη Ψυλλάκη

• DUBAI ΠΡΟΣΟΧΗ-ΠΡΟΣΟΧΗ
Εχουμε καθημερινές αναχωρήσεις με πάμφθηνα πακέτα
GROUP από ΡΟΔΟ 15/1-21/1/06
Με συνοδό την Ελένη Ψυλλάκη
5 διανυκτ. HOTEL SHERATON πρωινό - μπουφέ - μεταφορές - ξενάγηση DUBAI - ΣΑΦΑΡΙ - ψώνια - διασκέδαση - κρουαζιέρα.
ΣΤΟ DUBAI τον Ιανουάριο γίνεται το FESTIVAL SHOPPING

• ΧΡΙΣΤΟΥΓΕΝΝΑ ΠΡΩΤΟΧΡΟΝΙΑ
ΧΙΛΙΕΣ ΕΚΔΡΟΜΕΣ!
DUBAI κάθε μέρα- ΕΛΒΕΤΙΑ - ΙΤΑΛΙΑ - ΡΩΜΗ - ΠΡΑΓΑ - ΒΙΕΝΝΗ - ΒΟΥΔΑΠΕΣΤΗ - ΠΑΡΙΣΙ DISNEY - ΠΑΡΙΣΙ ΝΟΡΜΑΝΔΙΑ - ΠΟΥΚΕΤ - ΣΑΜΟΥΙ - ΜΠΑΛΙ - ΤΥΝΗΣΙΑ - ΚΩΝΣΤΑΝΤΙΝΟΥΠΟΛΗ - ΑΜΕΡΙΚΗ- ΚΙΝΑ - ΛΟΝΔΙΝΟ - ΑΜΣΤΕΡΝΤΑΜ

ΣΑΣ ΤΑΞΙΔΕΥΟΥΜΕ 30 ΧΡΟΝΙΑ!!!
Χρόνια Πολλά και Καλή Χρονιά
ΠΡΑΚΤΟΡΕΙΟ ΚΥΔΩΝ ΙΑΤΑ
Εθ. Δωδ/σίων 14-Ακτή Σαχτούρη 8 • Τηλ. 22410-23000, 27900, 27722 • E-mail: Kydon@otenet.gr

ΧΠ1191

ΦΟΡΟΛΟΓΙΚΕΣ ΑΠΑΛΛΑΓΕΣ

Η πρώτη κατοικία και τί άλλαξε

Ένας οδηγός για τους ενδιαφερόμενους μετά τις αλλαγές από 1-1-2006

Η αγορά πρώτης κατοικίας από το 1980 έχει μερική απαλλαγή από το φόρο μεταβιβάσεως με ορισμένες προϋποθέσεις, που είναι οι εξής:

• Δεν καλύπτονται οι στεγαστικές ανάγκες της οικογένειας του φορολογούμενου

• Αγορά εξ' ολοκλήρου και κατά πλήρη κυριότητα του ακινήτου

• Το ακίνητο πρέπει να είναι σε οικόπεδο οικοδομήσιμο

• Το ακίνητο πρέπει να ευρίσκεται μέσα σε εγκεκριμένο ρυμοτομικό σχέδιο Δήμου ή Κοινότητος ή εντός οικισμού προ του 1923

• Το ακίνητο πρέπει να αγοράζεται από φυσικό πρόσωπο (κατ' εξαίρεση επιτρέπεται η αγορά και από τους δύο συζύγους μαζί).

• Εάν έχει λυθεί ο γάμος (με θάνατο ή με διαζύγιο), τότε την απαλλαγή δικαιούται ο επιζών ή διαζευγμένος σύζυγος που έχει την επιμέλεια των τέκνων.

Επισημαίνεται ότι η αγορά ή η ανέγερση πρώτης κατοικίας ή διαμερίσματος μέχρι 120 τ.μ. δεν αποτελεί τεκμήριο αγοράς. Αν η επιφάνεια της πρώτης κατοικίας υπερβαίνει τα 120 τ.μ., τότε ως τεκμήριο λαμβάνεται η δαπάνη αγοράς που αντιστοιχεί στην επιφάνεια πάνω από τα 120 τ.μ.

Κάλυψη των στεγαστικών αναγκών

Οι στεγαστικές ανάγκες δεν καλύπτονται εάν η επιφάνεια του υπάρχοντος διαμερίσματος:

• Στον άγαμο είναι μικρότερη από 35 τ.μ.

• Στον έγγαμο χωρίς παιδιά είναι μικρότερη από 70 τ.μ.

• Στον έγγαμο με ένα παιδί είναι μικρότερη από 90 τ.μ.

• Στον έγγαμο με δύο παιδιά είναι μικρότερη από 110 τ.μ.

• Στον έγγαμο με τρία παιδιά είναι μικρότερη από 135 τ.μ.

• Στον έγγαμο με τέσσερα παιδιά είναι μικρότερη από 160 τ.μ.

Εάν ο ενδιαφερόμενος αγοράσει πρώτη κατοικία, της οποίας το εμβαδόν είναι μεγαλύτερο από τα οριζόμενα υπό του νόμου για τις στεγαστικές ανάγκες του, τότε για τα επιπλέον μέτρα καταβάλλεται ο φόρος μεταβιβάσεως, χωρίς απαλλαγή.

Παράδειγμα: Εάν έγγαμος με ένα παιδί αγοράσει πρώτη κατοικία εμβαδού 95 τ.μ., τότε δικαιούται την απαλλαγή για τα 90 τ.μ., θα πληρώσει όμως τον φόρο μεταβίβασης για τα υπόλοιπα 5 τ.μ. Το ποσό που απαλλάσσεται του φόρου κατά την αγορά πρώτης κατοικίας εξαρτάται από ορισμένα οικογενειακά δεδομένα, ισχύος μέχρι 31.12.2005:

• Στον άγαμο, η φορολογική απαλλαγή ανέρχεται σε 65.000 ευρώ

• Στον έγγαμο χωρίς παιδιά, η απαλλαγή ανέρχεται σε 100.000 ευρώ

• Στον άγαμο που έχει την επιμέλεια των τέκνων, η απαλλαγή ανέρχεται σε 100.000 ευρώ

• Στον έγγαμο με ένα παιδί, η απαλλαγή ανέρχεται σε 120.000 ευρώ

• Στον έγγαμο με δύο παιδιά, η απαλλαγή ανέρχεται σε 140.000 ευρώ

• Στον έγγαμο με τρία παιδιά, η απαλλαγή ανέρχεται σε 170.000 ευρώ

• Στον έγγαμο με τέσσερα παιδιά η απαλλαγή ανέρχεται σε 200.000 ευρώ, κλπ.

• Εφόσον οι κατοικίες ευρίσκονται σε δήμους ή κοινότητες με πληθυσμό πάνω από 3.000 κατοίκους.



• Η απαλλαγή δίδεται, εφόσον ο κληρονόμος αποκτά μία μόνο κατοικία

Τα παραπάνω απαλλασσόμενα ποσά μεταβάλλονται από την 1/1/2006 ως εξής:

• Στον άγαμο, η φορολογική απαλλαγή ανέρχεται σε 75.000 ευρώ

• Στον έγγαμο χωρίς παιδιά, η φορολογική απαλλαγή ανέρχεται σε 115.000 ευρώ

• Στο διαζευγμένο ή χήρο που έχει την επιμέλεια των τέκνων, η φορολογική απαλλαγή ανέρχεται σε 115.000 ευρώ

• Στον έγγαμο με ένα παιδί, η φορολογική απαλλαγή ανέρχεται σε 138.000 ευρώ

• Στον έγγαμο με δύο παιδιά, η φορολογική απαλλαγή ανέρχεται σε 161.000 ευρώ

• Στον έγγαμο με τρία παιδιά, η φορολογική απαλλαγή ανέρχεται σε 196.000 ευρώ

• Στον έγγαμο με τέσσερα παιδιά, η φορολογική απαλλαγή ανέρχεται σε 219.000 ευρώ

Φορολογικές απαλλαγές για την αγορά οικοπέδου για ανέγερση πρώτης κατοικίας

Οι φορολογικές απαλλαγές για την αγορά οικοπέδου για ανέγερση πρώτης κατοικίας μέχρι 31/12/2005 είναι οι εξής:

• Στον άγαμο η φορολογική απαλλαγή ανέρχεται σε 30.000 ευρώ

• Στον έγγαμο χωρίς παιδιά, η φορολογική απαλλαγή ανέρχεται σε 55.000 ευρώ

• Στον διαζευγμένο ή χήρο ή άγαμο γονέα που έχει την επιμέλεια των τέκνων του, η φορολογική απαλλαγή ανέρχεται σε 55.000 ευρώ

• Στον έγγαμο με ένα παιδί, η φορολογική απαλλαγή ανέρχεται σε 63.000 ευρώ

• Στον έγγαμο με δύο παιδιά, η φορολογική απαλλαγή ανέρχεται σε 71.000 ευρώ

• Στον έγγαμο με τρία παιδιά, η φορολογική απαλλαγή ανέρχεται σε 81.000 ευρώ

• Στον έγγαμο με τέσσερα παιδιά, η φορολογική απαλλαγή ανέρχεται σε 91.000 ευρώ

Η απαλλαγή παρέχεται για ένα μόνο οικόπεδο εξ' ολοκλήρου και κατά πλήρη κυριότητα, ενώ το οικόπεδο πρέπει να είναι οικοδομήσιμο και εντός εγκεκριμένου ρυμοτομικού σχεδίου.

Τα παραπάνω απαλλασσόμενα ποσά μεταβάλλονται από την 1/1/2006 ως εξής:

• Στον άγαμο η φορολογική απαλλαγή ανέρχεται σε 35.000 ευρώ

• Στον έγγαμο χωρίς παιδιά, η φορολογική απαλλαγή ανέρχεται σε 64.000 ευρώ

• Στον διαζευγμένο ή χήρο ή άγαμο γονέα που έχει την επιμέλεια των τέκνων του, η φορολογική απαλλαγή ανέρχεται σε 64.000 ευρώ

• Στον έγγαμο με ένα παιδί, η φορολογική απαλλαγή ανέρχεται σε 74.000 ευρώ

• Στον έγγαμο με δύο παιδιά, η φορολογική απαλλαγή ανέρχεται σε 84.000 ευρώ

• Στον έγγαμο με τρία παιδιά, η φορολογική απαλλαγή ανέρχεται σε 96.000 ευρώ

• Στον έγγαμο με τέσσερα παιδιά, η φορολογική απαλλαγή ανέρχεται σε 108.000 ευρώ, κλπ.

Μεταβίβαση πρώτης κατοικίας η οποία αγοράστηκε με χρήση των αφορολόγητων ποσών

Σε περίπτωση αγοράς πρώτης κατοικίας με χρήση των αφορολόγητων ποσών για το φόρο μεταβιβάσεως δεν υπάρχει δυνατότητα να μεταβιβαστεί στη συνέχεια η κατοικία. Η απαλλαγή παρέχεται εάν το ακίνητο παραμείνει στην κυριότητα του αγοραστή μία τουλάχιστον πενταετία, εκτός εάν άλλαξαν στο μεταξύ οι στεγαστικές του ανάγκες (λόγω αύξησης των μελών της οικογενείας). Στην περίπτωση αυτή, ο ιδιοκτήτης μπορεί να πουλήσει το (πρώτο) ακίνητο, για το οποίο έχει πάρει την απαλλαγή, να πληρώσει τον φόρο και να αγοράσει με απαλλαγή νέα πρώτη κατοικία που να καλύπτει τις στεγαστικές του ανάγκες.

Απαλλαγή από το φόρο για απόκτηση πρώτης κατοικίας όταν η κατοικία αποκτάται από το τέκνο με γονική παροχή

Υπάρχει απαλλαγή από το φόρο για απόκτηση πρώτης κατοικίας, όταν η κατοικία αποκτάται από το τέκνο με γονική παροχή του γονέα, εφόσον γίνεται κατά πλήρη κυριότητα και εις ολόκληρο και όχι κατά ψιλή κυριότητα ή με ποσοστό εξ' αδιαιρέτου. Και σ' αυτή την περίπτωση ισχύουν τα ίδια ακριβώς με την περίπτωση της απαλλαγής κατά την αγορά του ακινήτου ή του οικοπέδου.

Απαλλαγή από το φόρο για απόκτηση πρώτης κατοικίας όταν η κατοικία αποκτάται από το τέκνο με κληρονομιά από τους γονείς του

Και σ' αυτήν την περίπτωση υφίσταται η απαλλαγή και ισχύουν τα ίδια ακριβώς με την περίπτωση της απαλλαγής κατά την αγορά του ακινήτου.

Έκπτωση από εισόδημα των τόκων στεγαστικού δανείου για αγορά πρώτης κατοικίας

Οι τόκοι που πληρώνουν οι φορολογούμενοι στην τράπεζα είναι υψηλότεροι τα πρώτα χρόνια του δανείου και μειώνονται τα τελευταία, λίγο πριν την εξόφληση του δανείου, όταν εξαντλείται το κεφάλαιο. Οι τόκοι εκπίπτουν από το εισόδημα ή από το φόρο, ανάλογα με το έτος που έχει υπογραφεί το συμβόλαιο του δανείου.

Συγκεκριμένα:

• Εάν το συμβόλαιο έχει υπογραφεί μέχρι 31/12/1999, οι τόκοι εκπίπτουν από το εισόδημα, ανεξάρτητα από το ύψος του δανείου ή του εμβαδού της κατοικίας.

• Εάν το συμβόλαιο έχει υπογραφεί από 1/1/2000 μέχρι 31/12/2002, οι τόκοι εκπίπτουν από το εισόδημα, ανεξάρτητα από το ύψος του δανείου, αλλά μέχρι εμβαδό κατοικίας 120 τ.μ.

• Εάν το συμβόλαιο έχει υπογραφεί από 1/1/2003 μέχρι 31/12/2004, οι τόκοι εκπίπτουν κατά ποσοστό 15% από το φόρο, αλλά μέχρι ύψους δανείου 200.000 ευρώ και μέχρι εμβαδό κατοικίας 120 τ.μ.

• Εάν το συμβόλαιο έχει υπογραφεί από 1/1/2005 και μετά, οι τόκοι θα εκπέσουν κατά ποσοστό 20% από το φόρο, αλλά μέχρι ύψους δανείου 200.000 ευρώ και μέχρι εμβαδό κατοικίας 120 τ.μ.

ΕΠΙΠΛΑ
ΚΟΥΖΙΝΑΣ
ΙΤΑΛΙΑΣ
ΙΣΠΑΝΙΑΣ
8 ΜΕΤΡΑ
ΑΠΟ 990* ΕΥΡΩ
('Η ΑΠΟ 29 ΕΥΡΩ ΤΟ ΜΗΝΑ*)
ΒΟΛΑΣ
ΚΟΥΖΙΝΕΣ
ΠΟΡΤΕΣ ΕΣΩΤΕΡΙΚΕΣ
ΑΠΟ 139 ΕΥΡΩ (ΜΕ ΤΟ ΦΠΑ)
*ΔΕΝ ΠΕΡΙΛΑΜΒΑΝΕΤΑΙ ΤΟΠΟΘΕΤΗΣΗ, ΠΑΓΚΟΣ ΚΑΙ ΝΕΡΟΧΥΤΗΣ
*Ο ΔΙΑΚΑΝΟΝΙΣΜΟΣ ΑΦΟΡΑ 48ΜΗΝΗ ΕΞΟΦΛΗΣΗ ΚΑΙ ΠΕΡΙΛΑΜΒΑΝΕΙ ΦΠΑ 13%
Λ. ΕΛΕΥΘΕΡΙΑΣ 43-45 ΚΡΕΜΑΣΤΗ ΡΟΔΟΣ - ΤΗΛ. 22410 91275
FAX: 22410 94370 -- e-mail: lazarosvolas@yahoo.gr
ΑΕ0096

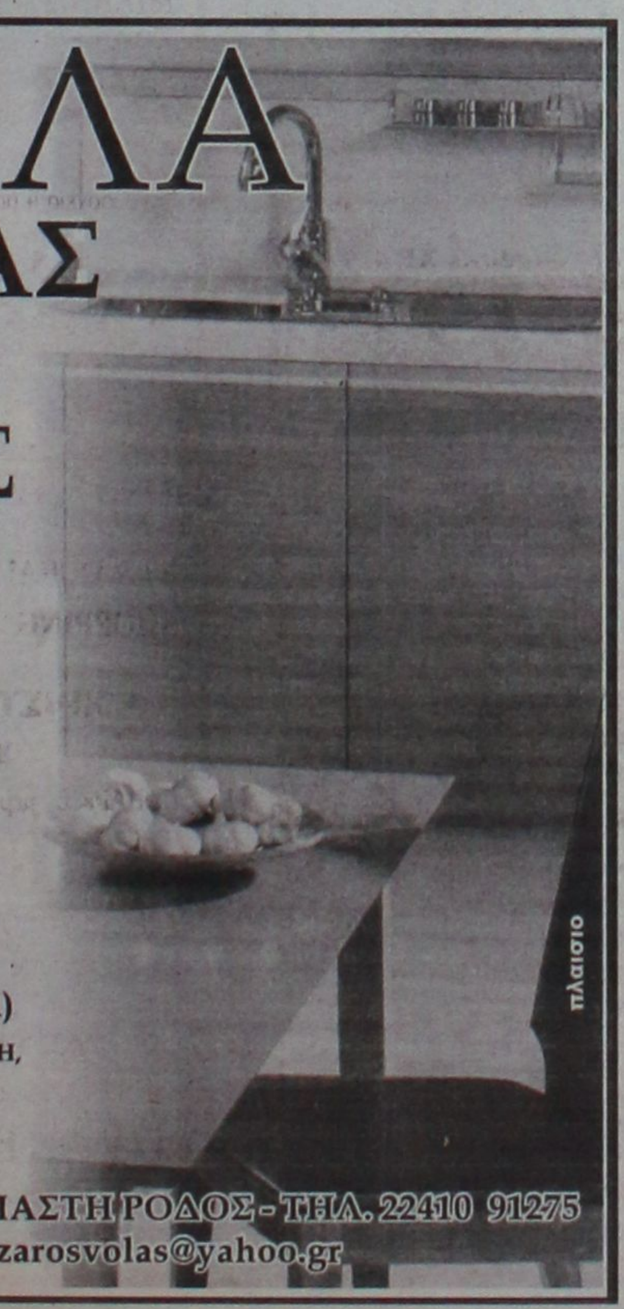

Σας ευχόμαστε μια χρονιά χωρίς ατυχήματα



ΑΕ1147
ΕΙΚΟΝΕΣ & ΓΡΑΦΙΚΗ ΕΠΙΜΕΛΕΙΑ: ΒΑΓΓΕΛΗ ΠΑΥΛΙΔΗ 2005
Χορηγός: ΤΟΥΟΤΑ Ξενάκης α.ε.β.ε., 10ο χλμ. Ρόδου-Λίνδου, τηλ. 2241086690

SAIS TRAVEL

ΕΚΠΛΗΚΤΙΚΕΣ ΠΡΟΣΦΟΡΕΣ

• ΕΚΔΡΟΜΕΣ ΙΑΝΟΥΑΡΙΟΣ 2006

* Παρίσι-Disneyland	Ημέρες	4, 6, 8
* Ρώμη	"	4, 5
* Ρώμη-Φλωρεντία	"	6
* Γύρος Ιταλίας	"	8
* Μαδρίτη-Ανδαλουσία	"	8
* Γύρος Ισπανίας	"	10
* Βουδαπέστη ή Πράγα	"	4
* Βιέννη-Σάλτσμπουργκ	"	4, 5, 6
* Λονδίνο	"	4, 5
* Λαπωνία (χωριό Αϊ-Βασίλη)	"	6
* Μόσχα	"	5
* Κωνσταντινούπολη, Προύσσα	"	4
* Κύπρος	"	5
* Πανόραμα Ελβετίας	"	7
* Τυνησία ή Μαρόκο	"	8
* Μαγευτικό Τυρόλο	"	4
* Αίγυπτος- κρουαζιέρα Νείλου	"	4, 6, 8
* Ντουμπάι	"	4, 5
* Μπανγκόγκ-Σιγκαπούρη-Πουκέτ	"	15

ΕΚΔΡΟΜΗ ΣΤΑ ΙΕΡΟΣΟΛΥΜΑ-ΣΙΝΑ-ΚΑΪΡΟ
από 12/2 έως 21/2
11ημέρες

ΑΕΡΟΠΟΡΙΚΩΣ ΡΟΔΟΣ-ΤΕΛ ΑΒΙΒ-ΚΑΪΡΟ-ΡΟΔΟΣ

ΠΡΟΣΚΥΝΗΜΑΤΑ: ΠΑΝΑΓΙΟ ΤΑΦΟ-ΦΥΛΑΚΕΣ ΧΡΙΣΤΟΥ-ΓΟΛΓΟΘΑΣ-ΣΠΙΤΙ ΤΗΣ ΠΑΝΑΓΙΑΣ-ΤΑΦΟΣ ΤΗΣ ΠΑΝΑΓΙΑΣ-ΓΕΣΘΗΜΑΝΗ ΤΟΠΟ ΠΡΟΔΟΣΙΑΣ-ΟΡΟΣ ΕΛΑΙΩΝ-ΑΝΑΛΗΨΗ ΚΥΡΙΟΥ-ΤΑΦΟ ΛΑΖΑΡΟΥ ΒΗΘΛΕΕΜ-ΣΠΗΛΑΙΟ ΝΗΠΙΩΝ-ΟΡΟΦΟΣ ΘΑΒΩΡ-ΝΑΖΑΡΕΤ-ΚΑΝΑ-ΤΙΒΕΡΙΑΔΑ-ΚΑΠΕΡΝΑΟΥΜ-ΜΟΝ. ΑΓ. ΑΠΟΣΤΟΛΩΝ-ΙΟΡΔΑΝΗ ΠΟΤΑΜΟ-ΑΓ. ΓΕΩΡΓΙΟ ΧΟΖΕΒΑ-ΜΟΝΗ ΠΡΟΦΗΤΗ ΕΛΙΣΑΙΟΥ-ΙΕΡΙΧΩ-ΣΑΡΑΝΤΑΡΙΟ ΟΡΟΣ-ΝΕΚΡΑ ΘΑΛΑΣΣΑ-ΣΟΔΟΜΑ κ' ΓΟΜΟΡΑ-ΜΟΝΗ ΑΓ. ΓΕΡΑΣΙΜΟΥ-ΣΙΝΑ ΑΓ. ΑΙΚΑΤΕΡΙΝΗ-ΚΑΪΡΟ-ΑΓ. ΓΕΩΡΓΙΟ-ΜΟΥΣΕΙΟ ΠΥΡΑΜΙΔΕΣ

ΕΛΑΤΕ ΓΙΑ ΠΡΟΓΡΑΜΜΑ
ΕΓΓΡΑΦΗ ΜΕ 100€ ΠΡΟΚΑΤΑΒΟΛΗ
(ΘΕΣΕΙΣ ΠΕΡΙΟΡΙΣΜΕΝΕΣ)

ΔΗΛΩΣΤΕ ΕΓΚΑΙΡΑ ΣΥΜΜΕΤΟΧΗ

Και άλλες πολλές εκδρομές

Ακόμη:
* Μεμονωμένα πακέτα, πακέτα για νεόνυμφους
* Εκδρομές στην Ελλάδα, χιονοδρομικά κέντρα στην Ελλάδα και εξωτερικό

Ελάτε για πρόγραμμα

ΠΡΑΚΤΟΡΕΙΟ ΤΑΞΙΔΙΩΝ

ΣΑΒΒΑΣ ΣΑΗΣ

Το πρακτορείο που εμπιστεύονται όλοι για τη σοβαρότητά του και την ποιότητα των εκδρομών του.

ΔΙΑΦΗΜΙΣΤΕΣ ΜΑΣ ΕΙΝΑΙ ΟΙ ΙΔΙΟΙ ΟΙ ΠΕΛΑΤΕΣ ΜΑΣ

ΤΑΡΠΟΝ ΣΠΡΙΝΓΚΣ 42 (δίπλα στην Τραπ. Πίστεως) • Τηλ. 39781-3

ΧΠ127

Αρκετές οι εκδηλώσεις στον δήμο Νότιας Ρόδου

Με έλκυθρο έκανε την εμφάνισή του ο Άη Βασίλης

Μεγάλη επιτυχία είχαν και φέτος οι πολιτιστικές δραστηριότητες στη Νότια Ρόδο, με το Δήμο και τους Πολιτιστικούς Συλλόγους να κρατούν ζωντανό το πνεύμα των Χριστουγέννων στα δημοτικά διαμερίσματα της περιοχής.

Ο Δήμος ξεκίνησε με την βράβευση των εισακτέων στα ανώτερα εκπαιδευτικά και τεχνολογικά ιδρύματα της χώρας για το έτος 2005, όπου πραγματοποιήθηκε στις 26 Δεκεμβρίου στο Λαογραφικό Μουσείο του Βατίου. Στην ίδια εκδήλωση οι διευθυντές, του Δημοτικού Σχολείου και του Γυμνασίου- Λυκείου κύριοι Σταύρος Μανουσάκης και Δημήτρης Καβάλας αντίστοιχα, έκαναν μία σύντομη αναφορά στην πορεία της εκπαίδευσης της Νότιας Ρόδου, επισημαίνοντας την μεγάλη συνεχή θετική εξέλιξή της.



Το Σάββατο παραμονή Πρωτοχρονιάς, ο Άη Βασίλης πάνω στο εντυπωσιακό έλκυθρό του έκανε την καθιερωμένη του επίσκεψη στις Γειτονιές του Νότου, συνοδευόμενος από το δήμαρχο, τους αντιδημάρχους, υπάλληλους και τη φιλαρμονική του Δήμου Καλλιθέας, για να μοιράσει δώρα στους μικρούς μας φίλους.

Οι Πολιτιστικοί Σύλλογοι έκαναν τις καθιερωμένες εκδηλώσεις τους, χοροεσπερίδες στην Αρνίθα και Γεννάδι, παιδικό πάρτι με κλόουν στην Ιατριο, θέατρο στην Απολακκιά, ενώ η μεγάλη έκπληξη ήταν στην Κατταβιά όπου η Πολιτιστική – Αθλητική Ένωση με τη στήριξη του Δήμου, έδωσε για άλλη μία φορά τον καλύτερό της εαυτό και έφτιαξε ζωντανή φάτνη, η οποία όσες μέρες διήρκησε, προσέλκυσε πλήθος κόσμου που την επισκέφθηκε και έφυγε με τις καλύτερες εντυπώσεις.

Η φάτνη φτιάχτηκε σε σπηλιά και την αναπαράσταση της γέννησης του Θεανθρώπου ανέλαβαν μικρά παιδιά του χωριού, ενώ κατά την προσέλευση του κόσμου οι οικοδέσποινες, που δεν ήταν άλλες από μέλη του Συλλόγου, προσέφεραν τσάι και παραδοσιακά γλυκά.





TRAVEL & TOURISM
GOLDEN SUN HOLIDAYS
GOLDEN EVENTS

ΠΡΑΓΑ – ΚΑΡΛΟΒΥ ΒΑΡΥ
4 ημέρες, 05/01/06
Από 539 ευρώ και Φόροι 77-90 το άτομο
****
ΠΑΡΙΣΙ-ΒΕΡΣΑΛΙΕΣ-ΝΤΙΣΝΕΥΛΑΝΤ
5 ημέρες από 640 και φόροι 77-90 το άτομο
****
ΚΟΠΕΓΧΑΓΗ 04-08/01/2006
Από 530 το άτομο και φόροι αεροδρ.
****
ΛΙΜΝΗ ΠΛΑΣΤΗΡΑ, 04-08/01
Από 269 ευρώ σε τετράκλινο και 295 ευρώ σε τρίκλινο
****
ΑΜΦΙΚΛΕΙΑ ΠΑΡΝΑΣΣΟΥ, 04-08/01/06
165 ευρώ σε σπίτι 4 ατόμων /πρωινό
****
3 & 4 ήμερο στην Σάμο ή Μυτιλήνη
Πακέτο από 195 & 235 το άτομο
****
Κρατήσεις / Πληροφορίες

ΔΙΕΥΘΥΝΣΗ: ΜΙΧΑΗΛ ΠΕΤΡΙΔΗ, 22
ΤΗΛΕΦΩΝΑ: 22410 32644, 22410 24592, 29522
FAX: 22410 30467

AE1148

MOBITEL vodafone
SIGMA COM ΣΙΓΜΑ ΚΟΜ

ΠΟΡΤΙΝΗ ΠΡΟΣΦΟΡΑΙ

ΜΕ ΚΑΘΕ ΝΕΑ ΣΥΝΔΕΣΗ



ΣΥΜΜΕΤΕΧΕΤΕ ΣΤΗΝ ΚΛΗΡΩΣΗ
για ένα ΚΑΤΑΠΛΗΚΤΙΚΟ
ΜΗΧΑΝΑΚΙ **CHAMPION RACER**
50c.c.

ΣΑΚΕΛΛΑΡΙΔΗΣ Α & Θ ΕΠΕ
Κινητή Τηλεφωνία/Service
ΚΟΔΡΙΓΚΤΩΝΟΣ 64 ΡΟΔΟΣ • ΤΗΛ. & FAX: 2241030216

AE 1150

Έναν νεαρό Αρχαγγελίτη

Το 2006 τον βρήκε στα ... κρατητήρια!

«Κουβαλούσε» καραμπίνα

Μαζί με την... καραμπίνα του πήγε να παρακολουθήσει τις εορταστικές εκδηλώσεις του νέου έτους 24χρονος στον Αρχάγγελο, έγινε όμως αντιληπτός και συνελήφθη.

Το περιστατικό σημειώθηκε στις 3 το μεσημέρι της Πρωτοχρονιάς, κατά τη διάρκεια εκδηλώσεων στο Δήμο Αρχαγγέλου. Ο 24χρονος θέλοντας να συμμετάσχει στις εκδηλώσεις πήρε ανά χείρας το κυνηγετικό του όπλο και μετέβη στο τόπο των εκδηλώσεων. Εγινε όμως αντιληπτός από τον κόσμο και τους αστυνομικούς με αποτέλεσμα να συλληφθεί ο ίδιος και το όπλο να κατασχεθεί.

Ο 24χρονος χθες προσήχθη ενώπιον του αρμόδιου εισαγγελέα, ο οποίος και άσκησε σε βάρος του ποινική δίωξη σε βαθμό πλημμελήματος, παραπέμποντας τον να δικαστεί από το αρμόδιο δικαστήριο στις 12 Μαΐου. Ο νεαρός αφέθηκε ελεύθερος.

Τις ζώνες ασφαλείας θα ελέγχει η Τροχαία

Και τα παιδικά καθίσματα στο αυτοκίνητο

Δύο άτομα τραυματίστηκαν σοβαρά και πέντε ελαφρά σε συνολικά πέντε τροχαία ατυχήματα που σημειώθηκαν στο νομό μας την περασμένη εβδομάδα, ενώ αυστηροί έλεγχοι διενεργήθηκαν για τον εντοπισμό παραβατών οδηγών του Κώδικα Οδικής Κυκλοφορίας.

Σύμφωνα με τα επίσημα στοιχεία που δόθηκαν στη δημοσιότητα από την Αστυνομική Διεύθυνση Δωδεκανήσου, κυριότερες αιτίες για τα τροχαία ατυχήματα ήταν ο αδέξιος χειρισμός κατά τη οδήγηση, η παραβίαση προτεραιότητας, η οδήγηση υπό την επήρεια μέθης και η είσοδος πεζού στο οδόστρωμα χωρίς έλεγχο.

Το ίδιο χρονικό διάστημα, δηλαδή από τις 26 Δεκεμβρίου έως τη 1η Ιανουαρίου, 21 συνεργεία με άνδρες των υπηρεσιών της αστυνομίας έλεγξαν συνολικά 278 άτομα για μέθη εντοπίζοντας 13 παραβάτες, οι οποίοι και κλήθηκαν να πληρώσουν τα αντίστοιχα πρόστιμα, ενώ σε τρεις περιπτώσεις κινήθηκε η διαδικασία του αυτοφώρου σε βάρος τους.

Επίσης 6 συνεργεία αστυνομικών βεβαίωσαν 29 παραβάσεις σε αντίστοιχους οδηγούς, οι οποίοι είχαν ξεπεράσει το επιτρεπόμενο όριο ταχύτητας.

Την περασμένη εβδομάδα, οι αστυνομικοί πέρασαν από «ψιλό κόσκινο» και 510 δίκυκλα, εντοπίζοντας 113 πάσης φύσεως παραβάτες. Από αυτούς οι 49 δεν έφεραν προστατευτικό κράνος, οι 25 στερούντο άδεια οδήγησης, οι 2 οδηγούσαν επικίνδυνα, οι 3 εντοπίστηκαν να οδηγούν υπό την επήρεια αλκοόλ, 3 για θορύβους, 1 για στέρηση ασφαλιστηρίου συμβολαίου, 1 για στέρηση για άδεια κυκλοφορίας και 29 για λοιπές παραβάσεις.

Το ίδιο χρονικό διάστημα πραγματοποιήθηκαν έλεγχοι και για την παράβαση της εβδομάδας που ήταν η κίνηση στο αντίθετο ρεύμα κυκλοφορίας, κατά τους οποίους και βεβαιώθηκαν 8 παραβάσεις.

Όπως έγινε γνωστό και την τρέχουσα εβδομάδα θα συνεχιστούν οι «εξορμήσεις» των ανδρών του Τμήματος Τροχαίας Ρόδου και των αρμοδίων Αστυνομικών Τμημάτων σε όλο το Εθνικό και Επαρχιακό δίκτυο του νομού μας, με σκοπό τον έλεγχο των οδηγών για επικίνδυνες παραβάσεις, τη χρήση του προστατευτικό κράνους από τους οδηγούς και τους συνεπιβάτες δικύκλων, τη χρήση ζώνης ασφαλείας, εκπομπή υπερβολικών θορύβων από δίκυκλα οχήματα, οδήγηση υπό την επήρεια αλκοόλ, καθώς και για τη παράβαση της εβδομάδας που έχει οριστεί και που είναι **η χρήση ζώνης ασφαλείας- παιδικών καθισμάτων.**

Επίσης στα πλαίσια της συγκρότησης Γενικών Συνεργείων από αστυνομικούς, θα διενεργούνται καθημερινά τροχονομικοί έλεγχοι σε ολόκληρο το νομό και ανά 10ήμερο θα συγκροτούνται γενικά και ειδικά συνεργεία από όλες τις υπηρεσίες της Αστυνομικής Διεύθυνσης Δωδεκανήσου, τα οποία και θα πραγματοποιούν ελέγχους.

Στην διάρκεια του Δεκεμβρίου

Πολλές κλήσεις για κράνη και για ταχύτητα

Αγνοείται επιδεικτικά ο ΚΟΚ

Σημαντικά και αξιόλογα είναι τα στοιχεία που προκύπτουν από τη δραστηριότητα των υπηρεσιών της Αστυνομικής Διεύθυνσης Δωδεκανήσου, κατά το μήνα Δεκέμβριο και τα οποία φανερώνουν ότι η παραβατικότητα καλά κρατεί, ενώ παράλληλα επιβεβαιώνουν –δυστυχώς- το γεγονός της αύξησης των τροχαίων ατυχημάτων στη περιοχής μας σε σύγκριση με τον ίδιο μήνα πέρυσι!



Σύμφωνα με τα επίσημα στοιχεία που δόθηκαν στη δημοσιότητα από την Αστυνομική Διεύθυνση Δωδεκανήσου, το περασμένο μήνα στο «βωμό» της ασφάλτου έχασε τη ζωή του ένα άτομο, τραυματίστηκαν σοβαρά 4 και ελαφρά 12, σε ένα θανατηφόρο, 4 σοβαρά και 6 ελαφρά τροχαία ατυχήματα. Τον ίδιο μήνα πέρυσι στο νομό μας, είχαν σημειωθεί 1 θανατηφόρο, ένα σοβαρό και 5 ελαφρά τροχαία ατυχήματα με τους αντίστοιχους νεκρούς και τραυματίες.

Επίσης το ίδιο χρονικό διάστημα, σημαντικές είναι και οι παραβάσεις που βεβαιώθηκαν αναφορικά με τη μη τήρηση του Κώδικα Οδικής Κυκλοφορίας.

Πιο συγκεκριμένα, 570 δικυκλιστές οδηγοί και συνεπιβάτες δεν φορούσαν προστατευτικό κράνος, 244 οδηγοί κλήθηκαν να πληρώσουν τσουχτερά πρόστιμα καθώς εντοπίστηκαν να «τρέχουν» με υπερβολική ταχύτητα, 126 δεν φορούσαν ζώνη ασφαλείας, 106 επειδή βρίσκονταν υπό την επήρεια αλκοόλ, 46 για παραβάσεις Κ.Τ.Ε.Ο., 38 για παραβίαση ερυθρού σηματοδότη, 18 για αντικανονικό προσπέρασμα, 8 για μη χρήση ζώνης ασφαλείας, 8 διάφορες παραβάσεις επαγγελματικών οχημάτων, 5 για αντικανονικούς ελιγμούς και μία για παραβίαση προτεραιότητας.

Συνολικά βεβαιώθηκαν 520 πλημμελήματα του Κ.Ο.Κ. και 1.961 πταίσματα από τα οποία τα 1.768 ήταν ποινικά και τα 138 αφορούσαν παράνομες σταθμεύσεις! Κατά τους ίδιους ελέγχους για λοιπές τροχονομικές παραβάσεις αφαιρέθηκαν 80 άδειες οδήγησης, 7 άδειες κυκλοφορίας και σε μία περίπτωση οι πινακίδες κυκλοφορίας.



Blue Star Ferries

ΑΠΟ ΡΟΔΟ

ΑΝΑΧΩΡΗΣΗ ΑΠΟ						ΑΦΙΞΗ
ΡΟΔΟ	ΚΩ	ΛΕΡΟ	ΠΑΤΜΟ	ΣΥΡΟ	ΑΜΟΡΓΟ (ΚΑΤΑΠΟΛΑ)	ΠΕΙΡΑΙΑ
ΤΡΙΤΗ 18:30	ΤΡΙΤΗ 21:45	---	---	ΤΕΤΑΡΤΗ 03:10	---	ΤΕΤΑΡΤΗ 06:40
ΠΕΜΠΤΗ 18:30	ΠΕΜΠΤΗ 21:45	ΠΕΜΠΤΗ 23:25	ΠΑΡΑΣΚΕΥΗ 00:35	ΠΑΡΑΣΚΕΥΗ 04:30	---	ΠΑΡΑΣΚΕΥΗ 08:30
ΣΑΒΒΑΤΟ 10:00	ΣΑΒΒΑΤΟ 12:45	---	---	---	ΣΑΒΒΑΤΟ 16:20	ΣΑΒΒΑΤΟ 21:30
ΚΥΡΙΑΚΗ 18:00	ΚΥΡΙΑΚΗ 21:15	ΚΥΡΙΑΚΗ 22:55	ΔΕΥΤΕΡΑ 00:05	ΔΕΥΤΕΡΑ 04:15	---	ΔΕΥΤΕΡΑ 08:00

ΠΡΟΣ ΡΟΔΟ

ΑΝΑΧΩΡΗΣΗ ΑΠΟ ΠΕΙΡΑΙΑ	ΑΦΙΞΗ					
	ΣΥΡΟ	ΑΜΟΡΓΟ (ΚΑΤΑΠΟΛΑ)	ΠΑΤΜΟ	ΛΕΡΟ	ΚΩ	ΡΟΔΟ
ΔΕΥΤΕΡΑ 19:00	ΔΕΥΤΕΡΑ 22:45	---	---	---	ΤΡΙΤΗ 04:45	ΤΡΙΤΗ 08:00
ΤΕΤΑΡΤΗ 19:00	ΤΕΤΑΡΤΗ 22:20	---	ΠΕΜΠΤΗ 01:55	ΠΕΜΠΤΗ 03:05	ΠΕΜΠΤΗ 04:45	ΠΕΜΠΤΗ 08:00
ΠΑΡΑΣΚΕΥΗ 19:00	ΠΑΡΑΣΚΕΥΗ 22:45	---	---	---	ΣΑΒΒΑΤΟ 04:30	ΣΑΒΒΑΤΟ 07:30
ΣΑΒΒΑΤΟ 23:30	---	ΚΥΡΙΑΚΗ 05:15	ΚΥΡΙΑΚΗ 07:40	ΚΥΡΙΑΚΗ 09:00	ΚΥΡΙΑΚΗ 10:45	ΚΥΡΙΑΚΗ 13:50

ΠΑΡΑΤΗΡΗΣΕΙΣ:
- **26/12/05:** από ΡΟΔΟ 08:00 για ΚΩ (10:30-10:55), ΛΕΡΟ (12:20-12:35), ΠΑΤΜΟ (13:30-13:45), ΠΕΙΡΑΙΑ (20:05-23:30), ΣΥΡΟ (02:50-03:05 επόμενη μέρα), ΚΩ (08:00-08:30), ΡΟΔΟ 11:00.

ΑΝΕΚΤΕΛΕΣΤΑ ΔΡΟΜΟΛΟΓΙΑ: 24/12/05, 25/12/05, 31/12/05, 22/04/06 & 23/04/06



RODOS FERRIES SERVICES/SKEVOS TRAVEL

ΚΑΝΤΕ ΚΡΑΤΗΣΗ ΤΩΡΑ!

ΠΛΗΡΟΦΟΡΙΕΣ ΚΑΙ ΚΡΑΤΗΣΕΙΣ ΘΕΣΕΩΝ ΣΤΟΝ ΤΑΞΙΔΙΩΤΙΚΟ ΣΑΣ ΠΡΑΚΤΟΡΑ Η SKEVOS TRAVEL: ΑΜΕΡΙΚΗΣ 111, ΡΟΔΟΣ, ΤΗΛ. ΚΡΑΤΗΣΕΩΝ ΕΠΙΒΑΤΩΝ ΚΑΙ Ι.Χ.: 22410-22461, 22410-75655, 22410-75310, ΤΗΛ. ΚΡΑΤΗΣΕΩΝ ΦΟΡΤΗΓΩΝ: 22410-76600

25 χρόνια παρουσίας στην Ευρωπαϊκή Ένωση

Μήνυμα του προέδρου της Ε.Ε. κ. Ζ. Μανουέλ Μπαρόζο

Με την ευκαιρία της συμπλήρωσης 25 χρόνων, την 1η Ιανουαρίου 2006, από την ένταξη της Ελλάδας στις τότε Ευρωπαϊκές Κοινότητες και 20 χρόνων από την ένταξη της Ισπανίας και της Πορτογαλίας, ο πρόεδρος της Ευρωπαϊκής Επιτροπής Ζ. Μανουέλ Μπαρόζο έκανε την ακόλουθη δήλωση:

"Σήμερα μπορούμε να περηφανευθούμε ότι η Ελλάδα, η Ισπανία και η Πορτογαλία, καθώς και η Ευρώπη στο σύνολό της, έγιναν πιο δυνατές σαν αποτέλεσμα της δεύτερης και τρίτης διεύρυνσης των Ευρωπαϊκών Κοινοτήτων. Η προοπτική της ένταξης συνέβαλε στην παγίωση της δημοκρατίας και στην προώθηση των μεταρρυθμίσεων στις χώρες αυτές. Η ένταξή τους στην Κοινότητα οδήγησε σε άνευ προηγουμένου ανάπτυξη, σε μεγαλύτερη σταθερότητα και ανταγωνιστικότητα."

Σύμφωνα με τον πρόεδρο της Επιτροπής, τα οφέλη της διεύρυνσης ήταν θετικά τόσο για την Ελλάδα, την Ισπανία και την Πορτογαλία, όσο και για την Ευρωπαϊκή Κοινότητα. Ο Ζ. Μπαρόζο υπογραμμίζει ότι "η προσχώρηση των χωρών αυτών, κατέστησε την Ευρώπη πιο μεγάλη και πιο δυνατή, παγίωσε την μεσογειακή και ατλαντική διάσταση της Ευρώπης και άνοιξε νέες προοπτικές στην Αφρική και την Λατινική Αμερική".

Το παράδειγμα της Ελλάδας, της Ισπανίας και της Πορτογαλίας αποτελεί την απόδειξη ότι η διεύρυνση αποβαίνει ωφέλιμη τόσο για τα παλαιά μέλη όσο και για τις προσχωρούσες χώρες, συνεχίζει ο Ζ. Μπαρόζο. "Έκφραση αυτής της εμπειρίας είναι η ανεπιφύλακτη υποστήριξη της Ελλάδας, της Ισπανίας και της Πορτογαλίας σε όλες τις επόμενες διευρύνσεις, και ειδικότερα στην τελευταία διεύρυνση προς την Κεντρική και Ανατολική Ευρώπη. Βέβαια, οι πανηγυρισμοί δεν πρέπει να οδηγήσουν σε αυταρέσκεια. Η Ελλάδα, η Ισπανία και η Πορτογαλία, καθώς και η υπόλοιπη Ευρώπη, αντιμετωπίζουν νέες προκλήσεις. Οφείλουν συνεχώς να προσαρμόζονται και να προβαίνουν σε μεταρρυθμίσεις ώστε να προσαρμοστούν στις απαιτήσεις που επιβάλλει ο 21ος αιώνας και να αποκομίσουν πλήρως τα οφέλη της παγκοσμιοποίησης."

Καταλήγοντας, ο πρόεδρος της Ευρωπαϊκής Επιτροπής επισημαίνει πως "αν η Ελλάδα, η Ισπανία και η Πορτογαλία συνεχίσουν να προοδεύουν κατά τα επόμενα χρόνια, όπως το έπραξαν τις τελευταίες δεκαετίες, τότε οι χώρες αυτές, αλλά και η Ευρώπη στο σύνολό της, μπορούν πράγματι να ελπίζουν σε ένα πολύ λαμπρό μέλλον".

Καταγγέλλει τις τράπεζες

Για παράνομες μεθοδεύσεις

Εξώδικη δήλωση - καταγγελία κατέθεσε το Ελληνικό Ινστιτούτο Χρηματοπιστωτικών Ερευνών (ΕΙΧΕ) προς την Ελληνική Ενωση Τραπεζών, την Τράπεζα της Ελλάδος και την Ευρωπαϊκή Κεντρική Τράπεζα, όπως αναφέρει, για τις παράνομες μεθοδεύσεις που έχει εντοπίσει (πανωτόκια, τοκοτεχνάσματα κλπ) να χρησιμοποιούν οι τράπεζες και οι εταιρίες χρηματοδοτικής μίσθωσης.

Επισημαίνει ότι αν και ο παράνομος χαρακτήρας των μεθοδεύσεων αυτών έχει επιβεβαιωθεί με αποφάσεις της Ελληνικής Δικαιοσύνης, η παρανομία εμφανίζεται κατά τρόπο απόλυτα εναρμονισμένο σε όλο το τραπεζικό σύστημα, χωρίς εξαιρέσεις και αποκλίσεις.

Το ΕΙΧΕ ζητάει αποφασιστική παρέμβαση του Προέδρου της Ευρωπαϊκής Επιτροπής κ. Ζ. Μπαρόζο και του Ευρωπαϊκού Κοινοβουλίου για τα προβλήματα νομιμότητας των τραπεζών στην ΕΕ. Επίσης εκτιμά ότι θα πρέπει να συνεχιστεί ο καταιγισμός προσφυγών στη Δικαιοσύνη για τη διεκδίκηση αποζημιώσεων από τους καταναλωτές.

DODEKANISOS SEAWAYS

ΑΥΣΤΡΑΛΙΑΣ 3 ΡΟΔΟΣ 85100
ΤΗΛ. 2241070590, FAX 2241070591

ΔΡΟΜΟΛΟΓΙΑ ΤΟΥ ΤΑΧΥΠΛΟΩΝ ΚΑΤΑΜΑΡΑΝ ΠΡΑΪΝΤ
ΕΚΤΑΚΤΕΣ ΠΡΟΣΕΓΓΙΣΕΙΣ ΓΙΑ ΤΗΛΟ ΚΑΙ ΚΑΣΤΕΛΛΟΡΙΖΟ
Από 04/01/2006 έως 31/01/2006

03/01 & 16/01 ΔΕΥΤΕΡΑ		
ΛΙΜΑΝΙ	ΑΦΙΞΗ	ΑΝΑΧ/ΣΗ
ΡΟΔΟΣ		**09.00**
ΤΗΛΟΣ	10.40	10.45
ΡΟΔΟΣ	12.15	14.30
ΣΥΜΗ	15.20	15.30
ΚΩΣ	17.00	17.10
ΚΑΛΥΜΝΟΣ	17.45	17.55
ΛΕΡΟΣ	18.45	**Δ/ΝΣΗ**

05/01 & 12/01 ΠΕΜΠΤΗ		
ΛΙΜΑΝΙ	ΑΦΙΞΗ	ΑΝΑΧ/ΣΗ
ΡΟΔΟΣ		**08.30**
ΚΑΣΤ/ΖΟ	11.00	11.30
ΡΟΔΟΣ	14.00	14.30
ΣΥΜΗ	15.20	15.30
ΚΩΣ	17.00	17.10
ΚΑΛΥΜΝΟΣ	17.50	**Δ/ΝΣΗ**

ΧΠ ΤΓΡ 025

Παρουσίαση βιβλίου

Συνεχίζονται οι εκδηλώσεις παρουσίασης του βιβλίου «Στάση Ζωής» του Νίκου Ι. Κωνσταντινίδη από τις εκδόσεις «Ελληνικά Γράμματα», που συμβολικά ξεκίνησε από την Κάσο στις 10 Αυγούστου 2005.

Ειδικότερα θα γίνει παρουσίαση του βιβλίου στην αίθουσα του Λυκείου Ελληνίδων, Δημοκρίτου 14 στο Κολωνάκι στις 15 Ιανουαρίου 2006 και ώρα 18.00.

Την εκδήλωση οργανώνει το φιλανθρωπικό σωματείο «Δωδεκανησιακή Μέλισσα» και στηρίζεται από την «Στέγη Γραμμάτων και Τεχνών Δωδεκανήσου» και το «Λύκειο Ελληνίδων».

Την παρουσίαση θα κάνουν οι κ.κ. Μηνάς Βιντιάδης δημοσιογράφος - διευθυντής του περιοδικού «Ταχυδρόμος» και Γιώργος Παπαχρήστος, δημοσιογράφος, πολιτικός συντάκτης εφημερίδας «Τα Νέα».

Το βιβλίο «Στάση Ζωής» είναι ένα μυθιστόρημα με φιλοσοφικό περιεχόμενο και έντονα βιωματικά στοιχεία γραμμένο με ιδιαίτερο και πρωτότυπο τρόπο, στην Κάσο.

Στην παρουσίαση του βιβλίου θα γίνουν συγκλονιστικές αποκαλύψεις γεγονότων που έχουν σχέση με το βιβλίο πριν και μετά την έκδοση του, που κάθε φορά από παρουσίαση σε νέα παρουσίαση, είναι μεγαλύτερες και περισσότερες.

Τα συγγραφικά δικαιώματα του βιβλίου θα διατεθούν για φιλανθρωπικούς κυρίους σκοπούς.

Ειδικότερα στο σωματείο «Δωδεκανησιακή Μέλισσα» με απώτερο στόχο την οικονομική στήριξη των παιδιών που δεν έχουν τις ίδιες οικογενειακές ευκαιρίες και κοινωνικές δυνατότητες για να ολοκληρώσουν τις σπουδές τους στην τριτοβάθμια εκπαίδευση.

DODEKANISOS SEAWAYS

ΑΥΣΤΡΑΛΙΑΣ 3 ΡΟΔΟΣ 85100
ΤΗΛ. 2241070590, FAX 2241070591

ΔΡΟΜΟΛΟΓΙΑ ΕΟΡΤΩΝ

ΔΡΟΜΟΛΟΓΙΑ ΤΟΥ ΤΑΧΥΠΛΟΟΥ ΚΑΤΑΜΑΡΑΝ
"ΠΡΑΪΝΤ" Από 21/12/2005 έως 03/01/2006

ΔΕΥΤΕΡΑ		
ΛΙΜΑΝΙ	ΑΦΙΞΗ	ΑΝΑΧ/ΣΗ
ΛΕΡΟ		**13.30**
ΚΑΛΥΜΝΟ	14.20	14.30
ΚΩ	15.10	15.20
ΣΥΜΗ	16.45	16.50
ΡΟΔΟ	**17.40**	**ΔΙΑΝ/ΣΗ**

ΤΡΙΤΗ		
ΛΙΜΑΝΙ	ΑΦΙΞΗ	ΑΝΑΧ/ΣΗ
ΡΟΔΟ		**08.30**
ΣΥΜΗ	09.20	09.30
ΚΩ	11.00	11.10
ΚΑΛΥΜΝΟ	11.50	12.00
ΛΕΡΟ	12.50	13.30
ΚΑΛΥΜΝΟ	14.20	14.30
ΚΩ	15.10	15.20
ΣΥΜΗ	16.45	16.50
ΡΟΔΟ	**17.40**	**ΔΙΑΝ/ΣΗ**



ΤΕΤΑΡΤΗ		
ΛΙΜΑΝΙ	ΑΦΙΞΗ	ΑΝΑΧ/ΣΗ
ΡΟΔΟ		**08.30**
ΣΥΜΗ	09.20	09.30
ΚΩ	11.00	11.10
ΚΑΛΥΜΝΟ	11.50	12.00
ΛΕΡΟ	12.50	13.30
ΚΑΛΥΜΝΟ	14.20	14.30
ΚΩ	15.10	15.20
ΣΥΜΗ	16.45	16.50
ΡΟΔΟ	**17.40**	**ΔΙΑΝ/ΣΗ**

ΠΕΜΠΤΗ		
ΛΙΜΑΝΙ	ΑΦΙΞΗ	ΑΝΑΧ/ΣΗ
ΡΟΔΟ		**08.30**
ΚΑΣΤ/ΖΟ	11.00	11.30
ΡΟΔΟ	14.00	14.30
ΣΥΜΗ	15.20	15.30
ΚΩ	17.00	17.10
ΚΑΛΥΜΝΟ	**17.50**	**ΔΙΑΝ/ΣΗ**

ΠΑΡΑΣΚΕΥΗ		
ΛΙΜΑΝΙ	ΑΦΙΞΗ	ΑΝΑΧ/ΣΗ
ΚΑΛΥΜΝΟ		**07.50**
ΚΩ	08.30	08.40
ΣΥΜΗ	10.10	10.20
ΡΟΔΟ	11.10	14.30
ΣΥΜΗ	15.20	15.30
ΚΩ	17.00	17.10
ΚΑΛΥΜΝΟ	17.45	17.55
ΛΕΡΟ	**18.45**	**ΔΙΑΝ/ΣΗ**

ΣΑΒΒΑΤΟ		
ΛΙΜΑΝΙ	ΑΦΙΞΗ	ΑΝΑΧ/ΣΗ
ΛΕΡΟ		**06.50**
ΚΑΛΥΜΝΟ	07.40	07.50
ΚΩ	08.30	08.40
ΣΥΜΗ	10.10	10.20
ΡΟΔΟ	11.10	15.30
ΣΥΜΗ	16.20	16.30
ΚΩ	18.00	18.10
ΚΑΛΥΜΝΟ	18.45	18.55
ΛΕΡΟ	**19.45**	**ΔΙΑΝ/ΣΗ**

ΚΥΡΙΑΚΗ

ΑΝΕΚΤΕΛΕΣΤΟ

ΑΕ592

ΜΙΚΡΕΣ αγγελίες

ΘΑ ΜΑΣ ΒΡΕΙΤΕ
στα κεντρικά μας γραφεία επί της **Μαρ. Μαλλιαράκη 11** (τελευταία πάροδος Καναδά).

Τα τηλέφωνα μας είναι:
(22410) 22210,
(22410) 75230

ενοικιασεις ακινητων & επιχειρησεων

ΕΝΟΙΚΙΑΖΕΤΑΙ δίχωρη **γκαρσονιέρα** 45 τ.μ. επιπλωμένη και χωρίς κοινόχρηστα. Περιοχή Μήδεια, οδός Καστοριάς 15. Πληρ. τηλ. 22410-25067, κιν. 6973280604.

MZT020104

ΕΝΟΙΚΙΑΖΕΤΑΙ διαμέρισμα 90 τ.μ. αποτελούμενο από 2 υπνοδωμάτια, κουζίνα, wc, σαλόνι και ηλιακό θερμοσίφωνα και αυτόνομη θέρμανση επί της Μιχ. Πετρίδη 53 Α' όροφος. Τιμή ενοικίου 350 ευρώ. Πληρ. τηλ. 6938061868.

MZT020101

ΕΝΟΙΚΙΑΖΕΤΑΙ διαμέρισμα 90 τ.μ. στον Α' όροφο αποτελούμενο από 2 κρεβατοκάμαρες, σαλόνι, κουζίνα, επιπλωμένο με νυχτερινό ρεύμα, ηλιακό θερμοσίφωνα και ηλεκτρικές συσκευές. Χωρίς κατοικίδια ζώα επί της οδού Πάλμα Μαγιόρκας 30 περιοχή Ροδίνι. Πληρ. τηλ. 22410 64779 και 61581.

MZT020116

ΕΝΟΙΚΙΑΖΕΤΑΙ γκαρσονιέρα ή γραφείο 45 τ.μ. σε ισόγειο, στην οδό Γ. Παπανδρέου 25 περιοχή Ανάληψη. Πληρ. τηλ. 22410 64411, 2244046046.

MZT020112

ΕΝΟΙΚΙΑΖΕΤΑΙ στην Ιξιά καινούργια λούξ κατασκευής **γκαρσονιέρα** πλήρως επιπλωμένη στον Α' όροφο με τηλέφωνο, θέρμανση, ανελκυστήρα οροφής, ηλιακό και ηλεκτρικό θερμοσίφωνα, βεράντα και πάρκιν. Πληρ. τηλ. 22410 92714.

MZT020110

ΕΝΟΙΚΙΑΖΕΤΑΙ δίχωρη επιπλωμένη **γκαρσονιέρα** 25 τ.μ. πλήρως εξοπλισμένη με δίπορτο ψυγείο-tv-ηλιακό θερμοσίφωνα-αερόθερμο-σόμπα υγραερίου-χρηματοκιβώτιο-φουρνάκι με τρία μάτια-απορροφητήρα-διπλό κρεβάτι-μονωμένη οροφή-άνετος χώρος παρκαρίσματος-εγκατάσταση για πλυντήριο ρούχων στην Κρεμαστή. Μίσθωμα 175. Πληρ. τηλ. 22410 96742, κιν. 6944819048.

MZT020109

TOP PROPERTIES

GEORGE & SAVAS PIPINOS
ΓΕΩΡΓΙΟΣ & ΣΑΒΒΑΣ ΠΙΠΙΝΟΣ
ΣΥΜΒΟΥΛΟΙ ΚΑΙ ΕΚΤΙΜΗΤΕΣ ΑΚΙΝΗΤΩΝ
REAL ESTATE AGENTS • MEMBER OF F.I.A.B.C.I.-NAEA-C.E.I.

Email: *gpipinos@otenet.gr* ***URL:*** *www.rhodes-top-properties.com* ***and*** *www.pipinos.gr*

Από το 1971



Η **"TOP PROPERTIES"** είναι ατομική επιχείρηση και ανήκει στους Γεώργιο και Σάββα Πιπίνο. Το γραφείο ασχολείται από το 1971 αποκλειστικά και μόνο με επενδύσεις και REAL ESTATE, στο νησί της Ρόδου και στην ευρύτερη περιοχή της Δωδεκανήσου.

ΑΠΕΥΘΥΝΟΜΑΣΤΕ: Στους **σοβαρούς, απαιτητικούς και επιλεκτικούς** επενδυτές-επιχειρηματίες, Ελληνες και ξένους που ενδιαφέρονται να κάνουν μια σοβαρή επένδυση προβολής στο νησί της Ρόδου.

ΠΡΟΣΦΕΡΟΥΜΕ: Α) Υπηρεσίες και πληροφορίες που γίνονται σε προσωπικό επίπεδο με εχεμύθεια, διακριτικότητα και σοβαρότητα.
Β) Μεγάλη γκάμα υψηλής ποιότητας, ακινήτων, όπως:1) Ξενοδοχεία Α' και Β' κατηγορίας των 600-500-350-300 κλινών, 2) Κεντρικά αστικά ακίνητα κατάλληλα για Τράπεζες-καταστήματα-γραφεία, 3) Παραλιακές εκτάσεις, κατάλληλες για τουριστικές επενδύσεις των 150.000-100.000-70.000-50.000-36.000 τ.μ. και 4) Διαμερίσματα και μεζονέτες προβολής, και 5) Αξιόλογες Παραθεριστικές κατοικίες.

ΣΤΟΧΟΣ ΜΑΣ ΕΙΝΑΙ: Να προσφέρουμε στο αγοραστικό μας κοινό υψηλής ποιότητας ακίνητα και ευκαιρίες στο νησί της Ρόδου. Η τριακονταετής και πλέον πείρα μας στον τομέα αυτό αποτελεί εγγύηση.

ΣΥΝΘΗΜΑ ΜΑΣ ΕΙΝΑΙ: Επενδύστε στη ΡΟΔΟ ΤΩΡΑ, σε ακίνητα που ΑΝΤΕΧΟΥΝ ΣΤΟ ΧΡΟΝΟ

Γεώργιος και Σάββας Πιπίνος
ΜΕΣΙΤΕΣ ΑΣΤΙΚΩΝ ΣΥΜΒΑΣΕΩΝ
Γιατί εμείς γνωρίζουμε καλύτερα!

Since 1971

TOP PROPERTIES is a father and son business. The senior, Mr George S. Pipinos, the founder of the office, has carved over the years a reputation for integrity and excellence in the world of Real Estate in the Dodecanese. The junior, Dr. Savas Pipinos, has returned from his studies in the UK to aid in his father´s footsteps.
AT TOP PROPERTIES we try hard to attract important and selective investors, high calibre businessmen/women and discerning professional people, both Greek and foreign, who wish to acquire substantial and valuable property on Rhodes.
We offer our expertise and advice privately, discreetly and in strict confidence.
We keep a comprehensive list of real estate of the highest specifications:
a. A' and B' class hotels (600, 500, 350, 300 beds capacity)
b. Centrally situated office buildings and other business premises.
c. Seaside land, ideal for development (hotels, holiday resorts, etc), of 150.000, 100.000, 70.000, 50.000, 36.000 square metres.
d. Villas, luxury apartments, detached, semi-detached and terraced houses.
e. Holiday and Retirement Homes.
Our aim is to give our clients the opportunity to acquire value for money, first class real estate on Rhodes. Our 30 and more years of experience is our warranty.
Our motto is Invest in Rhodes, Invest in property, It stands the test of time.



TOP PROPERTIES
George and Savas Pipinos
Because we know best

Προβάλλεται τα ακίνητά σας δωρεάν στο side Πιπίνος αγγελίες www.pipinos.gr

ΚΕΝΝΕΝΤΥ 38, ΡΟΔΟΣ, 85 100, ΤΗΛ. (22410) 23895,FAX: (22410) 20883
38 KENNEDY STR., RHODES, 85 100, TEL. (22410) 23895, FAX: (22410) 20883
U.K. Direct line: 08717115396 ΧΠ399

RHODES-GREECE
CAIRO PALACE

ΕΝΟΙΚΙΑΖΟΝΤΑΙ

- **ΚΑΤΑΣΤΗΜΑ ή ΓΡΑΦΕΙΟ** 90 τ.μ. στον όροφο των καταστημάτων του εμπορικού κέντρου
- **ΚΑΤΑΣΤΗΜΑ ή ΓΡΑΦΕΙΟ** 43 τ.μ. στον όροφο των καταστημάτων του εμπορικού κέντρου
- **ΚΑΤΑΣΤΗΜΑ ή ΓΡΑΦΕΙΟ** 30 τ.μ. στον όροφο των καταστημάτων του εμπορικού κέντρου
- **ΓΡΑΦΕΙΟ** 135 τ.μ. στον γ' όροφο επί του αίθριου της Εθ. 12νησίων
- **ΓΡΑΦΕΙΟ** 90 τ.μ. στον γ' όροφο επί του αίθριου της Εθ. 12νησίων.

Πληροφορίες: Κα ΦΡΑΝΣΙΣ ΝΙΟΤΗ
τηλ. 2241027600,
κιν. 6944618757, 6973572262, φαξ 2241023462
email: fniotis@otenet.gr

ΜΧΠΞΕΝ102

Ενοικιάζεται νεοκλασσικό κτίριο στο κέντρο, ιδανικό για παιδικό σταθμό



Τηλ 22410-26281 ΧΠ659 ΣΑΒΒΑΙΔΗΣ & Συνεργατες
Γρ. Λαμπράκη 14 & Αμερικής,Ρόδος Μεσιτες & Συμβουλοι Ακινητων

Μετακομίζετε;

γρήγορα
εύκολα
οικονομικά

MET.PO

MET.PO ΡΟΔΟΣ: τηλ. 2241024388/6948003320
ΑΘΗΝΑ: τηλ. 2103464235/3476818-008

ΕΝΤΟΣ ΝΗΣΟΥ ΚΑΙ ΠΡΟΣ ΟΛΗ ΤΗΝ ΕΛΛΑΔΑ

MAT424

ενοικιασεις

συνέχεια από την προηγούμενη

ΕΝΟΙΚΙΑΖΕΤΑΙ καινούργιο πολυτελείας 3άρι **διαμέρισμα** στον Α' όροφο επιπλωμένο ή μη επιπλωμένο με: 2 air condition, όλα τα ηλεκτρικά είδη, ηλιακό και ηλεκτρικό θερμοσίφωνα, 2 μεγάλες βεράντες και χώρος για πάρκιν σε ήσυχη περιοχή στην Ιξιά. Τιμή 350 ευρώ. Πληρ. τηλ. 6946163747.
MZT020108

ΕΝΟΙΚΙΑΖΟΝΤΑΙ δίχωρα **διαμερισματάκια** πλήρως επιπλωμένα με A/C στο κέντρο της πόλης. Πληρ. τηλ. 2241038932
MZT301213

ΕΝΟΙΚΙΑΖΟΝΤΑΙ
με το μήνα ή την ημέρα
ΔΩΜΑΤΙΑ ΞΕΝΟΔΟΧΕΙΟΥ
στο κέντρο της πόλης (πίσω από το Grand Hotel) για φοιτητές, καθηγητές, στρατιωτικούς κ.λπ. Το κάθε δωμάτιο είναι επιπλωμένο, με ψυγείο, τηλεόραση, τηλέφωνο, προσωπική τουαλέτα με μπανιέρα ή ντους. Στο σαλόνι λειτουργεί κουζίνα (με σπιτικά φαγητά) και καφέ μπαρ με μεγάλη τηλεόραση και δορυφορικά. Στην τιμή περιλαμβάνονται ιματισμός, εβδομαδιαίος καθαρισμός δωματίου, θέρμανση, ηλεκτρισμός και νερό.
Τιμή μηνιαίως 200 ευρώ.
Πληρ. τηλ. 2241036635, 6973872834

The Real Estate Leaders RE/MAX



RE/MAX. Outstanding Agents. Outstanding Results.sm

- Αγοραπωλησίες - Ενοικιάσεις ακινήτων
- Με σοβαρότητα και επαγγελματισμό
- Στη Ρόδο, σε όλη την Ελλάδα και για κάθε γωνιά του κόσμου

Ζητούνται συνεργάτες

RE/MAX EXCLUSIVE RE/MAX EXPRESS

REMAX EXPRESS: 5ο χλμ. λεωφ. Ρόδου-Λίνδου
Τηλ: 2241064730, 64755,fax 2241064620 • www.remax.gr •e-mail: info@remaxexpress.gr

AE740

RE/MAX®

Re/Max Express, 5ον χιλ. Ρόδου – Λίνδου τηλ. 22410 64730 & 64755 fax. 22410 64620

ΑΠΟΚΛΕΙΣΤΙΚΕΣ ΕΝΤΟΛΕΣ ΠΡΟΣ ΠΩΛΗΣΗ

Κατοικίες:
- Πωλείται ισόγειο διαμέρισμα (2 Υ/Δ) μαζί με κατάστημα συνολικά 100 τ.μ. στον Αγιο Ιωάννη. Τιμή 100.000 €.
- Πωλείται διώροφη μονοκατοικία (παλιό Ιταλικό κτίσμα) 160 τ.μ. με αυλή στα Κοσκινού εντός οικισμού με θέα το δάσος. Τιμή 130.000 €.
- Πωλούνται νεόδμητα διαμερίσματα στο Ροδίνι
- Τριώροφη καλοδιατηρημένη μονοκατοικία 215 τ.μ. στην Ανάληψη, με αποθήκη και αυλή. Πωλείται τιμή ευκαιρίας
- Διαμέρισμα (ισόγειο) 260 τ.μ. με αυλή στο **«Ανω Ροδίνη»**. Τιμή 350.000 €.
- Μονοκατοικία **(2 ετών)** 120 τ.μ. σε οικόπεδο 500 τ.μ. **στο Γεννάδι,** 250μ. από την θάλασσα. Τιμή 235.000 €.
- Μονοκατοικία 145 τ.μ. **στο Γεννάδι.** Τιμή 230.000 €.
- **Παλιά Πόλη:** Οικόπεδο 927 τ.μ. με παλιό κτίσμα 500 τ.μ. Τιμή 800.000 €.
- **Βίλα υπερπολυτελείας** 1200 τ.μ. σε οικόπεδο 2290 τ.μ. στην Ιαλυσό (100μ. από την θάλασσα). Τιμή 2.500.000 €.
- Παραδοσιακό σπίτι στη Λίνδο 79 τ.μ. πλήρης ανακαινισμένο με 2 Υ/Δ και με όλες τις ηλεκτρικές συσκευές. Τιμή 270.000 €.
- Πωλούνται 4 ημιτελές στούντιο (σε μπετά) στη Σύμη σε οικόπεδο έκτασης 401 τ.μ. Τιμή 300.000 €. (όλα).
- Σπίτια και οικόπεδα στη Μύκονο και στη Σαντορίνη.

Επαγγελματικοί Χώροι:
- Πωλείται επιχείρηση Οβελιστήριο σε επαγγελματική στέγη. Τιμή 75.000 €.
- Οικόπεδο επένδυση επί της Λεωφ. Ρόδου-Λίνδου (δίπλα στην αντιπροσωπεία αυτοκινήτων ΞΕΝΑΚΗ) πωλούνται 10 στρέμματα με μεγάλη πρόσοψη στο δρόμο και με άδεια κόμβου.

Μεγάλη επένδυση στη Λίνδο: κεντρικό κτήριο προβεβλημένο στον οικισμό της Λίνδου, επιφάνειας 277 τ.μ. Στο κτίριο φιλοξενείται γνωστή επιχείρηση café-bar με μεγάλη πελατεία. **Δεκτές μόνο σοβαρές προτάσεις.** Κατάστημα ψητοτάβανο 92 τ.μ. (μαζί με πατάρι) στο κέντρο της πόλης της Ρόδου. Τιμή 250.000 €.
- Οικόπεδο 2.300 τ.μ. σε αναπτυσσόμενη περιοχή στη πόλη της Ρόδου με Σ.Δ. (0,8). Τιμή 1.500.000 €.
- 400 τ.μ. στην περιοχή Ασγούρου, μαζί με εφαπτόμενο αγροτεμάχιο 400 τ.μ. Τιμή 350.000 €.
- 2.885 τ.μ. με δυνατότητα ανέγερσης κτιρίου 2.306 τ.μ. πολύ κοντά στο λιμάνι της Ακαντιάς. Τιμή 2.000.000 €.
- Ξενοδοχείο Γ' κατηγορίας στη περιοχή Θεολόγο Τιμή 1.350.000 €.

Οικόπεδα/Αγροτεμάχια:
- Χωράφι 3.680 τ.μ. στη Σορωνή με πρόσοψη στο δρόμο, 500μ από τη θάλασσα.
- **Οικόπεδα** 2 στρ. με άδεια οικοδομής στους πρόποδες της Φιλερήμου. Τιμή 250.000 €
- **Οικόπεδο στο Βάτι,** εντός οικισμού, 3.075 τ.μ. με δύο Ιταλικά κτίσματα 400 τ.μ. Τιμή 190.000 €.
- **Οικόπεδο στη Σύμη –Νημπορειό,** εντός οικισμού, πάνω στη θάλασσα-4 στρ. Τιμή 340.000 €
- **Οικόπεδο στη Σύμη- Αγιο Γεώργιο** 4367 τ.μ. άρτιο και οικοδομήσιμο με κτίσμα 27 τ.μ. & στέρνα 22,75 τ.μ. Τιμή 220.000 €

ΜΟΝΑΔΙΚΗ ΕΠΕΝΔΥΣΗ ΣΤΗ ΜΕΣΑΙΩΝΙΚΗ ΠΟΛΗ

- Πωλείται ακίνητο στη Μεσαιωνική Πόλη 620 τ.μ. σε οικόπεδο 3.447 τ.μ. Πολύ καλή επένδυση. **Μόνο σοβαρές προτάσεις.**

ΑΠΟΚΛΕΙΣΤΙΚΕΣ ΕΝΤΟΛΕΣ ΠΡΟΣ ΕΝΟΙΚΙΑΣΗ

- Ενοικιάζεται διαμέρισμα (δυάρι) 65 τ.μ. με αυλή στα Κοσκινού. Τιμή ενοικίου 320 €
- Διαμέρισμα ισόγειο 260 τ.μ. με 4 Υ/Δ στο Ανω Ροδίνη με μεγάλη αυλή και ιδιωτικό χώρο στάθμευσης. Τιμή ενοικίου 1.200 €
- **Αίθουσα 450 τ.μ.** με αύλειο χώρο 250 τ.μ. επί της **Λεωφ. Ηρακλειδών** κατάλληλο για κέντρο διασκέδασης, κ.α. Τιμή ενοικίου 3.000 €
- Διαμέρισμα– ισόγειο 120 τ.μ. (επιπλωμένο) με αυλή-κήπο & αποθήκη 25 τ.μ. επί της Ακαδημίας. Τιμή ενοικίου 850 €
- Ισόγειο 120 τ.μ. επί της Ακαδημίας, κατάλληλο για όλες τις επαγγελματικές χρήσεις, με ή χωρίς υπόγειο χώρο 200 τ.μ. Τιμή ενοικίου 1.350 € ή 1.850 αντίστοιχα
- Επαγγελματική στέγη στο **5ο χλμ. Ρόδου-Λίνδου** αποτελούμενο από υπόγειο, ισόγειο και 2 ορόφους (800 τ.μ.) το κάθε επίπεδο.
- Ενοικιάζεται επαγγελματική στέγη κατάλληλη για κάθε είδους επαγγελματική χρήση, 42 τ.μ. επί της Λεωφόρου στα Κρητικά. Τιμή ενοικίου 500 €

ΧΠΚΤΗ005

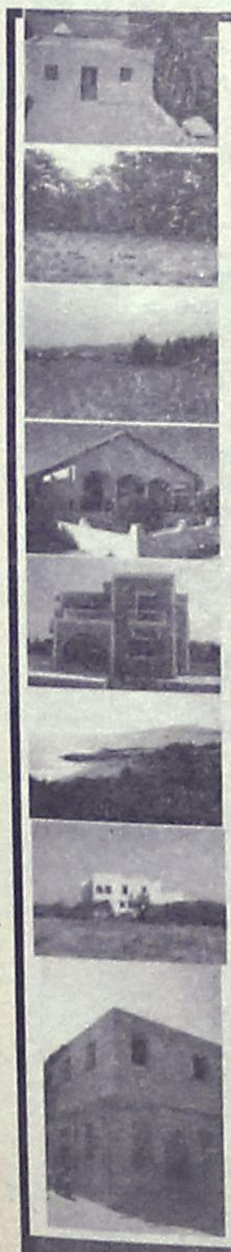

Vitzileos

ΚΤΗΜΑΤΟΜΕΣΙΤΙΚΟ ΓΡΑΦΕΙΟ – REAL ESTATE AGENCY

ΚΑΤΑΣΤΗΜΑΤΑ - ΓΡΑΦΕΙΑ - ΕΠΙΧΕΙΡΗΣΕΙΣ

Κάμπινγκ (οικόπεδο) στην παραθαλάσσια περιοχή Πεταλίδι της Μεσσηνίας	25.000 τ.μ.	1 400 000€
Μαγαζί με πατάρι στην οδό Ρόδου- Λίνδου	55 τ.μ.	110 000 €
Επιχείρηση SNACK-BAR πλήρως εξοπλισμένο με άδεια για 30 καθίσματα στην Παλιά Πόλη	55 τ.μ.	75 000 €
Επιχείρηση Στεγνοκαθαριστήριο στην περιοχή Αφάντου (υπάρχει και υποκατάστημα στην Ρόδο)	100 τ.μ.	120 000 €
Κατάστημα με πατάρι σε εμπορική περιοχή στο κέντρο της πόλης	122 τ.μ.	200 000 €
Διατηρητέο ακίνητο το οποίο αποτελείται από 72 τ.μ. ισόγειο και 72 τ.μ. 1ος όροφος και 200τ.μ. αυλή στην περιοχή Ψαροπούλα.	144 τ.μ.	450 000 €
Ευρύχωρη Αποθήκη στην Οδό Παναγιώτη Ροδίου	180 τ.μ.	82 000 €
ΞΕΝ/ΧΕΙΟ Β ΚΑΤΗΓ. 95 Δωμάτια σε 13 στρεμ. στην παραλία Ιαλυσού		2 642 000 €
ΞΕΝ/ΧΕΙΟ 15 Δωματίων πάνω στο κύμα και μονοκατοικία 80 τ.μ. στο Γεννάδι		440 000 €
ΞΕΝ/ΧΕΙΟ 60 Δωματίων, 130 Κλινών, Σε οικόπεδο 8.000 τ.μ., με ΔΥΟ ΠΙΣΙΝΕΣ. Επιπλέον Εστιατόριο και μπαρ στην Θολό.		2 750 000 €
Συγκρότημα Εφτά διαμερισμάτων με Δυο Μαγαζιά 250 τ.μ. στην Παραλία Ιξιάς		338 000 €
Κτιριακό συγκρότημα στο λιμάνι, σε 1.808 τ.μ. οικόπεδο επί της οδού Αυστραλίας	1300 τ.μ.	1 470 000€
Στεγασμένος χώρος σε οικόπεδο 31.450 τ.μ. στο Κανδυλί και είναι κατάλληλο για οποιαδήποτε χρήση	3600 τ.μ	880 000 €

ΜΕΖΟΝΕΤΕΣ – ΜΟΝΟΚΑΤΟΙΚΙΕΣ – ΟΙΚΟΔΟΜΕΣ

Παραδοσιακό σπίτι στο Παραδείσι με ένα ευρύχωρο υπνοδωμάτιο, μεγάλη κουζίνα, μεγάλους χώρους και με αυλή. Υπάρχει δυνατότητα επέκτασης της οικοδομής	127 τ.μ.	100 000 €
Τριώροφη πολυτελής μονοκατοικία στα Άφαντου με τρία υπνοδωμάτια με κεντρική θέρμανση, τρία λουτρά (με W.C., Τζακούζι, ντους, και μπανιέρα) επίσης παρέχει Αποθήκη τροφίμων και Γκαράζ.	210 τ.μ.	260 000 €
Τριώροφη Μεζονέτα, Πολυτελής Κατασκευή, δίπλα στην θάλασσα	300 τ.μ.	380 000 €
Διώροφη μονοκατοικία με δυο υπνοδωμάτια και σαλοτραπεζαρία και ένα μπάνιο στην Κάλυμνο		45 000 €
Τριώροφη μεζονέτα σε μπετά μέσα σε 1000 μ Οικόπεδο στα Τριάντα	170 τ.μ.	150 000 €
Μονοκατοικία ανακαινισμένη στην περιοχή Κρητικά	135 τ.μ.	265 000 €
Μονοκατοικία 70 τ.μ. δυνατότητα χρήσης μαγαζιού στις Καλυθιες	140 τ.μ.	70 000 €
Νεοκλασικό Διατηρητέο Αρχοντικό σε οικόπεδο 1.100 τ.μ., Σ.Δ. 1,4 στο Κέντρο της Πόλης	170 τ.μ.	1 500 000 €
Διώροφη μονοκατοικία με τέσσερα υπνοδωμάτια, δυο μπάνια στην Αφάντου		150 000 €

ΠΩΛΟΥΝΤΑΙ ΔΙΑΜΕΡΙΣΜΑΤΑ

Διαμερίσματα σε τριώροφη οικοδομή στην περιοχή Δασκάλους	85 τ.μ.	165 000 €
Γκαρσονιέρα με θεά στην θάλασσα στην περιοχή Γεννάδι50 τ.μ.		53 000 €
Διαμέρισμα με δυο υπνοδωμάτια με Εκπληκτική Θεά στην περιοχή Γεννάδι 60 τ.μ.		55 000 €
Διαμέρισμα στον πρώτο όροφο, με τρία υπνοδωμάτια στην Οδό Κέννεντυ 98 τ.μ.		130 000 €
Παραδοσιακό διαμέρισμα απέναντι από Καζίνο Ρόδου	116 τ.μ.	146 700 €
Διαμέρισμα Ισόγειο με Κήπο και Γκαράζ, με θέα στην Θάλασσα, στην περιοχή Ροδίνι	220 τ.μ.	360 000 €

ΟΙΚΟΠΕΔΑ ΕΝΤΟΣ ΚΑΙ ΕΚΤΟΣ ΡΟΔΟΥ

Οικόπεδο Εντός Ζώνης στην περιοχή Αφάντου	17000 τ.μ.	750 000 €
Οικόπεδο Στην περιοχή Καναματ μέσα στον οικισμό	360 τ.μ.	135 000 €
Οικόπεδο Εντός Ζώνης στην Περιοχή Τριαντών με Θέα στην Θάλασσα 2500 τ.μ.		120 000 €
Οικόπεδο Περιοχή Ατσίπας στην Αφάντου	7400 τ.μ.	110 000 €
Οικόπεδο Λίγο πριν την Κρητηνία περιοχή Λαβαριανής	5000 τ.μ.	45 000 €
Οικόπεδο Πάνω στην Λεωφόρο Ρόδου - Λίνδου με κόμβο με οικοδομική άδεια για 3000 μ κτίσμα σε δυο ορόφους επιπλέον 400 τ.μ. υπόγειο	8500 τ.μ.	1 500 000 €
Οικόπεδο Στο Φυτώριο με Θέα στην Θάλασσα κατάλληλο για κατοικία 8100 τ.μ.		350 000 €
Οικόπεδο Στον Άγιο Νικόλαο Σ.Δ. 1,20	412 τ.μ.	220 000 €
Οικόπεδο Στο Γεννάδι Εντός Σχεδίου Πόλεως	750 τ.μ.	18 000 €
Οικόπεδο Στο Γεννάδι πάνω στον Δρόμο Ελαιώνας- Φουρνάκι		2500 τ.μ. 23 000 €
Οικόπεδο Στην Κάμειρο Σκάλα πάνω στο κύμα εντός οικισμού		2600 τ.μ. 85 000 €
Οικόπεδο Στο Γεννάδι με Θέα	3400 τ.μ.	88 000 €
Οικόπεδο Παραθαλάσσιο Σ.Δ. 0,2 πάνω στον Δρόμο στο νησί της Λέρου		4075 τ.μ. 205 000 €
Οικόπεδο Στην Κω σε Εξοχική Τοποθεσία της περιοχής Ψαλίδι		5400 τ.μ. 73 000 €
Οικόπεδο Στο Φαληράκι	8000 τ.μ.	230 000 €
Οικόπεδο Πάνω στο Κύμα, Κατάλληλο για οποιαδήποτε χρήση στα Καλαβάρδα	20000 τ.μ.	880 000 €
Οικόπεδο Στο Πλημμύρι πάνω στο Κύμα	20000 τ.μ.	470 000 €
Οικόπεδο Στα Καλαβάρδα	25000 τ.μ.	295 000 €
Οικόπεδο Πάνω στο Κύμα στην Θολό	34000 τ.μ.	611 000 €
Οικόπεδο Στο Τσαΐρι επί της Λεωφόρου ΤΣΑΪΡΙ- ΑΕΡΟΔΡΟΜΙΟΥ		98000 τ.μ. 1 300 000 €
Οικόπεδο Στην Πυλώνα οικοπεδική έκταση με φανταστική Θέα στην Θάλασσα	115000 τ.μ.	680 000 €

ΑΚΙΝΗΤΑ ΑΘΗΝΩΝ

Διαμέρισμα – Ρετιρέ στον τέταρτο Όροφο, Πλατεία Κυψέλης		83 τ.μ. 123 300 €
Διαμέρισμα στον τέταρτο όροφο στην Αγια Παρασκευή κοντά στο Αμερικανικό Κολέγιο με δυο μεγάλα υπνοδωμάτια και θέρμανση		86 τ.μ. 150 000 €
Διαμέρισμα ανακαινισμένο με υπερυψωμένο Ισόγειο και Κήπο στην Άνω Γλυφάδα	112 τ.μ.	170 000 €

ΕΝΟΙΚΙΑΖΟΝΤΑΙ ΚΑΤΑΣΤΗΜΑΤΑ - ΕΠΙΧΕΙΡΗΣΕΙΣ

Οροφο- Διαμέρισμα στην περιοχή Ζέφυρος για Επαγγελματική Χρήση	150 τ.μ.	1 000 €
Διαμέρισμα στη Οδό Στέλιου Κοπάδη κατάλληλο για επαγγελματική χρήση	85 τ.μ.	450 €
Κατάστημα στην Θολό	800 τ.μ.	2 500 €

ΕΝΟΙΚΙΑΖΟΝΤΑΙ ΔΙΑΜΕΡΙΣΜΑΤΑ

Διαμέρισμα με Τρία υπνοδωμάτια στην Περιοχή Μητρόπολη		120 τ.μ. 500 €
Γκαρσονιέρα σε ρετιρέ στο Κανακόνερο	25 τ.μ.	230 €

ΒΙΤΖΗΛΑΙΟΣ ΜΑΡΙΟΣ ΤΗΛ: 22410-24900, ΚΙΝ: 6932704919, 6932196325 FAX: 22410-25544, WEBSITE: www.vitzileos.gr, EMAIL:mvre@otenet.gr AE858

ενοικιασεις

συνέχεια από την προηγούμενη

ΕΝΟΙΚΙΑΖΟΝΤΑΙ μεγάλα επιπλωμένα **studio,** δίχωρα και μονόχωρα στα Κοσκινού, με δική τους τουαλέτα, πλήρως εξοπλισμένα μέσα σε κήπο και άνετο πάρκιν. Πλήρ. τηλ. 2241060235. MZT020105

ΕΝΟΙΚΙΑΖΕΤΑΙ καινούργιο διαμπερές διαμέρισμα α' ορόφου, αποτελούμενο από 3 υπνοδωμάτια, σαλόνι-κουζίνα με εντοιχισμένες ηλεκτρικές συσκευές, ηλιακό θερμοσίφωνα και μεγάλες βεράντες επί της οδού Αντιοχείας. Πλήρ. τηλ. 6974123416, 6944153714, 22410 73302. MZT020106

ΕΝΟΙΚΙΑΖΟΝΤΑΙ καινούργια **διαμερίσματα** 60 τ.μ. επιπλωμένα στην Ιαλυσό έμπροσθεν του Γυμνασίου και Λυκείου Ιαλυσού στον 1ο όροφο με όλες τις σύγχρονες ανέσεις. Πλήρ. τηλ. 2241093217, κιν. 6977904494 ΜΑΠ653

ΜΗΝΙΑΙΑ ΕΝΟΙΚΙΑΣΗ ΔΩΜΑΤΙΩΝ ΣΕ ΞΕΝΟΔΟΧΕΙΟ

Το ξενοδοχείο ΕΛΕΝΑ

που βρίσκεται στο κέντρο της πόλεως Ρόδου, σε μικρή απόσταση από το λιμάνι και το Πανεπιστήμιο επί της οδού Γρίβα 78,

ΕΝΟΙΚΙΑΖΕΙ ΔΩΜΑΤΙΑ

ιδανικά για φοιτητές, στρατιωτικούς κ.λπ

Το ξενοδοχείο διαθέτει:
σαλόνι, café bar, αίθουσα τηλεόρασης και πισίνα

Το δωμάτιο διαθέτει:
α) ατομικό μπάνιο
β) τηλέφωνο
γ) ραδιόφωνο
δ) τηλεόραση
ε) ψυγείο
στ) θέρμανση
ζ) ζεστό νερό
η) εβδομαδιαίος καθαρισμός δωματίου και
θ) διάθεση ιματισμού (σεντόνια, κουβέρτες)

Τιμή από 200 ευρώ ανά μήνα

Πληρ. τηλ. 2241024755, 2241093019, κιν. 6942456013

ΜΑΠ586

ΚΡΑΝΙΔΗΣ
Real Estate

ΕΝΟΙΚΙΑΣΕΙΣ ΕΠΑΓΓΕΛΜΑΤΙΚΩΝ ΧΩΡΩΝ

1. Κατάστημα 52τμ με υπόγειο & πατάρι έναντι Καζίνο. 800 €, χωρίς αέρα (Κ-108)
2. Γραφείο 120τμ 1ου ορόφου στο κέντρο της Ρόδου
3. Γραφεία 20-60τμ στο κέντρο της Ρόδου (Κ-249)
4. Γραφείο 90τμ στο Νιοχώρι, 1ου ορόφου 500 € (Κ-269)
5. Κατάστημα 50τμ στο Ροδίνι, χωρίς αέρα
6. Κατάστημα στην Παλιά Πόλη 73τμ (Κ-580)
7. Κατάστημα στην Παλιά Πόλη 35τμ (Κ-569)
8. Κατάστημα στην Παλιά Πόλη 40τμ (Κ-710)

Καζούλη & Αμερικής 50, Ρόδος
Τηλ.: 22410 27082
22410 26476
Fax: 22410 27101

Για περισσότερες πληροφορίες & ακίνητα επικοινωνήστε με το γραφείο μας ή επισκεφτείτε την ιστοσελίδα μας
www.kranidis-estate.gr

ΜΧΠ092



ΕΝΟΙΚΙΑΖΕΤΑΙ
Το παρόν ακίνητο στην Π. Πόλη κεντρικό (πάροδος Ερμού), εσωτερικός χώρος 40 τ.μ. λειτουργεί ως οβελιστήριο, αλλά δίνεται και για οποιανδήποτε άλλη χρήση.
Τηλ. Πληροφοριών: 6976059628

ΜΑΤ4589

ευσταθίου
ΕΥΡΩΚΤΗΜΑΤΙΚΗ
ΚΤΗΜΑΤΟΜΕΣΙΤΙΚΟ ΓΡΑΦΕΙΟ

Εξαιρετική επένδυση

Οικόπεδο στα Κοσκινού

Απέναντι από την Πολυκλινική "Euromedica"

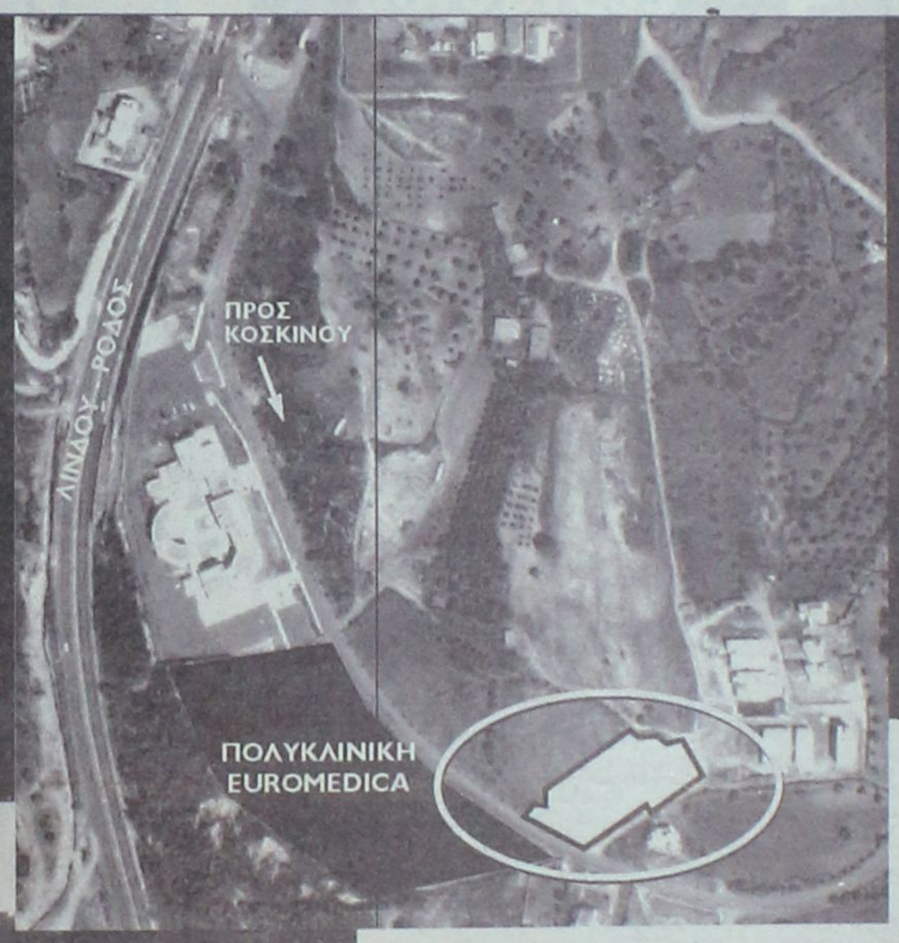

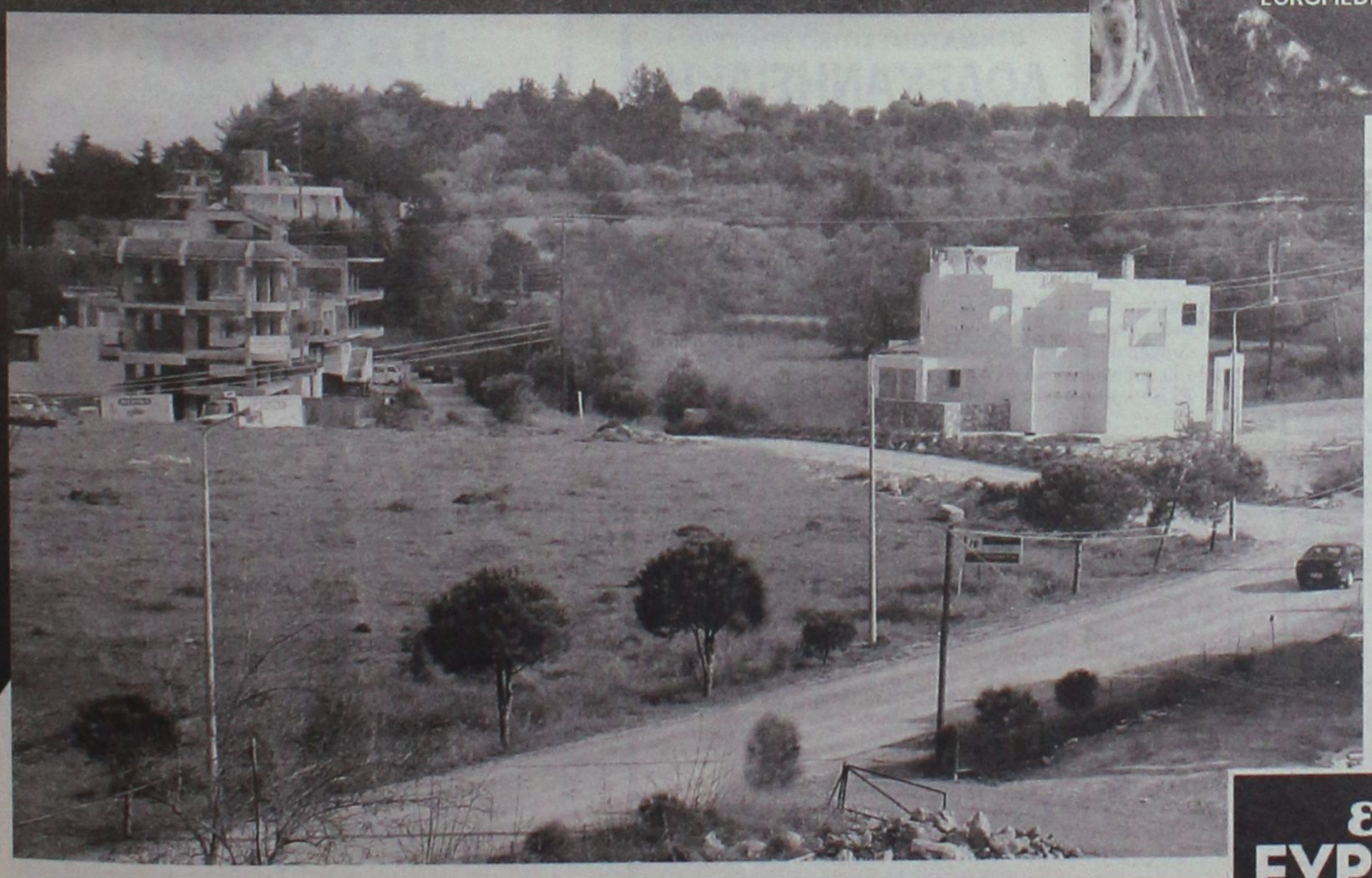

ΑΡΤΙΟ ΚΑΙ ΟΙΚΟΔΟΜΗΣΙΜΟ

ΜΕ ΠΡΟΣΩΠΟ ΣΤΗΝ ΕΠΑΡΧΙΑΚΗ ΟΔΟ ΡΟΔΟΥ ΚΟΣΚΙΝΟΥ

ΣΕ ΑΠΟΚΛΕΙΣΤΙΚΗ ΔΙΑΘΕΣΗ

ευσταθίου
ΕΥΡΩΚΤΗΜΑΤΙΚΗ

Εθν. Αντιστάσεως 83 • Τηλ.: 22410 73819, 74917 • Κιν.: 6944 374546, 6945 292030 • Fax: 22410 38641 • info@euroktimatiki.gr

ΧΠ401/2029

ΕΝΟΙΚΙΑΣΕΙΣ

συνέχεια από την προηγούμενη

ΕΝΟΙΚΙΑΖΕΤΑΙ γραφείο 100 τ.μ. πλησίον Αννης Μαρίας, δίδεται και τμηματικά. Πληρ. τηλ. 2241074384

ΜΑΠ641(3)

ΕΝΟΙΚΙΑΖΕΤΑΙ επιπλωμένη **γκαρσονιέρα** στην Κων. Τσαλδάρη 2, πλησίον Κωτσόβολου. Πληρ. τηλ. 6944426760

MZT281201

ΕΝΟΙΚΙΑΖΕΤΑΙ στούντιο επιπλωμένο επί της οδού Πίνδου 25 κοντά στο Πανεπιστήμιο κατάλληλο για εκπαιδευτικούς και φοιτήτριες, στο β' όροφο με θέα, πολύ καλό, μέχρι τέλος Ιουνίου. Πληρ. τηλ. 2241024846

MZT301204

ΕΝΟΙΚΙΑΖΕΤΑΙ 3άρι **διαμέρισμα** στο Ροδίνι. Πληρ. τηλ. 6974334197

MZT291207

Α. ΦΡΑΓΚΟΣ - Α. ΖΟΥΜΠΑΣ Ο.Ε.

"ΚΤΙΡΙΟΔΟΜΗ"

ΤΕΧΝΙΚΗ ΕΤΑΙΡΙΑ ΚΑΝΑΔΑ 52 - ΡΟΔΟΣ ΤΗΛ. 2241036604, 2241024208

ΠΩΛΟΥΝΤΑΙ

- πολυτελείς **μονοκατοικίες** στα Τριάντα και στην Ιξιά από 140 έως 200 τ.μ.
- **καταστήματα - γραφεία** με υπόγειο γκαράζ στο κέντρο της Ρόδου
- **διαμερίσματα** με αποκλειστική θέση στάθμευσης στην οδό Αγ. Σοφίας

ΜΑΠ545(Γ)

NOTAR ΕΛΛΑΣ

Κτηματομεσιτικό γραφείο

ΔΩΔΩΝΗΣ 2, ΡΟΔΟΣ – ΚΑΡΑΚΟΝΕΡΟ ΤΗΛ; 22410 20345

Website. www.notar.gr e-mail. hellas@notar.gr

Notar Ελλάς

Η μεγαλύτερη κτηματομεσιτική εταιρεία στη Σκανδιναβία τώρα και στη Ρόδο.

Η εταιρεία αντιπροσωπεύεται από 72 γραφεία στη Νορβηγία, 12 στην Σουηδία, Ισπανία, Ιταλία, Τουρκία και Βραζιλία.

Η Notar Ελλάς σας δίνει τη δυνατότητα να προωθήσετε τα ακίνητά σας αποτελεσματικά τόσο στη Σκανδιναβία όσο και στη Ρόδο και τα Δωδεκάνησα.

Σκέφτεσαι να αγοράσεις ή να πουλήσεις το σπίτι σου! Εμείς στη Notar σε βοηθάμε.



Ηλίας Παπανικολάου
Μεσίτης/ Οικονομολόγος

Ο δικός σας μεσίτης

AE971

ΠΑΣΤΙΔΑ. ΠΩΛΟΥΝΤΑΙ

μεζονέτες πολυτελούς κατασκευής από ιδιοκτήτη-κατασκευαστή σε μπετά ή τελειωμένα των 120-130-160 τ.μ. σε οικόπεδο 250 και 330 τ.μ. με θέα το Φιλέρημο.



Πληρ. τηλ. 6944636141

ΜΑΠ597(Γ)

ευσταθίου ΕΥΡΩΚΤΗΜΑΤΙΚΗ

ΚΤΗΜΑΤΟΜΕΣΙΤΙΚΟ ΓΡΑΦΕΙΟ

Εθν. Αντιστάσεως 83 • Τηλ.: 22410 73819, 74917
Κιν.: 6944 374546, 6945 292030
Fax: 22410 38641 • e-mail: info@euroktimatiki.gr

ΠΩΛΗΣΕΙΣ ΑΚΙΝΗΤΩΝ

Οικοπεδα

1) 300 τ.μ. στον οικοδομικό συνεταιρισμό Λιμενεργατών (σε εξέλιξη η κατασκευή έργων υποδομής) Αξίας 55.000 € 2) 300 τ.μ. στον οικοδομικό συνεταιρισμό Αιγυπτιωτών (σε εξέλιξη η κατασκευή έργων υποδομής) Αξίας 50.000€ 3) 304 τ.μ. στην Ιξιά (με δυνατότητα οικοδόμησης 240 τ.μ. κατοικίας) Αξίας 160.000 € 4) 1.000 τ.μ. στο Ροδίνι (με δυνατότητα οικοδόμησης 400 τ.μ. κατοικίας) Αξίας 350.000 € 5) 1000 τ.μ. στην Ιαλυσό (με δυνατότητα οικοδόμησης 120 τ.μ. κατοικίας) Αξίας 110.000 € 6) 2000 τ.μ. στην Ιαλυσό (με δυνατότητα οικοδόμησης 200 τ.μ. κατοικίας) Αξίας 220.000 € 7) 2000 τ.μ. στα Κοσκινού (με δυνατότητα οικοδόμησης 120 τ.μ. κατοικίας) Αξίας 88.000 € 8) 3.640 τ.μ. στην Ιαλυσό (με δυνατότητα οικοδόμησης 135 τ.μ. κατοικίας) Αξίας 120.000 € 9) 4000 τ.μ. στα Κοσκινού με πανοραμική θεά (με δυνατότητα οικοδόμησης 200 τ.μ. κατοικίας) Αξίας 215.000 € 10) 4000 τ.μ. στα Κοσκινού με εξαιρετική θεά (με δυνατότητα οικοδόμησης 200 τ.μ. κατοικίας) Αξίας 300.000 € 11) 4000 τ.μ. στο Φυτώριο (με δυνατότητα οικοδόμησης 200 τ.μ. κατοικίας) Αξίας 300.000 € 12) 4.010 κοντά στην Εθν. Οδό Λίνδου – Αεροδρομίου για επαγγελματική χρήση (με δυνατότητα οικοδόμησης 3.600 τ.μ. Βιοτεχνικού Χώρου) Αξίας 180.000 € 13) 5.300 τ.μ. στα Ασγούρου (με δυνατότητα οικοδόμησης 200 τ.μ. κατοικίας) Αξίας 190.000 €

Διαμερίσματα

1) 50 τ.μ. στην Μ. Κλαδάκη με 1 υπν/τιο Αξίας 90.000 € 2) 50 τ.μ. στην Μυτιλήνης με 1 υπν/τιο Αξίας 82.000 € 3) 65 τ.μ. στην Κανελλοπούλου με 1 υπν/τιο Αξίας 95.000€ 4) 70 τ.μ. στην Ιξιά (Σωτήρος) με 2 υπν/τια Αξίας 94.000€ 5) 80 τ.μ. στην Αγ. Σοφίας με 2 υπν/τια Αξίας 176.000€ 6) 80 τ.μ. στην Λαγκάνη (περιοχή Δασκάλους) με 2 υπν/τια Αξίας 85.000€ 7) 85 τ.μ. στην Κέννεντυ με 2 υπν/τια Αξίας 120.000€ 8) 85 τ.μ. στην Παπαδιαμάντη με 2 υπν/τια Αξίας 97.000€ 9) 95 τ.μ. στην 28ης Οκτωβρίου με 2 υπν/τια Αξίας 280.000€ 10) 95 τ.μ. στην Ιξιά (Σωτήρος) με 2 υπν/τια Αξίας 90.000€ 11) 98 τ.μ. στην Νηρηίδων (Καρακόνερο) με 3 υπν/τια Αξίας 140.000€ 12) 107 τ.μ. στην Ρόδου-Λίνδου (κοντά στην ΔΕΥΑΡ) με 3 υπν/τια Αξίας 130.000€ 13) 110 τ.μ. στην Ανθ. Ζερβού με 3 υπν/τια Αξίας 225.000 € 14) 110 τ.μ. στην Ιαλυσό με 3 υπν/τια Αξίας 120.000 € 15) 110 τ.μ. στην Νηρηίδων (Καρακόνερο) με 3 υπν/τια Αξίας 220.000€ 16) 116 τ.μ. στην Μ. Πετρίδη με 3 υπν/τια Αξίας 232.000 € 17) 120 τ.μ. στην Ιαλυσό με 3 υπν/τια Αξίας 125.000 € 18)120 τ.μ. στην Νηρηίδων (Καρακόνερο) με 3 υπν/τια Αξίας 240.000€ 19) 126 τ.μ. στην Γρηγορίου Ε΄ με 3 υπν/τια Αξίας 315.000 €

ΜΟΝΟΚΑΤΟΙΚΙΕΣ - ΜΕΖΟΝΕΤΕΣ

1)140 τ.μ. στην Ιαλυσό Αξίας 280.000 € 2) 140 τ.μ. στην Παστίδα Αξίας 220.000 € 3) 140 τ.μ. στην Ιαλυσό Αξίας 280.000 € 4) 150 τ.μ. στην Ιαλυσό Αξίας 300.000 € 5)155 τ.μ. στην Ιξιά Αξίας 279.000 € 6) 155 τ.μ. στην Ιξιά Αξίας 281.000 € 7) 160 τ.μ. στην Ιαλυσό Αξίας 350.000 € 8) 160 τ.μ. στα Κοσκινού Αξίας 380.000 € 9) 160 τ.μ. στις Φάνες Αξίας 190.000 € 10) 200 τ.μ. στους Πρόποδες Φιλερήμου στην Ιαλυσό Αξίας 380.000 € 11) 280 τ.μ. στην λεωφ. Κρεμαστής – Π. Αεροδρομίου Αξίας 320.000 €

ΚΑΤΑΣΤΗΜΑΤΑ

1) 30 τ.μ. στο Κέντρο της Πόλης (με άμεση παράδοση χρήσης) Αξίας 450.000€ 2) 55 τ.μ. στην Ανάληψη (κεντρικά) Αξίας 120.000€ 3) 57 τ.μ. στο Κέντρο της Πόλης (ελεύθερο Χρήσεως) Αξίας 370.000€ 4) 61 τ.μ. στο Κέντρο της Πόλης (με άμεση παράδοση χρήσης) Αξίας 590.000€ 5) 62 τ.μ. στην Ανάληψη (κεντρικά) Αξίας 370.000 € 6) 77 τ.μ. στο Κέντρο της Πόλης (ελεύθερο Χρήσεως) Αξίας 500.000€ 7) 100 τ.μ. στην Ανάληψη (κεντρικά) Αξίας 580.000 €

ΧΠ401/2029

SIDERO KAT

ΠΩΛΟΥΝΤΑΙ

- Ανεξάρτητες διώροφες μονοκατοικίες εντός οικοπέδου 1.000 τ.μ. με θέα την πόλη της Ρόδου (Εξω από τα Κοσκινού)
- Υπόγεια αποθήκη 200 τ.μ. περιοχή "Ικαρος" (πίσω από την οδό Ατταβύρου)

Τηλ. 22410 30069

Κιν. 6944532903

AE934

ΚΛΑΔΟΓΕΝΗΣ ΜΙΧΑΗΛ

ΠΟΛΙΤΙΚΟΣ ΜΗΧΑΝΙΚΟΣ Ε.Μ.Π.

ΑΤΤΑΒΥΡΟΥ 20-ΡΟΔΟΣ

ΤΗΛ. 2241022394

ΠΩΛΟΥΝΤΑΙ

1. **Μεζονέτες** με απεριόριστη θέα και θέα στη θάλασσα, στο Καρακόνερο, με 3 υπνοδωμάτια, σαλόνι, κουζίνα, 2 λουτρά, αποθήκης και με υπόγειο χώρο στάθμευσης και λοιπών βοηθητικών χώρων, εμβαδού 125 τ.μ. και εμβαδού υπογείου 65 τ.μ., συνολικής επιφάνειας με το υπόγειο 190 τ.μ.
2. **Διαμερίσματα** πολυτελούς κατασκευής με απεριόριστη θέα και θέα στη θάλασσα, στο Καρακόνερο, με 3 υπνοδωμάτια, λουτρού και αποθήκης εμβαδού 105 τ.μ.

AE0058



ΚΤΗΜΑΤΟΜΕΣΙΤΙΚΟ ΓΡΑΦΕΙΟ

ΔΩΔΕΚΑΝΗΣΙΑΚΗ ΚΤΗΜΑΤΙΚΗ

ΠΑΠΟΥΤΣΗΣ ΚΩΝ/ΝΟΣ

ΠΩΛΟΥΝΤΑΙ

1. **Διαμέρισμα** 73 τ.μ. ημιυπόγειο στην Ανάληψη (ημιτελής). Τιμή 55.000 €
2. **Διαμέρισμα** 107 τ.μ. ισογείου στην Ανάληψη. Τιμή 181.900 €
3. **Διαμέρισμα** 112 τ.μ. 1ου ορόφου στο Ροδίνι. Τιμή 215.000 €
4. **Διαμέρισμα** 98 τ.μ. 2ου ορόφου στην Αγ. Αναστασία. Τιμή 130.000€
5. **Διαμερίσματα** 86 τ.μ. 1ου-3ου-4ου ορόφου με γκαράζ στην Ιαλυσό. Τιμή 138.600 €
6. **Διαμέρισμα** 87 τ.μ. ισογείου με 300 τ.μ. αυλή στην Ιαλυσό. Τιμή 174.000€
7. **Διαμέρισμα** 115 τ.μ. 2ου ορόφου στην Ιξιά. Τιμή: 114.500€
8. **Μεζονέτα** 150 τ.μ. διώροφη σε οικόπεδο 1.000 τ.μ. στην Ιαλυσό. Τιμή 160.000 € (μπετά)
9. **Μεζονέτα** 180 τ.μ. σε 200 τ.μ. οικόπεδο στην Κρεμαστή. Τιμή 250.000 €
10. **Μεζονέτα** 143 τ.μ. διώροφη σε 500 τ.μ. οικόπεδο στα Κοσκινού. Τιμή 140.000 € (μπετά)
11. **Μεζονέτα** 105 τ.μ. διώροφη στα Κοσκινού (ημιτελής). Τιμή 117.000€
12. **Μεζονέτα** 120 τ.μ. σε οικόπεδο 1.500 τ.μ. στην Ψίνθο. Τιμή σε μπετά 75.000€ τελειωμένη 145.000€
13. **Κατάστημα** στην Σωκράτους Π. Πόλη. Τιμή 600.000€
14. **Οικόπεδο** 5.680 τ.μ. στ' Αφάντου. Τιμή 90.000 €
15. **Οικόπεδο** 4.000 τ.μ. στους Τρεις. Τιμή 145.000 €
16. **Οικόπεδο** 406 τ.μ. στον Εμπωνα, τιμή 35.000 ευρώ.
17. **Επιχ/ση** καφετέριας-μπαρ με τον εξοπλισμό της εντός πόλεως. Τιμή 9.000 €

ΜΙΣΘΩΣΕΙΣ

1. **Αποθήκη** 300 τ.μ. υπόγεια εντός πόλεως. Μίσθωση 800 €

ΠΩΛΗΣΕΙΣ ΑΚΙΝΗΤΩΝ - ΟΙΚΟΠΕΔΩΝ- ΜΙΣΘΩΣΕΙΣ ΑΚΙΝΗΤΩΝ

ΩΡΕΣ ΓΡΑΦΕΙΟΥ 09.00-14.00 π.μ. και 17.00-21.00 μ.μ.

ΕΘΝΙΚΗΣ ΑΝΤΙΣΤΑΣΗΣ 45- 1ος ΟΡΟΦΟΣ • ΤΗΛ. - ΦΑΞ 2241025480 κιν. 6932469420 • e-mail: papoutsisk@in.gr

ΧΠ2673

ΓΙΑΝΝΗΣ ΝΙΚΟΛΙΔΑΚΗΣ

Μηχανολόγος-Μηχανικός

Γαλλίας 12-Ρόδος • τηλ. (22410)22291, 35103

ΠΩΛΟΥΝΤΑΙ

- Επί της οδού **Κων. Υδραίου** (πλησίον Ρόδου - Λίνδου) πολυτελή **διαμερίσματα** με απεριόριστη θέα, ιδιωτικούς χώρους parking και αποθήκες 90 τ.μ. και 126 τ.μ.
- Επί της οδού **Καθοπούλη** (Νιοχώρι) **αποθήκη** 222 τ.μ., **κατάστημα** 59 τ.μ. με πατάρι 15 τ.μ., **διαμερίσματα** από 45 τ.μ. έως 58 τ.μ.

ΧΠ2675

ΚΡΑΝΙΔΗΣ

ΜΕΣΙΤΗΣ ΑΣΤΙΚΩΝ ΣΥΜΒΑΣΕΩΝ

ΟΙΚΟΝΟΜΟΛΟΓΟΣ

ΑΝΑΛΑΜΒΑΝΟΥΜΕ:

- ΠΩΛΗΣΕΙΣ
- ΑΓΟΡΕΣ
- ΑΝΤΙΠΑΡΟΧΕΣ
- ΕΝΟΙΚΙΑΣΕΙΣ

ΚΑΖΟΥΛΗ & ΑΜΕΡΙΚΗΣ 50, ΡΟΔΟΣ
ΤΗΛ. 22410 27082
ΚΙΝ. 6944347405 / 6942010248

ΧΠ092

ΕΣΤΙΑ

ΚΤΗΜΑΤΟΜΕΣΙΤΙΚΟ ΓΡΑΦΕΙΟ ΚΑΜΠΟΥΡΗΣ ΣΚ. ΕΜΜΑΝΟΥΗΛ

1. **ΜΟΝΟΚΑΤΟΙΚΙΑ** 250 τ.μ. λουξ κατασκευής και ισόγειο 150 τ.μ. σε μπετά εντός οικοπέδου 4.550 τ.μ. επί της λεωφόρου Παστίδας σε φανταστική τιμή
2. **ΔΙΑΜΕΡΙΣΜΑ** 88 τ.μ. επί της Διονυσίου Σολωμού (ρετιρέ) σε πολύ λογική τιμή
3. **ΟΙΚΟΠΕΔΟ** 2600 τ.μ. στην περιοχή Κοσκινού σε φανταστική τοποθεσία
4. **ΔΙΑΜΕΡΙΣΜΑΤΑ** διαφόρων διαστάσεων στο Ροδίνι
5. **ΔΙΑΜΕΡΙΣΜΑΤΑ** διαφόρων διαστάσεων στο Καρακόνερο
6. **ΜΟΝΟΚΑΤΟΙΚΙΕΣ** με αυλή στο Καρακόνερο
7. **ΜΟΝΟΚΑΤΟΙΚΙΕΣ - ΔΙΑΜΕΡΙΣΜΑΤΑ** στην ωραιότερη περιοχή Μαριτσών υπό κατασκευή
8. **ΟΙΚΟΠΕΔΟ** στη Ρόδου-Λίνδου 9000 τ.μ. με άδεια οικοδομής

ΣΤΕΦ. ΚΑΖΟΥΛΗ 74 - ΡΟΔΟΣ
ΤΗΛ. 2241024858, 6947424462

AE691



ΚΤΗΜΑΤΟΜΕΣΙΤΙΚΟ ΓΡΑΦΕΙΟ

ΑΙΓΑΙΟΚΤΗΜΑΤΙΚΗ

ΕΠΙΛΕΓΜΕΝΕΣ ΠΡΟΤΑΣΕΙΣ ΑΚΙΝΗΤΩΝ

- 44 τ.μ. καινούργιο λαλυσό 85.000 €
- 46 τ.μ. (υπόγειο με αυλή) Υψηλάντου 60.000 €
- 48 τ.μ. ισόγειο Αισχύνη 75.000 €
- 50 τ.μ. ρετιρέ Αγ. Νικόλαο 50.000 €
- 70 τ.μ. μον/κία με οικ/δο και έξτρα δόμηση Αρχάγγελο 94.000 €
- 74 τ.μ. μον/κία σε 400 τ.μ. οικ/δο Δαματριά 75.000€
- 73 τ.μ. διαμ/σμα (β' ορ.) Αγ. Νικόλαο 95.000€
- 86 τ.μ. (3 υπν.) καινούργιο διαμ. λαλυσό 150.000 €
- 87 τ.μ. καινούργιο διαμ. στους Τρεις 165.000 €
- 89 τ.μ. καινούργιο διαμ. Μηδεια 175.000 €
- 92 τ.μ. ισόγειο υπ/νο λουξ κατασκευής στο Ροδίνι 150.000 €
- 95 τ.μ. μετ/νο διαμ. λαλυσό 90.000 €
- 97 τ.μ. διαμ. με απερ/στη θέα Κέννεντυ 250.000 €
- 100 τ.μ. μον/κία 4 ετών 500 τ.μ. οικ/δο στην λαλυσό 280.000 €
- 100 τ.μ. καινούργιο διαμ. (με γκαράζ -απ/κη) Μίρα - Μάρε 190.000 €
- 120 τ.μ. μον/κία Π. Πόλη - Ρολόι 145.000 €
- 120 τ.μ. καινούργιο διαμέρισμα στους Τρεις 229.000 €
- 129 τ.μ. καινούργιο (3 υπν.) κοντά Αραπάκι 215.000 €
- 130 τ.μ. Κοσκινού μον/κία ανεξάρτηση σε 800 τ.μ. οικόπεδο σε μπετά 115.000 €
- 130 τ.μ. μον/κία σε μπετά Παστίδα 115.000 €
- 159 τ.μ. ανεξ/τη μον/κία Παστίδα 180.000 €
- 236 τ.μ. μον/κία Θολό σε 2.174 τ.μ. οικ/δο με εξτρα Σ.Δ. 764 τ.μ. 250.000 €
- 1 οικ/κή μερίδα του οικ/κού συν/σμού Απόλλων 300 τ.μ. 110.000€
- Γραιφεία 23 τ.μ. , 45 τ.μ. και 67 τ.μ. κοντά στην Ακαδημία Χ2.500 € το τ.μ.

ΕΚΤΟΣ ΑΥΤΩΝ ΤΩΝ ΑΚΙΝΗΤΩΝ ΔΙΑΘΕΤΟΥΜΕ ΜΕΓΑΛΗ ΠΟΙΚΙΛΙΑ ΣΕ ΔΙΑΜ/ΤΑ (ΜΕΤ/ΝΑ-ΚΑΙΝΟΥΡΓΙΑ) ΣΤΙΣ ΚΑΛΥΤΕΡΕΣ ΤΙΜΕΣ ΤΗΣ ΑΓΟΡΑΣ-ΟΙΚ/ΔΑ ΚΑΙ ΕΝΟΙΚΙΑΣΕΙΣ ΑΚΙΝΗΤΩΝ - ΑΝΤΙΠΑΡΟΧΕΣ

ΡΕΝΑ ΒΑΖΟΥΚΟΥ ΚΑΙ ΣΥΝΕΡΓΑΤΕΣ
(ΜΕΣΙΤΗΣ ΑΣΤΙΚΩΝ ΣΥΜΒΑΣΕΩΝ)
ΔΙΕΥΘ. ΓΡΑΦΕΙΟΥ ΔΗΜ. ΘΕΟΔΩΡΑΚΗ 3
10-1 το πρωί καθημερινά και 6.30-9 απ/μα
Τηλ. (22410) 22943-28838 FAX: 28838, κιν. 6945466773
email.vazoukou@acn.gr

ΧΠ851

ενοικιασεις

συνέχεια από την προηγούμενη

ΕΝΟΙΚΙΑΖΟΝΤΑΙ studios (επιπλωμένα δωμάτια με πολυκουζινάκι) με ηλιακό θερμοσίφωνα και TV στην περιοχή Δασκάλων. Χαμηλές τιμές. Πληρ. τηλ. 2241077971, 6932227500.

MZT301207

ΕΝΟΙΚΙΑΖΕΤΑΙ επιπλωμένη **γκαρσονιέρα** στον α' όροφο στο Καρακόνερο. Πληρ. τηλ. 6945596443, 2241032943 MZT291204

ΕΝΟΙΚΙΑΖΕΤΑΙ κατάστημα 135 τ.μ. με πατάρι επί της Λ. Καλλιθέας έναντι **SUPER MARKET ΜΑΡΙΝΟΠΟΥΛΟΥ.** Πληρ. τηλ. 6945336699

MZT281210

ΕΝΟΙΚΙΑΖΕΤΑΙ στην Π. Πόλη της Ρόδου και επί της οδού Αριστοτέλους, **κατάστημα** 40 τ.μ. για τουριστική χρήση. Πληρ. κ. Εμμ. Κρανίδη τηλ. 2241027082, 6944347405

ΜΧΠ092.2

ΕΥΚΑΙΡΙΑ

ΠΩΛΕΙΤΑΙ ΣΧΟΛΗ ΠΛΗΡΟΦΟΡΙΚΗΣ
στ' Αφάντου

με 2 αίθουσες διδασκαλίας 12 υπολογιστών, κλιματισμός, γραφεία, βιβλιοθήκη, εν λειτουργία στην τιμή ευκαιρίας 18.000 ευρώ

Πληρ. τηλ. 6947994333, 6946335740

ΜΑΠ639(Γ)

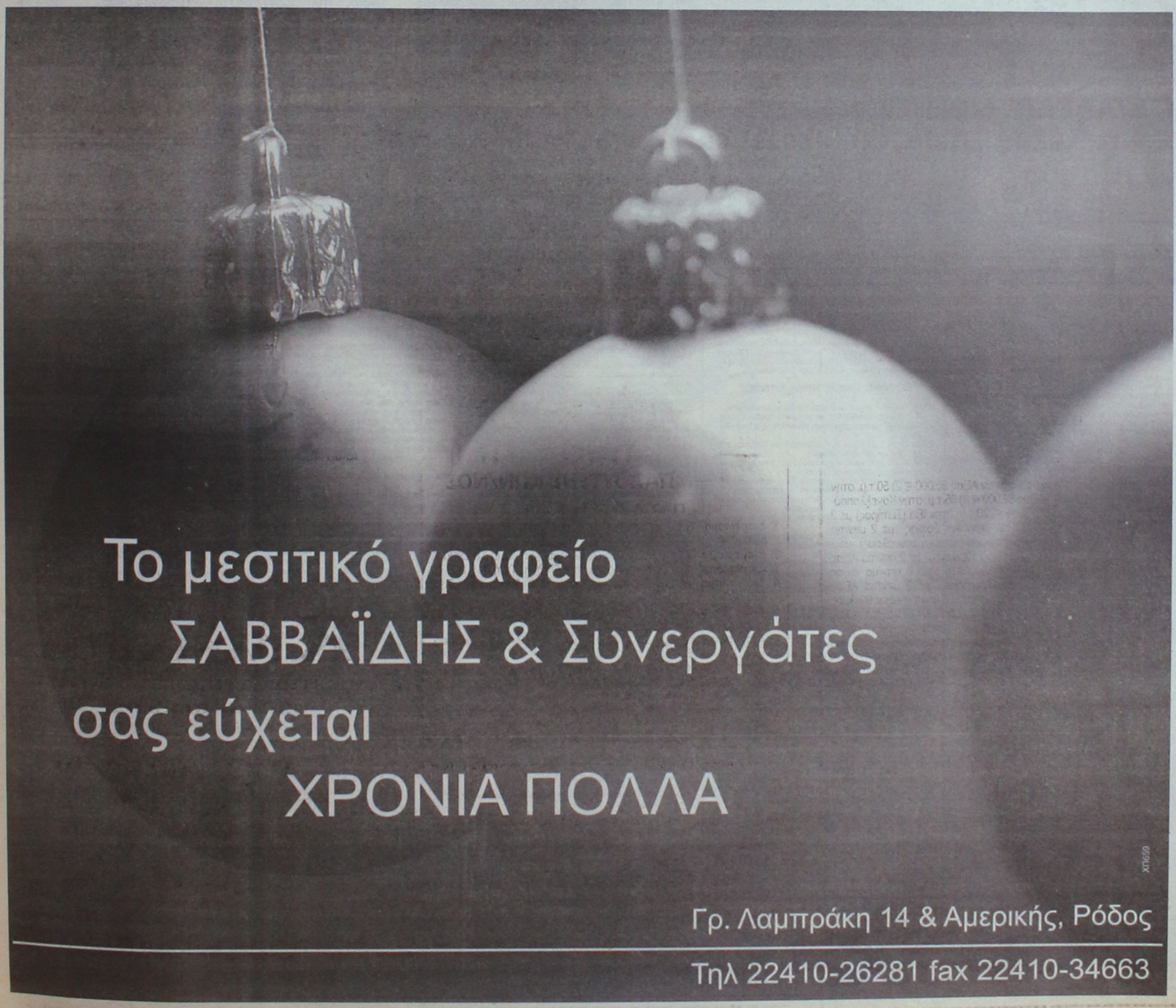

Το μεσιτικό γραφείο
ΣΑΒΒΑΪΔΗΣ & Συνεργάτες
σας εύχεται
ΧΡΟΝΙΑ ΠΟΛΛΑ

ΧΠ659

Γρ. Λαμπράκη 14 & Αμερικής, Ρόδος

Τηλ 22410-26281 fax 22410-34663

ενοικιασεις

συνέχεια από την προηγούμενη

ΕΝΟΙΚΙΑΖΕΤΑΙ γκαρσονιέρα καινούργια επιπλωμένη στον 1ο όροφο, σε ήσυχη περιοχή της Ρόδου, με ψυγείο, ηλεκτρική κουζίνα, A/C, θέρμανση, καρτοτηλέφωνο, διπλό κρεβάτι, άνετο πάρκιν, και όλο το νοικοκυριό του σπιτιού. Επίσης ένα μικρό στούντιο επιπλωμένο στην ίδια περιοχή μόνο με 150 ευρώ το μήνα. Προτιμούνται στρατιωτικοί, αστυνομικοί, εκπαιδευτικοί ή εργένηδες. Αποκλείονται οι αλλοδαποί. Πληρ. τηλ. 2241065122, 6946278872

MZT291205

ΠΩΛΟΥΝΤΑΙ ΜΟΝΟΚΑΤΟΙΚΙΕΣ -ΠΕΡΙΟΧΗ ΚΟΣΚΙΝΟΥ



ΑΠ578(Γ) ΚΑΡΕΚΛΑΣ ΚΩΝ/ΝΟΣ 6947070463 – 22410 38970 (ιδιωτης)

ΕΝΟΙΚΙΑΖΕΤΑΙ ανακαινισμένο **διαμέρισμα** ρετιρέ, 3άρι, πλήρως επιπλωμένο επί της οδού Λευκωσίας 18 (πλησίον Πανεπιστημίου Αιγαίου και Βενετοκλείου Σχολείου). Πληρ. τηλ. 22410 68736, 6946908313

MZT291202

ΕΝΟΙΚΙΑΖΕΤΑΙ κοντά στο Αραπάκι - Μιχ. Πετρίδη - Τζένιο **αποθήκη** 150 τ.μ. ισόγεια με πολυτελές χώρο γραφείου. Πληρ. τηλ. 224126476, 6942010248

MXΠ092.3

ΕΝΟΙΚΙΑΖΕΤΑΙ διαμέρισμα 120 τ.μ. επί της οδού Στ. Καζούλη αποτελούμενο από 3 υπνοδωμάτια, σαλόνι, κουζίνα, δύο WC, κεντρική θέρμανση, σε άριστη κατάσταση, κατάλληλο και για επαγγελματική στέγη. Πληρ. τηλ. 22410 31440, 6932012322

MXP13210

ΕΝΟΙΚΙΑΖΕΤΑΙ κατάστημα επί της οδού Σωκράτους στην Παλιά Πόλη. Πληρ. Εμμ. Κρανίδης τηλ. 2241027082, 22410 26476, 6944347405

MXΠ092.4

ΕΝΟΙΚΙΑΖΕΤΑΙ στο Φαληράκι **κατάστημα** 40 τ.μ., κοντά σε ξενοδοχεία, κατάλληλο για οιαδήποτε χρήση. Πληρ. κ. Εμμ. Κρανίδη τηλ. 6944347405, 22410 26476 MXΠ092.1

ΕΝΟΙΚΙΑΖΕΤΑΙ διαμέρισμα στην οδό Σοφούλη και Χειμάρρας γωνία 90 τ.μ. Πληρ. τηλ. 2241024103

MZT291209

ΕΝΟΙΚΙΑΖΕΤΑΙ χώρος και εξοπλισμός εστιατορίου για άμεση λειτουργία στην παραλία Ιαλυσού. Πληρ. τηλ. 6944428928

MXP13206

ΕΝΟΙΚΙΑΖΟΝΤΑΙ γκαρσονιέρες επί της Κολοκοτρώνη 28, μονόχωρες με πολυκουζινάκι, με θέρμανση και ηλιακό θερμοσίφωνα. Πληρ. τηλ. 6945908367

MZT281209

ΕΝΟΙΚΙΑΖΕΤΑΙ διαμέρισμα τεσσάρι 90 τ.μ. 1ου ορόφου, σε πλατεία του Νεοχωρίου, κατάλληλο για επαγγελματική στέγη. Ενοίκιο 570 ευρώ. Πληρ. τηλ. 2241090329, 6973037387

MZT281207

ΕΝΟΙΚΙΑΖΕΤΑΙ ορόφοδιαμέρισμα 159 τ.μ. ελεύθερο πανταχόθεν σε μικρή οικοδομή, στον 2ο όροφο, με 3 υπνοδωμάτια, 2 WC, σαλόνι, αποθήκη, θέρμανση, σε άριστη κατάσταση 525 ευρώ επί της Μεσογείου 9. Πληρ. τηλ. 22410 39705, 6945977275

MZT271208

Mediterranean
Real Estate Agency
Κτηματομεσιτικό γραφείο
ΗΡΑΚΛΗΣ Δ.ΧΟΡΟΖΙΔΗΣ
Μεσίτης & Σύμβουλος επενδύσεων Ακίνητης Περιουσίας
Σύμβουλοι και φίλοι για μια ζωή!

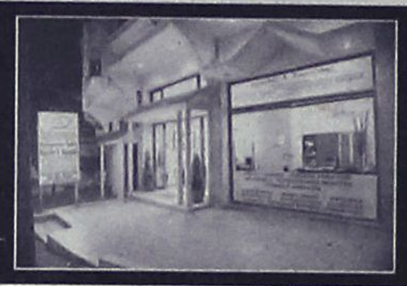

www.dodecaneserealestate.com

ΠΩΛΗΣΕΙΣ - ΜΙΣΘΩΣΕΙΣ ΑΚΙΝΗΤΩΝ

Πωλήσεις Μονοκατοικιών- Μεζονέτων

-Καλυθιές. Μεζονέτα 2 επιπέδων, 130 τμ, 3 υ/δ, 2 wc, αυλή, πάρκιν, κεντρική θέρμανση, σε ήσυχη περιοχή
-Αφάντου. Μεζονέτα υπερπολυτελούς κατασκευής 230τμ με 70τμ βεράντες, 4υ/δ, 3 μπάνια.
-Αφάντου. Μεζονέτα υπερπολυτελούς κατασκευής 211 τμ με 50τμ βεράντες, 3 υ/δ, 3 μπάνια.
-Αφάντου. Μονοκατοικία 75 τμ, με 2 υ/δ, και ενιαίο χώρο κουζίνας-καθιστικού με τζάκι.Διαμορφωμένοι εξωτερικοί χώροι 800 τμ με ανεξάρτητο σπιτάκι 25 τμ στον κήπο. 300 μ από την θάλασσα.
- Καλύμπια. Πωλούνται νεόδμητες μεζονέτες 107 τμ η κάθε μία, ιδιαίτερης αισθητικής πλήρως εξοπλισμένες, με ή χωρίς πισίνα, κήπο, πάρκιν, μεγάλες βεράντες, 380 μ από τη θάλασσα.
-Αρχάγγελος. Μεζονέτες 108 τμ η κάθε μία, στα μπετά,σε ήρεμη περιοχή, με απεριόριστη θέα.
-Λάρδος. Πωλούνται 2 ανεξάρτητες κατοικίες συνολικής επιφάνειας 350 τμ, με διαρρύθμιση κατάλληλη και για ενοικιαζόμενα στούντιος
-Γεννάδι. Μεζονέτες 117 τμ με διαμορφωμένους εξωτερικούς χώρους (πισίνα, χώρο αθλοπαιδιών, κιόσκι, πάρκιν) με θέα τη θάλασσα.
-Κανδυλί. Μεζονέτα 3 επιπέδων,συνολικής επιφάνειας 270 τμ, στα σοβατίσματα. Έκταση 1.470 τμ.
- Κανδυλί. Μεζονέτα 120 τμ, στα μπετά, σε οικόπεδο 2067 τμ.
- Κανδυλί. Μεζονέτα 120 τμ, στα μπετά, σε οικόπεδο 1480 τμ.
- Κανδυλί. Μεζονέτα 120 τμ, στα μπετά, σε οικόπεδο 639 τμ.
- Κανδυλί. Μεζονέτα 120 τμ, στα μπετά, σε οικόπεδο 620 τμ.
-Ιαλυσός Στην περιοχή Σωτήρος σε ήσυχη τοποθεσία, πωλείται μεζονέτα 200 τμ υπερπολυτελούς κατασκευής.
-Ιαλυσός Στην περιοχή Σωτήρος σε ήσυχη τοποθεσία, πωλείται ημιτελής 3όροφος μεζονέτα 290 τμ.
-Κρεμαστή. Μονοκατοικία 100 τμ σε οικόπεδο 132 τμ, 3 υ/δ, πλήρως ανακαινισμένη, σε κεντρικό σημείο, με υπόλοιπο δόμησης (αέρας).
-Παστίδα. Περιοχή Κήποι.διόροφη κατοικία υπερπολυτελούς κατασκευής, υπερυψωμένο ισόγειο 150 τμ, 3 υ/δ, 2 μπάνια, σαλόνι, κουζίνα, τζάκι, μεγάλα μπαλκόνια. Α' όροφος 112 τμ, 3 υ/δ, 2 μπάνια, σαλόνι, κουζίνα, τζάκι, μεγάλα μπαλκόνια,απεριόριστη θέα, υπέροχα διαμορφωμένοι εξωτερικοί χώροι σε μεγάλο οικόπεδο.
-Παστίδα. Υπερπολυτελής 2όροφη μονοκατοικία 482τμ σε οικόπεδο 4.200τμ, ιδιαίτερου αρχιτεκτονικού σχεδιασμού, με 4 υ/δ, σαλόνι, κουζίνα υψηλής αισθητικής, 4 μπάνια, αποθήκη, κεντρικό σύστημα κλιματισμού ψύξης-θέρμανσης, διαμορφωμένο και δεντροφυτεμένο εξωτερικό χώρο, μεγάλες βεράντες απέραντη θέα.
- Δαμαστριά. Νεόδμητη μεζονέτα 100τμ.διαμορφωμένη σε 3 διαφορετικά επίπεδα με απέραντη θέα.
-Θεολόγος. 2 όροφη μονοκατοικία 120 τμ σε οικόπεδο 4700 τμ. 60μ από τη θάλασσα με απέραντη θέα.

Πωλήσεις Διαμερισμάτων

-Ρόδος. Στο Ροδίνι στην οδό Σμύρνης και μονής Καλόπετρας, σε ήσυχη τοποθεσία, πωλούνται διαμερίσματα α ορόφου, β ορόφου και ρετιρέ, 2 υ/δ 80 τμ, και 3 υ/δ 99 τμ. Νεόδμητα και παραδοτέα πλήρως εξοπλισμένα.
-Ρόδος.Επί της Κων.Υδραίου νεόδμητο διαμέρισμα 100τμ 2 υ/δ.
-Ρόδος. Επί της Ρόδου- Λίνδου διαμέρισμα 3ου ορόφου 3 υ/δ.
- Ρόδος. Στο κέντρο της πόλης επί της Διλιπεράκη πωλείται διαμέρισμα 90 τμ, β ορόφου, ανακαινισμένο.
-Ρόδος. Στο Καραϊσάντρο πωλείται υπερυψωμένο ισόγειο 101 τμ μεταχειρισμένο 3 υ/δ.
-Ρόδος.Θεμιστ.Σοφούλη μεταχειρισμένο διαμέρισμα β ορόφου 75 τμ, 2 υ/δ.
-Ιαλυσός. Οδός Σωτήρος διαμέρισμα 115 τμ 2ου ορόφου, 3 υ/δ, μεγάλο σαλόνι, κουζίνα, μικρή αποθήκη θερμοπομπούς.
-Αφάντου. Σε κεντρικό σημείο, διαμέρισμα 2ου ορόφου 75 τμ σε νεόδμητη πολυκατοικία, 2υ/δ, σαλοτραπεζαρία, κουζίνα, μπάνιο.

Πωλήσεις Ξενοδοχειακών μονάδων

-Αφάντου. Σε ύψωμα με πανοραμική θέα, πωλείται ξενοδοχειακή μονάδα Που αποτελείται από: 1) 37 δωμάτια (80 κλίνες). 2) 12 δωμάτια ημιτελή (24 κλίνες). 3) Δόμηση για επιπλέων 22 δωμάτια (44 κλίνες). Σύνολο 148 κλίνες. 4) Πισίνα, σνακ μπαρ, εστιατόριο.

Πωλήσεις Παραδοσιακών κατοικιών

- Ρόδος. Νιοχώρι, 2όροφο παλαιό αρχοντικό 200 τμ, ανακαινισμένο, ιδιαίτερης αρχιτεκτονικής με τζάκι, βοτσαλωτά δάπεδα και με υπέροχα διαμορφωμένους εξωτερικούς χώρους 250 τμ.Υπόλοιπο δόμησης 90 τμ.
-Ρόδος. Επί της Βορείου Ηπείρου πωλείται αρχοντικό διατηρητέο 400 τμ, 3 επιπέδων, με οικόπεδο 900 τμ.
-Παλιά πόλη. 3όροφη παραδοσιακή κατοικία 95τμ, 3υπν/τίων καινούρια κουζίνα και μπάνιο,πλήρως ανακαινισμένο.
-Παλιά πόλη. 2όροφη παραδοσιακή κατοικία 350τμ σε κεντρικό σημείο.Στο ισόγειο έχει και κατάστημα για οποιαδήποτε χρήση.
-Παλιά πόλη. Επί της Μενεκλέους πωλείται παραδοσιακή κατοικία 99 τμ, με αυλή, κατάλληλο και για επαγγ. χρήση
-Αφάντου. Παραδοσιακή καμάρα 79τμ σε οικόπεδο 94τμ σε καλή κατάσταση.
- Κοσκινού. Παραδοσιακή καμάρα 235 τμ με βεράντα 25 τμ, βοτσαλωτά δάπεδα, τζάκι και ξύλινη σοφίτα για χρήση υ/δ. Το παραδοσιακό και το μοντέρνο σε τέλεια αρμονία.
- Κοσκινού. Πωλείται ανακαινισμένη παραδοσιακή κατοικία 110 τμ, με αυλή 10 τμ, με εσωτερικά επίπεδα διαμορφωμένα σε υ/δ.
- Κοσκινού. Γωνιακή παραδοσιακή κατοικία (καμάρα) 110 τμ με ανεξάρτητη κουζίνα, και αυλή 10 τμ. Επιπλωμένη με όλο τον παραδοσιακό εξοπλισμό.
-Κοσκινού. Πωλείται παραδοσιακή κατοικία πλήρως ανακαινισμένη, 75 τμ καθαρού χώρου και σύνολο με τους εξωτερικούς 103 τμ.
- Μαλώνα. Νεόδμητη παραδοσιακή κατοικία 95 τμ με μεγάλη αυλή με πέργκολα, τζάκι,κλιματισμό,ηλεκτρ.συσκευές και επιπλωμένη.
-Μαλώνα. Παραδοσιακή καμάρα 60 τμ με αυλή σε κεντρικό σημείο.
-Μαλώνα. Παραδοσιακή κατοικία 70 τμ σε καλή κατάσταση.
- Λάερμα.Παραδοσιακή κατοικία 70 τμ και 30 τμ υπόλοιπο οικοπέδου.
- Βάτι. Πωλείται παραδοσιακή κατοικία 70 τμ με αυλή 75 τμ.
- Παραδείσι. Μονοκατοικία 3 χώρων 85 τμ. με μεγάλη αυλή.
- Σύμη. Παραδοσιακή νεοκλασική 2όροφη κατοικία 150τμ σε πολύ καλή κατάσταση σε κεντρικό σημείο της Σύμης,με δρόμο.
- Σύμη. Σε κεντρικό σημείο , παραδοσιακή κατοικία 95τμ , αυλή 15τμ. Με δρόμο.
- Σύμη. Στο κέντρο της Σύμης περιοχή καταρράκτης, πωλείται παραδοσιακή κατοικία 70 τμ με πέτρινη αυλή και μικρό οικόπεδο με υπόλοιπο δόμησης.
- Σύμη. Στην περιοχή «Αγίας τριάδος» κάτω από την Παναγία την Πειραιώτισσα , πωλείται παραδοσιακή κατοικία, σε άριστη κατάσταση, 2 δωματίων, με 2 αυλές, συνολικής επιφάνειας 110 τμ, κοντά σε δρόμο και θέα Πέδι και Γιαλό.
-Σύμη. Περιοχή Καταρράκτης στο ύψωμα πωλείται διόροφη παραδοσιακή κατοικία 60 τμ, με οικόπεδο 140 τμ δίπλα με δόμηση.

Πωλήσεις Οικοπέδων- Αγροτεμαχίων

- Ρόδος.180τμ με μεγάλο συντελεστή δόμησης στο Νιοχώρι(οδός Διλιπεράκη).
-Ρόδος. Επί της Ρόδου- Λίνδου (μετά το Rhodos gold Βογιατζής) πωλείται οικόπεδο 20.000 τμ ιδιαίτερης προβολής, κατάλληλο για κάθε χρήση.
-Ρόδου-Καλλιθέας. Οικόπεδο 7.000 τμ δίπλα στο Κρέστεν Παλλάς, με απέραντη θέα στη θάλασσα, με άμεση πρόσβαση στη λεωφόρο.
Ρόδου-Καλλιθέας.Στην περιοχή « συνεταιρισμός οικοδόμων» οικόπεδο 502 τμ με δόμηση για 240 τμ οικοδομή.

Αναλαμβάνουμε και εκδόσεις δανείων

-Τσαΐρι. Πωλούνται οικόπεδα 4.000 τμ, 300 μ από την κεντρική λεοφώρο κατάλληλο για βιοτεχνικούς χώρους.
- Ασγούρου. Πωλείται οικόπεδο 5.200 τμ με συγκοινωνιακό κόμβο, και με άδεια για 2 βιομηχανικά κτίρια 2.500 τμ έκαστο.
-Αφάντου. Πωλούνται ανεξάρτητα οικόπεδα 2.000 τμ. εντός ζώνης οικισμού, με δόμηση 200 τμ. το καθένα. Έχουν απέραντη θέα στην θάλασσα.
-Αφάντου. Οικόπεδο 4010 τμ άρτιο και οικοδομήσιμο στην περιοχή Τραπεζία. Απεριόριστη θέα.
-Αφάντου. Αγροτεμάχιο 3020 τμ στην περιοχή Τρυπάνια.
-Αφάντου. Αγροτεμάχιο 9640 τμ στην περιοχή Βότες.
-Μάσσαρι. Οικόπεδο 2450 τμ στην παραλία Μασσάρων.
-Κάλαθος. Οικόπεδο 2,880 τμ. επί της κεντρικής λεωφόρου ιδιαίτερης προβολής.
-Λίνδος-Πεύκοι. Περιοχή περιβολάκι, οικόπεδο 887 τμ. με άδεια οικοδομής 107 τμ. πάνω στον δρόμο. Τιμή ευκαιρίας.
-Πυλώνα. Οικόπεδο εντός οικισμού 1070 τμ, με δόμηση.
-Πυλώνα. Πωλείται οικόπεδο 2.000 τμ άρτιο και οικοδομήσιμο.
-Πυλώνα. Πωλείται αγροτεμάχιο 3,960 τμ.
-Λάρδος. 2 οικόπεδα 4450 το κάθε ένα, στην παραλία της Λάρδου, 100 μ από τη θάλασσα.
-Κιοτάρι. Οικόπεδο 800 τμ, με άδεια δυόροφης οικοδομής για 2 καταστήματα 80 τμ ισογείου, 80 τμ α ορόφου με υπόγειο.
- Κιοτάρι. Οικόπεδο 5.000 τμ, με πρόσοψη στην κεντρ. λεωφ.
- Κιοτάρι. Αγροτεμάχιο 4.800 τμ με πανοραμική θέα θάλασσα.
-Κιοτάρι. Περιοχή Μοσκιανά οικόπεδο 4.360 τμ με πανορ. θέα
-Κιοτάρι. Περιοχή Μοσκιανά αγροτεμάχιο 2.480 τμ.
-Κιοτάρι. Περιοχή Ιερεμίας αγροτεμάχιο 3.320 τμ.
-Κιοτάρι. Περιοχή Εταρρία οικόπεδο 4.080 τμ.
-Ασκληπειό. Περιοχή κουλούρα οικόπεδο 6.520 τμ.
-Ασκληπειό. Εντός οικισμού στο ύψωμα, κάτω από το κάστρο, με πανοραμική θέα οικόπεδα 300 τμ το κάθε ένα με άδεια οικοδομής Σ.Δ 0,8.
-Ιαλυσός. Πωλείται οικόπεδο 1.030 τμ στο κέντρο της Ιαλυσού, 100 μ από κεντρική πλατεία.
-Κρεμαστή. Πωλούνται οικόπεδα 4 στρεμ. εκτός σχεδίου.
-Παραδείσι. 583τμ στην κεντρική λεωφόρο με μεγάλο συντελεστή δόμησης.
-Παραδείσι.Περιοχή κάτω Καλαμώνας οικόπεδο 6100τμ με δόμηση 150 τμ.
-Παραδείσι. Οικόπεδο 390 τμ εντός οικισμού, με δόμηση.
-Παραδείσι. Περιοχή Καλαμώνας, οικόπεδο 5.700 τμ.
-Σορωνή. Οικόπεδο εντός σχεδίου 509 τμ άρτιο και οικοδομήσιμο 100 μ από τη θάλασσα.
-Σορωνή. Οικόπεδα 500τμ το κάθε ένα ,εντός σχεδίου, κοντά στη θάλασσα.
-Σορωνή. Οικόπεδο 3880 τμ. με δόμηση 200 τμ. στον κεντρικό δρόμο, στην είσοδο του χωριού.
-Κως-Καρδάμενα. Οικόπεδο 416 τμ με μεγάλο συντελεστή.
-Σύμη. Περιοχή Νούλια-Τούρκος πωλείται οικόπεδο 13.500 τμ με 82,5 μ πρόσοψη έως το κύμα.

Πωλήσεις Αποθηκών

-Ρόδος. Πωλείται αποθήκη 55 τμ, με άμεση πρόσβαση αυτοκινήτων, στην περιοχή Κόβα.
-Ρόδος. Βιοτεχνικό κέντρο Μανουαέλη πωλείται βιοτεχνικός χώρος 320 τμ σε 2 ενοποιημένους χώρους με γραφείο,wc, ηλεκτρικά ρολά, εναιάι τζαμαρία στην πρόσοψη.
-Ρόδος. Επί της Σκεύου Ζερβού 7-9 πωλείται αποθήκη 488 τμ. με μεγάλη ράμπα για οποιαδήποτε χρήση.
- Ασγούρου. Πωλείται αποθήκη σε βιομηχανική περιοχή 400 τμ και με άδεια για επιπλέον 400 τμ όροφο.
- Ανάληψη Πωλείται υπόγεια αποθήκη 160 τμ σε νέα οικοδομή κατάλληλη για εμπορική χρήση.

Πωλήσεις επιχειρήσεων

-Ρόδος. Περιοχή Ψαροπούλας, Ερ.Σταυρού και Αλ.Διάκου Επιχείρηση αναψυκτήριο σνακ-μπαρ,γωνιακό πλήρως εξοπλισμένο με ωραίο εσωτερικό χώρο και μεγάλη αυλή. Δυνατότητα αλλαγής χρήσης.
Ρόδος. Περιοχή Ψαροπούλας πωλουνται ισόγεια καταστήματα με αυλή.1) 31,40 τμ με 31,40 τμ πατάρι 2) 26,14 τμ με 26,14 πατάρι 3) 25,00 τμ με 25 τμ πατάρι.
Ρόδος. Πωλείται επιχείρηση ειδών γάμου, επώνυμων εταιριών, με εξασφαλισμένη πελατεία, σε κεντρικό δρόμο της πόλης, σε ακίνητο ιδιαίτερης προβολής.
-Ρόδος. Πωλείται επιχείρηση εστιατόριο καφέ μπαρ 130 τμ κεντρικού κτιρίου και 350 τμ αυλής με άδεια 200 ατόμων. Πλήρως ανακαινισμένο. Ιδιαίτερης αισθητικής και διακόσμησης.
-Ρόδος. Πωλείται επιχείρηση εστιατόριο καφέ μπαρ, 130 τμ. κεντρικού κτιρίου και 350 τμ. αυλής, με άδεια 200 ατόμων. Πλήρως ανακαινισμένο, ιδιαίτερης αισθητικής και διακόσμησης.
-Ρόδος. Περιοχή Κόβα επί της οδού Κολοκοτρώνη πωλείται ισόγειο κατάστημα 55 τμ με αυλή, κατάλληλο για κάθε χρήση.
-Ρόδος. Επί της Κων/νου Παλαιολόγου, απέναντι από Βενετόκλειο, κατάστημα, υπερυψωμένο ισόγειο 75 τμ με είδη διακόσμησης και κρύσταλλα γνωστής εταιρίας.
-Ρόδος. Επί της Κων.Υδραίου πωλούνται νεόδμητα καταστήματα ισογείου, και διαμερίσματα 1ου ορόφου κατάλληλα για επαγγελματική χρήση.
-Ρόδος. Επί της Κων. Υδραίου νεόδμητο ισόγειο γωνιακό κατάστημα 50 τμ.
-Ρόδος. Επί της Σκεύου Ζερβού 7-9 πωλείται ισόγειο κατάστημα 143 τμ. με ημιώροφο 76 τμ. μεγάλης προβολής και ιδιαίτερης αισθητικής. Πωλείται και αποθήκη 488 τμ. με ράμπα κάτω από το άνωθεν κατάστημα, η οποία επικοινωνεί και εσωτερικά με το κατάστημα.
-Ρόδος. Ροδίνι. Πωλείται επιχείρηση DVD CLUB σε κεντρικό σημείο.
-Παλιά πόλη. Πωλείται επιχείρηση σε προνομιακό σημείο. Ομήρου και Ιπποδάμου γωνία. Σε τιμή ευκαιρίας.
-Παλιά πόλη .Πωλείται επιχείρηση με άδεια εστιατορίου και όλο τον εξοπλισμό, σε κεντρικό σημείο (πλησίον πλατείας Σωκράτους).
- Νιοχώρι. Πωλείται νεοκλασικό κτήριο σε εμπορικό δρόμο κατάλληλο και για επαγγελματική χρήση.
- Φαληράκι Σε εμπορικό κέντρο πωλείται καφετέρια σνακ μπαρ 113 τμ κτήριο με 500 τμ αυλή με μεγάλη πισίνα.
-Φαληράκι. Πωλείται οικοδομικό συγκρότημα αποτελούμενο από δύο 3όροφες οικοδομές υπερπολυτελούς κατασκευής και επιπλέον άδεια για 3 3όροφες οικοδομές και πισίνα 80 τμ. Πανοραμική θέα. Έκταση συνολικής επιφάνειας 13.200 τμ.
-Καλύμπια. Πωλείται ακίνητο 600 τμ ενιαίος χώρος, κατάλληλο για κάθε χρήση, ήδη σε λειτουργία.
- Λίνδος. Πωλείται συγκρότημα επιχειρήσεων αποτελούμενο από: 1) εστιατόριο, διαμορφωμένο σε 4 εξωτερικά επίπεδα(ταράτσες) όλες με θέα την ακρόπολη, πλήρως εξοπλισμένο 2) Μπαρ ιδιαίτερης διακόσμησης, πλήρως εξοπλισμένο 3) Εμπορικό κατάστημα στο ισόγειο.
- Ιαλυσός. Πωλείται καφετέρια πολυτελείας με σταθερή πελατεία.
- Παραδείσι. Στην κεντρική πλατεία πωλείται 2όροφο κατάστημα για οποιαδήποτε χρήση.
-Κως. Στο Μαστιχάρι πωλείται κτιριακό συγκρότημα που αποτελείται από 8 γκαρσονιέρες και χώρους καταστημάτων.

Ενοικιάσεις επιχειρήσεων

Ρόδος. Στο εμπορικό κέντρο Cairo Palace ενοικιάζονται καταστήματα: α) Ισόγειο 100 τμ. με πρόσοψη στην αυλή του εμπορικού κέντρου. β) Πρώτου ορόφου 3 χώρων 99 τμ. γ) Πρώτου ορόφου 43 τμ. δ) Πρώτου ορόφου 30 τμ. Κατάλληλα για κάθε χρήση.
-Ρόδος. Επί της Εθελοντών Δωδεκανησίων 29, 3ος όροφος, ενοικιάζεται γραφείο 64 τμ, με 3 χώρους και wc.
-Ρόδος. Επί της λεωφόρου Λίνδου κατάστημα 500 τμ σε 2 επίπεδα κατάλληλο για κάθε χρήση, μεγάλο πάρκιν.
-Ρόδος. Επί της Σκεύου Ζερβού 7-9 ενοικιάζεται ισόγειο κατάστημα 143 τμ. με ημιώροφο 76 τμ. μεγάλης προβολής και ιδιαίτερης αισθητικής.
- Ιαλυσός. Επί της Ιερού Λόχου κατάστημα 70 τμ, με αυλή 100 τμ, κατάλληλο για κάθε χρήση.
-Φαληράκι. Ενοικιάζεται επιχείρηση με είδη ένδυσης και υπόδησης σε εμπορικό κέντρο, σε κεντρικό σημείο.
- Αφάντου. Ενοικιάζεται ξενοδοχειακή μονάδα 75 κλινών, με πισίνα εστιατόριο και σνακ μπαρ.
- Λίνδος. Ενοικιάζεται κεντρικό, γωνιακό κατάστημα μεγάλης προβολής, κατάλληλο για κάθε χρήση.

Κάνετε τα όνειρα σας ΠΡΑΓΜΑΤΙΚΟΤΗΤΑ στην τιμή που θέλετε.

Προώθηση και Προβολή των ακινήτων σας και στο εξωτερικό

Ρόδου - Λίνδου 213 (έναντι Πάρκου Ροδίνι) 85100 Ρόδος Tel.: 2241075860 Fax: 2241075861 mob.: 6944370848 e-mail: medest@otenet.gr AE462

ενοικιασεις

συνέχεια από την προηγούμενη

ΕΝΟΙΚΙΑΖΕΤΑΙ γκαρσονιέρα πλήρως εξοπλισμένη στο Ροδίνι επί της οδού Ρώμης 8 αποτελούμενη από δωμάτιο, κουζίνα, τουαλέτα. Πληρ. τηλ. (22410)64750, 63662, 6945858034 MZT231208

ΕΝΟΙΚΙΑΖΕΤΑΙ γκαρσονιέρα 40 τ.μ. επιπλωμένη Κ. Υδραίου 47. Πληρ. τηλ. 2241030694, 6946818749 MZT291206

ΠΩΛΗΣΕΙΣ ΑΚΙΝΗΤΩΝ

○ **ΔΙΑΜΕΡΙΣΜΑΤΑ**
- Κοσκινού 87 τ.μ. μεταχειρισμένο 110.000€
- Αννης Μαρίας 87 τ.μ. μεταχειρισμένο 105.000€
- Ανάληψη 90 τ.μ. μεταχειρισμένο 180.000€
- Σωτήρος 57 τ.μ. μεταχειρισμένο 70.000€
- Σωτήρος 85 τ.μ. μεταχειρισμένο 105.000€
- Σωτήρος 110 τ.μ. μεταχειρισμένο 120.000 €
- Αραπάκι 88 τ.μ. λουξ κατασκευής
- Ροδίνι 91 τ.μ. λουξ κατασκευής
- Κοσκινού 87 τ.μ. μεταχειρισμένο 125.000 €
- Ρόδου-Λίνδου 90 τ.μ. λουξ κατασκευής 145.000 €

○ **ΜΕΖΟΝΕΤΕΣ - ΜΟΝΟΚΑΤΟΙΚΙΕΣ**
- Ροδίνι 160 τ.μ. τριώροφη με υπόγειο 225.000€
- Ασγούρου 120 τ.μ. διώροφη μεζονέτα με 2 στρέμματα οικόπεδο σε μπετά 130.000€
- Κοσκινού 192 τ.μ. διώροφη μεζονέτα με υπόγειο με 750 μ. οικόπεδο σε μπετά 135.000€
- Κανδυλί 120 τ.μ. διώροφες μεζονέτες με 650 τ.μ. οικόπεδο μέχρι χτισίματα 125.000 €
- Αφάντου 130τ.μ. με 1.000 μ. οικόπεδο 161.400 €

○ **ΟΙΚΟΠΕΔΑ**
- Σορωνή 509 τ.μ. με συντελεστή 0,8 200 μέτρα από θάλασσα 35.000 €
- Χαράκι 1.000 τ.μ. πάνω στο δρόμο 50.000 €
- Κανδυλί 2.885 τ.μ. κοντά στους Καστελλοριζιούς 211.000 €
- Κατταβιά 1.730 τ.μ. πάνω στον κεντρικό 14.000 €
- Λαχανιά 2.360 τ.μ. πάνω στον κεντρικό 50 μ. από θάλασσα με άδεια οικοδομής για 8 studios 94.000 €
- Γεννάδι 1000 τ.μ. με άδεια οικοδομής 24.944 €

○ **ΚΑΤΑΣΤΗΜΑΤΑ**
- Κατάστημα 50 τ.μ. στο κέντρο της πόλης 160.000 €
- Ρόδου-Λίνδου 600 τ.μ. με 2 στρέμματα οικόπεδο 1.200.000 €
- Αγία Αναστασία 70 τ.μ. κατάστημα με πατάρι μαζί και η επιχείρηση 125.000 €
- Νιοχώρι 200 τ.μ. διατηρητέο διώροφο με 250 τ.μ. αυλή με δυνατότητα έξτρα δόμησης 500.000 €

○ **ΚΤΗΜΑΤΑ**
- Κάτω Καλαμώνα 6.100 τ.μ. κοντά στον κεντρικό σε κατοικημένη περιοχή 100.000€
- Λαχανιά 22 στρέμματα κοντά στον κεντρικό 220.000 €. Δίνεται και αντιπαροχή
- Κατταβιά 30 στρέμματα πάνω στο κύμα 300.000 €
- Ρόδου-Αεροδρομίου 20 στρέμματα 1.000.000 €
- Κατταβιά 4.293 τ.μ. σε ύψωμα 800 μ. από κεντρικό 13.000 €
- Κατταβιά 8.200 τ.μ. με θέα 800 τ.μ. από θάλασσα 42.000 €
- Κατταβιά 8.663 τ.μ. προς Πρασονήσι 100 μ. από κεντρικό 51.000 €
- Κατταβιά 8.773 τ.μ. προς Πρασονήσι 200 μ. από κεντρικό 44.000 €
- Λαχανιά 7.800 τ.μ. σε ύψωμα κοντά στον κεντρικό 91.570 €

○ **ΑΠΟΘΗΚΕΣ**
- Δασκάλους 220 τ.μ. υμιυπόγεια 132.000€
- Δασκάλους 70 τ.μ. υπόγεια - 38.150 €

● **ΖΗΤΟΥΝΤΑΙ ΜΕΤΑΧΕΙΡΙΣΜΕΝΑ ΔΙΑΜΕΡΙΣΜΑΤΑ-ΑΜΕΣΗ ΠΩΛΗΣΗ**
● **ΠΩΛΟΥΝΤΑΙ** αποθήκες και βιοτεχνικοί χώροι.
● **ΔΑΝΕΙΑ ΔΕΚΤΑ - ΕΥΚΟΛΙΕΣ ΠΛΗΡΩΜΗΣ**
● **ΑΝΑΛΑΜΒΑΝΟΥΜΕ ΑΝΤΙΠΑΡΟΧΕΣ**

ΣΤΑΜΑΤΗΣ ΜΑΝΩΛΑΚΟΣ
ΩΡΕΣ ΓΡΑΦΕΙΟΥ 8.30-1.00 π.μ. και 5-8 μ.μ.
ΔΗΜ. ΑΝΑΣΤΑΣΙΑΔΗ 45 (ΣΥΝΟΙΚΙΑ ΔΑΣΚΑΛΩΝ) Τηλέφωνα: 2241023815-78275, 6944698056, 6945769958
ΧΠ1588



ΑΦΟΙ ΦΡΑΓΚΟΥ
ΚΑΤΑΣΚΕΥΑΣΤΙΚΗ

ΕΜΕΙΣ ΜΠΟΡΟΥΜΕ...
6977- 680353 6974-743667


ΑΠΕΙΚΟΝΙΣΗ


ΚΑΤΑΣΤΑΣΗ

ΙΟΥΛΙΟΣ 2004 → ΑΥΓΟΥΣΤΟΣ 2005


ΣΧΕΔΙΑΣΤΙΚΗ

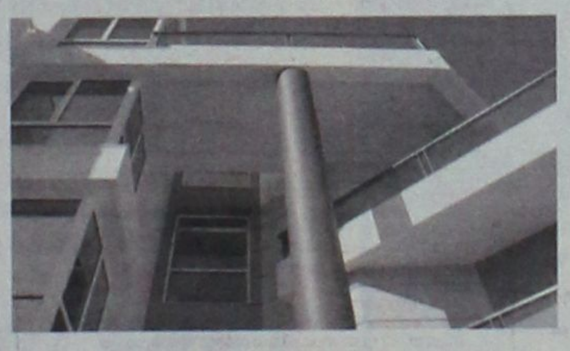
ΥΦΙΣΤΑΜΕΝΗ



ΣΑΒΒΕΝΑΣ Γ. ΑΡΧΙΤΕΚΤΟΝΑΣ
ΧΡΙΣΤΟΠΟΥΛΟΣ Κ. ΠΟΛΙΤΙΚΟΣ ΜΗΧΑΝΙΚΟΣ
ΑΤ-0407

ΕΥΡΩΣΤΕΓΑΣΤΙΚΗ
ΚΤΗΜΑΤΟΜΕΣΙΤΙΚΟ ΓΡΑΦΕΙΟ - ΧΑΤΖΗΜΑΡΚΟΣ Ν. ΓΕΩΡΓΙΟΣ
Θ. ΣΟΦΟΥΛΗ 153 – Τ.Κ. 85100 ΡΟΔΟΣ
Πληροφορίες στο κινητό, διαθέσιμο όλες τις ώρες : 6973331692.
Τηλ. Γραφείου : 22410-29016. Ώρες γραφείου: 18:00 μ.μ εως 20:30 μ.μ.
Λοιπές ώρες και Σαββάτο, με ραντεβού.

ΠΩΛΟΥΝΤΑΙ ΚΑΙΝΟΥΡΓΙΑ ΔΙΑΜΕΡΙΣΜΑΤΑ ΛΟΥΞ ΚΑΤΑΣΚΕΥΗΣ

1. ΡΟΔΙΝΙ: Διαμερίσματα υπό κατασκευή διαφόρων ορόφων και τετραγωνικών
2. ΜΙΡΑ ΜΑΡΕ: Διαμερίσματα υπό κατασκευή διαφόρων τετραγωνικών.
3. ΑΣΓΟΥΡΟΥ : Γκαρσονιέρα 40 τ.μ – 2ου ορόφου – τιμή : 55.000 EURO.
4. ΤΡΙΑΝΤΑ : Ισόγειο διαμέρισμα 95τ.μ – 2 υπνοδωμάτια – τιμή: 155.000 EURO.

ΠΩΛΟΥΝΤΑΙ ΜΕΤΑΧΕΙΡΙΣΜΕΝΑ ΔΙΑΜΕΡΙΣΜΑΤΑ

5. ΠΑΛΙΑ ΠΟΛΗ: Διώροφη κατοικία 55 τ.μ. με αυλή 230 τ.μ. και επιπλέον δόμηση 63 τ.μ. Τιμή 152.000 EURO.
6. ΠΙΝΔΟΥ:Γκαρσονιέρα 24 τ.μ – (ισόγειος βοηθητικός χώρος). Τιμή: 22.000 EURO.
7. ΚΕΝΝΕΝΤΥ: Διαμέρισμα ισόγειο με κοινόχρηστη αυλή 25ετίας. Τιμή 65.000 EURO
8. ΠΕΡΙΟΧΗ ΑΝΑΛΗΨΗ: Ημιυπόγειος βοηθ. χώρος 73 τ.μ - σε σοβάδες, με αυλή 40 τ.μ – τιμή: 50.000 EURO.
9. ΚΑΛΥΘΙΕΣ: Διαμέρισμα 1ου ορόφου, 120 τ.μ., με 3 υπνοδωμάτια, μεγάλες βεράντες 5ετίας. Τιμή 185.000 ευρώ.

ΠΩΛΟΥΝΤΑΙ ΜΟΝΟΚΑΤΟΙΚΙΕΣ – ΜΕΖΟΝΕΤΕΣ

10. ΤΡΙΑΝΤΑ: Τριώροφες μονοκατοικίες έως και μαρμαροσοβά, συνολικής επιφάνειας 210 τ.μ. (3Χ70 τ.μ.) σε οικόπεδο 350 τ.μ. σε περιοχή με θέα. Τιμή 200.000 EURO.
11 ΜΑΡΙΤΣΑ: Εξοχική μονοκατοικία 100 τ.μ. ισόγεια, σε οικόπεδο 1.400 τ.μ. σε μπετά. Τιμή 115.000 EURO.
12. ΠΑΣΤΙΔΑ: Εξοχικές διώροφες μονοκατοικίες 125 τ.μ., 3 υπνοδωματίων, σε οικόπεδο 250 τ.μ. περιφραγμένο με τοιχία, και θέση parking. Υπό κατασκευή, παραδίδονται τελειωμένες πλην ξυλουργικών. Τιμή 160.000 EURO
13. ΠΑΣΤΙΔΑ: Εξοχικές διώροφες μονοκατοικίες 125 τ.μ., 3 υπνοδωματίων, με επιπλέον δόμηση 75 τ.μ., σε οικόπεδο 400 τ.μ. Περιφραγμένο με τοιχία και θέση parking. Υπό κατασκευή, παραδίδονται τελειωμένες, πλην ξυλουργικών. Τιμή 195.000 EURO.
14. ΚΟΣΚΙΝΟΥ: Ανεξάρτητες μικρές μονοκατοικίες σε μπετά σε οικόπεδο 650 τ.μ. – Τιμή 140.000 EURO - η παραδίδονται και τελειωμένες.

ΠΩΛΟΥΝΤΑΙ ΚΑΤΑΣΤΗΜΑΤΑ

15. ΚΩΝ. ΠΑΛΑΙΟΛΟΓΟΥ : Κατάστημα κεντρικό, επί της Κων. Παλαιολόγου, 23 τ.μ., με αυλή 20 τ.μ. και WC κατάλληλο για κάθε εμπορική χρήση. Τιμή 58.000 EURO.
16. 7 ΒΑΠΕΣ: Για επαγγελματική στέγη, επί της πλατείας, πωλείται διώροφη μονοκατοικία 206 τ.μ. (103 τ.μ. ισόγειο και 103 τ.μ. 1ος όροφος) επιπλέον 18 τ.μ. ακάλυπτος χώρος. Ιδανική για τεχνικό Γραφείο, Ιατρείο, Λογιστήριο κ.λπ. Τιμή 250.000 EURO.

ΠΩΛΟΥΝΤΑΙ ΕΞΟΠΛΙΣΜΕΝΕΣ ΕΠΙΧΕΙΡΗΣΕΙΣ

17. ΠΕΥΚΟΙ : Πωλείται επιχείρηση fast food - γυράδικο 50 τ.μ. πλήρως εξοπλισμένη, με μεγάλη αυλή με τραπεζοκαθίσματα στην πλατεία Λοθάρικα Πεύκων. Τιμή 25.000 EURO – Μίσθωμα 600 EURO - Με νέο 12ετές συμβόλαιο
18. ΣΩΚΡΑΤΟΥΣ: Επί το μέσον της Σωκράτους πωλείται επιχείρηση 49 τ.μ. με πατάρι 15 τ.μ. Παρέχεται νέο 12ετές συμβόλαιο. Τιμή 125.000 EURO. Μίσθωμα 1.500 EURO
19. ΠΑΛΙΑ ΠΟΛΗ : Πωλείται επιχείρηση 15 τ.μ – τιμή : 65.000 EURO, - σε πολύ εμπορικό πόστο – νέο 12ετές συμβόλαιο.

ΠΩΛΟΥΝΤΑΙ ΚΤΗΜΑΤΑ – ΟΙΚΟΠΕΔΑ

20. ΣΥΝ. ΔΑΣΚΑΛΩΝ: Οικόπεδο 170 τ.μ. ιδανικό για γκαρσονιέρες ή 3 διαμερίσματα. Τιμή 95.000 EURO.
21. ΤΡΙΑΝΤΑ : Προνομιακό οικόπεδο 1.030 τ.μ. εντός σχεδίου, επί της συμβολής ασφαλτοστρωμένων οδών, ιδανικό για ανέγερση διώροφης μονοκατοικίας, συνολικής επιφάνειας 133 τ.μ. εκτός υπογείου και σοφίτας. Τιμή 145.000 EURO.
22. ΣΟΡΩΝΗ : Οικόπεδο 509 τ.μ. εντός οικισμού με δόμηση 430 τ.μ. 300 μέτρα από το Δημαρχείο, και 100 μέτρα από τον ασφαλτοστρωμένο δρόμο προς την παραλία. Τιμή 35.000 EURO.
23. ΑΦΑΝΤΟΥ : Οικόπεδο 780 τ.μ. εντός οικισμού επί δημοτικής οδού εφαπτόμενο, με δόμηση 370 τ.μ. Τιμή 80.000 EURO.
24. ΔΑΜΑΤΡΙΑ: Οικόπεδο 4.000 τ.μ. Τιμή 88.000 EURO.
25. ΔΑΜΑΤΡΙΑ: Προνομιακό οικόπεδο 4.000 τ.μ. Τιμή 103.000 EURO.
26. ΤΣΑΪΡΙ: (300 μ. από την Λεωφόρο Ρόδου-Λίνδου) οικόπεδα 4.000 τ.μ. για βιοτεχνικούς χώρους κτίζονται 3Χ1.200 τ.μ. (ισόγειο, 1ος όροφος, 2ος όροφος, συνολο κάλυψης 3.600 τ.μ.). Τιμή 200.000 EURO - δίδονται και 2 στρέμματα - τιμή 100.000 EURO.
27. ΕΠΙ ΤΗΣ ΛΕΩΦ. ΡΟΔΟΥ - ΚΑΛΛΙΘΕΩΝ : Προνομιούχο οικόπεδο 825 τ.μ με άδεια οικοδομής 108 τ.μ κύριας χρησης – τιμή: 120.000 EURO.
28. ΡΟΔΟΥ-ΛΙΝΔΟΥ: Οικόπεδο εφαπτόμενο επί της οδού, 4.000 τ.μ. Με την άδεια οικοδομής για καταστήματα με υπόγειο 400 τ.μ., ισόγειο 400 τ.μ. και όροφο 300 τ.μ. Τιμή 330.000 ευρώ.
29. ΡΟΔΟΥ-ΛΙΝΔΟΥ: Οικόπεδο 3.400 τ.μ. εφαπτόμενο επί της οδού, με πρόσωπο 107 τ.μ. Με δόμηση για κατάστημα συνολικά 417 τ.μ. (υπόγειο 139 τ.μ., ισόγειο 139 τ.μ. και όροφο 139 τ.μ. και δόμηση για βιοτεχνική χρήση συνολικά 712 τ.μ. (υπόγειο 178 τ.μ. ισόγειο 178 τ.μ. Α' όροφο 178 τ.μ. και Β' όροφο 178 τ.μ. Τιμή 350.000 ευρώ.
30. ΚΟΣΚΙΝΟΥ: Οικόπεδα 650 τ.μ. εντός ζώνης με την άδεια οικοδομής – Τιμή 90.000 EURO
31. ΕΛΕΟΥΣΑ: 14.880 τ.μ. κοντά στο χωριό με ρεύμα και νερό, με 100 ελαιόδενδρα, και πρόσβαση από 2 δρόμους. Τιμή 108.000 EURO
32. ΨΙΝΘΟΣ : Κτήμα 8 στρ.- 7 χιλιόμετρα από το χωριό - τιμή: 25.000 EURO.
33. ΠΕΤΑΛΟΥΔΕΣ: 6.100 τμ. με θέα βουνό και θάλασσα-Τιμή 100.000 EURO.
34. ΚΡΗΤΗΝΙΑ: Εκταση, εφαπτόμενη επί της λεωφόρου, 6.450 τ.μ. Τιμή 60.000 EURO.
35. ΠΑΣΤΙΔΑ : Πρόποδες Φιλερήμου 2.030 τ.μ. εντος ζώνης

ΒΙΟΤΕΧΝΙΚΟΙ ΧΩΡΟΙ – ΑΠΟΘΗΚΕΣ

36. ΑΝΑΛΗΨΗ: Πωλείται πάνω στον κεντρικό δρόμο, πολυτελής υπόγειος χώρος 160 τ.μ. μισθωμένος τιρος 485 ευρώ μηνιαίως. Με 2 w.c. κατάλληλος για όλες τις χρήσεις. Ιδανικός για τεχνικό γραφείο, Λογιστήριο, Βιοτεχνία, Γυμναστήριο κ.λπ. Αρχική τιμή 100.000 EURO. Δεκτές και λοιπές λογικές προτάσεις.
37 ΑΣΓΟΥΡΟΥ: Αποθήκη 400 τ.μ. αποπερατωμένη πάνω στον δρόμο, εύκολη πρόσβαση για κάθε τυπο οχήματος με άνεση χώρου και μεγάλη αυλή. Τιμή 352.000 EURO.
38. ΡΟΔΟΥ ΛΙΝΔΟΥ: Απέναντι από Βασιλόπουλο, κατάστημα αποπερατωμένο, βιοτεχνικός χώρος 60 τ.μ – τιμή: 65.000 EURO.
ΑΕ0101

● **ΖΗΤΟΥΝΤΑΙ ΓΙΑ ΑΓΟΡΑ** ●
ΜΕΤΑΧΕΙΡΙΣΜΕΝΑ ΔΙΑΜΕΡΙΣΜΑΤΑ

ενοικιασεις

συνέχεια από την προηγούμενη

ΕΝΟΙΚΙΑΖΟΝΤΑΙ α) σε διπλοκατοικία, η ισόγεια κατοικία 120 τ.μ. στην Παστίδα σε ήσυχη περιοχή, 2 Υ/Δ, κουζίνα, εντοιχιζόμενες ντουλάπες, parking, κήπος, κ.λπ. 370 ευρώ, β) μικρή μονοκατοικία, δίχωρη, 1 Υ/Δ, επιπλωμένη πλήρως, παραδοσιακού στιλ, 65 τ.μ., 230 ευρώ. Πληρ. τηλ. 6972943946MZT271201

ΕΝΟΙΚΙΑΖΕΤΑΙ 3άρι **διαμέρισμα** με 2 υπνοδωμάτια, σαλόνι, κουζίνα, μπάνιο με τριφασικό - νυκτερινό ρεύμα, και συνδεδεμένο με το αποχετευτικό επί της Γαβριήλ Μυσίου 3, περιοχή Ανάληψης. Τιμή λογική. Πληρ. τηλ. (22410) 29526, 21506 MZT271202

ΑΡΧΙΤΕΚΤΟΝΙΚΗ ΜΕΛΕΤΗ ΔΗΜΗΤΡΑΔΙΟΥ ΚΥΡΙΑΚΟΣ

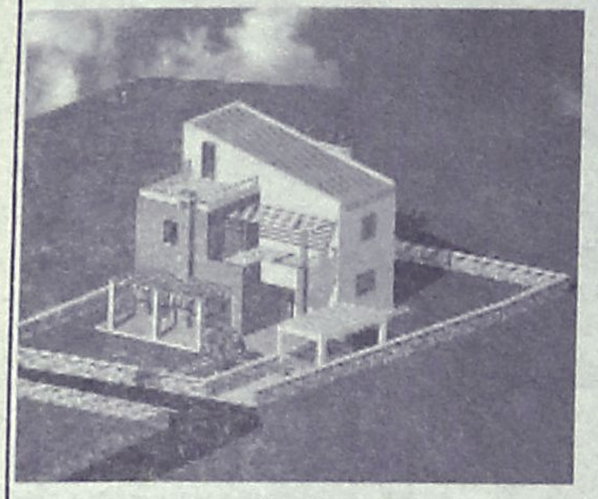

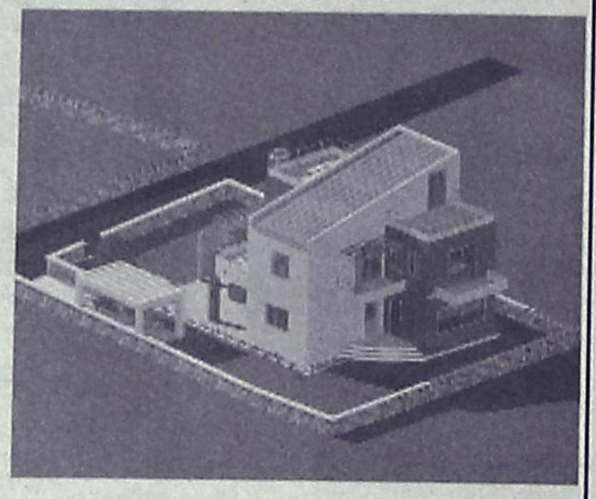

ΕΥΚΑΙΡΙΑ!!! ΠΑΣΤΙΔΑ

"ΙΔΙΩΤΗΣ ΚΑΤΑΣΚΕΥΑΣΤΗΣ"

ΣΕ **ΑΝΕΞΑΡΤΗΤΟ** ΟΙΚΟΠΕΔΟ 500τμ ΕΝΤΟΣ ΣΧΕΔΙΟΥ
ΜΕ ΘΕΑ ΤΟΝ ΦΙΛΕΡΗΜΟ ΣΕ ΠΟΛΥ ΩΡΑΙΑ ΤΟΠΟΘΕΣΙΑ
ΠΩΛΕΙΤΑΙ ΜΕΖΟΝΕΤΑ 162τμ ΥΠΟ ΑΝΕΓΕΡΣΗ

ΠΕΡΙΛΑΜΒΑΝΕΙ

- ΠΕΡΙΜΕΤΡΙΚΗ ΠΕΡΙΦΡΑΞΗ ΜΕ ΜΠΕΤΟΝ Η ΠΕΤΡΑ(ΚΑΤ΄ΕΠΙΛΟΓΗ)
- ΑΝΕΞΑΡΤΗΤΟΣ ΒΟΘΡΟΣ
- ΠΛΗΡΗ ΑΡΧΙΤΕΚΤΟΝΙΚΗ ΚΑΙ ΜΗΧΑΝΙΚΗ ΕΠΙΒΛΕΨΗ ΜΕΧΡΙ ΤΗΝ ΑΠΟΠΕΡΑΤΩΣΗ ΤΗΣ ΚΑΤΑΣΚΕΥΗΣ
- ΑΝΑΛΥΤΙΚΗ ΠΑΡΟΥΣΙΑΣΗ ΤΗΣ ΚΑΤΑΣΚΕΥΗΣ ΑΠΟ ΤΟΝ ΕΠΙΒΛΕΠΟΝΤΑ ΑΡΧΙΤΕΚΤΟΝΑ ΜΗΧΑΝΙΚΟ
- Η ΜΕΖΟΝΕΤΑ ΑΠΟΤΕΛΕΙΤΕ ΑΠΟ 2 ΜΕΓΑΛΑ ΥΠΝΟΔΩΜΑΤΙΑ, 1 ΣΟΥΙΤΑ,1WC,1 ΜΠΑΝΙΟ, ΜΕΓΑΛΟ ΣΑΛΟΝΙ ΚΑΙ ΤΡΑΠΕΖΑΡΙΑ, ΤΖΑΚΙ, ΑΝΕΤΗ ΚΟΥΖΙΝΑ ΚΑΙ ΣΟΦΙΤΑ.

ΔΥΝΑΤΟΤΗΤΑ ΠΑΡΑΔΟΣΗΣ

- ΟΙΚΟΠΕΔΟ ΜΕ ΤΗΝ ΠΛΗΡΗ ΟΙΚΟΔΟΜΙΚΗ ΑΔΕΙΑ
- ΣΤΑ ΜΠΕΤΑ
- ΣΤΑ ΕΠΙΧΡΙΣΜΑΤΑ(ΜΑΡΜΑΡΟΣΟΒΑ)
- ΤΕΛΕΙΩΜΕΝΗ ΜΕ ΤΟ ΚΛΕΙΔΙ ΣΤΟ ΧΕΡΙ

ΣΤΗΝ ΠΑΡΑΠΑΝΩ ΑΡΧΙΤΕΚΤΟΝΙΚΗ ΜΕΛΕΤΗ ΠΑΡΑΔΙΔΕΤΑΙ CD ΜΕ ΠΛΗΡΗ ΦΩΤΟΓΡΑΦΙΚΟ ΥΛΙΚΟ.

Τριαντών 1, Ιαλυσός
ΤΗΛ. 6945/393836

eXcellence real estate services

AE1157

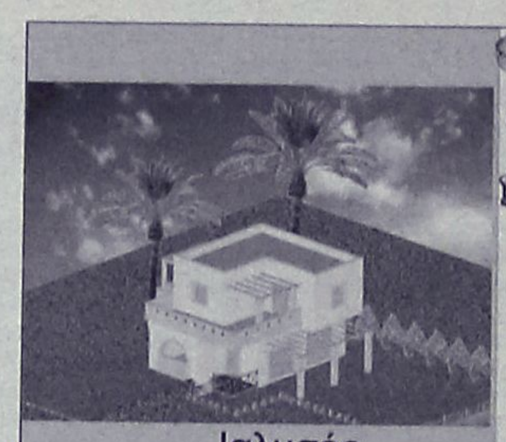

Ιαλυσός
Μεζονέτες 150 τ.μ.
με απεριόριστη θέα
σε βουνό και θάλασσα.
Τιμή: 160.000 σε μπετό.

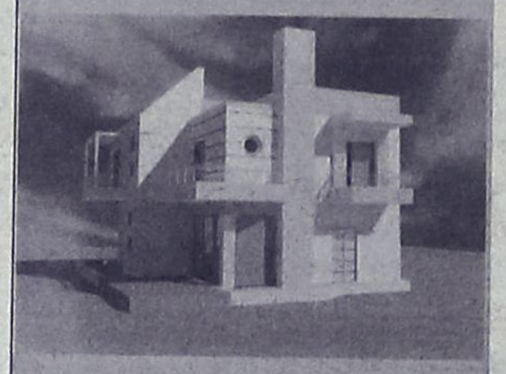

Παστίδα
Μεζονέτες 140 τ.μ. σε
οικόπεδο 550 τ.μ.
Τιμή: 130.000 σε μπετό.



Ρόδος
Μεζονέτες 120 τ. Μ.
Με καταπληκτική θέα
στη θάλασσα
Τιμή 270.000 έτοιμο

ΕΛΛΗΝΙΚΗ ΚΤΗΜΑΤΙΚΗ

FIABCI
International Real estate federation member

ΑΓΟΡΕΣ
ΠΩΛΗΣΕΙΣ
ΑΝΤΙΠΑΡΟΧΕΣ
ΣΤΕΓΑΣΤΙΚΑ ΔΑΝΕΙΑ

ΠΕΤΡΟΣ ΠΡΕΖΕΡΑΚΟΣ
Μεσίτης αστικών συμβάσεων

ΔΙΑΜΕΡΙΣΜΑΤΑ
ΜΑΙΖΟΝΕΤΕΣ
ΜΟΝΟΚΑΤΟΙΚΙΕΣ
ΚΑΤΑΣΤΗΜΑΤΑ
ΟΙΚΟΠΕΔΑ
ΞΕΝΟΔΟΧΕΙΑ

ΣΕ ΟΛΗ ΤΗΝ ΕΛΛΑΔΑ

Λίνδου 80
85100 Ρόδος
Τηλ.&Fax: 22410 33866 6932468026
www.hellenicland.com
email:prezerakos@hellasnet.gr

AE1067

NewAge Real Estate
ΜΕΣΙΤΙΚΟ ΓΡΑΦΕΙΟ

Νέα Εποχή στο Χώρο του Ακινήτου

ΜΕΛΕΟΥΝΗ - ΚΕΧΑΓΙΑ ΜΑΙΡΗ

TARGET

ΔΙΑΜΕΡΙΣΜΑΤΑ

- 120 τ.μ. οροφοδιαμέρισμα στην Ανάληψη, με απεριόριστη θέα, Τιμή 245.000 €
- 94 τ.μ. στην Κέννεντυ με εκπληκτική θέα, συν 88 τ.μ. βοηθητικός χώρος. Τιμή 250.000 €
- 82 τ.μ. 2 υπν/τίων πλησίον Μ. Πετρίδη. Τιμή 150.000 €
- 70 τ.μ. 1 υπν/τίου στο Καρακόνερο. Τιμή 127.000 €
- 84 τ.μ. 2 υπν/τίων στο Καρακόνερο. Τιμή 170.000 €
- 85 τ.μ. πλησίον Μ. Πετρίδη. Τιμή 162.000 €
- 80 τ.μ. 2 υπν/τίων στη Ρόδου Λίνδου lux κατασκευής. Τιμή 120.000 €
- 128 τ.μ. 3 υπν/τίων στο Καρακόνερο με απεριόριστη θέα. Τιμή 220.000 €
- 112 τ.μ. 3 υπν/τίων στο Καρακόνερο. Τιμή 215.000 €
- 136 τ.μ. 3 υπν/τίων στην Ανάληψη, lux κατασκευής. Τιμή 275.000 €
- 75 τ.μ. 2 υπν/τίων στ' Αφάντου. Τιμή 110.000 €
- 118 τ.μ. στη Μιχαήλ Πετρίδη. Τιμή 224.000€
- 85 τ.μ. 2 υπνοδωματίων ισόγειο. Τιμή 90.000 €
- 85 τ.μ. 2 υπνοδωματίων στη Μιχ. Πετρίδη. Τιμή 120.000 €
- 140 τ.μ. 4 υπνοδωματίων στο Καρακόνερο. Τιμή 230.000 €

ΜΟΝΟΚΑΤΟΙΚΙΕΣ - ΜΕΖΟΝΕΤΕΣ

- **ΡΟΔΟΣ:** 195 τ.μ. τριόροφη κατοικία πλησίον Καναδά. Τιμή 285.000 €
- **ΡΟΔΟΣ:**190 τ.μ. ανεξάρτητη κατοικία 3 ορόφων εντός π. Ρόδου σε 200 τ.μ. οικόπεδο. Τιμή 310.000 €
- **ΡΟΔΟΣ:** 90 τ.μ. διώροφη κατοικία στην Π. Πόλη πλήρως ανακαινισμένη. Τιμή 140.000 €
- **ΡΟΔΟΣ:** Νεοκλασική κατοικία εντός πόλεως Ρόδου Τιμή 210.000€
- **ΙΑΛΥΣΟΣ:** 150 τ.μ. δύο ορόφων σε 1.000 τ.μ. οικόπεδο. Τιμή 270.000 €
- **ΙΑΛΥΣΟΣ:** 195 τ.μ. 3 ορόφων. Τιμή 220.000 €
- **ΙΑΛΥΣΟΣ:** 195 τ.μ. πλησίον παρ. Ιαλυσού 3 ορόφων σε οικόπεδο 280 τ.μ. με εσωτερικά ασανσέρ. Τιμή 285.000 €
- **ΙΑΛΥΣΟΣ:** 185 τ.μ. 2 ορόφων προς παρ. Ιαλυσού. Τιμή 315.000 €
- **ΙΑΛΥΣΟΣ:** 195 τ.μ. στην Ιξιά 3 ορόφων ,ε 25 τ.μ. σοφίτα. Τιμή 290.000 €
- **ΚΟΣΚΙΝΟΥ:** 210 τ.μ. τριών ορόφων σε σοβάδες σε οικόπεδο 1.300 τ.μ. Τιμή 210.000 €
- **ΚΟΣΚΙΝΟΥ:** 136 τ.μ. σε οικόπεδο 1.000 τ.μ. Τιμή 220.000 €
- **ΚΟΣΚΙΝΟΥ:** 180 τ.μ. 3 επιπέδων σε οικόπεδο 1000 τ.μ. Τιμή 265.000 €
- **ΚΟΣΚΙΝΟΥ:** 210 τ.μ. 3 ορόφων μπετά σε οικόπεδο 1300 τ.μ.. Τιμή 170.000 €
- **ΚΟΣΚΙΝΟΥ:** 200 τ.μ. 3 ορόφων σε μπετά σε οικόπεδο 800 τ.μ. Τιμή 140.000 €
- **ΠΑΣΤΙΔΑ:** 140 τ.μ. 2 ορόφων σε οικόπεδο 270 τ.μ. Τιμή 180.000€
- **ΠΑΣΤΙΔΑ:** 120 τ.μ. διόροφη κατοικία σε οικόπεδο 300 τ.μ. Τιμή 170.000€
- **ΠΑΣΤΙΔΑ:** 150 τ.μ. σε οικόπεδο 650 τ.μ. Τιμή 240.000€
- **ΜΑΛΩΝΑ:** Νεόδμητη, πετρόκτιστη κατοικία πλήρως εξοπλισμένη. Τιμή 140.000 €
- **ΜΑΛΩΝΑ:** Παλιά κατοικία 80 τ.μ. Τιμή 30.000 €
- **ΓΕΝΝΑΔΙ:** Παραδοσιακή κατοικία 80 τ.μ. Τιμή 60.000 €
- **ΓΕΝΝΑΔΙ:** 240 τ.μ. σε 1.000 τ.μ. οικόπεδο επί της εθνικής οδού. Τιμή 250.000€

ΟΙΚΟΠΕΔΑ

- **ΡΟΔΟΣ:** 400 τ.μ. στην Δημ. Αναστασιάδη με Σ.Δ. 1. Τιμή 440.000 €
- **ΡΟΔΟΣ:** 240 τ.μ. στην Αθηνών. Τιμή 150.000€
- **ΡΟΔΟΣ:** 450 τ.μ. στο Ροδίνι. Τιμή 300.000€
- **ΙΑΛΥΣΟΣ:**160 τ.μ. στην Ιξιά εντός οικισμού. Τιμή 100.000 €
- **ΙΑΛΥΣΟΣ:** 2.500 τ.μ. εντός σχεδίου πόλεως Ιαλυσού με Σ.Δ. 0,4. Τιμή 700.000 €
- **ΙΑΛΥΣΟΣ:** 610 τ.μ. εντός σχεδίου με Σ.Δ. 0,4. Τιμή 180.000 €
- **ΙΑΛΥΣΟΣ:** 2.400 τ.μ. επί της Ρόδου-Ιαλυσού με Σ.Δ. 0,4. Τιμή 820.000€
- **ΤΣΑΪΡΙ:** 4.000 τ.μ. επί της Ρόδου-Λίνδου. Τιμή 300.000€
- **ΤΣΑΪΡΙ:** 2.000 τ.μ. εξ' αδιαιρέτου, κατάλληλο για βιοτεχνική χρήση. Τιμή 150.000 €
- **ΤΣΑΪΡΙ:** 5.900 τ.μ. κατάλληλο για οποιαδήποτε χρήση. Τιμή 380.000 €
- **ΑΣΓΟΥΡΟΥ:** 6.420 τ.μ. Τιμή 160.000 €
- **ΑΣΓΟΥΡΟΥ:** 6.400 τ.μ. σμε πανοραμική θέα. Τιμή 260.000 €
- **ΑΣΓΟΥΡΟΥ:** έκταση 21.000 τ.μ.
- **ΚΟΣΚΙΝΟΥ:** 4.000 τ.μ. με απεριόριστη θέα. Τιμή 220.000 €
- **ΚΟΣΚΙΝΟΥ:** 4.000 τ.μ. με πανοραμική θέα. Τιμή 260.000 €
- **ΚΟΣΚΙΝΟΥ:** έκταση 110.000 τ.μ. στην ευρύτερη περιοχή Κοσκινού
- **ΚΑΝΔΥΑΙ:** 4.000 τ.μ. Τιμή 155.000 €
- **ΚΑΝΔΥΑΙ:** 4.000 τ.μ. Τιμή 120.000 €
- **ΠΑΡΑΔΕΙΣΙ:** 5.500 τ.μ. στην παρ. Παραδεισίου μπροστά στο κύμα. Τιμή 100.000€
- **ΘΕΟΛΟΓΟΣ:** 15.000 τ.μ. στον με πανοραμική θέα. Τιμή 165.000€
- **ΣΟΡΩΝΗ:** 5.500 τ.μ. στην παραλία Σορωνής πάνω στο κύμα. Τιμή 180.000 €
- **ΑΡΧΑΓΓΕΛΟ:** 5.250 τ.μ. Τιμή 65.000 €
- **ΜΑΣΑΡΙ:** 4.800 τ.μ. Τιμή 60.000 €
- **ΚΙΟΤΑΡΙ:** 800 τ.μ. μπροστά στη θάλασσα κατάλληλο για επαγγελματική χρήση. Τιμή 120.000 €
- **ΓΕΝΝΑΔΙ:** 2.600 τ.μ. στο με άδεια οικοδομής. Τιμή 70.000 €
- **ΓΕΝΝΑΔΙ:** έκταση 12.000 τ.μ. σε πολύκαλή περιοχή με απεριόριστη θέα. Τιμή 180.000 €

Θεμ. Σοφούλη 8 - 85100 Ρόδος Τηλ. & Fax: 22410 23447
Κιν. 6948 808023 · E-mail: info@newage-realestate.gr

ΧΠΚΤΗ021

ΤΣΟΥΡΟΥΝΑΚΗΣ **Κεφάλαιο**

Κτηματομεσιτικό Γραφείο

Γ. ΣΕΦΕΡΗ 12 (παραπλεύρως ΜΗΔΙΑ)
ΤΗΛ/FAX.: (22410) 60060
www.e-kefaleo.com

ΠΩΛΗΣΕΙΣ ΑΚΙΝΗΤΩΝ

ΔΙΑΜΕΡΙΣΜΑΤΑ

- ❑34 τ.μ,1ου,γκαρσονιέρα, καινούριο, Καρακόνερο, 23εκ-67.498€
- ❑44 τ.μ,1ου,1 υπν/τιου, καινούριο, Τριάντα,28εκ-82.172€
- ❑50 τ.μ,1ου,1 υπν/τιου, καινούριο, Καρακόνερο, 30εκ-88.000€
- ❑50 τ.μ,1ου,1 υπν/τιου, καινούριο, Ανάληψη, 35εκ-102.714€
- ❑60τ.μ,2 υπν/τιων, καινούριο, Ανάληψη, 36εκ - 105.649€
- ❑70 τ.μ , 1ου,2 υπν/τιων Τριάντα,40εκ-117.388€
- ❑73 τ.μ,1ου, 2 υπν/τιων, Καρακόνερο, 45εκ-132.061€
- ❑80 τ.μ, ισόγειο, 2υπν/τιων, καινούριο, Δενδρινού, 60εκ-176.080€
- ❑80 τ.μ, ισόγειο, 2υπν/τιων, καινούριο,Μιχ.Πετρίδη, 52εκ-152.604€
- ❑80 τ.μ ,ισόγειο, 2υπν/τιων, γκαράζ , καινούριο, Τριάντα 48 εκ- 140.865 €
- ❑82τ.μ,1ου,2 υπν/τιων, καινούριο, γκαράζ, Αραπάκι, 50εκ - 147.387 €
- ❑85τ.μ, ισόγειο, 2 υπν/τιων, καινούριο, γκαράζ, Αραπάκι, 52εκ - 152.670 €
- ❑91 τ.μ, ισόγειο, 2υπν/τιων, καινούριο, Ανάληψη, 56.5εκ-165.810€
- ❑95τ.μ,1ου, 3 υπν/τιων, καινούριο, Ροδίνι, 62εκ - 181.951€
- ❑100τ.μ,1ου ,3 υπν/τιων, καινούριο, Μίρα Μάρε, 60εκ - 176.082 €
- ❑100τ.μ,1ου ,3 υπν/τιων, καινούριο, Ανάληψη, 68εκ - 199.559 €
- ❑102τ.μ,ισόγειο,3υπν/τιων, λουξ κατασκευής, τζάκι, γκαράζ, αποθήκη Καρακόνερο 60εκ-176.082€
- ❑110τ.μ, 3ου, 3υπν/τιων, λουξ κατασκευής, Καρακόνερο 71.5εκ-209.831€
- ❑113τ.μ, 3ου, 3υπν/τιων, λουξ κατασκευής,. Ανάληψη, 73,5-215.700€
- ❑115τ.μ, 2ου, 3υπν/τιων, λουξ κατασκευής, Καρακόνερο 75εκ-220.010€
- ❑116 τ.μ, 1ου, 3 υπν/τιων , καινούριο, πάρκιν, Αραπάκι 71εκ - 208.363€
- ❑118 τ.μ,1ου, 3υπν/τιων, καινούριο, Μιχ. Πετρίδη, 73εκ-214.233€
- ❑120 τ.μ,1ου, 3υπν/τιων, καινούριο, Ανάληψη, 74,4εκ-218.341€

ΜΕΖΟΝΕΤΕΣ-ΜΟΝ/ΚΙΕΣ

- ❑ 150 τ.μ, μεζονέτα,Τριάντα 90 εκ-264.123 €
- ❑ 170 τ.μ, μεζονέτα,Τριάντα 95 εκ-278.797 €
- ❑ 205 τ.μ, μεζονέτα μαρμαροσοβά, Τριάντα 68 εκ-200.000 €

ΟΙΚΟΠΕΔΑ

- ❑ Οικόπεδο, 6700μ. περιοχή Ασγούρου 270.000€

ΕΠΑΓΓΕΛ/ΚΟΙ ΧΩΡΟΙ

- ❑ Καταστήματα 80, 100, 150τ.μ ,Ρόδου-Κρεμαστής προς 2.200 € το τ.μ

ΧΠ1629

ενοικιασεις

συνέχεια από την προηγούμενη

ΕΝΟΙΚΙΑΖΟΝΤΑΙ καινούργια, ήσυχα, επιπλωμένα **διαμερίσματα** δύο δωματίων, επί της Λεωφόρου Ρόδου-Λίνδου αρ. 232, σε κτίριο δίπλα στο TSELIOS BAGNO, με χώρο στάθμευσης (parking). Πληρ. τηλ. 22410 24514, 22410 26023 και 2241064458, ώρες γραφείου 09.00-14.00 και 18.00-21.00

ΜΖΤ241201

ΕΝΟΙΚΙΑΖΟΝΤΑΙ αποθήκες 250 τ.μ. και 125 τ.μ. στα Κοσκινού κατάλληλες για επαγγελματική χρήση. Πληρ. τηλ. 22410 74342, 6976185289

ΜΖΤ231205

ΕΝΟΙΚΙΑΖΟΝΤΑΙ στο Φαληράκι με το μήνα ή με την ημέρα **δωμάτια** δίχωρα και μονόχωρα, σύγχρονα, ευρύχωρα σε προνομιούχο θέση με εξαιρετική πανοραμική θέα. διαθέτουν πλήρη εξοπλισμό κουζίνας, ευρύχωρο μπάνιο και επί πλέον aircondition, τηλεόραση, τηλέφωνο, ζεστό νερό σε μόνιμη βάση, άνετο πάρκιν, φιλικό περιβάλλον. Πληρ. τηλ. 2241085713

ΜΖΤ161211

ΕΝΟΙΚΙΑΖΕΤΑΙ γκαρσονιέρα μόνο για Ελληνες και για μόνιμα, πλήρως επιπλωμένη και εξοπλισμένη σε άριστη κατάσταση στο Ροδίνι. Πληρ. τηλ. 2241061840

ΜΖΤ271203

ΑΠΟΘΗΚΕΣ ΣΤΗΝ ΙΑΛΥΣΟ, ΕΝΟΙΚΙΑΖΟΝΤΑΙ 1) ΑΠΟΘΗΚΕΥΤΙΚΟΙ ΧΩΡΟΙ ΑΠΟ 100 ΕΩΣ 2000 Τ.Μ. ΚΑΙ ΥΨΟΣ 8 Μ. ΑΣΦΑΛΕΙΣ ΜΕ ΜΕΓΑΛΟΥΣ ΧΩΡΟΥΣ ΔΙΑΚΙΝΗΣΗΣ ΦΟΡΤΩΣΗΣ ΚΑΙ ΕΚΦΟΡΤΩΣΗΣ ΠΡΟΪΟΝΤΩΝ, 2) ΥΠΑΙΘΡΙΟΙ ΧΩΡΟΙ ΠΕΡΙΦΡΑΓΜΕΝΟΙ, ΑΣΦΑΛΕΙΣ, ΚΑΤΑΛΛΗΛΟΙ ΓΙΑ ΑΠΟΘΗΚΕΥΣΗ ΠΡΟΪΟΝΤΩΝ ΣΕ ΠΑΛΕΤΕΣ. ΠΛΗΡ. ΤΗΛ.6977271571 ΑΠΟ ΔΕΥΤΕΡΑ ΕΩΣ ΠΑΡΑΣΚΕΥΗ 08.00-15.00 κ. ΓΙΩΤΑ

ΧΠΕ1912

ΕΝΟΙΚΙΑΖΟΝΤΑΙ **studios** επιπλωμένα δίχωρα 40 τ.μ. με πολυκουζινάκι, AC, ηλιακό θερμοσίφωνο, ιδιωτικό parking. Λεωφ. Καλλιθέας 39, 200μ. από το super market LIDL. Πληρ. τηλ. 22410-77038, 34523, 6937007739

ΜΑΤ4459

ΕΝΟΙΚΙΑΖΟΝΤΑΙ ξενοδοχειακά διαμερίσματα και studios στις "7 ΒΑΓΙΕΣ" με το μήνα πρόσφατα ανακαινισμένα πλήρως επιπλωμένα με τηλεόραση, τηλέφωνο, ηλιακό, κλιματισμό ψύξη θέρμανση, καθαριότητα 2 φορές την εβδομαδα με πλήρη ιματισμό, σεντονια, κουβέρτες και εξοπλισμό κουζίνας, φούρνο, ψυγείο, εστίες, μαγειρικά σκεύη, πιάτα, ποτήρια κ.λπ. Το ξενοδοχείο διαθέτει σαλόνι/bar, αιθουσα με 2 τηλεοράσεις, INTERNET CORNER, πέργκολα και πισίνα σε μικρή απόσταση από το κέντρο της πόλης, το λιμάνι η το Πανεπιστήμιο, ιδανικό για φοιτητές, στρατιωτικούς, καθηγητές κ.λπ. Πληρ. τηλ. 2241036830, 6932934562

ΜΖΤ191210

ΚΑΤΑΣΤΗΜΑ πλησίον Αννης Μαρίας, 70 τ.μ. **ΕΝΟΙΚΙΑΖΕΤΑΙ.** Πληρ. τηλ. 6944985612

ΜΑΠ641(2)

ΕΝΟΙΚΙΑΖΟΝΤΑΙ στην Ιαλυσό επί της λεωφόρου πλησίον σούπερ μάρκετ Μαρινόπουλος, επιπλωμένα δίχωρα **διαμερίσματα** με κήπο και ευρύχωρο πάρκιν. Διαθέτουν κλιματιστικό, ηλιακό, ταχυθερμοσίφωνο, φούρνο, πλυντήριο ρούχων, καρτοτηλέφωνο. Ειδικές τιμές για εκπαιδευτικούς και στρατιωτικούς. Πληρ. τηλ. 22410 22328, 6947286406

ΜΖΤ021215

ΕΝΟΙΚΙΑΖΕΤΑΙ στη Ρόδου-Λίνδου (κάτω από το Lidl) **χώρος** κατάλληλος για οποιαδήποτε επαγγελματική χρήση συνολικής έκτασης 2000 τ.μ. εκ των οποίων 800 τ.μ. κύριας χρήσης και 1200 τ.μ. αποθηκευτικοί χώροι. Πληρ. τηλ. 6944386929 κος Αλέξης Παπαγρηγορίου

ΧΠ2367

ΕΝΟΙΚΙΑΖΕΤΑΙ στο Ανω Ροδίνι **studio** πλήρως εξοπλισμένο στον α' όροφο. Πληρ. τηλ. 22410 61628, 6944410537

ΜΖΤ071220

ΕΝΟΙΚΙΑΖΟΝΤΑΙ στο Παραδείσι κοντά στο αεροδρόμιο σε συγκρότημα **διαμερισμάτων,** μονόχωρα διαμερίσματα των 35 τ.μ και δίχωρα των 55 τ.μ. Ολα πολυτελή, επιπλωμένα, με μεγάλες βεράντες, air condition, κουζίνα, ψυγείο, ζεστό νερό όλο το 24ωρο κι εύκολο πάρκιν. Ειδικές τιμές για στρατιωτικούς και δημοσίους υπαλλήλους. Πληρ. τηλ. 6947429235, 22410 33349

ΜΑΤ4116(2)

ΕΝΟΙΚΙΑΖΕΤΑΙ κατάστημα στην Ιαλυσό επί της οδού Ιερού Λόχου 18. Πληρ. τηλ. 6942057580

ΜΖΤ171203(04)

ΕΝΟΙΚΙΑΖΟΝΤΑΙ ΕΠΙΠΛΩΜΕΝΑ ΔΩΜΑΤΙΑ 1 ή 2 Α.Τ. ΠΛΗΡΩΣ ΕΞΟΠΛΙΣΜΕΝΑ (ΘΕΡΜΑΝΣΗ, TV, ΨΥΓΕΙΟ, ΒΡΑΣΤΗΡΑ ΝΕΡΟΥ, ΠΙΣΤΟΛΑΚΙ ΜΑΛΛΙΩΝ, ΑΤΟΜ. ΜΠΑΝΙΟ, ΜΠΑΛΚΟΝΙ) ΣΤΟ ΚΕΝΤΡΟ ΤΗΣ ΠΟΛΗΣ ΕΠΙ ΤΗΣ ΟΔΟΥ ΑΠΟΔΗΜΩΝ ΑΜΕΡΙΚΗΣ 37 (ΨΑΡΟΠΟΥΛΑ) (ΙΔΑΝΙΚΑ ΓΙΑ ΔΗΜΟΣΙΟΥΣ ΥΠΑΛΛΗΛΟΥΣ - ΣΤΡΑΤΙΩΤΙΚΟΥΣ - ΕΚΠΑΙΔΕΥΤΙΚΟΥΣ). ΕΠΙΣΗΣ ΔΙΧΩΡΟ ΠΛΗΡΩΣ ΕΞΟΠΛΙΣΜΕΝΟ ΔΙΑΜΕΡΙΣΜΑ ΓΙΑ ΟΛΟ ΤΟΝ ΧΡΟΝΟ. ΠΛΗΡ. ΤΗΛ. 6945069711 (09.00-14.30)

ΜΑΤ3383

ΠΩΛΕΙΤΑΙ

για λόγους υγείας

ΕΠΙΧΕΙΡΗΣΗ ΕΚΘΕΣΗ ΕΠΙΠΛΩΝ ΚΟΥΖΙΝΑΣ

έτοιμη να λειτουργήσει με χαμηλό ενοίκιο.

Πληρ. τηλ. 22410-30660-63592, 6934-221609, 6979-399210.

ΜΑΠ00001

ΠΩΛΕΙΤΑΙ

ΚΑΤΑΣΤΗΜΑ

ΣΤΗΝ ΟΔΟ ΦΕΡΕΝΙΚΗΣ

ΙΑΛΥΣΟΣ

92 τ.μ. / από 1300 ευρώ/μήνα

Τηλ.. 22410-38990 & 6944146214

ΧΠ1620

Ευρωπαϊκή Επενδυτική

Κτηματομεσιτικό Γραφείο

Θεόφιλος Κλωνάρης

Εθνικής Αντίστασης 48 τηλ.2241039300,κιν.6977582152

ΔΙΑΜΕΡΙΣΜΑΤΑ:

- Γκαρσονιέρα 40τ.μ. καλή κατάσταση στην Ιξιά € 60000
- Όροφος 103τ.μ. κατάληλος για 2 γκαρσονιέρες € 90000
- Διαμέρισμα 115τ.μ. στην Ιξιά 3 υπνοδωμάτια € 120000
- Διαμέρισμα 76 τ.μ. Ά όροφος 2 υπν/τίων € 140000
- Διαμέρισμα 85τ.μ. με 2 υπν/τια,Ροδίνι,Ά ορόφ. € 161000
- Διαμέρισμα Ά οροφου με απεριόριστη Θέα 3 υπν/τιων κοντά στην Ανάληψη με πάρκιν,θέρμανση € 170000
- Διαμέρισμα 90τ.μ. 2υπν/τίων με πάρκιν € 180000
- Διαμέρισμα 120τ.μ. λουξ κατασκευής με 3 υπνοδωμάτια με συσνσέρ,θέρμανση,υπ.γκαράζ,Ανάληψη € 225000
- Ρετιρέ πολυτελές οροφοδιαμέρισμα 135τ.μ. με βεράντες 160τ.μ. ,απεριόριστη θέα και υπόγειο πάρκιν

ΜΟΝΟΚΑΤΟΙΚΙΕΣ:

- Μεζονετα 130τ.μ. σε 300τ.μ. οικοπεδο(μπετα) € 105000
- Κατοικία σε μπετά 135 τ.μ.στο Γεννάδι € 100000
- Μονοκατοικιες 190τ.μ. στο Κανδυλί σε μπετά € 145000
- Μονοκατοικια στους Τρείς 210τ.μ. με οικόπεδο 1300 σε μαρμαροσοβά με απεριόριστη θέα € 240000
- Μεζονέτα τριόροφη κοντά στο ΙΚΑ 180τ.μ. λουξ κατασκευής με 3 υπνοδωμάτια € 280000
- Μονοκατοικίες στα Κοσκινού 160τ.μ.σε οικοπεδο 1000τ. με δυνατοτητα επεμβάσεων € 250000
- Μονοκατοικία στην Ιξιά, εξαιρετικής κατασκευής 165 τ.μ με 4 υπνοδωμάτια ετοιμοπαράδοτη € 280000
- Μονοκατοικία 140τ.μ. σε οικόπεδο 300τ.μ. στην Αγία Παρακευη πολυτελούς κατασκεύης € 300000

ΟΙΚΟΠΕΔΑ - ΚΑΤΑΣΤΗΜΑΤΑ:

- Οικόπεδο 2850τ.μ. στην παλιά Άνοιξη με δόμηση 120 τ.μ. για κατοικία.Καταπληκτική περιοχή. € 175000
- Οικόπεδο στο Τσαΐρι 4000τ.μ. κατάλληλο για βιοτεχνικό κτίριο 1200τ.μ. συν όροφο € 180000
- Οικόπεδο 5000τ.μ. στην Λαχανιά προς € 75000
- Επιπλωμένα studios στο κέντρο ανά όροφο ή μεμονωμένα ιδανική επένδυση,εξασφαλισμένο εισόδημα.
- Βιοτεχνική αποθήκη 250τ.μ. με ημιόροφο 170τ.μ. με τουαλέτα και γραφείο,σοβατισμένη με πλακάκι
- Καινούργιο κατάστημα 67τ.μ. γωνιακό με 17μ βιτρίνα σε εμπορικό σημείο της πόλης
- Εστιατόριο σε πλήρη λειτουργία σε τουριστική περιοχή της πόλης με πολυετή λειτουργία,πελατολόγιο, δυνατότητα 200 καθισμάτων.Ευκολίες πληρωμής.
- Συγκρότημα 6 δωματίων 210τ.μ. με αυλή 70τ.μ. στην παλιά πόλη,πλήρως ανακαινισμένα

Μισθώσεις:

- **Ενοικιάζεται διαμέρισμα Ά ορόφου κοντά στην ΔΕΥΑΡ με 2 υπνοδωμάτια,σαλόνι,κουζίνα,λουτρό προς€ 330**
- Λουξ Διαμέρισμα 120τ.μ. με αυλή και πάρκιν €700
- Ενοικιάζεται διατηρητέα μονοκατοικία 200τ.μ. με αυλή 45τ.μ. κατάλληλη για επαγγελματική χρήση
- Κατάστημα 240τ.μ. στον Άγιο Νικόλαο με ημιόροφο

Αγορές-πωλήσεις-μισθώσεις-εκτιμήσεις-Ακινήτων

Δάνεια Δεκτά

ΧΠ2694

eXcellence
real estate services

Τριαντών 1, Ιαλυσός

ΤΗΛ. 6945393836

ΣΑΒΒΕΝΑΣ ΓΙΩΡΓΟΣ ΑΡΧΙΤΕΚΤΟΝΑΣ ΜΗΧΑΝΙΚΟΣ

ΧΡΙΣΤΟΠΟΥΛΟΣ ΚΩΣΤΑΣ ΠΟΛΙΤΙΚΟΣ ΜΗΧΑΝΙΚΟΣ

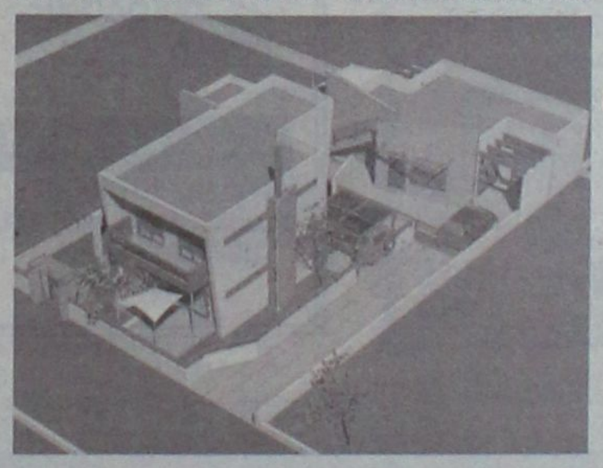

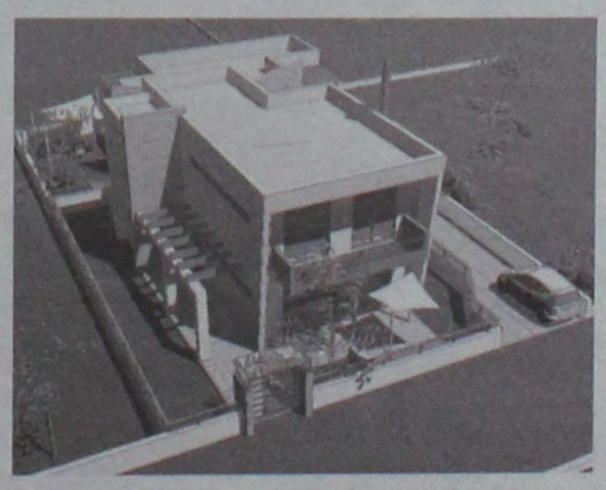

ΕΥΚΑΙΡΙΑ!!!!! ΠΑΣΤΙΔΑ

"ΙΔΙΩΤΗΣ ΚΑΤΑΣΚΕΥΑΣΤΗΣ"

ΣΕ ΑΝΕΞΑΡΤΗΤΟ ΟΙΚΟΠΕΔΟ 500τμ

ΕΝΤΟΣ ΣΧΕΔΙΟΥ ΜΕ ΘΕΑ ΤΟΝ ΦΙΛΕΡΗΜΟ

ΣΕ ΠΟΛΥ ΩΡΑΙΑ ΤΟΠΟΘΕΣΙΑ

ΠΩΛΟΥΝΤΑΙ ΥΠΟ ΑΝΕΓΕΡΣΗ

• ΜΕΖΟΝΕΤΑ 136τμ

ΠΕΡΙΛΑΜΒΑΝΕΙ

- ΠΕΡΙΜΕΤΡΙΚΗ ΠΕΡΙΦΡΑΞΗ ΑΠΟ ΜΠΕΤΟΝ
- ΑΝΕΞΑΡΤΗΤΟΣ ΒΟΘΡΟΣ
- ΠΛΗΡΗ ΑΡΧΙΤΕΚΤΟΝΙΚΗ ΚΑΙ ΜΗΧΑΝΙΚΗ ΕΠΙΒΛΕΨΗ ΜΕΧΡΙ ΤΗΝ ΑΠΟΠΕΡΑΤΩΣΗ ΤΗΣ ΚΑΤΑΣΚΕΥΗΣ
- ΑΝΑΛΥΤΙΚΗ ΠΑΡΟΥΣΙΑΣΗ ΤΗΣ ΚΑΤΑΣΚΕΥΗΣ ΑΠΟ ΤΟΝ ΕΠΙΒΛΕΠΟΝΤΑ ΑΡΧΙΤΕΚΤΟΝΑ ΜΗΧΑΝΙΚΟ
- ΑΠΟΤΕΛΕΙΤΕ ΑΠΟ 3 ΜΕΓΑΛΑ ΥΠΝΟΔΩΜΑΤΙΑ,1WC,1 ΜΠΑΝΙΟ, ΑΝΕΤΟ ΣΑΛΟΝΙ ΚΑΙ ΚΟΥΖΙΝΑ, ΤΖΑΚΙ, ΧΩΡΟΣ ΣΤΑΘΜΕΥΣΗΣ...

• ΜΟΝΟΚΑΤΟΙΚΙΑ 67 τμ

ΠΕΡΙΛΑΜΒΑΝΕΙ

- ΠΕΡΙΜΕΤΡΙΚΗ ΠΕΡΙΦΡΑΞΗ ΑΠΟ ΜΠΕΤΟΝ
- ΑΝΕΞΑΡΤΗΤΟΣ ΒΟΘΡΟΣ
- ΠΛΗΡΗ ΑΡΧΙΤΕΚΤΟΝΙΚΗ ΚΑΙ ΜΗΧΑΝΙΚΗ ΕΠΙΒΛΕΨΗ ΜΕΧΡΙ ΤΗΝ ΑΠΟΠΕΡΑΤΩΣΗ ΤΗΣ ΚΑΤΑΣΚΕΥΗΣ
- ΑΝΑΛΥΤΙΚΗ ΠΑΡΟΥΣΙΑΣΗ ΤΗΣ ΚΑΤΑΣΚΕΥΗΣ ΑΠΟ ΤΟΝ ΕΠΙΒΛΕΠΟΝΤΑ ΑΡΧΙΤΕΚΤΟΝΑ ΜΗΧΑΝΙΚΟ
- ΑΠΟΤΕΛΕΙΤΕ ΑΠΟ 2 ΜΕΓΑΛΑ ΥΠΝΟΔΩΜΑΤΙΑ,1 ΜΠΑΝΙΟ, ΑΝΕΤΟ ΣΑΛΟΝΙ ΚΑΙ ΚΟΥΖΙΝΑ, ΧΩΡΟΣ ΣΤΑΘΜΕΥΣΗΣ...

ΠΡΟΤΑΣΕΙΣ ΠΩΛΗΣΗΣ ΤΗΣ ΣΥΓΚΕΚΡΙΜΕΝΗΣ ΜΕΛΕΤΗΣ

- **ΑΓΟΡΑ** ΚΑΙ ΤΩΝ **ΔΥΟ** ΚΑΤΟΙΚΙΩΝ
- **ΑΓΟΡΑ** ΤΗΣ ΜΙΑΣ ΚΑΤΟΙΚΙΑΣ ΕΚ ΤΩΝ ΔΥΟ
- **ΑΓΟΡΑ** ΤΗΣ ΜΕΖΟΝΕΤΑΣ ΚΑΙ ΤΗΝ **ΑΓΟΡΑ** ΤΟΥ ΟΙΚΟΠΕΔΟΥ ΜΕ ΤΗΝ ΟΙΚΟΔΟΜΙΚΗ ΑΔΕΙΑ ΤΗΣ ΜΟΝΟΚΑΤΟΙΚΙΑΣ
- **ΑΓΟΡΑ** ΤΗΣ ΜΟΝΟΚΑΤΟΙΚΙΑΣ ΚΑΙ ΤΗΝ **ΑΓΟΡΑ** ΤΟΥ ΟΙΚΟΠΕΔΟΥ ΜΕ ΤΗΝ ΟΙΚΟΔΟΜΙΚΗ ΑΔΕΙΑ ΤΗΣ ΜΕΖΟΝΕΤΑΣ

ΔΥΝΑΤΟΤΗΤΑ ΠΑΡΑΔΟΣΗΣ

- **ΣΤΑ ΜΠΕΤΑ**
- **ΣΤΑ ΕΠΙΧΡΙΣΜΑΤΑ(ΜΑΡΜΑΡΟΣΟΒΑ).**
- **ΤΕΛΕΙΩΜΕΝΗ ΜΕ ΤΟ ΚΛΕΙΔΙ ΣΤΟ ΧΕΡΙ**

ΣΤΗΝ ΠΑΡΑΠΑΝΩ ΑΡΧΙΤΕΚΤΟΝΙΚΗ ΜΕΛΕΤΗ ΠΑΡΑΔΙΔΕΤΑΙ DVD ΚΑΙ CD ΜΕ ΠΛΗΡΗ ΦΩΤΟΓΡΑΦΙΚΟ ΥΛΙΚΟ.

ΑΕ1157

πωλησεις-αγορες ακινητων & επιχειρησεων

ΠΩΛΟΥΝΤΑΙ μονοκατοικίες στην Παστίδα 90 τ.μ., 120 τ.μ., 133 τ.μ., 160 τ.μ. σε ανεξάρτητα οικόπεδα εντός σχεδίου. Πωλούνται μονοκατοικίες στ' Αφάντου. Πωλούνται διαμερίσματα 70 τ.μ. στην Κρεμαστή. Πωλείται διαμέρισμα λουξ κατασκευής στην οδό Στοκχόλμης 120 τ.μ. Πληρ. τηλ. 6932584374, 2241069984

MZT301210

ΠΩΛΟΥΝΤΑΙ α) **μεζονέτα** 105 τ.μ. ημιτελή κτισμένη και σοβατισμένη μέσα έξω με ηλεκτρικές και υδραυλικές εγκαταστάσεις, καθώς και κάσες ξύλινες πορτοπαραθύρων. Βρίσκεται εντός οικισμού Κοσκινού με μικρή αυλή και ατομικό πάρκιν. Τιμή προσιτή, β) **μεζονέτα** 135 τ.μ. κτισμένη και πιτσιλισμένη μέσα - έξω και με οικόπεδο 700 τ.μ. Περιοχή από Κρεμαστή προς παλαιό αεροδρόμιο. Τιμή καλή. Πληρ. τηλ. 2241030397, 6946049179, κατασκευαστής - ιδιοκτήτης Καργάκος Νίκος

MZT291203

ΠΩΛΟΥΝΤΑΙ διαμερίσματα αποπερατωμένα και λουξ κατασκευής στο Ροδίνι 100 και 92 τ.μ. Εχουν κεντρική θέρμανση, εντοιχισμένη κουζίνα, ηλιακό θερμοσίφωνα, απορροφητήρα, τα θερμαντικά σώματα. Συμπληρωματικά έχουν το κάθε ένα ισόγεια αποθήκη 10-12 τ.μ. αποπερατωμένη και θέση γκαράζ. Η οικοδομή έχει ασανσέρ. Τιμώνται 230.000 και 210.000 ευρώ αντίστοιχα. Πληρ. κ. Χαρκιανάκη τηλ. 6946163242

MZT281205(3)

ΠΩΛΕΙΤΑΙ ισόγειο γραφείο 105 τ.μ. με θέση στάθμευσης επί της οδού Αλεξάνδρου Διάκου. Πληρ. Εμμ. Κρανίδης τηλ. 2241027082, 22410 26476, 6944347405

ΜΧΠ092.5

ΤΕΧΝΙΚΗ ΕΤΑΙΡΙΑ
ΤΣΑΚΙΡΗΣ ΤΣΑΜΠΙΚΟΣ & ΣΙΑ Ε.Ε.

ΠΩΛΟΥΝΤΑΙ

1. Διαμερίσματα 120μ² (τριών υπνοδωματίων), 87μ² (δύο υπνοδωματίων) σε νεοανεγειρόμενη οικοδομή 6 διαμερισμάτων σε οικόπεδο 1800μ² εντός σχεδίου πόλεως στην περιοχή Ιξιάς.
Η οικοδομή είναι εξαιρετικής κατασκευής, διαθέτει ασανσέρ, κεντρική θέρμανση, καθώς και δύο θέσεις στάθμευσης για κάθε διαμέρισμα.

2. Μονοκατοικία πανταχόθεν ελεύθερη ανεπτυγμένη σε τρία επίπεδα συνολικής επιφάνειας 200 τ.μ. σε οικόπεδο 424τ.μ. εντός σχεδίου πόλεως Ρόδου (περιοχή Καρακόνερο).

ΑΤΤΑΒΥΡΟΥ 56 - 85100 ΡΟΔΟΣ
ΤΗΛ. 22410 35139
FAX 22410 24262

MZT3333(Γ)

ΚΡΑΝΙΔΗΣ





Πωλείται

Αρχοντική μονοκατοικία 360τμ στο κέντρο της Ρόδου. Το ακίνητο είναι εξαιρετικής αρχιτεκτονικής και περιβάλλεται από τεράστιο κήπο. (Κ-162)
Κατάλληλο για πολαπλές χρήσεις. Δεκτές προσφορές.

Για περισσότερες πληροφορίεςκαι φωτογραφίες επισκεφθείτε την ιστιοσελίδα μας www.kranidis-estate.gr ή επικοινωνήστε με το γραφείο μας

Kranidis Real Estate
Καζούλη & Αμερικής 50, Ρόδος
Τηλ : 2241027082 / 6944347405
e-mail: info@kranidis-estate.gr

ΧΠ092

ΟΙΚΟΔΟΜΗ ΡΟΔΟΥ

ΤΕΧΝΙΚΗ-ΚΑΤΑΣΚΕΥΑΣΤΙΚΗ ΕΤΑΙΡΕΙΑ

ΠΩΛΟΥΝΤΑΙ

1) **Αποθήκες, διαμερίσματα και οροφοδιαμερίσματα** στην περιοχή Καναμάτ (Καρακόνερο) διαφόρων μεγεθών (σε συγκρότημα 2 πολυκατοικιών).
2) **Μονοκατοικίες** στο Κιοτάρι Ασκληπειού (στο κύμα) 120 τ.μ. σε κτήμα 1.300 τ.μ. εκάστη.

ΟΙΚΟΔΟΜΗ ΡΟΔΟΥ

Δεκτά δάνεια και ευκολίες πληρωμής έχουμε τις καλύτερες τιμές της αγοράς.

Καμύνδου 4- Ρόδος-85100 Τηλ.: 22410/60460- 2 Fax: 22410/60463

ΜΑΝΟΛΗΣ ΣΠΥΡΙΔΗΣ
Πολιτικός Μηχανικός Δ.Π.Θ.
(Κιν:693 6660460)

ΚΩΣΤΑΣ ΚΩΝΣΤΑΝΤΙΝΙΔΗΣ
εργολάβος
(ΚΙΝ.: 6978.110.000)

ΕΜΠ00026

ΛΕΟΝΤΗΣ & ΦΩΤΗΣ ΑΝΤΩΝΟΓΛΟΥ ΟΙΚΟΔΟΜΙΚΕΣ ΕΠΙΧΕΙΡΗΣΕΙΣ Α.Ε.



ΚΑΡΑΓΕΩΡΓΟΥ ΓΕΩΡΓΙΟΣ
ΩΜΕΓΑ
ΑΚΙΝΗΤΑ
ΜΕΓ. ΚΩΝ/ΝΟΥ 61 ΡΟΔΟΣ
ΤΗΛ. 2241077122,
ΚΙΝ. 6932238837
e-mail: omega-gfk@rho.forthnet.gr
www.greecerealestate.gr

ΔΙΑΜΕΡΙΣΜΑΤΑ:
1. Στη Ρόδο, περιοχή Ανάληψη, 125 τ.μ. με 3 Υ/Α με θέα, κατασκευή lux, αξίας 245.000 €.
2. Στη Ρόδο, περιοχή Ανάληψη, 100 τ.μ. με 3 Υ/Α με θέα, κατασκευή lux αξίας 195.000 €.
3. Στη Ρόδο, περιοχή Ροδίνι, 98 τ.μ. με 2 Υ/Α αρίστης κατασκευής, αξίας 186.000 €.
4. Στη Ρόδο, περιοχή Ροδίνι, 75 τ.μ με 2 Υ/Α, αρίστης κατασκευής, αξίας 145.000 €.
5. Στη Ρόδο, στους Δασκάλους, 87 τ.μ. με 2 Υ/Α, αξίας 160.000 €.
6. Στη Ρόδο, περιοχή Ανάληψη, 98 τ.μ. διαμπερές με 3 Υ/Α αξίας 160.000 €.
7. Στη Ρόδο, σε κεντρική περιοχή 82 τ.μ. με 2 Υ/Α και με στεγασμένο πάρκιν (piloti) κατασκευή lux 174.000 €
8. Στη Ρόδο, περιοχή Αγίου Νικολάου, 90 τ.μ. με 3 Υ/Α παλαιό διαμέρισμα αξίας 100.000€.
9. Στη Ρόδο, περιοχή Ανάληψη, 45 τ.μ. γκαρσονιέρα 15ετίας σε αρίστη κατάσταση αξίας 60.000 €.
10. Στ' Αφάντου, ισόγειο 25ετίας 120 τ.μ. με 3 Υ/Α αξίας 117.000 €
11. Στ' Αφάντου, ισόγειο νεόδμητο 92 τ.μ. με 2 Υ/Α αξίας 117.000 €.
12. Στ' Αφάντου, νεόδμητο 92 τ.μ. με θέα αξίας 125.000 €.
13. Στ' Αφάντου, νεόδμητο 85 τ.μ. με θέα αξίας 130.000 €.

ΜΟΝΟΚΑΤΟΙΚΙΕΣ:
1. Στον Ιαλυσό, σε 2.000 τ.μ. οικόπεδο διώροφη 150 τ.μ. με 3 Υ/Α αρίστης κατασκευής αξίας 340.000 €.
2. Στην Παστίδα, σε 2.000 τ.μ. οικόπεδο διώροφη 200 τ.μ. αξίας 205.000 €.
3. Στα Κοσκινού, διώροφη 107 τ.μ. με δικό της χώρο στάθμευσης σε σοβάδες αξίας 130.000 €. Τελειωμένη αξίας 210.000 €.
4. Στα Κοσκινού, σε οικόπεδο 1.350 τ.μ. σε ωραία τοποθεσία διώροφη 200 τ.μ. με υπόγειο στα μπετά αξίας 195.000 €.
5. Στ' Αφάντου, σε οικόπεδο 1.400 τ.μ. διώροφη πανοραμική 143 τ.μ. αξίας 235.000 €.
6. Στ' Αφάντου, σε 800 τ.μ. οικόπεδο 100 τ.μ. προς την περιοχή της παραλίας σε πολύ ωραία τοποθεσία αξίας 180.000 €.
7. Στη Ψίνθο, σε πανοραμικό οικόπεδο 1.100 τ.μ. διώροφη 180 τ.μ. στα μπετά 117.000 € και τελειωμένη αξίας 205.000 €.
8. Σε Κρεμαστή προς Παστίδα, σε 750 τ.μ. οικόπεδο διώροφη 130 τ.μ. στα τούβλα αξίας 132.000 € και τελειωμένη 240.000€.
9. Στην Κρεμαστή, παλαιά μονοκατοικία αξίας 75.000 €.

ΜΕΖΟΝΕΤΕΣ:
1. Στον Ιαλυσό, 100 μέτρα από το κύμα σε οικόπεδο 430 τ.μ. διώροφη 280 τ.μ. με υπόγειο, γκαράζ, ασανσέρ, lux κατασκευής αξίας 750.000 €.
2. Στον Ιαλυσό, σε 270 τ.μ. οικόπεδο διώροφη 140 τ.μ. αρίστης κατασκευής με 3 Υ/Α αξίας 280.000 €
3. Στον Ιαλυσό, σε 320 τ.μ. οικόπεδο διώροφη 165 τ.μ. με 3 Υ/Α αρίστης κατασκευής αξίας 330.000€.
4. Στον Ιαλυσό, σε 350 τ.μ. οικόπεδο διώροφη 175 τ.μ. με 3 Υ/Α αρίστης κατασκευής με 1 μπάνιο και 2 WC, τζάκι, θέρμανση, με όλα τα τοιχία τελειωμένα, αξίας 350.000€.
5. Στον Ιαλυσό, σε οικόπεδο 400 τ.μ διώροφη 185 τ.μ. με 3 Υ/Α αρίστης κατασκευής με 1 μπάνιο.και 2 WC, τζάκι, θέρμανση, με όλα τα τοιχία τελειωμένα, αξίας 370.000€.
6. Στην Παστίδα, σε 250 τ.μ. οικόπεδο διώροφη 125 τ.μ. αξίας 185.000 ευρώ τελειωμένη.
7. Στην Παστίδα, σε 400 τ.μ. οικόπεδο διώροφη 125 τ.μ. επιπλέον 25 τ.μ. σοφίτα τελειωμένη 205.000 €.

ΚΑΤΟΙΚΙΕΣ ΥΠΟ ΚΑΤΑΣΚΕΥΗΝ:
1. Στ' Ασγούρου, σε 1.300 τ.μ. οικόπεδο, 200 τ.μ. διώροφη με υπόγειο.
2. Στ' Αφάντου, σε 500 τ.μ. οικόπεδο, διώροφη 100 τ.μ. .
3. Στ' Αφάντου, σε 1.000 τ.μ. οικόπεδο διώροφη 130 και 140 τ.μ. .
4. Στ' Αφάντου, σε 2.500 τ.μ. οικόπεδο διώροφη 180 τ.μ. τελειωμένη αξίας 180.000 €.
5. Σε Ιαλυσό προς Κρεμαστή, σε 1.700 τ.μ. οικόπεδο διώροφη 150 τ.μ.
6. Σε Ιαλυσό προς Κρεμαστή, σε 900 τ.μ. οικόπεδο διώροφη 150 τ.μ.

ΚΑΤΑΣΤΗΜΑΤΑ:
1. Στη Ρόδο, στο κέντρο της πόλης, κατάστημα 70 τ.μ. και 57 τ.μ. . Δεκτές μόνο σοβαρές προτάσεις.
2. Στη Ρόδο, στο κέντρο της πόλης, ισόγειο, 1ος, 2ος όροφος συνολικού εμβαδού 300 τ.μ.. Δεκτές μόνο σοβαρές προτάσεις.
3. Στην Παλαιά Πόλη, 35 τ.μ. αξίας 110.000 €.

ΟΙΚΟΠΕΔΑ:
1. Στη Ρόδο, περιοχή Μήδεια, 900 τ.μ. με Σ.Δ. 0,6 αξίας 600.000 €.
2. Στη Ρόδο, περιοχή Ροδίνι, 430 τ.μ. με Σ.Δ. 0,8 αξίας 300.000 €.
3. Στη Ρόδο, 400 τ.μ. πανοραμικό με Σ.Δ. 0,6 αξίας 160.000 €.
4. Στον οικισμό Αυτεστέγαση, 502 τ.μ. αξίας 135.000 €.
5. Στ' Αφάντου, 400 τ.μ. με Σ.Δ. 0,8 αξίας 50.000 €.
6. Στ' Αφάντου, 2.000 τ.μ. πανοραμικό εντός ζώνης 100.000 €.
7. Στην Παστίδα, εντός ζώνης 2.035 τ.μ. σε πολύ ωραία τοποθεσία και με άδεια οικοδομής αξίας 120.000 €.
8. Στα Μαριτσά, 430 τ.μ. με Σ.Δ. 0,8 αξίας 48.000 €.
9. Στα Μαριτσά, εντός ζώνης 2.000 τ.μ. σε πολύ καλή τοποθεσία αξίας 150.000 €.

ΟΙΚΟΠΕΔΑ ΕΚΤΟΣ ΣΧΕΔΙΟΥ:
1. Στα Μαριτσά, 4.000 τ.μ. αξίας 97.000€.
2. Στην Παστίδα, 4.000 τ.μ. αξίας 79.000 €.
3. Στ' Αφάντου, πανοραμικό 5.200 τ.μ. αξίας 130.000 €.
4. Στ' Αφάντου 4.240 τ.μ. πανοραμικό αξίας 120.000 €
5. Στ' Αφάντου, πανοραμικό 4.000 τ.μ. αξίας 125.000 €
6. Στα Κολύμπια 4.500 τ.μ. σε πολύ καλή τοποθεσία αξίας 175.000 €.
7. Στη Λαχανιά, πανοραμικό επί του δρόμου 3.600 τ.μ. αξίας 70.000€.
8. Στο Γεννάδι, επί του δρόμου 1.700 τ.μ. με άδεια οικοδομής για 2 κατοικίες με γκαράζ 220 τ.μ. αξίας 75.000 €.

Πληροφορίες: κον. Γιώργο, τηλ. Γραφείου, 22410-77122, κινητό 6932238837.
Το γραφείο μας διαθέτει πολλά ακίνητα εντός και εκτός οικισμού μεγάλα και μικρά για όλες τις χρήσεις, άρτια και οικοδομήσιμα καθώς και αγροτεμάχια από 3 ευρώ/τμ.

AE953

πωλησεις

συνέχεια από την προηγούμενη

ΠΩΛΕΙΤΑΙ οικόπεδο στο Γεννάδι επί της λεωφόρου 500μ. πριν το χωριό. Εκταση 1.750 τ.μ. με άδεια οικοδομής για 200 μέτρα σπίτι. Πληρ. τηλ. 22410 61628, 6944410537

MZT071218

ΠΩΛΕΙΤΑΙ αγρόκτημα 4 στρεμ. στην περιοχή Καλαμώνα Θεολόγου. Πληρ. τηλ. 2241041943

MZT271204

ΠΩΛΕΙΤΑΙ αποθήκη 300 τ.μ. στην περιοχή ΕΝΤΕΝ ΡΟΚ. Εχει ύψος 6 μ. είναι αποπερατωμένη με 2 εισόδους. Εχει χώρο γραφείου και τουαλέτα. Εχει καλή πρόσβαση ακόμη και για τριαξονικά αυτοκίνητα. Τιμάται 260.000 ευρώ. Πληρ. κ. Χαρκιανάκη τηλ. 6946163242

MZT281205(2)

ΠΩΛΟΥΝΤΑΙ οικόπεδα: 1. Στη Ροδοπούλα 390 τ.μ. εντός σχεδίου με Σ.Δ. 0,6 σε φανταστική θέση και τιμάται 160.000 ευρώ, 2. Στην Ιξιά 1.200 τ.μ. με άδεια οικοδομής για 150 τ.μ. οικοδομή και 80 τ.μ. ημιϋπόγειο. Τιμάται 135.000 ευρώ, 3. Στην Ιξιά 4.000 τ.μ. σε φανταστική θέση επί ασφάλτου. Τιμάται 200.000 ευρώ. Πληρ. κ. Χαρκιανάκη τηλ. 6946163242

MZT281205(1)

ΠΩΛΕΙΤΑΙ κατοικία αποτελούμενη α) σπίτι 75 τ.μ. β) 2 studio, γ) δυάρι 45 τ.μ. στην περιοχή Φαληρακίου κοντά στον Αγ. Νεκτάριο σε ήσυχη περιοχή και αποφέρει 750 ευρώ μηνιαίως. Πληρ. τηλ. 6932962098

MZT121208

ΠΩΛΕΙΤΑΙ διαμέρισμα 120 τ.μ. πολυτελούς κατασκευής, 3 υπνοδωματίων με αυτόνομη θέρμανση στην περιοχή Μ. Πετρίδη. Πληρ. τηλ. 22410 20103, 6945-905970 MZT081220

εργασιες

Η PIZZA HUT **ΖΗΤΕΙ σερβιτόρο-α** για το κατάστημα της Ρόδου. Πληρ. τηλ. 2241078570 ή εντός του καταστήματος.

MAT0001

Profit & Solution



Ι. ΘΑΡΡΕΝΟΣ
WELL KNOWN FOR OUR SERVICES
Σύμβουλος Ακινήτων
Μεσίτης Αστικών Συμβάσεων
Τηλ. 6945236522, 2241021308

ΠΩΛΟΥΝΤΑΙ

ΡΟΔΟΣ
- Μεζονέτες 140 τ.μ. σε 1.000 μ. οικόπεδο .....280.000€
- Μονοκατοικία 300 τ.μ. σε 2.000 τ.μ. οικοπ. (λουξ, θέα) 500.000€
- Κατάστημα Ανάληψη .....60.000€
- Κατάστημα Αραπάκι .....60.000€
- Διαμέρισμα 65 τ.μ. στο Καρακόνερο
- Διαμέρισμα 80 τ.μ. στο Καρακόνερο
- Διαμέρισμα 120 τ.μ. στο Καρασκόνερο

ΚΟΣΚΙΝΟΥ
- Μεζονέτες σε μπετά 214 τ.μ. σε 1.300 τ.μ. οικόπεδο ...180.000€
- Οικόπεδο εντός ζώνης 3.700 .....150.000€

ΑΦΑΝΤΟΥ
- Μονοκατοικίες σε μπετά από .....100.000€
- Μεζονέτες υπερπολυτελείας από .....255.000€
- Αγρόκτημα 5.000 τ.μ. στη θέση Τραπέζια .....100.000€

ΛΑΡΔΟΣ
- Μεζονέτες παραλιακές 110 τ.μ. σε μπετά σε 1.500 τ.μ. οικόπεδο .....120.000 €
- Κτίριο 200 τ.μ. 100+100 .....110.000€(μπετά)
- Επιχείρηση εστιατόριο κοντά στο Λίνδος Princess

ΚΙΟΤΑΡΙ
- Μεζονέτα παραλιακή 70 τ.μ. μπετά .....75.000€
- Μεζονέτα παραλιακή 120 τ.μ. σε 1.300 τ.μ. οικόπεδο τελειωμένη .....250.000€

ΣΥΜΗ
- Παραδοσιακά σπίτια στο Γιαλό
- Παραδοσιακό σπίτι κατάλληλο και για επιχείρηση

ΕΝΟΙΚΙΑΖΟΝΤΑΙ

ΡΟΔΟΣ
- Κατάστημα στην Π. Πόλη κοντά στο συντριβάνι
- Διαμέρισμα Κανελλοπούλου 100 τ.μ. 400 €

ΜΑΠ650(Γ)

ΚΡΑΝΙΔΗΣ Real Estate



ΠΩΛΗΣΕΙΣ ΚΑΤΑΣΤΗΜΑΤΩΝ/ ΕΠΙΧΕΙΡΗΣΕΩΝ
- Παλιά Πόλη: Σωκράτους, κατάστημα 35τμ (Κ-556)
- Παλιά Πόλη : κατάστημα 80τμ, (Κ-132)
- Ρόδος: κατάστημα πλησίον Αν. Μαρίας, 65τμ (Κ-314)
- Ρόδος: κατάστημα στο κέντρο 60τμ (Κ-304)
- Ρόδος:κατάστημα στην Αλ. Διάκου με υπόγειο & πατάρι (Κ-339)
- Ρόδος: κατάστημα πλησίον πλ. Κύπρου 300τμ (Κ-146)
- Ρόδος: επιχ/ση εστιατόριο στο Νισχώρι 200τμ (Κ-109)
- Μητρόπολη : επιχ/ση μεζεδοπωλείο 120.000 € (Κ-444)
- Μαντράκι : επιχ/ση παλαιών ειδών (Κ-445)
- Αγ. Αναστασία: επιχ/ση οβελιστηριο 150.000 € (Κ-334)
- Ψαροπούλα: επιχ/ση εστιατόριο 80τμ (Κ-442)

ΧΠ092

Κρανίδης Real Estate
Διεύθυνση :
Καζούλη & Αμερικής 50
85100 Ρόδος
Επικοινωνία :
Τηλ. : 22410 27082
22410 26476
Fax : 22410 27101
e-mail :
info@kranids-estate.gr

Για περισσότερες πληροφορίες & ανάγκη επικοινωνήστε με το γραφείο μας ή επισκεφτείτε την ιστοσελίδα μας
www.kranidis-estate.gr

LANDSCOPE
ΕΘΝΙΚΗΣ ΑΝΤΙΣΤΑΣΗΣ & ΤΣΑΛΔΑΡΗ
(ΠΑΝΩ ΑΠΟ ΤΟΝ ΚΩΤΣΟΒΟΛΟ)

ΚΤΗΜΑΤΟΜΕΣΙΤΙΚΗ
ΤΗΛ / ΦΑΞ : 22410 28629
ΚΙΝ : 697 6872626 , 697 2257246

ΜΟΝΟΚΑΤΟΙΚΙΕΣ - ΜΕΖΟΝΕΤΕΣ
1. **ΡΟΔΟΣ** μεζονέτα 226τμ, με κήπο 150τμ, άριστης κατασκευής. € **430.000**
2. **ΡΟΔΟΣ** μεζονέτα 156τμ, με κήπο 270τμ, lux κατασκευής. € **370.000**
3. **ΑΦΑΝΤΟΥ** μεζονέτα 205 με οικόπεδο 1.300τμ. € **180.000 (ΜΠΕΤΑ)**
4. **ΚΟΣΚΙΝΟΥ** μονο/τοικία 140τμ, με οικόπεδο 1.300. € **185.000 (ΜΠΕΤΑ)**
5. **ΚΟΣΚΙΝΟΥ** μον/κία 150τμ, με κήπο 1.000τμ, φανταστική θέα. € **220.000**
6. **ΚΟΣΚΙΝΟΥ** μεζονέτες 120τμ, με κήπο 50τμ ετοιμοπαράδοτη. € **225.000**
7. **ΚΟΣΚΙΝΟΥ** μον/κίες 170τμ, με οικόπεδο 1.300τμ. € **230.000**
8. **ΚΟΣΚΙΝΟΥ** μον/κίες 200 τμ, με οικόπεδο 1.300τμ. € **310.000**
9. **ΚΟΣΚΙΝΟΥ** μον/κία 140τμ, με κήπο 500τμ, πανοραμική. € **250.000**
10. **ΚΟΣΚΙΝΟΥ** μον/τοικίες 170τμ, με οικόπεδο 1.300τμ. € **265.000**
11. **ΚΟΣΚΙΝΟΥ** μον/κία 200τμ, με οικόπεδο 1.300τμ, lux. € **290.000**
12. **ΙΑΛΥΣΟΣ** μον/κίες 150τμ, με οικόπεδο 1.000τμ. € **165.000 (ΜΠΕΤΑ)**
13. **ΙΑΛΥΣΟΣ** μον/κίες 150τμ, οικόπεδο 1.000τμ. € **190.000 (ΣΟΒΑ)**
14. **ΙΑΛΥΣΟΣ** μον/κίες 180τμ, με αυλή 300τμ. € **200.000 (ΣΟΒΑ)**
15. **ΙΑΛΥΣΟΣ** μον/κία 225τμ, με κήπο 350τμ. € **200.000 (ΣΟΒΑ)**
16. **ΙΑΛΥΣΟΣ** μεζονέτες 160τμ σε 3επίπεδα, lux. € **220.000**
17. **ΙΑΛΥΣΟΣ** μεζ/νετα 130τμ, μεταχ/σμένη εντος οικισμού. € **230.000**
18. **ΙΑΛΥΣΟΣ** μεζ/νετα 140τμ, εντος οικισμού. € 250.000
19. **ΙΑΛΥΣΟΣ** μεζονέτα 225τμ, με κήπο 40τμ. € **270.000**
20. **ΙΑΛΥΣΟΣ** μον/κία 150τμ, με κήπο 1.000τμ. € **270.000**
21. **ΙΑΛΥΣΟΣ** μον/ικίες 180τμ, με κήπο 350τμ, νεόδμητες. € **280.000**
22. **ΙΑΛΥΣΟΣ** μεζ/νέτα 160τμ, με κήπο 300τμ, εντός οικισμού. € **280.000**
23. **ΙΑΛΥΣΟΣ** μον/κία 200τμ, με οικόπεδο 1.000τμ. € **290.000 (ΣΟΒΑ)**
24. **ΙΑΛΥΣΟΣ** μον/κία 140τμ, με οικόπεδο 1.000τμ. € **300.000**
25. **ΙΑΛΥΣΟΣ** μον/κία 160τμ, με κήπο 2000τμ. € **370.000**
26. **ΙΑΛΥΣΟΣ** μον/κία 220τμ, με οικόπεδο 1.000τμ. € **450.000**
27. **ΚΑΝΔΥΛΙ** μον/τοικίες 140τμ, με οικόπεδο 1.000τμ. € **110.000 (ΜΠΕΤΑ)**
28. **ΣΩΤΗΡΟΣ** μεζονέτες 210τμ , με αυλή 100τμ. € **150.000 (ΜΠΕΤΑ)**
29. **ΣΩΤΗΡΟΣ** μεζονέτες 210τμ , με αυλή 100τμ. € **250.000**
30. **ΙΞΙΑ** μον/ικία 300τμ με οικόπεδο 1000τμ, 4υ/δ, 2 λουτρά, wc. € **340.000**
31. **ΚΡΕΜΑΣΤΗ** μον/κίες 120τμ, με αυλή 300τμ, εντός οικισμού. . € **210.000**
32. **ΚΡΕΜΑΣΤΗ** μον/κίες 186τμ, με αυλή 300τμ, εντός οικισμού. € **250.000**
33. **ΠΑΣΤΙΔΑ** μον/κία 140τμ με κήπο 250τμ € **110.000 (ΜΠΕΤΑ)**
34. **ΠΑΣΤΙΔΑ** μον/κία 140τμ, κήπος 300τμ. € **150.000 (ΣΟΒΑ)**
35. **ΠΑΣΤΙΔΑ** μον/κία 140τμ με κήπο 300τμ εντός οικισμού. € **205.000**
36. **ΠΑΣΤΙΔΑ** μον/κία 160τμ με κήπο 300τμ εντός οικισμού. € **200.000**
37. **ΠΑΣΤΙΔΑ** μον/κία 160τμ με κήπο 350τμ εντός οικισμού. € **210.000**

ΔΙΑΜΕΡΙΣΜΑΤΑ
1. **ΝΙΟΧΩΡΙ** διμέρ/σμα 47τμ, lux κατασκευής. € **88. 274**
2. **ΝΙΟΧΩΡΙ** διαμέρ/σμα 56τμ, lux κατασκευής. € **111.460**
3. **ΚΑΡΑΚΟΝΕΡΟ** διαμερ/σμα 95τμ, με θέα. € **195.000**
4. **ΜΙΧΑΗΛ ΠΕΤΡΙΔΗ** διαμερίσματα 85τμ, 2υ/δ, λουτρό. € **162.000**
5. **ΑΝΑΛΥΨΗ** διαμέρισμα 97τμ, lux 2+1υ/δ, λουτρό. € **155.000**
6. **ΚΑΡΑΚΟΝΕΡΟ** διαμερ/σμα 78τμ, πολυτελείας. € **163.800**
7. **ΙΑΛΥΣΟΣ** διαμ/σμα 110τμ ισόγειο, 3υ/δ, 2wc. € **165.000**
8. **ΣΩΤΗΡΟΣ** 5 studios των 30τμ. € **170.000**
9. **ΚΑΡΑΚΟΝΕΡΟ** διαμέρ/σμα 85τμ, πολυτελείας. € **178.500**
10. **ΑΡΑΠΑΚΙ** διαμέρισμα 88τμ, lux, φανταστική θέα. € **182.000**
11. **ΙΞΙΑ** διαμερίσματα 100τμ με θέα, 3υ/δ, λουτρό. € **190.000**
12. **ΑΝΑΛΥΨΗ** διαμέρισμα 105τμ, lux 3υ/δ, λουτρό. € **192.000**

ΟΙΚΟΠΕΔΑ
1. **ΛΑΡΔΟΣ** οικόπεδο 3.000τμ, επί του επαρχιακού. € **100.000**
2. **ΓΕΝΝΑΔΙ** οικόπεδο 17.000τμ επι του επαρχιακού. € **110.000**
3. **ΣΥΝΕΤΑΙΡΙΣΜΟΣ** αυτοστέγαση οικιστική μερίδα. € **140.000**
4. **ΣΥΝΕΤΑΙΡΙΣΜΟΣ** πολυτέκνων οικιστική μερίδα. € **150.000**
5. **ΚΑΝΔΥΛΙ** οικοπεδο 4.000τμ, με άδεια οικοδομής. € **190.000**
6. **ΛΑΡΔΟΣ** οικόπεδο 4.000τμ σε ωραία τοποθεσία.€ **220.000**
7. **ΚΟΣΚΙΝΟΥ** οικόπεδο 6.000τμ, φανταστική θέα. € **220.000**
8. **ΑΣΓΟΥΡΟΥ** οικόπεδο 5.020τμ, ωραία θέα. € **320.000 (Άδεια Οικ/μής)**
9. **ΚΟΣΚΙΝΟΥ** οικόπεδο 4.000τμ, πανοραμικό. € **300.000**
10. **ΚΟΣΚΙΝΟΥ** οικόπεδο 8.000τμ, φανταστική θέα. € **322.000**
11. **ΚΑΛΛΑΘΟΣ** οικόπεδο 7.300τμ παραλλιακό. € **340.000**

ΚΑΤΑΣΤΗΜΑΤΑ
1. **ΜΕΓ. ΚΩΝ/ΝΤΙΝΟΥ** κατάστημα 176τμ υπόγειο, 176 ισόγειο. € **586.000**
2. **ΣΤΕΦ. ΚΑΖΟΥΛΗ** ψωνιακό 90τμ με αυλή, πατάρι. € **320.000**
3. **ΑΝΑΛΗΨΗ** κατάστημα 55τμ σε εμπορικό σημείο. € **149.000**
4. **ΣΑΒΒΑ ΔΙΑΚΟΥ** καταστ/μα 215τμ. € **135.000**

ΕΝΟΙΚΙΑΣΕΙΣ
1. **ΠΑΛΙΑ ΠΟΛΗ** κατοικία στο Ρολόι 7 υ/δ μεγάλη αυλή 350 €

AE927



Το ξενοδοχείο LINDOS VIEW

ΖΗΤΑ

προσωπικό
όλων των ειδικοτήτων
Πληρ. τηλ. 2244031430, 6936191188 MAT4520(Γ)

ΑΝΕΓΕΡΣΙΣ Α.Ε.
ΟΙΚΟΔΟΜΙΚΕΣ & ΕΜΠΟΡΙΚΕΣ ΕΠΙΧΕΙΡΗΣΕΙΣ

ΠΩΛΟΥΝΤΑΙ

1. **ΚΑΤΑΣΤΗΜΑ** 65 τ.μ. με αποθήκη 35 τ.μ. και θέση στάθμευσης στην Κων. Υδραίου και Πτολεμαίων γωνία.
2. **ΚΑΤΑΣΤΗΜΑ** 45 τ.μ. με θέση στάθμευσης στην Κων. Υδραίου.
3. **ΚΑΤΑΣΤΗΜΑ** 75 τ.μ. με θέση στάθμευσης στην Κων. Τσαλδάρη.
4. **ΔΙΑΜΕΡΙΣΜΑ** 129 τ.μ. στον α' όροφο με θέση στάθμευσης στην Κων. Τσαλδάρη.
5. **ΔΙΑΜΕΡΙΣΜΑ** 129 τ.μ. στον β' όροφο με θέση στάθμευσης στην Κων. Τσαλδάρη.
6. **ΔΙΑΜΕΡΙΣΜΑ** 135 τ.μ. ρετιρέ με θέση στάθμευσης στην Κων. Υδραίου.
7. **ΜΟΝΟΚΑΤΟΙΚΙΕΣ** 135 τ.μ. στην περιοχή Γεννάδι.
8. **ΜΟΝΟΚΑΤΟΙΚΙΕΣ** 80 και 90 τ.μ. στα Λειβάδια Τήλου.

Αλεξανδρουπόλεως 2 • Ρόδος
Τηλ. 2241067267/Fax: 2241061297

ΜΕ ΤΗΝ ΠΟΛΥΕΤΗ ΠΕΙΡΑ ΤΟΥ ΝΙΚΟΛΑΟΥ ΜΙΧΑΛΗ ΤΗΛ. 6936550251

ΥΠΕΥΘΥΝΟΣ ΝΙΚΟΛΑΟΥ ΦΩΤΗΣ ΤΗΛ. 6936550250

AE955

ΣΑΒΒΑΙΔΗΣ & Συνεργατες
Μεσιτες & Συμβουλοι Ακινητων

ΠΩΛΗΣΕΙΣ ΑΚΙΝΗΤΩΝ

Οικόπεδα εντός σχεδίου: **1)** Ροδίνι 400 τ.μ. με ΣΔ 0,4 185.000 € (ref:1267), **2)** Ανάληψη 400 τ.μ. με ΣΔ 0,8 230.000 € (ref:1493), **3)** Οικόπεδο 1,940 τ.μ. στην Ιαλυσό με Σ.Δ. 1 (ref:2471) , **4)** Κρεμαστή 730 τ.μ. 105.000 € (ref:2281), **5)** Ιαλυσός 765 τ.μ. με ΣΔ 0,4 217.000 € (ref:2214)
Οικόπεδα εκτός σχεδίου: **1)** Κεντρικό οικόπεδο επί της Επαρχιακή οδού Κρεμαστής αεροδρομείου & Εθνικής Οδού Τσαϊρι αεροδρομίου 400.000€ (ref:1776), **2)** Κοσκινού 4,002 τ.μ. 265.000 € (ref: 1859), **3)** Επαρχιακή οδός Κρεμαστή-Μαριτσά 9,500 τ.μ. 250.000 € (ref:2084), **4)** Κανδηλί 4,440τ.μ. 135.000 € (ref:1359), **5)** Λίνδος - Βληχά 8,190τ.μ. 320.000 € (ref:548), **6)** Πάνω Αλώνια επί της επαρχιακής οδού Λίνδος-Πεύκοι 3,540τ.μ. 155.000 € (ref:788), **7)** Πεύκοι 32,500 τ.μ. (ref:1785) - 42,300.μ. (ref:1787) και 19,800 τ.μ. (ref:1786) με πανοραμική θέα, **8)** Ψάρτος 15.600τ.μ. "στο κύμμα"(ref:2238), **9)** Ιαλυσός 1,880τ.μ., **10)** Εθνική Οδός Ρόδος-Λίνδος 3,500τ.μ. 370.000 €(ref:1797),**11)** Ιάλυσος 4,000τ .μ. 230.000 € (ref:2360) **12)**Εθνική Οδό Παραδείσι-Θεολόγος 5,680τ.μ. 182.000€ (ref:2186) **13)**Κανδηλί 4,065 τ.μ. 250.000€ (ref:2347)
Μονοκατοικίες: **1)** Καλαβάρδα 128 τ.μ. σε οικόπεδο 2,150 τ.μ. (ref:2490), **2)** Πολυτελής μεζονέτα στο Καρακόνερο 148 τ.μ. σε οικόπεδο 266 τ.μ. (ref:2411) ,**3)** Π.Πόλη 160τ.μ. με αυλή προς ανακαίνιση (ref:232α), **4)** Παραδοσιακό προς ανακαίνιση στα Κοσκινού 69 τ.μ. με αυλή 52.000 € (ref:930), **5)** Μονοκατοικίες σε μπετά στο Κανδηλί 119 τ.μ. σε 614-2,000 τ.μ. οικόπεδο 100.000 € έκαστη (ref:2150) **6)** Παραδοσιακή κατοικία στα Κοσκινού,προς ανακαίνιση 125τ.μ. με αυλή μπρος-πίσω 120.000 € (ref:2413), **7)** Παραδοσιακό ανακαινισμένο με αυλή και βεράντα με θέα στα Κοσκινού 87τ.μ. 175.000 € (ref:2506)
Διαμερίσματα: **1)** Νεόδμητες γκαρσονιέρες στο κέντρο από 1.900-2.500 €/τ.μ. (ref:2423 & 2468), **2)** Πολυτελή Διαμερίσματα στο Καρακόνερο 115τ.μ. 220.000 € (ref:2355), **3)** Νεόδμητο διαμέρισμα στην Ανάληψη 57τ.μ. 100.000 € (ref:2227), **4)** Διαμέρισμα στο κέντρο 150 τ.μ. 205.000€ (ref:1456), **5)** Ισόγειο διαμέρισμα στο κέντρο 42 τ.μ. 55.500 € (ref:2453) **6)** Διαμέρισμα-Γραφείο 63 τ.μ. 85.000 € (ref:2418) **7)** Πλήρως ανακαινισμένο διαμέρισμα στις Επτά Βαγιές 65τ.μ. Α΄ όροφος 100.000 € (ref:2499) **8)** Ισόγειο ανακαινισμένο 70τ.μ. με περιφραγμένη αυλή στην Ιαλυσό 90.000 € (ref: 2470)
Καταστήματα: **1)**Πωλείται κατάστημα στην Π.Πόλη 16τ.μ. 40.000€ (ref:2459) ,**2)**Πωλείται κατάστημα σε εμπορικό κέντρο επί της Ρόδου-Λίνδου 200τ.μ. με χώρους στάθμευσης 640.000 € (ref:2456)
Επιχειρήσεις: 1) Επιχείρηση bijoux σε κεντρικό δρόμο στην Π.Πόλη (Ref: 2463), **2)** Οβελιστήριο σε κεντρικό σημείο (ref:2415)
Ενοικιάσεις Διαμερισμάτων: **1)** Διαμέρισμα Α΄ορόφου Χειμάρας & Αγ. Ιωάννη 120 τ.μ. άριστης κατασκευής μίσθωμα 600 € (ref: 2279), **2)** Διαμέρισμα στο Μόντε Σμίθ 180 τ.μ. 1000 € (ref:2475), **3)** Διαμέρισμα στις 7 Βαγιές 120τ.μ. 450 € (ref:2324) & 200τ.μ. 550 € (ref:2323)
Ενοικιάσεις Καταστημάτων: **1)** Εθνικής Αντίστασης 130 τ.μ. μίσθωμα 2600 € (ref:1952), **2)**Σε κεντρικό δρόμο 300τ.μ. μίσθωμα 3.000€(ref:2390) **3)** Ρόδου-Λίνδου 400 τ.μ. με πάρκινγκ μίσθωμα 2.500 € (ref:2314), **4)** Κατάστημα στο κέντρο 31τ.μ. με πατάρι (ref:1955) **5)**Στο κέντρο 25τ.μ. με πατάρι μίσθωμα 950 € (ref:2500) **6)** Εθνικής Αντίστασης ισόγειο 200 τ.μ. & Α΄όροφος 100τ.μ. μίσθωμα 5000 € (ref:2510)
Ενοικιάζεται-Πωλείται: Επιχείρηση Εστιατορίου στην οδό Σωτήρος-Ιξιά 120τ.μ. με αυλή 150τ.μ.,πλήρως εξοπλισμένο, μηνιαίο μίσθωμα 900 € και τίμημα εξοπλισμού 55.000€ με διακανονισμό προκαταβολής 15.000 € και τα υπόλοιπα σε χρονικό διάστημα που θα συμφωνηθεί (ref:2503)

MXΠ659

Γρ. Λαμπράκη 14, Ρόδος 85100
τηλ: 2241026281, Φαξ: 2241034663

εργασιες

συνέχεια από την προηγούμενη

ΖΗΤΕΙΤΑΙ δαχτυλογράφος για εργασία. Πληρ. τηλ. 22410 21221.
MZT020114

ΖΗΤΕΙΤΑΙ BARWOMAN για να εργασθεί σε Μπαρ εντός πόλεως. Πληρ. τηλ. 6936642186.
MZT020115

ΑΠΟ ΜΕΓΑΛΟ ΕΣΤΙΑΤΟΡΙΟ ΕΝΤΟΣ ΠΟΛΕΩΣ ΖΗΤΟΥΝΤΑΙ ΕΜΠΕΙΡΟΙ ΣΕΡΒΙΤΟΡΟΙ/ΕΣ, ΒΟΗΘΟΙ ΣΕΡΒΙΤΟΡΟΥ, ΕΜΠΕΙΡΟΣ ΨΗΣΤΗΣ, ΕΜΠΕΙΡΕΣ ΛΑΝΤΖΑΜΠΟΥΦΕ, ΓΙΑ 12ΜΗΝΗ ΑΠΑΣΧΟΛΗΣΗ. ΠΛΗΡ. ΤΗΛ. 6947423045, 2241060608
ΜΑΤ8034

ΖΗΤΕΙΤΑΙ δεσποινίδα ή κυρία άνω των 25 ετών για να εργασθεί στην Reception Εργομετρικού Κέντρου - Γυμναστηρίου σε υπεύθυνη θέση (με 12μηνη απασχόληση) ως υπάλληλος γραφείου με μερική ή πλήρη απογευματινή απασχόληση. Απαραίτητα πτυχία Αγγλικών και Η/Υ (M.C. Office). Θα προτιμηθούν οι κάτοχοι πτυχίου σχολής γραμματέων. Ωράριο επικοινωνίας Δευτέρα - Παρασκευή 08.15-22.30 στο τηλ. 2241073712. Παρακαλούμε να σταλεί το πλήρες βιογραφικό σας σημείωμα στο fax 2241025610
MAT4682(2)

ΖΗΤΕΙΤΑΙ κοπέλα για καφετέρια. Πληρ. τηλ. 22410 47228, 6947-930115
MXP13211

ΖΗΤΕΙΤΑΙ άτομο για την προώθηση φυτικών αρωματικών σαπουνιών. Ελεύθερο ωράριο εργασίας και δυνατότητα να ταξιδέψει στα Δωδεκάνησα. Πληρ. τηλ. 2241052910
MZT291201

ΑΝΑΠΤΥΣΣΟΜΕΝΗ εμπορική εταιρεία επεκτείνεται σε όλη την Ελλάδα **ΤΩΡΑ ΣΤΗΝ ΡΟΔΟ** και στα Δωδεκάνησα. **ΖΗΤΑΕΙ άτομα** για την άμεση κάλυψη θέσεων με υψηλές αποδοχές, πλήρες σύστημα εκπαίδευσης, μερική / πλήρη απασχόληση. Απεριόριστες δυνατότητες εξέλιξης, Ιντερνετ επιθυμητό. Πληρ. τηλ. 2241030078, www.umswork4you.com.
INT2328(1)

Από το DELICATESSEN DANEZIS

ΖΗΤΕΙΤΑΙ

έμπειρος **κόφτης αλλαντικών-τυριών.**
Ωράριο εργασίας σπαστό.
Πληρ. τηλ. 2241030976, 6944790696

AT4678(Γ)

NEPTUNE HOTELS
Resort, Convention Centre & Spa

Το ξενοδοχειακό συγκρότημα
NEPTUNE HOTELS Resort, Convention Centre & Spa (*****)
στην Κω,
ζητάει
για την θερινή σεζόν 2006:

- **ΠΡΟΪΣΤΑΜΕΝΟ ΥΠΟΔΟΧΗΣ**
- **ΥΠΑΛΛΗΛΟ ΥΠΟΔΟΧΗΣ**
- **ΤΜΗΜΑΤΑΡΧΕΣ ΖΕΣΤΗΣ & ΚΡΥΑΣ ΚΟΥΖΙΝΑΣ**
- **ΜΑΓΕΙΡΟΥΣ Α', Β' & Γ'**
- **ΑΡΧΙΖΑΧΑΡΟΠΛΑΣΤΗ**
- **ΖΑΧΑΡΟΠΛΑΣΤΗ & ΒΟΗΘΟ ΖΑΧΑΡΟΠΛΑΣΤΗ**
- **CAPTAIN**
- **ΣΕΡΒΙΤΟΡΟΥΣ & ΒΟΗΘΟΥΣ ΣΕΡΒΙΤΟΡΩΝ**
- **BARMAN/BARMAID**
- **ΑΙΣΘΗΤΙΚΟ**

Οι ενδιαφερόμενοι μπορούν να αποστέλλουν τα βιογραφικά τους σημειώματα (συνοδευόμενα από πρόσφατη φωτογραφία), υπόψη κ. Παπάζογλου Μιχαήλ, στην διεύθυνση:

NEPTUNE HOTELS Μαστιχάρι 85302 Κως
Πληροφορίες στο τηλέφωνο 2242041480

MAT4480(Γ)

ΖΗΤΕΙΤΑΙ

διαιτολόγος
για να εργασθεί μόνιμα, με μερική ή πλήρη απασχόληση. Απαραίτητες γνώσεις Αγγλικών και Η/Υ (M.C. Office).
Ωράριο επικοινωνίας Δευτέρα - Παρασκευή 08.15-22.30 στο τηλ. **2241073712**
Παρακαλούμε να σταλεί το πλήρες βιογραφικό σας σημείωμα στο fax 2241025610

MAT4682(Γ)(1)

ΑΠΟ ΤΟ ΞΕΝΟΔΟΧΕΙΟ ΔΙΟΝΥΣΟΣ ΣΤΗΝ ΙΞΙΑ

ΖΗΤΟΥΝΤΑΙ

για την σεζόν 2006
Στελέχη των κάτωθι ειδικοτήτων:

1. **Υπάλληλοι τμήματος υποδοχής**
2. **F&B (Food & Beverage Manager)**
3. **Maitre**
4. **Προϊσταμένη ορόφων**
5. **Μάγειρας Α΄**
6. **Υπεύθυνος super market**
7. **Αποθηκάριος**
8. **Σερβιτόρους-ες**
9. **Καμαριέρες**

Βιογραφικά με φωτογραφία στο Ξενοδοχείο "Διόνυσος" τηλ. 2241023021 καθημερινά πλην Κυριακές ώρες 08.30-14.30

Υπεύθυνη κ. Ολγα Αγγιους

MXΠ1145

Από τα Ξενοδοχεία
PEFKI ISLANDS RESORT
&
LINDIA THALASSA RESORT
(ΙΩΑΝΝΙΔΗΣ)
ΠΕΥΚΟΙ-ΛΙΝΔΟΣ

ΖΗΤΟΥΝΤΑΙ

καμαριέρες
για την σεζόν 2006 (01/05/2006-31/10/2006)

Οι ενδιαφερόμενες θα πρέπει να έχουν προϋπηρεσία το λιγότερο 2 χρόνια.
Για την συμπλήρωση των αιτήσεων θα πρέπει οι ενδιαφερόμενες να απευθυνθούν στο ξενοδοχείο "LINDIA THALASSA" καθημερινά 09.00-14.00 εκτός Κυριακής. Τηλέφωνα: **22440-29380 ή 6948271001** (κο Σταυρούλη) και στο τηλ. **22410-24018** πρωινές ώρες (κο Ιωαννίδη).

MAT8029(Γ)

RHODES TELEMATICS
FORTHnet
ADVANCED NETWORKING SOLUTIONS

ΑΝΑΚΟΙΝΩΣΗ

Η εταιρεία πληροφορικής Ροδιακή Τηλεματική ΑΕ επιθυμεί να προσλάβει το κάτωθι προσωπικό:

1. Υπεύθυνο/η προβολής και προώθησης (Marketing Manager)
2. Σχεδιαστή ιστοσελίδων (Web Developer)

Κοινά απαιτούμενα προσόντα για τις παραπάνω θέσεις εργασίας
Αριστη γνώση της αγγλικής. Δυνατότητα συχνών ταξιδιών εκτός Ρόδου. Εκπληρωμένες στρατιωτικές υποχρεώσεις (για τους άνδρες υποψηφίους). Προϋπηρεσία θα εκτιμηθεί.

Πληροφορίες: Κυρία Μηνέττου (phay@rtel.gr)
1ο χιλ. Ρόδου-Καλλιθέας Ρόδος 85100
Τηλ. 22410-61031

ΧΠ1663

Από την αντιπροσωπεία αυτοκινήτων
HONDA - MITSUBISHI

ΖΗΤΕΙΤΑΙ

ΠΩΛΗΤΗΣ ΑΥΤΟΚΙΝΗΤΩΝ
Καλή γνώση Η/Υ και Αγγλικών.

Απαραίτητη αποστολή βιογραφικού σημειώματος στη διεύθυνση **Λ. Λίνδου 138 Ρόδος**
Τηλ. 2241067440-41
Φαξ 2241068462
Email: kaligcar@otenet.gr

MXΠ1915

εργασιες

συνέχεια από την προηγούμενη

ΖΗΤΟΥΝΤΑΙ οδηγοί Ε' κατηγορίας για μεταφορική εταιρία. Πληρ. τηλ. (22410)86621, 86620
ΜΑΤ4656

ΖΗΤΕΙΤΑΙ εμφανίσιμη **κοπέλα** να εργασθεί σε bar στην Π. Πόλη. Πληρ. τηλ. 6977611910
ΜΖΤ281208

ΖΗΤΕΙΤΑΙ πωλήτρια πεπειραμένη για μερική ή πλήρη μόνιμη απασχόληση για την μπουτίκ "DONNA RODEO" να γνωρίζει αγγλικά και Η/Υ. Πληρ. τηλ. 2241022610
ΜΑΠ651

ΖΗΤΟΥΝΤΑΙ καλουπατζήδες και βοηθοί και **χειριστής τσάπας** για έργο στην πόλη της Ρόδου. Πληρ. τηλ. 6946658789 ΜΑΤ4659

Ατομα δραστήρια και δυναμικά για την στελέχωση θέσεων εργασίας στο νησί της Ρόδου **ζητούνται** από μεγάλη εμπορική εταιρεία. Χώρος και ωράριο εργασίας επιλογής των ενδιαφερομένων. Αποκλείονται πλασιέ, ντήλερ, πωλητές. Αμεση κάλυψη θέσεων. Ανεξάρτητη συνεργασία. Πλήρες σύστημα εκπαίδευσης. Αποδοχές από 650-5.500 ευρώ. Επικοινωνήστε στο τηλ. 2241 031585, 6945771595, kgoularas@yahoo.com
ΜΖΤ211209

ΑΒΕΒΑΙΗ ΑΣΦΑΛΕΙΑ ΕΡΓΑΣΙΑΣ; Αμεσα βγάλτε 550 ευρώ - 1300 ευρώ/μήνα part time, 1200-3000 ευρώ/μήνα, full time, δουλεύοντας στο σπίτι ή το γραφείο. Θέσεις ανεξάρτητης συνεργασίας. Παρέχεται πλήρης εκπαίδευση. Οχι ντήλερ - πλασιέ - τηλεμάρκετινγκ. Δωρεάν ενημερωτικό φυλλάδιο: 2102801185, www.multi-millionaires.biz
ΜΑΤ4272(1)

ΖΗΤΕΙΤΑΙ υπάλληλος γραφείου για μερική απασχόληση, πενθήμερο κατά τη χειμερινή περίοδο. Πληρ. τηλ. 6945592271
ΜΧΡ13208

Από το Ξενοδοχείο
"KIPRIOTIS VILLAGE RESORT" στην Κω

ΖΗΤΟΥΝΤΑΙ

για τη σεζόν 2006

στελέχη των παρακάτω ειδικοτήτων: Υπεύθυνος/η Τμήματος Υποδοχής, Υπάλληλοι Τμημάτων Υποδοχής και Κρατήσεων, Maitre, Sous Maitre, Προϊσταμένη Ορόφων, F&B, Assistant F&B, Γραμματέας με γνώσεις Αγγλικών, Γερμανικών και Ελληνικών για 12μηνη απασχόληση καθώς και **προσωπικό όλων των ειδικοτήτων.**

Βιογραφικά με φωτογραφία παρακαλούμε να αποστέλλονται

"Ξενοδοχείο Kipriotis Village Resort
Τ.Θ. 206, Ψαλίδι Κως 85300"

Fax 22420-23590 Τηλ. 22420-27640-49
E-mail: info@kipriotis.gr

χπ1531

Η εταιρεία Swedco café, *ζητά για άμεση πρόσληψη προσωπικό για να εργαστεί στην παρασκευή και στην πώληση αρτοκατασκευασμάτων (σάντουιτς) και καφέ*

Προσφέρεται:
- Καλό κλίμα εργασίας
- Καλό περιβάλλον εργασίας
- Καλή αμοιβή

Απασχόληση:
- 12 μήνες το χρόνο
- 8ωρο, 6 μέρες την εβδομάδα
- Κυριακή και αργίες (τα μαγαζιά μας είναι πάντα κοντά στον πελάτη)

Απαραίτητα:
- Ευγένεια
- Καλός χαρακτήρας
- Ορεξη για δουλειά
- Ομαδικό πνεύμα
- Ευέλικτο ωράριο
- Καλή γνώση στους καφέδες
- Ηλικία από 20 έως 30 χρόνων
- Επαγγελματική σχολή ή λύκειο
- Βασική γνώση τουλάχιστον της αγγλικής γλώσσας

Αιτήσεις στο γραφείο μας πίσω από το κατάστημά μας επί της οδού Δημοκρατίας και Δωδ/κής Νεολαίας από τις 08.30 έως 15.30. Απαραίτητη η φωτογρφία για την συμπλήρωση της αίτησης.
Πληρ. τηλ. 2241027575

ΜΑΤ4638(Γ)



AE1130

εργασιες

συνέχεια από την προηγούμενη

ΕΠΑΓΓΕΛΜΑΤΙΚΗ ΕΥΚΑΙΡΙΑ. ΖΗΤΟΥΝΤΑΙ άμεσα συνεργάτες για εργασία από το σπίτι ή το γραφείο σας. Κερδίστε από 600 έως 3000 ευρώ το μήνα με ελεύθερο ωράριο. Ανεξάρτητη συνεργασία. Οχι ντήλερ ή πλασιέ, πλήρες σύστημα εκπαίδευσης. Προοπτική καριέρας - έξτρα μπόνους - κερδισμένα ταξίδια. Πλήρ. τηλ. 22410 94767, 6978-034309, www.homework4u.bizΜΑΠ284

Από πολυεθνική εμπορική εταιρία **ΖΗΤΟΥΝΤΑΙ** σοβαρά άτομα: 1) για το τμήμα στελέχωσης/οργάνωσης, β) τμήμα πωλήσεων. Απαραίτητα άνω των 18 ετών. Προσφέρεται μερική απασχόληση από 2 ώρες την μέρα 300 ευρώ ή ολική απασχόληση 8 ώρες/μέρα 800 ευρώ το μήνα. Μόνο με ραντεβού στα 6978652489 ή συμπληρώστε ηλεκτρονικά την φόρμα στο (www.successfulhomebusiness.net) MZT051226

ΖΗΤΕΙΤΑΙ γραφίστας για μόνιμη απασχόληση, πλήρες ωράριο και γνώσεις Corel Draw, Photoshop, Illustrator. Πληρ. University Press. Πληρ. τηλ. 2241039009, 2241075032 MAT4567

EXTRA εισοδήματα 70 ευρώ -140 ευρώ την ώρα μπορείτε να κερδίσετε δουλεύοντας στο χώρο σας. Ελεύθερο ωράριο. Ανάπτυξη σοβαρών εισοδημάτων. Πληρ. τηλ. 2241037362, www.umswork4you.com, ums@otenet.gr MAT4271

διαφορα

ΠΩΛΟΥΝΤΑΙ τα παρακάτω είδη οικιακής χρήσης μεταχειρισμένα σε καλή κατάσταση: **1 σύνθετο** 500 ευρώ, **1 τραπεζαρία** κουζίνας (σουηδική) 250 ευρώ, **1 μονή ντουλάπα** 50 ευρώ, **1 κρεβατοκάμαρα** διπλή με τουαλέτα 250 ευρώ, **1 μεγάλο τραπέζι** 30 ευρώ, **1 παιδική κρεβατοκάμαρα** 600 ευρώ σχεδόν καινούργια, **1 καναπές κρεβάτι** 30 ευρώ. Πληρ. τηλ. 2241022810, 6948424408 MZT241202

ΠΩΛΟΥΝΤΑΙ λόγω ανακαίνισης: **1) απλίκες** φωτιστικών μπρονζέ αντικέ, **2) Σταν** για μπαρ (ινοξ και βερσαλίτης ξύλου), **3) Φωτορυθμικό** EUTORE LIGHT DJ scam 250, **4) Διθέσια καναπεδάκια, 5) Χαμηλά τραπέζια, 6) Καρέκλες σκηνοθέτη, 7) Ταμειακή μηχανή θερμική, 8) Τραπέζια** καφέ (ινοξ-βερσαλίτη ξύλου), **9) Φωτιστικά** κολωνάκια μπρονζέ αντικέ εξωτερικού χώρου, **10 Τέντες** (πλαϊνές και οροφής μπεζ διάφανο), **11) Σκαμπό** ξύλου-μαξιλάρι, **12) Κρεπιέρα** διπλή υγραερίου Φ60. Ολα σε τιμή ευκαιρίας. Πληρ. τηλ. 6973315092

MAT4600

ΠΩΛΕΙΤΑΙ

μηχανή εξωλέμβια

τετράχρονη HONDA 130 HP

σε άριστη κατάσταση και με ευκολίες.

Πληρ. τηλ. 2241067440

MXΠ1915

ΣΥΝΕΡΓΕΙΟ ΑΥΤΟΚΙΝΗΤΩΝ-
ΕΜΠΟΡΙΑ ΑΝΤΑΛΛΑΚΤΙΚΩΝ-
ΕΙΣΑΓΩΓΕΣ ΜΕΤΑΧΕΙΡΙΣΜΕΝΩΝ Ι.Χ. και
ΕΠΑΓΓΕΛΜΑΤΙΚΩΝ ΦΟΡΤΗΓΩΝ ΑΥΤΟΚΙΝΗΤΩΝ-
ΓΕΩΡΓΙΚΩΝ ΜΗΧΑΝΗΜΑΤΩΝ

ΙΩΑΝΝΗΣ ΚΡΗΤΙΚΟΣ

CAR CENTER

ΠΩΛΗΣΕΙΣ ΜΕΤΑΧΕΙΡΙΣΜΕΝΩΝ:

- **MAZDA 4X4 DIESEL**, τετράπορτο, AC, υδραυλικό τιμόνι, ABS, AIRBAG 2, κεντρικό κλείδωμα, ηλεκτρικά παράθυρα, XARDTOP, ζάντες αλουμινίου, σκαλοπάτια, βελούδινο σαλόνι, καινούργιο 0 χλιόμετρα.
- **MERCEDES SPRINTER 312D**, μοντέλο 1998, εισαγωγής, DIESEL, κλειστό.
- **MERCEDES SPRINTER 308 D**, μοντέλο 1998, DIESEL, κλειστό εισαγωγής.
- **ΤΡΑΚΤΕΡ JJEKH** 28HP 1999 μοντέλο μαζί με παρελκόμενο δεντροκομικό, DIESEL.
- **ΦΡΕΖΑ** σκαπτικό, ρουλερίνη, 8HP μαζί με παρελκόμενα, DIESEL.
- **NISSAN CARCO** κλούβα, DIESEL, 2.300 cc, 1999 μοντέλο, AC, υδραυλικό τιμόνι, κεντρικό κλείδωμα, εισαγωγής.
- **MERCEDES SPRINTER 308D** υδραυλικό τιμόνι, ABS, ανοικτό φορτηγάκι, 1998 μοντέλο, εισαγωγής.
- **RENAULT EXPRER** κλουβάκι κλειστό, 1994 μοντέλο, DIESEL.
- **FORD COURIER** κλουβάκι, 1.800cc, DIESEL, 1998 μοντέλο, υδραυλικό τιμόνι, εισαγωγής.
- **OPEL COMBO**, 1.700, κλουβάκι, DIESEL, 1997 μοντέλο.
- **DAEWOO MATIZ** 2001 μοντέλο, AC, κεντρικό κλείδωμα.
- **MERCEDES SPRINTER** κόφα με υδραυλική πόρτα πίσω, 412 D, ABS, υραυλικό τιμόνι, 1999 μοντέλο, εισαγωγής.
- **BMW 320** DIESEL, στέσιον, βάγκον υδραυλικό τιμόνι, AC, ABS, RECARO, καθίσματα, ηλεκτρικά παράθυρα, AIRBAG, τιμόνι πολλαπλών χρήσεων, τηλέφωνο, κεντρικό κλείδωμα, καθίσματα δέρμα JBASMA, ζάντες αλουμινίου, κουρτινάκι ηλεκτρικό πίσω εισαγωγής.
- **CITROEN SAXO** 2002, 1.100 c.c., AC, υδραυλικό τιμόνι, κεντρικό κλείδωμα, ηλεκτρικά παράθυρα.
- **HYUNDAI ACCENT** 2001 1.400cc, AC, ABS, AIR BAG, κεντρικό κλείδωμα, υδραυλικό τιμόνι, ηλεκτρικά παράθυρα.
- **HYUNDAI COUPE** 1.600 cc, 1998 μοντέλο, ABS, AIRBAG, AC, υδραυλικό τιμόνι, κεντρικό κλείδωμα, δερμάτινα καθίσματα, ηλεκτρικά παράθυρα.
- **NISSAN ALMERA** 1.500 cc, 2001 μοντέλο, AC, ABS, AIRBAG, υδραυλικό τιμόνι, κεντρικό κλείδωμα, ηλεκτρικά παράθυρα.

Εναντι παλαιού αεροδρομίου Μαριτσών

Πληρ. τηλ. **2241047670, 6944476553**

AE674

ΜΕΤΑΧΕΙΡΙΣΜΕΝΑ

MOTOMIKE — YAMAHA

Επίσημος Συνεργάτης Yamaha — *Touching your heart*

Από το κατάστημα YAMAHA MOTOMIKE πωλούνται τα παρακάτω δίκυκλα σε άριστη κατάσταση

ΜΟΝΤΕΛΟ	ΜΑΡΚΑ	ΧΜ	ΧΡΩΜΑ	ΤΙΜΗ	ΗΜ/ΝΙΑ 1ης ΑΔΕΙΑΣ
MT01 1700	YAMAHA ROADSTER	3200	ΜΑΥΡΟ	13900,00	2005
GSXR1300	SUZUKI SUPER-SPORT HAGIABUSA	25000	ΜΑΥΡΟ	11.000,00	2004
BT1100 BULLDOG	YAMAHA STREET	10300	ΠΟΡΤΟΚΑΛΙ	7500,00	2004
FZS 1000	YAMAHA STREET	22000	ΑΣΗΜΙ	7500,00	2003
TDM 900	YAMAHA SPORT TURING	25000	ΑΣΗΜΙ	7500,00	2003
TIGER 900	TRIUMPH ENDURO	60000	ΜΠΛΕ	4000,00	1996
YZF R6 - 600cc	YAMAHA SUPER-SPORT	4500	ΚΟΚΚΙΝΟ	7500,00	2004
XT600E -	YAMAHA ENDURO	7750	ΜΠΛΕ	3000,00	2003
XT660R	YAMAHA ENDURO	5000	ΓΚΡΙ	5000,00	2004
DRAGSTAR 650	YAMAHA CASTOM	15000	ΠΟΡΤΟΚΑΛΙ	5000,00	1999
GSXF600S BADID	SUZUKI STREET	15850	ΚΟΚΚΙΝΟ	3500,00	1999
YP 400 MAJESTY	YAMAHA MAXI SCOOTER	3900	ΜΠΛΕ	5500,00	2005
KLE 500	KAWASAKI ENDURO	5000	ΜΩΒ	2500,00	2003
KLE 250	KAWASAKI ENDURO SUPER SHERPA	1300	ΠΟΡΤΟΚΑΛΙ	3500,00	2004
TZR 250	YAMAHA STTRET	18000	ΜΑΥΡΟ	2500,00	2001
ELYGEO 150	PEUGET SCOOTER	15000	ΜΠΕΖ	1500,00	2001
RYNNER 125 4T	PIAGIO SCOOTER Τετραχρονο	13500	ΓΚΡΙ	1200,00	2003
YP 125 MAJESTY	YAMAHA SCOOTER	9900	ΜΠΛΕ	1300,00	1999
PASSINC 125	CAGIVA SCOOTER	3200	ΚΟΚΚΙΝΟ	500,00	2000
CRYPTON R 115	YAMAHA ΠΑΠΑΚΙ	3253	ΚΟΚΚΙΝΟ	1400,00	2005
SPEEDFIGHT 50	PEUGEOT SCOOTER	5345	ΚΙΤΡΙΝΟ	850,00	2003
YFM 350 BRUIN	YAMAHA ΓΟΥΡΟΥΝΑ	2320	ΠΡΑΣΙΝΟ	5900,00	2005

✓ ΑΠΟ 0% ΠΡΟΚΑΤΑΒΟΛΗ ΕΩΣ 60 ΜΗΝΕΣ ΕΞΟΦΛΗΣΗ !!!
✓ ΕΓΓΥΗΣΗ 1 ΧΡΟΝΟ ΣΕ ΟΛΑ ΤΑ ΜΕΤΑΧΕΙΡΙΣΜΕΝΑ !!!

Πατριάρχου Αθηναγόρα 13, Ρόδος 85100 • Τηλ. & Fax 2241026360
www.motomike.gr info@motomike.gr

AE827

ΞΕΝΑΚΗΣ ΜΕΤΑΧΕΙΡΙΣΜΕΝΑ

ΑΓΟΡΕΣ - ΠΩΛΗΣΕΙΣ - ΑΝΤΑΛΛΑΓΕΣ ΜΕΤΑΧΕΙΡΙΣΜΕΝΩΝ ΑΥΤΟΚΙΝΗΤΩΝ

10ο χλμ. Ρόδου-Λίνδου, τηλ. 2241086690 (εσωτερικό 120)

1 **MERCEDES SLK 200 SPECIAL EDITION, 2000cc, μοντ. 2003, ασημί**
αερόσακος οδηγού-συνοδηγού, πλευρικοί αερόσακοι, ABS,BAS, ESP, Air condition, δερμάτινο σαλόνι, ζάντες αλουμινίου, συναγερμός,φιμέ τζάμια, ηχοσύστημα.

2 **TOYOTA CELICA 1800cc, μοντ. 1999, ασημί.**
δερμάτινο σαλόνι ,αερόσακος οδηγού - συνοδηγού, ABS, air condition, σπόιλερ, ζάντες αλουμ. υδρ. τιμόνι, ηλ. παραθ, κεντρ. κλειδ, προβ. ομίχλης, ηχοσύστημα.

3 **ROVER MGF TROPHY 1800cc, μοντ. 2002, ανθρακί**
δερμάτινο σαλόνι ,αερόσακος οδηγού - συνοδηγού,ABS, air condition,,ζάντες αλουμ. υδρ. τιμόνι, ηλ. παραθ, κεντρ. κλειδ, προβ. ομίχλης, ηχοσύστημα.

4 **TOYOTA MR2 1800cc, 143HP, μοντ. 2002, κόκκινο.**
αερόσακος οδηγού - συνοδηγού, ABS,air condition, ζάντες αλουμ. υδρ. τιμόνι, ηλ. παραθ, κεντρ. κλειδ,προβ. ομίχλης, ηχοσύστημα.

5 **VW TOURAN TRENDLINE1600cc FSI, μοντ. 2003, ασημί**
6 αερόσακοι, ABS, ESP, ASR, EDL, HBA, climatronic δίζωνικό, υδρ. τιμόνι, ηλ. παραθ, κεντρ. κλειδ, ηχοσύστημα.

6 **OPEL FRONTERA 2200cc, μοντ. 1999,πράσινο.**
αερόσακοι, ABS, air condition, υδρ. τιμόνι, ζάντες αλουμινίου, σκαλοπάτια, ηλ. παραθ, κεντρ. κλειδ, ηχοσύστημα.

7 **VW GOLF PLUS 1400cc, μοντ.2005, μπλέ.**
αερόσακος οδηγού-συνοδηγού, πλευρικοί αερόσακοι, Climatic, ABS, ASR, υδρ. τιμόνι, ηλ. παραθ, κεντρ. κλειδ, ηχοσύστημα.

8 **NISSAN ALMERA TINO 1800cc, μοντ. 2003, ασημί.**
αερόσακος οδηγού-συνοδηγού, πλευρικοί αερόσακοι, air condition, ABS, ζάντες αλουμ, υδρ. τιμόνι, ηλ. παραθ, κεντρ. κλειδ, ηχοσύστημα.

9 **RENAULT MEGANE 1600cc, μοντ. 2003, ΑΥΤΟΜΑΤΟ.**
αερόσακος οδηγού-συνοδηγού, πλευρικοί αερόσακοι, clima, ABS, ηλ. ηλιοροφή, υδρ. τιμόνι, ηλ. παραθ, κεντρ. κλειδ, ηχοσύστημα.

10 **AUDI A3 1600cc, μοντ. 1999, ασημί.**
αερόσακος οδηγού-συνοδηγού, πλευρικοί αερόσακοι, clima, ABS, υδρ. τιμόνι, ζάντες αλουμινίου, ηλ. παραθ, κεντρ. κλειδ, ηχοσύστημα.

11 **HONDA ACCORD 1600cc, μοντ. 2001, μπλέ.**
αερόσακος οδηγού-συνοδηγού, δερμάτινο σαλόνι, ABS, air condition, υδρ. τιμόνι, ξύλινη επένδυση, ηλ. παραθ, κεντρ. κλειδ, ηχοσύστημα.

12 **AUDI A3 1600cc, μοντ. 1999, μπορντώ.**
αερόσακος οδηγού-συνοδηγού, ABS, υδρ. τιμόνι, ζάντες αλουμινίου, ηλ. παραθ, κεντρ. κλειδ, ηχοσύστημα.

13 **RENAULT MEGANE CABRIO 1400cc, μοντ. 2000, ασημί.**
4 αερόσακοι, ABS, air condition, δερμάτινο σαλόνι, ηλ. ηλιοροφή, ζάντες αλουμινίου, υδρ. τιμόνι, ηλ. παραθ, κεντρ. κλειδ, ηχοσύστημα.

14 **TOYOTA AVENSIS L/B 1600cc, μοντ. 2001, μπορντώ.**
αερόσακοι, ABS, air condition, υδρ. τιμόνι, ηλ. παραθ, κεντρ. κλειδ, ηχοσύστημα.

15 **RENAULT MEGANE CABRIO 1400cc, μοντ. 2002, κίτρινο.**
4 αερόσακοι, ABS, air condition, ηλ. ηλιοροφή, υδρ. τιμόνι, ηλ. παραθ, κεντρ. κλειδ, ηχοσύστημα.

16 **VW BORA 1600cc, μοντ. 1999, ασημί.**
4 αερόσακοι, ABS, air condition, υδρ. τιμόνι, ηλ. παραθ, κεντρ. κλειδ, ηχοσύστημα.

17 **OPEL CALIBRA 4x4 TURBO, 200cc, μοντ. 1991, κόκκινο.**
ABS, δερμάτινο σαλόνι,ηλ. οροφή,σπόιλερ, υδρ. τιμόνι, ζάντες αλουμ, ηλ. παραθ, κεντρ. κλειδ, θερμ. καθίσματα, ηχοσύστημα.

18 **VW PASSAT COMFORT 1600cc, μοντ. 1999, μπορντώ.**
αερόσακος οδηγ.-συνοδηγ., πλευρικοί αερόσακοι, ABS, air condition, υδρ. τιμόνι, ζάντες αλουμ, ηλ. παραθ, κεντρ. κλειδ, ηχοσύστημα.

19 **FIAT SCUDO 1600cc, μοντ. 2000, λευκό. (9θέσιο)**
air condition, υδρ. τιμόνι, κεντρ. κλειδ, ηχοσύστημα.

20 **VW POLO SPORTLINE 1400cc, 101HP, μοντ. 2002, κίτρινο.**
4 αερόσακοι, climatic, ABS, υδρ. τιμόνι, ηλ. παραθ, κεντρ. κλειδ, ηλ. καθρέπτες,bucket καθίσματα, σπορ ανάρτηση, ηχοσύστημα.

21 **OPEL ASTRA 1400cc, μοντ. 2000, μπορντώ.**
αερόσακος οδηγ.-συνοδηγ., air condition, υδρ. τιμόνι, ηλ. παραθ, κεντρ. κλειδ, ηλ. καθρέπτες, ηχοσύστημα.

22 **FIAT MULTIPLA 1600cc, μοντ. 1999, μπλέ.**
αερόσακος οδηγ.-συνοδηγ., air condition, υδρ. τιμόνι, ηλ. παραθ, κεντρ. κλειδ, ηλ. καθρέπτες, ηχοσύστημα.

23 **MERCEDES A140, 1400cc, μοντ. 1998, λευκό.**
αερόσακοι, air condition, ABS, ESP, BAS, υδρ. τιμόνι, ηλ. παραθ, κεντρ. κλειδ, ηχοσύστημα.

24 **SUZUKI IGNIS 1300 cc, μοντ. 2001, ασημί.**
αερόσακοι, air condition, υδρ. τιμόνι, ηλ. παραθ, κεντρ. κλειδ, ηχοσύστημα.

25 **FIAT PUNTO SPORTING 1242cc, μοντ. 2000, μπλέ**
air condition, υδρ. τιμόνι, ηλ. παραθ, κεντρ. κλειδ, ζάντες αλουμινίου, ηχοσύστημα.

26 **VW POLO 1400cc, μοντ. 2001, μπλέ.**
αερόσακος οδηγού-συνοδηγού, air condition, υδρ. τιμόνι, ηλ. παραθ, κεντρ. κλειδ, ηχοσύστημα.

27 **DAEWOO NUBIRA 1600cc, μοντ. 2000, μπορντώ.**
αερόσακος οδηγού-συνοδηγού, ABS, air condition, υδρ. τιμόνι, ηλ. παραθ, κεντρ. κλειδ, ηχοσύστημα.

28 **FIAT MAREA 1600cc, μοντ. 1999, ανθρακί.**
αερόσακοι, ABS, air condition, ζάντες αλουμινίου, υδρ. τιμόνι, ξύλινη επένδυση, ηλ. παραθ, κεντρ. κλειδ, ηχοσύστημα.

29 **KIA SEPHIA 1500cc, μοντ. 2000, ασημί.**
υδρ. τιμόνι, ηλ. παραθ, κεντρ. κλειδ, ζάντες αλουμινίου, ηχοσύστημα.

30 **FIAT PUNTO 1242cc, μοντ. 2001, λευκό.**
air condition, ηλ. παραθ, κεντρ. κλειδ, ηχοσύστημα.

31 **SEAT IBIZA 1400cc, μοντ. 1998, μαύρο.**
υδρ. τιμόνι, κεντρ. κλειδ, ηλ. παράθυρα, ηλ. καθρέπτες, ηχοσύστημα.

32 **DAEWOO LANOS 1400cc, μοντ. 2000, μπορντώ.**
air condition, υδρ. τιμόνι, ηλ. παραθ, κεντρ. κλειδ, ηχοσύστημα.

33 **FORD MONDEO 1600cc, μοντ. 1994, μπορντώ.**
ABS, υδρ. τιμόνι, ηλ. παραθ, κεντρ. κλειδ, ηχοσύστημα.

34 **FIAT SEICENTO SPORTING, 1100cc, μοντ. 1998, ασημί.**
κεντρικό κλείδωμα, ηλ. παράθυρα,ζάντες αλουμινίου, ηχοσύστημα.

35 **FORD MONDEO 1600cc, μοντ. 1994, μπορντώ.**
ABS, υδρ. τιμόνι, ηλ. παραθ, κεντρ. κλειδ, ηχοσύστημα.

36 **FIAT FIORINO VAN 1700cc DIESEL,μοντ. 1995 λευκό.**

37 **FIAT PUNTO 1100cc, μοντ. 1999, κόκκινο.**
ηλ. παραθ, κεντρ. κλειδ, ηχοσύστημα.

38 **ROVER 414 SI 1400cc μοντ. 1995, μπλέ.**
υδρ. τιμόνι,ηλιοροφή, ηλ. παραθ, κεντρ. κλειδ, ηχοσύστημα.

39 **FIAT SEICENTO , 1100cc, μοντ. 2000, λευκό.**
air condition, ηλ. παραθ, κεντρ. κλειδ, ηχοσύστημα.

40 **FIAT SEICENTO, 1100cc, μοντ. 2001, λευκό.**
ηλ. παραθ, κεντρ. κλειδ, ηχοσύστημα.

41 **FIAT SEICENTO 900cc, μοντ.1999, κόκκινο.**
κεντρικό κλείδωμα, ηλ. παράθυρα, ηχοσύστημα

42 **RENAULT CLIO, 1200cc, μοντ. 1995, μολυβί**
ηχοσύστημα

43 **TOYOTA HILUX 1800cc, μοντ.1994, μπλέ.**

ΑΠΟ **0%** ΠΡΟΚΑΤΑΒΟΛΗ
ΕΩΣ **72** ΜΗΝΙΑΙΕΣ ΔΟΣΕΙΣ

XΠ1687

GM AUTO Special

ΕΙΣΑΓΩΓΕΣ - ΕΜΠΟΡΙΑ - ΑΝΤΑΛΛΑΓΕΣ ΑΥΤΟΚΙΝΗΤΩΝ & ΑΞΕΣΟΥΑΡ

ΓΙΩΡΓΟΣ Π. ΜΥΡΙΑΛΛΑΚΗΣ

Λεωφόρος Ηρακλειδών (δίπλα ταβέρνα "Αντώνης") Ιαλυσός
τηλ. 2241096692 κιν. 6945991030, fax 2241096632
email: info@gmautospecial.gr
site: www.gmautospecial.gr

ΕΙΣΑΓΩΓΕΣ - ΠΩΛΗΣΕΙΣ - ΑΝΤΑΛΛΑΓΕΣ ΜΕΤΑΧΕΙΡΙΣΜΕΝΩΝ ΑΥΤΟΚΙΝΗΤΩΝ

- **VW BEETLE,** 1.400c.c., μοντέλο 2004!!, χιλιόμετρα MONO 17.000, ζάντες 16", μπλε μεταλλικό, RCD, ολοκαίνουργιο
- **MERCEDES C200 Kompressor,** 2000 cc, μοντέλο 2002, ασημί μεταλλικό, 4πορτο, full extra με parktronic system, άριστη κατάσταση, **ΕΙΣΑΓΩΓΗ ΓΕΡΜΑΝΙΑ**
- **FORD FOCUS 1,8 TDDi** turbo Diesel Kombi (κάραβαν), 90 HP, μεταλ silver, air condition, υδραυλ. τιμόνι, RCD, ABS, ζάντες αλουμινίου, σκάρες, κοτσαδόρος **ΕΙΣΑΓΩΓΗ ΓΕΡΜΑΝΙΑ**
- **MERCEDES C200 Kompressor Sportcoupe Evolution** μοντέλο 2002, χρώμα ασημί μεταλλικό, ελάχιστα χιλιόμετρα, καινούργια. **ΕΙΣΑΓΩΓΗ ΓΕΡΜΑΝΙΑ**
- **MERCEDES C220 CDI TURBO** (πετρέλαιο) Kompressor μοντέλο 2001-02, μαύρο μεταλλικό, ηλεκτρική ηλοροφή, klima, τηλέφωνο full super extra... **ΕΙΣΑΓΩΓΗ ΓΕΡΜΑΝΙΑ**
- **MERCEDES C 200 K Sportcoupe Evolution** μοντέλο 2002, οροφή PANORAMA γυάλινη, αυτόματο, aircon, ABS, ESP, ζάντες αλουμινίου, Parktronic. **ΕΙΣΑΓΩΓΗ ΓΕΡΜΑΝΙΑ.**
- **SMART PASSION** μοντέλο 2002, γυάλινη οροφή, ABS, A/C, υδραυλικό τιμόνι, αερόσακοι, ηλεκτρ. κλείδωμα και παράθυρα, ζάντες αλουμινίου, immobilizer, χρώμα μαύρο μπλε ή μπλε ανοιχτό, αυτόματο, σειριακό. **ΕΙΣΑΓΩΓΗ ΓΕΡΜΑΝΙΑ.**
- **SMART** μοντέλο 2001-2, ABS, υδραυλ. τιμόνι, αυτόματο, σειριακό, αερόσακοι, ηλεκτρ. κλείδωμα, ηλεκτρ. παράθυρα, χρώμα κίτρινο-μαύρο, **ΕΙΣΑΓΩΓΗ ΓΕΡΜΑΝΙΑ.**
- **BMW 320i COUPE,** 2000cc, μοντέλο 2000, σειρά 3, χρώμα μπλε ανοικτό μεταλλικό, δερμάτινο σαλόνι μπεζ, FULL FULL EXTRA. ΑΡΙΣΤΗ ΚΑΤΑΣΤΑΣΗ
- **JEEP NISSAN PATROL,** 3000 c.c., DIESEL, αυτόματο συριακό με full full extra, μοντέλο 2002. **ΕΙΣΑΓΩΓΗ ΓΕΡΜΑΝΙΑΣ.**
- **BMW Z3 CABRIO** 1,9 lit (1900cc) χρώμα κόκκινο, μοντέλο 2000, δερμάτινο σαλόνι μαύρο, ζάντες, RCD, ηλεκτρική οροφή τέντα μαύρη. ΚΑΤΑΣΤΑΣΗ ΑΡΙΣΤΗ
- **MERCEDES SLK 200 Kompressor CABRIO,** μοντ. 2003, χιλιόμετρα 15.000 MONO, μαύρο μεταλλικό, δέρμα κόκκινο, ηλεκτρ. οροφή HARDTOP, Ζάντες 17", ηχοσύστημα, full extra.
- **HONDA S2000** cabrio, μαύρο, 242PS, δερμάτινο σαλόνι, A/C, κόκκινο, ηχοσύστημα, ζαντολάστιχα αλουμινίου, χιλιόμετρα 38.000 μόνο.
- **ALFA ROMEO 156,** μοντέλο 2002, ΑΡΙΣΤΗ ΚΑΤΑΣΤΑΣΗ!!! Silver μεταλλικό, A/C, ζαντολάστιχα καινούργια, ηχοσύστημα, full extra. ΕΥΚΑΙΡΙΑ!!!
- **NISSAN PRIMERA** μοντέλο 2000, μεταλλικό πράσινο λαδί, ραδιοκασ/νο, AIR CONDITION, καθίσματα ύφασμα μπεζ, ηλεκτρικές κλειδαριές και παράθυρα. ΚΑΤΑΣΤΑΣΗ ΑΡΙΣΤΗ.
- **VW GOLF** μοντέλο 2002-3, ΟΛΟΚΑΙΝΟΥΡΓΙΟ, ελάχστα χιλιόμετρα, χρώμα ασημί μεταλλικό, 4πορτο, 1400 cc, 16βάλβιδο, ηλεκτρ. παράθυρα - κλειδαριές - καθρέπτες, ζαντολάστιχα αλουμινίου, ηχοσύστημα με CD, δίχρωμα καθίσματα μπλε - μαύρα.
- **KIA SHUMA μοντέλο 2000,** μεταλλικό ασημί, δερμάτινο σαλόνι, air condition, ζαντολάστιχα καινούργια, RCD, 1500cc, ηλεκτρ. παράθυρα - καθρέπτες - κλειδαριές. Τιμή 5.650 ευρώ!!!
- **JEEP CHEROKEE 3700 cc LIMITED,** αυτόματο, συριακό, συναγερμός, μοντέλο 2004, air condition, RCD τηλεκοντρόλ, μεταλλικό ασημί, XENON, χιλιόμετρα MONO 21.900, δερμάτινο σαλόνι, μπάρες ανοξείδωτες, σκαλιέρες, TV, ηλεκτρ. οροφή, ζαντολάστιχα αλουμινίου, ΚΑΤΑΚΑΙΝΟΥΡΓΙΟ. Υπάρχει και μοντέλο 2002 σε μπλε μεταλλικό χρώμα, με μπεζ δερμάτινο σαλόνι (TMX2).
- **AUDI TT COUPE QUATRO 225 PS** μεταλλικό κόκκινο, klima, XENON φώτα, 6τάχυτο, 6άρα CD, Subwoofers με ενισχυτές, ηχοσύστημα BOSE, ζάντες 17΄΄, συναγερμός, ΑΡΙΣΤΗ ΚΑΤΑΣΤΑΣΗ.
- **BMW 316** μοντέλο 2/2004, E46, δέρμα μαύρο, ABS, ESP, ζάντες, χρώμα BLUE BLACK μεταλλικό.
- **BMW X5** full Sport pocket, 3000 cc, μαύρο μεταλλικό, δερμάτινο σαλόνι, μπεζ χρώμα, parktronic, ηλεκτρ. καθίσματα, θερμαινόμενα με ρύθμιση μνήμης, τιμόνι με μνήμη, full full extra, μοντέλο 2003 βενζινοκίνητο.
- **MERCEDES C. 190 E,** μεταλλικό χρώμα, 1.800 cc, ηλεκτρ. παράθυρα, κλειδαριές, καινούργια λάστιχα, full service, RCD, κατάσταση άριστη. ΤΙΜΗ ΑΠΙΣΤΕΥΤΗ!!!
- **ALFA ROMEO 146,** 1600 cc., ABS, AIRBAG, χρώμα μπορντώ, ηλεκτρικά παράθυρα, κεντρικό κλείδωμα, ηχοσύστημα RCD, air condition, ζάντες αλουμινίου. Τιμή 5300 ευρώ.
- **JEEP JIMNY SUZUKI** 1.400 cc μοντέλο 2002
- **HYUNDAI ATOS**1100 cc μοντέλο 2003
- **HYUNDAI ACCENT** 1400 cc μοντέλο 2002
- **FIAT PUNTO** 1300 cc μοντέλο 2003
- **JEEP SUZUKI JIMNY** κλειστό, HARD TOP, μεταλλικό ασημί, 1.400 cc, μοντέλο 2004, ζάντες, RCD, A/C, υδραυλ. τιμόνι ΚΑΤΑΚΑΙΝΟΥΡΓΙΟ.
- **NISSAN MICRA,** μοντέλο 2004, 1.200 cc, πράσινο μεταλλικό, A/C, RCD, υδρ. τιμ.
- **FIAT SEICENTO,** μοντέλο 2002, 1.100 cc, πράσινο, μεταλλικό.και άσπρο 2 TMX
- **RENAULT MEGANE CABRIO,** μοντέλο 2003, 1.600 cc, μαύρο μεταλλ., ηλεκτρ. οροφή FULL EXTRA.
- **OPEL CORSA,** μοντέλο 2000, λευκό, 1.000 cc, τεμάχια 2.
- **HYUNDAI ATOS,** μοντέλο 2000, 1.100 cc, 2 ασημί μεταλλικό 2 TMX,
- **RENAULT TUIGO,** μοντέλο 1998, 1.200 cc, γαλάζιο
- **FIAT PANDA** μοντέλο 2003 χρώματος μπλε A/C, υδραυλικό τιμόνι
- **CITROEN C3** μοντέλο 2003 full extra, στα χρώματα ασημί και μπλε μεταλλικά
- **Μηχανή KAWASAKI ZX12R** 1200cc, μοντέλο 2002, 24.000 km, εξάτμιση AKRAPOVIC
- **NISSAN ALMERA CHALLENGE** 1500 cc Sportpacket (χούφτες SPARCO), 16΄΄ ζάντες MOMO, RCD, SPORT εξάτμιση, μοντέλο 2002, μπλε μεταλλικό.
- **OPEL TIGRA** μπλε σκούρο μεταλλικό, RCD με τηλεχειρισμό JVC, ζάντες αλουμινίου, ηλεκτρική οροφή, ηλεκτρ. παράθυρα, κεντρικό κλείδωμα.

ΕΠΑΓΓΕΛΜΑΤΙΚΑ

- **MERCEDES VITO 110DIESEL,** μοντέλο 2000, CDI

Ολα ετοιμοπαράδοτα.
Σε καταπληκτική κατάσταση

✓ Οι επιλογές των αυτοκινήτων μας εγγυώνται την ποιότητα και την σιγουριά.
✓ Επισκεφθείτε μας πριν αποφασίσετε
✓ Αναλαμβάνουμε την χρηματοδότηση σας με τα χαμηλότερα επιτόκια.
✓ Θα χαρούμε να σας ξεναγήσουμε

Από 0% προκαταβολή έως 72 μην. δόσεις

AE264

TOP CARS

ΠΡΩΤΟΙ ΣΕ ΕΙΣΑΓΩΓΕΣ ΑΥΤΟΚΙΝΗΤΩΝ ΣΤΑ ΔΩΔΕΚΑΝΗΣΑ

ΕΙΣΑΓΩΓΕΣ ΑΓΟΡΕΣ - ΠΩΛΗΣΕΙΣ - ΑΝΤΑΛΛΑΓΕΣ ΜΕΤΑΧΕΙΡΙΣΜΕΝΩΝ ΑΥΤΟΚΙΝΗΤΩΝ

1. **JEEP CHEROKEE 2500 cc**
ABS, clima, συναγερμός, υδραυλικό τιμόνι, αερόσακοι οδηγού συνοδηγού – πλευρικοί, ηλεκτρ. παράθυρα, ηλεκτρ. καθρέπτες, μεταλλική επένδυση, κεντρ. κλείδωμα, immobil, P/K, CD, ζαντολάστιχα, μεταλλικό χρώμα, προβολείς ομίχλης, δερμάτινο σαλόνι, NAVICATION SYSTEM, τηλέφωνο, sun roof, full extra
2. **JEEP GRAND CHEROKEE LIMITED, 2.700 c.c., και 3.100 cc, diesel στάνταρ**
ABS, klima, υδρ. τιμόνη πολλαπλών χρήσεων, αερόσακοι-οδηγού-συνοδηγού-πλευρικοί, ηλεκτ. παράθυρα, ηλεκτ. εκθαμπιστικοί αναδιπλωμένοι καθρέπτες, κεντ. κλείδωμα, immobil, P/K, CD, ηχοσύστημα, ζαντολάστιχα, μεταλλικό χρώμα, προβολείς ομίχλης, δερμάτινο με μνήμες σαλόνι, sun roof, ξύλινη επένδυση, αυτόματος πιλότος, navigation system, TV, τηλέφωνο, park pilot system full extra
3 **LAND ROVER FREELANDER, 1.800 cc,**
Υδραυλικό τιμόνι, ηλεκτρ. παράθυρα, κεντρ. κλείδωμα immobil, ηλεκτρ. καθρέπτες, ηλεκτρ. οροφή, A/C, αερόσακοι οδηγού – συνοδηγού πλευρικοί, ABS, ηχοσύστημα, προβολείς ομίχχλης, συναγερμός, ζαντολάστιχα.
4 **TOYOTA RAV 4 2000 cc, diesel**
Υδραυλικό τιμόνι, ηλεκτ. παράθυρα, κεντ. κλείδωμα, immobil, ηλεκτρ. Καθρέπτες, klima, αερόσακοι οδηγού-συνοδηγού πλευρικοί, ABS, radio – cd, προβολείς ομίχλης, συναγερμό, ESP, ζαντολάστιχα, μεταλλικό χρώμα, NAVIGATION SYSTEM, αυτόματο sun roof, τηλέφωνο, R/C, δερμάτινο σαλόνι, κοτσαδόρος, φιμέ τζάμια, full extra
5. **BMW X5**
ABS, clima , αερόσακος οδηγού – συνοδηγού πλευρικοί, δερμάτινο σαλόνι, θερμαινόμενοι ηλεκτρ. Καιθρέπτες, συναγερμό, τηλέφωνο, TV, sport packet, φιμέ τζάμια, υδραυλικό τιμόνι, πανοραμική οροφή, sun roof, NAVIGATION SYSTEM, park pilot system, CD, ηχοσύστημα, κεντρ. κλείδωμα, immobil, μεταλλικό χρώμα, προβολείς ομίχλης, αυτόματο σειριακό κιβώτιο ταχυτήτων, full extra
6. **BMW 318 2000 cc**
Υδραυλικό τιμόνι, ηλεκτρ. παράθυρα, κεντρ. κλείδωμα, immobil, ηλεκτρ. καθρέπτες, clima, ABS, αερόσακοι οδηγού-συνοδηγού, RADIO CD, προβολείς ομίχλης, συναγερμός, δερμ. σαλόνι, ζαντολάστιχα, sun roof, parktronic, Navigation System, ESP, θερμαινόμενα ηλεκτρ. καθίσματα, αισθητήρες βροχής, xenon, τηλέφωνο, full extra
7. **BMW 320**
Υδραυλικό τιμόνι, clima, ABS, ηλεκτρ. παράθυρα, κεντρ. κλείδωμα, - immobil, ηλεκτρ. καθρέπτες, RADIO – CD, προβολείς ομίχλης, δερμάτινο σαλόνι, ζαντολάστιχα, sun roof ANTISPIN, θερμαινόμενο ηλεκτρ. σαλόνι, μεταλλικό χρώμα, συναγερμός, ξύλινη επένδυση, parktronic, αισθητήρες - βροχής, xenon, φιμέ τζάμια, sport ανάρτηση, full extra
8. **MERCEDES CLK 200 KOMBRESSOR CABRIO, 1.800cc, μοντ. 04**
Αυτόματο σειριακό υδραυλικό τιμόνι, ηλεκτρ. παράθυρα, ηλεκτρ. κλείδωμα, immobil, ηλεκτρ. καθρέπτες, clima, ABS, RADIO CD, προβολείς ομίχλης, δερμάτινο σαλόνι, A/C, ESP, ζαντολάστιχα, parktronic, navigation, θερμαινόμενο σαλόνι, μεταλλικό χρώμα, αερόσακοι οδηγού συνοδηγού, full extra
9. **MERCEDES E 200 ELEGANCE, COMPRESSOR 1800 cc**
Υδραυλικό τιμόνι, ηλεκτρ. παράθυρα, κεντρ. κλείδωμα, immobil, ηλεκτρ. καθρέπτες, sun roof, αερόσακοι-οδηγού πλευρικοί, clima, A/C, RADIO CD, ABS, δερμάτινο σαλόνι, θερμαινόμενο σαλόνι, προβολείς ομίχλης, ESP, μεταλλικό χρώμα, αυτόματο σειριακό, parktronic, navigation, full extra
10. **MERCEDES C200 KOMPRESSOR ELEGANCE**
Υδραυλικό τιμόνι, ηλεκτρ. παράθυρα, κεντρ. κλείδωμα, immobil, ηλεκτρ. καθρέπτες, clima, αερόσακοι οδηγού-συνοδηγού, ABS, ηχοσύστημα, CD, προβολείς ομίχλης, μεταλλικό χρώμα, δερμάτινο σαλόνι, ζαντολάστιχα, αυτόματο, θερμαινόμενο σαλόνι, εγκατάσταση τηλεφώνου, full extra
11. **MERCEDES S320 μοντ. 04 3200 cc**
Αυτόματο σειριακό, navigation system, parktronic, ηλεκτρ. καθίσματα με μνήμες, θερμαινόμενα καθίσματα, δερμάτινο σαλόνι, υδραυλικό τιμόνι, ηλεκτρ. παράθυρα, κεντρ. κλείδωμα, immobil, ηλεκτρ. καρθέπτες, προβολείς ομίχλης, συναγερμός, αερόσακοι οδηγού - συνοδηγού, ABS, ESP, clima, radio cd, φωτα XENON, μεταλλικό χρώμα, ζαντολάστιχα, sun roof, τηλέφωνο
12. **AUDI A4 1.800c.c.,**
Υδραυλικό τιμόνι, ηλεκτρ. παράθυρα, κεντρ. κλείδωμα, immobil, ηλεκτρ. καθρέπτες, clima, αερόσακοι οδηγού - συνοδηγού, ABS, radio, προβολείς ομίχλης, συναγερμός, ζαντολάστιχα, sun roof, μεταλλικό χρώμα, full extra
13. **SMART PASSION 600cc**
Πανοραμική οροφή sun roof, υδραυλικό τιμόνι, ηλεκτρ. παράθυρα, A/C, ηλεκτρ. κλειδαριές, immobil, αερόσακοι οδηγού - συνοδηγού, ABS, radio cd, προβολείς ομίχλης, συναγερμός, δερμάτινο σαλόνι, ζαντολάστιχα, sun roof ANTISPIN, θερμαινόμενο ηλεκτρ. σαλόνι, μεταλλικό χρώμα, συναγερμός, ξύλινη επένδυση, parktronic, αισθητήρες - βροχής, xenon, φιμέ τζάμια, sport ανάρτηση, full extra
14. **HONDA S2000**
Αερόσακοι οδηγού συνοδηγού, ABS, EBD, υδραυλικό τιμόνι, δερμάτινο σαλόνι, backet καθίσματα, φώτα XENON, ηλεκτρ. θερμαινόμενοι καθρέπτες, ηλεκτρ. οροφή, radio cd με χειριστήριο στο τιμόνι, δερμάτινο τιμόνι, λεβιέ αλουμινίου, ανεμοθραυστης, trip computer, ζαντολάστιχα, ηλεκτρ. κουκουλα, μεταλλικό χρώμα.
15. **JAGUAR S TYPE, 3.000 c.c.,** μοντ. '02,
Αυτόματο σειριακό, υδραυλικό τιμόνι, ηλεκτρ. παράθυρα, κεντρ. κλείδωμα, immobil, ηλεκτρ. καθρέπτες, clima, sun roof, αερόσακοι οδηγού - συνοδηγού πλευρικοί, ABS, συναγερμός, A/C, radio cd, προβολείς ομίχλης, δερμάτινο σαλόνι, ζαντολάστιχα, parktronic, ξύλινη επένδυση, NAVIGATION SYSTEM, τιμόνι πολλαπλών χρησεων, θερμαινόμενο με μνήμες σαλόνι, ESP, full extra
16. **AUDI A6 DIESEL**
Climatronic, ηλεκτρ. καθρέπτες, υδραυλικό τιμόνι, ABS, ηλεκτρ. παράθυρα, immobil, κεντρ. κλείδωμα, αερόσακοι οδηγού συνοδηγού, ηλεκτρ. θερμ. καθίσματα, ζαντολάστιχα, radio cd, μεταλλικό χρώμα, δερμάτινο σαλόνι, προβολείς ομίχλης, full extra
17. **FORD FOCUS 1600 cc**
Υδραυλικό τιμόνι, ηλεκτρ. παράθυρα, ηλεκτρ. κλειδωμ., immobil, ηλεκτρ. καθρέπτες, A/C, αερόσακοι οδηγού συνοδηγού, ABS, ηχοσύστημα, προβολείς ομίχλης, μεταλλικό χρώμα, full extra
18. **ROVER 414 SI 1400 cc**
Υδραυλικό τιμόνι, ηλεκτρ. παράθυρα, ηλεκτρ. κλειδαριές, immobil, ηλεκτρ. καθρέπτες, A/C, αερόσακοι οδηγού - συνοδηγού, ABS, ξύλινη επένδυση, sun roof, ηχοσύστημα, δερμάτινο σαλόνι, συναγερμός, full extra
19 **MERCEDES A 160**
Πανοραμική οροφή, υδραυλικό τιμόνι, ηλεκτρικά παράθυρα, κεντρικό κλείδωμα, immobil, ηλεκτρ. καθρέπτες, δερμάτινο σαλόνι, clima, αερόσακοι οδηγού συνοδηγού, ABS, radio cd, μεταλλικό χρώμα, τηλέφωνο, προβολείς ομίχλης, αυτόματο σειριακό, full extra
20. **AUDI TT QUATRO CABRIO**
Υδραυλικό τιμόνι, ηλεκτρ. παράθυρα, ηλεκτ. καθρέπτες, κεντρ. κλείδωμα, immobil, A/C, αερόσακοι οδηγού συνοδηγού, ABS, radio cd, προβολείς ομίχλης, συναγερμός, δερμάτινο σαλόνι, ηλεκτρ. κουκούλα, μεταλλικό χρώμα, full extra
21. **AUDI TT QUATRO 1800 cc**
Υδραυλικό τιμόνι, ηλεκ. παράθυρα, κεντρ. κλείδωμα, immobil, ηλεκτρ. καθρέπτες, clima, αερόσακοι οδηγού - συνοδηγού, ABS, radio cd, δερμάτινο σαλόνι, ζαντολάστιχα, προβολείς ομίχλης, συναγερμός, θερμαινόμενα καθίσματα, ESP
22. **FIAT STILO 1600 cc 16V**
ABS, ηλεκτρ. παράθυρα, κεντρ. κλειδωμα, immobil, ηλεκτρ. καθρέπτες, αερόσακοι οδηγού, συνοδηγού, ESP, A/C, ηχοσύστημα, προβολείς ομίχλης, μεταλλικό χρώμα, clima, δερμάτινο σαλόνι, full extra
23. **VOLVO S60**
Υδραυλικό τιμόνι, ηλεκτρ. παράθυρα, κεντρ. κλείδωμα, immobil, ηλεκτρ. καρθέπτες, clima, αερόσακοι οδηγού συνοδηγού, ABS, ηχοσύστημα, προβολείς ομίχλης, συναγερμός, δερμάτινο σαλόνι, ξύλινη επένδυση, ζαντολάστιχα, μεταλλικό χρώμα, ESP, full extra
24. **FORD FOCUS RS**
Αερόσακοι οδηγού συνοδηγού, A/C, ABS, υδραυλικό τιμόνι, δερμάτινο bucket σαλόνι, ζαντολάστιχα, radio cd, προβολείς ομίχλης, κεντρ. κλείδωμα, immobil, full extra
25. **RENAULT TWINGO 1150 cc**
Υδραυλικό τιμόνι, A/C, ABS, immobil, ραδιόφωνο, μεταλλικό χρώμα, ηλεκτρ. παράθυρα, ηλεκτρ. κλειδαριές, ηλεκτρ. καθρέπτες, αερόσακοι οδηγού - συνοδηγού, sun roof οροφή
26. **VW GOLF, 1.400 c.c.,**
Υδραυλικό τιμόνι, ηλεκτρ. παράθυρα, κεντρ. κλείδωμα, αερόσακοι οδηγού - συνοδηγού, A/C, ABS, ηχοσύστημα, μεταλλικό χρώμα.
27. **VW POLO**
Υδραυλικό τιμόνι, ηλεκτρ. παράθυρα, κεντρ. κλείδωμα, ηχοσύστημα, immobil, A/C, ηχοσύστημα, μεταλλικό χρώμα
28. **FIAT SEICENTO 1100 cc**
Υδραυλικό τιμόνι, ηλεκτρ. παράθυρα, ηλεκτρ. κλειδαριές, immobil, A/C, ηχοσύστημα, μεταλλικό χρώμα.
29. **FIAT PUNTO 1300 cc**
Υδραυλικό τιμόνι, ηλεκτρ. παράθυρα, ηλεκτρ. κλειδαριές, immobil, A/C, ραδιόφωνο, ηλεκτρ. καθρέπτες, προβολείς ομίχλης, συναγερμός, ζαντολάστιχα, μεταλλικό χρώμα.
30. **MERCEDES C180 SPORT 1800cc**
Υδραυλικό τιμόνι, ηλεκτρ. παράθυρα, κεντρ. κλείδωμα, immobil, ηλεκτρ. καθρέπτες, clima, αερόσακοι οδηγού συνοδηγού, ABS, radio, προβολείς ομίχλης, δερμάτινο σαλόνι, ζαντολάστιχα, μεταλλικό χρώμα.
31. **MERCEDES SPORT COUPE EVOLUTION 2000 cc**
Υδραυλικό τιμόνι, ηλεκτρ. παράθυρα, ηλεκτρ. κλειδαριές, immobil, ηλεκτρ. καθρέπτες, clima, αερόσακοι οδηγού - συνοδηγού, ABS, radio cd, προβολείς ομίχλης, δερμάτινο σαλόνι, ζαντολάστιχα, sun roof, αυτόματο σειριακό parktronic, ESP, μεταλλικό χρώμα, θερμαινόμενα ηλεκτρ. καθίσματα, αισθητήρες ομίχλης, XENON, εγκατ. τηλεφώνου, full extra
32. **SEAT LEON 1400 cc**
Υδραυλικό τιμόνι, ηλεκτρ. παράθυρα, κεντρ. κλείδωμα, immobil, ηλεκτρ. καθρέπτες, clima, αερόσακοι οδηγού - συνοδηγού, ABS, ηχοσύστημα, προβολείς ομίχλης, μεταλλικό χρώμα
33. **SEAT IBIZA 1400 cc**
Υδραυλικό τιμόνι, ηλεκτρ. παράθυρα, ηλεκτρ. κλειδαριές, immobil, clima, αερόσακοι οδηγού συνοδηγού, μεταλλικό χρώμα
34. **MERCEDES CLK 300 KOMPRESSOR 1800 cc**
ABS, clima, συναγερμός, ηλεκτρ. παράθυρα, ηλεκτρ. καθρέπτες, κεντρ. κλείδωμα, immobil, radio cd, ζαντολάστιχα, μεταλλικό χρώμα, προβολείς ομίχλης, δερμάτινο σαλόνι, sun roof, αερόσακοι οδηγού συνοδηγού, εγκατάσταση τηλεφώνου, αυτόματο σειριακό, parktronic, cruise control, navigation system
35. **RENAULT MEGANE 1400 cc**
ABS, A/C, ζαντολάστιχα, υδραυλικό τιμόνι, αερόσακοι οδηγού συνοδηγού, ηλεκτ. παράθυρα, ηλεκτ. καθρέπτες, κεντρ. κλείδωμα, immobil, P/K, ζαντολάστιχα, μεταλλικό χρώμα, προβολείς ομίχλης
36. **MERCEDES SLK 200 KOMPRESSOR CABRIO 2000cc**
Υδραυλικό τιμόνι, ηλεκτρ. παράθυρα, ηλεκτρ. κλειδαριές, immobil, ηλεκτρ. καθρέπτες, clima, αερόσακοι οδηγού συνοδηγού, radio cd, προβολείς ομίχλης, συναγερμός, δερμ. σαλόνι, ζαντολάστιχα, φώτα XENON, μεταλ. χρώμα.
37. **AUDI A4 TURBO 1800 cc 180 HP**
Υδραυλικό τιμόνι, ηλεκτρ. παράθυρα, ηλεκτρ. κλειδαριές, immobil, ηλεκτρ. καθρέπτες, clima, αερόσακοι οδηγού - συνοδηγού, ABS, radio cd, προβολείς ομίχλης, συναγερμός, δερμάτινο σαλόνι, ζαντολάστιχα, αυτόματο σειριακό, parktronic, navigation system, ESP, TV, θερμαινόμενα ηλεκτρ. καθίσματα, φιμέ τζάμια, τηλέφωνο, full extra
38. **FORD TRANSIT 2000 cc**
Υδραυλικό τιμόνι, ηλεκτρ. παράθυρα, κεντρ. κλείδωμα, ηλεκτρ. καθρέπτες, A/C, αερόσακοι οδηγού-συνοδηγού, ABS, μακρύ υπερυψωμένο.

✓ Ενα χρόνο γραπτή εγγύηση
✓ Από 0-72 δόσεις
1. Αγοράζουμε το αυτοκίνητό σας
2. Το ανταλλάσσουμε με ο,τιδήποτε μοντέλο της αρεσκείας σας
3. Αναλαμβάνουμε την πώληση του αυτοκινήτου σας χωρίς καμιά επιβάρυνση

• Κατάστημα: Λ. Ελευθερίας Κρεμαστή τηλ. (22410)96889, κιν. 6972261775

ΧΠ2457

AUTO ΕΠΙΛΟΓΕΣ

ΕΚΘΕΣΗ ΜΕΤΑΧΕΙΡΙΣΜΕΝΩΝ ΑΥΤΟΚΙΝΗΤΩΝ
ΚΟΥΚΟΥΡΑΣ ΑΛΕΞΑΝΔΡΟΣ
ΛΕΩΦ. ΡΟΔΟΥ-ΛΙΝΔΟΥ 255 • ΤΗΛ. (22410)60910
www.autoepiloges.com

ΑΓΟΡΑ-ΠΩΛΗΣΗ-ΑΝΤΑΛΛΑΓΗ ΜΕΤΑΧΕΙΡΙΣΜΕΝΩΝ ΑΥΤΟΚΙΝΗΤΩΝ

1. **PORSCHE BOXSTER 2700cc, μοντ.2002, μαύρο**
ABGS, ABS, klima, δερμάτινο σαλόνι, κεντρ. κλειδ., ηλ. γιαράθ., ηλ. καθρ., υδρ. τιμ., ζάντες αλουμ., χερισμός τιμονιού F1, triptronic, xenon, board computer και ηχοσύστημα
2. **MERCEDES SLK KOMPRESSOR 1800 cc, μοντ. 2005, σιέλ**
ABGS, ABS, klima, δερμάτινο σαλόνι, κεντρ. κλειδ., ηλ παράθ., ηλ.καθρ., υδρ. τιμ., ζάντες αλουμ., αισθητήρες βροχής, συναγερμός, book service και ηχοσύστημα
3. **MERCEDES SLK KOMPRESSOR 2000 cc, μοντ. 2000, λευκό**
ABGS, ABS, klima, αυτόματος πιλότος, δερμάτινο σαλόνι, επένδ. αλουμ., ηλ. οροφή, κεντρ. κλειδ., ηλ παράθ., ηλ.καθρ., υδρ. τιμ., ζάντες αλουμ., και ηχοσύστημα
4. **MERCEDES C200 KOMPRESSOR 1800cc 163 HP, αυτόματο σειριακό κιβώτιο, μοντ. 2003, blue black**
ABGS, ABS, klima, αυτόματος πιλότος, δερμάτινο σαλόνι, κεντρ. κλειδ., ηλ. παράθ., ηλ.καθρ., υδρ. τιμ., ζάντες αλουμ. cruiser control, book service και ηχοσύστημα
5. **MERCEDES CLK 200 192 HP 2000 cc, μοντ. 2000 ασημί**
ABGS, ABS, A/C, κεντρ. κλειδ., ηλ. παράθ., ηλ. καθρ. υδρ. τιμόνι, ζάντες αλουμ., αισθητήρες βροχής, book service και ηχοσύστημα
6. **MERCEDES 320 S 3200 cc, θαλασσί**
ABGS, ABS, klima, αυτόματος πιλότος, ηλιοροφή, κεντρ. κλειδ., ηλ. παράθ., ηλ. καθρ. υδρ. τιμόνι, ηλ. καθίσματα εμπρός πίσω, δερμάτ. σαλόνι, ξύλινη επένδυση, συναγερμός, car kit, ζάντες αλουμ. και ηχοσύστημα
7. **MERCEDES A140 1400 cc, μοντ. 2002, blue black**
ABGS, ABS, A/C, κεντρ. κλειδ., ηλ. παράθ., υδρ. τιμόνι, ζάντες αλουμ. και ηχοσύστημα
8. **MERCEDES A140 1400cc, μοντ. 2001, μπλε**
ABGS, ABS, A/C, κεντρ. κλειδ., ηλ. παράθ., υδρ. τιμόνι και ηχοσύστημα
9. **BMW 320 6V M3 LOOK 2000cc, μοντ.2000, μαύρο**
ABGS, ABS, A/C, κεντρ. κλειδ., ηλ. παράθ., υδρ. τιμόνι και ηχοσύστημα
10. **BMW 316 1.600cc, μοντ. 2004, μαύρο**
6ABGS, ABS, clima Ακεντρ. κλειδ., ηλ. παράθ., ηλ. καθρ., υδρ. τιμ., ζάντες αλουμ. και ηχοσύστημα
11. **BMW 316 1.600cc, μοντ. 1994, λευκό**
ABG, A/C, κεντρ. κλειδ., ηλ. παράθ., υδρ. τιμ. και ηχοσύστημα
12. **MAZDA MX5 CABRIO 1600cc, μοντ.1998, πράσινο**
ABGS, ABS, klima, κεντρ. κλειδ., ηλ. παράθ., υδρ. τιμ., ζάντες αλουμ., δερμ. σαλόνι και CD.
13. **TOYOTA MR 2 1800cc, μοντ.2004, ανθρακί. 14,000 χλμ.**
ABGS, ABS, A/C, κεντρ. κλειδ., ηλ. παράθ., υδρ. τιμόνι και ηχοσύστημα
14. **LAND ROVER 1800cc, μοντ. 2001, πράσινο**
A/C, κεντρ. κλειδ., ηλ. παράθ., υδρ. τιμόνι, ζάντες αλουμινίου και ηχοσύστημα
15. **ALFA ROMEO 156 1600cc, μοντ.2001, κόκκινη**
4 ABGS, ABS, klima, κεντρ. κλειδ., ηλ. παράθ., υδρ. τιμ., ηλ.καθρ., ζάντες αλουμ., δερμ. σαλόνι και ηχοσύστημα
16. **ALFA ROMEO 147 1600cc 120 hp. μοντ.2001, ασημί**
ABGS, ABS, A/C, κεντρ. κλειδ., ηλ. παράθ., υδρ. τιμόνι και ηχοσύστημα
17. **NISSAN PRIMERA 1600cc, μοντ. 2000, θαλασσί**
ABGS , κλίμα, ABS, κεντρ. κλειδ., ηλ. παράθ., υδρ. τιμόνι, ηλ. καθρ, και ηχοσύστημα.
18. **RENAULT MEGANE CABRIO 1400cc, μοντ. 2001, κίτρινο**
ABGS , ABS, A/C, κεντρ. κλειδ., ηλ. παράθ., υδρ. τιμόνι.,ηλ. καθρ., ζάντ. αλουμ. και ηχοσύστημα.
19. **RENAULT MEGANE 1600cc AYTOMATO, μοντ.2004, ασημί**
ABGS , ABS, Clima, κεντρ. κλειδ., ηλ. παράθ., υδρ. τιμόνι., ζάντ. αλουμ. και ηχοσύστημα
20. **RENAULT MEGANE COUPE 1600cc, μοντ.2002, ασημί**
ABGS , ABS, A/C, κεντρ. κλειδ., ηλ. παράθ., υδρ. τιμόνι., δερμ. σαλόνι, ηλιοροφή και ηχοσύστημα
21. **FIAT PUNTO GT 1400cc, 250 hp μοντ. 2000, κίτρινο**
Κεντρ. κλειδ., ηλ. παράθ., υδρ. τιμόνι, A/C, ζάντες αλουμ., σπόιλερ, CD
22. **FIAT PUNTO 1200cc, μοντ. 2000, ασημί**
Κεντρ. κλειδ., ηλ. παράθ., υδρ. τιμόνι, A/C, ζάντες αλουμ., book service, CD.
23. **FIAT SEICENTO 900 cc, μοντ. 1999, μαύρο**
Κεντρ. κλειδ., ηλ. παράθ., υδρ. τιμόνι και ηχοσύστημα
24. **ROVER 414 Si 1400cc, μοντ.1996, πράσινο**
ABGS, ABS, A/C, υδρ. τιμόνι, κεντρ. κλειδ., ηλ. παράθ. ,ηχοσύστημα.
25. **HYUNDAI COUPE 1.600 c.c., μοντ. 1999, ασημί**
A/C, κεντρ. κλειδ., ηλ. παράθ., υδρ. τιμόνι και ηχοσύστημα
26. **DAEWOO NUBIRA SX 1600cc, μοντ.2001, μπορντό**
ABGS, ABS,A

ΕΡΓΑΣΤΗΡΙΟ ΕΛΕΥΘΕΡΩΝ ΣΠΟΥΔΩΝ ΗΛΕΚΤΡΟΝΙΚΩΝ ΥΠΟΛΟΓΙΣΤΩΝ
Program
ΕΠΙΣΗΜΟ ΕΞΕΤΑΣΤΙΚΟ ΚΕΝΤΡΟ ΤΗΣ ECDL HELLAS
ECDL Diploma
ΤΜΗΜΑΤΑ ΓΙΑ:
Παιδιά
Ενήλικες
Αρχάριους
Επαγγελματίες
ΕΝΤΑΤΙΚΑ ΜΑΘΗΜΑΤΑ COMPUTER
ΕΓΓΡΑΦΕΣ ΤΩΡΑ
Μανώλης Ι. Σοφίλλας
Τηλ.(22410)31761
ΚΟΔΡΙΓΚΤΩΝΟΣ 91 - ΡΟΔΟΣ
XT1941

ΑΠΟΦΡΑΞΕΙΣ - ΕΚΚΕΝΩΣΕΙΣ ΡΟΔΟΥ
Κιν. 6932470404 Κιν. 6944361464
Κώστας & Λευτέρης
ΑΠΟΦΡΑΞΕΙΣ ΑΠΟΧΕΤΕΥΤΙΚΩΝ ΑΓΩΓΩΝ ΜΕ ΥΔΡΟΒΟΛΗ, ΚΟΥΖΙΝΕΣ, ΤΟΥΑΛΕΤΕΣ, ΣΙΦΩΝΙΑ, ΥΔΡΟΡΟΕΣ, ΑΠΟΛΥΜΑΝΣΕΙΣ, ΜΗΝΙΑΙΕΣ ΣΥΝΤΗΡΗΣΕΙΣ
ΠΟΛΥΚΑΤΑΣΤΗΜΑΤΑ, ΣΤΡΑΤΟΠΕΔΑ, ΞΕΝΟΔΟΧΕΙΑ, ΝΟΣΟΚΟΜΕΙΑ, ΔΗΜΟΥΣ, ΠΟΛΥΚΑΤΟΙΚΙΕΣ, ΣΠΙΤΙΑ Κ.Λ.Π.
Αντληση υδάτων από υπόγειους χώρους
Αμεση εξυπηρέτηση!!!
ΟΙ ΚΑΛΥΤΕΡΕΣ ΤΙΜΕΣ!
Τηλ. 2241085977, 2241086634
Κιν. 6944361464, 6932470404
AE805

ΤΑΠΗΤΟΚΑΘΑΡΙΣΤΗΡΙΑ
ΠΑΝΕΛΛΑΔΙΚΟ ΔΙΚΤΥΟ
Art Clean EXPRESS
Είμαστε λίιι...γο πιο μπροστά από τους άλλους!
ΠΛΥΣΙΜΟ-ΑΠΟΛΥΜΑΝΣΗ-ΦΥΛΑΞΗ
ΧΑΛΙΩΝ- ΜΟΚΕΤΩΝ - ΣΑΛΟΝΙΩΝ (και επί τόπου)
ΠΑΠΛΩΜΑΤΑ - ΚΟΥΒΕΡΤΕΣ - ΦΛΟΚΑΤΕΣ
ΣΤΕΓΝΟ ΓΙΑ ΜΕΤΑΞΩΤΑ ΚΑΙ ΧΕΙΡΟΠΟΙΗΤΑ
ΑΔΙΑΒΡΟΧΟΠΟΙΗΣΕΙΣ & ΕΠΙΔΙΟΡΘΩΣΕΙΣ ΤΑΠΗΤΩΝ
ΠΑΡΑΛΑΒΗ - ΠΑΡΑΔΟΣΗ ΚΑΤ' ΟΙΚΟΝ
ΔΩΡΕΑΝ ΦΥΛΑΞΗ
ΑΛΑΦΑΚΗΣ ΤΑΣΟΣ
ΤΗΛ. ΧΩΡΙΣ ΧΡΕΩΣΗ 80011400400
ΤΗΛ. 2241082800-
ΚΙΝ. 6944350247
email: artclean@otenet.gr
ΧΠ2286

πωλησεις αυτοκινητων & μοτοσικλετων

ΠΩΛΕΙΤΑΙ MERCEDES ML350 αυτόματο 4Χ4 κατ. 04/2003, 3724 cc, 39000 χλμ. ασημί με ανθρακί δέρμα, οροφή, NAVI, ΝΟΚΙΑ, όλα ηλεκτρικά, full - full extra, σαν καινούργιο σε γκαράζ. 51.000 ευρώ. Πληρ. τηλ. 210-9835008
ΜΧΡ13215

ΠΩΛΟΥΝΤΑΙ ΕΛΑΦΡΩΣ ΜΕΤΑΧΕΙΡΙΣΜΕΝΑ ΑΥΤΟΚΙΝΗΤΑ ΠΑΝΤΟΣ ΤΥΠΟΥ: ΙΧ ΕΠΙΒΑΤΙΚΑ: ΑΓΡΟΤΙΚΑ, ΕΠΑΓΓΕΛΜΑΤΙΚΑ, ΦΟΡΤΗΓΑ. ΕΤΟΙΜΟΠΑΡΑΔΟΤΑ Ή ΚΑΤΟΠΙΝ ΠΑΡΑΓΓΕΛΙΑΣ. ΠΑΡΕΧΟΥΜΕ ΠΙΣΤΟΠΟΙΗΤΙΚΟ ΕΛΕΓΧΟΥ ΚΑΛΗΣ ΛΕΙΤΟΥΡΓΙΑΣ ΚΑΙ ΓΡΑΠΤΗ ΕΓΓΥΗΣΗ ΕΝΟΣ ΕΤΟΥΣ. ΠΩΛΗΣΗ ΧΟΝΔΡΙΚΗΛΙΑΝΙΚΗ. ΠΑΡΑΔΟΣΗ ΣΤΟ ΧΩΡΟ ΣΑΣ. ΠΛΗΡ. ΤΗΛ. 2431074709, FAX 2431027008, ΚΙΝ. 6974456200 κ. ΜΠΟΥ-

μαθήματα

ΜΑΘΗΜΑΤΙΚΑ-ΦΥΣΙΚΗ-ΧΗΜΕΙΑ. Παραδίδονται ιδιαίτερα μαθήματα ή σε γκρουπ 2-3 μαθητών από πολύ έμπειρους καθηγητές για σοβαρή προετοιμασία με άμεσο αποτέλεσμα και συμπλήρωση κενών. Τιμές λογικές. Πληρ. τηλ. 6948893531 (μαθηματικά), 6973025100 (Φυσική-Χημεία) ΜΑΤ4285

ΝΤΟΥΡΗ ΔΗΜΗΤΡΗ
ΜΑΤ4256

γνωριμιες

ΚΥΡΙΑ διπλωματούχος μασέρ κάνει θεραπευτικό, αθλητικό, χαλαρωτικό μασάζ. Πληρ. τηλ. 6948553306
ΜΖΤ071221

ΚΥΡΙΑ 38 ΕΤΩΝ ΓΥΜΝΑΣΜΕΝΗ, ΚΑΛΛΙΓΡΑΜΜΗ, ΕΝΤΥΠΩΣΙΑΚΗ, ΕΥΓΕΝΙΚΙΑ, ΖΗΤΑΕΙ ΓΝΩΡΙΜΙΑ ΜΕ ΚΥΡΙΟ ΑΠΟ ΡΟΔΟ. ΕΞΑΙΡΟΥΝΤΑΙ ΚΛΗΣΕΙΣ ΜΕ ΑΠΟΚΡΥΨΗ. ΠΛΗΡ. ΤΗΛ. 6932971809
ΜΑΠ649

20ΧΡΟΝΗ ΕΝΤΥΠΩΣΙΑΚΗ ΠΟΛΥ ΟΜΟΡΦΗ ΕΛΛΗΝΙΔΑ ORIGINAL ΚΟΠΕΛΑ ΖΗΤΑ ΓΝΩΡΙΜΙΑ ΜΕ ΣΟΒΑΡΟΥΣ ΚΥΡΙΟΥΣ. ΕΞΑΙΡΟΥΝΤΑΙ ΑΛΛΟΔΑΠΟΙ. ΠΛΗΡ. ΤΗΛ. 6944931166
ΜΖΤ301208

ΤΡΑΒ 22 ετών, πολύ όμορφη **ΖΗΤΑ ΓΝΩΡΙΜΙΑ** με κυρίους. Πληρ. τηλ. 6946074523
ΜΖΤ271214

ΕΚΚΕΝΩΣΕΙΣ ΒΟΘΡΩΝ
Τιμές δρομολογίων:
• Εντός πόλεως: 40 €
• Ιαλυσός, Αφάντου, Φαληράκι, Καλυθιές: 40 €
• Αρχάγγελος: 65 €
• Φάνες, Σορωνή: 70 €
● Ειδικές τιμές για ξενοδοχειακές μονάδες
MAT6024(Γ)
ΤΗΛ. 6976827119, 2241047971

ΑΓΟΡΑΖΩ
➪ΧΡΥΣΑΦΙΚΑ
➪ΚΟΣΜΗΜΑΤΑ
➪ΝΟΜΙΣΜΑΤΑ
➪ΧΡΥΣΑ ΔΟΝΤΙΑ
➪ΜΕΤΟΧΕΣ
➪ΩΡΟΛΟΓΙΑ
➪ΑΝΤΙΚΕΣ
Δάνεια επί ενεχύρω
«ΜΠΑΜΠΗΣ»
Δημ. Θεοδωράκη 15 (1ος όροφος) ΡΟΔΟΣ
ΜΑΤ1113

ΧΡΕΙΑΖΕΣΤΕ ΧΡΗΜΑΤΑ;
ΕΝΕΧΥΡΟΔΑΝΕΙΣΤΗΡΙΟ "Η ΟΥΡΙΔΑ"
ΕΝΕΧΥΡΙΑΖΩ και ΑΓΟΡΑΖΩ
ΧΡΥΣΑΦΙΚΑ - ΚΟΣΜΗΜΑΤΑ - ΛΙΡΕΣ - ΠΑΛΑΙΑ ΝΟΜΙΣΜΑΤΑ - ΜΕΤΟΧΕΣ και ΑΝΤΙΚΕΣ
Αντ. Δαμασκηνού 25 (περ. Μητρόπολη)
Τηλ. 2241032537, 6942613540, 6947965279
AE639

ΚΑΤΑΡΓΕΙΣΤΕ ΤΟΥΣ ΒΟΘΡΟΥΣ
τις μολύνσεις και τα έξοδα μεταφοράς λυμάτων
ΑΝΑΛΑΜΒΑΝΟΥΜΕ την **κατασκευή** του καινούργιου σας αποχετευτικού δικτύου και τη **σύνδεση** με το αποχετευτικό δίκτυο της (**ΔΕΥΑΡ**) καταργώντας και απομονώνοντας όλες τις παλιές εστίες μόλυνσης βόθρους, φρεάτια, σωληνώσεις κ.λπ.
Μην το σκέπτεστε τηλεφωνείστε τώρα για μια επίσκεψη στο πρόβλημά σας χωρίς καμιά δέσμευση
στο 2241027418 κιν. 6947404244 κ. Θανάση
ΜΑΠ631(Γ)

ΕΚΚΕΝΩΣΕΙΣ ΜΕΤΡΟΠΟΝΤΙΚΑΣ "ΜΑΡΙΑ"
ΑΠΟΦΡΑΞΕΙΣ
ΑΠΟΦΡΑΞΕΙΣ ΑΠΟΧΕΤΕΥΤΙΚΩΝ ΑΓΩΓΩΝ ΜΕ ΥΔΡΟΒΟΛΗ, ΚΟΥΖΙΝΕΣ, ΤΟΥΑΛΕΤΕΣ, ΣΙΦΩΝΙΑ, ΥΔΡΟΡΟΕΣ, ΜΗΝΙΑΙΕΣ ΣΥΝΤΗΡΗΣΕΙΣ ΠΟΛΥΚΑΤΑΣΤΗΜΑΤΑ, ΣΤΡΑΤΟΠΕΔΑ, ΞΕΝΟΔΟΧΕΙΑ, ΝΟΣΟΚΟΜΕΙΑ, ΔΗΜΟΥΣ, ΠΟΛΥΚΑΤΟΙΚΙΕΣ, ΣΠΙΤΙΑ κ.λπ. Αντληση υδάτων από υπόγειους χώρους
Πληρ. τηλ. 2241065120/35555
AE179

ΑΠΟΦΡΑΞΕΙΣ "ΚΟΛΟΣΣΟΣ"
ΚΑΘΑΡΙΣΜΟΥ ΠΑΝΤΟΣ ΕΙΔΟΥΣ ΑΠΟΞΕΩΝ
ΜΗΧΑΝΗΜΑΤΑ ΥΨΗΛΗΣ ΠΙΕΣΗΣ ΜΕ ΥΔΡΟΒΟΛΗ
ΑΝΑΡΡΟΦΗΣΗ-ΕΚΤΟΞΕΥΣΗ
ΚΑΘΑΡΙΣΜΟΙ-ΨΕΚΑΣΜΟΙ ΒΟΘΡΩΝ & ΦΡΕΑΤΙΩΝ
ΠΛΥΣΙΜΟ ΠΑΝΤΟΣ ΕΙΔΟΥΣ ΕΠΙΦΑΝΕΙΑΣ ΜΕ ΥΔΡΟΒΟΛΗ
Κ. ΠΗΔΙΑΚΗΣ
2241091881 -ΚΙΝ. 6977717048
Π. ΚΑΣΕΡΗΣ
2241047915 - ΚΙΝ. 6944325234
ΧΠ2366

AQUA LINE design
AQUA LINE design
ΧΑΜΑΜ
Η Ζωη είναι δική σου...ΑΠΟΛΑΥΣΕ ΤΗΝ
ΔΟΚΙΜΗ ΣΤΟ ΧΩΡΟ ΜΑΣ!
SAUNA
TYLÖ
MISTRAL hottubs
10 ΧΡΟΝΙΑ ΕΓΓΥΗΣΗ
Η ΝΕΑ ΠΡΟΤΑΣΗ ΣΤΙΣ ΗΛΕΚΤΡΙΚΕΣ ΘΕΡΜΑΝΣΕΙΣ ΟΙΚΟΝΟΜΙΑΣΙ
MAGNUM
50% ΟΙΚΟΝΟΜΙΑ
100% ΕΠΙΤΥΧΙΑ
ΜΙΧΑΗΛ ΠΕΤΡΙΔΗ 104 ΤΗΛ.22410 63268 / FAX 63389 www.aqualine.gr
AT1375(Γ)

ΑΘΛΗΤΙΚΗ ΡΟΔΙΑΚΗ
ΤΡΙΤΗ 3 ΙΑΝΟΥΑΡΙΟΥ 2006

ΦΙΛΙΚΗ ΙΣΟΠΑΛΙΑ 3-3 ΙΑΛΥΣΟΣ-ΦΟΙΒΟΣ

Σελ. 34

Πρόταση σε Λαζάρου και Θωμαΐδη

• Ο Διαγόρας κυνηγάει την απόκτηση ενός έμπειρου φόρ περιοχής και περιμένει απαντήσεις.

• Πληρώθηκαν χθες τον μισθό Δεκεμβρίου οι παίκτες του Βάλτερ Σκότσικ.

• Πρόβλημα στην αριστερή πλευρά μετά την ίωση του Γουλόπουλου. Εντείνουν τους ρυθμούς οι Μοσχής, Βελής και Μούτσιος.

Τον πολύπειρο φόρ που θα κάνει γκολ τις προσπάθειες των συμπαικτών του αναζητεί ο Διαγόρας και ψάχνει κύρια στην Ελληνική αγορά καθώς είναι η πλέον συμφέρουσα για την περίοδο αυτή όπως χαρακτηριστικά έγινε γνωστό .

Ο γηραιός σύμφωνα πάντα με τις ίδιες πληροφορίες έχει εντοπίσει αυτό που τον ενδιαφέρει , έχει κάνει τις προτάσεις του και περιμένει απαντήσεις από τους μάνατζερ δύο παικτών οι οποίοι αναμένεται να δώσουν την αντιπρότασή τους μέσα στην ερχόμενη εβδομάδα και μετά το ματς με τον Άγιο Δημήτριο.

Πιο συγκεκριμένα:

-Ο ένας είναι ο Αντώνης Λαζάρου που έχει αγωνισθεί την περίοδο 2001-2002 με τα χρώματα της Ρόδου στην Δ΄ Εθνική αφήνοντας μάλιστα πολύ καλές εντυπωσεις. Στην συνέχεια πήγε στον Άγιο Δημήτριο πετυχαίνοντας και εκεί πολλά γκολ και έχοντας πολλές συμμετοχές. Ο Λαζάρου ενδιαφέρει τον Διαγόρα καθώς είναι γνώστης της Κατηγορίας ενώ έχει παίξει και στην Β΄ Εθνική με τα χρώματα του Εθνικού Αστέρα.



Η ιωση στην οποία προσβλήθηκε ...συνιστά πρόβλημα για τον Γρηγόρη Γουλόπουλο.

-Ο άλλος είναι ο Γιάννης Θωμαϊδης που έχει περάσει από Εορδαϊκό, Παναθηναϊκό, Δόξα Δράμας, ΟΦΗ, Απόλλωνα Αθηνών, Βέροια, Εθνικό Αστέρα, Πανηλειακό, Καστοριά και είναι ένας από τους παίκτες που έχουν παίξει στην Α΄ Εθνική σε επτά διαφορετικές ομάδες. Η εμπειρία του είναι μεγάλη και η περίπτωση του είχε απασχολήσει το καλοκαίρι τον γηραιό αλλά ο κ. Τζαλακώστας τον θεώρησε μεγάλο!

Στα 33 του προτάθηκε και τώρα στους κυανερυθρους και είναι έτοιμος αν τελικά καρποφορήσει η περίπτωση του να βοηθήσει την ομάδα του Διαγόρα.

Στην ίδια μοίρα με τους πιο πάνω βρίσκονται ακόμα ο Βραζιλιάνος που αναμένεται να έλθει από την χώρα του για να υπογράψει καθώς οι συζητήσεις έχουν προχωρήσει και ο παίκτης είναι έτοιμος να παίξει σύντομα αν του ζητηθεί.

Μαζί με αυτόν ο Διαγόρας περιμένει να τσεκάρει και τρεις Πολωνούς οι οποίοι και έρχονται στην Ελλάδα με πολύ καλές συστάσεις τις οποίες έκανε εκτός από τον μάνατζερ του στον Διαγόρα ο γκολκίπερ της ομάδας ο Νόρμπερτ Τυρατσκι.

ΠΡΩΤΑ Ο ΑΓΙΟΣ ΔΗΜΗΤΡΙΟΣ

Προτεραιότητα όμως στην παρούσα φάση έχει ο αγώνας με τον Άγιο Δημήτριο ο οποίος πρέπει να κατακτηθεί οπωσδήποτε για να υπάρξει συνέχεια στις εντός έδρας επιτυχίες αλλά και για να ανέβει ψηλότερα στην βαθμολογία η ομάδα .

Ο κ. Σκότσικ και οι συνεργάτες του γύμνασαν χθες το πρωί τους παίκτες του Διαγόρα και το ίδιο θα κάνουν και σήμερα το μεσημέρι με τρεις από τους παίκτες του να εντείνουν περισσότερο τις προσπάθειες τους να ενταχθούν όσο γίνεται γρηγορότερα και να βοηθήσουν όσο γίνεται την ομάδα.

Ο λόγος για τους Χάρη Μοσχή, Χρήστο Βελή αλλά και τον Θανάση Μούτσιο ο οποίος δεν μπορεί να παίξει κατά του Αγίου Δημητρίου γιατί δεν έχει εκδοθεί ακόμα η απόφαση στην καταγγελία σύμβασης που έχει κάνει.

Η περίπτωσή του όπως χαρακτηριστικά τονίστηκε είναι όμοια με αυτή του Γιώργου Σαλαμαστράκη που απασχόλησε τον Διαγόρα το καλοκαίρι. Δεν είναι λύση κοινή συναινέσει αλλά καταγγελία και η απόφαση θα εκδοθεί σε μερικές μέρες από σήμερα.

Χθες βράδυ πάντως αναμενόταν στο νησί μας ο Νίκος Χατζής για να υπογράψει και να τελειώσει οριστικά το θέμα της δεύτερης μεταγραφής για τον Διαγόρα.

Το μεγαλύτερο ίσως πρόβλημα για τον γηραιό σε μια φάση που δεν υπάρχουν καινούργια συμβόλαια αλλά και δελτία είναι η περίπτωση του Γρηγόρη Γουλόπουλου που προσβλήθηκε από ίωση και δεν προπονήθηκε χθες καθόλου εν όψει «Αγίου».

Ψάχνει επιθετικό η Ρόδος

• Δεν ευδοκίμησε η περίπτωση του Γιώργου Καζαντζή από τον ΟΦΗ καθώς ο παίκτης δεν θέλει να φύγει από την Κρήτη.

• Στην Αθήνα σήμερα το πρωί ο Χρυσόστομος Ψέλλας για να πάρει τα δελτία των Καντιμοίρη και Ναλμπάντη που θα αγωνισθούν πιθανότατα στην Ριζούπολη.

• Οι αδελφοί Δελόλμα και ο Μπεμπής αναμένονται αύριο στο νησί μας.

Δεν τελείωσαν ακόμα οι μεταγραφικές κινήσεις για την ομάδα της Ρόδου που σύμφωνα με τον προπονητή της αλλά και τους ιθύνοντες της χρειάζεται ακόμα ενίσχυση κύρια στην επίθεση. Για τον λόγο αυτό ψάχνει έναν επιθετικό περιοχής ο οποίος θα βλέπει δίχτυα και θα μπορεί να κανει την διαφορά μπροστά στην αντίπαλη εστία.

Αρχικά οι Διοικούντες περίμεναν την απάντηση του 26χρονου επιθετικού Γιώργου Καζαντζή από τον ΟΦΗ αλλά τελικά η περίπτωση δεν ευδοκίμησε καθώς ο έμπειρος φόρ της Κρητικής ΠΑΕ όπως έγινε γνωστό χθες δεν θέλει μα φύγει από την Κρήτη και τον ΟΦΗ.



Ετοιμάζεται να ξαναφορέσει την φανέλα της ομάδας που τον ανέδειξε ο Γιώργος Καντιμοίρης.

Έτσι οι «πράσινοι» εστρεψαν αλλού το ενδιαφέρον τους και αναμένεται μέσα στην εβδομάδα να βρουν αυτό που θέλουν και να ολοκληρώσουν τις μεταγραφικές τους κινήσεις για αυτή την δύσκολη λόγω στενότητας αγοράς- μεταγραφικής περιόδου.

Προς το παρόν πάντως οι κινήσεις αφορούν την έκδοση των δελτίων των νεοαποκτηθέντων. Για τον λόγο αυτό ξεκινάει από σήμερα το πρωί ένας αγώνας δρόμου για να προλάβουν να ετοιμασθούν τα δελτία των δύο και να βρίσκονται στην διάθεση του Βαγγέλη Χοσάδα για το αυριανό ματς στην Ριζούπολη. Πιο συγκεκριμένα:

-Αναχωρεί σήμερα το πρωί για την Αθήνα ο Διευθύνων Σύμβουλος της ΠΑΕ Χρυσόστομος Ψέλλας για να τακτοποιήσει τα δελτία των Σάκη Ναλμπάντη και Γιώργου Καντιμοίρη που θα μπορέσουν να παίξουν στην Ριζούπολη κόντρα στον Απόλλωνα σε ένα ματς το οποίο πρέπει να είναι λογικά νικηφόρο αλλά και κρύβει αρκετούς κινδύνους, αφού η Ελαφρά Ταξιαρχία θα εξαπολύσει από ότι λένε οι πληροφορίες την αντεπίθεσή της από αυτό το ματς που είναι το πρώτο μέσα στην τρέχουσα ήδη χρονιά .Η Ρόδος πάντως είναι αποφασισμένη να κάνει ποδαρικό με το δεξί.

Σε ότι αφορά τώρα τα υπόλοιπα μεταγραφικά της ομάδας της Ρόδου:

-Οι αδελφοί Δελόλμα πήγαν στην Μυτιλήνη να κάνουν Πρωτοχρονιά και να επιστρέψουν για να πιάσουν δουλειά με την καινούργια τους ομάδα. Οι αδελφοί Δελόλμα θα επιστρέψουν την Τετάρτη για να ξεκινήσουν προπονήσεις με τον Βαγγέλη Χοσάδα και τους νέους συμπαίκτες τους.

-Αύριο το βράδυ πάντως έρχεται από την Κρήτη και ο Μπεμπής ο οποίος και θα υπογράψει αμέσως το νέο του συμβόλαιο με την ομάδα της Ρόδου. Από την Πέμπτη θα μπει και αυτός στις προπονήσεις με τους υπόλοιπους συμπαίκτες του.

-Αγωνιστικά πάντως υπήρξαν απουσίες αλλά και ενθαρρυντικά γεγονότα με πιο ενδιαφέρον το γεγονός της επιστροφής σε κανονικούς ρυθμούς του Ζαχαριέφσκι που προπονείται ήδη με τους υπόλοιπους παίκτες αλλά είναι φυσικό να μην έτοιμος ακόμα μετά την απουσία λόγω του τραυματισμού του.

ΠΕΡΙΦΕΡΕΙΑΚΟ

Προσπάθεια για Φωτεινή

• Ο γκολκίπερ του Διαγόρα συνεχίζει να ενδιαφέρει την ομάδα του ΑΕΡΑ.

• Προπόνηση για έξι περιλάμβανε η χθεσινή μέρα για τους ερυθρόλευκους.

• Σάββατο θα παίξει στην Αίγινα ο ΑΕΡΑ τον αγώνα του με τον Σαρωνικό.

Με την ελπίδα πως δεν θα συνεχίσει η κατάσταση που άφησε την ομάδα το 2005 ρίχθηκαν από χθες στην δουλειά για να αλλάξουν άρδην την εικόνα που παρουσίασε ο ΑΕΡΑ την χρονιά που πέρασε. Στόχος όσο κι αν φαίνεται παράξενο αυτό είναι η παραμονή στο περιφερειακό και για αυτό γίνονται και οι μεταγραφές αυτήν την περίοδο.

Η απόκτηση τωυ Παναγιώτη Αγγελόπουλου αλλά και του Γιάννη Έλληνα αποτελεί σημαντική ενίσχυση σε άμυνα αλλά και επίθεση αφού προέρχονται αμφότεροι από την ομάδα του Διαγόρα στον οποίο έχει γίνει καλή δουλειά κύρια από την ανάληψη της τεχνικής ηγεσίας από τον Βάλτερ Σκότσικ.

Στον ΑΕΡΑ πιστεύουν πως και οι δύο θα είναι έτοιμοι να βοηθήσουν από το επόμενο ματς με το Μοσχάτο εντός έδρας που θα γίνει στο γήπεδο Αφάντου.

Χρειάζονται και κάπου δέκα μέρες για να ετοιμασθούν τα σχετικά έγγραφα και των δύο παικτών και να εκδοθούν τα σχετικά δελτία.

Οι μεταγραφικές κινήσεις πάντως δεν σταματούν εδώ και ο ΑΕΡΑ θέλει ακόμα ενίσχυση σε μια καίρια θέση όπως είναι αυτή του τερματοφύλακα στην οποία υπάρχει η πίστη πως θα υπάρξει μεγάλος ανταγωνισμός από αυτούς που είναι και από εκείνον που θάρθει. Εκεί υπάρχουν οι Καραγιάννης και Χατζηχριστοδούλου που θα δουλέψουν καλύτερα αλλά και περισσότερο όταν θα αποκτηθεί από τον Διαγόρα ο Παναγιώτης Φωτεινής που θεωρείται από τους πιο έμπειρους στο νησί μας σε αυτήν την Κατηγορία και με αρκετά μάλιστα καλά στατιστικά στοιχεία.

Η διοίκηση του Νίκου Νικολή συνεχίζει τις επαφές με την ομόλογη του Διαγόρα για να τον αποκτήσει.

Στον αγωνιστικό τομέα πάντως ο Σάββας Ορφανίδης ξεκίνησε από χθες την προετοιμασία του για τον αγώνα με τον Σαρωνικό στην Αίγινα ο οποίος είναι πολύ δύσκολος καθώς ο Σαρωνικός είναι από τις πιο δυνατές ομάδες του 9ου Ομίλου και χρήζει ιδιαίτερης προσοχής.

Ο κόουτς του ΑΕΡΑ γύμνασε χθες παρά το ρεπό τους έξι από τους παίκτες του που δεν επέστρεψαν έγκαιρα από τις διακοπές των Χριστουγέννων.

Ο λόγος για τους Κυριακίδη, Καπέσιο, Δαούτη, Σαμαρά, Καλαμπόκα, αλλά και τους Καλογήρου και Λυριστή που ακολουθούν διαφορετικό πρόγραμμα από τους υπόλοιπους συμπαίκτες τους. Μοναδικός απών θα είναι ο Φανούρης Γκινής που είναι τραυματίας αλλά είναι πολύ πιθανόν να είναι στην διάθεση του προπονητή του για τον αγώνα της άλλης Κυριακής.

Οι ερυθρόλευκοι θα μπουν σήμερα σε κανονικούς ρυθμούς προπόνησης και ο Σάββας Ορφανίδης θα έχει στην διάθεση του όλους τους παίκτες για να δουλέψει μαζί τους πάνω στην τακτική που θα ακολουθηθεί σε αυτό το ματς που είναι ιδιαίτερα κρίσιμο για την συνέχεια και που είναι πολύ πιθανόν να γίνει Σάββατο για να εξυπηρετηθεί συγκοινωνιακά η ροδίτικη ομάδα.

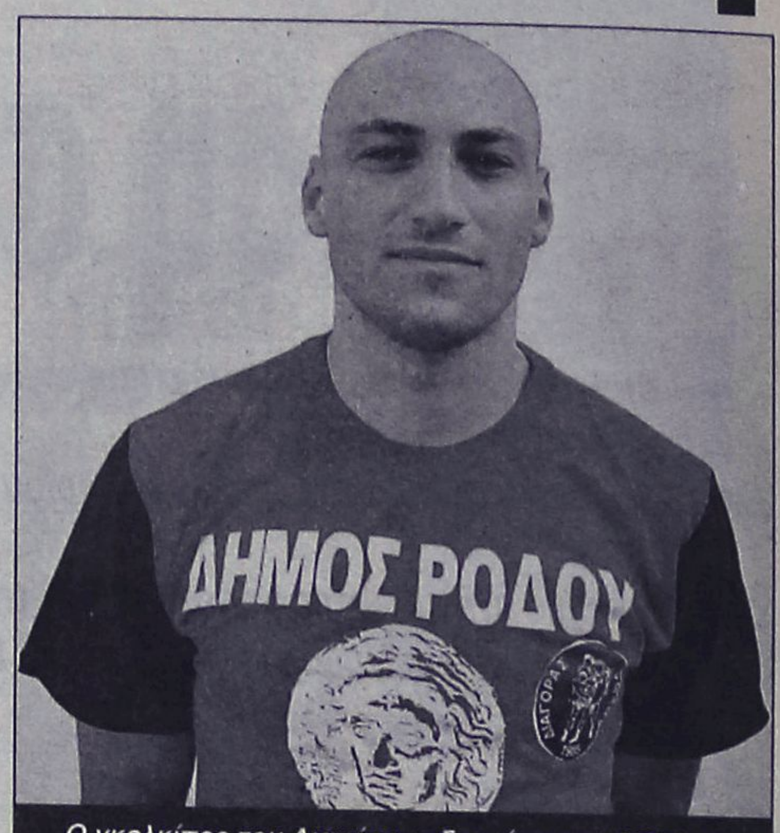

Ο γκολκίπερ του Διαγόρα ενδιαφέρει τον ΑΕΡΑ σε αυτήν την μεταγραφική περίοδο.

Ιάλυσος και Φοίβος 3-3 στο φιλικό

• Σε καλή κατάσταση είδαν τους παίκτες τους οι δύο προπονητές που εντείνουν τους ρυθμούς από σήμερα εν όψει πρωταθλήματος.

• Μαθιός και Κούρος δεν χρησιμοποιήθηκαν καθόλου από τον Γιώργο Γκάιδα για τους γνωστούς λόγους.

Δεν ήθελε να βάλει τους παίκτες του σε εντατικούς ρυθμούς ο Γιώργος Γκάιδας από την πρώτη μετά την Πρωτοχρονιά Δευτέρα. Ήθελε να δει σε τι κατάσταση είναι και ανάλογα να πράξει στην συνέχεια της εβδομάδας εν όψει του αγώνα με τον Αίαντα στο «Οικονομίδειο» στο φινάλε του πρώτου γύρου ματς που πρέπει να κατακτηθεί οπωσδήποτε καθώς οι τρεις βαθμοί είναι πολύτιμοι και θα ανεβάσουν ακόμα ψηλότερα τον Ιάλυσο βαθμολογικά.

Έτσι λοιπόν οι κιτρινοκόκκινοι αντιμετώπισαν τον Φοίβο σε ένα αρκετά ενδιαφέρον φιλικό στο οποίο σημειώθηκαν έξι γκολ με τις δύο ομάδες να έρχονται ισόπαλες με 3-3.Δεν είναι πάντως το σκορ που ενδιέφερε τους δύο προπονητές όσο η κατάσταση στην οποία βρέθηκαν μετά τις γιορτές οι παίκτες τους και κατά πόσο πρέπει να τους πιέσουν στην συνέχεια της εβδομάδας για να βρεθούν στο αγωνιστικό επίπεδο που πρέπει την ημέρα διεξαγωγής των αγώνων.

Ο Γιώργος Γκάιδας δεν είχε στην διάθεσή του μόνο τους Μαθιό και Κούρο.

Ο πρώτος είναι ως γνωστό τραυματίας ενώ ο δεύτερος ακολουθεί ειδικό πρόγραμμα αφού προέρχεται από ίωση και είναι ανέτοιμος.

Αντίθετα είδε σε καλή κατάσταση όλους τους παίκτες του τους οποίους θα εντάξει σε πιο εντατικούς ρυθμούς από σήμερα και μέχρι την Κυριακή.

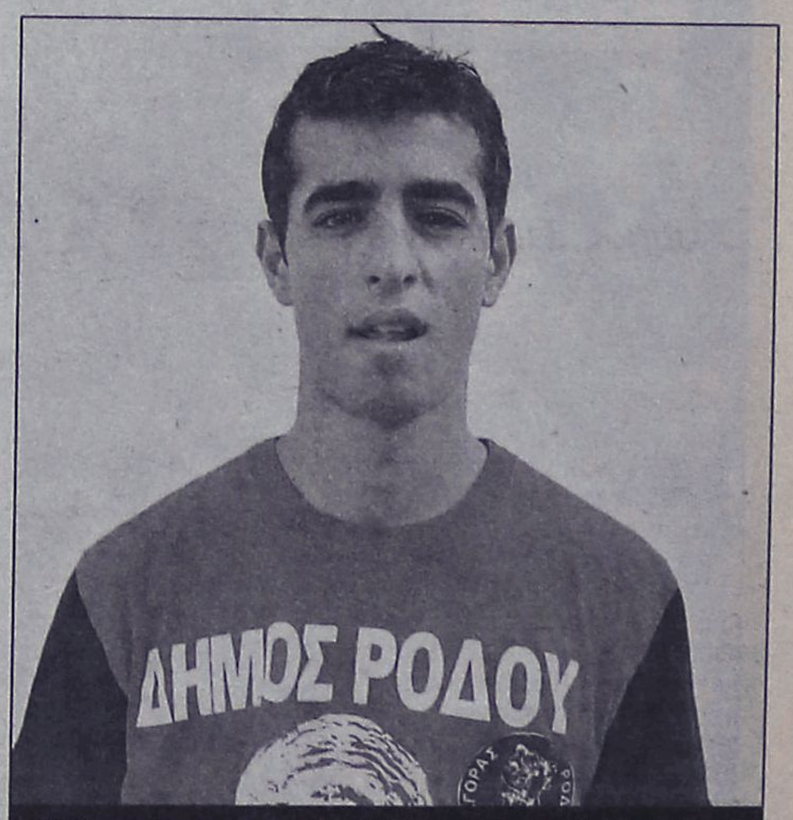

Σκόραρε στο χθεσινό φιλικό ο νεαποκτηθείς Κώστας Καλημέρης.

Πολλές ελλείψεις είχε και ο Φοίβος με τον Άκη Δελαπόρτα να μένει στο τέλος ικανοποιημένος από την εξέλιξη του φιλικού αλλά και από την προσπάθεια των παικτών του.

Τα έξι γκολ για την ιστορία στο φιλικό σημείωσαν οι Μαυρής, Καλημερης Γιαλούσης για την ομάδα του Ιαλυσου ενώ

Για την ομάδα τής Κρεμαστής σκόραραν ο Στρατής αλλά και ο Πολυχρονίου δύο φορές.

Τον αγώνα διαιτήτευσε ο Μιχάλης Ατσικνούδας.

Οι ομάδες: **ΙΑΛΥΣΟΣ:** Πεστλίκης, Γκορτζίλας, Βασιλάκης, Χατζηκαλημερης, Καλημερης, Θεοδοσίου, Γιαλούσης, Μαυρής, Μανάκης, Νικολίτσης, Στάππας.

Στο β΄μέρος αγωνίσθηκαν ακόμα οι Διακαναστάσης, Καραγιαννης, Συράκος, Τζαφέρης, Καρακώστας, Σολακιάν, Ψαρράς και Γκάιδας.

ΦΟΙΒΟΣ: Καστανάκης, Χαρικιόπουλος, Καρύδης, Χριστοδούλου, Αθανασίου, Στρατής, Ζουρούδης, Κουδούνης, Δελαπόρτας, Δρακος Ελ., Πολυχρονίου.

Αγωνίσθηκαν ακόμα και οι Μπιλιάς, Αξιώτης, Ορφανίδης, Σταματίου.

Συνάντηση παραγόντων

• Για άλλη μια φορά επρόκειτο να συναντηθούν για να βρουν λύση οι παράγοντες της ομάδας της Κω.

• Μέχρι χθες πάντως τα πάντα ήταν "μαύρα" και όλοι περίμεναν την άφιξη στο γήπεδο των ποδοσφαιριστών που έφυγαν για διακοπές από την παραμονή των Χριστουγέννων

ΚΩΣ
Του ανταποκριτή μας
Γιώργου Αναγνώστου

Τίποτα δεν έχει ξεκαθαρίσει ακόμα στην ομάδα της Κω. Υπάρχει αβεβαιότητα σε όλους τους τομείς και τον διοικητικό αλλά και τον αγωνιστικό καθώς ούτε οι παίκτες είχαν επιστρέψει όλοι από τις διακοπές των Χριστουγέννων. Έτσι ήταν λογικό να υπάρχει ακόμα η ανησυχία από την μαύρη σεζόν που δεν θέλουν να την θυμούνται σε ό,τι αφορά το α΄εξάμηνό της οι παράγοντες της ομάδας της Κω.

Οι παλιοί αλλά και οι νέοι παράγοντες που ασχολήθηκαν ή ασχολούνται τώρα με την ομάδα επρόκειτο να συνευρεθούν εκ νέου χθες το βράδυ σε μια προσπάθεια εξεύρεσης λύσης για την ομάδα που θέλει αλλά δεν μπορεί να περπατήσει έτσι χωρίς στήριξη αλλά και βοήθεια από πουθενά.

Οι κατά καιρούς διάφοροι επιχειρηματίες έχουν δώσει υποσχέσεις αλλά αυτές δεν κάνουν την ομάδα. Την δημιουργούν οι πράξεις και οι υλοποιήσεις αποφάσεων που θα μπορούσαν να βγάλουν την ομάδα από το αδιέξοδο. Έτσι πολλοί ήσαν εκείνοι που πίστευαν χθες το βράδυ πώς ήρθε ο καιρός για πράξεις αλλά και πολλοί εκείνοι που έλεγαν πως στην χθεσινή συγκέντρωση των παραγόντων θα είχαμε ...μια από τα ίδια!


Τα είπαν με όλους οι νυν ενασχολούμενοι με την Κω χθες το βράδυ.

Στον αγωνιστικό τομέα η ομάδα είναι πίσω και την περιμένει μια σπουδαία συνάντηση με αντίπαλο τον Πανναξιακό ο οποίος πάει στο νησί του Ιπποκράτη για να πάρει την νίκη και τους τρεις βαθμούς σε μια στιγμή που την Κω ταλανίζουν τα προβλήματα αλλά και άκουσον – άκουσον δεν έχουν επιστρέψει από την περίοδο των διακοπών των Χριστουγέννων οι παίκτες της! Αυτό σημαίνει πως θα πρέπει να καταβληθεί μεγάλη προσπάθεια για να μπορέσει να βγει αλώβητη από μια τέτοια συνάντηση η ομάδα της Κω!

Όλα θα κριθούν από την συνάντηση που επρόκειτο να κάνουν χθες το βράδυ οι παλιοί αλλά και οι νέοι παράγοντες της ομάδας που είναι χωρίς προπονητή αλλά και χωρίς γυμναστή.

Το μέλλον είναι μαύρο για την Κω και ελπίζεται πως θα ανανήψει από την νάρκη στην οποία έχουν περιπέσει.

ΤΟΠΙΚΟ ΠΟΔΟΣΦΑΙΡΟ

«Ντρίπλα» στην πεντάδα

• Ο Μιχάλης Βεργωτής δεν πρόκειται να δεχθεί την συζήτηση των θεμάτων που θα θέσει η αντιπολίτευση της ΕΠΣΔ στην αυριανή συνεδρίαση του δ.σ., με το επιχείρημα πως οι προτάσεις δεν κατατέθηκαν έγκαιρα.



Ο Μιχάλης Βεργωτής θα κάνει «ντρίπλα»

Οι μεν θα προσπαθήσουν να ανεβάσουν τους τόνους, οι δε θα επιχειρήσουν να τους κρατήσουν χαμηλά διά της...αποφυγής και από την στιγμή που οι...δε έχουν μεγαλύτερη δύναμη λόγω πλειοψηφίας, το πιθανότερο είναι τα πρώτα «όργανα» του 2006 να «παίξουν» στους κόλπους του διοικητικού συμβουλίου της ΕΠΣΔ με καθυστέρηση μίας εβδομάδας.

Πριν από λίγες μέρες η «Α.Ρ.» γνωστοποίησε τις προθέσεις των τεσσάρων μελών της αντιπολίτευσης της διοίκησης της Ένωσης να θέσει στην αυριανή πρώτη συνεδρίαση της νέας χρονιάς δύο θέματα-τροφή για αντιπαράθεση.

Αφενός θα επιχειρούσαν έναν πρώτο απολογισμό της μέχρι σήμερα πορείας του δ.σ. με διάθεση για σκληρή κριτική και αφετέρου έθεταν θέμα αναδιάρθρωσης και ανακατανομής των θέσεων του διοικητικού συμβουλίου.

Η επιθυμία τους είναι δεδομένη, όμως όπως αναφέρουν οι πληροφορίες, ο πρόεδρος της Ένωσης, Μιχάλης Βεργωτής, δεν πρόκειται να τους το επιτρέψει!

Ο Βεργωτής αναμένεται να χρησιμοποιήσει ως επιχείρημα την υποχρέωση των μελών του διοικητικού συμβουλίου να καταθέτουν επίσημα τα προτεινόμενα προς εξέταση και συζήτηση θέματα το αργότερο μέχρι το μεσημέρι της Δευτέρας που προηγείται της συνεδρίασης του δ.σ., ώστε να συμπληρωθεί η ημερήσια διάταξη και να μοιραστεί έγκαιρα σε όλα τα μέλη της διοίκησης.

Τουλάχιστον μέχρι χθες προτάσεις εκ μέρους του Κάλλιστου Διακογεωργίου και των συνεργατών του δεν είχαν κατατεθεί, με τις πληροφορίες να αναφέρουν πως όταν θέσουν τα θέματα που τους απασχολούν, θα λάβουν ως απάντηση πως λειτούργησαν εκτός των προβλεπόμενων διαδικασιών.

Δεκτό δεν πρόκειται να γίνει πιθανότατα ούτε αίτημα για συζήτηση εκτός ημερήσιας διάταξης, με τον Μιχάλη Βεργωτή να μην δείχνει διατεθειμένος να μπει σε αντιπαραθέσεις στην πρώτη συνεδρίαση της χρονιάς και να ζητάει χρόνο για να προετοιμάσει την άμυνά του.

Έτσι, η αυριανή συνεδρίαση του Δ.Σ. θα αναλωθεί στα διαδικαστικά ενόψει του ερχόμενου αγωνιστικού Σαββατοκύριακου.

Μια ευχή για την κορυφή

• Χρονιά επιστροφής στην Α' Εθνική ευχήθηκε να είναι το 2006 ο πρόεδρος του ΣΔΠΔ, Δημήτρης Κάπρος. Οι πιθανότητες είναι αρκετές, με πρώτο σταθμό τον Φεβρουάριο.



Ο πρόεδρος Δημήτρης Κάπρος

Μία ακόμα ευχή στις καθιερωμένες για υγεία και ευτυχία μέσα στο 2006 πρόσθεσε ο πρόεδρος του ΣΔΠΔ, Δημήτρης Κάπρος. Μία ευχή, που αντανακλά τον διακαή πόθο των Δωδεκανήσιων διαιτητών να αποκτήσουν επιτέλους εκπρόσωπο στον πίνακα της Α' Εθνικής κατηγορίας. Σύμφωνα με τον Δημήτρη Κάπρο, οι προσπάθειες να σπάσει επιτέλους το φράγμα της μεγαλύτερης τη τάξη κατηγορίας συγκεντρώνουν αρκετές πιθανότητες επιτυχίας, κάτι που όμως δεν παύει να εξαρτάται στον μεγαλύτερο βαθμό από τους δύο διαιτητές που βρίσκονται αυτή την στιγμή στον πίνακα της Β' Εθνικής κατηγορίας.

Η ΚΕΔ/ΕΠΟ περιμένει από τους Βαγγέλη Κατσιδώνη και Κώστα Ζαννετίδη να παρουσιάσουν το καλύτερό τους πρόσωπο και δεν θα αρνηθεί να δώσει στον έναν την ευκαιρία να κάνουν το μεγάλο άλμα. Οι πληροφορίες αναφέρουν πως στην παρούσα φάση ο Κατσιδώνης είναι αυτός που έχει τον πρώτο λόγο, καθώς για τον Ζαννετίδη υπάρχει η δεδομένη δυσκολία από την περσινή του άτυχη στιγμή, όταν δεν κατάφερε να σταθεί στο ύψος των περιστάσεων μπροστά στα μάτια του προέδρου της ΚΕΔ/ΕΠΟ, Μάκη Γερμανάκου.

Βέβαια, τίποτα δεν θα πρέπει να αποκλειστεί, μόνο που στην δική του περίπτωση οι δυσκολίες είναι περισσότερες. Οι δύο διαιτητές, όπως και όλοι οι υπόλοιποι αξιολογημένοι, περιμένουν την ημερομηνία που θα ορίσει μέσα στον Φεβρουάριο η Κεντρική Επιτροπή Διαιτησίας για τα Τεστ Κούπερ. Την πρώτη γεύση, πάντως, θα την πάρουν στην Ρόδο, αφού η Τοπική Επιτροπή Διαιτησίας σκοπεύει να διοργανώσει τα δικά της τεστ φυσικής κατάστασης μέσα στην τρίτη εβδομάδα του Ιανουαρίου.

Τέλος, όπως κάνουν κάθε χρόνο, έτσι και φέτος τα μέλη του Συνδέσμου Διαιτητών Ποδοσφαίρου Δωδεκανήσου επισκέφθηκαν 25 άπορες οικογένειες και μοίρασαν τρόφιμα.

Φιλικό γνωριμίας...

• Την Δήμητρα θα αντιμετωπίσει σήμερα ο Ηρακλής στο γήπεδο της Δαματριάς προκειμένου ο νέος τεχνικός της ομάδας των Μαριτσών Ανδρέας Βλασσόπουλος να βγάλει τα δικά του συμπεράσματα.

Στο σημερινό φιλικό με την Δήμητρα θα διαπιστώσει ο νέος προπονητής του Ηρακλή Μ. Ανδρέας Βλασσόπουλος την αγωνιστική κατάσταση που βρίσκεται η ομάδα του ενόψει και του αγώνα που θα δώσει την επόμενη αγωνιστική με αντίπαλο τον Διαγόρα Β' εντός έδρας. Η συγκεκριμένη φιλική αναμέτρηση την οποία ζήτησε να γίνει ο Ανδρέας Βλασσόπουλος θα διεξαχθεί στο γήπεδο της Δαματριάς με ώρα έναρξης στις 15.30.

Μετά το διήμερο ρεπό που πήραν οι ποδοσφαιριστές του Ηρακλή για την Πρωτοχρονιά άρχισαν να μπαίνουν ξανά σε ρυθμούς προπόνησης από χθες στο γήπεδο της Δαματριάς όπου θα διεξαχθεί και η σημερινή φιλική αναμέτρηση με την τοπική Δήμητρα.

Αξίζει ωστόσο να σημειωθεί ότι για το δύσκολο αυτό παιχνίδι του Πρωταθλήματος ο Ανδρέας Βλασσόπουλος δεν θα έχει στη διάθεσή του τον Τσαλώλη και τον Τσούφιο οι οποίοι απουσιάζουν για να υπηρετήσουν τη στρατιωτική τους θητεία, ενώ θα στερηθεί επίσης τις υπηρεσίες των Μακρή, Γιακουμάρου, Πίσκαπα και Κοσμά που είναι τιμωρημένοι και δεν θα μπορέσουν να δώσουν το παρόν στην αναμέτρηση κόντρα στην ομάδα του Βατίου.

Η ομάδα των Μαριτσών την τελευταία αγωνιστική για το 2005 πήρε την ισοπαλία με αντίπαλο τον Καλυμνιακό εκτός έδρας και θέλει τους τρεις βαθμούς της νίκης με αντίπαλο τον πρωτοπόρο . Διαγόρα Β.προκειμένου να επανέλθει στις νίκες και να ανέβει ακόμα περισσότερο στο βαθμολογικό πίνακα.

Επί τη ευκαιρία η διοίκηση του Ηρακλή Μ. θέλει να ευχαριστήσει όλους τους κατοίκους των Μαριτσών που δέχτηκαν την ομάδα και την ενίσχυσαν την Πρωτοχρονιά όταν ο Σύλλογος των Μαριτσών έψαλε τα κάλαντα.

Αξίζει τέλος να σημειωθεί ότι στις 21 του μηνός θα γίνει η καθιερωμένη κοπή της βασιλόπιτας του Ηρακλή Μ.

ΜΠΟΥΤΙΚ

Τις μεγάλες ημέρες των εορτών χαρίστε όμορφα και πρωτότυπα δώρα σε φίλους και συγγενείς. Αυθεντικά ρούχα και αξεσουάρ της αγαπημένης τους ομάδας από τις εξουσιοδοτημένες μπουτίκ των

ΟΛΥΜΠΙΑΚΟΥ ΠΑΝΑΘΗΝΑΪΚΟΥ ΑΕΚ & ΠΑΟΚ

Στοά Ροίκου στο Μανδράκι τηλ. 2241024695

ΠΡΟΣΦΟΡΑ

ΦΙΛΟΙ του ΟΛΥΜΠΙΑΚΟΥ δωρίστε την συλλεκτική εμφάνιση της ομάδας σας στην εκπληκτική τιμή των 45 ευρώ. Ενα δώρο με διαχρονική αξία

AT4566(Γ)

ΤΟΠΙΚΟ ΠΟΔΟΣΦΑΙΡΟ

Χωρίς τον Μαγιόγλου με Άγιο Γεώργιο

• Ο Σταύρος Μαγιόγλου δεν θα μπορέσει να ενισχύσει τον Άρη την επόμενη αγωνιστική αφού αντιμετωπίζει θλάση στους κοιλιακούς

Τις υπηρεσίες του Σταύρου Μαγιόγλου θα στερηθεί ο Άρης για το παιχνίδι της 14ης αγωνιστικής με αντίπαλο τον Άγιο Γεώργιο. Ο έμπειρος μέσος της ομάδας από τον Αρχάγγελο αντιμετωπίζει θλάση στους κοιλιακούς που θα τον αφήσει έξω από τον αγώνα στον οποίο θα τεθούν αντιμέτωπες οι δύο ομάδες του δήμου Αρχαγγέλου

Αξίζει ωστόσο να σημειωθεί ότι ο Στέργος Μαγιόγλου που είχε τραυματιστεί εδώ και καιρό στα πλευρά φαίνεται ότι έχει ξεπεράσει το πρόβλημα αυτό και θα είναι κανονικά στη διάθεσή του προπονητή του Γαβριήλ Γιακουμάκη στον αγώνα με τον Άγιο Γεώργιο. Αμφίβολη όμως θεωρείται η συμμετοχή του Στέργου Παρδαλού που αντιμετωπίζει και αυτός πρόβλημα τραυματισμού στους κοιλιακούς.

Το ρεπό τους για την πρωτοχρονιά είχαν μέχρι και χθες οι ποδοσφαιριστές του Άρη οι οποίοι από σήμερα θα μπουν ξανά σε ρυθμούς προπονήσεων. Η σημερινή προπόνηση θα πραγματοποιηθεί στην περιοχή των Αγίων Θεοδώρων ενώ αυτές της Τετάρτης και της Πέμπτης θα γίνουν στο γήπεδο Αρχαγγέλου μετά και από συνεννόηση που υπήρξε ανάμεσα στη διοίκηση των «κιτρινόμαυρων» και τους υπεύθυνους του δήμου.

Μετά από το παιχνίδι με τον Άγιο Γεώργιο ο Άρης θα δώσει μια αναμέτρηση για το Κύπελλο με αντίπαλο τον Ιάλυσο στις 11 του μήνα εκτός έδρας από την οποία θα επιδιώξει να φύγει με την νίκη για να προκριθεί στην επόμενη φάση του θεσμού. Μετά απ' αυτήν την αναμέτρηση η ομάδα του Αρχαγγέλου θα αγωνιστεί ξανά στην έδρα της με αντίπαλο τον Απόλλωνα Απ. για το Πρωτάθλημα. Μέσα σε ένα μικρό χρονικό διάστημα οι «κιτρινόμαυροι» θα δώσουν σημαντικά παιχνίδια για το Πρωτάθλημα και το Κύπελλο στα οποία χρειάζονται τα θετικά αποτελέσματα για να μπορέσει η ομάδα να έχει μια καλή πορεία.

Με δηλώσεις του στην «ΑΡ» ο προπονητής του Άρη Γαβριήλ Γιακουμάκης ανέφερε για τα επόμενα παιχνίδια της ομάδας του τα εξής: « Πρέπει να προσέξουμε παίζοντας πειθαρχημένα για να πάρουμε κατ' αρχήν τη νίκη στο παιχνίδι με τον Άγιο Γεώργιο στην έδρα μας. Από κει και πέρα θα δουλέψουμε όσο καλύτερα μπορούμε τις επόμενες μέρες με σκοπό να πάμε όσο γίνεται καλύτερα στα επόμενα παιχνίδια για το Πρωτάθλημα και το Κύπελλο».



Ο Σταύρος Μαγιόγλου θα απουσιάσει από το τοπικό ντέρμπι

Θα πρέπει ωστόσο να αναφερθεί ότι ο Άρης δεν έκλεισε με τον καλύτερο δυνατό τρόπο τις αγωνιστικές του υποχρεώσεις για το 2005 αφού είχε δύο συνεχόμενες ήττες από Διαγόρα Β και Κλεάνθη αντίστοιχα. Χρειάζεται λοιπόν να ξεκινήσει νικηφόρα την νέα χρονιά όχι μόνο για να ανέβει βαθμολογικά αλλά και για να επιστρέψει στα θετικά αποτελέσματα.

Τρία εξ αναβολής αύριο

• Σε Παστίδα, Τήλο και Κάλυμνο ποδαρικό για την β' κατηγορία, με τη διεξαγωγή αγώνων που εκκρεμούν από το προηγούμενο έτος.

Ποδαρικό με τη διεξαγωγή τριών ανεβληθέντων αγώνων, θα κάνει αύριο η β' κατηγορία, οι οποίοι εκκρεμούν από το προηγούμενο έτος.

Τα παιχνίδια είναι προγραμματισμένα να γίνουν σε Παστίδα, Τήλο και Κάλυμνο.

Στο πρώτο ο Δαμάγητος θα υποδεχθεί τον Ασκληπιό Κω, στην Τήλο η ομώνυμη ομάδα θα αναμετρηθεί με τον Νικαγόρα στο ντέρμπι κορυφής, ενώ στο ουδέτερο γήπεδο της Καλύμνου, η ΑΕΛ που δεν θα έχει την φυσική της έδρα για κάποιο διάστημα (γίνονται εργασίες στο γήπεδο της Λέρου), θα αντιμετωπίσει τον Αντίμαχο.

Αναλυτικά τα αυριανά παιχνίδια:

- ΠΑΣΤΙΔΑΣ(15.00) : ΔΑΜΑΓΗΤΟΣ - ΑΣΚΛΗΠΙΟΣ ΚΩ
  Παρατηρητής: ΚΑΤΣΟΥΡΑΚΗΣ
- ΤΗΛΟΥ (12.30): ΤΗΛΟΣ- ΝΙΚΑΓΟΡΑΣ
  Παρατηρητής: ΚΥΠΡΑΙΟΣ Μ.
- ΚΑΛΥΜΝΟΥ (12.30): ΑΕ ΛΕΡΟΥ- ΑΝΤΙΜΑΧΟΣ
  Παρατηρητής: ΚΑΤΕΡΗΣ

Γ' ΚΑΤΗΓΟΡΙΑ

Αγώνας στη Νίσυρο

Ένα εξ αναβολής παιχνίδι του γ' ομίλου έχει προγραμματισθεί να διεξαχθεί αύριο στις 2μ.μ. στο γήπεδο της Νισύρου. Εκεί ο τοπικός Πολυβώτης θα αντιμετωπίσει εκτός απροόπτου την ομάδα των Λειψών σ' ένα παιχνίδι με μονόπλευρο ενδιαφέρον.

Παρατηρητής αγώνα θα είναι ο κ. Καρπαθάκης.

ΕΦΗΒΙΚΟ

Αύριο το Ηρακλής Μ. - Δωριέας

Για αύριο στις 14.45 στο γήπεδο Μαριτσών έχει προγραμματισθεί να διεξαχθεί το εξ αναβολής παιχνίδι ανάμεσα στον Ηρακλή Μ. και την ομάδα του Δωριέα.

Το παιχνίδι αυτό αναβλήθηκε την προηγούμενη φορά, λόγω ακαταλληλότητας του αγωνιστικού χώρου.

Θέλει τη νίκη...

• Με το δεξί θέλει να ξεκινήσει τις αγωνιστικές του υποχρεώσεις για το 2006 ο Κλεόβουλος που υποδέχεται τον Ανταγόρα στη Λίνδο

Από χθες μπήκε κανονικά σε ρυθμούς προπόνησης ο Κλεόβουλος προκειμένου να είναι όσο γίνεται πιο έτοιμος για το παιχνίδι που θα δώσει στα πλαίσια της 14ης αγωνιστικής με αντίπαλο τον Ανταγόρα εντός έδρας.

Εξαιτίας του ότι δεν έχει καθοριστεί ακόμη το πότε θα γίνει το παιχνίδι με την ομάδα της Κω δεν μπορεί να καθορίσει ο προπονητής του Συλλόγου από τη Λίνδο Νίκος Μαντικός ποια μέρα θα γίνει η τελευταία προπόνηση για την ομάδα του. Εάν το παιχνίδι γίνει το Σάββατο τότε θα γίνει προπόνηση την Πέμπτη ενώ εάν διεξαχθεί την Κυριακή θα γίνει η προπόνηση την Παρασκευή.

Με δηλώσεις του στην «ΑΡ» ο προπονητής του Κλεόβουλου Νίκος Μαντικός ανέφερε για το παιχνίδι με τον Ανταγόρα τα εξής: «Όλη την εβδομάδα θα δουλέψουμε κατάλληλα με σκοπό να είμαστε έτοιμοι για τον αγώνα αυτόν. Είναι το τελευταίο παιχνίδι που θα δώσουμε στην έδρα μας για τον πρώτο γύρο και πρέπει να πάρουμε πάση θυσία τους τρεις βαθμούς της νίκης για να δούμε με περισσότερη αισιοδοξία το...μέλλον.»

Θα πρέπει να σημειωθεί ότι άλλη μια εβδομάδα ο Πόλλος θα ακολουθήσει ατομικό πρόγραμμα προπονήσεων ενώ από την άλλη εβδομάδα θα αρχίσει να προπονείται κανονικά με την υπόλοιπη ομάδα. Ο συγκεκριμένος πάντως ποδοσφαιριστής θα είναι στη διάθεση του προπονητή του από τον Φεβρουάριο οπότε και θα μπορεί να ενισχύσει την ομάδα του και θα μπορεί να συμμετέχει κανονικά στις αγωνιστικές υποχρεώσεις της.

Σε ό,τι αφορά τους τρεις στρατευμένους του Κλεόβουλου πρέπει να αναφερθεί ότι δεν παίρνουν μέρος στις προπονήσεις και έτσι ο Νίκος Μαντικός δεν μπορεί να τους υπολογίζει για τα επόμενα παιχνίδια. Ο Χουΐρης έχει πάρει μετάθεση για τη Θήβα ενώ ο Παρισίδης και ο Διάκουλας Κ. δεν μπορούν να εξασφαλίσουν άδεια για να προπονηθούν και να συμμετέχουν στους αγώνες.

Ο Κλεόβουλος θέλει να ξεκινήσει με τον καλύτερο δυνατό τρόπο τις αγωνιστικές του υποχρεώσεις για το 2006 με μια νίκη κόντρα στον Ανταγόρα αφού η προηγούμενη χρονιά δεν έκλεισε και τόσο καλά για την ομάδα της Λίνδου που είχε ηττηθεί από τον Απόλλωνα Κ. στις Καλυθιές με 3-1.

Αυτή τη στιγμή ο Κλεόβουλος βρίσκεται στην όγδοη θέση της βαθμολογίας με δεκαέξι βαθμούς ισοβαθμώντας με την Αναγέννηση Έμπ. γι' αυτό και θέλει τη νίκη προκειμένου να ανέβει ακόμη περισσότερο στο βαθμολογικό πίνακα διατηρώντας ή αυξάνοντας την διαφορά...ασφαλείας από τη ζώνη του υποβιβασμού.

Απών μόνο ο Βασιλώτος

• Ο αμυντικός της Αναγέννησης θα είναι ο μοναδικός ποδοσφαιριστής που θα λείψει από το παιχνίδι με το Φοίβο λόγω του τραυματισμού του ενώ θα είναι ξανά σε θέση να ενισχύσει την ομάδα του σε ένα μήνα περίπου.

Τρεις συνεχόμενες προπονήσεις θα πραγματοποιήσει αυτή την εβδομάδα η Αναγέννηση Έμπ. η οποία θα δώσει το πρώτο της παιχνίδι για το 2006 στο Πρωτάθλημα εντός έδρας με αντίπαλο τον Φοίβο. Η αρχή θα γίνει από σήμερα όπου ο Σύλλογος της Έμπωνας θα κάνει την πρώτη του προπόνηση για τη νέα χρονιά ενώ οι υπόλοιπες δύο θα γίνουν αύριο και μεθαύριο.

Κανονικά μέρος στις προπονήσεις παίρνουν και οι δύο τραυματίες παίκτες της Αναγέννησης Κίτσος και Σταμούλης που δείχνουν να είναι σε καλύτερη κατάσταση. Ο προπονητής της ομάδας από την Έμπωνα Γιάννης Κρητικός δεν μπορεί να ξέρει ακόμα εάν θα μπορεί να συμπεριλάβει στην αρχική εντεκάδα τους δύο αυτούς ποδοσφαιριστές.

Θετικό για τον Γιάννη Κρητικό είναι το γεγονός πέραν του ότι επέστρεψαν ο Σταμούλης και ο Κίτσος πως κανένας άλλος από τους ποδοσφαιριστές του δεν αντιμετωπίζει πρόβλημα από τραυματισμό ή από κάρτες και έτσι θα μπορούν όλοι να δώσουν το παρών και να ενισχύσουν την ομάδα τους στο δύσκολο παιχνίδι με το Φοίβο. Μοναδική εξαίρεση είναι η περίπτωση του τραυματισμού του Βασιλώτου πριν από έναν μήνα. Ο συγκεκριμένος ποδοσφαιριστής υπέστη κάταγμα περόνης και δεν μπόρεσε να συμμετάσχει στα παιχνίδια της ομάδας του το προηγούμενο διάστημα. Χθες ωστόσο ο Βασιλώτος επρόκειτο να επισκεφθεί τον γιατρό του για να διαπιστωθεί σε ποια κατάσταση βρίσκεται το τραύμα του. Υπολογίζεται πάντως να επιστρέψει στην αγωνιστική δραστηριότητα σε ένα μήνα περίπου οπότε και θα μπορεί να συμμετέχει κανονικά στις αγωνιστικές υποχρεώσεις της ομάδας του.

Σ' αυτό το σημαντικό παιχνίδι κόντρα στο Φοίβο η Αναγέννηση Έμπ. θέλει τους τρεις βαθμούς που θα της επιτρέψουν να μείνει μακριά από την επικίνδυνη ζώνη του υποβιβασμού και να διατηρηθεί στην όγδοη θέση που βρίσκεται μαζί με τον Κλεόβουλο έχοντας από δεκαέξι βαθμούς

Την τελευταία αγωνιστική για το 2005 η Αναγέννηση είχε αναδειχθεί ισόπαλη εκτός έδρας κόντρα στην ομάδα του Ανταγόρα και θέλει τη νίκη με αντίπαλο τον Σύλλογο της Κρεμαστής για να ξεκινήσει με τον καλύτερο δυνατό τρόπο τους αγώνες της για το νέο χρόνο.

ΤΟΠΙΚΟ ΠΟΔΟΣΦΑΙΡΟ

Και πως να τα μοιράσεις...

• Εικοσιτέσσερις ομάδες μέσα σε μόλις έξι ώρες καθημερινά θα προσπαθήσει να χωρέσει σήμερα η επιτροπή διοίκησης του γηπέδου των Αγίων Αποστόλων στην συνάντησή της με τους εκπροσώπους των σωματείων της πόλης της Ρόδου.

Με αρκετά δύσκολη εξίσωση μοιάζει η κατανομή των ωρών προπόνησης στο γήπεδο των Αγίων Αποστόλων, κάτι που θα επιχειρηθεί σήμερα στις 2:30 το απόγευμα στην αίθουσα του ΔΟΝΑ Ρόδου στην συνάντηση των μελών της επιτροπής διοίκησης του γηπέδου με τους εκπροσώπους των σωματείων της πόλης της Ρόδου.

Η πόλη έχει να παρουσιάσει συνολικά 21 ομάδες όλων των κατηγοριών, με τις ΠΑΕ Ρόδος και Διαγόρας στην κορυφή και τις παιδικές ομάδες των σωματείων στην βάση, ενώ αν υπολογιστούν και οι Μικτές ομάδες Νέων, Παίδων και Προπαίδων, ο αριθμός των συγκροτημάτων που πρέπει να εξυπηρετηθούν φτάνει τα 24. Όλα αυτά την στιγμή που οι προδιαγραφές του συνθετικού χλοοτάπητα πέμπτης γενιάς που τοποθετήθηκε στο γήπεδο επιτρέπουν έξι ώρες χρήσης σε καθημερινή βάση!

Είναι, επίσης, δεδομένο, πως για ώρες προπόνησης ενδιαφέρονται και ομάδες εκτός πόλης, όμως όπως έχει αποφασίσει πριν από λίγους μήνες ο ΔΟΝΑ, θα αποκτήσουν το δικαίωμα χρήσης του γηπέδου μόνο στην περίπτωση που περισσεύει χρόνος.

Από το μεθεπόμενο Σαββατοκύριακο

Σύμφωνα με πληροφορίες, οι εκκρεμότητες που υπάρχουν καθιστούν απαγορευτική την διάθεση του γηπέδου των Αγίων Αποστόλων προς χρήση για τις ανάγκες των αγώνων του ερχόμενου Σαββατοκύριακου. Το γήπεδο δεν έχει παραδοθεί ακόμα από τον εργολάβο, ο οποίος περιμένει την άφιξη στις 7 Ιανουαρίου από το γήπεδο Αφάντου του μηχανήματος που θα απλώσει ομοιόμορφα του καουτσούκ που έχει τοποθετηθεί και θα σηκώσει τον κλώνο του χλοοτάπητα. Εκτός αυτού, δεν έχουν φτάσει ακόμα οι πάγκοι (υπάρχει πιθανότητα να βρίσκονται στην Ρόδο σήμερα), ενώ θα πρέπει να εκδοθεί και η άδεια καταλληλότητας. Επομένως οι ομάδες θα έχουν στην διάθεσή τους το γήπεδο των Αγίων Αποστόλων από το μεθεπόμενο Σαββατοκύριακο.

Συγκρότηση της μικτής Τζούνιορ

• Οι δύο ενωσιακοί προπονητές, Σταύρος Σταύρου και Ανδρέας Τσακμακίδης, θα προσπαθήσουν μέσα σε λίγες μέρες να ετοιμάσουν την ομάδα που θα λάβει μέρος στο πανελλήνιο πρωτάθλημα.

Στους δύο ενωσιακούς προπονητές, Σταύρο Σταύρου και Ανδρέα Τσακμακίδη, ανατέθηκε η ευθύνη της συγκρότησης της μικτής ομάδας Τζούνιορ που θα λάβει μέρος στο πανελλήνιο πρωτάθλημα που θα διοργανώσει τις προσεχείς ημέρες η ΕΠΟ, υπό τη χορηγία της Volkwagen.

Το χρονικό περιθώριο για τους δύο προπονητές είναι πολύ μικρό και ότι γίνει θα πρέπει να αποφασισθεί γρήγορα.

Άλλωστε η ΕΠΣΔ για το λόγο αυτό άλλαξε και την ηλικία συμμετοχής των παικτών που θα έπαιρναν μέρος στο τουρνουά «Χριστούγεννα 2005», προκειμένου να συμβαδίσει με το πανελλήνιο πρωτάθλημα τζούνιορ και το έργο των Σταύρου και Τσακμακίδη να γίνει κάπως πιο εύκολο.

Κατά τη διεξαγωγή της α' φάσης του τουρνουά «Χριστούγεννα 2005», ο Ανδρέας Τσακμακίδης που παρακολούθησε τα παιχνίδια, πήρε μια μικρή εικόνα από τους παίκτες που συμμετείχαν σ' αυτό, ενώ μιλώντας μ' όλους τους προπονητές, τους ζήτησε να του πουν ο καθένας, τους δύο καλύτερους τους παίκτες.

Οι δύο ενωσιακοί θα δουν μεθαύριο Πέμπτη και τα παιχνίδια της β' φάσης προκειμένου να βγάλουν καλύτερα συμπεράσματα, ενώ έχουν αποφασίσει να καλέσουν και παίκτες ομάδων που δεν δήλωσαν συμμετοχή στο Χριστουγεννιάτικο τουρνουά.

Να σημειωθεί πως στο πρωτάθλημα των Τζούνιορ θα συμμετάσχουν παίκτες γεννηθέντες από το 1994 και μεταγενέστερα.

Το πρωτάθλημα των Τζούνιορ θα διεξαχθεί σε δύο γκρουπ.

Στο πρώτο θα συμμετάσχουν 56 ομάδες και στο δεύτερο 20 ομάδες.

Η ομάδα της Δωδεκανήσου συμμετέχει και στα δύο γκρουπ.

Στο πρώτο γκρουπ έχουμε τοποθετηθεί στον 10ο όμιλο μαζί με Δυτ. Αττική , Κυκλάδες και Σάμο και οι αγώνες αυτού του ομίλου θα γίνουν εδώ στη Ρόδο.

Αρχικά είχε αποφασισθεί οι αγώνες γίνουν στις 8, 9 και 10 Ιανουαρίου, αλλά αντέδρασε η ΕΠΣ Σάμου κι έτσι θα πρέπει να βρεθεί νέα ημερομηνία.

Στο δεύτερο γκρουπ η Δωδεκάνησος είναι στον 2ο όμιλο με Ηράκλειο, Πειραιά 1και Αθήνα 2 και η συμμετοχή σ' αυτό το γκρουπ είναι υποχρεωτική.

Βάσει της προκήρυξης οι αγώνες του β' γκρουπ είναι προγραμματισμένο να ξεκινήσουν τον Ιανουάριο, αλλά δεν καθορίζει που και με πιο τρόπο θα γίνουν οι αγώνες.

Το πώς θα διεξαχθεί το οικείο πρωτάθλημα δεν γνωρίζουν ούτε και οι ενωσιακοί προπονητές, που όμως θα προσπαθήσουν να ετοιμάσουν ομάδα για να είναι έτοιμη οποιαδήποτε στιγμή χρειαστεί..

Ορισμένα από τα κυριότερα σημεία της προκήρυξης του πανελληνίου πρωταθλήματος Τζούνιορ:

Η διεξαγωγή του πρωταθλήματος αυτού ανατίθεται στην Επιτροπή Μικτών Ομάδων Ενώσεων της Ε.Π.Ο. και θα διεξαχθεί σε (2) ΔΥΟ GROUPS ως εξής.

1 - GROUP Α': στο οποίο περιλαμβάνονται και οι 53 Ε.Π.Σ. της χώρας.

Στο GROUP αυτό οι Ε.Π.Σ. ΑΘΗΝΩΝ, ΠΕΙΡΑΙΩΣ και Ε.Π.Σ.ΑΝΑ. θα συμμετάσχουν με 2 ομάδες η κάθε μία, σύνολο 53 συν 3 = 56 ομάδες τις οποίες με γεωγραφικά κριτήρια η Επιτροπή Μικτών Ομάδων διαμόρφωσε σε 14 Ομίλους των 4 Ομάδων και η διεξαγωγή του Πρωταθλήματος σε αυτή την φάση θα γίνει σε 1 γύρο και σε μονούς αγώνες.

2- GROUP Β': στο οποίο περιλαμβάνονται ΠΕΝΤΕ ΟΜΙΛΟΙ (των 4ων ομάδων των οποίων την διαμόρφωση καθόρισε η χορηγός εταιρία για προβολή των τοπικών της αντιπροσώπων (DEALERS) και θα διεξαχθεί σε (4) φάσεις και σε (2) γύρους.

Στο GROUP αυτό η συμμετοχή των Ε.Π.Σ. που επελέγησαν να συμμετάσχουν σε αυτό είναι ΥΠΟΧΡΕΩΤΙΚΗ

ΟΜΙΛΟΙ GROUP Α'

1ος ΟΜΙΛΟΣ:
Ε.Π.Σ: ΕΒΡΟΥ - ΘΡΑΚΗΣ - ΚΑΒΑΛΑΣ - ΞΑΝΘΗ

2ος ΟΜΙΛΟΣ:
Ε.Π.Σ.: ΔΡΑΜΑΣ - ΚΙΛΚΙΣ - ΣΕΡΡΩΝ - ΧΑΛΚΙΔΙΚΗΣ

3ος ΟΜΙΛΟΣ:
Ε.Π.Σ.: ΗΜΑΘΙΑΣ - ΜΑΚΕΔΟΝΙΑΣ - ΠΕΛΛΑΣ - ΠΙΕΡΙΑΣ

4ος ΟΜΙΛΟΣ:
Ε.Π.Σ.: ΓΡΕΒΕΝΩΝ - ΚΑΣΤΟΡΙΑΣ -ΚΟΖΑΝΗΣ - ΦΛΩΡΙΝΑΣ

5ος ΟΜΙΛΟΣ:
Ε.Π.Σ.: ΘΕΣΣΑΛΙΑΣ - ΚΑΡΔΙΤΣΑΣ - ΛΑΡΙΣΑΣ - ΤΡΙΚΑΛΩΝ

6ος ΟΜΙΛΟΣ:
Ε.Π.Σ.: ΒΟΙΩΤΙΑΣ - ΕΥΒΟΙΑΣ - ΕΥΡΥΤΑΝΙΑΣ - ΦΘΙΩΤΙΔΑΣ

7ος ΟΜΙΛΟΣ:
Ε.Π.Σ.: ΑΙΤΩΛ/ΝΙΑΣ - ΑΡΤΑΣ - ΑΧΑΪΑΣ - ΦΩΚΙΔΑΣ

8ος ΟΜΙΛΟΣ:
Ε.Π.Σ.: ΗΠΕΙΡΟΥ - ΘΕΣΠΡΩΤΙΑΣ - ΚΕΡΚΥΡΑΣ - ΠΡΕΒΕΖΑΣ - ΛΕΥΚ.

9ος ΟΜΙΛΟΣ:
Ε.Π.Σ.: ΑΘΗΝΑ 1 - ΕΣΠΑΝΑ 1 - ΛΕΣΒΟΣ - ΧΙΟΣ

10ος ΟΜΙΛΟΣ:
Ε.Π.Σ.: ΕΠΣΔΑ - ΔΩΔΕΚΑΝΗΣΟΥ - ΚΥΚΛΑΔΩΝ - ΣΑΜΟΥ

11ος ΟΜΙΛΟΣ:
Ε.Π.Σ. : ΖΑΚΥΝΘΟΥ - ΗΛΕΙΑΣ - ΚΕΦΑΛ/ΝΙΑΣ - ΙΘΑΚ. ΜΕΣΣΗΝΙΑΣ

12ος ΟΜΙΛΟΣ:
Ε.Π.Σ.: ΑΡΓΟΛΙΔΑΣ - ΑΡΚΑΔΙΑΣ - ΛΑΚΩΝΙΑΣ - ΠΕΙΡΑΙΑΣ 1

13ος ΟΜΙΛΟΣ
Ε.Π.Σ.: ΗΡΑΚΛΕΙΟΥ - ΛΑΣΙΘΙΟΥ - ΡΕΘΥΜΝΟΥ - ΧΑΝΙΩΝ

14ος ΟΜΙΛΟΣ:
Ε.Π.Σ.: ΑΘΗΝΑ 2 - Ε.Π.Σ. ΑΝΑ 2 - ΠΕΙΡΑΙΑΣ 2 - ΚΟΡΙΝΘΙΑΣ

ΟΜΙΛΟΙ GROUP Β'

1ος ΟΜΙΛΟΣ:
Ε.Π.Σ.: ΛΑΡΙΣΑΣ - ΑΘΗΝΑΣ 1 - Ε.Π.Σ.ΑΝΑ 1 - Ε.Π.Σ.Δ.Α.

2ος ΟΜΙΛΟΣ:
Ε.Π.Σ.: ΗΡΑΚΛΕΙΟΥ - ΠΕΙΡΑΙΑ 1 - ΔΩΔΕΚΑΝΗΣΟΥ - ΑΘΗΝΑΣ 2

3ος ΟΜΙΛΟΣ:
Ε.Π.Σ.: ΚΑΣΤΟΡΙΑΣ - ΚΟΖΑΝΗΣ - ΚΕΡΚΥΡΑΣ - ΚΑΡΔΙΤΣΑΣ

4ος ΟΜΙΛΟΣ:
Ε.Π.Σ. : ΠΕΙΡΑΙΑΣ 2 - Ε.Π.Σ.ΑΝΑ 2 - ΑΡΓΟΛΙΔΑΣ - ΑΧΑΪΑΣ

5ος ΟΜΙΛΟΣ:
Ε.Π.Σ. : ΞΑΝΘΗΣ - ΣΕΡΡΩΝ - ΜΑΚΕΔΟΝΙΑΣ - ΗΜΑΘΙΑΣ

Η ημερομηνία έναρξης διεξαγωγής των αγώνων ορίζεται η 8-1-2006. Οι αγώνες των 9ου και 10ου ομίλων του GROUP Α' θα διεξαχθούν υπό μορφή τουρνουά, σε μονούς αγώνες και σε ένα γύρο, με βαθμολογία (Άρθρο 20 του Κ.Α.Π.) , του 9ου Ομίλου σε περιοχή του Λεκανοπεδίου Αττική και του 10ου στα Δωδεκάνησα.

Οι ομάδες των ομίλων αυτών θα παραμείνουν στην έδρα διεξαγωγής των αγώνων μέχρι και τη λήξη των αγώνων.

Σημειώνουμε ότι οι μετακινήσεις των ομάδων των ομίλων αυτών θα γίνεται αποκλειστικά ακτοπλοϊκώς.

Τέλος την ημερομηνία διεξαγωγής των τουρνουά αυτών θα σας γνωρίσουμε με νεώτερο έγγραφο μας.

ΑΡΘΡΟ 2: ΗΛΙΚΙΕΣ ΠΟΔΟΣΦΑΙΡΙΣΤΩΝ

1. Στο VOLKSWAGEN ΠΑΝΕΛΛΗΝΙΟ ΠΡΩΤΑΘΛΗΜΑ ΠΟΔΟΣΦΑΙΡΟΥ JUNIOR'S» περιόδου 2005-2006 μετέχουν ποδοσφαιριστές γεννηθέντες από 01.01.1994 και μεταγενέστερα.

2. Ένωση η οποία αποδεδεγμένα θα χρησιμοποιήσει ποδοσφαιριστή σε ομάδα με ηλικία διαφορετική από αυτή που διαλαμβάνεται στην παρούσα προκήρυξη, θα αποβάλλεται από το αντίστοιχό πρωτάθλημα και θα υποστεί τις συνέπειες των διατάξεων του Κ.Α.Π. για αντικανονική συμμετοχή ποδοσφαιριστή.

ΑΡΘΡΟ 3: ΔΙΑΙΤΗΤΕΣ

Στους αγώνες θα ορίζονται διατητές από τον πίνακα της Δ' Εθνικής και θα προέρχονται από τον Σ.Δ.Π. της γηπεδούχου Ε.Π.Σ.

Σε εξαιρετικές περιπτώσεις δύναται να χρησιμοποιηθούν και διατητές από ανώτερη κατηγορία κατά την κρίση της επιτροπής.

ΑΡΘΡΟ 8. ΒΑΘΜΟΛΟΓΙΚΗ ΚΑΤΑΤΑΞΗ - GROUP Α'

Οι αγώνες στη Φάση αυτή θα διεξαχθούν σε μία Φάση και σε μονούς αγώνες και θα συμμετέχουν οι (53) ομάδες του GROUP Α' .

Κάθε ομάδα JUNIOR'S του GROUP Α' θα δώσει 3 αγώνες και η βαθμολογική κατάταξη των ομάδων θα γίνει ως εξής:

1. Μετά το τέλος των αγώνων συντάσσεται βαθμολογικός πίνακας και οι ομάδες κατατάσσονται κατά σειρά με κριτήριο το σύνολο των βαθμών που σύγκέντρωσε η κάθε μία.

2. Σε περίπτωση που από τον ανωτέρω πίνακα προκύπτει ισοβαθμία ομάδων συντάσσεται ειδικός βοηθητικός πίνακας για τις ομάδες που ισοβαθμούν με κριτήριο το σύνολο των βαθμών που συγκέντρωσε η κάθε μία στους μεταξύ τους αγώνες.

3. Εάν μετά την σύνταξη του παραπάνω βοηθητικού πίνακα προκύπτει νέα ισοβαθμία ομάδων τότε για τις ομάδες που ισοβαθμούν συντάσσεται άλλος βοηθητικός πίνακας με κριτήριο την διαφορά τερμάτων στους μεταξύ τους αγώνες.

4. Σε περίπτωση που και πάλι προκύψει ισοβαθμία, τότε επανερχόμαστε στον αρχικό βαθμολογικό πίνακα και λαμβάνεται ως κριτήριο η διαφορά τερμάτων στο σύνολο των αγώνων που έδωσε η κάθε ομάδα στην φάση αυτή.

5. Εάν και πάλι προκύψει ισοβαθμία τότε λαμβάνεται ως κριτήριο από τον αρχικό πίνακα ο αριθμός των τερμάτων που πέτυχε κάθε ομάδα (και προηγείται η ομάδα που πέτυχε τα περισσότερα τέρματα).

6. Εάν και μετά την παραπάνω διαδικασία υπάρχει ισοβαμθμία ομάδων εφαρμόζεται το άρθρο 20 παρ. 9 του Κ.Α.Π., χωρίς να προηγηθεί παράταση του αγώνα.

7. Μετά το τέλος των αγώνων της Α΄ΦΑΣΗΣ του GROUP Α΄ θα αναδειχθούν οι (14) ΔΕΚΑ ΤΕΣΣΕΡΕΙΣ Πρωταθλήτριες Ενώσεις των 14 ΟΜΙΛΩΝ των JUNIOR'S.

ΑΡΘΡΟ 9: ΒΑΘΜΟΛΟΓΙΚΗ ΚΑΤΑΤΑΞΗ - GROUP Β'

Α' ΦΑΣΗ

Η Φάση αυτή θα διεξαχθεί σε μονούς αγώνες και θα συμμετέχουν οι (5) Όμιλοι του GROUP Β' και η βαθμολογική κατάταξη θα γίνει σύμφωνα με τα όσα αναφέρονται στο άρθρο 8 της παρούσης Προκήρυξης και για τους αγώνες του GROUP Α'.

Οι (5) Πρωταθλήτριες ομάδες (5) ομίλων καθώς και οι 3 καλύτερες Δευτεραθλήτριες (βάσει των κανόνων που εφαρμόγει η FIFA στις διοργανώσεις της) σύνολο (8) ομάδες θα προκριθούν στην επόμενη Β' Φάση.

Β' ΦΑΣΗ

Οι (8) παραπάνω ομάδες που προκρίθηκα από την Α' Φάση, μετά από κλήρωση θα συγκροτήσουν (4) ζευγάρια, τα οποία θαδώσουν διπλούς αγώνες, ο πρώτος αγώνας θα διεξάγεται στο γήπεδο της ομάδας που κληρώνεται γηπεδούχος, ο δε δεύτερος στο γήπεδο της αντίπαλης ομάδας.

Σε περίπτωση που και οι 2 ομάδες σημειώσουν τον ίδιο αριθμό τερμάτων στον εντός και εκτός έδρας αγώνα, τότε στο δεύτερο αγώνα μετά και την κανονική λήξη, ο νικητής θα αναδειχθεί με την εκτέλεση πέναλτυς (άρθρο 20 παρ. 9 του Κ.Α.Π.) αλλά χωρίς παράταση του αγώνα. Οι νικητές των παραπάνω αγώνων θα περάσουν στην επόμενη Γ' Φάση.

Γ' ΦΑΣΗ

Οι 4 νικήτριες ομάδες από τους αγώνες της Β' Φάσης πάλι με κλήρωση θα συγκροτήσουν 2 ζευγάρια τα οποία θα δώσουν διπλούς αγώνες, ο πρώτος αγώνας θα δεξάγεται στο γήπεδο της ομάδας που κληρώνεται γηπεδούχος, ο δε δεύτερος στο γήπεδο της αντίπαλης ομάδας.

Σε περίπτωση που και οι 2 ομάδες σημειώσουν τον ίδιο αριθμό τερμάτων στον εντός και εκτός έδρας αγώνα, τότε στο δεύτερο αγώνα μετά και την κανονική λήξη, ο νικητής θα αναδειχθεί με τη εκτέλεση πέναλτυς (άρθρο 20 παρ. 9 του Κ.Α.Π.) αλλά χωρίς παράταση του αγώνα. Οι 2 νικητές των παραπάνω αγώνων θα προκριθούν αν αγωνισθούν στην Δ΄ΦΑΣΗ (ΤΕΛΙΚΗ).

Δ' ΦΑΣΗ (ΤΕΛΙΚΗ)

Οι παραπάνω 2 νικήτριες ομάδες θα δώσουν μονό αγώνα σε ουδέτερο γήπεδο για την ανάδειξη του Πρωταθλητή του «VOLKSWAGEN ΠΑΝΕΛΛΗΝΙΟΥ ΠΡΩΤΑΘΛΗΜΑΤΟΣ ΠΟΔΟΣΦΑΙΡΟΥ JUNIOR'S» περιόδου 2005-2006.

Σε περίπτωση μετά την λήξη ισόπαλου αποτελέσματος ο Πρωταθλητής θα αναδειχθεί με την εκτέλεση πέναλτυς (άρθρο 20. παρ. 9 του Κ.Α.Π.) αλλά χωρίς παράταση του αγώνα.

ΑΡΘΡΟ 10: ΚΥΠΕΛΛΟ ΗΘΟΥΣ

Στην ομάδα της Ένωσης JUNIOR'S που κατά τη διάρκεια αυτής της αγωνιστικής περιόδου δεν θα τιμωρηθούν ποδοσφαιριστές της (άρθρα 27 καιο 30 του Κ.Α.Π.) και δεν θα έχει επιβληθεί ποινήστην Ε.Π.Σ., σε παράγοντα ή προπονητή (άρθρο 30 Κ.Α.Π.) η οποία έχει σχέση με τους αγώνες Μικτών Ομάδων θα απονεμηθεί Κύπελλο Ήθους.

ΑΡΘΡΟ 11: ΕΠΑΘΛΑ

1. Πρωταθλήτρια ομάδα του GROUP Β' θα λάβει μέρος σε τουρνουά που θα διεξαχθεί στα μέσα Απριλίου στην Γερμανία.

2. Στις Πρωταθλήτριες ομάδες του GROUP Α' θα απονεμηθούν Κύπελλα και Μετάλλια.

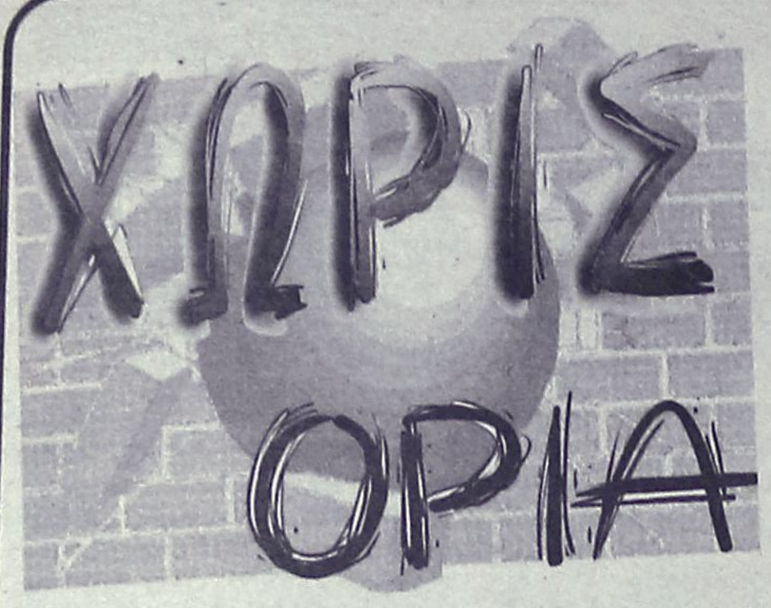

Τζόνσον: Το 40% των αθλητών ντοπάρονται

Ο Μπεν Τζόνσον, σε δηλώσεις του είπε ότι το 40% των αθλητών σε όλα τα σπορ κάνουν χρήση απαγορευμένων ουσιών. Ο βετεράνος σπρίντερ, ο οποίος είχε βρεθεί θετικός για χρήση αναβολικών στους Ολυμπιακούς Αγώνες της Σεούλ το 1988, και τιμωρήθηκε με 4 χρόνια αποκλεισμό από κάθε αθλητική διοργάνωση.

Ο Μπεν Τζόνσον δήλωσε: "Οι άνθρωποι είναι διαβολικοί. Κάνουν τα πάντα για να βγάλουν χρήματα από τον αθλητισμό. Δεν θέλω να μπλέξω τον εαυτό μου σε νέες περιπέτειες, αλλά αισθάνομαι την ανάγκη να πω ότι το 40% των αθλητών χρησιμοποιούν αναβολικά ".

Τέλος, ο Τζόνσον επανέλαβε για μία ακόμη φορά ότι έπεσε θύμα πλεκτάνης στη Σεούλ: "Υπάρχουν ορισμένοι που μπορούν να βάλουν αναβολικά στο φαγητό σου ή στο ποτό σου για να σε σαμποτάρουν. Αυτό έκαναν σ' εμένα στην Σεούλ".

Υπέγραψε στην Τορίνο ο Βρύζας

Στην Τορίνο κατέληξε ο τελικά ο Ζήσης Βρύζας. Ο Έλληνας επιθετικός υπέγραψε το πρωί της Δευτέρας, συμβόλαιο ενός χρόνου με την ιταλική ομάδα.

Στη Φιορεντίνα, ο έμπειρος σέντερ φορ δεν είχε μεγάλο χρόνο συμμετοχής, αλλά πλέον αυτό αναμένεται να αλλάξει. Ο Βρύζας προκειμένουν να πάρει τα λεπτά που θέλει στον αγωνιστικό χώρο, δέχθηκε να πάει σε ομάδα της Serie B.

Έκανε πάντως πράξη τις δεσμεύσεις του, ότι δεν θα επιστρέψει στην Ελλάδα. Πλέον οι πιθανότητές του να επιστρέψει στην Εθνική αυξάνονται, αφού αυτό που έψαχνε ήταν να πάει σε μία ομάδα στην οποία θα είναι βασικός.

Εκτός του Βρύζα, η Τορίνο ανακοίνωσε και την απόκτηση του Φεραρέζε από την Κάλιαρι.

Συνελήφθη ο Σάκλεφορντ

Στην... τσιμπίδα του νόμου πιάστηκε ο Τσαρλς Σάκλεφορντ, γνωστός μας από την θητεία του σε Άρη και ΠΑΟΚ. Ο Αμερικανός συνελήφθη την παραμονή της πρωτοχρονιάς στο Σμίθφιλντ της Βόρειας Καρολίνας, στο νομό Τζόνστον, όταν κατά την διάρκεια αστυνομικού ελέγχου βρέθηκαν στην κατοχή του, ένα πιστόλι και σημαντικές ποσότητες κοκαΐνης και μαριχουάνας.

Τελικά, ο Σάκλεφορντ δεν άλλαξε χρόνο στα κρατητήρια, καθώς κατέβαλε εγγύηση ύψους 11.000 δολαρίων και αφέθηκε ελεύθερος!

Δύο οι τυχεροί

Ανήμερα Πρωτοχρονιάς, μετά το πέρας της μεσημεριανής προπόνησης οι ποδοσφαιριστές και οι προπονητές της ομάδας της Ρόδου έκοψαν τη βασιλόπιτα παρουσία μελών της διοίκησης και φίλων της ομάδας. Το παρόν έδωσε και ο μεγάλος χορηγός της ομάδας Γιάννης Σπανός που έκοψε τη βασιλόπιτα και ευχήθηκε Υγεία και Δύναμη στους ποδοσφαιριστές, επιτυχία στην ομάδα και υποσχέθηκε πως θα στέκεται πάντα στο πλευρό της.

Τα δύο φλουριά κέρδισαν ο Γιώργος Αγγελόπουλος και ο Γιάννης Ροδανάκης με έπαθλο τετρακόσια και τριακόσια ευρώ αντίστοιχα προσφορά του κ. Σπανού και της Διοίκησης.

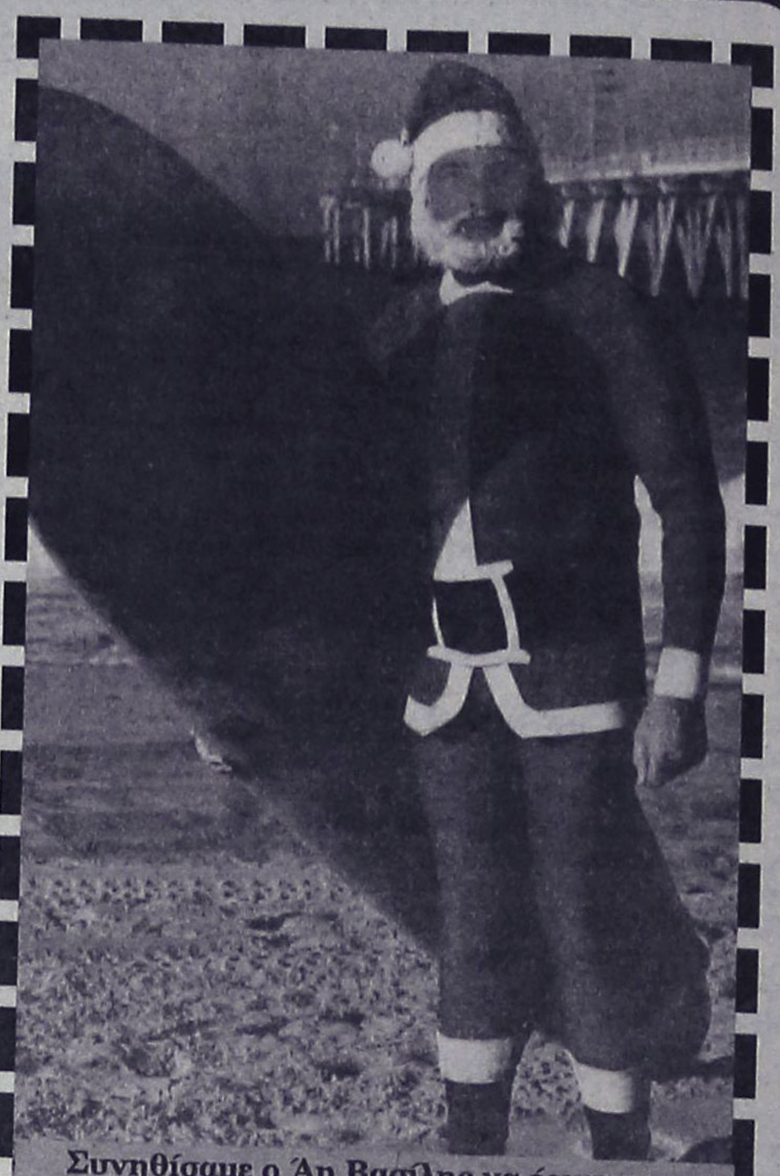

Συνηθίσαμε ο Άη Βασίλης να έρχεται με έλκυθρο που το σέρνουν οι τάρανδοι. Ο ...δικός μας Άη Βασίλης ήρθε από την μακρινή Αυστραλία με ...σέρφινγκ!!! Μοιάζει κάπως με τον Θεοδόση Κυπραίο, αλλά μάλλον πρόκειται για σύμπτωση!

"Δίσεκτο" το 2006 για τη Λένα

Ανάποδα ξεκίνησε η νέα αγωνιστική σεζόν για τη Λένα Δανιηλίδου στο τουρνουά του Όκλαντ. Η Ελληνίδα πρωταθλήτρια κάτοχος του τροπαίου το 2003 και το 2004 γνώρισε την ήττα με 2-1 (7-5, 4-6, 6-3) από την Σλοβένα Καταρίνα Σρεμπότνικ στον πρώτο γύρο και αποκλείστηκε από τη συνέχεια του θεσμού. Παρόλα αυτά σημείωσε άνοδο μιας θέσης στην παγκόσμια κατάταξη της WTA.

Η αναμέτρηση διήρκεσε σχεδόν τρεις ώρες, με τις καιρικές συνθήκες να είναι αρκετά δύσκολες τόσο για τις ίδιες τις αθλήτριες όσο και για τους διοργανωτές. Ωστόσο, τα προβλήματα που είχε η Ελληνίδα με το σερβίς της, δεν της άφησε πολλά περιθώρια για την επικράτηση.

«Δεν ήθελα να κρατήσει τόσο το παιχνίδι. Ήλπιζα ότι θα είχα ένα ευκολότερο ματς. Οι συνθήκες ήταν πολύ δύσκολες, αλλά είμαι χαρούμενη που απλώς πέρασα. Ο αέρας ήταν έντονος και ήταν δύσκολο να αγωνιστείς», δήλωσε η Σρεμπότνικ μετά τον αγώνα που θα έχει την ευκαιρία να υπερασπιστεί τον τίτλο της.

Αποφασίζει για Κίμι η Φεράρι

Μέχρι τον ερχόμενο Απρίλιο θα περιμένουν όλοι οι φίλοι της Φόρμουλα 1 προκειμένου να μάθουν σε ποια ομάδα θα συνεχίσει την καριέρα του ο Κίμι Ραϊκόνεν της Μακ Λάρεν Μερσέντες. Τα "ασημένια βέλη" έχουν συμφωνήσει από το 2007 και έπειτα με τον Φερνάντο Αλόνσο και τα σενάρια για τον Φινλανδό δίνουν και παίρνουν.

"Πριν από το 2007, η Φεράρι θα πάρει την απόφασή της και θα ανακοινώσει τους πιλότους. Η ανακοίνωση θα γίνει την άνοιξη", ήταν τα λόγια εκπροσώπου της Σκουντερία και όλοι πλέον αναμένουν στο... ακουστικό τους.

Τα πάντα θα εξαρτηθούν από την απόφαση του Μίχαελ Σουμάχερ με το συμβόλαιο του Γερμανού να λήγει στο τέλος του τρέχοντος έτους. Πρόσφατα μάλιστα, ο "ισόβιος" πρωταθλητής ανακοίνωσε πως η απόφασή του θα παρθεί το αργότερο μέχρι το καλοκαίρι κάτι που δείχνει πως οι μήνες θα είναι αρκετά "ζεστοί".

Τα σενάρια κάνουν λόγο πως ο Κίμι Ραϊκόνεν έχει ήδη υπογράψει προσύμφωνο με τους Ιταλούς και πως θα αγωνίζεται στη Φεράρι από το 2007. Πολλοί αναρωτιούνται μάλιστα γιατί η Μακ Λάρεν προχώρησε σε συμφωνία με τον Αλόνσο το ίδιο έτος που αναμένεται η μεταπήδηση του Ραϊκόνεν στη Φεράρι.

Όπως όλα δείχνουν και εκτός συγκλονιστικού απροόπτου, ο Φινλανδός θα συνεχίσει την καριέρα του στη Φεράρι (σύμφωνα πάντα με τα δημοσιεύματα) με την ιταλική ομάδα να πραγματοποιεί τη μετεγγραφή του αιώνα καθώς όλοι γνωρίζουν τι εστί Κίμι Ραϊκόνεν.

Αλκαθ

●●● **Καλή χρονιά γεμάτη υγεία και επιτυχίες. Ελπίζω να περάσατε καλά. Πάντως δεν έχετε παράπονο. Δέκα μέρες σας είχα στο απυρόβλητο...**

●●● *Από δω και πέρα αρχίζουν τα δύσκολα. Πιστεύω ότι το νέο χρόνο θα μου δώσετε πολλές αφορμές. Έτσι έγινε τα προηγούμενα χρόνια και δε νομίζω να αλλάξει κάτι.*

●●● **τώρα...**

●●● *Η Κοδριγκτώνος ξεκινά με κόντρα. Ο ρολογάς θα γειώσει τους... λοιπούς. Την αντιπολίτευση δηλαδή. Εκπρόθεσμες οι προτάσεις της και τελειώνει το παραμύθι...*

●●● **Καλά, οι Ροδίτες δεν είχαν αποφασίσει να μη πάρουν παίκτες που έκαναν το καλοκαίρι προσφυγή; Παραβίασαν την απόφασή τους και τις αρχές τους, αλλά για πιο λόγο; Το ψάχνω να δω ποιός έπεισε τους υπόλοιπους...**

●●● *Οι προπονητές τρέμουν την μετά εορτών αγωνιστική δράση. Πολύ ξενύχτι και αλκοόλ μπορεί να φέρει τα πάνω - κάτω στις ομάδες.*

●●● **Καλημέρα σας.**

ΑΝΕΚΔΟΤΟ

Ένας αρχαίος σκαραβαίος Φολκσβάγκεν πηγαίνει αγκομαχώντας στο δρόμο, μπρρρ, τσαφ-τσουφ, κρακ, μπαμ, γκρρρρ, γκρρρ. Ξαφνικά τον προσπερνά μια τσίλικη Φεράρι σαν σίφουνας. Παρακάτω τους πιάνει το φανάρι και σταματούν δίπλα-δίπλα. Κοιτάει ο οδηγός του Φολκσβάγκεν τη Φερράρι παραξενεμένος και την περιεργάζεται. Ανάβει πράσινο, ξεκινάει η Φερράρι βολίδα. Ξεκινάει και το Φολκσβάγκεν, μπρρρ, τσαφ-τσουφ, κρακ, μπαμ, γκρρρρ, γκρρρ, τους πιάνει το επόμενο φανάρι. Κοιτάει ο οδηγός του Φολκσβάγκεν τη Φερράρι παραξενεμένος και την περιεργάζεται. Ανάβει πράσινο, ξεκινάει πάλι η Φερράρι βολίδα. Ξεκινάει και το Φολκσβάγκεν, μπρρρ, τσαφ-τσουφ, κρακ, μπαμ, γκρρρρ, γκρρρ, τους πιάνει το επόμενο φανάρι. Όπως ήταν σταματημένοι, ρωτάει ο οδηγός του Φολκσβάγκεν τον οδηγό της Φερράρι:

- Ρε φίλε, να σε ρωτήσω κάτι. Βγήκαν καλά αυτά τα αμάξια; Γιατί δεν βλέπω να κυκλοφορούν πολλά...



ΡΕΠΟΡΤΑΖ

Άφησαν καλές εντυπώσεις

• Με βάση την εικόνα που παρουσίασαν οι δύο «μικροί» θα ξανακληθούν σε παρόμοια διοργάνωση μέχρι το καλοκαίρι.

• Καρπαθάκης και Τσακογιάννης άρεσαν στον κ. Ζακυνθινό.



Στιγμιότυπο από το καμπ του ΣΕΦ με την παρουσία και τον κ. Μπελιγράτη.

Εντυπωσίασαν τους Ομοσπονδιακούς προπονητές αλλά και όλους όσους παραβρέθηκαν στο κάμπ του Βόλεϊ που έγινε στο ΣΕΦ οι παίκτες του Διαγόρα Καρπαθάκης και Τσακογιάννης.

Σύμφωνα με όλες τις πληροφορίες και οι δύο κρατήθηκαν από τον Παναγιώτη Ζακυνθινό που διαπίστωσε πολύ καλή κατάσταση και από τους δύο. Επίσης σημαντικό ρόλο σε αυτό έπαιξε και το γεγονός πως και οι δύο γυμνάζονται -κύρια ο Καρπαθάκης-και το καλύτερο που προκύπτει είναι πως και οι δύο θα επανακληθούν για άλλες προπονήσεις αλλά και για τουρνουά που πιθανόν να διεξαγάγει η ΕΟΠΕ. Είναι η πιο ευχάριστη είδηση μετά την κατάκτηση της ανόδου από τον Διαγόρα για τον χώρο του Βόλεϊ που χρήζει μεγαλύτερης προσοχής από όλους τους φορείς αλλά και τις τοπικές μας αρχές. Σε ότι αφορά το καμπ στο ΣΕΦ:

Με τη διεξαγωγή εσωτερικού τουρνουά ολοκληρώθηκε στο προπονητικό κέντρο μπιτς βόλεϊ του Σταδίου Ειρήνης και Φιλίας, το προπονητικό καμπ επίλεκτων αθλητών για αγόρια και κορίτσια κάτω των 18 ετών από όλη την Ελλάδα.

Με την εκδήλωση αυτή ξεκίνησε επίσημα ο νέος αναπτυξιακός σχεδιασμός της Ε.Ο.ΠΕ. (2006 - 2008) με στόχο την ανάδειξη και προετοιμασία των νέων πρωταθλητών και πρωταθλητριών. Ο σχεδιασμός αυτός έχει ήδη αναδείξει αθλήτριες όπως η Βίκυ Αρβανίτη (νεαρότερη αθλήτρια που κατακτά χρυσό μετάλλιο σε τουρνουά του παγκοσμίου σιρκουί, Νο 5 στην παγκόσμια κατάταξη) και η Θάλεια Κουτρουμανίδου (χρυσό ευρωπαϊκό το 2004, Νο 9 στην Παγκόσμια κατάταξη).

Ο υπεύθυνος του καμπ, Παναγιώτης Ζακυνθινός και οι υπόλοιποι συνεργάτες του τμήματος μπιτς βόλεϊ, είχαν την ευκαιρία να διαπιστώσουν την αγωνιστική κατάσταση των επιλεγμένων αγοριών και κοριτσιών και να δουλέψουν στην βελτίωση όσων στοιχείων κρίθηκαν ότι χρειάζονται βελτίωση.

Το αναπτυξιακό πρόγραμμα περιλαμβάνει και άλλες παρόμοιες διοργανώσεις που θα οργανωθούν πριν την καλοκαιρινή περίοδο.

Αγώνας για όλους τους τολμηρούς

• Όλοι όσοι διαθέτουν γρήγορα αυτοκίνητα και δίπλωμα οδήγησης έχουν το δικαίωμα συμμετοχής στον αγώνα ταχύτητας που διοργανώνει στις 18 και 19 Φεβρουαρίου στην πίστα των Μαριτσών ο Α.Ο. Ρόδου.

Ελεύθερη για όλους τους οδηγούς είναι η συμμετοχή στους αγώνες αυτοκινήτου «ντράγκστερ» και μοτοσικλέτας, που θα πραγματοποιηθούν στις 18 και 19 Φεβρουαρίου στην πίστα του αεροδρομίου των Μαριτσών.

Όπως επισήμανε εκ μέρους των διοργανωτών ο πρόεδρος του Αγωνιστικού Ομίλου Ρόδου, Ανδρέας Χαλικόπουλος, όσοι διαθέτουν τόλμη και…δίπλωμα οδήγησης, μπορούν να λάβουν μέρος ακόμα και με το αυτοκίνητό τους, αφού πρόκειται ουσιαστικά για αγώνα «κόντρας» δύο αυτοκινήτων σε ευθεία 400 μέτρων.

Το ίδιο ισχύει και για τις μοτοσικλέτες, με την προϋπόθεση πως θα κατατεθούν έγκαιρα οι δηλώσεις συμμετοχής (στα γραφεία της λέσχης Ερμής, οδός Καποδιστρίου 1).

Είναι απαραίτητο να σημειωθεί, πως για να διεξαχθούν οι αγώνες θα πρέπει να εξασφαλιστεί προηγουμένως η άδεια των αρμόδιων φορέων, αν και οι διοργανωτές πιστεύουν πως δεν θα αντιμετωπίσουν πρόβλημα. Πολύ περισσότερο τους απασχολεί η εξασφάλιση της παρουσίας πυροσβεστικών οχημάτων στην πίστα του αεροδρομίου των Μαριτσών, αφού όπως επισήμανε ο Ανδρέας Χαλκιόπουλος, στις προηγούμενες διοργανώσεις ναι μεν ο αρχηγός της Πυροσβεστικής έδινε την συγκατάθεσή του, όμως για κάποιον ανεξήγητο λόγο το πυροσβεστικό όχημα δεν εμφανιζόταν ποτέ.

Επί του θέματος θα υπάρξει συνάντηση, με την ελπίδα να βρεθεί η λύση.

Όσο για τις διοργανώσεις που θα ακολουθήσουν μέσα στο 2006, πολλά θα εξαρτηθούν από την επιτυχία του αγώνα του Φεβρουαρίου.

Φρένο η γραφειοκρατία

• Στον χαρακτηρισμό της έκτασης συνεχίζει να προσκρούει η Επιτροπή Πρωτοβουλίας για την κατασκευή αυτοκινητοδρομίου στην Νότια Ρόδο. Αν το θέμα δεν ξεκαθαρίσει σύντομα, θα αναζητηθεί άλλη τοποθεσία. Με λόγια πικρίας περιγράφει την κατάσταση ο Ανδρέας Χαλκιόπουλος.



Στα γρανάζια της γραφειοκρατίας έχει εγκλωβιστεί η προσπάθεια της Επιτροπής Πρωτοβουλίας που προωθεί την κατασκευή αυτοκινητοδρομίου στην περιοχή της Νότιας Ρόδου, σε σημείο που να μην αποκλείεται πλέον η μεταφορά της ιδέας σε άλλο σημείο του νησιού! Όπως δήλωσε χθες σε εκπομπή του ραδιοφωνικού σταθμού ΤΟΠ FM ο Ανδρέας Χαλκιόπουλος-«ψυχή» της Επιτροπής Πρωτοβουλίας- οι διαδικασίες αποδεικνύονται εξαιρετικά αργές, αφού δεν έχει καταστεί ακόμα δυνατός ο χαρακτηρισμός της έκτασης που συμφωνήθηκε να παραχωρηθεί στον Δήμο της Νότιας Ρόδου για την δημιουργία της πίστας! Με άλλα λόγια, ισχύει ότι ίσχυε και πριν από μερικούς μήνες, χωρίς να έχει γίνει επί της ουσίας ούτε ένα βήμα μπροστά.

Για φρένο που έχει βάλει η γραφειοκρατία έκανε λόγο ο Ανδρέας Χαλκιόπουλος, ο οποίος, πάντως, δεν παρέλειψε να κατακρίνει για πολλοστή φορά τους τοπικούς φορείς αλλά και τους εκπροσώπους του πολιτικού κόσμου του νησιού για έλλειψη έμπρακτου ενδιαφέροντος και στήριξης της προσπάθειας: «Δεν μπορεί τρεις τέσσερεις άνθρωποι να είναι οι μόνοι που να προσπαθούν και να πιέζουν για να αναγκάσουν να δημιουργηθεί ο αυτοκινητόδρομος.

Εμείς προτείνουμε, όμως οι τοπικοί μας άρχοντες και οι βουλευτές μας έπρεπε να είναι αυτοί που θα αγκαλιάσουν αυτή την ιδέα και θα μας κυνηγάνε. Δεν λένε όχι, όμως το μόνο που κάνουν είναι να εύχονται. Ορισμένοι, μάλιστα, ειρωνεύονται κιόλας. Οι τοπικοί φορείς δεν κάνουν τίποτα. Η Ένωση Ξενοδόχων και ο εμπορικός κόσμος δεν κάνουν τίποτα. Κάθονται και περιμένουν», σχολίασε με μεγάλη δόση πικρίας ο Ανδρέας Χαλκιόπουλος, ο οποίος επανέλαβε για άλλη μία φορά τις τεράστιες προοπτικές που θα μπορούσε να ανοίξει για τον τουρισμό μας και για την τοπική μας οικονομία μία σύγχρονη πίστα, κάνοντας συγκρίσεις με τις Σέρρες (δημιουργεί πίστα για Φόρμουλα 1 χωρίς να διαθέτει υποδομές) αλλά και με την γειτονική Τουρκία, η οποία έχει δημιουργήσει στην Κωνσταντινούπολη υπερσύγχρονη πίστα F1 και διοργανώνει ήδη Grand Prix.

Πάντως, παρά το γεγονός ότι η όλη προσπάθεια περνάει με ρυθμούς χελώνας δια πυρός και σιδήρου και τα βήματα προόδου είναι ανεπαίσθητα, δεν γίνεται να αγνοηθεί η αισιόδοξη νότα που δημιουργεί η επιμονή έστω και ελάχιστων ανθρώπων να κρατάνε το θέμα ζωντανό και να παλεύουν για να κάνουν το όραμα πραγματικότητα. Αν η λύση στην Νότια Ρόδο δεν βρεθεί, είναι δεδομένο πως θα αναζητηθεί άλλη τοποθεσία στο νησί, με τα μέλη της Επιτροπής Πρωτοβουλίας να εξετάζουν ήδη τις εναλλακτικές λύσεις.

SHIPPING COMPANY OF SYMI
Α.Ν.Ε.Σ.
ΑΝΩΝΥΜΗ ΝΑΥΤΙΛΙΑΚΗ ΕΤΑΙΡΕΙΑ ΣΥΜΗΣ
ΔΡΟΜΟΛΟΓΙΑ ΤΟΥ Υ/Γ ΑΙΓΛΗ
ΠΡΟΣ ΤΗΛΟ-ΝΙΣΥΡΟ-ΚΩ
Για την εξυπηρέτηση των κατοίκων της ΤΗΛΟΥ και της ΝΙΣΥΡΟΥ, η εταιρεία μας δρομολόγησε, ΧΩΡΙΣ ΕΠΙΔΟΤΗΣΗ, το Υ/Γ ΑΙΓΛΗ κάθε Τρίτη και Σάββατο για ΣΥΜΗ-ΤΗΛΟ-ΝΙΣΥΡΟ-ΚΩ και επιστροφή αυθημερόν.
Αναχώρηση από ΡΟΔΟ στις 08.00 και από ΚΩ στις 13.00
Έκπτωση 30% σε όλους τους επιβάτες
Πληροφορίες στα τηλέφωνα:
224 1037769, 77760
ΧΠ2265

ΜΠΑΣΚΕΤ

Ξεκινάει από το μηδέν

• Ο Κολοσσός δεν περιμένει άλλο τον Κεσέογλου, ενώ δεν ενδιαφέρεται ούτε για τον Χάνσελ. Ξεκινάει από την αρχή την αναζήτηση του κοινοτικού πλέι μέικερ, ελπίζοντας να βρει κάτι διαφορετικό από τα συνηθισμένα. Χωρίς προβλήματα άρχισε χθες η προετοιμασία ενόψει Πανελληνίου.

Από μηδενική αφετηρία είναι υποχρεωμένος να συνεχίσει ο Κολοσσός την αναζήτηση του κοινοτικού παίκτη που θα καλύψει την θέση του πλέι μέικερ.

Όπως όλα δείχνουν, οι «θαλασσί» εγκαταλείπουν την προσπάθεια να εντάξουν στο δυναμικό τους τον Χακάν Κεσέογλου, αφού ο Τούρκος δεν απάντησε ούτε και χθες, δείχνοντας με σαφή τρόπο πως θα προτιμήσει να παραμείνει στην ομάδα του, την Τούμπεργκ. Ο νέος της προπονητής επιθυμεί την παραμονή του Κεσέογλου στην ομάδα και η πίεση που έχει δεχθεί ο τελευταίος είναι ασφυκτική, με τους Κολοσσίτες να εκτιμούν πως έχει εγκλωβιστεί και ως εκ τούτου πως δεν υπάρχει λόγος να ασχοληθούν περαιτέρω και να χάσουν τον χρόνο τους. Όπως δεν πρόκειται να ασχοληθούν ούτε με την περίπτωση του Άγγλου Στηβ Χάνσελ, που τους είχε προταθεί και που τους απασχόλησε ως μία καλή εναλλακτική λύση.

Πέραν του ότι ο Χάνσελ βρίσκεται τις τελευταίες μέρες στην Ουκρανία, όπου δοκιμάζεται, ο ίδιος ο Μιχάλης Κυρίτσης κατέληξε στο συμπέρασμα πως ο Άγγλος δεν είναι ο παίκτης που ανταποκρίνεται στα ζητούμενα της ομάδας του. Ο έμπειρος προπονητής χρειάζεται έναν παίκτη ομάδας, που θα δουλεύει πολύ περισσότερο στο πλαίσιο του συνόλου και κρίνεται πως ο Χάνσελ δεν είναι τέτοιος. Καλός μεν, αταίριαστος με τα «θαλασσί» δεδομένα δε, οπότε το θέμα θα πρέπει να θεωρείται λήξαν. Τι γίνεται από εδώ και στο εξής; Η προσπάθεια θα συνεχιστεί. Οι ροδίτες θέλουν οπωσδήποτε να ενισχυθούν στην θέση του οργανωτή, όμως σε καμία περίπτωση δεν σκοπεύουν να λειτουργήσουν υπό την πίεση του χρόνου και να προχωρήσουν σε μία βιαστική και βεβιασμένη επιλογή. Να αργήσουν δεν πρόκειται, όμως θα εξετάσουν την κάθε περίπτωση με πολύ μεγάλη προσοχή για να βρουν τον παίκτη που θα κάνει την διαφορά και δεν θα είναι μία από τα ίδια. Έλληνας δεν θα είναι, καθώς διαθέσιμοι παίκτες δεν υπάρχουν, οπότε η λύση θα είναι υποχρεωτικά κοινοτικός.

Ξεκίνησε η προετοιμασία

Εν των μεταξύ, χωρίς το παραμικρό πρόβλημα ξεκίνησε χθες η προετοιμασία των παικτών του Κολοσσού ενόψει του Σαββατιάτικου δύσκολου και κρίσιμου αγώνα με τον Πανελλήνιο, που θα ξεκινήσει στις 5 το απόγευμα στο Βενετόκλειο Κλειστό Γυμναστήριο.

Οι «θαλασσί» ήταν ιδιαίτερα ορεξάτοι και δούλεψαν σκληρά τόσο το πρωί με βάρη, όσο και το απόγευμα στο παρκέ, κάτι που θα συνεχίσουν να κάνουν καθ' όλη την διάρκεια της εβδομάδας.

Το κλίμα είναι άριστο και η πίστη στο δεύτερο νικηφόρο αποτέλεσμα στο φετινό πρωτάθλημα της Α1 ορατή στα πρόσωπα των παικτών του Μιχάλη Κυρίτση. Το παιχνίδι με τον ισχυρό Πανελλήνιο είναι καθοριστικό για την συνέχεια, αφού με νίκη ο Κολοσσός επιστρέφει για τα καλά στην διεκδίκηση της παραμονής, γεγονός που είναι βέβαιο πως θα οδηγήσει τον φίλαθλο κόσμο στην δημιουργία ενός κατάμεστου και «καυτού» Βενετόκλειου.

Εκδηλώσεις για τις μικρές

• Τουρνουά Παγκορασίδων διοργανώνει σε συνεργασία με την ΤΕ ΕΟΚ στις 13, 14 και 15 Ιανουαρίου στην Κρεμαστή ο Πήγασος.

Όσοι θέλουν να δουν από κοντά την δουλειά που γίνεται στα τμήματα υποδομής του γυναικείου μπάσκετ, θα έχουν την ευκαιρία τους στις 13, 14 και 15 Ιανουαρίου, καθώς ο Πήγασος διοργανώνει στο Κλειστό Γυμναστήριο της Κρεμαστής σε συνεργασία με την Τοπική Επιτροπή ΕΟΚ Δωδεκανήσου Τουρνουά Παγκορασίδων.

Πρόκειται για κορίτσια τα οποία γεννήθηκαν το 1992 και αργότερα και τα οποία δεν έχουν την πολυτέλεια της αγωνιστικής δράσης στο πλαίσιο ενός πρωταθλήματος.

Το ζητούμενο είναι να αποκτήσουν εμπειρίες και να μπουν στην διαδικασία του συναγωνισμού έστω και με την ευκαιρία ενός τουρνουά, με τον Πήγασο να ελπίζει πως στην πρόσκλησή του θα ανταποκριθούν ο Κολοσσός, ο Ιβίσκος, ο Διαγόρας και ο Ιάλυσος, που διαθέτουν τμήματα παγκορασίδων.

Επιστροφή στη δράση

• Διάλειμμα τέλος για τις ομάδες της Α1, που επιστρέφουν το ερχόμενο σαββατοκύριακο στην πίεση του πρωταθλήματος.

Στην αγωνιστική δράση επιστρέφουν το ερχόμενο σαββατοκύριακο οι ομάδες της Α1, που έχουν μπροστά τους τον γρίφο της 10ης αγωνιστικής. Το πρόγραμμα των αγώνων, έτσι όπως ορίστηκαν από τον ΕΣΑΚΕ, καθώς και οι τηλεοπτικές μεταδόσεις του διημέρου, έχουν ως εξής:

ΣΑΒΒΑΤΟ 7/1/2006

***Ελληνικό (17:00) Παναθηναϊκός Forthnet - Ολυμπία Χάλυβες Καραλή**

***Βενετόκλειο (17:00) Κολοσσός Ρόδου - Πανελλήνιος**

***ΠΑΟΚ (17:00) ΠΑΟΚ Marfin - Μαρούσι Honda (SuperSport)**

***ΟΑΚΑ (19:00) Παναθηναϊκός - Απόλλων Αχαΐα Clauss(ET1)**

***Νεάπολη (17:00) Γ.Σ. Λάρισας Αδάμου - Μακεδονικός alfa**

ΚΥΡΙΑΚΗ 8/1/2006

***Αλεξάνδρειο (18:00) Άρης – Ολυμπιακός (ET1)**

***Γαλάτσι (19:00) ΑΕΚ - Ηρακλής (SuperSport).**

Η δημοσιοποίηση έφερε παρέμβαση

• Με τον δήμαρχο Ροδίων, Γιώργο Γιαννόπουλο, θα βρεθούν σήμερα το μεσημέρι οι δικηγόροι των δέκα απλήρωτων εργαζομένων του ΔΟΝΑ Ρόδου, προκειμένου να βρεθεί η λύση στο πρόβλημα που τους ταλαιπωρεί από τον Ιούνιο.

Οι μεταξύ τους συζητήσεις δεν οδήγησαν πουθενά, η εικόνα και η γνώση των μεγάλων δυσκολιών που περνούσαν και που βίωσαν με τρόπο οδυνηρό μέσα στις γιορτές δεν συγκίνησαν.

Όπως δεν συγκίνησαν οι συνεχείς εκκλήσεις και οι παρακλήσεις να σκύψουν οι αρμόδιοι στο πρόβλημά τους. Φαίνεται, όμως, πως το πρόβλημα που αντιμετωπίζουν οι από τον περασμένο Ιούνιο απλήρωτοι και επί της ουσίας μόνιμοι αλλά τυπικά ακόμα συμβασιούχοι δέκα εργαζόμενοι του ΔΟΝΑ Ροδίων έπρεπε να δει το φως της δημοσιότητας για να επιδειχθεί ευαισθησία και να αναζητηθεί η λύση.

Όπως αναφέρουν οι πληροφορίες, μόλις το θέμα ξέφυγε μέσα από τους τοίχους του ΔΟΝΑ και παρουσιάστηκε στο ευρύ κοινό, ο δήμαρχος Ροδίων, Γιώργος Γιαννόπουλος, επενέβη άμεσα, κλείνοντας για σήμερα στις 12 το μεσημέρι ραντεβού με τους δικηγόρους των δέκα εργαζομένων που αντιμετωπίζουν το πρόβλημα, για να βρεθεί άμεσα η λύση και οι άνθρωποι να βγουν από το αδιέξοδο.

INOX ECONOMY
ΗΛΙΑΚΑ · ΘΕΡΜΑΝΣΗ · ΕΓΚΑΤΑΣΤΑΣΕΙΣ-ΣΥΝΤΗΡΗΣΗ
Ritter HEIZUNG
ΧΥΤΟΣΙΔΗΡΟΙ ΛΕΒΗΤΕΣ ΠΕΤΡΕΛΑΙΟΥ
• ΑΝΟΞΕΙΔΩΤΟ ΑΤΣΑΛΙ
• ΑΘΡΑΥΣΤΟ ΤΖΑΜΙ
• ΕΠΙΛΕΚΤΙΚΟΣ ΣΥΛΛΕΚΤΗΣ
• ΣΥΝΔΕΕΤΑΙ ΜΕ ΚΑΛΟΡΙΦΕΡ
SATURN
ΑΤΟΜΙΚΗ ΜΟΝΑΔΑ ΠΕΤΡΕΛΑΙΟΥ
De Dietrich
ΛΕΒΗΤΕΣ ΠΕΤΡΕΛΑΙΟΥ ΑΠΟ ΧΥΤΟΣΙΔΗΡΟ
Superia
Panel Βελγίου
TUBOLUX
Design Πετσετοθήκη
ΔΕΚΤΕΣ ΠΙΣΤΩΤΙΚΕΣ ΚΑΡΤΕΣ
ΡΙΖΟΣ ΜΙΧΑΗΛ
Αγ. Λαύρας 59 • τηλ. 2241023073, 6944351212
AE915

TECHNO GROUP
Μελέτη - Συντήρηση
ΠΑΡΑΔΟΣΗ ΣΕ ΠΛΗΡΗ ΛΕΙΤΟΥΡΓΙΑ ΑΠΟ ΠΕΠΕΙΡΑΜΕΝΟ ΣΥΝΕΡΓΕΙΟ
ΘΕΡΜΑΝΣΗ–ΗΛΙΑΚΑ–ΚΛΙΜΑΤΙΣΜΟΣ
ΕΥΚΟΛΙΕΣ ΠΛΗΡΩΜΗΣ
ΔΑΠΕΔΟΘΕΡΜΑΝΣΗ
Περιορισμένη τεχνική υποστήριξη για μεταφορά εκόμα και τοποθέτηση
10 ετών εγγύηση
GLASS
INOX
ΧΑΛΚΙΝΟ
ΑΝΟΞΕΙΔΟΤΗ ΥΠΕΡΟΧΗ A.I.S.I. 316
ΣΥΝΔΕΟΝΤΑΙ ΚΑΙ ΜΕ ΚΑΛΟΡΙΦΕΡ
Απο 25.00€ το μήνα!
ΠΡΟΪΟΝΤΑ ΓΕΡΜΑΝΙΑΣ-ΙΤΑΛΙΑΣ
Δημ. Αναστασιάδη 8 - Τηλ. & Fax: 22410 32181
AE845

METROPOL MULTI CINEMA ODEON
22410 28400
INFORMATION - RESERVATIONS
ΠΛΗΡΟΦΟΡΙΕΣ - ΚΡΑΤΗΣΕΙΣ
ΕΒΔΟΜΑΔΙΑΙΟ ΠΡΟΓΡΑΜΜΑ weekly program
29/12/05 - 04/01/06
www.cinemametropol.gr



ΛΟΥΦΑ ΚΑΙ ΠΑΡΑΛΛΑΓΗ ΣΕΙΡΗΝΕΣ ΣΤΟ ΑΙΓΑΙΟ
Μια παρέα φαντάρων στην ακριτική αλλά και τουριστική Κω, σε μία εκρηκτική κωμωδία, παρέα με Τουρκάλες καλλονές από το Bodrum ζούν στιγμές αγωνίας!!!
Πρωταγωνιστούν: ΓΙΑΝΝΗΣ ΤΣΙΜΙΤΣΕΛΗΣ - ΒΙΚΥ ΚΑΠΑ - ΒΑΣΙΛΗΣ ΧΑΡΑΛΑΜΠΟΠΟΥΛΟΣ ΡΕΝΙΟΣ ΧΑΡΑΛΑΜΠΙΔΗΣ - ARZU YANARDACT - YETKIN DIKINCILER METIN BELGIN - ΓΙΩΡΓΟΣ ΣΕΪΤΑΡΙΔΗΣ
ΚΑΝΤΕ ΕΓΚΑΙΡΑ ΤΙΣ ΚΡΑΤΗΣΕΙΣ ΣΑΣ
ΩΡΕΣ ΕΝΑΡΞΗΣ / SHOW TIMES 17:15, 20:00, 22:30
ΑΙΘΟΥΣΑ 1



ΤΣΑΚΙΣΜΕΝΑ ΛΟΥΛΟΥΔΙΑ BROKEN FLOWERS
ΠΡΟΒΑΛΛΕΤΑΙ ΜΟΝΟ ΓΙΑ ΜΙΑ ΕΒΔΟΜΑΔΑ
Τέσσερις παλιές αγάπες, τέσσερις ταλαιπωρημένες ανθοδέσμες. Μία ευαίσθητη και γλυκόπικρη ιστορία αγάπης.
Πρωταγωνιστούν: Μπιλ Μάρεϊ, Τζέσικα Λάνγκ, Σάρον Στόουν, Ζλι Ντέλπι, Κλόε Σεβινί
ΚΑΝΤΕ ΕΓΚΑΙΡΑ ΤΙΣ ΚΡΑΤΗΣΕΙΣ ΣΑΣ
ΩΡΕΣ ΕΝΑΡΞΗΣ / SHOW TIMES 20:30, 22:45
ΑΙΘΟΥΣΑ 0



ΤΟ ΚΟΤΟΠΟΥΛΑΚΙ CHICKEN LITLE
Ένα ταπεινό μικρό κοτοπουλάκι μαζί με την παρέα του αποφασίζει να σώσει τον κόσμο!!! Σασπένς, χάος, και γέλιο... Πολύ γέλιο!!!
Στα ελληνικά με τους: ΓΙΩΡΓΟ ΤΣΑΛΙΚΗ, ΔΗΜΗΤΡΑ ΜΑΤΣΟΥΚΑ, ΠΑΥΛΟ ΧΑΪΚΑΛΗ, ΑΝΤΩΝΗ ΛΟΥΔΑΡΟ
ΚΑΝΤΕ ΕΓΚΑΙΡΑ ΤΙΣ ΚΡΑΤΗΣΕΙΣ ΣΑΣ
ΩΡΑ ΕΝΑΡΞΗΣ / SHOW TIME 16:15, 18:15
ΑΙΘΟΥΣΑ 0



ΤΟ ΧΡΟΝΙΚΟ ΤΗΣ ΝΑΡΝΙΑ ΤΟ ΛΕΟΝΤΑΡΙ, Η ΜΑΓΙΣΣΑ ΚΑΙ Η ΝΤΟΥΛΑΠΑ
NARNIA
Τέσσερα παιδιά ανοίγουν την πόρτα μιάς ντουλάπας και το μαγικό ταξίδι αρχίζει...
ΚΑΝΤΕ ΕΓΚΑΙΡΑ ΤΙΣ ΚΡΑΤΗΣΕΙΣ ΣΑΣ
ΩΡΕΣ ΕΝΑΡΞΗΣ / SHOW TIMES 16:00, 19:00, 22:00
ΑΙΘΟΥΣΑ 0

ΕΡΧΕΤΕ ΠΕΜΠΤΗ 5 ΙΑΝΟΥΑΡΙΟΥ



ΜΗΝ ΤΟ ΠΕΙΣ...ΟΥΤΕ ΤΟΥ ΠΑΠΑ KEEPING MUM
Η νέα ξεκαρδιστική κωμωδία του "Mr Bean". Κάποιες οικογένειες είναι θανάσιμα...ενωμένες!! Πρωταγωνιστούν: Ρόουαν Άτκινσον, Κρίστιν Σκότ Τόμας, Μάγκι Σμίθ και Πάτρικ Σουέιζ) ΧΠ046
ΠΡΟΣΕΧΟΥΣΕ - COMING SOON

ΠΑΛΛΑΣ 5 CINEMAS CENTER
29/12/2005 - 04/01/2006
www.cinemapallas.gr
Για κρατήσεις
22410 24475/70670
Δημοκρατίας 13, Ρόδος



BROTHERS GRIMM
Η Μόνικα Μπελούτσι, ο Ματ Ντέιμον και ο Χιθ Λέτζερ σε μια ονειρική περιπέτεια φαντασίας σε σκηνοθεσία Τέρι Γκίλιαμ
Αίθουσα RED 5 ΚΑΤΑΛΛΗΛΟ
ώρες έναρξης// 17:40 • 20:10 • 22:40
31/12 17:40 • 20:05

Το ταξίδι του αυτοκράτορα
Η ταινία που έσπασε κάθε ρεκόρ εισπράξεων όπου και αν προβλήθηκε! Το πιο επιτυχημένο ντοκιμαντέρ όλων των εποχών από τον Λιν Τάκε. Η φύση φτιάχνει τις πιο ωραίες ιστορίες!
Αίθουσα Personal Theatre 4 ώρες έναρξης // 16:05 • 18:20 01/01/06 • 18:20



King Kong
Από τον βραβευμένο με ΟΣΚΑΡ σκηνοθέτη του Άρχοντα των Δακτυλιδιών, Πίτερ Τζάκσον η υπερπεριπέτεια που θα δουν όλοι!
ΚΑΤΑΛΛΗΛΟ
Αίθουσα Interlingua 2 ώρες έναρξης//18:00 • 22:10 31/12 17:30 • 19:30
Αίθουσα Ουτοποι 1 ώρες έναρξης: • 20:00



SAW II ΜΟΝΟ ΠΙΑ ΤΕΡΑ ΝΕΥΡΑ!!!
ΣΕ ΒΛΕΠΩ ΞΑΝΑ
Το σίκουελ της πετυχημένης ταινίας τρόμου. Εκεί που νόμιζες ότι όλα είχαν τελειώσει... Σε βλέπω ξανά!!!
ώρες έναρξης//20:35 • 22:40 31/12 20:35 Αίθουσα Personal Theatre 4



Harry Potter Ο ΧΑΡΥ ΠΟΤΕΡ ΚΑΙ ΤΟ ΚΥΠΕΛΛΟ ΤΗΣ ΦΩΤΙΑΣ
Το πολυαναμενόμενο γεγονός της Χρονιάς! Η τέταρτη και καλύτερη περιπέτεια της σειράς!
Αίθουσα Allegro 3 ώρες έναρξης: 16:20 • 19:20 • 22:20
31/12 16:20 • 19:20 01/01/06 19:20 • 22:20

VALIANT ΚΑΤΑΛΛΗΛΟ
ΒΑΛΙΑΝΤ, ΤΟ ΓΕΝΝΑΙΟ ΠΕΡΙΣΤΕΡΙ
Από τον παραγωγό του Σρεκ, μια διασκεδαστική ταινία κινουμένων σχεδίων για τους μικρούς μωφιλους!!!
Αίθουσα Interlingua 2 ώρα έναρξης // 16:40
Μεταγλωττισμένη στα ελληνικά 31/12 16:00



Wallace & Gromit ΓΟΥΑΛΑΣ & ΓΚΡΟΜΙΤ ΣΤΟΝ ΤΕΡΑΣΤΙΟ ΛΑΧΑΝΟΚΗΠΟ
Μεταγλωττισμένη στα ελληνικά ΚΑΤΑΛΛΗΛΟ
Το δίδυμο της... συμφοράς από τους δημιουργούς του πετυχημένου "Οι κότες το 'σκασαν"!!
Αίθουσα Ουτοποι 1 ώρες έναρξης: 16:10 • 18:05
01/01/06 18:05

ΠΡΟΣΟΧΗ! Η ΤΑΙΝΙΑ Ηθικόν Ακμαιότατον
1η Πανελλήνια Προβολή
Η ΤΑΙΝΙΑ ΤΗΣ ΧΡΟΝΙΑΣ!!! ΑΠΟ ΠΕΜΠΤΗ 5 ΙΑΝΟΥΑΡΙΟΥ

Άρτος (;) Θεάματα (;)...

... Και τηλεόραση (όπως λέμε τηλοψία...)

ΕΤ1

07.00 **Παιδικό πρόγραμμα**
09.30 **Ο θαυμαστός πλανήτης γη**
10.30 **Βιογραφίες**
11.15 **Ιστορία**
12.00 **Μένουμε Ελλάδα**
13.30 **Ειδήσεις**
14.00 **Φλορισιέντα, η σύγχρονη Σταχτοπούτα.** Νεανική σειρά.
15.00 **Ανυπότακτες καρδιές**
16.00 **Εχει γούστο.** Με τη Μπήλιω Τσουκαλά.
18.00 **Ατίθασα νιάτα**
19.00 **Κλήρωση Λαϊκού Λαχείου**
19.05 **Τόλμη και γοητεία**
20.00 **Μονόγραμμα.** Αντώνης Σαμαράκης
20.30 **We are norwegians**
20.45 **We are from Maltese Island**
21.00 **Ημερολόγια**
22.00 **Ριμέικ.** Με τη Ρένα Θεολογίδου.
23.00 **Ειδήσεις**
24.00 **Ελληνική ταινία.** Αφιέρωμα στον Νίκο Παναγιωτόπουλο

ΝΕΤ

05.45 **Πρώτη γραμμή.** Ενημερωτική εκπομπή.
10.00 **Συμβαίνει τώρα.** Ενημερωτικό μαγκαζίνο με την Πόπη Τσαπανίδου.
12.00 **Ειδήσεις**
13.00 **Συμβαίνει τώρα** (Συν.)
14.00 **Η απίθανη Κιμ**
14.30 **Διάλειμμα**
15.00 **Ειδήσεις**
16.00 **Η ζωή είναι παιχνίδι.** Κοινωνική εκπομπή.
18.00 **Ειδήσεις**
19.00 **Disney**
19.10 **Ο βασιλιάς των λιονταριών**
19.30 **101 σκυλιά της Δαλματίας**
20.00 **Τοις μετρητοίς**
21.00 **Ειδήσεις**
22.00 **Ξένη ταινία.** «Η διαβολογυναίκα». Κωμωδία
24.00 **Focus**
01.00 **Ειδήσεις**
01.15 **Οι περιπέτειες του Σέρλοκ Χολμς**

ΕΤ3

07.30 **Καρμελίτα**
08.15 **Ο κόσμος των σπορ** (Ε)
09.00 **9 η ώρα... μεσημέριασε**
11.00 **Νηστικό αρκούδι.**
11.30 **Τα μυστικά της οινοποιΐας**
12.00 **Οι θησαυροί της γης**
12.30 **Προορισμοί**
13.00 **Ειδήσεις**
14.30 **Με μια τρίτη ματιά.** Ενημερωτική εκπομπή που παρουσιάζει ο Κώστας Μπλιάτκας.
15.50 **Εκτη αίσθηση**
16.00 **Ειδήσεις**
16.15 **Ζορό.** Περιπετειώδης σειρά
17.00 **Καρμελίτα**
18.00 **Πάμε καλά**
19.00 **Ειδήσεις**
20.15 **Αγώνας μπάσκετ.** Αρης-Βέντσπιλς
21.45 **Επί τροχών** (Ε)
22.15 **Ξένη ταινία.** «Απρόβλεπτος έρωτας». Ρομαντική
24.00 **Ειδήσεις**
00.30 **Η ζωή της αειπαρθένου**

FILMNET

06.10 **Ξένη ταινία.** «2009 χαμένες αναμνήσεις»
08.40 **Ξένη ταινία.** «Κορίτσια από σπίτι»
10.15 **Ξένη ταινία.** «Κώδικος 46»
11.55 **Ξένη ταινία.** «Gigli, ένας ζόρικος έρωτας»
14.00 **Ξένη ταινία.** «Ο' Ντ Αρτανιάν και οι τρείς σωματοφύλακες»
17.20 **Ξένη ταινία.** «Ο Σαμουράι του λυκόφωτος»
19.40 **Ξένη ταινία.** «Αγάπη είναι»
22.00 **Ξένη ταινία.** «Αλο...Ντολι!»
00.30 **The shield: Η ασπίδα του νόμου**
01.25 **Ξένη ταινία.** «Δεκατριών»
03.05 **Ξένη ταινία.** «Ανυπόμονα κορμιά»

ALTER

06.30 **Alter kids**
11.00 **Ειδήσεις**
11.30 **Μήτσι-Χώστα.** (Ε)
12.30 **Ειδήσεις**
13.45 **Top secret**
16.00 **Η λίμνη των στεναγμών.** Δραματική σειρά εποχής.
16.45 **Ειδήσεις**
16.50 **Ελληνική ταινία.** «Καμικάζι τσαντάκιας». Κωμωδία.
18.45 **Το πρώτο θέμα**
19.00 **Ειδήσεις**
20.30 **Η φωνή του πολίτη**
21.00 **Ελληνική ταινία.** «Τροχονόμος Βαρβάρα». Κωμωδία με τους Γιάννη Γκιωνάκη, Στάθη Ψάλτη και την Μαρί Καραβία.
23.00 **Ειδήσεις**
23.30 **Αθέατος κόσμος.** Με τον Κώστα Χαρδαβέλλα.
02.15 **Auto Alter.** Εκπομπή για το αυτοκίνητο
02.30 **Ξένη ταινία.** «Over the line». Θρίλερ

ΣΚΑΪ

Προφήτης Ηλίας 41 UHF και Μόντε Σιμά 45 UHF

07.00 **Καλημέρα με τον 902**
10.00 **Η αγορά στην τηλεόραση**
15.00 **Κάθε μέρα στις 3**
16.30 **Παιδικό πρόγραμμα**
17.00 **Αθλητικό ραντεβού.**
17.40 **Εκπαιδευτική τηλεόραση**
18.00 **Δελτίο ειδήσεων στη νοηματική**
18.10 **Η Ελλάδα και ο κόσμος.**
18.45 **Εις υγείαν.** Ολες οι εξελίξεις στο χώρο της υγείας
19.30 **Ειδήσεις**
20.30 **Στα μονοπάτια του πολιτισμού.**
21.00 **Ο 902 πάει σινεμά.**
23.00 **Προεκτάσεις.**
24.00 **Ειδήσεις**

MEGA

05.45 **Πρωινό MEGA.** Ενημερωτική εκπομπή.
08.00 **Κοινωνία ώρα 8.** Με τους Στρ. Λιαρέλλη, Δ. Καμπουράκη.
10.00 **Ομορφος κόσμος το πρωί.** Ψυχαγωγική εκπομπή με τον Γιώργο Αρναούτογλου.
13.10 **Κανείς δε λέει σ' αγαπώ** (Ε) Κωμική σειρά.
14.00 **Ειδήσεις**
15.00 **Δύο ξένοι.** (Ε) Κωμική σειρά.
16.10 **Δέκα λεπτά κήρυγμα** (Ε)
17.30 **Ειδήσεις**
17.40 **Φιλοδοξίες.** Κοινωνική σειρά.
18.15 **Απαγορευμένη αγάπη.** Κοινωνική σειρά.
19.00 **Βέρα στο δεξί.** Κοινωνική σειρά.
20.00 **Κεντρικό δελτίο ειδήσεων**
21.00 **Η ώρα η καλή.** (Ε)
22.50 **50-50.** (Ε)
23.00 **Οι φάκελοι**
00.15 **Τελευταία γεγονότα**
00.30 **Το κόκκινο δωμάτιο.** (Συν.)
01.30 **Ξένη ταινία.** «Η ζώνη του μέλλοντος». Περιπέτεια
03.15 **Τηλεμάρκετινγκ**
03.45 **Ξένη ταινία.** «Ανθρωποκυνηγητό στα Βαλκάνια»

ANT1

05.40 **Καλημέρα με τον ANT-1.** Ενημερωτική εκπομπή.
06.30 **Καλημέρα Ελλάδα.** Ενημερωτική εκπομπή με τον Γιώργο Παπαδάκη.
10.00 **Πρωινός καφές.** Ψυχαγωγική - ενημερωτική εκπομπή με την Ελεονώρα Μελέτη
13.00 **Τα νέα του ANT1**
13.50 **Αποκάλυψη... τώρα!** Με την Τατιάνα Στεφανίδου.
16.00 **Άκρως οικογενειακόν** (Ε) Κωμική σειρά.
16.55 **Τα νέα του ANT1**
17.00 **Κωνσταντίνου και Ελένης.** (Ε).
17.55 **Ανάλυσέ το.** Με τη Σάντυ Κουτσοστάμάτη.
18.00 **Καλημέρα ζωή.** Κοινωνική σειρά.
18.50 **Ερωτας.** Ερωτική - δραματική σειρά.
20.00 **Τα νέα του ANT-1**
21.00 **Ξένη ταινία.** «Το καφέ της χαράς». (Ε) Κωμωδία ηθών.
22.00 **Ξένη ταινία.** «Η Παναγία των Παρισίων». Κινουμένων σχεδίων 1977
24.00 **«ΜΕΤΑ»** Μουσικό αφιέρωμα στον Γιάννη Βαρδή
00.40 **Νυχτερινές ειδήσεις**
01.15 **Υπόθεση Ρόζγουελ**
02.10 **Όλα του γάμου δύσκολα**
02.50 **Τηλεμάρκετινγκ**
03.00 **Mobile fun**
04.10 **Αραχτοί και λάϊτ-Εορταστικό.** (Ε)

ALPHA

05.30 **Καινούργια ημέρα.** Ενημερωτική εκπομπή με τον Κώστα Μαρδά.
06.30 **Καλημέρα σας.** Ενημερωτική εκπομπή με τον Γιώργο Αυτιά.
10.00 **Καφές με την Ελένη.** Ψυχαγωγικό μαγκαζίνο με την Ελένη Μενεγάκη.
13.00 **Κους κους το μεσημέρι.** Ψυχαγωγική εκπομπή.
15.00 **Ειδήσεις**
15.45 **Μαγειρεύοντας με τη Βέφα**
16.45 **Ειδήσεις στη νοηματική γλώσσα**
17.00 **Από καρδιάς.** Κοινωνική εκπομπή με τον Ανδρέα Μικρούτσικο.
19.00 **Οδός Παραδείσου**
20.00 **Ειδήσεις**
21.00 **Έρωτας με επιδότηση ΟΓΑ.** Εορταστικό
23.00 **Αντιγνωμίες**
01.00 **Ειδήσεις**
01.15 **Μέγας Ναπολέων**
03.15 **Στην εντατική**
05.00 **Τηλεμάρκετινγκ**

STAR

08.00 **Μπαμπάρ**
08.30 **Κάσπερ, το φαντασματάκι**
09.00 **Γούντι ο τρυποκάρυδος**
09.30 **Μπέιμπι Λούνεϊ Τούνς**
10.00 **Τομ και Τζέρι**
10.30 **Ο Μπαγκς Μπάνι και η παρέα του**
11.00 **Τα στρουμφάκια**
11.30 **Ξένη ταινία.** «Πόκεμον-Η ταινία».
13.00 **Ειδήσεις**
14.00 **Super star.** Με τη Χριστίνα Λαμπίρη
16.30 **Ειδήσεις**
16.45 **Ρωξάνη, μια ελεύθερη γυναίκα.** Αισθηματική σειρά.
17.45 **Βαλεντίνα, έρωτας X-Large** Αισθηματική σειρά.
18.45 **Λόις και Κλαρκ.** Περιπετειώδης σειρά.
19.45 **Ειδήσεις**
21.00 **Ξένη ταινία.** «Ο δόκτωρ Τ και οι γυναίκες του». Ρομαντική κωμωδία
23.00 **Ξένη ταινία.** «Άσπονδοι εραστές». Αισθηματική κομεντί
01.30 **Νόμος και τάξη**
02.30 **Ειδήσεις**
02.45 **Ξένη ταινία.** «Σκοτεινός αντίπαλος». Αστυνομική περιπέτεια

SPORT 5

17.00 **Τρίαθλον**
18.00 **Αγγλικό πρωτάθλημα ποδοσφαίρου.** (Ε)
20.00 **Αγώνες πυγμαχίας**
21.30 **Winter X-Games**
22.00 **Αγγλικό πρωτάθλημα ποδοσφαίρου**
24.00 **Γερμανικό πρωτάθλημα ποδοσφαίρου- Ο καλύτερος αγώνας του 2005.** (Ε)
02.00 **Μηχανοκίνητα**

ΚΕΝΤΡΟ ΕΙΔΙΚΩΝ ΘΕΡΑΠΕΙΩΝ ΤΟΥ ΠΑΙΔΙΟΥ ΔΩΔΕΚΑΝΗΣΟΥ

ΚΩΝ/ΝΟΣ ΜΠΑΔΑΝΗΣ - ΣΟΥΖΗ ΓΕΩΡΓΙΛΟΠΟΥΛΟΥ

ΕΡΓΟΘΕΡΑΠΕΥΤΗΣ ΠΤΥΧΙΟΥΧΟΣ
ΛΟΓΟΠΑΘΟΛΟΓΟΣ ΜΕΤΑΠΤΥΧΙΑΚΟ ΑΚΟΥΟΛΟΓΙΑΣ

ΜΕΘΟΔΟΥ BOBATH N.D.T
ΜΕΘΟΔΟΣ PORTAGE
ΑΙΣΘΗΤΗΡΙΑΚΗΣ ΟΛΟΚΛΗΡΩΣΗΣ (S.I.)
ΜΕΤΕΚΠΑΙΔΕΥΣΗ ΣΤΙΣ ΝΕΥΡΟΛΟΓΙΚΕΣ ΚΑΙ ΚΙΝΗΤΙΚΕΣ ΔΙΑΤΑΡΑΧΕΣ

Αποστόλου Παύλου 84, Ρόδος 85100,
τηλ. / fax (22410)60999/60579

ΧΠ1871/1872

ΧΡΥΣΙΔΗ Ν. ΚΑΛΛΙΟΠΗ

Χειρουργός Οδοντίατρος
(Πτυχιούχος Πανεπιστημίου Αθηνών)

Δέχεται καθημερινά με ραντεβού
(εκτός Σαββάτου)
09.00-13.00, 17.00-20.00

Μεγάλου Κωνσταντίνου 36 (Ισόγειο)
Τηλ.: 2241024171, Κιν. 6977963848

AE831

ΛΟΥΤΣΙΟΥ ΖΑΦΕΙΡΟΥΛΑ

ΨΥΧΟΛΟΓΟΣ - ΠΑΙΔΟΨΥΧΟΛΟΓΟΣ - ΠΑΙΔΑΓΩΓΟΣ

Πτυχιούχος UNIVERSITY OF CENTRAL LANCASHIRE UK,
ΠΑΝΕΠΙΣΤΗΜΙΟΥ ΑΙΓΑΙΟΥ
MSc ΠΑΙΔΟΨΥΧΟΛΟΓΙΑΣ UNIVERSITY OF LONDON
Μέλος της Ενωσης Βρετανών Ψυχολόγων (BPS)

Διάγνωση-Αντιμετώπιση:
✓ Ειδικών Μαθησιακών Δυσκολιών (δυσλεξία - δυσγραφία - δυσαριθμησία)
✓ Υπερκινητικότητας - Διάσπασης προσοχής

Αντιμετώπιση προβλημάτων:
✓ Επιθετικότητας - συστολής - άγχους - κατάθλιψης
✓ Σύναψης - διατήρησης φιλικών σχέσεων
✓ Μειωμένης επιθυμίας για σχολείο - Μειωμένης σχολικής επίδοσης

Συμβουλευτική - Αντιμετώπιση Οικογενειακών προβλημάτων:
✓ Σχέσεις γονέων - γονέων παιδιών - αδελφιών
✓ Διαζύγιο - πένθος - προβλήματα υγείας
✓ Εφηβικής ηλικίας

Ψυχολογική Υποστήριξη - Ψυχοθεραπεία Παιδιών / εφήβων / ενηλίκων για:
✓ Ελλειψη αυτοπεποίθησης - αυτοεκτίμησης - αυτοσεβασμού
✓ Αντιμετώπιση άγχους - κατάθλιψης
✓ Χειρισμό συναισθημάτων - έλεγχο θυμού / παρορμήσεων
✓ Ανάπτυξη κινήτρων για προσωπική -επαγγελματική επιτυχία
✓ Σχέσεις εξάρτησης: ζήλια - ενοχές - παθολογική αγάπη - συγκρούσεις - φόβος μοναξιάς

Δέχεται με ραντεβού τηλ. 2241064841, 6945234100,
Κωνσταντινουπόλεως 48, Ρόδος

ΧΠ2624

ΚΕΝΤΡΟ ΔΙΑΓΝΩΣΗΣ - ΑΠΟΚΑΤΑΣΤΑΣΗΣ ΜΑΘΗΣΙΑΚΩΝ ΔΥΣΚΟΛΙΩΝ ΚΑΙ ΣΥΜΒΟΥΛΕΥΤΙΚΗΣ ΓΟΝΕΩΝ

ΣΤΑΣΙΝΟΠΟΥΛΟΥ ΜΑΡΙΚΑ

Ψυχολόγος - Ψυχοπαιδαγωγός
Πτυχιούχος Πανεπιστημίου Αθηνών
& Πανεπιστημίου Ιωαννίνων

✓ Αξιολόγηση Μαθησιακών Δεξιοτήτων και Νοημοσύνης Παιδιών & Εφήβων
✓ Αξιολόγηση Σχολικής Ετοιμότητας Νηπίων για Εισαγωγή στο Δημοτικό Σχολείο
✓ Διάγνωση - Αποκατάσταση Ειδικών Μαθησιακών Δυσκολιών
• *Δυσλεξία* • *Δυσορθογραφία*
• *Δυσγραφία* • *Δυσαριθμησία*
✓ Αξιολόγηση - Αντιμετώπιση Μαθησιακών Δυσκολιών / Χαμηλής Σχολικής Επίδοσης
✓ Μαθησιακή Υποστήριξη Παιδιών με Διαταραχή Ελλειμματικής Προσοχής / Υπερκινητικότητα
✓ Ψυχολογική Υποστήριξη Παιδιών που παρουσιάζουν Δυσκολίες στη Μάθηση
✓ Συμβουλευτική Γονέων

ΔΕΧΕΤΑΙ ΚΑΤΟΠΙΝ ΡΑΝΤΕΒΟΥ
Εθν. Αντίστασης 15, 3ος όροφος
Κιν.: 6972 721967

AE556

INEMA

ΙΑΤΡΙΚΟΣ & ΝΟΣΟΚΟΜΕΙΑΚΟΣ ΕΞΟΠΛΙΣΜΟΣ

από το 1988 είμαστε οι μεγαλύτεροι προμηθευτές ΙΑΤΡΙΚΟΥ-ΟΡΘΟΠΕΔΙΚΟΥ & ΝΟΣΟΚΟΜΕΙΑΚΟΥ ΥΛΙΚΟΥ ΣΤΗ ΔΩΔΕΚΑΝΗΣΟΥ

18 χρόνια εμπειρίας Εμπιστευθείτε μας!











- ΑΝΑΠΗΡΙΚΑ ΚΑΡΟΤΣΙΑ
- ΒΑΔΙΣΤΙΚΑ
- ΟΡΘΟΠΕΔΙΚΑ ΕΙΔΗ
- ΜΠΛΟΥΖΕΣ ΙΑΤΡΙΚΕΣ
- ΚΑΛΤΣΕΣ ΦΛΕΒΙΤΙΔΑΣ
- ΠΕΛΜΑΤΑ
- ΟΡΘΟΠΕΔΙΚΑ ΜΑΞΙΛΑΡΙΑ
- ΚΡΕΒΑΤΙΑ ΝΟΣΟΚΟΜΕΙΑΚΑ
- ΙΑΤΡΙΚΟΣ ΕΞΟΠΛΙΣΜΟΣ και ΑΝΑΛΩΣΙΜΑ
- ΟΡΓΑΝΑ ΧΗΜΕΙΟΥ
- και κάθε άλλο είδος για κατ'οίκο νοσηλεία

ΧΠ1720

ΡΟΔΟΣ: ΛΕΜΕΣΣΟΥ 2 - ΤΗΛ: 22410 32238 **www.inema.gr**
ΚΩΣ: ΕΛ. ΒΕΝΙΖΕΛΟΥ 38 (παραπ/ρως Αγίας Παρασκευής) - ΤΗΛ: 22420 20048

ΑΚΟΥΣΤΙΚΑ ΒΑΡΗΚΟΪΑΣ

ΑΝΑΛΟΓΙΚΑ - ΠΡΟΓΡΑΜΜΑΤΙΖΟΜΕΝΑ - ΨΗΦΙΑΚΑ

Ακούστε τους ήχους της Ζωής

Στο πληρέστερο Κέντρο Ακουστικών Εφαρμογών στα Δωδεκάνησα. Με τις καλύτερες τιμές κάι τον καλύτερο διακανονισμό.
Εμπιστευθείτε τους πιο έμπειρους στο χώρο, επιλέγοντας ανάμεσα στους μεγαλύτερους κατασκευαστές ακουστικών βαρηκοίας στον κόσμο.

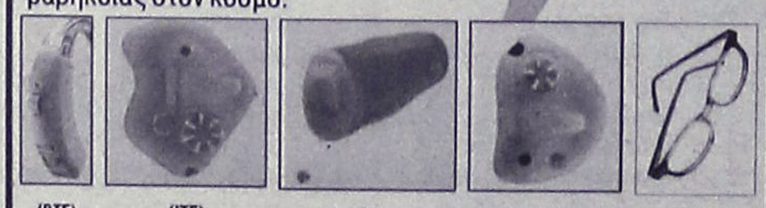

(BTE) (ITE) (CIC) (ITC) (BONE)

BELTONE – STARKEY – HANSATON – UNITRON – SIEMENS
BERNAFON – PHILIPS – COSELGI – REXTON
MICROSON – PURETONE – AUDIFON

ΚΙΒ
ΚΕΝΤΡΟ ΙΑΤΡΙΚΩΝ ΒΟΗΘΗΜΑΤΩΝ

Εθνικής Αντιστάσεως 18
(πρωην Αννης Μαρίας)
Τηλ: 2241020359 Κιν: 6932748916

Συμβάσεις με όλα τα ταμεία.
Ειδικές τιμές ΟΓΑ

XΠ2367

Πάντα

Διατροφή: Ο σύμμα

Άσχετα από την θερμοκρασία ή το πώς αλλάζει ο καιρός στα περισσότερα μέρη του κόσμου, τα κρυολογήματα ξεκινούν στην αρχή του φθινοπώρου, διαρκούν όλο τον χειμώνα και παρουσιάζουν νέα έξαρση στην μέση της άνοιξης. Τα πρώτα συμπτώματα είναι φτέρνισμα, βήχας και μύτη που τρέχει. Μπορεί να μην υπάρχει πυρετός ή μπορεί αυτός να είναι χαμηλός.

Το κοινό κρυολόγημα δεν είναι τίποτα άλλο από μια ιογενής λοίμωξη που προσβάλλει κυρίως το αναπνευστικό. Αν δεν υπάρχει ιός δεν υπάρχει κρυολόγημα. Υπάρχουν πάνω από 250 διαφορετικοί ιοί, με συχνότερα εμφανιζόμενους τους ρινοϊούς, οι οποίοι αριθμούν γύρω στους 100 διαφορετικούς τύπους. Όπως υποδηλώνει και το όνομά τους, προσβάλλουν κατ' αρχήν από την μύτη και έτσι έχουν μεγάλη μεταδοτικότητα.

Γενικότερα, το κρυολόγημα μεταδίδεται και μέσω των ματιών και του στόματος. Έτσι, εύκολα ο ιός μπορεί να μεταφερθεί μέσω ενός βήχα ή ενός φτερνίσματος. Δεν υπάρχει ειδική θεραπεία για το κρυολόγημα. Υπάρχουν όμως

ΙΑΤΡΙΚΗ ΑΝΑΚΟΙΝΩΣΗ

Το Μικροβιολογικό εργαστήριο της Ιατρού
ΧΑΜΟΥΖΑ - ΤΣΕΛΕΠΗ ΑΝΑΣΤΑΣΙΑΣ
θα παραμείνει **κλειστό από την**
Τρίτη 27-12-2005 έως και την **Πέμπτη 5-1-2006**
Θα λειτουργήσει κανονικά από την
Δευτέρα 9-1-2006
Σας ευχόμαστε καλές εορτές και ευτυχισμένο το 2006
ΤΗΛ. 2241074034 • ΣΤ. ΚΩΤΙΑΔΗ 5

AT4631

ΙΑΤΡΙΚΗ ΑΝΑΚΟΙΝΩΣΗ

Το Μικροβιολογικό εργαστήριο του Ιατρού
ΙΩΑΝΝΗ ΜΗΝΕΤΤΟΥ
θα παραμείνει **κλειστό μέχρι την 8 Ιανουαρίου 2006**
Θα λειτουργήσει κανονικά την
Δευτέρα 9 Ιανουαρίου από τις 7.30 το πρωί
Εύχομαι σε όλους **ΧΡΟΝΙΑ ΠΟΛΛΑ**
και ΕΥΤΥΧΙΣΜΕΝΟ το 2006
Σοφ. Βενιζέλου 1 • τηλ. fax 2241029864

AT4681(Π)

ΟΡΘΟΠΕΔΙΚΑ - ΙΑΤΡΙΚΑ
ΧΑΡΙΤΟΣ



Ορθοπεδικά είδη & κατασκευές

Εξοπλισμός Ιατρείου & αναλώσιμα



Είδη νοσηλείας κατ' οίκον & μηχανήματα οξυγονοθεραπείας

Ακουστικά Βαρηκοΐας



ΕΛΕΥΘ. ΒΕΝΙΖΕΛΟΥ 6 (Δίπλα στη Ροδιακή Έπαυλη) - ΡΟΔΟΣ
Τηλ.: 22410 24112 Fax: 22410 75969 e-mail: orken@rho.forthnet.gr

XΠ2397

με υγείαν...

χός μας ενάντια στο κρυολόγημα

τρόποι να αποφύγουμε ή έστω να ελαχιστοποιήσουμε τις πιθανότητες εμφάνισης ενός κρυολογήματος. Στην προκειμένη περίπτωση, σύμμαχος κατά του κρυολογήματος μπορεί να αποτελέσει μια κατάλληλη διατροφή.

Ορισμένες **βιταμίνες** είναι δυνατόν να παίξουν σημαντικό ρόλο ενάντια στους ιούς που προκαλούν το κρυολόγημα όπως το β-καροτένιο και οι βιταμίνες C και E. Συγκεκριμένα, το β-καροτένιο συντελεί στην ενδυνάμωση του ανοσοποιητικού συστήματος, μέσω της αύξησης της δραστικότητας των προστατευτικών φυσικών φονικών κυττάρων (NK κυττάρων), τα οποία αποτελούν ένα ξεχωριστό πληθυσμό λεμφοκυττάρων που έχουν την ικανότητα να επιτίθενται σε κύτταρα που έχουν προσβληθεί από ιούς.

Το β-καροτένιο είναι το πιο διαδεδομένο καροτενοειδές, αποτελεί μορφή προβιταμίνης Α, και περιέχεται σε τρόφιμα φυτικής προέλευσης. Τα σημαντικότερα από αυτά είναι φρούτα και λαχανικά με βαθύ κίτρινο ή πορτοκαλί χρώμα (βερίκοκο, πεπόνι, ντομάτα, καρότα) καθώς και λαχανικά με βαθύ πράσινο χρώμα όπως σπανάκι, μαρούλι, μπρόκολο και διάφορα χόρτα.

Εκείνη όμως η βιταμίνη της οποίας το όνομα έχει συνδεθεί εδώ και πολλά χρόνια με την προστασία από τα κρυολογήματα είναι η **βιταμίνη C**. Η βιταμίνη C συντελεί στην αυξημένη παραγωγή λευκοκυττάρων, αντισωμάτων και επαρκών επιπέδων ιντερφερόνων, που είναι πρωτεΐνες που έχουν ως βασικό ρόλο την παρεμπόδιση πολλαπλασιασμού των ιών. Οι κυριότερες πηγές βιταμίνης C αποτελούν τα εσπεριδοειδή, η φράουλα, το ροδάκινο, το ακτινίδιο, το λάχανο, η ντομάτα, η πιπεριά, ο μαϊντανός, το κουνουπίδι και το μπρόκολο. Όπως φαίνεται από τα παραπάνω, μια καθημερινή διατροφή που περιλαμβάνει 5-6 μερίδες φρούτων και λαχανικών, είναι δυνατόν να καλύψει τις ανάγκες του οργανισμού σε β-καροτένιο και βιταμίνη C. Τέλος, η βιταμίνη Ε συντελεί στην παραγωγή β-κυττάρων, μιας ειδικής κατηγορίας λεμφοκυττάρων, τα οποία είναι κύτταρα με ουσιαστικό ρόλο σε ειδικούς αμυντικούς μηχανισμούς του οργανισμού. Καλές πηγές βιταμίνης Ε είναι το ελαιόλαδο και άλλα φυτικά λάδια, το αβοκάντο, οι γαρίδες, οι ξηροί καρποί και η γλυκοπατάτα.

Ένα ακόμη σημαντικό θρεπτικό συστατικό για την αντιμετώπιση του κρυολογήματος είναι και ο **ψευδάργυρος**. Το συγκεκριμένο ιχνοστοιχείο, βοηθάει στην αυξημένη παραγωγή των Τ-λεμφοκυττάρων, που παίζουν σημαντικό ρόλο στην αμυντική δράση του οργανισμού ενάντια στο κρυολόγημα. Ιδιαίτερη προσοχή στην πρόσληψη αυτού του ιχνοστοιχείου πρέπει να δοθεί από τους ηλικιωμένους, οι οποίοι αρκετές φορές παρουσιάζουν έλλειψή του. Ιδιαίτερα καλές πηγές ψευδαργύρου είναι το κρέας, τα οστρακοειδή, τα σύκα, τα μανιτάρια, τα μη αποφλοιωμένα δημητριακά και οι ξηροί καρποί. Πολύ καλή λύση επίσης, μπορεί να είναι και τα εμπλουτισμένα δημητριακά. Πέρα των συγκεκριμένων θρεπτικών συστατικών, υπάρχουν ορισμένα τρόφιμα που έχουν συνδέσει το όνομά τους με την προστασία από τα κρυολογήματα. Ένα τέτοιο τρόφιμο είναι και το σκόρδο. Η αλλισίνη που περιέχει το σκόρδο, έχει βρεθεί από αρκετές έρευνες ότι έχει έντονη αντιμικροβιακή δράση, μέσω της διέγερσης της παραγωγής λευκοκυττάρων. Όμως και κάποια βότανα έχουν σχέση με την πρόληψη και την αντιμετώπιση του κρυολογήματος. Το πιο διαδεδομένο είναι το χαμομήλι, το οποίο είναι πλούσιο σε φλαβονοειδή (απιγενίνη, απιγετρίνη, λουτεολίνη, κερκετίνη και ρουτίνη) που έχουν βρεθεί πως έχουν ιδιαίτερα αντιφλεγμονώδη δράση. Αντιβακτηριακή δράση αναφέρεται ότι έχουν και όλα τα είδη των κουμαρινών του χαμομηλιού.

Εκτός όμως από τα τρόφιμα, πολύς λόγος γίνεται τελευταία για τα προβιοτικά και την δράση τους εναντίον του κρυολογήματος. Ο όρος προβιοτικά αναφέρεται σε πολύ συγκεκριμένα, ζωντανά στελέχη βακτηρίων που προστίθενται στην διατροφή μέσω γάλακτος, γιαουρτιού ή ακόμη και χυμών. Έχει βρεθεί πως τα προβιοτικά παράγουν πρωτεΐνες και αδρανοποιούν παθογόνους οργανισμούς. Επίσης, διεγείρουν την παραγωγή ιντερφερόνης και ιντερλευκίνης που προάγουν το ανοσοποιητικό σύστημα ενώ ταυτόχρονα διεγείρουν την δράση των μακροφάγων. Πρόσφατη έρευνα (2005 στο περιοδικό Clinical Nutrition) στην Γερμανία, δείχνει πως η κατανάλωση προβιοτικών για τουλάχιστον 3 μήνες μείωσε την διάρκεια των επεισοδίων του κρυολογήματος, ενώ ταυτόχρονα ελάττωσε και την ένταση των συμπτωμάτων. Πέρα όμως των στοιχείων που πρέπει να έχει η διατροφή μας για την πρόληψη του κρυολογήματος, κάποια άλλα θα πρέπει να αποφεύγονται. Πρώτο και καλύτερο το αλκοόλ, του οποίου η υπερβολική κατανάλωση είναι δυνατόν να αποδυναμώσει το ανοσοποιητικό σύστημα και να μειώσει την απορρόφηση σημαντικών θρεπτικών στοιχείων απαραίτητων για την αντιμετώπιση του κρυολογήματος. Αλλά πέρα συγκεκριμένων ποιοτικών χαρακτηριστικών της διατροφής μας και ποσοτικά πρέπει να υπάρχει ιδιαίτερη προσοχή. Συγκεκριμένα, η παχυσαρκία έχει συνδεθεί με μειωμένη παραγωγή αντισωμάτων και μειωμένη αντίσταση στα κρυολογήματα. **Συμπερασματικά**, εάν καταναλώνει κάποιος 5-6 μερίδες φρούτων και λαχανικών καθημερινά, χρησιμοποιεί συχνά σκόρδο στο μαγείρεμα και διατηρεί ένα ιδανικό βάρος έχει πολλές πιθανότητες να αποφύγει όλες αυτές τις ενοχλητικές παρενέργειες του κρυολογήματος.

(Πηγή: www.inhealth.gr)

ΙΑΤΡΙΚΗ ΑΝΑΚΟΙΝΩΣΗ
ΜΑΡΙΑ ΝΙΑΝΙΟΥ
ΠΑΙΔΙΑΤΡΟΣ
ΑΡΧΑΓΓΕΛΟΣ
Δέχεται : 09.30-13.00 και 17.30-20.00
Εκτός Τετάρτη - Σάββατο
Δεκτοί ασφαλ. ΤΕΒΕ - ΤΑΞΥ - ΔΗΜΟΣ. - ΤΥΔΚΥ
Τηλ. 2244023960, 6976846881
ΑΤ4487(Π)

ΛΟΓΟΣ • ΟΜΙΛΙΑ • ΦΩΝΗ • ΑΚΟΗ • ΜΑΘΗΣΙΑΚΕΣ ΔΥΣΚΟΛΙΕΣ • ΔΥΣΛΕΞΙΑ
ΛΕΟΝΤΙΤΣΗ ΧΑΡΟΥΛΑ
Λογοθεραπεύτρια
ΔΕΧΕΤΑΙ ΜΕ ΡΑΝΤΕΒΟΥ
Πλατ. Βρούχου 1
Τηλ. 2241033537, 6946549289
email: hara-leontitsi@yahoo.gr
ΑΕ200

ΑΠΟΚΑΤΑΣΤΑΣΗ ΝΕΥΡΟΛΟΓΙΚΩΝ ΠΑΘΗΣΕΩΝ
ΑΝΑΣΤΑΣΙΟΣ Η. ΜΑΝΕΤΤΑΣ
ΦΥΣΙΟΘΕΡΑΠΕΥΤΗΣ
Bobath/NDT
Ειδικευμένος στο πανεπιστημιακό νοσοκομείο της Βέρνης Insel Spital στην αποκατάσταση των κινητικών και αισθητηριακών διαταραχών μετά από παθήσεις και κακώσεις του νευρικού συστήματος. Πτυχιούχος της μεθόδου Bobath.
Πρώιμη και χρόνια αποκατάσταση μετά από:
- Αγγειακά εγκεφαλικά επεισόδια
- Κρανιοεγκεφαλικές κακώσεις
- Πολλαπλή σκλήρυνση
- Παθήσεις και κακώσεις των περιφερικών νεύρων
- Εγκεφαλική παράλυση
- Νευρολογικά συμπτώματα από το αυχενικό σύνδρομο και την παθολογία της οσφύος
- Συγγενείς και τραυματικές κακώσεις του νωτιαίου μυελού

ΘΕΡΑΠΕΙΑ ΚΑΤ' ΟΙΚΟΝ
Ολυμπίας 2, Ρόδος 85100 • Τηλ. 2241023188 • Κιν. 6946685197
ΑΤ4634(Π)

ΙΑΤΡΙΚΗ ΑΝΑΚΟΙΝΩΣΗ
Το ιατρείο του
ενδοκρινολόγου-διαβητολόγου
ΠΑΠΑΒΕΡΓΗ ΣΤΑΥΡΟΥ
Ιερού Λόχου 14 έναντι Ολυμπιακής
τηλ. 2241039430-76470
fax 2241070224-κιν. 6932236952
θα παραμείνει **κλειστό** για τις εορτές
από **Πέμπτη 22/12/2005.**
Θα λειτουργήσει κανονικά από
Δευτέρα 09 Ιανουαρίου 2006
Καλά Χριστούγεννα και Ευτυχισμένο το 2006
ΑΤ4613(Π)

ΙΑΤΡΙΚΗ ΑΝΑΚΟΙΝΩΣΗ
Το Ιατρείο του
ΓΕΩΡΓΑ Κ. ΓΕΩΡΓΙΟΥ
ΕΝΔΟΚΡΙΝΟΛΟΓΟΥ - ΔΙΑΒΗΤΟΛΟΓΟΥ
ΕΡΥΘΡΟΥ ΣΤΑΥΡΟΥ 23 - ΡΟΔΟΣ
ΤΗΛ. 2241032734 - FAX 2241032735
Θα παραμείνει κλειστό από 28/12/05 έως και 02/01/06
Το ιατρείο **θα λειτουργήσει** κανονικά από **Τρίτη 3 Ιανουαρίου.**
Εύχομαι σε όλους Χρόνια Πολλά, Καλά και Δημιουργικά.
Τηλ. επικοινωνίας- ραντεβού 2241032734-6937739008
ΑΤ4633(Γ)

ΚΕΝΤΡΟ ΛΟΓΟΘΕΡΑΠΕΙΑΣ
Αποκατάσταση άρθρωσης, φωνολογίας και γλωσσικών δεξιοτήτων
✓ Δυσαρθρία - Δυσλαλία - Αφασία
✓ Καθυστέρηση ομιλίας - Δυσλεξία
✓ Τραυλισμός - Ταχυλαλία - Βαρηκοΐα
✓ Εγκεφαλική Παράλυση - Νοητική καθυστέρηση
✓ Αυτισμός - Σύνδρομο Down
ΠΑΠΑΧΡΙΣΤΟΔΟΥΛΟΥ ΑΣΤΕΡΟΠΗ
ΛΟΓΟΠΕΔΙΚΟΣ
Δέχεται με ραντεβού
Κων. Παλαιολόγου 6, Τηλ.: 2241039756, Κιν.: 6944719958
ΑΤ4632(Γ)

Στεφανάκης Ι. Δημήτριος
Ψυχολόγος
Αριστοτελείου Παν/μίου Θεσ/νίκης
Δέχεται κατόπιν ραντεβού
Βενετοκλέων 79, 1ος όροφος, 85100 Ρόδος, Κιν: 6947 403229
ΑΤ4503(Γ)

ΜΑΡΙΑ ΣΑΝΤΟΡΙΝΙΟΥ
ΚΛΙΝΙΚΗ ΨΥΧΟΛΟΓΟΣ-ΨΥΧΟΛΟΓΟΣ ΤΩΝ ΚΟΙΝΩΝΙΚΩΝ ΟΜΑΔΩΝ
Πτυχιούχος Κρατικού Πανεπιστημίου της Ρώμης «La Sapienza».
— Κλινική διάγνωση ψυχοπαθολογίας παιδιού, εφήβου και ενηλίκου.
— Ατομική και οικογενειακή ψυχολογική υποστήριξη και θεραπεία κατάθλιψης, φοβίας, κρίσης πανικού, μετατραυματικού στρες (διαζύγιο, πένθος, χωρισμός, αποτυχία, ασθένεια), βουλιμίας, ανορεξίας, διαταραχών προσωπικότητας, έλλειψη αυτοεκτίμησης, εθισμού, κακοποίησης.
— Ψυχολογική φροντίδα και προετοιμασία ανύπαντρης εγκύου και ζευγαριών, στην απόκτηση πρώτου παιδιού.
Επίσκεψη μόνο με ραντεβού.
Τηλέφωνα: 22410 28851 και 6946252407
Λάρνακας 6 (Εθν. Αντιστάσεως)
ΑΕ1007

ΚΕΝΤΡΟ ΥΠΟΣΤΗΡΙΞΗΣ ΨΥΧΟΛΟΓΙΚΩΝ ΠΡΟΒΛΗΜΑΤΩΝ
ΣΙΑΓΚΑ ΚΩΝΣΤΑΝΤΙΝΑ
ΨΥΧΟΛΟΓΟΣ
Απόφοιτος Αριστοτελείου Πανεπιστημίου Θεσσαλονίκης
τηλ. 6945557447
ΚΥΠΡΙΩΤΗ ΑΛΕΞΙΑ
ΨΥΧΟΛΟΓΟΣ
ΨΥΧΟΛΟΓΟΣ ΥΓΕΙΑΣ
Απόφοιτος Πανεπιστημίου Κρήτης, MSC Surrey University of England
τηλ. 6944717520
Δέχονται κατόπιν ραντεβού
Στεφ. Καζούλη 18-1ος όροφος
τηλ. 2241022102
ΧΠ12763

ΨΥΝΤΟΡΑ ΚΩΝΣΤΑΝΤΙΝΟΠΟΥΛΟΥ
ΨΥΧΟΛΟΓΟΣ
ΟΙΚΟΓΕΝΕΙΑΚΗ ΣΥΜΒΟΥΛΟΣ
Πτυχιούχος του Πανεπιστημίου της Καλιφόρνιας-Λος Αντζελες (UCLA)- Μεταπτυχιακές σπουδές στο Pepperdine University-Malibu California.
■ Αμεση ψυχολογική υποστήριξη και επαγγελματική φροντίδα από έμπειρη Ψυχολόγο και Οικογενειακή Σύμβουλο.
■ Η σωστή θεραπευτική σχέση μπορεί να επιφέρει ρεαλιστικές λύσεις για πραγματικά προβλήματα σε θέματα: μοναξιάς, μελαγχολίας, στρες, ανυπομονησίας, φοβίας, εθισμού, οικογενειακών σχέσεων, διαζυγίου, κακομεταχείρισης, συναισθηματικών δυσκολιών, αυτοπεποίθησης, ανασφάλειες, μεταβατικά στάδια ζωής, βουλιμίας, ανορεξίας, απώλειας, πένθους.
Τηλεφωνείστε στα τηλέφωνα:
(22410)35163 και 6944/980550
για ραντεβού και άμεση εξυπηρέτηση.
Διεύθυνση: Καρίας 1 - Περιοχή Ροδίνι - Ρόδος
ΑΕ961

ΜΝΗΜΟΣΥΝΑ

Την 4η μηνός Ιανουαρίου ημέρα Τετάρτη και ώρα 7.30 π.μ. εις τον Ιερό Ναό Αγ. Φανουρίου (Π. Πόλη) τελούμε 40ήμερο μνημόσυνο υπέρ αναπαύσεως της ψυχής του λατρευτού μας συζύγου, πατέρα, παππού, αδελφού και θείου

ΚΩΝΣΤΑΝΤΙΝΟΥ ΚΑΣΤΡΟΥΝΗ

Η σύζυγος: Σωτηρία
Τα παιδιά: Μιχάλης, Ελευθερία-Νίκος, Μαρία-Αγγελος.
Τα εγγόνια, τ' αδέλφια, τ' ανίψια και οι λοιποί συγγενείς.

MZT311203(Γ)



Την 4η μηνός Ιανουαρίου ημέρα Τετάρτη και ώρα 8 π.μ. εις τον Ιερό Ναό Εισοδίων Θεοτόκου Κοσκινού, τελούμε 40ήμερο μνημόσυνο υπέρ αναπαύσεως της ψυχής της λατρευτής μας μητέρας, γιαγιάς, αδελφής και θείας

ΤΣΑΜΠΙΚΑΣ ΜΠΑΡΔΟΥ

Τα παιδιά: Φιλήμονας-Ντόρα, Βασίλης-Ντίνα.
Τ' αδέλφια: Μανώλης, Ζηνοβία.
Τα εγγόνια, τ' ανίψια και οι λοιποί συγγενείς.

MZT311206(Γ)



Την 4η μηνός Ιανουαρίου ημέρα Τετάρτη και ώρα 8 π.μ. εις τον Ιερό Ναό Ταξιαρχών Νεοκροταφείου Ρόδου, τελούμε ετήσιο μνημόσυνο υπέρ αναπαύσεως της ψυχής του πολυαγαπημένου μας και αξέχαστου

ΜΗΝΑ ΣΚΕΥΟΦΥΛΑΚΑ

Η σύζυγος: Πόπη
Τα παιδιά: Βενετία, Μαίρη, Γιώργος-Τίνα
Ο εγγονός, τ' αδέλφια, τ' ανίψια και οι λοιποί συγγενείς.

MZT301202(Γ)



Την 4η μηνός Ιανουαρίου ημέρα Τετάρτη και ώρα 8 π.μ. εις τον Ιερό Ναό Ταξιαρχών στο Νιοχώρι (πλησίον Ακαδημίας), τελούμε διετές μνημόσυνο υπέρ αναπαύσεως της ψυχής του πολυαγαπημένου μας και αξέχαστου συζύγου, πατέρα, αδελφού και θείου

ΜΙΧΑΗΛ ΑΓΓΕΛΙΔΗ
γεωπόνου

Η σύζυγος: Σταματία
Τα παιδιά: Ειρήνη-Χρήστος Χαιρέτης, Ανέστης Αγγελίδης
Τα αδέλφια, τα ανίψια και οι λοιποί συγγενείς.

MZT020107



Την 4η μηνός Ιανουαρίου ημέρα Τετάρτη και ώρα 8 π.μ. εις τον Ιερό Ναό Ταξιαρχών Νεοκροταφείου Ρόδου, τελούμε 3ετές μνημόσυνο υπέρ αναπαύσεως της ψυχής του πολυαγαπημένου μας συζύγου, πατέρα, παππού, αδελφού και θείου

ΣΠΥΡΟΥ ΚΑΤΟΙΚΑ

Η σύζυγος: Διονυσία
Τα παιδιά, τα εγγόνια, τ' αδέλφια, τα ανίψια και οι λοιποί συγγενείς.

MZT020111

ΜΝΗΜΗΣ ΕΝΕΚΕΝ
ΠΑΡΑΣΚΕΥΑΣΤΗΡΙΟΝ ΜΝΗΜΟΣΥΝΩΝ
Αναλαμβάνουμε την οργάνωση των μνημοσύνων σας, προσφέροντάς σας όλα όσα χρειάζονται για την άψογη μνημόνευση των αγαπημένων εκλιπόντων σας.
Προσφέρουμε μεγάλη ποικιλία πρωτότυπων σχεδίων σε δίσκους της επιλογής σας με τα συνοδευτικά αρτύματα. Παράλληλα διαθέτουμε όλα τα απαραίτητα είδη μνημοσύνων.
Στο χώρο μας θα βρείτε τέλεια εξυπηρέτηση, καθαριότητα και πάνω απ' όλα σεβασμό στη δύσκολη στιγμή σας. ΑΤ3106
Γ. ΠΑΠΑΝΔΡΕΟΥ 78, ΑΝΑΛΗΨΗ - Τηλ./Fax: 22410 69620



Την 4η μηνός Ιανουαρίου ημέρα Τετάρτη και ώρα 8 π.μ. εις τον Ιερό Ναό Ταξιαρχών Νεοκροταφείου Ρόδου, τελούμε 40ήμερο μνημόσυνο υπέρ αναπαύσεως της ψυχής της λατρευτής μας συζύγου, μητέρας, γιαγιάς, αδελφής και θείας

ΕΥΔΟΚΙΑΣ ΜΑΡΓΑΡΙΤΗ

Ο σύζυγος: Αντώνης
Τα παιδιά: Σεβαστή-Αργύρης, Αθανασία, Τσαμπίκα-Τσαμπίκος, Μιχάλης-Σοφία
Τα εγγόνια, τ' ανίψια και οι λοιποί συγγενείς.

MZT020102



Την 7η μηνός Ιανουαρίου ημέρα Σάββατο και ώρα 8.30 π.μ. εις τον Ιερό Ναό Ταξιαρχών Νεοκροταφείου Ρόδου, τελούμε ετήσιο μνημόσυνο υπέρ αναπαύσεως της ψυχής του πολυαγαπημένου μας και αξέχαστου συζύγου, πατέρα, παππού, αδελφού και θείου

ΚΑΠΕΤΑΝ ΝΙΚΟΛΑ ΧΑΤΖΗΧΡΙΣΤΟΔΟΥΛΟΥ

Η σύζυγος: Μαρία
Τα παιδιά: Σώζων-Ειρήνη, Γρηγόρης-Ευαγγελία, Γεώργιος-Μαρία
Τα εγγόνια: Μιχαήλ, Νίκος, Ελένη, Νίκος
Τα αδέλφια, τ' ανίψια και οι λοιποί συγγενείς.

MZT311202

ΔΙΕΥΘΥΝΣΗ ΔΑΣΩΝ ΔΩΔΕΚΑΝΗΣΟΥ

ΑΝΑΚΟΙΝΩΣΗ

Γνωστοποιείται κατά το άρθρο 14 του Ν. 998/79, η αποστολή για ανάρτηση στον Δήμο Αφάντου της αρ. πρωτ. **8027/22-12-2005** Πράξης χαρακτηρισμού έκτασης που εκδόθηκε από τον Δ/ντή Δασών Δωδ/σου. Ολόκληρη η **Κ.Μ. 3413** γαιών **Αφάντου** χαρακτηρίζεται ως **γεωργική** έκταση.

Ο Δ/ντής Δασών Δωδεκανήσου
Φίλιππος Κοντίτσης
Δασολόγος με βαθμό Α'

MZT020103

Σκέψη της Εβδομάδας



Ω με τα λόγια φίλε Μου!
Στοχάσου λίγο. Έχεις ακούσει ποτέ να κατοικούν στην ίδια καρδιά φίλος και εχθρός; Βγάλε εξώ λοιπόν τον ξένο, ώστε ο φίλος να μπορεί να εισέλθει στην οικία Του.

Μπαχάι Κοινότητα Ρόδου
Τ.Θ. 156
85100 Ρόδος
www.gr.bahai.org

ΜΠΑΧΑΟΛΛΑ

ΑΠ 552

Σύλλογος Εθελοντών Αιμοδοτών Αρχαγγέλου
"Παναγιά Τσαμπίκα"

ΠΡΟΣΚΛΗΣΗ

Ο Σύλλογος Εθελοντών Αιμοδοτών Αρχαγγέλου **"Η ΠΑΝΑΓΙΑ ΤΣΑΜΠΙΚΑ"** σας προσκαλεί στην ετήσια χοροεσπερίδα του που θα γίνει στο ξενοδοχείο "Delfinia Resort" στα Κολύμπια στις **6 Ιανουαρίου 2006 και ώρα 8 μ.μ.**, όπου θα γίνει και η κοπή της πίτας του Συλλόγου με πλούσιο μενού, ελεύθερο ποτό και ξέφρενο γλέντι.

Επίσημος χορηγός:
- **RODOS Motor A.E.**
- **S.M. DIA**
- **AKIS MOTO SHOW**
- **ΑΓΝΟΓΑΛ**
- **Ρ. Αρχάγγελος**
- **Ζαχαροπλαστεία MIKE' S**
- **P. MARKONI**

Χρόνια πολλά και καλή χρονιά με ευχές για περισσότερους αιμοδότες

Πληροφορίες-τηλέφωνο
Τσαμπίκος Μάγκος: 6978464267
Κάσιου Στέργος: 6946860639, 2241056601

ΑΠ 652 (Γ)

ΔΗΜΟΤΙΚΗ ΕΠΙΧΕΙΡΗΣΗ ΥΔΡΕΥΣΗΣ ΑΠΟΧΕΤΕΥΣΗΣ ΔΗΜΟΥ ΙΑΛΥΣΟΥ Δ.Ε.Υ.Α.Ι.

ΑΝΑΚΟΙΝΩΣΗ

Σας ανακοινώνουμε ότι το ταμείο της Δημοτικής Επιχείρησης Υδρευσης-Αποχέτευσης Δήμου Ιαλυσού θα είναι κλειστό την Δευτέρα 02/01/2006 και την Τρίτη 03/01/2006.

Με τιμή
ο διευθυντής της Δ.Ε.Υ.Α.Ι.
Μελεούνης Ιωάννης
Ηλεκτρολόγος-Μηχανικός

ΕΥΧΑΡΙΣΤΗΡΙΟ ΠΕΝΘΟΥΣ

Ευχαριστούμε θερμά όλους όσους με οποιονδήποτε τρόπο μας συμπαραστάθηκαν για το χαμό του λατρευτού μας αδελφού, ανιψιού και εξαδέλφου

ΙΟΡΔΑΝΗ ΔΙΜΕΛΗ.

Τα αδέλφια: Σταυρούλα-Παντελής
Οι θείοι, οι θείες και τα εξαδέλφια του

MZT020113

ΕΛ.ΚΕ.ΘΕ.
ΕΛΛΗΝΙΚΟ ΚΕΝΤΡΟ ΘΑΛΑΣΣΙΩΝ ΕΡΕΥΝΩΝ

21-12-05
Αρ. Πρωτ.: 20043/6354

ΠΕΡΙΛΗΨΗ ΠΡΟΚΗΡΥΞΗΣ

Για την πρόσληψη προσωπικού με σύμβαση εργασίας ιδιωτικού δικαίου ορισμένου χρόνου για την εκτέλεση του ερευνητικού προγράμματος «Διασφάλιση-αναβάθμιση του Υδροβιολογικού Σταθμού Ρόδου».
Το ΕΛ.ΚΕ.ΘΕ. ανακοινώνει ότι προσλαμβάνει:
Έναν/μία (1) Πτυχιούχο Ιχθυολόγο (ΤΕ) με καλή γνώση της Αγγλικής γλώσσας και γνώση χρήσης Η/Υ.
Τόπος εργασίας είναι ο Υδροβιολογικός Σταθμός Ρόδου.
Οι ενδιαφερόμενοι μπορούν να υποβάλουν αίτηση έως την 18η Ιανουαρίου 2006.
Το κείμενο της προκήρυξης είναι διαθέσιμο στα γραφεία του ΕΛ.ΚΕ.ΘΕ. στη Λεωφ. Αθηνών-Σουνίου (46,7 χλμ.), Ανάβυσσος (κυρία Σ. Φράγκου, τηλ. 22910 76413) καθώς και στον Υδροβιολογικό Σταθμό Ρόδου (οδός Κω 2 κυρία Π. Μάλιακα, τηλ. 22410 27308) κατά τις εργάσιμες ημέρες και ώρες.

Ο πρόεδρος του ΕΛ.ΚΕ.ΘΕ.
καθηγ. Γ.Θ. ΧΡΟΝΗΣ

ΧΠΔΗΜ209

Από την M.G.K. Advertising
(www.mgk.com.gr)
σας ευχόμαστε
Ευτυχισμένο το Νέο Ετος
και σας προσκαλούμε να επισκεφθείτε τα sites μας:
www.mgkweb.gr, www.mgkworld.net, www.webport.gr, www.goodlifeguide.gr, www.rhodes-online.gr
ΧΠΔΕΤ039

Φ/Γ ΠΑΥΣΑΝΙΑΣ
ΑΝΑΚΟΙΝΩΣΗ
Ενημερώνουμε το κοινό διά την μεταφορά ΕΜΠΟΡΕΥΜΑΤΩΝ - ΑΥΤΟΚΙΝΗΤΩΝ - ΜΗΧΑΝΗΜΑΤΩΝ με το Φ/Γ Παυσανίας.
Αναχώρηση από τη ΡΟΔΟ
με προορισμό τα κάτωθι νησιά:

ΣΥΜΗ	ΧΑΛΚΗ
ΤΗΛΟΣ	ΔΙΑΦΑΝΙ
ΝΙΣΥΡΟΣ	ΚΑΡΠΑΘΟΣ
ΚΩ	ΠΗΓΑΔΙΑ
ΛΕΡΟΣ	ΚΑΣΟΣ
ΠΑΤΜΟΣ	ΚΡΗΤΗ
ΛΕΙΨΟΙ	

ΑΥΣΤΡΑΛΙΑΣ 60 - ΓΚΙΝΑΚΗΣ
Πληρ. τηλ. 6936656976
24 ώρες το 24ωρο
ΑΕ921

Το φοιτητικό στεγαστικό επίδομα

Συνέχεια από σελίδα 11

6) Οικογενειακό Εισόδημα

* Για τη χορήγηση του ενλόγω επιδόματος θα πρέπει το ετήσιο οικογενειακό εισόδημα του προηγουμένου οικονομικού έτους να μην υπερβαίνει το ποσό των 30.000 ευρώ προσαυξανόμενο κατά 3.000 ευρώ για κάθε προστατευόμενο παιδί πέραν του ενός. Ως ετήσιο οικογενειακό εισόδημα νοείται το συνολικό ετήσιο φορολογούμενο πραγματικό ή τεκμαρτό, καθώς και το απαλλασσόμενο ή φορολογούμενο με ειδικό τρόπο εισόδημα του φορολογούμενου, της συζύγου του και των ανηλίκων τέκνων του, από κάθε πηγή.

* Στην έννοια του οικογενειακού εισοδήματος, για την καταβολή του στεγαστικού επιδόματος των φοιτητών, δεν υπολογίζονται, ποσά εκτάκτων αποζημιώσεων (εφάπαξ, αποζημίωση απολυομένων κ.λπ.), τίμημα πώλησης ακινήτου, καθώς και οι αγροτικές επιδοτήσεις ή αποζημιώσεις επί της γεωργικής παραγωγής στις περιπτώσεις προσδιορισμού του γεωργικού εισοδήματος με την αντικειμενική μέθοδο. Το εισόδημα από γεωργικές επιχειρήσεις λαμβάνεται υπόψη μετά τις προβλεπόμενες μειώσεις. Επίσης, δε λαμβάνεται υπόψη το εν λόγω στεγαστικό επίδομα σε περίπτωση που έχει δηλωθεί από το φορολογούμενο.

* Σε περίπτωση διαζευγμένων ή εν διαστάσει συζύγων δικαιούχος του επιδόματος είναι ο γονέας τον οποίο βαρύνει ο φοιτητής. Εάν όμως υπάρχει δεύτερος γάμος, τα στοιχεία λαμβάνονται από την κοινή φορολογική δήλωση του προηγουμένου οικονομικού έτους όπως υποβλήθηκε από τους νυν συζύγους, προστατευόμενο μέλος ενός των οποίων είναι ο φοιτητής. Στην περίπτωση αυτή ανεξαρτήτως εάν ο φοιτητής είναι προστατευόμενο μέλος του, ή της συζύγου η αίτηση υποβάλλεται από τον σύζυγο (πατέρα ή πατριό).

* Όταν οι γονείς του φοιτητή είναι μόνιμοι κάτοικοι εξωτερικού και ο ίδιος σπουδάζει σε ελληνικό πανεπιστήμιο, προσκομίζονται τα δικαιολογητικά της αλλοδαπής επίσημα μεταφρασμένα με ευθύνη του δικαιούχου. Διευκρινίζεται ότι στην περίπτωση αυτή αφενός η κατοικία της αλλοδαπής λαμβάνεται υπόψη και αφετέρου τα εισοδήματα της αλλοδαπής αθροίζονται με τυχόν εισοδήματα τα οποία δηλώνονται στην Ελλάδα. Οι γονείς του φοιτητή ή ο ίδιος να μην είναι κύριοι ή επικαρπωτές κατοικιών (ιδιοχρησιμοποιουμένων ή εκμισθωμένων) που υπερβαίνουν τα 200 τ.μ. με εξαίρεση κατοικίες ή διαμερίσματα που βρίσκονται σε δήμο ή κοινότητα με πληθυσμό λιγότερο των 3.000 κατοίκων, όπως αυτοί οι Οργανισμοί Τοπικής Αυτοδιοίκησης προβλέπονταν πριν την ισχύ του Ν.2539/1997 (ΦΕΚ 244Α). Η εξαίρεση αυτή πρέπει να αποδεικνύεται από επίσημα έγγραφα.

* Εάν η αίτηση χορήγησης του επιδόματος υποβάλλεται από τον ίδιο το φοιτητή επειδή δεν εμφανίζεται προστατευόμενο μέλος στη δήλωση φορολογίας εισοδήματος των γονέων, η ΔΟΥ οφείλει να ελέγχει εάν σύμφωνα με το νόμο είναι προστατευόμενο μέλος και σε καταφατική περίπτωση θα λαμβάνει υπόψη το οικογενειακό εισόδημα κ.λπ. των γονέων για τη χορήγηση ή μη του επιδόματος. Δικαιούχος στην περίπτωση αυτή είναι ο γονέας.

Καταλογισμός λόγω είσπραξης από μη δικαιούχο

* Ο τίτλος πληρωμής και τα δικαιολογητικά διαβιβάζονται στο Ελεγκτικό Συνέδριο και αν μετά από έλεγχο αποδειχθεί ότι το επίδομα εισπράχθηκε από μη δικαιούχο λόγω μη συνδρομής των προϋποθέσεων, αυτό καταλογίζεται στο τριπλάσιο και επιδιώκεται η επιστροφή του στο Δημόσιο κατά τις διατάξεις του ΚΕΔΕ. Κατ' εξαίρεση καταλογίζεται μόνο το ποσό που εισπράχθηκε εάν η είσπραξη οφείλεται σε υπαιτιότητα των Υπηρεσιών του Δημοσίου.

* Κατά τα λοιπά εφαρμόζονται οι διατάξεις του άρθρου 10 του ν.3220/2004, και η Κ.Υ.Α. 1104059/7953/29.12.2004, όπως ισχύουν σήμερα.



Προωθείται από την κυβέρνηση

Νέος νόμος για την οργάνωση της ΕΥΠ

Ιδιώνυμο η αποκάλυψη πρακτόρων • Θεσμοθετείται η Εθνική Επιτροπή Ελέγχου Διαφάνειας • Άλλα άρθρα

Νέο νόμο προωθεί το υπουργείο Δημόσιας Τάξης για την οργάνωση της ΕΥΠ. Μεταξύ των αλλαγών είναι η αυστηροποίηση των ποινών για όσους αποκαλύπτουν ονόματα πρακτόρων, ο κοινοβουλευτικός έλεγχος και ο αποχαρακτηρισμός απόρρητων εγγράφων έπειτα από 30 χρόνια.

Όπως αναφέρεται σε σχετικό ρεπορτάζ βάσει του νόμου θεσμοθετείται η Εθνική Επιτροπή Ελέγχου Διαφάνειας της ΕΥΠ.

Πρόκειται για μια επιτροπή με πέντε βουλευτές και τέσσερα πρόσωπα εγνωσμένου κύρους, η οποία θα μπορεί να καλεί σε ακρόαση τον διοικητή της ΕΥΠ, να ζητά ενημέρωση από τον υπουργό Δημόσιας Τάξης, να επισκέπτεται τα άδυτα της υπηρεσίας και να διατυπώνει κρίσεις και προτάσεις.

Παράλληλα, εμβαθύνεται ο κοινοβουλευτικός έλεγχος με παρουσίαση μία φορά το χρόνο έκθεσης απολογισμού της προηγούμενης χρονιάς και προγραμματισμό και προτεραιότητες της επόμενης.

Προσδιορίζεται ως ιδιώνυμο αδίκημα η δημοσιοποίηση «από οποιονδήποτε και με οποιονδήποτε τρόπο» στοιχείων για το προσωπικό- όνομα, αποστολές, κ.λπ και τα μέσα της ΕΥΠ.



Επίσης, προσδιορίζονται τρόποι υποστήριξης των δραστηριοτήτων της ΕΥΠ από άλλες υπηρεσίες ώστε να μπορούν οι πράκτορές της να δρουν υπό κάλυψη. Με τη διάταξη αυτή θα μπορούν να έχουν ψεύτικα διαβατήρια, ταυτότητες.

* Ο νόμος θα προβλέπει επίσης την επέκταση των αρμοδιοτήτων της ΕΥΠ και στη συλλογή πληροφοριών για το διεθνές οργανωμένο έγκλημα.

Ιδρύεται Υπηρεσία Ιστορικών Αρχείων με ειδικούς επιστήμονες. Η Υπηρεσία θα αποχαρακτηρίζει ύστερα από 30ετία σειρά άκρως απόρρητων εγγράφων.

Τέλος, δεν θα επιτρέπεται κατάθεση στελεχών της ΕΥΠ σε δικαστήρια χωρίς την άδεια του υπουργού Δημόσιας Τάξης.

Οι αντικειμενικές κατά ζώνη...

Συνέχεια από σελίδα 5

Δ' Ζώνη: Πλατεία Αγίου Μάμαντος - Παλαιών Πατρών Γερμανού - Ανώνυμος 11 - Ανώνυμος 10 - Ανώνυμος 9 - Ανώνυμος 8 - Ανώνυμος 7 - Ανώνυμος 2 - Ανώνυμος 1 - Παραλιακή Διαμαντή - Παραλία Βουβάλη - Όριο Σχεδίου Πόλεως - Ανώνυμος 12 - Πλατεία Αγίου Μάμαντος **550 ευρώ.**

Ε' Ζώνη: Ανώνυμος 6 - Ανώνυμος 19 - Ανώνυμος 18 - Ανώνυμος 17 - Γέφυρα Χώνης - Ξηροπόταμος Χώνης - Όριο Σχεδίου Πόλεως - Ανώνυμος 36 - Ανώνυμος 6 **550 ευρώ**.

ΣΤ' Ζώνη: Ανώνυμος 29 - Ντάργουιν - Ανώνυμος 28 - Αθανασίου Διάκου - Ανώνυμος 27 - Ανώνυμος 26 - Ανώνυμος 25 - Ανώνυμος 24 - Ανώνυμος 23 - Ανώνυμος 22 - Όριο Σχεδίου Πόλεως - Ανώνυμος 29 **550 ευρώ.**

ΚΩΣ

Α' Ζώνη: Ακτή Κουντουριώτου - Γ. Αβέρωφ - Σαλαμίνος - Ανεζούλας Πατακού - Μπουμπουλίνας - Ηροδότου - Μεγ. Αλεξάνδρου - Ελευθερίου Βενιζέλου - Λόρδου Βύρωνος - Πλ. 5 - Αγ. Νικολάου - Μητροπόλεως - Ιπποκράτους - Βασ. Παύλου - Ιωάννου Ναύκληρου - Ανώνυμος 1 - Ακτή Κουντουριώτου **1.600 ευρώ.**

Β' Ζώνη: Λεωφ. Φοινίκων - Ακτή Μιαούλη - Όριο Σχεδίου Πόλεως - Βασ. Γεωργίου Β' - Πλ. 7ης Μαρτίου - Γεωργίου Παπανδρέου - Πλ. 4 - Αρτεμισίας - Σταδίου - Πλ. 2 - Αδαμάντιου Κοραή - Γρηγορίου του Ε' - Ανώνυμος 2 - Πινδάρου - Μετσόβου - Ελ. Βενιζέλου - Λόρδου Βύρωνος - Πλ. 5 - Αγ. Νικολάου - Μητροπόλεως - Ιπποκράτους - Βασ. - Ιωάννου Ναύκληρου - Ανώνυμος 1 - Λεωφ. Φοινίκων **1.450 ευρώ**.

Γ' Ζώνη: Πλ. 2 - Σταδίου - Αρτεμισίας - Αρχ. Φιλήμονος - Αστυπάλαιας - Πλαστήρα - Γ. Καραϊσκάκη - Γαβριήλ Παπαθεοφάνους - Αρτεμισίας - Πλ. 4 - Αλέξανδρου Παπαναστασίου - Ανώνυμος 3 - Στρ. Μακρυγιάννη - Αδαμάντιου Κοραή - Πλ. 2 - **1.250 ευρώ**.

Δ' Ζώνη: Κορυτσάς - Θεοφράστου - Μεγ. Αλεξάνδρου - Ελ. Βενιζέλου - Μετσόβου - Πινδάρου - Ανώνυμος 2 - Γρηγορίου του Ε' - Πλ. 3 (Ιωάννου Ζερβάνου) - Κορυτσάς **950 ευρώ.**

Ε' Ζώνη: Γεωργίου Αβέρωφ - Ναυαρίνου - Κανάρη - Σπετσών - Πίνδου - Μεγ. Αλεξάνδρου - Θεοφράστου - Κορυτσάς - Πλ. 3 (Ιωάννου Ζερβάνου) - Μητρ. Ζαχαρία Β' - Μητρ. Αγαθαγγέλου - Αυστραλίας - Νυμφέας - Εθν. Αντίστασης - Ανώνυμος 31 - Ανώνυμος 32 - Ανώνυμος 8 - Γεωργίου Αβέρωφ **1.000 ευρώ.**

ΣΤ' Ζώνη: Γεωργίου Αβέρωφ - Σαλαμίνος - Ανεζούλας Πατακού - Μπουμπουλίνας - Ηροδότου - Μεγ. Αλεξάνδρου - Πίνδου - Σπετσών - Κανάρη - Ναυαρίνου - Γεωργίου Αβέρωφ **1.000 ευρώ.**

Ζ' Ζώνη: Ανώνυμος 8 - Όριο Σχεδίου Πόλεως - Ακτή Κουντουριώτου - Γεωργίου Αβέρωφ - Ανώνυμος 8 **1.000 ευρώ.**

Θ' Ζώνη: Σοφοκλή Βενιζέλου - Ζουρούδη - Ανώνυμος 8 - Ανώνυμος 33 - Ανώνυμος 9 - Εθελοντών Πολεμιστών - Σοφοκλή Βενιζέλου **750 ευρώ.**

Θ' Ζώνη: Εθν. Αντίστασης - Νυμφαίας - Αυστραλίας - Μητρ. Αγαθαγγέλου - Μητρ. Ζαχαρία Β' - Πλ. 3 (Ιωάννη Ζερβάνου) - Γρηγορίου Ε' - Στρ. Μακρυγιάννη - Ανώνυμος 3 - Αλεξάνδρου Παπαναστασίου - Όριο Σχεδίου Πόλεως - Σοφοκλή Βενιζέλου - Εθ. Πολεμιστών - Ανώνυμος 9 - Ανώνυμος 33 - Ανώνυμος 8 - Ανώνυμος 32 - Ανώνυμος 31 - Εθν. Αντίστασης **750 ευρώ.**

Ι' Ζώνη: «Πλατάνι» **650 ευρώ**

ΙΑ' Ζώνη: Αρτεμισίας - Σταδίου - Γαβριήλ Παπαθεοφάνης - Γ. Καραϊσκάκη - Πλαστήρα - Αστυπάλαιας - Αρχ. Φιλήμονος - Σταδίου - Αρτεμισίας **600 ευρώ.**

ANEK FERRIES

RO/RO ΝΙΚΟΛΑΣ

Ανακοινώνουμε ότι το RO/RO ΝΙΚΟΛΑΣ έχει ξεκινήσει δρομολόγια, για την καλύτερη εξυπηρέτηση των φορτηγών αυτοκινήτων και ΙΧ, καθώς επίσης και για τη μεταφορά χύμα εμπορευμάτων και εύφλεκτων υλικών (ειδικών φορτίων).
Πληροφορίες στα κεντρικά γραφεία:

Από Πειραιά	Προς Ρόδο
Δευτέρα	17.00
Τετάρτη	17.00
Παρασκευή	17.00

Από Ρόδο	Προς Πειραιά
Τρίτη	17.00
Πέμπτη	17.00
Σάββατο	18.00

ΠΕΙΡΑΙΑΣ: Κανθάρου 2 & Ακτή Μιαούλη
Τηλ.: 210-4582640
Φαξ: 210-4510600

ΡΟΔΟΣ: Ακτή Σαχτούρη 5
Τηλ.: 22410-35066/36170
Φαξ: 22410-39839

ΧΠ1589

ΚΑΘΗΜΕΡΙΝΑ ΟΛΑ ΤΑ ΝΕΑ ΤΗΣ ΔΩΔΕΚΑΝΗΣΟΥ ΣΤΟ INTERNET

www.rodiaki.gr

SHIPPING COMPANY OF SYMI

Α.Ν.Ε.Σ.

ΑΝΩΝΥΜΗ ΝΑΥΤΙΛΙΑΚΗ ΕΤΑΙΡΕΙΑ ΣΥΜΗΣ

ΔΡΟΜΟΛΟΓΙΑ ΔΕΚΕΜΒΡΙΟΥ 2005

ΜΗΝΑΣ	ΗΜΕΡΑ	ΩΡΑ	Ε/Γ ΣΥΜΗ
21 Δεκεμβρίου	Τετάρτη	07.30	ΣΥΜΗ-ΡΟΔΟ
		15.30	ΡΟΔΟ-ΣΥΜΗ
		18.00	**ΣΥΜΗ-ΤΗΛΟ**
22 Δεκεμβρίου	Πέμπτη	**06.00**	**ΤΗΛΟ-ΣΥΜΗ**
		08.30	**ΣΥΜΗ-ΡΟΔΟ**
		14.00	**ΡΟΔΟ-ΣΥΜΗ**
		16.30	**ΣΥΜΗ-ΤΗΛΟ**
23 Δεκεμβρίου	Παρασκευή	**05.00**	**ΤΗΛΟ-ΣΥΜΗ**
		07.30	ΣΥΜΗ-ΡΟΔΟ
		15.30	ΡΟΔΟ-ΣΥΜΗ
24 Δεκεμβρίου	Σάββατο	07.30	ΣΥΜΗ-ΡΟΔΟ
		15.30	ΡΟΔΟ-ΣΥΜΗ
25 Δεκεμβρίου	Κυριακή		
26 Δεκεμβρίου	Δευτέρα		
27 Δεκεμβρίου	Τρίτη	07.30	ΣΥΜΗ-ΡΟΔΟ
		15.30	ΡΟΔΟ-ΣΥΜΗ
		18.00	**ΣΥΜΗ-ΤΗΛΟ**
28 Δεκεμβρίου	Τετάρτη	**06.00**	**ΤΗΛΟ-ΣΥΜΗ**
		08.30	**ΣΥΜΗ-ΤΗΛΟ**
		14.00	**ΡΟΔΟ-ΣΥΜΗ**
		16.30	**ΣΥΜΗ-ΤΗΛΟ**
29 Δεκεμβρίου	Πέμπτη	**05.00**	**ΤΗΛΟ-ΣΥΜΗ**
		07.30	ΣΥΜΗ-ΡΟΔΟ
		15.30	ΡΟΔΟ-ΣΥΜΗ
30 Δεκεμβρίου	Παρασκευή		
31 Δεκεμβρίου	Σάββατο	07.30	ΣΥΜΗ-ΡΟΔΟ
		15.30	ΡΟΔΟ-ΣΥΜΗ

ΤΟ ΔΕΚΕΜΒΡΙΟ 30% ΕΚΠΤΩΣΗ ΣΕ ΟΛΑ ΤΑ ΔΡΟΜΟΛΟΓΙΑ ΤΟΥ Υ/Γ ΑΙΓΛΗ

Τα δρομολόγια μπορούν να τροποποιηθούν λόγω εκτάκτων συγκοινωνιακών αναγκών ή καιρικών συνθηκών

Παρακαλούμε πριν ταξιδέψετε επικοινωνήστε με την Εταιρία:

www.anes.gr

Γραφείο ΣΥΜΗΣ Τηλ.: (22460) 71444 - Φαξ: (22460) 71373

Γραφείο ΡΟΔΟΥ Τηλ.: (22410) 37769 - Φαξ: (22410) 34493

ΧΤ1285



Ρόδος: εἰκῆ καὶ ὡς ἔτυχε...

...Πρώην θεάσεις

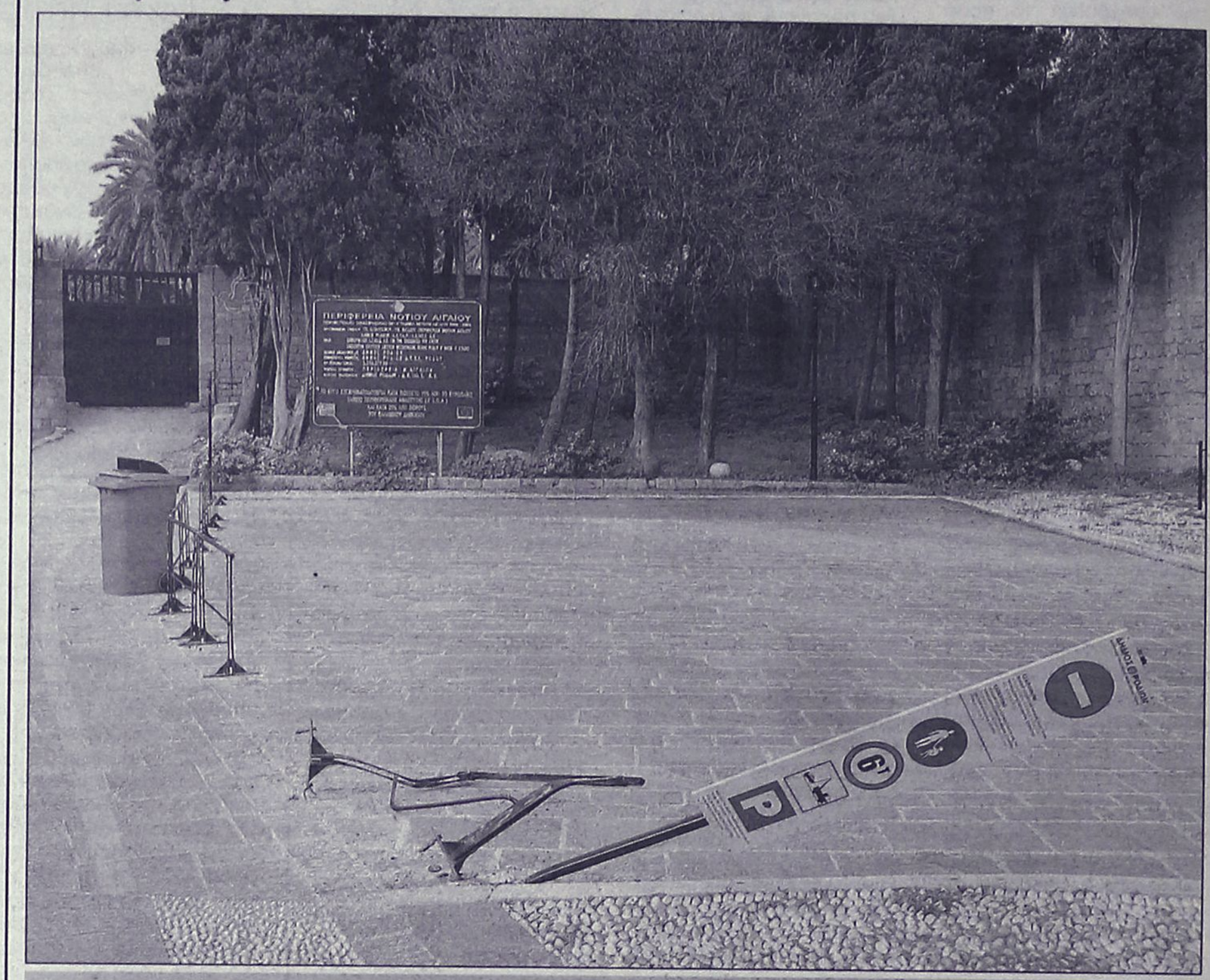

"Χύμα" η μπάρα και η πινακίδα στην είσοδο της Παλιάς Πόλης, στην πλατεία Σύμης.
Λόγω "ανωτέρας βίας", πιθανώς από "κουτουλητό" με τροχοφόρο, ή από ανεξέλεγκτους βανδαλισμούς!
...Πάντως το "θέαμα" απεκαταστάθει από ότι είδαμε χθες

... Οι Ροδίτες με φώναζαν "Αλβανό"



Δημήτρης Παππάς, "αλβανός" βορειοηπειρώτης

"Ο Δημήτρης Παππάς γεννήθηκε στο Συρακάτι, ένα μικρό χωριό έξω από τους Αγίους Σαράντα. Η μάνα του η Αφροδίτη δεν του μίλησε ποτέ αλβανικά. Ο πατέρας του ο Αντώνης ήξερε και τις δύο γλώσσες, αλλά τραγούδαγε μόνο στα ελληνικά.

Ούτε οι παππούδες του ήξεραν την αλβανική γλώσσα, τόσο που μουγκαίνονταν μπροστά στις Αρχές.

Οι Βαλκανικοί Πόλεμοι είχαν τελειώσει άσχημα γι' αυτούς, με τα σύνορα να χαράζονται νότια. "Εγώ όμως βαπτίστηκα χριστιανός, όπως και οι γονείς μου". Βαπτίστηκε πριν από το '65, προτού δηλαδή το καθεστώς επιβάλει την αθεΐα.

Το '90 ο Δημήτρης *έφυγε για την Ελλάδα με τα πρώτα "κύματα". "Εγώ όχι από τα βουνά. Με διαβατήριο".*

Σπουδαγμένος γεωπόνος, *"της Ανωτέρας", τους πρώτους μήνες τους περάσε μαζεύοντας ελιές στην Καλαμάτα. Μετά στη Ρόδο, μετά στην Κέρκυρα.*

Οι ντόπιοι τον φώναζαν "Αλβανό" και αυτός στα καφενεία τους εξηγούσε ότι γεννήθηκε Έλληνας. Εθνικιστής, Γελάει όταν τον ρωτάω. "Οχι. Δεν θέλω το κακό της Αλβανίας. Όμως γεννήθηκα σε ένα σπίτι όπου όλοι μιλούσαν ελληνικά. Σκλαβωμένοι νιώθαμε. Ψέματα να πώ;"

... Η σύγχρονη ελληνική πραγματικότητα

Σε μια ενδιαφέρουσα επιστολή του προς την "Ελευθεροτυπία", ο συμπολίτης μας ***Μιχάλης Σμαραγδής*** επισημαίνει:

"Αναζητώντας ένα κύριο χαρακτηριστικό *της σύγχρονης ελληνικής πραγματικότητας που αφορά τις περισσότερες κοινωνικές ομάδες των Νεοεσλλήνων, θα κατέληγα σε αυτό της καθολικής επικράτησης της καταναλωτικής λίμπιντο σε βάρος του δημιουργικού μέτρου και των αρχών που χαρακτήριζαν πάντα τον τρόπο σκέψης του Έλληνα και κατ' επέκταση και την κοινωνική του συμπεριφορά.*

Ιδιαίτερα τα τελευταία 15 χρόνια, *με την έκρηξη των τεχνολογιών της επικοινωνίας και την κατάργηση των οικονομικών συνόρων, το παγκόσμιο οικονομικό κατεστημένο κατάφερε μέσα από μελετημένες πρακτικές να μεταβάλει την πλειοψηφία των απλών ανθρώπων από αυτοτελείς, σκεπτόμενους και κοινωνικά ενεργούς σε εξαρτώμενους, κατευθυνόμενους και ανήμπορούς να δράσουν.*

Πρόκειται στην ουσία *για μια μορφή αιχμαλωσίας της σκέψης στο κελί του πολύχρωμου και πολύβουου, του ποθητού και ηδονικού, του εντυπωσιακού συνάμα προσιτού που όμως είναι ευτελές, εφήμερο και κάποιες φορές βλαπτικό για τον άνθρωπο. Αυτή η ποδηγέτηση συνεχίζει να υποδαυλίζεται από τα ολιγοπώλια των κάθε είδους πολυεθνικών επιχειρήσεων συμπαρασύροντας και τις μικρότερες εγχώριες παραγωγικές προσπάθειες σε ανάλογες πρακτικές ώστε να επιβιώσουν.*

Τα παραπάνω αφορούν *τόσο την υλική καθημερινότητα όσο και την πνευματική παιδεία των Ελλήνων. Η ποιότητα δίνει τη θέση της στη φθήνια, ο λόγος στην κραυγή, η παιδεία στη διαφήμιση, η τύχη στο σουξέ, η αλληλεγγύη στην αδιαφορία, τα όνειρα του αύριο στο άγχος του σήμερα, η κοινωνική συμμετοχή στον καναπέ, η γιορτή στο παζάρι, η αυτοκριτική στην καταγγελία, η ολιγάρκεια στην απληστία και η κάθε ουσία στην κάθε λάμψη.*

Μια προσπάθεια συμπαράταξης *όλων των κοινωνικών θυλάκων αντίστασης σε αυτή την πραγματικότητα ίσως αποτελεί τον μόνο δρόμο διαφυγής από αυτήν".*

Μιχάλης Σμαραγδής

(εκ)πολιτισμικά παίγνια

Χαριτίνη Ξύδη

Ο "Αραρού" της Αστυπάλαιας

Η ***Χαριτίνη Ξύδη*** γεννήθηκε στον Βόλο και έχει σπουδάσει ιστορία και αρχαιολογία. Το *"αιρετικό"*, όπως το χαρακτηρίζει μυθιστόρημά της ***"C-Minor"*** απαρτίζεται από 34 μικρά, κοφτά αφηγήματα, που σαν *"παζλ"* ολοκληρώνουν μια ερωτική ιστορία.

Ο Έρωτας είναι ο πυρήνας μας. Ενας φυσικός άξονας οξύμωρος, τεθλασμένος και καμπτός, γύρω από τον οποίο περιπλέκεται η προσωπική μυθολογία του καθένα μας, η συναισθηματική του εμπλοκή, η αλήθεια, το ψέμα του. Ενας ακραίος έρωτας για να βιωθεί πλατύτερα και βαθύτερα αναλύεται-δίχως να εξαντλείται-σε φως και σκοτάδι.

Στο βιβλίο "C-Minor" της Χαριτίνης Ξύδη *γίνεται μια διερεύνηση της αιώνιας και διττής εικόνας του έρωτα, της έλξης, της σαγήνης, του πόθου, της ομίχλης και της σκιάς του, καθώς οι δύο εραστές συναντιούνται άλλοτε στις δίνες του, άλλοτε στις επάλξεις του, στον αφρό, στο βυθό.*

Δεν υπάρχει εμπειρισμός. Δεν υπάρχει η καλύτερη και η ανώτερη έννοια του έρωτα. Είναι ό,τι ζούμε δυνατά, ευτυχώντας και δυστυχώντας".

Χαρακτηριστικό δείγμα γραφής ο ***"Αραρού της Αστυπάλαιας"***.

"Είσαι κάπου κοντά, σε συναυλία. Εγώ σε περιμένω. Σε υποδέχομαι στην αυλόπορτα, κοντά στο χάραμα.

Καθώς τριγυρνάμε στο σκοτάδι, μυρίζει το σπίτι κι η νύχτα απόψε, παλιά αθωότητα. Όλα βρίσκονται εδώ, στην αίγλη της αγνότητας, που σπαταλά διασκορπίζεται, και χύνεται, παντού, χείμαρροι μιας από μηχανής αθωότητας. Από αντικείμενα, τοίχους, πατώματα.

Εδώ είναι όλα και μαζί χάνουν και τα λογικά τους.

Πράγματα κι αισθήματα το ίδιο τρελά, το ίδιο παρανοϊκά. Μη δολοφονείς αυτή τη νυχτερινή κι εξόκοσμη τρέλα. Αν δεν υπήρχε, δε θα είμαστε εδώ τώρα, μαζί. Θυμήσου πόση συγκίνηση σου χάρισε η τρέλα αυτή. Δύσκολο να ειπωθεί. Θυμήσου πόσο αξιολάτρευτο σ' έκανε η τρέλα αυτή.

Στο λευκό καναπέ με κοίταξες στα μάτια. Στο ξύλινο πάτωμα, έστρωσες το βλέμμα σου και πλάγιασα στα γιασεμιά. Μου κράτησες το χέρι και με κοίταξες στα μάτια, δίχως λόγια. Στις εκβολές των σεντονιών σε σημάδεψα, βγάζοντάς σου τα ρούχα. Μου ζητάς να σ' αγγίξω και να τα καταλάβω όλα. Σ' αγγίζω. Η τεθλασμένη στύση σου βουρκώνει ανάμεσα στα δάχτυλά μου. Καταλαβαίνω τι γίνεται μέσα σου.

Στην πολυθρόνα, γονατίζεις μπροστά στα πόδια μου.

Και δεν υπάρχει τίποτ' αλλο. Υπάρχει μόνο αυτό. Η βραδύτητα, η αιωνιότητα της στιγμής, της δίχως λόγια.

"Εχουμε ο ένας τον άλλο...", ψιθυρίζεις μόνο.

"Παίρνω τόση δύναμη από σένα. *Τόση ενέργεια.*

Είσαι ανεξάντλητη. Μου φώτισες το δρόμο. Μου 'δειξες έναν άλλο τρόπο να ζω. Είμαι ευτυχισμένος. Δε φοβάμαι να το πω. Δεν είναι ύβρις να το λες, όταν έτσι ακριβώς νιώθεις. Όταν είμαστε χωριστά, όλα είναι παράσιτα. Μικρόβια. Κάθε βράδυ σε μυρίζω στο σεντόνι μου, στο μαξιλάρι μου, στα ρούχα σου που άφησες στην ντουλάπα μου, πάνω μου.

Βλέπω τα μάτια σου στην ταστιέρα μου και λυτρώνομαι...".

Πώς χρυσώνουν τα παραμύθια τα λόγια μας, *όταν μπλέκονται μεταξύ τους. Πώς τα γυαλίζουν και τα κάνουν ν' αστράφτουν! Με το πλήρωμά τους, όλα καταρρέουν.*

Αφορμές. Εγκλεισμοί στην προσωπική μας πραγματικότητα. Ο κύκλος κλείνει. Γιατί άραγε ερωτευτήκαμε τόσο;"

• Φόνη Ρέπουλη: "Απόσταγμα μνήμης"

"Η φυγή του συντρόφου μας, ανάλογα με το πώς κύλησε ο χρόνος μαζί του, αφήνει στον καθένα μας τα δικά της σημάδια. Κι αυτά με τον καιρό ζητάνε τη συνδρομή της μνήμης, διυλίζουν το συναίσθημα και βρίσκουν τη λήθη ή την απανεμιά, πέρα απ' το δώρο της ζωής και στην αναδρομή...".



Σ' ένα πόνημα ψυχής, η συγγραφέας, Φόνη Ρέπουλη καταγράφει στο μυθιστόρημά της ***"Απόσταγμα μνήμης"*** *(εκδόσεις "Ιωλκός", σελ. 248, Αθήνα 2005, τιμή: 16 ευρώ), με πάθος, χιούμο και τρυφερότητα, βιώματά της καθημερινά με τον εραστή της νιότης της, το συνοδοιπόρο της ζωής της και τον πατέρα των δυο παιδιών τους, που χάραξαν δρόμους, για να πορευτεί μια οικογένεια με τους δικούς της κανόνες και κώδικες. Κι αν έτυχε κάποια απ' αυτά, που ανασύρονται αβίαστα, ν' ανήκουν ακόμα και στην αθέατη όψη της καρδιάς, δε βεβηλώνουν, αλλά λυτρώνουν.*

«ΡΟΔΙΑΚΗ» ΑΠΟ ΤΟ 1915

Φλας στο Παρελθον


ΡΟΔΙΑΚΗ
PERIODICO SETTIMANALE

Εν Ρόδω

ΔΕΥΤΕΡΑ 14 ΔΕΚΕΜΒΡΙΟΥ 1931

ΑΡΙΘΜ. 1258

Δημοτικόν Συμβούλιον Μαλώνας

Δια Κ.Δ. από 4 Δεκεμβρίου Αρ. 224 εγκρίνεται το αποτέλεσμα των εκλογών των γενομένων εν Μαλώνα την 29 Νοεμβρίου και καταρτίζεται το Δημοτικόν Συμβούλιον Μαλώνας ως εξής: Αναστάσιος Ι. Ατταλειώτης, Αντώνιος Ε. Δεσποτάκης, Ιωάννης Μ. Τσόκκος, Στυλιανός Ν. Καλαμπίχης, Στέφ. Ε. Κούκουλας, Νικόλ. Ε. Σαρής και Β. Κάνου. Ο κ. Αναστάσιος Ατταλειώτης διορίζεται δήμαρχος του εν λόγω χωρίου.

Νέος επιστήμων

Δούς κατ' αυτάς τας νενομισμένας επί πτυχίω εξετάσεις ενώπιον των καθηγητών της Ιατρικής Σχολής του Εθνικού Πανεπιστημίου Αθηνών ο εκ Καταβιάς κάλλιστος νέος κ. Φιλήμων Ηρακλείδης εσημείωσεν έκτακτον επιτυχίαν επισπασάμενος τα συγχαρητήρια των καθηγητών του.

Συγχαίρομεν θερμώς τω νεαρώ επιστήμονι ευχόμενοι εξίσου ευδόκιμον και την πρακτικήν εξάσκησιν.

Αθήναι 8/12/1931

Ι. Ε. Καλαμπίχης

ΠΡΙΝ 50 ΧΡΟΝΙΑ

ΚΥΡΙΑΚΗ 13 ΝΟΕΜΒΡΙΟΥ 1955

ΑΡΙΘΜ. 1371

Η ΓΕΝΙΚΗ ΣΥΝΕΛΕΥΣΙΣ ΤΩΝ ΥΠΟΔΗΜΑΤΕΡΓΑΤΩΝ

Σήμερον ανέρχονται εις Γενικήν Συνέλευσιν τα μέλη του σωματείου Υποδηματεργατών δια το ζήτημα της συλλογικής των συμβάσεως.

Εξ' άλλου την Τρίτην θα λάβη χώραν εις τα γραφεία της Επιθεωρήσεως Εργασίας σύσκεψις υποδηματοποιών-υποδηματεργατών, προς συζήτησιν του εν λόγω θέματος.

Η ΣΥΜΒΑΣΙΣ ΤΩΝ ΕΡΓΑΤΟΤΕΧΝΙΤΩΝ ΔΗΜΟΥ ΡΟΔΟΥ

Κατά το συνερχόμενο μεθαύριον δημοτικόν συμβούλιον, μεταξύ άλλων θεμάτων θα συζητηθή και το ζήτημα του διορισμού αντιπροσώπου του Δήμου, ο οποίος θα έλθη εις επαφήν με τας Επιτροπάς των σωματείων οδοκαθαριστών και εργατοτεχνικού προσωπικού του Δήμου δια την σύναψιν των συλλογικών συμβάσεων.

ΚΑΤΑΠΛΕΕΙ ΤΟ "ΕΣΠΕΡΙΑ" ΜΕ 200 ΤΟΥΡΙΣΤΑΣ

Σήμερον την 11.30 πρωινήν καταπλέει εις τον λιμένα το τουριστικό ατμόπλοιον "Εσπέρια" με 200 ξένους περιηγητάς.

Ούτοι θα περιέλθουν τα αξιοθέατα της πόλης και της υπαίθρου, εν συνεχεία δε θα αναχωρήσουν δια του αυτού ατμοπλοίου την 6ην απογευματινήν.

ΤΟ ΔΑΝΕΙΟΝ ΤΟΥ ΔΗΜΟΥ ΔΙΑ ΤΑ ΛΙΜΕΝΙΚΑ ΕΡΓΑ

Πληροφορούμεθα ότι την προσεχή εβδομάδα θα αναχωρήση εις Αθήνας, ο δήμαρχος Ρόδου προκειμένου να προωθήση διάφορα ζητήματα του Δήμου, μεταξύ των οποίων και το της συνάψεως δανείου δια τα προς εκτέλεσιν λιμενικά έργα της Ρόδου.

ΤΟ ΚΑΛΥΤΕΡΟ ΔΩΡΟ..
το βιβλίο του καθηγητή
Μιχάλη Εμμ. Αρφαρά
«ΤΑ ΣΕΒΑΣΜΑΤΑ ΤΗΣ ΧΡΙΣΤΙΑΝΙΚΗΣ ΛΑΤΡΕΙΑΣ ΣΤΗΝ ΙΑΛΥΣΟ ΡΟΔΟΥ»
Εποπτική έρευνα - καταγραφή για τα ναοδομικά μας μνημεία και την πολιτιστική - χριστιανική μας κληρονομιά.

ΤΙΜΗ 65 €
Χειροποίητος χρυσοδερματόδετος τόμος 256 σελίδων στο μέγα πλάγιο σχήμα 25 επί 35 εκατ. σε περιορισμένα αντίτυπα
ΠΩΛΕΙΤΑΙ ΣΕ ΕΠΙΛΕΓΜΕΝΑ ΒΙΒΛΙΟΠΩΛΕΙΑ ΚΑΙ ΣΤΟ ΤΗΛ. 210-2818842
Επίσης διατίθενται τα τελευταία αντίτυπα του έργου "ΙΠΠΟΤΙΚΟΙ ΚΑΙ ΝΕΟΚΛΑΣΙΚΟΙ ΠΥΡΓΟΙ ΙΑΛΥΣΟΥ ΡΟΔΟΥ" (60 €)
ΑΕ624

ΝΤΕΤΕΚΤΙΒΣ
30 ΧΡΟΝΙΑ ΜΟΝΙΜΑ ΚΑΙ ΣΤΗ ΡΟΔΟ
35354 - 28780
Π.Π. ΓΕΡΜΑΝΟΥ 6 (ΠΛ. ΦΩΚΙΑΛΗ)
Η ΛΥΣΗ!!!
ΣΕ ΚΑΘΕ ΣΑΣ ΠΡΟΒΛΗΜΑ
EXPRESS SECURITY
ΧΠΕΜΠ-16

Αντίλαλοι

ΠΟΛΙΤΙΚΟΙ και άλλοι...

Ποιός ξέρει;

Σήμερα το μεσημέρι θα κοπεί η πρωτοχρονιάτικη πίτα του υπουργείου Αιγαίου στη



Μυτιλήνη και οι φήμες λένε ότι ο υπουργός κ. **Αρ. Παυλίδης** επιθυμεί διακαώς να κερδίσει αυτός το φλουρί, το οποίο... θα ήθελε να αντιστοιχεί στην περαιτέρω παραμονή του στο υπουργείο Αιγαίου ή τέλος πάντων **σε κάποιο άλλο υπουργείο.** Πού ξέρεις μπορεί ο Άι Βασίλης να πείσει τον πρωθυπουργό κ. Καραμανλή για το δίκαιον του αιτήματος...

Λ. Μ.

Ρομαντικά

Υπό το φως των κεριών και μέσα σε άκρως ρομαντική ατμόσφαιρα, υποδέχτηκαν το νέο έτος αρκετοί κάτοικοι της Ανάληψης, καθώς πρόβλημα που παρουσιάστηκε στις 9 το βράδυ της παραμονής, σε μετασχηματιστή της περιοχής, διέκοψε την ηλεκτροδότηση.

Οι πλέον όμως «άτυχοι» της υπόθεσης δεν ήταν άλλοι, από τα μέλη του συνεργείου της ΔΕΗ, οι οποίοι προσπαθούσαν επί αρκετές ώρες να επιδιορθώσουν τη βλάβη.

Μάλιστα το 2006 τους βρήκε ανεβασμένους, κυριολεκτικά, σε κολώνα της ΔΕΗ, αφού οι εργασίες αποκατάστασης της βλάβης ολοκληρώθηκαν στις 3 παρά τέταρτο τα ξημερώματα!!

Ελ.Π.

Φήμες

Φαίνονται απλά τα πράγματα στο δήμο Ρόδου για τον διορισμό **αντιδημάρχων** αλλά δεν είναι! Οι φήμες μάλιστα αναφέρουν ότι το θέμα αποτελεί αντικείμενο προβληματισμού και ανησυχίας για τον δήμαρχο κ. **Γιώργο Γιαννόπουλο.**

Λ. Μ.

Απλήρωτοι

Καλό και ευτυχισμένο το νέο έτος, αλλά ας φέρει και κανένα κονδύλι στα Δωδεκάνησα. Διότι οι εργολάβοι που εκτελούν τα αντιπλημμυρικά έργα σε Ρόδο, Κάρπαθο και Κάσο είναι απλήρωτοι εδώ και κάτι μήνες και έχουν σταματήσει τις εργασίες. Κι αν το παρατηρήσατε, έχουμε ακόμη χειμώνα και βροχές μπροστά μας.

Κ.Κ.

Χαλαρή η κίνηση

Χαλαρή ήταν η κίνηση των συναλλασσόμενων χθες πρώτη εργάσιμη ημέρα του νέου έτους για τράπεζες, εφορία αλλά και λοιπές δημόσιες υπηρεσίες.

Δεδομένου ότι τα καταστήματα δεν λειτούργησαν δεν ήταν λίγοι αυτοί που προτίμησαν να αφήσουν τη διεκπεραίωση των συναλλαγών τους για σήμερα.

Εξάλλου, μετά και την προθεσμία που δόθηκε για τα τέλη κυκλοφορίας (έως τις 12 Ιανουαρίου) δεν υπήρχε λόγος βιασύνης.

Πάντως από σήμερα αναμένεται όλα να επανέλθουν στους κανονικούς τους ρυθμούς!

Ελ.Π.

Ποιές εκδηλώσεις;

Με λαμπρές εορταστικές εκδηλώσεις σε όλη τη χώρα καλωσόρισαν οι Έλληνες το νέο έτος, εκτός από τη...πόλη της Ρόδου.

Οι εκδηλώσεις -λέει- αναβλήθηκαν λόγω επικείμενης κακοκαιρίας, που ποτέ όμως δεν είδαμε και θα γίνουν τη τρέχουσα εβδομάδα (χωρίς όμως να έχει διευκρινιστεί ποιές θα είναι αυτές ακριβώς)!

Δηλαδή να υποθέσουμε ότι σε άλλες πόλεις της Ελλάδας (π.χ. Θεσσαλονίκη, Καστοριά, Αλεξανδρούπολη) αλλά και της Αγγλίας, της Αυστρίας, της Γερμανίας κ.α. είχαν .... «καύσωνα» στην αλλαγή του χρόνου!!!

Ελ.Π.

Ποδαρικό

Πρωτοχρονιάτικο δώρο ήταν για την πόλη της Ρόδου το χθεσινό ποδαρικό που έκαναν οι 1600 επιβάτες του κρουαζιερόπλοιου Costa Classica που ήταν το πρώτο πλοίο που άραξε στο λιμάνι. Τώρα, βέβαια, για το τι εντύπωση θα αποκόμισαν οι χειμωνιάτικοι επισκέπτες για την πόλη, όρκο δεν παίρνουμε μιας και δεν επρόκειτο για την καλύτερη ημέρα για να απολαύσουν την αγορά της Ρόδου που ήταν....κλειστή.

Κυρ. Π.

Και που δόθηκε παράταση μέχρι 12 Ιανουαρίου για τα σήματα τελών κυκλοφορίας, δεν έγινε και τίποτα. Πάλι και στις... 11 Ιανουαρίου θα τα θυμηθούν οι περισσότεροι. Αντε, στις 10 του μήνα οι πιο... προνοητικοί.

Κ.Κ.

Στο μάτι

Κάποιοι "ξύπνιοι" μαθαίνουμε ότι **έχουν βάλει στο μάτι** τη δασική έκταση που είχε καεί πριν από μερικούς μήνες στους "Τρεις".

Και για την ακρίβεια, σύμφωνα με καταγγελίες αναγνώστη, όχι μόνο την έχουν βάλει στο μάτι, αλλά χθες ξεκίνησαν να δουλεύουν και τα μηχανήματα για τα περαιτέρω!

Να υποθέσουμε ότι θα ενδιαφερθούν για την συγκεκριμένη περίπτωση **οι αρμόδιοι;**

Λ. Μ.

Κλειστές πόρτες

Για μία ακόμη φορά η ιστορία με την αύξηση των **αντικειμενικών αξιών** στα ακίνητα της περιοχής μας, δείχνει το μέγεθος του προβλήματος που υπάρχει.

Τα μεγάλα αιτήματα και προβλήματα του νομού, βρίσκουν **κλειστές πόρτες** των κέντρων λήψης των αποφάσεων και απλώς οι όποιες εξαιρέσεις υπάρχουν, είναι για να επιβεβαιώνουν τον κανόνα!

Λ. Μ.

Τι να υποθέσουμε;



Να σώσει δύο σκύλους που είχαν πέσει μέσα σε πισίνα, στην Ιξιά, ήταν το πρώτο συμβάν του χρόνου που κλήθηκε να αντιμετωπίσει η Πυροσβεστική υπηρεσία.

Τί να υποθέσουμε; Οτι οι σκύλοι ήπιαν παραπάνω γιορτάζοντας την έλευση του νέου έτους και κατέληξαν στην πισίνα;

Λ. Μ.

ΜΑΚΕΔΟΝΙΚΕΣ ΓΡΑΜΜΕΣ "ΤΣΙΜΕΝΙΔΗΣ Α.Ε."

Προς τον εμπορικό κόσμο της Ρόδου

Η αγάπη και η εμπιστοσύνη σας μας μεγάλωσε.
Μας μεγάλωσε τόσο πολύ που δεν χωράμε στην παλιά αποθήκη

ΜΕΤΑΦΕΡΘΗΚΑΜΕ

στην Λεωφ. Λίνδου στο 17ο χλμ.
Σε ένα σύγχρονο εμπορευματικό κέντρο 2.500 τ.μ. με 1000 τ.μ. ψυκτικούς θαλάμους

Τα νέα μας τηλέφωνα στη Ρόδο
- **Ρόδος 2241086620-86621**
- **Αθήνα 2105582240**

The art of transporting

AT8027



La Belle Σπουδές στην ομορφιά

Ταχύρυθμα τμήματα

ΟΙ ΕΓΓΡΑΦΕΣ ΞΕΚΙΝΗΣΑΝ

- Πεντικιούρ- Μανικιούρ- Ονυχοπλαστική
- Επαγγελματικό Μακιγιάζ
- Μασάζ - Spa
- Αποτρίχωση

...και πολλά άλλα

AE1160

Εθνικής Αντιστάσεως 18 • Τηλ. 22410 - 35668, 37876

AE966

ΠΩΛΟΥΝΤΑΙ

1) **ΟΙΚΟΠΕΔΑ ΣΤΗΝ ΙΑΛΥΣΟ** των 300 ή 400 τ.μ. με άδεια οικοδομής ή άνευ. Δίδονται και σε μπετά ή τελειωμένες μονοκατοικίες.

2) **ΟΙΚΟΠΕΔΟ ΣΤΗΝ ΙΑΛΥΣΟ** (επί της οδού Δημοκρατίας) 1.000 τ.μ. με άδεια οικοδομής 130 τ.μ. και υπόγειο γκαράζ. Δίδεται και σε μπετά.

3) **ΚΑΤΑΣΤΗΜΑΤΑ ΣΤΗΝ ΙΑΛΥΣΟ** (επί της οδού Δημοκρατίας γωνιακά) των 45 τ.μ. έκαστο

ΠΛΗΡΟΦΟΡΙΕΣ Γ. ΙΩΑΝΝΙΔΗΣ
ΤΗΛ. 2241021714-22307 ΚΙΝ. 6932296983

AE1026