Η ΡΟΔΙΑΚΗ

ΠΛΗΡΩΜΕΝΟ ΤΕΛΟΣ
Ταχ. Γραφείο Κ ΡΟΔΟΥ
Αριθμ. Άδειας 1 1978

ΕΛΤΑ

ΤΕΤΑΡΤΗ
4 ΙΑΝΟΥΑΡΙΟΥ 2006
ΑΡ. ΦΥΛΛΟΥ 18.193
ΤΙΜΗ: ΕΥΡΩ 0,70

ΗΜΕΡΗΣΙΑ ΠΡΩΙΝΗ ΕΦΗΜΕΡΙΔΑ ΤΗΣ ΡΟΔΟΥ

Χθες από σχηματισμούς τουρκικών αεροσκαφών

"Περίπατος" στο Αιγαίο



• *Τουρκικά οπλισμένα πολεμικά αεροσκάφη παραβίασαν χθες τον εναέριο χώρο μας. Σημειώθηκαν εμπλοκές...*

ΣΕΛΙΔΑ 3

"ΚΟΝΤΡΕΣ" ΜΑΧΑΙΡΙΔΗ ΚΑΙ ΣΑΡΡΗ



Πρώτες αψιμαχίες χθες μεταξύ υποψηφίων για τη Νομαρχία Δωδ/σου

Την πρώτη τους αντιπαράθεση είχαν χθες οι κ.κ. Γ. Μαχαιρίδης και Κ. Σαρρής. Πάντως και οι δύο υποσχέθηκαν έναν πολιτισμένο προεκλογικό αγώνα.

ΣΕΛΙΔΑ 5

Οι τοπικοί φορείς για τις αντικειμενικές αξίες

ΕΤΟΙΜΟΙ για αντιδράσεις!

Το θέμα θα συζητηθεί στο Δημοτικό Συμβούλιο

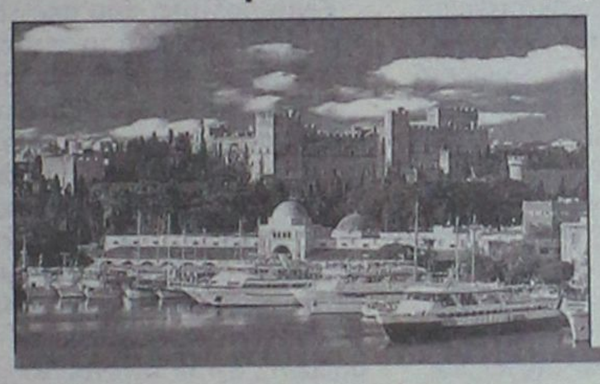

Σε ετοιμότητα βρίσκονται τα τρία Επιμελητήρια και τοπικοί φορείς, προκειμένου να αντιμετωπίσουν το θέμα των αντικειμενικών αξιών. Ήδη άρχισαν οι επαφές και μέσα στις επόμενες ημέρες θα υπάρξουν εξελίξεις.

ΣΕΛΙΔΑ 3

ΣΤΟΥΣ ΔΗΜΟΥΣ



Συνεχίζουν οι ίδιοι αντιδήμαρχοι

Ελάχιστες οι αλλαγές αντιδημάρχων στους Δήμους της Ρόδου. Αναποφάσιστος μόνο ο Γ. Γιαννόπουλος.

ΣΕΛΙΔΑ 4

ΜΕΣΟΛΑΒΗΤΗΣ Ο κ. ΠΑΝΑΓΙΩΤΟΠΟΥΛΟΣ



Παρέμβαση του υπουργού για τα προβλήματα που προέκυψαν στο καζίνο...

Κάλεσε και τις δύο πλευρές στην Αθήνα για διαβουλεύσεις. Παρεμβάσεις και από την ΓΣΕΕ για εκτόνωση της κρίσης. Νέες απεργίες.

ΣΕΛΙΔΑ 13

Κλιμάκιο από το Ν. Αιγαίο έπιασε δουλειά

Σαρωτικοί οι έλεγχοι στην αγορά από "ράμπο"

Με συγκεκριμένους στόχους, κλιμάκια από άνδρες της ειδικής υπηρεσίας διενεργούν σαρωτικούς ελέγχους στην αγορά της Ρόδου.

ΣΕΛΙΔΑ 7



Ο Πατριάρχης στο Τάρπον Σπρίνγκς

Θεοφάνεια με τους... σφουγγαράδες



• *Με τους Δωδεκανήσιους του Τάρπον Σπρίνγκς θα κάνει Θεοφάνεια ο Βαρθολομαίος.*

ΣΕΛΙΔΑ 14

Με το Blue Star οι μαθητές στη Ρόδο

Σηκώνει το... βάρος της μεταφοράς

• *Οριστικοποιήθηκαν οι αλλαγές δρομολογίων του "Blue Star" τον Απρίλιο, για μεταφορά μαθητών.*

ΣΕΛΙΔΑ 6



Απόψεις του Γ. Ζωγραφίδη

Το Δικαστικό Μέγαρο



• *Τις απόψεις του για το νέο Δικαστικό Μέγαρο εκφράζει ο κ. Γ. Ζωγραφίδης διαφωνώντας με αυτές του κ. Κ. Σαρρή.*

ΣΕΛΙΔΑ 11

Τις ημέρες των εορτών

Πήραν φωτιά τα κινητά

• *Πάνω από 185 εκατ. sms με ευχές έστειλαν οι έλληνες τις ημέρες των Χριστουγέννων και της Πρωτοχρονιάς.*

ΣΕΛΙΔΑ 12

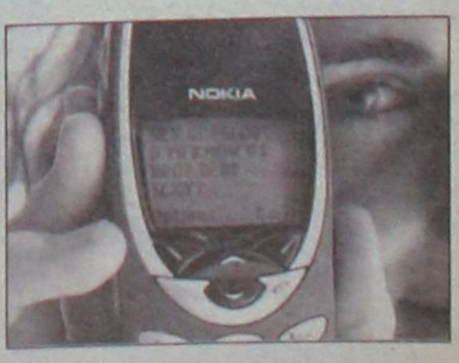

RED
RESTAURANT
GASTRONOMY / DESIGN / MUSIC
Η αισθητική και η γαστρονομία χτυπούν κόκκινο
Ανοικτά από το μεσημέρι μέχρι αργά το βράδυ, κάθε μέρα (εκτός Κυριακή) όλο το χρόνο
Ζωντανή μουσική κάθε βράδυ
Γ. Παπανικολάου 25 (Δρόμος του Καζίνου) Ρόδος
Τηλ: +30 22410 30377

* ΣΤΟΡΙΑ - μεταλλικά-ξύλινα-υφασμάτινα
* ΚΟΥΡΤΙΝΟΒΕΡΓΕΣ - INOX (CASA VALENTINA)
* ROMAN - ο τελειότερος νέος μηχανισμός
* ΚΟΡΝΙΖΕΣ - ΑΦΙΣΕΣ - ΒΙΤΡΩ - ΨΗΦΙΔΩΤΑ
* ΑΞΕΣΟΥΑΡ ΤΖΑΚΙΩΝ
ΑΤΣΑΣ Α.Σ. εμπ. κεν. ΜΗΔΕΙΑ 22410 63602-66339

ΗΜΕΡΟΛΟΓΙΟ

Τετάρτη 4 Ιανουαρίου 2006
Σύναξις 70 αποστόλων, Θεοκτίστου οσίου
Ανατολή ηλίου: **07.41'**
Δύση ηλίου: **17.19'**
Σελήνη 5 ημερών

ΦΑΡΜΑΚΕΙΑ

Σήμερα διημερεύει το φαρμακείο της κ. **Μικροπούλου** στην οδό Τσαλδάρη 26 (Ανάληψη) και διανυκτερεύει το φαρμακείο της κ. **Φανουράκη** στη Νέα Αγορά 48.

ΒΕΝΖΙΝΑΔΙΚΑ

Σήμερα διανυκτερεύουν τα βενζινάδικα: **Ακρίτας** (Γ. Σεφέρη), **Τσαγκαράκης** (Λ. Καλλιθέας), **Τζωρτζής** (Ιαλυσός), **Κεφάλας** (Κρεμαστή), **Πάππου** (Παραδείσι), **Θεουλάκης** (Έμπωνα), **Παπασικονόμου** (Αφάντου), **Καλλιθενός** (Αρχάγγελος).

ΛΑΪΚΕΣ ΑΓΟΡΕΣ

Τετάρτη: στο Δημοτικό Νεκροταφείο.
Πέμπτη: στην οδό Βύρωνος
Παρασκευή: στην οδό Πτολεμαίων (Ανάληψη)**Σάββατο:** στο Δημοτικό Νεκροταφείο.

ΑΕΡΟΠΟΡΙΚΑ ΔΡΟΜΟΛΟΓΙΑ

ΟΛΥΜΠΙΑΚΗ ΑΕΡΟΠΟΡΙΑ
ΑΠΟ ΡΟΔΟ-ΑΘΗΝΑ
- Καθημερινά 07.10, 13.40
- Πέμπτη 20.10, 22.45
- Καθημερινά πλην Πέμπτης 19.40, 22.25
- Καθημερινά πλην Κυριακής 10.40

ΑΠΟ ΑΘΗΝΑ-ΡΟΔΟ
- Καθημερινά 05.30,12.00
- Πέμπτη 18.30, 21.05
- Καθημερινά πλην Πέμπτης 18.00, 20.45
- Καθημερινά πλην Κυριακής 09.00

ΑΠΟ ΡΟΔΟ-ΘΕΣΣΑΛΟΝΙΚΗ
- Δευτέρα - Τετάρτη 09.45
- Πέμπτη 10.45
- Σάββατο 15.15
- ΔΕΥ-ΤΕΤ-ΠΑΡ-ΚΥΡ 16.10

ΑΠΟ ΡΟΔΟ-ΗΡΑΚΛΕΙΟ
- Δευτέρα - Παρασκευή-Κυριακή 17.45
- Τρίτη - Πέμπτη 18.30
- Τετάρτη - Σάββατο 19.20

ΑΠΟ ΗΡΑΚΛΕΙΟ-ΡΟΔΟ
- Δευτέρα-Παρασκευή-Κυριακή 19.05
- Τρίτη-Πέμπτη 19.50
- Τετάρτη - Σάββατο 20.40

ΑΠΟ ΡΟΔΟ-ΚΑΡΠΑΘΟ
- ΔΕΥ-ΠΕΜ-ΠΑΡ-ΣΑΒ 07.00, 10.40
- Τετάρτη-Κυριακή 10.40, 14.20

ΑΠΟ-ΡΟΔΟ-ΚΑΣΟ
- ΔΕΥ-ΠΕΜ-ΠΑΡ-ΣΑΒ 07.00
- Τετάρτη-Κυριακή 10.40

ΑΠΟ ΡΟΔΟ-ΚΑΣΤΕΛΛΟΡΙΖΟ
- ΔΕΥ-ΤΕΤ-ΠΑΡ-ΣΑΒ-ΚΥΡ 07.10

ΑΠΟ ΡΟΔΟ-ΧΙΟ
- Τρίτη στις 10.40 και Πέμπτη στις 10.45'

ΡΟΔΟΣ-ΜΥΤΙΛΗΝΗ
- Δευτέρα-Τετάρτη στις 09.45, Τρίτη στις 10.40', Πέμπτη στις 10.45' και Σάββατο στις 15.15

ΡΟΔΟΣ- ΣΑΜΟΣ
- Τρίτη στις 10.40', Σάββατο στις 15.15

ΡΟΔΟΣ-ΛΗΜΝΟΣ
- Δευτέρα-Τετάρτη στις 09.45', Τρίτη στις 10.40', Πέμπτη στις 10.45' και Σάββατο στις 15.15'

ΡΟΔΟΣ-ΑΣΤΥΠΑΛΑΙΑ
- Κάθε Τρίτη- Πέμπτη-Σάββατο 13.10'

ΡΟΔΟΣ-ΛΕΡΟΣ
- Κάθε Τρίτη - Πέμπτη-Σάββατο 13.10'

AEGEAN AIRLINES
ΑΠΟ ΡΟΔΟ-ΑΘΗΝΑ
Καθημερινές πτήσεις 14.15-16.30-19.50-22.40
ΑΠΟ ΑΘΗΝΑ-ΡΟΔΟ
Καθημερινά πτήση 05.30-08.45-14.50-18.10-21.00
ΑΠΟ ΡΟΔΟ-ΘΕΣΣΑΛΟΝΙΚΗ
Καθημερινά πτήση 10.20
ΑΠΟ ΘΕΣΣΑΛΟΝΙΚΗ-ΡΟΔΟ
Καθημερινά πτήση 12.20
Χρήσιμα τηλέφωνα κρατήσεων:
(22410) 24400.

Plaza Travel
Ιερού Λόχου 7 • τηλ. 2241029003
e-mail: travel@rhodes-plaza.com
AE298

Επώνυμον

το ανώνυμον...

Ο εκσυγχρονισμός της Αστυνομίας

Η βαριά σκιά της τραγικής δολοφονίας δύο αστυνομικών λίγο πριν την εκπνοή του 2005, που βύθισε στην οδύνη και το πένθος δύο οικογένειες, επανέφερε με τον πλέον δραματικό τρόπο στο προσκήνιο μία σειρά από ζητήματα που συνδέονται με τη λειτουργία και το ρόλο της ΕΛ.ΑΣ. Κι όσο κι αν εν τέλει πυροδότησαν ένα νέο κύκλο εύκολης κι ανέξοδης κριτικής για τις ευθύνες εκείνων που ολιγώρησαν στη διαδικασία μεταγωγής ενός άκρως επικίνδυνου κακοποιού, προφανώς και δεν μπορούν να ελαχιστοποιήσουν τη σημασία ότι εκατοντάδες αστυνομικοί και άνδρες των ειδικών δυνάμεων έδωσαν τον καλύτερο εαυτό τους, σε αντίξοες συνθήκες και με δεδομένη την πίεση για τον εντοπισμό των δραστών στα χιονισμένα βουνά της Πίνδου. Σε αυτούς τους ανθρώπους που έδωσαν όρκο τιμής για τη σύλληψη των δολοφόνων των συναδέλφων τους κι έκαναν Πρωτοχρονιά μακριά από τα σπίτια τους, αξίζει περισσότερος σεβασμός.

Περισσότερος σεβασμός και από την Πολιτεία αλλά και από τους «παντός καιρού» αναλυτές των τηλεοπτικών παραθύρων. Ευθύνες βεβαίως και υπάρχουν για την αδυναμία πρόβλεψης από τους υπευθύνους της αντίδρασης ενός στυγερού δολοφόνου, με τον οποίο και βρέθηκαν αντιμέτωποι οι δύο δολοφονημένοι αστυνομικοί. Ευθύνες για την ελλιπή επάνδρωση των τμημάτων μεταγωγών, πιθανόν και τις αδυναμίες στην εκπαίδευση των αστυνομικών, που φαίνεται σαν να «χαλάρωσαν» μετά την ένταση των Ολυμπιακών της Αθήνας.

Ο Μαξίμ Ζελίμ βρέθηκε τελικά νεκρός δίνοντας ο ίδιος τέλος στην τραγωδία που ξεκίνησε πριν από μερικά εικοσιτετράωρα. Κυνηγημένος, ένα αγρίμι που ένιωσε τον κλοιό να σφίγγει γύρω του, θεία δίκη; Πιθανόν. Ας γίνει όμως αυτή η τραγωδία που μαύρισε τις τελευταίες ημέρες του χρόνου που πέρασε η αφορμή για την επαναοριοθέτηση της λειτουργίας της ΕΛ.ΑΣ., για τον περαιτέρω εκσυγχρονισμό της. Κι αυτό είναι ένα ζήτημα ανοικτό για την πολιτική ηγεσία.

Η διπλωματία των αγωγών

Η ανησυχία που προκάλεσε σε ολόκληρη την Ευρωπαϊκή Ένωση-και στην Ελλάδα- η επαπειλούμενη εμπλοκή στην τροφοδοσία της ευρωπαϊκής αγοράς με φυσικό αέριο, όπως και η συνεχιζόμενη πετρελαϊκή κρίση, επιβεβαιώνουν την ορθότητα των στρατηγικών επιλογών της κυβέρνησης στον τομέα της ενέργειας.

Άλλοτε για πολιτικούς λόγους (στην περίπτωση του φυσικού αερίου, οι σχέσεις Ρωσίας-Ουκρανίας), άλλοτε για γεωστρατηγικούς (πόλεμος στο Ιράκ) ή με αφορμή φυσικές καταστροφές (τυφώνας «Κατρίνα») το κόστος της ενέργειας και η ασφάλεια τροφοδοσίας δημιουργούν πονοκεφάλους στις ευρωπαϊκές χώρες που είναι εξαρτώμενες από εισαγωγές ενεργειακών πρώτων υλών.

Σε αυτό το περιβάλλον η ενεργειακή πολιτική της κυβέρνησης περιλαμβάνει μέτρα που αποσκοπούν στη διαφοροποίηση των πηγών προμήθειας φυσικού αερίου και γενικά ενεργειακών πρώτων υλών, με τελικό στόχο την αύξηση της ασφάλειας εφοδιασμού και την τόνωση του ανταγωνισμού.

Είναι πολιτική που περιλαμβάνει μεταξύ άλλων μείωση της εξάρτησης από το πετρέλαιο, την αποκάλυψη των εκμεταλλεύσιμων κοιτασμάτων στη Δυτική Ελλάδα κ.ά.

Η διαμάχη Ρωσίας-Ουκρανίας αναδεικνύει όμως και το διεθνή ρόλο των χωρών από το έδαφος των οποίων διέρχονται αγωγοί πετρελαίου και φυσικού αερίου. Ανεξάρτητα από το αν η βασική τους υποχρέωση είναι να διασφαλίζουν την απρόσκοπτη διέλευση των ενεργειακών προϊόντων, οι χώρες αυτές αποκτούν αναμφίβολα ένα πρόσθετο ατού στο διεθνή χώρο, καθώς τα όποια διμερή προβλήματα με τους γείτονές τους γίνονται εκ των πραγμάτων διεθνή. Αυτό σημαίνει ότι οι αγωγοί Τουρκίας-Ελλάδας-Ιταλίας (φυσικό αέριο) και Μπουργκάς-Αλεξανδρούπολη (πετρέλαιο), έργα που έβγαλε από το συρτάρι η σημερινή κυβέρνηση, πέρα από οικονομική έχουν και μεγάλη εθνική σημασία.

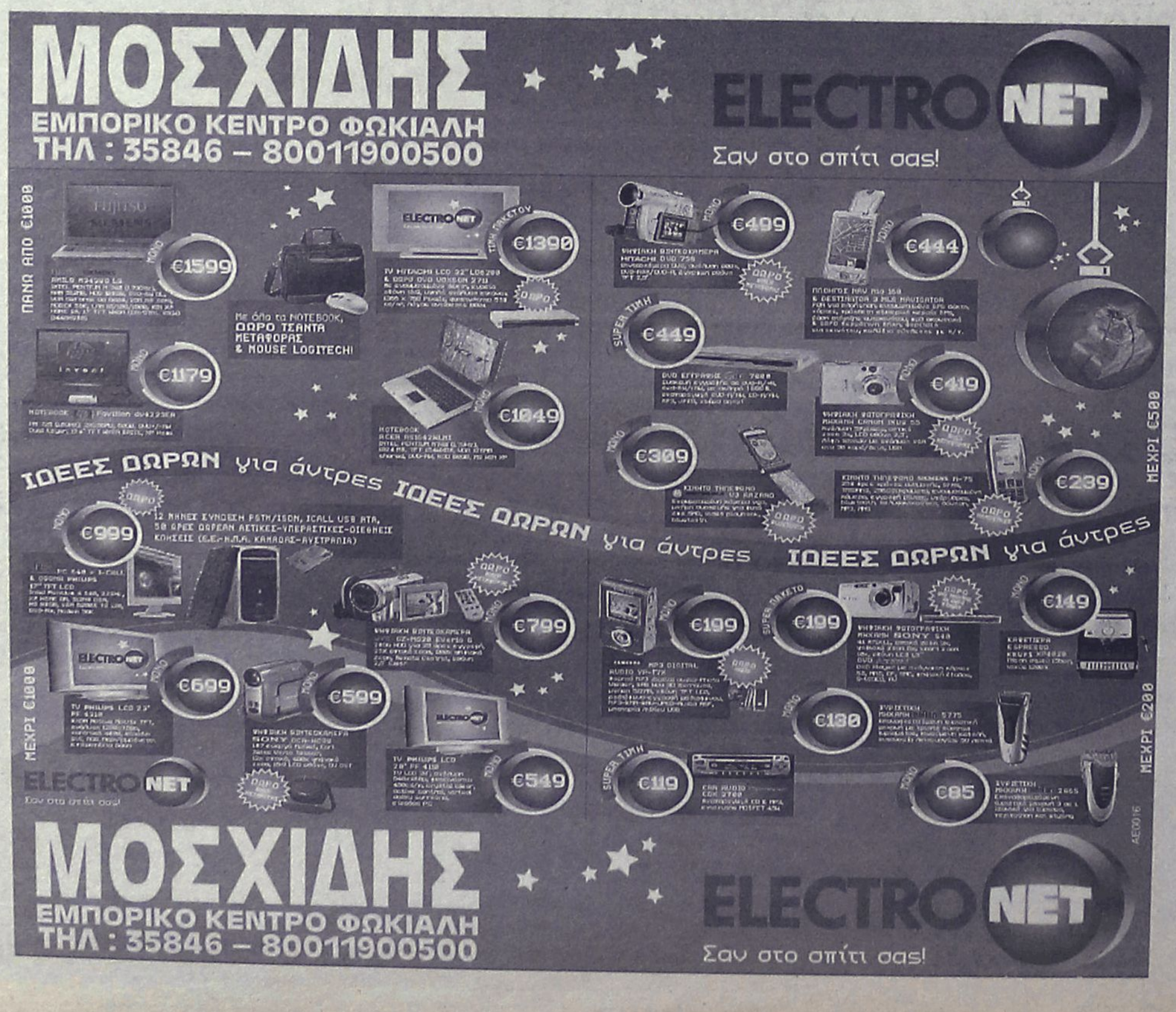

ΔΕΧΟΝΤΑΙ ΤΟ ΚΟΙΝΟ

Ο Νομάρχης Δωδεκανήσου **Γιάννης Μαχαιρίδης** και οι Βοηθοί Νομάρχη **Στάθης Κουσουρνάς** και **Νίκος Ζωΐδης** δέχονται το κοινό κάθε Τρίτη και Πέμπτη, από τις 11.00-13.00 το μεσημέρι.

ΤΑΞΙ

ΡΑΔΙΟ ΤΑΞΙ ΠΟΛΕΩΣ: 2241-0-69800
ΡΑΔΙΟ ΤΑΞΙ ΕΚΤΟΣ ΠΟΛΕΩΣ: 2241-0-69600

ΧΡΗΣΙΜΑ ΤΗΛΕΦΩΝΑ

ΝΟΣΟΚΟΜΕΙΟ:	2241-0-80000
ΑΜΕΣΗ ΔΡΑΣΗ ΠΥΡ/ΚΗΣ:	199
ΛΙΜΕΝΑΡΧΕΙΟ:	2241-0-22220, 2241-0-27695
ΒΛΑΒΕΣ Δ.Ε.Η.:	1050
ΒΛΑΒΕΣ Ο.Τ.Ε.:	121
ΑΜΕΣΗ ΔΡΑΣΗ:	100
ΒΛΑΒΕΣ ΥΔΡΕΥΣΗΣ:	2241-0-68750, 2241-0-68755
ΝΟΜΑΡΧΙΑ:	2241-0-46502
ΠΕΡ/ΚΗ Δ/ΝΣΗ	2241-0-38174
ΔΗΜΟΣ:	2241-0-46200
ΔΗΜ. ΕΠΙΧ. ΚΑΘΑΡ.:	2241-0-77600
ΥΠΗΡ. ΑΠΟΚΟΜΙΔΗΣ:	2241-0-61057
ΤΡΟΧΑΙΑ:	2241-0-44131
ΠΛΗΡΟΦ. Ο.Τ.Ε :	11888
ΔΕΛΤΙΟ ΚΑΙΡΟΥ:	149
ΛΑΧΕΙΑ:	1444
ΠΡΟΠΟ - ΛΟΤΤΟ:	1444
ΡΟΔΑ:	2241-0-26300
ΚΤΕΛ:	2241-0-27706
Ο.Α.Ε.Δ.:	2241-0-23265
Ι.Κ.Α.:	2241-0-64912
ΤΑΞ.Υ.:	2241-0-68701, 2241-0-68702
ΟΛΥΜΠΙΑΚΗ:	2241-0-24555
ΕΡΓΑΤ. ΚΕΝΤΡΟ:	2241-0-24730
AEGEAN AIRLINES	2241-0-98345

ΚΤΕΟ

- Από **02/01/2006** έως **31/01/2006** επιβατικά (Ε.Ι.Χ.) και φορτηγά μέχρι 3,5 (ΦΙΧ<3,5 Τ) με αριθμούς κυκλοφορίας **ΡΟΕ 4401 έως και 6400**
- Από **01/01/2006** έως **28/02/2006** επιβατικά (Ε.Ι.Χ.) και φορτηγά μέχρι 3,5 (ΦΙΧ<3,5 Τ) με αριθμούς κυκλοφορίας **ΡΟΕ 6401 έως και 8400**

***** Καλούνται όλα τα παραπάνω οχήματα να προβούν σε τεχνικό έλεγχο σε οποιοδήποτε Κ.Τ.Ε.Ο. ή Ι.Κ.Τ.Ε.Ο.**
***** Επίσης θα ελέγχονται όσα οχήματα υποχρεούνται βάσει παλαιοτέρων προγραμμάτων πρόσκλησης.**
***** Ο εμπρόθεσμος προγραμματισμός των οχημάτων για έλεγχο (ραντεβού) γίνεται έως και 15 ημέρες πριν τη λήξη του προγράμματος πρόσκλησης.**

Έτοιμοι για ΚΤΕΟ; καλέστε 22410 67677
Ι-ΚΤΕΟ Δωδ/σου
ισότιμο με το κρατικό
AE904

Η ΡΟΔΙΑΚΗ
Ημερήσια Εφημερίδα της Ρόδου
Έτος Ιδρύσεως 1915
ΙΔΡΥΤΗΣ
ΕΜΜ. ΚΑΛΑΜΠΙΧΗΣ
ΙΔΙΟΚΤΗΣΙΑ
ΥΙΟΙ Σ. ΤΣΟΠΑΝΑΚΗ
Η. ΚΩΤΙΑΔΗΣ Ο.Ε.
ΕΚΔΟΤΗΣ
ΗΒΗ Γ. ΤΣΟΠΑΝΑΚΗ
ΔΙΕΥΘΥΝΤΗΣ
Σπύρος Παγκάς
ΑΡΧΙΣΥΝΤΑΚΤΗΣ
Λουκάς Μασής
ΣΥΝΤΑΞΗ
Μιχάλης Μασής
Κυριακή Πετρίδου
Βαρβάρα Μπογδάνου
Ελευθερία Πελλού
Κυριάκος Κεσκινίδης
ΑΘΛΗΤΙΚΑ
Μανόλης Μπάτης,
Νικήτας Κουσκούσης
Κώστας Παντίδος
Παύλος Ντοκουόπιλ
Μάγδα Σούγγαρη
ΥΠΕΥΘ. ΔΙΑΦΗΜΙΣΤΙΚΟΥ ΤΜΗΜΑΤΟΣ
Λάζαρος Λαζαράκης
ΓΡΑΦΕΙΑ ΣΥΝΤΑΞΗΣ
Μάρκου Μαλλιαράκη 11
Τηλ.2241-0- 24610,
Fax (22410) 75641
ΑΘΛΗΤΙΚΟ ΤΜΗΜΑ
Τηλ. 2241-0-75640
ΛΟΓΙΣΤΗΡΙΟ - ΔΙΑΦΗΜΙΣΕΙΣ
Μάρκου Μαλλιαράκη 11-Ρόδος 85100
Τηλ. 2241-0-22210
2241-0-75230
Fax (22410) 22471
http://www.rodiaki.gr.
irodiaki@otenet.gr

Για το θέμα των αντικειμενικών αξιών για το οποίο υπάρχουν αντιδράσεις

Σε ετοιμότητα όλοι οι φορείς

Το θέμα θα συζητηθεί και στην επόμενη συνεδρίαση του δημοτικού συμβουλίου της Ρόδου • Τι ίσχυε μέχρι τώρα, τι προτάθηκε και τι αποφάσισαν οι μανδαρίνοι...

Εξοργισμένοι και προβληματισμένοι είναι οι παράγοντες του νησιού της Ρόδου, από τις υψηλές αντικειμενικές αξίες που καθορίστηκαν για τα ακίνητα της περιοχής μας από το υπουργείο Οικονομικών.

Με τις νέες τιμές η πόλη της Ρόδου, όπως και τα προηγούμενα χρόνια, είναι από τις πιο ακριβές περιοχές της χώρας γεγονός που προκαλεί εύλογες παρενέργειες και επιπτώσεις στο σύνολο της τοπικής οικονομίας.

Οι νέες τιμές προκάλεσαν όμως κλίμα απογοήτευσης για δύο βασικά λόγους.

Πρώτον επειδή οι αρμόδιοι του υπουργείου Οικονομικών δεν έλαβαν υπόψη τους τις τεκμηριωμένες προτάσεις των τριών Επιμελητηρίων (ΕΒΕΔ, ΤΕΕ και Οικονομικού), οι οποίες απεδείκνυαν το πόσο ριγμένη είναι η Ρόδος.

Του
Λουκά Μαστή
loukas@rodiaki.gr

Δεύτερον επειδή οι πολιτικοί εκπρόσωποι του νομού φαίνεται να μην έχουν ασχοληθεί σοβαρά με το θέμα, με αποτέλεσμα να κάνουν τα δικά τους οι μανδαρίνοι του υπουργείου Οικονομικών.

Στο πλαίσιο αυτό αναμένονται εξελίξεις μέσα στις προσεχείς μέρες. Τα τρία Επιμελητήρια θα κινητοποιηθούν εκ νέου προκειμένου να ζητήσουν από το υπουργείο να μην προχωρήσει σε νέες αυξήσεις, δήλωσε χθες στην «ΕΡΑ» ο πρόεδρος του ΤΕΕ Δωδεκανήσου **κ. Π. Βενέρης.** Την απογοήτευση και την αγανάκτησή του, εξέφρασε επίσης ο οικονομικός επόπτης του ΕΒΕΔ **κ. Ευθύμιος Μπόνης,** ενώ εξοργιστικές χαρακτήρισε τις αυξήσεις ο πρόεδρος του Οικονομικού Επιμελητηρίου **κ. Λάζ. Κασέκας.**

Με το ζήτημα αυτό, σύντομα πρόκειται να ασχοληθεί και το δημοτικό συμβούλιο Ρόδου, στην προσεχή συνεδρίασή του, όπως είχε τονιστεί στην τελευταία συνεδρίαση

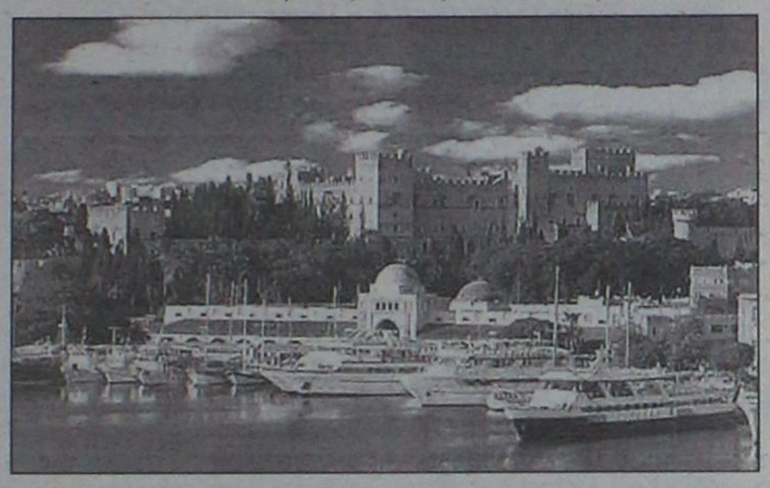

όταν το θέμα είχε τεθεί από τον επικεφαλής της μειοψηφίας κ. Χατζηευθυμίου.

Για να διαπιστώσει κανείς το μέγεθος των αυξήσεων, η «Ροδιακή» παρουσιάζει σήμερα τις τιμές που ίσχυαν ανά ζώνη, τις προτάσεις της ΔΟΥ Ρόδου, τις προτάσεις των Επιμελητηρίων και τις αποφάσεις του υπουργείου Οικονομικών.

Ειδικότερα:

• **Στην Α' ζώνη** που περικλείεται από τους δρόμους Ακτή Κανάρη - Ακτή Μιαούλη - Καλύμνου - Όριο Σχεδίου Πόλεως - Πλ. Κουντουριώτη - Πλ. Ελευθερίας - Πλ. Χριστ. Πατρ. Αλεξανδρείας - Πλ. Ρίμινι - Αλ. Παπάγου - Αλ. Διάκου - Ι. Μεταξά - Παπαλουκά - Ακτή Κανάρη η παλαιά τιμή ήταν 1673 ευρώ, η πρόταση της ΔΟΥ Ρόδου 1800 ευρώ, η πρόταση των Επιμελητηρίων 1600 ευρώ και η απόφαση του υπουργείου 2500 ευρώ.

• **Στην Β' ζώνη** που περικλείεται από τους δρόμους Ησιόδου - Όριο Σχεδίου Πόλεως - Αρτέμιδος - Διογένη - Ηροφίλου - Γαληνού - Ησιόδου η παλαιά τιμή ήταν 1408 ευρώ, η πρόταση της ΔΟΥ Ρόδου 1500 ευρώ, η πρόταση των Επιμελητηρίων 1200 ευρώ και η απόφαση του υπουργείου 2000 ευρώ.

• **Στη Γ' ζώνη** που περικλείεται από τους δρόμους Αλ. Διάκου - Εθν. Μακαρίου - Δημοκρατίας - Χειμάρρας - Αγ. Ιωάννου - Διαγοριδών - Ενόπλων Δυνάμεων - Όριο Σχεδίου Πόλεως - Παπαλουκά - Ι. Μεταξά - Ερ. Σταυρού - Αλ. Διάκου η παλαιά τιμή ήταν 1321 ευρώ, η πρόταση της ΔΟΥ Ρόδου 1500 ευρώ, η πρόταση των Επιμελητηρίων 1200 ευρώ και η απόφαση του υπουργείου 2000 ευρώ.

• **Στη Δ' ζώνη** που αφορά τις οδούς Αγησάνδρου, Ανδρούτσου, Απελλού, Απόλλωνα Αμερικής, Αριστοτέλους, Αρκαδίου, Βαλαωρίτου, Ερμού, Ευδήμου, Ευριπίδου, Ζερβού Ανθ., Λάχητος (από Σωκράτους μέχρι Θεοφιλίσκου), Ορφέως (από Πύλη Αγ. Αντωνίου μέχρι Ιπποδάμου), Παναιτίου (από Σωκράτους μέχρι Ιπποτών), Παρροδιακού Συλλόγου (από Ι. Μεταξά μέχρι Αν. Ζερβού), Πινδάρου, Πλάτωνος (από Απελλού μέχρι Πυθαγόρα), Πολυδώρου, Πρωτογένους, Πυθαγόρα, (από Πλ. Ιπποκράτους μέχρι Πλάτωνος), Σοφοκλέους, Σωκράτους, Πλατεία Εβραίων Μαρτύρων, Πλατεία Ιπποκράτους, Πλατεία Μουσείου, Πλατεία Νεωρίου, Πλατεία Σύμης η παλαιά τιμή ήταν 1145 ευρώ, η πρόταση της ΔΟΥ Ρόδου 1300 ευρώ, η πρόταση των Επιμελητηρίων 1000 ευρώ και η απόφαση του υπουργείου



1700 ευρώ.

• **Στην Ε' ζώνη** που αφορά τις οδούς Θ. Σοφούλη - Διαγοριδών - Αγ. Ιωάννη - Κομνηνών - Δημοκρατίας - Φιλελλήνων - Βύρωνα - Αυστραλίας - Κλαυδίου Πέπερ - Χρ. Τσιγάντε - Δενδρινού - Χατζηαγγέλου - Γρηγορίου Ε' - Παν. Κανελλοπούλου - Εθν. Αντίστασης - Θ. Σοφούλη (εκτός ζωνών Ι,ΙΔ,ΙΖ,ΙΗ), η παλαιά τιμή ήταν 1086 ευρώ, η πρόταση της ΔΟΥ Ρόδου 1200 ευρώ, η πρόταση των Επιμελητηρίων 1100 ευρώ και η απόφαση του υπουργείου 1600 ευρώ.

• **Στην ΣΤ' ζώνη** που περικλείεται από τους δρόμους Γεωργ. Σεφέρη - Ησιόδου - Γαληνού - Ηροφίλου - Διογένη - Παρθενόπης - Εθν. Αντίστασης - Παν. Κανελλοπούλου - Γρηγορίου Ε' - Κλαυδίου Πέπερ - Ανώνυμος 1 - Ευρώπης - Εθν. οδός Ρόδου Λίνδου - Ζαχαρίου Κων. - Αισχίνη - Πτολεμαίου - Θεσσαλονίκης - Παπαδιαμάντη - Γ. Σεφέρη (εκτός ζωνών Θ, ΙΕ, ΙΣΤ) η παλαιά τιμή ήταν 939 ευρώ, η πρόταση της ΔΟΥ Ρόδου 1000 ευρώ, η πρόταση των Επιμελητηρίων 1000 ευρώ και η απόφαση του υπουργείου 1150 ευρώ.

• **Στην Ζ' ζώνη** που περικλείεται από τις οδούς Δημοκρατίας-Εθν. Πατρ. Μακαρίου- Παπάγου- Πλ. Ρίμινι- Πλ. Χριστοφόρου-Πατρ. Αλεξανδρείας- Πλατεία Νεωρίου- Ακτή Σαχτούρη- Όριο Σχεδίου Πόλεως- Βύρωνα- Φιλελλήνων- Δημοκρατίας, η παλαιά τιμή ήταν 763 ευρώ, η πρόταση της ΔΟΥ Ρόδου 800 ευρώ, η πρόταση των Επιμελητηρίων 800 ευρώ και η απόφαση του υπουργείου 1050 ευρώ.

• **Στην Η' ζώνη** που είναι Γραμμική: Πάροδος της Χειμάρρας από αριθ. 30-86, η παλαιά τιμή ήταν 704 ευρώ, η πρόταση της ΔΟΥ Ρόδου 800 ευρώ, η πρόταση των Επιμελητηρίων 800 ευρώ και η απόφαση του υπουργείου 1050 ευρώ.

• **Στη Θ' ζώνη** που περικλείεται από τους δρόμους Σμύρνης - Θερμοπυλών - Κωνσταντινουπόλεως - Ανώνυμος 14 (δυτικό όριο εργατικών κατοικιών) - Σμύρνης, η παλαιά τιμή ήταν 704 ευρώ, η πρόταση της ΔΟΥ Ρόδου 700 ευρώ, η πρόταση των Επιμελητηρίων 700 ευρώ και η απόφαση του υπουργείου 950 ευρώ.

• **Στην Ι' ζώνη** που περικλείεται από τους δρόμους Χατζηαγγέλου - Δενδρινού - Χρ. Τσιγάντε - Ανώνυμος 15 (όριο εργατικών κατοικιών με υπόλοιπη έκταση του Ο.Τ. 237) - Ανώνυμος 16 (όριο εργατικών κατοικιών με υπόλοιπη έκταση του Ο.Τ. 236) - Χατζηαγγέλου, η παλαιά τιμή ήταν 704 ευρώ, η πρόταση της ΔΟΥ Ρόδου 700 ευρώ, η πρόταση των Επιμελητηρίων 700 ευρώ και η απόφαση του υπουργείου 950 ευρώ.

• **Στην ΙΑ' ζώνη** που περικλείεται από τους δρόμους Κομνηνών - Αγ. Ιωάννη - Όριο εργατικών κατοικιών - Κομνηνών (εργατικές κατοικίες) η παλαιά τιμή ήταν 704 ευρώ, η πρόταση της ΔΟΥ Ρόδου 700 ευρώ, η πρόταση των Επιμελητηρίων 700 ευρώ και η απόφαση του υπουργείου 950 ευρώ.

Ανάλογα δεδομένα υπήρξαν και για τις υπόλοιπες ζώνες στην πόλη της Ρόδου.

Σχηματισμοί τουρκικών αεροσκαφών πάνω από τα νησιά

Νέες παραβιάσεις στο Αιγαίο

Σε πέντε τουλάχιστον περιπτώσεις είχαμε εμπλοκή

Έντεκα σχηματισμοί τουρκικών αεροσκαφών εισήλθαν χθες στο Αιγαίο, χωρίς να καταθέσουν σχέδια πτήσεως (καταγράφηκαν 11 παραβάσεις των κανόνων εναέριας κυκλοφορίας του FIR Αθηνών) και σε 9 περιπτώσεις παραβίασαν τον εθνικό εναέριο χώρο στις περιοχές του Βορείου, Κεντρικού και Νότιου Αιγαίου σύμφωνα με αρμόδιες πηγές του ΓΕΕΘΑ.

Σε όλες τις περιπτώσεις, τα 28 τουρκικά αεροσκάφη αναγνωρίστηκαν και



αναχαιτίστηκαν από αντίστοιχα ελληνικά μαχητικά, ενώ σε πέντε περιπτώσεις η διαδικασία της αναχαίτισης εξελίχθηκε σε εμπλοκή.

Όπως έγινε γνωστό, επτά τουρκικοί σχηματισμοί έφεραν όπλα.

Σύμφωνα με πληροφορίες τουρκικές προκλήσεις βρίσκονται και πάλι σε έξαρση το τελευταίο διάστημα και δεν αποκλείεται να έχουμε και νέα «επεισόδια» όχι μόνο στον εναέριο χώρο μας αλλά και στα θαλάσσια σύνορά μας. Να σημειωθεί ότι το ΓΕΕΘΑ ανακοινώνει σοβαρές μόνο παραβιάσεις, όπως φαίνεται να ήταν και η χθεσινή.

ΤΟ SUPER MARKET ΤΟΥ
"ΞΕΝΟΔΟΧΕΙΟΥ ΔΙΟΝΥΣΟΣ"
ΣΤΗΝ ΟΔΟ ΗΛΙΑΔΩΝ ΣΤΗΝ ΙΞΙΑ
ΘΑ ΠΑΡΑΜΕΙΝΕΙ ΑΝΟΙΚΤΟ
ΚΑΤΑ ΤΗΝ ΔΙΑΡΚΕΙΑ ΤΟΥ ΧΕΙΜΩΝΑ
ΚΑΘΗΜΕΡΙΝΑ (ΚΑΙ ΤΙΣ ΚΥΡΙΑΚΕΣ)
ΚΑΤΑ ΤΙΣ ΩΡΕΣ:
07.30-23.00
ΣΥΝΕΧΕΣ ΩΡΑΡΙΟ
ΤΗΛ. : 2241023021
AE948

Διαδοχικές διακοπές ηλεκτρικού ρεύματος

Στο σκοτάδι βυθίστηκε χθες διαδοχικά λίγο μετά τις 5.20 το απόγευμα ολόκληρη σχεδόν η πόλη της Ρόδου και πολλά δημοτικά διαμερίσματα άλλων Δήμων, εξαιτίας βλάβης που παρουσιάστηκε σε μονάδα παραγωγής ηλεκτρικού ρεύματος στο εργοστάσιο της ΔΕΗ στη Σορωνή.

Η βλάβη, σημειώθηκε στην ολλανδική μηχανή παραγωγής ρεύματος του εργοστασίου (από τις πρώτες που είχαν εγκατασταθεί στο εργοστάσιο της ΔΕΗ στη Σορωνή) η οποία εκείνη την ώρα βρίσκονταν σε λειτουργία παραγωγής 18 Μεγαβάτ, με αποτέλεσμα το δίκτυο να χάσει στιγμιαία την ισορροπία του και να παρουσιαστούν διαδοχικές διακοπές του ρεύματος.

Σύμφωνα με τις πρώτες εκτιμήσεις των αρμοδίων στελεχών της ΔΕΗ του νησιού μας, η βλάβη που δημιουργήθηκε δεν αξιολογείται ως ιδιαίτερα σημαντική και μάλιστα υπολογίζεται να αποκατασταθεί μέσα σε σύντομο σχετικά χρονικό διάστημα.

Από την στιγμιαία αυτή απώλεια των 18 Μεγαβάτ, χωρίς ηλεκτρικό ρεύμα έμειναν χθες για χρονικό διάστημα από 5 έως και 15 λεπτά, πολλές περιοχές στην πόλη της Ρόδου, ο Δήμος Ιαλυσού και Πεταλούδων καθώς επίσης και τμήμα του Δήμου Αφάντου.

Βραβεύτηκαν φοιτητές από το δήμο Καλλιθέας

Τον κόπο και τις προσπάθειες των 36 νέων φοιτητών από τον Δήμο Καλλιθέας, που είχαν καταφέρει να εισαχθούν στα Ανώτερα και Ανώτατα Εκπαιδευτικά Ιδρύματα της χώρας, επιβράβευσαν προχθές το απόγευμα ο δήμαρχος και τα μέλη του δημοτικού συμβουλίου Καλλιθέας, στην καθιερωμένη ετήσια εκδήλωση που πραγματοποίησαν.

Στην διάρκεια της εκδήλωσης, τόσο ο δήμαρχος κ. Γιάννης Ιατρίδης όσο και οι αντιδήμαρχοι και ο πρόεδρος του δημοτικού Συμβουλίου, εξέφρασαν την εκτίμησή τους στους νέους φοιτητές για το γεγονός ότι κατάφεραν να πετύχουν τους στόχους που είχαν θέσει, τους συνεχάρησαν για την επιτυχία τους και ταυτόχρονα τους επιβράβευσαν με το ποσό των 400 ευρώ για τον καθένα, μέσω τραπεζικού βιβλιαρίου που παρέδωσαν στους ίδιους ή τους συγγενείς τους που βρέθηκαν στην εκδήλωση.

Αξίζει να σημειωθεί ότι η εκδήλωση για την επιβράβευση των παιδιών που καταφέρνουν να εισαχθούν στα Ανώτερα και Τεχνολογικά Ιδρύματα, έχει καθιερωθεί ετησίως (στις αρχές Ιανουαρίου) για τον Δήμο Καλλιθέας, ως ελάχιστη συμπαράσταση του Δήμου, στις προσπάθειες των νέων παιδιών.

Παιδιά από τη Σερβία χθες στο Νομάρχη

Τον νομάρχη Δωδεκανήσου κ. Γιάννη Μαχαιρίδη, επισκέφθηκαν εθιμοτυπικά, χθες το πρωί, τα παιδιά από την Σερβία που φιλοξενούνται στη Ρόδο από το Τμήμα του Ελληνικού Ερυθρού Σταυρού. Τα παιδιά, όπως και τα προηγούμενα χρόνια ήρθαν στο νησί της Ρόδου για την χρονική περίοδο των Χριστουγέννων και της Πρωτοχρονιάς, με πρωτοβουλία του Τμήματος του Ερυθμού Σταυρού και χθες συνοδευόμενα από την πρόεδρο του παραρτήματος της περιοχής μας κ. Δέσποινα Δελαπόρτα, επισκέφθηκαν εθιμοτυπικά τη Νομαρχία Δωδεκανήσου, όπου και αντάλλαξαν ευχές με τον Νομάρχη.

WARLYN ΠΟΡΤΕΣ
ΕΣΩΤΕΡΙΚΕΣ, ΕΞΩΤΕΡΙΚΕΣ · ΤΙΣ ΕΧΟΥΜΕ ΟΛΕΣ
ΣΤΑΜΑΤΗΣΤΕ ΓΙΑ ΤΗΝ ΚΑΛΥΤΕΡΗ ΕΠΙΛΟΓΗ
ΚΟΙΤΑΞΤΕ ΓΙΑ ΤΗΝ ΚΑΛΥΤΕΡΗ ΠΟΙΟΤΗΤΑ
ΑΓΟΡΑΣΤΕ ΣΤΗΝ ΚΑΛΥΤΕΡΗ ΤΙΜΗ
WARLYN DOORS
MADE IN ENGLAND
Στ. Καζούλη 23 & Πελοποννήσου 2
Τηλ: 22410 22684 / 22831 • Fax: 22410 22684
e-mail: lints5@otenet.gr
AT 3799

Οι περισσότεροι από τους αντιδημάρχους

Παραμένουν... ακλόνητοι

Αμετακίνητοι στις θέσεις τους διατηρούνται οι περισσότεροι από τους αντιδημάρχους του νησιού μας, η θητεία των οποίων έληξε στο τέλος του περασμένου έτους. Στην συντριπτική τους πλειοψηφία, οι δήμαρχοι, φαίνεται να έχουν καταλήξει στην διαπίστωση ότι οι βοηθοί που είχαν επιλέξει για το προηγούμενο έτος, μπορούν να συνεχίσουν το έργο τους μέχρι και τον ερχόμενο Οκτώβριο, που έχουν προγραμματιστεί οι δημοτικές εκλογές.

Συνεχίζουν το έργο τους με απόφαση των δημάρχων

Σύμφωνα με την διαδικασία που προβλέπεται, το αργότερο μέσα στο τρίτο δεκαήμερο του Ιανουαρίου, οι δήμαρχοι θα έχουν υπογράψει τις αποφάσεις για τον ορισμό νέων αντιδημάρχων ή την διατήρηση των ίδιων αντιδημάρχων αντίστοιχα.

Ρεπορτάζ:
Μιχάλης Μαστής
mihalis@rodiaki.gr

Αλλαγές σε ό,τι αφορά τα πρόσωπα, αναμένονται σύμφωνα με τις ίδιες πληροφορίες, στον Δήμο Ιαλυσού, στον Δήμο Πεταλούδων, στον Δήμο Καμείρου και τον Δήμο Αρχαγγέλου.

Αντίθετα, αμετακίνητοι στις θέσεις τους, θα παραμείνουν και οι τρεις αντιδήμαρχοι του Δήμου Καλλιθέας, **(Ρηνιού, Ηλιάδης και Τσαλίκης)** οι δύο αντιδήμαρχοι του Δήμου Αφάντου **(Δημητρόπουλος και Πελλός)** του Δήμου Αταβύρου **(Ζιάκη και Χατζησταμάτη)** και του δήμου Λινδίων αντίστοιχα **(Παπακωνσταντίνου και Μαγκαφάκης)**

Στην συντριπτική τους πλειοψηφία, οι περισσότεροι από τους δημάρχους, δεν φαίνεται να αντιμετώπισαν ιδιαίτερα προβλήματα αυτή τη φορά σε ό,τι αφορά τον ορισμό αντιδημάρχων, καθώς φαίνεται να ίσχυσαν και να τηρήθηκαν οι «συμφωνίες κυρίων» που είχαν γίνει στο προηγούμενο χρονικό διάστημα.

ΤΙ ΣΚΕΠΤΟΝΤΑΙ ΟΙ ΔΗΜΑΡΧΟΙ

Αναλυτικά ο χάρτης των Δήμων σε ό,τι αφορά την διατήρηση, την αντικατάσταση και τον διορισμό νέων αντιδημάρχων έχει ως εξής:

Στον Δήμο Ιαλυσού, ο δήμαρχος κ. **Σάκης Στάγκας**, φαίνεται να έχει ενημερώσει ήδη τους στενούς του συνεργάτες ότι προτίθεται να αντικαταστήσει τουλάχιστον έναν από τους τρεις αντιδημάρχους που διαθέτει σήμερα (**Μιχάλη Συκόφυλο, Πυθαγόρα Καστανάκη και Παράσχο Κουλούμπρη**). Ο δήμαρχος, φαίνεται να έχει καταλήξει στις αποφάσεις του τις οποίες θα δημοσιοποιήσει υπογράφοντας σχετική απόφαση μέσα στις επόμενες μέρες.

• Στον Δήμο Πεταλούδων, ο δήμαρχος κ. **Μιχάλης Κορδίνας**, δεν έχει ανακοινώσει τίποτε ακόμη, και δεν αποκλείεται να διατηρήσει στις θέσεις τους τους ίδιους αντιδημάρχους και για το 2006. Οι κ.κ. **Σπύρος Τιβριντίδης, Βασίλης Μαλώτρας και Γιάννης Αφεντούλης**, αναμένεται να διατηρηθούν στις θέσεις τους μέχρι το τέλος της θητείας της παράταξης.

• Στον Δήμο Καμείρου, ο δήμαρχος κ. **Στέφανος Δημητράς**, αναμένεται να υπογράψει στο τέλος του Ιανουαρίου, την σχετική απόφαση για τον ορισμό των αντιδημάρχων. Αμετακίνητος στην θέση του, εκτιμάται ότι θα παραμείνει ο **κ. Μανώλης Ρεουλάς**, ενώ εξετάζεται το ενδεχόμενο να αντικατασταθεί ο δεύτερος αντιδήμαρχος κ. **Γιάννης Σκουλλής**, ο οποίος είχε διατελέσει και παλαιότερα πρόεδρος του δημοτικού συμβουλίου.

• Στον Δήμο Καλλιθέας, ο δήμαρχος κ. **Γιάννης Ιατρίδης,** έχει πάρει ήδη τις αποφάσεις του αναφορικά με τους αντιδημάρχους. Δεν πρόκειται να προχωρήσει σε καμία αλλαγή και κατά συνέπεια τα ίδια πρόσωπα με τις ίδιες αρμοδιότητες θα παραμείνουν στις θέσεις τους: Ο κ. **Στέλιος Ρηνιού** ως υπεύθυνος για τις οικονομικές υπηρεσίες και ως πρόεδρος της Αστικής Εταιρίας, ο κ. **Ηλίας Ηλιάδης** ως πρόεδρος της Δημαρχιακής Επιτροπής και του Δημοτικού Οργανισμού Πρόνοιας και ο κ. **Δημήτρης Τσαλίκης** ως υπεύθυνος για τις Τεχνικές Υπηρεσίες και την Καθαριότητας του δημοτικού διαμερίσματος Καλυθιών – Φαληρακίου.

• Στον Δήμο Αφάντου, ο δήμαρχος κ. **Σταμάτης Καβάδας**, δεν αναμένεται να αλλάξει τα πρόσωπα που επέλεξε ως αντιδημάρχους το προηγούμενο χρονικό διάστημα. Στην θέση του παραμένει ο κ. **Σάββας Δημητρόπουλος** αλλά και ο κ. **Γιώργος Πελλός** που είχε οριστεί πριν από μερικές εβδομάδες μετά την παραίτηση που είχε υποβάλει ο κ. **Μανώλης Κρητικός**.

• Στον Δήμο Αταβύρου, ο κ. Παναγιώτης Κυριακούλης, διατηρεί στις θέσεις τους, τις δύο αντιδημάρχους: Την **Σταματία Ζιάκη και την Ιωάννα Χατζησταμάτη,** με τις οποίες και θα πορευθεί μέχρι και την αναμέτρηση στις δημοτικές εκλογές του ερχόμενου Οκτωβρίου.

• Στον Δήμο Νότιας Ρόδου, ο κ. **Μανώλης Σαββής**, διατηρεί επίσης στην θέση των αντιδημάρχων τους κ.κ. **Γιάννη Λαουδίκο, Αγαπητό Χατζηλαζάρου και Σταύρο Ακούρη** αντίστοιχα.

• Στον Δήμο Λινδίων, ο κ. **Γιώργος Θαρρενός**, διατηρεί στις θέσεις τους τους κ.κ. **Παναγιώτη Παπακωνσταντίνου, και Δημήτρη Μαγκαφάκη** αντίστοιχα, η θητεία των οποίων είχε οριστεί από τον Ιανουάριο του 2005 ως διετής.

• Στον Δήμο Αρχαγγέλου σύμφωνα με πληροφορίες, ο δήμαρχος κ. **Αλέκος Παπουράς**, διατηρεί στην θέση του τον αντιδήμαρχο Οικονομικών κ. **Αντώνη Παγκά.** Αντίθετα, αποδεσμεύει από το αξίωμα του αντιδημάρχου τον κ. **Αργύρη Αργυρού** και στην θέση του, σύμφωνα με όλες τις ενδείξεις προωθείται (με το σκεπτικό να δοκιμαστούν και άλλοι δημοτικοί σύμβουλοι) ο πρόεδρος του Τοπικού **Συμβουλίου Μαλώνας** κ. **Αναστάσιος Καραγιάννης**.

Ο δήμαρχος Ροδίων

Το σκέπτεται ακόμη

Πιθανόν μέσα στην εβδομάδα να υπογράψει την απόφαση

Δεν αποκλείεται και μέχρι το τέλος της τρέχουσας εβδομάδας να ανακοινώσει ο δήμαρχος Ροδίων κ. Γιώργος Γιαννόπουλος, την απόφασή του σχετικά με τους αντιδημάρχους που σύμφωνα με τις εκτιμήσεις που υπάρχουν, δεν θα δούμε κάποια "δραματική" αλλαγή.

Ερωτηθείς, πάντως, χθες, σχετικά για το αν έχει καταλήξει για το θέμα αυτό, φάνηκε φειδωλός λέγοντας απλά ότι θα...καταλήξουν κάποια στιγμή. Σχετικά με την έντονη φημολογία που υπάρχει το τελευταίο διάστημα ότι στη θέση του κ. Τέλη Ηρακλείδη ο οποίος παύτηκε από αντιδήμαρχος μετά από απόφαση του περιφερειάρχη για τους γνωστούς λόγους, θα τοποθετηθεί η κα Μαρίνα Μπόνη, απάντησε εξίσου αόριστα λέγοντας ότι η φήμη αυτή είναι τόσο κοντά στην πραγματικότητα όσο...όλες οι φήμες που κυκλοφορούν.

Όσον αφορά στο πότε θα υπογράψει την απόφαση, είπε ότι δεν γνωρίζει ακόμη αλλά το πιθανότερο είναι να είναι σύντομα ή ακόμα μέχρι και το τέλος της τρέχουσας εβδομάδας.

ΕΤΟΙΜΟΙ ΓΙΑ ΚΤΕΟ; ΤΑΛΑΙΠΩΡΙΑ ΤΕΛΟΣ!
Ιδιωτικό ΚΤΕΟ Ρόδου
για ραντεβού..22410-67677
ΠΛΗΡΩΣ ΙΣΟΤΙΜΟ ΜΕ ΤΑ ΔΗΜΟΣΙΑ ΚΤΕΟ
AUTOVISION
ΓΡΗΓΟΡΑ, ΑΞΙΟΠΙΣΤΑ ΚΑΙ ΦΘΗΝΟΤΕΡΑ!! 25 ΛΕΠΤΑ ΑΡΚΟΥΝ..
ανοιχτά απογεύματα και σάββατο, όλα τα παράβολα αγοράζονται στο ΚΤΕΟ
ΠΡΟΣΟΧΗ! — ΠΡΟΓΡΑΜΜΑ ΠΡΟΣΚΛΗΣΗΣ ΟΧΗΜΑΤΩΝ Ν. ΔΩΔ/ΣΟΥ
- ΤΟΝ Ιανουάριο ΑΠΟ ΡΟΕ 4401, ΕΩΣ ΡΟΕ 6400 - ΤΟΝ Φεβρουάριο ΑΠΟ ΡΟΕ 6401, ΕΩΣ ΡΟΕ 8400
Η ΜΗ ΔΙΕΝΕΡΓΕΙΑ ΤΕΧΝΙΚΟΥ ΕΛΕΓΧΟΥ ΤΟΥ ΟΧΗΜΑΤΟΣ ΣΑΣ (ΚΤΕΟ) ΜΕΣΑ ΣΤΙΣ ΠΡΟΘΕΣΜΙΕΣ, ΑΠΟΤΕΛΕΙ ΠΑΡΑΒΑΣΗ (ΚΟΚ 86) ΚΑΙ ΤΙΜΩΡΕΙΤΑΙ ΑΠΟ ΤΙΣ ΑΡΧΕΣ ΜΕ ΠΡΟΣΤΙΜΟ 334 ΕΥΡΩ ΚΑΙ ΑΦΑΙΡΕΣΗ ΠΙΝΑΚΙΔΩΝ

Αντάλλαξαν «πυρά» χθες στα ερτζιανά Γ. Μαχαιρίδης και Κ. Σαρρής

Οι πρώτες κόντρες υποψηφίων...

Πάντως υποσχέθηκαν και οι δύο έναν πολιτισμένο πολιτικό διάλογο

Τον Μάιο θα πραγματοποιηθεί το συνέδριο της παράταξης του νομάρχη κ. Γιάννη Μαχαιρίδη, που στην ουσία θα αποτελέσει την επίσημη έναρξη της προεκλογικής εκστρατείας του νυν νομάρχη.

Αυτό πράγματι ανακοίνωσε χθες ο κ. Μαχαιρίδης, τονίζοντας ότι στη διάρκεια του συνεδρίου θα οριστικοποιηθούν οι προτάσεις για την νέα προγραμματική περίοδο. Η προεκλογική αυτή κινητικότητα προφανώς έχει σχέση βέβαια με την εξαγγελθείσα υποψηφιότητα του κ. Κώστα Σαρρή και γενικότερα τις εξελίξεις ως τις εκλογές.

Στο πλαίσιο των ίδιων δηλώσεων ο κ. Μαχαιρίδης ευχήθηκε το 2006 να είναι μια παραγωγική χρονιά. Θα είναι όμως ένας χρόνος με πολλές προσδοκίες και με δυσκολίες, διότι αρκετά έργα βρίσκονται στη



φάση ολοκλήρωσής τους, τόνισε ο νυν νομάρχης.

Στόχος μας είναι επεσήμανε ο ίδιος να προχωρήσουν οι απορροφήσεις των κονδυλίων, έτσι ώστε να μη χαθεί ούτε ένα ευρώ από το ΠΕΠ Νοτίου Αιγαίου.

Σε ό,τι αφορά τους αντινομάρχες, η θητεία των οποίων έληξε στις 31 Δεκεμβρίου, ο κ. Μαχαιρίδης ανακοίνωσε ότι δεν σκοπεύει να κάνει καμιά αλλαγή, αφήνοντας ως έχει το ίδιο σχήμα, τόσο σε επίπεδο προσώπων, όσο και σε επίπεδο αρμοδιοτήτων.

Οι σχετικές αποφάσεις πρόκειται να υπογραφούν σήμερα και θα οριστούν ξανά ως αντινομάρχες οι κ.κ. Στ. Κουσουρνάς, Ν. Ζωίδης, Γ. Χριστοφάκης, Δ. Σώζου-Διακοσταυριανού και Δ. Κρεμαστινός.

Αναφέρθηκε επίσης ο κ. Μαχαιρίδης στις **προτεραιότητες για νέα έργα,** το επόμενο χρονικό διάστη-

Τον Μάιο το συνέδριο της παράταξης Μαχαιρίδη

μα. Όπως προκύπτει από τις δηλώσεις του, στις προτεραιότητες της νομαρχιακής αρχής είναι η ολοκλήρωση του λιμανιού της Ακαντιάς, και ο δρόμος από Κολύμπια ως Λίνδο.

Για το λιμάνι η νομαρχία σε συνεργασία με το Λιμενικό Ταμείο θα προχωρήσει στη σύνταξη μελέτης



για την οριστική μορφή του και για την ασφάλεια προσέγγισης και παραμονής των πλοίων. Μετά την σύνταξη της μελέτης, θα επιδιωχθεί η ένταξη και η χρηματοδότηση του έργου, σε σχετικό πρόγραμμα.

Αν είμαστε έτοιμοι σε επίπεδο μελετών, πιστεύω ότι θα ενταχθεί το έργο, τόνισε ο κ. Μαχαιρίδης εκφράζοντας την αισιοδοξία του.

Έκανε επίσης γνωστό ότι σύντομα θα υπάρξει **εκστρατεία καθαριότητας** όλων των νησιών, κυρίως της Ρόδου, στο πλαίσιο σχετικού προγράμματος για την προστασία του περιβάλλοντος.

Αυτό θα επιδιωχθεί να γίνει πριν από την έναρξη της τουριστικής περιόδου, για να μην υπάρξουν οι ίδιες εικόνες που εκθέτουν γενικά τα νησιά μας στα μάτια των επισκεπτών.

ΚΟΝΤΡΕΣ

Χθες πάντως ο κ. Μαχαιρίδης, είχε την πρώτη του δημόσια αντιπαράθεση με τον υποψήφιο νομάρχη κ. Κώστα Σαρρή, στον ραδιοφωνικό σταθμό SKY.

Ο Νομάρχης ευχήθηκε στον αντίπαλό του καλή πορεία, τονίζοντας πως ο,τι κι αν γίνει θα πρέπει από κοινού να δώσουν αγώνες για τον Δωδεκανησιακό λαό.

Το ίδιο ευχήθηκε και ο κ. Σαρρής, τονίζοντας πως σημασία έχει το πώς θα υλοποιηθούν πολιτικές και με ποιόν τρόπο θα γίνει η αντιπαράθεση στην προεκλογική περίοδο, προς όφελος των Δωδεκανησίων: "Με προγραμματικές θέσεις θα προσπαθήσουμε να αναδείξουμε έναν πολιτισμένο διάλογο" είπε ο κ. Σαρρής ενώ ο κ. Μαχαιρίδης απαρίθμησε σειρά έργων και πρωτοβουλιών της Νομαρχιακής Αυτοδιοίκησης, επισημαίνοντας το έργο της διαπλάτυνσης της Εθνικής οδού Ρόδου - Λίνδου από Φαληράκι ως Κολύμπια και το αποχετευτικό έργο Αρχάγγελος - Βόδι.

"Ας μην μείνουμε σε υποσχέσεις που απ' αυτές έχει κουρασθεί να ακούει ο λαός" είπε από την μεριά του ο κ. Σαρρής.

"Με όσα λέτε εκτίθεσθε γιατί δεν γνωρίζετε το τι έχει γίνει ως τώρα στα νησιά μας, μάλλον γιατί δεν κυκλοφορείτε" ήταν η απάντηση του κ. Μαχαιριδη.

"Γνωρίζω καλύτερα από σας την Ρόδο και θεωρώ πως η νιρβάνα έχει εγκατασταθεί στη Νομαρχία" ήταν το σχόλιο του κ. Σαρρή, που ζήτησε ενημέρωση όταν έρθει η ώρα από τον ίδιο τον Νομάρχη, για τα εκτελεσθέντα και τα εκτελούμενα έργα, έτσι ώστε να διαμορφώσει άποψη.

Δήλωση του δημάρχου Ροδίων

«Σχοινοβατεί» ο δήμος με τους συμβασιούχους!

Δεν έχει υπογραφεί η απόφαση για τακτοποίηση μονιμοποιηθέντων

«Σχοινοβατεί ο Δήμος της Ρόδου όσον αφορά στις διαδικασίες για τη μονιμοποίηση των συμβασιούχων του», όπως δήλωσε, ούτε λίγο ούτε πολύ, ο Δήμαρχος Ροδίων κ. Γιώργος Γιαννόπουλος, μετά τη συνάντηση που είχε χθες με εκπροσώπους του επιστημονικού προσωπικού του ΚΕΚΥΚΑΜΕΑ Δωδεκανήσου.

Ως γνωστόν, οι συμβάσεις τους έληξαν στο τέλος του 2005 και παρόλο που έχουν περάσει από τη διαδικασία του ΑΣΕΠ και έχει από τον περασμένο Απρίλιο η απόφαση για τη μετατροπή των συμβάσεών τους σε αορίστου χρόνου, δεν έχει προχωρήσει ακόμη η έκδοση της κοινής Υπουργικής απόφασης για την κατάταξή τους. Γι' αυτό υπήρξαν και οι συμβάσεις ορισμένου χρόνου που είχαν γίνει εποχιακές, μέχρι το τέλος του χρόνου, προκειμένου να δοθεί η δυνατότητα στην Διοίκηση να προχωρήσει στην έκδοση των αποφάσεων αυτών που όμως δεν έχουν βγει ακόμη.

Όπως επεσήμανε ο Δήμαρχος, χθες το μεσημέρι, όντως υπάρχει ένα κενό και προσπαθούν να βρουν τρόπο για να το καλύψουν, μιας και το ίδιο συμβαίνει αυτή την περίοδο και με άλλους συμβασιούχους που βρίσκονται αυτή την περίοδο στη διαδικασία μετατροπής των συμβάσεών τους ενώ όσο αφορά στο τι θα γίνει στο μεσοδιάστημα ο κ. Γιαννόπουλος, είπε χαρακτηριστικά ότι θα συνεχίσουν να περπατούν πάνω σε τεντωμένο σχοινί όπως γινόταν μέχρι τώρα, προκειμένου να μη μείνει κανένας από τους εργαζόμενους αυτούς ακάλυπτους.



Ωστόσο, άφησε να διαφανεί και μία πικρία λέγοντας με δυο λόγια ότι ενώ κάνουν ό,τι μπορούν στο τέλος αυτό που εισπράττουν είναι ότι φταίνε επειδή τους κρατούν όμηρους. «Δεν πρόκειται για θέμα ομηρίας. Πρόκειται περί ανθρώπων οι οποίοι προσέφεραν υπηρεσίες που έχουν αναγνωριστεί από τους αποδέκτες των υπηρεσιών αυτών, είτε πρόκειται για άτομα με ειδικές ανάγκες, είτε πρόκειται για νέους που χρησιμοποιούν τα γήπεδα του ΔΟΝΑ, είτε για τα παιδιά που είναι στους βρεφονηπιακούς σταθμούς κ.τ.λ. Θέλω να ελπίζω ότι με τους ίδιους γρήγορους ρυθμούς που ολοκληρώθηκε η διαδικασία της έκδοσης κοινής Υπουργικής απόφασης και έληξε το θέμα των προσχολικών κέντρων, με τους ίδιους γρήγορους ρυθμούς θα προχωρήσουμε και για τους υπόλοιπους», είπε χαρακτηριστικά ο κ. Γιαννόπουλος και κατέληξε λέγοντας ότι θεωρεί ότι δίδεται μεγάλη έκταση στο πρόβλημα το οποίο μέχρι τώρα έχουν δείξει ότι το αντιμετωπίζουν.



Τέλος οι γιορτές

Επανήλθε το χειμερινό ωράριο στην αγορά

Επανήλθε από χθες το χειμερινό ωράριο στα εμπορικά καταστήματα της Ρόδου, μετά το τέλος των εορτών.

Τα καταστήματα, λειτουργούν και πάλι με το κανονικό ωράριο και σύμφωνα με τις προτάσεις του Εμπορικού Συλλόγου Ρόδου.

Προχθές Δευτέρα, παρέμειναν κλειστά λόγω απασχόλησης του προσωπικού

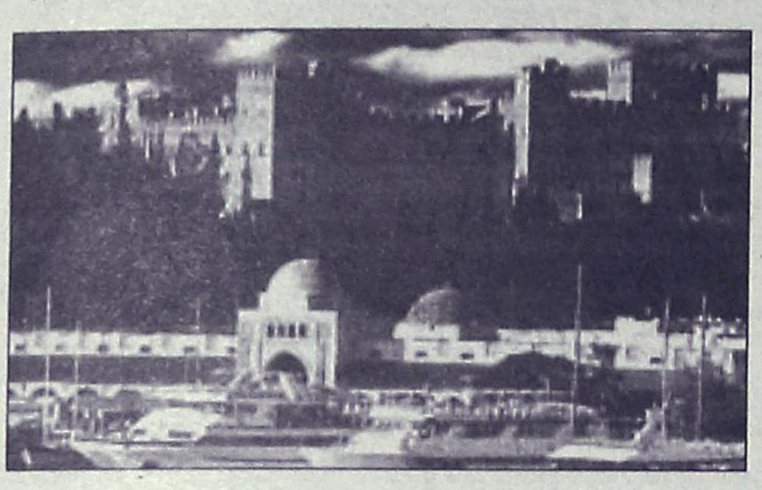

την Κυριακή 18 Δεκεμβρίου. Το εορταστικό ωράριο εφαρμόστηκε το διάστημα από 15 Δεκεμβρίου έως 2 Ιανουαρίου.

Στο εξής, το προτεινόμενο από τον Εμπορικό σύλλογο Ρόδου, χειμερινό ωράριο που θα εφαρμόζεται έχει ως εξής:

Δευτέρα-Τετάρτη-Σάββατο: 09.30-14.30

Τρίτη-Πέμπτη-Παρασκευή: 09.30-13.30 και 16.30 - 21.00

Κυριακές-αργίες: κλειστά

Πάντως, χθες και προχθές που το ωράριο επανήλθε, η αγορά ήταν κυριολεκτικά νεκρή, καθώς όλες οι αγορές, είχαν πραγματοποιηθεί πριν το τέλος του χρόνου.

Γενικά όμως, δεν υπήρξε κίνηση αυτές τις δύο μέρες, ούτε και για τις συναλλαγές του κοινού, με αποτέλεσμα τράπεζες και οργανισμοί, να μην εμφανίζουν ουρές και αναμονή όπως άλλες φορές.

Σύμφωνα με τις εκτιμήσεις, ο υπερδανεισμός των πολιτών, που όλο το προηγούμενο διάστημα, οδήγησε σε πληθώρα συναλλαγών, για να ανταπεξέλθουν στα αυξημένα έξοδα, σταμάτησε με το τέλος του χρόνου, ενώ η καταβολή δόσεων, η πληρωμή των τελών κυκλοφορίας και οι ανάγκες για το γιορτινό τραπέζι, εξανέμισαν το 13ο μισθό, και κάθε άλλο ποσό που είχε συγκεντρωθεί.

Για την μεταφορά μαθητών τον Απρίλιο

Αλλαγές στα δρομολόγια του πλοίου "Blue Star"

Οριστικοποιήθηκε το πρόγραμμα και κοινοποιήθηκε σ' όλα τα συνεργαζόμενα πρακτορεία

Στην εξυπηρέτηση των μαθητών, ώστε να έρθουν για την πενθήμερη εκδρομή τους στη Ρόδο, θα προβείη εταιρία Blue Star Ferries, η οποία αποφάσισε τη τροποποίηση ορισμένων δρομολογίων της, που ίσχυαν για τον Απρίλιο.

Ειδικότερα, η εταιρία, προχώρησε ήδη στην ακύρωση κάποιων δρομολογίων της, και την κατάρτιση νέων, ώστε να συμβάλλει στην πραγματοποίηση των φετινών σχολικών εκδρομών, και να ικανοποιήσει τη ζήτηση που θα υπάρξει.

Μάλιστα για το σκοπό αυτό, η **Blue Star Ferries**, ενημέρωσε, όλα τα συνεργαζόμενα πρακτορεία, γύρω από τις ακριβές αλλαγές στο πλοίο **Blue Star 2**.

Αναλυτικά θα ισχύσουν τα εξής:

1. Ακύρωση δρομολογίου της Τετάρτης 05/04/06, από Πειραιά 19.00 για Σύρο - Πάτμο - Λέρο - Κω - Ρόδο. Το πλοίο θα αναχωρήσει από Πειραιά την Πέμπτη 06/04/06 στις 07.00 για Πάτμο - Λέρο - Κω - Ρόδο και από Ρόδο στις 22.00 για Κω - Λέρο - Πάτμο - Σύρο - Πειραιά.

2. Ακύρωση δρομολογίου της Κυριακής 09/04/06, από Ρόδο 18.00 για Κω - Λέρο - Πάτμο - Σύρο - Πειραιά. Το πλοίο θα αναχωρήσει τη Δευτέρα 10/04/06 στις 10.00 για Κω - Λέρο - Πάτμο - Πειραιά.

3. Ακύρωση δρομολογίου της Δευτέρας 10/04/06, από Πειραιά 19.00 για Σύρο - Κω - Ρόδο. Το πλοίο θα αναχωρήσει την Τρίτη 11/04/06 στις 07.00 για Κω - Ρόδο και από Ρόδο στις 22.00 για Κω - Πειραιά

ΜΗΝΥΜΑ ΝΟΜΑΡΧΗ

Παράλληλα, η Νομαρχιακή Αυτοδιοίκηση Δωδ/σου και ειδικότερα, ο νομάρχης, Γιάννης Μαχαιρίδης, έστειλε στους μαθητές όλης της χώρας μήνυμα για τις μαθητικές εκδρομές, που ήδη συμπεριελήφθη σε έντυπα προβολής της περιοχής μας.

«Συγκεκριμένα, σε συνεργασία με τους ξεναγούς της Δωδ/σου, καταβλήθηκε προσπάθεια, να προσελκύσουμε τους μαθητές, να έρθουν στην περιοχή, απευθύνοντας τα εξής:

Το μήνυμα αυτό θέλω να το δείτε σαν μια ανοικτή και από καρδιάς πρόσκληση στα νησιά μας, στη Ρόδο και στα άλλα μαργαριτάρια της Δωδεκανήσου. Μια πρόσκληση σε ένα ταξίδι που για εκατομμύρια πολίτες του κόσμου αποτελεί όνειρο ζωής...

Αυτό το όνειρο σας καλούμε να ζήσετε κι εσείς. Και θα το βιώσετε από την πρώτη στιγμή που θα πατήσετε το πόδι σας στο σμαραγδένιο νησί της Ρόδου.

Το ίδιο ταξίδι έκαναν πριν από σας, χρόνια τώρα, τόσοι και τόσοι άλλοι δεκαεξάρηδες που ανακάλυψαν και έζησαν αυτό που κι εσείς για λίγες μέρες θα ανακαλύψετε και θα ζήσετε....

Τις ομορφιές για παράδειγμα της κοσμοπολίτικης Ρόδου, της Ρόδου του Πολιτισμού και της μακραίωνης Ιστορίας.

Εκείνοι οι δεκαεξάρηδες μαθητές είναι μέχρι και σήμερα πιστοί φίλοι και επισκέπτες της Ρόδου. Έχουν ακόμα πολλά να δουν και πολύ περισσότερα να ανακαλύψουν από το νησί των Ιπποτών.



Το ίδιο θα συμβεί και με εσάς. Γι' αυτό μην αφήσετε την ευκαιρία να πάει χαμένη. Μην αφήσετε να προσπεράσουν οι μοναδικές στιγμές που σας επιφυλάσσει η Ρόδος, η Κως ή όποιο ενδεχομένως άλλο νησί του νομού μας επιλέξετε....

Ζήστε και απολαύστε κάθε εμπειρία που θα σας προσφέρει ο τόπος μας.

Ζήστε το όνειρο και κρατήστε το σαν ανάμνηση.

Σας περιμένουμε να σας υποδεχθούμε όπως κάνουμε τόσα χρόνια σε τόσους άλλους νέους που μας επισκέφθηκαν τα προηγούμενα χρόνια.

Διασκεδάστε, ξεχαστείτε, παρασυρθείτε έστω για λίγο με τη μαγεία της ομορφιάς της Ρόδου και το μυστήριο της Ιστορίας της.

Ο δρόμος που θα ανοίξετε, πάλι εδώ θα σας φέρει, ξανά και ξανά...

Γιάννης Μαχαιρίδης
Νομάρχες Δωδεκανήσου»

Επίσκεψη περιφερειάρχη στο Νοσοκομείο Ρόδου

Το νοσοκομείο της Ρόδου θα επισκεφθεί αύριο (Πέμπτη) ο γενικός γραμματέας της Περιφέρειας Νοτίου Αιγαίου κ. Χαραλάμπης Κόκκινος.

Χθες ο κ. Κόκκινος επισκέφθηκε το γενικό νοσοκομείο της Σύρου και ευχήθηκε για τη νέα χρονιά στη διοίκηση, στους εργαζόμενους, και τους νοσηλευόμενους.

ΠΡΑΚΤΟΡΕΙΟ ΤΑΞΙΔΙΩΝ
ΣΑΒΒΑΣ ΣΑΗΣ

ΠΡΟΣΦΕΡΟΥΜΕ
τα φθηνότερα αεροπορικά εισιτήρια για όλο τον κόσμο με όλες τις αεροπορικές πτήσεις

ΑΚΟΜΗ
• BIZA επισκέπτου για ΑΥΣΤΡΑΛΙΑ σε μία μέρα
• Εκδοση διαβατηρίων
• Εκδοση αδειών αυτοκινήτων

ΞΕΝΟΔΟΧΕΙΑ ΣΤΗΝ ΑΘΗΝΑ-ΕΛΛΑΔΑ
PRESIDENT Α' ΚΑΤΗΓΟΡΙΑΣ Λεωφόρος Κηφισίας (έως 31/3/06 με πρωινό)
Μονόκλινο € 63 Δίκλινο για μονόκλινο € 68
Δίκλινο € 73 Τρίκλινο € 93
ROYAL OLYMPIC LUX κοντά στο Σύνταγμα (έως 31/3/06)
Μονόκλινο €91 Δίκλινο € 91 Τρίκλινο € 120
OLYMPIC PALACE Α' ΚΑΤΗΓΟΡΙΑ Σύνταγμα (έως 31/11/05 με πρωινό)
Μονόκλινο € 78 Δίκλινο € 88 Τρίκλινο € 109
ΚΑΝΙΓΚΟΣ 21 Α' ΚΑΤΗΓΟΡΙΑΣ (οδός Κάνιγγος)
(έως 31/3/06 με πρωινό)
Μονόκλινο € 78 Δίκλινο € 88
BEST WESTERN ILISIA Α' ΚΑΤΗΓΟΡΙΑΣ ILISIA Μιχαλακοπούλου
(από 1/5 έως 31/12/05)
Μονόκλινο € 84 Δίκλινο € 93 Τρίκλινο € 110
HELLINIS Β' ΚΑΤΗΓΟΡΙΑ ΩΝΑΣΕΙΟ Συγγρού (έως 31/12/05)
Μονόκλινο € 48 Δίκλινο € 58 Τρίκλινο € 70
ARETOUSA Β' ΚΑΤΗΓΟΡΙΑΣ Μητροπόλεως - Σύνταγμα (έως 31/10)
Μονόκλινο € 58 Δίκλινο € 76 Τρίκλινο € 100
ASTOR Σύνταγμα (έως 31/12/05 με πρωινό)
Μονόκλινο € 55 Δίκλινο για μονόκλινο € 62
Δίκλινο € 70 Τρίκλινο € 80
DORIAN Β' ΚΑΤΗΓΟΡΙΑΣ Ομόνοια (έως 21/3/06 με πρωινό)
Μονόκλινο € 54 Δίκλινο € 61 Τρίκλινο € 79
POLIS GRAND HOTEL Α' ΚΑΤΗΓΟΡΙΑΣ Πατησίων & Βερανζέρου 10
(έως 31/3/06 με πρωινό)
Μονόκλινο € 60 Δίκλινο € 70 Τρίκλινο € 90
ΒΕΡΓΙΝΑ Β' ΚΑΤΗΓΟΡΙΑΣ ΘΕΣ/ΚΗ (κεντρικό)
Μονόκλινο € 64 Δίκλινο € 80 Τρίκλινο € 90
ANEMONI ΚΕΝΤΡΙΚΟ-ΠΕΙΡΑΙΑΣ (έως 31/12/05 με πρωινό)
Μονόκλινο € 60 Δίκλινο € 72 Τρίκλινο € 85

ΣΑΣ ΣΥΜΦΕΡΕΙ ΠΡΙΝ ΚΛΕΙΣΕΤΕ ΟΠΟΥΔΗΠΟΤΕ ΝΑ ΜΑΣ ΕΠΙΣΚΕΦΘΕΙΤΕ
ΠΡΑΚΤΟΡΕΙΟ ΤΑΞΙΔΙΩΝ
ΣΑΒΒΑΣ ΣΑΗΣ
ΤΑΡΠΟΝ ΣΠΡΙΝΓΚΣ 42 (δίπλα στην Τραπ. Πίστεως) · Τηλ. 39781-3



APLIGER
www.apliger.gr

Ευχόμαστε σε όλους τους πελάτες - συνεργάτες μας ΚΑΛΗ ΧΡΟΝΙΑ και ΧΡΟΝΙΑ ΠΟΛΛΑ



OKI C5510 MFP
Εγχρωμο Laser Πολυμηχάνημα
Αντιγραφή, Εκτύπωση, Σάρωση

12 Έγχρωμες / 20 Ασπρόμαυρες σελίδες το Λεπτό
Standard Δικτύωση 10/100
Σάρωση σε ftp, email, folder
Ξεχωριστά Αναλώσιμα για κάθε χρώμα
Εκτύπωση σε χαρτόνι 220γρ.
Εκτύπωση σε Banner
(μήκους έως 1,2 μέτρων)



APLIGER ΑΒΕΕ ΠΛΗΡΟΦΟΡΙΚΗΣ & ΤΗΛΕΠΙΚΟΙΝΩΝΙΩΝ
ΠΑΥΛΟΥ ΜΕΛΑ 11, 85100 ΡΟΔΟΣ - ΤΗΛ : 22410 27509, FAX : 22410 27098 - info@apliger.gr

Σαρωτικοί έλεγχοι από το «ΣΔΟΕ» στο Νότιο Αιγαίο

Σύμφωνα με το πρόγραμμα που έχει καταρτιστεί για τους επόμενους μήνες

Σαρωτικούς ελέγχους στις επιχειρήσεις των νησιών σε ολόκληρο το νότιο Αιγαίο έχουν προγραμματίσει για το νέο έτος οι υπηρεσίες του πρώην ΣΔΟΕ με τη χρήση μάλιστα σύγχρονων μεθόδων.

Οι στοχευόμενοι έλεγχοι σύμφωνα με το πρόγραμμα αναμένεται να ξεπεράσουν τις 3.000 τουλάχιστον ενώ τα συνεργεία που θα αναλάβουν «δράση» για την υλοποίηση του στόχου αυτού, υπολογίζεται ότι θα ξεπεράσουν τα 200 στην διάρκεια του 2006.

Στόχος της ΥΠ.Ε.Ε είναι κυρίως η αντιμετώπιση των παράνομων δραστηριοτήτων και η πρόληψη και καταστολή της κάθε μορφής οικονομικού εγκλήματος, της απάτης, του λαθρεμπορίου, της μεγάλης φοροδιαφυγής ιδιάζουσας μορφής (εικονικές συναλλαγές κ.λ.π.) και στην εμπέδωση φορολογικής συνείδησης.

Το ετήσιο πρόγραμμα της ΥΠ.Ε.Ε. για το έτος 2006 προβλέπει μεταξύ των άλλων:

Στοχευμένους ελέγχους (εντός της επιχείρησης) 70.000.

Για τους ελέγχους διακίνησης, 11.500 συνεργεία (κατά μέσο όρο σε κάθε συνεργείο αντιστοιχούν τουλάχιστον επτά έλεγχοι).

Έλεγχοι στην παροχή υπηρεσιών

Η αναγκαιότητα εντατικών ελέγχων στον τομέα αυτό αναδεικνύεται από την μελέτη των σχετικών στοιχείων των προηγούμενων χρόνων, τα οποία αποκαλύπτουν μεγάλο αριθμό παραβατών και παραβάσεων. Ιδιαίτερη έμφαση θα δοθεί στην μη εμφάνιση των εσόδων και στην υποτιμολόγηση των υπηρεσιών.

Έλεγχοι διακίνησης

Μεγάλο μέρος των οικονομικών δραστηριοτήτων εκφράζεται μέσα από την διακίνηση αγαθών, με αποτέλεσμα οι έλεγχοι διακίνησης να αποτελούν διαρκή στόχο για την ΥΠ.Ε.Ε. Γι' αυτό – όπως σημειώνεται στην σχετική εγκύκλιο που στάλθηκε πρόσφατα και στην περιοχή της Δωδεκανήσου, οι συγκεκριμένοι έλεγχοι θα πρέπει να είναι όσο το δυνατόν πιο ολοκληρωμένοι διερευνώντας τόσο τα φορολογικά θέματα (ύπαρξη στοιχείων διακίνησης, καταμέτρηση μεταφερομένων ποσοτήτων κ.λπ.) όσο και τα λοιπά, κατά περίπτωση, θέματα όπως νομιμότητα κυκλοφορίας και μεταφοράς Φ.Δ.Χ. και Φ.Ι.Χ. αυτοκινήτων (Ν.2800/00), παράνομη χρήση πετρελαίου θέρμανσης κ.λπ. καυσίμων (Ν.2873/00) ή νομιμότητα κυκλοφορίας Ε.Ι.Χ. αυτοκινήτων με ξένες πινακίδες.

ΓΙΑ ΤΙΣ ΤΟΥΡΙΣΤΙΚΕΣ ΠΕΡΙΟΧΕΣ

Σε περιόδους με αυξημένη τουριστική κίνηση θα εντατικοποιούνται οι έλεγχοι σε



αεροδρόμια και λιμάνια που παρουσιάζουν αυξημένη κίνηση επιβατών και εμπορευμάτων, ιδιαίτερα προς ορισμένους νησιωτικούς προορισμούς της Ελλάδος. Ιδιαίτερη βαρύτητα θα δοθεί σε ελέγχους επιβατών και **οχημάτων που διακινούνται με ημερήσια δρομολόγια μεταξύ των νησιών του Ανατολικού Αιγαίου και των τούρκικων παραλίων.**

Πέρα από τους ελέγχους που αφορούν στον εντοπισμό παραβάσεων στη διακίνηση ναρκωτικών και εκτροπή προδρόμων ουσιών θα ενταθούν οι έλεγχοι που αφορούν το εμπόριο και την διακίνηση όπλων και εκρηκτικών.

Ελεγκτικοί στόχοι πρώτης προτεραιότητας.

Στο πεδίο δράσης της ΥΠ.Ε.Ε. θα είναι το επόμενο έτος όλες οι οικονομικές δραστηριότητες που περιλαμβάνονται στον παρόντα προγραμματισμό δράσης, πλην όμως στους παρακάτω τομείς θα δοθεί ιδιαίτερη βαρύτητα διότι από την μέχρι σήμερα ανάλυση των δεδομένων και την αξιοποίηση των υπαρχόντων στοιχείων θεωρούνται αυξημένου ελεγκτικού ενδιαφέροντος:

- Μεγάλες επιχειρήσεις, ιδιαίτερα σε σχέση με το αν υπάρχουν ενδείξεις μη εκπλήρωσης των φορολογικών τους υποχρεώσεων
- Μονάδες φιλοξενίας-εστίασης
- Πετρελαιοειδή προϊόντα
- Κατασκευές και συναφείς δραστηριότητες
- Υγεία και κοινωνική μέριμνα
- Εμπορία, συντήρηση, επισκευή και νομιμότητα κυκλοφορίας επιβατικών κ.λπ. αυτοκινήτων
- Λιανικό εμπόριο
- Διακίνηση - εμπορία - τυποποίηση αγροτικών προϊόντων
- Επιχειρηματικές δραστηριότητες παροχής υπηρεσιών (διαφημίσεις, λογιστική υποστήριξη, μεσιτείες κ.λ.π.)
- Χονδρικό εμπόριο
- Μηχανήματα έργου
- Ελεύθεροι επαγγελματίες
- Εκπαίδευση
- Βιομηχανία τροφίμων και ποτών
- Ναρκωτικά- όπλα-πρόδρομες ουσίες
- Χερσαίες μεταφορές και συναφείς δραστηριότητες- νομιμότητα κυκλοφορίας και μεταφοράς
- Κατασκευή μεταλλικών προϊόντων
- Αιθυλική αλκοόλη
- Επιδοτήσεις κατά την εξαγωγή
- Έλεγχος παράνομης προέλευσης κεφαλαίων
- Ενδοκοινοτικές αποκτήσεις-παραεμπόριο
- Πνευματικά δικαιώματα-εμπορικά σήματα

Το ετήσιο πρόγραμμα έχει ως εξής:

Συγκεντρωτικός πίνακας στόχων για το 2006

Περιφερειακή Διεύθυνση	Στοχευμένοι έλεγχοι	Συνεργεία διακίνησης
Αττικής	20.400	4.500
Επιχειρησιακή Διεύθυνση Ειδικών Υποθέσεων Αθηνών	1.200	0
Κεντρικής Μακεδονίας	10.000	1.300
Επιχειρησιακή Διεύθυνση Ειδικών Υποθέσεων Θεσσαλονίκης	300	0
Ανατ. Μακεδονίας-Θράκης	3.700	700
Δυτικής Μακεδονίας	2.400	300
Ηπείρου	3.200	800
Θεσσαλίας	4.800	850
Ιονίων Νήσων	1.500	200
Δυτικής Ελλάδας	6.500	1.000
Στερεάς Ελλάδας	1.900	350
Πελοποννήσου	3.800	400
Βορείου Αιγαίου	3.100	200
Νοτίου Αιγαίου	**3.000**	**200**
Κρήτης	4.200	700
ΣΥΝΟΛΑ	70.000	11.500

Μπλόκαραν τα αντιπλημμυρικά έργα στο νομό

Διαμαρτύρεται ο νομάρχης

Μετέωρα έχουν μείνει τα αντιπλημμυρικά έργα στον δήμο Αρχαγγέλου και στα νησιά Κάσο και Κάρπαθο, γεγονός βεβαίως που εγκυμονεί ευνόητους κινδύνους.

Τα έργα αυτά προωθούνται από το ΥΠΕΧΩΔΕ αλλά δεν έχουν εγκριθεί οι απαιτούμενες πιστώσεις από το υπουργείο Οικονομίας.

Συνολικά τα κονδύλια είναι της τάξης των 9.000.000 ευρώ και για το λόγο αυτό ο νομάρχης Γ. Μαχαιρίδης, απέστειλε σχετικό έγγραφο στον υφυπουργό Οικονομίας και Οικονομικών κ. Χρήστο Φώλια.

Αναφέρει στο έγγραφο αυτό τα εξής:

«Κύριε Υφυπουργέ,

Επειδή τα αντιπλημμυρικά έργα στη Ρόδο, Κάρπαθο και Κάσο είναι άκρως απαραίτητα και προκειμένου να αντιμετωπίσουμε με την υλοποίησή τους δυσάρεστες εξελίξεις, παρακαλούμε όπως εγκρίνετε τις απαραίτητες πιστώσεις και την τροποποίηση της ΣΑΕ 072/1.

Ήδη έχουμε το πρώτο κρούσμα καταγγελίας σύμβασης από εργολάβο λόγω μη έγκαιρης πληρωμής».

Το έργο που ο εργολάβος έχει καταγγείλει τη σύμβαση επειδή δεν έπαιρνε χρήματα, είναι αυτό της Αρχαγγέλου, όπως διευκρίνισε ο κ. Μαχαιρίδης. Επειδή μάλιστα το έργο αυτό όπως εγκαταλείφθηκε, προκαλούσε κινδύνους αναγκάστηκε η νομαρχία να πραγματοποιήσει με δικιές της δαπάνες, επιπλέον εργασίες.

Παρουσιάζουμε μια 30-λεπτη γυμναστική, πρακτική προσέγγιση σε μια υγιεινή ζωή και όλη την υποστήριξη που χρειάζεται να πετύχεις και τα δύο.



Τα Curves είναι ένας μοναδικός τρόπος να βρεις τη φόρμα σου. Ένας τρόπος που επιτρέπει στις γυναίκες να επιτύχουν τους στόχους τους για καλή φυσική κατάσταση με μιά 30-λεπτη γυμναστική κάθε φορά. Γιατί σχεδιάστηκε έχοντας εσένα κατά νου. Από τον εξοπλισμό που χρησιμοποιούμε έως τον τρόπο που αντιμετωπίζουμε την υγιεινή ζωή. Με λίγα λόγια, σου παρέχουμε την υποστήριξη που χρειάζεσαι για να καταπλήξεις τον εαυτό σου.

Curves

Η δύναμη να καταπλήξετε τον εαυτό σας.*

*Περισσότερα από 9.000 παραρτήματα παγκοσμίως

22410-20123

Εθνικής Αντιστάσεως & Λάρνακας 5
Ρόδος 85100

Μία δωρεάν εβδομάδα*

©2004 Curves International

*Η μία εβδομάδα προσφέρεται μόνο στους νέους πελάτες και δεν μπορεί να συνδυαστεί με άλλη προσφορά

curves.com

Η δωρεάν εβδομάδα μπορεί να εξαργυρωθεί στην πρώτη επίσκεψη ή να αντιλλαχθεί με μιά ειδική δεκαήμερη μέλους. Δεν ισχύει σε συνδυασμό με άλλη προσφορά. Ισχύει μόνο για παραρτήματα που συμμετέχουν στην προσφορά. Μόνο για νέα μέλη.

AT4592(Γ)

PELLOS TRAVEL
Α. ΠΑΠΑΣΑΒΒΑΣ
ΠΟΙΟΤΗΤΑ-ΟΡΓΑΝΩΣΗ-ΕΓΓΥΗΣΗ

ΕΚΔΡΟΜΕΣ ΧΕΙΜΩΝΑ 2006

•27/01-31/01
5ΗΜΕΡΗ ΕΚΔΡΟΜΗ
ΜΑΡΜΑΡΙΣ-ΣΜΥΡΝΗ-ΕΦΕΣΣΟΣ-ΚΟΥΣΑΝΤΑΣΙ
ΜΟΝΟ ΜΕ 245 ΕΥΡΩ
ΞΕΝΟΔΟΧΕΙΑ 4&3 ΑΣΤΕΡΩΝ ΜΕ ΗΜΙΔΙΑΤΡΟΦΗ!!!

• 7/2-11/2
ΚΩΝΣΤΑΝΤΙΝΟΥΠΟΛΗ - ΣΜΥΡΝΗ - ΠΡΟΥΣΑ
ΜΟΝΟ ΜΕ 290 ΕΥΡΩ ΜΕ ΦΑΓΗΤΟ

• 6/2-11/2
ΕΚΔΡΟΜΗ ΣΤΗΝ ΣΥΡΟ-ΤΗΝΟ
ΜΟΝΟ ΜΕ 190 ΕΥΡΩ

• 18/02/06-21/02/06
ΚΑΡΝΑΒΑΛΙ ΒΕΝΕΤΙΑΣ
ΞΕΝΟΔΟΧΕΙΑ 4 ΑΣΤΕΡΩΝ

Διαθέτουμε επίσης:
Εισιτήρια με ΟΑ, AEGEAN και CHARTER. Ακτοπλοϊκά εισιτήρια. Ειδικά πακέτα για μεμονωμένους, συλλόγους, νεόνυμφους για Ελλάδα, Κύπρο, Τυνησία, Αίγυπτο, Μαρόκο, Ιταλία, Αγγλία, Γαλλία κ.ά.

ΓΙΑ ΠΕΡΙΣΣΟΤΕΡΕΣ ΠΛΗΡΟΦΟΡΙΕΣ, ΚΡΑΤΗΣΕΙΣ ΚΑΙ ΑΝΑΛΥΤΙΚΑ ΠΡΟΓΡΑΜΜΑΤΑ ΣΤΟ ΠΡΑΚΤΟΡΕΙΟ ΓΕΝΙΚΟΥ ΤΟΥΡΙΣΜΟΥ:
PELLOS TRAVEL Α. ΠΑΠΑΣΑΒΒΑΣ - TOUR OPERATOR
KALITHEAS AVENUE, FALIRAKI
RHODES, 85100 GREECE
TEL. 2241087615, FAX 2241087616
E-MAIL pellostravel@rho.fortnet.gr www.pellostravel.gr
ΧΠ710

Zorpidis LANE
ΤΟΥΡΙΣΤΙΚΟΣ ΟΡΓΑΝΙΣΜΟΣ

ΜΙΑ ΑΓΚΑΛΙΑ... ΟΛΟΣ Ο ΚΟΣΜΟΣ

ΧΡΙΣΤΟΥΓΕΝΝΑ-ΠΡΩΤΟΧΡΟΝΙΑ-ΘΕΟΦΑΝΕΙΑ

ΠΡΑΓΑ 4,5 μέρες	από 499 ευρώ
ΒΙΕΝΝΗ 4, 5, 6 μέρες	από 389 ευρώ
ΒΟΥΔΑΠΕΣΤΗ 4, 5, 7 μέρες	από 379 ευρώ
ΠΑΡΙΣΙ 5, 6 μέρες	από 579 ευρώ
ΛΟΝΔΙΝΟ 5, 6 μέρες	από 629 ευρώ
ΡΩΜΗ 4, 5, 6 μέρες	από 399 ευρώ
ΕΛΒΕΤΙΑ 6, 9 μέρες	από 649 ευρώ
ΚΩΝ/ΠΟΛΗ 4, 5 μέρες	από 219 ευρώ
ΣΟΦΙΑ 4 μέρες	από 229 ευρώ
ΙΤΑΛΙΚΟ ΠΑΝΟΡΑΜΑ 7 μέρες	από 479 ευρώ
ΣΚΙ ΣΤΗ ΒΙΤΟΣΑ 4, 5 μέρες	από 229 ευρώ

και πολλά άλλα...!!!

ΧΡΟΝΙΑ ΠΟΛΛΑ ΚΑΙ ΚΑΛΟ ΤΑΞΙΔΙ!

Πληροφορίες:
Αλεξάνδρου Διάκου 38, 85100 Ρόδος, 85100
Tel: 22410-20625, 30054, 33603, 33607,
Fax: 22410-26745
ΧΠΤΓΡ026

Ανοίγει τις πύλες της την Παρασκευή

Συμμετοχή Ρόδου στην έκθεση του Μάαστριχτ

Το πρόγραμμα του Ιανουαρίου • Νέος οδηγός για τον εκσυγχρονισμό των ξενοδοχείων

Με την έκθεση του Μάαστριχτ που ανοίγει στις πύλες της στις 6 του μήνα (μεθαύριο), ξεκινά ο μήνας Ιανουάριος, για το χώρο των τουριστικών εκθέσεων. Σ' αυτήν συμμετέχει και η Ρόδος, ενώ «το παρών» θα δώσει και σε πολλές άλλες που θα πραγματοποιηθούν το επόμενο διάστημα μέσα στον ίδιο μήνα.

Συγκεκριμένα η έκθεση του Μάαστριχτ θα ανοίξει τις πύλες της την **Παρασκευή 6 Ιανουαρίου**, και θα ολοκληρωθεί δύο μέρες αργότερα.

Αξίζει να σημειωθεί ότι, θα πραγματοποιηθούν άλλες οχτώ εκθέσεις μέσα στον ίδιο μήνα ο οποίος, είναι και ο μήνας με τις περισσότερες διοργανώσεις του χρόνου.,

Συγκεκριμένα, θα ακολουθήσουν οι εκθέσεις της **Ουτρέχτης, του Όσλο, της Βιέννης, του Ελσίνκι, του Λουξεμβούργου, της Σλοβακίας, της Ελβετίας και της Κοπεγχάγης**, στις οποίες το νησί τους Ρόδου, μέσω του ΠΡΟΤΟΥΡ θα πάρει μέρος.

Σημειώνεται ότι, η Ρόδος, συμμετέχοντας στην έκθεση του Μάαστριχτ στην Ολλανδία, θα δώσει «το παρών» στην 6η κατά σειρά έκθεση από την αρχή του χρόνου, ενώ συνολικά, κατά το 2006 θα συμμετάσχει σε 25 τουριστικές εκθέσεις.

Αναλυτικά, το πρόγραμμα του μήνα, έχει ως εξής:

Μάαστριχτ - Ολλανδία: 6-8/1
Vellant - Ουτρέχτη: 10-15/1
Reiseliv - Όσλο: 12-15/1
Βιέννη - Αυσρία: 12-15/1
Metka - Ελσίνκι: 19-22/1
Vekenz - Λουξεμβούργο: 20-22/1
Σλοβακία - ITF 2006: 26-29/1
Ελβετία - FESPO 2006: 26-29/1
Ferie - Κοπεγχάγη: 27-29/1

ΕΚΣΥΓΧΡΟΝΙΣΜΟΣ ΞΕΝΟΔΟΧΕΙΩΝ

Αυξάνεται από 40% σε 50% το ποσοστό της δημόσιας χρηματοδότησης επενδύσεων που αφορούν τον ποιοτικό εκσυγχρονισμό ξενοδοχείων, κάμπινγκ και ενοικιαζόμενων δωματίων στο πλαίσιο του Επιχειρησιακού Προγράμματος «Ανταγωνιστικότητα» του υπουργείου Τουριστικής Ανάπτυξης και του Ελληνικού Οργανισμού Τουρισμού.

Ειδικότερα, οι επενδύσεις μπορούν να ενταχθούν στη δράση 2.2.2. του Προγράμματος με την προϋπόθεση ότι δεν υπάγονται στον αναπτυξιακό νόμο. Ηδη ο νέος οδηγός που εκδόθηκε από το υπουργείο Τουριστικής Ανάπτυξης και τον ΕΟΤ μειώνει τα απαιτούμενα δικαιολογητικά, ενώ αυξάνει και το ανώτατο όριο του προϋπολογισμού της προτεινόμενης πρότασης εκσυγχρονισμού από κάθε επιχείρηση στα 75.000 ευρώ.

Στις υπάρχουσες επιλέξιμες ενέργειες για βελτίωση/αναβάθμιση κτιριακών εγκαταστάσεων, εκσυγχρονισμό κινητού εξοπλισμού εσωτερικών χώρων, έργα διαμόρφωσης και εξοπλισμού περιβάλλοντος χώρου και στις επενδύσεις σε ηλεκτρονικό, μηχανογραφικό εξοπλισμό και λογισμικό προστέθηκαν οι εξής:

- Εργα εξοικονόμησης και υποκατάστασης της συμβατικής πρωτογενούς ενέργειας και εξοικονόμησης ύδατος (ηλιακοί θερμοσίφωνες, υδατοδεξαμενές, παραγωγή ηλεκτρισμού από ΑΠΕ και άλλες ήπιες μορφές ενέργειας).
- Εργα προστασίας του περιβάλλοντος και της υγείας πελατών και προσωπικού (π.χ. βιολογικός καθαρισμός, καθαρισμός πόσιμου ύδατος, αντικεραυνική προστασία).
- Εργα διαμόρφωσης χώρων για προσβασιμότητα από άτομα με αναπηρία (π.χ. ράμπες ανόδου, ανελκυστήρες, πισίνες και W.C. για ΑΜΕΑ).

Ειδικά για προτεινόμενες επενδύσεις που περιλαμβάνουν ενέργειες σε μία τουλάχιστον από τις τρεις νέες κατηγορίες και οι οποίες θα καλύψουν αθροιστικά τουλάχιστον το 20% του συνολικού προϋπολογισμού δίδεται ειδικό μπόνους στο ποσό χρηματοδότησης και έτσι ο συνολικός προϋπολογισμός της πρότασης μπορεί να ανέλθει στο ποσό των 100.000 ευρώ, με το ποσό της δημόσιας δαπάνης να φθάνει στα 50.000 ευρώ.

Εξάλλου, ειδική πρόβλεψη υπάρχει για το ενδεχόμενο να υπαχθούν στο πρόγραμμα και ομάδες συνεργαζόμενων επιχειρήσεων που πληρούν τα κριτήρια των περιπτώσεων των μεμονωμένων επιχειρήσεων. Το μέγιστο ποσοστό συμμετοχής κάθε συνεργαζόμενης επιχείρησης στον συνολικό προϋπολογισμό της πρότασης είναι 60% για επενδύσεις που προτείνονται από 2 επιχειρήσεις και 40% για επενδύσεις που προτείνονται από 3 επιχειρήσεις. Ωστόσο, δεν επιτρέπεται η συμμετοχή περισσοτέρων από 2 επιχειρήσεων εάν αυτές ανήκουν κατά πλειοψηφία στο ίδιο φυσικό πρόσωπο ή σε πρώτο βαθμό συγγένειας, ούτε εάν ανήκουν στον ίδιο όμιλο εταιρειών ή είναι θυγατρικές εταιρείες μιας συμμετέχουσας εταιρείας. Στις περιπτώσεις συνεργαζόμενων επιχειρήσεων, ο μέγιστος συνολικός προϋπολογισμός της προτεινόμενης για ενίσχυση από το πρόγραμμα επένδυσης ανέρχεται στο ποσό των 117.390 ευρώ.

Στις επιλέξιμες δαπάνες περιλαμβάνονται κτίρια - εγκαταστάσεις κτιρίων και τεχνικά έργα, μελέτες τεχνικών έργων, αγορά επίπλων (σαλόνια, μπαρ, κρεβάτια, τραπέζια, βάσεις τηλεοράσεων) αγορές σκευών, ηλεκτρονικών υπολογιστών και ηλεκτρονικών συγκροτημάτων (π.χ. κάμερες, ηλεκτρονικές κλειδαριές, εξοπλισμός τηλεπικοινωνιών, λοιπός εξοπλισμός, απόκτηση λογισμικών προγραμμάτων και αμοιβές ή έξοδα παροχής υπηρεσιών συμβούλων.

Παράταση δρομολογίων του «Δωδεκάνησος Πράιντ»

Από την εταιρεία «Dodekanisos Seaways» ανακοινώνεται ότι το ταχύπλοο καταμαράν «Δωδεκάνησος Πράιντ» θα παρατείνει τα δρομολόγια του (μη επιδοτούμενα) μέχρι τις 31 Ιανουαρίου 2006, λόγω των έκτακτων συγκοινωνιακών αναγκών που αντιμετωπίζουν τα νησιά μας.

Επίσης ανακοινώνεται ότι το «Δωδεκάνησος Πράιντ» πέραν των εγκεκριμένων δρομολογίων θα εκτελέσει δύο έκτακτα δρομολόγια στην Τήλο Δευτέρα 9 και 16 Ιανουαρίου και στο Καστελλόριζο την Πέμπτη 5 και 12 Ιανουαρίου.

Το εβδομαδιαίο πρόγραμμα δρομολογίων του ταχύπλοου καταμαράν «Δωδεκάνησος Πράιντ» δημοσιεύεται στα ημερήσια και εβδομαδιαία τοπικά έντυπα.

Για περισσότερες πληροφορίες στο τηλέφωνο 22410 70590.



Καταγγελία κατά δημάρχου για τα... κουφώματα αλουμινίου!

Στο στόχαστρο ο δήμαρχος Λειψών κ. Μπενέτος Σπύρου με επιστολή που εστάλθηκε στο νομαρχιακό συμβούλιο

Το δήμαρχο Λειψών κ. Μπενέτο Σπύρου καταγγέλλει με επιστολή του αντιπρόσωπος εταιρείας κουφωμάτων αλουμινίου, υποστηρίζοντας ότι ερμηνεύει όπως θέλει τις διατάξεις, περί παραδοσιακών οικισμών.





Αποτέλεσμα αυτής της ερμηνείας είναι να έχουν υποβληθεί μηνύσεις σε κατοίκους του νησιού, γεγονός που έχει προκαλέσει την αντίδραση της εταιρείας Europlast, που όπως αναφέρει ο εκπρόσωπός της, δεν πρόκειται να αφήσει ακάλυπτους τους πελάτες της.

Η αντιδικία αφορά τα συνθετικά κουφώματα, τα οποία χρησιμοποιούνται ευρέως τα τελευταία χρόνια.

Ειδικότερα, ο εκπρόσωπος της εταιρείας, σε επιστολή του προς το νομαρχιακό συμβούλιο Δωδεκανήσου, το δημοτικό συμβούλιο Λειψών και στην ΕΠΑΕ Καλύμνου αναφέρει τα εξής:

«Τα ελληνικά νησιά είναι ίσως από το ομορφότερα μέρη που κληρονομήσαμε από τους προγόνους μας. Σημαντικό κομμάτι της πολιτισμικής ταυτότητας των νησιών μας αποτελεί η ιδιαίτερη αρχιτεκτονική των σπιτιών τους. Η δόμηση και η γενικότερη διακόσμηση των σπιτιών στα νησιά του Αιγαίου (Κυκλάδες, Δωδεκάνησα κλπ) είναι μοναδική καθώς παρατηρείται μια απίστευτη αρμονία χρωμάτων με τη φύση και το βαθύ γαλάζιο του Αιγαίου. Επίσης είναι αξιοσημείωτο ότι όλα τα οικήματα είναι όμοια μεταξύ τους.

Από την πολιτεία, προς χάριν διατήρησης αυτής της λαμπρής αρχιτεκτονικής ιστορίας, με νομοθετικές πράξεις θεσπίστηκε η ιδέα του «Παραδοσιακού Οικισμού». Σκοπός του νόμου είναι η διασφάλιση του παραδοσιακού χαρακτήρα κάποιων περιοχών στην ελληνική επικράτεια. Πρόκειται για μία καταπληκτική πράξη καθώς είναι απαραίτητο σαν λαός να διασφαλίσουμε το παρελθόν μας και να το παραδώσουμε αυτούσιο στις γενιές του μέλλοντος.

Ο δήμος Λειψών είναι μία από αυτές τις περιοχές καθώς διαθέτει μία μεγάλη ιστορία και πολλές παραδόσεις. Είναι χαρακτηρικό ότι το νησί διαθέτει μεγάλο αριθμό από παραδοσιακές εκκλησίες. Έτσι οι δημότες του νησιού οφείλουν να συμμερίζονται τη μεγάλη ιστορία του νησιού και να διασφαλίζουν τη διατήρηση της φυσιογνωμίας του στο χρόνο.

Σύμφωνα με την απόφαση της Νομαρχίας Δωδεκανήσου από 20/1/1994 (ΦΕΚ 130 Δ') υπ' αριθμόν ΧΟΠ/ΕΠΑ 64 περί κατηγοριοποίησης του οικισμού Λειψών νήσου Λειψών κάθε άδεια οικοδομής στα όρια του οικισμού θέτει περιορισμούς που απορρέουν από την ανάγκη διατήρησης της ομοιομορφίας στο νησί. Χαρακτηριστικά αναφέρουμε ότι τα σπίτια πρέπει να έχουν συγκεκριμένους χρωματισμούς εξωτερικά. Επίσης αναφέρονται ειδικοί όροι δόμησης που απαγορεύουν τη χρήση κουφωμάτων από αλουμίνιο ή γενικώς λευκών κουφωμάτων. Για το συγκεκριμένο θέμα τα εξωτερικά κουφώματα κάθε οικήματος οφείλουν να είναι σε χρωματισμό ξύλου ή σε χρώμα μπλε, πράσινο και τίποτε άλλο. Έτσι κάθε ιδιοκτήτης οικίας στον οικισμό οφείλει κινούμενος στα πλαίσια της νομιμότητας να συμμορφώνεται με τα παραπάνω.

Η εταιρεία μας τα τελευταία χρόνια δραστηριοποιείται στο νησί και εξυπηρετεί ένα μεγάλο αριθμό πελατών. Μία από τις επιχειρησιακές μας δραστηριότητες είναι και η τοποθέτηση συνθετικών κουφωμάτων pvc. Πρόκειται για ένα είδος κουφωμάτων που τείνουν διεθνώς να αντικαταστήσουν τα ξύλινα και αλουμίνια κουφώματα λόγω καλύτερης σχέσης ποιότητας - κόστους και της μεγάλης αντοχής τους. Σεβόμενοι απόλυτα τις νομοθετικές διατάξεις για την δόμηση σε παραδοσιακούς οικισμούς περιοριζόμαστε στην τοποθέτηση κουφωμάτων μόνο στις επιτρεπτές αποχρώσεις (μπλε, ξύλο).

Τον τελευταίο καιρό βέβαια η δημοτική αρχή του δήμου Λειψών και πιο συγκεκριμένα ο δήμαρχος έχουν αντίθετη άποψη για τις ισχύουσες νομικές διατάξεις περί παραδοσιακών οικισμών. Ο δήμαρχος, θεωρώντας ότι η νομοθεσία απαγορεύει αυστηρά τα συνθετικά κουφώματα σε παραδοσιακούς οικισμούς (ανεξαρτήτου απόχρωσης), προχωρεί σε αλλεπάλληλες μηνύσεις σε βάρος ανυποψίαστων δημοτών.

Βέβαια πιστεύουμε ότι ο δήμαρχος δεν δρα με τα ίδια μέτρα και σταθμά για όλους αφού άλλες φορές δείχνει υπερβάλλοντα ζήλο, κάνοντας μηνύσεις χωρίς να υπάρχει παράβαση, και άλλοτε σωπαίνει ενώ η παράβαση είναι προφανής. Τι έκανε ο κύριος Δήμαρχος όταν διαπίστωσε ότι το κτίριο που στεγάζει τις εγκαταστάσεις της ΔΕΗ στο νησί έχει κουφώματα από μπλε αλουμίνιο που απαγορεύεται αυστηρά βάσει του νόμου; Τι έκανε για εκείνα τα σπίτια που έχουν λευκά κουφώματα από αλουμίνιο; Ποιούς προσπαθεί να ευνοήσει ο κύριος Δήμαρχος;

Πρέπει επιτέλους να σταματήσουν οι προσπάθειες δημιουργίας «κλίματος» από τον κύριο Δήμαρχο των Λειψών. Με την στάση του αυτή θίγει το θεσμό που εκπροσωπεί καθώς κάνει κακό στο Δήμο Λειψών, εμποδίζοντας την οικονομική ανάπτυξή του, και θέτει σε καθεστώς ομηρίας και πανικού τους δημότες με τις ανούσιες και αστήρικτες μηνύσεις. Πιστεύουμε ότι πρέπει το δημοτικό συμβούλιο σε συνεργασία με τη Νομαρχία Δωδεκανήσου και τη Διεύθυνση της Πολεοδομίας να αποσαφηνίσουν άμεσα τους νόμους βάσει των οποίων ο κύριος Δήμαρχος μηνύει τους δημότες του νησιού.

Η εταιρεία μας με εκατόν σαράντα έξι σημεία πώλησης στην Ελλάδα παράγει σαράντα χιλιάδες κουφώματα ετησίως, ανακαινίζει παραδοσιακούς ναούς και δημόσια κτήρια πανελλαδικά και σε καμία περίπτωση δεν παραβαίνει εθνικούς και κοινοτικούς νόμους. Η εταιρεία μας δεν θα αφήσει τους πελάτες της ακάλυπτους σε οποιεσδήποτε απόψεις τοπικών φορέων.

Με εκτίμηση
Ο Αντιπρόσωπος της
Europlast
Εμμανουήλ Ν. Καραδημητρίου».

Βραβεύτηκαν οι αριστούχοι του δήμου Αρχαγγέλου

Και οι εισαχθέντες σε ΑΕΙ - ΤΕΙ

Στην κατάμεστη αίθουσα εκδηλώσεων του Γυμνασίου-Λυκείου Αρχαγγέλου πραγματοποιήθηκε, τη Δευτέρα η ετήσια τελετή βράβευσης των αριστούχων μαθητών της δευτεροβάθμιας εκπαίδευσης του Δήμου.

Παρουσία του δημάρχου Αρχαγγέλου, κ. Αλέξανδρου Παπουρά, του συνόλου της Δημοτικής αρχής, εκπαιδευτικών, φορέων, γονέων και μαθητών, η δημοτική επιτροπή Παιδείας Αρχαγγέλου με πρόεδρο το δημοτικό σύμβουλο, κ. Λεβέντη Δημήτριο, απένειμε αριστεία στους μαθητές της δευτεροβάθμιας εκπαίδευσης των σχολείων του δήμου. Επίσης βραβεύθηκαν οι εισαχθέντες στην τριτοβάθμια εκπαίδευση. Η διοργάνωση και η μέριμνα για την επιτυχία της εκδήλωσης καταδεικνύουν το ενδιαφέρον της δημοτικής αρχής για την παιδεία και τον πολιτισμό. Ειδικότερα, ο κ. Παπουράς στην ομιλία του συνεχάρη τόσο τους γονείς όσο και τους δασκάλους των μαθητών, αναγνωρίζοντας την προσπάθειά τους. Αναφέρθηκε επίσης σε έργα που έχουν ήδη εκτελεστεί και αφορούν τον τομέα της παιδείας και του αθλητισμού, υπογραμμίζοντας το έμπρακτο ενδιαφέρον της δημοτικής αρχής για τους νέους. Συνολικά δόθηκαν 126 αριστεία σε μαθητές του Γυμνασίου Αρχαγγέλου, του Γυμνασίου Μασάρων, του Εσπερινού Γυμνασίου –Λυκείου, του ΤΕΕ και του Ενιαίου Λυκείου Αρχαγγέλου.



Αξίζει τέλος να σημειωθεί ότι ο Δήμος βράβευσε και υλικά με το συνολικό ποσό των 6.000 ευρώ τους 6 πρώτους μαθητές που εισήχθηκαν την τελευταία σχολική περίοδο στην τριτοβάθμια εκπαίδευση, με βάση το βαθμό πρόσβασης.



Στήριξη ζητά το Κ.Κ.Ε. από την νομαρχία και τον δήμο

Για το μνημόνιο που χαρακτηρίζεται αντικομμουνιστικό

Τη στήριξη του νομαρχιακού συμβουλίου καθώς και του δημοτικού συμβουλίου Ρόδου, με την έκδοση ψηφίσματος που να καταγγέλλει το αντικομμουνιστικό μνημόνιο που προωθείται σε επίπεδο Ευρωπαϊκής Ένωσης, ζήτησε χθες, από το νομάρχη και το δήμαρχο αντίστοιχα, η Νομαρχιακή Επιτροπή του Κ.Κ.Ε.

Όπως δήλωσε χθες ο γραμματέαστης ν.ε. του Κ.Κ.Ε. κ. Λουκάς Κοτσαδάμ, λίγο πριν από τη συνάντησή του με το δήμαρχο Ροδίων «Η Ευρωπαϊκή Ένωση, κάνει μία προσπάθεια να χτυπήσει το γενικότερα προοδευτικό και το κομμουνιστικό κίνημα μέσα από το περιβόητο μνημόνιο. Εμείς λέμε ότι τέτοιου είδους μνημόνια ανικομμουνιστικά, τα οποία έρχονται σε αντίθεση με τη θέληση των λαών για αγώνα και προκοπή, δεν πρέπει να περάσουν. Γι' αυτό και λέμε ότι πρέπει να γίνει υπόθεσή όλων των εργαζομένων, όλων των φορέων. Πρέπει να το καταδικάσουν όλοι ώστε να μην περάσει».

Η αντιπροσωπεία της ν.ε. του Κ.Κ.Ε. ζήτησε από τους τοπικούς μας άρχοντες να εκδοθεί ψήφισμα που να στηρίζει το κόμμα.

Η καταγγελία του αντικομμουνιστικού μνημονίου αναφέρει τα εξής:

«Η επικείμενη συζήτηση στην Κοινοβουλευτική Συνέλευση του Συμβουλίου της Ευρώπης του αντικομμουνιστικού μνημονίου, θέτει όλους ενώπιον σοβαρών ζητημάτων συνείδησης, ανεξάρτητα από τις πολιτικο - ιδεολογικές πεποιθήσεις και τις εκτιμήσεις του καθενός.

Η προσπάθεια εξομοίωσης του κομμουνισμού με τον ναζισμό, αποτελεί πρόκληση προς την ιστορική μνήμη.

Η προώθηση αντικομμουνιστικών μέτρων δεν αφορά μόνο τους κομμουνιστές και άλλους αριστερούς πολίτες. Η νέα αντικομμουνιστική εκστρατεία προμηνύει κλιμάκωση της επίθεσης κατά των εργαζομένων, του δικαιώματος κάθε λαού να αποφασίσει για την τύχη του. Δεν πρέπει να λησμονούμε τα ιστορικά διδάγματα του παρελθόντος. Οι προβοκάτσιες τύπου Ράιχσταϊχ, οι αντικομμουνιστικοί νόμοι και οι διώξεις περιέλαβαν σταδιακά κάθε δημοκρατικά σκεπτόμενο άτομο, κάθε πατριώτη. Προετοίμασαν το έδαφος σκληρών, απάνθρωπων αντιλαϊκών πολιτικών, βάρβαρων πολέμων για την καταλήστευση του μόχθου και του πλούτου των λαών, σήμαναν την έλευση του φασισμού και άλλων αυταρχικών καθεστώτων.

Ανάλογές επιδιώξεις φαίνεται πως υπάρχουν και σήμερα στην λογική της περαιτέρω εμπέδωσης της «νέας τάξης πραγμάτων».

Οι λαοί της Ευρώπης και έχουν πλούσια, μα και οδυνηρή εμπειρία. Έδωσαν εκατομμύρια νεκρούς για τη απόκρουση του ναζισμού και του φασισμού. Δεν θα επιτρέψουν την νεκρανάσταση τέτοιων ή παρόμοιων αντιδραστικών πρακτικών.

Εμπνευσμένοι από τους μεγάλους αγώνες του παρελθόντος θα σαρώσουν κάθε τέτοια προσπάθεια, με όποιον μανδύα και αν επιχειρείται να παρουσιαστεί.

Καλούμε κάθε εργαζόμενο, κάθε νέο άνθρωπο που προσδοκά και παλεύει για μια καλύτερη ζωή, κάθε δημοκράτη και πατριώτη, να αντισταθεί. Τώρα!

Αποτελεί ιστορικό χρέος στον καθένα μας να βάλει φρένο στη σύγχρονη αντικομμουνιστική εκστρατεία που ξεδιπλώνεται.

Απαιτούμε από τα πολιτικά κόμματα, την κυβέρνηση, τους Έλληνες βουλευτές να μην ξεχάσουν το αίμα που χύθηκε ενάντια στον φασισμό και ναζισμό, αλλά και πρόσφατα ενάντια στην εφτάχρονη διδακτορία στην χώρα μας. Έχουν υποχρέωση να αρθούν στο ύψος των περιστάσεων, να καταγγείλουν έμπρακτα το κατάπτυστο μνημόνιο και να επιβάλουν την απόσυρσή του».

Προσλήψεις γιατρών στο Ι.Κ.Α. Καρπάθου

Νέες προσλήψεις, συνολικά έξι γιατρών διαφόρων ειδικοτήτων, έγιναν στο ΙΚΑ Ρόδου και στο ΙΚΑ Καρπάθου.

Πρόκειται για τους:

- Ιωάννη Γεωργίου, παθολόγο
- Ελένη Ευμοιρίδου, γυναικολόγο
- Κάλλιστο Αννάκη, νευρολόγο
- Παναγιώτη Κουρούνα, ορθοδοντικό
- Ιωάννη Κατωγυρίτη, Γενικής Ιατρικής (Παρ/μα ΙΚΑ Καρπάθου)
- Γεώργιο Νισύριο, οδοντίατρο (Παρ/μα ΙΚΑ Καρπάθου)

Οι νεοπροσληφθέντες καλούνται να περάσουν εντός 10ημέρου από τη γραμματεία του ΙΚΑ Ρόδου για να υπογράψουν τις συμβάσεις τους.





Ένα θέμα που μας απασχολεί εδώ και πολλά χρόνια

Το νέο Δικαστικό Μέγαρο της Ρόδου

Δεν υπάρχει σκεπτόμενος και ευαισθητοποιημένος πολίτης στη Ρόδο, που να μην πιστεύει ότι ο ναός της Θέμιδος , δηλαδή, ο στεγασμένος χώρος όπου απονέμεται η δικαιοσύνη στην πόλη μας, ανταποκρίνεται στις προσδοκίες και τα αισθητικά και λειτουργικά δεδομένα, που χρειάζεται το υψηλό αυτό λειτούργημα.

Όλοι, λοιπόν, οι σχετικοί παράγοντες το βροντοφωνάζουν χρόνια τώρα και καθένας από το πόστο που βρίσκεται προτείνει λύσεις ή απόψεις , ευαισθητοποιεί την κοινή γνώμη και ωριμάζει το θέμα , ώστε να αφυπνισθεί η πολιτεία και να λύσει το μέγα αυτό πρόβλημα. Ένα πρόβλημα βεβαίως, που δεν το έχει μόνο η πόλη της Ρόδου αλλά και η Κως και σε μικρότερη κλίμακα τα άλλα νησιά όπου υπάρχουν μεταβατικά τμήματα των δικαστηρίων.



Γράφει ο
Γιώργος Ζωγραφίδης
υποψήφιος νομάρχης

Ενας από τους πρώτους φορείς που οφείλει να υψώσει τη φωνή του είναι φυσικά ο Δικηγορικός Σύλλογος Ρόδου, ο οποίος λόγω και του θεσμικού του ρόλου έχει τη δυνατότητα να εισακουστεί και οι προτάσεις του να ληφθούν σοβαρά υπόψη.

Ας δούμε όμως τι προτείνει, με λίγα λόγια, ο νυν πρόεδρος του Δικηγορικού Συλλόγου Ρόδου και φερόμενος ως «ανεξάρτητος» υποψήφιος νομάρχης Δωδεκανήσου.

Στα υπάρχοντα, λέει, κτίρια των δικαστηρίων, να περιληφθούν η παρακείμενη λέσχη των Αξιωματικών της Εθνοφυλακής και τα κτίρια της Πυροσβεστικής και ενδεχομένως και άλλα κτίρια, ώστε να ευρυχωρήσουν τα δικαστήρια, τα γραφεία , κλπ.

Είχε θέσει δε ως απαραίτητο όρο για να συνδεθεί και να συνομιλήσει με την «ηγετική ομάδα της ΝΔ» κατά τις Νομαρχιακές εκλογές του 2006 να μεσολαβήσει η τελευταία για την επίλυση του σοβαρότατου όντως αυτού προβλήματος, άλλως δε θα συζητούσε καθόλου για νομαρχιακή υποψηφιότητά του.

Τι απέγινε αλήθεια το σκληρό εκείνο VETO ;

Ο κόσμος, πιστεύω, θα ήθελε μια καθαρή απάντηση.

Σε αντίθετη περίπτωση οι συμπολίτες μας θα βγάλουν το αυτονόητο συμπέρασμα...

Ανεξάρτητα όμως από τις τυχόν εξηγήσεις που θα δοθούν, το περιεχόμενο του VETO, το θεωρώ κοντόφθαλμο και εγκληματικό. Μπορώ δε να δηλώσω ότι για τον απλό κόσμο της Δωδεκανήσου, αν ήταν να θέσει κανείς VETO προκειμένου να δεχθεί τη στήριξη ενός κόμματος, δε θα διάλεγε ένα θέμα που δεν είναι επ' ωφελεία ολόκληρης της Δωδεκανήσου .

Πήρε όμως την απόφαση που πήρε !

Δεν είχε την πρόνοια και την ευαισθησία να συσκεφθεί και με τους έμπειρους και οργανωμένους δικαστικούς υπαλλήλους, ώστε να μην αναγκασθούν οι άνθρωποι αυτοί να εκφράσουν τη δυσαρέσκεια και την αντίθεσή τους με την πρότασή του ;

Έτσι παίρνονται οι αποφάσεις ;

Συνομίλησε άραγε με το Δήμο, με το Τεχνικό Επιμελητήριο ;

Η δημοκρατία θέλει υπομονή, διάλογο, σύνθεση απόψεων, εξέταση όλων των σχετικών αλλά και αντίρροπων θέσεων και παραμέτρων, μα πάνω από όλα να έχουμε στο μυαλό μας το συμφέρον των πολλών και όχι τη στενή εξυπηρέτηση των ολίγων.

Εμείς, ως εν δυνάμει παράταξη για τη Νομαρχία Δωδεκανήσου, μέλη και αγωνιστές του μεσαίου δημοκρατικού χώρου, με οργάνωση που στηρίζεται από τους χιλιάδες αγνούς οπαδούς και φίλους της Νέας Δημοκρατίας, αλλά και τους προδομένους της Νομαρχιακής Αναγέννησης , από την εργατιά, την αγροτιά και από τα λαϊκά στρώματα, τους δυσαρεστημένους αλλά και τους πολλούς φίλους μας στο χώρο του ΠΑΣΟΚ, τους ανέργους και τους συμπολίτες μας που δυσκολεύονται να επιβιώσουν με το επίδομα της ανεργίας, δηλώνουμε τα ακόλουθα :

Συμφωνούμε ότι το υπάρχον Δικαστικό Μέγαρο δεν πληροί ούτε καν τις ελάχιστες προϋποθέσεις για να ονομάζεται Δικαστικό Μέγαρο, αλλά διαφωνούμε κάθετα με αυτά που προτείνει ο πρόεδρος του Δικηγορικού Συλλόγου Ρόδου.

Συντασσόμαστε πλήρως με τη θέση των δικαστικών υπαλλήλων, η οποία είναι και η θέση κάθε ανθρώπου που βλέπει λίγο μπροστά από τη μύτη του, βλέπει το μέλλον και αγωνιά για το αύριο αυτού του τόπου.

Τα ιστορικά κτίρια του Μανδρακιού , που τα χρησιμοποιεί η δικαιοσύνη δεν αντέχουν άλλο στη φθορά και την κτηριακή τους κακοποίηση , με τις ποικίλες παρεμβάσεις που εκτελούνται , οι οποίες βέβαια είναι αναγκαίες να γίνουν σε κάθε χώρο όπου εργάζονται άνθρωποι (θέρμανση, τηλέφωνα , ηχοακουστικά συστήματα κλπ), αλλά και για άλλους λόγους , που θα εκθέσουμε εμπεριστατωμένα εν καιρώ.

Στο κέντρο της πόλης δεν υπάρχουν, αφού δεν

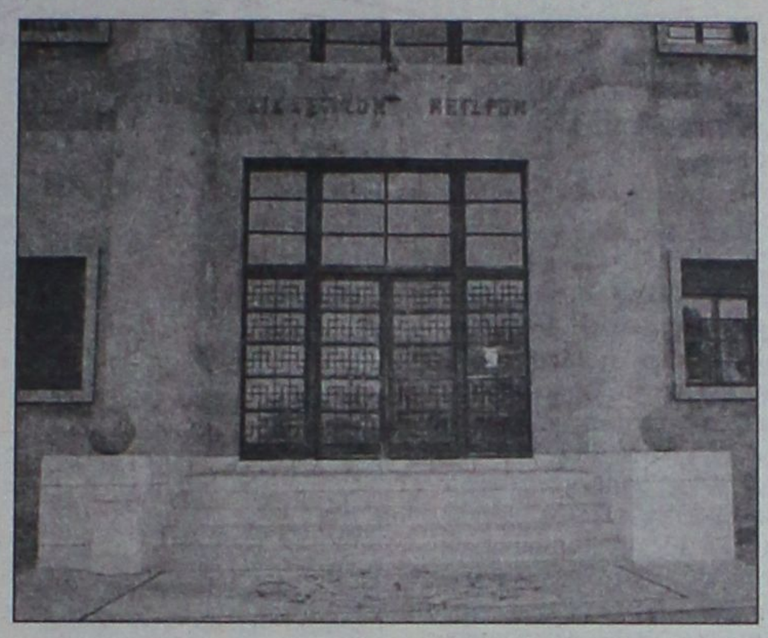

φρόντισαν αυτοί που την διοικούν τόσα χρόνια, διαθέσιμες θέσεις στάθμευσης, που να εξυπηρετούν στοιχειωδώς τις μεγάλες ανάγκες των προσφευγόντων στις διοικητικές υπηρεσίες της δικαιοσύνης , αλλά και στα ίδια τα δικαστήρια.

Το μόνο που κατάφεραν είναι να εισπράττουν από τα παρκόμετρα και τις κλήσεις μεγάλα ποσά , σε βάρος της από καιρό τρύπιας τσέπης μας .

Όσα φτιασίδια και μερεμέτια να κάνεις στη γριά, πάντα θα μένει γριά και μάλιστα γελειοποιημένη. Το ίδιο γίνεται και με τα παλιά κτίρια .

Για τους λόγους αυτούς προτείνουμε :

Ανέγερση νέου, σύγχρονου Δικαστικού Μεγάρου στην περιοχή Ηλιούπολης Ρόδου ή στην περιοχή των Αγίων Αποστόλων Ρόδου είτε σε υπάρχουσες εκτάσεις του δημοσίου είτε σε έκταση που θα αγοραστεί.

Σκοπός της πρότασής μας είναι το δικαστικό αυτό μέγαρο να είναι το πιο λαμπρό αρχιτεκτόνημα της περιοχής , προσαρμοσμένο στο περιβάλλον και την ιστορικοπολιτική κουλτούρα της Ρόδου μας .

Λειτουργικά άψογο , διαθέτοντας όλους εκείνους τους χώρους και τις υποδομές που προβλέπουν τα ευρωπαϊκά και αμερικανικά standards και πολλές θέσεις στάθμευσης αυτοκινήτων με προοπτική εκατονταετίας . Φυσικά βιβλιοθήκες, ελικοδρόμιο, αμφιθέατρα, χώρους υγιεινής , καφετέρια, σταθμό μέριμνας των παιδιών των εργαζομένων των δικαστικών υπαλλήλων και δικαστών, χώρους προσωρινής κράτησης με σύγχρονες προδιαγραφές που θα σέβονται την ανθρώπινη προσωπικότητα.

Να διαθέτει επίσης, και άλλα που πιο ειδικοί από εμένα θα μελετήσουν και θα σχεδιάσουν.

Αυτονόητο είναι ότι μέσα στο δικαστικό μέγαρο θα στεγάζεται και το κτηματολόγιό μας .

Σε ελάχιστη επίσης απόσταση από το δικαστικό Μέγαρο πρέπει να υπάρχει και Αστυνομικό Τμήμα .

Θα ακουστούν ασφαλώς και οι θέσεις όλων των ενδιαφερομένων μερών, και των ειδικών, γιατί μόνο έτσι θα έχουμε το καλύτερο αποτέλεσμα.

Στο χώρο που προτείνουμε να γίνει το Δικαστικό Μέγαρο θα μπορούν όλοι οι δικηγόροι, ακόμα και οι νυν Δωδεκανήσιοι φοιτητές των νομικών σχολών της χώρας να γίνουν μεριδιούχοι ευρύτερης ιδιωτικής έκτασης όπου θα μπορούν να χτίσουν τα υπερσύγχρονα γραφεία τους, όλοι μαζί, σε ρυθμό που ειδική αρχιτεκτονική επιτροπή θα προτείνει, ώστε αυτά να είναι αισθητικά δεμένα με το όλο συγκρότημα της Θέμιδος.

Για την υλοποίηση αυτής της πρότασης πρέπει να συσταθεί σχετική ευέλικτη επιτροπή, να ευαισθητοποιήσουμε τους ενεργούς πολίτες αυτού του όμορφου τόπου και όλοι μαζί, αλληλέγγυοι, να συστρατευθούμε με την υπόλοιπη κοινωνία και να αρχίσουμε να μελετούμε, να σχεδιάζουμε το μέλλον του τόπου μας, το μέλλον των παιδιών μας, το όραμα των ανθρώπων που αγαπούν και μοχθούν με ανιδιοτέλεια γι' αυτή την πατρίδα.

Ας μη περιμένουμε τι θα κάνει για μας η Πολιτεία .

Έτσι θα φανεί ποιος αγαπά αυτόν τον τόπο και ποιος όχι. Και να είστε βέβαιοι, αγαπητοί φίλοι, ότι θα βρεθούν πάρα πολλοί σύγχρονοι Βενετοκλήδες, Καζούληδες και Δρακίδηδες .

Επιτρέψτε μου να γνωρίζω πιο καλά από τον κάθε ένα στον τόπο αυτό, τους ντόπιους , άξιους και έντιμους επιχειρηματίες και τα αισθήματά τους.

Ενας μαέστρος χρειάζεται για να τους παίξει τη μελωδία που λαχταρούν να ακούσουν, χρόνια τώρα. Και όταν η μελωδία ακουστεί τότε θα δείτε τι δύναμη και τι είδους αγάπη διαθέτει αυτός ο προδομένος επιχειρηματικός μας κόσμος.

Αυτός ο κόσμος που μόνο ληστρικά τον αντιμετωπίζουν οι διοικούντες ή τον στριμώχνουν στη γωνία, ώστε να μην μπορεί να ανοίξει τα φτερά του και να προσφέρει αυτά που μπορεί και λαχταρά για τον τόπο του.

Επειδή και η εργατιά έχει δεδομένες και εκφρασμένες ευαισθησίες πάνω στα ευαίσθητα τοπικά μας θέματα , που αφορούν το μέλλον της Ρόδου μας , μα και των άλλων βράχων της Δωδεκανήσου, δεν αμφιβάλλω καθόλου, ότι όταν θέλουμε μπορούμε και όταν οι πολλοί θέλουν, κανένας δεν μπορεί να τους σταθεί εμπόδιο.

Γνωρίζουν επίσης οι πολλοί ότι στις δημοκρατίες αποφασίζουν αυτοί και όχι οι ελάχιστοι κουρδισμένοι κονδυλοφόροι.

Ας ξεκινήσουμε λοιπόν μονιασμένοι και ομόφωνοι . Ας φτιάξουμε τα σχέδια και το οργανόγραμμά μας . Η αρχή άλλωστε είναι το ήμισυ του παντός . Η πολιτεία θα δει και θα ακούσει τις κινήσεις μας και έτσι θα υλοποιήσουμε το πράγματι μεγάλο μας όραμα .

ΠΡΩΤΟΧΡΟΝΙΑΤΙΚΟ ΔΩΡΟ



ΕΝΑΡΞΗ
ΝΕΟΥ ΚΥΚΛΟΥ ΣΕΜΙΝΑΡΙΩΝ

ΠΡΩΤΟΧΡΟΝΙΑΤΙΚΟ ΔΩΡΟ ΑΠΟ ΤΑ TECHNOPLUS® 65 €

ECDL

Δωρεάν Student Kit
• Βιβλία TechnoPlus
• Περιεκτικές κάρτες γρήγορης αναφοράς
• Εκμάθηση τυφλού συστήματος πληκτρολόγησης
• CD ROM με αρχεία και ασκήσεις

Τώρα στα TECHNOKids® TECHNOPLUS® ξεκινάνε νέα τμήματα ECDL (πρωινά, μεσημεριανά και βραδινά). Πάντα με την ξεχωριστή ποιότητα εκπαίδευσης των TechnoPlus στο χώρο της πληροφορικής. Δηλώστε συμμετοχή μέχρι 16 Ιανουαρίου και σας κάνουμε δώρο την κάρτα δεξιοτήτων αξίας 65€.

ΕΓΓΡΑΦΕΣ ΤΩΡΑ
ΘΕΣΕΙΣ ΠΕΡΙΟΡΙΣΜΕΝΕΣ

TECHNOKids® TECHNOPLUS®
ΔΙΕΘΝΗ ΚΕΝΤΡΑ ΕΚΜΑΘΗΣΗΣ ΥΠΟΛΟΓΙΣΤΩΝ
Όλοι μαθαίνουν σε μας
Εθν. Αντιστάσεως 18, Ρόδος, Τηλ.: 22410 70880
Υπεύθυνη Κέντρου: Γκρέις Χαντάντ-Μεϊχανετζίδη

Microsoft Office Specialist
IC3 Authorized Center
ECDL



ΣΕ 20 ΧΩΡΕΣ ΣΕ ΟΛΟ ΤΟΝ ΚΟΣΜΟ ΚΑΙ ΣΕ 40 ΣΗΜΕΙΑ ΣΤΗΝ ΕΛΛΑΔΑ

AE1162

LANE
STEFANAKIS TOURS-RODOS
Representative of Line Sea Lines
38 Alexandrou Diakou street, 85100 Tel: 22410-20625, 30054, 31833
Fax: 22410-26745
E-Mail: stefanakistours@yahoo.gr

ΝΕΑ ΔΡΟΜΟΛΟΓΙΑ
LANE LINES

Ε/Γ Ο/Γ ΚΟΡΝΑΡΟΣ

- **Κάθε Τρίτη:** 22.00 μ.μ. για Καστελλόριζο.
- **Κάθε Τετάρτη:** 07.00 π.μ. για Χάλκη, Διαφάνι και Πηγάδια Καρπάθου, Κάσο, Σητεία.
- **Κάθε Πέμπτη και Κυριακή:** 04.30 π.μ. για Χάλκη, Διαφάνι και Πηγάδια Καρπάθου, Κάσο, Σητεία, Αγ. Νικόλαο, Σαντορίνη, Μήλο, Πειραιά.

ΧΠ864

Τις ημέρες των εορτών λόγω ευχών

Πήραν φωτιά τα κινητά

Οι Έλληνες έστειλαν 185 εκατομμύρια SMS!

Την τιμητική τους είχαν για άλλη μια φορά τα κινητά τηλέφωνα τις μέρες των εορτών, καθώς το κοινό τα επέλεξε για τις πρωτοχρονιάτικες ευχές είτε προφορικά είτε μέσω γραπτών μηνυμάτων.

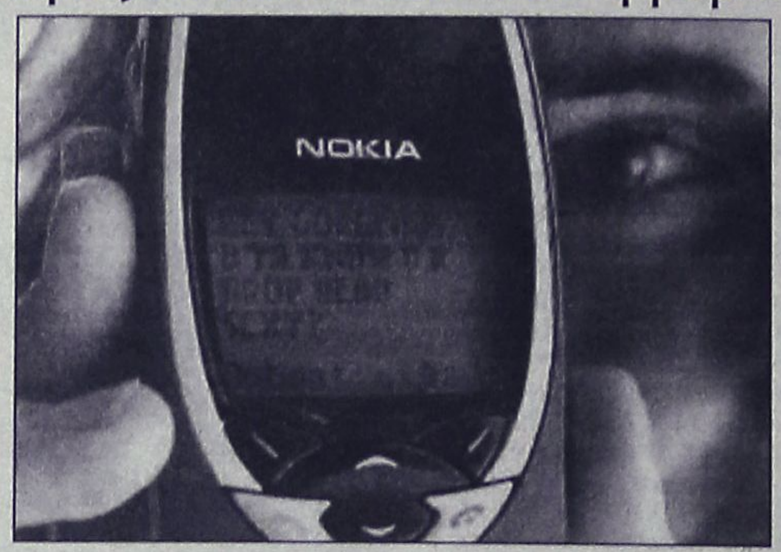

Η κίνηση, όπως προκύπτει από τα στοιχεία που έδωσαν οι εταιρείες κινητής τηλεφωνίας, ήταν σημαντικά αυξημένη φέτος, ενώ τα δίκτυα φαίνεται να ανταποκρίθηκαν σε ικανοποιητικό βαθμό.

Από το δίκτυο της Cosmote διεκπεραιώθηκαν στο διάστημα 24 Δεκεμβρίου έως και την 1η Ιανουαρίου, 342 εκατ. φωνητικές κλήσεις σε 284 εκατ. λεπτά ομιλίας, αυξημένα κατά 11,5%. Την πρώτη ώρα του 2006, διεκπεραιώθηκαν 4,6 εκατ. λεπτά ομιλίας(+15,3%) ενώ τα SMS παρουσίασαν αύξηση κατά 17,5% σε σχέση με πέρυσι.

Σε ό,τι αφορά τα γραπτά μηνύματα στο διάστημα 24 Δεκεμβρίου έως και την Πρωτοχρονιά, εστάλησαν 61,2 εκατ. SMS, αύξηση 7,80% σε σχέση με την ίδια περίοδο πέρυσι. Την ημέρα των Χριστουγέννων εστάλησαν 8,3 εκατ. μηνύματα και την Πρωτοχρονιά 13,7 εκατ. μηνύματα.

Η Vodafone από τις 24 Δεκεμβρίου έως και την Πρωτοχρονιά, εξυπηρέτησε περισσότερα από 78 εκατομμύρια γραπτά μηνύματα. Μόνο την πρώτη ώρα του νέου έτους εστάλησαν περίπου 3 εκατ. SMS, ενώ ανήμερα την Πρωτοχρονιά εστάλησαν 16.200.000 SMS. Αντίστοιχα κατά την ημέρα των Χριστουγέννων εξυπηρετήθηκαν από το δίκτυο περίπου 11 εκατ. μηνύματα.

Επίσης την περίοδο από 24 Νοεμβρίου έως και την Πρωτοχρονιά, το δίκτυο της Vodafone εξυπηρέτησε περισσότερες από 365 εκατ. κλήσεις, αυξημένες κατά 16% σε σχέση με πέρυσι.

Από το δίκτυο της TIM στο διάστημα από 24 Δεκεμβρίου έως και την Πρωτοχρονιά διεκπεραιώθηκαν 39 εκατ. μηνύματα, αυξημένα κατά 15% σε σχέση με πέρυσι. Μόνο την ημέρα της Πρωτοχρονιάς εστάλησαν 13.85.000 SMS, αυξημένα κατά 170% σε σχέση με μια συνηθισμένη ημέρα. Σε ότι αφορά τον τομέα της φωνής, σύμφωνα πάντα με τα στοιχεία της εταιρείας, παρατηρήθηκε αύξηση των κλήσεων κατά 15%.

Τέλος, από το δίκτυο της Q-Telecom εστάλησαν τα Χριστούγεννα 3,4 εκατ. SMS και την Πρωτοχρονιά 4.100.000. Σημειώθηκε αύξηση 40% σε σχέση με την προηγούμενη χρονιά.

ΚΑΛΕΣ ΓΙΟΡΤΕΣ
ΜΕ ΑΣΥΓΚΡΙΤΕΣ ΠΡΟΣΦΟΡΕΣ

Athlon64 3500+
512MB/160GB/DVD-εγγραφής
VGA-256MB/MS-Windows XP
SONY Monitor 17"TFT
1.079 €
36,60 €/Μήνα

Pemtium-4 3,4G
512MB/100GB/DVD-εγγραφής
VGA ATI X300 PCI-E 256MB
Τιμή με MS-Windows XP 754 €
669 €
22,70 €/Μήνα

Pentium-4 3GHz
512MB/80GB/DVD-εγγραφής
VGA-Network-Sound on board
Τιμή με MS-Windows XP 565 €
479 €
16,25 €/Μήνα



AMD S-3000+
512MB/60GB/DVD-εγγραφής
VGA128MB-Sound5.1 on board
Τιμή με MS-Windows XP 479 €
389 €
13,20 €/Μήνα

ΟΘΟΝΕΣ
17" TFT από 229 €
19" TFT από 319 €



SPECIAL Notebook
AMD S-3000+ Mobile
512MB/80GB/DVD-Record
15" TFT, Wireless κ.λ.π.
Acer 839 €

DVD-Recorder dual από 49 €
Εκτυπωτές InkJet από 55 €
Πολυμηχανήματα από 87 €

Και άλλοι 150 Η/Υ από 319 € !!!
Οι τιμές συμπεριλαμβάνουν ΦΠΑ.
Επιτόκιο των 36 δόσεων 11,2% (+ ΕΦΤΑ)

Υπογράφουμε με την Τιμή μας

Information Systems SYNCOM
Η ΑΛΛΗ ΔΙΑΣΤΑΣΗ ΤΗΣ ΤΕΧΝΟΛΟΓΙΑΣ

ΑΠ. ΠΑΥΛΟΥ 20 ΡΟΔΟΣ
ΤΗΛ. 2241.066490-464

KYDON TOURS

ΕΚΔΡΟΜΕΣ!!! ΕΚΔΡΟΜΕΣ!!!
Ποιότητα-φροντίδα-επιτυχία

- **EURODISNEY-ΠΑΡΙΣΙ**
Τακτικές αναχωρήσεις
- **ΠΡΩΤΟΧΡΟΝΙΑ ΙΤΑΛΙΑ - κοσμοπολίτικη ΝΙΚΑΙΑ - ΚΥΑΝΗ ΑΚΤΗ**
29/12/05-5/1/06 8 ΜΕΡΕΣ
ΟΛΥΜΠΙΑΚΗ ΡΟΔΟ - ΑΘΗΝΑ - ΜΙΛΑΝΟ - ΑΘΗΝΑ - ΡΟΔΟ
ΜΙΛΑΝΟ - ΓΕΝΟΒΑ - ΣΑΝ ΡΕΜΟ - ΝΙΚΑΙΑ - ΚΑΝΝΕΣ - ΣΑΝ ΠΟΛ ΝΤΕ ΒΑΝΣ - ΜΟΝΤΕ ΚΑΡΛΟ - ΜΟΝΑΚΟ - ΒΕΡΟΝΑ - ΒΕΝΕΤΙΑ
3 διανυκτερεύσεις ΝΙΚΑΙΑ -2 διανυκτερεύσεις ΒΕΝΕΤΙΑ
2 διανυκτερεύσεις ΜΙΛΑΝΟ.
Ξενοδοχεία 4 αστέρων ημιδιατροφή RADISON NOVOTEL JOLLY
Συνοδός: Ελένη Ψυλλάκη
- **DUBAI ΠΡΟΣΟΧΗ-ΠΡΟΣΟΧΗ**
Εχουμε καθημερινές αναχωρήσεις με πάμφθηνα πακέτα
GROUP από ΡΟΔΟ 15/1-21/1/06
Με συνοδό την Ελένη Ψυλλάκη
5 διανυκτ. HOTEL SHERATON πρωινό - μπουφέ - μεταφορές - ξενάγηση DUBAI - ΣΑΦΑΡΙ - ψώνια - διασκέδαση - κρουαζιέρα.
ΣΤΟ DUBAI τον Ιανουάριο γίνεται το FESTIVAL SHOPPING
- **ΧΡΙΣΤΟΥΓΕΝΝΑ ΠΡΩΤΟΧΡΟΝΙΑ ΧΙΛΙΕΣ ΕΚΔΡΟΜΕΣ!**
DUBAI κάθε μέρα- ΕΛΒΕΤΙΑ - ΙΤΑΛΙΑ - ΡΩΜΗ - ΠΡΑΓΑ - ΒΙΕΝΝΗ - ΒΟΥΔΑΠΕΣΤΗ - ΠΑΡΙΣΙ DISNEY - ΠΑΡΙΣΙ ΝΟΡΜΑΝΔΙΑ - ΠΟΥΚΕΤ - ΣΑΜΟΥΙ - ΜΠΑΛΙ - ΤΥΝΗΣΙΑ - ΚΩΝΣΤΑΝΤΙΝΟΥΠΟΛΗ - ΑΜΕΡΙΚΗ- ΚΙΝΑ - ΛΟΝΔΙΝΟ - ΑΜΣΤΕΡΝΤΑΜ

ΣΑΣ ΤΑΞΙΔΕΥΟΥΜΕ 30 ΧΡΟΝΙΑ!!!
Χρόνια Πολλά και Καλή Χρονιά
ΠΡΑΚΤΟΡΕΙΟ ΚΥΔΩΝ ΙΑΤΑ
Εθ. Δωδ/σίων 14-Ακτή Σαχτούρη 8 • Τηλ. 22410-23000, 27900, 27722 • E-mail: Kydon@otenet.gr

ΧΠ1191

Παρέμβαση υπουργείου για το καζίνο



Πανελλαδικά «έπαιξε» χθες το θέμα του Καζίνο της Ρόδου, αφού παρουσιάστηκε από την εκπομπή του MEGA «Κοινωνία ώρα 8», από τον δημοσιογράφο Δημήτρη Καμπουράκη, ο οποίος είχε καλεσμένους τον πρόεδρο του σωματείου των εργαζομένων στο καζίνο Στάθη Πάσσαρη και τον υφυπουργό Εργασίας Γεράσιμο Γιακουμάτο.

- Την υπόθεση ανέλαβαν Π. Παναγιωτόπουλος, Γ. Γιακουμάτος
- Νέες απεργίες στη Ρόδο και σκέψεις για 48ωρη στο Λουτράκι!

Ο κ. Πάσσαρης εξήγησε τις θέσεις του σωματείου και τα προβλήματα που υπάρχουν, ενώ ο κ. Γιακουμάτος από την πλευρά του δήλωσε ότι έχει ενημερωθεί προσωπικά ο υπουργός Πάνος Παναγιωτόπουλος και δεσμεύτηκε ότι θα υπάρξει παρέμβαση από το υπουργείο. Συ-

Του **Κυριάκου Κεσκινίδη**
keskinidisk@rodiaki.gr

γκεκριμένα, μετά και τη γιορτή των Φώτων, θα κληθούν στο υπουργείο εκπρόσωποι του σωματείου και της διοίκησης του καζίνο, προκειμένου να συναντηθούν με τον κ. Γιακουμάτο ή τον κ. Παναγιωτόπουλο, που θα αναλάβουν μεσολαβητικό ρόλο.

Παράλληλα, ο κ. Πάσσαρης και η διοίκηση της ομοσπονδίας των εργαζομένων στα ιδιωτικά καζίνο της χώρας (ΟΕΣΙΚ) επισκέφθηκαν την επιτροπή καζίνο, την οποία και ενημέρωσαν λεπτομερώς για τις εξελίξεις.

Η επιτροπή είχε ζητήσει στοιχεία από το καζίνο για τον αριθμό των εργαζομένων, αφού αναφέρεται κατηγορηματικά στη σύμβαση που υπέγραψε για την άδεια, ποιος πρέπει να είναι ο κατώτατος αριθμός. Στο έγγραφό της, η διοίκηση του καζίνο αναφέρει σύμφωνα με πληροφορίες ότι εργάστηκαν 388 άτομα, κάτι που δεν συμφωνεί με το έγγραφο της Επιθεώρησης Εργασίας Ρόδου, που κάνει λόγο 257, σύμφωνα με τις καταστάσεις της. Από αυτούς μάλιστα θα πρέπει να αφαιρεθούν άλλοι 12 οι οποίοι απολύθηκαν τις τελευταίες ημέρες.

Στη συνάντηση, μπήκε και θέμα για τις δηλώσεις του Γιάννη Ζερβού, προέδρου της προσωρινής επιτροπής του υπό ίδρυση δεύτερου σωματείου εργαζομένων. Ο κ. Ζερβός είχε καταγγείλει ότι σε συναντήσεις που είχε με τη διεύθυνση καζίνο, ενημερώθηκε ότι η ΟΕΣΙΚ έχει υποβάλει αίτημα να κλείσει το καζίνο της Ρόδου, κάτι που θα σημάνει ότι όλοι οι εργαζόμενοι θα βρεθούν στο δρόμο.

Το θέμα αυτό δεν αποκλείεται να επανέλθει, αφού σύμφωνα με τον πρόεδρο της ΟΕΣΙΚ, Γιάννη Λογοθέτη, τα στελέχη της υπηρεσία άκουσαν έκπληκτα τους ισχυρισμούς και διαβεβαίωσαν ότι ποτέ δεν είπαν κάτι τέτοιο στον κ. Ζερβό και ότι ποτέ δεν κατατέθηκε από την ομοσπονδία αίτημα να κλείσει το καζίνο. Ζήτησαν μάλιστα περαιτέρω ενημέρωση και μέσα στις επόμενες ημέρες η ΟΕΣΙΚ θα τους προσκομίσει σχετικά δημοσιεύματα του τοπικού Τύπου και κασέτες από ραδιοφωνικές και τηλεοπτικές εκπομπές. Δεν αποκλείεται να υπάρξει συνέχεια στην υπόθεση αυτή.

Σύμφωνα με πληροφορίες, μετά την ενημέρωση που είχε η επιτροπή θα συνεδριάσει τις επόμενες ημέρες και μέσα στο επόμενο 10ήμερο αναμένεται να έχει καταθέσει την πρότασή της στον υπουργό Τουρισμού Δημήτρη Αβραμόπουλο, προκειμένου να αποφασίσει. Σύμφωνα με τις ίδιες πληροφορίες, δεν αποκλείεται η πρόταση να αφορά κλείσιμο του καζίνο για λίγες ημέρες, ως ποινή για μη συμμόρφωση σε συμβατικές υποχρεώσεις (κατώτατος αριθμός εργαζομένων). Θα δοθεί πάντως ένα χρονικό διάστημα προκειμένου να συμμορφωθεί.

Οι συνδικαλιστές είχαν συνάντηση με τον πρόεδρο της ΓΣΕΕ Χρήστο Πολυζογόπουλο και μέλη του διοικητικού συμβουλίου της Συνομοσπονδίας, προκειμένου να συντονίσουν τις κινήσεις τους. Η ΓΣΕΕ δεσμεύθηκε μάλιστα να ενισχύσει οικονομικά την ομοσπονδία και το σωματείο της Ρόδου.

Η προγραμματισμένη για χθες συνεδρίαση του Δ.Σ. της ομοσπονδίας αναβλήθηκε για αύριο Πέμπτη.

ΜΕΤΑ ΤΗ ΡΟΔΟ ΚΑΙ ΤΟ ΛΟΥΤΡΑΚΙ;

Εν τω μεταξύ, σύμφωνα με πληροφορίες οι απεργιακές κινητοποιήσεις στη Ρόδο θα συνεχιστούν και το επόμενο διάστημα, κάτι που αναμένεται να αποφασιστεί σε έκτακτη γενική συνέλευση εντός των ημερών. Το πιθανότερο είναι να κηρυχθεί νέα 48ωρη απεργία για το προσεχές Σαββατοκύριακο. Δεν αποκλείεται μάλιστα η θέση αυτή να παγιωθεί και να υπάρχουν 48ωρες απεργίες κάθε Σαββατοκύριακο.

Αυτό που έρχεται ως

- Η Γ.Σ.Σ.Ε. θα στηρίξει οικονομικά την ομοσπονδία και τα σωματεία στη Ρόδο
- Να ακυρωθούν οι υποβιβασμοί εργαζομένων ζητά η Επιθεώρηση Εργασίας

«καινούριο», είναι ότι το θέμα του Καζίνο της Ρόδου έχει θορυβήσει τους εργαζόμενους και στο Καζίνο Λουτρακίου, αφού οι μεγαλομέτοχοι της Ρόδου έχουν μεγάλο ποσοστό μετοχών και στο Λουτράκι. Οι εργαζόμενοι εκεί θεωρούν ότι αφού πρόκειται για τους ίδιους ιδιοκτήτες, είναι πιθανό να αντιμετωπίσουν κι αυτοί προβλήματα.

Έγκυρες και απόλυτα διασταυρωμένες πηγές, ανέφεραν ότι υπάρχουν σκέψεις για 48ωρη απεργία και στο Καζίνο Λουτρακίου, όχι μόνο ως συμπαράσταση στη Ρόδο αλλά και ως «προειδοποίηση» στους ιδιοκτήτες. Και είναι γνωστό ότι η δυναμική του Καζίνο Λουτρακίου είναι πολλαπλάσια από αυτή της Ρόδου, αφού βρίσκεται κοντά στην Αθήνα. Αυτό είναι κάτι που θα αποφασιστεί το πιθανότερο μέσα στην εβδομάδα, ίσως και αύριο, αλλά υπάρχει και η σκέψη να δώσουν άλλη μια εβδομάδα περιθώριο, παρακολουθώντας τις εξελίξεις στη Ρόδο.

Εν τω μεταξύ και στην ομοσπονδία υπάρχει πρόταση για κινητοποιήσεις με στάσεις εργασίες σε όλα τα καζίνο της χώρας.

ΕΠΙΘΕΩΡΗΣΗ ΕΡΓΑΣΙΑΣ

Χθες, πραγματοποιήθηκε στην Επιθεώρηση Εργασίας η τριμερής συνάντηση, που αφορούσε τον υποβιβασμό εργαζομένων σε κατώτερες θέσεις. Στη συνάντηση ήταν παρόντες ο προϊστάμενος της Επιθεώρησης, Ιάκωβος Χατζημιχάλης, από τη πλευρά της διοίκησης του καζίνο οι δικηγόροι Περικλής Καμαρινός και Άκης Δημητριάδης καθώς και η Διευθύντρια προσωπικού Μαρία Θεουλάκη, ενώ από τη πλευρά των εργαζομένων ήταν ο δικηγόρος Κώστας Χαλκιάς, τριμελής αντιπροσωπεία του σωματείου και δύο εργαζόμενες που υποβιβάστηκαν πρόσφατα.

Στο πρακτικό που συνέταξε ο κ. Χατζημιχάλης για «Βλαπτική μεταβολή των όρων εργασίας, υποβιβασμός και αλλαγή καθηκόντων», αναφέρει μεταξύ άλλων ότι:

«**Έθεσε υπόψη των μερών ότι σύμφωνα με το άρθρο 7 του νόμου 2112/20 κάθε μονομερής μεταβολή των όρων της εργασιακής σύμβασης που βλάπτει το μισθωτό και προέρχεται από τον εργοδότη δύναται να θεωρηθεί ως καταγγελία της σύμβασης εργασίας**». Ζήτησε από τους εκπροσώπους του καζίνο να μεταφέρουν στη διοίκηση την πρόταση για «αποκατάσταση των ανωτέρω μισθωτών στις θέσεις που κατείχαν προ της 19-12-2005», ημέρα κατά την οποία έγινε η προσφυγή για τους υποβιβασμούς

Ο κ. Καμαρινός είπε ότι μεταφέρει την πρόταση στην εταιρία και δεσμεύθηκε ότι έως αύριο θα απαντήσεις για τις θέσεις της.

Εν τω μεταξύ, ούτε χθες εργάστηκαν οι απολυμένοι που με απόφαση δικαστηρίων πρέπει να συνεχίσουν κανονικά την εργασία τους έως ότου εκδικαστεί η ουσία της υπόθεσης, στις 23 Ιανουαρίου. Αποφασίστηκε να περιμένουν έως αύριο που η εταιρία θα απαντήσει στην Επιθεώρηση Εργασίας για τους υποβιβασμούς και αναλόγως των εξελίξεων, είναι έτοιμοι να αποστείλουν νέο εξώδικο.





SAIS TRAVEL

ΕΚΠΛΗΚΤΙΚΕΣ ΠΡΟΣΦΟΡΕΣ

• ΕΚΔΡΟΜΕΣ ΙΑΝΟΥΑΡΙΟΣ 2006

* Παρίσι-Disneyland	Ημέρες	4, 6, 8
* Ρώμη	"	4, 5
* Ρώμη-Φλωρεντία	"	6
* Γύρος Ιταλίας	"	8
* Μαδρίτη-Ανδαλουσία	"	8
* Γύρος Ισπανίας	"	10
* Βουδαπέστη ή Πράγα	"	4
* Βιέννη-Σάλτσμπουργκ	"	4, 5, 6
* Λονδίνο	"	4, 5
* Λαπωνία (χωριό Αϊ-Βασίλη)	"	6
* Μόσχα	"	5
* Κωνσταντινούπολη, Προύσσα	"	4
* Κύπρος	"	5
* Πανόραμα Ελβετίας	"	7
* Τυνησία ή Μαρόκο	"	8
* Μαγευτικό Τυρόλο	"	4
* Αίγυπτος- κρουαζιέρα Νείλου	"	4, 6, 8
* Ντουμπάι	"	4, 5
* Μπανγκόγκ-Σιγκαπούρη-Πουκέτ	"	15

ΕΚΔΡΟΜΗ ΣΤΑ ΙΕΡΟΣΟΛΥΜΑ-ΣΙΝΑ-ΚΑΪΡΟ
από 12/2 έως 21/2
11ημέρες

ΑΕΡΟΠΟΡΙΚΩΣ ΡΟΔΟΣ-ΤΕΛ ΑΒΙΒ-ΚΑΪΡΟ-ΡΟΔΟΣ

ΠΡΟΣΚΥΝΗΜΑΤΑ: ΠΑΝΑΓΙΟ ΤΑΦΟ-ΦΥΛΑΚΕΣ ΧΡΙΣΤΟΥ-ΓΟΛΓΟΘΑΣ-ΣΠΙΤΙ ΤΗΣ ΠΑΝΑΓΙΑΣ-ΤΑΦΟΣ ΤΗΣ ΠΑΝΑΓΙΑΣ-ΓΕΣΘΗΜΑΝΗ ΤΟΠΟ ΠΡΟΔΟΣΙΑΣ-ΟΡΟΣ ΕΛΑΙΩΝ-ΑΝΑΛΗΨΗ ΚΥΡΙΟΥ-ΤΑΦΟ ΛΑΖΑΡΟΥ ΒΗΘΛΕΕΜ-ΣΠΗΛΑΙΟ ΝΗΠΙΩΝ-ΟΡΟΦΟΣ ΘΑΒΩΡ-ΝΑΖΑΡΕΤ-ΚΑΝΑ-ΤΙΒΕΡΙΑΔΑ-ΚΑΠΕΡΝΑΟΥΜ-ΜΟΝ. ΑΓ. ΑΠΟΣΤΟΛΩΝ-ΙΟΡΔΑΝΗ ΠΟΤΑΜΟ-ΑΓ. ΓΕΩΡΓΙΟ ΧΟΖΕΒΑ-ΜΟΝΗ ΠΡΟΦΗΤΗ ΕΛΙΣΑΙΟΥ-ΙΕΡΙΧΩ-ΣΑΡΑΝΤΑΡΙΟ ΟΡΟΣ-ΝΕΚΡΑ ΘΑΛΑΣΣΑ-ΣΟΔΟΜΑ κ' ΓΟΜΟΡΑ-ΜΟΝΗ ΑΓ. ΓΕΡΑΣΙΜΟΥ-ΣΙΝΑ ΑΓ. ΑΙΚΑΤΕΡΙΝΗ-ΚΑΪΡΟ-ΑΓ. ΓΕΩΡΓΙΟ-ΜΟΥΣΕΙΟ ΠΥΡΑΜΙΔΕΣ

ΕΛΑΤΕ ΓΙΑ ΠΡΟΓΡΑΜΜΑ
ΕΓΓΡΑΦΗ ΜΕ 100€ ΠΡΟΚΑΤΑΒΟΛΗ
(ΘΕΣΕΙΣ ΠΕΡΙΟΡΙΣΜΕΝΕΣ)

ΔΗΛΩΣΤΕ ΕΓΚΑΙΡΑ ΣΥΜΜΕΤΟΧΗ

Και άλλες πολλές εκδρομές

Ακόμη:
* Μεμονωμένα πακέτα, πακέτα για νεόνυμφους
* Εκδρομές στην Ελλάδα, χιονοδρομικά κέντρα στην Ελλάδα και εξωτερικό

Ελάτε για πρόγραμμα

ΠΡΑΚΤΟΡΕΙΟ ΤΑΞΙΔΙΩΝ

ΣΑΒΒΑΣ ΣΑΗΣ

Το πρακτορείο που εμπιστεύονται όλοι για τη σοβαρότητά του και την ποιότητα των εκδρομών του.

ΔΙΑΦΗΜΙΣΤΕΣ ΜΑΣ ΕΙΝΑΙ ΟΙ ΙΔΙΟΙ ΟΙ ΠΕΛΑΤΕΣ ΜΑΣ

ΤΑΡΠΟΝ ΣΠΡΙΝΓΚΣ 42 (δίπλα στην Τραπ. Πίστεως) · Τηλ. 39781-3

ΧΠ127

Ο Βαρθολομαίος θα κάνει εκεί Θεοφάνεια

Κοντά στους Έλληνες του Τάρπον Σπρίνγκς

Στο "Ελληνικό χωριό της Φλόριδας" ζουν χιλιάδες Καλύμνιοι, Συμιακοί και Χαλκίτες

Ο Οικουμενικός Πατριάρχης Βαρθολομαίος, θα προεξάρχει των εορταστικών εκδηλώσεων των Θεοφανείων στις 6 Ιανουαρίου 2006, στο "ελληνικό χωριό" της Φλόριδας, το Τάρπον Σπρινγκς που είναι παγκοσμίως γνωστό ως "η Πόλη των Θεοφανείων".



Ο σεβασμιώτατος αρχιεπίσκοπος Αμερικής, Δημήτριος, εξέφρασε την μεγάλη χαρά και ανυπομονησία με την οποία αναμένουν οι Ελληνορθόδοξοι πιστοί την επίσκεψη του Οικουμενικού Πατριάρχου στην Αμερική και ιδιαίτερα στην περιοχή της Φλόριδας, η οποία υπάγεται στην Ιερά Μητρόπολη Ατλάντας υπό τον σεβ. μητροπολίτη Αλέξιο.

Το Τάρπον Σπρινγκς γιορτάζει φέτος την 100ή επέτειο του Καθεδρικού Ναού του Αγίου Νικολάου και ταυτόχρονα τη συμπλήρωση 100 χρόνων από την πρώτη τελετή κατάδυσης του Τιμίου Σταυρού στο γραφικό κολπίσκο της πόλης Spring Bayou και αναμένει την συρροή δεκάδων χιλιάδων πιστών απ' όλη την Αμερική.

Πλήθος κλήρου και λαού από τις ελληνορθόδοξες κοινότητες της Φλόριδας, αναμένεται να υποδεχθούν τον Οικουμενικό Πατριάρχη Βαρθολομαίο κατά την άφιξή του στο αεροδρόμιο του St. Petersburg στις 4 Ιανουαρίου.

Έχει προγραμματισθεί πλήθος εκδηλώσεων οι οποίες θα κορυφωθούν με την Πατριαρχική Θεία Λειτουργία των Θεοφανείων και την Κατάδυση του Τιμίου Σταυρού στα νερά του κόλπου του Μεξικού στις 6 Ιανουαρίου.

Εξάλλου, στις 7 Ιανουαρίου ο Οικουμενικός Πατριάρχης συνοδευόμενος από τον Αρχιεπίσκοπο Αμερικής Δημήτριο θα πραγματοποιήσει ποιμαντορική επίσκεψη στη Νέα Ορλεάνη και στην κοινότητα της Αγίας Τριάδος, την πρώτη και παλιότερη Ελληνορθόδοξη κοινότητα σε όλη την Αμερική, η οποία επουλώνει τις πληγές από τον καταστροφικό τυφώνα "Κατρίνα" του περασμένου Σεπτεμβρίου.

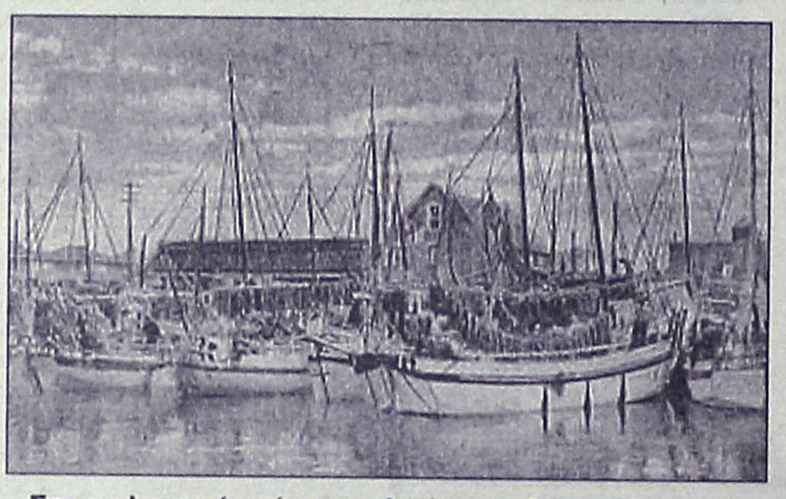

Σπογγαλιευτικά σκάφη στο λιμάνι του Τάρπον Σπρίνγκς. Τα σφουγγάρια κρεμασμένα σε αρμαθιές. Κάρτ Ποστάλ αρχών 20ού αιώνα



Πώληση στο Χρηματιστήριο σπόγγων. Η δημοπρασία γίνεται 2 φορές την εβδομάδα. Κάρτ Ποστάλ αρχών 20ού αιώνα

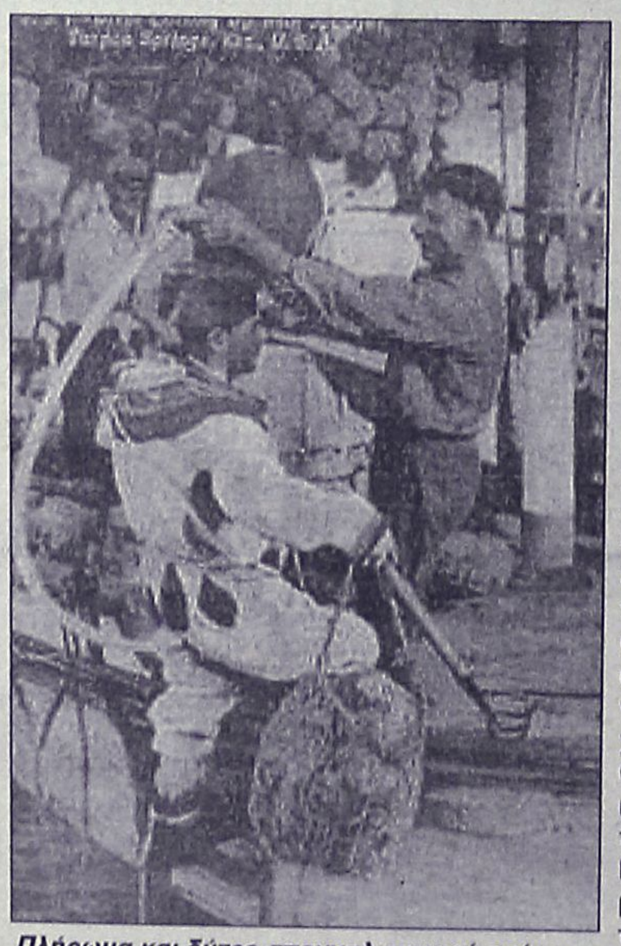

Πλήρωμα και δύτες σπογγαλιευτικού σκάφους στο Τάρπον Σπρίνγκς στις αρχές του 20ού αιώνα.



(20-1-1922) Ο Ελευθέριος Βενιζέλος και η σύζυγός του Έλενα στο Τάρπον Σπρίνγκς

ΜΙΑ ΜΙΚΡΗ ΕΛΛΑΔΑ ΣΤΗΝ ΚΑΡΔΙΑ ΤΩΝ ΗΠΑ

Ήταν η εποχή του μεγάλου ξεσηκωμού του 1821. Τα **μικρά νησιά του Αιγαίου ερημώνονταν** από τους κατοίκους τους, που έπαιρναν το δρόμο της ξενιτιάς.

Κανένας δεν θα μπορούσε να προβλέψει τότε, ότι ένα μέρος από αυτούς θα **δημιουργούσε το Tarpon Springs**, μια νησιώτικη **πόλη στην Αμερική**, με σημαντικό ρόλο στην οικονομική ζωή της χώρας.

Οι νησιώτες που πήραν μαζί τους την τέχνη να ζουν από το υγρό στοιχείο αφού εγκακαστάθηκαν στις ακτές της Βορείου Αμερικής, όργωναν με τα πλοιάρια τους τις ακτές της **Καλιφόρνιας** ψαρεύοντας γάδο και ρέγγα.

Συνέχεια στη σελ. 45

Κατηγορείται για βιασμό Ολλανδέζας

Ένας 26χρονος Αλβανός

Στο εδώλιο του Μικτού Ορκωτού Δικαστηρίου Ρόδου θα καθίσει την προσεχή Δευτέρα 9 Ιανουαρίου 26χρονος Αλβανός, κατηγορούμενος για βιασμό κατ' εξακολούθηση σε βάρος συνομήλικης του Ολλανδέζας τουρίστριας πριν από τρία χρόνια.

Η νεαρή Ολλανδέζα είχε έρθει στο νησί μας τον Αύγουστο του 2003 για διακοπές και όπως είχε καταγγείλει στους αστυνομικούς τα ξημερώματα της 5ης του ίδιου μήνα ο Αλβανός, εντέχνως κατάφερε να την πείσει να τον ακολουθήσει σε ερημική τοποθεσία στο Φαληράκι, όπου ασκώντας σωματική βία ήλθε σε εξώγαμη συνουσία μαζί της.

Μετά την καταγγελία, ο Αλβανός συνελήφθη και σε βάρος του ασκήθηκε από τον τότε Αντεισαγγελέα Πλημμελειοδικών Ρόδου κ. Νικόλαο Αντωναράκο ποινική δίωξη σε βαθμό κακουργήματος και παραπέμφθηκε στον αρμόδιο ανακριτή για να απολογηθεί. Μετά την απολογία του είχε αφεθεί ελεύθερος με περιοριστικούς όρους.

Οι λιμενικοί έστησαν καρτέρι στον ψαρά

Χρησιμοποιούσε εκρηκτικές ύλες

Για δέκα κιλά ψάρια, τα οποία είχε αλιεύσει με τη χρήση εκρηκτικών υλών, θα βρεθεί στο εδώλιο του κατηγορουμένου 58χρονος που συνελήφθη προχθές από λιμενικούς στον Αρχάγγελο. Ειδικότερα, άνδρες του Κεντρικού Λιμεναρχείου Ρόδου είχαν στήσει προχθές το μεσημέρι «καρτέρι» στον 58χρονο και την ώρα που αυτός κατέπλευσε με τη βάρκα του στη περιοχή Στεγνών Αρχαγγέλου του διενήργησαν έλεγχο, καταφέρνοντας να εντοπίσουν μέσα στη βάρκα 10 περίπου κιλά αλίευμα, όχι όμως και τα αλιευτικά εργαλεία που θα μπορούσαν να δικαιολογήσουν την αλιεία των ψαριών.

Στη συνέχεια δείγμα από το αλίευμα εστάλη για έλεγχο στην αρμόδια κτηνιατρική υπηρεσία της Νομαρχίας, η γνωμάτευση της οποίας και αναφέρει ότι τα ψάρια είχαν αλλοιώσεις που προκάλεσε η αλιεία τους με εκρηκτικές ύλες.

Ο 58χρονος συνελήφθη και προσήχθη ενώπιον του Εισαγγελέα Πλημμελειοδικών Ρόδου κ. Κωνσταντίνου Μπούτσικου, ο οποίος όρισε τακτική δικάσιμο και τον άφησε ελεύθερο.



Μεταφορά ασθενούς

Με μέριμνα του Θαλάμου Επιχειρήσεων του Υπουργείου Εμπορικής Ναυτιλίας μεταφέρθηκε χθες με περιπολικό σκάφος του Λιμενικού Σώματος από τη Σύμη στη Ρόδο 87χρονος ασθενής, ο οποίος έχρηζε άμεσης νοσοκομειακής περίθαλψης.

Έλεγχοι στα καταστήματα

Ελέγχους σε καταστήματα υγειονομικού ενδιαφέροντος πραγματοποίησαν άνδρες των υπηρεσιών της αστυνομίας σε Ρόδο και Κω, κατά τη διάρκεια των οποίων συνελήφθησαν τρία άτομα.

Ειδικότερα, άνδρες της Υποδιεύθυνσης Ασφαλείας Ρόδου πραγματοποίησαν προχθές στις 9.15 το βράδυ «έφοδο» σε κατάστημα στην πόλη της Ρόδου και συνέλαβαν τον 20χρονο υπεύθυνο λειτουργίας του, καθώς μέσα σε αυτό είχε τοποθετηθεί ηλεκτρονικός υπολογιστής μέσω του οποίου διεξάγονταν παράνομα ηλεκτρονικό παιχνίδι. Ο ηλεκτρονικός υπολογιστής κατασχέθηκε.

Λίγη ώρα νωρίτερα και συγκεκριμένα στις 7.20 το απόγευμα της ίδιας ημέρας στη Κω, άνδρες του Αστυνομικού Τμήματος του νησιού συνέλαβαν έναν 51χρονο κάτοικο Πυλίου και μία 30χρονη από τη Βουλγαρία. Όπως έγινε γνωστό, ο 51χρονος ήταν ιδιοκτήτης καφενείου στη περιοχή το οποίο λειτουργούσε χωρίς άδεια, ενώ σε αυτό απασχολούσε και την αλλοδαπή, η οποία στερούντο άδεια εργασίας και βιβλιάριο υγείας.

Σε βάρος και των τριών συλληφθέντων κινήθηκε η προβλεπόμενη από το νόμο διαδικασία.



MOBITEL vodafone
SIGMA COM ΣΙΓΜΑ ΚΟΜ
ΠΟΡΤΙΝΗ ΠΡΟΣΦΟΡΑ!
ΜΕ ΚΑΘΕ ΝΕΑ ΣΥΝΔΕΣΗ
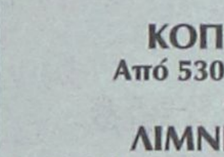

ΣΥΜΜΕΤΕΧΕΤΕ ΣΤΗΝ ΚΛΗΡΩΣΗ για ένα ΚΑΤΑΠΛΗΚΤΙΚΟ ΜΗΧΑΝΑΚΙ CHAMPION RACER 50c.c.
ΣΑΚΕΛΛΑΡΙΔΗΣ Α & Θ ΕΠΕ
Κινητή Τηλεφωνία/Service
ΚΟΔΡΙΓΚΤΩΝΟΣ 64 ΡΟΔΟΣ • ΤΗΛ. & FAX: 2241030216
ΑΕ 1150

TRAVEL & TOURISM
GOLDEN SUN HOLIDAYS
GOLDEN EVENTS
ΠΡΑΓΑ – ΚΑΡΛΟΒΥ ΒΑΡΥ
4 ημέρες, 05/01/06
Από 539 ευρώ και Φόροι 77-90 το άτομο
****
ΠΑΡΙΣΙ-ΒΕΡΣΑΛΙΕΣ-ΝΤΙΣΝΕΥΛΑΝΤ
5 ημέρες από 640 και φόροι 77-90 το άτομο
****
ΚΟΠΕΓΧΑΓΗ 04-08/01/2006
Από 530 το άτομο και φόροι αεροδρ.
****
ΛΙΜΝΗ ΠΛΑΣΤΗΡΑ, 04-08/01
Από 269 ευρώ σε τετράκλινο και 295 ευρώ σε τρίκλινο
****
ΑΜΦΙΚΛΕΙΑ ΠΑΡΝΑΣΣΟΥ, 04-08/01/06
165 ευρώ σε σπίτι 4 ατόμων /πρωινό
****
3 & 4 ήμερο στην Σάμο ή Μυτιλήνη
Πακέτο από 195 & 235 το άτομο
****
Κρατήσεις / Πληροφορίες
ΔΙΕΥΘΥΝΣΗ: ΜΙΧΑΗΛ ΠΕΤΡΙΔΗ, 22
ΤΗΛΕΦΩΝΑ: 22410 32644, 22410 24592, 29522
FAX: 22410 30467
ΑΕ1148

Blue Star Ferries
ΑΠΟ ΡΟΔΟ

ΑΝΑΧΩΡΗΣΗ ΑΠΟ						ΑΦΙΞΗ
ΡΟΔΟ	ΚΩ	ΛΕΡΟ	ΠΑΤΜΟ	ΣΥΡΟ	ΑΜΟΡΓΟΣ ΚΑΤΑΠΟΛΑ	ΠΕΙΡΑΙΑ
ΤΡΙΤΗ 18:30	ΤΡΙΤΗ 21:45	---	---	ΤΕΤΑΡΤΗ 03:10	---	ΤΕΤΑΡΤΗ 06:40
ΠΕΜΠΤΗ 18:30	ΠΕΜΠΤΗ 21:45	ΠΕΜΠΤΗ 23:25	ΠΑΡΑΣΚΕΥΗ 00:35	ΠΑΡΑΣΚΕΥΗ 04:30	---	ΠΑΡΑΣΚΕΥΗ 08:30
ΣΑΒΒΑΤΟ 10:00	ΣΑΒΒΑΤΟ 12:45	---	---	---	ΣΑΒΒΑΤΟ 16:20	ΣΑΒΒΑΤΟ 21:30
ΚΥΡΙΑΚΗ 18:00	ΚΥΡΙΑΚΗ 21:15	ΚΥΡΙΑΚΗ 22:55	ΔΕΥΤΕΡΑ 00:05	ΔΕΥΤΕΡΑ 04:15	---	ΔΕΥΤΕΡΑ 08:00

ΠΡΟΣ ΡΟΔΟ

ΑΝΑΧΩΡΗΣΗ ΑΠΟ ΠΕΙΡΑΙΑ	ΑΦΙΞΗ					
	ΣΥΡΟ	ΑΜΟΡΓΟΣ ΚΑΤΑΠΟΛΑ	ΠΑΤΜΟ	ΛΕΡΟ	ΚΩ	ΡΟΔΟ
ΔΕΥΤΕΡΑ 19:00	ΔΕΥΤΕΡΑ 22:45	---	---	---	ΤΡΙΤΗ 04:45	ΤΡΙΤΗ 08:00
ΤΕΤΑΡΤΗ 19:00	ΤΕΤΑΡΤΗ 22:20	---	ΠΕΜΠΤΗ 01:55	ΠΕΜΠΤΗ 03:05	ΠΕΜΠΤΗ 04:45	ΠΕΜΠΤΗ 08:00
ΠΑΡΑΣΚΕΥΗ 19:00	ΠΑΡΑΣΚΕΥΗ 22:45	---	---	---	ΣΑΒΒΑΤΟ 04:30	ΣΑΒΒΑΤΟ 07:30
ΣΑΒΒΑΤΟ 23:30	---	ΚΥΡΙΑΚΗ 05:15	ΚΥΡΙΑΚΗ 07:40	ΚΥΡΙΑΚΗ 09:00	ΚΥΡΙΑΚΗ 10:45	ΚΥΡΙΑΚΗ 13:50

ΠΑΡΑΤΗΡΗΣΕΙΣ:
- 26/12/05: από ΡΟΔΟ 08:00 για ΚΩ (10:30-10:55), ΛΕΡΟ (12:20-12:35), ΠΑΤΜΟ (13:30-13:45), ΠΕΙΡΑΙΑ (20:05-23:30), ΣΥΡΟ (02:50-03:05 επόμενη μέρα), ΚΩ (08:00-08:30), ΡΟΔΟ 11:00

ΑΝΕΚΤΕΛΕΣΤΑ ΔΡΟΜΟΛΟΓΙΑ: 24/12/05, 25/12/05, 31/12/05, 22/04/06 & 23/04/06.



RODOS FERRIES SERVICES/SKEVOS TRAVEL
ΚΑΝΤΕ ΚΡΑΤΗΣΗ ΤΟΡΑ!
ΠΛΗΡΟΦΟΡΙΕΣ ΚΑΙ ΚΡΑΤΗΣΕΙΣ ΘΕΣΕΩΝ ΣΤΟΝ ΤΑΞΙΔΙΩΤΙΚΟ ΣΑΣ ΠΡΑΚΤΟΡΑ Η SKEVOS TRAVEL: ΑΜΕΡΙΚΗΣ 111, ΡΟΔΟΣ, ΤΗΛ. ΚΡΑΤΗΣΕΩΝ ΕΠΙΒΑΤΩΝ ΚΑΙ Ι.Χ.: 22410-22461, 22410-75655, 22410-75310, ΤΗΛ. ΚΡΑΤΗΣΕΩΝ ΦΟΡΤΗΓΩΝ: 22410-76600
Χ/Π2156

Θα προσληφθούν 70 έφεδροι στην Κάλυμνο

Μεγάλη ικανοποίηση στο νησί για το νέο θεσμό που αναμένεται να έχει και συνέχεια

Συνέντευξη Τύπου για το νέο θεσμό στο στράτευμα, αυτόν των Εφέδρων Υψηλής Ετοιμότητας, παραχώρησε στη Κάλυμνο ο διοικητής της 80 ΑΔΤΕ, ταξίαρχος κ. Ντάβαλης.

Ως γνωστόν, ο θεσμός αυτός θα αρχίσει να εφαρμόζεται από το 2006 σε διάφορες περιοχές της χώρας, μεταξύ των οποίων και η Κάλυμνος (μοναδικό νησί από τα Δωδεκάνησα).

Ο κ. Ντάβαλης ενημέρωσε για το νέο αυτό θεσμό δίνοντας λεπτομέρειες για τον τρόπο συμμετοχής στο σχετικό διαγωνισμό που προκηρύχθηκε και κάλεσε τους Καλύμνιους να καταθέσουν τις αιτήσεις τους.

Συνολικά, θα προσληφθούν από το Υπουργείο Εθνικής Άμυνας 1.100 Έφεδροι Υψηλής Ετοιμότητας (ΕΦ.Υ.ΕΣ.) για το στρατό ξηράς, από τους οποίους οι 70 στην Κάλυμνο. Πρόκειται για 3 Κατώτερους Αξιωματικούς – Ανθυπασπιστές και 67 Οπλίτες, οι οποίοι θα πρέπει να είναι άνεργοι. Η πρόσληψη θα γίνει μετά από βαθμολόγηση με τη μέθοδο των μορίων.

Η κατάθεση των δικαιολογητικών άρχισε από χθες και θα ολοκληρωθεί έως τις 9 Ιανουαρίου στο Στρατολογικό Γραφείο. Μέχρι τις



20 Ιανουαρίου θα επικυρωθούν οι πίνακες βαθμολογίας και από τις 30 Ιανουαρίου έως 17 Φεβρουαρίου θα γίνουν οι υγειονομικές εξετάσεις.

Οι τελικοί πίνακες θα επικυρωθούν έως τις 24 Φεβρουαρίου και τέσσερις ημέρες αργότερα θα δημοσιευθούν. Στη συνέχεια οι επιτυχόντες θα πρέπει να υπογράψουν τις συμβάσεις με το ΓΕΣ, στις 15 Μαρτίου, τις οποίες θα μπορούν να ανανεώνουν έως τη συμπλήρωση του ορίου ηλικίας που καθορίζεται. Όσοι προσληφθούν, θα καλούνται κάθε χρόνο για εκπαίδευση, για χρονικό διάστημα τεσσάρων μηνών.

Δικαίωμα υποβολής αίτησης έχουν οι μόνιμοι κάτοικοι Καλύμνου που έχουν εκπληρώσει τις στρατιωτικές τους υποχρεώσεις και η ηλικία τους να μην υπερβαίνει το 35ο έτος για τους οπλίτες και το 40ο για τους Αξιωματικούς και Ανθυπασπιστές.

Φυσικά, θα πρέπει να έχουν τα πολιτικά τους δικαιώματα και να μην έχουν καταδικαστεί για σοβαρό αδίκημα.

Για τις θέσεις οπλιτών, 200 μόρια θα πάρουν όσοι έχουν συμπληρώσει έως το τέλος αυτού του 2006 το 22ο έτος ηλικίας, 150 μόρια από το 23ο έως το 26ο έτος ηλικίας, 100 μόρια από το 27ο έως το 30ο και 50 μόρια από το 31ο έως το 35ο.

Για τους αξιωματικούς αντίστοιχα, 200 μόρια μέχρι το 25ο έτος ηλικίας, 150 μόρια από το 26ο έως το 30ο, 100 μόρια από το 31ο έως το 35ο και 50 μόρια από το 36ο έως το 40ο έτος ηλικίας.

Έγγαμος χωρίς παιδί λαμβάνει 50 μόρια, με ένα παιδί 60 μόρια, με δύο παιδιά 80 μόρια, με τρία παιδιά 100 μόρια, με τέσσερα και πάνω παιδιά 120 μόρια.

Επίσης, οι έχοντες παιδί ή παιδιά με ειδικές ανάγκες ή σύζυγο με αναπηρία άνω του 67% «πριμοδοτούνται» με 50 μόρια επιπλέον.

Αναλόγως της ειδικότητας που είχαν στο στρατό, λαμβάνουν 5 ή 10 μονάδες ακόμη.

Από 50 έως 150 μόρια λαμβάνει ο υποψήφιος ανάλογα με το χρόνο που μεσολάβησε από την απόλυσή του από το στρατό, ενώ 50 μόρια λαμβάνουν παιδιά στρατιωτικών που έπεσαν κατά την εκτέλεση των καθηκόντων, παιδιά πολυτέκνων και παιδιά ή αδέλφια αναπήρων ή θυμάτων στρατιωτικών ή μετεχόντων στην Εθνική Αντίσταση.

Ο μισθός των οπλιτών υπολογίζεται σε περίπου 1.000 ευρώ.

Να σημειωθεί ότι η είδηση για τη λειτουργία του θεσμού των ΕΦ.Υ.ΕΣ. στη Κάλυμνο έγινε δεκτή με ικανοποίηση στο νησί που μαστίζεται από την ανεργία. Φυσικά, όπως παραδέχονται οι κάτοικοι της Καλύμνου δεν πρόκειται να λύσει το πρόβλημα της ανεργίας, αλλά θα βοηθήσει για να απαλυνθεί, αφού «θα δώσει ψωμί» σε 70 οικογένειες ανέργων.

Λαχείο κερδίζει 100.000 ευρώ

Από τον κεντρικό πράκτορίο των Κρατικών Λαχείων στην περιοχή κ. Σάββα Σαή έγινε γνωστό ότι, διέθεσε τον αριθμό 90.252 στην 74η σειρά που κερδίζει 100.000 ευρώ.

Επίσης, διατέθηκε και η πεντάδα του πρώτου αριθμού 8.526 έως 8.530 ανεξαρτήτου σειρά που κερδίζει συνολικά 60.000 ευρώ, καθώς και πλήθος άλλων λαχειών που κερδίζουν από 500 ευρώ, 1.000 ευρώ, 2.000 ευρώ κ.λπ.

Ειδικά για τον πρώτο αριθμό 90.252, που κερδίζει τα 100.000 ευρώ, έγινε τηλεφώνημα, από συμπολίτη μας, ο οποίος δήλωσε ότι είναι ο τυχερός, όμως δεν εμφανίστηκε για να επιβεβαιωθεί ότι είναι πράγματι το τυχερό λαχείο.

DODEKANISOS SEAWAYS

DODEKANISOS SEAWAYS
ΑΥΣΤΡΑΛΙΑΣ 3 ΡΟΔΟΣ 85100
ΤΗΛ. 2241070590, FAX 2241070591

ΔΡΟΜΟΛΟΓΙΑ ΤΟΥ ΤΑΧΥΠΛΟΟΥ ΚΑΤΑΜΑΡΑΝ ΠΡΑΪΝΤ
ΕΚΤΑΚΤΕΣ ΠΡΟΣΕΓΓΙΣΕΙΣ ΓΙΑ ΤΗΛΟ ΚΑΙ ΚΑΣΤΕΛΛΟΡΙΖΟ
Από 04/01/2006 έως 31/01/2006

09/01 & 16/01 ΔΕΥΤΕΡΑ		
ΛΙΜΑΝΙ	ΑΦΙΞΗ	ΑΝΑΧ/ΣΗ
ΡΟΔΟΣ		**09.00**
ΤΗΛΟΣ	10.40	10.45
ΡΟΔΟΣ	12.15	14.30
ΣΥΜΗ	15.20	15.30
ΚΩΣ	17.00	17.10
ΚΑΛΥΜΝΟΣ	17.45	17.55
ΛΕΡΟΣ	18.45	**Δ/ΝΣΗ**

05/01 & 12/01 ΠΕΜΠΤΗ		
ΛΙΜΑΝΙ	ΑΦΙΞΗ	ΑΝΑΧ/ΣΗ
ΡΟΔΟΣ		**08.30**
ΚΑΣΤ/ΖΟ	11.00	11.30
ΡΟΔΟΣ	14.00	14.30
ΣΥΜΗ	15.20	15.30
ΚΩΣ	17.00	17.10
ΚΑΛΥΜΝΟΣ	17.50	**Δ/ΝΣΗ**

ΧΠ.ΤΓΡ.025

DODEKANISOS SEAWAYS

DODEKANISOS SEAWAYS
ΑΥΣΤΡΑΛΙΑΣ 3 ΡΟΔΟΣ 85100
ΤΗΛ. 2241070590, FAX 2241070591, www.12ne.gr

ΔΡΟΜΟΛΟΓΙΑ ΤΟΥ ΤΑΧΥΠΛΟΟΥ ΚΑΤΑΜΑΡΑΝ
"ΠΡΑΪΝΤ" Από 04/01/2006 έως 31/01/2006

ΔΕΥΤΕΡΑ		
ΛΙΜΑΝΙ	ΑΦΙΞΗ	ΑΝΑΧ/ΣΗ
ΡΟΔΟΣ		**14.30**
ΣΥΜΗ	15.20	15.30
ΚΩΣ	17.00	17.10
ΚΑΛΥΜΝΟΣ	17.45	17.55
ΛΕΡΟΣ	18.45	**Δ/ΝΣΗ**

ΤΡΙΤΗ		
ΛΙΜΑΝΙ	ΑΦΙΞΗ	ΑΝΑΧ/ΣΗ
ΛΕΡΟΣ		**06.50**
ΚΑΛΥΜΝΟΣ	07.40	07.50
ΚΩΣ	08.30	08.40
ΣΥΜΗ	10.10	10.20
ΡΟΔΟΣ	11.10	**Δ/ΝΣΗ**



ΤΕΤΑΡΤΗ		
ΛΙΜΑΝΙ	ΑΦΙΞΗ	ΑΝΑΧ/ΣΗ
ΡΟΔΟ		**08.30**
ΣΥΜΗ	09.20	09.30
ΚΩΣ	11.00	11.10
ΚΑΛΥΜΝΟΣ	11.50	12.00
ΛΕΡΟΣ	12.50	13.30
ΚΑΛΥΜΝΟΣ	14.20	14.30
ΚΩΣ	15.10	15.20
ΣΥΜΗ	16.45	16.50
ΡΟΔΟ	17.40	**ΔΙΑΝ/ΣΗ**

ΠΕΜΠΤΗ		
ΛΙΜΑΝΙ	ΑΦΙΞΗ	ΑΝΑΧ/ΣΗ
ΡΟΔΟΣ		**14.30**
ΣΥΜΗ	15.20	15.30
ΚΩΣ	17.00	17.10
ΚΑΛΥΜΝΟΣ	17.50	**Δ/ΝΣΗ**

ΠΑΡΑΣΚΕΥΗ		
ΛΙΜΑΝΙ	ΑΦΙΞΗ	ΑΝΑΧ/ΣΗ
ΚΑΛΥΜΝΟΣ		**07.50**
ΚΩΣ	08.30	08.40
ΣΥΜΗ	10.10	10.20
ΡΟΔΟΣ	11.10	14.30
ΣΥΜΗ	15.20	15.30
ΚΩΣ	17.00	17.10
ΚΑΛΥΜΝΟΣ	17.45	17.55
ΛΕΡΟ	18.45	**Δ/ΝΣΗ**

ΣΑΒΒΑΤΟ		
ΛΙΜΑΝΙ	ΑΦΙΞΗ	ΑΝΑΧ/ΣΗ
ΛΕΡΟ		**06.50**
ΚΑΛΥΜΝΟΣ	07.40	07.50
ΚΩΣ	08.30	08.40
ΣΥΜΗ	10.10	10.20
ΡΟΔΟΣ	11.10	14.30
ΣΥΜΗ	15.20	15.30
ΚΩΣ	17.00	17.10
ΚΑΛΥΜΝΟΣ	17.45	**Δ/ΝΣΗ**

ΚΥΡΙΑΚΗ		
ΛΙΜΑΝΙ	ΑΦΙΞΗ	ΑΝΑΧ/ΣΗ
ΚΑΛΥΜΝΟΣ		**14.30**
ΚΩΣ	15.10	15.20
ΣΥΜΗ	16.40	16.50
ΡΟΔΟΣ	**17.40**	**Δ/ΝΣΗ**

AE592

ΜΙΚΡΕΣ αγγελίες

ΘΑ ΜΑΣ ΒΡΕΙΤΕ
στα κεντρικά μας γραφεία επί της Μαρ. Μαλλιαράκη 11 (τελευταία πάροδος Καναδά).

Τα τηλέφωνα μας είναι:
(22410) 22210, (22410) 75230

ενοικιασεις ακινητων & επιχειρησεων

ΕΝΟΙΚΙΑΖΕΤΑΙ διαμέρισμα δύο υπνοδωματίων, καινούργιας κατασκευής, ευήλιο, στον τελευταίο όροφο διώροφης κατοικίας, με εκπληκτική θέα. Περιοχή: Μαρινόπουλου (Τσαλδάρη), Οδός: Νησίδας Ρω 18, Τηλ.: 22410-20880 (πρωί-απόγευμα), 22410-32531 (απόγευμα), κιν. 6945004115
MZT030126

ΕΝΟΙΚΙΑΖΕΤΑΙ μικρό διαμέρισμα 45 τ.μ. αποτελούμενο από κρεβατοκάμαρα, κουζίνα, καθιστικό, μπάνιο, α' όροφος, πολύ κοντά στο Πανεπιστήμιο κατάλληλο για φοιτητή/τρια, καθηγητή. Πληρ. τηλ. 6974077671
MZT030128

ΕΝΟΙΚΙΑΖΕΤΑΙ οροφοδιαμέρισμα ανεξάρτητο 120 τ.μ. χωρίς κοινόχρηστα σε πολύ καλή κατάσταση κατάλληλο και για επαγγελματική στέγη, Δαμασκηνού και Νικηταρά 93. Πληρ. τηλ. 22410-96256, 90117, 24868, 6973601528
MZT030117

ΚΡΕΜΑΣΤΗ. ΕΝΟΙΚΙΑΖΟΝΤΑΙ καινούργια **διαμερίσματα** χωρίς κοινόχρηστα, πάρκιν, επιπλωμένα και μη με διπλά τζάμια και ρολά κοντά στη θάλασσα. Πληρ. τηλ. 6946671053, 2241094822
MZT030129

ΕΝΟΙΚΙΑΖΕΤΑΙ τουριστική επιχείρηση στο Φαληράκι έναντι ξενοδοχείου SUN PALACE, 55 τ.μ., έτοιμη για λειτουργία με πλήρη εξοπλισμό: air condition, ταμειακή μηχανή, τηλέφωνο, τουαλέτα, ψυγείο και με μεγάλο δικό της χώρο μπροστά από το οίκημα για χρήση και εκμετάλλευση. Πληρ. τηλ. 2241068983, 6932242313 MZT030112

ΕΝΟΙΚΙΑΖΟΝΤΑΙ: α) διαμέρισμα πολυτελούς κατασκευής Α' και Β' ορόφου, **β) γκαρσονιέρα** όλα με αυτόνομη θέρμανση επί της οδού Αθηνών 110 περιοχή Ανάληψη. Πληρ. τηλ. 2241069994, 6974062228
MZT030121

ΕΝΟΙΚΙΑΖΕΤΑΙ studio 50 τ.μ. επιπλωμένο στο Ροδίνι επί της Σόφιας και Κυρά της Ρω. Πληρ. τηλ. 6945163283 MZT030119

ΕΝΟΙΚΙΑΖΕΤΑΙ διαμέρισμα lux, τεσσάρι, δευτέρου ορόφου στο Καρακόνερο, με ασανσέρ και πάρκιν. Πληρ. τηλ. 2241027940, 6939665809 MZT030116

TOP PROPERTIES

GEORGE & SAVAS PIPINOS
ΓΕΩΡΓΙΟΣ & ΣΑΒΒΑΣ ΠΙΠΙΝΟΣ
ΣΥΜΒΟΥΛΟΙ ΚΑΙ ΕΚΤΙΜΗΤΕΣ ΑΚΙΝΗΤΩΝ
REAL ESTATE AGENTS • MEMBER OF F.I.A.B.C.I.-NAEA-C.E.I.

Email: gpipinos@otenet.gr URL: www.rhodes-top-properties.com and www.pipinos.gr

Από το 1971



Η **"TOP PROPERTIES"** είναι ατομική επιχείρηση και ανήκει στους Γεώργιο και Σάββα Πιπίνο. Το γραφείο ασχολείται από το 1971 αποκλειστικά και μόνο με επενδύσεις και REAL ESTATE, στο νησί της Ρόδου και στην ευρύτερη περιοχή της Δωδεκανήσου.

ΑΠΕΥΘΥΝΟΜΑΣΤΕ: Στους **σοβαρούς, απαιτητικούς και επιλεκτικούς** επενδυτές-επιχειρηματίες, Έλληνες και ξένους που ενδιαφέρονται να κάνουν μια σοβαρή επένδυση προβολής στο νησί της Ρόδου.

ΠΡΟΣΦΕΡΟΥΜΕ: Α) Υπηρεσίες και πληροφορίες που γίνονται σε προσωπικό επίπεδο με εχεμύθεια, διακριτικότητα και σοβαρότητα.
Β) Μεγάλη γκάμα υψηλής ποιότητας, ακινήτων, όπως:1) Ξενοδοχεία Α' και Β' κατηγορίας των 600-500-350-300 κλινών, 2) Κεντρικά αστικά ακίνητα κατάλληλα για Τράπεζες-καταστήματα-γραφεία, 3) Παραλιακές εκτάσεις, κατάλληλες για τουριστικές επενδύσεις των 150.000-100.000-70.000-50.000-36.000 τ.μ. και 4) Διαμερίσματα και μεζονέτες προβολής, και 5) Αξιόλογες Παραθεριστικές κατοικίες.

ΣΤΟΧΟΣ ΜΑΣ ΕΙΝΑΙ: Να προσφέρουμε στο αγοραστικό μας κοινό υψηλής ποιότητας ακίνητα και ευκαιρίες στο νησί της Ρόδου. Η τριακονταετής και πλέον πείρα μας στον τομέα αυτό αποτελεί εγγύηση.

ΣΥΝΘΗΜΑ ΜΑΣ ΕΙΝΑΙ: Επενδύστε στη ΡΟΔΟ ΤΩΡΑ, σε ακίνητα που ΑΝΤΕΧΟΥΝ ΣΤΟ ΧΡΟΝΟ

Γεώργιος και Σάββας Πιπίνος
ΜΕΣΙΤΕΣ ΑΣΤΙΚΩΝ ΣΥΜΒΑΣΕΩΝ
Γιατί εμείς γνωρίζουμε καλύτερα!

Since 1971

TOP PROPERTIES is a father and son business. The senior, Mr George S. Pipinos, the founder of the office, has carved over the years a reputation for integrity and excellence in the world of Real Estate in the Dodecanese. The junior, Dr. Savas Pipinos, has returned from his studies in the UK to aid in his father´s footsteps.
AT TOP PROPERTIES we try hard to attract important and selective investors, high calibre businessmen/women and discerning professional people, both Greek and foreign, who wish to acquire substantial and valuable property on Rhodes.
We offer our expertise and advice privately, discreetly and in strict confidence.
We keep a comprehensive list of real estate of the highest specifications:
a. A' and B' class hotels (600, 500, 350, 300 beds capacity)
b. Centrally situated office buildings and other business premises.
c. Seaside land, ideal for development (hotels, holiday resorts, etc), of 150.000, 100.000, 70.000, 50.000, 36.000 square metres.
d. Villas, luxury apartments, detached, semi-detached and terraced houses.
e. Holiday and Retirement Homes.
Our aim is to give our clients the opportunity to acquire value for money, first class real estate on Rhodes. Our 30 and more years of experience is our warranty.
Our motto is Invest in Rhodes, Invest in property, It stands the test of time.



TOP PROPERTIES
George and Savas Pipinos
Because we know best

Προβάλλεται τα ακίνητά σας δωρεάν στο side Πιπίνος αγγελίες www.pipinos.gr

ΚΕΝΝΕΝΤΥ 38, ΡΟΔΟΣ, 85 100, ΤΗΛ. (22410) 23895,FAX: (22410) 20883
38 KENNEDY STR., RHODES, 85 100, TEL. (22410) 23895, FAX: (22410) 20883
U.K. Direct line: 08717115396 ΧΠ399

RHODES-GREECE
CAIRO PALACE

ΕΝΟΙΚΙΑΖΟΝΤΑΙ

- **ΚΑΤΑΣΤΗΜΑ ή ΓΡΑΦΕΙΟ** 90 τ.μ. στον όροφο των καταστημάτων του εμπορικού κέντρου
- **ΚΑΤΑΣΤΗΜΑ ή ΓΡΑΦΕΙΟ** 43 τ.μ. στον όροφο των καταστημάτων του εμπορικού κέντρου
- **ΚΑΤΑΣΤΗΜΑ ή ΓΡΑΦΕΙΟ** 30 τ.μ. στον όροφο των καταστημάτων του εμπορικού κέντρου
- **ΓΡΑΦΕΙΟ** 135 τ.μ. στον γ' όροφο επί του αίθριου της Εθ. 12νησίων
- **ΓΡΑΦΕΙΟ** 90 τ.μ. στον γ' όροφο επί του αίθριου της Εθ. 12νησίων.

Πληροφορίες: Κα ΦΡΑΝΣΙΣ ΝΙΟΤΗ
τηλ. 2241027600,
κιν. 6944618757, 6973572262, φαξ 2241023462
email: fniotis@otenet.gr

ΜΧΠΞΕΝ102

Ενοικιάζεται νεοκλασσικό κτίριο στο κέντρο, ιδανικό για παιδικό σταθμό



Τηλ 22410-26281 ΧΠ659 ΣΑΒΒΑΙΔΗΣ & Συνεργατες
Γρ. Λαμπράκη 14 & Αμερικής,Ρόδος Μεσίτες & Συμβουλοι Ακινητων

Μετακομίζετε;

γρήγορα
εύκολα
οικονομικά

MET.PO

MET.PO ΡΟΔΟΣ: τηλ. 2241024388/6948003320
ΑΘΗΝΑ: τηλ. 2103464235/3476818-008

ΜΑΤ424

ΕΝΤΟΣ ΝΗΣΟΥ ΚΑΙ ΠΡΟΣ ΟΛΗ ΤΗΝ ΕΛΛΑΔΑ

ΕΝΟΙΚΙΑΣΕΙΣ

συνέχεια από την προηγούμενη

ΕΝΟΙΚΙΑΖΕΤΑΙ αποθηκευτικός χώρος 55 τ.μ. στο Φαληράκι, κατάλληλος για κάθε είδους εκμετάλλευση, με θερμοσίφωνα, ντουζ, τουαλέτα, πολυκουζινάκι-ψυγείο, έτοιμο βαμμένο με φωτισμό και τηλέφωνο. Πληρ. τηλ. 2241068983, 6932242513

MZT030113

ΕΝΟΙΚΙΑΖΕΤΑΙ στην Ιαλυσό κεντρικό **διαμέρισμα** 2 υπνοδωματίων, επιπλωμένο και πλήρως εξοπλισμένο με air condition. Πληρ. τηλ. 2241096531

MZT030115

ΕΝΟΙΚΙΑΖΟΝΤΑΙ

με το μήνα ή την ημέρα

ΔΩΜΑΤΙΑ ΞΕΝΟΔΟΧΕΙΟΥ

στο κέντρο της πόλης (πίσω από το Grand Hotel) για φοιτητές, καθηγητές, στρατιωτικούς κ.λπ. Το κάθε δωμάτιο είναι επιπλωμένο, με ψυγείο, τηλεόραση, τηλέφωνο, προσωπική τουαλέτα με μπανιέρα ή ντους. Στο σαλόνι λειτουργεί κουζίνα (με σπιτικά φαγητά) και καφέ μπαρ με μεγάλη τηλεόραση και δορυφορικά. Στην τιμή περιλαμβάνονται ιματισμός, εβδομαδιαίος καθαρισμός δωματίου, θέρμανση, ηλεκτρισμός και νερό.
Τιμή μηνιαίως 200 ευρώ.

Πληρ. τηλ. 2241036635, 6973872834

The Real Estate Leaders

RE/MAX



RE/MAX
Outstanding Agents.
Outstanding Results.sm

- Αγοραπωλησίες - Ενοικιάσεις ακινήτων
- Με σοβαρότητα και επαγγελματισμό
- Στη Ρόδο, σε όλη την Ελλάδα

και για κάθε γωνιά του κόσμου

Ζητούνται συνεργάτες

RE/MAX EXCLUSIVE RE/MAX EXPRESS

REMAX EXPRESS: 5ο χλμ. λεωφ. Ρόδου-Λίνδου
Τηλ: 2241064730, 64755,fax 2241064620 • www.remax.gr •e-mail: info@remaxexpress.gr

AE740

RE/MAX®

Re/Max Express, 5ον χιλ. Ρόδου – Λίνδου τηλ. 22410 64730 & 64755 fax. 22410 64620

ΑΠΟΚΛΕΙΣΤΙΚΕΣ ΕΝΤΟΛΕΣ ΠΡΟΣ ΠΩΛΗΣΗ

Κατοικίες:
- Πωλείται ισόγειο διαμέρισμα (2 Υ/Δ) μαζί με κατάστημα συνολικά 100 τ.μ. στον Αγιο Ιωάννη. Τιμή 100.000 €
- Πωλείται διώροφη μονοκατοικία (παλιό Ιταλικό κτίσμα) 160 τ.μ. με αυλή στα Κοσκινού εντός οικισμού με θέα το δάσος. Τιμή 130.000 €
- Πωλούνται νεόδμητα διαμερίσματα στο Ροδίνι
- Τριώροφη καλοδιατηρημένη μονοκατοικία 215 τ.μ. στην Ανάληψη, με αποθήκη και αυλή. Πωλείται τιμή ευκαιρίας
- Διαμέρισμα (ισόγειο) 260 τ.μ. με αυλή στο **«Ανω Ροδίνη»** Τιμή 350.000 €
- Μονοκατοικία **(2 ετών)** 120 τ.μ. σε οικόπεδο 500 τ.μ. στο Γεννάδι, 250μ. από την θάλασσα. Τιμή 235.000 €
- Μονοκατοικία 145 τ.μ. **στο Γεννάδι.** Τιμή 230.000 €
- **Παλιά Πόλη:** Οικόπεδο 927 τ.μ. με παλιό κτίσμα 500 τ.μ. Τιμή 800.000 €
- **Βίλα υπερπολυτελείας** 1200 τ.μ. σε οικόπεδο 2290 τ.μ. στην Ιαλυσό (100μ. από την θάλασσα). Τιμή 2.500.000 €
- Παραδοσιακό σπίτι στη Λίνδο 79 τ.μ. πλήρης ανακαινισμένο με 2 Υ/Δ και με όλες τις ηλεκτρικές συσκευές. Τιμή 270.000 €
- Πωλούνται 4 ημιτελές στούντιο (σε μπετά) στη Σύμη σε οικόπεδο έκτασης 401 τ.μ. Τιμή 300.000 € (όλα)
- Σπίτια και οικόπεδα στη Μύκονο και στη Σαντορίνη

Επαγγελματικοί Χώροι:
- Πωλείται επιχείρηση Οβελιστήριο σε επαγγελματική στέγη. Τιμή 75.000€
- Οικόπεδο επένδυση επί της Λεωφ. Ρόδου-Λίνδου (δίπλα στην αντιπροσωπεία αυτοκινήτων ΞΕΝΑΚΗ) πωλούνται 10 στρέμματα με μεγάλη πρόσοψη στο δρόμο και με άδεια κόμβου
- **Μεγάλη επένδυση στη Λίνδο:** κεντρικό κτήριο προβεβλημένο στον οικισμό της Λίνδου, επιφάνειας 277 τ.μ. Στο κτίριο φιλοξενείται γνωστή επιχείρηση café-bar με μεγάλη πελατεία. **Δεκτές μόνο σοβαρές προτάσεις.**
- Κατάστημα ψηλοτάβανο 92 τ.μ. (μαζί με πατάρι) στο κέντρο της πόλης της Ρόδου. Τιμή 250.000 €
- Οικόπεδο 2.300 τ.μ. σε αναπτυσσόμενη περιοχή στη πόλη της Ρόδου με Σ.Δ. (0,8). Τιμή 1.500.000 €
- 400 τ.μ. στην περιοχή Ασγούρου, μαζί με εφαπτόμενο αγροτεμάχιο 400 τ.μ. Τιμή 350.000 €
- 2.885 τ.μ. με δυνατότητα ανέγερσης κτιρίου 2.306 τ.μ. πολύ κοντά στο λιμάνι της Ακαντιάς. Τιμή 2.000.000 €
- Ξενοδοχείο Γ' κατηγορίας στη περιοχή Θεολόγο Τιμή 1.350.000 €

Οικόπεδα/Αγροτεμάχια:
- Χωράφι 3.680 τ.μ. στη Σορωνή με πρόσοψη στο δρόμο, 500μ από τη θάλασσα.
- **Οικόπεδα** 2 στρ. με άδεια οικοδομής στους πρόποδες της Φιλερήμου. Τιμή 250.000 €
- **Οικόπεδο στο Βάτι,** εντός οικισμού, 3.075 τ.μ. με δύο Ιταλικά κτίσματα 400 τ.μ. Τιμή 190.000 €
- **Οικόπεδο στη Σύμη –Νημπορειό,** εντός οικισμού, πάνω στη θάλασσα-4 στρ. Τιμή 340.000€
- **Οικόπεδο στη Σύμη- Άγιο Γεώργιο** 4367 τ.μ. άρτιο και οικοδομήσιμο με κτίσμα 27 τ.μ. & στέρνα 22,75 τ.μ. Τιμή 220.000 €

ΜΟΝΑΔΙΚΗ ΕΠΕΝΔΥΣΗ ΣΤΗ ΜΕΣΑΙΩΝΙΚΗ ΠΟΛΗ

- Πωλείται ακίνητο στη Μεσαιωνική Πόλη 620 τ.μ. σε οικόπεδο 3.447 τ.μ. Πολύ καλή επένδυση. **Μόνο σοβαρές προτάσεις.**

ΑΠΟΚΛΕΙΣΤΙΚΕΣ ΕΝΤΟΛΕΣ ΠΡΟΣ ΕΝΟΙΚΙΑΣΗ

- Ενοικιάζεται διαμέρισμα (δυάρι) 65 τ.μ. με αυλή στα Κοσκινού. Τιμή ενοικίου 320 €
- Διαμέρισμα ισόγειο 260 τ.μ. με 4 Υ/Δ στο Ανω Ροδίνη με μεγάλη αυλή και ιδιωτικό χώρο στάθμευσης. Τιμή ενοικίου 1.200 €
- **Αίθουσα 450 τ.μ.** με αύλειο χώρο 250 τ.μ. επί της **Λεωφ. Ηρακλειδών** κατάλληλο για κέντρο διασκέδασης, κ.α. Τιμή ενοικίου 3.000 €
- Διαμέρισμα – ισόγειο 120 τ.μ. (επιπλωμένο) με αυλή-κήπο & αποθήκη 25 τ.μ. επί της Ακαδημίας. Τιμή ενοικίου 850 €
- Ισόγειο 120 τ.μ. επί της Ακαδημίας, κατάλληλο για όλες τις επαγγελματικές χρήσεις, με ή χωρίς υπόγειο χώρο 200 τ.μ. Τιμή ενοικίου 1.350 € ή 1.850 € αντίστοιχα
- Επαγγελματική στέγη στο **5ο χλμ. Ρόδου-Λίνδου** αποτελούμενο από υπόγειο, ισόγειο και 2 ορόφους (800 τ.μ.) το κάθε επίπεδο.
- Ενοικιάζεται επαγγελματική στέγη κατάλληλη για κάθε είδους επαγγελματική χρήση, 42 τ.μ. επί της Λεωφόρου στα Κρητικά. Τιμή ενοικίου 500 €

ΧΠΚΤΗ005



Vitzileos

ΚΤΗΜΑΤΟΜΕΣΙΤΙΚΟ ΓΡΑΦΕΙΟ – REAL ESTATE AGENCY

ΚΑΤΑΣΤΗΜΑΤΑ - ΓΡΑΦΕΙΑ - ΕΠΙΧΕΙΡΗΣΕΙΣ

Κάμπινγκ (οικόπεδο) στην παραθαλάσσια περιοχή Πεταλίδι της Μεσσηνίας	25.000 τ.μ.	1 400 000€
Μαγαζί με πατάρι στην οδό Ρόδου- Λίνδου	55 τ.μ.	110 000 €
Επιχείρηση SNACK-BAR πλήρως εξοπλισμένο με άδεια για 30 καθίσματα στην Παλιά Πόλη	55 τ.μ.	75 000 €
Επιχείρηση Στεγνοκαθαριστήριο στην περιοχή Αφάντου (υπάρχει και υποκατάστημα στην Ρόδο)	100 τ.μ.	120 000 €
Κατάστημα με πατάρι σε εμπορική περιοχή στο κέντρο της πόλης	122 τ.μ.	200 000 €
Διατηρητέο ακίνητο το οποίο αποτελείται από 72 τ.μ. ισόγειο και 72 τ.μ. 1ος όροφος και 200τ.μ. αυλή στην περιοχή Ψαροπούλα.	144 τ.μ.	450 000 €
Ευρύχωρη Αποθήκη στην Οδό Παναγιώτη Ροδίου	180 τ.μ.	82 000 €
ΞΕΝ/ΧΕΙΟ Β ΚΑΤΗΓ. 95 Δωμάτια σε 13 στρεμ. στην παραλία Ιαλυσού		2 642 000 €
ΞΕΝ/ΧΕΙΟ 15 Δωματίων πάνω στο κύμα και μονοκατοικία 80 τ.μ. στο Γεννάδι		440 000 €
ΞΕΝ/ΧΕΙΟ 60 Δωματίων, 130 Κλινών, Σε οικόπεδο 8.000 τ.μ., με ΔΥΟ ΠΙΣΙΝΕΣ. Επιπλέον Εστιατόριο και μπαρ στην Θολό.		2 750 000 €
Συγκρότημα Εφτά διαμερισμάτων με Δυο Μαγαζιά 250 τ.μ. στην Παραλία Ιξιάς		338 000 €
Κτιριακό συγκρότημα στο λιμάνι, σε 1.808 τ.μ. οικόπεδο επί της οδού Αυστραλίας	1300 τ.μ.	1 470 000€
Στεγασμένος χώρος σε οικόπεδο 31.450 τ.μ. στο Κανδυλί και είναι κατάλληλο για οποιαδήποτε χρήση	3600 τ.μ	880 000 €

ΜΕΖΟΝΕΤΕΣ – ΜΟΝΟΚΑΤΟΙΚΙΕΣ – ΟΙΚΟΔΟΜΕΣ

Παραδοσιακό σπίτι στο Παραδείσι με ένα ευρύχωρο υπνοδωμάτιο, μεγάλη κουζίνα, μεγάλους χώρους και με αυλή. Υπάρχει δυνατότητα επέκτασης της οικοδομής	127 τ.μ.	100 000 €
Τριώροφη πολυτελής μονοκατοικία στα Άφαντου με τρία υπνοδωμάτια με κεντρική θέρμανση, τρία λουτρά (με W.C., Τζακούζι, ντους, και μπανιέρα) επίσης παρέχει Αποθήκη τροφίμων και Γκαράζ.	210 τ.μ.	260 000 €
Τριώροφη Μεζονέτα, Πολυτελής Κατασκευή, δίπλα στην θάλασσα	300 τ.μ.	380 000 €
Διώροφη μονοκατοικία με δυο υπνοδωμάτια και σαλοτραπεζαρία και ένα μπάνιο στην Κάλυμνο		45 000 €
Τριώροφη μεζονέτα σε μπετά μέσα σε 1000 μ Οικόπεδο στα Τριάντα	170 τ.μ.	150 000 €
Μονοκατοικία ανακαινισμένη στην περιοχή Κρητικά	135 τ.μ.	265 000 €
Μονοκατοικία 70 τ.μ. δυνατότητα χρήσης μαγαζιού στις Καλυθιες	140 τ.μ.	70 000 €
Νεοκλασικό Διατηρητέο Αρχοντικό σε οικόπεδο 1.100 τ.μ., Σ.Δ. 1,4 στο Κέντρο της Πόλης	170 τ.μ.	1 500 000 €
Διώροφη μονοκατοικία με τέσσερα υπνοδωμάτια, δυο μπάνια στην Αφάντου		150 000 €

ΠΩΛΟΥΝΤΑΙ ΔΙΑΜΕΡΙΣΜΑΤΑ

Διαμερίσματα σε τριώροφη οικοδομή στην περιοχή Δασκάλους	85 τ.μ.	165 000 €
Γκαρσονιέρα με θεά στην θάλασσα στην περιοχή Γεννάδι	50 τ.μ.	53 000 €
Διαμέρισμα με δυο υπνοδωμάτια με Εκπληκτική Θεά στην περιοχή Γεννάδι	60 τ.μ.	55 000 €
Διαμέρισμα στον πρώτο όροφο, με τρία υπνοδωμάτια στην Οδό Κέννεντυ	98 τ.μ.	130 000 €
Παραδοσιακό διαμέρισμα απέναντι από Καζίνο Ρόδου	116 τ.μ.	146 700 €
Διαμέρισμα Ισόγειο με Κήπο και Γκαράζ, με θέα στην Θάλασσα, στην περιοχή Ροδίνι	220 τ.μ.	360 000 €

ΟΙΚΟΠΕΔΑ ΕΝΤΟΣ ΚΑΙ ΕΚΤΟΣ ΡΟΔΟΥ

Οικόπεδο Εντός Ζώνης στην περιοχή Αφάντου	17000 τ.μ.	750 000 €
Οικόπεδο Στην περιοχή Καναμάτ μέσα στον οικισμό	360 τ.μ.	135 000 €
Οικόπεδο Εντός Ζώνης στην Περιοχή Τριαντών με Θέα στην Θάλασσα	2500 τ.μ.	120 000 €
Οικόπεδο Περιοχή Ατσίπας στην Αφάντου	7400 τ.μ.	110 000 €
Οικόπεδο Λίγο πριν την Κρητηνία περιοχή Λαβαριανής	5000 τ.μ.	45 000 €
Οικόπεδο Πάνω στην Λεωφόρο Ρόδου - Λίνδου με κόμβο με οικοδομική άδεια για 3000 μ κτίσμα σε δυο ορόφους επιπλέον 400 τ.μ. υπόγειο	8500 τ.μ.	1 500 000 €
Οικόπεδο Στο Φυτώριο με Θέα στην Θάλασσα κατάλληλο για κατοικία	8100 τ.μ.	350 000 €
Οικόπεδο Στον Άγιο Νικόλαο Σ.Δ. 1,20	412 τ.μ.	220 000 €
Οικόπεδο Στο Γεννάδι Εντός Σχεδίου Πόλεως	750 τ.μ.	18 000 €
Οικόπεδο Στο Γεννάδι πάνω στον Δρόμο Ελαιώνας- Φουρνάκι	2500 τ.μ.	23 000 €
Οικόπεδο Στην Κάμειρο Σκάλα πάνω στο κύμα εντός οικισμού	2600 τ.μ.	85 000 €
Οικόπεδο Στο Γεννάδι με Θέα	3400 τ.μ.	88 000 €
Οικόπεδο Παραθαλάσσιο Σ.Δ. 0,2 πάνω στον Δρόμο στο νησί της Λέρου	4075 τ.μ.	205 000 €
Οικόπεδο Στην Κω σε Εξοχική Τοποθεσία της περιοχής Ψαλίδι	5400 τ.μ.	73 000 €
Οικόπεδο Στο Φαληράκι	8000 τ.μ.	230 000 €
Οικόπεδο Πάνω στο Κύμα, Κατάλληλο για οποιαδήποτε χρήση στα Καλαβάρδα	20000 τ.μ.	880 000 €
Οικόπεδο Στο Πλημμύρι πάνω στο Κύμα	20000 τ.μ.	470 000 €
Οικόπεδο Στα Καλαβάρδα	25000 τ.μ.	295 000 €
Οικόπεδο Πάνω στο Κύμα στην Θολό	34000 τ.μ.	611 000 €
Οικόπεδο Στο Τσαΐρι επί της Λεωφόρου ΤΣΑΪΡΙ- ΑΕΡΟΔΡΟΜΙΟΥ	98000 τ.μ.	1 300 000 €
Οικόπεδο Στην Πυλώνα οικοπεδική έκταση με φανταστική Θέα στην Θάλασσα	115000 τ.μ.	680 000 €

ΑΚΙΝΗΤΑ ΑΘΗΝΩΝ

Διαμέρισμα – Ρετιρέ στον τέταρτο Όροφο, Πλατεία Κυψέλης	83 τ.μ.	123 300 €
Διαμέρισμα στον τέταρτο όροφο στην Αγια Παρασκευή κοντά στο Αμερικανικό Κολέγιο με δυο μεγάλα υπνοδωμάτια και θέρμανση	86 τ.μ.	150 000 €
Διαμέρισμα ανακαινισμένο με υπερυψωμένο Ισόγειο και Κήπο στην Άνω Γλυφάδα	112 τ.μ.	170 000 €

ΕΝΟΙΚΙΑΖΟΝΤΑΙ ΚΑΤΑΣΤΗΜΑΤΑ - ΕΠΙΧΕΙΡΗΣΕΙΣ

Οροφο- Διαμέρισμα στην περιοχή Ζέφυρος για Επαγγελματική Χρήση	150 τ.μ.	1 000 €
Διαμέρισμα στη Οδό Στέλιου Κοπάδη κατάλληλο για επαγγελματική χρήση	85 τ.μ.	450 €
Κατάστημα στην Θολό	800 τ.μ.	2 500 €

ΕΝΟΙΚΙΑΖΟΝΤΑΙ ΔΙΑΜΕΡΙΣΜΑΤΑ

Διαμέρισμα με Τρία υπνοδωμάτια στην Περιοχή Μητρόπολη	120 τ.μ.	500 €
Γκαρσονιέρα σε ρετιρέ στο Κανακόνερο	25 τ.μ.	230 €

ΒΙΤΖΗΛΑΙΟΣ ΜΑΡΙΟΣ ΤΗΛ: 22410-24900, ΚΙΝ: 6932704919, 6932196325 FAX: 22410-25544, WEBSITE: www.vitzileos.gr, EMAIL:mvre@otenet.gr AE858

ΕΝΟΙΚΙΑΣΕΙΣ

συνέχεια από την προηγούμενη

ΕΝΟΙΚΙΑΖΕΤΑΙ στο Νιοχώρι κοντά στο καζίνο **επιπλωμένο διαράκι** κατάλληλο για εργένηδες ή φοιτητές. Επίσης **ενοικιάζεται** στην Ιαλυσό **διαμέρισμα** ισόγειο με δικό του κήπο, διαθέτει κεντρική θέρμανση, ηλιακό θερμοσίφωνα, 2 υπνοδωμάτια, κουζίνα, μεγάλη σαλοτραπεζαρία με τζάκι, 1 WC και 1 μπάνιο. Πληρ. τηλ. 2241090441 MZT030109

ΕΝΟΙΚΙΑΖΕΤΑΙ σε τριώροφη πολυκατοικία **οροφοδιαμέρισμα** τρίτου ορόφου 90 τ.μ. με απεριόριστη θέα στην περιοχή της Ανάληψης. Αποτελείται από 3 υπνοδωμάτια, κουζίνα-σαλόνι ενιαίο, μπάνιο. Διαθέτει ηλιακό θερμοσίφωνο. Πληρ. τηλ. 22410-21648, 32615 MZT030102

ΕΝΟΙΚΙΑΖΕΤΑΙ διαμέρισμα. Στην περιοχή Φιλέρημος Ιαλυσού (σε συγκρότημα τεσσάρων διαμερισμάτων)-ισόγειο διαμέρισμα με τρία υπνοδωμάτια διαθέτει air condition-ατομικό parking-κηπουρό για επίβλεψη γκαζόν Πληρ. τηλ. 6947207200 Γιώργος 09.00-13.00, 18.00-21.00 MZT030101

ΕΝΟΙΚΙΑΖΟΝΤΑΙ δύο κεντρικά **καταστήματα** 50 τ.μ. έκαστο επί της 28ης Οκτωβρίου. Πληρ. τηλ. 6947444099 ΜΑΠ3

ΜΗΝΙΑΙΑ ΕΝΟΙΚΙΑΣΗ ΔΩΜΑΤΙΩΝ ΣΕ ΞΕΝΟΔΟΧΕΙΟ

Το ξενοδοχείο ΕΛΕΝΑ

που βρίσκεται στο κέντρο της πόλεως Ρόδου, σε μικρή απόσταση από το λιμάνι και το Πανεπιστήμιο επί της οδού Γρίβα 78,

ΕΝΟΙΚΙΑΖΕΙ ΔΩΜΑΤΙΑ

ιδανικά για φοιτητές, στρατιωτικούς κ.λπ

Το ξενοδοχείο διαθέτει:
σαλόνι, café bar, αίθουσα τηλεόρασης και πισίνα

Το δωμάτιο διαθέτει:
α) ατομικό μπάνιο
β) τηλέφωνο
γ) ραδιόφωνο
δ) τηλεόραση
ε) ψυγείο
στ) θέρμανση
ζ) ζεστό νερό
η) εβδομαδιαίος καθαρισμός δωματίου και
θ) διάθεση ιματισμού (σεντόνια, κουβέρτες)

Τιμή από 200 ευρώ ανά μήνα

Πληρ. τηλ. 2241024755, 2241093019, κιν. 6942456013

ΜΑΠ586

ΚΡΑΝΙΔΗΣ
Real Estate

ΕΝΟΙΚΙΑΣΕΙΣ ΕΠΑΓΓΕΛΜΑΤΙΚΩΝ ΧΩΡΩΝ

1. Κατάστημα 52τμ με υπόγειο & πατάρι έναντι Καζίνο. 800 €, χωρίς αέρα (Κ-108)
2. Γραφείο 120τμ 1ου ορόφου στο κέντρο της Ρόδου
3. Γραφεία 20-60τμ στο κέντρο της Ρόδου (Κ-249)
4. Γραφείο 90τμ στο Νιοχώρι, 1ου ορόφου 500 € (Κ-269)
5. Κατάστημα 50τμ στο Ροδίνι, χωρίς αέρα
6. Κατάστημα στην Παλιά Πόλη 73τμ (Κ-580)
7. Κατάστημα στην Παλιά Πόλη 35τμ (Κ-569)
8. Κατάστημα στην Παλιά Πόλη 40τμ (Κ-710)

Καζούλη & Αμερικής 50, Ρόδος
Τηλ.: 22410 27082
22410 26476
Fax: 22410 27101

Για περισσότερες πληροφορίες & ακίνητα επικοινωνήστε με το γραφείο μας ή επισκεφτείτε την ιστοσελίδα μας
www.kranidis-estate.gr

ΜΧΠ092

ευσταθίου
ΕΥΡΩΚΤΗΜΑΤΙΚΗ
ΚΤΗΜΑΤΟΜΕΣΙΤΙΚΟ ΓΡΑΦΕΙΟ

Εθν. Αντιστάσεως 83 • Τηλ.: 22410 73819, 74917 • Κιν.: 6944 374546, 6945 292030 • Fax: 22410 38641

ΠΩΛΕΙΤΑΙ ΕΠΙΧΕΙΡΗΣΗ

Πολυτελούς εστιατορίου σε προνομιακή θέση, εντός της πόλεως με εξασφαλισμένη φήμη και πελατεία για λόγους υγείας και συνταξιοδότησης.

ΧΠ401/2029

ευσταθίου
ΕΥΡΩΚΤΗΜΑΤΙΚΗ
ΚΤΗΜΑΤΟΜΕΣΙΤΙΚΟ ΓΡΑΦΕΙΟ

Εξαιρετική επένδυση

Οικόπεδο στα Κοσκινού

Απέναντι από την Πολυκλινική "Euromedica"



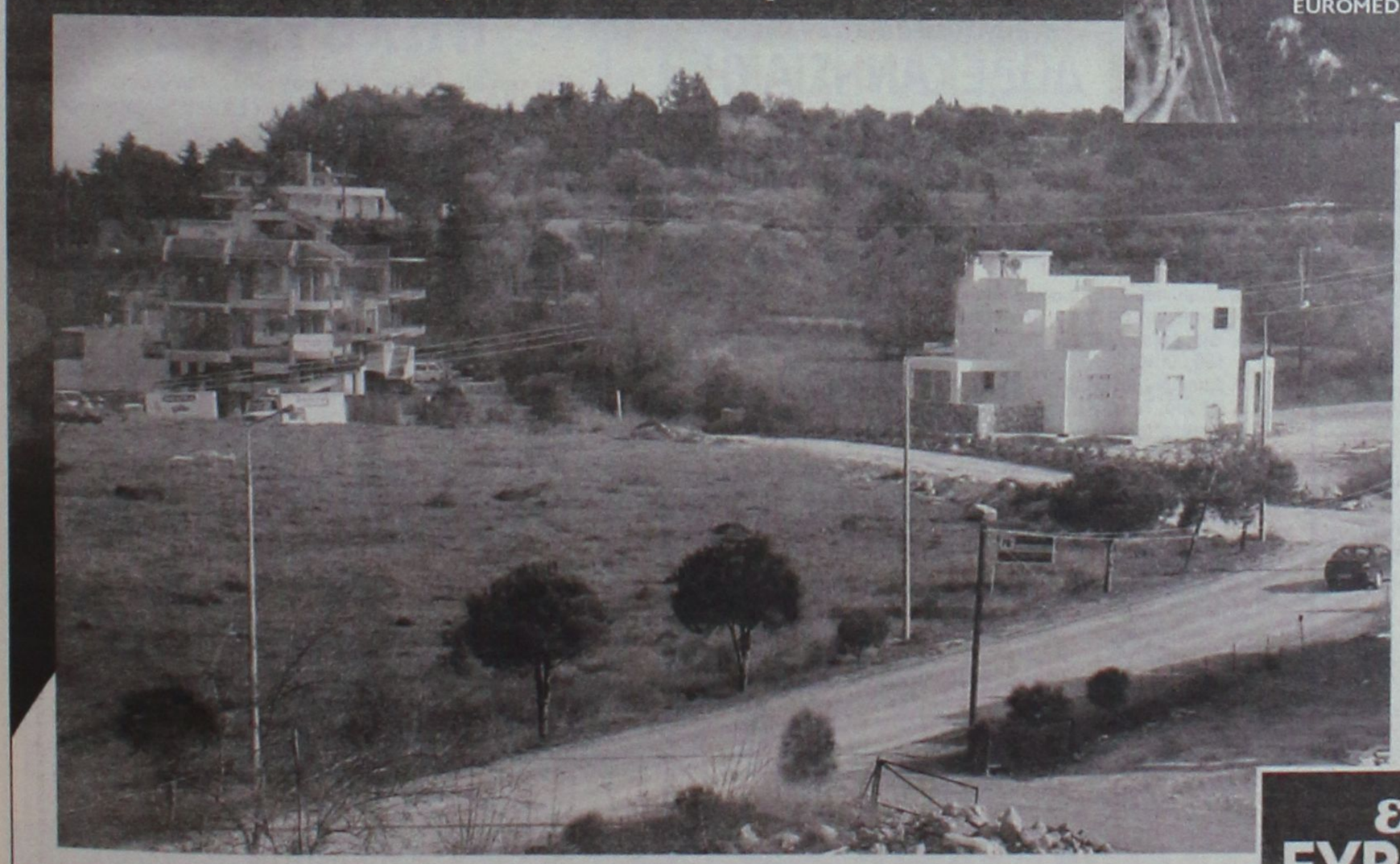

ΑΡΤΙΟ ΚΑΙ ΟΙΚΟΔΟΜΗΣΙΜΟ

ΜΕ ΠΡΟΣΩΠΟ ΣΤΗΝ ΕΠΑΡΧΙΑΚΗ ΟΔΟ ΡΟΔΟΥ ΚΟΣΚΙΝΟΥ

ΣΕ ΑΠΟΚΛΕΙΣΤΙΚΗ ΔΙΑΘΕΣΗ

ευσταθίου
ΕΥΡΩΚΤΗΜΑΤΙΚΗ

Εθν. Αντιστάσεως 83 • Τηλ.: 22410 73819, 74917 • Κιν.: 6944 374546, 6945 292030 • Fax: 22410 38641 • info@euroktimatiki.gr

ΧΠ1401/2029

ενοικιασεις

συνέχεια από την προηγούμενη

ΕΝΟΙΚΙΑΖΕΤΑΙ διαμέρισμα 109 τ.μ. επί της Αγ. Αναστασίας αρ. 97 στον 2ο όροφο με 3 υπνοδωμάτια, σαλόνι, τραπεζαρία κ.λπ. με ελάχιστα κοινόχρηστα. Πληρ. τηλ. 6979460425 MZT030108

ΙΑΛΥΣΟΣ. ΔΙΑΜΕΡΙΣΜΑ 100 τ.μ., ημιεπιπλωμένο, ευάερο, ευήλιο, μικρή πολυκατοικία, σε ήσυχο δρόμο, ενιαίος χώρος κουζίνα-σαλόνι, 2 υπνοδωμάτια, βοηθητικό δωμάτιο, πλήρως εξοπλισμένη κουζίνα, πλυντήριο πιάτων και ρούχων, ηλιακός, θερμοπομποί. Τιμή 450 ευρώ. Πληρ. τηλ. 22410-27369, 10.00-15.00 κ. ΝίκοMZT030110

ΕΝΟΙΚΙΑΖΕΤΑΙ τριάρι 110 τ.μ. με ή χωρίς έπιπλα περιοχή Αγ. Γεωργίου Ανω. Πληρ. τηλ. 2241032450, 6942424884 MXP13219

Α. ΦΡΑΓΚΟΣ - Α. ΖΟΥΜΠΑΣ Ο.Ε.
"ΚΤΙΡΙΟΔΟΜΗ"
ΤΕΧΝΙΚΗ ΕΤΑΙΡΙΑ ΚΑΝΑΔΑ 52 - ΡΟΔΟΣ ΤΗΛ. 2241036604, 2241024208
ΠΩΛΟΥΝΤΑΙ
- πολυτελείς **μονοκατοικίες** στα Τριάντα και στην Ιξιά από 140 έως 200 τ.μ.
- **καταστήματα - γραφεία** με υπόγειο γκαράζ στο κέντρο της Ρόδου
- **διαμερίσματα** με αποκλειστική θέση στάθμευσης στην οδό Αγ. Σοφίας

ΜΑΠ545(Π)

NOTAR ΕΛΛΑΣ
Κτηματομεσιτικό γραφείο
ΔΩΔΩΝΗΣ 2, ΡΟΔΟΣ – ΚΑΡΑΚΟΝΕΡΟ ΤΗΛ; 22410 20345
Website. www.notar.gr e-mail. hellas@notar.gr

Notar Ελλάς
Η μεγαλύτερη κτηματομεσιτική εταιρεία στη Σκανδιναβία τώρα και στη Ρόδο.
Η εταιρεία αντιπροσωπεύεται από 72 γραφεία στη Νορβηγία, 12 στην Σουηδία, Ισπανία, Ιταλία, Τουρκία και Βραζιλία.
Η Notar Ελλάς σας δίνει τη δυνατότητα να προωθήσετε τα ακίνητά σας αποτελεσματικά τόσο στη Σκανδιναβία όσο και στη Ρόδο και τα Δωδεκάνησα.
Σκέφτεσαι να αγοράσεις ή να πουλήσεις το σπίτι σου! Εμείς στη Notar σε βοηθάμε.


Ηλίας Παπανικολάου
Μεσίτης/ Οικονομολόγος

Ο δικός σας μεσίτης
ΑΕ971

ΠΑΣΤΙΔΑ. ΠΩΛΟΥΝΤΑΙ
μεζονέτες πολυτελούς κατασκευής από ιδιοκτήτη-κατασκευαστή σε μπετά ή τελειωμένα των 120-130-160 τ.μ. σε οικόπεδο 250 και 330 τ.μ. με θέα το Φιλέρημο.

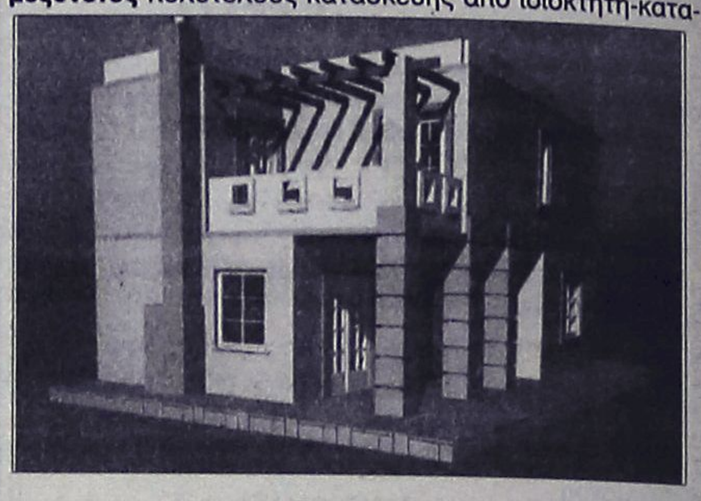

Πληρ. τηλ. 6944636141
ΜΑΠ597(Γ)

ευσταθίου ΕΥΡΩΚΤΗΜΑΤΙΚΗ
ΚΤΗΜΑΤΟΜΕΣΙΤΙΚΟ ΓΡΑΦΕΙΟ
Εθν. Αντιστασεως 83 • Τηλ.: 22410 73819, 74917
Κιν.: 6944 374546, 6945 292030
Fax: 22410 38641 • e-mail: info@euroktimatiki.gr

ΠΩΛΗΣΕΙΣ ΑΚΙΝΗΤΩΝ

Οικοπεδα
1) 300 τ.μ. στον οικοδομικό συνεταιρισμό Λιμενεργατών (σε εξέλιξη η κατασκευή έργων υποδομής) Αξίας 55.000 € 2) 300 τ.μ. στον οικοδομικό συνεταιρισμό Αιγυπτιωτών (σε εξέλιξη η κατασκευή έργων υποδομής) Αξίας 50.000€ 3) 304 τ.μ. στην Ιξιά (με δυνατότητα οικοδόμησης 240 τ.μ. κατοικίας) Αξίας 160.000 € 4) 1.000 τ.μ. στο Ροδίνι (με δυνατότητα οικοδόμησης 400 τ.μ. κατοικίας) Αξίας 350.000 € 5) 1000 τ.μ. στην Ιαλυσό (με δυνατότητα οικοδόμησης 120 τ.μ. κατοικίας) Αξίας 110.000 € 6) 2000 τ.μ. στην Ιαλυσό (με δυνατότητα οικοδόμησης 200 τ.μ. κατοικίας) Αξίας 220.000 € 7) 2000 τ.μ. στα Κοσκινού (με δυνατότητα οικοδόμησης 120 τ.μ. κατοικίας) Αξίας 88.000 € 8) 3.640 τ.μ. στην Ιαλυσό (με δυνατότητα οικοδόμησης 135 τ.μ. κατοικίας) Αξίας 120.000 € 9) 4000 τ.μ. στα Κοσκινού με πανοραμική θεά (με δυνατότητα οικοδόμησης 200 τ.μ. κατοικίας) Αξίας 215.000 € 10) 4000 τ.μ. στα Κοσκινού με εξαιρετική θεά (με δυνατότητα οικοδόμησης 200 τ.μ. κατοικίας) Αξίας 300.000 € 11) 4000 τ.μ. στο Φυτώριο (με δυνατότητα οικοδόμησης 200 τ.μ. κατοικίας) Αξίας 300.000 € 12) 4.010 κοντά στην Εθν. Οδό Λίνδου – Αεροδρομίου για επαγγελματική χρήση (με δυνατότητα οικοδόμησης 3.600 τ.μ. Βιοτεχνικού Χώρου) Αξίας 180.000 € 13) 5.300 τ.μ. στα Ασγούρου (με δυνατότητα οικοδόμησης 200 τ.μ. κατοικίας) Αξίας 190.000 €

Διαμερίσματα
1) 50 τ.μ. στην Μ. Κλαδάκη με 1 υπν/τιο Αξίας 90.000 € 2) 50 τ.μ. στην Μυτιλήνης με 1 υπν/τιο Αξίας 82.000 € 3) 65 τ.μ. στην Κανελλοπούλου με 1 υπν/τιο Αξίας 95.000€ 4) 70 τ.μ. στην Ιξιά (Σωτήρος) με 2 υπν/τια Αξίας 94.000€ 5) 80 τ.μ. στην Αγ. Σοφίας με 2 υπν/τια Αξίας 176.000€ 6) 80 τ.μ. στην Λαγκάνη (περιοχή Δασκάλους) με 2 υπν/τια Αξίας 85.000€ 7) 85 τ.μ. στην Κέννεντυ με 2 υπν/τια Αξίας 120.000€ 8) 85 τ.μ. στην Παπαδιαμάντη με 2 υπν/τια Αξίας 97.000€ 9) 95 τ.μ. στην 28ης Οκτωβρίου με 2 υπν/τια Αξίας 280.000€ 10) 95 τ.μ. στην Ιξιά (Σωτήρος) με 2 υπν/τια Αξίας 90.000€ 11) 98 τ.μ. στην Νηρηίδων (Καρακόνερο) με 3 υπν/τια Αξίας 140.000€ 12) 107 τ.μ. στην Ρόδου-Λίνδου (κοντά στην ΔΕΥΑΡ) με 3 υπν/τια Αξίας 130.000€ 13) 110 τ.μ. στην Ανθ. Ζερβού με 3 υπν/τια Αξίας 225.000 € 14) 110 τ.μ. στην Ιαλυσό με 3 υπν/τια Αξίας 120.000 € 15) 110 τ.μ. στην Νηρηίδων (Καρακόνερο) με 3 υπν/τια Αξίας 220.000€ 16) 116 τ.μ. στην Μ. Πετρίδη με 3 υπν/τια Αξίας 232.000 € 17) 120 τ.μ. στην Ιαλυσό με 3 υπν/τια Αξίας 125.000 € 18)120 τ.μ. στην Νηρηίδων (Καρακόνερο) με 3 υπν/τια Αξίας 240.000€ 19) 126 τ.μ. στην Γρηγορίου Ε΄ με 3 υπν/τια Αξίας 315.000 €

ΜΟΝΟΚΑΤΟΙΚΙΕΣ - ΜΕΖΟΝΕΤΕΣ
1)140 τ.μ. στην Ιαλυσό Αξίας 280.000 € 2) 140 τ.μ. στην Παστίδα Αξίας 220.000 € 3) 140 τ.μ. στην Ιαλυσό Αξίας 280.000 € 4) 150 τ.μ. στην Ιαλυσό Αξίας 300.000 € 5)155 τ.μ. στην Ιξιά Αξίας 279.000 € 6) 155 τ.μ. στην Ιξιά Αξίας 281.000 € 7) 160 τ.μ. στην Ιαλυσό Αξίας 350.000 € 8) 160 τ.μ. στα Κοσκινού Αξίας 380.000 € 9) 160 τ.μ. στις Φάνες Αξίας 190.000 € 10) 200 τ.μ. στους Πρόποδες Φιλερήμου στην Ιαλυσό Αξίας 380.000 € 11) 280 τ.μ. στην λεωφ. Κρεμαστής – Π. Αεροδρομίου Αξίας 320.000 €

ΚΑΤΑΣΤΗΜΑΤΑ
1) 30 τ.μ. στο Κέντρο της Πόλης (με άμεση παράδοση χρήσης) Αξίας 450.000€ 2) 55 τ.μ. στην Ανάληψη (κεντρικά) Αξίας 120.000€ 3) 57 τ.μ. στο Κέντρο της Πόλης (ελεύθερο Χρήσεως) Αξίας 370.000€ 4) 61 τ.μ. στο Κέντρο της Πόλης (με άμεση παράδοση χρήσης) Αξίας 590.000€ 5) 62 τ.μ. στην Ανάληψη (κεντρικά) Αξίας 370.000 € 6) 77 τ.μ. στο Κέντρο της Πόλης (ελεύθερο Χρήσεως) Αξίας 500.000€ 7) 100 τ.μ. στην Ανάληψη (κεντρικά) Αξίας 580.000 €
ΧΠ4012029

SIDER KAT
ΠΩΛΟΥΝΤΑΙ
● Ανεξάρτητες διώροφες μονοκατοικίες εντός οικοπέδου 1.000 τ.μ. με θέα την πόλη της Ρόδου (Εξω από τα Κοσκινού)
● Υπόγεια αποθήκη 200 τ.μ. περιοχή "Ικαρος" (πίσω από την οδό Ατταβύρου)
Τηλ. 22410 30069
Κιν. 6944532903
ΑΕ934

ΚΛΑΔΟΓΕΝΗΣ ΜΙΧΑΗΛ
ΠΟΛΙΤΙΚΟΣ ΜΗΧΑΝΙΚΟΣ Ε.Μ.Π.
ΑΤΤΑΒΥΡΟΥ 20-ΡΟΔΟΣ
ΤΗΛ. 2241022394
ΠΩΛΟΥΝΤΑΙ
1. **Μεζονέτες** με απεριόριστη θέα και θέα στη θάλασσα, στο Καρακόνερο, με 3 υπνοδωμάτια, σαλόνι, κουζίνα, 2 λουτρά, αποθήκης και με υπόγειο χώρο στάθμευσης και λοιπών βοηθητικών χώρων, εμβαδού 125 τ.μ. και εμβαδού υπογείου 65 τ.μ., συνολικής επιφάνειας με το υπόγειο 190 τ.μ.
2. **Διαμερίσματα** πολυτελούς κατασκευής με απεριόριστη θέα και θέα στη θάλασσα, στο Καρακόνερο, με 3 υπνοδωμάτια, λουτρού και αποθήκης εμβαδού 105 τ.μ.
ΑΕ0058



ΚΤΗΜΑΤΟΜΕΣΙΤΙΚΟ ΓΡΑΦΕΙΟ
ΔΩΔΕΚΑΝΗΣΙΑΚΗ ΚΤΗΜΑΤΙΚΗ
ΠΑΠΟΥΤΣΗΣ ΚΩΝ/ΝΟΣ
ΠΩΛΟΥΝΤΑΙ
1. **Διαμέρισμα** 73 τ.μ. ημιυπόγειο στην Ανάληψη (ημιτελής). Τιμή 55.000 €
2. **Διαμέρισμα** 107 τ.μ. ισογείου στην Ανάληψη. Τιμή 181.900 €
3. **Διαμέρισμα** 112 τ.μ. 1ου ορόφου στο Ροδίνι. Τιμή 215.000 €
4. **Διαμέρισμα** 98 τ.μ. 2ου ορόφου στην Αγ. Αναστασία. Τιμή 130.000€
5. **Διαμερίσματα** 86 τ.μ. 1ου-3ου-4ου ορόφου με γκαράζ στην Ιαλυσό. Τιμή 138.600 €
6. **Διαμέρισμα** 87 τ.μ. ισογείου με 300 τ.μ. αυλή στην Ιαλυσό. Τιμή 174.000€
7. **Διαμέρισμα** 115 τ.μ. 2ου ορόφου στην Ιξιά. Τιμή: 114.500€
8. **Μεζονέτα** 150 τ.μ. διώροφη σε οικόπεδο 1.000 τ.μ. στην Ιαλυσό. Τιμή 160.000 € (μπετά)
9. **Μεζονέτα** 180 τ.μ. σε 200 τ.μ. οικόπεδο στην Κρεμαστή. Τιμή 250.000 €
10. **Μεζονέτα** 143 τ.μ. διώροφη σε 500 τ.μ. οικόπεδο στα Κοσκινού. Τιμή 140.000 € (μπετά)
11. **Μεζονέτα** 105 τ.μ. διώροφη στα Κοσκινού (ημιτελής). Τιμή 117.000€
12. **Μεζονέτα** 120 τ.μ. σε οικόπεδο 1.500 τ.μ. στην Ψίνθο. Τιμή σε μπετά 75.000€ τελειωμένη 145.000€
13. **Κατάστημα** στην Σωκράτους Π. Πόλη. Τιμή 600.000€
14. **Οικόπεδο** 5.680 τ.μ. στ' Αφάντου. Τιμή 90.000 €
15. **Οικόπεδο** 4.000 τ.μ. στους Τρεις. Τιμή 145.000 €
16. **Οικόπεδο** 406 τ.μ. στον Εμπωνα, τιμή 35.000 ευρώ.
17. **Επιχ/ση** καφετέριας-μπαρ με τον εξοπλισμό της εντός πόλεως. Τιμή 9.000 €

ΜΙΣΘΩΣΕΙΣ
1. **Αποθήκη** 300 τ.μ. υπόγεια εντός πόλεως. Μίσθωση 800 €

ΠΩΛΗΣΕΙΣ ΑΚΙΝΗΤΩΝ - ΟΙΚΟΠΕΔΩΝ- ΜΙΣΘΩΣΕΙΣ ΑΚΙΝΗΤΩΝ
ΩΡΕΣ ΓΡΑΦΕΙΟΥ 09.00-14.00 π.μ. και 17.00-21.00 μ.μ.
ΕΘΝΙΚΗΣ ΑΝΤΙΣΤΑΣΗΣ 45- 1ος ΟΡΟΦΟΣ • ΤΗΛ. - ΦΑΞ 2241025480 κιν. 6932469420 • e-mail: papoutsisk@in.gr
ΧΠ2673

ΓΙΑΝΝΗΣ ΝΙΚΟΛΙΔΑΚΗΣ
Μηχανολόγος-Μηχανικός
Γαλλίας 12-Ρόδος • τηλ. (22410)22291, 35103
ΠΩΛΟΥΝΤΑΙ
- Επί της οδού **Κων. Υδραίου** (πλησίον Ρόδου - Λίνδου) πολυτελή **διαμερίσματα** με απεριόριστη θέα, ιδιωτικούς χώρους parking και αποθήκες 90 τ.μ. και 126 τ.μ.
- Επί της οδού **Καθοπούλη** (Νιοχώρι) **αποθήκη** 222 τ.μ., **κατάστημα** 59 τ.μ. με πατάρι 15 τ.μ., **διαμερίσματα** από 45 τ.μ. έως 58 τ.μ.
ΧΠ2675

ΚΡΑΝΙΔΗΣ
ΜΕΣΙΤΗΣ ΑΣΤΙΚΩΝ ΣΥΜΒΑΣΕΩΝ
ΟΙΚΟΝΟΜΟΛΟΓΟΣ
ΑΝΑΛΑΜΒΑΝΟΥΜΕ:
● ΠΩΛΗΣΕΙΣ
● ΑΓΟΡΕΣ
● ΑΝΤΙΠΑΡΟΧΕΣ
● ΕΝΟΙΚΙΑΣΕΙΣ
ΚΑΖΟΥΛΗ & ΑΜΕΡΙΚΗΣ 50, ΡΟΔΟΣ
ΤΗΛ. 22410 27082
ΚΙΝ. 6944347405 / 6942010248
ΧΠ092

ΕΣΤΙΑ

ΚΤΗΜΑΤΟΜΕΣΙΤΙΚΟ ΓΡΑΦΕΙΟ ΚΑΜΠΟΥΡΗΣ ΣΚ. ΕΜΜΑΝΟΥΗΛ

1. **ΜΟΝΟΚΑΤΟΙΚΙΑ** 250 τ.μ. λουξ κατασκευής και ισόγειο 150 τ.μ. σε μπετά εντός οικοπέδου 4.550 τ.μ. επί της λεωφόρου Παστίδας σε φανταστική τιμή
2. **ΔΙΑΜΕΡΙΣΜΑ** 88 τ.μ. επί της Διονυσίου Σολωμού (ρετιρέ) σε πολύ λογική τιμή
3. **ΟΙΚΟΠΕΔΟ** 2600 τ.μ. στην περιοχή Κοσκινού σε φανταστική τοποθεσία
4. **ΔΙΑΜΕΡΙΣΜΑΤΑ** διαφόρων διαστάσεων στο Ροδίνι
5. **ΔΙΑΜΕΡΙΣΜΑΤΑ** διαφόρων διαστάσεων στο Καρακόνερο
6. **ΜΟΝΟΚΑΤΟΙΚΙΕΣ** με αυλή στο Καρακόνερο
7. **ΜΟΝΟΚΑΤΟΙΚΙΕΣ - ΔΙΑΜΕΡΙΣΜΑΤΑ** στην ωραιότερη περιοχή Μαριτσών υπό κατασκευή
8. **ΟΙΚΟΠΕΔΟ** στη Ρόδου-Λίνδου 9000 τ.μ. με άδεια οικοδομής

ΣΤΕΦ. ΚΑΖΟΥΛΗ 74 - ΡΟΔΟΣ
ΤΗΛ. 2241024858, 6947424462

ΑΕ891



ΚΤΗΜΑΤΟΜΕΣΙΤΙΚΟ ΓΡΑΦΕΙΟ

ΑΙΓΑΙΟΚΤΗΜΑΤΙΚΗ

ΕΠΙΛΕΓΜΕΝΕΣ ΠΡΟΤΑΣΕΙΣ ΑΚΙΝΗΤΩΝ

- 44 τ.μ. καινούργιο Ιαλυσό 85.000 €
- 48 τ.μ. (υπόγειο με αυλή) Υψηλάντου 60.000 €
- 48 τ.μ. ισόγειο Αισχύνη 75.000 €
- 50 τ.μ. ρετιρέ Αγ. Νικόλαο 50.000 €
- 70 τ.μ. μον/κία με οικ/δο και έξτρα δόμηση Αρχάγγελο 94.000 €
- 74 τ.μ. μον/κία σε 400 τ.μ. οικ/δο Δαματριά 75.000€
- 73 τ.μ. διαμ/σμα (β' ορ.) Αγ. Νικόλαο 95.000€
- 86 τ.μ. (3 υπν.) καινούργιο διαμ. Ιαλυσό 150.000 €
- 87 τ.μ. καινούργιο διαμ. στους Τρεις 165.000 €
- 89 τ.μ. καινούργιο διαμ. Μηδεια 175.000 €
- 92 τ.μ. ισόγειο υπ/νο λουξ κατασκευής στο Ροδίνι 150.000 €
- 95 τ.μ. μετ/νο διαμ. Ιαλυσό 90.000 €
- 97 τ.μ. διαμ. με απερ/στη θέα Κέννεντυ 250.000 €
- 100 τ.μ. μον/κία 4 ετών 500 τ.μ. οικ/δο στην Ιαλυσό 280.000 €
- 100 τ.μ. καινούργιο διαμ. (με γκαράζ -απ/κη) Μίρα - Μάρε 190.000 €
- 120 τ.μ. μον/κία Π. Πόλη - Ρολόι 145.000 €
- 120 τ.μ. καινούργιο διαμέρισμα στους Τρεις 229.000 €
- 129 τ.μ. καινούργιο (3 υπν.) κοντά Αραπάκι 215.000 €
- 130 τ.μ. Κοσκινού μον/κία ανεξάρτηση σε 800 τ.μ. οικόπεδο σε μπετά 115.000 €
- 130 τ.μ. μον/κία σε μπετά Παστίδα 115.000 €
- 159 τ.μ. ανεξ/τη μον/κία Παστίδα 180.000 €
- 236 τ.μ. μον/κία Θολό σε 2.174 τ.μ. οικ/δο με εξτρά Σ.Δ. 764 τ.μ. 250.000 €
- 1 οικ/κή μερίδα του οικ/κού συν/σμού Απόλλων 300 τ.μ. 110.000€
- Γραφεία 23 τ.μ. , 45 τ.μ. και 67 τ.μ. κοντά στην Ακαδημία Χ2.500 € το τ.μ.

ΕΚΤΟΣ ΑΥΤΩΝ ΤΩΝ ΑΚΙΝΗΤΩΝ ΔΙΑΘΕΤΟΥΜΕ ΜΕΓΑΛΗ ΠΟΙΚΙΛΙΑ ΣΕ ΔΙΑΜ/ΤΑ (ΜΕΤ/ΝΑ-ΚΑΙΝΟΥΡΓΙΑ) ΣΤΙΣ ΚΑΛΥΤΕΡΕΣ ΤΙΜΕΣ ΤΗΣ ΑΓΟΡΑΣ-ΟΙΚ/ΔΑ ΚΑΙ ΕΝΟΙΚΙΑΣΕΙΣ ΑΚΙΝΗΤΩΝ - ΑΝΤΙΠΑΡΟΧΕΣ

ΡΕΝΑ ΒΑΖΟΥΚΟΥ ΚΑΙ ΣΥΝΕΡΓΑΤΕΣ
(ΜΕΣΙΤΗΣ ΑΣΤΙΚΩΝ ΣΥΜΒΑΣΕΩΝ)
ΔΙΕΥΘ. ΓΡΑΦΕΙΟΥ ΔΗΜ. ΘΕΟΔΩΡΑΚΗ 3
10-1 το πρωί καθημερινά και 6.30-9 απ/μα
Τηλ. (22410) 22943-28838 FAX: 28838, κιν. 6945466773
email.vazoukou@acn.gr

ΧΠ851

ενοικιασεις

συνέχεια από την προηγούμενη

ΕΝΟΙΚΙΑΖΕΤΑΙ εξοχική κατοικία 110 τ.μ. στα Μαριτσά με αυτόνομη θέρμανση, βεράντες με μπέργκολες, κήπους, πάρκιν και αποθήκη. Πληρ. τηλ. 2241052845, 6 9 3 2 3 7 7 2 8 4 , 6942693052 MZT030111

ΕΝΟΙΚΙΑΖΕΤΑΙ εστιατόριο-μπαρ με πισίνα και σούπερ μάρκετ στο Φαληράκι. Πληρ. τηλ. 2 2 4 1 0 6 9 2 3 0 , 6944223382 MAT2

ΕΝΟΙΚΙΑΖΕΤΑΙ γκαρσονιέρα επιπλωμένη στο Καναμάτ Φώτη Κόντογλου αρ. 90, λεωφόρος Καλλιθέας στο σούπερ μάρκετ Βερόπουλου, με πάρκιν. Πληρ. τηλ. 2241061790 MZT030107

ΕΝΟΙΚΙΑΖΕΤΑΙ διαμέρισμα 90 τ.μ. αποτελούμενο από 2 υπνοδωμάτια, κουζίνα, wc, σαλόνι και ηλιακό θερμοσίφωνα και αυτόνομη θέρμανση επί της Μιχ. Πετρίδη 53 Α' όροφος. Τιμή ενοικίου 350 ευρώ. Πληρ. τηλ. 6938061868.

MZT020101

ΕΥΚΑΙΡΙΑ

ΠΩΛΕΙΤΑΙ ΣΧΟΛΗ ΠΛΗΡΟΦΟΡΙΚΗΣ
στ' Αφάντου

με 2 αίθουσες διδασκαλίας 12 υπολογιστών, κλιματισμός, γραφεία, βιβλιοθήκη, εν λειτουργία στην τιμή ευκαιρίας 18.000 ευρώ

Πληρ. τηλ. 6947994333, 6946335740

ΜΑΠ639(Γ)

SAVVAIDIS & Associates
Estate Agents & Consultants

ΕΜΠΟΡΙΚΕΣ ΜΙΣΘΩΣΕΙΣ



Ενοικιάζεται κεντρικό κατάστημα στην Εθνικής Αντίστασης εμβαδού 200 τ.μ. με υπαίθριο χώρο και 18 μέτρα πρόσοψη.

BERLUX

Γρ. Λαμπράκη 14 & Αμερικής, Ρόδος
Τηλ 22410-26281 fax 22410-34663

ΣΑΒΒΑΙΔΗΣ & Συνεργατες
Μεσιτες & Συμβουλοι Ακινητων

ενοικιασεις

συνέχεια από την προηγούμενη

ΕΝΟΙΚΙΑΖΕΤΑΙ δίχωρη **γκαρσονιέρα** 45 τ.μ. επιπλωμένη και χωρίς κοινόχρηστα. Περιοχή Μήδεια, οδός Καστοριάς 15. Πληρ. τηλ. 22410-25067, κιν. 6973280604.

MZT020104

ΕΝΟΙΚΙΑΖΕΤΑΙ διαμέρισμα 90 τ.μ. στον Α' όροφο αποτελούμενο από 2 κρεβατοκάμαρες, σαλόνι, κουζίνα, επιπλωμένο με νυχτερινό ρεύμα, ηλιακό θερμοσίφωνα και ηλεκτρικές συσκευές. Χωρίς κατοικίδια ζώα επί της οδού Πάλμα Μαγιόρκας 30 περιοχή Ροδίνι. Πληρ. τηλ. 22410 64779 και 61581.

MZT020116

ΕΝΟΙΚΙΑΖΕΤΑΙ γκαρσονιέρα ή γραφείο 45 τ.μ. σε ισόγειο, στην οδό Γ. Παπανδρέου 25 περιοχή Ανάληψη. Πληρ. τηλ. 22410 64411, 2244046046.

MZT020112

ΕΝΟΙΚΙΑΖΕΤΑΙ στην Ιξιά καινούργια λούξ κατασκευής **γκαρσονιέρα** πλήρως επιπλωμένη στον Α' όροφο με τηλέφωνο, θέρμανση, ανελκηστήρα οροφής, ηλιακό και ηλεκτρικό θερμοσίφωνα, βεράντα και πάρκιν. Πληρ. τηλ. 22410 92714.

MZT020110

ΕΝΟΙΚΙΑΖΕΤΑΙ δίχωρη επιπλωμένη **γκαρσονιέρα** 25 τ.μ. πλήρως εξοπλισμένη με δίπορτο ψυγείο-tv-ηλιακό θερμοσίφωνα-αερόθερμο-σόμπα υγραερίου-χρηματοκιβώτιο-φουρνάκι με τρία μάτια-απορροφητήρα-διπλό κρεβάτι-μονωμένη οροφή-άνετος χώρος παρκαρίσματος-εγκατάσταση για πλυντήριο ρούχων στην Κρεμαστή. Μίσθωμα 175. Πληρ. τηλ. 22410 96742, κιν. 6944819048.

MZT020109

ΕΝΟΙΚΙΑΖΕΤΑΙ καινούργιο πολυτελείας 3άρι **διαμέρισμα** στον Α' όροφο επιπλωμένο ή μη επιπλωμένο με: 2 air contision, όλα τα ηλεκτρικά είδη, ηλιακό και ηλεκτρικό θερμοσίφωνα, 2 μεγάλες βεράντες και χώρος για πάρκιν σε ήσυχη περιοχή στην Ιξιά. Πληρ. τηλ. 6946163747.

MZT020108

ΕΝΟΙΚΙΑΖΟΝΤΑΙ δίχωρα **διαμερισματάκια** πλήρως επιπλωμένα με A/C στο κέντρο της πόλης. Πληρ. τηλ. 2241038932

MZT301213

ΕΝΟΙΚΙΑΖΟΝΤΑΙ μεγάλα επιπλωμένα **studio,** δίχωρα και μονόχωρα στα Κοσκινού, με δική τους τουαλέτα, πλήρως εξοπλισμένο μέσα σε κήπο και άνετο πάρκιν. Πληρ. τηλ. 2241060235.

MZT020105

ΕΝΟΙΚΙΑΖΕΤΑΙ καινούργιο διαμπερές διαμέρισμα α' ορόφου, αποτελούμενο από 3 υπνοδωμάτια, σαλόνι-κουζίνα με εντοϊχισμένες ηλεκτρικές συσκευές, ηλιακό θερμοσίφωνα και μεγάλες βεράντες επί της οδού Αντιοχείας. Πληρ. τηλ. 6974123416, 6944153714, 22410 73302. MZT020106

ΕΝΟΙΚΙΑΖΟΝΤΑΙ καινούργια **διαμερίσματα** 60 τ.μ. επιπλωμένα στην Ιαλυσό έμπροσθεν του Γυμνασίου και Λυκείου Ιαλυσού στον 1ο όροφο με όλες τις σύγχρονες ανέσεις. Πληρ. τηλ. 2241093217, κιν. 6977904494 ΜΑΠ653

ΕΝΟΙΚΙΑΖΕΤΑΙ γραφείο 100 τ.μ. πλησίον Αννης Μαρίας, δίδεται και τμηματικά. Πληρ. τηλ. 2241074384

ΜΑΠ641(3)

ΕΝΟΙΚΙΑΖΕΤΑΙ επιπλωμένη **γκαρσονιέρα** στην Κων. Τσαλδάρη 2, πλησίον Κωτσόβολου. Πληρ. τηλ. 6944426760

MZT281201

ΕΝΟΙΚΙΑΖΕΤΑΙ διαμέρισμα στην οδό Σοφούλη και Χειμάρρας γωνία 90 τ.μ. Πληρ. τηλ. 2241024103

MZT291209



ΑΠ1578(Γ) ΚΑΡΕΚΛΑΣ ΚΩΝ/ΝΟΣ 6947070463 – 22410 38970 (ιδιωτης)

Mediterranean
Real Estate Agency
Κτηματομεσιτικό γραφείο
ΗΡΑΚΛΗΣ Δ.ΧΟΡΟΖΙΔΗΣ
Μεσίτης & Σύμβουλος επενδύσεων Ακίνητης Περιουσίας
Σύμβουλοι και φίλοι για μια ζωή!
www.dodecaneserealestate.com



ΠΩΛΗΣΕΙΣ - ΜΙΣΘΩΣΕΙΣ ΑΚΙΝΗΤΩΝ

Πωλήσεις Μονοκατοικιών- Μεζονέτων

-Καλυθιές. Μεζονέτα 2 επιπέδων, 130 τμ, 3 υ/δ, 2 wc, αυλή, πάρκιν, κεντρική θέρμανση, σε ήσυχη περιοχή
-Αφάντου. Μεζονέτα υπερπολυτελούς κατασκευής 230τμ με 70τμ βεράντες, 4υ/δ, 3 μπάνια.
-Αφάντου. Μεζονέτα υπερπολυτελούς κατασκευής 211 τμ με 50τμ βεράντες, 3 υ/δ, 3 μπάνια.
-Αφάντου. Μονοκατοικία 75 τμ, με 2 υ/δ, και ενιαίο χώρο κουζίνας-καθιστικού με τζάκι.Διαμορφωμένοι εξωτερικοί χώροι 800 τμ με ανεξάρτητο σπιτάκι 25 τμ στον κήπο. 300 μ από την θάλασσα.
- Κολύμπια. Πωλούνται νεόδμητες μεζονέτες 107 τμ η κάθε μία, ιδιαίτερης αισθητικής πλήρως εξοπλισμένες, με ή χωρίς πισίνα, κήπο, πάρκιν, μεγάλες βεράντες, 380 μ από τη θάλασσα.
-Αρχάγγελος. Μεζονέτες 108 τμ η κάθε μία, στα μπετά,σε ήρεμη περιοχή, με απεριόριστη θέα.
-Λάρδος. Πωλούνται 2 ανεξάρτητες κατοικίες συνολικής επιφάνειας 350 τμ, με διαρρύθμιση κατάλληλη και για ενοικιαζόμενα στούντιος
-Γεννάδι. Μεζονέτες 117 τμ με διαμορφωμένους εξωτερικούς χώρους (πισίνα, χώρο αθλοπαιδιών, κιόσκι, πάρκιν) με θέα τη θάλασσα.
-Κανδυλί. Μεζονέτα 3 επιπέδων,συνολικής επιφάνειας 270 τμ, στα σοβατίσματα. Έκταση 1,470 τμ.
- Κανδυλί. Μεζονέτα 120 τμ, στα μπετά, σε οικόπεδο 2067 τμ.
- Κανδυλί. Μεζονέτα 120 τμ, στα μπετά, σε οικόπεδο 1480 τμ.
- Κανδυλί. Μεζονέτα 120 τμ, στα μπετά, σε οικόπεδο 639 τμ.
- Κανδυλί. Μεζονέτα 120 τμ, στα μπετά, σε οικόπεδο 620 τμ.
-Ιαλυσός Στην περιοχή Σωτήρος σε ήσυχη τοποθεσία, πωλείται μεζονέτα 200 τμ υπερπολυτελούς κατασκευής.
-Ιαλυσός Στην περιοχή Σωτήρος σε ήσυχη τοποθεσία, πωλείται ημιτελής 3όροφος μεζονέτα 290 τμ.
-Κρεμαστή. Μονοκατοικία 100 τμ σε οικόπεδο 132 τμ, 3 υ/δ, πλήρως ανακαινισμένη, σε κεντρικό σημείο, με υπόλοιπο δόμησης (αέρας).
-Παστίδα. Περιοχή Κήπια διόροφη κατοικία υπερπολυτελούς κατασκευής, υπερυψωμένο ισόγειο 150 τμ, 3 υ/δ, 2 μπάνια, σαλόνι, κουζίνα, τζάκι, μεγάλα μπαλκόνια. Α' όροφος 112 τμ, 3 υ/δ, 2 μπάνια, σαλόνι, κουζίνα, τζάκι, μεγάλα μπαλκόνια,απεριόριστη θέα, υπέροχα διαμορφωμένοι εξωτερικοί χώροι σε μεγάλο οικόπεδο.
-Παστίδα. Υπερπολυτελής 2όροφη μονοκατοικία 482τμ σε οικόπεδο 4.200τμ, ιδιαίτερου αρχιτεκτονικού σχεδιασμού, με 4 υ/δ, σαλόνι, κουζίνα υψηλής αισθητικής, 4 μπάνια, αποθήκη, κεντρικό σύστημα κλιματισμού ψύξης-θέρμανσης, διαμορφωμένο και δεντροφυτεμένο εξωτερικό χώρο, μεγάλες βεράντες απέραντη θέα.
- Διαμαντριά. Νεόδμητη μεζονέτα 100τμ.διαμορφωμένη σε 3 διαφορετικά επίπεδα με απέραντη θέα.
-Θεολόγος. 2 όροφη μονοκατοικία 120 τμ σε οικόπεδο 4700 τμ. 60μ από τη θάλασσα με απέραντη θέα.

Πωλήσεις Διαμερισμάτων

-Ρόδος. Στο Ροδίνι στην οδό Σμύρνης και μονής Καλόπετρας, σε ήσυχη τοποθεσία, πωλούνται διαμερίσματα α ορόφου, β ορόφου και ρετιρέ, 2 υ/δ 80 τμ, και 3 υ/δ 99 τμ. Νεόδμητα και παραδοτέα πλήρως εξοπλισμένα.
-Ρόδος.Επί της Κων.Υδραίου νεόδμητο διαμέρισμα 100τμ 2 υ/δ.
-Ρόδος. Επί της Ρόδου- Λίνδου διαμέρισμα 3ου ορόφου 3 υ/δ.
- Ρόδος. Στο κέντρο της πόλης επί της Διλιπεράκη πωλείται διαμέρισμα 90 τμ, β ορόφου, ανακαινισμένο.
-Ρόδος. Στο Καρακάντερο πωλείται υπερυψωμένο ισόγειο 101 τμ μετοχηρισμένο 3 υ/δ.
-Ρόδος.Θεμιστ.Σοφούλη μεταχειρισμένο διαμέρισμα β ορόφου 75 τμ, 2 υ/δ.
-Ιαλυσός. Οδός Σωτήρος διαμέρισμα 115 τμ 2ου ορόφου, 3 υ/δ, μεγάλο σαλόνι, κουζίνα, μικρή αποθήκη θερμοπομπούς.
-Αφάντου. Σε κεντρικό σημείο, διαμέρισμα 2ου ορόφου 75 τμ σε νεόδμητ πολυκατοικία, 2υ/δ, σαλοτραπεζαρία, κουζίνα, μπάνιο.

Πωλήσεις Ξενοδοχειακών μονάδων

-Αφάντου. Σε ύψωμα με πανοραμική θέα, πωλείται ξενοδοχειακή μονάδα Που αποτελείται από: 1) 37 δωμάτια (80 κλίνες). 2) 12 δωμάτια ημιτελή (24 κλίνες). 3) Δόμηση για επιπλέων 22 δωμάτια (44 κλίνες). Σύνολο 148 κλίνες. 4) Πισίνα, σνακ μπαρ, εστιατόριο.

Πωλήσεις Παραδοσιακών κατοικιών

- Ρόδος. Νισχώρι, 2όροφο παλαιό αρχοντικό 200 τμ, ανακαινισμένο, ιδιαίτερης αρχιτεκτονικής με τζάκι, βοτσαλωτά δάπεδα και με υπέροχα διαμορφωμένους εξωτερικούς χώρους 250 τμ.Υπόλοιπο δόμησης 90 τμ.
-Ρόδος. Επί της Βορείου Ηπείρου πωλείται αρχοντικό διατηρητέο 400 τμ, 3 επιπέδων, με οικόπεδο 900 τμ.
-Παλιά πόλη. 3όροφη παραδοσιακή κατοικία 95τμ, 3υπν/τίων καινούρια κουζίνα και μπάνιο,πλήρως ανακαινισμένο.
-Παλιά πόλη. 2όροφη παραδοσιακή κατοικία 350τμ σε κεντρικό σημείο.Στο ισόγειο έχει και κατάστημα για οποιαδήποτε χρήση.
-Παλιά πόλη. Επί της Μενεκλέους πωλείται παραδοσιακή κατοικία 99 τμ, με αυλή, κατάλληλο και για επαγγ. χρήση
-Αφάντου. Παραδοσιακή καμάρα 79τμ σε οικόπεδο 94τμ σε καλή κατάσταση.
- Κοσκινού. Παραδοσιακή καμάρα 235 τμ με βεράντα 25 τμ, βοτσαλωτά δάπεδα, τζάκι και ξύλινη σοφίτα για χρήση υ/δ. Το παραδοσιακό και το μοντέρνο σε τέλεια αρμονία.
- Κοσκινού. Πωλείται ανακαινισμένη παραδοσιακή κατοικία 110 τμ, με αυλή 10 τμ, με εσωτερικά επίπεδα διαμορφωμένα σε υ/δ.
- Κοσκινού. Γωνιακή παραδοσιακή κατοικία (καμάρα) 110 τμ με ανεξάρτητη κουζίνα, και αυλή 10 τμ. Επιπλωμένη με όλο τον παραδοσιακό εξοπλισμό.
-Κοσκινού. Πωλείται παραδοσιακή κατοικία πλήρως ανακαινισμένη, 75 τμ καθαρού χώρου και σύνολο με τους εξωτερικούς 103 τμ.
- Μαλώνα. Νεόδμητη παραδοσιακή κατοικία 95 τμ με μεγάλη αυλή με πέργκολα, τζάκι,κλιματισμό,ηλεκτρ.συσκευές και επιπλωμένη.
-Μαλώνα. Παραδοσιακή καμάρα 60 τμ με αυλή σε κεντρικό σημείο.
-Μαλώνα. Παραδοσιακή κατοικία 70 τμ σε καλή κατάσταση.
- Λάερμα Παραδοσιακή κατοικία 70 τμ και 30 τμ υπόλοιπο οικοπέδου.
- Βάτι. Πωλείται παραδοσιακή κατοικία 70 τμ με αυλή 75 τμ.
- Παραδείσι. Μονοκατοικία 3 χώρων 85 τμ. με μεγάλη αυλή.
- Σύμη. Παραδοσιακή νεοκλασική 2όροφη κατοικία 150τμ σε πολύ καλή κατάσταση σε κεντρικό σημείο της Σύμης,με δρόμο.
- Σύμη. Σε κεντρικό σημείο , παραδοσιακή κατοικία 95τμ , αυλή 15τμ. Με δρόμο.
- Σύμη. Στο κέντρο της Σύμης περιοχή καταρράκτης, πωλείται παραδοσιακή κατοικία 70 τμ με πέτρινη αυλή και μικρό οικόπεδο με υπόλοιπο δόμησης.
- Σύμη. Στην περιοχή «Αγίας τριάδος» κάτω από την Παναγία την Περαιώτισσα , πωλείται παραδοσιακή κατοικία, σε άριστη κατάσταση, 2 δωματίων, με 2 αυλές, συνολικής επιφάνειας 110 τμ, κοντά σε δρόμο και θέα Πέδι και Γιαλό.
-Σύμη. Περιοχή Καταρράκτης στο ύψωμα πωλείται δυόροφη παραδοσιακή κατοικία 80 τμ, με οικόπεδο 140 τμ δίπλα με δόμηση.

Πωλήσεις Οικοπέδων- Αγροτεμαχίων

- Ρόδος.180τμ με μεγάλο συντελεστή δόμησης στο Νισχώρι(οδός Διλιπεράκη).
-Ρόδος. Επί της Ρόδου- Λίνδου (μετά το Rhodos gold Βογιατζής) πωλείται οικόπεδο 20.000 τμ ιδιαίτερης προβολής, κατάλληλο για κάθε χρήση.
-Ρόδου-Καλλιθέας. Οικόπεδο 7.000 τμ δίπλα στο Κρέστεν Παλλάς, με απέραντη θέα στη θάλασσα, με άμεση πρόσβαση στη λεωφόρο.
Ρόδου-Καλλιθέας.Στην περιοχή « συνεταιρισμός οικοδόμων» οικόπεδο 502 τμ με δόμηση για 240 τμ οικοδομή.

Αναλαμβάνουμε και εκδόσεις δανείων

-Τσαΐρι. Πωλούνται οικόπεδα 4.000 τμ, 300 μ από την κεντρική λεοφώρο κατάλληλο για βιοτεχνικούς χώρους.
- Ασγούρου. Πωλείται οικόπεδο 5.200 τμ με συγκοινωνιακό κόμβο, και με άδεια για 2 βιομηχανικά κτίρια 2.500 τμ έκαστο.
-Αφάντου. Πωλούνται ανεξάρτητα οικόπεδα 2.000 τμ. εντός ζώνης οικισμού, με δόμηση 200 τμ. το καθένα. Έχουν απέραντη θέα στην θάλασσα.
-Αφάντου. Οικόπεδο 4010 τμ άρτιο και οικοδομήσιμο στην περιοχή Τραπεζία. Απεριόριστη θέα.
-Αφάντου. Αγροτεμάχιο 3020 τμ στην περιοχή Τρυπάνια.
-Αφάντου. Αγροτεμάχιο 9640 τμ στην περιοχή Βότες.
-Μάσσαρι. Οικόπεδο 2450 τμ στην παραλία Μασσάρων.
-Κάλαθος. Οικόπεδο 2,880 τμ. επί της κεντρικής λεωφόρου ιδιαίτερης προβολής.
-Λίνδος-Πεύκοι. Περιοχή περιβολάκι, οικόπεδο 887 τμ. με άδεια οικοδομής 107 τμ. πάνω στον δρόμο. Τιμή ευκαιρίας.
-Πυλώνα. Οικόπεδο εντός οικισμού 1070 τμ, με δόμηση.
-Πυλώνα. Πωλείται οικόπεδο 2.000 τμ άρτιο και οικοδομήσιμο.
-Πυλώνα. Πωλείται αγροτεμάχιο 3,960 τμ.
-Λάρδος. 2 οικόπεδα 4450 το κάθε ένα, στην παραλία της Λάρδου, 100 μ από τη θάλασσα.
-Κιστάρι. Οικόπεδο 800 τμ, με άδεια δυόροφης οικοδομής για 2 καταστήματα 80 τμ ισογείου, 80 τμ α ορόφου με υπόγειο.
- Κιστάρι. Οικόπεδο 5.000 τμ, με πρόσοψη στην κεντρ. λεωφ.
- Κιστάρι. Αγροτεμάχιο 4.800 τμ με πανοραμική θέα θάλασσα.
-Κιστάρι. Περιοχή Μοσκιανά οικόπεδο 4.360 τμ με πανορ. θέα
-Κιστάρι. Περιοχή Μοσκιανά αγροτεμάχιο 2.480 τμ.
-Κιστάρι. Περιοχή Ιερεμίας αγροτεμάχιο 3.320 τμ.
-Κιστάρι. Περιοχή Εταρρία οικόπεδο 4.080 τμ.
-Ασκληπειό. Περιοχή κουλούρα οικόπεδο 6.520 τμ.
-Ασκληπειό. Εντός οικισμού στο ύψωμα, κάτω από το κάστρο, με πανοραμική θέα οικόπεδα 300 τμ το κάθε ένα με άδεια οικοδομής Σ.Δ 0,8.
-Ιαλυσός. Πωλείται οικόπεδο 1.030 τμ στο κέντρο της Ιαλυσού, 100 μ από κεντρική πλατεία.
-Κρεμαστή. Πωλούνται οικόπεδα 4 στρεμ. εκτός σχεδίου.
-Παραδείσι. 583τμ στην κεντρική λεωφόρο με μεγάλο συντελεστή δόμησης.
-Παραδείσι.Περιοχή κάτω Καλαμώνας οικόπεδο 6100τμ με δόμηση 150 τμ.
-Παραδείσι. Οικόπεδο 390 τμ εντός οικισμού, με δόμηση.
-Παραδείσι. Περιοχή Καλαμώνας, οικόπεδο 5.700 τμ.
-Σορωνή. Οικόπεδο εντός σχεδίου 509 τμ άρτιο και οικοδομήσιμο 100 μ από τη θάλασσα.
-Σορωνή. Οικόπεδα 500τμ το κάθε ένα ,εντός σχεδίου, κοντά στη θάλασσα.
-Σορωνή. Οικόπεδο 3880 τμ. με δόμηση 200 τμ. στον κεντρικό δρόμο, στην είσοδο του χωριού.
-Κως-Καρδάμενα. Οικόπεδο 416 τμ με μεγάλο συντελεστή.
-Σύμη. Περιοχή Νοϋλια-Τούρκος πωλείται οικόπεδο 13.500 τμ με 82,5 μ πρόσοψη έως το κύμα.

Πωλήσεις Αποθηκών

-Ρόδος. Πωλείται αποθήκη 55 τμ, με άμεση πρόσβαση αυτοκινήτων, στην περιοχή Κόβα.
-Ρόδος. Βιοτεχνικό κέντρο Μανουσέλη πωλείται βιοτεχνικός χώρος 320 τμ σε 2 ενοποιημένους χώρους με γραφείο,wc, ηλεκτρικά ρολά, ενιαία τζαμαρία στην πρόσοψη.
-Ρόδος. Επί της Σκευου Ζερβού 7-9 πωλείται αποθήκη 488 τμ. με μεγάλη ράμπα για οποιαδήποτε χρήση.
- Ασγούρου. Πωλείται αποθήκη σε βιομηχανική περιοχή 400 τμ και με άδεια για επιπλέον 400 τμ όροφο.
- Ανάληψη Πωλείται υπόγεια αποθήκη 160 τμ σε νέα οικοδομή κατάλληλη για εμπορική χρήση.

Πωλήσεις επιχειρήσεων

-Ρόδος. Περιοχή Ψαροπούλας, Ερ.Σταυρού και Αλ.Διάκου Επιχείρηση αναψυκτήριο σνακ-μπαρ,γωνιακό πλήρως εξοπλισμένο με ωραίο εσωτερικό χώρο και μεγάλη αυλή. Δυνατότητα αλλαγής χρήσης.
Ρόδος. Περιοχή Ψαροπούλας πωλούνται ισόγεια καταστήματα με αυλή.1) 31,40 τμ με 31,40 τμ πατάρι 2) 26,14 τμ με 26,14 πατάρι 3) 25,00 τμ με 25 τμ πατάρι.
Ρόδος. Πωλείται επιχείρηση ειδών γάμου, επώνυμων εταιριών, με εξασφαλισμένη πελατεία, σε κεντρικό δρόμο της πόλης, σε ακίνητο ιδιαίτερης προβολής.
-Ρόδος. Πωλείται επιχείρηση εστιατόριο καφέ μπαρ 130 τμ κεντρικού κτιρίου και 350 τμ αυλής με άδεια 200 ατόμων. Πλήρως ανακαινισμένο. Ιδιαίτερης αισθητικής και διακόσμησης.
-Ρόδος. Πωλείται επιχείρηση εστιατόριο καφέ μπαρ, 130 τμ. κεντρικού κτιρίου και 350 τμ. αυλής, με άδεια 200 ατόμων. Πλήρως ανακαινισμένο, ιδιαίτερης αισθητικής και διακόσμησης.
-Ρόδος. Περιοχή Κόβα επί της οδού Κολοκοτρώνη πωλείται ισόγειο κατάστημα 55 τμ με αυλή, κατάλληλο για κάθε χρήση.
-Ρόδος. Επί της Κων/νου Παλαιολόγου, απέναντι από Βενετόκλειο, κατάστημα, υπερυψωμένο ισόγειο 75 τμ με είδη διακόσμησης και κρύσταλλα γνωστής εταιρίας.
-Ρόδος. Επί της Κων.Υδραίου πωλούνται νεόδμητα καταστήματα ισογείου, και διαμερίσματα 1ου ορόφου κατάλληλα για επαγγελματική χρήση.
-Ρόδος. Επί της Κων. Υδραίου νεόδμητο ισόγειο γωνιακό κατάστημα 50 τμ.
-Ρόδος. Επί της Σκεύου Ζερβού 7-9 πωλείται ισόγειο κατάστημα 143 τμ. με ημιώροφο 76 τμ. μεγάλης προβολής και ιδιαίτερης αισθητικής. Πωλείται και αποθήκη 488 τμ. με ράμπα κάτω από το άνωθεν κατάστημα, η οποία επικοινωνεί και εσωτερικά με το κατάστημα.
-Ρόδος. Ροδίνι. Πωλείται επιχείρηση DVD CLUB σε κεντρικό σημείο.
-Παλιά πόλη. Πωλείται επιχείρηση σε προνομιακό σημείο. Ομήρου και Ιπποδάμου γωνία. Σε τιμή ευκαιρίας.
-Παλιά πόλη .Πωλείται επιχείρηση με άδεια εστιατορίου και όλο τον εξοπλισμό, σε κεντρικό σημείο (πλησίον πλατείας Σωκράτους).
- Νισχώρι. Πωλείται νεοκλασικό κτήριο σε εμπορικό δρόμο κατάλληλο και για επαγγελματική χρήση.
- Φαληράκι Σε εμπορικό κέντρο πωλείται καφετέρια σνακ μπαρ 113 τμ κτήριο με 500 τμ αυλή με μεγάλη πισίνα.
-Φαληράκι. Πωλείται οικοδομικό συγκρότημα αποτελούμενο από δύο 3όροφες οικοδομές υπερπολυτελούς κατασκευής και επιπλέον άδεια για 3 3όροφες οικοδομές και πισίνα 80 τμ. Πανοραμική θέα. Έκταση συνολικής επιφάνειας 13.200 τμ.
-Κολύμπια. Πωλείται ακίνητο 600 τμ ενιαίος χώρος, κατάλληλο για κάθε χρήση, ήδη σε λειτουργία.
- Λίνδος. Πωλείται συγκρότημα επιχειρήσεων αποτελούμενο από: 1) εστιατόριο, διαμορφωμένο σε 4 εξωτερικά επίπεδα(ταράτσες) όλες με θέα την ακρόπολη, πλήρως εξοπλισμένο 2) Μπαρ ιδιαίτερης διακόσμησης, πλήρως εξοπλισμένο 3) Εμπορικό κατάστημα στο ισόγειο.
- Ιαλυσός. Πωλείται καφετέρια πολυτελείας με σταθερή πελατεία.
- Παραδείσι. Στην κεντρική πλατεία πωλείται 2όροφο κατάστημα για οποιαδήποτε χρήση.
-Κως. Στο Μαστιχάρι πωλείται κτιριακό συγκρότημα που αποτελείται από 8 γκαρσονιέρες και χώρους καταστημάτων.

Ενοικιάσεις επιχειρήσεων

Ρόδος. Στο εμπορικό κέντρο Cairo Palace ενοικιάζονται καταστήματα: α) Ισόγειο 100 τμ. με πρόσοψη στην αυλή του εμπορικού κέντρου. β) Πρώτου ορόφου 3 χώρων 99 τμ. γ) Πρώτου ορόφου 43 τμ. δ) Πρώτου ορόφου 30 τμ. Κατάλληλα για κάθε χρήση.
-Ρόδος. Επί της Εθελοντών Δωδεκανησίων 29, 3ος όροφος, ενοικιάζεται γραφείο 64 τμ, με 3 χώρους και wc.
-Ρόδος. Επί της Λειωφόρου Λίνδου κατάστημα 500 τμ σε 2 επίπεδα κατάλληλο για κάθε χρήση, μεγάλο πάρκιν.
-Ρόδος. Επί της Σκεύου Ζερβού 7-9 ενοικιάζεται ισόγειο κατάστημα 143 τμ. με ημιώροφο 76 τμ. μεγάλης προβολής και ιδιαίτερης αισθητικής.
- Ιαλυσός. Επί της Ιερού Λόχου κατάστημα 70 τμ, με αυλή 100 τμ, κατάλληλο για κάθε χρήση.
-Φαληράκι. Ενοικιάζεται επιχείρηση με είδη ένδυσης και υπόδησης σε εμπορικό κέντρο, σε κεντρικό σημείο.
- Αφάντου. Ενοικιάζεται ξενοδοχειακή μονάδα 75 κλινών, με πισίνα εστιατόριο και σνακ μπαρ.
- Λίνδος. Ενοικιάζεται κεντρικό, γωνιακό κατάστημα μεγάλης προβολής, κατάλληλο για κάθε χρήση.

Κάνετε τα όνειρα σας ΠΡΑΓΜΑΤΙΚΟΤΗΤΑ στην τιμή που θέλετε.

Προώθηση και Προβολή των ακινήτων σας και στο εξωτερικό

Ρόδου - Λίνδου 213 (έναντι Πάρκου Ροδίνι) 85100 Ρόδος Tel.: 2241075860 Fax: 2241075861 mob.: 6944370848 e-mail: medest@otenet.gr

AE462

ενοικιασεις

συνέχεια από την προηγούμενη

ΕΝΟΙΚΙΑΖΕΤΑΙ 3άρι **διαμέρισμα** στο Ροδίνι. Πληρ. τηλ. 6974334197
MZT291207

ΕΝΟΙΚΙΑΖΟΝΤΑΙ studios (επιπλωμένα δωμάτια με πολυκουζινάκι) με ηλιακό θερμοσίφωνα και TV στην περιοχή Δασκάλων. Χαμηλές τιμές. Πληρ. τηλ. 2241077971, 6932227500.
MZT301207

ΕΝΟΙΚΙΑΖΕΤΑΙ στούντιο επιπλωμένο επί της οδού Πίνδου 25 κοντά στο Πανεπιστήμιο κατάλληλο για εκπαιδευτικούς και φοιτήτριες, στο β' όροφο με θέα, πολύ καλό, μέχρι τέλος Ιουνίου. Πληρ. τηλ. 2241024846
MZT301204

ΕΝΟΙΚΙΑΖΕΤΑΙ κατάστημα 135 τ.μ. με πατάρι επί της Λ. Καλλιθέας έναντι **SUPER MARKET ΜΑΡΙΝΟΠΟΥΛΟΥ.** Πληρ. τηλ. 6945336699
MZT281210

ΕΝΟΙΚΙΑΖΕΤΑΙ στην Π. Πόλη της Ρόδου και επί της οδού Αριστοτέλους, **κατάστημα** 40 τ.μ. για τουριστική χρήση. Πληρ. κ. Εμμ. Κρανίδη τηλ. 2241027082, 6944347405 ΜΧΠ092.2

ΕΝΟΙΚΙΑΖΕΤΑΙ γκαρσονιέρα καινούργια επιπλωμένη στον 1ο όροφο, σε ήσυχη περιοχή της Ρόδου, με ψυγείο, ηλεκτρική κουζίνα, A/C, θέρμανση, καρτοτηλέφωνο, διπλό κρεβάτι, άνετο πάρκιν, και όλο το νοικοκυριό του σπιτιού. Επίσης ένα μικρό στούντιο επιπλωμένο στην ίδια περιοχή μόνο με 150 ευρώ το μήνα. Προτιμούνται στρατιωτικοί, αστυνομικοί, εκπαιδευτικοί ή εργένηδες. Αποκλείονται οι αλλοδαποί. Πληρ. τηλ. 2241065122, 6946278872
MZT291205

ΕΝΟΙΚΙΑΖΕΤΑΙ ανακαινισμένο **διαμέρισμα** ρετιρέ, 3άρι, πλήρως επιπλωμένο επί της οδού Λευκωσίας 18 (πλησίον Πανεπιστημίου Αιγαίου και Βενετοκλείου Σχολείου). Πληρ. τηλ. 22410 68736, 6946908313
MZT291202

ΠΩΛΗΣΕΙΣ ΑΚΙΝΗΤΩΝ

○ **ΔΙΑΜΕΡΙΣΜΑΤΑ**
- Κοσκινού 87 τ.μ. μεταχειρισμένο 110.000€
- Αννης Μαρίας 87 τ.μ. μεταχειρισμένο 105.000€
- Ανάληψη 90 τ.μ. μεταχειρισμένο 180.000€
- Σωτήρος 57 τ.μ. μεταχειρισμένο 70.000€
- Σωτήρος 85 τ.μ. μεταχειρισμένο 105.000€
- Σωτήρος 110 τ.μ. μεταχειρισμένο 120.000 €
- Αραπάκι 88 τ.μ. λουξ κατασκευής
- Ροδίνι 91 τ.μ. λουξ κατασκευής
- Κοσκινού 87 τ.μ. μεταχειρισμένο 125.000 €
- Ρόδου-Λίνδου 90 τ.μ. λουξ κατασκευής 145.000 €

○ **ΜΕΖΟΝΕΤΕΣ - ΜΟΝΟΚΑΤΟΙΚΙΕΣ**
- Ροδίνι 160 τ.μ. τριώροφη με υπόγειο 225.000€
- Ασγούρου 120 τ.μ. διώροφη μεζονέτα με 2 στρέμματα οικόπεδο σε μπετά 130.000€
- Κοσκινού 192 τ.μ. διώροφη μεζονέτα με υπόγειο με 750 μ. οικόπεδο σε μπετά 135.000€
- Κανδυλί 120 τ.μ. διώροφες μεζονέτες με 650 τ.μ. οικόπεδο μέχρι χτισίματα 125.000 €
- Αφάντου 130τ.μ. με 1.000 μ. οικόπεδο 161.400 €

○ **ΟΙΚΟΠΕΔΑ**
- Σορωνή 509 τ.μ. με συντελεστή 0,8 200 μέτρα από θάλασσα 35.000 €
- Χαράκι 1.000 τ.μ. πάνω στο δρόμο 50.000 €
- Κανδυλί 2.885 τ.μ. κοντά στους Καστελλοριζιούς 211.000 €
- Κατταβιά 1.730 τ.μ. πάνω στον κεντρικό 14.000 €
- Λαχανιά 2.360 τ.μ. πάνω στον κεντρικό 50 μ. από θάλασσα με άδεια οικοδομής για 8 studios 94.000 €
- Γεννάδι 1000 τ.μ. με άδεια οικοδομής 24.944 €

○ **ΚΑΤΑΣΤΗΜΑΤΑ**
- Κατάστημα 50 τ.μ. στο κέντρο της πόλης 160.000 €
- Ρόδου-Λίνδου 600 τ.μ. με 2 στρέμματα οικόπεδο 1.200.000 €
- Αγία Αναστασία 70 τ.μ. κατάστημα με πατάρι μαζί και η επιχείρηση 125.000 €
- Νιοχώρι 200 τ.μ. διατηρητέο διώροφο με 250 τ.μ. αυλή με δυνατότητα έξτρα δόμησης 500.000 €

○ **ΚΤΗΜΑΤΑ**
- Κάτω Καλαμώνα 6.100 τ.μ. κοντά στον κεντρικό σε κατοικημένη περιοχή 100.000€
- Λαχανιά 22 στρέμματα κοντά στον κεντρικό 220.000 €. Δίνεται και αντιπαροχή
- Κατταβιά 30 στρέμματα πάνω στο κύμα 300.000 €
- Ρόδου-Αεροδρομίου 20 στρέμματα 1.000.000 €
- Κατταβιά 4.293 τ.μ. σε ύψωμα 800 μ. από κεντρικό 13.000 €
- Κατταβιά 8.200 τ.μ. με θέα 800 τ.μ. από θάλασσα 42.000 €
- Κατταβιά 8.663 τ.μ. προς Πρασονήσι 100 μ. από κεντρικό 51.000 €
- Κατταβιά 8.773 τ.μ. προς Πρασονήσι 200 μ. από κεντρικό 44.000 €
- Λαχανιά 7.800 τ.μ. σε ύψωμα κοντά στον κεντρικό 91.570 €

○ **ΑΠΟΘΗΚΕΣ**
- Δασκάλους 220 τ.μ. υμιυπόγεια 132.000€
- Δασκάλους 70 τ.μ. υπόγεια - 38.150 €

● **ΖΗΤΟΥΝΤΑΙ ΜΕΤΑΧΕΙΡΙΣΜΕΝΑ ΔΙΑΜΕΡΙΣΜΑΤΑ-ΑΜΕΣΗ ΠΩΛΗΣΗ**
● **ΠΩΛΟΥΝΤΑΙ** αποθήκες και βιοτεχνικοί χώροι.
● **ΔΑΝΕΙΑ ΔΕΚΤΑ - ΕΥΚΟΛΙΕΣ ΠΛΗΡΩΜΗΣ**
● **ΑΝΑΛΑΜΒΑΝΟΥΜΕ ΑΝΤΙΠΑΡΟΧΕΣ**

ΣΤΑΜΑΤΗΣ ΜΑΝΩΛΑΚΟΣ

ΩΡΕΣ ΓΡΑΦΕΙΟΥ 8.30-1.00 π.μ. και 5-8 μ.μ.
ΔΗΜ. ΑΝΑΣΤΑΣΙΑΔΗ 45 (ΣΥΝΟΙΚΙΑ ΔΑΣΚΑΛΩΝ) Τηλέφωνα: 2241023815-78275, 6944698056, 6945769958
ΧΠ1588

ΑΦΟΙ ΦΡΑΓΚΟΥ
ΚΑΤΑΣΚΕΥΑΣΤΙΚΗ

ΕΜΕΙΣ ΜΠΟΡΟΥΜΕ...
6977- 680353 6974-743667


ΑΠΕΙΚΟΝΙΣΗ


ΚΑΤΑΣΤΑΣΗ

ΙΟΥΛΙΟΣ 2004 → ΑΥΓΟΥΣΤΟΣ 2005


ΣΧΕΔΙΑΣΤΙΚΗ


ΥΦΙΣΤΑΜΕΝΗ

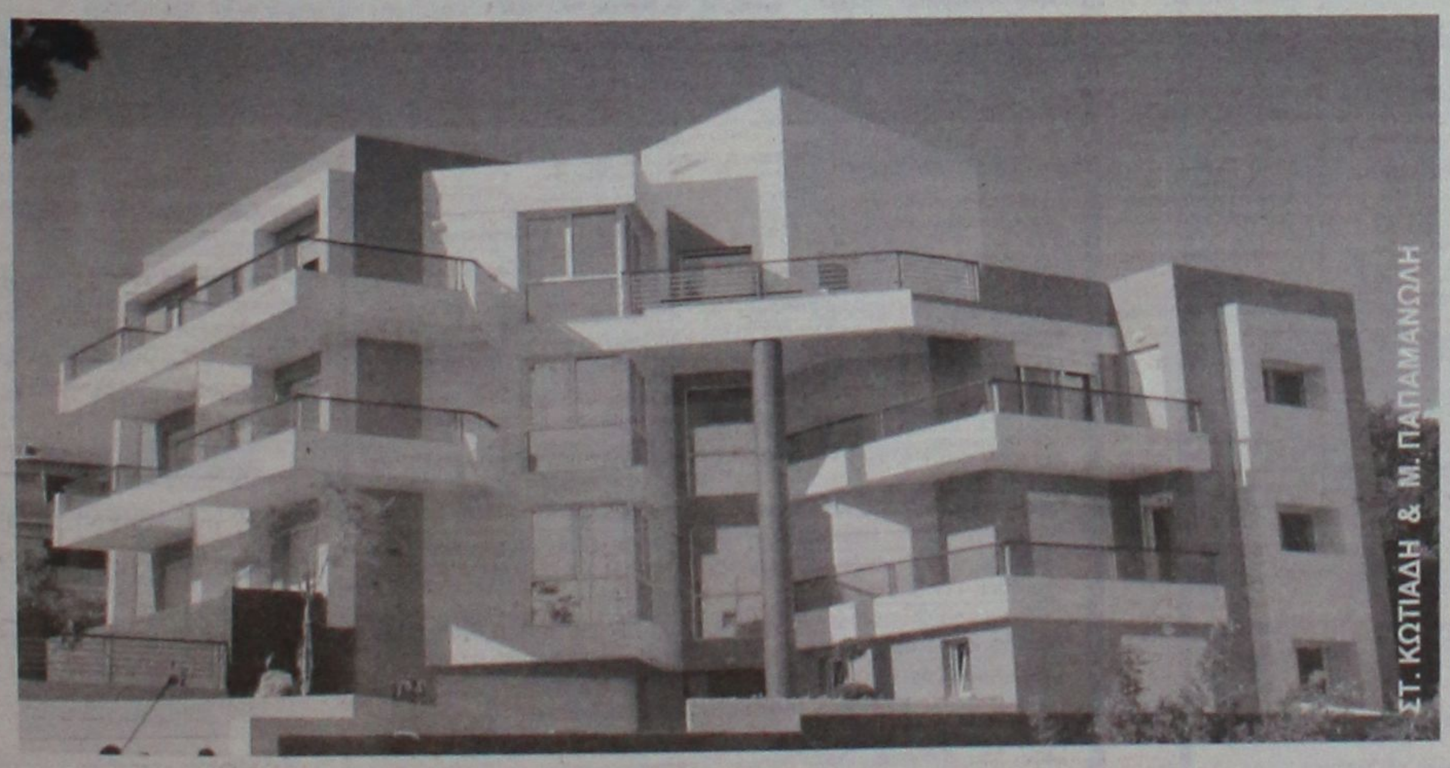
ΣΤ. ΚΩΠΙΑΔΗ & Μ. ΠΑΠΑΜΑΝΩΛΗ

ΣΑΒΒΕΝΑΣ Γ.
ΑΡΧΙΤΕΚΤΟΝΑΣ

ΧΡΙΣΤΟΠΟΥΛΟΣ Κ.
ΠΟΛΙΤΙΚΟΣ ΜΗΧΑΝΙΚΟΣ

ΑΤ4407

ΕΥΡΩΣΤΕΓΑΣΤΙΚΗ
ΚΤΗΜΑΤΟΜΕΣΙΤΙΚΟ ΓΡΑΦΕΙΟ - ΧΑΤΖΗΜΑΡΚΟΣ Ν. ΓΕΩΡΓΙΟΣ
Θ. ΣΟΦΟΥΛΗ 153 – Τ.Κ. 85100 ΡΟΔΟΣ
Πληροφορίες στο κινητό, διαθέσιμο όλες τις ώρες : 6973331692.
Τηλ. Γραφείου : 22410-29016. Ώρες γραφείου: 18:00 μ.μ έως 20:30 μ.μ.
Λοιπές ώρες και Σαββατο, με ραντεβού.

ΠΩΛΟΥΝΤΑΙ ΚΑΙΝΟΥΡΓΙΑ ΔΙΑΜΕΡΙΣΜΑΤΑ ΛΟΥΞ ΚΑΤΑΣΚΕΥΗΣ
1. **ΡΟΔΙΝΙ:** Διαμερίσματα υπό κατασκευή διαφόρων ορόφων και τετραγωνικών
2. **ΜΙΡΑ ΜΑΡΕ:** Διαμερίσματα υπό κατασκευή διαφόρων τετραγωνικών.
3. **ΑΣΓΟΥΡΟΥ :** Γκαρσονιέρα 40 τ.μ – 2ου ορόφου – τιμή : 55.000 EURO.
4. **ΤΡΙΑΝΤΑ** : Ισόγειο διαμέρισμα 95τ.μ – 2 υπνοδωμάτια – τιμή: 155.000 EURO.

ΠΩΛΟΥΝΤΑΙ ΜΕΤΑΧΕΙΡΙΣΜΕΝΑ ΔΙΑΜΕΡΙΣΜΑΤΑ
5. **ΑΠΟΣ ΝΙΚΟΛΑΟΣ:** Διαμέρισμα 30ετίας 53 τ.μ. υπερυψωμένο ισόγειο, ενός υπνοδωματίου, σαλοτραπεζαρία, κουζίνα, μπάνιο. Τιμή 67.000 EURO.
6. **ΠΑΛΙΑ ΠΟΛΗ:** Διώροφη κατοικία 55 τ.μ. με αυλή 230 τ.μ. και επιπλέον δόμηση 63 τ.μ. Τιμή 152.000 EURO.
7. **ΠΙΝΔΟΥ:** Γκαρσονιέρα 24 τ.μ – (ισόγειος βοηθητικός χώρος). Τιμή: 22.000 EURO.
8. **ΚΕΝΝΕΝΤΥ:** Διαμέρισμα ισόγειο με κοινόχρηστη αυλή 25ετίας. Τιμή 65.000 EURO
9. **ΠΕΡΙΟΧΗ ΑΝΑΛΗΨΗ:** Ημιυπόγειος βοηθ. χώρος 73 τ.μ - σε σοβάδες, με αυλή 40 τ.μ – τιμή: 50.000 EURO.
10. **ΚΑΛΥΘΙΕΣ:** Διαμέρισμα 1ου ορόφου, 120 τ.μ., με 3 υπνοδωμάτια, μεγάλες βεράντες 5ετίας. Τιμή 185.000 ευρώ.

ΠΩΛΟΥΝΤΑΙ ΜΟΝΟΚΑΤΟΙΚΙΕΣ – ΜΕΖΟΝΕΤΕΣ
11. **ΤΡΙΑΝΤΑ:** Τριώροφες μονοκατοικίες έως και μαρμαροσουβά, συνολικής επιφάνειας 210 τ.μ. (3Χ70 τ.μ.) σε οικόπεδο 350 τ.μ. σε περιοχή με θέα. Τιμή 200.000 EURO.
12. **ΜΑΡΙΤΣΑ:** Εξοχική μονοκατοικία 100 τ.μ. ισόγεια, σε οικόπεδο 1.400 τ.μ. σε μπετά. Τιμή 115.000 EURO.
13. **ΠΑΣΤΙΔΑ:** Εξοχικές διώροφες μονοκατοικίες 125 τ.μ., 3 υπνοδωματίων, σε οικόπεδο 250 τ.μ. περιφραγμένο με τοιχία, και θέση parking. Υπό κατασκευή, παραδίδονται τελειωμένες πλην ξυλουργικών. Τιμή 160.000 EURO
14. **ΠΑΣΤΙΔΑ:** Εξοχικές διώροφες μονοκατοικίες 125 τ.μ., 3 υπνοδωματίων, με επιπλέον δόμηση 75 τ.μ., σε οικόπεδο 400 τ.μ. Περιφραγμένο με τοιχία και θέση parking. Υπό κατασκευή, παραδίδονται τελειωμένες, πλην ξυλουργικών. Τιμή 195.000 EURO.
15. **ΚΟΣΚΙΝΟΥ:** Ανεξάρτητες μικρές μονοκατοικίες σε μπετά σε οικόπεδο 650 τ.μ. – Τιμή 140.000 EURO - η παραδίδονται και τελειωμένες.

ΠΩΛΟΥΝΤΑΙ ΚΑΤΑΣΤΗΜΑΤΑ
16. **ΚΩΝ. ΠΑΛΑΙΟΛΟΓΟΥ :** Κατάστημα κεντρικό, επί της Κων. Παλαιολόγου, 23 τ.μ., με αυλή 20 τ.μ. και WC κατάλληλο για κάθε εμπορική χρήση. Τιμή 58.000 EURO.
17. **7 ΒΑΠΕΣ:** Για επαγγελματική στέγη, επί της πλατείας, πωλείται διώροφη μονοκατοικία 206 τ.μ. (103 τ.μ. ισόγειο και 103 τ.μ. 1ος όροφος) επιπλέον 18 τ.μ. ακάλυπτος χώρος. Ιδανική για τεχνικό Γραφείο, Ιατρείο, Λογιστήριο κλπ. Τιμή 250.000 EURO.

ΠΩΛΟΥΝΤΑΙ ΕΞΟΠΛΙΣΜΕΝΕΣ ΕΠΙΧΕΙΡΗΣΕΙΣ
18. **ΠΕΥΚΟΙ :** Πωλείται επιχείρηση fast food - γυράδικο 50 τ.μ. πλήρως εξοπλισμένη, με μεγάλη αυλή με τραπεζοκαθίσματα στην πλατεία Λοθιάρικα Πεύκων. Τιμή 25.000 EURO – Μίσθωμα 600 EURO - Με νέο 12ετές συμβόλαιο
19. **ΣΩΚΡΑΤΟΥΣ:** Επί το μέσον της Σωκράτους πωλείται επιχείρηση 49 τ.μ. με πατάρι 15 τ.μ. Παρέχεται νέο 12ετές συμβόλαιο. Τιμή 125.000 EURO. Μίσθωμα 1.500 EURO
20. **ΠΑΛΙΑ ΠΟΛΗ :** Πωλείται επιχείρηση 15 τ.μ – τιμή : 65.000 EURO, - σε πολύ εμπορικό πόστο – νέο 12ετές συμβόλαιο.

ΠΩΛΟΥΝΤΑΙ ΚΤΗΜΑΤΑ – ΟΙΚΟΠΕΔΑ
21. **ΣΥΝ. ΔΑΣΚΑΛΩΝ:** Οικόπεδο 170 τ.μ. ιδανικό για γκαρσονιέρες ή 3 διαμερίσματα. Τιμή 95.000 EURO.
22. **ΚΑΒΟΥΡΑΚΙΑ:** Οικόπεδο Αμφιθεατρικό 7 στρέμματα κοντά στην θάλασσα.
23. **ΤΡΙΑΝΤΑ :** Προνομιακό οικόπεδο 1.030 τ.μ. εντός σχεδίου, επί της συμβολής ασφαλτοστρωμένων οδών, ιδανικό για ανέγερση διώροφης μονοκατοικίας, συνολικής επιφάνειας 133 τ.μ. εκτός υπογείου και σοφίτας. Τιμή 145.000 EURO.
24. **ΣΟΡΩΝΗ :** Οικόπεδο 509 τ.μ. εντός οικισμού με δόμηση 430 τ.μ. 300 μέτρα από το Δημαρχείο, και 100 μέτρα από τον ασφαλτοστρωμένο δρόμο προς την παραλία. Τιμή 35.000 EURO.
25. **ΑΦΑΝΤΟΥ :** Οικόπεδο 780 τ.μ. εντός οικισμού επί δημοτικής οδού εφαπτόμενο, με δόμηση 370 τ.μ. Τιμή 80.000 EURO.
26. **ΔΑΜΑΤΡΙΑ:** Οικόπεδο 4.000 τ.μ. Τιμή 88.000 EURO.
27. **ΔΑΜΑΤΡΙΑ:** Προνομιακό οικόπεδο 4.000 τ.μ. Τιμή 103.000 EURO.
28. **ΤΣΑΪΡΙ:** (300 μ. από την Λεωφόρο Ρόδου-Λίνδου) οικόπεδα 4.000 τ.μ. για βιοτεχνικούς χώρους κτίζονται 3Χ1.200 τ.μ. (ισόγειο, 1ος όροφος, 2ος όροφος, συνολο κάλυψης 3.600 τ.μ.). Τιμή 200.000 EURO - δίδονται και 2 στρέμματα - τιμή 100.000 EURO.
29. **ΕΠΙ ΤΗΣ ΛΕΩΦ. ΡΟΔΟΥ - ΚΑΛΛΙΘΙΩΝ :** Προνομιούχο οικόπεδο 825 τ.μ με άδεια οικοδομής 108 τ.μ κυρίας χρήσης – τιμή: 120.000 EURO.
30. **ΡΟΔΟΥ-ΛΙΝΔΟΥ:** Οικόπεδο εφαπτόμενο επί της οδού, 4.000 τ.μ. Με την άδεια οικοδομής για καταστήματα με υπόγειο 400 τ.μ., ισόγειο 400 τ.μ. και όροφο 300 τ.μ. Τιμή 330.000 ευρώ.
31. **ΡΟΔΟΥ-ΛΙΝΔΟΥ:** Οικόπεδο 3.400 τ.μ. εφαπτόμενο επί της οδού, με πρόσωπο 107 τ.μ. Με δόμηση για κατάστημα συνολικά 417 τ.μ. (υπόγειο 139 τ.μ., ισόγειο 139 τ.μ. και όροφο 139 τ.μ. και δόμηση για βιοτεχνική χρήση συνολικά 712 τ.μ. (υπόγειο 178 τ.μ. ισόγειο 178 τ.μ. Α' όροφο 178 τ.μ. και Β' όροφο 178 τ.μ. Τιμή 350.000 ευρώ.
32. **ΚΟΣΚΙΝΟΥ:** Οικόπεδα 650 τ.μ. εντός ζώνης με την άδεια οικοδομής – Τιμή 90.000 EURO
33. **ΕΛΕΟΥΣΑ:** 14.880 τ.μ. κοντά στο χωριό με ρευμα και νερό, με 100 ελαιόδενδρα, και πρόσβαση από 2 δρόμους. Τιμή 108.000 EURO
34. **ΨΙΝΘΟΣ :** Κτήμα 8 στρ.- 7 χιλιόμετρα από το χωριό - τιμή: 25.000 EURO.
35. **ΠΕΤΑΛΟΥΔΕΣ:** 6.100 τμ. με θέα βουνό και θάλασσα-Τιμή 100.000 EURO.
36. **ΚΡΗΤΗΝΙΑ:** Εκταση, εφαπτόμενη επί της λεωφόρου, 6.450 τ.μ. Τιμή 60.000 EURO.
37. **ΠΑΣΤΙΔΑ :** Πρόποδες Φιλερήμου 2.030 τ.μ. εντός ζωνης

ΒΙΟΤΕΧΝΙΚΟΙ ΧΩΡΟΙ – ΑΠΟΘΗΚΕΣ
38. **ΑΝΑΛΗΨΗ:** Πωλείται πάνω στον κεντρικό δρόμο, πολυτελής υπόγειος χώρος 160 τ.μ. μισθωμένος προς 485 ευρώ μηνιαίως. Με 2 w.c. κατάλληλος για όλες τις χρήσεις. Ιδανικός για τεχνικό γραφείο, Λογιστήριο, Βιοτεχνία, Γυμναστήριο κ.λπ. Αρχική τιμή 100.000 EURO. Δεκτές και λοιπές λογικές προτάσεις.
39. **ΑΣΓΟΥΡΟΥ:** Αποθήκη 400 τ.μ. αποπερατωμένη πάνω στον δρόμο, εύκολη πρόσβαση για κάθε τύπο οχήματος με άνεση χώρου και μεγάλη αυλή. Τιμή 352.000 EURO.
40. **ΡΟΔΟΥ ΛΙΝΔΟΥ:** Απέναντι από Βασιλόπουλο, κατάστημα αποπερατωμένο, βιοτεχνικός χώρος 60 τ.μ – τιμή: 65.000 EURO.

AE0101

● **ΖΗΤΟΥΝΤΑΙ ΓΙΑ ΑΓΟΡΑ** ●
ΜΕΤΑΧΕΙΡΙΣΜΕΝΑ ΔΙΑΜΕΡΙΣΜΑΤΑ

ενοικιασεις

συνέχεια από την προηγούμενη

ΕΝΟΙΚΙΑΖΕΤΑΙ επιπλωμένη **γκαρσονιέρα** στον α' όροφο στο Καρακόνερο. Πληρ. τηλ. 6945596443, 2241032943 MZT291204

ΕΝΟΙΚΙΑΖΟΝΤΑΙ α) σε διπλοκατοικία, η ισόγεια κατοικία 120 τ.μ. στην Παστίδα σε ήσυχη περιοχή, 2 Υ/Δ, κουζίνα, εντοιχιζόμενες ντουλάπες, parking, κήπος, κ.λπ. 370 ευρώ, β) μικρή μονοκατοικία, δίχωρη, 1 Υ/Δ, επιπλωμένη πλήρως, παραδοσιακού στιλ, 65 τ.μ., 230 ευρώ. Πληρ. τηλ. 6972943946 MZT271201

ΕΝΟΙΚΙΑΖΕΤΑΙ κοντά στο Αραπάκι - Μιχ. Πετρίδη - Τζένιο **αποθήκη** 150 τ.μ. ισόγεια με πολυτελές χώρο γραφείου. Πληρ. τηλ. 224126476, 6942010248 ΜΧΠ092.3

ΑΡΧΙΤΕΚΤΟΝΙΚΗ ΜΕΛΕΤΗ ΔΗΜΗΤΡΑΔΙΟΥ ΚΥΡΙΑΚΟΣ

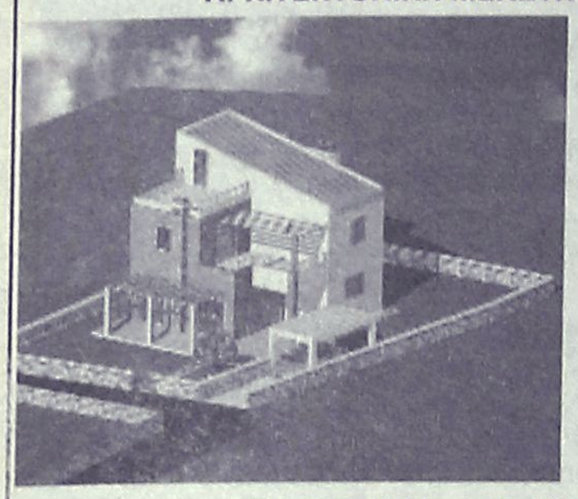

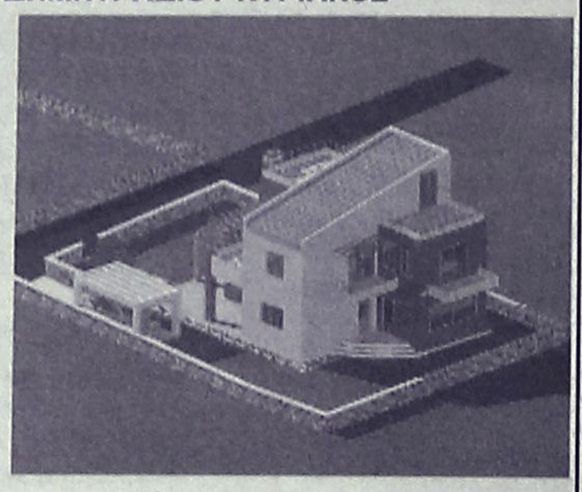

ΕΥΚΑΙΡΙΑ!!! ΠΑΣΤΙΔΑ

"ΙΔΙΩΤΗΣ ΚΑΤΑΣΚΕΥΑΣΤΗΣ"

ΣΕ **ΑΝΕΞΑΡΤΗΤΟ** ΟΙΚΟΠΕΔΟ 500τμ ΕΝΤΟΣ ΣΧΕΔΙΟΥ
ΜΕ ΘΕΑ ΤΟΝ ΦΙΛΕΡΗΜΟ ΣΕ ΠΟΛΥ ΩΡΑΙΑ ΤΟΠΟΘΕΣΙΑ
ΠΩΛΕΙΤΑΙ ΜΕΖΟΝΕΤΑ 162τμ ΥΠΟ ΑΝΕΓΕΡΣΗ

ΠΕΡΙΛΑΜΒΑΝΕΙ

- ΠΕΡΙΜΕΤΡΙΚΗ ΠΕΡΙΦΡΑΞΗ ΜΕ ΜΠΕΤΟΝ Η ΠΕΤΡΑ(ΚΑΤ' ΕΠΙΛΟΓΗ)
- ΑΝΕΞΑΡΤΗΤΟΣ ΒΟΘΡΟΣ
- ΠΛΗΡΗ ΑΡΧΙΤΕΚΤΟΝΙΚΗ ΚΑΙ ΜΗΧΑΝΙΚΗ ΕΠΙΒΛΕΨΗ ΜΕΧΡΙ ΤΗΝ ΑΠΟΠΕΡΑΤΩΣΗ ΤΗΣ ΚΑΤΑΣΚΕΥΗΣ
- ΑΝΑΛΥΤΙΚΗ ΠΑΡΟΥΣΙΑΣΗ ΤΗΣ ΚΑΤΑΣΚΕΥΗΣ ΑΠΟ ΤΟΝ ΕΠΙΒΛΕΠΟΝΤΑ ΑΡΧΙΤΕΚΤΟΝΑ ΜΗΧΑΝΙΚΟ
- Η ΜΕΖΟΝΕΤΑ ΑΠΟΤΕΛΕΙΤΕ ΑΠΟ 2 ΜΕΓΑΛΑ ΥΠΝΟΔΩΜΑΤΙΑ, 1 ΣΟΥΙΤΑ,1WC,1 ΜΠΑΝΙΟ, ΜΕΓΑΛΟ ΣΑΛΟΝΙ ΚΑΙ ΤΡΑΠΕΖΑΡΙΑ, ΤΖΑΚΙ, ΑΝΕΤΗ ΚΟΥΖΙΝΑ ΚΑΙ ΣΟΦΙΤΑ.

ΔΥΝΑΤΟΤΗΤΑ ΠΑΡΑΔΟΣΗΣ

- ΟΙΚΟΠΕΔΟ ΜΕ ΤΗΝ ΠΛΗΡΗ ΟΙΚΟΔΟΜΙΚΗ ΑΔΕΙΑ
- ΣΤΑ ΜΠΕΤΑ
- ΣΤΑ ΕΠΙΧΡΙΣΜΑΤΑ(ΜΑΡΜΑΡΟΣΟΒΑ)
- ΤΕΛΕΙΩΜΕΝΗ ΜΕ ΤΟ ΚΛΕΙΔΙ ΣΤΟ ΧΕΡΙ

ΣΤΗΝ ΠΑΡΑΠΑΝΩ ΑΡΧΙΤΕΚΤΟΝΙΚΗ ΜΕΛΕΤΗ ΠΑΡΑΔΙΔΕΤΑΙ CD ΜΕ ΠΛΗΡΗ ΦΩΤΟΓΡΑΦΙΚΟ ΥΛΙΚΟ.

Τριαντών 1, Ιαλυσός
ΤΗΛ. 6945/393836

eXcellence real estate services

AE1157



Ιαλυσός
Μεζονέτες 150 τ.μ.
με απεριόριστη θέα
σε βουνό και θάλασσα.
Τιμή: 160.000 σε μπετό.

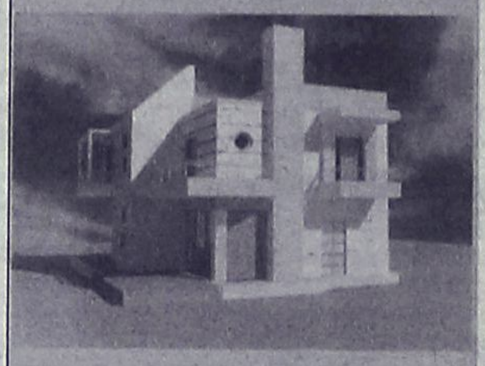

Παστίδα
Μεζονέτες 140 τ.μ. σε
οικόπεδο 550 τ.μ.
Τιμή: 130.000 σε μπετό.



Ρόδος
Μεζονέτες 120 τ. Μ.
Με καταπληκτική θέα
στη θάλασσα
Τιμή 270.000 έτοιμο

ΕΛΛΗΝΙΚΗ ΚΤΗΜΑΤΙΚΗ

FIABCI
International Real estate federation member

ΑΓΟΡΕΣ
ΠΩΛΗΣΕΙΣ
ΑΝΤΙΠΑΡΟΧΕΣ
ΣΤΕΓΑΣΤΙΚΑ ΔΑΝΕΙΑ

ΠΕΤΡΟΣ ΠΡΕΖΕΡΑΚΟΣ
Μεσίτης αστικών συμβάσεων

ΔΙΑΜΕΡΙΣΜΑΤΑ
ΜΑΙΖΟΝΕΤΕΣ
ΜΟΝΟΚΑΤΟΙΚΙΕΣ
ΚΑΤΑΣΤΗΜΑΤΑ
ΟΙΚΟΠΕΔΑ
ΞΕΝΟΔΟΧΕΙΑ

ΣΕ ΟΛΗ ΤΗΝ ΕΛΛΑΔΑ

Λίνδου 80
85100 Ρόδος
Τηλ.&Fax: 22410 33866 6932468026
www.hellenicland.com
email:prezerakos@hellasnet.gr

AE1067

TARGET

NewAge Real Estate ΜΕΣΙΤΙΚΟ ΓΡΑΦΕΙΟ

Νέα Εποχή στο Χώρο του Ακινήτου

ΜΕΛΕΟΥΝΗ - ΚΕΧΑΓΙΑ ΜΑΙΡΗ

ΔΙΑΜΕΡΙΣΜΑΤΑ

- 120 τ.μ. οροφοδιαμέρισμα στην Ανάληψη, με απεριόριστη θέα, Τιμή 245.000 €
- 94 τ.μ. στην Κέννεντυ με εκπληκτική θέα, συν 88 τ.μ. βοηθητικός χώρος. Τιμή 250.000 €
- 82 τ.μ. 2 υπν/τίων πλησίον Μ. Πετρίδη. Τιμή 150.000 €
- 70 τ.μ. 1 υπν/τίου στο Καρακόνερο. Τιμή 127.000 €
- 84 τ.μ. 2 υπν/τίων στο Καρακόνερο. Τιμή 170.000 €
- 85 τ.μ. πλησίον Μ. Πετρίδη. Τιμή 162.000 €
- 80 τ.μ. 2 υπν/τίων στη Ρόδου Λίνδου lux κατασκευής. Τιμή 120.000 €
- 128 τ.μ. 3 υπν/τιων στο Καρακόνερο με απεριόριστη θέα. Τιμή 220.000 €
- 112 τ.μ. 3 υπν/τίων στο Καρακόνερο. Τιμή 215.000 €
- 136 τ.μ. 3 υπν/τίων στην Ανάληψη, lux κατασκευής. Τιμή 275.000 €
- 75 τ.μ. 2 υπν/τίων στ' Αφάντου. Τιμή 110.000 €
- 118 τ.μ. στη Μιχαήλ Πετρίδη. Τιμή 224.000€
- 85 τ.μ. 2 υπνοδωματίων ισόγειο. Τιμή 90.000 €
- 85 τ.μ. 2 υπνοδωματίων στη Μιχ. Πετρίδη. Τιμή 120.000 €
- 140 τ.μ. 4 υπνοδωματίων στο Καρακόνερο. Τιμή 230.000 €

ΜΟΝΟΚΑΤΟΙΚΙΕΣ - ΜΕΖΟΝΕΤΕΣ

- **ΡΟΔΟΣ:** 195 τ.μ. τριόροφη κατοικία πλησίον Καναδά. Τιμή 285.000 €
- **ΡΟΔΟΣ:**190 τ.μ. ανεξάρτη κατοικία 3 ορόφων εντός π. Ρόδου σε 200 τ.μ. οικόπεδο. Τιμή 310.000 €
- **ΡΟΔΟΣ:** 90 τ.μ. διώροφη κατοικία στην Π. Πόλη πλήρως ανακαινισμένη. Τιμή 140.000 €
- **ΡΟΔΟΣ:** Νεοκλασική κατοικία εντός πόλεως Ρόδου Τιμή 210.000€
- **ΙΑΛΥΣΟΣ:** 150 τ.μ. δύο ορόφων σε 1.000 τ.μ. οικόπεδο. Τιμή 270.000 €
- **ΙΑΛΥΣΟΣ:** 195 τ.μ. 3 ορόφων. Τιμή 220.000 €
- **ΙΑΛΥΣΟΣ:** 195 τ.μ. πλησίον παρ. Ιαλυσού 3 ορόφων σε οικόπεδο 280 τ.μ. με εσωτερικό ασανσέρ. Τιμή 285.000 €
- **ΙΑΛΥΣΟΣ:** 185 τ.μ. 2 ορόφων προς παρ. Ιαλυσού. Τιμή 315.000 €
- **ΙΑΛΥΣΟΣ:** 195 τ.μ. στην Ιξιά 3 ορόφων ,ε 25 τ.μ. σοφίτα. Τιμή 290.000 €
- **ΚΟΣΚΙΝΟΥ:** 210 τ.μ. τριών ορόφων σε σοβάδες σε οικόπεδο 1.300 τ.μ. Τιμή 210.000 €
- **ΚΟΣΚΙΝΟΥ:** 135 τ.μ. σε οικόπεδο 1.000 τ.μ. Τιμή 220.000 €
- **ΚΟΣΚΙΝΟΥ:** 180 τ.μ. 3 επιπέδων σε οικόπεδο 1000 τ.μ. Τιμή 265.000 €
- **ΚΟΣΚΙΝΟΥ:** 210 τ.μ. 3 ορόφων μπετά σε οικόπεδο 1300 τ.μ.. Τιμή 170.000 €
- **ΚΟΣΚΙΝΟΥ:** 200 τ.μ. 3 ορόφων σε μπετά σε οικόπεδο 800 τ.μ. Τιμή 140.000 €
- **ΠΑΣΤΙΔΑ:** 140 τ.μ. 2 ορόφων σε οικόπεδο 270 τ.μ. Τιμή 180.000€
- **ΠΑΣΤΙΔΑ:** 120 τ.μ. διόροφη κατοικία σε οικόπεδο 300 τ.μ. Τιμή 170.000€
- **ΠΑΣΤΙΔΑ:** 150 τ.μ. σε οικόπεδο 650 τ.μ. Τιμή 240.000€
- **ΜΑΛΩΝΑ:** Νεόδμητη, πετρόκτιστη κατοικία πλήρως εξοπλισμένη. Τιμή 140.000 €
- **ΜΑΛΩΝΑ:** Παλιά κατοικία 80 τ.μ. Τιμή 30.000 €
- **ΓΕΝΝΑΔΙ:** Παραδοσιακή κατοικία 80 τ.μ. Τιμή 60.000 €
- **ΓΕΝΝΑΔΙ:** 240 τ.μ. σε 1.000 τ.μ. οικόπεδο επί της εθνικής οδού. Τιμή 250.000€

ΟΙΚΟΠΕΔΑ

- **ΡΟΔΟΣ:** 400 τ.μ. στην Δημ. Αναστασιάδη με Σ.Δ. 1. Τιμή 440.000 €
- **ΡΟΔΟΣ:** 240 τ.μ. στην Αθηνών. Τιμή 150.000€
- **ΡΟΔΟΣ:** 450 τ.μ. στο Ροδίνι. Τιμή 300.000€
- **ΙΑΛΥΣΟΣ:**160 τ.μ. στην Ιξιά εντός οικισμού. Τιμή 100.000 €
- **ΙΑΛΥΣΟΣ:** 2.500 τ.μ. εντός σχεδίου πόλεως Ιαλυσού με Σ.Δ. 0,4. Τιμή 700.000 €
- **ΙΑΛΥΣΟΣ:** 610 τ.μ. εντός σχεδίου με Σ.Δ. 0,4. Τιμή 180.000 €
- **ΙΑΛΥΣΟΣ:** 2.400 τ.μ. επί της Ρόδου-Ιαλυσού με Σ.Δ. 0,4. Τιμή 820.000€
- **ΤΣΑΪΡΙ:** 4.000 τ.μ. επί της Ρόδου-Λίνδου. Τιμή 300.000€
- **ΤΣΑΪΡΙ:** 2.000 τ.μ. εξ' αδιαιρέτου, κατάλληλο για βιοτεχνική χρήση. Τιμή 150.000 €
- **ΤΣΑΪΡΙ:** 5.900 τ.μ. κατάλληλο για οποιαδήποτε χρήση. Τιμή 380.000 €
- **ΑΣΓΟΥΡΟΥ:** 6.420 τ.μ. Τιμή 160.000 €
- **ΑΣΓΟΥΡΟΥ:** 6.400 τ.μ. σμε πανοραμική θέα. Τιμή 260.000 €
- **ΑΣΓΟΥΡΟΥ:** έκταση 21.000 τ.μ.
- **ΚΟΣΚΙΝΟΥ:** 4.000 τ.μ. με απεριόριστη θέα. Τιμή 220.000 €
- **ΚΟΣΚΙΝΟΥ:** 4.000 τ.μ. με πανοραμική θέα. Τιμή 260.000 €
- **ΚΟΣΚΙΝΟΥ:** έκταση 110.000 τ.μ. στην ευρύτερη περιοχή Κοσκινού
- **ΚΑΝΔΥΑΙ:** 4.000 τ.μ. Τιμή 155.000 €
- **ΚΑΝΔΥΑΙ:** 4.000 τ.μ. Τιμή 120.000 €
- **ΠΑΡΑΔΕΙΣΙ:** 5.500 τ.μ. στην παρ. Παραδεισίου μπροστά στο κύμα. Τιμή 100.000€
- **ΘΕΟΛΟΓΟΣ:** 15.000 τ.μ. στον με πανοραμική θέα. Τιμή 165.000€
- **ΣΟΡΩΝΗ:** 5.500 τ.μ. στην παραλία Σορωνής πάνω στο κύμα. Τιμή 180.000 €
- **ΑΡΧΑΓΓΕΛΟ:** 5.250 τ.μ. Τιμή 65.000 €
- **ΜΑΣΑΡΙ:** 4.800 τ.μ. Τιμή 60.000 €
- **ΚΙΟΤΑΡΙ:** 800 τ.μ. μπροστά στη θάλασσα κατάλληλο για επαγγελματική χρήση. Τιμή 120.000 €
- **ΓΕΝΝΑΔΙ:** 2.600 τ.μ. στο με άδεια οικοδομής. Τιμή 70.000 €
- **ΓΕΝΝΑΔΙ:** έκταση 12.000 τ.μ. σε πολύκαλή περιοχή με απεριόριστη θέα. Τιμή 180.000 €

Θεμ. Σοφούλη 8 - 85100 Ρόδος Τηλ. & Fax: 22410 23447
Κιν. 6948 808023 - E-mail: info@newage-realestate.gr

ΧΠΚΤΗ021

ΤΣΟΥΡΟΥΝΑΚΗΣ Κεφάλαιο Κτηματομεσιτικό Γραφείο

Γ. ΣΕΦΕΡΗ 12 (παραπλεύρως ΜΗΔΙΑ)
ΤΗΛ/FAX.: (22410) 60060
www.e-kefaleo.com

ΠΩΛΗΣΕΙΣ ΑΚΙΝΗΤΩΝ

ΔΙΑΜΕΡΙΣΜΑΤΑ

- 34 τ.μ,1ου,γκαρσονιέρα, καινούριο, Καρακόνερο, 23εκ-67.498€
- 44 τ.μ,1ου,1 υπν/τιου, καινούριο, Τριάντα,28εκ-82.172€
- 50 τ.μ,1ου,1 υπν/τιου, καινούριο, Καρακόνερο, 30εκ-88.000€
- 50 τ.μ,1ου,1 υπν/τιου, καινούριο, Ανάληψη, 35εκ-102.714€
- 60τ.μ,2 υπν/τιων, καινούριο, Ανάληψη, 36εκ - 105.649€
- 70 τ.μ , 1ου,2 υπν/τιων Τριάντα,40εκ-117.388€
- 73 τ.μ,1ου, 2 υπν/τιων, Καρακόνερο, 45εκ-132.061€
- 80 τ.μ, ισόγειο, 2υπν/τιων, καινούριο, Δενδρινού, 60εκ-176.080€
- 80 τ.μ, ισόγειο, 2υπν/τιων, καινούριο,Μιχ.Πετρίδη, 52εκ-152.604€
- 80 τ.μ ,ισόγειο, 2υπν/τιων, γκαράζ , καινούριο, Τριάντα 48 εκ- 140.865 €
- 82τ.μ,1ου,2 υπν/τιων, καινούριο, γκαράζ, Αραπάκι, 50εκ - 147.387 €
- 85τ.μ, ισόγειο, 2 υπν/τιων, καινούριο, γκαράζ, Αραπάκι, 52εκ - 152.670 €
- 91 τ.μ, ισόγειο, 2υπν/τιων, καινούριο, Ανάληψη, 56.5εκ-165.810€
- 95τ.μ,1ου, 3 υπν/τιων, καινούριο, Ροδίνι, 62εκ - 181.951€
- 100τ.μ,1ου ,3 υπν/τιων, καινούριο, Μίρα Μάρε, 60εκ - 176.082 €
- 100τ.μ,1ου ,3 υπν/τιων, καινούριο, Ανάληψη, 68εκ - 199.559 €
- 102τ.μ,ισόγειο,3υπν/τιων, λουξ κατασκευής, τζάκι, γκαράζ, αποθήκη Καρακόνερο 60εκ-176.082€
- 110τ.μ, 3ου, 3υπν/τιων, λουξ κατασκευής, Καρακόνερο 71.5εκ-209.831€
- 113τ.μ, 3ου, 3υπν/τιων, λουξ κατασκευής, Ανάληψη, 73,5-215.700€
- 115τ.μ, 2ου, 3υπν/τιων, λουξ κατασκευής, Καρακόνερο 75εκ-220.010€
- 116 τ.μ, 1ου, 3 υπν/τιων , καινούριο, πάρκιν, Αραπάκι 71εκ - 208.363€
- 118 τ.μ,1ου, 3υπν/τιων, καινούριο, Μιχ. Πετρίδη, 73εκ-214.233€
- 120 τ.μ,1ου, 3υπν/τιων, καινούριο, Ανάληψη, 74,4εκ-218.341€

ΜΕΖΟΝΕΤΕΣ-ΜΟΝ/ΚΙΕΣ

- 150 τ.μ, μεζονέτα,Τριάντα 90 εκ-264.123 €
- 170 τ.μ, μεζονέτα,Τριάντα 95 εκ-278.797 €
- 205 τ.μ, μεζονέτα μαρμαροσοβά, Τριάντα 68 εκ-200.000 €

ΟΙΚΟΠΕΔΑ

- Οικόπεδο, 6700μ. περιοχή Ασγούρου 270.000€

ΕΠΑΓΓΕΛ/ΚΟΙ ΧΩΡΟΙ

- Καταστήματα 80, 100, 150τ.μ ,Ρόδου-Κρεμαστής προς 2.200 € το τ.μ

ΧΠ11629

ενοικιασεις

συνέχεια από την προηγούμενη

ΕΝΟΙΚΙΑΖΕΤΑΙ διαμέρισμα 120 τ.μ. επί της οδού Στ. Καζούλη αποτελούμενο από 3 υπνοδωμάτια, σαλόνι, κουζίνα, δύο WC, κεντρική θέρμανση, σε άριστη κατάσταση, κατάλληλο και για επαγγελματική στέγη. Πληρ. τηλ. 22410 31440, 6932012322 ΜΧΡ13210

ΕΝΟΙΚΙΑΖΕΤΑΙ κατάστημα επί της οδού Σωκράτους στην Παλιά Πόλη. Πληρ. Εμμ. Κρανίδης τηλ. 2241027082, 22410 26476, 6944347405 ΜΧΠ092.4

ΕΝΟΙΚΙΑΖΕΤΑΙ στο Φαληράκι **κατάστημα** 40 τ.μ., κοντά σε ξενοδοχεία, κατάλληλο για οιαδήποτε χρήση. Πληρ. κ. Εμμ. Κρανίδη τηλ. 6944347405, 22410 26476 ΜΧΠ092.1

ΕΝΟΙΚΙΑΖΕΤΑΙ χώρος και εξοπλισμός εστιατορίου για άμεση λειτουργία στην παραλία Ιαλυσού. Πληρ. τηλ. 6944428928 ΜΧΡ13206

ΕΝΟΙΚΙΑΖΟΝΤΑΙ γκαρσονιέρες επί της Κολοκοτρώνη 28, μονόχωρες με πολυκουζινάκι, με θέρμανση και ηλιακό θερμοσίφωνα. Πληρ. τηλ. 6945908367 MZT281209

ΕΝΟΙΚΙΑΖΕΤΑΙ διαμέρισμα τεσσάρι 90 τ.μ. 1ου ορόφου, σε πλατεία του Νεοχωρίου, κατάλληλο για επαγγελματική στέγη. Ενοίκιο 570 ευρώ. Πληρ. τηλ. 2241090329, 6973037387 MZT281207

ΕΝΟΙΚΙΑΖΕΤΑΙ οροφοδιαμέρισμα 159 τ.μ. ελεύθερο πανταχόθεν σε μικρή οικοδομή, στον 2ο όροφο, με 3 υπνοδωμάτια, 2 WC, σαλόνι, αποθήκη, θέρμανση, σε άριστη κατάσταση 525 ευρώ επί της Μεσογείου 9. Πληρ. τηλ. 22410 39705, 6945977275 MZT271208

ΕΝΟΙΚΙΑΖΕΤΑΙ γκαρσονιέρα πλήρως εξοπλισμένη στο Ροδίνι επί της οδού Ρώμης 8 αποτελούμενη από δωμάτιο, κουζίνα, τουαλέτα. Πληρ. τηλ. (22410)64750, 63662, 6945858034 MZT231208

ΕΝΟΙΚΙΑΖΕΤΑΙ γκαρσονιέρα 40 τ.μ. επιπλωμένη Κ. Υδραίου 47. Πληρ. τηλ. 2241030694, 6946818749 MZT291206

ΕΝΟΙΚΙΑΖΕΤΑΙ 3άρι **διαμέρισμα** με 2 υπνοδωμάτια, σαλόνι, κουζίνα, μπάνιο με τριφασικό - νυκτερινό ρεύμα, και συνδεδεμένο με το αποχετευτικό επί της Γαβριήλ Μυσίου 3, περιοχή Ανάληψης. Τιμή λογική. Πληρ. τηλ. (22410) 29526, 21506 MZT271202

ΕΝΟΙΚΙΑΖΟΝΤΑΙ καινούργια, ήσυχα, επιπλωμένα **διαμερίσματα** δύο δωματίων, επί της Λεωφόρου Ρόδου-Λίνδου αρ. 232, σε κτίριο δίπλα στο TSELIOS BAGNO, με χώρο στάθμευσης (parking). Πληρ. τηλ. 22410 24514, 22410 26023 και 2241064458, ώρες γραφείου 09.00-14.00 και 18.00-21.00 MZT241201

ΕΝΟΙΚΙΑΖΟΝΤΑΙ αποθήκες 250 τ.μ. και 125 τ.μ. στα Κοσκινού κατάλληλες για επαγγελματική χρήση. Πληρ. τηλ. 22410 74342, 6976185289 MZT231205

ΕΝΟΙΚΙΑΖΟΝΤΑΙ στο Φαληράκι με το μήνα ή με την ημέρα **δωμάτια** δίχωρα και μονόχωρα, σύγχρονα, ευρύχωρα σε προνομιούχο θέση με εξαιρετική πανοραμική θέα. διαθέτουν πλήρη εξοπλισμό κουζίνας, ευρύχωρο μπάνιο και επί πλέον aircondition, τηλεόραση, τηλέφωνο, ζεστό νερό σε μόνιμη βάση, άνετο πάρκιν, φιλικό περιβάλλον. Πληρ. τηλ. 2241085713 MZT161211

ΕΝΟΙΚΙΑΖΕΤΑΙ γκαρσονιέρα μόνο για Ελληνες και για μόνιμα, πλήρως επιπλωμένη και εξοπλισμένη σε άριστη κατάσταση στο Ροδίνι. Πληρ. τηλ. 2241061840 MZT271203

ΑΠΟΘΗΚΕΣ ΣΤΗΝ ΙΑΛΥΣΟ, ΕΝΟΙΚΙΑΖΟΝΤΑΙ 1) ΑΠΟΘΗΚΕΥΤΙΚΟΙ ΧΩΡΟΙ ΑΠΟ 100 ΕΩΣ 2000 Τ.Μ. ΚΑΙ ΥΨΟΣ 8 Μ. ΑΣΦΑΛΕΙΣ ΜΕ ΜΕΓΑΛΟΥΣ ΧΩΡΟΥΣ ΔΙΑΚΙΝΗΣΗΣ ΦΟΡΤΩΣΗΣ ΚΑΙ ΕΚΦΟΡΤΩΣΗΣ ΠΡΟΪΟΝΤΩΝ, 2) ΥΠΑΙΘΡΙΟΙ ΧΩΡΟΙ ΠΕΡΙΦΡΑΓΜΕΝΟΙ, ΑΣΦΑΛΕΙΣ, ΚΑΤΑΛΛΗΛΟΙ ΓΙΑ ΑΠΟΘΗΚΕΥΣΗ ΠΡΟΪΟΝΤΩΝ ΣΕ ΠΑΛΕΤΕΣ. ΠΛΗΡ. ΤΗΛ.6977271571 ΑΠΟ ΔΕΥΤΕΡΑ ΕΩΣ ΠΑΡΑΣΚΕΥΗ 08.00-15.00 κ. ΓΙΩΤΑ ΧΠΕ1912

ΕΝΟΙΚΙΑΖΟΝΤΑΙ studios επιπλωμένα δίχωρα 40 τ.μ. με πολυκουζινάκι, AC, ηλιακό θερμοσίφωνο, ιδιωτικό parking. Λεωφ. Καλλιθέας 39, 200μ. από το super market LIDL. Πληρ. τηλ. 22410-77038, 34523, 6937007739 MAT4459

ΕΝΟΙΚΙΑΖΕΤΑΙ στο Ανω Ροδίνι **studio** πλήρως εξοπλισμένο στον α' όροφο. Πληρ. τηλ. 22410 61628, 6944410537 MZT071220

ΠΩΛΕΙΤΑΙ
για λόγους υγείας
ΕΠΙΧΕΙΡΗΣΗ ΕΚΘΕΣΗ ΕΠΙΠΛΩΝ ΚΟΥΖΙΝΑΣ
έτοιμη να λειτουργήσει με χαμηλό ενοίκιο.
Πληρ. τηλ. 22410-30660-63592, 6934-221609, 6979-399210. ΜΑΠ00001

ΠΩΛΕΙΤΑΙ
ΚΑΤΑΣΤΗΜΑ
ΣΤΗΝ ΟΔΟ ΦΕΡΕΝΙΚΗΣ
ΙΑΛΥΣΟΣ
92 τ.μ. / από 1300 ευρώ/μήνα
Τηλ. 22410-38990 & 6944146214 ΧΠ1620

NOTAR ελλάς
κτηματομεσιτικό γραφείο


Η NOTAR κάνει το όνειρό σου πραγματικότητα
Ηλίας Παπανικολάου - ο δικός σου μεσίτης AE971
Τηλ. 22410 20345 • Δωδώνης 2
www.notar.gr

eXcellence real estate services
Τριαντών 1, Ιαλυσός
ΤΗΛ. 6945393836
ΣΑΒΒΕΝΑΣ ΓΙΩΡΓΟΣ ΑΡΧΙΤΕΚΤΟΝΑΣ ΜΗΧΑΝΙΚΟΣ
ΧΡΙΣΤΟΠΟΥΛΟΣ ΚΩΣΤΑΣ ΠΟΛΙΤΙΚΟΣ ΜΗΧΑΝΙΚΟΣ
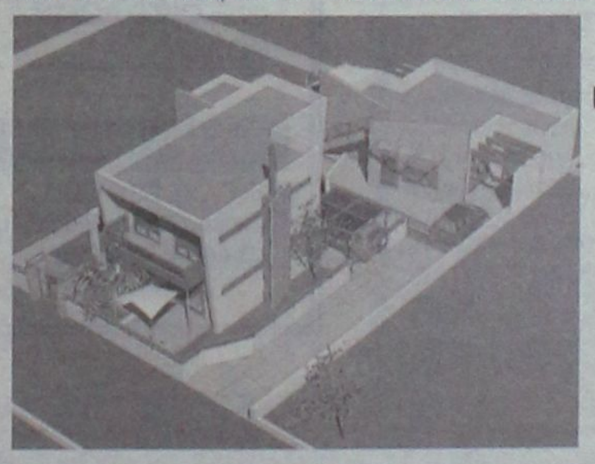
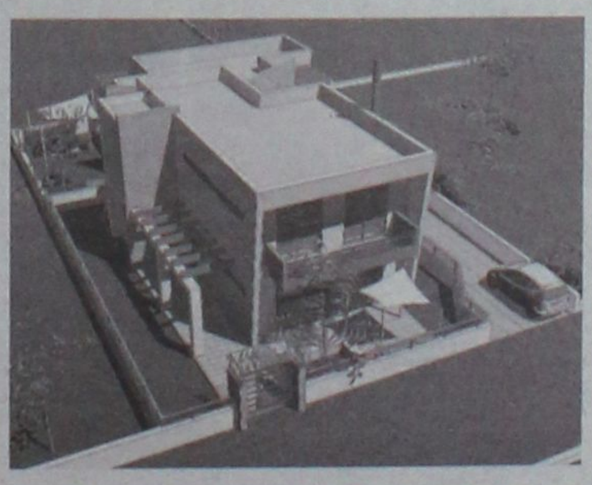
ΕΥΚΑΙΡΙΑ!!!!! ΠΑΣΤΙΔΑ
"ΙΔΙΩΤΗΣ ΚΑΤΑΣΚΕΥΑΣΤΗΣ"
ΣΕ ΑΝΕΞΑΡΤΗΤΟ ΟΙΚΟΠΕΔΟ 500τμ
ΕΝΤΟΣ ΣΧΕΔΙΟΥ ΜΕ ΘΕΑ ΤΟΝ ΦΙΛΕΡΗΜΟ
ΣΕ ΠΟΛΥ ΩΡΑΙΑ ΤΟΠΟΘΕΣΙΑ
ΠΩΛΟΥΝΤΑΙ ΥΠΟ ΑΝΕΓΕΡΣΗ

• ΜΕΖΟΝΕΤΑ 136τμ
ΠΕΡΙΛΑΜΒΑΝΕΙ
- ΠΕΡΙΜΕΤΡΙΚΗ ΠΕΡΙΦΡΑΞΗ ΑΠΟ ΜΠΕΤΟΝ
- ΑΝΕΞΑΡΤΗΤΟΣ ΒΟΘΡΟΣ
- ΠΛΗΡΗ ΑΡΧΙΤΕΚΤΟΝΙΚΗ ΚΑΙ ΜΗΧΑΝΙΚΗ ΕΠΙΒΛΕΨΗ ΜΕΧΡΙ ΤΗΝ ΑΠΟΠΕΡΑΤΩΣΗ ΤΗΣ ΚΑΤΑΣΚΕΥΗΣ
- ΑΝΑΛΥΤΙΚΗ ΠΑΡΟΥΣΙΑΣΗ ΤΗΣ ΚΑΤΑΣΚΕΥΗΣ ΑΠΟ ΤΟΝ ΕΠΙΒΛΕΠΟΝΤΑ ΑΡΧΙΤΕΚΤΟΝΑ ΜΗΧΑΝΙΚΟ
- ΑΠΟΤΕΛΕΙΤΕ ΑΠΟ 3 ΜΕΓΑΛΑ ΥΠΝΟΔΩΜΑΤΙΑ,1WC,1 ΜΠΑΝΙΟ, ΑΝΕΤΟ ΣΑΛΟΝΙ ΚΑΙ ΚΟΥΖΙΝΑ, ΤΖΑΚΙ, ΧΩΡΟΣ ΣΤΑΘΜΕΥΣΗΣ...

• ΜΟΝΟΚΑΤΟΙΚΙΑ 67 τμ
ΠΕΡΙΛΑΜΒΑΝΕΙ
- ΠΕΡΙΜΕΤΡΙΚΗ ΠΕΡΙΦΡΑΞΗ ΑΠΟ ΜΠΕΤΟΝ
- ΑΝΕΞΑΡΤΗΤΟΣ ΒΟΘΡΟΣ
- ΠΛΗΡΗ ΑΡΧΙΤΕΚΤΟΝΙΚΗ ΚΑΙ ΜΗΧΑΝΙΚΗ ΕΠΙΒΛΕΨΗ ΜΕΧΡΙ ΤΗΝ ΑΠΟΠΕΡΑΤΩΣΗ ΤΗΣ ΚΑΤΑΣΚΕΥΗΣ
- ΑΝΑΛΥΤΙΚΗ ΠΑΡΟΥΣΙΑΣΗ ΤΗΣ ΚΑΤΑΣΚΕΥΗΣ ΑΠΟ ΤΟΝ ΕΠΙΒΛΕΠΟΝΤΑ ΑΡΧΙΤΕΚΤΟΝΑ ΜΗΧΑΝΙΚΟ
- ΑΠΟΤΕΛΕΙΤΕ ΑΠΟ 2 ΜΕΓΑΛΑ ΥΠΝΟΔΩΜΑΤΙΑ,1 ΜΠΑΝΙΟ, ΑΝΕΤΟ ΣΑΛΟΝΙ ΚΑΙ ΚΟΥΖΙΝΑ, ΧΩΡΟΣ ΣΤΑΘΜΕΥΣΗΣ...

ΠΡΟΤΑΣΕΙΣ ΠΩΛΗΣΗΣ ΤΗΣ ΣΥΓΚΕΚΡΙΜΕΝΗΣ ΜΕΛΕΤΗΣ
- **ΑΓΟΡΑ** ΚΑΙ ΤΩΝ **ΔΥΟ** ΚΑΤΟΙΚΙΩΝ
- **ΑΓΟΡΑ** ΤΗΣ ΜΙΑΣ ΚΑΤΟΙΚΙΑΣ ΕΚ ΤΩΝ ΔΥΟ
- **ΑΓΟΡΑ** ΤΗΣ ΜΕΖΟΝΕΤΑΣ ΚΑΙ ΤΗΝ **ΑΓΟΡΑ** ΤΟΥ ΟΙΚΟΠΕΔΟΥ ΜΕ ΤΗΝ ΟΙΚΟΔΟΜΙΚΗ ΑΔΕΙΑ ΤΗΣ ΜΟΝΟΚΑΤΟΙΚΙΑΣ
- **ΑΓΟΡΑ** ΤΗΣ ΜΟΝΟΚΑΤΟΙΚΙΑΣ ΚΑΙ ΤΗΝ **ΑΓΟΡΑ** ΤΟΥ ΟΙΚΟΠΕΔΟΥ ΜΕ ΤΗΝ ΟΙΚΟΔΟΜΙΚΗ ΑΔΕΙΑ ΤΗΣ ΜΕΖΟΝΕΤΑΣ

ΔΥΝΑΤΟΤΗΤΑ ΠΑΡΑΔΟΣΗΣ
- **ΣΤΑ ΜΠΕΤΑ**
- **ΣΤΑ ΕΠΙΧΡΙΣΜΑΤΑ(ΜΑΡΜΑΡΟΣΟΒΑ).**
- **ΤΕΛΕΙΩΜΕΝΗ ΜΕ ΤΟ ΚΛΕΙΔΙ ΣΤΟ ΧΕΡΙ**

ΣΤΗΝ ΠΑΡΑΠΑΝΩ ΑΡΧΙΤΕΚΤΟΝΙΚΗ ΜΕΛΕΤΗ ΠΑΡΑΔΙΔΕΤΑΙ DVD ΚΑΙ CD ΜΕ ΠΛΗΡΗ ΦΩΤΟΓΡΑΦΙΚΟ ΥΛΙΚΟ.
AE1157

Ευρωπαϊκή Επενδυτική
Κτηματομεσιτικό Γραφείο
Θεόφιλος Κλωνάρης
Εθνικής Αντίστασης 48 τηλ.2241039300,κιν.6977582152

ΔΙΑΜΕΡΙΣΜΑΤΑ:
- Γκαρσονιέρα 40τ.μ. καλή κατάσταση στην Ιξιά € 60000
- Όροφος 103τ.μ. κατάλληλος για 2 γκαρσονιέρες € 90000
- Διαμέρισμα 115τ.μ. στην Ιξιά 3 υπνοδωμάτια € 120000
- Διαμερισμα 85τ.μ. Β οροφου απο Ιδιώτη μόνο €135000
- Διαμέρισμα 76 τ.μ. Α όροφος 2 υπν/τίων € 140000
- Διαμέρισμα 85τ.μ. με 2 υπν/τια,Ροδίνι,Α ορόφ. € 161000
- Διαμέρισμα Β οροφου με απεριόριστη Θέα 3 υπν/τιων κοντά στην Ανάληψη με πάρκιν,θέρμανση € 170000
- Διαμέρισμα 90τ.μ. 2υπν/τίων με πάρκιν € 180000
- Διαμέρισμα 120τ.μ. λουξ κατασκευής με 3 υπνοδωμάτια με ασανσέρ,θέρμανση,υπ.γκαράζ,Ανάληψη € 225000
- Ρετιρέ πολυτελές οροφοδιαμέρισμα 135τ.μ. με βεράντες 160τ.μ. ,απεριόριστη θέα και υπόγειο πάρκιν

ΜΟΝΟΚΑΤΟΙΚΙΕΣ:
- Παστίδα 130τ.μ. σε 300τ.μ. οικόπεδο(μπετά) € 110000
- Γεννάδι κατοικία σε μπετά 135 τ.μ.με 600 αυλή € 100000
- Κανδυλί 190τ.μ. σε μπετά με 1000 οικόπεδο € 145000
- Τρείς 210τ.μ. με οικόπεδο 1300 σε μαρμαροσοβά με α περιόριστη θέα.Τιμή συζητήσιμη € 240000
- Μεζονέτα τριόροφη κοντά στο ΙΚΑ 180τ.μ. λουξ κατασκευής με 3 υπνοδωμάτια € 280000
- Κοσκινού 160τ.μ. σε οικ/δο 1000τ. με το κλειδί € 250000
- Μονοκατοικία στην Ιξιά, εξαιρετικής κατασκευής 165 τ.μ με 4 υπνοδωμάτια ετοιμοπαράδοτη € 280000
- Μονοκατοικία 140τ.μ. σε οικόπεδο 300τ.μ. στην Αγία Παρακευη πολυτελούς κατασκεύης € 300000

ΟΙΚΟΠΕΔΑ - ΚΑΤΑΣΤΗΜΑΤΑ:
- Οικόπεδο 2850τ.μ. στην παλιά Άνοιξη με δόμηση 120 τ.μ. για κατοικία.Καταπληκτική περιοχή. € 175000
- Οικόπεδο στο Τσαϊρι 4000τ.μ. κατάλληλο για βιοτεχνικό κτίριο 1200τ.μ. συν όροφο € 180000
- Οικόπεδο 5000τ.μ. κοντά στο Πλυμμήρι € 75000
- Αποθήκη 190 τ.μ. με γραφείο & τουαλέτα € 170000
- Βιοτεχνική αποθήκη 250τ.μ. με ημιόροφο 170τ.μ. με τουαλέτα και γραφείο,σοβατισμένη με πλακάκι
- Καινούργιο κατάστημα 67τ.μ. γωνιακό με 17μ βιτρίνα σε εμπορικό σημείο της πόλης
- Εστιατόριο σε πλήρη λειτουργία σε τουριστική περιοχή της πόλης με πολυετή λειτουργία,πελατολόγιο, δυνατότητα 200 καθισμάτων.Ευκολίες πληρωμής.
- Συγκρότημα 6 Studio 210τ.μ. με αυλή 70τ.μ. στην παλιά πόλη,πλήρως ανακαινισμένα

Μισθώσεις:
- Ενοικιάζεται διαμέρισμα Α ορόφου κοντά στη ΔΕΥΑΡ με 2 υπνοδωμάτια,σαλόνι,κουζίνα,λουτρό προς€ 330
- Διαμέρισμα 120τ.μ. πολυτελές πλησίον Καζίνο
- Λουξ Διαμέρισμα 120τ.μ. με αυλή και πάρκιν €700
- Ενοικιάζεται διατηρητέα μονοκατοικία 200τ.μ. με αυλή 45τ.μ. κατάλληλη για επαγγελματική χρήση
- Κατάστημα 240τ.μ. στον Άγιο Νικόλαο με ημιόροφο
- Δυάρι διαμέρισμα καινούργιο με πλήρη επίπλωση και εξοπλισμό στην οδό Καναδά,ανεξάρτητο

Αγορές-πωλήσεις-μισθώσεις-εκτιμήσεις-Ακινήτων
Δάνεια Δεκτά
ΧΠ2694

ενοικιασεις

συνέχεια από την προηγούμενη

ΕΝΟΙΚΙΑΖΟΝΤΑΙ ξενοδοχειακά διαμερίσματα και studios στις "7 ΒΑΓΙΕΣ" με το μήνα πρόσφατα ανακαινισμένα πλήρως επιπλωμένα με τηλεόραση, τηλέφωνο, ηλιακό, κλιματισμό ψύξη θέρμανση, καθαριότητα 2 φορές την εβδομαδα με πλήρη ιματισμό, σεντόνια, κουβέρτες και εξοπλισμό κουζίνας, φούρνο, ψυγείο, εστίες, μαγειρικά σκεύη, πιάτα, ποτήρια κ.λπ. Το ξενοδοχείο διαθέτει σαλόνι/bar, αίθουσα με 2 τηλεοράσεις, INTERNET CORNER, πέργκολα και πισίνα σε μικρή απόσταση από το κέντρο της πόλης, το λιμάνι η το Πανεπιστήμιο, ιδανικό για φοιτητές, στρατιωτικούς, καθηγητές κ.λπ. Πληρ. τηλ. 2241036830, 6932934562
ΜΖΤ191210

ΚΑΤΑΣΤΗΜΑ πλησίον Αννης Μαρίας, 70 τ.μ. **ΕΝΟΙΚΙΑΖΕΤΑΙ.** Πληρ. τηλ. 6944985612
ΜΑΠ641(2)

ΕΝΟΙΚΙΑΖΟΝΤΑΙ στην Ιαλυσό επί της λεωφόρου πλησίον σούπερ μάρκετ Μαρινόπουλος, επιπλωμένα δίχωρα **διαμερίσματα** με κήπο και ευρύχωρο πάρκιν. Διαθέτουν κλιματιστικό, ηλιακό, ταχυθερμοσίφωνο, φούρνο, πλυντήριο ρούχων, καρτοτηλέφωνο. Ειδικές τιμές για εκπαιδευτικούς και στρατιωτικούς. Πληρ. τηλ. 22410 22328, 6947286406
ΜΖΤ021215

ΕΝΟΙΚΙΑΖΕΤΑΙ στη Ρόδου-Λίνδου (κάτω από το Lidl) **χώρος** κατάλληλος για οποιαδήποτε επαγγελματική χρήση συνολικής έκτασης 2000 τ.μ. εκ των οποίων 800 τ.μ. κύριας χρήσης και 1200 τ.μ. αποθηκευτικοί χώροι. Πληρ. τηλ. 6944386929 κος Αλέξης Παπαγρηγορίου ΧΠ2367

ΕΝΟΙΚΙΑΖΟΝΤΑΙ στο Παραδείσι κοντά στο αεροδρόμιο σε συγκρότημα **διαμερισμάτων,** μονόχωρα διαμερίσματα των 35 τ.μ και δίχωρα των 55 τ.μ. Ολα πολυτελή, επιπλωμένα, με μεγάλες βεράντες, air condition, κουζίνα, ψυγείο, ζεστό νερό όλο το 24ωρο κι εύκολο πάρκιν. Ειδικές τιμές για στρατιωτικούς και δημοσίους υπαλλήλους. Πληρ. τηλ. 6947429235, 22410 33349 ΜΑΤ4116(2)

ΤΕΧΝΙΚΗ ΕΤΑΙΡΙΑ
ΤΣΑΚΙΡΗΣ ΤΣΑΜΠΙΚΟΣ & ΣΙΑ Ε.Ε.

ΠΩΛΟΥΝΤΑΙ

1. Διαμερίσματα 120μ² (τριών υπνοδωματίων), 87μ² (δύο υπνοδωματίων) σε νεοανεγειρόμενη οικοδομή 6 διαμερισμάτων σε οικόπεδο 1800μ² εντός σχεδίου πόλεως στην περιοχή Ιξιάς.
Η οικοδομή είναι εξαιρετικής κατασκευής, διαθέτει ασανσέρ, κεντρική θέρμανση, καθώς και δύο θέσεις στάθμευσης για κάθε διαμέρισμα.

2. Μονοκατοικία πανταχόθεν ελεύθερη ανεπτυγμένη σε τρία επίπεδα συνολικής επιφάνειας 200 τ.μ. σε οικόπεδο 424τ.μ. εντός σχεδίου πόλεως Ρόδου (περιοχή Καρακόνερο).

ΑΤΤΑΒΥΡΟΥ 56 - 85100 ΡΟΔΟΣ
ΤΗΛ. 22410 35139
FAX 22410 24262
ΜΖΤ3333(Γ)

ΚΡΑΝΙΔΗΣ




Πωλείται

Αρχοντική μονοκατοικία 360τμ στο κέντρο της Ρόδου. Το ακίνητο είναι εξαιρετικής αρχιτεκτονικής και περιβάλλεται από τεράστιο κήπο. (Κ-162)
Κατάλληλο για πολαπλές χρήσεις. Δεκτές προσφορές.

Για περισσότερες πληροφορίεςκαι φωτογραφίες επισκεφθείτε την ιστιοσελίδα μας www.kranidis-estate.gr ή επικοινωνήστε με το γραφείο μας

Kranidis Real Estate
Καζούλη & Αμερικής 50, Ρόδος
Τηλ : 2241027082 / 6944347405
e-mail: info@kranidis-estate.gr
ΧΠ092

ΟΙΚΟΔΟΜΗ ΡΟΔΟΥ

ΤΕΧΝΙΚΗ-ΚΑΤΑΣΚΕΥΑΣΤΙΚΗ ΕΤΑΙΡΕΙΑ
ΠΩΛΟΥΝΤΑΙ

1) **Αποθήκες, διαμερίσματα και οροφοδιαμερίσματα** στην περιοχή Καναμάτ (Καρακόνερο) διαφόρων μεγεθών (σε συγκρότημα 2 πολυκατοικιών).
2) **Μονοκατοικίες** στο Κιοτάρι Ασκληπειού (στο κύμα) 120 τ.μ. σε κτήμα 1.300 τ.μ. εκάστη.

ΟΙΚΟΔΟΜΗ ΡΟΔΟΥ

Δεκτά δάνεια και ευκολίες πληρωμής έχουμε τις καλύτερες τιμές της αγοράς.

Καμύνδου 4- Ρόδος-85100 Τηλ.: 22410/60460- 2 Fax: 22410/60463

ΜΑΝΟΛΗΣ ΣΠΥΡΙΔΗΣ
Πολιτικός Μηχανικός Δ.Π.Θ.
(Κιν:693 6660460)

ΚΩΣΤΑΣ ΚΩΝΣΤΑΝΤΙΝΙΔΗΣ
εργολάβος
(ΚΙΝ.: 6978.110.000)
ΕΜΠ00026

ΛΕΟΝΤΗΣ & ΦΩΤΗΣ ΑΝΤΩΝΟΓΛΟΥ ΟΙΚΟΔΟΜΙΚΕΣ ΕΠΙΧΕΙΡΗΣΕΙΣ Α.Ε.



Πωλούνται Ανεξάρτητες Πολυτελής Μονοκατοικίες στην Παραλία Ιαλυσού
Τηλ . 22410 62 540 - 6947 705 717 - 6948 523 586

ΩΜΕΓΑ

ΚΑΡΑΓΕΩΡΓΙΟΥ ΓΕΩΡΓΙΟΣ
ΑΚΙΝΗΤΑ
ΜΕΓ. ΚΩΝ/ΝΟΥ 61 ΡΟΔΟΣ
ΤΗΛ. 2241077122,
ΚΙΝ. 6932238837
e-mail: omega-gfk@rho.forthnet.gr
www.greecerealestate.gr

ΔΙΑΜΕΡΙΣΜΑΤΑ:
1. Στη Ρόδο, περιοχή Ανάληψη, 125 τ.μ. με 3 Υ/Α με θέα, κατασκευή lux, αξίας 245.000 €.
2. Στη Ρόδο, περιοχή Ανάληψη, 100 τ.μ. με 3 Υ/Α με θέα, κατασκευή lux αξίας 195.000 €.
3. Στη Ρόδο, περιοχή Ροδίνι, 98 τ.μ. με 2 Υ/Α άριστης κατασκευής, αξίας 186.000 €.
4. Στη Ρόδο, περιοχή Ροδίνι, 75 τ.μ με 2 Υ/Α, αρίστης κατασκευής, αξίας 145.000 €.
5. Στη Ρόδο, στους Δασκάλους, 87 τ.μ. με 2 Υ/Α, αξίας 160.000 €.
6. Στη Ρόδο, περιοχή Ανάληψη, 98 τ.μ. διαμπερές με 3 Υ/Α αξίας 160.000 €.
7. Στη Ρόδο, σε κεντρική περιοχή 82 τ.μ. με 2 Υ/Α και με στεγασμένο πάρκιν (piloti) κατασκευή lux 174.000 €
8. Στη Ρόδο, περιοχή Αγίου Νικολάου, 90 τ.μ. με 3 Υ/Α παλαιό διαμέρισμα αξίας 100.000€.
9. Στη Ρόδο, περιοχή Ανάληψη, 45 τ.μ. γκαρσονιέρα 15ετίας σε αρίστη κατάσταση αξίας 60.000 €.
10. Στ' Αφάντου, ισόγειο 25ετίας 120 τ.μ. με 3 Υ/Α αξίας 117.000 €
11. Στ' Αφάντου, ισόγειο νεόδμητο 92 τ.μ. με 2 Υ/Α αξίας 117.000 €.
12. Στ' Αφάντου, νεόδμητο 92 τ.μ. με θέα αξίας 125.000 €.
13. Στ' Αφάντου, νεόδμητο 85 τ.μ. με θέα αξίας 130.000 €.

ΜΟΝΟΚΑΤΟΙΚΙΕΣ:
1. Στον Ιαλυσό, σε 2.000 τ.μ. οικόπεδο διώροφη 150 τ.μ. με 3 Υ/Α αρίστης κατασκευής αξίας 340.000 €.
2. Στην Παστίδα, σε 2.000 τ.μ. οικόπεδο διώροφη 200 τ.μ. αξίας 205.000 €.
3. Στα Κοσκινού, διώροφη 107 τ.μ. με δικό της χώρο στάθμευσης σε σοβάδες αξίας 130.000 €. Τελειωμένη αξίας 210.000 €.
4. Στα Κοσκινού, σε οικόπεδο 1.350 τ.μ. σε ωραία τοποθεσία διώροφη 200 τ.μ. με υπόγειο στα μπετά αξίας 195.000 €.
5. Στ' Αφάντου, σε οικόπεδο 1.400 τ.μ. διώροφη πανοραμική 143 τ.μ. αξίας 235.000 €.
6. Στ' Αφάντου, σε 800 τ.μ. οικόπεδο 100 τ.μ. προς την περιοχή της παραλίας σε πολύ ωραία τοποθεσία αξίας 180.000 €.
7. Στη Ψίνθο, σε πανοραμικό οικόπεδο 1.100 τ.μ. διώροφη 180 τ.μ. στα μπετά 117.000 € και τελειωμένη αξίας 205.000 €.
8. Σε Κρεμαστή προς Παστίδα, σε 750 τ.μ. οικόπεδο διώροφη 130 τ.μ. στα τούβλα αξίας 132.000 € και τελειωμένη 240.000€.
9. Στην Κρεμαστή, παλαιά μονοκατοικία αξίας 75.000 €.

ΜΕΖΟΝΕΤΕΣ:
1. Στον Ιαλυσό, 100 μέτρα από το κύμα σε οικόπεδο 430 τ.μ. διώροφη 280 τ.μ. με υπόγειο, γκαράζ, ασανσέρ, lux κατασκευής αξίας 750.000 €.
2. Στον Ιαλυσό, σε 270 τ.μ. οικόπεδο διώροφη 140 τ.μ. αρίστης κατασκευής με 3 Υ/Α αξίας 280.000 €
3. Στον Ιαλυσό, σε 320 τ.μ. οικόπεδο διώροφη 165 τ.μ. με 3 Υ/Α αρίστης κατασκευής αξίας 330.000€.
4. Στον Ιαλυσό, σε 350 τ.μ. οικόπεδο διώροφη 175 τ.μ. με 3 Υ/Α αρίστης κατασκευής με 1 μπάνιο και 2 WC, τζάκι, θέρμανση, με όλα τα τοιχία τελειωμένα, αξίας 350.000€.
5. Στον Ιαλυσό, σε οικόπεδο 400 τ.μ διώροφη 185 τ.μ. με 3 Υ/Α αρίστης κατασκευής με 1 μπάνιο και 2 WC, τζάκι, θέρμανση, με όλα τα τοιχία τελειωμένα, αξίας 370.000€.
6. Στην Παστίδα, σε 250 τ.μ. οικόπεδο διώροφη 125 τ.μ. αξίας 185.000 ευρώ τελειωμένη.
7. Στην Παστίδα, σε 400 τ.μ. οικόπεδο διώροφη 125 τ.μ. επιπλέον 25 τ.μ. σοφίτα τελειωμένη 205.000 €.

ΚΑΤΟΙΚΙΕΣ ΥΠΟ ΚΑΤΑΣΚΕΥΗΝ:
1. Στ' Ασγούρου, σε 1.300 τ.μ. οικόπεδο, 200 τ.μ. διώροφη με υπόγειο.
2. Στ' Αφάντου, σε 500 τ.μ. οικόπεδο, διώροφη 100 τ.μ. .
3. Στ' Αφάντου, σε 1.000 τ.μ. οικόπεδο διώροφη 130 και 140 τ.μ. .
4. Στ' Αφάντου, σε 2.500 τ.μ. οικόπεδο διώροφη 180 τ.μ. τελειωμένη αξίας 180.000 €.
5. Σε Ιαλυσό προς Κρεμαστή, σε 1.700 τ.μ. οικόπεδο διώροφη 150 τ.μ.
6. Σε Ιαλυσό προς Κρεμαστή, σε 900 τ.μ. οικόπεδο διώροφη 150 τ.μ.

ΚΑΤΑΣΤΗΜΑΤΑ:
1. Στη Ρόδο, στο κέντρο της πόλης, κατάστημα 70 τ.μ. και 57 τ.μ. . Δεκτές μόνο σοβαρές προτάσεις.
2. Στη Ρόδο, στο κέντρο της πόλης, ισόγειο, 1ος, 2ος όροφος συνολικού εμβαδού 300 τ.μ.. Δεκτές μόνο σοβαρές προτάσεις.
3. Στην Παλαιά Πόλη, 35 τ.μ. αξίας 110.000 €.

ΟΙΚΟΠΕΔΑ:
1. Στη Ρόδο, περιοχή Μήδεια, 900 τ.μ. με Σ.Δ. 0,6 αξίας 600.000 €.
2. Στη Ρόδο, περιοχή Ροδίνι, 430 τ.μ. με Σ.Δ. 0,8 αξίας 300.000 €.
3. Στη Ρόδο, 400 τ.μ. πανοραμικό με Σ.Δ. 0,6 αξίας 160.000 €.
4. Στον οικισμό Αυτεστέγαση, 502 τ.μ. αξίας 135.000 €.
5. Στ' Αφάντου, 400 τ.μ. με Σ.Δ. 0,8 αξίας 50.000 €.
6. Στ' Αφάντου, 2.000 τ.μ. πανοραμικό εντός ζώνης 100.000 €.
7. Στην Παστίδα, εντός ζώνης 2.035 τ.μ. σε πολύ ωραία τοποθεσία και με άδεια οικοδομής αξίας 120.000 €.
8. Στα Μαριτσά, 430 τ.μ. με Σ.Δ. 0,8 αξίας 48.000 €.
9. Στα Μαριτσά, εντός ζώνης 2.000 τ.μ. σε πολύ καλή τοποθεσία αξίας 150.000 €.

ΟΙΚΟΠΕΔΑ ΕΚΤΟΣ ΣΧΕΔΙΟΥ:
1. Στα Μαριτσά, 4.000 τ.μ. αξίας 97.000€.
2. Στην Παστίδα, 4.000 τ.μ. αξίας 79.000 €.
3. Στ' Αφάντου, πανοραμικό 5.200 τ.μ. αξίας 130.000 €.
4. Στ' Αφάντου 4.240 τ.μ. πανοραμικό αξίας 120.000 €
5. Στ' Αφάντου, πανοραμικό 4.000 τ.μ. αξίας 125.000 €
6. Στα Κολύμπια 4.500 τ.μ. σε πολύ καλή τοποθεσία αξίας 175.000 €.
7. Στη Λαχανιά, πανοραμικό επί του δρόμου 3.600 τ.μ. αξίας 70.000€.
8. Στο Γεννάδι, επί του δρόμου 1.700 τ.μ. με άδεια οικοδομής για 2 κατοικίες με γκαράζ 220 τ.μ. αξίας 75.000 €.

Πληροφορίες: κον. Γιώργο, τηλ. Γραφείου, 22410-77122, κινητό 6932238837.
Το γραφείο μας διαθέτει πολλά ακίνητα εντός και εκτός οικισμού μεγάλα και μικρά για όλες τις χρήσεις, άρτια και οικοδομήσιμα καθώς και αγροτεμάχια από 3 ευρώ/τμ.
AE953

ενοικιασεις

συνέχεια από την προηγούμενη

ΕΝΟΙΚΙΑΖΕΤΑΙ κατάστημα στην Ιαλυσό επί της οδού Ιερού Λόχου 18. Πληρ. τηλ. 6942057580
ΜΖΤ171203(04)

ΕΝΟΙΚΙΑΖΟΝΤΑΙ ΕΠΙΠΛΩΜΕΝΑ ΔΩΜΑΤΙΑ 1 ή 2 Α.Τ. ΠΛΗΡΩΣ ΕΞΟΠΛΙΣΜΕΝΑ (ΘΕΡΜΑΝΣΗ, TV, ΨΥΓΕΙΟ, ΒΡΑΣΤΗΡΑ ΝΕΡΟΥ, ΠΙΣΤΟΛΑΚΙ ΜΑΛΙΩΝ, ΑΤΟΜ. ΜΠΑΝΙΟ, ΜΠΑΛΚΟΝΙ) ΣΤΟ ΚΕΝΤΡΟ ΤΗΣ ΠΟΛΗΣ ΕΠΙ ΤΗΣ ΟΔΟΥ ΑΠΟΔΗΜΩΝ ΑΜΕΡΙΚΗΣ 37 (ΨΑΡΟΠΟΥΛΑ) (ΙΔΑΝΙΚΑ ΓΙΑ ΔΗΜΟΣΙΟΥΣ ΥΠΑΛΛΗΛΟΥΣ - ΣΤΡΑΤΙΩΤΙΚΟΥΣ - ΕΚΠΑΙΔΕΥΤΙΚΟΥΣ). ΕΠΙΣΗΣ ΔΙΧΩΡΟ ΠΛΗΡΩΣ ΕΞΟΠΛΙΣΜΕΝΟ ΔΙΑΜΕΡΙΣΜΑ ΓΙΑ ΟΛΟ ΤΟΝ ΧΡΟΝΟ. ΠΛΗΡ. ΤΗΛ. 6945069711 (09.00-14.30)
ΜΑΤ3383

πωλησεις-αγορες ακινητων & επιχειρησεων

ΠΩΛΕΙΤΑΙ: α) ημιυπόγειος αποθήκη 75 τ.μ. στην Ανάληψη κατάλληλη για οποιαδήποτε χρήση, **β) μεζονέτα** 160 τ.μ. στις Καλυθιές αρίστης κατασκευής. Πληρ. τηλ. 2241020244, 6947577109 ΜΖΤ030103

ΠΩΛΟΥΝΤΑΙ μονοκατοικίες στην Παστίδα 90 τ.μ., 120 τ.μ., 133 τ.μ., 160 τ.μ. σε ανεξάρτητα οικόπεδα εντός σχεδίου. Πωλούνται μονοκατοικίες στ' Αφάντου. Πωλούνται διαμερίσματα 70 τ.μ. στην Κρεμαστή. Πωλείται διαμέρισμα λουξ κατασκευής στην οδό Στοκχόλμης 120 τ.μ. Πληρ. τηλ. 6932584374, 2241069984
ΜΖΤ301210

ΠΩΛΟΥΝΤΑΙ α) **μεζονέτα** 105 τ.μ. ημιτελή κτισμένη και σοβατισμένη μέσα έξω με ηλεκτρικές και υδραυλικές εγκαταστάσεις, καθώς και κάσες ξύλινες πορτοπαραθύρων. Βρίσκεται εντός οικισμού Κοσκινού με μικρή αυλή και ατομικό πάρκιν. Τιμή προσιτή, β) **μεζονέτα** 135 τ.μ. κτισμένη και πιτσιλισμένη μέσα - έξω και με οικόπεδο 700 τ.μ. Περιοχή από Κρεμαστή προς παλαιό αεροδρόμιο. Τιμή καλή. Πληρ. τηλ. 2241030397, 6946049179, κατασκευαστής - ιδιοκτήτης Καργάκος Νίκος
ΜΖΤ291203

ΠΩΛΟΥΝΤΑΙ διαμερίσματα αποπερατωμένα και λουξ κατασκευής στο Ροδίνι 100 και 92 τ.μ. Εχουν κεντρική θέρμανση, εντοιχισμένη κουζίνα, ηλιακό θερμοσίφωνα, απορροφήτηρα, τα θερμαντικά σώματα. Συμπληρωματικά έχουν το κάθε ένα ισόγεια αποθήκη 10-12 τ.μ. αποπερατωμένη και θέση γκαράζ. Η οικοδομή έχει ασανσέρ. Τιμώνται 230.000 και 210.000 ευρώ αντίστοιχα. Πληρ. κ. Χαρκιανάκη τηλ. 6946163242
ΜΖΤ281205(3)

ΠΩΛΕΙΤΑΙ ισόγειο γραφείο 105 τ.μ. με θέση στάθμευσης επί της οδού Αλεξάνδρου Διάκου. Πληρ. Εμμ. Κρανίδης τηλ. 2241027082, 22410 26476, 6944347405
ΜΧΠ092.5

ΠΩΛΕΙΤΑΙ οικόπεδο στο Γεννάδι επί της λεωφόρου 500μ. πριν το χωριό. Εκταση 1.750 τ.μ. με άδεια οικοδομής για 200 μέτρα σπίτι. Πληρ. τηλ. 22410 61628, 694-4410537 ΜΖΤ071218

ΠΩΛΕΙΤΑΙ αποθήκη 300 τ.μ. στην περιοχή ENTEN POK. Εχει ύψος 6 μ. είναι αποπερατωμένη με 2 εισόδους. Εχει χώρο γραφείου και τουαλέτα. Εχει καλή πρόσβαση ακόμη και για τριαξονικά αυτοκίνητα. Τιμάται 260.000 ευρώ. Πληρ. κ. Χαρκιανάκη τηλ. 6946163242
ΜΖΤ281205(2)

ΠΩΛΟΥΝΤΑΙ οικόπεδα: 1. Στη Ροδοπούλα 390 τ.μ. εντός σχεδίου με Σ.Δ. 0,6 σε φανταστική θέση και τιμάται 160.000 ευρώ, 2. Στην Ιξιά 1.200 τ.μ. με άδεια οικοδομής για 150 τ.μ. οικοδομή και 80 τ.μ. ημιϋπόγειο. Τιμάται 135.000 ευρώ, 3. Στην Ιξιά 4.000 τ.μ. σε φανταστική θέση επί ασφάλτου. Τιμάται 200.000 ευρώ. Πληρ. κ. Χαρκιανάκη τηλ. 6946163242
ΜΖΤ281205(1)

ΠΩΛΕΙΤΑΙ κατοικία αποτελούμενη α) σπίτι 75 τ.μ. β) 2 studio, γ) δυάρι 45 τ.μ. στην περιοχή Φαληρακίου κοντά στον Αγ. Νεκτάριο σε ήσυχη περιοχή και αποφέρει 750 ευρώ μηνιαίως. Πληρ. τηλ. 6932962098
ΜΖΤ121208

ΚΡΑΝΙΔΗΣ Real Estate

ΠΩΛΗΣΕΙΣ ΚΑΤΑΣΤΗΜΑΤΩΝ/ ΕΠΙΧΕΙΡΗΣΕΩΝ
Παλιά Πόλη: Σωκράτους, κατάστημα 35τμ (Κ-556)
Παλιά Πόλη : κατάστημα 80τμ, (Κ-132)
Ρόδος: κατάστημα πλησίον Αν. Μαρίας, 65τμ (Κ-314)
Ρόδος: κατάστημα στο κέντρο 60τμ (Κ-304)
Ρόδος:κατάστημα στην Αλ. Διάκου με υπόγειο & πατάρι (Κ-339)
Ρόδος: κατάστημα πλησίον πλ. Κύπρου 300τμ (Κ-146)
Ρόδος: επιχ/ση εστιατόριο στο Νιοχώρι 200τμ (Κ-109)
Μητρόπολη : επιχ/ση μεζεδοπωλείο 120.000 € (Κ-444)
Μαντράκι : επιχ/ση παλαιών ειδών (Κ-445)
Αγ. Αναστασία: επιχ/ση οβεληστήριο 150.000 € (Κ-334)
Ψαροπούλα: επιχ/ση εστιατόριο 80τμ (Κ-442)

Κρανίδης Real Estate
Διεύθυνση :
Καζούλη & Αμερικής 50
85100 Ρόδος
Επικοινωνία :
Τηλ. : 22410 27082
22410 26476
Fax : 22410 27101
e-mail :
info@kranids-estate.gr
Για περισσότερες πληροφορίες & ακίνητα επικοινωνήστε με το γραφείο μας ή επισκεφτείτε την ιστοσελίδα μας
www.kranidis-estate.gr
ΧΠ092

LANDSCOPE
ΕΘΝΙΚΗΣ ΑΝΤΙΣΤΑΣΗΣ & ΤΣΑΛΔΑΡΗ (ΠΑΝΩ ΑΠΟ ΤΟΝ ΚΩΤΣΟΒΟΛΟ)
ΚΤΗΜΑΤΟΜΕΣΙΤΙΚΗ
ΤΗΛ / ΦΑΞ : 22410 28629
ΚΙΝ : 697 6872626 , 697 2257246

ΜΟΝΟΚΑΤΟΙΚΙΕΣ - ΜΕΖΟΝΕΤΕΣ
1. ΡΟΔΟΣ μεζονέτα 226τμ, με κήπο 150τμ, άριστης κατασκευής. € 430.000
2. ΡΟΔΟΣ μεζονέτα 156τμ, με κήπο 270τμ, lux κατασκευής. € 370.000
3. ΑΦΑΝΤΟΥ μεζονέτα 205 με οικόπεδο 1.300τμ. € 180.000 (ΜΠΕΤΑ)
4. ΚΟΣΚΙΝΟΥ μονο/τοικία 140τμ, με οικόπεδο 1.300. € 185.000 (ΜΠΕΤΑ)
5. ΚΟΣΚΙΝΟΥ μον/κία 150τμ, με κήπο 1.000τμ, φανταστική θέα. € 220.000
6. ΚΟΣΚΙΝΟΥ μεζονέτες 120τμ, με κήπο 50τμ ετοιμοπαράδοτη. € 225.000
7. ΚΟΣΚΙΝΟΥ μον/κίες 170τμ, με οικόπεδο 1.300τμ. € 230.000
8. ΚΟΣΚΙΝΟΥ μον/κίες 200 τμ, με οικόπεδο 1.300τμ. € 310.000
9. ΚΟΣΚΙΝΟΥ μον/κία 140τμ, με κήπο 500τμ, πανοραμική. € 250.000
10. ΚΟΣΚΙΝΟΥ μον/τοικίες 170τμ, με οικόπεδο 1.300τμ. € 265.000
11. ΚΟΣΚΙΝΟΥ μον/κία 200τμ, με οικόπεδο 1.300τμ, lux. € 290.000
12. ΙΑΛΥΣΟΣ μον/κίες 150τμ, με οικόπεδο 1.000τμ. € 165.000 (ΜΠΕΤΑ)
13. ΙΑΛΥΣΟΣ μον/κίες 150τμ, οικόπεδο 1.000τμ. € 190.000 (ΣΟΒΑ)
14. ΙΑΛΥΣΟΣ μον/κίες 180τμ, με αυλή 300τμ. € 200.000 (ΣΟΒΑ)
15. ΙΑΛΥΣΟΣ μον/κία 225τμ, με κήπο 350τμ. € 200.000 (ΣΟΒΑ)
16. ΙΑΛΥΣΟΣ μεζονέτες 160τμ σε 3επίπεδα, lux. € 220.000
17. ΙΑΛΥΣΟΣ μεζ/νετα 130τμ, μεταχ/σμένη εντος οικισμού. € 230.000
18. ΙΑΛΥΣΟΣ μεζ/νετα 140τμ, εντος οικισμού. € 250.000
19. ΙΑΛΥΣΟΣ μεζονέτα 225τμ, με κήπο 40τμ. € 270.000
20. ΙΑΛΥΣΟΣ μον/κία 150τμ, με κήπο 1.000τμ. € 270.000
21. ΙΑΛΥΣΟΣ μον/ικίες 180τμ, με κήπο 350τμ, νεόδμητες. € 280.000
22. ΙΑΛΥΣΟΣ μεζ/νέτα 160τμ, με κήπο 300τμ, εντός οικισμού. € 280.000
23. ΙΑΛΥΣΟΣ μον/κία 200τμ, με οικόπεδο 1.000τμ. € 290.000 (ΣΟΒΑ)
24. ΙΑΛΥΣΟΣ μον/κία 140τμ, με οικόπεδο 1.000τμ. € 300.000
25. ΙΑΛΥΣΟΣ μον/κία 160τμ, με κήπο 2000τμ. € 370.000
26. ΙΑΛΥΣΟΣ μον/κία 220τμ, με οικόπεδο 1.000τμ. € 450.000
27. ΚΑΝΔΥΛΙ μον/τοικίες 140τμ, με οικόπεδο 1.000τμ. € 110.000 (ΜΠΕΤΑ)
28. ΣΩΤΗΡΟΣ μεζονέτες 210τμ , με αυλή 100τμ. € 150.000 (ΜΠΕΤΑ)
29. ΣΩΤΗΡΟΣ μεζονέτες 210τμ , με αυλή 100τμ. € 250.000
30. ΙΞΙΑ μον/ικία 300τμ με οικόπεδο 1000τμ, 4υ/δ, 2 λουτρά, wc. € 340.000
31. ΚΡΕΜΑΣΤΗ μον/κίες 120τμ, με αυλή 300τμ, εντός οικισμού. . € 210.000
32. ΚΡΕΜΑΣΤΗ μον/κίες 186τμ, με αυλή 300τμ, εντός οικισμού. € 250.000
33. ΠΑΣΤΙΔΑ μον/κία 140τμ με κήπο 250τμ € 110.000 (ΜΠΕΤΑ)
34. ΠΑΣΤΙΔΑ μον/κία 140τμ, κήπος 300τμ. € 150.000 (ΣΟΒΑ)
35. ΠΑΣΤΙΔΑ μον/κία 140τμ με κήπο 300τμ εντός οικισμού. € 205.000
36. ΠΑΣΤΙΔΑ μον/κία 160τμ με κήπο 300τμ εντός οικισμού. € 200.000
37. ΠΑΣΤΙΔΑ μον/κία 160τμ με κήπο 350τμ εντός οικισμού. € 210.000

ΔΙΑΜΕΡΙΣΜΑΤΑ
1. ΝΙΟΧΩΡΙ διμέρ/σμα 47τμ, lux κατασκευής. € 88. 274
2. ΝΙΟΧΩΡΙ διαμέρ/σμα 56τμ, lux κατασκευής. € 111.460
3. ΚΑΡΑΚΟΝΕΡΟ διαμερ/σμα 95τμ, με θέα. € 195.000
4. ΜΙΧΑΗΛ ΠΕΤΡΙΔΗ διαμερίσματα 85τμ, 2υ/δ, λουτρό. € 162.000
5. ΑΝΑΛΥΨΗ διαμέρισμα 97τμ, lux 2+1υ/δ, λουτρό. € 155.000
6. ΚΑΡΑΚΟΝΕΡΟ διαμερ/σμα 78τμ, πολυτελείας. € 163.800
7. ΙΑΛΥΣΟΣ διαμ/σμα 110τμ ισόγειο, 3υ/δ, 2wc. € 165.000
8. ΣΩΤΗΡΟΣ 5 studios των 30τμ. € 170.000
9. ΚΑΡΑΚΟΝΕΡΟ διαμέρ/σμα 85τμ, πολυτελείας. € 178.500
10. ΑΡΑΠΑΚΙ διαμέρισμα 88τμ, lux, φανταστική θέα. € 182.000
11. ΙΞΙΑ διαμερίσματα 100τμ με θέα, 3υ/δ, λουτρό. € 190.000
12. ΑΝΑΛΥΨΗ διαμέρισμα 105τμ, lux 3υ/δ, λουτρό. € 192.000

ΟΙΚΟΠΕΔΑ
1. ΛΑΡΔΟΣ οικόπεδο 3.000τμ, επί του επαρχιακού. € 100.000
2. ΓΕΝΝΑΔΙ οικόπεδο 17.000τμ επι του επαρχιακού. € 110.000
3. ΣΥΝΕΤΑΙΡΙΣΜΟΣ αυτοστέγαση οικιστική μερίδα. € 140.000
4. ΣΥΝΕΤΑΙΡΙΣΜΟΣ πολυτέκνων οικιστική μερίδα. € 150.000
5. ΚΑΝΔΥΛΙ οικοπεδο 4.000τμ, με άδεια οικοδομής. € 190.000
6. ΛΑΡΔΟΣ οικόπεδο 4.000τμ σε ωραία τοποθεσία € 220.000
7. ΚΟΣΚΙΝΟΥ οικόπεδο 6.000τμ, φανταστική θέα. € 220.000
8. ΑΣΓΟΥΡΟΥ οικόπεδο 5.020τμ, ωραία θέα. € 320.000 (Άδεια Οικ/μής)
9. ΚΟΣΚΙΝΟΥ οικόπεδο 4.000τμ, πανοραμικό. € 300.000
10. ΚΟΣΚΙΝΟΥ οικόπεδο 8.000τμ, φανταστική θέα. € 322.000
11. ΚΑΛΛΑΘΟΣ οικόπεδο 7.300τμ παραλλιακό. € 340.000

ΚΑΤΑΣΤΗΜΑΤΑ
1. ΜΕΓ. ΚΩΝ/ΝΤΙΝΟΥ κατάστημα 176τμ υπόγειο, 176 ισόγειο. € 586.000
2. ΣΤΕΦ. ΚΑΖΟΥΛΗ γωνιακό 90τμ με αυλή, πατάρι. € 320.000
3. ΑΝΑΛΗΨΗ κατάστημα 55τμ σε εμπορικό σημείο. € 149.000
4. ΣΑΒΒΑ ΔΙΑΚΟΥ καταστ/μα 215τμ. € 135.000

ΕΝΟΙΚΙΑΣΕΙΣ
1. ΠΑΛΙΑ ΠΟΛΗ κατοικία στο Ρολόι 7 υ/δ μεγάλη αυλή 350 €

AE927

Profit & Solution
Χρόνια Πολλά
&
Καλή Χρονιά
- αγορά
- πώληση
- μίσθωση ακινήτων
22410 28100
Νέο Γραφείο: Δαμασκηνού 119, 85100 Ρόδος
AE963

Πωλούνται Ανεξάρτητες Πολυτελής Μονοκατοικίες
Στην Ιαλυσό σε απόσταση 200 m από την Παραλία
145 – 160 – 180 – 200 m2
ΛΕΝΤΗΣ & ΦΩΤΗΣ ΑΝΤΩΝΟΓΛΟΥ
ΟΙΚΟΔΟΜΙΚΕΣ ΕΠΙΧΕΙΡΗΣΕΙΣ Α.Ε.
Τηλ. 22410 62540 - 6947705717
AE909

Το ξενοδοχείο LINDOS VIEW

ΖΗΤΑ

προσωπικό
όλων των ειδικοτήτων
Πληρ. τηλ. 2244031430, 6936191188 MAT4520(Γ)

ΑΝΕΓΕΡΣΙΣ Α.Ε.
ΟΙΚΟΔΟΜΙΚΕΣ & ΕΜΠΟΡΙΚΕΣ ΕΠΙΧΕΙΡΗΣΕΙΣ

ΠΩΛΟΥΝΤΑΙ

1. **ΚΑΤΑΣΤΗΜΑ** 65 τ.μ. με αποθήκη 35 τ.μ. και θέση στάθμευσης στην Κων. Υδραίου και Πτολεμαίων γωνία.
2. **ΚΑΤΑΣΤΗΜΑ** 45 τ.μ. με θέση στάθμευσης στην Κων. Υδραίου.
3. **ΚΑΤΑΣΤΗΜΑ** 75 τ.μ. με θέση στάθμευσης στην Κων. Τσαλδάρη.
4. **ΔΙΑΜΕΡΙΣΜΑ** 129 τ.μ. στον α' όροφο με θέση στάθμευσης στην Κων. Τσαλδάρη.
5. **ΔΙΑΜΕΡΙΣΜΑ** 129 τ.μ. στον β' όροφο με θέση στάθμευσης στην Κων. Τσαλδάρη.
6. **ΔΙΑΜΕΡΙΣΜΑ** 135 τ.μ. ρετιρέ με θέση στάθμευσης στην Κων. Υδραίου.
7. **ΜΟΝΟΚΑΤΟΙΚΙΕΣ** 135 τ.μ. στην περιοχή Γεννάδι.
8. **ΜΟΝΟΚΑΤΟΙΚΙΕΣ** 80 και 90 τ.μ. στα Λειβάδια Τήλου.

Αλεξανδρουπόλεως 2 • Ρόδος
Τηλ. 2241067267/Fax: 2241061297

ΜΕ ΤΗΝ ΠΟΛΥΕΤΗ ΠΕΙΡΑ ΤΟΥ ΝΙΚΟΛΑΟΥ ΜΙΧΑΛΗ
ΤΗΛ. 6936550251

ΥΠΕΥΘΥΝΟΣ ΝΙΚΟΛΑΟΥ ΦΩΤΗΣ
ΤΗΛ. 6936550250

AE955

ΣΑΒΒΑΙΔΗΣ & Συνεργατες
Μεσιτες & Συμβουλοι Ακινητων

ΠΩΛΗΣΕΙΣ ΑΚΙΝΗΤΩΝ

Οικόπεδα εντός σχεδίου: 1) Ροδίνι 400 τ.μ. με ΣΔ 0,4 185.000 € (ref:1267), 2) Ανάληψη 400 τ.μ. με ΣΔ 0,8 230.000 € (ref:1493), 3) Οικόπεδο 1.940 τ.μ. στην Ιαλυσό με Σ.Δ. 1 (ref:2471) , 4) Κρεμαστή 730 τ.μ. 105.000 € (ref:2281), 5) Ιαλυσός 765 τ.μ. με ΣΔ 0,4 217.000 € (ref:2214)
Οικόπεδα εκτός σχεδίου:1) Κεντρικό οικόπεδο επί της Επαρχιακή οδού Κρεμαστής αεροδρομείου & Εθνικής Οδού Τσαϊρι αεροδρομίου 400.000€ (ref:1776), 2) Κοσκινού 4,002 τ.μ. 265.000 € (ref: 1859), 3) Επαρχιακή οδός Κρεμαστή-Μαριτσά 9,500 τ.μ. 250.000 € (ref:2084), 4)Κανδηλί 4,440τ.μ. 135.000 € (ref:1359), 5) Λίνδος - Βληχά 8,190τ.μ. 320.000 € (ref:548), 6) Πάνω Αλώνια επί της επαρχιακής οδού Λίνδος-Πεύκοι 3,540τ.μ. 155.000 € (ref:788), 7) Πεύκοι 32,500 τ.μ. (ref:1785) - 42,300.μ. (ref:1787) και 19,800 τ.μ. (ref:1786) με πανοραμική θέα, 8) Ψάρτος 15.600τ.μ. "στο κύμμα"(ref:2238), 9) Ιαλυσός 1,880τ.μ., 10) Εθνική Οδός Ρόδος-Λίνδος 3,500τ.μ. 370.000 €(ref:1797),11) Ιάλυσος 4,000τ .μ. 230.000 € (ref:2360) 12)Εθνική Οδό Παραδείσι-Θεολόγος 5,680τ.μ. 182.000€ (ref:2186) 13)Κανδηλί 4,065 τ.μ. 250.000€ (ref:2347)
Μονοκατοικίες:1) Καλαβάρδα 128 τ.μ. σε οικόπεδο 2,150 τ.μ. (ref:2490), 2) Πολυτελής μεζονέτα στο Καρακόνερο 148 τ.μ. σε οικόπεδο 266 τ.μ. (ref:2411) ,3) Π.Πόλη 160τ.μ. με αυλή προς ανακαίνιση (ref:232α), 4) Παραδοσιακό προς ανακαίνιση στα Κοσκινού 69 τ.μ. με αυλή 52.000 € (ref:930), 5) Μονοκατοικίες σε μπετά στο Κανδηλί 119 τ.μ. σε 614-2.000 τ.μ. οικόπεδο 100.000 € έκαστη (ref:2150) 6) Παραδοσιακή κατοικία στα Κοσκινού,προς ανακαίνιση 125τ.μ. με αυλή μπρος-πίσω 120.000 € (ref:2413), 7) Παραδοσιακό ανακαινισμένο με αυλή και βεράντα με θέα στα Κοσκινού 87τ.μ. 175.000 € (ref:2506)
Διαμερίσματα:1) Νεόδμητες γκαρσονιέρες στο κέντρο από 1.900-2.500 €/τ.μ. (ref:2423 & 2468), 2) Πολυτελή Διαμερίσματα στο Καρακόνερο 115τ.μ. 220.000 € (ref:2355), 3) Νεόδμητο διαμέρισμα στην Ανάληψη 57τ.μ. 100.000 € (ref:2227), 4) Διαμέρισμα στο κέντρο 150 τ.μ. 205.000€ (ref:1456), 5) Ισόγειο διαμέρισμα στο κέντρο 42 τ.μ. 55.500 € (ref:2453) 6) Διαμέρισμα-Γραφείο 63 τ.μ. 85.000 € (ref:2418) 7) Πλήρως ανακαινισμένο διαμέρισμα στις Επτά Βαγιές 65τ.μ. Α΄ όροφος 100.000 € (ref:2499) 8) Ισόγειο ανακαινισμένο 70τ.μ. με περιφραγμένη αυλή στην Ιαλυσό 90.000 € (ref: 2470)
Καταστήματα: 1)Πωλείται κατάστημα στην Π.Πόλη 16τ.μ. 40.000€ (ref:2459) 2)Πωλείται κατάστημα σε εμπορικό κέντρο επί της Ρόδου-Λίνδου 200τ.μ. με χώρους στάθμευσης 640.000 € (ref:2456)
Επιχειρήσεις: 1) Επιχείρηση bijoux σε κεντρικό δρόμο στην Π.Πόλη (Ref: 2463), 2) Οβελιστήριο σε κεντρικό σημείο (ref:2415)
Ενοικιάσεις Διαμερισμάτων:1) Διαμέρισμα Α΄ορόφου Χειμάρας & Αγ. Ιωάννη 120 τ.μ. άριστης κατασκευής μίσθωμα 600 € (ref: 2279), 2) Διαμέρισμα στο Μόντε Σμίθ 180 τ.μ. 1000 € (ref:2475), 3) Διαμέρισμα στις 7 Βαγιές 120τ.μ. 450 € (ref:2324) & 200τ.μ. 550 € (ref:2323)
Ενοικιάσεις Καταστημάτων:1) Εθνικής Αντίστασης 130 τ.μ. μίσθωμα 2600 € (ref:1952), 2)Σε κεντρικό δρόμο 300τ.μ. μίσθωμα 3.000€(ref:2390) 3) Ρόδου-Λίνδου 400 τ.μ. με πάρκινγκ μίσθωμα 2.500 € (ref:2314), 4) Κατάστημα στο κέντρο 31τ.μ. με πατάρι (ref:1955) 5)Στο κέντρο 25τ.μ. με πατάρι μίσθωμα 950 € (ref:2500) 6) Εθνικής Αντίστασης ισόγειο 200 τ.μ. & Α΄όροφος 100τ.μ. μίσθωμα 5000 € (ref:2510)
Ενοικιάζεται-Πωλείται: Επιχείρηση Εστιατορίου στην οδό Σωτήρος-Ιξιά 120τ.μ. με αυλή 150τ.μ. πλήρως εξοπλισμένο, μηνιαίο μίσθωμα 900 € και τίμημα εξοπλισμού 55.000€ με διακανονισμό προκαταβολής 15.000 € και τα υπόλοιπα σε χρονικά διάστημα που θα συμφωνηθεί (ref:2503)

MXΠ659

Γρ. Λαμπράκη 14, Ρόδος 85100
τηλ: 2241026281, Φαξ: 2241034663

πωλησεις

συνέχεια από την προηγούμενη

ΠΩΛΕΙΤΑΙ αγρόκτημα 4 στρεμ. στην περιοχή Καλαμώνα Θεολόγου. Πληρ. τηλ. 2241041943 MZT271204

ΠΩΛΕΙΤΑΙ διαμέρισμα 120 τ.μ. πολυτελούς κατασκευής, 3 υπνοδωματίων με αυτόνομη θέρμανση στην περιοχή Μ. Πετρίδη. Πληρ. τηλ. 22410 20103, 6945-905970 MZT081220

εργασιες

ΖΗΤΕΙΤΑΙ κοπέλα ελληνίδα για να εργασθεί σε οικία. Ωράριο καθημερινά 08.00-16.00 εκτός Κυριακής. Μισθός 600,00 ευρώ. Πληρ. τηλ. 6944182882 MAT8039

ΖΗΤΕΙΤΑΙ κοπέλα να ομιλεί ελληνικά για να εργασθεί ως εσωτερική σε σπίτι (φύλαξη παιδιών, οικιακά). Πληρ. τηλ. 2241094059, 6942501557, 2241023469 MZT030131

ΖΗΤΕΙΤΑΙ αισθητικός με άδεια ασκήσεως επαγγέλματος με ή χωρίς δικό της επαγγελματικό χώρο για συνεταιριστική εργασία με αισθητικό. Πληρ. τηλ. 6932242313 κ. Νίκη MZT030114

ΖΗΤΕΙΤΑΙ από εταιρεία εμπορίας οινοπνευματωδών ποτών έμπειρη **υπάλληλος** με γνώσεις ηλεκτρονικών υπολογιστών και διαχείριση εμπορικών προγραμμάτων. Πληρ. τηλ. 2241065171 από 09.30-15.30 και 6995061600 από 15.30-20.30 κ. Χρήστο MZT030120

ΖΗΤΕΙΤΑΙ

διαιτολόγος
για να εργασθεί μόνιμα, με μερική ή πλήρη απασχόληση. Απαραίτητες γνώσεις Αγγλικών και Η/Υ (M.C. Office).
Ωράριο επικοινωνίας Δευτέρα - Παρασκευή 08.15-22.30 στο τηλ. **2241073712**
Παρακαλούμε να σταλεί το πλήρες βιογραφικό σας σημείωμα στο fax 2241025610 MAT4682(Γ)(1)

ΑΠΟ ΤΟ ΞΕΝΟΔΟΧΕΙΟ ΔΙΟΝΥΣΟΣ ΣΤΗΝ ΙΞΙΑ

ΖΗΤΟΥΝΤΑΙ

για την σεζόν 2006
Στελέχη των κάτωθι ειδικοτήτων:

1. **Υπάλληλοι τμήματος υποδοχής**
2. **F&B (Food & Beverage Manager)**
3. **Maitre**
4. **Προϊσταμένη ορόφων**
5. **Μάγειρας Α΄**
6. **Υπεύθυνος super market**
7. **Αποθηκάριος**
8. **Σερβιτόρους-ες**
9. **Καμαριέρες**

Βιογραφικά με φωτογραφία στο Ξενοδοχείο "Διόνυσος" τηλ. 2241023021 καθημερινά πλην Κυριακές ώρες 08.30-14.30

Υπεύθυνη κ. Ολγα Αγγιους

MXΠ1145

Ξενοδοχείο Φιλέρημος

ΖΗΤΕΙΤΑΙ

προσωπικό
όλων των ειδικοτήτων για τη σεζόν 2006

Πληροφορίες από τις 10.00 έως 13.00
τηλέφωνα 2241092510, 2241092933 MAT8038(Γ)

Η αντιπροσωπεία αυτοκινήτων PEUGEOT

ΖΗΤΕΙ

να προσλάβει **φανοποιό**
Πληρ. τηλ. 2241069910
5ο χλμ. λεωφόρου Ρόδου-Λίνδου MAT8036(Γ)

Από το DELICATESSEN DANEZIS

ΖΗΤΕΙΤΑΙ

έμπειρος **κόφτης αλλαντικών-τυριών.**
Ωράριο εργασίας σπαστό.
Πληρ. τηλ. 2241030976, 6944790696

AT4678(Γ)

NEPTUNE HOTELS
Resort, Convention Centre & Spa

Το ξενοδοχειακό συγκρότημα
NEPTUNE HOTELS Resort, Convention Centre & Spa (*****)
στην Κω,

ζητάει

για την θερινή σεζόν 2006:

- **ΠΡΟΪΣΤΑΜΕΝΟ ΥΠΟΔΟΧΗΣ**
- **ΥΠΑΛΛΗΛΟ ΥΠΟΔΟΧΗΣ**
- **ΤΜΗΜΑΤΑΡΧΕΣ ΖΕΣΤΗΣ & ΚΡΥΑΣ ΚΟΥΖΙΝΑΣ**
- **ΜΑΓΕΙΡΟΥΣ Α', Β' & Γ'**
- **ΑΡΧΙΖΑΧΑΡΟΠΛΑΣΤΗ**
- **ΖΑΧΑΡΟΠΛΑΣΤΗ & ΒΟΗΘΟ ΖΑΧΑΡΟΠΛΑΣΤΗ**
- **CAPTAIN**
- **ΣΕΡΒΙΤΟΡΟΥΣ & ΒΟΗΘΟΥΣ ΣΕΡΒΙΤΟΡΩΝ**
- **BARMAN/BARMAID**
- **ΑΙΣΘΗΤΙΚΟ**

Οι ενδιαφερόμενοι μπορούν να αποστέλλουν τα βιογραφικά τους σημειώματα (συνοδευόμενα από πρόσφατη φωτογραφία), υπόψη κ. Παπάζογλου Μιχαήλ, στην διεύθυνση:

NEPTUNE HOTELS Μαστιχάρι 85302 Κως
Πληροφορίες στο τηλέφωνο 2242041480

MAT4480(Γ)

Από τα Ξενοδοχεία
PEFKI ISLANDS RESORT
&
LINDIA THALASSA RESORT
(ΙΩΑΝΝΙΔΗΣ)
ΠΕΥΚΟΙ-ΛΙΝΔΟΣ

ΖΗΤΟΥΝΤΑΙ

καμαριέρες
για την σεζόν 2006 (01/05/2006-31/10/2006)

Οι ενδιαφερόμενες θα πρέπει να έχουν προϋπηρεσία το λιγότερο 2 χρόνια.
Για την συμπλήρωση των αιτήσεων θα πρέπει οι ενδιαφερόμενες να απευθυνθούν στο ξενοδοχείο "LINDIA THALASSA" καθημερινά 09.00-14.00 εκτός Κυριακής. Τηλέφωνα: **22440-29380 ή 6948271001** (κο Σταυρούλη) και στο τηλ. **22410-24018** πρωινές ώρες (κο Ιωαννίδη).

MAT8029(Γ)

RHODES TELEMATICS
FORTHnet
ADVANCED NETWORKING SOLUTIONS

ΑΝΑΚΟΙΝΩΣΗ

Η εταιρεία πληροφορικής Ροδιακή Τηλεματική ΑΕ επιθυμεί να προσλάβει το κάτωθι προσωπικό:

1. Υπεύθυνο/η προβολής και προώθησης (Marketing Manager)
2. Σχεδιαστή ιστοσελίδων (Web Developer)

Κοινά απαιτούμενα προσόντα για τις παραπάνω θέσεις εργασίας
Αριστη γνώση της αγγλικής. Δυνατότητα συχνών ταξιδιών εκτός Ρόδου. Εκπληρωμένες στρατιωτικές υποχρεώσεις (για τους άνδρες υποψηφίους). Προϋπηρεσία θα εκτιμηθεί.

Πληροφορίες: Κυρία Μηνέττου (phay@rtel.gr)
1ο χιλ. Ρόδου-Καλλιθέας Ρόδος 85100
Τηλ. 22410-61031

ΧΠ1663

Από την αντιπροσωπεία αυτοκινήτων
HONDA - MITSUBISHI

ΖΗΤΕΙΤΑΙ

ΠΩΛΗΤΗΣ ΑΥΤΟΚΙΝΗΤΩΝ
Καλή γνώση Η/Υ και Αγγλικών.

Απαραίτητη αποστολή βιογραφικού σημειώματος στη διεύθυνση **Λ. Λίνδου 138 Ρόδος**
Τηλ.. 2241067440-41
Φαξ 2241068462
Email: kaligcar@otenet.gr

MXΠ915

εργασιες

συνέχεια από την προηγούμενη

ΖΗΤΕΙΤΑΙ νεαρή για μερική απασχόληση σε κεντρικό ιντέρνετ καφέ. Πληρ. τηλ. 2241024564, 6945703693
MZT030104(05)

Η PIZZA HUT **ΖΗΤΕΙ σερβιτόρο-α** για το κατάστημα της Ρόδου. Πληρ. τηλ. 2241078570 ή εντός του καταστήματος.
MAT0001

ΖΗΤΕΙΤΑΙ δαχτυλογράφος για εργασία. Πληρ. τηλ. 22410 21221.
MZT020114

ΖΗΤΕΙΤΑΙ BARWOMAN για να εργασθεί σε Μπαρ εντός πόλεως. Πληρ. τηλ. 6936642186.
MZT020115

ΑΠΟ ΜΕΓΑΛΟ ΕΣΤΙΑΤΟΡΙΟ ΕΝΤΟΣ ΠΟΛΕΩΣ ΖΗΤΟΥΝΤΑΙ ΕΜΠΕΙΡΟΙ ΣΕΡΒΙΤΟΡΟΙ/ΕΣ, ΒΟΗΘΟΙ ΣΕΡΒΙΤΟΡΟΥ, ΕΜΠΕΙΡΟΣ ΨΗΣΤΗΣ, ΕΜΠΕΙΡΕΣ ΛΑΝΤΖΑΜΠΟΥΦΕ, ΓΙΑ 12ΜΗΝΗ ΑΠΑΣΧΟΛΗΣΗ. ΠΛΗΡ. ΤΗΛ. 6947423045, 2241060608
MAT8034

ΖΗΤΕΙΤΑΙ δεσποινίδα ή κυρία άνω των 25 ετών για να εργασθεί στην Reception Εργομετρικού Κέντρου - Γυμναστηρίου σε υπεύθυνη θέση (με 12μηνη απασχόληση) ως υπάλληλος γραφείου με μερική ή πλήρη απογευματινή απασχόληση. Απαραίτητα πτυχία Αγγλικών και Η/Υ (M.C. Office). Θα προτιμηθούν οι κάτοχοι πτυχίου σχολής γραμματέων. Ωράριο επικοινωνίας Δευτέρα - Παρασκευή 08.15-22.30 στο τηλ. 2241073712. Παρακαλούμε να σταλεί το πλήρες βιογραφικό σας σημείωμα στο fax 2241025610 MAT4682(2)

ΖΗΤΕΙΤΑΙ κοπέλα για καφετέρια. Πληρ. τηλ. 22410 47228, 6947-930115 MXP13211

ΖΗΤΕΙΤΑΙ άτομο για την προώθηση φυτικών αρωματικών σαπουνιών. Ελεύθερο ωράριο εργασίας και δυνατότητα να ταξιδέψει στα Δωδεκάνησα. Πληρ. τηλ. 2241052910
MZT291201

ΑΝΑΠΤΥΣΣΟΜΕΝΗ εμπορική εταιρεία επεκτείνεται σε όλη την Ελλάδα **ΤΩΡΑ ΣΤΗΝ ΡΟΔΟ** και στα Δωδεκάνησα. **ΖΗΤΑΕΙ άτομα** για την άμεση κάλυψη θέσεων με υψηλές αποδοχές, πλήρες σύστημα εκπαίδευσης, μερική / πλήρη απασχόληση. Απεριόριστες δυνατότητες εξέλιξης, Ιντερνετ επιθυμητό. Πληρ. τηλ. 2241030078, www.umswork4you.com.
INT2328(1)

ΖΗΤΟΥΝΤΑΙ οδηγοί Ε' κατηγορίας για μεταφορική εταιρία. Πληρ. τηλ. (22410)86621, 86620
MAT4656

LINDIANVILLAGE

Το ξενοδοχειο πολυτελειας στη νοτια Ροδο, με πεντε θεματικα εστιατορια , τεσσερα μπαρ, Spa, συνεδριακους χωρους, σουιτες με ιδιωτικες πισινες, Night club.

Ζητουμε συνεργατες, για την σαιζον 2006, επαγγελματιες, αλλα και νεους αποφοιτους σχετικών σχολων, με **ικανοτητες, με καλο χαρακτηρα, και ορεξη για εργασια με μερακι.**

Υπεύθυνους εστιατορίων με πείρα στο σέρβις,
Σερβιτόρους και βοηθούς για τα διαφορα εστιατορια
Μπαρμαν, με ευχαριστο χαρακτηρα, ξενόγλωσσο, κατηρτισμένο.
Μαγειρους με συγχρονη αντιληψη, και επιθυμια για μαθηση !

Υπαλληλους υποδοχής, εξυπνους, δραστηριους, κοινωνικούς, εργατικούς.

Αν θέλετε να σταδιοδρομήσετε σε ξενοδοχείο πολυτελείας, αν σας ενδιαφέρει να διακρίνεστε και να σας επιβραβεύουν οι πελατες και η διευθυνση με διάφορους τρόπους αλλά και οικονομικά, τοτε ελατε να συνεργαστούμε.

Περιμενουμε το βιογραφικο σας σημειωμα καθημερινα στο ξενοδοχειο 08,30-14,30 Lindian Village, παραλια Λαρδου, (Γλυστρα) τηλεφωνο 22440 35900
Telefax 22440 47360 email : **alkal @ lindian.gr**
ΜΧΠΞΕΝ045

Από το Ξενοδοχείο
"KIPRIOTIS VILLAGE RESORT" στην Κω

ΖΗΤΟΥΝΤΑΙ

για τη σεζόν 2006

στελέχη των παρακάτω ειδικοτήτων:
Υπεύθυνος/η Τμήματος Υποδοχής, Υπάλληλοι Τμημάτων Υποδοχής και Κρατήσεων, Maitre, Sous Maitre, Προϊσταμένη Ορόφων, F&B, Assistant F&B, Γραμματέας με γνώσεις Αγγλικών, Γερμανικών και Ελληνικών για 12μηνη απασχόληση καθώς και **προσωπικό όλων των ειδικοτήτων.**

Βιογραφικά με φωτογραφία
παρακαλούμε να αποστέλλονται
"Ξενοδοχείο Kipriotis Village Resort
Τ.Θ. 206, Ψαλίδι Κως 85300"
Fax 22420-23590 Τηλ. 22420-27640-49
E-mail: info@kipriotis.gr
xn1531

ΚΡΑΝΙΔΗΣ
Real Estate

Για μια θέση στο νησί του Ήλιου



ΠΩΛΗΣΕΙΣ ΑΚΙΝΗΤΩΝ

ΜΕΖΟΝΕΤΕΣ

ΚΟΣΚΙΝΟΥ: 190 τμ στα μπετά με οικόπεδο 1200μ,140.000 (Κ-85)
ΚΟΣΚΙΝΟΥ: 125τμ , υπό κατασκευή, με θέα 170.000€ (Κ270)
ΙΑΛΥΣΟΣ:160τμ 3υ/δ 288.000 € (Κ-120)
ΙΑΛΥΣΟΣ: Φιλέριμος, μεζονέτα 180τμ , 3 υ/δ (Κ-117)
ΙΑΛΥΣΟΣ: 180τμμε κήπο 200μ , 280.000 € (Κ-711)
ΙΑΛΥΣΟΣ: ανεξάρτητα μεζονέτα 150τμ με κήπο (Κ-712)
ΙΑΛΥΣΟΣ: 155τμ στα μπετά με οικόπεδο 1500μ 140.000 € (Κ-148
ΙΑΛΥΣΟΣ: μεζονέτα 220τμ,με 3υ/δ , καινούρια , 300.000 € (Κ-493)
ΚΡΕΜΑΣΤΗ: μεζονέτες 180τμ, ενδοδαπέδια θέρμανση, (Κ-554)
ΚΑΛΥΘΙΕΣ: μεζονέτα 130τμ, 3υ/δ,αυλή, 240.000 € (Κ-488)
ΠΑΣΤΙΔΑ:150τμ στα μπετά με οικόπεδο 140.000 € (Κ-154)
ΠΑΣΤΙΔΑ: 110τμ τελειωμένημε οικόπεδο 200μ 165.000€ (Κ-112)
ΠΑΣΤΙΔΑ: 133τμ τελειωμένη με οικόπεδο 200μ (Κ-95)
ΠΑΣΤΙΔΑ: 200τμ τελειωμένη με οικόπεδο 300.000€ (Κ-165)
ΤΣΑΪΡΙ: μεζονέτα140τμ στα μπετά , 135.000 € (Κ-118)

ΜΟΝΟΚΑΤΟΙΚΙΕΣ

ΠΑΣΤΙΔΑ: μονοκατοικία 100τμ, 180.000 € (Κ-523)
ΡΟΔΟΣ-Αγ.Ιωάννης: μονοκατοικία140τμ, αυλή 60τμ (Κ-126)
ΡΟΔΟΣ - 7 Βαγιές: παραδοσιακή μονοκατοικία 100τμ, (Κ -323)
ΡΟΔΟΣ - Νιοχώρι: παραδοσιακή μονοκατοικία 200τμ (Κ-452)
ΠΑΛΙΑ ΠΟΛΗ : μονοκατοικία 80τμ με αυλή 180.000 € (Κ-140)
ΠΑΛΙΑ ΠΟΛΗ: μονοκατοικία 150τμ, 2όροφη, 120.000 € (Κ-722)
ΚΡΗΤΙΚΑ: μονοκατοικία 150τμ, αυλή150τμ , 260.000 € (Κ-521)
ΧΑΛΚΗ: μονοκατοικία 120τμ με οικόπεδο, 135.000 € (Κ-84)

ΟΙΚΟΠΕΔΑ

Εντός πόλεως Ρόδου

ΡΟΔΙΝΙ: οικόπεδα 1.000μ και άνω, εντός σχεδίου, (Κ-424)
ΝΙΟΧΩΡΙ: οικόπεδο 800μ με πρόσωπο σε 2 δρόμους (Κ-721)
ΝΙΟΧΩΡΙ: πλησίον Grand Hotel, οικόπεδο 200μ (Κ -431)
Αν. Μαρίας: κεντρικότατο οικόπεδο 1500μ (Κ-720)

Εντός Δημοτικών Διαμερισμάτων

ΙΞΙΑ : οικόπεδο 321τμ , 150.000 € (Κ-122)
ΓΕΝΝΑΔΙ : οικόπεδο 1700μ, σε κεντρικό δρόμο, με 2 άδειες (Κ-83)
ΠΑΡΑΔΕΙΣΙ: οικόπεδο 1500μ με 800μ δόμηση, εντός οικισμού
ΚΡΕΜΑΣΤΗ:1000μ οικόπεδο με 400μ δόμηση, εντός οικισμού
ΚΡΕΜΑΣΤΗ: 3000μ με δυνατότητα τεμαχισμού μικρών οικοπέδων

ΑΓΡΟΤΕΜΑΧΙΑ

ΑΣΓΟΥΡΟΥ: αγρός 4500μ , 180.000 € (Κ-713)
ΔΑΜΑΤΡΙΑ: 4000Μ με 2 άδειες οικοδομής,130.000 € (Κ-579)
ΔΑΜΑΤΡΙΑ: αγρος 7800μ, 110.000 € (Κ-714)
ΙΑΛΥΣΟΣ:4000μ πλησίον λυκείου Ιαλυσού, 200.000 € (Κ-102)
ΚΟΣΚΙΝΟΥ:4000μ, περιοχή Φυτώριο, 200.000 € (Κ-130)
ΛΙΝΔΟΣ: αγρός 6160μ με θέα στο κάστρο, 300.000 € (Κ328)
ΠΑΣΤΙΔΑ:6000μ, 80.000 € (Κ-718)
ΤΣΑΪΡΙ:1600μ με πρόσωπο στη λεωφόρο αεροδρομίου (Κ-716)
ΤΣΑΪΡΙ: 4500μ με 2 άδειες οικοδομής,85.000 € (Κ-526)
ΤΣΑΪΡΙ: αγρός 4000μ , 150.000 € (Κ-209)
ΣΟΡΩΝΗ: 3.600μ επί της επαρχιακής οδού, 110.000 € (κ-400)
ΣΟΡΩΝΗ: 3.000μ , άρτιο, 80.000 € (Κ-574)

ΔΙΑΜΕΡΙΣΜΑΤΑ

ΑΝΑΛΗΨΗ: 90τμ 1ου ορόφου, 170.000 € (Κ-559)
ΑΝΑΛΗΨΗ: 80τμ 1ου ορόμου 110.000 € (Κ-774)
ΑΝΑΛΗΨΗ: 115τμ 1ου ορόφου 180.000 € (Κ-383)
ΑΓ. ΑΝΑΣΤΑΣΙΑ: 100τμ με 2 υ/δ, 1ου ορόφου (Κ-460)
ΑΓ. ΙΩΑΝΝΗΣ : 130τμ 3υ/δ, 1ου ορόφου,140.000 € (Κ-12)
ΜΗΔΕΙΑ: καινούρια πολυτελή διαμερίσματα 3 υ/δ (Κ-218)
ΝΙΟΧΩΡΙ : γκαρσονιέρες καινούριες 2 & 3 ορόφου (Κ-349)
ΚΩΝ. ΥΔΡΑΙΟΥ: 90τμ, 1ου ορόφου (Κ-559)
ΜΙΧ. ΠΕΤΡΙΔΗ: 80τμ με 2 υ/δ, υπόγειο (Κ-497)
ΑΝ. ΜΑΡΙΑΣ: 107τμ με 3 υ/δ, (Κ-477)
Β. ΗΠΕΙΡΟΥ: 30τμ 36.000 € (Κ-129)
ΓΗΠΕΔΟ ΔΙΑΓΟΡΑ: 90τμ 1ου ορόφου (Κ-742)
ΚΑΡΑΚΟΝΕΡΟ: καινούριο διαμέρισμα 80τμ (Κ-597)
ΚΑΡΑΚΟΝΕΡΟ: διαμερίσματα 100τμ 3υ/δ (Κ-50)
ΚΑΡΑΚΟΝΕΡΟ: 115τμ, ισόγειο 3υ/δ 220.000 € (Κ-520)
ΡΟΔΙΝΙ: 92τμ, καινούριο, πολυτελούς κατασκευής (Κ-265)
ΡΟΔΙΝΙ: 100τμ, με 3υ/δ , 226.000 € (Κ-483)
ΡΟΔΙΝΙ: 70τμ 1ου ορόφου, 140.000 € (Κ-237)
ΡΟΔΙΝΙ: 2ου ορόφου, 100τμ 3υ/δ, καινούριο, (Κ-267)
ΙΞΙΑ: 75τμ με 2 υ/δ , 98.000 € (Κ-384)
ΙΞΙΑ: 2άρι διαμέρισμα, 45τμ, 65.000 € (Κ-300)
ΙΞΙΑ: 2άρι διαμέρισμα 2ου ορόφου, 71.000 € (Κ-166)
ΙΑΛΥΣΟΣ: 50τμ 1ου ορόφου, 45.000 € (Κ-69)
ΚΡΕΜΑΣΤΗ: καινούριο, 75τμ 1ου οροφ. 150.000 € (Κ-342)
ΤΡΕΙΣ : 70τμ με 2 υ/δ & κήπο, 88.0000 € (Κ-309)

ΕΝΟΙΚΙΑΣΕΙΣ

ΕΠΑΓΓΕΛΜΑΤΙΚΟΙ ΧΩΡΟΙ

Καταστήματα

Π. ΠΟΛΗ : κατάστημα 40τμ , μέ αέρα (Κ-710)
Π.ΠΟΛΗ : κατάστημα 35τμ, με αέρα (Κ-569)
Π.ΠΟΛΗ : κατάστημα 73τμ σε κεντρικό σημείο, με αέρα (Κ-580)
ΡΟΔΟΣ : οδό Παπανικολάου (απέναντι Καζίνο) κατάστημα 52τμ με υπόγειο & πατάρι 800 € (Κ-108)
ΜΑΝΤΡΑΚΙ : κατάστημα 300τμ χωρίς αέρα (Κ-276)

Γραφεία

ΡΟΔΟΣ: οδός Αμερικής γραφείο 2 χώρων 1ου ορόφου (Κ-247)
ΡΟΔΟΣ : οδός Αμερικής γραφείο 65τμ 2ου ορόφου (Κ-567)
ΡΟΔΟΣ: οδός Αμερικής γραφείο 2ου ορόφου 120τμ (Κ-308)
ΡΟΔΟΣ: Εθ.Δωδεκανησίων γραφείο 60τμ 3ου ορόφου, (Κ-250)
ΝΙΟΧΩΡΙ: γραφείο 1ου ορόφου 90τμ , 500 € (Κ-269)

ΔΙΑΜΕΡΙΣΜΑΤΑ ΜΟΝΟΚΑΤΟΙΚΙΕΣ

ΝΙΟΧΩΡΙ: διαμέρισμα 2 υ/δ 400 € (Κ-325)
ΝΙΟΧΩΡΙ : διαμέρισμα 120τμ 1ου ορόφου, 3 υ/δ (Κ-565)
ΙΑΛΥΣΟΣ: διαμέρισμα 2άρι, 250 € (Κ-864)
ΙΑΛΥΣΟΣ: μονοκατοικία 150τμ 3υ/δ, 700 € (Κ-271)
ΑΝ. ΜΑΡΙΑΣ : διαμέρισμα 100τμ , 500 € (Κ-863)
ΓΗΠΕΔΟ ΔΙΑΓΟΡΑ : διαμέρισμα 120τμ (Κ-98)
KENNENTY, ισόγειο διαμέρισμα 4υ/δ, (Κ-150)

Για περισσότερες πληροφορίες & ακίνητα επικοινωνήστε με το γραφείο μας ή επισκεφθείτε την ιστοσελίδα μας

Δ/νση γραφείου : Ι.Καζούλη & Αμερικής 50, 2ος όροφος
Τηλ.: 22410 27082 & 22410 26476 Fax:2241027101
e-mail: info@kranidis-estate.gr

www.kranidis-estate.gr

AE1130

εργασιες

συνέχεια από την προηγούμενη

ΖΗΤΕΙΤΑΙ εμφανίσιμη **κοπέλα** να εργασθεί σε bar στην Π. Πόλη. Πληρ. τηλ. 6977611910
ΜΖΤ281208

ΖΗΤΕΙΤΑΙ πωλήτρια πεπειραμένη για μερική ή πλήρη μόνιμη απασχόληση για την μπουτίκ "DONNA RODEO" να γνωρίζει αγγλικά και Η/Υ. Πληρ. τηλ. 2241022610
ΜΑΠ651

ΖΗΤΟΥΝΤΑΙ καλουπατζήδες και βοηθοί και **χειριστής τσάπας** για έργο στην πόλη της Ρόδου. Πληρ. τηλ. 6946658789
ΜΑΤ4659

Άτομα δραστήρια και δυναμικά για την στελέχωση θέσεων εργασίας στο νησί της Ρόδου **ζητούνται** από μεγάλη εμπορική εταιρεία. Χώρος και ωράριο εργασίας επιλογής των ενδιαφερομένων. Αποκλείονται πλασιέ, ντήλερ, πωλητές. Αμεση κάλυψη θέσεων. Ανεξάρτητη συνεργασία. Πλήρες σύστημα εκπαίδευσης. Αποδοχές από 650-5.500 ευρώ. Επικοινωνήστε στο τηλ. 2241 031585, 6945771595, kgoularas@yahoo.com
ΜΖΤ211209

ΑΒΕΒΑΙΗ ΑΣΦΑΛΕΙΑ ΕΡΓΑΣΙΑΣ; Αμεσα βγάλτε 550 ευρώ - 1300 ευρώ/μήνα part time, 1200-3000 ευρώ/μήνα, full time, δουλεύοντας στο σπίτι ή το γραφείο. Θέσεις ανεξάρτητης συνεργασίας. Παρέχεται πλήρης εκπαίδευση. Οχι ντήλερ - πλασιέ - τηλεμάρκετινγκ. Δωρεάν ενημερωτικό φυλλάδιο: 2102801185, www.multimillionaires.biz
ΜΑΤ4272(1)

ΖΗΤΕΙΤΑΙ υπάλληλος γραφείου για μερική απασχόληση, πενθήμερο κατά τη χειμερινή περίοδο. Πληρ. τηλ. 6945592271
ΜΧΡ13208

ΕΠΑΓΓΕΛΜΑΤΙΚΗ ΕΥΚΑΙΡΙΑ. ΖΗΤΟΥΝΤΑΙ άμεσα συνεργάτες για εργασία από το σπίτι ή το γραφείο σας. Κερδίστε από 600 έως 3000 εύρώ το μήνα με ελεύθερο ωράριο. Ανεξάρτητη συνεργασία. Οχι ντήλερ ή πλασιέ, πλήρες σύστημα εκπαίδευσης. Προοπτική καριέρας - έξτρα μπόνους - κερδισμένα ταξίδια. Πληρ. τηλ. 22410 94767, 6978034309, www.homework4u.biz
ΜΑΠ284

Από πολυεθνική εμπορική εταιρία **ΖΗΤΟΥΝΤΑΙ** σοβαρά άτομα: 1) για το τμήμα στελέχωσης/οργάνωσης, β) τμήμα πωλήσεων. Απαραίτητα άνω των 18 ετών. Προσφέρεται μερική απασχόληση από 2 ώρες την μέρα 300 ευρώ ή ολική απασχόληση 8 ώρες/μέρα 800 ευρώ το μήνα. Μόνο με ραντεβού στα 6978652489 ή συμπληρώστε ηλεκτρονικά την φόρμα στο (www.successfulhomebusiness.net) ΜΖΤ051226

ΖΗΤΕΙΤΑΙ γραφίστας για μόνιμη απασχόληση, πλήρες ωράριο και γνώσεις Corel Draw, Photoshop, Illustrator. Πληρ. University Press. Πληρ. τηλ. 2241039009, 2241075032
ΜΑΤ4567

EXTRA εισοδήματα 70 ευρώ -140 ευρώ την ώρα μπορείτε να κερδίσετε δουλεύοντας στο χώρο σας. Ελεύθερο ωράριο. Ανάπτυξη σοβαρών εισοδημάτων. Πληρ. τηλ. 2241037362, www.umswork4you.com, ums@otenet.gr ΜΑΤ4271

ΠΩΛΕΙΤΑΙ

μηχανή εξωλέμβια

τετράχρονη HONDA 130 HP
σε άριστη κατάσταση και με ευκολίες.

Πληρ. τηλ. 2241067440
ΜΧΠ915

ΣΥΝΕΡΓΕΙΟ ΑΥΤΟΚΙΝΗΤΩΝ-
ΕΜΠΟΡΙΑ ΑΝΤΑΛΛΑΚΤΙΚΩΝ-
ΕΙΣΑΓΩΓΕΣ ΜΕΤΑΧΕΙΡΙΣΜΕΝΩΝ Ι.Χ. και
ΕΠΑΓΓΕΛΜΑΤΙΚΩΝ ΦΟΡΤΗΓΩΝ ΑΥΤΟΚΙΝΗΤΩΝ-
ΓΕΩΡΓΙΚΩΝ ΜΗΧΑΝΗΜΑΤΩΝ

ΙΩΑΝΝΗΣ ΚΡΗΤΙΚΟΣ
CAR CENTER

ΠΩΛΗΣΕΙΣ ΜΕΤΑΧΕΙΡΙΣΜΕΝΩΝ:

- **MAZDA 4X4 DIESEL**, τετράπορτο, AC, υδραυλικό τιμόνι, ABS, AIRBAG 2, κεντρικό κλείδωμα, ηλεκτρικά παράθυρα, XARDTOP, ζάντες αλουμινίου, σκαλοπάτια, βελούδινο σαλόνι, καινούργιο 0 χλιόμετρα.
- **MERCEDES SPRINTER 312D**, μοντέλο 1998, εισαγωγής, DIESEL, κλειστό.
- **MERCEDES SPRINTER 308 D**, μοντέλο 1998, DIESEL, κλειστό εισαγωγής.
- **ΤΡΑΚΤΕΡ JJEKH** 28HP 1999 μοντέλο μαζί με παρελκόμενο δεντροκομικό, DIESEL.
- **ΦΡΕΖΑ** σκαπτικό, ρουλερίνη, 8HP μαζί με παρελκόμενα, DIESEL.
- **NISSAN CARGO** κλούβα, DIESEL, 2.300 cc, 1999 μοντέλο, AC, υδραυλικό τιμόνι, κεντρικό κλείδωμα, εισαγωγής.
- **MERCEDES SPRINTER 308D** υδραυλικό τιμόνι, ABS, ανοικτό φορτηγάκι, 1998 μοντέλο, εισαγωγής.
- **RENAULT EXPRER** κλουβάκι κλειστό, 1994 μοντέλο, DIESEL.
- **FORD COURIER** κλουβάκι, 1.800cc, DIESEL, 1998 μοντέλο, υδραυλικό τιμόνι, εισαγωγής.
- **OPEL COMBO**, 1.700, κλουβάκι, DIESEL, 1997 μοντέλο.
- **DAEWOO MATIZ** 2001 μοντέλο, AC, κεντρικό κλείδωμα.
- **MERCEDES SPRINTER** κόφα με υδραυλική πόρτα πίσω, 412 D, ABS, υραυλικό τιμόνι, 1999 μοντέλο, εισαγωγής.
- **BMW 320** DIESEL, στέσιον, βάγκον υδραυλικό τιμόνι, AC, ABS, RECARO, καθίσματα, ηλεκτρικά παράθυρα, AIRBAG, τιμόνι πολλαπλών χρήσεων, τηλέφωνο, κεντρικό κλείδωμα, καθίσματα δέρμα JBASMA, ζάντες αλουμινίου, κουρτινάκι ηλεκτρικό πίσω εισαγωγής.
- **CITROEN SAXO** 2002, 1.100 c.c., AC, υδραυλικό τιμόνι, κεντρικό κλείδωμα, ηλεκτρικά παράθυρα.
- **HYUNDAI ACCENT** 2001 1.400cc, AC, ABS, AIR BAG, κεντρικό κλείδωμα, υδραυλικό τιμόνι, ηλεκτρικά παράθυρα.
- **HYUNDAI COUPE** 1.600 cc, 1998 μοντέλο, ABS, AIRBAG, AC, υδραυλικό τιμόνι, κεντρικό κλείδωμα, δερμάτινα καθίσματα, ηλεκτρικά παράθυρα.
- **NISSAN ALMERA** 1.500 cc, 2001 μοντέλο, AC, ABS, AIRBAG, υδραυλικό τιμόνι, κεντρικό κλείδωμα, ηλεκτρικά παράθυρα.

Εναντι παλαιού αεροδρομίου Μαριτσών

Πληρ. τηλ. **2241047670, 6944476553**
ΑΕ674

ΜΕΤΑΧΕΙΡΙΣΜΕΝΑ
ΜΟΤΟΜΙΚΕ **YAMAHA**
Επίσημος Συνεργάτης Yamaha *Touching your heart*

Από το κατάστημα YAMAHA ΜΟΤΟΜΙΚΕ
πωλούνται
τα παρακάτω δίκυκλα σε άριστη κατάσταση

ΜΟΝΤΕΛΟ	ΜΑΡΚΑ	ΧΜ	ΧΡΩΜΑ	ΤΙΜΗ	ΗΜ/ΝΙΑ 1ης ΑΔΕΙΑΣ
MT01 1700	YAMAHA ROADSTER	3200	ΜΑΥΡΟ	13900,00	2005
GSXR1300	SUZUKI SUPER-SPORT HAGIABUSA	25000	ΜΑΥΡΟ	11.000,00	2004
BT1100 BULLDOG	YAMAHA STREET	10300	ΠΟΡΤΟΚΑΛΙ	7500,00	2004
FZS 1000	YAMAHA STREET	22000	ΑΣΗΜΙ	7500,00	2003
TDM 900	YAMAHA SPORT TURING	25000	ΑΣΗΜΙ	7500,00	2003
TIGER 900	TRIUMPH ENDURO	60000	ΜΠΛΕ	4000,00	1996
YZF R6 - 600cc	YAMAHA SUPER-SPORT	4500	ΚΟΚΚΙΝΟ	7500,00	2004
XT600E	YAMAHA ENDURO	7750	ΜΠΛΕ	3000,00	2003
XT660R	YAMAHA ENDURO	5000	ΓΚΡΙ	5000,00	2004
DRAGSTAR 650	YAMAHA CASTOM	15000	ΠΟΡΤΟΚΑΛΙ	5000,00	1999
GSXF600S BADID	SUZUKI STREET	15850	ΚΟΚΚΙΝΟ	3500,00	1999
YP 400 MAJESTY	YAMAHA MAXI SCOOTER	3900	ΜΠΛΕ	5500,00	2005
KLE 500	KAWASAKI ENDURO	5000	ΜΩΒ	2500,00	2003
KLE 250	KAWASAKI ENDURO SUPER SHERPA	1300	ΠΟΡΤΟΚΑΛΙ	3500,00	2004
TZR 250	YAMAHA STTRET	18000	ΜΑΥΡΟ	2500,00	2001
ELYGEO 150	PEUGET SCOOTER	15000	ΜΠΕΖ	1500,00	2001
RYNNER 125 4T	PIAGIO SCOOTER Τετραχρονο	13500	ΓΚΡΙ	1200,00	2003
YP 125 MAJESTY	YAMAHA SCOOTER	9900	ΜΠΛΕ	1300,00	1999
PASSINC 125	CAGIVA SCOOTER	3200	ΚΟΚΚΙΝΟ	500,00	2000
CRYPTON R 115	YAMAHA ΠΑΠΑΚΙ	3253	ΚΟΚΚΙΝΟ	1400,00	2005
SPEEDFIGHT 50	PEUGEOT SCOOTER	5345	ΚΙΤΡΙΝΟ	850,00	2003
YFM 350 BRUIN	YAMAHA ΓΟΥΡΟΥΝΑ	2320	ΠΡΑΣΙΝΟ	5900,00	2005

✓ ΑΠΟ 0% ΠΡΟΚΑΤΑΒΟΛΗ ΕΩΣ 60 ΜΗΝΕΣ ΕΞΟΦΛΗΣΗ !!!
✓ ΕΓΓΥΗΣΗ 1 ΧΡΟΝΟ ΣΕ ΟΛΑ ΤΑ ΜΕΤΑΧΕΙΡΙΣΜΕΝΑ !!!

Πατριάρχου Αθηναγόρα 13, Ρόδος 85100 • Τηλ. & Fax 2241026360
www.motomike.gr info@motomike.gr
ΑΕ827

ΞΕΝΑΚΗΣ ΜΕΤΑΧΕΙΡΙΣΜΕΝΑ
ΑΓΟΡΕΣ - ΠΩΛΗΣΕΙΣ - ΑΝΤΑΛΛΑΓΕΣ
ΜΕΤΑΧΕΙΡΙΣΜΕΝΩΝ ΑΥΤΟΚΙΝΗΤΩΝ
10ο χλμ. Ρόδου-Λίνδου, τηλ. 2241086690 (εσωτερικό 120)

1 **MERCEDES SLK 200 SPECIAL EDITION, 2000cc, μοντ. 2003, ασημί**
αερόσακος οδηγού-συνοδηγού, πλευρικοί αερόσακοι, ABS,BAS, ESP, Air condition, δερμάτινο σαλόνι, ζάντες αλουμινίου, συναγερμός,φιμέ τζάμια, ηχοσύστημα.
2 **TOYOTA CELICA 1800cc, μοντ. 1999, ασημί.**
δερμάτινο σαλόνι ,αερόσακος οδηγού - συνοδηγού, ABS, air condition, σπόϊλερ, ζάντες αλουμ. υδρ. τιμόνι, ηλ. παραθ, κεντρ. κλειδ, προβ. ομίχλης, ηχοσύστημα.
3 **ROVER MGF TROPHY 1800cc, μοντ. 2002, ανθρακί**
δερμάτινο σαλόνι ,αερόσακος οδηγού - συνοδηγού,ABS, air condition,,ζάντες αλουμ. υδρ. τιμόνι, ηλ. παραθ, κεντρ. κλειδ, προβ. ομίχλης, ηχοσύστημα.
4 **TOYOTA MR2 1800cc, 143HP, μοντ. 2002, κόκκινο.**
αερόσακος οδηγού - συνοδηγού, ABS,air condition, ζάντες αλουμ. υδρ. τιμόνι, ηλ. παραθ, κεντρ. κλειδ,προβ. ομίχλης, ηχοσύστημα.
5 **VW TOURAN TRENDLINE1600cc FSI, μοντ. 2003, ασημί**
6 αερόσακοι, ABS, ESP, ASR, EDL, HBA, climatronic διζωνικό, υδρ. τιμόνι, ηλ. παραθ, κεντρ. κλειδ, ηχοσύστημα.
6 **OPEL FRONTERA 2200cc, μοντ. 1999,πράσινο.**
αερόσακοι, ABS, air condition, υδρ. τιμόνι, ζάντες αλουμινίου, σκαλοπάτια, ηλ. παραθ, κεντρ. κλειδ, ηχοσύστημα.
7 **VW GOLF PLUS 1400cc, μοντ.2005, μπλέ.**
αερόσακος οδηγού-συνοδηγού, πλευρικοί αερόσακοι, Climatic, ABS, ASR, υδρ. τιμόνι, ηλ. παραθ, κεντρ. κλειδ, ηχοσύστημα.
8 **NISSAN ALMERA TINO 1800cc, μοντ. 2003, ασημί.**
αερόσακος οδηγού-συνοδηγού, πλευρικοί αερόσακοι, air condition, ABS, ζάντες αλουμ, υδρ. τιμόνι, ηλ. παραθ, κεντρ. κλειδ, ηχοσύστημα.
9 **RENAULT MEGANE 1600cc, μοντ. 2003, ΑΥΤΟΜΑΤΟ.**
αερόσακος οδηγού-συνοδηγού, πλευρικοί αερόσακοι, clima, ABS, ηλ. ηλιοροφή, υδρ. τιμόνι, ηλ. παραθ, κεντρ. κλειδ, ηχοσύστημα.
10 **AUDI A3 1600cc, μοντ. 1999, ασημί.**
αερόσακος οδηγού-συνοδηγού, πλευρικοί αερόσακοι, clima, ABS, υδρ. τιμόνι, ζάντες αλουμινίου, ηλ. παραθ, κεντρ. κλειδ, ηχοσύστημα.
11 **HONDA ACCORD 1600cc, μοντ. 2001, μπλέ.**
αερόσακος οδηγού-συνοδηγού, δερμάτινο σαλόνι, ABS, air condition, υδρ. τιμόνι, ξύλινη επένδυση, ηλ. παραθ, κεντρ. κλειδ, ηχοσύστημα.
12 **AUDI A3 1600cc, μοντ. 1999, μπορντώ.**
αερόσακος οδηγού-συνοδηγού, ABS, υδρ. τιμόνι, ζάντες αλουμινίου, ηλ. παραθ, κεντρ. κλειδ, ηχοσύστημα.
13 **RENAULT MEGANE CABRIO 1400cc, μοντ. 2000, ασημί.**
4 αερόσακοι, ABS, air condition, δερμάτινο σαλόνι, ηλ. ηλιοροφή, ζάντες αλουμινίου, υδρ. τιμόνι, ηλ. παραθ, κεντρ. κλειδ, ηχοσύστημα.
14 **TOYOTA AVENSIS L/B 1600cc, μοντ. 2001, μπορντώ.**
αερόσακοι, ABS, air condition, υδρ. τιμόνι, ηλ. παραθ, κεντρ. κλειδ, ηχοσύστημα.
15 **RENAULT MEGANE CABRIO 1400cc, μοντ. 2002, κίτρινο.**
4 αερόσακοι, ABS, air condition, ηλ. ηλιοροφή, υδρ. τιμόνι, ηλ. παραθ, κεντρ. κλειδ, ηχοσύστημα.
16 **VW BORA 1600cc, μοντ. 1999, ασημί.**
4 αερόσακοι, ABS, air condition, υδρ. τιμόνι, ηλ. παραθ, κεντρ. κλειδ, ηχοσύστημα.
17 **OPEL CALIBRA 4x4 TURBO, 200cc, μοντ. 1991, κόκκινο.**
ABS, δερμάτινο σαλόνι,ηλ. οροφή,σπόϊλερ, υδρ. τιμόνι, ζάντες αλουμ, ηλ. παραθ, κεντρ. κλειδ, θερμ. καθίσματα, ηχοσύστημα.
18 **VW PASSAT COMFORT 1600cc, μοντ. 1999, μπορντώ.**
αερόσακος οδηγ.-συνοδηγ., πλευρικοί αερόσακοι, ABS, air condition, υδρ. τιμόνι, ζάντες αλουμ, ηλ. παραθ, κεντρ. κλειδ, ηχοσύστημα.
19 **FIAT SCUDO 1600cc, μοντ. 2000, λευκό. (9θέσιο)**
air condition, υδρ. τιμόνι, κεντρ. κλειδ, ηχοσύστημα.
20 **VW POLO SPORTLINE 1400cc, 101HP, μοντ. 2002, κίτρινο.**
4 αερόσακοι, climatic, ABS, υδρ. τιμόνι, ηλ. παραθ, κεντρ. κλειδ, ηλ. καθρέπτες,bucket καθίσματα, σπορ ανάρτηση, ηχοσύστημα.
21 **OPEL ASTRA 1400cc, μοντ. 2000, μπορντώ.**
αερόσακος οδηγ.-συνοδηγ., air condition, υδρ. τιμόνι, ηλ. παραθ, κεντρ. κλειδ, ηλ. καθρέπτες, ηχοσύστημα.
22 **FIAT MULTIPLA 1600cc, μοντ. 1999, μπλέ.**
αερόσακος οδηγ.-συνοδηγ., air condition, υδρ. τιμόνι, ηλ. παραθ, κεντρ. κλειδ, ηλ. καθρέπτες, ηχοσύστημα.
23 **MERCEDES A140, 1400cc, μοντ. 1998, λευκό.**
αερόσακοι, air condition, ABS, ESP, BAS, υδρ. τιμόνι, ηλ. παραθ, κεντρ. κλειδ, ηχοσύστημα.
24 **SUZUKI IGNIS 1300 cc, μοντ. 2001, ασημί.**
αερόσακοι, air condition, υδρ. τιμόνι, ηλ. παραθ, κεντρ. κλειδ, ηχοσύστημα.
25 **FIAT PUNTO SPORTING 1242cc, μοντ. 2000, μπλέ**
air condition, υδρ. τιμόνι, ηλ. παραθ, κεντρ. κλειδ, ζάντες αλουμινίου, ηχοσύστημα.
26 **VW POLO 1400cc, μοντ. 2001, μπλέ.**
αερόσακος οδηγού-συνοδηγού, air condition, υδρ. τιμόνι, ηλ. παραθ, κεντρ. κλειδ, ηχοσύστημα.
27 **DAEWOO NUBIRA 1600cc, μοντ. 2000, μπορντώ.**
αερόσακος οδηγού-συνοδηγού, ABS, air condition, υδρ. τιμόνι, ηλ. παραθ, κεντρ. κλειδ, ηχοσύστημα.
28 **FIAT MAREA 1600cc, μοντ. 1999, ανθρακί.**
αερόσακοι, ABS, air condition, ζάντες αλουμινίου, υδρ. τιμόνι, ξύλινη επένδυση, ηλ. παραθ, κεντρ. κλειδ, ηχοσύστημα.
29 **KIA SEPHIA 1500cc, μοντ. 2000, ασημί.**
υδρ. τιμόνι, ηλ. παραθ, κεντρ. κλειδ, ζάντες αλουμινίου, ηχοσύστημα.
30 **FIAT PUNTO 1242cc, μοντ. 2001, λευκό.**
air condition, ηλ. παραθ, κεντρ. κλειδ, ηχοσύστημα.
31 **SEAT IBIZA 1400cc, μοντ. 1998, μαύρο.**
υδρ. τιμόνι, κεντρ. κλειδ, ηλ. παράθυρα, ηλ. καθρέπτες, ηχοσύστημα.
32 **DAEWOO LANOS 1400cc, μοντ. 2000, μπορντώ.**
air condition, υδρ. τιμόνι, ηλ. παραθ, κεντρ. κλειδ, ηχοσύστημα.
33 **FORD MONDEO 1600cc, μοντ. 1994, μπορντώ.**
ABS, υδρ. τιμόνι, ηλ. παραθ, κεντρ. κλειδ, ηχοσύστημα.
34 **FIAT SEICENTO SPORTING, 1100cc, μοντ. 1998, ασημί.**
κεντρικό κλείδωμα, ηλ. παράθυρα,ζάντες αλουμινίου, ηχοσύστημα.
35 **FORD MONDEO 1600cc, μοντ. 1994, μπορντώ.**
ABS, υδρ. τιμόνι, ηλ. παραθ, κεντρ. κλειδ, ηχοσύστημα.
36 **FIAT FIORINO VAN 1700cc DIESEL,μοντ. 1995 λευκό.**
37 **FIAT PUNTO 1100cc, μοντ. 1999, κόκκινο.**
ηλ. παραθ, κεντρ. κλειδ, ηχοσύστημα.
38 **ROVER 414 SI 1400cc μοντ. 1995, μπλέ.**
υδρ. τιμόνι,ηλιοροφή, ηλ. παραθ, κεντρ. κλειδ, ηχοσύστημα.
39 **FIAT SEICENTO , 1100cc, μοντ. 2000, λευκό.**
air condition, ηλ. παραθ, κεντρ. κλειδ, ηχοσύστημα.
40 **FIAT SEICENTO, 1100cc, μοντ. 2001, λευκό.**
ηλ. παραθ, κεντρ. κλειδ, ηχοσύστημα.
41 **FIAT SEICENTO 900cc, μοντ.1999, κόκκινο.**
κεντρικό κλείδωμα, ηλ. παράθυρα, ηχοσύστημα
42 **RENAULT CLIO, 1200cc, μοντ. 1995, μολυβί**
ηχοσύστημα
43 **TOYOTA HILUX 1800cc, μοντ.1994, μπλέ.**

ΑΠΟ **0%** ΠΡΟΚΑΤΑΒΟΛΗ
ΕΩΣ **72** ΜΗΝΙΑΙΕΣ ΔΟΣΕΙΣ
ΧΠ1687

GM AUTO Special

ΕΙΣΑΓΩΓΕΣ - ΕΜΠΟΡΙΑ - ΑΝΤΑΛΛΑΓΕΣ ΑΥΤΟΚΙΝΗΤΩΝ & ΑΞΕΣΟΥΑΡ

ΓΙΩΡΓΟΣ Π. ΜΥΡΙΑΛΛΑΚΗΣ

Λεωφόρος Ηρακλειδών (δίπλα ταβέρνα "Αντώνης") Ιαλυσός
τηλ. 2241096692 κιν. 6945991030, fax 2241096632
email: info@gmautospecial.gr
site: www.gmautospecial.gr

ΕΙΣΑΓΩΓΕΣ - ΠΩΛΗΣΕΙΣ - ΑΝΤΑΛΛΑΓΕΣ ΜΕΤΑΧΕΙΡΙΣΜΕΝΩΝ ΑΥΤΟΚΙΝΗΤΩΝ

- **VW BEETLE,** 1.400c.c, μοντέλο 2004!!, χιλιόμετρα MONO 17.000, ζάντες 16", μπλε μεταλλικό, RCD, αλο-καινουργιο
- **MERCEDES C200 Kompressor,** 2000 cc, μοντέλο 2002, ασημί μεταλλικό, 4πορτο, full extra με parktronic system, άριστη κατάσταση, **ΕΙΣΑΓΩΓΗ ΓΕΡΜΑΝΙΑ**
- **FORD FOCUS 1,8 TDDi** turbo Diesel Kombi (κάραβαν), 90 HP, μεταλ silver, air condition, υδραυλ. τιμόνι, RCD, ABS, ζάντες αλουμινίου, σκάρες, κοτσαδόρος. **ΕΙΣΑΓΩΓΗ ΓΕΡΜΑΝΙΑ**
- **MERCEDES C200 Kompressor Sportcoupe Evolution** μοντέλο 2002, χρώμα ασημί μεταλλικό, ελάχιστα χιλιόμετρα, καινούργια. **ΕΙΣΑΓΩΓΗ ΓΕΡΜΑΝΙΑ**
- **MERCEDES C220 CDI TURBO** (πετρέλαιο) Kompressor μοντέλο 2001-02, μαύρο μεταλλικό, ηλεκτρική ηλιοροφή, klima, τηλέφωνο full super extra... **ΕΙΣΑΓΩΓΗ ΓΕΡΜΑΝΙΑ**
- **MERCEDES C 200 K Sportcoupe Evolution** μοντέλο 2002, οροφή PANORAMA γυάλινη, αυτόματο, aircon, ABS, ESP, ζάντες αλουμινίου, Parktronic. **ΕΙΣΑΓΩΓΗ ΓΕΡΜΑΝΙΑ.**
- **SMART PASSION** μοντέλο 2002, γυάλινη οροφή, ABS, A/C, υδραυλικό τιμόνι, αερόσακοι, ηλεκτρ. κλείδωμα και παράθυρα, ζάντες αλουμινίου, immobilizer, χρώμα μαύρο μπλε ή μπλε ανοιχτά, αυτόματο, σειριακό. **ΕΙΣΑΓΩΓΗ ΓΕΡΜΑΝΙΑ.**
- **SMART** μοντέλο 2001-2, ABS, υδραυλ. τιμόνι, αυτόματο, σειριακό, αερόσακοι, ηλεκτρ. κλείδωμα, ηλεκτρ. παράθυρα, χρώμα κίτρινο-μαύρο, **ΕΙΣΑΓΩΓΗ ΓΕΡΜΑΝΙΑ.**
- **BMW 320i COUPE,** 2000cc, μοντέλο 2000, σειρά 3, χρώμα μπλε ανοικτό μεταλλικό, δερμάτινο σαλόνι μπεζ FULL FULL EXTRA. ΑΡΙΣΤΗ ΚΑΤΑΣΤΑΣΗ
- **JEEP NISSAN PATROL,** 3000 c.c, DIESEL, αυτόματο συριακό με full full extra, μοντέλο 2002 **ΕΙΣΑΓΩΓΗ ΓΕΡΜΑΝΙΑΣ.**
- **BMW Z3 CABRIO** 1,9 lit (1900cc) χρώμα κόκκινο, μοντέλο 2000, δερμάτινο σαλόνι μαύρο, ζάντες, RCD, ηλεκτρική οροφή τέντα μαύρη. ΚΑΤΑΣΤΑΣΗ ΑΡΙΣΤΗ
- **MERCEDES SLK 200 Kompressor CABRIO,** μοντ. 2003, χιλιόμετρα 15.000 MONO, μαύρο μεταλλικό, δέρμα κόκκινο, ηλεκτρ. οροφή HARDTOP, Ζάντες 17", ηχοσύστημα, full extra.
- **HONDA S2000** cabrio, μαύρο, 242PS, δερμάτινο σαλόνι, A/C, κόκκινο, ηχοσύστημα, ζαντολάστιχα αλουμινίου, χιλιόμετρα 38.000 μόνο.
- **ALFA ROMEO 156,** μοντέλο 2002, ΑΡΙΣΤΗ ΚΑΤΑΣΤΑΣΗ!!! Silver μεταλλικό, A/C, ζαντολάστιχα καινούργια, ηχοσύστημα, full extra. ΕΥΚΑΙΡΙΑ!!!
- **NISSAN PRIMERA** μοντέλο 2000, μεταλλικό πράσινο λαδί, ραδιοκασ/νο, AIR CONDITION, καθίσματα ύφασμα μπεζ, ηλεκτρικές κλειδαριές και παράθυρα. ΚΑΤΑΣΤΑΣΗ ΑΡΙΣΤΗ.
- **VW GOLF** μοντέλο 2002-3, ΟΛΟΚΑΙΝΟΥΡΓΙΟ, ελάχιστα χιλιόμετρα, χρώμα ασημί μεταλλικό, 4πορτο, 1400 cc, 16βάλβιδο, ηλεκτρ. παράθυρα - κλειδαριές - καθρέπτες, ζαντολάστιχα αλουμινίου, ηχοσύστημα με CD, δίχρωμα καθίσματα μπλε - μαύρα.
- **KIA SHUMA μοντέλο 2000,** μεταλλικό ασημί, δερμάτινο σαλόνι, air condition, ζαντολάστιχα καινούργια, RCD, 1500cc, ηλεκτρ. παράθυρα - καθρέπτες - κλειδαριές. Τιμή 5.650 ευρώ!!!
- **JEEP CHEROKEE 3700 cc LIMITED,** αυτόματο, συριακό, συναγερμός, μοντέλο 2004, air condition, RCD τηλεκοντρόλ, μεταλλικό ασημί, XENON, χιλιόμετρα MONO 21.900, δερμάτινο σαλόνι, μπάρες ανοξείδωτες, σκαλιέρες, TV, ηλεκτρ. οροφή, ζαντολάστιχα αλουμινίου, ΚΑΤΑΚΑΙΝΟΥΡΓΙΟ. Υπάρχει και μοντέλο 2002 σε μπλε μεταλλικό χρώμα, με μπεζ δερμάτινο σαλόνι (TMX2).
- **AUDI TT COUPE QUATRO 225 PS** μεταλλικό κόκκινο, klima, XENON φώτα, 6τάχυτο, 6άρα CD, Subwoofers με ενισχυτές, ηχοσύστημα BOSE, ζάντες 17΄΄, συναγερμός, ΑΡΙΣΤΗ ΚΑΤΑΣΤΑΣΗ.
- **BMW 316** μοντέλο 2/2004, E46, δέρμα μαύρο, ABS, ESP, ζάντες, χρώμα BLUE BLACK μεταλλικό.
- **BMW X5** full Sport pocket, 3000 cc, μαύρο μεταλλικό, δερμάτινο σαλόνι, μπεζ χρώμα, parktronic, ηλεκτρ. καθίσματα, θερμαινόμενα με ρύθμιση μνήμης, τιμόνι με μνήμη, full full extra, μοντέλο 2003 βενζινοκίνητο.
- **MERCEDES C. 190 E,** μεταλλικό χρώμα, 1.800 cc, ηλεκτρ. παράθυρα, κλειδαριές, καινούργια λάστιχα, full service, RCD, κατάσταση άριστη. ΤΙΜΗ ΑΠΙΣΤΕΥΤΗ!!!
- **ALFA ROMEO 146,** 1600 cc., ABS, AIRBAG, χρώμα μπορντώ, ηλεκτρικά παράθυρα, κεντρικό κλείδωμα, ηχοσύστημα RCD, air condition, ζάντες αλουμινίου. Τιμή 5300 ευρώ.
- **JEEP JIMNY SUZUKI** 1.400 cc μοντέλο 2002
- **HYUNDAI ATOS** 1100 cc μοντέλο 2003
- **HYUNDAI ACCENT** 1400 cc μοντέλο 2002
- **FIAT PUNTO** 1300 cc μοντέλο 2003
- **JEEP SUZUKI JIMNY** κλειστό, HARD TOP, μεταλλικό ασημί, 1.400 cc, μοντέλο 2004, ζάντες, RCD, A/C, υδραυλ. τιμόνι ΚΑΤΑΚΑΙΝΟΥΡΓΙΟ.
- **NISSAN MICRA,** μοντέλο 2004, 1.200 cc, πράσινο μεταλλικό, A/C, RCD, υδρ. τιμ.
- **FIAT SEICENTO,** μοντέλο 2002, 1.100 cc, πράσινο, μεταλλικό.και άσπρο 2 TMX.
- **RENAULT MEGANE CABRIO,** μοντέλο 2003, 1.600 cc, μαύρο μεταλλ., ηλεκτρ. οροφή FULL EXTRA.
- **OPEL CORSA,** μοντέλο 2000, λευκό, 1.000 cc, τεμάχια 2.
- **HYUNDAI ATOS,** μοντέλο 2000, 1.100 cc, 2 ασημί μεταλλικό 2 TMX,
- **RENAULT TUIGO,** μοντέλο 1998, 1.200 cc, γαλάζιο
- **FIAT PANDA** μοντέλο 2003 χρώματος μπλε A/C, υδραυλικό τιμόνι
- **CITROEN C3** μοντέλο 2003 full extra, στα χρώματα ασημί και μπλε μεταλλικά
- **Μηχανή KAWASAKI ZX12R** 1200cc, μοντέλο 2002, 24.000 km, εξάτμιση AKRAPOVIC
- **NISSAN ALMERA CHALLENGE** 1500 cc Sportpacket (χούφτες SPARCO), 16΄΄ ζάντες MOMO, RCD, SPORT εξάτμιση, μοντέλο 2002, μπλε μεταλλικό.
- **OPEL TIGRA** μπλε σκούρο μεταλλικό, RCD με τηλεχειρισμό JVC, ζάντες αλουμινίου, ηλεκτρική οροφή, ηλεκτρ. παράθυρα, κεντρικό κλείδωμα.

ΕΠΑΓΓΕΛΜΑΤΙΚΑ

- **MERCEDES VITO 110DIESEL,** μοντέλο 2000, CDI

Ολα ετοιμοπαράδοτα. Σε καταπληκτική κατάσταση

✓ Οι επιλογές των αυτοκινήτων μας εγγυώνται την ποιότητα και την σιγουριά.
✓ Επισκεφθείτε μας πριν αποφασίσετε
✓ Αναλαμβάνουμε την χρηματοδότηση σας με τα χαμηλότερα επιτόκια.
✓ Θα χαρούμε να σας ξεναγήσουμε

Από 0% προκαταβολή έως 72 μην. δόσεις

AE264

TOP CARS

ΠΡΩΤΟΙ ΣΕ ΕΙΣΑΓΩΓΕΣ ΑΥΤΟΚΙΝΗΤΩΝ ΣΤΑ ΔΩΔΕΚΑΝΗΣΑ

ΕΙΣΑΓΩΓΕΣ ΑΓΟΡΕΣ - ΠΩΛΗΣΕΙΣ - ΑΝΤΑΛΛΑΓΕΣ ΜΕΤΑΧΕΙΡΙΣΜΕΝΩΝ ΑΥΤΟΚΙΝΗΤΩΝ

1. **JEEP CHEROKEE 2500 cc**
ABS, clima, συναγερμός, υδραυλικό τιμόνι, αερόσακοι οδηγού συνοδηγου – πλευρικοί, ηλεκτρ. παράθυρα, ηλεκτρ. καθρέπτες, μεταλλική επένδυση, κεντρ. κλείδωμα, immobil, P/K, CD, ζαντολάστιχα, μεταλλικό χρώμα, προβολείς ομίχλης, δερμάτινο σαλόνι, NAVICATION SYSTEM, τηλέφωνο, sun roof, full extra
2. **JEEP GRAND CHEROKEE LIMITED, 2.700 c.c., και 3.100 cc, diesel στάνταρ**
ABS, klima, υδρ. τιμόνι πολλαπλών χρήσεων, αερόσακοι-οδηγού-συνοδηγού-πλευρικοί, ηλεκτ. παράθυρα, ηλεκτ. εκθαμπωτικοί αναδιπλωμένοι καθρέπτες, κεντ. κλείδωμα, immobil, P/K, CD, ηχοσύστημα, ζαντολάστιχα, μεταλλικό χρώμα, προβολείς ομίχλης, δερμάτινο με μνήμες σαλόνι, sun roof, ξύλινη επένδυση, αυτόματος πιλότος, navigation system, TV, τηλέφωνο, park pilot system full extra
3. **LAND ROVER FREELANDER, 1.800 cc,**
Υδραυλικό τιμόνι, ηλεκτρ. παράθυρα, κεντρ. κλείδωμα immobil, ηλεκτρ. καθρέπτες, ηλεκτρ. οροφή, A/C, αερόσακοι οδηγού – συνοδηγού πλευρικοί, ABS, ηχοσύστημα, προβολείς ομίχλης, συναγερμός, ζαντολάστιχα.
4. **TOYOTA RAV 4 2000 cc, diesel**
Υδραυλικό τιμόνι, ηλεκτ. παράθυρα, κεντ. κλείδωμα, immobil, ηλεκτρ. Καθρέπτες, klima, αερόσακοι οδηγού-συνοδηγού πλευρικοί, ABS, radio – cd, προβολείς ομίχλης, συναγερμό, ESP, ζαντολάστιχα, μεταλλικό χρώμα, NAVIGATION SYSTEM, αυτόματο sun roof, τηλέφωνο, R/C, δερμάτινο σαλόνι, κοτσαδόρος, φιμέ τζάμια, full extra
5. **BMW X5**
ABS, clima , αερόσακος οδηγού – συνοδηγού πλευρικοί, δερμάτινο σαλόνι, θερμαινόμενοι ηλεκτρ. Καθρέπτες, συναγερμό, τηλέφωνο, TV, sport packet, φιμέ τζάμια, υδραυλικό τιμόνι, πανοραμική οροφή, sun roof, NAVIGATION SYSTEM, park pilot system, CD, ηχοσύστημα, κεντρ. κλειδωμα, immobil, μεταλλικό χρώμα, προβολείς ομίχλης, αυτόματό σειριακό κιβώτιο ταχυτήτων, full extra
6. **BMW 318 2000 cc**
Υδραυλικό τιμόνι, ηλεκτρ. παράθυρα, κεντρ. κλειδωμα, immobil, ηλεκτρ. καθρέπτες, clima, ABS, αερόσακοι οδηγού-συνοδηγού, RADIO CD, προβολείς ομίχλης, συναγερμός, δερμ. σαλόνι, ζαντολάστιχα, sun roof, parktronic, Navigation System, ESP, θερμαινόμενα ηλεκτρ. καθίσματα, αισθητήρες βροχής, xenon, τηλέφωνο, full extra
7. **BMW 320**
Υδραυλικό τιμόνι, clima, ABS, ηλεκτρ. παράθυρα, κεντρ. κλείδωμα, - immobil, ηλεκτρ. καθρέπτες, RADIO – CD, προβολείς ομίχλης, δερμάτινο σαλόνι, ζαντολάστιχα, sun roof ANTISPIN, θερμαινόμενο ηλεκτρ. σαλόνι, μεταλλικό χρώμα, συναγερμός, ξύλινη επένδυση, parktronic, αισθητήρες βροχής, xenon, φιμέ τζάμια, sport ανάρτηση, full extra
8. **MERCEDES CLK 200 KOMBRESSOR CABRIO, 1.800cc, μοντ. 04**
Αυτόματο σειριακό υδραυλικό τιμόνι, ηλεκτρ. παράθυρα, ηλεκτρ. κλείδωμα, immobil, ηλεκτρ. καθρέπτες, clima, ABS, RADIO CD, προβολείς ομίχλης, δερμάτινο σαλόνι, A/C, ESP, ζαντολάστιχα, parktronic, navigation, θερμαινόμενο σαλόνι, μεταλλικό χρώμα, αερόσακοι οδηγού συνοδηγού, full extra
9. **MERCEDES E 200 ELEGANCE, COMPRESSOR 1800 cc**
Υδραυλικό τιμόνι, ηλεκτρ. παράθυρα, κεντρ. κλείδωμα, immobil, ηλεκτρ. καθρέπτες, sun roof, αερόσακοι-οδηγού πλευρικοί, clima, A/C, RADIO CD, ABS, δερμάτινο σαλόνι, θερμαινόμενο σαλόνι, προβολείς ομίχλης, ESP, μεταλλικό χρώμα, αυτόματα σειριακό, parktronic, navigation, full extra
10. **MERCEDES C200 KOMPRESSOR ELEGANCE**
Υδραυλικό τιμόνι, ηλεκτρ. παράθυρα, κεντρ. κλείδωμα, immobil, ηλεκτρ. καθρέπτες, clima, αερόσακοι οδηγού-συνοδηγού, ABS, ηχοσύστημα, CD, προβολείς ομίχλης, μεταλλικό χρώμα, δερμάτινο σαλόνι, ζαντολάστιχα, αυτόματο, θερμαινόμενο σαλόνι, εγκατάσταση τηλεφώνου, full extra
11. **MERCEDES S320 μοντ. 04 3200 cc**
Αυτόματο σειριακό, navigation system, parktronic, ηλεκτρ. καθίσματα με μνήμες, θερμαινόμενα καθίσματα, δερμάτινο σαλόνι, υδραυλικό τιμόνι, ηλεκτρ. παράθυρα, κεντρ. κλειδωμα, immobil, ηλεκτρ. καρθέπτες, προβολείς ομίχλης, συναγερμός, αερόσακοι οδηγού - συνοδηγού, ABS, ESP, clima, radio cd, φωτα XENON, μεταλλικό χρώμα, ζαντολάστιχα, sun roof, τηλέφωνο
12. **AUDI A4 1.800c.c.,**
Υδραυλικό τιμόνι, ηλεκτρ. παράθυρα, κεντρ. κλειδωμα, immobil, ηλεκτρ. καθρέπτες, clima, αερόσακοι οδηγού - συνοδηγού, ABS, radio, προβολείς ομίχλης, συναγερμός, ζαντολάστιχα, sun roof, μεταλλικό χρώμα, full extra
13. **SMART PASSION 600cc**
Πανοραμική οροφή sun roof, υδραυλικό τιμόνι, ηλεκτρ. παράθυρα, A/C, ηλεκτρ. κλειδαριές, immobil, αερόσακοι οδηγού - συνοδηγού, ABS, radio cd, προβολείς ομίχλης, συναγερμός, δερμάτινο σαλόνι, ζαντολάστιχα, sun roof, parktronic, Navigation System, ESP, θερμαινόμενα ηλεκτρ. καθίσματα, αισθητήρες βροχής, xenon, τηλέφωνο, full extra
14. **HONDA S2000**
Αερόσακοι οδηγού συνοδηγού, ABS, EBD, υδραυλικό τιμόνι, δερμάτινο σαλόνι, backet καθίσματα, φώτα XENON, ηλεκτρ. θερμαινόμενοι καθρέπτες, ηλεκτρ. οροφη, radio cd με χειριστήριο στο τιμόνι, δερμάτινο τιμόνι, λεβιέ αλουμινίου, ανεμοθραύστης, trip computer, ζαντολάστιχα, ηλεκτρ. κουκούλα, μεταλλικό χρώμα.
15. **JAGUAR S TYPE, 3.000 c.c.,** μοντ. '02,
Αυτόματο σειριακό, υδραυλικό τιμόνι, ηλεκτρ. παράθυρα, κεντρ. κλειδωμα, immobil, ηλεκτρ. καθρέπτες, clima, sun roof, αερόσακοι οδηγού - συνοδηγού πλευρικοί, ABS, συναγερμός, A/C, radio cd, προβολείς ομίχλης, δερμάτινο σαλόνι, ζαντολάστιχα, parktronic, ξύλινη επένδυση, NAVIGATION SYSTEM, τιμόνι πολλαπλών χρήσεων, θερμαινόμενο με μνήμες σαλόνι, ESP, full extra
16. **AUDI A8 DIESEL**
Climatronic, ηλεκτρ. καθρέπτες, υδραυλικό τιμόνι, ABS, ηλεκτρ. παράθυρα, immobil, κεντρ. κλειδωμα, αερόσακοι οδηγού συνοδηγού, ηλεκτρ. θερμ. καθίσματα, ζαντολάστιχα, radio cd, μεταλλικό χρώμα, δερμάτινο σαλόνι, προβολείς ομίχλης, full extra
17. **FORD FOCUS 1600 cc**
Υδραυλικό τιμόνι, ηλεκτρ. παράθυρα, ηλεκτρ. κλείδωμ., immobil, ηλεκτρ. καθρέπτες, A/C, αερόσακοι οδηγού συνοδήγου, ABS, ηχοσυστημα, προβολείς ομίχλης, μεταλλικό χρωμα, full extra
18. **ROVER 414 Si 1400 cc**
Υδραυλικό τιμόνι, ηλεκτρ. παράθυρα, ηλεκτρ. κλειδαριές, immobil, ηλεκτρ. καθρέπτες, A/C, αερόσακοι οδηγού - συνοδηγού, ABS, ξύλινη επένδυση, sun roof, ηχοσύστημα, δερμάτινο σαλόνι, συναγερμός, full extra
19 **MERCEDES A 160**
Πανοραμική οροφή, υδραυλικό τιμόνι, ηλεκτρικά παράθυρα, κεντρικό κλείδωμα, immobil, ηλεκτρ. καθρέπτες, δερμάτινο σαλόνι, clima, αερόσακοι οδηγού συνοδήγου, ABS, radio cd, μεταλλικό χρώμα, τηλέφωνο, προβολείς ομίχλης, αυτόματο σειριακό, full extra
20. **AUDI TT QUATRO CABRIO**
Υδραυλικό τιμόνι, ηλεκτρ. παράθυρα, ηλεκτ. καθρέπτες, κεντρ. κλείδωμα, immobil, A/C, αερόσακοι οδηγού συνοδήγου, ABS, radio cd, προβολείς ομίχλης, συναγερμός, δερμάτινο σαλόνι, ηλεκτρ. κουκούλα, μεταλλικό χρώμα, full extra
21. **AUDI TT QUATRO 1800 cc**
Υδραυλικό τιμόνι, ηλεκ. παράθυρα, κεντρ. κλείδωμα, immobil, ηλεκτρ. καθρέπτες, clima, αερόσακοι οδηγού - συνοδηγού, ABS, radio cd, δερμάτινο σαλόνι, ζαντολάστιχα, προβολείς ομίχλης, συναγερμός, θερμαινόμενα καθίσματα, ESP
22. **FIAT STILO 1600 cc 16V**
ABS, ηλεκτρ. παράθυρα, κεντρ. κλειδωμα, immobil, ηλεκτρ. καθρέπτες, αερόσακοι οδηγού, συνοδηγού, ESP, A/C, ηχοσύστημα, προβολείς ομίχλης, μεταλλικό χρώμα, clima, δερμάτινο σαλόνι, full extra
23. **VOLVO S60**
Υδραυλικό τιμόνι, ηλεκτρ. παράθυρα, κεντρ. κλειδωμα, immobil, ηλεκτρ. καρθέπτες, clima, αερόσακοι οδηγού συνοδήγου, ABS, ηχοσύστημα, προβολείς ομίχλης, συναγερμός, δερμάτινο σαλόνι, ξύλινη επένδυση, ζαντολάστιχα, μεταλλικό χρώμα, ESP, αισθητήρες βροχής, full extra
24. **FORD FOCUS RS**
Αερόσακοι οδηγού συνοδηγού, A/C, ABS, υδραυλικό τιμόνι, δερμάτινο bucket σαλόνι, ζαντολάστιχα, radio cd, προβολείς ομίχλης, κεντρ. κλείδωμα, immobil, full extra
25. **RENAULT TWINGO 1150 cc**
Υδραυλικό τιμόνι, A/C, ABS, immobil, ραδιόφωνο, μεταλλικό χρώμα, ηλεκτρ. παράθυρα, ηλεκτρ. κλειδαριές, ηλεκτρ. καθρέπτες, αερόσακοι οδηγού - συνοδηγού, sun roof οροφή
26. **VW GOLF, 1.400 c.c.,**
Υδραυλικό τιμόνι, ηλεκτρ. παράθυρα, κεντρ. κλείδωμα, αερόσακοι οδηγού - συνοδηγού, A/C, ABS, ηχοσύστημα, μεταλλικό χρώμα.
27. **VW POLO**
Υδραυλικό τιμόνι, ηλεκτρ. παράθυρά, κεντρ. κλείδωμα, ηχοσύστημα, immobil, A/C, ηχοσυστημα, μεταλλικό χρώμα
28. **FIAT SEICENTO 1100 cc**
Υδραυλικό τιμόνι, ηλεκτρ. παράθυρα, ηλεκτρ. κλειδαριές, immobil, A/C, ηχοσύστημα, μεταλλικό χρώμα.
29. **FIAT PUNTO 1300 cc**
Υδραυλικό τιμόνι, ηλεκτρ. παράθυρα, ηλεκτρ. κλειδαριές, immobil, A/C, ραδιόφωνο, ηλεκτρ. καθρέπτες, προβολείς ομίχλης, συναγερμός, ζαντολάστιχα, μεταλλικό χρώμα.
30. **MERCEDES C180 SPORT 1800cc**
Υδραυλικό τιμόνι, ηλεκτρ. παράθυρα, κεντρ. κλείδωμα, immobil, ηλεκτρ. καθρέπτες, clima, αερόσακοι οδηγού συνοδηγού, ABS, radio, προβολείς ομίχλης, δερμάτινο σαλόνι, ζαντολάστιχα, μεταλλικό χρώμα.
31. **MERCEDES SPORT COUPE EVOLUTION 2000 cc**
Υδραυλικό τιμόνι, ηλεκτρ. παράθυρα, ηλεκτρ. κλειδαριές, immobil, ηλεκτρ. καθρέπτες, clima, αερόσακοι οδηγού - συνοδηγού, ABS, radio cd, προβολείς ομίχλης, δερμάτινο σαλόνι, ζαντολάστιχα, sun roof, αυτόματο σειριακό parktronic, ESP, μεταλλικό χρώμα, θερμαινόμενα ηλεκτρ. καθίσματα, αισθητήρες ομίχλης, XENON, εγκατ. τηλεφώνου, full extra
32. **SEAT LEON 1400 cc**
Υδραυλικό τιμόνι, ηλεκτρ. παράθυρα, κεντρ. κλείδωμα, immobil, ηλεκτρ. καθρέπτες, clima, αερόσακοι οδηγού - συνοδηγού, ABS, ηχοσύστημα, προβολείς ομίχλης, μεταλλικό χρώμα
33. **SEAT IBIZA 1400 cc**
Υδραυλικό τιμόνι, ηλεκτρ. παράθυρα, ηλεκτρ. κλειδαριές, immobil, clima, αερόσακοι οδηγού συνοδηγού, μεταλλικό χρώμα
34. **MERCEDES CLK 300 KOMPRESSOR 1800 cc**
ABS, clima, συναγερμός, ηλεκτρ. παράθυρα, ηλεκτρ. καθρέπτες, κεντρ. κλειδωμα, immobil, radio cd, ζαντολάστιχα, μεταλλικό χρώμα, προβολείς ομίχλης, δερμάτινο σαλόνι, sun roof, αερόσακοι οδηγού συνοδήγου, ηλεκτρ. καθίσματα, εγκατάσταση τηλεφώνου, αυτόματο σειριακό, parktronic, cruise control, navigation system
35. **RENAULT MEGANE 1400 cc**
ABS, A/C, ζαντολάστιχα, υδραυλικό τιμόνι, αερόσακοι οδηγού συνοδήγου, ηλεκτ. παράθυρα, ηλεκτ. καθρέπτες, κεντρ. κλειδωμα, immobil, P/K, ζαντολάστιχα, μεταλλικό χρώμα, προβολείς ομίχλης
36. **MERCEDES SLK 200 KOMPRESSOR CABRIO 2000cc**
Υδραυλικό τιμόνι, ηλεκτρ. παράθυρα, ηλεκτρ. κλειδαριές, immobil, ηλεκτρ. καθρέπτες, clima, αερόσακοι οδηγού συνοδήγου, radio cd, προβολείς ομίχλης, συναγερμός, δερμ. σαλόνι, ζαντολάστιχα, φώτα XENON, μεταλ. χρώμα.
37. **AUDI A4 TURBO 1800 cc 180 HP**
Υδραυλικό τιμόνι, ηλεκτρ. παράθυρα, ηλεκτρ. κλειδαριές, immobil, ηλεκτρ. καθρέπτες, clima, αερόσακοι οδηγού - συνοδηγού, ABS, radio cd, προβολείς ομίχλης, συναγερμός, δερμάτινο σαλόνι, ζαντολάστιχα, αυτόματο σειριακό, parktronic, navigation system, ESP, TV, θερμαινόμενα ηλεκτρ. καθίσματα, φιμέ τζάμια, τηλέφωνο, full extra
38. **FORD TRANSIT 2000 cc**
Υδραυλικό τιμόνι, ηλεκτρ. παράθυρα, κεντρ. κλείδωμα, ηλεκτρ. καθρέπτες, A/C, αερόσακοι οδηγού-συνοδηγού, ABS, μακρύ υπερυψωμένο.

✓ Ενα χρόνο γραπτή εγγύηση
✓ Από 0-72 δόσεις
1. Αγοράζουμε το αυτοκίνητό σας
2. Το ανταλλάσσουμε με ο,τιδήποτε μοντέλο της αρεσκείας σας
3. Αναλαμβάνουμε την πώληση του αυτοκινήτου σας χωρίς καμιά επιβάρυνση

• Κατάστημα: Λ. Ελευθερίας Κρεμαστή τηλ. (22410)96889, κιν. 6972261775

ΧΠ2457

AUTO ΕΠΙΛΟΓΕΣ

ΕΚΘΕΣΗ ΜΕΤΑΧΕΙΡΙΣΜΕΝΩΝ ΑΥΤΟΚΙΝΗΤΩΝ

ΚΟΥΚΟΥΡΑΣ ΑΛΕΞΑΝΔΡΟΣ

ΛΕΩΦ. ΡΟΔΟΥ-ΛΙΝΔΟΥ 255 • ΤΗΛ. (22410)60910
www.autoepiloges.com

ΑΓΟΡΑ-ΠΩΛΗΣΗ-ΑΝΤΑΛΛΑΓΗ ΜΕΤΑΧΕΙΡΙΣΜΕΝΩΝ ΑΥΤΟΚΙΝΗΤΩΝ

1. **PORSCHE BOXSTER 2700cc, μοντ.2002, μαύρο**
ABGS, ABS, klima, δερμάτινο σαλόνι, κεντρ. κλειδ., ηλ. παράθ., ηλ. καθρ., υδρ. τιμ., ζάντες αλουμ., χερισμός τιμονιού F1, triptronic, xenon, board computer και ηχοσύστημα
2. **MERCEDES SLK KOMPRESSOR 1800 cc, μοντ. 2005, σιέλ**
ABGS, ABS, klima, δερμάτινο σαλόνι, κεντρ. κλειδ., ηλ παράθ., ηλ.καθρ., υδρ. τιμ., ζάντες αλουμ., αισθητήρες βροχής, συναγερμός, book service και ηχοσύστημα
3. **MERCEDES SLK KOMPRESSOR 2000 cc, μοντ. 2000, λευκό**
ABGS, ABS, klima, αυτόματος πιλότος, δερμάτινο σαλόνι, επένδ. αλουμ., ηλ. οροφή, κεντρ. κλειδ., ηλ παράθ., ηλ.καθρ., υδρ. τιμ., ζάντες αλουμ., και ηχοσύστημα
4. **MERCEDES C200 KOMPRESSOR 1800cc 163 HP, αυτόματο σειριακό κιβώτιο, μοντ. 2003, blue black**
ABGS, ABS, klima, αυτόματος πιλότος, δερμάτινο σαλόνι, κεντρ. κλειδ., ηλ. παράθ., ηλ.καθρ., υδρ. τιμ., ζάντες αλουμ. cruiser control, book service και ηχοσύστημα
5. **MERCEDES CLK 200 192 HP 2000 cc, μοντ. 2000 ασημί**
ABGS, ABS, A/C, κεντρ. κλειδ., ηλ. παράθ., ηλ. καθρ. υδρ. τιμόνι, ζάντες αλουμ., αισθητήρες βροχής, book service και ηχοσύστημα
6. **MERCEDES 320 S 3200 cc, θαλασσί**
ABGS, ABS, klima, αυτόματος πιλότος, ηλιοροφή, κεντρ. κλειδ., ηλ. παράθ., ηλ. καθρ. υδρ. τιμόνι, ηλ. καθίσματα εμπρός πίσω, δερμάτ. σαλόνι, ξύλινη επένδυση, συναγερμός, car kit, ζάντες αλουμ. και ηχοσύστημα
7. **MERCEDES A140 1400 cc, μοντ. 2002, blue black**
ABGS, ABS, klima, κεντρ. κλειδ., ηλ. παράθ., υδρ. τιμόνι, ζάντες αλουμ. και ηχοσύστημα
8. **MERCEDES A140 1400cc, μοντ. 2001, μπλε**
ABGS, ABS, A/C, κεντρ. κλειδ., ηλ. παράθ., υδρ. τιμόνι και ηχοσύστημα
9. **BMW 320 6V M3 LOOK 2000cc, μοντ.2000, μαύρο**
ABGS, ABS, A/C, κεντρ. κλειδ., ηλ. παράθ., υδρ. τιμόνι και ηχοσύστημα
10. **BMW 316 1.600cc, μοντ. 2004, μαύρο**
6ABGS, ABS, clima Ακεντρ. κλειδ., ηλ. παράθ., ηλ. καθρ., υδρ. τιμ., ζάντες αλουμ. και ηχοσύστημα
11. **BMW 316 1.600cc, μοντ. 1994, λευκό**
ABG, A/C, κεντρ. κλειδ., ηλ. παράθ., υδρ. τιμ. και ηχοσύστημα
12. **MAZDA MX5 CABRIO 1600cc, μοντ.1998, πράσινο**
ABGS, ABS, klima, κεντρ. κλειδ., ηλ. παράθ., υδρ. τιμ., ζάντες αλουμ., δερμ. σαλόνι και CD.
13. **TOYOTA MR 2 1800cc, μοντ.2004, ανθρακί. 14,000 χλμ.**
ABGS, ABS, A/C, κεντρ. κλειδ., ηλ. παράθ., υδρ. τιμόνι και ηχοσύστημα
14. **LAND ROVER 1800cc, μοντ. 2001, πράσινο**
A/C, κεντρ. κλειδ., ηλ. παράθ., υδρ. τιμόνι, ζάντες αλουμινίου και ηχοσύστημα
15. **ALFA ROMEO 156 1600cc, μοντ.2001, κόκκινη**
4 ABGS, ABS, klima, κεντρ. κλειδ., ηλ. παράθ., υδρ. τιμ., ηλ.καθρ., ζάντες αλουμ., δερμ. σαλόνι και ηχοσύστημα
16. **ALFA ROMEO 147 1600cc 120 hp. μοντ.2001, ασημί**
ABGS, ABS, A/C, κεντρ. κλειδ., ηλ. παράθ., υδρ. τιμόνι και ηχοσύστημα
17. **NISSAN PRIMERA 1600cc, μοντ. 2000, θαλασσί**
ABGS , κλίμα, ABS, κεντρ. κλειδ., ηλ. παράθ., υδρ. τιμόνι, ηλ. καθρ, και ηχοσύστημα.
18. **RENAULT MEGANE CABRIO 1400cc, μοντ. 2001, κίτρινο**
ABGS , ABS, A/C, κεντρ. κλειδ., ηλ. παράθ., υδρ. τιμόνι.,ηλ. καθρ., ζάντ. αλουμ. και ηχοσύστημα.
19. **RENAULT MEGANE 1600cc ΑΥΤΟΜΑΤΟ, μοντ.2004, ασημί**
ABGS , ABS, Clima, κεντρ. κλειδ., ηλ. παράθ., υδρ. τιμόνι., ζάντ. αλουμ. και ηχοσύστημα
20. **RENAULT MEGANE COUPE 1600cc, μοντ.2002, ασημί**
ABGS , ABS, A/C, κεντρ. κλειδ., ηλ. παράθ., υδρ. τιμόνι., δερμ. σαλόνι, ηλιοροφή και ηχοσύστημα
21. **FIAT PUNTO GT 1400cc, 250 hp μοντ. 2000, κίτρινο**
Κεντρ. κλειδ., ηλ. παράθ., υδρ. τιμόνι, A/C, ζάντες αλουμ., σπόιλερ, CD
22. **FIAT PUNTO 1200cc, μοντ. 2000, ασημί**
Κεντρ. κλειδ., ηλ. παράθ., υδρ. τιμόνι, A/C, ζάντες αλουμ., book service, CD.
23. **FIAT SEICENTO 900 cc, μοντ. 1999, μαύρο**
Κεντρ. κλειδ., ηλ. παράθ., υδρ. τιμόνι και ηχοσύστημα
24. **ROVER 414 Si 1400cc, μοντ.1996, πράσινο**
ABGS, ABS, A/C, υδρ. τιμόνι, κεντρ. κλειδ., ηλ. παράθ. ,ηχοσύστημα.
25. **HYUNDAI COUPE 1.600 c.c., μοντ. 1999, ασημί**
A/C, κεντρ. κλειδ., ηλ. παράθ., υδρ. τιμόνι και ηχοσύστημα
26. **DAEWOO NUBIRA SX 1600cc, μοντ.2001, μπορντό**
ABGS, ABS,A/C,

ΕΡΓΑΣΤΗΡΙΟ ΕΛΕΥΘΕΡΩΝ ΣΠΟΥΔΩΝ ΗΛΕΚΤΡΟΝΙΚΩΝ ΥΠΟΛΟΓΙΣΤΩΝ
Program
ΕΠΙΣΗΜΟ ΕΞΕΤΑΣΤΙΚΟ ΚΕΝΤΡΟ ΤΗΣ ECDL HELLAS
ECDL Diploma
ΤΜΗΜΑΤΑ ΓΙΑ:
Παιδιά
Ενήλικες
Αρχάριους
Επαγγελματίες
ΕΝΤΑΤΙΚΑ ΜΑΘΗΜΑΤΑ COMPUTER
ΕΓΓΡΑΦΕΣ ΤΩΡΑ
Μανώλης Ι. Σοφίλλας
Τηλ.(22410)31761
ΚΟΔΡΙΓΚΤΩΝΟΣ 91 - ΡΟΔΟΣ
XΠ1941

ΑΠΟΦΡΑΞΕΙΣ - ΕΚΚΕΝΩΣΕΙΣ ΡΟΔΟΥ
Κιν. 6932470404 Κιν. 6944361464
Κώστας & Λευτέρης
ΑΠΟΦΡΑΞΕΙΣ ΑΠΟΧΕΤΕΥΤΙΚΩΝ ΑΓΩΓΩΝ ΜΕ ΥΔΡΟΒΟΛΗ, ΚΟΥΖΙΝΕΣ, ΤΟΥΑΛΕΤΕΣ, ΣΙΦΩΝΙΑ, ΥΔΡΟΡΟΕΣ, ΑΠΟΛΥΜΑΝΣΕΙΣ, ΜΗΝΙΑΙΕΣ ΣΥΝΤΗΡΗΣΕΙΣ
ΠΟΛΥΚΑΤΑΣΤΗΜΑΤΑ, ΣΤΡΑΤΟΠΕΔΑ, ΞΕΝΟΔΟΧΕΙΑ, ΝΟΣΟΚΟΜΕΙΑ, ΔΗΜΟΥΣ, ΠΟΛΥΚΑΤΟΙΚΙΕΣ, ΣΠΙΤΙΑ Κ.Λ.Π.
Αντληση υδατων από υπόγειους χωρους
Αμεση εξυπηρέτηση!!!
ΟΙ ΚΑΛΥΤΕΡΕΣ ΤΙΜΕΣ!
Τηλ. 2241085977, 2241086634
Κιν. 6944361464, 6932470404
(Β415)

ΤΑΠΗΤΟΚΑΘΑΡΙΣΤΗΡΙΑ
ΠΑΝΕΛΛΑΔΙΚΟ ΔΙΚΤΥΟ
Art Clean EXPRESS
Είμαστε λίιιι...γο πιο μπροστά από τους άλλους!
ΠΛΥΣΙΜΟ-ΑΠΟΛΥΜΑΝΣΗ-ΦΥΛΑΞΗ
ΧΑΛΙΩΝ- ΜΟΚΕΤΩΝ - ΣΑΛΟΝΙΩΝ (και επί τόπου)
ΠΑΠΛΩΜΑΤΑ - ΚΟΥΒΕΡΤΕΣ - ΦΛΟΚΑΤΕΣ
ΣΤΕΓΝΟ ΓΙΑ ΜΕΤΑΞΩΤΑ ΚΑΙ ΧΕΙΡΟΠΟΙΗΤΑ
ΑΔΙΑΒΡΟΧΟΠΟΙΗΣΕΙΣ & ΕΠΙΔΙΟΡΘΩΣΕΙΣ ΤΑΠΗΤΩΝ
ΠΑΡΑΛΑΒΗ - ΠΑΡΑΔΟΣΗ ΚΑΤ' ΟΙΚΟΝ
ΔΩΡΕΑΝ ΦΥΛΑΞΗ
ΑΛΑΦΑΚΗΣ ΤΑΣΟΣ
ΤΗΛ. ΧΩΡΙΣ ΧΡΕΩΣΗ 80011400400
ΤΗΛ. 2241082800- ΚΙΝ. 6944350247
email: artclean@otenet.gr
XΠ2286

διαφορα

ΠΩΛΟΥΝΤΑΙ έπιπλα αντίκες: Τραπεζαρία πλήρης (ένα μεγάλο τραπέζι, δύο πολυθρόνες και έξι καρέκλες) και μπουφές, όλα σκαλιστά σκυριανού στυλ κατασκευής αρχών του περασμένου αιώνα από πολύ καλό ξύλο (ρίζα τριανταφυλλιάς). Τιμή για την τραπεζαρία 6.000 ευρώ και για τον μπουφέ 4.000 ευρώ. Πληρ. τηλ. 2241024826 MOO203

ΠΩΛΟΥΝΤΑΙ λόγω ανακαίνισης: **1) απλίκες** φωτιστικών μπρονζέ αντικέ, **2) Σταν** για μπαρ (ινοξ και βερσαλίτης ξύλου), **3) Φωτορυθμικό** EUTORE LIGHT DJ scam 250, **4) Διθέσια καναπεδάκια, 5) Χαμηλά τραπέζια, 6) Καρέκλες σκηνοθέτη, 7) Ταμειακή μηχανή θερμική, 8) Τραπέζια** καφέ (ινοξ-βερσαλίτη ξύλου), **9) Φωτιστικά** κολωνάκια μπρονζέ αντικέ εξωτερικού χώρου, **10 Τέντες** (πλαϊνές και οροφής μπεζ διάφανο), **11) Σκαμπό** ξύλου-μαξιλάρι, **12) Κρεπιέρα** διπλή υγραερίου Φ60. Ολα σε τιμή ευκαιρίας. Πληρ. τηλ. 6973315092 MAT4600

πωλησεις αυτοκινητων & μοτοσικλετων

ΠΩΛΕΙΤΑΙ MERCEDES ML350 αυτόματο 4Χ4 κατ. 04/2003, 3724 cc, 39000 χλμ. ασημί με ανθρακί δέρμα, οροφή, NAVI, NOKIA, όλα ηλεκτρικά, full - full extra, σαν καινούργιο σε γκαράζ. 51.000 ευρώ. Πληρ. τηλ. 210-9835008 MXP13215

ΠΩΛΟΥΝΤΑΙ ΕΛΑΦΡΩΣ ΜΕΤΑΧΕΙΡΙΣΜΕΝΑ ΑΥΤΟΚΙΝΗΤΑ ΠΑΝΤΟΣ ΤΥΠΟΥ: ΙΧ ΕΠΙΒΑΤΙΚΑ: ΑΓΡΟΤΙΚΑ, ΕΠΑΓΓΕΛΜΑΤΙΚΑ, ΦΟΡΤΗΓΑ. ΕΤΟΙΜΟΠΑΡΑΔΟΤΑ Ή ΚΑΤΟΠΙΝ ΠΑΡΑΓΓΕΛΙΑΣ. ΠΑΡΕΧΟΥΜΕ ΠΙΣΤΟΠΟΙΗΤΙΚΟ ΕΛΕΓΧΟΥ ΚΑΛΗΣ ΛΕΙΤΟΥΡΓΙΑΣ ΚΑΙ ΓΡΑΠΤΗ ΕΓΓΥΗΣΗ ΕΝΟΣ ΕΤΟΥΣ. ΠΩΛΗΣΗ ΧΟΝΔΡΙΚΗ-ΛΙΑΝΙΚΗ. ΠΑΡΑΔΟΣΗ ΣΤΟ ΧΩΡΟ ΣΑΣ. ΠΛΗΡ. ΤΗΛ. 2431074709, FAX 2431027008, ΚΙΝ. 6974456200 κ. ΜΠΟΥΝΤΟΥΡΗ ΔΗΜΗΤΡΗ MAT4256

μαθηματα

ΜΑΘΗΜΑΤΙΚΑ-ΦΥΣΙΚΗ-ΧΗΜΕΙΑ. Παραδίδονται ιδιαίτερα μαθήματα ή σε γκρουπ 2-3 μαθητών από πολύ έμπειρους καθηγητές για σοβαρή προετοιμασία με άμεσο αποτέλεσμα και συμπλήρωση κενών. Τιμές λογικές. Πληρ. τηλ. 6948893531 (μαθηματικά), 6973025100 (Φυσική-Χημεία) MAT4285

γνωριμιες

ΚΥΡΙΑ 38 ΕΤΩΝ ΓΥΜΝΑΣΜΕΝΗ, ΚΑΛΛΙΓΡΑΜΜΗ, ΕΝΤΥΠΩΣΙΑΚΗ, ΕΥΓΕΝΙΚΙΑ, ΖΗΤΑΕΙ ΓΝΩΡΙΜΙΑ ΜΕ ΚΥΡΙΟ ΑΠΟ ΡΟΔΟ. ΕΞΑΙΡΟΥΝΤΑΙ ΚΛΗΣΕΙΣ ΜΕ ΑΠΟΚΡΥΨΗ. ΠΛΗΡ. ΤΗΛ. 6932971809 ΜΑΠ649

20ΧΡΟΝΗ ΕΝΤΥΠΩΣΙΑΚΗ ΠΟΛΥ ΟΜΟΡΦΗ ΕΛΛΗΝΙΔΑ ORIGINAL ΚΟΠΕΛΑ ΖΗΤΑ ΓΝΩΡΙΜΙΑ ΜΕ ΣΟΒΑΡΟΥΣ ΚΥΡΙΟΥΣ. ΕΞΑΙΡΟΥΝΤΑΙ ΑΛΛΟΔΑΠΟΙ. ΠΛΗΡ. ΤΗΛ. 6944931166 MZT301208

ΤΡΑΒ 22 ετών, πολύ όμορφη **ΖΗΤΑ ΓΝΩΡΙΜΙΑ** με κυρίους. Πληρ. τηλ. 6946074523 MZT271214

προσφορες εργασιας

ΚΥΡΙΑ διπλωματούχος μασέρ κάνει θεραπευτικό, αθλητικό, χαλαρωτικό μασάζ. Πληρ. τηλ. 6948553306 MZT071221

ΑΓΟΡΑΖΩ
ΧΡΥΣΑΦΙΚΑ
ΚΟΣΜΗΜΑΤΑ
ΝΟΜΙΣΜΑΤΑ
ΧΡΥΣΑ ΔΟΝΤΙΑ
ΜΕΤΟΧΕΣ
ΩΡΟΛΟΓΙΑ
ΑΝΤΙΚΕΣ
Δάνεια επί ενεχύρω
«ΜΠΑΜΠΗΣ»
Δημ. Θεοδωράκη 15 (1ος όροφος) ΡΟΔΟΣ
MAT1113

ΧΡΕΙΑΖΕΣΤΕ ΧΡΗΜΑΤΑ;
ΕΝΕΧΥΡΟΔΑΝΕΙΣΤΗΡΙΟ "Η ΘΥΡΙΔΑ"
ΕΝΕΧΥΡΙΑΖΩ και ΑΓΟΡΑΖΩ
ΧΡΥΣΑΦΙΚΑ - ΚΟΣΜΗΜΑΤΑ - ΛΙΡΕΣ - ΠΑΛΑΙΑ ΝΟΜΙΣΜΑΤΑ - ΜΕΤΟΧΕΣ και ΑΝΤΙΚΕΣ
Αντ. Δαμασκηνού 25 (περ. Μητρόπολη)
Τηλ. 2241032537, 6942613540, 6947965279
AE639

ΚΑΤΑΡΓΕΙΣΤΕ ΤΟΥΣ ΒΟΘΡΟΥΣ
τις μολύνσεις και τα έξοδα μεταφοράς λυμάτων
ΑΝΑΛΑΜΒΑΝΟΥΜΕ την κατασκευή του καινούργιου σας αποχετευτικού δικτύου και τη σύνδεση με το αποχετευτικό δίκτυο της (ΔΕΥΑΡ) καταργώντας και απομονώνοντας όλες τις παλιές εστίες μόλυνσης βόθρους, φρεάτια, σωληνώσεις κ.λπ.
Μην το σκέπτεστε τηλεφωνείστε τώρα για μια επίσκεψη στο πρόβλημά σας χωρίς καμιά δέσμευση
στο 2241027418
κιν. 6947404244
κ. Θανάση
MAΠ831(Γ)

ΕΚΚΕΝΩΣΕΙΣ ΒΟΘΡΩΝ
Τιμές δρομολογίων:
• Εντός πόλεως: 40 €
• Ιαλυσός, Αφάντου, Φαληράκι, Καλυθιές: 40 €
• Αρχάγγελος: 65 €
• Φάνες, Σορωνή: 70 €
● Ειδικές τιμές για ξενοδοχειακές μονάδες
MAT8024(Γ)
ΤΗΛ. 6976827119, 2241047971

ΕΚΚΕΝΩΣΕΙΣ ΜΕΤΡΟΠΟΝΤΙΚΑΣ "ΜΑΡΙΑ"
ΑΠΟΦΡΑΞΕΙΣ
ΑΠΟΦΡΑΞΕΙΣ ΑΠΟΧΕΤΕΥΤΙΚΩΝ ΑΓΩΓΩΝ ΜΕ ΥΔΡΟΒΟΛΗ, ΚΟΥΖΙΝΕΣ, ΤΟΥΑΛΕΤΕΣ, ΣΙΦΩΝΙΑ, ΥΔΡΟΡΟΕΣ, ΜΗΝΙΑΙΕΣ ΣΥΝΤΗΡΗΣΕΙΣ ΠΟΛΥΚΑΤΑΣΤΗΜΑΤΑ, ΣΤΡΑΤΟΠΕΔΑ, ΞΕΝΟΔΟΧΕΙΑ, ΝΟΣΟΚΟΜΕΙΑ, ΔΗΜΟΥΣ, ΠΟΛΥΚΑΤΟΙΚΙΕΣ, ΣΠΙΤΙΑ κ.λπ. Αντληση υδάτων από υπόγειους χώρους
Πληρ. τηλ. 2241065120/35555
AE179

ΑΠΟΦΡΑΞΕΙΣ "ΚΟΛΟΣΣΟΣ"
ΚΑΘΑΡΙΕΜΟΣ ΠΑΝΤΟΣ ΕΙΔΟΥΣ ΑΓΩΓΩΝ
ΜΗΧΑΝΗΜΑΤΑ ΥΨΗΛΗΣ ΠΙΕΣΗΣ ΜΕ ΥΔΡΟΒΟΛΗ
ΑΝΑΡΡΟΦΗΣΗ-ΕΚΤΟΞΕΥΣΗ
ΚΑΘΑΡΙΣΜΟΙ-ΨΕΚΑΣΜΟΙ ΒΟΘΡΩΝ & ΦΡΕΑΤΙΩΝ
ΠΛΥΣΙΜΟ ΠΑΝΤΟΣ ΕΙΔΟΥΣ ΕΠΙΦΑΝΕΙΑΣ ΜΕ ΥΔΡΟΒΟΛΗ
Κ. ΠΗΔΙΑΚΗΣ
2241091881 -ΚΙΝ. 6977717048
Π. ΚΑΣΕΡΗΣ
2241047915 - ΚΙΝ. 6944325234
XΠ2366

AQUA LINE design
AQUA LINE design
Η Ζωή είναι δική σου...ΑΠΟΛΑΥΣΕ ΤΗΝ
ΧΑΜΑΜ
SAUNA
ΔΟΚΙΜΗ ΣΤΟ ΧΩΡΟ ΜΑΣ!
TYLÖ
MISTRAL hottubs
10 ΧΡΟΝΙΑ ΕΓΓΥΗΣΗ
Η ΝΕΑ ΠΡΟΤΑΣΗ ΣΤΙΣ ΗΛΕΚΤΡΙΚΕΣ ΘΕΡΜΑΝΣΕΙΣ ΟΙΚΟΝΟΜΙΑΣ!
MAGNUM
50% ΟΙΚΟΝΟΜΙΑ
100% ΕΠΙΤΥΧΙΑ
ΜΙΧΑΗΛ ΠΕΤΡΙΔΗ 104 ΤΗΛ.22410 63268 / FAX 63389 www.aqualine.gr
AΣ375(Π)

ΑΘΛΗΤΙΚΗ ΡΟΔΙΑΚΗ
ΤΕΤΑΡΤΗ 4 ΙΑΝΟΥΑΡΙΟΥ 2006

ΕΝΙΣΧΥΜΕΝΟΣ ΜΕ ΑΓΓΕΛΟΠΟΥΛΟ- ΕΛΛΗΝΑ Ο ΑΕΡΑ ΣΤΗΝ ΑΙΓΙΝΑ

Σελ. 34

Ποδαρικό με μπουναμά!

- ***Ο Διαγόρας θέλει να πάρει σήμερα στις 14.45 την νίκη και τους τρεις βαθμούς από τον Άγιο Δημήτριο στο Δημοτικό Στάδιο.***
- ***Προπονήθηκε χθες με τους κυανέρυθρους ο 30χρονος Γιάτσεκ Ζιαρκόφσκι.***
- ***Αναμένονται ακόμα δύο Πολωνοί για να τους τσεκάρει ο Βάλτερ Σκότσικ.***

Σήμερα στις 14.45 στο Δημοτικό Στάδιο ο Διαγόρας θα επιδιώξει να κάνει το καλύτερο δυνατό αγωνιστικό ποδαρικό στο 2006. Η 14η αγωνιστική φέρνει στο νησί μας τον Άγιο Δημήτριο και ο γηραιός θέλει να κερδίσει το σημερινό ματς για να ελπίζει σε κάτι καλύτερο από την γρήγορη παραμονή στην Κατηγορία και να μπορεί να αξιοποιεί παράλληλα την έδρα.

Η ραστώνη των εορτών δεν έδειξε να επηρεάζει τους κυανέρυθρους που προπονήθηκαν χθες για τελευταία φορά εν όψει του σημερινού αγώνα στο Δημοτικό Στάδιο.

Οι κυανέρυθροι θα προσπαθήσουν να κάνουν το καλύτερο δυνατό ποδαρικό αλλά και παίρνοντας το τρίποντο από την σημερινή συνάντηση να πάρουν τον καλύτερο δυνατό μπουναμά από το ξεκίνημα της νέας χρονιάς.

Ο **Βάλτερ Σκότσικ** έχει στην διάθεσή του όλο το έμψυχο υλικό που απέμεινε και το κάλεσε να βρίσκεται σήμερα στα αποδυτήρια όπου θα επιλέξει τους ένδεκα του αγώνα με τον «Άγιο»

Άλλες επιλογές δεν υπάρχουν και κατά συνέπεια θα παρατάξει στον αγώνα αυτόν:

- Γκολκίπερ τον **Τυράτσκι**
- Στην άμυνα τους **Μαλλιάκα, Σαλαμαστράκη, Ρουτζιέρη, Μαΐλη.**
- Στον χώρο της μεσαίας γραμμής θα αγωνισθούν οι **Γιόνοβιτς, Κοσκινιάτης, Σπάρταλης** και **Μπαλογιάννης.**
- και στην επίθεση οι **Αμπίλιο** και **Τσιαντούλης.**



Ο Στέλιος Τσιαντούλης θα επιδιώξει να σκοράρει κατά του Αγίου Δημητρίου

Θέση στην ενδεκάδα διεκδικεί ακόμα και ο **Γουλόπουλος** που αν τελικά χρησιμοποιηθεί θα φέρει αλλαγές στο πιο πάνω σχήμα που είναι το πιο πιθανόν να ξεκινήσει.

Όλοι οι υπόλοιποι παίκτες δεν ξεπερνούν τους δεκαοκτώ και μαζί με τον **Χρήστο Βελή** κλήθηκαν να είναι στα αποδυτήρια για τον σημερινό αγώνα.

Στο γήπεδο καλούνται ακόμα και οι φίλοι της ομάδας για να ενισχύσουν τον Διαγόρα στην συνάντηση με τον Άγιο Δημήτριο, καθώς ο δωδέκατος παίκτης είναι αναγκαίος σε τέτοια παιχνίδια και όχι μόνο.

Πάντοτε η εξέδρα πρέπει να είναι γεμάτη και ο δωδέκατος παίκτης να υπάρχει για να βοηθάει την προσπάθεια των παικτών όποιος κι αν είναι ο αντίπαλος.

ΠΡΟΠΟΝΗΘΗΚΕ Ο ΓΙΑΤΣΕΚ ΖΙΑΡΚΟΦΣΚΙ

Ηρθε στην Ελλάδα και δοκιμάσθηκε στον Εθνικό αλλά ο μάνατζερ του τον έφερε στον Διαγόρα για να δοκιμασθεί εκ νέου.

Ο λόγος για τον **Γιάτσεκ Ζιαρκόφσκι** ο οποίος προπονήθηκε χθες με τους κυανερυθρους σε μια προπόνηση από την οποία δεν μπορούν να εξαχθούν χρήσιμα συμπεράσματα.

Είναι 30 χρονών έχει ύψος 1.86 είναι επιθετικός κι έχει πολλές συμμετοχές στην Πολωνία αλλά και στην Τουρκία όπου αγωνίσθηκε στην ομάδα της Μαλάτια Σπόρ, ενώ την σαιζόν που πέρασε αγωνίσθηκε στο ΟΥΕΦΑ με την φανέλα της Γκρότσλιν.

Ο **Ζιαρκόφσκι** απασχόλησε το καλοκαίρι και την Σκόντα Ξάνθη.

Ο παίκτης θα μείνει κι άλλο στην Ρόδο για να δοκιμασθεί περισσότερο και να μπορέσει να αποκομίσει την εικόνα που πρέπει ο Βάλτερ Σκότσικ.

Στην Ρόδο αναμένονται ακόμα και άλλοι δυο Πολωνοί εκ των οποίων ο ένας είναι ο **Πιότρ Γκερτσακ** οι οποίοι έρχονται με καλές συστάσεις από την πατρίδα τους ενώ μάλλον απομακρύνεται η περίπτωση απόκτησης των Βραζιλιάνων που ενώ είναι κοινοτικοί θέλουν πρόσκληση για να έλθουν στην Ελλάδα. Αυτά είναι παιχνίδια μάνατζερ που θέλουν να φέρουν τους παίκτες στην Ελλάδα με την πρόσκληση του Διαγόρα αλλά να τους πασάρουν αλλού και να τους δοκιμάσουν αλλού... Ακόμη πρέπει να σημειωθεί πως η περίπτωση απόκτησης του **Καραχάλιου** από τον Ακράτητο δεν ευδοκίμησε, καθώς ο παίκτης δεν ενδιαφέρει τον γηραιό και συνεπώς δεν μπορεί να αποκτηθεί.

Για νίκη στην Ριζούπολη!

- ***Η Ρόδος πήρε χθες τα δελτία των Καντιμοίρη και Ναλμπάντη και οι παίκτες θα χρησιμοποιηθούν στον σημερινό αγώνα με τον Απόλλωνα Αθηνών.***
- ***Κατατέθηκαν και οι φάκελοι των αδελφών Δελόλμα που δεν είναι όμως στην αποστολή . Έρχεται σήμερα ο Μπεμπής για να υπογράψει.***
- ***Λύνει το συμβόλαιό του με την Ρόδο ο Ανδρέας Σκέντζος.***

Είναι μια πρώτης τάξεως ευκαιρία σήμερα η Ρόδος να δείξει πως είναι μια πολύ καλή ομάδα με μεγαλύτερες δυνατότητες από εκείνες που έχει δείξει μέχρι τώρα στο πρωτάθλημα της Γ΄ Εθνικής Κατηγορίας.

Στα πλαίσια της 14ης αγωνιστικής του πρωταθλήματος της Γ΄ Εθνικής οι «πράσινοι» έχουν μια πρώτης τάξεως ευκαιρία να πάρουν την νίκη και τους τρεις βαθμούς στην Ριζούπολη με αντίπαλο τον Απόλλωνα Αθηνών που φέτος ταλανίζεται από εσωτερικά προβλήματα και σε καμία περίπτωση δεν θυμίζει την ομάδα που ήταν κάποτε το φόβητρο των μεγάλων στις παρα-



Λύνει το συμβόλαιό του με την ΠΑΕ Ρόδος ο Αντρέας Σκέντζος.

πάνω Κατηγορίες.

Η ομάδα του **Βαγγέλη Χοσάδα** έχει προετοιμασθεί κατάλληλα και σε καμιά περίπτωση δεν έχει βγει από τον ρυθμό της με αποτέλεσμα η αισιοδοξία για την έκβαση του σημερινού αγώνα να είναι πολύ μεγάλη.

Ο κώουτς της Ρόδου θα έχει στην διάθεση του σήμερα και τους **Σάκη Ναλμπάντη** και **Γιώργο Καντιμοίρη** τα δελτία των οποίων θα πάρει σήμερα το πρωί από την αρμόδια αρχή ο Διευθύνων Σύμβουλος της ΠΑΕ **Χρυσόστομος Ψέλλας** ο οποίος βρίσκεται από χθες στην Αθήνα. Τον ίδιο δρόμο ακολούθησαν και οι φάκελοι του **Παναγιώτη** και του **Στρατή Δελόλμα** των οποίων τα δελτία μπορεί να είναι έτοιμα, αλλά οι ίδιοι δεν συμπεριελήφθησαν στην αποστολή της Ριζούπολης.

Στην Ρόδο ακόμα έμειναν

- Ο τραυματίας **Κλιάφας.**
- Ο ανέτοιμος **Ζαχαριέφσκι** αλλά
- και ο τιμωρημένος **Μακρυδημήτρης.**

Ο κώουτς της ομάδας της Ρόδου αναμένεται να παρατάξει Γκολκίπερ τον **Ανδριόπουλο.**

Στην άμυνα τους **Μητράκα, Πάττα** και **Αγγελόπουλο.**

Στον χώρο της μεσαίας γραμμής τους **Ισκά, Δανά, Ναλμπάντη, Στράντζαλη, Σ. Καντιμοίρη** και

Στην επίθεση τους **Καρκαλέτση** και **Γ. Καντιμοίρη.**

Τους δεκαοκτώ συμπληρώνουν οι Τσαγκαβέλης, **Δερμιτζάης, Μποϊλής Πλύγκος, Αθανασίου, Ροδανάκης** και **Παπαοικονόμου.**

ΤΟ ΒΡΑΔΥ Ο ΜΠΕΜΠΗΣ-ΦΕΥΓΕΙ Ο ΣΚΕΝΤΖΟΣ

Σήμερα το βράδυ αναμένεται να έλθει στο νησί μας ο νεαρός **Μπεμπής** από το Ηράκλειο ο οποίος πρόκειται κατευθείαν να υπογράψει στην νέα του ομάδα.

Αντίθετα με τον νεαρό φαίνεται να μην τα βρίσκουν στο οικονομικό για την συνέχεια η Διοίκηση της ομάδας και ο **Αντρέας Σκέντζος** με αποτέλεσμα να λύνει αύριο το συμβόλαιό του ο έμπειρος αμυντικός και να βγαίνει από το ρόστερ της ομάδας σχετικά νωρίς.

Στους άλλους αγώνες της 14ης αγωνιστικής θα παίξουν:

Αιολικός- Αστέρας Τρίπολης
Ιωνία 2000-Κερατσίνι
Εθνικός- Λήλας Βασιλικού
Ατσαλένιος-Παναιτωλικός
Αχαρναϊκός-Θύελλα Πατρών
Μεσσηνιακός-Αχαϊκή
Ρεπό έχει ο Βύζας

ΠΕΡΙΦΕΡΕΙΑΚΟ

Νίκη με τον Αίαντα

• Αυτός είναι ο στόχος του Ιάλυσου στο Κυριακάτικο ματς με την ομάδα της Σαλαμίνας.

• Τσαφής και Τζαφέρης που είναι τιμωρημένοι δεν θα παίξουν στο ματς της Κυριακής

• Μέχρι αύριο τα δελτία των Βασιλάκη και Καλημέρη κατατέθηκαν τα σχετικά έγγραφα για την έκδοσή τους από την Διοίκηση του Ιάλυσου.

Είναι αυτοσκοπός η νίκη στο Κυριακάτικο ματς με τον Αίαντα Σαλαμίνας στο «Οικονομίδειο» για την ομάδα του Ιάλυσου. Οι κιτρινοκόκκινοι θέλουν να κάνουν το καλύτερο δυνατό ποδαρικό στο 2006 αλλά και να αυξήσουν ακόμα περισσότερο τις πολλές πιθανότητες που έχουν να παραμείνουν στο περιφερειακό.

Ο **Γιώργος Γκάιδας** γύμνασε και χθες όλους τους παίκτες του που είναι καλά στην υγεία τους, αλλά και τους επέστησε την προσοχή καθώς ο Αίαντας είναι από τους πιο δυνατούς συλλόγους στην κατηγορία και χρήζει ιδιαίτερης προσοχής.

Η ομάδα της Σαλαμίνας στα έξι εκτός έδρας παιχνίδια έχει να επιδείξει μια νίκη και δύο ισοπαλίες και συνεπως μπορεί να πάρει από ότι καταλαβαίνει κανείς αυτό που θέλει από εκτός έδρας αγώνες.

Από την πλευρά του ο Ιάλυσος θέλει να πάρει την νίκη για να μπορέσει να κανει το καλό ποδαρικό αλλά και για να προσθέσει στο ενεργητικό του ακόμα τρεις βαθμούς.

Ο κώουτς της ομάδας **Γιώργος Γκάιδας** δεν θα έχει στην διάθεση του

- Τον νεαρό **Τσαφή** που έχει δεχθεί κόκκινη κάρτα και είναι τιμωρημένος

- Αλλά και τον **Αλέκο Τζαφέρη** που γύρισε από την ιδιαίτερη πατρίδα, είναι σε καλή κατάσταση αλλά έχει δεχθεί κι αυτός κόκκινη κάρτα και συνεπώς δεν έχει δικαίωμα συμμετοχής .

Οι λύσεις δεν λείπουν όμως και μάλιστα στις θέσεις στις οποίες αγωνίζονται οι δύο παίκτες.

Στα ενθαρρυντικά της υπόθεσης είναι πάντως η επάνοδος του **Γιώργου Στάππα** που έπαιξε στο φιλικό με τον Φοίβο αλλά έδειξε και σε καλή κατάσταση και έθεσε τον εαυτό του στην διάθεση του προπονητή του.

Υπάρχει όμως κι άλλο θέμα που τρέχει αυτήν την στιγμή και αφορά τα δελτία των νεοαποκτηθέντων **Παναγιώτη Βασιλάκη** και **Κώστα Καλημέρη.**

Η διοίκηση της ομάδας κατέθεσε χθες τα σχετικά έγγραφα της απόκτησής τους και πήρε την διαβεβαίωση από τους ανθρώπους της ΕΠΣΔ πως θα τα έχουν μέχρι αύριο. Σε διαφορετική περίπτωση θα μεσολαβήσει η ΕΠΣΔ στην ΕΠΟ για να τα έχει στα χέρια του ο Ιάλυσος μέχρι το ερχόμενο Σάββατο.

Είναι λοιπόν από τα ματς στα οποία ο Ιάλυσος δίνει μεγάλη σημασία και για αυτό τον λόγο καλεί όλο τον κόσμο στο γήπεδό του την Κυριακή μιας και δεν υπάρχει και αγώνας ανώτερης Κατηγορίας στο νησί μας. Είναι μιας πρώτης τάξεως ευκαιρία να γεμίσει το γήπεδο και να ενισχύσει ο φιλαθλος κόσμος του νησιού μας τον Ιάλυσο στην προσπάθειά του να φτάσει σε μια σπουδαία νίκη.



Καταβάλλεται προσπάθεια να είναι έτοιμο το δελτίο του και να παίξει κατά του Αίαντα ο Παναγιώτης Βασιλάκης

Συγχώνευση στα σκαριά!!!

• Η σημερινή Γενική Συνέλευση της Κω θα αποφασίσει πολλά για την συνέχεια της πορείας της ομάδας αλλά και του Κωακού ποδοσφαίρου.

• Την ενοποίηση την αποφάσισαν οι ομάδες της Κω, του Ανταγόρα, του Ασκληπιού αλλά και του ΠΑΟΚ Κω με σκοπό την δημιουργία μιας δυνατής ομάδας της πόλης και του νησιού.

ΚΩΣ
Του ανταποκριτή μας
Γιώργου Αναγνώστου



Συγχώνευση των ομάδων της πόλης της Κω αποφασίζεται σήμερα σε έκτακτη Γενική Συνέλευση στην Κω.

Υπάρχει μέλλον για αυτή την ομάδα αλλά δεν διαφαίνεται από τώρα αλλά από το καλοκαίρι. Για τότε προσδιορίζεται ο χρόνος των εξελίξεων που προαποφασίσθηκαν στην συνάντηση που πραγματοποίησαν στην Κω οι παράγοντες των ομάδων της Κω. του Ανταγόρα, του Ασκληπιού, αλλά και του ΠΑΟΚ Κω.

Όπως χαρακτηριστικά τονίστηκε χθες

- Οι παράγοντες συναντήθηκαν την Τρίτη το βράδυ και προαποφάσισαν την συγχώνευση των δύο μεγάλων της πόλης, της Κω αλλά και του Ανταγόρα, ενώ οι υπόλοιπες ομάδες θα συνεχίσουν την λειτουργία τους με την μορφή φυτωρίου αλλά και ανάπτυξης ταλέντων του Κωακου ποδοσφαίρου. Αυτές οι ομάδες θα αποτελούν τον προθάλαμο της μεγάλης ομάδας που γεννάται από την ενοποίηση των δύο μεγάλων του νησιού.

- Στην παρούσα φάση οι παράγοντες αποφάσισαν να στηρίξουν την προσπάθεια της ΑΕ Κω με σκοπό να μείνει στην Κατηγορία και να πάρει σε αυτό το επίπεδο την μορφή μιας καλής ομάδας ικανής να πρωταγωνιστήσει. Μάλιστα όπως τόνισε ο κ. Δρόσος χθες σε εκπομπή του TOP FM. "Θα γίνουν και μεταγραφές για να μπορέσει να συνεχίσει η ομάδα αλλά και να μπει δυναμικά από την νέα περίοδο στην μάχη της ανόδου. Τα άλλα σωματεία θα μείνουν ως έχουν".

- Ακόμα... Θα αλλάξει το όνομα της ΑΕ Κω και θα προστεθεί στην επωνυμία της ομάδας και το όνομα του Ανταγόρα. Από την συγχώνευση αυτή θα προκύψει μια δυνατή ομάδα ενώ οι άλλες ομάδες της πόλης θα λειτουργούν σαν τμήματα υποδομής και θα συμμετέχουν στα τοπικά πρωταθλήματα.

- Όλα αυτά συζητήθηκαν από τους παράγοντες των ομάδων στην συνάντηση των παραγόντων την Τρίτη το βράδυ αλλά θα επισημοποιηθούν σε μια έκτακτη Γενική Συνελευση που πρόκειται να γίνει σήμερα στις 7 το βράδυ. "Δεν υπάρχει άλλη λύση" τόνισε μεταξύ άλλων ο κ. Δρόσος . "Αυτό προστάζει το καλό του Κωακού ποδοσφαίρου αλλά και το 90% των φίλων των ομάδων. Όποιος δεν θέλει αυτή την συγχώνευση θα πει πως δεν θέλει το καλό του ποδοσφαίρου και του νησιού".

"Οι ομάδες πάντως τα έχουν βρει μεταξύ τους και πιστεύεται πως και στην Συνέλευση θα υπάρξει η ίδια σύμπνοια για να ευδοκιμήσει αυτή η προσπάθεια. Τίποτα πάντως δεν δείχνει ικανό να σταματήσει την υλοποίηση αυτής της απόφασης.

- Στην Συνέλευση θα τεθούν επί τάπητος όλα τα θέματα της συγχώνευσης αλλά και η γραμμή που πρέπει να ακολουθηθεί από όλους ούτως ώστε να ευδοκιμήσει και η Κως να παρουσιασθεί το καλοκαίρι παντοδύναμη και σαν ομάδα αλλά και σαν νησί ποδοσφαιρικά. Αμέσως μετά θα τεθούν επί τάπητος τα θέματα που απασχολούν τώρα την ομάδα καθότι βασικός στόχος είναι να κρατηθεί στο περιφερειακό και να μην πέσει στα τοπικά πρωταθλήματα. Θα αποφασισθεί ποιος θα είναι ο προπονητής αυτής της ομάδας αλλά και ποιες μεταγραφές πρέπει να γίνουν. Στο μεταξύ στα αποδυτήρια οι παίκτες γυμνάσθηκαν κανονικά την Τρίτη και ο κ. Δρόσος και οι συνεργάτες του αφού ευχήθηκαν για την νέα χρονιά πέρασαν και το μήνυμα πως το καλοκαίρι κάτι καλό θα συμβεί αρκεί εκείνοι να μπορέσουν να κρατήσουν την ομάδα στην Κατηγορία.

Στην προπόνηση της Τρίτης δεν πήραν μέρος όλοι αλλά αναμενόταν και χθες κάποιοι ακόμα.

Με Αγγελόπουλο-Έλληνα

• Τα σχετικά έγγραφα για την έκδοση των δελτίων έφυγαν χθες για να εκδοθεί το δελτίο τους και να παίξουν κατά του Σαρωνικού. Σήμερα φεύγουν αυτά του Νίκου Νικολή.

• Όλοι οι παίκτες στην διάθεση του Σάββα Ορφανίδη για το τετραήμερο στην Αθήνα.

• Σάββατο ο αγώνας με τον Σαρωνικό και την Τρίτη το εξ αναβολής με τον Ατρόμητο Πειραιά καθώς εγκρίθηκε το σχετικό αίτημα του ΑΕΡΑ.

Ο αγώνας δρόμου της διοίκησης του ΑΕΡΑ είναι σε εξέλιξη για να μπορέσουν να εκδοθούν τα δελτία των Αγγελόπουλου και Έλληνα και να μπορέσουν τουλάχιστον οι δύο νεοαποκτηθέντες να αγωνισθούν και στα δύο εκτός έδρας παιχνίδια της Αθήνας.

Ως γνωστόν το προσεχές Σάββατο θα αγωνισθεί κανονικά κόντρα στον Σαρωνικό στην Αίγινα και οι ερυθρόλευκοι θα επιστρέψουν να διανυκτερεύσουν στην Αθήνα.

Την προσεχή Τρίτη το απόγευμα πάντως θα παίξουν με τον Ατρόμητο Πειραιά στον εξ αναβολής αγώνα αφού χθες η ΕΠΟ ενημέρωσε θετικά τον ΑΕΡΑ στο αίτημα που έκανε για να διευκολυνθεί συγκοινωνιακά.

Οι τρεις λοιπόν θα μπορέσουν να παίξουν κατά των ομάδων που θα αντιμετωπίσει σε ένα ιδιαίτερο και κρίσιμο τετραήμερο ο ΑΕΡΑ που θέλει τους βαθμούς για να μπορέσει να ανακτήσει τις ελπίδες που θα τον κρατήσουν ζωντανό στο περιφερειακό πρωτάθλημα.

Η ενίσχυση πάντως είναι ιδιαίτερα σημαντική και οι παίκτες που αποκτήθηκαν θα μπορέσουν να βοηθήσουν την ομάδα του **Σάββα Ορφανίδη** ο οποίος έχει όλους τους παίκτες στην διάθεσή του.



Θα παίξει κατά των Σαρωνιτων αλλά και του Ατρόμητου Πειραιά ο Παναγιώτης Αγγελόπουλος.

Οι αδειούχοι γύρισαν έγκαιρα και άπαντες με σκοπό την καλύτερη δυνατή προετοιμασία για να ανταπεξέλθουν σε αυτόν τον τετραήμερο Γολγοθά και να μπορέσουν να πάρουν αυτό που θέλουν και από τα δύο παιχνίδια.

Ο ΑΕΡΑ γυμνάσθηκε χθες στα Κοσκινού καθώς στο γήπεδο Αφάντου συνεχίσθηκαν οι εργασίες για την ολοκλήρωση της επίστρωσης του χλοοτάπητα.

Οι ερυθρόλευκοι όπως έγινε γνωστό θα προπονηθούν σήμερα για τελευταία φορά στο γήπεδο Κοσκινού και από την Πέμπτη θα μπορούν πλέον να προπονούνται στην φυσική τους έδρα αλλά και από το ματς με το Μοσχάτο θα μπορούν να αγωνίζονται εκεί.

«Στο ματς με τον Σαρωνικό ευελπιστούμε να κάνουμε ένα νέο ξεκίνημα», δήλωσε χθες ο **Σάββας Ορφανίδης** και συνέχισε: «Θα μείνουμε στην Αθήνα τέσσερις μέρες και θα επιδιώξουμε να πάρουμε στα παιχνίδια αυτά ότι καλύτερο για μας. Οι βαθμοί από δω και πέρα είναι αυτοσκοπός αν θέλουμε να λέμε πως θα κρατηθούμε στην κατηγορία».

Οι παίκτες του πάντως είναι σε καλή κατάσταση και όπως δείχνουν οι προπονήσεις και τα διπλά άρχισαν να αφομοιώνουν αυτά που τους δείχνει αλλά και θέλει ο προπονητής τους. Εάν τα καταφέρουν πάντως και στα δύο παιχνίδια θα έχουν κανει ένα σπουδαίο βήμα για να περάσουν πάνω από την γραμμή του υποβιβασμού αλλά και να αφήσουν πίσω τους ομάδες που κάνουν την ίδια προσπάθεια με τον ΑΕΡΑ αυτή την περίοδο.

ΤΟΠΙΚΟ ΠΟΔΟΣΦΑΙΡΟ

«Τυπικός όπου τον συμφέρει»

• Έξω φρενών έγιναν τα τέσσερα μέλη της αντιπολίτευσης της ΕΠΣΔ μόλις πληροφορήθηκαν την «ντρίμπλα» του Μιχάλη Βεργωτή. Ζητούν την αναβολή της σημερινής συνεδρίασης του Δ.Σ., με το επιχείρημα πως ειδοποιήθηκαν εκπρόθεσμα. Αν η συνεδρίαση γίνει, θα απουσιάσουν!

Το να άνοιγε για την ΕΠΣΔ η αυλαία του 2006 με εκατέρωθεν ευχές για μία καλή και δημιουργική χρονιά και με υποσχέσεις για κοινή πορεία και συνεργασία, ασφαλώς και θα ισοδυναμούσε με μία ευχάριστη έκπληξη, με την διαφορά πως οι μέρες των θαυμάτων έχουν περάσει.

Οι γιορτές έμειναν πίσω μας, οι ουτοπίες επίσης...Αν η σημερινή πρώτη συνεδρίαση της νέας χρονιάς αποτελεί προάγγελο των όσων περιμένουν την Ενωση φέτος, μάλλον δεν θα πρόκειται για ποδαρικό με το δεξί. Όπως όλα δείχνουν, ευχές και υποσχέσεις δεν θα καταστεί δυνατόν να γυρίσουν τον τραπέζι του Δ.Σ., αφού τουλάχιστον τέσσερα από τα μέλη του θα απουσιάζουν συνειδητά...

Στο χθεσινό της φύλλο η «Α.Ρ.» περιέγραψε το «τέχνασμα» το οποίο επιστράτευσε ο πρόεδρος της ΕΠΣΔ, **Μιχάλης Βεργωτής,** για να αποφύγει στην πρώτη συνεδρίαση της νέας χρονιάς την αντιπαράθεσή του με την τετράδα της αντιπολίτευσης. Η τελευταία σκόπευε να ζητήσει την ανακατανομή των θέσεων στο Δ.Σ. αλλά και να ασκήσει σκληρή κριτική επί των πεπραγμένων της σημερινής διοίκησης από την ημέρα που συγκροτήθηκε σε σώμα.

Ο **Μιχάλης Βεργωτής** ήταν αποφασισμένος να μην μπει στην παραπάνω διαδικασία και να μην επιτρέψει την ανάπτυξη τέτοιου είδους θεμάτων, με το επιχείρημα πως δεν είχαν τοποθετηθεί στην ημερήσια διάταξη μέχρι το μεσημέρι της περασμένης Δευτέρας, σύμφωνα με την ακολουθούμενη πρακτική.

Η αντίδραση των **Κάλλιστου Διακογεωργίου, Παρασχάλη Γκογκίδη, Θεοδόση Στεφανάκη** και **Σάββα Καλαθενού** ήταν άμεση και έντονη, αφού ούτε λίγο, ούτε πολύ, «λένε» με τις χθεσινές τους κινήσεις πως ο πρώτος που δεν τήρησε τις προβλεπόμενες διαδικασίες και κάνει χρήση των τύπων ανάλογα με το πως τον συμφέρει είναι ο ίδιος ο **Μιχάλης Βεργωτής!**

Σύμφωνα με τα όσα έγιναν γνωστά, εκπρόθεσμη είναι η ίδια η ειδοποίηση για την σημερινή συνεδρίαση του διοικητικού συμβουλίου, για την οποία οι ίδιοι ενημερώθηκαν επίσημα με έγγραφο της γραμματείας της ΕΠΣΔ χθες γύρω στις 10:30 το πρωί!

Μάλιστα, κάνουν λόγο για αποδείξεις μέσω των φαξ που έλαβαν, οπότε εύλογα διατυπώνουν την απορία πως είναι δυνατόν ο **Βεργωτής** από την μία να απορρίπτει προτεινόμενα θέματα επειδή κατατέθηκαν προς τοποθέτηση στην ημερήσια διάταξη με μία μέρα καθυστέρησης, καλυπτόμενος από το τυπικό της υπόθεσης, αλλά από την άλλη δεν έχει κανένα πρόβλημα να συγκαλέσει το Δ.Σ. εκπρόθεσμα.

Να συναινέσει, δηλαδή, στο οξύμωρο και «ανάποδο». Να συμπληρωθεί ο κατάλογος των θεμάτων που θα συζητηθούν σε μία συνεδρίαση πριν καν εγκριθεί τυπικά η διεξαγωγή της! Και όλα αυτά την στιγμή που όλες τις προηγούμενες φορές η γραμματεία της ΕΠΣΔ ενημέρωνε από την προηγούμενη Παρασκευή τα μέλη του Δ.Σ. για την διεξαγωγή των συνεδριάσεων.

Το επιχείρημα, δε, της εορταστικής περιόδου δεν στέκει για τους τέσσερις παράγοντες της αντιπολίτευσης, επειδή την περασμένη Παρασκευή, 30 Δεκεμβρίου, η μέρα ήταν εργάσιμη.



«Τυπικός όπου τον συμφέρει» ο Μιχάλης Βεργωτής

Με επιστολή τους, λοιπόν, που έστειλαν στην ΕΠΣΔ, οι «τέσσερις» ζητούν την αναβολή της προγραμματισμένης για σήμερα συνεδρίασης του διοικητικού συμβουλίου και την μετάθεσή του για την επόμενη εβδομάδα, επικαλούμενοι την καθυστερημένη ειδοποίησή τους.

Οι πληροφορίες αναφέρουν πως αν η συνεδρίαση δεν αναβληθεί, δεν πρόκειται να δώσουν το παρόν, δείχνοντας με τον τρόπο αυτό την δυσφορία τους και εκφράζοντας την διαμαρτυρία τους για τις προεδρικές «ντρίμπλες».

Κάτι, φυσικά, που είναι και το πιθανότερο να συμβεί, αφού ο **Μιχάλης Βεργωτής** δεν σκοπεύει να αναβάλλει την σημερινή συνεδρίαση, καθώς εκτός των άλλων εκκρεμεί και η επικύρωση του αγωνιστικού προγράμματος του ερχόμενου Σαββατοκύριακου.

Σημαντικό παιχνίδι...

• Ο Απόλλων Απ. υποδέχεται τον Ορφέα και θέλει τη νίκη κόντρα σε μια ομάδα που έχει κι αυτή στόχο την παραμονή στην κατηγορία

Από χθες μπήκε ξανά σε ρυθμούς προπόνησης ο Απόλλων Απ. μετά και το ρεπό που πήραν οι ποδοσφαιριστές για την Πρωτοχρονιά. Άλλη μία προπόνηση θα πραγματοποιηθεί αύριο και η τελευταία γι' αυτή την εβδομάδα θα γίνει την Πέμπτη. Ο προπονητής του Απόλλωνα Απ. **Παναγιώτης Μακαρούνας** θα έχει στη διάθεσή του όλους τους ποδοσφαιριστές του για τις προπονήσεις κάτι το οποίο δεν έγινε την προηγούμενη εβδομάδα αφού πολλοί ποδοσφαιριστές απουσίαζαν εκτός Ρόδου.



Ο Γιάννης Θεοδοσίου είναι καλύτερα

Ο **Θεοδοσίου** που είχε τραυματιστεί πριν από κάποιες μέρες στην ωμοπλάτη δείχνει να είναι σε καλύτερη κατάσταση και θα επιχειρήσει να μπει κανονικά στις επόμενες προπονήσεις της ομάδας του ενώ από κει και πέρα θα δείξει εάν είναι σε καλή κατάσταση για να αγωνιστεί στον αγώνα που θα δώσει ο Απόλλων Απ. στα πλαίσια της 14ης αγωνιστικής κόντρα στον Ορφέα εντός έδρας.

Ο Απόλλων Απ. θέλει να ξεκινήσει με τον καλύτερο δυνατό τρόπο τις αγωνιστικές του υποχρεώσεις για τη νέα χρονιά αφού την προηγούμενη αγωνιστική η οποία ήταν και η τελευταία για το 2005 είχε ηττηθεί εκτός έδρας με σκορ 3-0 από τον Φοίβο.

Θέλει λοιπόν μια νίκη κόντρα στον Ορφέα για να μπορέσει να επιστρέψει στα θετικά αποτελέσματα και να ξεφύγει από τη ζώνη του υποβιβασμού.

Ο **Παναγιώτης Μακαρούνας** δήλωσε στην «Α.Ρ.» για το παιχνίδι της ομάδας του κόντρα στον Ορφέα τα εξής: «Η αναμέτρηση αυτή είναι πάρα πολύ δύσκολη αλλά εμείς θα προσπαθήσουμε να κάνουμε ό,τι καλύτερο μπορούμε για να πάρουμε το θετικό αποτέλεσμα.»

Θα πρέπει ωστόσο να σημειωθεί πως ο σύλλογος από τα Απόλλωνα κέρδισε για τελευταία φορά την 10η αγωνιστική όταν πήρε τους τρεις βαθμούς εντός έδρας κόντρα στην ομάδα του Κλεόβουλου. Από κει και πέρα έχει τρεις συνεχόμενες ήττες και θέλει να ξεκινήσει το 2006 κάνοντας τη νίκη στην έδρα του με αντίπαλο τον Ορφέα που έχει κι αυτός στόχο την παραμονή στην Κατηγορία.

Μοναδικό πρόβλημα για τον προπονητή του Απόλλων Απ. είναι το γεγονός ότι δεν θα έχει στη διάθεσή του για το παιχνίδι αυτό τον **Γκαρή** που είναι τιμωρημένος, ενώ θα εξαρτηθεί εάν θα πάρει μέρος στην αναμέτρηση αυτή και ο **Θεοδοσίου** εξαιτίας του τραυματισμού του.

Ανακούφιση για τους δέκα

• Μέσα σε λίγη ώρα ο δήμαρχος Ροδίων, Γιώργος Γιαννόπουλος, βρήκε την λύση που ζητούσαν οι απλήρωτοι εργαζόμενοι του ΔΟΝΑ Ρόδου, οι οποίοι περιμένουν την μονιμοποίησή τους και με την βούλα του Φ.Ε.Κ.

Στο αίσιο τέλος της φτάνει όπως όλα δείχνουν η περιπέτεια των δέκα εργαζόμενων του ΔΟΝΑ Ρόδου που είναι απλήρωτοι από τον περασμένο Ιούνιο περιμένοντας την δημοσίευση στο Φ.Ε.Κ. της απόφασης του ΑΣΕΠ με την οποία μονιμοποιούνται.

Η λύση βρέθηκε χθες από τον ίδιο τον δήμαρχο Ροδίων, **Γιώργο Γιαννόπουλο,** κατά την διάρκεια της συνάντησής του με τους δικηγόρους των εργαζομένων.

Όπως αποδεικνύεται από την σύντομη χρονική διάρκεια της συνάντησης αλλά και από τον αριθμό των εναλλακτικών προτάσεων που έπεσαν στο τραπέζι, δεν επρόκειτο για κάποιον δυσεπίλυτο γρίφο, αλλά και μία αρκετά απλή υπόθεση, το ξεκαθάρισμα της οποίας το μόνο που απαιτούσε ήταν το ενδιαφέρον και την διάθεση των αρμόδιων φορέων.

Χάρη στην παρέμβαση του **Γιώργου Γιαννόπουλου,** λοιπόν, οι δέκα εργαζόμενοι που τόσο ταλαιπωρήθηκαν τους τελευταίους μήνες θα βγουν σύντομα από το αδιέξοδο. Καταρχήν, εντός των ημερών αναμένεται η πολυσυζητημένη δημοσίευση στο Φ.Ε.Κ., ενώ στην περίπτωση που υπάρξει περαιτέρω καθυστέρηση, οι δέκα εργαζόμενοι θα υπογράψουν σύμβαση δίμηνης διάρκειας με τον Δήμο Ροδίων, για να πάρουν στην συνέχεια αναδρομικά τα χρήματα που τους οφείλονται από τον περασμένο Ιούνιο.

Εν τω μεταξύ, οι εργαζόμενοι του ΔΟΝΑ Ρόδου αισθάνονται την ανάγκη να ευχαριστήσουν δημόσια τον δήμαρχο **Γιώργο Γιαννόπουλο** για το ενδιαφέρον που επέδειξε.

ΤΟΠΙΚΟ ΠΟΔΟΣΦΑΙΡΟ

Ο Χαρίτος στον Άρη

• Ο πρώην προπονητής της Ρόδου θα είναι στην τεχνική ηγεσία των «κιτρινόμαυρων» αφού από προχθές το βράδυ ο Γαβριήλ Γιακουμάκης αποτελεί παρελθόν για την ομάδα του Αρχαγγέλου.

Με το Μιχάλη Χαρίτο στον πάγκο του θα δώσει το πρώτο παιχνίδι του για τη νέα χρονιά ο Άρης, αφού ο Γαβριήλ Γιακουμάκης αποτελεί πλέον παρελθόν για την ομάδα του Αρχαγγέλου. Χθες στις 15.30 ο νέος προπονητής των «κιτρινόμαυρων» και πρώην τεχνικός της ομάδας της Ρόδου πραγματοποίησε την πρώτη προπόνηση ...γνωριμίας με τους ποδοσφαιριστές του στο γήπεδο Αρχαγγέλου.

Το πρώτο παιχνίδι στο οποίο ο Άρης θα έχει στον πάγκο του το νέο του προπονητή θα είναι το Σάββατο όταν και θα αντιμετωπίσει στα πλαίσια της 14ης αγωνιστικής τον Άγιο Γεώργιο στον Αρχάγγελο. Στη συνέχεια με το Μιχάλη Χαρίτο στο πάγκο του ο Άρης θα δώσει άλλα δύο σημαντικά παιχνίδια από τα οποία το ένα θα γίνει στις 11 του μήνα με τον Ιάλυσο στο Οικονομίδειο για το Κύπελλο και το άλλο με τον Απόλλωνα Απ. στον Αρχάγγελο για το Πρωτάθλημα. Χρειάζεται λοιπόν και στις δύο αυτές αναμετρήσεις τα θετικά αποτελέσματα προκειμένου να πάει όσο το δυνατόν καλύτερα και στους δύο θεσμούς

Αξίζει τέλος να σημειωθεί ότι οι μισές ομάδες της Α' Κατηγορίας άλλαξαν φέτος προπονητή αφού ο Άρης είναι ο όγδοος σύλλογος που θα συνεχίσει με διαφορετικό τεχνικό απ' αυτόν που άρχισε το Πρωτάθλημα μετά και τους Ανταγόρα, Καλυμνιακό, Ηρακλή Μ, Ορφέα, Διγενή, Ασπίδα Απ. και Απόλλων Κ.

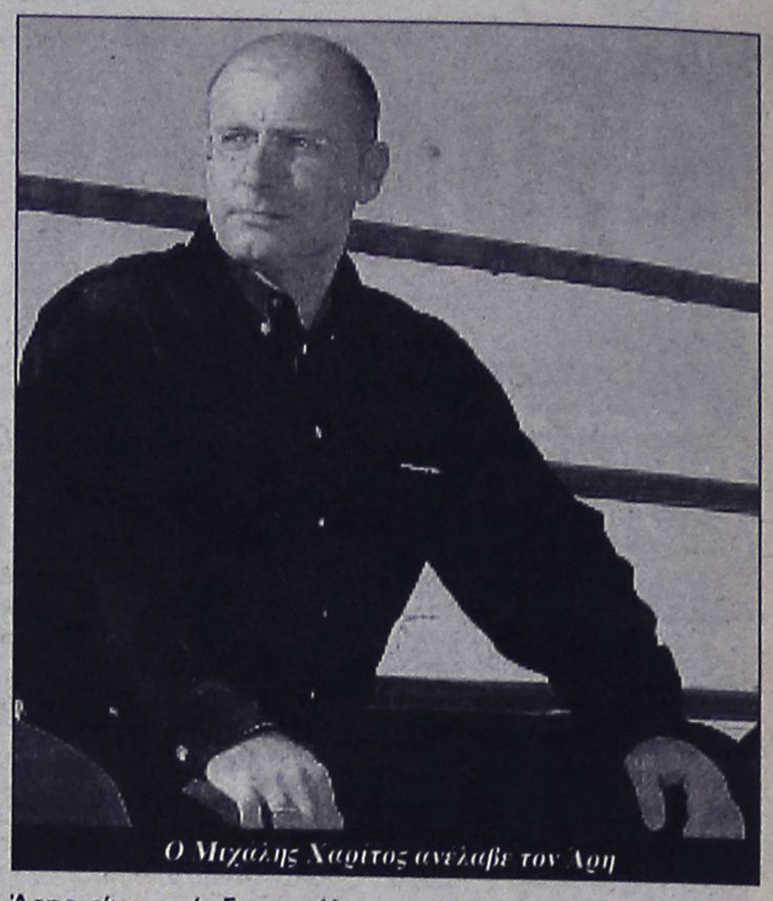

Ο Μιχάλης Χαρίτος αντίβαρο τον Άρη

Τρέχουν και δεν φτάνουν

• Στην ΕΠΟ διαπίστωσαν πως δεν προλαβαίνουν να εκδώσουν δελτία στους ποδοσφαιριστές που θα λάβουν μέρος στο πανελλήνιο πρωτάθλημα Τζούνιορ, οπότε το πιθανότερο είναι τα παιδιά των Μικτών να αγωνιστούν με πιστοποιητικά γέννησης.

Προβλήματα στον...εαυτό της δημιούργησε η ΕΠΟ με την αιφνιδιαστική της απόφαση να προχωρήσει στην διοργάνωση του Πανελλήνιου Πρωταθλήματος Τζούνιορ μεταξύ των ομάδων των Ενώσεων, καθώς διαπίστωσε πως δεν προλαβαίνει να εκδώσει δελτία για τους ποδοσφαιριστές που έχουν γεννηθεί από το 1994 και αργότερα. Οι πληροφορίες αναφέρουν πως στην Ομοσπονδία χθες έτρεχαν και δεν έφταναν για να βρουν την φόρμουλα πάνω στην οποία θα στηριχθεί η συμμετοχή των νεαρών ποδοσφαιριστών και το πιθανότερο είναι να επιτραπεί η χρησιμοποίηση πιστοποιητικών γέννησης.

Όσο για τις Μικτές μας ομάδες Νέων και Παίδων, θα συνεχίσουν κανονικά την προετοιμασία τους ενόψει των εντός έδρας αγώνων της ερχόμενης Πέμπτης, 12 Ιανουαρίου, με τα αντίστοιχα συγκροτήματα των Κυκλάδων, για την 3η αγωνιστική του πρωταθλήματος των Ενώσεων, στις αρχές της επόμενης εβδομάδας. Οι προπονήσεις θα διεξαχθούν την Δευτέρα και την Τρίτη στο γήπεδο Κοσκινού.

Αξίζει να σημειωθεί, πως μετά την επιστροφή του ΑΕΡΑ στην φυσική του έδρα οι διαθέσιμες ώρες στο γήπεδο Κοσκινού είναι περισσότερες, επομένως αναμένεται να διευκολυνθεί το έργο των ενωσιακών προπονητών Σταύρου Σταύρου και Ανδρέα Τσακμακίδη.

Προετοιμασία χωρίς προβλήματα

• Με μοναδικούς απόντες τους τιμωρημένους Σκυλλά και Συμεωνίδη συνεχίζει να προετοιμάζεται ο Ακουσίλαος για το ματς με την Κατταβιά.

Χωρίς ιδιαίτερα προβλήματα συνεχίζεται η προετοιμασία του Ακουσίλαου ενόψει του εντός έδρας ντέρμπι του ερχόμενου Σαββατοκύριακου με αντίπαλο την Κατταβιά.

Ο Κώστας Λεπτοκαρίδης δεν θα έχει στην διάθεσή του μόνο τους τιμωρημένους Σκυλλά και Συμεωνίδη, ενώ μπορεί να ποντάρει στην συμμετοχή όλων των υπόλοιπων ποδοσφαιριστών, αφού το διάστημα των εορτών αποδείχθηκε ευεργετικό για τους τραυματίες και τα προβλήματα ξεπεράστηκαν.

Εν τω μεταξύ, οι σύλλογος των Φανών ενισχύθηκε με το ποσό των 2 χιλιάδων ευρώ χάρις στις ενέργειες του βουλευτή Δωδεκανήσου Τάσου Καραμάριου, τον οποίο η διοίκηση θέλει να ευχαριστήσει.

Αρχίζουν οι επιστροφές...

• Μέχρι και το Σάββατο αναμένεται να επιστρέψουν όλοι οι ποδοσφαιριστές του Ευαγόρα που βρίσκονταν εκτός Ρόδου.

Αυτή την εβδομάδα που διανύουμε θα ξεκινήσουν να επιστρέφουν και να είναι στη διάθεση του προπονητή τους οι ποδοσφαιριστές του Ευαγόρα που έλειπαν την προηγούμενη εβδομάδα εκτός Ρόδου και έτσι δεν είχαν την ευκαιρία να συμμετέχουν στις προπονήσεις της ομάδας τους.

Συγκεκριμένα ο Κουρζής επρόκειτο να βρίσκεται από χθες στη Ρόδο, ενώ ο Τσιαντούλας αναμένεται να επιστρέψει σήμερα ή αύριο. Αξίζει ωστόσο να σημειωθεί ότι ο Κώστας που βρίσκεται και αυτός εκτός Ρόδου πιθανότατα θα επιστρέψει το Σάββατο κι έτσι δεν θα μπορέσει να συμμετάσχει στο παιχνίδι που θα δώσει η ομάδα του εντός έδρας με τον Καλυμνιακό.

Για τη συγκεκριμένη αναμέτρηση κόντρα στην ομάδα της Καλύμνου ο προπονητής του Ευαγόρα Γρηγόρης Σαρρής δεν μπορεί να υπολογίζει στον Εμίρογλου που απέχει από τις αγωνιστικές υποχρεώσεις της ομάδας του και στον Σωτήρχο ο οποίος είχε τραυματιστεί στο παιχνίδι της 9ης αγωνιστικής με τον Ορφέα και αναμένεται να μπορεί να ενισχύσει ξανά την ομάδα του μετά από μεγάλο χρονικό διάστημα. Απών από τη συγκεκριμένη αναμέτρηση θα είναι και ο Σιαμαντούρας ο οποίος βρίσκεται και αυτός εκτός Ρόδου και πιθανότατα θα αργήσει να επιστρέψει και να είναι ξανά στη διάθεση του προπονητή του.

Η ομάδα του Ευαγόρα έστω και με ελλείψεις πραγματοποίησε τη Δευτέρα που πέρασε την πρώτη της προπόνηση γι' αυτή την εβδομάδα ενώ σήμερα θα γίνει άλλη μία προπόνηση για να μπορέσουν οι ποδοσφαιριστές να είναι όσο το δυνατόν πιο έτοιμοι για το παιχνίδι με τον Καλυμνιακό.



Αναμένεται σήμερα ο Τσιαντούλας

Οι «πράσινοι» δεν έκλεισαν με τον καλύτερο δυνατό τρόπο τις αγωνιστικές τους υποχρεώσεις για το 2005 αφού την προηγούμενη αγωνιστική ηττήθηκαν με σκορ 2-1 από τον Διγενή. Θέλουν λοιπόν να ξεκινήσουν με το δεξί τα παιχνίδια για τη νέα χρονιά που θα τους ανεβάσουν ακόμη περισσότερο στο βαθμολογικό πίνακα αυξάνοντας ακόμα περισσότερο τη διαφορά τους από τις επικίνδυνες θέσεις και τη ζώνη του υποβιβασμού.

Ποδαρικό σε τρία γήπεδα

• Τρία εξ αναβολής παιχνίδια της β' κατηγορίας διεξάγονται σήμερα σε Παστίδα, Τήλο και Κάλυμνο.

Με τρία εξ αναβολής παιχνίδια της β' κατηγορίας, που διεξάγονται σήμερα, γίνεται ποδαρικό στο νέο χρόνο που μπήκε πριν 4 ημέρες.

Συγκεκριμένα είναι προγραμματισμένο να γίνουν τρεις αγώνες της 12ης αγωνιστικής οι οποίοι αναβλήθηκαν δύο φορές, γιατί τα μετακινούμενα σωματεία δεν μπόρεσαν να ταξιδέψουν λόγω απαγορευτικό απόπλου.

Σήμερα θα δοκιμάσουν για τρίτη φορά την... τύχη τους, ευχόμενοι πως δεν θα βρουν άλλο εμπόδιο που θα τους ματαιώσει. εκ νέου την προσπάθεια.

Το σημαντικότερο από βαθμολογικής άποψης παιχνίδι γίνεται στην Τήλο με την ομώνυμη ομάδα να υποδέχεται στο ντέρμπι κορυφής τον Νικαγόρα.

Οι γηπεδούχοι βρίσκονται στην 3η θέση, ένα βαθμό πίσω από τον 2ο Νικαγόρα και θέλουν τη νίκη σήμερα για να περάσουν αυτοί μπροστά.

Την ίδια ώρα (12.30) στο ουδέτερο γήπεδο της Καλύμνου, η τυπικά γηπεδούχος ΑΕΛ θα αντιμετωπίσει την ομάδα του Αντίμαχου, με τους Λεριούς να θέλουν το θετικό αποτέλεσμα για να ξεφύγουν περισσότερο από την επικίνδυνη ζώνη. Από την πλευρά τους οι Κώοι έχουν μείνει πολύ πίσω από το γκρουπ της ανόδου, με συνέπεια να είναι ψιλοαδιάφοροι.

Το τρίτο σημερινό ματς θα πραγματοποιηθεί το γήπεδο της Παστίδας με τον Δαμάγητο να φιλοξενεί τον Ασκληπιό Κω.

Και οι δύο ομάδες έχουν ως στόχο τη σωτηρία και θέλουν το θετικό αποτέλεσμα για να απομακρυνθούν από τις θέσεις κινδύνου.

Σε καλύτερη μοίρα βέβαια είναι οι γηπεδούχοι και έχουν και τον πρώτο λόγο για τη νίκη.



Στο γήπεδο Παστίδας θα σφυρίξει σήμερα ο Τάσος Σιδηρόπουλος

Τα τρία σημερινά παιχνίδια:

• Τήλος (12.30): Τήλος - Νικαγόρας

Διαιτησία: Φεσσάρας-Φραγκιαδάκης-Τσομπάνος

Παρατηρητής: Κυπραίος Μ.

• Κάλυμνος (12.30): ΑΕΛ – Αντίμαχος

Διαιτησία: Κατέρης-Πανάτος-Πλάτσης

Παρατηρητής: Κατέρης Π.

• Παστίδα (13.00): Δαμάγητος – Ασκληπιός

Διαιτησία: Σιδηρόπουλος-Ορφανός-Κασιώτης

Παρατηρητής: Κατσουράκης

ΤΟΠΙΚΟ ΠΟΔΟΣΦΑΙΡΟ

Τουρνουά Τζούνιορ «Χριστούγεννα 2005»

• Αύριο στο γήπεδο Κοσκινού τα παιχνίδια της τελικής φάσης με τη συμμετοχή των έξι ομάδων που προκρίθηκαν από τα παιχνίδια της α' φάσης

Αύριο στο γήπεδο Κοσκινού θα πραγματοποιηθεί η διεξαγωγή των παιχνιδιών του της τελικής φάσης του τουρνουά Τζούνιορ, που διοργανώνει η ΕΠΣΔ με την επωνυμία «Χριστούγεννα 2005».

Στη φάση αυτή θα λάβουν μέρος οι έξι ομάδες που κέρδισαν την πρόκριση τους από την α' φάσή του τουρνουά που διεξήχθη την περασμένη Παρασκευή και είναι οι :

Κλεάνθης, Διγενής, Ιάλυσος, Διαγόρας, Ρόδος και Ποσειδών Καρπ.

Το αγωνιστικό πρόγραμμα της αυριανής ημέρας έχει ως εξής:

• Κλεάνθης Π. - Διγενής Κ. 14:00 Διαγόρας Ρ. Ιάλυσος

• Α.Σ. Ρόδος - Διγενής Κ. 14:30 Ιάλυσος - Ποσειδώνας Καρπάθου

• Κλεάνθης Π. - Α.Σ. Ρόδος 15:00 Διαγόρας Ρ. - Ποσειδώνας Καρπάθου

Α΄ Ημιτελικός 15:30 Β΄ Ημιτελικός

Μεγάλος Τελικός 16:00 Μικρός Τελικός

Οι πρώτες ομάδες του κάθε Ομίλου θα αγωνισθούν χιαστί σε ημιτελικούς αγώνες δηλ. ο πρώτος του Α΄ ομίλου με τον δεύτερο του Β΄ ομίλου και ο πρώτος του Β΄ ομίλου με τον δεύτερο του Α΄ ομίλου. Οι νικητές θ αγωνισθούν στον μεγάλο Τελικό και οι ηττημένοι στον μικρό Τελικό.

Σε περίπτωση ισόπαλου αποτελέσματος στους ημιτελικούς και Τελικούς αγώνες θα εκτελεστούν απ' ευθείας από τρία /3/ πέναλτυ.

ΥΠΕΥΘΥΝΟΙ ΤΟΥΡΝΟΥΑ

• ΒΕΡΓΩΤΗΣ ΜΙΧ.- ΓΑΜΒΡΟΥΔΗΣ ΒΑΓΙΑΝΟΣ - ΜΑΚΡΗΣ ΣΑΒ.- ΚΑΡΙΚΗΣ ΦΙΛ. Και ΠΑΛΛΑΣ ΜΙΧ.

ΥΠΕΥΘΥΝΟΙ ΔΙΑΙΤ:

• ΛΟΥΛΟΥΔΑΚΗΣ - ΚΩΣΤΑΝΤΙΝΟΥ ΔΙΑΙΤ: ΖΑΝΕΤΤΙΔΗΣ - ΚΑΤΣΙΔΩΝΗΣ ΕΥΑΓ - ΚΟΤΤΟΡΟΣ - ΣΤΕΦΑΝΑΚΗΣ ΣΤΑΥΡΙΑΝΟΣ - ΟΡΦΑΝΟΣ - ΚΑΣΙΩΤΗΣ - ΓΚΙΟΥΝΤΙΤΣΕ - ΤΣΟΥΡΟΥΤΗΣ

ΓΙΑΤΡΟΣ ΑΓΩΝΩΝ : ΚΑΛΑΘΕΝΟΣ ΣΑΒΒΑΣ

Όροι του τουρνουά

1. Οι ομάδες θα απαρτίζονται από παιδιά - ποδ/στές που έχουν γεννηθεί τα έτη 1994-1995 (ηλικία Μικτής Τζούνιορ) καθώς και μικρότερης ηλικίας με ευθύνη των προπονητών των ομάδων.

2. Η ηλικία θα αποδεικνύεται με δελτία ατομικών στοιχείων και μεταβολών ή με φωτοτυπία κατατεθειμένης στην ΕΠΣΔ αίτησης μεταβολών.

3. Οι ομάδες υποχρεούνται να προσκομίσουν συνολική κατάσταση υγείας των ποδ/στών με πρόσφατη θεώρηση γιατρού ή ατομικό Ιατρικό πιστοποιητικό.

4. Σωματείου του οποίου οι παράγοντες, προπονητές, αθλητές και φίλαθλοι δημιουργήσουν επεισόδια θα αποβάλλεται αυτόματα από την συνέχεια του Τουρνουά.

5. Σωματείο το οποίο θα χρησιμοποιήσει ποδ/στές μεγαλύτερης ηλικίας σε αγώνα χάνει τον αγώνα με σκόρ 2-0 και αποβάλλεται στην συνέχεια από Τουρνουά.

6. Σε περίπτωση που διαπιστωθεί από την Επιτροπή «ΠΛΑΣΤΟΠΡΟΣΩΠΕΙΑ» το σώματείο ΑΠΟΒΑΛΛΕΤΑΙ ΑΜΕΣΑ και δεν ΔΙΚΑΙΟΥΤΑΙ ΝΑ ΛΑΒΕΙ μέρος στο επόμενο ΤΟΥΡΝΟΥΑ της Ε.Π.Σ.Δ. Παράλληλα του επιβάλλεται ΧΡΗΜΑΤΙΚΟ ΠΡΟΣΤΙΜΟ 300 ΕΥΡΩ.

ΚΑΝΟΝΕΣ ΑΓΩΝΩΝ

1. Οι αγώνες θα διεξάγονται ταυτόχρονα στα 2 ήμισυ του γηπέδου (κατά πλάτος) που θα είναι ειδικά διαμορφωμένο.

2. Κάθε ομάδα θα αγωνίζεται με οκτώ ποδ/στές (7+ 1 τερματοφύλακας) και δύναται να δηλώνει έως δέκα εξ (16) ποδ/στές στο Φύλλο αγώνος. Οι αλλαγές θα είναι ελεύθερες χωρίς όμως ο ποδ/στής που θα αντικατασταθεί να έχει δικαίωμα να αγωνισθεί ξανά στον ίδιο αγώνα.

3 Διάρκεια κάθε αγώνα θα είναι 20 λεπτά (10 ανά ημίχρονο με 5λεπτη ανάπαυλα).

4. Κάθε ομάδα θα αγωνισθεί με όλους τους αντιπάλους του ομίλου της και η πρόκριση στους τελικούς θα γίνει μέσα από βαθμολογία.

Σε περίπτωση ισοβαθμίας 2 ή και περισσοτέρων ομάδων υπολογίζονται τα αποτελέσματα που έφεραν στους μεταξύ τους αγώνες.

Εάν οι ομάδες έφεραν τα ίδια αποτελέσματα θα υπολογισθεί η συνολική διαφορά τερμάτων.

Σε περίπτωση πάλι ισοβαθμίας θα προκριθεί η ομάδα που πέτυχε τα περισσότερα τέρματα.

Αν και εκεί έχουμε ισοβαθμία τότε οι ομάδες θα εκτελέσουν από τρία πέναλτι.

Στο μικρό και μεγάλο τελικό εάν υπάρξει ισοπαλία εκτελούνται απ ευθείας από /3/ τρία πέναλτυ.

5. Ελεύθερο λάκτισμα τέρματος και επιθετικό φάουλ μέσα στην περιοχή εκτελείται από το ύψος της περιοχής των 13 ΜΕΤΡΩΝ.

6. ΟΦΣΑΙΝΤ ΘΑ ΥΠΑΡΧΕΙ ΜΟΝΟ ΜΕΣΑ ΣΤΗΝ ΠΕΡΙΟΧΗ ΤΩΝ 13 ΜΕΤΡΩΝ.

7. Οι αλλαγές ποδ/στών γίνονται από τους προπονητές χωρίς προειδοποίηση των διαιτητών. Ο ποδ/στής θα εισέρχεται αφού βγει ο αντικατασταθείς ποδ/στής. Σε περίπτωση που δεν γίνει αυτό ο διαιτητής τιμωρεί την ομάδα με τεχνική ποινή.

8. Κάθε ομάδα έχει την υποχρέωση να βρίσκεται στο γήπεδο μισή ώρα τουλάχιστον από τον προγραμματισμένο αγώνα της. Τα σωματεία υποχρεούνται να έχουν τουλάχιστον 3 μπάλες No 4

9. ΜΠΛΕ ΚΑΡΤΑ (ΦΑΙΡ ΠΛΕΙ)

Οι διαιτητές των αγώνων του τουρνουά θα δείχνουν μπλε κάρτα σε ποδ/στές που με τις ενέργειες τους προάγουν το « ευ αγωνίζεσθε».

ΕΠΑΘΛΑ

1. Σ' όλους τους συμμετέχοντες αθλητές θα απονεμηθεί ειδικό δίπλωμα συμμετοχής. Καθώς και στους διαιτητές που θα διευθύνουν τους αγώνες.

2. Στις 4 πρώτες ομάδες των τελικών θα δοθεί από 1 Κύπελλο.

3. Στις 3 πρώτες ομάδες των τελικών θα δοθούν και μετάλλια (χρυσά -αργυρά-χάλκινα).

4. Ειδικό έπαθλο θα δοθεί στην ομάδα που θα συγκεντρώσει τις περισσότερες μπλε κάρτες και η συμπεριφορά των υπευθύνων προπονητή και των φιλάθλων θα είναι άψογη έτσι όπως αρμόζει στους αγώνες της ηλικίας αυτής.



Θα «ζωντανέψει» και αύριο το γήπεδο Κοσκινού

SHIPPING COMPANY OF SYMI
Α.Ν.Ε.Σ.
ΑΝΩΝΥΜΗ ΝΑΥΤΙΛΙΑΚΗ ΕΤΑΙΡΕΙΑ ΣΥΜΗΣ

ΔΡΟΜΟΛΟΓΙΑ ΤΟΥ Υ/Γ ΑΙΓΛΗ
ΠΡΟΣ ΤΗΛΟ-ΝΙΣΥΡΟ-ΚΩ

Για την εξυπηρέτηση των κατοίκων της **ΤΗΛΟΥ** και της **ΝΙΣΥΡΟΥ**, η εταιρεία μας δρομολόγησε,

ΧΩΡΙΣ ΕΠΙΔΟΤΗΣΗ,

το **Υ/Γ ΑΙΓΛΗ**

κάθε **Τρίτη** και **Σάββατο** για

ΣΥΜΗ-ΤΗΛΟ-ΝΙΣΥΡΟ-ΚΩ

και επιστροφή αυθημερόν.

Αναχώρηση από **ΡΟΔΟ** στις **08.00** και από **ΚΩ** στις **13.00**

Έκπτωση 30%

σε όλους τους επιβάτες

Πληροφορίες στα τηλέφωνα:

2241037769, 77760

ΧΠ285



Οι 18... Σαουδάραβες

Η Ελληνική Ποδοσφαιρική Ομοσπονδία ανακοίνωσε την 18μελή αποστολή που επέλεξε ο Όττο Ρεχάγκελ για το τουρνουά της Σαουδικής Αραβίας. Πρωτοτυπία από τον Ηρακλή, που δημοσιοποίησε πρώτος τη συμμετοχή του Παναγιώτη Λαγού. Οι 18 ποδοσφαιριστές που επελέγησαν από τον Οττο Ρεχάγκελ για το τουρνουά LG Cup 2006, που θα διεξαχθεί, με τη συμμετοχή και της Εθνικής Ελλάδας, στη Σαουδική Αραβία από τις 21 μέχρι και τις 25 Ιανουαρίου έγιναν τελικά σήμερα γνωστοί.

Συγκεκριμένα, οι ποδοσφαιριστές που έλαβαν την πρόσκληση του Γερμανού ομοσπονδιακού τεχνικού είναι οι εξής: Νικοπολίδης, Καφές, Ανατολάκης, Καψής, Κατσουράνης, Δέλλας, Λυμπερόπουλος, Γκούμας, Βύντρα, Γκέκας, Παπαδόπουλος, Δάρλας, Μάντζιος, Ζαγοράκης, Σαλπιγγίδης, Κοτσόλης, Αντζας και Λαγός.

Αξίζει να σημειωθεί ότι ο τελευταίος ήταν και η... πέτρα του σκανδάλου, αφού η ΕΠΟ σκόπευε να ανακοινώσει την αποστολή αύριο, αλλά η επιλογή του Ηρακλή να δημοσιοποιήσει την κλήση του ποδοσφαιριστή του -που θα χρησιμοποιηθεί όπως όλα δείχνουν για πρώτη φορά στην καριέρα του στην πρώτη ομάδα- οδήγησαν στην πρόωρη ανακοίνωση.

Τα... όσκαρ της Equipe

Όπως κάθε χρόνο, έτσι και φέτος τους κορυφαίους αθλητές της χρονιάς σε όλα τα σπορ ανακοίνωσε η γαλλική εφημερίδα L'Equipe. Στην κορυφή βρίσκεται ο Ελβετός τενίστας Ρότζερ Φέντερερ με 676 ψήφους. Ακολουθεί στη δεύτερη θέση ο Βαλεντίνο Ρόσι των Moto GP με 387 ψήφους, ενώ τρίτος έρχεται ο οδηγός της F1 Φερνάντο Αλόνσο με 324 ψήφους.

Προκαλεί αίσθηση το γεγονός ότι μέσα στην πρώτη δεκάδα υπάρχει μόνο ο Ροναλντίνιο από τον χώρο του ποδοσφαίρου, και μάλιστα στην 5η θέση της κατάταξης με 203 ψήφους.

Αναλυτικά η πρώτη δεκάδα:

1.Ρότζερ Φέντερερ (τένις) 676 βαθμοί
2.Βαλεντίνο Ρόσι (μοτοσικλέτα) 387
3.Φερνάντο Αλόνσο (Φόρμουλα 1) 324
4.Κενενίσα Μπεκέλε (στίβος) 250
5.Ροναλντίνιο (ποδόσφαιρο) 203
6.Μπόντε Μίλερ (σκι) 163
7.Λαντί Ντουκουρέ (στίβος) 133
8.Τζάστιν Γκάτλιν (στίβος) 132
9.Σεμπάστιαν Λεμπ (ράλι αυτοκινήτων) 130
10.Τομ Μπόονεν (ποδηλασία) 103

Περήφανα γηρατειά

• Ανεπανάληπτη επιτυχία σημείωσε το φιλικό των παίδων της Αναγέννησης Ε. με την ομάδα των πατεράδων και παππούδων τους. Οι μεγάλοι άντεξαν και απέσπασαν ισοπαλία 5-5

Τύφλα να έχουν οι επίσημοι αγώνες! Όπως διαπίστωσε ο ίδιος ο πρόεδρος της Αναγέννησης Ε., Λευτέρης Ζαμπελάκης, ο κόσμος που έδωσε το παρόν προχθές το απόγευμα στις εξέδρες του γηπέδου της Έμπωνας ήταν κατά πολύ περισσότερος από αρκετά από τα φετινά εντός έδρας παιχνίδια της ομάδας, μόνο και μόνο για να απολαύσει ένα ξεχωριστό φιλικό παιχνίδι, που και πραγματική διασκέδαση πρόσφερε στους θεατές, και πολλά μηνύματα έστειλε. Στην μία πλευρά του γηπέδου παρατάχθηκε η παιδική ομάδα της Αναγέννησης και στην άλλη οι πατεράδες και οι παππούδες των παιδιών, που έλυσαν τις...διαφορές τους αγώνα κανονικής διάρκειας. Οι των προηγούμενων γενεών κατάφεραν να αντέξουν το «βάσανο» αλλά και να αποσπάσουν μία άκρως τιμητική ισοπαλία σε ένα ματς που έληξε με το εντυπωσιακό 5-5! Μάλιστα, λόγω της επιτυχίας που σημείωσε η ιδέα, παρόμοια πρωτοβουλία θα επαναληφθεί με την πρώτη ευκαιρία. Αμέσως μετά την λήξη του φιλικού η ομάδα των πατεράδων-παππούδων πήρε τους νεαρούς ποδοσφαιριστές και τους έκανε το τραπέζι.

Έχασε η Λένα

Μετά από δύο αναμετρήσεις ολοκληρώθηκε η παρουσία της Λένας Δανιηλίδου στο Όκλαντ. Η Ελληνίδα τενίστρια, που είναι εξαιρετικά δημοφιλής στους Νεοζηλανδούς μετά το απλό, έχασε και στο διπλό.

Με παρτενέρ τη Γερμανίδα Γιασμίν Γουέρ, με την οποία αγωνίστηκε παρέα στα τελευταία τουρνουά του 2005, έχασαν με 6-3, 7-6 (4) από την Ουκρανή Μπεϊγκελζίμερ και την Τζούγκιτς-Σάλκιτς από τη Βοσνία/Ερζεγοβίνη.

Τα πράγματα δεν φαίνονται καλά τις πρώτες μέρες του 2006 για την υψηλόσωμη τενίστρια και έχει μία ακόμη εβδομάδα, προκειμένου να ανασυντάξει τις δυνάμεις της και να ελπίζει σε κάτι καλύτερο από την περασμένη σεζόν.

Μία παίκτρια που δεν έχει ιδιαίτερα προβλήματα είναι η Μαρτίνα Χίνγκις, η οποία παρέα με τη Γαλλίδα Τατιάνα Γκολοβίν κέρδισαν τις Κινέζες Ολυμπιονίκες της Αθήνας Λι και Σαν με 6-1, 6-4 στον πρώτο γύρο του διπλού στο Gold Coast.

Φρεσκάρισμα στην Απαγορευμένη Πόλη

Εμείς δεν τοποθετήσαμε ταμπέλα στην Ακρόπολη με την επιγραφή "γίνονται έργα", οι Κινέζοι όμως τολμούν και κλειδαμπαρώνουν την Απαγορευμένη Πόλη, προκειμένου να την υποβάλλουν σε λίφτινγκ ενόψει των Ολυμπιακών Αγώνων το 2008.

Το σημαντικότερο κτίριο των άλλοτε ανακτόρων του αυτοκράτορα της Κίνας, η Αίθουσα της Υπέρτατης Αρμονίας βάζει λουκέτο τα προσεχή δύο χρόνια, προκειμένου να φρεσκαριστεί ενόψει των χιλιάδων επισκεπτών που θα εισρεύσουν για τους Αγώνες.

Η μεγαλύτερη ξύλινη αίθουσα στην Κίνα καλύφθηκε με ύφασμα πλάτους 40 μέτρων και μήκος 70 μέτρων για να ξεφύγουν από τα αδηφάγα βλέμματα των επισκεπτών, οι οποίοι θα έχουν τη δυνατότητα να επισκέπτονται τους υπόλοιπους χώρους της Απαγορευμένης Πόλης με το ίδιο εισιτήριο.

Ενας Έλληνας στην Τουρκία

Περνάει τα σύνορα ο Χρήστος Μπέλλος. Ο Έλληνας διαγώνιος θα συνεχίσει την καριέρα του στο τουρκικό πρωτάθλημα και στην Χάλκμπανκ,όμαδα της πρώτης κατηγορίας, όπου και υπέγραψε ως το τέλος της τρέχουσας αγωνιστικής περιόδου.

Θυμίζουμε ότι ο Μπέλλος έμεινε ελεύθερος από την ΑΕ Νίκαιας λόγω των οικονομικών προβλημάτων που αντιμετωπίζει η ομάδα του Πειραιά. Για τον παίκτη ενδιαφέρθηκε και ο Ολυμπιακός με την ΕΑΠ, αλλά τελικά ο Έλληνας παίκτης προτίμησε να συνεχίσει την καριέρα του στην Τουρκία.

Αγκαθι

●●● **Ασχημα ξεκίνησε η χρονιά για την Κοδριγκτώνος. Με κόντρα η πρώτη συνεδρίαση. Ο ένας απορρίπτει, ο άλλος την... κάνει...**

●●● *Η ουσία δεν είναι αν βγάζουν τα μάτια τους. Είναι αν αυτό ωφελεί το ποδόσφαιρο ή τα σωματεία.*

●●● **Και να σας πω και κάτι. Αντιπολίτευση είναι καλό να υπάρχει, αλλά να ξέρει να κάνει αντιπολίτευση. Οχι να δημιουργεί θέμα για να έχει αντιπολιτευτική στάση.**

●●● *Κι αυτό που θέλει να κάνει ο ρολογάς, είναι για να βρίσκεται δουλειά να κάνουν. Τί θα πει έδωσαν εκπρόθεσμα τις προτάσεις τους.*

●●● **Δηλαδή αν πριν αρχίσει η συνεδρίαση κάποιος δικός του φέρει κάποιο θέμα έκτακτο, που δεν είναι στα θέματα προς συζήτηση, τί θα κάνει; Δεν θα τον αφήσει να το φέρει θέμα; Μην τρελαθούμε.**

●●● *Καλύτερα να ασχοληθούν με τρόπους που θα βελτιώσουν το ποδόσφαιρο και την δική τους εικόνα κι ας αφήσουν τα ...κουβαδάκια στην άμμο!*

●●● **Τα προβλήματα που απασχολούν το άθλημα που προΐστανται είναι σωρό κι αυτοί βρίσκονται αλλού κι αλλού!**

●●● *Εμαθα ότι το ταμείο μπορεί να "πονάει" αλλά έγινε αγορά ρουχισμού(!) και μάλιστα με αρκετά ευρωπουλάκια! Καλημέρα σας...*

Αποθέωση για Βρύζα

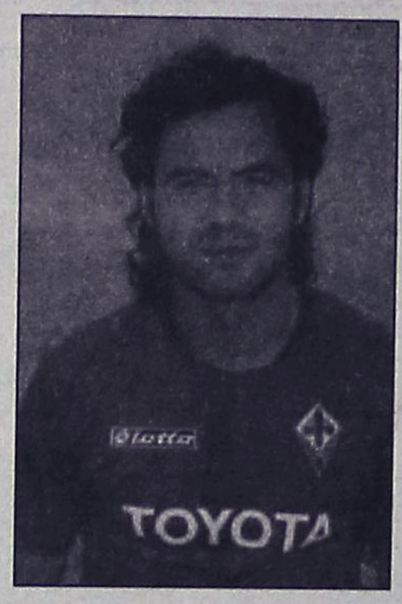

Ως έναν σούπερ σταρ του παγκόσμιου ποδοσφαίρου υποδέχθηκαν τον Ζήση Βρύζα οι οπαδοί της Τορίνο. Οι φίλοι της "γκρανάτα" γέμισαν τις προπονητικές εγκαταστάσεις της ομάδας, προκειμένου να δουν από κοντά τον Ελληνα διεθνή, να φωτογραφηθούν μαζί του και να του αποσπάσουν ένα αυτόγραφο. Ο τεχνικός της Τορίνο, μάλιστα, αποθέωνε τον Βρύζα στη διάρκεια της προπόνησης.

Ο Καβαλιώτης επιθετικός έκανε χθες την πρώτη προπόνηση με τους νέους του συμπαίκτες και γνώρισε την αποθέωση. Τουλάχιστον 300 φίλοι της Τορίνο έδωσαν το παρών στο Ορμπασάνο, έκαναν τα πάντα για να τον πλησιάσουν και με το τέλος της προπόνησης ήταν που έγινε χαμός. Μικρά παιδιά και γυναίκες εισήλθαν στις εγκαταστάσεις και φωτογραφήθηκαν με τον Βρύζα, ο οποίος ήταν εμφανώς χαρούμενος με τα όσα διαδραματίζονταν μπροστά στα μάτια του.

ΑΝΕΚΔΟΤΟ

Ένας άνδρας γύρισε από τη δουλειά, θρονιάζετε στο καθιστικό ανοίγει την τηλεόραση παίρνει το τηλεκοντρόλ στα χέρια του, και προστάζει στη γυναίκα του, "ΠΙΑΣΕ ΜΙΑ ΜΠΥΡΑ ΠΡΙΝ ΑΡΧΙΣΕΙ.."

Αυτή του φέρνει μια μπύρα.

15 λεπτά αργότερα, αυτός λεει πάλι, "ΠΙΑΣΕ ΜΙΑ ΜΠΥΡΑ ΠΡΙΝ ΑΡΧΙΣΕΙ!"

Αυτή του φέρνει άλλη μια μπύρα.

Μερικά λεπτά αργότερα, Ο ΑΝΔΡΑΣ προστάζει για άλλη μια μπύρα.

Η γυναίκα, του λεει "Δεν νομίζεις ότι πίνεις πολύ μπύρα?"

"Δεν είναι ούτε μισή ώρα που γύρισες και πιες 2 μπύρες. Δεν έβγαλες τα σκουπίδια. Ακόμη δεν άλλαξες τη λάμπα στη κουζίνα, το φίλτρο του απορροφητήρα θέλει.άλλαγμα, το γκαράζ είναι άνω κάτω και ποτέ θα καθαρίσεις την πισίνα;

Αρχίζουν να με πιάνουν τα νεύρα μου"

Ο άνδρας κοιτάζει προς τα επάνω και μουρμουρίζει..

"ΤΩΡΑ ΑΡΧΙΖΕΙ...



ΡΕΠΟΡΤΑΖ

Μόνο τα σωματεία της πόλης

• Μόνο στην απίθανη περίπτωση που περισσέψει χρόνος θα διατεθεί το γήπεδο των Αγίων Αποστόλων για να εξυπηρετηθούν τα σωματεία που δεν εδρεύουν στην πόλη της Ρόδου. Εξάωρο θα είναι το ωράριο χρήσης, όπως επιβεβαιώθηκε χθες.

Τα σωματεία της πόλης της Ρόδου θα έχουν την απόλυτη προτεραιότητα στο δικαίωμα χρήσης του γηπέδου των Αγίων Αποστόλων, όπως επιβεβαιώθηκε κατά την διάρκεια της συνάντησης που είχαν χθες το μεσημέρι στην αίθουσα του ΔΟΝΑ Ρόδου οι εκπρόσωποι των σωματείων (πλην του Ροδιακού, που δεν εκπροσωπήθηκε) με την επιτροπή διοίκησης του γηπέδου. Είναι δεδομένο πως οι ώρες χρήσης του γηπέδου για τις προπονήσεις είναι λίγες, μόλις έξι σε καθημερινή βάση, με το ωράριο να ξεκινάει στις 3 το απόγευμα και να τελειώνει στις 9 το βράδυ.

Πάντως, παρά τις δυσκολίες βρέθηκε η χρυσή τομή και ώρες προπόνησης θα πάρουν όλα τα σωματεία της πόλης, με εξασφάλιση κυρίως για τις παιδικοεφηβικές τους ομάδες. Φυσικά, προπόνηση θα μπορούν να κάνουν και οι δύο ΠΑΕ, Ρόδος και Διαγόρας, όπως και οι Μικτές ομάδες. Όπως γίνεται εύκολα αντιληπτό, μέσα στον παραπάνω συνωστισμό είναι εξαιρετικά δύσκολο, αν όχι απίθανο, να περισσέψουν ώρες για την διευκόλυνση των σωματείων που δεν εδρεύουν στην Ρόδο. Ναι μεν ειπώθηκε και χθες πως θα εξυπηρετηθούν αν προκύψει πλεόνασμα χρόνου, όμως πρακτικά κάτι τέτοιο μάλλον θα πρέπει να αποκλειστεί. Σίγουρα, πάντως, οι συνθήκες θα βελτιωθούν κατά πολύ όταν ολοκληρωθούν οι εργασίες στο ενωσιακό γήπεδο στο Καρακόνερο.

Όσο για το πότε θα είναι έτοιμο και θα παραδοθεί προς χρήση το γήπεδο των Αγίων Αποστόλων, δεν έχει αλλάξει κάτι σε σχέση με τις τελευταίες μέρες. Οι πάγκοι τους οποίους θα χρησιμοποιούν οι ομάδες αναμένονται στην Ρόδο αύριο, ενώ μετά τις 7 Ιανουαρίου θα μπει στον χώρο το ειδικό μηχάνημα που θα απλώσει ομοιόμορφα το καουτσούκ και θα ανυψώσει τον κλώνο του χλοοτάπητα. Πάντως, όπως διαβεβαίωσε τα σωματεία ο πρόεδρος της επιτροπής διοίκησης, Μιχάλης Βεργωτής, ακόμα και αν δεν είναι απόλυτα έτοιμο, θα αρχίσει να διαθέτει το γήπεδο στις ομάδες από το ξεκίνημα της επόμενης εβδομάδας, κάτι που έγινε δεκτό με μεγάλη ικανοποίηση.



Αύριο το φιλικό με το Αιγάλεω

• Την ομάδα νέων του Αιγάλεω θα αντιμετωπίσει αύριο η αντίστοιχη του ΔΟΑ Αρχαγγέλου, ενώ σήμερα η αποστολή θα παρακολουθήσει την αναμέτρηση ανάμεσα στην Ρόδο και τον Απόλλωνα Αθ.

Φιλικό παιχνίδι με την ομάδα των νέων του Αιγάλεω θα δώσει αύριο στις 14.45 η Μικτή Νέων του δήμου Αρχαγγέλου η οποία αναχώρησε χθες το βράδυ αεροπορικώς για την Αθήνα. Την αποστολή αυτή εκτός από τον προπονητή Στέργο Λαμπριανό συνοδεύουν τέσσερα μέλη του ΔΟΑ Αρχαγγέλου που είναι οι Κωνσταντίνος Παπαοικονόμου (Πρόεδρος), Γιαννοπούλου Μαρία (Αντιπρόεδρος), Ταράλης Κωνσταντίνος (Υπεύθυνος δημοσίων σχέσεων) και Τσακίρης Μιχαήλ (Μέλος).

Αξίζει να σημειωθεί ότι σήμερα η αποστολή του ΔΟΑ Αρχαγγέλου θα παρακολουθήσει την αναμέτρηση της Ρόδου με τον Απόλλωνα Αθηνών για τη Γ' Εθνική προκειμένου να ενισχύσει από την εξέδρα τη μία από τις δύο ομάδες του νησιού μας που αγωνίζεται σ αυτή την Κατηγορία.

Κάτι ανάλογο με αυτό που γίνεται φέτος πραγματοποιήθηκε και πέρσι με πρωτοβουλία του ΔΟΑ Αρχαγγέλου όταν η ομάδα των Νέων αντιμετώπισε τότε τις αντίστοιχες της ΑΕΚ και της Χαλκηδόνας.

Οι ποδοσφαιριστές που απαρτίζουν την ομάδα του ΔΟΑ Αρχαγγέλου είναι οι: Αργυρός Μ, Λαμπριανός Ν, Κοντόγιαννος ΓΣ, Κοντόγιαννος ΓΜ, Τσελεπίδης, Κοτσίκος, Κωστάκης Μ, Χατζημανώλης, Χατζηνικόλας, Πομπός, Λαμπριανός Γ, Κόκας, Παπαοικονόμου Δ, Παπαοικονόμου Σ, Κατσούλης, Γεωργάς, Τεζάρης και Κολιοκώστας.

Πρεμιέρα στο ΣΕΦ για τον κλειστό

Η πρώτη ημερίδα κλειστού στίβου ανδρών - γυναικών για το 2006 στο Στάδιο Ειρήνης και Φιλίας προγραμματίστηκε να διεξαχθεί το Σάββατο 21 Ιανουαρίου. Δικαίωμα συμμετοχής έχουν άνδρες - γυναίκες που έχουν γεννηθεί το 1986 και μεγαλύτεροι/ες καθώς και έφηβοι - νεάνιδες που έχουν γεννηθεί το 1987 και 1988.

Το αγώνισμα της σφαιροβολίας θα διεξαχθεί στο κλειστό του ΕΑΚΝ Αγίου Κοσμά. Σε περίπτωση όμως που ετοιμαστεί έγκαιρα (πριν από τις 21/1/06) ο καινούργιος χώρος διεξαγωγής της σφαιροβολίας στο ΣΕΦ, το αγώνισμα θα γίνει εκεί.

Το πρόγραμμα της ημερίδας

ΣΕΦ

16.00 Επί κοντώ Ανδρών (όριο 4.70μ)
16.00 Μήκος Ανδρών (όριο 7.20μ)
16.30 Ύψος Γυναικών (όριο 1.68μ)
16.30 60μ εμπόδια Γυναικών (όριο 15.30 στα 100μ εμπόδια)
16.45 60μ εμπόδια Ανδρών (όριο 15.00 στα 110μ εμπόδια)
17.10 60μ Ανδρών (όριο 10.90 στα 100μ)
17.15 Μήκος Γυναικών (όριο 5.60μ)
17.35 60μ Γυναικών (όριο 12.40 στα 100μ)
18.00 1.500μ Γυναικών (όριο 4.45.00)
18.20 1.500μ Ανδρών (όριο 3.56.00)
18.20 Επί κοντώ Γυναικών (όριο 3.20μ)
18.30 Ύψος Ανδρών (όριο 2.00μ)
18.30 Τριπλούν Γυναικών (όριο 12,30μ)
18.40 400μ Γυναικών (όριο 59.00)
19.00 400μ Ανδρών (όριο 50.00)
19.30 800μ Γυναικών (όριο 2.18.00)
19.45 Τριπλούν Ανδρών (όριο 14.60μ)

Άγιος Κοσμάς

17.00 Σφαιροβολία Γυναικών (όριο 12.30)
18.15 Σφαιροβολία Ανδρών (όριο 14.50)

Φιλική νίκη...

• Ο Ηρακλής Μ, κέρδισε με 4-0 την Δήμητρα στη φιλική αναμέτρηση που έγινε χθες στο γήπεδο της Δαματριάς

Με σκορ 4-0 επιβλήθηκε χθες ο Ηρακλής Μ. της Δήμητρας στη Δαματριά, σε φιλικό αγώνα που έγινε προκειμένου ο νέος τεχνικός του συλλόγου από τα Μαριτσά Ανδρέας Βλασσόπουλος να έχει μια άποψη για τους παίκτες του ενόψει και της έναρξης του Πρωταθλήματος μετά τις γιορτές. Στον αγώνα αυτό ο προπονητής του Ηρακλή έδωσε περισσότερο βάρος στην τακτική και έβγαλε τα δικά του χρήσιμα συμπεράσματα.

ΤΑ ΓΚΟΛ

6' Μετά από μπαλιά του Παπακωνσταντή ο Γεωργαρέλλης με πλασέ έστειλε την μπάλα στα δίχτυα και έκανε το 0-1

25' Ο Γεωργαρέλλης πάσαρε στον Μπιλιά και ο τελευταίος με πλασέ διπλασίασε τα τέρματα της ομάδας του, 0-2

30' Η ωραία μπαλιά του Μακρυδημήτρη είχε ως αποδέκτη τον Καρίκη ο οποίος με δυνατό σουτ έκανε το 0-3

60' Ο Μπιλιάς εκμεταλλεύτηκε με τον καλύτερο δυνατό τρόπο την μπαλιά του Χατζηθεοδωράκη και με δυνατό σουτ έξω από την περιοχή έκανε το τελικό 0-4.

Δήμητρα: *Τσιροδήμος, Πηδιάκης Γ, Χιώτης, Θάνος, Τσακίρης, Τόμσον, Κανάκης, Καρναβάς, Σταματίου, Γιαννικάκης, Φρούμης. Αγωνίστηκαν και οι Πηδιάκης, Μανούρας και Σαράντης*

Ηρακλής Μ: *Μπεκιάρης, Κωνσταντόπουλος, Χατζηθεοδωράκης, Λορέντζος, Παπακωνσταντής, Μακρυδημήτρης, Καρδούλιας, Γεωργαρέλλης, Μπιλιάς, Καρίκης, Καραγιάννης. Αγωνίστηκαν και οι: Χατζηκωνσταντής Ε, Χατζηκωνσταντής Κ, Γιακουμάρος, Παπανικολάου, Μακρής, Σάρλης, Λενιού, Πίσκαπας και Ματακάκης*

Νέα αναβολή

• Ούτε και σήμερα θα πραγματοποιηθεί το εξ αναβολής παιχνίδι μεταξύ του Πολυβώτη και των Λειψών.

Για τρίτη φορά αναβάλλεται το παιχνίδι μεταξύ του Πολυβώτη με τους Λειψούς, καθώς το φιλοξενούμενο σωματείο δεν μπορεί να βρεθεί σήμερα στην Νίσυρο, αφού δεν υπάρχει πλοίο για να μετακινηθεί. Επομένως η ΕΠΣΔ θα πρέπει να βρει νέα ημερομηνία για να το επαναορίσει.



The FORUM BEACH
Resort Hotel & Spa center
☆ ☆ ☆ ☆

Δημιουργήσαμε μια πολυτελή αίθουσα εκδηλώσεων ιδανική για διοργάνωση
*ΔΕΞΙΩΣΗΣ ΓΑΜΟΥ
*ΔΕΞΙΩΣΗΣ ΒΑΠΤΙΣΗΣ
*ΧΟΡΟΕΣΠΕΡΙΔΕΣ
*ΡΕΒΕΓΙΟΝ
*ΚΟΠΗ ΠΙΤΑΣ
*ΠΑΙΔΙΚΑ ΠΑΡΤΥ

ΑΝΟΙΚΤΑ ΟΛΟ ΤΟΝ ΧΡΟΝΟ

Οδός Φερενίκης - Παραλία Ιαλυσσού
Πληρ. Τηλ.: 2241096601-2 AE991

ΜΠΑΣΚΕΤ

Ενθαρρυντική άπνοια

• Χωρίς το παραμικρό πρόβλημα συνεχίζεται η προετοιμασία του Κολοσσού ενόψει του Σαββατιάτικου αγώνα με τον Πανελλήνιο. Ο Μιχάλης Κυρίτσης βλέπει με χαρά τον Άρσιτς να γίνεται αναπόσπαστο κομμάτι του συνόλου. Δύο ώρες πριν από το τζάμπολ θα κυκλοφορήσουν τα εισιτήρια.



Στην παρούσα φάση, μόνο από το μεταγραφικό μέτωπο θα μπορούσαν να έρθουν τα καλά νέα για τους ανθρώπους του Κολοσσού. Από την στιγμή που εκεί τα πράγματα περιμένουν στάσιμα, οι «θαλασσί» μπορούν να είναι ευχαριστημένοι που δεν έχουν καμία άλλη είδηση για να επεξεργαστούν, αφού σίγουρα δεν θα ήταν για καλό!

Οι Ροδίτες μπήκαν με το δεξί στο 2006, καθώς η προετοιμασία τους ενόψει του Σαββατιάτικου εντός έδρας αγώνα με τον Πανελλήνιο ξεκίνησε χωρίς το παραμικρό πρόβλημα και με το ηθικό τους στα ύψη, κάτι που επιβεβαιώθηκε και χθες.

Μένοντας πιστοί στο πρόγραμμα του Μιχάλη Κυρίτση, οι παίκτες του δούλεψαν το πρωί με βάρη και το απόγευμα προπονήθηκαν στο παρκέ του Βενετόκλειου, ενώ το σημερινό πρόγραμμα διαφοροποιείται ως προς το πρωί, καθώς προβλέπεται προπόνηση με την χρήση μπάλας. Το ίδιο θα γίνει αύριο και μεθαύριο, με τον Μιχάλη Κυρίτση να ελπίζει πως τα απρόοπτα θα συνεχίσουν να μένουν μακριά και το ερχόμενο Σάββατο να στηριχθεί σε μία πλήρη ομάδα. Σε γενικές γραμμές ο έμπειρος προπονητής είναι ικανοποιημένος από τα όσα βλέπει στις προπονήσεις των τελευταίων ημερών, όμως αν ψάξει κανείς για το κάτι παραπάνω, θα δει το χαμόγελό του να επικεντρώνεται στο πρόσωπο του Πέταρ Άρσιτς: Ο Σέρβος παρουσιάζεται από μέρα σε μέρα καλύτερος, δείχνοντας να προσαρμόζεται ολοένα και περισσότερο στον υπόλοιπο κορμό.

Καμία αλλαγή στα εισιτήρια

Θεωρείται δεδομένο πως η ζήτηση για μία θέση στις εξέδρες του Βενετόκλειου στο Σαββατιάτικο παιχνίδι με τον Πανελλήνιο (θα ξεκινήσει στις 5 το απόγευμα) θα είναι τεράστια. Ο αγώνας είναι κρισιμότατος και παρουσιάζει μεγάλο βαθμό δυσκολίας, αφού η ομάδα της Κυψέλης παρουσιάζει φέτος μία ξεχωριστή δυναμική και ανθεκτικότητα. Οι «θαλασσί» χρειάζονται όσο τίποτα την συμπαράσταση της εξέδρας για να καταφέρουν να κατακτήσουν την δεύτερη νίκη τους στο φετινό πρωτάθλημα της Α1 και είναι βέβαιοι πως ο φίλαθλος κόσμος δεν θα λείψει ούτε από αυτό το ραντεβού. Ως προς την διάθεση των εισιτηρίων δεν έχει αλλάξει το παραμικρό σε σχέση με τα ήδη ισχύοντα. Οι φίλοι του Κολοσσού θα έχουν την ευκαιρία να αρχίσουν να προμηθεύονται τα «μαγικά χαρτάκια» δύο ώρες πριν από το πρώτο τζάμπολ.

Τέλος, σήμερα στις 12 το μεσημέρι θα παραχωρήσει στο Βενετόκλειο ο Μιχάλης Κυρίτσης την καθιερωμένη εβδομαδιαία συνέντευξη Τύπου.

Τους κάλυψε ο Κουνελλές

• Ο πρόεδρος του ΣΔΚΔ ανέλαβε την ευθύνη για τα όσα καταλογίζει η ΤΕ ΕΟΚ στους διαιτητές Ξανθό και Φάκαρο. Παρόλα αυτά, οι δύο διαιτητές συνεχίζουν να αντιμετωπίζουν τον κίνδυνο της τιμωρίας.

Κενή διοικητικής δράσης θα μείνει τελικά η τρέχουσα εβδομάδα, καθώς η ΤΕ ΕΟΚ Δωδεκανήσου αποφάσισε να πραγματοποιήσει την πρώτη συνεδρίασή της για το 2006 μετά το ερχόμενο Σαββατοκύριακο, οπότε μετατίθεται και η συζήτηση του θέματος που προέκυψε στις 18 Δεκεμβρίου με τους διαιτητές Γιώργο Ξανθό και Άρη Φάκαρο, οι οποίοι έβαλαν...εκτός γηπέδου τις υπογραφές τους στο Φ.Α. της αναμέτρησης του ανδρικού πρωταθλήματος της Α κατηγορίας ανάμεσα στον Διγενή και την ΑΕ Δικαίου. Ένα παιχνίδι που ούτως ή άλλως δεν έγινε, καθώς οι φιλοξενούμενοι δεν μπόρεσαν να έρθουν στην Ρόδο λόγω απαγορευτικού, όμως δεν παύει η ΤΕ ΕΟΚ να καταλογίζει στους δύο διαιτητές παράπτωμα, αφού όχι μόνο δεν έδωσαν το παρόν στο γήπεδο (σε αντίθεση με την γηπεδούχο ομάδα και την γραμματεία), αλλά και έκλεισαν το Φύλλο Αγώνα.

Όπως αναφέρουν οι πληροφορίες, χθες πραγματοποιήθηκε μία άτυπη συνάντηση ανάμεσα στους δύο διαιτητές, τον πρόεδρο του ΣΔΚΔ, Δημήτρη Κουνελλέ, και παράγοντες της ΤΕ ΕΟΚ, οι οποίοι ζήτησαν εξηγήσεις τόσο για το επίμαχο γεγονός, όσο και για την απουσία των δύο διαιτητών από την προηγούμενη συνεδρίαση της ΤΕ ΕΟΚ, αν και είχαν προσκληθεί να παραβρεθούν για να απαντήσουν σε ερωτήσεις.

Τους δύο διαιτητές ανέλαβε να καλύψει απόλυτα ο ίδιος ο πρόεδρός τους, ο οποίος ανέλαβε εξ' ολοκλήρου την ευθύνη, αφενός λέγοντας πως ο ίδιος ήταν που έδωσε στους Ξανθό και Φάκαρο την άδεια να μην πάνε στο γήπεδο γνωρίζοντας πως η ΑΕ Δικαίου δεν επρόκειτο να έρθει στην Ρόδο και αφετέρου πως δεν ενημέρωσε τους διαιτητές για την πρόσκληση της ΤΕ ΕΟΚ, από την στιγμή που το φαξ του ΣΔΚΔ ήταν χαλασμένο. Οι δύο διαιτητές θα παρουσιαστούν κανονικά στην επόμενη συνεδρίαση της ΤΕ ΕΟΚ και όπως αναφέρουν οι πληροφορίες, δεν έχουν ξεφύγει από τον κίνδυνο της παραπομπής στην Πειθαρχική Επιτροπή, παρά το γεγονός ότι τους κάλυψε ο Δημήτρης Κουνελλές. Παράγοντες της Τοπικής Επιτροπής συνεχίζουν να πιστεύουν πως το παράπτωμά τους είναι σοβαρό και πως θα πρέπει να τους επιβληθεί ποινή.

Η επιστροφή του τοπικού

• Συνολικά επτά παιχνίδια θα διεξαχθούν το ερχόμενο Σαββατοκύριακο για τα τοπικά πρωταθλήματα μπάσκετ.

Ένα παιχνίδι για το πρωτάθλημα Ανδρών της Α κατηγορίας, ένα για το πρωτάθλημα Εφήβων, τέσσερα για το πρωτάθλημα Παίδων και άλλο ένα για το πρωτάθλημα των Κορασίδων περιλαμβάνει το αγωνιστικό πρόγραμμα το ερχόμενου Σαββατοκύριακου στον χώρο του τοπικού μπάσκετ. Η επιτροπή πρωταθλήματος της ΤΕ ΕΟΚ όρισε τους αγώνες ως εξής:

Σάββατο 7/1

***Κάλυμνος (10:30)** ΕΑΚΑ-ΑΕ Δικαίου (Παιδικό)

***Κλειστό Κω (16:00)** Ιπποκράτης-Ηρακλής 2000 (Παιδικό)

***Κλειστό Κω (18:00)** Ιπποκράτης-Ηρακλής 2000 (Κορασίδες)

Κυριακή 8/1

***Κλειστό Κω (12:00)** Ιπποκράτης Β-ΑΕ Δικαίου Β (Παιδικό)

***Κρεμαστή (15:00)** Διγενής-ΑΕ Δικαίου (Ανδρικό)

***Βενετόκλειο (16:00)** Κολοσσός-Ζέφυρος (Παιδικό)

***Βενετόκλειο (18:00)** Ιβίσκος-Ιάλυσος (Εφηβικό)

Αλλαγή ώρας

Στις 17:00 ορίστηκε τελικά να γίνει το τζάμπολ στην αναμέτρηση του Σαββάτου, μεταξύ του Παναθηναϊκού και του Απόλλωνα Πάτρας, όπως ανακοίνωσε ο ΕΣΑΚΕ. Το εναρκτήριο τζάμπολ ήταν προγραμματισμένο να γίνει στις 19:00, όμως η διοργανώτρια αρχή ανακοίνωσε σήμερα ότι η συνάντηση θα αρχίσει δύο ώρες νωρίτερα.

ΝΑΥΤΙΚΟΣ ΟΜΙΛΟΣ ΡΟΔΟΥ
Από το 1947

Πρόσκληση

Ο Ναυτικός Όμιλος Ρόδου μαζί με τις ευχές του για το Νέο Έτος, καλεί τους φίλους, τα μέλη και τους αθλητές του, στην τελετή της «Κοπής της Βασιλόπιτας», στο χώρο των εγκαταστάσεών του, την Παρασκευή 6 Ιανουαρίου 2006, εορτή των Θεοφανείων, αμέσως μετά τον αγιασμό των υδάτων.



Marechiaro 1912



Παράγκες 1971



Σύγχρονο Ναυταθλητικό Κέντρο 1996

....Και μένουν πολλά να κάνουμε για την πόλη και τους νέους μας.

ΧΠΣ11001





Άρτος (;) Θεάματα (;)...

... Και τηλεόραση (όπως λέμε τηλοψία...)

ΕΤ1

07.00 **Το μικρό ουράνιο τόξο**
07.30 **Η παρέα της Τζότζο**
07.50 **Αγγλικά με παιχνίδια**
08.00 **PB Jotter**
08.30 **Λίλο και Σκιτς**
09.00 **Αλαντίν**
09.30 **Ο θαυμαστός πλανήτης Γη**
10.30 **Βιογραφίες**
11.15 **Ιστορία**
12.00 **Μένουμε Ελλάδα**
13.30 **Ειδήσεις**
14.00 **Φλορισιέντα, η σύγχρονη Σταχτοπούτα.**
15.00 **Ανυπότακτες καρδιές.** Νεανική σειρά.
16.00 **Εχει γούστο.** Με τη Μπήλιω Τσουκαλά.
18.00 **Ατίθασα νιάτα**
19.00 **Τόλμη και γοητεία**
20.00 **Βιβλία στο κουτί**
21.00 **Η ζωή είναι αλλού**
22.00 **Παρασκήνιο**
23.00 **Ειδήσεις**
24.00 **Ξένη ταινία.** «Δεκάλογος Νο 3»

ΝΕΤ

05.45 **Πρώτη γραμμή.** Ενημερωτική εκπομπή.
10.00 **Συμβαίνει τώρα.** Ενημερωτική εκπομπή
12.00 **Ειδήσεις**
13.00 **Συμβαίνει τώρα.** (Συν.)
14.00 **Η απίθανη Κιμ**
14.30 **Διάλειμμα**
15.00 **Ειδήσεις**
16.00 **Η ζωή είναι παιχνίδι.** Εκπομπή με την Αννα Δρούζα
18.00 **Ειδήσεις**
19.00 **Dinsey - Κλασικά κινούμενα σχέδια**
19.10 **Ο βασιλιάς των λιονταριών**
19.30 **101 σκυλιά της Δαλματίας**
20.00 **Τοις μετρητοίς**
21.00 **Ειδήσεις**
22.00 **Νοικοκυρές σε απόγνωση** (Ε)
23.00 **Μόνη εξ αμελείας**
24.00 **Η άλλη όψη**
01.00 **Ειδήσεις**
01.15 **Οι περιπέτειες του Σέρλοκ Χολμς.** Αστυνομική σειρά

ΕΤ3

07.30 **Καρμελίτα** (Ε)
08.15 **Πλανήτης Εχ**
09.00 **9 η ώρα... μεσημέριασε**
11.00 **Νηστικό αρκούδι** (Ε)
11.30 **Χαμένα ουράνια τόξα.** Ντοκιμαντέρ.
12.00 **Ηττημένη πορεία**
13.00 **Ειδήσεις**
14.30 **Με μια τρίτη ματιά.** Ενημερωτική εκπομπή με τον Κώστα Μπλιάτκα.
15.50 **Εκτη αίσθηση**
16.00 **Ειδήσεις στη νοηματική γλώσσα**
16.15 **Ζορό**
16.40 **Νηστικό αρκούδι**
17.00 **Καρμελίτα**
18.00 **Πάμε καλά**
19.00 **Ειδήσεις**
20.00 **Καιρός**
20.15 **Ο κόσμος των σπορ**
21.15 **Αγώνας βόλεϊ**
22.45 **Ανιχνεύσεις**
24.00 **Ειδήσεις**
00.30 **E-Life** (Ε)
01.00 **Η μητρόπολη του κόσμου** (Ε)
02.30 **Με μια τρίτη ματιά** (Ε)

FILMNET

06.20 **Ξένη ταινία.** «Alien» Τρόμου.
08.15 **E! Entertainment**
09.15 **Ξένη ταινία.** «Pixel Perfect»
10.50 **Ξένη ταινία.** «Σαμπρίνα». Ρομαντική κομεντί.
12.50 **Ξένη ταινία.** «Garfield: Η ταινία»
14.15 **Ξένη ταινία.** «Celeste in the city»
15.50 **Ξένη ταινία.** «Αγρια συντροφιά»
17.35 **Ξένη ταινία.** «Με τη θεία έμπνευση»
19.30 **Joey**
20.00 **Κινηματογραφρικά νέα**
20.20 **Ξένη ταινία.** «Μιράντα, η γυναίκα-αράχνη»
22.00 **Ξένη ταινία.** «Το τελευταίο φιλί». Αισθηματική κομεντί 2001.
24.00 **Lax**
00.55 **Ξένη ταινία.** «Αγγίζοντας το κενό»
02.40 **Ξένη ταινία.** «Ειντζελσεξ, χρήμα & δύναμη»
04.50 **Ξένη ταινία.** «21 γραμμάρια»

ALTER

06.30 **Alter Kids**
11.00 **Ειδήσεις**
11.30 **Μήτσι-Χώστα** (Ε)
12.30 **Ειδήσεις**
13.45 **Top secret**
16.00 **Η λίμνη των στεναγμών**
16.45 **Ειδήσεις**
16.50 **Ελληνική ταινία.** «Είναι μεγάλος ο καημός»
18.45 **Το πρώτο θέμα**
19.00 **Ειδήσεις**
20.30 **Η φωνή του πολίτη**
21.00 **Ξένη ταινία.** «Δύναμη Δέλτα». Περιπέτεια 1997 με τους Εντι Χάτσον, Τζεφ Φάχι, Χαλ Χολμπρουκ.
23.00 **Ειδήσεις**
23.15 **Αϋπνίες.** Ψυχαγωγική εκπομπή με την Αννίτα Πάνια
02.00 **Auto Alter**
02.15 **Ξένη ταινία.** «Santa Fe»

Προφήτης Ηλίας 41 UHF και Μόντε Σιμθ 45 UHF

07.00 **Καλημέρα με τον 902** Πρωινή ενημερωτική εκπομπή.
10.00 **Η αγορά στην τηλεόραση**
15.00 **Κάθε μέρα στις 3.**
16.30 **Παιδικό πρόγραμμα.**
17.00 **Αθλητικό ραντεβού**
17.40 **Εκπαιδευτική τηλεόραση**
18.00 **Δελτίο ειδήσεων στη Νοηματική**
18.10 **Η Ελλάδα και ο κόσμος**
18.45 **Εις υγείαν**
19.30 **Κεντρικό δελτίο ειδήσεων**
20.30 **Στα μονοπάτια του πολιτισμού**
21.00 **Ο 902 πάει σινεμά**
23.00 **Οι δρόμοι της λογοτεχνίας**
24.00 **Ειδήσεις**

MEGA

05.45 **Από νωρίς.** Ενημερωτική εκπομπή με τη Μάρω Λεονάρδου.
08.00 **Κοινωνία ώρα 8.** Με τους Στρ. Λιαρέλλη, Δ. Καμπουράκη.
10.00 **Ομορφος κόσμος το πρωί.** Ψυχαγωγική εκπομπή με τον Γιώργο Αρναούτογλου.
13.10 **Κανείς δε λέει σ' αγαπώ** (Ε) Κωμική σειρά.
14.00 **Ειδήσεις**
15.00 **Δύο ξένοι** (Ε)
16.30 **Δέκα λεπτά κήρυγμα** (Ε)
17.30 **Ειδήσεις**
17.40 **Φιλοδοξίες.** Κοινωνική σειρά.
18.15 **Απαγορευμένη αγάπη.** Κοινωνική σειρά.
19.00 **Βέρα στο δεξί.** Κοινωνική σειρά.
20.00 **Κεντρικό δελτίο ειδήσεων.**
21.00 **Ξένη ταινία.** «Ο Ποντικομικρούλης 2». Κωμωδία 2002.
22.45 **Στο παρά πέντε** (Ε) Αστυνομική - κωμική σειρά.
23.45 **Το κόκκινο δωμάτιο** (Ε)
00.45 **Ειδήσεις**
01.00 **Ξένη ταινία.** «Αλυσιδωτά ζευγαρώματα»
03.00 **Ξένη ταινία.** «Νύχτα γεμάτη παγίδες»
05.00 **Ντανταμέσου δράσεως**

ANT1

05.40 **Καλημέρα με τον ANT-1.** Ενημερωτική εκπομπή.
06.30 **Καλημέρα Ελλάδα.** Ενημερωτική εκπομπή με τον Γιώργο Παπαδάκη.
10.00 **Πρωινός καφές.** Ψυχαγωγική - ενημερωτική εκπομπή με την Ελεονώρα Μελέτη
13.00 **Τα νέα του ANT1**
13.50 **Αποκάλυψη... τώρα!** Με την Τατιάνα Στεφανίδου.
16.00 **Ακρως οικογενειακόν** (Ε) Κωμική σειρά.
16.55 **Τα νέα του ANT1**
17.00 **Κωνσταντίνου και Ελένης** (Ε) Κωμική σειρά.
17.55 **Ανάλυσέ το**
18.00 **Καλημέρα ζωή.** Κοινωνική σειρά.
18.50 **Ερωτας.** Ερωτική - δραματική σειρά.
20.00 **Τα νέα του ANT-1**
21.00 **Το καφέ της Χαράς** (Ε) Κωμωδία ηθών. Παίζουν: Χάρης Ρώμας, Ρένια Λουιζίδου
22.00 **Θα θρεις τον δάσκαλό σου** (Ε) Κωμική σειρά.
23.00 **Επιθεώρηση.** «Το νου της χαράς»
01.00 **Ειδήσεις**
01.15 **Επιθεώρηση.** (Συν.)
02.10 **Ξένη ταινία.** «Η λάμψη»

ALPHA

05.30 **Καινούργια ημέρα.** Ενημερωτική εκπομπή με τον Κώστα Μαρδά.
06.30 **Καλημέρα σας.** Ενημερωτική εκπομπή με τον Γιώργο Αυτιά.
10.00 **Καφές με την Ελένη.** Ψυχαγωγικό μαγκαζίνο με την Ελένη Μενεγάκη.
13.00 **Κους κους το μεσημέρι.** Ψυχαγωγική εκπομπή.
15.00 **Ειδήσεις**
15.45 **Μαγειρεύοντας με τη Βέφα**
16.45 **Ειδήσεις στη νοηματική γλώσσα**
17.00 **Από καρδιάς.** Κοινωνική εκπομπή με τον Ανδρέα Μικρούτσικο.
19.00 **Οδός παραδείσου 7** (Ε)
20.00 **Ειδήσεις**
21.00 **Εχεις γράμμα εορταστικό** Ψυχαγωγική εκπομπή
23.00 **Οδός παραδείσου 7**
24.00 **Ειδήσεις**
00.15 **Μέγας Ναπολέων**
02.15 **Στην εντατική**
04.15 **Τηλεαγορές**
04.30 **Ο Ιούδας φιλούσε υπέροχα** (Ε)

STAR

06.00 **Οδηγοί πίστας**
06.30 **Ράμπο**
07.00 **Μπαντ ντογκ**
07.30 **Πριγκίπισσα Σίσι**
08.00 **Μπαμπάρ**
08.30 **Κάσπερ, το φαντασματάκι**
09.00 **Γούντι, ο τρυποκάρυδος**
09.30 **Μπέϊμπι Λούνεϊ Τουνς**
10,00 **Τομ και Τζέρι**
10.30 **Ο Μπάγκς Μπάνι και η παρέα του**
11.00 **Τα στρουμφάκια**
11.30 **Ξένη ταινία**
13.00 **Ειδήσεις**
14.00 **Super star.** Με τη Χριστίνα Λαμπίρη
16.30 **Ειδήσεις**
16.45 **Ρωξάνη, μια ελεύθερη γυναίκα.** Αισθηματική σειρά.
17.45 **Βαλεντίνα, έρωτας X-Large** Αισθηματική σειρά.
18.45 **Λόις και Κλαρκ.** Περιπετειώδης σειρά.
19.45 **Ειδήσεις**
21.00 **Ελληνική ταινία.** «Ο Μικές παντρεύεται» Κωμωδία
23.00 **Ξένη ταινία.** «Ο εξωφρενικός κύριος Γκίλμορ»
01.00 **Ξένη ταινία**
03.00 **Ειδήσεις**
03.15 **Ξένη ταινία.** «Χαμαιλέοντας». Θρίλερ 2001
05.15 **Αστέρια στο πεντάγραμμο**

SPORT 5

16.00 **Κλασικοί αγώνες πυγμαχίας**
17.00 **Χειμερινά τρελά κι απίθανα σπορ από όλο τον κόσμο**
18.00 **Αγώνες μπιλιάρδου**
19.00 **Μηχανοκίνητα**
21.00 **Champions zone**
22.00 **Αγγλικό πρωτάθλημα ποδοσφαίρου** (Ζ)
24.00 **Οποιος αντέξει**
02.00 **Γαλλικό πρωτάθλημα ποδοσφαίρου** (Μ)

ΚΕΝΤΡΟ ΕΙΔΙΚΩΝ ΘΕΡΑΠΕΙΩΝ ΤΟΥ ΠΑΙΔΙΟΥ ΔΩΔΕΚΑΝΗΣΟΥ

ΚΩΝ/ΝΟΣ ΜΠΑΔΑΝΗΣ - ΣΟΥΖΗ ΓΕΩΡΓΙΛΟΠΟΥΛΟΥ

ΕΡΓΟΘΕΡΑΠΕΥΤΗΣ ΠΤΥΧΙΟΥΧΟΣ
ΜΕΘΟΔΟΥ BOBATH N.D.T
ΜΕΘΟΔΟΣ PORTAGE
ΑΙΣΘΗΤΗΡΙΑΚΗΣ ΟΛΟΚΛΗΡΩΣΗΣ (S.I.)
ΜΕΤΕΚΠΑΙΔΕΥΣΗ ΣΤΙΣ ΝΕΥΡΟΛΟΓΙΚΕΣ ΚΑΙ ΚΙΝΗΤΙΚΕΣ ΔΙΑΤΑΡΑΧΕΣ

ΛΟΓΟΠΑΘΟΛΟΓΟΣ ΜΕΤΑΠΤΥΧΙΑΚΟ ΑΚΟΥΟΛΟΓΙΑΣ

Αποστόλου Παύλου 84, Ρόδος 85100,
τηλ. / fax (22410)60999/60579

ΧΠ1871/1872

ΛΟΥΤΣΙΟΥ ΖΑΦΕΙΡΟΥΛΑ

ΨΥΧΟΛΟΓΟΣ - ΠΑΙΔΟΨΥΧΟΛΟΓΟΣ - ΠΑΙΔΑΓΩΓΟΣ

Πτυχιούχος UNIVERSITY OF CENTRAL LANCASHIRE UK,
ΠΑΝΕΠΙΣΤΗΜΙΟΥ ΑΙΓΑΙΟΥ
MSc ΠΑΙΔΟΨΥΧΟΛΟΓΙΑΣ UNIVERSITY OF LONDON
Μέλος της Ενωσης Βρετανών Ψυχολόγων (BPS)

Διάγνωση-Αντιμετώπιση:
✓ Ειδικών Μαθησιακών Δυσκολιών (δυσλεξία - δυσγραφία - δυσαριθμησία)
✓ Υπερκινητικότητας - Διάσπασης προσοχής

Αντιμετώπιση προβλημάτων:
✓ Επιθετικότητας - συστολής - άγχους - κατάθλιψης
✓ Σύναψης - διατήρησης φιλικών σχέσεων
✓ Μειωμένης επιθυμίας για σχολείο - Μειωμένης σχολικής επίδοσης

Συμβουλευτική - Αντιμετώπιση Οικογενειακών προβλημάτων:
✓ Σχέσεις γονέων - γονέων παιδιών - αδελφιών
✓ Διαζύγιο - πένθος - προβλήματα υγείας
✓ Εφηβικής ηλικίας

Ψυχολογική Υποστήριξη - Ψυχοθεραπεία Παιδιών / εφήβων / ενηλίκων για:
✓ Ελλειψη αυτοπεποίθησης - αυτοεκτίμησης - αυτοσεβασμού
✓ Αντιμετώπιση άγχους - κατάθλιψης
✓ Χειρισμό συναισθημάτων - έλεγχο θυμού / παρορμήσεων
✓ Ανάπτυξη κινήτρων για προσωπική -επαγγελματική επιτυχία
✓ Σχέσεις εξάρτησης: ζήλια - ενοχές - παθολογική αγάπη - συγκρούσεις - φόβος μοναξιάς

Δέχεται με ραντεβού τηλ. 2241064841, 6945234100,
Κωνσταντινουπόλεως 48, Ρόδος

ΧΠ2624

INEMA

ΙΑΤΡΙΚΟΣ & ΝΟΣΟΚΟΜΕΙΑΚΟΣ ΕΞΟΠΛΙΣΜΟΣ

από το 1988 είμαστε οι μεγαλύτεροι προμηθευτές ΙΑΤΡΙΚΟΥ-ΟΡΘΟΠΕΔΙΚΟΥ & ΝΟΣΟΚΟΜΕΙΑΚΟΥ ΥΛΙΚΟΥ ΣΤΗ ΔΩΔΕΚΑΝΗΣΟ



18 χρόνια εμπειρίας Εμπιστευθείτε μας!



- ΑΝΑΠΗΡΙΚΑ ΚΑΡΟΤΣΙΑ
- ΒΑΔΙΣΤΙΚΑ
- ΟΡΘΟΠΕΔΙΚΑ ΕΙΔΗ
- ΜΠΛΟΥΖΕΣ ΙΑΤΡΙΚΕΣ
- ΚΑΛΤΣΕΣ ΦΛΕΒΙΤΙΔΑΣ
- ΠΕΛΜΑΤΑ
- ΟΡΘΟΠΕΔΙΚΑ ΜΑΞΙΛΑΡΙΑ
- ΚΡΕΒΑΤΙΑ ΝΟΣΟΚΟΜΕΙΑΚΑ
- ΙΑΤΡΙΚΟΣ ΕΞΟΠΛΙΣΜΟΣ και ΑΝΑΛΩΣΙΜΑ
- ΟΡΓΑΝΑ ΧΗΜΕΙΟΥ
- και κάθε άλλο είδος για κατ'οίκο νοσηλεία

ΧΠ720

ΡΟΔΟΣ: ΛΕΜΕΣΣΟΥ 2 - ΤΗΛ: 22410 32238 **www.inema.gr**
ΚΩΣ: ΕΛ. ΒΕΝΙΖΕΛΟΥ 38 (παραπ/ρως Αγίας Παρασκευής) - ΤΗΛ: 22420 20048



ΧΡΥΣΙΔΗ Ν. ΚΑΛΛΙΟΠΗ

Χειρουργός Οδοντίατρος
(Πτυχιούχος Πανεπιστημίου Αθηνών)

Δέχεται καθημερινά με ραντεβού
(εκτός Σαββάτου)
09.00-13.00, 17.00-20.00

Μεγάλου Κωνσταντίνου 36 (Ισόγειο)
Τηλ.: 2241024171, Κιν. 6977963848

AE831

ΚΕΝΤΡΟ ΔΙΑΓΝΩΣΗΣ - ΑΠΟΚΑΤΑΣΤΑΣΗΣ ΜΑΘΗΣΙΑΚΩΝ ΔΥΣΚΟΛΙΩΝ ΚΑΙ ΣΥΜΒΟΥΛΕΥΤΙΚΗΣ ΓΟΝΕΩΝ

ΣΤΑΣΙΝΟΠΟΥΛΟΥ ΜΑΡΙΚΑ
Ψυχολόγος - Ψυχοπαιδαγωγός
Πτυχιούχος Πανεπιστημίου Αθηνών & Πανεπιστημίου Ιωαννίνων

✓ Αξιολόγηση Μαθησιακών Δεξιοτήτων και Νοημοσύνης Παιδιών & Εφήβων
✓ Αξιολόγηση Σχολικής Ετοιμότητας Νηπίων για Εισαγωγή στο Δημοτικό Σχολείο
✓ Διάγνωση - Αποκατάσταση Ειδικών Μαθησιακών Δυσκολιών
  • *Δυσλεξία* • *Δυσορθογραφία*
  • *Δυσγραφία* • *Δυσαριθμησία*
✓ Αξιολόγηση - Αντιμετώπιση Μαθησιακών Δυσκολιών / Χαμηλής Σχολικής Επίδοσης
✓ Μαθησιακή Υποστήριξη Παιδιών με Διαταραχή Ελλειμματικής Προσοχής / Υπερκινητικότητα
✓ Ψυχολογική Υποστήριξη Παιδιών που παρουσιάζουν Δυσκολίες στη Μάθηση
✓ Συμβουλευτική Γονέων

ΔΕΧΕΤΑΙ ΚΑΤΟΠΙΝ ΡΑΝΤΕΒΟΥ
Εθν. Αντίστασης 15, 3ος όροφος
Κιν.: 6972 721967

AE556

ΑΚΟΥΣΤΙΚΑ ΒΑΡΗΚΟΪΑΣ

ΑΝΑΛΟΓΙΚΑ - ΠΡΟΓΡΑΜΜΑΤΙΖΟΜΕΝΑ - ΨΗΦΙΑΚΑ

Ακούστε τους ήχους της Ζωής

Στο πληρέστερο Κέντρο Ακουστικών Εφαρμογών στα Δωδεκάνησα. Με τις καλύτερες τιμές και τον καλύτερο διακανονισμό.
Εμπιστευθείτε τους πιο έμπειρους στο χώρο, επιλέγοντας ανάμεσα στους μεγαλύτερους κατασκευαστές ακουστικών βαρηκοίας στον κόσμο.

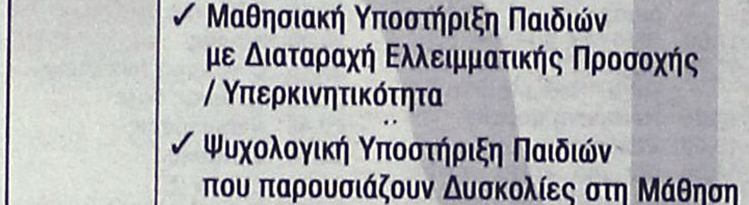

(BTE) (ITE) (CIC) (ITC) (BONE)

BELTONE – STARKEY – HANSATON – UNITRON – SIEMENS
BERNAFON – PHILIPS – COSELGI – REXTON
MICROSON – PURETONE – AUDIFON

KIB ΚΕΝΤΡΟ ΙΑΤΡΙΚΩΝ ΒΟΗΘΗΜΑΤΩΝ

Εθνικής Αντιστάσεως 18
(πρωην Αννης Μαρίας)
Τηλ: 2241020359 Κιν: 6932748916

Συμβάσεις με όλα τα ταμεία.
Ειδικές τιμές ΟΓΑ

XΠ2397

Πάντα

Μήπως σας παχ

Οπως πολλοί πάσχοντες από τύπου ΙΙ διαβήτη, η Σίλα Ισραελ πασχίζει για να διατηρεί σταθερό το σωματικό βάρος της, διότι τα περιττά κιλά μπορεί να επιδεινώσουν την αντοχή στην ινσουλίνη που χαρακτηρίζει την ασθένειά της. Το γεγονός αυτό ήταν η αιτία της δυσάρεστης έκπληξης που ένιωσε πριν από δύο χρόνια όταν ο νέος γιατρός της την ενημέρωσε πως δύο από τα φάρμακα που έπαιρνε για τον διαβήτη ήταν υπεύθυνα για τα 31 κιλά που είχε πάρει σε πέντε χρόνια. Το ένα από τα φάρμακα ήταν μία θειαζολιδινεδιάνη, η οποία αυξάνει την ευαισθησία του οργανισμού στην ινσουλίνη. Το άλλο ήταν μία σουλφονυλουρία, η οποία διεγείρει το πάγκρεας για να παράγει περισσότερη ινσουλίνη.

Αλλαξε αγωγή

ΙΑΤΡΙΚΗ ΑΝΑΚΟΙΝΩΣΗ

Το Μικροβιολογικό εργαστήριο της Ιατρού
ΧΑΜΟΥΖΑ - ΤΣΕΛΕΠΗ ΑΝΑΣΤΑΣΙΑΣ
θα παραμείνει **κλειστό από την**
Τρίτη 27-12-2005 έως και την **Πέμπτη 5-1-2006**
Θα λειτουργήσει κανονικά από την
Δευτέρα 9-1-2006
Σας ευχόμαστε καλές εορτές και ευτυχισμένο το 2006
ΤΗΛ. 2241074034 • ΣΤ. ΚΩΤΙΑΔΗ 5

AT4631

ΙΑΤΡΙΚΗ ΑΝΑΚΟΙΝΩΣΗ

Το Μικροβιολογικό εργαστήριο του Ιατρού
ΙΩΑΝΝΗ ΜΗΝΕΤΤΟΥ
θα παραμείνει **κλειστό μέχρι την 8 Ιανουαρίου 2006**
Θα λειτουργήσει κανονικά την
Δευτέρα 9 Ιανουαρίου από τις 7.30 το πρωί
Εύχομαι σε όλους **ΧΡΟΝΙΑ ΠΟΛΛΑ**
και ΕΥΤΥΧΙΣΜΕΝΟ το 2006
Σοφ. Βενιζέλου 1 • τηλ. fax 2241029864

AT4681(Π)

ΟΡΘΟΠΕΔΙΚΑ - ΙΑΤΡΙΚΑ
ΧΑΡΙΤΟΣ



Ορθοπεδικά είδη & κατασκευές

Εξοπλισμός Ιατρείου & αναλώσιμα

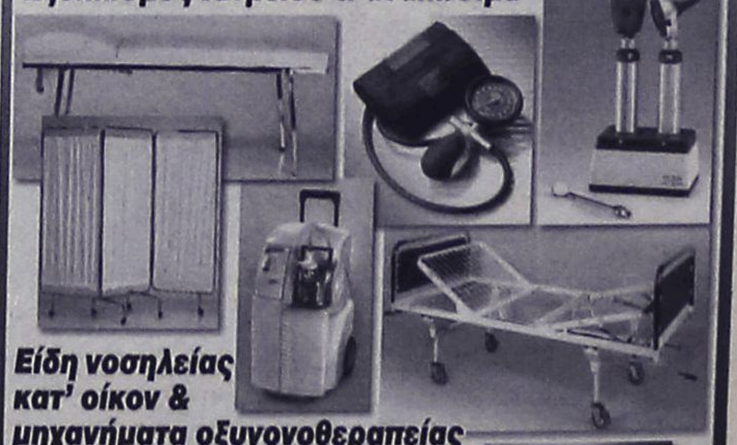

Είδη νοσηλείας κατ' οίκον & μηχανήματα οξυγονοθεραπείας

Ακουστικά Βαρηκοΐας



ΧΠ2397

ΕΛΕΥΘ. ΒΕΝΙΖΕΛΟΥ 6 (Δίπλα στη Ροδιακή Επαυλη) - ΡΟΔΟΣ
Τηλ.: 22410 24112 Fax: 22410 75969 e-mail: orken@rho.forthnet.gr

με υγείαν...

αίνουν τα φάρμακά σας;

Ο γιατρός της κυρίας Ισραελ, ο δρ. Λουίς Τζ. Αρόν, είναι ειδικός σε θέματα βάρους στο Ιατρικό Κολέγιο Weill του Πανεπιστημίου Καρνέλ. Για να βοηθήσει την ασθενή του να αδυνατίσει, συνεννοήθηκε με τον διαβητολόγο της ώστε σταδιακά να αλλάξει φαρμακευτική αγωγή και να πάρει μετφορνίνη - ένα άλλο φάρμακο του διαβήτη το οποίο δεν σχετίζεται με αύξηση του σωματικού βάρους.

Μέσα σε ένα χρόνο η κυρία Ισραέλ έχασε τα 91 περιττά κιλά της - και δεν τα έχει ξαναπάρει τους τελευταίους 12 μήνες.

Πιθανές επιδράσεις

Ο δρ Αράν είναι ένας από τους ολοένα περισσότερους γιατρούς οι οποίοι δίνουν ιδιαίτερη προσοχή στις πιθανές επιδράσεις που έχουν στο σωματικό βάρος τα φάρμακα. Οπως εξηγεί, εκτός από ορισμένα φάρμακα για τον διαβήτη, το σωματικό βάρος μπορεί να αυξήσουν και ορισμένα ψυχιατρικά σκευάσματα, φάρμακα για την αρτηριακή πίεση, κορτικοστεροειδή (χορηγούνται σε πάσχοντες από σοβαρές αλλεργίες, άσθμα ή αρθρίτιδα), ακόμα και αντιισταμινικά. Γι' αυτό συνιστά να απευθύνονται στους γιατρούς τους όσοι ασθενείς βλέπουν το βάρος τους να αυξάνεται την εποχή που παίρνουν ένα νέο φάρμακο, ώστε να συζητήσουν μαζί τους τη δυνατότητα αλλαγής της φαρμακευτικής αγωγής ή τη λήψη άλλων μέτρων που θα τους προφυλάξουν από τα περιττά κιλά.

Υπέρβαροι σε εννέα μήνες

Οπως επισημαίνει ο δρ. Τζένσεν, η αύξηση του βάρους συχνά είναι αδιόρατη - λίγα κιλά, χρόνια με τον χρόνο. Υπάρχουν, όμως, και περιπτώσεις κατά τις οποίες παρατηρείται κατακόρυφη αύξηση του σωματικού βάρους σε σύντομο χρονικό διάστημα. «Εχω δει ασθενείς με φυσιολογικό σωματικό βάρος να γίνονται υπέρβαροι ή παχύσαρκοι μέσα σε 9-12 μήνες αγωγής με φάρμακα όπως το zyprexa ή το risperdal, που χορηγούνται για ψυχικές διαταραχές», λέει. «Οι άνθρωποι αυτοί έπασχαν από νόσους, όπως διπολική διαταραχή ή σοβαρή κατάθλιψη, και πήραν 45 ή περισσότερα κιλά σε χρόνο - ρεκόρ».

Παρακίνηση ιατρών

Η αυξανόμενη ανησυχία για τις πιθανές επιπτώσεις των φαρμάκων στο σωματικό βάρος ώθησε μια επιτροπή απαρτιζόμενη από εκπροσώπους της Αμερικανικής Ψυχιατρικής Εταιρίας, της Αμερικανικής Εταιρείας Διαβήτη και άλλους ιατρικούς οργανισμούς να εκδώσουν πέρυσι μία ανακοίνωση, με την οποία παρακινούν τους γιατρούς να καταγράφουν το βάρος των ασθενών τους τους όσο καιρό τους περιθάλπουν και να εξετάζουν το ενδεχόμενο αλλαγής της φαρμακευτικής αγωγής που τους χορηγούν εάν διαπιστώσουν αύξηση του σωματικού βάρους τους κατά 5% ή περισσότερο από τη στιγμή που αρχίζουν μια θεραπεία. Οταν δεν είναι δυνατή η αλλαγή της φαρμακευτικής αγωγής, οι γιατροί μπορεί να συστήσουν αλλαγές στον τρόπο ζωής ή ακόμα και λήψη πρόσθετων φαρμάκων τα οποία σχετίζονται με μείωση του σωματικού βάρους, όπως τα ειδικά φάρμακα για αδυνάτισμα ή άλλα σκευάσματα.

Ποιά φάρμακα αυξάνουν το σωματικό βάρος

Τα φάρμακα που λαμβάνονται για τον έλεγχο της αρτηριακής πιέσεως, όπως οι βήτα - αναστολείς και οι αναστολές των διαύλων ασβεστίου, δεν οδηγούν υποχρεωτικά σε αύξηση του σωματικού βάρους, αλλά μπορεί να δυσχεράνουν την όποια προσπάθεια αδυνατίσματος, λέει ο δρ. Τζένσεν. Τα αντιισταμινικά, από την άλλη πλευρά, τα οποία λαμβάνονται και χωρίς συνταγή γιατρού για τον έλεγχο των αλλεργικών αντιδράσεων, μπορεί να ευνοήσουν την αύξηση του βάρους - κάτι το οποίο, πάντως, συμβαίνει στη μειονότητα των ληστών τους, κατά την δρα Λίντα Μπ. Φορντ, διευθύντρια του Κέντρου Ασθματος και Αλλεργιών, στην Ομαχα.

Οι επικρατέστερες θεωρίες

Το πώς ακριβώς τα φάρμακα αυξάνουν το σωματικό βάρος δεν είναι γνωστό. Υπάρχουν, όμως, ορισμένες θεωρίες.

• Τα αντιισταμινικά, λ.χ. ενδέχεται να αυξάνουν το αίσθημα της πείνας, καθώς οι αποδοχείς της ισταμίνης παίζουν ρόλο στην όρεξη.

• Οι θειαζολιδινεδιόνες μπορεί να εμποδίζουν τα λιπώδη κύτταρα να απελευθερώνουν λιπαρά οξέα στο αίμα, για να μην διαταραχθεί η δράση της ινσουλίνης, κατά τον ενδοκρινολόγο δρα Μίτσελ Λαζάρ, διευθυντή στο Ιδρυμα Διαβήτη, Παχυσαρκίας και Μεταβολισμού στο Πανεπιστήμιο της Πενσυλβάνιας. «Αν αυτό όντως συμβαίνει, τότε εξηγείται τόσο η αύξηση του βάρους όσο και η βελτιωμένη δράση της ινσουλίνης, παρά το αυξανόμενο λίπος στο σώμα των ασθενών», εξηγεί. Εντούτοις για ασθενείς όπως η κυρία Ισραελ είναι μικρή παρηγοριά το γεγονός πως η αύξηση του βάρους δεν επιδεινώνει την ασθένειά τους. «Ημουν υπέρβαρη όλη μου τη ζωή», λέει. «Το τελευταίο που χρειαζόμουν ήταν να γίνω παχύσαρκη εξαιτίας των φαρμάκων μου».

Χατζηνικολάου - Χασταλή Κατερίνα
Διαιτολόγος - Διατροφολόγος
Κατάρτιση ατομικού διαιτολογίου για:
✓ Παχυσαρκία
✓ Υπέρταση
✓ Διαβήτη
✓ Υπερλιπιδαιμίες
✓ Καρδιοπάθειες
✓ Αναιμία
✓ Αθλητισμός
✓ Εγκυμοσύνη - Θηλασμό
✓ Διατροφή για παιδική - εφηβική ηλικία
Δέχεται κατόπιν ραντεβού
Αλ. Διάκου 67, τηλ. - φαξ 2241021670
ΑΕ1161

Στεφανάκης Ι. Δημήτριος
Ψυχολόγος
Αριστοτελείου Παν/μίου Θεσ/νίκης
Δέχεται κατόπιν ραντεβού
Βενετοκλέωυς 79, 1ος όροφος, 85100 Ρόδος, Κιν: 6947 403229
ΑΤ4503(Γ)

ΜΑΡΙΑ ΣΑΝΤΟΡΙΝΙΟΥ
ΚΛΙΝΙΚΗ ΨΥΧΟΛΟΓΟΣ-ΨΥΧΟΛΟΓΟΣ ΤΩΝ ΚΟΙΝΩΝΙΚΩΝ ΟΜΑΔΩΝ
Πτυχιούχος Κρατικού Πανεπιστημίου της Ρώμης «La Sapienza».
— Κλινική διάγνωση ψυχοπαθολογίας παιδιού, εφήβου και ενηλίκου.
— Ατομική και οικογενειακή ψυχολογική υποστήριξη και θεραπεία κατάθλιψης, φοβίας, κρίσης πανικού, μετατραυματικού στρες (διαζύγιο, πένθος, χωρισμός, αποτυχία, ασθένεια), βουλιμίας, ανορεξίας, διαταραχών προσωπικότητας, έλλειψη αυτοεκτίμησης, εθισμού, κακοποίησης.
— Ψυχολογική φροντίδα και προετοιμασία ανύπαντρης εγκύου και ζευγαριών, στην απόκτηση πρώτου παιδιού.
Επίσκεψη μόνο με ραντεβού.
Τηλέφωνα: 22410 28851 και 6946252407
Λάρνακας 6 (Εθν. Αντιστάσεως)
ΑΕ1007

ΑΠΟΚΑΤΑΣΤΑΣΗ ΝΕΥΡΟΛΟΓΙΚΩΝ ΠΑΘΗΣΕΩΝ
ΑΝΑΣΤΑΣΙΟΣ Η. ΜΑΝΕΤΤΑΣ
ΦΥΣΙΟΘΕΡΑΠΕΥΤΗΣ
Bobath/NDT
Ειδικευμένος στο πανεπιστημιακό νοσοκομείο της Βέρνης Insel Spital στην αποκατάσταση των κινητικών και αισθητηριακών διαταραχών μετά από παθήσεις και κακώσεις του νευρικού συστήματος. Πτυχιούχος της μέθοδου Bobath.
Πρώιμη και χρόνια αποκατάσταση μετά από:
- Αγγειακά εγκεφαλικά επεισόδια
- Κρανιοεγκεφαλικές κακώσεις
- Πολλαπλή σκλήρυνση
- Παθήσεις και κακώσεις των περιφερικών νεύρων
- Εγκεφαλική παράλυση
- Νευρολογικά συμπτώματα από το αυχενικό σύνδρομο και την παθολογία της οσφύος
- Συγγενείς και τραυματικές κακώσεις του νωτιαίου μυελού
ΘΕΡΑΠΕΙΑ ΚΑΤ' ΟΙΚΟΝ
Ολυμπίας 2, Ρόδος 85100 • Τηλ. 2241023188 • Κιν. 6946685197
ΑΤ4634(Γ)

ΙΑΤΡΙΚΗ ΑΝΑΚΟΙΝΩΣΗ
Το ιατρείο του
ενδοκρινολόγου-διαβητολόγου
ΠΑΠΑΒΕΡΓΗ ΣΤΑΥΡΟΥ
Ιερού Λόχου 14 έναντι Ολυμπιακής
τηλ. 2241039430-76470
fax 2241070224-κιν. 6932236952
θα παραμείνει κλειστό για τις εορτές
από Πέμπτη 22/12/2005.
Θα λειτουργήσει κανονικά από
Δευτέρα 09 Ιανουαρίου 2006
Καλά Χριστούγεννα και Ευτοχισμένο το 2006
ΑΤ4613(Γ)

ΚΕΝΤΡΟ ΥΠΟΣΤΗΡΙΞΗΣ ΨΥΧΟΛΟΓΙΚΩΝ ΠΡΟΒΛΗΜΑΤΩΝ
ΣΙΑΓΚΑ ΚΩΝΣΤΑΝΤΙΝΑ
ΨΥΧΟΛΟΓΟΣ
Απόφοιτος Αριστοτελείου Πανεπιστημίου Θεσσαλονίκης
τηλ. 6945557447
ΚΥΠΡΙΩΤΗ ΑΛΕΞΙΑ
ΨΥΧΟΛΟΓΟΣ
ΨΥΧΟΛΟΓΟΣ ΥΓΕΙΑΣ
Απόφοιτος Πανεπιστημίου Κρήτης, MSC Surrey University of England
τηλ. 6944717520
Δέχονται κατόπιν ραντεβού
Στεφ. Καζούλη 18-1ος όροφος
τηλ. 2241022102
ΧΠ2763

ΙΑΤΡΙΚΗ ΑΝΑΚΟΙΝΩΣΗ
ΜΑΡΙΑ ΝΙΑΝΙΟΥ
ΠΑΙΔΙΑΤΡΟΣ
ΑΡΧΑΓΓΕΛΟΣ
Δέχεται: 09.30-13.00 και 17.30-20.00
Εκτός Τετάρτη - Σάββατο
Δεκτοί ασφαλ. ΤΕΒΕ - ΤΑΞΥ - ΔΗΜΟΣ. - ΤΥΔΚΥ
Τηλ. 2244023960, 6976846881
ΑΤ4487(Γ)

ΚΕΝΤΡΟ ΛΟΓΟΘΕΡΑΠΕΙΑΣ
Αποκατάσταση άρθρωσης, φωνολογίας και γλωσσικών δεξιοτήτων
✓ Δυσαρθρία - Δυσλαλία - Αφασία
✓ Καθυστέρηση ομιλίας - Δυσλεξία
✓ Τραυλισμός - Ταχυλαλία - Βαρηκοΐα
✓ Εγκεφαλική Παράλυση - Νοητική καθυστέρηση
✓ Αυτισμός - Σύνδρομο Down
ΠΑΠΑΧΡΙΣΤΟΔΟΥΛΟΥ ΑΣΤΕΡΟΠΗ
ΛΟΓΟΠΕΔΙΚΟΣ
Δέχεται με ραντεβού
Κων. Παλαιολόγου 6, Τηλ.: 2241039756, Κιν.: 6944719958
ΑΤ4832(Γ)

ΨΥΝΤΟΡΑ ΚΩΝΣΤΑΝΤΙΝΟΠΟΥΛΟΥ
ΨΥΧΟΛΟΓΟΣ
ΟΙΚΟΓΕΝΕΙΑΚΗ ΣΥΜΒΟΥΛΟΣ
Πτυχιούχος του Πανεπιστημίου της Καλιφόρνιας-Λος Αντζελες (UCLA)- Μεταπτυχιακές σπουδές στο Pepperdine University-Malibu California.
■ Αμεση ψυχολογική υποστήριξη και επαγγελματική φροντίδα από έμπειρη Ψυχολόγο και Οικογενειακή Σύμβουλο.
■ Η σωστή θεραπευτική σχέση μπορεί να επιφέρει ρεαλιστικές λύσεις για πραγματικά προβλήματα σε θέματα: μοναξιάς, μελαγχολίας, στρες, ανυπομονησίας, φοβίας, εθισμού, οικογενειακών σχέσεων, διαζυγίου, κακομεταχείρισης, συναισθηματικών δυσκολιών, αυτοπεποίθησης, ανασφάλειες, μεταβατικά στάδια ζωής, βουλιμίας, ανορεξίας, απώλειας, πένθους.
Τηλεφωνείστε στα τηλέφωνα:
(22410)35163 και 6944/980550
για ραντεβού και άμεση εξυπηρέτηση.
Διεύθυνση: Καρίας 1 - Περιοχή Ροδίνι - Ρόδος
ΑΕ961

ΜΝΗΜΟΣΥΝΑ



Την 7η μηνός Ιανουαρίου ημέρα Σάββατο και ώρα 8.30 π.μ. εις τον Ιερό Ναό Ταξιαρχών Νεοκροταφείου Ρόδου, τελούμε ετήσιο μνημόσυνο υπέρ αναπαύσεως της ψυχής του πολυαγαπημένου μας και αξέχαστου συζύγου, πατέρα, παππού, αδελφού και θείου

ΚΑΠΕΤΑΝ ΝΙΚΟΛΑ ΧΑΤΖΗΧΡΙΣΤΟΔΟΥΛΟΥ

Η σύζυγος: Μαρία
Τα παιδιά: Σώζων-Ειρήνη, Γρηγόρης-Ευαγγελία, Γεώργιος-Μαρία
Τα εγγόνια: Μιχαήλ, Νίκος, Ελένη, Νίκος
Τα αδέλφια, τ' ανίψια και οι λοιποί συγγενείς.

MZT311202



Την 8η μηνός Ιανουαρίου ημέρα Κυριακή και ώρα 8 π.μ. εις τον Ιερό Ναό Γενέσιο της Θεοτόκου στον Εμπορειό-Νισύρου, τελούμε 40ήμερο μνημόσυνο υπέρ αναπαύσεως της ψυχής της πολυαγαπημένης μας και αξέχαστης συζύγου, μητέρας, γιαγιάς, αδελφής και θείας

ΕΙΡΗΝΗΣ ΔΗΜΗΤΡΙΑΔΟΥ

Ο σύζυγος: Μιχάλης
Τα παιδιά: Μαρία-Νίκος-Γιάννης, Κώστας, Αννα
Τα εγγόνια, τ' αδέλφια, τ' ανίψια και οι λοιποί συγγενείς

MZT030122



Την 8η μηνός Ιανουαρίου ημέρα Κυριακή και ώρα 8.30 π.μ. εις τον Ιερό Ναό Ταξιαρχών Νεκροταφείου Ρόδου, τελούμε 9ήμερο μνημόσυνο υπέρ αναπαύσεως της ψυχής της λατρευτής μας μητέρας, γιαγιάς, αδελφής και θείας

ΔΙΚΑΙΑΣ ΔΗΜΗΤΡΙΟΥ ΝΙΚΟΛΗ

Τα παιδιά: Γιώργος-Ευδοκία, Φαίδρα-Ιωάννης Διακοσάββα, Θωμάς-Ευδοξία, Ανδρέας-Αννα
Τα εγγόνια, τ' αδέλφια, τ' ανίψια και οι λοιποί συγγενείς

MZT030130



Την 4η μηνός Ιανουαρίου ημέρα Τετάρτη και ώρα 4 μ.μ. εις το Κοιμητήριο Αφάντου, τελούμε 9ήμερο μνημόσυνο υπέρ αναπαύσεως της ψυχής του λατρευτού μας συζύγου, πατέρα και παππού

ΑΝΤΩΝΙΟΥ ΠΕΡΟΥ
ετών 72

Η σύζυγος: Αναστασία
Τα παιδιά: Παναγιώτης-Ευαγγελία, Ευαγγελία-Αντώνης, Γιώργος-Τσαμπίκα, Δέσποινα-Γιώργος, Μανώλης-Μαρία
Τα εγγόνια, τ' αδέλφια και οι λοιποί συγγενείς

MZT030124

ΕΥΧΑΡΙΣΤΗΡΙΟ ΠΕΝΘΟΥΣ

Ολους όσους παρακολούθησαν την κηδεία, τους καταθέσαντας στεφάνους ή δωρεάς και εν γένει όσους συμπαραστάθησαν στο βαρύ πένθος μας για τον θάνατο του λατρευτού μας συζύγου, πατέρα, παππού και αδελφού

ΑΝΤΩΝΙΟΥ ΠΕΡΟΥ

θερμά ευχαριστούμε

Η οικογένειά του

MZT030125

ΜΝΗΜΗΣ ΕΝΕΚΕΝ
ΠΑΡΑΣΚΕΥΑΣΤΗΡΙΟΝ ΜΝΗΜΟΣΥΝΩΝ

Αναλαμβάνουμε την οργάνωση των μνημοσύνων σας, προσφέροντάς σας όλα όσα χρειάζονται για την άψογη μνημόνευση των αγαπημένων εκλιπόντων σας.

Προσφέρουμε μεγάλη ποικιλία πρωτότυπων σχεδίων σε δίσκους της επιλογής σας με τα συνοδευτικά αρτύματα. Παράλληλα διαθέτουμε όλα τα απαραίτητα είδη μνημοσύνων.

Στο χώρο μας θα βρείτε τέλεια εξυπηρέτηση, καθαριότητα και πάνω απ' όλα σεβασμό στη δύσκολη στιγμή σας. AT3106

Γ. ΠΑΠΑΝΔΡΕΟΥ 78, ΑΝΑΛΗΨΗ · Τηλ./Fax: 22410 69620

ΕΛΛΗΝΙΚΗ ΔΗΜΟΚΡΑΤΙΑ
ΠΕΡΙΦΕΡΕΙΑ Ν. ΑΙΓΑΙΟΥ
ΝΟΜΟΣ ΔΩΔΕΚΑΝΗΣΟΥ
ΔΗΜΟΣ ΑΦΑΝΤΟΥ
ΓΡΑΦΕΙΟ ΔΗΜΑΡΧΟΥ

Αφάντου, 2 Ιανουαρίου 2006

ΑΠΟΦΑΣΗ ΔΗΜΑΡΧΟΥ
ΑΡΙΘΜ. 1

Ορισμός Αντιδημάρχου - Μεταβίβαση αρμοδιοτήτων Δημάρχου
Ο Δήμαρχος Αφάντου έχοντας υπόψη

1. Τις διατάξεις του άρθρου 115 (άρθρο 102Π.Δ. 323/89 - άρθρο 11 του Ν. 1900/90 - άρθρο 6 παρ. 30 του Ν. 2240/94 - άρθρο 1 παρ. 33 του Ν. 2307/95 του Π.Δ/τος 410/95 "περί Αντιδημάρχων".
2. Την υπ' αριθ. 582/2002 απόφαση του Τριμελούς Πρωτοδικείου Ρόδου "Ανακήρυξη δημάρχων και προέδρων Κοινοτήτων και Δημοτικών - Κοινοτικών και Τοπικών Συμβουλίων".
3. Τις διατάξεις της παρ. γ' του άρθρου 114 "Αρμοδιότητες του Δημάρχου" του Π.Δ/τος 410/95 του Δημοτικού και Κοινοτικού Κώδικα Δήμων και Κοινοτήτων.
4. Τις διατάξεις του άρθρου 116 του Π.Δ. 410/95 "περί αναθέσεως υπογραφής Δημάρχου σε δημοτικούς Συμβούλους"
5. Την με αριθ. 4/2003 απόφαση του Δ.Σ. περί θητείας Αντιδημάρχων
6. Την ανάγκη μεταβίβασης ορισμένων αρμοδιοτήτων του για την καλύτερη λειτουργία του Δήμου

Αποφασίζει

1. Ορίζει Αντιδήμαρχο Δήμου Αφάντου το Δημοτικό Σύμβουλο της πλειοψηφίας τον κο Πελλό Γεώργιο του Σταματίου.
Η θητεία του θα είναι μονοετής από 02-01-2006 έως και 31-12-2006.
2. Μεταβιβάζει στον ανωτέρω τις παρακάτω αρμοδιότητες του Δημάρχου για το έτος 2006:
- Ηλεκτροφωτισμού - σήμανσης οδών
- Συντήρησης - επισκευής ηλεκτρομηχανολογικού εξοπλισμού
- Θέματα καθαριότητας και αποκομιδής απορριμμάτων
- Δημοτικά Κοιμητήρια Δήμου Αφάντου
- Την ευθύνη λειτουργίας και οργάνωσης της Δ/νσης Τεχνικών Υπηρεσιών του Δήμου

Ειδικότερα:
α) Την παρακολούθηση των έργων και μελετών που εκτελούνται και συντάσσονται αντιστοίχως από την Τεχνική Υπηρεσία
β) Αντιμετώπιση εκτάκτων αναγκών - ΠΣΕΑ
γ) Υπογραφή βεβαιώσεων - απαντήσεων που χορηγούνται από την Τ.Υ. προς τους πολίτες και τις Υπηρεσίες
- Τμήμα γεωργίας - κτηνοτροφίας
- Τμήμα άρδευσης
- Αναπλήρωση δημάρχου στην τέλεση πολιτικών γάμων και υπόγραφή σχετικών εγγράφων.

Εξουσιοδοτεί τον πιο πάνω αναφερόμενο δημοτικό σύμβουλο για την υπογραφή όλων των εγγράφων που σχετίζονται με τις ασκούμενες αρμοδιότητές του καθώς και για την υπογραφή των κατωτέρω:
- Πιστοποιητικά γεννήσεως
- Πιστοποιητικά οικογενειακής κατάστασης
- Πιστοποιητικά πλησιεστέρων συγγενών
- Βεβαιώσεις μονίμου κατοικίας
- Θεωρήσεις γνησίου υπογραφής
- Θεωρήσεις φωτοαντιγράφων
- Αντίγραφα αποσπασμάτων ληξιαρχικών πράξεων
- Βεβαιώσεις Τ.Α.Π. - Ηλεκτροφωτισμού
- Πιστοποιητικά ταυτοπροσωπίας

Ο δήμαρχος
Σταμάτιος Καβάδας

Φ/Γ ΠΑΥΣΑΝΙΑΣ

ΑΝΑΚΟΙΝΩΣΗ

Ενημερώνουμε το κοινό διά την μεταφορά **ΕΜΠΟΡΕΥΜΑΤΩΝ - ΑΥΤΟΚΙΝΗΤΩΝ - ΜΗΧΑΝΗΜΑΤΩΝ** με το **Φ/Γ Παυσανίας.**
Αναχώρηση από τη ΡΟΔΟ
με προορισμό τα κάτωθι νησιά:

ΣΥΜΗ	**ΧΑΛΚΗ**
ΤΗΛΟΣ	**ΔΙΑΦΑΝΙ**
ΝΙΣΥΡΟΣ	**ΚΑΡΠΑΘΟΣ**
ΚΩ	**ΠΗΓΑΔΙΑ**
ΛΕΡΟΣ	**ΚΑΣΟΣ**
ΠΑΤΜΟΣ	**ΚΡΗΤΗ**
ΛΕΙΨΟΙ	

ΑΥΣΤΡΑΛΙΑΣ 60 - ΓΚΙΝΑΚΗΣ
Πληρ. τηλ. 6936656976
24 ώρες το 24ωρο

AE921

ΕΛΛΗΝΙΚΗ ΔΗΜΟΚΡΑΤΙΑ
ΠΕΡΙΦΕΡΕΙΑ Ν. ΑΙΓΑΙΟΥ
ΝΟΜΟΣ ΔΩΔΕΚΑΝΗΣΟΥ
ΔΗΜΟΣ ΑΦΑΝΤΟΥ
ΓΡΑΦΕΙΟ ΔΗΜΑΡΧΟΥ

Αφάντου, 2 Ιανουαρίου 2006

ΑΠΟΦΑΣΗ ΔΗΜΑΡΧΟΥ
ΑΡΙΘΜ. 2

Ορισμός Αντιδημάρχου - Μεταβίβαση αρμοδιοτήτων Δημάρχου
Ο Δήμαρχος Αφάντου έχοντας υπόψη

1. Τις διατάξεις του άρθρου 115 (άρθρο 102Π.Δ. 323/89 - άρθρο 11 του Ν. 1900/90 - άρθρο 6 παρ. 30 του Ν. 2240/94 - άρθρο 1 παρ. 33 του Ν. 2307/95 του Π.Δ/τος 410/95 "περί Αντιδημάρχων".
2. Την υπ' αριθ. 582/2002 απόφαση του Τριμελούς Πρωτοδικείου Ρόδου "Ανακήρυξη δημάρχων και προέδρων Κοινοτήτων και Δημοτικών - Κοινοτικών και Τοπικών Συμβουλίων".
3. Τις διατάξεις της παρ. γ' του άρθρου 114 "Αρμοδιότητες του Δημάρχου" του Π.Δ/τος 410/95 του Δημοτικού και Κοινοτικού Κώδικα Δήμων και Κοινοτήτων.
4. Τις διατάξεις του άρθρου 116 του Π.Δ. 410/95 "περί αναθέσεως υπογραφής Δημάρχου σε δημοτικούς Συμβούλους"
5. Την με αριθ. 4/2003 απόφαση του Δ.Σ. περί θητείας Αντιδημάρχων
6. Την ανάγκη μεταβίβασης ορισμένων αρμοδιοτήτων του για την καλύτερη λειτουργία του Δήμου

Αποφασίζει

1. Ορίζει Αντιδήμαρχο Δήμου Αφάντου το Δημοτικό Σύμβουλο της πλειοψηφίας τον κο Δημητρόπουλο Σάββα του Φωτίου.
Η θητεία του θα είναι μονοετής από 02-01-2006 έως και 31-12-2006.
2. Μεταβιβάζει στον ανωτέρω τις παρακάτω αρμοδιότητες του Δημάρχου για το έτος 2006:
- Τμήμα Δημοτικής Αστυνομίας
- Θέματα δημόσιας υγείας
- Αδειες καταστημάτων Υγειονομικού ενδιαφέροντος (υπογραφή κ.λπ.)
- Θέματα προστασίας περιβάλλοντος και πρασίνου
- Θέματα δημοσίων σχέσεων Εξωτερικού
- Ευθύνη λειτουργίας και οργάνωσης των Οικονομικών Υπηρεσιών

Ειδικότερα:
α) Μισθοδοσίας μόνιμου και εποχικού προσωπικού
β) Εγγραφα γενικά που αφορούν μισθοδοτικά θέματα προσωπικού
- Θέματα δημοσίων σχέσεων εσωτερικού
- Αναπλήρωση δημάρχου στην τέλεση πολιτικών γάμων και υπογραφή σχετικών εγγράφων

Εξουσιοδοτεί τον πιο πάνω αναφερόμενο δημοτικό σύμβουλο για την υπογραφή όλων των εγγράφων που σχετίζονται με τις ασκούμενες αρμοδιότητές του καθώς και για την υπογραφή των κατωτέρω:
- Πιστοποιητικά γεννήσεως
- Πιστοποιητικά οικογενειακής κατάστασης
- Πιστοποιητικά πλησιεστέρων συγγενών
- Βεβαιώσεις μονίμου κατοικίας
- Θεωρήσεις γνησίου υπογραφής
- Θεωρήσεις φωτοαντιγράφων
- Αντίγραφα αποσπασμάτων ληξιαρχικών πράξεων
- Βεβαιώσεις Τ.Α.Π. - Ηλεκτροφωτισμού
- Πιστοποιητικά ταυτοπροσωπίας

Ο δήμαρχος
Σταμάτιος Καβάδας

ΕΛ.ΚΕ.ΘΕ.
ΕΛΛΗΝΙΚΟ ΚΕΝΤΡΟ ΘΑΛΑΣΣΙΩΝ ΕΡΕΥΝΩΝ

21-12-05
Αρ. Πρωτ.: 20043/6354

ΠΕΡΙΛΗΨΗ ΠΡΟΚΗΡΥΞΗΣ

Για την πρόσληψη προσωπικού με σύμβαση εργασίας ιδιωτικού δικαίου ορισμένου χρόνου για την εκτέλεση του ερευνητικού προγράμματος «Διασφάλιση-αναβάθμιση του Υδροβιολογικού Σταθμού Ρόδου».
Το ΕΛ.ΚΕ.ΘΕ. ανακοινώνει ότι προσλαμβάνει:
Έναν/μία (1) Πτυχιούχο Ιχθυολόγο (ΤΕ) με καλή γνώση της Αγγλικής γλώσσας και γνώση χρήσης Η/Υ.
Τόπος εργασίας είναι ο Υδροβιολογικός Σταθμός Ρόδου.
Οι ενδιαφερόμενοι μπορούν να υποβάλουν αίτηση έως την 18η Ιανουαρίου 2006.
Το κείμενο της προκήρυξης είναι διαθέσιμο στα γραφεία του ΕΛ.ΚΕ.ΘΕ. στη Λεωφ. Αθηνών-Σουνίου (46,7 χλμ.), Ανάβυσσος (κυρία Σ. Φράγκου, τηλ. 22910 76413) καθώς και στον Υδροβιολογικό Σταθμό Ρόδου (οδός Κω 2 κυρία Π. Μάλιακα, τηλ. 22410 27308) κατά τις εργάσιμες ημέρες και ώρες.

Ο πρόεδρος του ΕΛ.ΚΕ.ΘΕ.
καθηγ. Γ.Θ. ΧΡΟΝΗΣ

ΧΠΔΗΜ209

Κοντά στους Έλληνες του Τάρπον Σπρίνγκς

Συνέχεια από τη σελ. 14

Αλλά το πλέον πρόσφορο έδαφος βρέθηκε στην Φλόριδα για την αλιεία των σπόγγων. Εκεί οι νησιώτες "δημιούργησαν" το κράτος τους και μεγαλούργησαν. Εκτός από τη **σπογγαλιεία** και το **εμπόριο** της, μετέφεραν εκεί τα **ήθη** και τα **έθιμά** τους

. **Μια μικρή Ελλάδα άρχισε να αναπνέει στο Tarpon Springs, όπου σε πολύ λίγο χρονικό διάστημα οι λιγοστοί ντόπιοι άρχισαν να μιλούν την ελληνική και να ακολουθούν τις εκδηλώσεις των νησιωτών.**

Η ιστορία του χωριού **Τάρπον Σπρίνγκς** ξεκινά το **1876**, όταν εγκαταστάθηκαν εκεί οι πρώτοι κάτοικοι, κυρίως ψαράδες, που έβγαζαν σφουγγάρια **με καμάκια**.

Ετσι κυλούσε ο χρόνος μεχρι τις αρχές του αιώνα , ώσπου έφθασε εκεί το **1903**, ο **Γιάννης Κόκκορης**.

Ο Κόκκορης, γνώστης της περιοχής και έμπειρος σε θέματα σπογγαλιείας με τη βοήθεια, του Αιγινήτη εμπόρου **Σπύρου Βουτέρη**, το **1905** επάνδρωσαν την "Ελπίδα", το σκάφος που ανοίχτηκε στο μεξικανικό κόλπο με δύτες με σκάφανδρο.

Τον ίδιο χρόνο το μικρό χωριό Tarpon Springs δέχθηκε περισσότερους από 500 νησιώτες **Συμιακούς**,**Υδραίους**, **Καλύμνιους**, **Αιγινήτες και Χαλκίτες**.

Το Tarpon Springs καθιερώθηκε ως το **κέντρο εμπορίου των σπόγγων** για ολόκληρη την Αμερική.

Η πρώτη ελληνική Κοινότητα ιδρύεται το **1907** με πρόεδρο τον Αιγινήτη **Νικόλαο Πέππα** και όνομα εκείνο του προστάτη των ναυτικών, του **Αγίου Νικολάου**.

ΤΑ ΧΡΟΝΙΑ ΤΗΣ ΑΚΜΗΣ

Λίγα χρόνια αργότερα, όταν η Ελλάδα μεγαλουργεί στους **Βαλκανικούς πολέμους**, κάτοικοι των **Δωδεκανήσων** και των **Νότιων Σποράδων**, των οποίων τα καΐκια δεν μπορούσαν να ταξιδέψουν στη Β. Αφρική λόγω του πολέμου, πήγαν στην Αμερική.

Από το **1913** τα ηνία στο Tarpon Springs ανέλαβαν οι Καλύμνιοι και οι Συμιακοί, και **το μικρό χωριό έγινε διάσημο**.

Ο **Ελευθέριος Βενιζέλος** δεν παρέλειψε να επισκεφθεί το Tarpon Springs, στις 30 Ιανουαρίου 1922, **και να τιμήσει** έτσι το δαιμόνιο του Έλληνα που μετέφερε τις ρίζες του και έδινε καθημερινά το "παρών" για ένα καλύτερο αύριο και μια λεύτερη πατρίδα για τους Δωδεκανήσιους.

Το διάστημα 1913 - 1950 η περιοχή του Tarpon Springs παρήγαγε **13.417.206 pounds** σφουγγάρια που κάλυπταν το **45% της αμερικανικής αγοράς**. Στον κόλο του Μεξικού αλιεύονταν κυρίως τέσσερις κατηγορίες σιόγγων:

• Το άφθονο στα νερά του Hipposponjia gossypina που μοιάζει με μαλλί αρνιού.

• το Hipposponjia graninea,

• το πιο σπάνιο Hipposponjia maendrinijormis και

• το Euspongia agaricina.

ΟΙ ΕΠΟΧΕΣ ΑΛΛΑΞΑΝ

Η **χρυσή εποχή** για την περιοχή ήταν εκείνη του **Β' Παγκοσμίου Πολέμου**, όταν τα πάντα είχαν διεθνώς παραλύσει. Παρά το γεγονός ότι τα σπογγοφόρα πεδία της Αμερικής προσβλήθηκαν το 1938 από άγνωστη ασθένεια, τα αμέσως επόμενα χρόνια υπήρξαν τα πλέον κερδοφόρα και γόνιμα.

Η παραγωγή σπόγγων όμως άρχισε **να φθίνει** από το **1948** λόγω της αρρώστιας blight και επί πολλά χρόνια τα πλοία των σφουγγαράδων σκούριαζαν αραγμένα στα λιμάνια.

Η αποκατάσταση τελικά επήλθε, αλλά είχε ήδη εμφανισθεί ένας **νέος εχθρός**, το **συνθετικό σφουγγάρι** το οποίο με την πάροδο του χρόνου κατέκτησε την αμερικανική και την διεθνή αγορά λόγω του χαμηλού κόστους.

Η ποιότητα των δύο ειδών δεν είναι ίδια. Ωστόσο, οι εποχές άλλαξαν και οι ναυτικοί **δεύτερης και τρίτης γενιάς του Τάρπον Σπρίνγκς** άρχισαν σιγά αλλά σταθερά να **αλλάζουν επάγγελμα**.

ΕΛΛΗΝΙΚΗ ΔΗΜΟΚΡΑΤΙΑ
ΔΗΜΟΣ ΡΟΔΟΥ
ΕΠΑΡΧΙΑ ΡΟΔΟΥ
ΝΟΜΟΣ ΔΩΔΕΚΑΝΗΣΟΥ

ΓΝΩΣΤΟΠΟΙΗΣΗ ΓΑΜΟΥ

Γνωστοποιείται, σύμφωνα με το άρθρο 1369 του Αστικού Κώδικα, όπως τροποποιήθηκε με το Ν. 1250/1982, ότι: Η **Ειρήνη-Ρέα Χαλκιαδάκη** του Μιχαήλ και της Ποτίτσας που γεννήθηκε στην Αθήνα του Νομού Αττικής και κατοικεί στην Ρόδο του Νομού Δωδ/σου επαγγέλματος ηθοποιός και ο **Δημήτριος Βογιατζάκης** του Ιωάννη και της Σμαράγδης που γεννήθηκε στην Ρόδο του Νομού Δωδ/σου και κατοικεί στην Ρόδο επαγγέλματος δημοτικός υπάλληλος, πρόκειται να παντρευθούν στο Δημαρχείο του Δήμου Ρόδου.

Ρόδος, 30/12/2005
Ο δήμαρχος
κ.α.α.
Νίκος Χαραλάμπης
Αντιδήμαρχος Ροδίων

MZT030123

Από την M.G.K. Advertising
(www.mgk.com.gr)
σας ευχόμαστε

Ευτυχισμένο το Νέο Ετος

και σας προσκαλούμε να επισκεφθείτε τα sites μας:
www.mgkweb.gr, www.mgkworld.net, www.webport.gr,
www.goodlifeguide.gr, www.rhodes-online.gr

ΧΠΔΕΤ039

ΕΥΧΑΡΙΣΤΗΡΙΟ

Ευχαριστούμε από τα βάθη της καρδιάς μας τους **γιατρούς και το προσωπικό** των παρακάτω τμημάτων του **Γενικού Νοσοκομείου Ρόδου,** Πνευμονολογικού, Α' και Β' Παθολογικού, Νευρολογικού, Αιματολογικού, Γαστρεντερολογικού, Νευροχειρουργικού, Καρδιολογικού, Μικροβιολογικού, Αξονικού τομογράφου και Ακτινολογικού για την αμέριστη βοήθεια και συμπαράσταση που προσέφεραν στον αγαπημένο μας **Χρήστο Ζουρούδη.**

Η οικογένειά του

MZT030127

ΠΑΙΔΙΚΗ ΣΚΗΝΗ
Ο ΠΟΛΙΤΙΣΤΙΚΟΣ ΣΥΛΛΟΓΟΣ ΓΥΝΑΙΚΩΝ ΡΟΔΟΥ
παρουσιάζει σε συνεργασία με τους Δήμους
Πεταλούδων-Αρχαγγέλου-Ιαλυσού-Αφάντου



ΠΕΜΠΤΗ 5 ΙΑΝΟΥΑΡΙΟΥ
ΔΗΜΟΤΙΚΟ ΘΕΑΤΡΟ ΡΟΔΟΥ
Ώρες παραστάσεων 17.30 μ.μ. & 19.30 μ.μ.

τη μεγάλη επιτυχία της Αθήνας
"Ο ΜΑΓΙΚΟΣ ΚΟΣΜΟΣ ΤΟΥ ΣΚΡΟΥΤΖ"
μουσική- χορό- τραγούδι-θέαμα για όλη την οικογένεια
Πρωταγωνιστεί και η **ΠΑΠΙΑ ΣΚΡΟΥΤΖ!**
Εισιτήρια για την παράσταση της Ρόδου προπωλούνται στο Δημ. Θέατρο

Για κρατήσεις 6932.951808
ΘΕΑΤΡΙΚΗ ΠΑΡΑΓΩΓΗ: ΓΙΑΝΝΗΣ ΧΡΙΣΤΟΠΟΥΛΟΣ

ΑΠ002

Ι. Ν. Αγίου Ιωάννου
του Προδρόμου πόλεως Ρόδου

Πανήγυρις Αγίου Ιωάννου



Φέρεται εις γνώση του φιλοθρήσκου κοινού ότι την **7η Ιανουαρίου 2006** πανηγυρίζει ο Ι. Ν. Αγίου Ιωάννου του Προδρόμου πόλεως Ρόδου.

Αφ' εσπέρας, **06 Ιανουαρίου 2006** και ώρα **7 μ.μ.**, θα τελεστεί **Μέγας Πανηγυρικός Εσπερινός.**

Το δε πρωί, **07 Ιανουαρίου 2006 και ώρα 7 π.μ. Όρθρος** και **Αρχιερατική Θεία Λειτουργία,** χοροστατούντος του **σεβασμιοτάτου μητροπολίτου Ρόδου, κ.κ. Κυρίλλου.** Θα ακολουθήσει περιφορά της Ιεράς Εικόνος του Τιμίου Προδρόμου και αρτοκλασία.

Εκ του Εκκλησιαστικού Συμβουλίου
Ι. Ν. Αγίου Ιωάννου του Προδρόμου
πόλεως Ρόδου

ΧΠΔΕΤ039

ΚΑΛΗ ΧΡΟΝΙΑ

Ο **Σύλλογος Φιλοζωικής Ρόδου** ευχαριστεί όλους όσους συνέβαλαν με την βοήθειά τους στο δύσκολο έργο που επιτελούμε. Αφορά περισυλλογή, περίθαλψη, στείρωση των αδεσπότων ζώων της Ρόδου. Ευχόμαστε από καρδίας για το 2006 να εκπληρωθούν όλες οι επιθυμίες σας και για μας λιγότερα αδέσποτα στους δρόμους του νησιού μας.

Με εκτίμηση
ο Σύλλογος Φιλοζωικής Ρόδου

ΜΑΤ8037

Σύλλογος Εθελοντών Αιμοδοτών Αρχαγγέλου
"Παναγιά Τσαμπίκα"

ΠΡΟΣΚΛΗΣΗ

Ο Σύλλογος Εθελοντών Αιμοδοτών Αρχαγγέλου **"Η ΠΑΝΑΓΙΑ ΤΣΑΜΠΙΚΑ"** σας προσκαλεί στην ετήσια χοροεσπερίδα του που θα γίνει στο ξενοδοχείο "Delfinia Resort" στα Κολύμπια στις **6 Ιανουαρίου 2006 και ώρα 8 μ.μ.**, όπου θα γίνει και η κοπή της πίτας του Συλλόγου με πλούσιο μενού, ελεύθερο ποτό και ξέφρενο γλέντι.

Επίσημος χορηγός:

- **RODOS Motor A.E.**
- **S.M. DIA**
- **AKIS MOTO SHOW**
- **ΑΓΝΟΓΑΛ**
- **Ρ. Αρχάγγελος**
- **Ζαχαροπλαστεία ΜΙΚΕ' S**
- **P. MARKONI**

Χρόνια πολλά και καλή χρονιά με ευχές για περισσότερους αιμοδότες

Πληροφορίες-τηλέφωνο
Τσαμπίκος Μάγκος: 6978464267
Κάσιου Στέργος: 6946860639, 2241056601

ΑΠ 652 (Γ)

ANEK LINES FERRIES

ΡΟ/ΡΟ ΝΙΚΟΛΑΣ

Ανακοινώνουμε ότι το ΡΟ/ΡΟ ΝΙΚΟΛΑΣ έχει ξεκινήσει δρομολόγια, για την καλύτερη εξυπηρέτηση των φορτηγών αυτοκινήτων και ΙΧ, καθώς επίσης και για τη μεταφορά χύμα εμπορευμάτων και εύφλεκτων υλικών (ειδικών φορτίων). Πληροφορίες στα κεντρικά γραφεία:

Από Πειραιά	Προς Ρόδο
Δευτέρα	17.00
Τετάρτη	17.00
Παρασκευή	17.00

Από Ρόδο	Προς Πειραιά
Τρίτη	17.00
Πέμπτη	17.00
Σάββατο	18.00

ΠΕΙΡΑΙΑΣ: Κανθάρου 2 & Ακτή Μιαούλη
Τηλ.: 210-4582640
Φαξ: 210-4510600

ΡΟΔΟΣ: Ακτή Σαχτούρη 5
Τηλ.: 22410-35066/36170
Φαξ: 22410-39839

ΧΤ1589

ΚΑΘΗΜΕΡΙΝΑ ΟΛΑ ΤΑ ΝΕΑ ΤΗΣ ΔΩΔΕΚΑΝΗΣΟΥ ΣΤΟ INTERNET

www.rodiaki.gr

SHIPPING COMPANY OF SYMI
Α.Ν.Ε.Σ.
ΑΝΩΝΥΜΗ ΝΑΥΤΙΛΙΑΚΗ ΕΤΑΙΡΕΙΑ ΣΥΜΗΣ

ΔΡΟΜΟΛΟΓΙΑ ΔΕΚΕΜΒΡΙΟΥ 2005

ΜΗΝΑΣ	ΗΜΕΡΑ	ΩΡΑ	Ε/Γ ΣΥΜΗ
21 Δεκεμβρίου	Τετάρτη	07.30	ΣΥΜΗ-ΡΟΔΟ
		15.30	ΡΟΔΟ-ΣΥΜΗ
		18.00	**ΣΥΜΗ-ΤΗΛΟ**
22 Δεκεμβρίου	Πέμπτη	**06.00**	**ΤΗΛΟ-ΣΥΜΗ**
		08.30	**ΣΥΜΗ-ΡΟΔΟ**
		14.00	**ΡΟΔΟ-ΣΥΜΗ**
		16.30	**ΣΥΜΗ-ΤΗΛΟ**
23 Δεκεμβρίου	Παρασκευή	**05.00**	**ΤΗΛΟ-ΣΥΜΗ**
		07.30	ΣΥΜΗ-ΡΟΔΟ
		15.30	ΡΟΔΟ-ΣΥΜΗ
24 Δεκεμβρίου	Σάββατο	07.30	ΣΥΜΗ-ΡΟΔΟ
		15.30	ΡΟΔΟ-ΣΥΜΗ
25 Δεκεμβρίου	Κυριακή		
26 Δεκεμβρίου	Δευτέρα		
27 Δεκεμβρίου	Τρίτη	07.30	ΣΥΜΗ-ΡΟΔΟ
		15.30	ΡΟΔΟ-ΣΥΜΗ
		18.00	**ΣΥΜΗ-ΤΗΛΟ**
28 Δεκεμβρίου	Τετάρτη	**06.00**	**ΤΗΛΟ-ΣΥΜΗ**
		08.30	**ΣΥΜΗ-ΤΗΛΟ**
		14.00	**ΡΟΔΟ-ΣΥΜΗ**
		16.30	**ΣΥΜΗ-ΤΗΛΟ**
29 Δεκεμβρίου	Πέμπτη	**05.00**	**ΤΗΛΟ-ΣΥΜΗ**
		07.30	ΣΥΜΗ-ΡΟΔΟ
		15.30	ΡΟΔΟ-ΣΥΜΗ
30 Δεκεμβρίου	Παρασκευή		
31 Δεκεμβρίου	Σάββατο	07.30	ΣΥΜΗ-ΡΟΔΟ
		15.30	ΡΟΔΟ-ΣΥΜΗ

ΤΟ ΔΕΚΕΜΒΡΙΟ 30% ΕΚΠΤΩΣΗ ΣΕ ΟΛΑ ΤΑ ΔΡΟΜΟΛΟΓΙΑ ΤΟΥ Υ/Γ ΑΙΓΛΗ

Τα δρομολόγια μπορούν να τροποποιηθούν λόγω εκτάκτων συγκοινωνιακών αναγκών ή καιρικών συνθηκών

Παρακαλούμε πριν ταξιδέψετε επικοινωνήστε με την Εταιρία:

www.anes.gr

Γραφείο ΣΥΜΗΣ Τηλ.: (22460) 71444 - Φαξ: (22460) 71373

Γραφείο ΡΟΔΟΥ Τηλ.: (22410) 37769 - Φαξ: (22410) 34493

ΧΤ0265



Ρόδος: εἰκῆ καὶ ὡς ἔτυχε...

... Ο Ταξιάρχης, η ΔΟΥ και ο Κλαύδιος που μπατέρνει



Μιλάμε και γράφουμε για το σουρεαλιστικό περιεχόμενο των νέων πινακίδων όπου αλλού πάει το εικονίδιο με το *"αεροπλανάκι"* και αλλού ο *"Diagoras"*, αλλά και παλιές μας παρέχουν δωρεάν άφθονο γέλωτα.

Για παράδειγμα οι δύο πινακίδες μεταξύ των Νεκροταφείων του Αγίου Δημητρίου και του Ταξιάρχη.

• Το "cemetery" σαφώς δείχνει στους ξένους (οι ιθαγενείς φευ!, το ξέρουμε) ότι υπάρχει ένα νεκροταφείο στην περιοχή. Το άλλο ίσως είναι υπαίθριο "νάιτ κλαμπ".

• Για το *"Zefyros"* ξέχασαν να βάλουν και το *"beach"*, αλλά οι τουρίστες βλέπουνε την θάλασσα και την παραλία, νοήμονα όντα είναι θα καταλάβουνε.

(Ολα αυτά *"προ έργων περιμετρικής"*. Τώρα για την παραλία, έχοντας το 1/3 του αρχικού εμβαδού, μάλλον είναι δυσδιάκριτη και για τους ντόπιους και χρειαζόμεθα νέα, ειδικότερη σήμανση).

• Η *"ΔΟΥ"* παραμένει αμετάφραστη, και πολύ σωστά. Ποιός αλλοδαπός τουρίστας ενδιαφέρεται να επισκεφθεί την εφορία;

Το ίδιο, μάλλον, ισχύει και για τους ημεδαπούς ταξιδιώτες άλλη όρεξη δεν έχουν να *"φαρμακώσουν"* τις διακοπές τους με επισκέψεις οικονομικής αβροφροσύνης στους εφοριακούς.

Εκείνο που χρειάζεται επειγόντως είναι μια μετάφραση στα ροδίτικα της διαβόητης *"ΔΟΥ"*. Ας γράψουν *"εφορία"* να καταλαβαίνει ο κόσμος ακόμα καλύτερα *"σεϊτάν παρά μεϊτάν"* για να το εμπεδώνει ολοκληρωτικά ο κοσμάκης.

Τέλος, η πινακίδα της ονομασίας του δρόμου που είναι αφιερωμένη στον Κλαύδιο Πέπερ έχει μια κάποια ειδική κλίση, ως είθισται με το 80% των πινακίδων στην πόλη μας.

... Οχι από κάποιο ιδιαίτερο βίτσιο του μακαρίτη.

Από τα γέλια για τα καμώματά μας!

... Τα παιδιά φταίνε γιατί το "Σάμινα" δεν είχε σωστικά μέσα

Στο επιβατικό κοινό που συνηθίζει να αφαιρεί από τα σωσίβια τα λαμπάκια και τις σφυρίχτρες, κατά τη διάρκεια του ταξιδιού, απέδωσαν επιθεωρητές του Κλάδου Επιθεώρησης Εμπορικών Πλοίων την έλλειψη από το "ΕΞ. ΣΑΜΙΝΑ" των συγκεκριμένων εξαρτημάτων που θεωρούνται πολύ σημαντικά σε περίπτωση ναυαγίου.

Οι δύο μάρτυρες υπεράσπισης που κατέθεσαν για τον επιθεωρητή Παναγιώτη Τσορβά, που κατηγορείται ότι βεβαίωσε ψευδώς ότι τα σωστικά μέσα του "ΕΞ. ΣΑΜΙΝΑ" ήταν σε καλή κατάσταση και έφεραν λαμπάκια και σφυρίχτρες, υποστήριξαν ότι ήταν άψογος στη δουλειά του και δεν είχε κατηγορηθεί για τίποτα.

Ο πλοίαρχος Λ.Σ. Νίκος Σπανός υποστήριξε ότι πολλές φορές τα μικρά, κυρίως, παιδιά έκλεβαν από τα σωσίβια τα λαμπάκια και τις σφυρίχτρες. Την ίδια άποψη είχε και ο επιθεωρητής Μιχάλης Κιουλέπογλου, ο οποίος μάλιστα υπογράμμισε και τη βεβαιότητά του για το συγκεκριμένο γεγονός, με αποτέλεσμα να παρέμβει ο εισαγγελέας Εδρας.

«... επειδή κατάγομαι από ναυτική οικογένεια, θέλω να πω ότι από πιτσιρικάς το τελευταίο πράγμα που κοίταγα στα πλοία ήταν τα σωσίβιά τους. Και για αυτό δεν θα πρέπει να είσαστε τόσο απόλυτος ότι τα λαμπάκια τα έκλεβαν τα παιδιά. Αν υποθέσουμε ότι δεν τα είχαν κλέψει, τι μπορεί να γίνάνε;», ρώτησε τον μάρτυρα *«Τότε θα έλειπαν εξαρχής»* ανέφερε ο μάρτυρας για να λάβει την απάντηση του εισαγγελέα. *«Για αυτό σας λέω κύριε, να μην είστε απόλυτος».*

... Ταξιδεύοντας με το "Ελληνικό Πανόραμα"

Κυκλοφόρησε το νέο τεύχος του διμηνιαίου περιοδικού ***"Ελληνικό Πανόραμα"*** (Ιανουάριος - Φεβρουάριος 2006, τιμή: 6,80 ευρώ) με την ενδιαφέρουσα ύλη που το διακρίνει κάθε φορά - αποκλειστικά από τον ελληνικό χώρο.

Μεταξύ των άλλων μας προτείνει και της παρακάτω περιηγήσεις:

• Στη ***Ζαρούχλα*** στους πρόποδες των Αροανίων, κοντά στα ύδατα της θρυλικής ***Στυγός***, που τα προτιμούσαν και οι "προπάπποι" μας οι ***Τελχίνες*** όταν ήθελαν να προκαλέσουν πολλές από τις καταστροφές που συνήθιζαν.

Στην Ηπειρο, στην περιοχή της ***Ζίτσας*** με τα περίφημα κρασιά της και το μοναδικό "θεογέφυρο", αληθινό μνημείο της φύσης.

Στον ***Πλάτανο*** της ορεινής Ναυπακτίας, στην ***Αργιθέα*** της Καρδίτσας και τέλος στα σπήλαια της ***Χίου.***

Οσον αφορά την *"ερήμωση"* που παρουσιάζει η ορεινή - αλλά και η νησιωτική Ελλάδα - ο εκδότης του περιοδικού επισημαίνει:

«Ελάχιστοι απομένουν πια, *κατά κανόνα ηλικιωμένοι, απογοητευμένοι, θεματοφύλακες της ελληνικής ορεινής χώρας. Και αυτό βέβαια ισχύει, όχι μόνον στις ορεινές περιοχές αλλά και στα περισσότερα νησιά, σ' όλη γενικά την απόμακρη περιφέρεια. Και αναρωτιέται κανείς: τι απέγινε όλη εκείνη η αλλοτινή ζωντάνια, όλος εκείνος ο κόσμος, που κάποτε παρέμενε πεισματικά γαντζωμένος και έδινε στα πατρογονικά του εδάφη τη μάχη της επιβίωσης; Τι απέγιναν όλοι εκείνοι οι ηρωικοί ξωμάχοι πουέδιναν φανατικούς αγώνες με την πέτρα και το χώμα; Τι απέγιναν εκείνοι οι σκληροτράχηλοι ορεσίβιοι κτηνοτρόφοι με τα χιλιάδες γιδοπρόβατα; Και τι απέγιναν ακόμη οι τόσο συμπαθείς και επιδέξιοι μικροεπαγγελματίες τσαγκάρηδες, χτιστάδες, πετράδες, σιδεράδες, και τόσοι άλλοι που υπάρχουν σαν μνήμες μόνον σε παλιές φωτογραφίες και διηγήσεις;*

Πολύ απλά *- και σ' ένα βαθμό δικαιολογημένα - έπεσαν θύματα της δραματικής μεταβολής των βιοτικών αναγκών και συνθηκών. Αλλά επίσης και της πλήρους ανικανότητας και αδιαφορίας της πολιτείας να δημιουργήσει έγκαιρα ένα συνολικό πλέγμα κινήτρων για να παραμείνει κάποιος στον τοπο του και ιδιαίτερα οι νέοι.*

Αλλά για ποιά πολιτεία *- με διαχρονική έννοια - μιλάμε; Για τους κομψευόμενους βουλευτές και υπουργούς που θυμούνται μόνον προεκλογικά την περιφέρεια; Για τους πρωθυπουργούς που είναι κλεισμένοι σε αποστειρωμένη γυάλα; Η μήπως για τους "υπεύθυνους" χάραξης της "τουριστικής πολιτικής", που γνωρίζουν την Ελλάδα μόνο από το χάρτη;».*

(εκ)πολιτισμικά παίγνια

Κ. Σκανδαλίδης: "Σκάψε το μνήμα σου με τις φτέρνες"

Η δημοσιογράφος ***Μαρίλη Μαργωμένου*** είναι από τις καλύτερες του "σιναφιού" και διαθέτει ένα χαρισματικό γράψιμο με μπολικό χιούμορ.

Αυτή την φορά δεν βάλθηκε να "ξεμπροστιάσει" τους λάτρεις του Ντεριντά, αλλά τους διάφορους *"greeks statesmen"*, που μάλλον προς τους πολιτευτάδες τύπου "Μαυρογιαλούρου" γυροφέρνουν.

Δημιούργησε λοιπόν, στο "Πρώτο Θέμα" μια φανταστική ψηφοφόρο, την κ. ***Αννα Πετρίδου***, η οποία στέλνει τα εντελώς αλλόκοτα αιτήματά της στους διαφόρους πολιτευτές με e-mail. Με το ίδιο μέσο λαμβάνει και τις τυχόν απαντήσεις που τις στέλνουν.

Ολες οι ηλεκτρονικές επιστολές της, ξεκινούσαν έτσι ακριβώς:

«Αγαπημένε/η μου κύριε/ία.... (επώνυμο παραλήπτη).

συγγνώμη για την οικειότητα, αλλά είμαι η πιο φανατική ψηφοφόρος σας! Λέγομαι Αννα Πετρίδου, μένω (εκλογική περιφέρεια παραλήπτη) με τον άνδρα και τα παιδιά μου και εννοείται πως σας ψηφίζουμε όλοι χρόνια τώρα μονοσταυρία! Ο άνδρας μου που ξέρει από πολιτική λέει πως λίγοι υπάρχουν σαν εσάς να δίνουν ελπίδα στην Ελλάδα. Οπως καταλαβαίνετε, παρότι δεν μας ξέρετε, εσείς είστε για μας ο άνθρωπός μας - εγώ προσωπικά και στα κανάλια, πάντα κάθομαι και σας ακούω άμα μιλάτε. Επειδή, λοιπόν, σας εκτιμώ τόσο, έψαξα και βρήκα από τη σελίδα της Βουλής το e-mail σας, γιατί θέλω κάτι από εσάς.. Ξέρω πως αυτό που σας ζητάω είναι λίγο παράξενο, αλλά όπως σας είπα, σας νιώθω δικό μου άνθρωπο, γι' αυτό και θα σας το πω»...

Στην συνέχεια προσδιόριζε το, αίτημά της:

- Προς τον κ. Αλογοσκούφη, να κάνει μαθήματα κιθάρας στον μικρό της γιο,
- Στον κ. Αβραμόπουλο, να ζωγραφίσει η μητέρα της Λέλα Σούκα - Μαντζαβίνου 83 ετών, το πορτρέτο του.
- Στους ηθοποιούς - πολιτευτές Ελένη Κούρκουλα, Γιώργο Βασιλείου και Κώστα Καρρά για να παραστούν σε μαθητικές παραστάσεις της κόρης της στο νηπιαγωγείο,
- Στον Χρήστο Πρωτόπαππα, για να πείσει τον σύζυγό της να κόψει το μουστάκι του,
- Στον κ. Προκόπη να ζευγαρώσουν οι γάτες τους,
- Στον θηριώδη οινοποιό Πάγκαλο, να της χαρίσει μια ρίζα από τ' αμπέλι του, γιατί το δικό της κλήμα το 'πιασε μελίγκρα και ξεράθηκε.
- Τέλος στον κ. Κώστα Σκανδαλίδη, τον πολιτευτή - ποιητή, έλαχε ο κλήρος για να κάνει κριτική στα ποιήματά της, ομότεχνοι γαρ.

... Και ο Κωνσταντής ο ποιητής, τσίμπησε!

• Το αίτημα:

«Αγαπητέ μου, κύριε Σκανδαλίδη,

Είμαι κι εγώ συνάδελφός σας, αλλά όχι στην πολιτική. Στην τέχνη! Οπου να 'ναι θα κυκλοφορήσει η πρώτη μου ποιητική συλλογή, με γενικό τίτλο "Το Αμόνι Εκλαψε", κι έχω μεγάλη ανασφάλεια. Πρόσφατα διάβασα το δικό σας έργο, και στον "Ηχο Πλάγιο του Πρώτου", ειλικρινά με συγκλόνισε ο τρόπος σας. Γι' αυτό θέλω να μου πείτε την ειλικρινή σας άποψη για τα ποιήματά μου. Σας γράφω εδώ το αγαπημένο μου, που επιγράφεται ***"Σαράκι"***.

Το σαράκι
πιπιβίζει στην έρημη πόλη.
Ακούς;
Παρατήρησε
γυμνά μπράτσα που έχει η ανάγκη!
Στον καλπασμό τα πέταλα τινάζει -
Χάρε, μην τρέχεις.
Θα προλάβεις ούτως ή άλλως...

Σας παρακαλώ, πείτε μου, σας αρέσει; *Θέλω από εσάς σε μερικές εβδομάδες που παρουσιάζεται σε ένα καφενείο στην Πλάκα το έργο μου να έρθρετε να διαβάσετε αποσπάσματα από τα ποιήματά μου. Κύριε Σκανδαλίδη, μη μου το αρνηθείτε, σας παρακαλώ. Με αγωνία περιμένω την κριτική σας και κυρίως την απάντησή σας για να κανονίσω τα της εκδήλωσης. Σας ευχαριστώ πάρα πολύ εκ των προτέρων. Ειλικρινά δική σας,*

η ψηφοφόρος σας Αννα Πετρίδου.

• Η απάντηση no:1:

Κα Πετρίδου

Ευχαριστώ για την επικοινωνία. Θα επιθυμούσα να σας συναντήσω στο γραφείο μου να κουβεντιάσουμε περί αυτού.

Παρακαλώ όπως επικοινωνήσετε με το συνεργάτη μου κ. Περικλή στο 6972-...

Με εκτίμηση

Κώστας Σκανδαλίδης

• Η ενθουσιασμένη συνέχεια:

Αχ, κύριε Σκανδαλίδη μου! Δεν ξέρετε πόσο σας ευχαριστώ που μου απαντήσατε! Το ήξερα πως πραγματικά ενδιαφέρεστε για τους ψηφοφόρους σας, πως δικαίως σας εκτιμώ τόσα χρόνια! Μονάχα, ντρέπομαι λίγο να εξηγήσω τηλεφωνικώς τις ποιητικές μου ανασφάλειες στον κύριο Τσεβά γιατί δεν τον ξέρω και φοβάμαι μη λέει πως είμαι καμιά τρελή ενοχλητική. Εσάς επειδή σας εκτιμώ, νιώθω πως σας ξέρω χρόνια, γι' αυτό ήθελα πριν του τηλεφωνήσω του κ. Τσεβά να μου πείτε πως σας άρεσε το ποίημά μου, και πως το ξέρει κι αυτός ότι με εγκρίνετε ως ποιήτρια, μη βρεθώ να του απαγγέλλω απ' το τηλέφωνο. Σας στέλνω άλλο ένα ποίημά μου να του διαβάσετε, για να έχετε μια πιο σφαιρική γνώμη:

Λαίλαπα:
Είμαι το κύμα. Σαρώνω τη χαρά σου.
Δε θα φύγετε - εδώ θα δώσετε παράσταση.
Σκάψε το μνήμα σου με τις φτέρνες.
Κουράγιο... δεν αργεί το χειροκρότημα!
Αχ εσύ, εσύ! Λαίλαπα της αρμύρας!
Εσύ που αργά πλάκωσες τα όνειρά μου!
Πνίξε με να μη δω,
να μην ακούσω τον επιθανάτιο ρόγχο μου.

Περιμένω την κριτική σας με ανυπομονησία απίστευτη! Σας στέλνω παρακάτω και την αρχική επιστολή που σας έγραψα για να θυμηθείτε: ποία κυρία είμαι, γιατί φαντάζομαι πως πολλοί θα σας στέλνουν μηνύματα, πού να τους θυμάστε κι εσείς όλους...

• Και απάντηση no:2:

Αγαπητή Αννα

Μπορείς να επικοινωνήσεις απευθείας μαζί μου στα τηλέφωνα του γραφείου μου 210-36... και 21036...

Θα χαρώ να τα πούμε.

Με εκτίμηση

Κώστας Σκανδαλίδης

«ΡΟΔΙΑΚΗ» ΑΠΟ ΤΟ 1915

Φλας στο Παρελθον


ΡΟΔΙΑΚΗ

ΕΒΔΟΜΑΔΙΑΙΑ ΠΟΛΙΤΙΚΗ ΦΥΛΗ ΕΛΕΥΘΕΡΟΝ ΦΟΡΟΥΡΓΟΣ

Εν Ρόδω

ΠΕΜΠΤΗ 17 ΔΕΚΕΜΒΡΙΟΥ 1931

ΑΡΙΘΜ. 1259

ΛΙΓ' ΑΠ' ΟΛΑ

Ο καιρός από μερικές ημέρες εξακολουθεί βροχερός και οι γεωργοί μας άρχισαν πια τακτικά τις γεωργικές εργασίες τους.

- Βιάζονται να οργώσουν και να σπείρουν τα χωράφια τους γιατί εφέτος άργησαν πολύ.

- Πλησιάζουν εν τω μεταξύ τα Χριστούγεννα και ο κοσμάκης, μ' όλη την οικονομική κρίση του, προσπαθεί να κάμη τις αναγκαίες του προμήθειες.

- Μεγαλυτέρα σχετικώς η κίνησις εις τα εμπορικά, όχι βέβαια σαν άλλα χρόνια.

- Αφθονία ψαριών κατ' αυτάς εις την αγοράν μας, η οποία πλημμυρίζει καθημερινώς από ψάρια της απέναντι Ανατολής.

- Κουκλάνοι, τσιπούρες και λαυράκια του Ταλιανιού πουλιούνται σχεδόν καθημερινώς και σε χαμηλή μάλιστα τιμή από 3 έως 5 φράγκα το κιλόν,

- Τα πορτοκάλια και μανδαρίνια επίσης είνε αρκετά εφέτος εις την εγοράν και πουλιούνται σε πολύ χαμηλές τιμές.

- Μεγάλη κίνησις γίνεται κατ' αυτάς δια τα κάλαντα των εορτών.

- Αν εξαιρέσωμεν τα Σωματεία της Φιλοπτώχου και της Εργάνης, τα οποία εκπληρούν φιλανθρωπικούς σκοπούς και το Συσσίτιον των σχολών, όπου συτίζονται τόσα άπορα παιδιά του λαού, εις κανένα άλλον δεν θα έπρεπε να επιτραπή η περιφορά.

- Είνε άλλως τε ο κόσμος τόσον στενοχωρημένος οικονομικώς, ώστε και αι μικρότεραι προσφοραί να είνε σπαραγμού βάρος.

Ο περίεργος

ΠΡΙΝ 50 ΧΡΟΝΙΑ

ΠΡΙΝ 50 ΧΡΟΝΙΑ

ΤΡΙΤΗ 15 ΝΟΕΜΒΡΙΟΥ 1955

ΑΡΙΘΜ. 1372

Ο ΚΑΣΤΕΛΛΟΡΙΖΙΟΣ ΤΖΩΝ ΛΑΤΣΕΡΝΤΑ ΑΝΕΜΙΧΘΗ ΕΙΣ ΤΟ ΚΙΝΗΜΑ ΤΗΣ ΒΡΑΖΙΛΙΑΣ

Ως μετεδόθη, μεταξύ των πρωτεργατών του γενομένου προχθές κινήματος εις Βραζιλίαν είναι και ο εκ Καστελλορίζου Ιωάννης Λακερδής, δημοσιογράφος και σημαίονον πολιτικόν πρόσωπον της χώρας αυτής.

Ούτως συλληφθείς, θα δικασθή εντός των ημερών υπό βραζιλιανού δικαστηρίου.

ΤΗΛΕΦΩΝΙΚΟΙ ΜΕΤΡΗΤΑΙ ΘΑ ΤΟΠΟΘΕΤΗΘΟΥΝ ΕΙΣ ΤΟ ΑΥΤΟΜΑΤΟΝ ΔΙΚΤΥΟΝ ΤΗΣ ΠΟΛΕΩΣ ΜΑΣ

Από 1ης Ιανουαρίου 1956 τίθεται εις εφαρμογήν υπό του ΟΤΕ Δωδεκανήσου το σύστημα των τηλεφωνικών μετρητών (βασικού και κατά συνδιάλεξιν τέλους), εις το Αυτόματον Τηλεφωνικόν Κέντρον Ρόδου. Η εν λόγω απόφασις γνωσθείσα, προεκάλεσε δυσμενέστατα σχόλια του ροδιακού λαού.

ΣΗΜΕΡΟΝ ΚΑΤΑΠΛΕΟΥΝ ΑΜΕΡΙΚΑΝΙΚΑ ΠΟΛΕΜΙΚΑ

Σήμερον την πρωΐαν καταπλεύσουν εις τα ροδιακά ύδατα η αρχηγίς αντιτορπιλλικών του 6ου αμερικανικού στόλου ΤΖΕΑΡΙΝΤΖ και τα αντιτορπιλλικά ΡΗΜΤΣΕΓΚΑΡΤ και ΤΣΕΛΣΑΜΕ.

Τα εν λόγω σκάφη θα παραμείνουν εις Ρόδον μέχρι της 18ης τρέχοντος.

Εξ άλλου θα καταπλέουν την 23ην και θα αναχωρήσουν την 30ήν τρέχοντος τα αντιτορπιλλικά ΡΟΜΠΙΝΣΟΝ, ΤΟΡΑΝΤΟΥΝΤ και ΧΕΑΛΓ.

ΤΟ ΚΑΛΥΤΕΡΟ ΔΩΡΟ..
το βιβλίο του καθηγητή
Μιχάλη Εμμ. Αρφαρά
«ΤΑ ΣΕΒΑΣΜΑΤΑ ΤΗΣ ΧΡΙΣΤΙΑΝΙΚΗΣ ΛΑΤΡΕΙΑΣ ΣΤΗΝ ΙΑΛΥΣΟ ΡΟΔΟΥ»
Εποπτική έρευνα - καταγραφή για τα ναοδομικά μας μνημεία και την πολιτιστική - χριστιανική μας κληρονομιά.
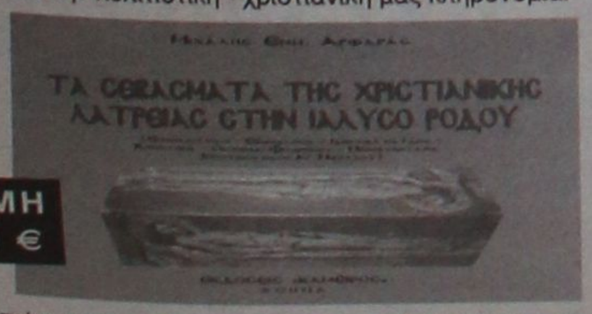
ΤΙΜΗ 65 €
Χειροποίητος χρυσοδερματόδετος τόμος 256 σελίδων στο μέγα πλάγιο σχήμα 25 επί 35 εκατ. σε περιορισμένα αντίτυπα
ΠΩΛΕΙΤΑΙ ΣΕ ΕΠΙΛΕΓΜΕΝΑ ΒΙΒΛΙΟΠΩΛΕΙΑ ΚΑΙ ΣΤΟ ΤΗΛ. 210-2818842
Επίσης διατίθενται τα τελευταία αντίτυπα του έργου AE624
"ΙΠΠΟΤΙΚΟΙ ΚΑΙ ΝΕΟΚΛΑΣΙΚΟΙ ΠΥΡΓΟΙ ΙΑΛΥΣΟΥ ΡΟΔΟΥ" (60 €)

ΝΤΕΤΕΚΤΙΒΣ
30 ΧΡΟΝΙΑ ΜΟΝΙΜΑ ΚΑΙ ΣΤΗ ΡΟΔΟ
35354 - 28780
Π.Π. ΓΕΡΜΑΝΟΥ 6 (ΠΛ. ΦΩΚΙΑΛΗ)
- Η ΛΥΣΗ!!!
ΣΕ ΚΑΘΕ ΣΑΣ ΠΡΟΒΛΗΜΑ
EXPRESS SECURITY
ΧΠΕΜΠ-16

Αντίπαλοι

ΠΟΛΙΤΙΚΟΙ και άγχος...

ΕΚΣΤΡΑΤΕΙΑ

Τον Μάϊο θα γίνει το συνέδριο της παράταξης του **κ. Μαχαιρίδη,** όπως ανακοίνωσε ο ίδιος χθες, οπότε θα ξεκινήσει από τότε την προεκλογική του εκστρατεία.
Στην ουσία βέβαια την έχει ξεκινήσει ήδη...

Λ. Μ.

Η ΠΡΩΤΗ ΜΟΝΟΜΑΧΙΑ



Ποδαρικό με... διαξιφισμούς στα ερτζιανά, έκαναν χθες το πρωί (SKY100) ο νομάρχης Δωδεκανήσου Γιάννης Μαχαιρίδης και ο υποψήφιος Νομάρχης κ. Κώστας Σαρρής.
Αν πάντως, η χθεσινή (ανεβασμένη σε... ντεσιμπέλ) εικόνα που ακούσαμε -αλλά δεν τρομάξαμε πάντως- αποτελεί το κύριο χαρακτηριστικό του διαλόγου που αναμένεται να ακολουθήσουν οι δύο άνδρες μέχρι και τον Οκτώβριο που θα ολοκληρωθεί η ουσιαστική αναμέτρησή τους, τότε, το πλέον σίγουρο είναι ότι το πολιτικό θερμόμετρο, θα καταγράψει θερμοκρασίες τέτοιες, που ενδεχομένως να είναι και... πρωτόγνωρες.

Μιχ. Μ.



Έτοιμοι να κάνουν παιχνίδι για τις εκλογές που θα γίνουν φέτος είναι ο νομάρχης κ. Γ. Μαχαιρίδης και ο δήμαρχος Ρόδου κ. Γιαννόπουλος. Αψευδής μάρτυρας ο φωτογραφικός φακός.

ΠΑΡΑΙΤΗΣΕΙΣ;

Μέχρι και παραιτήσεις είναι **πιθανόν** ότι θα υπάρξουν για το θέμα των αντικειμενικών αξιών στην πόλη της Ρόδου.
Η πιθανότητα αυτή συζητείται πράγματι και **τα νεώτερα αναμένονται** μέσα στην ερχόμενη εβδομάδα.

Λ. Μ.

Προς τι το... άγχος;

Πάλι τελευταίος θ' ανοίξει τα χαρτιά του για τους αντιδημάρχους και τις τυχόν αλλαγές που θα κάνει, ο δήμαρχος Ροδίων, Γιώργος Γιαννόπουλος.

Ερωτηθείς, μάλιστα, σχετικά εξέφρασε και την απορία γιατί τόσο... άγχος με τους αντιδημάρχους και αναρωτήθηκε μήπως... νιώθουμε την έλλειψή τους.

Πάντως, για άλλη μια φορά, ο δήμαρχος, κατάφερε να περιμένουν όλοι την απόφασή του, έστω και για ένα θέμα ήσσονος σημασίας...

Κυρ. Π.

ΚΑΙ ΟΙ ΔΗΜΑΡΧΟΙ

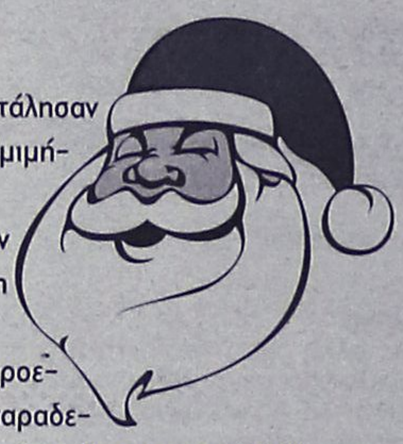

Αυξημένος ήταν φέτος ο αριθμός των γραμμάτων που εστάλησαν προς τον Άγιο Βασίλη, καθώς τη πράξη αυτή των παιδιών μιμήθηκαν και αρκετοί ενήλικες.

Σύμφωνα με ασφαλείς πληροφορίες, μεταξύ των ενηλίκων ήταν και αρκετοί δήμαρχοι (υποψήφιοι και εν ενεργεία), η λίστα των οποίων, μάλιστα, ήταν αρκετά μεγάλη!

Βλέπετε όπως και να το κάνουμε έχουμε πλέον μπει σε προεκλογική περίοδο, ανεξάρτητα αν μερικοί δεν θέλουν να το παραδεχτούν (δημοσίως) και με την υπάρχουσα κατάσταση, μόνο ένας...Άγιος μας σώζει!!!

Ελ.Π.

ΠΟΣΟΙ ΗΤΑΝ;

Πόσοι ήταν τελικά βρε παιδιά οι Ρώσοι δραπέτες; Διότι, αν πιστέψω τους... απίστευτους παρουσιαστές και δημοσιογράφους των ιδιωτικών τηλεοράσεων, έναν βρήκαν οι κυνηγοί, έναν η αστυνομία, έναν το στρατιωτικό ελικόπτερο και έναν τα... σκυλιά (έτσι, από μόνα τους προφανώς).

Κατάφεραν πάλι να χάσουν κάθε μέτρο.

Χατζηνικολάου, put the... Rosos down, slowly.

Κ.Κ.



ΕΚΤΟΣ

Εκτός δικαστικού σώματος θα βρεθεί φέτος - όπως μαθαίνουμε- το 20% των δικαστών και εισαγγελέων της χώρας (λόγω ηλικίας και μη υποβολής του «πόθεν έσχες»), που σε απλό νούμερο μεταφράζεται σε 700 περίπου άτομα.

Το γεγονός αυτό έχει δημιουργήσει - ελόγως- προβληματισμό στο αρμόδιο Υπουργείο, καθώς με τα νέα δεδομένα οι εξαγγελίες και τα νομοθετικά μέτρα για επιτάχυνση απονομής της Δικαιοσύνης, πάνε.....περίπατο!

Δηλαδή όπως λέει πολύ σοφά ο λαός μας «ήτανε στραβό το κλήμα, το έφαγε και ο γάιδαρος»!!!

Ελ. Π.

ΗΣΥΧΙΑ!

Με άνεση και χωρίς ουρές, έγιναν χτες σε **τράπεζες** και **οργανισμούς** οι συναλλαγές του κοινού, κάτι που ικανοποίησε όχι μόνο το κοινό (ελάχιστο όμως) αλλά και τους εργαζόμενους. Αυτή η ησυχία πολύ σύντομα, θα είναι παρελθόν, αφού σταδιακά όλα θα αποκτήσουν τους «κανονικούς» τους ρυθμούς.

Β.Μ.

ΜΑΚΕΔΟΝΙΚΕΣ ΓΡΑΜΜΕΣ
"ΤΣΙΜΕΝΙΔΗΣ Α.Ε."
Προς τον εμπορικό κόσμο της Ρόδου
Η αγάπη και η εμπιστοσύνη σας μας μεγάλωσε.
Μας μεγάλωσε τόσο πολύ που δεν χωράμε στην παλιά αποθήκη
ΜΕΤΑΦΕΡΘΗΚΑΜΕ
στην Λεωφ. Λίνδου στο 17ο χλμ.
Σε ένα σύγχρονο εμπορευματικό κέντρο 2.500 τ.μ. με 1000 τ.μ. ψυκτικούς θαλάμους
Τα νέα μας τηλέφωνα στη Ρόδο
■ Ρόδος 2241086620-86621
■ Αθήνα 2105582240
■ Θεσ/κη 2310753267
The art of transporting
ΑΤ8027


La Belle Σπουδές στην ομορφιά
Ταχύρυθμα τμήματα
ΟΙ ΕΓΓΡΑΦΕΣ ΞΕΚΙΝΗΣΑΝ
· Πεντικιούρ- Μανικιούρ- Ονυχοπλαστική
· Επαγγελματικό Μακιγιάζ
· Μασάζ - Spa
· Αποτρίχωση
...και πολλά άλλα
ΑΕ1160
Εθνικής Αντιστάσεως 18 • Τηλ. 22410 - 35668, 37876
ΑΕ966

ΠΩΛΟΥΝΤΑΙ
1) ΟΙΚΟΠΕΔΑ ΣΤΗΝ ΙΑΛΥΣΟ των 300 ή 400 τ.μ. με άδεια οικοδομής ή άνευ. Δίδονται και σε μπετά ή τελειωμένες μονοκατοικίες.
2) ΟΙΚΟΠΕΔΟ ΣΤΗΝ ΙΑΛΥΣΟ (επί της οδού Δημοκρατίας) 1.000 τ.μ. με άδεια οικοδομής 130 τ.μ. και υπόγειο γκαράζ. Δίδεται και σε μπετά.
3) ΚΑΤΑΣΤΗΜΑΤΑ ΣΤΗΝ ΙΑΛΥΣΟ (επί της οδού Δημοκρατίας γωνιακά) των 45 τ.μ. έκαστο
ΑΕ1026
ΠΛΗΡΟΦΟΡΙΕΣ Γ. ΙΩΑΝΝΙΔΗΣ
ΤΗΛ. 2241021714-22307 ΚΙΝ. 6932296983