Η ΡΟΔΙΑΚΗ

ΠΕΜΠΤΗ
5 ΙΑΝΟΥΑΡΙΟΥ 2006
ΑΡ. ΦΥΛΛΟΥ 18.194
ΤΙΜΗ: ΕΥΡΩ 0,70

ΗΜΕΡΗΣΙΑ ΠΡΩΙΝΗ ΕΦΗΜΕΡΙΔΑ ΤΗΣ ΡΟΔΟΥ

ΤΟ ΚΑΤΑΓΓΕΛΛΕΙ Η ΕΠΑΡΧΟΣ



Άθλιες συνθήκες κράτησης λαθρομεταναστών στα κρατητήρια του Α.Τ. Κω!

Η Αστυνομία, παρ' όλα αυτά, δεν εγκρίνει την μεταφορά τους σε οίκημα που ενοικίασε το Επαρχείο.

ΣΕΛΙΔΑ 5

ΣΤΟΝ ΤΟΥΡΙΣΤΙΚΟ ΤΟΜΕΑ

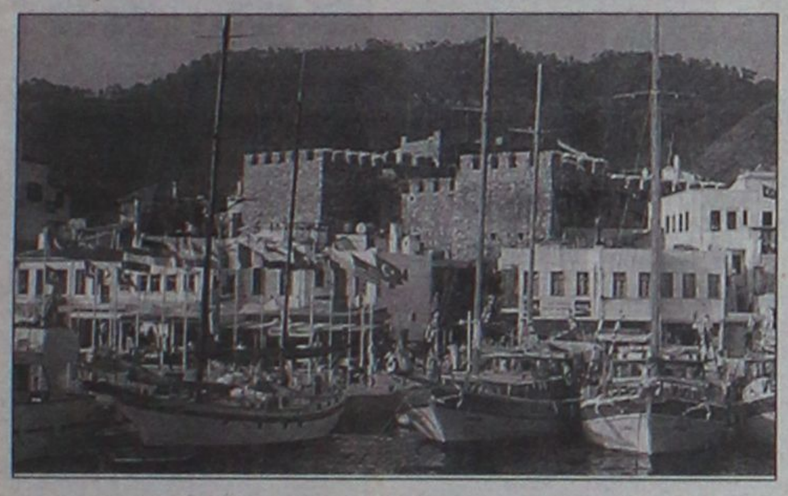

Προβάδισμα Τουρκίας στη "μάχη του Αιγαίου"

Κερδίσαμε και κερδίζουμε συνεχώς πόντους στην ευρωπαϊκή τουριστική αγορά αλλά... ΣΕΛΙΔΑ 7

RED
RESTAURANT
GASTRONOMY / DESIGN / MUSIC
Η αισθητική και η γαστρονομία χτυπούν κόκκινο
Ανοικτά από το **μεσημέρι** μέχρι αργά το βράδυ, κάθε μέρα (εκτός Κυριακή) **όλο το χρόνο**
Ζωντανή μουσική κάθε βράδυ
Γ. Παπανικολάου 25 (Δρόμος του Καζίνου) Ρόδος
Τηλ: +30 22410 30377
A.T. 4193

Dynamicstick
ΚΟΛΛΕΣ ΠΛΑΚΙΔΙΩΝ
Υψηλών προδιαγραφών
ΑΚΡΥΛΙΚΕΣ-SUPER-ΕΛΑΣΤΙΚΕΣ
• ΜΟΝΩΤΙΚΟ LATEX • ΑΝΤΙΚΑΤΑΣΤΑΤΟ ΑΣΒΕΣΤΗ
Τιμές εργοστασίου
ΔΩΡΕΑΝ ΜΕΤΑΦΟΡΑ στο χώρο σας σ' όλη τη Ρόδο.
ΜΙΧΑΗΛ ΕΛΕΝΑΣ τηλ. 6944755214
AT4179

"Γεμάτοι" οι δρόμοι της από τουρίστες

Ζωντάνεψε ξαφνικά χθες η Παλιά Πόλη



• *Το θέαμα θύμιζε καλοκαιρινούς μήνες. Ανοικτά καταστήματα και περίπατος τουριστών στους δρόμους.* ΣΕΛΙΔΑ 4

Στο θέμα των αντικειμενικών αξιών

ΑΡΧΙΣΑΝ οι ...παραφωνίες

Θα πρέπει να δώσουμε τη μάχη ενωμένοι

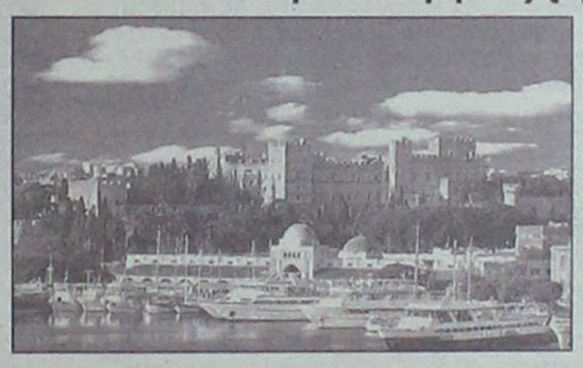

Η κομματική εκμετάλλευση μιας λανθασμένης απόφασης, που άλλωστε αποτελεί συνέχεια παλαιότερων, δεν βοηθάει. Ο στόχος είναι η ανατροπή της απόφασης για τις αντικειμενικές αξίες. Και αυτό θα επιτευχθεί μόνο με κοινή προσπάθεια όλων των πολιτικών και των φορέων του τόπου μας. ΣΕΛΙΔΑ 3

ΟΙ ΑΝΤΙΝΟΜΑΡΧΕΣ



Παρέμειναν στη θέση τους

Τους ίδιους αντινομάρχες όρισε ο νομάρχης με απόφαση που υπέγραψε χθες. ΣΕΛΙΔΑ 6

Καθ' όλη τη διάρκεια του χειμώνα στη Ρόδο



"Χρυσοφόρες" αφίξεις κρουαζιεροπλοίων!

Χθες μόνο, το "Costa Fortuna" έφερε στο νησί 3.386 τουρίστες υψηλής εισοδηματικής στάθμης. ΣΕΛΙΔΑ 4

Το 2005 στο λιμάνι της Ρόδου

Αυξήθηκε η κίνηση με τα επιβατικά πλοία...

Σημαντική αύξηση στις αφίξεις με τα επιβατικά πλοία της γραμμής σημειώθηκε το 2005 στο λιμάνι μας. ΣΕΛΙΔΑ 9



ΤΕΣΣΕΡΙΣ ΝΕΟΙ



Λήστεψαν 15χρονο

Του έστησαν καρτέρι και του πήραν χρήματα και κινητό τηλέφωνο. ΣΕΛ. 10

Πρόταση του Γ. Παρασκευά

Ιδιωτικό Πανεπιστήμιο



Να ιδρυθεί και να λειτουργήσει στη Ρόδο "μη κρατικό Πανεπιστήμιο" προτείνει ο βουλευτής Γ. Παρασκευάς. Τί είπε στους δημοσιογράφους. ΣΕΛΙΔΑ 8

Πρωτοβάθμια Ιατρική Περίθαλψη

Στο ΕΣΥ και το ΙΚΑ



Βελτιώσεις στην Πρωτοβάθμια Ιατρική Περίθαλψη ανακοίνωσε χθες ο υπουργός Υγείας κ. Κακλαμάνης. ΣΕΛ. 15

ΗΜΕΡΟΛΟΓΙΟ

Πέμπτη 5 Ιανουαρίου 2006
Θεοπέμπτου και Θεωνά μαρτ., Συγκλητικής οσίας
Ανατολή ηλίου: **07.41'**
Δύση ηλίου: **17.20'**
Σελήνη 6 ημερών

ΦΑΡΜΑΚΕΙΑ

Σήμερα διημερεύει το φαρμακείο του κ. **Παπαλαζάρου Κυρ.** στην οδό Καναδά 80 και διανυκτερεύει το φαρμακείο του κ. **Περγαντή Παναγιώτη** στη οδό Ατταβύρου-Σμύρνης 34 (Ροδίνι).

ΒΕΝΖΙΝΑΔΙΚΑ

Σήμερα διανυκτερεύουν τα βενζινάδικα: **Σαρίκας Μιχαήλ** (Εθν. Αντιστάσεως), **Τζωρτζής Ιωάννης** (Ιαλυσός), **Κεφάλας Στέργος** (Κρεμαστή), **Παπαθεοδώρου Αν.** (Φάνες), **Φλοσκάκης Κ.** (Εμπωνα), **Σαλαμαστράκης** (Φαληράκι), **Καλλιθενός Π.** (Αρχάγγελος).

ΛΑΪΚΕΣ ΑΓΟΡΕΣ

Τετάρτη: στο Δημοτικό Νεκροταφείο.
Πέμπτη: στην οδό Βύρωνος
Παρασκευή: στην οδό Πτολεμαίων (Ανάληψη)**Σάββατο:** στο Δημοτικό Νεκροταφείο.

ΑΕΡΟΠΟΡΙΚΑ ΔΡΟΜΟΛΟΓΙΑ

ΟΛΥΜΠΙΑΚΗ ΑΕΡΟΠΟΡΙΑ

ΑΠΟ ΡΟΔΟ-ΑΘΗΝΑ
- Καθημερινά 07.10, 13.40
- Πέμπτη 20.10, 22.45
- Καθημερινά πλην Πέμπτης 19.40, 22.25
- Καθημερινά πλην Κυριακής 10.40

ΑΠΟ ΑΘΗΝΑ-ΡΟΔΟ
- Καθημερινά 05.30,12.00
- Πέμπτη 18.30, 21.05
- Καθημερινά πλην Πέμπτης 18.00, 20.45
- Καθημερινά πλην Κυριακής 09.00

ΑΠΟ ΡΟΔΟ-ΘΕΣΣΑΛΟΝΙΚΗ
- Δευτέρα - Τετάρτη 09.45
- Πέμπτη 10.45
- Σάββατο 15.15
- ΔΕΥ-ΤΕΤ-ΠΑΡ-ΚΥΡ 16.10

ΑΠΟ ΡΟΔΟ-ΗΡΑΚΛΕΙΟ
- Δευτέρα - Παρασκευή-Κυριακή 17.45
- Τρίτη - Πέμπτη 18.30
- Τετάρτη - Σάββατο 19.20

ΑΠΟ ΗΡΑΚΛΕΙΟ-ΡΟΔΟ
- Δευτέρα-Παρασκευή-Κυριακή 19.05
- Τρίτη-Πέμπτη 19.50
- Τετάρτη - Σάββατο 20.40

ΑΠΟ ΡΟΔΟ-ΚΑΡΠΑΘΟ
- ΔΕΥ-ΠΕΜ-ΠΑΡ-ΣΑΒ 07.00, 10.40
- Τετάρτη-Κυριακή 10.40, 14.20

ΑΠΟ-ΡΟΔΟ-ΚΑΣΟ
- ΔΕΥ-ΠΕΜ-ΠΑΡ-ΣΑΒ 07.00
- Τετάρτη-Κυριακή 10.40

ΑΠΟ ΡΟΔΟ-ΚΑΣΤΕΛΛΟΡΙΖΟ
- ΔΕΥ-ΤΕΤ-ΠΑΡ-ΣΑΒ-ΚΥΡ 07.10

ΑΠΟ ΡΟΔΟ-ΧΙΟ
- Τρίτη στις 10.40 και Πέμπτη στις 10.45'

ΡΟΔΟΣ-ΜΥΤΙΛΗΝΗ
- Δευτέρα-Τετάρτη στις 09.45, Τρίτη στις 10.40', Πέμπτη στις 10.45' και Σάββατο στις 15.15

ΡΟΔΟΣ- ΣΑΜΟΣ
- Τρίτη στις 10.40', Σάββατο στις 15.15

ΡΟΔΟΣ-ΛΗΜΝΟΣ
- Δευτέρα-Τετάρτη στις 09.45', Τρίτη στις 10.40', Πέμπτη στις 10.45' και Σάββατο στις 15.15'

ΡΟΔΟΣ-ΑΣΤΥΠΑΛΑΙΑ
- Κάθε Τρίτη- Πέμπτη-Σάββατο 13.10'

ΡΟΔΟΣ-ΛΕΡΟΣ
- Κάθε Τρίτη - Πέμπτη-Σάββατο 13.10'

AEGEAN AIRLINES

ΑΠΟ ΡΟΔΟ-ΑΘΗΝΑ
Καθημερινές πτήσεις 14.15-16.30-19.50-22.40

ΑΠΟ ΑΘΗΝΑ-ΡΟΔΟ
Καθημερινά πτήση 05.30-08.45-14.50-18.10-21.00

ΑΠΟ ΡΟΔΟ-ΘΕΣΣΑΛΟΝΙΚΗ
Καθημερινά πτήση 10.20

ΑΠΟ ΘΕΣΣΑΛΟΝΙΚΗ-ΡΟΔΟ
Καθημερινά πτήση 12.20

Χρήσιμα τηλέφωνα κρατήσεων:
(22410) 24400.

Plaza Travel
Ιερού Λόχου 7 • τηλ. 2241029003
e-mail: travel@rhodes-plaza.com
AE268

Επώνυμον

το ανώνυμον...

Ελπίδες για την ελληνική οικονομία

Επειτα από μια δύσκολη περίοδο διαφαίνεται μια μικρή, αλλά σαφής ελπίδα για την ελληνική οικονομία. Οπως φαίνεται, ο αρμόδιος υπουργός έχει εξασφαλίσει από την Κομισιόν παράταση κατά ένα χρόνο του διετούς χρονοδιαγράμματος μείωσης του ελλείμματος κάτω από το όριο του 3% του ΑΕΠ. Η εν λόγω παράταση έχει ιδιαίτερη σημασία για την κυβέρνηση, αφού χαλαρώνει κάπως το καθεστώς ασφυκτικής πίεσης. Αυτό πρακτικά σημαίνει ότι η οικονομική πολιτική μπορεί να παραμείνει στη γραμμή της ήπιας προσαρμογής και να αποφευχθεί η επιβολή σκληρών εισπρακτικών μέτρων.

Η πολιτική διάσταση της υπόθεσης είναι προφανής, ιδιαιτέρως σε μια περίοδο, κατά την οποία τα μικρομεσαία στρώματα υφίστανται σημαντική εισοδηματική πίεση και καθορίζουν την εκλογική τους συμπεριφορά απ' αυτόν τον παράγοντα. Υπάρχει, ωστόσο, και μια καθαρόαιμη οικονομική διάσταση. Απεγκλωβισμένη από το ασφυκτικό χρονοδιάγραμμα, η κυβέρνηση έχει πλέον μια δυνατότητα να διοχετεύσει περισσότερους πόρους προς την κατεύθυνση της ανάπτυξης.

Η δυνατότητα αυτή διευρύνεται ουσιαστικά και από το γεγονός ότι η αύξηση των δημοσίων εσόδων το 2005 κινήθηκε στο 6%, υπερβαίνοντας κατά μία ποσοστιαία μονάδα τον στόχο. Δεν υπάρχει αμφιβολία ότι η εν λόγω αύξηση προήλθε σε μεγάλο βαθμό από τη μεγάλη κινητικότητα στις αγοραπωλησίες ακινήτων εν όψει της αύξησης των αντικειμενικών αξιών και της επιβολής του ΦΠΑ. Ηταν, όμως, μια ένεση, που ανακουφίζει τα δημόσια οικονομικά.

Παρ' όλα τα ελπιδοφόρα αυτά στοιχεία, η ελληνική οικονομία δεν θα καταφέρει να τεθεί σε τροχιά ανάκαμψης εάν δεν δώσει επιτυχώς τη στρατηγική μάχη της ανταγωνιστικότητας. Για να συμβεί αυτό, απαιτούνται αφ' ενός δραστικές και πολυεπίπεδες παρεμβάσεις εκ μέρους του οικονομικού επιτελείου της κυβέρνησης κι αφ' ετέρου η επικράτηση ενός πιο επιθετικού πνεύματος στους κόλπους της επιχειρηματικής τάξης.

Για να αντιστραφεί το κλίμα και να τεθεί η οικονομία σε ανοδική τροχιά πρέπει το 2006 να ορισθούν σταθεροί κανόνες, να εξαλειφθούν κατά το δυνατόν τα γραφειοκρατικά εμπόδια, να προωθηθούν πρόσθετες διαρθρωτικές τομές και να δρομολογηθούν μελετημένες παρεμβάσεις σε τοπικό και κλαδικό επίπεδο. Μόνο έτσι θα αξιοποιηθούν υφιστάμενες δυνατότητες και θα απελευθερωθούν παραγωγικές δυνάμεις.

Τα νοερά ταξίδια κάποτε τελειώνουν...

Φρεσκάρουν τις προσδοκίες οι ευχές για την έλευση του νέου χρόνου. Ακούει κανείς και αγάλλεται. Αν μπορούσαν μάλιστα να λύσουν τα προβλήματα που περισφίγγουν την οικουμένη, όλα θα είχαν βελτιωθεί εν ριπή οφθαλμού, οι άνθρωποι θα ήξεραν πού βαδίζουν και τι τους περιμένει, αναταράξεις δεν θα υπήρχαν, η Φύση θα ηρεμούσε και η ταλαίπωρη Γη θα έβρισκε ξανά την παραδεισένια της ομορφιά... Αλλά, προς το παρόν, μόνο η φαντασία δίνει μια διαφορετική διάσταση στα εγκόσμια και ωραΐζει τα πράγματα. Και επειδή η ευχέρεια επιλογής σπανίζει στις ημέρες μας, ας την αφήσουμε να μας βγάλει από την καθημερινότητα. Ας νομίσουμε, προς στιγμήν, πως ένας «από μηχανής Θεός» έκανε το «θαύμα» του, επούλωσε τις πληγές του πλανήτη μας και ξεδιάλυνε τα αινίγματα, τις περίπλοκες καταστάσεις που ταλάνιζαν τους κατοίκους του, συντηρούσαν την αβεβαιότητα για το μέλλον τους.

Κάπως έτσι, λοιπόν, σταμάτησε ως διά μαγείας η μόλυνση του περιβάλλοντος, οι νοσογόνες αιτίες εξουδετερώθηκαν, οι ρύποι μηδενίστηκαν, η ατμόσφαιρα καθάρισε και οι υπάρξεις ανάσαναν με ανακούφιση. Το περιβόητο «φαινόμενο του θερμοκηπίου» έσβησε, με αποτέλεσμα καλοκαιρίες και κακοκαιρίες να εναλλάσσονται κατά τους ορισμούς κάθε εποχής, οι αποψιλωμένες εκτάσεις αναδασώθηκαν, τίποτα δεν βρωμίζει πια τα ποτάμια και τις θάλασσες, ενώ το χώμα που είχε διαβρωθεί, είναι έτοιμο να καλλιεργηθεί και πάλι, για να δώσει άφθονους καρπούς. Ας φαντασθούμε ακόμη πως άνοιξαν οι ορίζοντες της ειρήνης, αφού καταλάγιασαν οι συγκρούσεις και εξορκίστηκαν οι φόβοι των λαών. Και μόνο αυτά; Οι αναρίθμητοι που διψούσαν έχουν πλέον πρόσβαση στο πόσιμο νερό, η φτώχεια έπαψε να υποσιτίζεται και να υποφέρει, το δίκιο έλαμψε, οι κοινωνικές ανισότητες διορθώθηκαν, οι βλαβερές τους συνέπειες θεραπεύτηκαν και εκατομμύρια παιδιά απομακρύνθηκαν από τις επικίνδυνες εργασίες σε διάφορες περιοχές της υφηλίου, και προστατεύονται δραστικά από τη βία και τις κακοποιήσεις. Παράλληλα, η επιστήμη νίκησε τις ανίατες ασθένειες, η μάθηση ξεπέρασε τον αναλφαβητισμό, η απασχόληση απορρόφησε την ανεργία, οι βιοτικές συνθήκες κάλυψαν τις ανάγκες, οι ιδέες αναγεννήθηκαν και η ζωή βρήκε το αληθινό της νόημα...

Ομως, τα νοερά ταξίδια ίσως να βελτιώνουν τη διάθεση, αλλά τελειώνουν γρήγορα. Και τότε οι ψευδαισθήσεις χάνονται, η σκληρή πραγματικότητα επιστρέφει και απομένει ένα κεράκι της ελπίδας να φωτίζει το άγνωστο μέλλον, που είναι «η πιο μεγάλη ανησυχία του παρόντος», όπως είπε κάποτε ένας στοχαστής. Ναι, μακάρι να συμφιλιωθούν οι άνθρωποι με τη Φύση, να λείψουν όσα φέρνουν τη θλίψη, να περιορισθούν τα ασυμμάζευτα, να λουφάξει η απληστία, να μπει στο καβούκι της η αλαζονεία, να συγκρατηθεί η αδιαφορία, να υπερισχύσει η καλή θέληση και να δείξει την αξία του ο κοινός νους. Υπάρχουν τρόποι να γίνουν κατορθωτά, τουλάχιστον, εκείνα από τα ακατόρθωτα που δεν ξεφεύγουν από τον μικρόκοσμο και τις δυνατότητες του καθενός, για να γράψει λίγες θετικές αράδες στη μνήμη ο καινούργιος χρόνος. Φτάνει να συνειδητοποιηθεί η χρησιμότητα της παροιμίας που λέει ότι «κανένας δεν μπορεί να ατενίσει το μέλλον με την πλάτη γυρισμένη σε αυτό...».

ΔΕΧΟΝΤΑΙ ΤΟ ΚΟΙΝΟ

Ο Νομάρχης Δωδεκανήσου **Γιάννης Μαχαιρίδης** και οι Βοηθοί Νομάρχη **Στάθης Κουσουρνάς** και **Νίκος Ζωίδης** δέχονται το κοινό κάθε Τρίτη και Πέμπτη, από τις 11.00-13.00 το μεσημέρι.

ΤΑΞΙ

ΡΑΔΙΟ ΤΑΞΙ ΠΟΛΕΩΣ: 2241-0-69800
ΡΑΔΙΟ ΤΑΞΙ ΕΚΤΟΣ ΠΟΛΕΩΣ: 2241-0-69600

ΧΡΗΣΙΜΑ ΤΗΛΕΦΩΝΑ

ΝΟΣΟΚΟΜΕΙΟ:	2241-0-80000
ΑΜΕΣΗ ΔΡΑΣΗ ΠΥΡ/ΚΗΣ:	199
ΛΙΜΕΝΑΡΧΕΙΟ:	2241-0-22220, 2241-0-27695
ΒΛΑΒΕΣ Δ.Ε.Η.:	1050
ΒΛΑΒΕΣ Ο.Τ.Ε.:	121
ΑΜΕΣΗ ΔΡΑΣΗ:	100
ΒΛΑΒΕΣ ΥΔΡΕΥΣΗΣ:	2241-0-68750, 2241-0-68755
ΝΟΜΑΡΧΙΑ:	2241-0-46502
ΠΕΡ/ΚΗ Δ/ΝΣΗ	2241-0-38174
ΔΗΜΟΣ:	2241-0-46200
ΔΗΜ. ΕΠΙΧ. ΚΑΘΑΡ.:	2241-0-77600
ΥΠΗΡ. ΑΠΟΚΟΜΙΔΗΣ:	2241-0-61057
ΤΡΟΧΑΙΑ:	2241-0-44131
ΠΛΗΡΟΦ. Ο.Τ.Ε :	11888
ΔΕΛΤΙΟ ΚΑΙΡΟΥ:	149
ΛΑΧΕΙΑ:	1444
ΠΡΟΠΟ - ΛΟΤΤΟ:	1444
ΡΟΔΑ:	2241-0-26300
ΚΤΕΛ:	2241-0-27706
Ο.Α.Ε.Δ.:	2241-0-23265
Ι.Κ.Α.:	2241-0-64912
ΤΑΞ.Υ.:	2241-0-68701, 2241-0-68702
ΟΛΥΜΠΙΑΚΗ:	2241-0-24555
ΕΡΓΑΤ. ΚΕΝΤΡΟ:	2241-0-24730
AEGEAN AIRLINES	2241-0-98345

ΚΤΕΟ

- Από **02/01/2006** έως **31/01/2006** επιβατικά (Ε.Ι.Χ.) και φορτηγά μέχρι 3,5 (ΦΙΧ<3,5 Τ) με αριθμούς κυκλοφορίας **ΡΟΕ 4401 έως και 6400**
- Από **01/01/2006** έως **28/02/2006** επιβατικά (Ε.Ι.Χ.) και φορτηγά μέχρι 3,5 (ΦΙΧ<3,5 Τ) με αριθμούς κυκλοφορίας **ΡΟΕ 6401 έως και 8400**

***** Καλούνται όλα τα παραπάνω οχήματα να προβούν σε τεχνικό έλεγχο σε οποιοδήποτε Κ.Τ.Ε.Ο. ή Ι.Κ.Τ.Ε.Ο.**
***** Επίσης θα ελέγχονται όσα οχήματα υποχρεούνται βάσει παλαιοτέρων προγραμμάτων πρόσκλησης.**
***** Ο εμπρόθεσμος προγραμματισμός των οχημάτων για έλεγχο (ραντεβού) γίνεται έως και 15 ημέρες πριν τη λήξη του προγράμματος πρόσκλησης.**

Ετοιμοι για ΚΤΕΟ;
καλέστε 22410 67677
I-ΚΤΕΟ Δωδ/σου
ισότιμο με το κρατικό
AE904

Η ΡΟΔΙΑΚΗ
Ημερήσια Εφημερίδα της Ρόδου
Έτος Ιδρύσεως 1915
ΙΔΡΥΤΗΣ
ΕΜΜ. ΚΑΛΑΜΠΙΧΗΣ
ΙΔΙΟΚΤΗΣΙΑ
ΥΙΟΙ Σ. ΤΣΟΠΑΝΑΚΗ
Η. ΚΩΤΙΑΔΗΣ Ο.Ε.
ΕΚΔΟΤΗΣ
ΗΒΗ Γ. ΤΣΟΠΑΝΑΚΗ
ΔΙΕΥΘΥΝΤΗΣ
Σπύρος Παγκάς
ΑΡΧΙΣΥΝΤΑΚΤΗΣ
Λουκάς Μαστής
ΣΥΝΤΑΞΗ
Μιχάλης Μαστής
Κυριακή Πετρίδου
Βαρβάρα Μπογδάνου
Ελευθερία Πελλού
Κυριάκος Κεσκινίδης
ΑΘΛΗΤΙΚΑ
Μανόλης Μπάτης,
Νικήτας Κουσκούσης
Κώστας Παντίδος
Παύλος Ντοκουσπίλ
Μάγδα Σούγγαρη
ΥΠΕΥΘ. ΔΙΑΦΗΜΙΣΤΙΚΟΥ ΤΜΗΜΑΤΟΣ
Λάζαρος Λαζαράκης
ΓΡΑΦΕΙΑ ΣΥΝΤΑΞΗΣ
Μάρκου Μαλλιαράκη 11
Τηλ.2241-0- 24610,
Fax (22410) 75641
ΑΘΛΗΤΙΚΟ ΤΜΗΜΑ
Τηλ. 2241-0-75640
ΛΟΓΙΣΤΗΡΙΟ - ΔΙΑΦΗΜΙΣΕΙΣ
Μάρκου Μαλλιαράκη 11-Ρόδος 85100
Τηλ. 2241-0-22210
2241-0-75230
Fax (22410) 22471
http://www.rodiaki.gr.
irodiaki@otenet.gr

Η ανατροπή της απόφασης για τις αντικειμενικές αξίες το ζητούμενο

Να μην ξεφύγουμε από το στόχο!

Επιστολή νομάρχη και ψήφισμα του νομαρχιακού συμβουλίου στον υπουργό Οικονομίας • "Παραφωνία" οι θέσεις που εξέφρασε ο Γ. Παρασκευάς

Φουντώνει καθημερινά στην τοπική κοινωνία, ολοένα και περισσότερο, η οργή και η αγανάκτηση για την προκλητική και ανεξήγητη κατά πολλούς, απόφαση του υπουργείου Οικονομικών, αναφορικά με την διαμόρφωση των αντικειμενικών αξιών. Εκτάκτως με το θέμα αυτό αναμένεται να ασχοληθούν τόσο το δημοτικό συμβούλιο του Δήμου Ροδίων, όσο και το νομαρχιακό συμβούλιο αντίστοιχα, ο πρόεδρος του οποίου χθες, εξέδωσε μάλιστα και σχετικό ψήφισμα, με πολλούς αποδέκτες.

Του **Μιχάλη Μαστή**
Mihalis@rodiaki.gr

Κι αντί οι πάντες να επικεντρώσουν την προσοχή τους στην ανατροπή της άδικης και προκλητικής αυτής απόφασης σε βάρος των νησιών μας, ο βουλευτής Δωδεκανήσου κ. Γιάννης Παρασκευάς, βρήκε την ευκαιρία με πολιτικάντικα πυροτεχνήματα, να καλύψει την δική του απουσία και αδυναμία από την ίδια την πραγματικότητα, καταλογίζοντας ευθύνες στην κυβέρνηση της Νέας Δημοκρατίας και στην... ηγεσία του Εμπορικού και Βιομηχανικού Επιμελητηρίου Δωδεκανήσου(!) για εγκληματική -όπως σημείωσε χαρακτηριστικά- ενέργεια και αμέλεια αντίστοιχα, σε βάρος των συμφερόντων της Δωδεκανήσου, αναφορικά με τις αυξήσεις των αντικειμενικών αξιών.

Ο κ. Γιάννης Παρασκευάς, μετά το πέρας της συνάντησης που είχε χθες το μεσημέρι με το νομάρχη Δωδεκανήσου κ. Γιάννη Μαχαιρίδη, «ξεσπάθωσε» στην κυριολεξία αναφορικά με τις νέες αντικειμενικές αξίες των ακινήτων που διαμορφώνονται πλέον και στο νησί της Ρόδου και ως άλλος Πόντιος Πιλάτος «ένιψε τας χείρας του» καταλογίζοντας όλες τις ευθύνες στην... αναποτελεσματικότητα των προσπαθειών που κατέβαλε τους τελευταίους μήνες το ΕΒΕΔ. **Ο ίδιος ερωτηθείς να διατυπώσει την δική του πρόταση για την αντιμετώπιση του προβλήματος με τις αντικειμενικές αξίες, περιορίστηκε λίγο αργότερα να δηλώσει ότι είναι ένας... απλός βουλευτής της αντιπολίτευσης και ότι δεν μπορεί να κάνει τίποτα.**

Για το θέμα των αντικειμενικών αξιών, χθες το μεσημέρι σε συνάντηση που έγινε στο γραφείο του νομάρχη, με την συμμετοχή του προέδρου του Νομαρχιακού Συμβουλίου κ. **Φώτη Χατζηδιάκου** και των αντινομαρχών, αποφασίστηκε να τεθεί εκτάκτως στην προσεχή συνεδρίαση του Νομαρχιακού Συμβουλίου, το θέμα των αντικειμενικών αξιών και να αποσταλεί διαμαρτυρία – ψήφισμα στο αρμόδιο υπουργείο Οικονομίας και Οικονομικών.

Η υπόθεση με τις αντικειμενικές αξίες, που έχει πυροδοτήσει στην κυριολεξία έντονες αντιδράσεις στην τοπική κοινωνία, αναμένεται πάντως να έχει και συνέχεια, δεδομένου ότι και αυτή την φορά, οι μανδαρίνοι του υπουργείου των Οικονομικών κατάφεραν να περάσουν τις θέσεις και τις απόψεις τους, στην πολιτική ηγεσία του υπουργείου, αγνοώντας και μάλιστα με τον πλέον προκλητικό τρόπο, τις θέσεις, τις απόψεις και τα επιχειρήματα που είχαν διατυπώσει και τεκμηριώσει επί σειρά μηνών οι τοπικοί φορείς του νομού μας.

ΤΟ ΨΗΦΙΣΜΑ ΤΟΥ ΝΟΜΑΡΧΙΑΚΟΥ ΣΥΜΒΟΥΛΙΟΥ

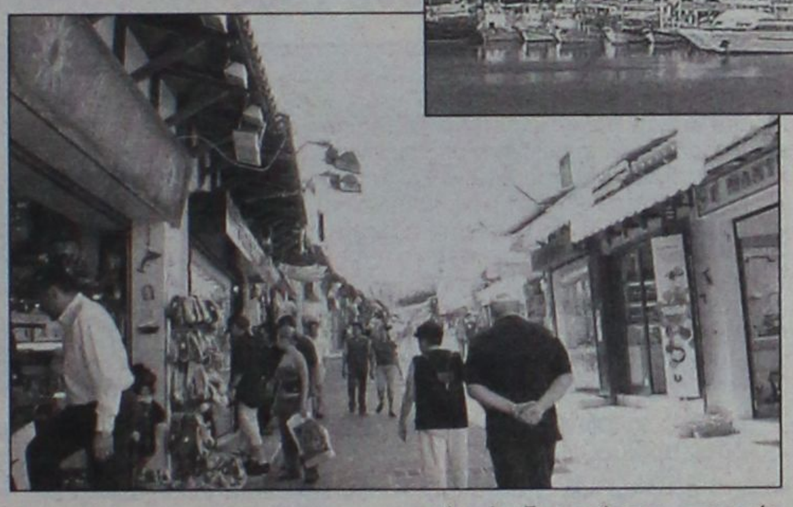

Σε ψήφισμα που εξέδωσε το Νομαρχιακό Συμβούλιο Δωδεκανήσου και το οποίο κοινοποιήθηκε προς τον υπουργό Οικονομίας και Οικονομικών κ. Αλογοσκούφη, τους βουλευτές και κάθε άλλο αρμόδιο φορέα, αναφέρονται τα εξής:

«Το Νομαρχιακό Συμβούλιο, **εκφράζει την αγανάκτησή του για τις υπέρμετρες και αλόγιστες αυξήσεις, (μέχρι 65%) των αντικειμενικών αξιών στην πόλη της Ρόδου, οι οποίες αποτελούν τροχοπέδη στην ανάπτυξη της περιοχής και οδηγούν στον αφανισμό κάθε οικοδομικής και εμπορικής δραστηριότητας**.

Η εκ μέρους του υπουργείου Οικονομικών απαξίωση θεσμοθετημένων πολιτικών οργάνων και γνωμοδοτικών επιτροπών με την μη λήψη υπόψη έγκαιρων αποφάσεων και προτάσεων, δημιουργεί την αίσθηση ότι οι Δωδεκανήσιοι αντιμετωπίζονται ως πολίτες Β' κατηγορίας όταν σε αντίστοιχα αναπτυσσόμενα αστικά κέντρα η αύξηση των αντικειμενικών αξιών δεν υπερβαίνει το 14%.

Το Ν.Σ. επιβεβαιώνει και πάλι την έγκαιρα εκδοθείσα με αριθμό 74/26-6-2005 απόφασή του με την οποία υιοθετούσε τις προτάσεις των τριών Επιμελητηρίων του Νομού (Τ.Ε.Ε. – Ε.Β.Ε.Δ. – Οικονομ. Επιμελητηρίου) στηρίζει κάθε νέα πρωτοβουλία και θα πρωτοστατήσει ακόμη και σε δυναμικές κινητοποιήσεις αν δεν ληφθούν μέτρα και διορθωτικές κινήσεις όπως μείωση συντελεστών εμπορικότητας, καθορισμού συντελεστή εποχικότητας κ.ά.

Η ΕΠΙΣΤΟΛΗ ΤΟΥ ΜΑΧΑΙΡΙΔΗ

Σε επιστολή – διαμαρτυρία για τον καθορισμό των αντικειμενικών αξιών, ειδικά για την πόλη της Ρόδου, την οποία απέστειλε χθες ο νομάρχης κ. Γιάννης Μαχαιρίδης, προς τον υπουργό Οικονομίας και Οικονομικών κ. Αλογοσκούφη, τον υπουργό Αιγαίου κ. Αρ. Παυλίδη και τους βουλευτές Δωδεκανήσου, σημειώνεται συγκεκριμένα:

«Κύριε Υπουργέ, η ανακοίνωση των νέων αντικειμενικών αξιών, η αύξηση των οποίων για το νομό μας κυμαίνεται γύρω στο 25% και σε συγκεκριμένες περιπτώσεις όπως είναι η πόλη της Ρόδου, διαπιστώνεται πραγματική αύξηση αισθητά μεγαλύτερη, προκαλεί αλυσιδωτές αντιδράσεις και παρενέργειες, απολύτως δικαιολογημένες. Κι αυτό, διότι αγνοήθηκαν παντελώς από τους αρμόδιους υπηρεσιακούς παράγοντες του υπουργείου σας, **οι τεκμηριωμένες προτάσεις των τοπικών μας φορέων, (Επιμελητηρίων κλπ) οι εισηγήσεις της αρμόδιας τοπικής επιτροπής που κατά νόμο είχε συγκροτηθεί όπως και οι ομόφωνες αποφάσεις – ψηφίσματα του Νομαρχιακού Συμβουλίου και δημοτικών συμβουλίων του νομού.**

Το να παραβλέπονται και να αγνοούνται επιδεικτικά οι εμπεριστατωμένες απόψεις θέσεις και προτάσεις θεσμοθετημένων από την πολιτεία επιτροπών και του συνόλου των παραγωγικών μας τάξεων, προκαλεί αιτιολογημένη αγανάκτηση, εγείρονται όμως και εύλογα ερωτηματικά. Ποια σκοπιμότητα αλήθεια εξυπηρετείται με το να ζητείται η πρόταση μιας τοπικής κοινωνίας και αυτή να καταλήγει στο καλάθι των αχρήστων; Τη στιγμή που για άλλες περιοχές της χώρας, αν κρίνουμε από τα συγκριτικά στοιχεία, οι εισηγήσεις των τοπικών φορέων έγιναν προφανώς σεβαστές και αποδεκτές.

Κύριε Υπουργέ, όπως καταλαβαίνετε είναι δυσάρεστο και άνευ σημασίας, ή αντικειμένου να επανερχόμαστε με νέα ψηφίσματα και έγγραφες διαμαρτυρίες, προκειμένου να απαιτηθεί δικαίως η αναθεώρηση των αρχικών σας αποφάσεων. Γι αυτό, παρακαλούμε όπως αποδεχθείτε την πρότασή μας να ορίσετε μια ημερομηνία κατά την οποία, αντιπροσωπεία των βουλευτών μας, των τοπικών αρχών και

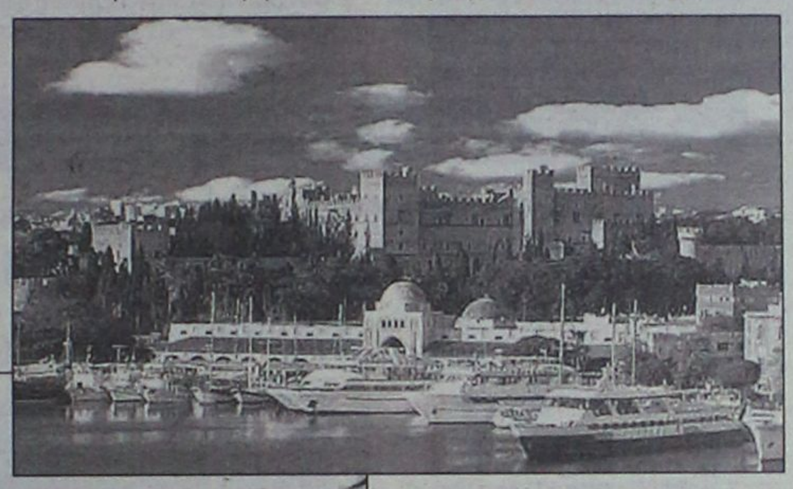

των κοινωνικών φορέων της Δωδεκανήσου, στο πλαίσιο συνάντησης μαζί σας, θα θέσει τους έντονους προβληματισμούς μιας κοινωνίας που δεν μπορεί να εκλαμβάνεται πάντα ως «ευημερούσα» και σαν μια ανεξάντλητη δεξαμενή για τον κρατικό κορβανά. Γνωρίζετε προσωπικά αυτόν τον τόπο, άρα ελπίζουμε στην ανταπόκρισή σας και στην αποδοχή του αιτήματός μας».

ΟΙ ΔΗΛΩΣΕΙΣ ΠΑΡΑΣΚΕΥΑ

«Η κατάσταση είναι για κλάματα. Θεωρώ ότι η πολιτική αυτή μας γυρνάει χρόνια πίσω. **Αυτή η απόφαση βάζει ταφόπλακα στην οποιαδήποτε προσπάθεια ανάπτυξης, γιατί οι αυξήσεις στην πόλη της Ρόδου ξεπερνούν το 60%.** Που σημαίνει ότι όλοι οι υπόλοιποι συντελεστές εμπορικότητας κλπ υπολογίζονται με βάση την αντικειμενική αξία, τότε θα δούμε πολλούς καταστηματάρχες – ενοικιαστές, να φθάνουν σε σημεία απόγνωσης, επειδή τα ενοίκια θα εκτιναχθούν στα ύψη.

Διερωτώμαι για ποιο λόγο τελικά αυτοί που εκπροσωπούν τους επαγγελματίες της πόλης και ειδικά το ΕΒΕΔ τι κάνουν. Είχαν πει ότι έκαναν προτάσεις στην κυβέρνηση. Επειδή τελικά όλοι αυτοί είναι μέλη της Νέας Δημοκρατίας, θα πρέπει να στηρίζουν με την σιωπή τους τις αποφάσεις αυτές. Εάν δεν μπορούν να πάνε σπίτι τους. Δεν είναι ανάγκη να καταλαμβάνουν τις θέσεις του επιμελητηρίου και να κάθονται εκεί και να αερίζονται. Από δω και πέρα θα βιώσει ουσιαστικά η πόλη μια οικονομική κατρακύλα την οποία δεν έχει βιώσει ποτέ της. Λόγω του ότι υπάρχουν δύο οικονομικοί «φωστήρες» (Σιούφας και Αλογοσκούφης) και ότι έχουμε ένα Εμπορικό και Βιομηχανικό Επιμελητήριο που κοιμάται ουσιαστικά τον ύπνο του δικαίου».

ΡΟΔΙΑΚΑ

Η θέση της "Ροδιακής" στο θέμα των αντικειμενικών αξιών των ακινήτων, είναι θέση ευθύνης.

Αμέσως μετά την δημοσιοποίηση των τελικών αποφάσεων του υπουργείου Οικονομικών, καταγγείλαμε ότι οι νέες τιμές που ανακοινώθηκαν είναι εξωπραγματικές και εξοντωτικές για την τοπική οικονομία. Ταυτόχρονα καλέσαμε, και εξακολουθούμε να το κάνουμε, τους τοπικούς φορείς να πάρουν θέση και από κοινού να ξεκινήσουμε την προσπάθεια για την προάσπιση των συμφερόντων του τόπου.

Επειδή όμως, για μια ακόμη φορά, μια αρνητική για τον τόπο απόφαση, τείνει να γίνει αντικείμενο πολιτικής εκμετάλλευσης και όχι αφορμή για μία, επιτέλους, συσπείρωση των δυνάμεων για προώθηση λύσεων και αντιμετώπιση των προβλημάτων που μας απασχολούν, θεωρούμε απαραίτητο να βάλουμε τα πράγματα στη σωστή τους θέση.

Το πρόβλημα δεν είναι τόσο οι τιμές ζώνης οι οποίες, να το λέμε και αυτό, απέχουν κατά πολύ από τις εμπορικές τιμές. Το μεγάλο πρόβλημα έγκειται στον εξωπραγματικό συντελεστή εμπορικότητας τον οποίο επέβαλε ετσιθελικά ο τότε υφυπουργός Οικονομικών κ. Φωτιάδης και τον οποίο φαίνεται να αποδέχεται και η σημερινή πολιτική ηγεσία του υπουργείου Οικονομικών, παρά τις αντιρρήσεις των τοπικών φορέων και τις εμπεριστατωμένες προτάσεις των τριών Επιμελητηρίων.

Στο σημείο αυτό θα πρέπει να υπενθυμίσουμε στους σήμερα φωνασκούντες και εξαπολύοντας αβασάνιστα μύδρους κατά πάντων, ότι απουσίαζαν όταν ο κ. Φωτιάδης αρνήθηκε να συμμορφωθεί με τις αποφάσεις της αρμόδιας επιτροπής η οποία, αναγνωρίζοντας το δίκαιο των απημάτων μας, έκανε δεκτή την προσφυγή που κατάθεσαν από κοινού ο Δήμος Ροδίων με το Επιμελητήριο.

Αντί να φωνασκούμε λοιπόν και να προσαρμόζουμε την τακτική και την πολιτική μας στα συμφέροντά μας, ιδιωτικά και πολιτικά, ας δημιουργήσουμε την ομάδα κρούσης, κατά το παράδειγμα άλλων περιοχών, που θα παλέψει, αρχής γενομένης από το θέμα των αντικειμενικών αξιών, για τα πραγματικά συμφέροντα του τόπου.

Το ζητούμενο σ' αυτή την περίπτωση είναι η διόρθωση των συντελεστών εμπορικότητας. Και υπάρχουν περιθώρια να το πετύχουμε. Αρκεί να κινηθούμε σωστά και προπαντός ενωμένοι. Περιθώρια για μικροπολιτικές και κοντραρίσματα, δεν υπάρχουν πλέον...

ΤΟ SUPER MARKET ΤΟΥ
"ΞΕΝΟΔΟΧΕΙΟΥ ΔΙΟΝΥΣΟΣ"
ΣΤΗΝ ΟΔΟ ΗΛΙΑΔΩΝ ΣΤΗΝ ΙΞΙΑ
ΘΑ ΠΑΡΑΜΕΙΝΕΙ ΑΝΟΙΚΤΟ
ΚΑΤΑ ΤΗΝ ΔΙΑΡΚΕΙΑ ΤΟΥ ΧΕΙΜΩΝΑ
ΚΑΘΗΜΕΡΙΝΑ (ΚΑΙ ΤΙΣ ΚΥΡΙΑΚΕΣ)
ΚΑΤΑ ΤΙΣ ΩΡΕΣ:
07.30-23.00
ΣΥΝΕΧΕΣ ΩΡΑΡΙΟ
ΤΗΛ. : 2241023021
AE948

Ανοικτά καταστήματα και κίνηση στους δρόμους

Ζωντάνεψε η Π. Πόλη!

Η εικόνα θύμιζε χθες θερμούς μήνες

Εικόνα που θύμιζε αρκετούς μήνες πριν, παρουσίαζε, από το πρωί χθες, η Παλιά Πόλη καθώς είχε κατακλυσθεί από πλήθος κόσμου και αρκετά από τα καταστήματα στα κεντρικά σημεία της ήταν ανοιχτά!

Πραγματικά, αν δεν επικρατούσαν οι χειμωνιάτικες καιρικές συνθήκες-ευτυχώς για τους φαγητού ήταν ανοιχτά.

Υπήρχε λόγος, βέβαια, που χθες επικρατούσε τέτοια πρωτοφανής-για τα δεδομένα της εποχής-κίνηση στην Παλιά Πόλη και δεν ήταν άλλος από τους περίπου 3.500 χιλιάδες επιβάτες του κρουαζιερόπλοιου "Costa Fortuna" το οποίο "έδεσε" χθες το πρωί στο εμπορικό λιμάνι της Ρόδου.

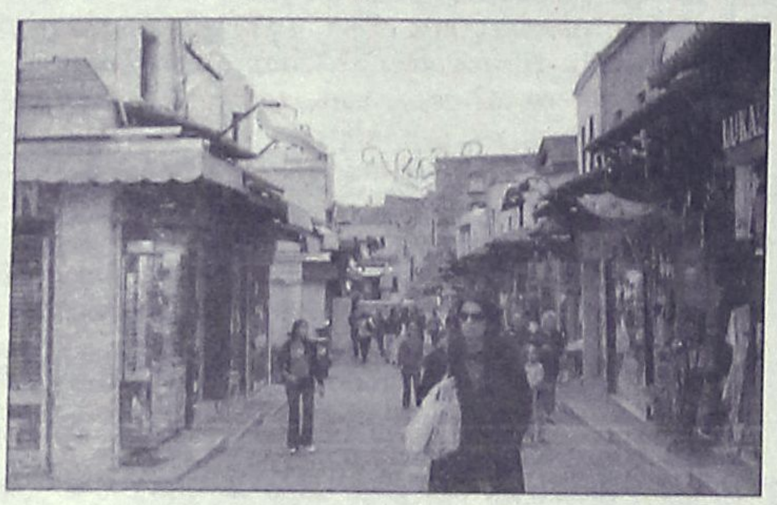

επισκέπτες μας αλλά και τους καταστηματάρχες δεν έβρεξε-θα νόμιζε κανείς ότι ήταν τέλη Αυγούστου ή Σεπτέμβριος!

Από τη Θαλασσινή πύλη,

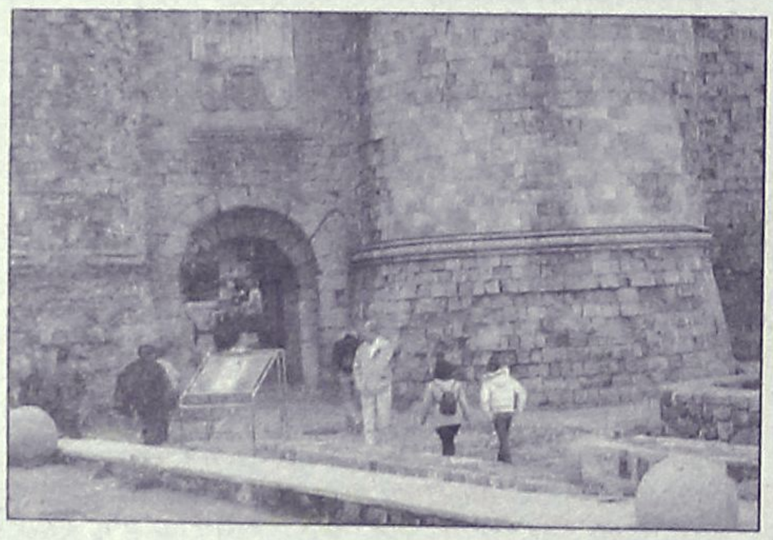

το μεγάλο και το μικρό σιντριβάνι, μέχρι τις αρκετές καφετέριες, καταστήματα αλλά και μαγαζιά έτοιμου

Και μπορεί το "Costa Classica" να επέλεξε μία "δύσκολη" μέρα για να μας κάνει "ποδαρικό" καθώς η 2α Ιανουαρίου είναι έπειτα από αργία και τα εμπορικά καταστήματα κλειστά, ωστόσο η χθεσινή άφιξη θρήκε τη Ρόδο περισσότερο προετοιμασμένη.

Εντυπωσιακά είναι, πάντως, τα...αντανακλαστικά των καταστηματαρχών της Παλιάς Πόλης που φαίνεται να έχουν εγκαταλείψει το παραδοσιακό επτάμηνο της σεζόν και πρόλαβαν να ανοίξουν τα καταστήματά τους χθες και μάλιστα ενώ βρισκόμαστε ακόμα σε ημέρες εορταστικής περιόδου.

Πρόκειται σαφώς για ένα καινοφανές φαινόμενο αφού η χειμερινή είναι "ιερή" περίοδος ξεκούρασης για τους εμπόρους που δραστηριοποιούνται στην Παλιά Πόλη και πλην ελαχίστων εξαιρέσεων, κυρίως χρυσοχόων και γουναράδων, άνοιγαν τα καταστήματά τους μόνο για επιδιορθωτικές εργασίες.

Χθες, λοιπόν, κρουασαντερί, σουβλατζίδικα και κυρίως καταστήματα ρούχων αλλά και με τουριστικά είδη κ.ά. στη Σωκράτους και άλλα κεντρικά σημεία της Παλιάς Πόλης ήταν ανοιχτά ενώ ο κόσμος που περπατούσε στους κεντρικούς δρόμους της, θύμιζε....high season!

Το...περίεργο είναι ότι ούτε τα παρκαρισμένα Ι.Χ. αυτοκίνητα κατά μήκος των οδών και στις κεντρικές πλατείες φαίνεται να εμπόδιζαν τη βόλτα στους χειμωνιάτικους επισκέπτες μας αλλά ούτε και οι μπουλντόζες που..."ξεφύτρωναν" στη μέση της Σωκράτους, λόγω των έργων που εκτελούνται εκεί, να τους πτοούν!

Καταλήγοντας, το συμπέρασμα που βγαίνει είναι η εικόνα ζωντάνιας που επικρατούσε στην Παλιά Πόλη Ιανουάριο μήνα, που συνήθως θυμίζει...εγκαταλελειμμένη πολιτεία, αλλά και ότι αν υπάρχουν κάποιες βασικές προϋποθέσεις και βελτιώσουμε κάποια, έστω και δευτερεύοντα, ζητήματα, η Ρόδος προσελκύει επισκέπτες και το χειμώνα.



Από κρουαζιερόπλοια τον χειμώνα

"Χρυσοφόρες" προσεγγίσεις!

Με 3.470 τουρίστες ήρθε χθες το "Costa Fortuna"

Γεμάτο ήρθε χτες το πρωί στη Ρόδο, το κρουαζιερόπλοιο **"Costa Fortuna"** στο πλαίσιο 10ήμερου ταξιδιού που πραγματοποιεί στη Μεσόγειο.

Το πολυτελές κρουαζιερόπλοιο, μετέφερε στο λιμάνι μας **3.386 άτομα** ενώ έχει δυνατότητα μεταφοράς 3.470 ατόμων. Το **"Costa Fortuna"** , ένα νεότευκτο πλοίο με 990 άτομα, πλήρωμα, συγκαταλέγεται στα μεγαλύτερα κρουαζιερόπλοια του κόσμου.

Το γεγονός ότι, έφερε στη Ρόδο περίπου 4.000 άτομα, σε μία περίοδο, τουριστικά νεκρή, είναι πολύ σημαντικό, για την τόνωση της αγοράς.

Στην πλειοψηφία τους, οι χτεσινοί επισκέπτες ήταν Ιταλοί, και ακολούθησαν Ισπανοί, Γάλλοι και Άγγλοι.

Συγκεκριμένα με το κρουαζιερόπλοιο ήρθαν χτες: 2.529 Ιταλοί, 181 Γάλλοι, 267 Ισπανοί, 44 Αμερικάνοι, 85 Άγγλοι, 77 Γερμανοί , 45 Σουηδοί, 35 Μεξικάνοι καθώς και τουρίστες διαφόρων



άλλων χωρών σε μικρότερους αριθμούς.

Το ίδιο πλοίο της εταιρίας Costa, θα ξανάρθει στο λιμάνι μας άλλες δύο φορές μέσα στον Ιανουάριο και συγκεκριμένα το Σάββατο 14 και την Τετάρτη 25 Ιανουαρίου. Το νησί μας είναι ενδιάμεσος σταθμός του ταξιδιού του που περιλαμβάνει τη Γένοβα, την Αλεξάνδρεια, τη Λεμεσό και τον Πειραιά.

Φαίνεται όμως, ότι, ο Ιανουάριος, θα σημειώσει κίνηση ρεκόρ, καθώς, αναμένεται ο κατάπλους 4 ακόμα πλοίων μέχρι το τέλος του. Εκτός δηλαδή από το **"Costa Fortuna"** θα έρθει στη Ρόδο και το πλοίο **"Sintonia"** , το οποίο αναμένεται την Κυριακή 8 Ιανουαρίου και τη Δευτέρα 30 του μήνα.

Μ' αυτά τα δεδομένα, εκτιμάται ότι ο πρώτος μήνας του νέου χρόνου, θα κλείσει με θεαματικά νούμερα στην κίνησή του, η οποία **θα ξεπεράσει τα 10.000 άτομα.**

Πάντως, ο Δεκέμβριος, ο τελευταίος μήνας του έτους 2005 "έκλεισε" με ικανοποιητική κίνηση που ανήλθε σε 6.313 άτομα, ενώ τον ίδο μήνα του 2004, η κίνηση ήταν αυξημένη κατά περίπου 2.000 άτομα και είχε φτάσει τα 8.125 άτομα.

Αναλυτικά ο Δεκέμβριος διαμορφώθηκε ως εξής:

- **Επιβατική κίνηση γραμμής Ρόδος-Μαρμαρίς-Ρόδος**

1. Ημερήσιοι εκδρομείς 98 άτομα.
2. Επιβάτες με προορισμό την Τουρκία 127 άτομα.
3. Επιβάτες προερχόμενοι από Τουρκία 65 άτομα.

Σύνολο 290 άτομα

- **Επιβατική κίνηση γραμμής Μαρμαρίς-Ρόδος-Μαρμαρίς**

1. Ημερήσιοι εκδρομείς 186 άτομα.
2. Επιβάτες με προορισμόι την Ρόδο 116 άτομα.
3. Επιβάτες με προορισμό την Τουρκία 109 άτομα.

Σύνολο 411 άτομα.

- **Κίνηση κρουαζιεροπλοίων**

1. Προσεγγίσεις-Αναχωρήσεις 3 πλοίων.
- Επιβαίνοντες συνολικά τουρίστες 5.601 άτομα.
- **Θαλαμηγοί**

1. Προσεγγίσεις 2 θαλαμηγών με 4 επιβαίνοντα άτομα και
2. Αναχωρήσεις (απόπλοι) 7 θαλαμηγών με 7 επιβαίνοντα άτομα.

WARLYN ΠΟΡΤΕΣ
ΕΣΩΤΕΡΙΚΕΣ, ΕΞΩΤΕΡΙΚΕΣ · ΤΙΣ ΕΧΟΥΜΕ ΟΛΕΣ
ΣΤΑΜΑΤΗΣΤΕ ΓΙΑ ΤΗΝ ΚΑΛΥΤΕΡΗ ΕΠΙΛΟΓΗ
ΚΟΙΤΑΞΤΕ ΓΙΑ ΤΗΝ ΚΑΛΥΤΕΡΗ ΠΟΙΟΤΗΤΑ
ΑΓΟΡΑΣΤΕ ΣΤΗΝ ΚΑΛΥΤΕΡΗ ΤΙΜΗ
WARLYN DOORS
MADE IN ENGLAND
Στ. Καζούλη 23 & Πελοποννήσου 2
Τηλ: 22410 22684 / 22831 • Fax: 22410 22684
e-mail: lints5@otenet.gr
AT 3799

ΕΤΟΙΜΟΙ ΓΙΑ ΚΤΕΟ;
ΤΑΛΑΙΠΩΡΙΑ ΤΕΛΟΣ!
AUTOVISION
Ιδιωτικό ΚΤΕΟ Ρόδου
για ραντεβού..22410-67677
ΠΛΗΡΩΣ ΙΣΟΤΙΜΟ ΜΕ ΤΑ ΔΗΜΟΣΙΑ ΚΤΕΟ
ΓΡΗΓΟΡΑ, ΑΞΙΟΠΙΣΤΑ ΚΑΙ ΦΘΗΝΟΤΕΡΑ!! 25 ΛΕΠΤΑ ΑΡΚΟΥΝ..
ανοιχτά απογεύματα και σάββατο, όλα τα παράβολα αγοράζονται στο ΚΤΕΟ
ΠΡΟΣΟΧΗ! — ΠΡΟΓΡΑΜΜΑ ΠΡΟΣΚΛΗΣΗΣ ΟΧΗΜΑΤΩΝ Ν. ΔΩΔ/ΣΟΥ
- ΤΟΝ Ιανουάριο ΑΠΟ ΡΟΕ 4401, ΕΩΣ ΡΟΕ 6400 - ΤΟΝ Φεβρουάριο ΑΠΟ ΡΟΕ 6401, ΕΩΣ ΡΟΕ 8400
Η ΜΗ ΔΙΕΝΕΡΓΕΙΑ ΤΕΧΝΙΚΟΥ ΕΛΕΓΧΟΥ ΤΟΥ ΟΧΗΜΑΤΟΣ ΣΑΣ (ΚΤΕΟ) ΜΕΣΑ ΣΤΙΣ ΠΡΟΘΕΣΜΙΕΣ, ΑΠΟΤΕΛΕΙ ΠΑΡΑΒΑΣΗ (ΚΟΚ 86) ΚΑΙ ΤΙΜΩΡΕΙΤΑΙ ΑΠΟ ΤΙΣ ΑΡΧΕΣ ΜΕ ΠΡΟΣΤΙΜΟ 334 ΕΥΡΩ ΚΑΙ ΑΦΑΙΡΕΣΗ ΠΙΝΑΚΙΔΩΝ

Στοιβαγμένοι σε λίγα μέτρα «ζουν» οι λαθρομετανάστες στην Κω

Άθλιες συνθήκες διαβίωσης!

Η αστυνομία δεν επιτρέπει να μεταφερθούν από τα κρατητήρια σε οίκημα που ενοικίασε το Επαρχείο• Καταγγελίες από την ίδια την Έπαρχο!

Σοβαρό πρόβλημα με τις συνθήκες διαβίωσης των λαθρομεταναστών που κρατούνται στη Κω, ανέκυψε μετά τις δηλώσεις που έκανε χθες η Έπαρχος Μαρία Κυπραίου στο ραδιοφωνικό σταθμό της «ΕΡΑ» Ρόδου.

Το θέμα κατά καιρούς έχουν αναφέρει τοπικές εφημερίδες, αλλά πήρε διαστάσεις χθες μετά τις δηλώσεις της κ. Κυπραίου, όπως επίσης και από τα όσα υποστήριξε σχετικά ο Αστυνομικός Διευθυντής Δωδεκανήσου, Αριστείδης Καρτάνος.

Το ζήτημα που υπάρχει, είναι ότι το Επαρχείο έχει νοικιάσει ένα διώροφο, τρία χιλιόμετρα έξω από τη Κω, στο Ψαλίδι, όπου οι συνθήκες διαβίωσης είναι πολύ καλύτερες από τα κρατητήρια.

Αυτή τη στιγμή, στα τρία κρατητήρια της Κω, κρατούνται 13 λαθρομετανάστες. Οι συνθήκες διαβίωσης, σύμφωνα με δημοσιογραφικές αναφορές αλλά και με τις δηλώσεις της κ. Κυπραίου, είναι άθλιες. Αντιθέτως, ο κ. Καρτάνος δήλωσε χθες ότι «οι συνθήκες είναι καθ' όλα ανθρώπινες». Εντύπωση προκάλεσε και η δήλωσή του ότι είναι επιλογή του καθενός αν θα είναι στα κρατητήρια ή στο σπίτι του! Συμπλήρωσε μάλιστα ότι αυτό είναι και επιλογή των λαθρομεταναστών, οι οποίοι είναι «εγκληματίες» αφού «έκαναν το αδίκημα της παράνομης εισόδου στη χώρα».

Όπως είπε, η απόφαση του Διοικητή της Υποδιεύθυνσης της ΕΛΑΣ στη Κω, κ. Παπαδάκης να μην επιστρέψει τη μεταφορά των λαθρομεταναστών στο οίκημα που ενοικιάζει το Επαρχείο, αλλά να τους έχει στα κρατητήρια, είναι σωστή επειδή στο οίκημα θα χρειάζονται για τη φύλαξή τους 5 αστυνομικοί κάθε μέρα, που θα αφαιρούνταν από τη φύλαξη της Κω.

Σημείωσε ακόμη ότι τα κρατητήρια καθαρίζονται καθημερινά και απολυμαίνονται σε τακτά χρονικά διαστήματα.

Σύμφωνα με τον κ. Καρτάνο, το οίκημα που ενοικιάζει το επαρχείο δεν έχει τις προϋποθέσεις για τη φιλοξενία κρατουμένων. Υποστήριξε ακόμη ότι «το Επαρχείο δεν συμμορφώθηκε προς τις υποδείξεις της Αστυνομικής Αρχής Κω, να κάνει όλες τις βελτιωτικές κινήσεις στις εγκαταστάσεις αυτές, ούτως ώστε να παρέχουν ασφάλεια. Καμία λοιπόν εργασία δεν έγινε σε αυτό το οίκημα προκειμένου να εξασφαλίζονται οι αστυνομικοί μην τυχόν και τους φύγουν οι κρατούμενοι».

Τέτοιες βελτιωτικές εργασίες, σύμφωνα με τον κ. Καρτάνο, θα ήταν η τοποθέτηση σιδερένιων κιγκλιδωμάτων στα παράθυρα, που κατέληξε ότι γενικά «η κατάσταση έχει καλώς» σήμερα.

Τα λεγόμενα του κ. Καρτάνου διέψευσε κατηγορηματικά η Έπαρχος Κω Μαρία Κυπραίου. Όπως είπε, ποτέ δεν της ζητήθηκε να γίνουν κάποιες βελτιωτικές εργασίες από την αστυνομία στο οίκημα που νοικιάζει το Επαρχείο. Ούτε πέρυσι που φιλοξενούσε για 6 μήνες λαθρομετανάστες χωρίς κανένα πρόβλημα, ούτε και τώρα.

Όπως είπε, το γραφείο της βρίσκεται ακριβώς απέ-

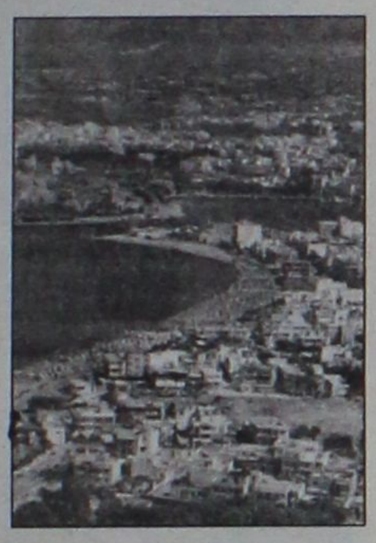

ναντι από τα παράθυρα των κρατητηρίων και τους βλέπει καθημερινά. Για την κατάσταση διαβίωσής τους, είπε χαρακτηριστικά ότι «είναι το αίσχος για τον πολιτισμό μας». Στα παράθυρα του κρατητηρίου, υπάρχουν μόνο κάγκελα και έτσι είναι εκτεθειμένοι καθημερινά στο κρύο.

Η κ. Κυπραίου περιέγραψε ως εξής την εικόνα που βλέπει καθημερινά στους λαθρομετανάστες.

«Κουλουριασμένοι στις κουβέρτες τους, πάνω σε στρώματα, πεταμένους σαν τα ζώα. Δεν συνάδει με τον πολιτισμό μας. Εγώ τουλάχιστον δεν μπορώ να συμβιβαστώ με αυτή τη κατάσταση».

Είπε και κάτι ακόμη, που περικλείει κινδύνους και για την τουριστική εικόνα της περιοχής αλλά και της χώρας γενικότερα. Ότι το καλοκαίρι, επειδή το κτίριο είναι σε κεντρικό σημείο και περνούν πολλοί τουρίστες από το δρόμο όπου «βλέπουν» τα παράθυρα του κρατητηρίου, αρκετοί από αυτούς σηκώνουν τις κάμερες και καταγράφουν την κατάσταση που επικρατεί. «Κάποια στιγμή θα γίνουμε θέμα στα Ευρωπαϊκά κανάλια. Δεν υπάρχει περίπτωση να μη συμβεί» σημείωσε η κ. Κυπραίου.

Σύμφωνα με την κ. Κυπραίου, προφανώς η μη μεταφορά τους στο οίκημα που ενοικιάζεται γι αυτό το λόγο, είναι η έλλειψη προσωπικού. Αποκάλυψε όμως, ότι εδώ και καιρό έχει αρχίσει μια προσπάθεια να καταγραφούν τα κενά σε όλες τις υπηρεσίες, προκειμένου να φέρει το θέμα στο Νομαρχιακό Συμβούλιο. Όλες απάντησαν καταγράφοντας τις πραγματικές ανάγκες που έχουν, εκτός από την Αστυνομία, η οποία επισήμως δηλώνει ότι δεν υπάρχουν κενά! Και αυτό, την στιγμή που όλοι γνωρίζουν ότι και στη Κω, όπως και σε όλο το νομό, οι αστυνομικές υπηρεσίες έχουν πολύ μεγάλα κενά. Ανεπίσημα, αξιωματικοί της ΕΛΑΣ το έχουν παραδεχθεί σε συνομιλίες με την κ. Κυπραίου, επίσημα όμως επιμένουν ότι «είναι εντάξει».

Εκατοντάδες περιμένουν απέναντι για να αποβιβαστούν στα νησιά μας

«Δεν τολμούν να που ότι είναι υποστελεχωμένοι. Προφανώς υπάρχουν εντολές άνωθεν» σημείωσε η κ. Κυπραίου, που ευχήθηκε «ο κ. Καρτάνος από τη Ρόδο να δώσει το πράσινο φως και να διατεθούν τρεις αστυνομικοί» που απαιτούνται για τη φύλαξη των λαθρομεταναστών στο οίκημα του Επαρχείου.

Τέλος, η κ. Κυπραίου δήλωσε, ότι πριν από μερικές ημέρες, ένας λαθρομετανάστης συμπλήρωσε στη Κω το ανώτατο όριο κράτησης που είναι 3 μήνες και αναγκαστικά η αστυνομία τον άφησε ελεύθερο. Δηλαδή, άνοιξε την πόρτα του κελιού και τον έβγαλε έξω. Ο λαθρομετανάστης αυτός, μη έχοντας κανένα γνωστό του στην περιοχή, χωρίς να έχει χρήματα και χωρίς να γνωρίζει τη γλώσσα για να συνεννοηθεί, περιφέρονταν στη Κω και κοιμόταν στα παγκάκια, κάτω από δριμύ ψύχος.

Το όλο θέμα, το πληροφορήθηκε η κ. Κυπραίου από την τοπική εφημερίδα «Το Βήμα της Κω» όπως είπε και έδωσε εντολή στις αρμόδιες υπηρεσίες να τον βρουν, όπως και έγινε. Βρέθηκε επίσης μεταφραστής και τώρα φιλοξενείται στο οίκημα, σε συνθήκες ανθρώπινες.

«Με την αστυνομία είμαστε έναν όροφο διαφορά. Ας μας το έλεγαν ότι θα τον αφήσουν, να επιληφθούμε» είπε.

Παράπονα όμως υπάρχουν στη Κω και από την αδιαφορία του Μητροπολίτη. Όπως λένε χαρακτηριστικά, ο Μητροπολίτης Καλύμνου Παΐσιος διοργάνωσε γεύμα για τους λαθρομετανάστες στις γιορτές. Στη Κω, είναι ξεχασμένοι από όλους.

ΒΛΕΠΟΥΝ ΠΡΑΚΤΟΡΕΣ

Εν τω μεταξύ, σύμφωνα με χθεσινό δημοσίευμα της «Ελευθεροτυπίας», στις αρχές ασφαλείας του Λιμενικού έφθασε η πληροφορία ότι μεταξύ εκατοντάδων λαθρομεταναστών που βρίσκονται στη Σμύρνη και την Αλικαρνασσό (απέναντι από τη Κω), περιμένοντας να περάσουν στην Ελλάδα, βρίσκονται και πράκτορες ξένων μυστικών υπηρεσιών που θέλουν να περάσουν απαρατήρητοι στη χώρα μας, προσποιούμενοι κι αυτοί τους λαθρομετανάστες. Μετά την πληροφορία αυτή, εκπαιδευμένοι αξιωματικοί του λιμενικού έχουν εγκατασταθεί στα μεγάλα νησιά του βορειοανατολικού Αιγαίου και στα Δωδεκάνησα, προκειμένου να υποβάλουν σε εξονυχιστικούς ελέγχους και πολύωρες ανακρίσεις τους λαθρομετανάστες που θα συλλαμβάνονται.



Το αρχηγείο του Λιμενικού, με επείγον σήμα του προς τα λιμεναρχεία και τους διοικητές των περιπολικών σκαφών του σώματος, τους ενημερώνει και τους εφιστά την προσοχή. Ζητείται επίσης να εντατικοποιηθούν οι έλεγχοι στα θαλάσσια σύνορα και κυρίως στις περιοχές Λέσβου, Σάμου και Κω, που βρίσκονται πολύ κοντά στις απέναντι ακτές.

Φυσικά, για κάθε περίπτωση σύλληψης λαθρομεταναστών, θα ενημερώνονται άμεσα οι αρμόδιες διοικήσεις και γίνονται εξονυχιστικοί έλεγχοι.

Στο ίδιο σήμα του αρχηγείου, αναφέρεται ακόμη, σύμφωνα με την «Ελευθεροτυπία», ότι στο στόχαστρο των ειδικά εκπαιδευμένων ανδρών, πρέπει να βρεθούν όσοι δηλώνουν Κούρδοι λαθρομετανάστες και μιλούν την Τουρκική γλώσσα. Σημειώνεται επίσης ότι αν χρειαστεί, στις ανακρίσεις θα μετέχουν και αξιωματικοί των τοπικών κλιμακίων της Εθνικής Υπηρεσίας Πληροφοριών.



Ταβέρνα -Μεζεδοπωλείο
"Κουτούκι"
στην παραλία Ιαλυσού
Απολαύστε εκλεκτούς παραδοσιακούς μεζέδες και ψητά στα κάρβουνα σ' έναν ιδιαίτερα φιλικό και ζεστό χώρο.
ΑΝΟΙΚΤΑ ΚΑΘΗΜΕΡΙΝΑ
από 12 το μεσημέρι μέχρι αργά το βράδυ.

ΠΑΡΑΣΚΕΥΗ 6 & ΣΑΒΒΑΤΟ 7 ΙΑΝΟΥΑΡΙΟΥ
ΕΟΡΤΑΣΤΙΚΟ ΠΡΟΓΡΑΜΜΑ ΤΩΝ ΦΩΤΩΝ
με χορό και τραγούδια, με ζωντανή μουσική, ρεμπέτικα, λαϊκά, νησιώτικα.
MENU 15 Ευρώ ανά άτομο
Η αίθουσα διατίθεται για όλες τις κοινωνικές σας εκδηλώσεις
ΑΤ8046
Θα μας βρείτε στην οδό Φερενίκης (παραλία Ιαλυσού), 200 μέτρα μετά το CAVO TANGO μεταξύ SUN BEACH και FORUM BEACH
Τηλ. ρεζερβέ 2241096184, 6978207758

ΤΑΒΕΡΝΑ «ΤΑ ΒΛΑΧΙΚΑ»
ΕΔΩ ΘΑ ΑΠΟΛΑΥΣΕΤΕ
• Αρνάκι και γουρουνόπουλο σούβλας
• Κοκορέτσι και κοντοσούβλι
ΟΛΑ ΤΑ ΨΗΤΑ ΤΗΣ ΩΡΑΣ
ΚΑΙ ΤΑ ΕΚΛΕΚΤΑ ΜΕΖΕΔΑΚΙΑ ΜΑΣ
Κάθε ΠΑΡΑΣΚΕΥΗ-ΣΑΒΒΑΤΟ και ΚΥΡΙΑΚΗ ΜΕΣΗΜΕΡΙ
ΖΩΝΤΑΝΗ ΜΟΥΣΙΚΗ
με ΛΑΪΚΟ-ΡΕΜΠΕΤΙΚΟ ΝΗΣΙΩΤΙΚΟ και ΜΟΝΤΕΡΝΟ ΠΡΟΓΡΑΜΜΑ
Με τη ΝΑΝΣΥ, το ΓΙΩΡΓΟ και την ορχήστρα τους.

MENU ελεύθερο
Η αίθουσα διατίθεται για όλες τις κοινωνικές σας εκδηλώσεις
Ανοιχτά όλη τη μέρα
Σας ευχόμαστε Καλές Γιορτές
Θα μας βρείτε
Ηρακλειδών στα 20 Μαγαζιά στα Κρητικά
Τηλ. ρεζερβέ 6938586932
ΑΤ8048

RESTAURANT
ΙΠΠΟΤΙΚΟΝ
Το εστιατόριον "ΙΠΠΟΤΙΚΟΝ" ευχαριστεί θερμά όλους τους εκλεκτούς φίλους και πελάτες μας για την προτίμησή τους να περάσουν τις εορταστικές μέρες μαζί μας!
Τους ευχόμαστε Χρόνια Πολλά, Υγεία και ένα επικερδές Νέον Ετος.
Θα είμαστε
ΑΝΟΙΚΤΑ ΚΑΘΕ ΜΕΡΑ
προσφέροντας μεγάλη ποικιλία σε μεζεδάκια, φρέσκα κρέατα και ψαρικά στα κάρβουνα!
Μια νέα πορεία στην λεωφόρο των γεύσεων, ικανοποιώντας τις γαστρονομικές σας επιθυμίες
Η αίθουσα διατίθεται για κάθε εκδήλωση
"ΙΠΠΟΤΙΚΟΝ"
στην πλατεία μικρό συντριβάνι με τους ιππόκαμπους
Ρεζερβέ τηλ. φαξ 2241025293
ΑΤ8045

Ο κ. Μαχαιρίδης υπέγραψε την απόφαση

Καμία αλλαγή στους αντινομάρχες

Όρισε, όπως αναμενόταν, τους κ.κ. Κουσουρνά, Ζωίδη, Χριστοφάκη και την κ. Διακοσταυριανού

Τους ίδιους αντινομάρχες, όπως άλλωστε αναμενόταν, όρισε χθες με απόφαση του ο νομάρχης κ. Γιάννης Μαχαιρίδης.

Έτσι παραμένει το ίδιο σχήμα εξουσίας στη νομαρχιακή αυτοδιοίκηση, ενώ θεωρείται δεδομένο ότι ο κ. Μαχαιρίδης θα ζητήσει από τους συνεργάτες του να εντείνουν τις προσπάθειές τους, αφού το 2006 είναι χρονιά εκλογών.

Με την απόφαση του κ. Μαχαιρίδη αντινομάρχες ορίστηκαν οι κ.κ. Στ. Κουσουρνάς, Ν. Ζωίδης, Γ. Χριστοφάκης και Δ. Διακοσταυριανού Σώζου, ενώ επίκουροι αντινομάρχη αναμένεται να οριστούν οι κ.κ. Δ. Κρεμαστινός και Μ. Φωτάρας.

Ειδικότερα, αναφέρονται στην απόφαση τα εξής:

«Ο Νομάρχης Δωδεκανήσου

έχοντας υπόψη:

1. Τις διατάξεις του Π.Δ. 30/1996 «Κώδικας Νομαρχιακής Αυτοδιοίκησης».

2. Την υπ' αριθμ. 39/31-3-1995 απόφαση του Νομαρχιακού Συμβουλίου Δωδεκανήσου με την οποία ψηφίστηκε ο Οργανισμός Εσωτερικής Οργάνωσης και Λειτουργίας των Υπηρεσιών της Νομ/κής Αυτ/σης Δωδεκανήσου, που δημοσιεύτηκε στο ΦΕΚ 379/5-5-1995 (τ.Β') όπως τροποποιήθηκε με την αριθμ. 10/27-2-2004 ομοία (ΦΕΚ 791/27-5-2004 τ.Β').

3. Τις διατάξεις του άρθρου 1 του Ν. 3274/2004 (ΦΕΚ 195/19-10-2004 τ.Α') «Οργάνωση και Λειτουργία των Οργανισμών Τοπ. Αυτοδιοίκησης πρώτου και δευτέρου βαθμού».



Αποφασίζουμε

Α. Ορίζουμε αντινομάρχες στη Νομαρχιακή Αυτοδιοίκηση Δωδ/σου με θητεία που αρχίζει από 1-1-2006 και λήγει την 31-12-2006 τους νομαρχιακούς συμβούλους:

α. Ευστάθιο Κουσουρνά του Γεωργίου.

β. Νικόλαο Ζωίδη του Ηλία.

γ. Ιωάννη Χριστοφάκη του Κωνσταντίνου.

δ. Δέσποινα Διακοσταυριανού - Σώζου του Εμμανουήλ.

Β. Ορίζουμε αναπληρωτή μας σε περίπτωση απουσίας

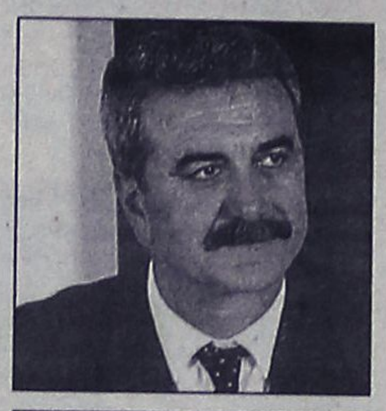



ή κωλύματος τον αντινομάρχη Ευστάθιο Κουσουρνά και σε περίπτωση απουσίας και των δύο τον αντινομάρχη Νικόλαο Ζωίδη.

Γ. Στους οριζόμενους κατά τα ανωτέρω αντινομάρχες μεταβιβάζουμε την άσκηση των αρμοδιοτήτων νομάρχη των αντικειμένων και των κάτωθι υπηρεσιών:

- Στον Ευστάθιο Κουσουρνά αντινομάρχη τις εξής αρμοδιότητες:

• Δ/νσης Προγραμματισμού και Ανάπτυξης.
• Δ/νσης Τεχνικών Υπηρεσιών.
• Τμήματος ΠΣΕΑ.
• Τμήματος Δομών Υποστήριξης Επιχειρηματικότητας.

- Στον Νικόλαο Ζωίδη αντινομάρχη τις εξής αρμοδιότητες:

• Δ/νσης Αγροτικής Ανάπτυξης.
• Δ/νσης Κτηνιατρικής.
• Δ/νσης Βιομηχανίας Βιοτεχνίας, Ορυκτού Πλούτου και Ενέργειας.
• Δ/νσης Εμπορίου.
• Δ/νσης Μεταφορών - Επικοινωνιών.

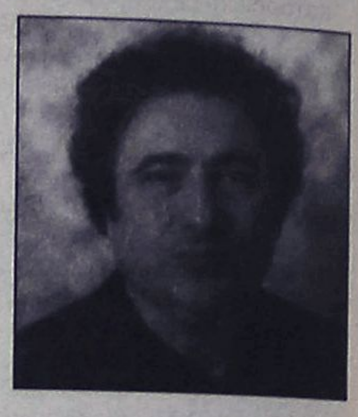

• Τμήματος Ανάπτυξης Φυσικών Πόρων.
• Τμήματος Αλιείας.
• Τμήματος Απασχόλησης.
• Αποκατάστασης αθίγγανων.

- Στον Ιωάννη Χριστοφάκη, αντινομάρχη τις εξής αρμοδιότητες:

• Δ/νσης Διοικητικών και Οικονομικών Υπηρεσιών πλην του Τμήματος Οικονομικών Υπηρεσιών.
• Δ/νσης Πολεοδομίας - Χωροταξίας - Περιβάλλοντος.
• Δ/νσης ΚΕΠ.
• Θεμάτων οργάνωσης των Νομαρχιακών Υπηρεσιών.

- Στην Δέσποινα Διακοσταυριανού Σώζου αντινομάρχη αρμοδιότητες σε θέματα:

• Τουρισμού.
• Πολιτισμού.
• Παιδείας.
• Λαϊκής Επιμόρφωσης και κατάρτιση ενηλίκων.
• Κατάρτισης Υπαλλήλων Νομ/κής Αυτ/σης.
• Απόδημου Ελληνισμού».

ΠΡΑΚΤΟΡΕΙΟ ΤΑΞΙΔΙΩΝ
ΣΑΒΒΑΣ ΣΑΗΣ
ΠΡΟΣΦΕΡΟΥΜΕ
τα φθηνότερα αεροπορικά εισιτήρια για όλο τον κόσμο με όλες τις αεροπορικές πτήσεις
ΑΚΟΜΗ
• BIZA επισκέπτου για ΑΥΣΤΡΑΛΙΑ σε μία μέρα
• Εκδοση διαβατηρίων
• Εκδοση αδειών αυτοκινήτων
ΞΕΝΟΔΟΧΕΙΑ ΣΤΗΝ ΑΘΗΝΑ-ΕΛΛΑΔΑ
PRESIDENT Α' ΚΑΤΗΓΟΡΙΑΣ Λεωφόρος Κηφισίας (έως 31/3/06 με πρωινό)
Μονόκλινο € 63 Δίκλινο για μονόκλινο € 68
Δίκλινο € 73 Τρίκλινο € 93
ROYAL OLYMPIC LUX κοντά στο Σύνταγμα (έως 31/3/06)
Μονόκλινο €91 Δίκλινο € 91 Τρίκλινο € 120
OLYMPIC PALACE Α' ΚΑΤΗΓΟΡΙΑ Σύνταγμα (έως 31/11/05 με πρωινό)
Μονόκλινο € 78 Δίκλινο € 88 Τρίκλινο € 109
ΚΑΝΙΓΚΟΣ 21 Α' ΚΑΤΗΓΟΡΙΑΣ (οδός Κάνιγγος)
(έως 31/3/06 με πρωινό)
Μονόκλινο € 78 Δίκλινο € 88
BEST WESTERN ILISIA Α' ΚΑΤΗΓΟΡΙΑΣ ILISIA Μιχαλακοπούλου
(από 1/5 έως 31/12/05)
Μονόκλινο € 84 Δίκλινο € 93 Τρίκλινο € 110
HELLINIS Β' ΚΑΤΗΓΟΡΙΑ ΩΝΑΣΕΙΟ Συγγρού (έως 31/12/05)
Μονόκλινο € 48 Δίκλινο € 58 Τρίκλινο € 70
ARETOUSA Β' ΚΑΤΗΓΟΡΙΑΣ Μητροπόλεως - Σύνταγμα (έως 31/10)
Μονόκλινο € 58 Δίκλινο € 76 Τρίκλινο € 100
ASTOR Σύνταγμα (έως 31/12/05 με πρωινό)
Μονόκλινο € 55 Δίκλινο για μονόκλινο € 62
Δίκλινο € 70 Τρίκλινο € 80
DORIAN Β' ΚΑΤΗΓΟΡΙΑΣ Ομόνοια (έως 21/3/06 με πρωινό)
Μονόκλινο € 54 Δίκλινο € 61 Τρίκλινο € 79
POLIS GRAND HOTEL Α' ΚΑΤΗΓΟΡΙΑΣ Πατησίων & Βερανζέρου 10
(έως 31/3/06 με πρωινό)
Μονόκλινο € 60 Δίκλινο € 70 Τρίκλινο € 90
ΒΕΡΓΙΝΑ Β' ΚΑΤΗΓΟΡΙΑΣ ΘΕΣ/ΚΗ (κεντρικό)
Μονόκλινο € 64 Δίκλινο € 80 Τρίκλινο € 90
ANEMONI ΚΕΝΤΡΙΚΟ-ΠΕΙΡΑΙΑΣ (έως 31/12/05 με πρωινό)
Μονόκλινο € 60 Δίκλινο € 72 Τρίκλινο € 85
ΧΠ127
ΣΑΣ ΣΥΜΦΕΡΕΙ ΠΡΙΝ ΚΛΕΙΣΕΤΕ ΟΠΟΥΔΗΠΟΤΕ ΝΑ ΜΑΣ ΕΠΙΣΚΕΦΘΕΙΤΕ
ΠΡΑΚΤΟΡΕΙΟ ΤΑΞΙΔΙΩΝ
ΣΑΒΒΑΣ ΣΑΗΣ
ΤΑΡΠΟΝ ΣΠΡΙΝΓΚΣ 42 (δίπλα στην Τραπ. Πίστεως) • Τηλ. 39781-3

επίλεκτο
ΥΠΟΔΗΜΑΤΑ - ΤΣΑΝΤΕΣ - ΖΩΝΕΣ
Μεγάλη Προσφορά
Αγοράζοντας
2 ζευγάρια παπούτσια
το δεύτερο ζευγάρι στη
ΜΙΣΗ ΤΙΜΗ
ΠΡΟΛΑΒΕΤΕ!!!
μόνο για λίγες μέρες...
Μιχ. Πετρίδη 40 (έναντι 7ου Γυμνασίου Ρόδου)
τηλ. 2241074884
ΑΤ8040

Παρότι ο τουρισμός μας **κερδίζει πόντους** στην Ευρωπαϊκή αγορά

Χάνουμε τη "μάχη του Αιγαίου"

Ο ελληνικός τουρισμός κερδίζει πόντους στην ευρωπαϊκή και διεθνή τουριστική αγορά, χάνει όμως τη «μάχη του Αιγαίου», οι ανατολικές ακτές του οποίου αποδεικνύονται περισσότερο ελκυστικές.

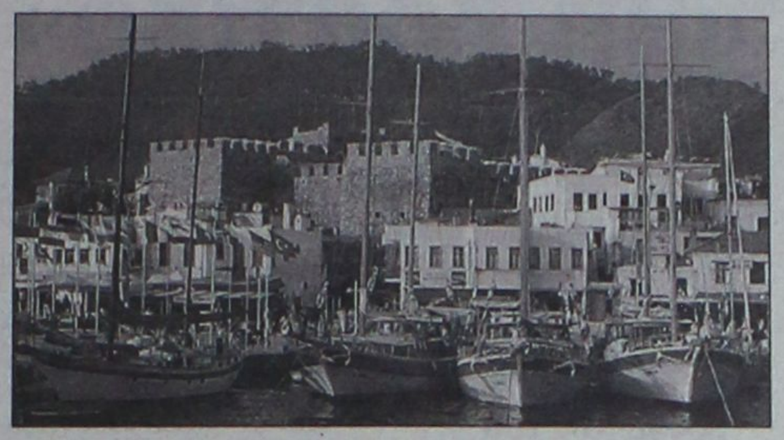

- *Οι ανατολικές ακτές αποδεικνύονται περισσότερο ελκυστικές όπως φαίνεται από τον απολογισμό έτους της Τουρκίας*
- *Αλλες ειδήσεις από την τουριστική αγορά*

Αυτό προκύπτει από πρόσφατα (20 Δεκεμβρίου 2005) στοιχεία του τουρκικού στατιστικού ινστιτούτου, σύμφωνα με τα οποία ο αριθμός των ξένων τουριστών που επισκέφθηκαν την Τουρκία τους πρώτους 11 μήνες του 2005 ξεπέρασε τα 20 εκατομμύρια (!). Πρόκειται βεβαίως για μια πρωτοφανή κατάρριψη ρεκόρ, αφού το 2004 ο αριθμός των ξένων τουριστών που επισκέφθηκαν την Τουρκία ήταν 17,5 εκατομμύρια.

Όλα τα στοιχεία δείχνουν ότι: Πρώτον, η Τουρκία αποδεικνύεται ο μεγάλος πρωταγωνιστής του ευρωπαϊκού τουρισμού. Δεύτερον, κερδίζει τον «αγώνα δρόμου» με τον ελληνικό τουρισμό. Αποκαλυπτικό είναι το παρακάτω γεγονός: το 2000 την Τουρκία είχαν επισκεφθεί περίπου 10 εκατομμύρια ξένοι επισκέπτες ενώ την Ελλάδα 13.6 εκατομμύρια. Πέντε χρόνια αργότερα η Τουρκία δεν ξεπέρασε απλώς τη χώρα μας αλλά εμφάνισε μια διαφορά πάνω από 5 εκατομμύρια άτομα. Είναι μάλιστα τέτοια η δυναμική της Τουρκίας, που αναμένεται να ξεπεράσει ακόμη και την Ισπανία, η οποία επί δεκαετίες αποτελεί, τον αδιαμφισβήτητο ηγέτη του ευρωπαϊκού τουρισμού.

Η ελληνοτουρκική διαμάχη στον τομέα του τουρισμού θα κριθεί εκτός από το μέτωπο των τιμών και στον τομέα των υποδομών. Το «στοίχημα» που έχει βάλει η παρούσα πολιτική ηγεσία του υπουργείου Τουριστικής Ανάπτυξης είναι το ξεμπλοκάρισμα μεγάλων τουριστικών επενδύσεων που βρίσκονται σε φάση έγκρισης από διάφορες κρατικές υπηρεσίες.

Σύμφωνα με μελέτες του Συνδέσμου Ελληνικών Τουριστικών Επιχειρήσεων, είναι εφικτή η επίτευξη του στόχου των 20 εκατομμυρίων ξένων επισκεπτών μόνον αν ξεμπλοκαριστούν τα μεγάλα αυτά επενδυτικά σχέδια και λυθούν κρίσιμα θέματα που αφορούν την ανταγωνιστικότητα του ελληνικού τουριστικού προϊόντος. Όλα όμως είναι και θέμα χρόνου, διότι αν αυτό δεν συμβεί σύντομα, όταν ο ελληνικός τουρισμός «πιάσει» τα 20 εκατομμύρια ο τουρκικός θα έχει φθάσει τα... 40.

Η ΕΚΘΕΣΗ ΤΗΣ ΝΟΡΒΗΓΙΑΣ

Την Πέμπτη 12 Ιανουαρίου 2006 ξεκινάει η τουριστική έκθεση της Νορβηγίας που πραγματοποιείται στο **Όσλο** καλύπτοντας τις **Σκανδιναβικές χώρες** και παρουσιάζοντας σημαντικό αριθμό Tour Operators από την Ευρώπη, την Αμερική, την Ασία, και την Αφρική. Η έκθεση θα λειτουργήσει μέχρι την Κυριακή **15 Ιανουαρίου**, καλώντας τους επισκέπτες της να γνωρίσουν πάνω από **1.000 εκθέτες** από **60** διαφορετικές χώρες.

Την Πέμπτη και την Παρασκευή είναι οι μέρες των επαγγελματιών, ενώ την Παρασκευή θα δοθεί ιδιαίτερη έμφαση **στον κλάδο των συνεδρίων και του επαγγελματικού τουρισμού**. Η διευθύντρια της έκθεσης κ. **Sissel Korstad Weng** δήλωσε ότι "οι επισκέπτες της Reiseliv 2006 θα έχουν την ευκαιρία εκτός από την συνάντησή τους με τους εκθέτες που αντιπροσωπεύουν ένα ευρύ φάσμα του τουρισμού, να ενημερωθούν και από τα σεμινάρια που θα πραγματοποιηθούν κατά τη διάρκεια της έκθεσης με βασικό αντικείμενο το συνεδριακό τουρισμό".

Την περσινή Reiseliv παρακολούθησαν **13.931** στελέχη του τουρισμού από τους οποίους οι **9.356** ήταν εμπορικοί επισκέπτες και οι **4.575** εκθέτες. Συνολικά, επισκέφθηκαν την έκθεση **48.427** άτομα, εκ των οποίων οι 34.024 ήταν κοινό. Η έκθεση κάλυπτε **10.232 τ.μ.**

ΝΕΟΣ ΤΟΥΡ ΟΠΕΡΕΪΤΟΡ ΣΤΗ ΣΚΑΝΔΙΝΑΒΙΑ

Νέος ελληνικών συμφερόντων tour operator εισέρχεται στη σκανδιναβική αγορά, με πρώτο σταθμό τη Νορβηγία, με γραφεία στο κέντρο του Όσλο.

Όπως επισημαίνεται, ο νέος tour operator έχει σκοπό την απ' ευθείας επαφή με τον καταναλωτή (direct saller), προβάλλοντας μόνο αυθεντικούς και παραδοσιακούς ελληνικούς προορισμούς. Πρώτος προορισμός θα είναι δε η ιδιαίτερη πατρίδα του ιδρυτή της HELLASWINGS, Μιχάλη Κολοκυθιά, η Χίος.

Τα δρομολόγια θα γίνονται από 17 Μαΐου έως 11 Οκτωβρίου, εβδομαδιαία, με ώρα αναχώρησης από Όσλο 09:45 και ώρα άφιξης στη Χίο 14:30 με την ελληνική αεροπορική εταιρεία Aegean Airlines.

Διευθυντής του γραφείου του Όσλο θα είναι ο επί πολλών ετών εξειδικευμένος στο tour operating, Helge Fosheim Andersen, και μέλος του διοικητικού συμβουλίου η Kristin Gonther-Ellefsen, επίσης με μεγάλη πείρα στην προώθηση πακέτων διακοπών, και η οποία υπηρέτησε για πολλά έτη σε καίρια πόστα της MyTravel Group Northern Europe, Reiseliv στο Lillestrom της Νορβηγίας, όπου και θα έχει το δικό της εκθεσιακό περίπτερο, δίπλα ακριβώς από το περίπτερο της Ελλάδας.

Σημειώνεται ότι το καινούργιο αυτό concept προσβλέπει στην απευθείας επαφή με τον καταναλωτή, χρησιμοποιώντας ευρέως το Internet (*www.hellaswings.no*), e-package holidays on line και σε real time κρατήσεις δια τηλεφώνου και call center.

ΕΠΕΚΤΕΙΝΕΤΑΙ Η TUI

Ο tour operator **TUI** επιβεβαίωσε το γεγονός ότι δέχτηκε προσφορές για την εξαγορά της θυγατρικής της εταιρίας **TQ3 Travel Solutions**, η οποία ασχολείται στον τομέα των επαγγελματικών ταξιδιών σύμφωνα με δημοσιεύματα της έγκυρης Γερμανικής εφημερίδας FVW. "Δεχτήκαμε πολλές προσφορές για την TQ3" σχολίασε ένας αντιπρόσωπος της TUI. Ο Ολλανδός επιχειρηματίας ονόματι **John Fentener van Vlissingen**, πρόεδρος και κάτοχος του 50% του ανταγωνιστικού ομίλου επαγγελματικών ταξιδιών BTI, υπήρξε ένας από τους πιθανούς υποψήφιους για την εξαγορά της εταιρείας. Ο κ. Fentener van Vlissingen έχει ήδη το πλειοψηφικό πακέτο μετοχών της εταιρίας Navigant International συνεταίρου της TQ3 στις ΗΠΑ με 11,6%. Το 11% το μετοχών της Navigant ανήκει στο TUI.

Σύμφωνα με τον TUI, προς πώληση είναι η θυγατρική του εταιρία **TQ3 Travel Solutions Management Holdings**, η οποία είναι υπεύθυνη για το δίκτυο των επιχειρηματικών δραστηριοτήτων σε Ευρώπη, Ασία, Αφρική και Αμερική. Η θυγατρική αυτή εταιρία είναι επίσης κάτοχος του 50% της TQ3 Travel Solutions. Το υπόλοιπο 50% ανήκει στην εταιρία Navigant, η οποία είναι συνεταίρος της TQ3 στην Αμερική.

Η TQ3 είναι η τρίτη μεγαλύτερη εταιρία παγκοσμίως που ασχολείται με τα επαγγελματικά ταξίδια. Εάν ο Ολλανδός επιχειρηματίας Fentener van Vlissingen εξαγοράσει το μερίδιο που έχει ο TUI στην TQ3 και αυξήσει την συμμετοχή του στην Navigant, θα προσπαθήσει να συνδυάσει το δίκτυο αυτό με τον όμιλο BTI, ώστε να είναι σε θέση να ανταγωνιστεί τις δυο μεγαλύτερες εταιρίες στον χώρο των επαγγελματικών ταξιδιών, την **American Express και την Carlson Wagonlit Travel**.

(από το Trave Daily News).

ΕΝΤΥΠΩΣΙΑΚΗ ΑΥΞΗΣΗ 2000-2005

(σύγκριση επιδόσεων ελληνικού και τουρκικού τουρισμού)

ΕΤΟΣ	Αριθμός ξένων επισκεπτών της Τουρκίας	Μεταβολή %	Αριθμός ξένων επισκεπτών της Ελλάδας	Μεταβολή %
2000	10.428.000	39,30	13.567.000	7,60
2001	11.620.000	11,40	14.654.000	8,00
2002	13.248.000	14,00	14.142.000	-3,50
2003	13.956.000	5,30	14.090.000*	-0,37
2004	17.548.000	25,70	13.900.000*	-1,30
2005**	20.263.000	-	14.600.000*	5,00

*Εκτιμήσεις εκπροσώπων της αγοράς ***Αφορά μόνον τους 11 πρώτους μήνες.

Παρουσιάζουμε μια 30-λεπτη γυμναστική, πρακτική προσέγγιση σε μια υγιεινή ζωή και όλη την υποστήριξη που χρειάζεται να πετύχεις και τα δύο.



Τα Curves είναι ένας μοναδικός τρόπος να βρεις τη φόρμα σου. Ένας τρόπος που επιτρέπει στις γυναίκες να επιτύχουν τους στόχους τους για καλή φυσική κατάσταση με μιά 30-λεπτη γυμναστική κάθε φορά. Γιατί σχεδιάστηκε έχοντας εσένα κατά νου. Από τον εξοπλισμό που χρησιμοποιούμε έως τον τρόπο που αντιμετωπίζουμε την υγιεινή ζωή. Με λίγα λόγια, σου παρέχουμε την υποστήριξη που χρειάζεσαι για να καταπλήξεις τον εαυτό σου.

Curves

Η δύναμη να καταπλήξετε τον εαυτό σας.™

Περισσότερα από 9.000 καραφτήματα παγκοσμίως

22410-20123

Εθνικής Αντιστάσεως & Λάρνακας 5
Ρόδος 85100

Μία δωρεάν εβδομάδα*

curves.com

Η δωρεάν εβδομάδα μπορεί να εξαρτηματεθεί στην πρώτη επίσκεψη ή να ανταλλαχθεί με μιά ειδική δεκαπενθήμερη. Δεν ισχύει σε συνδυασμό με άλλη προσφορά. Ισχύει μόνο στα παραρτήματα που συμμετέχουν στην προσφορά. Μόνο για νέα μέλη.

AT4592(Γ)

PELLOS TRAVEL
Α. ΠΑΠΑΣΑΒΒΑΣ
ΠΟΙΟΤΗΤΑ-ΟΡΓΑΝΩΣΗ-ΕΓΓΥΗΣΗ

ΕΚΔΡΟΜΕΣ ΧΕΙΜΩΝΑ 2006

•27/01-31/01
5ΗΜΕΡΗ ΕΚΔΡΟΜΗ
ΜΑΡΜΑΡΙΣ-ΣΜΥΡΝΗ-ΕΦΕΣΣΟΣ-ΚΟΥΣΑΝΤΑΣΙ
ΜΟΝΟ ΜΕ 245 ΕΥΡΩ
ΞΕΝΟΔΟΧΕΙΑ 4&3 ΑΣΤΕΡΩΝ ΜΕ ΗΜΙΔΙΑΤΡΟΦΗ!!!

• 7/2-11/2
ΚΩΝΣΤΑΝΤΙΝΟΥΠΟΛΗ - ΣΜΥΡΝΗ - ΠΡΟΥΣΑ
ΜΟΝΟ ΜΕ 290 ΕΥΡΩ ΜΕ ΦΑΓΗΤΟ

• 6/2-11/2
ΕΚΔΡΟΜΗ ΣΤΗΝ ΣΥΡΟ-ΤΗΝΟ
ΜΟΝΟ ΜΕ 190 ΕΥΡΩ

• 18/02/06-21/02/06
ΚΑΡΝΑΒΑΛΙ ΒΕΝΕΤΙΑΣ
ΞΕΝΟΔΟΧΕΙΑ 4 ΑΣΤΕΡΩΝ

Διαθέτουμε επίσης:
Εισιτήρια με ΟΑ, AEGEAN και CHARTER. Ακτοπλοϊκά εισιτήρια. Ειδικά πακέτα για μεμονωμένους, συλλόγους, νεόνυμφους για Ελλάδα, Κύπρο, Τυνησία, Αίγυπτο, Μαρόκο, Ιταλία, Αγγλία, Γαλλία κ.ά.

ΓΙΑ ΠΕΡΙΣΣΟΤΕΡΕΣ ΠΛΗΡΟΦΟΡΙΕΣ, ΚΡΑΤΗΣΕΙΣ ΚΑΙ ΑΝΑΛΥΤΙΚΑ ΠΡΟΓΡΑΜΜΑΤΑ ΣΤΟ ΠΡΑΚΤΟΡΕΙΟ ΓΕΝΙΚΟΥ ΤΟΥΡΙΣΜΟΥ:
PELLOS TRAVEL Α. ΠΑΠΑΣΑΒΒΑΣ - TOUR OPERATOR
KALITHEAS AVENUE, FALIRAKI
RHODES, 85100 GREECE
TEL. 2241087615, FAX 2241087616
E-MAIL pellostravel@rho.fortnet.gr www.pellostravel.gr
ΧΠ710

Zorpidis LANE
ΤΟΥΡΙΣΤΙΚΟΣ ΟΡΓΑΝΙΣΜΟΣ

ΜΙΑ ΑΓΚΑΛΙΑ... ΟΛΟΣ Ο ΚΟΣΜΟΣ

ΧΡΙΣΤΟΥΓΕΝΝΑ-ΠΡΩΤΟΧΡΟΝΙΑ-ΘΕΟΦΑΝΕΙΑ

ΠΡΑΓΑ 4,5 μέρες	από 499 ευρώ
ΒΙΕΝΝΗ 4, 5, 6 μέρες	από 389 ευρώ
ΒΟΥΔΑΠΕΣΤΗ 4, 5, 7 μέρες	από 379 ευρώ
ΠΑΡΙΣΙ 5, 6 μέρες	από 579 ευρώ
ΛΟΝΔΙΝΟ 5, 6 μέρες	από 629 ευρώ
ΡΩΜΗ 4, 5, 6 μέρες	από 399 ευρώ
ΕΛΒΕΤΙΑ 6, 9 μέρες	από 649 ευρώ
ΚΩΝ/ΠΟΛΗ 4, 5 μέρες	από 219 ευρώ
ΣΟΦΙΑ 4 μέρες	από 229 ευρώ
ΙΤΑΛΙΚΟ ΠΑΝΟΡΑΜΑ 7 μέρες	από 479 ευρώ
ΣΚΙ ΣΤΗ ΒΙΤΟΣΑ 4, 5 μέρες	από 229 ευρώ

και πολλά άλλα...!!!

ΧΡΟΝΙΑ ΠΟΛΛΑ ΚΑΙ ΚΑΛΟ ΤΑΞΙΔΙ!

Πληροφορίες:
Αλεξάνδρου Διάκου 38, 85100 Ρόδος, 85100
Tel: 22410-20625, 30054, 33603, 33607,
Fax: 22410-26745
ΧΠΤΓΡ026

ΓΙΑΝΝΗΣ ΠΑΡΑΣΚΕΥΑΣ

Να δημιουργηθεί στη Ρόδο «μη κρατικό» Πανεπιστήμιο

Ο βουλευτής Δωδεκανήσου παρουσίασε την πρότασή του στους δημοσιογράφους των τοπικών ΜΜΕ

Τη δημιουργία, μη κρατικού πανεπιστημίου, στη Ρόδο, πρότεινε ο βουλευτής του ΠΑΣΟΚ κ. Γιάννης Παρασκευάς, κατά τη διάρκεια δείπνου που παρέθεσε στους δημοσιογράφους των ΜΜΕ της περιοχής, προχτές το βράδυ.

Ο κ. Παρασκευάς που κάλεσε τους δημοσιογράφους στο εστιατόριον «Ιπποτικόν» στην Παλιά Πόλη για τα «χρόνια πολλά» και την ανταλλαγή ευχών, παρουσίασε την πρότασή του και ζήτησε την προβολή και στήριξή της, καθώς όπως τόνισε η δημιουργία και λειτουργία στη Ρόδο, ενός τέτοιου ιδρύματος θα συμβάλλει στην ανάδειξη του νησιού.

Ο δωδ/σιος βουλευτής συζήτησε με τους εκπροσώπους των ΜΜΕ την αναγκαιότητα να διαδραματίσει η Ρόδος έναν σημαντικό ρόλο στον τομέα αυτό, επισημαίνοντας ότι, απαιτείται και η συμμετοχή της τοπικής κοινωνίας και των τοπικών φορέων.

Για το λόγο αυτό ζήτησε συνάντηση της τοπικής αυτοδιοίκησης και των πολιτικών και επαγγελματικών φορέων, προκειμένου να συζητηθούν λεπτομέρειες για την υλοποίησή της.

Η πρόταση του κ. Παρασκευά έχει ως εξής:

«Διαφαίνεται ότι διαμορφώνονται οι συνθήκες, οι οποίες επιτρέπουν την ανάληψη πρωτοβουλιών για την υλοποίηση του στόχου «δημιουργίας και λειτουργίας» στη Ρόδο ενός πνευματικού ιδρύματος που θα αναδεικνύει τα συγκριτικά πλεονεκτήματα της περιοχής και τις ιστορικές καταβολές του τόπου.

Το σημερινό θεσμικό πλαίσιο επιτρέπει μεν, αλλά όχι με τόση σαφήνεια τη δημιουργία και λειτουργία «μη κρατικών Πανεπιστημίων» μη κερδοσκοπικού χαρακτήρα.

Η ήδη διατυπωθείσα πρόθεση αναθεώρησης του Συντάγματος και η σχεδόν ομόφωνη θέση των Κομμάτων για τροποποίηση των άρθρων του Συντάγματος των σχετικών με τη λειτουργία των Πανεπιστημιακών Ιδρυμάτων και τη θέσπιση ρητών διατάξεων για τη λειτουργία υπό όρους και προϋποθέσεις μη Κρατικών Πανεπιστημίων μη κερδοσκοπικού χαρακτήρα διαμορφώνει ευνοϊκό θεσμικό πλαίσιο.

Ο νομός και ειδικότερα το νησί της Ρόδου έχουν όλες τις προϋποθέσεις και τα συγκριτικά πλεονεκτήματα για την αξιοποίηση των νέων δεδομένων.

Θεωρώ ότι φορείς και περιοχές της χώρας θα διεκδικήσουν τη δημιουργία μη Κρατικών Πανεπιστημίων σε μια προσπάθεια αξιοποίησης των νέων συνθηκών και δημιουργίας υποδομών στις περιοχές τους.

Η επιτυχία και η βιωσιμότητα ενός εγχειρήματος αυτής της φύσης και αυτού του μεγέθους απαιτεί «σώφρονα λογισμό», σοβαρή προετοιμασία και ομόθυμη συμπαράταξη όλων των δυνάμεων του τόπου πολιτικών, οικονομικών και κοινωνικών.

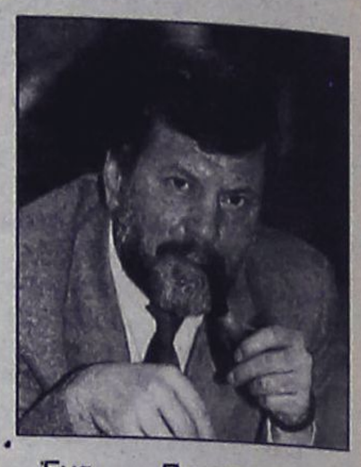

Ένα Πανεπιστημιακό Ίδρυμα διεθνούς χαρακτήρα και εμβέλειας συμβάλλει πολλαπλώς στην αναβάθμιση της περιοχής αναδεικνύει τις ιστορικές και πνευματικές καταβολές του τόπου.

Η ολιγωρία, η αναβλητικότητα και η επίκληση διαφόρων προβλημάτων, οργανωτικής ή οικονομικής υφής δεν θα πρέπει να κυριαρχήσουν στις σκέψεις μας, αλλά με σύνεση και ορθό προγραμματισμό οφείλουμε να συνενώσουμε όλες τις δυνάμεις του τόπου για την επιτυχία του εγχειρήματος.

Το ανθρώπινο δυναμικό της περιοχής, η υφιστάμενη κτιριακή υποδομή, η γεωγραφική θέση του Νησιού, οι πολιτιστικοί και πολιτισμικοί δεσμοί με τις χώρες της Μεσογειακής Λεκάνης συγκροτούν το υπόβαθρο πάνω στο οποίο μπορεί να στηριχθεί η προσπάθεια και να στεφθεί με επιτυχία.

Η οργανωτική δομή και τα επόμενα βήματα θέλω να ελπίζω ότι θα συζητηθούν και θα συναποφασιστούν σε μια προσεχή συνάντηση πολιτικών, αυτοδιοικητικών και επαγγελματικών φορέων».

Ο Αρ. Παυλίδης έκοψε την πίτα του υπουργείου

Την πρωτοχρονιάτικη πίτα του υπουργείου Αιγαίου έκοψε προχθες ο υπουργός Αιγαίου κ. Αριστοτέλης Παυλίδης παρουσία των βουλευτών του Νομού κ. Γιάννη Γιαννέλη και Χριστιάνας Καλογήρου, του Νομάρχη Λέσβου κ. Παύλου Βογιατζή, του Δημάρχου Μυτιλήνης Αριστείδη Χατζηκομνηνού, εκπροσώπων της Τοπικής Αυτοδιοίκησης, της ηγεσίας της Αστυνομίας και του Στρατού και προϊσταμένων Υπηρεσιών. Ο υπουργός Αιγαίου κ. Αριστοτέλης Παυλίδης δήλωσε «αισιόδοξος για το 2006 μια αισιοδοξία που -όπως είπε - την στηρίζει στην δυναμικότητα των λαού μας και ιδιαίτερα των νησιωτών μας».





ΤΟ 2005

Αυξημένη η κίνηση με τα πλοία της γραμμής

Τη "μερίδα του λέοντος" πήραν το "Blue Star" και η ΑΝΕΣ στη γραμμή της Σύμης

Αυξημένη σε σχέση με τα έτη 2003 και 2004 ήταν η περυσινή κίνηση στο λιμάνι της Ρόδου όσον αφορά τα πλοία της γραμμής. Σύμφωνα με τα στοιχεία που συγκέντρωσε το β' Λιμενικό Φυλάκιο στο εμπορικό λιμάνι κατά το χρόνο που πέρασε, διακινήθηκαν 844.614 άτομα.

Ρεπορτάζ: ΒΑΡΒΑΡΑ ΜΠΟΓΔΑΝΟΥ

Το έτος 2004 διακινήθηκαν συνολικά 624.309 άτομα, ενώ σε ήρθαν με τα πλοία της γραμμής στη Ρόδο 429.178 άτομα, έναντι 321.898 και 315.037 αντίστοιχα τα δύο προηγούμενα χρόνια.

Ο μήνας με τη μεγαλύτερη κίνηση ήταν ο Αύγουστος, κατά τον οποίο ήρθαν στη Ρόδο 77.349 άτομα, ενώ ακολούθησαν ο Ιούλιος με 65.011 άτομα και ο Σεπτέμβριος με 55.764 άτομα.

Οσον αφορά τα αυτοκίνητα που διακινήθηκαν με τα πλοία της γραμμής, πέρυσι, ανήλθαν σε 70.941, ενώ τα φορτηγά σε 51.512.

Η μεγαλύτερη διακίνηση επιβατών σύμφωνα με τα 241.772 ατόμων σε σχέση με το 2004 και 220.305 ατόμων σε σχέση με το 2003.

Η περυσινή χρονιά, με δεδομένο το ότι δεν υπήρχαν αρκετά πλοία πήγε πολύ καλά από πλευράς κίνησης και συμπερασματικά, θα μπορούσε να χαρακτηριστεί από τις καλύτερες.

Αξίζει επίσης να σημειωθεί ότι παρά τις ελλείψεις σε πλοία, πραγματοποιήθηκαν πολύ περισσότεροι κατάπλοι φέτος, σε σύγκριση με τα δύο προηγούμενα έτη, καθώς ο αριθμός τους ανήλθε σε 1.928 το 2005, σε 1.727 το 2004 και σε 1.800 το 2003.

Κατά το χρόνο που πέρασε, έγινε από την ΑΝΕΣ που ξεπέρασε τα 125.000 άτομα, και ακολούθησαν η Blue Star Ferries, η GA Ferries, η Δωδ/σος Ναυτιλιακή, η ΛΑΝΕ κ.λπ.

	ΑΠΟΒΙΒΑΣΗ				ΕΠΙΒΙΒΑΣΗ		
ΜΗΝΑΣ	Κ/Τ	ΕΠΙΒΑΤΕΣ	Φ/Γ	Ι/Χ	ΕΠΙΒΑΤΕΣ	Φ/Γ	Ι/Χ
ΙΑΝΟΥΑΡΙΟΣ	75	12713	1221	2335	9573	1128	1344
ΦΕΒΡΟΥΑΡΙΟΣ	81	9974	1771	1648	9448	1627	1351
ΜΑΡΤΙΟΣ	102	16952	2456	2390	13731	2027	1543
ΑΠΡΙΛΙΟΣ	149	37385	2996	2942	35428	2468	2357
ΜΑΙΟΣ	193	39072	2680	3450	36309	2314	1995
ΙΟΥΝΙΟΣ	208	45475	2648	3174	45703	2413	2516
ΙΟΥΛΙΟΣ	246	65011	2914	5769	61734	2644	4462
ΑΥΓΟΥΣΤΟΣ	241	77349	2294	6593	78420	2414	6912
ΣΕΠΤΕΜΒΡΙΟΣ	230	55764	2549	3206	54638	2153	3404
ΟΚΤΩΒΡΙΟΣ	190	37333	2141	2229	36891	2128	2431
ΝΟΕΜΒΡΙΟΣ	121	18989	1930	2012	19196	1688	2416
ΔΕΚΕΜΒΡΙΟΣ	92	13161	1579	1951	14365	1329	2061
ΣΥΝΟΛΟ	1928	429178	27179	37699	415436	24333	32792

	ΑΠΟΒΙΒΑΣΗ				ΕΠΙΒΙΒΑΣΗ		
ΠΛΟΙΟ	Κ/Τ	ΕΠΙΒΑΤΕΣ	Φ/Γ	Ι/Χ	ΕΠΙΒΑΤΕΣ	Φ/Γ	Ι/Χ
ΜΠΛΟΥ ΣΤΑΡ 2	190	113942	10437	17958	104107	8795	15639
ΜΠΛΟΥ ΣΤΑΡ 1	8	2537	310	456	2023	300	329
ΑΝΘΗ ΜΑΡΙΝΑ	133	21694	5370	5234	20679	5344	3983
ΜΑΡΙΝΑ	68	9037	1794	1891	10520	1544	1865
ΡΟΔΑΝΘΗ	105	18439	3429	3714	20202	2429	2916
ΡΟΜΙΛΝΤΑ	21	2181	306	222	1348	229	224
Β.ΚΟΡΝΑΡΟΣ	199	19800	1421	2210	17375	1577	2004
ΙΕΡΑΠΕΤΡΑ Λ.	124	16379	1606	1615	14583	1517	1578
Δ.ΕΞΠΡΕΣΣ	264	40091	0	731	35179	0	594
Δ.ΠΡΑΙΝΤ	125	9386	0	409	11889	0	424
ΣΥΜΗ	371	120278	2160	2482	124295	2284	2517
ΣΥΜΗ 2	69	5392	0	143	8922	0	149
ΔΑΙΔΑΛΟΣ	1	197	0	11	1400	30	7
FLYING DOLPHIN X	8	346	0	0	364	0	0
ΠΗΝΕΛΟΠΗ	23	3483	213	499	3858	220	476
ΣΑΜΟΘΡΑΚΗ	6	117	32	19	130	10	26
ΣΙ ΣΤΑΡ	3	15			67		
ΠΑΝΟΡΜΙΤΗΣ	201	35962	0	0	30918	0	0
ΘΕΟΦΙΛΟΣ	1	832	0	0	832	0	0
ΚΝΩΣΣΟΣ ΠΑΛΛΑΣ	3	3502	47	10	1596	10	8
ΦΑΙΣΤΟΣ ΠΑΛΛΑΣ	2	3435	21	0	3211	18	16
ΛΙΣΣΟΣ	3	1827	0	0	1827	0	0
ΣΥΝΟΛΟ	1928	428872	27146	37604	415325	24307	32755

Έργα υποδομής στην Κάρπαθο

Το σημαντικό έργο υποδομής «Κατασκευή Χ.Υ.Τ.Α. δήμου Καρπάθου» θα δημοπρατηθεί τη Δευτέρα 13.02.06. Ο χώρος Υγειονομικής Ταφής Απορριμμάτων (ΧΥΤΑ) εντάχθηκε οριστικά στο πρόγραμμα «Θησέας» με προϋπολογισμό 3.051.000 ευρώ, μετά από πρόταση διαδημοτικής συνεργασίας του δήμου Καρπάθου με την Κοινότητα Ολύμπου και αφού ο δήμος ολοκλήρωσε μία σειρά μελετών που ωρίμασαν το έργο. Χαρακτηριστικό είναι το γεγονός ότι στην κατανομή 6.327.073 ευρώ για τις Κυκλάδες και τα Δωδεκάνησα, ο δήμος Καρπάθου έλαβε το ποσό των 3.051.000 ευρώ, δηλαδή ποσοστό 50% περίπου.

Ο Δήμος Καρπάθου με σχετικό δελτίο Τύπου που εξέδωσε στις 22.09.05 εξέφρασε τις ευχαριστίες του στον υπουργό Αιγαίου και Νησιωτικής Πολιτικής κ. Αριστοτέλη Παυλίδη, τον γενικό γραμματέα της Περιφέρειας Νοτίου Αιγαίου κ. Χαράλαμπο Κόκκινο και τα μέλη της Επιτροπής Αξιολόγησης για την ένταξη του ΧΥΤΑ στο Πρόγραμμα «Θησέας» με την οποία εδόθη λύση σε ένα τόσο σημαντικό έργο υποδομής. Στις 05.01.06 δημοπρατείται η ολοκλήρωση του έργου «Προσθήκη κατ' επέκταση και επιδιόρθωση ξενώνα δήμο Καρπάθου», συνολικού προϋπολογισμού 840.733 ευρώ.

Στις 09.01.06 δημοπρατείται η ανάπλαση της οδού Δημοκρατίας και ο χώρος γύρω από το δημαρχείο, συνολικού προϋπολογισμού 288.000 ευρώ.

ΣΤΟΝ ΟΤΕ

Προσλήψεις υπαλλήλων των τεχνικών κλάδων

Ποιές θέσεις προκηρύχθηκαν στη Δωδ/σο

Προσλήψεις 273 υπαλλήλων, τεχνικών κλάδων, με σύμβαση εξαρτημένης εργασίας ορισμένου χρόνου, διάρκειας επτά μηνών, για την κάλυψη επιχειρησιακών αναγκών του προκήρυξε ο ΟΤΕ.

Οι παραπάνω υπάλληλοι θα προσληφθούν υπό τη μορφή δοκιμής καθ' όλη τη διάρκεια ισχύος της σύμβασής τους. Μετά τη λήξη της δοκιμαστικής περιόδου θα γίνει αξιολόγησή τους με βάση τις διατάξεις του γενικού κανονισμού προσωπικού του ΟΤΕ για την παραμονή τους ή όχι στην εταιρεία και τη μετατροπή της σύμβασής τους σε αορίστου χρόνου.

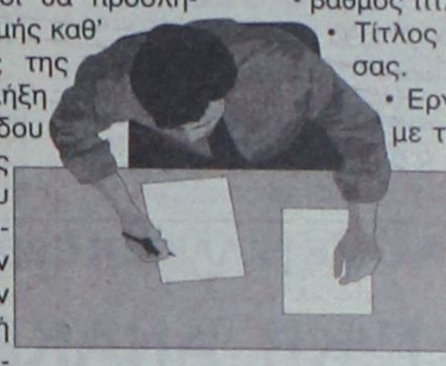

Στο πλαίσιο της προκήρυξης αυτής, στις υπηρεσίες του ΟΤΕ Δωδεκανήσου θα προσληφθούν 12 άτομα και συγκεκριμένα:

Ρόδος ΤΕ Τεχνικός (Δικτύων-εγκαταστάσεων Ρ/Η) 4, ΤΕ Τεχνικός (Ψυκτικού) 1.

Κάλυμνος ΤΕ Τεχνικός (Δικτύων-εγκαταστάσεων Ρ/Η) 1.

Λέρος ΤΕ Τεχνικός (Δικτύων-εγκαταστάσεων Ρ/Η) 1, ΔΕ Τεχνικός (Δικτύων-εγκαταστάσεων Ρ/Η) 1.

Κως ΤΕ Τεχνικός (Δικτύων-εγκαταστάσεων Ρ/Η) 1, ΤΕ Τεχνικός Ηλεκτρολόγου) 1, ΔΕ Τεχνικός (Δικτύων-εγκαταστάσεων Ρ/Η) 2.

Επιλογή υποψηφίων

Η πρώτη φάση αφορά τη μοριοδότηση των προσόντων των υποψηφίων με βάση τα έγγραφα δικαιολογητικά που έχουν καταθέσει:

- βαθμός τίτλου σπουδών.
- Τίτλος σπουδών αγγλικής γλώσσας.
- Εργασιακή εμπειρία ανάλογα με τη διάρκειά της στον ΟΤΕ ή σε άλλη εταιρεία συναφή στο έργο που έχει προκηρυχθεί και δηλώνεται από τον υποψήφιο.
- Εντοπιότητα πόλης για θέσεις πόλεων που δεν είναι πρωτεύουσες νομών.

Μετά το πέρας της διαδικασίας αυτής γίνεται αξιολόγηση των προσωπικών χαρακτηριστικών και δεξιοτήτων των υποψηφίων σε αριθμό τριπλάσιο των θέσεων που έχουν προκηρυχθεί. Η αξιολόγηση θα πραγματοποιηθεί σύμφωνα με τη σειρά που θα προκύψει από τη μοριοδότηση των προσόντων.

Η υποβολή των αιτήσεων και των δικαιολογητικών θα γίνεται έως τις 18-1-2006 αυτοπροσώπως στο Τμήμα Ανθρώπινου Δυναμικού του Τηλεπικοινωνιακού Διαμερίσματος ή στον υπεύθυνο Ανθρώπινου Δυναμικού του Τεχνικού Τμήματος κατά περίπτωση της πρωτεύουσας του νομού, όπου ο υποψήφιος επιθυμεί να προσληφθεί.



Από ομάδα τεσσάρων νεαρών προχθές

Επίθεση κατά 15χρονου

Τον ακινητοποίησαν και του πήραν χρήματα και κινητό

Επίθεση από «συμμορία» τεσσάρων ατόμων δέχθηκε 15χρονος μαθητής στη πόλη της Ρόδου, τον οποίο αφού τον ακινητοποίησαν του αφαίρεσαν με τη βία χρήματα και κινητό, τον χτύπησαν και στη συνέχεια εξαφανίστηκαν! Οι δύο δράστες συνελήφθηκαν και οι υπόλοιποι αναζητούνται.

Το περιστατικό έχει προκαλέσει έντονο προβληματισμό στη τοπική κοινωνία αλλά και στις αστυνομικές αρχές, καθώς σημειώθηκε σε κεντρικό σημείο της πόλης της Ρόδου, απογευματινές ώρες, όταν η κίνηση στους δρόμους ήταν ακόμη αυξημένη και από άτομα (δράστες) νεαρής κυρίως ηλικίας.

Ειδικότερα, προχθές στις 6.30 το απόγευμα ο 15χρονος μαθητής κινούνταν με το δίκυκλο μοτοποδήλατό του στη περιοχή του Αγίου Νικολάου, όταν ξαφνικά τον πλησίασαν δύο δίκυκλα στα οποία επέβαιναν οι φερόμενοι ως δράστες. Οι δύο οδηγοί μαζί με τους συνοδηγούς τους κάνοντας τους ανάλογους ελιγμούς εγκλώβισαν τον 15χρονο αναγκάζοντας τον να σταματήσει. Στην συνέχεια αφού τον ακινητοποίησαν, ο ένας εκ των δραστών ηλικίας 17 ετών χρησιμοποιώντας βία του αφαίρεσε το ποσό των 17 ευρώ που είχε πάνω του ο νεαρός μαθητής, ενώ ένας δεύτερος δράστης ηλικίας 18 ετών κατάφερε να του αφαιρέσει το κινητό τηλέφωνο του και ένας τρίτος τον χτύπησε στο πρόσωπο. Χωρίς να χάσουν καιρό, η «συμμορία» των τεσσάρων μετά την ολοκλήρωση της πράξης τους, ανέβηκαν στα δίκυκλα τους και τράπηκαν σε φυγή.

Το περιστατικό καταγγέλθηκε στην Υποδιεύθυνση Ασφαλείας Ρόδου, άνδρες της οποίας αξιοποιώντας κατάλληλα όλα τα στοιχεία που είχαν στη διάθεσή τους, εξαπέλυσαν «ανθρωποκυνηγητό» για τον εντοπισμό και τη σύλληψη των δραστών, καταφέρνοντας ωστόσο να βρουν μόνο τους δύο, τον 17χρονο κάτοικο Ρόδου και τον 18χρονο κάτοικο Ιαλυσού.

Σήμερα στον ανακριτή

Χθες το μεσημέρι οι δύο νεαροί προσήχθησαν ενώπιον του Εισαγγελέα Πλημμελειοδικών Ρόδου κ. Κωνσταντίνου Μπούτσικου, ο οποίος και άσκησε σε βάρος τους ποινική δίωξη σε βαθμό κακουργήματος για ληστεία από κοινού, παραπέμποντας τους στον αρμόδιο ανακριτή κ. Απόστολο Μπουσουλέγκα, από τον οποίο ζήτησαν και πήραν προθεσμία για σήμερα.

Στο μεταξύ, συνεχίζονται οι έρευνες από την αστυνομία για τον εντοπισμό και των υπολοίπων δύο δραστών, ενώ σε ότι αφορά τον 17χρονο δράστη θα πρέπει να επισημανθεί ότι είναι γνωστός στις αστυνομικές και διωκτικές αρχές της περιοχής μας, καθώς και στο παρελθόν έχει συλληφθεί για παρόμοια αδικήματα. Μάλιστα το όνομά του είχε εμπλακεί στα μέσα του περασμένου Νοεμβρίου, στην υπόθεση με τις αρπαγές τσαντών από διάφορες γυναίκες στη πόλη της Ρόδου.

ΑΝΑΚΕΦΑΛΑΙΩΣΗ ΕΣΟΔΩΝ - ΕΞΟΔΩΝ

ΓΕΝΙΚΗ ΑΝΑΚΕΦΑΛΑΙΩΣΗ

ΣΥΝΟΠΤΙΚΗ ΟΙΚΟΝΟΜΙΚΗ ΚΑΤΑΣΤΑΣΗ ΠΡΟΫΠΟΛΟΓΙΣΜΟΥ ΚΑΙ ΑΠΟΛΟΓΙΣΜΟΥ ΕΣΟΔΩΝ - ΕΞΟΔΩΝ ΔΗΜΟΥ ΡΟΔΙΩΝ ΓΙΑ ΤΟ ΟΙΚΟΝΟΜΙΚΟ ΕΤΟΣ 2006

Κωδικοί αριθμοί	ΕΣΟΔΑ ΚΑΙ ΕΙΣΠΡΑΞΕΙΣ	Προϋπολογισμός σε ευρώ	Απολογισμός σε ευρώ
Α΄	ΕΣΟΔΑ		
0	ΤΑΚΤΙΚΑ ΕΣΟΔΑ	36.508.716,00	
1(πλήν 13)	ΕΚΤΑΚΤΑ ΕΣΟΔΑ (πλήν επιχορηγήσεων για επενδύσεις)	7.694.500,00	
2	ΕΣΟΔΑ ΠΑΡΕΛΘΟΝΤΩΝ ΕΤΩΝ (βεβαιωθέντα το 2005)	4.164.900,00	
31	ΕΙΣΠΡΑΞΕΙΣ ΑΠΟ ΔΑΝΕΙΑ		
32	ΕΙΣΠΡΑΚΤΕΑ ΥΠΟΛΟΙΠΑ ΑΠΟ ΒΕΒΑΙΩΘΕΝΤΑ ΕΣΟΔΑ ΚΑΤΑ ΤΑ ΠΑΡΕΛΘΟΝΤΑ ΟΙΚΟΝΟΜΙΚΑ ΕΤΗ	6.285.810,00	
4	ΕΙΣΠΡΑΞΕΙΣ ΥΠΕΡ ΔΗΜΟΣΙΟΥ, ΑΣΦ. ΦΟΡΕΩΝ ΚΑΙ ΤΡΙΤΩΝ	10.943.000,00	
5	ΧΡΗΜΑΤΙΚΟ ΥΠΟΛΟΙΠΟ ΠΡΟΗΓΟΥΜΕΝΟΥ ΕΤΟΥΣ	50.000,00	
	ΜΕΡΙΚΟ ΣΥΝΟΛΟ	**65.646.926,00**	**0,00**
Β΄	ΕΠΕΝΔΥΣΕΙΣ		
13	ΕΠΙΧΟΡΗΓΗΣΕΙΣ ΓΙΑ ΕΠΕΝΔΥΣΕΙΣ	15.330.374,00	
Α΄+Β΄	**ΣΥΝΟΛΟ ΠΟΡΩΝ**	**80.977.300,00**	**0,00**

Κωδικοί αριθμοί	ΕΞΟΔΑ ΚΑΙ ΠΛΗΡΩΜΕΣ	Προϋπολογισμός σε ευρώ	Απολογισμός σε ευρώ
Α΄	ΛΕΙΤΟΥΡΓΙΚΕΣ & ΥΠΟΧΡΕΩΤΙΚΕΣ ΔΑΠΑΝΕΣ		
60	ΑΜΟΙΒΕΣ ΚΑΙ ΕΞΟΔΑ ΠΡΟΣΩΠΙΚΟΥ	15.822.910,00	
61,62	ΑΜΟΙΒΕΣ ΚΑΙ ΠΑΡΟΧΕΣ ΑΙΡΕΤΩΝ ΚΑΙ ΤΡΙΤΩΝ	2.618.262,00	
63,64,68	ΦΟΡΟΙ - ΤΕΛΗ & ΛΟΙΠΑ ΓΕΝΙΚΑ ΕΞΟΔΑ	354.700,00	
651	ΤΟΚΟΧΡΕΩΛΥΣΙΑ ΔΑΝΕΙΩΝ ΛΕΙΤΟΥΡΓΙΚΩΝ ΑΝΑΓΚΩΝ	1.881.500,00	
66	ΔΑΠΑΝΕΣ ΠΡΟΜΗΘΕΙΑΣ ΑΝΑΛΩΣΙΜΩΝ	597.000,00	
67	ΜΕΤΑΒΙΒΑΣΕΙΣ ΣΕ ΤΡΙΤΟΥΣ	10.393.468,00	
81	ΠΛΗΡΩΜΕΣ ΓΙΑ ΥΠΟΧΡΕΩΣΕΙΣ Π.Ο.Ε	6.384.000,00	
82	ΑΠΟΔΟΣΕΙΣ	10.541.500,00	
85	ΠΡΟΒΛΕΨΕΙΣ	5.481.439,00	
	ΣΥΝΟΛΟ Α΄	**54.074.779,00**	**0,00**
Β΄	ΕΠΕΝΔΥΣΕΙΣ		
71	ΑΓΟΡΕΣ ΠΑΓΙΩΝ	1.359.300,00	
73	ΕΡΓΑ	14.633.874,00	
74	ΜΕΛΕΤΕΣ, ΕΡΕΥΝΕΣ ΚΛΠ	480.600,00	
75	ΣΥΜΜΕΤΟΧΗ ΣΕ ΕΠΙΧΕΙΡΗΣΕΙΣ	7.876.647,00	
652	ΤΟΚΟΧΡΕΩΛΥΣΙΑ ΔΑΝΕΙΩΝ ΕΠΕΝΔΥΣΕΩΝ	2.437.100,00	
91	ΑΠΟΘΕΜΑΤΙΚΟ	115.000,00	
	ΣΥΝΟΛΟ Β΄	**26.902.521,00**	**0,00**
Α΄ + Β΄	**ΣΥΝΟΛΟ ΕΞΟΔΩΝ & ΠΛΗΡΩΜΩΝ**	**80.977.300,00**	**0,00**

Ο ΔΗΜΑΡΧΟΣ ΡΟΔΙΩΝ
Γ. ΓΙΑΝΝΟΠΟΥΛΟΣ

ΔΙΕΥΘΥΝΤΡΙΑ ΟΙΚΟΝΟΜΙΚΩΝ ΥΠΗΡΕΣΙΩΝ
ΚΥΠΡΙΩΤΗ-ΤΣΟΥΜΠΛΕΚΑ ΕΛΕΝΗ

ΧΠ035

Στο δήμο Ιαλυσού

Μειωμένη τιμή νερού στους πολύτεκνους

Το αποφάσισε το Δημοτικό Συμβούλιο

Τη μείωση της τιμής του νερού για τις πολύτεκνες οικογένειες, αποφάσισε στην τελευταία συνεδρίασή του το δ.σ. της Δημότικής Επιχείρησης Ύδρευσης και Αποχέτευσης Ιαλυσού.

Η απόφαση δημιουργεί ουσιαστικά μια νέα κατηγορία καταναλωτών, στην οποία περιλαμβάνονται οι πολύτεκνες οικογένειες, (από 4 παιδιά και πάνω) που θα χρεώνεται το νερό, περίπου στη μισή αξία του.

Συγκεκριμένα η χρέωση, ανάλογα πάντα με την κατανάλωση, διαμορφώνεται ως εξής:

Από 0 – 30 κυβικά μέτρα 0,22 ευρώ
Από 30 έως 60 κμ 0,28 ευρώ και
Από 60 κμ και άνω 0,58 ευρώ.



Η απόφαση που ελήφθη για κοινωνικούς λόγους, εγκρίθηκε ήδη από το Δημοτικό Συμβούλιο Ιαλυσού και θα τεθεί σε εφαρμογή από τους επόμενους λογαριασμούς που θα εκδώσει η ΔΕΥΑΙ. Το δ.σ της εταιρίας, στην τελευταία του συνεδρίαση, ενέκρινε το πρόγραμμα επενδύσεων (τεχνικό) του 2006 με προϋπολογισμό 2,38 εκ. ευρώ. Στο πρόγραμμα περιλαμβάνεται πλήθος έργων όπως η αντικατάσταση και ενίσχυση του δικτύου ύδρευσης της Ε- Ο Ρόδου-Καμείρου προϋπολογισμού 250.000 ευρώ (από το ΑΤ έως τα όρια με το Δήμο Πεταλούδων) οι επεκτάσεις και οι βελτιώσεις του οδικού δικτύου ύδρευσης .

Επίσης, από το δ.σ. της ΔΕΥΑΙ και το δημοτικό συμβούλιο Ιαλυσού, εγκρίθηκε ο προϋπολογισμός της επιχείρησης για το 2006 που ανέρχεται σε 6,4 εκατομμύρια ευρώ. Η κυριότερη πηγή εσόδων είναι η ύδρευση και τα περισσότερα έσοδα αφορούν το τεχνικό πρόγραμμα και τα λειτουργικά της επιχείρησης.

Σε δηλώσεις του ο Δήμαρχος Ιαλυσού και πρόεδρος της ΔΕΥΑΙ, σημείωσε ότι η συντριπτική πλειοψηφία των καταναλωτών, είναι συνεπείς στις υποχρεώσεις της, ενώ η ετήσια κατανάλωση νερού που περιορίστηκε σε σχέση με τα προηγούμενα χρόνια έχει υπερβεί τα 2 εκατομμύρια κ.μ.

Σημειώνεται ότι χάρη στον σύνδεσμο συνεργασίας των δήμων Ιαλυσού και Καλλιθέας και στην ανόρυξη 7 νέων γεωτρήσεων, το 2005 ήταν η πρώτη χρονιά στην Ιαλυσό που δεν παρατηρήθηκε πρόβλημα έλλειψης νερού και το σύνολο των ξενοδοχειακών μονάδων της Ιξιάς, υδροδοτήθηκε από το Δήμο Ιαλυσού. Τέλος εγκρίθηκαν ο απολογισμός και ο ισολογισμός της χρήσης του 2004. Για τις δραστηριότητες και τον προγραμματισμό της ΔΕΥΑΙ, οι καταναλωτές θα ενημερωθούν με σχετικό φυλλάδιο στους επόμενους λογαριασμούς του νερού.

Επιχορήγηση για τα έργα στο τραμπουλίνο

Με το ποσό των 180.000 ευρώ ενισχύθηκε από το Υπουργείο Αιγαίου η Νομαρχιακή Αυτοδιοίκηση Δωδεκανήσου, προκειμένου να γίνουν οι απαραίτητες εξειδικευμένες τεχνικές εργασίες για το τραμπουλίνο της παραλίας Έλλη, το οποίο είχε χαρακτηριστεί ως επικίνδυνο εξαιτίας της παλαιότητάς του.

Το τραμπουλίνο, αξίζει να σημειωθεί ότι είχε χαρακτηριστεί ως διατηρητέο μνημείο και για το λόγο αυτό, είχε κριθεί ως απαγορευτική (εξαιτίας του μεγάλου κόστους που απαιτούνταν) η αποκατάστασή του.

Με την οικονομική αυτή ενίσχυση, εκτιμάται πάντως, ότι οι παρεμβάσεις για την αποκατάστασή του θα ολοκληρωθούν μέσα στους επόμενους μήνες.

Ο εορτασμός των Θεοφανείων στο Δήμο Καλλιθέας

Με τη δέουσα λαμπρότητα θα εορταστούν και φέτος τα Θεοφάνεια στο Δήμο Καλλιθέας.

Μετά το πέρας της θείας λειτουργίας από τον Ιερό Ναό του Αγίου Νεκταρίου Φαληρακίου, θα ακολουθήσει περιφορά της εικόνας με τη συνοδεία της Φιλαρμονικής. Η τελετή καθαγιασμού των υδάτων θα γίνει στο εκκλησάκι των Αγίων Αποστόλων στο Φαληράκι με τη συμμετοχή του συλλόγου Αλιέων «Ο Βορεινός».

Μετά τη ρίψη του σταυρού στη θάλασσα ο τυχερός της χρονιάς θα πάρει ως δώρο έναν χρυσό σταυρό, ενώ θα ακολουθήσει προσφορά μπουφές με τσάι και γλυκά.

Για το πυρηνικό εργοστάσιο της Βουλγαρίας σε σεισμογενή περιοχή

Ζητείται η παρέμβαση του υπουργού Εξωτερικών

Από το Αντιπυρηνικό Παρατηρητήριο της Μεσογείου

Την παρέμβαση του υπουργού Εξωτερικών Πέτρου Μολυβιάτη, για την εκτίμηση των κινδύνων που εμπεριέχει για τη χώρα μας, η προώθηση δημιουργίας νέου πυρηνικού εργοστασίου στο Μπέλενε της Βουλγαρίας, ζητά με επιστολή του ο συντονιστής του Αντιπυρηνικού Παρατηρητηρίου Μεσογείου, Θανάσης Αναπολιτάνος.

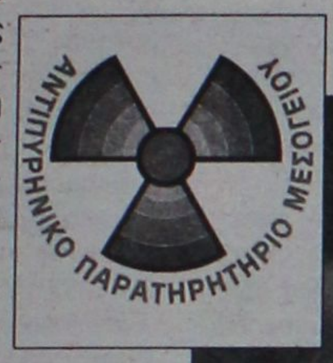

Ο κ. Αναπολιτάνος, αναφέρεται στη δυνατότητα που δίνεται στη χώρα μας για κάτι τέτοιο, μέσω της διευθνούς σύμβασης ESPOO, που έχουν επικυρώσει Ελλάδα και Βουλγαρία και αφορά την εκτίμηση των περιβαλλοντικών επιπτώσεων σε διασυνοριακό επίπεδο.

Παράλληλα, κρούει τον κώδωνα του κινδύνου από τη δημιουργία ενός πυρηνικού εργοστασίου σε σεισμογενή περιοχή, όπου ο βαθμός ασφάλειας της κατασκευής είναι πολύ υψηλότερος με αυτόν που χρησιμοποιείται για την κατασκευή αντίστοιχων εργοστασίων σε άλλες περιοχές του πλανήτη.

Στην επιστολή του, που κοινοποιείται και στον υφυπουργό Γιάννη Βαληνάκη, την αρμόδια διεύθυνση του υπουργείου και το διπλωματικό γραφείο του πρωθυπουργού, ο κ. Αναπολιτάνος αναφέρει:

Κύριε Υπουργέ,

Όπως ασφαλώς γνωρίζετε η γειτονική Δημοκρατία της Βουλγαρίας έχει ξεκινήσει ένα νέο πρόγραμμα κατασκευής πυρηνικών αντιδραστήρων στο Μπέλενε.

Το Αντιπυρηνικό Παρατηρητήριο Μεσογείου πιστεύει ότι το πρόγραμμα αυτό, όπως και κάθε άλλο (προθέσεις της Τουρκίας για κατασκευή πυρηνικών αντιδραστήρων) εγκυμονεί τεράστιους κινδύνους για ολόκληρη την περιοχή. Η πυρηνική ενέργεια έχει αποδειχθεί στην πράξη ότι έχει υψηλή επικινδυνότητα και δεν είναι καθόλου οικονομική. Δεν έχει βρεθεί εξ άλλου αξιόπιστη λύση για τη φύλαξη των πυρηνικών αποβλήτων που παραμένουν ενεργά και επικίνδυνα για εκατοντάδες χρόνια. Στα παραπάνω έχει προστεθεί ένα ακόμη πρόβλημα: ο κίνδυνος δολιοφθοράς ή τρομοκρατικού χτυπήματος.

Σχετικά με τους πρόσθετους κινδύνους για την περιοχή μας σας γνωρίζουμε ότι πρόσφατα (7-11-2005) έγινε στην Αθήνα κοινή συνεδρίαση του WEC (World Energy Council), του ΤΕΕ (Τεχνικού Επιμελητηρίου Ελλάδος) και του ΣΕΒ (Σύνδεσμος Ελληνικών Βιομηχανιών) για θέματα Ενέργειας. Από τα πρακτικά αυτής της συνάντησης προκύπτει ότι «η Πυρηνική Ενέργεια ειδικά για τις χώρες της Νοτίου Βαλκανικής και της Τουρκίας είναι εξαιρετικά αντιοικονομική και ασύμφορη σε σχέση με τις λοιπές συμβατικές πηγές ενέργειας. Η άποψη αυτή επιβεβαιώθηκε από τη συζήτηση και τα πεπραγμένα της πρόσφατης (14 Μαρτίου 2005) ημερίδας που οργάνωσε η BEA (British Energy Association) στο Λονδίνο. Τα συναφή σχετικά συμπεράσματα ήταν ότι τα τρέχοντα βελτιστοποιημένα σχέδια Πυρηνικών Ηλεκτρικών Σταθμών (ΠΗΣ), για τυποποιημένες μονάδες της τάξεως των 1.500 MW εκάστη με κόστη κατασκευής τάξης μεγέθους 2.000 ανά εγκατεστημένο KW έχουν οριακή πρόβλεψη για σεισμική επιτάχυνση ασφαλούς κρατήσεως (Safe Shutdown Earthquake) στη βάση έδρασης του ΠΗΣ, που δεν ξεπερνά τα 0,4 g σε αντίθεση με τις απαιτήσεις της περιοχής (Νότια Βαλκάνια, Τουρκία), που είναι κατ ελάχιστον 0,75 g. Πάνω από τα 0,4 g απαιτείται ολική και ριζική επανασχεδίαση με άδηλο κόστος κατασκευής (κόστος δηλαδή που όχι απλά θα υπερβεί το προαναφερθέν αλλά δεν μπορεί καν να εκτιμηθεί πού θα φτάσει αυτή τη στιγμή). Τα κόστη αυτά πολλαπλασιάζονται εάν συνυπολογιστεί το κόστος αποξήλωσης

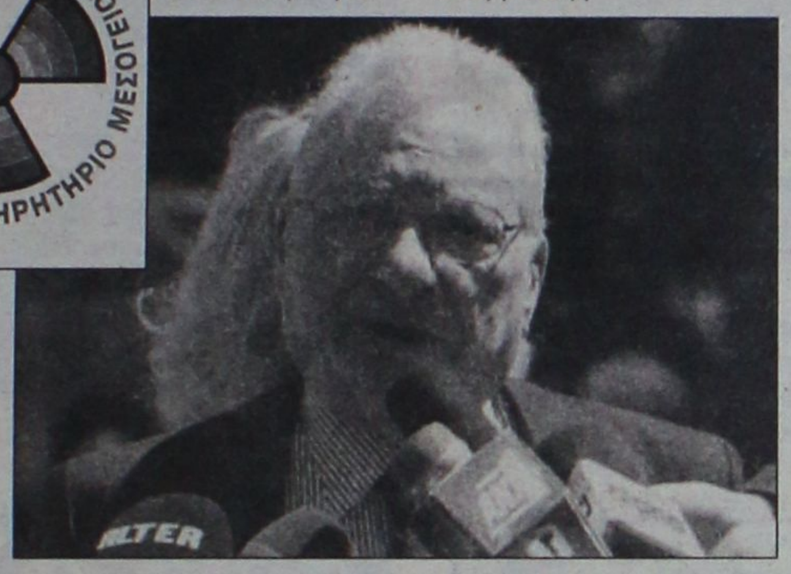

(Decommissioning) και ειδικότερα το κόστος ασφαλούς αποθήκευσης των πυρηνικών αποβλήτων υψηλής ραδιενέργειας (ασφαλής αποθήκευση για τουλάχιστον 300 χρόνια, μέχρις ότου επανέλθουν στα επίπεδα των εκλύσεων φυσικής ραδιενέργειας), πράγμα που για τα σεισμοτεκτονικά δεδομένα της περιοχής είναι και τεχνικά κυριολεκτικά ανέφικτο».

Κύριε Υπουργέ,

Ύστερα από τα παραπάνω απευθυνόμαστε σε σας και σας ζητάμε να παρέμβετε άμεσα στο πρόγραμμα κατασκευής ΠΗΣ στο Μπέλενε της Βουλγαρίας για την Εκτίμηση των Περιβαλλοντικών Επιπτώσεων σε διασυνοριακό επίπεδο, σύμφωνα με τη Διεθνή Σύμβαση ESPOO, που έχουν επικυρώσει Ελλάδα και Βουλγαρία. Η Συνθήκη ορίζει ότι για έργα τα οποία ενδέχεται να έχουν σημαντικές διασυνοριακές περιβαλλοντικές επιπτώσεις, όλες οι αποφάσεις λαμβάνονται από κοινού με τις επηρεαζόμενες χώρες. Για το ίδιο θέμα έχουν παρέμβει η Ρουμανία και η ΠΓΔΜ.

Η παρέμβαση αυτή, είναι κάτι παραπάνω από αναγκαία, καθώς στη Διεθνή Συνάντηση για την αποτροπή εγκατάστασης νέων πυρηνικών Αντιδραστήρων (Ρόδος Μάιος 2005) διατυπώθηκαν καταγγελίες ότι οι Μελέτες Περιβαλλοντικών Επιπτώσεων του συγκεκριμένου προγράμματος είναι ανεπαρκείς και διάτρητες.

Επιπρόσθετα πιστεύουμε -και δεν θα κουραστούμε να το επαναλαμβάνουμε- ότι πρέπει να αναληφθούν πρωτοβουλίες από την Ελληνική Πολιτεία σε Διεθνές επίπεδο για την αποτροπή εγκατάστασης νέων πυρηνικών αντιδραστήρων σε όλο τον Πλανήτη. Ελπίζουμε και ευχόμαστε οι πρωτοβουλίες αυτές να αναληφθούν αυτή τη χρονιά, που κλείνουν είκοσι ακριβώς χρόνια από τη μεγάλη καταστροφή του Τσέρνομπιλ. Είναι οφειλόμενη τιμή στα πάνω από 1,5 δις ανθρώπινα θύματα της πυρηνικής βιομηχανικής δραστηριότητας. Είναι χρέος προς τη σημερινή και τις επόμενες γενιές.

Για οποιαδήποτε πληροφορία ή διευκρίνιση είμαστε στη διάθεσή σας.

Παραδόθηκε το πρώτο διαβατήριο

Από την Αστυνομική Δ/νση Δωδεκανήσου

Παραδόθηκε χθες στο κάτοχο του, το πρώτο διαβατήριο που εκδόθηκε από το αρμόδιο γραφείο της Αστυνομικής Διεύθυνσης Δωδεκανήσου.

Ο ενδιαφερόμενος είχε καταθέσει τα απαραίτητα δικαιολογητικά, στο Γραφείο παραλαβής της Αστυνομικής Διεύθυνσης Δωδεκανήσου στη Ρόδο στις 29 Δεκεμβρίου, τα οποία και απεστάλησαν στην Διεύθυνση Διαβατηρίων του Αρχηγείου της Ελληνικής Αστυνομίας στην Αθήνα, όπου και έγινε ο σχετικός έλεγχος και η έκδοση του διαβατηρίου.

Αξίζει να επισημανθεί ότι τα διαβατήρια εκδίδονται από την αστυνομία από τις 27 Δεκεμβρίου και για το σκοπό αυτό λειτουργούν στο νομό μας 8 υπηρεσίες υποδοχής δικαιολογητικών, στο επιτελείο της Αστυνομικής Διεύθυνσης στη Ρόδο (στο ισόγειο του κτιρίου) και στα Αστυνομικά Τμήματα Καρπάθου, Σύμης, Κω, Καλύμνου, Λέρου, Πάτμου και Μεγίστης. Τα τμήματα διαβατηρίων λειτουργούν καθημερινά από Δευτέρα έως Παρασκευή από τις 8 το πρωί έως τις 10 το βράδυ, το Σάββατο και τη Κυριακή από τις 8 το πρωί έως τις 3 το μεσημέρι, ενώ τις επίσημες εορτές και αργίες θα είναι κλειστά.

Υπενθυμίζεται ότι τα διαβατήρια για τους ενήλικες θα έχουν διάρκεια ισχύος 5 έτη από την έκδοσή τους, ενώ τα διαβατήρια των ανηλίκων και μέχρι τη συμπλήρωση του 14ου έτους της ηλικίας τους, θα ισχύουν δύο χρόνια. Για τους ανήλικους άνω των 14 ετών αυτά θα ισχύουν μέχρι και το 18ο έτος της ηλικίας τους.

Τα νέα διαβατήρια 5ετούς ισχύους κοστίζουν 65 ευρώ και θα παραδίδονται εντός πέντε εργάσιμων ημερών από την κατάθεση της αίτησης, ενώ σε ιδιάζουσες περιπτώσεις υπάρχει δυνατότητα έκδοσης ακόμα και αυθημερόν.

Τα δικαιολογητικά θα αποστέλλονται στην Κεντρική Υπηρεσία Έκδοσης Διαβατηρίων (Διεύθυνση Διαβατηρίων), όπου και θα γίνεται η περαιτέρω επεξεργασία τους, ενώ θα πρέπει να τονιστεί ότι το πρώτο εξάμηνο, ο ενδιαφερόμενος δεν θα επιβαρύνεται με το κόστος μεταφοράς των δικαιολογητικών από τη περιοχή μας στην Αθήνα και την επιστροφή τους με εταιρεία ταχυμεταφορών.

ΠΡΩΤΟΧΡΟΝΙΑΤΙΚΟ ΔΩΡΟ



ΕΝΑΡΞΗ
ΝΕΟΥ ΚΥΚΛΟΥ ΣΕΜΙΝΑΡΙΩΝ

ΠΡΩΤΟΧΡΟΝΙΑΤΙΚΟ ΔΩΡΟ ΑΠΟ ΤΑ TECHNOPLUS® 65 €

ECDL

Δωρεάν Student Kit
• Βιβλία TechnoPlus
• Περιεκτικές κάρτες γρήγορης αναφοράς
• Εκμάθηση τυφλού συστήματος πληκτρολόγησης
• CD ROM με αρχεία και ασκήσεις

Τώρα στα TECHNOKids® TECHNOPLUS® ξεκινάνε νέα τμήματα ECDL (πρωινά, μεσημεριανά και βραδινά). Πάντα με την ξεχωριστή ποιότητα εκπαίδευσης των TechnoPlus στο χώρο της πληροφορικής. Δηλώστε συμμετοχή μέχρι 16 Ιανουαρίου και σας κάνουμε δώρο την κάρτα δεξιοτήτων αξίας 65€.

ΕΓΓΡΑΦΕΣ ΤΩΡΑ
ΘΕΣΕΙΣ ΠΕΡΙΟΡΙΣΜΕΝΕΣ

TECHNOKids® TECHNOPLUS®
ΔΙΕΘΝΗ ΚΕΝΤΡΑ ΕΚΜΑΘΗΣΗΣ ΥΠΟΛΟΓΙΣΤΩΝ
Όλοι μαθαίνουν σε μας
Εθν. Αντιστάσεως 18, Ρόδος, Τηλ.: 22410 70880
Υπεύθυνη Κέντρου: Γκρέις Χαντάντ-Μεϊχανετζίδη

Microsoft Office Specialist Authorised Testing Centre
IC3 Authorized Center
ECDL

ΣΕ 20 ΧΩΡΕΣ ΣΕ ΟΛΟ ΤΟΝ ΚΟΣΜΟ ΚΑΙ ΣΕ 40 ΣΗΜΕΙΑ ΣΤΗΝ ΕΛΛΑΔΑ



AE1162

LANE

STEFANAKIS TOURS-RODOS

Representative of Line Sea Lines

38 Alexandrou Diakou street, 85100 Tel: 22410-20625, 30054, 31833

Fax: 22410-26745

E-Mail: stefanakistours@yahoo.gr

ΝΕΑ ΔΡΟΜΟΛΟΓΙΑ

LANE LINES

Ε/Γ Ο/Γ ΚΟΡΝΑΡΟΣ

- **Κάθε Τρίτη:** 22.00 μ.μ. για Καστελλόριζο.
- **Κάθε Τετάρτη:** 07.00 π.μ. για Χάλκη, Διαφάνι και Πηγάδια Καρπάθου, Κάσο, Σητεία.
- **Κάθε Πέμπτη και Κυριακή:** 04.30 π.μ. για Χάλκη, Διαφάνι και Πηγάδια Καρπάθου, Κάσο, Σητεία, Αγ. Νικόλαο, Σαντορίνη, Μήλο, Πειραιά.

ΧΠ864

Μαθήματα ελληνικών για τους μετανάστες στη Ρόδο

Στα πλαίσια προγράμματος του υπουργείου Παιδείας

Το εκπαιδευτικό πρόγραμμα «Εκμάθηση της ελληνικής γλώσσας ως δεύτερης σε εργαζόμενους μετανάστες» έχει σχεδιαστεί και εποπτεύεται από τη Γενική Γραμματεία Εκπαίδευσης Ενηλίκων (Γ.Γ.Ε.Ε.) του υπουργείου Εθνικής Παιδείας και Θρησκευμάτων (ΥΠ.Ε.Π.Θ.) και υλοποιείται από το Ινστιτούτο Διαρκούς Εκπαίδευσης Ενηλίκων (Ι.Δ.ΕΚ.Ε.) της Γενικής Γραμματείας Εκπαίδευσης Ενηλίκων.

Εντάσσεται στο Ε.Π.Ε.Α.Ε.Κ. ΙΙ του υπουργείου Εθνικής Παιδείας και Θρησκευμάτων (Μέτρο 1.1., Ενέργεια 1.1.2. Γ) και συγχρηματοδοτείται από το Ε.Κ.Τ. κατά 75%.

Απευθύνεται σε εργαζόμενους μετανάστες ανεξαρτήτως εθνικότητας, καθώς και σε συζύγους Ελλήνων υπηκόων, με στόχο την ομαλότερη ένταξή τους στην ελληνική πραγματικότητα και τη συνοχή της οικογένειας.

Στόχοι του προγράμματος είναι:

- Η αποτελεσματική λειτουργία των μεταναστών στην οικονομική, κοινωνική και πολιτισμική ζωή της χώρας
- Η ενίσχυση της απασχολησιμότητάς τους
- Η καταπολέμηση του αποκλεισμού τους από τις εν γένει κοινωνικές δραστηριότητες
- Η συμμετοχή στη διαδικασία πιστοποίησης της ελληνομάθειας, για όσους το επιθυμούν

Τμήματα μάθησης θα λειτουργήσουν και στην Περιφέρεια Νοτίου Αιγαίου και συγκεκριμένα στο Νομό Δωδεκανήσου.

Το πρόγραμμα εκπαίδευσης είναι δομημένο σε τέσσερα επίπεδα μάθησης διάρκειας 100 ωρών το καθένα.

Στο τέλος του Β' επιπέδου του προγράμματος όσοι από τους εκπαιδευόμενους το επιθυμούν θα μπορούν να συμμετάσχουν στις εξετάσεις πιστοποίησης επάρκειας της ελληνομάθειας Α' επιπέδου. Στο τέλος του Γ' επιπέδου του προγράμματος θα μπορούν να συμμετάσχουν στις εξετάσεις πιστοποίησης επάρκειας της ελληνομάθειας Β' επιπέδου. Στο τέλος του Δ' επιπέδου του προγράμματος θα μπορούν να συμμετάσχουν στις εξετάσεις πιστοποίησης επάρκειας της ελληνομάθειας Γ' επιπέδου. Στα τμήματα μάθησης θα μπορούν να εντάσσονται εκπαιδευόμενοι μετά από σχετική αίτησή τους.

Πληροφορίες: 1. Κ.Ε.Ε. Νομού Δωδεκανήσου κα Μπακαρή Μαρία τηλ: 2241031727

2. Γενική Γραμματεία Εκπαίδευσης Ενηλίκων τηλ: 210 2584804, Fax: 210 2530349, **website:** *www.ideke.edu.gr*, **e-mail:** ***metanastes@ideke.edu.gr***

ΚΑΛΕΣ ΓΙΟΡΤΕΣ
ΜΕ ΑΣΥΓΚΡΙΤΕΣ ΠΡΟΣΦΟΡΕΣ

Athlon64 3500+
512MB/160GB/DVD-εγγραφής
VGA-256MB/MS-Windows XP
SONY Monitor 17"TFT
1.079 €
36,60 €/Μήνα

Pemtium-4 3,4G
512MB/100GB/DVD-εγγραφής
VGA ATI X300 PCI-E 256MB
Τιμή με MS-Windows XP 754 €
669 €
22,70 €/Μήνα

Pentium-4 3GHz
512MB/80GB/DVD-εγγραφής
VGA-Network-Sound on board
Τιμή με MS-Windows XP 565 €
479 €
16,25 €/Μήνα

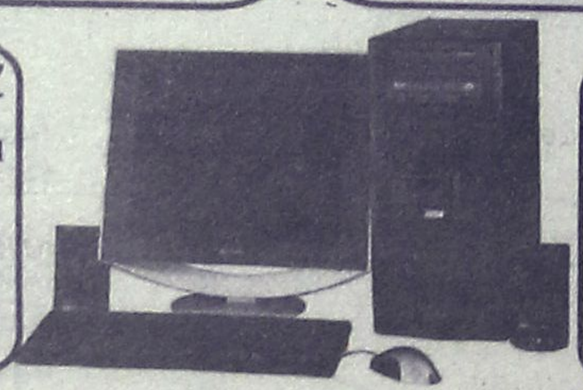

AMD S-3000+
512MB/60GB/DVD-εγγραφής
VGA128MB-Sound5.1 on board
Τιμή με MS-Windows XP 479 €
389 €
13,20 €/Μήνα

ΟΘΟΝΕΣ
17" TFT από 229 €
19" TFT από 319 €



SPECIAL Notebook
AMD S-3000+ Mobile
512MB/80GB/DVD-Record
15" TFT, Wireless κ.λ.π.
Acer 839 €
AE1131

DVD-Recorder dual από 49 €
Εκτυπωτές InkJet από 55 €
Πολυμηχανήματα από 87 €

Και άλλοι 150 Η/Υ από 319 € !!!
Οι τιμές συμπεριλαμβάνουν ΦΠΑ.
Επιτόκιο των 36 δόσεων 11,2% (+ ΕΦΤΑ)

Υπογράφουμε με την Τιμή μας

Information Systems SYNCOM
Η ΑΛΛΗ ΔΙΑΣΤΑΣΗ ΤΗΣ ΤΕΧΝΟΛΟΓΙΑΣ

ΑΠ. ΠΑΥΛΟΥ 20 ΡΟΔΟΣ
ΤΗΛ. 2241.066490-464

KYDON TOURS

ΕΚΔΡΟΜΕΣ!!! ΕΚΔΡΟΜΕΣ!!!
Ποιότητα-φροντίδα-επιτυχία

- **EURODISNEY-ΠΑΡΙΣΙ**
  Τακτικές αναχωρήσεις
- **ΠΡΩΤΟΧΡΟΝΙΑ ΙΤΑΛΙΑ - κοσμοπολίτικη ΝΙΚΑΙΑ - ΚΥΑΝΗ ΑΚΤΗ**
  29/12/05-5/1/06 8 ΜΕΡΕΣ
  ΟΛΥΜΠΙΑΚΗ ΡΟΔΟ - ΑΘΗΝΑ - ΜΙΛΑΝΟ - ΑΘΗΝΑ - ΡΟΔΟ
  ΜΙΛΑΝΟ - ΓΕΝΟΒΑ - ΣΑΝ ΡΕΜΟ - ΝΙΚΑΙΑ - ΚΑΝΝΕΣ - ΣΑΝ ΠΟΛ ΝΤΕ ΒΑΝΣ - ΜΟΝΤΕ ΚΑΡΛΟ - ΜΟΝΑΚΟ - ΒΕΡΟΝΑ - ΒΕΝΕΤΙΑ
  3 διανυκτερεύσεις ΝΙΚΑΙΑ -2 διανυκτερεύσεις ΒΕΝΕΤΙΑ
  2 διανυκτερεύσεις ΜΙΛΑΝΟ.
  Ξενοδοχεία 4 αστέρων ημιδιατροφή RADISON NOVOTEL JOLLY
  Συνοδός: Ελένη Ψυλλάκη
- **DUBAI ΠΡΟΣΟΧΗ-ΠΡΟΣΟΧΗ**
  Εχουμε καθημερινές αναχωρήσεις με πάμφθηνα πακέτα
  GROUP από ΡΟΔΟ 15/1-21/1/06
  Με συνοδό την Ελένη Ψυλλάκη
  5 διανυκτ. HOTEL SHERATON πρωινό - μπουφέ - μεταφορές - ξενάγηση DUBAI - ΣΑΦΑΡΙ - ψώνια - διασκέδαση - κρουαζιέρα
  ΣΤΟ DUBAI τον Ιανουάριο γίνεται το FESTIVAL SHOPPING
- **ΧΡΙΣΤΟΥΓΕΝΝΑ ΠΡΩΤΟΧΡΟΝΙΑ**
  ΧΙΛΙΕΣ ΕΚΔΡΟΜΕΣ!
  DUBAI κάθε μέρα- ΕΛΒΕΤΙΑ - ΙΤΑΛΙΑ - ΡΩΜΗ - ΠΡΑΓΑ - ΒΙΕΝΝΗ - ΒΟΥΔΑΠΕΣΤΗ - ΠΑΡΙΣΙ DISNEY - ΠΑΡΙΣΙ ΝΟΡΜΑΝΔΙΑ - ΠΟΥΚΕΤ - ΣΑΜΟΥΙ - ΜΠΑΛΙ - ΤΥΝΗΣΙΑ - ΚΩΝΣΤΑΝΤΙΝΟΥΠΟΛΗ - ΑΜΕΡΙΚΗ- ΚΙΝΑ - ΛΟΝΔΙΝΟ - ΑΜΣΤΕΡΝΤΑΜ

ΣΑΣ ΤΑΞΙΔΕΥΟΥΜΕ 30 ΧΡΟΝΙΑ!!!
Χρόνια Πολλά και Καλή Χρονιά
ΠΡΑΚΤΟΡΕΙΟ ΚΥΔΩΝ ΙΑΤΑ
Εθ. Δωδ/σίων 14-Ακτή Σαχτούρη 8 • Τηλ. 22410-23000, 27900, 27722 • E-mail: Kydon@otenet.gr
ΧΠ1191

ΖΗΤΗΣΕ ΤΗΝ παραίτηση της... μισής κυβέρνησης!

Πήρε φόρα ο κ. Γ. Παρασκευάς

Λάθρος κατά πάντων ήταν σε δηλώσεις που έκανε χθες το μεσημέρι ο βουλευτής Δωδεκανήσου κ. Γιάννης Παρασκευάς. Ο ίδιος, επιτέθηκε στους υπουργούς Οικονομίας – Οικονομικών, Τουρισμού, ΠΕΧΩΔΕ και Ανάπτυξης, για χειρισμούς που στρέφονται κατά της Δωδεκανήσου, ενώ δεν παρέλειψε να χαρακτηρίσει για μια ακόμα φορά «μικρόψυχους» όλους εκείνους που ευθύνονται για την καθυστέρηση της χωροθέτησης και λειτουργίας νέου εργοστασίου της ΔΕΗ στη Ρόδο.



Ο κ. Παρασκευάς, με αφορμή την συνάντηση για την πρόοδο των αναπτυξιακών έργων στο νομό μας, που είχε λίγη ώρα νωρίτερα με τον νομάρχη Δωδεκανήσου κ. Μαχαιρίδη, έκανε λόγο για ανικανότητα στην δημόσια πολιτική της χώρας σημειώνοντας συγκεκριμένα:

«Κάποιοι θα έπρεπε να είχαν κρεμαστεί για τις ευθύνες που έχουν για το εργοστάσιο της ΔΕΗ και την καθυστέρηση που έχει προκύψει όλα αυτά τα χρόνια. Εάν δεν υπήρχε αυτή η αντιπαλότητα και η μικροψυχία, το εργοστάσιο τώρα θα ήταν έτοιμο και θα λειτουργούσε».

Για θέματα που έχει την ευθύνη η Νομαρχία, ακόμα και κάθε κακόπιστος βλέπει ότι προχωρούν ικανοποιητικά τα πράγματα.

Σε ό,τι αφορά ζητήματα που την ευθύνη έχει η κεντρική κυβέρνηση τα πράγματα λιμνάζουν. Υπάρχει ανικανότητα που έχει να εμφανιστεί στην δημόσια πολιτική ζωή του τόπου εδώ και αρκετά χρόνια. Πρόκειται περί ανθρώπων ανικάνων που έχουν κληθεί να διοικήσουν τα υπουργεία. Ο κ. Σουφλιάς, Σιούφας, Αλογοσκούφης και ο μεγάλος κ. Αβραμόπουλος που έχει αναλάβει τα θέματα τουρισμού κι όμως πάμε από το κακό στο χειρότερο».

Έντονη ανησυχία για τα πανωτόκια

Μετά την απόφαση του Αρείου Πάγου που δικαίωσε τις τράπεζες

Ανησυχία σε πολλούς Δωδεκανησίους προκάλεσε η είδηση σύμφωνα με την οποία τμήμα του Αρείου Πάγου ακύρωσε απόφαση Εφετείου, που δικαίωνε δανειολήπτη σχετικά με τα πανωτόκια, ενώ ήδη ετοιμάζονται αντιδράσεις από τις ενώσεις δανειοληπτών, που είναι αποφασισμένες να φθάσουν έως και την Ευρωπαϊκή Ένωση.

Συγκεκριμένα, θύμα των πανωτοκίων που είχε καταβάλει σε συγκεκριμένη τράπεζα χρήματα πολλαπλάσια του δανείου που είχε πάρει, ζητούσε να του επιστραφεί ποσό 340.780 ευρώ ως «αχρεωστήτως καταβληθέντα».

Η υπόθεση ξεκίνησε το 1994 όταν άνοιξε ο «αλληλόχρεος λογαριασμός» για να ακολουθήσει η προσφυγή του δανειολήπτη, η δικαίωσή του στα δικαστήρια και τελικά η ανατροπή με την απόφαση του Αρείου Πάγου. Η προσφυγή στη δικαιοσύνη έγινε με τις διατάξεις του νόμου περί «παράνομου πλουτισμού», υποστηρίζοντας ότι υπήρχαν ανατοκισμοί ανά τρίμηνο, κάτι που δεν ήταν στην αρχική συμφωνία.

Μετά τη δικαίωση του δανειολήπτη στα δικαστήρια, η τράπεζα προσέφυγε στο συγκεκριμένο τμήμα του Αρείου Πάγου. Στο τελικό στάδιο, ο εισηγητής πρότεινε στο τμήμα να ερευνήσουν την υπόθεση, τη δικαίωση ουσιαστικά του δανειολήπτη. Ωστόσο η απόφαση ήταν εντελώς διαφορετική.

Εκπρόσωποι των δανειοληπτών, χαρακτήριζαν ως «περίεργη» τη συγκεκριμένη απόφαση, λόγω της ερμηνείας που δόθηκε σε δύο συγκεκριμένα σημεία.

1. Ότι θεωρήθηκε πως με τη θέλησή του ο δανειολήπτης έδωσε τα επιπλέον χρήματα στη τράπεζα, ενώ η πραγματικότητα είναι ότι τελούσε υπό την «απειλή» του πλειστηριασμού.

2. Αφού δεν είναι στη κατοχή του πλέον η περιουσία που κατέβαλε στην τράπεζα, δεν θεωρήθηκε ότι παραβιάζονται ανθρώπινα δικαιώματα λόγω αφαίρεσης περιουσίας, ενώ στη πραγματικότητα η περιουσία του αφαιρέθηκε παράνομα.

Επίσης, θεωρούν ότι είναι πρόδηλη η αντισυνταγματικότητα της απόφασης, αφού η τράπεζα είναι ίση με οποιονδήποτε άλλο, που θα είχε αποσπάσει «παρανόμως» χρήματα και –άρα- θα αναγκαζόταν να τα επιστρέψει.



Οι ενώσεις των δανειοληπτών έχουν ήδη αποφασίσει να αντιδράσουν, αφού καθ' οδόν προς τον Άρειο Πάγο είναι άλλες τέσσερεις παρόμοιες υποθέσεις και αν δεν υπάρξει τώρα ανατροπή της κατάστασης θα δημιουργηθεί σίγουρα μεγάλη αναταραχή.

Στα Δωδεκάνησα και ειδικότερα σε Ρόδο και Κω, υπάρχουν δεκάδες υποθέσεις κυρίως «μεσαίων» και «μικρών» ξενοδοχείων που βρίσκονται σε αντίστοιχη θέση και έχουν κινήσει ήδη τις διαδικασίες για την επιστροφή επιπλέον χρημάτων που κατέβαλαν για δάνεια, βάσει του νόμου της παρούσας κυβέρνησης για τα πανωτόκια. Υπάρχει λοιπόν έκδηλη ανησυχία για την έκβαση της υπόθεσης. Μάλιστα, αρκετοί από τους ιδιοκτήτες αυτών των ξενοδοχείων βρίσκονται σε πολύ δύσκολη οικονομική θέση εξαιτίας των χρημάτων που έχουν καταβάλει και βασίζονται στην επιστροφή μέρους αυτών, προκειμένου να μπορέσουν να παραμείνουν στον ανταγωνισμό της αγοράς.

Η πρόεδρος της ομοσπονδίας δανειοληπτών και καταναλωτών, Βαγγέλης Κρητικός, προανήγγειλε ό,τι θα υπάρξει προσφυγή σε όλα τα ένδεικα μέσα που παρέχει και το ευρωπαϊκό κεκτημένο, ενώ δήλωσε γίνεται ήδη προσπάθεια, ώστε οι τέσσερεις παρόμοιες υποθέσεις που βρίσκονται καθ' οδόν για τον Άρειο Πάγο, να δικαστούν από την ολομέλειά του και όχι από κάποιο τμήμα του. Εξέφρασε επίσης τη βεβαιότητα ότι η απόφαση του τμήματος του Αρείου Πάγου, θα εκπέσει από την ολομέλεια, διαφορετικά θα υπάρξει προσφυγή στο Ευρωπαϊκό Δικαστήριο Ανθρωπίνων Δικαιωμάτων.

Στο ίδιο μήκος κύματος και ο Θεόδωρος Θανόπουλος, πρόεδρος του Πανελλήνιου Συλλόγου Προστασίας των Δανειοληπτών, ο οποίος προανήγγειλε προσφυγή στο Συμβούλιο της Επικρατείας και τα Ευρωπαϊκά Δικαστήρια.

ΕΠΙΠΛΑ ΚΟΥΖΙΝΑΣ ΙΤΑΛΙΑΣ ΙΣΠΑΝΙΑΣ

8 ΜΕΤΡΑ ΑΠΟ 990* ΕΥΡΩ (Ή ΑΠΟ 29 ΕΥΡΩ ΤΟ ΜΗΝΑ*)

ΒΟΛΑΣ ΚΟΥΖΙΝΕΣ

ΠΟΡΤΕΣ ΕΣΩΤΕΡΙΚΕΣ ΑΠΟ 139 ΕΥΡΩ (ΜΕ ΤΟ ΦΠΑ)

*ΔΕΝ ΠΕΡΙΛΑΜΒΑΝΕΤΑΙ ΤΟΠΟΘΕΤΗΣΗ, ΠΑΓΚΟΣ ΚΑΙ ΝΕΡΟΧΥΤΗΣ
*Ο ΔΙΑΚΑΝΟΝΙΣΜΟΣ ΑΦΟΡΑ 48ΜΗΝΗ ΕΞΟΦΛΗΣΗ ΚΑΙ ΠΕΡΙΛΑΜΒΑΝΕΙ ΦΠΑ 13%

Λ. ΕΛΕΥΘΕΡΙΑΣ 43-45 ΚΡΕΜΑΣΤΗ ΡΟΔΟΣ - ΤΗΛ. 22410 91275
FAX: 22410 94370 -- e-mail: lazarosvolas@yahoo.gr

πλαισιο

AE0096

Σας ευχόμαστε μια χρονιά χωρίς ατυχήματα

πάντα φοράω ζώνη ασφαλείας όταν οδηγώ

Χαίρομαι τη ζωή γι' αυτό

πάντα φοράω κράνος όταν οδηγώ

πάντα φροντίζω να κάθονται τα παιδιά στο πίσω κάθισμα

ΕΥΘΥΤΟ

ποτέ δεν πίνω όταν πρόκειται να οδηγήσω

AE1147

ΕΙΚΟΝΕΣ & ΓΡΑΦΙΚΗ ΕΠΙΜΕΛΕΙΑ: ΒΑΓΓΕΛΗ ΠΑΥΛΙΔΗ 2005

Χορηγός: ΤΟΥΟΤΑ Ξενάκης α.ε.β.ε., 10ο χλμ. Ρόδου-Λίνδου, τηλ. 2241086690

SAIS TRAVEL

ΕΚΠΛΗΚΤΙΚΕΣ ΠΡΟΣΦΟΡΕΣ

• ΕΚΔΡΟΜΕΣ ΙΑΝΟΥΑΡΙΟΣ 2006

* Παρίσι-Disneyland	Ημέρες	4, 6, 8
* Ρώμη	"	4, 5
* Ρώμη-Φλωρεντία	"	6
* Γύρος Ιταλίας	"	8
* Μαδρίτη-Ανδαλουσία	"	8
* Γύρος Ισπανίας	"	10
* Βουδαπέστη ή Πράγα	"	4
* Βιέννη-Σάλτσμπουργκ	"	4, 5, 6
* Λονδίνο	"	4, 5
* Λαπωνία (χωριό Αϊ-Βασίλη)	"	6
* Μόσχα	"	5
* Κωνσταντινούπολη, Προύσσα	"	4
* Κύπρος	"	5
* Πανόραμα Ελβετίας	"	7
* Τυνησία ή Μαρόκο	"	8
* Μαγευτικό Τυρόλο	"	4
* Αίγυπτος- κρουαζιέρα Νείλου	"	4, 6, 8
* Ντουμπάι	"	4, 5
* Μπανγκόγκ-Σιγκαπούρη-Πουκέτ	"	15

ΕΚΔΡΟΜΗ ΣΤΑ ΙΕΡΟΣΟΛΥΜΑ-ΣΙΝΑ-ΚΑΪΡΟ από 12/2 έως 21/2 11ημέρες

ΑΕΡΟΠΟΡΙΚΩΣ ΡΟΔΟΣ-ΤΕΛ ΑΒΙΒ-ΚΑΪΡΟ-ΡΟΔΟΣ

ΠΡΟΣΚΥΝΗΜΑΤΑ: ΠΑΝΑΓΙΟ ΤΑΦΟ-ΦΥΛΑΚΕΣ ΧΡΙΣΤΟΥ-ΓΟΛΓΟΘΑΣ-ΣΠΙΤΙ ΤΗΣ ΠΑΝΑΓΙΑΣ-ΤΑΦΟΣ ΤΗΣ ΠΑΝΑΓΙΑΣ-ΓΕΣΘΗΜΑΝΗ ΤΟΠΟ ΠΡΟΔΟΣΙΑΣ-ΟΡΟΣ ΕΛΑΙΩΝ-ΑΝΑΛΗΨΗ ΚΥΡΙΟΥ-ΤΑΦΟ ΛΑΖΑΡΟΥ ΒΗΘΛΕΕΜ-ΣΠΗΛΑΙΟ ΝΗΠΙΩΝ-ΟΡΟΦΟΣ ΘΑΒΩΡ-ΝΑΖΑΡΕΤ-ΚΑΝΑ-ΤΙΒΕΡΙΑΔΑ-ΚΑΠΕΡΝΑΟΥΜ-ΜΟΝ. ΑΓ. ΑΠΟΣΤΟΛΩΝ-ΙΟΡΔΑΝΗ ΠΟΤΑΜΟ-ΑΓ. ΓΕΩΡΓΙΟ ΧΟΖΕΒΑ-ΜΟΝΗ ΠΡΟΦΗΤΗ ΕΛΙΣΑΙΟΥ-ΙΕΡΙΧΩ-ΣΑΡΑΝΤΑΡΙΟ ΟΡΟΣ-ΝΕΚΡΑ ΘΑΛΑΣΣΑ-ΣΟΔΟΜΑ κ' ΓΟΜΟΡΑ-ΜΟΝΗ ΑΓ. ΓΕΡΑΣΙΜΟΥ-ΣΙΝΑ ΑΓ. ΑΙΚΑΤΕΡΙΝΗ-ΚΑΪΡΟ-ΑΓ. ΓΕΩΡΓΙΟ-ΜΟΥΣΕΙΟ ΠΥΡΑΜΙΔΕΣ

ΕΛΑΤΕ ΓΙΑ ΠΡΟΓΡΑΜΜΑ
ΕΓΓΡΑΦΗ ΜΕ 100€ ΠΡΟΚΑΤΑΒΟΛΗ
(ΘΕΣΕΙΣ ΠΕΡΙΟΡΙΣΜΕΝΕΣ)

ΔΗΛΩΣΤΕ ΕΓΚΑΙΡΑ ΣΥΜΜΕΤΟΧΗ

Και άλλες πολλές εκδρομές

Ακόμη:
* Μεμονωμένα πακέτα, πακέτα για νεόνυμφους
* Εκδρομές στην Ελλάδα, χιονοδρομικά κέντρα στην Ελλάδα και εξωτερικό

Ελάτε για πρόγραμμα

ΠΡΑΚΤΟΡΕΙΟ ΤΑΞΙΔΙΩΝ

ΣΑΒΒΑΣ ΣΑΗΣ

Το πρακτορείο που εμπιστεύονται όλοι για τη σοβαρότητά του και την ποιότητα των εκδρομών του.

ΔΙΑΦΗΜΙΣΤΕΣ ΜΑΣ ΕΙΝΑΙ ΟΙ ΙΔΙΟΙ ΟΙ ΠΕΛΑΤΕΣ ΜΑΣ

ΤΑΡΠΟΝ ΣΠΡΙΝΓΚΣ 42 (δίπλα στην Τραπ. Πίστεως) · Τηλ. 39781-3

ΧΠ127

Η τελετή κατάδυσης του Τιμίου Σταυρού

Ανακοίνωση της Ιεράς Μητρόπολης Ρόδου

Από την Μητρόπολη Ρόδου ανακοινώθηκε το πρόγραμμα τελετής καταδύσεως του Τιμίου Σταυρού κατά την εορτή των Θεοφανείων.

Η ανακοίνωση αναφέρει συγκεκριμένα τα εξής:

«Κατά την εορτήν των Θεοφανείων, ο σεβασμιώτατος μητροπολίτης Ρόδου ιερουργεί εν τω Ιερώ Καθεδρικώ Ναώ Ευαγγελισμού της Θεοτόκου, ένθα προσέρχεται περί την 8ην πρωϊνήν.

Ο Μέγας Αγιασμός άρχεται περί την 10.30 π.μ.



εντός του Ιερού Ναού.

Περί την 11ην ώραν προπορευομένων, της Φιλαρμονικής του Δήμου Ροδίων, των Ιερών Εξαπτερύγων, του Τιμίου Σταυρού, του χορού των Ιεροψαλτών και του Ιερού Κλήρου της πόλεως, ακολουθούντος δε του ευσεβούς λαού μετά των Αρχών και των λοιπών επισήμων, Α. Σεβασμιότης κατευθύνεται εν Λιτανεία εις την προκαθορισμένην προβλήτα οπόθεν μετά την γενομένην δέησιν ρίπτει τον Τίμιον Σταυρόν εις τα ύδατα προς καθαγιασμόν.

Άγημα της 95 ΑΔΤΕ θα αποδώση τας κεκανονισμένας τιμάς».

Είχαν απαγορεύσει τον Αγιασμό των υδάτων

Οι Ιταλοί τον πρώτο χρόνο κατοχής των νησιών μας

Κύριε Διευθυντή,

Όπως είναι γνωστό, η Εκκλησία μας, έχει καθιερώσει κατά την εορτή των Θεοφανείων, 6 Ιανουαρίου, να γίνεται η τελετή του «Καθαγιασμού των υδάτων» με τη ρίψη Σταυρού στη θάλασσα, τον οποίον ανασύρουν διάφοροι κολυμβητές και τον παραδίδουν στον αρχιερέα.

Το πρώτον έτος της Ιταλικής κατοχής της Ρόδου, την 6 Ιανουαρίου 1913, δεν επετράπη να τηρηθεί το παραπάνω έθιμο, διότι το απηγόρευσε ο Ιταλός στρατιωτικός διοικητής Ιωάννης Αμέλιο, με την εξής διαταγή της 6 Ιανουαρίου 1913:

«Σήμερον, εορτήν των Θεοφανείων, πρόθεσή μου ήτο να παραστώ στον Αγιασμό των υδάτων. Επειδή όμως, η τελετή αυτή θα αποτελούσε πρόσχημα για την διατάραξη της δημοσίας τάξης, και η Δημογεροντία της Ρόδου φάνηκε ότι δεν μπορούσε να εγγυηθεί για την τήρησή της, διέταξα, η τελετή να γίνει μόνο στην Εκκλησία».

Θα πρέπει να αναφερθεί ότι η πομπή για την κατάδυση του Σταυρού, από την Εκκλησία του Νεοχωρίου, περνούσε μπροστά από το Ελληνικό Προξενείο, στην οδό Ιωάννου Καζούλη, τότε Via Dei Consolat (οδός του Προξενείου). Πρόξενος με το προσωπικό του Προξενίου, σταματούσε η πομπή και ο αρχιερεύς ευλογούσε. Τότε οι Ιταλοί απηγόρευσαν στον μητροπολίτη να περνά από το Προξενείο, αλλά από τη σημερινή οδό Παπανικολάου, επί Ιταλίας «Via Maria Di Piemonte». Αλλά ο Έλλην πρόξενος, και δη ο εξαίρετος Δημήτριος Παππάς, κατέβαινε με το προσωπικό του Προξενείου στο κάτω μέρος της αυλής,από όπου θα περνούσε η πομπή και ετηρείτο η διαδικασία αυτής της τελετής. Δεν υπήρχε η δυνατότης να στείλουν παρακάτω την διέλευσιν της πομπής, διότι ήτο η παραλία.

Ευχαριστώ για
την φιλοξενία

Φιλικά
Εμμανουήλ Δ. Παπαϊωάννου Δικηγόρος παρ' Αρείω Πάγω ε.τ. Συγγραφέας

Εξεμάνη ο Μαρεσάλλος!

Μια ιστορία παραμονές Χριστουγέννων του 1941

Παραμονές Χριστουγέννων 1941. Η τεσσαρακονταμελής χορωδία, από παιδιά του δημοτικού, του μητροπολιτικού ναού Ρόδου, ετοιμάζεται για τα τραγούδια που θα λέγανε κατά τη γιορτή του χριστουγεννιάτικου δέντρου, υπό τη διεύθυνση του τότε (και τώρα) ιεροψάλτου του ναού Δημήτρη Παπαϊγνατίου.

Η μουσική ενός από τα τραγούδια, στην αρχή της, μοιάζει με τη μουσική του εθνικού μας ύμνου.

Ο Μαρεσσάλος του απέναντι ναού, ευρισκόμενου τότε, σταθμού Καραμπινιέρων, που φαίνεται ότι γνώριζε τη μουσική του εθνικού μας ύμνου, εξεμάνη και έστειλε τον Έλληνα ατζούντο (βοηθό καραμπινιέρη) Νικόλα Μίγκλη, να με οδηγήσει στον σταθμό.

Ο Μίγκλης, γνωστός μου, γιατί γνώριζε βυζαντινή μουσική, θορυβημένος, μου ζήτησε να τον ακολουθήσω. Τον παρεκάλεσα να περιμένει λίγο κι εγώ προφασιζόμενος ότι θα πήγαινα στην τουαλέτα, έτρεξα στο σχεδόν παραπλεύρως του ναού ευρισκόμενο ουζερί του Καβαρηνού και τηλεφώνησα σχετικώς τον μακαριστόν μητροπολίτην Απόστολον Τρύφωνος. Ο μητροπολίτης τηλεφώνησε αμέσως λέγοντας στον Μαρεσάλλον να με ακούσει τραγουδώντας το τραγούδι και ότι κακώς υποπτεύθη ότι εδίδασκα τον εθνικό ύμνο. Ο Μαρεσάλλος με άκουσε τραγουδώντας το, θυμωμένος σχεδόν με έδιωξε.

Εμείς όμως το λέγαμε κάθε χρόνο μαζί με τα άλλα τραγούδια του δέντρου, χαμηλόφωνα αυτό, για να μην ακούγεται έξω από το ναό.

Δημήτρης Παπαϊγνατίου Συνταξιούχος

Οδοντίατρος Άρχων Πρωτοψάλτης του Μητροπολιτικού Ναού Ρόδου

Στην Κάλυμνο ο Βασ. Χρύσης

Για τον αγιασμό των υδάτων

Ο βουλευτής Δωδ/σου Βασίλης Χρύσης αναχώρησε για την Κάλυμνο για να παραστεί την ημέρα των Θεοφανείων στην τελετή

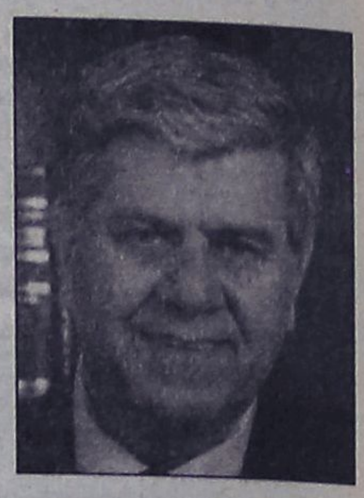

του καθαγιασμού των υδάτων από το σεβασμιότατο μητροπολίτη Καλύμνου - Λέρου - Αστυπαλαίας κ.κ. Παΐσιο Αραβαντινό.

Επ' ευκαιρία της επισκέψεώς του, θα ανταλλάξει προσωπικά ευχές με τους Καλύμνιους για το νέο έτος και θα συναντηθεί με την έπαρχο, το δήμαρχο, τους δημοτικούς συμβούλους και προσωπικούς του φίλους.

Ο κ. Χρύσης έχει ιδιαίτερους συναισθηματικούς δεσμούς με την Κάλυμνο και συνέβαλε στην πιλοτική εφαρμογή του θεσμού των ΕΦΥΕΣ στην Κάλυμνο όπου προκηρύχθηκαν 70 θέσεις εφέδρων υψηλής ετοιμότητας με μισθό 1.000 ευρώ και ασφάλιση.

Επίσης, πρόσφατα (Δεκέμβριο) μεταξύ άλλων συνέβαλε στην έκτακτη οικονομική ενίσχυση του δήμου Καλύμνου με 30.000 ευρώ από το υπουργείο Εσωτερικών και πρότεινε κατά την αγόρευσή του στη Βουλή στο νομοσχέδιο "καταδύσεις αναψυχής και άλλες διατάξεις", τη δημιουργία καταδυτικού κέντρου στη νησίδα Πλάτη της επαρχίας Καλύμνου.

Ο κ. Χρύσης μετά την επιστροφή του από την Κάλυμνο θα συνεχίσει την περιοδεία του στα δημοτικά διαμερίσματα της Ρόδου και τη Δευτέρα θα επιστρέψει στα κοινοβουλευτικά του καθήκοντα.

Βραβεία από την «Θάλεια»

Την Κυριακή θα γίνει η εκδήλωση

Ο Δωδεκανησιακός Σύλλογος Αυτοάνοσων Νοσημάτων Αρθρίτιδας και Λύκου «ΘΑΛΕΙΑ» εύχεται Αγάπη, Υγεία, Ειρήνη στο ροδιακό κοινό και σε όλο τον κόσμο.

Την Κυριακή 8 Ιανουαρίου 2006 στο ξενοδοχείο "B.W. PLAZA" στιε 6 μ.μ., θα γίνει η κοπή της βασιλόπιτας του Συλλόγου Αυτοάνοσων Νοσημάτων «ΘΑΛΕΙΑ».

Θα τιμηθούν: Τα εθελοντικά μέλη του Συλλόγου: κ. Κωνσταντίνος Βενιζέλος, κ. Φιλαρέτη Αντωνιάδη-Βενιζέλου, κ. Αλεξία Κυπριώτη, κ. Ντίνα Σιάνγκα, κ. Ιφιγένεια Χαλκιά, κ. Μάνια Μιχαηλίδου, ο ζωγράφος Dion Zaxariou, κ. Αντώνης Πάχος, οι εφημερίδες «Ροδιακή-Γνώμη», «Πρόοδος», «η Δημοκρατική», «Δράση», «Αγγελία», «Βήμα Δωδεκανήσου», «Η Ανατροπή», «Δωδεκάνησος». **Ρ.Σ.:** «Έρα-Δίκτυο Νοτίου Αιγαίου», «Παλμός», «Αντέννα FM-12», «SKY», «ALPHA NEWS», «Ράδιο Λυχνάρι», «TOP FM», «LOVE ENERGY», «TV4», «OMEGA», «ΙΡΙΔΑ», «ΘΑΡΡΙ», «ΜΑΪΚ». **Περιοδικό:** «If Magazine». Δημοσιογράφους: κ. Οικονόμου Νικήτα (γραφείο Τύπου Νομαρχίας), κ. Αχιλλέα Τζίμα (συνεργάτη εκπομπής "Μένουμε Ελλάδα").

Στην αντεπίθεση ο δήμαρχος Λειψών

Θα υποβάλει μηνύσεις στον αντιπρόσωπο της εταιρείας

Στην αντεπίθεση πέρασε χθες ο δήμαρχος Λειψών Μπενέτος Σπύρου, στην υπόθεση που αφορά καταγγελία επιχείρησης κουφωμάτων αλουμινίου στο νομαρχιακό συμβούλιο, με τον οποία κατηγορεί τον δήμαρχο ότι «υποβάλλει αλλεπάλληλες μηνύσεις σε βάρος ανυποψίαστων δημοτών», επειδή τοποθετούν συνθετικά κουφώματα.

Με το ίδιο έγγραφό της, η εταιρία ανέφερε ότι οι ειδικοί όροι δόμησης για παραδοσιακούς οικισμούς (όπως είναι οι Λειψοί) επιτρέπουν την εγκατάσταση συνθετικών κουφωμάτων μόνο στην περίπτωση που είναι απόχρωσης μπλε ή ξύλου και ότι εφαρμόζει πλήρως τη διάταξη αυτή.

«Το θράσος τους ξεπερνά κάθε όριο» ήταν η απάντηση του κ. Σπύρου χθες στην ΕΡΑ Ρόδου, προαναγγέλλοντας ταυτόχρονα την υποβολή μηνύσεων από τον ίδιο, τόσο στον επιχειρηματία όσο και στην εταιρία.

Δήλωσε επίσης ότι από εδώ και στο εξής θα υπάρξει ένα μπαράζ αντιπαραθέσεων μαζί τους «ώστε επιτέλους ο καθένας να μπει στη θέση του», για να προσθέσει: «Έρχονται αυτοί οι κύριοι από την Αθήνα να καθορίσουν πως θα χτίζουμε εμείς τα σπίτια μας και τη φυσιογνωμία θέλουμε να δώσουμε».

Σημείωσε ακόμη ότι ενώ ο νόμος είναι σαφής για τα υλικά που μπορούν να χρησιμοποιούνται σε παραδοσιακούς οικισμούς, αποκλείοντας τα συνθετικά υλικά, ο επιχειρηματίας επιμένει «και με διάφορους τρόπους παίζει με τον πόνο του κοσμάκη, που μέσα στη φτώχεια του και τη δυσκολία του να κτίσει ένα σπίτι, του προσφέρει όλες αυτές τις φθηνές λύσεις των συνθετικών υλικών. Και έρχονται τώρα να βγουν και από πάνω».

Είπε ακόμη, ότι στις υποθέσεις του κτιρίου της ΔΕΗ και σε άλλες περιπτώσεις που αναφέρει ο επιχειρηματίας στο έγγραφό του προς τη νομαρχία, ο δήμος δεν έχει άλλη αντιμετώπιση, αλλά έχει προβεί σε όλες τις ενέργειες που απαιτούνται. Μάλιστα, δήλωσε ότι στην υπόθεση της ΔΕΗ βρίσκεται σε εξέλιξη διαδικασία υποβολής μήνυσης.

Είπε ακόμη ότι έστειλε έγγραφο στην αρμόδια αρχιτεκτονική επιτροπή, με το οποίο ζητά από εδώ και πέρα να γίνονται αυτοψίες στα σπίτια πριν δοθεί η άδεια ηλεκτροδότησής τους, επειδή έως τώρα οι ενδιαφερόμενοι καταθέτουν φάκελο με τα νόμιμα στοιχεία, αλλά στη συνέχεια χρησιμοποιούν ό,τι υλικά θέλει ο καθένας και δεν μπορεί ο ίδιος «να κάνει τον χωροφύλακα».

Έλεγχος στο δήμο Πάτμου

Θα πραγματοποιηθεί την ερχόμενη εβδομάδα

Την επόμενη εβδομάδα θα γίνει τελικά ο έλεγχος στα οικονομικά του δήμου Πάτμου, τον οποίο έχει ζητήσει ο ίδιος ο δήμαρχος Γρηγόρης Καμπόσος.

Το αίτημα έχει αρκετό καιρό που έχει υποβληθεί και κάποια στιγμή ανακοινώθηκε ότι θα γίνει το περασμένο καλοκαίρι, αλλά τελικά αναβλήθηκε, αφού οι οικονομικοί επιθεωρητές ήταν μάρτυρες κατηγορίας σε δίκη που ξεκίνησε για οικονομικό σκάνδαλο στο Πάντειο Πανεπιστήμιο.

Τελικά, η επιθεωρήτρια κ. Ιωακειμίδου ενημέρωσε το δήμο ότι δεν έχει εκκρεμότητες και στις 10 Ιανουαρίου θα βρεθεί στη Πάτμο για τη διενέργεια ελέγχου μαζί με μια ακόμη συνάδελφό της.

Οι δύο τους, αναμένεται να κάνουν «φύλλο και φτερό» τα οικονομικά βιβλία του δήμου, προκειμένου να διαπιστώσουν αν γίνονταν παράτυπα κάποιες διαδικασίες αλλά και πού οφείλεται το έλλειμμα των 241.000 ευρώ που παρουσιάζει το ταμείο

Το έλλειμμα βρέθηκε στην αρχή αυτής της τετραετίας, όταν ο νέος τότε δήμαρχος Γρηγόρης Καμπόσος ζήτησε να γίνει «ταμείο», κάτι που είχε να συμβεί για πολλά χρόνια. Μόλις εμφανίστηκε η «μαύρη τρύπα» ο δήμαρχος έβαλε τις οικονομικές υπηρεσίες «να το ψάξουν», αλλά δεν μπόρεσαν να βρουν άκρη. Ενημέρωσε τους ελεγκτές στο υπουργείο και σε επικοινωνία με την κ. Ιωακειμίδου συμφωνήθηκε να γίνει ο έλεγχος.

Να σημειωθεί ότι στη διάρκεια της τετραετίας, ο επί σειρά ετών ταμίας Σώζον Γρύλης αντικαταστάθηκε από τον Σταύρο Πουλιού, ο οποίος όμως παραιτήθηκε το καλοκαίρι, φοβούμενος μη βρεθεί μπλεγμένος στην υπόθεση, αφού ζητούσε να γίνεται διαγωνισμός για τις προμήθειες, ενώ ο δήμαρχος επέμενε ότι δεν υπάρχει πρόβλημα στη διαδικασία από τη στιγμή που οι σχετικές αποφάσεις του δημοτικού συμβουλίου εγκρίνονταν από την Περιφέρεια.



MOBITEL vodafone
SIGMA COM ΣΙΓΜΑ ΚΟΜ
ΠΟΡΤΙΝΗ ΠΡΟΣΦΟΡΑ!
ΜΕ ΚΑΘΕ ΝΕΑ ΣΥΝΔΕΣΗ
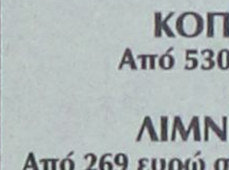

ΣΥΜΜΕΤΕΧΕΤΕ ΣΤΗΝ ΚΛΗΡΩΣΗ για ένα ΚΑΤΑΠΛΗΚΤΙΚΟ ΜΗΧΑΝΑΚΙ CHAMPION RACER 50c.c.
ΣΑΚΕΛΛΑΡΙΔΗΣ Α & Θ ΕΠΕ
Κινητή Τηλεφωνία/Service
ΚΟΔΡΙΓΚΤΩΝΟΣ 64 ΡΟΔΟΣ • ΤΗΛ. & FAX: 2241030216
ΑΕ 1150

TRAVEL & TOURISM
GOLDEN SUN HOLIDAYS
GOLDEN EVENTS
ΠΡΑΓΑ – ΚΑΡΛΟΒΥ ΒΑΡΥ
4 ημέρες, 05/01/06
Από 539 ευρώ και Φόροι 77-90 το άτομο
****
ΠΑΡΙΣΙ-ΒΕΡΣΑΛΙΕΣ-ΝΤΙΣΝΕΥΛΑΝΤ
5 ημέρες από 640 και φόροι 77-90 το άτομο
****
ΚΟΠΕΓΧΑΓΗ 04-08/01/2006
Από 530 το άτομο και φόροι αεροδρ.
****
ΛΙΜΝΗ ΠΛΑΣΤΗΡΑ, 04-08/01
Από 269 ευρώ σε τετράκλινο και 295 ευρώ σε τρίκλινο
****
ΑΜΦΙΚΛΕΙΑ ΠΑΡΝΑΣΣΟΥ, 04-08/01/06
165 ευρώ σε σπίτι 4 ατόμων /πρωινό
****
3 & 4 ήμερο στην Σάμο ή Μυτιλήνη
Πακέτο από 195 & 235 το άτομο
****
Κρατήσεις / Πληροφορίες
ΔΙΕΥΘΥΝΣΗ: ΜΙΧΑΗΛ ΠΕΤΡΙΔΗ, 22
ΤΗΛΕΦΩΝΑ: 22410 32644, 22410 24592, 29522
FAX: 22410 30467
AE1148

Blue Star Ferries
ΑΠΟ ΡΟΔΟ

ΑΝΑΧΩΡΗΣΗ ΑΠΟ						ΑΦΙΞΗ
ΡΟΔΟ	ΚΩ	ΛΕΡΟ	ΠΑΤΜΟ	ΣΥΡΟ	ΑΜΟΡΓΟ ΚΑΣΤΟΡΙΑ	ΠΕΙΡΑΙΑ
ΤΡΙΤΗ 18:30	ΤΡΙΤΗ 21:45	...	...	ΤΕΤΑΡΤΗ 03:10	...	ΤΕΤΑΡΤΗ 06:40
ΠΕΜΠΤΗ 18:30	ΠΕΜΠΤΗ 21:45	ΠΕΜΠΤΗ 23:25	ΠΑΡΑΣΚΕΥΗ 00:35	ΠΑΡΑΣΚΕΥΗ 04:30	...	ΠΑΡΑΣΚΕΥΗ 08:30
ΣΑΒΒΑΤΟ 10:00	ΣΑΒΒΑΤΟ 12:45	...	...	...	ΣΑΒΒΑΤΟ 16:20	ΣΑΒΒΑΤΟ 21:30
ΚΥΡΙΑΚΗ 18:00	ΚΥΡΙΑΚΗ 21:15	ΚΥΡΙΑΚΗ 22:55	ΔΕΥΤΕΡΑ 00:05	ΔΕΥΤΕΡΑ 04:15	...	ΔΕΥΤΕΡΑ 08:00

ΠΡΟΣ ΡΟΔΟ

ΑΝΑΧΩΡΗΣΗ ΑΠΟ ΠΕΙΡΑΙΑ	ΑΦΙΞΗ					
	ΣΥΡΟ	ΑΜΟΡΓΟ ΚΑΣΤΟΡΙΑ	ΠΑΤΜΟ	ΛΕΡΟ	ΚΩ	ΡΟΔΟ
ΔΕΥΤΕΡΑ 19:00	ΔΕΥΤΕΡΑ 22:45	...	...	...	ΤΡΙΤΗ 04:45	ΤΡΙΤΗ 08:00
ΤΕΤΑΡΤΗ 19:00	ΤΕΤΑΡΤΗ 22:20	...	ΠΕΜΠΤΗ 01:55	ΠΕΜΠΤΗ 03:05	ΠΕΜΠΤΗ 04:45	ΠΕΜΠΤΗ 08:00
ΠΑΡΑΣΚΕΥΗ 19:00	ΠΑΡΑΣΚΕΥΗ 22:45	...	...	...	ΣΑΒΒΑΤΟ 04:30	ΣΑΒΒΑΤΟ 07:30
ΣΑΒΒΑΤΟ 23:30	...	ΚΥΡΙΑΚΗ 05:15	ΚΥΡΙΑΚΗ 07:40	ΚΥΡΙΑΚΗ 09:00	ΚΥΡΙΑΚΗ 10:45	ΚΥΡΙΑΚΗ 13:50

ΠΑΡΑΤΗΡΗΣΕΙΣ:
- 26/12/05: από ΡΟΔΟ 08:00 για ΚΩ (10:30-10:55), ΛΕΡΟ (12:20-12:35), ΠΑΤΜΟ (13:30-13:45), ΠΕΙΡΑΙΑ (20:05-23:30), ΣΥΡΟ (02:50-03:05 επόμενη μέρα), ΚΩ (08:00-08:30), ΡΟΔΟ 11:00

ΑΝΕΚΤΕΛΕΣΤΑ ΔΡΟΜΟΛΟΓΙΑ: 24/12/05, 25/12/05, 31/12/05, 22/04/06 & 23/04/06.



RODOS FERRIES SERVICES/SKEVOS TRAVEL
ΚΑΝΤΕ ΚΡΑΤΗΣΗ ΤΩΡΑ!
ΠΛΗΡΟΦΟΡΙΕΣ ΚΑΙ ΚΡΑΤΗΣΕΙΣ ΘΕΣΕΩΝ ΣΤΟΝ ΤΑΞΙΔΙΩΤΙΚΟ ΣΑΣ ΠΡΑΚΤΟΡΑ Η SKEVOS TRAVEL: ΑΜΕΡΙΚΗΣ 111, ΡΟΔΟΣ, ΤΗΛ. ΚΡΑΤΗΣΕΩΝ ΕΠΙΒΑΤΩΝ ΚΑΙ Ι.Χ.: 22410-22461, 22410-75655, 22410-75310, ΤΗΛ. ΚΡΑΤΗΣΕΩΝ ΦΟΡΤΗΓΩΝ: 22410-76600

Όπως αποφάσισε στη χθεσινή συνεδρίασή της η Κυβερνητική Επιτροπή

Στο ΕΣΥ θα ενσωματωθεί το ΙΚΑ

Αστικά Κέντρα Υγείας σε όλη τη χώρα • Θα θεσμοθετηθεί ο οικογενειακός γιατρός

Στη χθεσινή συνεδρίαση της Κυβερνητικής Επιτροπής, υπό την προεδρία του πρωθυπουργού Κ. Καραμανλή εγκρίθηκε ομόφωνα, η πολιτική πρόταση, που συμπεριλαμβάνει τους βασικούς άξονες του κυβερνητικού προγράμματος για την Πρωτοβάθμια Φροντίδα Υγείας και αποφασίστηκε να δοθεί στη δημοσιότητα μέχρι το τέλος του μήνα.

Κατά τη διάρκεια της συνεδρίασης εισηγήθηκαν επί του συγκεκριμένου θέματος οι Υπουργοί Υγείας και Κοινωνικής Αλληλεγγύης και Απασχόλησης και Κοινωνικής Προστασίας Νικήτας Κακλαμάνης και Πάνος Παναγιωτόπουλος.

Η πρόταση θα δοθεί , για δίμηνη δημόσια διαβούλευση σε όλους τους εμπλεκόμενους φορείς (υγειονομικούς- κοινωνικούς- συνδικαλιστικούς-εργοδοτικούς), ενώ θα παρουσιασθεί στους αρμόδιους συντάκτες των δύο Υπουργείων την ίδια ημέρα σε συνέντευξη Τύπου. Κατά τη διάρκεια της δημόσιας διαβούλευσης με πρωτοβουλία του υπουργείου Οικονομικών θα ανατεθεί σε διεθνή οίκο η εντολή οικονομικής μελέτης προκειμένου να καθορισθεί το χρονοδιάγραμμα υλοποίησης της σημαντικότατης αυτής προσπάθειας.

Και τούτο γιατί η σημερινή κυβέρνηση του Κ. Καραμανλή δεν επιθυμεί να ψηφισθεί άλλος ένας νόμος για την Πρωτοβάθμια Φροντίδα Υγείας που να μείνει ανενεργός στα συρτάρια των συναρμόδιων υπουργείων.





Πυρήνας της μεγάλης υγειονομικής μεταρρύθμισης είναι :

α) η ενσωμάτωση του κλάδου υγείας του ΙΚΑ, και των κλάδων υγείας των άλλων ασφαλιστικών ταμείων στο ΕΣΥ

β) η δημιουργία Αστικών Κέντρων Υγείας σε ολόκληρη τη χώρα

γ) η θεσμοθέτηση του οικογενειακού γιατρού για όλους τους έλληνες πολίτες ανεξάρτητα ασφαλιστικού φορέα.

δ) η σταδιακή δημιουργία δεξαμενής γενικών γιατρών τετραετούς εκπαίδευσης που θα προστεθούν στους υπάρχοντες

ε) η θεσμοθέτηση Γενικής Διεύθυνσης Πρωτοβάθμιας Φροντίδας Υγείας (κεντρικά) και Περιφερειακής Διεύθυνσης Πρωτοβάθμιας Φροντίδας Υγείας (Περιφερειακά) μέσα στα πλαίσια των Δ.Υ.ΠΕ.

Η βασική δομή υπηρεσιών Πρωτοβάθμιας Φροντίδας Υγείας είναι η εξής:

1.Κέντρα Υγείας και Περιφερειακά Ιατρεία του ΕΣΥ.

2. Αστικά Κέντρα Υγείας - Μονάδες Υγείας του Ι.Κ.Α και των Ο.Τ.Α + νέα Κέντρα Υγείας (Γ΄.Κ.Π.Σ)

3.Εξωτερικά Ιατρεία Νοσοκομείων

4. Ιδιωτικά Ιατρεία Οικογενειακών Ιατρών Συμβεβλημένων με το Ε.Σ.Υ.

Σε δηλώσεις που έκαναν οι δύο υπουργοί μετά το πέρας της Κυβερνητικής Επιτροπής, υπογράμμισαν τη μεγάλη κοινωνική προσφορά του ΙΚΑ και διευκρίνισαν ότι ο κλάδος υγείας που θα ενσωματωθεί στο ΕΣΥ (γιατί ο κλάδος σύνταξης θα παραμείνει στο Υπουργείο Απασχόλησης και Κοινωνικής Προστασίας) θα αποτελέσει τον βασικό κορμό του νέου συστήματος, τόσο από άποψη υποδομών, όσο και ανθρώπινου δυναμικού.

Έκτακτη συνεδρίαση

Σήμερα στην Πάτμο

Έκτακτη συνεδρίαση του δημοτικού συμβουλίου Πάτμου θα γίνει το Σάββατο στις 6 το απόγευμα, παρουσία εκπροσώπων από όλους τους φορείς του νησιού, με την ευκαιρία της επίσκεψης εκεί του υπουργού Αιγαίου Αριστοτέλη Παυλίδη.

Στη σύσκεψη αυτή θα γίνει αλληλοενημέρωση για την πορεία των έργων του νησιού και αυτά που προωθούνται να ενταχθούν σε χρηματοδοτικά προγράμματα.

Ο δήμαρχος Γρηγόρης Καμπόσος, αναμένεται να θέσει κυρίως το θέμα κατασκευής κλειστού γυμναστηρίου. Η μελέτη του έργου είναι έτοιμη, αλλά απαιτείται η χρηματοδότησή του.

DODEKANISOS SEAWAYS

DODEKANISOS SEAWAYS
ΑΥΣΤΡΑΛΙΑΣ 3 ΡΟΔΟΣ 85100
ΤΗΛ. 2241070590, FAX 2241070591

ΔΡΟΜΟΛΟΓΙΑ ΤΟΥ ΤΑΧΥΠΛΟΟΥ ΚΑΤΑΜΑΡΑΝ ΠΡΑΪΝΤ
ΕΚΤΑΚΤΕΣ ΠΡΟΣΕΓΓΙΣΕΙΣ ΓΙΑ ΤΗΛΟ ΚΑΙ ΚΑΣΤΕΛΛΟΡΙΖΟ
Από 04/01/2006 έως 31/01/2006

09/01 & 16/01 ΔΕΥΤΕΡΑ		
ΛΙΜΑΝΙ	ΑΦΙΞΗ	ΑΝΑΧ/ΣΗ
ΡΟΔΟΣ		**09.00**
ΤΗΛΟΣ	10.40	10.45
ΡΟΔΟΣ	12.15	14.30
ΣΥΜΗ	15.20	15.30
ΚΩΣ	17.00	17.10
ΚΑΛΥΜΝΟΣ	17.45	17.55
ΛΕΡΟΣ	18.45	**Δ/ΝΣΗ**

05/01 & 12/01 ΠΕΜΠΤΗ		
ΛΙΜΑΝΙ	ΑΦΙΞΗ	ΑΝΑΧ/ΣΗ
ΡΟΔΟΣ		**08.30**
ΚΑΣΤ/ΖΟ	11.00	11.30
ΡΟΔΟΣ	14.00	14.30
ΣΥΜΗ	15.20	15.30
ΚΩΣ	17.00	17.10
ΚΑΛΥΜΝΟΣ	17.50	**Δ/ΝΣΗ**

ΧΠ ΤΓΡ 025

DODEKANISOS SEAWAYS

DODEKANISOS SEAWAYS
ΑΥΣΤΡΑΛΙΑΣ 3 ΡΟΔΟΣ 85100
ΤΗΛ. 2241070590, FAX 2241070591, www.12ne.gr

ΔΡΟΜΟΛΟΓΙΑ ΤΟΥ ΤΑΧΥΠΛΟΟΥ ΚΑΤΑΜΑΡΑΝ
"ΠΡΑΪΝΤ" Από 04/01/2006 έως 31/01/2006

ΔΕΥΤΕΡΑ		
ΛΙΜΑΝΙ	ΑΦΙΞΗ	ΑΝΑΧ/ΣΗ
ΡΟΔΟΣ		**14.30**
ΣΥΜΗ	15.20	15.30
ΚΩΣ	17.00	17.10
ΚΑΛΥΜΝΟΣ	17.45	17.55
ΛΕΡΟΣ	18.45	**Δ/ΝΣΗ**

ΤΡΙΤΗ		
ΛΙΜΑΝΙ	ΑΦΙΞΗ	ΑΝΑΧ/ΣΗ
ΛΕΡΟΣ		**06.50**
ΚΑΛΥΜΝΟΣ	07.40	07.50
ΚΩΣ	08.30	08.40
ΣΥΜΗ	10.10	10.20
ΡΟΔΟΣ	11.10	**Δ/ΝΣΗ**

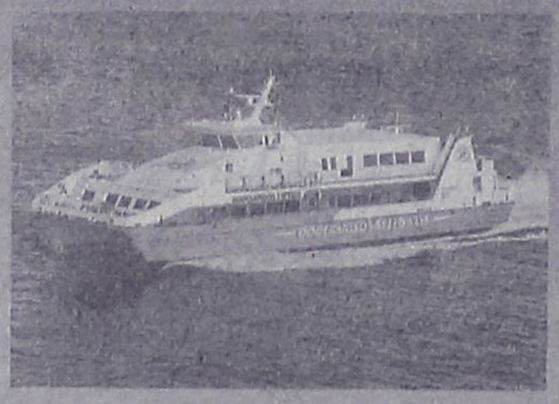

ΤΕΤΑΡΤΗ		
ΛΙΜΑΝΙ	ΑΦΙΞΗ	ΑΝΑΧ/ΣΗ
ΡΟΔΟ		**08.30**
ΣΥΜΗ	09.20	09.30
ΚΩΣ	11.00	11.10
ΚΑΛΥΜΝΟΣ	11.50	12.00
ΛΕΡΟΣ	12.50	13.30
ΚΑΛΥΜΝΟΣ	14.20	14.30
ΚΩΣ	15.10	15.20
ΣΥΜΗ	16.45	16.50
ΡΟΔΟ	17.40	**ΔΙΑΝ/ΣΗ**

ΠΕΜΠΤΗ		
ΛΙΜΑΝΙ	ΑΦΙΞΗ	ΑΝΑΧ/ΣΗ
ΡΟΔΟΣ		**14.30**
ΣΥΜΗ	15.20	15.30
ΚΩΣ	17.00	17.10
ΚΑΛΥΜΝΟΣ	17.50	**Δ/ΝΣΗ**

ΠΑΡΑΣΚΕΥΗ		
ΛΙΜΑΝΙ	ΑΦΙΞΗ	ΑΝΑΧ/ΣΗ
ΚΑΛΥΜΝΟΣ		**07.50**
ΚΩΣ	08.30	08.40
ΣΥΜΗ	10.10	10.20
ΡΟΔΟΣ	11.10	14.30
ΣΥΜΗ	15.20	15.30
ΚΩΣ	17.00	17.10
ΚΑΛΥΜΝΟΣ	17.45	17.55
ΛΕΡΟ	18.45	**Δ/ΝΣΗ**

ΣΑΒΒΑΤΟ		
ΛΙΜΑΝΙ	ΑΦΙΞΗ	ΑΝΑΧ/ΣΗ
ΛΕΡΟ		**06.50**
ΚΑΛΥΜΝΟΣ	07.40	07.50
ΚΩΣ	08.30	08.40
ΣΥΜΗ	10.10	10.20
ΡΟΔΟΣ	11.10	14.30
ΣΥΜΗ	15.20	15.30
ΚΩΣ	17.00	17.10
ΚΑΛΥΜΝΟΣ	17.45	**Δ/ΝΣΗ**

ΚΥΡΙΑΚΗ		
ΛΙΜΑΝΙ	ΑΦΙΞΗ	ΑΝΑΧ/ΣΗ
ΚΑΛΥΜΝΟΣ		**14.30**
ΚΩΣ	15.10	15.20
ΣΥΜΗ	16.40	16.50
ΡΟΔΟΣ	**17.40**	**Δ/ΝΣΗ**

AE592

ΜΙΚΡΕΣ αγγελίες

ΘΑ ΜΑς ΒΡΕΊΤΕ
στα κεντρικά μας γραφεία επί της **Μαρ. Μαλλιαράκη 11** (τελευταία πάροδος Καναδά).

Τα τηλέφωνα μας είναι:
(22410) 22210,
(22410) 75230

ενοικιασεις ακινητων & επιχειρησεων

ΕΝΟΙΚΙΑΖΕΤΑΙ studio επιπλωμένο. Τιμή 200 ευρώ. Πληρ. τηλ. 22410-67346, 65760 MZT040123

ΕΝΟΙΚΙΑΖΕΤΑΙ σε συγκρότημα κατοικιών **μεζονέτα** ένα υπνοδωμάτιο, σαλόνι, κουζίνα, a/c σ' όλα τα δωμάτια. Πληρ. τηλ. 2241092785 MZT040126

ΕΝΟΙΚΙΑΖΕΤΑΙ διαμέρισμα 100 τ.μ. δύο υπνοδωματίων, σαλόνι, κουζίνα επί της λεωφ. Ηρακλειδών δίπλα στον Μαρινόπουλο. Πληρ. τηλ. 2241092211, 6978192618 MZT040115

ΕΝΟΙΚΙΑΖΕΤΑΙ στο Ανω Ροδίνι **γκαρσονιέρα** με δύο δωμάτια και **studio** πλήρως εξοπλισμένο στον α' όροφο. Πληρ. τηλ. 22410 61628, 6944410537 MZT071220

ΚΡΕΜΑΣΤΗ. ΕΝΟΙΚΙΑΖΟΝΤΑΙ καινούργια **διαμερίσματα** χωρίς κοινόχρηστα, πάρκιν, επιπλωμένα και μη με διπλά τζάμια και ρολά κοντά στη θάλασσα. Πληρ. τηλ. 6946671053, 2241094822 MZT030129

ΕΝΟΙΚΙΑΖΟΝΤΑΙ εντός αγροκτήματος: **1) Διαμέρισμα** ισογείου 105 τ.μ. και **2) Γκαρσονιέρα** ισογείου 24 τ.μ. Αγ. Βαρβάρας 17 Ασγούρου (χωρίς έπιπλα). Πληρ. κ. Μπάμπης τηλ. 2241062007, 6946325746 MZT040112

ΕΝΟΙΚΙΑΖΕΤΑΙ μονοκατοικία 100 τ.μ. με αυλή 40 τ.μ. και κήπο στην Κρεμαστή. Πληρ. τηλ. 2241025723 MZT040111

ΕΝΟΙΚΙΑΖΟΝΤΑΙ studios πολυτελούς κατασκευής επιπλωμένα στην οδό Παπαναστάση 46 για ένα άτομο, κατά προτίμηση στρατιωτικούς ή δημόσιους υπαλλήλους. Τιμή 260 ευρώ το μήνα. Στην τιμή συμπεριλαμβάνονται ρεύμα μέχρι 80 KW νερό, κοινόχρηστα, είναι στο δεύτερο όροφο με θέα. Συμβόλαιο ένα έτος. Πληρ. τηλ. 22410-31708, 20617 MAT8047

ΕΝΟΙΚΙΑΖΕΤΑΙ διαμέρισμα δύο υπνοδωματίων, καινούργιας κατασκευής, ευήλιο, στον τελευταίο όροφο διώροφης κατοικίας, με εκπληκτική θέα. Περιοχή: Μαρινόπουλου (Τσαλδάρη), Οδός: Νησίδας Ρω 18, Τηλ.: 22410-20880 (πρωί-απόγευμα), 22410-32531 (απόγευμα), κιν. 6945004115 MZT030126

ΕΝΟΙΚΙΑΖΕΤΑΙ μικρό **διαμέρισμα** 45 τ.μ. αποτελούμενο από κρεβατοκάμαρα, κουζίνα, καθιστικό, μπάνιο, α' όροφος, πολύ κοντά στο Πανεπιστήμιο κατάλληλο για φοιτητή/τρια, καθηγητή. Πληρ. τηλ. 6974077671 MZT030128

ΕΝΟΙΚΙΑΖΕΤΑΙ οροφοδιαμέρισμα ανεξάρτητο 120 τ.μ. χωρίς κοινόχρηστα σε πολύ καλή κατάσταση κατάλληλο και για επαγγελματική στέγη, Δαμασκηνού και Νικηταρά 93. Πληρ. τηλ. 22410-96256, 90117, 24868, 6973601528 MZT030117

ΕΝΟΙΚΙΑΖΕΤΑΙ τουριστική επιχείρηση στο Φαληράκι έναντι ξενοδοχείου SUN PALACE, 55 τ.μ., έτοιμη για λειτουργία με πλήρη εξοπλισμό: air condition, ταμειακή μηχανή, τηλέφωνο, τουαλέτα, ψυγείο και με μεγάλο δικό της χώρο μπροστά από το οίκημα για χρήση και εκμετάλλευση. Πληρ. τηλ. 2241068983, 6932242313 MZT030112

ΕΝΟΙΚΙΑΖΕΤΑΙ αποθηκευτικός χώρος 55 τ.μ. στο Φαληράκι, κατάλληλος για κάθε είδους εκμετάλλευση, με θερμοσίφωνα, ντουζ, τουαλέτα, πολυκουζινάκι-ψυγείο, έτοιμο βαμμένο με φωτισμό και τηλέφωνο. Πληρ. τηλ. 2241068983, 6932242513 MZT030113

TOP PROPERTIES

GEORGE & SAVAS PIPINOS
ΓΕΩΡΓΙΟΣ & ΣΑΒΒΑΣ ΠΙΠΙΝΟΣ
ΣΥΜΒΟΥΛΟΙ ΚΑΙ ΕΚΤΙΜΗΤΕΣ ΑΚΙΝΗΤΩΝ
REAL ESTATE AGENTS • MEMBER OF F.I.A.B.C.I.-NAEA-C.E.I.

Από το 1971

Email: *gpipinos@otenet.gr* ***URL:*** *www.rhodes-top-properties.com* ***and*** *www.pipinos.gr*



Η **"TOP PROPERTIES"** είναι ατομική επιχείρηση και ανήκει στους Γεώργιο και Σάββα Πιπίνο. Το γραφείο ασχολείται από το 1971 αποκλειστικά και μόνο με επενδύσεις και REAL ESTATE, στο νησί της Ρόδου και στην ευρύτερη περιοχή της Δωδεκανήσου.

ΑΠΕΥΘΥΝΟΜΑΣΤΕ: Στους **σοβαρούς, απαιτητικούς και επιλεκτικούς** επενδυτές-επιχειρηματίες, Ελληνες και ξένους που ενδιαφέρονται να κάνουν μια σοβαρή επένδυση προβολής στο νησί της Ρόδου.

ΠΡΟΣΦΕΡΟΥΜΕ: Α) Υπηρεσίες και πληροφορίες που γίνονται σε προσωπικό επίπεδο με εχεμύθεια, διακριτικότητα και σοβαρότητα.
Β) Μεγάλη γκάμα υψηλής ποιότητας, ακινήτων, όπως:1) Ξενοδοχεία Α' και Β' κατηγορίας των 600-500-350-300 κλινών, 2) Κεντρικά αστικά ακίνητα κατάλληλα για Τράπεζες-καταστήματα-γραφεία, 3) Παραλιακές εκτάσεις, κατάλληλες για τουριστικές επενδύσεις των 150.000-100.000-70.000-50.000-36.000 τ.μ. και 4) Διαμερίσματα και μεζονέτες προβολής, και 5) Αξιόλογες Παραθεριστικές κατοικίες.

ΣΤΟΧΟΣ ΜΑΣ ΕΙΝΑΙ: Να προσφέρουμε στο αγοραστικό μας κοινό υψηλής ποιότητας ακίνητα και ευκαιρίες στο νησί της Ρόδου. Η τριακονταετής και πλέον πείρα μας στον τομέα αυτό αποτελεί εγγύηση.

ΣΥΝΘΗΜΑ ΜΑΣ ΕΙΝΑΙ: Επενδύστε στη ΡΟΔΟ ΤΩΡΑ, σε ακίνητα που ΑΝΤΕΧΟΥΝ ΣΤΟ ΧΡΟΝΟ

Γεώργιος και Σάββας Πιπίνος
ΜΕΣΙΤΕΣ ΑΣΤΙΚΩΝ ΣΥΜΒΑΣΕΩΝ
Γιατί εμείς γνωρίζουμε καλύτερα!

Since 1971

TOP PROPERTIES is a father and son business. The senior, Mr George S. Pipinos, the founder of the office, has carved over the years a reputation for integrity and excellence in the world of Real Estate in the Dodecanese. The junior, Dr. Savas Pipinos, has returned from his studies in the UK to aid in his father´s footsteps.
AT TOP PROPERTIES we try hard to attract important and selective investors, high calibre businessmen/women and discerning professional people, both Greek and foreign, who wish to acquire substantial and valuable property on Rhodes.
We offer our expertise and advice privately, discreetly and in strict confidence.
We keep a comprehensive list of real estate of the highest specifications:
a. A' and B' class hotels (600, 500, 350, 300 beds capacity)
b. Centrally situated office buildings and other business premises.
c. Seaside land, ideal for development (hotels, holiday resorts, etc), of 150.000, 100.000, 70.000, 50.000, 36.000 square metres.
d. Villas, luxury apartments, detached, semi-detached and terraced houses.
e. Holiday and Retirement Homes.
Our aim is to give our clients the opportunity to acquire value for money, first class real estate on Rhodes. Our 30 and more years of experience is our warranty.
Our motto is Invest in Rhodes, Invest in property, It stands the test of time.

TOP PROPERTIES
George and Savas Pipinos
Because we know best



Προβάλλεται τα ακίνητά σας δωρεάν στο site Πιπίνος αγγελίες www.pipinos.gr

ΚΕΝΝΕΝΤΥ 38, ΡΟΔΟΣ, 85 100, ΤΗΛ. (22410) 23895,FAX: (22410) 20883
38 KENNEDY STR., RHODES, 85 100, TEL. (22410) 23895, FAX: (22410) 20883
U.K. Direct line: 08717115396 ΧΠ399

RHODES-GREECE
CAIRO PALACE

ΕΝΟΙΚΙΑΖΟΝΤΑΙ

- **ΚΑΤΑΣΤΗΜΑ ή ΓΡΑΦΕΙΟ** 90 τ.μ. στον όροφο των καταστημάτων του εμπορικού κέντρου
- **ΚΑΤΑΣΤΗΜΑ ή ΓΡΑΦΕΙΟ** 43 τ.μ. στον όροφο των καταστημάτων του εμπορικού κέντρου
- **ΚΑΤΑΣΤΗΜΑ ή ΓΡΑΦΕΙΟ** 30 τ.μ. στον όροφο των καταστημάτων του εμπορικού κέντρου
- **ΓΡΑΦΕΙΟ** 135 τ.μ. στον γ' όροφο επί του αίθριου της Εθ. 12νησίων
- **ΓΡΑΦΕΙΟ** 90 τ.μ. στον γ' όροφο επί του αίθριου της Εθ. 12νησίων.

Πληροφορίες: Κα ΦΡΑΝΣΙΣ ΝΙΟΤΗ
τηλ. 2241027600,
κιν. 6944618757, 6973572262, φαξ 2241023462
email: fniotis@otenet.gr

ΜΧΠΞΕΝ102

Ενοικιάζεται νεοκλασσικό κτίριο στο κέντρο, ιδανικό για παιδικό σταθμό



Τηλ 22410-26281 ΧΠ659 ΣΑΒΒΑΙΔΗΣ & Συνεργατες
Γρ. Λαμπράκη 14 & Αμερικής,Ρόδος Μεσιτες & Συμβουλοι Ακινητων

Μετακομίζετε;
γρήγορα
εύκολα
οικονομικά
MET.PO
MET.PO ΡΟΔΟΣ: τηλ. 2241024388/6948003320
ΑΘΗΝΑ: τηλ. 2103464235/3476818-008
ΕΝΤΟΣ ΝΗΣΟΥ ΚΑΙ ΠΡΟΣ ΟΛΗ ΤΗΝ ΕΛΛΑΔΑ
MAT424

ενοικιασεις

συνέχεια από την προηγούμενη

ΕΝΟΙΚΙΑΖΟΝΤΑΙ: α) διαμέρισμα πολυτελούς κατασκευής Α' και Β' ορόφου, **β) γκαρσονιέρα** όλα με αυτόνομη θέρμανση επί της οδού Αθηνών 110 περιοχή Ανάληψη. Πληρ. τηλ. 2241069994, 6974062228 MZT030121

ΕΝΟΙΚΙΑΖΕΤΑΙ studio 50 τ.μ. επιπλωμένο στο Ροδίνι επί της Σόφιας και Κυρά της Ρω. Πληρ. τηλ. 6945163283 MZT030119

ΕΝΟΙΚΙΑΖΕΤΑΙ διαμέρισμα lux, τεσσάρι, δευτέρου ορόφου στο Καρακόνερο, με ασανσέρ και πάρκιν. Πληρ. τηλ. 2241027940, 6939665809 MZT030116

ΕΝΟΙΚΙΑΖΕΤΑΙ στην Ιαλυσό κεντρικό **διαμέρισμα** 2 υπνοδωματίων, επιπλωμένο και πλήρως εξοπλισμένο με air condition. Πληρ. τηλ. 2241096531 MZT030115

ΕΝΟΙΚΙΑΖΟΝΤΑΙ
με το μήνα ή την ημέρα
ΔΩΜΑΤΙΑ ΞΕΝΟΔΟΧΕΙΟΥ
στο κέντρο της πόλης (πίσω από το Grand Hotel) για φοιτητές, καθηγητές, στρατιωτικούς κ.λπ. Το κάθε δωμάτιο είναι επιπλωμένο, με ψυγείο, τηλεόραση, τηλέφωνο, προσωπική τουαλέτα με μπανιέρα ή ντους. Στο σαλόνι λειτουργεί κουζίνα (με σπιτικά φαγητά) και καφέ μπαρ με μεγάλη τηλεόραση και δορυφορικά. Στην τιμή περιλαμβάνονται ιματισμός, εβδομαδιαίος καθαρισμός δωματίου, θέρμανση, ηλεκτρισμός και νερό.
Τιμή μηνιαίως 200 ευρώ.
Πληρ. τηλ. 2241036635, 6973872834 ΜΑΤ8033Π

The Real Estate Leaders RE/MAX



RE/MAX. Outstanding Agents. Outstanding Results.sm

- Αγοραπωλησίες - Ενοικιάσεις ακινήτων
- Με σοβαρότητα και επαγγελματισμό
- Στη Ρόδο, σε όλη την Ελλάδα και για κάθε γωνιά του κόσμου

Ζητούνται συνεργάτες

RE/MAX EXCLUSIVE RE/MAX EXPRESS

REMAX EXPRESS: 5ο χλμ. λεωφ. Ρόδου-Λίνδου
Τηλ: 2241064730, 64755,fax 2241064620 • www.remax.gr •e-mail: info@remaxexpress.gr

AE740

RE/MAX®
Re/Max Express, 5ον χιλ. Ρόδου – Λίνδου τηλ. 22410 64730 & 64755 fax. 22410 64620

ΑΠΟΚΛΕΙΣΤΙΚΕΣ ΕΝΤΟΛΕΣ ΠΡΟΣ ΠΩΛΗΣΗ

Κατοικίες:
- Πωλείται ισόγειο διαμέρισμα (2 Υ/Δ) μαζί με κατάστημα συνολικά 100 τ.μ. στον Αγιο Ιωάννη. Τιμή 100.000 €
- Πωλείται διώροφη μονοκατοικία (παλιό Ιταλικό κτίσμα) 160 τ.μ. με αυλή στα Κοσκινού εντός οικισμού με θέα το δάσος. Τιμή 130.000 €
- Πωλούνται νεόδμητα διαμερίσματα στο Ροδίνι
- Τριώροφη καλοδιατηρημένη μονοκατοικία 215 τ.μ. στην Ανάληψη, με αποθήκη και αυλή. Πωλείται τιμή ευκαιρίας
- Διαμέρισμα (ισόγειο) 260 τ.μ. με αυλή στο **«Ανω Ροδίνη»** Τιμή 350.000 €
- Μονοκατοικία **(2 ετών)** 120 τ.μ. σε οικόπεδο 500 τ.μ. στο Γεννάδι, 250μ. από την θάλασσα. Τιμή 235.000 €
- Μονοκατοικία 145 τ.μ. **στο Γεννάδι.** Τιμή 230.000 €
- **Παλιά Πόλη:** Οικόπεδο 927 τ.μ. με παλιό κτίσμα 500 τ.μ. Τιμή 800.000 €
- **Βίλα υπερπολυτελείας** 1200 τ.μ. σε οικόπεδο 2290 τ.μ. στην Ιαλυσό (100μ. από την θάλασσα). Τιμή 2.500.000 €
- Παραδοσιακό σπίτι στη Λίνδο 79 τ.μ. πλήρης ανακαινισμένο με 2 Υ/Δ και με όλες τις ηλεκτρικές συσκευές. Τιμή 270.000 €
- Πωλούνται 4 ημιτελές στούντιο (σε μπετά) στη Σύμη σε οικόπεδο έκτασης 401 τ.μ. Τιμή 300.000 € (όλα)
- Σπίτια και οικόπεδα στη Μύκονο και στη Σαντορίνη

Επαγγελματικοί Χώροι:
- Πωλείται επιχείρηση Οβελιστήριο σε επαγγελματική στέγη. Τιμή 75.000€
- Οικόπεδο επένδυση επί της Λεωφ. Ρόδου-Λίνδου (δίπλα στην αντιπροσωπεία αυτοκινήτων ΞΕΝΑΚΗ) πωλούνται 10 στρέμματα με μεγάλη πρόσοψη στο δρόμο και με άδεια κόμβου
- **Μεγάλη επένδυση στη Λίνδο**: κεντρικό κτήριο προβεβλημένο στον οικισμό της Λίνδου, επιφάνειας 277 τ.μ. Στο κτίριο φιλοξενείται γνωστή επιχείρηση café-bar με μεγάλη πελατεία. **Δεκτές μόνο σοβαρές προτάσεις.**
- Κατάστημα ψηλοτάβανο 92 τ.μ. (μαζί με πατάρι) στο κέντρο της πόλης της Ρόδου. Τιμή 250.000 €
- Οικόπεδο 2.300 τ.μ. σε αναπτυσσόμενη περιοχή στη πόλη της Ρόδου με Σ.Δ. (0,8). Τιμή 1.500.000 €
- 400 τ.μ. στην περιοχή Ασγούρου, μαζί με εφαπτόμενο αγροτεμάχιο 400 τ.μ. Τιμή 350.000 €
- 2.885 τ.μ. με δυνατότητα ανέγερσης κτιρίου 2.306 τ.μ. πολύ κοντά στο λιμάνι της Ακαντιάς. Τιμή 2.000.000 €
- Ξενοδοχείο Γ' κατηγορίας στη περιοχή Θεολόγο Τιμή 1.350.000 €

Οικόπεδα/Αγροτεμάχια:
- Χωράφι 3.680 τ.μ. στη Σορωνή με πρόσοψη στο δρόμο, 500μ από τη θάλασσα.
- **Οικόπεδα** 2 στρ. με άδεια οικοδομής στους πρόποδες της Φιλερήμου. Τιμή 250.000 €
- **Οικόπεδο** στο **Βάτι**, εντός οικισμού, 3.075 τ.μ. με δύο Ιταλικά κτίσματα 400 τ.μ. Τιμή 190.000 €
- **Οικόπεδο** στη **Σύμη –Νημπορειό**, εντός οικισμού, πάνω στη θάλασσα-4 στρ. Τιμή 340.000€
- **Οικόπεδο** στη **Σύμη- Αγιο Γεώργιο** 4367 τ.μ. άρτιο και οικοδομήσιμο με κτίσμα 27 τ.μ. & στέρνα 22,75 τ.μ. Τιμή 220.000 €

ΜΟΝΑΔΙΚΗ ΕΠΕΝΔΥΣΗ ΣΤΗ ΜΕΣΑΙΩΝΙΚΗ ΠΟΛΗ

- Πωλείται ακίνητο στη Μεσαιωνική Πόλη 620 τ.μ. σε οικόπεδο 3.447 τ.μ. Πολύ καλή επένδυση. **Μόνο σοβαρές προτάσεις.**

ΑΠΟΚΛΕΙΣΤΙΚΕΣ ΕΝΤΟΛΕΣ ΠΡΟΣ ΕΝΟΙΚΙΑΣΗ

- Ενοικιάζεται διαμέρισμα (δυάρι) 65 τ.μ. με αυλή στα Κοσκινού. Τιμή ενοικίου 320 €
- Διαμέρισμα ισόγειο 260 τ.μ. με 4 Υ/Δ στο Ανω Ροδίνη με μεγάλη αυλή και ιδιωτικό χώρο στάθμευσης. Τιμή ενοικίου 1.200 €
- **Αίθουσα 450 τ.μ.** με αύλειο χώρο 250 τ.μ. επί της **Λεωφ. Ηρακλειδών** κατάλληλο για κέντρο διασκέδασης, κ.α. Τιμή ενοικίου 3.000 €
- Διαμέρισμα – ισόγειο 120 τ.μ. (επιπλωμένο) με αυλή-κήπο & αποθήκη 25 τ.μ. επί της Ακαδημίας. Τιμή ενοικίου 850 €
- Ισόγειο 120 τ.μ. επί της Ακαδημίας, κατάλληλο για όλες τις επαγγελματικές χρήσεις, με ή χωρίς υπόγειο χώρο 200 τ.μ. Τιμή ενοικίου 1.350 € ή 1.850 € αντίστοιχα
- Επαγγελματική στέγη στο **5ο χλμ. Ρόδου-Λίνδου** αποτελούμενο από υπόγειο, ισόγειο και 2 ορόφους (800 τ.μ.) το κάθε επίπεδο.
- Ενοικιάζεται επαγγελματική στέγη κατάλληλη για κάθε είδους επαγγελματική χρήση, 42 τ.μ. επί της Λεωφόρου στα Κρητικά. Τιμή ενοικίου 500 €

ΧΠΚΤΗ005



Vitzileos
ΚΤΗΜΑΤΟΜΕΣΙΤΙΚΟ ΓΡΑΦΕΙΟ – REAL ESTATE AGENCY

ΚΑΤΑΣΤΗΜΑΤΑ - ΓΡΑΦΕΙΑ - ΕΠΙΧΕΙΡΗΣΕΙΣ

Κάμπινγκ (οικόπεδο) στην παραθαλάσσια περιοχή Πεταλίδι της Μεσσηνίας	25.000 τ.μ.	1 400 000€
Μαγαζί με πατάρι στην οδό Ρόδου- Λίνδου	55 τ.μ.	110 000 €
Επιχείρηση SNACK-BAR πλήρως εξοπλισμένο με άδεια για 30 καθίσματα στην Παλιά Πόλη	55 τ.μ.	75 000 €
Επιχείρηση Στεγνοκαθαριστήριο στην περιοχή Αφάντου (υπάρχει και υποκατάστημα στην Ρόδο)	100 τ.μ.	120 000 €
Κατάστημα με πατάρι σε εμπορική περιοχή στο κέντρο της πόλης	122 τ.μ.	200 000 €
Διατηρητέο ακίνητο το οποίο αποτελείται από 72 τ.μ. ισόγειο και 72 τ.μ. 1ος όροφος και 200τ.μ. αυλή στην περιοχή Ψαροπούλα.	144 τ.μ.	450 000 €
Ευρύχωρη Αποθήκη στην Οδό Παναγιώτη Ροδίου	180 τ.μ.	82 000 €
ΞΕΝ/ΧΕΙΟ Β ΚΑΤΗΓ. 95 Δωμάτια σε 13 στρεμ. στην παραλία Ιαλυσού	–	2 642 000 €
ΞΕΝ/ΧΕΙΟ 15 Δωματίων πάνω στο κύμα και μονοκατοικία 80 τ.μ. στο Γεννάδι	–	440 000 €
ΞΕΝ/ΧΕΙΟ 60 Δωματίων, 130 Κλινών, Σε οικόπεδο 8.000 τ.μ., με ΔΥΟ ΠΙΣΙΝΕΣ. Επιπλέον Εστιατόριο και μπαρ στην Θολό.	–	2 750 000 €
Συγκρότημα Εφτά διαμερισμάτων με Δυο Μαγαζιά 250 τ.μ. στην Παραλία Ιξιάς	–	338 000 €
Κτιριακό συγκρότημα στο λιμάνι, σε 1.808 τ.μ. οικόπεδο επί της οδού Αυστραλίας	1300 τ.μ.	1 470 000€
Στεγασμένος χώρος σε οικόπεδο 31.450 τ.μ. στο Κανδυλί και είναι κατάλληλο για οποιαδήποτε χρήση	3600 τ.μ	880 000 €

ΜΕΖΟΝΕΤΕΣ – ΜΟΝΟΚΑΤΟΙΚΙΕΣ – ΟΙΚΟΔΟΜΕΣ

Παραδοσιακό σπίτι στο Παραδείσι με ένα ευρύχωρο υπνοδωμάτιο, μεγάλη κουζίνα, μεγάλους χώρους και με αυλή. Υπάρχει δυνατότητα επέκτασης της οικοδομής 127 τ.μ. 100 000 €

Τριώροφη πολυτελής μονοκατοικία στα Άφαντου με τρία υπνοδωμάτια με κεντρική θέρμανση, τρία λουτρά (με W.C., Τζακούζι, ντους, και μπανιέρα) επίσης παρέχει Αποθήκη τροφίμων και Γκαράζ. 210 τ.μ. 260 000 €

Τριώροφη Μεζονέτα, Πολυτελής Κατασκευή, δίπλα στην θάλασσα 300 τ.μ. 380 000 €

Διώροφη μονοκατοικία με δυο υπνοδωμάτια και σαλοτραπεζαρία και ένα μπάνιο στην Κάλυμνο 45 000 €

Τριώροφη μεζονέτα σε μπετά μέσα σε 1000 μ Οικόπεδο στα Τριάντα 170 τ.μ. 150 000 €

Μονοκατοικία ανακαινισμένη στην περιοχή Κρητικά 135 τ.μ. 265 000 €

Μονοκατοικία 70 τ.μ. δυνατότητα χρήσης μαγαζιού στις Καλυθιες 140 τ.μ. 70 000 €

Νεοκλασικό Διατηρητέο Αρχοντικό σε οικόπεδο 1.100 τ.μ., Σ.Δ. 1,4 στο Κέντρο της Πόλης 170 τ.μ. 1 500 000 €

Διώροφη μονοκατοικία με τέσσερα υπνοδωμάτια, δυο μπάνια στην Αφάντου 150 000 €

ΠΩΛΟΥΝΤΑΙ ΔΙΑΜΕΡΙΣΜΑΤΑ

Γκαρσονιέρα με θεά στην θάλασσα στην περιοχή Γεννάδι50 τ.μ. 53 000 €

Διαμέρισμα με δυο υπνοδωμάτια με Εκπληκτική Θεά στην περιοχή Γεννάδι 60 τ.μ. 55 000 €

Παραδοσιακό διαμέρισμα απέναντι από Καζίνο Ρόδου 116 τ.μ. 146 700 €

Διαμέρισμα Ισόγειο με Κήπο και Γκαράζ, με θέα στην Θάλασσα, στην περιοχή Ροδίνι 220 τ.μ. 360 000 €

ΟΙΚΟΠΕΔΑ ΕΝΤΟΣ ΚΑΙ ΕΚΤΟΣ ΡΟΔΟΥ

Οικόπεδο Εντός Ζώνης στην περιοχή Αφάντου	17000 τ.μ.	750 000 €
Οικόπεδο Στην περιοχή Καναματ μέσα στον οικισμό	360 τ.μ.	135 000 €
Οικόπεδο Περιοχή Ατσίπας στην Αφάντου	7400 τ.μ.	110 000 €
Οικόπεδο Λίγο πριν την Κρητηνία περιοχή Λαβαριανής	5000 τ.μ.	45 000 €
Οικόπεδο Πάνω στην Λεωφόρο Ρόδου - Λίνδου με κόμβο με οικοδομική άδεια για 3000 μ κτίσμα σε δυο ορόφους επιπλέον 400 τ.μ. υπόγειο	8500 τ.μ.	1 500 000 €
Οικόπεδο Στο Φυτώριο με Θέα στην Θάλασσα κατάλληλο για κατοικία 4.000 τ.μ.	200 000 €	
Οικόπεδο Στον Άγιο Νικόλαο Σ.Δ. 1,20	412 τ.μ.	220 000 €
Οικόπεδο Στην Κάμειρο Σκάλα πάνω στο κύμα εντός οικασμού	2600 τ.μ.	85 000 €
Οικόπεδο Παραθαλάσσιο Σ.Δ. 0,2 πάνω στον Δρόμο στο νησί της Λέρου 4075 τ.μ.	205 000 €	
Οικόπεδο Στην Κω σε Εξοχική Τοποθεσία της περιοχής Ψαλίδι	5400 τ.μ.	73 000 €
Οικόπεδο Στο Φαληράκι	8000 τ.μ.	230 000 €
Οικόπεδο Πάνω στο Κύμα, Κατάλληλο για οποιαδήποτε χρήση στα Καλαβάρδα	20000 τ.μ.	880 000 €
Οικόπεδο Στο Πλημμύρι πάνω στο Κύμα	20000 τ.μ.	600 000 €
Οικόπεδο Στα Καλαβάρδα	25000 τ.μ.	295 000 €
Οικόπεδο Πάνω στο Κύμα στην Θολό	34000 τ.μ.	611 000 €
Οικόπεδο Στο Τσαΐρι επί της Λεωφόρου ΤΣΑΪΡΙ- ΑΕΡΟΔΡΟΜΙΟΥ 1 300 000 €	98000 τ.μ.	
Οικόπεδο Στην Πυλώνα οικοπεδική έκταση με φανταστική Θέα στην Θάλασσα	115000 τ.μ.	680 000 €

ΑΚΙΝΗΤΑ ΑΘΗΝΩΝ

Διαμέρισμα – Ρετιρέ στον τέταρτο Όροφο, Πλατεία Κυψέλης 123 300 €	83 τ.μ.	
Διαμέρισμα στον τέταρτο όροφο στην Αγια Παρασκευή κοντά στο Αμερικανικό Κολέγιο με δυο μεγάλα υπνοδωμάτια και θέρμανση 150 000 €	86 τ.μ.	
Διαμέρισμα ανακαινισμένο με υπερυψωμένο Ισόγειο και Κήπο στην Άνω Γλυφάδα	112 τ.μ.	170 000 €

ΕΝΟΙΚΙΑΖΟΝΤΑΙ ΚΑΤΑΣΤΗΜΑΤΑ - ΕΠΙΧΕΙΡΗΣΕΙΣ

Οροφο- Διαμέρισμα στην περιοχή Ζέφυρος για Επαγγελματική Χρήση 1 000 €	150 τ.μ.	
Διαμέρισμα στη Οδό Στέλιου Κοτιάδη κατάλληλο για επαγγελματική χρήση 85 τ.μ.	450 €	
Κατάστημα στην Θολό	800 τ.μ.	2 500 €

ΕΝΟΙΚΙΑΖΟΝΤΑΙ ΔΙΑΜΕΡΙΣΜΑΤΑ

Διαμέρισμα με Τρία υπνοδωμάτια στην Περιοχή Μητρόπολη 500 €	120 τ.μ.	
Γκαρσονιέρα σε ρετιρέ στο Κανακόνερο	25 τ.μ.	230 €

ΒΙΤΖΗΛΑΙΟΣ ΜΑΡΙΟΣ •ΕΘΝΑΡΧΟΥ ΜΑΚΑΡΙΟΥ 45• ΤΗΛ: 22410-24900, ΚΙΝ: 6932704919, 6932196325 FAX: 22410-25544, WEBSITE: www.vitzileos.gr, EMAIL:mvre@otenet.gr AE858

ΕΝΟΙΚΙΑΣΕΙΣ

συνέχεια από την προηγούμενη

ΕΝΟΙΚΙΑΖΕΤΑΙ στο Νιοχώρι κοντά στο καζίνο **επιπλωμένο διαράκι** κατάλληλο για εργένηδες ή φοιτητές. Επίσης **ενοικιάζεται** στην Ιαλυσό **διαμέρισμα** ισόγειο με δικό του κήπο, διαθέτει κεντρική θέρμανση, ηλιακό θερμοσίφωνα, 2 υπνοδωμάτια, κουζίνα, μεγάλη σαλοτραπεζαρία με τζάκι, 1 WC και 1 μπάνιο. Πληρ. τηλ. 2241090441 MZT030109

ΕΝΟΙΚΙΑΖΕΤΑΙ σε τριώροφη πολυκατοικία **οροφοδιαμέρισμα** τρίτου ορόφου 90 τ.μ. με απεριόριστη θέα στην περιοχή της Ανάληψης. Αποτελείται από 3 υπνοδωμάτια, κουζίνα-σαλόνι ενιαίο, μπάνιο. Διαθέτει ηλιακό θερμοσίφωνο. Πληρ. τηλ. 22410-21648, 32615 MZT030102

ΕΝΟΙΚΙΑΖΕΤΑΙ διαμέρισμα. Στην περιοχή Φιλέρημος Ιαλυσού (σε συγκρότημα τεσσάρων διαμερισμάτων)-ισόγειο διαμέρισμα με τρία υπνοδωμάτια διαθέτει air condition-ατομικό parking-κηπουρό για επίβλεψη γκαζόν Πληρ. τηλ. 6947207200 Γιώργος 09.00-13.00, 18.00-21.00 MZT030101

ΜΗΝΙΑΙΑ ΕΝΟΙΚΙΑΣΗ ΔΩΜΑΤΙΩΝ ΣΕ ΞΕΝΟΔΟΧΕΙΟ

Το ξενοδοχείο ΕΛΕΝΑ

που βρίσκεται στο κέντρο της πόλεως Ρόδου, σε μικρή απόσταση από το λιμάνι και το Πανεπιστήμιο επί της οδού Γρίβα 78,

ΕΝΟΙΚΙΑΖΕΙ ΔΩΜΑΤΙΑ

ιδανικά για φοιτητές, στρατιωτικούς κ.λπ

Το ξενοδοχείο διαθέτει:
σαλόνι, café bar, αίθουσα τηλεόρασης και πισίνα

Το δωμάτιο διαθέτει:
α) ατομικό μπάνιο
β) τηλέφωνο
γ) ραδιόφωνο
δ) τηλεόραση
ε) ψυγείο
στ) θέρμανση
ζ) ζεστό νερό
η) εβδομαδιαίος καθαρισμός δωματίου και
θ) διάθεση ιματισμού (σεντόνια, κουβέρτες)

Τιμή από 200 ευρώ ανά μήνα

Πληρ. τηλ. 2241024755, 2241093019, κιν. 6942456013

ΜΑΓ1586

ΚΡΑΝΙΔΗΣ Real Estate



ΕΝΟΙΚΙΑΣΕΙΣ ΕΠΑΓΓΕΛΜΑΤΙΚΩΝ ΧΩΡΩΝ

1. Κατάστημα 52τμ με υπόγειο & πατάρι έναντι Καζίνο. 800 €, χωρίς αέρα (Κ-108)
2. Γραφείο 120τμ 1ου ορόφου στο κέντρο της Ρόδου
3. Γραφεία 20-60τμ στο κέντρο της Ρόδου (Κ-249)
4. Γραφείο 90τμ στο Νιοχώρι, 1ου ορόφου 500 € (Κ-269)
5. Κατάστημα 50τμ στο Ροδίνι, χωρίς αέρα
6. Κατάστημα στην Παλιά Πόλη 73τμ (Κ-580)
7. Κατάστημα στην Παλιά Πόλη 35τμ (Κ-569)
8. Κατάστημα στην Παλιά Πόλη 40τμ (Κ-710)

Καζούλη & Αμερικής 50, Ρόδος
Τηλ.: 22410 27082
22410 26476
Fax: 22410 27101

ΜΚΠ092

Για περισσότερες πληροφορίες & ακίνητα επικοινωνήστε με το γραφείο μας ή επισκεφτείτε την ιστοσελίδα μας **www.kranidis-estate.gr**

ΠΩΛΟΥΝΤΑΙ

μονοκατοικίες

στα Κοσκινού συνολικής επιφάνειας 186 τ.μ. με οικόπεδο στα μπετά.

Πωλητής-Κατασκευαστής Καρεκλάς Κων/νος

Πληρ. τηλ. 2241038970, 6947070463

MZT040116(Γ)

ευσταθίου
ΕΥΡΩΚΤΗΜΑΤΙΚΗ
ΚΤΗΜΑΤΟΜΕΣΙΤΙΚΟ ΓΡΑΦΕΙΟ

Εθν. Αντιστάσεως 83 • Τηλ.: 22410 73819, 74917
Κιν.: 6946 103929 • Fax: 22410 38641
e-mail: info@euroktimatiki.gr

ΠΩΛΕΙΤΑΙ ΕΠΙΧΕΙΡΗΣΗ

Πολυτελούς εστιατορίου σε προνομιακή θέση, εντός της πόλεως με εξασφαλισμένη φήμη και πελατεία για λόγους υγείας και συνταξιοδότησης.

ΧΠ401/2029

ευσταθίου
ΕΥΡΩΚΤΗΜΑΤΙΚΗ
ΚΤΗΜΑΤΟΜΕΣΙΤΙΚΟ ΓΡΑΦΕΙΟ

Εξαιρετική επένδυση

Οικόπεδο στα Κοσκινού

Απέναντι από την Πολυκλινική "Euromedica"

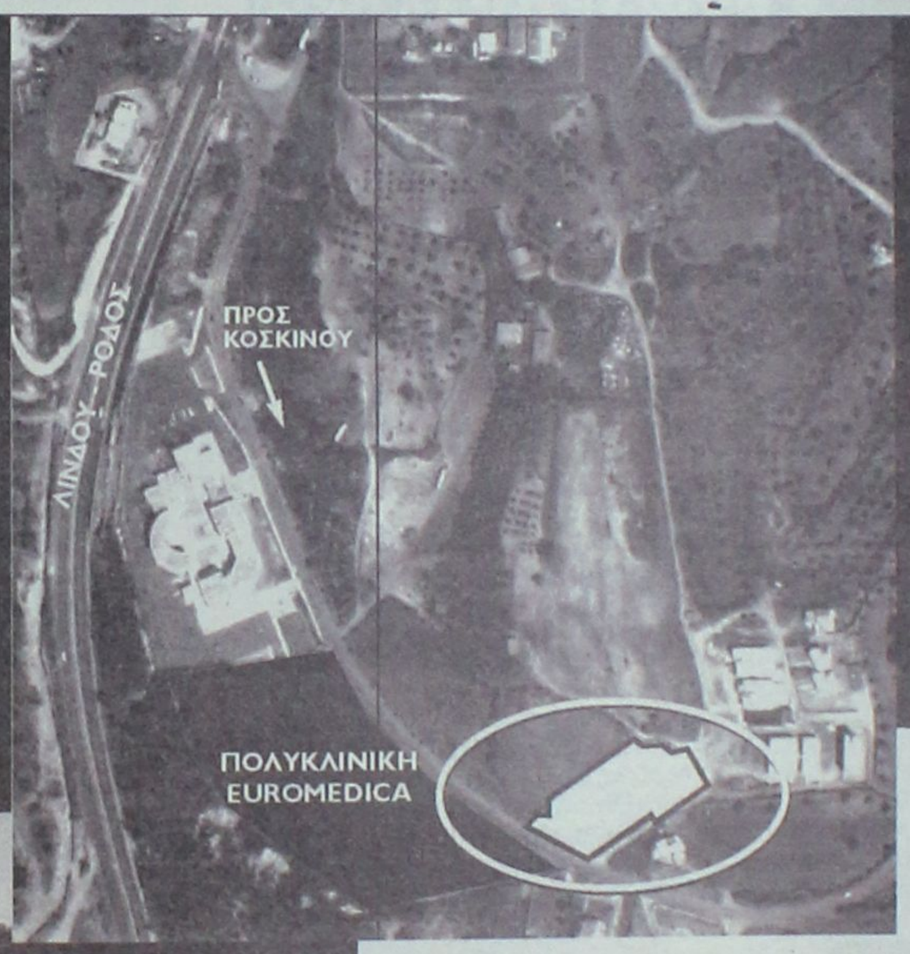

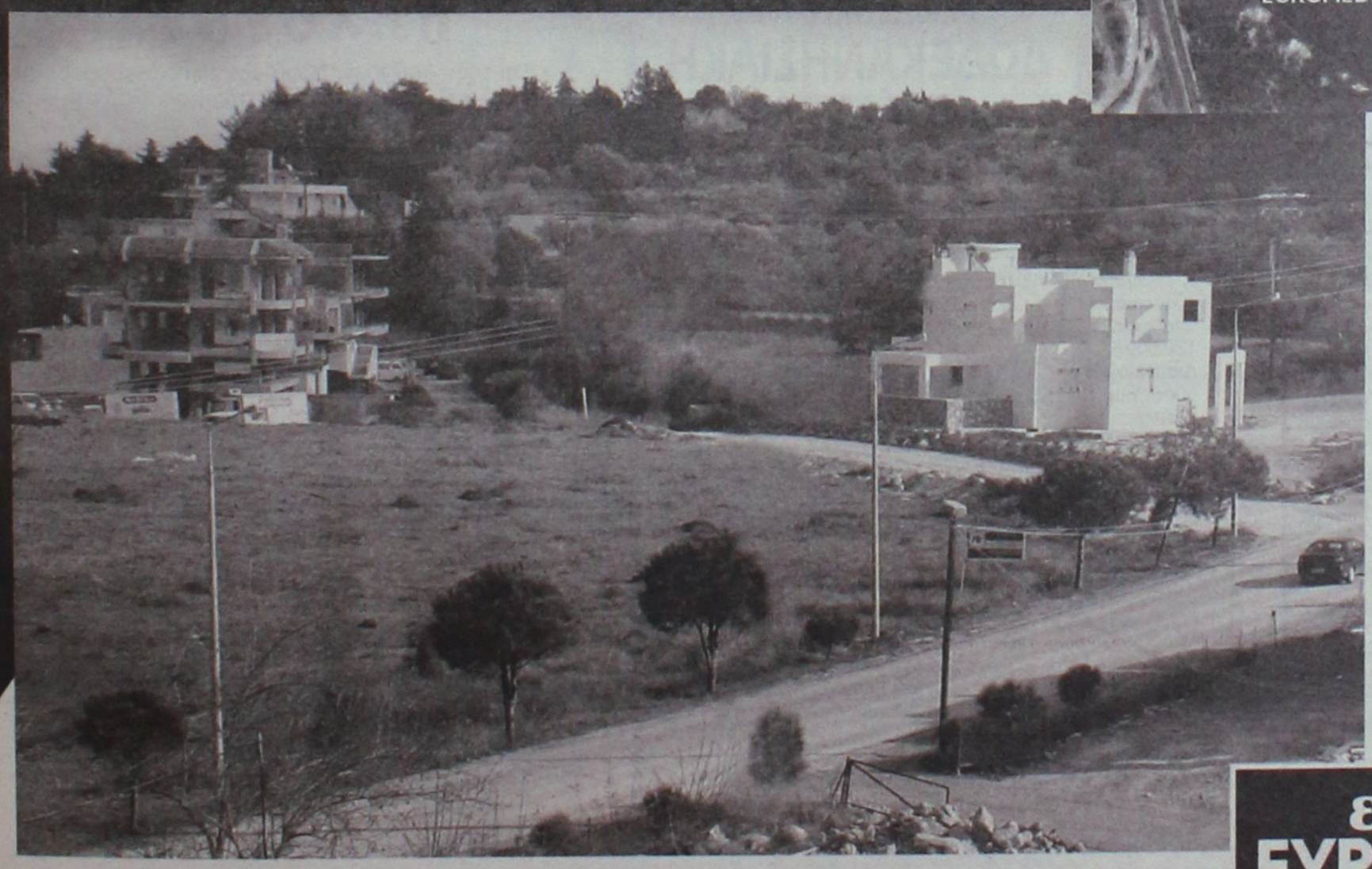

ΑΡΤΙΟ ΚΑΙ ΟΙΚΟΔΟΜΗΣΙΜΟ

ΜΕ ΠΡΟΣΩΠΟ ΣΤΗΝ ΕΠΑΡΧΙΑΚΗ ΟΔΟ ΡΟΔΟΥ ΚΟΣΚΙΝΟΥ

ΣΕ ΑΠΟΚΛΕΙΣΤΙΚΗ ΔΙΑΘΕΣΗ

ευσταθίου
ΕΥΡΩΚΤΗΜΑΤΙΚΗ

Εθν. Αντιστάσεως 83 • Τηλ.: 22410 73819, 74917 • Κιν.: 6944 374546, 6945 292030 • Fax: 22410 38641 • info@euroktimatiki.gr

ΧΠ101/2029

ενοικιασεις

συνέχεια από την προηγούμενη

ΕΝΟΙΚΙΑΖΕΤΑΙ διαμέρισμα 109 τ.μ. επί της Αγ. Αναστασίας αρ. 97 στον 2ο όροφο με 3 υπνοδωμάτια, σαλόνι, τραπεζαρία κ.λπ. με ελάχιστα κοινόχρηστα. Πληρ. τηλ. 6979460425 ΜΖΤ030108

ΕΝΟΙΚΙΑΖΕΤΑΙ 3άρι **διαμέρισμα** στο Ροδίνι. Πληρ. τηλ. 6974334197 ΜΖΤ291207

ΕΝΟΙΚΙΑΖΟΝΤΑΙ δύο κεντρικά **καταστήματα** 50 τ.μ. έκαστο επί της 28ης Οκτωβρίου. Πληρ. τηλ. 6947444099 ΜΑΠ3

ΙΑΛΥΣΟΣ. ΔΙΑΜΕΡΙΣΜΑ 100 τ.μ., ημιεπιπλωμένο, ευάερο, ευήλιο, μικρή πολυκατοικία, σε ήσυχο δρόμο, ενιαίος χώρος κουζίνα-σαλόνι, 2 υπνοδωμάτια, βοηθητικό δωμάτιο, πλήρως εξοπλισμένη κουζίνα, πλυντήριο πιάτων και ρούχων, ηλιακός, θερμοπομποί. Τιμή 450 ευρώ. Πληρ. τηλ. 22410-27369, 10.00-15.00 κ. Νίκο ΜΖΤ030110

ΕΝΟΙΚΙΑΖΕΤΑΙ τριάρι 110 τ.μ. με ή χωρίς έπιπλα περιοχή Αγ. Γεωργίου Ανω. Πληρ. τηλ. 2241032450, 6942424884 ΜΧΡ13219

ΕΝΟΙΚΙΑΖΕΤΑΙ γραφείο 100 τ.μ. πλησίον Αννης Μαρίας, δίδεται και τμηματικά. Πληρ. τηλ. 2241074384 ΜΑΠ641(3)

Α. ΦΡΑΓΚΟΣ - Α. ΖΟΥΜΠΑΣ Ο.Ε.

"ΚΤΙΡΙΟΔΟΜΗ"

ΤΕΧΝΙΚΗ ΕΤΑΙΡΙΑ ΚΑΝΑΔΑ 52 - ΡΟΔΟΣ ΤΗΛ. 2241036604, 2241024208

ΠΩΛΟΥΝΤΑΙ

- πολυτελείς **μονοκατοικίες** στα Τριάντα και στην Ιξιά από 140 έως 200 τ.μ.
- **καταστήματα - γραφεία** με υπόγειο γκαράζ στο κέντρο της Ρόδου
- **διαμερίσματα** με αποκλειστική θέση στάθμευσης στην οδό Αγ. Σοφίας

ΜΑΠ545(Γ)

NOTAR ΕΛΛΑΣ

Κτηματομεσιτικό γραφείο

ΔΩΔΩΝΗΣ 2, ΡΟΔΟΣ – ΚΑΡΑΚΟΝΕΡΟ ΤΗΛ; 22410 20345
Website. www.notar.gr e-mail. hellas@notar.gr

Notar Ελλάς

Η μεγαλύτερη κτηματομεσιτική εταιρεία στη Σκανδιναβία τώρα και στη Ρόδο.

Η εταιρεία αντιπροσωπεύεται από 72 γραφεία στη Νορβηγία, 12 στην Σουηδία, Ισπανία, Ιταλία, Τουρκία και Βραζιλία.

Η Notar Ελλάς σας δίνει τη δυνατότητα να προωθήσετε τα ακίνητά σας αποτελεσματικά τόσο στη Σκανδιναβία όσο και στη Ρόδο και τα Δωδεκάνησα.

Σκέφτεσαι να αγοράσεις ή να πουλήσεις το σπίτι σου! Εμείς στη Notar σε βοηθάμε.



Ηλίας Παπανικολάου
Μεσίτης/ Οικονομολόγος

Ο δικός σας μεσίτης

AE971

ΠΑΣΤΙΔΑ. ΠΩΛΟΥΝΤΑΙ

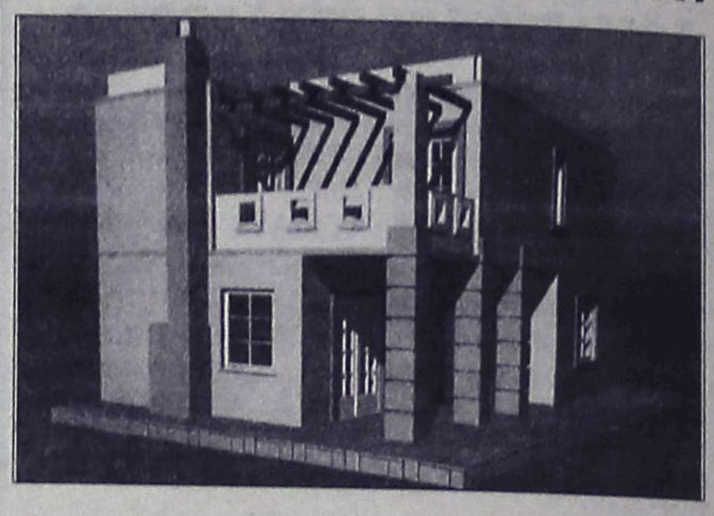

μεζονέτες πολυτελούς κατασκευής από ιδιοκτήτη-κατασκευαστή σε μπετά ή τελειωμένα των 120-130-160 τ.μ. σε οικόπεδο 250 και 330 τ.μ. με θέα το Φιλέρημο.

Πληρ. τηλ. 6944636141

ΜΑΠ597(Γ)

ευσταθίου ΕΥΡΩΚΤΗΜΑΤΙΚΗ

ΚΤΗΜΑΤΟΜΕΣΙΤΙΚΟ ΓΡΑΦΕΙΟ

Εθν. Αντιστάσεως 83 • Τηλ.: 22410 73819, 74917
Κιν.: 6944 374546, 6945 292030
Fax: 22410 38641 • e-mail: info@euroktimatiki.gr

ΠΩΛΗΣΕΙΣ ΑΚΙΝΗΤΩΝ

Οικοπεδα

1) 300 τ.μ. στον οικοδομικό συνεταιρισμό Λιμενεργατών (σε εξέλιξη η κατασκευή έργων υποδομής) Αξίας 55.000 € 2) 300 τ.μ. στον οικοδομικό συνεταιρισμό Αιγυπτιωτών (σε εξέλιξη η κατασκευή έργων υποδομής) Αξίας 50.000€ 3) 304 τ.μ. στην Ιξιά (με δυνατότητα οικοδόμησης 240 τ.μ. κατοικίας) Αξίας 160.000 € 4) 1.000 τ.μ. στο Ροδίνι (με δυνατότητα οικοδόμησης 400 τ.μ. κατοικίας) Αξίας 350.000 € 5) 1000 τ.μ. στην Ιαλυσό (με δυνατότητα οικοδόμησης 120 τ.μ. κατοικίας) Αξίας 110.000 € 6) 2000 τ.μ. στην Ιαλυσό (με δυνατότητα οικοδόμησης 200 τ.μ. κατοικίας) Αξίας 220.000 € 7) 2000 τ.μ. στα Κοσκινού (με δυνατότητα οικοδόμησης 120 τ.μ. κατοικίας) Αξίας 88.000 € 8) 3.640 τ.μ. στην Ιαλυσό (με δυνατότητα οικοδόμησης 135 τ.μ. κατοικίας) Αξίας 120.000 € 9) 4000 τ.μ. στα Κοσκινού με πανοραμική θεά (με δυνατότητα οικοδόμησης 200 τ.μ. κατοικίας) Αξίας 215.000 € 10) 4000 τ.μ. στα Κοσκινού με εξαιρετική θεά (με δυνατότητα οικοδόμησης 200 τ.μ. κατοικίας) Αξίας 300.000 € 11) 4000 τ.μ. στο Φυτώριο (με δυνατότητα οικοδόμησης 200 τ.μ. κατοικίας) Αξίας 300.000 € 12) 4.010 κοντά στην Εθν. Οδό Λίνδου – Αεροδρομίου για επαγγελματική χρήση (με δυνατότητα οικοδόμησης 3.600 τ.μ. Βιοτεχνικού Χώρου) Αξίας 180.000 € 13) 5.300 τ.μ. στα Ασγούρου (με δυνατότητα οικοδόμησης 200 τ.μ. κατοικίας) Αξίας 190.000 €

Διαμερίσματα

1) 50 τ.μ. στην Μ. Κλαδάκη με 1 υπν/τιο Αξίας 90.000 € 2) 50 τ.μ. στην Μυτιλήνης με 1 υπν/τιο Αξίας 82.000 € 3) 65 τ.μ. στην Κανελλοπούλου με 1 υπν/τιο Αξίας 95.000€ 4) 70 τ.μ. στην Ιξιά (Σωτήρος) με 2 υπν/τια Αξίας 94.000€ 5) 80 τ.μ. στην Αγ. Σοφίας με 2 υπν/τια Αξίας 176.000€ 6) 80 τ.μ. στην Λαγκάνη (περιοχή Δασκάλους) με 2 υπν/τια Αξίας 85.000€ 7) 85 τ.μ. στην Κέννεντυ με 2 υπν/τια Αξίας 120.000€ 8) 85 τ.μ. στην Παπαδιαμάντη με 2 υπν/τια Αξίας 97.000€ 9) 95 τ.μ. στην 28ης Οκτωβρίου με 2 υπν/τια Αξίας 280.000€ 10) 95 τ.μ. στην Ιξιά (Σωτήρος) με 2 υπν/τια Αξίας 90.000€ 11) 98 τ.μ. στην Νηρηίδων (Καρακόνερο) με 3 υπν/τια Αξίας 140.000€ 12) 107 τ.μ. στην Ρόδου-Λίνδου (κοντά στην ΔΕΥΑΡ) με 3 υπν/τια Αξίας 130.000€ 13) 110 τ.μ. στην Ανθ. Ζερβού με 3 υπν/τια Αξίας 225.000 € 14) 110 τ.μ. στην Ιαλυσό με 3 υπν/τια Αξίας 120.000 € 15) 110 τ.μ. στην Νηρηίδων (Καρακόνερο) με 3 υπν/τια Αξίας 220.000€ 16) 116 τ.μ. στην Μ. Πετρίδη με 3 υπν/τια Αξίας 232.000 € 17) 120 τ.μ. στην Ιαλυσό με 3 υπν/τια Αξίας 125.000 € 18)120 τ.μ. στην Νηρηίδων (Καρακόνερο) με 3 υπν/τια Αξίας 240.000€ 19) 126 τ.μ. στην Γρηγορίου Ε΄ με 3 υπν/τια Αξίας 315.000 €

ΜΟΝΟΚΑΤΟΙΚΙΕΣ - ΜΕΖΟΝΕΤΕΣ

1)140 τ.μ. στην Ιαλυσό Αξίας 280.000 € 2) 140 τ.μ. στην Παστίδα Αξίας 220.000 € 3) 140 τ.μ. στην Ιαλυσό Αξίας 280.000 € 4) 150 τ.μ. στην Ιαλυσό Αξίας 300.000 € 5)155 τ.μ. στην Ιξιά Αξίας 279.000 € 6) 155 τ.μ. στην Ιξιά Αξίας 281.000 € 7) 160 τ.μ. στην Ιαλυσό Αξίας 350.000 € 8) 160 τ.μ. στα Κοσκινού Αξίας 380.000 € 9) 160 τ.μ. στις Φάνες Αξίας 190.000 € 10) 200 τ.μ. στους Πρόποδες Φιλερήμου στην Ιαλυσό Αξίας 380.000 € 11) 280 τ.μ. στην λεωφ. Κρεμαστής – Π. Αεροδρομίου Αξίας 320.000 €

ΚΑΤΑΣΤΗΜΑΤΑ

1) 30 τ.μ. στο Κέντρο της Πόλης (με άμεση παράδοση χρήσης) Αξίας 450.000€ 2) 55 τ.μ. στην Ανάληψη (κεντρικά) Αξίας 120.000€ 3) 57 τ.μ. στο Κέντρο της Πόλης (ελεύθερο Χρήσεως) Αξίας 370.000€ 4) 61 τ.μ. στο Κέντρο της Πόλης (με άμεση παράδοση χρήσης) Αξίας 590.000€ 5) 62 τ.μ. στην Ανάληψη (κεντρικά) Αξίας 370.000 € 6) 77 τ.μ. στο Κέντρο της Πόλης (ελεύθερο Χρήσεως) Αξίας 500.000€ 7) 100 τ.μ. στην Ανάληψη (κεντρικά) Αξίας 580.000 €

ΧΠ401/2029

SIDER KAT

ΠΩΛΟΥΝΤΑΙ

- Ανεξάρτητες διώροφες μονοκατοικίες εντός οικοπέδου 1.000 τ.μ. με θέα την πόλη της Ρόδου (Εξω από τα Κοσκινού)
- Υπόγεια αποθήκη 200 τ.μ. περιοχή "Ικαρος" (πίσω από την οδό Ατταβύρου)

Τηλ. 22410 30069
Κιν. 6944532903

AE934

ΚΛΑΔΟΓΕΝΗΣ ΜΙΧΑΗΛ

ΠΟΛΙΤΙΚΟΣ ΜΗΧΑΝΙΚΟΣ Ε.Μ.Π.
ΑΤΤΑΒΥΡΟΥ 20-ΡΟΔΟΣ
ΤΗΛ. 2241022394

ΠΩΛΟΥΝΤΑΙ

1. **Μεζονέτες** με απεριόριστη θέα και θέα στη θάλασσα, στο Καρακόνερο, με 3 υπνοδωμάτια, σαλόνι, κουζίνα, 2 λουτρά, αποθήκης και με υπόγειο χώρο στάθμευσης και λοιπών βοηθητικών χώρων, εμβαδού 125 τ.μ. και εμβαδού υπογείου 65 τ.μ., συνολικής επιφάνειας με το υπόγειο 190 τ.μ.
2. **Διαμερίσματα** πολυτελούς κατασκευής με απεριόριστη θέα και θέα στη θάλασσα, στο Καρακόνερο, με 3 υπνοδωμάτια, λουτρού και αποθήκης εμβαδού 105 τ.μ.

AE0058



ΚΤΗΜΑΤΟΜΕΣΙΤΙΚΟ ΓΡΑΦΕΙΟ

ΔΩΔΕΚΑΝΗΣΙΑΚΗ ΚΤΗΜΑΤΙΚΗ

ΠΑΠΟΥΤΣΗΣ ΚΩΝ/ΝΟΣ

ΠΩΛΟΥΝΤΑΙ

1. **Διαμέρισμα** 73 τ.μ. ημιυπόγειο στην Ανάληψη (ημιτελής). Τιμή 55.000 €
2. **Διαμέρισμα** 107 τ.μ. ισογείου στην Ανάληψη. Τιμή 181.900 €
3. **Διαμέρισμα** 112 τ.μ. 1ου ορόφου στο Ροδίνι. Τιμή 215.000 €
4. **Διαμέρισμα** 98 τ.μ. 2ου ορόφου στην Αγ. Αναστασία. Τιμή 130.000€
5. **Διαμερίσματα** 86 τ.μ. 1ου-3ου-4ου ορόφου με γκαράζ στην Ιαλυσό. Τιμή 138.600 €
6. **Διαμέρισμα** 87 τ.μ. ισογείου με 300 τ.μ. αυλή στην Ιαλυσό. Τιμή 174.000€
7. **Διαμέρισμα** 115 τ.μ. 2ου ορόφου στην Ιξιά. Τιμή: 114.500€
8. **Μεζονέτα** 150 τ.μ. διώροφη σε οικόπεδο 1.000 τ.μ. στην Ιαλυσό. Τιμή 160.000 € (μπετά)
9. **Μεζονέτα** 180 τ.μ. σε 200 τ.μ. οικόπεδο στην Κρεμαστή. Τιμή 250.000 €
10. **Μεζονέτα** 143 τ.μ. διώροφη σε 500 τ.μ. οικόπεδο στα Κοσκινού. Τιμή 140.000 € (μπετά)
11. **Μεζονέτα** 105 τ.μ. διώροφη στα Κοσκινού (ημιτελής). Τιμή 117.000€
12. **Μεζονέτα** 120 τ.μ. σε οικόπεδο 1.500 τ.μ. στην Ψίνθο. Τιμή σε μπετά 75.000€ τελειωμένη 145.000€
13. **Κατάστημα** στην Σωκράτους Π. Πόλη. Τιμή 600.000€
14. **Οικόπεδο** 5.680 τ.μ. στ' Αφάντου. Τιμή 90.000 €
15. **Οικόπεδο** 4.000 τ.μ. στους Τρεις. Τιμή 145.000 €
16. **Οικόπεδο** 406 τ.μ. στον Εμπωνα, τιμή 35.000 ευρώ.
17. **Επιχ/ση** καφετέριας-μπαρ με τον εξοπλισμό της εντός πόλεως. Τιμή 9.000 €

ΜΙΣΘΩΣΕΙΣ

1. **Αποθήκη** 300 τ.μ. υπόγεια εντός πόλεως. Μίσθωση 800 €

ΠΩΛΗΣΕΙΣ ΑΚΙΝΗΤΩΝ - ΟΙΚΟΠΕΔΩΝ- ΜΙΣΘΩΣΕΙΣ ΑΚΙΝΗΤΩΝ
ΩΡΕΣ ΓΡΑΦΕΙΟΥ 09.00-14.00 π.μ. και 17.00-21.00 μ.μ.
ΕΘΝΙΚΗΣ ΑΝΤΙΣΤΑΣΗΣ 45- 1ος ΟΡΟΦΟΣ • ΤΗΛ. - ΦΑΞ
2241025480 κιν. 6932469420 • e-mail: papoutsisk@in.gr

ΧΠ2673

ΓΙΑΝΝΗΣ ΝΙΚΟΛΙΔΑΚΗΣ

Μηχανολόγος-Μηχανικός
Γαλλίας 12-Ρόδος • τηλ. (22410)22291, 35103

ΠΩΛΟΥΝΤΑΙ

- Επί της οδού **Κων. Υδραίου** (πλησίον Ρόδου - Λίνδου) πολυτελή **διαμερίσματα** με απεριόριστη θέα, ιδιωτικούς χώρους parking και αποθήκες 90 τ.μ. και 126 τ.μ.
- Επί της οδού **Καθοπούλη** (Νιοχώρι) **αποθήκη** 222 τ.μ., **κατάστημα** 59 τ.μ. με πατάρι 15 τ.μ., **διαμερίσματα** από 45 τ.μ. έως 58 τ.μ.

ΧΠ2675

ΚΡΑΝΙΔΗΣ

ΜΕΣΙΤΗΣ ΑΣΤΙΚΩΝ ΣΥΜΒΑΣΕΩΝ
ΟΙΚΟΝΟΜΟΛΟΓΟΣ

ΑΝΑΛΑΜΒΑΝΟΥΜΕ:

- **ΠΩΛΗΣΕΙΣ**
- **ΑΓΟΡΕΣ**
- **ΑΝΤΙΠΑΡΟΧΕΣ**
- **ΕΝΟΙΚΙΑΣΕΙΣ**

ΚΑΖΟΥΛΗ & ΑΜΕΡΙΚΗΣ 50, ΡΟΔΟΣ
ΤΗΛ. 22410 27082
ΚΙΝ. 6944347405 / 6942010248

ΧΠ092

ΕΣΤΙΑ

ΚΤΗΜΑΤΟΜΕΣΙΤΙΚΟ ΓΡΑΦΕΙΟ ΚΑΜΠΟΥΡΗΣ ΣΚ. ΕΜΜΑΝΟΥΗΛ

1. **ΜΟΝΟΚΑΤΟΙΚΙΑ** 250 τ.μ. λουξ κατασκευής και ισόγειο 150 τ.μ. σε μπετά εντός οικοπέδου 4.550 τ.μ. επί της λεωφόρου Παστίδας σε φανταστική τιμή
2. **ΔΙΑΜΕΡΙΣΜΑ** 88 τ.μ. επί της Διονυσίου Σολωμού (ρετιρέ) σε πολύ λογική τιμή
3. **ΟΙΚΟΠΕΔΟ** 2600 τ.μ. στην περιοχή Κοσκινού σε φανταστική τοποθεσία
4. **ΔΙΑΜΕΡΙΣΜΑΤΑ** διαφόρων διαστάσεων στο Ροδίνι
5. **ΔΙΑΜΕΡΙΣΜΑΤΑ** διαφόρων διαστάσεων στο Καρακόνερο
6. **ΜΟΝΟΚΑΤΟΙΚΙΕΣ** με αυλή στο Καρακόνερο
7. **ΜΟΝΟΚΑΤΟΙΚΙΕΣ - ΔΙΑΜΕΡΙΣΜΑΤΑ** στην ωραιότερη περιοχή Μαριτσών υπό κατασκευή
8. **ΟΙΚΟΠΕΔΟ** στη Ρόδου-Λίνδου 9000 τ.μ. με άδεια οικοδομής

ΣΤΕΦ. ΚΑΖΟΥΛΗ 74 - ΡΟΔΟΣ
ΤΗΛ. 2241024858, 6947424462

AE691



ΚΤΗΜΑΤΟΜΕΣΙΤΙΚΟ ΓΡΑΦΕΙΟ
ΑΙΓΑΙΟΚΤΗΜΑΤΙΚΗ
ΕΠΙΛΕΓΜΕΝΕΣ ΠΡΟΤΑΣΕΙΣ ΑΚΙΝΗΤΩΝ

- 44 τ.μ. καινούργιο Ιαλυσό 85.000 €
- 46 τ.μ. (υπόγειο με αυλή) Υψηλάντου 60.000 €
- 48 τ.μ. ισόγειο Αισχύνη 75.000 €
- 50 τ.μ. ρετιρέ Αγ. Νικόλαο 50.000 €
- 70 τ.μ. μον/κία με οικ/δο και έξτρα δόμηση Αρχάγγελο 94.000 €
- 74 τ.μ. μον/κία σε 400 τ.μ. οικ/δο Δαματριά 75.000€
- 73 τ.μ. διαμ/σμα (β' ορ.) Αγ. Νικόλαο 95.000€
- 86 τ.μ. (3 υπν.) καινούργιο διαμ. Ιαλυσό 150.000 €
- 87 τ.μ. καινούργιο διαμ. στους Τρεις 165.000 €
- 89 τ.μ. καινούργιο διαμ. Μηδεια 175.000 €
- 92 τ.μ. ισόγειο υπ/νο λουξ κατασκευής στο Ροδίνι 150.000 €
- 95 τ.μ. μετ/νο διαμ. Ιαλυσό 90.000 €
- 97 τ.μ. διαμ. με απερ/στη θέα Κέννεντυ 250.000 €
- 100 τ.μ. μον/κία 4 ετών 500 τ.μ. οικ/δο στην Ιαλυσό 280.000 €
- 100 τ.μ. καινούργιο διαμ. (με γκαράζ -αντ/κη) Μίρα - Μάρε 190.000 €
- 120 τ.μ. μον/κία Π. Πόλη - Ρολόι 145.000 €
- 120 τ.μ. καινούργιο διαμέρισμα στους Τρεις 229.000 €
- 129 τ.μ. καινούργιο (3 υπν.) κοντά Αραπάκι 215.000 €
- 130 τ.μ. Κοσκινού μον/κία ανεξάρτηση σε 800 τ.μ. οικόπεδο σε μπετά 115.000 €
- 130 τ.μ. μον/κία σε μπετά Παστίδα 115.000 €
- 159 τ.μ. ανεξ/τη μον/κία Παστίδα 180.000 €
- 236 τ.μ. μον/κία Θολό σε 2.174 τ.μ. οικ/δο με εξτρά Σ.Δ. 764 τ.μ. 250.000 €
- 1 οικ/κή μερίδα του οικ/κού συν/σμού Απόλλων 300 τ.μ. 110.000€
- Γραφεία 23 τ.μ., 45 τ.μ. και 67 τ.μ. κοντά στην Ακαδημία Χ2.500 € το τ.μ.

ΕΚΤΟΣ ΑΥΤΩΝ ΤΩΝ ΑΚΙΝΗΤΩΝ ΔΙΑΘΕΤΟΥΜΕ ΜΕΓΑΛΗ ΠΟΙΚΙΛΙΑ ΣΕ ΔΙΑΜ/ΤΑ (ΜΕΤ/ΝΑ-ΚΑΙΝΟΥΡΓΙΑ) ΣΤΙΣ ΚΑΛΥΤΕΡΕΣ ΤΙΜΕΣ ΤΗΣ ΑΓΟΡΑΣ-ΟΙΚ/ΔΑ ΚΑΙ ΕΝΟΙΚΙΑΣΕΙΣ ΑΚΙΝΗΤΩΝ - ΑΝΤΙΠΑΡΟΧΕΣ

ΡΕΝΑ ΒΑΖΟΥΚΟΥ ΚΑΙ ΣΥΝΕΡΓΑΤΕΣ
(ΜΕΣΙΤΗΣ ΑΣΤΙΚΩΝ ΣΥΜΒΑΣΕΩΝ)
ΔΙΕΥΘ. ΓΡΑΦΕΙΟΥ ΔΗΜ. ΘΕΟΔΩΡΑΚΗ 3
10-1 το πρωί καθημερινά και 6.30-9 απ/μα
Τηλ. (22410) 22943-28838 FAX: 28838, κιν. 6945466773
email.vazoukou@acn.gr

ΧΠ851

ενοικιασεις

συνέχεια από την προηγούμενη

ΕΝΟΙΚΙΑΖΕΤΑΙ εξοχική κατοικία 110 τ.μ. στα Μαριτσά με αυτόνομη θέρμανση, βεράντες με μπέργκολες, κήπους, πάρκιν και αποθήκη. Πληρ. τηλ. 2241052845, 6932377284, 6942693052 MZT030111

ΕΝΟΙΚΙΑΖΕΤΑΙ εστιατόριο-μπαρ με πισίνα και σούπερ μάρκετ στο Φαληράκι. Πληρ. τηλ. 2241069230, 6944223382 MAT2

ΕΝΟΙΚΙΑΖΕΤΑΙ γκαρσονιέρα επιπλωμένη στο Καναμάτ Φώτη Κόντογλου αρ. 90, λεωφόρος Καλλιθέας στο σούπερ μάρκετ Βερόπουλου, με πάρκιν. Πληρ. τηλ. 2241061790 MZT030107

ΕΝΟΙΚΙΑΖΕΤΑΙ διαμέρισμα 90 τ.μ. αποτελούμενο από 2 υπνοδωμάτια, κουζίνα, wc, σαλόνι και ηλιακό θερμοσίφωνα και αυτόνομη θέρμανση επί της Μιχ. Πετρίδη 53 Α' όροφος. Τιμή ενοικίου 350 ευρώ. Πληρ. τηλ. 6938061868. MZT020101

ΕΝΟΙΚΙΑΖΕΤΑΙ δίχωρη **γκαρσονιέρα** 45 τ.μ. επιπλωμένη και χωρίς κοινόχρηστα. Περιοχή Μήδεια, οδός Καστοριάς 15. Πληρ. τηλ. 22410-25067, κιν. 6973280604. MZT020104

ΕΝΟΙΚΙΑΖΕΤΑΙ στούντιο επιπλωμένο επί της οδού Πίνδου 25 κοντά στο Πανεπιστήμιο κατάλληλο για εκπαιδευτικούς και φοιτήτριες, στο β' όροφο με θέα, πολύ καλό, μέχρι τέλος Ιουνίου. Πληρ. τηλ. 2241024846 MZT301204

ΕΥΚΑΙΡΙΑ
ΠΩΛΕΙΤΑΙ ΣΧΟΛΗ ΠΛΗΡΟΦΟΡΙΚΗΣ
στ' Αφάντου
με 2 αίθουσες διδασκαλίας 12 υπολογιστών, κλιματισμός, γραφεία, βιβλιοθήκη, εν λειτουργία στην τιμή ευκαιρίας 18.000 ευρώ
Πληρ. τηλ. 6947994333, 6946335740 ΜΑΠ639(Γ)

SAVVAIDIS & Associates
Estate Agents & Consultants

ΕΜΠΟΡΙΚΕΣ ΜΙΣΘΩΣΕΙΣ



Ενοικιάζεται κεντρικό κατάστημα στην Εθνικής Αντίστασης εμβαδού 200 τ.μ. με υπαίθριο χώρο και 18 μέτρα πρόσοψη.

Γρ. Λαμπράκη 14 & Αμερικής, Ρόδος
Τηλ 22410-26281 fax 22410-34663

ΣΑΒΒΑΙΔΗΣ & Συνεργατες
Μεσιτες & Συμβουλοι Ακινητων

ΕΝΟΙΚΙΑΣΕΙΣ

συνέχεια από την προηγούμενη

ΕΝΟΙΚΙΑΖΕΤΑΙ διαμέρισμα 90 τ.μ. στον Α' όροφο αποτελούμενο από 2 κρεβατοκάμαρες, σαλόνι, κουζίνα, επιπλωμένο με νυχτερινό ρεύμα, ηλιακό θερμοσίφωνα και ηλεκτρικές συσκευές. Χωρίς κατοικίδια ζώα επί της οδού Πάλμα Μαγιόρκας 30 περιοχή Ροδίνι. Πληρ. τηλ. 22410 64779 και 61581.
ΜΖΤ020116

ΕΝΟΙΚΙΑΖΕΤΑΙ γκαρσονιέρα ή γραφείο 45 τ.μ. σε ισόγειο, στην οδό Γ. Παπανδρέου 25 περιοχή Ανάληψη. Πληρ. τηλ. 22410 64411, 2244046046.
ΜΖΤ020112



ΕΝΟΙΚΙΑΖΕΤΑΙ στην Ιξιά καινούργια λούξ κατασκευής **γκαρσονιέρα** πλήρως επιπλωμένη στον Α' όροφο με τηλέφωνο, θέρμανση, ανελκηστήρα οροφής, ηλιακό και ηλεκτρικό θερμοσίφωνα, βεράντα και πάρκιν. Πληρ. τηλ. 22410 92714.
ΜΖΤ020110

ΕΝΟΙΚΙΑΖΕΤΑΙ δίχωρη επιπλωμένη **γκαρσονιέρα** 25 τ.μ. πλήρως εξοπλισμένη με δίπορτο ψυγείο-tv-ηλιακό θερμοσίφωνα-αερόθερμο-σόμπα υγραερίου-χρηματοκιβώτιο-φουρνάκι με τρία μάτια-απορροφητήρα-διπλό κρεβάτι-μονωμένη οροφή-άνετος χώρος παρκαρίσματος-εγκατάσταση για πλυντήριο ρούχων στην Κρεμαστή. Μίσθωμα 175. Πληρ. τηλ. 22410 96742, κιν. 6944819048.
ΜΖΤ020109

ΕΝΟΙΚΙΑΖΕΤΑΙ καινούργιο πολυτελείας 3άρι **διαμέρισμα** στον Α' όροφο επιπλωμένο ή μη επιπλωμένο με: 2 air contision, όλα τα ηλεκτρικά είδη, ηλιακό και ηλεκτρικό θερμοσίφωνα, 2 μεγάλες βεράντες και χώρος για πάρκιν σε ήσυχη περιοχή στην Ιξιά. Πληρ. τηλ. 6946163747.
ΜΖΤ020108

ΕΝΟΙΚΙΑΖΟΝΤΑΙ δίχωρα **διαμερισματάκια** πλήρως επιπλωμένα με A/C στο κέντρο της πόλης. Πληρ. τηλ. 2241038932
ΜΖΤ301213

ΕΝΟΙΚΙΑΖΟΝΤΑΙ μεγάλα επιπλωμένα **studio,** δίχωρα και μονόχωρα στα Κοσκινού, με δική τους τουαλέτα, πλήρως εξοπλισμένο μέσα σε κήπο και άνετο πάρκιν. Πληρ. τηλ. 2241060235.
ΜΖΤ020105

ΕΝΟΙΚΙΑΖΕΤΑΙ καινούργιο διαμπερές διαμέρισμα α' ορόφου, αποτελούμενο από 3 υπνοδωμάτια, σαλόνι-κουζίνα με εντοιχισμένες ηλεκτρικές συσκευές, ηλιακό θερμοσίφωνα και μεγάλες βεράντες επί της οδού Αντιοχείας. Πληρ. τηλ. 6974123416, 6944153714, 22410 73302.
ΜΖΤ020106

ΕΝΟΙΚΙΑΖΟΝΤΑΙ καινούργια **διαμερίσματα** 60 τ.μ. επιπλωμένα στην Ιαλυσό έμπροσθεν του Γυμνασίου και Λυκείου Ιαλυσού στον 1ο όροφο με όλες τις σύγχρονες ανέσεις. Πληρ. τηλ. 2241093217, κιν. 6977904494
ΜΑΠ653

ΕΝΟΙΚΙΑΖΕΤΑΙ επιπλωμένη **γκαρσονιέρα** στην Κων. Τσαλδάρη 2, πλησίον Κωτσόβολου. Πληρ. τηλ. 6944426760
ΜΖΤ281201

ΕΝΟΙΚΙΑΖΕΤΑΙ διαμέρισμα στην οδό Σοφούλη και Χειμάρρας γωνία 90 τ.μ. Πληρ. τηλ. 2241024103
ΜΖΤ291209

ΕΝΟΙΚΙΑΖΟΝΤΑΙ studios (επιπλωμένα δωμάτια με πολυκουζινάκι) με ηλιακό θερμοσίφωνα και TV στην περιοχή Δασκάλων. Χαμηλές τιμές. Πληρ. τηλ. 2241077971, 6932227500.
ΜΖΤ301207

ΕΝΟΙΚΙΑΖΕΤΑΙ κατάστημα 135 τ.μ. με πατάρι επί της Λ. Καλλιθέας έναντι **SUPER MARKET ΜΑΡΙΝΟΠΟΥΛΟΥ.** Πληρ. τηλ. 6945336699
ΜΖΤ281210

ΕΝΟΙΚΙΑΖΕΤΑΙ στην Π. Πόλη της Ρόδου και επί της οδού Αριστοτέλους, **κατάστημα** 40 τ.μ. για τουριστική χρήση. Πληρ. κ. Εμμ. Κρανίδη τηλ. 2241027082, 6944347405
ΜΧΠ092.2

ΕΝΟΙΚΙΑΖΕΤΑΙ γκαρσονιέρα καινούργια επιπλωμένη στον 1ο όροφο, σε ήσυχη περιοχή της Ρόδου, με ψυγείο, ηλεκτρική κουζίνα, A/C, θέρμανση, καρτοτηλέφωνο, διπλό κρεβάτι, άνετο πάρκιν, και όλο το νοικοκυριό του σπιτιού. Επίσης ένα μικρό στούντιο επιπλωμένο στην ίδια περιοχή μόνο με 150 ευρώ το μήνα. Προτιμούνται στρατιωτικοί, αστυνομικοί, εκπαιδευτικοί ή εργένηδες. Αποκλείονται οι αλλοδαποί. Πληρ. τηλ. 2241065122, 6946278872
ΜΖΤ291205

ΕΝΟΙΚΙΑΖΕΤΑΙ ανακαινισμένο **διαμέρισμα** ρετιρέ, 3άρι, πλήρως επιπλωμένο επί της οδού Λευκωσίας 18 (πλησίον Πανεπιστημίου Αιγαίου και Βενετοκλείου Σχολείου). Πληρ. τηλ. 22410 68736, 6946908313
ΜΖΤ291202

ΕΝΟΙΚΙΑΖΕΤΑΙ επιπλωμένη **γκαρσονιέρα** στον α' όροφο στο Καρακόνερο. Πληρ. τηλ. 6945596443, 2241032943
ΜΖΤ291204

ΕΝΟΙΚΙΑΖΕΤΑΙ κοντά στο Αραπάκι - Μιχ. Πετρίδη - Τζένιο **αποθήκη** 150 τ.μ. ισόγεια με πολυτελές χώρο γραφείου. Πληρ. τηλ. 224126476, 6942010248
ΜΧΠ092.3

ΕΝΟΙΚΙΑΖΕΤΑΙ κατάστημα επί της οδού Σωκράτους στην Παλιά Πόλη. Πληρ. Εμμ. Κρανίδης τηλ. 2241027082, 22410 26476, 6944347405
ΜΧΠ092.4

ΕΝΟΙΚΙΑΖΕΤΑΙ στο Φαληράκι **κατάστημα** 40 τ.μ., κοντά σε ξενοδοχεία, κατάλληλο για οιαδήποτε χρήση. Πληρ. κ. Εμμ. Κρανίδη τηλ. 6944347405, 22410 26476
ΜΧΠ092.1

Mediterranean
Real Estate Agency
Κτηματομεσιτικό γραφείο
ΗΡΑΚΛΗΣ Δ.ΧΟΡΟΖΙΔΗΣ
Μεσίτης & Σύμβουλος επενδύσεων Ακίνητης Περιουσίας
Σύμβουλοι και φίλοι για μια ζωή!
www.dodecaneserealestate.com

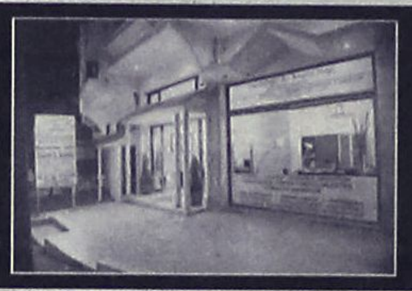

ΠΩΛΗΣΕΙΣ - ΜΙΣΘΩΣΕΙΣ ΑΚΙΝΗΤΩΝ

Πωλήσεις Μονοκατοικιών- Μεζονέτων

-**Καλυθιές.** Μεζονέτα 2 επιπέδων, 130 τμ, 3 υ/δ, 2 wc, αυλή, πάρκιν, κεντρική θέρμανση, σε ήσυχη περιοχή
-**Αφάντου.** Μεζονέτα υπερπολυτελούς κατασκευής 230τμ με 70τμ βεράντες, 4υ/δ, 3 μπάνια.
-**Αφάντου.** Μεζονέτα υπερπολυτελούς κατασκευής 211 τμ με 50τμ βεράντες, 3 υ/δ, 3 μπάνια.
-**Αφάντου.** Μονοκατοικία 75 τμ, με 2 υ/δ, και ενιαίο χώρο κουζίνας-καθιστικού με τζάκι.Διαμορφωμένοι εξωτερικοί χώροι 800 τμ με ανεξάρτητο σπιτάκι 25 τμ στον κήπο. 300 μ από την θάλασσα.
- **Κολύμπια.** Πωλούνται νεόδμητες μεζονέτες 107 τμ η κάθε μία, ιδιαίτερης αισθητικής πλήρως εξοπλισμένες, με ή χωρίς πισίνα, κήπο, πάρκιν, μεγάλες βεράντες, 380 μ από τη θάλασσα.
-**Αρχάγγελος.** Μεζονέτες 108 τμ η κάθε μία, στα μπετά,σε ήρεμη περιοχή, με απεριόριστη θέα.
-**Λάρδος.** Πωλούνται 2 ανεξάρτητες κατοικίες συνολικής επιφάνειας 350 τμ, με διαρύθμιση κατάλληλη και για ενοικιαζόμενα στούντιος
-**Γεννάδι.** Μεζονέτες 117 τμ με διαμορφωμένους εξωτερικούς χώρους (πισίνα, χώρο αθλοπαιδιών, κάδικα, πάρκιν) με θέα τη θάλασσα.
-**Κανδυλί.** Μεζονέτα 3 επιπέδων,συνολικής επιφάνειας 270 τμ, στα σοβατίσματα. Έκταση 1,470 τμ.
- **Κανδυλί.** Μεζονέτα 120 τμ, στα μπετά, σε οικόπεδο 2067 τμ.
- **Κανδυλί.** Μεζονέτα 120 τμ, στα μπετά, σε οικόπεδο 1480 τμ.
- **Κανδυλί.** Μεζονέτα 120 τμ, στα μπετά, σε οικόπεδο 639 τμ.
- **Κανδυλί.** Μεζονέτα 120 τμ, στα μπετά, σε οικόπεδο 620 τμ.
-**Ιαλυσός** Στην περιοχή Σωτήρος σε ήσυχη τοποθεσία, πωλείται μεζονέτα 200 τμ υπερπολυτελούς κατασκευής.
-**Ιαλυσός** Στην περιοχή Σωτήρος σε ήσυχη τοποθεσία, πωλείται ημιτελής 3όροφος μεζονέτα 290 τμ.
-**Κρεμαστή.** Μονοκατοικία 100 τμ σε οικόπεδο 132 τμ, 3 υ/δ, πλήρως ανακαινισμένη, σε κεντρικό σημείο, με υπόλοιπο δόμησης (αέρας).
-**Παστίδα.** Περιοχή Κήποι διόροφη κατοικία υπερπολυτελούς κατασκευής, υπερυψωμένο ισόγειο 150 τμ, 3 υ/δ, 2 μπάνια, σαλόνι, κουζίνα, τζάκι, μεγάλα μπαλκόνια. Α' όροφος 112 τμ, 3 υ/δ, 2 μπάνια, σαλόνι, κουζίνα, τζάκι, μεγάλα μπαλκόνια,απεριόριστη θέα, υπέροχα διαμορφωμένοι εξωτερικοί χώροι σε μεγάλο οικόπεδο.
-**Παστίδα.** Υπερπολυτελής 2όροφη μονοκατοικία 482τμ σε οικόπεδο 4.200τμ, ιδιαίτερου αρχιτεκτονικού σχεδιασμού, με 4 υ/δ, σαλόνι, κουζίνα υψηλής αισθητικής, 4 μπάνια, αποθήκη, κεντρικό σύστημα κλιματισμού ψύξης-θέρμανσης, διαμορφωμένο και δεντροφυτεμένο εξωτερικό χώρο, μεγάλες βεράντες απέραντη θέα.
- **Δαμαστριά.** Νεόδμητη μεζονέτα 100τμ,διαμορφωμένη σε 3 διαφορετικά επίπεδα με απέραντη θέα.
-**Θεολόγος.** 2 όροφη μονοκατοικία 120 τμ σε οικόπεδο 4700 τμ. 60μ από τη θάλασσα με απέραντη θέα.

Πωλήσεις Διαμερισμάτων

-**Ρόδος.** Στο Ροδίνι στην οδό Σμύρνης και μονής Καλοπετρας, σε ήσυχη τοποθεσία, πωλούνται διαμερίσματα α ορόφου, β ορόφου και ρετιρέ, 2 υ/δ 80 τμ, και 3 υ/δ 99 τμ. Νεόδμητα και παραδοτέα πλήρως εξοπλισμένα.
-**Ρόδος.**Επί της Κων.Υδραίου νεόδμητο διαμέρισμα 100τμ 2 υ/δ.
-**Ρόδος.** Επί της Ρόδου- Λίνδου διαμέρισμα 3ου ορόφου 3 υ/δ.
- **Ρόδος.** Στο κέντρο της πόλης επί της Διλιτεράκη πωλείται διαμέρισμα 90 τμ, β ορόφου, ανακαινισμένο.
-**Ρόδος.** Στο Καρακόνερο πωλείται υπερυψωμένο ισόγειο 101 τμ μεταχειρισμένο 3 υ/δ.
-**Ρόδος.**Θεμιστ.Σοφούλη μεταχειρισμένο διαμέρισμα β ορόφου 75 τμ, 2 υ/δ.
-**Ιαλυσός.** Οδός Σωτήρος διαμέρισμα 115 τμ 2ου ορόφου, 3 υ/δ, μεγάλο σαλόνι, κουζίνα, μικρή αποθήκη θερμοπομπούς.
-**Αφάντου.** Σε κεντρικό σημείο, διαμέρισμα 2ου ορόφου 75 τμ σε νεόδμητη πολυκατοικία, 2υ/δ, σαλοτράπεζαρία, κουζίνα, μπάνιο.

Πωλήσεις Ξενοδοχειακών μονάδων

-**Αφάντου.** Σε ύψωμα με πανοραμική θέα, πωλείται ξενοδοχειακή μονάδα Που αποτελείται από: 1) 37 δωμάτια (80 κλίνες). 2) 12 δωμάτια ημιτελή (24 κλίνες). 3) Δόμηση για επιπλέων 22 δωμάτια (44 κλίνες). Σύνολο 148 κλίνες. 4) Πισίνα, σνακ μπαρ, εστιατόριο.

Πωλήσεις Παραδοσιακών κατοικιών

- **Ρόδος. Νισχώρι,** 2όροφο παλαιό αρχοντικό 200 τμ, ανακαινισμένο, ιδιαίτερης αρχιτεκτονικής με τζάκι, βοτσαλωτά δάπεδα και με υπέροχα διαμορφωμένους εξωτερικούς χώρους 250 τμ.Υπόλοιπο δόμησης 90 τμ.
-**Ρόδος.** Επί της Βορείου Ηπείρου πωλείται αρχοντικό διατηρητέο 400 τμ, 3 επιπέδων, με οικόπεδο 900 τμ.
-**Παλιά πόλη.** 3όροφη παραδοσιακή κατοικία 95τμ, 3υπν/τίων καινούρια κουζίνα και μπάνιο,πλήρως ανακαινισμένο,
-**Παλιά πόλη.** 2όροφη παραδοσιακή κατοικία 350τμ σε κεντρικό σημείο.Στο ισόγειο έχει και κατάστημα για οποιαδήποτε χρήση.
-**Παλιά πόλη.** Επί της Μενεκλέους πωλείται παραδοσιακή κατοικία 99 τμ, με αυλή, κατάλληλο και για επαγγ. χρήση
-**Αφάντου.** Παραδοσιακή καμάρα 79τμ σε οικόπεδο 94τμ σε καλή κατάσταση.
- **Κοσκινού.** Παραδοσιακή καμάρα 235 τμ με βεράντα 25 τμ, βοτσαλωτά δάπεδα, τζάκι και ξύλινη σοφίτα για χρήση υ/δ. Το παραδοσιακό και το μοντέρνο σε τέλεια αρμονία.
- **Κοσκινού.** Γωλείται ανακαινισμένη παραδοσιακή κατοικία 110 τμ, με αυλή 10 τμ, με εσωτερικά επίπεδα διαμορφωμένα σε υ/δ.
- **Κοσκινού.** Γωνιακή παραδοσιακή κατοικία (καμάρα) 110 τμ με ανεξάρτητη κουζίνα, και αυλή 10 τμ. Επιπλωμένη με όλο τον παραδοσιακό εξοπλισμό.
-**Κοσκινού.** Πωλείται παραδοσιακή κατοικία πλήρως ανακαινισμένη, 75 τμ καθαρού χώρου και σύνολο με τους εξωτερικούς 103 τμ.
- **Μαλώνα.** Νεόδμητη παραδοσιακή κατοικία 95 τμ με μεγάλη αυλή με πέργκολα, τζάκι,κλιματισμό,ηλεκτρ.συσκευές και επιπλωμένη.
-**Μαλώνα.** Παραδοσιακή καμάρα 60 τμ με αυλή σε κεντρικό σημείο.
-**Μαλώνα.** Παραδοσιακή κατοικία 70 τμ σε καλή κατάσταση.
- **Λάερμα.** Παραδοσιακή κατοικία 70 τμ και 30 τμ υπόλοιπο οικοπέδου.
- **Βάτι.** Πωλείται παραδοσιακή κατοικία 70 τμ με αυλή 75 τμ.
- **Παραδείσι.** Μονοκατοικία 3 χώρων 85 τμ. με μεγάλη αυλή.
- **Σύμη.** Παραδοσιακή νεοκλασική 2όροφη κατοικία 150τμ σε πολύ καλή κατάσταση σε κεντρικό σημείο της Σύμης,με δρόμο.
- **Σύμη.** Σε κεντρικό σημείο , παραδοσιακή κατοικία 95τμ , αυλή 15τμ. Με δρόμο.
- **Σύμη.** Στο κέντρο της Σύμης περιοχή καταρράκτης, πωλείται παραδοσιακή κατοικία 70 τμ με πέτρινη αυλή και μικρό οικόπεδο με υπόλοιπο δόμησης.
- **Σύμη.** Στην περιοχή «Αγίας τριάδος» κάτω από την Παναγία την Πειραώτισσα , πωλείται παραδοσιακή κατοικία, σε άριστη κατάσταση, 2 δωματίων, με 2 αυλές, συνολικής επιφάνειας 110 τμ, κοντά σε δρόμο και θέα Πέδι και Γιαλό.
-**Σύμη.** Περιοχή Καταρράκτης στο ύψωμα πωλείται δυόροφη παραδοσιακή κατοικία 80 τμ, με οικόπεδο 140 τμ δίπλα με δόμηση.

Πωλήσεις Οικοπέδων- Αγροτεμαχίων

- **Ρόδος.**180τμ με μεγάλο συντελεστή δόμησης στο Νισχώρι(οδός Διλιτεράκη).
-**Ρόδος.** Επί της Ρόδου- Λίνδου (μετά το Rhodos gold Βογιατζής) πωλείται οικόπεδο 20.000 τμ ιδιαίτερης προβολής, κατάλληλο για κάθε χρήση.
-**Ρόδου-Καλλιθέας.** Οικόπεδο 7.000 τμ δίπλα στο Κρέστεν Παλλάς, με απέραντη θέα στη θάλασσα, με άμεση πρόσβαση στη λεωφόρο.
Ρόδου-Καλλιθέας.Στην περιοχή « συνεταιρισμός οικοδόμων» οικόπεδο 502 τμ με δόμηση για 240 τμ οικοδομή.
-**Τσαΐρι.** Πωλούνται οικόπεδα 4.000 τμ, 300 μ από την κεντρική λεοφώρο κατάλληλο για βιοτεχνικούς χώρους.
- **Ασγούρου.** Πωλείται οικόπεδο 5.200 τμ με συγκοινωνιακό κόμβο, και με άδεια για 2 βιομηχανικά κτίρια 2.500 τμ έκαστο.
-**Αφάντου.** Πωλούνται ανεξάρτητα οικόπεδα 2.000 τμ. εντός ζώνης οικισμού, με δόμηση 200 τμ. το καθένα. Έχουν απέραντη θέα στην θάλασσα.
-**Αφάντου.** Οικόπεδο 4010 τμ άρτιο και οικοδομήσιμο στην περιοχή Τραπεζία. Απεριόριστη θέα.
-**Αφάντου.** Αγροτεμάχιο 3020 τμ στην περιοχή Τρυπάνια.
-**Αφάντου.** Αγροτεμάχιο 9640 τμ στην περιοχή Βότες.
-**Μάσσαρι.** Οικόπεδο 2450 τμ στην παραλία Μασσάρων.
-**Κάλαθος.** Οικόπεδο 2,880 τμ. επί της κεντρικής λεωφόρου ιδιαίτερης προβολής.
-**Λίνδος-Πεύκοι.** Περιοχή περιβολάκι, οικόπεδο 887 τμ. με άδεια οικοδομής 107 τμ. πάνω στον δρόμο. Τιμή ευκαιρίας.
-**Πυλώνα.** Οικόπεδο εντός οικισμού 1070 τμ, με δόμηση.
-**Πυλώνα.** Πωλείται οικόπεδο 2.000 τμ άρτιο και οικοδομήσιμο.
-**Πυλώνα.** Πωλείται αγροτεμάχιο 3,960 τμ.
-**Λάρδος.** 2 οικόπεδα 4450 το κάθε ένα, στην παραλία της Λάρδου, 100 μ από τη θάλασσα.
-**Κιοτάρι.** Οικόπεδο 800 τμ, με άδεια δυόροφης οικοδομής για 2 καταστήματα 80 τμ ισογείου, 80 τμ α ορόφου με υπόγειο.
- **Κιοτάρι.** Οικόπεδο 5.000 τμ, με πρόσοψη στην κεντρ. λεωφ.
- **Κιοτάρι.** Αγροτεμάχιο 4.800 τμ με πανοραμική θέα θάλασσα.
-**Κιοτάρι.** Περιοχή Μοσκιενά οικόπεδο 4.360 τμ με πανορ. θέα
-**Κιοτάρι.** Περιοχή Μοσκιενά αγροτεμάχιο 2.480 τμ.
-**Κιοτάρι.** Περιοχή Ιερεμίας αγροτεμάχιο 3.320 τμ.
-**Κιοτάρι.** Περιοχή Εταρρία οικόπεδο 4.080 τμ.
-**Ασκληπιεό.** Περιοχή κουλούρα οικόπεδο 6.520 τμ.
-**Ασκληπιεό.** Εντός οικισμού στο ύψωμα, κάτω από το κάστρο, με πανοραμική θέα οικόπεδα 300 τμ το κάθε ένα με άδεια οικοδομής Σ.Δ 0,8.
-**Ιαλυσός.** Πωλείται οικόπεδο 1.030 τμ στο κέντρο της Ιαλυσού, 100 μ από κεντρική πλατεία.
-**Κρεμαστή.** Πωλούνται οικόπεδα 4 στρεμ. εκτός σχεδίου.
-**Παραδείσι.** 583τμ στην κεντρική λεωφόρο με μεγάλο συντελεστή δόμησης.
-**Παραδείσι.**Περιοχή κάτω Καλαμώνας οικόπεδο 6100τμ με δόμηση 150 τμ.
-**Παραδείσι.** Οικόπεδο 390 τμ εντός οικισμού, με δόμηση.
-**Παραδείσι.** Περιοχή Καλαμώνας, οικόπεδο 5.700 τμ.
-**Σορωνή.** Οικόπεδο εντός σχεδίου 509 τμ άρτιο και οικοδομήσιμο 100 μ από τη θάλασσα.
-**Σορωνή.** Οικόπεδα 500τμ το κάθε ένα ,εντός σχεδίου, κοντά στη θάλασσα.
-**Σορωνή.** Οικόπεδο 3880 τμ. με δόμηση 200 τμ. στον κεντρικό δρόμο, στην είσοδο του χωριού.
-**Κως-Καρδάμενα.** Οικόπεδο 416 τμ με μεγάλο συντελεστή.
-**Σύμη.** Περιοχή Νούλια-Τούρκος πωλείται οικόπεδο 13.500 τμ με 82,5 μ πρόσοψη έως το κύμα.

Πωλήσεις Αποθηκών

-**Ρόδος.** Πωλείται αποθήκη 55 τμ, με άμεση πρόσβαση αυτοκινήτων, στην περιοχή Κόβα.
-**Ρόδος.** Βιοτεχνικό κέντρο Μανουσέλη πωλείται βιοτεχνικός χώρος 320 τμ σε 2 ενοποιημένους χώρους με γραφείο,wc, ηλεκτρικά ρολά, ενιαία τζαμαρία στην πρόσοψη.
-**Ρόδος.** Επί της Σκεύου Ζερβού 7-9 πωλείται αποθήκη 488 τμ. με μεγάλη ράμπα για οποιαδήποτε χρήση.
- **Ασγούρου.** Πωλείται αποθήκη σε βιομηχανική περιοχή 400 τμ και με άδεια για επιπλέον 400 τμ όροφο.
- **Ανάληψη** Πωλείται υπόγεια αποθήκη 160 τμ σε νέα οικοδομή κατάλληλη για εμπορική χρήση.

Πωλήσεις επιχειρήσεων

-**Ρόδος.** Περιοχή Ψαροπούλας, Ερ.Σταυρού και Αλ.Διάκου Επιχείρηση αναψυκτήριο ονακ-μπαρ,γωνιακό πλήρως εξοπλισμένο με ωραίο εσωτερικό χώρο και μεγάλη αυλή. Δυνατότητα αλλαγής χρήσης.
Ρόδος. Περιοχή Ψαροπούλας πωλούνται ισόγεια καταστήματα με αυλή.1) 31,40 τμ με 31,40 τμ πατάρι 2) 26,14 τμ με 26,14 πατάρι 3) 25,00 τμ με 25 τμ πατάρι.
Ρόδος. Πωλείται επιχείρηση ειδών γάμου, επώνυμων εταιριών, με εξασφαλισμένη πελατεία, σε κεντρικό δρόμο της πόλης, σε ακίνητο ιδιαίτερης προβολής.
-**Ρόδος.** Πωλείται επιχείρηση εστιατόριο καφέ μπαρ 130 τμ κεντρικού κτιρίου και 350 τμ αυλής με άδεια 200 ατόμων. Πλήρως ανακαινισμένο. Ιδιαίτερης αισθητικής και διακόσμησης.
-**Ρόδος.** Πωλείται επιχείρηση εστιατόριο καφέ μπαρ, 130 τμ. κεντρικού κτιρίου και 350 τμ. αυλής, με άδεια 200 ατόμων. Πλήρως ανακαινισμένο, ιδιαίτερης αισθητικής και διακόσμησης.
-**Ρόδος.** Περιοχή Κόβα επί της οδού Κολοκοτρώνη πωλείται ισόγειο κατάστημα 55 τμ με αυλή, κατάλληλο για κάθε χρήση.
-**Ρόδος.** Επί της Κων/νου Παλαιολόγου, απέναντι από Βενετόκλειο, κατάστημα, υπερυψωμένο ισόγειο 75 τμ με είδη διακόσμησης και κρύσταλλα γνωστής εταιρίας.
-**Ρόδος.** Επί της Κων.Υδραίου πωλούνται νεόδμητα καταστήματα ισογείου, και διαμερίσματα 1ου ορόφου κατάλληλα για επαγγελματική χρήση.
-**Ρόδος.** Επί της Κων. Υδραίου νεόδμητο ισόγειο γωνιακό κατάστημα 50 τμ.
-**Ρόδος.** Επί της Σκεύου Ζερβού 7-9 πωλείται ισόγειο κατάστημα 143 τμ. με ημιώροφο 76 τμ. μεγάλης προβολής και ιδιαίτερης αισθητικής. Πωλείται και αποθήκη 488 τμ. με ράμπα κάτω από το άνωθεν κατάστημα, η οποία επικοινωνεί και εσωτερικά με το κατάστημα.
-**Ρόδος.** Ροδίνι. Πωλείται επιχείρηση DVD CLUB σε κεντρικό σημείο.
-**Παλιά πόλη.** Πωλείται επιχείρηση σε προνομιακό σημείο. Ομήρου και Ιπποδάμου γωνία. Σε τιμή ευκαιρίας.
-**Παλιά πόλη.** Πωλείται επιχείρηση με άδεια εστιατορίου και όλο τον εξοπλισμό, σε κεντρικό σημείο (πλησίον πλατείας Σωκράτους).
- **Νισχώρι.** Πωλείται νεοκλασικό κτήριο σε εμπορικό δρόμο κατάλληλο και για επαγγελματική χρήση.
- **Φαληράκι** Σε εμπορικό κέντρο πωλείται καφετέρια σνακ μπαρ 113 τμ κτήριο με 500 τμ αυλή με μεγάλη πισίνα.
-**Φαληράκι.** Πωλείται οικοδομικό συγκρότημα αποτελούμενο από δύο 3όροφες οικοδομές υπερπολυτελούς κατασκευής και επιπλέον άδεια για 3 3όροφες οικοδομές και πισίνα 80 τμ. Πανοραμική θέα. Έκταση συνολικής επιφάνειας 13.200 τμ.
-**Κολύμπια.** Πωλείται ακίνητο 600 τμ ενιαίος χώρος, κατάλληλο για κάθε χρήση, ήδη σε λειτουργία.
- **Λίνδος.** Πωλείται συγκρότημα επιχειρήσεων αποτελούμενο από: 1) εστιατόριο, διαμορφωμένο σε 4 εξωτερικά επίπεδα(ταράτσες) όλες με θέα την ακρόπολη, πλήρως εξοπλισμένο 2) Μπαρ ιδιαίτερης διακόσμησης, πλήρως εξοπλισμένο 3) Εμπορικό κατάστημα στο ισόγειο.
- **Ιαλυσός.** Πωλείται καφετέρια πολυτελείας με σταθερή πελατεία.
- **Παραδείσι.** Στην κεντρική πλατεία πωλείται 2όροφο κατάστημα για οποιαδήποτε χρήση.
-**Κως.** Στο Μαστιχάρι πωλείται κτιριακό συγκρότημα που αποτελείται από 8 γκαρσονιέρες και χώρους καταστημάτων.

Ενοικιάσεις επιχειρήσεων

Ρόδος. Στο εμπορικό κέντρο Cairo Palace ενοικιάζονται καταστήματα: α) Ισόγειο 100 τμ. με πρόσοψη στην αυλή του εμπορικού κέντρου. β) Πρώτου ορόφου 3 χώρων 99 τμ. γ) Πρώτου ορόφου 43 τμ. δ) Πρώτου ορόφου 30 τμ. Κατάλληλα για κάθε χρήση.
-**Ρόδος.** Επί της Εθελοντών Δωδεκανησίων 29, 3ος όροφος, ενοικιάζεται γραφείο 64 τμ. με 3 χώρους και wc.
-**Ρόδος.** Επί της λεωφόρου Λίνδου κατάστημα 500 τμ σε 2 επίπεδα κατάλληλο για κάθε χρήση, μεγάλο πάρκιν.
-**Ρόδος.** Επί της Σκεύου Ζερβού 7-9 ενοικιάζεται ισόγειο κατάστημα 143 τμ. με ημιώροφο 76 τμ. μεγάλης προβολής και ιδιαίτερης αισθητικής.
- **Ιαλυσός.** Επί της Ιερού Λόχου κατάστημα 70 τμ, με αυλή 100 τμ, κατάλληλο για κάθε χρήση.
-**Φαληράκι.** Ενοικιάζεται επιχείρηση με είδη ένδυσης και υπόδησης σε εμπορικό κέντρο, σε κεντρικό σημείο.
- **Αφάντου.** Ενοικιάζεται ξενοδοχειακή μονάδα 75 κλινών, με πισίνα εστιατόριο και σνακ μπαρ.
- **Λίνδος.** Ενοικιάζεται κεντρικό, γωνιακό κατάστημα μεγάλης προβολής, κατάλληλο για κάθε χρήση.

Κάνετε τα όνειρα σας ΠΡΑΓΜΑΤΙΚΟΤΗΤΑ στην τιμή που θέλετε.

Αναλαμβάνουμε και εκδόσεις δανείων

Προώθηση και Προβολή των ακινήτων σας και στο εξωτερικό

Ρόδου - Λίνδου 213 (έναντι Πάρκου Ροδίνι) 85100 Ρόδος Tel.: 2241075860 Fax: 2241075861 mob.: 6944370848 e-mail: medest@otenet.gr
ΑΕ462

ενοικιασεις

συνέχεια από την προηγούμενη

ΕΝΟΙΚΙΑΖΟΝΤΑΙ γκαρσονιέρες επί της Κολοκοτρώνη 28, μονόχωρες με πολυκουζινάκι, με θέρμανση και ηλιακό θερμοσίφωνα. Πληρ. τηλ. 6945908367 MZT281209

ΕΝΟΙΚΙΑΖΕΤΑΙ διαμέρισμα τεσσάρι 90 τ.μ. 1ου ορόφου, σε πλατεία του Νεοχωρίου, κατάλληλο για επαγγελματική στέγη. Ενοίκιο 570 ευρώ. Πληρ. τηλ. 2241090329, 6973037387 MZT281207

ΕΝΟΙΚΙΑΖΕΤΑΙ οροφοδιαμέρισμα 159 τ.μ. ελεύθερο πανταχόθεν σε μικρή οικοδομή, στον 2ο όροφο, με 3 υπνοδωμάτια, 2 WC, σαλόνι, αποθήκη, θέρμανση, σε άριστη κατάσταση 525 ευρώ επί της Μεσογείου 9. Πληρ. τηλ. 22410 39705, 6945977275 MZT271208

ΕΝΟΙΚΙΑΖΕΤΑΙ γκαρσονιέρα πλήρως εξοπλισμένη στο Ροδίνι επί της οδού Ρώμης 8 αποτελούμενη από δωμάτιο, κουζίνα, τουαλέτα. Πληρ. τηλ. (22410)64750, 63662, 6945858034 MZT231208

ΕΝΟΙΚΙΑΖΕΤΑΙ γκαρσονιέρα 40 τ.μ. επιπλωμένη Κ. Υδραίου 47. Πληρ. τηλ. 2241030694, 6946818749 MZT291206

ΕΝΟΙΚΙΑΖΟΝΤΑΙ στο Φαληράκι με το μήνα ή με την ημέρα **δωμάτια** δίχωρα και μονόχωρα, σύγχρονα, ευρύχωρα σε προνομιούχο θέση με εξαιρετική πανοραμική θέα. διαθέτουν πλήρη εξοπλισμό κουζίνας, ευρύχωρο μπάνιο και επί πλέον aircondition, τηλεόραση, τηλέφωνο, ζεστό νερό σε μόνιμη βάση, άνετο πάρκιν, φιλικό περιβάλλον. Πληρ. τηλ. 2241085713 MZT161211

ΑΠΟΘΗΚΕΣ ΣΤΗΝ ΙΑΛΥΣΟ, ΕΝΟΙΚΙΑΖΟΝΤΑΙ 1) ΑΠΟΘΗΚΕΥΤΙΚΟΙ ΧΩΡΟΙ ΑΠΟ 100 ΕΩΣ 2000 Τ.Μ. ΚΑΙ ΥΨΟΣ 8 Μ. ΑΣΦΑΛΕΙΣ ΜΕ ΜΕΓΑΛΟΥΣ ΧΩΡΟΥΣ ΔΙΑΚΙΝΗΣΗΣ ΦΟΡΤΩΣΗΣ ΚΑΙ ΕΚΦΟΡΤΩΣΗΣ ΠΡΟΪΟΝΤΩΝ, 2) ΥΠΑΙΘΡΙΟΙ ΧΩΡΟΙ ΠΕΡΙΦΡΑΓΜΕΝΟΙ, ΑΣΦΑΛΕΙΣ, ΚΑΤΑΛΛΗΛΟΙ ΓΙΑ ΑΠΟΘΗΚΕΥΣΗ ΠΡΟΪΟΝΤΩΝ ΣΕ ΠΑΛΕΤΕΣ. ΠΛΗΡ. ΤΗΛ.6977271571 ΑΠΟ ΔΕΥΤΕΡΑ ΕΩΣ ΠΑΡΑΣΚΕΥΗ 08.00-15.00 κ. ΓΙΩΤΑ ΧΠΕ1912

ΕΝΟΙΚΙΑΖΟΝΤΑΙ studios επιπλωμένα δίχωρα 40 τ.μ. με πολυκουζινάκι, AC, ηλιακό θερμοσίφωνο, ιδιωτικό parking. Λεωφ. Καλλιθέας 39, 200μ. από το super market LIDL. Πληρ. τηλ. 22410-77038, 34523, 6937007739 ΜΑΤ4459

ΕΝΟΙΚΙΑΖΟΝΤΑΙ ξενοδοχειακά διαμερίσματα και studios στις "7 ΒΑΓΙΕΣ" με το μήνα πρόσφατα ανακαινισμένα πλήρως επιπλωμένα με τηλεόραση, τηλέφωνο, ηλιακό, κλιματισμό ψύξη θέρμανση, καθαριότητα 2 φορές την εβδομαδα με πλήρη ιματισμό, σεντονια, κουβέρτες και εξοπλισμό κουζίνας, φούρνο, ψυγείο, εστίες, μαγειρικ σκεύη, πιάτα, ποτήρια κ.λπ. Το ξενοδοχείο διαθέτει σαλόνι/bar αιθουσα με 2 τηλεοράσεις, INTERNET CORNER, πέργκολα και πισίνα σε μικρή απόσταση από το κέντρο της πόλης, το λιμάνι η το Πανεπιστήμιο, ιδανικό για φοιτητές, στρατιωτικούς, καθηγητές κ.λπ. Πληρ. τηλ. 2241036830, 6932934562 MZT191210

ΠΩΛΗΣΕΙΣ ΑΚΙΝΗΤΩΝ



ΔΙΑΜΕΡΙΣΜΑΤΑ
- Κοσκινού 87 τ.μ. μεταχειρισμένο 110.000€
- Αννης Μαρίας 87 τ.μ. μεταχειρισμένο 105.000€
- Ανάληψη 90 τ.μ. μεταχειρισμένο 180.000€
- Σωτήρος 57 τ.μ. μεταχειρισμένο 70.000€
- Σωτήρος 85 τ.μ. μεταχειρισμένο 105.000€
- Σωτήρος 110 τ.μ. μεταχειρισμένο 120.000 €
- Αραπάκι 88 τ.μ. λουξ κατασκευής
- Ροδίνι 91 τ.μ. λουξ κατασκευής
- Κοσκινού 87 τ.μ. μεταχειρισμένο 125.000 €
- Ρόδου-Λίνδου 90 τ.μ. λουξ κατασκευής 145.000 €



ΜΕΖΟΝΕΤΕΣ - ΜΟΝΟΚΑΤΟΙΚΙΕΣ
- Ροδίνι 160 τ.μ. τριώροφη με υπόγειο 225.000€
- Ασγούρου 120 τ.μ. διώροφη μεζονέτα με 2 στρέμματα οικόπεδο σε μπετά 130.000€
- Κοσκινού 192 τ.μ. διώροφη μεζονέτα με υπόγειο με 750 μ. οικόπεδο σε μπετά 135.000€
- Κανδυλί 120 τ.μ. διώροφες μεζονέτες με 650 τ.μ. οικόπεδο μέχρι χτισίματα 125.000 €
- Αφάντου 130τ.μ. με 1.000 μ. οικόπεδο 161.400 €



ΟΙΚΟΠΕΔΑ
- Σορωνή 509 τ.μ. με συντελεστή 0,8 200 μέτρα από θάλασσα 35.000 €
- Χαράκι 1.000 τ.μ. πάνω στο δρόμο 50.000 €
- Κανδυλί 2.885 τ.μ. κοντά στους Καστελλοριζιούς 211.000 €
- Κατταβιά 1.730 τ.μ. πάνω στον κεντρικό 14.000 €
- Λαχανιά 2.360 τ.μ. πάνω στον κεντρικό 50 μ. από θάλασσα με άδεια οικοδομής για 8 studios 94.000 €
- Γεννάδι 1000 τ.μ. με άδεια οικοδομής 24.944 €

ΚΑΤΑΣΤΗΜΑΤΑ
- Κατάστημα 50 τ.μ. στο κέντρο της πόλης 160.000 €
- Ρόδου-Λίνδου 600 τ.μ. με 2 στρέμματα οικόπεδο 1.200.000 €
- Αγία Αναστασία 70 τ.μ. κατάστημα με πατάρι μαζί και η επιχείρηση 125.000 €
- Νιοχώρι 200 τ.μ. διατηρητέο διώροφο με 250 τ.μ. αυλή με δυνατότητα έξτρα δόμησης 500.000 €

ΚΤΗΜΑΤΑ
- Κάτω Καλαμώνα 6.100 τ.μ. κοντά στον κεντρικό σε κατοικημένη περιοχή 100.000€
- Λαχανιά 22 στρέμματα κοντά στον κεντρικό 220.000 €. Δίνεται και αντιπαροχή
- Κατταβιά 30 στρέμματα πάνω στο κύμα 300.000 €
- Ρόδου-Αεροδρομίου 20 στρέμματα 1.000.000 €
- Κατταβιά 4.293 τ.μ. σε ύψωμα 800 μ. από κεντρικό 13.000 €
- Κατταβιά 8.200 τ.μ. με θέα 800 τ.μ. από θάλασσα 42.000 €
- Κατταβιά 8.663 τ.μ. προς Πρασονήσι 100 μ. από κεντρικό 51.000 €
- Κατταβιά 8.773 τ.μ. προς Πρασονήσι 200 μ. από κεντρικό 44.000 €
- Λαχανιά 7.800 τ.μ. σε ύψωμα κοντά στον κεντρικό 91.570 €

ΑΠΟΘΗΚΕΣ
- Δασκάλους 220 τ.μ. υμιυπόγεια 132.000€
- Δασκάλους 70 τ.μ. υπόγεια - 38.150 €

- **ΖΗΤΟΥΝΤΑΙ ΜΕΤΑΧΕΙΡΙΣΜΕΝΑ ΔΙΑΜΕΡΙΣΜΑΤΑ-ΑΜΕΣΗ ΠΩΛΗΣΗ**
- **ΠΩΛΟΥΝΤΑΙ** αποθήκες και βιοτεχνικοί χώροι.
- **ΔΑΝΕΙΑ ΔΕΚΤΑ - ΕΥΚΟΛΙΕΣ ΠΛΗΡΩΜΗΣ**
- **ΑΝΑΛΑΜΒΑΝΟΥΜΕ ΑΝΤΙΠΑΡΟΧΕΣ**

ΣΤΑΜΑΤΗΣ ΜΑΝΩΛΑΚΟΣ

ΩΡΕΣ ΓΡΑΦΕΙΟΥ 8.30-1.00 π.μ. και 5-8 μ.μ.
ΔΗΜ. ΑΝΑΣΤΑΣΙΑΔΗ 45 (ΣΥΝΟΙΚΙΑ ΔΑΣΚΑΛΩΝ) Τηλέφωνα: 2241023815-78275, 6944698056, 6945769958

ΧΠ1588

ΑΦΟΙ ΦΡΑΓΚΟΥ ΚΑΤΑΣΚΕΥΑΣΤΙΚΗ

ΕΜΕΙΣ ΜΠΟΡΟΥΜΕ...
6977- 680353 6974-743667



ΑΠΕΙΚΟΝΙΣΗ



ΚΑΤΑΣΤΑΣΗ

ΙΟΥΛΙΟΣ 2004 → ΑΥΓΟΥΣΤΟΣ 2005



ΣΧΕΔΙΑΣΤΙΚΗ



ΥΦΙΣΤΑΜΕΝΗ

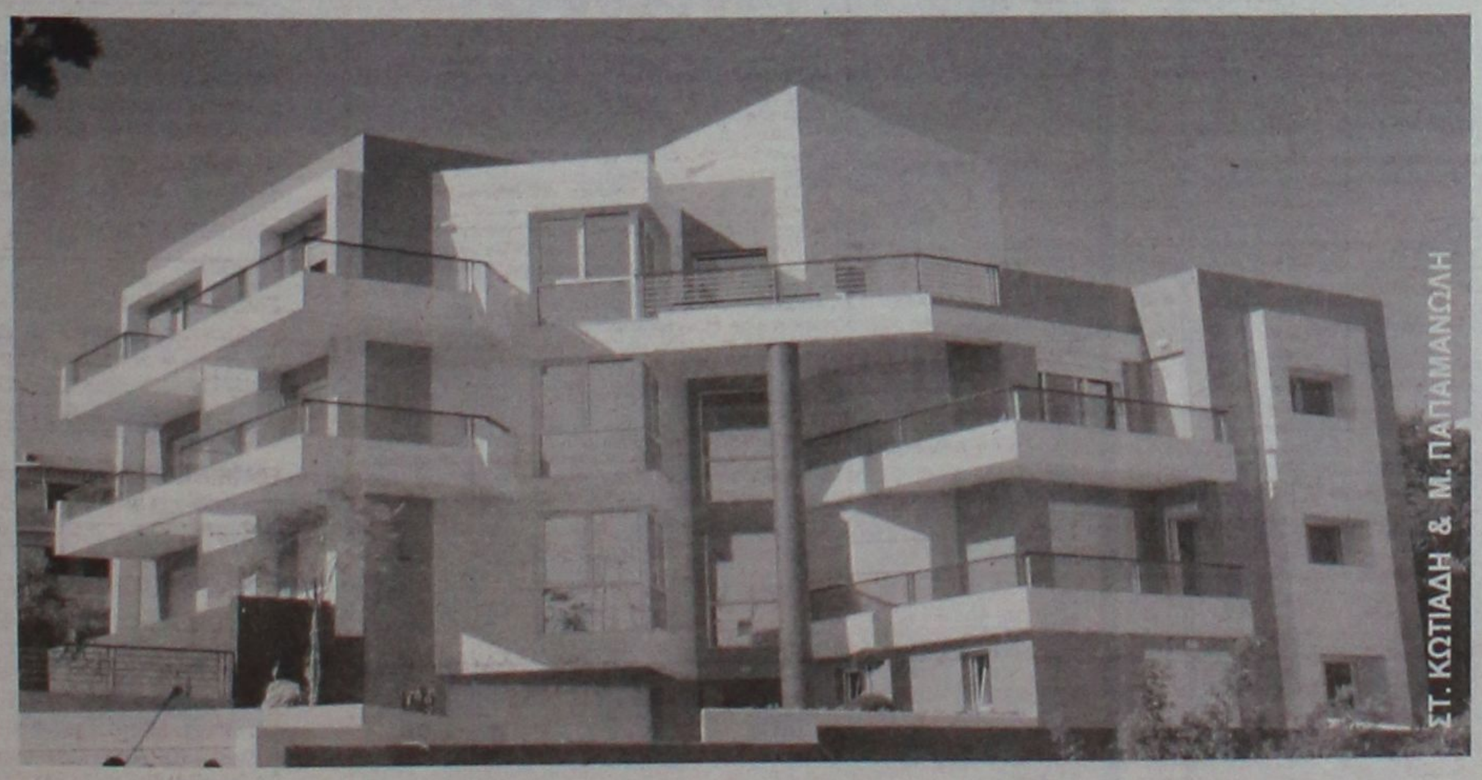

ΣΤ. ΚΩΤΙΑΔΗ & Μ. ΠΑΠΑΜΑΝΩΛΗ

ΣΑΒΒΕΝΑΣ Γ. ΑΡΧΙΤΕΚΤΟΝΑΣ

ΧΡΙΣΤΟΠΟΥΛΟΣ Κ. ΠΟΛΙΤΙΚΟΣ ΜΗΧΑΝΙΚΟΣ

ΑΤ4487

ΕΥΡΩΣΤΕΓΑΣΤΙΚΗ

ΚΤΗΜΑΤΟΜΕΣΙΤΙΚΟ ΓΡΑΦΕΙΟ - ΧΑΤΖΗΜΑΡΚΟΣ Ν. ΓΕΩΡΓΙΟΣ
Θ. ΣΟΦΟΥΛΗ 153 – Τ.Κ. 85100 ΡΟΔΟΣ
Πληροφορίες στο κινητό, διαθέσιμο ολες τις ώρες : 6973331692.
Τηλ. Γραφείου : 22410-29016. Ώρες γραφείου: 18:00 μ.μ έως 20:30 μ.μ.
Λοιπές ώρες και Σαββατο, με ραντεβού.

ΠΩΛΟΥΝΤΑΙ ΚΑΙΝΟΥΡΓΙΑ ΔΙΑΜΕΡΙΣΜΑΤΑ ΛΟΥΞ ΚΑΤΑΣΚΕΥΗΣ

1. ΡΟΔΙΝΙ: Διαμερίσματα υπό κατασκευή διαφόρων ορόφων και τετραγωνικών
2. ΜΙΡΑ ΜΑΡΕ: Διαμερίσματα υπό κατασκευή διαφόρων τετραγωνικών.
3. ΑΣΓΟΥΡΟΥ : Γκαρσονιέρα 40 τ.μ – 2ου ορόφου – τιμή : 55.000 EURO.
4. ΤΡΙΑΝΤΑ : Ισόγειο διαμέρισμα 95τ.μ – 2 υπνοδωμάτια – τιμή: 155.000 EURO.

ΠΩΛΟΥΝΤΑΙ ΜΕΤΑΧΕΙΡΙΣΜΕΝΑ ΔΙΑΜΕΡΙΣΜΑΤΑ

5. ΑΓΙΟΣ ΝΙΚΟΛΑΟΣ: Διαμέρισμα 30ετίας 53 τ.μ. υπερυψωμένο ισόγειο, ενός υπνοδωματίου, σαλοτραπεζαρία, κουζίνα, μπάνιο. Τιμή 67.000 EURO.
6. ΠΑΛΙΑ ΠΟΛΗ: Διώροφη κατοικία 55 τ.μ. με αυλή 230 τ.μ. και επιπλέον δόμηση 63 τ.μ. Τιμή 152.000 EURO.
7. ΠΙΝΔΟΥ:Γκαρσονιέρα 24 τ.μ – (ισόγειος βοηθητικός χώρος). Τιμή: 22.000 EURO.
8. ΚΕΝΝΕΝΤΥ: Διαμέρισμα ισόγειο με κοινόχρηστη αυλή 25ετίας. Τιμή 65.000 EURO
9. ΠΕΡΙΟΧΗ ΑΝΑΛΗΨΗ: Ημιυπόγειος βοηθ. χώρος 73 τ.μ - σε σοβαδες, με αυλή 40 τ.μ – τιμή: 50.000 EURO.
10. ΚΑΛΥΘΙΕΣ: Διαμέρισμα 1ου ορόφου, 120 τ.μ., με 3 υπνοδωμάτια, μεγάλες βεράντες 5ετίας. Τιμή 185.000 ευρω.

ΠΩΛΟΥΝΤΑΙ ΜΟΝΟΚΑΤΟΙΚΙΕΣ – ΜΕΖΟΝΕΤΕΣ

11. ΤΡΙΑΝΤΑ: Τριώροφες μονοκατοικίες έως και μαρμαροσουβά, συνολικής επιφάνειας 210 τ.μ. (3Χ70 τ.μ.) σε οικόπεδο 350 τ.μ. σε περιοχή με θέα. Τιμή 200.000 EURO.
12. ΜΑΡΙΤΣΑ: Εξοχική μονοκατοικία 100 τ.μ. ισόγεια, σε οικόπεδο 1.400 τ.μ. σε μπετά. Τιμή 115.000 EURO.
13. ΠΑΣΠΙΔΑ: Εξοχικές διώροφες μονοκατοικίες 125 τ.μ., 3 υπνοδωματίων, σε οικόπεδο 250 τ.μ. περιφραγμένο με τοιχία, και θέση parking. Υπό κατασκευή, παραδίδονται τελειωμένες πλην ξυλουργικών. Τιμή 160.000 EURO
14. ΠΑΣΠΙΔΑ: Εξοχικές διώροφες μονοκατοικίες 125 τ.μ., 3 υπνοδωματίων, με επιπλέον δόμηση 75 τ.μ., σε οικόπεδο 400 τ.μ. Περιφραγμένο με τοιχία και θέση parking. Υπό κατασκευή, παραδίδονται τελειωμένες, πλην ξυλουργικών. Τιμή 195.000 EURO.

ΠΩΛΟΥΝΤΑΙ ΚΑΤΑΣΤΗΜΑΤΑ

15. 7 ΒΑΓΙΕΣ: Για επαγγελματική στέγη, επί της πλατείας, πωλείται διώροφη μονοκατοικία με επιπλέον 18 τ.μ. ακάλυπτος χώρος. Ιδανική για τεχνικό Γραφείο, Ιατρείο, Λογιστήριο κ.λπ. Τιμή 250.000 EURO.

ΠΩΛΟΥΝΤΑΙ ΕΞΟΠΛΙΣΜΕΝΕΣ ΕΠΙΧΕΙΡΗΣΕΙΣ

16. ΠΕΥΚΟΙ : Πωλείται επιχείρηση fast food - γυράδικο 50 τ.μ. πλήρως εξοπλισμένη, με μεγάλη αυλή με τραπεζοκαθίσματα στην πλατεία Λοθιάρικα Πευκων. Τιμή 25.000 EURO – Μίσθωμα 600 EURO - Με νέο 12ετές συμβόλαιο
17. ΣΩΚΡΑΤΟΥΣ: Επί το μέσον της Σωκράτους πωλείται επιχείρηση 49 τ.μ. με πατάρι 15 τ.μ. Παρέχεται νέο 12ετές συμβόλαιο. Τιμή 125.000 EURO Μίσθωμα 1.500 EURO
18. ΠΑΛΙΑ ΠΟΛΗ : Πωλείται επιχείρηση 15 τ.μ – τιμή : 65.000 EURO, - σε πολύ εμπορικό πόστο – νέο 12ετές συμβόλαιο.

ΠΩΛΟΥΝΤΑΙ ΚΤΗΜΑΤΑ – ΟΙΚΟΠΕΔΑ

19. ΣΥΝ. ΔΑΣΚΑΛΩΝ: Οικόπεδο 170 τ.μ. ιδανικό για γκαρσονιέρες ή 3 διαμερίσματα. Τιμή 95.000 EURO.
20. ΚΟΣΚΙΝΟΥ: Γειτονικά οικόπεδα 1.000 τ.μ. με κάλυψη για μονοκατοικία με 100 τ.μ. ισόγειο και 100 τ.μ. υπόγειο, πλεον ημιυπαιθριων και γκαράζ. Τιμή 100.000 EURO συμπεριλαμβανομένων εξόδων άδειας οικοδομής.
21. ΤΣΑΪΡΙ: 200 μ. από την Λεωφόρο Ρόδου Λίνδου. Οικόπεδο 4.850 τ.μ. συνολικής κάλυψης για βιοτεχνικό κτίριο 4.500 τ.μ. σε τρεις ορόφους, πλέον υπογείου. Τιμή 220.000 EURO.
22. ΚΑΒΟΥΡΑΚΙΑ: Οικόπεδο Αμφιθεατρικό 7 στρέμματα κοντά στην θάλασσα.
23. ΤΡΙΑΝΤΑ : Προνομιακό οικόπεδο 1.030 τ.μ. εντός σχεδίου, επί της συμβολής ασφαλτοστρωμένων οδών, ιδανικό για ανέγερση διώροφης μονοκατοικίας, συνολικής επιφάνειας 133 τ.μ. εκτός υπογείου και σοφίτας. Τιμή 145.000 EURO.
24. ΣΟΡΩΝΗ : Οικόπεδο 509 τ.μ. εντός οικισμού με δόμηση 430 τ.μ. 300 μέτρα από το Δημαρχείο, και 100 μέτρα από τον ασφαλτοστρωμένο δρόμο προς την παραλία. Τιμή 35.000 EURO.
25. ΑΦΑΝΤΟΥ : Οικόπεδο 780 τ.μ. εντός οικισμου επί δημοτικής οδου εφαπτόμενο, με δόμηση 370 τ.μ. Τιμή 80.000 EURO.
26. ΔΑΜΑΤΡΙΑ: Οικόπεδο 4.000 τ.μ. Τιμή 88.000 EURO.
27. ΔΑΜΑΤΡΙΑ: Προνομιακό οικόπεδο 4.000 τ.μ. Τιμή 103.000 EURO.
28. ΕΠΙ ΤΗΣ ΛΕΩΦ. ΡΟΔΟΥ - ΚΑΛΛΙΘΙΩΝ : Προνομιούχο οικόπεδο 825 τ.μ με άδεια οικοδομής 108 τ.μ κύριας χρήσης – τιμή: 120.000 EURO.
29. ΡΟΔΟΥ-ΛΙΝΔΟΥ: Οικόπεδο εφαπτόμενο επί της οδού, 4.000 τ.μ. Με την άδεια οικοδομής για καταστήματα με υπόγειο 400 τ.μ., ισόγειο 400 τ.μ. και όροφο 300 τ.μ. Τιμή 330.000 ευρώ.
30. ΡΟΔΟΥ-ΛΙΝΔΟΥ: Οικόπεδο 3.400 τ.μ. εφαπτόμενο επί της οδου, με πρόσωπο 107 τ.μ. Με δόμηση για κατάστημα συνολικά 417 τ.μ. (υπόγειο 139 τ.μ., ισόγειο 139 τ.μ. και όροφο 139 τ.μ. και δόμηση για βιοτεχνική χρήση συνολικά 712 τ.μ. (υπόγειο 178 τ.μ. ισόγειο 178 τ.μ. Α' όροφο 178 τ.μ. και Β' όροφο 178 τ.μ. Τιμή 350.000 ευρώ.
31. ΕΛΕΟΥΣΑ: 14.880 τ.μ. κοντά στο χωριό με ρεύμα και νερό, με 100 ελαιόδενδρα, και πρόσβαση από 2 δρόμους. Τιμή 108.000 EURO
32. ΨΙΝΘΟΣ : Κτήμα 8 στρ. - 7 χιλιόμετρα από το χωριό - τιμή: 25.000 EURO.
33. ΠΕΤΑΛΟΥΔΕΣ: 6.100 τμ. με θέα βουνό και θάλασσα-Τιμή 100.000 EURO.
34. ΚΡΗΤΗΝΙΑ: Έκταση, εφαπτόμενη επί της λεωφόρου, 6.450 τ.μ. Τιμή 60.000 EURO.
35. ΠΑΣΠΙΔΑ : Πρόποδες Φιλερήμου 2.030 τ.μ. εντός ζώνης

ΒΙΟΤΕΧΝΙΚΟΙ ΧΩΡΟΙ – ΑΠΟΘΗΚΕΣ

36. ΑΝΑΛΗΨΗ: Πωλείται πάνω στον κεντρικό δρόμο, πολυτελής υπόγειος χώρος 160 τ.μ. μισθωμένος προς 485 ευρω μηνιαίως. Με 2 w.c. κατάλληλος για όλες τις χρήσεις. Ιδανικός για τεχνικό γραφείο, Λογιστήριο, Βιοτεχνία, Γυμναστήριο κ.λπ. Αρχική τιμή 100.000 EURO. Δεκτές και λοιπές λογικές προτάσεις.
37. ΑΣΓΟΥΡΟΥ: Αποθήκη 400 τ.μ. αποπερατωμένη πάνω στον δρόμο, εύκολη πρόσβαση για κάθε τύπο οχήματος με άνεση χώρου και μεγάλη αυλή. Τιμή 352.000 EURO.
38. ΡΟΔΟΥ ΛΙΝΔΟΥ: Απέναντι από Βασιλόπουλο, κατάστημα αποπερατωμένο, βιοτεχνικός χώρος 60 τ.μ – τιμή: 65.000 EURO.

ΑΕ0101

- **ΖΗΤΟΥΝΤΑΙ ΓΙΑ ΑΓΟΡΑ**
- **ΜΕΤΑΧΕΙΡΙΣΜΕΝΑ ΔΙΑΜΕΡΙΣΜΑΤΑ**

ΕΝΟΙΚΙΑΣΕΙΣ

συνέχεια από την προηγούμενη

ΕΝΟΙΚΙΑΖΟΝΤΑΙ στην Ιαλυσό επί της λεωφόρου πλησίον σούπερ μάρκετ Μαρινόπουλος, επιπλωμένα δίχωρα **διαμερίσματα** με κήπο και ευρύχωρο πάρκιν. Διαθέτουν κλιματιστικό, ηλιακό, ταχυθερμοσίφωνο, φούρνο, πλυντήριο ρούχων, καρτοτηλέφωνο. Ειδικές τιμές για εκπαιδευτικούς και στρατιωτικούς. Πληρ. τηλ. 22410 22328, 6947286406 MZT021215

ΚΑΤΑΣΤΗΜΑ πλησίον Αννης Μαρίας, 70 τ.μ. **ΕΝΟΙΚΙΑΖΕΤΑΙ.** Πληρ. τηλ. 6944985612 ΜΑΠ641(2)

ΕΝΟΙΚΙΑΖΟΝΤΑΙ στο Παραδείσι κοντά στο αεροδρόμιο σε συγκρότημα **διαμερισμάτων,** μονόχωρα διαμερίσματα των 35 τ.μ και δίχωρα των 55 τ.μ. Ολα πολυτελή, επιπλωμένα, με μεγάλες βεράντες, air condition, κουζίνα, ψυγείο, ζεστό νερό όλο το 24ωρο κι εύκολο πάρκιν. Ειδικές τιμές για στρατιωτικούς και δημοσίους υπαλλήλους. Πληρ. τηλ. 6947429235, 22410 33349 ΜΑΤ4116(2)

ΑΡΧΙΤΕΚΤΟΝΙΚΗ ΜΕΛΕΤΗ ΔΗΜΗΤΡΑΔΙΟΥ ΚΥΡΙΑΚΟΣ

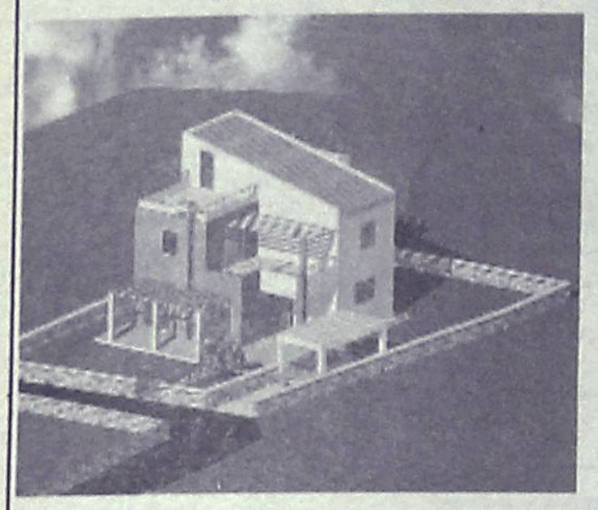

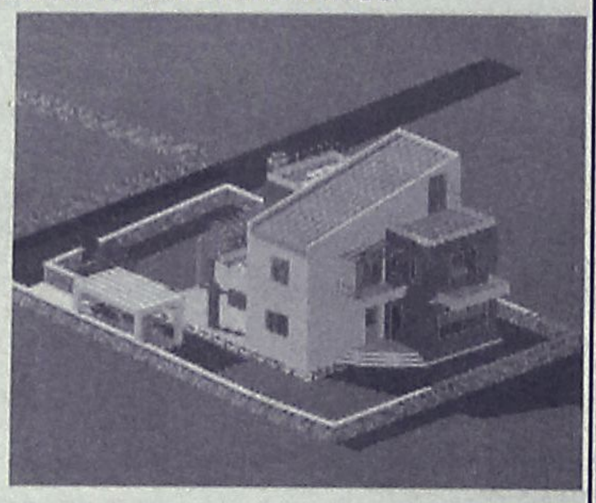

ΕΥΚΑΙΡΙΑ!!! ΠΑΣΤΙΔΑ

"ΙΔΙΩΤΗΣ ΚΑΤΑΣΚΕΥΑΣΤΗΣ"

ΣΕ **ΑΝΕΞΑΡΤΗΤΟ** ΟΙΚΟΠΕΔΟ 500τμ ΕΝΤΟΣ ΣΧΕΔΙΟΥ
ΜΕ ΘΕΑ ΤΟΝ ΦΙΛΕΡΗΜΟ ΣΕ ΠΟΛΥ ΩΡΑΙΑ ΤΟΠΟΘΕΣΙΑ
ΠΩΛΕΙΤΑΙ ΜΕΖΟΝΕΤΑ 162τμ ΥΠΟ ΑΝΕΓΕΡΣΗ

ΠΕΡΙΛΑΜΒΑΝΕΙ

- ΠΕΡΙΜΕΤΡΙΚΗ ΠΕΡΙΦΡΑΞΗ ΜΕ ΜΠΕΤΟΝ Η ΠΕΤΡΑ(ΚΑΤ΄ ΕΠΙΛΟΓΗ)
- ΑΝΕΞΑΡΤΗΤΟΣ ΒΟΘΡΟΣ
- ΠΛΗΡΗ ΑΡΧΙΤΕΚΤΟΝΙΚΗ ΚΑΙ ΜΗΧΑΝΙΚΗ ΕΠΙΒΛΕΨΗ ΜΕΧΡΙ ΤΗΝ ΑΠΟΠΕΡΑΤΩΣΗ ΤΗΣ ΚΑΤΑΣΚΕΥΗΣ
- ΑΝΑΛΥΤΙΚΗ ΠΑΡΟΥΣΙΑΣΗ ΤΗΣ ΚΑΤΑΣΚΕΥΗΣ ΑΠΟ ΤΟΝ ΕΠΙΒΛΕΠΟΝΤΑ ΑΡΧΙΤΕΚΤΟΝΑ ΜΗΧΑΝΙΚΟ
- Η ΜΕΖΟΝΕΤΑ ΑΠΟΤΕΛΕΙΤΕ ΑΠΟ 2 ΜΕΓΑΛΑ ΥΠΝΟΔΩΜΑΤΙΑ, 1 ΣΟΥΙΤΑ,1WC,1 ΜΠΑΝΙΟ, ΜΕΓΑΛΟ ΣΑΛΟΝΙ ΚΑΙ ΤΡΑΠΕΖΑΡΙΑ, ΤΖΑΚΙ, ΑΝΕΤΗ ΚΟΥΖΙΝΑ ΚΑΙ ΣΟΦΙΤΑ.

ΔΥΝΑΤΟΤΗΤΑ ΠΑΡΑΔΟΣΗΣ

- ΟΙΚΟΠΕΔΟ ΜΕ ΤΗΝ ΠΛΗΡΗ ΟΙΚΟΔΟΜΙΚΗ ΑΔΕΙΑ
- ΣΤΑ ΜΠΕΤΑ
- ΣΤΑ ΕΠΙΧΡΙΣΜΑΤΑ(ΜΑΡΜΑΡΟΣΟΒΑ)
- ΤΕΛΕΙΩΜΕΝΗ ΜΕ ΤΟ ΚΛΕΙΔΙ ΣΤΟ ΧΕΡΙ

ΣΤΗΝ ΠΑΡΑΠΑΝΩ ΑΡΧΙΤΕΚΤΟΝΙΚΗ ΜΕΛΕΤΗ ΠΑΡΑΔΙΔΕΤΑΙ CD ΜΕ ΠΛΗΡΗ ΦΩΤΟΓΡΑΦΙΚΟ ΥΛΙΚΟ.

Τριαντών 1, Ιαλυσός
ΤΗΛ. 6945/393836

AE1157

eXcellence real estate services



Ιαλυσός
Μεζονέτες 150 τ.μ.
με απεριόριστη θέα
σε βουνό και θάλασσα.
Τιμή: 160.000 σε μπετό.

Παστίδα
Μεζονέτες 140 τ.μ. σε
οικόπεδο 550 τ.μ.
Τιμή: 130.000 σε μπετό.



Ρόδος
Μεζονέτες 120 τ. Μ.
Με καταπληκτική θέα
στη θάλασσα
Τιμή 270.000 έτοιμο

ΕΛΛΗΝΙΚΗ ΚΤΗΜΑΤΙΚΗ

FIABCI
International Real estate federation member

ΑΓΟΡΕΣ
ΠΩΛΗΣΕΙΣ
ΑΝΤΙΠΑΡΟΧΕΣ
ΣΤΕΓΑΣΤΙΚΑ ΔΑΝΕΙΑ

ΠΕΤΡΟΣ ΠΡΕΖΕΡΑΚΟΣ
Μεσίτης αστικών συμβάσεων

ΔΙΑΜΕΡΙΣΜΑΤΑ
ΜΑΙΖΟΝΕΤΕΣ
ΜΟΝΟΚΑΤΟΙΚΙΕΣ
ΚΑΤΑΣΤΗΜΑΤΑ
ΟΙΚΟΠΕΔΑ
ΞΕΝΟΔΟΧΕΙΑ

ΣΕ ΟΛΗ ΤΗΝ ΕΛΛΑΔΑ

Λίνδου 80
85100 Ρόδος
Τηλ.&Fax: 22410 33866 6932468026
www.hellenicland.com
email:prezerakos@hellasnet.gr

AE1067

TARGET

NewAge
Real Estate
ΜΕΣΙΤΙΚΟ ΓΡΑΦΕΙΟ

Νέα Εποχή στο Χώρο του Ακινήτου

ΜΕΛΕΟΥΝΗ - ΚΕΧΑΓΙΑ ΜΑΙΡΗ

ΔΙΑΜΕΡΙΣΜΑΤΑ

- 120 τ.μ. οροφοδιαμέρισμα στην Ανάληψη, με απεριόριστη θέα, Τιμή 245.000 €
- 94 τ.μ. στην Κέννεντυ με εκπληκτική θέα, συν 88 τ.μ. βοηθητικός χώρος. Τιμή 250.000 €
- 82 τ.μ. 2 υπν/τίων πλησίον Μ. Πετρίδη. Τιμή 150.000 €
- 70 τ.μ. 1 υπν/τίου στο Καρακόνερο. Τιμή 127.000 €
- 84 τ.μ. 2 υπν/τίων στο Καρακόνερο. Τιμή 170.000 €
- 85 τ.μ. πλησίον Μ. Πετρίδη. Τιμή 162.000 €
- 80 τ.μ. 2 υπν/τίων στη Ρόδου Λίνδου lux κατασκευής. Τιμή 120.000 €
- 128 τ.μ. 3 υπν/τιων στο Καρακόνερο με απεριόριστη θέα. Τιμή 220.000 €
- 112 τ.μ. 3 υπν/τίων στο Καρακόνερο. Τιμή 215.000 €
- 136 τ.μ. 3 υπν/τίων στην Ανάληψη, lux κατασκευής. Τιμή 275.000 €
- 75 τ.μ. 2 υπν/τίων στ' Αφάντου. Τιμή 110.000 €
- 118 τ.μ. στη Μιχαήλ Πετρίδη. Τιμή 224.000€
- 85 τ.μ. 2 υπνοδωματίων ισόγειο. Τιμή 90.000 €
- 85 τ.μ. 2 υπνοδωματίων στη Μιχ. Πετρίδη. Τιμή 120.000 €
- 140 τ.μ. 4 υπνοδωματίων στο Καρακόνερο. Τιμή 230.000 €

ΜΟΝΟΚΑΤΟΙΚΙΕΣ - ΜΕΖΟΝΕΤΕΣ

- **ΡΟΔΟΣ:** 195 τ.μ. τριόροφη κατοικία πλησίον Καναδά. Τιμή 285.000 €
- **ΡΟΔΟΣ:** 190 τ.μ. ανεξάρτη κατοικία 3 ορόφων εντός π. Ρόδου σε 200 τ.μ. οικόπεδο. Τιμή 310.000 €
- **ΡΟΔΟΣ:** 90 τ.μ. διώροφη κατοικία στην Π. Πόλη πλήρως ανακαινισμένη. Τιμή 140.000 €
- **ΡΟΔΟΣ:** Νεοκλασική κατοικία εντός πόλεως Ρόδου Τιμή 210.000€
- **ΙΑΛΥΣΟΣ:** 150 τ.μ. δύο ορόφων σε 1.000 τ.μ. οικόπεδο. Τιμή 270.000 €
- **ΙΑΛΥΣΟΣ:** 195 τ.μ. 3 ορόφων. Τιμή 220.000 €
- **ΙΑΛΥΣΟΣ:** 195 τ.μ. πλησίον παρ. Ιαλυσού 3 ορόφων σε οικόπεδο 280 τ.μ. με εσωτερικό ασανσέρ. Τιμή 285.000 €
- **ΙΑΛΥΣΟΣ:** 185 τ.μ. 2 ορόφων προς παρ. Ιαλυσού. Τιμή 315.000 €
- **ΙΑΛΥΣΟΣ:** 195 τ.μ. στην Ιξιά 3 ορόφων ,ε 25 τ.μ. σοφίτα. Τιμή 290.000 €
- **ΚΟΣΚΙΝΟΥ:** 210 τ.μ. τριών ορόφων σε σοβάδες σε οικόπεδο 1.300 τ.μ. Τιμή 210.000 €
- **ΚΟΣΚΙΝΟΥ:** 135 τ.μ. σε οικόπεδο 1.000 τ.μ. Τιμή 220.000 €
- **ΚΟΣΚΙΝΟΥ:** 180 τ.μ. 3 επιπέδων σε οικόπεδο 1000 τ.μ. Τιμή 265.000 €
- **ΚΟΣΚΙΝΟΥ:** 210 τ.μ. 3 ορόφων μπετά σε οικόπεδο 1300 τ.μ.. Τιμή 170.000 €
- **ΚΟΣΚΙΝΟΥ:** 200 τ.μ. 3 ορόφων σε μπετά σε οικόπεδο 800 τ.μ. Τιμή 140.000 €
- **ΠΑΣΤΙΔΑ:** 140 τ.μ. 2 ορόφων σε οικόπεδο 270 τ.μ. Τιμή 180.000€
- **ΠΑΣΤΙΔΑ:** 120 τ.μ. διόροφη κατοικία σε οικόπεδο 300 τ.μ. Τιμή 170.000€
- **ΠΑΣΤΙΔΑ:** 150 τ.μ. σε οικόπεδο 650 τ.μ. Τιμή 240.000€

- **ΜΑΛΩΝΑ:** Νεόδμητη, πετρόκτιστη κατοικία πλήρως εξοπλισμένη. Τιμή 140.000 €
- **ΜΑΛΩΝΑ:** Παλιά κατοικία 80 τ.μ. Τιμή 30.000 €
- **ΓΕΝΝΑΔΙ:** Παραδοσιακή κατοικία 80 τ.μ. Τιμή 60.000 €
- **ΓΕΝΝΑΔΙ:** 240 τ.μ. σε 1.000 τ.μ. οικόπεδο επί της εθνικής οδού. Τιμή 250.000€

ΟΙΚΟΠΕΔΑ

- **ΡΟΔΟΣ:** 400 τ.μ. στην Δημ. Αναστασιάδη με Σ.Δ. 1. Τιμή 440.000 €
- **ΡΟΔΟΣ:** 240 τ.μ. στην Αθηνών. Τιμή 150.000€
- **ΡΟΔΟΣ:** 450 τ.μ. στο Ροδίνι. Τιμή 300.000€
- **ΙΑΛΥΣΟΣ:** 160 τ.μ. στην Ιξιά εντός οικισμού. Τιμή 100.000 €
- **ΙΑΛΥΣΟΣ:** 2.500 τ.μ. εντός σχεδίου πόλεως Ιαλυσού με Σ.Δ. 0,4. Τιμή 700.000 €
- **ΙΑΛΥΣΟΣ:** 610 τ.μ. εντός σχεδίου με Σ.Δ. 0,4. Τιμή 180.000 €
- **ΙΑΛΥΣΟΣ:** 2.400 τ.μ. επί της Ρόδου-Ιαλυσού με Σ.Δ. 0,4. Τιμή 820.000€
- **ΤΣΑΪΡΙ:** 4.000 τ.μ. επί της Ρόδου-Λίνδου. Τιμή 300.000€
- **ΤΣΑΪΡΙ:** 2.000 τ.μ. εξ' αδιαιρέτου, κατάλληλο για βιοτεχνική χρήση. Τιμή 150.000 €
- **ΤΣΑΪΡΙ:** 5.900 τ.μ. κατάλληλο για οποιαδήποτε χρήση. Τιμή 380.000 €
- **ΑΣΓΟΥΡΟΥ:** 6.420 τ.μ. Τιμή 160.000 €
- **ΑΣΓΟΥΡΟΥ:** 6.400 τ.μ. σμε πανοραμική θέα. Τιμή 260.000 €
- **ΑΣΓΟΥΡΟΥ:** έκταση 21.000 τ.μ.
- **ΚΟΣΚΙΝΟΥ:** 4.000 τ.μ. με απεριόριστη θέα. Τιμή 220.000 €
- **ΚΟΣΚΙΝΟΥ:** 4.000 τ.μ. με πανοραμική θέα. Τιμή 260.000 €
- **ΚΟΣΚΙΝΟΥ:** έκταση 110.000 τ.μ. στην ευρύτερη περιοχή Κοσκινού
- **ΚΑΝΔΥΛΙ:** 4.000 τ.μ. Τιμή 155.000 €
- **ΚΑΝΔΥΛΙ:** 4.000 τ.μ. Τιμή 120.000 €
- **ΠΑΡΑΔΕΙΣΙ:** 5.500 τ.μ. στην παρ. Παραδεισίου μπροστά στο κύμα. Τιμή 100.000€
- **ΘΕΟΛΟΓΟΣ:** 15.000 τ.μ. στον με πανοραμική θέα. Τιμή 165.000€
- **ΣΟΡΩΝΗ:** 5.500 τ.μ. στην παραλία Σορωνής πάνω στο κύμα. Τιμή 180.000 €
- **ΑΡΧΑΓΓΕΛΟ:** 5.250 τ.μ. Τιμή 65.000 €
- **ΜΑΣΑΡΙ:** 4.800 τ.μ. Τιμή 60.000 €
- **ΚΙΟΤΑΡΙ:** 800 τ.μ. μπροστά στη θάλασσα κατάλληλο για επαγγελματική χρήση. Τιμή 120.000 €
- **ΓΕΝΝΑΔΙ:** 2.600 τ.μ. στο με άδεια οικοδομής. Τιμή 70.000 €
- **ΓΕΝΝΑΔΙ:** έκταση 12.000 τ.μ. σε πολύκαλή περιοχή με απεριόριστη θέα. Τιμή 180.000 €

Θεμ. Σοφούλη 8 - 85100 Ρόδος Τηλ. & Fax: 22410 23447
Κιν. 6948 808023 - E-mail: info@newage-realestate.gr

ΧΠΚΤΗ021

ΤΣΟΥΡΟΥΝΑΚΗΣ
Κεφάλαιο
Κτηματομεσιτικό Γραφείο
Γ. ΣΕΦΕΡΗ 12 (παραπλεύρως ΜΗΔΙΑ)
ΤΗΛ/FAX.: (22410) 60060
www.e-kefaleo.com

ΠΩΛΗΣΕΙΣ ΑΚΙΝΗΤΩΝ

ΔΙΑΜΕΡΙΣΜΑΤΑ

- ❑34 τ.μ,1ου,γκαρσονιέρα, καινούριο, Καρακόνερο, 23εκ-67.498€
- ❑44 τ.μ,1ου,1 υπν/τιου, καινούριο, Τριάντα,28εκ-82.172€
- ❑50 τ.μ,1ου,1 υπν/τιου, καινούριο, Καρακόνερο, 30εκ-88.000€
- ❑50 τ.μ,1ου,1 υπν/τιου, καινούριο, Ανάληψη, 35εκ-102.714€
- ❑60τ.μ,2 υπν/τιων, καινούριο, Ανάληψη, 36εκ - 105.649€
- ❑70 τ.μ , 1ου,2 υπν/τιων Τριάντα,40εκ-117.388€
- ❑73 τ.μ,1ου, 2 υπν/τιων, Καρακόνερο, 45εκ-132.061€
- ❑80 τ.μ, ισόγειο, 2υπν/τιων, καινούριο, Δενδρινού, 60εκ-176.080€
- ❑80 τ.μ, ισόγειο, 2υπν/τιων, καινούριο,Μιχ.Πετρίδη, 52εκ-152.604€
- ❑80 τ.μ ,ισόγειο, 2υπν/τιων, γκαράζ , καινούριο, Τριάντα 48 εκ- 140.865 €
- ❑82τ.μ,1ου,2 υπν/τιων, καινούριο, γκαράζ, Αραπάκι, 50εκ - 147.387 €
- ❑85τ.μ, ισόγειο, 2 υπν/τιων, καινούριο, γκαράζ, Αραπάκι, 52εκ - 152.670 €
- ❑91 τ.μ, ισόγειο, 2υπν/τιων, καινούριο, Ανάληψη, 56.5εκ-165.810€
- ❑95τ.μ,1ου, 3 υπν/τιων, καινούριο, Ροδίνι, 62εκ - 181.951€
- ❑100τ.μ,1ου ,3 υπν/τιων, καινούριο, Μίρα Μάρε, 60εκ - 176.082 €
- ❑100τ.μ,1ου ,3 υπν/τιων, καινούριο, Ανάληψη, 68εκ - 199.559 €
- ❑102τ.μ,ισόγειο,3υπν/τιων, λουξ κατασκευής, τζάκι, γκαράζ, αποθήκη Καρακόνερο 60εκ-176.082€
- ❑110τ.μ, 3ου, 3υπν/τιων, λουξ κατασκευής, Καρακόνερο 71.5εκ-209.831€
- ❑113τ.μ, 3ου, 3υπν/τιων, λουξ κατασκευής, Ανάληψη, 73,5-215.700€
- ❑115τ.μ, 2ου, 3υπν/τιων, λουξ κατασκευής,.Καρακόνερο 75εκ-220.010€
- ❑116 τ.μ, 1ου, 3 υπν/τιων , καινούριο, πάρκιν, Αραπάκι 71εκ - 208.363€
- ❑118 τ.μ,1ου, 3υπν/τιων, καινούριο, Μιχ. Πετρίδη, 73εκ-214.233€
- ❑120 τ.μ,1ου, 3υπν/τιων, καινούριο, Ανάληψη, 74,4εκ-218.341€

ΜΕΖΟΝΕΤΕΣ-ΜΟΝ/ΚΙΕΣ

- ❑ 150 τ.μ, μεζονέτα,Τριάντα 90 εκ-264.123 €
- ❑ 170 τ.μ, μεζονέτα,Τριάντα 95 εκ-278.797 €
- ❑ 205 τ.μ, μεζονέτα μαρμαροσοβά, Τριάντα 68 εκ-200.000 €

ΟΙΚΟΠΕΔΑ

- ❑ Οικόπεδο, 6700μ. περιοχή Ασγούρου 270.000€

ΕΠΑΓΓΕΛ/ΚΟΙ ΧΩΡΟΙ

- ❑ Καταστήματα 80, 100, 150τ.μ ,Ρόδου-Κρεμαστής προς 2.200 € το τ.μ

ΧΠ1629

ΕΝΟΙΚΙΑΣΕΙΣ

συνέχεια από την προηγούμενη

ΕΝΟΙΚΙΑΖΕΤΑΙ στη Ρόδου-Λίνδου (κάτω από το Lidl) **χώρος** κατάλληλος για οποιαδήποτε επαγγελματική χρήση συνολικής έκτασης 2000 τ.μ. εκ των οποίων 800 τ.μ. κύριας χρήσης και 1200 τ.μ. αποθηκευτικοί χώροι. Πληρ. τηλ. 6944386929 κος Αλέξης Παπαγρηγορίου
ΧΠ2367

ΕΝΟΙΚΙΑΖΟΝΤΑΙ ΕΠΙΠΛΩΜΕΝΑ ΔΩΜΑΤΙΑ 1 ή 2 Α.Τ. ΠΛΗΡΩΣ ΕΞΟΠΛΙΣΜΕΝΑ (ΘΕΡΜΑΝΣΗ, TV, ΨΥΓΕΙΟ, ΒΡΑΣΤΗΡΑ ΝΕΡΟΥ, ΠΙΣΤΟΛΑΚΙ ΜΑΛΛΙΩΝ, ΑΤΟΜ. ΜΠΑΝΙΟ, ΜΠΑΛΚΟΝΙ) ΣΤΟ ΚΕΝΤΡΟ ΤΗΣ ΠΟΛΗΣ ΕΠΙ ΤΗΣ ΟΔΟΥ ΑΠΟΔΗΜΩΝ ΑΜΕΡΙΚΗΣ 37 (ΨΑΡΟΠΟΥΛΑ) (ΙΔΑΝΙΚΑ ΓΙΑ ΔΗΜΟΣΙΟΥΣ ΥΠΑΛΛΗΛΟΥΣ - ΣΤΡΑΤΙΩΤΙΚΟΥΣ - ΕΚΠΑΙΔΕΥΤΙΚΟΥΣ). ΕΠΙΣΗΣ ΔΙΧΩΡΟ ΠΛΗΡΩΣ ΕΞΟΠΛΙΣΜΕΝΟ ΔΙΑΜΕΡΙΣΜΑ ΓΙΑ ΟΛΟ ΤΟΝ ΧΡΟΝΟ. ΠΛΗΡ. ΤΗΛ. 6945069711 (09.00-14.30)
ΜΑΤ3383



ΠΩΛΟΥΝΤΑΙ: • Οικόπεδο στα Κοσκινού Καβουράκια στο κύμα 7 στρεμ. 510.000 ευρώ. **• Οικόπεδα Ασγούρου** 4.700 τ.μ. 300.000 ευρώ και 6700 τ.μ. 270.00 ευρώ **• Οικόπεδο Ρόδος** 430 τ.μ. με Σ.Δ. 08 300.000 ευρώ, **• Οικόπεδο Κοσκινού** με άδεια οικοδομής ατέλειωτη θέα 120.000 ευρώ. Πληρ. ΝΙΚΟΣ ΛΑΖΑΝΑΣ τηλ. 6944592908, 6948295630 MZT040118(1)

ΠΩΛΟΥΝΤΑΙ: • Αυτόνομες μονοκατοικίες στα Κοσκινού σε 2 στρ. οικόπεδο 160 τμ. θέα απέραντη 265.000 ευρώ. Δεν υπόκειται ΦΠΑ. **• Μονοκατοικίες Τρεις** (Κανδυλί) 150 και 210 τ.μ. σε 1.000 τ.μ. οικόπεδο στα μπετά 120.000 και 130.000 ευρώ. **Μεζονέτα Κοσκινού** 120 τ.μ. εντός σχεδίου 200.000 ευρώ. Πληρ. ΝΙΚΟΣ ΛΑΖΑΝΑΣ τηλ. 6944592908, 6948295630 MZT040118(2)

ΠΩΛΟΥΝΤΑΙ: • Διαμέρισμα στην Ανάληψη νεόδμητο 2 υπνοδωμάτια, κεντρ. θέρμανση, air condition, τζακούζι, γρανιτόπλακες, αποθήκη, πάρκιν 138.000 ευρώ, **• Διαμέρισμα** με δύο και τρία υπνοδωμάτια στο Ροδίνι νεόδμητα 155 και 185.000 ευρώ. **• Ιξιά διαμέρισμα** παλαιό 3 υπνοδωματίων, 120.000 ευρώ. Πληρ. ΝΙΚΟΣ ΛΑΖΑΝΑΣ τηλ. 6944592908, 6948295630 MZT040118(3)

Από ιδιώτη πωλείται οικόπεδο 250 m² στο Παραδείσι κοντά στο σούπερ μάρκετ Μαρινόπουλος, στην τιμή των 23.000 ευρώ. Πληρ. τηλ. 22410-81352, 93306, 6932179550 MZT040108

ΠΩΛΕΙΤΑΙ 4άρι διαμέρισμα καινούργιο επί της οδού Πειραιώς, Μιχαήλ Πετρίδη, καλής κατασκευής. Πληρ. Κρανίδης & Συνεργάτες, τηλ. 22410-27082, 26476, 6944347405, 6942010248, γωνία Καζούλη & Αμερικής 50 (2ος όροφος)
ΜΧΠ092

ΠΩΛΕΙΤΑΙ: α) ημιυπόγειος αποθήκη 75 τ.μ. στην Ανάληψη κατάλληλη για οποιαδήποτε χρήση, **β) μεζονέτα** 160 τ.μ. στις Καλυθιές αρίστης κατασκευής. Πληρ. τηλ. 2241020244, 6947577109 MZT030103

ΠΩΛΟΥΝΤΑΙ μονοκατοικίες στην Παστίδα 90 τ.μ., 120 τ.μ., 133 τ.μ., 160 τ.μ. σε ανεξάρτητα οικόπεδα εντός σχεδίου. Πωλούνται μονοκατοικίες στ' Αφάντου. Πωλούνται διαμερίσματα 70 τ.μ. στην Κρεμαστή. Πωλείται διαμέρισμα λουξ κατασκευής στην οδό Στοκχόλμης 120 τ.μ. Πληρ. τηλ. 6932584374, 2241069984
MZT301210

ΠΩΛΟΥΝΤΑΙ α) **μεζονέτα** 105 τ.μ. ημιτελή κτισμένη και σοβατισμένη μέσα έξω με ηλεκτρικές και υδραυλικές εγκαταστάσεις, καθώς και κάσες ξύλινες πορτοπαραθύρων. Βρίσκεται εντός οικισμού Κοσκινού με μικρή αυλή και ατομικό πάρκιν. Τιμή προσιτή, β) **μεζονέτα** 135 τ.μ. κτισμένη και πιτσιλισμένη μέσα - έξω και με οικόπεδο 700 τ.μ. Περιοχή από Κρεμαστή προς παλαιό αεροδρόμιο. Τιμή καλή. Πληρ. τηλ. 2241030397, 6946049179, κατασκευαστής - ιδιοκτήτης Καργάκος Νίκος
MZT291203

ΠΩΛΟΥΝΤΑΙ διαμερίσματα αποπερατωμένα και λουξ κατασκευής στο Ροδίνι 100 και 92 τ.μ. Εχουν κεντρική θέρμανση, εντοιχισμένη κουζίνα, ηλιακό θερμοσίφωνα, απορροφητήρα, τα θερμαντικά σώματα. Συμπληρωματικά έχουν το κάθε ένα ισόγεια αποθήκη 10-12 τ.μ. αποπερατωμένη και θέση γκαράζ. Η οικοδομή έχει ασανσέρ. Τιμώνται 230.000 και 210.000 ευρώ αντίστοιχα. Πληρ. κ. Χαρκιανάκη τηλ. 6946163242
MZT281205(3)

ΠΩΛΕΙΤΑΙ ισόγειο γραφείο 105 τ.μ. με θέση στάθμευσης επί της οδού Αλεξάνδρου Διάκου. Πληρ. Εμμ. Κρανίδης τηλ. 2241027082, 22410 26476, 6944347405
ΜΧΠ092.5

ΠΩΛΕΙΤΑΙ οικόπεδο στο Γεννάδι επί της λεωφόρου 500μ. πριν το χωριό. Εκταση 1.750 τ.μ. με ά
δεια οικοδομής για 200 μέτρα σπίτι. Πληρ. τηλ. 22410 61628, 6944410537
MZT071218

ΠΩΛΕΙΤΑΙ αποθήκη 300 τ.μ. στην περιοχή ΕΝΤΕΝ ΡΟΚ. Εχει ύψος 6 μ. είναι αποπερατωμένη με 2 εισόδους. Εχει χώρο γραφείου και τουαλέτα. Εχει καλή πρόσβαση ακόμη και για τριαξονικά αυτοκίνητα. Τιμάται 260.000 ευρώ. Πληρ. κ. Χαρκιανάκη τηλ. 6946163242
MZT281205(2)

ΠΩΛΕΙΤΑΙ
για λόγους υγείας
ΕΠΙΧΕΙΡΗΣΗ ΕΚΘΕΣΗ ΕΠΙΠΛΩΝ ΚΟΥΖΙΝΑΣ
έτοιμη να λειτουργήσει με χαμηλό ενοίκιο.
Πληρ. τηλ. 22410-30660-63592, 6934-221609, 6979-399210.
ΜΑΠ00001

ΠΩΛΕΙΤΑΙ
ΚΑΤΑΣΤΗΜΑ
ΣΤΗΝ ΟΔΟ ΦΕΡΕΝΙΚΗΣ
ΙΑΛΥΣΟΣ
92 τ.μ. / από 1300 ευρώ/μήνα
Τηλ. 22410-38990 & 6944146214
ΧΠ1620

ΚΡΑΝΙΔΗΣ Real Estate



ΠΩΛΗΣΕΙΣ ΚΑΤΑΣΤΗΜΑΤΩΝ/ ΕΠΙΧΕΙΡΗΣΕΩΝ
Παλιά Πόλη: Σωκράτους, κατάστημα 35τμ (Κ-556)
Παλιά Πόλη : κατάστημα 80τμ, (Κ-132)
Ρόδος: κατάστημα πλησίον Αν. Μαρίας, 65τμ (Κ-314)
Ρόδος: κατάστημα στο κέντρο 60τμ (Κ-304)
Ρόδος:κατάστημα στην Αλ. Διάκου με υπόγειο & πατάρι (Κ-339)
Ρόδος: κατάστημα πλησίον πλ. Κύπρου 300τμ (Κ-146)
Ρόδος: επιχ/ση εστιατόριο στο Νισχωρι 200τμ (Κ-109)
Μητρόπολη : επιχ/ση μεζεδοπωλείο 120.000 € (Κ-444)
Μαντράκι : επιχ/ση παλαιών ειδών (Κ-445)
Αγ. Αναστασία: επιχ/ση οβελιστήριο 150.000 € (Κ-334)
Ψαροπούλα: επιχ/ση εστιατόριο 80τμ (Κ-442)
ΧΠ092

Κρανίδης Real Estate
Διεύθυνση :
Καζούλη & Αμερικής 50
85100 Ρόδος
Επικοινωνία :
Τηλ : 22410 27082
22410 26476
Fax : 22410 27101
e-mail :
info@kranids-estate.gr
Για περισσότερες πληροφορίες & ακίνητα επικοινωνήστε με το γραφείο μας ή επισκεφτείτε την ιστοσελίδα μας
www.kranidis-estate.gr

NOTAR ελλάς
κτηματομεσιτικό γραφείο



Η NOTAR κάνει το όνειρό σου πραγματικότητα
Ηλίας Παπανικολάου - ο δικός σου μεσίτης AE971
Τηλ. 22410 20345 • Δωδώνης 2
www.notar.gr

eXcellence real estate services
Τριαντών 1, Ιαλυσός
ΤΗΛ. 6945393836

ΣΑΒΒΕΝΑΣ ΓΙΩΡΓΟΣ ΑΡΧΙΤΕΚΤΟΝΑΣ ΜΗΧΑΝΙΚΟΣ
ΧΡΙΣΤΟΠΟΥΛΟΣ ΚΩΣΤΑΣ ΠΟΛΙΤΙΚΟΣ ΜΗΧΑΝΙΚΟΣ

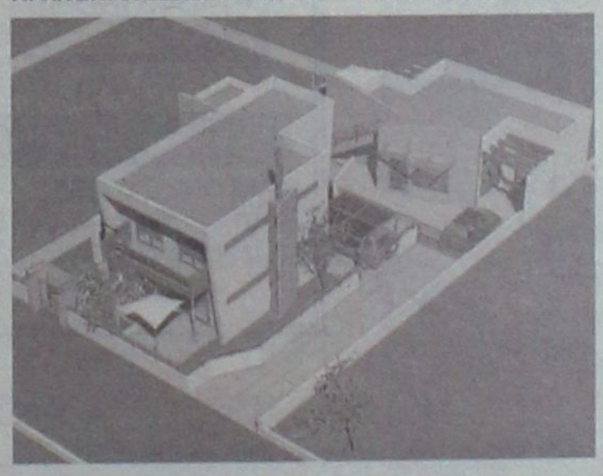

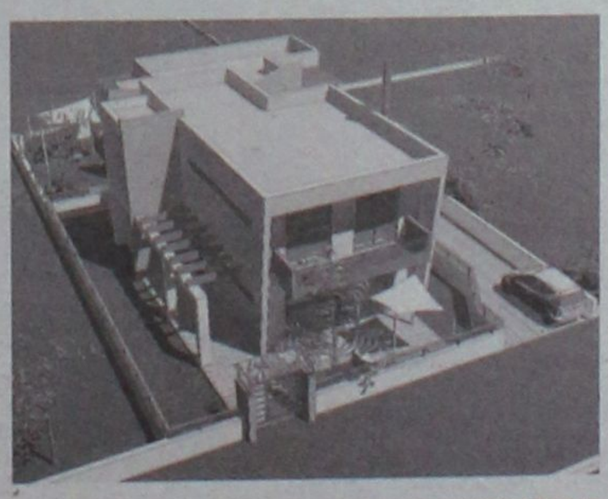

ΕΥΚΑΙΡΙΑ!!!!! ΠΑΣΤΙΔΑ
"ΙΔΙΩΤΗΣ ΚΑΤΑΣΚΕΥΑΣΤΗΣ"
ΣΕ ΑΝΕΞΑΡΤΗΤΟ ΟΙΚΟΠΕΔΟ 500τμ
ΕΝΤΟΣ ΣΧΕΔΙΟΥ ΜΕ ΘΕΑ ΤΟΝ ΦΙΛΕΡΗΜΟ ΣΕ ΠΟΛΥ ΩΡΑΙΑ ΤΟΠΟΘΕΣΙΑ
ΠΩΛΟΥΝΤΑΙ ΥΠΟ ΑΝΕΓΕΡΣΗ

• ΜΕΖΟΝΕΤΑ 136τμ
ΠΕΡΙΛΑΜΒΑΝΕΙ
- ΠΕΡΙΜΕΤΡΙΚΗ ΠΕΡΙΦΡΑΞΗ ΑΠΟ ΜΠΕΤΟΝ
- ΑΝΕΞΑΡΤΗΤΟΣ ΒΟΘΡΟΣ
- ΠΛΗΡΗ ΑΡΧΙΤΕΚΤΟΝΙΚΗ ΚΑΙ ΜΗΧΑΝΙΚΗ ΕΠΙΒΛΕΨΗ ΜΕΧΡΙ ΤΗΝ ΑΠΟΠΕΡΑΤΩΣΗ ΤΗΣ ΚΑΤΑΣΚΕΥΗΣ
- ΑΝΑΛΥΤΙΚΗ ΠΑΡΟΥΣΙΑΣΗ ΤΗΣ ΚΑΤΑΣΚΕΥΗΣ ΑΠΟ ΤΟΝ ΕΠΙΒΛΕΠΟΝΤΑ ΑΡΧΙΤΕΚΤΟΝΑ ΜΗΧΑΝΙΚΟ
- ΑΠΟΤΕΛΕΙΤΕ ΑΠΟ 3 ΜΕΓΑΛΑ ΥΠΝΟΔΩΜΑΤΙΑ,1WC,1 ΜΠΑΝΙΟ, ΑΝΕΤΟ ΣΑΛΟΝΙ ΚΑΙ ΚΟΥΖΙΝΑ, ΤΖΑΚΙ, ΧΩΡΟΣ ΣΤΑΘΜΕΥΣΗΣ...

• ΜΟΝΟΚΑΤΟΙΚΙΑ 67 τμ
ΠΕΡΙΛΑΜΒΑΝΕΙ
- ΠΕΡΙΜΕΤΡΙΚΗ ΠΕΡΙΦΡΑΞΗ ΑΠΟ ΜΠΕΤΟΝ
- ΑΝΕΞΑΡΤΗΤΟΣ ΒΟΘΡΟΣ
- ΠΛΗΡΗ ΑΡΧΙΤΕΚΤΟΝΙΚΗ ΚΑΙ ΜΗΧΑΝΙΚΗ ΕΠΙΒΛΕΨΗ ΜΕΧΡΙ ΤΗΝ ΑΠΟΠΕΡΑΤΩΣΗ ΤΗΣ ΚΑΤΑΣΚΕΥΗΣ
- ΑΝΑΛΥΤΙΚΗ ΠΑΡΟΥΣΙΑΣΗ ΤΗΣ ΚΑΤΑΣΚΕΥΗΣ ΑΠΟ ΤΟΝ ΕΠΙΒΛΕΠΟΝΤΑ ΑΡΧΙΤΕΚΤΟΝΑ ΜΗΧΑΝΙΚΟ
- ΑΠΟΤΕΛΕΙΤΕ ΑΠΟ 2 ΜΕΓΑΛΑ ΥΠΝΟΔΩΜΑΤΙΑ,1 ΜΠΑΝΙΟ, ΑΝΕΤΟ ΣΑΛΟΝΙ ΚΑΙ ΚΟΥΖΙΝΑ, ΧΩΡΟΣ ΣΤΑΘΜΕΥΣΗΣ...

ΠΡΟΤΑΣΕΙΣ ΠΩΛΗΣΗΣ ΤΗΣ ΣΥΓΚΕΚΡΙΜΕΝΗΣ ΜΕΛΕΤΗΣ
• ΑΓΟΡΑ ΚΑΙ ΤΩΝ ΔΥΟ ΚΑΤΟΙΚΙΩΝ
• ΑΓΟΡΑ ΤΗΣ ΜΙΑΣ ΚΑΤΟΙΚΙΑΣ ΕΚ ΤΩΝ ΔΥΟ
• ΑΓΟΡΑ ΤΗΣ ΜΕΖΟΝΕΤΑΣ ΚΑΙ ΤΗΝ ΑΓΟΡΑ ΤΟΥ ΟΙΚΟΠΕΔΟΥ ΜΕ ΤΗΝ ΟΙΚΟΔΟΜΙΚΗ ΑΔΕΙΑ ΤΗΣ ΜΟΝΟΚΑΤΟΙΚΙΑΣ
• ΑΓΟΡΑ ΤΗΣ ΜΟΝΟΚΑΤΟΙΚΙΑΣ ΚΑΙ ΤΗΝ ΑΓΟΡΑ ΤΟΥ ΟΙΚΟΠΕΔΟΥ ΜΕ ΤΗΝ ΟΙΚΟΔΟΜΙΚΗ ΑΔΕΙΑ ΤΗΣ ΜΕΖΟΝΕΤΑΣ

ΔΥΝΑΤΟΤΗΤΑ ΠΑΡΑΔΟΣΗΣ
• ΣΤΑ ΜΠΕΤΑ
• ΣΤΑ ΕΠΙΧΡΙΣΜΑΤΑ(ΜΑΡΜΑΡΟΣΟΒΑ).
• ΤΕΛΕΙΩΜΕΝΗ ΜΕ ΤΟ ΚΛΕΙΔΙ ΣΤΟ ΧΕΡΙ

ΣΤΗΝ ΠΑΡΑΠΑΝΩ ΑΡΧΙΤΕΚΤΟΝΙΚΗ ΜΕΛΕΤΗ ΠΑΡΑΔΙΔΕΤΑΙ DVD ΚΑΙ CD ΜΕ ΠΛΗΡΗ ΦΩΤΟΓΡΑΦΙΚΟ ΥΛΙΚΟ.
AE1157

Ευρωπαϊκή Επενδυτική
Κτηματομεσιτικό Γραφείο
Θεόφιλος Κλωνάρης
Εθνικής Αντίστασης 48 τηλ.2241039300,κιν.6977582152

ΔΙΑΜΕΡΙΣΜΑΤΑ:
•Γκαρσονιέρα 40τ.μ. καλή κατάσταση στην Ιξιά € 60000
•Όροφος 103τ.μ. κατάληλος για 2 γκαρσονιέρες € 90000
•Διαμέρισμα 115τ.μ. στην Ιξιά 3 υπνοδωμάτια € 120000
•Διαμέρισμα 85τ.μ. Ά οροφου απο Ιδιώτη μόνο €135000
•Διαμέρισμα 76 τ.μ. Ά όροφος 2 υπν/τίων € 140000
•Διαμέρισμα 85τ.μ. με 2 υπν/τια,Ροδίνι,Ά ορόφ. € 161000
•Διαμέρισμα Ά οροφου με απεριόριστη Θέα 3 υπν/τιων κοντά στην Ανάληψη με πάρκιν,θέρμανση € 170000
•Διαμέρισμα 90τ.μ. 2υπν/τίων με πάρκιν € 180000
•Διαμέρισμα 120τ.μ. λουξ κατασκευής με 3 υπνοοωματια με ασανσέρ,θέρμανση,υπ.γκαράζ,Ανάληψη € 225000
•Ρετιρέ πολυτελές οροφοδιαμέρισμα 135τ.μ. με βεράντες 160τ.μ. ,απεριόριστη θέα και υπόγειο πάρκιν
ΜΟΝΟΚΑΤΟΙΚΙΕΣ:
•Παστίδα 130τ.μ. σε 300τ.μ. οικόπεδο(μπετά) € 110000
•Γεννάδι κατοικία σε μπετά 135 τ.μ.με 600 αυλή € 100000
•Κανδυλί 190τ.μ. σε μπετά με 1000 οικόπεδο € 145000
•Τρείς 210τ.μ. με οικόπεδο 1300 σε μαρμαροσοβά με α περιόριστη θέα.Τιμή συζητήσιμη € 240000
•Μεζονέτα τριόροφη κοντά στο ΙΚΑ 180τ.μ. λουξ κατασκευής με 3 υπνοδωμάτια € 280000
•Κοσκινού 160τ.μ. σε οικ/δο 1000τ. με το κλειδί € 250000
•Μονοκατοικία στην Ιξιά, εξαιρετικής κατασκευής 165 τ.μ με 4 υπνοδωμάτια ετοιμοπαράδοτη € 280000
•Μονοκατοικία 140τ.μ. σε οικόπεδο 300τ.μ. στην Αγία Παρακευη πολυτελούς κατασκεύης € 300000

ΟΙΚΟΠΕΔΑ - ΚΑΤΑΣΤΗΜΑΤΑ:
•Οικόπεδο 2850τ.μ. στην παλιά Άνοιξη με δόμηση 120 τ.μ. για κατοικία.Καταπληκτική περιοχή. € 175000
•Οικόπεδο στο Τσαϊρι 4000τ.μ. κατάλληλο για βιοτεχνικό κτίριο 1200τ.μ. συν όροφο € 180000
•Οικόπεδο 5000τ.μ. κοντά στο Πλυμμήρι € 75000
•Αποθήκη 190 τ.μ. με γραφείο & τουαλέτα € 170000
•Βιοτεχνική αποθήκη 250τ.μ. με ημιόροφο 170τ.μ. με τουαλέτα και γραφείο,σοβατισμένη με πλακάκι
•Καινούργιο κατάστημα 67τ.μ. γωνιακό με 17μ βιτρίνα σε εμπορικό σημείο της πόλης
•Εστιατοριο σε πλήρη λειτουργια σε τουριστική περιοχή της πόλης με πολυετή λειτουργία,πελατολόγιο, δυνατότητα 200 καθισμάτων.Ευκολίες πληρωμής.
•Συγκρότημα 6 Studio 210τ.μ. με αυλή 70τ.μ. στην παλιά πόλη,πλήρως ανακαινισμένα
Μισθώσεις:
•Ενοικιάζεται διαμέρισμα Ά ορόφου κοντά στη ΔΕΥΑΡ με 2 υπνοδωμάτια,σαλόνι,κουζίνα,λουτρό προς€ 330
•Διαμέρισμα 120τ.μ. πολυτελές πλησίον Καζίνο
•Λουξ Διαμέρισμα 120τ.μ. με αυλή και πάρκιν €700
•Ενοικιάζεται διατηρητέα μονοκατοικία 200τ.μ. με αυλή 45τ.μ. κατάλληλη για επαγγελματική χρήση
•Κατάστημα 240τ.μ. στον Άγιο Νικόλαο με ημιόροφο
•Δυάρι διαμέρισμα καινούργιο με πλήρη επίπλωση και εξοπλισμό στην οδό Καναδά,ανεξάρτητο

Αγορές-πωλήσεις-μισθώσεις-εκτιμήσεις-Ακινήτων
Δάνεια Δεκτά
ΧΠ2694

πωλησεις

συνέχεια από την προηγούμενη

ΠΩΛΟΥΝΤΑΙ οικόπεδα: 1. Στη Ροδοπούλα 390 τ.μ. εντός σχεδίου με Σ.Δ. 0,6 σε φανταστική θέση και τιμάται 160.000 ευρώ, 2. Στην Ιξιά 1.200 τ.μ. με άδεια οικοδομής για 150 τ.μ. οικοδομή και 80 τ.μ. ημιϋπόγειο. Τιμάται 135.000 ευρώ, 3. Στην Ιξιά 4.000 τ.μ. σε φανταστική θέση επί ασφάλτου. Τιμάται 200.000 ευρώ. Πληρ. κ. Χαρκιανάκη τηλ. 6946163242
MZT281205(1)

ΠΩΛΕΙΤΑΙ κατοικία αποτελούμενη α) σπίτι 75 τ.μ. β) 2 studio, γ) δυάρι 45 τ.μ. στην περιοχή Φαληρακίου κοντά στον Αγ. Νεκτάριο σε ήσυχη περιοχή και αποφέρει 750 ευρώ μηνιαίως. Πληρ. τηλ. 6932962098
MZT121208

ΠΩΛΕΙΤΑΙ διαμέρισμα 120 τ.μ. πολυτελούς κατασκευής, 3 υπνοδωματίων με αυτόνομη θέρμανση στην περιοχή Μ. Πετρίδη. Πληρ. τηλ. 22410 20103, 6945905970 MZT081220

ΤΕΧΝΙΚΗ ΕΤΑΙΡΙΑ
ΤΣΑΚΙΡΗΣ ΤΣΑΜΠΙΚΟΣ & ΣΙΑ Ε.Ε.

ΠΩΛΟΥΝΤΑΙ

1. Διαμερίσματα 120μ² (τριών υπνοδωματίων), 87μ² (δύο υπνοδωματίων) σε νεοανεγειρόμενη οικοδομή 6 διαμερισμάτων σε οικόπεδο 1800μ² εντός σχεδίου πόλεως στην περιοχή Ιξιάς.
Η οικοδομή είναι εξαιρετικής κατασκευής, διαθέτει ασανσέρ, κεντρική θέρμανση, καθώς και δύο θέσεις στάθμευσης για κάθε διαμέρισμα.

2. Μονοκατοικία πανταχόθεν ελεύθερη ανεπτυγμένη σε τρία επίπεδα συνολικής επιφάνειας 200 τ.μ. σε οικόπεδο 424τ.μ. εντός σχεδίου πόλεως Ρόδου (περιοχή Καρακόνερο).

ΑΤΤΑΒΥΡΟΥ 56 - 85100 ΡΟΔΟΣ
ΤΗΛ. 22410 35139
FAX 22410 24262
MZT3333(Γ)

εργασιες

ΖΗΤΟΥΝΤΑΙ κοπέλες για βραδυνή απασχόληση μεροκάματο και ποσοστά από τις 22.00 μέχρι 03.30 για καφέ μπαρ. Πληρ. τηλ. 6944839924, 6944428679
MZT040125

ΖΗΤΕΙΤΑΙ νεαρή **κοπέλα** για να εργασθεί ως γραμματέας σε γυμναστήρο. Ωράριο εργασίας 09.00-17.00, απαραίτητη καλή γνώση Η/Υ και η κάρτα ανεργίας. Πληρ. τηλ. 2241078993
MAT8042

ΖΗΤΕΙΤΑΙ κοπέλα για να εργασθεί σε cafe bar στην Ιαλυσό. Πληρ. τηλ. 6944227422, 2241095269 MZT040110

ΖΗΤΕΙΤΑΙ κοπέλα ελληνίδα για να εργασθεί σε οικία. Ωράριο καθημερινά 08.00-16.00 εκτός Κυριακής. Μισθός 600,00 ευρώ. Πληρ. τηλ. 6944182882
MAT8039

ΖΗΤΕΙΤΑΙ κοπέλα να ομιλεί ελληνικά για να εργασθεί ως εσωτερική σε σπίτι (φύλαξη παιδιών, οικιακά). Πληρ. τηλ. 2241094059, 6942501557, 2241023469
MZT030131

ΖΗΤΕΙΤΑΙ αισθητικός με άδεια ασκήσεως επαγγέλματος με ή χωρίς δικό της επαγγελματικό χώρο για συνεταιριστική εργασία με αισθητικό. Πληρ. τηλ. 6932242313 κ. Νίκη
MZT030114

ΖΗΤΕΙΤΑΙ από εταιρεία εμπορίας οινοπνευματωδών ποτών έμπειρη **υπάλληλος** με γνώσεις ηλεκτρονικών υπολογιστών και διαχείριση εμπορικών προγραμμάτων. Πληρ. τηλ. 2241065171 από 09.30-15.30 και 6995061600 από 15.30-20.30 κ. Χρήστο
MZT030120

ΖΗΤΕΙΤΑΙ νεαρή για μερική απασχόληση σε κεντρικό ιντέρνετ καφέ. Πληρ. τηλ. 2241024564, 6945703693
MZT030104(05)

Η PIZZA HUT **ΖΗΤΕΙ σερβιτόρο-α** για το κατάστημα της Ρόδου. Πληρ. τηλ. 2241078570 ή εντός του καταστήματος.
MAT0001

ΚΑΡΑΓΕΩΡΓΙΟΥ ΓΕΩΡΓΙΟΣ
ΩΜΕΓΑ
ΑΚΙΝΗΤΑ
ΜΕΓ. ΚΩΝ/ΝΟΥ 61 ΡΟΔΟΣ
ΤΗΛ. 2241077122,
ΚΙΝ. 6932238837
e-mail: omega-gfk@rho.forthnet.gr
www.greecerealestate.gr

ΔΙΑΜΕΡΙΣΜΑΤΑ:
1. Στη Ρόδο, περιοχή Ανάληψη, 125 τ.μ. με 3 Υ/Α με θέα, κατασκευή lux, αξίας 245.000 €.
2. Στη Ρόδο, περιοχή Ανάληψη, 100 τ.μ. με 3 Υ/Α με θέα, κατασκευή lux αξίας 195.000 €.
3. Στη Ρόδο, περιοχή Ροδίνι, 98 τ.μ. με 2 Υ/Α αρίστης κατασκευής, αξίας 186.000 €.
4. Στη Ρόδο, περιοχή Ροδίνι, 75 τ.μ με 2 Υ/Α, αρίστης κατασκευής, αξίας 145.000 €.
5. Στη Ρόδο, στους Δασκάλους, 87 τ.μ. με 2 Υ/Α, αξίας 160.000 €.
6. Στη Ρόδο, περιοχή Ανάληψη, 98 τ.μ. διαμπερές με 3 Υ/Α αξίας 160.000 €.
7. Στη Ρόδο, σε κεντρική περιοχή 82 τ.μ. με 2 Υ/Α και με στεγασμένο πάρκιν (piloti) κατασκευή lux 174.000 €
8. Στη Ρόδο, περιοχή Αγίου Νικολάου, 90 τ.μ. με 3 Υ/Α παλαιό διαμέρισμα αξίας 100.000€.
9. Στη Ρόδο, περιοχή Ανάληψη, 45 τ.μ. γκαρσονιέρα 15ετίας σε αρίστη κατάσταση αξίας 60.000 €.
10. Στ' Αφάντου, ισόγειο 25ετίας 120 τ.μ. με 3 Υ/Α αξίας 117.000 €
11. Στ' Αφάντου, ισόγειο νεόδμητο 92 τ.μ. με 2 Υ/Α αξίας 117.000 €.
12. Στ' Αφάντου, νεόδμητο 92 τ.μ. με θέα αξίας 125.000 €.
13. Στ' Αφάντου, νεόδμητο 85 τ.μ. με θέα αξίας 130.000 €.

ΜΟΝΟΚΑΤΟΙΚΙΕΣ:
1. Στον Ιαλυσό, σε 2.000 τ.μ. οικόπεδο διώροφη 150 τ.μ. με 3 Υ/Α αρίστης κατασκευής αξίας 340.000 €.
2. Στην Παστίδα, σε 2.000 τ.μ. οικόπεδο διώροφη 200 τ.μ. αξίας 205.000 €.
3. Στα Κοσκινού, διώροφη 107 τ.μ. με δικό της χώρο στάθμευσης σε σοβάδες αξίας 130.000 €. Τελειωμένη αξίας 210.000 €.
4. Στα Κοσκινού, σε οικόπεδο 1.350 τ.μ. σε ωραία τοποθεσία διώροφη 200 τ.μ. με υπόγειο στα μπετά αξίας 195.000 €.
5. Στ' Αφάντου, σε οικόπεδο 1.400 τ.μ. διώροφη πανοραμική 143 τ.μ. αξίας 235.000 €.
6. Στ' Αφάντου, σε 800 τ.μ. οικόπεδο 100 τ.μ. προς την περιοχή της παραλίας σε πολύ ωραία τοποθεσία αξίας 180.000 €.
7. Στη Ψίνθο, σε πανοραμικό οικόπεδο 1.100 τ.μ. διώροφη 180 τ.μ. στα μπετά 117.000 € και τελειωμένη αξίας 205.000 €.
8. Σε Κρεμαστή προς Παστίδα, σε 750 τ.μ. οικόπεδο διώροφη 130 τ.μ. στα τούβλα αξίας 132.000 € και τελειωμένη 240.000€.
9. Στην Κρεμαστή, παλαιά μονοκατοικία αξίας 75.000 €.

ΜΕΖΟΝΕΤΕΣ:
1. Στον Ιαλυσό, 100 μέτρα από το κύμα σε οικόπεδο 430 τ.μ. διώροφη 280 τ.μ. με υπόγειο, γκαράζ, ασανσέρ, lux κατασκευής αξίας 750.000 €.
2. Στον Ιαλυσό, σε 270 τ.μ. οικόπεδο διώροφη 140 τ.μ. αρίστης κατασκευής με 3 Υ/Α αξίας 280.000 €
3. Στον Ιαλυσό, σε 320 τ.μ. οικόπεδο διώροφη 165 τ.μ. με 3 Υ/Α αρίστης κατασκευής αξίας 330.000€.
4. Στον Ιαλυσό, σε 350 τ.μ. οικόπεδο διώροφη 175 τ.μ. με 3 Υ/Α αρίστης κατασκευής με 1 μπάνιο και 2 WC, τζάκι, θέρμανση, με όλα τα τοιχία τελειωμένα, αξίας 350.000€.
5. Στον Ιαλυσό, σε οικόπεδο 400 τ.μ διώροφη 185 τ.μ. με 3 Υ/Α αρίστης κατασκευής με 1 μπάνιο και 2 WC, τζάκι, θέρμανση, με όλα τα τοιχία τελειωμένα, αξίας 370.000€.
6. Στην Παστίδα, σε 250 τ.μ. οικόπεδο διώροφη 125 τ.μ. αξίας 185.000 ευρώ τελειωμένη.
7. Στην Παστίδα, σε 400 τ.μ. οικόπεδο διώροφη 125 τ.μ. επιπλέον 25 τ.μ. σοφίτα τελειωμένη 205.000 €.

ΚΑΤΟΙΚΙΕΣ ΥΠΟ ΚΑΤΑΣΚΕΥΗΝ:
1. Στ' Ασγούρου, σε 1.300 τ.μ. οικόπεδο, 200 τ.μ. διώροφη με υπόγειο.
2. Στ' Αφάντου, σε 500 τ.μ. οικόπεδο, διώροφη 100 τ.μ. .
3. Στ' Αφάντου, σε 1.000 τ.μ. οικόπεδο διώροφη 130 και 140 τ.μ. .
4. Στ' Αφάντου, σε 2.500 τ.μ. οικόπεδο διώροφη 180 τ.μ. τελειωμένη αξίας 180.000 €.
5. Σε Ιαλυσό προς Κρεμαστή, σε 1.700 τ.μ. οικόπεδο διώροφη 150 τ.μ.
6. Σε Ιαλυσό προς Κρεμαστή, σε 900 τ.μ. οικόπεδο διώροφη 150 τ.μ.

ΚΑΤΑΣΤΗΜΑΤΑ:
1. Στη Ρόδο, στο κέντρο της πόλης, κατάστημα 70 τ.μ. και 57 τ.μ. . Δεκτές μόνο σοβαρές προτάσεις.
2. Στη Ρόδο, στο κέντρο της πόλης, ισόγειο, 1ος, 2ος όροφος συνολικού εμβαδού 300 τ.μ.. Δεκτές μόνο σοβαρές προτάσεις.
3. Στην Παλαιά Πόλη, 35 τ.μ. αξίας 110.000 €.

ΟΙΚΟΠΕΔΑ:
1. Στη Ρόδο, περιοχή Μήδεια, 900 τ.μ. με Σ.Δ. 0,6 αξίας 600.000 €.
2. Στη Ρόδο, περιοχή Ροδίνι, 430 τ.μ. με Σ.Δ. 0,8 αξίας 300.000 €.
3. Στη Ρόδο, 400 τ.μ. πανοραμικό με Σ.Δ. 0,6 αξίας 160.000 €.
4. Στον οικισμό Αυτεστέγαση, 502 τ.μ. αξίας 135.000 €.
5. Στ' Αφάντου, 400 τ.μ. με Σ.Δ. 0,8 αξίας 50.000 €.
6. Στ' Αφάντου, 2.000 τ.μ. πανοραμικό εντός ζώνης 100.000 €.
7. Στην Παστίδα, εντός ζώνης 2.035 τ.μ. σε πολύ ωραία τοποθεσία και με άδεια οικοδομής αξίας 120.000 €.
8. Στα Μαριτσά, 430 τ.μ. με Σ.Δ. 0,8 αξίας 48.000 €.
9. Στα Μαριτσά, εντός ζώνης 2.000 τ.μ. σε πολύ καλή τοποθεσία αξίας 150.000 €.

ΟΙΚΟΠΕΔΑ ΕΚΤΟΣ ΣΧΕΔΙΟΥ:
1. Στα Μαριτσά, 4.000 τ.μ. αξίας 97.000€.
2. Στην Παστίδα, 4.000 τ.μ. αξίας 79.000 €.
3. Στ' Αφάντου, πανοραμικό 5.200 τ.μ. αξίας 130.000 €.
4. Στ' Αφάντου 4.240 τ.μ. πανοραμικό αξίας 120.000 €
5. Στ' Αφάντου, πανοραμικό 4.000 τ.μ. αξίας 125.000 €
6. Στα Κολύμπια 4.500 τ.μ. σε πολύ καλή τοποθεσία αξίας 175.000 €.
7. Στη Λαχανιά, πανοραμικό επί του δρόμου 3.600 τ.μ. αξίας 70.000€.
8. Στο Γεννάδι, επί του δρόμου 1.700 τ.μ. με άδεια οικοδομής για 2 κατοικίες με γκαράζ 220 τ.μ. αξίας 75.000 €.

Πληροφορίες: κον. Γιώργο, τηλ. Γραφείου, 22410-77122, κινητό 6932238837.
Το γραφείο μας διαθέτει πολλά ακίνητα εντός και εκτός οικισμού μεγάλα και μικρά για όλες τις χρήσεις, άρτια και οικοδομήσιμα καθώς και αγροτεμάχια από 3 ευρώ/τμ.
AE953

ΚΡΑΝΙΔΗΣ





Πωλείται

Αρχοντική μονοκατοικία 360τμ στο κέντρο της Ρόδου. Το ακίνητο είναι εξαιρετικής αρχιτεκτονικής και περιβάλλεται από τεράστιο κήπο. (Κ-162)
Κατάλληλο για πολλαπλές χρήσεις. Δεκτές προσφορές.

Για περισσότερες πληροφορίες και φωτογραφίες επισκεφθείτε την ιστοσελίδα μας www.kranidis-estate.gr ή επικοινωνήστε με το γραφείο μας

Kranidis Real Estate
Καζούλη & Αμερικής 50, Ρόδος
Τηλ : 2241027082 / 6944347405
e-mail: info@kranidis-estate.gr
ΧΠ092

ΟΙΚΟΔΟΜΗ ΡΟΔΟΥ
ΤΕΧΝΙΚΗ-ΚΑΤΑΣΚΕΥΑΣΤΙΚΗ ΕΤΑΙΡΕΙΑ
ΠΩΛΟΥΝΤΑΙ

1) **Αποθήκες, διαμερίσματα και οροφοδιαμερίσματα** στην περιοχή Καναμάτ (Καρακόνερο) διαφόρων μεγεθών (σε συγκρότημα 2 πολυκατοικιών).
2) **Μονοκατοικίες** στο Κιοτάρι Ασκληπειού (στο κύμα) 120 τ.μ. σε κτήμα 1.300 τ.μ. εκάστη.

ΟΙΚΟΔΟΜΗ ΡΟΔΟΥ

Δεκτά δάνεια και ευκολίες πληρωμής έχουμε τις καλύτερες τιμές της αγοράς.

Καμύνδου 4- Ρόδος-85100 Τηλ.: 22410/60460- 2 Fax: 22410/60463

ΜΑΝΟΛΗΣ ΣΠΥΡΙΔΗΣ
Πολιτικός Μηχανικός Δ.Π.Θ.
(Κιν:693 6660460)

ΚΩΣΤΑΣ ΚΩΝΣΤΑΝΤΙΝΙΔΗΣ
εργολάβος
(ΚΙΝ.: 6978.110.000)

ΕΜΠ00026

ΛΕΟΝΤΗΣ & ΦΩΤΗΣ ΑΝΤΩΝΟΓΛΟΥ ΟΙΚΟΔΟΜΙΚΕΣ ΕΠΙΧΕΙΡΗΣΕΙΣ Α.Ε.



EMPLOYMENT OPPORTUNITY – FLUENT ROMANIAN REQUIRED

Tour Operator Representative Position

You will have:
- Excellent knowledge of Romanian and Greek or English
- Enjoy working with people and willing to offer a high level of customer service
- Prior experience in a travel agency would be an advantage
- Able to work to a flexible timetable.

The position is seasonal for 2006.

Please send your CV along with a current photograph via post, fax or email to Mary Sfiriou Post: PO Box 348 RHODES 85100, Fax: 22410 68871 or email: mary.sfiriou@europetravel.gr

ΕΥΚΑΙΡΙΑ ΑΠΑΣΧΟΛΗΣΗΣ ΣΑΝ ΑΝΤΙΠΡΟΣΩΠΟΣ ΣΕ ΡΟΥΜΑΝΙΚΟ ΤΟΥΡΙΣΤΙΚΟ ΓΡΑΦΕΙΟ

Πρέπει να έχετε:
- άριστη γνώση ρουμάνικης και ελληνικής ή αγγλικής γλώσσας
- προθυμία να προσφέρετε υψηλό επίπεδο εξυπηρέτησης πελατών
- την ευχέρεια να εργασθείτε με ελαστικό ωράριο
- δίπλωμα οδήγησης

Προϋπηρεσία σε τουριστικό γραφείο θα ήταν ένα πλεονέκτημα

Η θέση είναι εποχιακή για την τουριστική περίοδο 2006.

Παρακαλώ στείλετε το Βιογραφικό σας σημείωμα μαζί με μια πρόσφατη φωτογραφία σας στη διεύθυνση ΕΥΡΩΠΑΪΚΑ ΤΑΞΙΔΙΑ Α.Ε. Τ.Θ. 348, 85100 ΡΟΔΟΣ, η στο φαξ 2241068871 η στο email: mary.sfiriou@europetravel.gr

OPORTUNITATE DE ANGAJARE – PENTRU VORBITORI FLUENTI DE LIMBA ROMANA

Pentru pozitia de reprezentant tur-operator.

Candidatii trebuie sa indeplineasca urmatoarele conditii:
- Cunoasterea foarte buna a limbilor engleza si romana
- Disponibilitatea de a lucra cu oamenii si dorinta de a oferi srvicii la un nivel inalt
- Experienta anterioara in agentii de turism constituie un avntaj
- Posibilitatea de a lucra dupa un program flexibil
- Permis de conducere

Pozitia este sezoniera pentru 2006.

Va rugam sa trimiteti un CV, impreuna cu o fotografie actuala prin posta, fax sau email la
Mary Sfiriou Post: PO Box 348 RHODES 85100, Fax: 22410 68871 or email: mary.sfiriou@europetravel.gr

europe travel

AN ISO 9001 CERTIFIED COMPANY

XTTTP037

ΑΝΕΓΕΡΣΙΣ Α.Ε.

ΟΙΚΟΔΟΜΙΚΕΣ & ΕΜΠΟΡΙΚΕΣ ΕΠΙΧΕΙΡΗΣΕΙΣ

ΠΩΛΟΥΝΤΑΙ

1. **ΚΑΤΑΣΤΗΜΑ** 65 τ.μ. με αποθήκη 35 τ.μ. και θέση στάθμευσης στην Κων. Υδραίου και Πτολεμαίων γωνία.
2. **ΚΑΤΑΣΤΗΜΑ** 45 τ.μ. με θέση στάθμευσης στην Κων. Υδραίου.
3. **ΚΑΤΑΣΤΗΜΑ** 75 τ.μ. με θέση στάθμευσης στην Κων. Τσαλδάρη.
4. **ΔΙΑΜΕΡΙΣΜΑ** 129 τ.μ. στον α' όροφο με θέση στάθμευσης στην Κων. Τσαλδάρη.
5. **ΔΙΑΜΕΡΙΣΜΑ** 129 τ.μ. στον β' όροφο με θέση στάθμευσης στην Κων. Τσαλδάρη.
6. **ΔΙΑΜΕΡΙΣΜΑ** 135 τ.μ. ρετιρέ με θέση στάθμευσης στην Κων. Υδραίου.
7. **ΜΟΝΟΚΑΤΟΙΚΙΕΣ** 135 τ.μ. στην περιοχή Γεννάδι.
8. **ΜΟΝΟΚΑΤΟΙΚΙΕΣ** 80 και 90 τ.μ. στα Λειβάδια Τήλου.

Αλεξανδρουπόλεως 2 • Ρόδος
Τηλ. 2241067267/Fax: 2241061297

ΜΕ ΤΗΝ ΠΟΛΥΕΤΗ ΠΕΙΡΑ ΤΟΥ ΝΙΚΟΛΑΟΥ ΜΙΧΑΗ ΤΗΛ. 6936550251

ΥΠΕΥΘΥΝΟΣ ΝΙΚΟΛΑΟΥ ΦΩΤΗΣ ΤΗΛ. 6936550250

ΑΕ955

εργασιες

συνέχεια από την προηγούμενη

ΖΗΤΕΙΤΑΙ δαχτυλογράφος για εργασία. Πληρ. τηλ. 22410 21221 MZT020114

ΖΗΤΕΙΤΑΙ BARWOMAN για να εργασθεί σε Μπαρ εντός πόλεως. Πληρ. τηλ. 6936642186. MZT020115

ΑΠΟ ΜΕΓΑΛΟ ΕΣΤΙΑΤΟΡΙΟ ΕΝΤΟΣ ΠΟΛΕΩΣ ΖΗΤΟΥΝΤΑΙ ΕΜΠΕΙΡΟΙ ΣΕΡΒΙΤΟΡΟΙ/ΕΣ, ΒΟΗΘΟΙ ΣΕΡΒΙΤΟΡΟΥ, ΕΜΠΕΙΡΟΣ ΨΗΣΤΗΣ, ΕΜΠΕΙΡΕΣ ΛΑΝΤΖΑΜΠΟΥΦΕ, ΓΙΑ 12ΜΗΝΗ ΑΠΑΣΧΟΛΗΣΗ. ΠΛΗΡ. ΤΗΛ. 6947423045, 2241060608 MAT8034

ΑΠΟ ΤΟ ΞΕΝΟΔΟΧΕΙΟ ΔΙΟΝΥΣΟΣ ΣΤΗΝ ΙΞΙΑ

ΖΗΤΟΥΝΤΑΙ

για την σεζόν 2006

Στελέχη των κάτωθι ειδικοτήτων:

1. **Υπάλληλοι τμήματος υποδοχής**
2. **F&B (Food & Beverage Manager)**
3. **Maitre**
4. **Προϊσταμένη ορόφων**
5. **Μάγειρας Α΄**
6. **Υπεύθυνος super market**
7. **Αποθηκάριος**
8. **Σερβιτόρους-ες**
9. **Καμαριέρες**

Βιογραφικά με φωτογραφία στο Ξενοδοχείο "Διόνυσος" τηλ. 2241023021 καθημερινά πλην Κυριακές ώρες 08.30-14.30

Υπεύθυνη κ. Ολγα Αγγιους

ΜΧΠ1145

Από το DELICATESSEN DANEZIS

ΖΗΤΕΙΤΑΙ

έμπειρος **κόφτης αλλαντικών-τυριών.**

Ωράριο εργασίας σπαστό.

Πληρ. τηλ. 2241030976, 6944790696

ΑΤ4678(Γ)

Ξενοδοχείο Φιλέρημος

ΖΗΤΕΙΤΑΙ

προσωπικό

όλων των ειδικοτήτων για τη σεζόν 2006

Πληροφορίες από τις 10.00 έως 13.00 τηλέφωνα 2241092510, 2241092933 ΜΑΤ8038(Γ)

LANDSCOPE

ΕΘΝΙΚΗΣ ΑΝΤΙΣΤΑΣΗΣ & ΤΣΑΛΔΑΡΗ (ΠΑΝΩ ΑΠΟ ΤΟΝ ΚΩΤΣΟΒΟΛΟ)

ΚΤΗΜΑΤΟΜΕΣΙΤΙΚΗ

ΤΗΛ / ΦΑΞ : 22410 28629
ΚΙΝ : 697 6872626 , 697 2257246

ΜΟΝΟΚΑΤΟΙΚΙΕΣ - ΜΕΖΟΝΕΤΕΣ

1. **ΡΟΔΟΣ** μεζονέτα 226τμ, με κήπο 150τμ, άριστης κατασκευής. € **430.000**
2. **ΡΟΔΟΣ** μεζονέτα 156τμ, με κήπο 270τμ, lux κατασκευής. € **370.000**
3. **ΑΦΑΝΤΟΥ** μεζονέτα 205 με οικόπεδο 1.300τμ. € **180.000 (ΜΠΕΤΑ)**
4. **ΚΟΣΚΙΝΟΥ** μονο/τοικία 140τμ, με οικόπεδο 1.300. € **185.000 (ΜΠΕΤΑ)**
5. **ΚΟΣΚΙΝΟΥ** μον/κία 150τμ, με κήπο 1.000τμ, φανταστική θέα. € **220.000**
6. **ΚΟΣΚΙΝΟΥ** μεζονέτες 120τμ, με κήπο 50τμ ετοιμοπαράδοτη. € **225.000**
7. **ΚΟΣΚΙΝΟΥ** μον/κίες 170τμ, με οικόπεδο 1.300τμ. € **230.000**
8. **ΚΟΣΚΙΝΟΥ** μον/κίες 200 τμ, με οικόπεδο 1.300τμ. € **310.000**
9. **ΚΟΣΚΙΝΟΥ** μον/κία 140τμ, με κήπο 500τμ, πανοραμική. € **250.000**
10. **ΚΟΣΚΙΝΟΥ** μον/τοικίες 170τμ, με οικόπεδο 1.300τμ. € **265.000**
11. **ΚΟΣΚΙΝΟΥ** μον/κία 200τμ, με οικόπεδο 1.300τμ, lux. € **290.000**
12. **ΙΑΛΥΣΟΣ** μον/κίες 150τμ, με οικόπεδο 1.000τμ. € **165.000 (ΜΠΕΤΑ)**
13. **ΙΑΛΥΣΟΣ** μον/κίες 150τμ, οικόπεδο 1.000τμ. € **190.000 (ΣΟΒΑ)**
14. **ΙΑΛΥΣΟΣ** μον/κίες 180τμ, με αυλή 300τμ. € **200.000 (ΣΟΒΑ)**
15. **ΙΑΛΥΣΟΣ** μον/κία 225τμ, με κήπο 350τμ. € **200.000 (ΣΟΒΑ)**
16. **ΙΑΛΥΣΟΣ** μεζονέτες 160τμ σε 3επίπεδα, lux. € **220.000**
17. **ΙΑΛΥΣΟΣ** μεζ/νετα 130τμ, μεταχ/σμένη εντος οικισμού. € **230.000**
18. **ΙΑΛΥΣΟΣ** μεζ/νετα 140τμ, εντος οικισμού. € 250.000
19. **ΙΑΛΥΣΟΣ** μεζονέτα 225τμ, με κήπο 40τμ. € **270.000**
20. **ΙΑΛΥΣΟΣ** μον/κία 150τμ, με κήπο 1.000τμ. € **270.000**
21. **ΙΑΛΥΣΟΣ** μον/ικίες 180τμ, με κήπο 350τμ, νεόδμητες. € **280.000**
22. **ΙΑΛΥΣΟΣ** μεζ/νέτα 160τμ, με κήπο 300τμ, εντός οικισμού. € **280.000**
23. **ΙΑΛΥΣΟΣ** μον/κία 200τμ, με οικόπεδο 1.000τμ. € **290.000 (ΣΟΒΑ)**
24. **ΙΑΛΥΣΟΣ** μον/κία 140τμ, με οικόπεδο 1.000τμ. € **300.000**
25. **ΙΑΛΥΣΟΣ** μον/κία 160τμ, με κήπο 2000τμ. € **370.000**
26. **ΙΑΛΥΣΟΣ** μον/κία 220τμ, με οικόπεδο 1.000τμ. € **450.000**
27. **ΚΑΝΔΥΛΙ** μον/τοικίες 140τμ, με οικόπεδο 1.000τμ. € **110.000 (ΜΠΕΤΑ)**
28. **ΣΩΤΗΡΟΣ** μεζονέτες 210τμ , με αυλή 100τμ. € **150.000 (ΜΠΕΤΑ)**
29. **ΣΩΤΗΡΟΣ** μεζονέτες 210τμ , με αυλή 100τμ. € **250.000**
30. **ΙΞΙΑ** μον/ικία 300τμ με οικόπεδο 1000τμ, 4υ/δ, 2 λουτρά, wc. € **340.000**
31. **ΚΡΕΜΑΣΤΗ** μον/κίες 120τμ, με αυλή 300τμ, εντός οικισμού. . € **210.000**
32. **ΚΡΕΜΑΣΤΗ** μον/κίες 186τμ, με αυλή 300τμ, εντός οικισμού. € **250.000**
33. **ΠΑΣΤΙΔΑ** μον/κία 140τμ με κήπο 250τμ € **110.000 (ΜΠΕΤΑ)**
34. **ΠΑΣΤΙΔΑ** μον/κία 140τμ, κήπος 300τμ. € **150.000 (ΣΟΒΑ)**
35. **ΠΑΣΤΙΔΑ** μον/κία 140τμ με κήπο 300τμ εντός οικισμού. € **205.000**
36. **ΠΑΣΤΙΔΑ** μον/κία 160τμ με κήπο 300τμ εντός οικισμού. € **200.000**
37. **ΠΑΣΤΙΔΑ** μον/κία 160τμ με κήπο 350τμ εντός οικισμού. € **210.000**

ΔΙΑΜΕΡΙΣΜΑΤΑ

1. **ΝΙΟΧΩΡΙ** διμέρ/σμα 47τμ, lux κατασκευής. € **88. 274**
2. **ΝΙΟΧΩΡΙ** διαμέρ/σμα 56τμ, lux κατασκευής. € **111.460**
3. **ΚΑΡΑΚΟΝΕΡΟ** διαμερ/σμα 95τμ, με θέα. € **195.000**
4. **ΜΙΧΑΗΛ ΠΕΤΡΙΔΗ** διαμερίσματα 85τμ, 2υ/δ, λουτρό. € **162.000**
5. **ΑΝΑΛΥΨΗ** διαμέρισμα 97τμ, lux 2+1υ/δ, λουτρό. € **155.000**
6. **ΚΑΡΑΚΟΝΕΡΟ** διαμερ/σμα 78τμ, πολυτελείας. € **163.800**
7. **ΙΑΛΥΣΟΣ** διαμ/σμα 110τμ ισόγειο, 3υ/δ, 2wc. € **165.000**
8. **ΣΩΤΗΡΟΣ** 5 studios των 30τμ. € **170.000**
9. **ΚΑΡΑΚΟΝΕΡΟ** διαμέρ/σμα 85τμ, πολυτελείας. € **178.500**
10. **ΑΡΑΠΑΚΙ** διαμέρισμα 88τμ, lux, φανταστική θέα. € **182.000**
11. **ΙΞΙΑ** διαμερίσματα 100τμ με θέα, 3υ/δ, λουτρό. € **190.000**
12. **ΑΝΑΛΥΨΗ** διαμέρισμα 105τμ, lux 3υ/δ, λουτρό. € **192.000**

ΟΙΚΟΠΕΔΑ

1. **ΛΑΡΔΟΣ** οικόπεδο 3.000τμ, επί του επαρχιακού. € **100.000**
2. **ΓΕΝΝΑΔΙ** οικόπεδο 17.000τμ επι του επαρχιακού. € **110.000**
3. **ΣΥΝΕΤΑΙΡΙΣΜΟΣ** αυτοστέγαση οικιστική μερίδα. € **140.000**
4. **ΣΥΝΕΤΑΙΡΙΣΜΟΣ** πολυτέκνων οικιστική μερίδα. € **150.000**
5. **ΚΑΝΔΥΛΙ** οικοπεδο 4.000τμ, με άδεια οικοδομής. € **190.000**
6. **ΛΑΡΔΟΣ** οικόπεδο 4.000τμ σε ωραία τοποθεσία € **220.000**
7. **ΚΟΣΚΙΝΟΥ** οικόπεδο 6.000τμ, φανταστική θέα. € **220.000**
8. **ΑΣΓΟΥΡΟΥ** οικόπεδο 5.020τμ, ωραία θέα. € **320.000 ('Αδεια Οικ/μής)**
9. **ΚΟΣΚΙΝΟΥ** οικόπεδο 4.000τμ, πανοραμικό. € **300.000**
10. **ΚΟΣΚΙΝΟΥ** οικόπεδο 8.000τμ, φανταστική θέα. € **322.000**
11. **ΚΑΛΛΑΘΟΣ** οικόπεδο 7.300τμ παραλλιακό. € **340.000**

ΚΑΤΑΣΤΗΜΑΤΑ

1. **ΜΕΓ. ΚΩΝ/ΝΤΙΝΟΥ** κατάστημα 176τμ υπόγειο, 176 ισόγειο. € **586.000**
2. **ΣΤΕΦ. ΚΑΖΟΥΛΗ** γωνιακό 90τμ με αυλή, πατάρι. € **320.000**
3. **ΑΝΑΛΗΨΗ** κατάστημα 55τμ σε εμπορικό σημείο. € **149.000**
4. **ΣΑΒΒΑ ΔΙΑΚΟΥ** καταστ/μα 215τμ. € **135.000**

ΕΝΟΙΚΙΑΣΕΙΣ

1. **ΠΑΛΙΑ ΠΟΛΗ** κατοικία στο Ρολόι 7 υ/δ μεγάλη αυλή 350 €

AE927



εργασιες

συνέχεια από την προηγούμενη

ΖΗΤΕΙΤΑΙ δεσποινίδα ή κυρία άνω των 25 ετών για να εργασθεί στην Reception Εργομετρικού Κέντρου - Γυμναστηρίου σε υπεύθυνη θέση (με 12μηνη απασχόληση) ως υπάλληλος γραφείου με μερική ή πλήρη απογευματινή απασχόληση. Απαραίτητα πτυχία Αγγλικών και Η/Υ (M.C. Office). Θα προτιμηθούν οι κάτοχοι πτυχίου σχολής γραμματέων. Ωράριο επικοινωνίας Δευτέρα - Παρασκευή 08.15-22.30 στο τηλ. 2241073712. Παρακαλούμε να σταλεί το πλήρες βιογραφικό σας σημείωμα στο fax 2241025610

MAT4682(2)

Το ξενοδοχείο LINDOS VIEW

ΖΗΤΑ

προσωπικό

όλων των ειδικοτήτων

Πληρ. τηλ. 2244031430, 6936191188 MAT4520(Γ)

Από τα Ξενοδοχεία
PEFKI ISLANDS RESORT
&
LINDIA THALASSA RESORT
(ΙΩΑΝΝΙΔΗΣ)
ΠΕΥΚΟΙ-ΛΙΝΔΟΣ

ΖΗΤΟΥΝΤΑΙ

καμαριέρες

για την σεζόν 2006 (01/05/2006-31/10/2006)

Οι ενδιαφερόμενες θα πρέπει να έχουν προϋπηρεσία το λιγότερο 2 χρόνια.
Για την συμπλήρωση των αιτήσεων θα πρέπει οι ενδιαφερόμενες να απευθυνθούν στο ξενοδοχείο "LINDIA THALASSA" καθημερινά 09.00-14.00 εκτός Κυριακής. Τηλέφωνα: **22440-29380 ή 6948271001** (κο Σταυρούλη) και στο τηλ. **22410-24018** πρωινές ώρες (κο Ιωαννίδη).

MAT8029(Γ)

Profit & Solution



Χρόνια Πολλά

&

Καλή Χρονιά

- αγορά
- πώληση
- μίσθωση ακινήτων

22410 28100

Νέο Γραφείο: Δαμασκηνού 119, 85100 Ρόδος

AE963

ΣΑΒΒΑΙΔΗΣ & Συνεργατες

Μεσιτες & Συμβουλοι Ακινητων

ΠΩΛΗΣΕΙΣ ΑΚΙΝΗΤΩΝ

Οικόπεδα εντός σχεδίου: **1)** Ροδίνι 400 τ.μ. με ΣΔ 0,4 185.000 € (ref:1267), **2)** Ανάληψη 400 τ.μ. με ΣΔ 0,8 230.000 € (ref:1493), **3)** Οικόπεδο 1,940 τ.μ. στην Ιαλυσό με Σ.Δ. 1 (ref:2471) , **4)** Κρεμαστή 730 τ.μ. 105.000 € (ref:2281), **5)** Ιαλυσός 765 τ.μ. με ΣΔ 0,4 217.000 € (ref:2214)
Οικόπεδα εκτός σχεδίου: **1)** Κεντρικό οικόπεδο επί της Επαρχιακή οδού Κρεμαστής αεροδρομείου & Εθνικής Οδού Τσαϊρι αεροδρομίου 400.000€ (ref:1776), **2)** Κοσκινού 4,002 τ.μ. 265.000 € (ref: 1859), **3)** Επαρχιακή οδός Κρεμαστή-Μαριτσά 9,500 τ.μ. 250.000 € (ref:2084), **4)** Κανδηλί 4,440τ.μ. 135.000 € (ref:1359), **5)** Λίνδος - Βληχά 8,190τ.μ. 320.000 € (ref:548), **6)** Πάνω Αλώνια επί της επαρχιακής οδού Λίνδος-Πεύκοι 3,540τ.μ. 155.000 € (ref:788), **7)** Πεύκοι 32,500 τ.μ. (ref:1785) - 42,300.μ. (ref:1787) και 19,800 τ.μ. (ref:1786) με πανοραμική θέα, **8)** Ψάρτος 15.600τ.μ. "στο κύμμα"(ref:2238), **9)** Ιαλυσός 1,880τ.μ., **10)** Εθνική Οδός Ρόδος-Λίνδος 3,500τ.μ. 370.000 €(ref:1797),**11)** Ιάλυσος 4,000τ .μ. 230.000 € (ref:2360) **12)**Εθνική Οδό Παραδείσι-Θεολόγος 5,680τ.μ. 182.000€ (ref:2186) **13)**Κανδηλί 4,065 τ.μ. 250.000€ (ref:2347)
Μονοκατοικίες: **1)** Καλαβάρδα 128 τ.μ. σε οικόπεδο 2,150 τ.μ. (ref:2490), **2)** Πολυτελής μεζονέτα στο Καρακόνερο 148 τ.μ. σε οικόπεδο 266 τ.μ. (ref:2411) ,**3)** Π.Πόλη 160τ.μ. με αυλή προς ανακαίνιση (ref:232α), **4)** Παραδοσιακό προς ανακαίνιση στα Κοσκινού 69 τ.μ. με αυλή 52.000 € (ref:930), **5)** Μονοκατοικίες σε μπετά στο Κανδηλί 119 τ.μ. σε 614-2,000 τ.μ. οικόπεδο 100.000 € έκαστη (ref:2150) **6)** Παραδοσιακή κατοικία στα Κοσκινού,προς ανακαίνιση 125τ.μ. με αυλή μπρος-πίσω 120.000 € (ref:2413), **7)** Παραδοσιακό ανακαινισμένο με αυλή και βεράντα με θέα στα Κοσκινού 87τ.μ. 175.000 € (ref:2506)
Διαμερίσματα: **1)** Νεόδμητες γκαρσονιέρες στο κέντρο από 1.900-2.500 €/τ.μ. (ref:2423 & 2468), **2)** Πολυτελή Διαμερίσματα στο Καρακόνερο 115τ.μ. 220.000 € (ref:2355), **3)** Νεόδμητο διαμέρισμα στην Ανάληψη 57τ.μ. 100.000 € (ref:2227), **4)** Διαμέρισμα στο κέντρο 150 τ.μ. 205.000€ (ref:1456), **5)** Ισόγειο διαμέρισμα στο κέντρο 42 τ.μ. 55.500 € (ref:2453) **6)** Διαμέρισμα-Γραφείο 63 τ.μ. 85.000 € (ref:2418) **7)** Πλήρως ανακαινισμένο διαμέρισμα στις Επτά Βαγιές 65τ.μ. Α΄ όροφος 100.000 € (ref:2499) **8)** Ισόγειο ανακαινισμένο 70τ.μ. με περιφραγμένη αυλή στην Ιαλυσό 90.000 € (ref: 2470)
Καταστήματα: **1)**Πωλείται κατάστημα στην Π.Πόλη 16τ.μ. 40.000€ (ref:2459) ,**2)**Πωλείται κατάστημα σε εμπορικό κέντρο επί της Ρόδου-Λίνδου 200τ.μ. με χώρους στάθμευσης 640.000 € (ref:2456)
Επιχειρήσεις: **1)** Επιχείρηση bijoux σε κεντρικό δρόμο στην Π.Πόλη (Ref: 2463), **2)** Οβελιστήριο σε κεντρικό σημείο (ref:2415)
Ενοικιάσεις Διαμερισμάτων: **1)** Διαμέρισμα Α΄ορόφου Χειμάρας & Αγ. Ιωάννη 120 τ.μ. άριστης κατασκευής μίσθωμα 600 € (ref: 2279), **2)** Διαμέρισμα στο Μόντε Σμίθ 180 τ.μ. 1000 € (ref:2475), **3)** Διαμέρισμα στις 7 Βαγιές 120τ.μ. 450 € (ref:2324) & 200τ.μ. 550 € (ref:2323)
Ενοικιάσεις Καταστημάτων: **1)** Εθνικής Αντίστασης 130 τ.μ. μίσθωμα 2600 € (ref:1952), **2)**Σε κεντρικό δρόμο 300τ.μ. μίσθωμα 3.000€(ref:2390) **3)** Ρόδου-Λίνδου 400 τ.μ. με πάρκινγκ μίσθωμα 2.500 € (ref:2314), **4)** Κατάστημα στο κέντρο 31τ.μ. με πατάρι (ref:1955) **5)**Στο κέντρο 25τ.μ. με πατάρι μίσθωμα 950 € (ref:2500) **6)** Εθνικής Αντίστασης ισόγειο 200 τ.μ. & Α΄όροφος 100τ.μ. μίσθωμα 5000 € (ref:2510)
Ενοικιάζεται-Πωλείται: Επιχείρηση Εστιατορίου στην οδό Σωτήρος-Ιξιά 120τ.μ. με αυλή 150τ.μ.,πλήρως εξοπλισμένο, μηνιαίο μίσθωμα 900 € και τίμημα εξοπλισμού 55.000€ με διακανονισμό προκαταβολής 15.000 € και τα υπόλοιπα σε χρονικό διάστημα που θα συμφωνηθεί (ref:2503)

MXΠ659

Γρ. Λαμπράκη 14, Ρόδος 85100
τηλ: 2241026281, Φαξ: 2241034663

2006 EMPLOYMENT OPPORTUNITIES

Europe Travel is an Incoming Agency working with major Tour Operators throughout Europe. We are seeking staff to join our busy office work teams for the 2006 season. Common requirements for these positions as follows:-

- Strong computer skills (word, excel, e-mail)
- Willingness to work with a flexible timetable according to work loads.
- Strong customer service orientation and ability to 'keep your cool' during demanding high season workloads.
- Hold a current driver's license.
- If male, to have completed your army service.

All positions are SEASONAL

RESERVATIONS
Being part of a small and dynamic team, dealing with various tour operator's customers we represent.
Requirements:
- A background in Tourism or Economic studies preferred.
- Attention to detail and precision with figures.
- Fluency in English and Greek. Knowledge of Italian or German would be a plus

Prior working experience, in Reservations (Hotel or Agency) would be preferred.

OPERATIONS
As a member of our OPERATIONS team you will be working in either or both Excursions or Traffic departments. If you like a lively, busy office atmosphere and get on with people, then these positions would appeal to you.
Requirements:
- Fluency in English and Greek and have a knowledge of Italian or German
- Ability to 'think on your feet' and handle many tasks at one time.

Prior working experience in an Incoming Agency or for a Tour Operator would be preferred.

TELEPHONIST
As the front face of our company, you will be dealing with customers and suppliers, as well as fellow staff members. Presenting a friendly and helpful manner at all times.
Requirements:
- Fluency in English and Greek. Knowledge of Italian or German would be an advantage.
- Have a strong customer service orientation and feel comfortable working with figures.

Prior working experience in a busy office environment would be preferred.

Please send your CV along with a current photograph via post, fax or email to Mary Sfiriou: PO Box 348 RHODES 85100, Fax: 22410 68871 or email: mary.sfiriou@europetravel.gr

europe travel

AN ISO 9001 CERTIFIED COMPANY

XTTTP037

ΠΩΛΗΣΕΙΣ ΑΚΙΝΗΤΩΝ

ΜΟΝΟΚΑΤΟΙΚΙΕΣ

1. Στην Ιξιά τριώροφη 150 τ.μ. χωρίς υπόγειο λουξ κατασκευής με θέα. Εχει 5 υπνοδ/τια και 3 μπάνια, με θέρμ/ση και τζάκι. Τιμάται 279.000 ευρώ.
2. Στην Παστίδα διώροφη 140 τ.μ. λουξ. Διαθέτει θέρμανση και αιρκοντίσιον σε λειτουργία. Τιμάται 206.000 ευρώ.
3. Στα Κοσκινού διώροφη 140 τ.μ. λουξ με φανταστική θέα και οικόπεδο 1.350 τ.μ. Πωλείται σε μπετά ή τελειωμένη με τιμή 180.000 και 280.000 ευρώ αντίστοιχα.
4. Στην Ιξιά διώροφη 160 τ.μ. και με ημιυπόγειο 90 τ.μ. και με οικόπεδο 1.000 τ.μ. Εχει 4 υπνοδ/τια και 3 μπάνια. Παραδίδεται ημιτελές (Μαρμαροσουβάδες) με εγκατάσταση θέρμανσης και αιρκοντίσιον ή αποπερατωμένο λουξ.

ΜΕΖΟΝΕΤΕΣ

1. Στην Ιξιά τριώροφη 150 τ.μ. χωρίς υπόγειο λουξ με θέα. Εχει 5 υπνοδ/τια και 3 μπάνια, θέρμανση και τζάκι. Τιμάται 265.000 ευρώ.
2. Στην Ιξιά διώροφη 185 τ.μ. και υπόγειο 75 τ.μ. λουξ και με θέρμανση. Τιμάται 385.000 ευρώ.
3. Στην Ιξιά διώροφη 180 τ.μ. και με υπόγειο 60 τ.μ. λουξ και με θέρμανση. Τιμάται 270.00 ευρώ.
4. Στην Ιξιά διώροφη 185 τ.μ. και με υπόγειο 65 τ.μ. λουξ και με θέρμανση. Τιμάται 300.00 ευρώ.

ΔΙΑΜΕΡΙΣΜΑΤΑ 4άρια

1. Στην Ανάληψη 138 τ.μ. λουξ και με φανταστική θέα. Εχει μεγάλες βεράντες, κεντρική θέρμανση και ασανσέρ. Τιμάται 278.000 ευρώ.
2. Στην Ανάληψη 120 τ.μ. λουξ. Εχει κεντρική θέρμανση και ασανσέρ. Τιμάται 250.000 ευρώ.
3. Στο Ροδίνι 100 τ.μ. αποπερατωμένο λουξ, με φανταστική θέα. Διαθέτει 3 υπνοδ/τια, 2 μπάνια, εντ. κουζίνα, ηλ. θερμ/νο, κεντρ. θέρμανση με τα σώματα, έξτρα αποθήκη 12 τ.μ., θέση εσωτ. γκαράζ και ασανσέρ. Τιμάται 230.000 ευρώ.
4. Στην Ανάληψη 107 τ.μ. λουξ κατασκευή με φανταστική θέα. Τιμάται 214.000
5. Στην Ανάληψη 100 τ.μ. υπό κατασκευή λουξ με φανταστική θέα. Τιμάται 210.000 ευρώ.
6. Στην Ανάληψη 96 τ.μ. υπό κατασκευήν γωνιακόν με φανταστική θέα λουξ. Τιμάται 212.000 ευρώ.
7. Στην Ανάληψη 110 τ.μ. μεταχειρισμένο ισόγειο με μικρή αυλή. Τιμάται 120.000 ευρώ.
8. Στην Ιξιά 110 τ.μ. υπό κατασκευή σε μικρή οικοδομή λουξ με θέρμανση. Τιμάται 225.000 ευρώ.

ΔΙΑΜΕΡΙΣΜΑΤΑ 3άρια

1. Στο Ροδίνι 92 τ.μ. αποπερατωμένο λουξ. Εχει εντ. κουζίνα, ηλ. θερμοσίφωνο, κεντρ. θέρμανση με τα σώματα, έξτρα αποθήκη 10 τ.μ., θέση γκαράζ και ασανσέρ. Τιμάται 210.000 ευρώ.
2. Στην Ανάληψη 98 τ.μ. υπό κατασκευή σε μικρή οικοδομή. Τιμάται 155.000 ευρώ.
3. Στην Ανάληψη 96 τ.μ. υπό κατασκευή με φανταστική θέα, λουξ. Εχει κεντρική θέρμανση και ασανσέρ. Τιμάται 212.000 ευρώ.
5. Στην Ιξιά 95 τ.μ. λουξ με θέρμανση. Τιμάται 200.000 ευρώ.
6. Στην Ιξιά 75 τ.μ. σε φανταστική θέση με κεντρ. θέρμανση. Τιμάται 160.000 ευρώ.

ΔΙΑΜΕΡΙΣΜΑΤΑ 2άρια

1. Στην Ιξιά 48 τ.μ. στον α' όροφο μικρής οικοδομής με θέρμανση. Τιμάται 100.000 ευρώ.

ΚΑΤΑΣΤΗΜΑΤΑ

1. Στο Μανδράκι και επί κεντρικού δρόμου 50 τ.μ. με πατάρι. Τιμάται 440.000 ευρώ.
2. Στο Νιοχώρι 140 τ.μ. διώροφο και με αυλή 200 τ.μ. σε φανταστική θέση. Τιμάται 450.000 ευρώ.
3. Στην Παλιά Πόλη (Κόκκινη Πόρτα) 16 τ.μ. Είναι σε καλή θέση και τιμάται 50.000 ευρώ.

ΟΙΚΟΠΕΔΑ

1. Στη περιοχή Ροδοπούλας 390 τ.μ. εντός σχεδίου και με Δ.Σ. 0,6. Τιμάται 160.000 ευρώ.
2. Στον οικισμό ΑΥΤΟΣΤΕΓΑΣΗ (προς Φυτώριο) 345 τ.μ. Εχει συνολική κάλυψη 360 τ.μ. και άμεση οικοδομήσιμη. Τιμάται 135.000 ευρώ.
3. Στο Ροδίνι εντός σχεδίου 435 τ.μ. και με Σ.Δ 0,8. Τιμάται 300.000 ευρώ.
4. Στο Ροδίνι εντός σχεδίου 1.000 τ.μ. και με Σ.Δ 0,4 πάνω σε τρεις δρόμους. Τιμάται 350.000 ευρώ.
5. Στην περιοχή του Ροδινιού και επί κεντρικού δρόμου 1.135 τ.μ. με Σ.Δ 0,8 και με άδεια οικοδομής 2004. Τιμάται 1.000.000 ευρώ.
6. Στο Μόντε Σμιθ 2.000 τ.μ. με φανταστική θέα και με άδεια οικοδομής για 200 τ.μ. πλέον ημιυπόγειο. Τιμάται 410.000 ευρώ.
7. Στο Ροδίνι 1.690 τ.μ. εντός σχεδίου με Σ.Δ 0,4 και πάνω σε δύο δρόμους. Τιμάται 592.000 ευρώ.
8. Στην Ιξιά 1.200 τ.μ. με άδεια οικοδομής για 150 τ.μ. πλέον ημιυπόγειο 80 τ.μ. Είναι σε φανταστική θέση και τιμάται 135.000 ευρώ.

ΟΙΚΟΠΕΔΑ ΕΝΤΟΣ ΖΩΝΗΣ

1. Στο Καρακόνερο 2.000 τ.μ. επί ασφάλτου. Τιμάται 176.000 ευρώ.
2. Στο Καρακόνερο 4.000 τ.μ. επί ασφάλτου. Τιμάται 350.000 ευρώ.
3. Στα Κοσκινού (περιοχή Λατομείων) 3.000 τ.μ. εντός του υπό επέκταση σχεδίου με φανταστική θέα. Τιμάται 350.000 ευρώ.

ΑΓΡΟΤΕΜΑΧΙΑ

1. Στην Ιξιά 4.000 τ.μ. σε φανταστική θέση. Εφάπτεται ασφάλτου και υπάρχουν παροχές για φως, νερό, τηλέφωνο. Τιμάται 200.000 ευρώ.
2. Στ' Ασγούρου και πολύ κοντά στον κεντρικό δρόμο 4.400 τ.μ. Τιμάται 220.000 ευρώ.
3. Στ' Ασγούρου 5.300 τ.μ. σε φανταστική θέση. Τιμάται 220.000 ευρώ.
4. Στο Γεννάδι και στην περιοχή Αη Γιώργης παραλιακό 4.350 τ.μ. Τιμάται 140.000 ευρώ.
5. Στο Τσαΐρι και επί του κεντρικού δρόμου Ρόδου-Λίνδου 8.500 τ.μ. με έγκριση κόμβου. Τιμάται 1.500.000 ευρώ.
6. Στο Τσαΐρι και επί του δρόμου Τσαΐρι-Αεροδρόμιο 7.000 τ.μ. Τιμάται 450.000 ευρώ.
7. Στη Λάρδο και στη θέση Λωθιάρικα 8.000 τ.μ. και με μικρή νεόκτιστη οικία με κανονική παροχή ρεύματος, νερού και τηλεφώνου. Απέχει από τη θάλασσα 200 μ. και τιμάται 250.000 ευρώ.
8. Στ' Αφάντου παραλιακό (περιοχή Γκολφ) 8.000 τ.μ. Τιμάται 300.000 ευρώ.

ΑΠΟΘΗΚΕΣ

1. Στην περιοχή ΕΝΤΕΝ ΡΟΚ ισόγεια 300 τ.μ. με ύψος 6μ. Είναι αποπερατωμένη με θέση γραφείων και τουαλέτας. Εχει άνετη διπλή πρόσβαση και για τριαξονικά αυτοκίνητα. Τιμάται 260.000 ευρώ.

ΕΝΟΙΚΙΑΣΕΙΣ

1. Στο Νιοχώρι και σε φανταστική θέση ενοικιάζεται οβελιστήριο-Σνακ μπαρ διώροφο κτίσμα 80 τ.μ. και με αυλή 20 τ.μ. Εχει πλήρη εξοπλισμό και είναι έτοιμο για λειτουργία.
2. Στη περιοχή Κρεμαστής και επί του κεντρικού δρόμου διώροφη μονοκατοικία-βίλλα με μεγάλο κήπο.
3. Στους Αγίους Αναργύρους ισόγειο διαμέρισμα 90 τ.μ. κατάλληλο και για επαγγελματική στέγη (ιατρείο-γραφείο).

Πληροφορίες

κ. ΧΑΡΚΙΑΝΑΚΗ ΜΑΝΩΛΗ τηλ. 6946163242

MZT040119

εργασιες

συνέχεια από την προηγούμενη

ΖΗΤΕΙΤΑΙ

Μαγείρισα

ΧΑΤΖΗΚΕΛΗΣ μαγειρεία

με προϋπηρεσία για την ψαροταβέρνα Χατζηκέλη (Π. Πόλη) για χειμώνα-καλοκαίρι (Σπαστό ωράριο)

Πληρ. τηλ. 2241027215 και 6937311366, 2241074383

ΜΑΤ005

NEPTUNE HOTELS Resort, Convention Centre & Spa

Το ξενοδοχειακό συγκρότημα **NEPTUNE HOTELS Resort, Convention Centre & Spa (*****)** στην Κω,

ζητάει

για την θερινή σεζόν 2006:

- **ΠΡΟΪΣΤΑΜΕΝΟ ΥΠΟΔΟΧΗΣ**
- **ΥΠΑΛΛΗΛΟ ΥΠΟΔΟΧΗΣ**
- **ΤΜΗΜΑΤΑΡΧΕΣ ΖΕΣΤΗΣ & ΚΡΥΑΣ ΚΟΥΖΙΝΑΣ**
- **ΜΑΓΕΙΡΟΥΣ Α', Β' & Γ'**
- **ΑΡΧΙΖΑΧΑΡΟΠΛΑΣΤΗ**
- **ΖΑΧΑΡΟΠΛΑΣΤΗ & ΒΟΗΘΟ ΖΑΧΑΡΟΠΛΑΣΤΗ**
- **CAPTAIN**
- **ΣΕΡΒΙΤΟΡΟΥΣ & ΒΟΗΘΟΥΣ ΣΕΡΒΙΤΟΡΩΝ**
- **BARMAN/BARMAID**
- **ΑΙΣΘΗΤΙΚΟ**

Οι ενδιαφερόμενοι μπορούν να αποστέλλουν τα βιογραφικά τους σημειώματα (συνοδευόμενα από πρόσφατη φωτογραφία), υπόψη κ. Παπάζογλου Μιχαήλ, στην διεύθυνση:

NEPTUNE HOTELS Μαστιχάρι 85302 Κως

Πληροφορίες στο τηλέφωνο 2242041480

ΜΑΤ4480(Γ)

ΖΗΤΕΙΤΑΙ κοπέλα για καφετέρια. Πληρ. τηλ. 22410 47228, 6947930115 ΜΧΡ13211

ΖΗΤΕΙΤΑΙ άτομο για την προώθηση φυτικών αρωματικών σαπουνιών. Ελεύθερο ωράριο εργασίας και δυνατότητα να ταξιδέψει στα Δωδεκάνησα. Πληρ. τηλ. 2241052910 ΜΖΤ291201

Η αντιπροσωπεία αυτοκινήτων PEUGEOT

ΖΗΤΕΙ

να προσλάβει **φανοποιό**

Πληρ. τηλ. 2241069910

5ο χλμ. λεωφόρου Ρόδου-Λίνδου

ΜΑΤ8036(Γ)

LINDIANVILLAGE

Το ξενοδοχειο πολυτελειας στη νοτια Ροδο, με πεντε θεματικα εστιατορια , τεσσερα μπαρ, Spa, συνεδριακους χωρους, σουιτες με ιδιωτικες πισινες, Night club.

Ζητουμε συνεργατες, για την σαιζον 2006, επαγγελματιες, αλλα και νεους αποφοιτους σχετικων σχολων, με **ικανοτητες, με καλο χαρακτηρα, και ορεξη για εργασια με μερακι.**

Υπεύθυνους εστιατορίων με πείρα στο σέρβις,
Σερβιτόρους και βοηθούς για τα διαφορα εστιατορια
Μπαρμαν, με ευχαριστο χαρακτηρα, ξενόγλωσσο, κατηρτισμενο.
Μαγειρους με συγχρονη αντιληψη, και επιθυμια για μαθηση !

Υπαλληλους υποδοχής, εξυπνους, δραστηριους, κοινωνικούς, εργατικούς.

Αν θέλετε να σταδιοδρομήσετε σε ξενοδοχείο πολυτελείας, αν σας ενδιαφέρει να διακρίνεστε και να σας επιβραβεύουν οι πελατες και η διευθυνση με διάφορους τρόπους αλλά και οικονομικά, τοτε ελατε να συνεργαστούμε.

Περιμενουμε το βιογραφικο σας σημειωμα καθημερινα στο ξενοδοχειο 08,30-14,30 Lindian Village, παραλια Λαρδου, (Γλυστρα) τηλεφωνο 22440 35900
Telefax 22440 47360 email : **alkal @ lindian.gr**

ΜΧΠΞΕΝ045

ΖΗΤΕΙΤΑΙ

διαιτολόγος

για να εργασθεί μόνιμα, με μερική ή πλήρη απασχόληση. Απαραίτητες γνώσεις Αγγλικών και Η/Υ (M.C. Office).

Ωράριο επικοινωνίας Δευτέρα - Παρασκευή 08.15-22.30 στο τηλ. **2241073712**

Παρακαλούμε να σταλεί το πλήρες βιογραφικό σας σημείωμα στο fax 2241025610

ΜΑΤ4682(Π(1)

Από το Ξενοδοχείο **"KIPRIOTIS VILLAGE RESORT"** στην Κω

ΖΗΤΟΥΝΤΑΙ

για τη σεζόν 2006

στελέχη των παρακάτω ειδικοτήτων:

Υπεύθυνος/η Τμήματος Υποδοχής, Υπάλληλοι Τμημάτων Υποδοχής και Κρατήσεων, Maitre, Sous Maitre, Προϊσταμένη Ορόφων, F&B, Assistant F&B, Γραμματέας με γνώσεις Αγγλικών, Γερμανικών και Ελληνικών για 12μηνη απασχόληση καθώς και **προσωπικό όλων των ειδικοτήτων.**

Βιογραφικά με φωτογραφία παρακαλούμε να αποστέλλονται

"Ξενοδοχείο Kipriotis Village Resort
Τ.Θ. 206, Ψαλίδι Κως 85300"

Fax 22420-23590 Τηλ. 22420-27640-49

E-mail: info@kipriotis.gr

χπ1531

ΚΡΑΝΙΔΗΣ Real Estate

Για μια θέση στο νησί του Ήλιου



ΠΩΛΗΣΕΙΣ ΑΚΙΝΗΤΩΝ

ΜΕΖΟΝΕΤΕΣ

ΚΟΣΚΙΝΟΥ: 190 τμ στα μπετά με οικόπεδο 1200μ.140.000 (Κ-85)
ΚΟΣΚΙΝΟΥ: 125τμ , υπό κατασκευή, με θέα 170.000€ (Κ270)
ΙΑΛΥΣΟΣ:160τμ 3υ/δ 288.000 € (Κ-120)
ΙΑΛΥΣΟΣ: Φιλέριμος, μεζονέτα 180τμ , 3 υ/δ (Κ-117)
ΙΑΛΥΣΟΣ: 180τμμε κήπο 200μ , 280.000 € (Κ-711)
ΙΑΛΥΣΟΣ: ανεξάρτητα μεζονέτα 150τμ με κήπο (Κ-712)
ΙΑΛΥΣΟΣ: 155τμ στα μπετά με οικόπεδο 1500μ 140.000 € (Κ-148)
ΙΑΛΥΣΟΣ: μεζονέτα 220τμ,με 3υ/δ , καινούρια , 300.000 € (Κ-493)
ΚΡΕΜΑΣΤΗ: μεζονέτες 180τμ, ενδοδαπέδια θέρμανση, (Κ-554)
ΚΑΛΥΘΙΕΣ: μεζονέτα 130τμ, 3υ/δ,αυλή, 240.000 € (Κ-488)
ΠΑΣΤΙΔΑ:150τμ στα μπετά με οικόπεδο 140.000 € (Κ-154)
ΠΑΣΤΙΔΑ: 110τμ τελειωμένημε οικόπεδο 200μ 165.000€ (Κ-112)
ΠΑΣΤΙΔΑ: 133τμ τελειωμένη με οικόπεδο 200μ (Κ-95)
ΠΑΣΤΙΔΑ: 200τμ τελειωμένη με οικόπεδο 300.000€ (Κ-165)
ΤΣΑΪΡΙ: μεζονέτα140τμ στα μπετά , 135.000 € (Κ-118)

ΜΟΝΟΚΑΤΟΙΚΙΕΣ

ΠΑΣΤΙΔΑ: μονοκατοικία 100τμ, 180.000 € (Κ-523)
ΡΟΔΟΣ-Αγ.Ιωάννης: μονοκατοικία140τμ, αυλή 60τμ (Κ-126)
ΡΟΔΟΣ - 7 Βαγιές: παραδοσιακή μονοκατοικία 100τμ, (Κ -323)
ΡΟΔΟΣ - Νισχώρι: παραδοσιακή μονοκατοικία 200τμ (Κ-452)
ΠΑΛΙΑ ΠΟΛΗ : μονοκατοικία 80τμ με αυλή 180.000 € (Κ-140)
ΠΑΛΙΑ ΠΟΛΗ: μονοκατοικία 150τμ, 2όροφη, 120.000 € (Κ-722)
ΚΡΗΤΙΚΑ: μονοκατοικία 150τμ, αυλή150τμ , 260.000 € (Κ-521)
ΧΑΛΚΗ: μονοκατοικία 120τμ με οικόπεδο, 135.000 € (Κ-84)

ΟΙΚΟΠΕΔΑ

Εντός πόλεως Ρόδου

ΡΟΔΙΝΙ: οικόπεδα 1.000μ και άνω, εντός σχεδίου, (Κ-424)
ΝΙΟΧΩΡΙ: οικόπεδο 800μ με πρόσωπο σε 2 δρόμους (Κ-721)
ΝΙΟΧΩΡΙ: πλησίον Grand Hotel, οικόπεδο 200μ (Κ -431)
Αν. Μαρίας: κεντρικότοτο οικόπεδο 1500μ (Κ-720)

Εντός Δημοτικών Διαμερισμάτων

ΙΞΙΑ : οικόπεδο 321τμ , 150.000 € (Κ-122)
ΓΕΝΝΑΔΙ : οικόπεδο 1700μ, σε κεντρικό δρόμο, με 2 άδειες (Κ-83)
ΠΑΡΑΔΕΙΣΙ: οικόπεδο 1500μ με 800μ δόμηση, εντός οικισμού
ΚΡΕΜΑΣΤΗ:1000μ οικόπεδο με 400μ δόμηση, εντός οικισμού
ΚΡΕΜΑΣΤΗ: 3000μ με δυνατότητα τεμαχισμού μικρών οικοπέδων

ΑΓΡΟΤΕΜΑΧΙΑ

ΑΣΓΟΥΡΟΥ: αγρός 4500μ , 180.000 € (Κ-713)
ΔΑΜΑΤΡΙΑ: 4000Μ με 2 άδειες οικοδομής,130.000 € (Κ-579)
ΔΑΜΑΤΡΙΑ: αγρος 7800μ, 110.000 € (Κ-714)
ΙΑΛΥΣΟΣ:4000μ πλησίον λυκείου Ιαλυσού, 200.000 € (Κ-102)
ΚΟΣΚΙΝΟΥ:4000μ, περιοχή Φυτώριο, 200.000 € (Κ-130)
ΛΙΝΔΟΣ: αγρός 6160μ με θέα στο κάστρο, 300.000 € (Κ328)
ΠΑΣΤΙΔΑ:6000μ, 80.000 € (Κ-718)
ΤΣΑΪΡΙ:1600μ με πρόσωπο στη λεωφόρο αεροδρομίου (Κ-716)
ΤΣΑΪΡΙ: 4500μ με 2 άδειες οικοδομής,85.000 € (Κ-526)
ΤΣΑΪΡΙ: αγρός 4000μ , 150.000 € (Κ-209)
ΣΟΡΩΝΗ: 3.600μ επί της επαρχιακής οδού, 110.000 € (κ-400)
ΣΟΡΩΝΗ: 3.000μ , άρτιο, 80.000 € (Κ-574)

ΔΙΑΜΕΡΙΣΜΑΤΑ

ΑΝΑΛΗΨΗ: 90τμ 1ου ορόφου, 170.000 € (Κ-559)
ΑΝΑΛΗΨΗ: 80τμ 1ου ορόμου 110.000 € (Κ-774)
ΑΝΑΛΗΨΗ: 115τμ 1ου ορόφου 180.000 € (Κ-383)
ΑΓ. ΑΝΑΣΤΑΣΙΑ: 100τμ με 2 υ/δ, 1ου ορόφου (Κ-460)
ΑΓ. ΙΩΑΝΝΗΣ : 130τμ 3υ/δ, 1ου ορόφου,140.000 € (Κ-12)
ΜΗΔΕΙΑ: καινούρια πολυτελή διαμερίσματα 3 υ/δ (Κ-218)
ΝΙΟΧΩΡΙ : γκαρσονιέρες καινούριες 2 & 3 ορόφου (Κ-349)
ΚΩΝ. ΥΔΡΑΙΟΥ: 90τμ, 1ου ορόφου (Κ-559)
ΜΙΧ. ΠΕΤΡΙΔΗ: 80τμ με 2 υ/δ, υπόγειο (Κ-497)
ΑΝ. ΜΑΡΙΑΣ: 107τμ με 3 υ/δ, (Κ-477)
Β. ΗΠΕΙΡΟΥ: 30τμ 36.000 € (Κ-129)
ΓΗΠΕΔΟ ΔΙΑΓΟΡΑ: 90τμ 1ου ορόφου (Κ-742)
ΚΑΡΑΚΟΝΕΡΟ: καινούριο διαμέρισμα 80τμ (Κ-597)
ΚΑΡΑΚΟΝΕΡΟ: διαμερίσματα 100τμ 3υ/δ (Κ-50)
ΚΑΡΑΚΟΝΕΡΟ: 115τμ, ισόγειο 3υ/δ 220.000 € (Κ-520)
ΡΟΔΙΝΙ: 92τμ, καινούριο, πολυτελούς κατασκευής (Κ-265)
ΡΟΔΙΝΙ: 100τμ, με 3υ/δ , 226.000 € (Κ-483)
ΡΟΔΙΝΙ: 70τμ 1ου ορόφου, 140.000 € (Κ-237)
ΡΟΔΙΝΙ: 2ου ορόφου, 100τμ 3υ/δ, καινούριο, (Κ-267)
ΙΞΙΑ: 75τμ με 2 υ/δ , 98.000 € (Κ-384)
ΙΞΙΑ: 2άρι διαμέρισμα, 45τμ, 65.000 € (Κ-300)
ΙΞΙΑ: 2άρι διαμέρισμα 2ου ορόφου, 71.000 € (Κ-166)
ΙΑΛΥΣΟΣ: 50τμ 1ου ορόφου, 45.000 € (Κ-69)
ΚΡΕΜΑΣΤΗ: καινούριο, 75τμ 1ου οροφ. 150.000 € (Κ-342)
ΤΡΕΙΣ : 70τμ με 2 υ/δ & κήπο, 88.0000 € (Κ-309)

ΕΝΟΙΚΙΑΣΕΙΣ

ΕΠΑΓΓΕΛΜΑΤΙΚΟΙ ΧΩΡΟΙ

Καταστήματα

Π. ΠΟΛΗ : κατάστημα 40τμ , μέ αέρα (Κ-710)
Π.ΠΟΛΗ : κατάστημα 35τμ, με αέρα (Κ-569)
Π.ΠΟΛΗ : κατάστημα 73τμ σε κεντρικό σημείο, με αέρα (Κ-580)
ΡΟΔΟΣ : οδό Παπανικολάου (απέναντι Καζίνο) κατάστημα 52τμ με υπόγειο & πατάρι 800 € (Κ-108)
ΜΑΝΤΡΑΚΙ : κατάστημα 300τμ χωρίς αέρα (Κ-276)

Γραφεία

ΡΟΔΟΣ: οδός Αμερικής γραφείο 2 χώρων 1ου ορόφου (Κ-247)
ΡΟΔΟΣ : οδός Αμερικής γραφείο 65τμ 2ου ορόφου (Κ-567)
ΡΟΔΟΣ: οδός Αμερικής γραφείο 2ου ορόφου 120τμ (Κ-308)
ΡΟΔΟΣ: Εθ.Δωδεκανησίων γραφείο 60τμ 3ου ορόφου, (Κ-250)
ΝΙΟΧΩΡΙ: γραφείο 1ου ορόφου 90τμ , 500 € (Κ-269)

ΔΙΑΜΕΡΙΣΜΑΤΑ ΜΟΝΟΚΑΤΟΙΚΙΕΣ

ΝΙΟΧΩΡΙ: διαμέρισμα 2 υ/δ 400 € (Κ-325)
ΝΙΟΧΩΡΙ : διαμέρισμα 120τμ 1ου ορόφου, 3 υ/δ (Κ-565)
ΙΑΛΥΣΟΣ: διαμέρισμα 2άρι, 250 € (Κ-864)
ΙΑΛΥΣΟΣ: μονοκατοικία 150τμ 3υ/δ, 700 € (Κ-271)
ΑΝ. ΜΑΡΙΑΣ : διαμέρισμα 100τμ , 500 € (Κ-863)
ΓΗΠΕΔΟ ΔΙΑΓΟΡΑ : διαμέρισμα 120τμ (Κ-98)
ΚΕΝΝΕΝΤΥ, ισόγειο διαμέρισμα 4υ/δ, (Κ-150)

Για περισσότερες πληροφορίες & ακίνητα επικοινωνήστε με το γραφείο μας ή επισκεφθείτε την ιστοσελίδα μας

Δ/νση γραφείου : Ι.Καζούλη & Αμερικής 50, 2ος όροφος
Τηλ.: 22410 27082 & 22410 26476 Fax:2241027101
e-mail: info@kranidis-estate.gr

www.kranidis-estate.gr

ΑΕ1130

εργασιες

συνέχεια από την προηγούμενη

ΑΝΑΠΤΥΣΣΟΜΕΝΗ εμπορική εταιρεία επεκτείνεται σε όλη την Ελλάδα **ΤΩΡΑ ΣΤΗΝ ΡΟΔΟ** και στα Δωδεκάνησα. **ΖΗΤΑΕΙ άτομα** για την άμεση κάλυψη θέσεων με υψηλές αποδοχές, πλήρες σύστημα εκπαίδευσης, μερική / πλήρη απασχόληση. Απεριόριστες δυνατότητες εξέλιξης, Ιντερνετ επιθυμητό. Πληρ. τηλ. 2241030078, www.umswork4you.com.
INT2328(1)

ΖΗΤΟΥΝΤΑΙ οδηγοί Ε' κατηγορίας για μεταφορική εταιρία. Πληρ. τηλ. (22410)86621, 86620 ΜΑΤ4656

ΖΗΤΕΙΤΑΙ εμφανίσιμη **κοπέλα** να εργασθεί σε bar στην Π. Πόλη. Πληρ. τηλ. 6977611910
MZT281208

ΖΗΤΕΙΤΑΙ πωλήτρια πεπειραμένη για μερική ή πλήρη μόνιμη απασχόληση για την μπουτίκ "DONNA RODEO" να γνωρίζει αγγλικά και Η/Υ. Πληρ. τηλ. 2241022610 ΜΑΠ651

ΖΗΤΟΥΝΤΑΙ καλουπατζήδες και βοηθοί και **χειριστής τσάπας** για έργο στην πόλη της Ρόδου. Πληρ. τηλ. 6946658789
ΜΑΤ4659

ΖΗΤΕΙΤΑΙ υπάλληλος γραφείου για μερική απασχόληση, πενθήμερο κατά τη χειμερινή περίοδο. Πληρ. τηλ. 6945592271
MXP13208

ΖΗΤΟΥΝΤΑΙ ΑΤΟΜΑ

δραστήρια και υπεύθυνα για εποχική εργασία στο **αεροδρόμιο της Ρόδου** κατά τη θερινή περίοδο 2006.
Απαραίτητη προϋπόθεση η άριστη γνώση της **αγγλικής γλώσσας.**
Η γνώση της γερμανικής ή της ιταλικής γλώσσας θα ληφθεί υπ' όψιν.
Παρακαλούμε να αποστείλετε βιογραφικό σημείωμα στα Αγγλικά στην Τ.Θ. 88 ΙΑΛΥΣΟΣ Τ.Κ. 85101
ΜΑΠ5(Γ)

RHODES TELEMATICS
FORTH net
ADVANCED NETWORKING SOLUTIONS

ΑΝΑΚΟΙΝΩΣΗ

Η εταιρεία πληροφορικής Ροδιακή Τηλεματική ΑΕ επιθυμεί να προσλάβει το κάτωθι προσωπικό:

1. Υπεύθυνο/η προβολής και προώθησης (Marketing Manager)
2. Σχεδιαστή ιστοσελίδων (Web Developer)

Κοινά απαιτούμενα προσόντα για τις παραπάνω θέσεις εργασίας
Άριστη γνώση της αγγλικής. Δυνατότητα συχνών ταξιδιών εκτός Ρόδου. Εκπληρωμένες στρατιωτικές υποχρεώσεις (για τους άνδρες υποψηφίους). Προϋπηρεσία θα εκτιμηθεί.

Πληροφορίες: Κυρία Μηνέττου (phay@rtel.gr)
1ο χιλ. Ρόδου-Καλλιθέας Ρόδος 85100
Τηλ. 22410-61031
ΧΠ1663

Από την αντιπροσωπεία αυτοκινήτων
HONDA - MITSUBISHI
ΖΗΤΕΙΤΑΙ
ΠΩΛΗΤΗΣ ΑΥΤΟΚΙΝΗΤΩΝ
Καλή γνώση Η/Υ και Αγγλικών.

Απαραίτητη αποστολή βιογραφικού σημειώματος στη διεύθυνση **Λ. Λίνδου 138 Ρόδος**
Τηλ. 2241067440-41
Φαξ 2241068462
Email: kaligcar@otenet.gr
ΜΧΠ915

ΣΥΝΕΡΓΕΙΟ ΑΥΤΟΚΙΝΗΤΩΝ-
ΕΜΠΟΡΙΑ ΑΝΤΑΛΛΑΚΤΙΚΩΝ-
ΕΙΣΑΓΩΓΕΣ ΜΕΤΑΧΕΙΡΙΣΜΕΝΩΝ Ι.Χ. και
ΕΠΑΓΓΕΛΜΑΤΙΚΩΝ ΦΟΡΤΗΓΩΝ ΑΥΤΟΚΙΝΗΤΩΝ-
ΓΕΩΡΓΙΚΩΝ ΜΗΧΑΝΗΜΑΤΩΝ

ΙΩΑΝΝΗΣ ΚΡΗΤΙΚΟΣ
CAR CENTER

ΠΩΛΗΣΕΙΣ ΜΕΤΑΧΕΙΡΙΣΜΕΝΩΝ:

- **MAZDA 4X4 DIESEL,** τετράπορτο, AC, υδραυλικό τιμόνι, ABS, AIRBAG 2, κεντρικό κλείδωμα, ηλεκτρικά παράθυρα, XARDTOP, ζάντες αλουμινίου, σκαλοπάτια, βελούδινο σαλόνι, καινούργιο 0 χλιόμετρα.
- **MERCEDES SPRINTER 312D,** μοντέλο 1998, εισαγωγής, DIESEL, κλειστό.
- **MERCEDES SPRINTER 308 D,** μοντέλο 1998, DIESEL, κλειστό εισαγωγής.
- **ΤΡΑΚΤΕΡ JJEKH** 28HP 1999 μοντέλο μαζί με παρελκόμενο δεντροκομικό, DIESEL.
- **ΦΡΕΖΑ** σκαπτικό, ρουλερίνη, 8HP μαζί με παρελκόμενα, DIESEL.
- **NISSAN CARCO** κλούβα, DIESEL, 2.300 cc, 1999 μοντέλο, AC, υδραυλικό τιμόνι, κεντρικό κλείδωμα, εισαγωγής.
- **MERCEDES SPRINTER 308D** υδραυλικό τιμόνι, ABS, ανοικτό φορτηγάκι, 1998 μοντέλο, εισαγωγής.
- **RENAULT EXPRER** κλουβάκι κλειστό, 1994 μοντέλο, DIESEL.
- **FORD COURIER** κλουβάκι, 1.800cc, DIESEL, 1998 μοντέλο, υδραυλικό τιμόνι, εισαγωγής.
- **OPEL COMBO,** 1.700, κλουβάκι, DIESEL, 1997 μοντέλο.
- **DAEWOO MATIZ** 2001 μοντέλο, AC, κεντρικό κλείδωμα.
- **MERCEDES SPRINTER** κόφα με υδραυλική πόρτα πίσω, 412 D, ABS, υραυλικό τιμόνι, 1999 μοντέλο, εισαγωγής.
- **BMW 320** DIESEL, στέσιον, βάγκον υδραυλικό τιμόνι, AC, ABS, RECARO, καθίσματα, ηλεκτρικά παράθυρα, AIRBAG, τιμόνι πολλαπλών χρήσεων, τηλέφωνο, κεντρικό κλείδωμα, καθίσματα δέρμα JBASMA, ζάντες αλουμινίου, κουρτινάκι ηλεκτρικό πίσω εισαγωγής.
- **CITROEN SAXO** 2002, 1.100 c.c., AC, υδραυλικό τιμόνι, κεντρικό κλείδωμα, ηλεκτρικά παράθυρα.
- **HYUNDAI ACCENT** 2001 1.400cc, AC, ABS, AIR BAG, κεντρικό κλείδωμα, υδραυλικό τιμόνι, ηλεκτρικά παράθυρα.
- **HYUNDAI COUPE** 1.600 cc, 1998 μοντέλο, ABS, AIRBAG, AC, υδραυλικό τιμόνι, κεντρικό κλείδωμα, δερμάτινα καθίσματα, ηλεκτρικά παράθυρα.
- **NISSAN ALMERA** 1.500 cc, 2001 μοντέλο, AC, ABS, AIRBAG, υδραυλικό τιμόνι, κεντρικό κλείδωμα, ηλεκτρικά παράθυρα.

Εναντι παλαιού αεροδρομίου Μαριτσών

Πληρ. τηλ. 2241047670, 6944476553
ΑΕ674

ΜΕΤΑΧΕΙΡΙΣΜΕΝΑ
MOTOMIKE — YAMAHA
Επίσημος Συνεργάτης Yamaha — *Touching your heart*
Από το κατάστημα YAMAHA MOTOMIKE
πωλούνται
τα παρακάτω δίκυκλα σε άριστη κατάσταση

ΜΟΝΤΕΛΟ	ΜΑΡΚΑ	ΧΜ	ΧΡΩΜΑ	ΤΙΜΗ	ΗΜ/ΝΙΑ 1ης ΑΔΕΙΑΣ
MT01 1700	YAMAHA ROADSTER	3200	ΜΑΥΡΟ	13900,00	2005
GSXR1300	SUZUKI SUPER-SPORT HAGIABUSA	25000	ΜΑΥΡΟ	11.000,00	2004
BT1100 BULLDOG	YAMAHA STREET	10300	ΠΟΡΤΟΚΑΛΙ	7500,00	2004
FZS 1000	YAMAHA STREET	22000	ΑΣΗΜΙ	7500,00	2003
TDM 900	YAMAHA SPORT TURING	25000	ΑΣΗΜΙ	7500,00	2003
TIGER 900	TRIUMPH ENDURO	60000	ΜΠΛΕ	4000,00	1996
YZF R6 - 600cc	YAMAHA SUPER-SPORT	4500	ΚΟΚΚΙΝΟ	7500,00	2004
XT600E	YAMAHA ENDURO	7750	ΜΠΛΕ	3000,00	2003
XT660R	YAMAHA ENDURO	5000	ΓΚΡΙ	5000,00	2004
DRAGSTAR 650	YAMAHA CASTOM	15000	ΠΟΡΤΟΚΑΛΙ	5000,00	1999
GSXF600S BADID	SUZUKI STREET	15850	ΚΟΚΚΙΝΟ	3500,00	1999
YP 400 MAJESTY	YAMAHA MAXI SCOOTER	3900	ΜΠΛΕ	5500,00	2005
KLE 500	KAWASAKI ENDURO	5000	ΜΩΒ	2500,00	2003
KLE 250	KAWASAKI ENDURO SUPER SHERPA	1300	ΠΟΡΤΟΚΑΛΙ	3500,00	2004
TZR 250	YAMAHA STTRET	18000	MAYRO	2500,00	2001
ELYGEO 150	PEUGET SCOOTER	15000	ΜΠΕΖ	1500,00	2001
RYNNER 125 4T	PIAGIO SCOOTER Τετραχρονο	13500	ΓΚΡΙ	1200,00	2003
YP 125 MAJESTY	YAMAHA SCOOTER	9900	ΜΠΛΕ	1300,00	1999
PASSINC 125	CAGIVA SCOOTER	3200	ΚΟΚΚΙΝΟ	500,00	2000
CRYPTON R 115	YAMAHA ΠΑΠΙΑΚΙ	3253	ΚΟΚΚΙΝΟ	1400,00	2005
SPEEDFIGHT 50	PEUGEOT SCOOTER	5345	ΚΙΤΡΙΝΟ	850,00	2003
YFM 350 BRUIN	YAMAHA ΓΟΥΡΟΥΝΑ	2320	ΠΡΑΣΙΝΟ	5900,00	2005

✓ ΑΠΟ 0% ΠΡΟΚΑΤΑΒΟΛΗ ΕΩΣ 60 ΜΗΝΕΣ ΕΞΟΦΛΗΣΗ !!!
✓ ΕΓΓΥΗΣΗ 1 ΧΡΟΝΟ ΣΕ ΟΛΑ ΤΑ ΜΕΤΑΧΕΙΡΙΣΜΕΝΑ !!!
Πατριάρχου Αθηναγόρα 13, Ρόδος 85100 • Τηλ. & Fax 2241026360
www.motomike.gr info@motomike.gr
ΑΕ827

ΞΕΝΑΚΗΣ ΜΕΤΑΧΕΙΡΙΣΜΕΝΑ
ΑΓΟΡΕΣ - ΠΩΛΗΣΕΙΣ - ΑΝΤΑΛΛΑΓΕΣ
ΜΕΤΑΧΕΙΡΙΣΜΕΝΩΝ ΑΥΤΟΚΙΝΗΤΩΝ
10ο χλμ. Ρόδου-Λίνδου, τηλ. 2241086690 (εσωτερικό 120)

1 **MERCEDES SLK 200 SPECIAL EDITION, 2000cc, μοντ. 2003, ασημί**
αερόσακος οδηγού-συνοδηγού, πλευρικοί αερόσακοι, ABS,BAS, ESP, Air condition, δερμάτινο σαλόνι, ζάντες αλουμινίου, συναγερμός,φιμέ τζάμια, ηχοσύστημα.
2 **TOYOTA CELICA 1800cc, μοντ. 1999, ασημί.**
δερμάτινο σαλόνι ,αερόσακος οδηγού - συνοδηγού, ABS, air condition, σπόϊλερ, ζάντες αλουμ. υδρ. τιμόνι, ηλ. παραθ, κεντρ. κλειδ, προβ. ομίχλης, ηχοσύστημα.
3 **ROVER MGF TROPHY 1800cc, μοντ. 2002, ανθρακί**
δερμάτινο σαλόνι ,αερόσακος οδηγού - συνοδηγού,ABS, air condition,,ζάντες αλουμ. υδρ. τιμόνι, ηλ. παραθ, κεντρ. κλειδ, προβ. ομίχλης, ηχοσύστημα.
4 **TOYOTA MR2 1800cc, 143HP, μοντ. 2002, κόκκινο.**
αερόσακος οδηγού - συνοδηγού, ABS,air condition, ζάντες αλουμ. υδρ. τιμόνι, ηλ. παραθ, κεντρ. κλειδ,προβ. ομίχλης, ηχοσύστημα.
5 **VW TOURAN TRENDLINE1600cc FSI, μοντ. 2003, ασημί**
6 αερόσακοι, ABS, ESP, ASR, EDL, HBA, climatronic διζωνικό, υδρ. τιμόνι, ηλ. παραθ, κεντρ. κλειδ, ηχοσύστημα.
6 **OPEL FRONTERA 2200cc, μοντ. 1999,πράσινο.**
αερόσακοι, ABS, air condition, υδρ. τιμόνι, ζάντες αλουμινίου, σκαλοπάτια, ηλ. παραθ, κεντρ. κλειδ, ηχοσύστημα.
7 **VW GOLF PLUS 1400cc, μοντ.2005, μπλέ.**
αερόσακος οδηγού-συνοδηγού, πλευρικοί αερόσακοι, Climatic, ABS, ASR, υδρ. τιμόνι, ηλ. παραθ, κεντρ. κλειδ, ηχοσύστημα.
8 **NISSAN ALMERA TINO 1800cc, μοντ. 2003, ασημί.**
αερόσακος οδηγού-συνοδηγού, πλευρικοί αερόσακοι, air condition, ABS, ζάντες αλουμ, υδρ. τιμόνι, ηλ. παραθ, κεντρ. κλειδ, ηχοσύστημα.
9 **RENAULT MEGANE 1600cc, μοντ. 2003, ΑΥΤΟΜΑΤΟ.**
αερόσακος οδηγού-συνοδηγού, πλευρικοί αερόσακοι, clima, ABS, ηλ. ηλιοροφή, υδρ. τιμόνι, ηλ. παραθ, κεντρ. κλειδ, ηχοσύστημα.
10 **AUDI A3 1600cc, μοντ. 1999, ασημί.**
αερόσακος οδηγού-συνοδηγού, πλευρικοί αερόσακοι, clima, ABS, υδρ. τιμόνι, ζάντες αλουμινίου, ηλ. παραθ, κεντρ. κλειδ, ηχοσύστημα.
11 **HONDA ACCORD 1600cc, μοντ. 2001, μπλέ.**
αερόσακος οδηγού-συνοδηγού, δερμάτινο σαλόνι, -ABS, air condition, υδρ. τιμόνι, ξύλινη επένδυση, ηλ. παραθ, κεντρ. κλειδ, ηχοσύστημα.
12 **AUDI A3 1600cc, μοντ. 1999, μπορντώ.**
αερόσακος οδηγού-συνοδηγού, ABS, υδρ. τιμόνι, ζάντες αλουμινίου, ηλ. παραθ, κεντρ. κλειδ, ηχοσύστημα.
13 **RENAULT MEGANE CABRIO 1400cc, μοντ. 2000, ασημί.**
4 αερόσακοι, ABS, air condition, δερμάτινο σαλόνι, ηλ. ηλιοροφή, ζάντες αλουμινίου, υδρ. τιμόνι, ηλ. παραθ, κεντρ. κλειδ, ηχοσύστημα.
14 **TOYOTA AVENSIS L/B 1600cc, μοντ. 2001, μπορντώ.**
αερόσακοι, ABS, air condition, υδρ. τιμόνι, ηλ. παραθ, κεντρ. κλειδ, ηχοσύστημα.
15 **RENAULT MEGANE CABRIO 1400cc, μοντ. 2002, κίτρινο.**
4 αερόσακοι, ABS, air condition, ηλ. ηλιοροφή, υδρ. τιμόνι, ηλ. παραθ, κεντρ. κλειδ, ηχοσύστημα.
16 **VW BORA 1600cc, μοντ. 1999, ασημί.**
4 αερόσακοι, ABS, air condition, υδρ. τιμόνι, ηλ. παραθ, κεντρ. κλειδ, ηχοσύστημα.
17 **OPEL CALIBRA 4x4 TURBO, 200cc, μοντ. 1991, κόκκινο.**
ABS, δερμάτινο σαλόνι,ηλ. οροφή,σπόιλερ, υδρ. τιμόνι, ζάντες αλουμ, ηλ. παραθ, κεντρ. κλειδ, θερμ. καθίσματα, ηχοσύστημα.
18 **VW PASSAT COMFORT 1600cc, μοντ. 1999, μπορντώ.**
αερόσακος οδηγ.-συνοδηγ., πλευρικοί αερόσακοι, ABS, air condition, υδρ. τιμόνι, ζάντες αλουμ, ηλ. παραθ, κεντρ. κλειδ, ηχοσύστημα.
19 **FIAT SCUDO 1600cc, μοντ. 2000, λευκό. (9θέσιο)**
air condition, υδρ. τιμόνι, κεντρ. κλειδ, ηχοσύστημα.
20 **VW POLO SPORTLINE 1400cc, 101HP, μοντ. 2002, κίτρινο.**
4 αερόσακοι, climatic, ABS, υδρ. τιμόνι, ηλ. παραθ, κεντρ. κλειδ, ηλ. καθρέπτες,bucket καθίσματα, σπορ ανάρτηση, ηχοσύστημα.
21 **OPEL ASTRA 1400cc, μοντ. 2000, μπορντώ.**
αερόσακος οδηγ.-συνοδηγ., air condition, υδρ. τιμόνι, ηλ. παραθ, κεντρ. κλειδ, ηλ. καθρέπτες, ηχοσύστημα.
22 **FIAT MULTIPLA 1600cc, μοντ. 1999, μπλέ.**
αερόσακος οδηγ.-συνοδηγ., air condition, υδρ. τιμόνι, ηλ. παραθ, κεντρ. κλειδ, ηλ. καθρέπτες, ηχοσύστημα.
23 **MERCEDES A140, 1400cc, μοντ. 1998, λευκό.**
αερόσακοι, air condition, ABS, ESP, BAS, υδρ. τιμόνι, ηλ. παραθ, κεντρ. κλειδ, ηχοσύστημα.
24 **SUZUKI IGNIS 1300 cc, μοντ. 2001, ασημί.**
αερόσακοι, air condition, υδρ. τιμόνι, ηλ. παραθ, κεντρ. κλειδ, ηχοσύστημα.
25 **FIAT PUNTO SPORTING 1242cc, μοντ. 2000, μπλέ**
air condition, υδρ. τιμόνι, ηλ. παραθ, κεντρ. κλειδ, ζάντες αλουμινίου, ηχοσύστημα.
26 **VW POLO 1400cc, μοντ. 2001, μπλέ.**
αερόσακος οδηγού-συνοδηγού, air condition, υδρ. τιμόνι, ηλ. παραθ, κεντρ. κλειδ, ηχοσύστημα.
27 **DAEWOO NUBIRA 1600cc, μοντ. 2000, μπορντώ.**
αερόσακος οδηγού-συνοδηγού, ABS, air condition, υδρ. τιμόνι, ηλ. παραθ, κεντρ. κλειδ, ηχοσύστημα.
28 **FIAT MAREA 1600cc, μοντ. 1999, ανθρακί.**
αερόσακοι, ABS, air condition, ζάντες αλουμινίου, υδρ. τιμόνι, ξύλινη επένδυση, ηλ. παραθ, κεντρ. κλειδ, ηχοσύστημα.
29 **KIA SEPHIA 1500cc, μοντ. 2000, ασημί.**
υδρ. τιμόνι, ηλ. παραθ, κεντρ. κλειδ, ζάντες αλουμινίου, ηχοσύστημα.
30 **FIAT PUNTO 1242cc, μοντ. 2001, λευκό.**
air condition, ηλ. παραθ, κεντρ. κλειδ, ηχοσύστημα.
31 **SEAT IBIZA 1400cc, μοντ. 1998, μαύρο.**
υδρ. τιμόνι, κεντρ. κλειδ, ηλ. παράθυρα, ηλ. καθρέπτες, ηχοσύστημα.
32 **DAEWOO LANOS 1400cc, μοντ. 2000, μπορντώ.**
air condition, υδρ. τιμόνι, ηλ. παραθ, κεντρ. κλειδ, ηχοσύστημα.
33 **FORD MONDEO 1600cc, μοντ. 1994, μπορντώ.**
ABS, υδρ. τιμόνι, ηλ. παραθ, κεντρ. κλειδ, ηχοσύστημα.
34 **FIAT SEICENTO SPORTING, 1100cc, μοντ. 1998, ασημί.**
κεντρικό κλείδωμα, ηλ. παράθυρα,ζάντες αλουμινίου, ηχοσύστημα.
35 **FORD MONDEO 1600cc, μοντ. 1994, μπορντώ.**
ABS, υδρ. τιμόνι, ηλ. παραθ, κεντρ. κλειδ, ηχοσύστημα.
36 **FIAT FIORINO VAN 1700cc DIESEL,μοντ. 1995 λευκό.**
37 **FIAT PUNTO 1100cc, μοντ. 1999, κόκκινο.**
ηλ. παραθ, κεντρ. κλειδ, ηχοσύστημα.
38 **ROVER 414 SI 1400cc μοντ. 1995, μπλέ.**
υδρ. τιμόνι,ηλιοροφή, ηλ. παραθ, κεντρ. κλειδ, ηχοσύστημα.
39 **FIAT SEICENTO , 1100cc, μοντ. 2000, λευκό.**
air condition, ηλ. παραθ, κεντρ. κλειδ, ηχοσύστημα.
40 **FIAT SEICENTO, 1100cc, μοντ. 2001, λευκό.**
ηλ. παραθ, κεντρ. κλειδ, ηχοσύστημα.
41 **FIAT SEICENTO 900cc, μοντ.1999, κόκκινο.**
κεντρικό κλείδωμα, ηλ. παράθυρα, ηχοσύστημα
42 **RENAULT CLIO, 1200cc, μοντ. 1995, μολυβί**
ηχοσύστημα
43 **TOYOTA HILUX 1800cc, μοντ.1994, μπλέ.**

ΑΠΟ 0% ΠΡΟΚΑΤΑΒΟΛΗ
ΕΩΣ 72 ΜΗΝΙΑΙΕΣ ΔΟΣΕΙΣ
ΧΠ1687

GM AUTO Special

ΕΙΣΑΓΩΓΕΣ - ΕΜΠΟΡΙΑ ΑΝΤΑΛΛΑΓΕΣ ΑΥΤΟΚΙΝΗΤΩΝ & ΑΞΕΣΟΥΑΡ

ΓΙΩΡΓΟΣ Π. ΜΥΡΙΑΛΛΑΚΗΣ

Λεωφόρος Ηρακλειδών (δίπλα ταβέρνα "Αντώνης") Ιαλυσός
τηλ. 2241096692 κιν. 6945991030, fax 2241096632
email: info@gmautospecial.gr
site: www.gmautospecial.gr

ΕΙΣΑΓΩΓΕΣ - ΠΩΛΗΣΕΙΣ - ΑΝΤΑΛΛΑΓΕΣ ΜΕΤΑΧΕΙΡΙΣΜΕΝΩΝ ΑΥΤΟΚΙΝΗΤΩΝ

- **VW BEETLE,** 1.400c.c., μοντέλο 2004!!, χιλιόμετρα MONO 17.000, ζάντες 16", μπλε μεταλλικό, RCD, ολοκαίνουργιο
- **MERCEDES C200 Kompressor,** 2000 cc, μοντέλο 2002, ασημί μεταλλικό, 4πορτο, full extra με parktronic system, άριστη κατάσταση, **ΕΙΣΑΓΩΓΗ ΓΕΡΜΑΝΙΑ**
- **FORD FOCUS 1,8 TDDi** turbo Diesel Kombi (κάραβαν), 90 HP, μεταλ. silver, air condition, υδραυλ. τιμόνι, RCD, ABS, ζάντες αλουμινίου, σκάρες, κοτσαδόρος. **ΕΙΣΑΓΩΓΗ ΓΕΡΜΑΝΙΑ**
- **MERCEDES C200 Kompressor Sportcoupe Evolution** μοντέλο 2002, χρώμα ασημί μεταλλικό, ελάχιστα χιλιόμετρα, καινούργια. **ΕΙΣΑΓΩΓΗ ΓΕΡΜΑΝΙΑ**
- **MERCEDES C220 CDI TURBO** (πετρέλαιο) Kompressor μοντέλο 2001-02, μαύρο μεταλλικό, ηλεκτρική ηλιοροφή, klima, τηλέφωνο full super extra... **ΕΙΣΑΓΩΓΗ ΓΕΡΜΑΝΙΑ**
- **MERCEDES C 200 K Sportcoupe Evolution** μοντέλο 2002, οροφή PANORAMA γυάλινη, αυτόματο, aircon, ABS, ESP, ζάντες αλουμινίου, Parktronic. **ΕΙΣΑΓΩΓΗ ΓΕΡΜΑΝΙΑ.**
- **SMART PASSION** μοντέλο 2002, γυάλινη οροφή, ABS, A/C, υδραυλικό τιμόνι, αερόσακοι, ηλεκτρ. κλείδωμα και παράθυρα, ζάντες αλουμινίου, immobilizer, χρώμα μαύρο μπλε ή μπλε ανοιχτό, αυτόματο, σειριακό. **ΕΙΣΑΓΩΓΗ ΓΕΡΜΑΝΙΑ.**
- **SMART** μοντέλο 2001-2, ABS, υδραυλ. τιμόνι, αυτόματο, σειριακό, αερόσακοι, ηλεκτρ. κλείδωμα, ηλεκτρ. παράθυρα, χρώμα κίτρινο-μαύρο, **ΕΙΣΑΓΩΓΗ ΓΕΡΜΑΝΙΑ.**
- **BMW 320i COUPE,** 2000cc, μοντέλο 2000, σειρά 3, χρώμα μπλε ανοικτό μεταλλικό, δερμάτινο σαλόνι μπεζ, FULL FULL EXTRA. ΑΡΙΣΤΗ ΚΑΤΑΣΤΑΣΗ
- **JEEP NISSAN PATROL,** 3000 c.c., DIESEL, αυτόματο συριακό με full full extra, μοντέλο 2002. **ΕΙΣΑΓΩΓΗ ΓΕΡΜΑΝΙΑΣ.**
- **BMW Z3 CABRIO** 1,9 lit (1900cc) χρώμα κόκκινο, μοντέλο 2000, δερμάτινο σαλόνι μαύρο, ζάντες, RCD, ηλεκτρική οροφή τέντα μαύρη. ΚΑΤΑΣΤΑΣΗ ΑΡΙΣΤΗ
- **MERCEDES SLK 200 Kompressor CABRIO,** μοντ. 2003, χιλιόμετρα 15.000 MONO, μαύρο μεταλλικό, δέρμα κόκκινο, ηλεκτρ. οροφή HARDTOP, Ζάντες 17", ηχοσύστημα, full extra.
- **HONDA S2000** cabrio, μαύρο, 242PS, δερμάτινο σαλόνι, A/C, κόκκινο, ηχοσύστημα, ζαντολάστιχα αλουμινίου, χιλιόμετρα 38.000 μόνο.
- **ALFA ROMEO 156,** μοντέλο 2002, ΑΡΙΣΤΗ ΚΑΤΑΣΤΑΣΗ!!! Silver μεταλλικό, A/C, ζαντολάστιχα καινούργια, ηχοσύστημα, full extra. ΕΥΚΑΙΡΙΑ!!!
- **NISSAN PRIMERA** μοντέλο 2000, μεταλλικό πράσινο λαδί, ραδιοκασ/νο, AIR CONDITION, καθίσματα ύφασμα μπεζ, ηλεκτρικές κλειδαριές και παράθυρα. ΚΑΤΑΣΤΑΣΗ ΑΡΙΣΤΗ.
- **VW GOLF** μοντέλο 2002-3, ΟΛΟΚΑΙΝΟΥΡΓΙΟ, ελάχιστα χιλιόμετρα, χρώμα ασημί μεταλλικό, 4πορτο, 1400 cc, 16βάλβιδο, ηλεκτρ. παράθυρα - κλειδαριές - καθρέπτες, ζαντολάστιχα αλουμινίου, ηχοσύστημα με CD, δίχρωμα καθίσματα μπλε - μαύρα.
- **KIA SHUMA μοντέλο 2000,** μεταλλικό ασημί, δερμάτινο σαλόνι, air condition, ζαντολάστιχα καινούργια, RCD, 1500cc, ηλεκτρ. παράθυρα - καθρέπτες - κλειδαριές. Τιμή 5.650 ευρώ!!!
- **JEEP CHEROKEE 3700 cc LIMITED,** αυτόματο, συριακό, συναγερμός, μοντέλο 2004, air condition, RCD τηλεκοντρόλ, μεταλλικό ασημί, XENON, χιλιόμετρα MONO 21.900, δερμάτινο σαλόνι, μπάρες ανοξείδωτες, σκαλιέρες, TV, ηλεκτρ. οροφή, ζαντολάστιχα αλουμινίου, ΚΑΤΑΚΑΙΝΟΥΡΓΙΟ. Υπάρχει και μοντέλο 2002 σε μπλε μεταλλικό χρώμα, με μπεζ δερμάτινο σαλόνι (TMX2).
- **AUDI TT COUPE QUATRO 225 PS** μεταλλικό κόκκινο, klima, XENON φώτα, 6τάχυτο, 6άρα CD, Subwoofers με ενισχυτές, ηχοσύστημα BOSE, ζάντες 17", συναγερμός, ΑΡΙΣΤΗ ΚΑΤΑΣΤΑΣΗ.
- **BMW 316** μοντέλο 2/2004, E46, δέρμα μαύρο, ABS, ESP, ζάντες, χρώμα BLUE BLACK μεταλλικό.
- **BMW X5** full Sport pocket, 3000 cc, μαύρο μεταλλικό, δερμάτινο σαλόνι, μπεζ χρώμα, parktronic, ηλεκτρ. καθίσματα, θερμαινόμενα με ρύθμιση μνήμης, τιμόνι με μνήμη, full full extra, μοντέλο 2003 βενζινοκίνητο.
- **MERCEDES C. 190 E,** μεταλλικό χρώμα, 1.800 cc, ηλεκτρ. παράθυρα, κλειδαριές, καινούργια λάστιχα, full service, RCD, κατάσταση άριστη. ΤΙΜΗ ΑΠΙΣΤΕΥΤΗ!!!
- **ALFA ROMEO 146,** 1600 cc., ABS, AIRBAG, χρώμα μπορντώ, ηλεκτρικά παράθυρα, κεντρικό κλείδωμα, ηχοσύστημα RCD, air condition, ζάντες αλουμινίου. Τιμή 5300 ευρώ.
- **JEEP JIMNY SUZUKI** 1.400 cc μοντέλο 2002
- **HYUNDAI ATOS**1100 cc μοντέλο 2003
- **HYUNDAI ACCENT** 1400 cc μοντέλο 2002
- **FIAT PUNTO** 1300 cc μοντέλο 2003
- **JEEP SUZUKI JIMNY** κλειστό, HARD TOP, μεταλλικό ασημί, 1.400 cc, μοντέλο 2004, ζάντες, RCD, A/C, υδραυλ. τιμόνι ΚΑΤΑΚΑΙΝΟΥΡΓΙΟ.
- **NISSAN MICRA,** μοντέλο 2004, 1.200 cc, πράσινο μεταλλικό, A/C, RCD, υδρ. τιμ.
- **FIAT SEICENTO,** μοντέλο 2002, 1.100 cc, πράσινο, μεταλλικό.και άσπρο 2 TMX
- **RENAULT MEGANE CABRIO,** μοντέλο 2003, 1.600 cc, μαύρο μεταλλ., ηλεκτρ. οροφή FULL EXTRA.
- **OPEL CORSA,** μοντέλο 2000, λευκό, 1.000 cc, τεμάχια 2
- **HYUNDAI ATOS,** μοντέλο 2000, 1.100 cc, 2 ασημί μεταλλικό 2 TMX,
- **RENAULT TUIGO,** μοντέλο 1998, 1.200 cc, γαλάζιο
- **FIAT PANDA** μοντέλο 2003 χρώματος μπλε A/C, υδραυλικό τιμόνι
- **CITROEN C3** μοντέλο 2003 full extra, στα χρώματα ασημί και μπλε μεταλλικά
- **Μηχανή KAWASAKI ZX12R** 1200cc, μοντέλο 2002, 24.000 km, εξάτμιση AKRAPOVIC
- **NISSAN ALMERA CHALLENGE** 1500 cc Sportpacket (χούφτες SPARCO), 16΄΄ ζάντες MOMO, RCD, SPORT εξάτμιση, μοντέλο 2002., μπλε μεταλλικό.
- **OPEL TIGRA** μπλε σκούρο μεταλλικό, RCD με τηλεχειρισμό JVC, ζάντες αλουμινίου, ηλεκτρική οροφή, ηλεκτρ. παράθυρα, κεντρικό κλείδωμα.

ΕΠΑΓΓΕΛΜΑΤΙΚΑ

- **MERCEDES VITO 110DIESEL,** μοντέλο 2000, CDI

Ολα ετοιμοπαράδοτα. Σε καταπληκτική κατάσταση

✓ Οι επιλογές των αυτοκινήτων μας εγγυώνται την ποιότητα και την σιγουριά.
✓ Επισκεφθείτε μας πριν αποφασίσετε
✓ Αναλαμβάνουμε την χρηματοδότηση σας με τα χαμηλότερα επιτόκια.
✓ Θα χαρούμε να σας ξεναγήσουμε

Από 0% προκαταβολή έως 72 μην. δόσεις
AE264

TOP CARS

ΠΡΩΤΟΙ ΣΕ ΕΙΣΑΓΩΓΕΣ ΑΥΤΟΚΙΝΗΤΩΝ ΣΤΑ ΔΩΔΕΚΑΝΗΣΑ

ΕΙΣΑΓΩΓΕΣ ΑΓΟΡΕΣ - ΠΩΛΗΣΕΙΣ - ΑΝΤΑΛΛΑΓΕΣ ΜΕΤΑΧΕΙΡΙΣΜΕΝΩΝ ΑΥΤΟΚΙΝΗΤΩΝ

1. JEEP CHEROKEE 2500 cc
ABS, clima, συναγερμός, υδραυλικό τιμόνι, αερόσακοι οδηγού συνοδηγού – πλευρικοί, ηλεκτρ. παράθυρα, ηλεκτρ. καθρέπτες, μεταλλική επένδυση, κεντρ. κλείδωμα, immobil, P/K, CD, ζαντολάστιχα, μεταλλικό χρώμα, προβολείς ομίχλης, δερμάτινο σαλόνι, NAVICATION SYSTEM, τηλέφωνο, sun roof, full extra

2. JEEP GRAND CHEROKEE LIMITED, 2.700 c.c., και 3.100 cc, diesel στάντορ
ABS, klima, υδρ. τιμόνι πολλαπλών χρήσεων, αερόσακοι-οδηγού-συνοδηγού-πλευρικοί, ηλεκτ. παράθυρα, ηλεκτ. εκθαμποτικοί αναδιπλωμένοι καθρέπτες, κεντ. κλείδωμα, immobil, P/K, CD, ηχοσύστημα, ζαντολάστιχα, μεταλλικό χρώμα, προβολείς ομίχλης, δερμάτινο με μνήμες σαλόνι, sun roof, ξύλινη επένδυση, αυτόματος πιλότος, navigation system, TV, τηλέφωνο, park pilot system full extra

3 LAND ROVER FREELANDER, 1.800 cc,
Υδραυλικό τιμόνι, ηλεκτρ. παράθυρα, κεντρ. κλείδωμα immobil, ηλεκτρ. καθρέπτες, ηλεκτρ. οροφή, A/C, αερόσακοι οδηγού – συνοδηγού πλευρικοί, ABS, ηχοσύστημα, προβολείς ομίχχλης, συναγερμός, ζαντολάστιχα.

4 TOYOTA RAV 4 2000 cc, diesel
Υδραυλικό τιμόνι, ηλεκτ. παράθυρα, κεντ. κλείδωμα, immobil, ηλεκτρ. Καθρέπτες, klima, αερόσακοι οδηγού-συνοδηγού πλευρικοί, ABS, radio – cd, προβολείς ομίχλης, συναγερμό, ESP, ζαντολάστιχα, μεταλλικό χρώμα, NAVIGATION SYSTEM, αυτόματο sun roof, τηλέφωνο, R/C, δερμάτινο σαλόνι, κοτσαδόρος, φιμέ τζάμια, full extra

5. BMW X5
ABS, clima , αερόσακος οδηγού – συνοδηγού πλευρικοί, δερμάτινο σαλόνι, θερμαινόμενοι ηλεκτρ. Καιβρέπτες, συναγερμό, τηλέφωνο, TV, sport packet, φιμέ τζάμια, υδραυλικό τιμόνι, πανοραμική οροφή, sun roof, NAVIGATION SYSTEM, park pilot system, CD, ηχοσύστημα, κεντρ. κλείδωμα, immobil, μεταλλικό χρώμα, προβολείς ομίχλης, αυτόματο σειριακό κιβώτιο ταχυτήτων, full extra

6. BMW 318 2000 cc
Υδραυλικό τιμόνι, ηλεκτρ. παράθυρα, κεντρ. κλείδωμα, immobil, ηλεκτρ. καθρέπτες, clima, ABS, αερόσακοι οδηγού-συνοδηγού, RADIO CD, προβολείς ομίχλης, συναγερμός, δερμ. σαλόνι, ζαντολάστιχα, sun roof, parktronic, Navigation System, ESP,• θερμαινόμενα ηλεκτρ. καθίσματα, αισθητήρες βροχής, xenon, τηλέφωνο, full extra

7. BMW 320
Υδραυλικό τιμόνι, clima, ABS, ηλεκτρ. παράθυρα, κεντρ. κλείδωμα, - immobil, ηλεκτρ. καθρέπτες, RADIO – CD, προβολείς ομίχλης, δερμάτινο σαλόνι, ζαντολάστιχα, sun roof ANTISPIN, θερμαινόμενο ηλεκτρ. σαλόνι, μεταλλικό χρώμα, συναγερμός, ξύλινη επένδυση, parktronic, αισθητήρες βροχής, xenon, φιμέ τζάμια, sport ανάρτηση, full extra

8. MERCEDES CLK 200 KOMBRESSOR CABRIO, 1.800cc, μοντ. 04
Αυτόματο σειριακό υδραυλικό τιμόνι, ηλεκτρ. παράθυρα, ηλεκτρ. κλείδωμα, immobil, ηλεκτρ. καθρέπτες, clima, ABS, RADIO CD, προβολείς ομίχλης, δερμάτινο σαλόνι, A/C, ESP, ζαντολάστιχα, parktronic, navigation, θερμανόμενο σαλόνι, μεταλλικό χρώμα, αερόσακοι οδηγού συνοδηγού, full extra

9. MERCEDES E 200 ELEGANCE, COMPRESSOR 1800 cc
Υδραυλικό τιμόνι, ηλεκτρ. παράθυρα, κεντρ. κλείδωμα, immobil, ηλεκτρ. καθρέπτες, sun roof, αερόσακοι-οδηγού πλευρικοί, clima, A/C, RADIO CD, ABS, δερμάτινο σαλόνι, θερμαινόμενο σαλόνι, προβολείς ομίχλης, ESP, μεταλλικό χρώμα, αυτόματο σειριακό, parktronic, navigation, full extra

10. MERCEDES C200 KOMPRESSOR ELEGANCE
Υδραυλικό τιμόνι, ηλεκτρ. παράθυρα, κεντρ. κλείδωμα, immobil, ηλεκτρ. καθρέπτες, clima, αερόσακοι οδηγού-συνοδηγού, ABS, ηχοσύστημα, CD, προβολείς ομίχλης, μεταλλικό χρώμα, δερμάτινο σαλόνι, ζαντολάστιχα, αυτόματο, θερμαινόμενο σαλόνι, εγκατάσταση τηλεφώνου, full extra

11. MERCEDES S320 μοντ. 04 3200 cc
Αυτόματο σειριακό, navigation system, parktronic, ηλεκτρ. καθίσματα με μνήμες, θερμαινόμενα καθίσματα, δερμάτινο σαλόνι, υδραυλικό τιμόνι, ηλεκτρ. παράθυρα, κεντρ. κλείδωμα, immobil, ηλεκτρ. καρθέπτες, προβολείς ομίχλης, συναγερμός, αερόσακοι οδηγού - συνοδηγού, ABS, ESP, clima, radio cd, φωτα XENON, μεταλλικό χρώμα, ζαντολάστιχα, sun roof, τηλέφωνο

12. AUDI A4 1.800c.c.,
Υδραυλικό τιμόνι, ηλεκτρ. παράθυρα, κεντρ. κλείδωμα, immobil, ηλεκτρ. καθρέπτες, clima, αερόσακοι οδηγού - συνοδηγού, ABS, radio, προβολείς ομίχλης, συναγερμός, ζαντολάστιχα, sun roof, μεταλλικό χρώμα, full extra

13. SMART PASSION 600cc
Πανοραμική οροφή sun roof, υδραυλικό τιμόνι, ηλεκτρ. παράθυρα, A/C, ηλεκτρ. κλειδαριές, immobil, αερόσακοι οδηγού - συνοδηγού, ABS, radio cd, προβολείς ομίχλης, συναγερμός, δερμάτινο σαλόνι, αυτόματο σειριακό, ζαντολάστιχα, μεταλλικό χρώμα, ESP, parktronic, θερμαινόμενο σαλόνι, full extra

14. HONDA S2000
Αερόσακοι οδηγού συνοδηγού, ABS, EBD, υδραυλικό τιμόνι, δερμάτινο σαλόνι, backet καθίσματα, φώτα XENON, ηλεκτρ. θερμαινόμενοι καθρέπτες, ηλεκτρ. οροφή, radio cd με χειριστήριο στο τιμόνι, δερμάτινο τιμόνι, λεβιέ αλουμινίου, ανεμοθραύστης, trip computer, ζαντολάστιχα, ηλεκτρ. κουκούλα, μεταλλικό χρώμα.

15. JAGUAR S TYPE, 3.000 c.c., μοντ. '02,
Αυτόματο σειριακό, υδραυλικό τιμόνι, ηλεκτρ. παράθυρα, κεντρ. κλείδωμα, immobil, ηλεκτρ. καθρέπτες, clima, sun roof, αερόσακοι οδηγού - συνοδηγού πλευρικοί, ABS, συναγερμός, A/C, radio cd, προβολείς ομίχλης, δερμάτινο σαλόνι, ζαντολάστιχα, parktronic, ξύλινη επένδυση, NAVIGATION SYSTEM, τιμόνι πολλαπλών χρήσεων, θερμαινόμενο με μνήμες σαλόνι, ESP, full extra

16. AUDI A6 DIESEL
Climatronic, ηλεκτρ. καθρέπτες, υδραυλικό τιμόνι, ABS, ηλεκτρ. παράθυρα, immobil, κεντρ. κλείδωμα, αερόσακοι οδηγού συνοδηγού, ηλεκτρ. θερμ. καθίσματα, ζαντολάστιχα, radio cd, μεταλλικό χρώμα, δερμάτινο σαλόνι, προβολείς ομίχλης, full extra

17. FORD FOCUS 1600 cc
Υδραυλικό τιμόνι, ηλεκτρ. παράθυρα, ηλεκτρ. κλειδωμ., immobil, ηλεκτρ. καθρέπτες, A/C, αερόσακοι οδηγού συνοδηγού, ABS, ηχοσύστημα, προβολείς ομίχλης, μεταλλικό χρώμα, full extra

18. ROVER 414 SI 1400 cc
Υδραυλικό τιμόνι, ηλεκτρ. παράθυρα, ηλεκτρ. κλειδαρίες, immobil, ηλεκτρ. καθρέπτες, A/C, αερόσακοι οδηγού - συνοδηγού, ABS, ξύλινη επένδυση, sun roof, ηχοσύστημα, δερμάτινο σαλόνι, συναγερμός, full extra

19 MERCEDES A 160
Πανοραμική οροφή, υδραυλικό τιμόνι, ηλεκτρικά παράθυρα, κεντρικό κλείδωμα, immobil, ηλεκτρ. καθρέπτες, δερμάτινο σαλόνι, clima, αερόσακοι οδηγού συνοδηγού, ABS, radio cd, μεταλλικό χρώμα, τηλέφωνο, προβολείς ομίχλης, αυτόματο σειριακό, full extra

20. AUDI TT QUATRO CABRIO
Υδραυλικό τιμόνι, ηλεκτρ. παράθυρα, ηλεκτ. καθρέπτες, κεντρ. κλείδωμα, immobil, A/C, αερόσακοι οδηγού συνοδηγού, ABS, radio cd, προβολείς ομίχλης, συναγερμός, δερμάτινο σαλόνι, ηλεκτρ. κουκούλα, μεταλλικό χρώμα, full extra

21. AUDI TT QUATRO 1800 cc
Υδραυλικό τιμόνι, ηλεκ. παράθυρα, κεντρ. κλείδωμα, immobil, ηλεκτρ. καθρέπτες, clima, αερόσακοι οδηγού - συνοδηγού, ABS, radio cd, δερμάτινο σαλόνι, ζαντολάστιχα, προβολείς ομίχλης, συναγερμός, θερμαινόμενα καθίσματα, ESP

22. FIAT STILO 1600 cc 16V
ABS, ηλεκτρ. παράθυρα, κεντρ. κλείδωμα, immobil, ηλεκτρ. καθρέπτες, αερόσακοι οδηγού, συνοδηγού, ESP, A/C, ηχοσύστημα, προβολείς ομίχλης, μεταλλικό χρώμα, clima, δερμάτινο σαλόνι, full extra

23. VOLVO S60
Υδραυλικό τιμόνι, ηλεκτρ. παράθυρα, κεντρ. κλείδωμα, immobil, ηλεκτρ. καρθέπτες, clima, αερόσακοι οδηγού συνοδηγού, ABS, ηχοσύστημα, προβολείς ομίχλης, συναγερμός, δερμάτινο σαλόνι, ξύλινη επένδυση, ζαντολάστιχα, μεταλλικό χρώμα, ESP, αισθητήρες βροχής, full extra

24. FORD FOCUS RS
Αερόσακοι οδηγού συνοδηγού, A/C, ABS, υδραυλικό τιμόνι, δερμάτινο bucket σαλόνι, ζαντολάστιχα, radio cd, προβολείς ομίχλης, κεντρ. κλείδωμα, immobil, full extra

25. RENAULT TWINGO 1150 cc
Υδραυλικό τιμόνι, A/C, ABS, immobil, ραδιόφωνο, μεταλλικό χρώμα, ηλεκτρ. παράθυρα, ηλεκτρ. κλειδαριές, ηλκετρ. καθρέπτες, αερόσακοι οδηγού - συνοδηγού, sun roof οροφή

26. VW GOLF, 1.400 c.c.,
Υδραυλικό τιμόνι, ηλεκτρ. παράθυρα, κεντρ. κλείδωμα, αερόσακοι οδηγού - συνοδηγού, A/C, ABS, ηχοσύστημα, μεταλλικό χρώμα.

27. VW POLO
Υδραυλικό τιμόνι, ηλεκτρ. παράθυρα, κεντρ. κλείδωμα, ηχοσύστημα, immobil, A/C, ηχοσύστημα, μεταλλικό χρώμα

28. FIAT SEICENTO 1100 cc
Υδραυλικό τιμόνι, ηλεκτρ. παράθυρα, ηλεκτρ. κλειδαριές, immobil, A/C, ηχοσύστημα, μεταλλικό χρώμα.

29. FIAT PUNTO 1300 cc
Υδραυλικό τιμόνι, ηλεκτρ. παράθυρα, ηλεκτρ. κλειδαριές, immobil, A/C, ραδιόφωνο, ηλεκτρ. καθρέπτες, προβολείς ομίχλης, συναγερμός, ζαντολάστιχα, μεταλλικό χρώμα.

30. MERCEDES C180 SPORT 1800cc
Υδραυλικό τιμόνι, ηλεκτρ. παράθυρα, κεντρ. κλείδωμα, immobil, ηλεκτρ. καθρέπτες, clima, αερόσακοι οδηγού συνοδηγού, ABS, radio, προβολείς ομίχλης, δερμάτινο σαλόνι, ζαντολάστιχα, μεταλλικό χρώμα.

31. MERCEDES SPORT COUPE EVOLUTION 2000 cc
Υδραυλικό τιμόνι, ηλεκτρ. παράθυρα, ηλεκτρ. κλειδαριές, immobil, ηλεκτρ. καθρέπτες, clima, αερόσακοι οδηγού - συνοδηγού, ABS, radio cd, προβολείς ομίχλης, δερμάτινο σαλόνι, ζαντολάστιχα, sun roof, αυτόματο σειριακό parktronic, ESP, μεταλλικό χρώμα, θερμανόμενα ηλεκτρ. καθίσματα, αισθητήρες ομίχλης, XENON, εγκατ. τηλεφώνου, full extra

32. SEAT LEON 1400 cc
Υδραυλικό τιμόνι, ηλεκτρ. παράθυρα, κεντρ. κλείδωμα, immobil, ηλεκτρ. καθρέπτες, clima, αερόσακοι οδηγού - συνοδηγού, ABS, ηχοσύστημα, προβολείς ομίχλης, μεταλλικό χρώμα

33. SEAT IBIZA 1400 cc
Υδραυλικό τιμόνι, ηλεκτρ. παράθυρα, ηλεκτρ. κλειδαριές, immobil, clima, αερόσακοι οδηγού συνοδηγού, μεταλλικό χρώμα

34. MERCEDES CLK 300 KOMPRESSOR 1800 cc
ABS, clima, συναγερμός, ηλεκτρ. παράθυρα, ηλεκτρ. καθρέπτες, κεντρ. κλειδωμα, immobil, radio cd, ζαντολάστιχα, μεταλλικό χρώμα, προβολείς ομίχλης, δερμάτινο σαλόνι, sun roof, αερόσακοι οδηγού συνοδηγού, εγκατάσταση τηλεφώνου, αυτόματο σειριακό, parktronic, cruise control, navigation system

35. RENAULT MEGANE 1400 cc
ABS, A/C, ζαντολάστιχα, υδραυλικό τιμόνι, αερόσακοι οδηγού συνοδηγού, ηλεκτ. παράθυρα, ηλεκτ. καθρέπτες, κεντρ. κλείδωμα, immobil, P/K, ζαντολάστιχα, μεταλλικό χρώμα, προβολείς ομίχλης

36. MERCEDES SLK 200 KOMPRESSOR CABRIO 2000cc
Υδραυλικό τιμόνι, ηλεκτρ. παράθυρα, ηλεκτρ. κλειδαριές, immobil, ηλεκτρ. καθρέπτες, clima, αερόσακοι οδηγού συνοδηγού, radio cd, προβολείς ομίχλης, συναγερμός, δερμ. σαλόνι, ζαντολάστιχα, φώτα XENON, μεταλ. χρώμα.

37. AUDI A4 TURBO 1800 cc 180 HP
Υδραυλικό τιμόνι, ηλεκτρ. παράθυρα, ηλεκτρ. κλειδαριές, immobil, ηλεκτρ. καθρέπτες, clima, αερόσακοι οδηγού - συνοδηγού, ABS, radio cd, προβολείς ομίχλης, συναγερμός, δερμάτινο σαλόνι, ζαντολάστιχα, αυτόματο σειριακό, parktronic, navigation system, ESP, TV, θερμαινόμενα ηλεκτρ. καθίσματα, φιμέ τζάμια, τηλέφωνο, full extra

38. FORD TRANSIT 2000 cc
Υδραυλικό τιμόνι, ηλεκτρ. παράθυρα, κεντρ. κλείδωμα, ηλεκτρ. καθρέπτες, A/C, αερόσακοι οδηγού-συνοδηγού, ABS, μακρύ υπερυψωμένο.

✓ Ενα χρόνο γραπτή εγγύηση
✓ Από 0-72 δόσεις
1. Αγοράζουμε το αυτοκίνητό σας
2. Το ανταλλάσσουμε με ο,τιδήποτε μοντέλο της αρεσκείας σας
3. Αναλαμβάνουμε την πώληση του αυτοκινήτου σας χωρίς καμιά επιβάρυνση

• Κατάστημα: Λ. Ελευθερίας Κρεμαστή τηλ. (22410)96889, κιν. 6972261775
ΧΠ2457

AUTO ΕΠΙΛΟΓΕΣ

ΕΚΘΕΣΗ ΜΕΤΑΧΕΙΡΙΣΜΕΝΩΝ ΑΥΤΟΚΙΝΗΤΩΝ

ΚΟΥΚΟΥΡΑΣ ΑΛΕΞΑΝΔΡΟΣ

ΛΕΩΦ. ΡΟΔΟΥ-ΛΙΝΔΟΥ 255 • ΤΗΛ. (22410)60910
www.autoepiloges.com

ΑΓΟΡΑ-ΠΩΛΗΣΗ-ΑΝΤΑΛΛΑΓΗ ΜΕΤΑΧΕΙΡΙΣΜΕΝΩΝ ΑΥΤΟΚΙΝΗΤΩΝ

1. PORSCHE BOXSTER 2700cc, μοντ.2002, μαύρο
ABGS, ABS, klima, δερμάτινο σαλόνι, κεντρ. κλειδ., ηλ. παράθ., ηλ. καθρ., υδρ. τιμ., ζάντες αλουμ., χερισμός τιμονιού F1, triptronic, xenon, board computer και ηχοσύστημα

2. MERCEDES SLK KOMPRESSOR 1800 cc, μοντ. 2005, σιέλ
ABGS, ABS, klima, δερμάτινο σαλόνι, κεντρ. κλειδ., ηλ παράθ., ηλ.καθρ., υδρ. τιμ., ζάντες αλουμ., αισθητήρες βροχής, συναγερμός, book service και ηχοσύστημα

3. MERCEDES SLK KOMPRESSOR 2000 cc, μοντ. 2000, λευκό
ABGS, ABS, klima, αυτόματος πιλότος, δερμάτινο σαλόνι, επένδ. αλουμ., ηλ. οροφή, κεντρ. κλειδ., ηλ παράθ., ηλ.καθρ., υδρ. τιμ., ζάντες αλουμ., και ηχοσύστημα

4. MERCEDES C200 KOMPRESSOR 1800cc 163 HP, αυτόματο σειριακό κιβώτιο, μοντ. 2003, blue black
ABGS, ABS, klima, αυτόματος πιλότος, δερμάτινο σαλόνι, κεντρ. κλειδ., ηλ. παράθ., ηλ.καθρ., υδρ. τιμ., ζάντες αλουμ. cruiser control, book service και ηχοσύστημα

5. MERCEDES CLK 200 192 HP 2000 cc, μοντ. 2000 ασημί
ABGS, ABS, A/C, κεντρ. κλειδ., ηλ. παράθ., ηλ. καθρ. υδρ. τιμόνι, ζάντες αλουμ., αισθητήρες βροχής, book service και ηχοσύστημα

6. MERCEDES 320 S 3200 cc, θαλασσί
ABGS, ABS, klima, αυτόματος πιλότος, ηλιοροφή, κεντρ. κλειδ., ηλ. παράθ., ηλ. καθρ. υδρ. τιμόνι, ηλ. καθίσματα εμπρός πίσω, δερμάτ. σαλόνι, ξύλινη επένδυση, συναγερμός, car kit, ζάντες αλουμ. και ηχοσύστημα

7. MERCEDES A140 1400 cc, μοντ. 2002, blue black
ABGS, ABS, A/C, κεντρ. κλειδ., ηλ. παράθ., υδρ. τιμόνι, ζάντες αλουμ. και ηχοσύστημα

8. MERCEDES A140 1400cc, μοντ. 2001, μπλε
ABGS, ABS, A/C, κεντρ. κλειδ., ηλ. παράθ., υδρ. τιμόνι και ηχοσύστημα

9. BMW 320 6V M3 LOOK 2000cc, μοντ.2000, μαύρο
ABGS, ABS, A/C, κεντρ. κλειδ., ηλ. παράθ., υδρ. τιμόνι και ηχοσύστημα

10. BMW 316 1.600cc, μοντ. 2004, μαύρο
6ABGS, ABS, clima Ακεντρ. κλειδ., ηλ. παράθ., ηλ. καθρ., υδρ. τιμ., ζάντες αλουμ. και ηχοσύστημα

11. BMW 316 1.600cc, μοντ. 1994, λευκό
ABG, A/C, κεντρ. κλειδ., ηλ. παράθ., υδρ. τιμ. και ηχοσύστημα

12. MAZDA MX5 CABRIO 1600cc, μοντ.1998, πράσινο
ABGS, ABS, klima, κεντρ. κλειδ., ηλ. παράθ., υδρ. τιμ., ζάντες αλουμ., δερμ. σαλόνι και CD.

13. TOYOTA MR 2 1800cc, μοντ.2004, ανθρακί. 14,000 χλμ.
ABGS, ABS, A/C, κεντρ. κλειδ., ηλ. παράθ., υδρ. τιμόνι και ηχοσύστημα

14. LAND ROVER 1800cc, μοντ. 2001, πράσινο
A/C, κεντρ. κλειδ., ηλ. παράθ., υδρ. τιμόνι, ζάντες αλουμινίου και ηχοσύστημα

15. ALFA ROMEO 156 1600cc, μοντ.2001, κόκκινη
4 ABGS, ABS, klima, κεντρ. κλειδ., ηλ. παράθ., υδρ. τιμ., ηλ.καθρ., ζάντες αλουμ., δερμ. σαλόνι και ηχοσύστημα

16. ALFA ROMEO 147 1600cc 120 hp. μοντ.2001, ασημί
ABGS, ABS, A/C, κεντρ. κλειδ., ηλ. παράθ., υδρ. τιμόνι και ηχοσύστημα

17. NISSAN PRIMERA 1600cc, μοντ. 2000, θαλασσί
ABGS , κλίμα, ABS, κεντρ. κλειδ., ηλ. παράθ., υδρ. τιμόνι, ηλ. καθρ, και ηχοσύστημα.

18. RENAULT MEGANE CABRIO 1400cc, μοντ. 2001, κίτρινο
ABGS , ABS, A/C, κεντρ. κλειδ., ηλ. παράθ., υδρ. τιμόνι.,ηλ. καθρ., ζάντ. αλουμ. και ηχοσύστημα.

19. RENAULT MEGANE 1600cc AYTOMATO, μοντ.2004, ασημί
ABGS , ABS, Clima, κεντρ. κλειδ., ηλ. παράθ., υδρ. τιμόνι., ζάντ. αλουμ. και ηχοσύστημα

20. RENAULT MEGANE COUPE 1600cc, μοντ.2002, ασημί
ABGS , ABS, A/C, κεντρ. κλειδ., ηλ. παράθ., υδρ. τιμόνι., δερμ. σαλόνι, ηλιοροφή και ηχοσύστημα

21. FIAT PUNTO GT 1400cc, 250 hp μοντ. 2000, κίτρινο
Κεντρ. κλειδ., ηλ. παράθ., υδρ. τιμόνι, A/C, ζάντες αλουμ., σπόιλερ, CD

22. FIAT PUNTO 1200cc, μοντ. 2000, ασημί
Κεντρ. κλειδ., ηλ. παράθ., υδρ. τιμόνι, A/C, ζάντες αλουμ., book service, CD.

23.FIAT SEICENTO 900 cc, μοντ. 1999, μαύρο
Κεντρ. κλειδ., ηλ. παράθ., υδρ. τιμόνι και ηχοσύστημα

24.ROVER 414 Si 1400cc, μοντ.1996, πράσινο
ABGS, ABS, A/C, υδρ. τιμόνι, κεντρ. κλειδ., ηλ. παράθ. ,ηχοσύστημα.

25. HYUNDAI COUPE 1.600 c.c., μοντ. 1999, ασημί
A/C, κεντρ. κλειδ., ηλ. παράθ., υδρ. τιμόνι και ηχοσύστημα

26. DAEWOO NUBIRA SX 1600cc, μοντ.2001, μπορντό
ABGS, ABS,A/C, κεντρ. κλειδ. ηλ. παράθ, υδρ. τιμόνι,ηλ.καθρ., ζάντες αλου

ΕΡΓΑΣΤΗΡΙΟ ΕΛΕΥΘΕΡΩΝ ΣΠΟΥΔΩΝ ΗΛΕΚΤΡΟΝΙΚΩΝ ΥΠΟΛΟΓΙΣΤΩΝ
Program
ΕΠΙΣΗΜΟ ΕΞΕΤΑΣΤΙΚΟ ΚΕΝΤΡΟ ΤΗΣ ECDL HELLAS
ECDL Diploma
ΤΜΗΜΑΤΑ ΓΙΑ:
Παιδιά
Ενήλικες
Αρχάριους
Επαγγελματίες
ΕΝΤΑΤΙΚΑ ΜΑΘΗΜΑΤΑ COMPUTER
ΕΓΓΡΑΦΕΣ ΤΩΡΑ
Μανώλης Ι. Σοφίλλας
Τηλ.(22410)31761
ΚΟΔΡΙΓΚΤΩΝΟΣ 91 - ΡΟΔΟΣ
ΧΤ1941

εργασιες

συνέχεια από την προηγούμενη

Ατομα δραστήρια και δυναμικά για την στελέχωση θέσεων εργασίας στο νησί της Ρόδου **ζητούνται** από μεγάλη εμπορική εταιρεία. Χώρος και ωράριο εργασίας επιλογής των ενδιαφερομένων. Αποκλείονται πλασιέ, ντήλερ, πωλητές. Αμεση κάλυψη θέσεων. Ανεξάρτητη συνεργασία. Πλήρες σύστημα εκπαίδευσης. Αποδοχές από 650-5.500 ευρώ. Επικοινωνήστε στο τηλ. 2241 031585, 6945771595, kgoularas@yahoo.com MZT211209

ΕΠΑΓΓΕΛΜΑΤΙΚΗ ΕΥΚΑΙΡΙΑ. ΖΗΤΟΥΝΤΑΙ άμεσα συνεργάτες για εργασία από το σπίτι ή το γραφείο σας. Κερδίστε από 600 έως 3000 ευρώ το μήνα με ελεύθερο ωράριο. Ανεξάρτητη συνεργασία. Οχι ντήλερ ή πλασιέ, πλήρες σύστημα εκπαίδευσης. Προοπτική καριέρας - έξτρα μπόνους - κερδισμένα ταξίδια. Πληρ. τηλ. 22410 94767, 6978034309, www.homework4u.biz ΜΑΠ284

Από πολυεθνική εμπορική εταιρία **ΖΗΤΟΥΝΤΑΙ** σοβαρά άτομα: 1) για το τμήμα στελέχωσης/οργάνωσης, β) τμήμα πωλήσεων. Απαραίτητα άνω των 18 ετών. Προσφέρεται μερική απασχόληση από 2 ώρες την μέρα 300 ευρώ ή ολική απασχόληση 8 ώρες/μέρα 800 ευρώ το μήνα. Μόνο με ραντεβού στα 6978652489 ή συμπληρώστε ηλεκτρονικά την φόρμα στο (www.successfulhomebusiness.net) MZT051226

ΖΗΤΕΙΤΑΙ γραφίστας για μόνιμη απασχόληση, πλήρες ωράριο και γνώσεις Corel Draw, Photoshop, Illustrator. Πληρ. University Press. Πληρ. τηλ. 2241039009, 2241075032 MAT4567

EXTRA εισοδήματα 70 ευρώ - 140 ευρώ την ώρα μπορείτε να κερδίσετε δουλεύοντας στο χώρο σας. Ελεύθερο ωράριο. Ανάπτυξη σοβαρών εισοδημάτων. Πληρ. τηλ. 2241037362, www.umswork4you.com, ums@otenet.gr MAT4271

διαφορα

ΠΩΛΟΥΝΤΑΙ οικιακά σκεύη καινούργια λόγω αναχωρήσεως. Πληρ. τηλ. 2241032329 κ. Νίκο MZT040121

ΠΩΛΟΥΝΤΑΙ: α) ένα **ψυγείο** αλλαντικών 1,50 μέτρα με χώρο αποθήκευσης, τιμή 1.300 ευρώ, **β)** ένα **ψυγείο** SELF SERVICE "αναψυκτικών" 1,50 μέτρα με συρώμενα κρύσταλλα, τιμή 1.700 ευρώ. Πληρ. τηλ. 6998862785 MZT040109

ΠΩΛΕΙΤΑΙ κρεβατοκάμαρα, μία κρυσταλιέρα, μία πολυθρόνα μονή που γίνεται κρεβάτι, ένα σαλονάκι, μία κουζίνα, ένα ψυγείο, σε τιμή ευκαιρίας. Πληρ. τηλ. 2241030889, 6938346766 MXP13220

ΠΩΛΟΥΝΤΑΙ έπιπλα αντίκες: Τραπεζαρία πλήρης (ένα μεγάλο τραπέζι, δύο πολυθρόνες και έξι καρέκλες) και μπουφές, όλα σκαλιστά σκυριανού στυλ κατασκευής αρχών του περασμένου αιώνα από πολύ καλό ξύλο (ρίζα τριανταφυλλιάς). Τιμή για την τραπεζαρία 6.000 ευρώ και για τον μπουφέ 4.000 ευρώ. Πληρ. τηλ. 2241024826 MOO203

ΠΩΛΟΥΝΤΑΙ λόγω ανακαίνισης: **1) απλίκες** φωτιστικών μπρονζέ αντικέ, **2) Σταν** για μπαρ (ινοξ και βερσαλίτης ξύλου), **3) Φωτορυθμικό** EUTORE LIGHT DJ scam 250, **4) Διθέσια καναπεδάκια, 5) Χαμηλά τραπέζια, 6) Καρέκλες σκηνοθέτη, 7) Ταμειακή μηχανή θερμική, 8) Τραπέζια** καφέ (ινοξ-βερσαλίτη ξύλου), **9) Φωτιστικά** κολωνάκια μπρονζέ αντικέ εξωτερικού χώρου, **10 Τέντες** (πλαϊνές και οροφής μπεζ διάφανο), **11) Σκαμπό** ξύλου-μαξιλάρι, **12) Κρεπιέρα** διπλή υγραερίου Φ60. Ολα σε τιμή ευκαιρίας. Πληρ. τηλ. 6973315092 MAT4600

πωλησεις αυτοκινητων & μοτοσικλετων

ΠΩΛΕΙΤΑΙ MERCEDES ML350 αυτόματο 4Χ4 κατ. 04/2003, 3724 cc, 39000 χλμ. ασημί με ανθρακί δέρμα, οροφή, NAVI, NOKIA, όλα ηλεκτρικά, full - full extra, σαν καινούργιο σε γκαράζ. 51.000 ευρώ. Πληρ. τηλ. 210-9835008 MXP13215

προσφορες εργασιας

ΚΥΡΙΑ διπλωματούχος μασέρ κάνει θεραπευτικό, αθλητικό, χαλαρωτικό μασάζ. Πληρ. τηλ. 6948553306 MZT071221

γνωριμιες

20ΧΡΟΝΗ ΕΝΤΥΠΩΣΙΑΚΗ ΠΟΛΥ ΟΜΟΡΦΗ ΕΛΛΗΝΙΔΑ ORIGINAL ΚΟΠΕΛΑ ΖΗΤΑ ΓΝΩΡΙΜΙΑ ΜΕ ΣΟΒΑΡΟΥΣ ΚΥΡΙΟΥΣ. ΕΞΑΙΡΟΥΝΤΑΙ ΑΛΛΟΔΑΠΟΙ. ΠΛΗΡ. ΤΗΛ. 6944931166 MZT301208

ΤΡΑΒ... 22 ετών, πολύ όμορφη, ζητά γνωριμία με κυρίους... Πληρ. τηλ. 6946074523 MZT040122

ΑΓΟΡΑΖΩ
ΧΡΥΣΑΦΙΚΑ
ΚΟΣΜΗΜΑΤΑ
ΝΟΜΙΣΜΑΤΑ
ΧΡΥΣΑ ΔΟΝΤΙΑ
ΜΕΤΟΧΕΣ
ΩΡΟΛΟΓΙΑ
ΑΝΤΙΚΕΣ
Δάνεια επί ενεχύρω
«ΜΠΑΜΠΗΣ»
Δημ. Θεοδωράκη 15 (1ος όροφος) ΡΟΔΟΣ
MAT1113

ΑΠΟΦΡΑΞΕΙΣ - ΕΚΚΕΝΩΣΕΙΣ ΡΟΔΟΥ

Κιν. 6932470404 Κιν. 6944361464
Κώστας & Λευτέρης
ΑΠΟΦΡΑΞΕΙΣ ΑΠΟΧΕΤΕΥΤΙΚΩΝ ΑΓΩΓΩΝ ΜΕ ΥΔΡΟΒΟΛΗ, ΚΟΥΖΙΝΕΣ, ΤΟΥΑΛΕΤΕΣ, ΣΙΦΩΝΙΑ, ΥΔΡΟΡΟΕΣ, ΑΠΟΛΥΜΑΝΣΕΙΣ, ΜΗΝΙΑΙΕΣ ΣΥΝΤΗΡΗΣΕΙΣ
ΠΟΛΥΚΑΤΑΣΤΗΜΑΤΑ, ΣΤΡΑΤΟΠΕΔΑ, ΞΕΝΟΔΟΧΕΙΑ, ΝΟΣΟΚΟΜΕΙΑ, ΔΗΜΟΥΣ, ΠΟΛΥΚΑΤΟΙΚΙΕΣ, ΣΠΙΤΙΑ Κ.Λ.Π.
Αντληση υδάτων από υπόγειους χώρους
Αμεση εξυπηρέτηση!!!
ΟΙ ΚΑΛΥΤΕΡΕΣ ΤΙΜΕΣ!
Τηλ. 2241085977, 2241086634
Κιν. 6944361464, 6932470404
ΑΕ635

ΕΚΚΕΝΩΣΕΙΣ ΒΟΟΘΩΝ
Τιμές δρομολογίων:
• Εντός πόλεως: 40 €
• Ιαλυσός, Αφάντου, Φαληράκι, Καλυθιές: 40 €
• Αρχάγγελος: 65 €
• Φάνες, Σορωνή: 70 €
● Ειδικές τιμές για ξενοδοχειακές μονάδες
ΜΑΤ8024(Γ)

ΤΗΛ. 6976827119, 2241047971

ΠΩΛΕΙΤΑΙ
μηχανή εξωλέμβια
τετράχρονη HONDA 130 HP
σε άριστη κατάσταση και με ευκολίες.
Πληρ. τηλ. 2241067440
ΜΧΠ1915

ΤΑΠΗΤΟΚΑΘΑΡΙΣΤΗΡΙΑ
ΠΑΝΕΛΛΑΔΙΚΟ ΔΙΚΤΥΟ
Art Clean EXPRESS
Είμαστε λίιιι...γο πιο μπροστά από τους άλλους!
ΠΛΥΣΙΜΟ-ΑΠΟΛΥΜΑΝΣΗ-ΦΥΛΑΞΗ
ΧΑΛΙΩΝ- ΜΟΚΕΤΩΝ - ΣΑΛΟΝΙΩΝ (και επί τόπου)
ΠΑΠΛΩΜΑΤΑ - ΚΟΥΒΕΡΤΕΣ - ΦΛΟΚΑΤΕΣ
ΣΤΕΓΝΟ ΓΙΑ ΜΕΤΑΞΩΤΑ ΚΑΙ ΧΕΙΡΟΠΟΙΗΤΑ
ΑΔΙΑΒΡΟΧΟΠΟΙΗΣΕΙΣ & ΕΠΙΔΙΟΡΘΩΣΕΙΣ ΤΑΠΗΤΩΝ
ΠΑΡΑΛΑΒΗ - ΠΑΡΑΔΟΣΗ ΚΑΤ' ΟΙΚΟΝ
ΔΩΡΕΑΝ ΦΥΛΑΞΗ
ΑΛΑΦΑΚΗΣ ΤΑΣΟΣ
ΤΗΛ. ΧΩΡΙΣ ΧΡΕΩΣΗ 80011400400
ΤΗΛ. 2241082800- ΚΙΝ. 6944350247
email: artclean@otenet.gr
ΧΠ2286

AQUA LINE design


ΜΙΧΑΗΛ ΠΕΤΡΙΔΗ 104 ΤΗΛ.22410 63268 / FAX 63389 www.aqualine.gr
ΑΤ375(Π)

ΕΚΚΕΝΩΣΕΙΣ ΜΕΤΡΟΠΟΝΤΙΚΑΣ "ΜΑΡΙΑ"

ΑΠΟΦΡΑΞΕΙΣ ΑΠΟΧΕΤΕΥΤΙΚΩΝ ΑΓΩΓΩΝ ΜΕ ΥΔΡΟΒΟΛΗ, ΚΟΥΖΙΝΕΣ, ΤΟΥΑΛΕΤΕΣ, ΣΙΦΩΝΙΑ, ΥΔΡΟΡΟΕΣ, ΜΗΝΙΑΙΕΣ ΣΥΝΤΗΡΗΣΕΙΣ ΠΟΛΥΚΑΤΑΣΤΗΜΑΤΑ, ΣΤΡΑΤΟΠΕΔΑ, ΞΕΝΟΔΟΧΕΙΑ, ΝΟΣΟΚΟΜΕΙΑ, ΔΗΜΟΥΣ, ΠΟΛΥΚΑΤΟΙΚΙΕΣ, ΣΠΙΤΙΑ κ.λπ.
Αντληση υδάτων από υπόγειους χώρους
Πληρ. τηλ. 2241065120/35555

ΧΡΕΙΑΖΕΣΤΕ ΧΡΗΜΑΤΑ;
ΕΝΕΧΥΡΟΔΑΝΕΙΣΤΗΡΙΟ "Η ΘΥΡΙΔΑ"
ΕΝΕΧΥΡΙΑΖΩ και ΑΓΟΡΑΖΩ
ΧΡΥΣΑΦΙΚΑ - ΚΟΣΜΗΜΑΤΑ - ΛΙΡΕΣ - ΠΑΛΑΙΑ ΝΟΜΙΣΜΑΤΑ - ΜΕΤΟΧΕΣ και ΑΝΤΙΚΕΣ
Αντ. Δαμασκηνού 25 (περ. Μητρόπολη)
Τηλ. 2241032537, 6942613540, 6947965279
AE639

ΑΠΟΦΡΑΞΕΙΣ "ΚΟΛΟΣΣΟΣ"
ΚΑΘΑΡΙΣΜΟΣ ΠΑΝΤΟΣ ΕΙΔΟΥΣ ΑΓΩΓΩΝ

ΜΗΧΑΝΗΜΑΤΑ ΥΨΗΛΗΣ ΠΙΕΣΗΣ ΜΕ ΥΔΡΟΒΟΛΗ
ΑΝΑΡΡΟΦΗΣΗ-ΕΚΤΟΞΕΥΣΗ
ΚΑΘΑΡΙΣΜΟΙ-ΨΕΚΑΣΜΟΙ ΒΟΘΡΩΝ & ΦΡΕΑΤΙΩΝ
ΠΛΥΣΙΜΟ ΠΑΝΤΟΣ ΕΙΔΟΥΣ ΕΠΙΦΑΝΕΙΑΣ ΜΕ ΥΔΡΟΒΟΛΗ
Κ. ΠΗΔΙΑΚΗΣ
2241091881 -ΚΙΝ. 6977717048
Π. ΚΑΣΕΡΗΣ
2241047915 - ΚΙΝ. 6944325234
ΧΠ2366

ΑΘΛΗΤΙΚΗ ΡΟΔΙΑΚΗ
ΠΕΜΠΤΗ 5 ΙΑΝΟΥΑΡΙΟΥ 2006

ΗΤΤΑ ΤΗΣ ΡΟΔΟΥ ΣΤΗ ΡΙΖΟΥΠΟΛΗ ΑΠΟ ΤΟΝ ΑΠΟΛΛΩΝΑ ΜΕ 2-1

Σελ. 35

Το φάνταομα της έδρας!

• Ο Διαγόρας μακριά από τον καλό του εαυτό παραχώρησε λευκή ισοπαλία στον Άγιο Δημήτριο.
• Ο Πέτρος Ρουτζιέρης είχε δοκάρι στο 19'.
• Αναμένονται ακόμα δύο Πολωνοί για να τους τσεκάρει ο Βάλτερ Σκότσικ.



Ο Πέτρος Ρουτζιέρης είχε δοκάρι στο 19'

«Είναι ανεξήγητο». Έτσι απάντησε χθες ο Βάλτερ Σκότσικ στην ερώτηση των εκπροσώπων του Τύπου γιατί ο Διαγόρας εμφανίζει αυτή την κακή εικόνα στο δημ. στάδιο σε σχέση με τις εμφανίσεις και τα αποτελέσματα που παίρνει εκτός έδρας.

Ο γηραιός της πόλης μας εμφανίζοντας για μια ακόμα φορά μέτρια εικόνα στο γήπεδό του παραχώρησε λευκή ισοπαλία στον Άγιο Δημήτριο που δεν έδειξε τίποτα το ουσιαστικό.

Με αυτές τις εμφανίσεις και με τέτοια αποτελέσματα όμως δεν μπορεί να έχει βλέψεις για ψηλότερα ενώ από το 0-0 φάνηκε η έλλειψη του δεινού επιθετικού μπροστά στον πολύ καλό Νικολαΐδη.

ΚΑΛΥΤΕΡΟΣ ΣΤΟ Α΄

Ο Διαγόρας παρά την μέτρια απόδοση ήταν ο κυρίαρχος του παιχνιδιού, στο α΄ ημίχρονο. Αναπτύχθηκε σωστά αλλά του έλειπε η δημιουργία των μεγάλων φάσεων μπροστά στον Νικολαΐδη.

Βέβαια υπήρξε το δοκάρι του Ρουτζιέρη στο 19΄ αλλά αυτό δεν έφτασε στον γηραιό του α΄ ημιχρόνου που δεν ήταν αυτός που έπρεπε.

Ο Βάλτερ Σκότσικ τοποθέτησε τον Παφιάκη στο δεξί άκρο της άμυνας και πέρασε αριστερά τον Μαλλιάκα αντί του Γουλόπουλου που ήταν ασθενής.

Στις προτιμήσεις του φυσικά και η τοποθέτηση του Σαλαμαστράκη μπροστά από την άμυνα στον χώρο της μεσαίας γραμμής.

Ο Διαγόρας κυκλοφόρησε καλά τη μπάλα αλλά δεν έβγαινε η καλή τελική πάσα στους Αμπίλιο και Τσιαντούλη αφού ο Μπαλογιάννης «ταλαιπωρήθηκε» από τους αντιπάλους του λίγο πριν εκδηλωθεί η επίθεση των κυανέρυθρων.

Το σταματούσαν με φάουλ μακριά από την περιοχή του Νικολαΐδη κι έτσι η κατάσταση απέναντι σε κλειστή άμυνα ήταν πολύ δύσκολη.

Παρά το γεγονός ότι το μηδέν παρέμεινε ο Διαγόρας ήταν κυρίαρχος του παιχνιδιού, και δεν απειλήθηκε από τις αντεπιθέσεις του «Αγίου» που εκδήλωναν οι Μήτσης-Θέμελης με την βοήθεια του Φουσέκα αλά και του Μαστρογιαννάκη Στ., μετά το 20λεπτο.

ΑΣΦΑΙΡΟΣ ΚΑΙ ΣΤΟ Β΄

Η έλλειψη επιλογών στον πάγκο είχε σαν αποτέλεσμα ο Διαγόρας να μείνει στην μετριότητα και στο β΄ μέρος. Οι κυανέρυθροι δεν έβρισκαν διαδρόμους που οδηγούσαν προς τον Νικολαΐδη που απειλήθηκε μόνο από στημένες φάσεις. Θα μπορούσε να έχει φύγει νικητής από το δημ. στάδιο και να κάνει ποδαρικό με τον καλύτερο τρόπο αλλά φάνηκε ξεκάθαρα η έλλειψη του «γκολτζή» και του «φουνταριστού». Αμπίλιο και Τσιαντούλης προσπάθησαν αλλά το γκολ δεν ήρθε.

Στο ίδιο διάστημα ο «Άγιος» δεν μπήκε ούτε καν στην περιοχή του Τυράτσκι, παρά το γεγονός του ότι πίεσε περισσότερο τους γηπεδούχους ισορρόπησε τον αγών αλλά δεν πλησίασε σε καμμιά περίπτωση την εστία του Τυράτσκι.

ΟΙ ΚΥΡΙΕΣ ΦΑΣΕΙΣ

Στο 19΄ Ο Αμπίλιο εκτέλεσε φάουλ, ο Ρουτζιέρης πήρε το ριμπάουντ γύρισε με όμορφο σουτ την μπάλα στην εστία αλλά αυτή αποκρούσθηκε από το οριζόντιο δικάρι του Νικολαΐδη.

Στο 29΄ ο Νικολαΐδης μπλόκαρε με διπλή προσπάθεια το φάουλ του Αμπίλιο.

Στο 35΄ ο γκολκήπερ του «Αγίου» μπλόκαρε και το σουτ του Μπαλογιάννη.

Στο 66΄ ο Μπαλογιάννης εκτέλεσε φάουλ, ο Νικολαΐδης, έπεσε κι απέκρουσε, η μπάλλα γύρισε στον Τσιαντούλη που σούταρε δυνατά για ν΄ αποκρούσει και πάλι ο Νικολαΐδης κι η ευκαιρία χάθηκε.

Στο 79΄ από το κόρνερ του Γιόνοβιτς η κεφαλιά του Μπαλογιάννη έφυγε άουτ.

Διακρίθηκαν από τον Διαγόρα οι Ρουτζιέρης, Μαΐλης, Αμπίλιο ενώ από τον Άγιο Δημήτριο άρεσαν οι Νικολαΐδης, Μαστρογιάννης Στ. και Φουσέκα.

Έκανε λάθη ο Πειραιώτης Λουρμπέας που κιτρίνησε τους Μαλλιάκα, Γιόνοβιτς, Φουσέκα και Συρίγο.

Οι ομάδες:

ΔΙΑΓΟΡΑΣ

Τυράτσκι, Μαλλιάκας, Σαλαμαστράκης, Ρουτζιέρης, Παπαδημήτρης, Αμπίλιο, Σπάρταλης, Τσιαντούλης, Μπαλογιάννης (82΄ Κοσκινιάτης), Παφιάκης (72΄ Γιόνοβιτς), Μαΐλης.

ΑΓ. ΔΗΜΗΤΡΙΟΣ

Νικολαΐδης, Χαραλαμπόπουλος, Θέμελης (82΄ Μπενετάτος), Συρίγος (85΄ Φασουλάκης), Φουσέκα, Κούρος, Μαστρογιάννης Γ., Μήτσης (61΄ Γκεοργκίεφ), Μαστρογιάννης Στ., Φειδάς, Κουμεντάκος.

«Είναι ανεξήγητο...»

• Ο Νίκος Παντελής παραδέχθηκε την ανωτερότητα του Διαγόρα αλλά χαρακτήρισε θετικό το γεγονός της κατάκτησης του βαθμού από την ομάδα του.

Με ανάμικτα συναισθήματα δέχθηκαν οι δύο προπονητές των ομάδων το τελικό 0-0 του Δημοτικού Σταδίου. Ο Νίκος Παντελής για τον Άγιο Δημήτριο ήταν σαφής:

«Δεν έγινε παιχνίδι ποιοτικό πιστεύω επειδή μιλάμε για επίπεδο Γ΄ Εθνικής Κατηγορίας. Οι γιορτές φάνηκε πως επηρέασαν και τις δύο ομάδες. Στο α΄ ημίχρονο ο Διαγόρας ήταν καλύτερος ενώ εμείς παίξαμε φοβισμένα και είχαμε δώσει πολύ χώρο στον αντίπαλο.

Θα μπορούσαμε μάλιστα να είχαμε δεχθεί και γκολ στο α΄ μερος. Στο β΄ ημίχρονο πιέσαμε ψηλά γίναμε πιο επικίνδυνοι .Το τελικό αποτέλεσμα είναι δίκαιο σε ένα κακό παιχνίδι. Σημειώστε πως είχαμε και τέσσερις βασικές απουσίες αλλά είναι θετικό στοιχείο το ότι πήραμε ένα βαθμό από εκτός έδρας παιχνίδι. Καλή συνέχεια στον Διαγόρα και στον κ. Σκότσικ».

Ο τεχνικός του Διαγόρα κ. Σκότσικ στάθηκε κύρια στην απώλεια των ευκαιριών της ομάδας του: «Όλο το ματς ήμασταν καλύτεροι από τον αντίπαλο.

Παίξαμε καλύτερα στο α΄ ημίχρονο και έπρεπε να κερδίσουμε το παιχνίδι από τα πρώτα σαράντα πέντε λεπτά καθώς είχαμε δοκάρι με τον Ρουτζιέρη αλλά και με τον Τσιαντούλη και θα μπορούσαμε να είχαμε σκοράρει.



Β. Σκότσικ: Ούτε και χθες είδε την ομάδα του να πιάνει καλή απόδοση

Αυτό είναι η αρρώστια μας. Στο β΄ ημίχρονο το παιχνίδι ήταν ισορροπημένο αλλά ο αντίπαλος δεν είχε καθόλου ευκαιρίες μπροστά στην εστία μας, σε ολόκληρο το παιχνίδι. Και στο ποδόσφαιρο αν δεν βάζεις γκολ δεν κερδίζεις».

Σε ερώτηση τι φταίει και ο Διαγόρας παρουσιάζει αυτή την εικόνα στο Δημοτικό Στάδιο ο κ. Σκότσικ απάντησε: «Είναι ανεξήγητο».

ΠΕΡΙΦΕΡΕΙΑΚΟ

Τρέχουν για τα δελτία

• Οι διοικούντες του ΑΕΡΑ περιμένουν σήμερα την έκδοση από την ΕΠΟ για Αγγελόπουλο, Έλληνα και Νικολή που θα ακολουθήσουν την αποστολή στην Αθήνα.

• Όλοι οι παίκτες στην διάθεση του Σάββα Ορφανίδη.

Είναι ίσως το μοναδικό πρόβλημα πού απασχολεί την ομάδα του ΑΕΡΑ. Οι ερυθρόλευκοι θέλουν να αιφνιδιάσουν όσους βρίσκονται ακόμα στην επήρεια των εορτών και δεν έχουν συνειδητοποιήσει ακόμα πώς άρχισαν οι αγωνιστικές υποχρεώσεις.

Αυτό θέλει να κάνει και στο γήπεδο της Αίγινας ο ΑΕΡΑ πού τρέχει για να εκδώσει τα δελτία των Αγγελόπουλου, Έλληνα και Νικολή πού θα συμπεριλάβει στην αποστολή ο Σάββας Ορφανίδης.

Με την χρησιμοποίησή τους πάντως ο προπονητής της ομάδας του ΑΕΡΑ θέλει να προσδώσει περισσότερο ρυθμό στην επιθετική γραμμή της, αλλά να κάνει και πιο δυνατή την ομάδα του στην άμυνα.

Ο Έλληνας με τον Κατσιδώνη κάνουν ένα από τα πιο δυνατά αμυντικά δίδυμα της Κατηγορίας, ενώ Αγγελόπουλος και Νικολής προσδίδουν πολλή ταχύτητα στην επίθεση της ομάδας.

Ο ΑΕΡΑ προπονήθηκε χθες στα Κοσκινού ενώ το ίδιο θα συμβεί και σήμερα αλλά στο γήπεδο Αφάντου. Οι ερυθρόλευκοι θα γυμνασθούν για τελευταία φορά στο γήπεδο Κοσκινού και πάλι γιατί θα ταξιδεύσουν για την Αθήνα για τον αγώνα με τον Σαρωνικό το Σάββατο το πρωί και θα διανυκτερεύσουν στην Αθήνα για τον αγώνα της Τρίτης με τον Ατρόμητο .

Για τον αγώνα αυτόν έχει καταθέσει αίτημα στην ΕΠΟ η Διοίκηση της ομάδας να ξεκινήσει το ματς στις 14.00 για να διευκολυνθεί συγκοινωνιακά και περιμένει απάντηση από την Ομοσπονδία. Το πιο πιθανόν είναι πάντως να γίνει δεκτό το αίτημά του.

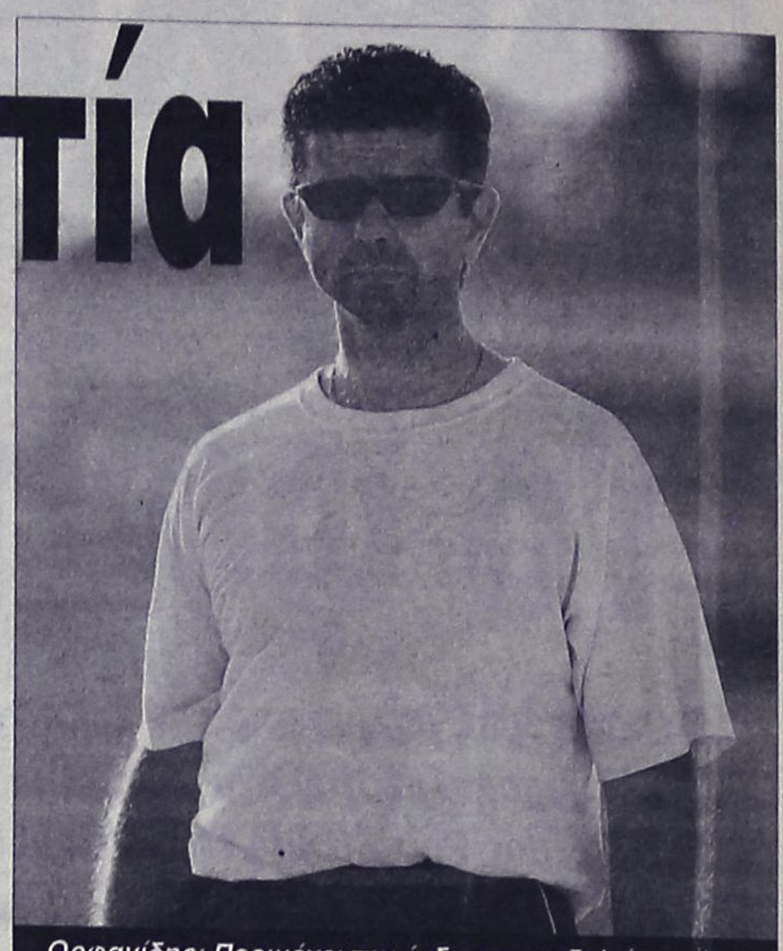

Ορφανίδης: Περιμένει την έκδοση των δελτίων σήμερα ο προπονητής της ομάδας του ΑΕΡΑ

Ο Καίσερλης στην Κω;

• Αυτό συζητείται μεταξύ άλλων από τα μέλη της διοίκησης της ΑΕ Κω και του Ανταγόρα. Αν συμβεί κάτι τέτοιο πάντως θα πάει στον Ανταγόρα ο Κώστας Ανδρουλής, αλλά και στον Ασκληπιό ο Παπαγιαννόπουλος.

• Με μεγάλο ενδιαφέρον αναμενόταν η χθεσινή Γενική Συνέλευση της ΑΕ Κω, στην οποία θα αποφασιζόταν όλα τα προσχεδιασμένα. Αντιδρούν στο προσχέδιο οι «παλιοί».

ΚΩΣ
Του ανταποκριτή μας
Γιώργου Αναγνώστου

Στο σχέδιο της συγχώνευσης των ομάδων της πόλης περιλαμβάνεται και η ανταλλαγή και των προπονητών σε μια προσπάθεια να διευκολυνθεί στην παρούσα φάση η μεγάλη ομάδα της πόλης για να παραμείνει στην κατηγορία, γεγονός που αποτελεί την βάση για την υλοποίηση της προσχεδιασμένης συγχώνευσης των ομάδων της πόλης της Κω.

Με μεγάλο ενδιαφέρον αναμένεται από χθες αργά το βράδυ το αποτέλεσμα αυτής της Γενικής Συνέλευσης των παραγόντων της Κω, του Ανταγόρα, του Ασκληπιού αλλά και του ΠΑΟΚ Κω στην οποία και θα αποφασιζόταν το οριστικό σχέδιο της συγχώνευσης που πρόκειται να λάβει σάρκα και οστά το ερχόμενο καλοκαίρι.

Για να συμβούν όλα αυτά πάντως πρέπει απαραίτητα να μείνει στην Κατηγορία η ΑΕ Κως η οποία μέχρι χθες δεν είχε ούτε και προπονητή, αλλά ούτε και γυμναστή για να μπορέσει να συνεχίσει αγωνιστικά με καλή εικόνα, αλλά και να πάρει όλα εκείνα τα καλά αποτελέσματα που απαιτούνται για να μαζέψει η ομάδα τους βαθμούς που απαιτούνται.

Σύμφωνα με τις υπάρχουσες πληροφορίες πάντως.

- Ο Αντρέας Καϊσερλης είναι ο επικρατέστερος να μετακομίσει από τον πάγκο του Ανταγόρα σε αυτόν της ΑΕ Κω. Τον πάγκο του Ασκληπιού θα καλύψει ο Παπαγιαννόπουλος, ενώ στον Ανταγόρα θα πάει ο Κώστας Ανδρουλής που δεν έχει αγωνιστικές υποχρεώσεις αυτήν την περίοδο.

Όλα αυτά βέβαια εφόσον όλα εξελιχθούν ομαλά στην χθεσινοβραδινή Γενική Συνέλευση στην οποία αναμένεται να πάρουν μέρος και άνθρωποι που αντιδρούν για αυτό το γεγονός που αναμένεται να αλλάξει την πορεία του Κωακού ποδοσφαίρου και να το κάνει πιο δυνατό αλλά και πιο ανταγωνίσιμο. Πληροφορίες από τον ποδοσφαιρικό παραγοντικό χώρο αναφέρουν πώς υπάρχουν κάποιοι που δεν θέλουν την συγχώνευση και επρόκειτο να παραστούν σε αυτήν την Συνέλευση για να στηρίξουν την όποια απόφαση παρθεί ή όχι.



Προορίζεται για τον πάγκο της ΑΕ Κω ο Αντρέας Καίσερλης

Πέραν της απόφασης της Γενικής Συνέλευσης αλλά και των ενεργειών που θα γίνουν χρειάζεται και απόφαση των Διοικητικών Συμβουλίων των συλλόγων που θα συμμετάσχουν σε αυτήν κάτι που βρισκόταν σε εξέλιξη χθες το απόγευμα.

Στον αγωνιστικό τομεα πάντως η προετοιμασία εξελίσσεται όσο το δυνατόν καλύτερα με τις εντολές των Γκουντελίτσα και Παπαστάμου.

Γέμισε το γήπεδο!

• Όλοι οι παίκτες του Ιάλυσου στην διάθεση του Γιώργου Γκάϊδα πλην των Κούρου, Τσαφή και Τζαφέρη.

• Αισιοδοξία στους κιτρινοκόκκινους για την έκβαση του αγώνα με τον Αίαντα την προσεχή Κυριακή.

Είναι ομολογουμένως μεγάλο όπλο για ένα προπονητή να έχει στην διάθεσή του όλους τους παίκτες του πλην των τιμωρημένων αλλά και του τραυματία Κούρου που ακολουθεί ειδικό πρόγραμμα.

Ο Ιάλυσος αντιμετωπίζει στην έδρα του την Κυριακή τον δυνατό Αίαντα ο οποίος και θέλει να πάρει αυτό που ζητάει κάθε ομάδα από τα εκτός έδρας παιχνίδια αλλά από ότι φαίνεται έχουν την γνώση οι φύλακες.

Ο Γιώργος Γκάϊδας είναι ιδιαίτερα χαρούμενος καθώς βλέπει όλους τους διαθέσιμους παίκτες του ετοιμοπόλεμους για ένα αγώνα που θα αποτελέσει για τον Ιαλυσο αν είναι νικηφόρος το εφαλτήριο για την συνέχεια στο περιφερειακό πρωτάθλημα.

Ο Ιάλυσος θέλει οπωσδήποτε την νίκη στο ματς της Κυριακής καθώς θέλει από νωρίς να πετύχει την παραμονή του αλλά και να προσφέρει στον κόσμο του αυτό που δεν πρόσφερε μέχρι τώρα. Την νίκη αλλά και το καλό θέαμα που μπορούν να ανέβουν κι άλλο από πλευράς επιπέδου καθώς οι κιτρινοκόκκινοι έχουν τα φόντα να το πράξουν ειδικότερα μετά και την ενίσχυση από την μεταγραφική περίοδο του Δεκεμβρίου αλλά και του Ιανουαρίου.

Οι διοικούντες πρέπει να σημειωθεί πώς έκαναν αγώνα δρόμου και χθες για να εκδοθούν τα δελτία του Βασιλάκη και του Καλημέρη τους οποίους και χρειάζεται ο Ιαλυσος σε αυτό το δύσκολο ματς μέσα στην έδρα του .

Κατά τα άλλα:

- Ο Σάββας Κούρος ακολουθεί ειδικό πρόγραμμα και δεν μπορεί να αγωνισθεί σε αυτό το ματς κλειδί για τον Ιαλυσο.

- Στην διάθεση του Γιώργου Γκάϊδα δεν θα είναι ούτε ο Τσαφής αλλά ούτε και ο Τζαφερης που είναι τιμωρημένοι.

Όλοι οι υπόλοιποι πάντως είναι σε καλή κατάσταση και μπορούν να κατακτήσουν το αποτέλεσμα που χρειάζεται ο Ιάλυσος για να μπορέσει να ανέβει κι άλλο βαθμολογικά.

Οι κιτρινοκόκκινοι με αρκετή σοβαρότητα θα προπονηθούν μέχρι το Σάββατο και θα ολοκληρώσουν την προετοιμασία τους για αυτό τον αγώνα με την ανακοίνωση των δεκαοκτώ από τον προπονητή τους που θα αναγκασθεί εκ των πραγμάτων να αλλάξει κάπως τα πλάνα του καθώς και οι δύο οι απόντες λόγω τιμωρίας είναι «μικροί».

Πρέπει ακόμα να σημειωθεί πως επανήλθε στις προπονήσεις ο Μαθιός που εδειξε πως ξεπέρασε το πρόβλημα με την ίωση.



Επανήλθε στις προπονήσεις ο Παναγιώτης Μαθιός

Σάββατο παίζουν Κως και ΑΕΡΑ

• Ποιές αλλαγές αποφάσισε η ΕΠΟ για αυτή την αγωνιστική

Σάββατο θα παίξουν για συγκοινωνιακούς λόγους τόσο η Κως με τον Πανναξιακό όσο και ο Σαρωνικός με τον ΑΕΡΑ στην Αίγινα στις 15.00.

Αναλυτικά οι αλλαγές διεξαγωγής των αγώνων στον 9ο Όμιλο έχουν ως εξής:

9ος	07/01	15:00	Κως-Πανναξιακός	**Ν. Στάδιο Κω**
9ος	07/01	15:00	Σαρωνικός Αίγινας-ΑΕΡΑ Αφάντου	**Αίγινας**
9ος	08/01	14:30	Αριάδνη ΑΕΝ-Γλυκά Νερά	**ΔΑΚ Νάξου**

Γ' ΕΘΝΙΚΗ

Άργησε να ξυπνήσει...

• Η Ρόδος ήταν σε άλλο γήπεδο στο α' ημίχρονο και ανέβασε κατακόρυφα την απόδοση της όταν το σκορ έγινε 2-0.

• Οι "πράσινοι" απάντησαν με τον Γιώργο Καντιμοίρη και έχασαν την ευκαιρία του αγώνα στο 91'.

• Ο Απόλλωνας τελικά πήρε την πρώτη του εντός έδρας νίκη με 2-1 και ξεκόλλησε από τον πάτο της βαθμολογίας.

ΡΙΖΟΥΠΟΛΗ (Ιδιαίτερη ανταπόκριση)-

Η Ρόδος δεν είχε την πρεμιέρα που ήθελε τόσο η Διοίκησή της όσο και η τεχνική της ηγεσία. Δεν κατάφερε να κερδίσει τον Απόλλωνα στην Ριζούπολη παρότι από ότι φάνηκε στο τέλος είχε τις δυνατότητες να το κάνει. Τελικά η Ελαφρά Ταξιαρχία ήταν η νικήτρια στην συνάντηση της Ριζούπολης με σκορ 2-1 πετυχαίνοντας την πρώτη της νίκη μέσα στο γήπεδο της.

Η Ρόδος δεν ικανοποίησε στο α΄ημίχρονο. Οι παίκτες της έδειξαν επηρεασμένοι από την εορταστική περίοδο αλλά παρουσιάσθηκαν και με λίγη υπεροψία θεωρώντας ίσως πώς θα μπορούσαν να πάρουν αυτό που θέλουν από μια ομάδα που μπορεί να είχε μεγάλη ιστορία, αλλά σε τίποτα δεν την θυμίζει αυτή την χρονιά.

Οι «πράσινοι» την πάτησαν στο α΄μερος και πολλοί ήσαν εκείνοι που θεώρησαν πώς οι παίκτες του Βαγγέλη Χοσάδα ήταν σε άλλο γήπεδο.!!!

Μακριά από την καλή τους απόδοση οι παίκτες της Ρόδου δεν ικανοποίησαν και θα μπορούσαν να είναι πίσω στο σκορ από το α΄μερος. Με πολλά λάθη στις μεταβιβάσεις και κύρια στις πάσες που θα έβγαζαν στην επίθεση την ομάδα τους ανάγκασαν τον προπονητή αλλά και πολλούς Ροδίτες που βρέθηκαν στην Ριζούπολη να μην πιστεύουν στα μάτια τους.

ΣΑΦΗΣ ΒΕΛΤΙΩΣΗ ΣΤΗΝ ΕΠΑΝΑΛΗΨΗ

Στο β΄ημίχρονο η Ρόδος πέρασε μπροστά μετά την είσοδο του Γιώργου Καντιμοίρη στον αγώνα ξεφεύγοντας από τα λάθη και τη παθητική στάση του α΄ημιχρόνου και απειλούσε με γκολ από το σημείο εκείνο και μετά. Σε ανύποπτη φάση αλλά και αδράνεια της άμυνας όμως δέχθηκε το 1-0 αλλά και στο 77΄το 2-0. Ο Γιώργος Καντιμοίρης μείωσε σε 2-1 και από κει κι έπειτα η Ρόδος επιδόθηκε σε ένα ρεσιτάλ χαμένων ευκαιριών με αποκορύφωμα αυτή του 92΄ενώ αμέσως μετά οι «πράσινοι» ζήτησαν πέναλτυ σε διπλό χέρι των αμυντικών του Απόλλωνα με τον κ. Μπαλωμένο που ήταν καλός να μην καταλογίζει τίποτα που να μπορεί να καρπωθεί η ομάδα της Ρόδου.

Στο διάστημα από το 62΄και μετά η Ρόδος ήταν κυρίαρχη και θα μπορούσε να γυρίσει το ματς αν οι παίκτες της ήταν πιο προσεκτικοί στην τελική προσπάθεια (Βλέπε Στ. Καντιμοίρης) αλλά και αν ο Γκελόσι δεν πραγματοποιούσε πολύ καλές αποκρούσεις με αποκορύφωμα αυτή του 91΄στο πλασέ μέσα από την περιοχή του Ναλμπάντη.

Το τελευταίο σφύριγμα του διαιτητή βρήκε τους γηπεδούχους να πανηγυρίζουν την πρώτη τους νίκη στο πρωτάθλημα στην έδρα τους αλλά και τους παίκτες του Βαγγέλη Χοσάδα περίλυπους για την απώλεια της νίκης επί ενός αντιπάλου που προσφερόταν για νίκη εκτός έδρας.

ΦΑΣΕΙΣ ΚΑΙ ΓΚΟΛ

Στο 68' από απόκρουση της άμυνας του Απόλλωνα η μπάλα έφτασε στον Λινάρδο που βρήκε έξω από την περιοχή τον Βέρμπη που με όμορφο σουτ έστειλε την μπάλα στα δίχτυα του Ανδριόπουλου γράφοντας το 1-0

Στο 77' ο Γκεσούρας βρήκε αφύλαχτο τον Βερμπη που με κοντινό σουτ νίκησε για δεύτερη φορά τον Ανδριόπουλο ανεβάζοντας τον δείκτη του σκορ σε 2-0.

Στο 82' η πίεση της Ρόδου καρποφόρησε και ο Γ. Καντιμοίρης από κοντά μείωσε σε 2-1.

Στο 83΄ο Στράντζαλης βρήκε τον Στ. Καντιμοίρη μέσα στην περιοχή κι αυτός από κοντά μόνος με τον αντίπαλο τερματοφύλακα σούταρε άουτ χάνοντας σπουδαία ευκαιρία

Στο 87΄ο Στ. Καντιμοίρης τροφοδότησε τον Καρκαλέτση που σούταρε για να διώξει σε κόρνερ ο Γκελόσι.

Η ΕΥΚΑΙΡΙΑ ΤΟΥ ΑΓΩΝΑ χάθηκε για την Ρόδο στο 91΄. Ο Στράντζαλης εκτέλεσε φάουλ από δεξιά τροφοδοτώντας τον Ναλμπάντη που πλάσαρε αμέσως. Ενώ όμως όλοι ήσαν έτοιμοι να πανηγυρίσουν ο Γκελόσι έπεσε στην γωνιά του κι έδιωξε σε κόρνερ. Στην αμέσως επόμενη φάση οι της Ρόδου ζήτησαν πεναλτυ σε μονοκόμματο σουτ του Πατα όταν η μπάλα αποκρούσθηκε δυο φορές από τα χέρια των αμυντικών του Απόλλωνα αλλά ο διαιτητής θεώρησε πώς δεν υπήρχε παράβαση.

Από τον Απόλλωνα ξεχώρισαν οι Τσεβας, Λυκούδης,και ο σκόρερ Βερμπης. Από την Ρόδο άρεσαν περισσότερο οι Καρκαλέτσης, Πάττας, Στράντζαλης αλλά και ο Γιώργος Καντιμοίρης όσο έπαιξε.

Καλή ήταν σε γενικές γραμμές οι Μπαλωμένος , Αθανασόπουλος και Αλεξόπουλος από την Αργολίδα. Ελέγχεται μόνο για την φάση του πεναλτυ που ζήτησαν οι «πράσινοι».

Οι ομάδες:

ΑΠΟΛΛΩΝ: Γκελόσι, Σταμπουλής (88΄Ατσαλής), Βερμπης, Κωστής, Ραφαηλίδης, Δημητρακόπουλος, (65΄Τσούτσης), Τσέβας, Λινάρδος, Συγγελάκης, Γκεσουρας, Λυκούδης.

ΡΟΔΟΣ: Ανδριόπουλος, Καρκαλέτσης, Καντιμοίρης Στ., Δερμιτζακης, Αγγελόπουλος (78' Ναλμπάντης), Πάττας, Ισκάς, Δανάς (68΄Μποϊλής), Τσαγκαβελης, Στράντζαλης, Μητράκας (62΄Καντιμοίρης Γ.).



Ο Βέρμπης πέτυχε χθες και τα δύο γκολ του Απόλλωνα στην συνάντηση της Ριζούπολης. Ο Κώστας Πάττας ήταν από τους πιο καλούς της Ρόδου στο χθεσινό παιχνίδι.

ΤΑ ΑΠΟΤΕΛΕΣΜΑΤΑ ΤΗΣ 14ης ΑΓΩΝΙΣΤΙΚΗΣ

Διαγόρας - Άγιος Δημήτριος	0-0
Αιολικός - Αστέρας Τρίπολης	0-1
Ιωνία 2000 - Κερατσίνι	2-2
Εθνικός - Λήλας Βασιλικού	ΚΥΡΙΑΚΗ
Ατσαλένιος - Παναιτωλικός	2-0
Αχαρναϊκός - Θύελλα Πατρών	1-0
Μεσσηνιακός - Αχαϊκή	2-1
Απόλλων - Ρόδος	2-1

Ρεπό είχε ο Βύζας.

Η ΕΠΟΜΕΝΗ (15η)

Άγιος Δημήτριος - Αστέρας Τρ.
Κερατσίνι - Διαγόρας
Λήλας Βασ. - Ιωνία 2000
Παναιτωλικός - Βύζας
Θύελλα Πατρών - Εθνικός
Αχαϊκή - Ατσαλένιος
Απόλλων - Αχαρναϊκός
Ρόδος - Μεσσηνιακός
Ρεπό έχει ο Αιολικός.

ΠΡΩΤΑΘΛΗΜΑ Γ' ΕΘΝΙΚΗΣ 2005-2006	ΑΓ. ΔΗΜΗΤΡΙΟΣ	ΑΙΟΛΙΚΟΣ	ΑΠΟΛΛΩΝ	ΑΣΤΕΡΑΣ ΤΡ.	ΑΤΣΑΛΕΝΟΣ	ΑΧΑΪΚΗ	ΑΧΑΡΝΑΪΚΟΣ	ΒΥΖΑΣ	ΔΙΑΓΟΡΑΣ	ΕΘΝΙΚΟΣ	ΘΥΕΛΛΑ Π.	ΙΩΝΙΑ 2000	ΚΕΡΑΤΣΙΝΙ	ΛΗΛΑΣ Β.	ΜΕΣΣΗΝΙΑΚΟΣ	ΠΑΝΑΙΤΩΛΙΚΟΣ	ΡΟΔΟΣ
ΑΓ. ΔΗΜΗΤΡΙΟΣ	■	1-0	2-0		3-0			1-1			3-0			0-0	1-2		
ΑΙΟΛΙΚΟΣ		■	1-2	0-1	2-0		2-0		0-2			4-1		0-3			
ΑΠΟΛΛΩΝ			■	0-1				0-0	0-1						1-1	0-3	2-1
ΑΣΤΕΡΑΣ ΤΡ.				■				2-0	0-0	0-0	3-3		3-0	0-3	1-1		1-0
ΑΤΣΑΛΕΝΙΟΣ			4-0	1-0	■			3-0	2-0	1-0				1-1		2-0	
ΑΧΑΪΚΗ	2-0		2-1	1-4		■	0-3					0-0	0-1			1-1	
ΑΧΑΡΝΑΪΚΟΣ	3-0			1-1			■	1-0				1-0	2-1	1-0		1-1	2-1
ΒΥΖΑΣ		0-0						■		0-0	1-1	2-0	3-0		0-2		
ΔΙΑΓΟΡΑΣ	0-0					2-2	1-1	0-1	■			1-0			1-1		
ΕΘΝΙΚΟΣ	3-0	2-0				0-0	2-1		1-2	■							
ΘΥΕΛΛΑ Π.		1-0	2-0		0-0	0-0					■		0-0				0-0
ΙΩΝΙΑ 2000	2-2			0-1	2-1					0-1		■	2-2			0-1	4-2
ΚΕΡΑΤΣΙΝΙ		0-1	1-1		1-4					0-3			■			0-0	1-1
ΛΗΛΑΣ Β.				0-0		2-0	0-0	1-0			5-1			■	1-3	1-0	
ΜΕΣΣΗΝΙΑΚΟΣ		0-0			2-1	2-1					1-0	3-0	1-0		■		
ΠΑΝΑΙΤΩΛΙΚΟΣ	1-0							1-0	1-1	1-4					0-1	■	1-1
ΡΟΔΟΣ	0-0	2-2				1-0			4-1	1-1				1-0			■

Στις 25/01/2006 η 17η αγωνιστική της Γ' Εθνικής

Η Ε.Π.Α.Ε. έκανε δεκτό το αίτημα της ΟΠΑΠ Α.Ε., προκειμένου να καταστεί δυνατή η σύνθεση και κατάρτιση έκτακτου διαγωνισμού ΠΡΟ-ΠΟ την 25/01/2006, και αποφάσισε όλοι οι αγώνες της 17ης αγωνιστικής ημέρας του Πρωταθλήματος ΟΠΑΠ Γ΄ Εθνικής Κατηγορίας να διεξαχθούν την Τετάρτη 25 Ιανουαρίου 2006.

ΒΑΘΜΟΛΟΓΙΑ

Γ' ΕΘΝΙΚΗΣ

Α/Α	ΟΜΑΔΕΣ	ΒΑΘΜ.	ΑΓ.	ΤΕΡΜ.	ΕΝΤΟΣ Ν	Ι	Η	ΕΚΤΟΣ Ν	Ι	Η	ΣΥΝΟΛΟ Ν	Ι	Η
1.	Μεσσηνιακός	31	13	20-7	5	1	0	4	3	0	9	4	0
2.	Αστέρας Τριπ.	27	14	18-7	3	4	0	4	2	1	7	6	1
3.	Αχαρναϊκός	25	12	17-9	7	2	0	0	2	2	7	4	2
4.	Ατσαλένιος	23	13	20-11	6	1	0	1	4	7	7	2	4
5.	Λήλας Βασ.	22	12	17-6	4	2	1	2	2	1	6	4	2
6.	Εθνικός	20	12	14-6	3	1	1	2	4	1	5	5	2
7.	ΔΙΑΓΟΡΑΣ	17	13	11-13	1	4	1	3	1	3	4	5	4
8.	Αγ. Δημήτριος	17	14	13-14	4	2	1	0	3	4	4	5	5
9.	Παναιτωλικός	17	13	11-12	2	2	2	2	3	2	4	5	4
10.	ΡΟΔΟΣ	15	13	15-15	3	3	0	0	3	4	3	6	4
11.	Αιολικός	15	14	12-15	3	0	4	1	3	3	4	3	6
12.	Θύελλα Π.	15	13	12-15	2	4	0	1	2	4	3	6	4
13.	Βύζας Μεγ.	14	13	7-12	2	3	1	1	2	4	3	5	6
14.	Αχαϊκή	11	13	9-17	2	2	3	0	3	3	2	5	6
15.	Απόλλων Αθ.	9	13	17-21	1	2	4	1	1	4	2	3	8
16.	Ιωνία 2000	9	13	12-22	2	2	3	0	1	5	2	3	8
17.	Κερατσίνι	8	13	6-20	0	3	3	1	2	4	1	5	7

ΤΟΠΙΚΟ ΠΟΔΟΣΦΑΙΡΟ

Ποδαρικό εκτός έδρας...

• Τον Απόλλωνα Κ. θα αντιμετωπίσει ο Διγενής στις Καλυθιές στο πρώτο παιχνίδι που θα δώσει για τη νέα χρονιά.

Εκτός έδρας καλείται να δώσει τον πρώτο του αγώνα για το 2006 ο Διγενής αφού θα αντιμετωπίσει τον Απόλλωνα Κ. στις Καλυθιές. Η ομάδα των Κοσκινού κατάφερε να πάρει μια σημαντική νίκη την προηγούμενη αγωνιστική με την οποία έκλεισε το 2005 όταν και επιβλήθηκε του Ευαγόρα με 2-1 εντός έδρας.

Με τον ίδιο καλό τρόπο λοιπόν θέλει να αρχίσει και τη νέα χρονιά πετυχαίνοντας νίκη κόντρα στην ομάδα των Καλυθιών. Θετικό για τον τεχνικό του Διγενή Δημήτρη Δογιάμα είναι το γεγονός ότι κανένας από τους ποδοσφαιριστές του δεν αντιμετωπίζει πρόβλημα με τιμωρία ενόψει και του αγώνα με τον Απόλλωνα Κ.

Τρεις παίκτες του Διγενή θα πρέπει να σημειωθεί ότι έχουν μικροτραυματισμούς γι΄ αυτό και συμμετέχουν σε ένα μέρος της προπόνησης προκειμένου να παρουσιαστούν έτοιμοι για το παιχνίδι της 14ης αγωνιστικής. Οι τρεις αυτοί ποδοσφαιριστές είναι οι Πατρός, Σκουλούδης και Ψύλλου οι οποίοι αντιμετωπίζουν τράβηγμα. Ο Δημήτρης Δογιάμας θα περιμένει μέχρι να ολοκληρωθεί η προετοιμασία αυτής της εβδομάδας για να διαπιστώσει σε τι κατάσταση βρίσκονται οι ποδοσφαιριστές αυτοί και να κρίνει εάν μπορούν να ενισχύσουν την ομάδα τους σ' αυτόν τον εκτός έδρας αγώνα.

Ο Διγενής πήρε τελευταία φορά τη νίκη εκτός έδρας τη 2η αγωνιστική όταν κέρδισε στο Βάτι το Διαγόρα με σκορ 2-1 και θέλει τους τρεις βαθμούς στον πρώτο αγώνα που θα δώσει για τη νέα χρονιά προκειμένου να ξεκινήσει καλά το 2006 και να διατηρήσει τη διαφορά που έχει από τον Άρη που τον ακολουθεί με τρεις βαθμούς διαφορά.



Δεν αντιμετωπίζει προβλήματα ο Δημήτρης Δογιάμας

Ξύπνησε μετά το 2-0

• Ο Αντίμαχος κατάφερε στην επανάληψη να κερδίσει στο ουδέτερο της Καλύμνου την ΑΕΛ, με τις δύο ομάδες να τελειώνουν το παιχνίδι με 10 παίκτες.

ΚΑΛΥΜΝΟΣ

Με νίκη ξεκίνησε το νέο έτος ο Αντίμαχος, κερδίζοντας στο εξ αναβολής παιχνίδι της 12ης αγωνιστικής την ΑΕΛ με 3-2, στο ουδέτερο γήπεδο της Καλύμνου.

Οι Λεριοί παίζοντας καλύτερα στα πρώτα 60' του παιχνιδιού, βρέθηκαν να κερδίζουν με 2-0.

Με την επίτευξη του δεύτερου γκολ, οι τυπικά γηπεδούχοι έμειναν με 10 παίκτες, με συνέπεια οι Αντιμαχιώτες να αναθαρρήσουν και να περάσουν στην αντεπίθεση.

Ενώ αρχικά έχασαν πέναλτυ, τελικά κατάφεραν να σκοράρουν και να μειώσουν σε 2-1, ενώ λίγο αργότερα έφεραν το ματς στα ίσα.

Μετά το 2-2 έμεινε και ο Αντίμαχος με 10 παίκτες, ωστόσο αυτό δεν τον πτόησε και συνέχισε την αντεπίθεση, καταφέρνοντας να πετύχει και τρίτο γκολ με το οποίο πήρε την πρώτη του νίκη για το 2006.

Τα γκολ

35'. Ο Οικονόμου με πλασέ μέσα από την περιοχή έκανε το 1-0.

52'. Με νέο πλασέ αυτή τη φορά από τον Μοσχονά, η ΑΕΛ έκανε το 2-0. Ο σκόρερ με την επίτευξη του γκολ έβγαλε τη φανέλα του για να πανηγυρίσει, με αποτέλεσμα να αντικρύσει την κίτρινη κάρτα η οποία ήταν η δεύτερη, αφήνοντας έτσι την ομάδα του με 10 παίκτες.

58'. Ο Αντίμαχος κέρδισε πέναλτυ σε χέρι αμυντικού της ΑΕΛ. Ο Μιχάλης Σκαλλέρης όμως σημάδεψε το κάθετο δοκάρι, χάνοντας την ευκαιρία να μειώσει το σκορ.

65'. Ο Μ. Σκαλλέρης διόρθωσε το λάθος του και με πλασέ μείωσε σε 2-1.

78'. Από κεφαλιά πάσα του Μ. Σκαλλέρη, ο Γκίκας που άφησε τη θέση του τερματοφύλακα και πέρασε στην επίθεση, με πλασέ ισοφάρισε σε 2-2.

80'. Ο Συνεσίου Γ. αποβλήθηκε και έμεινε και ο Αντίμαχος με 10 παίκτες.

84'. Μετά από γύρισμα του Μ. Σκαλλέρη, ο Ανδρογιώργης με απευθείας σουτ έκανε το τελικό 2-3.

Καλύτεροι από την ΑΕΛ ήταν οι Φλωρεντής, Οικονόμου, Διαμαντάρας Δ., ενώ από τον Αντίμαχο οι Γκίκας, Σκαλλέρης Μ. και Ανδρογιώργης. Καλή η διαιτησία των Κατέρη, Πανάτου, Πλάτση.

Οι σύνθεσεις:

ΑΕΛ: Κουτελίτσας, Πλόχωρης Α., Φλωρεντής, Ανέμης (76' Φουντουκάκης Ν.), Οικονόμου, Χατζηδάκης, Βαλσαμής (70' Κουτούζος), Διαμαντάρας Ε., Φουντουκάκης Α., Μοσχονάς, Διαμαντάρας Δ.

Αντίμαχος: Γκίκας, Ανδρογιώργης, Καραγιάννης (60' Συνεσίου Γ.), Ατσαλάκης (65' Γιακούμαρος), Τσίκνης, Διακαντώνης, Σκαλλέρης Γ., Δημαράκης, Συνεσίου Ζ., Μαργαρίτης, Σκαλλέρης Μ.

ΒΑΘΜΟΛΟΓΙΑ

Β΄ ΚΑΤΗΓΟΡΙΑΣ

Α/Α	ΟΜΑΔΕΣ	ΒΑΘΜ.	ΑΓ.	ΤΕΡΜ.	ΕΝΤΟΣ Ν	Ι	Η	ΕΚΤΟΣ Ν	Ι	Η	ΣΥΝΟΛΟ Ν	Ι	Η
1.	Αστέρας Μ.	26	12	17-3	4	3	0	3	2	0	7	5	0
2.	Τήλος	23	12	29-16	5	1	0	1	3	1	6	5	1
3.	Ακουσίλαος	21	12	23-14	4	0	2	2	3	1	6	3	3
4.	Κατταβιά	21	12	15-11	4	2	0	2	1	3	6	3	3
5.	Νικαγόρας	21	12	15-16	3	2	1	3	1	2	6	3	3
6.	Πυλί	19	12	15-10	2	4	0	2	3	1	4	7	1
7.	Δόξα Κ.	17	12	12-12	2	4	0	2	1	3	4	5	3
8.	Αντίμαχος	17	12	20-13	3	3	0	1	2	3	4	5	3
9.	Δαμάγητος	17	12	15-15	4	1	1	1	1	4	5	2	5
10.	Αγ. Ισίδωρος	12	12	16-19	2	3	1	3	0	1	2	2	8
11.	ΑΕΛ	9	12	9-22	2	0	4	0	3	3	2	3	7
12.	Ασπίδα Σ.	8	12	6-15	2	1	3	0	1	4	2	2	8
13.	Ασκληπιός	8	12	9-20	1	3	1	0	2	5	1	5	6
14.	Ερμής	5	12	9-24	1	1	4	0	1	5	1	2	8

ΝΑΥΤΙΚΟΣ ΟΜΙΛΟΣ ΡΟΔΟΥ
Από το 1947

Πρόσκληση

Ο Ναυτικός Όμιλος Ρόδου μαζί με τις ευχές του για το Νέο Έτος, καλεί τους φίλους, τα μέλη και τους αθλητές του, στην τελετή της «Κοπής της Βασιλόπιτας», στο χώρο των εγκαταστάσεών του, την Παρασκευή 6 Ιανουαρίου 2006, εορτή των Θεοφανείων, αμέσως μετά τον αγιασμό των υδάτων.

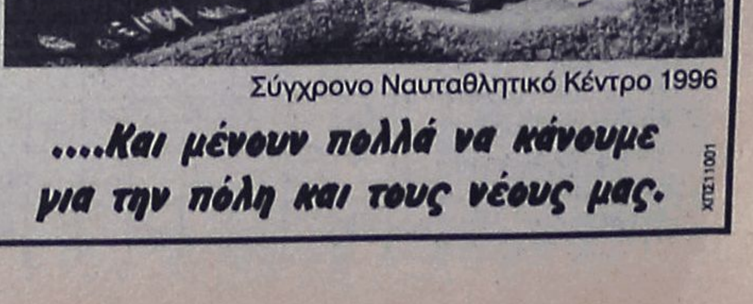

Marechiaro 1912

Παράγκες 1971

Σύγχρονο Ναυταθλητικό Κέντρο 1996

....Και μένουν πολλά να κάνουμε για την πόλη και τους νέους μας.

XTE211001

ΤΟΠΙΚΟ ΠΟΔΟΣΦΑΙΡΟ

Ξεκίνησε με το δεξί...

• Ο Δαμάγητος επιβλήθηκε με σκορ 2-1 χθες του Ασκληπιού στην Παστίδα και ανέβηκε κι άλλο στο βαθμολογικό πίνακα.

Παστίδα

Με τον καλύτερο δυνατό τρόπο ξεκίνησε τις αγωνιστικές του υποχρεώσεις για το 2006 ο Δαμάγητος που επιβλήθηκε χθες στο εξ' αναβολής παιχνίδι που έγινε στο γήπεδο της Παστίδας για την Β' Κατηγορία με σκορ 2-1 του Ασκληπιού.

Οι γηπεδούχοι ήταν οι κυρίαρχοι στο παιχνίδι κόντρα σε μια ομάδα που δεν κατάφερε να απειλήσει ουσιαστικά αφού όλες της οι επιθετικές προσπάθειες σταματούσαν έξω από την μεγάλη περιοχή του Δαμάγητου. Μοναδική εξαίρεση ήταν η φάση της ισοφάρισης που προήλθε από αδράνεια της άμυνας των γηπεδούχων. Με τη νίκη αυτή ο Δαμάγητος κατάφερε να φτάσει τους 17 βαθμούς και ανέβηκε στην 7η θέση της βαθμολογίας.

ΦΑΣΕΙΣ ΚΑΙ ΓΚΟΛ

3' Ο Καραγιάννης τροφοδότησε τον Πύλο που σούταρε μέσα από τη μεγάλη περιοχή και άνοιξε το σκορ για την ομάδα του. 1-0

21' Μετά από ωραία προσπάθεια ο Παναγιωτίδης βρέθηκε απέναντι από τον Παπαγιαννόπουλο αλλά το πλασέ που επιχείρησε ο πρώτος έδιωξε σε κόρνερ ο τερματοφύλακας του Ασκληπιού.

25' Την σύγχυση που δημιουργήθηκε στην περιοχή του Ασκληπιού εκμεταλλεύτηκε ο Ράιος ο οποίος πλάσαρε ψηλοκρεμαστά τον Παπαγιαννόπουλο όμως την κατάλληλη στιγμή ο Τουλαντάς έδιωξε σχεδόν πάνω από τη γραμμή και έσωσε την ομάδα του από το δεύτερο γκολ

51' Ο Ξυπολητάς κατάφερε να αξιοποιήσει την αδράνεια στην άμυνα των γηπεδούχων πασάροντας κάθετα στον νεαρό Ζαμάγια. Από κει και πέρα ο παίκτης του Ασκληπιού δεν δυσκολεύτηκε να στείλει με πλασέ την μπάλα στο βάθος της εστίας του Χατζηνικόλα. 1-1

72' Η ομάδα του Δαμάγητου σφράγισε τη νίκη όταν μετά ένα ωραίο στοπάρισμα ο Πύλο έπιασε ένα πολύ καλό σουτ και έστειλε την μπάλα στο αριστερό παραθυράκι του Παπαγιαννόπουλου χωρίς να του αφήσει κανένα περιθώριο αντίδρασης. 2-1

Από την ομάδα του Δαμάγητου διακρίθηκαν οι Μπαρμπαντώνης, Παναγιωτίδης, Πύλο και Καραγιάννης ενώ από τον Ασκληπιό ξεχώρισαν οι Ξυπολητάς, Ζαμάγιας και Χρυσοχός.

Πολύ καλή ήταν η διαιτησία του Τάσου Σιδηρόπουλου και των βοηθών του Ορφανού και Κασιώτη

Δαμάγητος: Χατζηνικόλας, Μπαρμπαντώνης, Φιλίππου (59' Καρπάθιος), Παναγιωτίδης, Γρηγοριάδης, Μπάλα, Ράιος (76' Λολάκης), Πύλο, Καραγιάννης, Παπαμανώλης (68' Τσαλίκης), Κατσαράς

Ασκληπιός: Παπαγιαννόπουλος, Μαρίνος, Ξυπολητάς, Μαραγκός, Ζαμάγιας, Χρυσοχός, Ανδρουλής (45' Καραγιάννης), Τουλαντάς, Γιαλλομαντράκης, Βασιλάκος (73' Χατζησουλεϊμάν), Δημάκης.



Ο Καραγιάννης άνοιξε το σκορ

Χρήμα για τα σωματεία

• Το ποσό των 93.800 ευρώ της Γενικής Γραμματείας Αθλητισμού θα μοιραστούν τα ποδοσφαιρικά σωματεία του νομού, μόλις στείλει η ΕΠΣΔ τα απαραίτητα δικαιολογητικά.

Μία ιδιαίτερα ευχάριστη είδηση υποδέχονται στην αυγή του 2006 τα ποδοσφαιρικά σωματεία της Δωδεκανήσου, τα οποία θα λάβουν...αναδρομικά το χριστουγεννιάτικο δώρο που τους κάνει η Γενική Γραμματεία Αθλητισμού. Σύμφωνα με το έγγραφο που έφτασε χθες στα γραφεία της ΕΠΣΔ, στο ταμείο της Ένωσης θα μπει προσεχώς το ποσό των 93.800 ευρώ, προκειμένου να μοιραστεί σε όλα τα σωματεία της δύναμής της. Οι ομάδες της Α κατηγορίας θα ενισχυθούν με 2.200 ευρώ, της Β' κατηγορίας με 1.600 ευρώ, ενώ τα σωματεία της Γ κατηγορίας θα λάβουν το ποσό των 1.100 ευρώ.

Για τα διαδικαστικά καλείται να μεριμνήσει η ίδια η ΕΠΣΔ, η οποία θα εκταμιεύσει τα χρήματα και στην συνέχεια θα τα μοιράσει στα σωματεία βάσει των όσων προβλέπει η Γενική Γραμματεία.

Ξέσπασε και βλέπει κορυφή

• Στην δεύτερη θέση του βαθμολογικού πίνακα ανέβηκε η Τήλος, η οποία ανέβασε στροφές όταν ισοφαρίστηκε και συνέτριψε τον Νικαγόρα με 4-1.

ΤΗΛΟΣ

Καλύτερο ποδαρικό στο 2006 σίγουρα δεν θα μπορούσαν να περιμένουν οι φίλοι της Τήλου, καθώς είδαν την ομάδα τους να κερδίζει το ντέρμπι με τον Νικαγόρα, να θριαμβεύει με το εντυπωσιακό 4-1 και να πλησιάζει σε απόσταση μίας νίκης από τον πρωτοπόρο Αστέρα Μασάρων.

Στο πρώτο μέρος το ματς ήταν ισορροπημένο, με τους γηπεδούχους να εκμεταλλεύονται μία στημένη φάση και να παίρνουν κεφάλι στο σκορ. Ο Νικαγόρας κατάφερε να φτάσει στο γκολ της ισοφάρισης στο ξεκίνημα του δευτέρου ημιχρόνου, όμως όπως αποδείχθηκε στην συνέχεια, επρόκειτο για το «χαστούκι» που αφύπνισε τους Τηλιακούς και μετέτρεψε την συνέχεια σε περίπατο. Αρχικά οι γηπεδούχοι αρκέστηκαν στις πολλές χαμένες ευκαιρίες, για να σπάσουν την γκίνια τους στο 72ο λεπτό και να ξεσπάσουν, φτάνοντας στο τελικό 4-1.

Τα γκολ

19: Ο Σακελλάρης Κτ. εκτέλεσε κόρνερ, η άμυνα του Νικαγόρα ολιγώρησε και ο Σακελλάρης Η. άνοιξε το σκορ με θαυμάσια κεφαλιά-ψαράκι (1-0).

46: Δυνατό σουτ του Μόσχου από το ύψος της μεγάλης περιοχής αποκρούστηκε από το αριστερό δοκάρι της εστίας του Ανθούλη. Ο Φούσκας πήρε την μπάλα στην αντεπίθεση, πέρασε όποιον βρήκε μπροστά του από τα δεξιά, έκανε το παράλληλο γύρισμα και ουσιαστικά έχρισε σκόρερ τον Ζερβό, ο οποίος ισοφάρισε με προβολή σε 1-1.

72: Ο Σακελλάρης Κτ. συνδυάστηκε με τον Μόσχου και ο τελευταίος έκανε με άψογο πλασέ το 2-1.

78: Ο Σακελλάρης Η. έκανε επέλαση από τα αριστερά , γύρισε στο ύψος του πέναλτι για τον Μόσχο και εκείνος ανέβασε το δείκτη του σκορ στο 3-1 με εκπληκτικό βολέ.

91: Ο Βογιατζής διαμόρφωσε με κεφαλιά μετά από κόρνερ του Οικονόμου το τελικό 4-1.

Καλύτεροι των νικητών ήταν οι Νικολής Σ., Σακελλάρης Η. και Μόσχου, ενώ από πλευράς Νικαγόρας άρεσαν οι Ζερβός, Σκευοφύλαξ και Ανθούλης.

Πολύ καλή ήταν η διαιτησία των Φεσσάρα, Φραγκιαδάκη και Τσομπάνου.

Οι συνθέσεις:

Τήλος: Χατζηγεωργίου, Νικολής Π., Σακελλάρης Κ. (65 Σακελλάρης Κυρ.), Αλιφέρης, Μηλιός, Χριστοφής, Νικολής Σ., Σακελλάρης Η., Σακελλάρης Κτ. (85 Βογιατζής), Μόσχου (89 Κουμπανιός), Οικονόμου

Νικαγόρας: Ανθούλης, Σάζαλης, Λάζος, Κοκκαλάκης, Διακογιάννης, Σπυράτος, Αλεξανδρής, Πέρρος (46 Καμαριώτης), Ζερβός, Φούσκας (48 Μπίλης), Σκευοφύλαξ.

Ηράκλής Μ. - Δωριέας 0-3

Μαριτσά

Με σκορ 3-0 επιβλήθηκε ο Δωριέας του Ηρακλή Μ. στο γήπεδο Μαριτσών στην εξ' αναβολής αναμέτρηση που έγινε χθες για το Εφηβικό Πρωτάθλημα. Τα γκολ των φιλοξενούμενων πέτυχαν στο 20' ο Ντούλε ενώ στο 55' διπλασίασε τα τέρματα του Δωριέα με σουτ ο Σινάνι. Το τελικό σκορ διαμορφώθηκε με σουτ του Πρωτόπαπα στο 60'.

Πολύ καλή ήταν η διαιτησία του Νίκου Σταυριανού και των βοηθών του Μοντιάδη και Γκιούντιτσε

Ηράκλής Μ: Αλεξανδρής, Ματσαμάς, Καρδούλιας, Χατζηκαλημέρης, Φελεσάκης, Κασέκας, Κανδίνος, Παπακωνσταντής, Χατζηγεωργίου, Πακίδης, Θεοδώρου.

Δωριέας: Θεοτοκάτος, Τζάλια, Αλιάι, Κιάρη, Κότσι, Ντουρμισάι, Ντερομενάης, Σκεύη, Ντούλε, Σινάνι, Σώτα. Αγωνίστηκε και ο Πρωτόπαπας.

SHIPPING COMPANY OF SYMI
Α.Ν.Ε.Σ.
ΑΝΩΝΥΜΗ ΝΑΥΤΙΛΙΑΚΗ ΕΤΑΙΡΕΙΑ ΣΥΜΗΣ

ΔΡΟΜΟΛΟΓΙΑ ΤΟΥ Υ/Γ ΑΙΓΛΗ
ΠΡΟΣ ΤΗΛΟ-ΝΙΣΥΡΟ-ΚΩ

Για την εξυπηρέτηση των κατοίκων της ΤΗΛΟΥ και της ΝΙΣΥΡΟΥ, η εταιρεία μας δρομολόγησε, ΧΩΡΙΣ ΕΠΙΔΟΤΗΣΗ, το Υ/Γ ΑΙΓΛΗ κάθε Τρίτη και Σάββατο για ΣΥΜΗ-ΤΗΛΟ-ΝΙΣΥΡΟ-ΚΩ και επιστροφή αυθημερόν.
Αναχώρηση από ΡΟΔΟ στις 08.00 και από ΚΩ στις 13.00

Έκπτωση 30% σε όλους τους επιβάτες

Πληροφορίες στα τηλέφωνα:
224 1037769, 77760

XT1285



Έρχονται τα ιατρικά

• Θα έχουν τοποθετηθεί στο ενωσιακό ιατρείο μέχρι τις 28 Ιανουαρίου, οπότε θα πραγματοποιηθεί η εκδήλωση για την κοπή της πρωτοχρονιάτικης πίτας της ΕΠΣΔ.

Μετά από αρκετό καιρό αναμονής φτάνει στο τέλος της και η υπόθεση της τοποθέτησης στο νέο ενωσιακό ιατρείο του Δημοτικού Σταδίου «ο Διαγόρας» των ιατρικών μηχανημάτων της Κάρτας Υγείας του Ποδοσφαιριστή, τουλάχιστον αν χρησιμοποιηθούν ως κριτήριο τα όσα ειπώθηκαν κατά την διάρκεια της χθεσινής συνεδρίασης του δ.σ. της ΕΠΣΔ. Όπως είπε ο πρόεδρος της Ένωσης, Μιχάλης Βεργωτής, στην επικοινωνία του με την ΕΠΟ έλαβε την διαβεβαίωση πως μέχρι την εκδήλωση για την κοπή της πρωτοχρονιάτικης πίτας στις 28 Ιανουαρίου τα μηχανήματα θα έχουν τοποθετηθεί, οπότε και θα υπάρξουν οι σχετικές ανακοινώσεις. Βέβαια, είναι απαραίτητο να σημειωθεί πως το κενό ενημέρωσης σε σχέση με τους όρους απασχόλησης του γιατρού και του νοσηλευτή που θα προσληφθούν για τις ανάγκες του εγχειρήματος παραμένει.

Η ΕΠΣΔ δεν γνωρίζει καν τα οικονομικά δεδομένα για να προχωρήσει στην προκήρυξη των δύο θέσεων (η αμοιβή, πάντως, θα καταβάλλεται από την ΕΠΟ), οπότε σήμερα θα ζητήσει ξανά από την Ομοσπονδία να αποστείλει να ζητούμενα στοιχεία.

Κακός οιωνός για τη νέα χρονιά

• Χωρίς την παρουσία των τεσσάρων μελών της αντιπολίτευσης διεξήχθη η χθεσινή συνεδρίαση του δ.σ. της ΕΠΣΔ. Σε λάθος υπέπεσαν και οι δύο πλευρές.

Κάτι διαφορετικό μάλλον δεν αναμενόταν. Η χθεσινή πρώτη συνεδρίαση του διοικητικού συμβουλίου της ΕΠΣΔ για το 2006 μόνο καλούς οιωνούς δεν άφησε ενόψει της συνέχειας της χρονιάς, αφού στιγματίστηκε από την απουσία των τεσσάρων μελών της αντιπολίτευσης.

Οι Κάλλιστος Διακογεωργίου, Πασχάλης Γκογκίδης, Θεοδόσης Στεφανάκης και Σάββας Καλαθενός επιβεβαίωσαν την απόφαση που είχαν λάβει να μην παραστούν στην συνεδρίαση αν δεν γινόταν δεκτό το αίτημα για την αναβολή της, την οποία είχαν ζητήσει λόγω της-όπως υποστήριξαν-εκπρόθεσμης ειδοποίησής τους και της άρνησης του Μιχάλη Βεργωτή να τοποθετηθούν στην ημερήσια διάταξη τα θέματα που ήθελαν να φέρουν προς συζήτηση.

Ο πρόεδρος της ΕΠΣΔ δεν θέλησε να σχολιάσει την στάση της αντιπολίτευσης. Είπε, μόνο, πως η μέρα της συνεδρίασης είχε αποφασιστεί στο τελευταίο δ.σ. της ΕΠΣΔ και η ημερήσια διάταξη στάλθηκε στα μέλη της διοίκησης την περασμένη Τρίτη λόγω της άδειας που δόθηκε στο προσωπικό την προηγούμενη εβδομάδα, ενώ επανέλαβε η ημερήσια διάταξη έπρεπε να συμπληρωθεί μέχρι το μεσημέρι της Δευτέρας. Βέβαια, το τελευταίο δεν προβλέπεται από πουθενά και κυρίως από το καταστατικό της Ένωσης.

Η συμφωνία περί της προθεσμίας υπήρξε σε προφορικό επίπεδο, όμως ούτως ή άλλως, όπως παρατήρησε ο γενικός γραμματέας,

Βάγιος Γαμβρούδης, η αντιπολίτευση θα μπορούσε να φέρει τα θέματά της στο τραπέζι του δ.σ., αφού στην κάθε ημερήσια διάταξη προβλέπεται η συζήτηση των «λοιπών θεμάτων» και των διάφορων προτάσεων.

Ως εκ τούτου, αφενός ο Βεργωτής δεν είχε το δικαίωμα να απαγορεύσει ή να αποφύγει καμία συζήτηση με το πρόσχημα της εκπνοής της προθεσμίας για την συμπλήρωση των θεμάτων της ημερήσιας διάταξης και αφετέρου η αντιπολίτευση θα μπορούσε να διεκδικήσει την ενεργό συμμετοχή της στην χθεσινής συνεδρίαση, κάτι όμως που δεν έκανε.

Επί της ουσίας, το δ.σ. έκανε το ποδαρικό του με το αριστερό.

Είναι χαρακτηριστικό, πως η συνεδρίαση άργησε να ξεκινήσει, καθώς οι πέντε παρόντες (Βεργωτής, Νικολουδάκης, Γαμβρούδης, Μανιάς, Τόπος) έπρεπε να περιμένουν άλλο ένα μέλος για να υπάρξει απαρτία.

Μετά από λίγη ώρα εμφανίστηκε ο Κώστας Κωτικώστας (άργησε λόγω έκτακτου περιστατικού, καθώς είναι γιατρός) και αργότερα και ο Σπύρος Τιβριντίδης, με αποτέλεσμα να καταστεί δυνατή η έναρξη της συνεδρίασης.

Σάκος του μποξ... ο γιος του

Τις παλιές καλές εποχές πάνω στα ρινγκ αναπόλησε ο Τομας Ερνς. Ο πρώην πρωταθλητής του μποξ βρέθηκε πίσω από τα κάγκελα μετά τη σύλληψή του από τις αστυνομικές αρχές του Ντιτρόιτ, με την κατηγορία της κακοποίησης του 13χρονου γιου του. Ο 47χρονος προσπάθησε να βγάλει... νοκ άουτ το παιδί του, επειδή δεν έφευγε από το δωμάτιο του αδελφού του!

Όταν έφτασε το περιπολικό στο σπίτι του Ερνς, μετά την κλήση της συζύγου του, οι αστυνομικοί αντίκρισαν τον 13χρονο με μελανιές και πληγές στο πρόσωπο. Ευτυχώς στο τραγικό συμβάν δεν ήταν παρών ο δεύτερος γιος της οικογένειας. Αμέσως προχώρησαν στη σύλληψη του παλαίμαχου πυγμάχου, ο οποίος αφέθηκε ελεύθερος μία μέρα νωρίτερα, καταβάλλοντας το ποσό των 10.000 δολαρίων ως εγγύηση, ενώ του απαγορεύθηκε κατηγορηματικά να πλησιάσει το γιο του μέχρι την ακροαματική διαδικασία που έχει οριστεί για την Παρασκευή (6/1).

Σύμφωνα με τον υπάρχων νόμο του Μίσιγκαν, οι αρχές μπορούν να συλλάβουν οποιονδήποτε κακοποιεί συμπολίτη του. Τα ονόματα των παιδιών και της συζύγου του Ερνς δεν δόθηκαν στη δημοσιότητα. Ο 47χρονος κατέχει τον τίτλο του πρωταθλητή στα πρωταθλήματα των WBA, WBC, WBU και IBO, ενώ στην ιστορία έχουν περάσει οι αγώνες κόντρα στους Sugar Ray Leonard, Roberto Duran και Marvelous Marvin Hagler. Το ρεκόρ του είναι 60-5-1 με 47 νοκ-άουτ.

Ζητείται χιόνι!

Την ώρα που ολόκληρη η Ευρώπη πλήττεται από τις σφοδρές χιονοπτώσεις, στην Ελλάδα οι αθλητές μας των χειμερινών αγωνισμάτων ψάχνουν με το... μικροσκόπιο το χιόνι για να αγωνιστούν, ώστε να πάρουν το «εισιτήριο» για τους Χειμερινούς Ολυμπιακούς Αγώνες του Τορίνο.

Οι διοργανώσεις, διεθνείς και μη, που ήταν προγραμματισμένες να διεξαχθούν επί ελληνικού εδάφους αναβλήθηκαν λόγω της έλλειψης χιονιού.

Το διεθνές Κύπελλο καταβάσεων στο Βίτσι τον Δεκέμβριο δεν έγινε ποτέ, ενώ το Πανελλήνιο πρωτάθλημα χιονοσανίδας στον Παρνασσό που είχε οριστεί το διήμερο 6 με 7 Ιανουαρίου δεν θα πραγματοποιηθεί για τους ίδιους λόγους. Ως εκ τούτου, οι Έλληνες αθλητές θα προσπαθήσουν να πάρουν την πρόκριση, μέσω των αγώνων του Παγκοσμίου Κυπέλλου. Έτσι λοιπόν, ο Σταύρος Χριστοφορίδης και ο Γρηγόρης Μοσχοβάκος στο δίαθλο, θα λάβουν μέρος στους αγώνες του Όμπερχοφ τις προσεχείς μέρες, εν συνεχεία θα μεταβούν στο Ρουπουόλντικ (Γερμανία, 9-14/1) και στο Άντχολντς (Ιταλία, 16-22/1). Στους αγώνες αντοχής, ο Γιάννης Μητρούλας, παρά το γεγονός ότι δε διαθέτει την απαιτούμενη βαθμολογία, πήρε την έγκριση από την Διεθνή Ομοσπονδία, ώστε να συμμετάσχει στο Παγκόσμιο Κύπελλο της Οτέπα στην Εσθονία στα 10.000μ και στο σπριντ.

Στη χιονοσανίδα, ο Τάσος Ζαρκάδας και ο Νίκος Κυριαζής θα πάρουν μέρος στους αγώνες του Κυπέλλου boarder cross στο Μαντ Γκαστάιν της Αυστρίας στις 6 Ιανουαρίου, στον αγώνα FIS boarder cross στο Πουί Σεν Βίνσεντ της Γαλλίας το διήμερο 7 και 8 Ιανουαρίου και τέλος στη διοργάνωση του Παγκοσμίου Κυπέλλου half pipe που θα διεξαχθεί στις 9 του μήνα στο Κρέισεμπεργκ της Αυστρίας.

Αγκάθι

●●● **Το 'πε και το 'κανε η αντιπολίτευση. Δε πήγε στη Κοδριγκτώνος ακολουθώντας την «σκληρή» πολιτική της. Ο επικεφαλής της βέβαια ήταν εντός νησιού, αλλά αυτό δεν θα άλλαζε την απόφαση.**

●●● *Έλειπαν λοιπόν οι τέσσερις και ήταν μόνο οι πέντε εκεί! Δεν υπήρχει απαρτία για να συνεδριάσουν. Έψαχναν τηλεφωνικά τον Ψηλό και τον Κωκώ για να έχουν απαρτία.*

●●● **Αρχικά εμφανίστηκε ο Κωκώ και μετά ο Ψηλός οπότε σώθηκε η παρτίδα.**

●●● *Καταλάβατε, ποιά είναι η αρχή του ποδοσφαίρου μας; Είτε λέγεται συμπολίτευση, είτε αντιπολίτευση;*

●●● **Πρώτα βλέπουν το δικό τους παιχνίδι και μετά το καλό του αθλήματος. Αυτά είναι παιχνιδάκια παιδιών, για να γεμίζουν την άδεια τους ώρα!**

●●● *Σε ευεργέτη θα ανακηρυχθεί ο Χρ. Ψ. Λη. Πληροφορίες ανέφεραν ότι δεν τακτοποίησε μόνο τα δελτία της ομάδας του αλλά και δύο τριών άλλων! Όποιος ήθελε δελτία τον έπαιρνε τηλέφωνο. Λες και ήταν ο γραμματέας της Συγγρού!*

●●● **Σήμερα, η πρώτη του ποδοσφαιροδικείου. Για να δούμε τι... σούπα μαγείρευε τόσες μέρες ο Κλεό.**

●●● **Καλημέρα σας.**

ΑΝΕΚΔΟΤΟ

Ένα ζευγάρι είχε πρόσκληση για ένα πάρτυ μεταμφιεσμένων. Την σύζυγο την τελευταία στιγμή την έπιασε ένας φοβερός πονοκέφαλος κι έτσι είπε στον σύζυγο να πάει μόνος του. Σαν αφοσιωμένος σύζυγος που ήταν, διαμαρτυρήθηκε, αλλά εκείνη επέμεινε λέγοντας ότι θα έπαιρνε μια ασπιρίνη και θα πήγαινε για ύπνο, γι' αυτό δεν υπήρχε λόγος να χαλάσει τη διασκέδασή του.

Έτσι, ο σύζυγος μεταμφιέστηκε κι έφυγε.

Η σύζυγος, μετά από μιας ώρας ύπνο, ξύπνησε χωρίς πονοκέφαλο και καθώς ήταν ακόμα νωρίς, αποφάσισε να πάει στο πάρτυ. Και μια και ο σύζυγος δεν γνώριζε τι κοστούμι θα φορούσε εκείνη, σκέφτηκε ότι θα μπορούσε να διασκεδάσει παρακολουθώντας τη συμπεριφορά του όταν δεν ήταν παρούσα.



Φτάνοντας στο πάρτυ, σύντομα εντόπισε τον σύζυγο που χόρευε με όποια ωραία ύπαρξη μπορούσε, κουφτώνοντας λίγο από' δω και κλέβοντας κάποιο φιλί από κει. Τον πλησίασε και, καθώς η ίδια ήταν αρκετά ελκυστική, ο σύζυγος άφησε την προηγούμενη παρτεναίρ του σύξυλη και αφιέρωσε όλη του την προσοχή στη νεοφερμένη.

Εκείνη τον άφησε να προχωρήσει όσο ήθελε. Ήταν φυσικό, μια και ήταν ο σύζυγός της. Τελικά, της φιθύρισε μια πρόταση στο αυτί κι εκείνη συμφώνησε. Έτσι βρέθηκαν μέσα σ' ένα αυτοκίνητο στη σκοτεινή πλευρά του πάρκινγκ όπου το έκαναν στα γρήγορα.

Λίγο πριν βγουν οι μάσκες τα μεσάνυχτα, η σύζυγος αποχώρησε διακριτικά, πήγε σπίτι, έκρυψε το κοστούμι της και ξάπλωσε στο κρεβάτι αναρωτώμενη τι εξήγηση θα έδινε ο σύζυγός της για τη συμπεριφορά του.

Διάβαζε καθιστή όταν εκείνος επέστρεψε. Τον ρώτησε πως πέρασε. Εκείνος απάντησε, - "Ααα, τα ίδια και τα ίδια. Αφού ξέρεις ότι δεν περνάω καλά αν δεν είσαι μαζί μου".

- "Χόρεψες καθόλου;", τον ρώτησε εκείνη.

- "Μπα!", της απάντησε, "ούτε μια φορά. Όταν έφτασα στο πάρτυ, βρήκα τον Δημήτρη, τον Γιώργο και μερικούς από την παρέα. Ανεβήκαμε σε κάποιο δωμάτιο και τη βγάλαμε παίζοντας χαρτιά. Αλλά δεν θα πιστέψεις τι συνέβη στον τύπο που του δάνεισα το κοστούμι μου...!"

ΤΟΥΡΝΟΥΑ

Πέφτει η αυλαία

• Ολοκληρώνεται σήμερα το τουρνουά Τζούνιορ «Χριστούγεννα 2005», με τη διεξαγωγή της τελικής φάσης, στην οποία θα πάρουν μέρος, Κλεάνθης, Διγενής, Διαγόρας, Ρόδος, Ιάλυσος και Ποσειδών Καρπ.



Τελευταία ημέρα σήμερα του τουρνουά στο γήπεδο Κοσκινού.

Ολοκληρώνεται σήμερα το τουρνουά ποδοσφαίρου της κατηγορίας Τζούνιορ, με την επωνυμία, «Χριστούγεννα 2005» το οποίο διοργανώνει η ΕΠΣΔ, κάθε χρόνο τις ημέρες των εορτών.

Σήμερα θα διεξαχθούν τα παιχνίδια της τελικής φάσης στην οποία συμμετέχουν οι έξι ομάδες που προκρίθηκαν από τα παιχνίδια της α' φάσης που έγιναν την προηγούμενη Παρασκευή επίσης στο γήπεδο Κοσκινού.

Οι έξι ομάδες είναι οι εξής:

Κλεάνθης, Διγενής, Ιάλυσος, Διαγόρας, Ρόδος και Ποσειδών Καρπ.

Το αγωνιστικό πρόγραμμα της ημέρας έχει ως εξής:

• Κλεάνθης Π. - Διγενής Κ. 14:00 Διαγόρας Ρ. Ιάλυσος

• Α.Σ. Ρόδος - Διγενής Κ. 14:30 Ιάλυσος - Ποσειδών Καρπάθου

• Κλεάνθης Π. - Α.Σ. Ρόδος 15:00 Διαγόρας Ρ. - Ποσειδών Καρπάθου

Α΄ Ημιτελικός 15:30

Β΄ Ημιτελικός

Μεγάλος Τελικός 16:00 Μικρός Τελικός

Οι πρώτες ομάδες του κάθε Ομίλου θα αγωνισθούν χιαστί σε ημιτελικούς αγώνες δηλ. ο πρώτος του Α΄ ομίλου με τον δεύτερο του Β΄ ομίλου και ο πρώτος του Β΄ ομίλου με τον δεύτερο του Α΄ ομίλου. Οι νικητές θ' αγωνισθούν στον μεγάλο Τελικό και οι ηττημένοι στον μικρό Τελικό.

Σε περίπτωση ισόπαλου αποτελέσματος στους ημιτελικούς και Τελικούς αγώνες θα εκτελεστούν απ' ευθείας από τρία /3/ πέναλτυ.

ΥΠΕΥΘΥΝΟΙ ΤΟΥΡΝΟΥΑ

• ΒΕΡΓΩΤΗΣ ΜΙΧ.- ΓΑΜΒΡΟΥΔΗΣ ΒΑΓΙΑΝΟΣ - ΜΑΚΡΗΣ ΣΑΒ.- ΚΑΡΙΚΗΣ ΦΙΛ. και ΠΑΛΛΑΣ ΜΙΧ.

• ΥΠΕΥΘΥΝΟΙ ΔΙΑΙΤ: ΛΟΥΛΟΥΔΑΚΗΣ - ΚΩΣΤΑΝΤΙΝΟΥ

• ΔΙΑΙΤ: ΖΑΝΕΤΤΙΔΗΣ - ΚΑΤΣΙΔΩΝΗΣ ΕΥΑΓ - ΚΟΤΤΟΡΟΣ - ΣΤΕΦΑΝΑΚΗΣ ΣΤΑΥΡΙΑΝΟΣ - ΟΡΦΑΝΟΣ - ΚΑΣΙΩΤΗΣ - ΓΚΙΟΥΝΤΙΤΣΕ - ΤΣΟΥΡΟΥΤΗΣ

• ΓΙΑΤΡΟΣ ΑΓΩΝΩΝ : ΚΑΛΑΘΕΝΟΣ ΣΑΒΒΑΣ

Όροι του τουρνουά

1. Οι ομάδες θα απαρτίζονται από παιδιά - ποδ/στές που έχουν γεννηθεί τα έτη 1994-1995 (ηλικία Μικτής Τζούνιορ)καθώς και μικρότερης ηλικίας με ευθύνη των προπονητών των ομάδων.

2. Η ηλικία θα αποδεικνύεται με δελτία ατομικών στοιχείων και μεταβολών ή με φωτοτυπία κατατεθειμένης στην ΕΠΣΔ αίτησης μεταβολών.

3. Οι ομάδες υποχρεούνται να προσκομίσουν συνολική κατάσταση υγείας των ποδ/στών με πρόσφατη θεώρηση γιατρού ή ατομικό Ιατρικό πιστοποιητικό.

4. Σωματείου του οποίου οι παράγοντες ,προπονητές , αθλητές και φίλαθλοι δημιουργήσουν επεισόδια θα αποβάλλεται αυτόματα από την συνέχεια του Τουρνουά.

5. Σωματείο το οποίο χρησιμοποιήσει ποδ/στές μεγαλύτερης ηλικίας σε αγώνα χάνει τον αγώνα με σκόρ 2-0 και αποβάλλεται στην συνέχεια από Τουρνουά.

6. Σε περίπτωση που διαπιστωθεί από την Επιτροπή «ΠΛΑΣΤΟΠΡΟΣΩΠΕΙΑ» το σωματείο ΑΠΟΒΑΛΛΕΤΑΙ ΑΜΕΣΑ και δεν ΔΙΚΑΙΟΥΤΑΙ ΝΑ ΛΑΒΕΙ μέρος στο επόμενο ΤΟΥΡΝΟΥΑ της Ε.Π.Σ.Δ. Παράλληλα του επιβάλλεται ΧΡΗΜΑΤΙΚΟ ΠΡΟΣΤΙΜΟ 300 ΕΥΡΩ.

ΚΑΝΟΝΕΣ ΑΓΩΝΩΝ

1- Οι αγώνες θα διεξάγονται ταυτόχρονα στα 2 ήμισυ του γηπέδου (κατά πλάτος) που θα είναι ειδικά διαμορφωμένο.

2- Κάθε ομάδα θα αγωνίζεται με οκτώ ποδ/στές (7+ 1 τερματοφύλακας) και δύναται να δηλώνει έως δέκα εξ (16) ποδ/στές στο Φύλλο αγώνος. Οι αλλαγές θα είναι ελεύθερες χωρίς όμως ο ποδ/στής που θα αντικατασταθεί να έχει δικαίωμα να αγωνισθεί ξανά στον ίδιο αγώνα.

3-Διάρκεια κάθε αγώνα θα είναι 20 λεπτά (10 ανά ημίχρονο με 5λεπτη ανάπαυλα).

4-Κάθε ομάδα θα αγωνισθεί με όλους τους αντιπάλους του ομίλου της και η πρόκριση στους τελικούς θα γίνει μέσα από βαθμολογία.

Σε περίπτωση ισοβαθμίας 2 ή και περισσοτέρων ομάδων υπολογίζονται τα αποτελέσματα που έφεραν στους μεταξύ τους αγώνες.

Εάν οι ομάδες έφεραν τα ίδια αποτελέσματα θα υπολογισθεί η συνολική διαφορά τερμάτων.

Σε περίπτωση πάλι ισοβαθμίας θα προκριθεί η ομάδα που πέτυχε τα περισσότερα τέρματα.

Αν και εκεί έχουμε ισοβαθμία τότε οι ομάδες θα εκτελέσουν από τρία πέναλτι.

Στο μικρό και μεγάλο τελικό εάν υπάρξει ισοπαλία εκτελούνται απ ευθείας από /3/ τρία πέναλτυ.

5. Ελεύθερο λάκτισμα τέρματος και επιθετικό φάουλ μέσα στην περιοχή εκτελείται από το ύψος της περιοχής των 13 ΜΕΤΡΩΝ.

6. ΟΦΣΑΙΝΤ ΘΑ ΥΠΑΡΧΕΙ ΜΟΝΟ ΜΕΣΑ ΣΤΗΝ ΠΕΡΙΟΧΗ ΤΩΝ 13 ΜΕΤΡΩΝ..

7. Οι αλλαγές ποδ/στών γίνονται από τους προπονητές χωρίς προειδοποίηση των διαιτητών. Ο ποδ/στής θα εισέρχεται αφού βγει ο αντικατασταθείς ποδ/στής. Σε περίπτωση που δεν γίνει αυτό ο διαιτητής τιμωρεί την ομάδα με τεχνική ποινή.

8. Κάθε ομάδα έχει την υποχρέωση να βρίσκεται στο γήπεδο μισή ώρα τουλάχιστον από τον προγραμματισμένο αγώνα της. Τα σωματεία υποχρεούνται να έχουν τουλάχιστον 3 μπάλες No 4

9.- ΜΠΛΕ ΚΑΡΤΑ (ΦΑΙΡ ΠΛΕΙ)

Οι διαιτητές των αγώνων του τουρνουά θα δείχνουν μπλε κάρτα σε ποδ/στές που με τις ενέργειες τους προάγουν το « ευ αγωνίζεσθε».

ΕΠΑΘΛΑ

1. Σ' όλους τους συμμετέχοντες αθλητές θα απονεμηθεί ειδικό δίπλωμα συμμετοχής. Καθώς και στους διαιτητές που θα διευθύνουν τους αγώνες.

2. Στις 4 πρώτες ομάδες των τελικών θα δοθεί από 1 Κύπελλο.

3. Στις 3 πρώτες ομάδες των τελικών θα δοθούν και μετάλλια (χρυσά -αργυρά-χάλκινα).

4΄ Ειδικό έπαθλο θα δοθεί στην ομάδα που θα συγκεντρώσει τις περισσότερες μπλε κάρτες και η συμπεριφορά των υπευθύνων προπονητή και των φιλάθλων θα είναι άψογη έτσι όπως αρμόζει στους αγώνες της ηλικίας αυτής.



The FORUM BEACH
Resort Hotel & Spa center
☆ ☆ ☆ ☆

ΑΝΟΙΚΤΑ ΟΛΟ ΤΟΝ ΧΡΟΝΟ

Δημιουργήσαμε μια πολυτελή αίθουσα εκδηλώσεων ιδανική για διοργάνωση
*ΔΕΞΙΩΣΗΣ ΓΑΜΟΥ
*ΔΕΞΙΩΣΗΣ ΒΑΠΤΙΣΗΣ
*ΧΟΡΟΕΣΠΕΡΙΔΕΣ
*ΡΕΒΕΓΙΟΝ
*ΚΟΠΗ ΠΙΤΑΣ
*ΠΑΙΔΙΚΑ ΠΑΡΤΥ

Οδός Φερενίκης - Παραλία Ιαλυσσού
Πληρ. Τηλ.: 2241096601-2 AE991

• Τη δεύτερη νίκη στο φετινό Πρωτάθλημα θα επιδιώξει το Σάββατο ο Κολοσσός με αντίπαλο τον Πανελλήνιο. Αμφίβολη είναι η συμμετοχή του Παπαδάτου, που τραυματίστηκε στην προπόνηση της Δευτέρας. Την καθιερωμένη συνέντευξη Τύπου παραχώρησε χθες ο Μιχάλη Κυρίτσης.

Σάλπισμα αντεπίθεσης



Αμφίβολος ο Αλέξης Παπαδάτος

Με εντατικούς ρυθμούς συνεχίζεται η προετοιμασία του Κολοσσού ενόψει του Σαββατιάτικου παιχνιδιού του με τον Πανελλήνιο προκειμένου η ομάδα να σημειώσει τη δεύτερη νίκη της στο πρωτάθλημα και να μπορέσει να δει με μεγαλύτερη αισιοδοξία το μέλλον. Από την Δευτέρα ο Κολοσσός πραγματοποιεί διπλές προπονήσεις, κάτι το οποίο αναμένεται να γίνει και σήμερα προκειμένου οι παίκτες του Μιχάλη Κυρίτση να είναι όσο το δυνατόν πιο έτοιμοι για το εντός έδρας παιχνίδι κόντρα στην ομάδα της Κυψέλης.

Εν τω μεταξύ, ο έμπειρος προπονητής παραχώρησε χθες το μεσημέρι στο Βενετόκλειο την καθιερωμένη συνέντευξη Τύπου...

Βήμα για την παραμονή...

Πολύ σημαντική θεωρεί ο προπονητής του Κολοσσού Μιχάλης Κυρίτσης την αναμέτρηση με τον Πανελλήνιο αφού μια νίκη των «θαλασσί» κόντρα στην ομάδα της Κυψέλης θα αποτελέσει το εφαλτήριο για την μεγάλη αντεπίθεση της παραμονής. Ο τεχνικός του Κολοσσού ανέφερε χαρακτηριστικά τα εξής:

«Το παιχνίδι με τον Πανελλήνιο είναι πολύ σημαντικό για εμάς κόντρα σε μια ομάδα που παίζει αρκετά καλά εκτός έδρας πετυχαίνοντας μεγάλες και άνετες νίκες. Αν πάρουμε τη νίκη σ' αυτόν τον αγώνα τότε μπαίνουμε με ίσους όρους στο παιχνίδι για την παραμονή, εφόσον φυσικά συνεχίσουμε να έχουμε καλά αποτελέσματα στην έδρα μας.».

«Προσοχή στον Μουλαομέροβοτς»

Στην χθεσινή συνέντευξη Τύπου ο τεχνικός των «θαλασσί» τόνισε πως όλη την εβδομάδα θα δουλέψει μαζί με τους παίκτες του προκειμένου να περιορίσουν όσο γίνεται περισσότερο τον Μουλαομέροβιτς, το οποίο θεωρεί το «άλφα» και το «ωμέγα» των αντιπάλων:

«Εμείς θα δουλέψουμε καλά για να βελτιώσουμε την άμυνά μας και να περιορίσουμε τον Μουλαομέροβιτς. Από κει και πέρα προσπαθούμε να γίνουμε καλύτεροι στην επίθεση αφού έχουμε τη χειρότερη απ' όλες τις ομάδες της Α1. Τέλος θα προσπαθήσουμε να βελτιώσουμε όσο γίνεται περισσότερο τα ποσοστά μας στις βολές όπως και στα σουτ τριών πόντων.

Ο Μουλαομέροβιτς είναι το...κλειδί για όλη την ομάδα του Πανελληνίου αφού όλο το παιχνίδι της ομάδας στον επιθετικό τομέα είναι φτιαγμένο πάνω στον συγκεκριμένο παίκτη. Εμείς θα χρησιμοποιήσουμε πολλούς διαφορετικούς παίκτες και συστήματα για να καταφέρουμε να περιορίσουμε αυτόν τον παίκτη και να επιβάλλουμε το ρυθμό μας στο παιχνίδι.»

Αγωνία για Παπαδάτο

Κατά τη διάρκεια της προπόνησης της Δευτέρας τραυματίστηκε στο πόδι ο Αλέξης Παπαδάτος με αποτέλεσμα να μην μπορεί να περπατήσει στην προπόνηση που πραγματοποιήθηκε προχθές. Ο Παπαδάτος έκανε ακτινογραφίες, οι οποίες έδειξαν ότι δεν έχει υποστεί κάταγμα, όμως ο γιατρός του συνέστησε να απέχει για τρεις μέρες από τις προπονήσεις.

Από αύριο όμως θα μπορεί να λάβει κανονικά μέρος και από κει και πέρα θα διαπιστωθεί το εάν θα είναι σε θέση να ενισχύσει την ομάδα του το Σάββατο.

Οι Νάκιτς-Άρσιτς

Πολύ λίγες πιθανότητες υπάρχουν προκειμένου να συμπεριληφθούν στην αρχική πεντάδα του Κολοσσού για το παιχνίδι με τον Πανελλήνιο ο Νάκιτς αλλά και ο Αρσιτς. Σε ότι αφορά τον πρώτο, ο οποίος ταλαιπωρήθηκε από τραυματισμούς, δεν βρίσκεται ακόμη στην απαιτούμενη αγωνιστική κατάσταση για να ξεκινήσει από την αρχή του αγώνα, ενώ ο δεύτερος χρειάζεται ακόμη κάποιο χρονικό διάστημα για να ενσωματωθεί πλήρως με την υπόλοιπη ομάδα.

Τα μεταγραφικά

Μεταγραφικό στόχο του Κολοσσού αποτελεί σύμφωνα με τον Μιχάλη Κυρίτση ένας πλέι μέικερ που να μπορεί να βοηθήσει στην άμυνα αλλά και στην οργάνωση του παιχνιδιού αξιοποιώντας τους συμπαίκτες του. Όπως παραδέχθηκε, όμως, είναι αρκετά δύσκολο να βρεθεί στα μέσα της αγωνιστικής περιόδου τέτοιος παίκτης. Παρόλα αυτά δύο ονόματα έχουν προταθεί στους «θαλασσί».

Πρόκειται για παίκτες, οι οποίοι αγωνίστηκαν στο παρελθόν και για ένα χρόνο στην Γαλλία και στο Πρωτάθλημα Αδριατικής. Ο ένας είναι ο 35 χρονος Σέρβος Κάραμπιτς και ο άλλος είναι Έρτζαβεκ, επίσης 35 ετών με καταγωγή από την Κροατία.

Ο τεχνικός του Κολοσσού περιέγραψε το μεταγραφικό σκηνικό ως εξής: « Στα μέσα της αγωνιστικής περιόδου δεν υπάρχει κάποιος καλός παίκτης ελεύθερος που να μπορεί να βοηθήσει τον Κολοσσό. Η διοίκηση από την πλευρά της βοηθάει όσο καλύτερα μπορεί την ομάδα αλλά αυτή τη στιγμή δεν μπορούμε να βρούμε παίκτη σαν και αυτόν που ψάχνουμε. Σίγουρα αποτελεί μειονέκτημα το γεγονός ότι η ομάδα δεν αγωνίζεται στην Ευρώπη και έτσι δεν μπορεί κάποιος καλός παίκτης να έρθει στον Κολοσσό.

Από κει και πέρα όμως θα πρέπει να αποφύγουμε να κάνουμε μια κακή επιλογή η οποία μπορεί και να μας στοιχήσει».

Σάββατο στην Αμαλιάδα

• Ενισχυμένος από πολλούς παίκτες του ο Διαγόρας παίζει στην Αμαλιάδα με τον Κόροιβο.

• Ανακοινώθηκε χθες το πρόγραμμα αλλά και οι διαιτητές των αγώνων του Σαββατοκύριακου.

Στις 5 το απόγευμα θα αγωνισθούν οι κυανέρυθροι στην Αμαλιάδα με αντίπαλο τον Κοροιβο στα πλαίσια της 6ης αγωνιστικής του πρωταθλήματος της Γ΄ Εθνικής στο βόλεϊ.



Δύσκολη έξοδος για τον γηραιό στο βόλεϊ.

Οι κυανέρυθροι θέλουν να ξεκινήσουν από εκεί τις καλές εμφανίσεις και αναμένεται να συμβεί αυτό καθώς ο Διαγόρας έχει στις τάξεις του όλα τα ατού του πλην του Γιώργου Σεγραίδου που είναι πολύ καλύτερα και θα εξετασθεί από γιατρό.

Αντίθετα έτοιμοι να προσφέρουν τις υπηρεσίες τους είναι ο Ξενάκης, ο Πέτρου, ο Σκαρτσίλης, ο Κώστας Σεγραίδος αλλά και όλοι οι άλλοι παίκτες που από ότι δείχνουν τα πράγματα θα κάνουν ότι μπορούν για να κρατήσουν μέχρι το τέλος τον γηραιό της πόλης μας πάνω από την γραμμή παραμονής στην Κατηγορία.

Χρειάζεται πάντως μεγάλη προσπάθεια στο παιχνίδι καθώς ο Κόροιβος θεωρείται από τις πιο καλές ομάδες του Ομίλου.

Η ΕΟΠΕ εξέδωσε χθες το πλήρες πρόγραμμα των αγώνων το οποίο έχει ως εξής:

Σάββατο 7-1-2006, Αμαλιάδας 5 μμ: Κόροιβος Αμαλιάδας - Διαγόρας (Παπασταθόπουλος, Σπυρόπουλος), Κυριακή 8-1-2006: Σύρου 12.30 μμ: Άρης Σύρου - Πανιώνιος (Μαυρικίδης, Καπάνταης), Παπαστράτειο 6 μμ: Εθνικός Πειραιά - Απόλλων Σμύρνης (Παπαστάμος, Μοσιαλός), Δ. Τόφαλος 7 μμ: Ερμής Πατρών - Κωστής Παλαμάς (Σαραβελάκης, Γκόλφης).

ΑΚΤΟΠΛΟΪΑ

Θετικές προσδοκίες φέρνει η απελευθέρωση των ναύλων

Έντονο το ενδιαφέρον στο ΧΑ για τις μετοχές ακτοπλοϊκών εταιριών. Την Δευτέρα οι αποφάσεις

ΕΝΤΟΝΟ παραμένει το ενδιαφέρον για τις μετοχές των ακτοπλοϊκών εταιρειών και τις πρώτες ημέρες του νέου χρόνου, εν όψει και των σημαντικών εξελίξεων που αναμένονται στην ακτοπλοΐα σε θεσμικό και επιχειρηματικό επίπεδο.



Προχθές οι μετοχές όλων των ακτοπλοϊκών εταιρειών εμφάνισαν νέα άνοδο εκμεταλλευόμενες και το γενικότερο θετικό κλίμα που επικρατούσε σε όλη τη χρηματιστηριακή αγορά.

Ωστόσο, σύμφωνα με χρηματιστηριακούς κύκλους η προοπτική της απελευθέρωσης των ναύλων της οικονομικής θέσης σε όλες σχεδόν τις σημαντικές γραμμές του Αιγαίου, αλλά και της συνολικής αλλαγής του θεσμικού πλαισίου της ακτοπλοΐας λόγω και των πιέσεων της Ευρωπαϊκής Επιτροπής δημιουργούν προσδοκίες για ακόμη καλύτερα οικονομικά αποτελέσματα των εταιρειών στο μέλλον.

Οπως ανέφερε σχετικά την προσεχή Δευτέρα στο Συμβούλιο Ακτοπλοϊκών Συγκοινωνιών θα συζητηθεί το θέμα του ναυλολογίου για το 2006, ενώ ειλημμένη θεωρείται η απόφαση του ΥΕΝ για την απελευθέρωση των ναύλων της οικονομικής θέσης για τις γραμμές που ξεκινούν από το λιμάνι του Πειραιά.

Επισημαίνεται ότι πολύ καλά αναμένεται να είναι τα αποτελέσματα των ακτοπλοϊκών εταιρειών και για τη χρήση 2005, παρά το γεγονός ότι το κόστος καυσίμων αυξήθηκε σημαντικά. Ωστόσο, η αύξηση της επιβατικής κίνησης συνέβαλε στο να αντιμετωπισθεί εν μέρει το πρόβλημα αυτό. Πάντως το θέμα των καυσίμων θα «ταλαιπωρήσει» και τη φετινή χρονιά τον κλάδο.

Προσέλκυση κεφαλαίων

Η απελευθέρωση των ναύλων θα δώσει τη δυνατότητα στις ακτοπλοϊκές εταιρείες να διαμορφώσουν μία νέα τιμολογιακή πολιτική ανάλογα με την εποχικότητα και τη ζήτηση εκμεταλλευόμενες πιο αποτελεσματικά την εμπορική διαχείριση των πλοίων τους.

Παράλληλα, η περαιτέρω φιλελευθεροποίηση του θεσμικού πλαισίου διαμορφώνει τις προϋποθέσεις για την υλοποίηση νέων επιχειρηματικών κινήσεων αλλά και την προσέλκυση επιχειρηματικών κεφαλαίων στο κλάδο.

Πρέπει να σημειωθεί ότι οι εισηγμένες στο ΧΑ ακτοπλοϊκές εταιρείες δραστηριοποιούνται στις γραμμές που θα απελευθερωθούν, ενώ οι τρεις εξ αυτών (Attica, ANEK και Μινωικές) πάνω από το 60% των εσόδων και κερδών τους προέρχεται από τη δραστηριότητά τους στις γραμμές της Αδριατικής.

Η μετοχή των Μινωικών Γραμμών κατέγραψε χθες τη μεγαλύτερη ποσοστιαία άνοδο κατά 6,96%, με τη μετοχή να κλείνει στα 3,38 ευρώ με 215.046 μετοχές να αλλάζουν χέρια.

Σημαντική άνοδο κατέγραψε και η κοινή μετοχή της ANEK κατά 4,58% και με 268.620 μετοχές να διακινούνται, ενώ ακολούθησε η Blue Star με άνοδο 4,37% για μία ακόμη φορά με αυξημένο όγκο καθώς άλλαξαν χέρια 1.029.582 μετοχές.

Η μετοχή της ΝΕΛ με επίσης σημαντικό όγκο (1.225.917 μετοχές) έκλεισε στα 0,62 ευρώ σημειώνοντας άνοδο κατά 3,33%, ενώ άνοδο κατά 2,02% κατέγραψε και η μετοχή της Attica Group, η οποία έκλεισε στα 4,04 ευρώ.

ΚΑΛΗ ΧΡΟΝΙΑ

Ο **Σύλλογος Φιλοζωικής Ρόδου** ευχαριστεί όλους όσους συνέβαλαν με την βοήθειά τους στο δύσκολο έργο που επιτελούμε. Αφορά περισυλλογή, περίθαλψη, στείρωση των αδεσπότων ζώων της Ρόδου. Ευχόμαστε από καρδίας για το 2006 να εκπληρωθούν όλες οι επιθυμίες σας και για μας λιγότερα αδέσποτα στους δρόμους του νησιού μας.

Με εκτίμηση
ο Σύλλογος Φιλοζωικής Ρόδου

ΣΥΛΛΟΓΟΣ ΦΙΛΟΖΩΙΚΗΣ ΡΟΔΟΥ ΕΤ. ΙΔ. 1990

ΜΑΤ8037

Ι. Ν. Αγίου Ιωάννου του Προδρόμου πόλεως Ρόδου

Πανήγυρις Αγίου Ιωάννου

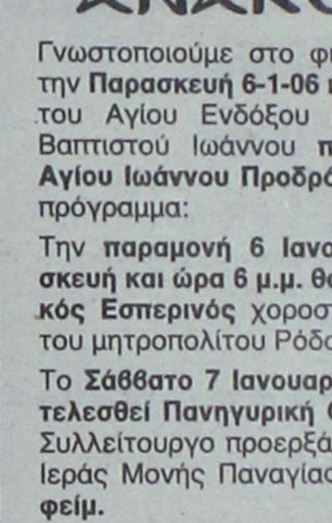

Φέρεται εις γνώση του φιλοθρήσκου κοινού ότι την **7η Ιανουαρίου 2006** πανηγυρίζει ο Ι. Ν. Αγίου Ιωάννου του Προδρόμου πόλεως Ρόδου.

Αφ' εσπέρας, **06 Ιανουαρίου 2006** και ώρα **7 μ.μ.**, θα τελεστεί **Μέγας Πανηγυρικός Εσπερινός.**

Το δε πρωί, **07 Ιανουαρίου 2006 και ώρα 7 π.μ. Όρθρος** και **Αρχιερατική Θεία Λειτουργία,** χοροστατούντος του **σεβασμιοτάτου μητροπολίτου Ρόδου, κ.κ. Κυρίλλου.** Θα ακολουθήσει περιφορά της Ιεράς Εικόνος του Τιμίου Προδρόμου και αρτοκλασία.

Εκ του Εκκλησιαστικού Συμβουλίου
Ι. Ν. Αγίου Ιωάννου του Προδρόμου
πόλεως Ρόδου

ΧΠΔΕΤ039

ΙΕΡΟΣ ΝΑΟΣ ΑΓ.ΙΩΑΝΝΟΥ ΠΡΟΔΡΟΜΟΥ ΦΑΝΩΝ

ΑΝΑΚΟΙΝΩΣΗ

Γνωστοποιούμε στο φιλόθρησκο ροδιακό λαό ότι την **Παρασκευή 6-1-06 και το Σάββατο 7-1-06** μνήμη του Αγίου Ενδόξου Προφήτου Προδρόμου και Βαπτιστού Ιωάννου **πανηγυρίζει ο Ιερός Ναός Αγίου Ιωάννου Προδρόμου Φανών** κατά το κάτωθι πρόγραμμα:

Την **παραμονή 6 Ιανουαρίου 2006 ημέρα Παρασκευή και ώρα 6 μ.μ. θα τελεσθεί Μέγας Πανηγυρικός Εσπερινός** χοροστατούντος του σεβασμιοτάτου μητροπολίτου Ρόδου **κ.κ. Κυρίλλου.**

Το **Σάββατο 7 Ιανουαρίου 2006 στις 07.30 π.μ. θα τελεσθεί Πανηγυρική Θεία Λειτουργία** με Ιερατικό Συλλείτουργο προερξάρχοντος του ηγουμένου της Ιεράς Μονής Παναγίας Παραμυθίας **πατρός Σεραφείμ.**

Εκ της Εκκλησιαστικής Επιτροπής

MZT040114

ΠΑΙΔΙΚΗ ΣΚΗΝΗ

Ο ΠΟΛΙΤΙΣΤΙΚΟΣ ΣΥΛΛΟΓΟΣ ΓΥΝΑΙΚΩΝ ΡΟΔΟΥ

παρουσιάζει σε συνεργασία με τους Δήμους

Πεταλούδων-Αρχαγγέλου-Αφάντου



ΠΕΜΠΤΗ 5 ΙΑΝΟΥΑΡΙΟΥ
ΔΗΜΟΤΙΚΟ ΘΕΑΤΡΟ ΡΟΔΟΥ
Ώρες παραστάσεων 17.30 μ.μ. & 19.30 μ.μ.

τη μεγάλη επιτυχία της Αθήνας

"Ο ΜΑΓΙΚΟΣ ΚΟΣΜΟΣ ΤΟΥ ΣΚΡΟΥΤΖ"

μουσική- χορό- τραγούδι-θέαμα για όλη την οικογένεια
Πρωταγωνιστεί και η **ΠΑΠΙΑ ΣΚΡΟΥΤΖ!**
Εισιτήρια για την παράσταση της Ρόδου προπωλούνται στο Δημ. Θέατρο

Για κρατήσεις 6992016917
ΘΕΑΤΡΙΚΗ ΠΑΡΑΓΩΓΗ: ΓΙΑΝΝΗΣ ΧΡΙΣΤΟΠΟΥΛΟΣ

Α/70002

ΕΛΛΗΝΙΚΗ ΔΗΜΟΚΡΑΤΙΑ
ΠΕΡΙΦΕΡΕΙΑ ΝΟΤΙΟΥ ΑΙΓΑΙΟΥ
ΝΟΜΟΣ ΔΩΔΕΚΑΝΗΣΟΥ
ΔΗΜΟΤΙΚΟΣ ΟΡΓΑΝΙΣΜΟΣ ΠΡΟΝΟΙΑΣ ΔΗΜΟΥ ΡΟΔΙΩΝ

Ρόδος, 3.01.06
Α.Π.: 1

ΠΕΡΙΛΗΨΗ ΔΙΑΚΗΡΥΞΗΣ ΔΗΜΟΠΡΑΣΙΑΣ

Ο πρόεδρος του Δ.Ο.Π. διακηρύσσει ότι, εκτίθεται σε τακτικό διαγωνισμό υποβολή σφραγισμένων προσφορών η ανάδειξη προμηθευτών, ειδών άρτου, ζαχαροπλαστικής, παντοπωλείου, οπωροπωλείου, κρεοπωλείου, καθαριότητας και ιχθυοπωλείου για τον παιδικό σταθμό "Μ. Καβαρινού".

Δεκτοί στο διαγωνισμό γίνονται όλοι οι προμηθευτές των δημοπρατουμένων ειδών. Ο διαγωνισμός θα γίνει στα γραφεία του Δ.Ο.Π. στις 18/01/2006 ημέρα Τετάρτη και ώρα 12.00-13.00 μπροστά στην Εκτελεστική Επιτροπή του Δ.Ο.Π..

Σε περίπτωση που ο διαγωνισμός κηρυχθεί άγονος θα επαναληφθεί στις 20/01/06 ημέρα Παρασκευή και ώρα 12.00 έως 13.00.

Η χρονική διάρεκια της σύμβασης είναι ένας (1) χρόνος και ο ενδεικτικός προϋ/σμός της δαπάνης ανέρχεται σε 24.000,00 ευρώ.

Εγγύηση συμμετοχής στον διαγωνισμό ορίζεται ποσοστό 5% επί του ενδεικτικού προϋ/σμού της κάθε προμήθειας σύμφωνα με τη μελέτη.

Τον προμηθευτή βαρύνουν τα έξοδα δημοσίευσης της διακήρυξης και οι νομικές κρατήσεις 2% και 4% αντίστοιχα υπέρ ΤΑΔΚΥ και φόρου.

Περισσότερες πληροφορίες κατά τις εργάσιμες ημέρες και ώρες στα γραφεία του Δ.Ο.Π. στην οδό Ερυθρού Σταυρού 6 ή στο τηλ. 22410-25790.

Ο πρόεδρος
Εμμανουήλ Γλυνός
αντιδήμαρχος Δ.Ρ.

ΚΕΝΤΡΟ ΕΙΔΙΚΩΝ ΘΕΡΑΠΕΙΩΝ ΤΟΥ ΠΑΙΔΙΟΥ ΔΩΔΕΚΑΝΗΣΟΥ

ΚΩΝ/ΝΟΣ ΜΠΑΔΑΝΗΣ - ΣΟΥΖΗ ΓΕΩΡΓΙΛΟΠΟΥΛΟΥ

ΕΡΓΟΘΕΡΑΠΕΥΤΗΣ ΠΤΥΧΙΟΥΧΟΣ
ΜΕΘΟΔΟΥ BOBATH N.D.T
ΜΕΘΟΔΟΣ PORTAGE
ΑΙΣΘΗΤΗΡΙΑΚΗΣ ΟΛΟΚΛΗΡΩΣΗΣ (S.I.)
ΜΕΤΕΚΠΑΙΔΕΥΣΗ ΣΤΙΣ ΝΕΥΡΟΛΟΓΙΚΕΣ ΚΑΙ ΚΙΝΗΤΙΚΕΣ ΔΙΑΤΑΡΑΧΕΣ

ΛΟΓΟΠΑΘΟΛΟΓΟΣ ΜΕΤΑΠΤΥΧΙΑΚΟ ΑΚΟΥΟΛΟΓΙΑΣ

Αποστόλου Παύλου 84, Ρόδος 85100,
τηλ. / fax (22410)60999/60579

ΧΠ1871/1872

ΧΡΥΣΙΔΗ Ν. ΚΑΛΛΙΟΠΗ

Χειρουργός Οδοντίατρος
(Πτυχιούχος Πανεπιστημίου Αθηνών)

Δέχεται καθημερινά με ραντεβού
(εκτός Σαββάτου)
09.00-13.00, 17.00-20.00

Μεγάλου Κωνσταντίνου 36 (Ισόγειο)
Τηλ.: 2241024171, Κιν. 6977963848

ΑΕ831

ΛΟΥΤΣΙΟΥ ΖΑΦΕΙΡΟΥΛΑ

ΨΥΧΟΛΟΓΟΣ - ΠΑΙΔΟΨΥΧΟΛΟΓΟΣ - ΠΑΙΔΑΓΩΓΟΣ

Πτυχιούχος UNIVERSITY OF CENTRAL LANCASHIRE UK,
ΠΑΝΕΠΙΣΤΗΜΙΟΥ ΑΙΓΑΙΟΥ
MSc ΠΑΙΔΟΨΥΧΟΛΟΓΙΑΣ UNIVERSITY OF LONDON
Μέλος της Ενωσης Βρετανών Ψυχολόγων (BPS)

Διάγνωση-Αντιμετώπιση:
✓ Ειδικών Μαθησιακών Δυσκολιών (δυσλεξία - δυσγραφία - δυσαριθμησία)
✓ Υπερκινητικότητας - Διάσπασης προσοχής

Αντιμετώπιση προβλημάτων:
✓ Επιθετικότητας - συστολής - άγχους - κατάθλιψης
✓ Σύναψης - διατήρησης φιλικών σχέσεων
✓ Μειωμένης επιθυμίας για σχολείο - Μειωμένης σχολικής επίδοσης

Συμβουλευτική - Αντιμετώπιση Οικογενειακών προβλημάτων:
✓ Σχέσεις γονέων - γονέων παιδιών - αδελφιών
✓ Διαζύγιο - πένθος - προβλήματα υγείας
✓ Εφηβικής ηλικίας

Ψυχολογική Υποστήριξη - Ψυχοθεραπεία Παιδιών / εφήβων / ενηλίκων για:
✓ Ελλειψη αυτοπεποίθησης - αυτοεκτίμησης - αυτοσεβασμού
✓ Αντιμετώπιση άγχους - κατάθλιψης
✓ Χειρισμό συναισθημάτων - έλεγχο θυμού / παρορμήσεων
✓ Ανάπτυξη κινήτρων για προσωπική -επαγγελματική επιτυχία
✓ Σχέσεις εξάρτησης: ζήλια - ενοχές - παθολογική αγάπη - συγκρούσεις - φόβος μοναξιάς

Δέχεται με ραντεβού τηλ. 2241064841, 6945234100,
Κωνσταντινουπόλεως 48, Ρόδος

ΧΠ2624

ΚΕΝΤΡΟ ΔΙΑΓΝΩΣΗΣ - ΑΠΟΚΑΤΑΣΤΑΣΗΣ ΜΑΘΗΣΙΑΚΩΝ ΔΥΣΚΟΛΙΩΝ ΚΑΙ ΣΥΜΒΟΥΛΕΥΤΙΚΗΣ ΓΟΝΕΩΝ

ΣΤΑΣΙΝΟΠΟΥΛΟΥ ΜΑΡΙΚΑ
Ψυχολόγος - Ψυχοπαιδαγωγός
Πτυχιούχος Πανεπιστημίου Αθηνών & Πανεπιστημίου Ιωαννίνων

✓ Αξιολόγηση Μαθησιακών Δεξιοτήτων και Νοημοσύνης Παιδιών & Εφήβων
✓ Αξιολόγηση Σχολικής Ετοιμότητας Νηπίων για Εισαγωγή στο Δημοτικό Σχολείο
✓ Διάγνωση - Αποκατάσταση Ειδικών Μαθησιακών Δυσκολιών
• *Δυσλεξία* • *Δυσορθογραφία*
• *Δυσγραφία* • *Δυσαριθμησία*
✓ Αξιολόγηση - Αντιμετώπιση Μαθησιακών Δυσκολιών / Χαμηλής Σχολικής Επίδοσης
✓ Μαθησιακή Υποστήριξη Παιδιών με Διαταραχή Ελλειμματικής Προσοχής / Υπερκινητικότητα
✓ Ψυχολογική Υποστήριξη Παιδιών που παρουσιάζουν Δυσκολίες στη Μάθηση
✓ Συμβουλευτική Γονέων

ΔΕΧΕΤΑΙ ΚΑΤΟΠΙΝ ΡΑΝΤΕΒΟΥ
Εθν. Αντίστασης 15, 3ος όροφος
Κιν.: 6972 721967

ΑΕ556

INEMA

ΙΑΤΡΙΚΟΣ & ΝΟΣΟΚΟΜΕΙΑΚΟΣ ΕΞΟΠΛΙΣΜΟΣ

από το 1988 είμαστε οι μεγαλύτεροι προμηθευτές ΙΑΤΡΙΚΟΥ-ΟΡΘΟΠΕΔΙΚΟΥ & ΝΟΣΟΚΟΜΕΙΑΚΟΥ ΥΛΙΚΟΥ ΣΤΗ ΔΩΔΕΚΑΝΗΣΟ

18 χρόνια εμπειρίας Εμπιστεύθειτε μας!

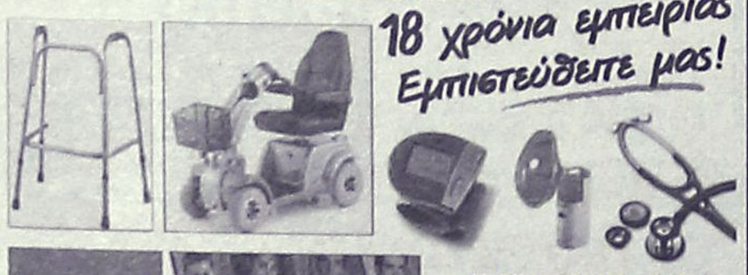









- ΑΝΑΠΗΡΙΚΑ ΚΑΡΟΤΣΙΑ
- ΒΑΔΙΣΤΙΚΑ
- ΟΡΘΟΠΕΔΙΚΑ ΕΙΔΗ
- ΜΠΛΟΥΖΕΣ ΙΑΤΡΙΚΕΣ
- ΚΑΛΤΣΕΣ ΦΛΕΒΙΤΙΔΑΣ
- ΠΕΛΜΑΤΑ
- ΟΡΘΟΠΕΔΙΚΑ ΜΑΞΙΛΑΡΙΑ
- ΚΡΕΒΑΤΙΑ ΝΟΣΟΚΟΜΕΙΑΚΑ
- ΙΑΤΡΙΚΟΣ ΕΞΟΠΛΙΣΜΟΣ και ΑΝΑΛΩΣΙΜΑ
- ΟΡΓΑΝΑ ΧΗΜΕΙΟΥ
- και κάθε άλλο είδος για κατ'οίκο νοσηλεία

ΧΠ1720

ΡΟΔΟΣ: ΛΕΜΕΣΣΟΥ 2 - ΤΗΛ: 22410 32238
ΚΩΣ: ΕΛ. ΒΕΝΙΖΕΛΟΥ 38 (παραπ/ρως Αγίας Παρασκευής) - ΤΗΛ: 22420 20048
www.inema.gr

ΑΚΟΥΣΤΙΚΑ ΒΑΡΗΚΟΪΑΣ

ΑΝΑΛΟΓΙΚΑ - ΠΡΟΓΡΑΜΜΑΤΙΖΟΜΕΝΑ - ΨΗΦΙΑΚΑ

Ακούστε τους ήχους της Ζωής

Στο πληρέστερο Κέντρο Ακουστικών Εφαρμογών στα Δωδεκάνησα. Με τις καλύτερες τιμές και τον καλύτερο διακανονισμό.
Εμπιστευθείτε τους πιο έμπειρους στο χώρο, επιλέγοντας ανάμεσα στους μεγαλύτερους κατασκευαστές ακουστικών βαρηκοίας στον κόσμο.

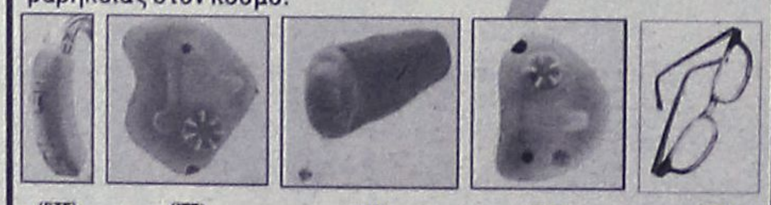

(BTE) (ITE) (CIC) (ITC) (BONE)

BELTONE – STARKEY – HANSATON – UNITRON – SIEMENS
BERNAFON – PHILIPS – COSELGI – REXTON
MICROSON – PURETONE – AUDIFON

ΚΕΝΤΡΟ ΙΑΤΡΙΚΩΝ ΒΟΗΘΗΜΑΤΩΝ

Εθνικής Αντιστάσεως 18
(πρωην Αννης Μαρίας)
Τηλ: 2241020359 Κιν: 6932748916

Συμβάσεις με όλα τα ταμεία.
Ειδικές τιμές ΟΓΑ

ΧΠ2587

Πάντα

Πώς θα χάσουμε τα

Γράφει η **Πετρίδη Κατερίνα**
Διατροφολόγος - Κλινικός Διαιτολόγος

Επιτέλους πέρασαν οι γιορτές και η ίδια ιστορία επαναλαμβάνεται!! Πριν τις γιορτές επικρατούσε άγχος και τρέξιμο για να τα προλάβουμε όλα και όλοι προσπαθούσαμε να είμαστε εντυπωσιακά εμφανίσιμοι και ανανεωμένοι τις κρίσιμες ημέρες των εορτών. Κατά την διάρκεια αυτών χαλαρώσαμε και επιδοθήκαμε στις γαστριμαργικές απολαύσεις των χριστουγεννιάτικων γλυκών και φαγητών. Και προ του τέλους των εορτών εκεί κοντά στα Φώτα αντιλαμβανόμαστε ότι το τζίν μας στενεύει, ο καθρέπτης γίνεται πολύ κακός μαζί μας και αρχίζουν να μας κυριεύουν οι τύψεις για το κακό που έγινε!!! Και τώρα τι κάνουμε; Τώρα λοιπόν είναι η στιγμή που αποφασίζουμε να ακολουθήσουμε κάποια δίαιτα.

Σίγουρα όχι υπερβολές και βιαστικές κινήσεις. Να θυμάστε ότι ο ιδανικός ρυθμός απώλειας βάρους είναι περίπου ένα κιλό την εβδομάδα.

Οι δίαιτες της μονοφαγίας, του ενός μήλου και όλοι αυτοί οι συνδυασμοί του ενός λαχανικού με τίποτα άλλο που οδηγούν στο γρήγορο χάσιμο βάρους είναι η χειρότερη λύση. Όχι μόνο γιατί πολύ σύντομα θα ξαναπάρετε το βάρος που χάσατε, αλλά και γιατί αυτές οι μεγάλες και απότομες αυξομειώσεις βάρους, πέρα

ΙΑΤΡΙΚΗ ΑΝΑΚΟΙΝΩΣΗ

Το Μικροβιολογικό εργαστήριο του Ιατρού
ΙΩΑΝΝΗ ΜΗΝΕΤΤΟΥ
θα παραμείνει **κλειστό μέχρι την 8 Ιανουαρίου 2006**
Θα λειτουργήσει κανονικά την
Δευτέρα 9 Ιανουαρίου από τις 7.30 το πρωί
Εύχομαι σε όλους **ΧΡΟΝΙΑ ΠΟΛΛΑ**
και ΕΥΤΥΧΙΣΜΕΝΟ το 2006
Σοφ. Βενιζέλου 1 • τηλ. fax 2241029864

ΑΤ4681(Γ)

ΟΡΘΟΠΕΔΙΚΑ - ΙΑΤΡΙΚΑ
ΧΑΡΙΤΟΣ



Ορθοπεδικά είδη & κατασκευές

Εξοπλισμός Ιατρείου & αναλώσιμα



Είδη νοσηλείας κατ' οίκον & μηχανήματα οξυγονοθεραπείας

Ακουστικά Βαρηκοΐας

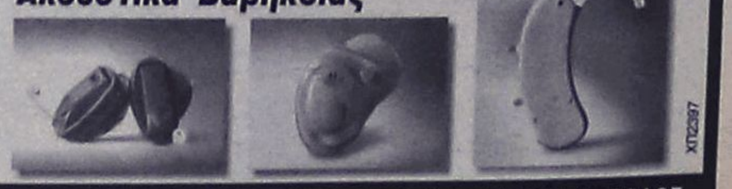

ΕΛΕΥΘ. ΒΕΝΙΖΕΛΟΥ 6 (Δίπλα στη Ροδιακή Έπαυλη) - ΡΟΔΟΣ
Τηλ.: 22410 24112 Fax: 22410 75969 e-mail: orken@rho.forthnet.gr

ΧΠ2597

με υγείαν...

παραπανίσια κιλά των εορτών

από το ότι θέτουν σε κίνδυνο την υγεία σας, τελικά βλάπτουν και την αισθητική σας αυξάνοντας συνεχώς το ποσοστό λίπους στο σώμα, αφήνοντας ραγάδες και πλήττοντας σημεία του σώματός σας με τα οποία ήσαστε απόλυτα ικανοποιημένοι, όπως το στήθος και οι ώμοι.

Συνειδητοποιημένοι πλέον για το τι θέλουμε να επιτύχουμε, δηλαδή μια σταδιακή απώλεια των περιττών κιλών που δεν θα έχει μόνο βραχυπρόθεσμα αποτελέσματα και δεν θα κρύβει κινδύνους για την υγεία μας, θα πρέπει να ακολουθήσουμε την κατάλληλη για μας αγωγή, με τη βοήθεια ενός ειδικού διαιτολόγου. Εφόσον καθοριστούν οι εξατομικευμένες ενεργειακές μας ανάγκες, χρειάζεται ακολούθως να διαμορφωθεί ένα κατάλληλο διαιτολογικό πρόγραμμα. Το διαιτολόγιο που θα εφαρμόσουμε πρέπει να είναι πλήρες σε όλα τα απαραίτητα θρεπτικά συστατικά, ώστε να καλύπτει τις ημερήσιες ανάγκες μας. Για να επιτευχθεί αυτό, είναι απαραίτητο να απαρτίζεται από μια ποικιλία τροφών, που να περιλαμβάνει όλες τις ομάδες τροφίμων στις κατάλληλες ποσότητες. Ένα πολύ καλό υπόδειγμα τέτοιου διαιτολογίου αποτελεί η παραδοσιακή ελληνική μεσογειακή δίαιτα.

Συνοψίζοντας θα πρέπει:

- Κατ' αρχάς, να τρώτε πέντε μικρά γεύματα ημερησίως
- Να πίνετε τουλάχιστον οκτώ με δέκα ποτήρια νερό την ημέρα
- Να έχετε πάντα κομμένα στο ψυγείο λαχανικά (καροτάκια, αγγουράκια, σέλινα) για τις ώρες της πείνας
- Να προετοιμάζετε το φαγητό της επόμενης ημέρας και να μην το αφήνετε για την τελευταία στιγμή

Το παρακάτω πρόγραμμα διατροφής σάς παρέχει περίπου 1.300-1.400 θερμίδες την ημέρα και υπολογίζεται ότι θα σας βοηθήσει να χάσετε 1-1,5 κιλό την εβδομάδα ή και παραπάνω, ανάλογα με το πόσο συστηματικά ασκείστε.

Πρωινό: 1 φλιτζάνι γάλα με 1,5% λιπαρά-2 φρυγανιές με μέλι ή ½ φλιτζάνι κορνφλεικς

Δεκατιανό: 1 φρούτο ή 1 φλιτζάνι χυμό-2 κρακεράκια κατά προτίμηση ολικής άλεσης

Μεσημεριανό: 120γρ κοτόπουλο (χωρίς πέτσα) ψητό ή λεμονάτο ή 100γρ. ψάρι μαγειρεμένο με 1 κσ ελαιόλαδο/ άτομο -1 πατάτα 200γρ βραστή ή ψητή-άφθονη σαλάτα (μαρούλι-αγγούρι-ντομάτα-λάχανο-καρότο-κολοκυθάκια-χόρτα-κουνουπίδι-μπρόκολο κ.τ.λ) με 2 κγλ ελαιόλαδο.

Απογευματινό: 1 φρούτο ή 1 μπάρα δημητριακών

Βραδινό: σαλάτα του σέφ (άφθονα λαχανικά-1 αυγό βραστό-1 φέτα τυρί+1 φέτα γαλοπούλα, σως=1 κσ γιαούρτι-1κγλ κέτσαπ-1κγλ μουστάρδα-2 κγλ ελαιόλαδο-λίγο ξύδι), 2 λεπτές φέτες ψωμί

Προ ύπνου: 1 φρούτο

Ακολουθήστε τις παραπάνω συμβουλές και παρακολουθήστε τη ζυγαριά σας.

ΙΑΤΡΙΚΗ ΑΝΑΚΟΙΝΩΣΗ

Το Μικροβιολογικό εργαστήριο της Ιατρού

ΧΑΜΟΥΖΑ - ΤΣΕΛΕΠΗ ΑΝΑΣΤΑΣΙΑΣ

θα παραμείνει **κλειστό από την Τρίτη 27-12-2005** έως και την **Πέμπτη 5-1-2006**

Θα λειτουργήσει κανονικά από την **Δευτέρα 9-1-2006**

Σας ευχόμαστε ευτυχισμένο το 2006

ΤΗΛ. 2241074034 • ΣΤ. ΚΩΤΙΑΔΗ 5

AT4631

ΛΟΓΟΣ • ΟΜΙΛΙΑ • ΦΩΝΗ • ΑΚΟΗ • ΜΑΘΗΣΙΑΚΕΣ ΔΥΣΚΟΛΙΕΣ • ΔΥΣΛΕΞΙΑ

ΛΕΟΝΤΙΤΣΗ ΧΑΡΟΥΛΑ

Λογοθεραπεύτρια

ΔΕΧΕΤΑΙ ΜΕ ΡΑΝΤΕΒΟΥ

Πλατ. Βρούχου 1

Τηλ. 2241033537, 6946549289

email: hara-leontitsi@yahoo.gr

AE200

ΙΑΤΡΙΚΗ ΑΝΑΚΟΙΝΩΣΗ

Το Μικροβιολογικό διαγνωστικό κέντρο της

ΚΛΥΤΙΑΣ ΣΤΑΜΑΤΙΑΔΟΥ-ΑΝΤΩΝΙΑΔΗ

θα παραμείνει **κλειστό κατά την περίοδο των εορτών** από **21/12/05** έως και **5/01/06**

Θα λειτουργήσει κανονικά από **9/01/06**

Ι. ΚΑΖΟΥΛΗ 14 ΡΟΔΟΣ-Τηλ. 2241023444

MO0199

ΙΑΤΡΙΚΗ ΑΝΑΚΟΙΝΩΣΗ

ΜΑΡΙΑ ΝΙΑΝΙΟΥ

ΠΑΙΔΙΑΤΡΟΣ

ΑΡΧΑΓΓΕΛΟΣ

Δέχεται : 09.30-13.00 και 17.30-20.00

Εκτός Τετάρτη - Σάββατο

Δεκτοί ασφαλ. ΤΕΒΕ - ΤΑΞΥ - ΔΗΜΟΣ. - ΤΥΔΚΥ

Τηλ. 2244023960, 6976846881

AT4487(Γ)

ΑΠΟΚΑΤΑΣΤΑΣΗ ΝΕΥΡΟΛΟΓΙΚΩΝ ΠΑΘΗΣΕΩΝ

ΑΝΑΣΤΑΣΙΟΣ Η. ΜΑΝΕΤΤΑΣ

ΦΥΣΙΟΘΕΡΑΠΕΥΤΗΣ

Bobath/NDT

Ειδικευμένος στο πανεπιστημιακό νοσοκομείο της Βέρνης Insel Spital στην αποκατάσταση των κινητικών και αισθητηριακών διαταραχών μετά από παθήσεις και κακώσεις του νευρικού συστήματος. Πτυχιούχος της μεθόδου Bobath.

Πρώιμη και χρόνια αποκατάσταση μετά από:

- **Αγγειακά εγκεφαλικά επεισόδια**
- **Κρανιοεγκεφαλικές κακώσεις**
- **Πολλαπλή σκλήρυνση**
- **Παθήσεις και κακώσεις των περιφερικών νεύρων**
- **Εγκεφαλική παράλυση**
- **Νευρολογικά συμπτώματα από το αυχενικό σύνδρομο και την παθολογία της οσφύος**
- **Συγγενείς και τραυματικές κακώσεις του νωτιαίου μυελού**

ΘΕΡΑΠΕΙΑ ΚΑΤ' ΟΙΚΟΝ

Ολυμπίας 2, Ρόδος 85100 • Τηλ. 2241023188 • Κιν. 6946685197

AT4634(Γ)

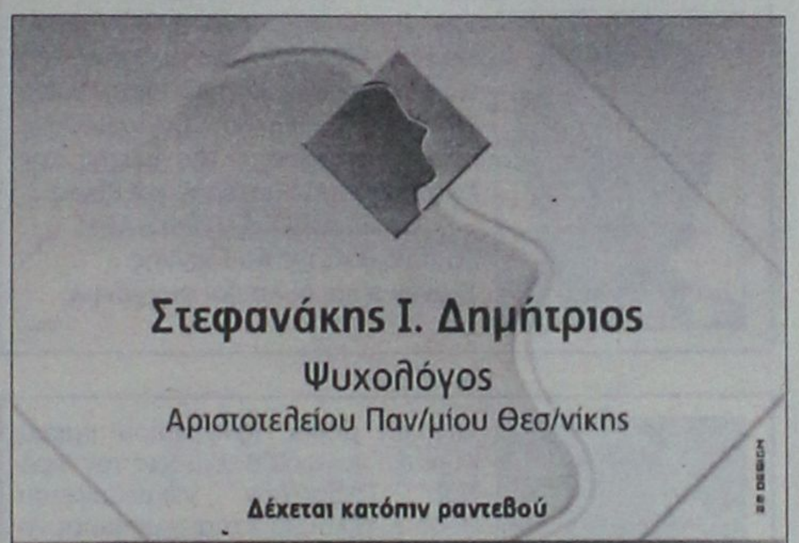

Στεφανάκης Ι. Δημήτριος

Ψυχολόγος

Αριστοτελείου Παν/μίου Θεσ/νίκης

Δέχεται κατόπιν ραντεβού

Βενετοκλέων 79, 1ος όροφος, 85100 Ρόδος, Κιν: 6947 403229

AT4503(Γ)

ΙΑΤΡΙΚΗ ΑΝΑΚΟΙΝΩΣΗ

Το ιατρείο του

ενδοκρινολόγου-διαβητολόγου

ΠΑΠΑΒΕΡΓΗ ΣΤΑΥΡΟΥ

Ιερού Λόχου 14 έναντι Ολυμπιακής

τηλ. 2241039430-76470

fax 2241070224-κιν. 6932236952

θα παραμείνει **κλειστό** για τις εορτές από **Πέμπτη 22/12/2005.**

Θα λειτουργήσει κανονικά από **Δευτέρα 09 Ιανουαρίου 2006**

AT4613(Γ)

ΚΕΝΤΡΟ ΛΟΓΟΘΕΡΑΠΕΙΑΣ

Αποκατάσταση άρθρωσης, φωνολογίας και γλωσσικών δεξιοτήτων

- ✓ *Δυσαρθρία - Δυσλαλία - Αφασία*
- ✓ *Καθυστέρηση ομιλίας - Δυσλεξία*
- ✓ *Τραυλισμός - Ταχυλαλία - Βαρηκοΐα*
- ✓ *Εγκεφαλική Παράλυση - Νοητική καθυστέρηση*
- ✓ *Αυτισμός - Σύνδρομο Down*

ΠΑΠΑΧΡΙΣΤΟΔΟΥΛΟΥ ΑΣΤΕΡΟΠΗ

ΛΟΓΟΠΕΔΙΚΟΣ

Δέχεται με ραντεβού

Κων. Παλαιολόγου 6, Τηλ.: 2241039756, Κιν.: 6944719958

AT4632(Γ)

ΜΑΡΙΑ ΣΑΝΤΟΡΙΝΙΟΥ

ΚΛΙΝΙΚΗ ΨΥΧΟΛΟΓΟΣ-ΨΥΧΟΛΟΓΟΣ ΤΩΝ ΚΟΙΝΩΝΙΚΩΝ ΟΜΑΔΩΝ

Πτυχιούχος Κρατικού Πανεπιστημίου της Ρώμης «La Sapienza».

— Κλινική διάγνωση ψυχοπαθολογίας παιδιού, εφήβου και ενηλίκου.

— Ατομική και οικογενειακή ψυχολογική υποστήριξη και θεραπεία κατάθλιψης, φοβίας, κρίσης πανικού, μετατραυματικού στρες (διαζύγιο, πένθος, χωρισμός, αποτυχία, ασθένεια), βουλιμίας, ανορεξίας, διαταραχών προσωπικότητας, έλλειψη αυτοεκτίμησης, εθισμού, κακοποίησης.

— Ψυχολογική φροντίδα και προετοιμασία ανύπαντρης εγκύου και ζευγαριών, στην απόκτηση πρώτου παιδιού.

Επίσκεψη μόνο με ραντεβού.

Τηλέφωνα: 22410 28851 και 6946252407

Λάρνακας 6 (Εθν. Αντιστάσεως)

AE1007

ΚΕΝΤΡΟ ΥΠΟΣΤΗΡΙΞΗΣ ΨΥΧΟΛΟΓΙΚΩΝ ΠΡΟΒΛΗΜΑΤΩΝ

ΣΙΑΓΚΑ ΚΩΝΣΤΑΝΤΙΝΑ

ΨΥΧΟΛΟΓΟΣ

Απόφοιτος Αριστοτελείου Πανεπιστημίου Θεσσαλονίκης

τηλ. 6945557447

ΚΥΠΡΙΩΤΗ ΑΛΕΞΙΑ

ΨΥΧΟΛΟΓΟΣ

ΨΥΧΟΛΟΓΟΣ ΥΓΕΙΑΣ

Απόφοιτος Πανεπιστημίου Κρήτης, MSC Surrey University of England

τηλ. 6944717520

Δέχονται κατόπιν ραντεβού

Στεφ. Καζούλη 18-1ος όροφος

τηλ. 2241022102

XΠ2763

ΨΥΝΤΟΡΑ ΚΩΝΣΤΑΝΤΙΝΟΠΟΥΛΟΥ

ΨΥΧΟΛΟΓΟΣ

ΟΙΚΟΓΕΝΕΙΑΚΗ ΣΥΜΒΟΥΛΟΣ

Πτυχιούχος του Πανεπιστημίου της Καλιφόρνιας-Λος Αντζελες (UCLA)-Μεταπτυχιακές σπουδές στο Pepperdine University-Malibu California.

- Αμεση ψυχολογική υποστήριξη και επαγγελματική φροντίδα από έμπειρη Ψυχολόγο και Οικογενειακή Σύμβουλο.
- Η σωστή θεραπευτική σχέση μπορεί να επιφέρει ρεαλιστικές λύσεις για πραγματικά προβλήματα σε θέματα: μοναξιάς, μελαγχολίας, στρες, ανυπομονησίας, φοβίας, εθισμού, οικογενειακών σχέσεων, διαζυγίου, κακομεταχείρισης, συναισθηματικών δυσκολιών, αυτοπεποίθησης, ανασφάλειες, μεταβατικά στάδια ζωής, βουλιμίας, ανορεξίας, απώλειας, πένθους.

Τηλεφωνείστε στα τηλέφωνα: (22410)35163 και 6944/980550 για ραντεβού και άμεση εξυπηρέτηση. Διεύθυνση: Καρίας 1 - Περιοχή Ροδίνι - Ρόδος

AE961

ΚΗΔΕΙΑ

Τον λατρευτό μας σύζυγο, πατέρα, αδελφό και παππού
ΓΕΩΡΓΙΟ ΦΩΤΕΙΝΟ
ετών 70
θανόντα κηδεύουμε το Σάββατο 7 Ιανουαρίου 2006 και ώρα 3 μ.μ. από τον Ιερό Ναό Εισοδίων της Θεοτόκου Νεοχωρίου Ρόδου.
Η σύζυγος: Αγγελική
Τα παιδιά: Κλεάνθης-Φωτεινή, Μιχαήλ-Μιχαλίτσα
Η αδελφή Ζωή
Τα εγγόνια και οι λοιποί συγγενείς
ΧΠ2830

ΜΝΗΜΟΣΥΝΑ

Την 7η μηνός Ιανουαρίου ημέρα Σάββατο και ώρα 8 π.μ. εις τον Ιερό Ναό Ταξιαρχών Νεοχωρίου Ρόδου, τελούμε ετήσιο μνημόσυνο υπέρ αναπαύσεως της ψυχής της λατρευτής μας μητέρας και γιαγιάς
ΑΝΝΑΣ ΧΡΥΣΙΔΗ
Τα παιδιά: Νικήτας Χρυσίδης, Γ. Χρυσίδης, Ειρήνη-Γεώργιος Σακελλαρίδης
Τα εγγόνια και οι λοιποί συγγενείς
ΧΠ2830



Την 7η μηνός Ιανουαρίου ημέρα Σάββατο και ώρα 8.30 π.μ. εις τον Ιερό Ναό Ταξιαρχών Νεοκροταφείου Ρόδου, τελούμε ετήσιο μνημόσυνο υπέρ αναπαύσεως της ψυχής του πολυαγαπημένου μας και αξέχαστου συζύγου, πατέρα, παππού, αδελφού και θείου
ΚΑΠΕΤΑΝ ΝΙΚΟΛΑ ΧΑΤΖΗΧΡΙΣΤΟΔΟΥΛΟΥ
Η σύζυγος: Μαρία
Τα παιδιά: Σώζων-Ειρήνη, Γρηγόρης-Ευαγγελία, Γεώργιος-Μαρία
Τα εγγόνια: Μιχαήλ, Νίκος, Ελένη, Νίκος
Τα αδέλφια, τ' ανίψια και οι λοιποί συγγενείς.
MZT311202



Την 8η μηνός Ιανουαρίου ημέρα Κυριακή και ώρα 8 π.μ. εις τον Ιερό Ναό Αποστόλου Θωμά Μονολίθου, τελούμε 40ήμερο μνημόσυνο υπέρ αναπαύσεως της ψυχής της λατρευτής μας μητέρας, γιαγιάς, αδελφής και θείας
ΑΡΜΟΝΙΑΣ ΧΕΙΜΩΝΕΤΤΟΥ
Τα παιδιά: Θεόδωρος-Αννα, Μαρία, Γεώργιος
Τα εγγόνια, τα αδέλφια, τ' ανίψια και οι λοιποί συγγενείς
MZT040113



Την 8η μηνός Ιανουαρίου ημέρα Κυριακή και ώρα 8 π.μ. εις τον Ιερό Ναό Αγίου Δημητρίου Ροδινιού, τελούμε 9μηνο μνημόσυνο υπέρ αναπαύσεως της ψυχής της λατρευτής μας συζύγου, μητέρας, γιαγιάς και θείας
ΔΗΜΗΤΡΑΣ - ΧΑΡΙΤΩΜΕΝΗΣ ΚΟΥΡΜΑΔΙΑ
Ετών 58
Ο σύζυγος: Βασίλης
Τα παιδιά: Πανορμίτα-Νίκος, Μιχάλης-Νίκη, Ειρήνη-Γιάννης
Τα εγγόνια, τ' αδέλφια, τ' ανίψια και οι λοιποί συγγενείς
MZT030106



Την 8η μηνός Ιανουαρίου ημέρα Κυριακή και ώρα 8.30 π.μ. εις τον Ιερό Ναό Ταξιαρχών Νεκροταφείου Ρόδου, τελούμε 9ήμερο μνημόσυνο υπέρ αναπαύσεως της ψυχής της λατρευτής μας μητέρας, γιαγιάς, αδελφής και θείας
ΕΙΡΗΝΗΣ ΔΗΜΗΤΡΙΑΔΟΥ
Ο σύζυγος: Μιχάλης
Τα παιδιά: Μαρία-Νίκος-Γιάννης, Κώστας, Αννα
Τα εγγόνια, τ' αδέλφια, τ' ανίψια και οι λοιποί συγγενείς
MZT030122

Την 8η μηνός Ιανουαρίου ημέρα Κυριακή και ώρα 8 π.μ. εις τον Ιερό Ναό Εισοδίων Νεοχωρίου τελούμε 40ήμερο μνημόσυνο υπέρ αναπαύσεως της ψυχής της λατρευτής μας μητέρας, γιαγιάς, αδελφής και θείας
ΑΝΑΣΤΑΣΙΑΣ Γ. ΚΡΙΑΡΗ
Τα παιδιά: Φάνη-Κων/νος Βαρδέλης, Αγγελική-Γεώργιος Ελενίτσας
Τα εγγόνια, οι αδελφές, τ' ανίψια και οι λοιποί συγγενείς
MZT040101

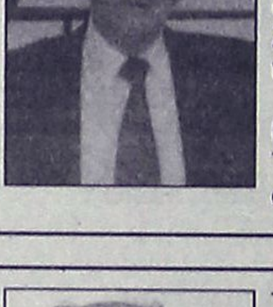

Την 8η μηνός Ιανουαρίου ημέρα Κυριακή και ώρα 8 π.μ. εις τον Ιερό Ναό Γενέσιο της Θεοτόκου στον Εμπορειό-Νισύρου, τελούμε 40ήμερο μνημόσυνο υπέρ αναπαύσεως της ψυχής της πολυαγαπημένης μας και αξέχαστης συζύγου, μητέρας, γιαγιάς, αδελφής και θείας
ΕΙΡΗΝΗΣ ΔΗΜΗΤΡΙΑΔΟΥ
Ο σύζυγος: Μιχάλης
Τα παιδιά: Μαρία-Νίκος-Γιάννης, Κώστας, Αννα
Τα εγγόνια, τ' αδέλφια, τ' ανίψια και οι λοιποί συγγενείς
MZT030122

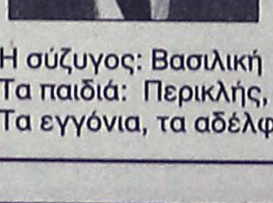

Την 8η μηνός Ιανουαρίου ημέρα Κυριακή και ώρα 8 π.μ. εις τον Ιερό Ναό Ταξιαρχών Νεκροταφείου Ρόδου, τελούμε 6μηνο μνημόσυνο υπέρ αναπαύσεως της ψυχής της λατρευτής μας μητέρας και θείας
ΕΛΙΣΣΑΒΕΤ ΑΝΤΙΜΙΣΙΑΡΗ
Τα παιδιά: Ευγενία-Γιάννης
Τ' ανίψια και οι λοιποί συγγενείς
ΧΠ2830

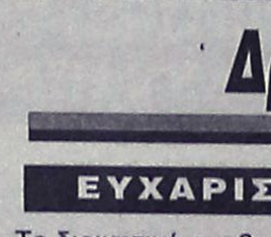

Την 8η μηνός Ιανουαρίου ημέρα Κυριακή και ώρα 8 π.μ. εις τον Ιερό Ναό Ταξιαρχών νεκροταφείου Ρόδου, τελούμε ετήσιο μνημόσυνο υπέρ αναπαύσεως της ψυχής του λατρευτού μας συζύγου, πατέρα και παππού
ΙΩΑΝΝΟΥ ΡΟΔΙΤΗ
Η σύζυγος: Ολγα
Τα παιδιά, τα εγγόνια και οι λοιποί συγγενείς
MZT040107

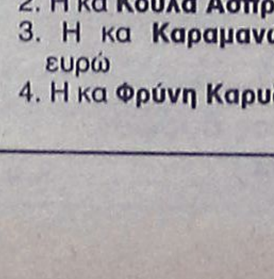

Την 8η μηνός Ιανουαρίου ημέρα Κυριακή και ώρα 8 π.μ. εις τον Ιερό Ναό Ταξιαρχών νεκροταφείου Ρόδου, τελούμε 40ήμερο μνημόσυνο υπέρ αναπαύσεως της ψυχής του λατρευτού μας συζύγου, πατέρα, παππού και αδελφού που απεβίωσε την 1η Δεκ. 2005 και κηδεύτηκε στο Νεκροτ. Ταξιαρχών Ρόδου
ΟΡΕΣΤΗ ΠΕΤΡΟΠΟΥΛΟ
Η σύζυγος: Βασιλική
Τα παιδιά: Περικλής, Χρήστος, Βάνα
Τα εγγόνια, τα αδέλφια και οι λοιποί συγγενείς
ΜΑΠ648(2)



Την 8η μηνός Ιανουαρίου ημέρα Κυριακή και ώρα 8.30 π.μ. εις τον Ιερό Ναό Αγίου Παντελεήμονος Σιαννών τελούμε 9ήμερο μνημόσυνο υπέρ αναπαύσεως της ψυχής του λατρευτού μας αδελφού, ανιψιού και εξαδέλφου
ΙΟΡΔΑΝΗ ΔΙΜΕΛΗ
ετών 35
Τα αδέλφια: Σταυρούλα-Παντελής
Οι θείοι, οι θείες, τα εξαδέλφια και οι λοιποί συγγενείς
MZT040128



Την 8η μηνός Ιανουαρίου ημέρα Κυριακή και ώρα 8 π.μ. εις τον Ιερό Ναό Ταξιαρχών Νεκροταφείου Ρόδου τελούμε 40ήμερο μνημόσυνο υπέρ αναπαύσεως της ψυχής του λατρευτού μας συζύγου, πατέρα, υιού και αδελφού
ΕΜΜΑΝΟΥΗΛ ΤΡΙΚΟΙΛΗ
ετών 42
Η σύζυγος: Καλλιόπη
Τα παιδιά: Ευαγγελία, Νίκος, Αικατερίνη, Σεβαστή
Οι γονείς, τα αδέλφια και οι λοιποί συγγενείς
MZT13223

ΜΝΗΜΗΣ ΕΝΕΚΕΝ
ΠΑΡΑΣΚΕΥΑΣΤΗΡΙΟΝ ΜΝΗΜΟΣΥΝΩΝ
Αναλαμβάνουμε την οργάνωση των μνημοσύνων σας, προσφέροντάς σας όλα όσα χρειάζονται για την άψογη μνημόνευση των αγαπημένων εκλιπόντων σας.
Προσφέρουμε μεγάλη ποικιλία πρωτότυπων σχεδίων σε δίσκους της επιλογής σας με τα συνοδευτικά αρτύματα. Παράλληλα διαθέτουμε όλα τα απαραίτητα είδη μνημοσύνων.
Στο χώρο μας θα βρείτε τέλεια εξυπηρέτηση, καθαριότητα και πάνω απ' όλα σεβασμό στη δύσκολη στιγμή σας. ΑΤ3106
Γ. ΠΑΠΑΝΔΡΕΟΥ 78, ΑΝΑΛΗΨΗ · Τηλ./Fax: 22410 69620

ΕΛ.ΚΕ.ΘΕ.
ΕΛΛΗΝΙΚΟ ΚΕΝΤΡΟ ΘΑΛΑΣΣΙΩΝ ΕΡΕΥΝΩΝ
21-12-05
Αρ. Πρωτ.: 20043/6354

ΠΕΡΙΛΗΨΗ ΠΡΟΚΗΡΥΞΗΣ

Για την πρόσληψη προσωπικού με σύμβαση εργασίας ιδιωτικού δικαίου ορισμένου χρόνου για την εκτέλεση του ερευνητικού προγράμματος «Διασφάλιση-αναβάθμιση του Υδροβιολογικού Σταθμού Ρόδου».
Το ΕΛ.ΚΕ.ΘΕ. ανακοινώνει ότι προσλαμβάνει:
Έναν/μία (1) Πτυχιούχο Ιχθυολόγο (ΤΕ) με καλή γνώση της Αγγλικής γλώσσας και γνώση χρήσης Η/Υ.
Τόπος εργασίας είναι ο Υδροβιολογικός Σταθμός Ρόδου.
Οι ενδιαφερόμενοι μπορούν να υποβάλουν αίτηση έως την 18η Ιανουαρίου 2006.
Το κείμενο της προκήρυξης είναι διαθέσιμο στα γραφεία του ΕΛ.ΚΕ.ΘΕ. στη Λεωφ. Αθηνών-Σουνίου (46,7 χλμ.), Ανάβυσσος (κυρία Σ. Φράγκου, τηλ. 22910 76413) καθώς και στον Υδροβιολογικό Σταθμό Ρόδου (οδός Κω 2 κυρία Π. Μάλιακα, τηλ. 22410 27308) κατά τις εργάσιμες ημέρες και ώρες.

Ο πρόεδρος του ΕΛ.ΚΕ.ΘΕ.
καθηγ. Γ.Θ. ΧΡΟΝΗΣ
ΧΠΔΗΜ209

Δράσεις προσφοράς και αλληλεγγύης

ΕΥΧΑΡΙΣΤΗΡΙΟ

Το διοικητικό συμβούλιο Αγ. Ειρήνης "Η ΟΡΦΑΝΟΤΡΟΦΟΣ" ευχαριστεί τους πιο κάτω κυρίους που πρόσφεραν για την προικοδότηση των τροφίμων
1. Ο κος **Γεώργιος Ιωαννίδης** 1.000 ευρώ
2. Η κα **Κούλα Ασπράκη** 50 ευρώ
3. Η κα **Καραμανώλη Μαρία** 200 ευρώ
4. Η κα **Φρύνη Καρυδάκη** 50 ευρώ
5. Ο κος **Σταμάτης Φράγκου** 600 ευρώ
6. Εις μνήμη **Κωνσταντίνου Πάχου** ο **Σύλλογος Εικαστικών Δωδ/σου** 30 ευρώ
7. Εις μνήμη **Νικολάου Κουφού** ο κος **Σταύρος Κουφού** 100 ευρώ
8. Εις μνήμη **Σταματίου Νικολή** η κα **Τσαμπίκα Καραγιάννη** 50 ευρώ
9. Εις μνήμη **Παναγιώτου Νέζη** αντί στεφάνου η οικογένεια **Ανδρέα Βογιατζή** 100 ευρώ
10. Εις μνήμη **Πασχάλη Ιωάννη** ο κος **Ζερβός Δημήτριος** 50 ευρώ.
11. Εις μνήμη **Θεοδώρας Κουμουνδουρέα** **Ο Κολοσσός Α.Ε.** 100 ευρώ.

ΜΟΟ204

Οι δημοσιεύσεις αυτές αποτελούν προσφορά της "Ροδιακής", η οποία θεωρεί ότι τέτοιες δραστηριότητες θα πρέπει να τυγχάνουν της ανάλογης προβολής.

ΣΥΓΧΑΡΗΤΗΡΙΟ

Στην αγαπημένη μας ξαδέρφη **Δέσποινα Καλήγερου** που πήρε το πτυχίο Ιατρικής Πανεπιστημίου Μπολόνιας Ιταλίας, ευχόμαστε καλή σταδιοδρομία.

Στέργος - Σταματία
Στάγκα

MZT040106

ΣΥΓΧΑΡΗΤΗΡΙΑ

στη **Νεολαία Μαριτσών,** για την αξέχαστη βραδιά γλεντιού και ξεφαντώματος, που χάρισαν την παραμονή Πρωτοχρονιάς στην πλατεία του χωρίου, σε όλους τους κατοίκους και επισκέπτες των Μαριτσών.
Ευχόμαστε δε σε όλα τα παιδιά, ο ήλιος να λάμπει πάντα πάνω από τα κεφάλια τους.

Οικογένεια
Σοφίας και Λάζαρου
Κασέκα

MZT040103

ΣΥΓΧΑΡΗΤΗΡΙΟ

Στην αγαπημένη μας εξαδέλφη **Δέσποινα Καλήγερου** που πήρε το πτυχίο Ιατρικής Πανεπιστημίου Μπολόνιας Ιταλίας, ευχόμαστε καλή σταδιοδρομία.

Τα εξαδέλφια σας
Μιχαήλ- Δέσποινα
Τζωρτζή

MZT040104

ΕΛΛΗΝΙΚΗ ΔΗΜΟΚΡΑΤΙΑ
ΟΡΓΑΝΙΣΜΟΣ ΕΡΓΑΤΙΚΗΣ ΕΣΤΙΑΣ
ΠΕΡΙΦΕΡΕΙΑΚΟ ΓΡΑΦΕΙΟ ΠΑΤΡΑΣ
Ν.Π.Δ.Δ.
Δ/ΝΣΗ: ΚΟΛΟΚΟΤΡΩΝΗ 20
ΤΗΛ. & ΦΑΞ: 2610272369
Πληροφορίες: Θ. ΒΑΣΙΛΑΚΟΠΟΥΛΟΣ

ΠΕΡΙΛΗΨΗ ΠΡΟΚΗΡΥΞΗΣ

Αριθμ. 2/2006 μίσθωσης κλινών ξενοδοχείων

Το Περιφερειακό Γραφείο του Οργανισμού Εργατικής Εστίας στην Πάτρα, προκηρύσσει Ανοικτό διαγωνισμό, με κριτήριο αξιολόγησης την πλέον συμφέρουσα από οικονομική άποψη προσφορά για τη μίσθωση κλινών σε τουριστικά καταλύματα της Ρόδου, στα οποία θα διανυκτερεύσουν οι εκδρομείς που θα συμμετέχουν στο εκδρομικό πρόγραμμα της Θερινής Περιόδου 2006 για δικαιούχους του Νομού Αχαΐας, με οργανωμένα γκρουπς.

Οι εκδρομές (διανυκτερεύσεις) θα πραγματοποιηθούν από 27/6/2006 έως και 8/9/2006 ως εξής:

α) εξαήμερες εκδρομές στην ΡΟΔΟ με δύο λεωφορεία κάθε φορά και με διανυκτερεύσεις ΤΡΙΤΗ, ΤΕΤΑΡΤΗ, ΠΕΜΠΤΗ & ΠΑΡΑΣΚΕΥΗ στις εξής ημερομηνίες:

27, 28, 29, 30/6-4, 5, 6, 7/7 - 11, 12, 13, 14/7 - 25, 26, 27, 28/7 - 8, 9, 10, 11/8 - 22, 23, 24, 25/8 - 29, 30, 31/8, 1/9 - 5, 6, 7, 8/9.

Η προϋπολογισθείσα δαπάνη ανέρχεται στο ποσό των 85.000,00 ευρώ συμπεριλαμβανομένου και του Φ.Π.Α.

Χρόνος υποβολής προσφορών.

Οσοι επιθυμούν να λάβουν μέρος στο διαγωνισμό πρέπει να καταθέσουν έγγραφες προσφορές μέχρι τις 14.30 μ.μ. της προηγούμενης εργάσιμης ημέρας της διενέργειας του διαγωνισμού ήτοι μέχρι την 15/2/2006 ημέρα Τετάρτη.

Χρονολογία διαγωνισμού

Ο διαγωνισμός θα αρχίσει στις 16/2/2006 ημέρα Πέμπτη και ώρα 10.00 π.μ. στο Περιφερειακό Γραφείο Πάτρας (οδός Κολοκοτρώνη 20 - 3ος όροφος) ενώπιον αρμόδιας Επιτροπής.

Για την παραλαβή της προκήρυξης και των παραρτημάτων Α', Β', Γ' αυτής, οι ενδιαφερόμενοι μπορούν να απευθύνονται τις εργάσιμες ημέρες και ώρες:

1. Στο Περ/κό Γραφείο Πάτρας (Κολοκοτρώνη 20 - τηλ. & φαξ 2610272369)
2. Στο Περ/κό Γραφείο Ρόδου (Στεφ. Καζούλη 30 -τηλ. 2241022464)

Ο προϊστάμενος
Β. Βασιλακόπουλος

ΑΠΩΛΕΙΑ

Χάθηκε μαύρο **τσαντάκι μέσης** (μπανάνα) στην περιοχή Θέρμαι στις 2-1-06. Περιέχει πολύτιμα έγγραφα και όποιος το βρει παρακαλείται να επικοινωνήσει στο τηλ. **6932360227** και θα αμοιφθεί.

MZT040102(Γ)

ΣΥΓΧΑΡΗΤΗΡΙΟ

Στην αγαπημένη μας ανιψιά **Δέσποινα Καλήγερου** που πήρε το πτυχίο Ιατρικής του Πανεπιστημίου Μπολόνιας Ιταλίας, ευχόμαστε καλή σταδιοδρομία.

Οι θείοι της
Ευάγγελος-Αννα
Στάγκα

MZT040105

ΕΥΧΑΡΙΣΤΗΡΙΟ

Ευχαριστούμε από τα βάθη της καρδιάς μας τους **γιατρούς και το προσωπικό** των παρακάτω τμημάτων του **Γενικού Νοσοκομείου Ρόδου,** Πνευμονολογικού, Α' και Β' Παθολογικού, Νευρολογικού, Αιματολογικού, Γαστρεντερολογικού, Νευροχειρουργικού, Καρδιολογικού, Μικροβιολογικού, Αξονικού τομογράφου και Ακτινολογικού για την αμέριστη βοήθεια και συμπαράσταση που προσέφεραν στον αγαπημένο μας **Χρήστο Ζουρούδη.**

Η οικογένειά του

MZT030127

ΕΥΧΑΡΙΣΤΗΡΙΟ

Η **οικογ. Σάββα Μανιά** νιώθει την υποχρέωση να ευχαριστήσει ολόκληρο το **νοσηλευτικό προσωπικό** της Β' Χειρουργικής Κλινικής του Νοσηλευτικού Ιδρύματος Θεσ/νίκης "Αγιος Δημήτριος" για το ενδιαφέρον που έδειξαν στην αντιμετώπιση του προβλήματος υγείας.
Ιδιαίτερες επίσης ευχαριστίες οφείλουμε στους παρακάτω επιστήμονες ιατρούς του ίδιου Νοσηλευτικού Ιδρύματος

1. **Χατζηθεόκλητο Ευθύμιο**
2. **Κονιά Απόστολο**
3. **Κατσουράκη Αναστάσιο**
4. **Οικονόμου Δημήτρη**

ΜΑΠ004(2)

F/Γ ΠΑΥΣΑΝΙΑΣ

ΑΝΑΚΟΙΝΩΣΗ

Ενημερώνουμε το κοινό διά την μεταφορά **ΕΜΠΟΡΕΥΜΑΤΩΝ - ΑΥΤΟΚΙΝΗΤΩΝ - ΜΗΧΑΝΗΜΑΤΩΝ** με το **F/Γ Παυσανίας.**
Αναχώρηση από τη ΡΟΔΟ
με προορισμό τα κάτωθι νησιά:

ΣΥΜΗ	**ΧΑΛΚΗ**
ΤΗΛΟΣ	**ΔΙΑΦΑΝΙ**
ΝΙΣΥΡΟΣ	**ΚΑΡΠΑΘΟΣ**
ΚΩ	**ΠΗΓΑΔΙΑ**
ΛΕΡΟΣ	**ΚΑΣΟΣ**
ΠΑΤΜΟΣ	**ΚΡΗΤΗ**
ΛΕΙΨΟΙ	

ΑΥΣΤΡΑΛΙΑΣ 60 - ΓΚΙΝΑΚΗΣ
Πληρ. τηλ. 6936656976
24 ώρες το 24ωρο

AE921

Δεν εορτάζουν

- Ο **κ. Ιωάννης Μελεούνης του Σάββα,** δεν θα εορτάσει κατά την ημέρα της ονομαστικής του εορτής MZT040120
- Ο δημάρχος Καλλιθέας **κ. Γιάννης Ιατρίδης,** δεν θα δεχθεί επισκέψεις για την ονομαστική του εορτή ΜΟΟ205
- Ο **κ. Θεοχάρης Χ. Χαραλάμπους** δεν θα δεχθεί επισκέψεις για την ονομαστική του εορτή MZT040127
- Ο **κ. Φώτης και η κ. Ιωάννα Κωστόπουλου** δεν θα δεχθούν επισκέψεις για την ονομαστική τους εορτή λόγω απουσίας ΜΟΟ206

ΔΙΕΥΘΥΝΣΗ ΔΑΣΩΝ ΔΩΔΕΚΑΝΗΣΟΥ

ΑΝΑΚΟΙΝΩΣΗ

Γνωστοποιείται κατά το άρθρο 14 του Ν. 998/78, η αποστολή για ανάρτηση στον Δήμο Ροδίων, της αριθμ. Πρωτ. 7855/27-12-2005 Πράξης χαρακτηρισμού έκτασης που εκδόθηκε από τον Δ/ντή Δασών Δωδ/νήσου. Η ΚΜ 95Γ γαιών Ασγούρου εμβαδού 4250 τ.μ. χαρακτηρίζεται ως γεωργική έκταση.

Ο Δ/ντής Δασών
Δωδ/νήσου
Κοντίτσης Φίλιππος
Δασολόγος με βαθμό Α'

MZT040124

ΕΥΧΑΡΙΣΤΗΡΙΟ

Θα ήθελα να ευχαριστήσω προσωπικά τους παρακάτω για την βοήθειά τους για την δωρεά αίματος προς τον αγαπημένο παππού μου.

1. **Κακκαρα Νικόλαο**
2. **Κουλουριώτη Ανδρέα**
3. **Κακακιό Ιωάννη**
4. **Χτενά Βαλάσιο**
5. **Κεπέρη Αντώνιο**
6. **Σύλλογο Αιμοδοσίας Αρχαγγέλου**

Ευχαριστώ
Ιωαννίδης Λάζαρος

ΜΑΠ004(1)

ΕΛΛΗΝΙΚΗ ΔΗΜΟΚΡΑΤΙΑ 02.01.06
ΠΕΡΙΦΕΡΕΙΑ ΝΟΤΙΟΥ ΑΙΓΑΙΟΥ
ΝΟΜΟΣ ΔΩΔΕΚΑΝΗΣΟΥ
ΔΗΜΟΣ ΚΑΡΠΑΘΟΥ
ΓΡΑΦΕΙΟ ΤΥΠΟΥ

ΚΑΛΗ ΧΡΟΝΙΑ

Ο δήμαρχος Καρπάθου Μιχάλης Γ. Ιωαννίδης
και τα μέλη του δημοτικού συμβουλίου
σας εύχονται ολόψυχα
ένα ευτυχές και δημιουργικό 2006

Από το Γραφείο Τύπου

Σύλλογος Εθελοντών Αιμοδοτών Αρχαγγέλου
"Παναγιά Τσαμπίκα"

ΠΡΟΣΚΛΗΣΗ

Ο Σύλλογος Εθελοντών Αιμοδοτών Αρχαγγέλου **"Η ΠΑΝΑΓΙΑ ΤΣΑΜΠΙΚΑ"** σας προσκαλεί στην ετήσια χοροεσπερίδα του που θα γίνει στο ξενοδοχείο "Delfinia Resort" στα Κολύμπια στις **6 Ιανουαρίου 2006 και ώρα 8 μ.μ.**, όπου θα γίνει και η κοπή της πίτας του Συλλόγου με πλούσιο μενού, ελεύθερο ποτό και ξέφρενο γλέντι.
Επίσημος χορηγός:

- **RODOS Motor A.E.**
- **S.M. DIA**
- **AKIS MOTO SHOW**
- **ΑΓΝΟΓΑΛ**
- **Ρ. Αρχάγγελος**
- **Ζαχαροπλαστεία ΜΙΚΕ' S**
- **P. MARKONI**

Χρόνια πολλά και καλή χρονιά με ευχές για περισσότερους αιμοδότες

Πληροφορίες-τηλέφωνο
Τσαμπίκος Μάγκος: 6978464267
Κάσιου Στέργος: 6946860639, 2241056601

ΑΠ 652 (Γ)

ANEK FERRIES

ΡΟ/ΡΟ ΝΙΚΟΛΑΣ

Ανακοινώνουμε ότι το ΡΟ/ΡΟ ΝΙΚΟΛΑΣ έχει ξεκινήσει δρομολόγια, για την καλύτερη εξυπηρέτηση των φορτηγών αυτοκινήτων και ΙΧ, καθώς επίσης και για τη μεταφορά χύμα εμπορευμάτων και εύφλεκτων υλικών (ειδικών φορτίων). Πληροφορίες στα κεντρικά γραφεία:

Από Πειραιά	*Προς Ρόδο*
Δευτέρα	17.00
Τετάρτη	17.00
Παρασκευή	17.00

Από Ρόδο	*Προς Πειραιά*
Τρίτη	17.00
Πέμπτη	17.00
Σάββατο	18.00

ΠΕΙΡΑΙΑΣ: Κανθάρου 2 & Ακτή Μιαούλη
Τηλ.: 210-4582640
Φαξ: 210-4510600

ΡΟΔΟΣ: Ακτή Σαχτούρη 5
Τηλ.: 22410-35066/36170
Φαξ: 22410-39839

ΧΠ1589

ΚΑΘΗΜΕΡΙΝΑ ΟΛΑ ΤΑ ΝΕΑ ΤΗΣ ΔΩΔΕΚΑΝΗΣΟΥ ΣΤΟ INTERNET

www.rodiaki.gr

SHIPPING COMPANY OF SYMI
Α.Ν.Ε.Σ.
ΑΝΩΝΥΜΗ ΝΑΥΤΙΛΙΑΚΗ ΕΤΑΙΡΕΙΑ ΣΥΜΗΣ

ΔΡΟΜΟΛΟΓΙΑ ΔΕΚΕΜΒΡΙΟΥ 2005

ΜΗΝΑΣ	ΗΜΕΡΑ	ΩΡΑ	Ε/Γ ΣΥΜΗ
21 Δεκεμβρίου	Τετάρτη	07.30	ΣΥΜΗ-ΡΟΔΟ
		15.30	ΡΟΔΟ-ΣΥΜΗ
		18.00	**ΣΥΜΗ-ΤΗΛΟ**
22 Δεκεμβρίου	Πέμπτη	**06.00**	**ΤΗΛΟ-ΣΥΜΗ**
		08.30	**ΣΥΜΗ-ΡΟΔΟ**
		14.00	**ΡΟΔΟ-ΣΥΜΗ**
		16.30	**ΣΥΜΗ-ΤΗΛΟ**
23 Δεκεμβρίου	Παρασκευή	**05.00**	**ΤΗΛΟ-ΣΥΜΗ**
		07.30	ΣΥΜΗ-ΡΟΔΟ
		15.30	ΡΟΔΟ-ΣΥΜΗ
24 Δεκεμβρίου	Σάββατο	07.30	ΣΥΜΗ-ΡΟΔΟ
		15.30	ΡΟΔΟ-ΣΥΜΗ
25 Δεκεμβρίου	Κυριακή		
26 Δεκεμβρίου	Δευτέρα		
27 Δεκεμβρίου	Τρίτη	07.30	ΣΥΜΗ-ΡΟΔΟ
		15.30	ΡΟΔΟ-ΣΥΜΗ
		18.00	**ΣΥΜΗ-ΤΗΛΟ**
28 Δεκεμβρίου	Τετάρτη	**06.00**	**ΤΗΛΟ-ΣΥΜΗ**
		08.30	**ΣΥΜΗ-ΤΗΛΟ**
		14.00	**ΡΟΔΟ-ΣΥΜΗ**
		16.30	**ΣΥΜΗ-ΤΗΛΟ**
29 Δεκεμβρίου	Πέμπτη	**05.00**	**ΤΗΛΟ-ΣΥΜΗ**
		07.30	ΣΥΜΗ-ΡΟΔΟ
		15.30	ΡΟΔΟ-ΣΥΜΗ
30 Δεκεμβρίου	Παρασκευή		
31 Δεκεμβρίου	Σάββατο	07.30	ΣΥΜΗ-ΡΟΔΟ
		15.30	ΡΟΔΟ-ΣΥΜΗ

ΤΟ ΔΕΚΕΜΒΡΙΟ 30% ΕΚΠΤΩΣΗ ΣΕ ΟΛΑ ΤΑ ΔΡΟΜΟΛΟΓΙΑ ΤΟΥ Υ/Γ ΑΙΓΛΗ

Τα δρομολόγια μπορούν να τροποποιηθούν λόγω εκτάκτων συγκοινωνιακών αναγκών ή καιρικών συνθηκών

Παρακαλούμε πριν ταξιδέψετε επικοινωνήστε με την Εταιρία:
www.anes.gr

Γραφείο ΣΥΜΗΣ Τηλ.: (22460) 71444 - Φαξ: (22460) 71373
Γραφείο ΡΟΔΟΥ Τηλ.: (22410) 37769 - Φαξ: (22410) 34493

ΧΠ285



Ρόδος: εἰκῇ καὶ ὡς ἔτυχε...

...Κατάπλωρα



Σωτήριον έτος 2006, ακτοπλοΐα στα Δωδεκάνησα:

«Αίσιον και ευτυχές το 1956"!

Τρία αυτοκίνητα φορτωμένα με την μπίγα στην πλώρη, οι επιβάτες μέσα στις βάρκες και ξαπλωμένοι κατάπλωρα.

...Ταξιδεύοντας με το θρυλικό "Μιαούλης"!

...Από τον Αττάβυρο, στο Θαβώρ

Ο νυν πατριάρχης Ιεροσολύμων Θεόφιλος, πριν πάρει την θέση του έκπτωτου Ειρηναίου Σκοπελίτη, ήταν αρχιεπίσκοπος ***Θαβωρίου.***

...Σύμφωνα με το ***Ρόμπερτ Γκρέιβς*** η ονομασία του όρους ***Θαβώρ*** είναι παραφθορά του του ***Αττάβυρου,*** του μεγαλύτερου βουνού της Ρόδου!

...Κως: απόβλητα ελαιοτριβείων απειλούν τα φλαμίνγκο

Τα τελευταία χρόνια ο έκτασης 930 στρεμμάτων υγροβιότοπος Τιγκακίου στην Κω, όπου συχνάζουν φλαμίνγκο, αλλά και χελώνες καρέτα-καρέτα, υπέστη σοβαρές πιέσεις και αλλοιώσεις, όπως μπαζώματα, οικοδομικές εργασίες για την ανέγερση ξενοδοχείου, διάνοιξη δρόμων, εκχερσώσεις.

Ακόμη και μετά την ισχύ του Προεδρικού Διατάγματος, που έθεσε τον υγροβιότοπο σε καθεστώς απολύτου προστασίας, συνεχίζεται η μόλυνση των νερών από ...απόβλητα ελαιοτριβείων.

...Ερωτευμένοι αστυνομικοί

Από τον "Σταθμό", την εβδομαδιαία εφημερίδα της Κω:

«Η καταγγελία αναφέρεται σε δύο αστυνομικούς του Α.Τ. Κω, οι οποίοι την ώρα της βάρδιας τους, περνάνε από συγκεκριμένο κατάστημα ενδυμάτων επί της οδού Ιπποκράτους, ανάβουν την σειρήνα, βάζουν τον καρούμπαλο να γυρνάει, κορνάρουν θριαμβευτικά και τέλος πάντων κάνουν ό,τι μπορούν για να διατρανώσουν την παρουσία τους και ειδοποιήσουν τις δύο χαριτωμένες υπαλλήλους του εν λόγω καταστήματος, οι οποίες πετάγονται έξω και επιδίδονται σε ενθουσιαστικές χαιρετούρες με τα όργανα.

Το θέμα είναι, ότι επειδή ο έρως δεν χαμπαριάζει από ώρες κοινής ησυχίας, οι δύο ερωτευμένοι αστυνομικοί, ξεσηκώνουν τη γειτονιά κάθε τρεις και λίγο, χώρια που οι περίοικοι νομίζουν ότι η εγκληματικότητα σκαρφάλωσε στα καλά καθούμενα στα ύψη και νοιώθουν σαν μόνιμοι κάτοικοι Σικάγο!»

...Αμυντικές δαπάνες

Από την συζήτηση για τον προϋπολογισμό στην Βουλή πληροφορηθήκαμε ότι το κονδύλι για τις *"ειρηνευτικές"* αποστολές της χώρας μας στο εξωτερικό, ανέρχεται στο μισό δισεκατομμύριο ευρώ (170 δισ. δρχ.).

...Το ποσό για την μισθοδοσία των επαγγελματιών στρατιωτικών για το 2006 είναι 484 δισ. ευρώ (160,5 δισ. δρχ.), ενώ το ποσό για την μισθοδοσία των "κληρωτών" είναι μόλις 12 εκ. ευρώ (40 δισ. δρχ.)!

...Οικολογικά

Ούτε 200 από τις 2.626 ανεξέλεγκτες χωματερές που κοσμούν το ντοβλέτι μας δεν έκλεισαν τον χρόνο που μας πέρασε.

...Το περιθώριο που μας έχει δώσει η Ε.Ε. είναι το 2008!

...Φίρμες, made in China

«Ζώντας και παρατηρώντας *γύρω μας τα αντικείμενα που χρησιμοποιούμε καθημερινά-ρολόγια, ραδιόφωνα, μαγνητόφωνα, τηλεοράσεις, κάμερες, κινητά, ρούχα, παπούτσια, οικιακά σκεύη, μπαταρίες κ.λπ.-όλα αυτά, τα οποία έχουμε αγοράσει πανάκριβα, όλες αυτές τις φίρμες που είναι περιζήτητες και τις θαυμάζουμε αφού κυριαρχούν με τεράστιες αφίσες στους δρόμους και στις τηλεοράσεις. Αν προσέξουμε γυρνώντας στην πίσω πλευρά ή στα ρούχα στη μικρή ετικέτα, θα δούμε με μικρά γράμματα made in China, India, Korea, Turkey κ.λπ.*

Δηλαδή, αναρωτιέσαι *και σκέφτεσαι πώς είναι δυνατόν τέτοιες φίρμες, παγκόσμιες, σπουδαίες, που νομίζαμε ότι είναι ό,τι πιο τέλειο υπάρχει, όπως παλιά λέγαμε η αγγλική μάρκα είναι ασυναγώνιστη (Μέγκλα), η γερμανική είναι αντοχής, η αμερικανική είναι σίγουρη, η γαλλική είναι όμορφη, τώρα βλέπουμε ότι χρησιμοποιούν άλλες χώρες μακρινές και πάμπτωχες για να φτιάξουν τα προϊόντα τους και να μας τα πωλήσουν πανάκριβα. Τότε πραγματικά τρελαίνεσαι. Γιατί δεν τα φτιάχνουν πια στις χώρες τους, τις μεγάλες, τις δυνατές, τις πλούσιες, τις ανεπτυγμένες τεχνολογικά για να μας δώσουν κι εμάς την πλήρη σιγουριά;*

Διαμαρτυρόμαστε *γιατί έρχονται τα κινεζικά προϊόντα στη χώρα μας και ανταγωνίζονται το ελληνικό εμπόριο. Από την άλλη πλευρά όμως αδιαφορούμε αν όλα αυτά τα προϊόντα φίρμας έχουν κατασκευασθεί στην Κίνα, γιατί τα αγοράζουμε πανάκριβα. Δεν το σκεφτόμαστε; Δεν σκεφτόμαστε πόσο παίρνει ο φτωχός εργάτης και πόσο κερδίζει ο πλούσιος "μαρκαδόρος" ή "φιρμαδόρος" της μεγάλης χώρας, που κερδίζει 100% παραπάνω;».*

Αλέκος Φασιανός, ζωγράφος

(εκ)πολιτισμικά παίγνια

http://www.geocities.com/sfetel/gr/ancient-g.htm

Η Αρχαία Ελληνική Τεχνολογία

... στο διαδίκτυο

Η τεχνολογία των αρχαίων πολιτισμών και ιδιαίτερα του ελληνικού αποτελεί ένα εξαιρετικά γοητευτικό θέμα, το οποίο όμως παραμένει άγνωστο στο ευρύ κοινό. Το γεγονός αυτό οφείλεται ίσως στη στερεότυπη αντίληψη για τη σύνδεση της Αρχαιότητας με λιγότερο πρακτικά θέματα. Σε κάθε εποχή, όμως, οι άνθρωποι αντιμετώπιζαν ανάλογα προβλήματα και προσπαθούσαν να επινοήσουν μηχανές με τις οποίες θα διευκόλυναν τη ζωή τους.

Θα ήταν, εξάλλου, παράλογο οι αρχαίοι πολιτισμοί, οι οποίοι πέτυχαν σημαντική πρόοδο σε τομείς όπως τα θεωρητικά μαθηματικά και η γεωμετρία, να μη μπορούσαν να αξιοποιήσουν αυτές τις γνώσεις σε πρακτικό επίπεδο. Μάλιστα, όσο περισσότερο ενημερώνεται ο σύγχρονος άνθρωπος για την τεχνολογία των αρχαίων, τόσο περισσότερο εντυπωσιάζεται από τις ανακαλύψεις τους. Αυτός είναι και ο σκοπός της συγκεκριμένης ιστοσελίδας, η οποία φιλοδοξεί να παρουσιάσει όλους τους τομείς της αρχαίας τεχνολογίας, με βάση ένα πλήθος στοιχείων.

Η παρουσίαση στηρίζεται σε ιστορικά και αρχαιολογικά δεδομένα. Τα στοιχεία αυτά είναι ιδιαίτερα σημαντικά σήμερα, επειδή η αρχαία τεχνολογία έχει μετατραπεί σε αντικείμενο εκμετάλλευσης και γίνεται προσπάθεια παρουσίασής της με αντεπιστημονικό τρόπο, ο οποίος, όμως, τελικά οδηγεί στη γελοιοποίηση και την απαξίωση αυτού του τόσο ενδιαφέροντος θέματος.

Ετσι, η συγκεκριμένη ιστοσελίδα προσφέρει μία ακόμη υπηρεσία, προσπαθώντας να διαλύσει τις επιστημονικά ανυπόστατες θεωρίες που διατυπώνονται από παράγοντες άσχετους με τις ιστορικές και τις τεχνολογικές επιστήμες. Στην ιστοσελίδα παρουσιάζονται όλοι οι τομείς της αρχαίας τεχνολογίας και παρατίθενται πληροφορίες, εικόνες και σχέδια για διάφορα μηχανήματα.

Εκτός από τις μηχανές που πραγματικά κατασκευάσθηκαν και λειτούργησαν, η ιστοσελίδα παρουσιάζει και τις μηχανές που αναφέρει η μυθολογία, όπως τον μεταλλικό γίγαντα Τάλω και άλλα μηχανήματα τα οποία θεωρούνται δημιουργίες των θεών ή του μυθικού Δαίδαλου. Τα μυθολογικά αυτά στοιχεία αποδεικνύουν ότι οι αρχαίοι λαοί ήταν εξοικειωμένοι, τουλάχιστον θεωρητικά, με την ιδέα της μηχανής, η οποία επομένως δεν αποτελεί πρωτοτυπία της σύγχρονης εποχής, όπως πιστεύει λανθασμένα μια μεγάλη μερίδα της κοινής γνώμης. Το υλικό της ιστοσελίδας αναφέρεται κυρίως στον ελληνικό πολιτισμό, παρατίθενται όμως και σημαντικά στοιχεία για τις ανακαλύψεις άλλων λαών, όπως οι Βαβυλώνιοι, οι Μάγια κ.ά.

Η ιστοσελίδα θα γοητεύσει όλους όσοι ενδιαφέρονται να ανακαλύψουν μια διαφορετική πλευρά της Αρχαιότητάς, καθώς και τους λάτρεις της τεχνολογίας και της ανθρώπινης εφευρετικότητας.

**** Από τα "Ιστορικά Θέματα"***

... Μαρία Δημοπούλου - Θεολόγου: "Επιστροφή"

Η εκπαιδευτικός ***Μαρία Δημοπούλου - Θεολόγου*** στο τρίτο βιβλίο παραθέτει δώδεκα διηγήματα υπό τον γενικό τίτλο ***"Επιστροφή"*** (εκδόσεις "Ιωλκός", σελ. 128, Αθήνα 2005, τιμή: 10 ευρώ).

«... Χιόνια, χιόνια, χιόνια! Κρύο φαρμάκι! Τα δέντρα ξεγυμνωμένα απ' τα φύλλα τους μοιάζουν σαν ψηλόλιγνοι γίγαντες! Ολοι οι χωρικοί κλειδαμπαρωμένοι μέσα στα σπίτια τους! Τα τζάκια καίνε αστα-



μάτητα. Αραιά και πού θα συναντούσες κανέναν άνθρωπο στο δρόμο. Αλλά και πού να βρεις κι αυτόν τον κάποιον; Εχει μείνει και κανένας πια στο χωριό; Ρήμαξε ο τόπος στην επαρχία! Δυο τρεις τσοπαναραίοι απομένουν ακόμα, και άλλοι πέντε - έξι γέροι, που κάνουν τον έσχατο αγώνα της ζωής, πολεμώντας δύο φοβερούς εχθρούς: τη μοναξιά και τα γεράματα! Καρτερούν υπομονετικά το καλοκαίρι για να ανοίξουν μύτη στον κόσμο γύρω. Ισως και κάποιοι παραθεριστές επισκέπτες να τους θυμηθούν!».

... Φαίδρα Ζαμπαθά-Παγουλάτου: "Στοίχημα ζωής"

«Στη ζωή όλα μπορούν να συμβούν. Το όνειρο διεκδικεί το μερτικό του αφού μορφοποιείται και παίζει το ρόλο ισορροπιστή ανάμεσα στο πραγματικό και το φανταστικό».

Η συγγραφέας ***Φαίδρα Ζαμπαθά - Παγουλάτου*** στις οκτώ ιστορίες με τίτλο ***"Στοίχημα ζωής"*** εκδόσεις «Ιωλκός» σελ. 128, Αθήνα 2005, τιμή 10 ευρώ), δίνει μια γεύση ζωής και θανάτου, αγάπης και έρωτα, μοναξιάς κι απαντοχής. Σε μια ανθρώπινη, ποιητική και ζεστή ατμόσφαιρα ξετυλίγεται το κουβάρι με πόνο, θλίψη, αλλά και με πίστη κι αισιοδοξία.

ΠΑΛΛΑΣ 5 CINEMAS CENTER
05/01/2006 - 11/01/2006
www.cinemapallas.gr
Για κρατήσεις 22410 24475/70670
Δημοκρατίας 13, Ρόδος

Ηθικόν Ακμαιότατον
Μετά τους "Γενναίους της Σαμοθράκης" η νέα κωμωδία του Σταμάτη Τσαρούχα. Αίθουσα RED 5
ώρες έναρξης//(Πέμ.-Παρ.-Σ.-Κ. 16:20) 18:20 • 20:20 • 22:30

BROTHERS GRIMM ΑΔΕΛΦΟΙ ΓΚΡΙΜ
Η Μόνικα Μπελούτσι, ο Ματ Ντέιμον και ο Χιθ Λέτζερ σε μια ονειρική περιπέτεια φαντασίας σε σκηνοθεσία Τέρι Γκίλιαμ
Αίθουσα interlingua 2
ώρες έναρξης // 17:40 • 20:10 • 22:40

King Kong
Από τον βραβευμένο με ΟΣΚΑΡ σκηνοθέτη του Αρχοντα των Δακτυλιδιών, Πίτερ Τζάκσον η υπερπεριπέτεια που θα δουν όλοι!
Αίθουσα Allegro 3 ώρες έναρξης// 18:00 • 22:10
ώρα έναρξης//20:00 Αίθουσα Personal Training Cinema 4 ΚΑΤΑΛΛΗΛΟ

SAW II ΜΟΝΟ ΤΑ ΤΕΡΑ ΝΕΥΡΑ!!! ΣΕ ΒΛΕΠΩ ΞΑΝΑ
Το σίκουελ της πετυχημένης ταινίας τρόμου. Εκεί που νόμιζες ότι όλα είχαν τελειώσει... Σε βλέπω ξανά!!!
ΚΑΤΑΛΛΗΛΟ ΑΠΟ 17 ώρες έναρξης//20:35 • 22:40 Αίθουσα ΚΩΤΡΟΧΟΙ 1

Harry Potter Ο ΧΑΡΥ ΠΟΤΕΡ και το ΚΥΠΕΛΛΟ ΤΗΣ ΦΩΤΙΑΣ
Το πολυαναμενόμενο γεγονός της Χρονιάς! Η τέταρτη και καλύτερη περιπέτεια της σειράς!
Αίθουσα ΚΩΤΡΟΧΟΙ 1 ώρα έναρξης: 17:50

Wallace & Gromit ΓΟΥΑΛΛΑΣ & ΓΚΡΟΜΙΤ ΣΤΟΝ ΤΕΡΑΣΤΙΟ ΛΑΧΑΝΟΚΗΠΟ
Μεταγλωττισμένη στα ελληνικά
Το δίδυμο της... συμφοράς από τους δημιουργούς του πετυχημένου "Οι κότες το 'σκασαν"!!
Αίθουσα Personal Training Cinema 4
ώρες έναρξης// (Πέμ.-Παρ.-Σ.-Κ. 16:10) • 18:05

VALIANT ΚΑΤΑΛΛΗΛΟ ΒΑΛΙΑΝΤ, ΤΟ ΓΕΝΝΑΙΟ ΠΕΡΙΣΤΕΡΙ
Αίθουσα Allegro 3 ώρες έναρξης// (Πέμ.-Παρ.-Σ.-Κ. 16:10)
Από τον παραγωγό του Σρεκ, μια διασκεδαστική ταινία κινουμένων σχεδίων για τους μικρούς μας φίλους!!!
Μεταγλωττισμένη στα ελληνικά

ΤΗΝ ΠΕΜΠΤΗ 12 ΙΑΝΟΥΑΡΙΟΥ
Just Like Heaven Οπως στον Παράδεισο
Η απολαυστική νεανική κομεντί από τον μετρ του είδους Μαρκ Γκρούτερς (Τα Κακά Κορίτσια) με τη γνωστή μας Ριζ Γουίδερσπουν και τον Μαρκ Ράφαλο!

Real, La Pelicula Ρεάλ, η ταινία
Πέντε άνθρωποι σε διαφορετικές ηπείρους, που μοιράζονται ένα κοινό πάθος: τη Ρεάλ Μαδρίτης.

METROPOL MULTICINEMA ODEON
22410 28400
INFORMATION - RESERVATIONS ΠΛΗΡΟΦΟΡΙΕΣ - ΚΡΑΤΗΣΕΙΣ
ΕΒΔΟΜΑΔΙΑΙΟ ΠΡΟΓΡΑΜΜΑ weekly program
05/01/06 - 11/01/06
www.cinemametropol.gr

ΛΟΥΦΑ ΚΑΙ ΠΑΡΑΛΛΑΓΗ ΣΕΙΡΗΝΕΣ ΣΤΟ ΑΙΓΑΙΟ
Μια παρέα φαντάρων στην ακριτική αλλά και τουριστική Κώ, σε μία εκρηκτική κωμωδία, παρέα με Τουρκάλες καλλονές από το Bodrum ζούν στιγμές αγωνίας!!!
Πρωταγωνιστούν: ΓΙΑΝΝΗΣ ΤΣΙΜΙΤΣΕΛΗΣ - ΒΙΚΥ ΚΑΠΑ - ΒΑΣΙΛΗΣ ΧΑΡΑΛΑΜΠΟΠΟΥΛΟΣ ΡΕΝΟΣ ΧΑΡΑΛΑΜΠΙΔΗΣ - ARZU YANARDACT - YETKIN DIKINCILER METIN BELGIN - ΓΙΩΡΓΟΣ ΣΕΪΤΑΡΙΔΗΣ
ΚΑΝΤΕ ΕΓΚΑΙΡΑ ΤΙΣ ΚΡΑΤΗΣΕΙΣ ΣΑΣ
ΩΡΕΣ ΕΝΑΡΞΗΣ / SHOW TIMES 17:15, 20:00, 22:30
ΑΙΘΟΥΣΑ 1

ΜΗΝ ΤΟ ΠΕΙΣ...ΟΥΤΕ ΤΟΥ ΠΑΠΑ KEEPING MUM
Η νέα ξεκαρδιστική κωμωδία του "Mr Bean". Κάποιες οικογένειες είναι θανάσιμα...ενωμένες!!
Πρωταγωνιστούν: Ρόοαν Άτκινσον, Κρίστιν Σκότ Τόμας, Μάγκι Σμίθ και Πάτρικ Σουέιζι
ΚΑΝΤΕ ΕΓΚΑΙΡΑ ΤΙΣ ΚΡΑΤΗΣΕΙΣ ΣΑΣ
ΩΡΕΣ ΕΝΑΡΞΗΣ / SHOW TIMES 18:15, 20:30, 22:45
ΑΙΘΟΥΣΑ 2

ΤΟ ΚΟΤΟΠΟΥΛΑΚΙ CHICKEN LITLE
Ένα ταπεινό μικρό κοτοπουλάκι μαζί με την παρέα του αποφασίζει να σώσει τον κόσμο!!! Σασπένς, χάος, και γέλιο... Πολύ γέλιο!!!
Στα ελληνικά με τους: ΠΩΡΓΟ ΤΣΑΛΙΚΗ, ΔΗΜΗΤΡΑ ΜΑΤΣΟΥΚΑ, ΠΑΥΛΟ ΧΑΪΚΑΛΗ, ΑΝΤΩΝΗ ΛΟΥΔΑΡΟ
ΚΑΝΤΕ ΕΓΚΑΙΡΑ ΤΙΣ ΚΡΑΤΗΣΕΙΣ ΣΑΣ
ΩΡΑ ΕΝΑΡΞΗΣ / SHOW TIME 16:15
ΑΙΘΟΥΣΑ 3

ΤΟ ΧΡΟΝΙΚΟ ΤΗΣ ΝΑΡΝΙΑ ΤΟ ΛΕΟΝΤΑΡΙ, Η ΜΑΓΙΣΣΑ ΚΑΙ Η ΝΤΟΥΛΑΠΑ NARNIA
Τέσσερα παιδιά ανοίγουν την πόρτα μιάς ντουλάπας και το μαγικό ταξίδι αρχίζει...
ΚΑΝΤΕ ΕΓΚΑΙΡΑ ΤΙΣ ΚΡΑΤΗΣΕΙΣ ΣΑΣ
ΩΡΕΣ ΕΝΑΡΞΗΣ / SHOW TIMES 16:30, 19:30
ΑΙΘΟΥΣΑ 3

ΛΗΣΤΕΥΟΝΤΑΣ ΤΗΝ ΜΑΦΙΑ THE ICE HARVEST
Συνέβη την νύχτα της παραμονής των Χριστουγέννων. Οι κλέφτες κυνηγάνε τον κλέφτη για να του κλέψουν τα κλεμένα!!! Από τον σκηνοθέτη του " Ανάλυσε το " μία πανέξυπνη κωμωδία.
Πρωταγωνιστούν: Τζόν Κιούζακ, Μπίλυ Μπόμπ Θόρντον, Κόνι Νίλσεν
ΚΑΝΤΕ ΕΓΚΑΙΡΑ ΤΙΣ ΚΡΑΤΗΣΕΙΣ ΣΑΣ
ΩΡΕΣ ΕΝΑΡΞΗΣ / SHOW TIMES 22:15
ΑΙΘΟΥΣΑ 3

ΤΟ ΚΑΛΥΤΕΡΟ ΔΩΡΟ..
το βιβλίο του καθηγητή
Μιχάλη Εμμ. Αρφαρά
«ΤΑ ΣΕΒΑΣΜΑΤΑ ΤΗΣ ΧΡΙΣΤΙΑΝΙΚΗΣ ΛΑΤΡΕΙΑΣ ΣΤΗΝ ΙΑΛΥΣΟ ΡΟΔΟΥ»
Εποπτική έρευνα - καταγραφή για τα ναοδομικά μας μνημεία και την πολιτιστική - χριστιανική μας κληρονομιά.



ΤΙΜΗ 65 €
Χειροποίητος χρυσοδερματόδετος τόμος 256 σελίδων στο μέγα πλάγιο σχήμα 25 επί 35 εκατ. σε περιορισμένα αντίτυπα
ΠΩΛΕΙΤΑΙ ΣΕ ΕΠΙΛΕΓΜΕΝΑ ΒΙΒΛΙΟΠΩΛΕΙΑ ΚΑΙ ΣΤΟ ΤΗΛ. 210-2818842
Επίσης διατίθενται τα τελευταία αντίτυπα του έργου "ΙΠΠΟΤΙΚΟΙ ΚΑΙ ΝΕΟΚΛΑΣΙΚΟΙ ΠΥΡΓΟΙ ΙΑΛΥΣΟΥ ΡΟΔΟΥ" (60 €)
ΑΕ624

ΝΤΕΤΕΚΤΙΒΣ
30 ΧΡΟΝΙΑ ΜΟΝΙΜΑ ΚΑΙ ΣΤΗ ΡΟΔΟ
35354 - 28780
Π.Π. ΓΕΡΜΑΝΟΥ 6 (ΠΛ. ΦΩΚΙΑΛΗ)
Η ΛΥΣΗ!!! ΣΕ ΚΑΘΕ ΣΑΣ ΠΡΟΒΛΗΜΑ
EXPRESS SECURITY
ΧΠΕΜΠ-16

Αντίλαλοι

ΠΟΛΙΤΙΚΟΙ και άλλοι...

Κρίθηκε η μάχη

Το 2000 την Τουρκία είχαν επισκεφθεί 10 εκατομμύρια ξένοι επισκέπτες, ενώ την Ελλάδα 13,6 εκατομμύρια.

Πέντε χρόνια αργότερα, τα αποτελέσματα είναι **εκπληκτικά.** Το 2005 ο αριθμός των ξένων τουριστών ξεπέρασε τα **20 εκατομμύρια,** ενώ στην Ελλάδα οι επισκέπτες έφθασαν τα 15.000.000.

Τι αποδεικνύει αυτό; Οτι τα πράγματα σε ό,τι αφορά τον ανταγωνισμό με την Τουρκία (και ό,τι αυτό συνεπάγεται) **έχει κριθεί.**

Μόνο όσοι κρύβονται πίσω από το δάκτυλό τους δεν το βλέπουν!

Λ. Μ.

Στα ίδια μέρη

Τα πάντα μπορεί να... αλλάξει ο υποψήφιος Νομάρχης κ. Κώστας Σαρρής, έχουμε την εντύπωση όμως, ότι τις συνήθειες, τα στέκια του και **τον... πρωινό του καφέ με την γνωστή παρέα,** δεν πρόκειται ποτέ να τα διαπραγματευθεί.

Το ζητούμενο βέβαια, είναι αν θα καταφέρνει να βρίσκει τον... χρόνο για όλα αυτά, **δεδομένου ότι μέσα στο επόμενο δίμηνο,** οι υποχρεώσεις της προεκλογικής περιόδου, ελάχιστα περιθώρια θα του αφήνουν.

Μιχ.Μ.

Έλλειψη ηγεσίας

Η αντιμετώπιση που έτυχε η Ρόδος στο θέμα των **αντικειμενικών αξιών,** όπου οι τεκμηριωμένες προτάσεις των τοπικών φορέων βρέθηκαν (για μία ακόμη φορά) στο καλαθάκι απορριμμάτων δείχνει **την έλλειψη ηγεσίας.**

Αυτό τουλάχιστον καταλαβαίνουμε εμείς κι αυτή την άποψη έχει και ο περισσότερος κόσμος.

Τώρα, ενοχλούνται κάποιοι βέβαια από αυτή την διαπίστωση, αλλά τι να κάνουμε;

Λ. Μ.



Έκανε ποδαρικό

Ο βουλευτής της Δωδεκανήσου, που έκανε ποδαρικό στο Μέγαρο της Νομαρχιακής Αυτοδιοίκησης Δωδεκανήσου, για το 2006, ήταν ο κ. Γιάννης Παρασκευάς, ο οποίος για μία περίπου ώρα, είχε την ευκαιρία να συζητήσει διάφορα ζητήματα με το Νομάρχη και τους αντινομάρχες.

Επομένως, αν και κατά πόσο θα είναι... γουρλής ή όχι, τόσο για τον Μαχαιρίδη όσο και τα.. νομαρχιακά δρώμενα, θα εξαρτηθεί από τα γεγονότα και τις ίδιες τις εξελίξεις.

Μιχ.Μ.

Μουδιασμένα

"Μουδιασμένα" είναι ακόμα τα πράγματα για τις δημοτικές και νομαρχιακές εκλογές. Ναι μεν **οι υποψήφιοι** ή οι ενδιαφερόμενοι να είναι υποψήφιοι επιδιώκουν να "ζεστάνουν" τα πράγματα, αλλά δεν βρίσκουν πρόσφορο έδαφος στην κοινή γνώμη.

Ο κόσμος **ασχολείται** με άλλα προβλήματα και μάλλον οι εκλογές, σ' αυτή την χρονική περίοδο, βρίσκονται σε δεύτερη μοίρα...

Στην πορεία βέβαια, θα ανέβει το ενδιαφέρον...

Λ. Μ.

Δεν χρειάζεται

Γενικός γραμματέας στο υπουργείο Αιγαίου έχει οριστεί; Την ερώτηση την έθεσε στην "Ροδιακή" αναγνώστης και μας έδωσε την ευκαιρία να θυμηθούμε ότι από τον Σεπτέμβριο που παραιτήθηκε ο κ. Κουρκουμέλης, το υπουργείο δεν διαθέτει γενικό γραμματέα!

Προφανώς... δεν χρειάζεται!

Λ. Μ.

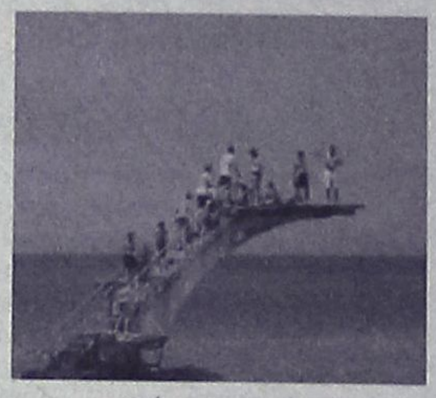

Άντε... καλές βουτιές

Τελικά, το Υπουργείο Αιγαίου έδωσε λύση στο... χρόνιο πρόβλημα του... τραμπολίνο στην παραλία ανάμεσα στο Ενυδρείο και το Έλλη, με έγκριση ενός κονδυλίου της τάξης **των 180.000 ευρώ,** που χορήγησε στη Νομαρχιακή Αυτοδιοίκηση Δωδεκανήσου.

Μια υπόθεση, απλή κατά τα άλλα, **η οποία κόντεψε να... φθάσει μέχρι το Ευρωκοινοβούλιο... με την εμπλοκή των αρμοδιοτήτων** (Αρχαιολογίας Λιμεναρχείου και Δήμου Ρόδου).

Κάτι... σαν Πρωτοχρονιάτικος μποναμάς δηλαδή, από τον Τέλη στον Γιάννη...!

Μιχ.Μ.

Θα... τρέχουμε

Πέρα από ανθρωπιστικές και πολιτισμικές αναφορές, το θέμα με τις συνθήκες κράτησης των λαθρομεταναστών στη Κω, αφορά και τον τουρισμό. Το κτίριο όπου κρατούνται, είναι σε κεντρικότατο σημείο της πόλης και τα καλοκαίρια, **καθημερινά,** αρκετές δεκάδες τουριστών «γράφουν» με τις κάμερές τους από τα κάγκελα του λαθρομετανάστες, μέσα σε κελιά άθλια και πάνω σε βρώμικα στρώματα. **Μέχρι τώρα** έχουμε γλιτώσει τη διαπόμπευση από τα Ευρωπαϊκά ΜΜΕ. Αν δεν γίνει σύντομα όμως κάτι, θα έρθει σίγουρα η στιγμή που θα τρέχουμε και δεν θα φθάνουμε.

Κ.Κ.

Μάλλον ο δήμαρχος Ρόδου κ. Γιαννόπουλος περιμένει να περάσουν τα Φώτα, για να προχωρήσει στο διορισμό αντιδημάρχων! Οπότε, υπομονή μερικές μέρες!

Λ.Μ.

Καταπληκτική

Καταπληκτική ήταν προχθές το βράδυ η εκπομπή του **Αλέξη Παπαχελά** στο Mega για τα χωριά του Πόντου, οι κάτοικοι των οποίων παρά τους διωγμούς και τις σφαγές, εξακολουθούν να μιλούν σε άπταιστα ποντιακά.

Ελπίζουμε ότι θα επαναληφθεί η εκπομπή για να την δουν κι όσοι δεν πρόλαβαν!

Λ. Μ.

Ανασχηματισμός

Δεδομένος θα πρέπει να θεωρείται ο **ανασχηματισμός** της κυβέρνησης, σύμφωνα με νέες πληροφορίες. Πιθανολογείται μάλιστα, ότι τελικά θα γίνει και **πιο γρήγορα,** απ' ό,τι αναφέρουν τα σχετικά σενάρια.

Αυτό, όμως, που δεν έχει ξεκαθαρίσει είναι το τι θα γίνει με **το υπουργείο Αιγαίου,** όπου οι πληροφορίες είναι αλληλοσυγκρουόμενες, για την κατάργησή του ή όχι.

Υπομονή και θα μάθουμε!

Λ. Μ.

Παραιτήσεις

Τελικά πήρε χαμπάρι ο βουλευτής κ. **Γιάννης Παρασκευάς** για τις αντικειμενικές αξίες και ξεσπαθώνοντας χθες ζήτησε **την παραίτηση** των... πάντων!

Αυτοκριτική βέβαια ούτε για τις τωρινές, ούτε για τις προηγούμενες αυξήσεις δεν έκανε ο κ. Παρασκευάς. Διότι... αν αποτολμούσε να το κάνει, μάλλον θα έπρεπε να είχε παραιτηθεί πρώτος!

Λ. Μ.

Για "χρόνια πολλά" κάλεσε τους δημοσιογράφους προχθές το βράδυ στο εστιατόριο "Ιπποτικόν" ο βουλευτής **Γιάννης Παρασκευάς.** Στο δείπνο όμως ανακοίνωσε και την πρότασή του να δη-



μιουργηθεί στη Ρόδο **μη κρατικό πανεπιστήμιο** για να αναδειχθεί το νησί μας. Κι επειδή χρειάζεται γενική κινητοποίηση για τη συζήτηση του θέματος ο κ. Παρασκευάς αναμένει τον καθορισμό της ημερομηνίας!

Β. Μ.



Εκ των υστέρων;

Συνάντηση με τον υπουργό Οικονομίας κ. Γ. Αλογοσκούφη ζητά ο νομάρχης Δωδεκανήσου κ. Γ. Μαχαιρίδης, για να συζητηθεί το θέμα των αντικειμενικών αξιών στα ακίνητα της περιοχής μας.

Εκ των υστέρων όμως; Γιατί η συνάντηση δεν γινόταν πριν παρθούν οι αποφάσεις;

Λ. Μ.



La Belle
Σπουδές στην ομορφιά
Ταχύρυθμα τμήματα
ΟΙ ΕΓΓΡΑΦΕΣ ΞΕΚΙΝΗΣΑΝ
· Πεντικιούρ- Μανικιούρ- Ονυχοπλαστική
· Επαγγελματικό Μακιγιάζ
· Μασάζ - Spa
· Αποτρίχωση
...και πολλά άλλα
ΑΕ1160
Εθνικής Αντιστάσεως 18 • Τηλ. 22410 - 35668, 37876
ΑΕ906

ΠΩΛΟΥΝΤΑΙ
1) ΟΙΚΟΠΕΔΑ ΣΤΗΝ ΙΑΛΥΣΟ των 300 ή 400 τ.μ. με άδεια οικοδομής ή άνευ. Δίδονται και σε μπετά ή τελειωμένες μονοκατοικίες.
2) ΟΙΚΟΠΕΔΟ ΣΤΗΝ ΙΑΛΥΣΟ (επί της οδού Δημοκρατίας) 1.000 τ.μ. με άδεια οικοδομής 130 τ.μ. και υπόγειο γκαράζ. Δίδεται και σε μπετά.
3) ΚΑΤΑΣΤΗΜΑΤΑ ΣΤΗΝ ΙΑΛΥΣΟ (επί της οδού Δημοκρατίας γωνιακά) των 45 τ.μ. έκαστο
ΑΕ1026
ΠΛΗΡΟΦΟΡΙΕΣ Γ. ΙΩΑΝΝΙΔΗΣ
ΤΗΛ. 2241021714-22307 ΚΙΝ. 6932296983