ΒΙΒΛΙΟΘΗΚΗ ΡΟΔΟΥ 947

Η ΡΟΔΙΑΚΗ

ΠΛΗΡΩΜΕΝΟ ΤΕΛΟΣ Ταχ. Γραφείο Κ ΡΟΔΟΥ Αριθμ. Αδειας 1 1979

ΕΛΤΑ Hellenic Post

ΠΑΡΑΣΚΕΥΗ
6 ΙΑΝΟΥΑΡΙΟΥ 2006
ΑΡ. ΦΥΛΛΟΥ 18.195
ΤΙΜΗ: ΕΥΡΩ 0,70

ΗΜΕΡΗΣΙΑ ΠΡΩΙΝΗ ΕΦΗΜΕΡΙΔΑ ΤΗΣ ΡΟΔΟΥ

ΠΟΛΛΑ ΤΑ ΠΡΟΒΛΗΜΑΤΑ ΠΟΥ ΠΡΟΕΚΥΨΑΝ

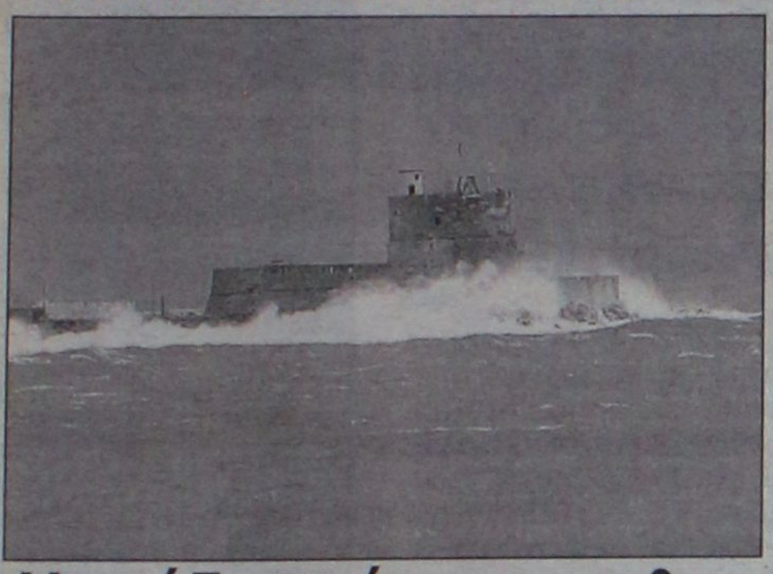

Νοτιάδες σάρωσαν χθες τη Ρόδο και άλλα νησιά

Κακοκαιρία με τα όλα της χθες. Ισχυρές βροχοπτώσεις, δυνατοί άνεμοι που "απαγόρευσαν" την προσέγγιση πλοίων κ.λπ. Και κοντά σ' αυτά ένα αυτοκίνητο βρέθηκε στη θάλασσα στο λιμάνι.

ΣΕΛΙΔΑ 9

ΟΙ ΔΩΔΕΚΑΝΗΣΙΟΙ ΤΟ 2005

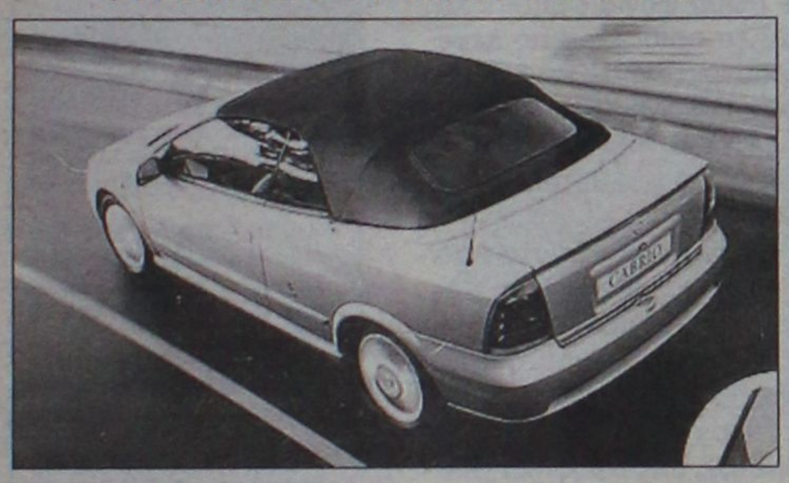

Χρεώθηκαν 20 δισ. δραχμές για αγορά αυτοκινήτων!

Αύξηση στην αγορά πολυτελών αυτοκινήτων παρατηρήθηκε το 2005. Οι περισσότεροι πάντως προτίμησαν τα μικρά.

ΣΕΛΙΔΑ 5

ΓΙΟΡΤΑΖΟΝΤΑΙ ΣΗΜΕΡΑ ΤΑ ΘΕΟΦΑΝΕΙΑ



Αγιασμός των υδάτων

Με κάθε επισημότητα θα γίνει σήμερα ο Αγιασμός των υδάτων. Στη Ρόδο η τελετή του Αγιασμού στον Ι. Ν. του Ευαγγελισμού θα ξεκινήσει στις 10.30 π.μ.

ΣΕΛΙΔΑ 10

Dynamicstick
ΚΟΛΛΕΣ ΠΛΑΚΙΔΙΩΝ
Υψηλών προδιαγραφών
ΑΚΡΥΛΙΚΕΣ-SUPER-ΕΛΑΣΤΙΚΕΣ
• ΜΟΝΩΤΙΚΟ LATEX • ΑΝΤΙΚΑΤΑΣΤΑΤΟ ΑΣΒΕΣΤΗ
Τιμές εργοστασίου
ΔΩΡΕΑΝ ΜΕΤΑΦΟΡΑ στο χώρο σας σ' όλη τη Ρόδο.
ΑΤ4179
ΜΙΧΑΗΛ ΕΛΕΝΑΣ τηλ. 6944755214

Υπό την προεδρία του περιφερειάρχη Χ. Κόκκινου

Συσκέψεις χθες για τα έργα του Νομού μας



• *Εξετάσθηκε κυρίως το θέμα της αξιοποίησης του Πρασονησιού, παρουσία εκπροσώπων της ΚΕΔ.*

ΣΕΛΙΔΑ 4

Στο υπουργείο Οικονομικών για τις αντικειμενικές

ΠΡΟΣΦΥΓΗ του Δήμου Ροδίων!

Παράλληλα υπάρχουν επαφές του Περιφερειάρχη και βουλευτών μας με αρμόδιους παράγοντες • Δηλώσεις Καραμάριου

ΕΝΤΟΝΕΣ ΑΝΤΙΔΡΑΣΕΙΣ ΓΙΑ ΤΙΣ ΔΗΛΩΣΕΙΣ ΤΟΥ Γ. ΠΑΡΑΣΚΕΥΑ

Στη Δευτεροβάθμια Επιτροπή του Υπουργείου Οικονομικών προσφεύγει ο Δήμος, ζητώντας την διόρθωση της απόφασης για τις αντικειμενικές αξίες. Ηδη συνεργάζεται με το Επιμελητήριο για κοινή αντιμετώπιση του θέματος. Συνεχίζονται οι προσπάθειες προς κάθε κατεύθυνση. Αντιδράσεις για τις δηλώσεις Παρασκευά.

ΣΕΛΙΔΑ 3



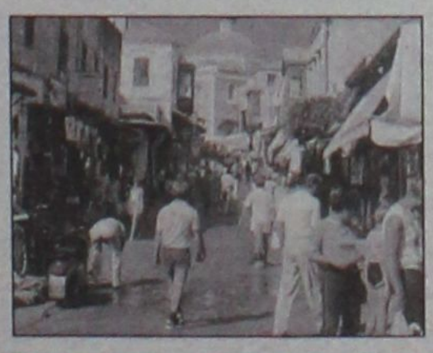

Παραμένει στόχος πάντα η αναβάθμιση

Νέες προσπάθειες του υπουργείου Τουρισμού με στόχο την αναβάθμιση του τουριστικού προϊόντος.

ΣΕΛΙΔΑ 7

Συμφωνούν οι γιατροί με τις νέες ρυθμίσεις

Ναι στις ρυθμίσεις του ΕΣΥ που εξήγγειλε ο υπουργός Υγείας, λένε οι γιατροί της Ρόδου.

ΣΕΛΙΔΑ 8



ΙΔΙΟΚΤΗΤΕΣ Ι.Χ.



Ψάχνουν να βρουν άκρη...

Πεντακόσιοι ιδιοκτήτες Ι.Χ. είχαν ασφαλίσει τα αυτοκίνητά τους στην εταιρεία "Asrta" που έκλεισε.

ΣΕΛΙΔΑ 6

ΗΜΕΡΟΛΟΓΙΟ

Παρασκευή 6 Ιανουαρίου 2006
Τα Άγια Θεοφάνεια
Ανατολή ηλίου: 07.41'
Δύση ηλίου: 17.21'
Σελήνη πρώτο τέτ.

ΦΑΡΜΑΚΕΙΑ

Σήμερα διημερεύει το φαρμακείο της κ. **Φανουράκη Αικατερίνης** στην οδό Θ. Σοφούλη 83 και διανυκτερεύει το φαρμακείο του κ. **Μαγκάκη Εμμ.** στην οδό Αμερικής 34.

ΒΕΝΖΙΝΑΔΙΚΑ

Σήμερα διανυκτερεύουν τα βενζινάδικα: **Μιχαήλου Παν.** (Χρ. Τσιγάντε), **Ντανοβασίλης-Αυγενικός** (Γ. Σεφέρη), **Τσδουλάκης Γεώργιος** (Ιαλυσός), **Κοντομανώλης** (Κρεμαστή), **Πιτροπάκη Μ.** (Καλαβάρδα), **Νικολουδάκη Τρ.** (Κρητηνία), **Κούτρης Δ.** (17ο χλμ. Ρόδου-Λίνδου), **Οίκουτας Μ.** (Αρχάγγελος).

ΛΑΪΚΕΣ ΑΓΟΡΕΣ

Τετάρτη: στο Δημοτικό Νεκροταφείο.
Πέμπτη: στην οδό Βύρωνος
Παρασκευή: στην οδό Πτολεμαίων (Ανάληψη) **Σάββατο:** στο Δημοτικό Νεκροταφείο.

ΑΕΡΟΠΟΡΙΚΑ ΔΡΟΜΟΛΟΓΙΑ

ΟΛΥΜΠΙΑΚΗ ΑΕΡΟΠΟΡΙΑ

ΑΠΟ ΡΟΔΟ-ΑΘΗΝΑ
- Καθημερινά 07.10, 13.40
- Πέμπτη 20.10, 22.45
- Καθημερινά πλην Πέμπτης 19.40, 22.25
- Καθημερινά πλην Κυριακής 10.40

ΑΠΟ ΑΘΗΝΑ-ΡΟΔΟ
- Καθημερινά 05.30,12.00
- Πέμπτη 18.30, 21.05
- Καθημερινά πλην Πέμπτης 18.00, 20.45
- Καθημερινά πλην Κυριακής 09.00

ΑΠΟ ΡΟΔΟ-ΘΕΣΣΑΛΟΝΙΚΗ
- Δευτέρα - Τετάρτη 09.45
- Πέμπτη 10.45
- Σάββατο 15.15
- ΔΕΥ-ΤΕΤ-ΠΑΡ-ΚΥΡ 16.10

ΑΠΟ ΡΟΔΟ-ΗΡΑΚΛΕΙΟ
- Δευτέρα - Παρασκευή-Κυριακή 17.45
- Τρίτη - Πέμπτη 18.30
- Τετάρτη - Σάββατο 19.20

ΑΠΟ ΗΡΑΚΛΕΙΟ-ΡΟΔΟ
- Δευτέρα-Παρασκευή-Κυριακή 19.05
- Τρίτη-Πέμπτη 19.50
- Τετάρτη - Σάββατο 20.40

ΑΠΟ ΡΟΔΟ-ΚΑΡΠΑΘΟ
- ΔΕΥ-ΠΕΜ-ΠΑΡ-ΣΑΒ 07.00, 10.40
- Τετάρτη-Κυριακή 10.40, 14.20

ΑΠΟ-ΡΟΔΟ-ΚΑΣΟ
- ΔΕΥ-ΠΕΜ-ΠΑΡ-ΣΑΒ 07.00
- Τετάρτη-Κυριακή 10.40

ΑΠΟ ΡΟΔΟ-ΚΑΣΤΕΛΛΟΡΙΖΟ
- ΔΕΥ-ΤΕΤ-ΠΑΡ-ΣΑΒ-ΚΥΡ 07.10

ΑΠΟ ΡΟΔΟ-ΧΙΟ
- Τρίτη στις 10.40 και Πέμπτη στις 10.45'

ΡΟΔΟΣ-ΜΥΤΙΛΗΝΗ
- Δευτέρα-Τετάρτη στις 09.45, Τρίτη στις 10.40', Πέμπτη στις 10.45' και Σάββατο στις 15.15

ΡΟΔΟΣ- ΣΑΜΟΣ
- Τρίτη στις 10.40', Σάββατο στις 15.15

ΡΟΔΟΣ-ΛΗΜΝΟΣ
- Δευτέρα-Τετάρτη στις 09.45', Τρίτη στις 10.40', Πέμπτη στις 10.45' και Σάββατο στις 15.15'

ΡΟΔΟΣ-ΑΣΤΥΠΑΛΑΙΑ
- Κάθε Τρίτη- Πέμπτη-Σάββατο 13.10'

ΡΟΔΟΣ-ΛΕΡΟΣ
- Κάθε Τρίτη - Πέμπτη-Σάββατο 13.10'

AEGEAN AIRLINES

ΑΠΟ ΡΟΔΟ-ΑΘΗΝΑ
Καθημερινές πτήσεις 14.15-16.30-19.50-22.40

ΑΠΟ ΑΘΗΝΑ-ΡΟΔΟ
Καθημερινά πτήση 05.30-08.45-14.50-18.10-21.00

ΑΠΟ ΡΟΔΟ-ΘΕΣΣΑΛΟΝΙΚΗ
Καθημερινά πτήση 10.20

ΑΠΟ ΘΕΣΣΑΛΟΝΙΚΗ-ΡΟΔΟ
Καθημερινά πτήση 12.20

Χρήσιμα τηλέφωνα κρατήσεων:
(22410) 24400.

Plaza Travel
Ιερού Λόχου 7 • τηλ. 2241029003
e-mail: travel@rhodes-plaza.com
AE268

Επώνυμον

το ανώνυμον...

Τέτοια αγωγή έδωσαν στον λαό μας

Πάνε δέκα χρόνια από τη μέρα που η κυβέρνηση Σημίτη υπέστειλε την ελληνική σημαία στα Ίμια, την τύλιξε στα οκτώ, την έβαλε κάτω από τη μασχάλη και απηύθυνε εκείνο το δουλοπρεπέστατο "ευχαριστώ" στον πρόεδρο Κλίντον για τη... φιλοτουρκική μεσολάβησή του...

Η κρίση είχε κορυφωθεί στο τέλος Ιανουαρίου του 1996, όταν πρωθυπουργός ήταν ο Κώστας Σημίτης, φρέσκος φρέσκος στο αξίωμα, μετά τη... διατεταγμένη παραίτηση του ετοιμοθάνατου Ανδρέα Παπανδρέου. Ο τότε αρχηγός της Νέας Δημοκρατίας Μιλτιάδης Έβερτ χαρακτήρισε την πράξη του Κώστα Σημίτη "εθνική προδοσία" αλλά το στίγμα αυτό γλίστρησε από την τότε κυβέρνηση όπως το νερό από το δέρμα της φώκιας...

Κι έτσι το ελληνικό νησί Ίμια αφελληνίστηκε και σήμερα είναι "νεκρή ζώνη" χωρίς να έχουν δικαίωμα ούτε οι βοσκοί, ούτε οι ψαράδες να πατήσουν στα βράχια του, ενώ τα τρία παλικάρια που έπεσαν με το ελικόπτερο κατηγορούν από εκεί ψηλά τους ενόχους της εθνικής προδοσίας.

Ο Κώστας Σημίτης, αν και σημαδεμένος με τη βούλα του μειοδότη, κατάφερε να σταθεί καβάλα στη ράχη της πατρίδας επί οκτώ ολόκληρα χρόνια. Για να παραδώσει το 2004 στον μεν Γιωργάκη ένα κόμμα σκουριασμένο, ντροπιασμένο και μαυρισμένο, στον δε Καραμανλή μια πατρίδα καταχρεωμένη, τραυματισμένη, ρεζιλεμένη.

Στο διάστημα της 30ετούς ζωής του και της 20ετούς διακυβέρνησής του το ΠΑΣΟΚ έφτιαξε μια πελατειακή πλειοψηφία που, ως οχλοκρατία, είναι κατά μέγα ποσοστό υπεύθυνη για τα δεινά της πατρίδας.

Αν ζούσε ο Αριστοτέλης σήμερα θα έλεγε και πάλι ότι δεν υπάρχει πιο αναίσχυντο καθεστώς από μια δημοκρατία που δεν μπορεί να δεχτεί το ενδεχόμενο ότι η πηγή της κυριαρχίας της, δηλαδή η πλειοψηφία, είναι πολύ πιθανό να σφάλλει...

Η πελατειακή πλειοψηφία του Ανδρέα Παπανδρέου και του Κώστα Σημίτη, αυτή που κυριαρχεί ακόμη και σήμερα στις ΔΕΚΟ, στις μεγάλες τράπεζες, στα κρατικά ΜΜΕ και στα Σώματα Ασφαλείας, είναι ακριβώς εκείνη που έσφαλε σε καμιά δεκαριά εκλογικές αναμετρήσεις, διατηρώντας το ΠΑΣΟΚ στην εξουσία.

Και θα ήταν ακόμη καθισμένη στο σβέρκο της πατρίδας αν η ηγεσία της δεν έπεφτε σε τόσο ασυγχώρητα λάθη όπως το σκάνδαλο του Χρηματιστηρίου, η σύγκρουση με την Εκκλησία και η παράδοσή της στον ευδαιμονισμό, στη διαφθορά και σε σκάνδαλα που όμοιά τους δεν έχει η ιστορία του τόπου.

Αυτή η πελατειακή πλειοψηφία της 20ετίας, βουτηγμένη στην καλοπέραση και την τεμπελιά, είναι που εμόλυνε και ένα μεγάλο μέρος της υγιούς μειοψηφίας, έτσι που σήμερα να σπαταλούν οι Έλληνες δύο δισ. ευρώ το χρόνο στον πολυκέφαλο τζόγο, να στέλνουν με τα κινητά τους 450.000.000 μηνύματα σε δύο εβδομάδες για ψύλλου πήδημα, να πλημμυρίζουν τα σκυλάδικα καταβάλλοντας 200 ευρώ για μια κόκα κόλα, να τρέχουν του σκοτωμού στα άνευ χιόνων χιονοδρόμια... για το... κομμάτι τους, να ψωνίζουν ασκόπως πράγματα που θα πετάξουν την επομένη στα σκουπίδια και (ωθούμενοι από τα ασύδοτα κανάλια) να λυπούνται ακόμη και αυτόν το Ρώσο φονιά ("μη και το σκότωσαν το παιδί και μας λένε τάχα ότι αυτοκτόνησε"!!!) και να λιθοβολούν την ηγεσία της Αστυνομίας, ενώ θα 'πρεπε να της συμπαρασταθούν στη θεραπεία και των σφαλμάτων της.

Τέτοια αγωγή έδωσαν στο λαό μας οι άνθρωποι της 20ετίας. Και άντε τώρα να τα μαζέψει ο θρησκευτικά προσηλωμένος στους παραδοσιακούς κανόνες της δημοκρατίας αρχηγός της ΜΗ ΠΕΛΑΤΕΙΑΚΗΣ πλειοψηφίας, όσο κι αν θαυμάζει τον Αριστοτέλη και τον Πλάτωνα, ασυμβίβαστους επικριτές της οχλοκρατίας...

ΔΕΧΟΝΤΑΙ ΤΟ ΚΟΙΝΟ

Ο Νομάρχης Δωδεκανήσου **Γιάννης Μαχαιρίδης** και οι Βοηθοί Νομάρχη **Στάθης Κουσουρνάς** και **Νίκος Ζωδιός** δέχονται το κοινό κάθε Τρίτη και Πέμπτη, από τις 11.00-13.00 το μεσημέρι.

ΤΑΞΙ

ΡΑΔΙΟ ΤΑΞΙ ΠΟΛΕΩΣ: 2241-0-69800
ΡΑΔΙΟ ΤΑΞΙ ΕΚΤΟΣ ΠΟΛΕΩΣ: 2241-0-69600

ΧΡΗΣΙΜΑ ΤΗΛΕΦΩΝΑ

ΝΟΣΟΚΟΜΕΙΟ:	2241-0-80000
ΑΜΕΣΗ ΔΡΑΣΗ ΠΥΡ/ΚΗΣ:	199
ΛΙΜΕΝΑΡΧΕΙΟ:	2241-0-22220, 2241-0-27695
ΒΛΑΒΕΣ Δ.Ε.Η.:	1050
ΒΛΑΒΕΣ Ο.Τ.Ε.:	121
ΑΜΕΣΗ ΔΡΑΣΗ:	100
ΒΛΑΒΕΣ ΥΔΡΕΥΣΗΣ:	2241-0-68750, 2241-0-68755
ΝΟΜΑΡΧΙΑ:	2241-0-46502
ΠΕΡ/ΚΗ Δ/ΝΣΗ	2241-0-38174
ΔΗΜΟΣ:	2241-0-46200
ΔΗΜ. ΕΠΙΧ. ΚΑΘΑΡ.:	2241-0-77600
ΥΠΗΡ. ΑΠΟΚΟΜΙΔΗΣ:	2241-0-61057
ΤΡΟΧΑΙΑ:	2241-0-44131
ΠΛΗΡΟΦ. Ο.Τ.Ε :	11888
ΔΕΛΤΙΟ ΚΑΙΡΟΥ:	149
ΛΑΧΕΙΑ:	1444
ΠΡΟΠΟ - ΛΟΤΤΟ:	1444
ΡΟΔΑ:	2241-0-26300
ΚΤΕΛ:	2241-0-27706
Ο.Α.Ε.Δ.:	2241-0-23265
Ι.Κ.Α.:	2241-0-64912
ΤΑΞ.Υ.:	2241-0-68701, 2241-0-68702
ΟΛΥΜΠΙΑΚΗ:	2241-0-24555
ΕΡΓΑΤ. ΚΕΝΤΡΟ:	2241-0-24730
AEGEAN AIRLINES	2241-0-98345

ΚΤΕΟ

- Από **02/01/2006** έως **31/01/2006** επιβατικά (Ε.Ι.Χ.) και φορτηγά μέχρι 3,5 (ΦΙΧ<3,5 Τ) με αριθμούς κυκλοφορίας **ΡΟΕ 4401 έως και 6400**
- Από **01/01/2006** έως **28/02/2006** επιβατικά (Ε.Ι.Χ.) και φορτηγά μέχρι 3,5 (ΦΙΧ<3,5 Τ) με αριθμούς κυκλοφορίας **ΡΟΕ 6401 έως και 8400**

*** **Καλούνται όλα τα παραπάνω οχήματα να προβούν σε τεχνικό έλεγχο σε οποιοδήποτε Κ.Τ.Ε.Ο. ή Ι.Κ.Τ.Ε.Ο.**
*** **Επίσης θα ελέγχονται όσα οχήματα υποχρεούνται βάσει παλαιοτέρων προγραμμάτων πρόσκλησης.**
*** **Ο εμπρόθεσμος προγραμματισμός των οχημάτων για έλεγχο (ραντεβού) γίνεται έως και 15 ημέρες πριν τη λήξη του προγράμματος πρόσκλησης.**

Ετοιμοι για ΚΤΕΟ; καλέστε 22410 67677
Ι-ΚΤΕΟ Δωδ/σου
ισότιμο με το κρατικό
ΑΕ804

Η ΡΟΔΙΑΚΗ
Ημερήσια Εφημερίδα της Ρόδου
Έτος Ιδρύσεως 1915
ΙΔΡΥΤΗΣ
ΕΜΜ. ΚΑΛΑΜΠΙΧΗΣ
ΙΔΙΟΚΤΗΣΙΑ
ΥΙΟΙ Σ. ΤΣΟΠΑΝΑΚΗ
Η. ΚΩΤΙΑΔΗΣ Ο.Ε.
ΕΚΔΟΤΗΣ
ΗΒΗ Γ. ΤΣΟΠΑΝΑΚΗ
ΔΙΕΥΘΥΝΤΗΣ
Σπύρος Παγκάς
ΑΡΧΙΣΥΝΤΑΚΤΗΣ
Λουκάς Μαστής
ΣΥΝΤΑΞΗ
Μιχάλης Μαστής
Κυριακή Πετρίδου
Βαρβάρα Μπαγδάνου
Ελευθερία Πελλού
Κυριάκος Κεσκινίδης
ΑΘΛΗΤΙΚΑ
Μανάλης Μπάτης,
Νικήτας Κουσκούσης
Κώστας Παντίδος
Παύλος Ντοκουσπίλ
Μάγδα Σούγγαρη
ΥΠΕΥΘ. ΔΙΑΦΗΜΙΣΤΙΚΟΥ ΤΜΗΜΑΤΟΣ
Λάζαρος Λαζαράκης
ΓΡΑΦΕΙΑ ΣΥΝΤΑΞΗΣ
Μάρκου Μαλλιαράκη 11
Τηλ.2241-0- 24610,
Fax (22410) 75641
ΑΘΛΗΤΙΚΟ ΤΜΗΜΑ
Τηλ. 2241-0-75640
ΛΟΓΙΣΤΗΡΙΟ - ΔΙΑΦΗΜΙΣΕΙΣ
Μάρκου Μαλλιαράκη 11-Ρόδος 85100
Τηλ. 2241-0-22210
2241-0-75230
Fax (22410) 22471
http://www.rodiaki.gr.
rodiaki@otenet.gr

ΑΝΤΙΚΕΙΜΕΝΙΚΕΣ ΑΞΙΕΣ

Προσφυγή του Δήμου στη Δευτεροβάθμια Επιτροπή

Δραστηριοποίηση περιφερειάρχη και βουλευτών • Δήλωση Καραμάριου • Αντιδράσεις για τις δηλώσεις Παρασκευά

Προσφυγή στη Δευτεροβάθμια Επιτροπή του υπουργείου Οικονομικών, πρόκειται να καταθέσει για τις αντικειμενικές αξίες των ακινήτων ο δήμος Ρόδου, ενώ πιθανόν το ίδιο θα πράξει και ο δήμος της Κω, όπου κι εκεί οι αντικειμενικές αξίες αυξήθηκαν πάνω από 40%.

Δικαίωμα προσφυγής στην εν λόγω επιτροπή έχουν μόνο οι δήμοι, και για τον λόγο αυτό ήδη ο δήμαρχος Ρόδου κ. Γιαννόπουλος έχει έρθει σε επαφή με παράγοντες των τριών Επιμελητηρίων, για να υπάρξει συντονισμός κινήσεων.

Για το ίδιο θέμα, συνεχίζονται οι προσπάθειες και σε πολιτικό επίπεδο, και ήδη πέραν της επιστολής που έστελε προχθές στον υπουργό Οικονομίας κ. Γ. Αλογοσκούφη ο νομάρχης Δωδεκανήσου κ. Γ. Μαχαιρίδης, παρέμβαση υπήρξε και από τον βουλευτή κ. Αν. Καραμάριο, που με επιστολή του στους υπουργούς κ. Γ. Αλογοσκούφη και Δ. Σιούφα, ζητά τη μείωση των συντελεστών εμπορικότητας, ενώ δραστηριότητά επιδεικνύει και ο περιφερειάρχης κ. Χαρ. Κόκκινος.

Μονδαική παραφωνία στην προσπάθεια αυτή, αποτελεί η στάση του βουλευτή του ΠΑ.ΣΟ.Κ. κ. Γιάννη Παρασκευά, ο οποίος από προχθές με δηλώσεις του, επιχείρησε αφενός να αποκομίσει κομματικά οφέλη και από άλλη να διασπάσει το δωδεκανησιακό μέτωπο επιτιθέμενος εναντίον του Επιμελητηρίου Δωδεκανήσου, εξυπηρετώντας στην ουσία τα σχέδια των μανδαρίνων του υπουργείου Οικονομικών.

Το ενδιαφέρον πάντως εστιάζεται τώρα στην αναμενόμενη προσφυγή του δήμου Ροδίων και πιθανόν στις συναντήσεις που θα υπάρξουν με την πολιτκή ηγεσία του υπουργείου Οικονομίας. Και το 2001, ο δήμος Ρόδου, με την ουσιαστική συνδρομή του ΕΒΕΔ είχε προσφύγει στην Δευτεροβάθμια Επιτροπή και έχοντας σαν όπλο μία τεκμηριωμένη μελέτη δικαιώθηκε από την Επιτροπή. Την απόφαση όμως της Επιτροπής την πέταξε στο καλάθι των αχρήστων ο τότε υφυπουργός Οικονομικών κ. Απ. Φωτιάδης.

Στις τάξεις των παραγώντων των τριων Επιμελητηρίων (ΕΒΕΔ, ΤΕΕ και Οικονομικού) και του δήμου Ρόδου, επικρατεί συγκρατημένη αισιοδία ότι αυτή την φορά δεν θα υπάρξει η ίδια αντιμετώπιση.

Εκτιμάται όμως ότι θα πρέπει να συνεχιστούν οι πιέσεις σε πολιτικό επίπεδο, ακριβώς για να διασφαλιστεί μια τέτοια θετική εξέλιξη.

Ο ΑΝ. ΚΑΡΑΜΑΡΙΟΣ

Για το θέμα που προέκυψε, τόσο επί της ουσίας όσο και για τα παράπλευρα μέτωπα που προέκυψαν με τις δηλώσεις του κ. Παρασκευά, ο βουλευτής κ. Αν. Καραμάριος, εξέδωσε ανακοίνωση, στην οποία αναφέρονται τα εξής:

« α) Δικαίως και οι διάφοροι φορείς του Νομού μας ασχολούνται με το θέμα των αντικειμενικών αξιών, γιατί πράγματι το καθεστώς της αξίας των ακινήτων έχει επίπτωση στην όλη αναπτυξιακή πολιτική των νησιών μας. Δεν πρέπει όμως να παραγνωρίζουμε ότι και στο παρελθόν όποτε προέκυπτε τέτοιο θέμα, όλοι μας σταθήκαμε ενωμένοι στο ύψος των περιστάσεων. Συνεπώς δεν πρέπει να σχολιάζονται αρνητικά οι όποιες προσπάθεις καταβάλλονται προς τη κατεύθυνση αυτή.



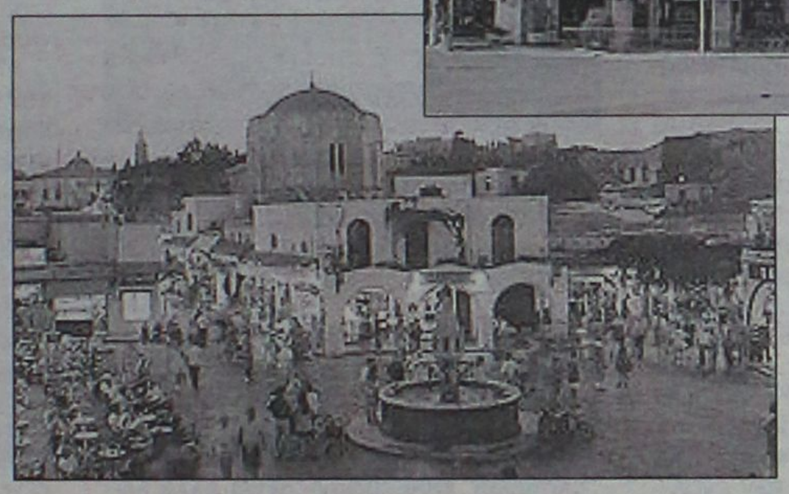

β) Θα ενθυμούνται οι συμπατριώτες μας ότι όταν προέκυψε το πρόβλημα της μείωσης των συντελεστών του Φ.Π.Α., ο υπογράφων, με πρόταση νόμου και σχετική τροπολογία του, που κατέθεσε στη Βουλή στις 22.2.1990, πέτυχε τη τροποποίηση του άρθρου 2 του Ν. 1676/1986 και έκτοτε ο συντελεστής του Φ.Π.Α. στη Δωδεκάνησο είναι μειωμένος κατά 30%.

γ) Με βάση αυτά τα δεδομένα, δεν δέχομαι να σχολιάζονται δυσμενώς οι κυβερνητικοί τάχα βουλευτές, ότι δήθεν δεν πράττουν το καθήκον τους, όταν απαιτείται. Γι' αυτό και καθιστώ γνωστό ότι και για το σημερινό πρόβλημα, ήδη και πριν την δημοσίευση των αξιών γνωστοποίησα προς τους αρμόδιους υπουργούς ότι θα πρέπει να δεχθούν τις προτάσεις των τοπικών μας φορέων, οι οποίες φυσικά και ήσαν κατώτερες αυτών που ανακοινώθηκαν. Άλλωστε δεν πρέπει να λησμονούμε ότι και πέρυσι όταν δημιουργήθηκε το πρόβλημα των μισθωμάτων των ακινήτων του Δημοσίου, ΤΑΠΑ και Δήμου, τόσο η θέση μου όσο και του Επιμελητηρίου Δωδεκανήσου, **ήταν η μείωση των συντελεστών εμπορικότητας** και όχι μόνον των αντικειμενικών αξιών, κάτι που αν γινόταν σήμερα δεν θα υπήρχε αυτό το πρόβλημα. Και

δ) Σε κάθε περίπτωση για την αντιμετώπιση του όλου προβλήματος ο κ. Καραμάριος απέστειλε σήμερα επιστολή του, προς τους συναρμοδίους υπουργούς κ. Αλογοσκούφη και Σιούφα, **με την οποία τους ζητά την μείωση των συντελεστών εμπορικότητας και συνάντηση του μαζί με τους εκπροσώπους των Επιμελητηρίων μας**».

Σε δηλώσεις προέβη χθες στον ραδιοφωνικό σταθμό **«Παλμό» και ο βουλευτής κ. Κ. Καΐσερλης** ο οποίος ζήτησε τη συσπείρωση όλων των τοπικών φορέων, γεγονός που χαρακτήρισε ως μονόδρομο για την αντιμετώπιση του προβλήματος των αντικειμενικών αξιών. Στο πλαίσο αυτό ο πρόδερος του νομαρχιακού συμβουλίου Φώτης Χατζηδιάκος μιλώντας στον ΠΑΛΜΟ, τόνισε ότι η νομαρχιακή αυτοδιοίκηση θα συνδράμει σε οποιεσδήποτε κινητοποιήσεις αποφασιστούν από τα επιμελητήρια και τους άλλους φορείς, προκειμένου να γίνουν διορθωτικές κινήσεις ως προς τη μείωση των συντελεστών εμπορικότητας. Ο κ. Χατζηδιάκος υπογράμμισε ότι το νομαρχιακό συμβούλιο πρωτοστάτησε στο θέμα των αντικειμενικών αξιών και δεν ωφελεί να λέμε ότι γενικά και αόριστα τα θεσμοθετημένα όργανα αδράνησαν. Με δηλώσεις του σήμερα ο γενικός γραμματέας της Περιφέρειας Νοτίου Αιγαίου Χαράλαμπος Κόκκινος τόνισε πως για την αντιμετώπιση του σοβαρού αυτού θέματος χρειάζονται συντονισμένες ενέργειες όλων των τοπικών φορέων με τους οποίους βρίσκεται συνεχώς σε επαφή προκειμένου να καθοριστούν οι κινήσεις που χρειάζεται να γίνουν.

ΕΠΙΘΕΣΗ ΣΤΟΝ Γ. ΠΑΡΑΣΚΕΥΑ

Έντονες ήταν οι αντιδράσεις που προκλήθηκαν από τις δηλώσεις του βουλευτή κ. Γ. Παρασκευά ο οποίος επέρριψε ευθύνες στο Επιμελητήριο Δωδεκανήσου, για την εξέλιξη του θέματος των αντικειμενεικών αξιών.

«Για τα δεινά αυτού του τόπου δεν ευθύνονται οι αεριζόμενοι φορείς αλλά οι αεριζόμενοι εκπρόσωποι της πρώτης γραμμής, δήλωσε ο αντιπρόεδρος του Επιμελητηρίου κ. Γιώργος Χατζημάρκος εκφράζοντας την δυσαρέσκειά του για την απαξιωτική στάση του κ. Παρασκευά.

Ανάλογες δηλώσεις, έγιναν και από τον αντιπρόεδρο του Επιμελητηρίου κ. Σίμο Παρασκευά, που δεν έκρυψε την δυσαρέσκειά του για την ισοπεδωτική κριτική του βουλευτή του ΠΑ.ΣΟ.Κ., καθώς επίσης και από τον οικονομικό επόπτη του Επιμελητηρίου κ. Ευθ. Μπόνη.

Στο πλευρό του Επιμελητρηρίου τάχθηκε και ο πρόεδρος του ΤΕΕ Δωδεκανήσου κ. Π. Βενέρης διαμαρτυρόμενος για την άδικη κριτική του κ. Παρασκευά.

Αξιοσημείωτη είναι επίσης η δήλωση του βουλευτή κ. Αν. Καραμάριου που ουσιαστικά στρέφεται εναντίον του υπουργού Αιγαίου κ. Αρ. Παυλίδη.

Σε δηλώσεις του στον ραδιοφωνικό σταθμό Antenna ο κ. Καραμάριος, μεταξύ άλλων τόνισε ότι αν αυτός ήταν υπουργός αυτή η απόφαση δεν θα περνούσε, και πως αν περνούσε θα υπέβαλλε την παραίτησή του.

Κ. ΚΑΡΑΜΑΝΛΗΣ

Η κοινωνία μάς ζητά να κάνουμε αλλαγές

Αισιοδοξία για το μέλλον της οικονομίας



«Η κοινωνία μάς ζητά να αλλάξουμε τα πράγματα· αυτό κάνουμε με πίστη στις δυνατότητες των Ελλήνων» δήλωσε ο Κ. Καραμανλής προσερχόμενος στη δεξίωση του ΕΒΕΑ, απηχώντας αισιοδοξία για την πορεία της οικονομίας. Διάψευση του ενδεχομένου πρόωρων εκλογών διά στόματος του Γ.Αλογοσκούφη.

Στην ετήσια δεξίωση του Εμπορικού και Βιομηχανικού Επιμελητηρίου της Αθήνας παρέστη και ο Πρόεδρος της Δημοκρατίας Κάρολος Παπούλιας.

Δίνοντας το στίγμα της οικονομικής πολιτικής για το νέο έτος, ο πρωθυπουργός Κώστας Καραμανλής τόνισε πως συνεχίζονται και εντείνονται οι προσπάθειες για ένα άλμα προς τα εμπρός. «Η κοινωνία μας ζητά να αλλάξουμε τα πράγματα. Αυτό κάνουμε, με πίστη στις δυνατότητες των Ελλήνων, με εμπιστοσύνη στους πολίτες διαμορφώνουμε μέρα με την ημέρα μία νέα προοπτική» είπε.

«Κερδίζουμε τη μάχη για τη μείωση των ελλειμμάτων και μάλιστα με τον ηπιότερο δυνατό τρόπο» σημείωσε ο πρωθυπουργός για να συμπληρώσει πως «έχουμε πετύχει υψηλότερους ρυθμούς ανάπτυξης στην ΕΕ, μετά από χρόνια επενδυτικής άπνοιας και η Ελλάδα προσελκύει πλέον το ενδιαφέρον των ξένων επενδυτών».

«Εικοσι πέντε χρόνια μετά την ένταξή μας στην ΕΕ, ο στόχος της πραγματικής κοινωνικής σύγκλισης με τους εταίρους μας καθορίζει όλες μας τις πολιτικές. Σήμερα βάζουμε τις βάσεις για μια ισχυρή και ανταγωνιστική οικονομία. Μια οικονομία που να αναπτύσσεται διαρκώς, να γεννά νέες θέσεις δουλειάς, να προσφέρει περισσότερες ευκαιρίες και μεγαλύτερη ευημερία σε όλους» επισήμανε.

ΤΟ SUPER MARKET ΤΟΥ
"ΞΕΝΟΔΟΧΕΙΟΥ ΔΙΟΝΥΣΟΣ"
ΣΤΗΝ ΟΔΟ ΗΛΙΑΔΩΝ ΣΤΗΝ ΙΞΙΑ
ΘΑ ΠΑΡΑΜΕΙΝΕΙ ΑΝΟΙΚΤΟ
ΚΑΤΑ ΤΗΝ ΔΙΑΡΚΕΙΑ ΤΟΥ ΧΕΙΜΩΝΑ
ΚΑΘΗΜΕΡΙΝΑ (ΚΑΙ ΤΙΣ ΚΥΡΙΑΚΕΣ)
ΚΑΤΑ ΤΙΣ ΩΡΕΣ:
07.30-23.00
ΣΥΝΕΧΕΣ ΩΡΑΡΙΟ
ΤΗΛ. : 2241023021
AE948



Εντατικοί έλεγχοι της ΔΟΥ για ΦΠΑ

Εντατικούς ελέγχους για τα έσοδα από ΦΠΑ αρχίζει το υπουργείο Οικονομικών. Από την επόμενη εβδομάδα, οι "ράμπο" της Υπηρεσίας Ειδικών Ελέγχων θα χτενίζουν περιοχές σε ολόκληρη τη χώρα, μεταξύ των οποίων και το Νότιο Αιγαίο και ειδικότερα σε αγορές που έχουν παρατηρηθεί περιπτώσεις φοροδιαφυγής.

Εντατικοί έλεγχοι θα γίνουν επίσης, σύμφωνα με τις εντολές που έδωσε το αρμόδιο υπουργείο προς τις Δ.Ο.Υ σε επιχειρήσεις περιοχών, όπου οι εφορίες παρουσιάζουν υστέρηση στην απόδοση του ΦΠΑ.

Με βάση τα στοιχεία του υπουργείου Οικονομικών, οι "προβληματικές" περιοχές θεωρούνται μεταξύ των άλλων ότι είναι το Βόρειο Αιγαίο, η Μακεδονία και η Θράκη.

Το γεγονός όμως αυτό επεκτείνει εκ των πραγμάτων τους ελέγχους και στην περιοχή μας και κυρίως σε επιχειρήσεις, όπως εστιατόρια, καφετέριες, κέντρα διασκέδασης, ξενοδοχεία, αλλά και καταστήματα ένδυσης και υπόδησης.

Την ίδια ώρα, οι νέες συγκεντρωτικές καταστάσεις πελατών-προμηθευτών θα είναι ακόμα πιο αναλυτικές, καθώς θα πρέπει να περιλαμβάνουν ακόμα και λογαριασμούς ηλεκτρικού και ύδρευσης, ενώ γίνεται υποχρεωτική και η υποβολή μηδενικής δήλωσης. Οι παραβάτες θα πληρώνουν πρόστιμα **από 293 έως 2.640 ευρώ**.

Υπό την προεδρία του περιφερειάρχη Χ. Κόκκινου

Αλλεπάλληλες συσκέψεις για τα έργα του νομού μας

Κύριο θέμα η αξιοποίηση της περιοχής του Πρασονησιού • Εξετάστηκε το θέμα του αγωγού Αρχάγγελος-Βόδι

Δύο διαδοχικές συσκέψεις είχε χθες ο γενικός γραμματέας της Περιφέρειας Νοτίου Αιγαίου κ. Χαράλαμπος Κόκκινος, με το νομάρχη Δωδεκανήσου κ. Γιάννη Μαχαιρίδη, τον δήμαρχο Νότιας Ρόδου κ. Μανόλη Σαββή καθώς και εκπροσώπους συναρμοδίων υπηρεσιών σχετικά με την εξέλιξη σημαντικών οδικών έργων για το νησί της Ρόδου αλλά και την αξιοποίηση της περιοχής στο Πρασονήσι.

Καταρχάς, κατά τη συνάντηση που είχε ο κ. Κόκκινος με το νομάρχη, συζήτησαν την πορεία των έργων που προχωρούν στη Δωδεκάνησο, ειδικά για το νησί της Ρόδου και για τους οδικούς άξονες. Από τα οδικά έργα, σε προτεραιότητα έχει τεθεί αυτό της Ψίνθου-Αρχίπολης για το οποίο γίνονται προσπάθειες να ενταχθεί σύντομα στο Επιχειρησιακό Πρόγραμμα και να δοθεί και άδεια δημοπράτησης προκειμένου να προχωρήσει και σε συνδυασμό, βέβαια, με άλλα οδικά έργα για τα οποία υπάρχει κοινό ενδιαφέρον για την εξέλιξή τους και τα οποία, επίσης, βρίσκονται σε καλό δρόμο.

Σύμφωνα με τον κ. Μαχαιρίδη, κατά τη συνάντηση που είχαν οι δυο τους, συζήτησαν ακόμα και για τον δρόμο Λάρδος –Λάερμα και ο ίδιος παρακάλεσε τον κ. Γενικό εφόσον υπάρχει η δυνατότητα και για να μη χαθούν οι πόροι να ενταχθεί και το οδικό έργο Άγιος Ισίδωρος-Λάερμα. «Μας υποσχέθηκε κάποια...δώρα ο κ. Γενικός και πρέπει να μας τα δώσει. Δεν γίνεται», δήλωσε χαρακτηριστικά ο νομάρχης.

ΓΙΑ ΤΟ ΠΡΑΣΟΝΗΣΙ

Όσον αφορά στη δεύτερη συνάντηση η οποία έγινε, επίσης, παρουσία του κ. Νομάρχη, ήταν με τον δήμαρχο Νότιας Ρόδου κ. Μανόλη Σαββή και με τη συμμετοχή εκπροσώπων της ΚΕΔ και του Δασαρχείου. Αυτή είχε ως αντικείμενο την αξιοποίηση της περιοχής στο Πρασονήσι. Σύμφωνα με τον κ. Κόκκινο, η σύσκεψη αυτή έγινε αναφορικά με τη σκέψη που υπάρχει για αξιοποίηση της περιοχής αυτής στα πλαίσια των εναλλακτικών μορφών τουρισμού που προωθούνται, με τη δημιουργία ενός κέντρου ιστιοσανίδας. Γι' αυτό, μάλιστα, υπάρχει μία συγκεκριμένη έκταση η οποία, όμως, αποτελεί το μήλο της έριδος. **Συγκεκριμένα, λόγω της πολυνομίας που υπάρχει, τόσο η ΚΕΔ από την πλευρά της όσο και το Δασαρχείο θα πρέπει, σε σύντομο χρονικό διάστημα, να ξεκαθαρίσουν πως μπορεί αυτό το ιδιοκτησιακό καθεστώς να φύγει από τις υπηρεσίες αυτές και να μεταβεί στο Δήμο Νότιας Ρόδου, ώστε να μπορέσουν να προχωρήσουν σ' αυτό το έργο πνοής το οποίο, όπως τόνισε ο περιφερειάρχης, έχει ανάγκη όλο το νησί και θα παίξει το διακό του ρόλο στην ενίσχυση του τουριστικού μας προϊόντος.**

Ο ίδιος, από την πλευρά του, θα προβεί σε κάποιες ενέργειες προς αυτή την κατεύθυνση και συγκεκριμένα άμεσα θα αποστείλει σχετικά έγγραφα και προς το υπουργείο Αγροτικής Ανάπτυξης για αλλαγή κάποιας νομοθεσίας ενώ θα επιδιώξει και συνάντηση με τον πρόεδρο της ΚΕΔ ο οποίος, μάλιστα, αναμένεται σε λίγες ημέρες να επισκεφθεί τη Ρόδο ώστε ένα ζήτημα το οποίο χρονίζει να μπορέσει να βρει τη λύση του.



Όπως δήλωσε ο κ. Κόκκινος, θα προβούν σε όλες τις ενέργειες για να ικανοποιηθεί το αίτημα αυτό του Δήμου Νότιας Ρόδου το οποίο χαρακτήρισε δίκαιο.

Ο ίδιος, απέφυγε, πάντως, να συσχετίσει το θέμα της αξιοποίησης της περιοχής με το νέο εργοστάσιο της ΔΕΗ λέγοντας ότι για να στηθεί ένα έργο πρέπει να ξεπερασθούν μία σειρά από "σκόπελοι" που εμφανίζονται αλλά ξεκαθάρισε ότι δεν θα πρέπει να μπουν στον ίδιο..."κουβά" τα έργα αυτά.

Από την πλευρά του, ο κ. Σαββής δήλωσε ότι ο κ. Κόκκινος έδειξε έμπρακτα το ενδιαφέρον του για το συγκεκριμένο έργο που είναι μία πρόταση εναλλακτικής μορφής τουρισμού, αναγκαίας για τη Νότια Ρόδο και η προσπάθεια που καταβάλλει θα οδηγήσει στη λύση του προβλήματος που είναι η πολυνομία και η πολυδιάχυση όσον αφορά στην ιδιοκτησία.

«Είμαστε αποφασισμένοι να γίνει το έργο και πιστεύω να τα ξεπεράσουμε τα όποια εμπόδια στην πράξη, με διάφορες ενέργειες», είπε.

Ερωτηθείς, πάντως, ο δήμαρχος Νότιας Ρόδου σχετικά με το ότι η περιοχή έχει δεχθεί πολλές οχλούσες δραστηριότητες δίχως να τις "εξαργυρώνει" από την πολιτεία, ο κ. Σαββής δήλωσε ότι «όλοι πρέπει να συμμετέχουμε στην ανάπτυξη και με τις οχλούσες αλλά και με τις θετικές ενέργειες». **Μάλιστα, μετά από πρόταση του δημάρχου, την επόμενη εβδομάδα αναμένεται να φιλοξενηθεί στην Περιφέρεια σύσκεψη για τη Νότια Ρόδο, παρουσία εκπροσώπων των τοπικών φορέων αλλά και των βουλευτών. Όσον αφορά στα σχέδια που υπάρχουν για τη Νότια Ρόδο, αυτά προβλέπουν εκτός από το κέντρο Ιστιοσανίδας, τη δημιουργία πάρκιν και στη συνέχεια, κάμπινγκ, ακόμα και κλίνες συμβατές με το περιβάλλον, έτσι ώστε η περιοχή να γίνει και τόπος διαμονής, όχι μόνο ημερήσιας επίσκεψης και φυσικά να διατηρήσει το χαρακτήρα που έχει τώρα ως μία τοποθεσία ιδιαιτέρου φυσικού κάλλους.**

Μάλιστα, έχει εκπονηθεί μελέτη από την ΚΕΔ σε συνεργασία με το Πανεπιστήμιο Αιγαίου για τη συνολική παρέμβαση, χωροταξική περιβαλλοντολογική κτλ.

Πάνω σ΄ αυτό ο νομάρχης είπε ότι είναι επιτακτική ανάγκη να τους πουν ποιες είναι οι εκτάσεις που δεσμεύονται από το υπουργείο Αγροτικής Ανάπτυξης ως δασικές, αφού οι εκτάσεις αυτές που διαχειρίζεται η ΚΕΔ αποδίδουν στη Νομαρχιακή Αυτοδιοίκηση καθόλου ευκαταφρόνητους πόρους και εάν αυτά περιέλθουν στο υπουργείο, τότε κινδυνεύει να χάσει το σύνολο των πόρων της.

ΑΡΧΑΓΓΕΛΟΣ-ΒΟΔΙ

Σχετικά, τέλος, με το έργο του αγωγού Αρχάγγελος-Βόδι, σύμφωνα με το νομάρχη, δεν υπάρχει καμία εμπλοκή και απλώς περιμένουν τις εγκρίσεις και το έργο συνεχίζεται κανονικά. Το ότι το έργο θα προχωρήσει επιβεβαίωσε και ο περιφερειάρχης και παρά τις αντιδράσεις που εξακολουθεί να έχει ο Δήμος Καλλιθέας και είπε ότι θα εξεταστούν όλα τα ενδεχόμενα. Ο νομάρχης, από την πλευρά του, ήταν κατηγορηματικός λέγοντας ότι δεν έχουμε την πολυτέλεια να χαθούν πόροι ύψους 13 εκατομμυρίων ευρώ.

εστιατοριο - μεζεδοπωλειο
ΑΡΤΕΜΙΔΑ
στην Ψίνθο
ΓΕΥΣΕΙΣ από σπιτικές νοστιμιές και μοναδικούς μεζέδες
ΝΤΟΠΙΑ κρέατα ψημένα στα κάρβουνα
ΚΑΘΕ ΤΕΤΑΡΤΗ ΚΑΙ ΣΑΒΒΑΤΟ εκλεκτά φαγητά στο ξυλόφουρνο και το μοναδικό σπαρένιο ζυμωτό ψωμί που φτιάχνουμε για σας
ΑΝΟΙΚΤΑ ΚΑΘΗΜΕΡΙΝΑ όλο το χειμώνα από το μεσημέρι έως το βράδυ, δίπλα στο τζάκι
ΨΙΝΘΟΣ (λίγο έξω από το χωριό προς Αρχίπολη)
ΤΗΛ. 2241050003
AT3216(Γ)

ΣΤΟΥ ΦΙΛΙΠΠΟΥ
ΚΑΦΕ ΜΠΑΡ-ΜΕΖΕΔΟΠΩΛΕΙΟ
ΠΑΡΑΔΟΣΙΑΚΟΙ ΜΕΖΕΔΕΣ
ΚΡΑΣΙ-ΟΥΖΟ-ΠΟΤΟ-ΚΑΦΕ
από τις 12 το μεσημέρι... έως αργά το βράδυ...
ΚΑΘΗΜΕΡΙΝΑ από τις 21.00 έως τις 24.00 ο ΜΙΧΑΛΗΣ ΠΟΛΙΑΣ με το μπουζούκι και την παρέα του
Γ. Σεφέρη 78-80 Ρόδος • Εμπ. Κέντρο ΜΗΔΙΑ
Τηλ.. κρατήσεων 2241064708- Κιν.: 6947446747
ΑΤΟΤΟ(Γ)

Έτοιμοι για ΚΤΕΟ;
ΤΑΛΑΙΠΩΡΙΑ ΤΕΛΟΣ!
Ιδιωτικό ΚΤΕΟ Ρόδου
για ραντεβού..22410-67677
ΠΛΗΡΩΣ ΙΣΟΤΙΜΟ ΜΕ ΤΑ ΔΗΜΟΣΙΑ ΚΤΕΟ
AUTOVISION
ΓΡΗΓΟΡΑ, ΑΞΙΟΠΙΣΤΑ ΚΑΙ ΦΘΗΝΟΤΕΡΑ!! 25 ΛΕΠΤΑ ΑΡΚΟΥΝ..
ανοιχτά απογεύματα και σάββατο, όλα τα παράβολα αγοράζονται στο ΚΤΕΟ
ΠΡΟΣΟΧΗ! — ΠΡΟΓΡΑΜΜΑ ΠΡΟΣΚΛΗΣΗΣ ΟΧΗΜΑΤΩΝ Ν. ΔΩΔ/ΣΟΥ
- ΤΟΝ Ιανουάριο ΑΠΟ ΡΟΕ 4401, ΕΩΣ ΡΟΕ 6400 - ΤΟΝ Φεβρουάριο ΑΠΟ ΡΟΕ 6401, ΕΩΣ ΡΟΕ 8400
Η ΜΗ ΔΙΕΝΕΡΓΕΙΑ ΤΕΧΝΙΚΟΥ ΕΛΕΓΧΟΥ ΤΟΥ ΟΧΗΜΑΤΟΣ ΣΑΣ (ΚΤΕΟ) ΜΕΣΑ ΣΤΙΣ ΠΡΟΘΕΣΜΙΕΣ, ΑΠΟΤΕΛΕΙ ΠΑΡΑΒΑΣΗ (ΚΟΚ 86) ΚΑΙ ΤΙΜΩΡΕΙΤΑΙ ΑΠΟ ΤΙΣ ΑΡΧΕΣ ΜΕ ΠΡΟΣΤΙΜΟ 334 ΕΥΡΩ ΚΑΙ ΑΦΑΙΡΕΣΗ ΠΙΝΑΚΙΔΩΝ

Πάνω από 60 εκ. ευρώ (20 δις δρχ.) χρεώθηκαν οι Δωδεκανήσιοι το 2005 για την αγορά τους

Ρεκόρ πωλήσεων αυτοκινήτων

Αυξήθηκαν οι πωλήσεις των πολυτελείας αλλά τα σκήπτρα κρατούν οι εταιρείες που διαθέτουν μικρά και φτηνά αυτοκίνητα

Ποσό μεγαλύτερο των 60 εκατομμυρίων ευρώ, (περίπου 20 δισεκατομμύρια σε δραχμές) χρεώθηκαν οι Δωδεκανήσιοι μέσα στο 2005 για την αγορά νέων αυτοκινήτων. Σύμφωνα με τα επίσημα στατιστικά στοιχεία η επεξεργασία των οποίων ολοκληρώθηκε χθες το μεσημέρι, για το 2005 πωλήθηκαν σε ολόκληρη την Δωδεκάνησο, 5.039 νέα αυτοκίνητα, έναντι των 4.914 αυτοκινήτων που είχαν πωληθεί αντίστοιχα το προηγούμενο έτος.

Ρεπορτάζ:
Μιχάλης Μαστής
mihalis@rodiaki.gr

Η ανάκαμψη που παρουσιάζεται, είναι της τάξης του 2,5% σε ό,τι αφορά τον αριθμό των αυτοκινήτων (πωλήθηκαν 125 περισσότερα αυτοκίνητα σε σχέση με το 2004).



Σε ποσοστό της τάξης που ξεπερνά το 95% τα αυτοκίνητα που απέκτησαν οι Δωδεκανήσιοι, μέσα στο 2005, **αγοράστηκαν με δάνεια μέσω τραπεζών, οι δόσεις για την αποπληρωμή των οποίων μάλιστα**, για πρώτη φορά τα τελευταία χρόνια, αυξήθηκαν σε αριθμό ξεπερνώντας κατά πολύ



τον μέσο όρο των 3 ετών (36 δόσεων) που ίσχυε για τα προηγούμενα χρόνια και φθάνουν έως και τις 80!

ΡΕΚΟΡ ΣΤΑ ΠΟΛΥΤΕΛΗ ΑΥΤΟΚΙΝΗΤΑ

Οι πρώτες σε πωλήσεις εταιρίες για την περιοχή της Δωδεκανήσου, σε ό,τι αφορά τις πωλήσεις νέων αυτοκινήτων το 2005, ήταν η **HYUNTAI, η FIAT, KIA MOTORS, VOLSWAGEN, TOYOTA, SUZUKI, NISSAN, CITROEN, FORD, OPEL, και CHEVROLET**.

Εντυπωσιακό στοιχείο είναι επίσης ότι στις πωλήσεις των αυτοκινήτων αυτών, παρουσιάζεται πάντως, αυξημένος αριθμός από τα λεγόμενα πολυτελή αυτοκίνητα παραγωγής, **(πωλήθηκαν 135 Μερσεντές (έναντι των 105 πέρυσι, (καταγράφοντας έτσι ρεκόρ όλων των εποχών για τη Ρόδο), 152 (πέρυσι 90) BMW και 39 (πέρυσι 30) CHRYSLER τα περισσότερα από τα οποία ήταν JEEP**) τα οποία αγοράστηκαν από κατοίκους της περιοχής μας, αλλά σημαντικά **αυξημένος είναι επίσης και ο τζίρος των πωλήσεων που έγιναν στην περιοχή της Δωδεκανήσου, για τα λεγόμενα μικρά και οικονομικά αυτοκίνητα.**

Σε κάθε περίπτωση πάντως, όπως προκύπτει και από τα στοιχεία των αντιπροσωπειών αυτοκινήτων, ελάχιστοι ήταν εκείνοι που αγόρασαν αυτοκίνητα τοις μετρητοίς.

Στα νέα 5.039 νέα αυτοκινήτα που προστέθηκαν επιπλέον στους δρόμους της Ρόδου, της Κω και των υπολοίπων νησιών του νομού μας, αξίζει να σημειωθεί ότι δεν περιλαμβάνονται τα οχήματα εκείνα που αγοράστηκαν αντίστοιχα ως μεταχειρισμένα, από τις αντιπροσωπείες – καταστήματα μεταχειρισμένων αυτοκινήτων που λειτουργούν στο νησί της Ρόδου.

Ο ΧΑΡΤΗΣ ΤΩΝ ΠΩΛΗΣΕΩΝ

Ο χάρτης των πωλήσεων των οχημάτων, για το 2002, 2003 και 2004 για ολόκληρη τη Δωδεκάνησο, έχει ως εξής:

- **HYUNDAI**: 673 νέα αυτοκίνητα
- **FIAT**: 428 νέα αυτοκίνητα
- **KIA MOTORS**: 359 νέα αυτοκίνητα
- **VW**: 293 νέα αυτοκίνητα
- **TOYOTA**: 285 νέα αυτοκίνητα
- **SUZUKI**: 274 νέα αυτοκίνητα
- **NISSAN**: 258 νέα αυτοκίνητα
- **CITROEN**: 246 νέα αυτοκίνητα
- **FORD**: 245 νέα αυτοκίνητα
- **OPEL**: 217 νέα αυτοκίνητα
- **CHEVROLET**: 207 νέα αυτοκίνητα
- **PEUGEOT**: 201 νέα αυτοκίνητα
- **RENAUTL**: 156 νέα αυτοκίνητα
- **BMW**: 152 νέα αυτοκίνητα
- **MERCEDES**: 135 νέα αυτοκίνητα
- **MITSUBISHI**: 122 νέα αυτοκίνητα
- **HONDA**: 109 νέα αυτοκίνητα
- **MAZDA:** 107 νέα αυτοκίνητα
- **AUDI**: 93 νέα αυτοκίνητα
- **SEAT**: 92 νέα αυτοκίνητα
- **SKODA**: 79 νέα αυτοκίνητα
- **LANCIA**: 58 νέα αυτοκίνητα
- **SMART**: 47 νέα αυτοκίνητα
- **CHRYSLER**: 39 νέα αυτοκίνητα
- **DAIHATSU**: 38 νέα αυτοκίνητα
- **VOLVO**: 38 νέα αυτοκίνητα
- **MINI**: 30 νέα αυτοκίνητα
- **ALFA ROMEO**: 24 νέα αυτοκίνητα
- **SUBARU**: 11 νέα αυτοκίνητα
- **ROVER**: 9 νέα αυτοκίνητα
- **SAAB**: 5 νέα αυτοκίνητα
- **LADA**: 4 νέα αυτοκίνητα
- **JAGUAR**: 2 νέα αυτοκίνητα
- **SSANGYONG**: 2 νέα αυτοκίνητα
- **PORSE**: 1 νέο αυτοκίνητο.

ΜΑΖΙΚΕΣ ΑΓΟΡΕΣ ΜΙΚΡΩΝ ΚΑΙ ΦΘΗΝΩΝ

Από τον «χάρτη» των πωλήσεων **νέων αυτοκινήτων το 12μηνο του 2005 προκύπτει** πάντως ότι οι αγοραστές **νέων ιχ. επιβατηγών αυτοκινήτων στην Δωδεκάνησο**, συνέχισαν και την παράδοση για την αγορά των μικρών και φθηνών αυτοκινήτων.

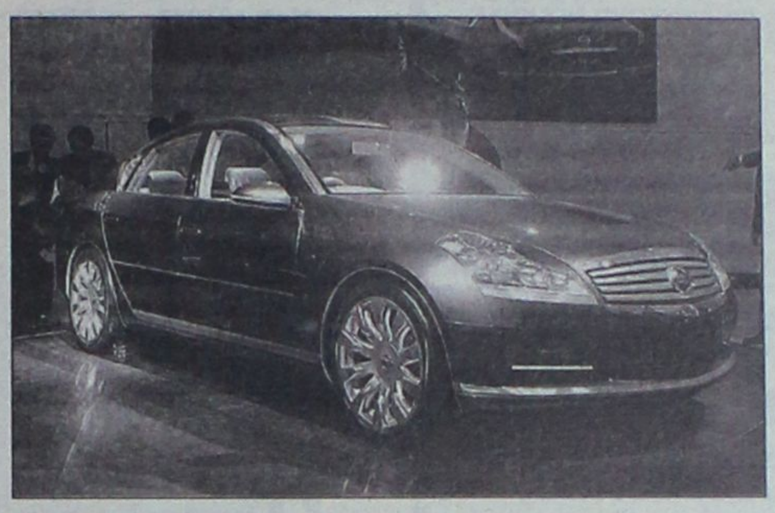

Καθοριστικό στοιχείο πάντως, για την διαμόρφωση των τελικών πωλήσεων των αυτοκινήτων για το 2005 ήταν ο Δεκέμβριος, όπου πωλήθηκαν συνολικά **σε ολόκληρη την Δωδεκάνησο 271 νέα αυτοκίνητα**.

Καθοριστικό χρονικό διάστημα επίσης, για το πώς θα εξελιχθεί η αγορά των πωλήσεων αυτοκινήτων για το 2006 θα είναι και το πρώτο τρίμηνο του έτους που διανύουμε. Σύμφωνα με τις πρώτες εκτιμήσεις των αρμοδίων εκπροσώπων εταιριών της περιοχής μας, η πρώτη εβδομάδα του 2006, καταγράφει σημαντικό αριθμό παραγγελιών νέων αυτοκινήτων.

Συγκριτικά πάντως με τα προηγούμενα χρόνια, το 2005 θεωρείται ως ένα ικανοποιητικό έτος, για τις αντιπροσωπείες αυτοκινήτων της Δωδεκανήσου, αφού **αφενός μεν κατέγραψε σημαντική αύξηση της τάξης του 2,5% στις πωλήσεις, αφετέρου δε επειδή αγγίζει τα επίπεδα πωλήσεων του 2002, το οποίο είχε χαρακτηριστεί ως το «χρυσό έτος» της τελευταίας 10ετίας για τις αντιπροσωπείες αυτοκινήτων του νομού μας.**

Τα στοιχεία αυτά από τις πωλήσεις νέων αυτοκινήτων στην Δωδεκάνησο για το 2005 πάντως, τα δάνεια άνω των 15 δισεκατομμυρίων δραχμών τα οποία συνήψαν οι Δωδεκανήσιοι από τις τράπεζες για να αποκτήσουν νέα αυτοκίνητα, καθώς επίσης και η ραγδαία αύξηση των τροχοφόρων στα νησιά μας (χρόνο με τον χρόνο) αποτελούν σε κάθε περίπτωση, αντικείμενο μελέτης και προβληματισμού, από εκπροσώπους φορέων, υπηρεσιών και αρχών του νομού μας.



Στην εταιρεία που σφραγίστηκε

Πεντακόσια αυτοκίνητα ασφαλισμένα στην Astra

Οι ασφάλειες θα αντικατασταθούν από άλλες

Τουλάχιστον 500 ιδιοκτήτες αυτοκινήτων στη Ρόδο είχαν ασφαλίσει τα οχήματά τους στην εταιρεία «Astra», η άδεια της οποίας ανεκλήθη προχθές από τον αρμόδιο υφυπουργό, χωρίς ωστόσο να δημιουργείται κανένα πρόβλημα, καθώς οι τοπικοί ασφαλιστές διαβεβαιώνουν ότι θα καλύψουν άμεσα όλους τους πελάτες τους!

Πρόκειται κυρίως για ιδιοκτήτες ι.χ. επιβατικών αυτοκινήτων, οι οποίοι είχαν συνάψει ασφαλιστήριο συμβόλαιο για το όχημά τους στην εν λόγω εταιρεία, με αποτέλεσμα τώρα θα πρέπει να αναζητήσουν νέα εταιρεία.

Εύλογος λοιπόν είναι ο προβληματισμός και η ανησυχία των ανθρώπων αυτών, αρκετών εκ των οποίων μάλιστα το συμβόλαιο τους έληγε μετά από αρκετούς μήνες!

Σύμφωνα με όσα έχουν δημοσιοποιηθεί τις τελευταίες ημέρες, μετά την ανάκληση της άδειας της εταιρείας «Astra», οι ιδιοκτήτες οχημάτων (αστική ευθύνη) θα καλύπτονται για 30 ημέρες από το Επικουρικό Κεφάλαιο, ενώ χάνουν μέρος των χρημάτων που πλήρωσαν για τα ασφαλιστήρια συμβόλαιά τους. Παράλληλα σε δυσμενέστερη θέση βρίσκονται αυτοί που διεκδικούν αποζημιώσεις από την εν λόγω εταιρεία, αφού θα πρέπει να κινήσουν νέες διαδικασίες προκειμένου να πάρουν οφειλόμενα ποσά από το Επικουρικό Κεφάλαιο. Το ζήτημα αυτό ωστόσο, ξεκαθαρίζει με δηλώσεις του **στη «Ροδιακή» ο βασικός ασφαλιστής της εταιρείας στη Ρόδο, κ. Χρήστος Πεσιρίδης** ο οποίος επεσήμανε κατηγορητικά ότι **«και οι 500 περίπου πελάτες της «Astra» στη Ρόδο θα καλυφθούν με νέες ασφάλειες και μάλιστα άμεσα, χωρίς επιπλέον κόστος».** Ο ίδιος διευκρίνισε ότι «έχουμε ήδη ενημερώσει τους περισσότερους πελάτες μας, για τη πρόθεσή μας αυτή, η οποία γίνεται καθαρά και μόνο από δική μας πρωτοβουλία και δεν έχει πλέον καμία σχέση με την εν λόγω εταιρεία».

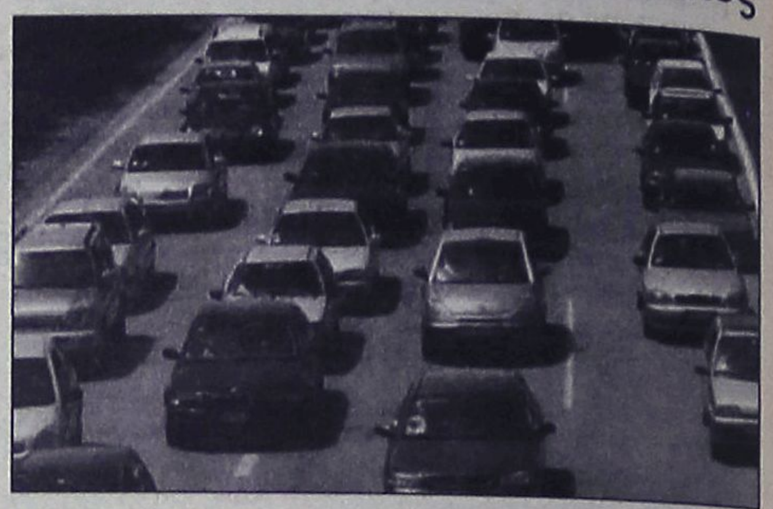

Η άδεια σύστασης και λειτουργίας της ασφαλιστικής εταιρείας «Astra» ανακλήθηκε με υπουργική απόφαση που υπέγραψε προχθές ο υφυπουργός Ανάπτυξης κ. Γιάννης Παπαθανασίου μετά από ομόφωνη γνωμοδότηση της Επιτροπής Ιδιωτικής Ασφάλισης, δεσμεύοντας έτσι και όλα τα ενεργητικά στοιχεία της εταιρείας.

Σύμφωνα με το υπουργείο Ανάπτυξης, οι λόγοι για τους οποίους ανακλήθηκε η άδεια σύστασης και λειτουργίας της εν λόγω εταιρείας είναι οι ακόλουθοι:

1) Καθυστερεί και αρνείται να συμμορφωθεί σε τελεσίδικες αποφάσεις της δικαιοσύνης και να αποζημιώσει ασφαλισμένους.

Όπως αποδείχθηκε μετά από επώνυμη καταγγελία τριών πολιτών στη Διεύθυνση Ασφαλιστικών Επιχειρήσεων του ΥΠΑΝ και στην Επιτροπή Ιδιωτικής Ασφάλισης με εξώδικη δήλωσή τους, όχι μόνο καθυστέρησε αδικαιολόγητα την πληρωμή του επιδικασθέντος τελεσίδικα ασφαλίσματος (απόφαση του Εφετείου Λάρισας υπ' αρ. 270/2005), αλλά αρνήθηκε τελικά την πληρωμή του ποσού αυτού, αφού η μεταχρονολογημένη πρώτη επιταγή δεν πληρώθηκε ελλείψει διαθεσίμων.

Έτσι, όχι μόνο δεν πλήρωσε τον δικαιούχο του ασφαλίσματος, αλλά ο εκπρόσωπός της διέπραξε και το ποινικό αδίκημα της ακάλυπτης επιταγής. Η συμπεριφορά αυτή της εν λόγω ασφαλιστικής επιχείρησης δεν εξαντλείται μόνο στη μη πληρωμή της ως άνω τελεσίδικης απόφασης. Ο έλεγχος που έγινε στην εταιρεία και μετά τη τελευταία συνεδρίαση της Επιτροπής Ιδιωτικής Ασφάλισης (20/12/2005), αλλά και σε προηγούμενο διάστημα, απέδειξε, σύμφωνα με τα ενημερωτικά σημειώματα της υπηρεσίας, καθυστερήσεις πληρωμής αδικαιολόγητες και σε δικαστικές αποφάσεις.

2) Καθυστερεί στην καταβολή μισθών στους εργαζομένους της. Σύμφωνα με το ΥΠΑΝ, η εταιρεία δημιουργεί πρόβλημα και στους εργαζομένούς της, με την έννοια ότι καθυστερεί την καταβολή μισθών, όπως απέδειξε σχετικός έλεγχος (παρ' ότι ο εκπρόσωπος της εταιρείας στη συνεδρίαση της Επιτροπής Ιδιωτικής Ασφάλισης της 5/12/2005 σε σχετική ερώτησή του διαβεβαίωνε «ότι δεν υπάρχει πρόβλημα με τους εργαζομένους»). Δημιουργείται τεράστιο πρόβλημα αξιοπιστίας και αφερεγγυότητας της εταιρίας και θέτει σε κίνδυνο των συμφερόντων των ασφαλισμένων, η διαφύλαξη των οποίων αποτελεί βασική προϋπόθεση, τόσο για τη χορήγηση της άδειας σύστασης ασφαλιστικής επιχείρησης, όσο και για τη λειτουργία αυτής).

3) Οι οικονομικές καταστάσεις της χρήσης 2004 έχουν συνταχθεί κατά παράβαση του νόμου.

Οι οικονομικές καταστάσεις της χρήσης 2004 έχουν συνταχθεί κατά παράβαση του νόμου και του καταστατικού της, όπως προκύπτει από την έκθεση με ημερομηνία 27/09/2005 του αρμόδιου ελεγκτή. Η σύνταξη ή έγκριση ισολογισμού κατά παράβαση του νόμου ή του καταστατικού ασφαλιστικής επιχείρησης συνιστά, ποινικό αδίκημα σε βάρος των προσώπων που ασκούν διοίκηση και σε συνδυασμό με το άρθρο 3 παρα. 3 ν.δ. 400/700 δύναται να ανακαλείται η άδεια λειτουργίας ασφαλιστικής επιχείρησης και χωρίς να ασκηθεί ποινική δίωξη, αν απειλούνται τα συμφέροντα των ασφαλισμένων.

Ταβέρνα -Μεζεδοπωλείο
"Κουτούκι"
στην παραλία Ιαλυσού
Απολαύστε εκλεκτούς παραδοσιακούς μεζέδες και ψητά στα κάρβουνα σ' έναν ιδιαίτερα φιλικό και ζεστό χώρο.
ΑΝΟΙΚΤΑ ΚΑΘΗΜΕΡΙΝΑ
από 12 το μεσημέρι μέχρι αργά το βράδυ.

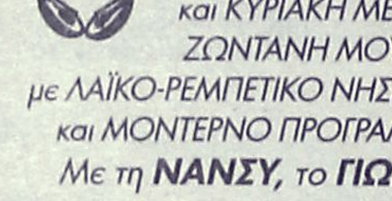

ΠΑΡΑΣΚΕΥΗ 6 & ΣΑΒΒΑΤΟ 7 ΙΑΝΟΥΑΡΙΟΥ
ΕΟΡΤΑΣΤΙΚΟ ΠΡΟΓΡΑΜΜΑ ΤΩΝ ΦΩΤΩΝ
με χορό και τραγούδια, με ζωντανή μουσική, ρεμπέτικα, λαϊκά, νησιώτικα.
MENU 15 Ευρώ ανά άτομο
Η αίθουσα διατίθεται για όλες τις κοινωνικές σας εκδηλώσεις
AT8046
Θα μας βρείτε στην οδό Φερενίκης (παραλία Ιαλυσού), 200 μέτρα μετά το CAVO TANGO μεταξύ SUN BEACH και FORUM BEACH
Τηλ. ρεζερβέ 2241096184, 6978207758

ΤΑΒΕΡΝΑ «ΤΑ ΒΛΑΧΙΚΑ»
ΕΔΩ ΘΑ ΑΠΟΛΑΥΣΕΤΕ
• Αρνάκι και γουρουνόπουλο σούβλας
• Κοκορέτσι και κοντοσούβλι
ΟΛΑ ΤΑ ΨΗΤΑ ΤΗΣ ΩΡΑΣ
ΚΑΙ ΤΑ ΕΚΛΕΚΤΑ ΜΕΖΕΔΑΚΙΑ ΜΑΣ
Κάθε ΠΑΡΑΣΚΕΥΗ-ΣΑΒΒΑΤΟ και ΚΥΡΙΑΚΗ ΜΕΣΗΜΕΡΙ
ΖΩΝΤΑΝΗ ΜΟΥΣΙΚΗ
με ΛΑΪΚΟ-ΡΕΜΠΕΤΙΚΟ ΝΗΣΙΩΤΙΚΟ και ΜΟΝΤΕΡΝΟ ΠΡΟΓΡΑΜΜΑ
Με τη ΝΑΝΣΥ, το ΓΙΩΡΓΟ και την ορχήστρα τους.



MENU ελεύθερο
Η αίθουσα διατίθεται για όλες τις κοινωνικές σας εκδηλώσεις
Ανοιχτά όλη τη μέρα
Σας ευχόμαστε Καλές Γιορτές
Θα μας βρείτε
Ηρακλειδών στα 20 Μαγαζιά στα Κρητικά
Τηλ. ρεζερβέ 6938586932
AT8048

RESTAURANT
ΙΠΠΟΤΙΚΟΝ
Το εστιατόριον "ΙΠΠΟΤΙΚΟΝ" ευχαριστεί θερμά όλους τους εκλεκτούς φίλους και πελάτες μας για την προτίμησή τους να περάσουν τις εορταστικές μέρες μαζί μας!
Τους ευχόμαστε Χρόνια Πολλά, Υγεία και ένα επικερδές Νέον Ετος.
Θα είμαστε ΑΝΟΙΚΤΑ ΚΑΘΕ ΜΕΡΑ προσφέροντας μεγάλη ποικιλία σε μεζεδάκια, φρέσκα κρέατα και ψαρικά στα κάρβουνα!
Μια νέα πορεία στην λεωφόρο των γεύσεων, ικανοποιώντας τις γαστρονομικές σας επιθυμίες
Η αίθουσα διατίθεται για κάθε εκδήλωση
"ΙΠΠΟΤΙΚΟΝ"
στην πλατεία μικρό συντριβάνι με τους ιππόκαμπους
Ρεζερβέ τηλ. φαξ 2241025293
AT8045

επίλεκτο
ΥΠΟΔΗΜΑΤΑ - ΤΣΑΝΤΕΣ - ΖΩΝΕΣ
Μεγάλη Προσφορά
Αγοράζοντας 2 ζευγάρια παπούτσια το δεύτερο ζευγάρι στη
ΜΙΣΗ ΤΙΜΗ
ΠΡΟΛΑΒΕΤΕ!!!
μόνο για λίγες μέρες...
Μιχ. Πετρίδη 40 (έναντι 7ου Γυμνασίου Ρόδου)
τηλ. 2241074884
AT8040

INOX
ECONOMY
ΗΛΙΑΚΑ - ΘΕΡΜΑΝΣΗ - ΕΓΚΑΤΑΣΤΑΣΕΙΣ-ΣΥΝΤΗΡΗΣΗ



• ΑΝΟΞΕΙΔΩΤΟ ΑΤΣΑΛΙ
• ΑΘΡΑΥΣΤΟ ΤΖΑΜΙ
• ΕΠΙΛΕΚΤΙΚΟΣ ΣΥΛΛΕΚΤΗΣ
• ΣΥΝΔΕΕΤΑΙ ΜΕ ΚΑΛΟΡΙΦΕΡ

ΔΕΚΤΕΣ ΠΙΣΤΩΤΙΚΕΣ ΚΑΡΤΕΣ
ΡΙΖΟΣ ΜΙΧΑΗΛ
Αγ. Λαύρας 59 • τηλ. 2241023073, 6944351212
AE915

Συνεχείς οι προσπάθειες από το υπουργείο Τουριστικής Ανάπτυξης

Στόχος η αναβάθμιση του τουριστικού προϊόντος

Ημερίδα τη Δευτέρα για το θέμα • Ανοίγει η έκθεση Μάαστριχτ • Άλλες τουριστικές ειδήσεις

Το θέμα της εντατικοποίησης των προσπαθειών από την πλευρά των φορέων της Τοπικής και Νομαρχιακής Αυτοδιοίκησης για τη βελτίωση της εικόνας του τουριστικού προϊόντος των περιοχών αρμοδιότητάς τους, θα συζητηθεί τη Δευτέρα σε σχετική ημερίδα που διοργανώνει το υπουργείο Τουριστικής Ανάπτυξης σε συνεργασία με το Ξενοδοχειακό Επιμελητήριο Ελλάδος.

Στην ημερίδα με θέμα «Αναβάθμιση του Τουριστικού Προϊόντος», μεταξύ των άλλων, θα τοποθετηθούν ο υπουργός Εσωτερικών, Δημόσιας Διοίκησης και Αποκέντρωσης κ. Προκόπης Παυλόπουλος καθώς και ο υπουργός και υφυπουργός Τουριστικής Ανάπτυξης κ. Δημήτρης Αβραμόπουλος και Αν. Λιάσκος.

Αξίζει να σημειωθεί ότι αντίστοιχες ενέργειες συντονισμού των ενεργειών για την εύρυθμη λειτουργία της τουριστικής αγοράς έχει αναλάβει το υπουργείο Τουριστικής Ανάπτυξης σε συνεργασία με τις Περιφέρειες της χώρας. Ηδη, εδώ και αρκετό καιρό τα ενημερωτικά φυλλάδια Περιφερειών, Νομαρχιών και Δήμων που αφορούν στον τουρισμό έχουν προσαρμοστεί στο ύφος της κεντρικής διαφημιστικής καμπάνιας του ΕΟΤ και του υπουργείου Τουριστικής Ανάπτυξης με αποτέλεσμα να μην υφίσταται πλέον σύγχυση και αλληλοεπικαλύψεις κυρίως στο εξωτερικό όσον αφορά συνολικά στην προβολή της χώρας.

Η ΕΚΘΕΣΗ ΤΟΥ ΜΑΑΣΤΡΙΧΤ

Σήμερα Παρασκευή, θα ανοίξει τις πύλες της η έκθεση του Μάαστριχτ στην Ολλανδία, στην οποία όπως είναι γνωστό συμμετέχει και η Ρόδος.

Η έκθεση μέχρι τις 8 του μήνα, και με την παρουσία της μέσω του Οργανισμού Προώθησης Ροδιακού Τουρισμού, ευελπιστεί να προσελκύσει ακόμα μεγαλύτερο αριθμό ολλανδών τουριστών.

Σημειώνεται ότι, οι ολλανδοί, που επισκέφθηκαν πέρυσι τη Ρόδο, ήταν πολύ περισσότεροι σε σχέση με προ- πέρυσι, σύμφωνα με τα στοιχεία που υπάρχουν.

Ειδικότερα, με βάση τα στοιχεία του δεκαμήνου, οι ολλανδοί που ήρθαν στη Ρόδο ανήλθαν σε 6.536 άτομα, ενώ τον αντίστοιχο 10μηνο του 2004 ήταν μόλις 4.574 άτομα.

Δηλαδή σημειώθηκε μια αύξηση της τάξης του 42,89% που μεταφράζεται σε περίπου 2.000 άτομα.

Αυτό αποδεικνύει ότι, υπάρχει περιθώριο να αυξηθεί ακόμα περισσότερο η κίνηση από την Ολλανδία, γι' αυτό και καταβάλλεται προσπάθεια να είναι συνεχής η παρουσία της Ρόδου, όχι μόνο σε εκθέσεις της Ολλανδίας, αλλά και στις υπόλοιπες τουριστικές εκθέσεις της Ευρώπης.

Συνολικά, το νησί της Ρόδου, την περίοδο 2005-2006, θα πάρει μέρος σε 25 εκθέσεις. Το ξεκίνημα έγινε τον περασμένο Σεπτέμβριο, ενώ η «εκθεσιακή» παρουσία της Ρόδου, θα τερματίσει στις 30 Μαΐου, με την έκθεση της Φρανκφούρτης.

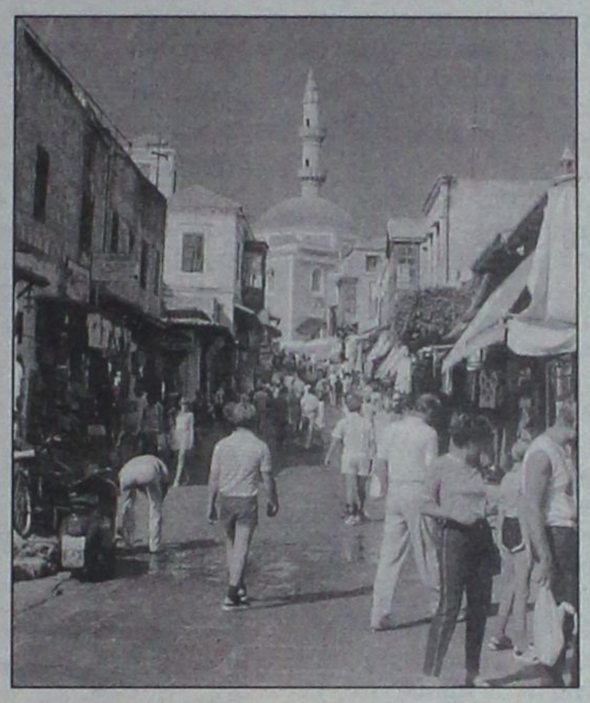

ΟΙ ΔΟΡΥΦΟΡΙΚΟΙ ΛΟΓΙΑΡΙΑΣΜΟΙ

Σε συζητήσεις σχετικά με τη δημιουργία των γνωστών **δορυφόρων λογαριασμών τουρισμού** (ΔΛΤ) θα προβεί η ηγεσία του υπουργείου **Τουριστικής Ανάπτυξης** και στελέχη του **WTTC** που θα έρθουν στην Ελλάδα για τη συγκεκριμένη συζήτηση την ερχόμενη Τετάρτη.

Όπως είναι γνωστό, το θέμα της παρακολούθησης των Δορυφόρων λογαριασμών που αποτελούν την **καλύτερη απόδειξη για τη συνεισφορά του κλάδου του τουρισμού στην γενική οικονομία της χώρας** απασχολεί τη χώρα μας εδώ και τουλάχιστον μια εξαετία, με μελέτες που έχουν γίνει από τον καθηγητή κ. **Μάκη Ζαχαράτο** αλλά και με εισηγήσεις και προτάσεις από τον **Ιούνιο του 1999 από τον ΣΕΤΕ**.

Είναι χαρακτηριστικό ότι η χώρα μας βρίσκεται ακόμα στις αρχικές συζητήσεις, ενώ μπορούμε να αναφέρουμε ως παράδειγμα την **Ουγγαρία** που μέσα σε τρία χρόνια έκανε όλες τις απαιτούμενες προεργασίες, με τους φορείς του τουρισμού, την στατιστική της υπηρεσία, αλλά και το Υπουργείο Οικονομικών της, ώστε να είναι σε θέση το πρώτο τετράμηνο του 2006 να παρουσιάσει τα πρώτα αποτελέσματα των Δορυφόρων Λογαριασμών της, **Tourism Satellite Accounts**, (TSA) υποστηρίζοντας έτσι με επιστημονικά στοιχεία την συνεισφορά του κλάδο στην γενική οικονομία της χώρας.

Ο ΣΕΤΕ έχει κάνει πολλαπλές προσπάθειες ενημέρωσης και ευαισθητοποίησης της πολιτικής ηγεσίας σχετικά με την ανάγκη δημιουργίας Δορυφόρου Λογαριασμού Τουρισμού ξεκινώντας από τον **Ε. Βενιζέλο** ως υπουργό Ανάπτυξης το 1999 και τον **Ε. Γιαννακόπουλο** ως γ.γ του ΕΟΤ, και φθάνοντας μέχρι και τον σημερινό υπουργό Τουριστικής Ανάπτυξης **Δημ. Αβραμόπουλο**. Τα βήματα που έχουν όμως γίνει από το 1999 μέχρι και σήμερα είναι αρκετά νωχελικά μίας και ακόμα δεν έχει ξεκινήσει η λειτουργία ενός τέτοιου λογαριασμού.

Ακόμα, βρισκόμαστε στο σημείο να πρέπει να τονισθεί στην πολιτική ηγεσία ότι υπάρχει ανάγκη για τη δημιουργία του Δορυφόρου Λογαριασμού αφού μέχρι και πριν από 15 μέρες στην Χριστουγεννιάτικη ομιλία του ο πρόεδρος του ΣΕΤΕ κ. **Σταύρος Ανδρεάδης** τόνισε χαρακτηριστικά ότι: *"Θεωρούμε άμεση προτεραιότητα τη δημιουργία του συστήματος των Δορυφόρων Λογαριασμών Τουρισμού και ερωτούμε τους Υπουργούς Τουριστικής Ανάπτυξης και Εθνικής Οικονομίας αν και πότε πρόκειται να αναλάβουν δράση προς αυτή την κατεύθυνση. Προσπάθειες του ΣΕΤΕ και άλλων φορέων να συλλέγουν ευκαιριακά στοιχεία από αεροδρόμια, ή άλλες πηγές και βάσει αυτών να εικάζουν ή να μαντεύουν την τουριστική κίνηση, δεν είναι σίγουρα καθόλου κολακευτικές για μια σύγχρονη τουριστική οικονομία."*

ΠΩΛΗΘΗΚΕ Η TQ3

Σε συμφωνία ήρθε η **TUI AG** για την πώληση της θυγατρικής της εταιρίας **TQ3 Travel Solutions Management Holding GmbH** σύμφωνα με χθεσινή ανακοίνωση της εταιρίας. Η τιμή της αγοροπωλησίας συμφωνήθηκε να μην ανακοινωθεί ενώ η εταιρία που αγόρασε την TQ3 είναι η Ολλανδική BCD Holdings N.V., μητρική εταιρία της **WorldTravel BTI**.

Η πώληση είναι ακόμα στο στάδιο της αναμονής της **τελικής αποδοχής** από το διοικητικό συμβούλιο της TUI AG και από την επιτροπή ανταγωνιστικότητας.

Η τελική εξαγορά αναμένεται να ολοκληρωθεί μέσα στο **πρώτο τετράμηνο του 2006**.

Με δεδομένο ότι ο επαγγελματικός τουρισμός έχει μπει σε μια παγκόσμια διαδικασία συγχωνεύσεων και ενοποίησης, αναφέρει η ανακοίνωση της TUI, η εταιρία αποφάσισε ότι μιας και ο επαγγελματικός τουρισμός δεν ανήκει στις κύριες δραστηριότητες της θα ήταν καλύτερα το τμήμα αυτό να ενταχθεί σε μια εταιρία με μέλλον και εμπειρία σε αυτό τον κλάδο.

Η TUI πιστεύει ότι οι προοπτικές που θα προκύψουν για το προσωπικό αλλά και για ολόκληρη την εταιρία αν αυτή ενταχθεί στο δυναμικό της BCD Holdings N.V. θα είναι τεράστιες και σε διεθνές επίπεδο.

Την ίδια στιγμή με την παραπάνω συμφωνία, ανακοινώθηκε η ακύρωση της συμφωνίας joint venture που υπήρχε μεταξύ της **TQ3 και της Navigant**, η οποία έγινε και τυπικά χθες. Η νέα ιδιοκτήτρια της TQ3 έχει ιδρυθεί το **1975** από τον Ολλανδό **John A. Fentener van Vlissingen** που είναι και ο πρόεδρος της.

Στο Δήμο Νότιας Ρόδου

Έκτακτη συνεδρίαση Δημοτικού Συμβουλίου

Θέμα ο αποκλεισμός της περιοχής από τα κίνητρα του Αναπτυξιακού Νόμου

Συνεχίζονται οι αντιδράσεις των παραγόντων της νότιας Ρόδου, για το γεγονός ότι εξαιρέθηκε η περιοχή από τα κίνητρα του νέου αναπτυξιακού νόμου.

Οι αντιδράσεις μάλιστα αυτές αναμένεται ότι θα κορυφωθούν το προσεχές χρονικό διάστημα, σε μια προσπάθεια να υπάρξουν διορθωτικές κινήσεις, πράγμα που θεωρείται όμως ως ιδιαίτερα δύσκολο.



Στο πλαίσιο αυτό συνεδρίασε χθες η επιτροπή αγώνα, η οποία σε ανακοίνωση που εξέδωσε αναφέρει τα εξής:

«Σε **σύσκεψη** που πραγματοποιήθηκε στα γραφεία της ΤΕΔΚ Δωδεκανήσου, χθες Πέμπτη 5 Ιανουαρίου, της **Επιτροπής Αγώνα** για τον Νέο Αναπτυξιακό Νόμο του δημοτικού συμβουλίου νότιας Ρόδου και που αποτελείται από το δήμαρχο κ. Μανώλη Σαββή, τον πρόεδρο του δημοτικού συμβουλίου κ. Γεώργιο Πόκκια και τον επικεφαλής της Μειοψηφίας κ. Φιλήμονα Ζαννετίδη, αποφασίστηκε το παρακάτω χρονοδιάγραμμα ενεργειών και δράσεων του δήμου νότιας Ρόδου, μετά την υπογραφή της σχετικής Κ.Υ.Α. και την ψήφιση του Νέου Αναπτυξιακού Νόμου, που **εξαιρεί τη νότια Ρόδο από τα ευεργετικά κίνητρα του** για τουριστικές και άλλες επενδύσεις.

1. Την **Τετάρτη 11 Ιανουαρίου 2006** και ώρα **18.30**, θα πραγματοποιηθεί στο δημοτικό κατάστημα, έκτακτη συνεδρίαση του δημοτικού συμβουλίου, με τη συμμετοχή όλων των φορέων και των πολιτών του δήμου.

2. Αμέσως μετά, σε ημερομηνία που θα ανακοινωθεί, θα πραγματοποιηθεί **ευρεία σύσκεψη όλων των φορέων του νομού και του νησιού** με θέμα, τα επόμενα βήματα και ενέργειες για την ένταξη της νότιας Ρόδου στις ευεργετικές διατάξεις του Νέου Αναπτυξιακού Νόμου».

Παρουσιάζουμε μια 30-λεπτη γυμναστική, πρακτική προσέγγιση σε μια υγιεινή ζωή και όλη την υποστήριξη που χρειάζεται να πετύχεις και τα δύο.



Τα Curves είναι ένας μοναδικός τρόπος να βρεις τη φόρμα σου. Ένας τρόπος που επιτρέπει στις γυναίκες να επιτύχουν τους στόχους τους για καλή φυσική κατάσταση με μιά 30-λεπτη γυμναστική κάθε φορά. Γιατί σχεδιάστηκε έχοντας εσένα κατά νου. Από τον εξοπλισμό που χρησιμοποιούμε έως τον τρόπο που αντιμετωπίζουμε την υγιεινή ζωή. Με λίγα λόγια, σου παρέχουμε την υποστήριξη που χρειάζεσαι για να καταπλήξεις τον εαυτό σου.

Curves

Η δύναμη να καταπλήξετε τον εαυτό σας."

Περισσότερα από 9.000 καραρτήματα παγκοσμίως

22410-20123

Εθνικής Αντιστάσεως & Λάρνακας 5
Ρόδος 85100

Μία δωρεάν εβδομάδα*

©2004 Curves International

curves.com

Η δωρεάν εβδομάδα μπορεί να εξαργυρωθεί στην πρώτη επίσκεψη ή να αναλλαχθεί με μιά ειδική δοκιμαστική μέλους. Δεν ισχύει σε συνδυασμό με άλλη προσφορά. Ισχύει μόνο στα παραρτήματα που συμμετέχουν στην προσφορά. Μόνο για νέα μέλη.

AT4592(Γ)

PELLOS TRAVEL
Α. ΠΑΠΑΣΑΒΒΑΣ
ΠΟΙΟΤΗΤΑ-ΟΡΓΑΝΩΣΗ-ΕΓΓΥΗΣΗ

ΕΚΔΡΟΜΕΣ ΧΕΙΜΩΝΑ 2006

• 27/01-31/01
5ΗΜΕΡΗ ΕΚΔΡΟΜΗ
ΜΑΡΜΑΡΙΣ-ΣΜΥΡΝΗ-ΕΦΕΣΣΟΣ-ΚΟΥΣΑΝΤΑΣΙ
ΜΟΝΟ ΜΕ 245 ΕΥΡΩ
ΞΕΝΟΔΟΧΕΙΑ 4&3 ΑΣΤΕΡΩΝ ΜΕ ΗΜΙΔΙΑΤΡΟΦΗ!!!

• 7/2-11/2
ΚΩΝΣΤΑΝΤΙΝΟΥΠΟΛΗ - ΣΜΥΡΝΗ - ΠΡΟΥΣΑ
ΜΟΝΟ ΜΕ 290 ΕΥΡΩ ΜΕ ΦΑΓΗΤΟ

• 6/2-11/2
ΕΚΔΡΟΜΗ ΣΤΗΝ ΣΥΡΟ-ΤΗΝΟ
ΜΟΝΟ ΜΕ 190 ΕΥΡΩ

• 18/02/06-21/02/06
ΚΑΡΝΑΒΑΛΙ ΒΕΝΕΤΙΑΣ
ΞΕΝΟΔΟΧΕΙΑ 4 ΑΣΤΕΡΩΝ

Διαθέτουμε επίσης:
Εισιτήρια με ΟΑ, AEGEAN και CHARTER. Ακτοπλοϊκά εισιτήρια. Ειδικά πακέτα για μεμονωμένους, συλλόγους, νεόνυμφους για Ελλάδα, Κύπρο, Τυνησία, Αίγυπτο, Μαρόκο, Ιταλία, Αγγλία, Γαλλία κ.ά.

ΓΙΑ ΠΕΡΙΣΣΟΤΕΡΕΣ ΠΛΗΡΟΦΟΡΙΕΣ, ΚΡΑΤΗΣΕΙΣ ΚΑΙ ΑΝΑΛΥΤΙΚΑ ΠΡΟΓΡΑΜΜΑΤΑ ΣΤΟ ΠΡΑΚΤΟΡΕΙΟ ΓΕΝΙΚΟΥ ΤΟΥΡΙΣΜΟΥ:
PELLOS TRAVEL Α. ΠΑΠΑΣΑΒΒΑΣ - TOUR OPERATOR
KALITHEAS AVENUE, FALIRAKI
RHODES, 85100 GREECE
TEL. 2241087615, FAX 2241087616
E-MAIL pellostravel@rho.fortnet.gr www.pellostravel.gr
XΠ710

Zorpidis LANE
ΤΟΥΡΙΣΤΙΚΟΣ ΟΡΓΑΝΙΣΜΟΣ

ΜΙΑ ΑΓΚΑΛΙΑ... ΟΛΟΣ Ο ΚΟΣΜΟΣ

ΧΡΙΣΤΟΥΓΕΝΝΑ-ΠΡΩΤΟΧΡΟΝΙΑ-ΘΕΟΦΑΝΕΙΑ

ΠΡΑΓΑ 4,5 μέρες	από 499 ευρώ
ΒΙΕΝΝΗ 4, 5, 6 μέρες	από 389 ευρώ
ΒΟΥΔΑΠΕΣΤΗ 4, 5, 7 μέρες	από 379 ευρώ
ΠΑΡΙΣΙ 5, 6 μέρες	από 579 ευρώ
ΛΟΝΔΙΝΟ 5, 6 μέρες	από 629 ευρώ
ΡΩΜΗ 4, 5, 6 μέρες	από 399 ευρώ
ΕΛΒΕΤΙΑ 6, 9 μέρες	από 649 ευρώ
ΚΩΝ/ΠΟΛΗ 4, 5 μέρες	από 219 ευρώ
ΣΟΦΙΑ 4 μέρες	από 229 ευρώ
ΙΤΑΛΙΚΟ ΠΑΝΟΡΑΜΑ 7 μέρες	από 479 ευρώ
ΣΚΙ ΣΤΗ ΒΙΤΟΣΑ 4, 5 μέρες	από 229 ευρώ

και πολλά άλλα...!!!

ΧΡΟΝΙΑ ΠΟΛΛΑ ΚΑΙ ΚΑΛΟ ΤΑΞΙΔΙ!

Πληροφορίες:
Αλεξάνδρου Διάκου 38, 85100 Ρόδος, 85100
Tel: 22410-20625, 30054, 33603, 33607,
Fax: 22410-26745
ΧΠΤΓΡ026

Συμφωνούν οι γιατροί για τις νέες ρυθμίσεις

Παρά τις επιφυλάξεις που υπάρχουν για το αποτέλεσμα

Με θετικά σχόλια έγινε δεκτή από τα ιατρικά όργανα της περιοχής μας η αναγγελία σύνταξης του νέου νομοσχεδίου που θα αφορά την πρωτοβάθμια υγεία και εγκρίθηκε προχθές από την Κυβερνητική Επιτροπή.

Το νομοσχέδιο προβλέπει μεταξύ άλλων την ενσωμάτωση των κλάδων όλων των ασφαλιστικών ταμείων, μεταξύ των οποίων και του ΙΚΑ, στο Εθνικό Σύστημα Υγείας. Επίσης, τη θεσμοθέτηση οικογενειακού γιατρού και τη λειτουργία σε 24ωρη βάση αστικών κέντρων υγείας.

Το νομοσχέδιο θα ψηφιστεί μέσα στο πρώτο εξάμηνο του έτους, μετά από δημόσια διαβούλευση με όλους τους συναρμόδιους φορείς, μεταξύ των οποίων και με τις συνδικαλιστικές ενώσεις των γιατρών.

Στο πλαίσιο αυτό, έφθασε χθες στα γραφεία του Ιατρικού Συλλόγου Ρόδου έγγραφο του Υπουργείου Υγείας, με το οποίο ενημερώνει για συνάντηση που θα γίνει στην Αθήνα στις 11 και 12 Ιανουαρίου, όπου θα συζητηθούν θέματα υγείας της περιοχής μας, αλλά θα γίνει και μια πρώτη συζήτηση για το βασικό πλαίσιο του υπό σύνταξη νομοσχεδίου.

Στη συνάντηση αυτή θα μετάσχουν ως εκπρόσωποι του Πανελληνίου Ιατρικού Συλλόγου κ. Κώστας Κουτσόπουλος, Βασίλης Δημητρακόπουλος, Νίκος Φρόνας, Βαγγέλης Μανδρακός και Χρήστος Μαντάς ο οποίος είναι και πρόεδρος του Ιατρικού Συλλόγου Ρόδου.

Το θέμα θα συζητηθεί και στο διοικητικό συμβούλιο του Ιατρικού Συλλόγου Ρόδου προκειμένου να εκφράσει επίσημη άποψη, αλλά η πρώτη αντίδραση του προέδρου κ. Μαντά ήταν θετική.

Εκφράζοντας την προσωπική του άποψη, δήλωσε ότι θα πρέπει επιτέλους να διαχωριστεί η πρωτοβάθμια από τη δευτεροβάθμια περίθαλψη που ασκεί το νοσοκομείο. Σύμφωνα με τον κ. Μαντά, τα νοσοκομεία θα πρέπει να απελευθερωθούν από τη παροχή πρωτοβάθμιας περίθαλψης, ώστε να αφεθούν οι γιατροί τους να συγκεντρωθούν σε αυτό που πρέπει να κάνουν. Και αυτό, δεν είναι συνταγογραφήσεις.

Το νομοσχέδιο, είπε, κινείται προς τη σωστή κατεύθυνση, ενσωματώνοντας στο ΕΣΥ το ΙΚΑ, κάτι που δεν είχε γίνει μέχρι τώρα επειδή γύρω από το ΙΚΑ υπάρχει ισχυρή πολιτική και οικονομική εξουσία και συμφέροντα.

Στο ίδιος μήκος κύματος και ο πρόεδρος των γιατρών του ΙΚΑ Κώστας Κωτικώστας, ο οποίος σημείωσε ότι πρόκειται για μια προσπάθεια η οποία έχει ξεκινήσει επί υπουργείας του αείμνηστου Γιώργου Γεννηματά, το 1983, ευχόμενος να προχωρήσει σε υλοποίηση. Ωστόσο, εμφανίστηκε διστακτικός για την επιτυχία του εγχειρήματος και αυτό διότι απαιτούνται πολλά χρήματα και δεν υπάρχουν οι κατάλληλες υποδομές, όπως είπε.

Συμφώνησε πάντως ότι είναι απαραίτητος ο διαχωρισμός των οργάνων που παρέχουν πρωτοβάθμια και δευτεροβάθμια φροντίδα υγείας, άσχετο αν αυτό δημιουργήσει πρόβλημα σε 150 γιατρούς που έχουν τώρα συμβάσεις με ασφαλιστικά ταμεία, όπως ΙΚΑ, ΤΑΞΥ κ.λ.π.

«Θα πρέπει να ξέρει ο κόσμος ότι είτε θα πάει σε γιατρό του ΕΣΥ ο οποίος δεν θα έχει και ιδιωτικό ιατρείο, είτε θα πάει να πληρώσει ιδιώτη γιατρό ο οποίος θα είναι καθαρά ιδιώτης. Αυτά τα μικτά «και μέσα και έξω» πρέπει να σταματήσουν» δήλωσε χαρακτηριστικά.

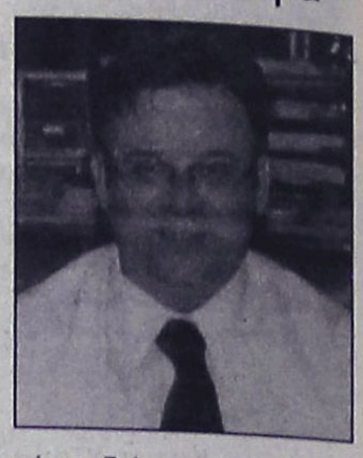

Όλοι πάντως συμφωνούν ότι μόνο εύκολη δεν θα είναι η προώθηση και υλοποίηση του νομοσχεδίου, για την οποία –αν γίνει- θα περάσουν πολλά χρόνια.

Θα χρειαστεί βέβαια να υπερκεράσει μεγάλα εμπόδια, αφού θίγονται ισχυρότατα οικονομικά συμφέροντα.

Ίδιες αρμοδιότητες σε Κρεμαστινό - Φωτάρα

Τις αρμοδιότητες τις οποίες εκχωρεί στους Νομαρχιακούς Συμβούλους κ.κ. Δημήτρη Κρεμαστινό και Μιχάλη Φωτάρα, καθόρισε με χθεσινή απόφαση την οποία υπέγραψε, ο Νομάρχης Δωδεκανήσου κ. Γιάννης Μαχαιρίδης.

Σύμφωνα με την ίδια απόφαση, στον κ. **Δημήτρη Κρεμαστινό** μεταβιβάζονται οι αρμοδιότητες του Νομάρχη για τα αντικείμενα της Διεύθυνσης Υγείας και Πρόνοιας, ενώ στον **κ. Μιχάλη Φωτάρα**, αντικείμενα που άπτονται του έργου της Επιτροπής Κοινωνικών Προβλημάτων Αλληλεγγύης και Εθελοντισμού.

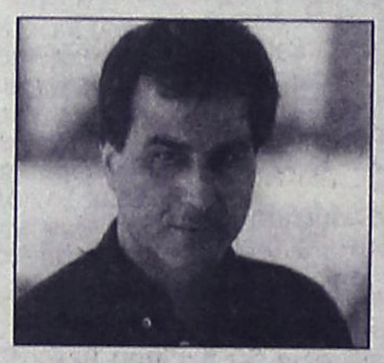



Η απόφαση για τους (επίκουρους Νομάρχη) συμπληρώνει την προηγούμενη απόφαση του κ. Γιάννη Μαχαιρίδη, με την οποία είχαν οριστεί ως αντινομάρχες, **οι κ.κ. Στάθης Κουσουρνάς, Νίκος Ζωίδης, Γιάννης Χριστοφάκης και Δέσποινα Διακοσταυριανού Σώζου.**

Ουσιαστικά, ο κ. Μαχαιρίδης, αποφάσισε να διατηρήσει το ίδιο σχήμα εξουσίας, μέχρι και το τέλος της θητείας της Νομαρχιακής Αρχής.

Γεώργιος Ιωαννίδης
Οικοδομικές Επιχειρήσεις



ΝΕΑ ΑΓΟΡΑ 78 &ΓΑΛΛΙΑΣ 15 ΤΗΛ 22410-22307 ΚΙΝ. 69 32 296 983



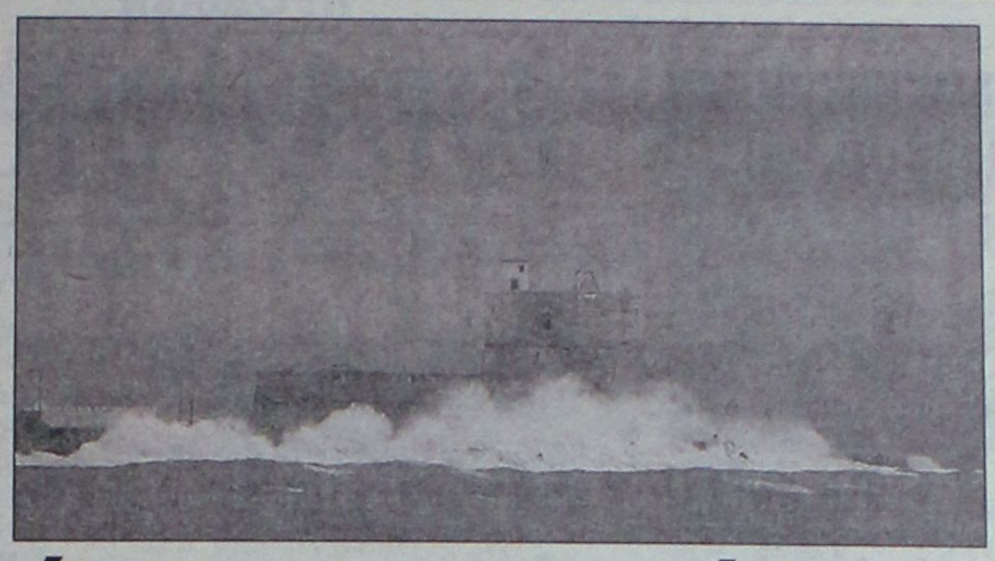

Σάρωσαν την Ρόδο οι νοτιάδες

Ταλαιπωρήθηκαν για αρκετές ώρες οι επιβάτες του Blue Star

Μέχρι και δέκα μποφόρ ήταν η ισχύς των νοτιοδυτικών ανέμων που επικρατούσαν χθες στην περιοχή της Δωδεκανήσου, με αποτέλεσμα να υπάρξουν μικροπροβλήματα.

Η ένταση των ανέμων ήταν ιδιαίτερα αισθητή στο νησί της Ρόδου, ενώ εντυπωσιακή ήταν η εικόνα της φουρτουνιασμένης θάλασσας.

Μικροπροβλήματα υπήρξαν με σπασίματα κλαδιών σε ορισμένα σημεία της πόλης, ενώ το κυριότερο πρόβλημα ήταν η ταλαιπωρία των επιβατών του Blue Star, που έμειναν στην θάλασσα για αρκετές ώρες.

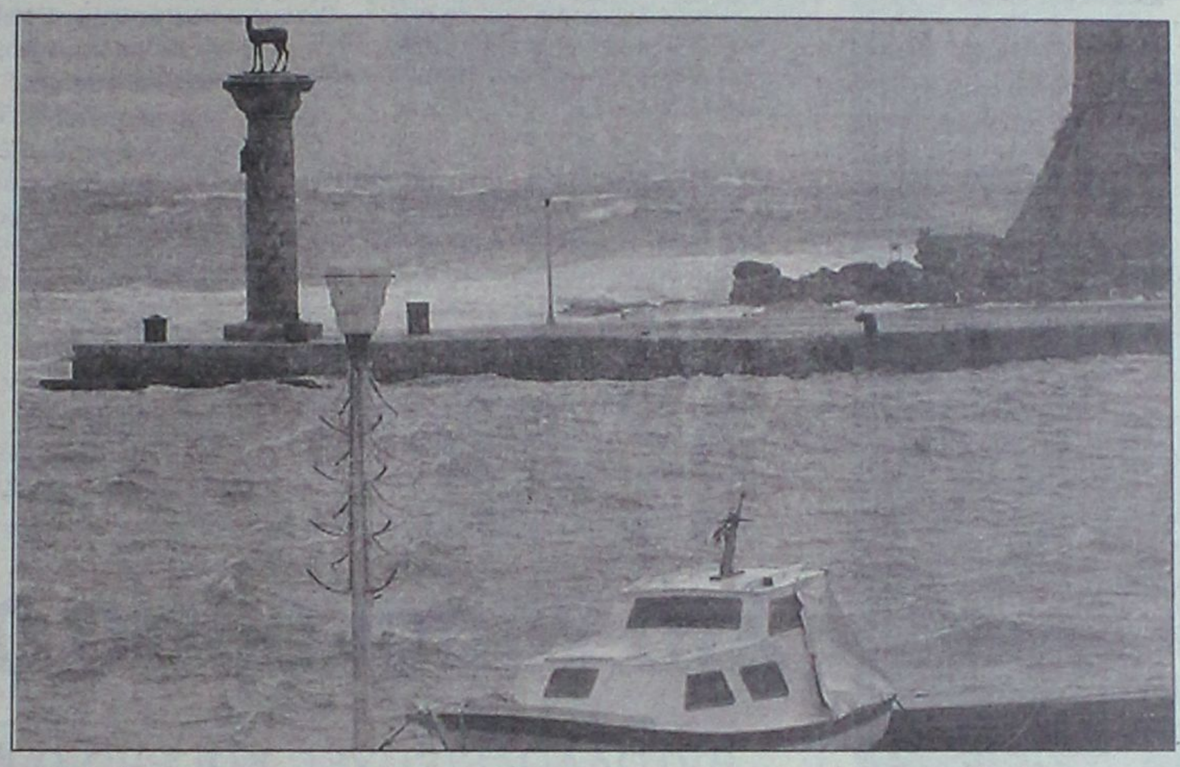

Για σήμερα οι καιρικές συνθήκες αναμένονται καλύτερες, ενώ από το Σάββατο αναμένονται βοριάδες και πτώση της θερμοκρασίας, σύμφωνα τουλάχιστον με τις προβλέψεις της ΕΜΥ.

ΤΟ BLUE STAR

Προβλήματα στα δρομολόγια των πλοίων, προκάλεσαν οι ισχυροί νότιοι άνεμοι, που έπνεαν χθες στην περιοχή μας.

Οι νοτιάδες έντασης 7 μποφόρ ήταν η αιτία να ταλαιπωρηθούν οι επιβάτες του πλοίου Blue Star, το οποίο επρόκειτο να καταπλεύσει στο λιμάνι της Ρόδου το πρωί.

Λόγω των ισχυρών ανέμων και του δυνατού κυματισμού, το πλοίο δεν κατέστη δυνατό να μπει και να δέσει στο λιμάνι μας, με αποτέλεσμα να αποχωρήσει αμέσως.

Το Blue Star που μετέφερε 665 άτομα, 150 αυτοκίνητα και 58 φορτηγά, κατευθύνθηκε στη θαλάσσια περιοχή της Καμείρου Σκάλας και αργά χθες το απόγευμα κατάφερε τελικά να μπει στο λιμάνι της Ρόδου και να αποβιβάσει τους επιβάτες.

Λόγω των θυελλωδών ανέμων δεν πραγματοποιήθηκε χθες ούτε το δρομολόγιο για τη Σύμη.

Προβλήματα στις πτήσεις λόγω καιρού

Στη Θεσσαλονίκη επέστρεψε χθες το πρωί, αεροσκάφος των Ολυμπιακών Αερογραμμών καθώς τα έντονα καιρικά φαινόμενα που επικρατούσαν στο νησί μας, το εμπόδισαν να προσγειωθεί, ενώ άλλη μία πτήση ακυρώθηκε.

Πράγματι το αεροσκάφος των Ολυμπιακών Αερογραμμών ξεκίνησε χθες το πρωί από τη Θεσσαλονίκη, πραγματοποιώντας τη πτήση 986 και με προορισμό τη Λήμνο, Μυτιλήνη και τέλος τη Ρόδο, όπου αναμένονταν να προσγειωθεί στις 10.20 το πρωί. Την ώρα όμως εκείνη στο νησί επικρατούσαν ισχυροί άνεμοι με αποτέλεσμα παρά τις προσπάθειες του πιλότου να είναι αδύνατη η προσγείωση του αεροσκάφους, το οποίο και επέστρεψε στη Θεσσαλονίκη.

Οι καιρικές συνθήκες έγιναν η αιτία να ακυρωθεί και η πτήση 706 της ίδιας εταιρείας από Αθήνα για Ρόδο, η οποία ήταν προγραμματισμένη να γίνει στις 12 περίπου το μεσημέρι.

Πάντως από το απόγευμα και έπειτα όλες οι πτήσεις προς και από το νησί μας έγιναν κανονικά.

Αυτοκίνητο βρέθηκε στη θάλασσα

Στο λιμάνι της Ρόδου

Ζευγάρι συμπολιτών μας κινδύνευσε χθες το απόγευμα να πνιγεί όταν το αυτοκίνητο στο οποίο επέβαιναν βρέθηκε στη θαλάσσια περιοχή του λιμένα της Ρόδου.

Το ζευγάρι ηλικίας 60 περίπου ετών, είχε μεταβεί στο Εμπορικό Λιμάνι της Ρόδου, την ώρα που αποβιβάζονταν επιβάτες και οχήματα από το πλοίο «Blue Star», όταν κάτω από αδιευκρίνιστες συνθήκες έχοντας απομακρυνθεί μόλις 30 περίπου μέτρα από το πλοίο, αυτοκίνητο και επιβάτες βρέθηκαν στη θάλασσα!

Ευτυχώς και οι δύο κατάφεραν σχεδόν αμέσως να βγουν έξω από το όχημα πριν αυτό καλά – καλά βυθιστεί, ενώ στη κυριολεξία τους έσωσαν τα φώτα του αυτοκινήτου, τα οποία έγιναν αντιληπτά από το πλήρωμα του πλοίου και τους λιμενικούς που βρίσκονταν εκεί. Αμέσως ρίχτηκαν στη θάλασσα σωσίβια του πλοίου, από τα οποία και κρατήθηκε το ζευγάρι μέχρι την ανάσυρσή τους.

Ασθενοφόρο που κλήθηκε στη περιοχή μετέφερε και τους δύο στο νοσοκομείο της Ρόδου για την παροχή των πρώτων βοηθειών, ενώ η κατάσταση της υγείας τους δεν παρουσιάζει καμία ανησυχία. Προσπάθειες για την ανέλκυση του αυτοκινήτου θα γίνουν σήμερα.

Σημειώθηκε βλάβη

Αναγκαστική προσγείωση δικινητηρίου

Επιτυχής ήταν η αναγκαστική προσγείωση που πραγματοποίησε στο αεροδρόμιο «Μακεδονία» της Θεσσαλονίκης προχθές το απόγευμα ιδιωτικό δικινητήριο αεροσκάφος, με δύο επιβαίνοντες, που εκτελούσε πτήση από τη Δανία με προορισμό τη Ρόδο.

Την ώρα που ο πιλότος πετούσε πάνω από τη Θεσσαλονίκη διαπίστωσε πτώση της ισχύος σε έναν από τους κινητήρες και για προληπτικούς λόγους ζήτησε από τον πύργο ελέγχου να προσγειώσει το αεροσκάφος. Ο πιλότος και ο συγκυβερνήτης του αεροσκάφους είναι καλά στην υγεία τους.



ALEXANDER
ΚΕΝΤΡΟ ΔΙΑΝΟΜΩΝ ΚΑΥΣΙΜΩΝ
σας συμφέρει
Πετρελαίου θέρμανσης και πετρελαίου DIESEL
ΑΤ0003(Γ)
Τηλ.. 22410 37376-27547
Δεκτές πιστωτικές κάρτες VISA-MASTERCARD

WARLYN ΠΟΡΤΕΣ
ΕΣΩΤΕΡΙΚΕΣ, ΕΞΩΤΕΡΙΚΕΣ - ΤΙΣ ΕΧΟΥΜΕ ΟΛΕΣ
ΣΤΑΜΑΤΗΣΤΕ ΓΙΑ ΤΗΝ ΚΑΛΥΤΕΡΗ ΕΠΙΛΟΓΗ
ΚΟΙΤΑΞΤΕ ΓΙΑ ΤΗΝ ΚΑΛΥΤΕΡΗ ΠΟΙΟΤΗΤΑ
ΑΓΟΡΑΣΤΕ ΣΤΗΝ ΚΑΛΥΤΕΡΗ ΤΙΜΗ
WARLYN DOORS
MADE IN ENGLAND
Στ. Καζούλη 23 & Πελοποννήσου 2
Τηλ: 22410 22684 / 22831 • Fax: 22410 22684
e-mail: lints5@otenet.gr
AT 3799



Έντεκα στα παγωμένα νερά

Δήλωσαν συμμετοχή για την ανέλκυση του Σταυρού

Συνολικά 11 άτομα αναμένεται να βουτήξουν σήμερα στα παγωμένα νερά του νησιού μας για την ανέλκυση του Τιμίου Σταυρού.

Αψηφώντας τις άσχημες καιρικές συνθήκες που επικρατούν και στη περιοχή μας τις τελευταίες ημέρες, αρκετοί ήταν οι τολμηροί που έσπευσαν μέχρι χθες το απόγευμα στο Κεντρικό Λιμεναρχείο Ρόδου να καταθέσουν τα απαραίτητα δικαιολογητικά, ώστε να εξασφαλίσουν τη συμμετοχή τους στη σημερινή τελετή καθαγιασμού των υδάτων.

Σύμφωνα με όσα έγιναν γνωστά, οι έντεκα θαρραλέοι που θα βουτήξουν κατά τη διάρκεια της τελετής στη πόλη της Ρόδου είναι οι εξής:

- Αθανάσιος Καράκος
- Νικήτας Μόσχος
- Σωτήριος Δημόπουλος
- Ευάγγελος Καριοφυλάκης
- Νομικός Τσάταρος- Μίχας
- Γεώργιος Λυκοπάντης
- Κωνσταντίνος Έλενας
- Μιχαήλ Κασιώτης
- Δημήτρης Μυροφόρου
- Πέτρος Καραβασίλης
- Πανορμίτης Κοτσάνης

Υπενθυμίζεται ότι η τελετή για το Μέγα Αγιασμό θα ξεκινήσει στις 10.30 το πρωί στον Ιερό Ναό του Ευαγγελισμού, χοροστατούντος του Σεβασμιοτάτου Μητροπολίτη Ρόδου κ.κ. Κύριλου και περίπου στις 11 το πρωί, συνοδεία της Φιλαρμονικής του Δήμου Ροδίων, των Ιερών Εξαπτέρυγων, του Τιμίου Σταυρού, του χορού των ιεροψαλτών, του κλήρου, των επισήμων αρχών και φορέων, αλλά και του κόσμου, θα πραγματοποιηθεί στη προβλήτα πίσω από τη Νομαρχία δέηση και θα γίνει η ρίψη του Τιμίου Σταυρού στη θάλασσα για τον καθαγιασμό των υδάτων. Στην όλη εκδήλωση θα συμμετάσχει και άγημα της 95 ΑΔΤΕ, το οποίο και θα αποδώσει τις ανάλογες τιμές. Οι ίδιες εκδηλώσεις θα πραγματοποιηθούν σήμερα και στους υπόλοιπους δήμους του νομού μας και συγκεκριμένα στις 12.30 θα γίνει η ρίψη του Τιμίου Σταυρού στην Κάμειρο Σκάλα για το Δήμο Αταβύρου,



ενώ στο Δήμο Καλλιθέας θα γίνει στο εκκλησάκι των Αγίων Αποστόλων στο Φαληράκι μετά το πέρας της Θείας Λειτουργίας, όπως και στο Δήμο Ιαλυσού στη παραλία του δήμου, ενώ θα ακολουθήσει δεξίωση του Δημάρχου κ. Στέργου Στάγκα.

Στο νοσοκομείο ο περιφερειάρχης

Αντάλλαξε ευχές και ενδιαφέρθηκε για τα προβλήματα

Επίσκεψη στο νοσοκομείο της Ρόδου πραγματοποίησε χθες ο Περιφερειάρχης Νοτίου Αιγαίου Χαράλαμπος Κόκκινος, ο οποίος επισκέφθηκε θαλάμους και είχε συνομιλία με ασθενείς και το προσωπικό, ανταλλάσσοντας ευχές για το νέο έτος.

Ο κ. Κόκκινος, είχε συνάντηση και συζήτηση με εκπροσώπους των επιστημονικών φορέων, την πρόεδρο του συλλόγου εργαζομένων και τον αντιπρόεδρο του Δ.Σ. του νοσοκομείου Γιώργο Τάχερ καθώς ο πρόεδρος Γιάννης Κεφαλάς έλειπε με ολιγοήμερη άδεια.



Ο κ. Κόκκινος στις συναντήσεις αυτές ζήτησε να ενημερωθεί για τα προβλήματα και του ζητήθηκε η συνδρομή του για την πρόσληψη εκτάκτων, έως ότου ολοκληρωθούν οι προσλήψεις των μονίμων που βρίσκονται σε εξέλιξη.

Συνολικά, θα προσληφθούν 48 άτομα ως νοσηλευτικό προσωπικό, λύνοντας έτσι οριστικά το πρόβλημα στο συγκεκριμένο τομέα: Ήδη έχουν πιάσει δουλειά 15 από αυτούς (οι 6 χθες), αλλά υπάρχει γραφειοκρατική διαδικασία που πρέπει να γίνει έως τις προσλήψεις των υπολοίπων, που μπορεί να ξεπεράσει και τους δύο μήνες. Γι αυτό και ζητείται η πρόσληψη 30 εκτάκτων μέχρι να ολοκληρωθούν όλες οι προσλήψεις των μονίμων.

Ο κ. Κόκκινος υποσχέθηκε να έχει συναντήσεις με αρμοδίους παράγοντες του υπουργείου Υγείας, κατα-θέτοντας και υποστηρίζοντας το αίτημα αυτό.

Με τη πρόσληψη των παραπάνω μονίμων, λύνεται το πρόβλημα που αφορά τις νοσηλευτικές ανάγκες, αλλά παραμένει αυτό που αφορά τις διοικητικές υπηρεσίες. Από το υπουργείο υπάρχει όμως η υπόσχεση ότι θα προσπαθήσουν να δώσουν λύση μετά τις 10 Ιανουαρίου. Αναμένεται ότι θα εγκριθεί η πρόσληψη 10 – 12 διοικητικών υπαλλήλων.

Η πρώτη προτεραιότητα που έχει τεθεί μετά τις προσλήψεις νοσηλευτικού προσωπικού, είναι η στελέχωση των χειρουργείων. Αυτή τη στιγμή υπάρχει μεγάλη αναμονή (λίστα) καθώς λειτουργούν μόνο δύο αίθουσες και πρώτος στόχος είναι να αυξηθούν οι αίθουσες σε τέσσερις.

Ένα άλλο ζήτημα που εθίγη χθες, αφορά κάποιες τεχνικές παρεμβάσεις που πρέπει να γίνουν στα Κέντρα Υγείας της περιοχής και ο κ. Κόκκινος υποσχέθηκε ότι θα βοηθήσει όσο μπορεί, στο μέτρο των δυνατοτήτων του, προκειμένου να ξεπεραστούν όλα τα προβλήματα.

ΠΡΑΚΤΟΡΕΙΟ ΤΑΞΙΔΙΩΝ
ΣΑΒΒΑΣ ΣΑΗΣ
ΠΡΟΣΦΕΡΟΥΜΕ
τα φθηνότερα αεροπορικά εισιτήρια για όλο τον κόσμο με όλες τις αεροπορικές πτήσεις
ΑΚΟΜΗ
• ΒΙΖΑ επισκέπτου για ΑΥΣΤΡΑΛΙΑ σε μία μέρα
• Εκδοση διαβατηρίων
• Εκδοση αδειών αυτοκινήτων

ΞΕΝΟΔΟΧΕΙΑ ΣΤΗΝ ΑΘΗΝΑ-ΕΛΛΑΔΑ
PRESIDENT Α' ΚΑΤΗΓΟΡΙΑΣ Λεωφόρος Κηφισίας (έως 31/3/06 με πρωινό)
Μονόκλινο € 63 Δίκλινο για μονόκλινο € 68
Δίκλινο € 73 Τρίκλινο € 93
ROYAL OLYMPIC LUX κοντά στο Σύνταγμα (έως 31/3/06)
Μονόκλινο €91 Δίκλινο € 91 Τρίκλινο € 120
OLYMPIC PALACE Α' ΚΑΤΗΓΟΡΙΑ Σύνταγμα (έως 31/11/05 με πρωινό)
Μονόκλινο € 78 Δίκλινο € 88 Τρίκλινο € 109
ΚΑΝΙΓΚΟΣ 21 Α' ΚΑΤΗΓΟΡΙΑΣ (οδός Κάνιγγος)
(έως 31/3/06 με πρωινό)
Μονόκλινο € 78 Δίκλινο € 88
BEST WESTERN ILISIA Α' ΚΑΤΗΓΟΡΙΑΣ ILISIA Μιχαλακοπούλου
(από 1/5 έως 31/12/05)
Μονόκλινο € 84 Δίκλινο € 93 Τρίκλινο € 110
HELLINIS Β' ΚΑΤΗΓΟΡΙΑ ΩΝΑΣΕΙΟ Συγγρού (έως 31/12/05)
Μονόκλινο € 48 Δίκλινο € 58 Τρίκλινο € 70
ARETOUSA Β' ΚΑΤΗΓΟΡΙΑΣ Μητροπόλεως - Σύνταγμα (έως 31/10)
Μονόκλινο € 58 Δίκλινο € 76 Τρίκλινο € 100
ASTOR Σύνταγμα (έως 31/12/05 με πρωινό)
Μονόκλινο € 55 Δίκλινο για μονόκλινο € 62
Δίκλινο € 70 Τρίκλινο € 80
DORIAN Β' ΚΑΤΗΓΟΡΙΑΣ Ομόνοια (έως 21/3/06 με πρωινό)
Μονόκλινο € 54 Δίκλινο € 61 Τρίκλινο € 79
POLIS GRAND HOTEL Α' ΚΑΤΗΓΟΡΙΑΣ Πατησίων & Βερανζέρου 10
(έως 31/3/06 με πρωινό)
Μονόκλινο € 60 Δίκλινο € 70 Τρίκλινο € 90
ΒΕΡΓΙΝΑ Β' ΚΑΤΗΓΟΡΙΑΣ ΘΕΣ/ΚΗ (κεντρικό)
Μονόκλινο € 64 Δίκλινο € 80 Τρίκλινο € 90
ANEMONI ΚΕΝΤΡΙΚΟ-ΠΕΙΡΑΙΑΣ (έως 31/12/05 με πρωινό)
Μονόκλινο € 60 Δίκλινο € 72 Τρίκλινο € 85
ΧΠ127
ΣΑΣ ΣΥΜΦΕΡΕΙ ΠΡΙΝ ΚΛΕΙΣΕΤΕ ΟΠΟΥΔΗΠΟΤΕ ΝΑ ΜΑΣ ΕΠΙΣΚΕΦΘΕΙΤΕ
ΠΡΑΚΤΟΡΕΙΟ ΤΑΞΙΔΙΩΝ
ΣΑΒΒΑΣ ΣΑΗΣ
ΤΑΡΠΟΝ ΣΠΡΙΝΓΚΣ 42 (δίπλα στην Τραπ. Πίστεως) · **Τηλ. 39781-3**

Κινητή έκθεση για τα ευρήματα από τις ανασκαφές

Προτείνει καθηγητής Γεωλογίας

Τη δημιουργία προσωρινής κινητής έκθεσης, με τα ευρήματα των ανασκαφών της Ρόδου, θα προτείνει στο νομάρχη Δωδ/σου, ο καθηγητής - πρόεδρος του τμήματος Γεωλογίας και Γεωπεριβάλλοντος του Πανεπιστημίου Αθηνών καθηγητής κ. Ευάγγελος Βελιτζέλος.

Ο κ. Βελιτζέλος, που τα τελευταία χρόνια πραγματοποιεί έρευνες σε διάφορες περιοχές του νησιού στο πλαίσιο σχετικού προγράμματος, θα βρίσκεται στη Ρόδο, μέσα στην επόμενη εβδομάδα, καιρού επιτρέποντος, για να συνεχίσει το έργο του.

Όπως έχει γράψει και στο παρελθόν η «Ροδιακή» τα ευρήματα, των ανασκαφών που πραγματοποιεί η πενταμελής ομάδα με επικεφαλής του κ. Βελιτζέλο, είναι όχι μόνο σημαντικά, αλλά και μοναδικά σε ευρωπαϊκό επίπεδο, γι' αυτό σε σχετική έκθεση που συνέταξε προτείνει τη δημιουργία μουσείου.

Μέχρι να γίνει όμως αυτό, υπάρχει η εναλλακτική πρόταση της κινητής έκθεσης, ώστε τα πλούσια ευρήματα, να αποτελέσουν **άμεσα αντικείμενο επίσκεψης των ντόπιων κατοίκων αλλά και των ξένων επισκεπτών**.

Ο κ. Βελιτζέλος, που μίλησε χτες στη «Ροδιακή», τόνισε ότι, τα ευρήματα, τα περισσότερα από τα οποία, βρίσκονται φυλαγμένα στη Ρόδο, μπορούν να γεμίσουν περίπου 15 βιτρίνες. «Είναι καλό το υλικό που έχουμε, και είναι κρίμα να περιμένουμε να γίνει πρώτα το μουσείο για να τα δεί ο κόσμος» είπε χαρακτηριστικά.

Ο καθηγητής, που είναι και διευθυντής του τομέα Ιστορικής Γεωλογίας και Παλαιοντολογίας του Πανεπιστημίου, αλλά και πρόεδρος του δ.σ. του Μουσείου Φυσικής Ιστορίας του Απολιθωμένου Δάσους Λέσβου, έχει στην κυριολεξία, οργώσει το νησί, όμως όπως μας πληροφόρησε υπάρχουν κι άλλες περιοχές, όπως η **Απολακκιά** και η **Λίνδος**, οι οποίες έχουν να δώσουν ακόμα πολλά, στην επιστήμη.

Σύμφωνα με τον κ. Βελιτζέλο, στην περιοχή της Απολακκιάς, αποδείχθηκαν ότι υπήρχαν μεγάλες λίμνες και σπονδυλόζωα, ενώ βρέθηκε και τμήμα **ελέφαντα παλαιότερα**.

Βέβαια, από τα ευρήματα των επιστημόνων σημειώθηκαν και πρωτοτυπίες όπως χαρακτηριστικά είπε ο κ. καθηγητής καθώς:

- έχουμε την εξέλιξη στο δάσος της ζητιάς στην Κοιλάδα Πεταλούδων, απολιθώματα του οποίου ανακαλύφθηκαν στον Αρχάγγελο και στις Καλυθιές
- έχουμε την εξέλιξη του πεύκου εδώ και εκατομμύρια χρόνια
- έχουμε την εξέλιξη του πλατάνου.

Πάντως, εκείνο που επεσήμανε ο κ. Βελιτζέλος ήταν ότι, λόγω της μεγάλης γεωλογικής αξίας του νησιού, πολλοί ξένοι γεωλόγοι, το επισκέφτονται και κάνουν έρευνες χωρίς να γνωρίζει κανένας τίποτα.

Ξέρωντας τη σημασία του ερευνούν κάθε γωνιά του, και όταν ανακαλύψουν διάφορα ευρήματα, τα παίρνουν μαζί τους. Εκτιμά ότι περίπου 200 τέτοιοι επιστήμονες - γεωλόγοι οργώνουν κάθε χρόνο το νησί μας.

Γιατί λοιπόν τα σημαντικά αυτά ευρήματα να γίνονται αντικείμενο εκμετάλλευσης από ξένους και να μην παραμείνουν στον τόπο, ώστε να τον αναδείξουν και να γίνουν αντικείμενο μελέτης, από δικούς μας επιστήμονες; αναρωτήθηκε ο κ. Βελιτζέλος, ο οποίος εδώ και μία δεκαετία, ασχολείται συστηματικά με τα ευρήματα αυτά.

Επανήλθε στο καζίνο ο πρώτος συνδικαλιστής

Πιθανόν να πρόκειται για κίνηση καλής θέλησης

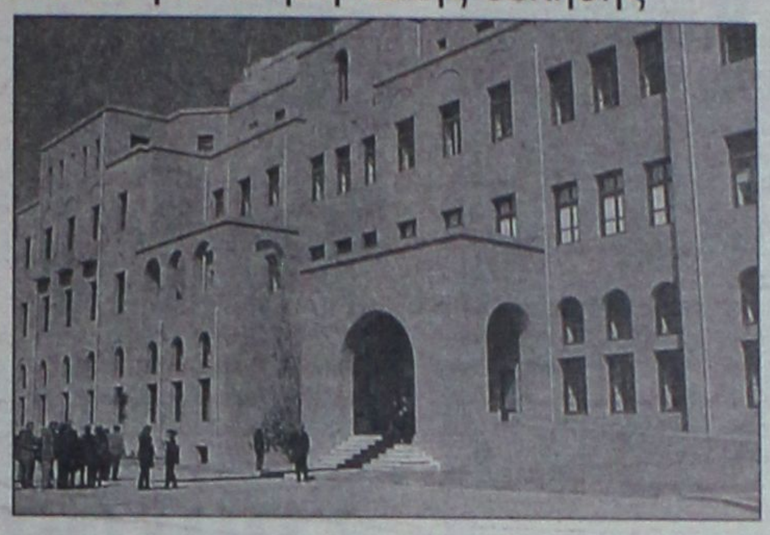

Η πρώτη επιστροφή στην εργασία, απολυμένου από τη διοίκηση του καζίνο, καταγράφηκε προχθές βράδυ, όταν η διοίκηση της εταιρίας δέχθηκε να επανέλθει στα καθήκοντά του ο αντιπρόεδρος του σωματείου εργαζομένων Παναγιώτης Φονιαδάκης, ο οποίος είχε απολυθεί μαζί με τα υπόλοιπα μέλη της διοίκησης του σωματείου.

Είναι η πρώτη επιστροφή απολυόμενου στο καζίνο, ωστόσο παραμένει άγνωστο για την ώρα το αν πρόκειται για «βήμα καλής θέλησης» ή για μεμονωμένη υπόθεση, αφού συνεχίζει να αρνείται την επιστροφή των υπολοίπων, παρά την προσωρινή απόφαση των δικαστηρίων που διέταζε την επιστροφή και των 12 απολυμένων, έως ότου εκδικαστεί η ουσία της υπόθεσης.

Χθες, η διοίκηση του καζίνο απάντησε και στην πρόταση της Επιθεώρησης Εργασίας, που αφορούσε την προσφυγή τεσσάρων εργαζομένων που είχαν υποβιβαστεί. Η πρώτη συζήτηση έγινε δύο μέρες νωρίτερα και η Επιθεώρηση Εργασίας είχε κρίνει ότι ο υποβιβασμός ήταν παράνομος, ζητώντας από τη διοίκηση του καζίνο να κάνει δεκτούς στην εργασία και τους τέσσερις προσφεύγοντες με τον τελευταίο βαθμό που είχαν. Να σημειωθεί ότι και τέσσερις είναι μεταξύ των πρόσφατα απολυμένων.

Χθες, έγινε η δεύτερη συνάντηση, κατά την οποία οι εκπρόσωποι του καζίνο (οι κύριοι Καμαρινός και Τσολέκας και η κυρία Θεουλάκη) μετέφεραν την απάντηση της διοίκησης. Η επιχείρηση επ' ουδενί δεν δέχεται την επιστροφή των δύο εξ' αυτών, του προέδρου του σωματείου Στάθη Πάσσαρη και του γενικού γραμματέα Γιώργου Φραντζολάκη, επαναλαμβάνοντας ότι έχουν απολυθεί, μετά από ποινικά αδικήματα που διέπραξαν κατά της εταιρίας και ότι έχει επέλθει διατάραξη των σχέσεών τους.

Αντίθετα, για τις δύο άλλες προσφεύγουσες, Βαλασία Καστανάκη και Φιόνα Πον, η εταιρία πρότεινε να επιστρέψουν στην εργασία τους, αλλά όχι με το βαθμό του Επιθεωρητή Τραπεζιών που είχαν πριν τον υποβιβασμό τους, αλλά με το βαθμό του απλού ντήλερ, λαμβάνοντας όμως κανονικά το μισθό του Επιθεωρητή.

Οι δύο κυρίες δεν το δέχθηκαν, θεωρώντας το υποτιμητικό και η πρόταση ναυάγησε.

Μάλιστα, πήγαν στο καζίνο να εργαστούν, αλλά και πάλι τους ζήτησαν να εργαστούν με το βαθμό του ντήλερ, αυτές δεν δέχθηκαν και η εταιρία τους έδωσε διάλειμμα για όλο το 8ωρο της εργασίας τους.

Σε αφορά τις κινητοποιήσεις, δεν αποκλείεται να συγκληθεί και πάλι έκτακτη Γενική Συνέλευση του σωματείου προκειμένου να αποφασίσει νέα απεργία. Μέχρι χθες πάντως, δεν είχε γίνει κάποια κίνηση προς τη κατεύθυνση αυτή.

Περιοδεία Παυλίδη στα νησιά

Με την ευκαιρία της εορτής των Θεοφανείων σήμερα ο υπουργός Αιγαίου και Νησιωτικής Πολιτικής κ. Αριστοτέλης Α. Παυλίδης θα επισκεφθεί την Κω, την Κάλυμνο, τη Λέρο, την Πάτμο, τους Λειψούς καθώς και μικρά νησιά της Δωδεκανήσου: Ψέριμο, Τέλενδο, Αρκειούς, Μαράθι και Λέβιθα. Κατά τη διάρκεια της περιοδείας του (5 - 8 Ιανουαρίου) θα μετάσχει σε έκτακτες συνεδριάσεις Δημοτικών Συμβουλίων στη Λέρο, στους Λειψούς και στην Πάτμο, όπου θα παρουσιάσει το πρόγραμμα των μικρών νησιών ύψους 120.000.000 ευρώ, του οποίου φορέας χρηματοδότησης είναι το υπουργείο Αιγαίου και Νησιωτικής Πολιτικής. Στη Λέρο θα παραστεί επίσης στην τελετή ενάρξεως εργασιών αποκαταστάσεων του κινηματοθέατρου Λακκίου - Λέρου.

Εγκαίνια έργου στη Λέρο

Σήμερα η τελετή αγιασμού για την θεμελίωση

Τα γιορτινά της θα φορέσει σήμερα η Λέρος, καθώς στις 4:30 το απόγευμα θα γίνει η τελετή αγιασμού της θεμελίωσης του έργου που αφορά την αποκατάσταση του ιστορικού κινηματοθέατρου στο Λακκί.

Πρόκειται για ένα από τα σημαντικότερα έργα και μαζί με την αποκατάσταση του ιστορικού επίσης ξενοδοχείου «Λέρος», θα αλλάξουν την εικόνα του οικισμού.

Το κτίριο του ιταλικού κινηματοθέατρου έχασκε μισογκρεμισμένο για πάρα πολλά χρόνια και η αποκατάστασή του υλοποιείται μετά από ενέργειες του δημάρχου Τιμόθεου Κωττάκη, που το ενέταξε σε χρηματοδοτικό πρόγραμμα.

Σύμφωνα με το τεχνικό πρόγραμμα του δήμου για το 2006, ο προϋπολογισμός του έργου ανέρχεται σε 2.212.529 ευρώ.

Η τελετή θα γίνει σήμερα παρουσία του υπουργού Αιγαίου Αριστοτέλη Παυλίδη ο οποίος μεταβαίνει στο νησί γι' αυτό το λόγο.

Με την ευκαιρία της παρουσίας του στη Λέρο, στις 5:30 το απόγευμα είναι προγραμματισμένη έκτακτη συνεδρίαση του Δημοτικού Συμβουλίου, προκειμένου να ενημερωθεί ο κ. Παυλίδης για τα προβλήματα του νησιού, ενώ θα εξεταστεί και η πορεία των έργων της Λέρου, καθώς αυτή τη περίοδο βρίσκονται αρκετά και σημαντικά έργα σε εξέλιξη.

ΠΡΩΤΟΧΡΟΝΙΑΤΙΚΟ ΔΩΡΟ



ΕΝΑΡΞΗ
ΝΕΟΥ ΚΥΚΛΟΥ ΣΕΜΙΝΑΡΙΩΝ

ΠΡΩΤΟΧΡΟΝΙΑΤΙΚΟ ΔΩΡΟ ΑΠΟ ΤΑ TECHNOPLUS® 65 €

ECDL

Δωρεάν Student Kit
- Βιβλία TechnoPlus
- Περιεκτικές κάρτες γρήγορης αναφοράς
- Εκμάθηση τυφλού συστήματος πληκτρολόγησης
- CD ROM με αρχεία και ασκήσεις

Τώρα στα TECHNOKids® TECHNOPLUS® ξεκινάνε νέα τμήματα ECDL (πρωινά, μεσημεριανά και βραδινά). Πάντα με την ξεχωριστή ποιότητα εκπαίδευσης των TechnoPlus στο χώρο της πληροφορικής. Δηλώστε συμμετοχή μέχρι 16 Ιανουαρίου και σας κάνουμε δώρο την κάρτα δεξιοτήτων αξίας 65€.

ΕΓΓΡΑΦΕΣ ΤΩΡΑ
ΘΕΣΕΙΣ ΠΕΡΙΟΡΙΣΜΕΝΕΣ

TECHNOKids® TECHNOPLUS®
ΔΙΕΘΝΗ ΚΕΝΤΡΑ ΕΚΜΑΘΗΣΗΣ ΥΠΟΛΟΓΙΣΤΩΝ
Όλοι μαθαίνουν σε μας
Εθν. Αντιστάσεως 18, Ρόδος, Τηλ.: 22410 70880
Υπεύθυνη Κέντρου: Γκρέις Χαντάντ-Μεϊχανετζίδη

Microsoft Office Specialist Authorized Testing Centre
IC3 Authorized Center
ECDL

ΣΕ 20 ΧΩΡΕΣ ΣΕ ΟΛΟ ΤΟΝ ΚΟΣΜΟ ΚΑΙ ΣΕ 40 ΣΗΜΕΙΑ ΣΤΗΝ ΕΛΛΑΔΑ

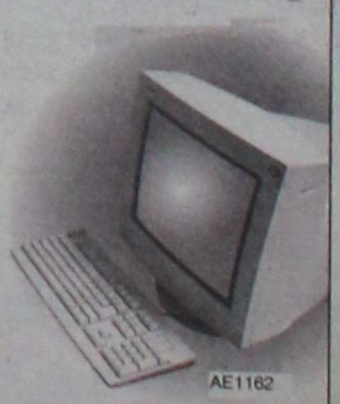

AE1162

Στο εδώλιο 28χρονος για απόπειρα ανθρωποκτονίας

Επιτέθηκε στον αδελφό του με μαχαίρι πριν δύο χρόνια

Κατηγορούμενος για απόπειρα ανθρωποκτονίας σε ήρεμη ψυχική κατάσταση, παράνομη οπλοκατοχή και οπλοχρησία σε βάρος του 23χρονου αδελφού του, θα καθίσει στο εδώλιο του Μικτού Ορκωτού Δικαστηρίου Κω την προσεχή Δευτέρα, 28χρονος Ροδίτης.

Η υπόθεση διαδραματίστηκε πριν από δύο περίπου χρόνια και παραπέμφθηκε στο ακροατήριο του αρμόδιου δικαστηρίου με το υπ. Αρ. 15/2005 Βούλευμα του Συμβουλίου Πλημμελειοδικών Ρόδου. Σύμφωνα με το κατηγορητήριο, στις 10.30 το βράδυ της 5ης Ιουλίου 2004, ο 23χρονος επισκέφθηκε τον αδελφό του στο διαμέρισμά του στη πόλη της Ρόδου, όπου εκεί βρισκόταν και ένα ακόμη άτομο φίλος του 28χρονου, με τον οποίο και διαπληκτίστηκε. Στη συνέχεια ο νεαρός επιχείρησε να φύγει όταν ξαφνικά ο 28χρονος αδελφός του τον ακολούθησε και του επιτέθηκε με ένα μεγάλο μαχαίρι με μήκος λάμας 20 εκατ. επιφέροντάς του τρία κτυπήματα στη πλάτη. Ο 23χρονος αιμόφυρτος κατάφερε να βγει από το σπίτι κάλεσε σε βοήθεια τους γείτονες, οι οποίοι και κάλεσαν ασθενοφόρο που τον μετέφερε στο νοσοκομείο της Ρόδου.

Ο 28χρονος μετά την άσκηση ποινικών διώξεων σε βάρος του και την απολογία του αφέθηκε ελεύθερος με περιοριστικούς όρους, ενώ δεν έπαψε στιγμή να αρνείται τις κατηγορίες και να ισχυρίζεται ότι δεν είχε καμία πρόθεση να χτυπήσει τον αδελφό του. Μάλιστα επεσήμανε στην απολογία του ότι ο ίδιος κρατούσε και έπαιζε με το μαχαίρι όταν ο 23χρονος έπεσε πάνω σε αυτό και τραυματίστηκε.

Σήμερα στον ανακριτή

Οι κατηγορούμενοι για την ληστεία του 15χρονου

Σήμερα τελικά θα περάσουν τη πόρτα του αρμόδιου ανακριτή οι δύο νεαροί που κατηγορούνται για ληστεία από κοινού σε βάρος 15χρονου μαθητή.

Πρόκειται για έναν 17χρονο κάτοικο Ρόδου και έναν 18χρονο κάτοικο Ιαλυσού, οι οποίοι μαζί με άλλα δύο άτομα την περασμένη Τρίτη στη περιοχή Αγίου Νικολάου, επιβαίνοντας σε δίκυκλα μοτοποδήλατα κατάφεραν να ακινητοποιήσουν τον 15χρονο μαθητή και με τη βία να του αφαιρέσουν 17 ευρώ που είχε πάνω του και το κινητό του τηλέφωνο, ενώ ένας εκ των δραστών που αναζητείται από την αστυνομία τον χτύπησε και στο πρόσωπο. Οι δύο νεαροί επρόκειτο χθες να οδηγηθούν ενώπιον του ανακριτή κ. Απόστολου Μπουσουλέγκα για να απολογηθούν για την πράξη τους, καθώς σε βάρος τους έχει ήδη ασκηθεί ποινική δίωξη σε βαθμό κακουργήματος για ληστεία από κοινού, όμως ζήτησαν και πήραν εκ νέου προθεσμία για σήμερα στις 11 το πρωί.

Σύσκεψη για τις μεταγωγές

Πραγματοποιήθηκε προχθές στο υπουργείο

Σύσκεψη με την συμμετοχή του ταξιάρχου Γενικού Αστυνομικού Διευθυντή Νοτίου Αιγαίου κ. Δρόσου Μπουγούδη πραγματοποιήθηκε προχθές το πρωί στο υπουργείο Δημόσιας Τάξης, υπό την προεδρία του αρχηγού αντιστράτηγου κ. Αγγελάκου.

Στην υπηρεσιακή αυτή σύσκεψη, σύμφωνα με πληροφορίες, στην οποία πήραν μέρος και άλλοι ανώτατοι αξιωματικοί της Ελληνικής Αστυνομίας από τις περιφέρειες όλης της χώρας, συζητήθηκε μεταξύ των άλλων και το θέμα για την καλύτερη ασφάλεια στις μεταγωγές των κρατουμένων.

Ειδικότερα, η ηγεσία της ΕΛΑΣ, ζήτησε από τους επικεφαλής αξιωματικούς – επιθεωρητές, να τηρήσουν οι υφιστάμενες υπηρεσίες τους, με θρησκευτική ευλάβεια, τον κανονισμό και τις διαδικασίες που προβλέπονται αναφορικά με την μεταγωγή των κρατουμένων.

Επίσης, στην ίδια συνάντηση, συζητήθηκαν και άλλα υπηρεσιακά θέματα, που έχουν σχέση με την καλύτερη οργάνωση, αποτελεσματικότητα και λειτουργία των αστυνομικών υπηρεσιών και στην περιοχή της Δωδεκανήσου και των Κυκλάδων αντίστοιχα.

Παρατάθηκε η προθεσμία για ΕΦΥΕΣ

Μέχρι 27 Ιανουαρίου

Με απόφαση του υπουργείου Εθνικής Άμυνας, παρατάθηκε η προθεσμία υποβολής δικαιολογητικών για όσους ήθελαν να πάρουν μέρος στο διαγωνισμό για την πρόσληψή τους ως Έφεδροι Υψηλής Ετοιμότητας (ΕΦ.Υ.ΕΣ).

Πρόκειται για ένα νέο



θεσμό που για πρώτη φορά θα εφαρμοστεί στη χώρα μας και τον οποίο θα κληθούν να υπηρετήσουν 1.000 ΕΦΥΕΣ σε όλη την Ελλάδα. Στην περιοχή μας, αφορά μόνο την Κάλυμνο, όπου θα προσληφθούν συνολικά 70 άτομα (3 κατώτεροι αξιωματικοί – ανθυπασπιστές και 67 οπλίτες).

Η προθεσμία κατάθεσης των δικαιολογητικών άρχισε αμέσως μετά την αλλαγή του χρόνου και αρχικά είχε ανακοινωθεί ότι λήγει στις 9 Ιανουαρίου. Υπήρξαν όμως παράπονα ότι το διάστημα είναι πολύ μικρό για να συγκεντρωθούν τα δικαιολογητικά και από το υπουργείο Εθνικής Άμυνας αποφασίσθηκε τελικά να δοθεί παράταση της προθεσμίας, που θα λήγει τώρα στις 27 Ιανουαρίου.

Η πρόσληψη θα γίνει με τη μέθοδο των μορίων και απαράβατος όρος είναι ο ενδιαφερόμενος να έχει ολοκληρώσει τις στρατιωτικές του υποχρεώσεις.

Αιγύπτιος κατείχε χασίς

Μικρή ποσότητα χασίς είχε κρυμμένη στο σπίτι του 28χρονος Αιγύπτιος, ο οποίος και συνελήφθη.

Στο σπίτι του 28χρονου αλλοδαπού, στη περιοχή του Ροδινιού, πραγματοποίησαν «εφοδο» προχθές στις 10.30 το πρωί άνδρες του Τμήματος Δίωξης Ναρκωτικών Ρόδου και σε έλεγχο που έκαναν εντόπισαν 9 γραμμάρια ακατέργαστης κάνναβης, η οποία και κατασχέθηκε.

Σε βάρος του Αιγύπτιου κινήθηκαν όλες οι προβλεπόμενες από το νόμο διαδικασίες.

ΕΛΛΗΝΙΚΗ ΔΗΜΟΚΡΑΤΙΑ
ΠΕΡΙΦΕΡΕΙΑ ΝΟΤΙΟΥ ΑΙΓΑΙΟΥ
ΝΟΜΟΣ ΔΩΔΕΚΑΝΗΣΟΥ
ΝΟΜΑΡΧΙΑΚΗ ΑΥΤ/ΣΗ ΔΩΔΕΚΑΝΗΣΟΥ
Δ/ΝΣΗ ΔΙΟΙΚ. & ΟΙΚΟΝ. ΥΠΗΡΕΣΙΩΝ
ΤΜΗΜΑ ΠΡΟΣΩΠΙΚΟΥ

Ρόδος, 4/1/2006
Αριθμ. Πρωτ.: ΔΔΟΥ 125

Θέμα: «Μεταβίβαση αρμοδιοτήτων στο Νομαρχιακό Σύμβουλο Κρεμαστινό Δημήτριο»

ΑΠΟΦΑΣΗ

Ο νομάρχης Δωδεκανήσου

Εχοντας υπόψη:

1. Τις διατάξεις του Π.Δ. 30/1996 "Κώδικας Νομαρχιακής Αυτοδιοίκησης"

2. Την υπ' αριθμ. 39/31-3-1995 απόφαση του νομαρχιακού συμβουλίου Δωδεκανήσου με την οποία ψηφίστηκε ο Οργανισμός Εσωτερικής Οργάνωσης και Λειτουργίας των υπηρεσιών της Νομ/κής Αυτ/σης Δωδεκανήσου, που δημοσιεύτηκε στο ΦΕΚ 379/5-5-1995 (τ.Β'), όπως τροποποιήθηκε με την αριθμ. 10/27-2-2004 ομοία (ΦΕΚ 791/27-5-2004 τ.Β').

3. Τις διατάξεις του άρθρου 1 του Ν. 3274/2004 (ΦΕΚ 195/19-10-2004 τ.Α') "Οργάνωση και λειτουργία των οργανισμών Τοπ. Αυτοδιοίκησης πρώτου και δεύτερου βαθμού".

4. Την αριθμ. ΔΔΟΥ 123/4-1-2005 απόφασή μας "Ορισμός αντινομαρχών".

5. Την εύρυθμη λειτουργία των υπηρεσιών της Νομ/κής Αυτ/σης Δωδ/σου με σκοπό την καλύτερη εξυπηρέτηση των πολιτών και την βελτίωση των παρεχομένων υπηρεσιών.

Αποφασίζουμε

Μεταβιβάζουμε στο νομαρχιακό σύμβουλο Κρεμαστινό Δημήτριο την άσκηση των αρμοδιοτήτων νομάρχη των αντικειμένων, της Δ/νσης Υγείας - Πρόνοιας.

Η ισχύς της απόφασης αρχίζει από 1-1-2006.

Ο νομάρχης
Γιάννης Μαχαιρίδης



Πρόβλημα με τα αδέσποτα στον Αρχάγγελο

Σύσκεψη έγινε προχθές το βράδυ

Συνάντηση με τους κτηνοτρόφους της περιοχής είχαν προχθές βράδυ μέλη της δημοτικής αρχής Αρχαγγέλου, για τις αλλαγές που αφορούν τη διαδικασία συγκέντρωσης αδέσποτων ζώων.

Το πρόβλημα είναι μεγάλο στην περιοχή, καθώς εκατοντάδες αιγοπρόβατα αλλά και γουρούνια και αγελάδες, αφήνονται από τους ιδιοκτήτες τους να περιφέρονται ελεύθερα στο ύπαιθρο.

Μετά από απόφαση του νομαρχιακού συμβουλίου, ο δήμος είχε πάρει το δικαίωμα να συγκεντρώνει τα αδέσποτα αυτά ζώα, να τα κρατά για 15 ημέρες και στη συνέχεια να τα πουλά αν δεν εμφανιστεί ο ιδιοκτήτης τους. Το μέτρο όμως δεν απέδωσε και το πρόβλημα έγινε οξύτερο, αφού υπάρχει

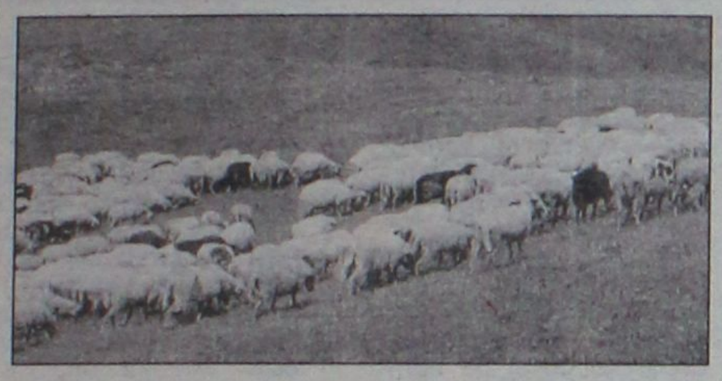

μεγάλος κίνδυνος για όσους κινούνται με τροχοφόρα στην περιοχή. Πολλές φορές άνθρωποι κινδύνευσαν όταν πετάχτηκε μπροστά τους ξαφνικά κάποιο από τα αδέσποτα ζώα, ενώ δεν είναι λίγα και τα ατυχήματα που έχουν συμβεί με υλικές ζημιές. Παράλληλα, τα ζώα αυτά αποτελούν πραγματική μάστιγα για τις καλλιέργειες και υπάρχουν συνεχώς παράπονα.

Ο δήμος αποφάσισε να πάρει ακόμη αυστηρότερα μέτρα εναντίον των ιδιοκτητών των ζώων που αδιαφορούν για τη περιουσία αλλά και τη σωματική ακεραιότητα των συνανθρώπων τους. Μετά από συνεννόηση με τους εισαγγελείς κυρίους Μπούτσικο και Οικονόμου, από τους οποίους πήρε το «πράσινο φως», απέστειλε ατομικές προσκλήσεις στους κτηνοτρόφους καλώντας τους σε συνάντηση προχθές βράδυ. Εκεί, τους ενημέρωσε ότι από την προσεχή Δευτέρα, όσοι αφήνουν τα ζώα τους ελεύθερα θα τα... «κλαίνε». Συγκεκριμένα, ο δήμος, θα βγάλει συνεργεία από τη Δευτέρα που θα «συλλαμβάνουν» τα αδέσποτα και άμεσα θα εκποιούνται. Δεν πρόκειται δηλαδή να δίνεται το χρονικό περιθώριο των 15 ημερών, αλλά αυθημερόν θα αναζητείται αγοραστής στον οποίο θα πωλούνται και τα χρήματα θα πηγαίνουν στο ταμείο του δήμου.

Αρκετές εκδηλώσεις στον δήμο Αφάντου

Θα συνεχιστούν και την ερχόμενη εβδομάδα

Πλούσιες ήταν οι εκδηλώσεις που πραγματοποιήθηκαν τις προηγούμενες ημέρες στο Δήμο Αφάντου, ενώ οι κάτοικοι υποδέχτηκαν το νέο έτος στη πλατεία, συμμετέχοντας στο ξεφάντωμα που είχε διοργανωθεί με ζωντανή μουσική και τραγούδια αλλά και πυροτεχνήματα.

Ανήμερα τη Πρωτοχρονιάς στις 12 το μεσημέρι η κεντρική πλατεία του δήμου κατακλύστηκε στην κυριολεξία από παιδιά κάθε ηλικίας αλλά και από Άγιους Βασίληδες, οι οποίοι και μοίρασαν διάφορα δώρα και φωτογραφήθηκαν με τα παιδιά. Την εκδήλωση διοργάνωσε ο Πολιτιστικός Οργανισμός σε συνεργασία με το Σύλλογο Γυναικών Αφάντου, κατά τη διάρκεια της οποίας προσφέρθηκαν τσάι, γλυκά και δώρα σε όλους όσους βρέθηκαν εκεί.

Οι εκδηλώσεις συνεχίζονται και τη τρέχουσα εβδομάδα, με κυριότερη την παρουσίαση της θεατρικής παράστασης «Ο Μαγικός Κόσμος του Σκρουτζ» σήμερα στις 6 το απόγευμα στην αίθουσα εκδηλώσεων του νέου Γυμνασίου.





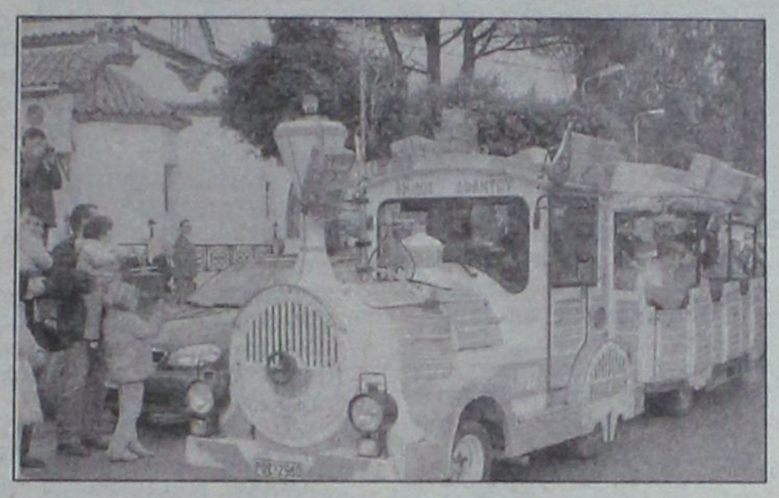

Προχωρά το θέμα του Κέντρου Υγείας στην Κω

Σε μελέτη για την αλλαγή χρήσης του κτιρίου που έχει επιλεγεί από το δήμο Ηρακλειδών ώστε να στεγάσει το Κέντρο Υγείας Αντιμάχειας, προχωρά ο δήμος.

Πρόκειται για το κτίριο catering δίπλα στο αεροδρόμιο, την αγορά του οποίου αποφάσισε το δημοτικό συμβούλιο στην τελευταία του συνεδρίαση.

Με ανακοίνωση που εξέδωσε ο δήμαρχος Θεοδόσης Βαρκάς, αναφέρεται στον υπουργό Αιγαίου Αριστοτέλη Παυλίδη, ο οποίος –όπως σημειώνει- αγκάλιασε την προσπάθεια «από την πρώτη στιγμή που ανέλαβε το υπουργείο Αιγαίου και Νησιωτικής Πολιτικής μετά τις εκλογές της 7ης Μαρτίου 2004», όπως επίσης «και ο πρόεδρος της Β' ΔΥΠΕ κ. Μιχάλης Νούσιας».

Στην αρχή ο δήμος αναζητούσε οικόπεδο για ανέγερση νέου κτιρίου, αλλά με ενέργειες του κ. Παυλίδη εξασφαλίστηκε η αγορά του κτιρίου catering «με τιμή που είναι πασιφανώς συμφέρουσα» όπως σημειώνει ο κ. Βαρκάς, ενώ ο κ. Παυλίδης ενέκρινε και το ποσό των 450.000 ευρώ για την αγορά του.

Μετά την απόφαση για αλλαγή χρήσης μέρους του κτιρίου σε Κέντρο Υγείας, θα αρχίσουν άμεσα οι εργασίες και μέσα στο 2006 θα αρχίσει τη λειτουργία του.

Αριθμ. 1406/Β/2005
Απόσπασμα

Δικαστικός Επιμελητής: Μιχαήλ Στεφάνου Μελλίνης.
Οφειλέτης: Βασιλεία συζ. Ιωαν. Αναστασιάδη.
Επισπεύδων Δανειστής: Alpha Bank Α.Ε.
Πλειστηριασμός: 25-01-06
Υπάλληλος του πλειστηριασμού: κ. Μαρία Πρώτου.
Τόπος πλειστηριασμού: ΔΟΝΑ Δήμου Ρόδου.
Διαμέρισμα του υπογείου (ήδη ισογείου) διώροφης οικοδομής επί της οδού Παν. Ροδίου με στοιχείο πίνακα 3 στο βορειοανατολικό τμήμα έκτασης συνολικής επιφάνειας 73,00 τ.μ.
Εκτίμηση με την 3379/2005 Απόφ. Μον. Πρωτ. Ρόδου: 100.000 ευρώ.
2) Διαμέρισμα του ισογείου (α') ορόφου, διώροφης οικοδομής επί της οδού Παν. Ροδίου της κτηματικής περιφέρειας του δήμου Ρόδου με στοιχείο πίνακα 11 συνολικής επιφάνειας 66 τ.μ.
Εκτίμηση με την 3379/2005 Απόφ. Μον. Πρωτ. Ρόδου: 90.000 ευρώ.
Οι παραπάνω οριζόντιες ιδιοκτησίες βρίσκονται σε διώροφη πολυκατοικία στην οδό Παν. Ροδίου 63, με Κτηματολογικά στοιχεία, Τόμος 54 (62) γαιών Ρόδου, Φύλλο 4 (30), Μερίδα 931 Γ και Φάκελος 1700 νομικής φύσης Μουλκ.
Ο πλειστηριασμός θα γίνει με πρώτη προσφορά 3379/2005 Απόφαση Μον. Πρωτ. Ρόδου ήτοι για το α' ακίνητο 50.000 ευρώ και για το β' ακίνητο 45.000 ευρώ αντίστοιχα.
Σύνταξα την παρούσα σήμερα στις 09.12.2005 στο γραφείο μου στην οδό Εθν. Μακαρίου 45, 3ος όροφος, το υπογράφω και το σφραγίζω νόμιμα.

Ο δηλοποιών Δικαστικός Επιμελητής
Μιχαήλ Στεφάνου Μελλίνης

ΕΠΙΠΛΑ ΚΟΥΖΙΝΑΣ ΙΤΑΛΙΑΣ ΙΣΠΑΝΙΑΣ



8 ΜΕΤΡΑ
ΑΠΟ 990* ΕΥΡΩ
(Ή ΑΠΟ 29 ΕΥΡΩ ΤΟ ΜΗΝΑ*)

ΒΟΛΑΣ
ΚΟΥΖΙΝΕΣ

ΠΟΡΤΕΣ ΕΣΩΤΕΡΙΚΕΣ
ΑΠΟ 139 ΕΥΡΩ (ΜΕ ΤΟ ΦΠΑ)

*ΔΕΝ ΠΕΡΙΛΑΜΒΑΝΕΤΑΙ ΤΟΠΟΘΕΤΗΣΗ, ΠΑΓΚΟΣ ΚΑΙ ΝΕΡΟΧΥΤΗΣ
*Ο ΔΙΑΚΑΝΟΝΙΣΜΟΣ ΑΦΟΡΑ 48ΜΗΝΗ ΕΞΟΦΛΗΣΗ ΚΑΙ ΠΕΡΙΛΑΜΒΑΝΕΙ ΦΠΑ 13%

Λ. ΕΛΕΥΘΕΡΙΑΣ 43-45 ΚΡΕΜΑΣΤΗ ΡΟΔΟΣ - ΤΗΛ. 22410 91275
FAX: 22410 94370 -- e-mail: lazarosvolas@yahoo.gr

ΑΕ0096

Σας ευχόμαστε μια χρονιά χωρίς ατυχήματα



ΑΕ1147

ΕΙΚΟΝΕΣ & ΓΡΑΦΙΚΗ ΕΠΙΜΕΛΕΙΑ: ΒΑΓΓΕΛΗ ΠΑΥΛΙΔΗ 2005

Χορηγός: **ΤΟΥΟΤΑ Ξενάκης α.ε.β.ε.**, 10ο χλμ. Ρόδου-Λίνδου, τηλ. 2241086690

SAIS TRAVEL

ΕΚΠΛΗΚΤΙΚΕΣ ΠΡΟΣΦΟΡΕΣ

• ΕΚΔΡΟΜΕΣ ΙΑΝΟΥΑΡΙΟΣ 2006

* Παρίσι-Disneyland	Ημέρες	4, 6, 8
* Ρώμη	"	4, 5
* Ρώμη-Φλωρεντία	"	6
* Γύρος Ιταλίας	"	8
* Μαδρίτη-Ανδαλουσία	"	8
* Γύρος Ισπανίας	"	10
* Βουδαπέστη ή Πράγα	"	4
* Βιέννη-Σάλτσμπουργκ	"	4, 5, 6
* Λονδίνο	"	4, 5
* Λαπωνία (χωριό Αϊ-Βασίλη)	"	6
* Μόσχα	"	5
* Κωνσταντινούπολη, Προύσσα	"	4
* Κύπρος	"	5
* Πανόραμα Ελβετίας	"	7
* Τυνησία ή Μαρόκο	"	8
* Μαγευτικό Τυρόλο	"	4
* Αίγυπτος- κρουαζιέρα Νείλου	"	4, 6, 8
* Ντουμπάι	"	4, 5
* Μπανγκόγκ-Σιγκαπούρη-Πουκέτ	"	15

ΕΚΔΡΟΜΗ ΣΤΑ ΙΕΡΟΣΟΛΥΜΑ-ΣΙΝΑ-ΚΑΪΡΟ
από 12/2 έως 21/2
11ημέρες

ΑΕΡΟΠΟΡΙΚΩΣ ΡΟΔΟΣ-ΤΕΛ ΑΒΙΒ-ΚΑΪΡΟ-ΡΟΔΟΣ

ΠΡΟΣΚΥΝΗΜΑΤΑ: ΠΑΝΑΓΙΟ ΤΑΦΟ-ΦΥΛΑΚΕΣ ΧΡΙΣΤΟΥ-ΓΟΛΓΟΘΑΣ-ΣΠΙΤΙ ΤΗΣ ΠΑΝΑΓΙΑΣ-ΤΑΦΟΣ ΤΗΣ ΠΑΝΑΓΙΑΣ-ΓΕΣΘΗΜΑΝΗ ΤΟΠΟ ΠΡΟΔΟΣΙΑΣ-ΟΡΟΣ ΕΛΑΙΩΝ-ΑΝΑΛΗΨΗ ΚΥΡΙΟΥ-ΤΑΦΟ ΛΑΖΑΡΟΥ ΒΗΘΛΕΕΜ-ΣΠΗΛΑΙΟ ΝΗΠΙΩΝ-ΟΡΟΦΟΣ ΘΑΒΩΡ-ΝΑΖΑΡΕΤ-ΚΑΝΑ-ΤΙΒΕΡΙΑΔΑ-ΚΑΠΕΡΝΑΟΥΜ-ΜΟΝ. ΑΓ. ΑΠΟΣΤΟΛΩΝ-ΙΟΡΔΑΝΗ ΠΟΤΑΜΟ-ΑΓ. ΓΕΩΡΓΙΟ ΧΟΖΕΒΑ-ΜΟΝΗ ΠΡΟΦΗΤΗ ΕΛΙΣΑΙΟΥ-ΙΕΡΙΧΩ-ΣΑΡΑΝΤΑΡΙΟ ΟΡΟΣ-ΝΕΚΡΑ ΘΑΛΑΣΣΑ-ΣΟΔΟΜΑ κ' ΓΟΜΟΡΑ-ΜΟΝΗ ΑΓ. ΓΕΡΑΣΙΜΟΥ-ΣΙΝΑ ΑΓ. ΑΙΚΑΤΕΡΙΝΗ-ΚΑΪΡΟ-ΑΓ. ΓΕΩΡΓΙΟ-ΜΟΥΣΕΙΟ ΠΥΡΑΜΙΔΕΣ

ΕΛΑΤΕ ΓΙΑ ΠΡΟΓΡΑΜΜΑ
ΕΓΓΡΑΦΗ ΜΕ 100€ ΠΡΟΚΑΤΑΒΟΛΗ
(ΘΕΣΕΙΣ ΠΕΡΙΟΡΙΣΜΕΝΕΣ)

ΔΗΛΩΣΤΕ ΕΓΚΑΙΡΑ ΣΥΜΜΕΤΟΧΗ
Και άλλες πολλές εκδρομές

Ακόμη:
* Μεμονωμένα πακέτα, πακέτα για νεόνυμφους
* Εκδρομές στην Ελλάδα, χιονοδρομικά κέντρα στην Ελλάδα και εξωτερικό

Ελάτε για πρόγραμμα

ΠΡΑΚΤΟΡΕΙΟ ΤΑΞΙΔΙΩΝ

ΣΑΒΒΑΣ ΣΑΗΣ

Το πρακτορείο που εμπιστεύονται όλοι για τη σοβαρότητά του και την ποιότητα των εκδρομών του.
ΔΙΑΦΗΜΙΣΤΕΣ ΜΑΣ ΕΙΝΑΙ ΟΙ ΙΔΙΟΙ ΟΙ ΠΕΛΑΤΕΣ ΜΑΣ

ΤΑΡΠΟΝ ΣΠΡΙΝΓΚΣ 42 (δίπλα στην Τραπ. Πίστεως) · Τηλ. 39781-3

ΧΠ127

Θέμα χρόνου πλέον η λειτουργία του

Εκτροφείο πέρδικας δημιουργείται στη Ρόδο

Θα εγκατασταθεί στο "Φυτώριο" και θα παράγει πέρδικες για εμπλουτισμό των δασών

Θέμα χρόνου είναι πλέον η δημιουργία του εκτροφείου πέρδικας στη Ρόδο, καθώς η Νομαρχιακή Αυτοδιοίκηση Δωδ/σου, προωθεί το θέμα με γρήγορες διαδικασίες.

Το εκτροφείο, που θα λειτουργήσει στο Φυτώριο θα έχει τη δυνατότητα να "παράγει" 10.000 πέρδικες το μίνιμουμ, και μ' αυτό τον τρόπο θα εμπλουτίσει με θηράματα τα δάση όλης της περιοχής.

Για τη δημιουργία του συναντήθηκε με το νομάρχη Δωδ/σου Γιάννη Μαχαιρίδη, ο αντιπρόεδρος του Κυνηγετικού Συλλόγου Ρόδου κ. Γιάννης Χατζηπέτρος, προκειμένου να συζητηθεί το θέμα και κυρίως οι τελευταίες λεπτομέρειες.

Η σκέψη για ένα τέτοιο έργο είναι παλιά και μάλιστα είχαν γίνει διαδικασίες επί νομαρχίας Καραγιάννη. Εκείνο που μετρά είναι ότι σε περίπου ένα μήνα (εκτός απροόπτου) θα αρχίσει το "στήσιμό" του καθώς τα χρήματα υπάρχουν.

Οπως είναι γνωστό, η περιοχή εφοδιάζεται με πέρδικες από την Κρήτη, ενώ και ο Κυνηγετικός Σύλλογος Ρόδου έχει κλωβούς, σε διάφορα σημεία του νησιού μας, όπου ετοιμάζει θηράματα.

Αξίζει να σημειωθεί ότι οι αρμόδιοι πραγματοποίησαν επίσκεψη, στο εκτροφείο της Χίου, προκειμένου να σχηματίσουν εικόνα, για τη λειτουργία του.

ΠΑΡΑΚΟΛΟΥΘΗΣΗ ΜΕΤΑΝΑΣΤΕΥΤΙΚΩΝ

Εξάλλου όπως έγινε γνωστό από αύριο ξεκινά η εφαρμογή ενός μεγάλου προγράμματος στη χώρα, που αφορά την παρακολούθηση των μεταναστευτικών πουλιών.

Θα υλοποιηθεί από την Κυνηγετική Συνομοσπονδία Ελλάδας και πρόκειται για μία επιστημονική προσπάθεια των πλέον εξειδικευμένων ευρωπαϊκών και ελληνικών ιδρυμάτων, η οποία φιλοδοξεί να δώσει απαντήσεις σε κρίσιμα ερωτήματα που αφορούν τις μετακινήσεις των αποδημητικών πουλιών και απασχολούν κυνηγούς και επιστήμονες.



Η παρατήρηση και καταγραφή των στοιχείων θα δημιουργήσει μία τράπεζα πληροφοριών. Στη συνέχεια τα δεδομένα αυτά, θα οδηγήσουν σε χρήσιμα συμπεράσματα για το πότε μεταναστεύουν προς και από τη χώρα μας, τα θηρεύσιμα πουλιά. Οι παρατηρήσεις θα καταγράφονται σε συνδυασμό με στοιχεία, τα οποία αφορούν τις καιρικές συνθήκες, την κατάσταση της βλάστησης κ.ά. Το συγκεκριμένο πρόγραμμα συνολικού κόστους 600.000 ευρώ εκτός από την παρακολούθηση των υδρόβιων πτηνών, περιλαμβάνει και ένα αντίστοιχο σύστημα προσδιορισμού της μετανάστευσης και των υπόλοιπων μεταναστευτικών ειδών.

Οπως έγινε γνωστό, η περιοχή μας αν και αποτελεί καίριο σημείο - πέρασμα των μεταναστευτικών πουλιών, δεν συμπεριελήφθη στο πρόγραμμα παρακολούθησης.

KYDON TOURS

ΕΚΔΡΟΜΕΣ!!! ΕΚΔΡΟΜΕΣ!!!
Ποιότητα-φροντίδα-επιτυχία

• EURODISNEY-ΠΑΡΙΣΙ
Τακτικές αναχωρήσεις

• ΠΡΩΤΟΧΡΟΝΙΑ ΙΤΑΛΙΑ - κοσμοπολίτικη
ΝΙΚΑΙΑ - ΚΥΑΝΗ ΑΚΤΗ
29/12/05-5/1/06 8 ΜΕΡΕΣ
ΟΛΥΜΠΙΑΚΗ ΡΟΔΟ - ΑΘΗΝΑ - ΜΙΛΑΝΟ - ΑΘΗΝΑ - ΡΟΔΟ
ΜΙΛΑΝΟ - ΓΕΝΟΒΑ - ΣΑΝ ΡΕΜΟ - ΝΙΚΑΙΑ - ΚΑΝΝΕΣ - ΣΑΝ ΠΟΛ ΝΤΕ ΒΑΝΣ - ΜΟΝΤΕ ΚΑΡΛΟ - ΜΟΝΑΚΟ - ΒΕΡΟΝΑ - ΒΕΝΕΤΙΑ
3 διανυκτερεύσεις ΝΙΚΑΙΑ -2 διανυκτερεύσεις ΒΕΝΕΤΙΑ
2 διανυκτερεύσεις ΜΙΛΑΝΟ.
Ξενοδοχεία 4 αστέρων ημιδιατροφή RADISON NOVOTEL JOLLY
Συνοδός: Ελένη Ψυλλάκη

• DUBAI ΠΡΟΣΟΧΗ-ΠΡΟΣΟΧΗ
Εχουμε καθημερινές αναχωρήσεις με πάμφθηνα πακέτα
GROUP από ΡΟΔΟ 15/1-21/1/06
Με συνοδό την Ελένη Ψυλλάκη
5 διανυκτ. HOTEL SHERATON πρωινό - μπουφέ - μεταφορές - ξενάγηση DUBAI - ΣΑΦΑΡΙ - ψώνια - διασκέδαση - κρουαζιέρα.
ΣΤΟ DUBAI τον Ιανουάριο γίνεται το FESTIVAL SHOPPING

• ΧΡΙΣΤΟΥΓΕΝΝΑ ΠΡΩΤΟΧΡΟΝΙΑ
ΧΙΛΙΕΣ ΕΚΔΡΟΜΕΣ!
DUBAI κάθε μέρα- ΕΛΒΕΤΙΑ - ΙΤΑΛΙΑ - ΡΩΜΗ - ΠΡΑΓΑ - ΒΙΕΝΝΗ - ΒΟΥΔΑΠΕΣΤΗ - ΠΑΡΙΣΙ DISNEY - ΠΑΡΙΣΙ ΝΟΡΜΑΝΔΙΑ - ΠΟΥΚΕΤ - ΣΑΜΟΥΙ - ΜΠΑΛΙ - ΤΥΝΗΣΙΑ - ΚΩΝΣΤΑΝΤΙΝΟΥΠΟΛΗ - ΑΜΕΡΙΚΗ- ΚΙΝΑ - ΛΟΝΔΙΝΟ - ΑΜΣΤΕΡΝΤΑΜ

ΣΑΣ ΤΑΞΙΔΕΥΟΥΜΕ 30 ΧΡΟΝΙΑ!!!
Χρόνια Πολλά και Καλή Χρονιά
ΠΡΑΚΤΟΡΕΙΟ ΚΥΔΩΝ ΙΑΤΑ
Εθ. Δωδ/σίων 14-Ακτή Σαχτούρη 8 • Τηλ. 22410-23000, 27900, 27722 • E-mail: Kydon@otenet.gr

ΧΠ191

Διακοπές τηλεφωνικών συνδέσεων από τον ΟΤΕ

Με ανακοίνωση του ο ΟΤΕ Δωδεκανήσου κάνει γνωστό ότι οι διακοπές τηλεφωνικών συνδέσεων με αριθμούς κλήσης από: 2246044000-2246045999, 2246049000-2246049999, 2241050000-2241053999, 2241056000-2241056999, 2241060000-2241069999, 2241084000-2241087999 και για οφειλόμενο ποσό άνω των 59 ευρώ, θα γίνουν στις 10/1/2006.

Κατόπιν τούτου, παρακαλούνται οι κ.κ. πελάτες μας, όπως μεριμνήσουν για την εξόφληση του λογαριασμού τους το αργότερο μέχρι τις 9/1/2006.

LANE

STEFANAKIS TOURS-RODOS
Representative of Line Sea Lines
38 Alexandrou Diakou street, 85100 Tel: 22410-20625, 30054, 31833
Fax: 22410-26745
E-Mail: stefanakistours@yahoo.gr

ΝΕΑ ΔΡΟΜΟΛΟΓΙΑ
LANE LINES

Ε/Γ Ο/Γ ΚΟΡΝΑΡΟΣ

- **Κάθε Τρίτη:** 22.00 μ.μ. για Καστελλόριζο.
- **Κάθε Τετάρτη:** 07.00 π.μ. για Χάλκη, Διαφάνι και Πηγάδια Καρπάθου, Κάσο, Σητεία.
- **Κάθε Πέμπτη και Κυριακή:** 04.30 π.μ. για Χάλκη, Διαφάνι και Πηγάδια Καρπάθου, Κάσο, Σητεία, Αγ. Νικόλαο, Σαντορίνη, Μήλο, Πειραιά.

ΧΠ864

Κατά τους χειμερινούς μήνες

Οι σοροκάδες μόνιμο φαινόμενο στη Ρόδο

Πως περιγράφει μια κακοκαιρία στο νησί ο Ιταλός κυβερνήτης Mario Lago

Κύριε Διευθυντή. Κατά τους χειμερινούς μήνες, οι κακοκαιρίες πλήττουν, κατά διαστήματα την Ρόδο, κυρίως ο Νοτιοανατολικός άνεμος, γνωστός ως Σοροκάδα, από το Ιταλικό «SCIROCCO».



Το φαινόμενο αυτό περιγράφει ο Ιταλός Κυβερνήτης Δωδεκανήσου Mario Lago, στο βιβλίο του: « E INTANTO LAVORIAMO» («και ωστόσο εργαζόμεθα»), το οποίο εξεδόθη στη Βερόνα, το 1941. Το κείμενο αυτό, μεταφρασμένο από τα Ιταλικά, είναι το ακόλουθο:

«Τον χειμώνα και την άνοιξη του 1936, μία μεγάλη κακοκαιρία ξέσπασε στο Αιγαίο. Οι σοροκάδες, διαδέχονταν η μία την άλλη, χωρίς ανάπαυλα μιας νεροποντής, που συνήθως κόβει τις ανεμοθύελλες αυτές. Αξίζει να δει κανείς μία χειμωνιάτικη σοροκάδα στα νησιά, για να πάρει μία ιδέα της μανίας της, που ξερριζώνει το καθετί. Κρατούν συνήθως τρεις, πέντε, μέχρις επτά μέρες, πάντα με εντεινόμενες εξάρσεις, ανελέητες, μέρα και νύκτα, νύκτα και μέρα, καταλαβαίνει κανείς γιατί οι σοροκάδες αποτελούν μάστιγα για τα νησιά του Αιγαίου, όπως ακριβώς σε άλλα μέρη το χαλάζι. Εκείνα τα χρόνια, χρόνια πολέμου που γινόταν στην Αφρική και απειλούσε την Μεσόγειο, ακόμη και η κακοκαιρία συντελούσε στο να κρατά σε αγωνία τις ψυχές. Τα γεγονότα έρχονταν απανωτά, το ένα ύστερα από το άλλο, τόσο ορμητικά και καυτά, που άφηναν ανελέητα ίχνη στην ψυχή μιας ολόκληρης γενιάς.

Ένα βράδυ, στα μέσα του Γενάρη, μία από αυτές τις θύελλες, ξέσπασε ορμητικά στη Ρόδο. Είχε ξεχυθεί μες τη νύκτα και είχε φτάσει αμέσως στην μεγαλύτερη έντασή της. Χρειαζόταν ακόμη δύο ώρες για να δύσει ο ήλιος, μα και η ατμόσφαιρα ήταν κιόλας βαριά, σαν να πλησίαζε η νύκτα. Με το βουητό της βροντής, ο σορόκος ετίναζε τα κύματα στον μόλο του Μαντρακιού, κι άσπρες νιφάδες γέμιζαν την καταχνιά, για να ξεφτίσουν ευθύς αμέσως σε μαστίγιο αφρού, που σφύριζαν ανάμεσα στα ξάρτια των καϊκιών στο λιμάνι, που αναπηδώντας και τρίζοντας, έμοιαζαν να σπρώχνουν το ένα στο άλλο, σαν ένα κοπάδι. Στην πλατεία του Μαντρακιού, τα πλατάνια τίναζαν σπασμωδικά τα γυμνά κλαδιά τους και κάθε τόσο, από τις στέγες και από τις κορνίζες των κτιρίων, κάποιο κομμάτι ξεκολλούσε και στριφογύριζε ψηλά, ανάμεσα στ' άγριο στρίγγλισμα των γλάρων, με τα λαμπρά φτερά, ξυρίζοντας το λιμάνι, την πλατεία, τα σπίτια, κουβαλώντας με την ξεφτισμένη βαριά συννεφιά, φτερωτούς κυνηγημένους πίδακες, ο σορόκος ριχνόταν και ξεσπούσε απάνω στα τοιχώματα του Κάστρου, με τραγική μεγαλοπρέπεια. Ήταν πράγματι, ένα υπέροχο θέαμα, η οργισμένη αδυναμία των στοιχείων της φύσεως, ενάντια στο Κάστρο και τους αιωνόβιους πύργους, ένδοξο στεφάνι της πόλεως. Φαινόταν, ότι ατέλειωτα η μαύρη συννεφιά ριχνόταν για να κυριέψει τις μισογκρεμισμένες πολεμίστρες του Κάστρου, να τις καταστρέψει, χωρίς να το καταφέρνει, και να γκρεμίζεται κάτω στη σκοτεινή άβυσο της τάφρου. Και την εντύπωση αιώνιας περιφρονητικής δύναμης, την έδινε προπαντός η παράταξη των κορακιών, που μαύρα και γυαλιστερά, οριοθετούσαν το περίγραμμα του Κάστρου, τέλεια ακίνητά, σαν πρόκληση στον άνεμο, στη ζωή και στον θάνατο.

Με 'κείνη την κακοκαιρία, μόνο σε μεγάλη ανάγκη ξεμυτούσε κανείς στους δρόμους. Και πραγματικά, η πόλη φαινόταν έρημη. Ακόμη και από την Πύλη των ελάφων και από την πλατεία του Οπλοστασίου, υποχρεωτικό πέρασμα από την Παληά πόλη στη Νέα, δεν περνούσε ψυχή. Ανάμεσα σε εκείνα τα παλιά μεσαιωνικά τείχη, που κι αυτά, μέσα στην μαυρίλα της θύελλας, είχαν αγριέψει, ο αέρας στριφογύριζε σαν μυλόπετρα, ρουφώντας, πετώντας και ξαναρπάζοντας φύλλα ροδιών και συκιών, που είχε αρπάξει από τους μακρυνούς κήπους». Από την περιγραφή αυτή, φαίνεται ότι ο MARIO LAGO, δεν εστερείτο λογοτεχνικού ταλέντου.

Φιλικά, Εμμανουήλ Δ. Παπαϊωάννου Δικηγόρος παρ' Αρειω ε.τ. Συγγραφέας



MOBITEL vodafone
SIGMA COM ΣΙΓΜΑ ΚΟΜ
ΠΟΡΤΙΝΗ ΠΡΟΣΦΟΡΑ!
ΜΕ ΚΑΘΕ ΝΕΑ ΣΥΝΔΕΣΗ


ΣΥΜΜΕΤΕΧΕΤΕ ΣΤΗΝ ΚΛΗΡΩΣΗ για ένα ΚΑΤΑΠΛΗΚΤΙΚΟ ΜΗΧΑΝΑΚΙ **CHAMPION RACER 50c.c.**
ΣΑΚΕΛΛΑΡΙΔΗΣ Α & Θ ΕΠΕ
Κινητή Τηλεφωνία/Service
ΚΟΔΡΙΓΚΤΩΝΟΣ 64 ΡΟΔΟΣ • ΤΗΛ. & FAX: 2241030216
ΑΕ 1150

TRAVEL & TOURISM
GOLDEN SUN HOLIDAYS
GOLDEN EVENTS
ΠΡΑΓΑ – ΚΑΡΛΟΒΥ ΒΑΡΥ
4 ημέρες, 05/01/06
Από 539 ευρώ και Φόροι 77-90 το άτομο
****
ΠΑΡΙΣΙ-ΒΕΡΣΑΛΙΕΣ-ΝΤΙΣΝΕΥΛΑΝΤ
5 ημέρες από 640 και φόροι 77-90 το άτομο
****
ΚΟΠΕΓΧΑΓΗ 04-08/01/2006
Από 530 το άτομο και φόροι αεροδρ.
****
ΛΙΜΝΗ ΠΛΑΣΤΗΡΑ, 04-08/01
Από 269 ευρώ σε τετράκλινο και 295 ευρώ σε τρίκλινο
****
ΑΜΦΙΚΛΕΙΑ ΠΑΡΝΑΣΣΟΥ, 04-08/01/06
165 ευρώ σε σπίτι 4 ατόμων /πρωινό
****
3 & 4 ήμερο στην Σάμο ή Μυτιλήνη
Πακέτο από 195 & 235 το άτομο
****
Κρατήσεις / Πληροφορίες
ΔΙΕΥΘΥΝΣΗ: ΜΙΧΑΗΛ ΠΕΤΡΙΔΗ, 22
ΤΗΛΕΦΩΝΑ: 22410 32644, 22410 24592, 29522
FAX: 22410 30467
ΑΕ1148

Blue Star Ferries
ΑΠΟ ΡΟΔΟ

ΑΝΑΧΩΡΗΣΗ ΑΠΟ						ΑΦΙΞΗ ΠΕΙΡΑΙΑ
ΡΟΔΟ	ΚΩ	ΛΕΡΟ	ΠΑΤΜΟ	ΣΥΡΟ	ΑΜΟΡΓΟ ΚΑΛΑΤΩΝΑ	
ΤΡΙΤΗ 18:30	ΤΡΙΤΗ 21:45	...	...	ΤΕΤΑΡΤΗ 03:10	...	ΤΕΤΑΡΤΗ 06:40
ΠΕΜΠΤΗ 18:30	ΠΕΜΠΤΗ 21:45	ΠΕΜΠΤΗ 23:25	ΠΑΡΑΣΚΕΥΗ 00:35	ΠΑΡΑΣΚΕΥΗ 04:30	...	ΠΑΡΑΣΚΕΥΗ 08:30
ΣΑΒΒΑΤΟ 10:00	ΣΑΒΒΑΤΟ 12:45	...	...	...	ΣΑΒΒΑΤΟ 16:20	ΣΑΒΒΑΤΟ 21:30
ΚΥΡΙΑΚΗ 18:00	ΚΥΡΙΑΚΗ 21:15	ΚΥΡΙΑΚΗ 22:55	ΔΕΥΤΕΡΑ 00:05	ΔΕΥΤΕΡΑ 04:15	...	ΔΕΥΤΕΡΑ 08:00

ΠΡΟΣ ΡΟΔΟ

ΑΝΑΧΩΡΗΣΗ ΑΠΟ ΠΕΙΡΑΙΑ	ΑΦΙΞΗ					
	ΣΥΡΟ	ΑΜΟΡΓΟ ΚΑΛΑΤΩΝΑ	ΠΑΤΜΟ	ΛΕΡΟ	ΚΩ	ΡΟΔΟ
ΔΕΥΤΕΡΑ 19:00	ΔΕΥΤΕΡΑ 22:45	...	...	...	ΤΡΙΤΗ 04:45	ΤΡΙΤΗ 08:00
ΤΕΤΑΡΤΗ 19:00	ΤΕΤΑΡΤΗ 22:20	...	ΠΕΜΠΤΗ 01:55	ΠΕΜΠΤΗ 03:05	ΠΕΜΠΤΗ 04:45	ΠΕΜΠΤΗ 08:00
ΠΑΡΑΣΚΕΥΗ 19:00	ΠΑΡΑΣΚΕΥΗ 22:45	...	...	...	ΣΑΒΒΑΤΟ 04:30	ΣΑΒΒΑΤΟ 07:30
ΣΑΒΒΑΤΟ 23:30	...	ΚΥΡΙΑΚΗ 05:15	ΚΥΡΙΑΚΗ 07:40	ΚΥΡΙΑΚΗ 09:00	ΚΥΡΙΑΚΗ 10:45	ΚΥΡΙΑΚΗ 13:50

ΠΑΡΑΤΗΡΗΣΕΙΣ:
- **26/12/05:** από ΡΟΔΟ 08:00 για ΚΩ (10:30-10:55), ΛΕΡΟ (12:20-12:35), ΠΑΤΜΟ (13:30-13:45), ΠΕΙΡΑΙΑ (20:05-23:30), ΣΥΡΟ (02:50-03:05 επόμενη μέρα), ΚΩ (08:00-08:30), ΡΟΔΟ 11:00.

ΑΝΕΚΤΕΛΕΣΤΑ ΔΡΟΜΟΛΟΓΙΑ: 24/12/05, 25/12/05, 31/12/05, 22/04/06 & 23/04/06



RODOS FERRIES SERVICES/SKEVOS TRAVEL
ΚΑΝΤΕ ΚΡΑΤΗΣΗ ΤΩΡΑ!
ΠΛΗΡΟΦΟΡΙΕΣ ΚΑΙ ΚΡΑΤΗΣΕΙΣ ΘΕΣΕΩΝ ΣΤΟΝ ΤΑΞΙΔΙΩΤΙΚΟ ΣΑΣ ΠΡΑΚΤΟΡΑ Η SKEVOS TRAVEL: ΑΜΕΡΙΚΗΣ 111, ΡΟΔΟΣ, ΤΗΛ. ΚΡΑΤΗΣΕΩΝ ΕΠΙΒΑΤΩΝ ΚΑΙ Ι.Χ.: 22410-22461, 22410-75655, 22410-79310, ΤΗΛ. ΚΡΑΤΗΣΕΩΝ ΦΟΡΤΗΓΩΝ: 22410-76600

Τμήματα της ΝΕΛΕ στο δήμο Καμείρου

Τέσσερα τμήματα σε συνεργασία με τη Νομαρχιακή Επιτροπή Λαϊκής Επιμόρφωσης (ΝΕΛΕ) πρόκειται να λειτουργήσουν στον δήμο Καμείρου, με ευθύνη του Δημοτικού Οργανισμού Πολιτισμού και Άθλησης.

Ειδικότερα, τα τμήματα που θα λειτουργήσουν είναι τα εξής:

1. Αγωγής υγείας
2. Αγωγής διαιτολογίας
3. Παραγωγή τυποποίησης - μεταποίησης αγροτικών και κτηνοτροφικών προϊόντων
4. Σεμινάρια Α' Βοηθειών.

Όλα τα παραπάνω προγράμματα απευθύνονται σε ενήλικες και θα παρέχονται δωρεάν. Η επιλογή του δημοτικού διαμερίσματος, όπου θα πραγματοποιηθεί το κάθε πρόγραμμα, θα γίνει βάσει του πλήθους των δηλώσεων συμμετοχής σε κάθε δ.δ. Το πρόγραμμα "παραγωγή τυποποίησης - μεταποίησης αγροτικών και κτηνοτροφικών προϊόντων" θα διεξαχθεί στο δ.δ. Απολλώνων.

Οι ενδιαφερόμενοι μπορούν να δηλώνουν συμμετοχή έως την 16η Ιανουαρίου 2006 στο ΚΕΠ Καμείρου και στο τηλ. 2241042344.

Παρουσιάζονται προβλήματα στην έκδοσή τους

«Δύσκολα» τα νέα διαβατήρια

Το 70% των αιτήσεων απορρίπτονται λόγω λαθών και κυρίως λόγω ακαταλληλότητας των φωτογραφιών

Εμπλοκή παρουσιάστηκε στην έκδοση των νέων διαβατηρίων, καθώς το 70% των αιτήσεων εμφανίζουν πρόβλημα είτε με τις φωτογραφίες, είτε λόγω λαθών ή παραλείψεων στα έντυπα που συμπληρώνουν οι πολίτες.

Περίπου το 70% των αιτήσεων που έχουν υποβληθεί, «απορρίπτεται» από το ηλεκτρονικό σύστημα της ΕΛ.ΑΣ. Το κυριότερο πρόβλημα δημιουργείται από την εκτύπωση φωτογραφιών μέσω ηλεκτρονικών υπολογιστών, εξαιτίας των λανθασμένων αποστάσεων αποτύπωσης... πηγουνιού και μαλλιών, αλλά και εξαιτίας της μη αναγραφής στις αιτήσεις του ύψους των πολιτών που ζητούν τα νέου τύπου διαβατήρια.

Μάλιστα αυτό το πρόβλημα αποδίδεται από αξιωματικούς στην έλλειψη συνεργασίας της ΕΛ.ΑΣ. με φωτογράφους, αφού στα σχετικά εκπαιδευτικά σεμινάρια παρουσιάστηκαν ελάχιστοι.

Μέχρι στιγμής έχουν υποβληθεί 1.373 αιτήσεις για έκδοση νέου τύπου διαβατηρίων και το τελευταίο διήμερο «παρήχθησαν» 247 διαβατήρια. Σε ένα μεγάλο ποσοστό αιτήσεων έχει διαπιστωθεί σειρά λαθών και έχει ζητηθεί η υποβολή νέων.

Οι αστυνομικοί της νέας υπηρεσίας έκδοσης διαβατηρίων αναφέρουν ότι το κυριότερο πρόβλημα είναι ότι οι φωτογραφίες για τα διαβατήρια πρέπει να τυπώνονται με τον παλαιό, «χημικό» τρόπο και όχι μέσω ηλεκτρονικών υπολογιστών. Ακόμη το «ύψος» του προσώπου του φωτογραφιζόμενου πολίτη πρέπει να αντιστοιχεί στο 55%-60% του συνολικού ύψους της φωτογραφίας.

Επίσης διαπιστώνονται κενά και ορθογραφικά λάθη στις αιτήσεις, τα οποία «μπλοκάρουν» το σύστημα των ηλεκτρονικών υπολογιστών που εκδίδουν με αυτοματοποιημένο τρόπο τα νέα υπερσύγχρονα διαβατήρια. Εκτός από το ύψος, πολλοί από αυτούς που υποβάλλουν αίτηση ξεχνούν να καταγράψουν το φύλο τους, στοιχεία από το δημοτολόγιο και άλλα ζητούμενα.

Εκπρόσωποι του υπουργείου Δημόσιας Τάξης ζητούν αφενός οι πολίτες να είναι ιδιαίτερα προσεκτικοί ώστε να μην αφήνουν κενά ή να μην κάνουν λάθη κατά τη συμπλήρωση των αιτήσεων και αφετέρου από τους φωτογράφους να ακολουθούν αυστηρά τις νέες οδηγίες για τη λήψη και εκτύπωση των φωτογραφιών των πολιτών.



Οι αιτήσεις για τα διαβατήρια έχουν λάθη στις φωτογραφίες

DODEKANISOS SEAWAYS

DODEKANISOS SEAWAYS

ΑΥΣΤΡΑΛΙΑΣ 3 ΡΟΔΟΣ 85100

ΤΗΛ. 2241070590, FAX 2241070591

ΔΡΟΜΟΛΟΓΙΑ ΤΟΥ ΤΑΧΥΠΛΟΟΥ ΚΑΤΑΜΑΡΑΝ ΠΡΑΪΝΤ

ΕΚΤΑΚΤΕΣ ΠΡΟΣΕΓΓΙΣΕΙΣ ΓΙΑ ΤΗΛΟ ΚΑΙ ΚΑΣΤΕΛΛΟΡΙΖΟ

Από 04/01/2006 έως 31/01/2006

09/01 & 16/01 ΔΕΥΤΕΡΑ		
ΛΙΜΑΝΙ	ΑΦΙΞΗ	ΑΝΑΧ/ΣΗ
ΡΟΔΟΣ		**09.00**
ΤΗΛΟΣ	10.40	10.45
ΡΟΔΟΣ	12.15	14.30
ΣΥΜΗ	15.20	15.30
ΚΩΣ	17.00	17.10
ΚΑΛΥΜΝΟΣ	17.45	17.55
ΛΕΡΟΣ	18.45	**Δ/ΝΣΗ**

05/01 & 12/01 ΠΕΜΠΤΗ		
ΛΙΜΑΝΙ	ΑΦΙΞΗ	ΑΝΑΧ/ΣΗ
ΡΟΔΟΣ		**08.30**
ΚΑΣΤ/ΖΟ	11.00	11.30
ΡΟΔΟΣ	14.00	14.30
ΣΥΜΗ	15.20	15.30
ΚΩΣ	17.00	17.10
ΚΑΛΥΜΝΟΣ	17.50	**Δ/ΝΣΗ**

ΧΠ ΤΓΡ 025

DODEKANISOS SEAWAYS

DODEKANISOS SEAWAYS

ΑΥΣΤΡΑΛΙΑΣ 3 ΡΟΔΟΣ 85100

ΤΗΛ. 2241070590, FAX 2241070591, www.12ne.gr

ΔΡΟΜΟΛΟΓΙΑ ΤΟΥ ΤΑΧΥΠΛΟΟΥ ΚΑΤΑΜΑΡΑΝ

"ΠΡΑΪΝΤ" Από 04/01/2006 έως 31/01/2006

ΔΕΥΤΕΡΑ		
ΛΙΜΑΝΙ	ΑΦΙΞΗ	ΑΝΑΧ/ΣΗ
ΡΟΔΟΣ		**14.30**
ΣΥΜΗ	15.20	15.30
ΚΩΣ	17.00	17.10
ΚΑΛΥΜΝΟΣ	17.45	17.55
ΛΕΡΟΣ	18.45	**Δ/ΝΣΗ**

ΤΡΙΤΗ		
ΛΙΜΑΝΙ	ΑΦΙΞΗ	ΑΝΑΧ/ΣΗ
ΛΕΡΟΣ		**06.50**
ΚΑΛΥΜΝΟΣ	07.40	07.50
ΚΩΣ	08.30	08.40
ΣΥΜΗ	10.10	10.20
ΡΟΔΟΣ	11.10	**Δ/ΝΣΗ**

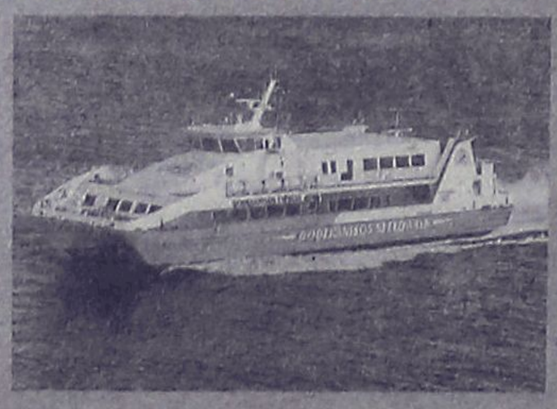

ΤΕΤΑΡΤΗ		
ΛΙΜΑΝΙ	ΑΦΙΞΗ	ΑΝΑΧ/ΣΗ
ΡΟΔΟ		**08.30**
ΣΥΜΗ	09.20	09.30
ΚΩΣ	11.00	11.10
ΚΑΛΥΜΝΟΣ	11.50	12.00
ΛΕΡΟΣ	12.50	13.30
ΚΑΛΥΜΝΟΣ	14.20	14.30
ΚΩΣ	15.10	15.20
ΣΥΜΗ	16.45	16.50
ΡΟΔΟ	17.40	**ΔΙΑΝ/ΣΗ**

ΠΕΜΠΤΗ		
ΛΙΜΑΝΙ	ΑΦΙΞΗ	ΑΝΑΧ/ΣΗ
ΡΟΔΟΣ		**14.30**
ΣΥΜΗ	15.20	15.30
ΚΩΣ	17.00	17.10
ΚΑΛΥΜΝΟΣ	17.50	**Δ/ΝΣΗ**

ΠΑΡΑΣΚΕΥΗ		
ΛΙΜΑΝΙ	ΑΦΙΞΗ	ΑΝΑΧ/ΣΗ
ΚΑΛΥΜΝΟΣ		**07.50**
ΚΩΣ	08.30	08.40
ΣΥΜΗ	10.10	10.20
ΡΟΔΟΣ	11.10	14.30
ΣΥΜΗ	15.20	15.30
ΚΩΣ	17.00	17.10
ΚΑΛΥΜΝΟΣ	17.45	17.55
ΛΕΡΟ	18.45	**Δ/ΝΣΗ**

ΣΑΒΒΑΤΟ		
ΛΙΜΑΝΙ	ΑΦΙΞΗ	ΑΝΑΧ/ΣΗ
ΛΕΡΟ		**06.50**
ΚΑΛΥΜΝΟΣ	07.40	07.50
ΚΩΣ	08.30	08.40
ΣΥΜΗ	10.10	10.20
ΡΟΔΟΣ	11.10	14.30
ΣΥΜΗ	15.20	15.30
ΚΩΣ	17.00	17.10
ΚΑΛΥΜΝΟΣ	17.45	**Δ/ΝΣΗ**

ΚΥΡΙΑΚΗ		
ΛΙΜΑΝΙ	ΑΦΙΞΗ	ΑΝΑΧ/ΣΗ
ΚΑΛΥΜΝΟΣ		**14.30**
ΚΩΣ-	15.10	15.20
ΣΥΜΗ	16.40	16.50
ΡΟΔΟΣ	**17.40**	**Δ/ΝΣΗ**

AE592

ΜΙΚΡΕΣ αγγελίες

ΘΑ ΜΑΣ ΒΡΕΙΤΕ
στα κεντρικά μας γραφεία επί της Μαρ. Μαλλιαράκη 11 (τελευταία πάροδος Καναδά).

Τα τηλέφωνα μας είναι:
(22410) 22210,
(22410) 75230

ενοικιασεις ακινητων & επιχειρησεων

ΕΝΟΙΚΙΑΖΟΝΤΑΙ ξενοδοχειακά διαμερίσματα και studios στις "7 ΒΑΓΙΕΣ" με το μήνα πρόσφατα ανακαινισμένα πλήρως επιπλωμένα με τηλεόραση, τηλέφωνο, ηλιακό, κλιματισμό ψύξη θέρμανση, καθαριότητα 2 φορές την εβδομαδα με πλήρη ματισμό, σεντονια, κουβέρτες και εξοπλισμό κουζίνας, φούρνο, ψυγείο, εστίες, μαγειρικά σκεύη, πιάτα, ποτήρια κ.λπ. Το ξενοδοχείο διαθέτει σαλόνι/bar, αιθουσα με 2 τηλεοράσεις, INTERNET CORNER, πέργκολα και πισίνα σε μικρή απόσταση από το κέντρο της πόλης, το λιμάνι η το Πανεπιστήμιο, ιδανικό για φοιτητές, στρατιωτικούς, καθηγητές κ.λπ. Πληρ. τηλ. 2241036830, 6932934562 MZT191210

ΕΝΟΙΚΙΑΖΕΤΑΙ στο Ανω Ροδίνι **γκαρσονιέρα** με δύο δωμάτια και **studio** πλήρως εξοπλισμένο στον α' όροφο. Πληρ. τηλ. 22410 61628, 6944410537 MZT071220

ΕΝΟΙΚΙΑΖΕΤΑΙ γκαρσονιέρα πλήρως εξοπλισμένη επί της οδού Ρώμης 8 στην περιοχή Ροδίνι. Πληρ. τηλ. 22410-64750, 63662, 6944325444 MZT050113

ΕΝΟΙΚΙΑΖΕΤΑΙ ισόγειο **διαμέρισμα** επί της οδού Μ. Κων/νου, 5 κυρίων δωματίων, 141 τ.μ. μόνο για επαγγελματική στέγη (γραφείο-ιατρείο κ.λπ.). Πληρ. τηλ. 2241085231, 6945461564 MZT050120

ΕΝΟΙΚΙΑΖΟΝΤΑΙ: 1) Διαμέρισμα α' ορόφου με 4 υπνοδωμάτια 145 τ.μ. στην Κοδριγκτώνος ενοίκιο 550 ευρώ. **2) 105 τ.μ.** α' ορόφου με 3 υπν/τια στο Νιοχώρι 450 ευρώ, **3) 50 τ.μ.** ισόγειο επιπλωμένο με αυλή Υψηλάντου 250 ευρώ, **4)** 180 τ.μ. **μονοκατοικία** σε 4 στρ/τα οικόπεδο στ' Ασγούρου 1.000 ευρώ, **5)** 80 τ.μ.ισόγειο **διαμέρισμα-γραφείο** στους Αγ. Αναργύρους 500 ευρώ, **6) Studio** επιπλωμένο Σοφίας Βέμπου 200 ευρώ, **7) Δυάρι** επιπλωμένο Καλλιθέα-Καβουράκια 150 ευρώ. ΑΙΓΑΙΟΚΤΗΜΑΤΙΚΗ, ΡΕΝΑ ΒΑΖΟΥΚΟΥ, τηλ. 2241022943 ΜΧΠ851

ΕΝΟΙΚΙΑΖΕΤΑΙ επιπλωμένη μεζονέτα στην Κάτω Ηλιούπολη με 2 υπνοδωμάτια, 2 WC, σαλόνι, κουζίνα. Πληρ. τηλ. 6945934044 MZT050118

ΕΝΟΙΚΙΑΖΕΤΑΙ διαμέρισμα 3άρι στη Στρατηγού Ζήση. Πληρ. τηλ. 22410-39210, 24563 ώρες καταστημάτων MAT005

ΕΝΟΙΚΙΑΖΟΝΤΑΙ: α) ρετιρέ επιπλωμένο αποτελούμενο από σαλόνι-κουζίνα ενιαίος χώρος, υπνοδωμάτιο, WC, καινούργιας κατασκευής, **β) ισόγειο** αποτελούμενο από σαλόνι-κουζίνα ενιαίος χώρος, υπνοδωμάτιο, WC, καινούργιας κατασκευής, στην περιοχή Ιαλυσού (κοντά στο Αστυνομικό Τμήμα). Πληρ. τηλ. 2241093748, 6948407166 MZT050108

ΕΝΟΙΚΙΑΖΕΤΑΙ μονοκατοικία δύο υπνοδωματίων (σαλόνι-κουζίνα κ.λπ.) στην περιοχή Βουνάρα στην Ιαλυσό. Τιμή λογική. Πληρ. τηλ. 2241030945, 6946711799 ώρες καταστημάτων MXP13222

ΕΝΟΙΚΙΑΖΕΤΑΙ δυάρι στα Κοσκινού πλήρως επιπλωμένο με ηλεκτρικά είδη και A/C. Τιμή 320 ευρώ, Πληρ. τηλ. 2241062234, 6948140494 MZT050107

ΕΝΟΙΚΙΑΖΟΝΤΑΙ: α) καινούργιο **διαμέρισμα** 130 τ.μ. διαμπερές στ' Ασγούρου, **β) διαμέρισμα** στην Παλιά Πόλη επιπλωμένο 1ου ορόφου σε ανεξάρτητη μονοκατοικία. Πληρ. τηλ. 6973241193, 2241074703 MZT050112

ΕΝΟΙΚΙΑΖΕΤΑΙ studio επιπλωμένο. Τιμή 200 ευρώ. Πληρ. τηλ. 22410-67346, 65760 MZT040123

ΕΝΟΙΚΙΑΖΕΤΑΙ στην Ιαλυσό, σε συγκρότημα κατοικιών, **μεζονέτα** ένα υπνοδωμάτιο, σαλόνι, κουζίνα, α/c σ' όλα τα δωμάτια. Πληρ. τηλ. 2241092785 MZT040126

ΕΝΟΙΚΙΑΖΕΤΑΙ διαμέρισμα 100 τ.μ. δύο υπνοδωματίων, σαλόνι, κουζίνα επί της λεωφ. Ηρακλειδών δίπλα στον Μαρινόπουλο. Πληρ. τηλ. 2241092211, 6978192618 MZT040115

ΚΡΕΜΑΣΤΗ. ΕΝΟΙΚΙΑΖΟΝΤΑΙ καινούργια **διαμερίσματα** χωρίς κοινόχρηστα, πάρκιν, επιπλωμένα και μη με διπλά τζάμια και ρολά κοντά στη θάλασσα. Πληρ. τηλ. 6946671053, 2241094822 MZT030129

ΕΝΟΙΚΙΑΖΟΝΤΑΙ εντός αγροκτήματος: **1) Διαμέρισμα** ισογείου 105 τ.μ. και **2) Γκαρσονιέρα** ισογείου 24 τ.μ. Αγ. Βαρβάρας 17 Ασγούρου (χωρίς έπιπλα). Πληρ. κ. Μπάμπης τηλ. 2241062007, 6946325746 MZT040112

ΕΝΟΙΚΙΑΖΕΤΑΙ μονοκατοικία 100 τ.μ. με αυλή 40 τ.μ. και κήπο στην Κρεμαστή. Πληρ. τηλ. 2241025723 MZT040111

ΕΝΟΙΚΙΑΖΟΝΤΑΙ studios πολυτελούς κατασκευής επιπλωμένα στην οδό Παπαναστάση 46 για ένα άτομο, κατά προτίμηση στρατιωτικούς ή δημόσιους υπαλλήλους. Τιμή 260 ευρώ το μήνα. Στην τιμή συμπεριλαμβάνονται ρεύμα μέχρι 80 KW νερό, κοινόχρηστα, είναι στο δεύτερο όροφο με θέα. Συμβόλαιο ένα έτος. Πληρ. τηλ. 22410-31708, 20617 MAT8047

ΕΝΟΙΚΙΑΖΕΤΑΙ διαμέρισμα δύο υπνοδωματίων, καινούργιας κατασκευής, ευήλιο, στον τελευταίο όροφο διώροφης κατοικίας, με εκπληκτική θέα. Περιοχή: Μαρινόπουλου (Τσαλδάρη), Οδός: Νησίδας Ρω 18, Τηλ.: 22410-20880 (πρωί-απόγευμα), 22410-32531 (απόγευμα), κιν. 6945004115 MZT030126

ΕΝΟΙΚΙΑΖΕΤΑΙ μικρό **διαμέρισμα** 45 τ.μ. αποτελούμενο από κρεβατοκάμαρα, κουζίνα, καθιστικό, μπάνιο, α' όροφος, πολύ κοντά στο Πανεπιστήμιο κατάλληλο για φοιτητή/τρια, καθηγητή. Πληρ. τηλ. 6974077671 MZT030128

ΕΝΟΙΚΙΑΖΕΤΑΙ οροφοδιαμέρισμα ανεξάρτητο 120 τ.μ. χωρίς κοινόχρηστα σε πολύ καλή κατάσταση κατάλληλο και για επαγγελματική στέγη, Δαμασκηνού και Νικηταρά 93. Πληρ. τηλ. 22410-96256, 90117, 24868, 6973601528 MZT030117

TOP PROPERTIES

GEORGE & SAVAS PIPINOS
ΓΕΩΡΓΙΟΣ & ΣΑΒΒΑΣ ΠΙΠΙΝΟΣ
ΣΥΜΒΟΥΛΟΙ ΚΑΙ ΕΚΤΙΜΗΤΕΣ ΑΚΙΝΗΤΩΝ
REAL ESTATE AGENTS • MEMBER OF F.I.A.B.C.I.-NAEA-C.E.I.

Email: gpipinos@otenet.gr URL: www.rhodes-top-properties.com and www.pipinos.gr

Από το 1971



Η **"TOP PROPERTIES"** είναι ατομική επιχείρηση και ανήκει στους Γεώργιο και Σάββα Πιπίνο. Το γραφείο ασχολείται από το 1971 αποκλειστικά και μόνο με επενδύσεις και REAL ESTATE, στο νησί της Ρόδου και στην ευρύτερη περιοχή της Δωδεκανήσου.

ΑΠΕΥΘΥΝΟΜΑΣΤΕ: Στους **σοβαρούς, απαιτητικούς και επιλεκτικούς** επενδυτές-επιχειρηματίες, Ελληνες και ξένους που ενδιαφέρονται να κάνουν μια σοβαρή επένδυση προβολής στο νησί της Ρόδου.

ΠΡΟΣΦΕΡΟΥΜΕ: Α) Υπηρεσίες και πληροφορίες που γίνονται σε προσωπικό επίπεδο με εχεμύθεια, διακριτικότητα και σοβαρότητα.
Β) Μεγάλη γκάμα υψηλής ποιότητας, ακινήτων, όπως:1) Ξενοδοχεία Α' και Β' κατηγορίας των 600-500-350-300 κλινών, 2) Κεντρικά αστικά ακίνητα κατάλληλα για Τράπεζες-καταστήματα-γραφεία, 3) Παραλιακές εκτάσεις, κατάλληλες για τουριστικές επενδύσεις των 150.000-100.000-70.000-50.000-36.000 τ.μ. και 4) Διαμερίσματα και μεζονέτες προβολής, και 5) Αξιόλογες Παραθεριστικές κατοικίες.
ΣΤΟΧΟΣ ΜΑΣ ΕΙΝΑΙ: Να προσφέρουμε στο αγοραστικό μας κοινό υψηλής ποιότητας ακίνητα και ευκαιρίες στο νησί της Ρόδου. Η τριακονταετής και πλέον πείρα μας στον τομέα αυτό αποτελεί εγγύηση.
ΣΥΝΘΗΜΑ ΜΑΣ ΕΙΝΑΙ: Επενδύστε στη ΡΟΔΟ ΤΩΡΑ, σε ακίνητα που ΑΝΤΕΧΟΥΝ ΣΤΟ ΧΡΟΝΟ

Γεώργιος και Σάββας Πιπίνος
ΜΕΣΙΤΕΣ ΑΣΤΙΚΩΝ ΣΥΜΒΑΣΕΩΝ
Γιατί εμείς γνωρίζουμε καλύτερα!

Since 1971

TOP PROPERTIES is a father and son business. The senior, Mr George S. Pipinos, the founder of the office, has carved over the years a reputation for integrity and excellence in the world of Real Estate in the Dodecanese. The junior, Dr. Savas Pipinos, has returned from his studies in the UK to aid in his father´s footsteps.
AT TOP PROPERTIES we try hard to attract important and selective investors, high calibre businessmen/women and discerning professional people, both Greek and foreign, who wish to acquire substantial and valuable property on Rhodes.
We offer our expertise and advice privately, discreetly and in strict confidence.
We keep a comprehensive list of real estate of the highest specifications:
a. A' and B' class hotels (600, 500, 350, 300 beds capacity)
b. Centrally situated office buildings and other business premises.
c. Seaside land, ideal for development (hotels, holiday resorts, etc), of 150.000, 100.000, 70.000, 50.000, 36.000 square metres.
d. Villas, luxury apartments, detached, semi-detached and terraced houses.
e. Holiday and Retirement Homes.
Our aim is to give our clients the opportunity to acquire value for money, first class real estate on Rhodes. Our 30 and more years of experience is our warranty.
Our motto is Invest in Rhodes, Invest in property, It stands the test of time.

TOP PROPERTIES
George and Savas Pipinos
Because we know best



Προβάλλεται τα ακίνητά σας δωρεάν στο site Πιπίνος αγγελίες www.pipinos.gr

KENNENTY 38, ΡΟΔΟΣ, 85 100, ΤΗΛ. (22410) 23895,FAX: (22410) 20883
38 KENNEDY STR., RHODES, 85 100, TEL. (22410) 23895, FAX: (22410) 20883
U.K. Direct line: 08717115396 ΧΠ399

ΕΝΟΙΚΙΑΖΕΤΑΙ

διαμέρισμα 90 τ.μ. πλήρως εξοπλισμένο, κατάλληλο για φοιτητές, ξεναγούς, στρατιωτικούς, δασκάλους επί της Βορείου Ηπείρου.
Πωλούνται αυτοκίνητα.
Πληροφορίες στο τηλ. 2241087615 ΧΠ710

RHODES-GREECE
CAIRO PALACE

ΕΝΟΙΚΙΑΖΟΝΤΑΙ

- **ΚΑΤΑΣΤΗΜΑ ή ΓΡΑΦΕΙΟ** 90 τ.μ. στον όροφο των καταστημάτων του εμπορικού κέντρου
- **ΚΑΤΑΣΤΗΜΑ ή ΓΡΑΦΕΙΟ** 43 τ.μ. στον όροφο των καταστημάτων του εμπορικού κέντρου
- **ΚΑΤΑΣΤΗΜΑ ή ΓΡΑΦΕΙΟ** 30 τ.μ. στον όροφο των καταστημάτων του εμπορικού κέντρου
- **ΓΡΑΦΕΙΟ** 135 τ.μ. στον γ' όροφο επί του αίθριου της Εθ. 12νησίων
- **ΓΡΑΦΕΙΟ** 90 τ.μ. στον γ' όροφο επί του αίθριου της Εθ. 12νησίων.

Πληροφορίες: Κα ΦΡΑΝΣΙΣ ΝΙΟΤΗ
τηλ. 2241027600,
κιν. 6944618757, 6973572262, φαξ 2241023462
email: fniotis@otenet.gr
ΜΧΠΞΕΝ102

Ενοικιάζεται νεοκλασσικό κτίριο στο κέντρο, ιδανικό για παιδικό σταθμό



Τηλ 22410-26281 ΧΠ659 ΣΑΒΒΑΙΔΗΣ & Συνεργατες
Γρ. Λαμπράκη 14 & Αμερικής,Ρόδος Μεσιτες & Συμβουλοι Ακινητων

ενοικιασεις

συνέχεια από την προηγούμενη

ΕΝΟΙΚΙΑΖΕΤΑΙ τουριστική επιχείρηση στο Φαληράκι έναντι ξενοδοχείου SUN PALACE, 55 τ.μ., έτοιμη για λειτουργία με πλήρη εξοπλισμό: air condition, ταμειακή μηχανή, τηλέφωνο, τουαλέτα, ψυγείο και με μεγάλο δικό της χώρο μπροστά από το οίκημα για χρήση και εκμετάλλευση. Πληρ. τηλ. 2241068983, 6932242313
MZT030112

ΕΝΟΙΚΙΑΖΕΤΑΙ αποθηκευτικός χώρος 55 τ.μ. στο Φαληράκι, κατάλληλος για κάθε είδους εκμετάλλευση, με θερμοσίφωνα, ντους, τουαλέτα, πολυκουζινάκι-ψυγείο, έτοιμο βαμμένο με φωτισμό και τηλέφωνο. Πληρ. τηλ. 2241068983, 6932242513
MZT030113

ΕΝΟΙΚΙΑΖΟΝΤΑΙ: α) διαμέρισμα πολυτελούς κατασκευής Α' και Β' ορόφου, **β) γκαρσονιέρα** όλα με αυτόνομη θέρμανση επί της οδού Αθηνών 110 περιοχή Ανάληψη. Πληρ. τηλ. 2241069994, 6974062228
MZT030121

ΕΝΟΙΚΙΑΖΕΤΑΙ εξοχική κατοικία 110 τ.μ. στα Μαριτσά με αυτόνομη θέρμανση, βεράντες με μπέργκολες, κήπους, πάρκιν και αποθήκη. Πληρ. τηλ. 2241052845, 6932377284, 6942693052
MZT030111

ΕΝΟΙΚΙΑΖΟΝΤΑΙ
με το μήνα ή την ημέρα
ΔΩΜΑΤΙΑ ΞΕΝΟΔΟΧΕΙΟΥ
στο κέντρο της πόλης (πίσω από το Grand Hotel) για φοιτητές, καθηγητές, στρατιωτικούς κ.λπ. Το κάθε δωμάτιο είναι επιπλωμένο, με ψυγείο, τηλεόραση, τηλέφωνο, προσωπική τουαλέτα με μπανιέρα ή ντους. Στο σαλόνι λειτουργεί κουζίνα (με σπιτικά φαγητά) και καφέ μπαρ με μεγάλη τηλεόραση και δορυφορικά. Στην τιμή περιλαμβάνονται ιματισμός, εβδομαδιαίος καθαρισμός δωματίου, θέρμανση, ηλεκτρισμός και νερό.
Τιμή μηνιαίως 200 ευρώ.
Πληρ. τηλ. 2241036635, 6973872834 ΜΑΤΘΑΙΟΓΛΗ

The Real Estate Leaders RE/MAX



RE/MAX Outstanding Agents. Outstanding Results.

- Αγοραπωλησίες - Ενοικιάσεις ακινήτων
- Με σοβαρότητα και επαγγελματισμό
- Στη Ρόδο, σε όλη την Ελλάδα και για κάθε γωνιά του κόσμου

Ζητούνται συνεργάτες

RE/MAX EXCLUSIVE RE/MAX EXPRESS

REMAX EXPRESS: 5ο χλμ. λεωφ. Ρόδου-Λίνδου
Τηλ: 2241064730, 64755,fax 2241064620 • www.remax.gr •e-mail: info@remaxexpress.gr

AE740

RE/MAX®

Re/Max Express, 5ον χιλ. Ρόδου – Λίνδου τηλ. 22410 64730 & 64755 fax. 22410 64620

ΑΠΟΚΛΕΙΣΤΙΚΕΣ ΕΝΤΟΛΕΣ ΠΡΟΣ ΠΩΛΗΣΗ

Κατοικίες:
- Πωλείται ισόγειο διαμέρισμα (2 Υ/Δ) μαζί με κατάστημα συνολικά 100 τ.μ. στον Αγιο Ιωάννη. Τιμή 100.000 €
- Πωλείται διώροφη μονοκατοικία (παλιό Ιταλικό κτίσμα) 160 τ.μ. με αυλή στα Κοσκινού εντός οικισμού με θέα το δάσος. Τιμή 130.000 €
- Πωλούνται νεόδμητα διαμερίσματα στο Ροδίνι
- Τριώροφη καλοδιατηρημένη μονοκατοικία 215 τ.μ. στην Ανάληψη, με αποθήκη και αυλή. Πωλείται τιμή ευκαιρίας
- Διαμέρισμα (ισόγειο) 260 τ.μ. με αυλή στο **«Ανω Ροδίνη»** Τιμή 350.000 €
- Μονοκατοικία **(2 ετών)** 120 τ.μ. σε οικόπεδο 500 τ.μ. στο Γεννάδι, 250μ. από την θάλασσα. Τιμή 235.000 €
- Μονοκατοικία 145 τ.μ. **στο Γεννάδι.** Τιμή 230.000 €
- **Παλιά Πόλη:** Οικόπεδο 927 τ.μ. με παλιό κτίσμα 500 τ.μ. Τιμή 800.000 €
- **Βίλα υπερπολυτελείας** 1200 τ.μ. σε οικόπεδο 2290 τ.μ. στην Ιαλυσό (100μ. από την θάλασσα). Τιμή 2.500.000 €
- Παραδοσιακό σπίτι στη Λίνδο 79 τ.μ. πλήρης ανακαινισμένο με 2 Υ/Δ και με όλες τις ηλεκτρικές συσκευές. Τιμή 270.000 €
- Πωλούνται 4 ημιτελές στούντιο (σε μπετά) στη Σύμη σε οικόπεδο έκτασης 401 τ.μ. Τιμή 300.000 € (όλα)
- Σπίτια και οικόπεδα στη Μύκονο και στη Σαντορίνη

Επαγγελματικοί Χώροι:
- Πωλείται επιχείρηση Οβελιστήριο σε επαγγελματική στέγη. Τιμή 75.000€
- Οικόπεδο επένδυση επί της Λεωφ. Ρόδου-Λίνδου (δίπλα στην αντιπροσωπεία αυτοκινήτων ΞΕΝΑΚΗ) πωλούνται 10 στρέμματα με μεγάλη πρόσοψη στο δρόμο και με άδεια κόμβου
- **Μεγάλη επένδυση στη Λίνδο**: κεντρικό κτήριο προβεβλημένο στον οικισμό της Λίνδου, επιφάνειας 277 τ.μ. Στο κτίριο φιλοξενείται γνωστή επιχείρηση café-bar με μεγάλη πελατεία. **Δεκτές μόνο σοβαρές προτάσεις.**
- Κατάστημα ψηλοτάβανο 92 τ.μ. (μαζί με πατάρι) στο κέντρο της πόλης της Ρόδου. Τιμή 250.000 €
- Οικόπεδο 2.300 τ.μ. σε αναπτυσσόμενη περιοχή στη πόλη της Ρόδου με Σ.Δ. (0,8). Τιμή 1.500.000 €
- 400 τ.μ. στην περιοχή Ασγούρου, μαζί με εφαπτόμενο αγροτεμάχιο 400 τ.μ. Τιμή 350.000 €
- 2.885 τ.μ. με δυνατότητα ανέγερσης κτιρίου 2.306 τ.μ. πολύ κοντά στο λιμάνι της Ακαντιάς. Τιμή 2.000.000 €
- Ξενοδοχείο Γ' κατηγορίας στη περιοχή Θεολόγο Τιμή 1.350.000 €

Οικόπεδα/Αγροτεμάχια:
- Χωράφι 3.680 τ.μ. στη Σορωνή με πρόσοψη στο δρόμο, 500μ από τη θάλασσα.
- **Οικόπεδα** 2 στρ. με άδεια οικοδομής στους πρόποδες της Φιλερήμου. Τιμή 250.000 €
- **Οικόπεδο στο Βάτι**, εντός οικισμού, 3.075 τ.μ. με δύο Ιταλικά κτίσματα 400 τ.μ. Τιμή 190.000 €
- **Οικόπεδο στη Σύμη –Νημπορειό**, εντός οικισμού, πάνω στη θάλασσα-4 στρ. Τιμή 340.000€
- **Οικόπεδο στη Σύμη-΄Αγιο Γεώργιο** 4367 τ.μ. άρτιο και οικοδομήσιμο με κτίσμα 27 τ.μ. & στέρνα 22,75 τ.μ. Τιμή 220.000 €

ΜΟΝΑΔΙΚΗ ΕΠΕΝΔΥΣΗ ΣΤΗ ΜΕΣΑΙΩΝΙΚΗ ΠΟΛΗ

- Πωλείται ακίνητο στη Μεσαιωνική Πόλη 620 τ.μ. σε οικόπεδο 3.447 τ.μ. Πολύ καλή επένδυση. **Μόνο σοβαρές προτάσεις.**

ΑΠΟΚΛΕΙΣΤΙΚΕΣ ΕΝΤΟΛΕΣ ΠΡΟΣ ΕΝΟΙΚΙΑΣΗ

- Ενοικιάζεται διαμέρισμα (δυάρι) 65 τ.μ. με αυλή στα Κοσκινού. Τιμή ενοικίου 320 €
- Διαμέρισμα ισόγειο 260 τ.μ. με 4 Υ/Δ στο Ανω Ροδίνη με μεγάλη αυλή και ιδιωτικό χώρο στάθμευσης. Τιμή ενοικίου 1.200 €
- **Αίθουσα 450 τ.μ.** με αύλειο χώρο 250 τ.μ. επί της **Λεωφ. Ηρακλειδών** κατάλληλο για κέντρο διασκέδασης, κ.α. Τιμή ενοικίου 3.000 €
- Διαμέρισμα – ισόγειο 120 τ.μ. (επιπλωμένο) με αυλή-κήπο & αποθήκη 25 τ.μ. επί της Ακαδημίας. Τιμή ενοικίου 850 €
- Ισόγειο 120 τ.μ. επί της Ακαδημίας, κατάλληλο για όλες τις επαγγελματικές χρήσεις, με ή χωρίς υπόγειο χώρο 200 τ.μ. Τιμή ενοικίου 1.350 € ή 1.850 € αντίστοιχα
- Επαγγελματική στέγη στο **5ο χλμ. Ρόδου-Λίνδου** αποτελούμενο από υπόγειο, ισόγειο και 2 ορόφους (800 τ.μ.) το κάθε επίπεδο.
- Ενοικιάζεται επαγγελματική στέγη κατάλληλη για κάθε είδους επαγγελματική χρήση, 42 τ.μ. επί της Λεωφόρου στα Κρητικά. Τιμή ενοικίου 500 €

ΧΠΚΤΗ005



Vitzileos

ΚΤΗΜΑΤΟΜΕΣΙΤΙΚΟ ΓΡΑΦΕΙΟ – REAL ESTATE AGENCY

ΚΑΤΑΣΤΗΜΑΤΑ - ΓΡΑΦΕΙΑ - ΕΠΙΧΕΙΡΗΣΕΙΣ

Κάμπινγκ (οικόπεδο) στην παραθαλάσσια περιοχή Πεταλίδι της Μεσσηνίας	25.000 τ.μ.	1 400 000€
Μαγαζί με πατάρι στην οδό Ρόδου- Λίνδου	55 τ.μ.	110 000 €
Επιχείρηση SNACK-BAR πλήρως εξοπλισμένο με άδεια για 30 καθίσματα στην Παλιά Πόλη	55 τ.μ.	75 000 €
Επιχείρηση Στεγνοκαθαριστήριο στην περιοχή Αφάντου (υπάρχει και υποκατάστημα στην Ρόδο)	100 τ.μ.	120 000 €
Κατάστημα με πατάρι σε εμπορική περιοχή στο κέντρο της πόλης	122 τ.μ.	200 000 €
Διατηρητέο ακίνητο το οποίο αποτελείται από 72 τ.μ. ισόγειο και 72 τ.μ. 1ος όροφος και 200τ.μ. αυλή στην περιοχή Ψαροπούλα.	144 τ.μ.	450 000 €
Ευρύχωρη Αποθήκη στην Οδό Παναγιώτη Ροδίου	180 τ.μ.	82 000 €
ΞΕΝ/ΧΕΙΟ Β ΚΑΤΗΓ. 95 Δωμάτια σε 13 στρεμ. στην παραλία Ιαλυσού	–	2 642 000 €
ΞΕΝ/ΧΕΙΟ 15 Δωματίων πάνω στο κύμα και μονοκατοικία 80 τ.μ. στο Γεννάδι	–	440 000 €
ΞΕΝ/ΧΕΙΟ 60 Δωματίων, 130 Κλινών, Σε οικόπεδο 8.000 τ.μ., με ΔΥΟ ΠΙΣΙΝΕΣ. Επιπλέον Εστιατόριο και μπαρ στην Θολό.	–	2 750 000 €
Συγκρότημα Εφτά διαμερισμάτων με Δυο Μαγαζιά 250 τ.μ. στην Παραλία Ιξιάς	–	338 000 €
Κτιριακό συγκρότημα στο λιμάνι, σε 1.808 τ.μ. οικόπεδο επί της οδού Αυστραλίας	1300 τ.μ.	1 470 000€
Στεγασμένος χώρος σε οικόπεδο 31.450 τ.μ. στο Κανδυλί και είναι κατάλληλο για οποιαδήποτε χρήση	3600 τ.μ	880 000 €

ΜΕΖΟΝΕΤΕΣ – ΜΟΝΟΚΑΤΟΙΚΙΕΣ – ΟΙΚΟΔΟΜΕΣ

Παραδοσιακό σπίτι στο Παραδείσι με ένα ευρύχωρο υπνοδωμάτιο, μεγάλη κουζίνα, μεγάλους χώρους και με αυλή. Υπάρχει δυνατότητα επέκτασης της οικοδομής 127 τ.μ. 100 000 €

Τριώροφη πολυτελής μονοκατοικία στα Άφαντου με τρία υπνοδωμάτια με κεντρική θέρμανση, τρία λουτρά (με W.C., Τζακούζι, ντους, και μπανιέρα) επίσης παρέχει Αποθήκη τροφίμων και Γκαράζ.	210 τ.μ.	260 000 €
Τριώροφη Μεζονέτα, Πολυτελής Κατασκευή, δίπλα στην θάλασσα	300 τ.μ.	380 000 €
Διώροφη μονοκατοικία με δυο υπνοδωμάτια και σαλοτραπεζαρία και ένα μπάνιο στην Κάλυμνο		45 000 €
Τριώροφη μεζονέτα σε μπετά μέσα σε 1000 μ Οικόπεδο στα Τριάντα	170 τ.μ.	150 000 €
Μονοκατοικία ανακαινισμένη στην περιοχή Κρητικά	135 τ.μ.	265 000 €
Μονοκατοικία 70 τ.μ. δυνατότητα χρήσης μαγαζού στις Καλυθιες	140 τ.μ.	70 000 €
Νεοκλασικό Διατηρητέο Αρχοντικό σε οικόπεδο 1.100 τ.μ., Σ.Δ. 1,4 στο Κέντρο της Πόλης	170 τ.μ.	1 500 000 €
Διώροφη μονοκατοικία με τέσσερα υπνοδωμάτια, δυο μπάνια στην Αφάντου		150 000 €

ΠΩΛΟΥΝΤΑΙ ΔΙΑΜΕΡΙΣΜΑΤΑ

Γκαρσονιέρα με θεά στην θάλασσα στην περιοχή Γεννάδι	50 τ.μ.	53 000 €
Διαμέρισμα με δυο υπνοδωμάτια με Εκπληκτική Θεά στην περιοχή Γεννάδι	60 τ.μ.	55 000 €
Παραδοσιακό διαμέρισμα απέναντι από Καζίνο Ρόδου	116 τ.μ.	146 700 €
Διαμέρισμα Ισόγειο με Κήπο και Γκαράζ, με θέα στην Θάλασσα, στην περιοχή Ροδίνι	220 τ.μ.	360 000 €

ΟΙΚΟΠΕΔΑ ΕΝΤΟΣ ΚΑΙ ΕΚΤΟΣ ΡΟΔΟΥ

Οικόπεδο Εντός Ζώνης στην περιοχή Αφάντου	17000 τ.μ.	750 000 €
Οικόπεδο Στην περιοχή Καναματ μέσα στον οικισμό	360 τ.μ.	135 000 €
Οικόπεδο Περιοχή Ατσίπας στην Αφάντου	7400 τ.μ.	110 000 €
Οικόπεδο Λίγο πριν την Κρητηνία περιοχή Λαβαριανής	5000 τ.μ.	45 000 €
Οικόπεδο Πάνω στην Λεωφόρο Ρόδου - Λίνδου με κόμβο με οικοδομική άδεια για 3000 μ κτίσμα σε δυο ορόφους επιπλέον 400 τ.μ. υπόγειο	8500 τ.μ.	1 500 000 €
Οικόπεδο Στο Φυτώριο με Θέα στην Θάλασσα κατάλληλο για κατοικία 4.000 τ.μ.	200 000 €	
Οικόπεδο Στον Άγιο Νικόλαο Σ.Δ. 1,20	412 τ.μ.	220 000 €
Οικόπεδο Στην Κάμειρο Σκάλα πάνω στο κύμα εντός οικισμού	2600 τ.μ.	85 000 €
Οικόπεδο Παραθαλάσσιο Σ.Δ. 0,2 πάνω στον Δρόμο στο νησί της Λέρου	4075 τ.μ.	205 000 €
Οικόπεδο Στην Κω σε Εξοχική Τοποθεσία της περιοχής Ψαλίδι	5400 τ.μ.	73 000 €
Οικόπεδο Στο Φαληράκι	8000 τ.μ.	230 000 €
Οικόπεδο Πάνω στο Κύμα, Κατάλληλο για οποιαδήποτε χρήση στα Καλαβάρδα	20000 τ.μ.	880 000 €
Οικόπεδο Στο Πλημμύρι πάνω στο Κύμα	20000 τ.μ.	600 000 €
Οικόπεδο Στα Καλαβάρδα	25000 τ.μ.	295 000 €
Οικόπεδο Πάνω στο Κύμα στην Θολό	34000 τ.μ.	611 000 €
Οικόπεδο Στο Τσαΐρι επί της Λεωφόρου ΤΣΑΪΡΙ- ΑΕΡΟΔΡΟΜΙΟΥ	98000 τ.μ.	1 300 000 €
Οικόπεδο Στην Πυλώνα οικοπεδική έκταση με φανταστική Θέα στην Θάλασσα	115000 τ.μ.	680 000 €

ΑΚΙΝΗΤΑ ΑΘΗΝΩΝ

Διαμέρισμα – Ρετιρέ στον τέταρτο Όροφο, Πλατεία Κυψέλης	83 τ.μ.	123 300 €
Διαμέρισμα στον τέταρτο όροφο στην Αγια Παρασκευή κοντά στο Αμερικανικό Κολέγιο με δυο μεγάλα υπνοδωμάτια και θέρμανση	86 τ.μ.	150 000 €
Διαμέρισμα ανακαινισμένο με υπερυψωμένο Ισόγειο και Κήπο στην Άνω Γλυφάδα	112 τ.μ.	170 000 €

ΕΝΟΙΚΙΑΖΟΝΤΑΙ ΚΑΤΑΣΤΗΜΑΤΑ - ΕΠΙΧΕΙΡΗΣΕΙΣ

Οροφο- Διαμέρισμα στην περιοχή Ζέφυρος για Επαγγελματική Χρήση	150 τ.μ.	1 000 €
Διαμέρισμα στη Οδό Στέλιου Κοτιάδη κατάλληλο για επαγγελματική χρήση	85 τ.μ.	450 €
Κατάστημα στην Θολό	800 τ.μ.	2 500 €

ΕΝΟΙΚΙΑΖΟΝΤΑΙ ΔΙΑΜΕΡΙΣΜΑΤΑ

Διαμέρισμα με Τρία υπνοδωμάτια στην Περιοχή Μητρόπολη	120 τ.μ.	500 €
Γκαρσονιέρα σε ρετιρέ στο Κανακόνερο	25 τ.μ.	230 €

ΒΙΤΖΗΛΑΙΟΣ ΜΑΡΙΟΣ •ΕΘΝΑΡΧΟΥ ΜΑΚΑΡΙΟΥ 45• ΤΗΛ: 22410-24900, ΚΙΝ: 6932704919, 6932196325 FAX: 22410-25544, WEBSITE: www.vitzileos.gr, EMAIL:mvre@otenet.gr AE858

ΕΝΟΙΚΙΑΣΕΙΣ

συνέχεια από την προηγούμενη

ΕΝΟΙΚΙΑΖΕΤΑΙ studio 50 τ.μ. επιπλωμένο στο Ροδίνι επί της Σόφιας και Κυρά της Ρω. Πληρ. τηλ. 6945163283 ΜΖΤ030119

ΕΝΟΙΚΙΑΖΕΤΑΙ διαμέρισμα Ιιιχ, τεσσάρι, δευτέρου ορόφου στο Καρακόνερο, με α-

σανσέρ και πάρκιν. Πληρ. τηλ. 2241027940, 6939665809 ΜΖΤ030116

ΕΝΟΙΚΙΑΖΕΤΑΙ στην Ιαλυσό κεντρικό **διαμέρισμα** 2 υπνοδωματίων, επιπλωμένο και πλήρως εξοπλισμένο με air condition. Πληρ. τηλ. 2241096531 ΜΖΤ030115

ΕΝΟΙΚΙΑΖΕΤΑΙ στο Νιοχώρι κοντά στο καζίνο **επιπλωμένο διαμέρισμα** κατάλληλο για ερ-

γένηδες ή φοιτητές. Επίσης **ενοικιάζεται** στην Ιαλυσό **διαμέρισμα** ισόγειο με δικό του κήπο, διαθέτει κεντρική θέρμανση, ηλιακό θερμοσίφωνα, 2 υπνοδωμάτια, κουζίνα, μεγάλη σαλοτραπεζαρία με τζάκι, 1 WC και 1 μπάνιο. Πληρ. τηλ. 2241090441 ΜΖΤ030109

ΕΝΟΙΚΙΑΖΕΤΑΙ σε τριώροφη πολυκατοικία **οροφοδιαμέρισμα** τρίτου ορόφου 90 τ.μ. με απεριόριστη θέα στην περιοχή της Ανάλη-

ψης. Αποτελείται από 3 υπνοδωμάτια, κουζίνα-σαλόνι ενιαίο, μπάνιο. Διαθέτει ηλιακό θερμοσίφωνο. Πληρ. τηλ. 22410-21648, 32615 ΜΖΤ030102

ΕΝΟΙΚΙΑΖΕΤΑΙ διαμέρισμα. Στην περιοχή Φιλέρημος Ιαλυσού (σε συγκρότημα τεσσάρων διαμερισμάτων)-ισόγειο διαμέρισμα με τρία υπνοδωμάτια διαθέτει air condition-ατομικό parking-κηπουρό για επίβλεψη γκαζόν Πληρ. τηλ. 6947207200 Γιώργος 09.00-13.00, 18.00-21.00 ΜΖΤ030101

ΜΗΝΙΑΙΑ ΕΝΟΙΚΙΑΣΗ ΔΩΜΑΤΙΩΝ ΣΕ ΞΕΝΟΔΟΧΕΙΟ

Το ξενοδοχείο ΕΛΕΝΑ
που βρίσκεται στο κέντρο της πόλεως Ρόδου, σε μικρή απόσταση από το λιμάνι και το Πανεπιστήμιο επί της οδού Γρίβα 78,
ΕΝΟΙΚΙΑΖΕΙ ΔΩΜΑΤΙΑ
ιδανικά για φοιτητές, στρατιωτικούς κ.λπ
Το ξενοδοχείο διαθέτει:
σαλόνι, café bar, αίθουσα τηλεόρασης και πισίνα
Το δωμάτιο διαθέτει:
α) ατομικό μπάνιο
β) τηλέφωνο
γ) ραδιόφωνο
δ) τηλεόραση
ε) ψυγείο
στ) θέρμανση
ζ) ζεστό νερό
η) εβδομαδιαίος καθαρισμός δωματίου και
θ) διάθεση ιματισμού (σεντόνια, κουβέρτες)
Τιμή από 200 ευρώ ανά μήνα

Πληρ. τηλ. 2241024755, 2241093019, κιν. 6942456013
ΜΑΠ586

ΚΡΑΝΙΔΗΣ Real Estate

ΕΝΟΙΚΙΑΣΕΙΣ ΕΠΑΓΓΕΛΜΑΤΙΚΩΝ ΧΩΡΩΝ
1. Κατάστημα 52τμ με υπόγειο & πατάρι έναντι Καζίνο. 800 €, χωρίς αέρα (Κ-108)
2. Γραφείο 120τμ 1ου ορόφου στο κέντρο της Ρόδου
3. Γραφεία 20-60τμ στο κέντρο της Ρόδου (Κ-249)
4. Γραφείο 90τμ στο Νιοχώρι, 1ου ορόφου 500 € (Κ-269)
5. Κατάστημα 50τμ στο Ροδίνι, χωρίς αέρα
6. Κατάστημα στην Παλιά Πόλη 73τμ (Κ-580)
7. Κατάστημα στην Παλιά Πόλη 35τμ (Κ-569)
8. Κατάστημα στην Παλιά Πόλη 40τμ (Κ-710)

Καζούλη & Αμερικής 50, Ρόδος
Τηλ.: 22410 27082
22410 26476
Fax: 22410 27101
ΜΧΤ092

Για περισσότερες πληροφορίες & ακίνητα επικοινωνήστε με το γραφείο μας ή επισκεφτείτε την ιστοσελίδα μας
www.kranidis-estate.gr

ΠΩΛΟΥΝΤΑΙ
μονοκατοικίες
στα Κοσκινού συνολικής επιφάνειας 186 τ.μ. με οικόπεδο στα μπετά.
Πωλητής-Κατασκευαστής Καρεκλάς Κων/νος
Πληρ. τηλ. 2241038970, 6947070463
ΜΖΤ040116(Γ)

ευσταθίου ΕΥΡΩΚΤΗΜΑΤΙΚΗ
ΚΤΗΜΑΤΟΜΕΣΙΤΙΚΟ ΓΡΑΦΕΙΟ
Εθν. Αντιστάσεως 83 • Τηλ.: 22410 73819, 74917
Κιν.: 6946 103929 • Fax: 22410 38641
e-mail: info@euroktimatiki.gr

ΠΩΛΕΙΤΑΙ ΕΠΙΧΕΙΡΗΣΗ
Πολυτελούς εστιατορίου σε προνομιακή θέση, εντός της πόλεως με εξασφαλισμένη φήμη και πελατεία για λόγους υγείας και συνταξιοδότησης.
ΧΠ401/2029

ευσταθίου ΕΥΡΩΚΤΗΜΑΤΙΚΗ
ΚΤΗΜΑΤΟΜΕΣΙΤΙΚΟ ΓΡΑΦΕΙΟ

Εξαιρετική επένδυση
Οικόπεδο στα Κοσκινού
Απέναντι από την Πολυκλινική "Euromedica"

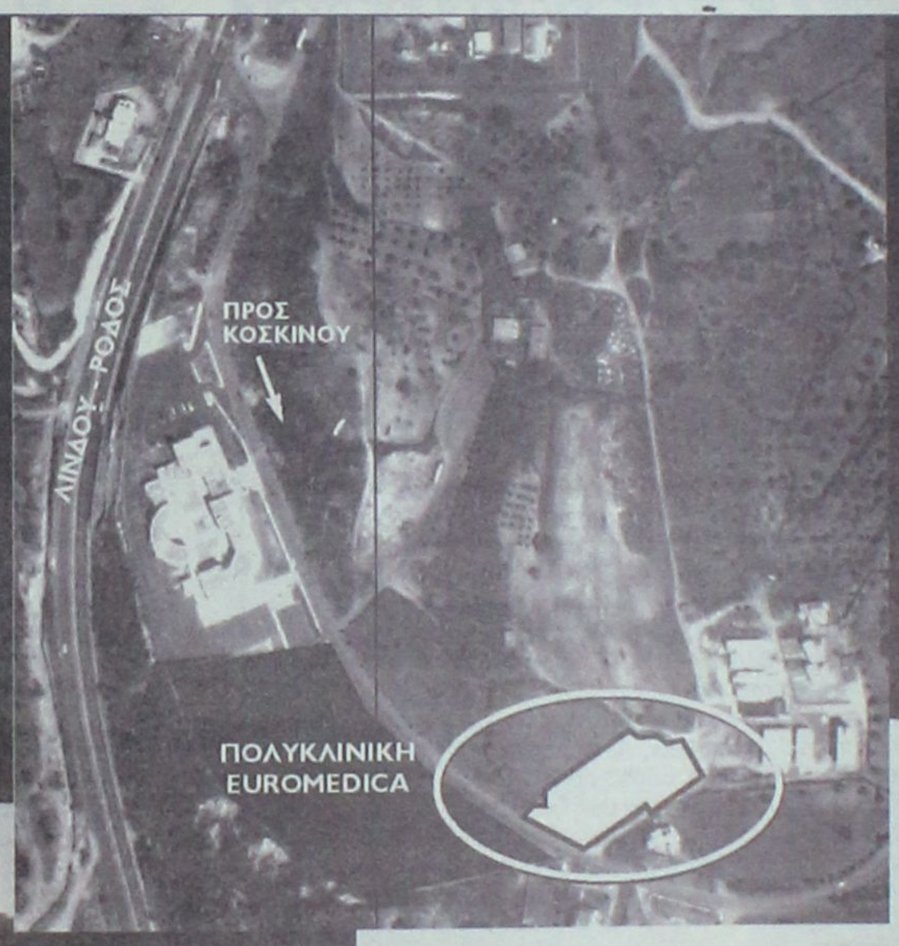

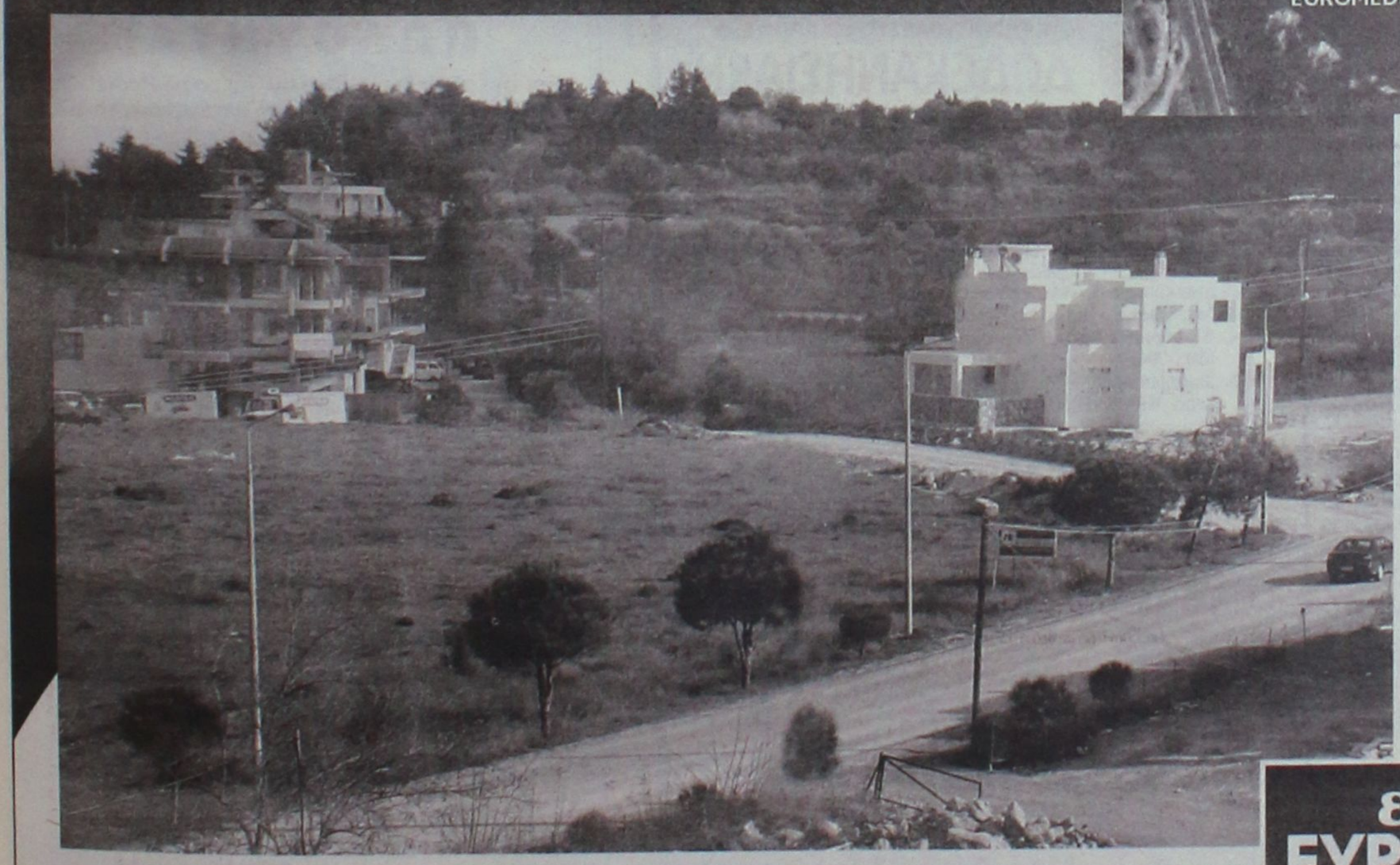

ΑΡΤΙΟ ΚΑΙ ΟΙΚΟΔΟΜΗΣΙΜΟ
ΜΕ ΠΡΟΣΩΠΟ ΣΤΗΝ ΕΠΑΡΧΙΑΚΗ ΟΔΟ ΡΟΔΟΥ ΚΟΣΚΙΝΟΥ
ΣΕ ΑΠΟΚΛΕΙΣΤΙΚΗ ΔΙΑΘΕΣΗ

ευσταθίου ΕΥΡΩΚΤΗΜΑΤΙΚΗ

Εθν. Αντιστάσεως 83 • Τηλ.: 22410 73819, 74917 • Κιν.: 6944 374546, 6945 292030 • Fax: 22410 38641 • info@euroktimatiki.gr
ΧΠ401/2029

ενοικιασεις

συνέχεια από την προηγούμενη

ΕΝΟΙΚΙΑΖΕΤΑΙ διαμέρισμα 109 τ.μ. επί της Αγ. Αναστασίας αρ. 97 στον 2ο όροφο με 3 υπνοδωμάτια, σαλόνι, τραπεζαρία κ.λπ. με ελάχιστα κοινόχρηστα. Πληρ. τηλ. 6979460425
MZT030108

ΕΝΟΙΚΙΑΖΕΤΑΙ 3άρι διαμέρισμα στο Ροδίνι. Πληρ. τηλ. 6974334197 MZT291207

ΕΝΟΙΚΙΑΖΟΝΤΑΙ δύο κεντρικά καταστήματα 50 τ.μ. έκαστο επί της 28ης Οκτωβρίου. Πληρ. τηλ. 6947444099 ΜΑΠ3

ΕΝΟΙΚΙΑΖΕΤΑΙ διαμέρισμα 90 τ.μ. στον Α' όροφο αποτελούμενο από 2 κρεβατοκάμαρες, σαλόνι, κουζίνα, επιπλωμένο με νυχτερινό ρεύμα, ηλιακό θερμοσίφωνα και ηλεκτρικές συσκευές. Χωρίς κατοικίδια ζώα επί της οδού Πάλμα Μαγιόρκας 30 περιοχή Ροδίνι. Πληρ. τηλ. 22410 64779 και 61581.
MZT020116

ΕΝΟΙΚΙΑΖΕΤΑΙ τριάρι 110 τ.μ. με ή χωρίς έπιπλα περιοχή Αγ. Γεωργίου Ανω. Πληρ. τηλ. 2241032450, 6942424884
MXP13219

ΕΝΟΙΚΙΑΖΕΤΑΙ
κεντρικό κατάστημα
με πατάρι στην οδό Γρηγορίου Λαμπράκη 47
Πληρ. τηλ. 6944842894 ώρες 18.30-20.30
MXP13221(Γ)

Α. ΦΡΑΓΚΟΣ - Α. ΖΟΥΜΠΑΣ Ο.Ε.
"ΚΤΙΡΙΟΔΟΜΗ"
ΤΕΧΝΙΚΗ ΕΤΑΙΡΙΑ ΚΑΝΑΔΑ 52 - ΡΟΔΟΣ ΤΗΛ. 2241036604, 2241024208
ΠΩΛΟΥΝΤΑΙ
- πολυτελείς **μονοκατοικίες** στα Τριάντα και στην Ιξιά από 140 έως 200 τ.μ.
- **καταστήματα - γραφεία** με υπόγειο γκαράζ στο κέντρο της Ρόδου
- **διαμερίσματα** με αποκλειστική θέση στάθμευσης στην οδό Αγ. Σοφίας

ΜΑΠ545(Π)

NOTAR ΕΛΛΑΣ
Κτηματομεσιτικό γραφείο
ΔΩΔΩΝΗΣ 2, ΡΟΔΟΣ – ΚΑΡΑΚΟΝΕΡΟ ΤΗΛ; 22410 20345
Website. www.notar.gr e-mail. hellas@notar.gr

Notar Ελλάς
Η μεγαλύτερη κτηματομεσιτική εταιρεία στη Σκανδιναβία τώρα και στη Ρόδο.
Η εταιρεία αντιπροσωπεύεται από 72 γραφεία στη Νορβηγία, 12 στην Σουηδία, Ισπανία, Ιταλία, Τουρκία και Βραζιλία.
Η Notar Ελλάς σας δίνει τη δυνατότητα να προωθήσετε τα ακίνητά σας αποτελεσματικά τόσο στη Σκανδιναβία όσο και στη Ρόδο και τα Δωδεκάνησα.
Σκέφτεσαι να αγοράσεις ή να πουλήσεις το σπίτι σου! Εμείς στη Notar σε βοηθάμε.



Ηλίας Παπανικολάου
Μεσίτης/ Οικονομολόγος

Ο δικός σας μεσίτης
AE971

ΠΑΣΤΙΔΑ. ΠΩΛΟΥΝΤΑΙ

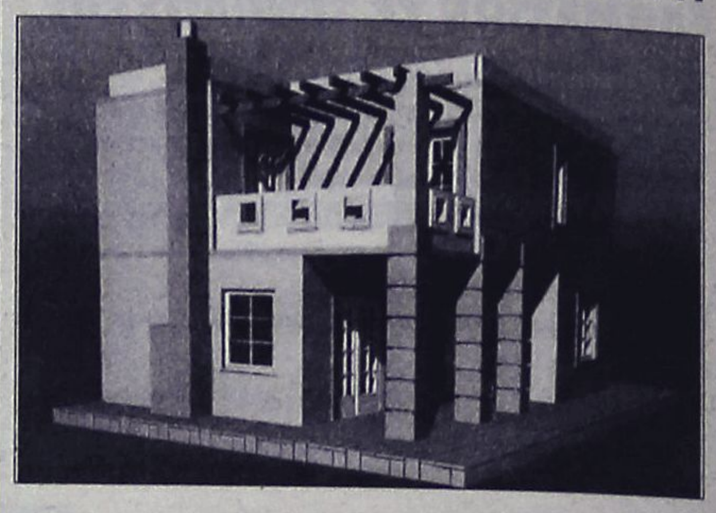

μεζονέτες πολυτελούς κατασκευής από ιδιοκτήτη-κατασκευαστή σε μπετά ή τελειωμένα των 120-130-160 τ.μ. σε οικόπεδο 250 και 330 τ.μ. με θέα το Φιλέρημο.
Πληρ. τηλ. 6944636141
ΜΑΠ007(Γ)

ευσταθίου ΕΥΡΩΚΤΗΜΑΤΙΚΗ
ΚΤΗΜΑΤΟΜΕΣΙΤΙΚΟ ΓΡΑΦΕΙΟ
Εθν. Αντιστασεως 83 • Τηλ.: 22410 73819, 74917
Κιν.: 6944 374546, 6945 292030
Fax: 22410 38641 • e-mail: info@euroktimatiki.gr

ΠΩΛΗΣΕΙΣ ΑΚΙΝΗΤΩΝ

Οικοπεδα
1) 300 τ.μ. στον οικοδομικό συνεταιρισμό Λιμενεργατών (σε εξέλιξη η κατασκευή έργων υποδομής) Αξίας 55.000 € 2) 300 τ.μ. στον οικοδομικό συνεταιρισμό Αιγυπτιωτών (σε εξέλιξη η κατασκευή έργων υποδομής) Αξίας 50.000€ 3) 304 τ.μ. στην Ιξιά (με δυνατότητα οικοδόμησης 240 τ.μ. κατοικίας) Αξίας 160.000 € 4) 1.000 τ.μ. στο Ροδίνι (με δυνατότητα οικοδόμησης 400 τ.μ. κατοικίας) Αξίας 350.000 € 5) 1000 τ.μ. στην Ιαλυσό (με δυνατότητα οικοδόμησης 120 τ.μ. κατοικίας) Αξίας 110.000 € 6) 2000 τ.μ. στην Ιαλυσό (με δυνατότητα οικοδόμησης 200 τ.μ. κατοικίας) Αξίας 220.000 € 7) 2000 τ.μ. στα Κοσκινού (με δυνατότητα οικοδόμησης 120 τ.μ. κατοικίας) Αξίας 88.000 € 8) 3.640 τ.μ. στην Ιαλυσό (με δυνατότητα οικοδόμησης 135 τ.μ. κατοικίας) Αξίας 120.000 € 9) 4000 τ.μ. στα Κοσκινού με πανοραμική θεά (με δυνατότητα οικοδόμησης 200 τ.μ. κατοικίας) Αξίας 215.000 € 10) 4000 τ.μ. στα Κοσκινού με εξαιρετική θεά (με δυνατότητα οικοδόμησης 200 τ.μ. κατοικίας) Αξίας 300.000 € 11) 4000 τ.μ. στο Φυτώριο (με δυνατότητα οικοδόμησης 200 τ.μ. κατοικίας) Αξίας 300.000 € 12) 4.010 κοντά στην Εθν. Οδό Λίνδου – Αεροδρομίου για επαγγελματική χρήση (με δυνατότητα οικοδόμησης 3.600 τ.μ. Βιοτεχνικού Χώρου) Αξίας 180.000 € 13) 5.300 τ.μ. στα Ασγούρου (με δυνατότητα οικοδόμησης 200 τ.μ. κατοικίας) Αξίας 190.000 €

Διαμερίσματα
1) 50 τ.μ. στην Μ. Κλαδάκη με 1 υπν/τιο Αξίας 90.000 € 2) 50 τ.μ. στην Μυτιλήνης με 1 υπν/τιο Αξίας 82.000 € 3) 65 τ.μ. στην Κανελλοπούλου με 1 υπν/τιο Αξίας 95.000€ 4) 70 τ.μ. στην Ιξιά (Σωτήρος) με 2 υπν/τια Αξίας 94.000€ 5) 80 τ.μ. στην Αγ. Σοφίας με 2 υπν/τια Αξίας 176.000€ 6) 80 τ.μ. στην Λαγκάνη (περιοχή Δασκάλους) με 2 υπν/τια Αξίας 85.000€ 7) 85 τ.μ. στην Κέννεντυ με 2 υπν/τια Αξίας 120.000€ 8) 85 τ.μ. στην Παπαδιαμάντη με 2 υπν/τια Αξίας 97.000€ 9) 95 τ.μ. στην 28ης Οκτωβρίου με 2 υπν/τια Αξίας 280.000€ 10) 95 τ.μ. στην Ιξιά (Σωτήρος) με 2 υπν/τια Αξίας 90.000€ 11) 98 τ.μ. στην Νηρηίδων (Καρακόνερο) με 3 υπν/τια Αξίας 140.000€ 12) 107 τ.μ. στην Ρόδου-Λίνδου (κοντά στην ΔΕΥΑΡ) με 3 υπν/τια Αξίας 130.000€ 13) 110 τ.μ. στην Ανθ. Ζερβού με 3 υπν/τια Αξίας 225.000 € 14) 110 τ.μ. στην Ιαλυσό με 3 υπν/τια Αξίας 120.000 € 15) 110 τ.μ. στην Νηρηίδων (Καρακόνερο) με 3 υπν/τια Αξίας 220.000€ 16) 116 τ.μ. στην Μ. Πετρίδη με 3 υπν/τια Αξίας 232.000 € 17) 120 τ.μ. στην Ιαλυσό με 3 υπν/τια Αξίας 125.000 € 18)120 τ.μ. στην Νηρηίδων (Καρακόνερο) με 3 υπν/τια Αξίας 240.000€ 19) 126 τ.μ. στην Γρηγορίου Ε΄ με 3 υπν/τια Αξίας 315.000 €

ΜΟΝΟΚΑΤΟΙΚΙΕΣ - ΜΕΖΟΝΕΤΕΣ
1)140 τ.μ. στην Ιαλυσό Αξίας 280.000 € 2) 140 τ.μ. στην Παστίδα Αξίας 220.000 € 3) 140 τ.μ. στην Ιαλυσό Αξίας 280.000 € 4) 150 τ.μ. στην Ιαλυσό Αξίας 300.000 € 5)155 τ.μ. στην Ιξιά Αξίας 279.000 € 6) 155 τ.μ. στην Ιξιά Αξίας 281.000 € 7) 160 τ.μ. στην Ιαλυσό Αξίας 350.000 € 8) 160 τ.μ. στα Κοσκινού Αξίας 380.000 € 9) 160 τ.μ. στις Φάνες Αξίας 190.000 € 10) 200 τ.μ. στους Πρόποδες Φιλερήμου στην Ιαλυσό Αξίας 380.000 € 11) 280 τ.μ. στην λεωφ. Κρεμαστής – Π. Αεροδρομίου Αξίας 320.000 €

ΚΑΤΑΣΤΗΜΑΤΑ
1) 30 τ.μ. στο Κέντρο της Πόλης (με άμεση παράδοση χρήσης) Αξίας 450.000€ 2) 55 τ.μ. στην Ανάληψη (κεντρικά) Αξίας 120.000€ 3) 57 τ.μ. στο Κέντρο της Πόλης (ελεύθερο Χρήσεως) Αξίας 370.000€ 4) 61 τ.μ. στο Κέντρο της Πόλης (με άμεση παράδοση χρήσης) Αξίας 590.000€ 5) 62 τ.μ. στην Ανάληψη (κεντρικά) Αξίας 370.000 € 6) 77 τ.μ. στο Κέντρο της Πόλης (ελεύθερο Χρήσεως) Αξίας 500.000€ 7) 100 τ.μ. στην Ανάληψη (κεντρικά) Αξίας 580.000 €
ΧΠ401/2029

SIDER ΚΑΤ

ΠΩΛΟΥΝΤΑΙ

- Ανεξάρτητες διώροφες μονοκατοικίες εντός οικοπέδου 1.000 τ.μ. με θέα την πόλη της Ρόδου (Εξω από τα Κοσκινού)
- Υπόγεια αποθήκη 200 τ.μ. περιοχή "Ικαρος" (πίσω από την οδό Ατταβύρου)

Τηλ. 22410 30069
Κιν. 6944532903
AE934

ΚΛΑΔΟΓΕΝΗΣ ΜΙΧΑΗΛ
ΠΟΛΙΤΙΚΟΣ ΜΗΧΑΝΙΚΟΣ Ε.Μ.Π.
ΑΤΤΑΒΥΡΟΥ 20-ΡΟΔΟΣ
ΤΗΛ. 2241022394
ΠΩΛΟΥΝΤΑΙ
1. **Μεζονέτες** με απεριόριστη θέα και θέα στη θάλασσα, στο Καρακόνερο, με 3 υπνοδωμάτια, σαλόνι, κουζίνα, 2 λουτρά, αποθήκης και με υπόγειο χώρο στάθμευσης και λοιπών βοηθητικών χώρων, εμβαδού 125 τ.μ. και εμβαδού υπογείου 65 τ.μ., συνολικής επιφάνειας με το υπόγειο 190 τ.μ.
2. **Διαμερίσματα** πολυτελούς κατασκευής με απεριόριστη θέα και θέα στη θάλασσα, στο Καρακόνερο, με 3 υπνοδωμάτια, λουτρού και αποθήκης εμβαδού 105 τ.μ.
AE0058



ΚΤΗΜΑΤΟΜΕΣΙΤΙΚΟ ΓΡΑΦΕΙΟ
ΔΩΔΕΚΑΝΗΣΙΑΚΗ ΚΤΗΜΑΤΙΚΗ
ΠΑΠΟΥΤΣΗΣ ΚΩΝ/ΝΟΣ
ΠΩΛΟΥΝΤΑΙ
1. **Διαμέρισμα** 73 τ.μ. ημιυπόγειο στην Ανάληψη (ημιτελής). Τιμή 55.000 €
2. **Διαμέρισμα** 107 τ.μ. ισογείου στην Ανάληψη. Τιμή 181.900 €
3. **Διαμέρισμα** 112 τ.μ. 1ου ορόφου στο Ροδίνι. Τιμή 215.000 €
4. **Διαμέρισμα** 98 τ.μ. 2ου ορόφου στην Αγ. Αναστασία. Τιμή 130.000€
5. **Διαμερίσματα** 86 τ.μ. 1ου-3ου-4ου ορόφου με γκαράζ στην Ιαλυσό. Τιμή 138.600 €
6. **Διαμέρισμα** 87 τ.μ. ισογείου με 300 τ.μ. αυλή στην Ιαλυσό. Τιμή 174.000€
7. **Διαμέρισμα** 115 τ.μ. 2ου ορόφου στην Ιξιά. Τιμή: 114.500€
8. **Μεζονέτα** 150 τ.μ. διώροφη σε οικόπεδο 1.000 τ.μ. στην Ιαλυσό. Τιμή 160.000 € (μπετά)
9. **Μεζονέτα** 180 τ.μ. σε 200 τ.μ. οικόπεδο στην Κρεμαστή. Τιμή 250.000 €
10. **Μεζονέτα** 143 τ.μ. διώροφη σε 500 τ.μ. οικόπεδο στα Κοσκινού. Τιμή 140.000 € (μπετά)
11. **Μεζονέτα** 105 τ.μ. διώροφη στα Κοσκινού (ημιτελής). Τιμή 117.000€
12. **Μεζονέτα** 120 τ.μ. σε οικόπεδο 1.500 τ.μ. στην Ψίνθο. Τιμή σε μπετά 75.000€ τελειωμένη 145.000€
13. **Κατάστημα** στην Σωκράτους Π. Πόλη. Τιμή 600.000€
14. **Οικόπεδο** 5.680 τ.μ. στ' Αφάντου. Τιμή 90.000 €
15. **Οικόπεδο** 4.000 τ.μ. στους Τρεις. Τιμή 145.000 €
16. **Οικόπεδο** 406 τ.μ. στον Εμπωνα, τιμή 35.000 ευρώ.
17. **Επιχ/ση** καφετέριας-μπαρ με τον εξοπλισμό της εντός πόλεως. Τιμή 9.000 €

ΜΙΣΘΩΣΕΙΣ
1. **Αποθήκη** 300 τ.μ. υπόγεια εντός πόλεως. Μίσθωση 800 €

ΠΩΛΗΣΕΙΣ ΑΚΙΝΗΤΩΝ - ΟΙΚΟΠΕΔΩΝ- ΜΙΣΘΩΣΕΙΣ ΑΚΙΝΗΤΩΝ
ΩΡΕΣ ΓΡΑΦΕΙΟΥ 09.00-14.00 π.μ. και 17.00-21.00 μ.μ.
ΕΘΝΙΚΗΣ ΑΝΤΙΣΤΑΣΗΣ 45- 1ος ΟΡΟΦΟΣ • ΤΗΛ. - ΦΑΞ
2241025480 κιν. 6932469420 • e-mail: papoutsisk@in.gr
ΧΠ2673

ΓΙΑΝΝΗΣ ΝΙΚΟΛΙΔΑΚΗΣ
Μηχανολόγος-Μηχανικός
Γαλλίας 12-Ρόδος • τηλ. (22410)22291, 35103
ΠΩΛΟΥΝΤΑΙ
- Επί της οδού **Κων. Υδραίου** (πλησίον Ρόδου - Λίνδου) πολυτελή **διαμερίσματα** με απεριόριστη θέα, ιδιωτικούς χώρους parking και αποθήκες 90 τ.μ. και 126 τ.μ.
- Επί της οδού **Καθοπούλη** (Νιοχώρι) **αποθήκη** 222 τ.μ., **κατάστημα** 59 τ.μ. με πατάρι 15 τ.μ., **διαμερίσματα** από 45 τ.μ. έως 58 τ.μ.
ΧΠ2675

ΚΡΑΝΙΔΗΣ
ΜΕΣΙΤΗΣ ΑΣΤΙΚΩΝ ΣΥΜΒΑΣΕΩΝ
ΟΙΚΟΝΟΜΟΛΟΓΟΣ
ΑΝΑΛΑΜΒΑΝΟΥΜΕ:
- ΠΩΛΗΣΕΙΣ
- ΑΓΟΡΕΣ
- ΑΝΤΙΠΑΡΟΧΕΣ
- ΕΝΟΙΚΙΑΣΕΙΣ

ΚΑΖΟΥΛΗ & ΑΜΕΡΙΚΗΣ 50, ΡΟΔΟΣ
ΤΗΛ. 22410 27082
ΚΙΝ. 6944347405 / 6942010248
ΧΠ092

ΕΣΤΙΑ

ΚΤΗΜΑΤΟΜΕΣΙΤΙΚΟ ΓΡΑΦΕΙΟ ΚΑΜΠΟΥΡΗΣ ΣΚ. ΕΜΜΑΝΟΥΗΛ

1. **ΜΟΝΟΚΑΤΟΙΚΙΑ** 250 τ.μ. λουξ κατασκευής και ισόγειο 150 τ.μ. σε μπετά εντός οικοπέδου 4.550 τ.μ. επί της λεωφόρου Παστίδας σε φανταστική τιμή
2. **ΔΙΑΜΕΡΙΣΜΑ** 88 τ.μ. επί της Διονυσίου Σολωμού (ρετιρέ) σε πολύ λογική τιμή
3. **ΟΙΚΟΠΕΔΟ** 2600 τ.μ. στην περιοχή Κοσκινού σε φανταστική τοποθεσία
4. **ΔΙΑΜΕΡΙΣΜΑΤΑ** διαφόρων διαστάσεων στο Ροδίνι
5. **ΔΙΑΜΕΡΙΣΜΑΤΑ** διαφόρων διαστάσεών στο Καρακόνερο
6. **ΜΟΝΟΚΑΤΟΙΚΙΕΣ** με αυλή στο Καρακόνερο
7. **ΜΟΝΟΚΑΤΟΙΚΙΕΣ - ΔΙΑΜΕΡΙΣΜΑΤΑ** στην ωραιότερη περιοχή Μαριτσών υπό κατασκευή
8. **ΟΙΚΟΠΕΔΟ** στη Ρόδου-Λίνδου 9000 τ.μ. με άδεια οικοδομής

ΣΤΕΦ. ΚΑΖΟΥΛΗ 74 - ΡΟΔΟΣ
ΤΗΛ. 2241024858, 6947424462

ΑΕ691



ΚΤΗΜΑΤΟΜΕΣΙΤΙΚΟ ΓΡΑΦΕΙΟ
ΑΙΓΑΙΟΚΤΗΜΑΤΙΚΗ
ΕΠΙΛΕΓΜΕΝΕΣ ΠΡΟΤΑΣΕΙΣ ΑΚΙΝΗΤΩΝ

- 44 τ.μ. καινούργιο ΙΔΙΑΙΤΟΣ 85.000 €
- 46 τ.μ. (υπόγειο με αυλή) Υψηλάντου 60.000 €
- 48 τ.μ. ισόγειο Αισχύνη 75.000 €
- 50 τ.μ. ρετιρέ Αγ. Νικόλαο 50.000 €
- 70 τ.μ. μον/κία με οικ/δο και έξτρα δόμηση Αρχάγγελο 94.000 €
- 74 τ.μ. μον/κία σε 400 τ.μ. οικ/δο Δαματριά 75.000€
- 73 τ.μ. διαμ/σμα (β' ορ.) Αγ. Νικόλαο 95.000€
- 86 τ.μ. (3 υπν.) καινούργιο διαμ. ΙΔΙΑΙΤΟΣ 150.000 €
- 87 τ.μ. καινούργιο διαμ. στους Τρεις 165.000 €
- 89 τ.μ. καινούργιο διαμ. Μηδεια 175.000 €
- 92 τ.μ. ισόγειο υπ/νο λουξ κατασκευής στο Ροδίνι 150.000 €
- 95 τ.μ. μετ/νο διαμ. ΙΔΙΑΙΤΟΣ 90.000 €
- 97 τ.μ. διαμ. με απερίσπαστη θέα Κέννεντυ 250.000 €
- 100 τ.μ. μον/κία 4 ετών 500 τ.μ. οικ/δο στην ΙΔΙΑΙΤΟΣ 280.000 €
- 100 τ.μ. καινούργιο διαμ. (με γκαράζ -απ/κη) Μίρα - Μάρε 190.000 €
- 120 τ.μ. μον/κία Π. Πόλη - Ρολόι 145.000 €
- 120 τ.μ. καινούργιο διαμέρισμα στους Τρεις 229.000 €
- 129 τ.μ. καινούργιο (3 υπν.) κοντά Αραπάκι 215.000 €
- 130 τ.μ. Κοσκινού μον/κία ανεξάρτηση σε 800 τ.μ. οικόπεδο σε μπετά 115.000 €
- 130 τ.μ. μον/κία σε μπετά Παστίδα 115.000 €
- 159 τ.μ. ανεξ/τη μον/κία Παστίδα 180.000 €
- 236 τ.μ. μον/κία Θολό σε 2.174 τ.μ. οικ/δο με εξτρά Σ.Δ. 764 τ.μ. 250.000 €
- 1 οικ/κή μερίδα του οικ/κού συν/σμού Απάλλων 300 τ.μ. 110.000€
- Γραφεία 23 τ.μ. , 45 τ.μ. και 67 τ.μ. κοντά στην Ακαδημία Χ2.500 € το τ.μ.

ΕΚΤΟΣ ΑΥΤΩΝ ΤΩΝ ΑΚΙΝΗΤΩΝ ΔΙΑΘΕΤΟΥΜΕ ΜΕΓΑΛΗ ΠΟΙΚΙΛΙΑ ΣΕ ΔΙΑΜ/ΤΑ (ΜΕΤ/ΝΑ-ΚΑΙΝΟΥΡΓΙΑ) ΣΤΙΣ ΚΑΛΥΤΕΡΕΣ ΤΙΜΕΣ ΤΗΣ ΑΓΟΡΑΣ-ΟΙΚ/ΔΑ ΚΑΙ ΕΝΟΙΚΙΑΣΕΙΣ ΑΚΙΝΗΤΩΝ - ΑΝΤΙΠΑΡΟΧΕΣ

ΡΕΝΑ ΒΑΖΟΥΚΟΥ ΚΑΙ ΣΥΝΕΡΓΑΤΕΣ
(ΜΕΣΙΤΗΣ ΑΣΤΙΚΩΝ ΣΥΜΒΑΣΕΩΝ)
ΔΙΕΥΘ. ΓΡΑΦΕΙΟΥ ΔΗΜ. ΘΕΟΔΩΡΑΚΗ 3
10-1 το πρωί καθημερινά και 6.30-9 απ/μα
Τηλ. (22410) 22943-28838 FAX: 28838, κιν. 6945466773
email.vazoukou@acn.gr

ΧΠ851

ενοικιασεις

συνέχεια από την προηγούμενη

ΙΑΛΥΣΟΣ. ΔΙΑΜΕΡΙΣΜΑ 100 τ.μ., ημιεπιπλωμένο, ευάερο, ευήλιο, μικρή πολυκατοικία, σε ήσυχο δρόμο, ενιαίος χώρος κουζίνα-σαλόνι, 2 υπνοδωμάτια, βοηθητικό δωμάτιο, πλήρως εξοπλισμένη κουζίνα, πλυντήριο πιάτων και ρούχων, ηλιακός, θερμοπομποί. Τιμή 450 ευρώ. Πληρ. τηλ. 22410-27369, 10.00-15.00 κ. Νίκο
MZT030110

ΕΝΟΙΚΙΑΖΕΤΑΙ γραφείο 100 τ.μ. πλησίον Αννης Μαρίας, δίδεται και τμηματικά. Πληρ. τηλ. 2241074384 ΜΑΠ641(3)

ΕΝΟΙΚΙΑΖΕΤΑΙ εστιατόριο-μπαρ με τσοινα και σούπερ μάρκετ στο Φαληράκι. Πληρ. τηλ. 2241069230, 6944223382 ΜΑΤ2

ΕΝΟΙΚΙΑΖΕΤΑΙ γκαρσονιέρα επιπλωμένη στο Καναμάτ Φώτη Κόντογλου αρ. 90, λεωφόρος Καλλιθέας στο σούπερ μάρκετ Βερόπουλου, με πάρκιν. Πληρ. τηλ. 2241061790 MZT030107

ΕΝΟΙΚΙΑΖΕΤΑΙ διαμέρισμα 90 τ.μ. αποτελούμενο από 2 υπνοδωμάτια, κουζίνα, wc, σαλόνι και ηλιακό θερμοσίφωνα και αυτόνομη θέρμανση επί της Μιχ. Πετρίδη 53 Α' όροφος. Τιμή ενοικίου 350 ευρώ. Πληρ. τηλ. 6938061868. MZT020101

ΕΝΟΙΚΙΑΖΕΤΑΙ δίχωρη **γκαρσονιέρα** 45 τ.μ. επιπλωμένη και χωρίς κοινόχρηστα. Περιοχή Μηδεια, οδός Καστοριάς 15. Πληρ. τηλ. 22410-25067, κιν. 6973280604. MZT020104

ΕΝΟΙΚΙΑΖΕΤΑΙ στούντιο επιπλωμένο επί της οδού Πίνδου 25 κοντά στο Πανεπιστήμιο κατάλληλο για εκπαιδευτικούς και φοιτήτριες, στο β' όροφο με θέα, πολύ καλό, μέχρι τέλος Ιουνίου. Πληρ. τηλ. 2241024846 MZT301204

ΕΝΟΙΚΙΑΖΕΤΑΙ γκαρσονιέρα ή γραφείο 45 τ.μ. σε ισόγειο, στην οδό Γ. Παπανδρέου 25 περιοχή Ανάληψη. Πληρ. τηλ. 22410 64411, 2244046046. MZT020112

ΕΝΟΙΚΙΑΖΕΤΑΙ στην Ιξιά καινούργια λούξ κατασκευής **γκαρσονιέρα** πλήρως επιπλωμένη στον Α' όροφο με τηλέφωνο, θέρμανση, ανελκυστήρα οροφής, ηλιακό και ηλεκτρικό θερμοσίφωνα, βεράντα και πάρκιν. Πληρ. τηλ. 22410 92714.
MZT020110

ΕΥΚΑΙΡΙΑ
ΠΩΛΕΙΤΑΙ ΣΧΟΛΗ ΠΛΗΡΟΦΟΡΙΚΗΣ
στ' Αφάντου
με 2 αίθουσες διδασκαλίας 12 υπολογιστών, κλιματισμός, γραφεία, βιβλιοθήκη, εν λειτουργία στην τιμή ευκαιρίας 18.000 ευρώ
Πληρ. τηλ. 6947994333, 6946335740
ΜΑΠ639(Γ)

SAVVAIDIS & Associates
Estate Agents & Consultants

ΕΜΠΟΡΙΚΕΣ ΜΙΣΘΩΣΕΙΣ



Ενοικιάζεται κεντρικό κατάστημα στην Εθνικής Αντίστασης εμβαδού 200 τ.μ. με υπαίθριο χώρο και 18 μέτρα πρόσοψη.

Γρ. Λαμπράκη 14 & Αμερικής, Ρόδος
Τηλ 22410-26281 fax 22410-34663

ΣΑΒΒΑΙΔΗΣ & Συνεργατες
Μεσιτες & Συμβουλοι Ακινητων

ενοικιασεις

συνέχεια από την προηγούμενη

ΕΝΟΙΚΙΑΖΕΤΑΙ δίχωρη επιπλωμένη **γκαρσονιέρα** 25 τ.μ. πλήρως εξοπλισμένη με δίπορτο ψυγείο-tv-ηλιακό θερμοσίφωνα-αερόθερμο-σόμπα υγραερίου-χρηματοκιβώτιο-φουρνάκι με τρία μάτια-απορροφητήρα-διπλό κρεβάτι-μονωμένη οροφή-άνετος χώρος παρκαρίσματος-εγκατάσταση για πλυντήριο ρούχων στην Κρεμαστή. Μίσθωμα 175. Πληρ. τηλ. 22410 96742, κιν. 6944819048. MZT020109

ΕΝΟΙΚΙΑΖΕΤΑΙ καινούργιο πολυτελείας 3άρι **διαμέρισμα** στον Α' όροφο επιπλωμένο ή μη επιπλωμένο με: 2 air contision, όλα τα ηλεκτρικά είδη, ηλιακό και ηλεκτρικό θερμοσίφωνα, 2 μεγάλες βεράντες και χώρος για πάρκιν σε ήσυχη περιοχή στην Ιξιά. Πληρ. τηλ. 6946163747. MZT020108

ΕΝΟΙΚΙΑΖΕΤΑΙ καινούργιο διαμπερές διαμέρισμα α' ορόφου, αποτελούμενο από 3 υπνοδωμάτια, σαλόνι-κουζίνα με εντοιχισμένες ηλεκτρικές συσκευές, ηλιακό θερμοσίφωνα και μεγάλες βεράντες επί της οδού Αντιοχείας. Πληρ. τηλ. 6974123416, 6944153714, 22410 73302. MZT020106

ΕΝΟΙΚΙΑΖΟΝΤΑΙ δίχωρα **διαμερισματάκια** πλήρως επιπλωμένα με A/C στο κέντρο της πόλης. Πληρ. τηλ. 2241038932 MZT301213

ΕΝΟΙΚΙΑΖΟΝΤΑΙ μεγάλα επιπλωμένα **studio,** δίχωρα και μονόχωρα στα Κοσκινού, με δική τους τουαλέτα, πλήρως εξοπλισμένο μέσα σε κήπο και άνετο πάρκιν. Πληρ. τηλ. 2241060235. MZT020105

ΕΝΟΙΚΙΑΖΟΝΤΑΙ καινούργια **διαμερίσματα** 60 τ.μ. επιπλωμένα στην Ιαλυσό έμπροσθεν του Γυμνασίου και Λυκείου Ιαλυσού στον 1ο όροφο με όλες τις σύγχρονες ανέσεις. Πληρ. τηλ. 2241093217, κιν. 6977904494 ΜΑΠ653

ΕΝΟΙΚΙΑΖΕΤΑΙ επιπλωμένη **γκαρσονιέρα** στην Κων. Τσαλδάρη 2, πλησίον Κωτσόβολου. Πληρ. τηλ. 6944426760 MZT281201

ΕΝΟΙΚΙΑΖΕΤΑΙ διαμέρισμα στην οδό Σοφούλη και Χειμάρρας γωνία 90 τ.μ. Πληρ. τηλ. 2241024103 MZT291209

ΕΝΟΙΚΙΑΖΟΝΤΑΙ studios (επιπλωμένα δωμάτια με πολυκουζινάκι) με ηλιακό θερμοσίφωνα και TV στην περιοχή Δασκάλων. Χαμηλές τιμές. Πληρ. τηλ. 2241077971, 6932227500. MZT301207

ΕΝΟΙΚΙΑΖΕΤΑΙ κατάστημα 135 τ.μ. με πατάρι επί της Λ. Καλλιθέας έναντι **SUPER MARKET ΜΑΡΙΝΟΠΟΥΛΟΥ.** Πληρ. τηλ. 6945336699 MZT281210

ΕΝΟΙΚΙΑΖΕΤΑΙ στην Π. Πόλη της Ρόδου και επί της οδού Αριστοτέλους, **κατάστημα** 40 τ.μ. για τουριστική χρήση. Πληρ. κ. Εμμ. Κρανίδη τηλ. 2241027082, 6944347405 ΜΧΠ092.2

ΕΝΟΙΚΙΑΖΕΤΑΙ γκαρσονιέρα καινούργια επιπλωμένη στον 1ο όροφο, σε ήσυχη περιοχή της Ρόδου, με ψυγείο, ηλεκτρική κουζίνα, A/C, θέρμανση, καρτοτηλέφωνο, διπλό κρεβάτι, άνετο πάρκιν, και όλο το νοικοκυριό του σπιτιού. Επίσης ένα μικρό στούντιο επιπλωμένο στην ίδια περιοχή μόνο με 150 ευρώ το μήνα. Προτιμούνται στρατιωτικοί, αστυνομικοί, εκπαιδευτικοί ή εργένηδες. Αποκλείονται οι αλλοδαποί. Πληρ. τηλ. 2241065122, 6946278872 MZT291205

ΕΝΟΙΚΙΑΖΕΤΑΙ ανακαινισμένο **διαμέρισμα** ρετιρέ, 3άρι, πλήρως επιπλωμένο επί της οδού Λευκωσίας 18 (πλησίον Πανεπιστημίου Αιγαίου και Βενετοκλείου Σχολείου). Πληρ. τηλ. 22410 68736, 6946908313 MZT291202

ΕΝΟΙΚΙΑΖΕΤΑΙ επιπλωμένη **γκαρσονιέρα** στον α' όροφο στο Καρακόνερο. Πληρ. τηλ. 6945596443, 2241032943 MZT291204

ΕΝΟΙΚΙΑΖΕΤΑΙ κοντά στο Αραπάκι - Μιχ. Πετρίδη - Τζένιο **αποθήκη** 150 τ.μ. ισόγεια με πολυτελές χώρο γραφείου. Πληρ. τηλ. 224126476, 6942010248 ΜΧΠ092.3

ΕΝΟΙΚΙΑΖΕΤΑΙ κατάστημα επί της οδού Σωκράτους στην Παλιά Πόλη. Πληρ. Εμμ. Κρανίδης τηλ. 2241027082, 22410 26476, 6944347405 ΜΧΠ092.4

ΕΝΟΙΚΙΑΖΕΤΑΙ στο Φαληράκι **κατάστημα** 40 τ.μ., κοντά σε ξενοδοχεία, κατάλληλο για οιαδήποτε χρήση. Πληρ. κ. Εμμ. Κρανίδη τηλ. 6944347405, 22410 26476 ΜΧΠ092.1

ΕΝΟΙΚΙΑΖΕΤΑΙ γκαρσονιέρα 40 τ.μ. επιπλωμένη Κ. Υδραίου 47. Πληρ. τηλ. 2241030694, 6946818749 MZT291206

ΕΝΟΙΚΙΑΖΟΝΤΑΙ στο Φαληράκι με το μήνα ή με την ημέρα **δωμάτια** δίχωρα και μονόχωρα, σύγχρονα, ευρύχωρα σε προνομιούχο θέση με εξαιρετική πανοραμική θέα. διαθέτουν πλήρη εξοπλισμό κουζίνας, ευρύχωρο μπάνιο και επί πλέον aircondition, τηλεόραση, τηλέφωνο, ζεστό νερό σε μόνιμη βάση, άνετο πάρκιν, φιλικό περιβάλλον. Πληρ. τηλ. 2241085713 MZT161211

ΑΠΟΘΗΚΕΣ ΣΤΗΝ ΙΑΛΥΣΟ, ΕΝΟΙΚΙΑΖΟΝΤΑΙ 1) ΑΠΟΘΗΚΕΥΤΙΚΟΙ ΧΩΡΟΙ ΑΠΟ 100 ΕΩΣ 2000 Τ.Μ. ΚΑΙ ΥΨΟΣ 8 Μ. ΑΣΦΑΛΕΙΣ ΜΕ ΜΕΓΑΛΟΥΣ ΧΩΡΟΥΣ ΔΙΑΚΙΝΗΣΗΣ ΦΟΡΤΩΣΗΣ ΚΑΙ ΕΚΦΟΡΤΩΣΗΣ ΠΡΟΪΟΝΤΩΝ, 2) ΥΠΑΙΘΡΙΟΙ ΧΩΡΟΙ ΠΕΡΙΦΡΑΓΜΕΝΟΙ, ΑΣΦΑΛΕΙΣ, ΚΑΤΑΛΛΗΛΟΙ ΓΙΑ ΑΠΟΘΗΚΕΥΣΗ ΠΡΟΪΟΝΤΩΝ ΣΕ ΠΑΛΕΤΕΣ. ΠΛΗΡ. ΤΗΛ.6977271571 ΑΠΟ ΔΕΥΤΕΡΑ ΕΩΣ ΠΑΡΑΣΚΕΥΗ 08.00-15.00 Κ. ΓΙΩΤΑ ΧΠΕ1912

ΕΝΟΙΚΙΑΖΟΝΤΑΙ studios επιπλωμένα δίχωρα 40 τ.μ. με πολυκουζινάκι, AC, ηλιακό θερμοσίφωνο, ιδιωτικό parking. Λεωφ. Καλλιθέας 39, 200μ. από το super market LIDL. Πληρ. τηλ. 22410-77038, 34523, 6937007739 ΜΑΤ4459

ΕΝΟΙΚΙΑΖΟΝΤΑΙ στην Ιαλυσό επί της λεωφόρου πλησίον σούπερ μάρκετ Μαρινόπουλος, επιπλωμένα δίχωρα **διαμερίσματα** με κήπο και ευρύχωρο πάρκιν. Διαθέτουν κλιματιστικό, ηλιακό, ταχυθερμοσίφωνο, φούρνο, πλυντήριο ρούχων, καρτοτηλέφωνο. Ειδικές τιμές για εκπαιδευτικούς και στρατιωτικούς. Πληρ. τηλ. 22410 22328, 6947286406 MZT021215

ΚΑΤΑΣΤΗΜΑ πλησίον Αννης Μαρίας, 70 τ.μ. **ΕΝΟΙΚΙΑΖΕΤΑΙ.** Πληρ. τηλ. 6944985612 ΜΑΠ641(2)

ΕΝΟΙΚΙΑΖΟΝΤΑΙ στο Παραδείσι κοντά στο αεροδρόμιο σε συγκρότημα **διαμερισμάτων,** μονόχωρα διαμερίσματα των 35 τ.μ και δίχωρα των 55 τ.μ. Ολα πολυτελή, επιπλωμένα, με μεγάλες βεράντες, air condition, κουζίνα, ψυγείο, ζεστό νερό όλο το 24ωρο κι εύκολο πάρκιν. Ειδικές τιμές για στρατιωτικούς και δημοσίους υπαλλήλους. Πληρ. τηλ. 6947429235, 22410 33349 ΜΑΤ4116(2)

ΕΝΟΙΚΙΑΖΕΤΑΙ στη Ρόδου-Λίνδου (κάτω από το Lidl) **χώρος** κατάλληλος για οποιαδήποτε επαγγελματική χρήση συνολικής έκτασης 2000 τ.μ. εκ των οποίων 800 τ.μ. κύριας χρήσης και 1200 τ.μ. αποθηκευτικοί χώροι. Πληρ. τηλ. 6944386929 κος Αλέξης Παπαγρηγορίου ΧΠ2367

ΕΝΟΙΚΙΑΖΟΝΤΑΙ ΕΠΙΠΛΩΜΕΝΑ ΔΩΜΑΤΙΑ 1 ή 2 Α.Τ. ΠΛΗΡΩΣ ΕΞΟΠΛΙΣΜΕΝΑ (ΘΕΡΜΑΝΣΗ, TV, ΨΥΓΕΙΟ, ΒΡΑΣΤΗΡΑ ΝΕΡΟΥ, ΠΙΣΤΟΛΑΚΙ ΜΑΛΛΙΩΝ, ΑΤΟΜ. ΜΠΑΝΙΟ, ΜΠΑΛΚΟΝΙ) ΣΤΟ ΚΕΝΤΡΟ ΤΗΣ ΠΟΛΗΣ ΕΠΙ ΤΗΣ ΟΔΟΥ ΑΠΟΔΗΜΩΝ ΑΜΕΡΙΚΗΣ 37 (ΨΑΡΟΠΟΥΛΑ) (ΙΔΑΝΙΚΑ ΓΙΑ ΔΗΜΟΣΙΟΥΣ ΥΠΑΛΛΗΛΟΥΣ - ΣΤΡΑΤΙΩΤΙΚΟΥΣ - ΕΚΠΑΙΔΕΥΤΙΚΟΥΣ). ΕΠΙΣΗΣ ΔΙΧΩΡΟ ΠΛΗΡΩΣ ΕΞΟΠΛΙΣΜΕΝΟ ΔΙΑΜΕΡΙΣΜΑ ΓΙΑ ΟΛΟ ΤΟΝ ΧΡΟΝΟ. ΠΛΗΡ. ΤΗΛ. 6945069711 (09.00-14.30) ΜΑΤ3383

πωλησεις-αγορες ακινητων & επιχειρησεων

ΠΩΛΟΥΝΤΑΙ ή ΕΝΟΙΚΙΑΖΟΝΤΑΙ 2 διαμερίσματα σε πολύ καλή κατάσταση των 60 και 80 τ.μ. αντίστοιχα στην Ιξιά. Πληρ. τηλ. 22410-30427, 33661 MZT050111

ΠΩΛΟΥΝΤΑΙ ΜΟΝΟΚΑΤΟΙΚΙΕΣ -ΠΕΡΙΟΧΗ ΚΟΣΚΙΝΟΥ



ΑΠ578(Γ) ΚΑΡΕΚΛΑΣ ΚΩΝ/ΝΟΣ 6947070463 – 22410 38970 (ιδιωτης)

Mediterranean
Real Estate Agency
Κτηματομεσιτικό γραφείο
ΗΡΑΚΛΗΣ Δ.ΧΟΡΟΖΙΔΗΣ
Μεσίτης & Σύμβουλος επενδύσεων Ακίνητης Περιουσίας
Σύμβουλοι και φίλοι για μια ζωή!
www.dodecaneserealestate.com



ΠΩΛΗΣΕΙΣ - ΜΙΣΘΩΣΕΙΣ ΑΚΙΝΗΤΩΝ

Πωλήσεις Μονοκατοικιών- Μεζονέτων

-Καλυθιές. Μεζονέτα 2 επιπέδων, 130 τμ, 3 υ/δ, 2 wc, αυλή, πάρκιν, κεντρική θέρμανση, σε ήσυχη περιοχή
-Αφάντου. Μεζονέτα υπερπολυτέλους κατασκευής 230τμ με 70τμ βεράντες, 4υ/δ, 3 μπάνια.
-Αφάντου. Μεζονέτα υπερπολυτέλους κατασκευής 211 τμ με 50τμ βεράντες, 3 υ/δ, 3 μπάνια.
-Αφάντου. Μονοκατοικία 75 τμ, με 2 υ/δ, και ενιαίο χώρο κουζίνας-καθιστικού με τζάκι.Διαμορφωμένοι εξωτερικοί χώροι 800 τμ με ανεξάρτητο απιτάκι 25 τμ στον κήπο. 300 μ από την θάλασσα.
- Κολύμπια. Πωλούνται νεόδμητες μεζονέτες 107 τμ η κάθε μία, ιδιαίτερης αισθητικής πλήρως εξοπλισμένες με ή χωρίς πισίνα, κήπο, πάρκιν, μεγάλες βεράντες, 380 μ από τη θάλασσα.
-Αρχάγγελος. Μεζονέτες 108 τμ η κάθε μία, στα μπετά,σε ήρεμη περιοχή, με απεριόριστη θέα.
-Λάρδος. Πωλούνται 2 ανεξάρτητες κατοικίες συνολικής επιφάνειας 350 τμ, με διαρύθμιση κατάλληλη και για ενοικιαζόμενα στούντιος
-Γενναδι. Μεζονέτες 117 τμ με διαμορφωμένους εξωτερικούς χώρους (πισίνα, χώρο αθλοπαιδιών, κιόσκι, πάρκιν) με θέα τη θάλασσα.
-Κανδυλί. Μεζονέτα 3 επιπέδων,συνολικής επιφάνειας 270 τμ, στα σοβατίσματα. Έκταση 1.470 τμ.
- Κανδυλί. Μεζονέτα 120 τμ, στα μπετά, σε οικόπεδο 2067 τμ.
- Κανδυλί. Μεζονέτα 120 τμ, στα μπετά, σε οικόπεδο 1480 τμ.
- Κανδυλί. Μεζονέτα 120 τμ, στα μπετά, σε οικόπεδο 639 τμ.
- Κανδυλί. Μεζονέτα 120 τμ, στα μπετά, σε οικόπεδο 620 τμ.
-Ιαλυσός Στην περιοχή Σωτήρος σε ήσυχη τοποθεσία, πωλείται μεζονέτα 200 τμ υπερπολυτελούς κατασκευής.
-Ιαλυσός Στην περιοχή Σωτήρος σε ήσυχη τοποθεσία, πωλείται ημιτελής 3όροφος μεζονέτα 290 τμ.
-Κρεμαστή. Μονοκατοικία 100 τμ σε οικόπεδο 132 τμ, 3 υ/δ, πλήρως ανακαινισμένη, σε κεντρικό σημείο, με υπόλοιπο δόμησης (αέρας).
-Παστίδα. Περιοχή Κήποι διόροφη κατοικία υπερπολυτέλους κατασκευής, υπερυψωμένο ισόγειο 150 τμ, 3 υ/δ, 2 μπάνια, σαλόνι, κουζίνα, τζάκι, μεγάλα μπαλκόνια. Α' όροφος 112 τμ, 3 υ/δ, 2 μπάνια, σαλόνι, κουζίνα, τζάκι, μεγάλα μπαλκόνια,απεριόριστη θέα, υπέροχα διαμορφωμένοι εξωτερικοί χώροι σε μεγάλο οικόπεδο.
-Παστίδα. Υπερπολυτελής 2όροφη μονοκατοικία 482τμ σε οικόπεδο 4.200τμ, ιδιαίτερου αρχιτεκτονικού σχεδιασμού, με 4 υ/δ, σαλόνι, κουζίνα υψηλής αισθητικής, 4 μπάνια, αποθήκη, κεντρικό σύστημα κλιματισμού ψύξης-θέρμανσης, διαμορφωμένο και δεντροφυτεμένο εξωτερικό χώρο, μεγάλες βεράντες απέραντη θέα.
- Δαματριά. Νεόδμητη μεζονέτα 100τμ.διαμορφωμένη σε 3 διαφορετικά επίπεδα με απέραντη θέα.
-Θεολόγος. 2 όροφη μονοκατοικία 120 τμ σε οικόπεδο 4700 τμ. 60μ από τη θάλασσα με απέραντη θέα.

Πωλήσεις Διαμερισμάτων

-Ρόδος. Στο Ροδίνι στην οδό Σμύρνης και μονής Καλόπετρας, σε ήσυχη τοποθεσία, πωλούνται διαμερίσματα α ορόφου, β ορόφου και ρετιρέ, 2 υ/δ 80 τμ, και 3 υ/δ 99 τμ. Νεόδμητα και παραδοτέα πλήρως εξοπλισμένα.
-Ρόδος.Επί της Κων.Υδραίου νεόδμητο διαμέρισμα 100τμ 2 υ/δ.
-Ρόδος. Επί της Ρόδου- Λίνδου διαμέρισμα 3ου ορόφου 3 υ/δ.
- Ρόδος. Στο κέντρο της πόλης επί της Διλμπεράκη πωλείται διαμέρισμα 90 τμ, β ορόφου, ανακαινισμένο.
-Ρόδος. Στο Καρακόνερο πωλείται υπερυψωμένο ισόγειο 101 τμ μεταχειρισμένο 3 υ/δ.
-Ρόδος.Θεμιστ Σοφούλη μεταχειρισμένο διαμέρισμα β ορόφου 75 τμ, 2 υ/δ.
-Ιαλυσός. Οδός Σωτήρος διαμέρισμα 115 τμ 2ου ορόφου, 3 υ/δ, μεγάλο σαλόνι, κουζίνα, μικρή αποθήκη θερμοσιφωνος.
-Αφάντου. Σε κεντρικό σημείο, διαμέρισμα 2ου ορόφου 75 τμ σε νεόδμητη πολυκατοικία, 2υ/δ, σαλοτραπεζαρία, κουζίνα, μπάνιο.

Πωλήσεις Ξενοδοχειακών μονάδων

-Αφάντου. Σε ύψωμα με πανοραμική θέα, πωλείται ξενοδοχειακή μονάδα Που αποτελείται από: 1) 37 δωμάτια (80 κλίνες). 2) 12 δωμάτια ημιτελή (24 κλίνες). 3) Δόμηση για επιπλέων 22 δωμάτια (44 κλίνες). Σύνολο 148 κλίνες. 4) Πισίνα, σνακ μπαρ, εστιατόριο.

Πωλήσεις Παραδοσιακών κατοικιών

- Ρόδος. Νιοχώρι, 2όροφο παλαιό αρχοντικό 200 τμ, ανακαινισμένο, ιδιαίτερης αρχιτεκτονικής με τζάκι, βοτσαλωτά δάπεδα και με υπέροχα διαμορφωμένους εξωτερικούς χώρους 250 τμ.Υπόλοιπο δόμησης 90 τμ.
-Ρόδος. Επί της Βορείου Ηπείρου πωλείται αρχοντικό διατηρητέο 400 τμ, 3 επιπέδων, με οικόπεδο 900 τμ.
-Παλιά πόλη. 3όροφη παραδοσιακή κατοικία 95τμ, 3υπν/τίων καινούρια κουζίνα και μπάνιο,πλήρως ανακαινισμένο.
-Παλιά πόλη. 2όροφη παραδοσιακή κατοικία 350τμ σε κεντρικό σημείο.Στο ισόγειο έχει και κατάστημα για οποιαδήποτε χρήση.
-Παλιά πόλη. Επί της Μενεκλέους πωλείται παραδοσιακή κατοικία 99 τμ, με αυλή, κατάλληλο και για επαγγ. χρήση
-Αφάντου. Παραδοσιακή καμάρα 79τμ σε οικόπεδο 94τμ σε καλή κατάσταση.
- Κοσκινού. Παραδοσιακή καμάρα 235 τμ με βεράντα 25 τμ, βοτσαλωτά δάπεδα, τζάκι και έξυπνη σοφίτα για χρήση υ/δ. Το παραδοσιακό και το μοντέρνο σε τέλεια αρμονία.
- Κοσκινού. Πωλείται ανακαινισμένη παραδοσιακή κατοικία 110 τμ, με αυλή 10 τμ, με εσωτερικά επίπεδα διαμορφωμένα σε υ/δ.
- Κοσκινού. Γωνιακή παραδοσιακή κατοικία (καμάρα) 110 τμ με ανεξάρτητη κουζίνα, και αυλή 10 τμ. Επιπλωμένη με όλο τον παραδοσιακό εξοπλισμό.
-Κοσκινού. Πωλείται παραδοσιακή κατοικία πλήρως ανακαινισμένη, 75 τμ καθαρού χώρου και σύνολο με τους εξωτερικούς 103 τμ.
- Μαλώνα. Νεόδμητη παραδοσιακή κατοικία 95 τμ με μεγάλη αυλή με πέργκολα, τζάκι,κλιματισμό,ηλεκτρ.συσκευές και επιπλωμένη.
-Μαλώνα. Παραδοσιακή καμάρα 60 τμ με αυλή σε κεντρικό σημείο.
-Μαλώνα. Παραδοσιακή κατοικία 70 τμ σε καλή κατάσταση.
- Λάερμα.Παραδοσιακή κατοικία 70 τμ και 30 τμ υπόλοιπο οικοπέδου.
- Βάτι. Πωλείται παραδοσιακή κατοικία 70 τμ με αυλή 75 τμ.
- Παραδείσι. Μονοκατοικία 3 χώρων 85 τμ. με μεγάλη αυλή.
- Σύμη. Παραδοσιακή νεοκλασική 2όροφη κατοικία 150τμ σε πολύ καλή κατάσταση σε κεντρικό σημείο της Σύμης,με δρόμο.
- Σύμη. Σε κεντρικό σημείο , παραδοσιακή κατοικία 95τμ , αυλή 15τμ. Με δρόμο.
- Σύμη. Στο κέντρο της Σύμης περιοχή καταρράκτης, πωλείται παραδοσιακή κατοικία 70 τμ με πέτρινη αυλή και μικρό οικόπεδο με υπόλοιπο δόμησης.
- Σύμη. Στην περιοχή «Αγίας τριάδος» κάτω από την Παναγία την Περαιώτισσα , πωλείται παραδοσιακή κατοικία, σε άριστη κατάσταση, 2 δωματίων, με 2 αυλές, συνολικής επιφάνειας 110 τμ, κοντά σε δρόμο και θέα Πέδι και Γιαλό.
-Σύμη. Περιοχή Καταρράκτης στο ύψωμα πωλείται δυόροφη παραδοσιακή κατοικία 80 τμ, με οικόπεδο 140 τμ δίπλα με δόμηση.

Πωλήσεις Οικοπέδων- Αγροτεμαχίων

- Ρόδος.180τμ με μεγάλο συντελεστή δόμησης στο Νιοχώρι(οδός Διλμπεράκη).
-Ρόδος. Επί της Ρόδου- Λίνδου (μετά το Rhodos gold Βογιατζής) πωλείται οικόπεδο 20.000 τμ ιδιαίτερης προβολής, κατάλληλο για κάθε χρήση.
-Ρόδου-Καλλιθέας. Οικόπεδο 7.000 τμ δίπλα στο Κρέστεν Παλλάς, με απέραντη θέα στη θάλασσα, με άμεση πρόσβαση στη λεωφόρο.
Ρόδου-Καλλιθέας.Στην περιοχή « συνεταιρισμός οικοδόμων» οικόπεδο 502 τμ με δόμηση για 240 τμ οικοδομή.
-Τσαΐρι. Πωλούνται οικόπεδα 4.000 τμ, 300 μ από την κεντρική λεωφόρο κατάλληλο για βιοτεχνικούς χώρους.
- Ασγούρου. Πωλείται οικόπεδο 5.200 τμ με συγκοινωνιακό κόμβο, και με άδεια για 2 βιομηχανικά κτίρια 2.500 τμ έκαστο.
-Αφάντου. Πωλούνται ανεξάρτητα οικόπεδα 2.000 τμ. εντός ζώνης οικισμού, με δόμηση 200 τμ. το καθένα. Έχουν απέραντη θέα στην θάλασσα.
-Αφάντου. Οικόπεδο 4010 τμ άρτιο και οικοδομήσιμο στην περιοχή Τραπεζία. Απεριόριστη θέα.
-Αφάντου. Αγροτεμάχιο 3020 τμ στην περιοχή Τρυπάνα.
-Αφάντου. Αγροτεμάχιο 9640 τμ στην περιοχή Βότες.
-Μάσσαρι. Οικόπεδο 2450 τμ στην παραλία Μασσάρων.
-Κάλαθος. Οικόπεδο 2,880 τμ. επί της κεντρικής λεωφόρου ιδιαίτερης προβολής.
-Λίνδος-Πεύκοι. Περιοχή περιβολάκι, οικόπεδο 687 τμ. με άδεια οικοδομής 107 τμ. πάνω στον δρόμο. Τιμή ευκαιρίας.
-Πυλώνα. Οικόπεδο εντός οικισμού 1070 τμ, με δόμηση.
-Πυλώνα. Πωλείται οικόπεδο 2.000 τμ άρτιο και οικοδομήσιμο.
-Πυλώνα. Πωλείται αγροτεμάχιο 3,960 τμ.
-Λάρδος. 2 οικόπεδα 4450 το κάθε ένα, στην παραλία της Λάρδου, 100 μ από τη θάλασσα.
-Κιοτάρι. Οικόπεδο 800 τμ, με άδεια δυόροφης οικοδομής για 2 καταστήματα 80 τμ ισογείου, 80 τμ α ορόφου με υπόγειο.
- Κιοτάρι. Οικόπεδο 5.000 τμ, με πρόσοψη στην κεντρ. λεωφ.
- Κιοτάρι. Αγροτεμάχιο 4.800 τμ με πανοραμική θέα θάλασσα.
-Κιοτάρι. Περιοχή Μοσκιενά οικόπεδο 4.360 τμ με πανορ. θέα
-Κιοτάρι. Περιοχή Μοσκιενά αγροτεμάχιο 2.480 τμ.
-Κιοτάρι. Περιοχή Ιερεμίας αγροτεμάχιο 3.320 τμ.
-Κιοτάρι. Περιοχή Εταρρία οικόπεδο 4.080 τμ.
-Ασκληπειό. Περιοχή κουλούρα οικόπεδο 6.520 τμ.
-Ασκληπειό. Εντός οικισμού στο ύψωμα, κάτω από το κάστρο, με πανοραμική θέα οικόπεδα 300 τμ το κάθε ένα με άδεια οικοδομής Σ.Δ 0,8.
-Ιαλυσός. Πωλείται οικόπεδο 1.030 τμ στο κέντρο της Ιαλυσού, 100 μ από κεντρική πλατεία.
-Κρεμαστή. Πωλούνται οικόπεδα 4 στρεμ. εκτός σχεδίου.
-Παραδείσι. 583τμ στην κεντρική λεωφόρο με μεγάλο συντελεστή δόμησης.
-Παραδείσι.Περιοχή κάτω Καλαμώνας οικόπεδο 6100τμ με δόμηση 150 τμ.
-Παραδείσι. Οικόπεδο 390 τμ εντός οικισμού, με δόμηση.
-Παραδείσι. Περιοχή Καλαμώνας, οικόπεδο 5.700 τμ.
-Σορωνή. Οικόπεδο εντός σχεδίου 509 τμ άρτιο και οικοδομήσιμο 100 μ από τη θάλασσα.
-Σορωνή. Οικόπεδα 500τμ το κάθε ένα ,εντός σχεδίου, κοντά στη θάλασσα.
-Σορωνή. Οικόπεδο 3880 τμ. με δόμηση 200 τμ. στον κεντρικό δρόμο, στην είσοδο του χωριού.
-Κως-Καρδάμενα. Οικόπεδο 416 τμ με μεγάλο συντελεστή.
-Σύμη. Περιοχή Νούλια-Τσύρκος πωλείται οικόπεδο 13.500 τμ με 82,5 μ πρόσοψη έως το κύμα.

Πωλήσεις Αποθηκών

-Ρόδος. Πωλείται αποθήκη 55 τμ, με άμεση πρόσβαση αυτοκινήτων, στην περιοχή Κόβα.
-Ρόδος. Βιοτεχνικό κέντρο Μανουσέλη πωλείται βιοτεχνικός χώρος 320 τμ σε 2 ενοποιημένους χώρους με γραφείο,wc, ηλεκτρικά ρολά, ενιαία τζαμαρία στην πρόσοψη.
-Ρόδος. Επί της Σκεύου Ζερβού 7-9 πωλείται αποθήκη 488 τμ. με μεγάλη ράμπα για οποιαδήποτε χρήση.
- Ασγούρου. Πωλείται αποθήκη σε βιομηχανική περιοχή 400 τμ και με άδεια για επιπλέον 400 τμ όροφο.
- Ανάληψη Πωλείται υπόγεια αποθήκη 160 τμ σε νέα οικοδομή κατάλληλη για εμπορική χρήση.

Πωλήσεις επιχειρήσεων

-Ρόδος. Περιοχή Ψαροπούλας, Ερ.Σταυρού και Αλ.Διάκου Επιχείρηση αναψυκτήριο σνακ-μπαρ,γωνιακό πλήρως εξοπλισμένο με ωραίο εσωτερικό χώρο και μεγάλη αυλή. Δυνατότητα αλλαγής χρήσης.
Ρόδος. Περιοχή Ψαροπούλας πωλούνται ισόγεια καταστήματα με αυλή.1) 31,40 τμ με 31,40 τμ πατάρι 2) 26,14 τμ με 26,14 πατάρι 3) 25,00 τμ με 25 τμ πατάρι.
Ρόδος. Πωλείται επιχείρηση ειδών γάμου, επώνυμων εταιριών, με εξασφαλισμένη πελατεία, σε κεντρικό δρόμο της πόλης,. σε ακίνητο ιδιαίτερης προβολής.
-Ρόδος. Πωλείται επιχείρηση εστιατόριο καφέ μπαρ 130 τμ κεντρικού κτιρίου και 350 τμ αυλής με άδεια 200 ατόμων. Πλήρως ανακαινισμένο. Ιδιαίτερης αισθητικής και διακόσμησης.
-Ρόδος. Πωλείται επιχείρηση εστιατόριο καφέ μπαρ, 130 τμ. κεντρικού κτιρίου και 350 τμ. αυλής, με άδεια 200 ατόμων. Πλήρως ανακαινισμένο, ιδιαίτερης αισθητικής και διακόσμησης.
-Ρόδος. Περιοχή Κόβα επί της οδού Κολοκοτρώνη πωλείται ισόγειο κατάστημα 55 τμ με αυλή, κατάλληλο για κάθε χρήση.
-Ρόδος. Επί της Κων/νου Παλαιολόγου, απέναντι από Βενετόκλειο, κατάστημα, υπερυψωμένο ισόγειο 75 τμ με είδη διακόσμησης και κρύσταλλα γνωστής εταιρίας.
-Ρόδος. Επί της Κων.Υδραίου πωλούνται νεόδμητα καταστήματα ισογείου, και διαμερίσματα 1ου ορόφου κατάλληλα για επαγγελματική χρήση.
-Ρόδος. Επί της Κων. Υδραίου νεόδμητο ισόγειο γωνιακό κατάστημα 50 τμ.
-Ρόδος. Επί της Σκεύου Ζερβού 7-9 πωλείται ισόγειο κατάστημα 143 τμ. με ημιώροφο 76 τμ. μεγάλης προβολής και ιδιαίτερης αισθητικής. Πωλείται και αποθήκη 488 τμ. με ράμπα κάτω από το άνωθεν κατάστημα, η οποία επικοινωνεί και εσωτερικά με το κατάστημα.
-Ρόδος. Ροδίνι. Πωλείται επιχείρηση DVD CLUB σε κεντρικό σημείο.
-Παλιά πόλη. Πωλείται επιχείρηση σε προνομιακό σημείο. Ομήρου και Ιπποδάμου γωνία. Σε τιμή ευκαιρίας.
-Παλιά πόλη .Πωλείται επιχείρηση με άδεια εστιατορίου και όλο τον εξοπλισμό, σε κεντρικό σημείο (πλησίον πλατείας Σωκράτους).
- Νιοχώρι. Πωλείται νεοκλασικό κτήριο σε εμπορικό δρόμο κατάλληλο και για επαγγελματική χρήση.
- Φαληράκι Σε εμπορικό κέντρο πωλείται καφετέρια σνακ μπαρ 113 τμ κτήριο με 500 τμ αυλή με μεγάλη πισίνα.
-Φαληράκι. Πωλείται οικοδομικό συγκρότημα αποτελούμενο από δύο 3όροφες οικοδομές υπερπολυτελούς κατασκευής και επιπλέον άδεια για 3 3όροφες οικοδομές και πισίνα 80 τμ. Πανοραμική θέα. Έκταση συνολικής επιφάνειας 13.200 τμ.
-Κολύμπια. Πωλείται ακίνητο 600 τμ ενιαίος χώρος, κατάλληλο για κάθε χρήση, ήδη σε λειτουργία.
- Λίνδος. Πωλείται συγκρότημα επιχειρήσεων αποτελούμενο από: 1) εστιατόριο, διαμορφωμένο σε 4 εξωτερικά επίπεδα(ταράτσες) όλες με θέα την ακρόπολη, πλήρως εξοπλισμένο 2) Μπαρ ιδιαίτερης διακόσμησης, πλήρως εξοπλισμένο 3) Εμπορικό κατάστημα στο ισόγειο.
- Ιαλυσός. Πωλείται καφετέρια πολυτελείας με σταθερή πελατεία.
- Παραδείσι. Στην κεντρική πλατεία πωλείται 2όροφο κατάστημα για οποιαδήποτε χρήση.
-Κως. Στο Μαστιχάρι πωλείται κτιριακό συγκρότημα που αποτελείται από 8 γκαρσονιέρες και χώρους καταστημάτων.

Ενοικιάσεις επιχειρήσεων

Ρόδος. Στο εμπορικό κέντρο Cairo Palace ενοικιάζονται καταστήματα: α) Ισόγειο 100 τμ. με πρόσοψη στην αυλή του εμπορικού κέντρου. β) Πρώτου ορόφου 3 χώρων 99 τμ. γ) Πρώτου ορόφου 43 τμ. δ) Πρώτου ορόφου 30 τμ. Κατάλληλα για κάθε χρήση.
-Ρόδος. Επί της Εθελοντών Δωδεκανησίων 29, 3ος όροφος, ενοικιάζεται γραφείο 64 τμ, με 3 χώρους και wc.
-Ρόδος. Επί της λεωφόρου Λίνδου κατάστημα 500 τμ σε 2 επίπεδα κατάλληλο για κάθε χρήση, μεγάλο πάρκιν.
-Ρόδος. Επί της Σκεύου Ζερβού 7-9 ενοικιάζεται ισόγειο κατάστημα 143 τμ. με ημιώροφο 76 τμ. μεγάλης προβολής και ιδιαίτερης αισθητικής.
- Ιαλυσός. Επί της Ιερού Λόχου κατάστημα 70 τμ, με αυλή 100 τμ, κατάλληλο για κάθε χρήση.
-Φαληράκι. Ενοικιάζεται επιχείρηση με είδη ένδυσης και υπόδησης σε εμπορικό κέντρο, σε κεντρικό σημείο.
- Αφάντου. Ενοικιάζεται ξενοδοχειακή μονάδα 75 κλινών, με πισίνα εστιατόριο και σνακ μπαρ.
- Λίνδος. Ενοικιάζεται κεντρικό, γωνιακό κατάστημα μεγάλης προβολής, κ

πωλησεις

συνέχεια από την προηγούμενη

ΠΩΛΟΥΝΤΑΙ: • **Οικόπεδο στα Κοσκινού Καθουράκια** στο κύμα 7 στρεμ. 510.000 ευρώ. • **Οικόπεδα Ασγούρου** 4.700 τ.μ. 300.000 ευρώ και 6700 τ.μ. 270.00 ευρώ • **Οικόπεδο Ρόδος** 430 τ.μ. με Σ.Δ. 08 300.000 ευρώ, • **Οικόπεδο Κοσκινού** με άδεια οικοδομής ατέλειωτη θέα 120.000 ευρώ. Πληρ. ΝΙΚΟΣ ΛΑΖΑΝΑΣ τηλ. 6944592908, 6948295630 MZT040118(1)

ΠΩΛΟΥΝΤΑΙ: • **Αυτόνομες μονοκατοικίες** στα Κοσκινού σε 2 στρ. οικόπεδο 160 τμ. θέα απέραντη 265.000 ευρώ. Δεν υπόκειται ΦΠΑ. • **Μονοκατοικίες Τρεις** (Κανδυλί) 150 και 210 τ.μ. σε 1.000 τ.μ. οικόπεδο στα μπετά 120.000 και 130.000 ευρώ. **Μεζονέτα Κοσκινού** 120 τ.μ. εντός σχεδίου 200.000 ευρώ. Πληρ. ΝΙΚΟΣ ΛΑΖΑΝΑΣ τηλ. 6944592908, 6948295630 MZT040118(2)

ΠΩΛΟΥΝΤΑΙ: • **Διαμέρισμα** στην Ανάληψη νεόδμητο 2 υπνοδωμάτια, κεντρ. θέρμανση, air condition, τζακούζι, γρανιτόπλακες, αποθήκη, πάρκιν 138.000 ευρώ, • **Διαμέρισμα** με δύο και τρία υπνοδωμάτια στο Ροδίνι νεόδμητα 155 και 185.000 ευρώ. • **Ιξιά διαμέρισμα** παλαιό 3 υπνοδωματίων, 120.000 ευρώ. Πληρ. ΝΙΚΟΣ ΛΑΖΑΝΑΣ τηλ. 6944592908, 6948295630 MZT040118(3)

Από ιδιώτη πωλείται οικόπεδο 250 m^2 στο Παραδείσι κοντά στο σούπερ μάρκετ Μαρινόπουλος, στην τιμή των 23.000 ευρώ. Πληρ. τηλ. 22410-81352, 93306, 6932179550 MZT040108

ΠΩΛΕΙΤΑΙ 4άρι διαμέρισμα καινούργιο επί της οδού Πειραιώς, Μιχαήλ Πετρίδη, καλής κατασκευής. Πληρ. Κρανίδης & Συνεργάτες, τηλ. 22410-27082, 26476, 6944347405, 6942010248, γωνία Καζούλη & Αμερικής 50 (2ος όροφος) ΜΧΠ092

ΠΩΛΕΙΤΑΙ: α) ημιυπόγειος αποθήκη 75 τ.μ. στην Ανάληψη κατάλληλη για οποιαδήποτε χρήση, **β) μεζονέτα** 160 τ.μ. στις Καλυθιές αρίστης κατασκευής. Πληρ. τηλ. 2241020244, 6947577109 MZT030103

ΠΩΛΟΥΝΤΑΙ μονοκατοικίες στην Παστίδα 90 τ.μ., 120 τ.μ., 133 τ.μ., 160 τ.μ. σε ανεξάρτητα οικόπεδα εντός σχεδίου. Πωλούνται μονοκατοικίες στ' Αφάντου. Πωλούνται διαμερίσματα 70 τ.μ. στην Κρεμαστή. Πωλείται διαμέρισμα λουξ κατασκευής στην οδό Στοκχόλμης 120 τ.μ. Πληρ. τηλ. 6932584374, 2241069984 MZT301210

ΠΩΛΟΥΝΤΑΙ α) **μεζονέτα** 105 τ.μ. ημιτελή κτισμένη και σοβατισμένη μέσα έξω με ηλεκτρικές και υδραυλικές εγκαταστάσεις, καθώς και κάσες ξύλινες πορτοπαραθύρων. Βρίσκεται εντός οικισμού Κοσκινού με μικρή αυλή και ατομικό πάρκιν. Τιμή προσιτή, β) **μεζονέτα** 135 τ.μ. κτισμένη και πιτσιλισμένη μέσα - έξω και με οικόπεδο 700 τ.μ. Περιοχή από Κρεμαστή προς παλαιό αεροδρόμιο. Τιμή καλή. Πληρ. τηλ. 2241030397, 6946049179, κατασκευαστής - ιδιοκτήτης Καργάκος Νίκος MZT291203

ΠΩΛΕΙΤΑΙ ισόγειο γραφείο 105 τ.μ. με θέση στάθμευσης επί της οδού Αλεξάνδρου Διάκου. Πληρ. Εμμ. Κρανίδης τηλ. 2241027082, 22410 26476, 6944347405 ΜΧΠ092.5

ΠΩΛΕΙΤΑΙ οικόπεδο στο Γεννάδι επί της λεωφόρου 500μ. πριν το χωριό. Εκταση 1.750 τ.μ. με άδεια οικοδομής για 200 μέτρα σπίτι. Πληρ. τηλ. 22410 61628, 6944410537 MZT071218

ΠΩΛΕΙΤΑΙ κατοικία αποτελούμενη α) σπίτι 75 τ.μ. β) 2 studio, γ) δυάρι 45 τ.μ. στην περιοχή Φαληρακίου κοντά στον Αγ. Νεκτάριο σε ήσυχη περιοχή και αποφέρει 750 ευρώ μηνιαίως. Πληρ. τηλ. 6932962098 MZT121208

ΠΩΛΕΙΤΑΙ διαμέρισμα 120 τ.μ. πολυτελούς κατασκευής, 3 υπνοδωματίων με αυτόνομη θέρμανση στην περιοχή Μ. Πετρίδη. Πληρ. τηλ. 22410 20103, 6945905970 MZT081220

εργασιες

COLLECTION. ΖΗΤΟΥΝΤΑΙ πωλήτριες με εμπειρία στο νεανικό ρούχο. Πληρ. τηλ. 2241037203 MAT0012

ΖΗΤΟΥΝΤΑΙ γυψοσανιδάδες μάστοροι και βοηθοί. Πληρ. τηλ. 6937749657, 2241051180 κ. Μανώλη MZT050125

ΖΗΤΟΥΝΤΑΙ ανεξάρτητοι **συνεργάτες** που θέλουν να συμπληρώσουν το εισόδημά τους, επιλέγοντας το δικό τους ωράριο και μέσα από το χώρο τους με πλήρες σύστημα εκπαίδευσης. Ίντερνετ και ξένες γλώσσες επιθυμητά. Επισκεφτείτε μας στο www.succesfulhome busines.net ή στο τηλ. 6978652489 MZT050123

ΠΩΛΗΣΕΙΣ ΑΚΙΝΗΤΩΝ

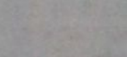

○ **ΔΙΑΜΕΡΙΣΜΑΤΑ**
- Κοσκινού 87 τ.μ. μεταχειρισμένο 110.000€
- Αννης Μαρίας 87 τ.μ. μεταχειρισμένο 105.000€
- Ανάληψη 90 τ.μ. μεταχειρισμένο 180.000€
- Σωτήρος 57 τ.μ. μεταχειρισμένο 70.000€
- Σωτήρος 85 τ.μ. μεταχειρισμένο 105.000€
- Σωτήρος 110 τ.μ. μεταχειρισμένο 120.000 €
- Αραπάκι 88 τ.μ. λουξ κατασκευής
- Ροδίνι 91 τ.μ. λουξ κατασκευής
- Κοσκινού 87 τ.μ. μεταχειρισμένο 125.000 €
- Ρόδου-Λίνδου 90 τ.μ. λουξ κατασκευής 145.000 €



○ **ΜΕΖΟΝΕΤΕΣ - ΜΟΝΟΚΑΤΟΙΚΙΕΣ**
- Ροδίνι 160 τ.μ. τριώροφη με υπόγειο 225.000€
- Ασγούρου 120 τ.μ. διώροφη μεζονέτα με 2 στρέμματα οικόπεδο σε μπετά 130.000€
- Κοσκινού 192 τ.μ. διώροφη μεζονέτα με υπόγειο με 750 μ. οικόπεδο σε μπετά 135.000€
- Κανδυλί 120 τ.μ. διώροφες μεζονέτες με 650 τ.μ. οικόπεδο μέχρι χτισίματα 125.000 €
- Αφάντου 130τ.μ. με 1.000 μ. οικόπεδο 161.400 €



○ **ΟΙΚΟΠΕΔΑ**
- Σορωνή 509 τ.μ. με συντελεστή 0,8 200 μέτρα από θάλασσα 35.000 €
- Χαράκι 1.000 τ.μ. πάνω στο δρόμο 50.000 €
- Κανδυλί 2.885 τ.μ. κοντά στους Καστελλοριζιούς 211.000 €
- Κατταβιά 1.730 τ.μ. πάνω στον κεντρικό 14.000 €
- Λαχανιά 2.360 τ.μ. πάνω στον κεντρικό 50 μ. από θάλασσα με άδεια οικοδομής για 8 studios 94.000 €
- Γεννάδι 1000 τ.μ. με άδεια οικοδομής 24.944 €

○ **ΚΑΤΑΣΤΗΜΑΤΑ**
- Κατάστημα 50 τ.μ. στο κέντρο της πόλης 160.000 €
- Ρόδου-Λίνδου 600 τ.μ. με 2 στρέμματα οικόπεδο 1.200.000 €
- Αγία Αναστασία 70 τ.μ. κατάστημα με πατάρι μαζί και η επιχείρηση 125.000 €
- Νιοχώρι 200 τ.μ. διατηρητέο διώροφο με 250 τ.μ. αυλή με δυνατότητα έξτρα δόμησης 500.000 €

○ **ΚΤΗΜΑΤΑ**
- Κάτω Καλαμώνα 6.100 τ.μ. κοντά στον κεντρικό σε κατοικημένη περιοχή 100.000€
- Λαχανιά 22 στρέμματα κοντά στον κεντρικό 220.000 €. Δίνεται και αντιπαροχή
- Κατταβιά 30 στρέμματα πάνω στο κύμα 300.000 €
- Ρόδου-Αεροδρομίου 20 στρέμματα 1.000.000 €
- Κατταβιά 4.293 τ.μ. σε ύψωμα 800 μ. από κεντρικό 13.000 €
- Κατταβιά 8.200 τ.μ. με θέα 800 τ.μ. από θάλασσα 42.000 €
- Κατταβιά 8.663 τ.μ. προς Πρασονήσι 100 μ. από κεντρικό 51.000 €
- Κατταβιά 8.773 τ.μ. προς Πρασονήσι 200 μ. από κεντρικό 44.000 €
- Λαχανιά 7.800 τ.μ. σε ύψωμα κοντά στον κεντρικό 91.570 €

○ **ΑΠΟΘΗΚΕΣ**
- Δασκάλους 220 τ.μ. υμιυπόγεια 132.000€
- Δασκάλους 70 τ.μ. υπόγεια - 38.150 €

● **ΖΗΤΟΥΝΤΑΙ ΜΕΤΑΧΕΙΡΙΣΜΕΝΑ ΔΙΑΜΕΡΙΣΜΑΤΑ-ΑΜΕΣΗ ΠΩΛΗΣΗ**
● **ΠΩΛΟΥΝΤΑΙ** αποθήκες και βιοτεχνικοί χώροι.
● **ΔΑΝΕΙΑ ΔΕΚΤΑ - ΕΥΚΟΛΙΕΣ ΠΛΗΡΩΜΗΣ**
● **ΑΝΑΛΑΜΒΑΝΟΥΜΕ ΑΝΤΙΠΑΡΟΧΕΣ**

ΣΤΑΜΑΤΗΣ ΜΑΝΩΛΑΚΟΣ

ΩΡΕΣ ΓΡΑΦΕΙΟΥ 8.30-1.00 π.μ. και 5-8 μ.μ.
ΔΗΜ. ΑΝΑΣΤΑΣΙΑΔΗ 45 (ΣΥΝΟΙΚΙΑ ΔΑΣΚΑΛΩΝ) Τηλέφωνα: 2241023815-78275, 6944698056, 6945769958
ΧΠ1588

ΑΦΟΙ ΦΡΑΓΚΟΥ

ΚΑΤΑΣΚΕΥΑΣΤΙΚΗ

ΕΜΕΙΣ ΜΠΟΡΟΥΜΕ...
6977- 680353 6974-743667

ΑΠΕΙΚΟΝΙΣΗ



ΚΑΤΑΣΤΑΣΗ

ΙΟΥΛΙΟΣ 2004 → ΑΥΓΟΥΣΤΟΣ 2005



ΣΧΕΔΙΑΣΤΙΚΗ



ΥΦΙΣΤΑΜΕΝΗ

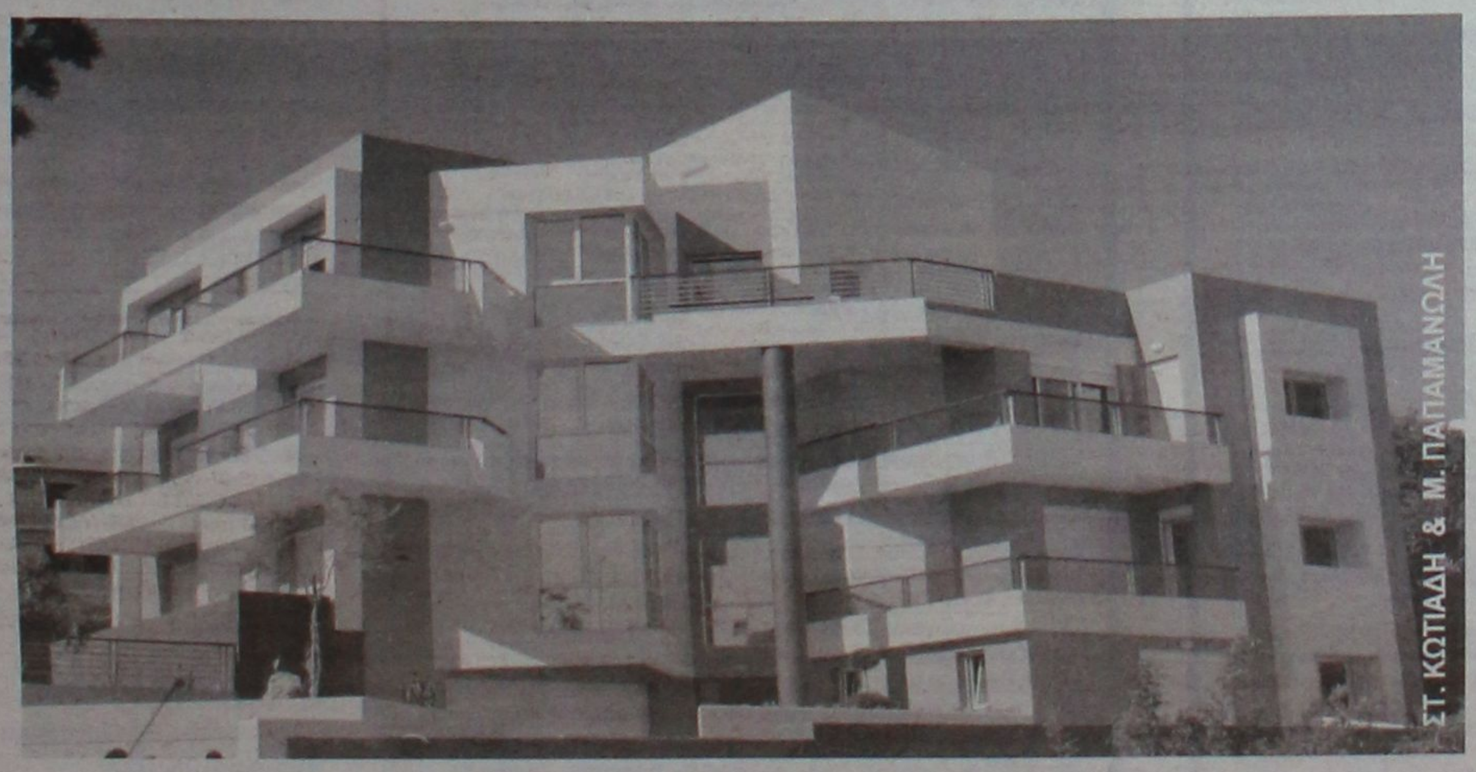

ΣΤ. ΚΩΤΙΑΔΗ & Μ. ΠΑΠΑΜΑΝΩΛΗ

ΣΑΒΒΕΝΑΣ Γ.
ΑΡΧΙΤΕΚΤΟΝΑΣ

ΧΡΙΣΤΟΠΟΥΛΟΣ Κ.
ΠΟΛΙΤΙΚΟΣ ΜΗΧΑΝΙΚΟΣ

ΑΤ4407

ΕΥΡΩΣΤΕΓΑΣΤΙΚΗ

ΚΤΗΜΑΤΟΜΕΣΙΤΙΚΟ ΓΡΑΦΕΙΟ - ΧΑΤΖΗΜΑΡΚΟΣ Ν. ΓΕΩΡΓΙΟΣ
Θ. ΣΟΦΟΥΛΗ 153 – Τ.Κ. 85100 ΡΟΔΟΣ
Πληροφορίες στο κινητό, διαθέσιμο όλες τις ώρες : 6973331692.
Τηλ. Γραφείου : 22410-29016. Ώρες γραφείου: 18:00 μ.μ έως 20:30 μ.μ.
Λοιπές ώρες και Σαββάτο, με ραντεβού.

ΠΩΛΟΥΝΤΑΙ ΚΑΙΝΟΥΡΓΙΑ ΔΙΑΜΕΡΙΣΜΑΤΑ ΛΟΥΞ ΚΑΤΑΣΚΕΥΗΣ

1. ΡΟΔΙΝΙ: Διαμερίσματα υπό κατασκευή διαφόρων ορόφων και τετραγωνικών
2. ΜΙΡΑ ΜΑΡΕ: Διαμερίσματα υπό κατασκευή διαφόρων τετραγωνικών.
3. ΑΣΓΟΥΡΟΥ : Γκαρσονιέρα 40 τ.μ – 2ου ορόφου – τιμή : 55.000 EURO.
4. ΤΡΙΑΝΤΑ : Ισόγειο διαμέρισμα 95τ.μ – 2 υπνοδωμάτια – τιμή: 155.000 EURO.

ΠΩΛΟΥΝΤΑΙ ΜΕΤΑΧΕΙΡΙΣΜΕΝΑ ΔΙΑΜΕΡΙΣΜΑΤΑ

5. ΑΓΙΟΣ ΝΙΚΟΛΑΟΣ: Διαμέρισμα 30ετίας 53 τ.μ. υπερυψωμένο ισόγειο, ενός υπνοδωματίου, σαλοτραπεζαρία, κουζίνα, μπάνιο. Τιμή 67.000 EURO.
6. ΠΑΛΙΑ ΠΟΛΗ: Διώροφη κατοικία 55 τ.μ. με αυλή 230 τ.μ. και επιπλέον δόμηση 63 τ.μ. Τιμή 152.000 EURO.
7. ΠΙΝΔΟΥ:Γκαρσονιέρα 24 τ.μ – (ισόγειος βοηθητικός χώρος). Τιμή: 22.000 EURO.
8. ΚΕΝΝΕΝΤΥ: Διαμέρισμα ισόγειο με κοινόχρηστη αυλή 25ετίας. Τιμή 65.000 EURO
9. ΠΕΡΙΟΧΗ ΑΝΑΛΗΨΗ: Ημιυπόγειος βοηθ. χώρος 73 τ.μ - σε σοβάδες, με αυλή 40 τ.μ – τιμή: 50.000 EURO.
10. ΚΑΛΥΘΙΕΣ: Διαμέρισμα 1ου ορόφου, 120 τ.μ., με 3 υπνοδωμάτια, μεγάλες βεράντες 5ετίας. Τιμή 185.000 ευρώ.

ΠΩΛΟΥΝΤΑΙ ΜΟΝΟΚΑΤΟΙΚΙΕΣ – ΜΕΖΟΝΕΤΕΣ

11. ΤΡΙΑΝΤΑ: Τριώροφες μονοκατοικίες έως και μαρμαροσουβά, συνολικής επιφάνειας 210 τ.μ. (3Χ70 τ.μ.) σε οικόπεδο 350 τ.μ. σε περιοχή με θέα. Τιμή 200.000 EURO.
12. ΜΑΡΙΤΣΑ: Εξοχική μονοκατοικία 100 τ.μ. ισόγεια, σε οικόπεδο 1.400 τ.μ. σε μπετά. Τιμή 115.000 EURO.
13. ΠΑΣΤΙΔΑ: Εξοχικές διώροφες μονοκατοικίες 125 τ.μ., 3 υπνοδωματίων, σε οικόπεδο 250 τ.μ. περιφραγμένο με τοιχία, και θέση parking. Υπό κατασκευή, παραδίδονται τελειωμένες πλην ξυλουργικών. Τιμή 160.000 EURO
14. ΠΑΣΤΙΔΑ: Εξοχικές διώροφες μονοκατοικίες 125 τ.μ., 3 υπνοδωματίων, με επιπλέον δόμηση 75 τ.μ., σε οικόπεδο 400 τ.μ. Περιφραγμένο με τοιχία και θέση parking. Υπό κατασκευή, παραδίδονται τελειωμένες, πλην ξυλουργικών. Τιμή 195.000 EURO.

ΠΩΛΟΥΝΤΑΙ ΚΑΤΑΣΤΗΜΑΤΑ

15. 7 ΒΑΠΕΣ: Για επαγγελματική στέγη, επί της πλατείας, πωλείται διώροφη μονοκατοικία με επιπλέον 18 τ.μ. ακάλυπτος χώρος. Ιδανική για τεχνικό Γραφείο, Ιατρείο, Λογιστήριο κ.λπ. Τιμή 250.000 EURO.

ΠΩΛΟΥΝΤΑΙ ΕΞΟΠΛΙΣΜΕΝΕΣ ΕΠΙΧΕΙΡΗΣΕΙΣ

16. ΠΕΥΚΟΙ : Πωλείται επιχείρηση fast food - γυράδικο 50 τ.μ. πλήρως εξοπλισμένη, με μεγάλη αυλή με τραπεζοκαθίσματα στην πλατεία Λοθιάρικα Πεύκων. Τιμή 25.000 EURO – Μίσθωμα 600 EURO - Με νέο 12ετές συμβόλαιο
17. ΣΩΚΡΑΤΟΥΣ: Επί το μέσον της Σωκράτους πωλείται επιχείρηση 49 τ.μ. με πατάρι 15 τ.μ. Παρέχεται νέο 12ετές συμβόλαιο. Τιμή 125.000 EURO. Μίσθωμα 1.500 EURO
18. ΠΑΛΙΑ ΠΟΛΗ : Πωλείται επιχείρηση 15 τ.μ – τιμή : 65.000 EURO, - σε πολύ εμπορικό πόστο – νέο 12ετές συμβόλαιο.

ΠΩΛΟΥΝΤΑΙ ΚΤΗΜΑΤΑ – ΟΙΚΟΠΕΔΑ

19. ΣΥΝ. ΔΑΣΚΑΛΩΝ: Οικόπεδο 170 τ.μ. ιδανικό για γκαρσονιέρες ή 3 διαμερίσματα. Τιμή 95.000 EURO.
20. ΚΟΣΚΙΝΟΥ: Γειτονικά οικόπεδα 1.000 τ.μ. με κάλυψη για μονοκατοικία με 100 τ.μ. ισόγειο και 100 τ.μ. υπόγειο, πλεον ημιυπαίθριων και γκαράζ. Τιμή 100.000 EURO συμπεριλαμβανομένων εξόδων άδειας οικοδομής.
21. ΤΣΑΪΡΙ: 200 μ. από την Λεωφόρο Ρόδου Λίνδου. Οικόπεδο 4.850 τ.μ. συνολικής κάλυψης για βιοτεχνικό κτίριο 4.500 τ.μ. σε τρεις ορόφους, πλέον υπογείου. Τιμή 220.000 EURO.
22. ΚΑΒΟΥΡΑΚΙΑ: Οικόπεδο Αμφιθεατρικό 7 στρέμματα κοντά στην θάλασσα.
23. ΤΡΙΑΝΤΑ : Προνομιακό οικόπεδο 1.030 τ.μ. εντός σχεδίου, επί της συμβολής ασφαλτοστρωμένων οδών, ιδανικό για ανέγερση διώροφης μονοκατοικίας, συνολικής επιφάνειας 133 τ.μ. εκτός υπογείου και σοφίτας. Τιμή 145.000 EURO.
24. ΣΟΡΩΝΗ : Οικόπεδο 509 τ.μ. εντός οικισμού με δόμηση 430 τ.μ. 300 μέτρα από το Δημαρχείο, και 100 μέτρα από τον ασφαλτοστρωμένο δρόμο προς την παραλία. Τιμή 35.000 EURO.
25. ΑΦΑΝΤΟΥ : Οικόπεδο 780 τ.μ. εντός οικισμού επί δημοτικής οδού εφαπτόμενο, με δόμηση 370 τ.μ. Τιμή 80.000 EURO.
26. ΔΑΜΑΤΡΙΑ: Οικόπεδο 4.000 τ.μ. Τιμή 88.000 EURO.
27. ΔΑΜΑΤΡΙΑ: Προνομιακό οικόπεδο 4.000 τ.μ. Τιμή 103.000 EURO.
28. ΕΠΙ ΤΗΣ ΛΕΩΦ. ΡΟΔΟΥ - ΚΑΛΛΙΘΙΩΝ : Προνομιούχο οικόπεδο 825 τ.μ με άδεια οικοδομής 108 τ.μ κύριας χρήσης – τιμή: 120.000 EURO.
29. ΡΟΔΟΥ-ΛΙΝΔΟΥ: Οικόπεδο εφαπτόμενο επί της οδου, 4.000 τ.μ. Με την άδεια οικοδομής για καταστήματα με υπόγειο 400 τ.μ., ισόγειο 400 τ.μ. και όροφο 300 τ.μ. Τιμή 330.000 ευρω.
30. ΡΟΔΟΥ-ΛΙΝΔΟΥ: Οικόπεδο 3.400 τ.μ. εφαπτόμενο επί της οδού, με πρόσωπο 107 τ.μ. Με δόμηση για κατάστημα συνολικά 417 τ.μ. (υπόγειο 139 τ.μ., ισόγειο 139 τ.μ. και όροφο 139 τ.μ. και δόμηση για βιοτεχνική χρήση συνολικά 712 τ.μ. (υπόγειο 178 τ.μ. ισόγειο 178 τ.μ. Α' όροφο 178 τ.μ. και Β' όροφο 178 τ.μ. Τιμή 350.000 ευρω.
31. ΕΛΕΟΥΣΑ: 14.880 τ.μ. κοντά στο χωριό με ρεύμα και νερό, με 100 ελαιόδενδρα, και πρόσβαση από 2 δρόμους. Τιμή 108.000 EURO
32. ΨΙΝΘΟΣ : Κτήμα 8 στρ.- 7 χιλιόμετρα από το χωριό - τιμή: 25.000 EURO.
33. ΠΕΤΑΛΟΥΔΕΣ: 6.100 τμ. με θέα βουνό και θάλασσα-Τιμή 100.000 EURO.
34. ΚΡΗΤΗΝΙΑ: Εκταση, εφαπτόμενη επί της λεωφόρου, 6.450 τ.μ. Τιμή 60.000 EURO.
35. ΠΑΣΤΙΔΑ : Πρόποδες Φιλερήμου 2.030 τ.μ. εντός ζώνης

ΒΙΟΤΕΧΝΙΚΟΙ ΧΩΡΟΙ – ΑΠΟΘΗΚΕΣ

36. ΑΝΑΛΗΨΗ: Πωλείται πάνω στον κεντρικό δρόμο, πολυτελής υπόγειος χώρος 160 τ.μ. μισθωμένος προς 485 ευρω μηνιαίως. Με 2 w.c. κατάλληλος για όλες τις χρήσεις. Ιδανικός για τεχνικό γραφείο, Λογιστήριο, Βιοτεχνία, Γυμναστήριο κ.λπ. Αρχική τιμή 100.000 EURO. Δεκτές και λοιπές λογικές προτάσεις.
37. ΑΣΓΟΥΡΟΥ: Αποθήκη 400 τ.μ. αποπερατωμένη πάνω στον δρόμο, ευκολη πρόσβαση για κάθε τύπο οχήματος με άνεση χώρου και μεγάλη αυλη. Τιμή 352.000 EURO.
38. ΡΟΔΟΥ ΛΙΝΔΟΥ: Απέναντι από Βασιλόπουλο, κατάστημα αποπερατωμένο, βιοτεχνικός χώρος 60 τ.μ – τιμή: 65.000 EURO.

AE0101

● **ΖΗΤΟΥΝΤΑΙ ΓΙΑ ΑΓΟΡΑ** ●
ΜΕΤΑΧΕΙΡΙΣΜΕΝΑ ΔΙΑΜΕΡΙΣΜΑΤΑ

εργασιες

συνέχεια από την προηγούμενη

ΖΗΤΕΙΤΑΙ οικιακή βοηθός. Πληρ. τηλ. 6993978927 MZT050122

ΖΗΤΕΙΤΑΙ κοπέλα με προϋπηρεσία για κυλικείο. Πληρ. τηλ. 2241080116MZT050121

ΖΗΤΟΥΝΤΑΙ κοπέλες για βραδυνή απασχόληση μεροκάματο και ποσοστά από τις 22.00 μέχρι 03.30 για καφέ μπαρ. Πληρ. τηλ. 6944839924, 6944428679 MZT040125

ΖΗΤΕΙΤΑΙ νεαρή **κοπέλα** για να εργασθεί ως γραμματέας σε γυμναστήριο. Ωράριο εργασίας 09.00-17.00, απαραίτητη καλή γνώση Η/Υ και η κάρτα ανεργίας. Πληρ. τηλ. 2241078993 MAT8042

ΖΗΤΕΙΤΑΙ κοπέλα για να εργασθεί σε cafe bar στην Ιαλυσό. Πληρ. τηλ. 6944227422, 2241095269 MZT040110

ΖΗΤΕΙΤΑΙ κοπέλα ελληνίδα για να εργασθεί σε οικία. Ωράριο καθημερινά 08.00-16.00 εκτός Κυριακής. Μισθός 600,00 ευρώ. Πληρ. τηλ. 6944182882 MAT8039

ΖΗΤΕΙΤΑΙ κοπέλα να ομιλεί ελληνικά για να εργασθεί ως εσωτερική σε σπίτι (φύλαξη παιδιών, ουακά). Πληρ. τηλ. 2241094059, 6942501557, 2241023469 MZT030131

ΖΗΤΕΙΤΑΙ αισθητικός με άδεια ασκήσεως επαγγέλματος με ή χωρίς δικό της επαγγελματικό χώρο για συνεταιριστική εργασία με αισθητικό. Πληρ. τηλ. 6932242313 κ. Νίκη MZT030114

ΖΗΤΕΙΤΑΙ δαχτυλογράφος για εργασία. Πληρ. τηλ. 22410 21221 MZT020114

ΖΗΤΕΙΤΑΙ BARWOMAN για να εργασθεί σε Μπαρ εντός πόλεως. Πληρ. τηλ. 6936642186. MZT020115

ΑΡΧΙΤΕΚΤΟΝΙΚΗ ΜΕΛΕΤΗ ΔΗΜΗΤΡΑΔΙΟΥ ΚΥΡΙΑΚΟΣ

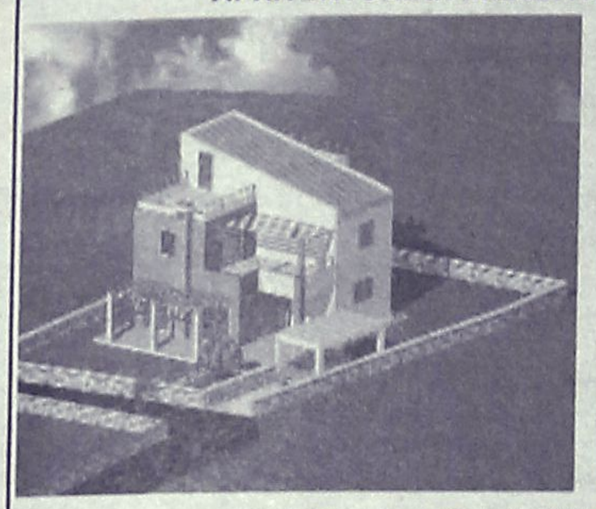

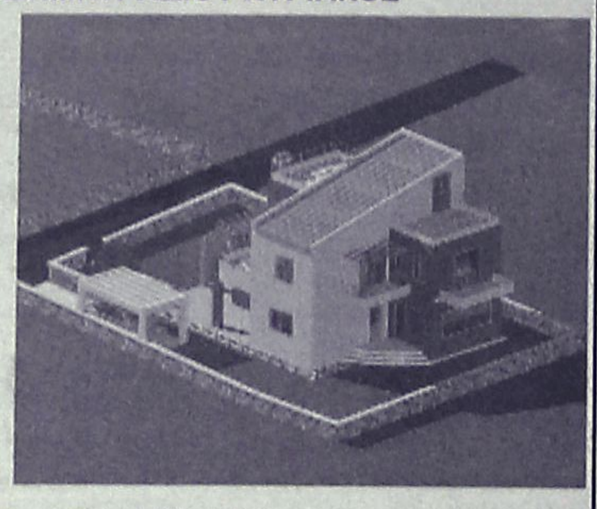

ΕΥΚΑΙΡΙΑ!!! ΠΑΣΤΙΔΑ

"ΙΔΙΩΤΗΣ ΚΑΤΑΣΚΕΥΑΣΤΗΣ"

ΣΕ **ΑΝΕΞΑΡΤΗΤΟ** ΟΙΚΟΠΕΔΟ 500τμ ΕΝΤΟΣ ΣΧΕΔΙΟΥ
ΜΕ ΘΕΑ ΤΟΝ ΦΙΛΕΡΗΜΟ ΣΕ ΠΟΛΥ ΩΡΑΙΑ ΤΟΠΟΘΕΣΙΑ
ΠΩΛΕΙΤΑΙ ΜΕΖΟΝΕΤΑ 162τμ ΥΠΟ ΑΝΕΓΕΡΣΗ

ΠΕΡΙΛΑΜΒΑΝΕΙ

- ΠΕΡΙΜΕΤΡΙΚΗ ΠΕΡΙΦΡΑΞΗ ΜΕ ΜΠΕΤΟΝ Η ΠΕΤΡΑ(ΚΑΤ΄ΕΠΙΛΟΓΗ)
- ΑΝΕΞΑΡΤΗΤΟΣ ΒΟΘΡΟΣ
- ΠΛΗΡΗ ΑΡΧΙΤΕΚΤΟΝΙΚΗ ΚΑΙ ΜΗΧΑΝΙΚΗ ΕΠΙΒΛΕΨΗ ΜΕΧΡΙ ΤΗΝ ΑΠΟΠΕΡΑΤΩΣΗ ΤΗΣ ΚΑΤΑΣΚΕΥΗΣ
- ΑΝΑΛΥΤΙΚΗ ΠΑΡΟΥΣΙΑΣΗ ΤΗΣ ΚΑΤΑΣΚΕΥΗΣ ΑΠΟ ΤΟΝ ΕΠΙΒΛΕΠΟΝΤΑ ΑΡΧΙΤΕΚΤΟΝΑ ΜΗΧΑΝΙΚΟ
- Η ΜΕΖΟΝΕΤΑ ΑΠΟΤΕΛΕΙΤΕ ΑΠΟ 2 ΜΕΓΑΛΑ ΥΠΝΟΔΩΜΑΤΙΑ, 1 ΣΟΥΙΤΑ,1WC,1 ΜΠΑΝΙΟ, ΜΕΓΑΛΟ ΣΑΛΟΝΙ ΚΑΙ ΤΡΑΠΕΖΑΡΙΑ, ΤΖΑΚΙ, ΑΝΕΤΗ ΚΟΥΖΙΝΑ ΚΑΙ ΣΟΦΙΤΑ.

ΔΥΝΑΤΟΤΗΤΑ ΠΑΡΑΔΟΣΗΣ

- ΟΙΚΟΠΕΔΟ ΜΕ ΤΗΝ ΠΛΗΡΗ ΟΙΚΟΔΟΜΙΚΗ ΑΔΕΙΑ
- ΣΤΑ ΜΠΕΤΑ
- ΣΤΑ ΕΠΙΧΡΙΣΜΑΤΑ(ΜΑΡΜΑΡΟΣΟΒΑ)
- ΤΕΛΕΙΩΜΕΝΗ ΜΕ ΤΟ ΚΛΕΙΔΙ ΣΤΟ ΧΕΡΙ

ΣΤΗΝ ΠΑΡΑΠΑΝΩ ΑΡΧΙΤΕΚΤΟΝΙΚΗ ΜΕΛΕΤΗ ΠΑΡΑΔΙΔΕΤΑΙ CD ΜΕ ΠΛΗΡΗ ΦΩΤΟΓΡΑΦΙΚΟ ΥΛΙΚΟ.

AE1157

Τριαντών 1, Ιαλυσός
ΤΗΛ. 6945/393836

eXcellence real estate services



Ιαλυσός
Μεζονέτες 150 τ.μ.
με απεριόριστη θέα
σε βουνό και θάλασσα.
Τιμή: 160.000 σε μπετό.

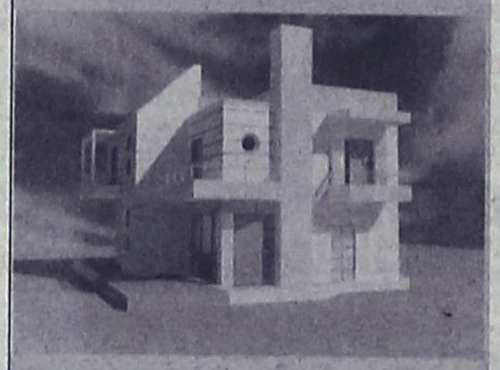

Παστίδα
Μεζονέτες 140 τ.μ. σε
οικόπεδο 550 τ.μ.
Τιμή: 130.000 σε μπετό.



Ρόδος
Μεζονέτες 120 τ. Μ.
Με καταπληκτική θέα
στη θάλασσα
Τιμή 270.000 έτοιμο

ΕΛΛΗΝΙΚΗ ΚΤΗΜΑΤΙΚΗ

FIABCI
International Real estate federation member

ΑΓΟΡΕΣ
ΠΩΛΗΣΕΙΣ
ΑΝΤΙΠΑΡΟΧΕΣ
ΣΤΕΓΑΣΤΙΚΑ ΔΑΝΕΙΑ

ΠΕΤΡΟΣ ΠΡΕΖΕΡΑΚΟΣ
Μεσίτης αστικών συμβάσεων

ΔΙΑΜΕΡΙΣΜΑΤΑ
ΜΑΙΖΟΝΕΤΕΣ
ΜΟΝΟΚΑΤΟΙΚΙΕΣ
ΚΑΤΑΣΤΗΜΑΤΑ
ΟΙΚΟΠΕΔΑ
ΞΕΝΟΔΟΧΕΙΑ

ΣΕ ΟΛΗ ΤΗΝ ΕΛΛΑΔΑ

Λίνδου 80
85100 Ρόδος
Τηλ.&Fax: 22410 33866 6932468026
www.hellenicland.com
email:prezerakos@hellasnet.gr

AE1067

NewAge Real Estate
ΜΕΣΙΤΙΚΟ ΓΡΑΦΕΙΟ

Νέα Εποχή στο Χώρο του Ακινήτου

ΜΕΛΕΟΥΝΗ - ΚΕΧΑΓΙΑ ΜΑΙΡΗ

TARGET

ΔΙΑΜΕΡΙΣΜΑΤΑ

- 120 τ.μ. οροφοδιαμέρισμα στην Ανάληψη, με απεριόριστη θέα, Τιμή 245.000 €
- 94 τ.μ. στην Κέννεντυ με εκπληκτική θέα, συν 88 τ.μ. βοηθητικός χώρος. Τιμή 250.000 €
- 82 τ.μ. 2 υπν/τίων πλησίον Μ. Πετρίδη. Τιμή 150.000 €
- 70 τ.μ. 1 υπν/τίου στο Καρακόνερο. Τιμή 127.000 €
- 84 τ.μ. 2 υπν/τίων στο Καρακόνερο. Τιμή 170.000 €
- 85 τ.μ. πλησίον Μ. Πετρίδη. Τιμή 162.000 €
- 80 τ.μ. 2 υπν/τίων στη Ρόδου Λίνδου lux κατασκευής. Τιμή 120.000 €
- 128 τ.μ. 3 υπν/τίων στο Καρακόνερο με απεριόριστη θέα. Τιμή 220.000 €
- 112 τ.μ. 3 υπν/τίων στο Καρακόνερο. Τιμή 215.000 €
- 136 τ.μ. 3 υπν/τίων στην Ανάληψη, lux κατασκευής. Τιμή 275.000 €
- 75 τ.μ. 2 υπν/τίων στ' Αφάντου. Τιμή 110.000 €
- 118 τ.μ. στη Μιχαήλ Πετρίδη. Τιμή 224.000€
- 85 τ.μ. 2 υπνοδωματίων ισόγειο. Τιμή 90.000 €
- 65 τ.μ. 2 υπνοδωματίων στη Μιχ. Πετρίδη. Τιμή 120.000 €
- 140 τ.μ. 4 υπνοδωματίων στο Καρακόνερο. Τιμή 230.000 €

ΜΟΝΟΚΑΤΟΙΚΙΕΣ - ΜΕΖΟΝΕΤΕΣ

- **ΡΟΔΟΣ:** 195 τ.μ. τριόροφη κατοικία πλησίον Καναδά. Τιμή 285.000 €
- **ΡΟΔΟΣ:** 190 τ.μ. ανεξάρτη κατοικία 3 ορόφων εντός π. Ρόδου σε 200 τ.μ. οικόπεδο. Τιμή 310.000 €
- **ΡΟΔΟΣ:** 90 τ.μ. διώροφη κατοικία στην Π. Πόλη πλήρως ανακαινισμένη. Τιμή 140.000 €
- **ΡΟΔΟΣ:** Νεοκλασική κατοικία εντός πόλεως Ρόδου Τιμή 210.000€
- **ΙΑΛΥΣΟΣ:** 150 τ.μ. δύο ορόφων σε 1.000 τ.μ. οικόπεδο. Τιμή 270.000 €
- **ΙΑΛΥΣΟΣ:** 195 τ.μ. 3 ορόφων. Τιμή 220.000 €
- **ΙΑΛΥΣΟΣ:** 195 τ.μ. πλησίον παρ. Ιαλυσού 3 ορόφων σε οικόπεδο 280 τ.μ. με εσωτερικό σαναέρ. Τιμή 285.000 €
- **ΙΑΛΥΣΟΣ:** 185 τ.μ. 2 ορόφων προς παρ. Ιαλυσού. Τιμή 315.000 €
- **ΙΑΛΥΣΟΣ:** 195 τ.μ. στην Ιξιά 3 ορόφων ,ε 25 τ.μ. σοφίτα. Τιμή 290.000 €
- **ΚΟΣΚΙΝΟΥ:** 210 τ.μ. τριών ορόφων σε σοβάδες σε οικόπεδο 1.300 τ.μ. Τιμή 210.000 €
- **ΚΟΣΚΙΝΟΥ:** 135 τ.μ. σε οικόπεδο 1.000 τ.μ. Τιμή 220.000 €
- **ΚΟΣΚΙΝΟΥ:** 180 τ.μ. 3 επιπέδων σε οικόπεδο 1000 τ.μ. Τιμή 265.000 €
- **ΚΟΣΚΙΝΟΥ:** 210 τ.μ. 3 ορόφων μπετά σε οικόπεδο 1300 τ.μ.. Τιμή 170.000 €
- **ΚΟΣΚΙΝΟΥ:** 200 τ.μ. 3 ορόφων σε μπετά σε οικόπεδο 800 τ.μ. Τιμή 140.000 €
- **ΠΑΣΤΙΔΑ:** 140 τ.μ. 2 ορόφων σε οικόπεδο 270 τ.μ. Τιμή 180.000€
- **ΠΑΣΤΙΔΑ:** 120 τ.μ. διόροφη κατοικία σε οικόπεδο 300 τ.μ. Τιμή 170.000€
- **ΠΑΣΤΙΔΑ:** 150 τ.μ. σε οικόπεδο 650 τ.μ. Τιμή 240.000€
- **ΜΑΛΩΝΑ:** Νεόδμητη, πετρόκτιστη κατοικία πλήρως εξοπλισμένη. Τιμή 140.000 €
- **ΜΑΛΩΝΑ:** Παλιά κατοικία 80 τ.μ. Τιμή 30.000 €
- **ΓΕΝΝΑΔΙ:** Παραδοσιακή κατοικία 80 τ.μ. Τιμή 60.000 €
- **ΓΕΝΝΑΔΙ:** 240 τ.μ. σε 1.000 τ.μ. οικόπεδο επί της εθνικής οδού. Τιμή 250.000€

ΟΙΚΟΠΕΔΑ

- **ΡΟΔΟΣ:** 400 τ.μ. στην Δημ. Αναστασιάδη με Σ.Δ. 1. Τιμή 440.000 €
- **ΡΟΔΟΣ:** 240 τ.μ. στην Αθηνών. Τιμή 150.000€
- **ΡΟΔΟΣ:** 450 τ.μ. στο Ροδίνι. Τιμή 300.000€
- **ΙΑΛΥΣΟΣ:** 160 τ.μ. στην Ιξιά εντός οικισμού. Τιμή 100.000 €
- **ΙΑΛΥΣΟΣ:** 2.500 τ.μ. εντός σχεδίου πόλεως Ιαλυσού με Σ.Δ. 0,4. Τιμή 700.000 €
- **ΙΑΛΥΣΟΣ:** 610 τ.μ. εντός σχεδίου με Σ.Δ. 0,4. Τιμή 180.000 €
- **ΙΑΛΥΣΟΣ:** 2.400 τ.μ. επί της Ρόδου-Ιαλυσού με Σ.Δ. 0,4. Τιμή 820.000€
- **ΤΣΑΪΡΙ:** 4.000 τ.μ. επί της Ρόδου-Λίνδου. Τιμή 300.000€
- **ΤΣΑΪΡΙ:** 2.000 τ.μ. εξ' αδιαιρέτου, κατάλληλο για βιοτεχνική χρήση. Τιμή 150.000 €
- **ΤΣΑΪΡΙ:** 5.900 τ.μ. κατάλληλο για οποιαδήποτε χρήση. Τιμή 380.000 €
- **ΑΣΓΟΥΡΟΥ:** 6.420 τ.μ. Τιμή 160.000 €
- **ΑΣΓΟΥΡΟΥ:** 6.400 τ.μ. σμε πανοραμική θέα. Τιμή 260.000 €
- **ΑΣΓΟΥΡΟΥ:** έκταση 21.000 τ.μ.
- **ΚΟΣΚΙΝΟΥ:** 4.000 τ.μ. με απεριόριστη θέα. Τιμή 220.000 €
- **ΚΟΣΚΙΝΟΥ:** 4.000 τ.μ. με πανοραμική θέα. Τιμή 260.000 €
- **ΚΟΣΚΙΝΟΥ:** έκταση 110.000 τ.μ. στην ευρύτερη περιοχή Κοσκινού
- **ΚΑΝΔΥΛΙ:** 4.000 τ.μ. Τιμή 155.000 €
- **ΚΑΝΔΥΛΙ:** 4.000 τ.μ. Τιμή 120.000 €
- **ΠΑΡΑΔΕΙΣΙ:** 5.500 τ.μ. στην παρ. Παραδεισίου μπροστά στο κύμα. Τιμή 100.000€
- **ΘΕΟΛΟΓΟΣ:** 15.000 τ.μ. στον με πανοραμική θέα. Τιμή 165.000€
- **ΣΟΡΩΝΗ:** 5.500 τ.μ. στην παραλία Σορωνής πάνω στο κύμα. Τιμή 180.000 €
- **ΑΡΧΑΓΓΕΛΟ:** 5.250 τ.μ. Τιμή 65.000 €
- **ΜΑΣΑΡΙ:** 4.800 τ.μ. Τιμή 60.000 €
- **ΚΙΟΤΑΡΙ:** 800 τ.μ. μπροστά στη θάλασσα κατάλληλο για επαγγελματική χρήση. Τιμή 120.000 €
- **ΓΕΝΝΑΔΙ:** 2.600 τ.μ. στο με άδεια οικοδομής. Τιμή 70.000 €
- **ΓΕΝΝΑΔΙ:** έκταση 12.000 τ.μ. σε πολύκαλή περιοχή με απεριόριστη θέα. Τιμή 180.000 €

Θεμ. Σοφούλη 8 - 85100 Ρόδος Τηλ. & Fax: 22410 23447
Κιν. 6948 808023 - E-mail: info@newage-realestate.gr

ΧΠΚΤΗΝ021

ΤΣΟΥΡΟΥΝΑΚΗΣ Κεφάλαιο
Κτηματομεσιτικό Γραφείο
Γ. ΣΕΦΕΡΗ 12 (παραπλεύρως ΜΗΔΙΑ)
ΤΗΛ/FAX.: (22410) 60060
www.e-kefaleo.com

ΠΩΛΗΣΕΙΣ ΑΚΙΝΗΤΩΝ

ΔΙΑΜΕΡΙΣΜΑΤΑ

- ❑34 τ.μ,1ου,γκαρσονιέρα, καινούριο, Καρακόνερο, 23εκ- 67.498€
- ❑44 τ.μ,1ου,1 υπν/τιου, καινούριο, Τριάντα,28εκ-82.172€
- ❑50 τ.μ,1ου,1 υπν/τιου, καινούριο, Καρακόνερο, 30εκ-88.000€
- ❑50 τ.μ,1ου,1 υπν/τιου, καινούριο, Ανάληψη, 35εκ-102.714€
- ❑60τ.μ,2 υπν/τιων, καινούριο, Ανάληψη, 36εκ - 105.649€
- ❑70 τ.μ , 1ου,2 υπν/τιων Τριάντα,40εκ-117.388€
- ❑73 τ.μ,1ου, 2 υπν/τιων, Καρακόνερο, 45εκ-132.061€
- ❑80 τ.μ, ισόγειο, 2υπν/τιων, καινούριο, Δενδρινού, 60εκ-176.080€
- ❑80 τ.μ, ισόγειο, 2υπν/τιων, καινούριο,Μιχ.Πετρίδη, 52εκ-152.604€
- ❑80 τ.μ ,ισόγειο, 2υπν/τιων, γκαράζ , καινούριο, Τριάντα 48 εκ- 140.865 €
- ❑82τ.μ,1ου,2 υπν/τιων, καινούριο, γκαράζ, Αραπάκι, 50εκ - 147.387 €
- ❑85τ.μ, ισόγειο, 2 υπν/τιων, καινούριο, γκαράζ, Αραπάκι, 52εκ - 152.670 €
- ❑91 τ.μ, ισόγειο, 2υπν/τιων, καινούριο, Ανάληψη, 56.5εκ-165.810€
- ❑95τ.μ,1ου, 3 υπν/τιων, καινούριο, Ροδίνι, 62εκ - 181.951€
- ❑100τ.μ,1ου ,3 υπν/τιων, καινούριο, Μίρα Μάρε, 60εκ - 176.082 €
- ❑100τ.μ,1ου ,3 υπν/τιων, καινούριο, Ανάληψη, 68εκ - 199.559 €
- ❑102τ.μ,ισόγειο,3υπν/τιων, λουξ κατασκευής, τζάκι, γκαράζ, αποθήκη Καρακόνερο 60εκ-176.082€
- ❑110τ.μ, 3ου, 3υπν/τιων, λουξ κατασκευής, Καρακόνερο 71.5εκ-209.831€
- ❑113τ.μ, 3ου, 3υπν/τιων, λουξ κατασκευής, Ανάληψη, 73,5-215.700€
- ❑115τ.μ, 2ου, 3υπν/τιων, λουξ κατασκευής, Καρακόνερο 75εκ-220.010€
- ❑116 τ.μ, 1ου, 3 υπν/τιων , καινούριο, πάρκιν, Αραπάκι 71εκ - 208.363€
- ❑118 τ.μ,1ου, 3υπν/τιων, καινούριο, Μιχ. Πετρίδη, 73εκ-214.233€
- ❑120 τ.μ,1ου, 3υπν/τιων, καινούριο, Ανάληψη, 74,4εκ-218.341€

ΜΕΖΟΝΕΤΕΣ-ΜΟΝ/ΚΙΕΣ

- ❑ 150 τ.μ, μεζονέτα,Τριάντα 90 εκ-264.123 €
- ❑ 170 τ.μ, μεζονέτα,Τριάντα 95 εκ-278.797 €
- ❑ 205 τ.μ, μεζονέτα μαρμαροσοβά, Τριάντα 68 εκ-200.000 €

ΟΙΚΟΠΕΔΑ

- ❑ Οικόπεδο, 6700μ. περιοχή Ασγούρου 270.000€

ΕΠΑΓΓΕΛ/ΚΟΙ ΧΩΡΟΙ

- ❑ Καταστήματα 80, 100, 150τ.μ ,Ρόδου-Κρεμαστής προς 2.200 € το τ.μ

ΧΠ1629

εργασιες

συνέχεια από την προηγούμενη

Η PIZZA HUT **ΖΗΤΕΙ σερβιτόρο-α** για το κατάστημα της Ρόδου. Πληρ. τηλ. 2241078570 ή εντός του καταστήματος.
ΜΑΤ0001

ΖΗΤΕΙΤΑΙ από εταιρεία εμπορίας οινοπνευματωδών ποτών έμπειρη **υπάλληλος** με γνώσεις ηλεκτρονικών υπολογιστών και διαχείριση εμπορικών προγραμμάτων. Πληρ. τηλ. 2241065171 από 09.30-15.30 και 6995061600 από 15.30-20.30 κ. Χρήστο
ΜΖΤ030120

ΖΗΤΕΙΤΑΙ νεαρή για μερική απασχόληση σε κεντρικό ιντέρνετ καφέ. Πληρ. τηλ. 2241024564, 6945703693
ΜΖΤ030104(05)

ΑΠΟ ΜΕΓΑΛΟ ΕΣΤΙΑΤΟΡΙΟ ΕΝΤΟΣ ΠΟΛΕΩΣ ΖΗΤΟΥΝΤΑΙ ΕΜΠΕΙΡΟΙ ΣΕΡΒΙΤΟΡΟΙ/ΕΣ, ΒΟΗΘΟΙ ΣΕΡΒΙΤΟΡΟΥ, ΕΜΠΕΙΡΟΣ ΨΗΣΤΗΣ, ΕΜΠΕΙΡΕΣ ΛΑΝΤΖΑΜΠΟΥΦΕ, ΠΑ 12ΜΗΝΗ ΑΠΑΣΧΟΛΗΣΗ. ΠΛΗΡ. ΤΗΛ. 6947423045, 2241060608
ΜΑΤ8034

ΖΗΤΕΙΤΑΙ δεσποινίδα ή κυρία άνω των 25 ετών για να εργασθεί στην Reception Εργομετρικού Κέντρου - Γυμναστηρίου σε υπεύθυνη θέση (με 12μηνη απασχόληση) ως υπάλληλος γραφείου με μερική ή πλήρη απογευματινή απασχόληση. Απαραίτητα πτυχία Αγγλικών και Η/Υ (M.C. Office). Θα προτιμηθούν οι κάτοχοι πτυχίου σχολής γραμματέων. Ωράριο επικοινωνίας Δευτέρα - Παρασκευή 08.15-22.30 στο τηλ. 2241073712. Παρακαλούμε να σταλεί το πλήρες βιογραφικό σας σημείωμα στο fax 2241025610
ΜΑΤ4682(2)

ΖΗΤΕΙΤΑΙ κοπέλα για καφετέρια. Πληρ. τηλ. 22410 47228, 6947930115
ΜΧΡ13211

ΖΗΤΕΙΤΑΙ άτομο για την προώθηση φυτικών αρωματικών σαπουνιών. Ελεύθερο ωράριο εργασίας και δυνατότητα να ταξιδέψει στα Δωδεκάνησα. Πληρ. τηλ. 2241052910
ΜΖΤ291201

ΑΝΑΠΤΥΣΣΟΜΕΝΗ εμπορική εταιρεία επεκτείνεται σε όλη την Ελλάδα **ΤΩΡΑ ΣΤΗΝ ΡΟΔΟ** και στα Δωδεκάνησα. **ΖΗΤΑΕΙ άτομα** για την άμεση κάλυψη θέσεων με υψηλές αποδοχές, πλήρες σύστημα εκπαίδευσης, μερική / πλήρη απασχόληση. Απεριόριστες δυνατότητες εξέλιξης, Ιντερνετ επιθυμητό. Πληρ. τηλ. 2241030078, www.umswork4you.com. ΙΝΤ2328(1)

ΖΗΤΕΙΤΑΙ εμφανίσιμη **κοπέλα** να εργασθεί σε bar στην Π. Πόλη. Πληρ. τηλ. 6977611910 ΜΖΤ281208

ΖΗΤΟΥΝΤΑΙ καλουπατζήδες και βοηθοί και **χειριστής τσάπας** για έργο στην πόλη της Ρόδου. Πληρ. τηλ. 6946658789
ΜΑΤ4659

Ατομα δραστήρια και δυναμικά για την στελέχωση θέσεων εργασίας στο νησί της Ρόδου **ζητούνται** από μεγάλη εμπορική εταιρεία. Χώρος και ωράριο εργασίας επιλογής των ενδιαφερομένων. Αποκλείονται πλασιέ, ντήλερ, πωλητές. Αμεση κάλυψη θέσεων. Ανεξάρτητη συνεργασία. Πλήρες σύστημα εκπαίδευσης. Αποδοχές από 650-5.500 ευρώ. Επικοινωνήστε στο τηλ. 2241 031585, 6945771595, kgoularas@yahoo.com
ΜΖΤ211209

EXTRA εισοδήματα 70 ευρώ -140 ευρώ την ώρα μπορείτε να κερδίσετε δουλεύοντας στο χώρο σας. Ελεύθερο ωράριο. Ανάπτυξη σοβαρών εισοδημάτων. Πληρ. τηλ. 2241037362, www.umswork4you.com, ums@otenet.gr ΜΑΤ4271

ΚΡΑΝΙΔΗΣ Real Estate



ΠΩΛΗΣΕΙΣ ΚΑΤΑΣΤΗΜΑΤΩΝ/ ΕΠΙΧΕΙΡΗΣΕΩΝ

Παλιά Πόλη: Σωκράτους, κατάστημα 35τμ (Κ-556)
Παλιά Πόλη : κατάστημα 80τμ, (Κ-132)
Ρόδος: κατάστημα πλησίον Αν. Μαρίας, 65τμ (Κ-314)
Ρόδος: κατάστημα στο κέντρο 60τμ (Κ-304)
Ρόδος:κατάστημα στην Αλ. Διάκου με υπόγειο & πατάρι (Κ-339)
Ρόδος: κατάστημα πλησίον πλ. Κύπρου 300τμ (Κ-146)
Ρόδος: επιχ/ση εστιατόριο στο Νιοχώρι 200τμ (Κ-109)
Μητρόπολη : επιχ/ση μεζεδοπωλείο 120.000 € (Κ-444)
Μαντράκι : επιχ/ση παλαιών ειδών (Κ-445)
Αγ. Αναστασία: επιχ/ση οβελιστήριο 150.000 € (Κ-334)
Ψαροπούλα: επιχ/ση εστιατόριο 80τμ (Κ-442)

Κρανίδης Real Estate
Διεύθυνση :
Καζούλη & Αμερικής 50
85100 Ρόδος
Επικοινωνία :
Τηλ. : 22410 27082
22410 26476
Fax : 22410 27101
e-mail :
info@kranids-estate.gr

Για περισσότερες πληροφορίες & ακίνητα επικοινωνήστε με το γραφείο μας ή επισκεφτείτε την ιστοσελίδα μας
www.kranids-estate.gr
ΧΠ092

NOTAR ελλάς
κτηματομεσιτικό γραφείο



Η NOTAR κάνει το όνειρό σου πραγματικότητα
Ηλίας Παπανικολάου - ο δικός σου μεσίτης ΑΕ971
Τηλ. 22410 20345 • Δωδώνης 2
www.notar.gr

ΚΤΗΜΑΤΙΚΗ ΠΡΟΟΠΤΙΚΗ
ΜΕΣΙΤΙΚΟ ΓΡΑΦΕΙΟ
Μαρίνα Στυλιανού
Κλαυδίου Πέπερ 125 Ρόδος -τηλ. 2241037906, 6972292958
ΠΩΛΗΣΕΙΣ ΑΚΙΝΗΤΩΝ

ΜΟΝΟΚΑΤΟΙΚΙΕΣ
1. Στην Ιαλυσό περιοχή Αγίας Παρασκευής, σε ανεξάρτητο οικόπεδο 330 τ.μ. και κτίριο 140-180 τ.μ.
2. Στην Ιαλυσό 133 τ.μ. σε 330 τ.μ. οικόπεδο
3. Στην Παστίδα 133 τ.μ. σε μπετά
4. Στην Παστίδα 140-160 τ.μ. σε ανεξάρτητο οικόπεδο 330 τ.μ.
5. Στα Κοσκινού σε μπετά σε ένα στρέμμα οικόπεδο
6. Μεταξύ Κρεμαστής και Παστίδας μονοκατοικία 135 τ.μ. σε 800 μέτρα οικόπεδο
7. Στο Καρακόνερο μεταχειρισμένη μονοκατοικία με τζάκι και ενδοδαπέδια θέρμανση 315 τ.μ.
8. Στην Ιαλυσό 153 τ.μ. σε 350 μέτρα οικόπεδο

ΔΙΑΜΕΡΙΣΜΑΤΑ
1. Στην Ιαλυσό διώροφα διαμερίσματα 140 τ.μ. με ανεξάρτητη αυλή, με τζάκι σε στυλ μεζονέτας
2. Διαμέρισμα στην Ιξιά 115 τ.μ. μεταχειρισμένο
3. Διαμέρισμα στην Μιχαήλ Πετρίδη 85 τ.μ. μεταχειρισμένο
4. Στα Κοσκινού διώροφα διαμερίσματα με πάρκιν σε στυλ μεζονέτας 105-115 τ.μ.
5. Στην Ιαλυσό γκαρσονιέρα 46 τ.μ.
6. Στην περιοχή 7 Βαγιές μεταχειρισμένο διαμέρισμα 87 τ.μ.

ΒΙΟΤΕΧΝΙΚΟΙ ΧΩΡΟΙ
1. Στην περιοχή του Τζάμπο έκταση 4.700 τ.μ. με άδεια οικοδομής για μεταλλικό κτίριο 2.000 τ.μ.
2. Στην περιοχή πρώην σκουπίδια έκταση 4.000 στρέμματα με δρόμο. Τιμή 75.000 ευρώ
3. Περιοχή πρώην σκουπίδια 800 τ.μ κτίσμα

ΟΙΚΟΠΕΔΑ
1. Περιοχή Ιαλυσού 1.379 τ.μ. εντός σχεδίου με Σ.Δ. 1
2. Περιοχή Ιαλυσού έκταση 5.200 τ.μ.
3. Περιοχή Φανών έκταση 6 στρεμμάτων (αμφιθεατρικό)
4. Περιοχή Κοσκινού 7 στρέμματα με θέα κοντά στην θάλασσα

ΖΗΤΟΥΝΤΑΙ ΟΙΚΟΠΕΔΑ ΓΙΑ ΑΓΟΡΑ ΚΑΙ ΑΝΤΙΠΑΡΟΧΗ
ΑΤ013(Γ)

eXcellence real estate services
Τριαντών 1, Ιαλυσός
ΤΗΛ. 6945393836

ΣΑΒΒΕΝΑΣ ΓΙΩΡΓΟΣ ΑΡΧΙΤΕΚΤΟΝΑΣ ΜΗΧΑΝΙΚΟΣ
ΧΡΙΣΤΟΠΟΥΛΟΣ ΚΩΣΤΑΣ ΠΟΛΙΤΙΚΟΣ ΜΗΧΑΝΙΚΟΣ

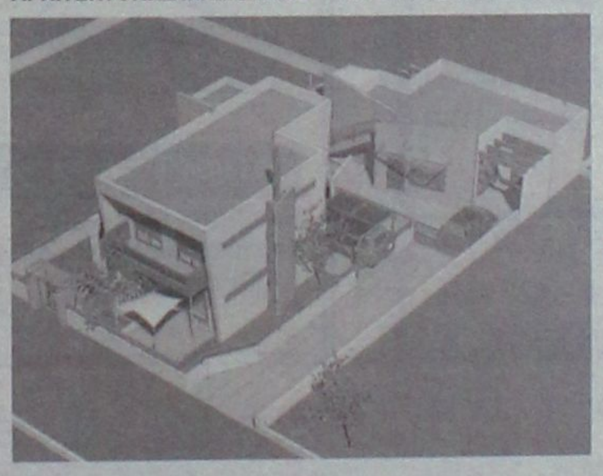



ΕΥΚΑΙΡΙΑ!!!!! ΠΑΣΤΙΔΑ
"ΙΔΙΩΤΗΣ ΚΑΤΑΣΚΕΥΑΣΤΗΣ"
ΣΕ ΑΝΕΞΑΡΤΗΤΟ ΟΙΚΟΠΕΔΟ 500τμ ΕΝΤΟΣ ΣΧΕΔΙΟΥ ΜΕ ΘΕΑ ΤΟΝ ΦΙΛΕΡΗΜΟ ΣΕ ΠΟΛΥ ΩΡΑΙΑ ΤΟΠΟΘΕΣΙΑ ΠΩΛΟΥΝΤΑΙ ΥΠΟ ΑΝΕΓΕΡΣΗ

• ΜΕΖΟΝΕΤΑ 136τμ
ΠΕΡΙΛΑΜΒΑΝΕΙ
- ΠΕΡΙΜΕΤΡΙΚΗ ΠΕΡΙΦΡΑΞΗ ΑΠΟ ΜΠΕΤΟΝ
- ΑΝΕΞΑΡΤΗΤΟΣ ΒΟΘΡΟΣ
- ΠΛΗΡΗ ΑΡΧΙΤΕΚΤΟΝΙΚΗ ΚΑΙ ΜΗΧΑΝΙΚΗ ΕΠΙΒΛΕΨΗ ΜΕΧΡΙ ΤΗΝ ΑΠΟΠΕΡΑΤΩΣΗ ΤΗΣ ΚΑΤΑΣΚΕΥΗΣ
- ΑΝΑΛΥΤΙΚΗ ΠΑΡΟΥΣΙΑΣΗ ΤΗΣ ΚΑΤΑΣΚΕΥΗΣ ΑΠΟ ΤΟΝ ΕΠΙΒΛΕΠΟΝΤΑ ΑΡΧΙΤΕΚΤΟΝΑ ΜΗΧΑΝΙΚΟ
- ΑΠΟΤΕΛΕΙΤΕ ΑΠΟ 3 ΜΕΓΑΛΑ ΥΠΝΟΔΩΜΑΤΙΑ,1WC,1 ΜΠΑΝΙΟ, ΑΝΕΤΟ ΣΑΛΟΝΙ ΚΑΙ ΚΟΥΖΙΝΑ, ΤΖΑΚΙ, ΧΩΡΟΣ ΣΤΑΘΜΕΥΣΗΣ...

• ΜΟΝΟΚΑΤΟΙΚΙΑ 67 τμ
ΠΕΡΙΛΑΜΒΑΝΕΙ
- ΠΕΡΙΜΕΤΡΙΚΗ ΠΕΡΙΦΡΑΞΗ ΑΠΟ ΜΠΕΤΟΝ
- ΑΝΕΞΑΡΤΗΤΟΣ ΒΟΘΡΟΣ
- ΠΛΗΡΗ ΑΡΧΙΤΕΚΤΟΝΙΚΗ ΚΑΙ ΜΗΧΑΝΙΚΗ ΕΠΙΒΛΕΨΗ ΜΕΧΡΙ ΤΗΝ ΑΠΟΠΕΡΑΤΩΣΗ ΤΗΣ ΚΑΤΑΣΚΕΥΗΣ
- ΑΝΑΛΥΤΙΚΗ ΠΑΡΟΥΣΙΑΣΗ ΤΗΣ ΚΑΤΑΣΚΕΥΗΣ ΑΠΟ ΤΟΝ ΕΠΙΒΛΕΠΟΝΤΑ ΑΡΧΙΤΕΚΤΟΝΑ ΜΗΧΑΝΙΚΟ
- ΑΠΟΤΕΛΕΙΤΕ ΑΠΟ 2 ΜΕΓΑΛΑ ΥΠΝΟΔΩΜΑΤΙΑ,1 ΜΠΑΝΙΟ, ΑΝΕΤΟ ΣΑΛΟΝΙ ΚΑΙ ΚΟΥΖΙΝΑ, ΧΩΡΟΣ ΣΤΑΘΜΕΥΣΗΣ...

ΠΡΟΤΑΣΕΙΣ ΠΩΛΗΣΗΣ ΤΗΣ ΣΥΓΚΕΚΡΙΜΕΝΗΣ ΜΕΛΕΤΗΣ
- **ΑΓΟΡΑ** ΚΑΙ ΤΩΝ **ΔΥΟ** ΚΑΤΟΙΚΙΩΝ
- **ΑΓΟΡΑ** ΤΗΣ ΜΙΑΣ ΚΑΤΟΙΚΙΑΣ ΕΚ ΤΩΝ ΔΥΟ
- **ΑΓΟΡΑ** ΤΗΣ ΜΕΖΟΝΕΤΑΣ ΚΑΙ ΤΗΝ **ΑΓΟΡΑ** ΤΟΥ ΟΙΚΟΠΕΔΟΥ ΜΕ ΤΗΝ ΟΙΚΟΔΟΜΙΚΗ ΑΔΕΙΑ ΤΗΣ ΜΟΝΟΚΑΤΟΙΚΙΑΣ
- **ΑΓΟΡΑ** ΤΗΣ ΜΟΝΟΚΑΤΟΙΚΙΑΣ ΚΑΙ ΤΗΝ **ΑΓΟΡΑ** ΤΟΥ ΟΙΚΟΠΕΔΟΥ ΜΕ ΤΗΝ ΟΙΚΟΔΟΜΙΚΗ ΑΔΕΙΑ ΤΗΣ ΜΕΖΟΝΕΤΑΣ

ΔΥΝΑΤΟΤΗΤΑ ΠΑΡΑΔΟΣΗΣ
- **ΣΤΑ ΜΠΕΤΑ**
- **ΣΤΑ ΕΠΙΧΡΙΣΜΑΤΑ(ΜΑΡΜΑΡΟΣΟΒΑ).**
- **ΤΕΛΕΙΩΜΕΝΗ ΜΕ ΤΟ ΚΛΕΙΔΙ ΣΤΟ ΧΕΡΙ**

ΣΤΗΝ ΠΑΡΑΠΑΝΩ ΑΡΧΙΤΕΚΤΟΝΙΚΗ ΜΕΛΕΤΗ ΠΑΡΑΔΙΔΕΤΑΙ DVD ΚΑΙ CD ΜΕ ΠΛΗΡΗ ΦΩΤΟΓΡΑΦΙΚΟ ΥΛΙΚΟ.
ΑΕ1157

Ευρωπαϊκή Επενδυτική
Κτηματομεσιτικό Γραφείο
Θεόφιλος Κλωνάρης
Εθνικής Αντίστασης 48 τηλ.2241039300,κιν.6977582152

ΔΙΑΜΕΡΙΣΜΑΤΑ:
•Γκαρσονιέρα 40τ.μ. καλή κατάσταση στην Ιξιά € 60000
•Όροφος 103τ.μ. κατάληλος για 2 γκαρσονιέρες € 90000
•Διαμέρισμα 115τ.μ. στην Ιξιά 3 υπνοδωμάτια € 120000
•Διαμερισμα 85τ.μ. Β οροφου απο Ιδιώτη μόνο €135000
•Διαμέρισμα 76 τ.μ. Α όροφος 2 υπν/τίων € 140000
•Διαμέρισμα 85τ.μ. με 2 υπν/τια,Ροδίνι,Α ορόφ. € 161000
•Διαμέρισμα Β οροφου με απεριόριστη Θέα 3 υπν/τιων κοντά στην Ανάληψη με πάρκιν,θέρμανση € 170000
•Διαμέρισμα 90τ.μ. 2υπν/τίων με πάρκιν € 180000
•Διαμέρισμα 120τ.μ. λουξ κατασκευής με 3 υπνοδωμάτια με ασανσέρ,θέρμανση,υπ.γκαράζ,Ανάληψη € 225000
•Ρετιρέ πολυτελές οροφοδιαμέρισμα 135τ.μ. με βεράντες 160τ.μ. ,απεριόριστη θέα και υπόγειο πάρκιν

ΜΟΝΟΚΑΤΟΙΚΙΕΣ:
•Παστίδα 130τ.μ. σε 300τ.μ. οικόπεδο(μπετά) € 110000
•Γεννάδι κατοικία σε μπετά 135 τ.μ.με 600 αυλή € 100000
•Κανδυλί 190τ.μ. σε μπετά με 1000 οικόπεδο € 145000
•Τρείς 210τ.μ. με οικόπεδο 1300 σε μαρμαροσοβά με απεριόριστη θέα.Τιμή συζητήσιμη € 240000
•Μεζονέτα τριόροφη κοντά στο ΙΚΑ 180τ.μ. λουξ κατασκευής με 3 υπνοδωμάτια € 280000
•Κοσκινού 160τ.μ. σε οικ/δο 1000τ. με το κλειδί € 250000
•Μονοκατοικία στην Ιξιά, εξαιρετικής κατασκευής 165 τ.μ με 4 υπνοδωμάτια ετοιμοπαράδοτη € 280000
•Μονοκατοικία 140τ.μ. σε οικόπεδο 300τ.μ. στην Αγία Παρακευη πολυτελούς κατασκεύης € 300000

ΟΙΚΟΠΕΔΑ - ΚΑΤΑΣΤΗΜΑΤΑ:
•Οικόπεδο 2850τ.μ. στην παλιά Άνοιξη με δόμηση 120 τ.μ. για κατοικία.Καταπληκτική περιοχή. € 175000
•Οικόπεδο στο Τσαϊρι 4000τ.μ. κατάλληλο για βιοτεχνικό κτίριο 1200τ.μ. συν όροφο € 180000
•Οικόπεδο 5000τ.μ. κοντά στο Πλυμμήρι € 75000
•Αποθήκη 190 τ.μ. με γραφείο & τουαλέτα € 170000
•Βιοτεχνική αποθήκη 250τ.μ. με ημιόροφο 170τ.μ. με τουαλέτα και γραφείο,σοβατισμένη με πλακάκι
•Καινούργιο κατάστημα 67τ.μ. γωνιακό με 17μ βιτρίνα σε εμπορικό σημείο της πόλης
•Εστιατόριο σε πλήρη λειτουργία σε τουριστική περιοχή της πόλης με πολυετή λειτουργία,πελατολόγιο, δυνατότητα 200 καθισμάτων.Ευκολίες πληρωμής.
•Συγκρότημα 6 Studio 210τ.μ. με αυλή 70τ.μ. στην παλιά πόλη,πλήρως ανακαινισμένα

Μισθώσεις:
•Ενοικιάζεται διαμέρισμα Α όρόφου κοντά στη ΔΕΥΑΡ με 2 υπνοδωμάτια,σαλόνι,κουζίνα,λουτρό προς€ 330
•Διαμέρισμα 120τ.μ. πολυτελές πλησίον Καζίνο
•Λουξ Διαμέρισμα 120τ.μ. με αυλή και πάρκιν €700
•Ενοικιάζεται διατηρητέα μονοκατοικία 200τ.μ. με αυλή 45τ.μ. κατάλληλη για επαγγελματική χρήση
•Κατάστημα 240τ.μ. στον Άγιο Νικόλαο με ημιόροφο
•Δυάρι διαμέρισμα καινούργιο με πλήρη επίπλωση και εξοπλισμό στην οδό Καναδά,ανεξάρτητο

Αγορές-πωλήσεις-μισθώσεις-εκτιμήσεις-Ακινήτων
Δάνεια Δεκτά
ΧΠ2694

εργασιες

συνέχεια από την προηγούμενη

ΕΠΑΓΓΕΛΜΑΤΙΚΗ ΕΥΚΑΙΡΙΑ. ΖΗΤΟΥΝΤΑΙ άμεσα συνεργάτες για εργασία από το σπίτι ή το γραφείο σας. Κερδίστε από 600 έως 3000 ευρώ το μήνα με ελεύθερο ωράριο. Ανεξάρτητη συνεργασία. Οχι ντήλερ ή πλασιέ, πλήρες σύστημα εκπαίδευσης. Προοπτική καριέρας - έξτρα μπόνους - κερδισμένα ταξίδια. Πληρ. τηλ. 22410 94767, 6978034309, www. homework4u.biz
ΜΑΠ284

ΖΗΤΕΙΤΑΙ γραφίστας για μόνιμη απασχόληση, πλήρες ωράριο και γνώσεις Corel Draw, Photoshop, Illustrator. Πληρ. University Press. Πληρ. τηλ. 2241039009, 2241075032
ΜΑΤ4567

Από πολυεθνική εμπορική εταιρία **ΖΗΤΟΥΝΤΑΙ** σοβαρά άτομα: 1) για το τμήμα στελέχωσης/οργάνωσης, β) τμήμα πωλήσεων. Απαραίτητα άνω των 18 ετών. Προσφέρεται μερική απασχόληση από 2 ώρες την μέρα 300 ευρώ ή ολική απασχόληση 8 ώρες/μέρα 800 ευρώ το μήνα. Μόνο με ραντεβού στα 6978652489 ή συμπληρώστε ηλεκτρονικά την φόρμα στο (www.successfulhomebusiness.net)
ΜΖΤ051226

διαφορα

ΠΩΛΟΥΝΤΑΙ τα κάτωθι σε τιμή ευκαιρίας λόγω αλλαγής καταστήματος:**ψυγείο** πάγκος 250€, **ψυγείο** βιτρίνα 300€, **φούσκα** 200€, **μοτέρ** 150€, **κοτοπουλιέρα** 250€, **σπαγγέτι γκαζιού** 200€, **φριτέζα** γκαζιού 100€, **γύρος** γκαζιού 100€, **γύρος** ηλεκτρικός 200€, **γκριλ** γκαζιού 100€, **γκριλ** ηλεκτρικό 150€, **λάντζα** 150€, **λάντζα** 100€, **πάγκος** 200€, **πάγκος** 250€, **γκριλιέρα** 80€, **μίξερ** επαγγελματικό 250€, **τοστιέρα** 70€, **ζαμπονομηχανή** 100€, **κόφτης τυριών πίτσας** 100€, **φούρνος** ηλεκτρικός 300€, **καταψύκτης** 100€, **καταψύκτης** 150€, **καρέκλες, τραπέζια** κ.λπ. Πληρ. τηλ. 6937431274
ΜΑΤ009

ΠΩΛΟΥΝΤΑΙ οικιακά σκεύη καινούργια λόγω αναχωρήσεως. Πληρ. τηλ. 6972161144 κ. Νίκο
ΜΖΤ040121

ΠΩΛΟΥΝΤΑΙ: α) ένα **ψυγείο** αλλαντικών 1,50 μέτρα με χώρο αποθήκευσης, τιμή 1.300 ευρώ, **β)** ένα **ψυγείο** SELF SERVICE "αναψυκτικών" 1,50 μέτρα με συρώμενα κρύσταλλα, τιμή 1.700 ευρώ. Πληρ. τηλ. 6998862785
ΜΖΤ040109

ΤΕΧΝΙΚΗ ΕΤΑΙΡΙΑ
ΤΣΑΚΙΡΗΣ ΤΣΑΜΠΙΚΟΣ & ΣΙΑ Ε.Ε.

ΠΩΛΟΥΝΤΑΙ

1. Διαμερίσματα 120μ² (τριών υπνοδωματίων), 87μ² (δύο υπνοδωματίων) σε νεοανεγειρόμενη οικοδομή 6 διαμερισμάτων σε οικόπεδο 1800μ² εντός σχεδίου πόλεως στην περιοχή Ιξιάς.
Η οικοδομή είναι εξαιρετικής κατασκευής, διαθέτει ασανσέρ, κεντρική θέρμανση, καθώς και δύο θέσεις στάθμευσης για κάθε διαμέρισμα.

2. Μονοκατοικία πανταχόθεν ελεύθερη ανεπτυγμένη σε τρία επίπεδα συνολικής επιφάνειας 200 τ.μ. σε οικόπεδο 424τ.μ. εντός σχεδίου πόλεως Ρόδου (περιοχή Καρακόνερο).

ΑΤΤΑΒΥΡΟΥ 56 - 85100 ΡΟΔΟΣ
ΤΗΛ. 22410 35139
FAX 22410 24262
ΜΖΤ3333(Γ)

ΠΩΛΕΙΤΑΙ
για λόγους υγείας
ΕΠΙΧΕΙΡΗΣΗ ΕΚΘΕΣΗ ΕΠΙΠΛΩΝ ΚΟΥΖΙΝΑΣ
έτοιμη να λειτουργήσει με χαμηλό ενοίκιο.
Πληρ. τηλ. 22410-30660-63592, 6934-221609, 6979-399210.
ΜΑΠ00001

ΠΩΛΕΙΤΑΙ
ΚΑΤΑΣΤΗΜΑ
ΣΤΗΝ ΟΔΟ ΦΕΡΕΝΙΚΗΣ
ΙΑΛΥΣΟΣ
92 τ.μ. / από 1300 ευρώ/μήνα
Τηλ. 22410-38990 & 6944146214
ΧΠ1620

ΚΡΑΝΙΔΗΣ
Real Estate
ΠΩΛΗΣΕΙΣ ΚΑΤΑΣΤΗΜΑΤΩΝ

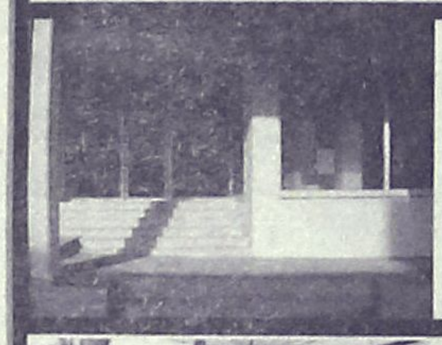

Ροδίνι
κατάστημα 120τμ σε κεντρικό δρόμο κατάλληλο για οποιαδήποτε χρήση.
Κ-788

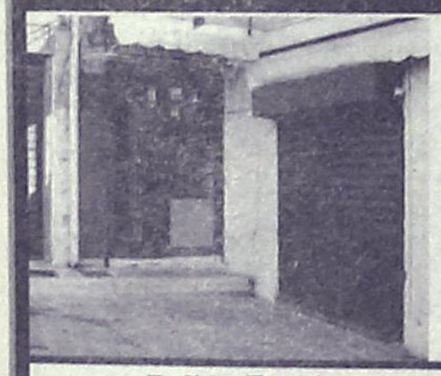

Παλιά Πόλη Σωκράτους
κατάστημα 35τμ κατάλληλο για οποιαδήποτε χρήση, σε προνομιακή τιμή
Κ-556

Ι. Καζούλη & Αμερικής 50
Τηλ. 2241027082 Fax. 2241027101
www.kranidis-estate.gr
ΧΠ1092

ΟΙΚΟΔΟΜΗ ΡΟΔΟΥ
ΤΕΧΝΙΚΗ-ΚΑΤΑΣΚΕΥΑΣΤΙΚΗ ΕΤΑΙΡΕΙΑ
ΠΩΛΟΥΝΤΑΙ

1) **Αποθήκες, διαμερίσματα και οροφοδιαμερίσματα** στην περιοχή Καναμάτ (Καρακόνερο) διαφόρων μεγεθών (σε συγκρότημα 2 πολυκατοικιών).
2) **Μονοκατοικίες** στο Κιοτάρι Ασκληπειού (στο κύμα) 120 τ.μ. σε κτήμα 1.300 τ.μ. εκάστη.

ΟΙΚΟΔΟΜΗ ΡΟΔΟΥ
Δεκτά δάνεια και ευκολίες πληρωμής έχουμε τις καλύτερες τιμές της αγοράς.

Καμύνδου 4- Ρόδος-85100 Τηλ.: 22410/60460- 2 Fax: 22410/60463

ΜΑΝΟΛΗΣ ΣΠΥΡΙΔΗΣ
Πολιτικός Μηχανικός Δ.Π.Θ.
(Κιν:693 6660460)

ΚΩΣΤΑΣ ΚΩΝΣΤΑΝΤΙΝΙΔΗΣ
εργολάβος
(ΚΙΝ.: 6978.110.000)
ΕΜΠ00026

ΛΕΟΝΤΗΣ & ΦΩΤΗΣ ΑΝΤΩΝΟΓΛΟΥ ΟΙΚΟΔΟΜΙΚΕΣ ΕΠΙΧΕΙΡΗΣΕΙΣ Α.Ε.



Πωλούνται Ανεξάρτητες Πολυτελής Μονοκατοικίες στην Παραλία Ιαλυσού
Τηλ. . 22410 62 540 - 6947 705 717 - 6948 523 586
ΑΕ912

ΚΑΡΑΓΕΩΡΓΙΟΥ ΓΕΩΡΓΙΟΣ
ΩΜΕΓΑ
ΑΚΙΝΗΤΑ
ΜΕΓ. ΚΩΝ/ΝΟΥ 61 ΡΟΔΟΣ
ΤΗΛ. 2241077122,
ΚΙΝ. 6932238837
e-mail: omega-gfk@rho.forthnet.gr
www.greecerealestate.gr

ΔΙΑΜΕΡΙΣΜΑΤΑ:
1. Στη Ρόδο, περιοχή Ανάληψη, 125 τ.μ. με 3 Υ/Α με θέα, κατασκευή lux, αξίας 245.000 €.
2. Στη Ρόδο, περιοχή Ανάληψη, 100 τ.μ. με 3 Υ/Α με θέα, κατασκευή lux αξίας 195.000 €.
3. Στη Ρόδο, περιοχή Ροδίνι, 98 τ.μ. με 2 Υ/Α αρίστης κατασκευής, αξίας 186.000 €.
4. Στη Ρόδο, περιοχή Ροδίνι, 75 τ.μ με 2 Υ/Α, αρίστης κατασκευής, αξίας 145.000 €.
5. Στη Ρόδο, στους Δασκάλους, 87 τ.μ. με 2 Υ/Α, αξίας 160.000 €.
6. Στη Ρόδο, περιοχή Ανάληψη, 98 τ.μ. διαμπερές με 3 Υ/Α αξίας 160.000 €.
7. Στη Ρόδο, σε κεντρική περιοχή 82 τ.μ. με 2 Υ/Α και με στεγασμένο πάρκιν (piloti) κατασκευή lux 174.000 €
8. Στη Ρόδο, περιοχή Αγίου Νικολάου, 90 τ.μ. με 3 Υ/Α παλαιό διαμέρισμα αξίας 100.000€.
9. Στη Ρόδο, περιοχή Ανάληψη, 45 τ.μ. γκαρσονιέρα 15ετίας σε αρίστη κατάσταση αξίας 60.000 €.
10. Στ' Αφάντου, ισόγειο 25ετίας 120 τ.μ. με 3 Υ/Α αξίας 117.000 €
11. Στ' Αφάντου, ισόγειο νεόδμητο 92 τ.μ. με 2 Υ/Α αξίας 117.000 €.
12. Στ' Αφάντου, νεόδμητο 92 τ.μ. με θέα αξίας 125.000 €.
13. Στ' Αφάντου, νεόδμητο 85 τ.μ. με θέα αξίας 130.000 €.

ΜΟΝΟΚΑΤΟΙΚΙΕΣ:
1. Στον Ιαλυσό, σε 2.000 τ.μ. οικόπεδο διώροφη 150 τ.μ. με 3 Υ/Α αρίστης κατασκευής αξίας 340.000 €.
2. Στην Παστίδα, σε 2.000 τ.μ. οικόπεδο διώροφη 200 τ.μ. αξίας 205.000 €.
3. Στα Κοσκινού, διώροφη 107 τ.μ. με δικό της χώρο στάθμευσης σε σοβάδες αξίας 130.000 €. Τελειωμένη αξίας 210.000 €.
4. Στα Κοσκινού, σε οικόπεδο 1.350 τ.μ. σε ωραία τοποθεσία διώροφη 200 τ.μ. με υπόγειο στα μπετά αξίας 195.000 €.
5. Στ' Αφάντου, σε οικόπεδο 1.400 τ.μ. διώροφη πανοραμική 143 τ.μ. αξίας 235.000 €.
6. Στ' Αφάντου, σε 800 τ.μ. οικόπεδο 100 τ.μ. προς την περιοχή της παραλίας σε πολύ ωραία τοποθεσία αξίας 180.000 €.
7. Στη Ψίνθο, σε πανοραμικό οικόπεδο 1.100 τ.μ. διώροφη 180 τ.μ. στα μπετά 117.000 € και τελειωμένη αξίας 205.000 €.
8. Σε Κρεμαστή προς Παστίδα, σε 750 τ.μ. οικόπεδο διώροφη 130 τ.μ. στα τούβλα αξίας 132.000 € και τελειωμένη 240.000€.
9. Στην Κρεμαστή, παλαιά μονοκατοικία αξίας 75.000 €.

ΜΕΖΟΝΕΤΕΣ:
1. Στον Ιαλυσό, 100 μέτρα από το κύμα σε οικόπεδο 430 τ.μ. διώροφη 280 τ.μ. με υπόγειο, γκαράζ, ασανσέρ, lux κατασκευής αξίας 750.000 €.
2. Στον Ιαλυσό, σε 270 τ.μ. οικόπεδο διώροφη 140 τ.μ. αρίστης κατασκευής με 3 Υ/Α αξίας 280.000 €
3. Στον Ιαλυσό, σε 320 τ.μ. οικόπεδο διώροφη 165 τ.μ. με 3 Υ/Α αρίστης κατασκευής αξίας 330.000€.
4. Στον Ιαλυσό, σε 350 τ.μ. οικόπεδο διώροφη 175 τ.μ. με 3 Υ/Α αρίστης κατασκευής με 1 μπάνιο και 2 WC, τζάκι, θέρμανση, με όλα τα τοιχία τελειωμένα, αξίας 350.000€.
5. Στον Ιαλυσό, σε οικόπεδο 400 τ.μ διώροφη 185 τ.μ. με 3 Υ/Α αρίστης κατασκευής με 1 μπάνιο και 2 WC, τζάκι, θέρμανση, με όλα τα τοιχία τελειωμένα, αξίας 370.000€.
6. Στην Παστίδα, σε 250 τ.μ. οικόπεδο διώροφη 125 τ.μ. αξίας 185.000 ευρώ τελειωμένη.
7. Στην Παστίδα, σε 400 τ.μ. οικόπεδο διώροφη 125 τ.μ. επιπλέον 25 τ.μ. σοφίτα τελειωμένη 205.000 €.

ΚΑΤΟΙΚΙΕΣ ΥΠΟ ΚΑΤΑΣΚΕΥΗΝ:
1. Στ' Ασγούρου, σε 1.300 τ.μ. οικόπεδο, 200 τ.μ. διώροφη με υπόγειο.
2. Στ' Αφάντου, σε 500 τ.μ. οικόπεδο, διώροφη 100 τ.μ. .
3. Στ' Αφάντου, σε 1.000 τ.μ. οικόπεδο διώροφη 130 και 140 τ.μ. .
4. Στ' Αφάντου, σε 2.500 τ.μ. οικόπεδο διώροφη 180 τ.μ. τελειωμένη αξίας 180.000 €.
5. Σε Ιαλυσό προς Κρεμαστή, σε 1.700 τ.μ. οικόπεδο διώροφη 150 τ.μ.
6. Σε Ιαλυσό προς Κρεμαστή, σε 900 τ.μ. οικόπεδο διώροφη 150 τ.μ.

ΚΑΤΑΣΤΗΜΑΤΑ:
1. Στη Ρόδο, στο κέντρο της πόλης, κατάστημα 70 τ.μ. και 57 τ.μ. . Δεκτές μόνο σοβαρές προτάσεις.
2. Στη Ρόδο, στο κέντρο της πόλης, ισόγειο, 1ος, 2ος όροφος συνολικού εμβαδού 300 τ.μ.. Δεκτές μόνο σοβαρές προτάσεις.
3. Στην Παλαιά Πόλη, 35 τ.μ. αξίας 110.000 €.

ΟΙΚΟΠΕΔΑ:
1. Στη Ρόδο, περιοχή Μήδεια, 900 τ.μ. με Σ.Δ. 0,6 αξίας 600.000 €.
2. Στη Ρόδο, περιοχή Ροδίνι, 430 τ.μ. με Σ.Δ. 0,8 αξίας 300.000 €.
3. Στη Ρόδο, 400 τ.μ. πανοραμικό με Σ.Δ. 0,6 αξίας 160.000 €.
4. Στον οικισμό Αυτεστέγαση, 502 τ.μ. αξίας 135.000 €.
5. Στ' Αφάντου, 400 τ.μ. με Σ.Δ. 0,8 αξίας 50.000 €.
6. Στ' Αφάντου, 2.000 τ.μ. πανοραμικό εντός ζώνης 100.000 €.
7. Στην Παστίδα, εντός ζώνης 2.035 τ.μ. σε πολύ ωραία τοποθεσία και με άδεια οικοδομής αξίας 120.000 €.
8. Στα Μαριτσά, 430 τ.μ. με Σ.Δ. 0,8 αξίας 48.000 €.
9. Στα Μαριτσά, εντός ζώνης 2.000 τ.μ. σε πολύ καλή τοποθεσία αξίας 150.000 €.

ΟΙΚΟΠΕΔΑ ΕΚΤΟΣ ΣΧΕΔΙΟΥ:
1. Στα Μαριτσά, 4.000 τ.μ. αξίας 97.000€.
2. Στην Παστίδα, 4.000 τ.μ. αξίας 79.000 €.
3. Στ' Αφάντου, πανοραμικό 5.200 τ.μ. αξίας 130.000 €.
4. Στ' Αφάντου 4.240 τ.μ. πανοραμικό αξίας 120.000 €
5. Στ' Αφάντου, πανοραμικό 4.000 τ.μ. αξίας 125.000 €
6. Στα Κολύμπια 4.500 τ.μ. σε πολύ καλή τοποθεσία αξίας 175.000 €.
7. Στη Λαχανιά, πανοραμικό επί του δρόμου 3.600 τ.μ. αξίας 70.000€.
8. Στο Γεννάδι, επί του δρόμου 1.700 τ.μ. με άδεια οικοδομής για 2 κατοικίες με γκαράζ 220 τ.μ. αξίας 75.000 €.

Πληροφορίες: κον. Γιώργο, τηλ. Γραφείου, 22410-77122, κινητό 6932238837.
Το γραφείο μας διαθέτει πολλά ακίνητα εντός και εκτός οικισμού μεγάλα και μικρά για όλες τις χρήσεις, άρτια και οικοδομήσιμα καθώς και αγροτεμάχια από 3 ευρώ/τμ.
ΑΕ953

EMPLOYMENT OPPORTUNITY – FLUENT ROMANIAN REQUIRED

Tour Operator Representative Position

You will have:
- Excellent knowledge of Romanian and Greek or English
- Enjoy working with people and willing to offer a high level of customer service
- Prior experience in a travel agency would be an advantage
- Able to work to a flexible timetable.

The position is seasonal for 2006.

Please send your CV along with a current photograph via post, fax or email to Mary Sfiriou Post: PO Box 348 RHODES 85100, Fax: 22410 68871 or email: mary.sfiriou@europetravel.gr

ΕΥΚΑΙΡΙΑ ΑΠΑΣΧΟΛΗΣΗΣ ΣΑΝ ΑΝΤΙΠΡΟΣΩΠΟΣ ΣΕ ΡΟΥΜΑΝΙΚΟ ΤΟΥΡΙΣΤΙΚΟ ΓΡΑΦΕΙΟ

Πρέπει να έχετε:
- άριστη γνώση ρουμάνικης και ελληνικής ή αγγλικής γλώσσας
- προθυμία να προσφέρετε υψηλό επίπεδο εξυπηρέτησης πελατών
- την ευχέρεια να εργασθείτε με ελαστικό ωράριο
- δίπλωμα οδήγησης

Προϋπηρεσία σε τουριστικό γραφείο θα ήταν ένα πλεονέκτημα

Η θέση είναι εποχιακή για την τουριστική περίοδο 2006.

Παρακαλώ στείλετε το Βιογραφικό σας σημείωμα μαζί με μια πρόσφατη φωτογραφία σας στη διεύθυνση ΕΥΡΩΠΑΪΚΑ ΤΑΞΙΔΙΑ Α.Ε. Τ.Θ. 348, 85100 ΡΟΔΟΣ, η στο φαξ 2241068871 η στο email: mary.sfiriou@europetravel.gr

OPORTUNITATE DE ANGAJARE – PENTRU VORBITORI FLUENTI DE LIMBA ROMANA

Pentru pozitia de reprezentant tur-operator.

Candidatii trebuie sa indeplineasca urmatoarele conditii:
- Cunoasterea foarte buna a limbilor engleza si romana
- Disponibilitatea de a lucra cu oamenii si dorinta de a oferi srvicii la un nivel inalt
- Experienta anterioara in agentii de turism constituie un avntaj
- Posibilitatea de a lucra dupa un program flexibil
- Permis de conducere

Pozitia este sezoniera pentru 2006.

Va rugam sa trimiteti un CV, impreuna cu o fotografie actuala prin posta, fax sau email la
Mary Sfiriou Post: PO Box 348 RHODES 85100, Fax: 22410 68871 or email: mary.sfiriou@europetravel.gr

europe travel

AN ISO 9001 CERTIFIED COMPANY

ΧΠΤΤΡ037

ΑΝΕΓΕΡΣΙΣ Α.Ε.

ΟΙΚΟΔΟΜΙΚΕΣ & ΕΜΠΟΡΙΚΕΣ ΕΠΙΧΕΙΡΗΣΕΙΣ

ΠΩΛΟΥΝΤΑΙ

1. **ΚΑΤΑΣΤΗΜΑ** 65 τ.μ. με αποθήκη 35 τ.μ. και θέση στάθμευσης στην Κων. Υδραίου και Πτολεμαίων γωνία.
2. **ΚΑΤΑΣΤΗΜΑ** 45 τ.μ. με θέση στάθμευσης στην Κων. Υδραίου.
3. **ΚΑΤΑΣΤΗΜΑ** 75 τ.μ. με θέση στάθμευσης στην Κων. Τσαλδάρη.
4. **ΔΙΑΜΕΡΙΣΜΑ** 129 τ.μ. στον α' όροφο με θέση στάθμευσης στην Κων. Τσαλδάρη.
5. **ΔΙΑΜΕΡΙΣΜΑ** 129 τ.μ. στον β' όροφο με θέση στάθμευσης στην Κων. Τσαλδάρη.
6. **ΔΙΑΜΕΡΙΣΜΑ** 135 τ.μ. ρετιρέ με θέση στάθμευσης στην Κων. Υδραίου.
7. **ΜΟΝΟΚΑΤΟΙΚΙΕΣ** 135 τ.μ. στην περιοχή Γεννάδι.
8. **ΜΟΝΟΚΑΤΟΙΚΙΕΣ** 80 και 90 τ.μ. στα Λειβάδια Τήλου.

Αλεξανδρουπόλεως 2 • Ρόδος
Τηλ. 2241067267/Fax: 2241061297

ΜΕ ΤΗΝ ΠΟΛΥΕΤΗ ΠΕΙΡΑ ΤΟΥ ΝΙΚΟΛΑΟΥ ΜΙΧΑΛΗ
ΤΗΛ. 6936550251

ΥΠΕΥΘΥΝΟΣ ΝΙΚΟΛΑΟΥ ΦΩΤΗΣ
ΤΗΛ. 6936550250

ΑΕ955

διαφορα

συνέχεια από την προηγούμενη

ΠΩΛΟΥΝΤΑΙ λόγω ανακαίνισης: **1) απλίκες** φωτιστικών μπρονζέ αντικέ, **2) Σταν** για μπαρ (ινοξ και βερσαλίτης ξύλου), **3) Φωτορυθμικό** EUTORE LIGHT DJ scam 250, **4) Διθέσια καναπεδάκια, 5) Χαμηλά τραπέζια, 6) Καρέκλες σκηνοθέτη, 7) Ταμειακή μηχανή θερμική, 8) Τραπέζια** καφέ (ινοξ-βερσαλίτη ξύλου), **9) Φωτιστικά** κολωνάκια μπρονζέ αντικέ εξωτερικού χώρου, **10 Τέντες** (πλαϊνές και οροφής μπεζ διάφανο), **11) Σκαμπό** ξύλου-μαξιλάρι, **12) Κρεπιέρα** διπλή υγραερίου Φ60. Ολα σε τιμή ευκαιρίας. Πληρ. τηλ. 6973315092 ΜΑΤ4600

ΠΩΛΟΥΝΤΑΙ έπιπλα αντίκες: Τραπεζαρία πλήρης (ένα μεγάλο τραπέζι, δύο πολυθρόνες και έξι καρέκλες) και μπουφές, όλα σκαλιστά σκυριανού στυλ κατασκευής αρχών του περασμένου αιώνα από πολύ καλό ξύλο (ρίζα τριανταφυλλιάς). Τιμή για την τραπεζαρία 6.000 ευρώ και για τον μπουφέ 4.000 ευρώ. Πληρ. τηλ. 2241024826

ΜΟΟ203

ΑΠΟ ΤΟ ΞΕΝΟΔΟΧΕΙΟ ΔΙΟΝΥΣΟΣ ΣΤΗΝ ΙΞΙΑ

ΖΗΤΟΥΝΤΑΙ

για την σεζόν 2006

Στελέχη των κάτωθι ειδικοτήτων:

1. **Υπάλληλοι τμήματος υποδοχής**
2. **F&B (Food & Beverage Manager)**
3. **Maitre**
4. **Προϊσταμένη ορόφων**
5. **Μάγειρας Α΄**
6. **Υπεύθυνος super market**
7. **Αποθηκάριος**
8. **Σερβιτόρους-ες**
9. **Καμαριέρες**

Βιογραφικά με φωτογραφία στο Ξενοδοχείο "Διόνυσος" τηλ. 2241023021 καθημερινά πλην Κυριακές ώρες 08.30-14.30

Υπεύθυνη κ. Ολγα Αγγιους

ΜΧΠ1145

Κλειδί ...των απολαύσεων!

ΖΗΤΟΥΝΤΑΙ ΑΤΟΜΑ

ΓΙΑ ΔΙΑΝΟΜΗ ΤΟΥ ΟΔΗΓΟΥ **«ΚΛΕΙΔΙ ΤΩΝ ΑΠΟΛΑΥΣΕΩΝ»**

Η ΕΡΓΑΣΙΑ ΕΙΝΑΙ ΓΙΑ ΛΙΓΕΣ ΜΕΡΕΣ. ΑΜΟΙΒΗ 4€ Η ΩΡΑ.

Τηλ. επικοινωνίας 6942 414178
Καραπάνος Θεόδωρος

ΜΑΤ0014(Π)

Ξενοδοχείο Φιλέρημος

ΖΗΤΕΙΤΑΙ

προσωπικό

όλων των ειδικοτήτων για τη σεζόν 2006

Πληροφορίες από τις 10.00 έως 13.00
τηλέφωνα 2241092510, 2241092933

ΜΑΤ8038(Π)

LANDSCOPE ΚΤΗΜΑΤΟΜΕΣΙΤΙΚΗ

ΕΘΝΙΚΗΣ ΑΝΤΙΣΤΑΣΗΣ & ΤΣΑΛΔΑΡΗ (ΠΑΝΩ ΑΠΟ ΤΟΝ ΚΩΤΣΟΒΟΛΟ)

ΤΗΛ / ΦΑΞ : 22410 28629
ΚΙΝ : 697 6872626 , 697 2257246

ΜΟΝΟΚΑΤΟΙΚΙΕΣ - ΜΕΖΟΝΕΤΕΣ

1. **ΡΟΔΟΣ** μεζονέτα 226τμ, με κήπο 150τμ, άριστης κατασκευής. € **430.000**
2. **ΡΟΔΟΣ** μεζονέτα 156τμ, με κήπο 270τμ, lux κατασκευής. € **370.000**
3. **ΑΦΑΝΤΟΥ** μεζονέτα 205 με οικόπεδο 1.300τμ. € **180.000 (ΜΠΕΤΑ)**
4. **ΚΟΣΚΙΝΟΥ** μονο/τοικία 140τμ, με οικόπεδο 1.300. € **185.000 (ΜΠΕΤΑ)**
5. **ΚΟΣΚΙΝΟΥ** μον/κία 150τμ, με κήπο 1.000τμ, φανταστική θέα. € **220.000**
6. **ΚΟΣΚΙΝΟΥ** μεζονέτες 120τμ, με κήπο 50τμ ετοιμοπαράδοτη. € **225.000**
7. **ΚΟΣΚΙΝΟΥ** μον/κίες 170τμ, με οικόπεδο 1.300τμ. € **230.000**
8. **ΚΟΣΚΙΝΟΥ** μον/κίες 200 τμ, με οικόπεδο 1.300τμ. € **310.000**
9. **ΚΟΣΚΙΝΟΥ** μον/κία 140τμ, με κήπο 500τμ, πανοραμική. € **250.000**
10. **ΚΟΣΚΙΝΟΥ** μον/τοικίες 170τμ, με οικόπεδο 1.300τμ. € **265.000**
11. **ΚΟΣΚΙΝΟΥ** μον/κία 200τμ, με οικόπεδο 1.300τμ, lux. € **290.000**
12. **ΙΑΛΥΣΟΣ** μον/κίες 150τμ, με οικόπεδο 1.000τμ. € **165.000 (ΜΠΕΤΑ)**
13. **ΙΑΛΥΣΟΣ** μον/κίες 150τμ, οικόπεδο 1.000τμ. € **190.000 (ΣΟΒΑ)**
14. **ΙΑΛΥΣΟΣ** μον/κίες 180τμ, με αυλή 300τμ. € **200.000 (ΣΟΒΑ)**
15. **ΙΑΛΥΣΟΣ** μον/κία 225τμ, με κήπο 350τμ. € **200.000 (ΣΟΒΑ)**
16. **ΙΑΛΥΣΟΣ** μεζονέτες 160τμ σε 3επίπεδα, lux. € **220.000**
17. **ΙΑΛΥΣΟΣ** μεζ/νετα 130τμ, μεταχ/σμένη εντος οικισμού. € **230.000**
18. **ΙΑΛΥΣΟΣ** μεζ/νετα 140τμ, εντος οικισμού. € 250.000
19. **ΙΑΛΥΣΟΣ** μεζονέτα 225τμ, με κήπο 40τμ. € **270.000**
20. **ΙΑΛΥΣΟΣ** μον/κία 150τμ, με κήπο 1.000τμ. € **270.000**
21. **ΙΑΛΥΣΟΣ** μον/ικίες 180τμ, με κήπο 350τμ, νεόδμητες. € **280.000**
22. **ΙΑΛΥΣΟΣ** μεζ/νέτα 160τμ, με κήπο 300τμ, εντός οικισμού. € **280.000**
23. **ΙΑΛΥΣΟΣ** μον/κία 200τμ, με οικόπεδο 1.000τμ. € **290.000 (ΣΟΒΑ)**
24. **ΙΑΛΥΣΟΣ** μον/κία 140τμ, με οικόπεδο 1.000τμ. € **300.000**
25. **ΙΑΛΥΣΟΣ** μον/κία 160τμ, με κήπο 2000τμ. € **370.000**
26. **ΙΑΛΥΣΟΣ** μον/κία 220τμ, με οικόπεδο 1.000τμ. € **450.000**
27. **ΚΑΝΔΥΛΙ** μον/τοικίες 140τμ, με οικόπεδο 1.000τμ. € **110.000 (ΜΠΕΤΑ)**
28. **ΣΩΤΗΡΟΣ** μεζονέτες 210τμ , με αυλή 100τμ. € **150.000 (ΜΠΕΤΑ)**
29. **ΣΩΤΗΡΟΣ** μεζονέτες 210τμ , με αυλή 100τμ. € **250.000**
30. **ΙΞΙΑ** μον/ικία 300τμ με οικόπεδο 1000τμ, 4υ/δ, 2 λουτρά, wc. € **340.000**
31. **ΚΡΕΜΑΣΤΗ** μον/κίες 120τμ, με αυλή 300τμ, εντός οικισμού. € **210.000**
32. **ΚΡΕΜΑΣΤΗ** μον/κίες 186τμ, με αυλή 300τμ, εντός οικισμού. € **250.000**
33. **ΠΑΣΤΙΔΑ** μον/κία 140τμ με κήπο 250τμ € **110.000 (ΜΠΕΤΑ)**
34. **ΠΑΣΤΙΔΑ** μον/κία 140τμ, κήπος 300τμ. € **150.000 (ΣΟΒΑ)**
35. **ΠΑΣΤΙΔΑ** μον/κία 140τμ με κήπο 300τμ εντός οικισμού. € **205.000**
36. **ΠΑΣΤΙΔΑ** μον/κία 160τμ με κήπο 300τμ εντός οικισμού. € **200.000**
37. **ΠΑΣΤΙΔΑ** μον/κία 160τμ με κήπο 350τμ εντός οικισμού. € **210.000**

ΔΙΑΜΕΡΙΣΜΑΤΑ

1. **ΝΙΟΧΩΡΙ** διμέρ/σμα 47τμ, lux κατασκευής. € **88. 274**
2. **ΝΙΟΧΩΡΙ** διαμέρ/σμα 56τμ, lux κατασκευής. € **111.460**
3. **ΚΑΡΑΚΟΝΕΡΟ** διαμερ/σμα 95τμ, με θέα. € **195.000**
4. **ΜΙΧΑΗΛ ΠΕΤΡΙΔΗ** διαμερίσματα 85τμ, 2υ/δ, λουτρό. € **162.000**
5. **ΑΝΑΛΥΨΗ** διαμέρισμα 97τμ, lux 2+1υ/δ, λουτρό. € **155.000**
6. **ΚΑΡΑΚΟΝΕΡΟ** διαμερ/σμα 78τμ, πολυτελείας. € **163.800**
7. **ΙΑΛΥΣΟΣ** διαμ/σμα 110τμ ισόγειο, 3υ/δ, 2wc. € **165.000**
8. **ΣΩΤΗΡΟΣ** 5 studios των 30τμ. € **170.000**
9. **ΚΑΡΑΚΟΝΕΡΟ** διαμέρ/σμα 85τμ, πολυτελείας. € **178.500**
10. **ΑΡΑΠΑΚΙ** διαμέρισμα 88τμ, lux, φανταστική θέα. € **182.000**
11. **ΙΞΙΑ** διαμερίσματα 100τμ με θέα, 3υ/δ, λουτρό. € **190.000**
12. **ΑΝΑΛΥΨΗ** διαμέρισμα 105τμ, lux 3υ/δ, λουτρό. € **192.000**

ΟΙΚΟΠΕΔΑ

1. **ΛΑΡΔΟΣ** οικόπεδο 3.000τμ, επί του επαρχιακού. € **100.000**
2. **ΓΕΝΝΑΔΙ** οικόπεδο 17.000τμ επι του επαρχιακού. € **110.000**
3. **ΣΥΝΕΤΑΙΡΙΣΜΟΣ** αυτοστέγαση οικιστική μερίδα. € **140.000**
4. **ΣΥΝΕΤΑΙΡΙΣΜΟΣ** πολυτέκνων οικιστική μερίδα. € **150.000**
5. **ΚΑΝΔΥΛΙ** οικοπεδο 4.000τμ, με άδεια οικοδομής. € **190.000**
6. **ΛΑΡΔΟΣ** οικόπεδο 4.000τμ σε ωραία τοποθεσία € **220.000**
7. **ΚΟΣΚΙΝΟΥ** οικόπεδο 6.000τμ, φανταστική θέα. € **220.000**
8. **ΑΣΓΟΥΡΟΥ** οικόπεδο 5.020τμ, ωραία θέα. € **320.000 ('Αδεια Οικ/μής)**
9. **ΚΟΣΚΙΝΟΥ** οικόπεδο 4.000τμ, πανοραμικό. € **300.000**
10. **ΚΟΣΚΙΝΟΥ** οικόπεδο 8.000τμ, φανταστική θέα. € **322.000**
11. **ΚΑΛΛΑΘΟΣ** οικόπεδο 7.300τμ παραλλιακό. € **340.000**

ΚΑΤΑΣΤΗΜΑΤΑ

1. **ΜΕΓ. ΚΩΝ/ΝΤΙΝΟΥ** κατάστημα 176τμ υπόγειο, 176 ισόγειο. € **586.000**
2. **ΣΤΕΦ. ΚΑΖΟΥΛΗ** γωνιακό 90τμ με αυλή, πατάρι. € **320.000**
3. **ΑΝΑΛΗΨΗ** κατάστημα 55τμ σε εμπορικό σημείο. € **149.000**
4. **ΣΑΒΒΑ ΔΙΑΚΟΥ** καταστ/μα 215τμ. € **135.000**

ΕΝΟΙΚΙΑΣΕΙΣ

1. **ΠΑΛΙΑ ΠΟΛΗ** κατοικία στο Ρολόι 7 υ/δ μεγάλη αυλή 350 €

ΑΕ927



διαφορα

συνέχεια από την προηγούμενη

ΠΩΛΕΙΤΑΙ κρεβατοκάμαρα, μία κρυσταλιέρα, μία πολυθρόνα μονή που γίνεται κρεβάτι, ένα σαλονάκι, μία κουζίνα, ένα ψυγείο, σε τιμή ευκαιρίας. Πληρ. τηλ. 2241030889, 6938346766

MXP13220

πωλησεις αυτοκινητων & μοτοσικλετων

ΠΩΛΕΙΤΑΙ FIAT PUNTO μοντέλο 2002 τρίθυρο, θαλασσί με ηλεκτρικό κλείδωμα πορτών, immobilizer, air condition, ηλεκτρικά παράθυρα υποβοηθούμενο ηλεκτρικό τιμόνι, radio CD player όλα από κατασκευής. Λιγότερα από 60.000 χλμ. σε πάρα πολύ καλή κατάσταση. Πληρ. στο κιν. 693681000

MZT050106

Profit & Solution

Χρόνια Πολλά
&
Καλή Χρονιά

- αγορά
- πώληση
- μίσθωση ακινήτων

22410 28100

Νέο Γραφείο: Δαμασκηνού 119, 85100 Ρόδος

AE963

ΣΑΒΒΑΙΔΗΣ & Συνεργατες
Μεσιτες & Συμβουλοι Ακινητων

ΠΩΛΗΣΕΙΣ ΑΚΙΝΗΤΩΝ

Οικόπεδα εντός σχεδίου: 1) Ροδίνι 400 τ.μ. με ΣΔ 0,4 185.000 € (ref:1267), 2) Ανάληψη 400 τ.μ. με ΣΔ 0,8 230.000 € (ref:1493), 3) Οικόπεδο 1,940 τ.μ. στην Ιαλυσό με Σ.Δ. 1 (ref:2471) , 4) Κρεμαστή 730 τ.μ. 105.000 € (ref:2281), 5) Ιαλυσός 765 τ.μ. με ΣΔ 0,4 217.000 € (ref:2214)
Οικόπεδα εκτός σχεδίου:1) Κεντρικό οικόπεδο επί της Επαρχιακή οδού Κρεμαστής αεροδρομείου & Εθνικής Οδού Τσαϊρι αεροδρομίου 400.000€ (ref:1776), 2) Κοσκινού 4,002 τ.μ. 265.000 € (ref: 1859), 3) Επαρχιακή οδός Κρεμαστή-Μαριτσά 9,500 τ.μ. 250.000 € (ref:2084), 4)Κανδηλί 4,440τ.μ. 135.000 € (ref:1359), 5) Λίνδος - Βληχά 8,190τ.μ. 320.000 € (ref:548), 6) Πάνω Αλώνια επί της επαρχιακής οδού Λίνδος-Πεύκοι 3,540τ.μ. 155.000 € (ref:788), 7) Πεύκοι 32,500 τ.μ. (ref:1785) - 42,300.μ. (ref:1787) και 19,800 τ.μ. (ref:1786) με πανοραμική θέα, 8) Ψάρτος 15.600τ.μ. "στο κύμμα"(ref:2238), 9) Ιαλυσός 1,880τ.μ., 10) Εθνική Οδός Ρόδος-Λίνδος 3,500τ.μ. 370.000 €(ref:1797),11) Ιάλυσος 4,000τ .μ. 230.000 € (ref:2360) 12)Εθνική Οδό Παραδείσι-Θεολόγος 5,680τ.μ. 182.000€ (ref:2186) 13)Κανδηλί 4,065 τ.μ. 250.000€ (ref:2347)
Μονοκατοικίες:1) Καλαβάρδα 128 τ.μ. σε οικόπεδο 2,150 τ.μ. (ref:2490), 2) Πολυτελής μεζονέτα στο Καρακόνερο 148 τ.μ. σε οικόπεδο 266 τ.μ. (ref:2411) ,3) Π.Πόλη 160τ.μ. με αυλή προς ανακαίνιση (ref:232α), 4) Παραδοσιακό προς ανακαίνιση στα Κοσκινού 69 τ.μ. με αυλή 52.000 € (ref:930), 5) Μονοκατοικίες σε μπετά στο Κανδηλί 119 τ.μ. σε 614-2,000 τ.μ. οικόπεδο 100.000 € έκαστη (ref:2150) 6) Παραδοσιακή κατοικία στα Κοσκινού,προς ανακαίνιση 125τ.μ. με αυλή μπρος-πίσω 120.000 € (ref:2413), 7) Παραδοσιακό ανακαινισμένο με αυλή και βεράντα με θέα στα Κοσκινού 87τ.μ. 175.000 € (ref:2506)
Διαμερίσματα:1) Νεόδμητες γκαρσονιέρες στο κέντρο από 1.900-2.500 €/τ.μ. (ref:2423 & 2468), 2) Πολυτελή Διαμερίσματα στο Καρακόνερο 115τ.μ. 220.000 € (ref:2355), 3) Νεόδμητο διαμέρισμα στην Ανάληψη 57τ.μ. 100.000 € (ref:2227), 4) Διαμέρισμα στο κέντρο 150 τ.μ. 205.000€ (ref:1456), 5) Ισόγειο διαμέρισμα στο κέντρο 42 τ.μ. 55.500 € (ref:2453) 6) Διαμέρισμα-Γραφείο 63 τ.μ. 85.000 € (ref:2418) 7) Πλήρως ανακαινισμένο διαμέρισμα στις Επτά Βαγιές 65τ.μ. Α΄ όροφος 100.000 € (ref:2499) 8) Ισόγειο ανακαινισμένο 70τ.μ. με περιφραγμένη αυλή στην Ιαλυσό 90.000 € (ref: 2470)
Καταστήματα: 1)Πωλείται κατάστημα στην Π.Πόλη 16τ.μ. 40.000€ (ref:2459) ,2)Πωλείται κατάστημα σε εμπορικό κέντρο επί της Ρόδου-Λίνδου 200τ.μ. με χώρους στάθμευσης 640.000 € (ref:2456)
Επιχειρήσεις: 1) Επιχείρηση bijoux σε κεντρικό δρόμο στην Π.Πόλη (Ref: 2463), 2) Οβελιστήριο σε κεντρικό σημείο (ref:2415)
Ενοικιάσεις Διαμερισμάτων:1) Διαμέρισμα Α όρόφου Χειμάρας & Αγ. Ιωάννη 120 τ.μ. άριστης κατασκευής μίσθωμα 600 € (ref: 2279), 2) Διαμέρισμα στο Μόντε Σμίθ 180 τ.μ. 1000 € (ref:2475), 3) Διαμέρισμα στις 7 Βαγιές 120τ.μ. 450 € (ref:2324) & 200τ.μ. 550 € (ref:2323)
Ενοικιάσεις Καταστημάτων:1) Εθνικής Αντίστασης 130 τ.μ. μίσθωμα 2600 € (ref:1952), 2)Σε κεντρικό δρόμο 300τ.μ. μίσθωμα 3.000€(ref:2390) 3) Ρόδου-Λίνδου 400 τ.μ. με πάρκινγκ μίσθωμα 2.500 € (ref:2314), 4) Κατάστημα στο κέντρο 31τ.μ. με πατάρι (ref:1955) 5)Στο κέντρο 25τ.μ. με πατάρι μίσθωμα 950 € (ref:2500) 6) Εθνικής Αντίστασης ισόγειο 200 τ.μ. & Α΄όροφος 100τ.μ. μίσθωμα 5000 € (ref:2510)
Ενοικιάζεται-Πωλείται: Επιχείρηση Εστιατορίου στην οδό Σωτήρος-Ιξιά 120τ.μ. με αυλή 150τ.μ.,πλήρως εξοπλισμένο, μηνιαίο μίσθωμα 900 € και τίμημα εξοπλισμού 55.000€ με διακανονισμό προκαταβολής 15.000 € και τα υπόλοιπα σε χρονικό διάστημα που θα συμφωνηθεί (ref:2503)

MXΠ659

Γρ. Λαμπράκη 14, Ρόδος 85100
τηλ: 2241026281, Φαξ: 2241034663

Το ξενοδοχείο LINDOS VIEW
ΖΗΤΑ
προσωπικό
όλων των ειδικοτήτων
Πληρ. τηλ. 2244031430, 6936191188 MAT4520(Γ)

Από τα Ξενοδοχεία
PEFKI ISLANDS RESORT
&
LINDIA THALASSA RESORT
(ΙΩΑΝΝΙΔΗΣ)
ΠΕΥΚΟΙ-ΛΙΝΔΟΣ
ΖΗΤΟΥΝΤΑΙ
καμαριέρες
για την σεζόν 2006 (01/05/2006-31/10/2006)

Οι ενδιαφερόμενες θα πρέπει να έχουν προϋπηρεσία το λιγότερο 2 χρόνια.
Για την συμπλήρωση των αιτήσεων θα πρέπει οι ενδιαφερόμενες να απευθυνθούν στο ξενοδοχείο "LINDIA THALASSA" καθημερινά 09.00-14.00 εκτός Κυριακής. Τηλέφωνα: **22440-29380 ή 6948271001** (κο Σταυρούλη) και στο τηλ. **22410-24018** πρωινές ώρες (κο Ιωαννίδη).

MAT8029(Γ)

2006 EMPLOYMENT OPPORTUNITIES

Europe Travel is an Incoming Agency working with major Tour Operators throughout Europe. We are seeking staff to join our busy office work teams for the 2006 season. Common requirements for these positions as follows:-

- Strong computer skills (word, excel, e-mail)
- Willingness to work with a flexible timetable according to work loads.
- Strong customer service orientation and ability to 'keep your cool' during demanding high season workloads.
- Hold a current driver's license.
- If male, to have completed your army service.

All positions are SEASONAL

RESERVATIONS
Being part of a small and dynamic team, dealing with various tour operator's customers we represent.
Requirements:
- A background in Tourism or Economic studies preferred.
- Attention to detail and precision with figures.
- Fluency in English and Greek. Knowledge of Italian or German would be a plus

Prior working experience, in Reservations (Hotel or Agency) would be preferred.

OPERATIONS
As a member of our OPERATIONS team you will be working in either or both Excursions or Traffic departments. If you like a lively, busy office atmosphere and get on with people, then these positions would appeal to you.
Requirements:
- Fluency in English and Greek and have a knowledge of Italian or German
- Ability to 'think on your feet' and handle many tasks at one time.

Prior working experience in an Incoming Agency or for a Tour Operator would be preferred.

TELEPHONIST
As the front face of our company, you will be dealing with customers and suppliers, as well as fellow staff members. Presenting a friendly and helpful manner at all times.
Requirements:
- Fluency in English and Greek. Knowledge of Italian or German would be an advantage.
- Have a strong customer service orientation and feel comfortable working with figures.

Prior working experience in a busy office environment would be preferred.

Please send your CV along with a current photograph via post, fax or email to Mary Sfiriou: PO Box 348 RHODES 85100, Fax: 22410 68871 or email: mary.sfiriou@europetravel.gr

et europe travel

TUV ISO 9001

AN ISO 9001 CERTIFIED COMPANY

XΠΤΡ037

ΠΩΛΗΣΕΙΣ ΑΚΙΝΗΤΩΝ

ΜΟΝΟΚΑΤΟΙΚΙΕΣ

1. Στην Ιξιά τριώροφη 150 τ.μ. χωρίς υπόγειο λουξ κατασκευής με θέα. Εχει 5 υπνοδ/τια και 3 μπάνια, με θέρμ/ση και τζάκι. Τιμάται 279.000 ευρώ.
2. Στην Παστίδα διώροφη 140 τ.μ. λουξ. Διαθέτει θέρμανση και αιρκοντίσιον σε λειτουργία. Τιμάται 206.000 ευρώ.
3. Στα Κοσκινού διώροφη 140 τ.μ. λουξ με φανταστική θέα και οικόπεδο 1.350 τ.μ. Πωλείται σε μπετά ή τελειωμένη με τιμή 180.000 και 280.000 ευρώ αντίστοιχα.
4. Στην Ιξιά διώροφη 160 τ.μ. και με ημιυπόγειο 90 τ.μ. και με οικόπεδο 1.000 τ.μ. Εχει 4 υπνοδ/τια και 3 μπάνια. Παραδίδεται ημιτελές (Μαρμαροσουβάδες) με εγκατάσταση θέρμανσης και αιρκοντίσιον ή αποπερατωμένο λουξ.

ΜΕΖΟΝΕΤΕΣ

1. Στην Ιξιά τριώροφη 150 τ.μ. χωρίς υπόγειο λουξ με θέα. Εχει 5 υπνοδ/τια και 3 μπάνια, θέρμανση και τζάκι. Τιμάται 265.000 ευρώ.
2. Στην Ιξιά διώροφη 185 τ.μ. και υπόγειο 75 τ.μ. λουξ και με θέρμανση. Τιμάται 385.000 ευρώ.
3. Στην Ιξιά διώροφη 180 τ.μ. και με υπόγειο 60 τ.μ. λουξ και με θέρμανση. Τιμάται 270.00 ευρώ.
4. Στην Ιξιά διώροφη 185 τ.μ. και με υπόγειο 65 τ.μ. λουξ και με θέρμανση. Τιμάται 300.00 ευρώ.

ΔΙΑΜΕΡΙΣΜΑΤΑ 4άρια

1. Στην Ανάληψη 138 τ.μ. λουξ και με φανταστική θέα. Εχει μεγάλες βεράντες, κεντρική θέρμανση και ασανσέρ. Τιμάται 278.000 ευρώ.
2. Στην Ανάληψη 120 τ.μ. λουξ. Εχει κεντρική θέρμανση και ασανσέρ. Τιμάται 250.000 ευρώ.
3. Στο Ροδίνι 100 τ.μ. αποπερατωμένο λουξ, με φανταστική θέα. Διαθέτει 3 υπνοδ/τια, 2 μπάνια, εντ. κουζίνα, ηλ. θερμ/νο, κεντρ. θέρμανση με τα σώματα, έξτρα αποθήκη 12 τ.μ., θέση εσωτ. γκαράζ και ασανσέρ. Τιμάται 230.000 ευρώ.
4. Στην Ανάληψη 107 τ.μ. λουξ κατασκευή με φανταστική θέα. Τιμάται 214.000
5. Στην Ανάληψη 100 τ.μ. υπό κατασκευή λουξ με φανταστική θέα. Τιμάται 210.000 ευρώ.
6. Στην Ανάληψη 96 τ.μ. υπό κατασκευήν γωνιακόν με φανταστική θέα λουξ. Τιμάται 212.000 ευρώ.
7. Στην Ανάληψη 110 τ.μ. μεταχειρισμένο ισόγειο με μικρή αυλή. Τιμάται 120.000 ευρώ.
8. Στην Ιξιά 110 τ.μ. υπό κατασκευή σε μικρή οικοδομή λουξ με θέρμανση. Τιμάται 225.000 ευρώ.

ΔΙΑΜΕΡΙΣΜΑΤΑ 3άρια

1. Στο Ροδίνι 92 τ.μ. αποπερατωμένο λουξ. Εχει εντ. κουζίνα, ηλ. θερμοσίφωνο, κεντρ. θέρμανση με τα σώματα, έξτρα αποθήκη 10 τ.μ., θέση γκαράζ και ασανσέρ. Τιμάται 210.000 ευρώ.
2. Στην Ανάληψη 98 τ.μ. υπό κατασκευή σε μικρή οικοδομή. Τιμάται 155.000 ευρώ.
3. Στην Ανάληψη 96 τ.μ. υπό κατασκευή με φανταστική θέα, λουξ. Εχει κεντρική θέρμανση και ασανσέρ. Τιμάται 212.000 ευρώ.
5. Στην Ιξιά 95 τ.μ. λουξ με θέρμανση. Τιμάται 200.000 ευρώ.
6. Στην Ιξιά 75 τ.μ. σε φανταστική θέση με κεντρ. θέρμανση. Τιμάται 160.000 ευρώ.

ΔΙΑΜΕΡΙΣΜΑΤΑ 2άρια

1. Στην Ιξιά 48 τ.μ. στον α' όροφο μικρής οικοδομής με θέρμανση. Τιμάται 100.000 ευρώ.

ΚΑΤΑΣΤΗΜΑΤΑ

1. Στο Μανδράκι και επί κεντρικού δρόμου 50 τ.μ. με πατάρι. Τιμάται 440.000 ευρώ.
2. Στο Νιοχώρι 140 τ.μ. διώροφο και με αυλή 200 τ.μ. σε φανταστική θέση. Τιμάται 450.000 ευρώ.
3. Στην Παλιά Πόλη (Κόκκινη Πόρτα) 16 τ.μ. Είναι σε καλή θέση και τιμάται 50.000 ευρώ.

ΟΙΚΟΠΕΔΑ

1. Στη περιοχή Ροδοπούλας 390 τ.μ. εντός σχεδίου και με Δ.Σ. 0,6. Τιμάται 160.000 ευρώ.
2. Στον οικισμό ΑΥΤΟΣΤΕΓΑΣΗ (προς Φυτώριο) 345 τ.μ. Εχει συνολική κάλυψη 360 τ.μ. και άμεση οικοδομήσιμη. Τιμάται 135.000 ευρώ.
3. Στο Ροδίνι εντός σχεδίου 435 τ.μ. και με Σ.Δ 0,8. Τιμάται 300.000 ευρώ.
4. Στο Ροδίνι εντός σχεδίου 1.000 τ.μ. και με Σ.Δ 0,4 πάνω σε τρεις δρόμους. Τιμάται 350.000 ευρώ.
5. Στην περιοχή του Ροδινιού και επί κεντρικού δρόμου 1.135 τ.μ. με Σ.Δ 0,8 και με άδεια οικοδομής 2004. Τιμάται 1.000.000 ευρώ.
6. Στο Μόντε Σμιθ 2.000 τ.μ. με φανταστική θέα και με άδεια οικοδομής για 200 τ.μ. πλέον ημιυπόγειο. Τιμάται 410.000 ευρώ.
7. Στο Ροδίνι 1.690 τ.μ. εντός σχεδίου με Σ.Δ 0,4 και πάνω σε δύο δρόμους. Τιμάται 592.000 ευρώ.
8. Στην Ιξιά 1.200 τ.μ. με άδεια οικοδομής για 150 τ.μ. πλέον ημιυπόγειο 80 τ.μ. Είναι σε φανταστική θέση και τιμάται 135.000 ευρώ.

ΟΙΚΟΠΕΔΑ ΕΝΤΟΣ ΖΩΝΗΣ

1. Στο Καρακόνερο 2.000 τ.μ. επί ασφάλτου. Τιμάται 176.000 ευρώ.
2. Στο Καρακόνερο 4.000 τ.μ. επί ασφάλτου. Τιμάται 350.000 ευρώ.
3. Στα Κοσκινού (περιοχή Λατομείων) 3.000 τ.μ. εντός του υπό επέκταση σχεδίου με φανταστική θέα. Τιμάται 350.000 ευρώ.

ΑΓΡΟΤΕΜΑΧΙΑ

1. Στην Ιξιά 4.000 τ.μ. σε φανταστική θέση. Εφάπτεται ασφάλτου και υπάρχουν παροχές για φως, νερό, τηλέφωνο. Τιμάται 200.000 ευρώ.
2. Στ' Ασγούρου και πολύ κοντά στον κεντρικό δρόμο 4.400 τ.μ. Τιμάται 220.000 ευρώ.
3. Στ' Ασγούρου 5.300 τ.μ. σε φανταστική θέση. Τιμάται 220.000 ευρώ.
4. Στο Γεννάδι και στην περιοχή Αη Γιώργης παραλιακό 4.350 τ.μ. Τιμάται 140.000 ευρώ.
5. Στο Τσαΐρι και επί του κεντρικού δρόμου Ρόδου-Λίνδου 8.500 τ.μ. με έγκριση κόμβου. Τιμάται 1.500.000 ευρώ.
6. Στο Τσαΐρι και επί του δρόμου Τσαΐρι-Αεροδρόμιο 7.000 τ.μ. Τιμάται 450.000 ευρώ.
7. Στη Λάρδο και στη θέση Λωθιάρικα 8.000 τ.μ. και με μικρή νεόκτιστη οικία με κανονική παροχή ρεύματος, νερού και τηλεφώνου. Απέχει από τη θάλασσα 200 μ. και τιμάται 250.000 ευρώ.
8. Στ' Αφάντου παραλιακό (περιοχή Γκολφ) 8.000 τ.μ. Τιμάται 300.000 ευρώ.

ΑΠΟΘΗΚΕΣ

1. Στην περιοχή ΕΝΤΕΝ ΡΟΚ ισόγεια 300 τ.μ. με ύψος 6μ. Είναι αποπερατωμένη με θέση γραφείων και τουαλέτας. Εχει άνετη διπλή πρόσβαση και για τριαξονικά αυτοκίνητα. Τιμάται 260.000 ευρώ.

ΕΝΟΙΚΙΑΣΕΙΣ

1. Στο Νιοχώρι και σε φανταστική θέση ενοικιάζεται οβελιστήριο-Σνακ μπαρ διώροφο κτίσμα 80 τ.μ. και με αυλή 20 τ.μ. Εχει πλήρη εξοπλισμό και είναι έτοιμο για λειτουργία.
2. Στη περιοχή Κρεμαστής και επί του κεντρικού δρόμου διώροφη μονοκατοικία-βίλλα με μεγάλο κήπο.
3. Στους Αγίους Αναργύρους ισόγειο διαμέρισμα 90 τ.μ. κατάλληλο και για επαγγελματική στέγη (ιατρείο-γραφείο).

Πληροφορίες
κ. ΧΑΡΚΙΑΝΑΚΗ ΜΑΝΩΛΗ τηλ. 6946163242

MZT040119

auto-moto

συνέχεια από την προηγούμενη

ΠΩΛΕΙΤΑΙ παπάκι **KAWASAKI KASER** 115 cc ολοκαίνουργιο με βαλιτσάκι 300 χλμ. Τιμή 1.500 ευρώ. Πληρ. τηλ. 2241023846
MZT050119

ΠΩΛΕΙΤΑΙ B.M.W. 316 μοντέλο 1997, δίπορτη, χρώμα σκούρο μπλε με clima, ηλεκτρικά παράθυρα ABS, κεντρικό κλείδωμα

πορτών. Σπορ έκδοση με εξαιρετικό design ζαντολάστιχα, και αεροτομή από κατασκευής. Λιγότερα από 98000km σε πάρα πολύ καλή κατάσταση. Πληρ. στο κιν. 6936981000
MZT050105

ΧΑΤΖΗΚΕΛΗΣ μηχανήματα

ΖΗΤΕΙΤΑΙ

Μαγείρισα

με προϋπηρεσία για την ψαροταβέρνα Χατζηκέλη (Π. Πόλη) για χειμώνα-καλοκαίρι (Σπαστό ωράριο)

Πληρ. τηλ. 2241027215 και 6937311366, 2241074383

ΜΑΤ005(Γ)

Η αντιπροσωπεία αυτοκινήτων PEUGEOT

ΖΗΤΕΙ

να προσλάβει **φανοποιό**

Πληρ. τηλ. 2241069910

5ο χλμ. λεωφόρου Ρόδου-Λίνδου

ΜΑΤ8036(Γ)

ΑΠΟ ΤΗΝ ROTAN WEB DESIGNERS

ΖΗΤΟΥΝΤΑΙ

γυναίκες και **άνδρες** για προώθηση υπηρεσιών INTERNET.

Πληρ. κ. Τάκη 10.00-14.00 και 18.00-21.00
τηλ. 2241036316, 6932313030

ΑΤ007(Γ)

ΖΗΤΕΙΤΑΙ

διαιτολόγος

για να εργασθεί μόνιμα, με μερική ή πλήρη απασχόληση. Απαραίτητες γνώσεις Αγγλικών και Η/Υ (M.C. Office).
Ωράριο επικοινωνίας Δευτέρα - Παρασκευή 08.15-22.30 στο τηλ. **2241073712**
Παρακαλούμε να σταλεί το πλήρες βιογραφικό σας σημείωμα στο fax 2241025610

ΜΑΤ4682(Π)(1)

NEPTUNE HOTELS
Resort, Convention Centre & Spa

Το ξενοδοχειακό συγκρότημα **NEPTUNE HOTELS Resort, Convention Centre & Spa (*****)** στην Κω,

ζητάει

για την θερινή σεζόν 2006:

- **ΠΡΟΪΣΤΑΜΕΝΟ ΥΠΟΔΟΧΗΣ**
- **ΥΠΑΛΛΗΛΟ ΥΠΟΔΟΧΗΣ**
- **ΤΜΗΜΑΤΑΡΧΕΣ ΖΕΣΤΗΣ & ΚΡΥΑΣ ΚΟΥΖΙΝΑΣ**
- **ΜΑΓΕΙΡΟΥΣ Α', Β' & Γ'**
- **ΑΡΧΙΖΑΧΑΡΟΠΛΑΣΤΗ**
- **ΖΑΧΑΡΟΠΛΑΣΤΗ & ΒΟΗΘΟ ΖΑΧΑΡΟΠΛΑΣΤΗ**
- **CAPTAIN**
- **ΣΕΡΒΙΤΟΡΟΥΣ & ΒΟΗΘΟΥΣ ΣΕΡΒΙΤΟΡΩΝ**
- **BARMAN/BARMAID**
- **ΑΙΣΘΗΤΙΚΟ**

Οι ενδιαφερόμενοι μπορούν να αποστέλλουν τα βιογραφικά τους σημειώματα (συνοδευόμενα από πρόσφατη φωτογραφία), υπόψη κ. Παπάζογλου Μιχαήλ, στην διεύθυνση:

NEPTUNE HOTELS Μαστιχάρι 85302 Κως

Πληροφορίες στο τηλέφωνο 2242041480

ΜΑΤ4480(Γ)

LINDIANVILLAGE

Το ξενοδοχειο πολυτελειας στη νοτια Ροδο, με πεντε θεματικα εστιατορια , τεσσερα μπαρ, Spa, συνεδριακους χωρους, σουιτες με ιδιωτικες πισινες, Night club.

Ζητουμε συνεργατες, για την σαιζον 2006, επαγγελματιες, αλλα και νεους αποφοιτους σχετικών σχολων, με **ικανοτητες, με καλο χαρακτηρα, και ορεξη για εργασια με μερακι.**

Υπεύθυνους εστιατορίων με πείρα στο σέρβις,
Σερβιτόρους και βοηθούς για τα διαφορα εστιατορια
Μπαρμαν, με ευχαριστο χαρακτηρα, ξενόγλωσσο, κατηρτισμενο.
Μαγειρους με συγχρονη αντιληψη, και επιθυμια για μαθηση !

Υπαλληλους υποδοχής, εξυπνους, δραστηριους, κοινωνικούς, εργατικούς.

Αν θέλετε να σταδιοδρομήσετε σε ξενοδοχείο πολυτελείας, αν σας ενδιαφέρει να διακρίνεστε και να σας επιβραβεύουν οι πελατες και η διευθυνση με διάφορους τρόπους αλλά και οικονομικά, τοτε ελατε να συνεργαστούμε.

Περιμενουμε το βιογραφικο σας σημειωμα καθημερινα στο ξενοδοχειο 08,30-14,30 Lindian Village, παραλια Λαρδου, (Γλυστρα) τηλεφωνο 22440 35900
Telefax 22440 47360 email : **alkal @ lindian.gr**

ΜΧΠΞΕΝ045

Από το Ξενοδοχείο
"KIPRIOTIS VILLAGE RESORT" στην Κω

ΖΗΤΟΥΝΤΑΙ

για τη σεζόν 2006

στελέχη των παρακάτω ειδικοτήτων: Υπεύθυνος/η Τμήματος Υποδοχής, Υπάλληλοι Τμημάτων Υποδοχής και Κρατήσεων, Maitre, Sous Maitre, Προϊσταμένη Ορόφων, F&B, Assistant F&B, Γραμματέας με γνώσεις Αγγλικών, Γερμανικών και Ελληνικών για 12μηνη απασχόληση καθώς και **προσωπικό όλων των ειδικοτήτων.**

Βιογραφικά με φωτογραφία παρακαλούμε να αποστέλλονται
"Ξενοδοχείο Kipriotis Village Resort
Τ.Θ. 206, Ψαλίδι Κως 85300"
Fax 22420-23590 Τηλ. 22420-27640-49
E-mail: info@kipriotis.gr

χπ1531

ΚΡΑΝΙΔΗΣ
Real Estate

Για μια θέση στο νησί του Ήλιου



ΠΩΛΗΣΕΙΣ ΑΚΙΝΗΤΩΝ

ΜΕΖΟΝΕΤΕΣ

ΚΟΣΚΙΝΟΥ: 190 τμ στα μπετά με οικόπεδο 1200μ,140.000 (Κ-85)
ΚΟΣΚΙΝΟΥ: 125τμ , υπό κατασκευή, με θέα 170.000€ (Κ270)
ΙΑΛΥΣΟΣ:160τμ 3υ/δ 288.000 € (Κ-120)
ΙΑΛΥΣΟΣ: Φιλέριμος, μεζονέτα 180τμ , 3 υ/δ (Κ-117)
ΙΑΛΥΣΟΣ: 180τμμε κήπο 200μ , 280.000 € (Κ-711)
ΙΑΛΥΣΟΣ: ανεξάρτητα μεζονέτα 150τμ με κήπο (Κ-712)
ΙΑΛΥΣΟΣ: 155τμ στα μπετά με οικόπεδο 1500μ 140.000 € (Κ-148)
ΙΑΛΥΣΟΣ: μεζονέτα 220τμ,με 3υ/δ , καινούρια , 300.000 € (Κ-493)
ΚΡΕΜΑΣΤΗ: μεζονέτες 180τμ, ενδοδαπέδια θέρμανση, (Κ-554)
ΚΑΛΥΘΙΕΣ: μεζονέτα 130τμ, 3υ/δ,αυλή, 240.000 € (Κ-488)
ΠΑΣΤΙΔΑ:150τμ στα μπετά με οικόπεδο 140.000 € (Κ-154)
ΠΑΣΤΙΔΑ: 110τμ τελειωμένημε οικόπεδο 200μ 165.000€ (Κ-112)
ΠΑΣΤΙΔΑ: 133τμ τελειωμένη με οικόπεδο 200μ (Κ-95)
ΠΑΣΤΙΔΑ: 200τμ τελειωμένη με οικόπεδο 300.000€ (Κ-165)
ΤΣΑΪΡΙ: μεζονέτα140τμ στα μπετά , 135.000 € (Κ-118)

ΜΟΝΟΚΑΤΟΙΚΙΕΣ

ΠΑΣΤΙΔΑ: μονοκατοικία 100τμ, 180.000 € (Κ-523)
ΡΟΔΟΣ-Αγ.Ιωάννης: μονοκατοικία140τμ, αυλή 60τμ (Κ-126)
ΡΟΔΟΣ - 7 Βαγιές: παραδοσιακή μονοκατοικία 100τμ, (Κ -323)
ΡΟΔΟΣ - Νισχώρι: παραδοσιακή μονοκατοικία 200τμ (Κ-452)
ΠΑΛΙΑ ΠΟΛΗ : μονοκατοικία 80τμ με αυλή 180.000 € (Κ-140)
ΠΑΛΙΑ ΠΟΛΗ: μονοκατοικία 150τμ, 2όροφη, 120.000 € (Κ-722)
ΚΡΗΤΙΚΑ: μονοκατοικία 150τμ, αυλή150τμ , 260.000 € (Κ-521)
ΧΑΛΚΗ: μονοκατοικία 120τμ με οικόπεδο, 135.000 € (Κ-84)

ΟΙΚΟΠΕΔΑ

Εντός πόλεως Ρόδου

ΡΟΔΙΝΙ: οικόπεδα 1.000μ και άνω, εντός σχεδίου, (Κ-424)
ΝΙΟΧΩΡΙ: οικόπεδο 800μ με πρόσωπο σε 2 δρόμους (Κ-721)
ΝΙΟΧΩΡΙ: πλησίον Grand Hotel, οικόπεδο 200μ (Κ -431)
Αν. Μαρίας: κεντρικότατο οικόπεδο 1500μ (Κ-720)

Εντός Δημοτικών Διαμερισμάτων

ΙΞΙΑ : οικόπεδο 321τμ , 150.000 € (Κ-122)
ΓΕΝΝΑΔΙ : οικόπεδο 1700μ, σε κεντρικό δρόμο, με 2 άδειες (Κ-83)
ΠΑΡΑΔΕΙΣΙ: οικόπεδο 1500μ με 800μ δόμηση, εντός οικισμού
ΚΡΕΜΑΣΤΗ:1000μ οικόπεδο με 400μ δόμηση, εντός οικισμού
ΚΡΕΜΑΣΤΗ: 3000μ με δυνατότητα τεμαχισμού μικρών οικοπέδων

ΑΓΡΟΤΕΜΑΧΙΑ

ΑΣΓΟΥΡΟΥ: αγρός 4500μ , 180.000 € (Κ-713)
ΔΑΜΑΤΡΙΑ: 4000Μ με 2 άδειες οικοδομής,130.000 € (Κ-579)
ΔΑΜΑΤΡΙΑ: αγρος 7800μ, 110.000 € (Κ-714)
ΙΑΛΥΣΟΣ:4000μ πλησίον λυκείου Ιαλυσού, 200.000 € (Κ-102)
ΚΟΣΚΙΝΟΥ:4000μ, περιοχή Φυτώριο, 200.000 € (Κ-130)
ΛΙΝΔΟΣ: αγρός 6160μ με θέα στο κάστρο, 300.000 € (Κ328)
ΠΑΣΤΙΔΑ:6000μ, 80.000 € (Κ-718)
ΤΣΑΪΡΙ:1600μ με πρόσωπο στη λεωφόρο αεροδρομίου (Κ-716)
ΤΣΑΪΡΙ: 4500μ με 2 άδειες οικοδομής,85.000 € (Κ-526)
ΤΣΑΪΡΙ: αγρός 4000μ , 150.000 € (Κ-209)
ΣΟΡΩΝΗ: 3.600μ επί της επαρχιακής οδού, 110.000 € (κ-400)
ΣΟΡΩΝΗ: 3.000μ , άρτιο, 80.000 € (Κ-574)

ΔΙΑΜΕΡΙΣΜΑΤΑ

ΑΝΑΛΗΨΗ: 90τμ 1ου ορόφου, 170.000 € (Κ-559)
ΑΝΑΛΗΨΗ: 80τμ 1ου ορόμου 110.000 € (Κ-774)
ΑΝΑΛΗΨΗ: 115τμ 1ου ορόφου 180.000 € (Κ-383)
ΑΓ. ΑΝΑΣΤΑΣΙΑ: 100τμ με 2 υ/δ, 1ου ορόφου (Κ-460)
ΑΓ. ΙΩΑΝΝΗΣ : 130τμ 3υ/δ, 1ου ορόφου,140.000 € (Κ-12)
ΜΗΔΕΙΑ: καινούρια πολυτελή διαμερίσματα 3 υ/δ (Κ-218)
ΝΙΟΧΩΡΙ : γκαρσονιέρες καινούριες 2 & 3 ορόφου (Κ-349)
ΚΩΝ. ΥΔΡΑΙΟΥ: 90τμ, 1ου ορόφου (Κ-559)
ΜΙΧ. ΠΕΤΡΙΔΗ: 80τμ με 2 υ/δ, υπόγειο (Κ-497)
ΑΝ. ΜΑΡΙΑΣ: 107τμ με 3 υ/δ, (Κ-477)
Β. ΗΠΕΙΡΟΥ: 30τμ 36.000 € (Κ-129)
ΓΗΠΕΔΟ ΔΙΑΓΟΡΑ: 90τμ 1ου ορόφου (Κ-742)
ΚΑΡΑΚΟΝΕΡΟ: καινούριο διαμέρισμα 80τμ (Κ-597)
ΚΑΡΑΚΟΝΕΡΟ: διαμερίσματα 100τμ 3υ/δ (Κ-50)
ΚΑΡΑΚΟΝΕΡΟ: 115τμ, ισόγειο 3υ/δ 220.000 € (Κ-520)
ΡΟΔΙΝΙ: 92τμ, καινούριο, πολυτελούς κατασκευής (Κ-265)
ΡΟΔΙΝΙ: 100τμ, με 3υ/δ , 226.000 € (Κ-483)
ΡΟΔΙΝΙ: 70τμ 1ου ορόφου, 140.000 € (Κ-237)
ΡΟΔΙΝΙ: 2ου ορόφου, 100τμ 3υ/δ, καινούριο, (Κ-267)
ΙΞΙΑ: 75τμ με 2 υ/δ , 98.000 € (Κ-384)
ΙΞΙΑ: 2άρι διαμέρισμα, 45τμ, 65.000 € (Κ-300)
ΙΞΙΑ: 2άρι διαμέρισμα 2ου ορόφου, 71.000 € (Κ-166)
ΙΑΛΥΣΟΣ: 50τμ 1ου ορόφου, 45.000 € (Κ-69)
ΚΡΕΜΑΣΤΗ: καινούριο, 75τμ 1ου οροφ. 150.000 € (Κ-342)
ΤΡΕΙΣ : 70τμ με 2 υ/δ & κήπο, 88.0000 € (Κ-309)

ΕΝΟΙΚΙΑΣΕΙΣ

ΕΠΑΓΓΕΛΜΑΤΙΚΟΙ ΧΩΡΟΙ

Καταστήματα

Π. ΠΟΛΗ : κατάστημα 40τμ , μέ αέρα (Κ-710)
Π.ΠΟΛΗ : κατάστημα 35τμ, με αέρα (Κ-569)
Π.ΠΟΛΗ : κατάστημα 73τμ σε κεντρικό σημείο, με αέρα (Κ-580)
ΡΟΔΟΣ : οδό Παπανικολάου (απέναντι Καζίνο) κατάστημα 52τμ με υπόγειο & πατάρι 800 € (Κ-108)
ΜΑΝΤΡΑΚΙ : κατάστημα 300τμ χωρίς αέρα (Κ-276)

Γραφεία

ΡΟΔΟΣ: οδός Αμερικής γραφείο 2 χώρων 1ου ορόφου (Κ-247)
ΡΟΔΟΣ : οδός Αμερικής γραφείο 65τμ 2ου ορόφου (Κ-567)
ΡΟΔΟΣ: οδός Αμερικής γραφείο 2ου ορόφου 120τμ (Κ-308)
ΡΟΔΟΣ: Εθ.Δωδεκανησίων γραφείο 60τμ 3ου ορόφου, (Κ-250)
ΝΙΟΧΩΡΙ: γραφείο 1ου ορόφου 90τμ , 500 € (Κ-269)

ΔΙΑΜΕΡΙΣΜΑΤΑ ΜΟΝΟΚΑΤΟΙΚΙΕΣ

ΝΙΟΧΩΡΙ: διαμέρισμα 2 υ/δ 400 € (Κ-325)
ΝΙΟΧΩΡΙ : διαμέρισμα 120τμ 1ου ορόφου, 3 υ/δ (Κ-565)
ΙΑΛΥΣΟΣ: διαμέρισμα 2άρι, 250 € (Κ-864)
ΙΑΛΥΣΟΣ: μονοκατοικία 150τμ 3υ/δ, 700 € (Κ-271)
ΑΝ. ΜΑΡΙΑΣ : διαμέρισμα 100τμ , 500 € (Κ-863)
ΓΗΠΕΔΟ ΔΙΑΓΟΡΑ : διαμέρισμα 120τμ (Κ-98)
KENNENTY, ισόγειο διαμέρισμα 4υ/δ, (Κ-150)

Για περισσότερες πληροφορίες & ακίνητα επικοινωνήστε με το γραφείο μας ή επισκεφθείτε την ιστοσελίδα μας

Δ/νση γραφείου : Ι.Καζούλη & Αμερικής 50, 2ος όροφος
Τηλ.: 22410 27082 & 22410 26476 Fax:2241027101
e-mail: info@kranidis-estate.gr

www.kranidis-estate.gr

ΑΕ1130

auto-moto

συνέχεια από την προηγούμενη

ΠΩΛΕΙΤΑΙ MERCEDES ML350 αυτόματο 4X4 κατ. 04/2003, 3724 cc, 39000 χλμ. ασημί με ανθρακί δέρμα, οροφή, NAVI, NOKIA, όλα ηλεκτρικά, full - full extra, σαν καινούργιο σε γκαράζ. 51.000 ευρώ. Πληρ. τηλ. 210-9835008

MXP13215

Ι. ΘΑΡΡΕΝΟΣ

WELL KNOWN

FOR OUR SERVICES

Σύμβουλος Ακινήτων -Μεσίτης Αστικών Συμβάσεων

Τηλ. 6945236522, 2241021308

ΠΩΛΟΥΝΤΑΙ

ΡΟΔΟΣ

- Μεζονέτες 140 τ.μ. σε 1.000 μ. οικόπεδο .....280.000€
- Μονοκατοικία 300 τ.μ. σε 2.000 τ.μ. οικοπ. (λουξ, θέα) 500.000€
- Κατάστημα Ανάληψη .....60.000€
- Κατάστημα Αραπάκι .....60.000€
- Διαμέρισμα 65 τ.μ. στο Καρακόνερο
- Διαμέρισμα 80 τ.μ. στο Καρακόνερο
- Διαμέρισμα 120 τ.μ. στο Καρακόνερο
- Οικόπεδο 22 στρεμ. στ' Ασγούρου

ΠΑΣΤΙΔΑ

- Μεζονέτες σε σουβά ή τελειωμένες .....140.000€

ΚΟΣΚΙΝΟΥ

- Μεζονέτες σε μπετά 214 τ.μ. σε 1.300 τ.μ. οικόπεδο ....180.000€
- Οικόπεδο εντός ζώνης 3.700 .....150.000€

ΑΦΑΝΤΟΥ

- Μονοκατοικίες σε μπετά από .....100.000€
- Μεζονέτες υπερπολυτελείας από .....255.000€
- Αγρόκτημα 5.000 τ.μ. στη θέση Τραπέζια .....100.000€

ΛΑΡΔΟΣ

- Μεζονέτες παραλιακές 110 τ.μ. σε μπετά σε 1.500 τ.μ. οικόπεδο .....120.000 €
- Κτίριο 200 τ.μ. 100+100 .....110.000€(μπετά)
- Επιχείρηση εστιατόριο κοντά στο Λίνδος Princess

ΚΙΟΤΑΡΙ

- Μεζονέτα παραλιακή 70 τ.μ. μπετά .....75.000€
- Μεζονέτα παραλιακή 120 τ.μ. σε 1.300 τ.μ. οικόπεδο τελειωμένη .....250.000€

ΣΥΜΗ

- Παραδοσιακά σπίτια στο Γιαλό
- Παραδοσιακό σπίτι κατάλληλο και για επιχείρηση

ΕΝΟΙΚΙΑΖΟΝΤΑΙ-ΡΟΔΟΣ

- Κατάστημα στην Π. Πόλη κοντά στο συντριβάνι
- Διαμέρισμα Κανελλοπούλου 100 τ.μ. 400 €

Ζητούνται μεταχειρισμένα διαμερίσματα. Άμεση αγορά

ΜΑΠ008(Γ)

ΖΗΤΟΥΝΤΑΙ ΑΤΟΜΑ

δραστήρια και υπεύθυνα για εποχική εργασία στο **αεροδρόμιο της Ρόδου** κατά τη θερινή περίοδο 2006.
Απαραίτητη προϋπόθεση η άριστη γνώση της **αγγλικής γλώσσας.**
Η γνώση της γερμανικής ή της ιταλικής γλώσσας θα ληφθεί υπ' όψιν.
Παρακαλούμε να αποστείλετε βιογραφικό σημείωμα στα Αγγλικά στην Τ.Θ. 88 ΙΑΛΥΣΟΣ Τ.Κ. 85101

ΜΑΠ5(Γ)

Από την αντιπροσωπεία αυτοκινήτων
HONDA - MITSUBISHI
ΖΗΤΕΙΤΑΙ
ΠΩΛΗΤΗΣ ΑΥΤΟΚΙΝΗΤΩΝ
Καλή γνώση Η/Υ και Αγγλικών. .

Απαραίτητη αποστολή βιογραφικού σημειώματος στη διεύθυνση **Λ. Λίνδου 138 Ρόδος**
Τηλ. 2241067440-41
Φαξ 2241068462
Email: kaligcar@otenet.gr

MXΠ915

ΜΕΤΑΧΕΙΡΙΣΜΕΝΑ

MOTOMIKE — YAMAHA

Επίσημος Συνεργάτης Yamaha — *Touching your heart*

Από το κατάστημα YAMAHA MOTOMIKE πωλούνται
τα παρακάτω δίκυκλα σε άριστη κατάσταση

ΜΟΝΤΕΛΟ	ΜΑΡΚΑ	ΧΜ	ΧΡΩΜΑ	ΤΙΜΗ	ΗΜ/ΝΙΑ 1ης ΑΔΕΙΑΣ
MT01 1700	YAMAHA ROADSTER	3200	ΜΑΥΡΟ	13900,00	2005
GSXR1300	SUZUKI SUPER-SPORT HAGIABUSA	25000	ΜΑΥΡΟ	11.000,00	2004
BT1100 BULLDOG	YAMAHA STREET	10300	ΠΟΡΤΟΚΑΛΙ	7500,00	2004
FZS 1000	YAMAHA STREET	22000	ΑΣΗΜΙ	7500,00	2003
TDM 900	YAMAHA SPORT TURING	25000	ΑΣΗΜΙ	7500,00	2003
TIGER 900	TRIUMPH ENDURO	60000	ΜΠΛΕ	4000,00	1996
YZF R6 - 600cc	YAMAHA SUPER-SPORT	4500	ΚΟΚΚΙΝΟ	7500,00	2004
XT600E	YAMAHA ENDURO	7750	ΜΠΛΕ	3000,00	2003
XT660R	YAMAHA ENDURO	5000	ΓΚΡΙ	5000,00	2004
DRAGSTAR 650	YAMAHA CASTOM	15000	ΠΟΡΤΟΚΑΛΙ	5000,00	1999
GSXF600S BADID	SUZUKI STREET	15850	ΚΟΚΚΙΝΟ	3500,00	1999
YP 400 MAJESTY	YAMAHA MAXI SCOOTER	3900	ΜΠΛΕ	5500,00	2005
KLE 500	KAWASAKI ENDURO	5000	ΜΩΒ	2500,00	2003
KLE 250	KAWASAKI ENDURO SUPER SHERPA	1300	ΠΟΡΤΟΚΑΛΙ	3500,00	2004
TZR 250	YAMAHA STTRET	18000	ΜΑΥΡΟ	2500,00	2001
ELYGEO 150	PEUGET SCOOTER	15000	ΜΠΕΖ	1500,00	2001
RYNNER 125 4T	PIAGIO SCOOTER Τετραχρονο	13500	ΓΚΡΙ	1200,00	2003
YP 125 MAJESTY	YAMAHA SCOOTER	9900	ΜΠΛΕ	1300,00	1999
PASSINC 125	CAGIVA SCOOTER	3200	ΚΟΚΚΙΝΟ	500,00	2000
CRYPTON R 115	YAMAHA ΠΑΠΑΚΙ	3253	ΚΟΚΚΙΝΟ	1400,00	2005
SPEEDFIGHT 50	PEUGEOT SCOOTER	5345	ΚΙΤΡΙΝΟ	850,00	2003
YFM 350 BRUIN	YAMAHA ΓΟΥΡΟΥΝΑ	2320	ΠΡΑΣΙΝΟ	5900,00	2005

✓ ΑΠΟ 0% ΠΡΟΚΑΤΑΒΟΛΗ ΕΩΣ 60 ΜΗΝΕΣ ΕΞΟΦΛΗΣΗ !!!
✓ ΕΓΓΥΗΣΗ 1 ΧΡΟΝΟ ΣΕ ΟΛΑ ΤΑ ΜΕΤΑΧΕΙΡΙΣΜΕΝΑ !!!

Πατριάρχου Αθηναγόρα 13, Ρόδος 85100 • Τηλ. & Fax 2241026360
www.motomike.gr info@motomike.gr

AE827

ΣΥΝΕΡΓΕΙΟ ΑΥΤΟΚΙΝΗΤΩΝ-
ΕΜΠΟΡΙΑ ΑΝΤΑΛΛΑΚΤΙΚΩΝ-
ΕΙΣΑΓΩΓΕΣ ΜΕΤΑΧΕΙΡΙΣΜΕΝΩΝ Ι.Χ. και
ΕΠΑΓΓΕΛΜΑΤΙΚΩΝ ΦΟΡΤΗΓΩΝ ΑΥΤΟΚΙΝΗΤΩΝ-
ΓΕΩΡΓΙΚΩΝ ΜΗΧΑΝΗΜΑΤΩΝ

ΙΩΑΝΝΗΣ ΚΡΗΤΙΚΟΣ

CAR CENTER

ΠΩΛΗΣΕΙΣ ΜΕΤΑΧΕΙΡΙΣΜΕΝΩΝ:

- **MAZDA 4X4 DIESEL,** τετράπορτο, AC, υδραυλικό τιμόνι, ABS, AIRBAG 2, κεντρικό κλείδωμα, ηλεκτρικά παράθυρα, XARDTOP, ζάντες αλουμινίου, σκαλοπάτια, βελούδινο σαλόνι, καινούργιο 0 χλιόμετρα.
- **MERCEDES SPRINTER 312D,** μοντέλο 1998, εισαγωγής, DIESEL, κλειστό.
- **MERCEDES SPRINTER 308 D,** μοντέλο 1998, DIESEL, κλειστό εισαγωγής.
- **ΤΡΑΚΤΕΡ JJEKH** 28HP 1999 μοντέλο μαζί με παρελκόμενο δεντροκομικό, DIESEL.
- **ΦΡΕΖΑ** σκαπτικό, ρουλερίνη, 8HP μαζί με παρελκόμενα, DIESEL.
- **NISSAN CARCO** κλούβα, DIESEL, 2.300 cc, 1999 μοντέλο, AC, υδραυλικό τιμόνι, κεντρικό κλείδωμα, εισαγωγής.
- **MERCEDES SPRINTER 308D** υδραυλικό τιμόνι, ABS, ανοικτό φορτηγάκι, 1998 μοντέλο, εισαγωγής.
- **RENAULT EXPRER** κλουβάκι κλειστό, 1994 μοντέλο, DIESEL.
- **FORD COURIER** κλουβάκι, 1.800cc, DIESEL, 1998 μοντέλο, υδραυλικό τιμόνι, εισαγωγής.
- **OPEL COMBO,** 1.700, κλουβάκι, DIESEL, 1997 μοντέλο.
- **DAEWOO MATIZ** 2001 μοντέλο, AC, κεντρικό κλείδωμα.
- **MERCEDES SPRINTER** κόφα με υδραυλική πόρτα πίσω, 412 D, ABS, υραυλικό τιμόνι, 1999 μοντέλο, εισαγωγής.
- **BMW 320** DIESEL, στέσιον, βάγκον υδραυλικό τιμόνι, AC, ABS, RECARO, καθίσματα, ηλεκτρικά παράθυρα, AIRBAG, τιμόνι πολλαπλών χρήσεων, τηλέφωνο, κεντρικό κλείδωμα, καθίσματα δέρμα JBASMA, ζάντες αλουμινίου, κουρτινάκι ηλεκτρικό πίσω εισαγωγής.
- **CITROEN SAXO** 2002, 1.100 c.c., AC, υδραυλικό τιμόνι, κεντρικό κλείδωμα, ηλεκτρικά παράθυρα.
- **HYUNDAI ACCENT** 2001 1.400cc, AC, ABS, AIR BAG, κεντρικό κλείδωμα, υδραυλικό τιμόνι, ηλεκτρικά παράθυρα.
- **HYUNDAI COUPE** 1.600 cc, 1998 μοντέλο, ABS, AIRBAG, AC, υδραυλικό τιμόνι, κεντρικό κλείδωμα, δερμάτινα καθίσματα, ηλεκτρικά παράθυρα.
- **NISSAN ALMERA** 1.500 cc, 2001 μοντέλο, AC, ABS, AIRBAG, υδραυλικό τιμόνι, κεντρικό κλείδωμα, ηλεκτρικά παράθυρα.

Εναντι παλαιού αεροδρομίου Μαριτσών

Πληρ. τηλ. 224 1047670, 6944476553

AE674

ΞΕΝΑΚΗΣ ΜΕΤΑΧΕΙΡΙΣΜΕΝΑ

ΑΓΟΡΕΣ - ΠΩΛΗΣΕΙΣ - ΑΝΤΑΛΛΑΓΕΣ
ΜΕΤΑΧΕΙΡΙΣΜΕΝΩΝ ΑΥΤΟΚΙΝΗΤΩΝ

10ο χλμ. Ρόδου-Λίνδου, τηλ. 2241086690 (εσωτερικό 120)

1 **MERCEDES SLK 200 SPECIAL EDITION, 2000cc, μοντ. 2003, ασημί**
αερόσακος οδηγού-συνοδηγού, πλευρικοί αερόσακοι, ABS,BAS, ESP, Air condition, δερμάτινο σαλόνι, ζάντες αλουμινίου, συναγερμός,φιμέ τζάμια, ηχοσύστημα.

2 **TOYOTA CELICA 1800cc, μοντ. 1999, ασημί.**
δερμάτινο σαλόνι ,αερόσακος οδηγού - συνοδηγού, ABS, air condition, σπόϊλερ, ζάντες αλουμ. υδρ. τιμόνι, ηλ. παραθ, κεντρ. κλειδ, προβ. ομίχλης, ηχοσύστημα.

3 **ROVER MGF TROPHY 1800cc, μοντ. 2002, ανθρακί**
δερμάτινο σαλόνι ,αερόσακος οδηγού - συνοδηγού,ABS, air condition,,ζάντες αλουμ. υδρ. τιμόνι, ηλ. παραθ, κεντρ. κλειδ, προβ. ομίχλης, ηχοσύστημα.

4 **TOYOTA MR2 1800cc, 143HP, μοντ. 2002, κόκκινο.**
αερόσακος οδηγού - συνοδηγού, ABS,air condition, ζάντες αλουμ. υδρ. τιμόνι, ηλ. παραθ, κεντρ. κλειδ,προβ. ομίχλης, ηχοσύστημα.

5 **VW TOURAN TRENDLINE1600cc FSI, μοντ. 2003, ασημί**
6 αερόσακοι, ABS, ESP, ASR, EDL, HBA, climatronic διζωνικό, υδρ. τιμόνι, ηλ. παραθ, κεντρ. κλειδ, ηχοσύστημα.

6 **OPEL FRONTERA 2200cc, μοντ. 1999,πράσινο.**
αερόσακοι, ABS, air condition, υδρ. τιμόνι, ζάντες αλουμινίου, σκαλοπάτια, ηλ. παραθ, κεντρ. κλειδ, ηχοσύστημα.

7 **VW GOLF PLUS 1400cc, μοντ.2005, μπλέ.**
αερόσακος οδηγού-συνοδηγού, πλευρικοί αερόσακοι, Climatic, ABS, ASR, υδρ. τιμόνι, ηλ. παραθ, κεντρ. κλειδ, ηχοσύστημα.

8 **NISSAN ALMERA TINO 1800cc, μοντ. 2003, ασημί.**
αερόσακος οδηγού-συνοδηγού, πλευρικοί αερόσακοι, air condition, ABS, ζάντες αλουμ, υδρ. τιμόνι, ηλ. παραθ, κεντρ. κλειδ, ηχοσύστημα.

9 **RENAULT MEGANE 1600cc, μοντ. 2003, ΑΥΤΟΜΑΤΟ.**
αερόσακος οδηγού-συνοδηγού, πλευρικοί αερόσακοι, clima, ABS, ηλ. ηλιοροφή, υδρ. τιμόνι, ηλ. παραθ, κεντρ. κλειδ, ηχοσύστημα.

10 **AUDI A3 1600cc, μοντ. 1999, ασημί.**
αερόσακος οδηγού-συνοδηγού, πλευρικοί αερόσακοι, clima, ABS, υδρ. τιμόνι, ζάντες αλουμινίου, ηλ. παραθ, κεντρ. κλειδ, ηχοσύστημα.

11 **HONDA ACCORD 1600cc, μοντ. 2001, μπλέ.**
αερόσακος οδηγού-συνοδηγού, δερμάτινο σαλόνι, ABS, air condition, υδρ. τιμόνι, ξύλινη επένδυση, ηλ. παραθ, κεντρ. κλειδ, ηχοσύστημα.

12 **AUDI A3 1600cc, μοντ. 1999, μπορντώ.**
αερόσακος οδηγού-συνοδηγού, ABS, υδρ. τιμόνι, ζάντες αλουμινίου, ηλ. παραθ, κεντρ. κλειδ, ηχοσύστημα.

13 **RENAULT MEGANE CABRIO 1400cc, μοντ. 2000, ασημί.**
4 αερόσακοι, ABS, air condition, δερμάτινο σαλόνι, ηλ. ηλιοροφή, ζάντες αλουμινίου, υδρ. τιμόνι, ηλ. παραθ, κεντρ. κλειδ, ηχοσύστημα.

14 **TOYOTA AVENSIS L/B 1600cc, μοντ. 2001, μπορντώ.**
αερόσακοι, ABS, air condition, υδρ. τιμόνι, ηλ. παραθ, κεντρ. κλειδ, ηχοσύστημα.

15 **RENAULT MEGANE CABRIO 1400cc, μοντ. 2002, κίτρινο.**
4 αερόσακοι, ABS, air condition, ηλ. ηλιοροφή, υδρ. τιμόνι, ηλ. παραθ, κεντρ. κλειδ, ηχοσύστημα.

16 **VW BORA 1600cc, μοντ. 1999, ασημί.**
4 αερόσακοι, ABS, air condition, υδρ. τιμόνι, ηλ. παραθ, κεντρ. κλειδ, ηχοσύστημα.

17 **OPEL CALIBRA 4x4 TURBO, 200cc, μοντ. 1991, κόκκινο.**
ABS, δερμάτινο σαλόνι,ηλ. οροφή,σπόϊλερ, υδρ. τιμόνι, ζάντες αλουμ, ηλ. παραθ, κεντρ. κλειδ, θερμ. καθίσματα, ηχοσύστημα.

18 **VW PASSAT COMFORT 1600cc, μοντ. 1999, μπορντώ.**
αερόσακος οδηγ.-συνοδηγ., πλευρικοί αερόσακοι, ABS, air condition, υδρ. τιμόνι, ζάντες αλουμ, ηλ. παραθ, κεντρ. κλειδ, ηχοσύστημα.

19 **FIAT SCUDO 1600cc, μοντ. 2000, λευκό. (9θέσιο)**
air condition, υδρ, τιμόνι, κεντρ. κλειδ, ηχοσύστημα.

20 **VW POLO SPORTLINE 1400cc, 101HP, μοντ. 2002, κίτρινο.**
4 αερόσακοι, climatic, ABS, υδρ. τιμόνι, ηλ. παραθ, κεντρ. κλειδ, ηλ. καθρέπτες,bucket καθίσματα, σπορ ανάρτηση, ηχοσύστημα.

21 **OPEL ASTRA 1400cc, μοντ. 2000, μπορντώ.**
αερόσακος οδηγ.-συνοδηγ., air condition, υδρ. τιμόνι, ηλ. παραθ, κεντρ. κλειδ, ηλ. καθρέπτες, ηχοσύστημα.

22 **FIAT MULTIPLA 1600cc, μοντ. 1999, μπλέ.**
αερόσακος οδηγ.-συνοδηγ., air condition, υδρ. τιμόνι, ηλ. παραθ, κεντρ. κλειδ, ηλ. καθρέπτες, ηχοσύστημα.

23 **MERCEDES A140, 1400cc, μοντ. 1998, λευκό.**
αερόσακοι, air condition, ABS, ESP, BAS, υδρ. τιμόνι, ηλ. παραθ, κεντρ. κλειδ, ηχοσύστημα.

24 **SUZUKI IGNIS 1300 cc, μοντ. 2001, ασημί.**
αερόσακοι, air condition, υδρ. τιμόνι, ηλ. παραθ, κεντρ. κλειδ, ηχοσύστημα.

25 **FIAT PUNTO SPORTING 1242cc, μοντ. 2000, μπλέ**
air condition, υδρ. τιμόνι, ηλ. παραθ, κεντρ. κλειδ, ζάντες αλουμινίου, ηχοσύστημα.

26 **VW POLO 1400cc, μοντ. 2001, μπλέ.**
αερόσακος οδηγού-συνοδηγού, air condition, υδρ. τιμόνι, ηλ. παραθ, κεντρ. κλειδ, ηχοσύστημα.

27 **DAEWOO NUBIRA 1600cc, μοντ. 2000, μπορντώ.**
αερόσακος οδηγού-συνοδηγού, ABS, air condition, υδρ. τιμόνι, ηλ. παραθ, κεντρ. κλειδ, ηχοσύστημα.

28 **FIAT MAREA 1600cc, μοντ. 1999, ανθρακί.**
αερόσακοι, ABS, air condition, ζάντες αλουμινίου, υδρ. τιμόνι, ξύλινη επένδυση, ηλ. παραθ, κεντρ. κλειδ, ηχοσύστημα.

29 **KIA SEPHIA 1500cc, μοντ. 2000, ασημί.**
υδρ. τιμόνι, ηλ. παραθ, κεντρ. κλειδ, ζάντες αλουμινίου, ηχοσύστημα.

30 **FIAT PUNTO 1242cc, μοντ. 2001, λευκό.**
air condition, ηλ. παραθ, κεντρ. κλειδ, ηχοσύστημα.

31 **SEAT IBIZA 1400cc, μοντ. 1998, μαύρο.**
υδρ. τιμόνι, κεντρ. κλειδ, ηλ. παράθυρα, ηλ. καθρέπτες, ηχοσύστημα.

32 **DAEWOO LANOS 1400cc, μοντ. 2000, μπορντώ.**
air condition, υδρ. τιμόνι, ηλ. παραθ, κεντρ. κλειδ, ηχοσύστημα.

33 **FORD MONDEO 1600cc, μοντ. 1994, μπορντώ.**
ABS, υδρ. τιμόνι, ηλ. παραθ, κεντρ. κλειδ, ηχοσύστημα.

34 **FIAT SEICENTO SPORTING, 1100cc, μοντ. 1998, ασημί.**
κεντρικό κλείδωμα, ηλ. παράθυρα,ζάντες αλουμινίου, ηχοσύστημα.

35 **FORD MONDEO 1600cc, μοντ. 1994, μπορντώ.**
ABS, υδρ. τιμόνι, ηλ. παραθ, κεντρ. κλειδ, ηχοσύστημα.

36 **FIAT FIORINO VAN 1700cc DIESEL,μοντ. 1995 λευκό.**

37 **FIAT PUNTO 1100cc, μοντ. 1999, κόκκινο.**
ηλ. παραθ, κεντρ. κλειδ, ηχοσύστημα.

38 **ROVER 414 SI 1400cc μοντ. 1995, μπλέ.**
υδρ. τιμόνι,ηλιοροφή, ηλ. παραθ, κεντρ. κλειδ, ηχοσύστημα.

39 **FIAT SEICENTO , 1100cc, μοντ. 2000, λευκό.**
air condition, ηλ. παραθ, κεντρ. κλειδ, ηχοσύστημα.

40 **FIAT SEICENTO, 1100cc, μοντ. 2001, λευκό.**
ηλ. παραθ, κεντρ. κλειδ, ηχοσύστημα.

41 **FIAT SEICENTO 900cc, μοντ.1999, κόκκινο.**
κεντρικό κλείδωμα, ηλ. παράθυρα, ηχοσύστημα

42 **RENAULT CLIO, 1200cc, μοντ. 1995, μολυβί**
ηχοσύστημα

43 **TOYOTA HILUX 1800cc, μοντ.1994, μπλέ.**

ΑΠΟ **0% ΠΡΟΚΑΤΑΒΟΛΗ**
ΕΩΣ 72 ΜΗΝΙΑΙΕΣ ΔΟΣΕΙΣ

XΠ1687

GM AUTO Special

ΕΙΣΑΓΩΓΕΣ - ΕΜΠΟΡΙΑ - ΑΝΤΑΛΛΑΓΕΣ ΑΥΤΟΚΙΝΗΤΩΝ & ΑΞΕΣΟΥΑΡ

ΓΙΩΡΓΟΣ Π. ΜΥΡΙΑΛΛΑΚΗΣ

Λεωφόρος Ηρακλειδών (δίπλα ταβέρνα "Αντώνης") Ιαλυσός
τηλ. 2241096692 κιν. 6945991030, fax 2241096632
email: info@gmautospecial.gr
site: www.gmautospecial.gr

ΕΙΣΑΓΩΓΕΣ - ΠΩΛΗΣΕΙΣ - ΑΝΤΑΛΛΑΓΕΣ ΜΕΤΑΧΕΙΡΙΣΜΕΝΩΝ ΑΥΤΟΚΙΝΗΤΩΝ

- **VW BEETLE,** 1.400c.c., μοντέλο 2004!!, χιλιόμετρα MONO 17.000, ζάντες 16", μπλε μεταλλικό, RCD, ολοκαίνουργιο
- **MERCEDES C200 Kompressor,** 2000 cc, μοντέλο 2002, ασημί μεταλλικό, 4πορτο, full extra με parktronic system, άριστη κατάστση, **ΕΙΣΑΓΩΓΗ ΓΕΡΜΑΝΙΑ**
- **FORD FOCUS 1,8 TDDi** turbo Diesel Kombi (κάραβαν), 90 HP, μεταλ. silver, air condition, υδραυλ. τιμόνι, RCD, ABS, ζάντες αλουμινίου, σκάρες, κοτσαδόρος. **ΕΙΣΑΓΩΓΗ ΓΕΡΜΑΝΙΑ**
- **MERCEDES C200 Kompressor Sportcoupe Evolution** μοντέλο 2002, χρώμα ασημί μεταλλικό, ελάχιστα χιλιόμετρα, καινούργια. **ΕΙΣΑΓΩΓΗ ΓΕΡΜΑΝΙΑ**
- **MERCEDES C220 CDI TURBO** (πετρέλαιο) Kompressor μοντέλο 2001-02, μαύρο μεταλλικό, ηλεκτρική ηλιοροφή, klima, τηλέφωνο full super extra... **ΕΙΣΑΓΩΓΗ ΓΕΡΜΑΝΙΑ**
- **MERCEDES C 200 K Sportcoupe Evolution** μοντέλο 2002, οροφή PANORAMA γυάλινη, αυτόματο, aircon, ABS, ESP, ζάντες αλουμινίου, Parktronic. **ΕΙΣΑΓΩΓΗ ΓΕΡΜΑΝΙΑ.**
- **SMART PASSION** μοντέλο 2002, γυάλινη οροφή, ABS, A/C, υδραυλικό τιμόνι, αερόσακοι, ηλεκτρ. κλείδωμα και παράθυρα, ζάντες αλουμινίου, immobilizer, χρώμα μαύρο μπλε ή μπλε ανοιχτό, αυτόματο, σειριακό. **ΕΙΣΑΓΩΓΗ ΓΕΡΜΑΝΙΑ.**
- **SMART** μοντέλο 2001-2, ABS, υδραυλ. τιμόνι, αυτόματο, σειριακό, αερόσακοι, ηλεκτρ. κλείδωμα, ηλεκτρ. παράθυρα, χρώμα κίτρινο-μαύρο, **ΕΙΣΑΓΩΓΗ ΓΕΡΜΑΝΙΑ.**
- **BMW 320i COUPE,** 2000cc, μοντέλο 2000, σειρά 3, χρώμα μπλε ανοικτό μεταλλικό, δερμάτινο σαλόνι μπεζ, FULL FULL EXTRA. ΑΡΙΣΤΗ ΚΑΤΑΣΤΑΣΗ
- **JEEP NISSAN PATROL,** 3000 c.c., DIESEL, αυτόματο συριακό με full full extra, μοντέλο 2002 **ΕΙΣΑΓΩΓΗ ΓΕΡΜΑΝΙΑΣ.**
- **BMW Z3 CABRIO** 1,9 lit (1900cc) χρώμα κόκκινο, μοντέλο 2000, δερμάτινο σαλόνι μαύρο, ζάντες, RCD, ηλεκτρική οροφή τέντα μαύρη. ΚΑΤΑΣΤΑΣΗ ΑΡΙΣΤΗ
- **MERCEDES SLK 200 Kompressor CABRIO,** μοντ. 2003, χιλιόμετρα 15.000 MONO, μαύρο μεταλλικό, δέρμα κόκκινο, ηλεκτρ. οροφή HARDTOP, Ζάντες 17", ηχοσύστημα, full extra.
- **HONDA S2000** cabrio, μαύρο, 242PS, δερμάτινο σαλόνι, A/C, κόκκινο, ηχοσύστημα, ζαντολάστιχα αλουμινίου, χιλιόμετρα 38.000 μόνο.
- **ALFA ROMEO 156,** μοντέλο 2002, ΑΡΙΣΤΗ ΚΑΤΑΣΤΑΣΗ!!! Silver μεταλλικό, A/C, ζαντολάστιχα καινούργια, ηχοσύστημα, full extra. ΕΥΚΑΙΡΙΑ!!!
- **NISSAN PRIMERA** μοντέλο 2000, μεταλλικό πράσινο λαδί, ραδιοκασ/νο, AIR CONDITION, καθίσματα ύφασμα μπεζ, ηλεκτρικές κλειδαριές και παράθυρα. ΚΑΤΑΣΤΑΣΗ ΑΡΙΣΤΗ.
- **VW GOLF** μοντέλο 2002-3, ΟΛΟΚΑΙΝΟΥΡΓΙΟ, ελάχιστα χιλιόμετρα, χρώμα ασημί μεταλλικό, 4πορτο, 1400 cc, 16βάλβιδο, ηλεκτρ. παράθυρα - κλειδαριές - καθρέπτες, ζαντολάστιχα αλουμινίου, ηχοσύστημα με CD, δίχρωμα καθίσματα μπλε - μαύρα.
- **KIA SHUMA μοντέλο 2000,** μεταλλικό ασημί, δερμάτινο σαλόνι, air condition, ζαντολάστιχα καινούργια, RCD, 1500cc, ηλεκτρ. παράθυρα - καθρέπτες - κλειδαριές. Τιμή 5.650 ευρώ!!!
- **JEEP CHEROKEE 3700 cc LIMITED,** αυτόματο, συριακό, συναγερμός, μοντέλο 2004, air condition, RCD τηλεκοντρόλ, μεταλλικό ασημί, XENON, χιλιόμετρα MONO 21.900, δερμάτινο σαλόνι, μπάρες ανοξείδωτες, σκαλιέρες, TV, ηλεκτρ. οροφή, ζαντολάστιχα αλουμινίου, ΚΑΤΑΚΑΙΝΟΥΡΓΙΟ. Υπάρχει και μοντέλο 2002 σε μπλε μεταλλικό χρώμα, με μπεζ δερμάτινο σαλόνι (TMX2).
- **AUDI TT COUPE QUATRO 225 PS** μεταλλικό κόκκινο, klima, XENON φώτα, 6τάχυτο, 6άρα CD, Subwoofers με ενισχυτές, ηχοσύστημα BOSE, ζάντες 17΄΄, συναγερμός, ΑΡΙΣΤΗ ΚΑΤΑΣΤΑΣΗ.
- **BMW 316** μοντέλο 2/2004, E46, δέρμα μαύρο, ABS, ESP, ζάντες, χρώμα BLUE BLACK μεταλλικό.
- **BMW X5** full Sport pocket, 3000 cc, μαύρο μεταλλικό, δερμάτινο σαλόνι, μπεζ χρώμα, parktronic, ηλεκτρ. καθίσματα, θερμαινόμενα με ρύθμιση μνήμης, τιμόνι με μνήμη, full full extra, μοντέλο 2003 βενζινοκίνητο.
- **MERCEDES C. 190 E,** μεταλλικό χρώμα, 1.800 cc, ηλεκτρ. παράθυρα, κλειδαριές, καινούργια λάστιχα, full service, RCD, κατάσταση άριστη. ΤΙΜΗ ΑΠΙΣΤΕΥΤΗ!!!
- **ALFA ROMEO 146,** 1600 cc., ABS, AIRBAG, χρώμα μπορντώ, ηλεκτρικά παράθυρα, κεντρικό κλείδωμα, ηχοσύστημα RCD, air condition, ζάντες αλουμινίου. Τιμή 5300 ευρώ.
- **JEEP JIMNY SUZUKI** 1.400 cc μοντέλο 2002
- **HYUNDAI ATOS** 1100 cc μοντέλο 2003
- **HYUNDAI ACCENT** 1400 cc μοντέλο 2002
- **FIAT PUNTO** 1300 cc μοντέλο 2003
- **JEEP SUZUKI JIMNY** κλειστό, HARD TOP, μεταλλικό ασημί, 1.400 cc, μοντέλο 2004, ζάντες, RCD, A/C, υδραυλ. τιμόνι ΚΑΤΑΚΑΙΝΟΥΡΓΙΟ.
- **NISSAN MICRA,** μοντέλο 2004, 1.200 cc, πράσινο μεταλλικό, A/C, RCD, υδρ. τιμ.
- **FIAT SEICENTO,** μοντέλο 2002, 1.100 cc, πράσινο, μεταλλικό.και άσπρο 2 TMX
- **RENAULT MEGANE CABRIO,** μοντέλο 2003, 1.600 cc, μαύρο μεταλλ., ηλεκτρ. οροφή FULL EXTRA.
- **OPEL CORSA,** μοντέλο 2000, λευκό, 1.000 cc, τεμάχια 2.
- **HYUNDAI ATOS,** μοντέλο 2000, 1.100 cc, 2 ασημί μεταλλικό 2 TMX.
- **RENAULT TUIGO,** μοντέλο 1998, 1.200 cc, γαλάζιο
- **FIAT PANDA** μοντέλο 2003 χρώματος μπλε A/C, υδραυλικό τιμόνι
- **CITROEN C3** μοντέλα 2003 full extra, στα χρώματα ασημί και μπλε μεταλλικά
- **Μηχανή KAWASAKI ZX12R** 1200cc, μοντέλο 2002, 24.000 km, εξάτμιση AKRAPOVIC
- **NISSAN ALMERA CHALLENGE** 1500 cc Sportpacket (χούφτες SPARCO), 16΄΄ ζάντες MOMO, RCD, SPORT εξάτμιση, μοντέλο 2002, μπλε μεταλλικό.
- **OPEL TIGRA** μπλε σκούρο μεταλλικό, RCD με τηλεχειρισμό JVC, ζάντες αλουμινίου, ηλεκτρική οροφή, ηλεκτρ. παράθυρα, κεντρικό κλείδωμα.

ΕΠΑΓΓΕΛΜΑΤΙΚΑ

- **MERCEDES VITO 110DIESEL,** μοντέλο 2000, CDI

Ολα ετοιμοπαράδοτα.
Σε καταπληκτική κατάσταση

✓ Οι επιλογές των αυτοκινήτων μας εγγυώνται την ποιότητα και την σιγουριά.
✓ Επισκεφθείτε μας πριν αποφασίσετε
✓ Αναλαμβάνουμε την χρηματοδότηση σας με τα χαμηλότερα επιτόκια.
✓ Θα χαρούμε να σας ξεναγήσουμε

Από 0% προκαταβολή έως 72 μην. δόσεις
AE264

TOP CARS

ΠΡΩΤΟΙ ΣΕ ΕΙΣΑΓΩΓΕΣ ΑΥΤΟΚΙΝΗΤΩΝ ΣΤΑ ΔΩΔΕΚΑΝΗΣΑ

ΕΙΣΑΓΩΓΕΣ ΑΓΟΡΕΣ - ΠΩΛΗΣΕΙΣ - ΑΝΤΑΛΛΑΓΕΣ ΜΕΤΑΧΕΙΡΙΣΜΕΝΩΝ ΑΥΤΟΚΙΝΗΤΩΝ

1. JEEP CHEROKEE 2500 cc
ABS, clima, συναγερμός, υδραυλικό τιμόνι, αερόσακοι οδηγού συνοδηγού – πλευρικοί, ηλεκτρ. παράθυρα, ηλεκτρ. καθρέπτες, μεταλλική επένδυση, κεντρ. κλειδωμα, immobil, P/K, CD, ζαντολάστιχα, μεταλλικό χρώμα, προβολείς ομίχλης, δερμάτινο σαλόνι, NAVICATION SYSTEM, τηλέφωνο, sun roof, full extra

2. JEEP GRAND CHEROKEE LIMITED, 2.700 c.c., και 3.100 cc, diesel στάνταρ
ABS, klima, υδρ. τιμόνι πολλαπλών χρήσεων, αερόσακοι-οδηγού-συνοδηγού-πλευρικοί, ηλεκτ. παράθυρα, ηλεκτ. εκθαμπωτικοί αναδιπλωμένοι καθρέπτες, κεντ. κλείδωμα, immobil, P/K, CD, ηχοσύστημα, ζαντολάστιχα, μεταλλικό χρώμα, προβολείς ομίχλης, δερμάτινο με μνήμες σαλόνι, sun roof, ξύλινη επένδυση, αυτόματος πιλότος, navigation system, TV, τηλέφωνο, park pilot system full extra

3 LAND ROVER FREELANDER, 1.800 cc,
Υδραυλικό τιμόνι, ηλεκτρ. παράθυρα, κεντρ. κλείδωμα immobil, ηλεκτρ. καθρέπτες, ηλεκτρ. οροφή, A/C, αερόσακοι οδηγού – συνοδηγού πλευρικοί, ABS, ηχοσύστημα, προβολείς ομίχχλης, συναγερμός, ζαντολάστιχα.

4 TOYOTA RAV 4 2000 cc, diesel
Υδραυλικό τιμόνι, ηλεκτ. παράθυρα, κεντ. κλείδωμα, immobil, ηλεκτρ. Καθρέπτες, klima, αερόσακοι οδηγού-συνοδηγού πλευρικοί, ABS, radio – cd, προβολείς ομίχλης, συναγερμό, ESP, ζαντολάστιχα, μεταλλικό χρώμα, NAVIGATION SYSTEM, αυτόματο sun roof, τηλέφωνο, R/C, δερμάτινο σαλόνι, κοτσαδόρος, φιμέ τζάμια, full extra

5. BMW X5
ABS, clima , αερόσακος οδηγού – συνοδηγού πλευρικοί, δερμάτινο σαλόνι, θερμαινόμενοι ηλεκτρ. Καιθρέπτες, συναγερμό, τηλέφωνο, TV, sport packet, φιμέ τζάμια, υδραυλικό τιμόνι, πανοραμική οροφη, sun roof, NAVIGATION SYSTEM, park pilot system, CD, ηχοσύστημα, κεντρ. κλείδωμα, immobil, μεταλλικό χρώμα, προβολείς ομίχλης, αυτόματο σειριακό κιβώτιο ταχυτήτων, full extra

6. BMW 318 2000 cc
Υδραυλικό τιμόνι, ηλεκτρ. παράθυρα, κεντρ. κλείδωμα, immobil, ηλεκτρ. καθρέπτες, clima, ABS, αερόσακοι οδηγού-συνοδηγού, RADIO CD, προβολείς ομίχλης, συναγερμός, δερμ. σαλόνι, ζαντολάστιχα, sun roof, parktronic, Navigation System, ESP, θερμαινόμενα ηλεκτρ. καθίσματα, αισθητήρες βροχής, xenon, τηλέφωνο, full extra

7. BMW 320
Υδραυλικό τιμόνι, clima, ABS, ηλεκτρ. παράθυρα, κεντρ. κλείδωμα, - immobil, ηλεκτρ. καθρέπτες, RADIO – CD, προβολείς ομίχλης, δερμάτινο σαλόνι, ζαντολάστιχα, sun roof ANTISPIN, θερμαινόμενο ηλεκτρ. σαλόνι, μεταλλικό χρώμα, συναγερμός, ξύλινη επένδυση, parktronic, αισθητήρες βροχής, xenon, φιμέ τζάμια, sport ανάρτηση, full extra

8. MERCEDES CLK 200 KOMBRESSOR CABRIO, 1.800cc, μοντ. 04
Αυτόματο σειριακό υδραυλικό τιμόνι, ηλεκτρ. παράθυρα, ηλεκτρ. κλειδώμα, immobil, ηλεκτρ. καθρέπτες, clima, ABS, RADIO CD, προβολείς ομίχλης, δερμάτινο σαλόνι, A/C, ESP, ζαντολάστιχα, parktronic, navigation, θερμαινόμενο σαλόνι, μεταλλικό χρώμα, αερόσακοι οδηγού συνοδηγού, full extra

9. MERCEDES E 200 ELEGANCE, COMPRESSOR 1800 cc
Υδραυλικό τιμόνι, ηλκετρ. παράθυρα, κεντρ. κλείδωμα, immobil, ηλεκτρ. καθρέπτες, sun roof, αερόσακοι-οδηγού πλευρικοί, clima, A/C, RADIO CD, ABS, δερμάτινο σαλόνι, θερμαινόμενο σαλόνι, προβολείς ομίχλης, ESP, μεταλλικό χρώμα, αυτόματο σειριακό, parktronic, navigation, full extra

10. MERCEDES C200 KOMPRESSOR ELEGANCE
Υδραυλικό τιμόνι, ηλεκτρ. παράθυρα, κεντρ. κλείδωμα, immobil, ηλεκτρ. καθρέπτες, clima, αερόσακοι οδηγού-συνοδηγού, ABS, ηχοσύστημα, CD, προβολείς ομίχλης, μεταλλικό χρώμα, δερμάτινο σαλόνι, ζαντολάστιχα, αυτόματο, θερμαινόμενο σαλόνι, εγκατάσταση τηλεφώνου, full extra

11. MERCEDES S320 μοντ. 04 3200 cc
Αυτόματο σειριακό, navigation system, parktronic, ηλεκτρ. καθίσματα με μνήμες, θερμαινόμενα καθίσματα, δερμάτινο σαλόνι, υδραυλικό τιμόνι, ηλεκτρ. παράθυρα, κεντρ. κλείδωμα, immobil, ηλεκτρ. καρθέπτες, προβολείς ομίχλης, συναγερμός, αερόσακοι οδηγού - συνοδηγού, ABS, ESP, clima, radio cd, φωτα XENON, μεταλλικό χρώμα, ζαντολάστιχα, sun roof, τηλέφωνο

12. AUDI A4 1.800c.c.,
Υδραυλικό τιμόνι, ηλεκτρ. παράθυρα, κεντρ. κλείδωμα, immobil, ηλεκτρ. καθρέπτες, clima, αερόσακοι οδηγού - συνοδηγού, ABS, radio, προβολείς ομίχλης, συναγερμός, ζαντολάστιχα, sun roof, μεταλλικό χρώμα, full extra

13. SMART PASSION 600cc
Πανοραμική οροφή sun roof, υδραυλικό τιμόνι, ηλεκτρ. παράθυρα, A/C, ηλεκτρ. κλειδαριές, immobil, αερόσακοι οδηγού - συνοδηγού, ABS, radio cd, προβολείς ομίχλης, συναγερμός, δερμάτινο σαλόνι, αυτόματο σειριακό, ζαντολάστιχα, μεταλλικό χρώμα, ESP, parktronic, θερμαινόμενο σαλόνι, full extra

14. HONDA S2000
Αερόσακοι οδηγού συνοδηγού, ABS, EBD, υδραυλικό τιμόνι, δερμάτινο σαλόνι, backet καθίσματα, φώτα XENON, ηλεκτρ. θερμαινόμενοι καθρέπτες, ηλεκτρ. οροφή, radio cd με χειριστήριο στο τιμόνι, δερμάτινο τιμόνι, λεβιέ αλουμινίου, ανεμοθραύστης, trip computer, ζαντολάστιχα, ηλεκτρ. κουκούλα, μεταλλικό χρώμα.

15. JAGUAR S TYPE, 3.000 c.c., μοντ. '02,
Αυτόματο σειριακό, υδραυλικό τιμόνι, ηλεκτρ. παράθυρα, κεντρ. κλείδωμα, immobil, ηλεκτρ. καθρέπτες, clima, sun roof, αερόσακοι οδηγού - συνοδηγού πλευρικοί, ABS, συναγερμός, A/C, radio cd, προβολείς ομίχλης, δερμάτινο σαλόνι, ζαντολάστιχα, parktronic, ξύλινη επένδυση, NAVIGATION SYSTEM, τιμόνι πολλαπλών χρήσεων, θερμαινόμενο με μνήμες σαλόνι, ESP, full extra

16. AUDI A6 DIESEL
Climatronic, ηλεκτρ. καθρέπτες, υδραυλικό τιμόνι, ABS, ηλεκτρ. παράθυρα, immobil, κεντρ. κλείδωμα, αερόσακοι οδηγού συνοδηγού, ηλεκτρ. θερμ. καθίσματα, ζαντολάστιχα, radio cd, μεταλλικό χρώμα, δερμάτινο σαλόνι, προβολείς ομίχλης, full extra

17. FORD FOCUS 1600 cc
Υδραυλικό τιμόνι, ηλεκτρ. παράθυρα, ηλεκτρ. κλείδωμ., immobil, ηλεκτρ. καθρέπτες, A/C, αερόσακοι οδηγού συνοδηγού, ABS, ηχοσύστημα, προβολείς ομίχλης, μεταλλικό χρώμα, full extra

18. ROVER 414 SI 1400 cc
Υδραυλικό τιμόνι, ηλεκτρ. παράθυρα, ηλεκτρ. κλειδαριές, immobil, ηλεκτρ. καθρέπτες, A/C, αερόσακοι οδηγού - συνοδηγού, ABS, ξύλινη επένδυση, sun roof, ηχοσύστημα, δερμάτινο σαλόνι, συναγερμός, full extra

19 MERCEDES A 160
Πανοραμική οροφή, υδραυλικό τιμόνι, ηλεκτρικά παράθυρα, κεντρικό κλείδωμα, immobil, ηλεκτρ. καθρέπτες, δερμάτινο σαλόνι, clima, αερόσακοι οδηγού συνοδηγού, ABS, radio cd, μεταλλικό χρώμα, τηλέφωνο, προβολείς ομίχλης, αυτόματο σειριακό, full extra

20. AUDI TT QUATRO CABRIO
Υδραυλικό τιμόνι, ηλεκτρ. παράθυρα, ηλεκτ. καθρέπτες, κεντρ. κλείδωμα, immobil, A/C, αερόσακοι οδηγού συνοδηγού, ABS, radio cd, προβολείς ομίχλης, συναγερμός, δερμάτινο σαλόνι, ηλεκτρ. κουκούλα, μεταλλικό χρώμα, full extra

21. AUDI TT QUATRO 1800 cc
Υδραυλικό τιμόνι, ηλεκ. παράθυρα, κεντρ. κλειδωμα, immobil, ηλεκτρ. καθρέπτες, clima, αερόσακοι οδηγού - συνοδηγού, ABS, radio cd, δερμάτινο σαλόνι, ζαντολάστιχα, προβολείς ομίχλης, συναγερμός, θερμαινόμενα καθίσματα, ESP

22. FIAT STILO 1600 cc 16V
ABS, ηλεκτρ. παράθυρα, κεντρ. κλείδωμα, immobil, ηλεκτρ. καθρέπτες, αερόσακοι οδηγού, συνοδηγού, ESP, A/C, ηχοσύστημα, προβολείς ομίχλης, μεταλλικό χρώμα, clima, δερμάτινο σαλόνι, full extra

23. VOLVO S60
Υδραυλικό τιμόνι, ηλεκτρ. παράθυρα, κεντρ. κλείδωμα, immobil, ηλεκτρ. καρθέπτες, clima, αερόσακοι οδηγού συνοδηγού, ABS, ηχοσύστημα, προβολείς ομίχλης, συναγερμός, δερμάτινο σαλόνι, ξύλινη επένδυση, ζαντολάστιχα, μεταλλικό χρώμα, ESP, αισθητήρες βροχής, full extra

24. FORD FOCUS RS
Αερόσακοι οδηγού συνοδηγού, A/C, ABS, υδραυλικό τιμόνι, δερμάτινο bucket σαλόνι, ζαντολάστιχα, radio cd, προβολείς ομίχλης, κεντρ. κλείδωμα, immobil, full extra

25. RENAULT TWINGO 1150 cc
Υδραυλικό τιμόνι, A/C, ABS, immobil, ραδιόφωνο, μεταλλικό χρώμα, ηλεκτρ. παράθυρα, ηλεκτρ. κλειδαριές, ηλκετρ. καθρέπτες, αερόσακοι οδηγού - συνοδηγού, sun roof οροφή

26. VW GOLF, 1.400 c.c.,
Υδραυλικό τιμόνι, ηλεκτρ. παράθυρα, κεντρ. κλείδωμα, αερόσακοι οδηγού - συνοδηγού, A/C, ABS, ηχοσύστημα, μεταλλικό χρώμα.

27. VW POLO
Υδραυλικό τιμόνι, ηλεκτρ. παράθυρα, κεντρ. κλείδωμα, ηχοσύστημα, immobil, A/C, ηχοσύστημα, μεταλλικό χρώμα

28. FIAT SEICENTO 1100 cc
Υδραυλικό τιμόνι, ηλεκτρ. παράθυρα, ηλεκτρ. κλειδαριές, immobil, A/C, ηχοσύστημα, μεταλλικό χρώμα.

29. FIAT PUNTO 1300 cc
Υδραυλικό τιμόνι, ηλεκτρ. παράθυρα, ηλεκτρ. κλειδαριές, immobil, A/C, ραδιόφωνο, ηλεκτρ. καθρέπτες, προβολείς ομίχλης, συναγερμός, ζαντολάστιχα, μεταλλικό χρώμα.

30. MERCEDES C180 SPORT 1800cc
Υδραυλικό τιμόνι, ηλεκτρ. παράθυρα, κεντρ. κλείδωμα, immobil, ηλεκτρ. καθρέπτες, clima, αερόσακοι οδηγού συνοδηγού, ABS, radio, προβολείς ομίχλης, δερμάτινο σαλόνι, ζαντολάστιχα, μεταλλικό χρώμα.

31. MERCEDES SPORT COUPE EVOLUTION 2000 cc
Υδραυλικό τιμόνι, ηλεκτρ. παράθυρα, ηλεκτρ. κλειδαριές, immobil, ηλεκτρ. καθρέπτες, clima, αερόσακοι οδηγού - συνοδηγού, ABS, radio cd, προβολείς ομίχλης, δερμάτινο σαλόνι, ζαντολάστιχα, sun roof, αυτόματο σειριακό parktronic, ESP, μεταλλικό χρώμα, θερμαινόμενα ηλεκτρ. καθίσματα, αισθητήρες ομίχλης, XENON, εγκατ. τηλεφώνου, full extra

32. SEAT LEON 1400 cc
Υδραυλικό τιμόνι, ηλεκτρ. παράθυρα, κεντρ. κλείδωμα, immobil, ηλεκτρ. καθρέπτες, clima, αερόσακοι οδηγού - συνοδηγού, ABS, ηχοσύστημα, προβολείς ομίχλης, μεταλλικό χρώμα

33. SEAT IBIZA 1400 cc
Υδραυλικό τιμόνι, ηλεκτρ. παράθυρα, ηλεκτρ. κλειδαριές, immobil, clima, αερόσακοι οδηγού συνοδηγού, μεταλλικό χρώμα

34. MERCEDES CLK 300 KOMPRESSOR 1800 cc
ABS, clima, συναγερμός, ηλεκτρ. παράθυρα, ηλεκτρ. καθρέπτες, κεντρ. κλείδωμα, immobil, radio cd, ζαντολάστιχα, μεταλλικό χρώμα, προβολείς ομίχλης, δερμάτινο σαλόνι, sun roof, αερόσακοι οδηγού συνοδηγού, εγκατάσταση τηλεφώνου, αυτόματο σειριακό, parktronic, cruise control, navigation system

35. RENAULT MEGANE 1400 cc
ABS, A/C, ζαντολάστιχα, υδραυλικό τιμόνι, αερόσακοι οδηγού συνοδηγού, ηλεκτ. παράθυρα, ηλεκτ. καθρέπτες, κεντρ. κλείδωμα, immobil, P/K, ζαντολάστιχα, μεταλλικό χρώμα, προβολείς ομίχλης

36. MERCEDES SLK 200 KOMPRESSOR CABRIO 2000cc
Υδραυλικό τιμόνι, ηλεκτρ. παράθυρα, ηλεκτρ. κλειδαριές, immobil, ηλεκτρ. καθρέπτες, clima, αερόσακοι οδηγού συνοδηγού, radio cd, προβολείς ομίχλης, συναγερμός, δερμ. σαλόνι, ζαντολάστιχα, φώτα XENON, μεταλ. χρώμα.

37. AUDI A4 TURBO 1800 cc 180 HP
Υδραυλικό τιμόνι, ηλεκτρ. παράθυρα, ηλεκτρ. κλειδαριές, immobil, ηλεκτρ. καθρέπτες, clima, αερόσακοι οδηγού - συναδηγού, ABS, radio cd, προβολείς ομίχλης, συναγερμός, δερμάτινο σαλόνι, ζαντολάστιχα, αυτόματο σειριακό, parktronic, navigation system, ESP, TV, θερμαινόμενα ηλεκτρ. καθίσματα, φιμέ τζάμια, τηλέφωνο, full extra

38. FORD TRANSIT 2000 cc
Υδραυλικό τιμόνι, ηλεκτρ. παράθυρα, κεντρ. κλείδωμα, ηλεκτρ. καθρέπτες, A/C, αερόσακοι οδηγού-συνοδηγού, ABS, μακρύ υπερυψωμένο.

✓ Ενα χρόνο γραπτή εγγύηση
✓ Από 0-72 δόσεις
1. Αγοράζουμε το αυτοκίνητό σας
2. Το ανταλλάσσουμε με ο,τιδήποτε μοντέλο της αρεσκείας σας
3. Αναλαμβάνουμε την πώληση του αυτοκινήτου σας χωρίς καμιά επιβάρυνση

• Κατάστημα: Λ. Ελευθερίας Κρεμαστή τηλ. (22410)96889, κιν. 6972261775
ΧΠ2457

AUTO ΕΠΙΛΟΓΕΣ

ΕΚΘΕΣΗ ΜΕΤΑΧΕΙΡΙΣΜΕΝΩΝ ΑΥΤΟΚΙΝΗΤΩΝ
ΚΟΥΚΟΥΡΑΣ ΑΛΕΞΑΝΔΡΟΣ
ΛΕΩΦ. ΡΟΔΟΥ-ΛΙΝΔΟΥ 255 • ΤΗΛ. (22410)60910
www.autoepiloges.com

ΑΓΟΡΑ-ΠΩΛΗΣΗ-ΑΝΤΑΛΛΑΓΗ ΜΕΤΑΧΕΙΡΙΣΜΕΝΩΝ ΑΥΤΟΚΙΝΗΤΩΝ

1. PORSCHE BOXSTER 2700cc, μοντ.2002, μαύρο
ABGS, ABS, klima, δερμάτινο σαλόνι, κεντρ. κλειδ., ηλ. παράθ., ηλ. καθρ., υδρ. τιμ., ζάντες αλουμ., χερισμός τιμονιού F1, triptronic, xenon, board computer και ηχοσύστημα

2. MERCEDES SLK KOMPRESSOR 1800 cc, μοντ. 2005, σιέλ
ABGS, ABS, klima, δερμάτινο σαλόνι, κεντρ. κλειδ., ηλ παράθ., ηλ.καθρ., υδρ. τιμ., ζάντες αλουμ., αισθητήρες βροχής, συναγερμός, book service και ηχοσύστημα

3. MERCEDES SLK KOMPRESSOR 2000 cc, μοντ. 2000, λευκό
ABGS, ABS, klima, αυτόματος πιλότος, δερμάτινο σαλόνι, επένδ. αλουμ., ηλ. οροφή, κεντρ. κλειδ., ηλ παράθ., ηλ.καθρ., υδρ. τιμ., ζάντες αλουμ., και ηχοσύστημα

4. MERCEDES C200 KOMPRESSOR 1800cc 163 HP, αυτόματο σειριακό κιβώτιο, μοντ. 2003, blue black
ABGS, ABS, klima, αυτόματος πιλότος, δερμάτινο σαλόνι, κεντρ. κλειδ., ηλ. παράθ., ηλ.καθρ., υδρ. τιμ., ζάντες αλουμ. cruiser control, book service και ηχοσύστημα

5. MERCEDES CLK 200 192 HP 2000 cc, μοντ. 2000 ασημί
ABGS, ABS, A/C, κεντρ. κλειδ., ηλ. παράθ., ηλ. καθρ. υδρ. τιμόνι, ζάντες αλουμ., αισθητήρες βροχής, book service και ηχοσύστημα

6. MERCEDES 320 S 3200 cc, θαλασσί
ABGS, ABS, klima, αυτόματος πιλότος, ηλιοροφή, κεντρ. κλειδ., ηλ. παράθ., ηλ. καθρ. υδρ. τιμόνι, ηλ. καθίσματα εμπρός πίσω, δερμάτ. σαλόνι, ξύλινη επένδυση, συναγερμός, car kit, ζάντες αλουμ. και ηχοσύστημα

7. MERCEDES A140 1400 cc, μοντ. 2002, blue black
ABGS, ABS, A/C, κεντρ. κλειδ., ηλ. παράθ., υδρ. τιμόνι, ζάντες αλουμ. και ηχοσύστημα

8. MERCEDES A140 1400cc, μοντ. 2001, μπλε
ABGS, ABS, A/C, κεντρ. κλειδ., ηλ. παράθ., υδρ. τιμόνι και ηχοσύστημα

9. BMW 320 6V M3 LOOK 2000cc, μοντ.2000, μαύρο
ABGS, ABS, A/C, κεντρ. κλειδ., ηλ. παράθ., υδρ. τιμόνι και ηχοσύστημα

10. BMW 316 1.600cc, μοντ. 2004, μαύρο
6ABGS, ABS, clima Ακεντρ. κλειδ., ηλ. παράθ., ηλ. καθρ., υδρ. τιμ., ζάντες αλουμ. και ηχοσύστημα

11. BMW 316 1.600cc, μοντ. 1994, λευκό
ABG, A/C, κεντρ. κλειδ., ηλ. παράθ., υδρ. τιμ. και ηχοσύστημα

12. MAZDA MX5 CABRIO 1600cc, μοντ.1998, πράσινο
ABGS, ABS, klima, κεντρ. κλειδ., ηλ. παράθ., υδρ. τιμ., ζάντες αλουμ., δερμ. σαλόνι και CD.

13. TOYOTA MR 2 1800cc, μοντ.2004, ανθρακί. 14,000 χλμ.
ABGS, ABS, A/C, κεντρ. κλειδ., ηλ. παράθ., υδρ. τιμόνι και ηχοσύστημα

14. LAND ROVER 1800cc, μοντ. 2001, πράσινο
A/C, κεντρ. κλειδ., ηλ. παράθ., υδρ. τιμόνι, ζάντες αλουμινίου και ηχοσύστημα

15. ALFA ROMEO 156 1600cc, μοντ.2001, κόκκινη
4 ABGS, ABS, klima, κεντρ. κλειδ., ηλ. παράθ., υδρ. τιμ., ηλ.καθρ., ζάντες αλουμ., δερμ. σαλόνι και ηχοσύστημα

16. ALFA ROMEO 147 1600cc 120 hp. μοντ.2001, ασημί
ABGS, ABS, A/C, κεντρ. κλειδ., ηλ. παράθ., υδρ. τιμόνι και ηχοσύστημα

17. NISSAN PRIMERA 1600cc, μοντ. 2000, θαλασσί
ABGS , κλίμα, ABS, κεντρ. κλειδ., ηλ. παράθ., υδρ. τιμόνι, ηλ. καθρ, και ηχοσύστημα.

18. RENAULT MEGANE CABRIO 1400cc, μοντ. 2001, κίτρινο
ABGS , ABS, A/C, κεντρ. κλειδ., ηλ. παράθ., υδρ. τιμόνι.,ηλ. καθρ., ζάντ. αλουμ. και ηχοσύστημα.

19. RENAULT MEGANE 1600cc AYTOMATO, μοντ.2004, ασημί
ABGS , ABS, Clima, κεντρ. κλειδ., ηλ. παράθ., υδρ. τιμόνι., ζάντ. αλουμ. και ηχοσύστημα

20. RENAULT MEGANE COUPE 1600cc, μοντ.2002, ασημί
ABGS , ABS, A/C, κεντρ. κλειδ., ηλ. παράθ., υδρ. τιμόνι., δερμ. σαλόνι, ηλιοροφή και ηχοσύστημα

21. FIAT PUNTO GT 1400cc, 250 hp μοντ. 2000, κίτρινο
Κεντρ. κλειδ., ηλ. παράθ., υδρ. τιμόνι, A/C, ζάντες αλουμ., σπόιλερ, CD

22. FIAT PUNTO 1200cc, μοντ. 2000, ασημί
Κεντρ. κλειδ., ηλ. παράθ., υδρ. τιμόνι, A/C, ζάντες αλουμ., book service, CD.

23.FIAT SEICENTO 900 cc, μοντ. 1999, μαύρο
Κεντρ. κλειδ., ηλ. παράθ., υδρ. τιμόνι και ηχοσύστημα

24.ROVER 414 Si 1400cc, μοντ.1996, πράσινο
ABGS, ABS, A/C, υδρ. τιμόνι, κεντρ. κλειδ., ηλ. παράθ. ,ηχοσύστημα.

25. HYUNDAI COUPE 1.600 c.c., μοντ. 1999, ασημί
A/C, κεντρ. κλειδ., ηλ. παράθ., υδρ. τιμόνι και ηχοσύστημα

26. DAEWOO NUBIRA SX 1600cc, μοντ.2001, μπορντό
ABGS, ABS,A/C, κεντρ. κλειδ. ηλ. παράθ, υδρ. τιμόνι,ηλ.καθρ

ΕΡΓΑΣΤΗΡΙΟ ΕΛΕΥΘΕΡΩΝ ΣΠΟΥΔΩΝ ΗΛΕΚΤΡΟΝΙΚΩΝ ΥΠΟΛΟΓΙΣΤΩΝ

Program

ΕΠΙΣΗΜΟ ΕΞΕΤΑΣΤΙΚΟ ΚΕΝΤΡΟ ΤΗΣ ECDL HELLAS

ECDL diploma

ΤΜΗΜΑΤΑ ΓΙΑ:
Παιδιά
Ενήλικες
Αρχάριους
Επαγγελματίες

ΕΝΤΑΤΙΚΑ ΜΑΘΗΜΑΤΑ COMPUTER

ΕΓΓΡΑΦΕΣ ΤΩΡΑ

Μανώλης Ι. Σοφίλλας
Τηλ.(22410)31761
ΚΟΔΡΙΓΚΤΩΝΟΣ 91 - ΡΟΔΟΣ

XT1841


ΠΡΙΝ: 82 ΚΙΛΑ


ΤΩΡΑ: 62 ΚΙΛΑ

ΜΕΙΟΝ 10 ΚΙΛΑ ΣΕ 4 ΜΗΝΕΣ ΧΩΡΙΣ ΝΑ ΠΕΙΝΑΩ

Εάν θέλετε να:
- **Ελέγξετε το βάρος σας χωρίς να πεινάτε!**
- **Χάσετε λίπος εκεί που έχετε!**
- **Μην ξαναθάλετε τα κιλά σας**
- **Διώξετε την κυτταρίτιδα.**

Εμείς έχουμε τη λύση με την μέθοδο κυτταρικής διατροφής, γιατί το ιδανικό βάρος είναι θέμα υγείας και αισθητικής!

Για ραντεβού τηλ. 2241075118 ή www.mynaturalife.gr.
ΚΑΙ ΤΩΡΑ ΓΙΑ ΤΟ ΝΕΟ ΕΤΟΣ ΔΩΡΟ ΜΙΑ ΠΕΡΙΠΟΙΗΣΗ ΠΡΟΣΩΠΟΥ ΜΕ ΤΑ ΦΥΤΙΚΑ ΠΡΟΪΟΝΤΑ ΜΑΣ
ΜΑΠ1009(Γ)

auto-moto

συνέχεια από την προηγούμενη

ΠΩΛΟΥΝΤΑΙ SUZUKI JIMNY 4X4, 1.3, **FIAT PUNTO** 1.2, **SUZUKI WAGON R+** 1.3, **FIAT PANDA** 1.1 όλα σε άριστη κατάσταση μόλις 2 ετών. Πληρ. τηλ. 6948714054 κ. Αντώνη
MZT050109

μαθηματα

ΚΑΘΗΓΗΤΡΙΑ ΦΙΛΟΛΟΓΟΣ παραδίδει μαθήματα σε παιδιά Δημοτικού-Γυμνασίου και Λυκείου. Πληρ. τηλ. 2241096034, κιν. 6938136334 MZT050104

προσφορές εργασίας

ΚΥΡΙΑ διπλωματούχος μασέρ κάνει θεραπευτικό, αθλητικό, χαλαρωτικό μασάζ. Πληρ. τηλ. 6948553306 MZT071221

γνωριμιες

ΑΒΑΣΑΝΙΣΤΑ "NUMBER 1" γνωρίστε τον αληθινό έρωτα κοντά μας. Σχέσεις γνωριμίες με άμεσα αποτελέσματα, απόλυτη εχεμύθεια, άνδρες-γυναίκες κάθε ηλικίας περιμένουν να γνωριστείτε. Γίνετε μέλος στο μεγαλύτερο club γνωριμιών στην Ελλάδα. Πληρ. τηλ. 2105239191, 2105239711, 6975764343
MAT006

ΤΡΑΒ ΖΗΤΑ ΓΝΩΡΙΜΙΑ με κυρίους. Ονομα: ΣΤΕΛΛΑ. Πληρ. τηλ. 6974569688
MZT0050114

20ΧΡΟΝΗ ΕΝΤΥΠΩΣΙΑΚΗ ΠΟΛΥ ΟΜΟΡΦΗ ΕΛΛΗΝΙΔΑ ORIGINAL ΚΟΠΕΛΑ ΖΗΤΑ ΓΝΩΡΙΜΙΑ ΜΕ ΣΟΒΑΡΟΥΣ ΚΥΡΙΟΥΣ. ΕΞΑΙΡΟΥΝΤΑΙ ΑΛΛΟΔΑΠΟΙ. ΠΛΗΡ. ΤΗΛ. 6944931166
MZT301208

ΤΡΑΒ... 22 ετών, πολύ όμορφη, ζητά γνωριμία με κυρίους... Πληρ. τηλ. 6946074523
MZT040122

ΑΓΟΡΑΖΩ

- ΧΡΥΣΑΦΙΚΑ
- ΚΟΣΜΗΜΑΤΑ
- ΝΟΜΙΣΜΑΤΑ
- ΧΡΥΣΑ ΔΟΝΤΙΑ
- ΜΕΤΟΧΕΣ
- ΩΡΟΛΟΓΙΑ
- ΑΝΤΙΚΕΣ

Δάνεια επί ενεχύρω

«ΜΠΑΜΠΗΣ»

Δημ. Θεοδωράκη 15 (1ος όροφος) ΡΟΔΟΣ

MAT1113



Κιν. 6932470404 Κιν. 6944361464

Κώστας & Λευτέρης

ΑΠΟΦΡΑΞΕΙΣ ΑΠΟΧΕΤΕΥΤΙΚΩΝ ΑΓΩΓΩΝ ΜΕ ΥΔΡΟΒΟΛΗ, ΚΟΥΖΙΝΕΣ, ΤΟΥΑΛΕΤΕΣ, ΣΙΦΩΝΙΑ, ΥΔΡΟΡΟΕΣ, ΑΠΟΛΥΜΑΝΣΕΙΣ, ΜΗΝΙΑΙΕΣ ΣΥΝΤΗΡΗΣΕΙΣ

ΠΟΛΥΚΑΤΑΣΤΗΜΑΤΑ, ΣΤΡΑΤΟΠΕΔΑ, ΞΕΝΟΔΟΧΕΙΑ, ΝΟΣΟΚΟΜΕΙΑ, ΔΗΜΟΥΣ, ΠΟΛΥΚΑΤΟΙΚΙΕΣ, ΣΠΙΤΙΑ Κ.Λ.Π.
Αντληση υδάτων απο υπόγειους χώρους

Αμεση εξυπηρέτηση!!!
ΟΙ ΚΑΛΥΤΕΡΕΣ ΤΙΜΕΣ!
Τηλ. 2241085977, 2241086634
Κιν. 6944361464, 6932470404

AE655

ΠΩΛΕΙΤΑΙ

μηχανή εξωλέμβια

τετράχρονη HONDA 130 HP
σε άριστη κατάσταση και με ευκολίες.

Πληρ. τηλ. 2241067440

MXΠ915

ΑΝ ΘΕΛΕΙΣ ΝΑ ΕΛΕΓΞΕΙΣ ΤΟ ΒΑΡΟΣ ΣΟΥ

✓ΓΡΗΓΟΡΑ ✓ΣΩΣΤΑ ✓ΥΓΙΕΙΝΑ
✓ΧΩΡΙΣ ΔΙΑΙΤΑ ΚΑΙ ΠΕΙΝΑ
✓ΧΩΡΙΣ ΝΑ ΦΥΓΕΤΕ ΑΠΟ ΤΟ ΣΠΙΤΙ ΣΑΣ

ΤΗΛ. 2241091027
(Ισχύει για όλα τα Δωδεκάνησα)

MAΠ006(Γ)

ΕΚΚΕΝΩΣΕΙΣ ΒΟΟΘΡΩΝ

Τιμές δρομολογίων:

• Εντός πόλεως:	40 €
• Ιαλυσός, Αφάντου, Φαληράκι, Καλυθιές:	40 €
• Αρχάγγελος:	65 €
• Φάνες, Σορωνή:	70 €

● Ειδικές τιμές για ξενοδοχειακές μονάδες



MAT8024(Γ)

ΤΗΛ. 6976827119, 2241047971

ΧΡΕΙΑΖΕΣΤΕ ΧΡΗΜΑΤΑ;

ΕΝΕΧΥΡΟΔΑΝΕΙΣΤΗΡΙΟ "Η ΘΥΡΙΔΑ"

ΕΝΕΧΥΡΙΑΖΩ και ΑΓΟΡΑΖΩ
ΧΡΥΣΑΦΙΚΑ - ΚΟΣΜΗΜΑΤΑ - ΛΙΡΕΣ - ΠΑΛΑΙΑ ΝΟΜΙΣΜΑΤΑ - ΜΕΤΟΧΕΣ και ΑΝΤΙΚΕΣ

Αντ. Δαμασκηνού 25
(περ. Μητρόπολη)
Τηλ. 2241032537, 6942613540, 6947965279

AE639

ΤΑΠΗΤΟΚΑΘΑΡΙΣΤΗΡΙΑ

ΠΑΝΕΛΛΑΔΙΚΟ ΔΙΚΤΥΟ

Art Clean EXPRESS

Είμαστε λίιι...γο πιο μπροστά από τους άλλους!

ΠΛΥΣΙΜΟ-ΑΠΟΛΥΜΑΝΣΗ-ΦΥΛΑΞΗ
ΧΑΛΙΩΝ- ΜΟΚΕΤΩΝ - ΣΑΛΟΝΙΩΝ *(και επί τόπου)*
ΠΑΠΛΩΜΑΤΑ - ΚΟΥΒΕΡΤΕΣ - ΦΛΟΚΑΤΕΣ
ΣΤΕΓΝΟ ΓΙΑ ΜΕΤΑΞΩΤΑ ΚΑΙ ΧΕΙΡΟΠΟΙΗΤΑ
ΑΔΙΑΒΡΟΧΟΠΟΙΗΣΕΙΣ & ΕΠΙΔΙΟΡΘΩΣΕΙΣ ΤΑΠΗΤΩΝ

ΠΑΡΑΛΑΒΗ - ΠΑΡΑΔΟΣΗ ΚΑΤ' ΟΙΚΟΝ

ΔΩΡΕΑΝ ΦΥΛΑΞΗ

ΑΛΑΦΑΚΗΣ ΤΑΣΟΣ
ΤΗΛ. ΧΩΡΙΣ ΧΡΕΩΣΗ
80011400400
ΤΗΛ. 2241082800-
ΚΙΝ. 6944350247
email: artclean@otenet.gr

ΧΠ2286

ΜΙΧΑΗΛ ΠΕΤΡΙΔΗ 104 ΤΗΛ.22410 63268 / FAX 63389 www.aqualine.gr

ΑΠ376(Γ)

ΕΚΚΕΝΩΣΕΙΣ ΜΕΤΡΟΠΟΝΤΙΚΑΣ "ΜΑΡΙΑ"



ΑΠΟΦΡΑΞΕΙΣ ΑΠΟΧΕΤΕΥΤΙΚΩΝ ΑΓΩΓΩΝ ΜΕ ΥΔΡΟΒΟΛΗ, ΚΟΥΖΙΝΕΣ, ΤΟΥΑΛΕΤΕΣ, ΣΙΦΩΝΙΑ, ΥΔΡΟΡΟΕΣ, ΜΗΝΙΑΙΕΣ ΣΥΝΤΗΡΗΣΕΙΣ ΠΟΛΥΚΑΤΑΣΤΗΜΑΤΑ, ΣΤΡΑΤΟΠΕΔΑ, ΞΕΝΟΔΟΧΕΙΑ, ΝΟΣΟΚΟΜΕΙΑ, ΔΗΜΟΥΣ, ΠΟΛΥΚΑΤΟΙΚΙΕΣ, ΣΠΙΤΙΑ κ.λπ.
Αντληση υδάτων από υπόγειους χώρους

Πληρ. τηλ.
2241065120/35555



ΜΗΧΑΝΗΜΑΤΑ ΥΨΗΛΗΣ ΠΙΕΣΗΣ ΜΕ ΥΔΡΟΒΟΛΗ
ΑΝΑΡΡΟΦΗΣΗ-ΕΚΤΟΞΕΥΣΗ
ΚΑΘΑΡΙΣΜΟΙ-ΨΕΚΑΣΜΟΙ ΒΟΘΡΩΝ & ΦΡΕΑΤΙΩΝ
ΠΛΥΣΙΜΟ ΠΑΝΤΟΣ ΕΙΔΟΥΣ ΕΠΙΦΑΝΕΙΑΣ ΜΕ ΥΔΡΟΒΟΛΗ

Κ. ΠΗΔΙΑΚΗΣ
2241091881 -ΚΙΝ. 6977717048
Π. ΚΑΣΕΡΗΣ
2241047915 - ΚΙΝ. 6944325234

ΧΠ2366

ΑΘΛΗΤΙΚΗ ΡΟΔΙΑΚΗ
ΠΑΡΑΣΚΕΥΗ 6 ΙΑΝΟΥΑΡΙΟΥ 2006

Ο ΔΙΑΓΟΡΑΣ ΝΙΚΗΤΗΣ ΤΟΥ ΠΑΙΔΙΚΟΥ ΤΟΥΡΝΟΥΑ ΧΡΙΣΤΟΥΓΕΝΝΩΝ
Σελ. 37

Χρειάζονται αλλαγές

- *Απογοήτευση στο στρατόπεδο του Διαγόρα μετά και το 0-0 με τον Άγιο Δημήτριο στο Δημοτικό Στάδιο.*
- *Αλλαγή πλεύσης ετοιμάζεται στον γηραιό με αφορμή την εκ νέου απομάκρυνση από τους στόχους για τους οποίους όλοι έχουν μερίδιο ευθύνης.*
- *Έχει ευθύνες και ο κ. Σκότσικ πού κρατάει την ομάδα από τον Αύγουστο*

Ακόμα ένα πατατράκ για τον Διαγόρα. Κι αυτό στο γήπεδο του απέναντι σε μια ομάδα που δεν μπήκε ούτε μια φορά στην περιοχή του Τυράτσκι. Ο γηραιός έχασε την ευκαιρία να πλησιάσει ακόμα περισσότερο την τρίτη θέση που οδηγεί στα μπαράζ εξαιτίας μιας μετριότατης εμφάνισης που σε καμιά περίπτωση δεν θύμιζε ομάδα που θέλει να κερδίσει το ματς και να διεκδικήσει κάτι παραπάνω σε ένα πρωτάθλημα! Ή τουλάχιστον δεν ήταν αυτός τρόπος για να το κάνει...

Ο γηραιός της πόλης μας δείχνει αδύναμος να ανταπεξέλθει στις απαιτήσεις του κόσμου του για πολλούς λόγους που πρέπει να αναφερθούν τώρα που είναι νωρίς:

- Πρώτα από όλα και παρά τις διάφορες οχλήσεις δεν έγιναν οι κατάλληλες επιλογές το καλοκαίρι που πέρασε. Έγιναν λάθη από τον πρώην τεχνικό και μοιραία δεν ήταν καλές και οι επιλογές του. Γεγονός που φάνηκε στην πορεία του πρωταθλήματος της Γ΄ Εθνικής. Δεν έκαναν για την Κατηγορία ούτε ο Τζαλακώστας αλλά ούτε και οι παίκτες που ήταν δικής του επιλογής (Βλέπε Πηλιουρας, Κυπαρίσσης, Σούβαρι). Μοιραία λοιπόν παραγκωνίσθηκαν κάποια νέα παιδιά από το νησί μας που τώρα δόθηκαν για να πάρουν παιχνίδια και να επιστρέψουν ίσως δυνατότεροι στο μέλλον.

- Ο κ. Σκότσικ λοιπόν ήρθε στον Διαγόρα με σκοπό να μαζέψει την ομάδα και με κάποιες προσθήκες να πρωταγωνιστήσει από τον Δεκέμβρη και μετά. Η ομάδα με τα στοιχεία τα αγωνιστικά που διέθετε «σουλουπώθηκε» από τον Αυστριακό τεχνικό αλλά μέχρι ένα σημείο. Δείχνει με το 4-4-2 δυνατή στα εκτός έδρας παιχνίδια αλλά μειονεκτεί έναντι των αντιπάλων μέσα στο Δημοτικό Στάδιο. Και υπάρχει εξήγηση για αυτό το θέμα:

- Ο Διαγόρας είναι προβλέψιμος στο παιχνίδι του. Έχει την πρωτοβουλία των κινήσεων αλλά είναι αργός στην ανάπτυξή του και προβλέψιμος στο παιχνίδι του με αποτέλεσμα να αντιμετωπίζει σοβαρό πρόβλημα απέναντι σε οποιονδήποτε αντίπαλο.

ΧΡΕΙΑΖΟΝΤΑΙ ΑΛΛΑΓΕΣ

Χρειάζεται λοιπόν αλλαγές μέσα στο παιχνίδι του για να μπορέσει ο Διαγόρας να



Έχει πολλές ευθύνες για την εντός έδρας εικόνα της ομάδας του Διαγόρα ο Βάλτερ Σκότσικ

ξεπεράσει αυτό το «σύνδρομο» της έδρας. Κι ο υπεύθυνος να τις κάνει είναι ο Βάλτερ Σκότσικ ο οποίος όμως δεν είχε πολλές επιλογές στον πάγκο του σε ότι αφορά το ματς με τον Άγιο. Για αυτό το ματς... Γιατί για τα υπόλοιπα δεν μπορεί να μιλάει ακόμα για χρόνο αλλά και για «νωρίς ακόμα» όπως συνηθίζει να λέει καθώς έχει την ομάδα από τον Αύγουστο!!! Άρα την ξέρει και μάλιστα πολύ καλά. Έχει δει με την διορατικότητα του ποιο είναι το επίπεδο της Γ΄Εθνικής στην Ελλάδα. Δεν μπορεί όμως να παίζει στο γήπεδό του στο οποίο κυνηγάει την νίκη με τον ίδιο τρόπο με τον οποίο παίζει εκτός έδρας και παίρνει τα αποτελέσματα που παίρνει. Άλλο εκτός ...άλλο Δημοτικό Στάδιο!

Ο κώουτς της ομάδας έχει ζητήσει ενίσχυση του έμψυχου υλικού από τώρα και καλά κανει. Υπάρχει όμως στην αγορά το υλικό που αναλογεί σε αυτούς τους στόχους;

Σαφώς και όχι... Άρα λοιπόν κάτι πρέπει να αλλάξει στην αγωνιστική εικόνα χωρίς αυτό να σημαίνει πώς και οι υπόλοιποι δεν είναι υπεύθυνοι για την μη αναμενόμενη πορεία του Διαγόρα.

Διοίκηση, προπονητές, αλλά και οι παίκτες ακόμα δεν έχουν καταγράψει στο ενεργητικό του συλλόγου την πορεία που ήθελαν από το καλοκαίρι όσα καλά και αν αντιπαραθέσουν. Ας μελετηθεί ακόμα μια φορά ο προγραμματισμός και ας πουν άπαντες στον κόσμο πώς έκαναν λάθη.

Ας μελετήσουν τις επόμενες μεταγραφικές κινήσεις καλά που να μην είναι για έξι μόνο μήνες αλλά για πολλούς περισσότερους και ας δώσουν όλα όσα πρέπει στον κ. Σκότσικ τα όπλα να δουλέψει γιατί πρέπει να κριθεί και αυτός. Αυτός όμως είναι που θα πρέπει να κάνει το πρώτο βήμα μέσα στον αγωνιστικό χώρο.

ΚΑΛΕΣ ΕΝΤΥΠΩΣΕΙΣ - Ο ΓΚΕΡΤΣΑΚ

Στο μεταξύ αναμένονται στην Ρόδο σήμερα ένας Πολωνός αλλά και ένας Βραζιλιάνος. Ο Πολωνός είναι μεσοεπιθετικός και έχει γράψει γι αυτόν πριν από λίγες μέρες η «Α.Ρ.». Ο λόγος για τον Πιότρ Γκιόρτσακ, ο οποίος με μια ματιά στο βίντεο κρίνει κανείς πώς πρόκειται για πολύ καλό παίκτη. Τόσο αυτός όσο και ο Βραζιλιάνος θα αποκτηθούν από τον Διαγόρα εφόσον πείσουν τον κ. Σκότσικ που θα τους δοκιμάσει στο Δημοτικό Στάδιο.

Το πρόβλημα εξακολουθεί...

- *Η Ρόδος δεν κάνει γκολ και τεχνική ηγεσία αλλά και η διοίκηση, ψάχνουν εναγωνίως ένα γκολτζή.*
- *Υπέγραψε για ενάμιση χρόνο στην Ρόδο ο 20χρονος Μιχάλης Μπεμπής.*
- *Χοσάδας: «Μερικοί ποδοσφαιριστές ήσαν αδιάφοροι στο α' ημίχρονο»*

Τελικά είναι ένα πρόβλημα που εύχονται όλοι να τελειώσει εδώ. Με αυτήν την εκτός έδρας ήττα γιατί η συνέχεια και δύσκολη θα είναι και διαφορετική. Η Ρόδος εξακολουθεί να παίζει καλή μπάλα εκτός έδρας έστω και για ένα ημίχρονο αλλά με ένα μεγάλο μειονέκτημα.

- να μην μπορεί να κάνει γκολ τις ευκαιρίες που δημιουργούν οι παίκτες της και στα ενενήντα λεπτά όπως και στην Ριζούπολη.

Ομάδες που βρίσκονται στον πάτο της βαθμολογίας πήραν από την Ρόδο βαθμούς, παρά το γεγονός του ότι η ομάδα του Βαγγέλη Χοσάδα ήταν καλύτερη και της στέρησαν το δικαίωμα να ανέβει ακόμα ψηλότερα βαθμολογικά. Ομάδες σαν το Κερατσίνι ή τον Απόλλωνα σε καμία περίπτωση και με την εικόνα που παρουσιάζουν δεν πρέπει ούτε να διανοούνται να κόβουν βαθμό από την Ρόδο. Κι όμως... Συνέβη...

Κι έγινε κάτι τέτοιο γιατί η ομάδα του Βαγγέλη Χοσάδα δεν έχει βρει ακόμα στην μεταγραφική αγορά τον παίκτη τον γκολτζή που θα θέλει να έρθει να βοηθήσει την ομάδα αλλά και θα κανει την διαφορά στις αντίπαλες περιοχές.

Λείπει δηλαδή ο σκόρερ από την Ρόδο με αποτέλεσμα το πρόβλημα να εξακολουθεί και η Ρόδος να ψάχνει τον παίκτη, που θέλει για να ενισχύσει την επίθεσή της. Η αγορά βέβαια είναι στενή αυτήν την εποχή και πρέπει να ψάξει κανείς να βρει τον παίκτη που να κανει την διαφορά. Πρέπει επίσης να σημειωθεί από τώρα και μια άλλη παράμετρος:

- Οι μεγάλες ομάδες έχουν παίκτες που στην παρούσα φάση και με το ταλέντο που διαθέτουν μπορούν να βοηθήσουν την Ρόδο. Οι «μεγάλοι» θέλουν να τους παραχωρήσουν για τους δικούς τους λόγους. Εκείνοι όμως για να φύγουν από την μεγάλη ΠΑΕ της Α΄ Εθνικής και να έρθουν σε μια ομάδα Γ΄ Εθνικής το σκέπτονται πολύ γεγονός που ανεβάζει ακόμα παραπάνω τον βαθμό δυσκολίας.

ΥΠΕΓΡΑΨΕ Ο ΜΠΕΜΠΗΣ

Στο μεταξύ όμως ακόμα ένας παίκτης εντάχθηκε χθες στο ρόστερ της ομάδας. Πρόκειται για τον 20χρονο Μιχάλη Μπεμπή από τον ΟΦΗ που έρχεται με τις καλύτερες των συστάσεων από το Ηράκλειο για να δείξει την αξία του φορώντας την φανέλα της ομάδας της Ρόδου υπό το βλέμμα βέβαια του ΟΦΗ.

Είναι πολύ πιθανόν πάντως να είναι στην διάθεση του Βαγγέλη Χοσάδα για τον επόμενο αγώνα στο Δημοτικό Στάδιο με αντίπαλο τον Μεσσηνιακό που είναι πολύ δύσκολο ματς για τους «πράσινους».

ΑΔΙΑΦΟΡΙΑ ΑΠΟ ΜΕΡΙΚΟΥΣ

Ο Βαγγέλης Χοσάδας πάντως χθες μίλησε για τον αγώνα της ομάδας του στην Ριζούπολη φωτογραφίζοντας τους λόγους που δεν ηλθε η καλή εμφάνιση αλλά και το θετικό αποτέλεσμα τονίζοντας μεταξύ άλλων:

«Πιστεύω πώς μερικοί από τους παίκτες μας στο α΄ημίχρονο ήσαν αδιάφοροι. Αυτή την αδιαφορία τώρα την αποδίδω ξεκάθαρα στην υπεροψία απέναντι στον αντίπαλο. Η διαφορά φάνηκε στο β΄ μέρος. Βελτιωθήκαμε με τις αλλαγές στους παίκτες αλλά και στο σύστημα και η ομάδα μας έπαιξε πολύ καλύτερα. Για μια ακόμα φορά όμως φάνηκε το πρόβλημά μας. Δεν έχουμε ευκολία στο γκολ σαν ομάδα. Δηλαδή δημιουργούμε ευκαιρίες αλλά δεν μπορούμε να βάλουμε την μπάλα στα δίχτυα και αυτό το πρόβλημα πρέπει να το λύσουμε αμέσως».

Χθες οι πράσινοι προπονήθηκαν κανονικά. Αυτοί που έπαιξαν στην Ριζούπολη έκαναν αποθεραπεία και οι υπόλοιποι γυμνάσθηκαν κανονικά.

Απών από τον αγώνα με τον Μεσσηνιακό θα είναι ο Μακρυδημήτρης που οφείλει ακόμα μια αγωνιστική ποινής.



Ήταν από τους καλύτερους της Ρόδου στη Ριζούπολη ο Καρκαλέτσης

ΠΕΡΙΦΕΡΕΙΑΚΟ

Κομπλέ στην Αίγινα ο ΑΕΡΑ

• Πήρε χθες η διοίκηση του Νίκου Νικολή τα δελτία των νεοαποκτηθέντων Αγγελόπουλου, Έλληνα, Νικολή που ακολουθούν την αποστολή.

• Δεν αντιμετωπίζει κανένα πρόβλημα ο Σάββας Ορφανίδης που αισιοδοξεί όπως και οι παίκτες του για την έκβαση του αυριανού αγώνα.

Με την καλύτερη δυνατή σύνθεση θα ταξιδεύσει σήμερα καιρού επιτρέποντος ο ΑΕΡΑ για το αγωνιστικό τετραήμερο στην Αθήνα για να αντιμετωπίσει πρώτα αύριο τον Σαρωνικό στην Αίγινα και στην συνέχεια την Τρίτη τον Ατρόμητο Πειραιά, στον εξ αναβολής αγώνα για το περιφερειακό πρωτάθλημα.

Οι ερυθρόλευκοι πάντως έχουν την καλύτερη δυνατή δεκαοκτάδα για αυτούς τους αγώνες με τον προπονητή Σάββα Ορφανίδη να έχει πολλές επιλογές αφού:

-Οι Διοικούντες τον ΑΕΡΑ μπόρεσαν και πήραν τα δελτία των νεοαποκτηθέντων από την ΕΠΣΔ και έτσι οι τρεις νεοαποκτηθέντες μπορούν να αγωνισθούν στο ματς και της Αίγινας αλλά και με τον Ατρόμητο Πειραιά. Αγγελόπουλος , Έλληνας αλλά και ο Νικολής είναι στην διάθεση του προπονητή τους για το αυριανό ματς που θεωρείται πολύ κρίσιμο για τον ΑΕΡΑ.

Στόχος μοναδικός πάντως είναι η νίκη και η κατάκτηση των τριών βαθμών που είναι αναγκαίοι για την συνέχεια του πρωταθλήματος. Εάν κατακτηθεί κάτι θετικό τότε είναι επόμενο οι παίκτες του ΑΕΡΑ να έχουν την καλή ψυχολογία και στον αγώνα με τον Ατρόμητο. Οι ερυθρόλευκοι προπονήθηκαν χθες στα Αφάντου στις 15.00 και το ίδιο θα κάνουν και σήμερα το μεσημέρι στο γήπεδο Κοσκινού αυτήν την φορά. Ο κώουτς της ομάδας πάντως κρατάει κλειστά τα χαρτιά του σε ότι αφορά τον καταρτισμό της ενδεκάδας αλλά έχει μαζί του όλα τα βασικά του στελέχη και δεν αντιμετωπίζει κανένα απολύτως αγωνιστικό πρόβλημα.

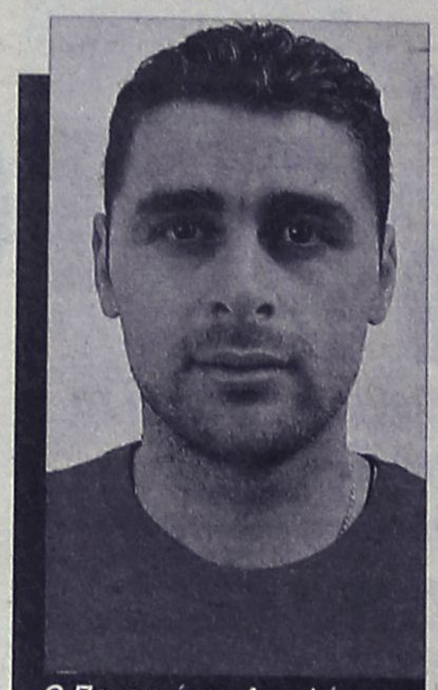

Ο Παναγιώτης Αγγελόπουλος παίζει στην Αίγινα αφού εκδόθηκε το δελτίο του χθες.

Το πιο πιθανόν είναι πάντως να ξεκινήσουν στην Αίγινα και οι τρεις νεοαποκτηθέντες αλλά αυτό στο περιφερειακό εξαρτάται πάντα από την χρησιμοποίηση πρώτα των μικρών.

Την αποστολή πάντως απαρτίζουν οι: Καραγιάννης, Χατζηχριστοδούλου, Διακίδης, Κατσιδώνης, Σαμαράς, Φραντζής, Τσακίρης Σ.,Λυριστής Θ., Καλαμπόκας, Κρομύδας, Τσακίρης Γ., Έλληνας, Δαούτης, Αγγελόπουλος, Καπέσιος, Μανετας, Λυριστής Μ.,Νικολής.

Οι της αποστολής θα διανυκτερεύσουν στην Αθήνα σε γνωστό ξενοδοχείο τρεις βραδιές και θα επιστρέψουν στην βάση τους με το θετικό αποτέλεσμα όπως ελπίζουν όλοι.

Τον αγώνα στην Αίγινα θα παρακολουθήσουν και αρκετοί φίλοι της ομάδας όπως χαρακτηριστικά τονίστηκε από τους Διοικούντες.

Οι διαιτητές του 9ου ομίλου

ΟΜΑΔΕΣ	ΚΕΡΑΥΝΟΣ ΚΕΡ-ΚΟΡΩΠΙ	
ΔΙΑΙΤΗΤΗΣ	Ντάτης Ν.	Χίου
ΒΟΗΘΟΣ	Μαθιούδης Θ.	Χίου
ΒΟΗΘΟΣ	Στουπάκης Σ.	Χίου
ΠΑΡΑΤ/ΤΗΣ	Τζανέτος Α.	Αθηνών
ΟΜΑΔΕΣ	ΚΩΣ -ΠΑΝΑΞΙΑΚΟΣ	
ΔΙΑΙΤΗΤΗΣ	Καζάς Α	ΣΔΠ Αθηνών
ΒΟΗΘΟΣ	Δανέζης Γ.	ΣΔΠ Αθηνών
ΒΟΗΘΟΣ	Θοεδωροπούλου Α.	ΣΔΠ Αθηνών
ΠΑΡΑΤ/ΤΗΣ	Μαστοράκης Ν.	ΣΔΠ Πειραιά
ΟΜΑΔΕΣ	ΙΑΛΥΣΟΣ-ΑΙΑΣ ΣΑΛΑΜΙΝΑΣ	
ΔΙΑΙΤΗΤΗΣ	Καραχρήστος Σ.	ΣΔΠ Αθηνών
ΒΟΗΘΟΣ	Νακόπουλος Π.	ΣΔΠ Αθηνών
ΒΟΗΘΟΣ	Σκαβάρα Χ.	ΣΔΠ Αθηνών
ΠΑΡΑΤ/ΤΗΣ	Σταματάκης Δ.	ΣΔΠ Δωδ/νήσου
ΟΜΑΔΕΣ	ΣΑΡΩΝΙΚΟΣ - ΑΕΡΑ	
ΔΙΑΙΤΗΤΗΣ	Σφακιανάκης Ι.	ΣΔΠ Αθηνών
ΒΟΗΘΟΣ	Καλαιτζόγλου Κ.	ΣΔΠ Αθηνών
ΒΟΗΘΟΣ	Μυριούνης Ν.	ΣΔΠ Αθηνών
ΠΑΡΑΤ/ΤΗΣ	Αργύρης Π.	ΣΔΠΚορίνθου
ΟΜΑΔΕΣ	ΑΡΙΑΔΝΗ-ΓΛΥΚΑ ΝΕΡΑ	
ΔΙΑΙΤΗΤΗΣ	Παπανδριόπουλος Α.	ΣΔΠ Πειραιά
ΒΟΗΘΟΣ	Δεληγιάννης Α.	ΣΔΠ Πειραιά
ΒΟΗΘΟΣ	Φωτιάδης Κ.	ΣΔΠ Πειραιά
ΠΑΡΑΤ/ΤΗΣ	Ζήσης Α.	ΣΔΠ Κορίνθου
ΟΜΑΔΕΣ	ΜΟΣΧΑΤΟ -ΜΑΡΚΟ	
ΔΙΑΙΤΗΤΗΣ	Πορφύρης Ι.	ΣΔΠ Αρκαδίας
ΒΟΗΘΟΣ	Γκριτζέπης Κ.	ΣΔΠ Αρκαδίας
ΒΟΗΘΟΣ	Μακρής Α.	ΣΔΠ Αρκαδίας
ΠΑΡΑΤ/ΤΗΣ	Καραπατάς Κ.	ΣΔΠ Κορίνθου
ΟΜΑΔΕΣ	ΕΡΜΗΣ ΚΟΡ - ΝΙΚΑΙΑ	
ΔΙΑΙΤΗΤΗΣ	Δημητρόπουλος Α.	ΣΔΠ Αθηνών
ΒΟΗΘΟΣ	Χατζόπουλος Δ.	ΣΔΠ Αθηνών
ΒΟΗΘΟΣ	Τσολάκης Σ.	ΣΔΠ Αθηνών
ΠΑΡΑΤ/ΤΗΣ	Βελαώρας Γ.	ΣΔΠ Βοιωτίας

Με Βασιλάκη και Καλημέρη

• Ο Ιάλυσος πήρε χθες τα δελτία τους και ο Γιώργος Γκαϊδας μπορεί να τους χρησιμοποιήσει στο παιχνίδι της Κυριακής.

• Ανέτοιμος ακόμα ο Μαθιός αλλά υπάρχει και πρόβλημα με τους μικρούς αφού οι Τσαφής και Τζαφερης είναι τιμωρημένοι και δεν μπορούν να αγωνισθούν.

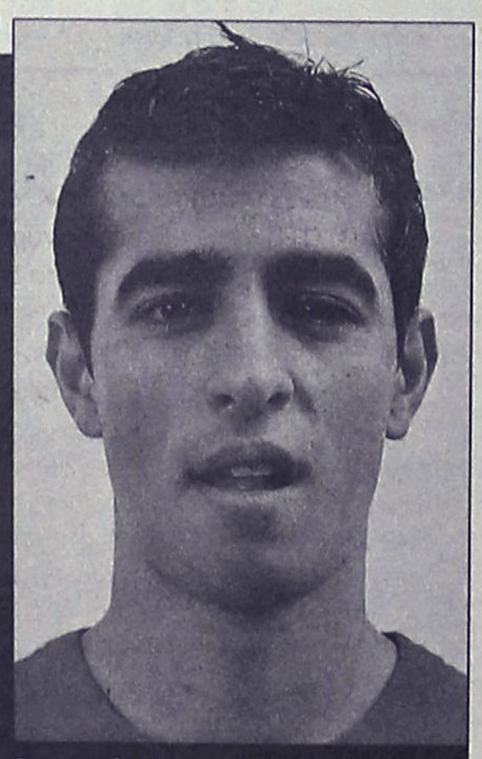

Ο νεαρός Κώστας Καλημέρης με έτοιμο το δελτίο του είναι στην διάθεση του Γιώργου Γκαϊδα.

Ενισχύεται σημαντικά ο Ιαλυσος σε ότι αφορά το έμψυχο υλικό του καθώς ο προπονητής της ομάδας μπορεί από χθες να υπολογίζει και τυπικά στους νεοαποκτηθέντες .

Ο Παναγιώτης Βασιλάκης αλλά και ο Κώστας Καλημερης μπορούν να αγωνισθούν στον μεθαυριανό αγώνα με τον Αίαντα Σαλαμίνας στο «Οικονομίδειο».

Οι Διοικούντες παρέλαβαν τα δελτία τους από την ΕΠΣΔ χθες το μεσημέρι προλαβαίνοντας κατά κάποιο τρόπο τις αργίες και δίνοντας την ευκαιρία στον προπονητή τους να έχει περισσότερες επιλογές πλέον στον αγώνα της Κυριακής αλλά εντάσσοντάς τους και τυπικά πλέον στο ρόστερ της ομάδας.

Ιάλυσος όμως δεν είναι μόνο ο Βασιλάκης και ο Καλημερης αλλά και οι υπόλοιποι παίκτες που λειτουργούν σαν ομάδα μέσα στον αγωνιστικό χώρο.

Ο Γιώργος Γκαϊδας πάντως τους υπολογίζει όλους όπως δήλωσε χθες καθώς υπάρχουν προβλήματα που πονοκεφαλιάζουν τον ίδιο που θα αποφασίσει την τελευταία στιγμή για τον καταρτισμό της ενδεκάδας καθώς

-Ο Παναγιώτης Μαθιός μπορεί να συνήλθε κάπως από την ίωση που τον ταλαιπώρησε τον τελευταίο καιρό αλλά δεν είναι ακόμα έτοιμος να προσφέρει στην ομάδα του αυτά που μπορεί με αποτέλεσμα ο κώουτς του Ιαλυσου να σκέπτεται πολύ να τον χρησιμοποιήσει καθώς απουσίασε από πολλές προπονήσεις.

-Απόντες είναι ακόμα και οι Τσαφής και Τζαφερης που είναι τιμωρημένοι κάτι που σημαίνει πως θα αλλάξει η σύνθεση των «μικρών» στον αγώνα αυτό αλλά και πιθανότατα η σύνθεση των θέσεων μέσα στο παιχνίδι για ορισμένους από τους παίκτες.

Όλοι οι υπόλοιποι παίκτες είναι στην διάθεση του Γιώργου Γκαΐδα που έχει πλέον και τους δύο νεοαποκτηθέντες στην διάθεση του και καταστρώνει με άνεση τα σχέδιά του για τον αγώνα της Κυριακής που ομολογουμενως είναι δύσκολος.

Για τον λόγο αυτό πάντως καλούνται οι φίλοι της ομάδας και με δεδομένο πως δεν υπάρχει την Κυριακή στο νησί μας αγώνας που να συγκεντρώνει περισσότερο ενδιαφέρον να ενισχύσουν τον Ιαλυσο σε αυτήν την δύσκολη αναμέτρηση.

Και η παρουσία με δεδομένο και την δυναμικότητα του αντιπάλου είναι απαραίτητη.

Θολό ακόμα το τοπίο

• Ενδιαφέρουσα η πρόταση που κατέθεσε στην Γενική Συνέλευση ο επικεφαλής του Ανταγόρα κ. Κώστογλου αλλά υπάρχουν αντιδράσεις.

• Ξεκινάει από τώρα με την συνεργασία σε πρώτη φάση του Ανταγόρα και Κω.

• Μετά το τέλος των πρωταθλημάτων μπαίνει σε γερές βάσεις η υλοποίηση αυτής της πρότασης.

ΚΩΣ
Του ανταποκριτή μας
Γιώργου Αναγνώστου

Δεν έχει ξεκαθαρίσει ακόμα τίποτα στην επικείμενη συνεργασία της ΑΕ Κω με τον Ανταγόρα , την ομάδα του Ασκληπιού αλλά και του ΠΑΟΚ Κω. Στην Γενική Συνέλευση που έγινε την Τέταρτη το βράδυ παρέστησαν από την Κω οι τρεις παράγοντες που παρέμειναν μέχρι τώρα αλλά έλειψαν δια της απουσίας τους άλλοι οι οποίοι δεν δείχνουν διατεθειμένοι να βοηθήσουν αλλά ούτε και πιστεύουν πως θα ευοδωθεί αυτή η προσπάθεια για συνένωση αλλά και ενδυνάμωση όλων των ποδοσφαιρικών δυνάμεων της πόλης της Κω.

Οι περισσότεροι παράγοντες ήσαν από τις υπόλοιπες ομάδες και πιο συγκεκριμένα του Ανταγόρα αλλά και του Ασκληπιού ενώ απουσίαζε από την Συνέλευση ο εκπρόσωπος του Ασκληπιού που σημειωτέον δεν έχει πάρει κάποια απόφαση για το συγκεκριμένο θέμα καθώς ο πρόεδρός του απουσιάζει στο εξωτερικό.

Την ουσιαστική πρόταση της συγχώνευσης την έκανε στην Συνέλευση ο κ. Κώστογλου ο οποίος κρατάει αυτή την εποχή τα ηνία στον Ανταγόρα μετά την αποχώρηση του κ. Τζήκα. Η πρόταση αυτή περιλάμβανε τα εξής:

-Η συγχώνευση θα πάρει την ουσιαστική της μορφή από το καλοκαίρι όταν δηλαδή θα ολοκληρωθούν τα πρωταθλήματα των Κατηγοριών στα οποία μετέχουν οι ομάδες που θα πάρουν μέρος σε αυτήν .Πρόκειται για την ΑΕ Κω , τον Ανταγόρα , τον Ασκληπιό αλλά και τον ΠΑΟΚ Κω.

-Θα δημιουργηθεί από τώρα ένα επταμελές το οποίο θα χειρισθεί την υπόθεση της συγχώνευσης αλλά και να παρεμβαίνει όποτε της επιτρέπεται σε κακώς κείμενα στην ομάδα αλλά και στο πρωτάθλημα. Το 7μελές θα απαρτίζεται από παράγοντες των ομάδων που μετέχουν σε αυτήν την κίνηση.

-Ο κ. Κώστογλου πάντως ξεκινώντας από το οικονομικό λέγοντας στην Συνέλευση πως ο Ανταγόρας για τα τρέχοντα οικονομικά προβλήματα που απασχολούν την ΑΕ Κω αυτήν την στιγμή βάζει στο κοινό ταμείο το ποσόν των 10 χιλ. Ευρώ. Η πρόταση αυτή προκάλεσε ποικιλία αντιδράσεων .

-Παραχωρεί στην ΑΕ Κω την τεχνική της ηγεσία .Ο Ανδρέας Καϊσερλης αλλά και ο γυμναστής της ομάδας ο κ. Καπερώνης ξεκίνησαν από χθες τα κοινά προπονητικά προγράμματα με τις ομάδες του Ανταγόρα αλλά και της Κω γυμνάζοντας την ομάδα και των βυσσινί αλλά και του Ανταγόρα.

-Ο κ. Κώστογλου τόνισε επίσης πως ο Ανταγόρας θα συμμετέχει στην ονομασία της νέας ομάδας που θα προκύψει από την συγχώνευση. Όπως τονίστηκε χθες η νέα ονομασία σε πρώτη φάση θα είναι ΑΕ ΑΝΤΑΓΟΡΑ-ΚΩ.

-Σε περίπτωση που ευοδωθεί η συγχώνευση υπάρχει ήδη επιχειρηματίας που βάζει σε αυτή την κίνηση το ποσόν των 10χιλ. ευρώ ενώ υπάρχουν ακόμα δύο επιχειρήσεις που βάζουν στην προσπάθεια από 5 χιλ. ευρώ.

-Στην πρόταση Κώστογλου συμπεριλαμβάνεται και η άποψη πως αυτή η ομάδα θα παίρνει όλες τις επιχορηγήσεις του Δήμου προς όλα τα σωματεία. Και αυτή η άποψη συγκεντρώνει αρκετές αντιδράσεις καθώς αναφέρεται για ένα ποσό που ανέρχεται σε 25-30 χιλιάδες ευρώ.

-ΣΤΟΧΟΣ επόμενος να βγει στο τέλος ένα 15μελές συμβούλιο από παράγοντες που από ότι φαίνεται θα συμμετέχουν και στα συμβούλια των ομάδων που θα προκύψουν από αυτήν την συγχώνευση.

Της μιας ομάδας που προκύπτει από την συγχώνευση των Ανταγόρα και ΠΑΟΚ Κω που θα παίζει στην Τοπική Κατηγορία και στον Ασκληπιό που θα αγωνίζεται στην Β΄ Κατηγορία.

Πάντως:

-Ξεκίνησαν από χθες τα κοινά προπονητικά προγράμματα οι κ.κ. Καϊσερλης και Καπερώνης και πιστεύεται πως θα ξεκινήσει από αύριο η ανοδική πορεία της ΑΕ Κω που υποδέχεται στην Κω τον Πανναξιακό.

Οι δύο άνδρες δεν θα έχουν στην διάθεση τους τον Μακρή που είναι και τραυματίας και θα επιστρέψει από την ιδιαίτερη πατρίδα του σήμερα Παρασκευή.

ΤΟΠΙΚΟ ΠΟΔΟΣΦΑΙΡΟ

Να μπουν με το δεξί...

• Με νίκη θέλουν να συνοδεύσουν την είσοδο του 2006 οι τρεις πρωτοπόροι που δοκιμάζονται σε δύσκολες εκτός έδρας αποστολές.

• Στα Μαριτσά από τον Ηρακλή θα φιλοξενηθεί ο Διαγόρας Β., στην Απολακκιά από Ασπίδα ο Κλεάνθης και στην Έμπωνα από Αναγέννηση ο Φοίβος.

Με ότι καλύτερο, που είναι η νίκη, θέλουν να συνοδευθεί η είσοδος του νέου έτους, οι ομάδες της α' κατηγορίας και φυσικά οι τρεις ομάδες που βρίσκονται στην κορυφή της βαθμολογίας και γύρω απ' αυτήν.

Η επανέναρξη του πρωταθλήματος μετά από δύο εβδομάδες, μας επαναφέρει στους γνωστούς ρυθμούς, με τους τρεις πρωτοπόρους να αγωνίζονται εκτός έδρας.

Ο πρώτος της βαθμολογίας, Διαγόρας Β. ξεκινάει το 2006 με δύσκολη αποστολή, καθώς φιλοξενείται από τον Ηρακλή Μ., που το νέο έτος τον βρήκε με άλλο προπονητή, καθώς τη θέση του Σπύρου Αγγελόπουλου πήρε ο πρώην προπονητής του Ορφέα, Ανδρέας Βλασόπουλος.

Ο 2ος της βαθμολογίας Κλεάνθης, θα μεταβεί στην Απολακκιά για να αντιμετωπίσει την Ασπίδα που διψάει για βαθμούς, ενώ ο τρίτος της παρέας, Φοίβος, θα βρεθεί στην Έμπωνα για να επιδιώξει να περάσει το δύσκολο εμπόδιο της Αναγέννησης.



Ο Δημήτρης Κετσές σφυρίζει το ντέρμπι Αρχαγγέλου

Εξίσου πολύ ενδιαφέρον παρουσιάζουν και τα υπόλοιπα πέντε παιχνίδια της 14ης αγωνιστικής.

Στην Λίνδο στο ματς που θα ανοίξει την αυλαία, στις 11.30 το πρωί, ο Κλεόβουλος θα αντιμετωπίσει τον Ανταγόρα, σ' ένα παιχνίδι όπου οι δύο ομάδες θα παίξουν χωρίς ιδιαίτερο άγχος μιας και βρίσκονται στο μέσο της βαθμολογίας.

Στις Καλυθιές στο τοπικό ντέρμπι, ο Απόλλων Κ. θα αναμετρηθεί με τον Διγενή, με τους γηπεδούχους να έχουν μεγάλη ανάγκη τους τρεις βαθμούς, ενώ στον Αρχάγγελο σ' ένα άλλο τοπικό ντέρμπι, ο Άρης με νέο προπονητή τον Μιχάλη Χαρίτο, θα υποδεχθεί τον Άγιο Γεώργιο που ψάχνει για βαθμούς, προκειμένου να ξεφύγει από την επικίνδυνη ζώνη.

Στα Απόλλωνα, Απόλλων και Ορφέας στη μεταξύ τους συνάντηση θέλουν το θετικό αποτέλεσμα για αυξήσουν τις πιθανότητες τους για παραμονή, ενώ τέλος στο μοναδικό παιχνίδι που θα διεξαχθεί Κυριακή, στο γήπεδο Κοσκινού ο Ευαγόρας θα κοντραριστεί με τον Καλυμνιακό, με τους γηπεδούχους να θέλουν τη νίκη για να απομακρυνθούν ακόμη περισσότερο από την επικίνδυνη ζώνη.

Αναλυτικά η 14η αγωνιστική:

ΑΥΡΙΟ

Λίνδος (11.00) Κλεόβουλος - Ανταγόρας

ΔΙΑΙΤΗΤΗΣ	Τσαγγάρης
ΒΟΗΘΟΣ	Σταυριανός
ΒΟΗΘΟΣ	Σάββενας
ΠΑΡΑΤΗΡΗΤΗΣ	Παυλούς
ΠΑΡ.ΔΙΑΙΤΗΣΙΑΣ	Σταματάκης

Καλυθιές (14.45) Απόλλων Κ. - Διγενής

ΔΙΑΙΤΗΤΗΣ	Αργυρόπουλος
ΒΟΗΘΟΣ	Κατσιδώνης Π.
ΒΟΗΘΟΣ	Ρουμάνης
ΠΑΡΑΤΗΡΗΤΗΣ	Κωνσταντίνου
ΠΑΡ.ΔΙΑΙΤΗΣΙΑΣ	Κυπραίος Ν.

Απόλλωνα (14.45) Απόλλων Απ. - Ορφέας

ΔΙΑΙΤΗΤΗΣ	Χατζηνικόλας
ΒΟΗΘΟΣ	Κατταβενός
ΒΟΗΘΟΣ	Κατέρης
ΠΑΡΑΤΗΡΗΤΗΣ	Στελλάς
ΠΑΡ.ΔΙΑΙΤΗΣΙΑΣ	Κωνσταντίνου

Αρχάγγελος (14.45) Άρης - Άγ. Γεώργιος

ΔΙΑΙΤΗΤΗΣ	Κετσές
ΒΟΗΘΟΣ	Πηδιάκης
ΒΟΗΘΟΣ	Παπαγεωργίου
ΠΑΡΑΤΗΡΗΤΗΣ	Δημητράς Δ.
ΠΑΡ.ΔΙΑΙΤΗΣΙΑΣ	Στέργου

Μαριτσά (14.45) Ηρακλής Μ. - Διαγόρας Β.

ΔΙΑΙΤΗΤΗΣ	Κόττορος
ΒΟΗΘΟΣ	Ασημακόπουλος
ΒΟΗΘΟΣ	Γουλάρας
ΠΑΡΑΤΗΡΗΤΗΣ	Μανέγας
ΠΑΡ.ΔΙΑΙΤΗΣΙΑΣ	Καλαθενός

Απολακκιά (14.45) Ασπίδα Απ. - Κλεάνθης

ΔΙΑΙΤΗΤΗΣ	Κατσιδώνης Ε.
ΒΟΗΘΟΣ	Φραγκίνης
ΒΟΗΘΟΣ	Ορφανός
ΠΑΡΑΤΗΡΗΤΗΣ	Σαββίδης
ΠΑΡ.ΔΙΑΙΤΗΣΙΑΣ	Χατζημανώλης

Έμπωνα (14.45) Αναγέννηση - Φοίβος

ΔΙΑΙΤΗΤΗΣ	Ζαννετίδης
ΒΟΗΘΟΣ	Λάμπρου
ΒΟΗΘΟΣ	Γκούμας
ΠΑΡΑΤΗΡΗΤΗΣ	Αγρέλης
ΠΑΡ.ΔΙΑΙΤΗΣΙΑΣ	Σαββάκης

ΚΥΡΙΑΚΗ

Κοσκινού (14.45) Ευαγόρας - Καλυμνιακός

ΔΙΑΙΤΗΤΗΣ	Ζαννετίδης
ΒΟΗΘΟΣ	Κόττορος
ΒΟΗΘΟΣ	Αργυρόπουλος
ΠΑΡΑΤΗΡΗΤΗΣ	Κυπραίος Θ.
ΠΑΡ.ΔΙΑΙΤΗΣΙΑΣ	Τριανταφύλλου.

Από κοινού η πίτα

•Μαζί θα κόψουν ΕΠΣΔ και ΣΔΠΔ την πρωτοχρονιάτικη πίτα. Προηγείται η εκδήλωση της Κω, που θα πλαισιωθεί από σεμινάριο διαιτησίας και παιδικό τουρνουά.

Το Σάββατο, 21 Ιανουαρίου, θα πραγματοποιηθεί στο «Θησαυροφυλάκιο του Πνεύματος» της Κω η κοινή εκδήλωση της ΕΠΣΔ και του ΣΔΠΔ, για την κοπή της πρωτοχρονιάτικης πίτας για τα σωματεία του Βορείου Συγκροτήματος και Μικτές ομάδες Παίδων και Νέων. Στα πλαίσια της εκδήλωσης θ' απονεμηθούν τιμητικές πλακέτες σε παράγοντες , προπονητές, ποδοσφαιριστές, διαιτητές και παρατηρητές αγώνων.

Στην εκδήλωση θα παραστεί ο Γενικός Γραμματέας της Κ. Ε. Δ. / ΕΠΟ , Παντελής Αργυρίου, ο οποίος θα διδάξει σε Σεμινάριο Διαιτησίας με θέμα «Τροποποιήσεις στους νέους διαγωνισμούς διαιτησίας». Την ίδια ημέρα νωρίτερα θα πραγματοποιηθεί Παιδικό τουρνουά για παιδιά γεννηθέντα τα έτη 1994-1995 για την προεπιλογή της Μικτής ομάδας Τζούνιορ.

Η πίτα στην Ρόδο

Η αντίστοιχη κοινή εκδήλωση της ΕΠΣΔ και του ΣΔΠΔ για την Ρόδο θα πραγματοποιηθεί το Σάββατο, 28 Ιανουαρίου, σε αίθουσα του Ξενοδοχείου GRAND HOTEL. Στα πλαίσια της εκδήλωσης θ' απονεμηθούν τιμητικές πλακέτες σε παράγοντες , προπονητές, ποδοσφαιριστές, διαιτητές και παρατηρητές αγώνων.

Στην εκδήλωση θα παραστούν ο πρόεδρος της Ε.Π.Ο. Βασίλης Γκαγκάτσης, ο Γενικός της Γραμματέας Γιάννης Οικονομίδης και ο Ομοσπονδιακός προπονητής Όττο Ρεχάγκελ.

Διευκρινίσεις για τους αλλοδαπούς

Αλλοδαποί ποδοσφαιριστές που δεν έχουν προβεί στην αντικατάσταση δελτίων και δεν έχουν προσκομίσει στην Ένωση την άδεια παραμονής, έχουν δικαίωμα ν' αγωνίζονται ΜΟΝΟ όταν δεν έχει λήξει η άδεια παραμονής τους ή έχουν βεβαίωση ότι έχουν υποβάλει τα νόμιμα δικαιολογητικά για την ανανέωση της (από την ημερομηνία κατάθεσης των δικαιολογητικών έχουν το δικαίωμα ν' αγωνίζονται για έξι μήνες).

Εγκαίνια από τον Γκαγκάτση

•Ο πρόεδρος της Ομοσπονδίας θα κόψει στις 28 Ιανουαρίου την κορδέλα του νέου ιατρείου της ΕΠΣΔ.

Η ΕΠΟ ενημέρωσε την ΕΠΣΔ ότι εντός των ημερών θα σταλούν και θα τοποθετηθούν τα ιατρικά μηχανήματα (για την έκδοση Κάρτας Υγείας των ποδοσφαιριστών) στο χώρο που έχει παραχωρηθεί στο Δημοτικό Στάδιο Ρόδου και τα εγκαίνια θα πραγματοποιηθούν το Σάββατο 28 Ιανουαρίου από τον πρόεδρο της Ομοσπονδίας, Βασίλη Γκαγκάτση.



ΤΟΠΙΚΟ ΠΟΔΟΣΦΑΙΡΟ

Ο Κατσιδώνης στις Φάνες

• Θα σφυρίξει το ντέρμπι της 13ης αγωνιστικής ανάμεσα στον Ακουσίλαο και την Κατταβιά

Αν και την προηγούμενη Τετάρτη η β' κατηγορία έκανε ποδαρικό με τρία εξ αναβολής παιχνίδια, η πρώτη αγωνιστική (13η) για το νέο έτος παρουσιάζει πολύ μεγάλο ενδιαφέρον.

Το ματς που ξεχωρίζει γίνεται στο γήπεδο Φανών με τον Ακουσίλαο να υποδέχεται στο ντέρμπι κορυφής την ομάδα της Κατταβιάς.

Ο **Βαγγέλης Κατσιδώνης** είναι ο διαιτητής που ορίσθηκε να το φέρει εις πέρας.

Ο πρωτοπόρος Αστέρας Μ. θα ξεκινήσει τη χρονιά αύριο με εκτός έδρας παιχνίδι, καθώς θα φιλοξενηθεί στο Πυλί από την ομώνυμη ομάδα.

Η δεύτερη πλέον της βαθμολογίας, Τήλος, θα βρεθεί στην Σάλακο αντιμετωπίζοντας την τοπική Ασπίδα, ενώ ο Νικαγόρας θα υποδεχθεί στην έδρα του την ΑΕΛ.

Ο τιμωρημένος Άγιος Ισίδωρος θα αγωνιστεί στο ουδέτερο γήπεδο της Αρχίπολης, φιλοξενώντας την ομάδα του Δαμάγητου.

Αναλυτικά η 13η αγωνιστική:

ΑΥΡΙΟ

Πυλί (14.45): Πυλί- Αστέρας Μ.
ΔΙΑΙΤΗΤΗΣ: Φεσσάρας
ΒΟΗΘΟΣ: Φραγκιαδάκης
ΒΟΗΘΟΣ: Τσομπάνος
ΠΑΡΑΤΗΡΗΤΗΣ: Ράπανος
Κως (14.45): Ασκληπιός-Ερμής
ΔΙΑΙΤΗΤΗΣ: Αλαχιώτης
ΒΟΗΘΟΣ: Βασιλείου
ΒΟΗΘΟΣ: Αργυρίου
ΠΑΡΑΤΗΡΗΤΗΣ: Γιμελάς

ΚΥΡΙΑΚΗ

Σάλακος (12.00): Ασπίδα Σ.-Τήλος
ΔΙΑΙΤΗΤΗΣ: Κατσιδώνης Π.
ΒΟΗΘΟΣ: Λάμπρου
ΒΟΗΘΟΣ: Κατέρης
ΠΑΡΑΤΗΡΗΤΗΣ: Σταματίου
ΠΑΡ. ΔΙΑΙΤΗΣΙΑΣ: Γενής
Κέφαλος (13.00): Νικαγόρας-ΑΕΛ
ΔΙΑΙΤΗΤΗΣ: Φεσσάρας
ΒΟΗΘΟΣ: Αργυρίου
ΒΟΗΘΟΣ: Δουδούς
ΠΑΡΑΤΗΡΗΤΗΣ: Βερούτας
Καρδάμαινα (14.45): Δόξα Κ.- Αντίμαχος
ΔΙΑΙΤΗΤΗΣ: Φραγκιαδάκης
ΒΟΗΘΟΣ: Βασιλείου
ΒΟΗΘΟΣ: Τσομπάνος
ΠΑΡΑΤΗΡΗΤΗΣ: Κίνας
Αρχίπολη (14.45): Άγ. Ισίδωρος-Δαμάγητος
ΔΙΑΙΤΗΤΗΣ: Φραγκίνης
ΒΟΗΘΟΣ: Καραχανής
ΒΟΗΘΟΣ: Παπαγεωργίου
ΠΑΡΑΤΗΡΗΤΗΣ: Μπακίρης
ΠΑΡ. ΔΙΑΙΤΗΣΙΑΣ: Καψάσκης
Φάνες (14.45): Ακουσίλαος-Κατταβιά
ΔΙΑΙΤΗΤΗΣ: Κατσιδώνης Β.
ΒΟΗΘΟΣ: Πηδιάκης
ΒΟΗΘΟΣ: Σταυριανός
ΠΑΡΑΤΗΡΗΤΗΣ: Βεργίδης
ΠΑΡ. ΔΙΑΙΤΗΣΙΑΣ: Χρυσανθής

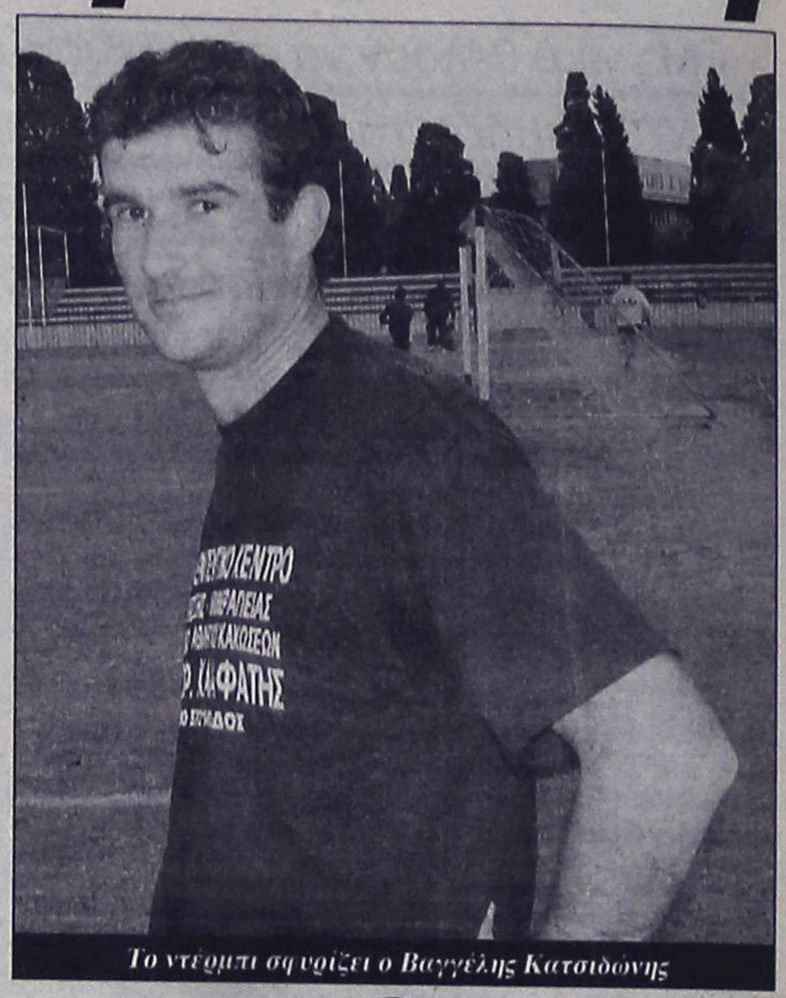

Το ντέρμπι σφυρίζει ο Βαγγέλης Κατσιδώνης

Προπόνηση για τις Μικτές

• Το ραντεβού των ενωσιακών προπονητών με τους ποδοσφαιριστές των Μικτών μας ομάδων Παίδων και Νέων έχει κλειστεί για την ερχόμενη Τρίτη στα Κοσκινού.

Από τους προπονητές των Μικτών ομάδων Νέων και Παίδων Σταύρο Σταύρου και Ανδρέα Τσακμακίδη καλούνται την ερχόμενη Τρίτη 10/01/2006 για προπόνηση στις 14:15 στο γήπεδο Κοσκινού οι πιο κάτω ποδοσφαιριστές :

Μικτή Νέων

Γεωργαλής Στάθης, Πλύγκος Μιχάλης (Διγενής Κοσκινού), Τζουμάκας Δημήτρης, Δελαπόρτας Γιώργος (Φοίβος Κρεμαστής), Καλημέρης Γιάννης, Ευγενικός Μανώλης (Διαγόρας Βατίου), Μέντος Βασίλης (Α.Ε. Καταβιάς), Λαμπριανός Νικόλαος, Αργυρού Μανώλης (Άρης Αρχαγγέλου), Γαιτάνος Στέργος (Κλεόβουλος Λίνδου), Κιλασίν Χαλίλ (Ήλιος Ιαλυσού), Κόντος Γιώργος, Μαστόρου Μανώλης (Άγιος Ισίδωρος), Ζερβός Κυριαζής, (Ευκλής Σορωνής), Κουτσάγιας Μιχάλης, Θεοδώρου Γιώργος (Ευαγόρας Ρόδου), Θαλασσινός Χρήστος, Παντελίδης Ανδρέας, Αντωνούρης Μάριος, Απτόγλου Μιχάλης, Πλαγγέντης Ελευθέριος (Α.Σ. Ρόδος), Κοντουδιός Μιχάλης (Απόλλων Καλυθιών), Κόντος Στάθης (Ασπίδα Απολακιάς), Μαστής Γιώργος (Αστέρας Παστίδας), Μπαρμπαντώνης Χρήστος (Δόξα Ψίνθου), Πιζήμολας Αναστάσιος (Ομόνοια Γενναδίου), Νικολής Σάββας (Α.Ε.Ρ.Α.)

Μικτή Παίδων

Λιβισιανός Αλέξανδρος, Κοκιαντώνης Αντώνης (Α.Σ. Ρόδος), Μπιλιάς Παντελής, Αξιώτης Απόστολος (Φοίβος Κρεμαστής), Τόππος Γιώργος (Ευκλής Σορωνής), Φασάκης Βασίλης (Διγενής Κοσκινού), Καρδούλιας Γιώργος (Ηρακλής Μαριτσών), Πισσάς Ηλίας (Ασπίδα Απολακκιάς), Μανιάς Μιχάλης (Ερμής Καλυθιών), Φράγκος Μιχάλης (Ευαγόρας Ρόδου), Γιανακόπουλος Γιώργος (Απόλλων Απολλώνων), Χατζηνικόλας Μανώλης (Άρης Αρχαγγέλου), Πάττας Αντώνης (Αστέρας Παστίδας), Τσακισίρης Μιχάλης, Καρπαθάκης Ελευθέριος, (Γ.Σ. Διαγόρας Ρόδου), Μπιλιάς Φίλιππος, Ξένος Τζόυς (Ιάλυσος 97), Τριανταφύλλου Τριαντάφυλλος, Συράκος Γιώργος (Γ.Α.Σ Ιάλυσος).

Τροποποιήσεις στο γυναικείο

• Ακόμα και οι αθλήτριες που έχουν συμπληρώσει το 12ο έτος της ηλικίας τους έχουν το δικαίωμα της συμμετοχής στους αγώνες του γυναικείου πρωταθλήματος. Τα σωματεία έχουν την υποχρέωση να προπληρώνουν τους διαιτητές, που θα ορίζονται από τους οικείους Συνδέσμους.

Στην τροποποίηση της προκήρυξης των αγώνων των γυναικείων πρωταθλημάτων ποδοσφαίρου για την τρέχουσα αγωνιστική περίοδο προχώρησε η Επιτροπή Γυναικείου Ποδοσφαίρου της ΕΠΟ, μετά από σχετικό αίτημα της Αίγινας.

Οι αλλαγές συνοψίζονται στα ακόλουθα σημεία:

* Δικαίωμα συμμετοχής σε ομάδα Γυναικών έχουν οι ποδοσφαιρίστριες που έχουν συμπληρώσει το 12ο έτος της ηλικίας τους (άρθρο 19 παρ. 3β του ΚΑΠ).

* Είναι υποχρεωτική η συμμετοχή στην αρχική ενδεκάδα που θα αναγράφεται στο Φύλλο Αγώνα –πριν την έναρξη του αγώνα-δύο ποδοσφαιριστριών, ηλικίας κάτω των είκοσι ετών.

* Η πιο πάνω τροποποίηση θα ισχύσει μόνο για το Πανελλήνιο Πρωτάθλημα Γυναικών και αυστηρά μόνο για την περίοδο 2005-2006.

Οι διαιτητές του Γυναικείου

Οι διαιτητές των αγώνων θα ορίζονται από την οικεία Ένωση, όπως με απόφαση του Δ.Σ. της ΕΠΟ ίσχυε και την περσινή ποδοσφαιρική περίοδο.

Η χρέωση του εξοδολογίου διαιτησίας θα ανέρχεται στο ποσό των 44 Ευρώ για τον διαιτητή και στο ποσό των 22 Ευρώ για έκαστο βοηθό διαιτητή.

Για απόσταση από 20 χιλιόμετρα και άνω από την έδρα του Συνδέσμου μέχρι το γήπεδο τέλεσης του αγώνα, θα χρησιμοποιείται Ι.Χ. αυτοκίνητο και η χρέωση θα ανέρχεται στα 0,13 Ευρώ. Στην περίπτωση αυτή θα χρεώνονται και 20 Ευρώ για κάθε άτομο, ως εκτός έδρας αποζημίωση.

Την επόμενη ημέρα της διεξαγωγής του αγώνα να γνωστοποιούνται τα ονόματα των διαιτητών με έγγραφο της ΚΕΔ/ΕΠΟ.

Η εξόφληση θα γίνεται πριν την έναρξη του αγώνα. Σε περίπτωση μη εξόφλησης του εξοδολογίου, δεν θα διεξάγεται αγώνας. Εάν ο διαιτητής τελέσει τον αγώνα, θα παραπέμπεται στα αρμόδια Πειθαρχικά Όργανα.

ΝΑΥΤΙΚΟΣ ΟΜΙΛΟΣ ΡΟΔΟΥ
Από το 1947

Πρόσκληση

Ο Ναυτικός Όμιλος Ρόδου μαζί με τις ευχές του για το Νέο Έτος, καλεί τους φίλους, τα μέλη και τους αθλητές του, στην τελετή της «Κοπής της Βασιλόπιτας», στο χώρο των εγκαταστάσεών του, την Παρασκευή 6 Ιανουαρίου 2006, εορτή των Θεοφανείων, αμέσως μετά τον αγιασμό των υδάτων.



Marechiaro 1912

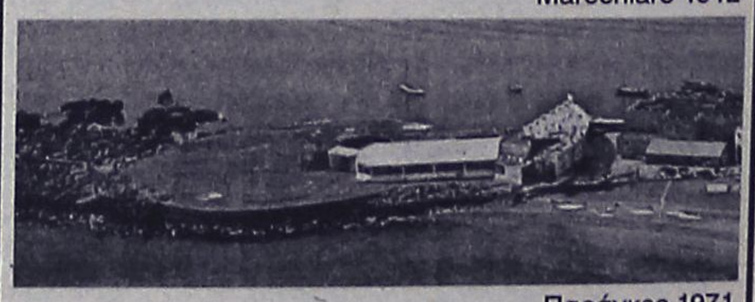

Παράγκες 1971



Σύγχρονο Ναυταθλητικό Κέντρο 1996

....Και μένουν πολλά να κάνουμε για την πόλη και τους νέους μας.

ΤΟΠΙΚΟ ΠΟΔΟΣΦΑΙΡΟ

Ήταν όλοι νικητές...

• Στο γήπεδο Κοσκινού διεξήχθη χθες η τελική φάση του Τουρνουά Τζούνιορ που διοργάνωσε η ΕΠΣΔ. Συγχαρητήρια αξίζουν στους ποδοσφαιριστές όλων των ομάδων που έδωσαν τον καλύτερό τους εαυτό παρά τις κακές καιρικές συνθήκες

Ολοκληρώθηκε χθες η τελική φάση του Τουρνουά Τζούνιορ που διοργάνωσε η ΕΠΣΔ. Οι αγώνες πραγματοποιήθηκαν στο γήπεδο Κοσκινού με την παρουσία λιγοστού κόσμου εξαιτίας των κακών καιρικών συνθηκών που επικρατούσαν. Όλες οι ομάδες πραγματοποίησαν πολύ καλές εμφανίσεις και προσέφεραν γκολ αλλά και θέαμα σε όσους παραβρέθηκαν στο γήπεδο για να παρακολουθήσουν τα παιχνίδια. Παρά το γεγονός ότι κάποια από τα παιχνίδια διεκόπησαν για μερικά λεπτά λόγω της βροχόπτωσης, τελικά έγιναν όλες οι αναμετρήσεις που είχαν προγραμματιστεί και όλα κύλησαν ...ομαλά. Νικητής του τελικού ήταν ο Διαγόρας ο οποίος κέρδισε τον Διγενή με 4-0 ενώ στον μικρό τελικό ο Ιάλυσος πήρε τη νίκη κόντρα στη Ρόδο με σκορ 1-0. Παρ' όλα αυτά αξίζουν συγχαρητήρια



Οι ποδοσφαιριστές του Ιάλυσου αγκαλιασμένοι παρακολουθούν την εξέλιξη της εκτέλεσης των πέναλτυ, όπου δεν στάθηκαν τελικά τυχεροί.

σε όλες τις ομάδες αφού τα παιδιά έδωσαν τον καλύτερό τους εαυτό και αποζημίωσαν με τον καλύτερο δυνατό τρόπο όλους όσοι έδωσαν του παρόν στο γήπεδο Κοσκινού. Θα πρέπει ωστόσο να αναφερθεί ότι υπήρξαν παράπονα από γονείς των παιδιών που πήραν μέρος προς την ΕΠΣΔ που δεν διέκοψε το Τουρνουά παρά το γεγονός ότι σε κάποιους από τους αγώνες οι λιλιπούτειοι άσσοι αγωνίστηκαν με καταρρακτώδη βροχή. Από την πλευρά της η ΕΠΣΔ υποστήριξε ότι δεν θα μπορούσε να διακόψει το Τουρνουά αφού σ' αυτό έλαβε μέρος και η ομάδα του Ποσειδώνα Καρπάθου και πιθανόν να μην μπορούσε να ταξιδέψει άλλη μέρα για να παρεβρεθεί στη διοργάνωση. Ο σύλλογος από την Κάρπαθο πήρε και ειδικό βραβείο για τη συμμετοχή που είχε στο Τουρνουά ταξιδεύοντας αεροπορικώς από το νησί τους στη Ρόδο.

ΤΑ ΑΠΟΤΕΛΕΣΜΑΤΑ

Α' ΟΜΙΛΟΣ

Κλεάνθης- Διγενής	2-3
Ρόδος - Διγενής	0-0
Κλεάνθης- Ρόδος	0-1

ΒΑΘΜΟΛΟΓΙΑ

Ομάδα	Βαθμοί	Γκολ
Διγενής	4	3-2
Ρόδος	4	1-0
Κλεάνθης	0	2-4



Ο παίκτης του Διγενή θα ευστοχήσει στο τελευταίο πέναλτυ και θα στείλει την ομάδα στον τελικό.

Β' ΟΜΙΛΟΣ

Διαγόρας- Ιάλυσος	2-1
Ιάλυσος- Ποσειδών Κ.	1-0
Διαγόρας- Ποσειδών Κ.	1-0

ΒΑΘΜΟΛΟΓΙΑ

Ομάδα	Βαθμοί	γκολ
Διαγόρας	6	3-1
Ιάλυσος	3	2-2
Ποσειδών Κ .	0	0-2

ΗΜΙΤΕΛΙΚΟΙ

Διαγόρας- Ρόδος	3-1
Διγενής- Ιάλυσος	1-1 (2-1 πεν)

ΜΙΚΡΟΣ ΤΕΛΙΚΟΣ

Ρόδος- Ιάλυσος	0-1

ΤΕΛΙΚΟΣ

Διαγόρας- Διγενής	4-0



Φάση από το παιχνίδι Διαγόρας – Ποσειδών Καρπ., με τους Διαγορίτες στο τέλος να σηκώνουν την κούπα.

Μετά το τέλος των αγώνων απονεμήθηκαν κύπελλα και μετάλλια στις ομάδες που τερμάτισαν στις τρεις πρώτες θέσεις. Επίσης βραβεύτηκε η ομάδα της Ρόδου για το FAIR PLAY αφού είχε τις περισσότερες μπλε κάρτες και ο Ποσειδών Κ. για τη συμμετοχή του στη διοργάνωση. Εξαιτίας της βροχόπτωσης η απονομή έγινε στα αποδυτήρια του γηπέδου των Κοσκινού. Οι υπεύθυνοι του Τουρνουά ήταν οι Βεργωτής Μ, Γαμβρούδης Β, Μακρής Σ, Καρίκης Φ. και Πάλλας Μ. Οι διαιτητές που συμμετείχαν στο Τουρνουά ήταν οι Κόττορος, Στεφανάκης, Μοσχούς, Γκιούντιτσε, Κασιώτης, Τσουρούτης και Πολύζος.

Οι ποδοσφαιριστές που χρησιμοποίησαν οι προπονητές των ομάδων στη διοργάνωση ήταν οι:

Α' ΟΜΙΛΟΣ

Κλεάνθης: Αθανασάκης, Χατζησάββας, Ανδρέου, Παπακωνσταντίνου, Πετράκης, Πολυμένοφ, Σαρικάς, Παπασάββας, Καρτσωνάκης, Αναστασού, Σταυριάς, Ταρλίτος, Χατζηαντωνίου και Κανατάς

Διγενής: Καταβένης, Παπασταμάτης, Αντωνίου, Χρυσοβέργης, Μοσκιού, Μανωλάκης, Καργάκος, Κατσαράς, Ταμπουράς, Αλεξόγλου, Μαρικάκης και Παναγιωτάκης

Ρόδος: Κουμέντος, Ριζόπουλος, Καραγιάννης, Καμπούρης, Βονάκης, Κουρέτας, Τζάρτζαλος, Υμεραλιάι, Πλαγγέντης, Ράφτης, Μιχαηλίδης, Χατζηομέρ- Ταπάκ Χ και Χατζηομάρ-Ταπάκ.

Β' ΟΜΙΛΟΣ

Διαγόρας: Οικονόμου, Γαλουζής, Καραγεωργίου, Κετσές, Ρούσος, Γαμπιεράκης, Γκέζος, Λάππας, Ηλιοκώστας, Μανδαλιός και Γερμανός

Ιάλυσος: Παπαχατζής, Κουλουμπράκης, Καμπούρης, Σπάρταλης, Σωτηράκης, Κώστα, Λάμπος, Σαχίνης, Μιχαήλου, Τσιριγωτάκης, Κρομύδας και Γιώργου

Ποσειδών Κ: Γαλάνης, Βαρδαούλης, Χατζηκοντός, Σεβδαλής Α, Μανωλάκης, Σπανός, Ριακόπουλος, Χαρόκοπος, Σεβδαλής Χ, Καχικασβίλι, Κοσμάς, Σταυριανός και Φελούζης.

SHIPPING COMPANY OF SYMI
Α.Ν.Ε.Σ.
ΑΝΩΝΥΜΗ ΝΑΥΤΙΛΙΑΚΗ ΕΤΑΙΡΕΙΑ ΣΥΜΗΣ

ΔΡΟΜΟΛΟΓΙΑ ΤΟΥ Υ/Γ ΑΙΓΛΗ
ΠΡΟΣ ΤΗΛΟ-ΝΙΣΥΡΟ-ΚΩ

Για την εξυπηρέτηση των κατοίκων της ΤΗΛΟΥ και της ΝΙΣΥΡΟΥ, η εταιρεία μας δρομολόγησε, ΧΩΡΙΣ ΕΠΙΔΟΤΗΣΗ, το Υ/Γ ΑΙΓΛΗ κάθε Τρίτη και Σάββατο για ΣΥΜΗ-ΤΗΛΟ-ΝΙΣΥΡΟ-ΚΩ και επιστροφή αυθημερόν.
Αναχώρηση από ΡΟΔΟ στις 08.00 και από ΚΩ στις 13.00

Έκπτωση 30% σε όλους τους επιβάτες

Πληροφορίες στα τηλέφωνα:
224 1037769, 77760

XT1265

Δυναμίτης στα θεμέλια της ΕΠΣΔ

• Τους ασκούς του Αιόλου άνοιξε χθες ο Κλεόβουλος Χατζηγεωργίου, ο οποίος μόλις έλαβε το απαντητικό έγγραφο του Δ.Σ. περί της απόρριψης του αιτήματος για την παρουσία δικηγόρου στην Δευτεροβάθμια Επιτροπή Εφέσεων της ΕΠΟ, ξέσπασε και γκρέμισε την αξιοπιστία της Ένωσης! Κατήγγειλε εμμέσως πλην σαφώς «υπόγειες» παρεμβάσεις μελών της ΕΠΣΔ στην Δευτεροβάθμια Επιτροπή Εφέσεων της ΕΠΟ!

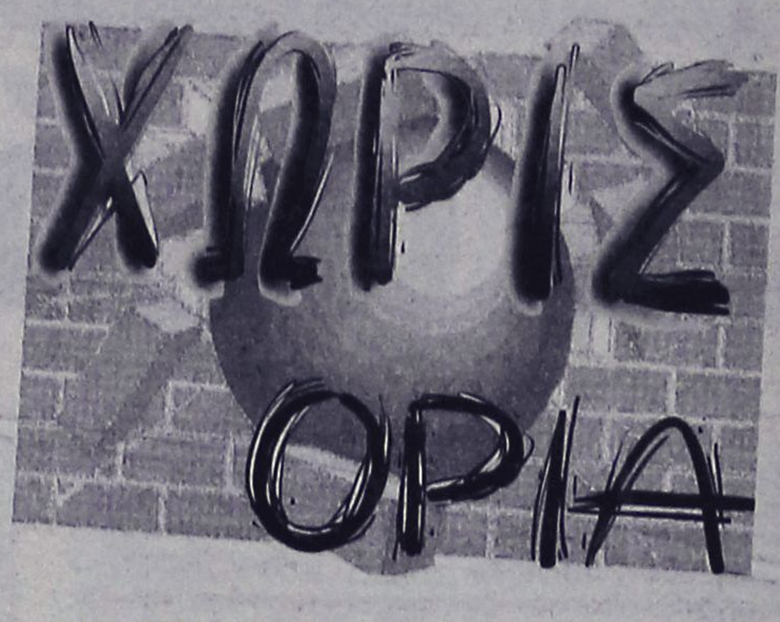

Ευθέως δεν μίλησε, όμως είναι προφανές πως αυτά που είπε δεν χρειάζονται και ιδιαίτερη ...έρευνα για να διαπιστωθεί προς τα πού πήγαιναν. Όσο για το περιεχόμενο; Δυναμίτης, που θα αποτελέσει πρώτου μεγέθους έκπληξη αν δεν φέρει αλυσιδωτές εκρήξεις! Αντί για δώρα, ο Κλεόβουλος Χατζηγεωργίου έφερε μαζί του στην προχθεσινή πρώτη συνεδρίαση της Πειθαρχικής Επιτροπής για το 2006 το κλειδί που δεν αποκλείεται να ανοίξει τους ασκούς του Αιόλου για την ίδια την ΕΠΣΔ, καθώς τα λεγόμενά του ισοδυναμούν με σοβαρότατες καταγγελίες, οι οποίες θα πρέπει να διευκρινιστούν σε μία εποχή που η λέξη «αξιοπιστία» έχει αναχθεί στο πρώτο ζητούμενο.

Πριν από λίγο καιρό η Πειθαρχική Επιτροπή ζήτησε με έγγραφό της από το διοικητικό συμβούλιο της Ένωσης να επιτρέψει την υποστήριξη των αποφάσεων που λαμβάνει και που εφεσιβάλλονται από τα σωματεία στην Δευτεροβάθμια Επιτροπή Εφέσεων της ΕΠΟ με δικό της δικηγόρο και συγκεκριμένα το μέλος της Άκη Δημητριάδη, όμως ομόφωνα το Δ.Σ. απέρριψε το αίτημα, με το επιχείρημα πως είχε ήδη λάβει απόφαση με την οποία δεν θα χρησιμοποιεί δικηγόρο, με το επιχείρημα πως δεν θέλει να δείχνει πως στρέφεται εναντίον των σωματείων.

Ο ίδιος ο πρόεδρος Μιχάλης Βεργωτής έκλεισε το θέμα με συνοπτικές διαδικασίες και ούτε καν έδειξε την διάθεση να το συζητήσει, γεγονός που και ως ενέργεια αλλά και ως ουσία ενόχλησε σφόδρα τον Κλεόβουλο Χατζηγεωργίου, που όπως φαίνεται, έχει στο μανίκι του άσους, για τους οποίους έκανε έστω και έμμεσα λόγο κατά την διάρκεια της χθεσινής συνεδρίασης της Πειθαρχικής Επιτροπής!

Διαβάστε τι είπε ενώπιον των υπόλοιπων μελών της επιτροπής του ο Κλεόβουλος Χατζηγεωργίου, μόλις πήρε στα χέρια του το απαντητικό έγγραφο του Δ.Σ.:

«Έχουμε την υποχρέωση να σεβαστούμε την απόφαση του Δ.Σ. και να μην την σχολιάζουμε, όμως θέλω να πω αυτό. Αυτός που επαγγέλλεται και εισηγείται την ουδετερότητα ο ίδιος είναι ο πρώτος που πρέπει να την εφαρμόζει! Όποιος «ψυλλιάζεται» πως γίνονται οι παρεμβάσεις είμαι στην διάθεσή του! Ο κάθε κατεργάρης θα καθίσει στο πάγκο του. Εδώ δεν θα παίζουμε.

Αυτοί που εισηγούνται και επαγγέλλονται την ουδετερότητα πρέπει πρώτοι να την εφαρμόζουν. Δηλαδή επιτρέπονται οι μεμονωμένες παρεμβάσεις και οι οργανωμένες όχι; Αν νομίζει ο καθένας ότι εδώ μέσα θα υπηρετούμε την ανομία να μας το πει να σηκωθούμε να φύγουμε. Η νομιμότητα θα εφαρμοστεί! Τον ρόλο του χαζού δεν θα τον παίξουμε. Να φαινόμαστε εμείς οι κακοί απέναντι στα σωματεία.

Ας μας το πούνε να φύγουμε. Δεν έχουμε πρόβλημα! Όποιος «ψυλλιάζεται» είμαι στην διάθεσή του! Ξέρω εγώ τι θα συμβαίνει πίσω από τις πλάτες μας όταν λάβουμε κάποια απόφαση που θα στρέφεται εναντίον κάποιου σωματείου; Ουδέν κρυπτόν υπό τον ήλιο. Έχουν την ατυχία εκεί που απευθύνονται να γνωριζόμαστε έντεκα χρόνια»!!!

Είναι προφανές πως οι έμμεσες πλην όμως σοβαρότατες αιχμές στρέφονται εναντίον του προέδρου της ΕΠΣΔ, Μιχάλη Βεργωτή, δηλαδή του μοναδικού ανθρώπου που έχει την εμπειρία και την



Ο Κλεόβουλος Χατζηγεωργίου «φωτογράφισε» τον Μιχάλη Βεργωτή

πολύ συχνή επικοινωνία με την ΕΠΟ. Εκτός κι αν υπάρχει άλλο μέλος του Δ.Σ. που να έχει αναπτύξει «υπόγειες» πρωτοβουλίες, όπως ο Κλεόβουλος Χατζηγεωργίου αφήνει να εννοηθεί. Το χέρι του γιατρού, άλλωστε, ήρθε να... «ευθυγραμμίσει» κατά την διάρκεια της χθεσινής συνεδρίασης ο Μιχάλης Μάχλης, μέλος της Π.Ε., ο οποίος ακούστηκε να λέει κάποια στιγμή προς τον Νίκο Παπαεμμανουήλ, που μέσα στην έκπληξή του ζητούσε να μάθει λεπτομέρειες, ότι γνωρίζει για δύο παρεμβολές που έγιναν προς Αθήνα! Προφανώς, όπως προκύπτει από τα όσα ειπώθηκαν, προς τα αρμόδια όργανα και πιο συγκεκριμένα πιθανόν προς την Δευτεροβάθμια Επιτροπή Εφέσεων της ΕΠΟ, για να επηρεαστεί κατά την διάρκεια εκδίκασης υπόθεσης προσφυγής σωματείου. Με την μόνη διαφορά πως η απόπειρα την οποία υπονόησε ο Κλεόβουλος Χατζηγεωργίου δεν έμεινε κρυφή, καθώς τον ενημέρωσαν οι άνθρωποι με τους οποίους συνεργαζόταν επί της πολυετούς θητείας του στην προεδρία της ΕΠΣΔ! Τα όσα είπε προχθές ο γιατρός αποτελούν μαχαιριά στην αξιοπιστία και στην έξωθεν καλή μαρτυρία της Ένωσης. Λέει ξεκάθαρα πως δεν μπορεί να γίνεται λόγος για ουδετερότητα της διοίκησης της ΕΠΣΔ μέσα από την μη παρουσία δικηγόρου της όταν προσφεύγουν σωματεία εναντίον αποφάσεών της, όταν την ίδια στιγμή ορισμένα από τα μέλη της κάνουν παρεμβάσεις υπέρ και εναντίον σωματείων από την «πίσω πόρτα»!

Ο Κλεόβουλος Χατζηγεωργίου είπε πως βρίσκεται στην διάθεση του κάθε υποψιασμένου και ενδιαφερόμενου για περισσότερες λεπτομέρειες και εξηγήσεις.

Όπως αντιλαμβάνεται ο καθένας, όμως, εδώ δεν πρόκειται για ένα θέμα που αφορά σε έναν κλειστό κύκλο. Πρόκειται για ένα τεράστιο ζήτημα για την λειτουργία των θεσμών, για την αξιοπιστία και την ισονομία στο χώρο του τοπικού μας ποδοσφαίρου και ενδιαφέρει άμεσα όλα τα σωματεία, τους παράγοντες και τον φίλαθλο κόσμο, που είναι αυτονόητο πως οφείλει να γνωρίζει ποιοι είναι αυτοί που καταπατούν τον θεσμικό τους ρόλο και κινούνται «υπογείως» υπέρ και εναντίον σωματείων κάνοντας παρεμβάσεις στα ανώτερα όργανα, την ίδια στιγμή που «πουλάνε» ουδετερότητα για την έξωθεν καλή μαρτυρία τους και τις δημόσιες σχέσεις τους.

Ο Κλεόβουλος Χατζηγεωργίου, για λόγους σεβασμού προς το αξίωμά του, προς τα χρόνια που υπηρετεί το ποδόσφαιρο και προς ολόκληρο τον κόσμο του ποδοσφαίρου έχει την υποχρέωση να βγει και να ξεκαθαρίσει δημόσια την θέση του, να προχωρήσει σε αποκαλύψεις και να καταγγείλει ευθέως πρόσωπα και καταστάσεις. Κάτι που έπρεπε να είχε ήδη κάνει, εφόσον γνωρίζει. Είναι αυτονόητο πως θέση θα πρέπει να πάρει άμεσα και το ίδιο το Δ.Σ. της ΕΠΣΔ, που δεν δικαιούται να προσπεράσει τα λεγόμενα του Κλεόβουλου Χατζηγεωργίου, αλλά που έχει την υποχρέωση να τον καλέσει άμεσα στην επόμενη συνεδρίασή του για να του ζητήσει εξηγήσεις!

Α-Καθ

●●● Μετά την δήλωση του Κλεό νομίζω πως δεν χρειάζεται να γράψω την στήλη. Θα ήταν η δήλωση της 10ετίας αν έλεγε και όνομα ή ονόματα. Φωτογραφίες ...βγάζουμε όλοι, λίγοι όμως ζουμάρουν. Το κοντινό είναι δύσκολο και σπάνιο στην εποχή μας. Τους αφήνω σήμερα να ...φωτιστούν και την ανάλυση θα την κάνω στην επόμενη έκδοση. Καλημέρα, διαβάστε προσεκτικά και προβληματιστείτε με τα λεγόμενα του...

ΑΝΕΚΔΟΤΟ

Μια ξανθιά πηγαίνει σ'' ένα κομμωτήριο και λέει στη κομμώτρια:

- Θέλω να μου τα πάρεις μέχρι εδώ, αλλά πρόσεξε μην κόψεις αυτά τα καλώδια.

- Καλά, λέει η κομμώτρια και ξεκινάει το κούρεμα.

Την άλλη μέρα έρχεται μια άλλη ξανθιά και λέει:

- Κάντα μου κοντά 3-4 πόντους, αλλά πρόσεξε μην κόψεις αυτά τα καλώδια.

Απορεί η κομμώτρια, αλλά ξεκινάει το κούρεμα. Μετά από λίγη ώρα έρχεται άλλη μια ξανθιά για να κουρευτεί και λέει:

- Πρόσεχε μόνο μην κόψεις τα καλώδια.

Συνεχίζεται η ίδια ιστορία για ένα μήνα, ώσπου μια μέρα εκεί που έκοβε τα μαλλιά μιας ξανθιάς, κόβει κατά λάθος και τα καλωδιάκια. Ξαφνικά η ξανθιά μελανιάζει, πέφτει κάτω, λιποθυμάει σαν να πνίγεται. Έντρομη η κομμώτρια παρατηρεί ότι τα καλώδια κατέληγαν σε δυο ακουστικά. Τα συνδέει και αφού τα βάζει στα αυτιά της, ακούει:

- Εισπνοή, εκπνοή, εισπνοή, εκπνοή.



ΤΟΠΙΚΟ ΠΟΔΟΣΦΑΙΡΟ

Την Κυριακή το κυρίως πιάτο

• Επαναρχίζει το πρωτάθλημα της γ' κατηγορίας με τον Αστέρα Π. να δοκιμάζεται στα Λάερμα απέναντι στον Πολύστρατο, ενώ στον β' όμιλο η Δόξα Ψ. υποδέχεται τον Ο.Φ.Ι. Ο Ποσειδών Καρπ. θα πάρει ξεκούραστα το τρίποντο, καθώς παραιτήθηκε ο Ταξιάρχης.

Ποδαρικό με δύο παιχνίδια έχει αύριο στην γ' κατηγορία, ενώ το κυρίως πρόγραμμα της 11ης αγωνιστικής και τελευταίας του α' γύρου, διεξάγεται, μεθαύριο Κυριακή.

Ο πρωτοπόρος του α' ομίλου, Αστέρας Π. δοκιμάζεται στα Λάερμα απέναντι στον Πολύστρατο, ενώ για τον β' όμιλο η Δόξα Ψ. θα υποδεχθεί στην έδρα της τον Ο.Φ.Ι στρίου και ο Ποσειδών Καρπ. θα πάρει χωρίς να ιδρώσει το τρίποντο από τον Ταξιάρχη, που παραιτήθηκε από τον μεταξύ τους αγώνα.

Αναλυτικά το αγωνιστικό πρόγραμμα των τριών ομίλων:

Α' ΟΜΙΛΟΣ
ΑΥΡΙΟ

• Λυκ. Ιαλυσού (11.30): Ήλιος - Σύμη
Διαιτησία: Βλαχάς-Γαγάνης-Κασιώτης
Παρατηρητής: Μαυρουδής

ΚΥΡΙΑΚΗ

• Αρχάγγελος(11.00): Πετρώνας – Αναγέννηση Ρ.
Διαιτησία: Μοσχούς-Σαββιδάκης-Χωρίτης
Παρατηρητής: Νικολής Φ.

• Δαματριά (14.45): Δήμητρα - Μεσαναγρός
Διαιτησία: Ρουμάνης-Μανέγας-Μίαρης

• Καλυθιές (14.45): Δωριέας - Ομόνοια
Διαιτησία: Τσαγγάρης-Βλαχάς-Κεφαλάκης
Παρατηρητής: Κωβαίος

• Λάερμα (14.45): Πολύστρατος – Αστέρας Π.
Διαιτησία: Ασημακόπουλος-Γαγάνης-Σαββιδάκης
Παρατηρητής: Εγγλέζος
Παρ. Διαιτησίας: Ταράλης

• Λάρδος (14.45): Ηρακλής Λ. - Ροδιακός
Διαιτησία: Γουλάρας-Ορφανός-Μοσχούς
Παρατηρητής: Σταυριανός

Β' ΟΜΙΛΟΣ
ΑΥΡΙΟ

• Παστίδα (14.45): Ζευς - Θύελλα
Διαιτησία: Παπαγιαννίδης-Μανέγας-Ζανεττής
Παρατηρητής:Κατσουράκης

ΚΥΡΙΑΚΗ

• Ψίνθος (11.00): Δόξα Ψ. – Ο.Φ. Ιστρίου
Διαιτησία: Γκούμας-Παπαγιαννίδης-Τσουρδιού
Παρατηρητής: Ντελλάκης

• Αρχίπολη (11.00): Εθνικός – Ιάλυσος 97
Διαιτησία: Παπαγεωργίου-Φραγκίνης-Καραχανής
Παρατηρητής: Αδαμάκης

• Ασκληπειό (14.45): Ασληπειό - Ατρόμητος
Διαιτησία: Σάββενας-Καττβενός-Κασιώτης
Παρατηρητής: Χουρδάς
Παρ. Διαιτησίας: Κάπρος Στ.

• Σάλακος (14.45): Αλθαιμένης - Ευκλής
Διαιτησία: Χατζηνικόλας-Ζανεττής-Μοντιάδης
Παρατηρητής: Αγρέλης

• Ποσειδών Καρπ. – Ταξιάρχης (Παραιτήθηκε ο Ταξιάρχης)

Γ' ΟΜΙΛΟΣ
ΚΥΡΙΑΚΗ

• Κάλυμνος (13.00): Βαθύ - Λειψοί
Διαιτησία: Πλάτσης-Πανάτος-Μαλαχτάρης
Παρατηρητής: Γιαννικουρής

• Πάτμος (13.00): Ξάνθος – Δόξα Λ.
Διαιτησία: Αλαχιώτης-Γιαλλούρης-Αναστασιάδης
Παρατηρητής: Γιαμαίος

• Κως (12.00): ΠΑΟ Κω – Ολυμπιακός Καλ.
Διαιτησία: Βασιλείου-Φραγκιαδάκης-Τσομπάνος
Παρατηρητής: Βραχνάς

ΑΠΟΦΑΣΕΙΣ ΤΗΣ ΠΕΙΘΑΡΧΙΚΗΣ ΕΠΙΤΡΟΠΗΣ

Την ποινή της έγγραφης επίπληξης στον Δωριέα και στον πρόεδρό του Τάσο Βογιατζόγλου επέβαλε η Πειθαρχική Επιτροπή της ΕΠΣΔ, στο πλαίσιο της πρώτης απόφασης που έλαβε για το 2006. Επειτα, έκρινε ως δικαιολογημένη την μη μετάβαση των Λειψών στην Νίσυρο για τον αγώνα του πρωταθλήματος της Γ κατηγορίας με αντίπαλο τον Πολυβώτη και προτείνει στην Επιτροπή Πρωταθλήματος τον επαναορισμό της συνάντησης. Η επόμενη συνεδρίαση της Πειθαρχικής Επιτροπής θα πραγματοποιηθεί την Τετάρτη, 11 Ιανουαρίου, στις 3 το απόγευμα, με σαφώς περισσότερο υλικό δουλειάς, καθώς μεσολαβεί ένα αγωνιστικά πλήρες Σαββατοκύριακο.

ΕΦΗΒΙΚΟ ΠΡΩΤΑΘΛΗΜΑ

Μετά και τις γιορτές των Χριστουγέννων ήρθε πάλι η ώρα για αγωνιστική δράση στο Εφηβικό Πρωτάθλημα με την διεξαγωγή της 11ης αγωνιστικής και στους δύο Ομίλους. Σε ότι αφορά τον 1ο Όμιλο η πρωτοπόρος Ρόδος θα υποδεχτεί σήμερα στο Λύκειο Ιαλυσού τον Ευαγόρα με σκοπό να παραμείνει στην πρώτη θέση και να διατηρήσει την διαφορά των έξι βαθμών από τον δεύτερο Διαγόρα. Για τον 2ο Όμιλο η ομάδα του Ασκληπειού που οδηγεί την κούρσα θα αντιμετωπίσει εκτός έδρας τον Διγενή. Πρέπει να σημειωθεί ότι ο ΠΑΣ Ασκληπειού έχει δημιουργήσει κι αυτός μια μεγάλη διαφορά από τον Ερμή που βρίσκεται στην δεύτερη θέση έχοντας εννιά βαθμούς λιγότερους. Αναλυτικά το πρόγραμμα των αγώνων έχει ως εξής:

Α' ΟΜΙΛΟΣ
Σήμερα

• Ιαλυσός (Λύκειο) (13.30): Ρόδος- Ευαγόρας
Διαιτησία: Μανέγας-Λιάπη-Μαλιχουτσάκη
Γιατρός: Μαυρίδης

Αύριο

• Παστίδα (11.00): Άγιος Ισίδωρος- Διαγόρας
Διαιτησία: Μανέγας-Γκιούντιτσε-Πολύζος
Γιατρός: Καζουλάκης

Κυριακή

• Παστίδα (11.00): Δωριέας- Κλεάνθης
Διαιτησία: Γκιούντιτσε-Μοντιάδης-Πολύζος
Γιατρός: Παυλίδης

• Παστίδα (13.00): Φοίβος- Διαγόρας Β.
Διαιτησία: Μοντιάδης-Γκιούντιτσε-Πολύζος
Γιατρός: Καζουλάκης

Β' ΟΜΙΛΟΣ
Αύριο

• Κοσκινού (11.00): Διγενής- ΠΑΣ Ασκληπειού
Διαιτησία: Κεφαλάκης-Λιάπη-Τσουρούτης
Γιατρός: Κοσμάς

• Ψίνθος (13.30): Δόξα Ψ.- Αναγέννηση Ν. Ρ.
Διαιτησία: Μοσχούς-Γκιούντιτσε-Πολύζος
Γιατρός: Καζουλάκης

Κυριακή

• Καλυθιές (11.00): Απόλλων Κ.- ΑΕΡΑ
Διαιτησία: Βλαχάς-Κεφαλάκης
Γιατρός: Κοσμάς

• Μαλώνα (15.00) Άγιος Γεώργιος- Ερμής
Διαιτησία: Χωρίτης
Γιατρός: Παυλίδης

ΠΑΙΔΙΚΟ ΠΡΩΤΑΘΛΗΜΑ

Σε ρυθμούς αγώνων θα μπουν οι λιλιπούτειοι άσσοι μετά και το μικρό…διάλειμμα που είχαν για τις γιορτές. Συγκεκριμένα το τριήμερο αυτό θα διεξαχθεί η 12η αγωνιστική του Παιδικού Πρωταθλήματος με πολλούς ενδιαφέροντες αγώνες. Στον 1ο Όμιλο ο Ιάλυσος που είναι στην πρώτη θέση θα αγωνιστεί εκτός έδρας με αντίπαλο τον Απόλλωνα Απ. ενώ στο 2ο Όμιλο ο Διαγόρας που οδηγεί την κούρσα στην βαθμολογία θα υποδεχτεί τον ΠΑΣ Ασκληπειού. Αναλυτικά το πρόγραμμα των αγώνων έχει ως εξής:

Α' ΟΜΙΛΟΣ
Σήμερα

• Δαματριά (15.00): Κλεάνθης- Άγιος Ισίδωρος
Διαιτησία: Γκιούντιτσε
Γιατρός: Μαυρίδης

• Ιάλυσος (Λύκειο) (15.30): Ήλιος- Ευκλής
Διαιτησία: Κεφαλάκης
Γιατρός: Νούλη

Αύριο

• Διμυλιά (11.00): Ατρόμητος Δ.- Φοίβος
Διαιτησία: Σεβδαλάκης

• Απόλλωνα (13.00): Απόλλων Απ.- Ιάλυσος
Διαιτησία: Σεβδαλάκης
Γιατρός: Παυλίδης

Κυριακή

• Ρόδος (βοηθητικό) (11.00): Ευαγόρας- Αστέρας Π.
Διαιτησία: Τσουρούτης
Γιατρός: Καζουλάκης

Β' ΟΜΙΛΟΣ
Σήμερα

• Αρχίπολη (15.00): ΑΕΡΑ- Δωριέας
Διαιτησία: Μοσχούς
Γιατρός: Κοσμάς

Κυριακή

• Κοσκινού (11.00): Διαγόρας –ΠΑΣ Ασκληπειού
Διαιτησία: Λιάπη - Μαλιχουτσάκη
Γιατρός: Μαυρίδης

• Ρόδος (βοηθητικό) (13.00): Νίκη Ρόδου- Ορφέας
Διαιτησία: Τσουρούτης - Μαλιχουτσάκη
Γιατρός: Νούλη

• Απολακκιά (14.30):Ασπίδα Απ.- Ζευς
Διαιτησία: Σεβδαλάκης
Γιατρός: Διαμαντής

• Μάσσαρι (15.00) Αστέρας Μ.- Διγενής
Διαιτησία: Χωρίτης
Γιατρός: Πίπης

• Ρόδος (βοηθητικό) (15.00): Ρόδος- Απόλλων Κ.
Διαιτησία: Λιάπη – Μαλιχουτσάκη
Γιατρός: Μαυρίδης

Μακριά από τα "σπίτια" τους

Μακριά από τα "σπίτια" τους θα βρει ο νέος χρόνος τους τρείς πρωτοπόρους της Α' Δωδεκανήσου.

Την ευκολότερη αποστολή -θεωρητικά- θα την έχει ο Κλεάνθης μέσα στην Απολακκιά κόντρα στην γηπεδούχο και ουραγό Ασπίδα και την δυσκολότερη το Βάτι που αγωνίζεται με τον πάντα υπολογίσιμο Ηρακλή.

Ο Φοίβος θα επισκεφθεί τον Έμπωνα εκεί όπου θα τον περιμένει η δυνατή μέσα στην έδρα της Αναγέννηση και η σε βάρος του προϊστορία στα μεταξύ τους παιχνίδια.

Στο πρόγραμμα της 14ης αγωνιστικής υπάρχουν τρία ματς που έχουν χαρακτήρα ντέρμπι για διαφορετικούς λόγους το κάθε ένα.

Ντέρμπι "ουραγών" είναι αυτό μεταξύ Απόλλωνα-Ορφέα, "γειτονικό" αυτό ανάμεσα στον Άρη και τον Αγ. Γεώργιο και δήμου Καλλιθέας, το Απόλλωνα Καλυθιών-Διγενή.

Έξω από τα σύνορά τους θα βρεθούν και οι δύο νησιώτες της διοργάνωσης. Οι Καλύμνιοι θα παίξουν στη Ρόδο με τον Ευαγόρα και οι Κώοι θα φιλοξενηθούν από τον Κλεόβουλο στην Λίνδο.

Η ΠΡΟΪΣΤΟΡΙΑ

ΑΣΠΙΔΑ-ΚΛΕΑΝΘΗΣ

Σε δύο ματς που έγιναν στην Απολακκιά, οι γηπεδούχοι δεν γνώρισαν την ήττα από τους Παραδεισιώτες.
περ. 03-04: 2-0
Φράγκος, Π. Καρίκης (αυτ.)
περ. 04-05: 0-0

ΑΡΗΣ-ΑΓ. ΓΕΩΡΓΙΟΣ

Αήττητοι είναι οι Μαλωνίτες στα μέχρι τώρα παιχνίδια τους κόντρα στους Αρχαγγελίτες, ενώ έχουν δύο εκτός έδρας νίκες με το ίδιο σκορ.
περ. 98-99: 0-1
Παντίδος (π.)
περ. 04-05: 0-1
Αργ. Σκυλλαράκης

ΕΥΑΓΟΡΑΣ-ΚΑΛΥΜΝΙΑΚΟΣ

Ισορροπία αποτελεσμάτων υπάρχει μεταξύ των δύο ομάδων όταν συναντιούνται στο νησί μας.
περ. 94-95: 2-1
Ι. Καλούδης, Λατίφης-Κοκκινίδης
περ. 95-96: 1-1
Παπαχριστοδούλου (π.)-Α. Βαβλάς
περ. 00-01: 1-2
Αγκάς-Θ. Βαβλάς, Ι. Βούης
περ. 01-02: 0-0

ΑΝΑΓΕΝΝΗΣΗ-ΦΟΙΒΟΣ

Η προϊστορία είναι υπέρ των γηπεδούχων καθώς σε έξι αναμετρήσεις μ' αυτή της Κρεμαστής μετράει πέντε (!) νίκες.
περ. 97-98: 3-0
Κωνσταντάκης 2, Καλτσούλας
περ. 99-00: 2-0
Ξύπας 2
περ. 00-01: 4-1
Ξύπας 2 (1π.), Καλτσούλας, Πολυχρόνης-Ελ. Δράκος
περ. 01-02: 3-2
Παπανικολάου, Αγκάς, Σταμούλης-Σπανός, Κ. Ζουρούδης
περ. 02-03: 3-0
Αγκάς, Καλτσούλας, Κωνσταντάκης
περ. 03-04: 0-3
Πολιάς 2, Κ. Καραγιάννης

ΑΠΟΛΛΩΝΑ-ΟΡΦΕΑΣ

Χωρίς "Χ" είναι τα μεταξύ τους ματς μέσα στ' Απόλλωνα.
περ. 90-91: 2-1
Χατζηγεωργίου, Φλεβάρης-Κατσιμάκης
περ. 91-92: 1-3
Χρ. Χάσταλης-Στ. Μαθιός, Λαγκάνης, Γαλουζής
περ. 92-93: 2-1
Ν. Καραμανώλης, Βασιλαράς-Παπαθανασάκης
περ. 94-95: 0-2
Μουστάκας, Χατζηστρατής
περ. 02-03: 3-2
Κοσμάς 2, Π. Μαθιός-Σκαρτάδος, Ματθαίος

ΚΛΕΟΒΟΥΛΟΣ-ΑΝΤΑΓΟΡΑΣ

Τρείς νίκες για τους γηπεδούχους και μία για τους φιλοξενούμενους, ενώ στα τρία ματς σημειώθηκαν μεγάλα σκορ.
περ. 97-98: 4-1
Σακκάς 2, Χανος, Ε. Ιωαννίδης-Σιλαϊδόπουλος
περ. 98-99: 5-0
Σιδεράτος, Εγγλέζος, Κορνάρος, Ε. Ιωαννίδης, Γκαρανάτσιος
περ. 03-04: 2-0
Πιζήμολας, Τριανταφύλλου
περ. 04-05: 2-4
Σακκάς, Οίκουτας-Αρβανιτογιάννης 2, Λαγός, Πλατέλλας

ΑΠΟΛΛΩΝΑΣ Κ.-ΔΙΓΕΝΗΣ

Έξι φορές νικήτρια έφυγε από τις Καλυθιές η ομάδα των Κοσκινού στα οκτώ τελευταία παιχνίδια που συναντήθηκαν, από τα δύο το ένα ήταν για τα play-of της Α' κατηγορίας και το άλλο ένα για το περιφερειακό πρωτάθλημα.
περ. 91-92: 0-1
Μουστάκας
περ. 92-93: 1-1
Κόκκορος-Γ. Μοσκιού
περ. 93-94: 1-3
Καταξενός-Κρητικός, Αλεβιζόπουλος, Ζούνης
περ. 95-96: 3-1
Τσαλίκης 2 (1π.), Ν. Ορφανός-Κουλλούρας (π.)
περ. 96-97 (ρ.ο.): 2-3
Ν. Ορφανός (π.), Οικονόμου-Σαββίδης 2 (1π.), Κοτσιφός
περ. 97-98: 1-2
Αθανασίου-Στ. Μοσκιού, Σαββίδης (π.)
περ. 03-04 (περιφ.): 0-2
Παπανικολάου, Διακάκης
περ. 04-05: 1-2
Καρτάλης-Παπαχριστοδούλου, Διακίδης

ΗΡΑΚΛΗΣ-ΒΑΤΙ

Πλούσια είναι η προϊστορία των μεταξύ τους συναντήσεων. Σε δώδεκα παιχνίδια ο απολογισμός τους είναι έξι νίκες των Μαριτσενών, μία των Βατενών ενώ σ' άλλα πέντε δεν αναδείχθηκε νικητής.
περ. 90-91: 0-1
Αμπελάς
περ. 93-94: 1-0
Καστανάκης
περ. 94-95: 1-1
Τσ. Λορέντζος-Γιακουμάκης (π.)
περ. 95-96: 0-0
περ. 96-97 (ρ.ο.): 1-0
Σάρλης (με δύο χαμένα πέναλτι εκατέρωθεν)
περ. 97-98: 3-0
Χρυσοχόος 2, Β. Αθανασίου
περ. 99-00: 5-0
Καρίκης 2, Μουστάκας, Καστανάκης, Πιστόλας
περ. 00-01: 1-1
Ε. Παπαδημήτρης-Παφιάκης
περ. 01-02: 2-2
Γιακουμάρος, Μάνος-Καμπούρης, Μακρής
περ. 02-03: 2-1
Στ. Μοσκιού (π.), Παπακωνσταντής-Μακρής (π.)
περ. 03-04: 1-0
Τσαλώλης
περ. 04-05: 1-1
Μακρής-Α. Ξύπας

ΡΑΣΗΤ ΜΑΡΑΣΛΗΣ

ΜΠΑΣΚΕΤ-ΒΟΛΕΪ

Κρίνεται του Παπαδάτου

• Ο έμπειρος αθλητής δεν κατάφερε να προπονηθεί ούτε χθες. Σήμερα θα δοκιμάσει ξανά και αν ξεπεράσει τους πόνους στο δάχτυλο του ποδιού του, θα παίξει κανονικά στο αυριανό κρισιμότατο παιχνίδι με τον Πανελλήνιο.

Χωρίς την συμμετοχή του Αλέξη Παπαδάτου συνεχίστηκε χθες η προετοιμασία του Κολοσσού ενόψει του αυριανού αγώνα με τον Πανελλήνιο, που θα ξεκινήσει στις 5 το απόγευμα στο Βενετόκλειο. Το πρόβλημα που αντιμετωπίζει δεν είναι ιδιαίτερα σοβαρό, αφού δεν υπέστη κάταγμα, όμως δεν παύει να είναι εξαιρετικά επίπονο και να μην του επιτρέπει να τρέξει. Έτσι, η σημερινή μέρα θα είναι καθοριστική ως προς την συμμετοχή του στο αυριανό παιχνίδι, με την ελπίδα πως η ξεκούραση των τελευταίων ημερών θα πιάσει τόπο και όταν δοκιμάσει να προπονηθεί, θα δώσει την δυνατότητα στον Μιχάλη Κυρίτση να τον υπολογίζει. Ευτυχώς οι υπόλοιποι παίκτες είναι ετοιμοπόλεμοι και σε πολύ καλή κατάσταση. Οι «θαλασσί» προπονήθηκαν χθες δύο φορές, το πρωί με βάρη και το απόγευμα στο παρκέ, ενώ για σήμερα έχει προγραμματιστεί μόνο μία απογευματινή προπόνηση, με την οποία και θα ολοκληρωθεί η προετοιμασία.

Για τα αυτονόητα δεν χρειάζονται να γραφτούν πολλά, οπότε ιδιαίτερες αναλύσεις για το αυριανό παιχνίδι με τον Πανελλήνιο είναι περιττές. Ο Κολοσσός πρέπει να κερδίσει πάση θυσία, για να ξαναμπεί δυναμικά στο παιχνίδι της παραμονής του στην Α1. Τόσο απλά. Άσχετα με το αν ο Πανελλήνιος είναι μία ομάδα ιδιαίτερα ικανή και ποιοτική, κάτι που το πιστοποιεί και η ψηλή βαθμολογική της θέση. Στο κατάμεστο Βενετόκλειο, όμως, οι «θαλασσί» έχουν όλα τα φόντα να τα καταφέρουν.

Υπενθυμίζεται πως τα εισιτήρια του αυριανού αγώνα θα κυκλοφορήσουν δύο ώρες πριν από το πρώτο τζάμπολ από το κιόσκι έξω από το γήπεδο.

ΟΙ ΔΙΑΙΤΗΤΕΣ ΤΗΣ Α1

Το πρόγραμμα, οι διαιτητές και οι κομισάριοι της Α1 ανδρών για την 10η αγωνιστική έχουν ως εξής:

ΣΑΒΒΑΤΟ 7/1/2006

ΕΛΛΗΝΙΚΟ (17:00) ΠΑΝΙΩΝΙΟΣ FORTHNET - ΟΛΥΜΠΙΑ ΧΑΛΥΒΕΣ ΚΑΡΑΛΗ Χριστοδούλου, Τανατζής, Ψαριανός (Παναγιώτου)

ΒΕΝΕΤΟΚΛΕΙΟ (17:00) ΚΟΛΟΣΣΟΣ ΡΟΔΟΥ – ΠΑΝΕΛΛΗΝΙΟΣ Μαστραφτσής, Πηλοϊδης, Φούφης (Μάνος)

ΠΑΟΚ (17:00) ΠΑΟΚ MARFIN - ΜΑΡΟΥΣΙ HONDA (S/S) Κορομηλάς Κ., Αφεντουλίδης, Ταβουλαρέας (Μπακάλης)

ΟΑΚΑ (17:00) ΠΑΝΑΘΗΝΑΙΚΟΣ - ΑΠΟΛΛΩΝ ΑΧΑΙΑ CLAUSS (ΕΤ1) Ζαβλανός, Κορομηλάς Ηλ., Καλδίρης (Μάκρος)

ΝΕΑΠΟΛΗ (17:00) Γ.Σ. ΛΑΡΙΣΑΣ ΑΔΑΜΟΥ - ΜΑΚΕΔΟΝΙΚΟΣ alfa Κουκουλεκίδης, Μπήτης, Μαχαιριανάκης (Σιμητόπουλος)

ΚΥΡΙΑΚΗ 8/1/2006

ΑΛΕΞΑΝΔΡΕΙΟ (18:45) ΑΡΗΣ - ΟΛΥΜΠΙΑΚΟΣ (ΝΕΤ) Πιτσίλκας, Καρούσης, Ηλιόπουλος (Τζαφλέρης)

ΓΑΛΑΤΣΙ (19:00) ΑΕΚ - ΗΡΑΚΛΗΣ (S/S) Βορεάδης, Σχινάς, Μιχαλόπουλος (Ακέλ).

Σωσίβιο από τον Ιάλυσο

• Ανταποκρίθηκε στην έκκληση της ΤΕ ΕΟΚ Δωδεκανήσου και κατεβάζει ομάδα για να διεξαχθεί το πρωτάθλημα Νεανίδων. Αφήνει ανοιχτό το ενδεχόμενο και για τις Γυναίκες.

Σανίδα σωτηρίας στο γυναικείο μπάσκετ του νομού μας ρίχνει ο Ιάλυσος, ο οποίος ανταποκρίθηκε στην αγωνιώδη έκκληση της ΤΕ ΕΟΚ Δωδεκανήσου και αποφάσισε να κατεβάσει ομάδα για να καταστεί δυνατή η διεξαγωγή σε πρώτη φάση του πρωταθλήματος της κατηγορίας των Νεανίδων. Μπροστά στον ορατό κίνδυνο να γκρεμιστεί ολόκληρο το οικοδόμημα του γυναικείου λόγω της απροθυμίας των περισσότερων σωματείων να κατεβάσουν ομάδες, η Τοπική Επιτροπή είχε αποστείλει στο τέλος Νοεμβρίου έγγραφο προς τα σωματεία μέσα από το οποίο τους ζητούσε να ευαισθητοποιηθούν και να μην επιτρέψουν να οδηγηθεί το γυναικείο μπάσκετ στον γκρεμό. Ο Ιάλυσος, λοιπόν, κάνει επισήμως το πρώτο βήμα στις Νεανίδες, ενώ αφήνει ανοιχτό και το ενδεχόμενο να δώσει χέρι βοήθειας για να συμπληρωθεί ο αριθμός των τεσσάρων ομάδων που είναι απαραίτητος για να διοργανωθεί το πρωτάθλημα της κατηγορίας των Γυναικών. Σύμφωνα με πληροφορίες, θα το κάνει αν στις ήδη υπάρχουσες ομάδες του Ιβίσκου και του Ιπποκράτη δεν προστεθούν ο Ηρακλής 2000 και η ΑΕ Δικαίου, που σύμφωνα με πληροφορίες είναι έτοιμοι να δηλώσουν την συμμετοχή τους και να σώσουν την παρτίδα. Το έγγραφο με το οποίο ο Ιάλυσος κοινοποιεί στην ΤΕ ΕΟΚ Δωδεκανήσου την απόφασή του είναι το ακόλουθο:

«Στο πλαίσιο της μέχρι τώρα άψογης συνεργασίας του ιστορικού μας συλλόγου ΓΑΣ Ιάλυσος με τα σωματεία του νομού μας, την ΤΕ ΕΟΚ Δωδεκανήσου, την Ελληνική Ομοσπονδίας Καλαθοσφαίρισης και των λοιπών αθλητικών φορέων Νομαρχίας με τον πρωτοπόρο σε αθλητικές διοργανώσεις Δήμο Ιαλυσού και λαμβάνοντας υπόψη μας το υπ' αριθμό 184/30/11/2005 έγγραφό σας, σχετικά με το θέμα διεξαγωγής των πρωταθλημάτων Γυναικών και Νεανίδων για την αγωνιστική περίοδο 2005-2006, έχοντας εξετάσει με προσοχή το παραπάνω θέμα, αποφασίσαμε τα παρακάτω:

Το διοικητικό συμβούλιο του συλλόγου μας αποφάσισε να δώσει στην συγκεκριμένη στιγμή την απαραίτητη λύση συνεργασίας, για την διευκόλυνση διεξαγωγής των πρωταθλημάτων, δείχνοντας έτσι για ακόμα μια φορά την ευαισθησία μας για την ανάπτυξη του αθλήματος.

Μετά τα παραπάνω σας δηλώνουμε λοιπόν την συμμετοχή μας στο πρωτάθλημα των νεανίδων για την αγωνιστική περίοδο 2005-2006, με την συμμετοχή των νέων αθλητριών του συλλόγου μας Παγκορασίδων- Κορασίδων- Νεανίδων, σύμφωνα με την γενική και ειδική προκήρυξη των πρωταθλημάτων.

Όσο, δε, για την συμμετοχή μας στο πρωτάθλημα των γυναικών, θα επανεξετάσουμε το θέμα και θα σας απαντήσουμε με νεότερη απόφασή μας σε σύντομο χρονικό διάστημα.

Είμαστε στην διάθεσή σας όπως πάντα για κάθε συνεργασία και σας ευχόμαστε χρόνια πολλά και καλή χρονιά».

Αποφασισμένος να παλέψει

• Πιο δυνατός ο Διαγόρας παίζει σήμερα στην Αμαλιάδα με τον Κόροιβο.
• Όλο το πρόγραμμα αλλά και οι διαιτητές των αγώνων του Σαββατοκύριακου.

Στις 5 σήμερα το απόγευμα παίζουν οι κυανέρυθροι στην Αμαλιάδα με αντίπαλο τον Κοροιβο στα πλαίσια της 6ης αγωνιστικής του πρωταθλήματος της Γ΄Εθνικής στο βόλεϊ.

Οι κυανέρυθροι θέλουν να ξεκινήσουν από εκεί τις καλές εμφανίσεις και θα επιδιώξουν να συμβεί αυτό καθώς ο Διαγόρας έχει στις τάξεις του όλα τα απαραίτητα εφόδια του, πλην του Γιώργου Σεγραίδου πού είναι πολύ καλύτερα και θα εξετασθεί από γιατρό. Αντίθετα έτοιμοι να προσφέρουν τις υπηρεσίες τους είναι ο Ξενάκης, ο Πέτρου, ο Σκαρτσίλης, ο Κώστας Σεγραίδος αλλά και οι Μοσχούς, Παπακωσταντίνου, Μακρής, Σαρίκιζης, Καρπαθάκης, Καστρουνής που από ότι δείχνουν τα πράγματα θα κάνουν ότι μπορούν για να κρατήσουν μέχρι το τέλος τον γηραιό της πόλης μας πάνω από την γραμμή παραμονής στην Κατηγορία.

Χρειάζεται πάντως μεγάλη προσπάθεια στο παιχνίδι καθώς ο Κόροιβος θεωρείται από τις πιο καλές ομάδες του Ομίλου.

Το πλήρες πρόγραμμα των αγώνων έχει ως εξής:

Σάββατο 7/1: Αμαλιάδας 5μμ: Κόροιβος Αμαλιάδας - Διαγόρας (Παπασταθόπουλος, Σπυρόπουλος), Κυριακή 8/1: Σύρου 12.30μμ: Άρης Σύρου - Πανιώνιος (Μαυρικίδης, Καπάντανης), Παπαστράτειο 6μμ: Εθνικός Πειραιά - Απόλλων Σμύρνης (Παπαστάμος, Μοσιαλός), Δ. Τόφαλος 7μμ: Ερμής Πατρών - Κωστής Παλαμάς (Σαραβελάκης, Γκόλφης).



ΑΝΟΙΚΤΑ ΟΛΟ ΤΟΝ ΧΡΟΝΟ

Δημιουργήσαμε μια πολυτελή αίθουσα εκδηλώσεων ιδανική για διοργάνωση

*ΔΕΞΙΩΣΗΣ ΓΑΜΟΥ
*ΔΕΞΙΩΣΗΣ ΒΑΠΤΙΣΗΣ
*ΧΟΡΟΕΣΠΕΡΙΔΕΣ
*ΡΕΒΕΓΙΟΝ
*ΚΟΠΗ ΠΙΤΑΣ
*ΠΑΙΔΙΚΑ ΠΑΡΤΥ

The FORUM BEACH
Resort Hotel & Spa center
☆ ☆ ☆ ☆

Οδός Φερενίκης – Παραλία Ιαλυσσού
Πληρ. Τηλ.: 2241096601-2 AE991

ΕΛΛΗΝΙΚΗ ΔΗΜΟΚΡΑΤΙΑ
ΔΗΜΟΣ ΡΟΔΟΥ

ΓΝΩΣΤΟΠΟΙΗΣΗ ΓΑΜΟΥ

Γνωστοποιείται, σύμφωνα με το άρθρο 1369 του Αστικού Κώδικα, όπως τροποποιήθηκε με το Ν. 1250/1982, ότι:

Ο **Στυλιανός Λιβίτσης** του Αντωνίου και της Ευαγγελίας που γεννήθηκε στον Πειραιά του Νομού Αττικής και κατοικεί στην Ρόδο του Νομού Δωδ/σου επαγγέλματος ελαιοχρωματιστής θαλαμηγών και η **Ρόζμαρι Βαλεντίν** του Μπενιαμίν και της Λολίτα που γεννήθηκε στο Μέτρο Μανίλα-Μαρικίνα Φιλιππίνες και κατοικεί στην Ρόδο επαγγέλματος τραγουδίστρια, πρόκειται να παντρευτούν στο δημαρχείο του δήμου Ρόδου.

Ρόδος 5/12/2006
Ο δήμαρχος
Γεώργιος Γιαννόπουλος
MZT050110

ΕΛΛΗΝΙΚΗ ΔΗΜΟΚΡΑΤΙΑ Ρόδος, 4/1/2006
ΠΕΡΙΦΕΡΕΙΑ ΝΟΤΙΟΥ ΑΙΓΑΙΟΥ Αριθμ. Πρωτ.: ΔΔΟΥ 123
ΝΟΜΟΣ ΔΩΔΕΚΑΝΗΣΟΥ
ΝΟΜΑΡΧΙΑΚΗ ΑΥΤ/ΣΗ ΔΩΔΕΚΑΝΗΣΟΥ
Δ/ΝΣΗ ΔΙΟΙΚ. & ΟΙΚΟΝ. ΥΠΗΡΕΣΙΩΝ
ΤΜΗΜΑ ΠΡΟΣΩΠΙΚΟΥ

Θέμα: Ορισμός αντινομαρχών.

ΑΠΟΦΑΣΗ

Ο νομάρχης Δωδεκανήσου

έχοντας υπόψη:

1. Τις διατάξεις του Π.Δ. 30/1996 «Κώδικας Νομαρχιακής Αυτοδιοίκησης».
2. Την υπ' αριθμ. 39/31-3-1995 απόφαση του Νομαρχιακού Συμβουλίου Δωδεκανήσου με την οποία ψηφίστηκε ο Οργανισμός Εσωτερικής Οργάνωσης και Λειτουργίας των Υπηρεσιών της Νομ/κής Αυτ/σης Δωδεκανήσου, που δημοσιεύτηκε στο ΦΕΚ 379/5-5-1995 (τ.Β') όπως τροποποιήθηκε με την αριθμ. 10/27-2-2004 ομοία (ΦΕΚ 791/27-5-2004 τ.Β').
3. Τις διατάξεις του άρθρου 1 του Ν. 3274/2004 (ΦΕΚ 195/19-10-2004 τ.Α') «Οργάνωση και Λειτουργία των Οργανισμών Τοπ. Αυτοδιοίκησης πρώτου και δευτέρου βαθμού».

Αποφασίζουμε

Α. Ορίζουμε αντινομάρχες στη Νομαρχιακή Αυτοδιοίκηση Δωδ/σου με θητεία που αρχίζει από 1-1-2006 και λήγει την 31-12-2006 τους νομαρχιακούς συμβούλους:

α. Ευστάθιο Κουσουρνά του Γεωργίου.
β. Νικόλαο Ζωίδη του Ηλία.
γ. Ιωάννη Χριστοφάκη του Κωνσταντίνου.
δ. Δέσποινα Διακοσταυριανού - Σώζου του Εμμανουήλ.

Β. Ορίζουμε αναπληρωτή μας σε περίπτωση απουσίας ή κωλύματος τον αντινομάρχη Ευστάθιο Κουσουρνά και σε περίπτωση απουσίας και των δύο τον αντινομάρχη Νικόλαο Ζωίδη.

Γ. Στους οριζόμενους κατά τα ανωτέρω αντινομάρχες μεταβιβάζουμε την άσκηση των αρμοδιοτήτων νομάρχη των αντικειμένων και των κάτωθι υπηρεσιών:

- Στον Ευστάθιο Κουσουρνά, αντινομάρχη τις εξής αρμοδιότητες:
  - Δ/νσης Προγραμματισμού και Ανάπτυξης.
  - Δ/νσης Τεχνικών Υπηρεσιών.
  - Τμήματος ΠΣΕΑ.
  - Τμήματος Δομών Υποστήριξης Επιχειρηματικότητας.
- Στον Νικόλαο Ζωίδη, αντινομάρχη τις εξής αρμοδιότητες:
  - Δ/νσης Αγροτικής Ανάπτυξης.
  - Δ/νσης Κτηνιατρικής.
  - Δ/νσης Βιομηχανίας Βιοτεχνίας, Ορυκτού Πλούτου και Ενέργειας.
  - Δ/νσης Εμπορίου.
  - Δ/νσης Μεταφορών - Επικοινωνιών.
  - Τμήματος Ανάπτυξης Φυσικών Πόρων.
  - Τμήματος Αλιείας.
  - Τμήματος Απασχόλησης.
  - Αποκατάστασης αθίγγανων.
- Στον Ιωάννη Χριστοφάκη, αντινομάρχη τις εξής αρμοδιότητες:
  - Δ/νσης Διοικητικών και Οικονομικών Υπηρεσιών πλην του Τμήματος Οικονομικών Υπηρεσιών.
  - Δ/νσης Πολεοδομίας - Χωροταξίας - Περιβάλλοντος.
  - Δ/νσης ΚΕΠ.
  - Θεμάτων οργάνωσης των Νομαρχιακών Υπηρεσιών.
- Στην Δέσποινα Διακοσταυριανού Σώζου, αντινομάρχη αρμοδιότητες σε θέματα:
  - Τουρισμού.
  - Πολιτισμού.
  - Παιδείας.
  - Λαϊκής Επιμόρφωσης και κατάρτιση ενηλίκων.
  - Κατάρτισης Υπαλλήλων Νομ/κής Αυτ/σης.
  - Απόδημου Ελληνισμού».

Ο νομάρχης
Γιάννης Μαχαιρίδης

ΕΛΛΗΝΙΚΗ ΔΗΜΟΚΡΑΤΙΑ Πάτμος, 4/1/2006
ΝΟΜΟΣ ΔΩΔΕΚΑΝΗΣΟΥ Αρ. Πρωτ. 6545
ΔΗΜΟΣ ΠΑΤΜΟΥ

ΟΡΘΗ ΕΠΑΝΑΛΗΨΗ ΠΕΡΙΛΗΨΗΣ ΔΙΑΚΗΡΥΞΗΣ ΜΕΙΟΔΟΤΙΚΟΥ ΔΙΑΓΩΝΙΣΜΟΥ

Ο δήμαρχος Πάτμου προκηρύσσει Δημόσιο Ανοικτό μειοδοτικό διαγωνισμό, με το σύστημα δημοπρασίας "προσφορά με επιμέρους ποσοστά και έλεγχο ομαλότητας" για την ανάδειξη αναδόχου εκτέλεσης του έργου: "Ολοκλήρωση γηπέδου Πάτμου", προϋπολογιζόμενης συνολικής δαπάνης κατά τη μελέτη: 80.343,00 ευρώ, (συμπεριλαμβανομένου του ΦΠΑ), σύμφωνα με το άρθρο 7 του Π.Δ. 609/85 περί "Κατασκευής Δημοσίων Έργων", εκτελεστικού του Ν. 1418/84 "Δημόσια Έργα και ρυθμίσεις συναφών θεμάτων", όπως ισχύει μετά τηϋ τροποποίησή του και τη συμπλήρωσή του από τους Νόμους 2229/94, 2308/95, 2338/95, 2372/96, 2940/01 (ΦΕΚ 180^/6-8-2001) 3021/02 (ΦΕΚ 143^/19-6-2002), Ν. 3212/03 (ΦΕΚ 308^/31-12-2003), Ν. 3263 (ΦΕΚ179Α/28-09-2004), και το Ν. 3310/2005 (ΦΕΚ 30Α/14-02-2005), των εκτελεστικών τους Π.Δ. 609/85 και 472/85 όπως ισχύουν μετά την τροποποίησή τους από το Π.Δ. 368/94, 285/97, 402/96, 210/97, 218/99 καθώς και τις σχετικές Υπουργικές αποφάσεις και εγκυκλίους που έχουν εκδοθεί σε εφαρμογή τους.

1. Το έργο χρηματοδοτείται από το πρόγραμμα "Ελλάδα 2004" και την Νομαρχιακή Αυτοδιοίκηση Δωδεκανήσου.

2. α. Ως ημερομηνία λήξης της προθεσμίας παραλαβής των προσφορών στο διαγωνισμό, ορίζεται η 19-1-2006, ημέρα Πέμπτη και ώρα 10.00 π.μ. γρα γραφεία του δήμου Πάτμου.

β. Αν για οποιονδήποτε σοβαρό λόγο δεν διεξαχθεί η δημοπρασία την 19-1-2006, τότε θα διενεργηθεί την 26-1-2006 ημέρα Πέμπτη και ώρα 10.00 π.μ. στα γραφεία του δήμου Πάτμου.

3. Στον διαγωνισμό δικαιούνται να συμμετάσχουν.

3.1. Μεμονωμένες εργοληπτικές επιχειρήσεις.

α. Εγγεγραμμένες στο Μητρώο Εργοληπτικών Επιχειρήσεων που τηρείται στη ΓΓΔΕ του Υ.ΠΕ.ΧΩ.Δ.Ε., εφόσον ανήκουν στην Α1 μέχρι 1η τάξη για έργα κατηγορίας Οικοδομικών.

β. Εγγεγραμμένες στο Ελληνικό Μητρώο ΜΕΕΠ του Υ.ΠΕ.ΧΩ.Δ.Ε., εφόσον ανήκουν στην Α1' μέχρι 1η για έργα κατηγορίας Οικοδομικών, για εργοληπτικές με έδρα το νομό Δωδεκανήσου και για τις εργοληπτικές επιχειρήσεις με δηλωμένη στη βεβαίωση εγγραφής τους στο ΜΕΕΠ ως 2ου νομού του νομού Δωδεκανήσου.

γ. Προερχόμενες από κράτη-μέλη της Ευρωπαϊκής Ενωσης ή του Ευρωπαϊκού Οικονομικού Χώρου (Ε.Ο.Χ.), ή από κράτη που έχουν υπογράψει την συμφωνία για τις Δημόσιες Συμβάσεις (Σ.Δ.Σ) του Παγκόσμιου Οργανισμού Εμπορίου (Π.Ο.Ε.), στα οποία τηρούνται επίσημοι κατάλογοι αναγνωρισμένων εργοληπτών, εφόσον είναι εγγεγραμμένες σε αυτούς και σε τάξη και κατηγορία αντίστοιχη με τις καλούμενες του ελληνικού μητρώου ΜΕΕΠ.

δ. Προερχόμενες από ως ανωτέρω β' κράτη, στα οποία δεν τηρούνται επίσημοι κατάλογοι αναγνωρισμένων εργοληπτών, εφόσον αποδεικνύουν ότι έχουν εκτελέσει έργα παρόμοια με το δημοπρατούμενο, από ποιοτική και ποσοτική άποψη.

3.2. Κοινοπραξίες Εργοληπτικών Επιχειρήσεων των παραπάνω περιπτώσεων, α, β και γ σε οποιονδήποτε συνδυασμό μεταξύ τους, υπό τους όρους του άρθρου 2 παρ. 7 του π.δ. 609/85 (Κοινοπραξία στην ίδια κατηγορία), υπό τον όρο ότι κάθε Εργοληπτική Επιχείρηση συμμετέχει στο κοινοπρακτικό σχήμα με ποσοστό όχι μικρότερο του 25% της καλούμενης κατηγορίας.

3.3. Κοινοπραξίες εργοληπτικών επιχειρήσεων για την κάλυψη των διαφόρων κατηγοριών των εργασιών του έργου και υπό τους όρους της παρ. 3 του άρθρου 2 του π.δ. 609/85. Κατηγορία εργασιών με ποσοστό κάτω του 10% του προϋπολογισμού του έργου (χωρίς αναθεώρηση και ΦΠΑ), εφόσον δεν καλείται στη δημοπρασία, αθροίζεται στον προϋπολογισμό της μεγαλύτερης κατηγορίας.

3.4. Κάθε εργοληπτική επιχείρηση συμμετέχει, είτε μεμονωμένα, είτε ως μέλος ενός κοινοπρακτικού σχήματος. Κατά τα λοιπά εφαρμόζονται οι ισχύουσες διατάξεις για την συμμετοχή εργοληπτικών επιχειρήσεων σε διαγωνισμούς για την κατασκευή Δημοσίων Έργων.

3.5 Κοινοπραξίες εργοληπτικών επιχειρήσεων εγγεγραμμένων στην τάξη Α1 έως 1η του ΜΕΕΠ για έργα κατηγορίας οικοδομικών, με τις προϋποθέσεις της παρ. 42 του άρθρου 16 του ν. 1418/84, όπως ισχύει (αναβάθμιση ορίου λόγω κοινοπραξίας).

4. Η εγγύηση συμμετοχής ορίζεται στο 2% (δύο επί τοις εκατό) του ανωτέρω προϋπολογισμού (χωρίς αναθεώρηση του ΦΠΑ), 1.380,72 ευρώ (χίλια τριακόσια ογδόντα ευρώ και εβδομήντα δύο λεπτά) και θα απευθύνεται προς τον "δήμο Πάτμου".

5. Τα τεύχη μειοδοτικού διαγωνισμού χορηγούνται όλες τις εργάσιμες ημέρες και ώρες στα γραφεία του Δήμου Πάτμου Δωδεκανήσου, μέχρι 18/1/2006, δύο (2) εργάσιμες ημέρες πριν από την ημερομηνία διεξαγωγής της Δημοπρασίας. Αντίγραφα μελετών μπορούν να πάρουν με δαπάνες και φροντίδα τους, κατόπιν αιτήσεώς τους. Πληροφορίες κ. Ασωνίτη Μαργαρίτα τηλ. 2247032050.

Ο δήμαρχος Πάτμου
Καμπόσος Γρηγόριος

ΕΛΛΗΝΙΚΗ ΔΗΜΟΚΡΑΤΙΑ Ρόδος, 4/1/2006
ΠΕΡΙΦΕΡΕΙΑ ΝΟΤΙΟΥ ΑΙΓΑΙΟΥ Αριθμ. Πρωτ.: ΔΔΟΥ 122
ΝΟΜΟΣ ΔΩΔΕΚΑΝΗΣΟΥ
ΝΟΜΑΡΧΙΑΚΗ ΑΥΤ/ΣΗ ΔΩΔΕΚΑΝΗΣΟΥ
Δ/ΝΣΗ ΔΙΟΙΚ. & ΟΙΚΟΝ. ΥΠΗΡΕΣΙΩΝ
ΤΜΗΜΑ ΠΡΟΣΩΠΙΚΟΥ

Θέμα: «Μεταβίβαση αρμοδιοτήτων στο νομαρχιακό σύμβουλο Φωτάρα Μιχαήλ»

ΑΠΟΦΑΣΗ

Ο νομάρχης Δωδεκανήσου

Εχοντας υπόψη:

1. Τις διατάξεις του Π.Δ. 30/1996 "Κώδικας Νομαρχιακής Αυτοδιοίκησης"
2. Την υπ' αριθμ. 39/31-3-1995 απόφαση του νομαρχιακού συμβουλίου Δωδεκανήσου με την οποία ψηφίστηκε ο Οργανισμός Εσωτερικής Οργάνωσης και Λειτουργίας των υπηρεσιών της Νομ/κής Αυτ/σης Δωδεκανήσου, που δημοσιεύτηκε στο ΦΕΚ 379/5-5-1995 (τ.Β'), όπως τροποποιήθηκε με την αριθμ. 10/27-2-2004 ομοία (ΦΕΚ 791/27-5-2004 τ.Β').
3. Τις διατάξεις του άρθρου 1 του Ν. 3274/2004 (ΦΕΚ 195/19-10-2004 τ.Α') "Οργάνωση και λειτουργία των οργανισμών Τοπ. Αυτοδιοίκησης πρώτου και δεύτερου βαθμού".
4. Την αριθμ. ΔΔΟΥ 412/18-1-2005 απόφασή μας "σύσταση Επιτροπής Κοινωνικών Προβλημάτων Αλληλεγγύης - Εθελοντισμού"

Αποφασίζουμε

Μεταβιβάζουμε στο νομαρχιακό σύμβουλο Φωτάρα Μιχαήλ την άσκηση των αρμοδιοτήτων νομάρχη των αντικειμένων, που άπτονται στο έργο της Επιτροπής Κοινωνικών Προβλημάτων Αλληλεγγύης - Εθελοντισμού.

Η ισχύς της απόφασης αρχίζει από 1-1-2006 και λήγει 31-12-2006.

Ο νομάρχης
Γιάννης Μαχαιρίδης

ΕΛΛΗΝΙΚΗ ΔΗΜΟΚΡΑΤΙΑ Ρόδος, 4/1/2006
ΠΕΡΙΦΕΡΕΙΑ ΝΟΤΙΟΥ ΑΙΓΑΙΟΥ Αριθμ. Πρωτ.: ΔΔΟΥ 124
ΝΟΜΟΣ ΔΩΔΕΚΑΝΗΣΟΥ
ΝΟΜΑΡΧΙΑΚΗ ΑΥΤ/ΣΗ ΔΩΔΕΚΑΝΗΣΟΥ
Δ/ΝΣΗ ΔΙΟΙΚ. & ΟΙΚΟΝ. ΥΠΗΡΕΣΙΩΝ
ΤΜΗΜΑ ΠΡΟΣΩΠΙΚΟΥ

Θέμα: «Ορισμός προέδρων Νομαρχιακών Επιτροπών»

ΑΠΟΦΑΣΗ

Ο νομάρχης Δωδεκανήσου

Εχοντας υπόψη:

1. Τις διατάξεις του Π.Δ. 30/1996 "Κώδικας Νομαρχιακής Αυτοδιοίκησης"
2. Την υπ' αριθμ. 39/31-3-1995 απόφαση του νομαρχιακού συμβουλίου Δωδεκανήσου με την οποία ψηφίστηκε ο Οργανισμός Εσωτερικής Οργάνωσης και Λειτουργίας των υπηρεσιών της Νομ/κής Αυτ/σης Δωδεκανήσου, που δημοσιεύτηκε στο ΦΕΚ 379/5-5-1995 (τ.Β'), όπως τροποποιήθηκε με την αριθμ. 10/27-2-2004 ομοία (ΦΕΚ 791/27-5-2004 τ.Β').
3. Τις διατάξεις του άρθρου 1 του Ν. 3274/2004 (ΦΕΚ 195/19-10-2004 τ.Α') "Οργάνωση και λειτουργία των οργανισμών Τοπ. Αυτοδιοίκησης πρώτου και δεύτερου βαθμού".
4. Την αριθμ. 64038/εγκ. 56/21-12-2004 εγκύκλιο του ΥΠΕΣΔΔΑ με την οποία δίδονται οδηγίες για την εφαρμογή του ως άνω νόμου.
5. Την αριθμ. ΔΔΟΥ 123/4-1-2005 απόφαση Νομάρχη "ορισμός αντινομαρχών".

Αποφασίζουμε

Ορίζουμε προέδρους των Νομαρχιακών Επιτροπών της Νομαρχιακής Αυτοδιοίκησης Δωδ/σου τους αντινομάρχες:

Α. Ευστάθιο Κουσουρνά του Γεωργίου, πρόεδρο στην Επιτροπή Οικονομικών - Ανάπτυξης και Εκτέλεσης έργων.

Β. Ιωάννη Χριστοφάκη του Κωνσταντίνου, πρόεδρο στην Επιτροπή Δημόσιας Διοίκησης - Πολεοδομίας.

Γ. Νικόλαο Ζωίδη του Ηλία, πρόεδρο στην Επιτροπή Παραγωγικών Δραστηριοτήτων.

Δ. Δέσποινα Διακοσταυριανού - Σώζου του Εμμανουήλ, πρόεδρο στην Επιτροπή Τουρισμού - Πολιτισμού - Παιδείας - Απόδημου Ελληνισμού.

Η θητεία των προέδρων είναι ετήσια.

Ο νομάρχης
Γιάννης Μαχαιρίδης

ΚΕΝΤΡΟ ΕΙΔΙΚΩΝ ΘΕΡΑΠΕΙΩΝ ΤΟΥ ΠΑΙΔΙΟΥ ΔΩΔΕΚΑΝΗΣΟΥ

ΚΩΝ/ΝΟΣ ΜΠΑΔΑΝΗΣ - ΣΟΥΖΗ ΓΕΩΡΓΙΛΟΠΟΥΛΟΥ

ΕΡΓΟΘΕΡΑΠΕΥΤΗΣ ΠΤΥΧΙΟΥΧΟΣ
ΛΟΓΟΠΑΘΟΛΟΓΟΣ ΜΕΤΑΠΤΥΧΙΑΚΟ ΑΚΟΥΟΛΟΓΙΑΣ
ΜΕΘΟΔΟΥ BOBATH N.D.T
ΜΕΘΟΔΟΣ PORTAGE
ΑΙΣΘΗΤΗΡΙΑΚΗΣ ΟΛΟΚΛΗΡΩΣΗΣ (S.I.)
ΜΕΤΕΚΠΑΙΔΕΥΣΗ ΣΤΙΣ ΝΕΥΡΟΛΟΓΙΚΕΣ ΚΑΙ ΚΙΝΗΤΙΚΕΣ ΔΙΑΤΑΡΑΧΕΣ

Αποστόλου Παύλου 84, Ρόδος 85100,
τηλ. / fax (22410)60999/60579

ΧΠ1871/1872

Στεφανάκης Ι. Δημήτριος
Ψυχολόγος
Αριστοτελείου Παν/μίου Θεσ/νίκης

Δέχεται κατόπιν ραντεβού

Βενετοκλέων 79, 1ος όροφος, 85100 Ρόδος, Κιν: 6947 403229

ΑΤ4503(Γ)

Πάντα

ΠΟΛΥΚΥΣΤΙΚΕΣ ΩΟΘΗΚΕΣ:

Περίπου το 7% των γυναικών σε αναπαραγωγική ηλικία εμφανίζουν το λεγόμενο σύνδρομο πολυκυστικών ωοθηκών, το οποίο εκδηλώνεται με ποικιλία συμπτωμάτων, όπως διαταραχές σωματικού βάρους, ακμή, λιπαρότητα, αύξηση των τριχών στο πρόσωπο και το σώμα κ.λπ. Πώς επισημαίνεται, επομένως, και πώς αντιμετωπίζεται το σύνδρομο αυτό;

Στο σύνδρομο πολυκυστικών ωοθηκών ανήκει μια πλειάδα συμπτωμάτων που προκαλούνται λόγω αλλαγών στο ορμονικό περιβάλλον στη γυναίκα. Το όνομα προέρχεται από το γεγονός ότι αρκετά συχνά γυναίκες με σύνδρομο πολυκυστικών ωοθηκών παρουσιάζουν μικρές κύστεις στις ωοθήκες, ορατές στο υπερηχογράφημα. Οι κύστεις αυτές είναι καλοήθεις, αλλά τις περισσότερες φορές η συμπτωματο-

ΛΟΥΤΣΙΟΥ ΖΑΦΕΙΡΟΥΛΑ

ΨΥΧΟΛΟΓΟΣ - ΠΑΙΔΟΨΥΧΟΛΟΓΟΣ - ΠΑΙΔΑΓΩΓΟΣ

Πτυχιούχος UNIVERSITY OF CENTRAL LANCASHIRE UK,
ΠΑΝΕΠΙΣΤΗΜΙΟΥ ΑΙΓΑΙΟΥ
MSc ΠΑΙΔΟΨΥΧΟΛΟΓΙΑΣ UNIVERSITY OF LONDON
Μέλος της Ενωσης Βρετανών Ψυχολόγων (BPS)

Διάγνωση-Αντιμετώπιση:
✓ Ειδικών Μαθησιακών Δυσκολιών (δυσλεξία - δυσγραφία - δυσαριθμησία)
✓ Υπερκινητικότητας - Διάσπασης προσοχής

Αντιμετώπιση προβλημάτων:
✓ Επιθετικότητας - συστολής - άγχους - κατάθλιψης
✓ Σύναψης - διατήρησης φιλικών σχέσεων
✓ Μειωμένης επιθυμίας για σχολείο - Μειωμένης σχολικής επίδοσης

Συμβουλευτική - Αντιμετώπιση Οικογενειακών προβλημάτων:
✓ Σχέσεις γονέων - γονέων παιδιών - αδελφιών
✓ Διαζύγιο - πένθος - προβλήματα υγείας
✓ Εφηβικής ηλικίας

Ψυχολογική Υποστήριξη - Ψυχοθεραπεία Παιδιών / εφήβων / ενηλίκων για:
✓ Ελλειψη αυτοπεποίθησης - αυτοεκτίμησης - αυτοσεβασμού
✓ Αντιμετώπιση άγχους - κατάθλιψης
✓ Χειρισμό συναισθημάτων - έλεγχο θυμού / παρορμήσεων
✓ Ανάπτυξη κινήτρων για προσωπική -επαγγελματική επιτυχία
✓ Σχέσεις εξάρτησης: ζήλια - ενοχές - παθολογική αγάπη - συγκρούσεις - φόβος μοναξιάς

Δέχεται με ραντεβού τηλ.. 2241064841, 6945234100,
Κωνσταντινουπόλεως 48, Ρόδος

ΧΠ2624

ΚΕΝΤΡΟ ΔΙΑΓΝΩΣΗΣ - ΑΠΟΚΑΤΑΣΤΑΣΗΣ ΜΑΘΗΣΙΑΚΩΝ ΔΥΣΚΟΛΙΩΝ ΚΑΙ ΣΥΜΒΟΥΛΕΥΤΙΚΗΣ ΓΟΝΕΩΝ

ΣΤΑΣΙΝΟΠΟΥΛΟΥ ΜΑΡΙΚΑ
Ψυχολόγος - Ψυχοπαιδαγωγός
Πτυχιούχος Πανεπιστημίου Αθηνών & Πανεπιστημίου Ιωαννίνων

✓ Αξιολόγηση Μαθησιακών Δεξιοτήτων και Νοημοσύνης Παιδιών & Εφήβων
✓ Αξιολόγηση Σχολικής Ετοιμότητας Νηπίων για Εισαγωγή στο Δημοτικό Σχολείο
✓ Διάγνωση - Αποκατάσταση Ειδικών Μαθησιακών Δυσκολιών
• *Δυσλεξία* • *Δυσορθογραφία*
• *Δυσγραφία* • *Δυσαριθμησία*
✓ Αξιολόγηση - Αντιμετώπιση Μαθησιακών Δυσκολιών / Χαμηλής Σχολικής Επίδοσης
✓ Μαθησιακή Υποστήριξη Παιδιών με Διαταραχή Ελλειμματικής Προσοχής / Υπερκινητικότητα
✓ Ψυχολογική Υποστήριξη Παιδιών που παρουσιάζουν Δυσκολίες στη Μάθηση
✓ Συμβουλευτική Γονέων

ΔΕΧΕΤΑΙ ΚΑΤΟΠΙΝ ΡΑΝΤΕΒΟΥ
Εθν. Αντίστασης 15, 3ος όροφος
Κιν.: 6972 721967

ΑΕ556

Χατζηνικολάου - Χασταλή Κατερίνα
Διαιτολόγος - Διατροφολόγος
Κατάρτιση ατομικού διαιτολογίου για:
✓ Παχυσαρκία
✓ Υπέρταση
✓ Διαβήτη
✓ Υπερλιπιδαιμίες
✓ Καρδιοπάθειες
✓ Αναιμία
✓ Αθλητισμός
✓ Εγκυμοσύνη - Θηλασμό
✓ Διατροφή για παιδική - εφηβική ηλικία

Δέχεται κατόπιν ραντεβού
Αλ. Διάκου 67, τηλ. - φαξ 2241021670

ΑΕ1161

INEMA
ΙΑΤΡΙΚΟΣ & ΝΟΣΟΚΟΜΕΙΑΚΟΣ ΕΞΟΠΛΙΣΜΟΣ
από το 1988 είμαστε οι μεγαλύτεροι προμηθευτές ΙΑΤΡΙΚΟΥ-ΟΡΘΟΠΕΔΙΚΟΥ & ΝΟΣΟΚΟΜΕΙΑΚΟΥ ΥΛΙΚΟΥ ΣΤΗ ΔΩΔΕΚΑΝΗΣΟΥ





• ΑΝΑΠΗΡΙΚΑ ΚΑΡΟΤΣΙΑ
• ΒΑΔΙΣΤΙΚΑ
• ΟΡΘΟΠΕΔΙΚΑ ΕΙΔΗ
• ΜΠΛΟΥΖΕΣ ΙΑΤΡΙΚΕΣ
• ΚΑΛΤΣΕΣ ΦΛΕΒΙΤΙΔΑΣ
• ΠΕΛΜΑΤΑ
• ΟΡΘΟΠΕΔΙΚΑ ΜΑΞΙΛΑΡΙΑ
• ΚΡΕΒΑΤΙΑ ΝΟΣΟΚΟΜΕΙΑΚΑ
• ΙΑΤΡΙΚΟΣ ΕΞΟΠΛΙΣΜΟΣ και ΑΝΑΛΩΣΙΜΑ
• ΟΡΓΑΝΑ ΧΗΜΕΙΟΥ
• και κάθε άλλο είδος για κατ'οίκο νοσηλεία

ΧΠ720

ΡΟΔΟΣ: ΛΕΜΕΣΣΟΥ 2 - ΤΗΛ: 22410 32238
ΚΩΣ: ΕΛ. ΒΕΝΙΖΕΛΟΥ 38 (παραπ/ρως Αγίας Παρασκευής) - ΤΗΛ: 22420 20048
www.inema.gr

ΑΚΟΥΣΤΙΚΑ ΒΑΡΗΚΟΪΑΣ
ΑΝΑΛΟΓΙΚΑ - ΠΡΟΓΡΑΜΜΑΤΙΖΟΜΕΝΑ - ΨΗΦΙΑΚΑ

Ακούστε τους ήχους της Ζωής

Στο πληρέστερο Κέντρο Ακουστικών Εφαρμογών στα Δωδεκάνησα. Με τις καλύτερες τιμές και τον καλύτερο διακανονισμό.
Εμπιστευθείτε τους πιο έμπειρους στο χώρο, επιλέγοντας ανάμεσα στους μεγαλύτερους κατασκευαστές ακουστικών βαρηκοίας στον κόσμο.

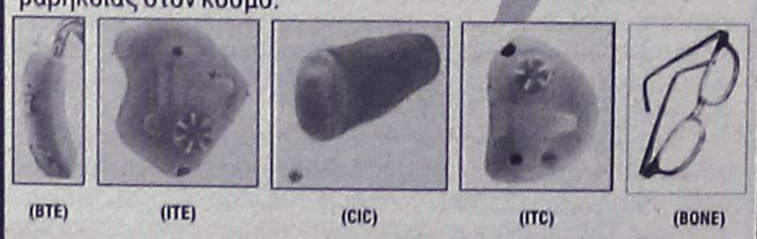

BELTONE – STARKEY – HANSATON – UNITRON – SIEMENS
BERNAFON – PHILIPS – COSELGI – REXTON
MICROSON – PURETONE – AUDIFON

KIB
ΚΕΝΤΡΟ ΙΑΤΡΙΚΩΝ ΒΟΗΘΗΜΑΤΩΝ

Εθνικής Αντιστάσεως 18
(πρωην Αννης Μαρίας)
Τηλ: 2241020359 Κιν: 6932748916

Συμβάσεις με όλα τα ταμεία.
Ειδικές τιμές ΟΓΑ

ΧΠ2367

ΟΡΘΟΠΕΔΙΚΑ - ΙΑΤΡΙΚΑ
ΧΑΡΙΤΟΣ



Ορθοπεδικά είδη & κατασκευές

Εξοπλισμός Ιατρείου & αναλώσιμα



Είδη νοσηλείας κατ' οίκον & μηχανήματα οξυγονοθεραπείας

Ακουστικά Βαρηκοΐας



ΕΛΕΥΘ. ΒΕΝΙΖΕΛΟΥ 6 (Δίπλα στη Ροδιακή Επαυλη) - ΡΟΔΟΣ
Τηλ.: 22410 24112 Fax: 22410 75969 e-mail: orken@rho.forthnet.gr

ΧΠ22397

με υγείαν...

Συμπτώματα που ...πονηρεύουν

λογία του συνδρόμου οδηγεί άμεσα την ασθενή στον γιατρό.

Στη συμπτωματολογία του συνδρόμου πολυκυστικών ωοθηκών περιλαμβάνονται:

- ανωμαλίες στη χρονική διάρκεια ή και απουσία καταμηνιαίου κύκλου-περιόδου,
- στειρότητα,
- διαταραχές σωματικού βάρους, παχυσαρκία, ιδιαίτερα στην κοιλιά, γύρω από τη μέση,
- ακμή, λιπαρότητα,
- αύξηση των τριχών στο πρόσωπο και το σώμα,
- λέπτυνση των τριχών στο κεφάλι.

Το σύνδρομο πολυκυστικών ωοθηκών αναλογεί στο 7% των γυναικών που βρίσκονται σε αναπαραγωγική ηλικία. Το συνδρομο πολυκυστικών ωοθηκών επηρεάζει περισσότερα συστήματα από την αναπαραγωγή, κυρίως σαν μεταβολική διαταραχή.

Η ακριβής αιτιολογία του συνδρόμου πολυκυστικών ωοθηκών δεν είναι ακόμα διευκρινισμένη, αλλά από κλινικές μελέτες προκύπτει ότι αυξάνει τον κίνδυνο κακοήθειας στη μήτρα. Αν και δεν υπάρχει πλήρης ίαση, διάφορα θεραπευτικά σχήματα πετυχαίνουν ορμονική ισορροπία. Τα συμπτώματα του συνδρόμου είναι θεραπεύσιμα με τη φαρμακευτική αγωγή, με αλλαγές στη δίαιτα και την εφαρμογή άσκησης. Οι διαφορετικές θεραπείες πρέπει να συζητούνται με τον θεράποντα γιατρό και να εξατομικεύονται.

ΙΑΤΡΙΚΗ ΑΝΑΚΟΙΝΩΣΗ

Το ιατρείο του
ενδοκρινολόγου-διαβητολόγου
ΠΑΠΑΒΕΡΓΗ ΣΤΑΥΡΟΥ
Ιερού Λόχου 14 έναντι Ολυμπιακής
τηλ. 2241039430-76470
fax 2241070224-κιν. 6932236952

θα παραμείνει **κλειστό** για τις εορτές από **Πέμπτη 22/12/2005.**

Θα λειτουργήσει κανονικά από **Δευτέρα 09 Ιανουαρίου 2006**

AT4613(Γ)

ΙΑΤΡΙΚΗ ΑΝΑΚΟΙΝΩΣΗ

Το Μικροβιολογικό εργαστήριο του Ιατρού
ΙΩΑΝΝΗ ΜΗΝΕΤΤΟΥ
θα παραμείνει **κλειστό μέχρι την 8 Ιανουαρίου 2006**
Θα λειτουργήσει κανονικά την
Δευτέρα 9 Ιανουαρίου από τις 7.30 το πρωί
Εύχομαι σε όλους **ΧΡΟΝΙΑ ΠΟΛΛΑ**
και ΕΥΤΥΧΙΣΜΕΝΟ το 2006
Σοφ. Βενιζέλου 1 • τηλ. fax 2241029864

AT4681(Γ)

ΙΑΤΡΙΚΗ ΑΝΑΚΟΙΝΩΣΗ

Το Μικροβιολογικό εργαστήριο
ΧΑΜΟΥΖΑ - ΤΣΕΛΕΠΗ ΑΝΑΣΤΑΣΙΑΣ
θα παραμείνει **κλειστό από την**
Τρίτη 27-12-2005 έως και την **Πέμπτη 5-1-2006**
Θα λειτουργήσει κανονικά από την
Δευτέρα 9-1-2006
Σας ευχόμαστε ευτυχισμένο το 2006
ΤΗΛ. 2241074034 • ΣΤ. ΚΩΤΙΑΔΗ 5

AT4631

ΙΑΤΡΙΚΗ ΑΝΑΚΟΙΝΩΣΗ

Το Μικροβιολογικό διαγνωστικό κέντρο της
ΚΛΥΤΙΑΣ ΣΤΑΜΑΤΙΑΔΟΥ-ΑΝΤΩΝΙΑΔΗ
θα παραμείνει **κλειστό κατά την περίοδο των εορτών** από **21/12/05** έως και **5/01/06**
Θα λειτουργήσει κανονικά από **9/01/06**
Ι. ΚΑΖΟΥΛΗ 14 ΡΟΔΟΣ-Τηλ. 2241023444

MOO199

ΙΑΤΡΙΚΗ ΑΝΑΚΟΙΝΩΣΗ

ΜΑΡΙΑ ΝΙΑΝΙΟΥ
ΠΑΙΔΙΑΤΡΟΣ
ΑΡΧΑΓΓΕΛΟΣ

Δέχεται : 09.30-13.00 και 17.30-20.00
Εκτός Τετάρτη - Σάββατο.

Δεκτοί ασφαλ. ΤΕΒΕ - ΤΑΞΥ - ΔΗΜΟΣ. - ΤΥΔΚΥ

Τηλ. 2244023960, 6976846881

AT4487(Γ)

ΚΕΝΤΡΟ ΥΠΟΣΤΗΡΙΞΗΣ ΨΥΧΟΛΟΓΙΚΩΝ ΠΡΟΒΛΗΜΑΤΩΝ

ΣΙΑΓΚΑ ΚΩΝΣΤΑΝΤΙΝΑ
ΨΥΧΟΛΟΓΟΣ
Απόφοιτος Αριστοτελείου Πανεπιστημίου Θεσσαλονίκης
τηλ. 6945557447

ΚΥΠΡΙΩΤΗ ΑΛΕΞΙΑ
ΨΥΧΟΛΟΓΟΣ
ΨΥΧΟΛΟΓΟΣ ΥΓΕΙΑΣ
Απόφοιτος Πανεπιστημίου Κρήτης, MSC Surrey University of England
τηλ. 6944717520

Δέχονται κατόπιν ραντεβού
Στεφ. Καζούλη 18-1ος όροφος
τηλ. 2241022102

XΠ2763

ΚΕΝΤΡΟ ΛΟΓΟΘΕΡΑΠΕΙΑΣ
Αποκατάσταση άρθρωσης, φωνολογίας και γλωσσικών δεξιοτήτων

- ✓ Δυσαρθρία - Δυσλαλία - Αφασία
- ✓ Καθυστέρηση ομιλίας - Δυσλεξία
- ✓ Τραυλισμός - Ταχυλαλία - Βαρηκοΐα
- ✓ Εγκεφαλική Παράλυση - Νοητική καθυστέρηση
- ✓ Αυτισμός - Σύνδρομο Down

ΠΑΠΑΧΡΙΣΤΟΔΟΥΛΟΥ ΑΣΤΕΡΟΠΗ
ΛΟΓΟΠΕΔΙΚΟΣ

Δέχεται με ραντεβού

Κων. Παλαιολόγου 6, Τηλ.: 2241039756, Κιν.: 6944719958

AT4632(Γ)

ΑΠΟΚΑΤΑΣΤΑΣΗ ΝΕΥΡΟΛΟΓΙΚΩΝ ΠΑΘΗΣΕΩΝ

ΑΝΑΣΤΑΣΙΟΣ Η. ΜΑΝΕΤΤΑΣ
ΦΥΣΙΟΘΕΡΑΠΕΥΤΗΣ
Bobath/NDT

Ειδικευμένος στο πανεπιστημιακό νοσοκομείο της Βέρνης Insel Spital στην αποκατάσταση των κινητικών και αισθητηριακών διαταραχών μετά από παθήσεις και κακώσεις του νευρικού συστήματος. Πτυχιούχος της μεθόδου Bobath.

Πρώιμη και χρόνια αποκατάσταση μετά από:

- **Αγγειακά εγκεφαλικά επεισόδια**
- **Κρανιοεγκεφαλικές κακώσεις**
- **Πολλαπλή σκλήρυνση**
- **Παθήσεις και κακώσεις των περιφερικών νεύρων**
- **Εγκεφαλική παράλυση**
- **Νευρολογικά συμπτώματα από το αυχενικό σύνδρομο και την παθολογία της οσφύος**
- **Συγγενείς και τραυματικές κακώσεις του νωτιαίου μυελού**

ΘΕΡΑΠΕΙΑ ΚΑΤ' ΟΙΚΟΝ

Ολυμπίας 2, Ρόδος 85100 • Τηλ. 2241023188 • Κιν. 6946685197

AT4634(Γ)



nutriTherapy
Χριστίνα Μιχαλαρέα
Κλινική Διαιτολόγος - Διατροφολόγος

BSc in Nutrition, University of Surrey, UK
Ισοτιμία και εξομοίωση με το Χαροκόπειο Παν/μιο Αθηνών
MSc in Clinical Nutrition and Immunology, University of Surrey, UK
Κάτοχος Πιστοποιητικού περί Ασφάλειας Τροφίμων, The Royal Institute of Public Healt and Hygiene, UK

Εξατομικευμένα προγράμματα διατροφής με ειδικότητα στις κλινικές παθήσεις όπως:

Σακχαρώδη Διαβήτη τύπου Ι και ΙΙ, Χρόνια Νεφρική Ανεπάρκεια, διατροφή στην αιμοκάθαρση, Ηπατική Ανεπάρκεια, Οστεοπόρωση, Αναιμία, Καρδιαγγειακές παθήσεις, παθήσεις του πεπτικού, Παχυσαρκία, διατροφικές διαταραχές (ανορεξία, βουλιμία), διατροφικές δυσανεξίες και αλλεργίες.
Επίσης διατροφή σε όλα τα στάδια της ζωής: (εγκυμοσύνη, θηλασμό, βρεφική και παιδική διατροφή, διατροφή στην τρίτη ηλικία).

Δ/νση: Λίνδου 15 Ρόδος 85100
Τηλ. 2241034448
email: ntherapy@otenet.gr

ΔΕΧΕΤΑΙ ΜΕ ΡΑΝΤΕΒΟΥ

Μέλος Ευρωπαϊκής Ομοσπονδίας Διαιτολόγων, Μέλος Διατροφολόγων Βρετανίας, Μέλος Πανελλήνιου Συλλόγου Διαιτολόγων, Μέλος Ελληνικής Αντικαρκινικής Εταιρείας, Επιστημονικός Συνεργάτης εκπομπής "Υγεία για όλους" κρατικό κανάλι ΝΕΤ.

AT911

ΜΑΡΙΑ ΣΑΝΤΟΡΙΝΙΟΥ

ΚΛΙΝΙΚΗ ΨΥΧΟΛΟΓΟΣ-ΨΥΧΟΛΟΓΟΣ ΤΩΝ ΚΟΙΝΩΝΙΚΩΝ ΟΜΑΔΩΝ

Πτυχιούχος Κρατικού Πανεπιστημίου της Ρώμης «La Sapienza».

— Κλινική διάγνωση ψυχοπαθολογίας παιδιού, εφήβου και ενηλίκου.
— Ατομική και οικογενειακή ψυχολογική υποστήριξη και θεραπεία κατάθλιψης, φοβίας, κρίσης πανικού, μετατραυματικού στρες (διαζύγιο, πένθος, χωρισμός, αποτυχία, ασθένεια), βουλιμίας, ανορεξίας, διαταραχών προσωπικότητας, έλλειψη αυτοεκτίμησης, εθισμού, κακοποίησης.
— Ψυχολογική φροντίδα και προετοιμασία ανύπαντρης εγκύου και ζευγαριών, στην απόκτηση πρώτου παιδιού.

Επίσκεψη μόνο με ραντεβού.

Τηλέφωνα: 22410 28851 και 6946252407
Λάρνακας 6 (Εθν. Αντιστάσεως)

AE1007

ΨΥΧΟΛΟΓΟΣ ΚΩΝΣΤΑΝΤΙΝΟΠΟΥΛΟΥ
ΨΥΧΟΛΟΓΟΣ
ΟΙΚΟΓΕΝΕΙΑΚΗ ΣΥΜΒΟΥΛΟΣ

Πτυχιούχος του Πανεπιστημίου της Καλιφόρνιας-Λος Αντζελες (UCLA)-Μεταπτυχιακές σπουδές στο Pepperdine University-Malibu California.

- Αμεση ψυχολογική υποστήριξη και επαγγελματική φροντίδα από έμπειρη Ψυχολόγο και Οικογενειακή Σύμβουλο.
- Η σωστή θεραπευτική σχέση μπορεί να επιφέρει ρεαλιστικές λύσεις για πραγματικά προβλήματα σε θέματα: μοναξιάς, μελαγχολίας, στρες, ανυπομονησίας, φοβίας, εθισμού, οικογενειακών σχέσεων, διαζυγίου, κακομεταχείρισης, συναισθηματικών δυσκολιών, αυτοπεποίθησης, ανασφάλειες, μεταβατικά στάδια ζωής, βουλιμίας, ανορεξίας, απώλειας, πένθους.

Τηλεφωνείστε στα τηλέφωνα:
(22410)35163 και 6944/980550
για ραντεβού και άμεση εξυπηρέτηση.
Διεύθυνση: Καρίας 1 - Περιοχή Ροδίνι - Ρόδος

AE861

ΚΗΔΕΙΑ

Τον λατρευτό μας σύζυγο, πατέρα, αδελφό και παππού
ΓΕΩΡΓΙΟ ΦΩΤΕΙΝΟ
ετών 70
θανόντα κηδεύουμε αύριο Σάββατο 7 Ιανουαρίου 2006 και ώρα 3 μ.μ. από τον Ιερό Ναό Εισοδίων της Θεοτόκου Νεοχωρίου Ρόδου.
Η σύζυγος: Αγγελική
Τα παιδιά: Κλεάνθης-Φωτεινή, Μιχαήλ-Μιχαλίτσα
Η αδελφή Ζωή
Τα εγγόνια και οι λοιποί συγγενείς
ΧΠ2630

ΑΝΑΓΓΕΛΙΑ ΚΗΔΕΙΑΣ

Τον λατρευτό μας σύζυγο, πατέρα, παππού, αδελφό και θείο
ΠΑΡΙ ΧΑΤΖΗΔΗΜΗΤΡΙΟΥ
ετών 73
θανόντα κηδεύσαμε χθες Πέμπτη 5 Ιανουαρίου 2005 και ώρα 3 μ.μ. από τον Ιερό Ναό Αγίου Δημητρίου Παλαιό Νεκροταφείο Ρόδου.
Η σύζυγος: Μηλιά
Τα παιδιά: Νάνσυ-Μιχάλης Βρούχος, Αγγέλα-Νίκος Βουλγαρίδης.
Τα εγγόνια, τ' αδέλφια, τ' ανίψια και οι λοιποί συγγενείς.
Παράκληση της οικογενείας αντί στεφάνων τα χρήματα να κατατεθούν στο ίδρυμα Ελληνική Αντικαρκινική Εταιρεία, τηλ.: 2241032008, κιν.: 6977885042.
ΧΠ2830

ΜΝΗΜΟΣΥΝΑ

Την 7η μηνός Ιανουαρίου ημέρα Σάββατο και ώρα 8 π.μ. εις τον Ιερό Ναό Ταξιαρχών Νεοχωρίου Ρόδου, τελούμε ετήσιο μνημόσυνο υπέρ αναπαύσεως της ψυχής της λατρευτής μας μητέρας και γιαγιάς
ΑΝΝΑΣ Γ. ΧΡΥΣΙΔΗ
Τα παιδιά: Νικήτας Χρυσίδης, Ειρήνη-Γεώργιος Σακελλαρίδης
Τα εγγόνια και οι λοιποί συγγενείς
ΧΠ2830

Την 8η μηνός Ιανουαρίου ημέρα Κυριακή και ώρα 9 π.μ. εις τον Ιερό Ναό Αγ. Χριστοφόρου Ασγούρου τελούμε ετήσιο μνημόσυνο υπέρ αναπαύσεως της ψυχής της λατρευτής μας συζύγου, μητέρας, αδελφής και θείας
ΚΑΘΟΛΙΚΗΣ ΚΑΠΠΑ
Ο σύζυγος: Κώστας
Τα παιδιά: Μιχάλης, Σταυρούλα, Μαρία
Τ' αδέλφια, τ' ανίψια και οι λοιποί συγγενείς
MZT030118



Την 8η μηνός Ιανουαρίου ημέρα Κυριακή και ώρα 8 π.μ. εις τον Ιερό Ναό Αποστόλου Θωμά Μονολίθου, τελούμε 40ήμερο μνημόσυνο υπέρ αναπαύσεως της ψυχής της λατρευτής μας μητέρας, γιαγιάς, αδελφής και θείας
ΑΡΜΟΝΙΑΣ ΧΕΙΜΩΝΕΤΤΟΥ
Τα παιδιά: Θεόδωρος-Αννα, Μαρία, Γεώργιος
Τα εγγόνια, τα αδέλφια, τ' ανίψια και οι λοιποί συγγενείς
MZT040113

Την 8η μηνός Ιανουαρίου ημέρα Κυριακή και ώρα 8 π.μ. εις τον Ιερό Ναό Αγίου Δημητρίου Ροδινιού, τελούμε 9μηνο μνημόσυνο υπέρ αναπαύσεως της ψυχής της λατρευτής μας συζύγου, μητέρας, γιαγιάς και θείας
ΔΗΜΗΤΡΑΣ - ΧΑΡΙΤΩΜΕΝΗΣ ΚΟΥΡΜΑΔΙΑ
Ετών 58
Ο σύζυγος: Βασίλης
Τα παιδιά: Πανορμίτα-Νίκος, Μιχάλης-Νίκη, Ειρήνη-Γιάννης
Τα εγγόνια, τ' αδέλφια, τ' ανίψια και οι λοιποί συγγενείς
MZT030106

Την 8η μηνός Ιανουαρίου ημέρα Κυριακή και ώρα 8.30 π.μ. εις τον Ιερό Ναό Ταξιαρχών Νεκροταφείου Ρόδου, τελούμε 9ήμερο μνημόσυνο υπέρ αναπαύσεως της ψυχής της λατρευτής μας μητέρας, γιαγιάς, αδελφής και θείας
ΔΙΚΑΙΑΣ ΔΗΜΗΤΡΙΟΥ ΝΙΚΟΛΗ
Τα παιδιά: Γιώργος-Ευδοκία, Φαίδρα-Ιωάννης Διακοσάββα, Θωμάς-Ευδοξία, Ανδρέας-Αννα
Τα εγγόνια, τ' αδέλφια, τ' ανίψια και οι λοιποί συγγενείς
MZT030130

Την 8η μηνός Ιανουαρίου ημέρα Κυριακή και ώρα 8.30 π.μ. εις τον Ιερό Ναό Αγίας Αναστασίας, τελούμε 9μηνο μνημόσυνο υπέρ αναπαύσεως της ψυχής του λατρευτού μας συζύγου, πατέρα, παππού αδελφού και θείου
ΑΝΤΩΝΙΟΥ ΧΑΤΖΗΚΥΡΙΑΚΟΥ
Η σύζυγος: Ιουλία
Τα παιδιά: Τιμολέων-Ευαγγελία, Γιώργος-Κίτσα, Νικόλαος-Λίζ.
Τα εγγόνια, η αδελφή, τ' ανίψια και οι λοιποί συγγενείς.
MZT050101



Την 8η μηνός Ιανουαρίου ημέρα Κυριακή και ώρα 8.30 π.μ. εις τον Ιερό Ναό Αγίου Παντελεήμονος Σιαννών τελούμε 9ήμερο μνημόσυνο υπέρ αναπαύσεως της ψυχής του λατρευτού μας αδελφού, ανιψιού και εξαδέλφου
ΙΟΡΔΑΝΗ ΔΙΜΕΛΛΗ
ετών 35
Τα αδέλφια: Σταυρούλα-Παντελής
Οι θείοι, οι θείες, τα εξαδέλφια και οι λοιποί συγγενείς
MZT040128



Την 7η μηνός Ιανουαρίου ημέρα Σάββατο και ώρα 8.30 π.μ. εις τον Ιερό Ναό Ταξιαρχών Νεοκροταφείου Ρόδου, τελούμε ετήσιο μνημόσυνο υπέρ αναπαύσεως της ψυχής του πολυαγαπημένου μας και αξέχαστου συζύγου, πατέρα, παππού, αδελφού και θείου
ΚΑΠΕΤΑΝ ΝΙΚΟΛΑ ΧΑΤΖΗΧΡΙΣΤΟΔΟΥΛΟΥ
Η σύζυγος: Μαρία
Τα παιδιά: Σώζων-Ειρήνη, Γρηγόρης-Ευαγγελία, Γεώργιος-Μαρία
Τα εγγόνια: Μιχαήλ, Νίκος, Ελένη, Νίκος
Τα αδέλφια, τ' ανίψια και οι λοιποί συγγενείς.
MZT311202



Την 8η μηνός Ιανουαρίου ημέρα Κυριακή και ώρα 8 π.μ. εις τον Ιερό Ναό Ταξιαρχών Νεκροταφείου Ρόδου, τελούμε 6μηνο μνημόσυνο υπέρ αναπαύσεως της ψυχής της λατρευτής μας μητέρας και θείας
ΕΛΙΣΣΑΒΕΤ ΑΝΤΙΜΙΣΙΑΡΗ
Τα παιδιά: Ευγενία-Γιάννης
Τ' ανίψια και οι λοιποί συγγενείς
ΧΠ2830



Την 8η μηνός Ιανουαρίου ημέρα Κυριακή και ώρα 8 π.μ. εις τον Ιερό Ναό Ταξιαρχών νεκροταφείου Ρόδου, τελούμε ετήσιο μνημόσυνο υπέρ αναπαύσεως της ψυχής του λατρευτού μας συζύγου, πατέρα και παππού
ΙΩΑΝΝΟΥ ΡΟΔΙΤΗ
Η σύζυγος: Ολγα
Τα παιδιά, τα εγγόνια και οι λοιποί συγγενείς
MZT040107



Την 8η μηνός Ιανουαρίου ημέρα Κυριακή και ώρα 8 π.μ. εις τον Ιερό Ναό Ταξιαρχών Νεκροταφείου Ρόδου, τελούμε 40ήμερο μνημόσυνο υπέρ αναπαύσεως της ψυχής του λατρευτού μας συζύγου, πατέρα, παππού και αδελφού που απεβίωσε την 1η Δεκ. 2005 και κηδεύτηκε στο Νεκροτ. Ταξιαρχών Ρόδου
ΟΡΕΣΤΗ ΠΕΤΡΟΠΟΥΛΟ
Η σύζυγος: Βασιλική
Τα παιδιά: Περικλής, Χρήστος, Βάνα
Τα εγγόνια, τα αδέλφια και οι λοιποί συγγενείς
ΜΑΠ648(2)



Την 9η μηνός Ιανουαρίου ημέρα Δευτέρα και ώρα 8 π.μ. εις τον Ιερό Ναό Αγ. Νεκταρίου Φαληρακίου τελούμε 40ήμερο μνημόσυνο υπέρ αναπαύσεως της ψυχής του λατρευτού μας συζύγου, πατέρα, παππού, αδελφού και θείου
ΣΤΕΡΓΟΥ ΣΩΤΗΡΑΚΗ
του Σωτηρίου
Η σύζυγος: Αναστασία.
Η μητέρα: Σταματία.
Τα παιδιά: Μιχάλης-Αναστασία, Σωτήριος-Αναστασία.
Τα εγγόνια, τ' αδέλφια, τ' ανίψια και οι λοιποί συγγενείς.
MZT050116

Την 8η μηνός Ιανουαρίου ημέρα Κυριακή και ώρα 8.30 π.μ. εις τον Ιερό Ναό Εισοδίων Νεοχωρίου τελούμε 40ήμερο μνημόσυνο υπέρ αναπαύσεως της ψυχής της λατρευτής μας μητέρας, γιαγιάς, αδελφής και θείας
ΑΝΑΣΤΑΣΙΑΣ Γ. ΚΡΙΑΡΗ
Τα παιδιά: Φάνη-Κων/νος Βαρδέλης, Αγγελική-Γεώργιος Ελενίτσας
Τα εγγόνια, οι αδελφές, τ' ανίψια και οι λοιποί συγγενείς
MZT040101



Την 8η μηνός Ιανουαρίου ημέρα Κυριακή και ώρα 8 π.μ. εις τον Ιερό Ναό Ταξιαρχών Νεκροταφείου Ρόδου τελούμε 40ήμερο μνημόσυνο υπέρ αναπαύσεως της ψυχής του λατρευτού μας συζύγου, πατέρα, υιού και αδελφού
ΕΜΜΑΝΟΥΗΛ ΤΡΙΚΟΙΛΗ
ετών 42
Η σύζυγος: Καλλιόπη
Τα παιδιά: Ευαγγελία, Νίκος, Αικατερίνη, Σεβαστή
Οι γονείς, τα αδέλφια και οι λοιποί συγγενείς
MZT13223



Την 7η μηνός Ιανουαρίου ημέρα Σάββατο και ώρα 8.30 π.μ. εις τον Ιερό Ναό Ταξιαρχών Νεκροταφείου Ρόδου, τελούμε 3μηνο μνημόσυνο υπέρ αναπαύσεως της ψυχής του λατρευτού μας συζύγου, πατέρα, παππού, αδελφού και θείου
ΦΙΛΙΠΠΟΥ ΚΑΣΙΩΤΗ
Η σύζυγος: Βασιλεία
Τα παιδιά: Μιχάλης, Λίλιαν, Στέργος-Καλλιόπη.
Τα εγγόνια, τ' αδέλφια, τ' ανίψια και οι λοιποί συγγενείς.
MZT050127



Την 8η μηνός Ιανουαρίου ημέρα Κυριακή και ώρα 8 π.μ. εις τον Ιερό Ναό Εισοδίων Θεοτόκου Νεοχωρίου Ρόδου, τελούμε 40ήμερο μνημόσυνο υπέρ αναπαύσεως της ψυχής του λατρευτού μας συζύγου, πατέρα, αδελφού και θείου
ΔΗΜΗΤΡΙΟΥ ΒΟΥΔΟΥΡΟΓΛΟΥ
Η σύζυγος: Αναστασία
Τα παιδιά: Γιώργος και Νικόλαος.
Τ' αδέφλια:Βασίλης-Μαίρη, Χαρά, Σταύρος-Ευτυχία, Βασίλης-Ειρήνη, Σταυρούλα.
Τ' ανίψια και οι λοιποί συγγενείς
ΧΠ2830



Την 8η μηνός Ιανουαρίου ημέρα Κυριακή και ώρα 8.30 π.μ. εις τον Ιερό Ναό Αγίου Νικολάου Παστίδας, τελούμε 3μηνο μνημόσυνο υπέρ αναπαύσεως της ψυχής του λατρευτού μας υιού, αδελφού και θείου
ΜΙΧΑΗΛ ΚΟΥΛΛΑΡΟΥ
Οι γονείς:Ελευθέριος-Αναστασία.
Τ' αδέλφια: Δημήτρης-Ρενάτε, Γιώργος-Δέσποινα.
Τ' ανίψια και οι λοιποί συγγενείς.
ΧΠ2830



Την 8η μηνός Ιανουαρίου ημέρα Κυριακή και ώρα 8 π.μ. εις τον Ιερό Ναό Ταξιαρχών Νεκροταφείου Ρόδου, τελούμε 9μηνο μνημόσυνο υπέρ αναπαύσεως της ψυχής του λατρευτού μας συζύγου, πατέρα και παππού
ΑΠΟΣΤΟΛΟΥ ΜΑΡΘΑ
Η σύζυγος:Μάρθα.
Τα παιδιά: Μαρία-Μιχάλης Μαλλιαράκης.
Τα εγγόνια: Ελίζα-Ειρήνη.
Και οι λοιποί συγγενείς.
ΧΠ2830

ΜΝΗΜΗΣ ΕΝΕΚΕΝ
ΠΑΡΑΣΚΕΥΑΣΤΗΡΙΟΝ ΜΝΗΜΟΣΥΝΩΝ
Αναλαμβάνουμε την οργάνωση των μνημοσύνων σας, προσφέροντάς σας όλα όσα χρειάζονται για την άψογη μνημόνευση των αγαπημένων εκλιπόντων σας.
Προσφέρουμε μεγάλη ποικιλία πρωτότυπων σχεδίων σε δίσκους της επιλογής σας με τα συνοδευτικά αρτύματα. Παράλληλα διαθέτουμε όλα τα απαραίτητα είδη μνημοσύνων.
Στο χώρο μας θα βρείτε τέλεια εξυπηρέτηση, καθαριότητα και πάνω απ' όλα σεβασμό στη δύσκολη στιγμή σας. ΑΤ3106
Γ. ΠΑΠΑΝΔΡΕΟΥ 78, ΑΝΑΛΗΨΗ · Τηλ./Fax: 22410 69620

ΜΝΗΜΟΣΥΝΑ



Την 8η μηνός Ιανουαρίου ημέρα Κυριακή και ώρα 8 π.μ. εις τον Ιερό Ναό Αγίου Δημητρίου (Παλ. Νεκροταφείο) τελούμε ετήσιο μνημόσυνο υπέρ αναπαύσεως της ψυχής της λατρευτής μας συζύγου, μητέρας, γιαγιάς, αδελφής και θείας

ΣΤΑΜΑΤΙΑΣ ΠΑΠΑΪΩΑΝΝΟΥ

Ο σύζυγος: Γιάννης.
Τα παιδιά: Θεόδωρος-Αθανασία, Φλούριος-Σταματία.
Τα εγγόνια: Γιάννης, Κατερίνα.
Τ' αδέλφια, τ' ανίψια και οι λοιποί συγγενείς

MZT050102

ΕΛΛΗΝΙΚΗ ΔΗΜΟΚΡΑΤΙΑ
ΤΟ ΠΑΝΕΠΙΣΤΗΜΙΟ ΠΑΤΡΩΝ

ΠΡΟΚΗΡΥΣΣΕΙ

την πλήρωση θέσεων Διδακτικού & Ερευνητικού Προσωπικού (Δ.Ε.Π.) των Τμημάτων Αρχιτεκτόνων Μηχανικών και Παιδαγωγικού Δημοτικής Εκπαίδευσης του Πανεπιστημίου Πατρών:

Πολυτεχνική σχολή, τμήμα αρχιτεκτόνων μηχανικών.
Μία (1) θέση ΔΕΠ στη βαθμίδα του Αναπληρωτή Καθηγητή με γνωστικό αντικείμενο "Πληροφορική στο σχεδιασμό του χώρου".
ΦΕΚ Δημοσίευσης: 251/14-12-2005 τ. παράρτημα.

Σχολή ανθρωπιστικών και κοινωνικών επιστημών, παιδαγωγικό τμήμα δημοτικής εκπαίδευσης, τομέας: γενικών επιστημών.
- Μία (1) θέση ΔΕΠ στη βαθμίδα του καθηγητή, με γνωστικό αντικείμενο "Νεοελληνική Γλώσσα, με έμφαση στην διδασκαλία της στο Δημοτικό Σχολείο".
ΦΕΚ Δημοσίευσης: 248/13-12-2005 τ. παράρτημα.

Τομέας: Παιδαγωγικής
- Μία (1) θέση ΔΕΠ στη βαθμίδα του Αναπληρωτή Καθηγητή, με γνωστικό αντικείμενο "Πολυπολιτισμική και Πολυγλωσσική Εκπαίδευση: Αναλυτικά Προγράμματα και Διδακτικές Προσεγγίσεις".
ΦΕΚ Δημοσίευσης: 247/13-12-2005 τ. παράρτημα.
Λήξη προθεσμίας υποβολής υποψηφιοτήτων στις 27-2-2006.

Για περισσότερες πληροφορίες οι ενδιαφερόμενοι μπορούν να απευθύνονται στις Γραμματείες των Τμημάτων:
- Αρχιτεκτόνων Μηχανικών τηλ. 2610996655 και 996357
- Παιδαγωγικό Δημοτικής Εκπαίδευσης, τηλ. 2610997628 και 993047.

Ο Προϊστάμενος Γραμματείας
Σπήλιος Παπαθανασόπουλος

ΠΑΓΚΑΡΠΑΘΙΑΚΟΣ ΣΥΛΛΟΓΟΣ ΡΟΔΟΥ

ΠΡΟΣΚΛΗΣΗ

Αγαπημένοι μας συμπατριώτες,
μέλη και φίλοι του συλλόγου μας,
το διοικητικό συμβούλιο του
Παγκαρπαθιακού Συλλόγου Ρόδου, σας εύχεται
ολόψυχα ευτυχισμένος ο καινούργιος χρόνος.
Θέλουμε να σας ενημερώσουμε ότι η εκδήλωσή μας
για την κοπή της πρωτοχρονιάτικης πίτας θα γίνει στις
8 Ιανουαρίου 2006, ημέρα Κυριακή,
στις 6.30 το απόγευμα, στο Καρπάθικο Σπίτι του Συλλόγου μας, Διαγοριδών 8, και είστε όλοι καλεσμένοι.
Ο έπαρχος Καρπάθου και Κάσου κ. Μιχάλης Ερωτόκριτος θα παραστεί στην εκδήλωση και θα μας ενημερώσει για τα θέματα που αφορούν την ανάπτυξη της ιδιαίτερης πατρίδας μας της Καρπάθου.
Θα ακολουθήσει μουσικό πρόγραμμα και κεράσματα.
Η είσοδος είναι ελεύθερη.

Ατομικές προσκλήσεις δεν θα αποσταλούν.
Με τις ολόθερμες ευχές και την αγάπη μας

Για το δ.σ. του Παγκαρπαθιακού Συλλόγου Ρόδου
Η πρόεδρος
Βλάχου Παναγιώτα

MZT050115

F/Γ ΠΑΥΣΑΝΙΑΣ

ΑΝΑΚΟΙΝΩΣΗ

Ενημερώνουμε το κοινό διά την μεταφορά
ΕΜΠΟΡΕΥΜΑΤΩΝ - ΑΥΤΟΚΙΝΗΤΩΝ - ΜΗΧΑΝΗΜΑΤΩΝ με το **F/Γ Παυσανίας.**
Αναχώρηση από τη ΡΟΔΟ
με προορισμό τα κάτωθι νησιά:

ΣΥΜΗ	**ΧΑΛΚΗ**
ΤΗΛΟΣ	**ΔΙΑΦΑΝΙ**
ΝΙΣΥΡΟΣ	**ΚΑΡΠΑΘΟΣ**
ΚΩ	**ΠΗΓΑΔΙΑ**
ΛΕΡΟΣ	**ΚΑΣΟΣ**
ΠΑΤΜΟΣ	**ΚΡΗΤΗ**
ΛΕΙΨΟΙ	

ΑΥΣΤΡΑΛΙΑΣ 60 - ΓΚΙΝΑΚΗΣ
Πληρ. τηλ. 6936656976
24 ώρες το 24ωρο

AE921

ΑΠΩΛΕΙΑ

Χάθηκε μαύρο **τσαντάκι μέσης** (μπανάνα) στην περιοχή Θέρμαι στις 2-1-06. Περιέχει πολύτιμα έγγραφα και όποιος το βρει παρακαλείται να επικοινωνήσει στο τηλ. **6932360227** και θα αμοιφθεί.

MZT040102(Γ)

ΕΛΛΗΝΙΚΗ ΔΗΜΟΚΡΑΤΙΑ
ΠΕΡΙΦΕΡΕΙΑ ΝΟΤΙΟΥ ΑΙΓΑΙΟΥ
ΝΟΜΟΣ ΔΩΔΕΚΑΝΗΣΟΥ
ΔΗΜΟΣ ΝΟΤΙΑΣ ΡΟΔΟΥ

Γεννάδι 05-01-2006

ΠΕΡΙΛΗΨΗ ΑΝΑΚΟΙΝΩΣΗΣ

Ο Δήμος Νότιας Ρόδου ανακοινώνει την πρόσληψη εποχιακού προσωπικού ανταποδοτικού χαρακτήρα με σύμβαση εργασίας ιδιωτικού δικαίου ορισμένου χρόνου, συνολικού αριθμού τεσσάρων (4) ατόμων για την κάλυψη παροδικών αναγκών των Υπηρεσιών καθαριότητας, άρδευσης και ύδρευσης για τις εξής κατά αριθμός ατόμων, ειδικότητες με τα αντίστοιχα ειδικά τυπικά προσόντα και την αντίστοιχη χρονική περίοδο.

Α/α	ΕΙΔΙΚΟΤΗΤΑ		Αριθμός ατόμων	Ειδικά τυπικά προσόντα	Χρονική διάρκεια
1.	ΥΕ16	Εργάτες καθαριότητας	2		
	ΥΕ16	• Σάρωση κοινόχρηστων χώρων. • Γενικών Καθηκόντων.		Δεν απαιτούνται σύμφωνα με την παρ: 5 αρθρ. 2 του Ν. 2527/97	8 μήνες
2.		Συνοδοί απορριμματοφόρου	2		

Α. ΓΕΝΙΚΑ ΠΡΟΣΟΝΤΑ ΠΡΟΣΛΗΨΗΣ

1.- Οι υποψήφιοι πρέπει να έχουν ηλικία από 18 έως 65 ετών.

2.- Να έχουν την υγεία και τη φυσική καταλληλότητα που τους επιτρέπει την εκτέλεση των καθηκόντων της θέσεως που επιλέγουν.

3.- Να μην έχουν κώλυμα κατά το άρθρο 8 του Υπαλληλικού Κώδικα (καταδίκη, υποδικία, δικαστική συμπαράσταση), με την επιφύλαξη της επόμενης εξαίρεσης.

Εξαίρεση : Οι υποψήφιοι για θέσεις βοηθητικού ή ανειδίκευτου προσωπικού υπό την προϋπόθεση ότι έχουν εκτίσει την ποινή ή τα μέτρα ασφαλείας που τους έχουν επιβληθεί έχουν αρθεί ή έχουν απολυθεί υπό όρο (Ν.2207/1994 άρθρο 4 παρ. 6).

ΠΡΟΘΕΣΜΙΑ ΥΠΟΒΟΛΗΣ ΑΙΤΗΣΕΩΝ

Οι ενδιαφερόμενοι μπορούν να υποβάλουν αίτηση στα γραφεία της υπηρεσίας μας (ΔΗΜΟΣ ΝΟΤΙΑΣ ΡΟΔΟΥ), στο Γεννάδι και ειδικότερα στην υπηρεσία γραφείο προσωπικού (αρμόδια υπάλληλος κ. Φεσσά Παρθενόπη τηλ.22440-29136-120) εντός προθεσμίας δέκα (10) ημερών, που αρχίζει από την επομένη ημέρα της τελευταίας δημοσίευσης της παρούσας σε τοπικές εφημερίδες ή της ανάρτησής της στο κατάστημα της υπηρεσίας και στο χώρο ανακοινώσεων του δημοτικού ή κοινοτικού καταστήματος, εφόσον η ανάρτησή της είναι τυχόν μεταγενέστερη της δημοσίευσης στις εφημερίδες (παρ.10 άρθρο 21 Ν.2190/1994).

Ο αντιδήμαρχος
ΧΑΤΖΗΛΑΖΑΡΟΥ ΑΓΑΠΗΤΟΣ

Σύλλογος Εθελοντών Αιμοδοτών Αρχαγγέλου
"Παναγιά Τσαμπίκα"

ΠΡΟΣΚΛΗΣΗ

Ο Σύλλογος Εθελοντών Αιμοδοτών Αρχαγγέλου **"Η ΠΑΝΑΓΙΑ ΤΣΑΜΠΙΚΑ"** σας προσκαλεί στην ετήσια χοροεσπερίδα του που θα γίνει στο ξενοδοχείο "Delfinia Resort" στα Κολύμπια στις **6 Ιανουαρίου 2006 και ώρα 8 μ.μ.**, όπου θα γίνει και η κοπή της πίτας του Συλλόγου με πλούσιο μενού, ελεύθερο ποτό και ξέφρενο γλέντι.

Επίσημος χορηγός:
- **RODOS Motor A.E.**
- **S.M. DIA**
- **AKIS MOTO SHOW**
- **ΑΓΝΟΓΑΛ**
- **P. Αρχάγγελος**
- **Ζαχαροπλαστεία ΜΙΚΕ' S**
- **P. MARKONI**

Χρόνια πολλά και καλή χρονιά με ευχές για περισσότερους αιμοδότες

Πληροφορίες-τηλέφωνο
Τσαμπίκος Μάγκος: 6978464267
Κάσιου Στέργος: 6946860639, 2241056601

ΑΠ 652 (Γ)

Δεν εορτάζουν

- Ο **κ. Ιωάννης Μελεούνης του Σάββα,** δεν θα εορτάσει κατά την ημέρα της ονομαστικής του εορτής MZT040120
- Ο δημάρχος Καλλιθέας **κ. Γιάννης Ιατρίδης,** δεν θα δεχθεί επισκέψεις για την ονομαστική του εορτή MOO205
- Ο **κ. Θεοχάρης Χ. Χαραλάμπους** δεν θα δεχθεί επισκέψεις για την ονομαστική του εορτή MZT040127
- Ο **κ. Φώτης και η κ. Ιωάννα Κωστόπουλου** δεν θα δεχθούν επισκέψεις για την ονομαστική τους εορτή λόγω απουσίας MOO206
- Ο **κ. Ιωάννης Ζαννετάκης** δεν θα δεχθεί επισκέψεις για την ονομαστική τους εορτή. MZT050124
- Ο **κ. Γιάννης** και η κ. **Ιωάννα Βασιλάκη,** δεν θα δεχθούν επισκέψεις για την γιορτή τους. MZT040117
- Ο **κ. Ιωάννης Χατζηλιαμής,** για την ονομαστική του εορτή δεν θα δεχθεί επισκέψεις λόγω αναχωρήσεως στην Ευρώπη. MAT008

ΚΑΛΗ ΧΡΟΝΙΑ

Ο **Σύλλογος Φιλοζωικής Ρόδου** ευχαριστεί όλους όσους συνέβαλαν με την βοήθειά τους στο δύσκολο έργο που επιτελούμε. Αφορά περισσυλλογή, περίθαλψη, στείρωση των αδεσπότων ζώων της Ρόδου. Ευχόμαστε από καρδίας για το 2006 να εκπληρωθούν όλες οι επιθυμίες σας και για μας λιγότερα αδέσποτα στους δρόμους του νησιού μας.

Με εκτίμηση
ο Σύλλογος Φιλοζωικής Ρόδου.

ΜΑΤ8037

Ι. Ν. Αγίου Ιωάννου
του Προδρόμου πόλεως Ρόδου

Πανήγυρις Αγίου Ιωάννου



Φέρεται εις γνώση του φιλοθρήσκου κοινού ότι την **7η Ιανουαρίου 2006** πανηγυρίζει ο Ι. Ν. Αγίου Ιωάννου του Προδρόμου πόλεως Ρόδου.

Αφ' εσπέρας, **06 Ιανουαρίου 2006** και ώρα **7 μ.μ.,** θα τελεστεί **Μέγας Πανηγυρικός Εσπερινός.**

Το δε πρωί, **07 Ιανουαρίου 2006 και ώρα 7 π.μ. Όρθρος** και **Αρχιερατική Θεία Λειτουργία,** χοροστατούντος του **σεβασμιοτάτου μητροπολίτου Ρόδου, κ.κ. Κυρίλλου.** Θα ακολουθήσει περιφορά της Ιεράς Εικόνος του Τιμίου Προδρόμου και αρτοκλασία.

Εκ του Εκκλησιαστικού Συμβουλίου
Ι. Ν. Αγίου Ιωάννου του Προδρόμου
πόλεως Ρόδου

ΧΠΔΕΤ039

ΙΕΡΟΣ ΝΑΟΣ ΑΓ.ΙΩΑΝΝΟΥ
ΠΡΟΔΡΟΜΟΥ ΦΑΝΩΝ

ΑΝΑΚΟΙΝΩΣΗ

Γνωστοποιούμε στο φιλόθρησκο ροδιακό λαό ότι την **Παρασκευή 6-1-06 και το Σάββατο 7-1-06** μνήμη του Αγίου Ενδόξου Προφήτου Προδρόμου και Βαπτιστού Ιωάννου **πανηγυρίζει ο Ιερός Ναός Αγίου Ιωάννου Προδρόμου Φανών** κατά το κάτωθι πρόγραμμα:

Την **παραμονή 6 Ιανουαρίου 2006 ημέρα Παρασκευή και ώρα 6 μ.μ. θα τελεσθεί Μέγας Πανηγυρικός Εσπερινός** χοροστατούντος του σεβασμιοτάτου μητροπολίτου Ρόδου **κ.κ. Κυρίλλου.**

Το **Σάββατο 7 Ιανουαρίου 2006 στις 07.30 π.μ. θα τελεσθεί Πανηγυρική Θεία Λειτουργία** με Ιερατικό Συλλείτουργο προερξάρχοντος του ηγουμένου της Ιεράς Μονής Παναγίας Παραμυθίας **πατρός Σεραφείμ.**

Εκ της Εκκλησιαστικής Επιτροπής

MZT040114

ANEK FERRIES

ΡΟ/ΡΟ ΝΙΚΟΛΑΣ

Ανακοινώνουμε ότι το ΡΟ/ΡΟ ΝΙΚΟΛΑΣ έχει ξεκινήσει δρομολόγια, για την καλύτερη εξυπηρέτηση των φορτηγών αυτοκινήτων και ΙΧ, καθώς επίσης και για τη μεταφορά χύμα εμπορευμάτων και εύφλεκτων υλικών (ειδικών φορτίων). Πληροφορίες στα κεντρικά γραφεία:

Από Πειραιά	*Προς Ρόδο*
Δευτέρα	17.00
Τετάρτη	17.00
Παρασκευή	17.00

Από Ρόδο	*Προς Πειραιά*
Τρίτη	17.00
Πέμπτη	17.00
Σάββατο	18.00

ΠΕΙΡΑΙΑΣ: Κανθάρου 2 & Ακτή Μιαούλη
Τηλ.: 210-4582640
Φαξ: 210-4510600

ΡΟΔΟΣ: Ακτή Σαχτούρη 5
Τηλ.: 22410-35066/36170
Φαξ: 22410-39839

ΧΠ1589

ΚΑΘΗΜΕΡΙΝΑ ΟΛΑ ΤΑ ΝΕΑ ΤΗΣ ΔΩΔΕΚΑΝΗΣΟΥ ΣΤΟ INTERNET

www.rodiaki.gr

SHIPPING COMPANY OF SYMI
Α.Ν.Ε.Σ.
ΑΝΩΝΥΜΗ ΝΑΥΤΙΛΙΑΚΗ ΕΤΑΙΡΕΙΑ ΣΥΜΗΣ

ΔΡΟΜΟΛΟΓΙΑ Ε/Γ-Ο/Γ ΣΥΜΗ ΑΠΟ 01.01.2006 ΕΩΣ 31.03.06

ΑΠΟ 01 ΙΑΝΟΥΑΡΙΟΥ ΕΩΣ 28 ΦΕΒΡΟΥΑΡΙΟΥ 2006

	ΣΥΜΗ-ΡΟΔΟ	ΡΟΔΟ-ΣΥΜΗ
ΚΑΘΕ ΔΕΥΤΕΡΑ	07.30	15.30
ΚΑΘΕ ΠΕΜΠΤΗ	07.30	15.30
ΚΑΘΕ ΣΑΒΒΑΤΟ	07.30	15.30

ΑΠΟ 01 ΕΩΣ 31 ΜΑΡΤΙΟΥ 2006

		ΣΥΜΗ-ΡΟΔΟ	ΡΟΔΟ-ΣΥΜΗ
2 Μαρτίου	Πέμπτη	07.30	15.30
3 Μαρτίου	Παρασκευή	07.30	15.30
4 Μαρτίου	Σάββατο	07.30	15.30
8 Μαρτίου	Τετάρτη	07.30	15.30
9 Μαρτίου	Πέμπτη	07.30	15.30
11 Μαρτίου	Σάββατο	07.30	15.30
13 Μαρτίου	Δευτέρα	07.30	15.30
16 Μαρτίου	Πέμπτη	07.30	15.30
18 Μαρτίου	Σάββατο	07.30	15.30
20 Μαρτίου	Δευτέρα	07.30	15.30
23 Μαρτίου	Πέμπτη	07.30	15.30
24 Μαρτίου	Παρασκευή	07.30	15.30
27 Μαρτίου	Δευτέρα	07.30	15.30
30 Μαρτίου	Πέμπτη	07.30	15.30

Τα δρομολόγια μπορούν να τροποποιηθούν λόγω εκτάκτων συγκοινωνιακών αναγκών ή καιρικών συνθηκών
Παρακαλούμε πριν ταξιδέψετε επικοινωνήστε με την Εταιρία:
www.anes.gr

Γραφείο ΣΥΜΗΣ Τηλ.: *(22460) 71444 - Φαξ: (22460) 71373*
Γραφείο ΡΟΔΟΥ Τηλ.: *(22410) 37769 - Φαξ: (22410) 34493*

ΧΤ2285



Ρόδος: είχε και ως έτυχε...

...Το πανό της Περιφερειακής "φώτισης"

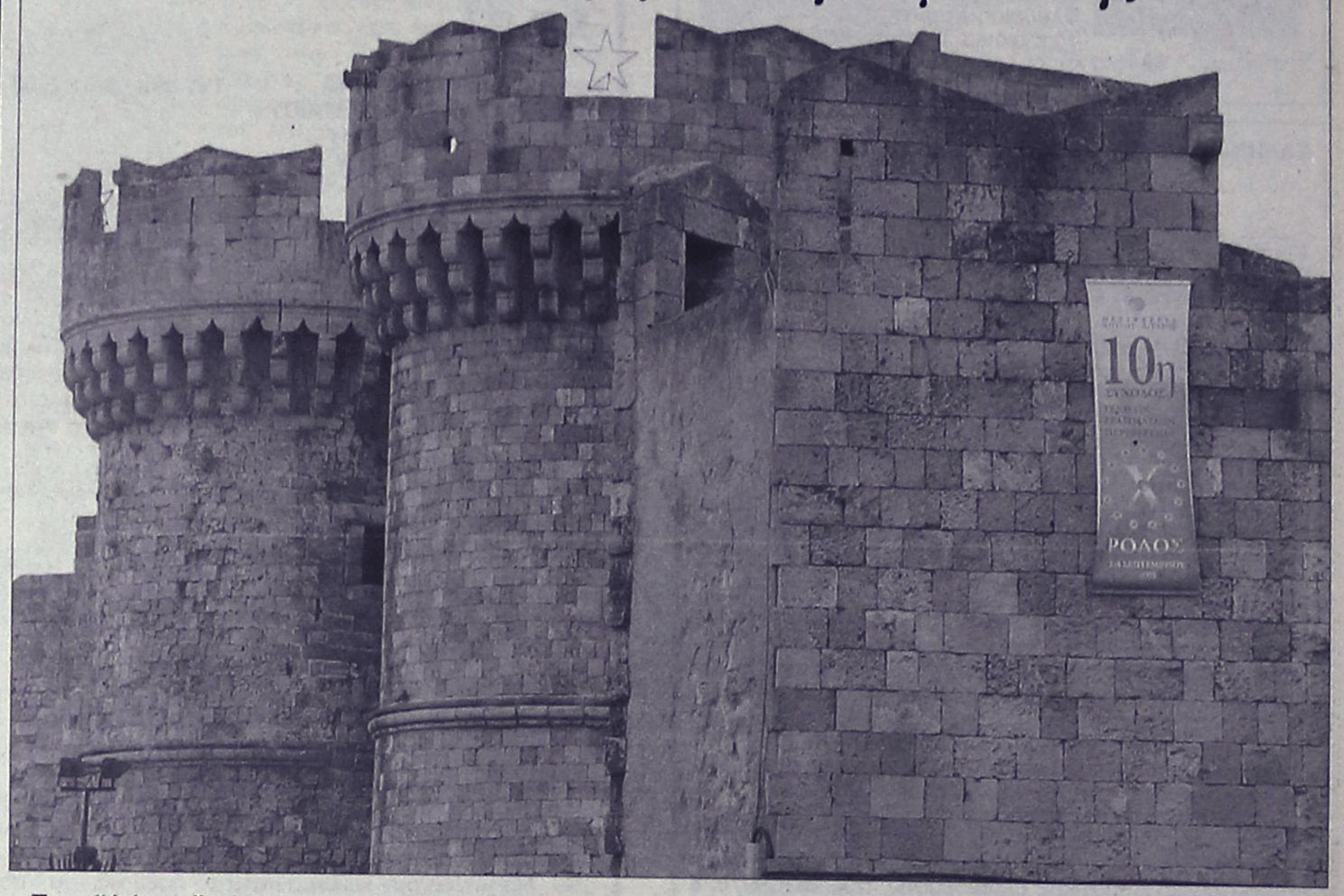

Των *"Φώτων"* σήμερα και ελπίζουμε οι διαχειριζόμενοι τους πόρους ***Νοτίου Αιγαίου*** να τους δοθεί η *"φώτιση"* να κατεβάσουν το πανό που έχουν αναρτήσει από τις 2 του περυσινού ***Σεπτεμβρίου*** στα τείχη της ***Θαλασσινής Πύλης.***

Εχουμε ήδη μπει στον πέμπτο μήνα και η διαφημιζόμενη μάζωξη των ***Περιφερειαρχών*** έχει λήξει από τις 4-9-2005, έχουνε ήδη γίνει 5-6 καταγγελίες αλλά η ***Περιφέρεια Νοτίου Αιγαίου*** γράφει με περισσή *"σεμνότητα και ταπεινότητα"* στις παλιές γαλότσες της, τους πολίτες που απαιτούν να αποσυρθεί, επιτέλους, αυτό το κουρελόπανο που βρομίζει οπτικά τα ***Θαλασσινά Τείχη.***

Σ' αυτό τον τόνο θα μπορούσαμε να συνεχίσουμε. Ομως, σταματάμε εδώ, νάχουμε κάτι να ασχολιούμαστε στις 2 του κάθε μήνα αυτή την χρονιά.

Υ.Γ.: *Είμαστε, επίσης, περίεργοι να μάθουμε γιατί η* ***Αρχαιολογία*** *και ο* ***Δήμος*** *ανέχονται αυτές τις ευήθεις περιφερειακές "κακοήθειες" και δεν αποκαθηλώνουν το ρυπαρό κουρελόπανο, αποστέλνοντας τον λογαριασμό στην Περιφέρεια.*

...Τόση δουλοπρέπεια έχει ενσκήψει;

...Λεωφόρος Ρόδου-Πειραιά

Ακούστηκε σε "έγκυρο" δελτίο ειδήσεων της ιδιωτικής τηλοψίας:

«...Στην Κρήτη οι μεταγωγές κρατουμένων γίνονται και με τα επιβατικά πλοία»!

Φυσικά όταν θα φτιαχθεί η "autostrada" Ηράκλειο-Πειραιάς θα γίνονται με τα "εκατό".

...Και μετά θα έχει σειρά και ο αυτοκινητόδρομος ταχείας κυκλοφορίας Ρόδος-Πειραιάς και οι κρατούμενοι θα πηγαίνουν με κλούβες 4Χ4!

...Τα περίστροφα των αστυνομικών

Αναγνώστης διατυπώνει προς την στήλη τα παρακάτω ερωτήματα.

«Σύμφωνα με τις επίσημες ανακοινώσεις ο ειδεχθής Ρώσος δολοφόνος αυτοκτόνησε βάζοντας το περίστροφο που είχε πάρει από τον αστυνομικό που δολοφόνησε, στον κρόταφό του. Ομως, η σφαίρα έμεινε μέσα στο κρανίο του δολοφόνου και δεν το διαπέρασε γιατί το περίστροφο είχε ***"μικρή βλητική ικανότητα".***

Πράγμα που σημαίνει ότι το περίστροφο του αστυνομικού δεν μπορούσε να λειτουργήσει αποτελεσματικά πέραν των 2-3 μέτρων, ή ότι οι σφαίρες ήταν "ληγμένες".

...Αραγε αυτός είναι εξοπλισμός της ΕΛ.ΑΣ;

Τότε θάναι καλύτερα να εφοδιαστούν με σφεντόνες!

...Η δυσπιστία προς την Αστυνομία

Σε άρθρο του στην "Καθημερινή" ο κ. ***Αντώνης Καρκαγιάννης*** επισημαίνει ότι *"πολλές φορές η Αστυνομία δεν πείθει"* και αναζητεί το *"γιατί"*...

«Γιατί τόση δυσπιστία προς την Ελληνική Αστυνομία και ειδικότερα προς την ηγεσία της; Ηδη από την πρώτη μέρα και τις πρώτες ώρες καταδίωξης του Ρώσου δολοφόνου και δραπέτη, με όποιον και αν συζητούσες χαμογελώντας έλεγε: Καλά αυτός δεν πρόκειται να συλληφθεί ζωντανός! Σε όλες τις αστυνομίες ισχύει ο άγραφος νόμος ότι το αίμα φονευθέντος εν υπηρεσία αστυνομικού ξεπλένεται μόνο με το αίμα του φονιά!

Παρ' όλα αυτά, η δυσπιστία είναι βαθύτερη και έρχεται από μακριά, από την εποχή που η αστυνομία ήταν, κατά κάποιο τρόπο, εξωθεσμικός συμμέτοχος αυταρχικών καθεστώτων και ένα από τα κύρια όργανα πολιτικών διωγμών, με ταυτόχρονη εφαρμογή παράτυπων και παράνομων μεθόδων βίας και καταναγκασμού. Από τότε όμως πέρασαν πολλά χρόνια και κυρίως μεσολάβησαν τριάντα και πλέον χρόνια δοκιμασμένης δημοκρατικής ομαλότητας με σαφή εκδημοκρατισμό και της Αστυνομίας.

Η δυσπιστία στην Αστυνομία είναι βαθύτερη και μονιμότερη, ανεξάρτητη από τα κατά καιρούς περιστατικά αποτυχίας ή επιτυχίας. Ο κόσμος δεν πιστεύει πλέον στην αποτελεσματικότητα της αστυνόμευσης, ενώ τα κρούσματα διαφθοράς αστυνομικών πολλαπλασιάζουν τη δυσπιστία του. Δεν είναι τόσο πρόβλημα της Αστυνομίας, όσο της πολιτικής ηγεσίας».

...Ο καθαρόαιμος λαός του Ισραήλ

«Θα μπορέσει ποτέ αυτός ο λαός να μοιάσει, έστω και κατ' ελάχιστον, με τον καθαρόαιμο λαό του Ισραήλ που δεν ανέχεται ούτε έναν ξένο εισβολέα στον τόπο του, δεν προσλαμβάνει Αλβανούς να μαζεύουν τις ελιές του, δεν παντρεύεται Ουκρανές να αφυπνίσουν τον κοιμισμένο ανδρισμό του, δεν πετάει τα λεφτά του στους αναρίθμητους ναούς του τζόγου (10 δισ. ευρώ χάθηκαν μέχρι στιγμής φέτος στα καζίνα, στα λαχεία, στα Προ-Πο, στα "φρουτάκια", στα χαρτιά και στα ζάρια, χώρια εκείνα που παίζονται στον ηλεκτρονικό τζόγο), αλλά, αντίθετα, στήνει καζίνα εκτός Ισραήλ και μαζεύει άφθονο μαύρο χρήμα;».

Χρήστος Πασαλάρης, από τον "Ελεύθερο Τύπο"

(εκ)πολιτισμικά παίγνια

Γεώργιος Αλ. Διακοσάββας

"Σήμερο ειν' τα Φώτα κι ο Φωτισμός"

... από το βιβλίο του "Αρνίθα"

«Σήμερο ειν' τα Φώτα κι ο Φωτισμός
και χαρά μεγάλη ειν' ο Αγιασμός.
Σήμερον η Κυρά μας η Παναγιά,
σπάργανα βαστάει και γιον κρατά.
Κάτω στον Ιορδάνην τον ποταμό,
είναι η Παναγία η Δέσποινα
με τα θυμιατούρια στα δάχτυλα
και καταθυμιάζει τους ουρανούς
και τον Αι Γιάννη παρακαλεί:
- Αι Γιάννη αφέντη Πρόδρομε
δύνασαι βαφτίσεις Θεού παιδίν;
- Δύναμαι και σώννω και προθυμώ
και τον Κύριο μου παρακαλώ.

Σήμερον θ' ανέβω στους ουρανούς
να παρακαλέσω τον Κύριο
να μας ρίξει δρόσον πάνω στη γη
ν' αγιαστούν οι βρύσες με τα νερά,
ν' αγιαστεί κι αφέντης με την κυρά.
(Κάλαντα των Θεοφανείων που έψαλλαν τα παιδιά στην ***Αρνίθα*** ως το τέλος της δεκαετίας του '60).

«Ακριβή γιορτή» *χαρακτηριζόταν από τους Χριστιανούς κι η ημέρα των Φώτων (τ' Αγια Θεοφάνια, όπως έλεγαν) 6 Ιανουαρίου, κατά την οποία ο Χριστός βαπτίσθηκε από τον Ιωάννη τον Πρόδρομο, που γι' αυτό το λόγο η Εκκλησία τιμά και τον Αγιο την επόμενη ημέρα. Στα Θεοφάνια αγιάζονται τα νερά και φωτίζονται οι άνθρωποι από το Αγιο Πνεύμα που φανερώθηκε "εν είδει περιστεράς", για να βεβαιώσει το μεγάλο γεγονός της Βάπτισης του Θεανθρώπου.*

Την παραμονή νήστευαν *και έπαιρναν από "το -μ-μικρόν αγιασμό", για να ράνουν τα κτήματα, περιβόλια, αμπέλια και χωράφια, τους στάβλους, τις μάντρες και τα πηγάδια. Την ημέρα των Φώτων έπιναν από "το -μ-μεγάλον αγιασμό" που θεωρείται "μετάδοση" δηλ. Θεία Κοινωνία. Από βραδύς στον Εσπερινό, έπαιρναν σε φανάρια το αγιασμένο φως, άναβαν τα καντήλια των πεθαμένων τους "για να φωτιστεί η ψυχή τους" και το ίδιο έκαναν και στο σπίτι. Αναβαν επίσης, τη φωτιά και "φώτιζαν" τα μέλη της οικογένειας, δηλαδή έκαιγαν, "τσούιζαν" όπως έλεγαν, σταυρωτά σε τέσσερα μέρη τις τρίχες του κεφαλιού και το 'χαν σε κακό να μείνουν αφώτιστοι τα Φώτα. Το ίδιο έκαναν και στα βόδια του ζευγαριού που θεωρούνταν άδολοι άγγελοι, για να είναι ευλογημένα, να προστεύονται από τις αρρώστιες και να αντέχουν στο ζευγάρισμα και στη σπορά του σιταριού από το οποίο τρεφόταν η οικογένεια. Τα φορτηγά ζώα (γαϊδούρια, μουλάρια, άλογα) θεωρούνταν "μουρδάρικα" (βρώμικα) και γι' αυτό απόφευγαν να τα "φωτίσουν".*

Η διαδικασία του αγιασμού των υδάτων *γινόταν στην εκκλησία σε μια μεγάλη σκάφη. Με το "Εν Ιορδάνη βαπτιζομένου σου Κύριε" άφηναν να πετάξει μέσα στο Ναό ένα άσπρο περιστέρι που συμβόλιζε το Αγιο Πνεύμα. Κατά την αποχώρησή της από την τελετή η κάθε οικογένεια έπαιρνε μαζί της μια δεσμίδα κλάδων ελιάς που είχε εναποθέσει την ημέρα της Πρωτοχρονιάς στο Αγιο Βήμα, για να αγιασθεί και μ' αυτήν "καπνίζονταν", όταν αρρώσταιναν ή όταν πίστευαν ότι ήταν "φταρμισμένοι" (ματιασμένοι).*

Χαρούμενοι οι χωρικοί *χαιρετιούνταν με το χαρακτηριστικό: "Καλημέρα και τα Φώτα", ενώ ο ιερέας κρατώντας το σταυρό και με τη βοήθεια μικρών παιδιών που τον ακολουθούσαν μεταφέροντας αγιασμό σε δοχείο, περιφερόταν και αγίαζε όλα τα σπίτια του χωριού, έθιμο που διατηρείται ως σήμερα.*

Σημειώνεται *ότι από βραδύς τα παιδιά έλεγαν τα κάλαντα σπίτι σπίτι με υπόθεση το γεγονός της Βάπτισης του Σωτήρος. Παλιότερα τα κάλαντα των Φώτων τραγουδιόνταν κι από ενήλικες με συνοδεία οργανικής μουσικής. Η καθιέρωση των καλάντων των Θεοφανίων φαίνεται να είναι πολύ παλιά και σύμφωνα με έγκυρες βιβλιογραφίες αυτή τοποθετείται στους πρώτους βυζαντινούς αιώνες».*

**** Το βιβλίο του "Αρνίθα-Οδοιπορικό στην ιστορία και λαογραφία του" του Γιώργου Αλ. Διακοσάββα κυκλοφόρησε πριν από λίγες μέρες και η στήλη θα το παρουσιάσει την επομένη εβδομάδα.***

... Ελένη Αργέστη: "Η Μαργαρίτα"

Η κα ***Ελένη Αργέστη*** πρωτοπαρουσιάστηκε το 1965 και μέχρι τώρα έχει εκδώσει οκτώ ποιητικές συλλογές, δύο συλλογές διηγημάτων και η ***"Μαργαρίτα"*** είναι το πρώτο της μυθιστόρημα (εκδόσεις "Ιωλκός", σελ. 240, Αθήνα 2005, τιμή: 15 ευρώ).

«...Ξεκινήσανε με την εξαδέρφη της πηδώντας από βραχάκι σε βραχάκι για τη θάλασσα. Το σπίτι της θείας της ήτανε δίπλα στην ακρογιαλιά. Πείραζε η μια την άλλη. Κυνηγιόντανε, οι κοτσίδες της χοροπηδούσανε στη ράχη της πολύτιμες, βαριές, το πιο ακριβό της στολίδι. Συχνά, τη βάζανε να λύνει τα μαλλιά της για να τα θαυμάζουνε, που την τυλίγανε ως τις κλειδώσεις των ποδιών της. Τα σήκωνε στους ώμους αστραφτερό μανδύα, γεμάτη αιδημοσύνη.



Δεν της άρεσε η έγκριση του θαυμασμού των άλλων. Το λεπτό θεσπέσιο σώμα της στραφτάλιζε σαν μεσημεριάτικη θάλασσα ιδρωμένο, αρμυρό και μπρούτζινο. Οι άνθρωποι γυρίζανε και την κοιτάζανε. Οι γυναίκες τη ζηλεύανε, δεν της στέριωνε φιλενάδα. Μόνο αυτή η εξαδερφούλα τη λάτρευε μέσα από το θαυμασμό που έτρεφε για κείνη...»





Αντίλαλοι

ΠΟΛΙΤΙΚΟΙ και άλλοι...

Δύσκολο είναι;

Επειδή τα πάντα κρίνονται εκ του αποτελέσματος (όπως συνηθίζει να λέει και ο ίδιος) έχουμε την εντύπωση ότι πρόσφερε κακές υπηρεσίες ο βουλευτής κ. **Γιάννης Παρασκευάς**, με τις δηλώσεις που έκανε προχθές και τα έβαλε με το Επιμελητήριο Δωδεκανήσου.

Διότι αντί να τα βάλει μ' αυτούς που εδώ και χρόνια «θάβουν» τα αιτήματα του νομού, προκαλεί με τις δηλώσεις του **διάσπαση** στο μέτωπο της Δωδεκανήσου, εξυπηρετώντας (έστω κι αν δεν το θέλει) τα **σχέδια των μανδαρίνων**.

Δύσκολο είναι να το καταλάβει;

Λ.Μ.

Έλεος

Έχουν ξεπεράσει κάθε γνωστό ως τώρα όριο οι «δημοσιογράφοι» των Αθηναϊκών καναλιών, σε σημείο που να απαιτείται πλέον να μπει το σηματάκι που σημαίνει «Απαραίτητη η γονική συναίνεση» στα δελτία ειδήσεων. Μέσα σε 2-3 ημέρες, βρίστηκαν μεταξύ τους δημοσιογράφοι του ίδιου καναλιού, άλλος έλεγε ότι τον έβρισε υπουργός και μετέφερε στο «γυαλί» αυτολεξεί τη βρισιά που υποτίθεται του είπε, ενώ ένας τρίτος ρωτούσε τον ιατροδικαστή αν ήταν ζεστά τα... σπλάχνα του Ρώσσου που είχε αυτοκτονήσει! Έλεος δηλαδή!

Εσείς, ακόμη τους εμπιστεύεστε;

Κ.Κ.

Ποιος ευθύνεται τελικά;

Το ζήτημα με τις εξωπραγματικές αντικειμενικές αυξήσεις που επιβλήθηκαν σε βάρος ουσιαστικά της τοπικής μας οικονομίας, δεν είναι τίποτε λιγότερο και τίποτε περισσότερο, από αυτό που, χρόνια ολόκληρα τώρα, υφιστάμεθα: **Οι εκάστοτε κρατούντες τις θέσεις, κλειδιά,** οι διοικητικοί και πολύ περισσότερο βέβαια οι πολιτικές ηγεσίες των Υπουργείων, γνωρίζουν πια με μαθηματική ακρίβεια, ότι στην Δωδεκάνησο, ό,τι και να γίνει, **όποιες αντιδράσεις και να καταγραφούν, σε σύντομο χρονικό διάστημα** θα ξεχαστούν.

Παράλληλα, ξέρουν πολύ καλά επίσης, ότι οι... Δωδεκανήσιοι και οι Ροδίτες, απλά δεν είναι και δεν μπορούν να λειτουργήσουν στο σύνολό τους όπως οι Κρητικοί!

Κατά συνέπεια, δεν έχουν ούτε να ανησυχούν, ούτε να αγχώνονται για τίποτα. Το είπε άλλωστε και ο μακαρίτης **ο Κουτσόγιωργας, πριν από πολλά – πολλά χρόνια;** Ότι δηλαδή, εμείς εδώ στα νοτιοανατολικά νησιά του Αιγαίου, είμαστε... εξαιρετικά βολικοί με τις αποφάσεις που λαμβάνονται ερήμην και σε βάρος μας..!

Μιχ.Μ.

Πολιτική τακτική;

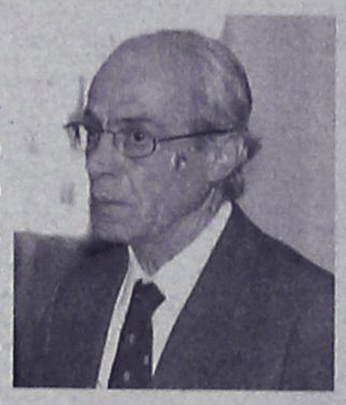

Πολλοί είναι εκείνοι που αναρωτιούνται γιατί ο πρώην νομάρχης και νυν επικεφαλής της μειοψηφίας του Νομαρχιακού Συμβουλίου κ. Σάββας Καραγιάννης, έχει αποφασίσει να παραμείνει, αμίλητος, εδώ και πολλές εβδομάδες. Οι περισσότεροι, που τον γνωρίζουν, απλά το ερμηνεύουν ως τακτική και ότι σε σύντομο χρονικό διάστημα θα επανέλθει δριμύτερος.

Να υποθέσουμε ότι κάποιοι... ανησυχούν όχι για το πότε, αλλά για το τι...θα επιλέξει κυρίως να πει ο πρώην νομάρχης, σπάζοντας έτσι την σιωπή του;

Μιχ.Μ.

Παρά την κακοκαιρία

Ούτε η χειμωνιάτικη παγωνιά, αλλά ούτε και η αφρισμένη στη κυριολεξία, θάλασσα κατάφεραν να αποτρέψουν τους «συνήθεις υπόπτους» από το να συμμετάσχουν όπως κάθε χρόνο στη τελετή αγιασμού των υδάτων και να βουτήξουν στη θάλασσα, επιχειρώντας να βρουν το σταυρό.

Μάλιστα όπως μάθαμε και φέτος το ενδιαφέρον ήταν αυξημένο, αφού μέχρι χθες το απόγευμα είχαν δηλώσει συμμετοχή συνολικά 11 άτομα.

Και του χρόνου παιδιά και πάντα άξιοι!!!

Ελ.Π.

Αεριζόμενοι

Τον εξάψαλμο άκουσε ο βουλευτής κ. Γ. Παρασκευάς από τους εκπροσώπους **του Επιμελητηρίου** Δωδεκανήσου, για τις δηλώσεις που έκανε, όπου ούτε λίγο ούτε πολύ χαρακτήριζε υπεύθυνους τους εκπροσώπους των παραγωγικών τάξεων για τις αυξήσεις των αντικειμενικών αξιών. Για τα δεινά αυτού του τόπου, τόνισε ο αντιπρόεδρος του Επιμελητηρίου **κ. Γ. Χατζημάρκος** δεν ευθύνονται οι αεριζόμενοι φορείς (έκφραση του κ. Παρασκευά) αλλά οι αεριζόμενοι εκπρόσωποι της πρώτης γραμμής. Ανάλογες ήταν οι δηλώσεις του έτερου αντιπροέδρου κ. Σίμου Παρασκευά και του οικονομικού επόπτη κ. Ευθ. Μπόνη. Και μάλλον... θα μετάνιωσε ο κ. Παρασκευάς γι' αυτά που είπε.

Λ.Μ.

Ταλαιπωρία

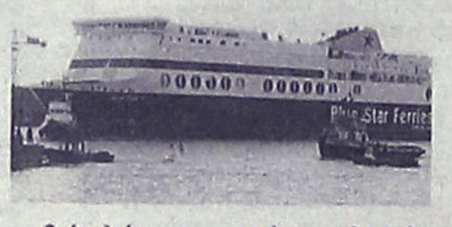

«Βολτούλα» στα παράλια του νησιού μας, από τον όρμο της Ιξιάς μέχρι και τη Κάμειρο Σκάλα έκαναν χθες για αρκετές ώρες οι επιβάτες του πλοίου «Blue Star», καθώς λόγω καιρικών συνθηκών δεν μπορούσε να προσεγγίσει το λιμάνι της Ρόδου!

Και βέβαια μπορεί - σωματικά- οι 665 επιβάτες να ήταν όλοι καλά στην υγεία τους, δεν γνωρίζουμε ωστόσο - ψυχολογικά- πως τα πήγαν.

Σε κάθε περίπτωση πάντως φανταζόμαστε ότι ο εκνευρισμός θα πρέπει να είχε χτυπήσει «κόκκινο»!!

Ελ.Π.

Μαντάρα τα έκαναν!

Γνωστό στέλεχος της Νέας Δημοκρατίας από τον **δήμο Καμείρου,** που δραστηριοποιείται στον χώρο της τοπικής αυτοδιοίκησης, εξετάζει το ενδεχόμενο να είναι υποψήφιος με τον **κ. Γιάννη Μαχαιρίδη!**

Ο λόγος είναι ότι η γνωστή παρέα **της ΝΟΔΕ,** έκανε ακόμα μία «γκέλα» στο πλαίσιο της προσπάθειας που καταβάλλει να ελέγξει τους πάντες και τα πάντα.

Να δούμε στο τέλος... τι θα αφήσουν όρθιο!

Λ.Μ.

Κάποτε... θα γίνει

Το εναλλακτικό λιμάνι της Καμείρου Σκάλας, έρχεται στο μυαλό μας όποτε έχουμε πρόβλημα με τον καιρό και δεν μπορούν τα πλοία να δέσουν στο εμπορικό λιμάνι.

Κάθε φορά τα πλοία κόβουν βόλτες, και περιμένουν να «πέσει» ο καιρός για να αποβιβάσουν τους επιβάτες, ενώ αν η Κάμειρος Σκάλα είχε την υποδομή, δεν θα υπήρχε πρόβλημα. Επειδή πάντως ζητήθηκε η εκβάθυνσή του ήδη από την εταιρία Blue Star Ferries, ελπίζουμε ότι κάποια στιγμή, το έργο θα γίνει.

Β.Μ.

Ανησυχία



Περισσότερα από 500 άτομα στο νησί μας, είχαν ασφαλίσει τα αυτοκίνητά τους στην εταιρεία «Άστρα», η οποία από προχθές δεν υφίσταται καθώς έχει ανακληθεί η άδεια της.

Όπως λοιπόν ήταν φυσικό, υπήρξε έντονη ανησυχία από τους ανθρώπους αυτούς, αρκετοί από τους οποίους μάλιστα είχαν προεξοφλήσει τα συμβόλαιά τους!

Σε κάθε περίπτωση πάντως, όπως επισημαίνουν τοπικοί συνεργάτες της εταιρείας, πρόβλημα δεν υπάρχει, καθώς θα υπάρξει άμεση αντικατάσταση της ασφάλειας και μάλιστα με μηδέν κόστος για τους πελάτες τους!!

Ελ.Π.

ΕΚΠΟΙΗΣΗ
Στην μπουτίκ ROUBETI
Ηρώων Πολυτεχνείου 30
λόγω ανακαίνισης
όλα μας τα είδη κάτω του κόστους
Χρόνια πολλά
και καλή χρονιά
Α.Τ.0004(Γ)



ΠΩΛΟΥΝΤΑΙ
1) ΟΙΚΟΠΕΔΑ ΣΤΗΝ ΙΑΛΥΣΟ των 300 ή 400 τ.μ. με άδεια οικοδομής ή άνευ. Δίδονται και σε μπετά ή τελειωμένες μονοκατοικίες.
2) ΟΙΚΟΠΕΔΟ ΣΤΗΝ ΙΑΛΥΣΟ (επί της οδού Δημοκρατίας) 1.000 τ.μ. με άδεια οικοδομής 130 τ.μ. και υπόγειο γκαράζ. Δίδεται και σε μπετά.
3) ΚΑΤΑΣΤΗΜΑΤΑ ΣΤΗΝ ΙΑΛΥΣΟ (επί της οδού Δημοκρατίας γωνιακά) των 45 τ.μ. έκαστο
ΠΛΗΡΟΦΟΡΙΕΣ Γ. ΙΩΑΝΝΙΔΗΣ
ΤΗΛ. 2241021714-22307 ΚΙΝ. 6932296983
ΑΕ1026