ΔΗΜΟΣΙΑ ΒΙΒΛΙΟΘΗΚΗ ΡΟΔΟΥ 41

Η ΡΟΔΙΑΚΗ

ΠΛΗΡΩΜΕΝΟ ΤΕΛΟΣ Ταχ. Γραφείο Κ ΡΟΔΟΥ Αριθμ. Αδείας 1878

ΕΛΤΑ

ΚΥΡΙΑΚΗ
8 ΙΑΝΟΥΑΡΙΟΥ 2006
ΑΡ. ΦΥΛΛΟΥ 18.196
ΤΙΜΗ: ΕΥΡΩ 0,70

ΗΜΕΡΗΣΙΑ ΠΡΩΙΝΗ ΕΦΗΜΕΡΙΔΑ ΤΗΣ ΡΟΔΟΥ

Τέλη Ιανουαρίου ο ανασχηματισμός



Αμέσως μετά την επιστροφή από την Κίνα του πρωθυπουργού θα γίνουν οι αλλαγές.

ΣΕΛΙΔΑ 4



Στο προσκήνιο τα αυθαίρετα ξενοδοχεία

Εμπλέκουν την υπόθεση με τον υπουργό Δημόσιας Τάξης

ΣΕΛΙΔΑ 5

Οι κάτοικοι των Αγ. Αποστόλων

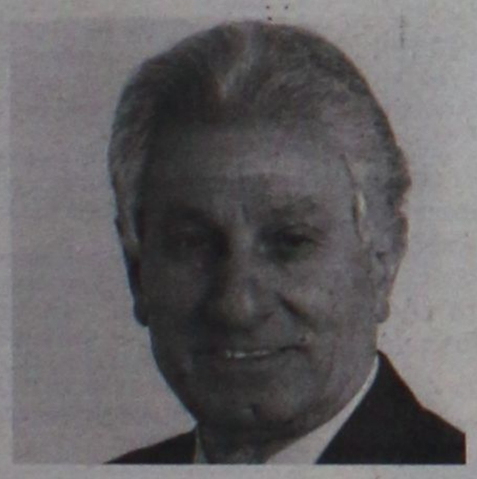

Τίμησαν τον Αν. Καραμάριο

Έδωσε λύση στο θέμα των παραχωρητηρίων που εκκρεμούσε εδώ και χρόνια.

ΣΕΛΙΔΑ 12

Γλίτωσε από θαύμα

Το ζευγάρι στο λιμάνι

Ευτυχώς λειτούργησε το ένα από τα δύο ηλεκτρικά παράθυρα και κατάφεραν να βγούν. Απίστευτη περιπέτεια.

ΣΕΛΙΔΑ 13

Στις αυθαίρετες πινακίδες



Κι άλλη πρωτιά

Μία ακόμη πρωτιά για την Δωδεκάνησο για τις γιγαντοπινακίδες στο οδικό δίκτυο.

σελίδα 6

Λιστεία από ... ποδηλάτες!



Μασκοφόροι "χτύπησαν" περίπτερο στα Τριάντα το βράδυ της Πέμπτης και το έσκασαν με... ποδήλατα!

σελίδα 9

Για τις αντικειμενικές αξίες των ακινήτων

ΚΡΙΣΙΜΗ Η ΜΑΧΗ

Θεωρείται ως μείζονος πολιτικής σημασίας

Συντεταγμένα και οργανωμένα θα δώσουν την μάχη των αντικειμενικών αξιών οι παράγοντες της Δωδεκανήσου. Από την έκβασή της θα κριθούν και άλλα πράγματα στην συνέχεια για το μέλλον του τόπου. Αναμένεται να εκδηλωθούν άμεσα οι πρωτοβουλίες, και υπάρχουν βάσιμες ενδείξεις ότι η προσπάθεια θα έχει αποτέλεσμα. Να εκμεταλλευθεί μικροκομματικά το θέμα για τις δημοτικές και νομαρχιακές εκλογές θα επιδιώξει το ΠΑΣΟΚ.

ΣΕΛΙΔΑ 3

Αυξημένη κίνηση επιβατών

ΣΕΛΙΔΑ 7

Τί θέλουν;



Έντονη διαμαρτυρία των εργαζομένων του Καζίνο Ρόδου εναντίον ΓΣΕΕ και Ομοσπονδίας.

ΣΕΛΙΔΑ 10

Ζητείται λύση για το ΚΕΚΥΚΑΜΕΑ

ΣΕΛΙΔΑ 14

Έπιασε τον σταυρό για τέταρτη φορά

Ο 29χρονος Καριοφυλάκης



Αρκετός κόσμος στην τελετή που έγινε στην Ρόδο και στους άλλους δήμους και νησιά. Στην Κάρπαθο πάντως δεινοπάθησαν μέχρι να ανασύρουν τον σταυρό.

ΣΕΛΙΔΑ 11

Αυτή του λιμανιού της Ρόδου

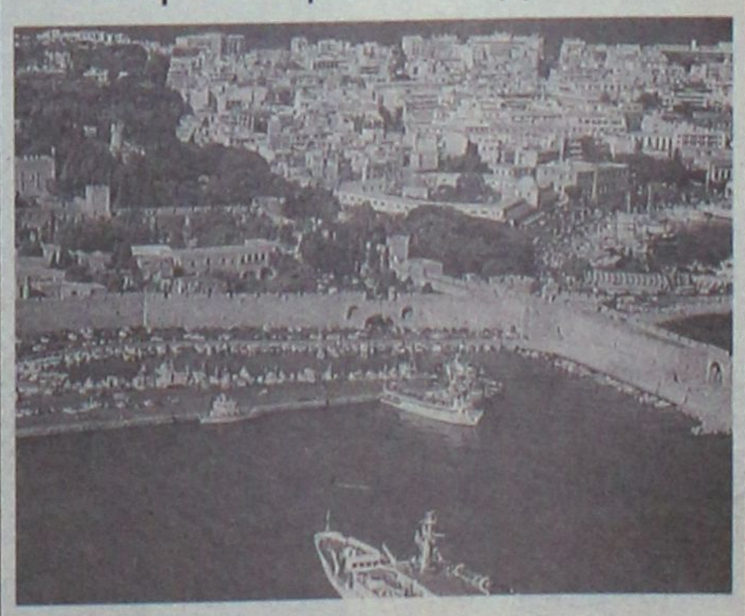

Πονεμένη ιστορία!

Από το 1950 ανακοινώθηκε η ανάγκη επέκτασης των λιμενικών εγκαταστάσεων αλλά... στη συζήτηση μείναμε.

ΣΕΛΙΔΑ 8

Εταιρεία yachting στην Τουρκία

Θα ιδρύσει γραφείο στο Μαρμαρίς και στο Μπόντρουμ.



ΣΕΛΙΔΑ 7

* ΣΤΟΡΙΑ - μεταλλικά-ξύλινα-υφασμάτινα
* ΚΟΥΡΤΙΝΟΒΕΡΓΕΣ - INOX (CASA VALENTINA)
* ROMAN - ο τελειότερος νέος μηχανισμός
* ΚΟΡΝΙΖΕΣ - ΑΦΙΣΕΣ - ΒΙΤΡΩ - ΨΗΦΙΔΩΤΑ
* ΑΞΕΣΟΥΑΡ ΤΖΑΚΙΩΝ

ΑΤΣΑΣ Α.Σ. εμπ. κεν. ΜΗΔΕΙΑ 22410 63602-66339

ΗΜΕΡΟΛΟΓΙΟ

Κυριακή 8 Ιανουαρίου 2006
Μετά τα Φώτα, Δομνίκης οσίας
Ανατολή ηλίου: **07.41'**
Δύση ηλίου: **17.22'**
Σελήνη 9 ημερών.

ΦΑΡΜΑΚΕΙΑ

Σήμερα διημερεύει το φαρμακείο της κ. **Αλαβέρα** στην οδό Καναδά 140 και διανυκτερεύει το φαρμακείο του κ. **Αλαφάκη** στην οδό Κων/νου Παλαιολόγου 15.

ΒΕΝΖΙΝΑΔΙΚΑ

Σήμερα διανυκτερεύουν τα βενζινάδικα: **Σταυριανάκης** (Ν. Αγορά), **Χατζημανώλης** (Ασγούρου), **Παναγιωτίδης** (Κρεμαστή), **Αρφαράς** (Φάνες), **Θεουλάκης.** (Εμπωνα), **Κων/νίδης** (Αφάντου), **Οίκουτας** (Αρχάγγελος).

ΛΑΪΚΕΣ ΑΓΟΡΕΣ

Τετάρτη: στο Δημοτικό Νεκροταφείο.
Πέμπτη: στην οδό Βύρωνος
Παρασκευή: στην οδό Πτολεμαίων (Ανάληψη)
Σάββατο: στο Δημοτικό Νεκροταφείο.

ΑΕΡΟΠΟΡΙΚΑ ΔΡΟΜΟΛΟΓΙΑ

ΟΛΥΜΠΙΑΚΗ ΑΕΡΟΠΟΡΙΑ

ΑΠΟ ΡΟΔΟ-ΑΘΗΝΑ
- Καθημερινά 07.10, 13.40
- Πέμπτη 20.10, 22.45
- Καθημερινά πλην Πέμπτης 19.40, 22.25
- Καθημερινά πλην Κυριακής 10.40

ΑΠΟ ΑΘΗΝΑ-ΡΟΔΟ
- Καθημερινά 05.30,12.00
- Πέμπτη 18.30, 21.05
- Καθημερινά πλην Πέμπτης 18.00, 20.45
- Καθημερινά πλην Κυριακής 09.00

ΑΠΟ ΡΟΔΟ-ΘΕΣΣΑΛΟΝΙΚΗ
- Δευτέρα - Τετάρτη 09.45
- Πέμπτη 10.45
- Σάββατο 15.15
- ΔΕΥ-ΤΕΤ-ΠΑΡ-ΚΥΡ 16.10

ΑΠΟ ΡΟΔΟ-ΗΡΑΚΛΕΙΟ
- Δευτέρα - Παρασκευή-Κυριακή 17.45
- Τρίτη - Πέμπτη 18.30
- Τετάρτη - Σάββατο 19.20

ΑΠΟ ΗΡΑΚΛΕΙΟ-ΡΟΔΟ
- Δευτέρα-Παρασκευή-Κυριακή 19.05
- Τρίτη-Πέμπτη 19.50
- Τετάρτη - Σάββατο 20.40

ΑΠΟ ΡΟΔΟ-ΚΑΡΠΑΘΟ
- ΔΕΥ-ΠΕΜ-ΠΑΡ-ΣΑΒ 07.00, 10.40
- Τετάρτη-Κυριακή 10.40,-14.20

ΑΠΟ-ΡΟΔΟ-ΚΑΣΟ
- ΔΕΥ-ΠΕΜ-ΠΑΡ-ΣΑΒ 07.00
- Τετάρτη-Κυριακή 10.40

ΑΠΟ ΡΟΔΟ-ΚΑΣΤΕΛΛΟΡΙΖΟ
- ΔΕΥ-ΤΕΤ-ΠΑΡ-ΣΑΒ-ΚΥΡ 07.10

ΑΠΟ ΡΟΔΟ-ΧΙΟ
- Τρίτη στις 10.40 και Πέμπτη στις 10.45'

ΡΟΔΟΣ-ΜΥΤΙΛΗΝΗ
- Δευτέρα-Τετάρτη στις 09.45, Τρίτη στις 10.40', Πέμπτη στις 10.45' και Σάββατο στις 15.15

ΡΟΔΟΣ- ΣΑΜΟΣ
- Τρίτη στις 10.40', Σάββατο στις 15.15

ΡΟΔΟΣ-ΛΗΜΝΟΣ
- Δευτέρα-Τετάρτη στις 09.45', Τρίτη στις 10.40', Πέμπτη στις 10.45' και Σάββατο στις 15.15'

ΡΟΔΟΣ-ΑΣΤΥΠΑΛΑΙΑ
- Κάθε Τρίτη- Πέμπτη-Σάββατο 13.10'

ΡΟΔΟΣ-ΛΕΡΟΣ
- Κάθε Τρίτη - Πέμπτη-Σάββατο 13.10'

AEGEAN AIRLINES

ΑΠΟ ΡΟΔΟ-ΑΘΗΝΑ
Καθημερινές πτήσεις 14.15-16.30-19.50-22.40

ΑΠΟ ΑΘΗΝΑ-ΡΟΔΟ
Καθημερινά πτήση 05.30-08.45-14.50-18.10-21.00

ΑΠΟ ΡΟΔΟ-ΘΕΣΣΑΛΟΝΙΚΗ
Καθημερινά πτήση 10.20

ΑΠΟ ΘΕΣΣΑΛΟΝΙΚΗ-ΡΟΔΟ
Καθημερινά πτήση 12.20

Χρήσιμα τηλέφωνα κρατήσεων:
(22410) 24400.

Plaza Travel
Ιερού Λόχου 7 • τηλ. 2241029003
e-mail: travel@rhodes-plaza.com
ΑΕ258

Επώνυμον

το ανώνυμον...

Φώτιση σε όλους

Το 2006 η κυβέρνηση του Κώστα Καραμανλή θα συνεχίσει την πορεία των μεταρρυθμίσεων σε μεγαλύτερο βάθος. Θα είναι η χρονιά κατά την οποία θα ξεκινήσει η διαδικασία για την αναθεώρηση του Συντάγματος, αλλά και η χρονιά κατά την οποία πολλές λιμνάζουσες επί χρονιά αποκρατικοποιήσεις θα ευοδωθούν. Θα είναι η χρονιά κατά την οποία όλες οι ηγεσίες του τόπου (πολιτικές, κοινωνικές, πνευματικές κ.λπ.) θα κληθούν να διατυπώσουν τις θέσεις τους για τη μετέπειτα πορεία του τόπου. Θα κληθούν να συμβάλουν σε ένα δημιουργικό διάλογο για τα μεγάλα προβλήματα που διαιωνίζονται σ' αυτόν τον τόπο και τα οποία η κυβέρνηση με τομές προσπαθεί να λύσει.

Το 2006 θα είναι η χρονιά όπου δεν υπάρχει χώρος για μισόλογα και θολές κουβέντες. Αντιθέτως, ο ελληνικός λαός θα περιμένει απαντήσεις. Συγκεκριμένες και ξάστερες.

Ει' αυτό έχει σημασία η ευχή την οποία διατύπωσε χθες ο πρωθυπουργός: «Φώτιση σε όλους. Πολιτικούς και πολίτες για το καλό αυτού του τόπου»· επειδή, όπως επίσης παρατήρησε ο κ. Καραμανλής, όλοι μας, πολιτικοί και πολίτες, «βρισκόμαστε στο ίδιο καράβι», και η επιτυχία της κυβέρνησης στο μεταρρυθμιστικό έργο της θα είναι επιτυχία όλης της χώρας, ενώ η αποτυχία που πιθανόν να προκαλέσει η «συντεχνία των βολεμένων» θα είναι αποτυχία όλης της χώρας.

Το 2006 έρχεται το τέλος των δικαιολογιών και των μεγάλων λόγων. Κάθε πολιτικός και κάθε πολίτης θα κληθεί να στηρίξει, λόγω και έργω, τις τομές που χρονίζουν και οι οποίες επιτέλους αποφασίστηκαν.

Αυτές δεν είναι υπόθεση μόνον της κυβερνητικής βούλησης, η οποία αποδεδειγμένα υπάρχει. Είναι υπόθεση ολόκληρης της ελληνικής κοινωνίας, που πρέπει να αποφασίσει πως η χώρα οφείλει να βγει από το φαύλο κύκλο των ελλειμμάτων και της υπανάπτυξης και να ατενίσει με μεγαλύτερο δυναμισμό το μέλλον.

Το 2006 θα πρέπει να είναι χρονιά φώτισης. Όλων μας...

Οι ευθύνες και οι τηλεανακριτές

Εν αρχή ήταν οι ευθύνες των αστυνομικών αρχών στη διαδικασία μεταγωγής ενός επικίνδυνου κακοποιού.

Μετά η «ολιγωρία» για τον εντοπισμό και τη σύλληψή του. Κι αμέσως μετά ένα κλίμα σκόπιμης σύγχυσης κι αμφιβολιών για τις συνθήκες θανάτου του.

Το αρχικό πόρισμα της ιατροδικαστού για την αυτοκτονία του Ρώσου κακοποιού αμφισβητήθηκε.

Η δεύτερη ιατροδικαστική έρευνα επιβεβαίωσε τα αρχικά ευρήματα, αλλά ούτε αυτό ήταν αρκετό για να πειστούν οι τηλε-ανακριτές.

Άλλωστε, το κακό είχε ήδη γίνει, με ευθύνη (ακραία επιπολαιότητα) όσων τις ημέρες που προηγήθηκαν μεταβλήθηκαν εν μια νυκτί σε ειδικούς περί την εγκληματολογία, επί των ιατροδικαστικών ερευνών αλλά και των αστυνομικώ επιχειρήσεων.

Όσων απενοχοποίησαν ένα στυγερό δολοφόνο, που πριν από την απόφασή του να αυτοκτονήσει είχε στερήσει τη ζωή τριών ανθρώπων.

Όλων εκείνων που όλες αυτές τις ημέρες δεν είχαν μια κουβέντα συμπάθειας για τις τρεις οικογένειες που βυθίστηκαν στο πένθος.

Ποιά σκοπιμότητα άραγε ωθεί όσους εμφανίζονται σε ρόλο «διαμορφωτών της κοινής γνώμης» να δηλητηριάζουν μία ολόκληρη κοινωνία με ανοησίες;

Τι άβάσταχτη ελαφρότητα είναι αυτή που «δικαιώνει» το θύτη και αγνοεί τα θύματα;

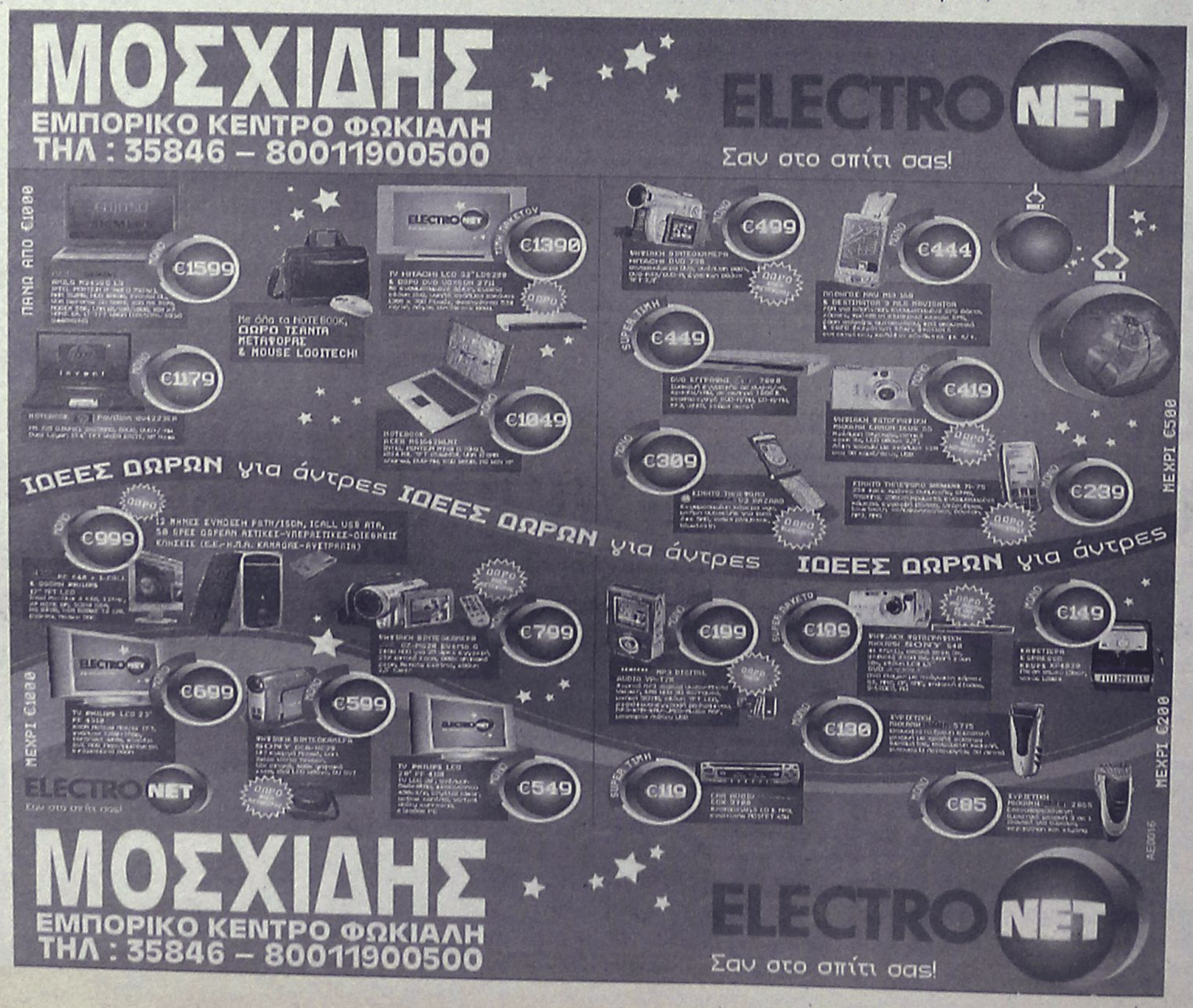

ΔΕΧΟΝΤΑΙ ΤΟ ΚΟΙΝΟ

Ο Νομάρχης Δωδεκανήσου **Γιάννης Μαχαιρίδης** και οι Βοηθοί Νομάρχη **Στάθης Κουσουρνάς** και **Νίκος Ζωίδης** δέχονται το κοινό κάθε Τρίτη και Πέμπτη, από τις 11.00-13.00 το μεσημέρι.

ΤΑΞΙ

ΡΑΔΙΟ ΤΑΞΙ ΠΟΛΕΩΣ: 2241-0-69800
ΡΑΔΙΟ ΤΑΞΙ ΕΚΤΟΣ ΠΟΛΕΩΣ: 2241-0-69600

ΧΡΗΣΙΜΑ ΤΗΛΕΦΩΝΑ

ΝΟΣΟΚΟΜΕΙΟ:	2241-0-80000
ΑΜΕΣΗ ΔΡΑΣΗ ΠΥΡ/ΚΗΣ:	199
ΛΙΜΕΝΑΡΧΕΙΟ:	2241-0-22220, 2241-0-27695
ΒΛΑΒΕΣ Δ.Ε.Η.:	1050
ΒΛΑΒΕΣ Ο.Τ.Ε.:	121
ΑΜΕΣΗ ΔΡΑΣΗ:	100
ΒΛΑΒΕΣ ΥΔΡΕΥΣΗΣ:	2241-0-68750, 2241-0-68755
ΝΟΜΑΡΧΙΑ:	2241-0-46502
ΠΕΡ/ΚΗ Δ/ΝΣΗ	2241-0-38174
ΔΗΜΟΣ:	2241-0-46200
ΔΗΜ. ΕΠΙΧ. ΚΑΘΑΡ.:	2241-0-77600
ΥΠΗΡ. ΑΠΟΚΟΜΙΔΗΣ:	2241-0-61057
ΤΡΟΧΑΙΑ:	2241-0-44131
ΠΛΗΡΟΦ. Ο.Τ.Ε :	11888
ΔΕΛΤΙΟ ΚΑΙΡΟΥ:	149
ΛΑΧΕΙΑ:	1444
ΠΡΟΠΟ - ΛΟΤΤΟ:	1444
ΡΟΔΑ:	2241-0-26300
ΚΤΕΛ:	2241-0-27706
Ο.Α.Ε.Δ.:	2241-0-23265
Ι.Κ.Α.:	2241-0-64912
ΤΑΞ.Υ.:	2241-0-68701, 2241-0-68702
ΟΛΥΜΠΙΑΚΗ:	2241-0-24555
ΕΡΓΑΤ. ΚΕΝΤΡΟ:	2241-0-24730
AEGEAN AIRLINES	2241-0-98345

ΚΤΕΟ

- Από **02/01/2006** έως **31/01/2006** επιβατικά (Ε.Ι.Χ.) και φορτηγά μέχρι 3,5 (ΦΙΧ<3,5 Τ) με αριθμούς κυκλοφορίας **ΡΟΕ 4401 έως και 6400**
- Από **01/01/2006** έως **28/02/2006** επιβατικά (Ε.Ι.Χ.) και φορτηγά μέχρι 3,5 (ΦΙΧ<3,5 Τ) με αριθμούς κυκλοφορίας **ΡΟΕ 6401 έως και 8400**

***** Καλούνται όλα τα παραπάνω οχήματα να προβούν σε τεχνικό έλεγχο σε οποιοδήποτε Κ.Τ.Ε.Ο. ή Ι.Κ.Τ.Ε.Ο.**
***** Επίσης θα ελέγχονται όσα οχήματα υποχρεούνται βάσει παλαιοτέρων προγραμμάτων πρόσκλησης.**
***** Ο εμπρόθεσμος προγραμματισμός των οχημάτων για έλεγχο (ραντεβού) γίνεται έως και 15 ημέρες πριν τη λήξη του προγράμματος πρόσκλησης.**

Έτοιμοι για ΚΤΕΟ; καλέστε 22410 67677
Ι-ΚΤΕΟ Δωδ/σου
ισότιμο με το κρατικό
ΑΕ904

Η ΡΟΔΙΑΚΗ
Ημερήσια Εφημερίδα της Ρόδου
Έτος Ιδρύσεως 1915
ΙΔΡΥΤΗΣ
ΕΜΜ. ΚΑΛΑΜΠΙΧΗΣ
ΙΔΙΟΚΤΗΣΙΑ
ΥΙΟΙ Σ. ΤΣΟΠΑΝΑΚΗ
Η. ΚΩΤΙΑΔΗΣ Ο.Ε.
ΕΚΔΟΤΗΣ
ΗΒΗ Γ. ΤΣΟΠΑΝΑΚΗ
ΔΙΕΥΘΥΝΤΗΣ
Σπύρος Παγκάς
ΑΡΧΙΣΥΝΤΑΚΤΗΣ
Λουκάς Μαστής
ΣΥΝΤΑΞΗ
Μιχάλης Μαστής
Κυριακή Πετρίδου
Βαρβάρα Μπογδάνου
Ελευθερία Πελλού
Κυριάκος Κεσκινίδης
ΑΘΛΗΤΙΚΑ
Μανόλης Μπάτης,
Νικήτας Κουσκούσης
Κώστας Παντίδος
Παύλος Ντοκουόπιλ
Μάγδα Σούγγαρη
ΥΠΕΥΘ. ΔΙΑΦΗΜΙΣΤΙΚΟΥ ΤΜΗΜΑΤΟΣ
Λάζαρος Λαζαράκης
ΓΡΑΦΕΙΑ ΣΥΝΤΑΞΗΣ
Μάρκου Μαλλιαράκη 11
Τηλ.2241-0- 24610,
Fax (22410) 75641
ΑΘΛΗΤΙΚΟ ΤΜΗΜΑ
Τηλ. 2241-0-75640
ΛΟΓΙΣΤΗΡΙΟ - ΔΙΑΦΗΜΙΣΕΙΣ
Μάρκου Μαλλιαράκη 11-Ρόδος 85100
Τηλ. 2241-0-22210
2241-0-75230
Fax (22410) 22471
http://www.rodiaki.gr.
irodiaki@otenet.gr

Αποφασισμένη να την δώσει συντεταγμένα είναι η ηγεσία του τόπου

Πολιτική σημασία έχει η μάχη της Ρόδου για τις αντικειμενικές τιμές

Παρά την "παραφωνία" του βουλευτή του ΠΑΣΟΚ κ. Γιάννη Παρασκευά

Αποφασισμένοι να δώσουν τη μάχη των αντικειμενικών αξιών συντεταγμένα, παρά τις... παραφωνίες που εκφράστηκαν από την πλευρά του βουλευτή του ΠΑ.ΣΟ.Κ. κ. Γιάννη Παρασκευά είναι οι τοπικοί παράγοντες, ευελπιστώντας ότι θα υπάρξουν διορθωτικές κινήσεις από την πλευρά της κυβέρνησης.

Στο πλαίσιο αυτό, αναμένονται εξελίξεις μέσα στις επόμενες μέρες, τόσο σε τοπικό όσο και κυρίως σε κεντρικό επίπεδο.

Πρόκειται εκ των πραγμάτων για ένα ζήτημα μείζονος πολιτικής σημασίας, και γι' αυτό φαίνεται να αντιμετωπίζεται ανάλογα από τους τοπικούς παράγοντες.

Με μπροστάρηδες τα τρία Επιμελητήρια (ΕΒΕΔ,ΤΕΕ και Οικονομικό) αναμένεται πράγματι να αναπτυχθούν άμεσα πρωτοβουλίες, για να υπάρξουν θετικές εξελίξεις.

Παράλληλα έχουν δραστηριοποιηθεί και οι βουλευτές του νομού οι οποίοι ασκούν ανάλογες πιέσεις στο υπουργείο Οικονομίας επιδιώκοντας να προλειάνουν το έδαφος για τις απαιτούμενες διορθωτικές κινήσεις.

Σε επιφυλακή βρίσκεται και ο δήμος Ρόδου αλλά και ο δήμος Κω που αντιμετωπίζει παρόμοιο πρόβλημα.

Οι δύο δήμοι, σε συνεργασία με τα Επιμελητήρια και την νομαρχιακή αυτοδιοίκηση, θα καταθέσουν προσφυγή στην Δευτεροβάθμια Επιτροπή του υπουργείου Οικονομικών, όπου τεκμηριωμένα, θα επιδιώξουν να μειωθούν οι καθορισθείσες αντικειμενικές τιμές των ακινήτων.

Αυτή άλλωστε είναι και η προβλεπόμενη διαδικασία.

Υπάρχει μάλιστα διάχυτη η εντύπωση ότι σε περίπτωση που το αίτημα αυτό υποβληθεί τεκμηριωμένα και υπάρξουν παράλληλα συντονισμένες πιέσεις, το αποτέλεσμα θα είναι θετικό.

Το κλίμα αυτό, πήγε να χαλάσει με τις αχαρακτήριστες δηλώσεις του ο βουλευτής του ΠΑ.ΣΟ.Κ. κ. Γιάννης Παρασκευάς, ο οποίος αντί να βλέπει το δάσος έδειχνε το δένδρο, προσπαθώντας να αποπροσανατολίσει την προσπάθεια. Φαίνεται πάντως ότι ο κ. Παρασκευάς απομονώθηκε από τους τοπικούς φορείς και παράγοντες.

Η προσπάθεια λοιπόν θα δοθεί συντεταγμένα και συντονισμένα, παρά τις εύλογες δυσκολίες που υπάρχουν. Ήδη όμως τα μηνύματα της δυσαρέσκειας έχουν φθάσει στην πολιτική ηγεσία του υπουργείου Οικονομίας και προκάλεσαν αίσθηση.

Μέσα στις επόμενες μέρες, αναμένεται πράγματι να υπάρξουν εξελίξεις σε μια προσπάθεια να αντιμετωπιστεί η κατάσταση με διορθωτικές κινήσεις, όπως π.χ. η μείωση των συντελεστών εμπορικότητας.

Γεγονός πάντως είναι, ότι οι μανδαρίνοι του υπουργείου Οικονομικών κατάφεραν για μια ακόμα φορά να πλήξουν τα συμφέροντα του νομού, εκμεταλλευόμενοι ίσως και την αδράνεια που επέδειξαν οι εκπρόσωποι του νομού τους περασμένους μήνες.

Η συγκεκριμένη μάχη για τις αντικειμενικές αξίες, πέραν της σημασίας που έχει για την τοπική οικονομία, έχει επίσης και μία άλλη σοβαρότερη διάσταση.

Εάν ηττηθεί η Δωδεκάνησος σε πολιτικό επίπεδο (πράγμα που θα συμβεί εάν δεν υπάρξουν διορθωτικές κινήσεις) τότε θα διαμορφωθεί έντονο κλίμα απογοήτευσης και προβληματισμού, με αποτέλεσμα να τεθούν σε κίνδυνο τα γενικότερα συμφέροντα του νομού. Ήδη λόγω της εξέλιξης του θέματος με τις αντικειμενικές αξίες, είναι εμφανές το κλίμα απογοήτευσης που επικρατεί στην κοινή γνώμη, το οποίο μπορεί να οδηγήσει σε συλλογική αδράνεια, με ευνόητες επιπτώσεις.

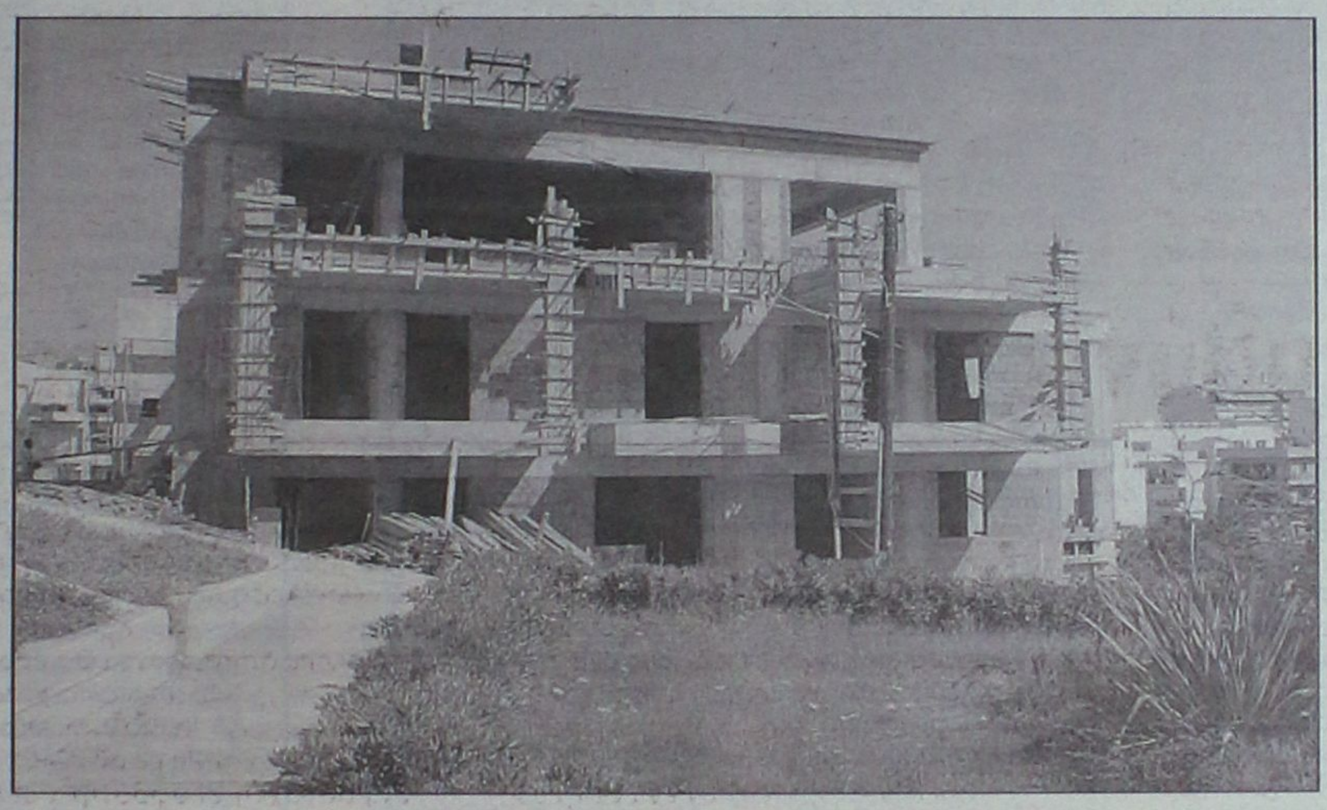

Είναι γνωστό άλλωστε ότι τις τελευταίες δεκαετίες ο νομός μας έχει δεχθεί αρκετά «χτυπήματα» κυρίως λόγω της νοοτροπίας των μανδαρίνων του αθηνοκεντρικού κράτους και της έλλειψης πολιτικής πυγμής από την ηγεσία του τόπου. Από την άποψη αυτή, η μάχη των αντικειμενικών αξιών είναι έντονα κρίσιμη διότι θα κρίνει πολλά για την συνέχεια.

Η εντύπωση αυτή είναι άλλωστε διάχυτη στην κοινή γνώμη, γι' αυτό και οι εξελίξεις αναμένονται με ιδιαίτερο ενδιαφέρον.

Προβληματισμός και ανησυχία

• Στις τάξεις της τοπικής Νέας Δημοκρατίας
• Το ΠΑΣΟΚ θα επιχειρήσει να εκμεταλλευτεί το θέμα

Προβληματισμός επικρατεί στις τάξεις των στελεχών της Νέας Δημοκρατίας σε τοπικό επίπεδο για το θέμα των αντικειμενικών τιμών επειδή υπάρχουν βάσιμες ενδείξεις ότι το θέμα αυτό θα το αναδείξει σε κυρίαρχο το ΠΑΣΟΚ, στις δημοτικές και νομαρχιακές εκλογές.

Οι δηλώσεις του κ. Παρασκευά ήταν μάλλον το προοίμιο, για την εκμετάλλευση που θα επιχειρήσει το ΠΑΣΟΚ.

Οι ευθύνες βέβαια, για την διαμόρφωση της κατάστασης βαρύνουν κυρίως το ΠΑΣΟΚ με την πολιτική των Φωτιάδηδων τα προηγούμενα χρόνια, αλλά η ΝΔ, και κυρίως οι υποψήφιοί της, κινδυνεύουν να βρεθούν σε θέση άμυνας, με ευνόητες επιπτώσεις.

Για τον λόγο αυτό, επικρατεί εύλογη ανησυχία και προβληματισμός, που ήδη έχει μεταφερθεί στα ανώτερα κλιμάκια του κόμματος.

Διαβάστε ΣΗΜΕΡΑ ΣΤΗ «ΡΟΔΙΑΚΗ»

• Στο ένθετο **"ΤΟΥΡΙΣΜΟΣ ΚΑΙ ΑΝΑΠΤΥΞΗ"**, *(σελίδες 19, 20, 29 ΚΑΙ 30)* θέματα και ζητήματα που αφορούν την ανάπτυξη της τοπικής οικονομίας και γενικότερα.

• **Έρευνα για την χρήση του καφέ** *(σελίδες 16, 17)* που έγινε από τον κ. Γ. Γλαρό

• **Τα Άγια Θεοφάνεια** *(σελίδα 15)* Άρθρο του Ι. Χατζηφώτη

• **ΔΥΟ ΣΕ ΕΝΑ** *(σελίδα 31)* Η ανατρεπτική σελίδα του κ. Κώστα Σαμιωτάκη και του κ. Γιώργου Μανωλά.

• **Επιστήμες και κοινωνία** *(σελίδα 32)* Η σελίδα που επιμελείται ο κ. Κώστας Βρατσάλης.

• **ΑΝΤΙΛΑΛΟΙ (πολιτικοί και άλλοι)** *(σελίδα 48)*

• **ΑΘΛΗΤΙΚΑ** *(σελίδες 33 έως 40)*

ΤΟ SUPER MARKET ΤΟΥ "ΞΕΝΟΔΟΧΕΙΟΥ ΔΙΟΝΥΣΟΣ"

ΣΤΗΝ ΟΔΟ ΗΛΙΑΔΩΝ ΣΤΗΝ ΙΞΙΑ

ΘΑ ΠΑΡΑΜΕΙΝΕΙ ΑΝΟΙΚΤΟ

ΚΑΤΑ ΤΗΝ ΔΙΑΡΚΕΙΑ ΤΟΥ ΧΕΙΜΩΝΑ ΚΑΘΗΜΕΡΙΝΑ (ΚΑΙ ΤΙΣ ΚΥΡΙΑΚΕΣ) ΚΑΤΑ ΤΙΣ ΩΡΕΣ:

07.30-23.00
ΣΥΝΕΧΕΣ ΩΡΑΡΙΟ

ΤΗΛ. : 2241023021

AE948

Αμέσως μετά την επιστροφή του πρωθυπουργού από την Κίνα

Στα τέλη Ιανουαρίου θα γίνει ο ανασχηματισμός

- Παραμένει στην κυβέρνηση ο υφυπουργός Εξωτερικών κ. Γ. Βαληνάκης
- Συγκεχυμένες οι πληροφορίες για το τί θα γίνει τελικά με τον υπουργό Αιγαίου

Στα τέλη Ιανουαρίου ή στις αρχές Φεβρουαρίου, αμέσως μετά την επιστροφή του από την Κίνα, εκτιμάται ότι θα προχωρήσει ο πρωθυπουργός Κώστας Καραμανλής σε ανασχηματισμό, σε μια προσπάθεια να βελτιώσει την εικόνα της κυβέρνησης, εν όψει και των δημοτικών και νομαρχιακών εκλογών.





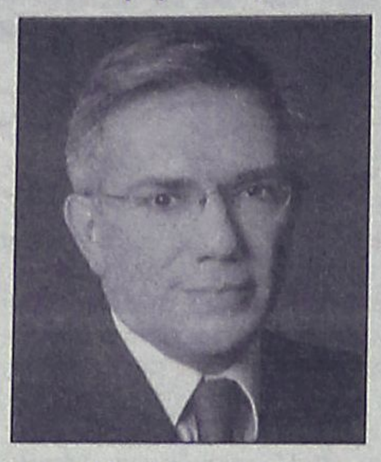

Σύμφωνα με δημοσίευμα των Νέων, κυβερνητικά στελέχη παραδέχονται πως οι πολιτικές αναγκαιότητες επιβάλλουν στον πρωθυπουργό να εξετάσει τις αλλαγές όχι μόνο με γνώμονα τη βελτίωση της αποτελεσματικότητας της κυβέρνησής του, αλλά κυρίως υπό το πρίσμα της μεγάλης πολιτικής μάχης που θα δώσει η ΝΔ στις δημοτικές εκλογές.

Δεν αποκλείουν, μάλιστα, το ενδεχόμενο να στηθούν «διπλές κάλπες» τον Οκτώβριο με πρόσχημα το Κυπριακό ή την αναθεώρηση του Συντάγματος.

Στο νέο κυβερνητικό σχήμα θεωρείται βέβαιη η συμμετοχή της Ντόρας Μπακογιάννη. Και αυτό γιατί όπως εκτιμούν στελέχη του Μαξίμου ο Κ.Καραμανλής δεν θα μπει στην προεκλογική περίοδο με εσωκομματικά μέτωπα ανοικτά και αυτό σημαίνει ότι θα πρέπει να καλέσει την κ. Μπακογιάννη να αναλάβει το υπουργείο Εξωτερικών.

Η είσοδος της κ. Μπακογιάννη στην κυβέρνηση σημαίνει την ταυτόχρονη αποχώρηση του Πέτρου Μολυβιάτη από το υπουργείο Εξωτερικών.

Στο πλαίσιο αυτό, συνεργάτες του πρωθυπουργού εισηγούνται να τον «αναβαθμίσει» σε αντιπρόεδρο της κυβέρνησης και να του δώσει ρόλο στη «μίνι κυβερνητική επιτροπή» που θα δημιουργηθεί με ευθύνη τον συντονισμό του κυβερνητικού έργου. Στο όργανο αυτό θα συμμετέχει και ο γραμματέας της ΝΔ Βαγγέλης Μεϊμαράκης.

Από το σημερινό κυβερνητικό σχήμα εκτιμάται ότι θα αποχωρήσουν τόσο ο υπουργός Αγροτικής Ανάπτυξης και Τροφίμων Ευάγγελος Μπασιάκος, όσο και ο υπουργός Απασχόλησης Πάνος Παναγιωτόπουλος.

Εάν όντως αποχωρήσει ο κ. Παναγιωτόπουλος, τότε σίγουρη θεωρείται η απομάκρυνση και του υφυπουργού Γεράσιμου Γιακουμάτου, αφού στο Μαξίμου θεωρούν ότι τα προβλήματα στο συγκεκριμένο υπουργείο οφείλονται κυρίως στη μεταξύ τους αντιπαλότητα.

Πιθανή θεωρείται η είσοδος στην κυβέρνηση του Βύρωνα Πολύδωρα. Ο πρωθυπουργός δέχεται εισηγήσεις να τον τοποθετήσει λόγω κοινωνικού προφίλ στο Υγείας ή ακόμα και στο υπουργείο Πολιτισμού.

Αγνωστες πάντως παραμένουν οι προθέσεις του πρωθυπουργού αναφορικά με το χαρτοφυλάκιο του Πολιτισμού. Ωστόσο, οι εισηγήσεις που δέχεται είναι, σε περίπτωση που αφήσει τη θέση του υπουργού Πολιτισμού, να τοποθετήσει εκεί είτε τον Δημήτρη Αβραμόπουλο είτε τον Νικήτα Κακλαμάνη.

- Βεβαίως, ο υπουργός Υγείας έχει εκφράσει τη βούλησή του να είναι υποψήφιος δήμαρχος Αθηναίων. Όμως, ο πρωθυπουργός δεν έχει καταλήξει ακόμα, αφού δύσκολα θα αποφασίσει να στερηθεί τον δημοφιλέστερο υπουργό του. Γι' αυτό και ένα άλλο όνομα που ακούγεται για τον Δήμο Αθηναίων είναι του Αρη Σπηλιωτόπουλου.

Όσον αφορά στην αναπληρώτρια υφυπουργό Φάνη Πάλλη-Πετραλιά, η οποία είχε αρμοδιότητα τους Ολυμπιακούς Αγώνες, ο πρωθυπουργός μελετά το ενδεχόμενο μετακίνησής της στο υπουργείο Απασχόλησης, αν δεν τοποθετήσει εκεί τον Σάββα Τσιτουρίδη, ο οποίος αναμένεται να επιστρέψει στην κυβέρνηση.

Οι συνεργάτες του πάντως εισηγούνται να τοποθετήσει τον κ. Τσιτουρίδη και πάλι στο υπουργείο Αγροτικής Ανάπτυξης, για να κατευνάσει τους αγρότες. Η εναλλακτική λύση για τον κ. Καραμανλή θα ήταν να επαναφέρει από τις Βρυξέλλες τον Αντώνη Σαμαρά για να εξισορροπήσει την είσοδο της κ. Μπακογιάννη. Ωστόσο, το σενάριο αυτό αναμένεται να δημιουργήσει τριβές.

Όσον αφορά στους υφυπουργούς, μόνο οι Πέτρος Δούκας, Αντώνης Μπέζας, Χρήστος Φώλιας, Γιάννης Παπαθανασίου, Γιάννης Βαληνάκης, Αλέξανδρος Κοντός και Ευριπίδης Στυλιανίδης θεωρείται δεδομένο ότι θα παραμείνουν στη θέση τους.

Θέση στην κυβέρνηση διεκδικούν σε αυτή την περίπτωση ο Ανδρέας Λυκουρέντζος, ο Νίκος Λέγκας, ο Λευτέρης Ζαγορίτης, η Σοφία Καλαντζάκου, ο Σταύρος Καλαφάτης (αν απομακρυνθεί ο Γιώργος Ορφανός), ο Κώστας Κιλτίδης (ο οποίος έχει απήχηση στους ψηφοφόρους του Γιώργου Καρατζαφέρη στη Βόρεια Ελλάδα), ο Θόδωρος Κασσίμης, ενώ δεν αποκλείεται να επιστρέψει ο Κωστής Χατζηδάκης από τις Βρυξέλλες.

Ηλεκτρονικό αρχείο για τους μισθωτούς και συνταξιούχους

Θα καταγράφονται όλες οι αποδοχές

Ηλεκτρονικό «φακέλωμα» θα εφαρμόσει από το 2006 η Εφορία για κάθε δημόσιο υπάλληλο και συνταξιούχο του δημοσίου τομέα, προκειμένου να εντοπίζει εισοδήματα των συγκεκριμένων κατηγοριών φορολογουμένων που δεν δηλώνονται.

Στον φάκελο αυτό, θα καταγράφονται όλες οι αποδοχές (μισθοί, συντάξεις, υπερωρίες, οδοιπορικά, φόροι που αναλογούν κ.λπ.) των περίπου 1,2 εκατ. μισθωτών και συνταξιούχων του Δημοσίου.

Σύμφωνα με πληροφορίες, μέχρι το τέλος του 2006 όλες οι υπηρεσίες του δημοσίου τομέα θα ενημερώνουν online τη Γενική Γραμματεία Πληροφοριακών Συστημάτων του υπουργείου Οικονομικών τόσο για τα εισοδήματα, όσο και για τους φόρους των υπαλλήλων του δημόσιου και του ευρύτερου δημόσιου τομέα.

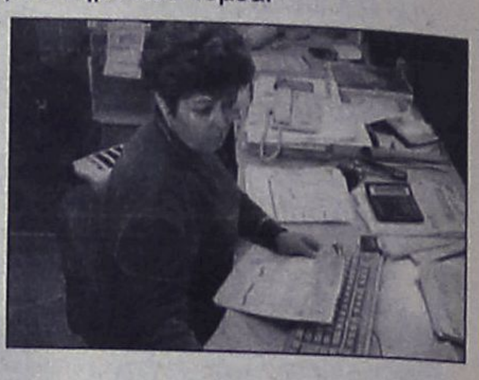

Η καθιέρωση της υποχρεωτικής υποβολής των δηλώσεων Φόρου Μισθωτών Υπηρεσιών (ΦΜΥ) μέσω του Διαδικτύου και του Taxisnet θα διευκολύνει την πραγματοποίηση ηλεκτρονικών διασταυρώσεων.

Επίσης, ζητείται η αποστολή στη ΓΓΠΣ κατάστασης με όλες τις δημόσιες υπηρεσίες οι οποίες μισθοδοτούνται από κάθε Δημόσιο Ταμείο (ΔΟΥ) και η καταγραφή όλων των υπαλλήλων του Δημοσίου οι οποίοι λειτουργούν ως εκκαθαριστές της μισθοδοσίας των δημοσίων υπηρεσιών.

Με την ηλεκτρονική καταγραφή των αποδοχών των δημοσίων υπαλλήλων η ΓΓΠΣ επιδιώκει:

1 Την αυτοματοποίηση των φορολογικών δηλώσεων που θα απαλλάξει τους φορολογούμενους που δηλώνουν εισοδήματα αποκλειστικά από μισθούς και συντάξεις, από την υποχρέωση της υποβολής ετήσιας φορολογικής δήλωσης. Η ΓΓΠΣ, αφού θα διαθέτει τα στοιχεία για τα εισοδήματα και τους φόρους των μισθωτών και, συνταξιούχων, θα αποστέλλει προσυμπληρωμένα τα έντυπα της φορολογικής δήλωσης. Μαζί με τη δήλωση οι φορολογούμενοι θα παραλαμβάνουν και το εκκαθαριστικό σημείωμα.

2 Τον εντοπισμό μισθωτών και ελεύθερων επαγγελματιών με δεύτερη ή και τρίτη δουλειά που δεν δηλώνουν στην Εφορία τα εισοδήματα που εισπράττουν. Για τον εντοπισμό των αδήλωτων εισοδημάτων η ΓΓΠΣ θα διασταυρώνει τις δηλώσεις Φόρου Μισθωτών Υπηρεσιών που υποβάλλουν οι επιχειρήσεις στις Δ.Ο.Υ., με τα στοιχεία των φορολογικών δηλώσεων των εργαζομένων.

Εν τω μεταξύ οι εφορίες όλης της χώρας οφείλουν να αποστείλουν στη ΓΓΠΣ σε ηλεκτρονική μορφή τα στοιχεία που αναγράφονται στις ετήσιες συγκεντρωτικές καταστάσεις αποδοχών των δημοσίων υπαλλήλων.

ΣΤΟΥ ΦΙΛΙΠΠΟΥ
ΚΑΦΕ ΜΠΑΡ-ΜΕΖΕΔΟΠΩΛΕΙΟ
ΠΑΡΑΔΟΣΙΑΚΟΙ ΜΕΖΕΔΕΣ
ΚΡΑΣΙ-ΟΥΖΟ-ΠΟΤΟ-ΚΑΦΕ
από τις 12 το μεσημέρι...
έως αργά το βράδυ...
ΚΑΘΗΜΕΡΙΝΑ από τις 21.00 έως τις 24.00
ο ΜΙΧΑΛΗΣ ΠΟΛΙΑΣ με το μπουζούκι
και την παρέα του
Γ. Σεφέρη 78-80 Ρόδος • Εμπ. Κέντρο ΜΗΔΙΑ
Τηλ. κρατήσεων 2241064708- Κιν.: 6947446747
ΑΤΟ10(Π)

Έτοιμοι για ΚΤΕΟ;
ΤΑΛΑΙΠΩΡΙΑ ΤΕΛΟΣ!
AUTOVISION
Ιδιωτικό ΚΤΕΟ Ρόδου
για ραντεβού..22410-67677
ΠΛΗΡΩΣ ΙΣΟΤΙΜΟ ΜΕ ΤΑ ΔΗΜΟΣΙΑ ΚΤΕΟ
ΓΡΗΓΟΡΑ, ΑΞΙΟΠΙΣΤΑ ΚΑΙ ΦΘΗΝΟΤΕΡΑ!! 25 ΛΕΠΤΑ ΑΡΚΟΥΝ..
ανοιχτά απογεύματα και σάββατο, όλα τα παράβολα αγοράζονται στο ΚΤΕΟ
ΠΡΟΣΟΧΗ! —— ΠΡΟΓΡΑΜΜΑ ΠΡΟΣΚΛΗΣΗΣ ΟΧΗΜΑΤΩΝ Ν. ΔΩΔ/ΣΟΥ
- ΤΟΝ Ιανουάριο ΑΠΟ ΡΟΕ 4401, ΕΩΣ ΡΟΕ 6400 - ΤΟΝ Φεβρουάριο ΑΠΟ ΡΟΕ 6401, ΕΩΣ ΡΟΕ 8400
Η ΜΗ ΔΙΕΝΕΡΓΕΙΑ ΤΕΧΝΙΚΟΥ ΕΛΕΓΧΟΥ ΤΟΥ ΟΧΗΜΑΤΟΣ ΣΑΣ (ΚΤΕΟ) ΜΕΣΑ ΣΤΙΣ ΠΡΟΘΕΣΜΙΕΣ, ΑΠΟΤΕΛΕΙ ΠΑΡΑΒΑΣΗ (ΚΟΚ 86) ΚΑΙ ΤΙΜΩΡΕΙΤΑΙ ΑΠΟ ΤΙΣ ΑΡΧΕΣ ΜΕ ΠΡΟΣΤΙΜΟ 334 ΕΥΡΩ ΚΑΙ ΑΦΑΙΡΕΣΗ ΠΙΝΑΚΙΔΩΝ

Στο πλαίσιο του ακήρυκτου πολέμου εντυπώσεων μεταξύ **Αρείου Πάγου** και **υπουργείου Δημόσιας Τάξης**

"Ξέθαψαν" και την υπόθεση με τα αυθαίρετα ξενοδοχεία της Ρόδου

Στην δημοσιότητα αναφορά του εισαγγελέα Ρόδου κ. Γ. Οικονόμου που δήθεν ρίχνει ευθύνες στον Γ. Βουλγαράκη

Στον ακήρυκτο «πόλεμο» που έχει ξεσπάσει στην διάρκεια των τελευταίων ημερών μεταξύ Αρείου Πάγου και υπουργείου Δημοσίας Τάξης ενεπλάκη αιφνιδίως και ο εισαγγελέας Πρωτοδικών Ρόδου, εν αγνοία του!

Περιέργως πράγματι, στην αθηναϊκή εφημερίδα «Ο κόσμος του Επενδυτή» είδε το φως της δημοσιότητας ρεπορτάζ σύμφωνα με το οποίο ο εισαγγελέας (ο κ. Οικονόμου) εμπλέκει τον υπουργό Δημοσίας Τάξης στις γνωστές ιστορίες με τα παράνομα ξενοδοχεία στη Ρόδο.

Πρόκειται για την γνωστή ιστορία με το πιστοποιητικό πυρασφάλειας, για το οποίο έχει ασκήσει ποινικές διώξεις και για το οποίο ο ίδιος ο υπουργός κ. Γ. Βουλγαράκης έπραξε τα δέοντα με το να διατάξει την διενέργεια ΕΔΕ κ.λπ.

Ως εκ τούτου, το συγκεκριμένο δημοσίευμα, μάλλον θα πρέπει να θεωρηθεί ότι εντάσσεται στο πλαίσιο της διαμάχης Αρείου Πάγου - υπουργείου Δημόσιας Τάξης, που προέκυψε ύστερα από την αυτοκτονία του Ρώσου κακοποιού Μαξίμ Σελίμ.

Ειδικότερα το σχετικό δημοσίευμα της εφημερίδας «Ο Κόσμος του Επενδυτή» αναφέρει τα εξής:

«Ο μύλος της παρανομίας σε εκατοντάδες ξενοδοχεία της χώρας φαίνεται ότι γυρίζει για τα καλά. Η Ρόδος την τελευταία περίοδο έχει πάρει τη σκυτάλη στην επικαιρότητα του συγκεκριμένου θέματος, ενώ στο ζήτημα εμπλέκονται και ονόματα υψηλόβαθμων κυβερνητικών στελεχών και δικαστικών λειτουργών. Και τούτο διότι στη δικαστική επικαιρότητα επανέρχεται το θέμα των ξενοδοχείων Atlantica του Κύπριου επιχειρηματία Νικολή Νικολαΐδη στη Ρόδο, καθώς και των πολεοδομικών αυθαιρεσιών σε μια σειρά ακόμα ξενοδοχείων (συνολικά 26) στο Σμαραγδένιο Νησί, μετά την έρευνα του εισαγγελέα Πλημμελειοδικών Ρόδου Γ. Οικονόμου.

Σύμφωνα με στοιχεία της έκθεσης - αναφοράς του κ. Οικονόμου, για την υπόθεση Atlantica έχει ήδη ασκηθεί ποινική δίωξη για παράβαση καθήκοντος και ηθική αυτουργία στην παράβαση καθήκοντος κατά παντός υπευθύνου της Πυροσβεστική Υπηρεσίας της Ρόδου και της ηγεσίας του Σώματος στην Αθήνα, όπως και του νόμιμου εκπροσώπου της Atlantica για τη χορήγηση πιστοποιητικών πυροπροστασίας (ενεργητική πυρασφάλεια) στα ξενοδοχεία Atlantica Imperial Resort και Atlantica Beach Resort κατά παράβαση της κείμενης νομοθεσίας, διότι για τα συγκροτήματα αυτά δεν είχε εκδοθεί προηγουμένως οικοδομική άδεια (παθητική πυροπροστασία).

Η υπογραφή

Σημειώνεται ότι, στη διαδικασία χορήγησης των εν λόγω πιστοποιητικών, ο εισαγγελέας εμπλέκει δικαστικούς, αλλά και όλως περιέργως τον υπουργό Δημόσιας Τάξης κ. Γιώργο Βουλγαράκη, ο οποίος εκ της θέσεώς του απλώς συνυπέγραψε, ως όφειλε, την γνωμοδότηση του αντιπροέδρου του Νομικού Συμβούλου του Κράτους, κ. Γιώργου Πουλάκου, με την οποία δόθηκε το «πράσινο φως», προκειμένου να εξασφαλίσουν τα εν λόγω ξενοδοχεία τα πιστοποιητικά. Το σχετικό απόσπασμα της αναφοράς του κ. Οικονόμου αναφέρει χαρακτηριστικά:

«Από την προκαταρκτική εξέταση, επίσης, προέκυψε ότι η παραπάνω ενέργεια των υπευθύνων της Πυροσβεστικής Υπηρεσίας Ρόδου προέκυψε μετά την κοινοποιηθείσα σ' αυτούς, σε σχετικό ερώτημα με αριθ. πρωτ. 5959/14-10-04, γνωμοδότηση του Γεωργίου Πουλάκου, αντιπροέδρου του Νομικού Συμβουλίου του Κράτους, ότι δύναται να χορηγηθεί άδεια ενεργητικής πυροπροστασίας χωρίς την ύπαρξη προηγούμενης αντίστοιχης παθητικής, την οποία γνωμοδότηση προσυπέγραψε και ο υπουργός Δημόσιας Τάξης κ. Γιώργος Βουλγαράκης την 2/11/2004. Κατ' αυτόν τον τρόπο, η εν λόγω εταιρεία εξασφάλισε πιστοποιητικά πυροπροστασίας την 3/12/2004. Κατά παράδοξο τρόπο, ο ίδιος ο αντιπρόεδρος του Νομικού Συμβουλίου του Κράτους, Γ. Πουλάκος, ως προεδρεύων του τμήματος του Νομικού Συμβουλίου την 8/4/2005, σε συνεδρίαση έπειτα από νέο ερώτημα του αρχηγείου της Πυροσβεστικής Υπηρεσίας -αν αυτή δύναται να εκδώσει και να χορηγήσει σε ιδιώτη κατόπιν σχετικής αιτήσεώς του πιστοποιητικό ενεργητικής πυροπροστασίας, αφενός χωρίς να έχει προηγηθεί η διαπίστωση από την αρμόδια Υπηρεσία της Πολεοδομίας -, αποφαίνεται μαζί με τα υπόλοιπα επτά μέλη του Τμήματος ότι τούτο κατ' ουδένα τρόπο δύναται να πραγματοποιηθεί».

ΑΥΘΑΙΡΕΣΙΕΣ

Ο κ. Οικονόμου, εμμέσως πλην σαφώς, προαναγγέλλει εξελίξεις σχετικά με τις αυθαιρεσίες σε 24 ακόμα ξενοδοχεία, επισημαίνοντας «ότι ευρίσκεται στο στάδιο της περαιώσεως και η τελευταία προκαταρκτική εξέταση για πολεοδομικές παραβάσεις σε ξενοδοχειακά συγκροτήματα ολόκληρης της Ρόδου, την οποία διενεργούμε αυτοπρόσωπα και από την οποία προκύπτει ότι 24 ξενοδοχειακά συγκροτήματα σε ολόκληρο το νησί ή χωρίς να κατέχουν οικοδομική άδεια και με σωρεία παραβάσεων του νόμου για την κατάληψη αιγιαλού και παραλίας και την κατάληψη δημοσίων εκτάσεων».



> **Ποινική δίωξη για παράβαση καθήκοντος και ηθική αυτουργία στην παράβαση καθήκοντος κατά παντός υπευθύνου της Πυροσβεστικής Υπηρεσίας της Ρόδου και της ηγεσίας του Σώματος στην Αθήνα**



Την ίδια ώρα, ποινικές διώξεις στους νόμιμους εκπροσώπους 11 ξενοδοχειακών μονάδων της Ρόδου άσκησε πρόσφατα η Εισαγγελία Πλημμελειοδικών για κατάληψη δημόσιας έκτασης συνολικού εμβαδού 72.100 τ.μ. Οι οκτώ ιδιοκτήτες των εν λόγω ξενοδοχείων φέρεται να μην έδωσαν επαρκείς εξηγήσεις για την καταπάτηση των δημοσίων κτημάτων, ενώ δεν προσκόμισαν έγγραφα που να αποδεικνύουν ότι για τη χρήση τους είχαν εξασφαλίσει άδεια της νομαρχίας ή άλλης Αρχής. Οι διώξεις ασκήθηκαν στους εκπροσώπους των ξενοδοχείων Esperos Palace, Esperides Beach, Epsilon και Olymbos Beach (όλα συμφερόντων του τοπικού επιχειρηματία Βασιλάκη), Mirina Beach (συμφερόντων Πετρονιάτη), Colossos (συμφερόντων της εταιρείας Louis μετά την πρόσφατη αγορά του από τον κ. Α. Μαραβέλια), Calypso (συμφερόντων Βρούχου), Alpha Beach (συμφερόντων Αγγελλάκου), Loutania Beach (συμφερόντων Μπακίρη), Rodos Royal Grecotel (της ομώνυμης αλυσίδας) και Rodos Palladium (συμφερόντων Κάτρη).

Παράνομα 5.000 ξενοδοχεία

Εν τω μεταξύ, υπό καθεστώς παρανομίας με πολεοδομικές παραβάσεις στη δόμηση λειτουργούν περίπου 5.000 ξενοδοχεία στην Ελλάδα, δηλαδή το 60% των μονάδων της χώρας, σύμφωνα με τον πρόεδρο του Σύνδεσμου Ελληνικών Τουριστικών Επιχειρήσεων, κ. Σταύρο Ανδρεάδη.

«Έχουμε», τόνισε ο κ. Ανδρεάδης «την παγκόσμια πρωτοτυπία η ελληνική πολιτεία, μέσω του ΕΟΤ, να έχει νομιμοποιήσει τις «πρόσθετες» τουριστικές εγκαταστάσεις, εισπράττοντας σημαντικά ποσά, και από την άλλη μεριά η ίδια ελληνική πολιτεία μέσω του ΥΠΕΧΩΔΕ να θεωρεί παράνομες τις εγκαταστάσεις αυτές. Το καθεστώς αυτό διαιωνίζει μια αρρωστημένη κατάσταση, ώστε να αναρωτιέται κανείς τι νόημα έχει, καθώς το μόνο που κάνει είναι να δυσχεραίνει την αδειοδότηση και την εύρυθμη λειτουργία των ξενοδοχείων και να δημιουργεί εύφορο έδαφος για εκβιασμούς». Ο ΣΕΤΕ απέστελε εκ νέου στον υπουργό ΠΕΧΩΔΕ κ. Γ. Σουφλιά συγκεκριμένες προτάσεις για τη ρύθμιση αυτών των πολεοδομικών παραβάσεων, ζητώντας νομιμοποίηση για τις περιπτώσεις που αφορούν εγκαταστάσεις σε νομίμως ανεγερθέντα ξενοδοχεία και όχι αυτά που έχουν ανεγερθεί παράνομα, σε δασικές περιοχές, ρέματα ή τον αιγιαλό.

Το μέλος του ΣΕΤΕ και πολιτικός μηχανικός κ. Κωνσταντινίδης, που μελέτησε το συγκεκριμένο θέμα, διευκρινίζει ότι οι πολεοδομικές παραβάσεις για τις οποίες ζητείται νομιμοποίηση αφορούν κυρίως τους κοινόχρηστους χώρους (μετατροπές σε συνεδριακά κέντρα, γυμναστήρια κ.λπ.) και εν πολλοίς ήταν επιβεβλημένες γιατί η σχετική πολεοδομική νομοθεσία είναι αναχρονιστική και δεν ανταποκρίνεται στις προδιαγραφές που έθεσε ο ΕΟΤ την τελευταία 15ετία. Οι εν λόγω παραβάσεις, σύμφωνα με τον κ. Κωνσταντινίδη, ουσιαστικά επέτρεψαν στα ξενοδοχεία να προσφέρουν υψηλότερη ποιότητα υπηρεσιών».

Αρνητική πρωτιά κατέχει και στις πινακίδες η Δωδεκάνησος

■ *Σύμφωνα με τα επίσημα στοιχεία που προκύπτουν από καταγραφή που έκανε σε όλη την χώρα το ΥΠΕΧΩΔΕ*

Μια ακόμα αρνητική πρωτιά καταγράφει ο νομός Δωδεκανήσου. Πρόκειται για την περίπτωση με τις μεγάλες διαφημιστικές πινακίδες που βρίσκονται κατά μήκος του οδικού δικτύου, και που η παρουσία τους προκαλεί ευνόητους κινδύνους για ατυχήματα, αφού αποσπούν την προσοχή των οδηγών.



Σύμφωνα πράγματι με καταγραφή που έχει γίνει από το ΥΠΕΧΩΔΕ η Δωδεκάνησος είναι η δεύτερη περιοχή της χώρας, μετά την Αττική, σε παράνομες γιγαντοπινακίδες!

Πρόκειται για καταγραφή που δείχνει το μέγεθος της παρανομίας στην περιοχή μας, που ουσιαστικά αν συνυπολογίσει κανείς τα πληθυσμιακά δεδομένα, κατέχει την πρώτη θέση.

Σύμφωνα με την καταγραφή αυτή και με βάση τις μηνύσεις που έχουν υποβληθεί, οι παράνομες γιγαντοπινακίδες ανά περιοχή είναι:

Αττικής 525, Δωδεκανήσου 131, Φθιώτιδας 125, Αχαΐας 107, Χαλκιδικής 73, Ζακύνθου 50, Ηρακλείου 33, Κορινθίας 33, Αρκαδίας 25, Θεσσαλονίκης 22, Αιτωλοακαρνανίας 54, Αργολίδας 21.

Εδώ και χρόνια πάντως, κατά καιρούς έχει αναδειχθεί και έχει επισημανθεί σε τοπικό επίπεδο, το πρόβλημα με τις παράνομες γιγαντοπινακίδες, και έχει τονιστεί η αναγκαιότητα να παρθούν μέτρα.

Πριν 2 μήνες μάλιστα, σχετική ανακοίνωση είχε εκδοθεί από το παράρτημα

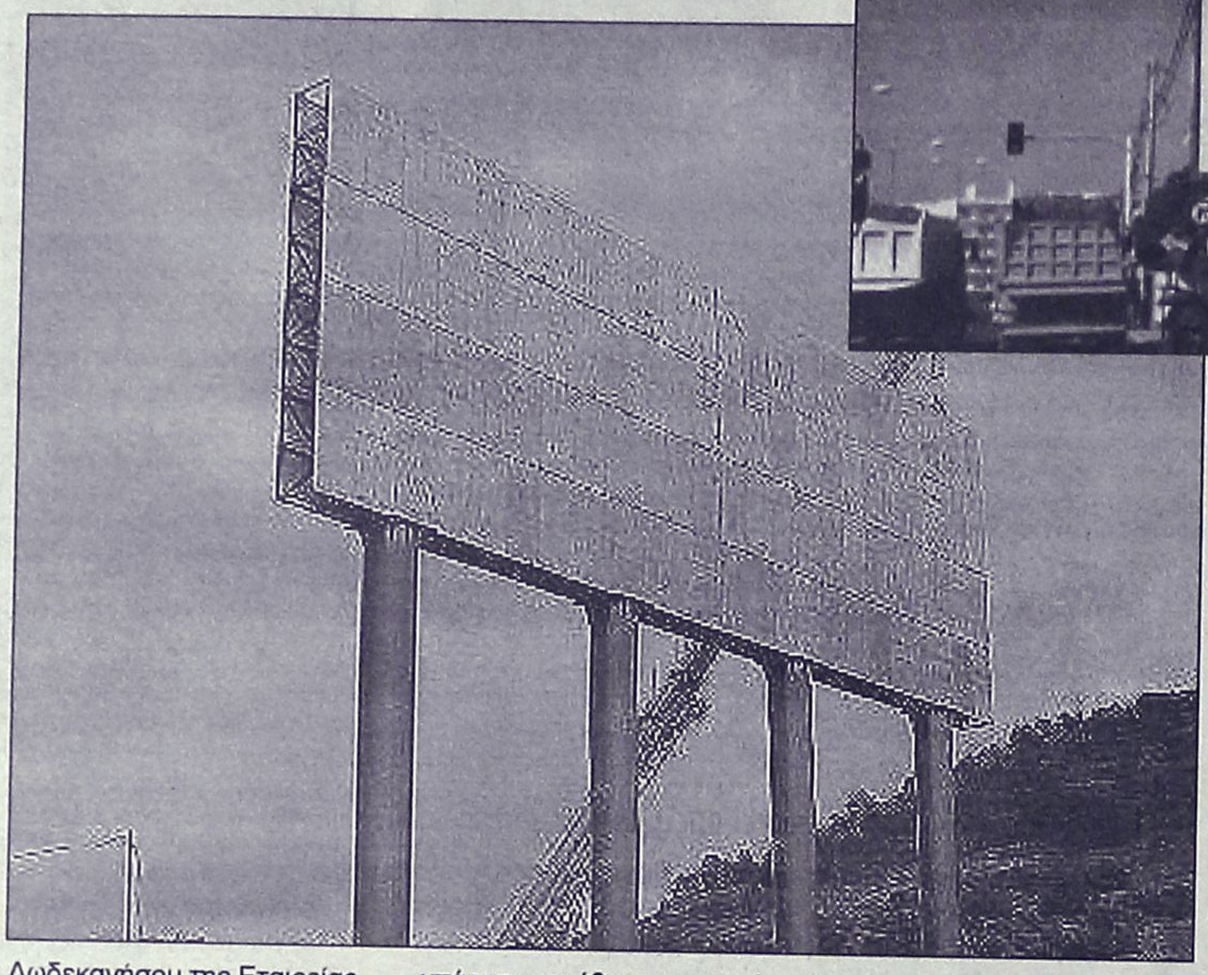

Δωδεκανήσου της Εταιρείας Υποστήριξης Θυμάτων Τροχαίων Ατυχημάτων (ΕΥΘΥΤΑ), με την οποία τονιζόταν το πρόβλημα που υπάρχει και έθετε τις αρμόδιες αρχές ενώπιον των ευθυνών τους.

ΤΙ ΠΡΟΒΛΕΠΕΙ Ο ΚΟΚ

Με το άρθρο 11 του ΚΟΚ απαγορεύεται κάθε διαφήμιση σε εθνικούς και επαρχιακούς δρόμους σε ζώνη βάθους 150 μέτρων από τον άξονα και από τις δύο πλευρές. Στην πραγματικότητα η ρητή αυτή διάταξη... αγνοείται συστηματικά. Αναφέρεται, βέβαια, ότι σε περίπτωση που το όριο ταχύτητας είναι μέχρι 70 χιλιόμετρα - έναντι 100 και 120 που ισχύει για τα περισσότερα τμήματα - η απόσταση μειώνεται και η διαφημιστική πινακίδα μπορεί να τοποθετηθεί και στα 40 μέτρα. Είναι η περίπτωση των εθνικών δρόμων που βρίσκονται μέσα στα όρια του λεκανοπεδίου, ωστόσο μια απλή βόλτα δείχνει ότι οι ταμπέλες είναι δίπλα - μερικές φορές και μέσα - στον δρόμο.

• Σε δρόμους που βρίσκονται μέσα σε κατοικημένες περιοχές μπορεί να επιτραπεί η τοποθέτηση πινακίδων μέχρι τη ρυμοτομική γραμμή. Σε ειδικά σημεία, τα οποία θα καθοριστούν με απόφαση του υπουργού ΠΕΧΩΔΕ, μπορεί να τεθούν ειδικοί όροι. Τέτοια απόφαση, όμως, δεν έχει εκδοθεί ώς τώρα...

• Μια άλλη διάταξη, που καταπατείται συστηματικά, αφορά τις έγχρωμες φωτεινές πινακίδες. Πρέπει να απέχουν τουλάχιστον 20 μέτρα από το φωτεινό σηματοδότη, ενώ απαγορεύεται να χρησιμοποιούνται αντανακλαστικά στοιχεία, καθώς και διαφημίσεις με εναλλασσόμενα μηνύματα. Μια ματιά στην παραλιακή αποδεικνύει περίτρανα την τύχη αυτής της ρύθμισης, που έγινε με μόνο γνώμονα την ασφάλεια της οδήγησης.

• Σε άλλο σημείο του άρθρου 11 αναφέρεται ρητά ότι η τοποθέτηση των πινακίδων γίνεται παράλληλα και μόνον σε ειδικές περιπτώσεις κάθετα στον άξονα του δρόμου. Και αυτό το στοιχειώδες αγνοείται, αφού οι διαφημιζόμενοι, για ευνόητους λόγους, ζητούν να μπουν τα διαφημιστικά πλαίσια με κάποια κλίση σε σχέση με τον δρόμο, ώστε να είναι ορατά για περισσότερο χρόνο από τους διερχόμενους. Με αυτές τις επιλογές, δεν είναι λίγες οι περιπτώσεις, που οι διαφημίσεις αχρηστεύουν το πεζοδρόμιο, αναγκάζοντας τους πεζούς να κατεβαίνουν στην άσφαλτο με όποιους κινδύνους συνεπάγεται αυτό.

Τι... δεν γίνεται

Ο ΚΟΚ, εκτός από κανόνες, ορίζει επίσης διαδικασίες ελέγχου και κυρώσεων. Ας δούμε τι... δεν γίνεται στην πράξη:

• Τα αρμόδια όργανα του υπουργείου ΠΕΧΩΔΕ ή της περιφέρειας, όταν διαπιστώνουν την παράλειψη της τήρησης των κανόνων, συντάσσουν ένα έγγραφο προς τον διαφημιζόμενο και τον καλούν μέσα σε τακτή προθεσμία να καθαιρέσει την παράνομη πινακίδα.

• Αν η προθεσμία περάσει και ο ενδιαφερόμενος δεν συμμορφωθεί, τότε προχωρούν τα ίδια στο ξήλωμα και η δαπάνη χρεώνεται στον διαφημιζόμενο.

• Οι παραβάτες τιμωρούνται με φυλάκιση έως και έναν χρόνο, ενώ προβλέπεται και σημαντική χρηματική ποινή.

RESTAURANT
ΙΠΠΟΤΙΚΟΝ
Το εστιατόριον "ΙΠΠΟΤΙΚΟΝ"
ευχαριστεί θερμά
όλους τους εκλεκτούς φίλους και πελάτες μας για
την προτίμησή τους
να περάσουν τις εορταστικές μέρες μαζί μας!
Τους ευχόμαστε Χρόνια Πολλά,
Υγεία και ένα επικερδές Νέον Έτος.
Θα είμαστε
ΑΝΟΙΚΤΑ ΚΑΘΕ ΜΕΡΑ
προσφέροντας μεγάλη ποικιλία σε
μεζεδάκια, φρέσκα κρέατα
και ψαρικά στα κάρβουνα!
Μια νέα πορεία στην λεωφόρο των γεύσεων,
ικανοποιώντας τις γαστρονομικές σας επιθυμίες
Η αίθουσα διατίθεται για κάθε εκδήλωση
"ΙΠΠΟΤΙΚΟΝ"
στην πλατεία μικρό συντριβάνι με τους ιππόκαμπους
Ρεζερβέ τηλ. φαξ 2241025293
ΑΤ8045

επίλεκτο
ΥΠΟΔΗΜΑΤΑ - ΤΣΑΝΤΕΣ - ΖΩΝΕΣ
Μεγάλη Προσφορά
Αγοράζοντας
2 ζευγάρια παπούτσια
το δεύτερο ζευγάρι στη
ΜΙΣΗ ΤΙΜΗ
ΠΡΟΛΑΒΕΤΕ!!!
μόνο για λίγες μέρες...
Μιχ. Πετρίδη 40 (έναντι 7ου Γυμνασίου Ρόδου)
τηλ. 2241074884
ΑΤ8040

MOBITEL vodafone
SIGMA COM ΣΙΓΜΑ ΚΟΜ
ΠΟΡΤΙΝΗ ΠΡΟΣΦΟΡΑ!
ΜΕ ΚΑΘΕ ΝΕΑ ΣΥΝΔΕΣΗ

ΣΥΜΜΕΤΕΧΕΤΕ ΣΤΗΝ ΚΛΗΡΩΣΗ
για ένα ΚΑΤΑΠΛΗΚΤΙΚΟ
ΜΗΧΑΝΑΚΙ CHAMPION RACER
50c.c.
ΣΑΚΕΛΛΑΡΙΔΗΣ Α & Θ ΕΠΕ
Κινητή Τηλεφωνία/Service
ΚΟΔΡΙΓΚΤΩΝΟΣ 64 ΡΟΔΟΣ • ΤΗΛ. & FAX: 2241030216
ΑΕ 1150

Η A1 Yacht Trade Consortium AE που δραστηριοποιείται και στη Ρόδο

Ελληνική εταιρεία Yachting στην Τουρκία

Ανοίγει πέντε γραφεία μεταξύ των οποίων σε Μαρμαρίς και Μπόντρουμ

Κορυφαία ελληνική εταιρεία στον χώρο του yachting εισέρχεται δυναμικά στην αγορά της Τουρκίας. Πρόκειται μάλιστα να ανοίξει γραφεία στο Μαρμαρίς και στην Αλικαρνασό (Μπόντρουμ) στο πλαίσιο αυτής της δραστηριοποίησης.

Η εξέλιξη αυτή αποδεικνύει για μια ακόμα φορά πόσο πίσω έχει μείνει η Δωδεκάνησος στο θέμα του θαλάσσιου τουρισμού, στον οποίο οι Τούρκοι δίνοντας ιδιαίτερο βάρος, κατάφεραν σε μερικά μόνο χρόνια να πάρουν το πάνω χέρι.

Η A1 Yacht Trade Consortium AE που δραστηριοποιείται και στη Ρόδο αποτελεί την πρώτη ουσιαστικά εταιρία στον τουριστικό κλάδο που επενδύει στη γείτονα, μετά τα δειλά βήματα που ξεκίνησαν ορισμένα τουριστικά πρακτορεία, κινήσεις πολλές εκ των οποίων δεν είχαν αίσιο τέλος. Η A1 YTC μαζί με τους Ιταλούς συνεταίρους της θα διαθέτει εν συνόλω πέντε γραφεία σε αντίστοιχες παράλιες περιοχές της Τουρκίας εντός του 2006. Ειδικότερα, θα δραστηριοποιείται στην Κων/πολη, στο Μπόντρουμ, στο Μαρμαρίς, στο Γκοτσέν και στην Αττάλεια. Υπογραμμίζεται ότι η A1 Yacht Trade Consortium δραστηριοποιείται ήδη σε Ιταλία, Κροατία και Μαυροβούνιο, διαθέτοντας το 50% της A1JLT. Μάλιστα με την επωνυμία A1JLT Turkey ιδρύθηκε ήδη το πρώτο γραφείο στην Κων/πολη και σύντομα ανοίγει το δεύτερο στο Μπόντρουμ.

Στην Ελλάδα η A1YTC διαθέτει γραφεία σε 15 πόλεις με "ναυαρχίδα" τη Μαρίνα Ζέας. Κύριο αντικείμενο της εταιρείας είναι η πρακτόρευση και το handling σκαφών με ξένη σημαία που εισέρχονται στην Ελλάδα, ελέγχοντας ήδη το 90% της συγκεκριμένης αγοράς.

Στη χώρα μας η εταιρεία, που δημιουργήθηκε από τη συνένωση των εταιρειών Sea Trade Marine και Yacht Agency International το 2001 κατέχουν κατά 50%, έκαστος οι κ. Σπύρος Πολέμης και Γεράσιμος Παυλάτος.

Σύμφωνα με τη διευθύντρια της εταιρείας κ. Τζίνα Πολέμη, η διείσδυση στην Τουρκία έχει διττή σημασία. Αφενός οι ξένοι τουριστικοί



οργανισμοί ζητούν την πραγματοποίηση μεικτών πακέτων μεταξύ Ελλάδος και Τουρκίας και αφετέρου τα περισσότερα σκάφη με ξένη σημαία που προσεγγίζουν την Ελλάδα επιθυμούν να αγκυροβολούν και σε τουρκικές μαρίνες. Είναι κοινός τόπος ότι εδώ και αρκετά έτη η διά του θαλάσσιου τουρισμού εκμετάλλευση του Αιγαίου αποτελούσε το πρώτο θέμα στις ελληνοτουρκικές συζητήσεις για τον τουρισμό.



Η επί θύραις συνεκμετάλλευση του Αιγαίου στο πρόσωπο της A1JLT παίρνει "σάρκα και οστά", εξέλιξη που διά του Ιταλού συνεταίρου κρίνεται από τους γνώστες τους αγοράς ασφαλής. Η εν λόγω συνεργασία-σύμφωνα με την κ. Πολέμη- δύναται να δώσει αύξηση περισσότερο από 20% στην κίνηση του Αιγαίου, αφού προς τούτο υπάρχει υψηλή ζήτηση από το εξωτερικό (αμερικανική και βρετανική αγορά). Σε πρώτη φάση, η A1JJLT θα δραστηριοποιείται στη γείτονα, παρέχοντας και στις πέντε κορυφαίες μαρίνες πετρέλευση, τροφοδοσίες, επισκευές, καθώς και έκδοση των απαιτούμενων εγγράφων για τη νόμιμη παραμονή σκαφών και πληρωμάτων. Επίσης, η εταιρεία θα κινείται στον χώρο των ναυλώσεων και πωλήσεων θαλαμηγών.

Οπως υπογραμμίζει η κ. Πολέμη, σε βραχύ χρονικό διάστημα η εταιρεία προχωρά στην ίδρυση γραφείων στο Fort Louderdale στις ΗΠΑ και εντός του 2006 στη Βόρεια Αφρική. Τέλος, η διευθύντρια της A1 Yacht Trade Consortium αναφέρει ότι η εταιρεία πρόκειται να αναπτυχθεί στη διαχείριση μαρινών και ναυπηγείων.

Αύξηση ζήτησης

Η αύξηση της ζήτησης για επαγγελματικά ταξίδια αναμένεται να οδηγήσει σε άνοδο τις τιμές αεροπορικών εισιτηρίων και ξενοδοχείων το 2006, όπως αποκαλύπτει στην ετήσια έκθεσή της η εταιρεία ταξιδιωτικού μάνατζμεντ American Express. Οπως επισημαίνεται, οι δημοσιευμένες τιμές των ξενοδοχείων και των αερομεταφορών θα ακολουθήσουν ανοδική πορεία, επηρεαζόμενες από τη γενικότερη ανάκαμψη της παγκόσμιας οικονομίας.

Σύμφωνα με περαιτέρω στοιχεία της American Express Business Travel, οι περιοχές με τη μεγαλύτερη ζήτηση για επαγγελματικά ταξίδια είναι η Ευρώπη, η Βόρεια Αμερική, η Ιαπωνία, η Αυστραλία, η Ασία και ο Ειρηνικός.

Παράλληλα, ιδιαίτερη ζήτηση θα παρουσιάσουν τα υπερατλαντικά ταξίδια του 2006, ενώ η ανάγκη για αντιστάθμιση των απωλειών που βίωσε η ταξιδιωτική βιομηχανία τα τελευταία χρόνια θα οδηγήσει σε άνοδο τις τιμές των αεροπορικών εισιτηρίων και των δωματίων. Σε παγκόσμιο επίπεδο, η American Express προβλέπει αύξηση της τάξης του 3%-6% στα εισιτήρια οικονομικής θέσης για τις εσωτερικές-μικρής απόστασης πτήσεις για το προσεχές έτος. Στα ίδια επίπεδα, δηλαδή αύξηση μεταξύ 3%-5%, αναμένεται να κινηθούν τα εισιτήρια Business class για διεθνή-μεγάλης απόστασης επαγγελματικά ταξίδια. Οσον αφορά τα ξενοδοχεία, οι τιμές των δωματίων μεσαίας κατηγορίας θα κινηθούν ανοδικά μεταξύ 1%-3%, ενώ οι τιμές για τα ανώτερης κατηγορίας δωμάτια θα παρουσιάσουν αύξηση μεταξύ 3%-5%.

Επίσης, οι χαμηλού κόστους αερομεταφορείς θα συνεχίσουν και το 2006 να ταλανίζουν την παγκόσμια βιομηχανία, χωρίς να της αφήνουν περιθώρια για μεγάλες αυξήσεις στις τιμές των εισιτηρίων.

Στις πτήσεις εσωτερικού



Αυξημένη κίνηση επιβατών στο αεροδρόμιο Ρόδου

Στοιχεία του περασμένου μήνα

Αυξημένη ήταν η κίνηση επιβατών από πτήσεις εσωτερικού στο αεροδρόμιο της Ρόδου, τον περασμένο Δεκέμβριο, σύμφωνα με τα στοιχεία της Υπηρεσίας Πολιτικής Αεροπορίας.

Παρότι σε σχέση με τα προηγούμενα χρόνια υπήρξαν λιγότερες πτήσεις τον Δεκέμβριο του 2005, διακινήθηκαν από και προς Ρόδο περισσότεροι επιβάτες.

Κυρίως βέβαια επρόκειτο για Ροδίτες που είτε ήρθαν είτε αναχώρησαν από την Ρόδο, και εκ των πραγμάτων μάλιστα ο μεγάλος όγκος της διακίνησης καταγράφηκε το δεύτερο δεκαπενθήμερο του Δεκεμβρίου, την περίοδο δηλαδή των γιορτών.

Συγκεκριμένα τον Δεκέμβριο στο αεροδρόμιο "Διαγόρας" κινήθηκαν 951 αεροπλάνα, έναντι 1.081 το 2004 και 1.044 το 2003.

Αντίστοιχα τον περασμένο Δεκέμβριο διακινήθηκαν 48.085 επιβάτες έναντι 45.282 τον Δεκέμβριο του 2004 και 44.558 το 2003. Σε σχέση με τον Δεκέμβριο του 2004 η αύξηση στην διακίνηση επιβατών ήταν 6,19%.

Αντίθετα, τον Δεκέμβριο του 2005 η κίνηση στο αεροδρόμιο Ρόδου από πτήσεις τσάρτερ ήταν ελάχιστη.

Είχαμε συγκεκριμένα 7 πτήσεις, έναντι 8 τον Δεκέμβριο του 2004 και 10 τον Δεκέμβριο του 2003. Αντίστοιχα διακινήθηκαν 212 επιβάτες έναντι 390 τον Δεκέμβριο του 2004 και 1.553 τον Δεκέμβριο του 2003. Από τους 329 αλλοδαπούς που ήρθαν, οι 267 ήταν από το Ισραήλ, οι 52 από την Τσεχία και οι 10 από τα Αραβικά Εμιράτα.

Παρουσιάζουμε μια 30-λεπτη γυμναστική, πρακτική προσέγγιση σε μια υγιεινή ζωή και όλη την υποστήριξη που χρειάζεται να πετύχεις και τα δύο.



Τα Curves είναι ένας μοναδικός τρόπος να βρεις τη φόρμα σου. Ένας τρόπος που επιτρέπει στις γυναίκες να επιτύχουν τους στόχους τους για καλή φυσική κατάσταση με μιά 30-λεπτη γυμναστική κάθε φορά. Γιατί σχεδιάστηκε έχοντας εσένα κατά νου. Από τον εξοπλισμό που χρησιμοποιούμε έως τον τρόπο που αντιμετωπίζουμε την υγιεινή ζωή. Με λίγα λόγια, σου παρέχουμε την υποστήριξη που χρειάζεσαι για να καταπλήξεις τον εαυτό σου.

Curves

Η δύναμη να καταπλήξετε τον εαυτό σας."

Περισσότερα από 9.000 παραρτήματα παγκοσμίως

22410-20123

Εθνικής Αντιστάσεως & Λάρνακας 5
Ρόδος 85100

Μία δωρεάν εβδομάδα*

©2005 Curves International Inc.

curves.com

Η δωρεάν εβδομάδα μπορεί να εξαργυρωθεί στην πρώτη επίσκεψη ή να αναλλαχθεί με μιά ειδική δοκιμαστική μέλους. Δεν ισχύει σε συνδυασμό με άλλη προσφορά. Ισχύει μόνο στα παραρτήματα που συμμετέχουν στην προσφορά. Μόνο για νέα μέλη.

AT4592(Γ)

PELLOS TRAVEL
Α. ΠΑΠΑΣΑΒΒΑΣ
ΠΟΙΟΤΗΤΑ-ΟΡΓΑΝΩΣΗ-ΕΓΓΥΗΣΗ

ΕΚΔΡΟΜΕΣ ΧΕΙΜΩΝΑ 2006

•27/01-31/01
5ΗΜΕΡΗ ΕΚΔΡΟΜΗ
ΜΑΡΜΑΡΙΣ-ΣΜΥΡΝΗ-ΕΦΕΣΣΟΣ-ΚΟΥΣΑΝΤΑΣΙ
ΜΟΝΟ ΜΕ 245 ΕΥΡΩ
ΞΕΝΟΔΟΧΕΙΑ 4&3 ΑΣΤΕΡΩΝ ΜΕ ΗΜΙΔΙΑΤΡΟΦΗ!!!

• 7/2-11/2
ΚΩΝΣΤΑΝΤΙΝΟΥΠΟΛΗ - ΣΜΥΡΝΗ - ΠΡΟΥΣΑ
ΜΟΝΟ ΜΕ 290 ΕΥΡΩ ΜΕ ΦΑΓΗΤΟ

• 6/2-11/2
ΕΚΔΡΟΜΗ ΣΤΗΝ ΣΥΡΟ-ΤΗΝΟ
ΜΟΝΟ ΜΕ 190 ΕΥΡΩ

• 18/02/06-21/02/06
ΚΑΡΝΑΒΑΛΙ ΒΕΝΕΤΙΑΣ
ΞΕΝΟΔΟΧΕΙΑ 4 ΑΣΤΕΡΩΝ

Διαθέτουμε επίσης:
Εισιτήρια με ΟΑ, AEGEAN και CHARTER. Ακτοπλοϊκά εισιτήρια. Ειδικά πακέτα για μεμονωμένους, συλλόγους, νεόνυμφους για Ελλάδα, Κύπρο, Τυνησία, Αίγυπτο, Μαρόκο, Ιταλία, Αγγλία, Γαλλία κ.ά.

ΓΙΑ ΠΕΡΙΣΣΟΤΕΡΕΣ ΠΛΗΡΟΦΟΡΙΕΣ, ΚΡΑΤΗΣΕΙΣ ΚΑΙ ΑΝΑΛΥΤΙΚΑ ΠΡΟΓΡΑΜΜΑΤΑ ΣΤΟ ΠΡΑΚΤΟΡΕΙΟ ΓΕΝΙΚΟΥ ΤΟΥΡΙΣΜΟΥ:
PELLOS TRAVEL Α. ΠΑΠΑΣΑΒΒΑΣ - TOUR OPERATOR
KALITHEAS AVENUE, FALIRAKI
RHODES, 85100 GREECE
TEL. 2241087615, FAX 2241087616
E-MAIL pellostravel@rho.fortnet.gr www.pellostravel.gr
ΧΠ710

Zorpidis LANE
ΤΟΥΡΙΣΤΙΚΟΣ ΟΡΓΑΝΙΣΜΟΣ

ΜΙΑ ΑΓΚΑΛΙΑ...
ΟΛΟΣ Ο ΚΟΣΜΟΣ
ΘΕΟΦΑΝΕΙΑ

ΠΡΑΓΑ 4,5 μέρες	από 499 ευρώ
ΒΙΕΝΝΗ 4, 5, 6 μέρες	από 389 ευρώ
ΒΟΥΔΑΠΕΣΤΗ 4, 5, 7 μέρες	από 379 ευρώ
ΠΑΡΙΣΙ 5, 6 μέρες	από 579 ευρώ
ΛΟΝΔΙΝΟ 5, 6 μέρες	από 629 ευρώ
ΡΩΜΗ 4, 5, 6 μέρες	από 399 ευρώ
ΕΛΒΕΤΙΑ 6, 9 μέρες	από 649 ευρώ
ΚΩΝ/ΠΟΛΗ 4, 5 μέρες	από 219 ευρώ
ΣΟΦΙΑ 4 μέρες	από 229 ευρώ
ΙΤΑΛΙΚΟ ΠΑΝΟΡΑΜΑ 7 μέρες	από 479 ευρώ
ΣΚΙ ΣΤΗ ΒΙΤΟΣΑ 4, 5 μέρες	από 229 ευρώ

και πολλά άλλα...!!!

ΧΡΟΝΙΑ ΠΟΛΛΑ ΚΑΙ ΚΑΛΟ ΤΑΞΙΔΙ!

Πληροφορίες:
Αλεξάνδρου Διάκου 38, 85100 Ρόδος, 85100
Tel: 22410-20625, 30054, 33603, 33607,
Fax: 22410-26745
ΧΠΤΓΡ026

Από το 1950 φτιάχνεται το λιμάνι της Ρόδου!

Επιστολή δυσαρέσκειας και αγανάκτησης του κ. Κώστα Παλιούρη

Την αγανάκτησή του για την υστέρηση που παρουσιάζει η Ρόδος σε έργα υποδομής, και τις ευθύνες που έχει γι' αυτό η τοπική ηγεσία, εκφράζει με επιστολή του ο συμπολίτης μας κ. Κώστας Παλιούρης.

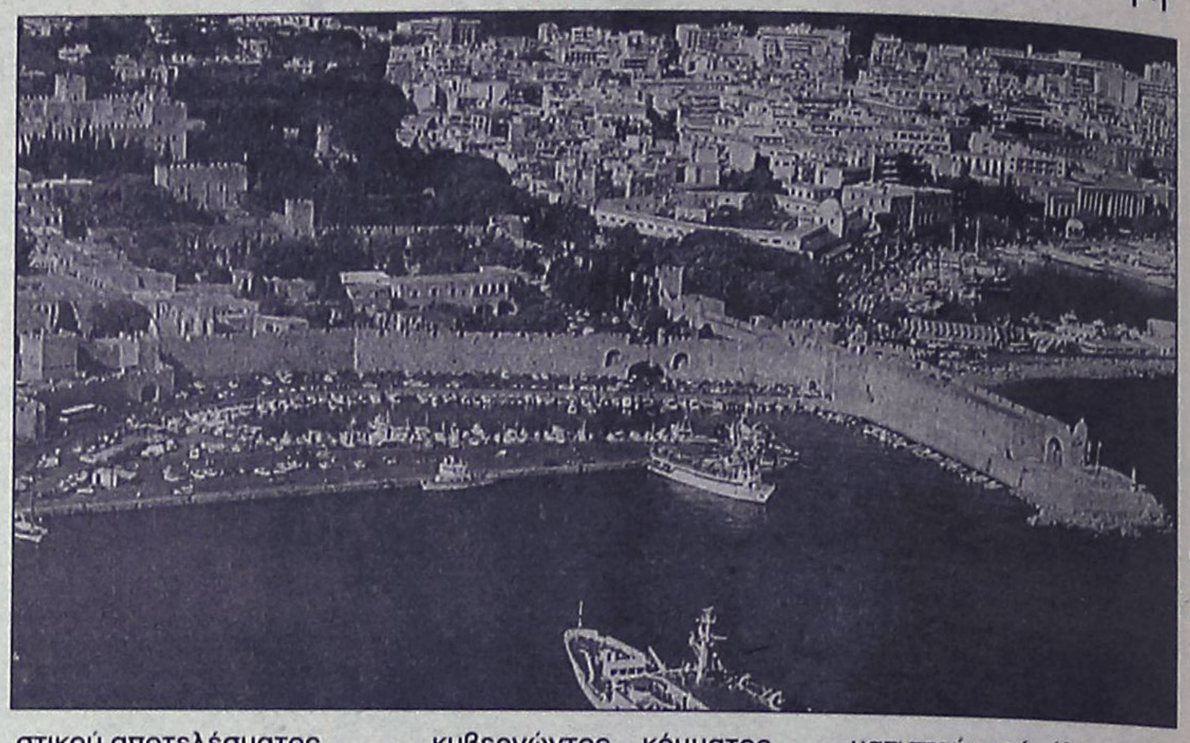

Αναφέρει συγκεκριμένα τα εξής:

«Από την εποχή του αείμνηστου Ζίγδη, δηλαδή εδώ και 50 περίπου χρόνια, διεπιστώθη η ανάγκη της επέκτασης των λιμενικών εγκαταστάσεων της Ρόδου. Οι προβλέψεις λόγω της τουριστικής ανάπτυξης του νησιού υπήρξαν έκτοτε τέτοιες που ήταν επακόλουθο ότι και ο θαλάσσιος τουρισμός θα ακολουθούσε την ίδια πορεία.

Οι μελέτες έγιναν, η έναρξη των εργασιών έγινε, ο πρώτος ογκόλιθος τοποθετήθηκε, αλλά από κεί και πέρα ζηλέψαμε... το γιοφύρι της Άρτας. Τα έργα καρκινοβατούν, όλες οι κυβερνήσεις μηδεμιάς εξαιρουμένης, υπόσχονται λαγούς με πετραχείλια προκειμένου να υφαρπάσουν την ψήφο του αφελούς ροδιακού λαού, αλλά πέραν αυτού... τίποτε.

Υποσχέσεις κάθε χρόνο, για να μην πω κάθε εξάμηνο ότι το έργο μπήκε στ' αυλάκι και ότι το έργο στο μέρος που αφορά τον ελλιμενισμό των μεγάλων κρουαζιεροπλοίων ολοκληρώνεται, παρέχονται άνευ ουσιαστικού αποτελέσματος.

Το καλοκαίρι, όπως όλοι ξέρουμε και βλέπουμε, γίνεται το έλα να δεις με το στίβαγμα των πλοίων στις προβλήτες του παλιού λιμανιού που ευτυχώς υπάρχει χάρις στους Ιταλούς, οι επιβάτες ταλαιπωρούνται σε αφάνταστο σημείο λες και είναι υποχρεωμένοι να προσκυνούν την αδιαφορία μας, οι δε... αρμόδιοι κοιμούνται τον ύπνο του δικαίου.

Το αθηναϊκό κράτος αρκείται μόνο στο να εισπράττει χωρίς να ανταποδίδει, κι αυτό δυστυχώς είναι μια συνήθεια ζωής. Πλήρης αδιαφορία για μια περιοχή η οποία ζει αποκλειστικά από την ανάπτυξη του τουρισμού, τα έσοδα του οποίου ανακουφίζουν παράλληλα και τον κρατικό κορβανά.

Κατά καιρούς και σχεδόν πάντοτε η Δωδεκάνησος είχε και υπουργούς και βουλευτές του κυβερνώντος κόμματος. Είδατε ποτέ να προωθούν βασικά έργα του νομού μας και ιδίως τα λιμενικά; ΟΧΙ βέβαια... αρκούνται μόνο στην προώθηση και εμπέδωση του βουλευτικού τους αξιώματος με μικροέργα (τα οποία και αυτά βεβαίως χρειάζονται), με μικροεξυπηρετήσεις, και μικροσυμφέροντα. Πέραν αυτού ένα μεγάλο ΜΗΔΕΝΙΚΟ.

Οι γείτονές μας; Αυτοί αντίθετα με μας οργιάζουν στον τομέα αυτό γιατί βλέπουν πέρα από τη μύτη τους. Μεγάλα έργα λιμενικά όπως αυτά της Πόλης και της Αττάλειας δίδονται σε ξένες εταιρείες προκειμένου να τα φέρουν σε πέρας το συντομώτερο και να τα λειτουργήσουν με τις πλέον σύγχρονες προδιαγραφές.

Χρειάζεται να σχολιάσουμε τα παραπάνω; Ας τα βλέπουν οι δικοί μας αρμόδιοι και ας προβληματιστούν επί τέλους.

Ο κύριος Πρωθυπουργός στην προεκλογική του εκστρατεία, περνώντας από το νησί μας, υποσχέθηκε ότι το λιμενικό έργο θα προωθηθεί άμεσα ώστε να δώσει την ανάσα που χρειάζεται ο ροδιακός τουρισμός.

Παρήλθαν από τότε 2 χρόνια. Προσέξατε μήπως καμμιά προκοπή στο έργο;

Λυπάμαι, λυπάμαι πολύ για την κατάντια μας, για τους προγραμματισμούς μας, για την αναποφασιστηκότητά μας, για τα ψέμματα που όλοι αυτοί μηδενός εξαιρουμένου, μας αραδιάζουν κατά καιρούς.

Η ποικιλώνυμη τοπική ηγεσία μας αντί να κατεβάσει τον κόσμο στους δρόμους, αντί να νεκρώσει επί όσο διάστημα χρειασθεί την οικονομική ζωή της Ρόδου έως ότου δούμε φως, περί άλλα τυρβάζει...».

Γεώργιος Ιωαννίδης
Οικοδομικές Επιχειρήσεις
ARCH Net architects



ΠΩΛΟΥΝΤΑΙ ΑΝΕΞΑΡΤΗΤΕΣ ΜΟΝΟΚΑΤΟΙΚΙΕΣ
ΣΤΗΝ ΙΞΙΑ ΚΑΙ ΣΤΗΝ ΑΝΟΙΞΗ 135 - 180 - 200
ΝΕΑ ΑΓΟΡΑ 78 &ΓΑΛΛΙΑΣ 15 ΤΗΛ 22410-22307 ΚΙΝ. 69 32 296 983

Κουκουλοφόροι χτύπησαν περίπτερο στην Ιαλυσό

Το βράδυ της Πέμπτης και διέφυγαν με ...ποδήλατα

Κουκουλοφόροι, εισέβαλαν το βράδυ της περασμένης Πέμπτης σε περίπτερο της Ιαλυσού και αφού ακινητοποίησαν την ιδιοκτήτρια, κατάφεραν να αφαιρέσουν από το ταμείο, ό,τι ποσό είχε συγκεντρώσει στην διάρκεια της ημέρας.

Το περιστατικό, έχει αναστατώσει και μάλιστα για τα καλά τους κατοίκους της περιοχής, οι οποίοι κάνουν λόγο για άμεση ανάγκη λήψης πρόσθετων αστυνομικών μέτρων, έτσι ώστε να περιοριστούν περιστατικά που έχουν σχέση κυρίως με διαρρήξεις που έχουν παρατηρηθεί το τελευταίο χρονικό διάστημα στην περιοχή.

Σύμφωνα με όσα έγιναν γνωστά (η αστυνομική διεύθυνση Δωδεκανήσου δεν ανακοίνωσε το περιστατικό) όλα ξεκίνησαν λίγο μετά τις 10 το βράδυ της περασμένης Πέμπτης, όταν δύο άτομα νεαρής ηλικίας όπως εκτιμούν οι αυτόπτες μάρτυρες, φορώντας στο κεφάλι τους καλτσόν, εισήλθαν αστραπιαία μέσα στο περίπτερο της οδού Ιερού Λόχου (**σε απόσταση μικρότερη των 300 μέτρων από το Αστυνομικό Τμήμα Ιαλυσού**), που βρίσκεται στον δρόμο για την παραλία.

Τα δύο άτομα, αιφνιδίασαν την ιδιοκτήτρια που εκείνη την ώρα βρίσκονταν μέσα στο περίπτερο και



αφού την εξύβρισαν χυδαία, την χτύπησαν και απαίτησαν το ποσό που είχε καταφέρει να συγκεντρώσει στο ταμείο μέχρι εκείνη την ώρα.

ΔΙΕΦΥΓΑΝ ΜΕ... ΠΟΔΗΛΑΤΑ!

Οι δύο θρασύτατοι δράστες, που φαίνεται ότι είχαν μελετήσει και σχεδιάσει με εξαιρετική προσοχή τις κινήσεις τους, καραδοκούσαν (όπως προκύπτει από τις μαρτυρίες και τα πρώτα στοιχεία που συγκέντρωσαν οι αστυνομικές αρχές) επί αρκετή ώρα σε μικρή απόσταση από το περίπτερο, περιμένοντας την κατάλληλη ευκαιρία για να εισβάλλουν.

Μόλις βρήκαν την κατάλληλη ευκαιρία, **οι δύο κουκουλοφόροι, εισέβαλαν μέσα στο περίπτερο, ακινητοποίησαν την ιδιοκτήτρια και αφού της επιτέθηκαν άρπαξαν ό, τι βρήκαν στο ταμείο.**

Στην συνέχεια, τα δύο άτομα (από τις περιγραφές ήταν ένας ψηλός κι ένας κοντός) βγήκαν με αργές κινήσεις από το περίπτερο και διέφυγαν στην συνέχεια με δύο ποδήλατα(!) που είχαν αφήσει σε μικρή απόσταση από το σημείο του περιπτέρου. **Η μαρτυρία, προέρχεται από την ίδια την ιδιοκτήτρια σύμφωνα με κατάθεση που έδωσε λίγο αργότερα στους αστυνομικούς της περιοχής.**

Το αξιοπερίεργο πάντως, είναι ότι το ίδιο περίπτερο, έχει γίνει και στο παρελθόν πολλές φορές στόχος διαρρηκτών, ενώ πριν από μερικές μέρες, η ιδιοκτήτρια του ίδιου περιπτέρου έτυχε νέας κλοπής από άγνωστα άτομα τα οποία είχαν διαρρήξει **το αυτοκίνητο που είχε σταθμευμένο και είχαν αφαιρέσει μέσα από αυτό το ποσό των 2.000 ευρώ περίπου που είχε, από τις εισπράξεις των τελευταίων ημερών**.

- Έρευνες για τον εντοπισμό και τη σύλληψη των δύο αδίστακτων δραστών, ανέλαβε και διεξάγει το αστυνομικό Τμήμα Ιαλυσού.

Με περιοριστικούς όρους

Ελεύθεροι οι δύο νεαροί

Για την ληστεία του 15χρονου

Ελεύθεροι με περιοριστικούς όρους αφέθηκαν προχθές το μεσημέρι, αμέσως μετά την απολογία τους στον τακτικό ανακριτή Ρόδου κ. Απόστολο Μπυσουλέγκα και με την σύμφωνη γνώμη του αντεισαγγελέα Πρωτοδικών Ρόδου κ. Κωνσταντίνου Μπούτσικου, οι δύο νεαροί (ηλικίας 17 και 18 ετών αντίστοιχα) οι οποίοι κατηγορούνταν για ληστεία από κοινού σε βάρος ενός 15χρονου μαθητή.

Εισαγγελέας και ανακριτής, άφησαν ελεύθερους τους δύο νεαρούς, με την υποχρέωση να παρουσιάζονται κάθε 1η και 15η του μήνα στο αστυνομικό τμήμα της πόλεως Ρόδου.

Οι δύο νεαροί, αξίζει να σημειωθεί ότι μαζί με άλλα δύο ακόμη άτομα (τα οποία αναζητούνται) είχαν καταφέρει την περασμένη Τρίτη να ακινητοποιήσουν στην περιοχή του Αγίου Νικολάου έναν 15χρονο μαθητή που επέβαινε σε μοτοποδήλατο και να του αποσπάσουν το ποσό των 17 ευρώ κι ένα κινητό τηλέφωνο που είχε στην κατοχή του.

Ο εισαγγελέας ανηλίκων κ. Μπούτσικος, είχε ασκήσει σε βάρος τους ποινική δίωξη σε βαθμό κακουργήματος για ληστεία από κοινού παραπέμποντάς τους έτσι στον αρμόδιο ανακριτή όπου και προσήχθησαν ανήμερα των Φώτων. Το περιστατικό αυτό, προκάλεσε αίσθηση πάντως στην κοινή γνώμη του νησιού μας, καθώς επρόκειτο για το πρώτο σοβαρό περιστατικό του έτους με πρωταγωνιστές μάλιστα νεαρούς κάτω των 18 ετών.

Έπαιζαν ανήλικοι

Σε κατάστημα ηλεκτρονικών

Αντιμέτωποι με την δικαιοσύνη θα βρεθούν δύο ιδιοκτήτες καφετέριας Ιντερνετ, οι οποίοι συνελήφθησαν από αστυνομικούς το βράδυ της περασμένης Πέμπτης, επειδή στο κατάστημά τους είχαν επιτρέψει την είσοδο και την συμμετοχή σε ηλεκτρονικά παιχνίδια δύο ανηλίκων.

Η σύλληψη των δύο ατόμων 21 και 39 ετών αντίστοιχα, έγινε στην περιοχή του Δήμου Ιαλυσού, έπειτα από έφοδο αστυνομικών που έγινε. Οι αστυνομικοί, διαπίστωσαν ότι οι ιδιοκτήτες, είχαν επιτρέψει σε δύο ανήλικους την διενέργεια παιχνιδιών με χρήση υπολογιστών, έναντι χρηματικού ανταλλάγματος.

Σύμφωνα με την ανακοίνωση της αστυνομίας, οι έλεγχοι αυτοί εντάσσονται στο πλαίσιο των μέτρων που έχει λάβει η αστυνομική Διεύθυνση Δωδεκανήσου, δίνοντας ιδιαίτερη βαρύτητα στην προστασία των ανηλίκων, σύμφωνα και με την εισαγγελική εγκύκλιο που εξέδωσε πριν από μερικούς μήνες ο προϊστάμενος της Εισαγγελίας Πρωτοδικών Ρόδου κ. Γιώργος Οικονόμου.



TRAVEL & TOURISM
GOLDEN SUN HOLIDAYS
GOLDEN EVENTS

ΠΡΑΓΑ
4 ημέρες, κάθε Πέμπτη/Παρασκευή
Από 440 Ευρώ & Φόροι 77-90 το άτομο
****

ΠΡΑΓΑ - Διακοπές
4 ημέρες, κάθε Πέμπτη/Παρασκευή
Από 395 Ευρώ & Φόροι το άτομο
****

ΠΑΡΙΣΙ-ΒΕΡΣΑΛΛΙΕΣ-ΝΤΙΣΝΕΫΛΑΝΤ
6 ημέρες από 700 & φόροι 77-90 το άτομο
****

ΠΑΡΙΣΙ
4 ημέρες, κάθε Τρίτη/ Πέμπτη
Από 540 Ευρώ & Φόροι
****

ΒΙΕΝΝΗ
4 ημέρες, κάθε Πέμπτη/Παρασκευή
Από 490 το άτομο & φόροι αεροδρ.
****

ΡΩΜΗ
3 νύκτες με πρωινό & Αεροπ.Εισιτ.
Ευρώ 259 & Φόροι
****

ΑΓΙΑ ΠΕΤΡΟΥΠΟΛΗ
3 νύκτες με πρωινό & Αεροπ.Εισιτ.
Ευρώ 380 & Φόροι
****

ΒΟΥΔΑΠΕΣΤΗ
3 ημέρες, Τρίτη/Πέμπτη/Σάββατο
Από 385 Ευρώ & Φόροι
****

3 & 4 ήμερο στην Σάμο ή Μυτιλήνη
Πακέτο από 195 & 235 το άτομο
****
Κρατήσεις / Πληροφορίες
ΔΙΕΥΘΥΝΣΗ: ΜΙΧΑΗΛ ΠΕΤΡΙΔΗ, 22
ΤΗΛΕΦΩΝΑ: 22410 32644, 22410 24592, 29522
FAX : 22410 30467
AE1171

ΜΗΝΑΣ ΠΡΟΣΦΟΡΩΝ PHILIPS
ΤΙΜΕΣ ΣΟΚ


PHILIPS 42PF5320 1970€ ή 12x164€ ΑΤΟΚΑ


PHILIPS 32PF5320 1280€


PHILIPS 23PF4310 699€ SUPER ΤΙΜΗ

PHILIPS 25PF4458 260€ SUPER ΤΙΜΗ


PHILIPS 26PF4310 810€


PHILIPS 29PT5458 270€

ΟΛΕΣ οι προσφορές PHILIPS στις χαμηλότερες τιμές της αγοράς

ΧΑΡΑΛΑΜΠΑΚΗΣ
ΗΛΕΚΤΡΙΚΑ ΕΙΔΗ
AE1005
Εθν. Αντίστασης 75 • τηλ. 2241032117



Απολαύστε ένα ταξίδι γευσιγνωσίας στο πιάτο σας με σπεσιαλιτέ από Κίνα, Ινδία, Ιαπωνία και Πολυνησία

80 γεύσεις Ανατολής σας περιμένουν. Εάν θέλετε όλα αυτά και όχι μόνο...



Μαζί σας κάθε Παρασκευή, Σάββατο και Κυριακή από τις 17.00 έως τις 24.00

Οδός Φερενίκης - Παραλία Ιαλυσού
Τηλ. 2241094328
(Ανετο parking δίπλα από το CAVO TANGO)

Γιατί αυτός ο πόλεμος στο Καζίνο της Ρόδου;

Ξεσπάθωσε το σωματείο εργαζομένων "η Ισότητα"

Γιατί αυτός ο πόλεμος εναντίον του καζίνο της Ρόδου; Αυτό το ερώτημα θέτει με ανακοίνωσή του το νεοσύστατο σωματείο Σύλλογος Εργαζομένων στο Καζίνο Ρόδου «η Ισότητα» κατηγορώντας ευθέως την ΓΣΕΕ, την Ομοσπονδία Εργαζομένων και το παλιό σωματείο.

Προειδοποιεί μάλιστα με την ίδια ανακοίνωση ότι θα υπάρξουν έντονες αντιδράσεις.

Συγκεκριμένα αναφέρει τα εξής:

«Με μεγάλη έκπληξη γινόμαστε θεατές στο θέατρο του παραλόγου που διαδραματίζεται το τελευταίο διάστημα στην επιχείρηση που εργαζόμαστε. Είναι ένα έργο που από χθες καταλάβαμε ότι σκηνοθέτης είναι η Ο.Ε.Σ.Ι.Κ., την παραγωγή - χρηματοδότηση έχει αναλάβει η Γ.Σ.Ε.Ε., πρωταγωνιστές είναι το παλιό σωματείο Καζίνο Ρόδου και κομπάρσοι δε όλοι εμείς οι άλλοι εργαζόμενοι στην επιχείρηση.

Οι μάσκες έπεσαν και όλα είναι στον άέρα!!!

Η Γ.Σ.Ε.Ε. πλέον ανοιχτά χρηματοδοτεί και υποθάλπει τις κινήσεις της Ο.Ε.Σ.Ι.Κ. και του παλιού σωματείου στη Ρόδο.

Δυστυχώς για μας ακόμα και τώρα δεν μπορούμε να καταλάβουμε:

Γιατί αυτός ο πόλεμος στο Καζίνο της Ρόδου;

Γιατί συνεχίζουν τις απεργιακές κινητοποιήσεις;

Ποιά είναι τα αιτήματά τους;

Ποιά δικαιώματα υπερασπίζουν;

Γιατί εμπλέκεται η Γ.Σ.Ε.Ε.;

Οι απολυόμενοι δεν επέστρεψαν στις εργασίες τους;

Μήπως δεν πληρώθηκαν κάποιο μισθό ή επίδομα;

Τί από τα παραπάνω είναι αλήθεια;

Τί από τα παραπάνω είναι ψέμα;

Γιατί αυτή η κόντρα;

Το 6,5% που ζητούσαν το έχουμε κερδίσει **ΕΜΕΙΣ** το υπό σύσταση σωματείο **«Η ΙΣΟΤΗΤΑ»** για όλους τους συναδέλφους.

Γιατί την ανακοίνωση του 6,5% δεν την αναφέρουν οι κύριοι του παλιού σωματείου;

Ποιός αλήθεια πιστεύει ότι με τις καταγγελίες στην Επιτροπή Εποπτείας Καζίνο ξαφνικά θα έρθουν εκατοντάδες εργαζόμενοι στην επιχείρηση ή θα δοθούν παραπάνω αυξήσεις;

Ρόλος της εποπτείας καζίνο είναι να επιβάλει τα παρακάτω:

1. ΠΡΟΣΤΙΜΟ ΕΚΑΤΟΜΜΥΡΙΩΝ ΕΥΡΩ ΠΟΥ ΔΕΝ ΘΑ ΤΟ ΑΝΤΕΞΕΙ Η ΕΤΑΙΡΕΙΑ ΚΑΙ ΘΑ ΚΛΕΙΣΕΙ
2. ΠΡΟΣΩΡΙΝΟ ΚΛΕΙΣΙΜΟ (ΚΑΙ ΣΙΓΑ ΜΗΝ ΞΑΝΑΝΟΙΞΕΙ)
3. ΟΡΙΣΤΙΚΟ ΚΛΕΙΣΙΜΟ

Τί από τα τρία θεωρείτε εσείς καλύτερη λύση;

ΚΑΜΙΑ!!!!!

Και στις τρεις περιπτώσεις η εταιρεία θα κλείσει.

Και στις τρεις περιπτώσεις η Ρόδος θα αποκτήσει πάνω από 300 ανέργους.

Ποιός αλήθεια θα κερδίσει και ποιός θα χάσει;

Δυστυχώς παρακολουθούμε ένα θεατρικό έργο ΧΩΡΙΣ «HAPPY END».

Δεν απειλούμε ούτε εκβιάζουμε.

ΔΗΛΩΝΟΥΜΕ όμως ότι αυτό το κακόγουστο παιχνίδι δεν θα έχει καλό τέλος και ότι όποιος τα βάζει με 200 και πλέον εξοργισμένες φωνές εργαζομένων θα τους βρει μπροστά του.

Δεν χρειαζόμαστε άλλες διπλωματικές απαντήσεις. Χρειαζόμαστε θαρραλέες τοποθετήσεις που αρμόζουν σε ένα τόσο καυτό θέμα. Όλοι ξέρουμε ότι το παλιό σωματείο έχει παρεκτραπεί, έχει χάσει τον έλεγχο και τον σκοπό της ύπαρξής του.

Επειδή στην «ΔΗΜΟΚΡΑΤΙΑ» που ζούμε η γνώμη των πολλών δεν ακούγεται!!!!

Επειδή η Ρόδος ΑΔΙΑΦΟΡΕΙ αν θα χάσει μια επιχείρηση της εμβέλειας του Καζίνο.

Επειδή ΣΚΑΣΙΛΑ τους αν 300 και πλέον εργαζόμενοι βρεθούν στο δρόμο και αμέτρητοι προμηθευτές και έμποροι χάσουν ετήσια έσοδα εκατομμυρίων ευρώ.

Επειδή φωνή λαού οργή Θεού!!!!

Δηλώνουμε ότι την δύναμή μας θα την δείτε σύντομα μπροστά σας.

Η προσωρινή διοικούσα επιτροπή.



ΠΡΑΚΤΟΡΕΙΟ ΤΑΞΙΔΙΩΝ
ΣΑΒΒΑΣ ΣΑΗΣ

ΠΡΟΣΦΕΡΟΥΜΕ
τα φθηνότερα αεροπορικά εισιτήρια για όλο τον κόσμο με όλες τις αεροπορικές πτήσεις

ΑΚΟΜΗ
- ΒΙΖΑ επισκέπτου για ΑΥΣΤΡΑΛΙΑ σε μία μέρα
- Εκδοση διαβατηρίων
- Εκδοση αδειών αυτοκινήτων

ΞΕΝΟΔΟΧΕΙΑ ΣΤΗΝ ΑΘΗΝΑ-ΕΛΛΑΔΑ
PRESIDENT Α' ΚΑΤΗΓΟΡΙΑΣ Λεωφόρος Κηφισίας (έως 31/3/06 με πρωινό)
Μονόκλινο € 63 Δίκλινο για μονόκλινο € 68
Δίκλινο € 73 Τρίκλινο € 93
ROYAL OLYMPIC LUX κοντά στο Σύνταγμα (έως 31/3/06)
Μονόκλινο €91 Δίκλινο € 91 Τρίκλινο € 120
OLYMPIC PALACE Α' ΚΑΤΗΓΟΡΙΑ Σύνταγμα (έως 31/11/05 με πρωινό)
Μονόκλινο € 78 Δίκλινο € 88 Τρίκλινο € 109
ΚΑΝΙΓΓΟΣ 21 Α' ΚΑΤΗΓΟΡΙΑΣ (οδός Κάνιγγος) (έως 31/3/06 με πρωινό)
Μονόκλινο € 78 Δίκλινο € 88
BEST WESTERN ILISIA Α' ΚΑΤΗΓΟΡΙΑΣ ILISIA Μιχαλακοπούλου (από 1/5 έως 31/12/05)
Μονόκλινο € 84 Δίκλινο € 93 Τρίκλινο € 110
HELLINIS Β' ΚΑΤΗΓΟΡΙΑ ΩΝΑΣΕΙΟ Συγγρού (έως 31/12/05)
Μονόκλινο € 48 Δίκλινο € 58 Τρίκλινο € 70
ARETOUSA Β' ΚΑΤΗΓΟΡΙΑΣ Μητροπόλεως - Σύνταγμα (έως 31/10)
Μονόκλινο € 58 Δίκλινο € 76 Τρίκλινο € 100
ASTOR Σύνταγμα (έως 31/12/05 με πρωινό)
Μονόκλινο € 55 Δίκλινο για μονόκλινο € 62
Δίκλινο € 70 Τρίκλινο € 80
DORIAN Β' ΚΑΤΗΓΟΡΙΑΣ Ομόνοια (έως 21/3/06 με πρωινό)
Μονόκλινο € 54 Δίκλινο € 61 Τρίκλινο € 79
POLIS GRAND HOTEL Α' ΚΑΤΗΓΟΡΙΑΣ Πατησίων & Βερανζέρου 10 (έως 31/3/06 με πρωινό)
Μονόκλινο € 60 Δίκλινο € 70 Τρίκλινο € 90
ΒΕΡΓΙΝΑ Β' ΚΑΤΗΓΟΡΙΑΣ ΘΕΣ/ΚΗ (κεντρικό)
Μονόκλινο € 64 Δίκλινο € 80 Τρίκλινο € 90
ANEMONI ΚΕΝΤΡΙΚΟ-ΠΕΙΡΑΙΑΣ (έως 31/12/05 με πρωινό)
Μονόκλινο € 60 Δίκλινο € 72 Τρίκλινο € 85

ΧΠ127

ΣΑΣ ΣΥΜΦΕΡΕΙ ΠΡΙΝ ΚΛΕΙΣΕΤΕ ΟΠΟΥΔΗΠΟΤΕ ΝΑ ΜΑΣ ΕΠΙΣΚΕΦΘΕΙΤΕ
ΠΡΑΚΤΟΡΕΙΟ ΤΑΞΙΔΙΩΝ
ΣΑΒΒΑΣ ΣΑΗΣ
ΤΑΡΠΟΝ ΣΠΡΙΝΓΚΣ 42 (δίπλα στην Τραπ. Πίστεως) · **Τηλ. 39781-3**

ALEXANDER
ΚΕΝΤΡΟ ΔΙΑΝΟΜΩΝ ΚΑΥΣΙΜΩΝ
σας συμφέρει
Πετρελαίου θέρμανσης και πετρελαίου DIESEL
ΑΠ0000(Π)
Τηλ.. 22410 37376-27547
Δεκτές πιστωτικές κάρτες VISA-MASTERCARD

Έντεκα άτομα βούτηξαν για να πιάσουν τον Τίμιο Σταυρό

Τα Θεοφάνεια στη Ρόδο

Τα κατάφερε ένας 29χρονος, για τέταρτη φορά!

Με κάθε επισημότητα και θρησκευτική κατάνυξη εορτάστηκαν και φέτος στη Ρόδο τα Θεοφάνεια με 11...γενναίους συμπολίτες μας να αψηφούν το κρύο και οι οποίοι βούτηξαν για τον Τίμιο Σταυρό.



Παρουσία εκπροσώπων όλων των τοπικών Αρχών και χοροστατούντος του μητροπολίτη Ρόδου κ.κ. Κύριλλου, τελέστηκε στις 10:30 το πρωί της Παρασκευής ο Αγιασμός, στον Ιερό Ναό του Ευαγγελισμού της Θεοτόκου. Στη συνέχεια, η πομπή προχώρησε προς το σημείο που γίνεται κάθε χρόνο η ρίψη του Τιμίου Σταυρού, στα ελαφάκια πίσω από τη Νομαρχία και παρουσία πλήθους συμπολιτών μας που είχαν σπεύσει εκεί για να παρακολουθήσουν την τελετή, ο σεβασμιότατος μητροπολίτης Ρόδου έριξε τον Τίμιο Σταυρό στα παγωμένα νερά και αμέσως βούτηξαν για να τον πιάσουν και να πάρουν την ευλογία του, οι παρακάτω συμπολίτες μας:





-Πέτρος Καραβασίλης
-Πανορμίτης Κοτσάνης

Τον Τίμιο Σταυρό, έπιασε τελικά ο 29χρονος Βαγγέλης Καριοφυλάκης που αξίζει να σημειωθεί ότι τα κατάφερε για τέταρτη φορά!



-Αθανάσιος Καράκος
-Νικήτας Μόσχος
-Σωτήριος Δημόπουλος
-Ευάγγελος Καριοφυλάκης
-Νομικός Τσάταρος-Μίχας
-Γεώργιος Λυκοπάντης
-Κωνσταντίνος Έλενας
-Μιχαήλ Κασιώτης
-Δημήτρης Μυροφόρου

Με τα ρούχα έπεσε στα νερά ένας 25χρονος

Απρόσμενη... βουτιά στην Κάρπαθο!

Κατάφερε να πιάσει τον Τίμιο Σταυρό

Βουτιά από την εξέδρα των επισήμων με τα ρούχα(!) έκανε ένας 25χρονος Καρπάθιος, ο οποίος σε αντίθεση με τους πανέτοιμους κολυμβητές, κατάφερε να εντοπίσει και να πιάσει τον Τίμιο Σταυρό, στον καθαγιασμό των υδάτων που έγινε στο νησί της Καρπάθου.

Πρόκειται για τον κ. Μιχάλη Αντωνάκη, ο οποίος παρακολουθούσε την λειτουργία της ρίψης του Τιμίου Σταυρού που έγινε από τον σεβασμιότατο μητροπολίτη Καρπάθου Κάσου **κ.κ. Αμβρόσιο,** μαζί με εκατοντάδες άλλους Καρπάθιους.

Η ρίψη του Τιμίου Σταυρού για τον καθαγιασμό των υδάτων, τελικά εξελίχθηκε σε δύσκολη διαδικασία για τους 5 νεαρούς που επέβαιναν σε καΐκι ανοιχτά του λιμανιού της Καρπάθου, καθώς η προσπάθειά τους για τον εντοπισμό του αποδείχθηκε δύσκολη.

Τότε ο 25χρονος Μιχάλης Αντωνάκης, που θεωρείται ένας από τους καλύτερους και εμπειρότερους βουτηχτές στο νησί (είναι αλιέας στο επάγγελμα) αποφάσισε να βουτήξει στα παγωμένα νερά από την εξέδρα που είχε στηθεί!

Εντυπωσιακό ήταν πάντως το στοιχείο ότι **ο ίδιος βούτηξε με τα ρούχα και τα παπούτσια στο νερό** και το ότι κατάφερε να εντοπίσει και να ανασύρει τον τίμιο σταυρό με την πρώτη βουτιά που έκανε, στα παγωμένα νερά της θάλασσας.

Ο Πατριάρχης παρών στο «ελληνικό χωριό» των ΗΠΑ

Οι εκδηλώσεις στο Τάρπον Σπρίνγκς

Τον υποδέχθηκε ο αρχιεπίσκοπος Δημήτριος

Των εορταστικών εκδηλώσεων των Θεοφανείων στο «ελληνικό χωριό» Τάρπον Σπρινγκς στην πολιτεία της Φλόριντα προεξήρχε ο πατριάρχης Βαρθολομαίος, ο οποίος έτυχε θερμής υποδοχής από την ομογένεια, ευχαριστώντας παράλληλα την κυβέρνηση των ΗΠΑ για τη «συνεχή συμπαράστασή της» προς το Φανάρι.

Το πρωί (τοπική ώρα) πραγματοποιήθηκε Πατριαρχική Θεία Λειτουργία, με τη συμμετοχή του αρχιεπισκόπου Αμερικής Δημητρίου και πολλών ιεραρχών και ιερέων, στον Καθεδρικό Ναό του Αγίου Νικολάου, ο οποίος γιορτάζει φέτος την 100η επέτειό του.

Μετά τη Θεία Λειτουργία, ακολούθησε λιτανευτική πομπή από τον Καθεδρικό Ναό μέχρι τον γραφικό κολπίσκο της πόλης Σπρινγκ Μπαγιού, όπου γίνεται ο καθαγιασμός των υδάτων για 100 χρόνια. Η παρουσία του Οικουμενικού Πατριάρχη και η καλοκαιρία που επικράτησε στην περιοχή ευνόησε την αθρόα προσέλευση του κόσμου.

Στη μεγάλη πομπή, εκτός από τον Πατριάρχη, τους αρχιερείς και ιερείς, συμμετείχαν αξιωματούχοι των δημοτικών, πολιτειακών και ομοσπονδιακών αρχών, εκατοντάδες παιδιά ομογενειακών σχολείων που ήταν ντυμένα με παραδοσιακές ελληνικές στολές, ομογενειακοί φορείς με τα λάβαρά τους, φιλαρμονικές της περιοχής και πλήθους κόσμου.

Χιλιάδες άτομα είχαν συγκεντρωθεί γύρω από τον γραφικό κολπίσκο για να παρακολουθήσουν την τελετή κατάδυσης του Τιμίου Σταυρού. Για την ανεύρεση του Σταυρού που έριξε ο Πατριάρχης βούτηξαν φέτος 56 νέοι ελληνικής καταγωγής.

Ο κ. Βαρθολομαίος μίλησε στα αμερικανικά μέσα ενημέρωσης για την αποστολή του Πατριαρχείου και τις πρωτοβουλίες που αναπτύσσει σε διάφορους τομείς. Έθιξε ζητήματα που αφορούν στην προστασία του περιβάλλοντος, το διαθρησκευτικό και διαπολιτισμικό διάλογο, αλλά και την «αναγκαιότητα αλληλοκατανόησης των ανθρώπων».

Ο Οικουμενικός Πατριάρχης τόνισε, επίσης, ότι θα επαναληφθεί ο διάλογος ανάμεσα σε εκπροσώπους της Ορθοδόξου και της Ρωμαιοκαθολικής Εκκλησίας, υπογραμμίζοντας ότι μέσα στο 2006 θα επισκεφθεί το Φανάρι ο Πάπας Βενέδικτος ΙΣτ'.

Η ομογένεια της περιοχής επεφύλαξε θερμή υποδοχή στον κ. Βαρθολομαίο, ο οποίος πραγματοποιεί από την Τετάρτη πενθήμερη επίσκεψη στο Τάρπον Σπρινγκς, όπου και θα προεξάρχει των εορταστικών εκδηλώσεων των Θεοφανείων με την ευκαιρία της συμπλήρωσης 100 ετών από την πρώτη τελετή κατάδυσης του Τιμίου Σταυρού στο γραφικό κολπίσκο της πόλης Σπρινγκ Μπάγιου.

ΠΡΩΤΟΧΡΟΝΙΑΤΙΚΟ ΔΩΡΟ



ΕΝΑΡΞΗ
ΝΕΟΥ ΚΥΚΛΟΥ ΣΕΜΙΝΑΡΙΩΝ

ΠΡΩΤΟΧΡΟΝΙΑΤΙΚΟ ΔΩΡΟ ΑΠΟ ΤΑ TECHNOPLUS® 65 €

ECDL

Δωρεάν Student Kit
- Βιβλία TechnoPlus
- Περιεκτικές κάρτες γρήγορης αναφοράς
- Εκμάθηση τυφλού συστήματος πληκτρολόγησης
- CD ROM με αρχεία και ασκήσεις

Τώρα στα TECHNOKids® TECHNOPLUS® ξεκινάνε νέα τμήματα ECDL (πρωινά, μεσημεριανά και βραδινά). Πάντα με την ξεχωριστή ποιότητα εκπαίδευσης των TechnoPlus στο χώρο της πληροφορικής. Δηλώστε συμμετοχή μέχρι 16 Ιανουαρίου και σας κάνουμε δώρο την κάρτα δεξιοτήτων αξίας 65€.

ΕΓΓΡΑΦΕΣ ΤΩΡΑ
ΘΕΣΕΙΣ ΠΕΡΙΟΡΙΣΜΕΝΕΣ

TECHNOKids® TECHNOPLUS®
ΔΙΕΘΝΗ ΚΕΝΤΡΑ ΕΚΜΑΘΗΣΗΣ ΥΠΟΛΟΓΙΣΤΩΝ
Όλοι μαθαίνουν σε μας
Εθν. Αντιστάσεως 18, Ρόδος, Τηλ.: 22410 70880
Υπεύθυνη Κέντρου: Γκρέις Χαντάντ-Μεϊχανετζίδη

Microsoft Office Specialist Authorised Testing Centre
IC3 Authorised Center
ECDL

ΣΕ 20 ΧΩΡΕΣ ΣΕ ΟΛΟ ΤΟΝ ΚΟΣΜΟ ΚΑΙ ΣΕ 40 ΣΗΜΕΙΑ ΣΤΗΝ ΕΛΛΑΔΑ

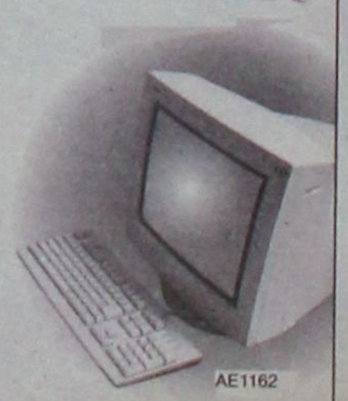

AE1162

Τα εύσημα ανήκουν στον Αν. Καραμάριο

Οι βάσεις των προσπαθειών για να γίνει η συνοικία των Αγίων Αποστόλων ένα «κόσμημα» για την πόλη της Ρόδου, μπήκαν με τα παραχωρητήρια που επιτέλους, μετά από αγώνες χρόνων, δόθηκαν στους δικαιούχους-κατοίκους της περιοχής, κάτι που για να γίνει χρειάστηκε να ξαναμπεί στο κοινοβούλιο ο κ. Τάσος Καραμάριος.



Τα παραπάνω ειπώθηκαν κατά τη σεμνή εκδήλωση που διοργάνωσε ο σύλλογος των κατοίκων της περιοχής, στην κεντρική πλατεία της "Μέγγαβλης", χθες το μεσημέρι, θέλοντας μ' αυτό τον τρόπο να εκφράσουν τις ευχαριστίες τους για τη λύση ενός προβλήματος που τους ταλάνιζε για χρόνια.

Τιμώμενο πρόσωπο στην εκδήλωση δεν ήταν άλλο φυσικά από το βουλευτή Δωδεκανήσου, τον κ. Τάσο Καραμάριο ο οποίος και παραβρέθηκε. Και μπορεί, βέβαια, από την εκδήλωση να έλειπαν οι επισημότητες και οι...τύποι που συναντάμε αλλού, περίσσευαν, όμως, οι εγκάρδιοι χαιρετισμοί, η ζεστασιά αλλά κυρίως η ικανοποίηση στα μάτια των ανθρώπων αυτών, βλέποντας εκεί συγκεντρωμένους εκπροσώπους των τοπικών Αρχών, επειδή είναι από τις λίγες φορές που αισθάνθηκαν να βρίσκονται στο επίκεντρο του ενδιαφέροντος και οι πολιτικοί μας να ασχολούνται με ένα δικό τους πρόβλημα.

Αρχικά, παίρνοντας το λόγο ο Δήμαρχος Ροδίων κ. Γιώργος Γιαννόπουλος, ευχαρίστησε τον κ. Καραμάριο που, με πολύ αποτελεσματικό τρόπο, αντιμετώπισε ένα πρόβλημα το οποίο κρατούσε για πολλά χρόνια και ταλαιπωρούσε τους κατοίκους της περιοχής. Ο λόγος, βέβαια, για τα παραχωρητήρια και τις προϋποθέσεις που προβλέπονταν για να περιέλθει η κυριότητα των σπιτιών στους δικαιούχους. Όπως είπε, χρειάστηκε να ξαναγυρίσει ο κ. Καραμάριος στη Βουλή και να κάνει μία τροπολογία, μία νομοθετική ρύθμιση, η οποία έκλεισε το θέμα και αφορά όλους τους ανθρώπους οι οποίοι δεν είχαν την οικονομική δυνατότητα για να πάρουν τα σπίτια της πρόνοιας, όχι μόνο εδώ αλλά σε ολόκληρη την Ελλάδα.



Μάλιστα, όπως είπε χαρακτηριστικά ο κ. Γιαννόπουλος, ξεκινώντας από τη Ρόδο, ευεργέτησε όλους τους φτωχούς ανθρώπους όλης της Ελλάδας και για τον λόγο αυτό θέλησαν να του πουν ένα μεγάλο ευχαριστώ, διερμηνεύοντας και τα αισθήματα των απλών ανθρώπων. Καταλήγοντας, του ευχήθηκε να είναι πάντα δυνατός, επίκαιρος και αποτελεσματικός και πάντα κοντά στους πολίτες.

Στη συνέχεια, ο κ. Χατζηευθυμίου, εξέφρασε κι αυτός με τη σειρά του, την ικανοποίησή του για την αποτελεσματική παρέμβαση του κ. Καραμάριου ο οποίος κατόρθωσε μ' αυτό τον τρόπο να δώσει τέλος σε ένα πρόβλημα το οποίο διαιωνιζόταν για πολλά χρόνια και δημιουργούσε πολλά προβλήματα στους δικαιούχους.

Τα πιο σημαντικά, όμως, τα είπαν οι απλοί άνθρωποι με ένα μεγάλο «ευχαριστώ» που είπε εκπρόσωπος των δικαιούχων.

Ο ίδιος ο βουλευτής από την πλευρά του, εμφανώς συγκινημένος, ευχαρίστησε όλους και ειδικά τους συμπολίτες μας δικαιούχους, για τα καλά τους λόγια και τους ευχήθηκε να είναι καλά και να χαίρονται τα σπίτια και τις οικογένειές τους.

«Δεν έκανα τίποτα άλλο, από την υποχρέωση που είχα, ένα πρόβλημα που τόσα χρόνια ταλάνιζε εσάς, να το ξεμπερδέψουμε και ελπίζουμε και τα άλλα προβλήματα που υπάρχουν εδώ, να βρουν και εκείνα τη λύση τους», είπε προς τους κατοίκους της περιοχής ο κ. Καραμάριος.

Ο βουλευτής κατέληξε λέγοντάς τους: «Θα είμαστε πάντα συμπαραστάτες ώστε να αναδειχθεί αυτός ο συνοικισμός των Αγίων Αποστόλων, ένα κόσμημα, μια συνοικία θαυμάσια στην πόλη μας».

Τον τίμησαν χθες οι κάτοικοι των Αγίων Αποστόλων για την επίλυση του θέματος των παραχωρητηρίων





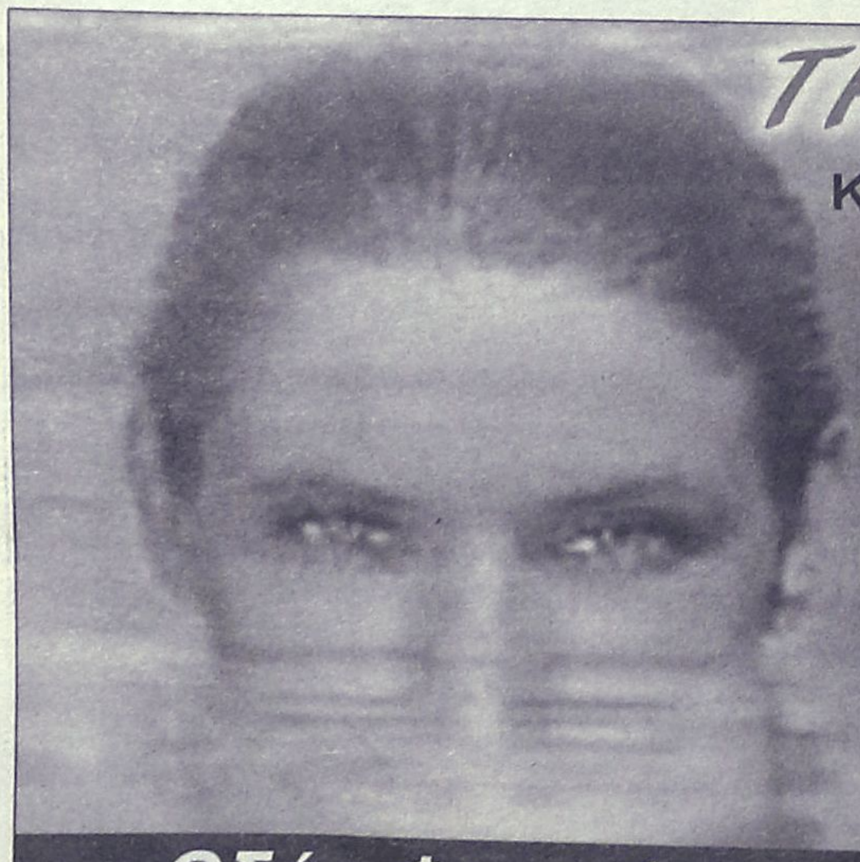

THALASSA FORUM SPA

ΚΕΝΤΡΟ ΘΑΛΑΣΣΟΘΕΡΑΠΕΙΑΣ - ΑΝΑΖΩΟΓΟΝΗΣΗΣ

Οταν η πολυτέλεια συναντάει την αισθητική κάνει θαύματα...

Ανακαλύψετε τον πιο ελκυστικό εαυτό σας χαλαρά και ξεκούραστα

•Θαλασσοθεραπεία • Υδρομασάζ • SPA
• Jacuzzi •Aqua gym • Αερόμπικς • Χαμάμ
•Σάουνα · Θερμαινόμενη πισίνα

ΠΑΚΕΤΑ μηνιαία-εβδομαδιαία-ημερήσια

Οδός Φερενίκης - παραλία Ιαλυσού - τηλ. 2241096610

Περιορισμένες οι ζημιές από τη νεροποντή

Λακκούβες στους δρόμους

Περιορισμένες ήταν ευτυχώς οι ζημιές που προκλήθηκαν από την τελευταία ισχυρή προχθεσινή νεροποντή που σάρωσε ολόκληρο το βόρειο τμήμα του νησιού της Ρόδου.

Η πυροσβεστική Υπηρεσία της Ρόδου που βρέθηκε σε πλήρη ετοιμότητα στην διάρκεια της προχθεσινής μέρας, δέχθηκε **συνολικά 12 κλήσεις για βοήθεια** από την πόλη της Ρόδου και σε 4 από αυτές, χρειάστηκε να ενεργοποιήσει διαδικασία άντλησης υδάτων από πλημμυρισμένα υπόγεια σπιτιών ή καταστημάτων.

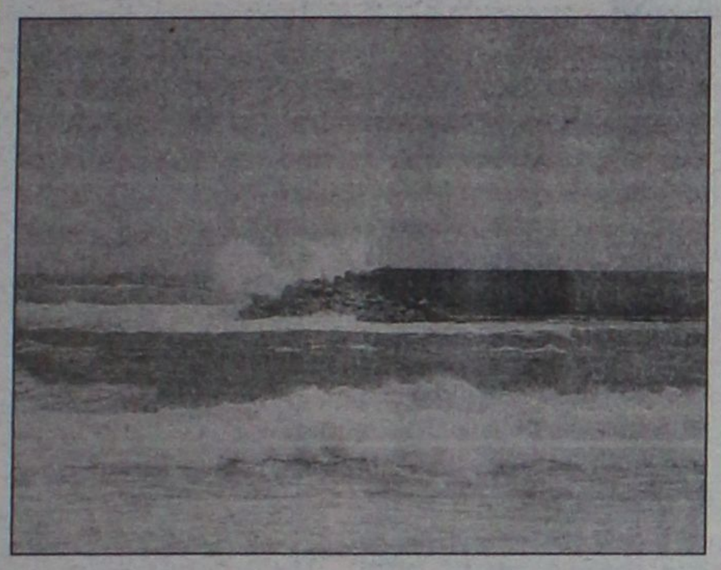

Προβλήματα πάντως δημιουργήθηκαν από την διάρκεια της νεροποντής σε ολόκληρο το οδικό δίκτυο από **τα Κοσκινού ως και την Ιαλυσό**, καθώς οι δρόμοι είχαν μετατραπεί για δύο τουλάχιστον ώρες σε ορμητικούς χειμάρρους, δημιουργώντας έτσι μεγάλη δυσχέρεια στην κίνηση των οχημάτων.

Στην πόλη της Ρόδου επίσης, τεράστια ήταν τα προβλήματα που δημιουργήθηκαν σε πολλές γειτονιές και κεντρικούς δρόμους, καθώς το αποχετευτικό δίκτυο είχε στην κυριολεξία φρακάρει, ενώ σε πολλούς δρόμους η βροχή δημιούργησε λακκούβες και «ξήλωσε» πολλά σημεία της ασφάλτου.

Ο πρόεδρος της ΔΕΥΑΡ πάντως κ. **Κάλλιστος Διακογεωργίου**, δήλωσε χθες ότι έχει ξεκινήσει ήδη καταγραφή όλων των περιπτώσεων ζημιών που προκλήθηκαν και ότι θα γίνουν άμεσες παρεμβάσεις μέσα στις επόμενες μέρες για την αποκατάσταση των ζημιών αυτών.

Γλίτωσαν από θαύμα!

Ευτυχώς λειτούργησε το ένα από τα δύο ηλεκτρικά παράθυρα

Σε ένα θαύμα αλλά και χάρη στην ετοιμότητα των διερχόμενων οδηγών που βρίσκονταν στο λιμάνι της Ρόδου εκείνη την ώρα, σώθηκε το ζευγάρι των συμπολιτών μας, που μέσα στην καταρρακτώδη βροχή της περασμένης Πέμπτης, έπεσε με το αυτοκίνητο στο οποίο επέβαιναν μέσα στα παγωμένα νερά του λιμανιού.

Σύμφωνα με τα στοιχεία που συγκέντρωσαν οι αξιωματικοί του Κεντρικού Λιμεναρχείου της Ρόδου, το ευτύχημα χάρη στο οποίο σώθηκαν τελικά οι δύο συμπολίτες μας, **ήταν ότι λειτούργησε το ένα από τα δύο ηλεκτρικά παράθυρα του αυτοκινήτου, γεγονός που επέτρεψε στο ζευγάρι** να απεγκλωβιστούν μέσα στα ελάχιστα δευτερόλεπτα που απέμεναν.

Η παραλίγο τραγωδία, μέσα στο λιμάνι της Ρόδου, σημειώθηκε όταν ο 57χρονος οδηγός του Ι.Χ. επιβατικού αυτοκινήτου, ο οποίος είχε αποβιβαστεί λίγο νωρίτερα από το πλοίο Μπλου Σταρ 2, επιχείρησε να βρει την έξοδο από το λιμάνι της Ρόδου. Την ώρα εκείνη, οι καιρικές συνθήκες ήταν πραγματικά ακραίες καθώς η ορατότητα ήταν περιορισμένη εξαιτίας της καταρρακτώδους βροχής.

Μέσα σε αυτή την διαδικασία, ο 57χρονος οδηγός του αυτοκινήτου, έχασε τον προσανατολισμό του και έπεσε με το αυτοκίνητό του στη θάλασσα, σε απόσταση 30 περίπου μέτρων από το πλοίο, από το οποίο είχε αποβιβαστεί.

- Για καλή τους τύχη, **το αυτοκίνητο έγινε αντιληπτό από μέλη του πληρώματος του Μπλού Στάρ και προσωπικό της Λιμενικής Αρχής Ρόδου που είδαν τους προβολείς του κατά την πτώση του στη θάλασσα**.

Ο 57χρονος οδηγός, και η 49χρονη σύζυγός του, έχοντας ελάχιστο χρόνο στην διάθεσή τους πριν το αυτοκίνητό τους βυθιστεί, λειτούργησαν με πρωτοφανή ψυχραιμία και αφού κατάφεραν να ανοίξουν το ένα από τα δύο παράθυρα (αυτό της συνοδού) βγήκαν από εκεί και άρχισαν να κολυμπούν στη θάλασσα.

Αμέσως, λιμενικοί και μέλη του Μπλου Σταρ, τους πέταξαν σωσίβια στα οποία πιάστηκαν και κατάφεραν να κρατηθούν ενώ λίγα λεπτά αργότερα τους ανέσυραν στην στεριά και μετά την παροχή των πρώτων βοηθειών τους μετέφεραν με ασθενοφόρο του Ε.Κ.Α.Β. στο Γενικό Νοσοκομείο Ρόδου για προληπτικούς λόγους.

Το αυτοκίνητο, ανελκύστηκε με την βοήθεια ειδικού γερανού χθες στις 10 από τον πάτο του λιμανιού της Ρόδου.

Πρόβλημα με τις συγκεντρωτικές

Κινδυνεύουν να τιναχθούν στον αέρα τα λογιστικά γραφεία

Στον αέρα κινδυνεύουν να τιναχθούν χιλιάδες λογιστικά γραφεία μικρομεσαίων επιχειρήσεων, μετά την επαναφορά της τυπολατρικής διάταξης του Κώδικα Βιβλίων και Στοιχείων, που τα υποχρεώνει να περιλαμβάνουν στις συγκεντρωτικές καταστάσεις ακόμη και συναλλαγές του ενός ευρώ!

Το μέτρο υιοθετήθηκε από το υπουργείο Οικονομικών, στο πλαίσιο της ηλεκτρονικής υποβολής των καταστάσεων από όλους, προκειμένου να είναι εφικτή η διασταύρωση των τιμολογίων που διακινούνται στην αγορά και να παταχθεί η φοροδιαφυγή, η οποία συντελείται μέσω των εικονικών συναλλαγών.

Πλην όμως, όπως αναφέρει σε ανακοίνωσή της η Πανελλήνια Ομοσπονδία Λογιστών, τα προβλήματα που προκαλούνται από την αιφνιδιαστική αυτή αλλαγή είναι αντικειμενικά και άμεσα, δεδομένου ότι τα λογιστικά προγράμματα θα πρέπει να προσαρμοσθούν στο παρά πέντε στο νέο καθεστώς, ενώ ακόμη και οι τηρούντες χειρόγραφο σύστημα θα πρέπει να τηρούν ξεχωριστές καρτέλες για τους πελάτες και προμηθευτές ακόμα και για ουσιαστικά μηδενικές συναλλαγές.

Ηδη, επισημαίνει η ΠΟΛ, έχουν αρχίσει οι λογιστικές καταχωρήσεις του 2006 χωρίς να έχει γίνει η απαραίτητη λογιστική προσαρμογή.

ΕΠΙΠΛΑ ΚΟΥΖΙΝΑΣ ΙΤΑΛΙΑΣ & ΙΣΠΑΝΙΑΣ

8 ΜΕΤΡΑ ΑΠΟ 990* ΕΥΡΩ
(Ή ΑΠΟ 29 ΕΥΡΩ ΤΟ ΜΗΝΑ*)

ΒΟΛΑΣ ΚΟΥΖΙΝΕΣ

ΠΟΡΤΕΣ ΕΣΩΤΕΡΙΚΕΣ
ΑΠΟ 139 ΕΥΡΩ (ΜΕ ΤΟ ΦΠΑ)

*ΔΕΝ ΠΕΡΙΛΑΜΒΑΝΕΤΑΙ ΤΟΠΟΘΕΤΗΣΗ, ΠΑΓΚΟΣ ΚΑΙ ΝΕΡΟΧΥΤΗΣ
*Ο ΔΙΑΚΑΝΟΝΙΣΜΟΣ ΑΦΟΡΑ 48ΜΗΝΗ ΕΞΟΦΛΗΣΗ ΚΑΙ ΠΕΡΙΛΑΜΒΑΝΕΙ ΦΠΑ 13%



Λ. ΕΛΕΥΘΕΡΙΑΣ 43-45 ΚΡΕΜΑΣΤΗ ΡΟΔΟΣ - ΤΗΛ. 22410 91275
FAX: 22410 94370 -- e-mail: lazarosvolas@yahoo.gr
AE0096

TECHNO GROUP

Μελέτη - Συντήρηση

ΠΑΡΑΔΟΣΗ ΣΕ ΠΛΗΡΗ ΛΕΙΤΟΥΡΓΙΑ ΑΠΟ ΠΕΠΕΙΡΑΜΕΝΟ ΣΥΝΕΡΓΕΙΟ

ΘΕΡΜΑΝΣΗ–ΗΛΙΑΚΑ–ΚΛΙΜΑΤΙΣΜΟΣ

ΕΥΚΟΛΙΕΣ ΠΛΗΡΩΜΗΣ


ΔΑΠΕΔΟΘΕΡΜΑΝΣΗ





Πειραιαμένη τεχνική υποστήριξη για μετοφορά εκόμα και τοποθέτηση



Απο 25.00€ το μήνα!

ΠΡΟΪΟΝΤΑ ΓΕΡΜΑΝΙΑΣ-ΙΤΑΛΙΑΣ

Δημ. Αναστασιάδη 8 - Τηλ. & Fax: 22410 32181

SAIS TRAVEL

ΕΚΠΛΗΚΤΙΚΕΣ ΠΡΟΣΦΟΡΕΣ

• ΕΚΔΡΟΜΕΣ ΙΑΝΟΥΑΡΙΟΣ 2006

* Παρίσι-Disneyland	Ημέρες	4, 6, 8
* Ρώμη	"	4, 5
* Ρώμη-Φλωρεντία	"	6
* Γύρος Ιταλίας	"	8
* Μαδρίτη-Ανδαλουσία	"	8
* Γύρος Ισπανίας	"	10
* Βουδαπέστη ή Πράγα	"	4
* Βιέννη-Σάλτσμπουργκ	"	4, 5, 6
* Λονδίνο	"	4, 5
* Λαπωνία (χωριό Αϊ-Βασίλη)	"	6
* Μόσχα	"	5
* Κωνσταντινούπολη, Προύσσα	"	4
* Κύπρος	"	5
* Πανόραμα Ελβετίας	"	7
* Τυνησία ή Μαρόκο	"	8
* Μαγευτικό Τυρόλο	"	4
* Αίγυπτος- κρουαζιέρα Νείλου	"	4, 6, 8
* Ντουμπάι	"	4, 5
* Μπανγκόγκ-Σιγκαπούρη-Πουκέτ	"	15

ΕΚΔΡΟΜΗ ΣΤΑ ΙΕΡΟΣΟΛΥΜΑ-ΣΙΝΑ-ΚΑΪΡΟ από 12/2 έως 21/2 11ημέρες

ΑΕΡΟΠΟΡΙΚΩΣ ΡΟΔΟΣ-ΤΕΛ ΑΒΙΒ-ΚΑΪΡΟ-ΡΟΔΟΣ

ΠΡΟΣΚΥΝΗΜΑΤΑ: ΠΑΝΑΓΙΟ ΤΑΦΟ-ΦΥΛΑΚΕΣ ΧΡΙΣΤΟΥ-ΓΟΛΓΟΘΑΣ-ΣΠΙΤΙ ΤΗΣ ΠΑΝΑΓΙΑΣ-ΤΑΦΟΣ ΤΗΣ ΠΑΝΑΓΙΑΣ-ΓΕΣΘΗΜΑΝΗ ΤΟΠΟ ΠΡΟΔΟΣΙΑΣ-ΟΡΟΣ ΕΛΑΙΩΝ-ΑΝΑΛΗΨΗ ΚΥΡΙΟΥ-ΤΑΦΟ ΛΑΖΑΡΟΥ ΒΗΘΛΕΕΜ-ΣΠΗΛΑΙΟ ΝΗΠΙΩΝ-ΟΡΟΦΟΣ ΘΑΒΩΡ-ΝΑΖΑΡΕΤ-ΚΑΝΑ-ΤΙΒΕΡΙΑΔΑ-ΚΑΠΕΡΝΑΟΥΜ-ΜΟΝ. ΑΓ. ΑΠΟΣΤΟΛΩΝ-ΙΟΡΔΑΝΗ ΠΟΤΑΜΟ-ΑΓ. ΓΕΩΡΓΙΟ ΧΟΖΕΒΑ-ΜΟΝΗ ΠΡΟΦΗΤΗ ΕΛΙΣΑΙΟΥ-ΙΕΡΙΧΩ-ΣΑΡΑΝΤΑΡΙΟ ΟΡΟΣ-ΝΕΚΡΑ ΘΑΛΑΣΣΑ-ΣΟΔΟΜΑ κ' ΓΟΜΟΡΑ-ΜΟΝΗ ΑΓ. ΓΕΡΑΣΙΜΟΥ-ΣΙΝΑ ΑΓ. ΑΙΚΑΤΕΡΙΝΗ-ΚΑΪΡΟ-ΑΓ. ΓΕΩΡΓΙΟ-ΜΟΥΣΕΙΟ ΠΥΡΑΜΙΔΕΣ

ΕΛΑΤΕ ΓΙΑ ΠΡΟΓΡΑΜΜΑ
ΕΓΓΡΑΦΗ ΜΕ 100€ ΠΡΟΚΑΤΑΒΟΛΗ
(ΘΕΣΕΙΣ ΠΕΡΙΟΡΙΣΜΕΝΕΣ)

ΔΗΛΩΣΤΕ ΕΓΚΑΙΡΑ ΣΥΜΜΕΤΟΧΗ

Και άλλες πολλές εκδρομές

Ακόμη:
* Μεμονωμένα πακέτα, πακέτα για νεόνυμφους
* Εκδρομές στην Ελλάδα, χιονοδρομικά κέντρα στην Ελλάδα και εξωτερικό

Ελάτε για πρόγραμμα

ΠΡΑΚΤΟΡΕΙΟ ΤΑΞΙΔΙΩΝ

ΣΑΒΒΑΣ ΣΑΗΣ

Το πρακτορείο που εμπιστεύονται όλοι για τη σοβαρότητά του και την ποιότητα των εκδρομών του.
ΔΙΑΦΗΜΙΣΤΕΣ ΜΑΣ ΕΙΝΑΙ ΟΙ ΙΔΙΟΙ ΟΙ ΠΕΛΑΤΕΣ ΜΑΣ

ΤΑΡΠΟΝ ΣΠΡΙΝΓΚΣ 42 (δίπλα στην Τραπ. Πίστεως) • Τηλ. 39781-3

ΧΠ127

Ζητείται λύση για τους απολυμένους

Πρόβλημα λειτουργίας στο ΚΕΚΥΚΑΜΕΑ

Μέχρι την ερχόμενη Δευτέρα θα έχει καταλήξει ο δήμαρχος Ροδίων κ. Γιώργος Γιαννόπουλος σχετικά με το ποιά εναλλακτική λύση θα ακολουθήσει για το προσωπικό που έχει απολυθεί από το ΚΕΚΥΚΑΜΕΑ Δωδεκανήσου επειδή δεν έχει προχωρήσει ακόμη η διαδικασία μονιμοποίησής τους, με αποτέλεσμα το Κέντρο αυτή την περίοδο να μην μπορεί, στην ουσία, να παρέχει τις υπηρεσίες για τις οποίες δημιουργήθηκε αφού δεν εργάζεται κανείς από το επιστημονικό προσωπικό του.

Πέρα από εκπροσώπους του τελευταίου που είχαν τις προηγούμενες ημέρες συνάντηση με το δήμαρχο, χθες συναντήθηκαν με τον ίδιο και εκπρόσωποι των υπολοίπων και ο κ. Γιαννόπουλος αναγνώρισε το πρόβλημα που υπάρχει και τους είπε ότι έχει υπόψη του δύο εναλλακτικές λύσεις προκειμένου να συνεχίσουν να εργάζονται και άρα να λειτουργεί το Κέντρο μέχρι να εκδοθεί η κοινή Υπουργική Απόφαση και να μονιμοποιηθούν. Τους είπε συγκεκριμένα ότι μέχρι τη Δευτέρα θα έχει καταλήξει στο πια θα εφαρμοστεί.

Σημειώνεται ότι πρόκειται για 33 άτομα, από τα οποία για τα 31 θα μετατραπούν οι συμβάσεις τους σε αορίστου χρόνου. Από αυτά, όμως, των 13 που έληξαν οι συμβάσεις στις 31 Δεκεμβρίου 2005 αυτή τη στιγμή είναι άνεργοι και των υπολοίπων 20, που είναι στην πλειοψηφία τους άτομα με αναπηρίες ανανεώθηκαν μέχρι να μονιμοποιηθούν.



Στα 13 αυτά άτομα, όμως, συμπεριλαμβάνονται και όλοι εκείνοι που αποτελούν το επιστημονικό προσωπικό και αυτό στην πράξη σημαίνει ότι το Κέντρο αυτή τη στιγμή δεν μπορεί να εξυπηρετεί τα άτομα με ειδικές ανάγκες.

Σημειώνεται ότι, αμέσως μετά, οι εκπρόσωποι των συμβασιούχων του ΚΕΚΥΚΑΜΕΑ μετέβησαν στα γραφεία της Β' ΔΥΠΕ Νοτίου Αιγαίου όπου τη Δευτέρα θα συνεδριάσει το διοικητικό συμβούλιο του Κέντρου προκειμένου να ετοιμαστούν τα δύο έγγραφα που δεν έχουν σταλεί στο ΑΣΕΠ προκειμένου να προχωρήσει η διαδικασία της έκδοσης κοινής Υπουργικής Απόφασης για τη μονιμοποίησή τους. Πρόκειται για το έγγραφο με το οποίο δηλώνεται ότι οι εργαζόμενοι αυτοί καλύπτουν πάγιδες και διαρκείς ανάγκες καθώς και εκείνο στο οποίο θα αναφέρεται ότι δεν υπάρχουν οργανικές θέσεις στο Κέντρο. Μόλις συνταχθούν τα έγγραφα αυτά θα σταλούν στο υπουργείο για να προχωρήσει ο φάκελος.

Ευνοϊκές οι ρυθμίσεις για τους δημάρχους

Ευνοϊκές ρυθμίσεις για τους δημάρχους, αντιδημάρχους και προέδρους κοινοτήτων, αλλά και για τη Δημοτική Αστυνομία περιλαμβάνει το νομοσχέδιο που κατέθεσε το υπουργείο Εσωτερικών «για την περαιτέρω χρήση πληροφοριών του δημοσίου τομέα και τη ρύθμιση θεμάτων αρμοδιότητας υπουργείου Εσωτερικών Δημόσιας Διοίκησης και Αποκέντρωσης».

Σύμφωνα με την τροπολογία αναστέλλεται για ένα ακόμα έτος (μέχρι 31/12/2006), η ημερομηνία έναρξης εφαρμογής της διάταξης, σύμφωνα με την οποία οι δήμαρχοι, οι αντιδήμαρχοι και οι πρόεδροι των κοινοτήτων, που προέρχονται από δημοσίους υπαλλήλους ή υπαλλήλους ΝΠΔΔ, υποχρεώνονται να επιλέξουν μεταξύ των αποδοχών ή των εξόδων παράστασης της θέσης από την οποία προέρχονται και των εξόδων παράστασης της θέσης στην οποία υπηρετούν. Για τη Δημοτική Αστυνομία προβλέπεται ότι οι προσλαμβανόμενοι διορίζονται σε κενές οργανικές θέσεις ένστολου προσωπικού και εάν αυτές δεν υπάρχουν, σε προσωποπαγείς θέσεις, μέχρις ότου κενωθούν ή συσταθούν αντίστοιχες οργανικές θέσεις. Ο διορισμός γίνεται εντός αποκλειστικής προθεσμίας τριών (3) μηνών.

KYDON TOURS

ΕΚΔΡΟΜΕΣ!!! KYDON

Ποιότητα-φροντίδα-επιτυχία

• **DUBAI**

ΠΡΟΣΟΧΗ-ΠΡΟΣΟΧΗ

Group από Ρόδο 15/1-21/1/06

Με συνοδό την κ. Ελένη Ψυλλάκη

Περιλαμβάνει: Αεροπορικά εισιτήρια ΡΟΔΟ-ΑΘΗΝΑ-DUBAI-ΑΘΗΝΑ-ΡΟΔΟ

• Ξενοδοχείο 5 αστέρων, 5 διανυκτερεύσΕΙς με πρωινό μπουφέ.

• Μεταφορές αεροδρόμιο-ξενοδοχείο-αεροδρόμιο.

• Ξενάγηση DUBAI

• ΕΚΔΡΟΜΕΣ-SAFARI-Κρουαζιέρα με παραδοσιακό σκάφος-εκδρομή στο Αμπού Ντάμπι.

Μια εκδρομή που θα σας μείνει αξέχαστη στη πιο πολυσυζητημένη πόλη για την ΠΡΟΟΔΟ σε κτίρια, έργα, δρόμους, καταπληκτικά ξενοδοχεία.

Δηλώστε γρήγορα συμμετοχή, θέσεις περιορισμένες.

• **ΚΑΡΝΑΒΑΛΙ ΙΤΑΛΙΑΣ 24-26/2/05**

CHARTER από Ρόδο-Βενετία

Μετά την επιτυχία που είχαμε πέρΥσι στο Καρναβάλι της Βενετίας επαναλαμβάνουμε την εκδρομή μας και φέτος!!!

ΣΑΣ ΤΑΞΙΔΕΥΟΥΜΕ 30 ΧΡΟΝΙΑ!!!

Χρόνια Πολλά και Καλή Χρονιά

ΠΡΑΚΤΟΡΕΙΟ ΚΥΔΩΝ ΙΑΤΑ

Εθ. Δωδ/σίων 14-Ακτή Σαχτούρη 8 • Τηλ. 22410-23000, 27900, 27722 • E-mail: Kydon@otenet.gr

ΧΠ191

L.A.N.E.

STEFANAKIS TOURS-RODOS

Representative of Line Sea Lines

38 Alexandrou Diakou street, 85100 Tel: 22410-20625, 30054, 31833
Fax: 22410-26745
E-Mail: stefanakistours@yahoo.gr

ΝΕΑ ΔΡΟΜΟΛΟΓΙΑ LANE LINES

Ε/Γ Ο/Γ ΚΟΡΝΑΡΟΣ

• **Κάθε Τρίτη:** 22.00 μ.μ. για Καστελλόριζο.

• **Κάθε Τετάρτη:** 07.00 π.μ. για Χάλκη, Διαφάνι και Πηγάδια Καρπάθου, Κάσο, Σητεία.

• **Κάθε Πέμπτη και Κυριακή:** 04.30 π.μ. για Χάλκη, Διαφάνι και Πηγάδια Καρπάθου, Κάσο, Σητεία, Αγ. Νικόλαο, Σαντορίνη, Μήλο, Πειραιά.

ΧΠ864

Τα Άγια Θεοφάνεια

Η ημέρα των Θεοφανίων είναι για την Ορθοδοξία μία από τις σημαντικότερες εορτές, καθώς εορτάζεται τότε η Βάπτιση του Κυρίου ημών Ιησού Χριστού στον Ιορδάνη ποταμό από τον Άγιο Ιωάννη τον Πρόδρομο.

Η παράσταση του γεγονότος αυτού από την Τέχνη ήδη από τα πολύ παλαιά χρόνια αποτελεί μια

Του Ι. Μ. Χατζηφώτη

ιδιαίτερα εντυπωσιακή παράσταση με έξοχα δείγματα εκείνες του Δαφνίου και του Οσίου Λουκά.

Η θεολογική ανάλυση του γεγονότος έχει ξεχωριστό ενδιαφέρον και αυτό που εμείς μπορούμε να πούμε εδώ είναι το γεγονός ότι πρόκειται για μια από τις Δεσποτικές Εορτές που δεν κατέστη δυνατόν να αλλιωθεί από ξένες επιδράσεις. Την προηγούμενη εβδομάδα αναφερθήκαμε στα «πνεύματα» του Δωδεκαημέρου και στην εξαφάνισή τους μετά τον Αγιασμό των Φώτων. Είναι ένας τομέας πολύ χαρακτηριστικός και ενδιαφέρων για τη Λαογραφία, που συνδέεται και με έθιμα και παραμύθια του ελληνικού λαού.

Βέβαια, πολλά από τα έθιμα έχουν λησμονηθεί με τη γιγάντωση των πόλεων, την αποομάκρυνση από την ύπαιθρο και την έλλειψη κοινωνικής συνοχής. Τώρα ο παπάς της Ενορίας, που παλιά συνοδευόταν από ένα παιδί που κρατούσε το δοχείο με τον αγιασμό και σ' αυτό έριχναν οι νοικοκυραίοι τον οβολό τους για να ευλογηθούν και τα χρήματα, δεν περνά πια κάθε χρόνο για να «αγιάσει» στα σπίτια με τον αγιασμό της παραμονής της εορτής, καθώς δεν προλαβαίνει τόσα σπίτια.

Τα παιδιά που λένε τα κάλαντα της ημέρας:

«Ήρθανε τα Φώτα και οι φωτισμοί και χαρά μεγάλη κι οι αγιασμοί!

Κάτω στον Ιορδάνη, τον ποταμό...»

όσο πάνε και εξαφανίζονται.

Παλιά στην Κεφαλλονιά για την εορτή των Φώτων κατασκεύαζαν στη μέση του ναού ένα «πάρκο», μια εξέδρα που την έπνιγαν στα λουλούδια και στις πρασινάδες και τοποθετούσαν τα δοχεία του νερού έτσι ώστε να μοιάζουν με λίμνες. Συναγωνίζονταν οι ενορίες του νησιού για το ποια θα ετοιμάσει το ωραιότερο.

Στην πατρίδα της μητέρας μου, το Καστελλόριζο, όπως αναφέρει ο Ευάγγελος Δανιήλ Σπάρταλης στο βιβλίο του «Τότες στο Καστελλόριζο», Αθήνα 1979, σ. 53, «Όλες οι καμπάνες χτυπούσαν.



Οι βάρκες με τους βουτηχτάδες έτοιμους να ριχτούν στα κρύα νερά. Με το εν Ιορδάνη βαπτιζομένου Σου Κύριε...» ο παπάς έριχνε το Σταυρό στη θάλασσα.

- Τι χαρά! Φωτίστηκαν τα νερά, έλεγε ο κόσμος και έκαμε το σταυρό του. Ένας που 'πιανε το Σταυρό είχε το δικαίωμα να τον γυρίζει σ' όλα τα σπίτια και τα καφενεία για ευλογία και να εισπράττει για τον κόπο του μαϊδιά (χρήματα). Στο λιμάνι όλα τα καράβια σημαιοστολισμένα. Όλο χαρά και αγάπη».

Βέβαια η ημέρα των Θεοφανίων, των Φώτων, συνδέεται με το υγρό στοιχείο και η τελετή του Αγιασμού, οπότε με λαμπρότητα και μεγαλοπρέπεια γίνεται η κατάδυση του Σταυρού στο νερό, λαμβάνει όπου είναι δυνατόν χώρα σε παραθαλάσσια μέρη, σε ποτάμια, λίμνες, δεξαμενές, όπου συναντώναι η αγάπη των Ελλήνων για τη θάλασσα και, όπως παρατηρεί ο Δημ. Λουκάτος, «η θριαμβική προβολή της Επιφανείας του Χριστού, που έχει κάτι από την Ανάσταση κι από τη γενικότερη χαρά για την πορεία προς το καλύτερο».

Και μία και κάναμε λόγο για τον αείμνηστο Δημ. Σ. Λουκάτο,, ένα μελετητή που αφιερώθηκε στη μελέτη του ελληνικού λαϊκού πολιτισμού, αξίζει να παρακολουθήσουμε την περιγραφή της κατάδυσης του σταυρού στη θάλασσα στις αλησμόνητες πατρίδες από το βιβλίο του «Χριστουγεννιάτικα και των Γιορτών», που κυκλοφορήθηκε από τις εκδόσεις «Φιλιππότη» το 1979, σ. 176-177, όπου με τρόπο γλαφυρό και συγκινητικό δίνει στην εορτή αυτή της Χριστιανοσύνης μια ακόμη πλευρά, συγκλονιστική και πολύ επίκαιρη πάντοτε.

«Το ρίξιμο του σταυρού στη θάλασσα (εκείνου του ξυλοκεντημένου ειδικού και πολύτιμου σταυρού των εκκλησιών μας), τη μεγάλη ημέρα των Φώτων, τα «Ολόφωτα» ή «Λόφωτα» των Μικρασιατών (που τα ξεχώριζαν έτσι από την Πρωταγίαση της παραμονής), ήταν για τις Ποντιακές και τις Αιγιακές ακτές (όπως και για τις θρακικές της Ανατολής) πανηγύρι πραγματικού Φωτός μέσα στο σκοτάδι της αιωνοκάθιστης δουλείας, άλλη συμβολική Ανάσταση στην αρχή του κάθε χρόνου, που ανακάτευε τις θρησκευτικές χαρές με τις συμβολικές της Άνοιξης, και τις άπλωνε στα νερά, που ανεμπόδιστα ένωναν σ' όλες τις θάλασσες τους ελληνικούς χώρους.

Οι σεξέδρες που έστηναν, ή οι βράχοι όπου περπατούσαν οι λιτανείες της Γιορτής, με τα συμβολικά λάβαρα και τα χρυσοποίκιλτα άμφια του κλήρου δεν οδηγούσαν μόνο στα νοητά «ύδατα του Ιορδάνη», αλλά και στην ελληνόβια θάλασσα της Ανατολικής Μεσογείου, που σ' όποιο ακρογιάλι κι αν έφτανε, άκουε να μιλούν ελληνικά. Γαλάζια, συνεχή και ανεμπόδιστα τα δικά της νερά, είτε κατεβαίνοντας από τον Βόσπορο και την Προποντίδα, είτε ανηφορίζοντας από την Κύπρο και τα Δωδεκάνησα, προχωρούσαν ν' αντικρύσουν τις ελλαδικές ακτές, που ιδιαίτερα ύστερα από το 1830 και το 1912, υπόσχονταν τη γενικότερη λευτεριά».



Blue Star Ferries

ΑΠΟ ΡΟΔΟ

ΑΝΑΧΩΡΗΣΗ ΑΠΟ						ΑΦΙΞΗ
ΡΟΔΟ	ΚΩ	ΛΕΡΟ	ΠΑΤΜΟ	ΣΥΡΟ	ΑΜΟΡΓΟ/ΚΑΛΑΜΟΣ	ΠΕΙΡΑΙΑ
ΤΡΙΤΗ 18:30	ΤΡΙΤΗ 21:45	---	---	ΤΕΤΑΡΤΗ 03:10	---	ΤΕΤΑΡΤΗ 06:40
ΠΕΜΠΤΗ 18:30	ΠΕΜΠΤΗ 21:45	ΠΕΜΠΤΗ 23:25	ΠΑΡΑΣΚΕΥΗ 00:35	ΠΑΡΑΣΚΕΥΗ 04:30	---	ΠΑΡΑΣΚΕΥΗ 08:30
ΣΑΒΒΑΤΟ 10:00	ΣΑΒΒΑΤΟ 12:45	---	---	---	ΣΑΒΒΑΤΟ 16:20	ΣΑΒΒΑΤΟ 21:30
ΚΥΡΙΑΚΗ 18:00	ΚΥΡΙΑΚΗ 21:15	ΚΥΡΙΑΚΗ 22:55	ΔΕΥΤΕΡΑ 00:05	ΔΕΥΤΕΡΑ 04:15	---	ΔΕΥΤΕΡΑ 08:00

ΠΡΟΣ ΡΟΔΟ

ΑΝΑΧΩΡΗΣΗ ΑΠΟ ΠΕΙΡΑΙΑ	ΑΦΙΞΗ					
	ΣΥΡΟ	ΑΜΟΡΓΟ/ΚΑΛΑΜΟΣ	ΠΑΤΜΟ	ΛΕΡΟ	ΚΩ	ΡΟΔΟ
ΔΕΥΤΕΡΑ 19:00	ΔΕΥΤΕΡΑ 22:45	---	---	---	ΤΡΙΤΗ 04:45	ΤΡΙΤΗ 08:00
ΤΕΤΑΡΤΗ 19:00	ΤΕΤΑΡΤΗ 22:20	---	ΠΕΜΠΤΗ 01:55	ΠΕΜΠΤΗ 03:05	ΠΕΜΠΤΗ 04:45	ΠΕΜΠΤΗ 08:00
ΠΑΡΑΣΚΕΥΗ 19:00	ΠΑΡΑΣΚΕΥΗ 22:45	---	---	---	ΣΑΒΒΑΤΟ 04:30	ΣΑΒΒΑΤΟ 07:30
ΣΑΒΒΑΤΟ 23:30	---	ΚΥΡΙΑΚΗ 05:15	ΚΥΡΙΑΚΗ 07:40	ΚΥΡΙΑΚΗ 09:00	ΚΥΡΙΑΚΗ 10:45	ΚΥΡΙΑΚΗ 13:50

ΠΑΡΑΤΗΡΗΣΕΙΣ:
- **26/12/05:** από ΡΟΔΟ 08:00 για ΚΩ (10:30-10:55), ΛΕΡΟ (12:20-12:35), ΠΑΤΜΟ (13:30-13:45), ΠΕΙΡΑΙΑ (20:05-23:30), ΣΥΡΟ (02:50-03:05 επόμενη μέρα), ΚΩ (08:00-08:30), ΡΟΔΟ 11:00.

ΑΝΕΚΤΕΛΕΣΤΑ ΔΡΟΜΟΛΟΓΙΑ: 24/12/05, 25/12/05, 31/12/05, 22/04/06 & 23/04/06.



RODOS FERRIES SERVICES/SKEVOS TRAVEL

ΚΑΝΤΕ ΚΡΑΤΗΣΗ ΤΩΡΑ!

ΠΛΗΡΟΦΟΡΙΕΣ ΚΑΙ ΚΡΑΤΗΣΕΙΣ ΘΕΣΕΩΝ ΣΤΟΝ ΤΑΞΙΔΙΩΤΙΚΟ ΣΑΣ ΠΡΑΚΤΟΡΑ Ή SKEVOS TRAVEL: ΑΜΕΡΙΚΗΣ 111, ΡΟΔΟΣ, ΤΗΛ. ΚΡΑΤΗΣΕΩΝ ΕΠΙΒΑΤΩΝ ΚΑΙ Ι.Χ.: 22410-22461, 22410-75635, 22410-75310, ΤΗΛ. ΚΡΑΤΗΣΕΩΝ ΦΟΡΤΗΓΩΝ: 22410-76600

XP12150

Πανελλαδική Έρευνα

«Η επίδραση που ασκεί ο καφές στον

Με την σύμφωνη γνώμη των διοικήσεων των Δημόσιων ΙΕΚ στην Επικράτεια, επιλέχθηκαν τυχαία, με την μέθοδο της τυχαίας δειγματοληψίας (κλήρωση), οι καταρτιζόμενοι στα ΙΕΚ.

Δόθηκε το εργαλείο της έρευνας (ανώνυμο ερωτηματολόγιο) στους καταρτιζόμενους, προς συμπλήρωση.

Ερευνητής

Γλαρός Ιωάννης

Αναπληρωτής του Δημόσιου ΙΕΚ Ρόδου

Χρονική Διάρκεια Έρευνας

Η έρευνα διεξήχθη κατά το Φθινοπωρινό Εξάμηνο Κατάρτισης 2005 Β.

Δείγμα Έρευνας

Το υποκείμενο της έρευνας ήταν Ν= 68 Καταρτιζόμενοι, οι οποίοι επιλέχθηκαν με την μέθοδο της τυχαίας δειγματοληψίας.

Μορφή δείγματος

Το δείγμα αποτελούσαν 60% Γυναίκες και 40% Άνδρες.

ΑΠΟΤΕΛΕΣΜΑΤΑ

Χρήση Καφέ

Το 90% των Καταρτιζομένων έκανε χρήση καφέ ενώ το 10% δεν έκανε χρήση καφέ (βλ. Διάγραμμα 2).

Διάγραμμα 2

Ηλικία Δείγματος με χρήση Καφέ

Επίπεδα Ηλικίας (σε έτη)	Πλήθος παρατηρήσεων
15-20	27
21-25	22
26-30	6
31-35	5
>=41	1
Σύνολο	61

Από τα ανωτέρω διαπιστώνουμε, πως το μεγαλύτερο ποσοστό των Καταρτιζόμενων που κάνουν χρήση καφέ είναι ηλικίας από «15-20 ετών» (ποσοστό 44%).

Διαπιστώνουμε πως το μεγαλύτερο ποσοστό των Καταρτιζομένων που δεν κάνουν χρήση καφέ είναι ηλικίας από «21-25 ετών» (ποσοστό 57%).

Τέλος το 54 % αυτών που κάνουν χρήση καφέ συμπληρώνουν γάλα ενώ το 46% δεν συμπληρώνουν.

Λόγοι για τους οποίους κάνουν χρήση καφέ οι Καταρτιζόμενοι

Το 54% των Καταρτιζομένων κάνει χρήση καφέ από «διάθεση», το 39% από «συνήθεια» και το 7% από «εθισμό».

Επίδραση του καφέ στον οργανισμό

Το 93% των Καταρτιζομένων θεωρεί πως ο καφές επιδρά στον οργανισμό ενώ το 7%, ότι δεν επιδρά.

«Θετική» επίδραση του καφέ στον οργανισμό

Το 62% των Καταρτιζομένων θεωρεί πως η επίδραση που ασκεί ο καφές στον οργανισμό είναι «θετική», σε αντίθεση με το 38% που θεωρεί πως η επίδραση αυτή είναι «μη θετική».

Αναγκαιότητα χρήσης καφέ στον οργανισμό

Το 84% των Καταρτιζομένων, πιστεύει πως δεν είναι αναγκαία η χρήση του καφέ στον οργανισμό σε αντίθεση με το 16% που πιστεύει πως είναι αναγκαία.

Σημαντικότητα της χρήσης καφέ για τον οργανισμό

Το 67% των Καταρτιζομένων, πιστεύει πως δεν είναι σημαντική η χρήση του καφέ στον οργανισμό σε αντίθεση με το 33% που πιστεύει πως είναι αναγκαία.

Χρονική διάρκεια χρήσης καφέ στον οργανισμό

Το μεγαλύτερο ποσοστό των Καταρτιζομένων, κάνει χρήση καφέ το «πρωί» (ποσοστό 40%), ενώ το 38% το «απόγευμα», το 12% το «μεσημέρι», το 4% το «βράδυ» και το 6%, «πρωί, μεσημέρι, απόγευμα και βράδυ».

Συχνότητα χρήσης καφέ

Το μεγαλύτερο ποσοστό των Καταρτιζομένων δηλώνει πως κάνει χρήση καφέ σε καθημερινή βάση (ποσοστό 87%) ενώ το 13% σπάνια.

Έξοδα (σε ευρώ) ανά εβδομάδα χρήσης καφέ

Το μεγαλύτερο ποσοστό των Καταρτιζομένων, ξοδεύει για χρήση καφέ σε εβδομαδιαία βάση, ποσό από «6-10 ευρώ» (ποσοστό 2%), το 28% από «1-5 ευρώ», το 15% από «16-20 ευρώ», το 13% ποσό «>=21 ευρώ» και μόλις το 2% από «16-20 ευρώ».

Πρόκληση εθισμού από την χρήση καφέ

Το μεγαλύτερο ποσοστό των Καταρτιζομένων δηλώνει πως η χρήση καφέ προκαλεί εθισμό στον οργανισμό (ποσοστό 87%) ενώ το 13%, ότι δεν προκαλεί εθισμό.

Βελτίωση της συγκέντρωσης κατά την διάρκεια της μελέτης με χρήση καφέ

Το μεγαλύτερο ποσοστό των Καταρτιζομένων δηλώνει πως η χρήση καφέ βελτιώνει την συγκέντρωση κατά την διάρκεια μελέτης των Καταρτιζομένων στα ΙΕΚ (ποσοστό 61%) ενώ το 39%, ότι δεν βελτιώνει την συγκέντρωση.

Πρόκληση του άγχους, μετά από χρήση καφέ πριν την έναρξη των εξετάσεων

Το μεγαλύτερο ποσοστό των Καταρτιζομένων δηλώνει πως η χρήση καφέ πριν την έναρξη των εξετάσεων των Καταρτιζομένων δεν προκάλεσε άγχος (ποσοστό 79%) ενώ το 21% θεωρεί ότι προκάλεσε άγχος.

Πρόκληση του άγχους, μετά από χρήση καφέ κατά την διάρκεια των εξετάσεων

Το μεγαλύτερο ποσοστό των Καταρτιζομένων δηλώνει πως η χρήση καφέ κατά την διάρκεια των εξετάσεων των Καταρτιζομένων δεν προκάλεσε άγχος (ποσοστό 82%) ενώ το 18% θεωρεί ότι προκάλεσε άγχος.

Μεταβολή συχνότητας χρήση καφέ κατά την διάρκεια των εξετάσεων

Το μεγαλύτερο ποσοστό των Καταρτιζομένων δηλώνει πως η συχνότητα χρήσης καφέ κατά την διάρκεια των εξετάσεων των Καταρτιζομένων αυξήθηκε (ποσοστό 56%), το 41% θεωρεί ότι παρέμεινε σταθερή και το 3% ότι μειώθηκε.

Χώρος που κάνεις χρήση του καφέ

Το μεγαλύτερο ποσοστό των Καταρτιζομένων δηλώνει πως κάνει χρήση καφέ στο «καφέ»ή «καφετέρια» (ποσοστό 27%), το 26% στο «σπίτι τους», το 19% στο «σπίτι φίλων», το 13% σε «όλα», το 6% στο «ΙΕΚ», το 5% σε άλλο «χώρο που δεν καταγράφεται» και το 4% σε «σπίτι συγγενών».

Ποσότητα χρήσης καφέ, σε φλιτζάνια

Το μεγαλύτερο ποσοστό των Καταρτιζομένων δηλώνει πως κάνει χρήση καφέ σε ποσότητα «δύο φλιτζανιών ή ποτηριών» (ποσοστό 56%) το 23% «ένα φλιτζάνι» και το 21% «τριών ή περισσότερων φλιτζανιών ή ποτηριών».

Χρόνος ύπνου μετά την χρήση αφέ, σε ώρες

Το μεγαλύτερο ποσοστό των Καταρτιζομένων δηλώνει πως μετά την χρήση καφέ κοιμάται «δέκα ώρες» (ποσοστό 40%), το 21% «επτά ώρες», το 16% «έξη ώρες», το 15% «οκτώ ώρες» και το 8% «εννέα ώρες».

Συναισθηματικές διαταραχές που προκαλεί το άγχος

Το μεγαλύτερο ποσοστό των Καταρτιζομένων δηλώνει πως το άγχος προκαλεί σε ποσοστό 39% «ανησυχία», 24% «εκνευρισμό», 14% «υπερένταση», 10% «αγωνία», «σκέψη πως κάτι κακό θα συμβεί» το 5% και από 4% «στεναχώρια» και «δυσφορία».

Σωματικά συμπτώματα του άγχους

Το μεγαλύτερο ποσοστό των Καταρτιζομένων δηλώνει πως τα σωματικά συμπτώματα του άγχους είναι «ταχυπαλμία» σε ποσοστό 35%.

Επίδραση της διαύγειας του πνεύματος κατά την διάρκεια των εξετάσεων από τη χρήση καφέ

Το μεγαλύτερο ποσοστό των Καταρτιζομένων δηλώνει πως η χρήση καφέ επιδρά στην διαύγεια του πνεύματος κατά την διάρκεια των εξετάσεων, (ποσοστό 54%) ενώ το 46%, ότι δεν επιδρά.

«Θετική» Επίδραση της διαύγεια του πνεύματος κατά την διάρκεια των εξετάσεων από τη χρήση καφέ

Το μεγαλύτερο ποσοστό των Καταρτιζομένων δηλώνει πως η χρήση καφέ επιδρά θετικά στην διαύγεια του πνεύματος κατά την διάρκεια των εξετάσεων, (ποσοστό 57%) ενώ το 43%, ότι δεν επιδρά θετικά.

Η χρήση του καφέ πριν την έναρξη των εξετάσεων, ως ανασταλτικός παράγοντας στην επίδοση των Καταρτιζομένων

Το μεγαλύτερο ποσοστό των Καταρτιζομένων δηλώνει πως η χρήση του καφέ δεν λειτουργεί ως ανασταλτικός παράγοντας στην επίδοση των Καταρτιζομένων των ΙΕΚ (ποσοστό 70%) ενώ το 30%, ότι λειτουργεί ως ανασταλτικός παράγοντας.

Η χρήση του καφέ πριν την έναρξη των εξετάσεων, ως ανασταλτικός παράγοντας στην υγεία των Καταρτιζομένων

Το μεγαλύτερο ποσοστό των Καταρτιζομένων δηλώνει πως η χρήση καφέ λειτουργεί ως ανασταλτικός παράγοντας στην υγεία, (ποσοστό 54%) ενώ το 46%, ότι δεν λειτουργεί ως ανασταλτικός παράγοντας.

Επαρκή ενημέρωση για τις συνέπειες της χρήσης καφέ στον οργανισμό

Το μεγαλύτερο ποσοστό των Καταρτιζομένων δηλώνει πως έχει επαρκή ενημέρωση για τις συνέπειες της χρήσης καφέ στον οργανισμό (ποσοστό 62%) ενώ το 38%, ότι δεν έχει επαρκή ενημέρωση.

ΕΛΕΓΧΟΣ ΣΥΣΧΕΤΙΣΗΣ - ΑΛΛΗΛΕΞΑΡΤΗΣΗΣ ΜΕΤΑΒΛΗΤΩΝ

Έλεγχος Ανεξαρτησίας Ποιοτικών Μεταβλητών «Επίδραση του καφέ στον οργανισμό» και «Θετική επίδραση στον οργανισμό»

Ο Πίνακας 2 δείχνει τα δεδομένα των παρατηρήσεων, που εξήχθησαν από την έρευνα και αφορούν τις ποιοτικές μεταβλητές «Επίδραση του καφέ στον οργανισμό» και «Θετική επίδραση στον οργανισμό» .

Έλεγχος Ανεξαρτησίας Μεταβλητών

Θετική επίδραση που ασκεί ο καφές	Επίδραση του καφέ		
	ΝΑΙ	ΟΧΙ	Σύνολο
ΝΑΙ	22	1	23
ΟΧΙ	35	3	38
Σύνολο	57	4	61

Έλεγχος Συνάφειας Μεταβλητών

Από τα δεδομένα του παραπάνω πίνακα, υπολογίζεται ο δείκτης συνάφειας $\Phi^2 =$ 0,004823.

Από τα ανωτέρω προκύπτει ότι δεν υπάρχει συνάφεια μεταξύ των μεταβλητών.

Έλεγχος Συσχέτισης Μεταβλητών

Υπολογίζεται ο συντελεστής συσχέτισης $\rho = 0,069445$

Επειδή $|\rho| < 0,30$ προκύπτει ότι οι μεταβλητές είναι πρακτικά ασυσχέτιστες.

Έλεγχος Αλληλεξάρτησης Μεταβλητών

Προκειμένου να εξεταστεί αν υπάρχει αλληλεξάρτηση των ανωτέρω ποιοτικών μεταβλητών υπολογίζουμε : $X^2 = 0,294176$

Με βαθμό ελευθερίας $v = (κ-1)(r-1)=1$ και επίπεδο σημαντικότητας a=5%, από τους πίνακες της κατανομής παίρνουμε την τιμή $X^2 = 3,84$.

Επειδή $X^2 < X^2_{1,5\%}$ δηλαδή 0,117785 < 3,84 τότε αποδεχόμαστε την υπόθεση της ανεξαρτησίας των ποιοτικών μεταβλητών, άρα δεν υπάρχει σχέση της αλληλεξάρτησης της επίδρασης του καφέ με την θετική επίδραση που ασκεί ο καφές στον οργανισμό των Καταρτιζομένων στα Δημόσια Ι.Ε.Κ.

Έλεγχος Πιθανοτήτων

Προκειμένου να προβούμε σε οποιοδήποτε έλεγχο πιθανοτήτων.

Έλεγχος Πιθανοτήτων

	Επίδραση	Όχι Επίδραση	Σύνολο
Θετική επίδραση	22	1	23
Όχι θετική	35	3	38
Σύνολο	57	4	61

Από τα παραπάνω συμπεραίνουμε τα εξής:

Η πιθανότητα :

Να επιλεγεί Καταρτιζόμενος που θεωρεί ότι η χρήση του καφέ επιδρά στον οργανισμό του είναι : 57/61 = 0, 93 ή 93%.

Να επιλεγεί Καταρτιζόμενος που θεωρεί ότι δεν επιδρά : 4/61=0,07 ή 7%.

Η επίδραση στον οργανισμό να είναι «θετική» : 23/61 = 0,38 ή 38%.

Η επίδραση στον οργανισμό να είναι «μη θετική» : 38/61=0,62 ή 62%.

Να επιλεγεί Καταρτιζόμενος που να θεωρεί ότι η χρήση καφέ στον οργανισμό του επιδρά και η επίδραση είναι «θετική» : 22/61 = 0,36 ή 36%.

Να επιλεγεί Καταρτιζόμενος που να θεωρεί ότι η χρήση καφέ στον οργανισμό του δεν επιδρά και η όποια επίδραση να είναι «θετική» : 1/61 = 0,02 ή 2%.

Να επιλεγεί Καταρτιζόμενος που να θεωρεί ότι η χρήση καφέ στον οργανισμό του επιδρά και η επίδραση αυτή είναι «μη θετική» : 35/61 = 0,57 ή 57%.

Να επιλεγεί Καταρτιζόμενος που να θεωρεί ότι η χρήση καφέ στον οργανισμό του δεν επιδρά και η όποια επίδραση να είναι «μη θετική»: 3/61 = 0,05 ή 5%.

Εάν γνωρίζουμε ότι επιδρά η χρήση καφέ η πιθανότητα να είναι «θετική» : 39%.

Εάν γνωρίζουμε ότι επιδρά η χρήση καφέ η πιθανότητα να είναι «μη θετική» : 61%.

Εάν γνωρίζουμε ότι δεν επιδρά η χρήση καφέ η πιθανότητα η όποια επίδραση να είναι «θετική»: 29%.

Εάν γνωρίζουμε ότι δεν επιδρά η χρήση καφέ η πιθανότητα η όποια επίδραση να είναι «μη θετική»: 71%.

Έλεγχος Ανεξαρτησίας ποιοτικών μεταβλητών «Επίδραση που ασκεί ο καφές στον οργανισμό» και «Σημαντικότητα της χρήσης καφέ στον οργανισμό».

Σε αυτό το σημείο τα δεδομένα των παρατηρήσεων, που εξήχθησαν από την έρευνα και αφορούν τις ποιοτικές μεταβλητές «Επίδραση του καφέ στον οργανισμό» και «Σημαντικότητα της χρήσης καφέ στον οργανισμό».

Έλεγχος Ανεξαρτησίας Μεταβλητών

οργανισμό των Καταρτιζομένων στα Δημόσια Ι.Ε.Κ»

Σημαντικότητα χρήσης καφέ	Επίδραση της χρήσης καφέ		
	ΝΑΙ	ΟΧΙ	Σύνολο
ΝΑΙ	19	1	20
ΟΧΙ	38	3	41
Σύνολο	57	4	61

Έλεγχος Συνάφειας Μεταβλητών

Από τα δεδομένα του παραπάνω πίνακα, υπολογίζεται ο δείκτης συνάφειας 0,001931

Από τα ανωτέρω προκύπτει ότι δεν υπάρχει συνάφεια μεταξύ των μεταβλητών.

Έλεγχος Συσχέτισης Μεταβλητών

Υπολογίζεται ο συντελεστής συσχέτισης ρ = 0,069445.

Επειδή |ρ| < 0, 30 προκύπτει ότι οι μεταβλητές είναι πρακτικά ασυσχέτιστες.

Έλεγχος Αλληλεξάρτησης Μεταβλητών

Προκειμένου να εξεταστεί αν υπάρχει αλληλεξάρτηση των ανωτέρω ποιοτικών μεταβλητών υπολογίζουμε : 0,117785

Με βαθμό ελευθερίας ν = (κ-1)(r-1)=1 και επίπεδο σημαντικότητας a=5%, από τους πίνακες της κατανομής παίρνουμε την τιμή X^2=3,84.

Επειδή $X^2 < X^2_{1,5\%}$ δηλαδή 0,117785 < 3,84 τότε αποδεχόμαστε την υπόθεση της ανεξαρτησίας των ποιοτικών μεταβλητών, άρα δεν υπάρχει σχέση της αλληλεξάρτησης της επίδρασης του καφέ με την σημαντικότητα χρήσης καφέ από τους Καταρτιζόμενους στα Δημόσια Ι.Ε.Κ.

Έλεγχος Ανεξαρτησίας ποιοτικών μεταβλητών «Αναγκαιότητα χρήσης καφέ στον οργανισμό» και «Σημαντικότητα της χρήσης καφέ»

Ο πίνακας δείχνει τα δεδομένα των παρατηρήσεων, που εξήχθησαν από την έρευνα και αφορούν τις ποιοτικές μεταβλητές «Αναγκαιότητα χρήσης καφέ στον οργανισμό» και «Σημαντικότητα της χρήσης καφέ στον οργανισμό».

Έλεγχος Ανεξαρτησίας Μεταβλητών

Σημαντικότητα χρήσης καφέ	Αναγκαιότητα της χρήσης καφέ στον οργανισμό		
	ΝΑΙ	ΟΧΙ	Σύνολο
ΝΑΙ	3	17	20
ΟΧΙ	7	34	41
Σύνολο	10	51	61

Έλεγχος Συνάφειας Μεταβλητών

Από τα δεδομένα του παραπάνω πίνακα, υπολογίζεται ο δείκτης συνάφειας 0,000691

Από τα ανωτέρω προκύπτει ότι δεν υπάρχει συνάφεια μεταξύ των μεταβλητών.

Έλεγχος Συσχέτισης Μεταβλητών

Υπολογίζεται ο συντελεστής συσχέτισης ρ = 0,026288

Επειδή |ρ| < 0, 30 προκύπτει ότι οι μεταβλητές είναι πρακτικά ασυσχέτιστες.

Έλεγχος Αλληλεξάρτησης Μεταβλητών

Προκειμένου να εξεταστεί αν υπάρχει αλληλεξάρτηση των ανωτέρω ποιοτικών μεταβλητών υπολογίζουμε: 0,042154

Με βαθμό ελευθερίας ν = (κ-1)(r-1)=1 και επίπεδο σημαντικότητας a=5%, από τους πίνακες της κατανομής X^2 παίρνουμε την τιμή X^2=3,84.

Επειδή $X^2 < X^2_{1,5\%}$ δηλαδή 0,042154 < 3,84 τότε αποδεχόμαστε την υπόθεση της ανεξαρτησίας των ποιοτικών μεταβλητών, άρα δεν υπάρχει σχέση της αλληλεξάρτησης της αναγκαιότητας της χρήσης καφέ με την σημαντικότητα της χρήσης καφέ από τους Καταρτιζόμενους στα Δημόσια Ι.Ε.Κ.

Έλεγχος Πιθανοτήτων

Προκειμένου να προβούμε σε οποιοδήποτε έλεγχο πιθανοτήτων συμπληρώνεται ο πίνακας που ακολουθεί.

Έλεγχος Πιθανοτήτων

	Αναγκαία	Όχι αναγκαία	Σύνολο
Σημαντική	3	17	20
Όχι σημαντική	7	34	41
Σύνολο	10	51	61

Από τα παραπάνω συμπεράνουμε τα εξής:

Η πιθανότητα:

Να επιλεγεί Καταρτιζόμενος που θεωρεί ότι η χρήση του καφέ είναι αναγκαία στον οργανισμό του: 10/61 = 0,16 ή 16%.

Να επιλεγεί Καταρτιζόμενος που θεωρεί ότι δεν είναι αναγκαία η χρήση του καφέ στον οργανισμό του : 51/61=0,84 ή 84%.

Να επιλεγεί Καταρτιζόμενος που να θεωρεί ότι η χρήση του καφέ είναι σημαντική για τον οργανισμό του :20/61 = 0,33 ή 33%.

Να επιλεγεί Καταρτιζόμενος που να θεωρεί ότι η χρήση του καφέ είναι μη σημαντική για τον οργανισμό του : 41/61=0,67 ή 67%.

Να επιλεγεί Καταρτιζόμενος που να θεωρεί ότι η χρήση του καφέ στον οργανισμό του είναι αναγκαία και σημαντική : 3/61 = 0,05 ή 5%.

Να επιλεγεί Καταρτιζόμενος που να θεωρεί ότι η χρήση του καφέ στον οργανισμό του είναι αναγκαία αλλά μη σημαντική: 7/61 = 0,11 ή 11%.

Να επιλεγεί Καταρτιζόμενος που να θεωρεί ότι η χρήση του καφέ στον οργανισμό του είναι μη αναγκαία αλλά σημαντική : 17/61 = 0,28 ή 28%.

Να επιλεγεί Καταρτιζόμενος που να θεωρεί ότι η χρήση του καφέ στον οργανισμό του είναι μη αναγκαία και μη σημαντική: 34/61 = 0,56 ή 56%.

Εάν γνωρίζουμε ότι είναι αναγκαία η χρήση του καφέ η πιθανότητα να είναι σημαντική στον οργανισμό : 31%.

Εάν γνωρίζουμε ότι είναι αναγκαία η χρήση του καφέ η πιθανότητα να είναι μη σημαντική στον οργανισμό : 69%.

Εάν γνωρίζουμε ότι δεν είναι η αναγκαία χρήση του καφέ η πιθανότητα να είναι σημαντική για τον οργανισμό : 33%.

Εάν γνωρίζουμε ότι δεν είναι η αναγκαία χρήση του καφέ η πιθανότητα να είναι μη σημαντική για τον οργανισμό : 67%.

Έλεγχος Συσχέτισης ποσοτικών μεταβλητών «Ποσότητα της χρήσης καφέ, σε φλιτζάνια» και «Χρόνος ύπνου μετά την χρήση καφέ, σε ώρες»

Ο Πίνακας 7 δείχνει τα δεδομένα των παρατηρήσεων, που εξήχθησαν από την έρευνα και αφορούν τις ποσοτικές μεταβλητές «Ποσότητα χρήσης καφέ, σε φλιτζάνια» και «Ώρες ύπνου μετά την χρήση καφέ».

ΣΥΜΠΕΡΑΣΜΑΤΑ

Η έρευνα διεξήχθη κατά το Φθινοπωρινό Εξάμηνο Κατάρτισης 2005 Β.

Το υποκείμενο της έρευνας ήταν N= 68 Καταρτιζόμενοι, οι οποίοι επιλέχθηκαν με την μέθοδο της τυχαίας δειγματοληψίας.

Το δείγμα αποτελούσαν 60% Γυναίκες και 40% Άνδρες.

Το 90% των Καταρτιζομένων έκανε χρήση καφέ ενώ το 10% δεν έκανε χρήση καφέ.

Οι Καταρτιζόμενοι που κάνουν χρήση καφέ είναι ηλικίας από «15-20 ετών» (ποσοστό 44%).

το μεγαλύτερο ποσοστό των Καταρτιζομένων που δεν κάνουν χρήση καφέ είναι ηλικίας από «21-25 ετών» (ποσοστό 57%).

Το 54 % αυτών που κάνουν χρήση καφέ συμπληρώνουν γάλα ενώ το 46% δεν συμπληρώνουν.

Το 54% των Καταρτιζομένων κάνει χρήση καφέ από «διάθεση», το 39% από «συνήθεια» και το 7% από «εθισμό».

Το 93% των Καταρτιζομένων θεωρεί πως ο καφές επιδρά στον οργανισμό ενώ το 7%, ότι δεν επιδρά.

Το 62% των Καταρτιζομένων θεωρεί πως η επίδραση που ασκεί ο καφές στον οργανισμό είναι «θετική», σε αντίθεση με το 38% που θεωρεί πως η επίδραση αυτή είναι «μη θετική».

Το 84% των Καταρτιζομένων, πιστεύει πως δεν είναι αναγκαία η χρήση του καφέ στον οργανισμό σε αντίθεση με το 16% που πιστεύει πως είναι αναγκαία.

Το 67% των Καταρτιζομένων, πιστεύει πως δεν είναι σημαντική η χρήση του καφέ στον οργανισμό σε αντίθεση με το 33% που πιστεύει πως είναι αναγκαία.

Το μεγαλύτερο ποσοστό των Καταρτιζομένων, κάνει χρήση καφέ το «πρωί» (ποσοστό 40%), ενώ το 38% το «απόγευμα», το 12% το «μεσημέρι», το 4% το «βράδυ» και το 6%, «πρωί, μεσημέρι, απόγευμα και βράδυ».

Το μεγαλύτερο ποσοστό των Καταρτιζομένων δηλώνει πως κάνει χρήση καφέ σε καθημερινή βάση (ποσοστό 87%) ενώ το 13% σπάνια.

Το μεγαλύτερο ποσοστό των Καταρτιζομένων, ξοδεύει για χρήση καφέ σε εβδομαδιαία βάση, ποσό από «6-10 ευρώ » (ποσοστό 2%), το 28% από «1-5 ευρώ», το 15% από «16-20 ευρώ», το 13% ποσό «>=21 ευρώ» και μόλις το 2% από «16-20 ευρώ».

Το μεγαλύτερο ποσοστό των Καταρτιζομένων δηλώνει πως η χρήση καφέ προκαλεί εθισμό στον οργανισμό (ποσοστό 87%) ενώ το 13%, ότι δεν προκαλεί εθισμό.

Το μεγαλύτερο ποσοστό των Καταρτιζομένων δηλώνει πως η χρήση καφέ βελτιώνει την συγκέντρωση κατά την διάρκεια μελέτης των Καταρτιζομένων στα ΙΕΚ (ποσοστό 61%) ενώ το 39%, ότι δεν βελτιώνει την συγκέντρωση.

Το μεγαλύτερο ποσοστό των Καταρτιζομένων δηλώνει πως η χρήση καφέ πριν την έναρξη των εξετάσεων των Καταρτιζομένων δεν προκάλεσε άγχος (ποσοστό 79%) ενώ το 21% θεωρεί ότι προκάλεσε άγχος.

Το μεγαλύτερο ποσοστό των Καταρτιζομένων δηλώνει πως η χρήση καφέ κατά την διάρκεια των εξετάσεων των Καταρτιζομένων δεν προκάλεσε άγχος (ποσοστό 82%) ενώ το 18% θεωρεί ότι προκάλεσε άγχος.

Το μεγαλύτερο ποσοστό των Καταρτιζομένων δηλώνει πως η συχνότητα χρήσης καφέ κατά την διάρκεια των εξετάσεων των Καταρτιζομένων αυξήθηκε (ποσοστό 56%), το 41% θεωρεί ότι παρέμεινε σταθερή και το 3% ότι μειώθηκε.

Το μεγαλύτερο ποσοστό των Καταρτιζομένων δηλώνει πως κάνει χρήση καφέ στο «καφέ»ή «καφετέρια» (ποσοστό 27%), το 26% στο «σπίτι τους», το 19% στο «σπίτι φίλων», το 13% σε «όλα», το 6% στο «ΙΕΚ», το 5% σε άλλο «χώρο που δεν καταγράφεται» και το 4% σε «σπίτι συγγενών».

Το μεγαλύτερο ποσοστό των Καταρτιζομένων δηλώνει πως κάνει χρήση καφέ σε ποσότητα «δύο φλιτζανιών ή ποτηριών» (ποσοστό 56%) το 23% «ένα φλιτζάνι» και το 21% «τριών ή περισσότερων φλιτζανιών ή ποτηριών».

Το μεγαλύτερο ποσοστό των Καταρτιζομένων δηλώνει πως μετά την χρήση καφέ κοιμάται «δέκα ώρες» (ποσοστό 40%), το 21% «επτά ώρες», το 16% «έξι ώρες», το 15% «οκτώ ώρες» και το 8% «εννέα ώρες».

Το μεγαλύτερο ποσοστό των Καταρτιζομένων δηλώνει πως το άγχος προκαλεί σε ποσοστό 39% «ανησυχία», 24% «εκνευρισμό», 14% «υπερένταση», 10% «αγωνία», «σκέψη πως κάτι κακό θα συμβεί» το 5% και από 4% «στεναχώρια» και «δυσφορία».

Το μεγαλύτερο ποσοστό των Καταρτιζομένων δηλώνει πως τα σωματικά συμπτώματα του άγχους είναι «ταχυπαλμία» σε ποσοστό 35%.

Το μεγαλύτερο ποσοστό των Καταρτιζομένων δηλώνει πως η χρήση καφέ επιδρά στην διαύγεια του πνεύματος κατά την διάρκεια των εξετάσεων, (ποσοστό 54%) ενώ το 46%, ότι δεν επιδρά.

Το μεγαλύτερο ποσοστό των Καταρτιζομένων δηλώνει πως η χρήση καφέ επιδρά θετικά στην διαύγεια του πνεύματος κατά την διάρκεια των εξετάσεων, (ποσοστό 57%) ενώ το 43%, ότι δεν επιδρά θετικά.

Το μεγαλύτερο ποσοστό των Καταρτιζομένων δηλώνει πως η χρήση του καφέ δεν λειτουργεί ως ανασταλτικός παράγοντας στην επίδοση των Καταρτιζομένων των ΙΕΚ (ποσοστό 70%) ενώ το 30%, ότι λειτουργεί ως ανασταλτικός παράγοντας.

Το μεγαλύτερο ποσοστό των Καταρτιζομένων δηλώνει πως η χρήση καφέ λειτουργεί ως ανασταλτικός παράγοντας στην υγεία, (ποσοστό 54%) ενώ το 46%, ότι δεν λειτουργεί ως ανασταλτικός παράγοντας.

Το μεγαλύτερο ποσοστό των Καταρτιζομένων δηλώνει πως έχει επαρκή ενημέρωση για τις συνέπειες της χρήσης καφέ στον οργανισμό (ποσοστό 62%) ενώ το 38%, ότι δεν έχει επαρκή ενημέρωση.

Δεν υπάρχει σχέση της αλληλεξάρτησης της επίδρασης του καφέ με την θετική επίδραση που ασκεί ο καφές στον οργανισμό των Καταρτιζομένων στα Δημόσια Ι.Ε.Κ.

Δεν υπάρχει σχέση της αλληλεξάρτησης της επίδρασης του καφέ με την σημαντικότητα χρήσης καφέ από τους Καταρτιζόμενους στα Δημόσια Ι.Ε.Κ.

Δεν υπάρχει σχέση της αλληλεξάρτησης της αναγκαιότητας της χρήσης καφέ με την σημαντικότητα της χρήσης καφέ από τους Καταρτιζόμενους στα Δημόσια Ι.Ε.Κ.

Υπάρχει πολύ ισχυρή συσχέτιση των ποσοτικών μεταβλητών, δηλαδή η ποσότητα της χρήσης καφέ, σε φλιτζάνια σχετίζεται πολύ ισχυρά με τον χρόνο ύπνου (σε ώρες), μετά την χρήση καφέ από τους Καταρτιζόμενους στα Δημόσια ΙΕΚ.

Δεν υπάρχει σχέση της αλληλεξάρτησης της ικανοποιητικής ενημέρωσης για τις συνέπειες της χρήσης καφέ με την πρόκληση άγχους από την χρήση καφέ κατά την διάρκεια των εξετάσεων των Καταρτιζόμενων στα Δημόσια Ι.Ε.Κ.

Δεν υπάρχει σχέση της αλληλεξάρτησης της ικανοποιητικής ενημέρωσης για τις συνέπειες της χρήσης καφέ με την πρόκληση άγχους από την χρήση καφέ πριν την έναρξη των εξετάσεων των Καταρτιζόμενων στα Δημόσια Ι.Ε.Κ.

Δεν υπάρχει σχέση της αλληλεξάρτησης της ικανοποιητικής ενημέρωσης για τις συνέπειες της χρήσης καφέ με την επίδραση που ασκεί η χρήση του καφέ στον οργανισμό των Καταρτιζόμενων στα Δημόσια Ι.Ε.Κ.

Δεν υπάρχει σχέση της αλληλεξάρτησης της επίδρασης που ασκεί η χρήση του καφέ και της πρόκλησης εθισμού στον οργανισμό των Καταρτιζόμενων στα Δημόσια ΙΕΚ.

Δεν υπάρχει σχέση της αλληλεξάρτησης της επίδρασης της διαύγειας του πνεύματος, κατά την διάρκεια των εξετάσεων και της πρόκλησης εθισμού στον οργανισμό των Καταρτιζόμενων στα Δημόσια ΙΕΚ.

Δεν υπάρχει σχέση της αλληλεξάρτησης της ικανοποιητικής ενημέρωσης σχετικά με τις συνέπειες της χρήσης καφέ στον οργανισμό και της λειτουργίας της χρήσης καφέ ως ανασταλτικού παράγοντα στην υγεία των Καταρτιζομένων στα Δημόσια ΙΕΚ.

Οι έρευνες για πετρέλαιο το 1964 στην Απολακκιά

Στην επικαιρότητα επανήλθε το τελευταίο χρονικό διάστημα, το ενδεχόμενο να υπάρχει φυσικό αέριο ή πετρέλαιο στην περιοχή της Απολακκιάς και της ευρύτερης





περιοχής της Νότιας Ρόδου γενικότερα.

Πρόκειται όμως για παλιά ιστορία πλέον των 40 χρόνων. Το 1964 συγκεκριμένα, η γαλλική εταιρεία SAFOR είχε πραγματοποιήσει έρευνες και γεωτρήσεις στην περιοχή και φαίνεται να εντόπισε κοιτάσματα για εκμετάλλευση.

Όπως προκύπτει μάλιστα από τις φωτογραφίες που δημοσιεύει σήμερα η «Ροδιακή» είχε δοθεί και σχετική δεξίωση στην Απολακκιά, παρουσία του τότε υπουργού Βιομηχανίας, Γιάννη Ζίγδη, εκπροσώπων των τοπικών αρχών και της γαλλικής εταιρείας.

Έκτοτε και κατά καιρούς το θέμα των πετρελαίων στη Νότια Ρόδο επανήλθε αρκετές φορές στο προσκήνιο, χωρίς όμως να υπάρξει ουσιαστική εξέλιξη.

Έρευνες όμως και γεωτρήσεις έγιναν από το 1964 και φυσικά σε κάποιο συρτάρι κάποιων υπουργών πιθανόν να βρίσκονται τα αποτελέσματα των ερευνών αυτών.

Θανατηφόρος ο ιός γρίπης στην Τουρκία

Όπως ανακοίνωσε η Ευρωπαϊκή Επιτροπή

Το στέλεχος της γρίπης των πτηνών που προκάλεσε ένα πρόσφατο ξέσπασμα της ασθένειας στην Τουρκία είναι ο θανατηφόρος τύπος H5N1, ανακοίνωσε η Ευρωπαϊκή Επιτροπή.

"Η Ευρωπαϊκή Επιτροπή έχει ενημερωθεί ότι τα αποτελέσματα των εξετάσεων από το εργαστήριο της ΕΕ στο Ουέιμπριτζ.... επιβεβαίωσαν πως ο ιός της γρίπης των πτηνών, ο οποίος προκάλεσε πρόσφατα ένα ξέσπασμα στα πουλερικά στην ανατολική Τουρκία, είναι ένας υψηλής παθογένειας τύπος του H5N1", ανέφερε σε ανακοίνωσή του το εκτελεστικό όργανο της ΕΕ.

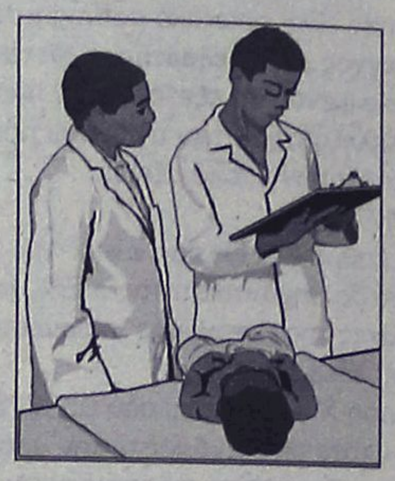

Τρία παιδιά από την ίδια οικογένεια σε απομακρυσμένη αγροτική περιοχή κοντά στα σύνορα της Τουρκίας με την Αρμενία έχουν πεθάνει από τη γρίπη των πτηνών. Οι γιατροί φροντίζουν περισσότερους από 20 ασθενείς, κυρίως νεαρής ηλικίας, που είναι πιθανόν ότι έχουν προσβληθεί από το θανατηφόρο ιό.

Οι εργαστηριακοί έλεγχοι συνεχίζονται προκειμένου να ξεκαθαρίσει η επιδημιολογική κατάσταση, ανέφερε η ανακοίνωση της ΕΕ. Μία διεθνής ομάδα ειδικών επισκέπτεται τις επηρεαζόμενες περιοχές.

Η απαγόρευση που επέβαλε η ΕΕ τον Οκτώβριο στις εισαγωγές από την Τουρκία ζώντων πτηνών και παραγώγων πουλερικών παραμένει, προστίθεται στο ανακοινωθέν.

DODEKANISOS SEAWAYS

DODEKANISOS SEAWAYS
ΑΥΣΤΡΑΛΙΑΣ 3 ΡΟΔΟΣ 85100
ΤΗΛ. 2241070590, FAX 2241070591

ΔΡΟΜΟΛΟΓΙΑ ΤΟΥ ΤΑΧΥΠΛΟΟΥ ΚΑΤΑΜΑΡΑΝ ΠΡΑΪΝΤ
ΕΚΤΑΚΤΕΣ ΠΡΟΣΕΓΓΙΣΕΙΣ ΓΙΑ ΤΗΛΟ ΚΑΙ ΚΑΣΤΕΛΛΟΡΙΖΟ
Από 04/01/2006 έως 31/01/2006

09/01 & 16/01 ΔΕΥΤΕΡΑ		
ΛΙΜΑΝΙ	ΑΦΙΞΗ	ΑΝΑΧ/ΣΗ
ΡΟΔΟΣ		**09.00**
ΤΗΛΟΣ	10.40	10.45
ΡΟΔΟΣ	12.15	14.30
ΣΥΜΗ	15.20	15.30
ΚΩΣ	17.00	17.10
ΚΑΛΥΜΝΟΣ	17.45	17.55
ΛΕΡΟΣ	18.45	**Δ/ΝΣΗ**

05/01 & 12/01 ΠΕΜΠΤΗ		
ΛΙΜΑΝΙ	ΑΦΙΞΗ	ΑΝΑΧ/ΣΗ
ΡΟΔΟΣ		**08.30**
ΚΑΣΤ/ΖΟ	11.00	11.30
ΡΟΔΟΣ	14.00	14.30
ΣΥΜΗ	15.20	15.30
ΚΩΣ	17.00	17.10
ΚΑΛΥΜΝΟΣ	17.50	**Δ/ΝΣΗ**

ΧΠ ΤΓΡ 025

DODEKANISOS SEAWAYS

DODEKANISOS SEAWAYS
ΑΥΣΤΡΑΛΙΑΣ 3 ΡΟΔΟΣ 85100
ΤΗΛ. 2241070590, FAX 2241070591, www.12ne.gr

ΔΡΟΜΟΛΟΓΙΑ ΤΟΥ ΤΑΧΥΠΛΟΟΥ ΚΑΤΑΜΑΡΑΝ
"ΠΡΑΪΝΤ" Από 04/01/2006 έως 31/01/2006

ΔΕΥΤΕΡΑ		
ΛΙΜΑΝΙ	ΑΦΙΞΗ	ΑΝΑΧ/ΣΗ
ΡΟΔΟΣ		**14.30**
ΣΥΜΗ	15.20	15.30
ΚΩΣ	17.00	17.10
ΚΑΛΥΜΝΟΣ	17.45	17.55
ΛΕΡΟΣ	18.45	**Δ/ΝΣΗ**

ΤΡΙΤΗ		
ΛΙΜΑΝΙ	ΑΦΙΞΗ	ΑΝΑΧ/ΣΗ
ΛΕΡΟΣ		**06.50**
ΚΑΛΥΜΝΟΣ	07.40	07.50
ΚΩΣ	08.30	08.40
ΣΥΜΗ	10.10	10.20
ΡΟΔΟΣ	11.10	**Δ/ΝΣΗ**

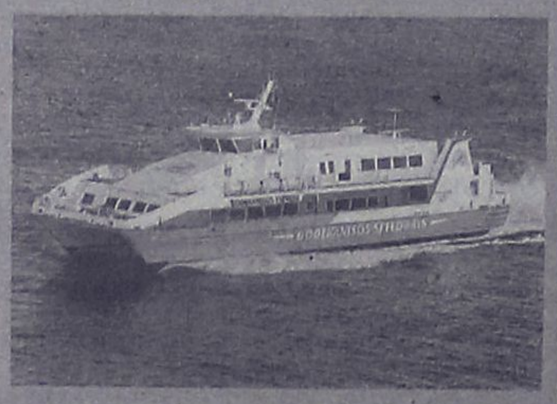

ΤΕΤΑΡΤΗ		
ΛΙΜΑΝΙ	ΑΦΙΞΗ	ΑΝΑΧ/ΣΗ
ΡΟΔΟ		**08.30**
ΣΥΜΗ	09.20	09.30
ΚΩΣ	11.00	11.10
ΚΑΛΥΜΝΟΣ	11.50	12.00
ΛΕΡΟΣ	12.50	13.30
ΚΑΛΥΜΝΟΣ	14.20	14.30
ΚΩΣ	15.10	15.20
ΣΥΜΗ	16.45	16.50
ΡΟΔΟ	17.40	**ΔΙΑΝ/ΣΗ**

ΠΕΜΠΤΗ		
ΛΙΜΑΝΙ	ΑΦΙΞΗ	ΑΝΑΧ/ΣΗ
ΡΟΔΟΣ		**14.30**
ΣΥΜΗ	15.20	15.30
ΚΩΣ	17.00	17.10
ΚΑΛΥΜΝΟΣ	17.50	**Δ/ΝΣΗ**

ΠΑΡΑΣΚΕΥΗ		
ΛΙΜΑΝΙ	ΑΦΙΞΗ	ΑΝΑΧ/ΣΗ
ΚΑΛΥΜΝΟΣ		**07.50**
ΚΩΣ	08.30	08.40
ΣΥΜΗ	10.10	10.20
ΡΟΔΟΣ	11.10	14.30
ΣΥΜΗ	15.20	15.30
ΚΩΣ	17.00	17.10
ΚΑΛΥΜΝΟΣ	17.45	17.55
ΛΕΡΟ	18.45	**Δ/ΝΣΗ**

ΣΑΒΒΑΤΟ		
ΛΙΜΑΝΙ	ΑΦΙΞΗ	ΑΝΑΧ/ΣΗ
ΛΕΡΟ		**06.50**
ΚΑΛΥΜΝΟΣ	07.40	07.50
ΚΩΣ	08.30	08.40
ΣΥΜΗ	10.10	10.20
ΡΟΔΟΣ	11.10	14.30
ΣΥΜΗ	15.20	15.30
ΚΩΣ	17.00	17.10
ΚΑΛΥΜΝΟΣ	17.45	**Δ/ΝΣΗ**

ΚΥΡΙΑΚΗ		
ΛΙΜΑΝΙ	ΑΦΙΞΗ	ΑΝΑΧ/ΣΗ
ΚΑΛΥΜΝΟΣ		**14.30**
ΚΩΣ	15.10	15.20
ΣΥΜΗ	16.40	16.50
ΡΟΔΟΣ	**17.40**	**Δ/ΝΣΗ**

ΑΕ592

Για μια ονειρεμένη πόλη

Άρθρο του ΑΓΑΠΗΤΟΥ ΞΑΝΘΗ, αρχιτέκτονα

σελ. 20





Παλάτια στην άμμο

Η Ελλάδα αδυνατεί να κατοχυρώσει μια τουριστική ταυτότητα

σελ. 30

ΤΟΥΡΙΣΜΟΣ & ΑΝΑΠΤΥΞΗ

ΕΒΔΟΜΑΔΙΑΙΑ ΕΚΔΟΣΗ ΤΗΣ ΕΦΗΜΕΡΙΔΑΣ Η ΡΟΔΙΑΚΗ ΚΥΡΙΑΚΗ 8 ΙΑΝΟΥΑΡΙΟΥ 2006

ΠΡΟΒΛΗΜΑ ΗΓΕΣΙΑΣ

Θα πρέπει να το ομολογήσουμε χωρίς να κρυβόμαστε πίσω από το δάκτυλό μας ότι η περίπτωση με τις αυξήσεις των αντικειμενικών αξιών στα ακίνητα της περιοχής μας, αποδεικνύει το πρόβλημα ηγεσίας αυτού του τόπου.

Είναι κοινό μυστικό άλλωστε ότι η ηγεσία αυτού του τόπου, τα τελευταία 20 χρόνια, δεν έχει καταφέρει να προστατεύσει και να διασφαλίσει τα συμφέροντα της περιοχής. Οι όποιες εξαιρέσεις υπήρξαν, απλώς ήταν εξαιρέσεις και τίποτα περισσότερο.

Ας μην κρυβόμαστε λοιπόν.

Τα θέματα της Δωδεκανήσου δεν προωθούνται, σε αντίθεση με θέματα άλλων περιοχών της χώρας, διότι οι ηγέτες του νομού, δεν έχουν το πολιτικό τσαγανό και την βαρύτητα να τα επιβάλλουν.

Εκεί είναι ακριβώς το ζητούμενο και το πρόβλημα αυτό φάνηκε και στην υπόθεση των αντικειμενικών αξιών.

Απαιτείται λοιπόν άμεσα αλλαγή νοοτροπίας. Σε διαφορετική περίπτωση θα μετράμε και τα επόμενα χρόνια κι άλλες χαμένες μάχες και θα ανακυκλώνουμε την γκρίνια και την μιζέρια μας.

Δεν υπάρχουν άλλα περιθώρια κι αυτό θα πρέπει να το καταλάβουμε.

Και κυρίως θα πρέπει να το συνειδητοποιήσει η ηγεσία αυτού του τόπου η οποία έχει και το μεγαλύτερο μερίδιο ευθυνών.

Για να δούμε λοιπόν.

ΓΙΑ ΤΗΝ ΑΝΑΒΑΘΜΙΣΗ ΚΑΙ ΤΗΝ ΒΕΛΤΙΩΣΗ ΤΟΥ

Χρηματοδοτήσεις για τα μικρά ξενοδοχεία

Μέχρι και 100.000 ευρώ για εξοικονόμηση ενέργειας

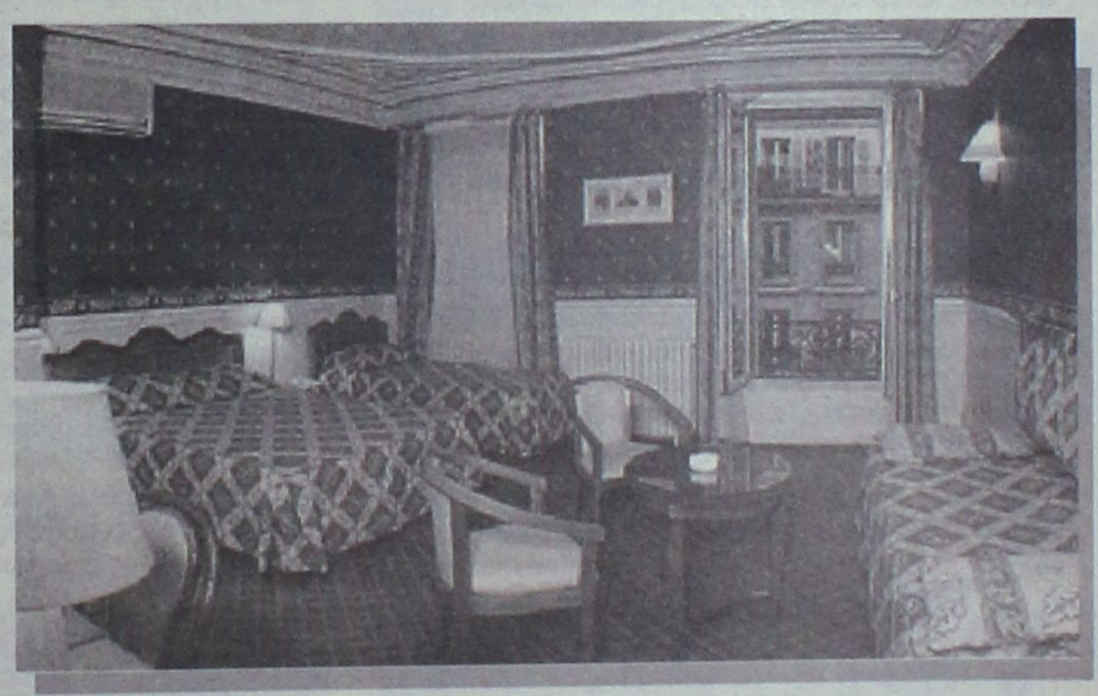

Με βάση το νέο οδηγό του υπουργείου Τουριστικής Ανάπτυξης για την ένταξη έργων στο ΕΠΑΝ, τα μικρά και μεσαία ξενοδοχεία της χώρας μας θα έχουν την ευκαιρία να χρηματοδοτηθούν μέχρι και με 100.000 ευρώ με στόχο να πραγματοποιήσουν έργα αναβάθμισης και βελτίωσης των εγκαταστάσεών τους.

Σύμφωνα με δημοσίευμα της εφημερίδας "Χρηματιστήριο", από τις **βασικές καινοτομίες** του νέου επενδυτικού οδηγού αποτελεί η αύξηση του ανώτατου ορίου του προϋπολογισμού των προτεινόμενων επενδύσεων αλλά και η αύξηση κατά 10% της δημόσιας χρηματοδότησης. Συγκεκριμένα, προβλέπεται η αύξηση του ανώτατου ορίου του προϋπολογισμού των επενδύσεων στα **75.000 ευρώ** ή ακόμα και στα 100.000 ευρώ εφόσον η επένδυση αφορά έργα εξοικονόμησης και υποκατάστασης της συμβατικής πρωτογενούς ενέργειας και εξοικονόμησης ύδατος (ηλιακοί θερμοσίφωνες, υδατοδεξαμενές, παραγωγή ηλεκτρισμού από ΑΠΕ και άλλες ήπιες μορφές ενέργειας), έργα προστασίας του περιβάλλοντος και της υγείας πελατών και προσωπικού (π.χ. βιολογικός καθαρισμός, καθαρισμός πόσιμου ύδατος, αντικεραυνική προστασία) ή έργα διαμόρφωσης χώρων για προσβασιμότητα από άτομα με αναπηρία (π.χ. ράμπες ανόδου, πισίνες και WC για ΑΜΕΑ).

Για τις συγκεκριμένες αυτές περιπτώσεις η **δημόσια χρηματοδότηση** μπορεί να φτάσει έως και το 50%, δηλαδή μέχρι 50.000 ευρώ. Οι επιλέξιμες επενδύσεις που θα περιλαμβάνουν ενέργειες σε μια τουλάχιστον από τις τρεις παραπάνω κατηγορίες θα καλύψουν αθροιστικά τουλάχιστον το **20%** του συνολικού προϋπολογισμού και σε αυτές δίνεται ειδικό μπόνους.

Πέρα από τις τρεις παραπάνω κατηγορίες, το πρόγραμμα αφορά στις υπάρχουσες επιλέξιμες ενέργειες για βελτίωση / αναβάθμιση κτιριακών εγκαταστάσεων, εκσυγχρονισμό εξοπλισμού εσωτερικών χώρων, έργα διαμόρφωσης περιβάλλοντος χώρου και στις επενδύσεις σε ηλεκτρονικό, μηχανογραφικό εξοπλισμό και λογισμικό.

Το πρόγραμμα επίσης, δίνει τη δυνατότητα υπαγωγής και σε **επενδύσεις συνεργαζόμενων επιχειρήσεων,** δύο ή τριών. Το μέγιστο ποσοστό συμμετοχής κάθε συνεργαζόμενης επιχείρησης στο συνολικό προϋπολογισμό της πρότασης είναι 60% για επενδύσεις που προτείνονται από 2 επιχειρήσεις, και **40%** για επενδύσεις που προτείνονται από 3 επιχειρήσεις. Εδώ, ο μέγιστος συνολικός προϋπολογισμός της προτεινόμενης επένδυσης ανέρχεται στα **117.390** ευρώ.

Το πρόγραμμα απευθύνεται σε μικρομεσαίες ξενοδοχειακές μονάδες, σε ενοικιαζόμενα δωμάτια και σε κάμπινγκ εντάσσοντας τις παραπάνω επενδύσεις στις δράσεις του Επιχειρησιακού Προγράμματος "Ανταγωνιστικότητα". Τέλος, όπως επισημαίνεται, οι συγκεκριμένες επενδύσεις δεν υπάγονται στον Αναπτυξιακό Νόμο.

ΤΟΥΡΙΣΜΟΣ

Ημερίδα για την αναβάθμιση του τουριστικού προϊόντος σελ. 29

ΤΙ ΣΥΜΒΑΙΝΕΙ ΑΛΛΟΥ

Πληροφορίες και ειδήσεις για το τι συμβαίνει στις άλλες τουριστικές περιοχές σελ. 30

ΣΧΟΛΙΑ

Πρόσωπα και επιχειρήσεις

Πράγματα και καταστάσεις που συμβαίνουν γύρω από τον τουρισμό και των επιχειρήσεων



σελ. 20

ΠΡΟΣΩΠΑ ΚΑΙ ΕΠΙΧΕΙΡΗΣΕΙΣ

Ο Γενάρης είναι ο μήνας που τα πρώτα μηνύματα έστω δειλά αρχίζουν και λαμβάνονται σε σχέση με την ζήτηση για την σεζόν που μας έρχεται. Παράλληλα είναι ο μήνας με σημαντικές εκθέσεις όπως τις Ουτρέχτης της Ολλανδίας, του Λουξεμβούργου, του Ελσίνκι, της Μπρατισλάβας αλλά και της Μαδρίτης που ίσως είναι η πιο σημαντική έκθεση του μήνα. Σ' όλες, εκτός της Μαδρίτης που δεν έχει ενδιαφέρον για την Ρόδο ,συμμετέχει ο ΠΡΟΤΟΥΡ με δικό του περίπτερο. Οπως τονίζει ο διευθυντής του, κ. **Παλογιαννίδης**, το φετινό πρόγραμμα του ΠΡΟΤΟΥΡ είναι αρκετά φιλόδοξο και καλύπτει το μεγαλύτερο μέρος των αγορών που έχουν σημασία για την περιοχή μας. Καινούργια είναι η συμμετοχή στην έκθεση της Μπρατισλάβας, μια και τα τελευταία χρόνια οι Σλοβάκοι τουρίστες στο νησί μας έχουν σημαντικούς ρυθμούς αύξησης περίπου 21.000 τουρίστες φέτος και 16.000 πέρυσι, δηλαδή αύξηση 30,50%. Περισσότεροι από τους Γάλλους (14.413), Λουξεμβούργιους (5.755), Ρώσσους (9.834) και Ελβετούς (18.718).



Οι τελευταίες δημοσκοπήσεις πολιτικές και μη, που έγιναν στην Ρόδο, έβγαλαν αρκετά συμπεράσματα που τόσο οι αναγνώστες των εφημερίδων όσο και οι ακροατές των ραδιοφωνικών σταθμών θα κρίνουν μόνοι τους. Σημασία βέβαια έχει ότι ενώ αυτές των εφημερίδων είχαν ένα σαφή πολιτικό χαρακτήρα και έδειχναν μια ποιότητα και βάθος του ερωτηματολογίου, αυτές των ραδιοφωνικών σταθμών αρκούντο στην ακροαματικότητά τους μόνο. Βέβαια στην συνέχεια οι πρωτεύσαντες στην ακροαματικότητα όρμησαν να την διαφημίσουν μέσω των εφημερίδων.

Τελικά, ο κόσμος των μέσων μαζικής ενημέρωσης είναι λίγο παράξενος.

Τώρα που πέρασαν οι γιορτές πρέπει να πούμε ότι η Ρόδος για άλλη μια φορά ήταν πολύ ωραία φωταγωγημένη. Το κομμάτι του **Μαντρακιού** εντυπωσίασε και τους λιγοστούς ξένους που βρίσκονταν στο νησί μας. Γνωστός Αθηναίος, συχνός επισκέπτης της πόλης μας, που ποτέ όμως στο παρελθόν δεν είχε έρθει αυτή την περίοδο έλεγε ότι η Ρόδος πρέπει να είναι φωταγωγημένη όλο τον χρόνο έτσι. Μ' αυτό τον τρόπο ίσως η πόλη προσελκύσει και περισσότερους τουρίστες να την επισκέπτονται το βράδυ. Σαν παράδειγμα έφερε την Σιγκαπούρη που τα δέντρα στους δρόμους είναι όλο τον χρόνο φωταγωγημένα. Ας το ψάξει λίγο ο Δήμαρχος το θέμα. Η ιδέα ακούγεται καλή.

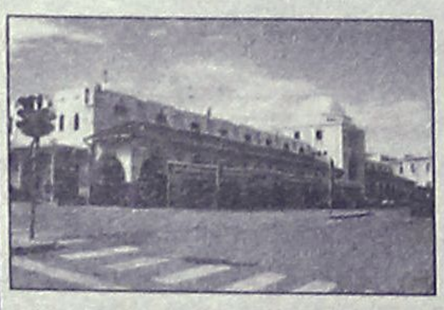

Τα INTERNET-CAFE έχουν μεγάλη επιτυχία κυρίως ανάμεσα στους νέους από 10 έως 20 χρόνων που τα γεμίζουν καθημερινά. Με 3 ευρώ την ώρα οι νεαροί θαμώνες επισκέπτονται μέσω του διαδικτύου όποια ιστοσελίδα θελήσουν αλλά και παίζουν μια πλειάδα παιχνιδιών που τους παρέχεται η δυνατότητα. Δεν γνωρίζουμε αν η νομοθεσία γι' αυτού του είδους τα CAFE θέτει κάποιους περιορισμούς αλλά είδαμε μέσα σε αυτά παιδιά μικρής ηλικίας. Και κάτι ακόμα, μήπως σε τέτοια μαγαζιά θα έπρεπε να υπάρχουν συγκεκριμένοι χώροι για καπνίζοντες και μη καπνίζοντες μια και η πλειονότητα είναι παιδιά; Καλές σαν επιχειρήσεις, αλλά πολλές φορές πρέπει να βλέπουμε και κάποια πράγματα διαφορετικά.

ΓΙΑ ΜΙΑ ΟΝΕΙΡΕΜΕΝΗ ΠΟΛΗ

ΤΟ ΓΕΝ. ΠΟΛΕΟΔΟΜΙΚΟ ΣΧΕΔΙΟ-ΑΝΑΠΤΥΞΙΑΚΗ ΧΑΡΤΑ ΓΙΑ ΤΗΝ ΠΟΛΗ ΤΗΣ ΡΟΔΟΥ

Σήμερα που γράφεται αυτό το άρθρο, είναι μια επιτυχημένη στιγμή για την ιστορία της Ρόδου. Μόλις χθες το δημοτικό συμβούλιο, με αίσθημα ευθύνης, ανέδειξε τον μισθωτή χρήσης του τουριστικού λιμένα της Ρόδου. Ένα όνειρο των πολιτών της Ρόδου έρχεται σήμερα και παίρνει σάρκα και οστά, σε πείσμα των όποιων αντιξοοτήτων και ακραίων καιρικών φαινομένων.





Του **ΑΓΑΠΗΤΟΥ ΞΑΝΘΗ**, αρχιτέκτονα

Σήμερα η πόλη αισθάνεται την αγαλλίαση ενός έργου πνοής και προοπτικής.

Με άρθρο του υπογράφοντα στον τοπικό Τύπο στις 6.12.2002 , αναφερόταν με έντονο τρόπο η δυνατότητα, της Τοπικής Αυτοδιοίκησης να έχει τον πρώτο λόγο στο τότε πρόβλημα της μαρίνας της Ρόδου. Πράγμα που υλοποιείται σήμερα, κάτι που δείχνει την νέα αναπτυξιακή πορεία του τόπου.

Σίγουρα το 2006 θα βρει την Ρόδο σε καλύτερη θέση από τις προηγούμενες χρονιές, αντλώντας αυτήν την αισιοδοξία από την σχεδίαση της λειτουργίας της πόλης σε σύγχρονα δεδομένα.

Η παρουσίαση του Γενικού Πολεοδομικού Σχεδίου (Γ.Π.Σ) πριν λίγες μέρες στο Συμβούλιο Ανάπτυξης της πόλης από τους αρμόδιους, κατάδειξε την θέληση της δημοτικής αρχής να ανοίξει τον διάλογο για την τύχη αυτού του ευλογημένου τόπου. Η προσπάθεια επιτυχημένη και το αποτέλεσμα της τελικής μορφής του σχεδίου, ελπίζω το προσδοκώμενο.

Σίγουρα είναι ένα κείμενο πολιτικό, είναι η ΧΑΡΤΑ ΑΝΑΠΤΥΞΗΣ της πόλης μας. Μέσα από αυτό περιγράφονται οι τομείς ενέργειας και χωροθέτησης όλων των δραστηριοτήτων της ευρύτερης περιοχής για ένα μεγάλο βάθος χρόνου.

Και όπως η Ε.Ε καθόρισε τους στόχους και τις επιλογές του Σ.Α.Κ.Χ (Σχέδιο Ανάπτυξης Κοινοτικού Χώρου) αυτοί είναι:

- Οικονομική και κοινωνική συνοχή
- Προστασία των φυσικών πόρων και της πολιτιστικής κληρονομιάς και περισσότερο εξισορροπημένη ανταγωνιστικότητα του ευρωπαϊκού χώρου
- Ανάπτυξη ενός ισόρροπου και πολυκεντρικού αστικού συστήματος και μιας νέας σχέσης πόλεως- υπαίθρου
- Εξασφάλιση ισότητας πρόσβασης στις υποδομές και στη γνώση και
- Αειφόρος ανάπτυξη , συνετή διαχείριση και προστασία της φυσικής, αρχιτεκτονικής, πολιτιστικής κληρονομιάς.

Ειδικότερα για την ανάπτυξη των πόλεων καθορίστηκαν (οι παρακάτω πέντε πτυχές) :

- Έλεγχος της φυσικής επέκτασης των πόλεων (σύμφωνα με τον χαρακτήρα αυτών)
- Μίξη λειτουργιών και κοινωνικών ομάδων (όχι στους κοινωνικούς αποκλεισμούς από την πόλη)
- Συνετή διαχείριση του αστικού οικοσυστήματος με γνώμονα την εξοικονόμηση πόρων (ιδίως νερό, ενέργεια και απόβλητα).
- Καλύτερη προσβασιμότητα με μέσα μεταφορών διάφορων τύπων που είναι αποτελεσματικοί και ταυτόχρονα φιλικοί προς το περιβάλλον, και
- Προστασία και ανάπτυξη της φυσικής και πολιτιστικής κληρονομιάς.



Όλα τα παραπάνω μπορούν να συνοδεύονται από: 1. Επέκταση του στρατηγικού ρόλου των μητροπολιτικών περιφερειών, των "πόλων πυλών", 2. Βελτίωση της οικονομικής βάσης των πόλεων με την ανάλογη διαφοροποίηση, ώστε να αυξηθεί η ελκυστικότητα που ασκούν στις επενδύσεις και 3. Εταιρική σχέση πόλης και υπαίθρου (εκτός σχεδίου περιοχές).

Από όλα τα ανωτέρω γίνεται εύκολα αντιληπτό, ότι η πολεοδομική σχεδίαση μιας πόλης εμπεριέχει πολλούς συντελεστές, κοινωνικούς, πολιτικούς και οικονομικούς, που οφείλουν να έχουν μία συνισταμένη, την βιώσιμη ανάπτυξη του χώρου και την ευημερία του πολίτη.

Πάνω σε αυτό το πλαίσιο μπορούν να στοιχειοθετηθούν κάποιες απόψεις που μπορούν να συνεκτιμηθούν στο όλο σημερινό εγχείρημα.

Η πόλη της Ρόδου έχει ταυτότητα, έχει διεύθυνση, έχει δυναμική. Όλοι γνωρίζουμε ότι αποτελεί έναν πολυπολιτιστικό τόπο με μείγματα διαφορετικής αρχιτεκτονικής και πολεοδομικής έκφανσης. Όλοι επιθυμούμε να δούμε την πόλη μας να πρωταγωνιστεί σε ένα δύσκολο σημερινό ευρωπαϊκό τοπίο.

Για αυτό πρέπει να φαντασθούμε, να ονειρευτούμε , να ταξιδέψουμε στον χρόνο για μπορούμε να συλλάβουμε την εικόνα της Ρόδου , που θέλουμε και επιθυμούμε να αφήσουμε στα παιδιά μας.

Γιατί όπως λέγει και ο μεγάλος Ιταλός αρχιτέκτονας Ρέντσο Πιάνο *"Η πόλη εξ ορισμού, είναι ένας τόπος ανεκτικότητας και παντρεύεται την αρχιτεκτονική του μεγάλου χώρου. Ο τόπος είναι πορτρέτο της κοινότητας, και αν ένας τόπος είναι ανυπόφορος, η κοινότητα γίνεται κι αυτή ανυπόφορη"*.

Έτσι την πόλη οφείλουμε να την σχεδιάσουμε όχι αποκομμένα και άκαμπτα από το υπόλοιπο νησί.

Οφείλει να έχει επιτελικό ρόλο στην διαδρομή του νησιού με μητροπολιτικές ιδιότητες (έχει ήδη επισημανθεί η ανάγκη της μητροπολιτικής περιοχής –δήμος από τον υπογράφοντα από τις 2.8.2001).

Ο δήμος της Ρόδου, ο κεντρικότερος του νησιού, με τις περισσότερες διοικητικές δομές έχει την πολιτική

ΜΙΚΡΕΣ αγγελίες



ΘΑ ΜΑΣ ΒΡΕΙΤΕ
στα κεντρικά μας γραφεία επί της Μαρ. Μαλλιαράκη 11 (τελευταία πάροδος Καναδά).

Τα τηλέφωνα μας είναι:
(22410) 22210, (22410) 75230



ενοικιασεις ακινητων & επιχειρησεων

ΕΝΟΙΚΙΑΖΟΝΤΑΙ ξενοδοχειακά διαμερίσματα και studios στις "7 ΒΑΓΙΕΣ" με το μήνα πρόσφατα ανακαινισμένα πλήρως επιπλωμένα με τηλεόραση, τηλέφωνο, ηλιακό, κλιματισμό ψύξη θέρμανση, καθαριότητα 2 φορές την εβδομαδα με πλήρη ιματισμό, σεντόνια, κουβέρτες και εξοπλισμό κουζίνας, φούρνο, ψυγείο, εστίες, μαγειρικά σκεύη, πιάτα, ποτήρια κ.λπ. Το ξενοδοχείο διαθέτει σαλόνι/bar, αίθουσα με 2 τηλεοράσεις, INTERNET CORNER, πέργκολα και πισίνα σε μικρή απόσταση από το κέντρο της πόλης, το λιμάνι η το Πανεπιστήμιο, ιδανικό για φοιτητές, στρατιωτικούς, καθηγητές κ.λπ. Πληρ. τηλ. 2241036830, 6932934562
ΜΖΤ191210

ΕΝΟΙΚΙΑΖΕΤΑΙ στην οδό Χειμάρας κοντά στο βιβλιοπωλείο ΔΕΝΔΡΟ, **διαμέρισμα** 1ου ορόφου, πολύ ήσυχο, με μεγάλη βεράντα, αποτελούμενο από 2 υπνοδωμάτια, σαλοτραπεζαρία, κουζίνα, μπάνιο, κεντρική θέρμανση και ηλιακό θερμοσίφωνα. Πληρ. τηλ. 6944621696, 2241063730
ΜΟΟ207

ΕΝΟΙΚΙΑΖΕΤΑΙ studio μικρό επιπλωμένο σε ήσυχη περιοχή της Ρόδου, με πολυκουζινάκι, ψυγείο, καλοριφέρ, φουρνο μικροκυμάτων, διπλό κρεβάτι, άνετο πάρκιν, τηλεόραση, καρτοτηλέφωνο και όλο το νοικοκυριό του σπιτιού. Προτιμούνται στρατιωτικοί ή εργένηδες. Αποκλείονται οι αλλοδαποί. Ενοίκιο μόνο 150 ευρώ. Πληρ. τηλ. 2241065122, 6946278872ΜΖ5070101

ΕΝΟΙΚΙΑΖΕΤΑΙ στο Ανω Ροδίνι **γκαρσονιέρα** με δύο δωμάτια και **studio** πλήρως εξοπλισμένο στον α' όροφο. Πληρ. τηλ. 22410 61628, 6944410537
ΜΖΤ071220

ΕΝΟΙΚΙΑΖΕΤΑΙ γκαρσονιέρα πλήρως εξοπλισμένη επί της οδού Ρώμης 8 στην περιοχή Ροδίνι. Πληρ. τηλ. 22410-64750, 63662, 6944325444
ΜΖΤ050113

ΒΕΝΕΤΟΚΛΕΙΟ ΚΩΝ/ΝΟΥ ΠΑΛΑΙΟΛΟΓΟΥ. ΕΝΟΙΚΙΑΖΕΤΑΙ υπερυψωμένο ισόγειο **διαμέρισμα** ήσυχο, πλήρως ανακαινισμένο (καινούργια κουζίνα, ντουλάπιες, πόρτες, παράθυρα με διπλά τζάμια). 3 υπνοδωμάτια, σαλοτραπεζαρία, κουζίνα, μπάνιο, απιοθήκη και κεντρική θέρμανση. Είναι κατάλληλο και για γραφεία.Πληρ. τηλ. 6944621696, 2241063730
ΜΟΟ208

ΕΝΟΙΚΙΑΖΕΤΑΙ στην ιαλυσό **κατάστημα** 120 τ.μ. σε προνομιακή θέση με πλήρη εξοπλισμό εστιατορίου ή χωρίς. Κ-932 πληρ. Κρανίδης και Συνεργάτες τηλ. 2241027082
ΜΧΠ092.1

ΕΝΟΙΚΙΑΖΕΤΑΙ ισόγειο **διαμέρισμα** επί της οδού Μ. Κων/νου, 5 κυρίων δωματίων, 141 τ.μ. μόνο για επαγγελματική στέγη (γραφείο-ιατρείο κ.λπ.). Πληρ. τηλ. 2241085231, 6945461564
ΜΖΤ050120

ΕΝΟΙΚΙΑΖΟΝΤΑΙ: 1) Διαμέρισμα α' ορόφου με 4 υπνοδωμάτια 145 τ.μ. στην Κοδρηγκτώνος ενοίκιο 550 ευρώ. **2) 105 τ.μ.** α' ορόφου με 3 υπν/πια στο Νιοχώρι 450 ευρώ, **3) 50 τ.μ.** ισόγειο επιπλωμένο με αυλή Υψηλάντου 250 ευρώ, **4)** 180 τ.μ. **μονοκατοικία** σε 4 στρ/τα οικόπεδο στ' Ασγούρου 1 000 ευρώ, **5)** 80 τ.μ.ισόγειο **διαμέρισμα-γραφείο** στους Αγ. Αναργύρους 500 ευρώ, **6) Studio** επιπλωμένο Σοφίας Βέμπου 200 ευρώ, **7) Δυάρι** επιπλωμένο Καλλιθέα-Καβουράκια 150 ευρώ. ΑΙΓΑΙΟΚΤΗΜΑΤΙΚΗ, ΡΕΝΑ ΒΑΖΟΥΚΟΥ, τηλ. 2241022943
ΜΧΠ851

ΕΝΟΙΚΙΑΖΕΤΑΙ επιπλωμένη μεζονέτα στην Κάτω Ηλιούπολη με 2 υπνοδωμάτια, 2 WC, σαλόνι, κουζίνα. Πληρ. τηλ. 6945934044
ΜΖΤ050118

ΕΝΟΙΚΙΑΖΕΤΑΙ διαμέρισμα 3άρι στη Στρατηγού Ζήση. Πληρ. τηλ. 22410-39210, 24563 ώρες καταστημάτων
ΜΑΤ005

ΕΝΟΙΚΙΑΖΟΝΤΑΙ: α) ρετιρέ επιπλωμένο αποτελούμενο από σαλόνι-κουζίνα ενιαίος χώρος, υπνοδωμάτιο, WC, καινούργιας κατασκευής, **β) ισόγειο** αποτελούμενο από σαλόνι-κουζίνα ενιαίος χώρος, υπνοδωμάτιο, WC, καινούργιας κατασκευής, στην περιοχή Ιαλυσού (κοντά στο Αστυνομικό Τμήμα). Πληρ. τηλ. 2241093748, 6948407166
ΜΖΤ050108

ΕΝΟΙΚΙΑΖΕΤΑΙ μονοκατοικία δύο υπνοδωματίων (σαλόνι-κουζίνα κ.λπ.) στην περιοχή Βουνάρα στην Ιαλυσό. Τιμή λογική. Πληρ. τηλ. 2241030945, 6946711799 ώρες καταστημάτων
ΜΧΡ13222

ΕΝΟΙΚΙΑΖΕΤΑΙ δυάρι στα Κοσκινού πλήρως επιπλωμένο με ηλεκτρικά είδη και A/C. Τιμή 320 ευρώ. Πληρ. τηλ. 2241062234, 6948140494
ΜΖΤ050107

ΕΝΟΙΚΙΑΖΟΝΤΑΙ studios πολυτελούς κατασκευής επιπλωμένα στην οδό Παπαναστάση 46 για ένα άτομο, κατά προτίμηση στρατιωτικούς ή δημόσιους υπαλλήλους. Τιμή 260 ευρώ το μήνα. Στην τιμή συμπεριλαμβάνονται ρεύμα μέχρι 80 KW νερό, κοινόχρηστα, είναι στο δεύτερο όροφο με θέα. Συμβόλαιο ένα έτος. Πληρ. τηλ. 22410-31708, 20617
ΜΑΤ8047

ΕΝΟΙΚΙΑΖΟΝΤΑΙ: α) καινούργιο **διαμέρισμα** 130 τ.μ. διαμπερές στ' Ασγούρου, **β) διαμέρισμα** στην Παλιά Πόλη επιπλωμένο 1ου ορόφου σε ανεξάρτητη μονοκατοικία. Πληρ. τηλ. 6973241193, 2241074703
ΜΖΤ050112

ΕΝΟΙΚΙΑΖΕΤΑΙ studio επιπλωμένο. Τιμή 200 ευρώ. Πληρ. τηλ. 22410-67346, 65760
ΜΖΤ040123

ΕΝΟΙΚΙΑΖΕΤΑΙ στην Ιαλυσό, σε συγκρότημα κατοικιών, **μεζονέτα** ένα υπνοδωμάτιο, σαλόνι, κουζίνα, α/c σ' όλα τα δωμάτια. Πληρ. τηλ. 2241092785
ΜΖΤ040126

ΕΝΟΙΚΙΑΖΕΤΑΙ διαμέρισμα 100 τ.μ. δύο υπνοδωματίων, σαλόνι, κουζίνα επί της Λειωφ. Ηρακλειδών δίπλα στον Μαρινόπουλο. Πληρ. τηλ. 2241092211, 6978192618
ΜΖΤ040115

ΚΡΕΜΑΣΤΗ. ΕΝΟΙΚΙΑΖΟΝΤΑΙ καινούργια **διαμερίσματα** χωρίς κοινόχρηστα, πάρκιν, επιπλωμένα και μη με διπλά τζάμια και ρολά κοντά στη θάλασσα. Πληρ. τηλ. 6946671053, 2241094822
ΜΖΤ030129

ΕΝΟΙΚΙΑΖΟΝΤΑΙ εντός αγροκτήματος: **1) Διαμέρισμα** ισογείου 105 τ.μ. και **2) Γκαρσονιέρα** ισογείου 24 τ.μ. Αγ. Βαρβάρας 17 Ασγούρου (χωρίς έπιπλα). Πληρ. κ. Μπάμπης τηλ. 2241062007, 6946325746
ΜΖΤ040112

ΕΝΟΙΚΙΑΖΕΤΑΙ μονοκατοικία 100 τ.μ. με αυλή 40 τ.μ. και κήπιο στην Κρεμαστή. Πληρ. τηλ. 2241025723
ΜΖΤ040111

ΕΝΟΙΚΙΑΖΕΤΑΙ διαμέρισμα δύο υπνοδωματίων, καινούργιας κατασκευής, ευήλιο, στον τελευταίο όροφο δώροφης κατοικίας, με εκπληκτική θέα. Περιοχή: Μαρινόπουλου (Τσαλλάρη), Οδός: Νηρέιδας Ρω 18, Τηλ.: 22410-20880 (πρωί-απόγευμα), 22410-32531 (απόγευμα), κιν. 6945004115
ΜΖΤ030126

ΕΝΟΙΚΙΑΖΕΤΑΙ μικρό **διαμέρισμα** 45 τ.μ. αποτελούμενο από κρεβατοκάμαρα, κουζίνα, καθιστικό, μπάνιο, α' όροφος, πολύ κοντά στο Πανεπιστήμιο κατάλληλο για φοιτητή/τρια, καθηγητή. Πληρ. τηλ. 6974077671
ΜΖΤ030128

ΕΝΟΙΚΙΑΖΕΤΑΙ οροφοδιαμέρισμα ανεξάρτητο 120 τ.μ. χωρίς κοινόχρηστα σε πολύ καλή κατάσταση κατάλληλο και για επαγγελματική στέγη, Δαμασκηνού και Νικηταρά 93. Πληρ. τηλ. 22410-96256, 90117, 24868, 6973601528
ΜΖΤ030117

ΕΝΟΙΚΙΑΖΕΤΑΙ στο Νιοχώρι κοντά στο καζίνο **επιπλωμένο διαράκι** κατάλληλο για εργένηδες ή φοιτητές. Επίσης **ενοικιάζεται διαμέρισμα** ισογείου με δικό του κήπο, διαθέτει κεντρική θέρμανση, ηλιακό θερμοσίφωνα, 2 υπνοδωμάτια, κουζίνα, μεγάλη σαλοτραπεζαρία με τζάκι, 1 WC και 1 μπάνιο. Πληρ. τηλ. 2241090441
ΜΖΤ030109

ΕΝΟΙΚΙΑΖΕΤΑΙ

κεντρικό κατάστημα

με πατάρι στην οδό Γρηγορίου Λαμπράκη 47

Πληρ. τηλ. 6944842894 ώρες 18.30-20.30
ΜΧΡ13221(Γ)

ΕΝΟΙΚΙΑΖΕΤΑΙ

διαμέρισμα 90 τ.μ. πλήρως εξοπλισμένο, κατάλληλο για φοιτητές, ξεναγούς, στρατιωτικούς, δασκάλους επί της Βορείου Ηπείρου.
Πωλούνται αυτοκίνητα.
Πληροφορίες στο τηλ. 2241087615
ΧΠ710

ΕΝΟΙΚΙΑΖΟΝΤΑΙ

με το μήνα ή την ημέρα

ΔΩΜΑΤΙΑ ΞΕΝΟΔΟΧΕΙΟΥ

στο κέντρο της πόλης (πίσω από το Grand Hotel) για φοιτητές, καθηγητές, στρατιωτικούς κ.λπ. Το κάθε δωμάτιο είναι επιπλωμένο, με ψυγείο, τηλεόραση, τηλέφωνο, προσωπική τουαλέτα με μπανιέρα ή ντους. Στο σαλόνι λειτουργεί κουζίνα (με σπιτικά φαγητά) και καφέ μπαρ με μεγάλη τηλεόραση και δορυφορικά. Στην τιμή περιλαμβάνονται ιματισμός, εβδομαδιαίος καθαρισμός δωματίου, θέρμανση, ηλεκτρισμός και νερό.
Τιμή μηνιαίως 200 ευρώ.

Πληρ. τηλ. 2241036635, 6973872834
ΜΑΤ8033(Γ)

Α. ΦΡΑΓΚΟΣ - Α. ΖΟΥΜΠΑΣ Ο.Ε.
"ΚΤΙΡΙΟΔΟΜΗ"

ΤΕΧΝΙΚΗ ΕΤΑΙΡΙΑ ΚΑΝΑΔΑ 52 - ΡΟΔΟΣ ΤΗΛ. 2241036604, 2241024208

ΠΩΛΟΥΝΤΑΙ

- πολυτελείς **μονοκατοικίες** στα Τριάντα και στην Ιξιά από 140 έως 200 τ.μ.
- **καταστήματα - γραφεία** με υπόγειο γκαράζ στο κέντρο της Ρόδου
- **διαμερίσματα** με αποκλειστική θέση στάθμευσης στην οδό Αγ. Σοφίας

ΜΑΠ545(Γ)

ΠΩΛΟΥΝΤΑΙ

μονοκατοικίες

στα Κοσκινού συνολικής επιφάνειας 186 τ.μ. με οικόπεδο στα μπετά.

Πωλητής-Κατασκευαστής Καρεκλάς Κων/νος

Πληρ. τηλ. 2241038970, 6947070463
ΜΖΤ040116(Γ)

ΜΗΝΙΑΙΑ ΕΝΟΙΚΙΑΣΗ ΔΩΜΑΤΙΩΝ ΣΕ ΞΕΝΟΔΟΧΕΙΟ

Το ξενοδοχείο ΕΛΕΝΑ

που βρίσκεται στο κέντρο της πόλεως Ρόδου, σε μικρή απόσταση από το λιμάνι και το Πανεπιστήμιο επί της οδού Γρίβα 78,

ΕΝΟΙΚΙΑΖΕΙ ΔΩΜΑΤΙΑ

ιδανικά για φοιτητές, στρατιωτικούς κ.λπ

Το ξενοδοχείο διαθέτει:
σαλόνι, café bar, αίθουσα τηλεόρασης και πισίνα

Το δωμάτιο διαθέτει:
α) ατομικό μπάνιο
β) τηλέφωνο
γ) ραδιόφωνο
δ) τηλεόραση
ε) ψυγείο
στ) θέρμανση
ζ) ζεστό νερό
η) εβδομαδιαίος καθαρισμός δωματίου και
θ) διάθεση ιματισμού (σεντόνια, κουβέρτες)
Τιμή από 200 ευρώ ανά μήνα

Πληρ. τηλ. 2241024755, 2241093019, κιν. 6942456013
ΜΑΠ586

ευσταθίου ΕΥΡΩΚΤΗΜΑΤΙΚΗ

ΚΤΗΜΑΤΟΜΕΣΙΤΙΚΟ ΓΡΑΦΕΙΟ

Εθν. Αντιστάσεως 83 • Τηλ.: 22410 73819, 74917
Κιν.: 6946 103929 • Fax: 22410 38641
e-mail: info@euroktimatiki.gr

ΠΩΛΕΙΤΑΙ ΕΠΙΧΕΙΡΗΣΗ

Πολυτελούς εστιατορίου σε προνομιακή θέση, εντός της πόλεως με εξασφαλισμένη φήμη και πελατεία για λόγους υγείας και συνταξιοδότησης.

ΧΠ401/2029

RHODES-GREECE CAIRO PALACE

ΕΝΟΙΚΙΑΖΟΝΤΑΙ

- **ΚΑΤΑΣΤΗΜΑ ή ΓΡΑΦΕΙΟ** 90 τ.μ. στον όροφο των καταστημάτων του εμπορικού κέντρου
- **ΚΑΤΑΣΤΗΜΑ ή ΓΡΑΦΕΙΟ** 43 τ.μ. στον όροφο των καταστημάτων του εμπορικού κέντρου
- **ΚΑΤΑΣΤΗΜΑ ή ΓΡΑΦΕΙΟ** 30 τ.μ. στον όροφο των καταστημάτων του εμπορικού κέντρου
- **ΓΡΑΦΕΙΟ** 135 τ.μ. στον γ' όροφο επί του αίθριου της Εθ. 12νησίων
- **ΓΡΑΦΕΙΟ** 90 τ.μ. στον γ' όροφο επί του αίθριου της Εθ. 12νησίων.

Πληροφορίες: Κα ΦΡΑΝΣΙΣ ΝΙΟΤΗ
τηλ. 2241027600,
κιν. 6944618757, 6973572262, φαξ 2241023462
email: fniotis@otenet.gr

ΜΧΠΞΕΝ102

NOTAR ΕΛΛΑΣ

Κτηματομεσιτικό γραφείο

ΔΩΔΩΝΗΣ 2, ΡΟΔΟΣ – ΚΑΡΑΚΟΝΕΡΟ ΤΗΛ; 22410 20345
Website. www.notar.gr e-mail. hellas@notar.gr

Notar Ελλάς
Η μεγαλύτερη κτηματομεσιτική εταιρεία στη Σκανδιναβία τώρα και στη Ρόδο.
Η εταιρεία αντιπροσωπεύεται από 72 γραφεία στη Νορβηγία, 12 στην Σουηδία, Ισπανία, Ιταλία, Τουρκία και Βραζιλία.
Η Notar Ελλάς σας δίνει τη δυνατότητα να προωθήσετε τα ακίνητά σας αποτελεσματικά τόσο στη Σκανδιναβία όσο και στη Ρόδο και τα Δωδεκάνησα.
Σκέφτεσαι να αγοράσεις ή να πουλήσεις το σπίτι σου! Εμείς στη Notar σε βοηθάμε.



Ηλίας Παπανικολάου
Μεσίτης/ Οικονομολόγος

Ο δικός σας μεσίτης

AE971

ΚΡΑΝΙΔΗΣ Real Estate



ΕΝΟΙΚΙΑΣΕΙΣ ΕΠΑΓΓΕΛΜΑΤΙΚΩΝ ΧΩΡΩΝ

1. Κατάστημα 52τμ με υπόγειο & πατάρι έναντι Καζίνο. 800 €, χωρίς αέρα (Κ-108)
2. Γραφείο 120τμ 1ου ορόφου στο κέντρο της Ρόδου
3. Γραφεία 20-60τμ στο κέντρο της Ρόδου (Κ-249)
4. Γραφείο 90τμ στο Νιοχώρι, 1ου ορόφου 500 € (Κ-269)
5. Κατάστημα 50τμ στο Ροδίνι, χωρίς αέρα
6. Κατάστημα στην Παλιά Πόλη 73τμ (Κ-580)
7. Κατάστημα στην Παλιά Πόλη 35τμ (Κ-569)
8. Κατάστημα στην Παλιά Πόλη 40τμ (Κ-710)

Καζούλη & Αμερικής 50, Ρόδος
Τηλ.: 22410 27082
22410 26476
Fax: 22410 27101

Για περισσότερες πληροφορίες & ακίνητα επικοινωνήστε με το γραφείο μας ή επισκεφτείτε την ιστοσελίδα μας
www.kranidis-estate.gr

ΜΧΠ092

Ενοικιάζεται νεοκλασσικό κτίριο στο κέντρο, ιδανικό για παιδικό σταθμό



Τηλ 22410-26281 ΧΠ659 ΣΑΒΒΑΙΔΗΣ & Συνεργατες
Γρ. Λαμπράκη 14 & Αμερικής,Ρόδος Μεσιτες & Συμβουλοι Ακινητων

ενοικιασεις

συνέχεια από την προηγούμενη

ΕΝΟΙΚΙΑΖΕΤΑΙ τουριστική **επιχείρηση** στο Φαληράκι έναντι ξενοδοχείου SUN PALACE, 55 τ.μ., έτοιμη για λειτουργία με πλήρη εξοπλισμό: air condition, ταμειακή μηχανή, τηλέφωνο, τουαλέτα, ψυγείο και με μεγάλο δικό της χώρο μπροστά από το σήκωμα για χρήση και εκμετάλλευση. Πληρ. τηλ. 2241068983, 6932242313
ΜΖΤ030112

ΕΝΟΙΚΙΑΖΕΤΑΙ αποθηκευτικός χώρος 55 τ.μ. στο Φαληράκι, κατάλληλος για κάθε είδους εκμετάλλευση, με θερμοσίφωνα, ντους, τουαλέτα, πολυκουζινάκι-ψυγείο, έτοιμο βαμμένο με φωτισμό και τηλέφωνο. Πληρ. τηλ. 2241068983, 6932242513
ΜΖΤ030113

ΕΝΟΙΚΙΑΖΟΝΤΑΙ: α) **διαμέρισμα** πολυτελούς κατασκευής Α' και Β' ορόφου, β) **γκαρσονιέρα** όλα με αυτόνομη θέρμανση επί της οδού Αθηνών 110 περιοχή Ανάληψη. Πληρ. τηλ. 2241069994, 6974062228
ΜΖΤ030121

ΕΝΟΙΚΙΑΖΕΤΑΙ εξοχική κατοικία 110 τ.μ. στα Μαριτσα με αυτόνομη θέρμανση, βεράντες με απεριόριστες κήπους, πάρκιν και αποθήκη. Πληρ. τηλ. 2241052845, 6932377284, 6942693052
ΜΖΤ030111

ΕΝΟΙΚΙΑΖΕΤΑΙ studio 50 τ.μ. επιπλωμένο στο Ροδίνι επί της Σόφιας και Κυρά της Ρω. Πληρ. τηλ. 6945163283
ΜΖΤ030119

ΕΝΟΙΚΙΑΖΕΤΑΙ διαμέρισμα κιτ, τεσσάρι, δευτέρου ορόφου στο Καρακόνερο, με ασανσέρ και πάρκιν. Πληρ. τηλ. 2241027940, 6939665809
ΜΖΤ030116

ΕΝΟΙΚΙΑΖΕΤΑΙ στην ιαλυσό κεντρικό **διαμέρισμα** 2 υπνοδωματίων, επιπλωμένο και πλήρως εξοπλισμένο με air condition. Πληρ. τηλ. 2241096531
ΜΖΤ030115

ΕΝΟΙΚΙΑΖΕΤΑΙ δίχωρη επιπλωμένη **γκαρσονιέρα** 25 τ.μ. πλήρως εξοπλισμένη με δίπορτο ψυγειο-fr-ηλιακό θερμοσίφωνα-αερόθερμο-σόμπα υγραερίου-χρηματοκιβώτιο-φουρνάκι με τρία μάτια-απορροφητήρα-διπλό κρεβάτι-μονιμένη οροφή-άνετος χώρος παρκαρίσματος-εγκατάσταση για πλυντήριο ρούχων στην Κρεμαστή, Μίσθωμα 175. Πληρ. τηλ. 22410 96742, κιν. 6944819048.
ΜΖΤ020109

ΕΝΟΙΚΙΑΖΕΤΑΙ σε τριώροφη πολυκατοικία **οροφοδιαμέρισμα** τρίτου ορόφου 90 τ.μ. με απεριόριστη θέα στην περιοχή της Ανάληψης. Αποτελείται από 3 υπνοδωμάτια, κουζίνα-σαλόνι ενιαίο, μπάνιο. Διαθέτει ηλιακό θερμοσίφωνα. Πληρ. τηλ. 22410-21648, 32615
ΜΖΤ030102

ΕΝΟΙΚΙΑΖΕΤΑΙ διαμέρισμα. Στην περιοχή Φιλέρημος Ιαλυσού (σε συγκρότημα τεσσάρων διαμερισμάτων)-ισόγειο διαμέρισμα με τρία υπνοδωμάτια διαθέτει air condition-ατομικό parking-κηπουρό για επιβλεψη γκαζόν. Πληρ. τηλ. 6947207200 Γιώργος 09.00-13.00, 18.00-21.00
ΜΖΤ030101

ΕΝΟΙΚΙΑΖΕΤΑΙ διαμέρισμα 109 τ.μ. επί της Αγ. Αναστασίας αρ. 97 στον 2ο όροφο με 3 υπνοδωμάτια, σαλόνι, τραπεζαρία κ.λπ. με ελάχιστα κοινόχρηστα. Πληρ. τηλ. 6979460425
ΜΖΤ030108

ΕΝΟΙΚΙΑΖΟΝΤΑΙ δύο κεντρικά **καταστήματα** 50 τ.μ. έκαστο επί της 28ης Οκτωβρίου. Πληρ. τηλ. 6947444099
ΜΑΠ3

ΕΝΟΙΚΙΑΖΕΤΑΙ διαμέρισμα 90 τ.μ. στον Α' όροφο αποτελούμενο από 2 κρεβατοκάμαρες, σαλόνι, κουζίνα, επιπλωμένο με νυχτερινό ρεύμα, ηλιακό θερμοσίφωνα και ηλεκτρικές συσκευές. Χωρίς κατοικίδια ζώα επί της οδού Πάλμα Μαγιόρκας 30 περιοχή Ροδίνι. Πληρ. τηλ. 22410 64779 και 61581.
ΜΖΤ020116

ΕΝΟΙΚΙΑΖΕΤΑΙ τριάρι 110 τ.μ. με ή χωρίς έπιπλα περιοχή Αγ. Γεωργίου Ανω. Πληρ. τηλ. 2241032450, 6942424884
ΜΧΡ13219

ΙΑΛΥΣΟΣ. ΔΙΑΜΕΡΙΣΜΑ 100 τ.μ., ημιεπιπλωμένο, ευάερο, ευήλιο, μικρή πολυκατοικία, σε ήσυχο δρόμο, ενιαίος χωρος κουζίνα-σαλόνι, 2 υπνοδωμάτια, βοηθητικό δωμάτιο, πλήρως εξοπλισμένη κουζίνα, πλυντήριο πιάτων και ρούχων, ηλιακός, θερμοσιφωνες. Τιμή 450 ευρώ. Πληρ. τηλ. 22410-27369, 10.00-15.00 κ. Νικο.
ΜΖΤ030110

ΕΝΟΙΚΙΑΖΕΤΑΙ γραφείο 100 τ.μ. πλησίον Αννης Μαρίας, δίδεται και τμηματικά. Πληρ. τηλ. 2241074384
ΜΑΠ641(3)

ΕΝΟΙΚΙΑΖΕΤΑΙ εστιατόριο-μπαρ με πισίνα και σούπερ μάρκετ στο Φαληράκι. Πληρ. τηλ. 2241069230, 6944223382
ΜΑΤ2

ΕΝΟΙΚΙΑΖΕΤΑΙ γκαρσονιέρα επιπλωμένη στο Καναμάτ Φώτη Κόντογλου αρ. 90, Λεωφόρος Καλλιθέας στο σούπερ μάρκετ Βερόπουλου, με πάρκιν. Πληρ. τηλ. 2241061790
ΜΖΤ030107

ΕΝΟΙΚΙΑΖΕΤΑΙ διαμέρισμα 90 τ.μ. αποτελούμενο από 2 υπνοδωμάτια, κουζίνα, wc, σαλόνι και ηλιακό θερμοσίφωνα και αυτόνομη θέρμανση επί της Μιχ. Πετρίδη 53 Α' όροφος. Τιμή ενοικίου 350 ευρω. Πληρ. τηλ. 6938061868.
ΜΖΤ020101

ΕΝΟΙΚΙΑΖΕΤΑΙ δίχωρη **γκαρσονιέρα** 45 τ.μ. επιπλωμένη και χωρίς κοινόχρηστα. Περιοχή Μηδεια, οδος Καστοριός 15. Πληρ. τηλ. 22410-25067, κιν. 6973280604.
ΜΖΤ020104

ΕΝΟΙΚΙΑΖΕΤΑΙ στούντιο επιπλωμένο επί της οδού Πίνδου 25 κοντά στο Πανεπιστήμιο κατάλληλο για εκπαιδευτικούς και φοιτήτριες, στο β' όροφο με θέα, πολύ καλό, μέχρι τέλος Ιουνίου. Πληρ. τηλ. 2241024846
ΜΖΤ301204

ΕΝΟΙΚΙΑΖΕΤΑΙ γκαρσονιέρα ή γραφείο 45 τ.μ. σε ισόγειο, στην οδό Γ. Παπανδρέου 25 περιοχή Ανάληψη. Πληρ. τηλ. 22410 64411, 2244046046.
ΜΖΤ020112

ΕΝΟΙΚΙΑΖΕΤΑΙ στην Ιξιά καινούργια λούξ κατασκευής **γκαρσονιέρα** πλήρως επιπλωμένη στον Α' όροφο με τηλέφωνο, θέρμανση, ανελκυστήρα οροφής, ηλιακό και ηλεκτρικό θερμοσίφωνα, βεράντα και πάρκιν. Πληρ. τηλ. 22410 92714.
ΜΖΤ020110

ΕΝΟΙΚΙΑΖΕΤΑΙ καινούργιο πολυτελείας 3όρι **διαμέρισμα** στον Α' όροφο επιπλωμένο ή μη επιπλωμένο με: 2 air contision, όλα τα ηλεκτρικά είδη, ηλιακό και ηλεκτρικό θερμοσίφωνα, 2 μεγάλες βεράντες και χώρος για πάρκιν σε ήσυχη περιοχή στην Ιξιά. Πληρ. τηλ. 6946163747.
ΜΖΤ020108

ΕΝΟΙΚΙΑΖΕΤΑΙ καινούργιο διαμπερές διαμέρισμα α' ορόφου, αποτελούμενο από 3 υπνοδωμάτια, σαλόνι-κουζίνα με εντοιχισμένες ηλεκτρικές συσκευές, ηλιακό θερμοσίφωνα και μεγάλες βεράντες επί της οδού Αντιοχείας. Πληρ. τηλ. 6974123416, 6944153714, 2241073302.
ΜΖΤ020106

ΕΝΟΙΚΙΑΖΟΝΤΑΙ δίχωρα **διαμερισματάκια** πλήρως επιπλωμένα με A/C στο κέντρο της πόλης. Πληρ. τηλ. 2241038932
ΜΖΤ301213

ΕΝΟΙΚΙΑΖΕΤΑΙ επιπλωμένη **γκαρσονιέρα** στην Κων. Τσαλδάρη 2, πλησίον Κωτσόβολου. Πληρ. τηλ. 6944426760
ΜΖΤ281201

ΕΝΟΙΚΙΑΖΟΝΤΑΙ μεγάλα επιπλωμένα **studio,** δίχωρα και μονόχωρα στα Κοσκινού, με δική τους τουαλέτα, πλήρως εξοπλισμένο μέσα σε κήπο και άνετο πάρκιν. Πληρ. τηλ. 2241060255.
ΜΖΤ020105

ΕΝΟΙΚΙΑΖΟΝΤΑΙ καινούργια **διαμερίσματα** 60 τ.μ. επιπλωμένα στην Ιαλυσό έμπροσθεν του Γυμνασίου και Λυκείου Ιαλυσού στον 1ο όροφο με όλες τις σύγχρονες ανέσεις. Πληρ. τηλ. 2241093217, κιν. 6977904494
ΜΑΠ653

ΕΝΟΙΚΙΑΖΟΝΤΑΙ studios (επιπλωμένα δωμάτια με πολυκουζινάκι) με ηλιακό θερμοσίφωνα και TV στην περιοχή Δασκάλων. Χαμηλές τιμές. Πληρ. τηλ. 2241077971, 6932227500.
ΜΖΤ301207

ΕΝΟΙΚΙΑΖΕΤΑΙ γκαρσονιέρα καινούργια επιπλωμένη στον 1ο όροφο, σε ήσυχη περιοχή της Ρόδου, με ψυγειο, ηλεκτρική κουζίνα, A/C, θέρμανση, καρτοτηλέφωνο, διπλό κρεβάτι, άνετο πάρκιν, και όλο το νοικοκυριό του σπιτιού. Επίσης ένα μικρό στούντιο επιπλωμένο στην ίδια περιοχή μόνο με 150 ευρώ το μήνα. Προτιμούνται στρατιωτικοί, αστυνομικοί, εκπαιδευτικοί ή εργένηδες. Αποκλείονται οι αλλοδαποί. Πληρ. τηλ. 2241065122, 6946278872
ΜΖΤ291205

ΕΝΟΙΚΙΑΖΟΝΤΑΙ στο Φαληράκι με το μήνα ή με την ημέρα **δωμάτια** δίχωρα και μονόχωρα, σύγχρονα, ευρύχωρα σε προνομιούχο θέση με εξαιρετική πανοραμική θέα, διαθέτουν πλήρη εξοπλισμό κουζίνας, ευρύχωρο μπάνιο και επί πλέον air condition, τηλεόραση, τηλέφωνο, ζεστό νερό σε μόνιμη βάση, άνετο πάρκιν, φιλικό περιβάλλον. Πληρ. τηλ. 2241065713ΜΖΤ161211

ΑΠΟΘΗΚΕΣ ΣΤΗΝ ΙΑΛΥΣΟ, ΕΝΟΙΚΙΑΖΟΝΤΑΙ 1) ΑΠΟΘΗΚΕΥΤΙΚΟΙ ΧΩΡΟΙ ΑΠΟ 100 ΕΩΣ 2000 Τ.Μ. ΚΑΙ ΥΨΟΣ 8 Μ. ΑΣΦΑΛΕΙΣ ΜΕ ΜΕΓΑΛΟΥΣ ΧΩΡΟΥΣ ΔΙΑΚΙΝΗΣΗΣ ΦΟΡΤΩΣΗΣ ΚΑΙ ΕΚΦΟΡΤΩΣΗΣ ΠΡΟΪΟΝΤΩΝ, 2) ΥΠΑΘΡΙΟΙ ΧΩΡΟΙ ΠΕΡΙΦΡΑΓΜΕΝΟΙ, ΑΣΦΑΛΕΙΣ, ΚΑΤΑΛΛΗΛΟΙ ΓΙΑ ΑΠΟΘΗΚΕΥΣΗ ΠΡΟΪΟΝΤΩΝ ΣΕ ΠΑΛΕΤΕΣ. ΠΛΗΡ. ΤΗΛ.6977271571 ΑΠΟ ΔΕΥΤΕΡΑ ΕΩΣ ΠΑΡΑΣΚΕΥΗ 08.00-15.00 κ. ΓΙΩΤΑ ΧΠΕ1912

ΚΑΤΑΣΤΗΜΑ πλησίον Αννης Μαρίας, 70 τ.μ. **ΕΝΟΙΚΙΑΖΕΤΑΙ.** Πληρ. τηλ. 6944985612
ΜΑΠ641(2)

ΕΝΟΙΚΙΑΖΟΝΤΑΙ studios επιπλωμένα δίχωρα 40 τ.μ. με πολυκουζινάκι, AC, ηλιακό θερμοσίφωνο, ιδιωτικό parking. Λεωφ. Καλλιθέας 39, 200μ. από το super market LIDL. Πληρ. τηλ. 22410-77038, 34523, 6937007739
ΜΑΤ4459

ΕΝΟΙΚΙΑΖΟΝΤΑΙ στην Ιαλυσό επί της λεωφόρου πλησίον σούπερ μάρκετ Μαρινόπουλος, επιπλωμένα δίχωρα **διαμερίσματα** με κήπο και ευρύχωρο πάρκιν. Διαθέτουν κλιματιστικό, ηλιακό, ταχυθερμοσίφωνο, φούρνο, πλυντήριο ρούχων, καρτοτηλέφωνο. Ειδικές τιμές για εκπαιδευτικούς και στρατιωτικούς. Πληρ. τηλ. 22410 22328, 6947286406
ΜΖΤ021215

ΠΑΣΤΙΔΑ. ΠΩΛΟΥΝΤΑΙ

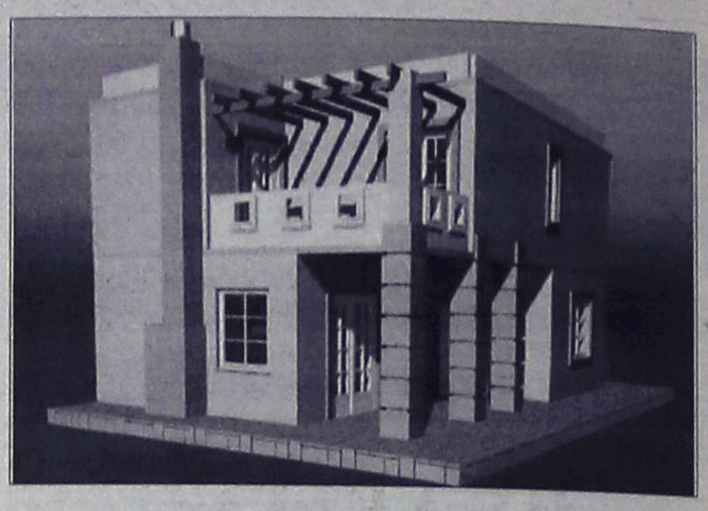

μεζονέτες πολυτελούς κατασκευής από ιδιοκτήτη-κατασκευαστή σε μπετά ή τελειωμένα των 120-130-160 τ.μ. σε οικόπεδο 250 και 330 τ.μ. με θέα το Φιλέρημο.
Πληρ. τηλ. 6944636141
ΜΑΠ007(Γ)

ΕΥΚΑΙΡΙΑ
ΠΩΛΕΙΤΑΙ ΣΧΟΛΗ ΠΛΗΡΟΦΟΡΙΚΗΣ
στ' Αφάντου
με 2 αίθουσες διδασκαλίας 12 υπολογιστών, κλιματισμός, γραφεία, βιβλιοθήκη, εν λειτουργία στην τιμή ευκαιρίας 18.000 ευρώ
Πληρ. τηλ. 6947994333, 6946335740
ΜΑΠ639(Γ)

ΚΛΑΔΟΓΕΝΗΣ ΜΙΧΑΗΛ
ΠΟΛΙΤΙΚΟΣ ΜΗΧΑΝΙΚΟΣ Ε.Μ.Π.
ΑΤΤΑΒΥΡΟΥ 20-ΡΟΔΟΣ
ΤΗΛ. 2241022394
ΠΩΛΟΥΝΤΑΙ
1. **Μεζονέτες** με απεριόριστη θέα και θέα στη θάλασσα, στο Καρακόνερο, με 3 υπνοδωμάτια, σαλόνι, κουζίνα, 2 λουτρά, αποθήκης και με υπόγειο χώρο στάθμευσης και λοιπών βοηθητικών χώρων, εμβαδού 125 τ.μ. και εμβαδού υπογείου 65 τ.μ., συνολικής επιφάνειας με το υπόγειο 190 τ.μ.
2. **Διαμερίσματα** πολυτελούς κατασκευής με απεριόριστη θέα και θέα στη θάλασσα, στο Καρακόνερο, με 3 υπνοδωμάτια, λουτρού και αποθήκης εμβαδού 105 τ.μ.
AE0058

ΓΙΑΝΝΗΣ ΝΙΚΟΛΙΔΑΚΗΣ
Μηχανολόγος-Μηχανικός
Γαλλίας 12-Ρόδος • τηλ. (22410)22291, 35103
ΠΩΛΟΥΝΤΑΙ
- Επί της οδού **Κων. Υδραίου** (πλησίον Ρόδου - Λίνδου) πολυτελή **διαμερίσματα** με απεριόριστη θέα, ιδιωτικούς χώρους parking και αποθήκες 90 τ.μ. και 126 τ.μ.
- Επί της οδού **Καθοπούλη** (Νιοχώρι) **αποθήκη** 222 τ.μ., **κατάστημα** 59 τ.μ. με πατάρι 15 τ.μ., **διαμερίσματα** από 45 τ.μ. έως 58 τ.μ.
ΧΠ2675

ευσταθίου ΕΥΡΩΚΤΗΜΑΤΙΚΗ
ΚΤΗΜΑΤΟΜΕΣΙΤΙΚΟ ΓΡΑΦΕΙΟ
Εθν. Αντιστασεως 83 • Τηλ.: 22410 73819, 74917
Κιν.: 6944 374546, 6945 292030
Fax: 22410 38641 • e-mail: info@euroktimatiki.gr

ΠΩΛΗΣΕΙΣ ΑΚΙΝΗΤΩΝ

Οικοπεδα
1) 300 τ.μ. στον οικοδομικό συνεταιρισμό Λιμενεργατών (σε εξέλιξη η κατασκευή έργων υποδομής) Αξίας 55.000 € 2) 300 τ.μ. στον οικοδομικό συνεταιρισμό Αιγυπτιωτών (σε εξέλιξη η κατασκευή έργων υποδομής) Αξίας 50.000€ 3) 304 τ.μ. στην Ιξιά (με δυνατότητα οικοδόμησης 240 τ.μ. κατοικίας) Αξίας 160.000 € 4) 1.000 τ.μ. στο Ροδίνι (με δυνατότητα οικοδόμησης 400 τ.μ. κατοικίας) Αξίας 350.000 € 5) 1000 τ.μ. στην Ιαλυσό (με δυνατότητα οικοδόμησης 120 τ.μ. κατοικίας) Αξίας 110.000 € 6) 2000 τ.μ. στην Ιαλυσό (με δυνατότητα οικοδόμησης 200 τ.μ. κατοικίας) Αξίας 220.000 € 7) 2000 τ.μ. στα Κοσκινού (με δυνατότητα οικοδόμησης 120 τ.μ. κατοικίας) Αξίας 88.000 € 8) 3.640 τ.μ. στην Ιαλυσό (με δυνατότητα οικοδόμησης 135 τ.μ. κατοικίας) Αξίας 120.000 € 9) 4000 τ.μ. στα Κοσκινού με πανοραμική θεά (με δυνατότητα οικοδόμησης 200 τ.μ. κατοικίας) Αξίας 215.000 € 10) 4000 τ.μ. στα Κοσκινού με εξαιρετική θεά (με δυνατότητα οικοδόμησης 200 τ.μ. κατοικίας) Αξίας 300.000 € 11) 4000 τ.μ. στο Φυτώριο (με δυνατότητα οικοδόμησης 200 τ.μ. κατοικίας) Αξίας 300.000 € 12) 4.010 κοντά στην Εθν. Οδό Λίνδου – Αεροδρομίου για επαγγελματική χρήση (με δυνατότητα οικοδόμησης 3.600 τ.μ. Βιοτεχνικού Χώρου) Αξίας 180.000 € 13) 5.300 τ.μ. στα Ασγούρου (με δυνατότητα οικοδόμησης 200 τ.μ. κατοικίας) Αξίας 190.000 €

Διαμερίσματα
1) 50 τ.μ. στην Μ. Κλαδάκη με 1 υπν/τιο Αξίας 90.000 € 2) 50 τ.μ. στην Μυτιλήνης με 1 υπν/τιο Αξίας 82.000 € 3) 65 τ.μ. στην Κανελλοπούλου με 1 υπν/τιο Αξίας 95.000€ 4) 70 τ.μ. στην Ιξιά (Σωτήρος) με 2 υπν/τια Αξίας 94.000€ 5) 80 τ.μ. στην Αγ. Σοφίας με 2 υπν/τια Αξίας 176.000€ 6) 80 τ.μ. στην Λαγκάνη (περιοχή Δασκάλους) με 2 υπν/τια Αξίας 85.000€ 7) 85 τ.μ. στην Κέννεντυ με 2 υπν/τια Αξίας 120.000€ 8) 85 τ.μ. στην Παπαδιαμάντη με 2 υπν/τια Αξίας 97.000€ 9) 95 τ.μ. στην 28ης Οκτωβρίου με 2 υπν/τια Αξίας 280.000€ 10) 95 τ.μ. στην Ιξιά (Σωτήρος) με 2 υπν/τια Αξίας 90.000€ 11) 98 τ.μ. στην Νηρηίδων (Καρακόνερο) με 3 υπν/τια Αξίας 140.000€ 12) 107 τ.μ. στην Ρόδου-Λίνδου (κοντά στην ΔΕΥΑΡ) με 3 υπν/τια Αξίας 130.000€ 13) 110 τ.μ. στην Ανθ. Ζερβού με 3 υπν/τια Αξίας 225.000 € 14) 110 τ.μ. στην Ιαλυσό με 3 υπν/τια Αξίας 120.000 € 15) 110 τ.μ. στην Νηρηίδων (Καρακόνερο) με 3 υπν/τια Αξίας 220.000€ 16) 116 τ.μ. στην Μ. Πετρίδη με 3 υπν/τια Αξίας 232.000 € 17) 120 τ.μ. στην Ιαλυσό με 3 υπν/τια Αξίας 125.000 € 18)120 τ.μ. στην Νηρηίδων (Καρακόνερο) με 3 υπν/τια Αξίας 240.000€ 19) 126 τ.μ. στην Γρηγορίου Ε΄ με 3 υπν/τια Αξίας 315.000 €

ΜΟΝΟΚΑΤΟΙΚΙΕΣ - ΜΕΖΟΝΕΤΕΣ
1)140 τ.μ. στην Ιαλυσό Αξίας 280.000 € 2) 140 τ.μ. στην Παστίδα Αξίας 220.000 € 3) 140 τ.μ. στην Ιαλυσό Αξίας 280.000 € 4) 150 τ.μ. στην Ιαλυσό Αξίας 300.000 € 5)155 τ.μ. στην Ιξιά Αξίας 279.000 € 6) 155 τ.μ. στην Ιξιά Αξίας 281.000 € 7) 160 τ.μ. στην Ιαλυσό Αξίας 350.000 € 8) 160 τ.μ. στα Κοσκινού Αξίας 380.000 € 9) 160 τ.μ. στις Φάνες Αξίας 190.000 € 10) 200 τ.μ. στους Πρόποδες Φιλερήμου στην Ιαλυσό Αξίας 380.000 € 11) 280 τ.μ. στην λεωφ. Κρεμαστής – Π. Αεροδρομίου Αξίας 320.000 €

ΚΑΤΑΣΤΗΜΑΤΑ
1) 30 τ.μ. στο Κέντρο της Πόλης (με άμεση παράδοση χρήσης) Αξίας 450.000€ 2) 55 τ.μ. στην Ανάληψη (κεντρικά) Αξίας 120.000€ 3) 57 τ.μ. στο Κέντρο της Πόλης (ελεύθερο Χρήσεως) Αξίας 370.000€ 4) 61 τ.μ. στο Κέντρο της Πόλης (με άμεση παράδοση χρήσης) Αξίας 590.000€ 5) 62 τ.μ. στην Ανάληψη (κεντρικά) Αξίας 370.000 € 6) 77 τ.μ. στο Κέντρο της Πόλης (ελεύθερο Χρήσεως) Αξίας 500.000€ 7) 100 τ.μ. στην Ανάληψη (κεντρικά) Αξίας 580.000 €
ΧΠ401/2029

SIDER•KAT
ΠΩΛΟΥΝΤΑΙ
- Ανεξάρτητες διώροφες μονοκατοικίες εντός οικοπέδου 1.000 τ.μ. με θέα την πόλη της Ρόδου (Εξω από τα Κοσκινού)
- Υπόγεια αποθήκη 200 τ.μ. περιοχή "Ικαρος" (πίσω από την οδό Ατταβύρου)

Τηλ. 22410 30069
Κιν. 6944532903
AE934



ΚΤΗΜΑΤΟΜΕΣΙΤΙΚΟ ΓΡΑΦΕΙΟ
ΔΩΔΕΚΑΝΗΣΙΑΚΗ ΚΤΗΜΑΤΙΚΗ
ΠΑΠΟΥΤΣΗΣ ΚΩΝ/ΝΟΣ
ΠΩΛΟΥΝΤΑΙ
1. **Διαμέρισμα** 73 τ.μ. ημιυπόγειο στην Ανάληψη (ημιτελής). Τιμή 55.000 €
2. **Διαμέρισμα** 107 τ.μ. ισογείου στην Ανάληψη. Τιμή 181.900 €
3. **Διαμέρισμα** 112 τ.μ. 1ου ορόφου στο Ροδίνι. Τιμή 215.000 €
4. **Διαμέρισμα** 98 τ.μ. 2ου ορόφου στην Αγ. Αναστασία. Τιμή 130.000€
5. **Διαμερίσματα** 86 τ.μ. 1ου-3ου-4ου ορόφου με γκαράζ στην Ιαλυσό. Τιμή 138.600 €
6. **Διαμέρισμα** 87 τ.μ. ισογείου με 300 τ.μ. αυλή στην Ιαλυσό. Τιμή 174.000€
7. **Διαμέρισμα** 115 τ.μ. 2ου ορόφου στην Ιξιά. Τιμή: 114.500€
8. **Μεζονέτα** 150 τ.μ. διώροφη σε οικόπεδο 1.000 τ.μ. στην Ιαλυσό. Τιμή 160.000 € (μπετά)
9. **Μεζονέτα** 180 τ.μ. σε 200 τ.μ. οικόπεδο στην Κρεμαστή. Τιμή 250.000 €
10. **Μεζονέτα** 143 τ.μ. διώροφη σε 500 τ.μ. οικόπεδο στα Κοσκινού. Τιμή 140.000 € (μπετά)
11. **Μεζονέτα** 105 τ.μ. διώροφη στα Κοσκινού (ημιτελής). Τιμή 117.000€
12. **Μεζονέτα** 120 τ.μ. σε οικόπεδο 1.500 τ.μ. στην Ψίνθο. Τιμή σε μπετά 75.000€ τελειωμένη 145.000€
13. **Κατάστημα** στην Σωκράτους Π. Πόλη. Τιμή 600.000€
14. **Οικόπεδο** 5.680 τ.μ. στ' Αφάντου. Τιμή 90.000 €
15. **Οικόπεδο** 4.000 τ.μ. στους Τρεις. Τιμή 145.000 €
16. **Οικόπεδο** 406 τ.μ. στον Εμπωνα, τιμή 35.000 ευρώ.
17. **Επιχ/ση** καφετέριας-μπαρ με τον εξοπλισμό της εντός πόλεως. Τιμή 9.000 €

ΜΙΣΘΩΣΕΙΣ
1. **Αποθήκη** 300 τ.μ. υπόγεια εντός πόλεως. Μίσθωση 800 €

ΠΩΛΗΣΕΙΣ ΑΚΙΝΗΤΩΝ - ΟΙΚΟΠΕΔΩΝ- ΜΙΣΘΩΣΕΙΣ ΑΚΙΝΗΤΩΝ
ΩΡΕΣ ΓΡΑΦΕΙΟΥ 09.00-14.00 π.μ. και 17.00-21.00 μ.μ.
ΕΘΝΙΚΗΣ ΑΝΤΙΣΤΑΣΗΣ 45- 1ος ΟΡΟΦΟΣ • ΤΗΛ. - ΦΑΞ 2241025480 κιν. 6932469420 • e-mail: papoutsisk@in.gr
ΧΠ2673

ΚΡΑΝΙΔΗΣ
ΜΕΣΙΤΗΣ ΑΣΤΙΚΩΝ ΣΥΜΒΑΣΕΩΝ
ΟΙΚΟΝΟΜΟΛΟΓΟΣ
ΑΝΑΛΑΜΒΑΝΟΥΜΕ:
- ΠΩΛΗΣΕΙΣ
- ΑΓΟΡΕΣ
- ΑΝΤΙΠΑΡΟΧΕΣ
- ΕΝΟΙΚΙΑΣΕΙΣ

ΚΑΖΟΥΛΗ & ΑΜΕΡΙΚΗΣ 50, ΡΟΔΟΣ
ΤΗΛ. 22410 27082
ΚΙΝ. 6944347405 / 6942010248
ΧΠ092

ενοικιασεις

συνέχεια από την προηγούμενη

ΕΝΟΙΚΙΑΖΟΝΤΑΙ στο Παραδείσι κοντά στο αεροδρόμιο σε συγκρότημα **διαμερισμάτων,** μονόχωρα διαμερίσματα των 35 τ.μ και δίχωρα των 55 τ.μ. Όλα πολυτελή, επιπλωμένα, με μεγάλες βεράντες, air condition, κουζίνα, ψυγείο, ζεστό νερό όλο το 24ωρο κι εύκολο πάρκιν. Ειδικές τιμές για στρατιωτικούς και δημοσίους υπαλλήλους. Πληρ. τηλ. 6947429235, 22410 33349
ΜΑΤ4116(2)

ΕΝΟΙΚΙΑΖΕΤΑΙ στη Ρόδου-Λίνδου (κάτω από το Lidl) **χώρος** κατάλληλος για οποιαδήποτε επαγγελματική χρήση συνολικής έκτασης 2000 τ.μ. εκ των οποίων 800 τ.μ. κύριας χρήσης και 1200 τ.μ. αποθηκευτικοί χώροι. Πληρ. τηλ. 6944386929 κος Αλέξης Παπαγρηγορίου
ΧΠ2367

ΕΝΟΙΚΙΑΖΟΝΤΑΙ ΕΠΙΠΛΩΜΕΝΑ ΔΩΜΑΤΙΑ 1 ή 2 Α.Τ. ΠΛΗΡΩΣ ΕΞΟΠΛΙΣΜΕΝΑ (ΘΕΡΜΑΝΣΗ, TV, ΨΥΓΕΙΟ, ΒΡΑΣΤΗΡΑ ΝΕΡΟΥ, ΠΙΣΤΟΛΑΚΙ ΜΑΛΛΙΩΝ, ΑΤΟΜ. ΜΠΑΝΙΟ, ΜΠΑΛΚΟΝΙ) ΣΤΟ ΚΕΝΤΡΟ ΤΗΣ ΠΟΛΗΣ ΕΠΙ ΤΗΣ ΟΔΟΥ ΑΠΟΔΗΜΩΝ ΑΜΕΡΙΚΗΣ 37 (ΨΑΡΟΠΟΥΛΑ) (ΙΔΑΝΙΚΑ ΓΙΑ ΔΗΜΟΣΙΟΥΣ ΥΠΑΛΛΗΛΟΥΣ - ΣΤΡΑΤΙΩΤΙΚΟΥΣ - ΕΚΠΑΙΔΕΥΤΙΚΟΥΣ). ΕΠΙΣΗΣ ΔΙΧΩΡΟ ΠΛΗΡΩΣ ΕΞΟΠΛΙΣΜΕΝΟ ΔΙΑΜΕΡΙΣΜΑ ΓΙΑ ΟΛΟ ΤΟΝ ΧΡΟΝΟ. ΠΛΗΡ. ΤΗΛ. 6945069711 (09.00-14.30)
ΜΑΤ3383



ΠΩΛΟΥΝΤΑΙ ή ΕΝΟΙΚΙΑΖΟΝΤΑΙ 2 διαμερίσματα σε πολύ καλή κατάσταση των 60 και 80 τ.μ. αντίστοιχα στην Ιξιά. Πληρ. τηλ. 22410-30427, 33661
ΜΖΤ050111

ΠΩΛΟΥΝΤΑΙ: • Οικόπεδο στα Κοσκινού Καβουράκια στο κύμα 7 στρεμ. 510.000 ευρώ. **• Οικόπεδα Αγγούρου** 4.700 τ.μ. 300.000 ευρώ και 6700 τ.μ. 270.00 ευρώ **• Οικόπεδο Ρόδος** 430 τ.μ. με Σ.Δ. 08 300.000 ευρώ, **• Οικόπεδο Κοσκινού** με άδεια οικοδομής απέλειωτη θέα 120.000 ευρώ. Πληρ. ΝΙΚΟΣ ΛΑΖΑΝΑΣ τηλ. 6944592908, 6948295630
ΜΖΤ040118(1)

ΠΩΛΟΥΝΤΑΙ: • Αυτόνομες μονοκατοικίες στα Κοσκινού σε 2 στρ. οικόπεδο 160 τμ. θέα απέραντη 265.000 ευρώ. Δεν υπόκειται ΦΠΑ. **• Μονοκατοικίες Τρεις** (Κανδυλί) 150 και 210 τ.μ. σε 1.000 τ.μ. οικόπεδο στα μπετά 120.000 και 130.000 ευρώ. **Μεζονέτα Κοσκινού** 120 τ.μ. εντός σχεδίου 200.000 ευρώ. Πληρ. ΝΙΚΟΣ ΛΑΖΑΝΑΣ τηλ. 6944592908, 6948295630
ΜΖΤ040118(2)

ΠΩΛΟΥΝΤΑΙ: • Διαμέρισμα στην Αναλήψη νεόδμητο 2 υπνοδωμάτια, κεντρ. θέρμανση, air condition, τζακούζι, γρανιτόπλακες, αποθήκη, πάρκιν 138.000 ευρώ, **• Διαμέρισμα** με δύο και τρία υπνοδωμάτια στο Ροδίνι νεόδμητα 155 και 185.000 ευρώ. **• Ιξιά διαμέρισμα** παλαιό 3 υπνοδωματίων, 120.000 ευρώ. Πληρ. ΝΙΚΟΣ ΛΑΖΑΝΑΣ τηλ. 6944592908, 6948295630
ΜΖΤ040118(3)

Από ιδιώτη πωλείται οικόπεδο 250 m² στο Παραδείσι κοντά στο σουπερ μάρκετ Μαρινόπουλος, στην τιμή των 23.000 ευρώ. Πληρ. τηλ. 22410-81352, 93306, 6932179550
ΜΖΤ040108

ΠΩΛΕΙΤΑΙ 4όροι διαμέρισμα καινούργιο επί της οδού Πειραιώς, Μιχαήλ Πετρίδη, καλ/γεκατασκευής. Πληρ. Κρανίδης & Συνεργάτες, τηλ. 22410-27082, 26476, 6944347405, 6942010248, γωνία Καζούλη & Αμερικής 50 (2ος όροφος)
ΜΧΠ092

ΠΩΛΕΙΤΑΙ: α) ημιυπόγειος αποθήκη 75 τ.μ. στην Αναλήψη κατάλληλη για οποιαδήποτε χρήση, **β) μεζονέτα** 160 τ.μ. στις Καλυθιές αρίστης κατασκευής. Πληρ. τηλ. 2241020244, 6947577109
ΜΖΤ030103

ΠΩΛΟΥΝΤΑΙ μονοκατοικίες στην Παστίδα 90 τ.μ., 120 τ.μ., 133 τ.μ., 160 τ.μ. σε ανεξάρτητα οικόπεδα εντός σχεδίου. Πωλούνται μονοκατοικίες στ' Αφάντου. Πωλούνται διαμερίσματα 70 τ.μ. στην Κρεμαστή. Πωλείται διαμέρισμα λουξ κατασκευής στην οδό Στοιχόλμης 120 τ.μ. Πληρ. τηλ. 6932584374, 2241069984
ΜΖΤ301210

ΠΩΛΕΙΤΑΙ οικόπεδο στο Γεννάδι επί της λευκώρου 500μ. πριν το χωριό. Έκταση 1.750 τ.μ. με άδεια οικοδομής για 200 μέτρα σπίτι. Πληρ. τηλ. 22410 61628, 6944410537
ΜΖΤ071218

ΠΩΛΕΙΤΑΙ κατοικία αποτελούμενη α) σπίτι 75 τ.μ. β) 2 studio, γ) δυάρι 45 τ.μ. στην περιοχή Φαληρακίου κοντά στον Αγ. Νεκτάριο σε ήσυχη περιοχή και αποφέρει 750 ευρώ μηνιαίως. Πληρ. τηλ. 6932962098
ΜΖΤ121208

ΠΩΛΕΙΤΑΙ διαμέρισμα 120 τ.μ. πολυτελούς κατασκευής, 3 υπνοδωματίων με αυτόνομη θέρμανση στην περιοχή Μ. Πετρίδη. Πληρ. τηλ. 22410 20103, 6945-905970
ΜΖΤ081220



ΖΗΤΕΙΤΑΙ νεαρή κοπέλα με γνώση Η/Υ (word-excel-internet) και αγγλικά για αντιπροσωπεία εντός πόλεως. Πρωινό ωράριο. Βιογραφικό να σταλεί Κανελοπούλου 5. Πληρ. τηλ. 2241077738
ΜΖΤ070106

ΖΗΤΟΥΝΤΑΙ 2 υπεύθυνα άτομα άνω των 18 ετών για στελέχωση επιχείρησης (ώρες επικ. 10.00 -14.00) κ. Φιλοΐτης 6947447404
ΜΑΠ010

COLLECTION. ΖΗΤΟΥΝΤΑΙ πωλήτριες με εμπειρία στο νεανικό ρούχο. Πληρ. τηλ. 2241037203
ΜΑΤ0012

ΖΗΤΟΥΝΤΑΙ γυφοσανιδάδες μάστοροι και βοηθοί. Πληρ. τηλ. 6937749657, 2241051180 κ. Μανώλη
ΜΖΤ050125

ΖΗΤΟΥΝΤΑΙ ανεξάρτητοι **συνεργάτες** που θέλουν να συμπληρώσουν το εισόδημά τους, επιλέγοντας το δικό τους ωράριο και μέσα από το χώρο τους με πλήρες σύστημα εκπαίδευσης. Ίντερνετ και ξένες γλώσσες επιθυμητά. Επισκεφτείτε μας στο www.successfulhome busines.net ή στο τηλ. 6978652489
ΜΖΤ050123

ΖΗΤΕΙΤΑΙ οικιακή βοηθός. Πληρ. τηλ. 6993978927
ΜΖΤ050122

ΖΗΤΕΙΤΑΙ κοπέλα με προυπηρεσία για κυλικείο. Πληρ. τηλ. 2241080116
ΜΖΤ050121

ΖΗΤΟΥΝΤΑΙ κοπέλες για βραδυνή απασχόληση μεροκάματο και ποσοστά από τις 22.00 μέχρι 03.30 για καφέ μπαρ. Πληρ. τηλ. 6944839924, 6944428679
ΜΖΤ040125

ΖΗΤΕΙΤΑΙ νεαρή **κοπέλα** για να εργασθεί ως γραμματέας σε γυμναστήριο. Ωράριο εργασίας 09.00-17.00, απαραίτητη καλή γνώση Η/Υ και η κάρτα ανεργίας. Πληρ. τηλ. 2241078993
ΜΑΤ8042

ΖΗΤΕΙΤΑΙ κοπέλα για να εργασθεί σε cafe bar στην Ιαλυσό. Πληρ. τηλ. 6944227422, 2241095269
ΜΖΤ040110

ΖΗΤΕΙΤΑΙ κοπέλα ελληνίδα για να εργασθεί σε οικία. Ωράριο καθημερινά 08.00-16.00 εκτός Κυριακής. Μισθός 600.00 ευρώ. Πληρ. τηλ. 6944182882
ΜΑΤ8039

ΖΗΤΕΙΤΑΙ κοπέλα να ομιλεί ελληνικά για να εργασθεί ως εσωτερική σε σπίτι (φύλαξη παιδιών, οικιακά). Πληρ. τηλ. 2241094059, 6942501557, 2241023469
ΜΖΤ030131

ΖΗΤΕΙΤΑΙ αισθητικός με άδεια ασκήσεως επαγγέλματος με ή χωρίς δικό της επαγγελματικό χώρο για συνεταιριστική εργασία με αισθητικό. Πληρ. τηλ. 6932242313 κ. Νίκη
ΜΖΤ030114

ΖΗΤΕΙΤΑΙ δαχτυλογράφος για εργασία. Πληρ. τηλ. 22410 21221
ΜΖΤ020114

ΖΗΤΕΙΤΑΙ BARWOMAN για να εργασθεί σε Μπαρ εντός πόλεως. Πληρ. τηλ. 6936642186.
ΜΖΤ020115

Η PIZZA HUT **ΖΗΤΕΙ σερβιτόρο-α** για το κατάστημα της Ρόδου. Πληρ. τηλ. 2241078570 ή εντός του καταστήματος.
ΜΑΤ0001

ΖΗΤΕΙΤΑΙ από εταιρεία εμπορίας οπτοηλεκτρονικών προϊόντων έμπειρη **υπάλληλος** με γνώσεις ηλεκτρονικών υπολογιστών και διαχείριση εμπορικών προγραμμάτων. Πληρ. τηλ. 2241065171 από 09.30-15.30 και 6995061600 από 15.30-20.30 κ. Χρήστο
ΜΖΤ030120

ΖΗΤΕΙΤΑΙ νεαρή για μερική απασχόληση σε κεντρικό ιντέρνετ καφέ. Πληρ. τηλ. 2241024564, 6945703693
ΜΖΤ030104(05)

ΖΗΤΕΙΤΑΙ εμφανίσιμη **κοπέλα** να εργασθεί σε bar στην Π. Πόλη. Πληρ. τηλ. 6977611910
ΜΖΤ281208

ΠΩΛΕΙΤΑΙ

για λόγους υγείας

ΕΠΙΧΕΙΡΗΣΗ ΕΚΘΕΣΗ ΕΠΙΠΛΩΝ ΚΟΥΖΙΝΑΣ

έτοιμη να λειτουργήσει με χαμηλό ενοίκιο.

Πληρ. τηλ. 22410-30660-63592, 6934-221609, 6979-399210.

ΜΑΠ00001

ΠΩΛΕΙΤΑΙ

ΚΑΤΑΣΤΗΜΑ

ΣΤΗΝ ΟΔΟ ΦΕΡΕΝΙΚΗΣ

ΙΑΛΥΣΟΣ

92 τ.μ. / από 1300 ευρώ/μήνα

Τηλ. 22410-38990 & 6944146214

ΧΠ1620

ΕΥΡΩΣΤΕΓΑΣΤΙΚΗ

ΚΤΗΜΑΤΟΜΕΣΙΤΙΚΟ ΓΡΑΦΕΙΟ - ΧΑΤΖΗΜΑΡΚΟΣ Ν. ΓΕΩΡΓΙΟΣ
Θ. ΣΟΦΟΥΛΗ 153 – Τ.Κ. 85100 ΡΟΔΟΣ
Πληροφορίες στο κινητό, διαθέσιμο όλες τις ώρες : 6973331692.
Τηλ. Γραφείου : 22410-29016. Ώρες γραφείου: 18:00 μ.μ έως 20:30 μ.μ.
Λοιπές ώρες και Σαββάτο, με ραντεβού.

ΠΩΛΟΥΝΤΑΙ ΚΑΙΝΟΥΡΓΙΑ ΔΙΑΜΕΡΙΣΜΑΤΑ ΛΟΥΞ ΚΑΤΑΣΚΕΥΗΣ

1. ΡΟΔΙΝΙ: Διαμερίσματα υπό κατασκευή διαφόρων ορόφων και τετραγωνικών
2. ΜΙΡΑ ΜΑΡΕ: Διαμερίσματα υπό κατασκευή διαφόρων τετραγωνικών.
3. ΑΣΤΟΥΡΟΥ : Γκαρσονιέρα 40 τ.μ – 2ου ορόφου – τιμή : 55.000 EURO.
4. ΤΡΙΑΝΤΑ : Ισόγειο διαμέρισμα 95τ.μ – 2 υπνοδωμάτια – τιμή: 155.000 EURO.

ΠΩΛΟΥΝΤΑΙ ΜΕΤΑΧΕΙΡΙΣΜΕΝΑ ΔΙΑΜΕΡΙΣΜΑΤΑ

5. ΑΓΙΟΣ ΝΙΚΟΛΑΟΣ: Διαμέρισμα 30ετίας 53 τ.μ. υπερυψωμένο ισόγειο, ενός υπνοδωματίου, σαλοτραπεζαρία, κουζίνα, μπάνιο. Τιμή 67.000 EURO.
6. ΠΑΛΙΑ ΠΟΛΗ: Διώροφη κατοικία 55 τ.μ. με αυλή 230 τ.μ. και επιπλέον δόμηση 63 τ.μ. Τιμή 152.000 EURO.
7. ΠΙΝΔΟΥ: Γκαρσονιέρα 24 τ.μ – (ισόγειος βοηθητικός χώρος). Τιμή: 22.000 EURO.
8. ΚΕΝΝΕΝΤΥ: Διαμέρισμα ισόγειο με κοινόχρηστη αυλή 25ετίας. Τιμή 65.000 EURO
9. ΠΕΡΙΟΧΗ ΑΝΑΛΗΨΗ: Ημιυπόγειος βοηθ. χώρος 73 τ.μ - σε σοβάδες, με αυλή 40 τ.μ – τιμή: 50.000 EURO.
10. ΚΑΛΥΘΙΕΣ: Διαμέρισμα 1ου ορόφου, 120 τ.μ., με 3 υπνοδωμάτια, μεγάλες βεράντες 5ετίας. Τιμή 185.000 ευρώ.

ΠΩΛΟΥΝΤΑΙ ΜΟΝΟΚΑΤΟΙΚΙΕΣ – ΜΕΖΟΝΕΤΕΣ

11. ΤΡΙΑΝΤΑ: Τριώροφες μονοκατοικίες έως και μαρμαροσουβά, συνολικής επιφάνειας 210 τ.μ. (3Χ70 τ.μ.) σε οικόπεδο 350 τ.μ. σε περιοχή με θέα. Τιμή 200.000 EURO.
12. ΜΑΡΙΤΣΑ: Εξοχική μονοκατοικία 100 τ.μ. ισόγεια, σε οικόπεδο 1.400 τ.μ. σε μπετά. Τιμή 115.000 EURO.
13. ΠΑΣΤΙΔΑ: Εξοχικές διώροφες μονοκατοικίες 125 τ.μ., 3 υπνοδωματίων, σε οικόπεδο 250 τ.μ. περιφραγμένο με τοιχία, και θέση parking. Υπό κατασκευή, παραδίδονται τελειωμένες πλην ξυλουργικών. Τιμή 160.000 EURO
14. ΠΑΣΤΙΔΑ: Εξοχικές διώροφες μονοκατοικίες 125 τ.μ., 3 υπνοδωματίων, με επιπλέον δόμηση 75 τ.μ., σε οικόπεδο 400 τ.μ. Περιφραγμένο με τοιχία και θέση parking. Υπό κατασκευή, παραδίδονται τελειωμένες, πλην ξυλουργικών. Τιμή 195.000 EURO.

ΠΩΛΟΥΝΤΑΙ ΚΑΤΑΣΤΗΜΑΤΑ

15. 7 ΒΑΠΕΣ: Για επαγγελματική στέγη, επί της πλατείας, πωλείται διώροφη μονοκατοικία με επιπλέον 18 τ.μ. ακάλυπτος χώρος. Ιδανική για τεχνικό Γραφείο, Ιατρείο, Λογιστήριο κ.λπ. Τιμή 250.000 EURO.

ΠΩΛΟΥΝΤΑΙ ΕΞΟΠΛΙΣΜΕΝΕΣ ΕΠΙΧΕΙΡΗΣΕΙΣ

16. ΠΕΥΚΟΙ : Πωλείται επιχείρηση fast food - γυράδικο 50 τ.μ. πλήρως εξοπλισμένη, με μεγάλη αυλή με τραπεζοκαθίσματα στην πλατεία Λοθιάρικα Πεύκων. Τιμή 25.000 EURO – Μίσθωμα 600 EURO - Με νέο 12ετές συμβόλαιο
17. ΣΩΚΡΑΤΟΥΣ: Επί το μέσον της Σωκράτους πωλείται επιχείρηση 49 τ.μ. με πατάρι 15 τ.μ. Παρέχεται νέο 12ετές συμβόλαιο. Τιμή 125.000 EURO. Μίσθωμα 1.500 EURO
18. ΠΑΛΙΑ ΠΟΛΗ : Πωλείται επιχείρηση 15 τ.μ – τιμή : 65.000 EURO, - σε πολύ εμπορικό πόστο – νέο 12ετές συμβόλαιο.

ΠΩΛΟΥΝΤΑΙ ΚΤΗΜΑΤΑ – ΟΙΚΟΠΕΔΑ

19. ΣΥΝ. ΔΑΣΚΑΛΩΝ: Οικόπεδο 170 τ.μ. ιδανικό για γκαρσονιέρες ή 3 διαμερίσματα. Τιμή 95.000 EURO.
20. ΚΟΣΚΙΝΟΥ: Γειτονικά οικόπεδα 1.000 τ.μ. με κάλυψη για μονοκατοικία με 100 τ.μ. ισόγειο και 100 τ.μ. υπόγειο, πλεον ημιυπαίθριων και γκαράζ. Τιμή 100.000 EURO συμπεριλαμβανομένων εξόδων άδειας οικοδομής.
21. ΤΣΑΪΡΙ: 200 μ. από την Λεωφόρο Ρόδου Λίνδου. Οικόπεδο 4.850 τ.μ. συνολικής κάλυψης για βιοτεχνικό κτίριο 4.500 τ.μ. σε τρεις ορόφους, πλέον υπογείου. Τιμή 220.000 EURO.
22. ΚΑΒΟΥΡΑΚΙΑ: Οικόπεδο Αμφιθεατρικό 7 στρέμματα κοντά στην θάλασσα.
23. ΤΡΙΑΝΤΑ : Προνομιακό οικόπεδο 1.030 τ.μ. εντός σχεδίου, επί της συμβολής ασφλτοστρωμένων οδών, ιδανικό για ανέγερση διώροφης μονοκατοικίας, συνολικής επιφάνειας 133 τ.μ. εκτός υπογείου και σοφίτας. Τιμή 145.000 EURO.
24. ΣΟΡΩΝΗ : Οικόπεδο 509 τ.μ. εντός οικισμού με δόμηση 430 τ.μ. 300 μέτρα από το Δημαρχείο, και 100 μέτρα από τον ασφαλτοστρωμένο δρόμο προς την παραλία. Τιμή 35.000 EURO.
25. ΑΦΑΝΤΟΥ : Οικόπεδο 780 τ.μ. εντός οικισμού επί δημοτικής οδού εφαπτόμενο, με δόμηση 370 τ.μ. Τιμή 80.000 EURO.
26. ΔΑΜΑΤΡΙΑ: Οικόπεδο 4.000 τ.μ. Τιμή 88,000 EURO.
27. ΔΑΜΑΤΡΙΑ: Προνομιακό οικόπεδο 4.000 τ.μ. Τιμή 103.000 EURO.
28. ΕΠΙ ΤΗΣ ΛΕΩΦ. ΡΟΔΟΥ - ΚΑΛΛΙΘΩΝ : Προνομιούχο οικόπεδο 825 τ.μ με άδεια οικοδομής 108 τ.μ κύριας χρήσης – τιμή: 120.000 EURO.
29. ΡΟΔΟΥ-ΛΙΝΔΟΥ: Οικόπεδο εφαπτόμενο επί της οδού, 4.000 τ.μ. Με την άδεια οικοδομής για καταστήματα με υπόγειο 400 τ.μ., ισόγειο 400 τ.μ. και όροφο 300 τ.μ. Τιμή 330.000 ευρώ.
30. ΡΟΔΟΥ-ΛΙΝΔΟΥ: Οικόπεδο 3.400 τ.μ. εφαπτόμενο επί της οδού, με πρόσωπο 107 τ.μ. Με δόμηση για κατάστημα συνολικά 417 τ.μ. (υπόγειο 139 τ.μ., ισόγειο 139 τ.μ. και όροφο 139 τ.μ. και δόμηση για βιοτεχνική χρήση συνολικά 712 τ.μ. (υπόγειο 178 τ.μ. ισόγειο 178 τ.μ. Α' όροφο 178 τ.μ. και Β' όροφο 178 τ.μ. Τιμή 350.000 ευρώ.
31. ΕΛΕΟΥΣΑ: 14.880 τ.μ. κοντά στο χωριό με ρεύμα και νερό, με 100 ελαιόδενδρα, και πρόσβαση από 2 δρόμους. Τιμή 108.000 EURO
32. ΨΙΝΘΟΣ : Κτήμα 8 στρ.- 7 χιλιόμετρα από το χωριό - τιμή: 25.000 EURO.
33. ΠΕΤΑΛΟΥΔΕΣ: 6.100 τμ. με θέα βουνό και θάλασσα-Τιμή 100.000 EURO.
34. ΚΡΗΤΗΝΙΑ: Εκταση, εφαπτόμενη επί της λεωφόρου, 6.450 τ.μ. Τιμή 60.000 EURO.
35. ΠΑΣΤΙΔΑ : Πρόποδες Φιλερήμου 2.030 τ.μ. εντός ζώνης

ΒΙΟΤΕΧΝΙΚΟΙ ΧΩΡΟΙ – ΑΠΟΘΗΚΕΣ

36. ΑΝΑΛΗΨΗ: Πωλείται πάνω στον κεντρικό δρόμο, πολυτελής υπόγειος χώρος 160 τ.μ. μισθωμένος προς 485 ευρώ μηνιαίως. Με 2 w.c. κατάλληλος για όλες τις χρήσεις. Ιδανικός για τεχνικό γραφείο, Λογιστήριο, Βιοτεχνία, Γυμναστήριο κ.λπ. Αρχική τιμή 100.000 EURO. Δεκτές και λοιπές λογικές προτάσεις.
37. ΑΣΤΟΥΡΟΥ: Αποθήκη 400 τ.μ. αποπερατωμένη πάνω στον δρόμο, εύκολη πρόσβαση για κάθε τύπο οχήματος με άνεση χώρου και μεγάλη αυλή. Τιμή 352.000 EURO.
38. ΡΟΔΟΥ ΛΙΝΔΟΥ: Απέναντι από Βασιλόπουλο, κατάστημα αποπερατωμένο, βιοτεχνικός χώρος 60 τ.μ – τιμή: 65.000 EURO.
ΑΕ0101

● ΖΗΤΟΥΝΤΑΙ ΓΙΑ ΑΓΟΡΑ ●
ΜΕΤΑΧΕΙΡΙΣΜΕΝΑ ΔΙΑΜΕΡΙΣΜΑΤΑ

ΤΕΧΝΙΚΗ ΕΤΑΙΡΙΑ
ΤΣΑΚΙΡΗΣ ΤΣΑΜΠΙΚΟΣ & ΣΙΑ Ε.Ε.

ΠΩΛΟΥΝΤΑΙ

1. Διαμερίσματα 120μ² (τριών υπνοδωματίων), 87μ² (δύο υπνοδωματίων) σε νεοανεγειρόμενη οικοδομή 6 διαμερισμάτων σε οικόπεδο 1800μ² εντός σχεδίου πόλεως στην περιοχή Ιξιάς.
Η οικοδομή είναι εξαιρετικής κατασκευής, διαθέτει ασανσέρ, κεντρική θέρμανση, καθώς και δύο θέσεις στάθμευσης για κάθε διαμέρισμα.

2. Μονοκατοικία πανταχόθεν ελεύθερη ανεπτυγμένη σε τρία επίπεδα συνολικής επιφάνειας 200 τ.μ. σε οικόπεδο 424τ.μ. εντός σχεδίου πόλεως Ρόδου (περιοχή Καρακόνερο).

ΑΤΤΑΒΥΡΟΥ 56 - 85100 ΡΟΔΟΣ
ΤΗΛ. 22410 35139
FAX 22410 24262
ΜΖΤ8333(Γ)

ΟΙΚΟΔΟΜΗ ΡΟΔΟΥ

ΤΕΧΝΙΚΗ-ΚΑΤΑΣΚΕΥΑΣΤΙΚΗ ΕΤΑΙΡΕΙΑ

ΠΩΛΟΥΝΤΑΙ

1) **Αποθήκες, διαμερίσματα και οροφοδιαμερίσματα** στην περιοχή Καναμάτ (Καρακόνερο) διαφόρων μεγεθών (σε συγκρότημα 2 πολυκατοικιών).
2) **Μονοκατοικίες** στο Κιοτάρι Ασκληπειού (στο κύμα) 120 τ.μ. σε κτήμα 1.300 τ.μ. εκάστη.

ΟΙΚΟΔΟΜΗ ΡΟΔΟΥ

Δεκτά δάνεια και ευκολίες πληρωμής έχουμε τις καλύτερες τιμές της αγοράς.

Καμύνδου 4- Ρόδος-85100 Τηλ.: 22410/60460- 2 Fax: 22410/60463

ΜΑΝΟΛΗΣ ΣΠΥΡΙΔΗΣ
Πολιτικός Μηχανικός Δ.Π.Θ.
(Κιν:693 6660460)

ΚΩΣΤΑΣ ΚΩΝΣΤΑΝΤΙΝΙΔΗΣ
εργολάβος
(ΚΙΝ.: 6978.110.000)

ΕΜΠ00026

ΚΡΑΝΙΔΗΣ Real Estate

Ι.Καζούλη & Αμερικής 50
Τηλ.2241027082
Fax. 2241027001

ΠΩΛΕΙΤΑΙ ΕΠΙΧΕΙΡΗΣΗ



Πωλείται στην πόλη της Ρόδου γνωστή επιχείρηση,franchise λευκών ειδών. Ισόγειο 80τμ, υπόγειο 60τμ & πατάρι45τμ.
Τιμή : 120.000 €
Κ-875

ΜΧΠ092

www.kranidis-estate.gr



ΚΤΗΜΑΤΟΜΕΣΙΤΙΚΟ ΓΡΑΦΕΙΟ

ΑΙΓΑΙΟΚΤΗΜΑΤΙΚΗ

ΕΠΙΛΕΓΜΕΝΕΣ ΠΡΟΤΑΣΕΙΣ ΑΚΙΝΗΤΩΝ

- 44 τ.μ. καινούργιο Ιαλυσό 85.000 €
- 46 τ.μ. (υπόγειο με αυλή) Υψηλάντου 60.000 €
- 48 τ.μ. ισόγειο Αισχύνη 75.000 €
- 50 τ.μ. μετρέ Αγ. Νικόλαο 50.000 €
- 70 τ.μ. μον/κία με οικ/δο και έξτρα δόμηση Αρχάγγελο 94.000 €
- 74 τ.μ. μον/κία σε 400 τ.μ. οικ/δο Δαματριά 75.000€
- 73 τ.μ. διαμ/σμα (β' ορ.) Αγ. Νικόλαο 95.000€
- 86 τ.μ. (3 υπν.) καινούργιο διαμ. Ιαλυσό 150.000 €
- 87 τ.μ. καινούργιο διαμ. στους Τρεις 165.000 €
- 89 τ.μ. καινούργιο διαμ. Μηδεια 175.000 €
- 92 τ.μ. ισόγειο υπ/νο λουξ κατασκευής στο Ροδίνι 150.000 €
- 95 τ.μ. μετ/νο διαμ. Ιαλυσό 90.000 €
- 97 τ.μ. διαμ. με απερ/στη θέα Κέννεντυ 250.000 €
- 100 τ.μ. μον/κία 4 ετών 500 τ.μ. οικ/δο στην Ιαλυσό 280.000 €
- 100 τ.μ. καινούργιο διαμ. (με γκαράζ -απίκη) Μίρα - Μάρε 190.000 €
- 120 τ.μ. μον/κία Π. Πόλη - Ρολόι 145.000 €
- 120 τ.μ. καινούργιο διαμέρισμα στους Τρεις 229.000 €
- 129 τ.μ. καινούργιο (3 υπν.) κοντά Αραπάκι 215.000 €
- 130 τ.μ. Κοσκινού μον/κία ανεξάρτηση σε 800 τ.μ. οικόπεδο σε μπετά 115.000 €
- 130 τ.μ. μον/κία σε μπετά Παστίδα 115.000 €
- 159 τ.μ. ανεξ/τη μον/κία Παστίδα 180.000 €
- 236 τ.μ. μον/κία Θολό σε 2.174 τ.μ. οικ/δο με εξτρά Σ.Δ. 764 τ.μ. 250.000 €
- 1 οικ/κή μερίδα του οικ/κού συν/σμού Απόλλων 300 τ.μ. 110.000€
- Γραφεία 23 τ.μ. , 45 τ.μ. και 67 τ.μ. κοντά στην Ακαδημία Χ2.500 € το τ.μ.

ΕΚΤΟΣ ΑΥΤΩΝ ΤΩΝ ΑΚΙΝΗΤΩΝ ΔΙΑΘΕΤΟΥΜΕ ΜΕΓΑΛΗ ΠΟΙΚΙΛΙΑ ΣΕ ΔΙΑΜ/ΤΑ (ΜΕΤ/ΝΑ-ΚΑΙΝΟΥΡΓΙΑ) ΣΤΙΣ ΚΑΛΥΤΕΡΕΣ ΤΙΜΕΣ ΤΗΣ ΑΓΟΡΑΣ-ΟΙΚ/ΔΑ ΚΑΙ ΕΝΟΙΚΙΑΣΕΙΣ ΑΚΙΝΗΤΩΝ – ΑΝΤΙΠΑΡΟΧΕΣ

ΡΕΝΑ ΒΑΖΟΥΚΟΥ ΚΑΙ ΣΥΝΕΡΓΑΤΕΣ
(ΜΕΣΙΤΗΣ ΑΣΤΙΚΩΝ ΣΥΜΒΑΣΕΩΝ)
ΔΙΕΥΘ. ΓΡΑΦΕΙΟΥ ΔΗΜ. ΘΕΟΔΩΡΑΚΗ 3
10-1 το πρωί καθημερινά και 6.30-9 απ/μα
Τηλ. (22410) 22943-28838 FAX: 28838, κιν. 6945466773
email.vazoukou@acn.gr
ΧΠ851

ΕΣΤΙΑ

ΚΤΗΜΑΤΟΜΕΣΙΤΙΚΟ ΓΡΑΦΕΙΟ
ΚΑΜΠΟΥΡΗΣ ΣΚ. ΕΜΜΑΝΟΥΗΛ

1. **ΜΟΝΟΚΑΤΟΙΚΙΑ** 250 τ.μ. λουξ κατασκευής και ισόγειο 150 τ.μ. σε μπετά εντός οικοπέδου 4.550 τ.μ. επί της λεωφόρου Παστίδας σε φανταστική τιμή
2. **ΔΙΑΜΕΡΙΣΜΑ** 88 τ.μ. επί της Διονυσίου Σολωμού (ρετιρέ) σε πολύ λογική τιμή
3. **ΟΙΚΟΠΕΔΟ** 2600 τ.μ. στην περιοχή Κοσκινού σε φανταστική τοποθεσία
4. **ΔΙΑΜΕΡΙΣΜΑΤΑ** διαφόρων διαστάσεων στο Ροδίνι
5. **ΔΙΑΜΕΡΙΣΜΑΤΑ** διαφόρων διαστάσεων στο Καρακόνερο
6. **ΜΟΝΟΚΑΤΟΙΚΙΕΣ** με αυλή στο Καρακόνερο
7. **ΜΟΝΟΚΑΤΟΙΚΙΕΣ - ΔΙΑΜΕΡΙΣΜΑΤΑ** στην ωραιότερη περιοχή Μαριτσών υπό κατασκευή
8. **ΟΙΚΟΠΕΔΟ** στη Ρόδου-Λίνδου 9000 τ.μ. με άδεια οικοδομής

ΣΤΕΦ. ΚΑΖΟΥΛΗ 74 - ΡΟΔΟΣ
ΤΗΛ. 2241024858, 6947424462

ΑΕ891

ΚΑΡΑΓΕΩΡΓΙΟΥ ΓΕΩΡΓΙΟΣ

ΑΚΙΝΗΤΑ

ΜΕΓ. ΚΩΝ/ΝΟΥ 61 ΡΟΔΟΣ
ΤΗΛ. 2241077122,
ΚΙΝ. 6932238837
e-mail: omega-gfk@rho.forthnet.gr
www.greecerealestate.gr

ΔΙΑΜΕΡΙΣΜΑΤΑ:
1. Στη Ρόδο, περιοχή Ανάληψη, 125 τ.μ. με 3 Υ/Α με θέα, κατασκευή lux, αξίας 245.000 €.
2. Στη Ρόδο, περιοχή Ανάληψη, 100 τ.μ. με 3 Υ/Α με θέα, κατασκευή lux αξίας 195.000 €.
3. Στη Ρόδο, περιοχή Ροδίνι, 98 τ.μ. με 2 Υ/Α αρίστης κατασκευής, αξίας 186.000 €.
4. Στη Ρόδο, περιοχή Ροδίνι, 75 τ.μ με 2 Υ/Α, αρίστης κατασκευής, αξίας 145.000 €.
5. Στη Ρόδο, στους Δασκάλους, 87 τ.μ. με 2 Υ/Α, αξίας 160.000 €.
6. Στη Ρόδο, περιοχή Ανάληψη, 98 τ.μ. διαμπερές με 3 Υ/Α αξίας 160.000 €.
7. Στη Ρόδο, σε κεντρική περιοχή 82 τ.μ. με 2 Υ/Α και με στεγασμένο πάρκιν (piloti) κατασκευή lux 174.000 €
8. Στη Ρόδο, περιοχή Αγίου Νικολάου, 90 τ.μ. με 3 Υ/Α παλαιό διαμέρισμα αξίας 100.000€.
9. Στη Ρόδο, περιοχή Ανάληψη, 45 τ.μ. γκαρσονιέρα 15ετίας σε αρίστη κατάσταση αξίας 60.000 €.
10. Στ' Αφάντου, ισόγειο 25ετίας 120 τ.μ. με 3 Υ/Α αξίας 117.000 €
11. Στ' Αφάντου, ισόγειο νεόδμητο 92 τ.μ. με 2 Υ/Α αξίας 117.000 €.
12. Στ' Αφάντου, νεόδμητο 92 τ.μ. με θέα αξίας 125.000 €.
13. Στ' Αφάντου, νεόδμητο 85 τ.μ. με θέα αξίας 130.000 €.

ΜΟΝΟΚΑΤΟΙΚΙΕΣ:
1. Στον Ιαλυσό, σε 2.000 τ.μ. οικόπεδο διώροφη 150 τ.μ. με 3 Υ/Α αρίστης κατασκευής αξίας 340.000 €.
2. Στην Παστίδα, σε 2.000 τ.μ. οικόπεδο διώροφη 200 τ.μ. αξίας 205.000 €.
3. Στα Κοσκινού, διώροφη 107 τ.μ. με δικό της χώρο στάθμευσης σε σοβάδες αξίας 130.000 €. Τελειωμένη αξίας 210.000 €.
4. Στα Κοσκινού, σε οικόπεδο 1.350 τ.μ. σε ωραία τοποθεσία διώροφη 200 τ.μ. με υπόγειο στα μπετά αξίας 195.000 €.
5. Στ' Αφάντου, σε οικόπεδο 1.400 τ.μ. διώροφη πανοραμική 143 τ.μ. αξίας 235.000 €.
6. Στ' Αφάντου, σε 800 τ.μ. οικόπεδο 100 τ.μ. προς την περιοχή της παραλίας σε πολύ ωραία τοποθεσία αξίας 180.000 €.
7. Στη Ψίνθο, σε πανοραμικό οικόπεδο 1.100 τ.μ. διώροφη 180 τ.μ. στα μπετά 117.000 € και τελειωμένη αξίας 205.000 €.
8. Σε Κρεμαστή προς Παστίδα, σε 750 τ.μ. οικόπεδο διώροφη 130 τ.μ. στα τούβλα αξίας 132.000 € και τελειωμένη 240.000€.
9. Στην Κρεμαστή, παλαιά μονοκατοικία αξίας 75.000 €.

ΜΕΖΟΝΕΤΕΣ:
1. Στον Ιαλυσό, 100 μέτρα από το κύμα σε οικόπεδο 430 τ.μ. διώροφη 280 τ.μ. με υπόγειο, γκαράζ, ασανσέρ, lux κατασκευής αξίας 750.000 €.
2. Στον Ιαλυσό, σε 270 τ.μ. οικόπεδο διώροφη 140 τ.μ. αρίστης κατασκευής με 3 Υ/Α αξίας 280.000 €
3. Στον Ιαλυσό, σε 320 τ.μ. οικόπεδο διώροφη 165 τ.μ. με 3 Υ/Α αρίστης κατασκευής αξίας 330.000€.
4. Στον Ιαλυσό, σε 350 τ.μ. οικόπεδο διώροφη 175 τ.μ. με 3 Υ/Α αρίστης κατασκευής με 1 μπάνιο και 2 WC, τζάκι, θέρμανση, με όλα τα τοιχία τελειωμένα, αξίας 350.000€.
5. Στον Ιαλυσό, σε οικόπεδο 400 τ.μ διώροφη 185 τ.μ. με 3 Υ/Α αρίστης κατασκευής με 1 μπάνιο και 2 WC, τζάκι, θέρμανση, με όλα τα τοιχία τελειωμένα, αξίας 370.000€.
6. Στην Παστίδα, σε 250 τ.μ. οικόπεδο διώροφη 125 τ.μ. αξίας 185.000 ευρώ τελειωμένη.
7. Στην Παστίδα, σε 400 τ.μ. οικόπεδο διώροφη 125 τ.μ. επιπλέον 25 τ.μ. σοφίτα τελειωμένη 205.000 €.

ΚΑΤΟΙΚΙΕΣ ΥΠΟ ΚΑΤΑΣΚΕΥΗΝ:
1. Στ' Αφάντου, σε 1.300 τ.μ. οικόπεδο, 200 τ.μ. διώροφη με υπόγειο.
2. Στ' Αφάντου, σε 500 τ.μ. οικόπεδο, διώροφη 100 τ.μ. .
3. Στ' Αφάντου, σε 1.000 τ.μ. οικόπεδο διώροφη 130 και 140 τ.μ. .
4. Στ' Αφάντου, σε 2.500 τ.μ. οικόπεδο διώροφη 180 τ.μ. τελειωμένη αξίας 180.000 €.
5. Σε Ιαλυσό προς Κρεμαστή, σε 1.700 τ.μ. οικόπεδο διώροφη 150 τ.μ.
6. Σε Ιαλυσό προς Κρεμαστή, σε 900 τ.μ. οικόπεδο διώροφη 150 τ.μ.

ΚΑΤΑΣΤΗΜΑΤΑ:
1. Στη Ρόδο, στο κέντρο της πόλης, κατάστημα 70 τ.μ. και 57 τ.μ. . Δεκτές μόνο σοβαρές προτάσεις.
2. Στη Ρόδο, στο κέντρο της πόλης, ισόγειο, 1ος, 2ος όροφος συνολικού εμβαδού 300 τ.μ.. Δεκτές μόνο σοβαρές προτάσεις.
3. Στην Παλαιά Πόλη, 35 τ.μ. αξίας 110.000 €.

ΟΙΚΟΠΕΔΑ:
1. Στη Ρόδο, περιοχή Μήδεια, 900 τ.μ. με Σ.Δ. 0,6 αξίας 600.000 €.
2. Στη Ρόδο, περιοχή Ροδίνι, 430 τ.μ. με Σ.Δ. 0,8 αξίας 300.000 €.
3. Στη Ρόδο, 400 τ.μ. πανοραμικό με Σ.Δ. 0,6 αξίας 160.000 €.
4. Στον οικισμό Αυτεστέγαση, 502 τ.μ. αξίας 135.000 €.
5. Στ' Αφάντου, 400 τ.μ. με Σ.Δ. 0,8 αξίας 50.000 €.
6. Στ' Αφάντου, 2.000 τ.μ. πανοραμικό εντός ζώνης 100.000 €.
7. Στην Παστίδα, εντός ζώνης 2.035 τ.μ. σε πολύ ωραία τοποθεσία και με άδεια οικοδομής αξίας 120.000 €.
8. Στα Μαριτσά, 430 τ.μ. με Σ.Δ. 0,8 αξίας 48.000 €.
9. Στα Μαριτσά, εντός ζώνης 2.000 τ.μ. σε πολύ καλή τοποθεσία αξίας 150.000 €.

ΟΙΚΟΠΕΔΑ ΕΚΤΟΣ ΣΧΕΔΙΟΥ:
1. Στα Μαριτσά, 4.000 τ.μ. αξίας 97.000€.
2. Στην Παστίδα, 4.000 τ.μ. αξίας 79.000 €.
3. Στ' Αφάντου, πανοραμικό 5.200 τ.μ. αξίας 130.000 €.
4. Στ' Αφάντου 4.240 τ.μ. πανοραμικό αξίας 120.000 €
5. Στ' Αφάντου, πανοραμικό 4.000 τ.μ. αξίας 125.000 €
6. Στα Κολύμπια 4.500 τ.μ. σε πολύ καλή τοποθεσία αξίας 175.000 €.
7. Στη Λαχανιά, πανοραμικό επί του δρόμου 3.600 τ.μ. αξίας 70.000€.
8. Στο Γενναδι, επί του δρόμου 1.700 τ.μ. με άδεια οικοδομής για 2 κατοικίες με γκαράζ 220 τ.μ. αξίας 75.000 €.

Πληροφορίες: κον. Γιώργο, τηλ. Γραφείου, 22410-77122, κινητό 6932238837.
Το γραφείο μας διαθέτει πολλά ακίνητα εντός και εκτός οικισμού μεγάλα και μικρά για όλες τις χρήσεις, άρτια και οικοδομήσιμα καθώς και αγροτεμάχια από 3 ευρώ/τμ.

AE953

εργασιες

συνέχεια από την προηγούμενη

ΖΗΤΕΙΤΑΙ δεσποινίδα ή κυρία άνω των 25 ετών για να εργασθεί στην Reception Εργομετρικού Κέντρου - Γυμναστηρίου σε υπεύθυνη θέση (με 12μηνη απασχόληση) ως υπάλληλος γραφείου με μερική ή πλήρη απογευματινή απασχόληση. Απαραίτητα πτυχία Αγγλικών και Η/Υ (M.C. Office). Θα προτιμηθούν οι κάτοχοι πτυχίου σχολής γραμματέων. Ωράριο επικοινωνίας Δευτέρα - Παρασκευή 08.15-22.30 στο τηλ. 2241073712. Παρακαλούμε να σταλεί το πλήρες βιογραφικό σας σημείωμα στο fax 2241025610
ΜΑΤ4682(2)

Profit & Solution

PROFIT

Χρόνια Πολλά & Καλή Χρονιά

SOLUTION

- αγορά
- πώληση
- μίσθωση ακινήτων

22410 28100

Νέο Γραφείο: Δαμασκηνού 119, 85100 Ρόδος

AE863

ΣΑΒΒΑΙΔΗΣ & Συνεργατες

Μεσιτες & Συμβουλοι Ακινητων

ΠΩΛΗΣΕΙΣ ΑΚΙΝΗΤΩΝ

Οικόπεδα εντός σχεδίου: **1)** Ροδίνι 400 τ.μ. με ΣΔ 0,4 185.000 € (ref:1267), **2)** Ανάληψη 400 τ.μ. με ΣΔ 0,8 230.000 € (ref:1493), **3)** Οικόπεδο 1,940 τ.μ. στην Ιαλυσό με Σ.Δ. 1 (ref:2471) , **4)** Κρεμαστή 730 τ.μ. 105.000 € (ref:2281), **5)** Ιαλυσός 765 τ.μ. με ΣΔ 0,4 217.000 € (ref:2214)
Οικόπεδα εκτός σχεδίου:1) Κεντρικό οικόπεδο επί της Επαρχιακή οδού Κρεμαστής αεροδρομείου & Εθνικής Οδού Τσαϊρι αεροδρομίου 400.000€ (ref:1776), **2)** Κοσκινού 4,002 τ.μ. 265.000 € (ref: 1859), **3)** Επαρχιακή οδός Κρεμαστή-Μαριτσά 9,500 τ.μ. 250.000 € (ref:2084), **4)**Κανδηλί 4,440τ.μ. 135.000 € (ref:1359), **5)** Λίνδος - Βληχά 8,190τ.μ. 320.000 € (ref:548), **6)** Πάνω Αλώνια επί της επαρχιακής οδού Λίνδος-Πεύκοι 3,540τ.μ. 155.000 € (ref:788), **7)** Πεύκοι 32,500 τ.μ. (ref:1785) - 42,300.μ. (ref:1787) και 19,800 τ.μ. (ref:1786) με πανοραμική θέα, **8)** Ψάρτος 15.600τ.μ. "στο κύμμα"(ref:2238), **9)** Ιαλυσός 1,880τ.μ., **10)** Εθνική Οδός Ρόδος-Λίνδος 3,500τ.μ. 370.000 €(ref:1797),**11)** Ιάλυσος 4,000τ .μ. 230.000 € (ref:2360) **12)**Εθνική Οδό Παραδείσι-Θεολόγος 5,680τ.μ. 182.000€ (ref:2186) **13)**Κανδηλί 4,065 τ.μ. 250.000€ (ref:2347)
Μονοκατοικίες:1) Καλαβάρδα 128 τ.μ. σε οικόπεδο 2,150 τ.μ. (ref:2490), **2)** Πολυτελής μεζονέτα στο Καρακόνερο 148 τ.μ. σε οικόπεδο 266 τ.μ. (ref:2411) ,**3)** Π.Πόλη 160τ.μ. με αυλή προς ανακαίνιση (ref:232α), **4)** Παραδοσιακό προς ανακαίνιση στα Κοσκινού 69 τ.μ. με αυλή 52.000 € (ref:930), **5)** Μονοκατοικίες σε μπετά στο Κανδηλί 119 τ.μ. σε 614-2,000 τ.μ. οικόπεδο 100.000 € έκαστη (ref:2150) **6)** Παραδοσιακή κατοικία στα Κοσκινού,προς ανακαίνιση 125τ.μ. με αυλή μπρος-πίσω 120.000 € (ref:2413), **7)** Παραδοσιακό ανακαινισμένο με αυλή και βεράντα με θέα στα Κοσκινού 87τ.μ. 175.000 € (ref:2506)
Διαμερίσματα:1) Νεόδμητες γκαρσονιέρες στο κέντρο από 1.900-2.500 €/τ.μ. (ref:2423 & 2468), **2)** Πολυτελή Διαμερίσματα στο Καρακόνερο 115τ.μ. 220.000 € (ref:2355), **3)** Νεόδμητο διαμέρισμα στην Ανάληψη 57τ.μ. 100.000 € (ref:2227), **4)** Διαμέρισμα στο κέντρο 150 τ.μ. 205.000€ (ref:1456), **5)** Ισόγειο διαμέρισμα στο κέντρο 42 τ.μ. 55.500 € (ref:2453) **6)** Διαμέρισμα-Γραφείο 63 τ.μ. 85.000 € (ref:2418) **7)** Πλήρως ανακαινισμένο διαμέρισμα στις Επτά Βαγιές 65τ.μ. Α΄όροφος 100.000 € (ref:2499) **8)** Ισόγειο ανακαινισμένο 70τ.μ. με περιφραγμένη αυλή στην Ιαλυσό 90.000 € (ref: 2470)
Καταστήματα: **1)**Πωλείται κατάστημα στην Π.Πόλη 16τ.μ. 40.000€ (ref:2459) ,**2)**Πωλείται κατάστημα σε εμπορικό κέντρο επί της Ρόδου-Λίνδου 200τ.μ. με χώρους στάθμευσης 640.000 € (ref:2456)
Επιχειρήσεις: **1)** Επιχείρηση bijoux σε κεντρικό δρόμο στην Π.Πόλη (Ref: 2463), **2)** Οβελιστήριο σε κεντρικό σημείο (ref:2415)
Ενοικιάσεις Διαμερισμάτων:1) Διαμέρισμα Α΄ορόφου Χειμάρας & Αγ. Ιωάννη 120 τ.μ. άριστης κατασκευής μίσθωμα 600 € (ref: 2279), **2)** Διαμέρισμα στο Μόντε Σμίθ 180 τ.μ. 1000 € (ref:2475), **3)** Διαμέρισμα στις 7 Βαγιές 120τ.μ. 450 € (ref:2324) & 200τ.μ. 550 € (ref:2323)
Ενοικιάσεις Καταστημάτων:1) Εθνικής Αντίστασης 130 τ.μ. μίσθωμα 2600 € (ref:1952), **2)**Σε κεντρικό δρόμο 300τ.μ. μίσθωμα 3.000€(ref:2390) **3)** Ρόδου-Λίνδου 400 τ.μ. με πάρκινγκ μίσθωμα 2.500 € (ref:2314), **4)** Κατάστημα στο κέντρο 31τ.μ. με πατάρι (ref:1955) **5)**Στο κέντρο 25τ.μ. με πατάρι μίσθωμα 950 € (ref:2500) **6)** Εθνικής Αντίστασης ισόγειο 200 τ.μ. & Α΄όροφος 100τ.μ. μίσθωμα 5000 € (ref:2510)
Ενοικιάζεται-Πωλείται: Επιχείρηση Εστιατορίου στην οδό Σωτήρος-Ιξιά 120τ.μ. με αυλή 150τ.μ.,πλήρως εξοπλισμένο, μηνιαίο μίσθωμα 900 € και τίμημα εξοπλισμού 55.000€ με διακανονισμό προκαταβολής 15.000 € και τα υπόλοιπα σε χρονικό διάστημα που θα συμφωνηθεί (ref:2503)

ΜΧΠ659

Γρ. Λαμπράκη 14, Ρόδος 85100
τηλ: 2241026281, Φαξ: 2241034663

WELL KNOWN FOR OUR SERVICES

Ι. ΘΑΡΡΕΝΟΣ

Σύμβουλος Ακινήτων -Μεσίτης Αστικών Συμβάσεων
Τηλ. 6945236522, 2241021308

ΠΩΛΟΥΝΤΑΙ

ΡΟΔΟΣ
- Μεζονέτες 140 τ.μ. σε 1.000 μ. οικόπεδο .....280.000€
- Μονοκατοικία 300 τ.μ. σε 2.000 τ.μ. οικοπ. (λουξ, θέα) 500.000€
- Κατάστημα Ανάληψη .....60.000€
- Κατάστημα Αραπάκι .....60.000€
- Διαμέρισμα 65 τ.μ. στο Καρακόνερο
- Διαμέρισμα 80 τ.μ. στο Καρακόνερο
- Διαμέρισμα 120 τ.μ. στο Καρακόνερο
- Οικόπεδο 22 στρεμ. στ' Ασγούρου

ΠΑΣΤΙΔΑ
- Μεζονέτες σε σουβά ή τελειωμένες .....140.000€

ΚΟΣΚΙΝΟΥ
- Μεζονέτες σε μπετά 214 τ.μ. σε 1.300 τ.μ. οικόπεδο ....180.000€
- Οικόπεδο εντός ζώνης 3.700 .....150.000€

ΑΦΑΝΤΟΥ
- Μονοκατοικίες σε μπετά από .....100.000€
- Μεζονέτες υπερπολυτελείας από .....255.000€
- Αγρόκτημα 5.000 τ.μ. στη θέση Τραπέζια .....100.000€

ΛΑΡΔΟΣ
- Μεζονέτες παραλιακές 110 τ.μ. σε μπετά σε 1.500 τ.μ. οικόπεδο .....120.000 €
- Κτίριο 200 τ.μ. 100+100 .....110.000€(μπετά)
- Επιχείρηση εστιατόριο κοντά στο Λίνδος Princess

ΚΙΟΤΑΡΙ
- Μεζονέτα παραλιακή 70 τ.μ. μπετά .....75.000€
- Μεζονέτα παραλιακή 120 τ.μ. σε 1.300 τ.μ. οικόπεδο τελειωμένη .....250.000€

ΣΥΜΗ
- Παραδοσιακά σπίτια στο Γιαλό
- " Παραδοσιακό σπίτι κατάλληλο και για επιχείρηση

ΕΝΟΙΚΙΑΖΟΝΤΑΙ-ΡΟΔΟΣ
- Κατάστημα στην Π. Πόλη κοντά στο συντριβάνι
- Διαμέρισμα Κανελλοπούλου 100 τ.μ. 400 €

Ζητούνται μεταχειρισμένα διαμερίσματα. Αμεση αγορά

ΜΑΠ008(Γ)

ΚΡΑΝΙΔΗΣ
Real Estate



ΠΩΛΗΣΕΙΣ ΚΑΤΑΣΤΗΜΑΤΩΝ/ ΕΠΙΧΕΙΡΗΣΕΩΝ	Κρανίδης Real Estate
Παλιά Πόλη: Σωκράτους, κατάστημα 35τμ (Κ-556)	Διεύθυνση :
Παλιά Πόλη : κατάστημα 80τμ, (Κ-132)	Καζούλη & Αμερυσής 50
Ρόδος: κατάστημα πλησίον Αν. Μαρίας, 65τμ (Κ-314)	85100 Ρόδος
Ρόδος: κατάστημα στο κέντρο 60τμ (Κ-304)	Επικοινωνία :
Ρόδος: κατάστημα στην Αλ. Διάκου με υπόγειο & πατάρι (Κ-339)	Τηλ. : 22410 27082 22410 26476 Fax : 22410 27101
Ρόδος: κατάστημα πλησίον πλ. Κύπρου 300τμ (Κ-146)	e-mail :
Ρόδος: επιχ/ση εστιατόριο στο Νιοχώρι 200τμ (Κ-109)	info@kranids-estate.gr
Μητρόπολη : επιχ/ση μεζεδοπωλείο 120.000 € (Κ-444)	
Μαντράκι : επιχ/ση παλαιών ειδών (Κ-445)	
Αγ. Αναστασία: επιχ/ση οβελιστήριο 150.000 € (Κ-334)	
Ψαροπούλα: επιχ/ση εστιατόριο 80τμ (Κ-442)	

ΧΠ092

Για περισσότερες πληροφορίες & ακίνητα επικοινωνήστε με το γραφείο μας ή επισκεφτείτε την ιστοσελίδα μας www.kranidis-estate.gr

NOTAR Ελλάς
κτηματομεσιτικό γραφείο



Η NOTAR κάνει το όνειρό σου πραγματικότητα

Ηλίας Παπανικολάου - ο δικός σου μεσίτης AE971

Τηλ. 22410 20345 • Δωδώνης 2
www.notar.gr

εργασιες

συνέχεια από την προηγούμενη

ΑΝΑΠΤΥΣΣΟΜΕΝΗ εμπορική εταιρεία επεκτείνεται σε όλη την Ελλάδα **ΤΩΡΑ ΣΤΗΝ ΡΟΔΟ** και στα Δωδεκάνησα. **ΖΗΤΑΕΙ άτομα** για την άμεση κάλυψη θέσεων με υψηλές αποδοχές, πλήρες σύστημα εκπαίδευσης, μερική / πλήρη απασχόληση. Απεριόριστες δυνατότητες εξέλιξης, Internet επιθυμητό. Πληρ. τηλ. 22410300078, www.umswork4you.com. INT2328(1)

ΖΗΤΟΥΝΤΑΙ καλοπληρωμένοι και βοηθοί και **χειριστής τσάπας** για έργο στην πόλη της Ρόδου. Πληρ. τηλ. 6946658789 ΜΑΤ4659

Άτομα δραστήρια και δυναμικά για την στελέχωση θέσεων εργασίας στο νησί της Ρόδου **ζητούνται** από μεγάλη εμπορική εταιρεία. Χώρος και ωράριο εργασίας επιλογής των ενδιαφερομένων. Αποκλείονται πλασιέ, ντηλερ, πωλητές. Άμεση κάλυψη θέσεων. Ανεξάρτητη συνεργασία. Πλήρες σύστημα εκπαίδευσης. Αποδοχές από 650-5.500 ευρώ. Επικοινωνήστε στο τηλ. 2241 031585, 6945771595, kgoularas@yahoo.com ΜΖΤ211209

EXTRA εισοδήματα 70 ευρώ -140 ευρώ την ώρα μπορείτε να κερδίσετε δουλεύοντας στο χώρο σας. Ελεύθερο ωράριο. Ανάπτυξη σοβαρών εισοδημάτων. Πληρ. τηλ. 2241037362, www.umswork4you.com, ums@otenet.gr ΜΑΤ4271

ΕΠΑΓΓΕΛΜΑΤΙΚΗ ΕΥΚΑΙΡΙΑ. ΖΗΤΟΥΝΤΑΙ άμεσα συνεργάτες για εργασία από το σπίτι ή το γραφείο σας. Κερδίστε από 600 έως 3000 ευρώ το μήνα με ελεύθερο ωράριο. Ανεξάρτητη συνεργασία. Όχι ντηλερ ή πλασιέ, πλήρες σύστημα εκπαίδευσης. Προοπτική καριέρας - έξτρα μπόνους - κερδισμένα ταξίδια. Πληρ. τηλ. 22410 94767, 6978034309, www.homework4u.biz ΜΑΓ284

Από πολυεθνική εμπορική εταιρία **ΖΗΤΟΥΝΤΑΙ** σοβαρά άτομα: 1) για το τμήμα απελευθέρωσης/οργάνωσης, β) τμήμα πωλήσεων. Απαραίτητα άνω των 18 ετών. Προσφέρεται μερική απασχόληση από 2 ώρες την μέρα 300 ευρώ ή ολική απασχόληση 8 ώρες/μέρα 800 ευρώ το μήνα. Μόνο με ραντεβού στα 6978652489 ή συμπληρώστε ηλεκτρονικά την φόρμα στο (www.successfulhomebusiness.net) ΜΖΤ051226

ΖΗΤΟΥΝΤΑΙ ΑΤΟΜΑ
ΓΙΑ ΔΙΑΝΟΜΗ ΤΟΥ ΟΔΗΓΟΥ
«ΚΛΕΙΔΙ ΤΩΝ ΑΠΟΛΑΥΣΕΩΝ»
Η ΕΡΓΑΣΙΑ ΕΙΝΑΙ ΓΙΑ ΛΙΓΕΣ ΜΕΡΕΣ. ΑΜΟΙΒΗ 4€ Η ΩΡΑ.
Τηλ. επικοινωνίας 6942 414178
Καραπάνος Θεόδωρος ΜΑΤ0014(Γ)

Ξενοδοχείο Φιλέρημος
ΖΗΤΕΙΤΑΙ
προσωπικό
όλων των ειδικοτήτων για τη σεζόν 2006
Πληροφορίες από τις 10.00 έως 13.00
τηλέφωνα 2241092510, 2241092933 ΜΑΤ8038(Γ)

ΑΝΕΓΕΡΣΙΣ Α.Ε.
ΟΙΚΟΔΟΜΙΚΕΣ & ΕΜΠΟΡΙΚΕΣ ΕΠΙΧΕΙΡΗΣΕΙΣ
ΠΩΛΟΥΝΤΑΙ
1. **ΚΑΤΑΣΤΗΜΑ** 65 τ.μ. με αποθήκη 35 τ.μ. και θέση στάθμευσης στην Κων. Υδραίου και Πτολεμαίων γωνία.
2. **ΚΑΤΑΣΤΗΜΑ** 45 τ.μ. με θέση στάθμευσης στην Κων. Υδραίου.
3. **ΚΑΤΑΣΤΗΜΑ** 75 τ.μ. με θέση στάθμευσης στην Κων. Τσαλδάρη.
4. **ΔΙΑΜΕΡΙΣΜΑ** 129 τ.μ. στον α' όροφο με θέση στάθμευσης στην Κων. Τσαλδάρη.
5. **ΔΙΑΜΕΡΙΣΜΑ** 129 τ.μ. στον β' όροφο με θέση στάθμευσης στην Κων. Τσαλδάρη.
6. **ΔΙΑΜΕΡΙΣΜΑ** 135 τ.μ. ρετιρέ με θέση στάθμευσης στην Κων. Υδραίου.
7. **ΜΟΝΟΚΑΤΟΙΚΙΕΣ** 135 τ.μ. στην περιοχή Γεννάδι.
8. **ΜΟΝΟΚΑΤΟΙΚΙΕΣ** 80 και 90 τ.μ. στα Λειβάδια Τήλου.

Αλεξανδρουπόλεως 2 • Ρόδος
Τηλ.. 2241067267/Fax: 2241061297

ΜΕ ΤΗΝ ΠΟΛΥΕΤΗ ΠΕΙΡΑ ΤΟΥ ΝΙΚΟΛΑΟΥ ΜΙΧΑΛΗ ΤΗΛ. 6936550251
ΥΠΕΥΘΥΝΟΣ ΝΙΚΟΛΑΟΥ ΦΩΤΗΣ ΤΗΛ. 6936550250
AE955

ΚΡΑΝΙΔΗΣ
Real Estate
ΠΩΛΗΣΕΙΣ ΚΑΤΑΣΤΗΜΑΤΩΝ



Ροδίνι
κατάστημα 120τμ σε κεντρικό δρόμο κατάλληλο για οποιαδήποτε χρήση.
Κ-788



Παλιά Πόλη Σωκράτους
κατάστημα 35τμ κατάλληλο για οποιαδήποτε χρήση, σε προνομιακή τιμή
Κ-556

Ι. Καζούλη & Αμερικής 50
Τηλ. 2241027082 Fax. 2241027101
www.kranidis-estate.gr
ΧΠ092

Το ξενοδοχείο LINDOS VIEW
ΖΗΤΑ
προσωπικό όλων των ειδικοτήτων
Πληρ. τηλ. 2244031430, 6936191188 ΜΑΤ4520(Γ)

Από τα Ξενοδοχεία
PEFKI ISLANDS RESORT
&
LINDIA THALASSA RESORT
(ΙΩΑΝΝΙΔΗΣ)
ΠΕΥΚΟΙ-ΛΙΝΔΟΣ
ΖΗΤΟΥΝΤΑΙ
καμαριέρες
για την σεζόν 2006 (01/05/2006-31/10/2006)

Οι ενδιαφερόμενες θα πρέπει να έχουν προϋπηρεσία το λιγότερο 2 χρόνια.
Για την συμπλήρωση των αιτήσεων θα πρέπει οι ενδιαφερόμενες να απευθυνθούν στο ξενοδοχείο "LINDIA THALASSA" καθημερινά 09.00-14.00 εκτός Κυριακής. Τηλέφωνα: **22440-29380 ή 6948271001** (κο Σταυρούλη) και στο τηλ. **22410-24018** πρωινές ώρες (κο Ιωαννίδη).
ΜΑΤ8029(Γ)

2006 EMPLOYMENT OPPORTUNITIES

Europe Travel is an Incoming Agency working with major Tour Operators throughout Europe. We are seeking staff to join our busy office work teams for the 2006 season. Common requirements for these positions as follows:-

- Strong computer skills (word, excel, e-mail)
- Willingness to work with a flexible timetable according to work loads.
- Strong customer service orientation and ability to 'keep your cool' during demanding high season workloads.
- Hold a current driver's license.
- If male, to have completed your army service.

All positions are SEASONAL

RESERVATIONS
Being part of a small and dynamic team, dealing with various tour operator's customers we represent.
Requirements:
- A background in Tourism or Economic studies preferred.
- Attention to detail and precision with figures.
- Fluency in English and Greek. Knowledge of Italian or German would be a plus

Prior working experience, in Reservations (Hotel or Agency) would be preferred.

OPERATIONS
As a member of our OPERATIONS team you will be working in either or both Excursions or Traffic departments. If you like a lively, busy office atmosphere and get on with people, then these positions would appeal to you.
Requirements:
- Fluency in English and Greek and have a knowledge of Italian or German
- Ability to 'think on your feet' and handle many tasks at one time.

Prior working experience in an Incoming Agency or for a Tour Operator would be preferred.

TELEPHONIST
As the front face of our company, you will be dealing with customers and suppliers, as well as fellow staff members. Presenting a friendly and helpful manner at all times.
Requirements:
- Fluency in English and Greek. Knowledge of Italian or German would be an advantage.
- Have a strong customer service orientation and feel comfortable working with figures.

Prior working experience in a busy office environment would be preferred.

Please send your CV along with a current photograph via post, fax or email to Mary Sfiriou: PO Box 348 RHODES 85100, Fax: 22410 68871 or email: mary.sfiriou@europetravel.gr

europe travel
AN ISO 9001 CERTIFIED COMPANY
ΧΠΤΓΡ037

ΠΩΛΗΣΕΙΣ ΑΚΙΝΗΤΩΝ

ΜΟΝΟΚΑΤΟΙΚΙΕΣ

1. Στην Ιξιά τριώροφη 150 τ.μ. χωρίς υπόγειο λουξ κατασκευής με θέα. Εχει 5 υπνοδ/τια και 3 μπάνια, με θέρμ/ση και τζάκι. Τιμάται 279.000 ευρώ.
2. Στην Παστίδα διώροφη 140 τ.μ. λουξ. Διαθέτει θέρμανση και αιρκοντίσιον σε λειτουργία. Τιμάται 206.000 ευρώ.
3. Στα Κοσκινού διώροφη 140 τ.μ. λουξ με φανταστική θέα και οικόπεδο 1.350 τ.μ. Πωλείται σε μπετά ή τελειωμένη με τιμή 180.000 και 280.000 ευρώ αντίστοιχα.
4. Στην Ιξιά διώροφη 160 τ.μ. και με ημιυπόγειο 90 τ.μ. και με οικόπεδο 1.000 τ.μ. Εχει 4 υπνοδ/τια και 3 μπάνια. Παραδίδεται ημιτελές (Μαρμαροσουβάδες) με εγκατάσταση θέρμανσης και αιρκοντίσιον ή αποπερατωμένο λουξ.

ΜΕΖΟΝΕΤΕΣ

1. Στην Ιξιά τριώροφη 150 τ.μ. χωρίς υπόγειο λουξ με θέα. Εχει 5 υπνοδ/τια και 3 μπάνια, θέρμανση και τζάκι. Τιμάται 265.000 ευρώ.
2. Στην Ιξιά διώροφη 185 τ.μ. και υπόγειο 75 τ.μ. λουξ και με θέρμανση. Τιμάται 385.000 ευρώ.
3. Στην Ιξιά διώροφη 180 τ.μ. και με υπόγειο 60 τ.μ. λουξ και με θέρμανση. Τιμάται 270.00 ευρώ.
4. Στην Ιξιά διώροφη 185 τ.μ. και με υπόγειο 65 τ.μ. λουξ και με θέρμανση. Τιμάται 300.00 ευρώ.

ΔΙΑΜΕΡΙΣΜΑΤΑ 4άρια

1. Στην Ανάληψη 138 τ.μ. λουξ και με φανταστική θέα. Εχει μεγάλες βεράντες, κεντρική θέρμανση και ασανσέρ. Τιμάται 278.000 ευρώ.
2. Στην Ανάληψη 120 τ.μ. λουξ. Εχει κεντρική θέρμανση και ασανσέρ. Τιμάται 250.000 ευρώ.
3. Στο Ροδίνι 100 τ.μ. αποπερατωμένο λουξ, με φανταστική θέα. Διαθέτει 3 υπνοδ/τια, 2 μπάνια, εντ. κουζίνα, ηλ. θερμ/νο, κεντρ. θέρμανση με τα σώματα, έξτρα αποθήκη 12 τ.μ., θέση εσωτ. γκαράζ και ασανσέρ. Τιμάται 230.000 ευρώ.
4. Στην Ανάληψη 107 τ.μ. λουξ κατασκευή με φανταστική θέα. Τιμάται 214.000
5. Στην Ανάληψη 100 τ.μ. υπό κατασκευή λουξ με φανταστική θέα. Τιμάται 210.000 ευρώ.
6. Στην Ανάληψη 96 τ.μ. υπό κατασκευήν γωνιακόν με φανταστική θέα λουξ. Τιμάται 212.000 ευρώ.
7. Στην Ανάληψη 110 τ.μ. μεταχειρισμένο ισόγειο με μικρή αυλή. Τιμάται 120.000 ευρώ.
8. Στην Ιξιά 110 τ.μ. υπό κατασκευή σε μικρή οικοδομή λουξ με θέρμανση. Τιμάται 225.000 ευρώ.

ΔΙΑΜΕΡΙΣΜΑΤΑ 3άρια

1. Στο Ροδίνι 92 τ.μ. αποπερατωμένο λουξ. Εχει εντ. κουζίνα, ηλ. θερμοσίφωνο, κεντρ. θέρμανση με τα σώματα, έξτρα αποθήκη 10 τ.μ., θέση γκαράζ και ασανσέρ. Τιμάται 210.000 ευρώ.
2. Στην Ανάληψη 98 τ.μ. υπό κατασκευή σε μικρή οικοδομή. Τιμάται 155.000 ευρώ.
3. Στην Ανάληψη 96 τ.μ. υπό κατασκευή με φανταστική θέα, λουξ. Εχει κεντρική θέρμανση και ασανσέρ. Τιμάται 212.000 ευρώ.
5. Στην Ιξιά 95 τ.μ. λουξ με θέρμανση. Τιμάται 200.000 ευρώ.
6. Στην Ιξιά 75 τ.μ. σε φανταστική θέση με κεντρ. θέρμανση. Τιμάται 160.000 ευρώ.

ΔΙΑΜΕΡΙΣΜΑΤΑ 2άρια

1. Στην Ιξιά 48 τ.μ. στον α' όροφο μικρής οικοδομής με θέρμανση. Τιμάται 100.000 ευρώ.

ΚΑΤΑΣΤΗΜΑΤΑ

1. Στο Μανδράκι και επί κεντρικού δρόμου 50 τ.μ. με πατάρι. Τιμάται 440.000 ευρώ.
2. Στο Νιοχώρι 140 τ.μ. διώροφο και με αυλή 200 τ.μ. σε φανταστική θέση. Τιμάται 450.000 ευρώ.
3. Στην Παλιά Πόλη (Κόκκινη Πόρτα) 16 τ.μ. Είναι σε καλή θέση και τιμάται 50.000 ευρώ.

ΟΙΚΟΠΕΔΑ

1. Στη περιοχή Ροδοπούλας 390 τ.μ. εντός σχεδίου και με Δ.Σ. 0,6. Τιμάται 160.000 ευρώ.
2. Στον οικισμό ΑΥΤΟΣΤΕΓΑΣΗ (προς Φυτώριο) 345 τ.μ. Εχει συνολική κάλυψη 360 τ.μ. και άμεση οικοδομήσιμη. Τιμάται 135.000 ευρώ.
3. Στο Ροδίνι εντός σχεδίου 435 τ.μ. και με Σ.Δ 0,8. Τιμάται 300.000 ευρώ.
4. Στο Ροδίνι εντός σχεδίου 1.000 τ.μ. και με Σ.Δ 0,4 πάνω σε τρεις δρόμους. Τιμάται 350.000 ευρώ.
5. Στην περιοχή του Ροδινιού και επί κεντρικού δρόμου 1.135 τ.μ. με Σ.Δ 0,8 και με άδεια οικοδομής 2004. Τιμάται 1.000.000 ευρώ.
6. Στο Μόντε Σμιθ 2.000 τ.μ. με φανταστική θέα και με άδεια οικοδομής για 200 τ.μ. πλέον ημιυπόγειο. Τιμάται 410.000 ευρώ.
7. Στο Ροδίνι 1.690 τ.μ. εντός σχεδίου με Σ.Δ 0,4 και πάνω σε δύο δρόμους. Τιμάται 592.000 ευρώ.
8. Στην Ιξιά 1.200 τ.μ. με άδεια οικοδομής για 150 τ.μ. πλέον ημιυπόγειο 80 τ.μ. Είναι σε φανταστική θέση και τιμάται 135.000 ευρώ.

ΟΙΚΟΠΕΔΑ ΕΝΤΟΣ ΖΩΝΗΣ

1. Στο Καρακόνερο 2.000 τ.μ. επί ασφάλτου. Τιμάται 176.000 ευρώ.
2. Στο Καρακόνερο 4.000 τ.μ. επί ασφάλτου. Τιμάται 350.000 ευρώ.
3. Στα Κοσκινού (περιοχή Λατομείων) 3.000 τ.μ. εντός του υπό επέκταση σχεδίου με φανταστική θέα. Τιμάται 350.000 ευρώ.

ΑΓΡΟΤΕΜΑΧΙΑ

1. Στην Ιξιά 4.000 τ.μ. σε φανταστική θέση. Εφάπτεται ασφάλτου και υπάρχουν παροχές για φως, νερό, τηλέφωνο. Τιμάται 200.000 ευρώ.
2. Στ' Ασγούρου και πολύ κοντά στον κεντρικό δρόμο 4.400 τ.μ. Τιμάται 220.000 ευρώ.
3. Στ' Ασγούρου 5.300 τ.μ. σε φανταστική θέση. Τιμάται 220.000 ευρώ.
4. Στο Γεννάδι και στην περιοχή Αη Γιώργης παραλιακό 4.350 τ.μ. Τιμάται 140.000 ευρώ.
5. Στο Τσαΐρι και επί του κεντρικού δρόμου Ρόδου-Λίνδου 8.500 τ.μ. με έγκριση κόμβου. Τιμάται 1.500.000 ευρώ.
6. Στο Τσαΐρι και επί του δρόμου Τσαΐρι-Αεροδρόμιο 7.000 τ.μ. Τιμάται 450.000 ευρώ.
7. Στη Λάρδο και στη θέση Λωθιάρικα 8.000 τ.μ. και με μικρή νεόκτιστη οικία με κανονική παροχή ρεύματος, νερού και τηλεφώνου. Απέχει από τη θάλασσα 200 μ. και τιμάται 250.000 ευρώ.
8. Στ' Αφάντου παραλιακό (περιοχή Γκολφ) 8.000 τ.μ. Τιμάται 300.000 ευρώ.

ΑΠΟΘΗΚΕΣ

1. Στην περιοχή ΕΝΤΕΝ ΡΟΚ ισόγεια 300 τ.μ. με ύψος 6μ. Είναι αποπερατωμένη με θέση γραφείων και τουαλέτας. Εχει άνετη διπλή πρόσβαση και για τριαξονικά αυτοκίνητα. Τιμάται 260.000 ευρώ.

ΕΝΟΙΚΙΑΣΕΙΣ

1. Στο Νιοχώρι και σε φανταστική θέση ενοικιάζεται οβελιστήριο-Σνακ μπαρ διώροφο κτίσμα 80 τ.μ. και με αυλή 20 τ.μ. Εχει πλήρη εξοπλισμό και είναι έτοιμο για λειτουργία.
2. Στη περιοχή Κρεμαστής και επί του κεντρικού δρόμου διώροφη μονοκατοικία-βίλλα με μεγάλο κήπο.
3. Στους Αγίους Αναργύρους ισόγειο διαμέρισμα 90 τ.μ. κατάλληλο και για επαγγελματική στέγη (ιατρείο-γραφείο).

Πληροφορίες
κ. ΧΑΡΚΙΑΝΑΚΗ ΜΑΝΩΛΗ τηλ. 6946163242
ΜΖΤ040119

★★★★
Sun Beach Resort Complex

Έχοντας σαν αρχή τη συνεχή αναβάθμιση της παροχής ποιοτικών υπηρεσιών και την ανάλογη στελέχωση με άρτια εκπαιδευμένο προσωπικό, το ξενοδοχείο **Sun Beach** αναζητά συνεργασία με:

GUEST RELATIONS EXECUTIVE

Η κατάλληλη υποψήφια θα πρέπει να διαθέτει εμπειρία σε αντίστοιχη θέση ή σε θέση front office, να γνωρίζει άριστα τουλάχιστον την Αγγλική και τη Γερμανική γλώσσα, να χειρίζεται με άνεση Η/Υ και να διαθέτει άριστη ικανότητα επικοινωνίας. Η γνώση επιπλέον γλωσσών, όπως Ολλανδικών ή/ και Γαλλικών θα εκτιμηθεί ιδιαίτερα.

ΥΠΑΛΛΗΛΟΣ ΥΠΟΔΟΧΗΣ
Απαραίτητη θεωρείται η γνώση τουλάχιστον 2 ξένων γλωσσών και σχετική προϋπηρεσία.

ΠΑΙΔΑΓΩΓΟ –ΨΥΧΑΓΩΓΟ
για τη στελέχωση του Τμήματος Εξυπηρέτησης Παιδιών. Απαραίτητη θεωρείται η γνώση τουλάχιστον 2 ξένων γλωσσών.

CHOU- CHEF
Με γνώσεις κρύας όπως και ζεστής κουζίνας

F&B CONTROLLER
Με τεχνικές γνώσεις δικτύων & υπολογιστών

Αν έχετε δυναμική προσωπικότητα, φιλοδοξία για επαγγελματική άνοδο και διάθεση για απόλυτα επαγγελματική δουλειά, τότε το ξενοδοχείο μας θα ήθελε να λάβει το βιογραφικό σας.
Μπορείτε να καταθέσετε το βιογραφικό σας στο ξενοδοχείο Sun Beach, καθημερινά 10:00-16:00 υπόψη κ. Γ. Τσέλιου ή να το αποστείλετε μέσω fax ή email στη διεύθυνση: sunbeach@rho.forthnet.gr έως 17/1/2006.
Παραλία Ιαλυσού, Ρόδος. Τηλ: 2241093821, Fax: 2241095689

ΧΠΕΕΝ003

ΖΗΤΟΥΝΤΑΙ ΑΤΟΜΑ

δραστήρια και υπεύθυνα για εποχική εργασία στο **αεροδρόμιο της Ρόδου** κατά τη θερινή περίοδο 2006.
Απαραίτητη προϋπόθεση η άριστη γνώση της **αγγλικής γλώσσας.**
Η γνώση της γερμανικής ή της ιταλικής γλώσσας θα ληφθεί υπ' όψιν.
Παρακαλούμε να αποστείλετε βιογραφικό σημείωμα στα Αγγλικά στην Τ.Θ. 88 ΙΑΛΥΣΟΣ Τ.Κ. 85101

ΜΑΠ5(Γ)

Από την αντιπροσωπεία αυτοκινήτων
HONDA - MITSUBISHI
ΖΗΤΕΙΤΑΙ
ΠΩΛΗΤΗΣ ΑΥΤΟΚΙΝΗΤΩΝ
Καλή γνώση Η/Υ και Αγγλικών.

Απαραίτητη αποστολή βιογραφικού σημειώματος στη διεύθυνση **Λ. Λίνδου 138 Ρόδος**
Τηλ. 2241067440-41
Φαξ 2241068462
Email: kaligcar@otenet.gr

ΜΧΠ1915

ΑΠΟ ΤΟ ΞΕΝΟΔΟΧΕΙΟ ΔΙΟΝΥΣΟΣ ΣΤΗΝ ΙΞΙΑ
ΖΗΤΟΥΝΤΑΙ
για την σεζόν 2006
Στελέχη των κάτωθι ειδικοτήτων:

1. **Υπάλληλοι τμήματος υποδοχής**
2. **F&B (Food & Beverage Manager)**
3. **Maitre**
4. **Προϊσταμένη ορόφων**
5. **Μάγειρας Α΄**
6. **Υπεύθυνος super market**
7. **Αποθηκάριος**
8. **Σερβιτόρους-ες**
9. **Καμαριέρες**

Βιογραφικά με φωτογραφία στο Ξενοδοχείο "Διόνυσος" τηλ. 2241023021 καθημερινά πλην Κυριακές ώρες 08.30-14.30

Υπεύθυνη κ. Ολγα Αγγιους

ΜΧΠ1145

διαφορα

ΠΩΛΟΥΝΤΑΙ τα κάτωθι σε τιμή ευκαιρίας λόγω αλλαγής καταστήματος: **ψυγείο** πάγκος 250€, **ψυγείο** βιτρίνα 300€, **φούσκα** 200€, **μοτέρ** 150€, **κοτοπουλιέρα** 250€, **σπαγγέτι γκαζιού** 200€, **φριτέζα γκαζιού** 100€, **γύρος γκαζιού** 100€, **γύρος ηλεκτρικός** 200€, **γκριλ γκαζιού** 100€, **γκριλ ηλεκτρικό** 150€, **λάντζα** 150€, **λάντζα** 100€, **πάγκος** 200€, **πάγκος** 250€, **γκριλιέρα** 80€, **μίξερ επαγγελματικό** 250€, **τοστιέρα** 70€, **ζαμπονομηχανή** 100€, **κόφτης τυριών πίτσας** 100€, **φούρνος ηλεκτρικός** 300€, **καταψύκτης** 100€, **καταψύκτης** 150€, **καρέκλες, τραπέζια** κλπ. Πληρ. τηλ. 6937431274

ΜΑΤ009

ΠΩΛΟΥΝΤΑΙ: α) ένα **ψυγείο** αλλαντικών 1,50 μέτρα με χώρο αποθήκευσης, τιμή 1.300 ευρώ, **β)** ένα **ψυγείο** SELF SERVICE "αναψυκτικών" 1,50 μέτρα με συρόμενα κρύσταλλα, τιμή 1.700 ευρώ. Πληρ. τηλ. 6998862785

ΜΖΤ040109

Από την εταιρεία ΣΩΤΗΡΑΚΗΣ Ν. & ΥΙΟΣ Ο.Ε.
στην Κεντρική Λαχαναγορά
ΖΗΤΕΙΤΑΙ
κοπέλα με γνώσεις Η/Υ και γενικές γνώσεις λογιστικής.
Ωράριο από 03.00 π.μ. για 12μηνη απασχόληση.
Πληρ. τηλ. 2241034461, 6945934280
ώρες 08.00-13.00 κ. Μανώλη

ΜΑΠ00/9(Γ)

Από το Ξενοδοχείο
"KIPRIOTIS VILLAGE RESORT" στην Κω
ΖΗΤΟΥΝΤΑΙ
για τη σεζόν 2006
στελέχη των παρακάτω ειδικοτήτων: Υπεύθυνος/η Τμήματος Υποδοχής, Υπάλληλοι Τμημάτων Υποδοχής και Κρατήσεων, Maitre, Sous Maitre, Προϊσταμένη Ορόφων, F&B, Assistant F&B, Γραμματέας με γνώσεις Αγγλικών, Γερμανικών και Ελληνικών για 12μηνη απασχόληση καθώς και **προσωπικό όλων των ειδικοτήτων.**
Βιογραφικά με φωτογραφία παρακαλούμε να αποστέλλονται
"Ξενοδοχείο Kipriotis Village Resort Τ.Θ. 206, Ψαλίδι Κως 85300"
Fax 22420-23590 Τηλ. 22420-27640-49
E-mail: info@kipriotis.gr

χπ1531

NEPTUNE HOTELS
Resort, Convention Center & Spa

Το ξενοδοχειακό συγκρότημα **NEPTUNE HOTELS Resort, Convention Centre & Spa (*****)** στην Κω,
ζητάει
για την θερινή σεζόν 2006:

- **ΠΡΟΪΣΤΑΜΕΝΟ ΥΠΟΔΟΧΗΣ**
- **ΥΠΑΛΛΗΛΟ ΥΠΟΔΟΧΗΣ**
- **ΤΜΗΜΑΤΑΡΧΕΣ ΖΕΣΤΗΣ & ΚΡΥΑΣ ΚΟΥΖΙΝΑΣ**
- **ΜΑΓΕΙΡΟΥΣ Α', Β' & Γ'**
- **ΑΡΧΙΖΑΧΑΡΟΠΛΑΣΤΗ**
- **ΖΑΧΑΡΟΠΛΑΣΤΗ & ΒΟΗΘΟ ΖΑΧΑΡΟΠΛΑΣΤΗ**
- **CAPTAIN**
- **ΣΕΡΒΙΤΟΡΟΥΣ & ΒΟΗΘΟΥΣ ΣΕΡΒΙΤΟΡΩΝ**
- **BARMAN/BARMAID**
- **ΑΙΣΘΗΤΙΚΟ**

Οι ενδιαφερόμενοι μπορούν να αποστέλλουν τα βιογραφικά τους σημειώματα (συνοδευόμενα από πρόσφατη φωτογραφία), υπόψη κ. Παπάζογλου Μιχαήλ, στην διεύθυνση:
NEPTUNE HOTELS Μαστιχάρι 85302 Κως
Πληροφορίες στο τηλέφωνο 2242041480

ΜΑΤ4480(Γ)

LINDIANVILLAGE

Το ξενοδοχειο πολυτελειας στη νοτια Ροδο, με πεντε θεματικα εστιατορια , τεσσερα μπαρ, Spa, συνεδριακους χωρους, σουιτες με ιδιωτικες πισινες, Night club.

Ζητουμε συνεργατες, για την σαιζον 2006, επαγγελματιες, αλλα και νεους αποφοιτους σχετικών σχολων, με **ικανοτητες, με καλο χαρακτηρα, και ορεξη για εργασια με μερακι.**

Υπεύθυνους εστιατορίων με πείρα στο σέρβις,
Σερβιτόρους και βοηθούς για τα διαφορα εστιατορια
Μπαρμαν, με ευχαριστο χαρακτηρα, ξενόγλωσσο, κατηρτισμενο.
Μαγειρους με συγχρονη αντιληψη, και επιθυμια για μαθηση !

Υπαλληλους υποδοχής, εξυπνους, δραστηριους, κοινωνικούς, εργατικούς.

Αν θέλετε να σταδιοδρομήσετε σε ξενοδοχείο πολυτελείας, αν σας ενδιαφέρει να διακρίνεστε και να σας επιβραβεύουν οι πελατες και η διευθυνση με διάφορους τρόπους αλλά και οικονομικά, τοτε ελατε να συνεργαστούμε.

Περιμενουμε το βιογραφικο σας σημειωμα καθημερινα στο ξενοδοχειο 08,30-14,30 Lindian Village, παραλια Λαρδου, (Γλυστρα) τηλεφωνο 22440 35900
Telefax 22440 47360 email : **alkal @ lindian.gr**

ΜΧΠΞΕΝ045

Η αντιπροσωπεία αυτοκινήτων PEUGEOT
ΖΗΤΕΙ
να προσλάβει **φανοποιό**
Πληρ. τηλ. 2241069910
5ο χλμ. λεωφόρου Ρόδου-Λίνδου

ΜΑΤ8036(Γ)

ΑΠΟ ΤΗΝ ROTAN WEB DESIGNERS
ΖΗΤΟΥΝΤΑΙ
γυναίκες και **άνδρες** για προώθηση υπηρεσιών INTERNET.

Πληρ. κ. Τάκη 10.00-14.00 και 18.00-21.00
τηλ. 2241036316, 6932313030

ΑΤ007(Γ)

ΧΑΤΖΗΚΕΛΗΣ μαγειρεία
ΖΗΤΕΙΤΑΙ
Μαγείρισα
με προϋπηρεσία για την ψαροταβέρνα Χατζηκέλη (Π. Πόλη) για χειμώνα-καλοκαίρι (Σπαστό ωράριο)

Πληρ. τηλ. 2241027215 και 6937311366, 2241074383

ΜΑΤ005(Γ)

EMPLOYMENT OPPORTUNITY – FLUENT ROMANIAN REQUIRED
Tour Operator Representative Position

You will have:
- Excellent knowledge of Romanian and Greek or English
- Enjoy working with people and willing to offer a high level of customer service
- Prior experience in a travel agency would be an advantage
- Able to work to a flexible timetable.

The position is seasonal for 2006.

Please send your CV along with a current photograph via post, fax or email to Mary Sfiriou Post: PO Box 348 RHODES 85100, Fax: 22410 68871 or email: mary.sfiriou@europetravel.gr

ΕΥΚΑΙΡΙΑ ΑΠΑΣΧΟΛΗΣΗΣ ΣΑΝ ΑΝΤΙΠΡΟΣΩΠΟΣ ΣΕ ΡΟΥΜΑΝΙΚΟ ΤΟΥΡΙΣΤΙΚΟ ΓΡΑΦΕΙΟ

Πρέπει να έχετε:
- άριστη γνώση ρουμάνικης και ελληνικής ή αγγλικής γλώσσας
- προθυμία να προσφέρετε υψηλό επίπεδο εξυπηρέτησης πελατών
- την ευχέρεια να εργασθείτε με ελαστικό ωράριο
- δίπλωμα οδήγησης

Προϋπηρεσία σε τουριστικό γραφείο θα ήταν ένα πλεονέκτημα

Η θέση είναι εποχιακή για την τουριστική περίοδο 2006.

Παρακαλώ στείλετε το Βιογραφικό σας σημείωμα μαζί με μια πρόσφατη φωτογραφία σας στη διεύθυνση ΕΥΡΩΠΑΪΚΑ ΤΑΞΙΔΙΑ Α.Ε. Τ.Θ. 348, 85100 ΡΟΔΟΣ, η στο φαξ 2241068871 η στο email: mary.sfiriou@europetravel.gr

OPORTUNITATE DE ANGAJARE – PENTRU VORBITORI FLUENTI DE LIMBA ROMANA
Pentru pozitia de reprezentant tur-operator.

Candidatii trebuie sa indeplineasca urmatoarele conditii:
- Cunoasterea foarte buna a limbilor engleza si romana
- Disponibilitatea de a lucra cu oamenii si dorinta de a oferi srvicii la un nivel inalt
- Experienta anterioara in agentii de turism constituie un avntaj
- Posibilitatea de a lucra dupa un program flexibil
- Permis de conducere

Pozitia este sezoniera pentru 2006.

Va rugam sa trimiteti un CV, impreuna cu o fotografie actuala prin posta, fax sau email la
Mary Sfiriou Post: PO Box 348 RHODES 85100, Fax: 22410 68871 or email: mary.sfiriou@europetravel.gr

et europe travel
TÜV ISO 9001
AN ISO 9001 CERTIFIED COMPANY

ΧΠΤΓΡ037

GM AUTO Special

ΕΙΣΑΓΩΓΕΣ · ΕΜΠΟΡΙΑ · ΑΝΤΑΛΛΑΓΕΣ ΑΥΤΟΚΙΝΗΤΩΝ & ΑΞΕΣΟΥΑΡ

ΓΙΩΡΓΟΣ Π. ΜΥΡΙΑΛΛΑΚΗΣ

Λεωφόρος Ηρακλειδών (δίπλα ταβέρνα "Αντώνης") Ιαλυσός
τηλ. 2241096692 κιν. 6945991030, fax 2241096632
email: info@gmautospecial.gr
site: www.gmautospecial.gr

ΕΙΣΑΓΩΓΕΣ - ΠΩΛΗΣΕΙΣ - ΑΝΤΑΛΛΑΓΕΣ ΜΕΤΑΧΕΙΡΙΣΜΕΝΩΝ ΑΥΤΟΚΙΝΗΤΩΝ

- **VW BEETLE,** 1.400c.c., μοντέλο 2004!!, χιλιόμετρα MONO 17.000, ζάντες 16΄΄, μπλε μεταλλικό, RCD, ολοκαίνουργιο
- **MERCEDES C200 Kompressor,** 2000 cc, μοντέλο 2002, ασημί μεταλλικό, 4πορτο, full extra με parktronic system, άριστη κατάσταση, **ΕΙΣΑΓΩΓΗ ΓΕΡΜΑΝΙΑ**
- **FORD FOCUS 1,8 TDDi** turbo Diesel Kombi (κάραβαν), 90 HP, μεταλ. silver, air condition, υδραυλ. τιμόνι, RCD, ABS, ζάντες αλουμινίου, σκάρες, κοτσαδόρος. **ΕΙΣΑΓΩΓΗ ΓΕΡΜΑΝΙΑ**
- **MERCEDES C200 Kompressor Sportcoupe Evolution** μοντέλο 2002, χρώμα ασημί μεταλλικό, ελάχιστα χιλιόμετρα, καινούργια. **ΕΙΣΑΓΩΓΗ ΓΕΡΜΑΝΙΑ**
- **MERCEDES C220 CDI TURBO** (πετρέλαιο) Kompressor μοντέλο 2001-02, μαύρο μεταλλικό, ηλεκτρική ηλιοροφή, klima, τηλέφωνο full super extra. **ΕΙΣΑΓΩΓΗ ΓΕΡΜΑΝΙΑ**
- **MERCEDES C 200 K Sportcoupe Evolution** μοντέλο 2002, οροφή PANORAMA γυάλινη, αυτόματο, aircon, ABS, ESP, ζάντες αλουμινίου, Parktronic. **ΕΙΣΑΓΩΓΗ ΓΕΡΜΑΝΙΑ.**
- **SMART PASSION** μοντέλο 2002, γυάλινη οροφή, ABS, A/C, υδραυλικό τιμόνι, αερόσακοι, ηλεκτρ. κλείδωμα και παράθυρα, ζάντες αλουμινίου, immobilizer, χρώμα μαύρο μπλε ή μπλε ανοιχτό, αυτόματο, σειριακό. **ΕΙΣΑΓΩΓΗ ΓΕΡΜΑΝΙΑ.**
- **SMART** μοντέλο 2001-2, ABS, υδραυλ. τιμόνι, αυτόματο, σειριακό, αερόσακοι, ηλεκτρ,. κλείδωμα, ηλεκτρ. παράθυρα, χρώμα κίτρινο-μαύρο, **ΕΙΣΑΓΩΓΗ ΓΕΡΜΑΝΙΑ.**
- **BMW 320i COUPE,** 2000cc, μοντέλο 2000, σειρά 3, χρώμα μπλε ανοιχτό μεταλλικό, δερμάτινο σαλόνι μπεζ, FULL FULL EXTRA. ΑΡΙΣΤΗ ΚΑΤΑΣΤΑΣΗ
- **JEEP NISSAN PATROL,** 3000 c.c, DIESEL, αυτόματο συριακό με full full extra, μοντέλο 2002. **ΕΙΣΑΓΩΓΗ ΓΕΡΜΑΝΙΑΣ.**
- **BMW Z3 CABRIO** 1,9 lit (1900cc) χρώμα κόκκινο, μοντέλο 2000, δερμάτινο σαλόνι μαύρο, ζάντες, RCD, ηλεκτρική οροφή τέντα μαύρη. ΚΑΤΑΣΤΑΣΗ ΑΡΙΣΤΗ
- **MERCEDES SLK 200 Kompressor CABRIO,** μοντ. 2003, χιλιόμετρα 15.000 MONO, μαύρο μεταλλικό, δέρμα κόκκινο, ηλεκτρ. οροφή HARDTOP, Ζάντες 17΄΄, ηχοσύστημα, full extra
- **HONDA S2000** cabrio, μαύρο, 242PS, δερμάτινο σαλόνι, A/C, κόκκινο, ηχοσύστημα, ζαντολάστιχα αλουμινίου, χιλιόμετρα 38.000 μόνο.
- **ALFA ROMEO 156,** μοντέλο 2002, ΑΡΙΣΤΗ ΚΑΤΑΣΤΑΣΗ!!! Silver μεταλλικό, A/C, ζαντολάστιχα καινούργια, ηχοσύστημα, full extra. ΕΥΚΑΙΡΙΑ!!!
- **NISSAN PRIMERA** μοντέλο 2000, μεταλλικό πράσινο λαδί, ραδιοκασ/νο, AIR CONDITION, καθίσματα ύφασμα μπεζ, ηλεκτρικές κλειδαριές και παράθυρα. ΚΑΤΑΣΤΑΣΗ ΑΡΙΣΤΗ.
- **VW GOLF** μοντέλο 2002-3, ΟΛΟΚΑΙΝΟΥΡΓΙΟ, ελάχιστα χιλιόμετρα, χρώμα ασημί μεταλλικό, 4πορτο, 1400 cc, 16βάλβιδο, ηλεκτρ. παράθυρα - κλειδαριές - καθρέπτες, ζαντολάστιχα αλουμινίου, ηχοσύστημα με CD, δίχρωμα καθίσματα μπλε - μαύρα.
- **KIA SHUMA μοντέλο 2000,** μεταλλικό ασημί, δερμάτινο σαλόνι, air condition, ζαντολάστιχα καινούργια, RCD, 1500cc, ηλεκτρ. παράθυρα - καθρέπτες - κλειδαριές. Τιμή 5.650 ευρά!!!
- **JEEP CHEROKEE 3700 cc LIMITED,** αυτόματο, συριακό, συναγερμός, μοντέλο 2004, air condition, RCD τηλεκοντρόλ, μεταλλικό ασημί, XENON, χιλιόμετρα MONO 21.900, δερμάτινο σαλόνι, μπάρες ανοξείδωτες, σκαλιέρες, TV, ηλεκτρ. οροφή, ζαντολάστιχα αλουμινίου, ΚΑΤΑΚΑΙΝΟΥΡΓΙΟ. Υπάρχει και μοντέλο 2002 σε μπλε μεταλλικό χρώμα, με μπεζ δερμάτινο σαλόνι (TMX2).
- **AUDI TT COUPE QUATRO 225 PS** μεταλλικό κόκκινο, klima, XENON φώτα, 6τάχυτο, 6άρα CD, Subwoofers με ενισχυτές, ηχοσύστημα BOSE, ζάντες 17΄΄, συναγερμός, ΑΡΙΣΤΗ ΚΑΤΑΣΤΑΣΗ.
- **BMW 316** μοντέλο 2/2004, E46, δέρμα μαύρο, ABS, ESP, ζάντες, χρώμα BLUE BLACK μεταλλικό.
- **BMW X5** full Sport pocket, 3000 cc, μαύρο μεταλλικό, δερμάτινο σαλόνι, μπεζ χρώμα, parktronic, ηλεκτρ. καθίσματα, θερμαινόμενα με ρύθμιση μνήμης, τιμόνι με μνήμη, full full extra, μοντέλο 2003 βενζινοκίνητο.
- **MERCEDES C. 190 E,** μεταλλικό χρώμα, 1.800 cc, ηλεκτρ. παράθυρα, κλειδαριές, καινούργια λάστιχα, full service, RCD, κατάσταση άριστη. ΤΙΜΗ ΑΠΙΣΤΕΥΤΗ!!!
- **ALFA ROMEO 146,** 1600 cc., ABS, AIRBAG, χρώμα μπορντώ, ηλεκτρικά παράθυρα, κεντρικό κλείδωμα, ηχοσύστημα RCD, air condition, ζάντες αλουμινίου. Τιμή 5300 ευρώ.
- **JEEP JIMNY SUZUKI** 1.400 cc μοντέλο 2002
- **HYUNDAI ATOS**1100 cc μοντέλο 2003
- **HYUNDAI ACCENT** 1400 cc μοντέλο 2002
- **FIAT PUNTO** 1300 cc μοντέλο 2003
- **JEEP SUZUKI JIMNY** κλειστό, HARD TOP, μεταλλικό ασημί, 1.400 cc, μοντέλο 2004, ζάντες, RCD, A/C, υδραυλ. τιμόνι ΚΑΤΑΚΑΙΝΟΥΡΓΙΟ.
- **NISSAN MICRA,** μοντέλο 2004, 1.200 cc, πράσινο μεταλλικό, A/C, RCD, υδρ. τιμ.
- **FIAT SEICENTO,** μοντέλο 2002, 1.100 cc, πράσινο, μεταλλικό.και άσπρο 2 TMX
- **RENAULT MEGANE CABRIO,** μοντέλο 2003, 1.600 cc, μαύρο μεταλλ., ηλεκτρ. οροφή FULL EXTRA.
- **OPEL CORSA,** μοντέλο 2000, λευκό, 1.000 cc, τεμάχια 2.
- **HYUNDAI ATOS,** μοντέλο 2000, 1.100 cc, 2 ασημί μεταλλικό 2 TMX,
- **RENAULT TUIGO,** μοντέλο 1998, 1.200 cc, γαλάζιο
- **FIAT PANDA** μοντέλο 2003 χρώματος μπλε A/C, υδραυλικό τιμόνι
- **CITROEN C3** μοντέλα 2003 full extra, στα χρώματα ασημί και μπλε μεταλλικά
- **Μηχανή KAWASAKI ZX12R** 1200cc, μοντέλο 2002, 24.000 km, εξάτμιση AKRAPOVIC
- **NISSAN ALMERA CHALLENGE** 1500 cc Sportpacket (χούφτες SPARCO), 16΄΄ ζάντες MOMO, RCD, SPORT εξάτμιση, μοντέλο 2002., μπλε μεταλλικό.
- **OPEL TIGRA** μπλε σκούρο μεταλλικό, RCD με τηλεχειρισμό JVC, ζάντες αλουμινίου, ηλεκτρική οροφή, ηλεκτρ. παράθυρα, κεντρικό κλείδωμα.

ΕΠΑΓΓΕΛΜΑΤΙΚΑ

- **MERCEDES VITO 110DIESEL,** μοντέλο 2000, CDI

Ολα ετοιμοπαράδοτα.
Σε καταπληκτική κατάσταση

✓ Οι επιλογές των αυτοκινήτων μας εγγυώνται την ποιότητα και την σιγουριά.
✓ Επισκεφθείτε μας πριν αποφασίσετε
✓ Αναλαμβάνουμε την χρηματοδότηση σας με τα χαμηλότερα επιτόκια.
✓ Θα χαρούμε να σας ξεναγήσουμε

Από 0% προκαταβολή έως 72 μην. δόσεις
AE264

TOP CARS

ΠΡΩΤΟΙ ΣΕ ΕΙΣΑΓΩΓΕΣ ΑΥΤΟΚΙΝΗΤΩΝ ΣΤΑ ΔΩΔΕΚΑΝΗΣΑ
ΕΙΣΑΓΩΓΕΣ ΑΓΟΡΕΣ - ΠΩΛΗΣΕΙΣ - ΑΝΤΑΛΛΑΓΕΣ ΜΕΤΑΧΕΙΡΙΣΜΕΝΩΝ ΑΥΤΟΚΙΝΗΤΩΝ

1. JEEP CHEROKEE 2500 cc
ABS, clima, συναγερμός, υδραυλικό τιμόνι, αερόσακοι οδηγού συνοδηγού – πλευρικοί, ηλεκτρ. παράθυρα, ηλεκτρ. καθρέπτες, μεταλλική επένδυση, κεντρ. κλείδωμα, immobil, P/K, CD, ζαντολάστιχα, μεταλλικό χρώμα, προβολείς ομίχλης, δερμάτινο σαλόνι, NAVICATION SYSTEM, τηλέφωνο, sun roof, full extra

2. JEEP GRAND CHEROKEE LIMITED, 2.700 c.c., και 3.100 cc, diesel στάνταρ
ABS, klima, υδρ. τιμόνι πολλαπλών χρήσεων, αερόσακοι-οδηγού-συνοδηγού-πλευρικοί, ηλεκτ. παράθυρα, ηλεκτ. εκθαμπωτικοί αναδιπλωμένοι καθρέπτες, κεντ. κλείδωμα, immobil, P/K, CD, ηχοσύστημα, ζαντολάστιχα, μεταλλικό χρώμα, προβολείς ομίχλης, δερμάτινο με μνήμες σαλόνι, sun roof, ξύλινη επένδυση, αυτόματος πιλότος, navigation system, TV, τηλέφωνο, park pilot system full extra

3 LAND ROVER FREELANDER, 1.800 cc,
Υδραυλικό τιμόνι, ηλεκτρ. παράθυρα, κεντρ. κλείδωμα immobil, ηλεκτρ. καθρέπτες, ηλεκτρ. οροφή, A/C, αερόσακοι οδηγού – συνοδηγού πλευρικοί, ABS, ηχοσύστημα, προβολείς ομίχχλης, συναγερμός, ζαντολάστιχα.

4 TOYOTA RAV 4 2000 cc, diesel
Υδραυλικό τιμόνι, ηλεκτ. παράθυρα, κεντ. κλείδωμα, immobil, ηλεκτρ. Καθρέπτες, klima, αερόσακοι οδηγού-συνοδηγού πλευρικοί, ABS, radio – cd, προβολείς ομίχλης, συναγερμό, ESP, ζαντολάστιχα, μεταλλικό χρώμα, NAVIGATION SYSTEM, αυτόματο sun roof, τηλέφωνο, R/C, δερμάτινο σαλόνι, κοτσαδόρος, φιμέ τζάμια, full extra

5. BMW X5
ABS, clima , αερόσακος οδηγού – συνοδηγού πλευρικοί, δερμάτινο σαλόνι, θερμαινόμενοι ηλεκτρ. Καιθρέπτες, συναγερμό, τηλέφωνο, TV, sport packet, φιμέ τζάμια, υδραυλικό τιμόνι, πανοραμική οροφή, sun roof, NAVIGATION SYSTEM, park pilot system, CD, ηχοσύστημα, κεντρ. κλείδωμα, immobil, μεταλλικό χρώμα, προβολείς ομίχλης. αυτόματο σειριακό κιβώτιο ταχυτήτων, full extra

6. BMW 318 2000 cc
Υδραυλικό τιμόνι, ηλεκτρ. παράθυρα, κεντρ. κλείδωμα, immobil, ηλεκτρ. καθρέπτες, clima, ABS, αερόσακοι οδηγού-συνοδηγού, RADIO CD, προβολείς ομίχλης, συναγερμός, δερμ. σαλόνι, ζαντολάστιχα, sun roof, parktronic, Navigation System, ESP, θερμαινόμενα ηλεκτρ. καθίσματα, αισθητήρες βροχής, xenon, τηλέφωνο, full extra

7. BMW 320
Υδραυλικό τιμόνι, clima, ABS, ηλεκτρ. παράθυρα, κεντρ. κλείδωμα, - immobil, ηλεκτρ. καθρέπτες, RADIO – CD, προβολείς ομίχλης, δερμάτινο σαλόνι, ζαντολάστιχα, sun roof ANTISPIN, θερμαινόμενο ηλεκτρ. σαλόνι, μεταλλικό χρώμα, συναγερμός, ξύλινη επένδυση, parktronic, αισθητήρες βροχής, xenon, φιμέ τζάμια, sport ανάρτηση, full extra

8. MERCEDES CLK 200 KOMBRESSOR CABRIO, 1.800cc, μοντ. 04
Αυτόματο σειριακό υδραυλικό τιμόνι, ηλεκτρ. παράθυρα, ηλεκτρ. κλείδωμα, immobil, ηλεκτρ. καθρέπτες, clima, ABS, RADIO CD, προβολείς ομίχλης, δερμάτινο σαλόνι, A/C, ESP, ζαντολάστιχα, parktronic, navigation, θερμαινόμενο σαλόνι, μεταλλικό χρώμα, αερόσακοι οδηγού συνοδηγού, full extra

9. MERCEDES E 200 ELEGANCE, COMPRESSOR 1800 cc
Υδραυλικό τιμόνι, ηλκετρ. παράθυρα, κεντρ. κλείδωμα, immobil, ηλεκτρ. καθρέπτες, sun roof, αερόσακοι-οδηγού πλευρικοί, clima, A/C, RADIO CD, ABS, δερμάτινο σαλόνι, θερμαινόμενο σαλόνι, προβολείς ομίχλης, ESP, μεταλλικό χρώμα, αυτόματο σειριακό, parktronic, navigation, full extra

10. MERCEDES C200 KOMPRESSOR ELEGANCE
Υδραυλικό τιμόνι, ηλεκτρ. παράθυρα, κεντρ. κλείδωμα, immobil, ηλεκτρ. καθρέπτες, clima, αερόσακοι οδηγού-συνοδηγού, ABS, ηχοσύστημα, CD, προβολείς ομίχλης, μεταλλικό χρώμα, δερμάτινο σαλόνι, ζαντολάστιχα, αυτόματο, θερμαινόμενο σαλόνι, εγκατάσταση τηλεφώνου, full extra

11. MERCEDES S320 μοντ. 04 3200 cc
Αυτόματο σειριακό, navigation system, parktronic, ηλεκτρ. καθίσματα με μνήμες, θερμαινόμενα καθίσματα, δερμάτινο σαλόνι, υδραυλικό τιμόνι, ηλεκτρ. παράθυρα, κεντρ. κλείδωμα, immobil, ηλεκτρ. καρθέπτες, προβολείς ομίχλης, συναγερμός, αερόσακοι οδηγού - συνοδηγού, ABS, ESP, clima, radio cd, φωτα XENON, μεταλλικό χρώμα, ζαντολάστιχα, sun roof, τηλέφωνο

12. AUDI A4 1.800c.c.,
Υδραυλικό τιμόνι, ηλεκτρ. παράθυρα, κεντρ. κλείδωμα, immobil, ηλεκτρ. καθρέπτες, clima, αερόσακοι οδηγού - συνοδηγού, ABS, radio, προβολείς ομίχλης, συναγερμός, ζαντολάστιχα, sun roof, μεταλλικό χρώμα, full extra

13. SMART PASSION 600cc
Πανοραμική οροφή sun roof, υδραυλικό τιμόνι, ηλεκτρ. παράθυρα, A/C, ηλεκτρ. κλειδαριές, immobil, αερόσακοι οδηγού - συνοδηγού, ABS, radio cd, προβολείς ομίχλης, συναγερμός, δερμάτινο σαλόνι, ζαντολάστιχα, sun roof, parktronic, θερμαινόμενο σαλόνι, full extra

14. HONDA S2000
Αερόσακοι οδηγού συνοδηγού, ABS, EBD, υδραυλικό τιμόνι, δερμάτινο σαλόνι, backet καθίσματα, φωτα XENON, ηλεκτρ. θερμαινόμενοι καθρέπτες, ηλεκτρ. οροφή, radio cd με χειριστήριο στο τιμόνι, δερμάτινο τιμόνι, λεβιέ αλουμινίου, ανεμοθραύστης, trip computer, ζαντολάστιχα, ηλεκτρ. κουκούλα, μεταλλικό χρώμα.

15. JAGUAR S TYPE, 3.000 c.c., μοντ. '02,
Αυτόματο σειριακό, υδραυλικό τιμόνι, ηλεκτρ. παράθυρα, κεντρ. κλείδωμα, immobil, ηλεκτρ. καθρέπτες, clima, sun roof, αερόσακοι οδηγού - συνοδηγού πλευρικοί, ABS, συναγερμός, A/C, radio cd, προβολείς ομίχλης, δερμάτινο σαλόνι, θερμαινόμενο σαλόνι, parktronic, ξύλινη επένδυση, NAVIGATION SYSTEM, τιμόνι πολλαπλών χρήσεων, θερμαινόμενο με μνήμες σαλόνι, ESP, full extra

16. AUDI A6 DIESEL
Climatronic, ηλεκτρ. καθρέπτες, υδραυλικό τιμόνι, ABS, ηλεκτρ. παράθυρα, immobil, κεντρ. κλείδωμα, αερόσακοι οδηγού συνοδηγού, ηλεκτρ. θερμ. καθίσματα, ζαντολάστιχα, radio cd, μεταλλικό χρώμα, δερμάτινο σαλόνι, προβολείς ομίχλης, full extra

17. FORD FOCUS 1600 cc
Υδραυλικό τιμόνι, ηλεκτρ. παράθυρα, ηλεκτρ. κλειδωμ., immobil, ηλεκτρ. καθρέπτες, A/C, αερόσακοι οδηγού συνοδηγού, ABS, ηχοσύστημα, προβολείς ομίχλης, μεταλλικό χρώμα, full extra

18. ROVER 414 SI 1400 cc
Υδραυλικό τιμόνι, ηλεκτρ. παράθυρα, ηλεκτρ. κλειδαριές, immobil, ηλεκτρ. καθρέπτες, A/C, αερόσακοι οδηγού - συνοδηγού, ABS, ξύλινη επένδυση, sun roof, ηχοσύστημα, δερμάτινο σαλόνι, συναγερμός, full extra

19 MERCEDES A 160
Πανοραμική οροφή, υδραυλικό τιμόνι, ηλεκτρικά παράθυρα, κεντρικό κλείδωμα, immobil, ηλεκτρ. καθρέπτες, δερμάτινο σαλόνι, clima, αερόσακοι οδηγού συνοδηγού, ABS, radio cd, μεταλλικό χρώμα, τηλέφωνο, προβολείς ομίχλης, αυτόματο σειριακό, full extra

20. AUDI TT QUATRO CABRIO
Υδραυλικό τιμόνι, ηλεκτρ. παράθυρα, ηλεκτ. καθρέπτες, κεντρ. κλείδωμα, immobil, A/C, αερόσακοι οδηγού συνοδηγού, ABS, radio cd, προβολείς ομίχλης, συναγερμός, δερμάτινο σαλόνι, ηλεκτρ. κουκούλα, μεταλλικό χρώμα, full extra

21. AUDI TT QUATRO 1800 cc
Υδραυλικό τιμόνι, ηλεκ. παράθυρα, κεντρ. κλείδωμα, immobil, ηλεκτρ. καθρέπτες, clima, αερόσακοι οδηγού - συνοδηγού, ABS, radio cd, δερμάτινο σαλόνι, ζαντολάστιχα, προβολείς ομίχλης, συναγερμός, θερμαινόμενα καθίσματα, ESP

22. FIAT STILO 1600 cc 16V
ABS, ηλεκτρ. παράθυρα, κεντρ. κλείδωμα, immobil, ηλεκτρ. καθρέπτες, αερόσακοι οδηγού, συνοδηγού, ESP, A/C, ηχοσύστημα, προβολείς ομίχλης, μεταλλικό χρώμα, clima, δερμάτινο σαλόνι, full extra

23. VOLVO S60
Υδραυλικό τιμόνι, ηλεκτρ. παράθυρα, κεντρ. κλείδωμα, immobil, ηλεκτρ. καρθέπτες, clima, αερόσακοι οδηγού συνοδηγού, ABS, ηχοσύστημα, προβολείς ομίχλης, συναγερμός, δερμάτινο σαλόνι, ξύλινη επένδυση, ζαντολάστιχα, μεταλλικό χρώμα, ESP, αισθητήρες βροχής, full extra

24. FORD FOCUS RS
Αερόσακοι οδηγού συνοδηγού, A/C, ABS, υδραυλικό τιμόνι, δερμάτινο bucket σαλόνι, ζαντολάστιχα, radio cd, προβολείς ομίχλης, κεντρ. κλείδωμα, immobil, full extra

25. RENAULT TWINGO 1150 cc
Υδραυλικό τιμόνι, A/C, ABS, immobil, ραδιόφωνο, μεταλλικό χρώμα, ηλεκτρ. παράθυρα, ηλεκτρ. κλειδαριές, ηλκετρ. καθρέπτες, αερόσακοι οδηγού - συνοδηγού, sun roof οροφή

26. VW GOLF, 1.400 c.c.,
Υδραυλικό τιμόνι, ηλεκτρ. παράθυρα, κεντρ. κλείδωμα, αερόσακοι οδηγού - συνοδηγού, A/C, ABS, ηχοσύστημα, μεταλλικό χρώμα.

27. VW POLO
Υδραυλικό τιμόνι, ηλεκτρ. παράθυρα, κεντρ. κλείδωμα, ηχοσύστημα, immobil, A/C, ηχοσύστημα, μεταλλικό χρώμα

28. FIAT SEICENTO 1100 cc
Υδραυλικό τιμόνι, ηλεκτρ. παράθυρα, ηλεκτρ. κλειδαριές, immobil, A/C, ηχοσύστημα, μεταλλικό χρώμα.

29. FIAT PUNTO 1300 cc
Υδραυλικό τιμόνι, ηλεκτρ. παράθυρα, ηλεκτρ. κλειδαριές, immobil, A/C, ραδιόφωνο, ηλεκτρ. καθρέπτες, προβολείς ομίχλης, συναγερμός, ζαντολάστιχα, μεταλλικό χρώμα.

30. MERCEDES C180 SPORT 1800cc
Υδραυλικό τιμόνι, ηλεκτρ. παράθυρα, κεντρ. κλείδωμα, immobil, ηλεκτρ. καθρέπτες, clima, αερόσακοι οδηγού συνοδηγού, ABS, radio, προβολείς ομίχλης, δερμάτινο σαλόνι, ζαντολάστιχα, μεταλλικό χρώμα.

31. MERCEDES SPORT COUPE EVOLUTION 2000 cc
Υδραυλικό τιμόνι, ηλεκτρ. παράθυρα, ηλεκτρ. κλειδαριές, immobil, ηλεκτρ. καθρέπτες, clima, αερόσακοι οδηγού - συνοδηγού, ABS, radio cd, προβολείς ομίχλης, δερμάτινο σαλόνι, ζαντολάστιχα, sun roof, αυτόματο σειριακό parktronic, ESP, μεταλλικό χρώμα, θερμαινόμενα ηλεκτρ. καθίσματα, αισθητήρες ομίχλης, XENON, εγκατ. τηλεφώνου, full extra

32. SEAT LEON 1400 cc
Υδραυλικό τιμόνι, ηλεκτρ. παράθυρα, κεντρ. κλείδωμα, immobil, ηλεκτρ. καθρέπτες, clima, αερόσακοι οδηγού - συνοδηγού, ABS, ηχοσύστημα, προβολείς ομίχλης, μεταλλικό χρώμα

33. SEAT IBIZA 1400 cc
Υδραυλικό τιμόνι, ηλεκτρ. παράθυρα, ηλεκτρ. κλειδαριές, immobil, clima, αερόσακοι οδηγού συνοδηγού, μεταλλικό χρώμα

34. MERCEDES CLK 300 KOMPRESSOR 1800 cc
ABS, clima, συναγερμός, ηλεκτρ. παράθυρα, ηλεκτρ. καθρέπτες, κεντρ. κλείδωμα, immobil, radio cd, ζαντολάστιχα, μεταλλικό χρώμα, προβολείς ομίχλης, δερμάτινο σαλόνι, sun roof, αερόσακοι οδηγού συνοδηγού, εγκατάσταση τηλεφώνου, αυτόματο σειριακό, parktronic, cruise control, navigation system

35. RENAULT MEGANE 1400 cc
ABS, A/C, ζαντολάστιχα, υδραυλικό τιμόνι, αερόσακοι οδηγού συνοδηγού, ηλεκτ. παράθυρα, ηλεκτ. καθρέπτες, κεντρ. κλείδωμα, immobil, P/K, ζαντολάστιχα, μεταλλικό χρώμα, προβολείς ομίχλης

36. MERCEDES SLK 200 KOMPRESSOR CABRIO 2000cc
Υδραυλικό τιμόνι, ηλεκτρ. παράθυρα, ηλεκτρ. κλειδαριές, immobil, ηλεκτρ. καθρέπτες, clima, αερόσακοι οδηγού συνοδηγού, radio cd, προβολείς ομίχλης, συναγερμός, δερμ. σαλόνι, ζαντολάστιχα, φώτα XENON, μεταλ. χρώμα.

37. AUDI A4 TURBO 1800 cc 180 HP
Υδραυλικό τιμόνι, ηλεκτρ. παράθυρα, ηλεκτρ. κλειδαριές, immobil, ηλεκτρ. καθρέπτες, clima, αερόσακοι οδηγού - συνοδηγού, ABS, radio cd, προβολείς ομίχλης, συναγερμός, δερμάτινο σαλόνι, ζαντολάστιχα, αυτόματο σειριακό, parktronic, navigation system, ESP, TV, θερμαινόμενα ηλεκτρ. καθίσματα, φιμέ τζάμια, τηλέφωνο, full extra

38. FORD TRANSIT 2000 cc
Υδραυλικό τιμόνι, ηλεκτρ. παράθυρα, κεντρ. κλείδωμα, ηλεκτρ. καθρέπτες, A/C, αερόσακοι οδηγού-συνοδηγού, ABS, μακρύ υπερυψωμένο.

✓ Ενα χρόνο γραπτή εγγύηση
✓ Από 0-72 δόσεις
1. Αγοράζουμε το αυτοκίνητό σας
2. Το ανταλλάσσουμε με ο,τιδήποτε μοντέλο της αρεσκείας σας
3. Αναλαμβάνουμε την πώληση του αυτοκινήτου σας χωρίς καμιά επιβάρυνση

• Κατάστημα: Λ. Ελευθερίας Κρεμαστή τηλ. (22410)96889, κιν. 6972261775
ΧΠ2457

AUTO ΕΠΙΛΟΓΕΣ

ΕΚΘΕΣΗ ΜΕΤΑΧΕΙΡΙΣΜΕΝΩΝ ΑΥΤΟΚΙΝΗΤΩΝ
ΚΟΥΚΟΥΡΑΣ ΑΛΕΞΑΝΔΡΟΣ
ΛΕΩΦ. ΡΟΔΟΥ-ΛΙΝΔΟΥ 255 • ΤΗΛ. (22410)60910
www.autoepiloges.com

ΑΓΟΡΑ-ΠΩΛΗΣΗ-ΑΝΤΑΛΛΑΓΗ ΜΕΤΑΧΕΙΡΙΣΜΕΝΩΝ ΑΥΤΟΚΙΝΗΤΩΝ

1. PORSCHE BOXSTER 2700cc, μοντ.2002, μαύρο
ABGS, ABS, klima, δερμάτινο σαλόνι, κεντρ. κλειδ., ηλ. παράθ., ηλ. καθρ., υδρ. τιμ., ζάντες αλουμ., χερισμός τιμονιού F1, triptronic, xenon, board computer και ηχοσύστημα

2. MERCEDES SLK KOMPRESSOR 1800 cc, μοντ. 2005, σιέλ
ABGS, ABS, klima, δερμάτινο σαλόνι, κεντρ. κλειδ., ηλ παράθ., ηλ.καθρ., υδρ. τιμ., ζάντες αλουμ., αισθητήρες βροχής, συναγερμός, book service και ηχοσύστημα

3. MERCEDES SLK KOMPRESSOR 2000 cc, μοντ. 2000, λευκό
ABGS, ABS, klima, αυτόματος πιλότος, δερμάτινο σαλόνι, επένδ. αλουμ., ηλ. οροφή, κεντρ. κλειδ., ηλ παράθ., ηλ.καθρ., υδρ. τιμ., ζάντες αλουμ., και ηχοσύστημα

4. MERCEDES C200 KOMPRESSOR 1800cc 163 HP, αυτόματο σειριακό κιβώτιο, μοντ. 2003, blue black
ABGS, ABS, klima, αυτόματος πιλότος, δερμάτινο σαλόνι, κεντρ. κλειδ., ηλ. παράθ., ηλ.καθρ., υδρ. τιμ., ζάντες αλουμ. cruiser control, book service και ηχοσύστημα

5. MERCEDES CLK 200 192 HP 2000 cc, μοντ. 2000 ασημί
ABGS, ABS, A/C, κεντρ. κλειδ., ηλ. παράθ., ηλ. καθρ. υδρ. τιμόνι, ζάντες αλουμ., αισθητήρες βροχής, book service και ηχοσύστημα

6. MERCEDES 320 S 3200 cc, θαλασσί
ABGS, ABS, klima, αυτόματος πιλότος, ηλιοροφή, κεντρ. κλειδ., ηλ. παράθ., ηλ. καθρ. υδρ. τιμόνι, ηλ. καθίσματα εμπρός πίσω, δερμάτ. σαλόνι, ξύλινη επένδυση, συναγερμός, car kit, ζάντες αλουμ. και ηχοσύστημα

7. MERCEDES A140 1400 cc, μοντ. 2002, blue black
ABGS, ABS, A/C, κεντρ. κλειδ., ηλ. παράθ., υδρ. τιμόνι, ζάντες αλουμ. και ηχοσύστημα

8. MERCEDES A140 1400cc, μοντ. 2001, μπλε
ABGS, ABS, A/C, κεντρ. κλειδ., ηλ. παράθ., υδρ. τιμόνι και ηχοσύστημα

9. BMW 320 6V M3 LOOK 2000cc, μοντ.2000, μαύρο
ABGS, ABS, A/C, κεντρ. κλειδ., ηλ. παράθ., υδρ. τιμόνι και ηχοσύστημα

10. BMW 316 1.600cc, μοντ. 2004, μαύρο
6ABGS, ABS, clima Ακεντρ. κλειδ., ηλ. παράθ., ηλ. καθρ., υδρ. τιμ., ζάντες αλουμ. και ηχοσύστημα

11. BMW 316 1.600cc, μοντ. 1994, λευκό
ABG, A/C, κεντρ. κλειδ., ηλ. παράθ., υδρ. τιμ. και ηχοσύστημα

12. MAZDA MX5 CABRIO 1600cc, μοντ.1998, πράσινο
ABGS, ABS, klima, κεντρ. κλειδ., ηλ. παράθ., υδρ. τιμ., ζάντες αλουμ., δερμ. σαλόνι και CD.

13. TOYOTA MR 2 1800cc, μοντ.2004, ανθρακί. 14,000 χλμ.
ABGS, ABS, A/C, κεντρ. κλειδ., ηλ. παράθ., υδρ. τιμόνι και ηχοσύστημα

14. LAND ROVER 1800cc, μοντ. 2001, πράσινο
A/C, κεντρ. κλειδ., ηλ. παράθ., υδρ. τιμόνι, ζάντες αλουμινίου και ηχοσύστημα

15. ALFA ROMEO 156 1600cc, μοντ.2001, κόκκινη
4 ABGS, ABS, klima, κεντρ. κλειδ., ηλ. παράθ., υδρ. τιμ., ηλ.καθρ., ζάντες αλουμ., δερμ. σαλόνι και ηχοσύστημα

16. ALFA ROMEO 147 1600cc 120 hp. μοντ.2001, ασημί
ABGS, ABS, A/C, κεντρ. κλειδ., ηλ. παράθ., υδρ. τιμόνι και ηχοσύστημα

17. NISSAN PRIMERA 1600cc, μοντ. 2000, θαλασσί
ABGS , κλίμα, ABS, κεντρ. κλειδ., ηλ. παράθ., υδρ. τιμόνι, ηλ. καθρ, και ηχοσύστημα.

18. RENAULT MEGANE CABRIO 1400cc, μοντ. 2001, κίτρινο
ABGS , ABS, A/C, κεντρ. κλειδ., ηλ. παράθ., υδρ. τιμόνι,,ηλ. καθρ., ζάντ. αλουμ. και ηχοσύστημα.

19. RENAULT MEGANE 1600cc ΑΥΤΟΜΑΤΟ, μοντ.2004, ασημί
ABGS , ABS, Clima, κεντρ. κλειδ., ηλ. παράθ., υδρ. τιμόνι., ζάντ. αλουμ. και ηχοσύστημα

20. RENAULT MEGANE COUPE 1600cc, μοντ.2002, ασημί
ABGS , ABS, A/C, κεντρ. κλειδ., ηλ. παράθ., υδρ. τιμόνι., δερμ. σαλόνι, ηλιοροφή και ηχοσύστημα

21. FIAT PUNTO GT 1400cc, 250 hp μοντ. 2000, κίτρινο
Κεντρ. κλειδ., ηλ. παράθ., υδρ. τιμόνι, A/C, ζάντες αλουμ., σπόιλερ, CD

22. FIAT PUNTO 1200cc, μοντ. 2000, ασημί
Κεντρ. κλειδ., ηλ. παράθ., υδρ. τιμόνι, A/C, ζάντες αλουμ., book service, CD.

23.FIAT SEICENTO 900 cc, μοντ. 1999, μαύρο
Κεντρ. κλειδ., ηλ. παράθ., υδρ. τιμόνι και ηχοσύστημα

24.ROVER 414 Si 1400cc, μοντ.1996, πράσινο
ABGS, ABS, A/C, υδρ. τιμόνι, κεντρ. κλειδ., ηλ. παράθ. ,ηχοσύστημα.

25. HYUNDAI COUPE 1.600 c.c., μοντ. 1999, ασημί
A/C, κεντρ. κλειδ., ηλ. παράθ., υδρ. τιμόνι και ηχοσύστημα

26. DAEWOO NUBIRA SX 1600cc, μοντ.2001, μπορντό
ABGS, ABS,A/C, κεντρ. κλειδ. ηλ. παράθ, υδρ. τιμόνι,ηλ.καθρ

ΕΡΓΑΣΤΗΡΙΟ ΕΛΕΥΘΕΡΩΝ ΣΠΟΥΔΩΝ ΗΛΕΚΤΡΟΝΙΚΩΝ ΥΠΟΛΟΓΙΣΤΩΝ
Program
ΕΠΙΣΗΜΟ ΕΞΕΤΑΣΤΙΚΟ ΚΕΝΤΡΟ ΤΗΣ ECDL HELLAS
ECDL diploma
ΤΜΗΜΑΤΑ ΓΙΑ:
Παιδιά
Ενήλικες
Αρχάριους
Επαγγελματίες
ΕΝΤΑΤΙΚΑ ΜΑΘΗΜΑΤΑ COMPUTER
ΕΓΓΡΑΦΕΣ ΤΩΡΑ
Μανώλης Ι. Σοφίλλας
Τηλ.(22410)31761
ΚΟΔΡΙΓΚΤΩΝΟΣ 91 - ΡΟΔΟΣ
XT9941

ΑΠΟΦΡΑΞΕΙΣ - ΕΚΚΕΝΩΣΕΙΣ ΡΟΔΟΥ

Κιν. 6932470404 Κιν. 6944361464
Κώστας & Λευτέρης
ΑΠΟΦΡΑΞΕΙΣ ΑΠΟΧΕΤΕΥΤΙΚΩΝ ΑΓΩΓΩΝ ΜΕ ΥΔΡΟΒΟΛΗ. ΚΟΥΖΙΝΕΣ. ΤΟΥΑΛΕΤΕΣ. ΣΙΦΩΝΙΑ. ΥΔΡΟΡΟΕΣ. ΑΠΟΛΥΜΑΝΣΕΙΣ. ΜΗΝΙΑΙΕΣ ΣΥΝΤΗΡΗΣΕΙΣ
ΠΟΛΥΚΑΤΑΣΤΗΜΑΤΑ. ΣΤΡΑΤΟΠΕΔΑ. ΞΕΝΟΔΟΧΕΙΑ. ΝΟΣΟΚΟΜΕΙΑ. ΔΗΜΟΥΣ. ΠΟΛΥΚΑΤΟΙΚΙΕΣ. ΣΠΙΤΙΑ Κ.Λ.Π.
Αντληση υδάτων απο υπογειους χωρους
Αμεση εξυπηρέτηση!!! ΟΙ ΚΑΛΥΤΕΡΕΣ ΤΙΜΕΣ!
Τηλ. 2241085977, 2241086634
Κιν. 6944361464, 6932470404
AE635

ΤΑΠΗΤΟΚΑΘΑΡΙΣΤΗΡΙΑ
ΠΑΝΕΛΛΑΔΙΚΟ ΔΙΚΤΥΟ
Art Clean EXPRESS
Είμαστε λίιιι...γο πιο μπροστά από τους άλλους!
ΠΛΥΣΙΜΟ-ΑΠΟΛΥΜΑΝΣΗ-ΦΥΛΑΞΗ ΧΑΛΙΩΝ- ΜΟΚΕΤΩΝ - ΣΑΛΟΝΙΩΝ (και επί τόπου)
ΠΑΠΛΩΜΑΤΑ - ΚΟΥΒΕΡΤΕΣ - ΦΛΟΚΑΤΕΣ
ΣΤΕΓΝΟ ΓΙΑ ΜΕΤΑΞΩΤΑ ΚΑΙ ΧΕΙΡΟΠΟΙΗΤΑ
ΑΔΙΑΒΡΟΧΟΠΟΙΗΣΕΙΣ & ΕΠΙΔΙΟΡΘΩΣΕΙΣ ΤΑΠΗΤΩΝ
ΠΑΡΑΛΑΒΗ - ΠΑΡΑΔΟΣΗ ΚΑΤ' ΟΙΚΟΝ
ΔΩΡΕΑΝ ΦΥΛΑΞΗ
ΑΛΑΦΑΚΗΣ ΤΑΣΟΣ
ΤΗΛ. ΧΩΡΙΣ ΧΡΕΩΣΗ 80011400400
ΤΗΛ. 2241082800- ΚΙΝ. 6944350247
email: artclean@otenet.gr
ΧΠ2286


ΠΡΙΝ: 82 ΚΙΛΑ

ΤΩΡΑ: 62 ΚΙΛΑ
ΜΕΙΟΝ 10 ΚΙΛΑ ΣΕ 4 ΜΗΝΕΣ ΧΩΡΙΣ ΝΑ ΠΕΙΝΑΩ
Εάν θέλετε να:
- Ελέγξετε το βάρος σας χωρίς να πεινάτε!
- Χάσετε λίπος εκεί που έχετε!
- Μην ξαναβάλετε τα κιλά σας
- Διώξετε την κυτταρίτιδα.
Εμείς έχουμε τη λύση με την μέθοδο κυτταρικής διατροφής, γιατί το ιδανικό βάρος είναι θέμα υγείας και αισθητικής!
Για ραντεβού τηλ. 2241075118 ή www.mynaturalife.gr.
ΚΑΙ ΤΩΡΑ ΓΙΑ ΤΟ ΝΕΟ ΕΤΟΣ ΔΩΡΟ ΜΙΑ ΠΕΡΙΠΟΙΗΣΗ ΠΡΟΣΩΠΟΥ ΜΕ ΤΑ ΦΥΤΙΚΑ ΠΡΟΪΟΝΤΑ ΜΑΣ
ΜΑΠ009(Γ)

ΕΚΚΕΝΩΣΕΙΣ ΒΟΘΡΩΝ
Τιμές δρομολογίων:
- Εντός πόλεως: 40 €
- Ιαλυσός, Αφάντου, Φαληράκι, Καλυθιές: 40 €
- Αρχάγγελος: 65 €
- Φάνες, Σορωνή: 70 €
● Ειδικές τιμές για ξενοδοχειακές μονάδες
MAT8024(Γ)


ΤΗΛ. 6976827119, 2241047971

AQUA LINE design


ΜΙΧΑΗΛ ΠΕΤΡΙΔΗ 104 ΤΗΛ.22410 63268 / FAX 63389 www.aqualine.gr
AT375(Γ)

διαφορα

συνέχεια από την προηγούμενη

ΠΩΛΟΥΝΤΑΙ οικιακά σκεύη καινούργια και μεταχειρισμένα λόγω αναχωρήσεως. Πληρ. τηλ. 6972161144 κ. Νίκο MZT040121

ΠΩΛΟΥΝΤΑΙ λόγω ανακαίνισης: **1) σπλίκες** φωτιστικών μπρονζέ αντικέ, **2) Σταν** για μπαρ (νοεξ και βερσαλίτης ξύλου), **3) Φωτορυθμικό** EUTORE LIGHT DJ scam 250, **4) Διθέσια καναπεδάκια, 5) Χαμηλά τραπέζια, 6) Καρέκλες σκηνοθέτη, 7) Τομεικη μηχανή θερμική, 8) Τραπέζια** καρέ (νοεξ βερσαλίτη ξύλου), **9) Φωτιστικά** κολωνάκια μπρονζέ αντικέ εξωτερικού χώρου, **10 Τέντες** (πλαϊνές και οροφής μπεζ διάφανο), **11) Σκαμπό** ξύλου-μαξιλάρι, **12) Κρεπιέρα** δεύτη υγραεριού Φ60. Όλα σε τιμή ευκαιρίας. Πληρ. τηλ. 6973315092 MAT4600

ΠΩΛΟΥΝΤΑΙ έπιπλα αντίκες: Τραπεζαρία πλήρης (έναμεγάλο τραπέζι, δύο πολυθρόνες και έξι καρέκλες) και μπουφές, όλα σκαλιστά σκυριανού στυλ κατασκευής αρχών του περασμένου αιώνα από πολύ καλό ξύλο (ρίζα τριανταφυλλιάς). Τιμή για την τραπεζαρία 6.000 ευρώ και για τον μπουφέ 4.000 ευρώ. Πληρ. τηλ. 2241024826 MOO203

ΠΩΛΕΙΤΑΙ κρεβατοκάμαρα, μία κρυσταλιέρα, μία πολυθρόνα μονή που γίνεται κρεβάτι, ένα σαλονάκι, μία κουζίνα, ένα ψυγείο, σε τιμή ευκαιρίας. Πληρ. τηλ. 2241030889, 6938346766 MXP13220

πωλησεις αυτοκινητων & μοτοσικλετων



ΠΩΛΕΙΤΑΙ FIAT PUNTO μοντέλο 2002 τρίθυρο, θαλασσί με ηλεκτρικό κλείδωμα πορτών, immobilizer, air condition, ηλεκτρικά παράθυρα υποβοηθούμενο ηλεκτρικό τιμόνι, radio CD player όλα από κατασκευής. Λιγότερα από 60.000 χλμ. σε πάρα πολύ καλή κατάσταση. Πληρ. στο κιν. 6936881000 MZT050106

ΠΩΛΕΙΤΑΙ μοτάκι **KAWASAKI KASER** 115 cc αλοκαίνουργιο με βαλιτσάκια 300 χλμ. Τιμή 1.500 ευρώ. Πληρ. τηλ. 2241023846 MZT050119

ΠΩΛΕΙΤΑΙ B.M.W. 316 μοντέλο 1997, δίπορτη, χρώμα σκούρο μπλε με clima, ηλεκτρικά παράθυρα ABS, κεντρικό κλείδωμα πορτών. Σπορ έκδοση με εξαιρετικό design ζαντολάστιχα, και αεροτομή από κατασκευής. Λιγότερα από 98000km σε πάρα πολύ καλή κατάσταση. Πληρ. στο κιν. 6936981000 MZT050105

ΠΩΛΕΙΤΑΙ MERCEDES ML350 αυτόματο 4X4 κατ. 04/2003, 3724 cc, 39000 χλμ. ασημί με ανθρακί δέρμα, οροφή, NAVI, NOKIA, όλα ηλεκτρικά, full - full extra, σαν καινούργιο σε γκαράζ. 51.000 ευρω. Πληρ. τηλ. 210-9835008 MXP13215

ΠΩΛΟΥΝΤΑΙ SUZUKI JIMNY 4X4, 1.3, **FIAT PUNTO** 1.2, **SUZUKI WAGON R+** 1.3, **FIAT PANDA** 1.1 όλα σε άριστη κατάσταση μόλις 2 ετών. Πληρ. τηλ. 6948714054 κ. Αντώνη MZT050109

μαθηματα

ΜΑΘΗΜΑΤΙΚΑ-ΦΥΣΙΚΗ-ΧΗΜΕΙΑ παραδίδονται σε μαθητές Γυμνασίου-Λυκείου από πτυχιούχο Φυσικό. Πληρ. τηλ. 2241095141, 6977934349 ΜΑΠ0011

ΚΑΘΗΓΗΤΡΙΑ ΦΙΛΟΛΟΓΟΣ παραδίδει μαθήματα σε παιδιά Δημοτικού-Γυμνασίου και Λυκείου. Πληρ. τηλ. 2241096034, κιν. 6938136334 MZT050104

προσφορες εργασιας

ΚΥΡΙΑ διπλωματούχος μασέρ κάνει θεραπευτικό, αθλητικό, χαλαρωτικό μασάζ. Πληρ. τηλ. 6948553306 MZT071221

γνωριμιες

ΚΥΡΙΑ 38 ΕΤΩΝ ΓΥΜΝΑΣΜΕΝΗ, ΚΑΛΛΙΓΡΑΜΜΗ, ΕΝΤΥΠΩΣΙΑΚΗ, ΕΥΓΕΝΙΚΙΑ, ΖΗΤΑΕΙ ΓΝΩΡΙΜΙΑ ΜΕ ΚΥΡΙΟ ΑΠΟ ΡΟΔΟ. ΕΞΑΙΡΟΥΝΤΑΙ ΚΛΗΣΕΙΣ ΜΕ ΑΠΟΚΡΥΨΗ. ΠΛΗΡ. ΤΗΛ. 6932971809 ΜΑΠ649

ΑΒΑΣΑΝΙΣΤΑ "NUMBER 1" γνωρίστε τον αληθινό έρωτα κοντά μας. Σχέσεις γνωριμίες με όμεσα αποτελέσματα, απόλυτη εχεμύθεια, άνδρες-γυναίκες κάθε ηλικίας περιμένουν να γνωριστείτε. Γίνετε μέλος στο μεγαλύτερο club γνωριμιών στην Ελλάδα. Πληρ. τηλ. 2105239191, 2105239711, 6975764343 ΜΑΤ006

ΤΡΑΒ ΖΗΤΑ ΓΝΩΡΙΜΙΑ με κυρίους. Όνομα: ΣΤΕΛΛΑ. Πληρ. τηλ. 6974569688 MZT0050114

20ΧΡΟΝΗ ΕΝΤΥΠΩΣΙΑΚΗ ΠΟΛΥ ΟΜΟΡΦΗ ΕΛΛΗΝΙΔΑ ORIGINAL ΚΟΠΕΛΑ ΖΗΤΑ ΓΝΩΡΙΜΙΑ ΜΕ ΣΟΒΑΡΟΥΣ ΚΥΡΙΟΥΣ. ΕΞΑΙΡΟΥΝΤΑΙ ΑΛΛΟΔΑΠΟΙ. ΠΛΗΡ. ΤΗΛ. 6944931166 MZT301208

ΤΡΑΒ... 22 ετών, πολύ όμορφη, ζητά γνωριμία με κυρίους... Πληρ. τηλ. 6946074523 MZT040122

ΠΩΛΕΙΤΑΙ
μηχανή εξωλέμβια τετράχρονη HONDA 130 HP σε άριστη κατάσταση και με ευκολίες.
Πληρ. τηλ. 2241067440 ΜΧΠ915

ΑΝ ΘΕΛΕΙΣ ΝΑ ΕΛΕΓΞΕΙΣ ΤΟ ΒΑΡΟΣ ΣΟΥ
✓ΓΡΗΓΟΡΑ ✓ΣΩΣΤΑ ✓ΥΓΙΕΙΝΑ
✓ΧΩΡΙΣ ΔΙΑΙΤΑ ΚΑΙ ΠΕΙΝΑ
✓ΧΩΡΙΣ ΝΑ ΦΥΓΕΤΕ ΑΠΟ ΤΟ ΣΠΙΤΙ ΣΑΣ
ΤΗΛ. 2241091027
(Ισχύει για όλα τα Δωδεκάνησα)
ΜΑΠ006(Γ)

ΕΚΚΕΝΩΣΕΙΣ ΜΕΤΡΟΠΟΝΤΙΚΑΣ "ΜΑΡΙΑ"

ΑΠΟΦΡΑΞΕΙΣ ΑΠΟΧΕΤΕΥΤΙΚΩΝ ΑΓΩΓΩΝ ΜΕ ΥΔΡΟΒΟΛΗ, ΚΟΥΖΙΝΕΣ, ΤΟΥΑΛΕΤΕΣ, ΣΙΦΩΝΙΑ, ΥΔΡΟΡΟΕΣ, ΜΗΝΙΑΙΕΣ ΣΥΝΤΗΡΗΣΕΙΣ ΠΟΛΥΚΑΤΑΣΤΗΜΑΤΑ, ΣΤΡΑΤΟΠΕΔΑ, ΞΕΝΟΔΟΧΕΙΑ, ΝΟΣΟΚΟΜΕΙΑ, ΔΗΜΟΥΣ, ΠΟΛΥΚΑΤΟΙΚΙΕΣ, ΣΠΙΤΙΑ κ.λπ. Αντληση υδάτων από υπόγειους χώρους
Πληρ. τηλ. 2241065120/35555

ΑΓΟΡΑΖΩ
ΧΡΥΣΑΦΙΚΑ
ΚΟΣΜΗΜΑΤΑ
ΝΟΜΙΣΜΑΤΑ
ΧΡΥΣΑ ΔΟΝΤΙΑ
ΜΕΤΟΧΕΣ
ΩΡΟΛΟΓΙΑ
ΑΝΤΙΚΕΣ
Δάνεια επί ενεχύρω
«ΜΠΑΜΠΗΣ»
Δημ. Θεοδωράκη 15 (1ος όροφος) ΡΟΔΟΣ
MAT1113

ΧΡΕΙΑΖΕΣΤΕ ΧΡΗΜΑΤΑ;
ΕΝΕΧΥΡΟΔΑΝΕΙΣΤΗΡΙΟ "Η ΟΥΡΙΔΑ"
ΕΝΕΧΥΡΙΑΖΩ και ΑΓΟΡΑΖΩ
ΧΡΥΣΑΦΙΚΑ - ΚΟΣΜΗΜΑΤΑ - ΛΙΡΕΣ - ΠΑΛΑΙΑ ΝΟΜΙΣΜΑΤΑ - ΜΕΤΟΧΕΣ και ΑΝΤΙΚΕΣ
Αντ. Δαμασκηνού 25 (περ. Μητρόπολη)
Τηλ. 2241032537, 6942613540, 6947965279
AE639

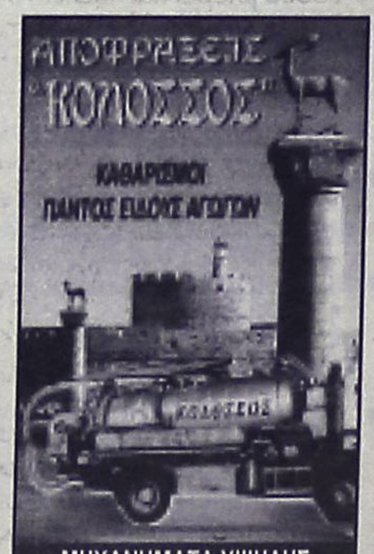

ΜΗΧΑΝΗΜΑΤΑ ΥΨΗΛΗΣ ΠΙΕΣΗΣ ΜΕ ΥΔΡΟΒΟΛΗ
ΑΝΑΡΡΟΦΗΣΗ-ΕΚΤΟΞΕΥΣΗ
ΚΑΘΑΡΙΣΜΟΙ-ΨΕΚΑΣΜΟΙ ΒΟΘΡΩΝ & ΦΡΕΑΤΙΩΝ
ΠΛΥΣΙΜΟ ΠΑΝΤΟΣ ΕΙΔΟΥΣ ΕΠΙΦΑΝΕΙΑΣ ΜΕ ΥΔΡΟΒΟΛΗ
Κ. ΠΗΔΙΑΚΗΣ
2241091881 -ΚΙΝ. 6977717048
Π. ΚΑΣΕΡΗΣ
2241047915 - ΚΙΝ. 6944325234 ΧΠ2366

ευθύνη να μαζέψει σε ενιαίους φορείς την διαχείριση της ύδρευσης και αποχέτευσης, τα συγκοινωνιακά μέσα, τα απόβλητα (όπως το πράττει με τον Χ.Υ.Τ.Α βορείου τριγώνου), των επικινδύνων φορτίων. Αυτό το νησί δεν είναι κατακερματισμένο σε τοπικά περιγράμματα και μορφές, αλλά έχει κοινά στοιχεία επιβίωσης, ανάπτυξης και προόδου. Έχει υπερτοπικές εγκ/σεις που αγγίζουν όλη την έκτασή του όπως το Γκόλφ, η εγκ/ση της Δ.Ε.Η, τα φράγματα, οι κύριοι άξονες διέλευσης, οι ακτές, η χλωρίδα , η πανίδα κ.τ.λ. Αυτήν την βασική πολιτική φιλοσοφίας , του διαδημοτικού χαρακτήρα δράσης και συμπεριφοράς , οφείλουμε να την χαρίσουμε στην ζωή της πόλης και του νησιού.

Και έρχομαι στα ειδικότερα θέματα της πόλης της Ρόδου μιας και είναι η ζώνη εξέτασης, προσπαθώντας να κωδικοποιήσω τα σημεία που χρήζουν αναφοράς και εμφάνισης.

1. **Το μέτωπο της θάλασσας** παίζει τον θεμελιώδη και τον μεγαλύτερο ρόλο της εξωστρέφειας της πόλης. Από τα Κρητικά και μέχρι τη Ρένι και το Φυτώριο είναι η σύγχρονη βιτρίνα της Ρόδου. Εδώ ξεδιπλώνεται η ιστορία της Ρόδου με τα λιμάνια της, τον Κολοσσό της, τη ναυτικο-επισκευαστική ζώνη της, τον χώρο του εμπορίου και της οικονομίας. Σε αυτό το τόξο, όπου σήμερα συνωστίζονται τα "Κρητικά" με τα παλικά κτίρια, τα σύγχρονα λιμάνια με την μαρίνα και το νέο καρνάγιο, η νέα περιμετρική οδός της πόλης, το Μαντράκι, αναπνέει η Ρόδος, παρουσιάζεται το νησί. Αυτός ο χώρος δεν μπορεί να έχει την τύχη μιας απλής σχεδίασης, ενός γεμίσματος από κτίρια που θα μπορούσαν να κατασκευασθούν σε άλλες θέσεις ή να μην κατασκευασθούν, δεν γίνεται να αντιμετωπίζεται σαν μια γραμμική αρχιτεκτονική σύνθεση με συγκεχυμένη επέκταση χρήσης. Το πρόσωπο της Ρόδου , πρέπει να έχει διαφάνεια, λαμπρότητα, απλότητα, αναγνωρισιμότητα, αρχιτεκτονική προσωπικότητα.
2. **Η περιοχή του πανεπιστημίου,** το φρούριο της μόρφωσης και της γνώσης πρέπει να αντιμετωπισθεί σαν το νέο παλάτι της Ρόδου. Εδώ διαπλάθεται ο άνθρωπος, εδώ διαμορφώνεται το μέλλον της χώρας. Η στατική αντιμετώπιση της επιβεβλημένης επέκτασης των πανεπιστημιακών εγκαταστάσεων είναι συντηρητικού χαρακτήρα και ασφυκτιά κάτω από πολλά στερεότητα. Εδώ η πολιτεία, η τοπική αυτοδιοίκηση και όλοι οι φορείς οφείλουν να σταθούν στο ύψος των περιστάσεων. Η πόλη της Ρόδου μπορεί και πρέπει να μετατραπεί από την μονοκαλλιέργεια του τουρισμού σε κέντρο γνώσης και επιστήμης σε όλη τη λεκάνη της Νοτιάς- Ανατολικής Μεσογείου με όλα τα θετικά επακόλουθα για τον τόπο μας. Ένα δυναμικό πανεπιστήμιο καθιστά την Ρόδο φάρο παιδείας, τόπο επίσκεψης χιλιάδων φοιτητών για όλο τον χρόνο, χώρο με ιδιαίτερα πολιτιστικά χαρίσματα και εξασφαλίζει και την εθνική μας κυριαρχία στο Αιγαίο. Ας φανούμε γενναίοι και ας προσφέρουμε όλους τους αναγκαίους χώρους, υλικοτεχνική υποδομή, και τα σύγχρονα και άνετα κτίρια σε μία κοινωνική δράση με αμείωτη θετική ανταπόκριση σε όλους.
3. **Τα δημόσια κτίρια** που κάποτε ήταν συγκεντρωμένα στο ιστορικό κέντρο της πόλης, αρχίζουν να απομακρύνονται νιώθοντας και τα ίδια την ανάγκη να αναπνεύσουν, να ευρυχωρήσουν, να γίνουν περισσότερο προσβάσιμα στον χρήστη. Εδώ λείπει η απόδειξη θάρρους στον προτεινόμενο σχεδιασμό με προτεινόμενες μεσοβέζικες λύσεις, με ημίμετρα, με στρογγυλοποιήσεις.

Η επαναφορά πολυσύχναστων δημοσίων κτιρίων στην καρδιά της πόλης είναι αρχιτεκτονικό ολίσθημα με πολλές λειτουργικές παρενέργειες. Δεν νοείται, επειδή υφίστανται εγκαταλελειμμένα κτίρια στο κέντρο της πόλης σε συνδυασμό με άμεσες-επείγουσες ανάγκες , να δεσμεύονται προς χρήση τους, χωρίς να λαμβάνονται υπόψη τα παρεμπίπτοντα στην γενικότερη δομή της πόλης. Τα δημόσιο κτίρια μαζί με τον δημόσιο χώρο αποτελούν τους ασφαλείς πνεύμονες ορθής λειτουργίας όλου της σώματος της πόλης. Έτσι τα δημόσια κτίρια έχουν την αρχιτεκτονική τους σκοπιμότητα όταν «κουμπώνουν» με το κυκλοφοριακό, τον αστικό ιστό, την αρμονική σχέση δημόσιου-ιδιωτικού, την δυναμική τους παρουσία σε υπανάπτυκτες γειτονιές (μετατροπή γκέτο σε ζωντανά τμήματα της πόλης-βλέπε Ρόδος: Αγ.Απόστολοι, Ασγούρου, Ροδοπούλα).

Σε πρόσφατο δημοσίευμα της εφημερίδας "Η Καθημερινή" με τίτλο «Νέα αρχιτεκτονική στην Ισπανία» αναφέρεται: *Η χώρα όχι μόνο κατάφερε να προστατεύσει και να αξιοποιήσει την πλούσια κληρονομιά της, αλλά δημιούργησε και νέα ερείσματα, ιδιαίτερα στον τομέα της σύγχρονης αρχιτεκτονικής. Από τις πρώτες απόπειρες ήταν το περίφημο Μουσείο Γκούγκενχαϊμ στο Μπιλμπάο του Φρανγκ Γκέρι (από πανέλι τιτανίου) . Αυτήν την αρχιτεκτονική μπορούμε να την συναντήσουμε και σε άλλα δημόσια κτίρια με την υπογραφή σπουδαίων επιστημόνων, φανερώνοντας ότι η περιοχή είναι ένας παράδεισος για όσους θέλουν να δώσουν νέα πνοή στην καθημερινότητα.*

Αυτή την τόλμη έχουμε και εμείς δικαίωμα να την ανακαλύψουμε και να δημιουργήσουμε κτίρια αναφοράς που να προσδιορίζουν τον νέο δικό μας μοντέρνο πολιτισμό (θα ήταν πολύ κοντά σε αυτήν την ιδέα, η κατασκευή του νέου πολυσυζητημένου δικαστικού μεγάρου, των χερσαίων κτιριακών εγκ/σεων του νέου λιμανιού, της μαρίνας κ.ο.κ)

4. **Οι δημόσιοι χώροι** φαίνονται συρρικνωμένοι και ανήμποροι να αντεπεξέλθουν στις προκλήσεις του δημόσιου κελεύσματος. Σε αυτό τον χώρο υπάρχει η έντονη πλέον απειλή του ιδιωτικού. Η ιδιωτικοποίηση κατορθώνει και παράγει ψευδο-δημόσιους χώρους, που μοιάζουν να ανταγωνίζονται με ίσους όρους τους πραγματικούς, προσφέροντας το άνευ προϋποθέσεων δικαίωμα πρόσβασης και παραμονής, το όποιο διαβρώνουν στην συνέχεια μέσα από διάφορες μορφές ελέγχου ή την δημιουργία αναστολών (τα μεγάλα super-market). Αυτή η διάβρωση υπονομεύει στην συνέχεια τον αληθινό δημόσιο χώρο ως χώρο ποικιλομορφίας, έκθεσης και προβολής, ελευθερίας λόγου και ανταλλαγής ιδεών, ως χώρο εν τέλει δημιουργικότητας και ονείρου, και τον μετατρέπει σε χώρο κατανάλωσης αγαθών και εμπορικής ψυχρής συναλλαγής. Αυτούς τους δημόσιους χώρους που έχουν μια έντονη πτυχή στην αστική ζωή της πόλης, εμείς προσπαθούμε σήμερα να τους συμπιέσουμε, αλλοιώνοντας τα χαρίσματα που προβάλλουν, όπως την επαφή της κοινωνία , την ψυχαγωγία, το τουριστικό θέλγητρο, τον πολιτισμό, το σημείο αναφοράς της πόλης. Αυτοί οι χώροι, οι πλατείες, τα

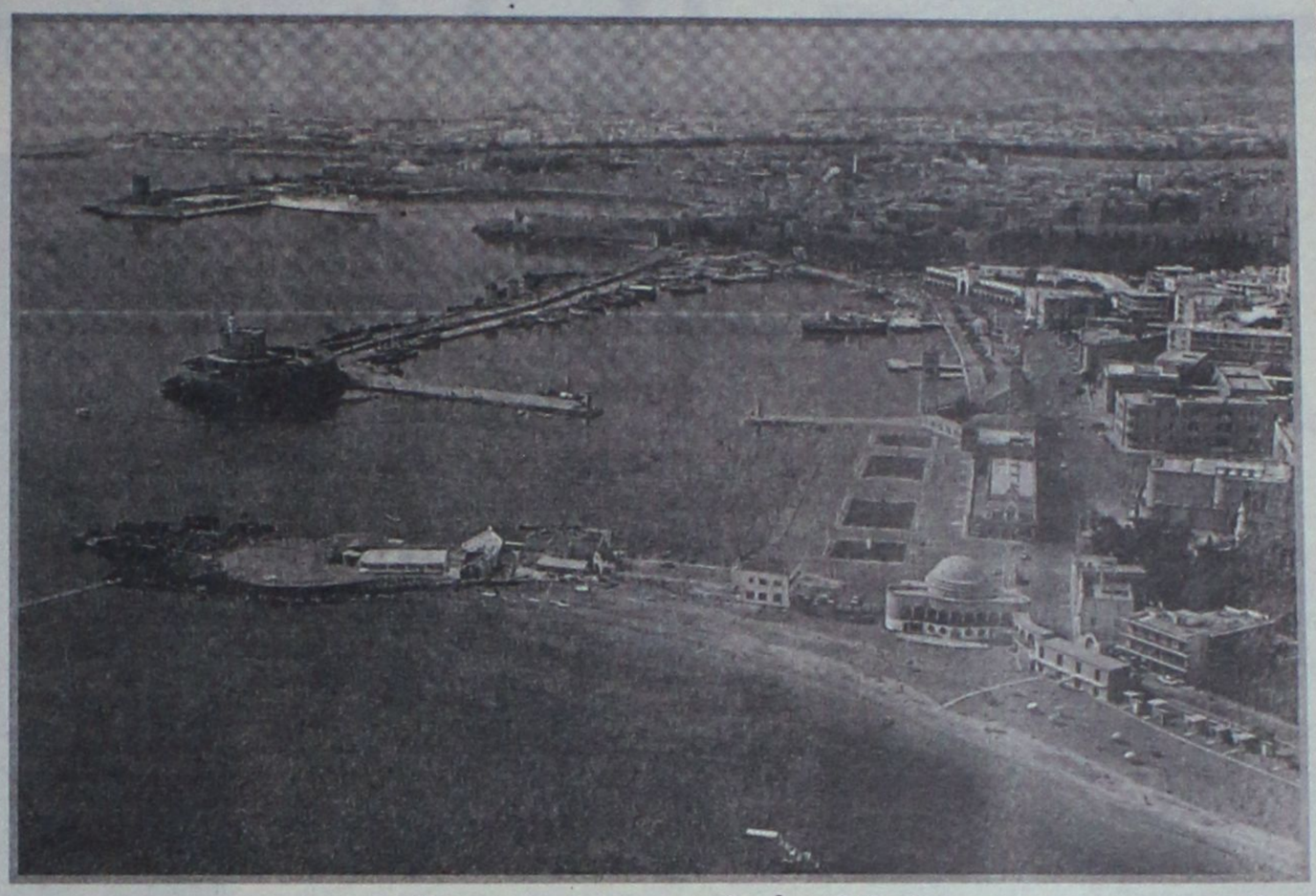

πάρκα, οι αθλητικές εγκ/σεις, οι μοναδικοί αρχαιολογικοί χώροι οφείλουν να πείσουν τον σύγχρονο μελετητή ότι το δημόσιο είναι το οξυγόνο και το ιδιωτικό έρχεται επικουρικά να προσδώσει την κίνηση και τον αυτοματισμό.

5. **Η καλαισθησία των νεόδμητων οικοδομών –γειτονιών** και η αναστήλωση των παλαιών κτιρίων με την αναζωογόνηση των γειτονιών (μαράσια) πρέπει να αποτελέσουν την πυξίδα σχεδιασμού και οραματισμού για μια πόλη που σέβεται τον χαρακτήρα της. Η συνοικία μέσα στα όργανα της πόλης πρέπει να έχει "φωνή" καθορισμού δράσης που την αφορά, στο πλαίσιο του δημοκρατικού προγραμματισμού της πορείας του δήμου που ανήκει.

Τα στοιχεία δόμησης και κάλυψης, μπορούν να αποτελούν παραμέτρους ενός project, όμως εκείνο που απολαμβάνει το μάτι και η ψυχή του ανθρώπου είναι η όψη, η λειτουργία, η σύνδεση του οικοδομικού τετραγώνου με τον ιστό της πόλης. **Πάνω σε αυτό το σκεπτικό, στο δίλημμα άνθρωπος ή τσιμέντο, η απάντηση είναι: όχι στον τσιμεντένιο άνθρωπο – ναι στο τσιμέντο με ανθρώπινη διάσταση.** Το να φτιάχνεις λαμπερά κτίρια, περίπλοκα στην μορφή τους δεν είναι η απάντηση στο ωραίο της καθημερινότητας. Στις νέες επεκτάσεις της πόλης υπάρχει πεδίον δόξης λαμπρόν, μπορεί να εφαρμοσθεί μια αρχιτεκτονική που να ταιριάζει με αυτά που ονειρευόμαστε, φτάνει να το θέλουμε όλοι μας.

Σίγουρα η πόλη της Ρόδου, σαν μία δυναμική πόλη, έχει όλα τα προβλήματα αυτής της φύσεως. Το κυκλοφορικό, η ηχορύπανση, οι υποδομές, η ορθή αξιοποίηση της εκτός σχεδίου δόμησης (όχι στις νοθευμένες ιδιωτικές πολεοδομήσεις που καταστρατηγούν τους πολεοδομικούς όρους) με "λειτουργίες ειδικής όχλησης" και αποθήκης γης, η ειδική φροντίδα του τουριστικού τομέα, η "κατάδλιψη" του ιστορικού κέντρου με την εξάρτησή του από την διοίκηση, η αξία της γεωπροσόδου, η συνλειτουργία με τους όμορους δήμους που έχουν πλέον συζευχθεί με τον δήμο Ροδίων είναι ένα δίκτυο προβλημάτων, που μαζί με τα πέντε προαναφερόμενα και τον θαλάσσιο χαρακτήρα της περιοχής περιγράφουν το προσδοκώμενο όνειρο.

Και εάν η πολιτική είναι η τέχνη του εφικτού για την δημοκρατία, η αρχιτεκτονική είναι η αποτύπωση του ονείρου για μια πόλη.

ΥΓ. Για τις πέντε (5) ενότητες που καταγράφονται υπάρχουν λεπτομερειακές θέσεις που μπορούν να προσφέρουν αναλυτικότερα, την μελέτη εφαρμογής.

Αναβάθμιση του τουριστικού προϊόντος

Το θέμα της εντατικοποίησης των προσπαθειών από την πλευρά των φορέων της Τοπικής και Νομαρχιακής Αυτοδιοίκησης για τη βελτίωση της εικόνας του τουριστικού προϊόντος των περιοχών αρμοδιότητάς τους θα συζητηθεί τη Δευτέρα σε σχετική ημερίδα που διοργανώνει το υπουργείο Τουριστικής Ανάπτυξης σε συνεργασία με το Ξενοδοχειακό Επιμελητήριο Ελλάδος.

Στην ημερίδα με θέμα «Αναβάθμιση του Τουριστικού Προϊόντος», μεταξύ των άλλων, θα τοποθετηθούν ο υπουργός Εσωτερικών, Δημόσιας Διοίκησης και Αποκέντρωσης κ. Προκόπης Παυλόπουλος καθώς και ο υπουργός και υφυπουργός Τουριστικής Ανάπτυξης κ. Δημήτρης Αβραμόπουλος και Αν. Λιάσκος.

Αξίζει να σημειωθεί ότι αντίστοιχες ενέργειες συντονισμού των ενεργειών για την εύρυθμη λειτουργία της τουριστικής αγοράς έχει αναλάβει το υπουργείο Τουριστικής Ανάπτυξης σε συνεργασία με τις Περιφέρειες της χώρας. Ηδη, εδώ και αρκετό καιρό τα ενημερωτικά φυλλάδια Περιφερειών, Νομαρχιών και Δήμων που αφορούν στον τουρισμό έχουν προσαρμοστεί στο ύφος της κεντρικής διαφημιστικής καμπάνιας του ΕΟΤ και του υπουργείου Τουριστικής Ανάπτυξης με αποτέλεσμα να μην υφίσταται πλέον σύγχυση και αλληλοεπικαλύψεις κυρίως στο εξωτερικό όσον αφορά συνολικά στην προβολή της χώρας.

Τι συμβαίνει αλλού...

ΧΙΟΣ. Σημαντικό πλήγμα στην αναπτυξιακή προοπτική της Χίου χαρακτηρίζει την αύξηση των αντικειμενικών αξιών στη Χίο κατά 37,95% ο νομάρχης Χίου κ. Πολύδωρος Λαμπρινούδης. «Είναι βέβαιο-σημειώνει ο κ. Λαμπρινούδης-ότι η εφαρμογή αυτού του μέτρου θα έχει σοβαρές αρνητικές συνέπειες, στην οικοδομική δραστηριότητα, στην προσέλκυση και πραγματοποίηση επενδύσεων,, στην ανάπτυξη της τοπικής οικονομίας και στη δημιουργία θέσεων εργασίας. Παράλληλα, η αύξηση των αντικειμενικών αξιών πλήττει το σύνολο των συμπολιτών μας σε μια δύσκολη οικονομική συγκυρία». Για αυτό και η Νομαρχιακή Αυτοδιοίκηση Χίου απαιτεί την άμεση επανεξέταση αυτής της απόφασης και καλεί τους τοπικούς φορείς σε συντονισμένη αντίδραση.

ΙΩΑΝΝΙΝΑ. Την ικανοποίησή του για το έργο που παρήγαγε η Νομαρχιακή Αυτοδιοίκηση Ιωαννίνων το 2005 εξέφρασε χθες, σε δηλώσεις του προς τους δημοσιογράφους, ο Αλ. Καχριμάνης. Ο νομάρχης Ιωαννίνων τόνισε ότι στο διάστημα αυτό προωθήθηκαν σημαντικά έργα υποδομής και καλύφθηκαν μεγάλα κενά του παρελθόντος, σχετικά με την προστασία του περιβάλλοντος, τη στήριξη του αγροτικού τομέα και την ενίσχυση του τουρισμού. Την τριετία 2003-2005 διατέθηκαν 122 εκ. ευρώ για την κατασκευή έργων, ανέφερε ο κ. Καχριμάνης.

ΒΟΛΟΣ. Δόθηκε το πράσινο φως για την μεγάλη ξενοδοχειακή επένδυση στην Αγριά, ύψους 30.000.000 ευρώ. Υπογράφηκαν τα οριστικά συμβόλαια αγοράς των οικοπέδων από την εταιρεία Αποστολάτος-Μποτσιβάλης και εκτιμάται ότι η επένδυση θα δημιουργήσει 150 θέσεις εργασίας.

ΚΑΒΑΛΑ. Τις αιτίες που οδηγούν τους καταναλωτές εκτός της αγοράς της Καβάλας θα αναζητήσει ο τοπικός Εμπορικός Σύλλογος μέσω έρευνας που πρόκειται να αναθέσει στο ΤΕΙ Καβάλας. Θα διερευνηθούν οι καταναλωτικές συνήθειες και προτιμήσεις των καβαλιωτών, τα παράπονά τους από την αγορά και οι λόγοι που τους ωθούν να ψωνίζουν από πολυκαταστήματα, εντός ή εκτός του νομού. Η έρευνα θα διαρκέσει τρεις μήνες.

ΘΡΑΚΗ. Πολλές επιχειρήσεις "σοβαρές", όπως τις χαρακτηρίζει το υπουργείο Εξωτερικών, βλέπουν θετικά την επένδυση και δραστηριοποίηση τους στη Θράκη. «Όποιος κινηθεί πιο γρήγορα θα είναι αυτός που θα πετύχει αποτελέσματα στην προσέλκυση των ξένων επενδύσεων» δηλώνει ο κ. Στυλιανίδης και αποκαλύπτει: «Μέσα στο 2006 θα μπορέσουμε να φιλοξενήσουμε στην περιοχή μας τουλάχιστον δύο μεγάλες επενδύσεις που θα επιτρέψουν στον αγροτικό κόσμο να μετεξελίξουν την παραγωγή τους». Οι υποδομές, τα σημαντικά κίνητρα του νέου Αναπτυξιακού Νόμου και το θεσμικό πλαίσιο που δημιούργησε το υπουργείο Ανάπτυξης έχουν επισπευτεί οι ρυθμοί εγκατάστασης ξένων επιχειρήσεων είναι τα τρία σημαντικά κίνητρα που διαθέτει η περιοχή έναντι της Βουλγαρίας όπου το εργατικό κόστος είναι φθηνό. Ηδη τα πρώτα αποτελέσματα της πολιτικής που ακολουθείται σ' αυτόν τον τομέα έχουν αρχίσει να φαίνονται με την αύξηση των εξαγωγών προς τις βαλκανικές χώρες.

Παλάτια στην άμμο

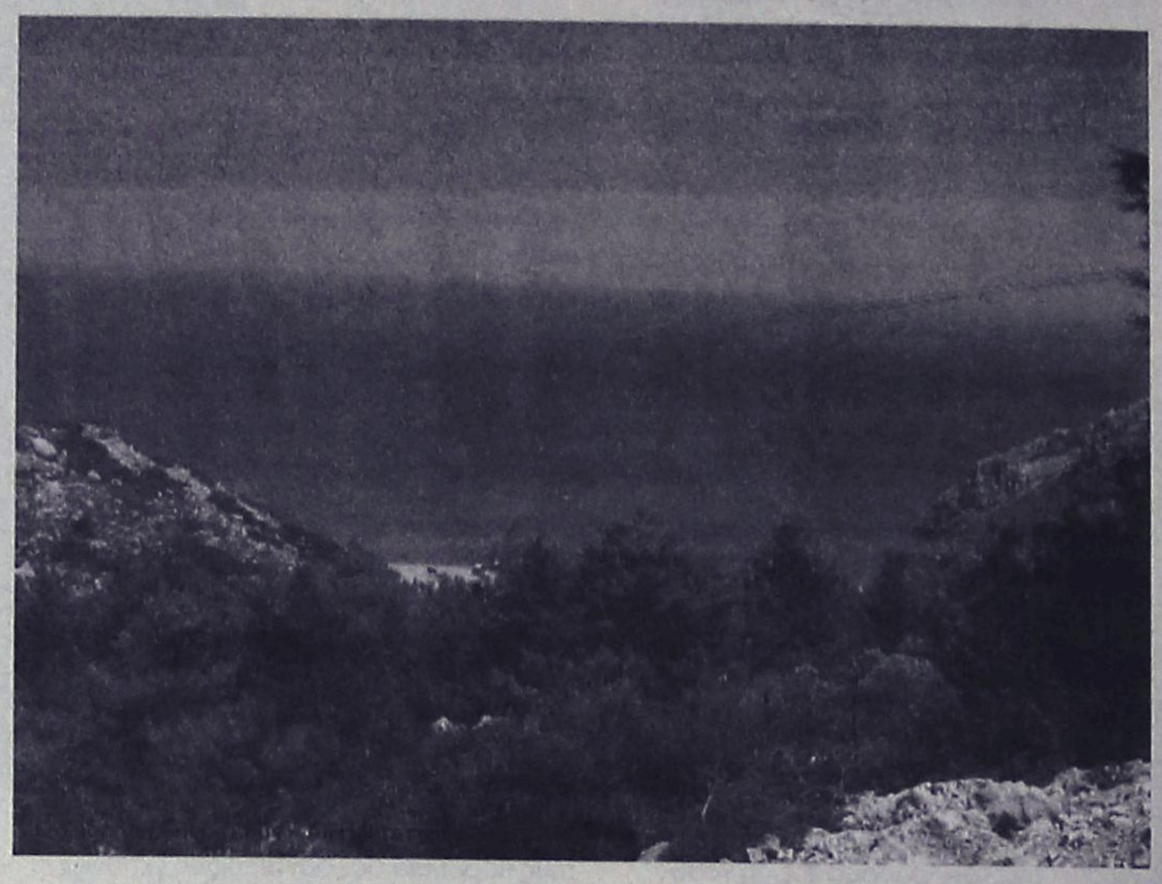

Τα τελευταία χρόνια εκσυγχρονίζονται οι τουριστικές υποδομές και υπηρεσίες της χώρας. Τα όραμα των συναρμόδιων φορέων είναι να καταστήσουμε την Ελλάδα έναν ελκυστικό τουριστικό προορισμό στο διεθνές ανταγωνιστικό περιβάλλον. Τα εκατομμύρια των επισκεπτών αποτυπώνονται σε συγκριτικούς στατιστικούς δείκτες που αποτελούν το βαρόμετρο της επιτυχίας της τουριστικής πολιτικής της κυβέρνησης. Με ικανοποίηση λοιπόν διαπιστώνουμε εφέτος την αύξηση του αριθμού των τουριστών που επισκέφθηκαν την Ελλάδα. Καυχόμαστε μάλιστα ότι κεφαλαιοποιούμε τις απώλειες που υπέστησαν

Του **Ηρακλή Μοσκώφ***

ανταγωνίστριες χώρες, λόγω της τρομοκρατίας.

Παράλληλα δεν παραβλέπουμε να τονίσουμε ότι μας ενδιαφέρουν ο οικολογικός τουρισμός, η ανάδειξη νέων ποιοτικών προορισμών, ο χειμερινός τουρισμός, η ανάδειξη νέων ποιοτικών προορισμών, ο χειμερινός τουρισμός και γενικότερα οι ήπιες μορφές αξιοποίησης του περιβάλλοντος με επίκεντρο τον άνθρωπο. Όλοι συμφωνούν ότι πρέπει να περιορίσουμε τη μεταμόρφωση της χώρας σε ένα απέραντο εργοτάξιο στα χέρια εργολάβων των πολυεθνικών τουριστικών βιομηχανιών.

Στον αντίποδα αυτής της αισιόδοξης πολιτικής ρητορείας διαπιστώνουμε ότι η Ελλάδα αδυνατεί να κατοχυρώσει μια συγκροτημένη τουριστική ταυτότητα που θα είναι αναγνωρίσιμη και ελκυστική στους "ποιοτικούς" τουρίστες και στους ήπιους επενδυτές. Η πραγματικότητα είναι ότι πολιτεία και κοινωνία προωθούν την ανάπτυξη του μαζικού τουρισμού. Το κύριο μερίδιο της ευθύνης πρέπει να αναζητηθεί στους φυσικούς δικαιούχους των τουριστικών προορισμών που είναι οι τοπικές κοινωνίες. Οι καταναλωτές στους οποίους στοχεύει ο μαζικός τουρισμός δεν ενδιαφέρονται για τη βιωσιμότητα του προορισμού που έχουν επιλέξει. Δεν επιθυμούν να ανακαλύψουν απόμακρες παραλίες, να γνωρίσουν τον τοπικό πολιτισμό και να αγοράσουν ποιοτικά προϊόντα. Συμφέρει αλήθεια τη χώρα να προσελκύει εξευτελιστικά φθηνά πακέτα διακοπών σε τερατώδεις υποδομές, όπου οι αγελαίοι τουρίστες δεν εγκαταλείπουν την πισίνα του ξενοδοχείου σε όλη τη διάρκεια της παραμονής τους;

Βιαστήκαμε να διατυμπανίσουμε ότι η Ελλάδα ανήκει στον σκληρό πυρήνα της ΕΕ. Οτι είναι μια ευρωπαϊκή χώρα με αυτοπεποίθηση, με ενεργούς πολίτες που είναι ισότιμοι

Η Ελλάδα αδυνατεί να κατοχυρώσει μια τουριστική ταυτότητα που θα είναι αναγνωρίσιμη και ελκυστική στους "ποιοτικούς" επισκέπτες

με τους Ευρωπαίους. Με την ίδια αφέλεια, βιαστήκαμε να διακηρύξουμε ότι πάψαμε πλέον να είμαστε μια οικονομική επιλογή για τουρίστες που αναζητούν να πίνουν μπίρες κάτω από τον ήλιο. Πιστέψαμε ότι θα προσφέρουμε ποιοτικό τουρισμό και θα μας επιλέγουν οι απαιτητικοί ταξιδιώτες έναντι της Ιταλίας ή της Ισπανίας.

Οπως διαπιστώνουμε σε πλήθος παραδειγμάτων που αφορούν τον ελληνικό πολιτικό πολιτισμό, έχουν λιγότερη σημασία οι πολιτικές διακηρύξεις και εξαγγελίες και περισσότερη αυτό που θέλει ο λαός. Ο τρόπος δηλαδή που αντιλαμβάνεται ο πολίτης τα δικαιώματα και τις υποχρεώσεις του και η στάση του έναντι του ξένου ταξιδιώτη. Ο τρόπος που ερμηνεύει τους νόμους, το αρχιτεκτονικό, πολεοδομικό και φυσικό περιβάλλον και τις ευκαιρίες αξιοποίησής του. Εδώ θριαμβεύει η ιδιωτική πρωτοβουλία και ο ανορθολογικός ελληνικός καπιταλισμός. Οπως συμβαίνει με τις αντιπαροχές, τα αυθαίρετα και τις αποχετεύσεις που καταλήγουν στη θάλασσα, όλοι κυνηγάνε γρήγορο και εύκολο χρήμα αδιαφορώντας για τις αντοχές του περιβάλλοντος. Υπονομεύουν την προοπτική της περιοχής τους, που θα απαξιωθεί σε λίγα χρόνια από την κατάχρηση, όπως συμβαίνει με άλλα καταναλωτικά προϊόντα.

Τα πρώτα δύματα αυτής της ιστορίας είμαστε εμείς οι έλληνες ταξιδιώτες που στηρίζαμε την τοπική κοινωνία, αφήνοντας κάποια χρήματα σε έναν προορισμό που επιλέγαμε για κάποιες αδιαμφισβήτητες αρετές του. Είναι όλο και περισσότεροι οι έλληνες και ξένοι ταξιδιώτες που καταγράφουν προσβλητικές εικόνες όπως τα σαπουνόνερα στη θάλασσα. Που αγανακτούν για την καταπάτηση του αιγιαλού και την ιδιωτικοποίηση δημόσιων αγαθών όπως η θάλασσα. Τα συμφέροντα των οικοπεδούχων, η "ανάπτυξη" της εκλογικής περιφέρειας των πολιτικών, η καλπάζουσα αγορά ακινήτων, τα έσοδα των δήμων ασκούν πιέσεις στην κρατική γραφειοκρατία ώστε να αρθούν τα εμπόδια στην αλόγιστη εκμετάλλευση του περιβάλλοντος και στην προσέλκυση μαζικότερων μορφών τουρισμού. Αυτοί καλούνται να αναλογιστούν τις ευθύνες τους και κατόπιν να αναζητήσουν μια εναλλακτική προοπτική που θα συμβιβάζει το κέρδος με τη βιωσιμότητα.

** Ο κ. Ηρ. Μοσκώφ είναι διδάκτωρ Κοινωνιολογίας στη London School of Economics και το άρθρο του δημοσιεύτηκε στην εφημερίδα "ΒΗΜΑ".*

2 ΓΙΟ σε ΕΝΑ 1



Με τον
ΚΩΣΤΑ ΣΑΜΙΩΤΑΚΗ



ΔΑΝΕΙΚΑ ΚΙ ΑΓΥΡΙΣΤΑ

"ΑΛΑΖΟΝΕΙΑΣ ΕΓΚΩΜΙΟ"

Έκτακτο διάγγελμα, με το οποίο να καταδικά-

ζει η Ιερά Σύνοδος την ομοφυλοφιλία, ζήτησε ο μητροπολίτης Καλαβρύτων Αμβρόσιος σε επιστολή που απέστειλε στον αρχιεπίσκοπο Χριστόδουλο.

Ο αρχιεπίσκοπος χαρακτήρισε καλό χριστιανό τον Ιταλό υποψήφιο για τη θέση επιτρόπου, Ρόκο Μπουτιλιόνε, ο οποίος είχε χαρακτηρίσει αμαρτία την ομοφυλοφιλία.



Και εντάξει με τους ομοφυλόφιλους! Ας πούμε ότι καθάρισες με ένα έκτακτο διάγγελμα. Με τις πόρνες, τους μοιχούς, τους κλέφτες, τους δολοφόνους, τους αλλόθρησκους, τους κομμουνιστές... τι κάνεις; Πόσα ποια να προλάβει μια εκκλησία, ένας Χριστόδουλος !!! Σοβαρά τώρα... πόσο μεγάλη πρέπει να είναι η αλαζονεία που κατατρώγει τον εγκέφαλο κάποιου για να νομίζει ότι αυτός είναι ο φύλακας, ο κλειδοκράτορας, ο πορτιέρης του Παραδείσου; Ουαί υμίν Γραμματείς και Φαρισαίοι !!!

DVD-TAINIA

Η Της Όψη του Θυμού - Μάικ Μπίντερ



Όταν ο άντρας της την εγκαταλείπει, η Τέρι χάνει το έδαφος κάτω από τα πόδια της. Έχει να αντιμετωπίσει κυνισμό και επιθετικότητα από της τέσσερις κόρες της, αλλά και ένα γείτονα που δείχνει να ενδιαφέρεται ερωτικά για την ίδια.

Παίζουν: Έρικα Κρίστενσεν – Κέβιν Κόσνερ – Τζόαν Αλεν

ΓΕΝΙΚΑ

Μάκη μου καλή χρονιά , και του χρόνου να περάσουμε τόοοσο καλά όσο περάσαμε το 2005 , χωρίς ρεύμα , χωρίς νερό , χωρίς πετρέλαιο... όλα καλά ήταν το 2005 , υποσχέσεις και μάλιστα αρκετά φουσκωμένες , όπως η βασιλόπιτα που έφαγα , μόνο που αυτή είχε μέσα κάτι και με κρατούσε στην πρίζα , οι άλλοι άραγε τι θα μας βάλουν τη νέα χρονιά ;

Καλέ κυρία , εσείς δεν είστε η ΜΑΡΙΝΑ που ήξερα μια φορά ;

Καλέ κυρία , πως άσπρισαν έτσι τα μαλλιά σας , πως μαζέψατε , αδυνατίσατε , αποκτήσατε και καταρράκτη , χάσατε και την ακοή σας , καλέ κυρία μπας και δεν είστε η κυρά ΜΑΡΙΝΑ , και μας δουλεύουν πάλι όλους ψιλό γαζί , γιατί πήραμε μια χαρά που θα έρθετε στη Ρόδο , τι να σας πω , μεγάλη χαρά αφού στο ΔΗΜΟ έκαναν πάρτι μόλις το έμαθαν !!!

Καλέ αυτά τα παιδιά δεν μασάνε με τίποτα , τι χιόνι , τι κρύο , τι παραμονή Χριστουγέννων , δεν καταλαβαίνουν τον Κακαουνάκη τους...

ΕΛΑΣ με ένα λάμδα όμως , το άλλο το πήρε μαζί του ο Ρώσος , και είναι λίγο δύσκολο να το βρούμε , όσο και αν ψάχνουνε στα παράθυρα της TV...

Πως το λέει το άσμα Μάκη μου , ρίξε μια ζαριά καλή και για μένα ρε ζωή , όπως φαίνετε στο καζίνο δεν καταλαβαίνουν από ζαριές και από φρουτάκια , ήρθαν έδωσαν υποσχέσεις , και πήραν αρκετά οι υπεύθυνοι άρχοντες που μας κυβερνούν...

Ζερό Μάκη μου , ζερό για να βάλουμε μυαλό...

Καλή χρόνια , και...πούσε , κράτα μικρά καλάθια σε ό,τι σου τάξουν το 2006.



Με τον
ΓΙΩΡΓΟ ΜΑΝΩΛΑ

DVD-TAINIA

Το Χρονικό της Νάρνια: Το Λιοντάρι, η Μάγισσα και η Ντουλάπα



Η Νάρνια είναι μία χώρα παγωμένη... στοιχειωμένη , γη που περιμένει κάποιον να της λύσει τα μάγια για να ξανάρθει η άνοιξη! Κάτοικοί της; Θηρία με ανθρώπινη λαλιά, νάνοι, γίγαντες, κένταυροι, κάστορες και πλάσματα που δεν χωράει ο νους του ανθρώπου... Η λευκή μάγισσα κυβερνάει ανενόχλητη για πολλά χρόνια, παγώνοντας κάθε μορφή ζωής... Μοναδικός της αντίπαλος, μία προφητεία που λέει ότι δύο αγόρια και δύο κορίτσια θα διώξουν για πάντα το Κακό από την παγωμένη γη. Όταν, λοιπόν, τέσσερα παιδιά ανοίξουν την πόρτα της ντουλάπας που οδηγεί στη Νάρνια, η πιο μαγική, φανταστική αναμέτρηση θα ξεκινήσει...

Θέλω να το δω , γιατί μου κάνει λίγο Άρχοντας των δακτυλιδιών, και ελπίζω να έχει την ίδια επιτυχία !!

Πρωταγωνιστούν: Αλ Πατσίνο, Μάθιου ΜακΚόναχι, Ρενέ Ρούσο.

ΣΣΣΣ!!!... ΚΥΚΛΟΦΟΡΟΥΝ... ΑΚΟΥΣΤΕ!!!

Δρόμοι Παράλληλοι - Αρβανιτάκη, Ελευθερία

Σαράντα τραγούδια. Άλλα έχουν γράψει ιστορία στο χώρο. Ορισμένα έχουν καταγράψει τις μεγάλες στιγμές της ελληνικής μουσικής την τελευταία εικοσιπενταετία.



Κάποια είναι άγνωστα στο ευρύ κοινό. Τη συλλογή συμπληρώνουν πέντε κομμάτια που μπαίνουν πρώτη φορά σε άλμπουμ με τη φωνή της δημοφιλούς τραγουδίστριας.

ΕΙΔΑ, ΑΚΟΥΣΑ ΚΑΙ Μ'ΑΡΕΣΕ...

Πολλοί ήταν εκείνοι οι "συνάδελφοι" που για μια ακόμα φορά απέδειξαν ότι ο χαρακτηρισμός "ΚΟΡΑΚΙ" που τους έχει προσάψει ο απλός λαός δεν είναι καθόλου τυχαίος και κυρίως δεν είναι υπερβολικός και άδικος. Με αφορμή το διπλό φονικό των αστυνομικών και την αυτοκτονία του 23χρονου Ρώσου από τη Σιβηρία, ξεδίπλωσαν το ταλέντο του "όρνιου" που μόνο για σάρκα και αίμα ενδιαφέρεται και διόλου για την ουσία. Αρπακτικά της δημοσιογραφίας που ασελγούν σε πτώματα. Βαμπίρ ερευνητές της πλάκας που βιάζουν την κοινή λογική και την νοημοσύνη μας. Αχρείοι που προσπάθησαν να καταστρέψουν και τις γιορτές μας.





Ευτυχώς μπορούμε ακόμα να τους στείλουμε στο πυρ το εξώτερο χρησιμοποιώντας το τηλεκοντρόλ μας!!



Εφημερίδα

Το DVD που θα διχάσει τους φίλους του τριφυλλιού...

Κάποιους θα τους κάνει να νιώσουν δικαίωση , με όλες αυτές τις αδικίες

Κάποιους όμως θα τους κάνει να νιώσουν μικρή ομάδα , και έτσι είναι!!!

Πρόταση: να βγάλουν και ένα DVD με τα υπέρ του σφυρίγματα

Πρωτη Σελιδα



Αυτή η φωτογραφία είναι καλή για το νέο βιομετρικό hi-tech ψηφιακό διαβατήριό μου ή θα έχουμε προβλήματα με την Ουάσινγκτον;;



Το κερασάκι στην τούρτα



Εκατόν ογδόντα πέντε εκατομμύρια SMS έστειλαν οι Έλληνες τις ημέρες των εορτών!!!!!

Το δηλώνω δημόσια. Το έγκλημα δεν το ξανακάνω. Θα τσεκάρω τον λογαριασμό του κινητού μου, θα υπολογίσω πόσα πλήρωσα σε μηνύματα τις γιορτές και τα επόμενα Χριστούγεννα, Πρωτοχρονιά και Πάσχα θα διαθέσω αυτά τα "λίγα"!!! χρήματα για κάποιο καλό σκοπό. Σκεφτείτε το!



Το κερασάκι στην τούρτα:

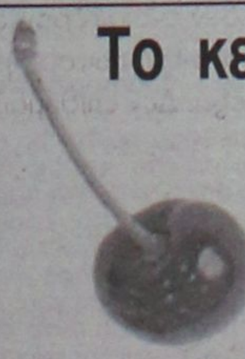

Κάποιοι έβγαλαν DVD για τα 8 πρωταθλήματα που πήραν , κάποιοι άλλοι όμως έβγαλαν DVD για τα στραβά σφυρίγματα που πήραν...

Εμείς δεν πρέπει να βγάλουμε κάτι μιας και είναι της μόδας τα DVD; Ή βγάλαμε και δεν το πήρα είδηση...



ΕΠΙΣΤΗΜΕΣ & ΚΟΙΝΩΝΙΑ

Επιμέλεια Κ. Βρατσάλης
Αποστολή κειμένων στη διεύθυνση: bratsal@rhodes.aegean.gr

Δικαιοσύνη, Πανεπιστήμια και η ποινικοποίηση της λειτουργίας τους

Οι πανεπιστημιακοί θεσμοί, όπως και οι θεσμοί της Δικαιοσύνης είναι γνωστό ότι δεν πρέπει να λειτουργούν με κίνητρα που διαμορφώνουν ομάδες ή κύκλοι τοπικών συμφερόντων (πολύ δε περισσότερο όταν αυτά τα κίνητρα διαμορφώνονται από κυκλώματα αμφιβόλου νομιμότητας). Το ακαδημαϊκό ήθος και τα ακαδημαϊκά κριτήρια λειτουργίας στους μεν και οι συνταγματικοί κανόνες και το νομικό πλαίσιο που διαμορφώνεται από την ιδέα του κράτους δικαίου στους δε, τους υποχρεώνει να λειτουργούν με κριτήρια που δεν διαμορφώνονται στο πλαίσιο της τοπικής κοινωνίας που τους περιβάλλει, αλλά με κριτήρια που πολλές φορές ξεπερνούν και τα όρια αυτού του ίδιου του εθνικού κράτους. Στην περίπτωση μάλιστα της χώρας μας, αυτό γίνεται ακόμα πιο σαφές όταν και οι δύο αυτοί θεσμοί, πολλές φορές υποχρεούνται να λειτουργούν βάσει ευρύτερων ακαδημαϊκών και νομικών πλαισίων που διαμορφώνονται στο πλαίσιο της Ευρωπαϊκής Ένωσης. Θα ήταν βέβαια λάθος εξ αυτού να συμπεράνουμε ότι αυτή η ιδιομορφία που χαρακτηρίζει και τους δύο θεσμούς, τους καθιστά ξένους προς τις τοπικές κοινωνίες. Ίσα, ίσα το αντίθετο, αφού τους καθιστά μοχλούς αναβάθμισης αυτών των τοπικών κοινωνιών. Και αυτό γιατί οι σχέσεις που οφείλουν να αναπτύξουν με αυτές τις τοπικές κοινωνίες, πρέπει να είναι σχέσεις που μετατρέπουν την φολκλόρ λογική, που συχνά επικρατεί σε πολλά ζητήματα, τον φολκλόρ τρόπο σκέψης λειτουργίας τους, σε μια λογική και έναν τρόπο σκέψης καθολικό, εναρμονισμένο με το ευρύτερο εθνικό πλαίσιο και πολλές φορές με το ευρύτερο διεθνές πλαίσιο. Οι όποιες άλλες σχέσεις αναπτύσσονται, δηλαδή σχέσεις που αφορούν προώθηση τοπικών συμφερόντων πέραν του θεσμικού τους ρόλου, είναι σχέσεις που υποβαθμίζουν αυτούς τους ίδιους τους θεσμούς, είναι σχέσεις που δεν προάγουν ουσιαστικά τις ίδιες τις τοπικές κοινωνίες, είναι σχέσεις, τέλος, που προωθούνται από κάποιους εκ του πονηρού.

Είναι προφανές ότι και οι δύο αυτοί θεσμοί, ως ζωντανοί οργανισμοί που είναι, δεν είναι πάντα εύκολο να ακολουθούν αυτή την πορεία. Για τις κατά καιρούς παραβάσεις ή παραβιάσεις του τρόπου λειτουργίας τους διαθέτουν αρμόδια όργανα που επιλαμβάνονται αυτών των προβλημάτων, με στόχο την αποκατάσταση της εύρυθμης λειτουργίας τους. Τα τελευταία όμως χρόνια, όλο και πιο συχνά αναδεικνύονται ζητήματα τόσο στο χώρο των πανεπιστημίων όσο και στο χώρο της δικαιοσύνης που δείχνουν ότι, με τον έναν ή τον άλλο τρόπο, η λειτουργία τους συχνά δεν ακολουθεί την απαιτούμενη ακαδημαϊκή δεοντολογία και το απαιτούμενο ακαδημαϊκό ήθος ή τις αρχές του κράτους δικαίου και το ήθος που πρέπει να διακρίνει τα όργανα της διακαιοσύνης αντίστοιχα. Τα αρμόδια όργανά τους για την επίλυση αυτών των προβλημάτων, συχνά αφοπλίζονται από μια γραφειοκρατία που, επειδή υπερβαίνει το δικό τους θεσμικό πλαίσιο, μπορεί και λειτουργεί κατά το δοκούν. Η συχνή εμφάνιση τέτοιων φαινομένων, προσφιλές ούτως ή άλλως θέμα της υποβαθμισμένης δημοσιογραφίας, είναι που διαμορφώνει την αντίληψη που υπακούει στη λογική του "όλοι τα παίρνουνε". Πόσες φορές δεν το έχουμε ακούσει ιδιαίτερα τον τελευταίο καιρό... Αφορά αυτή η λογική έναν άκρατο λαϊκισμό, που ιστορικά έχει αποδείξει ότι προσφέρει θαλπωρή στο "αυγό του φιδιού", ή μήπως πρόκειται για λαϊκή σοφία;

Επειδή καλό είναι να μην μπερδεύουμε το ένα με το άλλο, το λαϊκισμό με τη λαϊκή σοφία, ας το ξεκαθαρίσουμε εξαρχής: ο λαϊκισμός απέχει από τη λαϊκή σοφία όσο ο κλέφτης από το θύμα του. Η λογική που ισχυρίζεται ότι επειδή υπάρχουν απατεώνες υπάλληλοι, ιδιοκτήτες, δικηγόροι, γιατροί, υδραυλικοί, δικαστές, εκπαιδευτικοί, αγρότες, δημοσιογράφοι, βιομήχανοι, λογιστές, οικοκυρές, γυμναστές, πανεπιστημιακοί, πολιτικοί, εισαγγελείς και ό,τι άλλο μπορεί να σκεφτεί κανείς, τότε "όλοι τα παίρνουνε", είναι μια λογική που δεν θέλει απλώς να ισοπεδώσει τους πάντες και τα πάντα, αλλά μια λογική που επιδιώκει να οξύνει ακόμη περισσότερο την κρίση των θεσμών, να εμφανίσει τους θύτες σαν θύματα και τα θύματα σαν θύτες. Είναι μια λογική που δεν την ενδιαφέρει να λύσει προβλήματα, αλλά να καρπωθεί οφέλη από τη συλλήβδην καταγγελία τους. Είναι μια επί της ουσίας φασιστική λογική, γι' αυτό και άκρως επικίνδυνη. Από την άλλη πλευρά, η λογική που ισχυρίζεται ότι αυτός που αυτοπαρουσιάζεται ως "κάποιος" είναι ακριβώς αυτόν που πρέπει να φοβάσαι ότι δεν είναι ο "κάποιος", είναι μια λογική που δεν θέλει να προωθήσει συμφέροντα, αλλά να μας προφυλλάξει από τους κατά καιρούς εμφανιζόμενους μεσίες, αρχαγγέλους της κάθαρσης, τηλεδικαστές και εφημεριδοδικαστές. Αυτή η λογική είναι δείγμα λαϊκής σοφίας που καλό είναι να την επιστρατεύουμε ειδικά σε καιρούς λαϊκιστικής λαίλαπας.

Η διάκριση των τριών εξουσιών και το φαινόμενο της ποινικοποίησης

Η διάκριση των τριών εξουσιών (Νομοθετικής, Δικαστικής, Εκτελεστικής) αποτελεί βασική αρχή λειτουργίας των σύγχρονων δημοκρατιών. Πολλές φορές, η πολιτική θεωρία, του δογματικού κυρίως Μαρξισμού, έδειξε ότι η διάκριση αυτή δεν υφίσταται στην πραγματικότητα, αλλά τουναντίον αποτελεί ένα ιδεολογικό άλλοθι του τρόπου διακυβέρνησης των κυρίαρχων τάξεων. Το πόσο απλουστευτική είναι αυτή η ερμηνεία, που βασίζεται στην κατά καιρούς ανάδειξη των παρεμβάσεων της μιας εξουσίας στο πεδίο λειτουργίας της άλλης, φαίνεται καθαρά στην περίπτωση του φασισμού και άλλων μορφών δικτατορικών καθεστώτων, όπως ήταν και η δική μας χούντα. Η πλήρης κατάλυση της διάκρισης μεταξύ Νομοθετικής, Δικαστικής και Εκτελεστικής εξουσίας σε αυτά τα καθεστώτα ήταν ο τρόπος βάσει του οποίου μπορούσε να καταπατείται κάθε μορφή ανθρώπινης ελευθερίας. Αυτή η άρση της διάκρισης μεταξύ των εξουσιών, χαρακτήριζε και το σταλινικό φαινόμενο, αλλά και άλλα αυταρχικά καθεστώτα, όπως τα θεοκρατικά στυλ Χομεϊνί.

Αυτή όμως η άρση της διάκρισης δεν εμφανίζεται από το πουθενά. Δεν αποτελεί ανακάλυψη μιας πολιτικής εξουσίας που, εν μία νυκτί, την αποφασίζει. Είναι προϊόν μιας υφέρπουσας ποινικοποίησης των οποιονδήποτε δραστηριοτήτων, έτσι ώστε αντί να ρυθμίζονται οι δραστηριότητες αυτές, μέσα στο πλαίσιο στο οποίο ασκούνται, για παράδειγμα μέσα στο πλαίσιο των πανεπιστημίων, μεταφέρεται με διάφορα προσχήματα η ρύθμισή τους σε άλλο πλαίσιο, σε αυτό των δικαστικών και εκτελεστικών αρχών. Ο γερμανός θεωρητικός του κράτους, Γιόχαμ Χιρς, επειδή ακριβώς διαπιστώνει έξαρση τέτοιων φαινομένων, χαρακτηρίζει το σύγχρονο αστικό κράτος, "Κράτος ασφάλειας". Ο δικός μας Νίκος Πουλαντζάς, που ο ελληνικός επαρχιωτισμός μας επιμένει να τον σνομπάρει, ο σημαντικότερος ίσως θεωρητικός του σύγχρονου κράτους, θεωρεί ότι η αποδυνάμωση των αντιπροσωπευτικών θεσμών υπέρ της διοίκησης, επιφέρει μια μερική άρση του διαχωρισμού των τριών εξουσιών, γεγονός που μας έχει εισαγάγει σ' έναν "Αυταρχικό Κρατισμό". Σύμφωνα με τις αναλύσεις του για τον "Αυταρχικό Κρατισμό", η ποινικοποίηση είναι ένα ισχυρό συστατικό της δομής του Κράτους που η γενικευμένη έξαρσή του μπορεί να το μετατρέψει σε "Ολοκληρωτικό Κράτος".

Κατά τον Πουλαντζά, για την αποδυνάμωση από τη μια του Κοινοβουλίου (της Νομοθετικής εξουσίας) και την ενδυνάμωση από την άλλη των μηχανισμών επιτήρησης και τιμωρίας -έτσι όπως μας παρουσιάζονται στη θεωρία του Φουκώ- της Εκτελεστικής και Δικαστικής εξουσίας, ευθύνονται σε μεγάλο βαθμό τα κόμματα εξουσίας. Μέσω των στενών σχέσεών τους με οικονομικούς κύκλους, απεμπόλησαν σε σημαντικό βαθμό την αποκλειστική αρμοδιότητά τους να διαμορφώνουν αυτά, ως ανεξάρτητοι οργανισμοί, πολιτική αφήνοντας πεδίο ελεύθερο σε διάφορες ομάδες συμφερόντων, αλλά και σε κυκλώματα να μπορούν να παρεμβαίνουν στη διοίκηση και να διαμορφώνουν τις δικές τους πολιτικές. Τέτοια κυκλώματα, όπως παραεκκλησιαστικά (Γιοσάκηδες), παραδικαστικά (Καλούσηδες), παρακρατικά (Ναξάκηδες, Βαβύληδες) ακόμα και παραποδοσφαιρικά ("παράγκες") τα είδαμε πρόσφατα -δυστυχώς κάπως αργά- να πρωταγωνιστούν σε σημαντικά θέματα της δημόσιας ζωής. Θα ήταν μέγα λάθος, κατά την άποψή μου, να θεωρήσουμε ότι αυτά τα φαινόμενα είναι δείγματα μιας γενικευμένης κρίσης της διάκρισης των τριών εξουσιών. Θα ήταν όμως εξίσου μέγα λάθος να θεωρούμε ότι τέτοια φαινόμενα αναφύονται μόνο γύρω από κεντρικά πολιτικά ή άλλου είδους ζητήματα και ότι η δομή του κράτους στην περιφέρεια παραμένει αλώβητη από αυτά. Πώς θα μπορούσαμε, για παράδειγμα, να εξηγήσουμε ότι ενώ όλη η Ελλάδα γνωρίζει ότι οι μισοί Κρητικοί οπλοφορούν, το έθιμο καλά κρατεί; Είναι αφελές βέβαια να πιστέψουμε ότι η δύναμη του εθίμου (;!) είναι αυτή που αποτρέπει τον αφοπλισμό τους, γιατί τότε θα πρέπει να πιστέψουμε ότι το ίδιο το έθιμο είναι αυτό που τους προμηθεύει τα όπλα και τις σφαίρες και όχι κάποια παράνομα κυκλώματα εμπορίας όπλων με την ανοχή των αρχών.

Δεν χρειάζεται όμως πάντα τέτοιου τύπου ανομίες να προέρχονται από σκοτεινά κυκλώματα. Θυμάμαι τον αξέχαστο φίλο και διεθνούς φήμης επιστήμονα, Κοσμά Ψυχοπαίδη, Καθηγητή Πολιτικής Φιλοσοφίας, να μου αφηγείται τις προσπάθειες (καλοπροαίρετες για τον τόπο τους) τοπικών φορέων της Κρήτης για το πώς θα έπρεπε, κατά τη γνώμη τους, να στελεχωθεί το εκεί Πανεπιστήμιο. (Ήταν ένας από τους διαπρεπείς πανεπιστημιακούς που του είχε ανατεθεί η οργάνωση κάποιου ή κάποιων νέων πανεπιστημιακών τμημάτων στο Πανεπιστήμιο Κρήτης.) Η σθεναρή άρνηση των πανεπιστημιακών στις απαιτήσεις αυτών των τοπικών φορέων να έχουν λόγο στο πώς θα εκλέγονται οι εκεί πανεπιστημιακοί (παρακάμπτοντας το νόμο που ισχύει στα ελληνικά πανεπιστήμια) ήταν σίγουρα ένας από τους λόγους που το Πανεπιστήμιο Κρήτης θεωρείται ένα από τα καλύτερα ελληνικά πανεπιστήμια. Ορισμένα δε Τμήματά του, έχουν διεθνή αναγνώριση. Υποθέτω ότι τώρα πια και οι ίδιοι οι τοπικοί φορείς ενστερνίζονται αυτόν τον τρόπο λειτουργίας του.

Η ποινικοποίηση της λειτουργίας των Παιδαγωγικών Τμημάτων

Στα Παιδαγωγικά Τμήματα του Πανεπιστημίου Αιγαίου στη Ρόδο, τα τελευταία χρόνια, επικρατεί μια περίεργη "ομηρεία" πολλών πανεπιστημιακών με σαφέστατα αρνητικά αποτελέσματα στην ίδια τη λειτουργία τους. Η παρουσία των Τμημάτων στην ευρύτερη πανεπιστημιακή κοινότητα, αλλά και στην τοπική κοινωνία, θα μπορούσε να ήταν χωρίς αμφιβολία διαφορετική. Θα ήταν σαφώς καλύτερη. Σε τι πράγματι να οφείλεται αυτή η κατάσταση "ομηρείας" που εκφράζεται μέσω συνεχών καταγγελιών σε βάρος της πλειοψηφίας των διδασκόντων (με αποτέλεσμα την τεχνητή καθυστέρηση στην εξέλιξη ορισμένων και την προσπάθεια εκφοφισμού των υπολοίπων), αλλά και υπαλλήλων και (πρώην) συνδικαλιστών φοιτητών; Μια "ομηρεία" που κρατά, τουλάχιστον ένα ολόκληρο Τμήμα, βραχυκυκλωμένο; Η αντίληψη (από την πλευρά του πανεπιστημίου) που θέλει να ερμηνεύει αυτήν την κατάσταση με βάση τις ενέργειες ενός, δυό δικομανών, μάλλον δεν πείθει κανέναν. Αλοίμονο αν θα ήταν εφικτό, η λειτουργία ενός, δύο ατόμων σ' έναν πανεπιστημιακό θεσμό να μπορεί να μπλοκάρει το πανεπιστήμιο. Η αντίληψη από την άλλη (από κύκλους της τοπικής κοινωνίας ενδεχομένως) ότι εκεί "όλοι τους βολεύονται" είναι ακόμα πιο μεγάλο λάθος. Αλοίμονο αν δεχτούμε ότι ένα, δυο, από "σπόντα", πανεπιστημιακοί, έχουν δίκιο ότι όλοι οι άλλοι είναι ανίκανοι και περίπου απατεώνες. Το γεγονός και μόνο ότι τα τελευταία οκτώ, δέκα χρόνια έχουν συγγράψει δεκάδες μηνύσεις και καταγγελίες αντί επιστημονικών δημοσιεύσεων (είναι αμφίβολο αν έχουν συγγράψει έστω και μία), αρκεί για να αποδείξει το επιστημονικό τους ενδιαφέρον και τον τρόπο με τον οποίο αντιλαμβάνονται πώς λειτουργεί κανείς μέσα στο πανεπιστήμιο. Τί λοιπόν φταίει;

Η ποινικοποίηση της διοικητικής λειτουργίας του πανεπιστημίου, μπορεί να είναι στόχος κάποιων εντός του πανεπιστημίου, αλλά δεν αποφασίζεται από αυτούς τους κάποιους. Όταν, για παράδειγμα, ποινικοποιούνται κάποιες, ενδεχόμενες, παράληψεις στις διαδικασίες μονιμοποίησης κάποιων πανεπιστημιακών (ενός και κανενός άλλου, όπως ορίζει ο νόμος, κάθε φορά), με τη λογική ότι αυτές μεθοδεύτηκαν σκόπιμα για να μην υπάρξουν άλλοι ενδιαφερόμενοι υποψήφιοι (αλήθεια ποιοί άλλοι θα μπορούσαν να υπάρξουν, αφού ένας συγκεκριμένος μονιμοποιείται κάθε φορά;) και όταν για την ίδια αυτή, "εγκληματική πράξη", παραπέμπονται δυο (2) φορές (γιατί όχι αλήθεια δέκα φορές;) σε δίκη, δεκαπέντε πανεπιστημιακοί από διάφορα πανεπιστήμια της Ελλάδας, τότε κάτι πρέπει να φταίει. Κάτι σίγουρα φταίει αν επιπλέον, οι τέσσερις εξ αυτών δεν συμμετείχαν καν σε οποιαδήποτε διαδικασία και, παρ' όλα αυτά, παραπέμπονται και αυτοί δύο φορές (όχι μια αλλά δύο φορές) κατά λάθος... Μόνο στους πανεπιστημιακούς ισχύει ότι όταν εμφανίζουν μια επιστημονική εργασία, με διάφορα κόλπα, σαν να είναι δυο διαφορετικές, αυτό θεωρείται μεγάλο ατόπημα και εξαπάτηση της επιστημονικής κοινότητας; Σε άλλους κλάδους, η ανάλογη ενέργεια είναι λόγος για να εισπράττουν εύσημα;

Περίεργο μου φαίνεται.

Βρατσάλης Κώστας
Επικ. Καθηγητής Πανεπιστημίου Αιγαίου

ΑΘΛΗΤΙΚΗ ΡΟΔΙΑΚΗ
ΚΥΡΙΑΚΗ 8 ΙΑΝΟΥΑΡΙΟΥ 2006

Ο ΚΛΕΟΒΟΥΛΟΣ ΧΑΤΖΗΓΕΩΡΓΙΟΥ ΤΟΥΣ ΠΡΟΚΑΛΕΙ ΝΑ ΤΟΝ ΚΑΛΕΣΟΥΝ

Σελ. 35

Μέρα για... Οικονομίδειο!

- ***Στις 15.00 ο Ιάλυσος υποδέχεται τον Αίαντα Σαλαμίνας στο γήπεδό του με σκοπό να κάνει το καλύτερο δυνατό ποδαρικό στο 2006.***
- ***Με δεδομένο πως ο αγώνας αυτός είναι ο μόνος Εθνικής Κατηγορίας ο Ιάλυσος θέλει πολύ κόσμο στο γήπεδο σήμερα.***
- ***Ο Γιώργος Γκάιδας επέλεξε χθες μετά την τελευταία προπόνηση τους δεκαοκτώ αναγκαίους.***

Ο Ιάλυσος θέλει να ξεκινήσει την χρονιά με τον καλύτερο δυνατό τρόπο σήμερα. Υποδέχεται τον δυνατό Αίαντα Σαλαμίνας στις 15.00 στο «Οικονομίδειο» με σκοπό να πετύχει την πρώτη του νίκη στο πρωτάθλημα και να προσθέσει ακόμα τρεις βαθμούς στο ενεργητικό του που θα τον βοηθήσουν να σταθεροποιηθεί περισσότερο στις ψηλές θέσεις.

Στην προσπάθειά του αυτήν ο Ιάλυσος θέλει κοντά του όλο τον ποδοσφαιρικό κόσμο του νησιού που με δεδομένο πως δεν υπάρχει άλλος αγώνας Εθνικής Κατηγορίας στο νησί πρέπει να είναι παρά πολύς στην εξέδρα του «Οικονομίδειου» για να ενισχύσει την προσπάθεια των παικτών αλλά και της τεχνικής ηγεσίας.

Ένα άλλο στοιχείο που προκαλεί το ενδιαφέρον της κοινής γνώμης είναι η εμφάνιση των δύο νεοαποκτηθέντων, του Παναγιώτη Βασιλάκη αλλά και του Κώστα Καλημέρη που φαίνεται πως έχουν εγκλιματισθεί γρήγορα στην καινούργια τους ομάδα αλλά και θα βοηθήσουν όσο γίνεται τον Ιαλυσο να φτάσει στο ποθούμενο που δεν είναι άλλο από την γρήγορη παραμονή στην κατηγορία.

Ο Γιώργος Γκάιδας γύμνασε τους παίκτες του και χθες και στην συνέχεια ανακοίνωσε τους δεκαοκτώ αναγκαίους για το παιχνίδι αυτό.

Απόντες από αυτό το ματς θα είναι πάντως

-Οι τιμωρημένοι Τσαφής και Τζαφέρης που δεν έχουν δικαίωμα συμμετοχής αλλά και

-Ο τραυματίας Κούρος που επανέρχεται σιγά σιγά και θα είναι, πιστεύεται, έτοιμος σε δεκαπέντε μέρες περίπου να ξαναμπεί στον αγωνιστικό κύκλο της ομάδας.

Από ό,τι πάντως φαίνεται ο Γιώργος Γκάιδας προβληματίζεται με ποιους θα καλύψει την απουσία των «μικρών» που έδειχναν μέχρι την τιμωρία τους να είναι σε πολύ καλή κατάσταση και να έχουν βοηθήσει πολύ την ομάδα τους.

Η ενδεκάδα για τον τεχνικό της ομάδας είναι απόφαση της τελευταίας στιγμής αλλά από ό,τι φαίνεται έχει τις λύσεις και μάλιστα τις ενδεδειγμένες.

Ο τεχνικός του Ιάλυσου επέλεξε για την σημερινή συνάντηση του «Οικονομίδειου» τους Βασιλάκη, Γκορτζίλα, Γιαλούση, Διακαναστάση, Θεοδοσίου, Καλημέρη, Καραγιάννη, Καρτάλη, Καρακώστα, Μαυρή, Μανάκη, Μαθιό, Πεστλίκη, Ράιο, Στάππα. Τριανταφύλλου, Χατζηκαλημέρη, και Ψαρρά

Από αυτούς θα επιλεγούν οι έντεκα που θα ριχθούν στην μάχη λίγο πριν από την έναρξη του αγώνα.

Με την βοήθεια του κόσμου πιστεύεται πως ο Ιάλυσος θα μπορέσει να φτάσει στην νίκη και να πάρει αυτό που θέλει.

Στους άλλους αγώνες της 15ης αγωνιστικής θα παίξουν:

Κεραυνός Κερ.-Κορωπί
Αριάδνη-Γλυκά Νερά
Μοσχάτο-Μαρκό
Ερμής Κορ.-Νίκαια

Ρεπό έχει ο Ατρόμητος Πειρ.



Προπονήθηκε κανονικά και τέθηκε στην διάθεση του προπονητή του ο Παναγιώτης Μαθιός

Γ' ΕΘΝΙΚΗ

Επιστρέφει και ο Θέμελης;

• Ο τραυματισμός του Κλιάφα σε συνδυασμό με το γεγονός του ότι δεν μπορεί να μείνουν μέχρι το τέλος μόνοι οι Ανδριόπουλος και Ροδανάκης είναι πολύ πιθανόν να επαναφέρουν τον Αστέριο Θέμελη στην ομάδα της Ρόδου.

• Σύνθημα ανασύνταξης στην Ρόδο που είναι αποφασισμένη να δουλέψει πολύ για να καλύψει το χαμένο έδαφος.

• Έτοιμος και ο Μπεμπής για το ντέρμπι με τον Μεσσηνιακό της άλλης Κυριακής.

• Συνεχίζεται η αναζήτηση για την απόκτηση φουνταριστού.

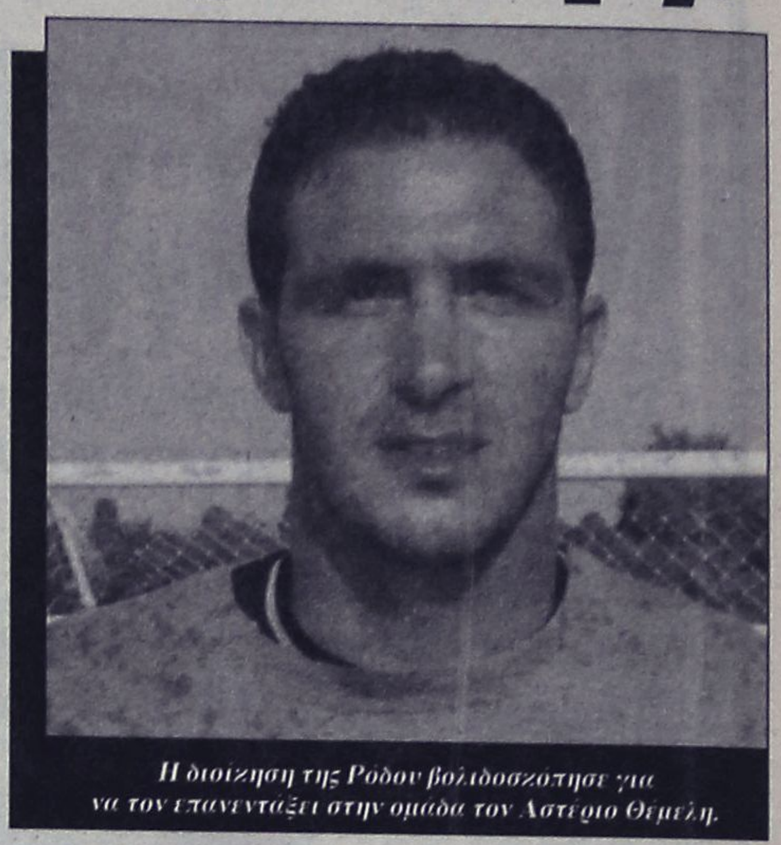

Η διοίκηση της Ρόδου βολιδοσκοπησε για να τον επανενταξει στην ομαδα τον Αστέριο Θεμελη.

Ακόμα έναν πρώην πράσινο θέλουν να εντάξουν στο ρόστερ της ομάδας οι διοικούντες της Ρόδου. Είναι μια μεταγραφή που θα γίνει καθώς δεν είναι δυνατόν μια ΠΑΕ Γ' Εθνικής να μείνει με δυο τερματοφύλακες μέχρι το τέλος της περιόδου.

Ο τραυματισμός του Κλιάφα αλλά και το γεγονός πώς δεν είναι δυνατόν να μείνουν μέχρι τέλους οι Ανδριόπουλος και Ροδανάκης ανάγκασαν την ΠΑΕ Ρόδος να στραφεί στην απόκτηση ενός ακόμα ποδοσφαιριστή και μάλιστα στην θέση του τερματοφύλακα. Σύμφωνα με πληροφορίες οι διοικούντες έκαναν πρόταση επαναπατρισμού στον Αστέριο Θέμελη ο οποίος αγωνίζεται αυτή την εποχή στην Καστοριά και μάλιστα με αρκετές συμμετοχές στο πρωτάθλημα της Β' Εθνικής Κατηγορίας.

Οι ίδιες πηγές πάντως ανέφεραν πώς ο συμπαθής αλλά και ικανότατος γκολκίπερ δεν λέει όχι να επανέλθει στην ομάδα πού αγωνίσθηκε με επιτυχία. Οι επόμενες μέρες πάντως θα κρίνουν και αυτήν την περίπτωση που αποτελεί ιδανική λύση καθώς η ελληνική αγορά δεν περιλαμβάνει ικανούς τερματοφύλακες όπως ο Θέμελης που έφυγε με τις καλύτερες των εντυπώσεων από το νησί.

ΤΑ ΚΕΦΑΛΙΑ ΜΕΣΑ

Στην Ρόδο συνεχίζεται η δουλειά με πιο εντατικούς ρυθμούς αλλά και με περισσότερη σοβαρότητα. Είναι πάντως άδικο να χάνονται βαθμοί με αντίπαλες ομάδες της ουράς από τις οποίες είναι σίγουρα καλύτερη η Ρόδος και δεν νοείται αυτή η υπεροψία από παίκτες που θεωρούνται έμπειροι στην Κατηγορία και σε καμία περίπτωση δεν έπρεπε να έχουν απώλειες σε αγώνες με αντιπάλους όπως το Κερατσίνι ή ο Απόλλων Αθηνών.

Ο Βαγγέλης Χοσάδας πάντως έδωσε το σύνθημα για την συνέχεια που αναμένεται να είναι διαφορετική. Ο προπονητής της ομάδας πάντως σήμανε συναγερμό για τον απλούστατο λόγο πώς στην επόμενη αγωνιστική έρχεται στην Ρόδο η πρωτοπόρος του Ομίλου αλλά και κατά τα φαινόμενα η καλύτερη ομάδα του πρωταθλήματος μέχρι στιγμής.

Στο Δημοτικό Στάδιο πάντως η Ρόδος και σοβαρή είναι και συγκεντρωμένη σε αυτό που θέλει. Την νίκη και τους τρεις βαθμούς για να ξεκινήσει μια νέα πορεία που θα την φέρει ψηλότερα στην βαθμολογία.

"Τα κεφάλια μέσα" τονίζει μεταξύ άλλων ο προπονητής της ομάδας που ζητάει εκτός από εργατικότητα και "σοβαρότητα. Μαλιστα" -λέει ο Βαγγέλης Χοσάδας- δεν πρέπει να ολιγωρούμε σε καμία περίπτωση καθώς όλες οι ομάδες είναι ίδιες και διαφέρουν μόνο σε λεπτομέρειες που καθορίζουν τις τύχες ενός αγώνα. Πρέπει λοιπόν να είμαστε και εργατικοί αλλά και σοβαροί μέσα και έξω από το γήπεδο".

Ο προπονητής της ομάδας δεν σταματάει λεπτό να λέει προς τους ποδοσφαιριστές του πώς δεν πρέπει σε καμία περίπτωση να εφησυχάσουν και να πουν πώς τα πάντα είναι σε καλό δρόμο. Οι διαφορές είναι πολύ μικρές στον βαθμολογικό πίνακα και τουλάχιστον σε ό,τι αφορά τις ομάδες που διεκδικούν την παραμονή είναι τέτοιες που καλύπτονται με επιτυχία στο στραβοπάτημα του άλλου.

ΚΑΙ ΣΗΜΕΡΑ ΠΡΟΠΟΝΗΣΗ

Οι "πράσινοι" προπονήθηκαν χθες και το ίδιο θα κάνουν και σήμερα αλλά στις 12.30 στο γήπεδο Κοσκινού για να μπορέσει να "συνέλθει" ο αγωνιστικός χώρος από την συνεχή βροχόπτωση. Ο κόουτς της ομάδας έχει όλους τους παίκτες στην διάθεσή του ενώ και οι νεοαποκτηθέντες είναι σε πολύ καλή κατάσταση.

Με την ομάδα της Ρόδου προπονείται και ο νεαρός Μπεμπής ο οποίος δείχνει να είναι σε πολύ καλή κατάσταση καθώς γυμναζόταν σε εντατικούς ρυθμούς με την ομάδα του ΟΦΗ.

ΨΑΧΝΟΥΝ ΦΟΥΝΤΑΡΙΣΤΟ

Σε αναζήτηση επιθετικού πού μπορεί να στέλνει την μπάλα στα δίχτυα και να μην χάνονται οι ευκαιρίες που δημιουργεί η ομάδα σε κάθε παιχνίδι .

Η Ρόδος έχει αυτή την ευχέρεια αλλά δυστυχώς της λείπει αυτός ο παίκτης που να κάνει την διαφορά στην αντίπαλη περιοχή. Ψάχνει σε όλη την μεταγραφική αγορά της περιόδου Ιανουαρίου αλλά όπως είναι στενή η αγορά είναι πολύ δύσκολο να τον βρει. Και χθες πάντως οι διοικούντες ασχολήθηκαν με τα μεταγραφικά της ομάδας.

Συνιστούν ψυχραιμία

• Στενοχώρια και κατήφεια στο στρατόπεδο του Διαγόρα μετά την κακή εμφάνιση αλλά και το αποτέλεσμα του αγώνα με τον Άγιο Δημήτριο.

• Σκέψεις να μην ενισχυθεί άλλο η ομάδα αυτήν την περίοδο παρά μόνο με ένα φουνταριστό και ένα μεσοεπιθετικό.

• Αναμένονται ακόμα ένας Βραζιλιάνος και ένας Πολωνός οι οποίοι θα δοκιμασθούν για να εξακριβωθεί η αξία τους.

Ομολογουμενως το αποτέλεσμα με τον Άγιο Δημήτριο βύθισε στην στενοχώρια όλο το στρατόπεδο του Διαγόρα που προσπαθεί να ανασυνταχθεί για να τελειώσει κατά τον καλύτερο τρόπο την φετινή χρονιά που δεν ξεκίνησε αλλά και δεν εξελίσσεται καλά για τον γηραιό.

Μοναδική ικανότητα να παίρνει τα αποτελέσματα που πρέπει και μάλιστα απέναντι σε πολύ καλές ομάδες που τώρα διεκδικούν τίτλους αλλά και ανόδους στην πιο πάνω κατηγορία αλλά και κακές εμφανίσεις με τις οποίες χάνει το ένα μετά το άλλο τα αποτελέσματα στο Δημοτικό Στάδιο.

Οι εξηγήσεις υπάρχουν όσο κι αν θέλουν να τις κρύψουν οι ιθύνοντες. Φαίνονται !!!

Και δεν είναι δυνατόν να επαναλαμβάνονται για να τις ενστερνισθούν κάποιοι οι οποίοι μπορεί... και να πετούν στα σύννεφα ακόμα παρά τις συνεχείς "γκέλες" της ομάδας.

Θα είναι άσκοπο να καταβληθούν ποσά αλλά και προσπάθεια για να διορθωθούν τα πράγματα με την υπάρχουσα βαθμολογική διαφορά. Αυτό φυσικά δεν σημαίνει πώς ο Διαγόρας σώθηκε και πώς δεν πρέπει να ενισχυθεί η ομάδα για να βγάλει κατά τον καλύτερο τρόπο την σεζόν αλλά και να ορθοποδήσει από δω και πέρα διώχνοντας από το στρατόπεδο του Διαγόρα το φάντασμα της έδρας όπως αποκαλείται.



Απογοητευμενοι είναι οι διοικούντες αλλά δεν θα αφησουν την ομαδα έτσι..

Οι διοικούντες τον Διαγόρα είναι αποφασισμένοι να "συγκροτηθούν" τώρα και να καταβάλουν την εκ νέου προσπάθεια από το καλοκαίρι που τα πράγματα θα είναι πιο καλά , θα γνωρίζουν τις ανάγκες της Κατηγορίας αλλά και θα είναι πιο μεγάλη η αγορά η μεταγραφική.

Προς το παρόν και σύμφωνα με τις ίδιες πληροφορίες οι κυανέρυθροι θα κινηθούν για να αποκτήσουν έναν γκολτζή αλλά και έναν μεσοεπιθετικό με πολλά προσόντα για να καλυφθούν τα όποια κενά υπάρχουν στην ομάδα. Δεν είναι δυνατόν η ομάδα να αφεθεί στο έλεος του Θεού και αυτή είναι απόφαση ειλημμένη.

ΑΡΕΣΕΙ Ο ΓΚΕΡΤΣΑΚ

Από αυτούς που δοκιμάζονται τώρα ο ένας είναι πολύ καλός σύμφωνα με τα στοιχεία που παρουσιάζει στο βίντεο που έχουν οι Διαγοριδείς για τον ίδιο τον παίκτη. Ο Γκέρτσακ είναι εδώ και δοκιμάζεται από τον Βάλτερ Σκότσικ αλλά και τους βοηθούς του και αναμένεται να τσεκαριστεί κι άλλο στην συνέχεια της εβδομάδας.

Χθες δεν συνέβη κάτι τέτοιο καθώς οι κυανερυθροι έτρεξαν και δεν έπαιξαν καθόλου μπάλα ενώ σήμερα θα έχουν ρεπό και θα επανέλθουν στις προπονήσεις από αύριο Δευτέρα προετοιμαζόμενοι για τον αγώνα στο Κερατσίνι που με βάσει τα μέχρι στιγμής δεδομένα δεν αποκλείεται να είναι και αυτός νικηφόρος όπως οι άλλοι εκτός έδρας.

ΤΟΠΙΚΟ ΠΟΔΟΣΦΑΙΡΟ

Τους προκαλεί να τον καλέσουν!

• Ο Κλεόβουλος Χατζηγεωργίου επανέλαβε και χθες πως μπορεί να αποδείξει τα όσα είπε περί παρέμβασης μέλους του δ.σ. της ΕΠΣΔ στην Δευτεροβάθμια Επιτροπή Εφέσεων της ΕΠΟ. Καμία αντίδραση δεν υπήρξε μέχρι χθες από την διοίκηση. «Δεν ενημερώθηκα», ήταν η απάντηση του Μιχάλη Βεργωτή

Ούτε λέξη σε σχέση με αυτά που είπε την περασμένη Πέμπτη ενώπιον της Πειθαρχικής Επιτροπής της ΕΠΣΔ δεν παίρνει πίσω ο πρόεδρός της, Κλεόβουλος Χατζηγεωργίου, που όπως φάνηκε και χθες, είναι αποφασισμένος να αποκαλύψει ποιος, πότε και γιατί «ποδοπάτησε» τον θεσμικό του ρόλο για να κάνει παρέμβαση στην Δευτεροβάθμια Επιτροπή Εφέσεων της ΕΠΟ! Μάλιστα, ο Χατζηγεωργίου διευκρίνισε με δήλωσή του στην «Α.Ρ.» πως κατά την διάρκεια των όσων «καυτών» ανέφερε την περασμένη Πέμπτη ενώπιον των συνεργατών του δεν χρησιμοποίησε πληθυντικό, αλλά ενικό, για να δείξει πως οι αιχμές του είχαν μία συγκεκριμένη κατεύθυνση. «Αυτός που επαγγέλλεται την ουδετερότητα, είναι ο πρώτος που πρέπει να την εφαρμόζει. Αν νομίζει ότι την τηρεί, εγώ θα του αποδείξω ότι δεν την τηρεί. Είμαι ανά πάσα στιγμή στην διάθεση του καθενός», επανέλαβε ο πρόεδρος της Πειθαρχικής Επιτροπής. Φαίνεται, δε, πως όταν λέει «στην διάθεση του καθενός», δεν εννοεί τίποτα λιγότερο και τίποτα περισσότερο από το «στην διάθεση του Δ.Σ. της ΕΠΣΔ», αφού αν και ρωτήθηκε, προτίμησε να μην προχωρήσει σε περισσότερες λεπτομέρειες. Ούτε λίγο, ούτε πολύ, ο Κλεόβουλος Χατζηγεωργίου προκαλεί την διοίκηση της Ένωσης να τον καλέσει, δείχνοντας με την επιμονή του και με την σιγουριά του πως έχει στην διάθεσή του τα στοιχεία που θα αποδείξουν των λόγων του το



αληθές!

Άκρα του τάφου σιωπή

Όπως γίνεται αντιληπτό, το θέμα είναι εξαιρετικά σοβαρό και η πλέον αναμενόμενη εξέλιξη μετά την δημοσιοποίηση των όσων είπε ο Κλεόβουλος Χατζηγεωργίου θα ήταν η άμεση επίσημη τοποθέτηση ή του προέδρου της ΕΠΣΔ, Μιχάλη Βεργωτή, ή συνολικά του Δ.Σ., μέσα από την οποία θα ξεκαθάριζαν την θέση τους και θα καλούσαν άμεσα τον πρόεδρο της Πειθαρχικής Επιτροπής για εξηγήσεις. Αφενός γιατί τα όσα υποστήριξε θίγουν τα μέλη του διοικητικού συμβουλίου και τα στιγματίζουν ως προς την αξιοπιστία τους και αφετέρου- και κυρίως αυτό- γιατί τέτοιου είδους υποθέσεις δυναμιτίζουν το ίδιο το τοπικό μας ποδόσφαιρο. Δεν έχει περάσει και πολύς καιρός από τότε που μία κουβέντα του μέλους του Δ.Σ., Κώστα Κωτικώστα, στάθηκε η αφορμή για να πάρει το κλίμα στα τοπικά μας πρωταθλήματα φωτιά. Μία κουβέντα που απλά μετέφερε το «τι λέγεται έξω», στο επίπεδο των φημών και του κουτσομπολιού. Τότε το Δ.Σ. σε συνεργασία με την Πειθαρχική Επιτροπή έτρεχαν και δεν έφταναν, ζητώντας από τους παράγοντες να μην ακούνε τα σχόλια των καφενείων και να είναι ιδιαίτερα προσεκτικοί σε αυτά που λένε δημοσίως, για να μην εκτροχιαστεί τελείως η κατάσταση και να μην τιναχθούν τα τοπικά πρωταθλήματα στον αέρα. Για κάποιον από τους ίδιους, λοιπόν, που τότε έτρεχαν και έκαναν δημοσίως εκκλήσεις για να ηρεμήσουν τα πνεύματα, μέσα σε διαβεβαιώσεις για την τήρηση της ισονομίας και της δικαιοσύνης, έρχεται τώρα μία βαρύτατη καταγγελία από τον ίδιο τον πρόεδρο της Πειθαρχικής Επιτροπής, ο οποίος λέει πως κάποιος από το Δ.Σ. έσπασε την ουδετερότητά του και έφτασε στο σημείο να κάνει «υπογείως» παρέμβαση στην Δευτεροβάθμια Επιτροπή Εφέσεων της ΕΠΟ, για να επηρεάσει υπέρ σωματείου- εκ των πραγμάτων λοιπόν εις βάρος κάποιου άλλου!!! Με νωπές τις μνήμες από τα όσα έφερε στο κλίμα του τοπικού μας η λέξη «αξιοπιστία», λοιπόν, το πλέον φυσιολογικό θα ήταν τα μέλη του Δ.Σ. της ΕΠΣΔ να μην έχαναν ούτε λεπτό, καλώντας αμέσως τον Κλεόβουλο Χατζηγεωργίου για να ξεκαθαρίσει άμεσα το θέμα. Είτε εις βάρος του προέδρου της Πειθαρχικής Επιτροπής εφόσον δεν θα μπορούσε να τεκμηριώσει τα λεγόμενά του, είτε εις βάρος εκείνου που χρησιμοποίησε την θέση του στην ΕΠΣΔ για να εξυπηρετήσει τα συμφέροντα είτε ενός σωματείου, είτε τα δικά του. Ο Κλεόβουλος Χατζηγεωργίου επιμένει πως έχει αποδείξεις και εμφανίζεται σίγουρος. Εκτός των άλλων ποτέ στο παρελθόν δεν έχει δείξει πως εκτοξεύει λόγια του αέρα και προφανώς δεν θα ήθελε να είναι αυτή η πρώτη φορά. Αν, λοιπόν, προχωρήσει σε αποκαλύψεις και τις αποδείξει, το πρόσωπο που θα κατονομάσει οφείλει να παραιτηθεί άμεσα από την θέση του στο διοικητικό συμβούλιο και να καταγγελθεί από τους υπόλοιπους.

Το πραγματικά παράξενο της υπόθεσης είναι πως χθες και προχθές (αν και αργία) απουσίασε η οποιαδήποτε αντίδραση από τα μέλη του Δ.Σ. της Ένωσης. Μάλιστα, ο ίδιος ο Μιχάλης Βεργωτής δήλωνε χθες άγνοια για τα λεγόμενα του Κλεόβουλου Χατζηγεωργίου, υποστηρίζοντας πως όχι μόνο δεν διάβασε εφημερίδες την Παρασκευή, αλλά και πως δεν τον ενημέρωσε κανένας!

Είναι προφανές πως δεν είναι δυνατόν να μην γνώριζε για ένα τόσο σοβαρό ζήτημα, το οποίο αποτελεί δυναμίτη στα θεμέλια της διοίκησής του. Εδώ δεν πρόκειται για καταγγελία του οποιουδήποτε παράγοντα. Πρόκειται για καταγγελία του προέδρου της Πειθαρχικής Επιτροπής και πρώην προέδρου της ΕΠΣΔ, που για τα ίδια τα σωματεία απαγορεύεται να υποβαθμιστεί από το Δ.Σ. και να περάσει στα «ψιλά». Υπενθυμίζεται, πως για την ερχόμενη Τετάρτη έχει προγραμματιστεί συνεδρίαση της Εκτελεστικής Γραμματείας και ελπίζεται πως το Δ.Σ. δεν θα κρυφτεί πίσω από αυτό για να περιμένει την μεθεπόμενη Τετάρτη, οπότε και θα συνεδριάσει...

Δικλείδα ασφαλείας...

• Τη νίκη που θα του επιτρέψει να απομακρυνθεί σημαντικά από την γραμμή υποβιβασμού, θα επιδιώξει να πετύχει σήμερα ο Ευαγόρας επί του Καλυμνιακού, στο παιχνίδι που ολοκληρώνει το πρόγραμμα της 14ης αγωνιστικής.



Να πανηγυρίσουν θέλουν σήμερα οι παίκτες του Ευαγόρα.

Στο γήπεδο Κοσκινού θα δοθεί ο επίλογος της πρώτης αγωνιστικής της α' κατηγορίας για τη νέα χρονιά, με την ομάδα του Ευαγόρα να υποδέχεται την ομάδα του Καλυμνιακού.

Οι δύο ομάδες έχουν στόχο για φέτος, την παραμονή τους στην κατηγορία και προσπαθούν να μαζεύουν συνεχώς όσους περισσότερους βαθμούς μπορούν.

Ο Ευαγόρας βρίσκεται σε ελαφρώς καλύτερη θέση από τους Καλύμνιους, έχοντας μαζέψει ένα βαθμό περισσότερο και είναι 4 πόντους πάνω από την επικίνδυνη ζώνη.

Με νίκη σήμερα θα αποκτήσουν πολύ σημαντικό προβάδισμα έναντι των υπόλοιπων ομάδων που προσπαθούν να μείνουν στην κατηγορία. Εντός έδρας οι Ευαγορίτες τα πηγαίνουν καλά μετρώντας 4 νίκες σε 6 παιχνίδια, εκμεταλλευόμενοι με τον καλύτερο τρόπο τον πλαστικό τάπητα.

Σε πλαστικό όμως μαθημένοι να αγωνίζονται είναι και οι Καλύμνιοι που κι αυτοί με νίκη σήμερα ξεφεύγουν σημαντικά από την γραμμή υποβιβασμού.

Εκτός έδρας όμως δεν τα πάνε και τόσο καλά, καθώς σε έξι παιχνίδια μετρούν 4 ήττες, έχοντας μια νίκη και μια ισοπαλία.

Σήμερα βέβαια θα κάνει ντεπούτο στον πάγκο του Καλυμνιακού ο Γιώργος Σκαρτάδος που ανέλαβε πριν λίγες ημέρες την τεχνική ηγεσία του.

Το σημερινό παιχνίδι ορίσθηκε να το διευθύνει ο Κώστας Ζαννετίδης, έχοντας βοηθούς τους Γιώργο Κόττορο και Γιάννη Αργυρόπουλο.

Παρατηρητής αγώνα θα είναι ο Θεοδόσης Κυπραίος, ενώ διαιτησίας ο Γιάννης Τριανταφύλλου.

• Κοσκινού (14.45): Ευαγόρας-Καλυμνιακός
ΔΙΑΙΤΗΤΗΣ: Ζαννετίδης
ΒΟΗΘΟΣ: Κόττορος
ΒΟΗΘΟΣ: Αργυρόπουλος
ΠΑΡΑΤΗΡΗΤΗΣ: Κυπραίος
Θ.Ρ.ΔΙΑΙΤΗΣΙΑΣ: Τριανταφύλλου

ΤΟΠΙΚΟ ΠΟΔΟΣΦΑΙΡΟ

Σήμερα τα σπουδαία...

• Πολλά είναι τα παιχνίδια που θα γίνουν σήμερα για την Γ' Κατηγορία με αρκετές αναμετρήσεις να παρουσιάζουν μεγάλο βαθμολογικό ενδιαφέρον.

Σήμερα θα διεξαχθούν οι περισσότερες αναμετρήσεις για την Γ' Κατηγορία με πολλές σπουδαίες αναμετρήσεις σε ό,τι αφορά την κορυφή και των δύο ομίλων. Ο πρωτοπόρος Αστέρας Π. θα αντιμετωπίσει για τον 1ο Όμιλο στα Λάερμα τον τοπικό Πολύστρατο με σκοπό να συνεχίσει το αήττητο στο Πρωτάθλημα και να παραμείνει στην πρώτη θέση διατηρώντας ταυτόχρονα τη διαφορά των εφτά βαθμών από την δεύτερη Ομόνοια. Η ομάδα του Γενναδίου θα αγωνιστεί και αυτή εκτός έδρας κόντρα στον αδιάφορο βαθμολογικά Δωριέα στις Καλυθιές. Οι φιλοξενούμενοι θέλουν να κατακτήσουν τους τρεις βαθμούς που θα τους βοηθήσουν να μην χάσουν την επαφή με την κορυφή αφού την προηγούμενη αγωνιστική έχασαν την ευκαιρία να ανέβουν ακόμη περισσότερο βαθμολογικά όταν αναδείχθηκαν ισόπαλοι εκτός έδρας κόντρα στο Ροδιακό. Ο Ηρακλής Λ. που βρίσκεται στην 3η θέση και απέχει μόλις δύο βαθμούς από την Ομόνοια θα αντιμετωπίσει στη Λάρδο το Ροδιακό ο οποίος την προηγούμενη αγωνιστική έκανε τη... ζημιά στην ομάδα του Γενναδίου. Από 'κει και πέρα σήμερα θα γίνουν άλλες δύο αναμετρήσεις που δεν έχουν εξαιρετικό βαθμολογικό ενδιαφέρον με τον Πετρώνα να αντιμετωπίζει στον Αρχάγγελο την Αναγέννηση NP και την Δήμητρα να υποδέχεται στη Δαματριά τον Μεσαναγρό. Σε ό,τι αφορά τον 2ο Όμιλο ο Ποσειδώνας Κ. θα πάρει τους τρεις βαθμούς χωρίς να ιδρώσει αφού ο Ταξιάρχης δεν θα ταξιδέψει στην Κάρπαθο για να δώσει τον αγώνα. Η ομάδα λοιπόν της Καρπάθου θα πάρει την νίκη στα χαρτιά (2-0 ά.α.) και από τον Ταξιάρχη θα αφαιρεθούν τρεις βαθμοί. Η... συγκάτοικος του Ποσειδώνα στην κορυφή Δόξα Ψ. θα τεθεί αντιμέτωπη με τον ΟΦ Ιστρίου στην έδρα της και δεν θέλει κανένα άλλο αποτέλεσμα εκτός από τη νίκη για να παραμείνει σε τροχιά τίτλου. Από 'κει και πέρα ο Ατρόμητος Δ. θα αγωνιστεί στο Ασκληπειό κόντρα στην τοπική ομάδα για να πάρει τη νίκη που θα τον διατηρήσει... ζωντανό στο κυνήγι για την άνοδο. Τέλος, άλλοι δύο αγώνες θα γίνουν σήμερα χωρίς να έχουν βαθμολογική σημασία με τον Εθνικό να υποδέχεται τον Ιάλυσο '97 στην Αρχίπολη και τον Αλθαιμένη να αγωνίζεται στη Σάλακο με τον Ευκλή. Αναλυτικά το πρόγραμμα των σημερινών αγώνων έχει ως εξής:

Α' ΟΜΙΛΟΣ

• **Αρχάγγελος(11.00): Πετρώνας – Αναγέννηση Ρ.**

Διαιτησία: Μοσχούς-Σαββιδάκης-Χωρίτης

Παρατηρητής: Νικολής Φ.

• **Δαματριά (14.45): Δήμητρα - Μεσαναγρός**

Διαιτησία: Ρουμάνης-Μανέγας-Μίαρης

• **Καλυθιές (14.45): Δωριέας - Ομόνοια**

Διαιτησία: Τσαγγάρης-Βλαχάς-Κεφαλάκης

Παρατηρητής: Κωβαίος

• **Λάερμα (14.45): Πολύστρατος – Αστέρας Π.**

Διαιτησία: Ασημακόπουλος-Γαγάνης-Σαββιδάκης

Παρατηρητής: Εγγλέζος

Παρ. Διαιτησίας: Ταράλης

• **Λάρδος (14.45): Ηρακλής Λ. - Ροδιακός**

Διαιτησία: Γουλάρας-Ορφανός-Μοσχούς

Παρατηρητής:Σταυριανός

Β' ΟΜΙΛΟΣ

• **Ψίνθος(11.00): Δόξα Ψ. – Ο.Φ. Ιστρίου**

Διαιτησία: Γκούμας-Παπαγιαννίδης-Τσουρδιού

Παρατηρητής: Ντελλάκης

• **Αρχίπολη (11.00): Εθνικός – Ιάλυσος '97**

Διαιτησία: Παπαγεωργίου-Φραγκίνης-Καραχανής

Παρατηρητής: Αδαμάκης

• **Ασκληπειό (14.45): Ασληπειό - Ατρόμητος**

Διαιτησία: Σάββενας-Κατταβενός-Κασιώτης

Παρατηρητής: Χουρδάς

Παρ. Διαιτησίας: Κάπρος Στ.

• **Σάλακος (14.45): Αλθαιμένης - Ευκλής**

Διαιτησία: Χατζηνικόλας-Ζανεττής-Μοντιάδης

Παρατηρητής: Αγρέλης

• **Ποσειδών Καρπ. – Ταξιάρχης (Παραιτήθηκε ο Ταξιάρχης)**

Γ' ΟΜΙΛΟΣ

• **Κάλυμνος (13.00): Βαθύ - Λειψοί**

Διαιτησία: Πλάτσης-Πανάτος-Μαλαχτάρης

Παρατηρητής:Γιαννικουρής

• **Πάτμος (13.00): Ξάνθος – Δόξα Λ.**

Διαιτησία: Αλαχιώτης-Γιαλλούρης-Αναστασιάδης

Παρατηρητής: Γιαμαίος

• **Κως (12.00): ΠΑΟ Κω – Ολυμπιακός Καλ.**

Διαιτησία: Βασιλείου-Φραγκιαδάκης-Τσομπάνος

Παρατηρητής: Βραχνάς

«Γνωρίζω και εγώ»!

• Ο Γιάννης Κάτρης έρχεται να συμφωνήσει με τα όσα είπε την Πέμπτη ο Κλεόβουλος Χατζηγεωργίου περί παρεμβάσεων στην Δευτεροβάθμια Επιτροπή Εφέσεων της ΕΠΟ. «Φωτογραφίζει» ξεκάθαρα τον Μιχάλη Βεργωτή, ενώ καλεί τα μέλη της Πειθαρχικής Επιτροπής να αποκαλύψουν πρόσωπα και γεγονότα.

Να προχωρήσουν άμεσα σε αποκαλύψεις καλεί τα μέλη της Πειθαρχικής Επιτροπής της ΕΠΣΔ ο πρώην Α' αντιπρόεδρος της Ένωσης, Γιάννης Κάτρης, σχολιάζοντας τα όσα είπε στην τελευταία συνεδρίαση της Π.Ε. ο πρόεδρός της, Κλεόβουλος Χατζηγεωργίου, περί παρεμβάσεων από ανθρώπους του δ.σ. της ΕΠΣΔ στην Δευτεροβάθμια Επιτροπή Εφέσεων της ΕΠΟ. Από τα όσα θα διαβάσετε παρακάτω, όμως, προκύπτει το συμπέρασμα πως και ο ίδιος ο Κάτρης κάθε άλλο παρά άγνοια έχει για τα όσα υπονόησε ο Χατζηγεωργίου. Όπως υποστηρίζει, γνωρίζει και αυτός περί παρεμβάσεων, κάνοντας τα πράγματα πιο συγκεκριμένα! Σύμφωνα με τον Γιάννη Κάτρη, μία είναι η υπόθεση που εκδικάστηκε φέτος από την Δευτεροβάθμια Επιτροπή Εφέσεων της ΕΠΟ. Η προσφυγή του Κλεόβουλου και του Κλεάνθη για την αντικανονική συμμετοχή του Γιάννη Καμπούρη στο ντέρμπι των Παραδεισιωτών με τον Διαγόρα Βατίου, η οποία τελικά απορρίφθηκε. Όπως έκανε ο Χατζηγεωργίου, τώρα και ο Κάτρης «φωτογραφίζει»



Δεύτερο χαρτί από τον Γιάννη Κάτρη

τον ίδιο τον πρόεδρο της ΕΠΣΔ, Μιχάλη Βεργωτή!!!

«Να βγει η Πειθαρχική Επιτροπή να πει στα σωματεία ποιοι έκαναν παρέμβαση στην Δευτεροβάθμια Επιτροπή Εφέσεων της ΕΠΟ. Όταν πριν από δύο τρία χρόνια έγινε στην Ένωση η συζήτηση για το αν πρέπει να εκπροσωπούμαστε από δικηγόρο όταν εκδικάζεται προσφυγή σωματείων, το θέμα πήγε σε ψηφοφορία και η παρουσία δικηγόρου πέρασε με ψήφους δέκα υπέρ και μία κατά. Εγώ είμαι αυτός που μειοψήφισα τότε. Μάρτυρας είναι τα πρακτικά. Οι ίδιοι που τότε ψήφιζαν υπέρ της παρουσίας του δικηγόρου τώρα ψήφισαν και μάλιστα ομόφωνα εναντίον. Τι άλλαξε και τώρα δεν θέλουν να στηρίζονται οι αποφάσεις των οργάνων της ΕΠΣΔ από δικηγόρο; Η Πειθαρχική Επιτροπή και ο πρόεδρός της Κλεόβουλος Χατζηγεωργίου οφείλουν να βγουν δημόσια και να αποκαλύψουν ποιος έκανε παρέβαση, που την έκανε και για λογαριασμό ποιου την έκανε. Εγώ ξέρω ποιος είναι, όμως οφείλουν να το αποκαλύψουν επίσημα τα μέλη της Πειθαρχικής Επιτροπής. Μία είναι η υπόθεση που πήγε φέτος στην Δευτεροβάθμια Επιτροπή Εφέσεων της ΕΠΟ. Ήταν η προσφυγή του Κλεάνθη και του Κλεόβουλου για αντικανονική συμμετοχή ποδοσφαιριστή του Διαγόρα Βατίου. Άρα είναι ξεκάθαρη και ποια ήταν η παρέμβαση για την οποία έκανε λόγο ο Κλεόβουλος Χατζηγεωργίου».

SHIPPING COMPANY OF SYMI
Α.Ν.Ε.Σ.
ΑΝΩΝΥΜΗ ΝΑΥΤΙΛΙΑΚΗ ΕΤΑΙΡΕΙΑ ΣΥΜΗΣ

ΔΡΟΜΟΛΟΓΙΑ ΤΟΥ Υ/Γ ΑΙΓΛΗ
ΠΡΟΣ ΤΗΛΟ-ΝΙΣΥΡΟ-ΚΩ

Για την εξυπηρέτηση των κατοίκων της ΤΗΛΟΥ και της ΝΙΣΥΡΟΥ, η εταιρεία μας δρομολόγησε, ΧΩΡΙΣ ΕΠΙΔΟΤΗΣΗ, το Υ/Γ ΑΙΓΛΗ κάθε Τρίτη και Σάββατο για ΣΥΜΗ-ΤΗΛΟ-ΝΙΣΥΡΟ-ΚΩ και επιστροφή αυθημερόν.
Αναχώρηση από ΡΟΔΟ στις 08.00 και από ΚΩ στις 13.00

Έκπτωση 30% σε όλους τους επιβάτες

Πληροφορίες στα τηλέφωνα:
224 1037769, 77760

XT1285

ΤΟΠΙΚΟ ΠΟΔΟΣΦΑΙΡΟ

Ντέρμπι στις Φάνες

• Στο σημαντικότερο παιχνίδι της ημέρας, ο Ακουσίλαος θα αναμετρηθεί με την Κατταβιά. Τοπικό ντέρμπι στην Καρδάμαινα με την Δόξα να «συγκρούεται» με τον Αντίμαχο, ενώ η Τήλος θα φιλοξενηθεί στην Σάλακο από την Ασπίδα.



Δύσκολη αποστολή έχει σήμερα η ομάδα της Κατταβιάς

Πολύ ενδιαφέρουσα αναμένεται να είναι η σημερινή ημέρα, όσον αφορά τις αναμετρήσεις που περιλαμβάνει το πρόγραμμα της β' κατηγορίας, με τις υπολειπόμενες πέντε συναντήσεις της 13ης αγωνιστικής, που ξεκίνησε χθες με δύο ματς.

Το σπουδαιότερο σημερινό παιχνίδι αναμένεται να πραγματοποιηθεί στο γήπεδο Φανών, όπου στο ντέρμπι κορυφής, ο Ακουσίλαος θα αντιμετωπίσει την Κατταβιά.

Οι δύο ομάδες ισοβαθμούν στην 3η θέση με 21 βαθμούς βρισκόμενοι 5 βαθμούς πίσω από την κορυφή (χωρίς να υπολογίζεται το χθεσινό παιχνίδι του Αστέρα Μ. στο Πυλί) και 2 βαθμούς πίσω από την 2η Τήλο.

Θέλουν και οι δύο το θετικό αποτέλεσμα για να μην απομακρυνθούν περισσότερο, ενώ ταυτόχρονα θέλουν η πρώτη τους εμφάνιση για το νέο έτος να συνοδευτεί με επιτυχία.

Ντέρμπι, τοπικό, γίνεται και στην Κω και πιο συγκεκριμένα στην Καρδάμαινα, με την Δόξα να συγκρούεται με τον Αντίμαχο, που ξεκίνησε με το δεξί το 2006 κερδίζοντας την προηγούμενη Τετάρτη στο εκτός έδρας εξ αναβολής, την ΑΕΛ με 3-2, πιάνοντας στη βαθμολογία την Δόξα, η οποία τελείωσε τη χρονιά, γνωρίζοντας στις Καλυθιές την ήττα με 2-0 από τον ουραγό Ερμή, σε επίσης εξ αναβολής παιχνίδι.

Οι δύο ομάδες της Κω βρίσκονται σε απόσταση ασφαλείας από την επικίνδυνη ζώνη κι επομένως έχουν επικεντρώσει τις προσπάθειές τους για να πλησιάσουν το γκρουπ της ανόδου. Η ομάδα που θα κερδίσει σήμερα θα έχει όπως είναι φυσικά και το πλεονέκτημα για να συνεχίσει το «κυνήγι».

Ωστόσο η σημερινή ημέρα θα ξεκινήσει αγωνιστικά από το γήπεδο της Σαλάκου, με την Ασπίδα που καίγεται για βαθμούς, να υποδέχεται την δεύτερη της βαθμολογίας, Τήλο. Και οι Τηλιακοί όπως κι ο Αντίμαχος, ξεκίνησαν επιτυχημένα τον νέο χρόνο, συντρίβοντας την Τετάρτη στο εξ αναβολής ντέρμπι, τον Νικαγόρα με 4-1.

Με την ψυχολογία στα ύψη, θα επιδιώξουν σήμερα να πετύχουν τη δεύτερή τους νίκη στο 2006, μήπως και πλησιάσουν την 1η θέση, εκμεταλλευόμενοι τυχόν στραβοπάτημα του Αστέρα.

Σήμερα έχουμε και δεύτερο παιχνίδι στην Κω. Στην Κέφαλο ο Νικαγόρας που την Τετάρτη συνετρίβει από την Τήλο, θα υποδεχθεί την ΑΕΛ, θέλοντας να διασκεδάσει τις εντυπώσεις που άφησε στο πρώτο παιχνίδι της χρονιάς.

Με ήττα ξεκίνησαν και οι Λεριοί το νέο έτος, χάνοντας από τον Αντίμαχο στην Κάλυμνο με 3-2, ενώ κέρδιζαν 2-0.

Το τελευταίο σημερινό ματς διεξάγεται στο ουδέτερο της Αρχίπολης, όπου ο τιμωρημένος Άγιος Ισίδωρος θα αντιμετωπίσει τον Δαμάγητο, που κι αυτός ξεκίνησε με το δεξί το 2006, κερδίζοντας την Τετάρτη σε εξ αναβολής τον Ασκληπιό Κω με 2-1. Και οι Ισιδερίτες θέλουν να κάνουν καλό ποδαρικό, θέλοντας τη νίκη για να ξεφύγουν από την επικίνδυνη ζώνη.

Αναλυτικά το σημερινό πρόγραμμα:

• Σάλακος (12.00) Ασπίδα Σ.-Τήλος

ΔΙΑΙΤΗΤΗΣ	Κατσιδώνης Π.
ΒΟΗΘΟΣ	Λάμπρου
ΒΟΗΘΟΣ	Κατέρης
ΠΑΡΑΤΗΡΗΤΗΣ	Σταματίου
ΠΑΡ. ΔΙΑΙΤΗΣΙΑΣ	Γενής

• Κέφαλος (13.00) Νικαγόρας-ΑΕΛ

ΔΙΑΙΤΗΤΗΣ	Φεσσάρας
ΒΟΗΘΟΣ	Αργυρίου
ΒΟΗΘΟΣ	Δουδούς
ΠΑΡΑΤΗΡΗΤΗΣ	Βερούτας

• Καρδάμαινα (14.45) Δόξα Κ.-Αντίμαχος

ΔΙΑΙΤΗΤΗΣ	Φραγκιαδάκης
ΒΟΗΘΟΣ	Βασιλείου
ΒΟΗΘΟΣ	Τσομπάνος
ΠΑΡΑΤΗΡΗΤΗΣ	Κίνας

• Αρχίπολη (14.45) Άγ. Ισίδωρος-Δαμάγητος

ΔΙΑΙΤΗΤΗΣ	Φραγκίνης
ΒΟΗΘΟΣ	Καραχανής
ΒΟΗΘΟΣ	Παπαγεωργίου
ΠΑΡΑΤΗΡΗΤΗΣ	Μπακίρης
ΠΑΡ. ΔΙΑΙΤΗΣΙΑΣ	Καψάσκης

• Φάνες (14.45) Ακουσίλαος-Κατταβιά

ΔΙΑΙΤΗΤΗΣ	Κατσιδώνης Β.
ΒΟΗΘΟΣ	Πηδιάκης
ΒΟΗΘΟΣ	Σταυριανός
ΠΑΡΑΤΗΡΗΤΗΣ	Βεργίδης
ΠΑΡ.ΔΙΑΙΤΗΣΙΑΣ	Χρυσανθής

Αποκόμισαν εμπειρίες...

• Παρά το γεγονός ότι η ομάδα νέων του ΔΟΑ Αρχαγγέλου ηττήθηκε με 4-2 από την αντίστοιχη του Αιγάλεω εκτός έδρας, πήρε την ανάλογη εμπειρία κόντρα σε μια ομάδα που τροφοδοτεί το αντίστοιχο τμήμα της Α' Εθνικής.

Την ήττα γνώρισε η ομάδα νέων του ΔΟΑ Αρχαγγέλου από την αντίστοιχη του Αιγάλεω στη φιλική αναμέτρηση που έγινε την Πέμπτη στις αθλητικές εγκαταστάσεις του «Σίτι». Στο πρώτο ημίχρονο το παιχνίδι ήταν μοιρασμένο μεταξύ των δύο ομάδων αλλά στην επανάληψη οι γηπεδούχοι κατάφεραν να έχουν την υπεροχή και να πάρουν τελικά τη νίκη. Παρά την ήττα οι ποδοσφαιριστές του ΔΟΑ Αρχαγγέλου πήραν την εμπειρία αντιμετωπίζοντας μια ομάδα η οποία στο μέλλον θα στελεγχώσει την ομάδα του Αιγάλεω στην Α' Εθνική. Αξίζει να σημειωθεί ότι ενδιαφέρον εξεδήλωσε η ομάδα του Αιγάλεω για τον Παπαοικονόμου Δ. χωρίς ωστόσο να ανακοινωθεί κάτι επίσημα. Συγχαρητήρια αξίζουν σε όλους τους ποδοσφαιριστές που έπιασαν καλή απόδοση και έδωσαν τον καλύτερό τους εαυτό παρά το γεγονός ότι ο αγωνιστικός χώρος ήταν... βαρύς εξαιτίας της βροχόπτωσης που σταμάτησε λίγα λεπτά πριν αρχίσει το παιχνίδι.

ΦΑΣΕΙΣ ΚΑΙ ΓΚΟΛ

7' Το ωραίο σουτ από τον Μπάκο κατέληξε στα δίχτυα του Λαμπριανού. 1-0

20' Μετά από ωραία προσπάθεια ο Παπαοικονόμου Δ. έκανε το σουτ το οποίο απέκρουσε ο Καρανικόλας.

30' Κοτσίκος και Κολιοκώστας συνεργάστηκαν άψογα βγάζοντας σε πλεονεκτική θέση τον Παπαοικονόμου Δ. ο οποίος δεν δυσκολεύτηκε από κοντά να πλασάρει και να κάνει το 1-1.

45' Η ομάδα του Αιγάλεω βγήκε στην αντεπίθεση με τον Μπάκο που έπιασε ένα δυνατό ευθύβολο σουτ που κατέληξε στα δίχτυα. 2-1

48' Το απευθείας φάουλ του Κωνσταντόπουλου κατέληξε στην αρχή στο δοκάρι και στη συνέχεια στα δίχτυα του Λαμπριανού. 3-1

56' Μετά από σέντρα του Κωνσταντόπουλου ο Πομπός απέκρουσε την μπάλα με το χέρι με τον διαιτητή να καταλογίζει πέναλτι. Την εσχάτη των ποινών ανέλαβε να εκτελέσει ο Μπάκος αλλά ο Λαμπριανός απέκρουσε και έσωσε την ομάδα του από το τέταρτο γκολ.

79' Η λάθος συνεννόηση ανάμεσα στον Κωστάκη και στον Χατζημανώλη έδωσε την ευκαιρία στον Κλήμη να πλασάρει ψηλοκρεμαστά και να κάνει τέσσερα τα τέρματα της ομάδας του. 4-1

90' Το απευθείας φάουλ του Λαμπριανού Ν. κατέληξε στα δίχτυα και έτσι διαμορφώθηκε το τελικό 4-2.

Αιγάλεω: *Κρανικόλας, Ταράζος, Ταπάκης, Κολέζης, Κωνσταντόπουλος, Μπάκος, Φλέγκας, Κλήμης, Μεθάνης, Αλεξάκης, Νταλτσιώτης. Αγωνίστηκαν και οι Γονίδης, Παπαδόπουλος, Μυλωνάς και Γκαγκώσης.*

ΔΟΑ Αρχαγγέλου: *Λαμπριανός Γ., Πομπός, Λαμπριανός Ν., Κολιοκώστας, Κοντόγιαννος Γ. Σ., Κωστάκης, Χατζηνικόλας, Παπαοικονόμου Δ., Κοτσίκος, Τσελεπίδης, Αμπελάς. Αγωνίστηκαν και οι: Τεζάρης, Παπαοικονόμου Σ., Κατσούλης, Αργυρός, Κόκας, Κοντόγιαννος Γ. Μ., Γεωργάς και Χατζημανώλης.*

ΕΦΗΒΙΚΟ ΠΡΩΤΑΘΛΗΜΑ

Τέσσερις αγώνες πρόκειται να διεξαχθούν σήμερα για το Εφηβικό Πρωτάθλημα και για τους δύο Ομίλους. Στις 11.00 για τον 1ο Όμιλο ο Δωριέας θα τεθεί αντιμέτωπος με τον Κλεάνθη στην Παστίδα ενώ δύο ώρες αργότερα στο ίδιο γήπεδο ο Φοίβος θα υποδεχτεί τον Διαγόρα Β. Σε ό,τι αφορά τον 2ο Όμιλο ο Απόλλων Κ. θα αγωνιστεί στην έδρα του με αντίπαλο τον ΑΕΡΑ στις 11.00 ενώ στις 15.00 ο Άγιος Γεώργιος θα υποδεχτεί τον Ερμή. Αναλυτικά το πρόγραμμα των σημερινών αναμετρήσεων έχει ως εξής:

Α' ΟΜΙΛΟΣ

• Παστίδα (11.00) Δωριέας- Κλεάνθης

Διαιτησία: Γκιούντιτσε-Μοντιάδης-Πολύζος

Γιατρός: Παυλίδης

Παστίδα (13.00) Φοίβος- Διαγόρας Β

Διαιτησία: Μοντιάδης-Γκιούντιτσε-Πολύζος

Γιατρός: Καζουλάκης

Β' ΟΜΙΛΟΣ

• Καλυθιές (11.00) Απόλλων Κ.- ΑΕΡΑ

Διαιτησία: Βλαχάς-Κεφαλάκης

Γιατρός: Κοσμάς

• Μαλώνα (15.00) Άγιος Γεώργιος-Ερμής

Διαιτησία: Χωρίτης

Γιατρός: Παυλίδης

Στόχος η αξιοπιστία

Η αναξιοπιστία της McLaren της στέρησε τα πρωταθλήματα του 2005. Φαίνεται πως το πάθημα έγινε μάθημα καθώς πλέον στόχος είναι η αξιοπιστία, ενώ η απόδοση έρχεται σε δεύτερη μοίρα.

Ο Γενικός Διευθυντής της McLaren, Jonathan Neale, τόνισε πως η ομάδα του σκοπεύει να κάνει εκτενείς δοκιμές μέχρι την έναρξη του πρωταθλήματος.

"Έχουμε προγραμματίσει δοκιμές για όλες τις εβδομάδες μέχρι την έναρξη του πρωταθλήματος. Σε αυτές θα δοκιμάσουμε τα πάντα, λογισμικό, συστήματα, τα 11.500 εξαρτήματα του μονοθεσίου. Από τα τελευταία, το 90% είναι διαφορετικό από αυτά της MP4-20".

Οι δοκιμές της ομάδας, μέχρι στιγμής, γίνονται με μία τροποποιημένη MP4-20 στην οποία έχει "φορεθεί" ο V8 της Mercedes. "Επικεντρωθήκαμε στην εξέλιξη του κινητήρα και των συστημάτων ψύξης". Η ομάδα επιστρέφει στις δοκιμές την Τετάρτη.

ΤΑ ΧΘΕΣΙΝΑ ΑΠΟΤΕΛΕΣΜΑΤΑ

ΠΕΡΙΦΕΡΕΙΑΚΟ

Σαρωνικός – ΑΕΡΑ	1-1
Κως – Πανναξιακός	3-1

Α΄ ΚΑΤΗΓΟΡΙΑ

Απόλλων Κ. – Διγενής	0-0
Απόλλων Απ. – Ορφέας	1-1
Ηρακλής Μ. – Διαγόρας Β.	1-1
Ασπίδα Απ. – Κλεάνθης	0-4
Αναγέννηση – Φοίβος	2-2
Άρης – Αγ. Γεώργιος	1-0
Κλεόβουλος – Ανταγόρας	0-1

Β΄ ΚΑΤΗΓΟΡΙΑ

Πυλί – Αστέρας Μ.	0-1
Ασκληπιός – Ερμής	2-1

Γ΄ ΚΑΤΗΓΟΡΙΑ

Ζεύς – Θύελλα	4-3
Ήλιος – Σύμη	2-1

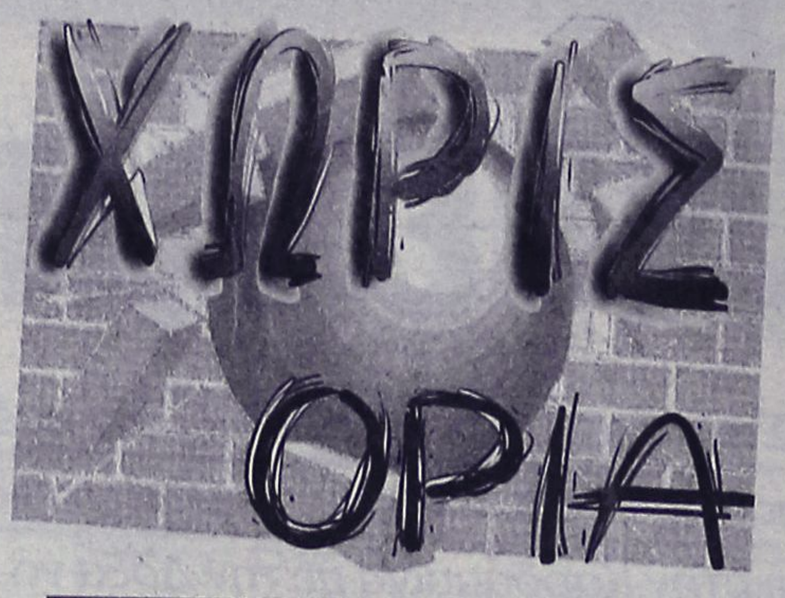

Τέλος εποχής για Μάρτιν

Στην απόφαση πως δεν θα συμμετάσχει ποτέ ξανά στο WRC προχώρησε ο Μάρκο Μάρτιν ο οποίος μετά το θάνατο του συνοδηγού του Μάικλ Παρκ στο ράλι της Ουαλίας δεν αγωνίστηκε σε αγώνα του παγκοσμίου πρωταθλήματος. Το άτυχο γεγονός συνέβη το Σεπτέμβριο και όπως φαίνεται στιγματίζει την καριέρα του Εσθονού.

«Είναι πολύ πιθανό να μην αγωνιστώ ποτέ ξανά στο WRC. Ποτέ μη λες ποτέ, δεν νομίζω όμως πως θα επιστρέψω», ανέφερε ο Μάρτιν ο οποίος έχει επηρεαστεί από το θάνατο του συνοδηγού του στο ράλι της Ουαλίας.

«Η καριέρα μου έληξε με το χειρότερο τρόπο. Λυπάμαι πάρα πολύ για αυτό που έγινε γνωρίζοντας πως οι πιθανότητες να συμβεί κάτι τέτοιο σε μένα ήταν 50-50. Πάντα πίστευα άλλωστε πως οι οδηγοί ωριμάζουν γύρω στα 30».

Ο Μάρτιν θα επικεντρωθεί πλέον στη δική του ομάδα που θα συμμετάσχει στο πρωτάθλημα της πατρίδας του. Το ντεμπούτο του στο WRC έγινε το 1998 με ομάδα που χρησιμοποιούσε αυτοκίνητα της Τογιότα ενώ λίγο αργότερα μεταπήδησε στη Σουμπαρού. Συνέχισε στη Φορντ και ολοκλήρωσε την καριέρα του στην Πεζό έχοντας συνολικά πέντε νίκες με καλύτερη θέση την τρίτη στο πρωτάθλημα οδηγών το 2004, πίσω από τους Σεμπάστιαν Λεμπ και Πέτερ Σόλμπεργκ.



Παρέα με τους Έλληνες η Λένα

Τη δυνατότητα να βρει ρυθμό και τη φόρμα της ενόψει του αυστραλιανού όπεν θα έχει η Λένα Δανιηλίδου. Η κορυφαία Ελληνίδα τενίστρια την προσεχή εβδομάδα θα βρεθεί στην Καμπέρα.

Στην πρωτεύουσα της Αυστραλίας διοργανώνεται ..το "Richard Luton Properties Canberra International" με χρηματικά έπαθλα ύψους 145.000 δολλαρίων και η Δανιηλίδου συμμετέχει σε απλό και διπλό.

Αργά την Κυριακή ξεκινάει τις προσπάθειές της στο διπλό με παρτενέρ την έμπειρη Ισπανίδα Άναμπελ Μεντίνα Γκαρίγκες. Το ελληνοϊσπανικό δίδυμο είναι το Νο 1 του ταμπλό στο τουρνουά Tier IV και στον πρώτο γύρο θα αντιμετωπίσει την Κολομβιανή Καταλίνα Καστάνο και την Ουγγαρέζα Μελίντα Ζινκ, φιναλίστ στον τελικό του μονού το 2005.

Πάντως αν περάσουν Γκαρίγκες και Δανιηλίδου, θα βρεθούν απέναντι σε μία ακόμη Ελληνίδα. Για να ακριβολογούμε, πρόκειται για την ελληνικής καταγωγής Κριστίνα Χωριατόπουλος, 23 ετών και Νο 429 στην παγκόσμια κατάταξη και την Αυστραλέζα, Μονίκ Άνταμτσακ.

Όσο για το απλό, η Δανιηλίδου θα έχει αρκετά δύσκολη αποστολή, μιας και απέναντί της θα βρεθεί στην Αμερικανίδα, Μέγκαν Σόνεσι, πρώην Τοπ 10 παίκτρια. Η νικήτρια θα βρει απέναντί της την κερδισμένη της αναμέτρησης μεταξύ της Ισραηλινής Σαχάρ Πιρ και της Κροάτισσας, Καρολίνα Σπρεμ.

Η Δανιηλίδου θα ευχαριστηθεί να μάθει ότι ο αγαπημένος της παίκτης, ο Ελληνοαυστραλός Μαρκ Φιλιππούσης εξασφάλισε wild card από τους διοργανωτές του αυστραλιανού όπεν και θα συμμετάσχει κανονικά στο πρώτο μεγάλο ραντεβού της χρονιάς.

Μας απέκλεισε η...ραστώνη

Συνέντευξη στο περιοδικό της παγκόσμιας ομοσπονδίας (FIFA) παραχώρησε ο Οτο Ρεχάγκελ και δεν έκρυψε την απογοήτευσή του για την αποτυχία της εθνικής Ελλάδας να πάρει την πρόκριση για τα τελικά του Μουντιάλ. Ο Γερμανός ομοσπονδιακός τεχνικός, πάντως, δηλώνει αποφασισμένος για την υπεράσπιση των κεκτημένων στο επόμενο Ευρωπαϊκό πρωτάθλημα το 2008 στα γήπεδα της Αυστρίας και της Ελβετίας. Δεν ξεχνάει βέβαια την αποτυχία στα προκριματικά του Μουντιάλ: «Μας πονάει πολύ το γεγονός ότι δεν θα είμαστε παρόντες. Θα ήθελα να εκπροσωπήσω την Ελλάδα στο Παγκόσμιο Κύπελλο που θα γίνει στην πατρίδα μου.» Ο Ρεχάγκελ δήλωσε ότι η εθνική ταξίδευσε απροετοίμαστη στα Τίρανα για τον αγώνα με την Αλβανία, λόγω της ραστώνης του Αυγούστου.



«Ο Αύγουστος στην Ελλάδα αποτελεί τον κλασικό μήνα των διακοπών. Όλοι κάνουν διακοπές και κανείς δεν προπονείται. Έτσι, πήγαμε απροετοίμαστοι στα Τίρανα και χαρίσαμε πρόωρα τους τρεις βαθμούς που αργότερα μας έλειψαν πολύ», δήλωσε χαρακτηριστικά ο Γερμανός προπονητής και πρόσθεσε για την ανανέωση του συμβολαίου του: «Για πρώτη φορά στην καριέρα μου ήθελαν όλοι να μείνω, μετά από αποτυχία και δεν μπορούσα να κάνω κάτι διαφορετικό. Φυσικά, θέλαμε πολύ να είμαστε στη Γερμανία, αλλά και η Αυστρία με την Ελβετία είναι πολύ ωραίες χώρες. Εκεί θέλουμε να υπερασπιστούμε τον τίτλο της πρωταθλήτριας Ευρώπης».

Πέθανε από θρόμβωση!

Στα μαύρα ντύθηκε το Κυπριακό ποδόσφαιρο ύστερα από το άκουσμα της είδησης του θανάτου του Γκάμπορ Ζαβάντσκι. Ο 31χρονος ποδοσφαιριστής του Απόλλωνα βρέθηκε νεκρός στο διαμέρισμά του το βράδυ της Παρασκευής.

Οι φίλοι του Ζαβάντσκι δεν μπορούσαν να έρθουν σε επικοινωνία μαζί του, παρά τις επανειλημμένες τηλεφωνικές κλήσεις που του έκαναν.

Θορυβημένοι από την αδικαιολόγητη εξαφάνισή του, τον αναζήτησαν στο διαμέρισμα όπου διέμενε στην περιοχή της Γερμασόγειας. Το θέαμα που αντίκρισαν ήταν σοκαριστικό, αφού ο άτυχος ποδοσφαιριστής βρισκότανε μέσα σε αυτό νεκρός.

Το ενδεχόμενο εγκληματικής ενέργειας έχει αποκλειστεί, αφού σύμφωνα με τις πρώτες ενδείξεις, ο Ζαβάντσκι έχασε την ζωή του από θρόμβωση ή εμβολή (έμφραξη αιμοφόρου αγγείου από θρόμβο).

Μετά από το τραγικό αυτό γεγονός, όπως ήταν λογικό, η αναμέτρηση απέναντι στο ΘΟΙ αναβλήθηκε.

Ο εκλιπών μάλιστα είχε αποκλειστεί από την συγκεκριμένη αναμέτρηση, επειδή είχε υποστεί θλάση στο δεξί πόδι.

Αγκαθι

●●● Αυτά που είπε ο Κλεό, είναι ό,τι σοβαρότερο έχει ειπωθεί τα τελευταία χρόνια. Όμως για να αποκτήσουν την σοβαρότητα που πρέπει τα λεγόμενα, δεν πρέπει να μιλά με γρίφους ή υπονοούμενα

●●● Ποιος ή ποιοι έκαναν παρεμβάσεις στην Συγγρού για αποφάσεις. Το σίγουρο είναι ότι είναι της Κοδριγκτώνος και πιο σίγουρο ότι είναι υψηλά ιστάμενο πρόσωπο ή πρόσωπα.

●●● Αυτό σημαίνει ότι αν ο Κλεό πει ονόματα και αποδείξει τους ισχυρισμούς του, αυτή η διοίκηση της Κοδριγκτώνος δεν χρειάζεται να την ρίξουν. Πρέπει να πέσει μόνη της...

●●● Ο Κλεό από ό,τι κατάλαβα από τις δηλώσεις που έκανε περιμένει να τον καλέσουν για διευκρινίσεις. Όμως αν ισχύουν αυτά που λέει έχουν τα κότσια να τον καλέσουν;

●●● Άναψε το φιτίλι και περιμένει έκρηξη, για να μπει κάθε κατεργάρης στον πάγκο του.

●●● Για να φθάσει ο Κλεό σ' αυτό το σημείο θα πει ότι αγανάκτησε. Κι αμέσως κύλησε... ο τέντζερης. Ο Λάμπρος, ο Κωλοτούμπας βγήκε και συμπλήρωσε. Μόνο αυτό το ξέρω, ξέρεις απαιτείται κάποτε να τελειώσει. Ονόματα και γεγονότα. Τους πονηρούς και τους παρασκηνιακούς το ποδόσφαιρο ξέρει να τους αποβάλει. Και κάποτε πρέπει να φθάσει κι αυτή η ώρα.

●●● Καλημέρα σας...

ΑΝΕΚΔΟΤΟ

Ενας νταλικέρης πηγαίνει από Αθήνα Θεσσαλονίκη. Στο δρόμο του κάνει ώτο-στοπ μια πανέμορφη και πολύ ψηλή γυναίκα. Σταματάει, την παίρνει μαζί του και σε κάποιο πάρκιν γίνεται το έλα να δεις. Οταν φτάνανε στην Θεσσαλονίκη τη ρωτάει ο νταλικέρης:

-Δεν μου λες κοπελάρα μου το ονοματάκι σου, εμένα με λένε Βαγγέλη.

-Αναΐς, απαντά εκείνη. Και απο που βγαίνει το Αναΐς; ξαναρωτάει ο οδηγός.

Από το Πανάϊς!



ΤΟΠΙΚΟ ΠΟΔΟΣΦΑΙΡΟ

Παιδικό ποδόσφαιρο

Απόλυτη επιτυχία στη γιορτή του αθλητή

Για μια ακόμη χρονιά η γιορτή του «Αθλητή - Μαθητή», που διοργάνωσε ο δήμος Λινδίων και η δημοτική Επιχείρηση Πολιτισμού Περιβάλλοντος Ανάπτυξης Τουρισμού Αθλητισμού στέφθηκε με απόλυτη επιτυχία.

Πάνω από 300 άτομα βρέθηκαν στο Πνευματικό Κέντρο Πυλώνας, που δείχνει μικρό για να φιλοξενήσει πια την ετήσια αυτή εκδήλωση.

Σχετική ήταν και η δήλωση του αντιδημάρχου κ. Παναγιώτη Παπακωνσταντίνου, που τόνισε πως, «η εκδήλωση ήταν άψογη απ' όλες τις πλευρές, αλλά ίσως θα πρέπει να φτιαχτεί μεγαλύτερος χώρος να την φιλοξενήσει, για να αισθάνεται ο κόσμος πιο άνετα».

Το «παρών» έδωσαν, ο βουλευτής Δωδεκανήσου κ. Αναστάσιος Καραμάριος, ο νομάρχης κ. Γιάννης Μαχαιρίδης, ο συνεπίκουρος δημάρχου Ιαλυσού κ. Μανόλης Στέργου, πολλοί δημοτικοί σύμβουλοι, ενώ ο υπουργός Αιγαίου και Νησιωτικής Πολιτκής κ. Αριστοτέλης Παυλίδης απέστειλε μήνυμα.

Ο δήμαρχος Λινδίων κ. Γιώργος Θαρρενός και ο πρόεδρος της ΔΕΠΠΑΤΑΛ κ. Μιχάλης Καλαθενός, «άνοιξαν» την εκδήλωση με τους καθιερωμένους χαιρετισμούς του οικοδεσπότη. Ακολούθησαν, οι χαιρετισμοί και οι ευχές των κ. Καραμάριου και Μαχαιρίδη. Την σκυτάλη πήρε ο προϊστάμενος του αθλητικού τμήματος της επιχείρησης κ. Γιώργος Τζαφέρης, που παρουσίασε τον απολογισμό της ΔΕΠΠΑΤΑΛ για την περασμένη χρονιά.

Ακολούθησαν, οι απονομές των Βραβείων στους μαθητές - αθλητές που διακρίθηκαν το 2005. Η εκδήλωση έκλεισε με την κοπή της πρωτοχρονιάτικης πίτας του δήμου Λινδίων.

Η τυχερή που βρήκε το φλουρί (η μητέρα του πρωταθλητή Θεοδόση Κωβιού) πήρε από τον δήμαρχο μια χρυσή λύρα.

Ακολούθησε πλούσιος μπουφές, όπου ανταλλάχθηκαν ευχές, ενώ δεν έλειψαν και οι σημαντικές κουβέντες σε μικρά πηγαδάκια.

• Εκτός από τους μαθητές και αθλητές, των οποίων τα ονόματα δημοσιεύτηκαν στον τοπικό Τύπο, τιμήθηκαν οι Ανθούλα Παλλά (αριστούχα), Διαγόρας Μουστάκας (αθλητής) και Δουρουντάκης (ΑΕΙ).

• Η αντιπρόεδρος της ΔΕΠΠΑΤΑΛ κα. Θαρρενή Καραμαρία δήλωσε ότι η γιορτή ανήκει σε όλους τους δημότες Λινδίων στους οποίους αξίζουν συγχαρητήρια.



Μόλις μία αναμέτρηση θα γίνει σήμερα για τον 1ο Όμιλο του Παιδικού Πρωταθλήματος στην οποία ο Ευαγόρας θα αντιμετωπίσει στο βοηθητικό τον Αστέρα Π. Από κει και πέρα για τον 2ο Όμιλο ο Διαγόρας θα υποδεχτεί στα Κοσκινού τον ΠΑΣ Ασκληπειού ενώ η Νίκη Ρόδου θα αγωνιστεί με αντίπαλο τον Ορφέα. Στην Απολακκιά η τοπική Ασπίδα θα τεθεί αντιμέτωπή με τον Δία και ο Αστέρας θα υποδεχτεί τον Διγενή. Τέλος η Ρόδος θα αντιμετωπίσει στο βοηθητικό τον Απόλλωνα Κ. Αναλυτικά το πρόγραμμα των σημερινών αγώνων έχει ως εξής:

Α' ΟΜΙΛΟΣ

• Ρόδος (βοηθητικό) (11.00) Ευαγόρας-Αστέρας Π.
Διαιτησία: Τσουρούτης
Γιατρός: Καζουλάκης

Β' ΟΜΙΛΟΣ

• Κοσκινού (11.00) Διαγόρας –ΠΑΣ Ασκληπειού
Διαιτησία: Λιάπη - Μαλιχουτσάκη
Γιατρός: Μαυρίδης

• Ρόδος (βοηθητικό) (13.00) Νίκη Ρόδου-Ορφέας
Διαιτησία: Τσουρούτης - Μαλιχουτσάκη
Γιατρός: Νούλη

• Απολακκιά (14.30) Ασπίδα Απ- Ζευς
Διαιτησία: Σεβδαλάκης
Γιατρός: Διαμαντής

• Μάσσαρι (15.00) Αστέρας Μ.- Διγενής
Διαιτησία: Χωρίτης
Γιατρός: Πίπης

• Ρόδος . (βοηθητικό) (15.00) Ρόδος- Απόλλων Κ
Διαιτησία: Λιάπη – Μαλιχουτσάκη
Γιατρός: Μαυρίδης

ΠΡΟΣΚΛΗΣΗ

Ο Αγωνιστικός Ομιλος Μπριτζ Ρόδου σας καλεί στην ετήσια τακτική Γενική Συνέλευση **που θα γίνει στο Ακταίον στις 21-01-05 στις 18.30 μ.μ.** με τα εξής θέματα:

1) Οικονομικός Απολογισμός
2) Προϋπολογισμός 2006
3) Διάφορα

Σε περίπτωση μη απαρτίας η συνέλευση θα επαναληφθεί την ίδια ώρα και στο ίδιο μέρος στις 28-01-06.

Μετά την Γενική Συνέλευση θα γίνει η κοπή της Πρωτοχρονιάτικης πίτας.

Για το Δ.Σ.
Ο πρόεδρος
ΣΙΜΑΤΗΣ Α.
Η Γεν. Γραμματέας
ΤΥΡΑΔΕΛΛΗ Α.

MZT070105(Π)



The
FORUM BEACH
Resort Hotel & Spa center
☆ ☆ ☆ ☆

ΑΝΟΙΚΤΑ ΟΛΟ ΤΟΝ ΧΡΟΝΟ

Δημιουργήσαμε μια πολυτελή αίθουσα εκδηλώσεων ιδανική για διοργάνωση
*ΔΕΞΙΩΣΗΣ ΓΑΜΟΥ
*ΔΕΞΙΩΣΗΣ ΒΑΠΤΙΣΗΣ
*ΧΟΡΟΕΣΠΕΡΙΔΕΣ
*ΡΕΒΕΓΙΟΝ
*ΚΟΠΗ ΠΙΤΑΣ
*ΠΑΙΔΙΚΑ ΠΑΡΤΥ

Οδός Φερενίκης - Παραλία Ιαλυσσού
Πληρ. Τηλ.: 2241096601-2 AE991

ΜΠΑΣΚΕΤ

Λύνουν τις διαφορές τους

• Το ροζ φύλλο αναζητούν μετά από τουλάχιστον δύο μήνες Καλλιθέα και ΑΕ Δικαίου σήμερα στην Κρεμαστή, στο εξ αναβολής παιχνίδι της 7ης αγωνιστικής.

Α' ΚΑΤΗΓΟΡΙΑ ΑΝΔΡΩΝ

Από τις αρχές Δεκέμβρη έχουν να αγωνιστούν τόσο η Καλλιθέα όσο και η ΑΕ Δικαίου όταν αντιμετώπισαν για τελευταία φορά τον Ιπποκράτη και τον Ηρακλή Λάρδου αντίστοιχα με αρνητικό αποτέλεσμα αμφότερες. Πέραν της αγωνιστικής απραξίας, οι δύο ομάδες έχουν τουλάχιστον δύο μήνες να γευτούν τη χαρά της νίκης. Η Καλλιθέα ξεκίνησε το πρωτάθλημα με 2Χ2 και συνέχισε με τρεις διαδοχικές ήττες. Τελευταία φορά κατέκτησε το ροζ φύλλο στις 22 Οκτωβρίου κόντρα στην ΕΑΚΑ με 84-63 ενώ οι Κώοι σημείωσαν τη μοναδική τους νίκη στις 13 Νοεμβρίου επίσης απέναντι στους Καλύμνιους (105-45).

Η σημερινή αναμέτρηση είναι εξίσου σημαντική και για τους δύο μονομάχους. Οι γηπεδούχοι θέλουν το «δίποντο» για να πιάσουν πάλι θέση στην προνομιούχο τετράδα ενώ οι φιλοξενούμενοι αναζητούν τους βαθμούς που θα τους βγάλει από το άγχος του υποβιβασμού όντας προτελευταίοι στον πίνακα.

Το σημερινό ματς:

• Κρεμαστή (15.00') Καλλιθέα – ΑΕ Δικαίου

Διαιτητές: Κουνελλές Ν. - Φάκαρος

Σημειωτής: Καστελλοριού

Χρονομ.: Ροϊλίδου

Χρον.24": Χριστοδούλου.

Βαθμολογία

1. Ηρακλής Λάρδου	6-0	460-412	12
2. Ιβίσκος	5-1	445-355	11
3. Ιπποκράτης	4-2	376-345	10
4. Ιάλυσος	2-4	369-375	8
5. Καλλιθέα	2-3	380-347	7
6. ΑΕ Δικαίου	1-4	337-320	6
7. ΕΑΚΑ	0-6	323-520	6

Α1 ΕΘΝΙΚΗ

Επικίνδυνη έξοδος του πρωτοπόρου

• Ο Άρης υποδέχεται τον Ολυμπιακό στο ντέρμπι της 10ης αγωνιστικής.

Στο Αλεξάνδρειο Μέλαθρο της Θεσσαλονίκης στρέφονται όλα τα φώτα της 10ης αγωνιστικής, της πρώτης για το 2006.

Εκεί διεξάγεται το ντέρμπι με τον Άρη να φιλοξενεί στο κατάμεστο Παλέ Ντε Σπορ της συμπρωτεύουσας τον πρωτοπόρο Ολυμπιακό.

Στο ματς του Γαλατσίου η ΑΕΚ υποδέχεται στον Ηρακλή και τα βλέμματα θα επικεντρωθούν στη συνάντηση των Κακιούση – Ζντοβτς.

• Άρης – Ολυμπιακός

Απέναντι στην πρώην ομάδα του θα βρεθεί σήμερα ο Σοφοκλής Σχορτσιανίτης. Ο θηριώδης 20χρονος παίκτης του Ολυμπιακού θα κοντραριστεί με παλιούς του συμπαίκτες και το ντέρμπι του Άρη με τους Πειραιώτες αποκτά ακόμα μία ιδιαιτερότητα.

Πρόκειται για μία άκρως επικίνδυνη έξοδο του πρωτοπόρου της βαθμολογίας (συγκατοικεί με τον Παναθηναϊκό στο ρετιρέ της Α1) καθώς οι γηπεδούχοι θα έχουν κοντά τους τον κόσμο αλλά και την καλή ψυχολογία που επιφέρει συνήθως μία αλλαγή προπονητή.

Ο Αντρέα Ματσόν θέλει σίγουρα να κάνει θετικό ντεμπούτο στον πάγκο του Άρη και να τον φέρει πιο ψηλά στον πίνακα. Βέβαια, οι «ερυθρόλευκοι» που δεν πτοήθηκαν από την ήττα στο Τελ Αβίβ επιδιώκουν να διατηρήσουν τα ηνία της κούρσας.

Ο Παναγιώτης Βασιλόπουλος θα είναι στην αποστολή ομως θεωρείται πολύ δύσκολο ως απίθανο να πάρει χρόνο συμμετοχης.

Ο διεθνής παίκτης υπέστη διάστρεμμα στον αγώνα με την Μακάμπι αλλά δεν προπονήθηκε.

• ΑΕΚ – Ηρακλής

Εδώ οι ιδιαιτερότητες αφορούν στους πάγκους και δη στην «κόντρα» των προπονητών. Ο Γιούρι Ζντοβτς κάνει ντεμπούτο στην τεχνική ηγεσία του Ηρακλή και τίθεται αντιμέτωπος με τον Λευτέρη Κακιούση με τον οποίο είχαν γράψει ιστορία ως δίδυμο στους «κυανόλευκους».

Όλο το ενδιαφέρον της αναμέτρησης στρέφεται εκεί μιας και καθαρά αγωνιστικά η ΑΕΚ έχει σαφές προβάδισμα.

Οι γηπεδούχοι ξεκίνησαν τη νέα χρονιά με νίκη ανανεώνοντας τις ελπίδες πρόκρισης στην επόμενη φάση της Ευρωλίγκας. Άλλαξε η ψυχολογία και είναι εμφανές.

Αντίθετα ο Ηρακλής προσπαθεί να ξεκολλήσει από τον πάτο της βαθμολογίας και να ανασυνταχθεί.

Έγινε και η αλλαγή προπονητή όμως το «ξανθό σκυλί» δεν θα έχει στη διάθεσή του τους Παναγιωτόπουλο, Κούρτοβιτς και Μάγλο.

Αναλυτικά το σημερινό πρόγραμμα:

• **Αλεξάνδρειο (18.45')** Άρης – Ολυμπιακός (ΝΕΤ)

Διαιτητές: Πιτσίλκας, Καρούσης, Ηλιόπουλος

Κομισάριος: Τζαφλέρης

• **Γαλάτσι (19.00')** ΑΕΚ – Ηρακλής (Supersport)

Διατητές: Βορεάδης, Σχινάς, Μιχαλόπουλος

Κομισάριος: Ακέλ.

ΠΑΙΔΙΚΟ

Παρουσιάζουν ενδιαφέρον

• Ο αήττητος Κολοσσός υποδέχεται τον Ζέφυρο στην κοίνή τους έδρα ενώ οι παμπαίδες του Ιπποκράτη και της ΑΕ Δικαίου δίνουν το δικό τους ντέρμπι στο κλειστό της Κω.

Για την 7η αγωνιστική του Α' ομίλου, ο πρωτοπόρος και αήττητος Κολοσσός υποδέχεται στο Βενετόκλειο τον Ζέφυρο που θα παίξει ως επισκέπτης. Φαβορί της αναμέτρησης οι μικροί «θαλασσί» αν λάβει κανείς υπόψη το αποτέλεσμα του α' γύρου (90-41).

Ντέρμπι εξ ορισμού στην Κω ανάμεσα στον Ιπποκράτη και την ΑΕ Δικαίου. Έστω και αν πρόκειται για τις ομάδες παμπαίδων. Οι φιλοξενούμενοι είχαν κερδίσει στον α' γύρο οριακά (44-42).

Αναλυτικά το σημερινό πρόγραμμα:

Α' όμιλος – 7η αγωνιστική

• Βενετόκλειο (16.00') Κολοσσός – Ζέφυρος

Διαιτητές: Στάλας – Αρνάς

Σημειωτής: Μπανάκου

Χρονομ.: Κάππας

Χρον.24": Καραχανής

Γ' όμιλος – 6η αγωνιστική

• Κλειστό Κω (12.00') Ιπποκράτης Β' – ΑΕ Δικαίου Β'

ΕΦΗΒΙΚΟ

Ρίχνουν αυλαία

• Ολοκληρώνεται ο πρώτος γύρος με τον Ιβίσκο να περιμένει στο Βενετόκλειο τον Ιάλυσο.

Δύο μηδενισμούς και μία μόλις κανονική διεξαγωγή παιχνιδιού περιλαμβάνει το πρόγραμμα της 7ης αγωνιστικής των εφήβων με την οποία πέφτει η αυλαία του πρώτου γύρου του πρωταθλήματος στον Όμιλο Νότου. Ζέφυρος και Ελπίδα παίρνουν χωρίς να ιδρώσουν τους δύο βαθμούς μιας και Σύμη, ΓΣ Αφάντου 2005 έχουν αποβληθεί από το πρωτάθλημα και έτσι απομένει η σημερινή αναμέτρηση του Ιβίσκου με τον Ιάλυσο για να ολοκληρωθεί η 7η αγωνιστική αλλά και ο α' γύρος.

Το αποψινό παιχνίδι:

• Βενετόκλειο (18.00') Ιβίσκος – Ιάλυσος

Διαιτητές: Μυροφόρος – Στάλας

Σημειωτής: Καστελλοριού

Χρονομ.: Ροϊλίδου

Χρον.24": Χριστοδούλου

Οι αξιολογημένοι του ΣΔΚΔ

Τριπλή εκπροσώπηση θα έχει σήμερα η δωδεκανησιακή διαιτησία στους αγώνες των εθνικών πρωταθλημάτων.

Ο Ηλίας Κουνελλές θα είναι στο Κοντόπευκο της Αγίας Παρασκευής για το ματς της τοπικής ομάδας με την Νέα Τριγλία για την Α1 γυναικών, ο Γιώργος Ξανθός και ο Στέλιος Βιτζηλαίος σε Λαμία και Νίκαια αντίστοιχα για την 11η αγωνιστική της Β' ανδρών.

Αναλυτικά:

Α1 γυναικών – 11η αγωνιστική

• Κοντόπευκο (12.00') Αγία Παρασκευή – Νέα Τριγλία

Διαιτητές: Κατραχούρας – Κουνελές Ηλ.

Γυμνασίαρχος: Παπαδόπουλος Κ.

Β' εθνική ανδρών – 11η αγωνιστική

• Λαμία (17.00') Ιωνικός – Πανόραμα

Διαιτητές: Σαλαβός - Ξανθός

• Γυμνασίαρχος: Ασημομύτης

Νίκαια Πλάτων (17.00') Ιωνικός – Ολυμπιακός Βόλου

Διαιτητές: Πίγκας – Βιτζηλαίος

Γυμνασίαρχος: Θεολογίτης.

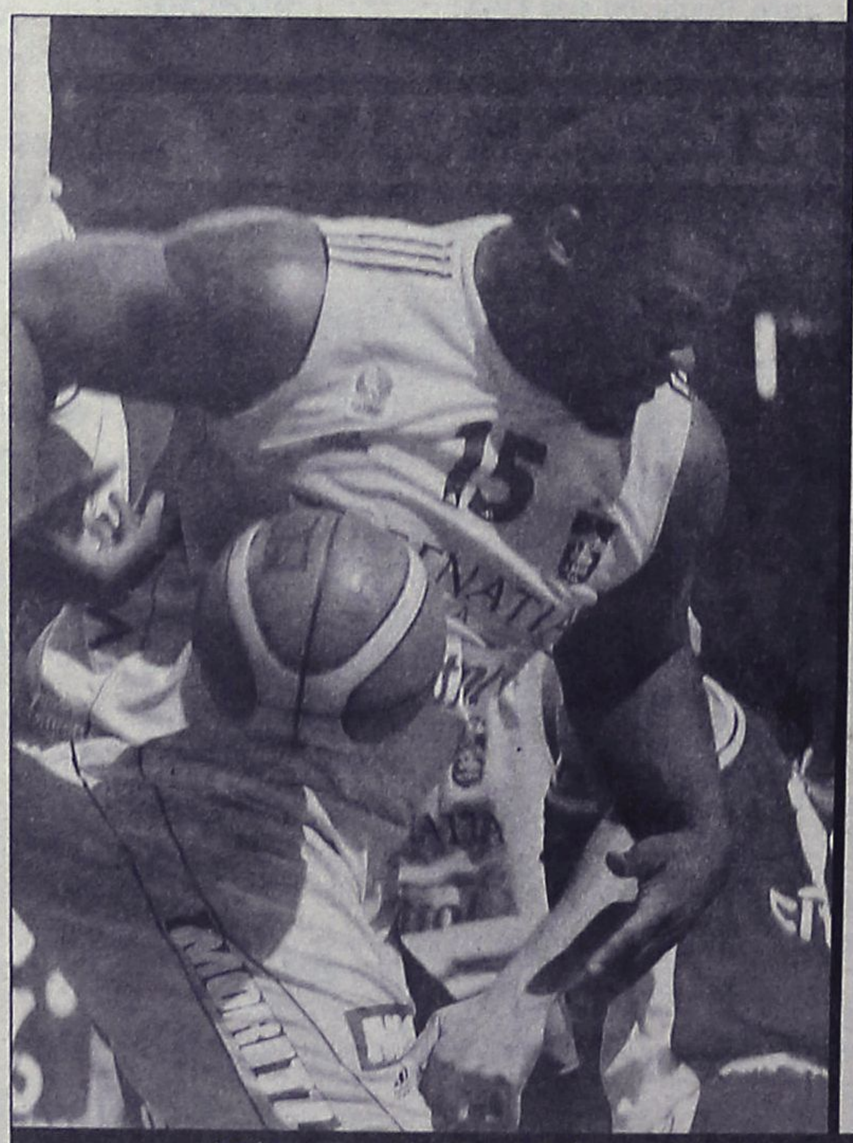

Αντί των κιτρινόμαυρων του Άρη ο Σοφοκλής Σχορτσιανίτης θα φοράει σήμερα στο Αλεξάνδρειο τα ερυθρόλευκα του Ολυμπιακού.

ΠΑΛΛΑΣ 5 CINEMAS CENTER
05/01/2006 - 11/01/2006
www.cinemapallas .gr
Για κρατήσεις
22410 24475/70670
Δημοκρατίας 13, Ρόδος

Ηθικόν Ακμαιότατον
Μετά τους "Γενναίους της Σαμοθράκης" η νέα κωμωδία του Σταμάτη Τσαρούχα. Αίθουσα RED 5
ώρες έναρξης//(Πέρ.-Παρ.-Σ.-Κ. 16:20) 18:20 • 20:20 • 22:30

BROTHERS GRIMM ΑΔΕΛΦΟΙ ΓΚΡΙΜ
Η Μόνικα Μπελούτσι, ο Ματ Ντέιμον και ο Χιθ Λέτζερ σε μια ονειρική περιπέτεια φαντασίας σε σκηνοθεσία Τέρι Γκίλιαμ
Αίθουσα interlingua 2
ώρες έναρξης // 17:40 • 20:10 • 22:40

King Kong
Από τον βραβευμένο με ΟΣΚΑΡ σκηνοθέτη του Άρχοντα των Δακτυλιδιών, Πίτερ Τζάκσον η υπερπεριπέτεια που θα δουν όλοι!
ΚΑΤΑΛΛΗΛΟ
Αίθουσα Allegro 3 ώρες έναρξης// 18:00 • 22:10
ώρα έναρξης//20:00 Αίθουσα Personal Training Club 4

SAW II ΜΟΝΟ ΓΙΑ ΓΕΡΑ ΝΕΥΡΑ!!! ΣΕ ΒΛΕΠΩ ΞΑΝΑ
Το σίκουελ της πετυχημένης ταινίας τρόμου. Εκεί που νόμιζες ότι όλα είχαν τελειώσει... Σε βλέπω ξανά!!!
ΚΑΤΑΛΛΗΛΟ ΑΠΟ 17 ώρες έναρξης//20:35 • 22:40 Αίθουσα ΣΩΤΡΟΧΟΙ 1

Harry Potter Ο ΧΑΡΥ ΠΟΤΕΡ ΚΑΙ ΤΟ ΚΥΠΕΛΛΟ ΤΗΣ ΦΩΤΙΑΣ
Το πολυαναμενόμενο γεγονός της Χρονιάς! Η τέταρτη και καλύτερη περιπέτεια της σειράς!
Αίθουσα ΣΩΤΡΟΧΟΙ 1 ώρα έναρξης: 17:50

Wallace & Gromit ΓΟΥΑΛΑΣ & ΓΚΡΟΜΙΤ ΣΤΟΝ ΤΕΡΑΣΤΙΟ ΛΑΧΑΝΟΚΗΠΟ
Μεταγλωττισμένη στα ελληνικά
Το δίδυμο της... συμφοράς από τους δημιουργούς του πετυχημένου "Οι κότες το 'σκασαν"!!
Αίθουσα Personal Training Club 4
ώρες έναρξης// (Πέμ.-Παρ.-Σ.-Κ. 16:10) • 18:05

VALIANT ΚΑΤΑΛΛΗΛΟ
ΒΑΛΙΑΝΤ, ΤΟ ΓΕΝΝΑΙΟ ΠΕΡΙΣΤΕΡΙ
Αίθουσα Allegro 3 ώρες έναρξης// (Πέμ.-Παρ.-Σ.-Κ. 16:10)
Από τον παραγωγό του Σρεκ, μια διασκεδαστική ταινία κινουμένων σχεδίων για τους μικρούς μας φίλους!!!
Μεταγλωττισμένη στα ελληνικά

ΤΗΝ ΠΕΜΠΤΗ 12 ΙΑΝΟΥΑΡΙΟΥ
Just Like Heaven Οπως στον Παράδεισο
Η απολαυστική νεανική κομεντί από τον μετρ του είδους Μαρκ Γουότερς (Τα Κακά Κορίτσια) με τη γνωστή μας Ριζ Γουίδερσπουν και τον Μαρκ Ράφαλο!

Real, La Pelicula Ρεάλ, η ταινία
Πέντε άνθρωποι σε διαφορετικές ηπείρους, που μοιράζονται ένα κοινό πάθος: τη Ρεάλ Μαδρίτης.
ΧΠ1987

METROPOL MULTI CINEMA ODEON
22410 28400
INFORMATION - RESERVATIONS
ΠΛΗΡΟΦΟΡΙΕΣ - ΚΡΑΤΗΣΕΙΣ
ΕΒΔΟΜΑΔΙΑΙΟ ΠΡΟΓΡΑΜΜΑ weekly program
05/01/06 - 11/01/06
www.cinemametropol.gr

ΛΟΥΦΑ ΚΑΙ ΠΑΡΑΛΛΑΓΗ ΣΕΙΡΗΝΕΣ ΣΤΟ ΑΙΓΑΙΟ
Μια παρέα φαντάρων στην ακριτική αλλά και τουριστική Κω, σε μία εκρηκτική κωμωδία, παρέα με Τουρκάλες καλλονές από το Bodrum ζούν στιγμές αγωνίας!!!
Πρωταγωνιστούν: ΠΑΝΗΣ ΤΣΙΜΙΤΣΕΛΗΣ - ΒΙΚΥ ΚΑΡΑ - ΒΑΣΙΛΗΣ ΧΑΡΑΛΑΜΠΟΠΟΥΛΟΣ ΡΕΝΟΣ ΧΑΡΑΛΑΜΠΙΔΗΣ - ARZU YANARDACT - YETKIN DIKINCILER METIN BELGIN - ΓΙΩΡΓΟΣ ΣΕΪΤΑΡΙΔΗΣ
ΚΑΝΤΕ ΕΓΚΑΙΡΑ ΤΙΣ ΚΡΑΤΗΣΕΙΣ ΣΑΣ
ΩΡΕΣ ΕΝΑΡΞΗΣ / SHOW TIMES 17:15, 20:00, 22:30
ΑΙΘΟΥΣΑ 0

ΜΗΝ ΤΟ ΠΕΙΣ...ΟΥΤΕ ΤΟΥ ΠΑΠΑ KEEPING MUM
Η νέα ξεκαρδιστική κωμωδία του "Mr Bean". Κάποιες οικογένειες είναι θανάσιμα...ενωμένες!!
Πρωταγωνιστούν: Ρόουαν Άτκινσον, Κρίστιν Σκότ Τόμας, Μάγκι Σμίθ και Πάτρικ Σουέιζ
ΚΑΝΤΕ ΕΓΚΑΙΡΑ ΤΙΣ ΚΡΑΤΗΣΕΙΣ ΣΑΣ
ΩΡΕΣ ΕΝΑΡΞΗΣ / SHOW TIMES 18:15, 20:30, 22:45
ΑΙΘΟΥΣΑ 6

ΚΟΤΟΠΟΥΛΑΚΙ
ΤΟ ΚΟΤΟΠΟΥΛΑΚΙ CHICKEN LITLE
Ένα ταπεινό μικρό κοτοπουλάκι μαζί με την παρέα του αποφασίζει να σώσει τον κόσμο!!! Σασπένς, χάος, και γέλιο... Πολύ γέλιο!!!
Στα ελληνικά με τους: ΓΙΩΡΓΟ ΤΣΑΛΙΚΗ, ΔΗΜΗΤΡΑ ΜΑΤΣΟΥΚΑ, ΠΑΥΛΟ ΧΑΪΚΑΛΗ, ΑΝΤΩΝΗ ΛΟΥΔΑΡΟ
ΚΑΝΤΕ ΕΓΚΑΙΡΑ ΤΙΣ ΚΡΑΤΗΣΕΙΣ ΣΑΣ
ΩΡΑ ΕΝΑΡΞΗΣ / SHOW TIME 16:15
ΑΙΘΟΥΣΑ 8

ΤΟ ΧΡΟΝΙΚΟ ΤΗΣ ΝΑΡΝΙΑ ΤΟ ΛΕΟΝΤΑΡΙ, Η ΜΑΓΙΣΣΑ ΚΑΙ Η ΝΤΟΥΛΑΠΑ
NARNIA
Τέσσερα παιδιά ανοίγουν την πόρτα μιάς ντουλάπας και το μαγικό ταξίδι αρχίζει...
ΚΑΝΤΕ ΕΓΚΑΙΡΑ ΤΙΣ ΚΡΑΤΗΣΕΙΣ ΣΑΣ
ΩΡΕΣ ΕΝΑΡΞΗΣ / SHOW TIMES 16:30, 19:30
ΑΙΘΟΥΣΑ 6

ΛΗΣΤΕΥΟΝΤΑΣ ΤΗΝ ΜΑΦΙΑ THE ICE HARVEST
Συνέβη την νύχτα της παραμονής των Χριστουγέννων. Οι κλέφτες κυνηγάνε τον κλέφτη για να του κλέψουν τα κλεμένα!!! Από τον σκηνοθέτη του " Ανάλυσε το " μία πανέξυπνη κωμωδία.
Πρωταγωνιστούν: Τζόν Κιούζακ, Μπίλυ Μπόμπ Θόρντον, Κόνι Νίλσεν
ΚΑΝΤΕ ΕΓΚΑΙΡΑ ΤΙΣ ΚΡΑΤΗΣΕΙΣ ΣΑΣ
ΩΡΕΣ ΕΝΑΡΞΗΣ / SHOW TIMES 22:15
ΑΙΘΟΥΣΑ 3
ΧΠ1046

Άρτος (;) Θεάματα (;)... ... Και τηλεόραση (όπως λέμε τηλοψία...)

ΕΤ1

08.00	**Θεία Λειτουργία**
10.30	**Αρχονταρίκι**
11.30	**Μουσική παράδοση**
12.30	**Βουλή των Ελλήνων**
13.30	**Με αρετή και τόλμη**
14.00	**Φωτόσφαιρα**
14.30	**Σε χρόνο TV**
16.00	**Η μάχη του Γάγγη.** Ντοκιμαντέρ.
17.00	**Μπασκετούπολη.** Εκπομπή για το άθλημα του μπάσκετ.
18.00	**Μπάσκετ-Πρωτάθλημα Α1.** Αρης-Ολυμπιακός.
20.00	**Αθλητικοί φάκελοι**
21.00	**Ξένη ταινία.** «Παίζοντας στα τυφλά». Κοινωνική κομεντί 2002, σε σκηνοθεσία Γούντι Αλεν. Παίζουν: Γούντι Αλεν, Τζορτζ Χάμιλτον, Τία Λεόνι, Τριτ Γουίλιαμς.
23.00	**Ειδήσεις**
24.00	**Ιδέες**

NET

06.00	**Σαββατοκύριακο στη NET**
09.00	**Ο βασιλιάς των λιονταριών**
09.45	**Ο Μίκι και η παρέα του**
10.30	**101 σκυλιά της Δαλματίας**
11.15	**Ο Μίκι και η παρέα του**
12.00	**Ειδήσεις**
12.30	**Press**
13.30	**Κυριακάτικο τραπέζι**
15.00	**Ειδήσεις**
16.00	**Ξένη ταινία.** «Το απίθανο ταξίδι». Οικογενειακή περιπέτεια.
18.00	**Ειδήσεις**
18.30	**Η κατάλληλη στιγμή** (Ε)
19.20	**Ελληνική ταινία.** «Ο φαλακρός μαθητής». Κωμωδία 1979.
21.00	**Ειδήσεις**
22.00	**Νοικοκυρές σε απόγνωση** (Ε)
23.00	**Αθλητική Κυριακή**
01.30	**Ειδήσεις**
01.45	**Ξένη ταινία.** «Παιχνίδια με τον νόμο»

ΕΤ3

07.30	**Αγορές μεταναστών**
08.00	**Θεία Λειτουργία**
10.30	**Διάσημοι συνθέτες**
11.00	**Τα μάρμαρα που μιλούν**
11.30	**Αληθινά σενάρια** (Ε)
12.30	**Κάθε τόπος και τραγούδι**
13.00	**Ειδήσεις**
13.30	**Περί γης ο λόγος**
14.30	**Τα εν δήμω εν οίκω...**
15.30	**Κυριακή στο χωριό**
17.00	**Η κουζίνα της μαμάς**
17.30	**Design**
18.30	**Επί τροχών**
19.00	**Ειδήσεις**
20.00	**Βόλεϊ**
22.00	**Ξένη ταινία**« Το τρένο της φαντασίας»
24.00	**Ειδήσεις**

FILMNET

05.15	**Ξένη ταινία.** «The coller»
06.55	**Ξένη ταινία.** «Αντιμέτωποι με την αλήθεια»
08.50	**Ξένη ταινία.** «Ενα τρελό πάρτι». Κωμωδία 2004 σε σκηνοθεσία Λανς Ριβέρα. Παίζουν: Τζα Ρουλ, Τιμ Μέντοους, Μίγκαν Γκουντ.
10.20	**Style star**
10.55	**Ξένη ταινία.** «Ταξίδι στη χώρα των θαυμάτων». Περιπέτεια κινουμένων σχεδίων 2001 σε σκηνοθεσία Χαγιάο Μιγιαζάκι.
13.10	**Ξένη ταινία.** «Το θαύμα»
15.30	**Joe**
16.00	**Lax**
16.50	**Κωδικός Allias**
17.45	**Ξένη ταινία.** «Ο Χάρι Πότερ και ο αιχμάλωτος του Αζκαμπάν»
20.10	**In America**
22.00	**Ξένη ταινία.** «Βασιλιάς Αρθούρος»
00.10	**Ξένη ταινία.** «Control»
01.55	**Ξένη ταινία.** «Θερμοί Σκανδιναβοί».
03.10	**Ξένη ταινία.** «Η γαλάζια λίμνη»
04.55	**Ξένη ταινία.** «Δεκατριών»

ALTER

06.15	**Alter kids**
12.15	**Lifestyle** (Ε)
13.15	**Number one.** Νεανική μουσική εκπομπή με την Άρτεμη Κοκκινιαρά.
13.45	**Ειδήσεις**
14.00	**TV weekend.** Ενημερωτική εκπομπή με την Τάνια Ιακωβίδου και τη Βάσια Λόη.
16.15	**Παρατράγουδα με την Αννίτα Πάνια.** Ψυχαγωγική εκπομπή.
18.45	**Το πρώτο θέμα**
19.00	**Ειδήσεις**
20.30	**Η φωνή του πολίτη.** Ενημερωτική εκπομπή.
21.00	**Το πάρτι της ζωής σου.** Ψυχαγωγική εκπομπή με τον Ακη Παυλόπουλο.
23.15	**Η λίμνη των στεναγμών** (Ε) Δραματική σειρά εποχής.
02.15	**Ξένη ταινία.** «Terminal bliss». Δράμα 1992 σε σκηνοθεσία Τζόρνταν Αλαν.

Προφήτης Ηλίας 41 UHF και Μόντε Σμιθ 45 UHF

07.00	**Σάββατο - Κυριακή στον 902.** Ενημερωτική εκπομπή.
10.00	**Η αγορά στην τηλεόραση**
15.00	**Ειδήσεις**
15.45	**Αθλητικές συναντήσεις**
17.30	**Το θέμα της Βουλής**
18.30	**Κοντά στην παράδοση.** Με τον Παντελή Σούλη
19.30	**Ειδήσεις**
20.30	**Στα μονοπάτια του πολιτισμού**
21.00	**Ο 902 πάει σινεμά.**
23.00	**Αθλητικές συναντήσεις.** Μετάδοση αγώνων ποδοσφαίρου, βόλει και μπάσκετ
24.00	**Ειδήσεις**

MEGA

06.00	**Φτερωτά πειραχτήρια**
06.30	**Mega Σαββατοκύριακο.** Ενημερωτική εκπομπή με τους Ιορδάνη Χασαπόπουλο, Εριφύλη Μαρωνίτη
10.00	**Το παιδί μου κι εγώ**
10.15	**Ξένη ταινία.** «Ραντεβού με την Μέριλιν»
12.10	**Οι αταίριαστοι** (Ε)
13.00	**42 λεπτά.** Ενημερωτική εκπομπή με τη Μάρα Ζαχαρέα.
14.00	**Ειδήσεις**
14.50	**Ξένη ταινία.** «Μίνι πράκτορες»
16.25	**Ματιές στα γεγονότα**
16.30	**Ελληνική σειρά** (Ε)
17.10	**Μπουκιά και συχώριο.** Με τον Ηλία Μαμαλάκη
18.10	**Megalicious chart live.** Με τον Θέμη Γεωργαντά.
20.00	**Ειδήσεις**
21.00	**Το κόκκινο δωμάτιο-εορταστικό.** Κωμική σειρά.
23.10	**Οι φάκελοι.** Ενημερωτική εκπομπή.
00.30	**Τελευταία γεγονότα.**
00.45	**Ξένη ταινία.** «Ο επικίνδυνος». Περιπέτεια.
02.45	**Τηλεμάρκετινγκ**
03.30	**Ξένη ταινία.** «Κόμοντο»

ANT1

06.00	**Σε 15 λεπτά.** Ενημερωτική εκπομπή.
06.15	**Στούντιο με θέα.** Ενημερωτική εκπομπή με το Νίκο Μάνεση και τη Φαίη Μαυραγάνη.
10.00	**Οι σπιτόγατοι.** Ζωντανή ψυχαγωγική και ενημερωτική εκπομπή με τους Νίκη Κάρτσωνα και Μάκη Πουνέντη.
13.00	**Τα νέα του ANT1**
14.00	**Ξένη ταινία**
16.30	**Ελληνική σειρά** (Ε)
17.30	**Τα νέα του ANT1 σε 5'-Ειδήσεις στη νοηματική γλώσσα.**
17.40	**Ελληνική σειρά** (Συν.)
18.10	**Ελληνική ταινία**
20.00	**Ειδήσεις**
21.00	**Ξένη ταινία.** «Οι ιππότες της Σαγκάης». Εύθυμη περιπέτεια 2003 σε σκηνοθεσία Ντέιβιντ Ντόμπκιν.
23.40	**Η δίκη στον ANT-1.** Αθλητική ενημερωτική εκπομπή με τον Κυριάκο Θωμαΐδη.
24.00	**Νυχτερινές ειδήσεις**
01.45	**Ξένη ταινία** (Συν.)
02.10	**Ξένη ταινία**
04.00	**Τηλεμάρκετινγκ - Τηλεαγορά**
04.40	**Mobile fun**
05.10	**Ολα του γάμου δύσκολα**

ALPHA

06.30	**Πρωινές σελίδες.** Ενημερωτική εκπομπή με τον Γιώργο Οικονομέα.
10.00	**Αυτό μας έλειπε.** Ψυχαγωγική εκπομπή με τη Σοφία Αλιμπέρτη.
13.00	**Αλλαξέ το**
14.00	**7 ημέρες ALPHA.** Με τη Βασιλική Παναγιωτοπούλου.
15.00	**Ειδήσεις**
15.30	**Ελληνική ταινία.** «Ο δασκαλάκος ήταν λεβεντιά». Κωμωδία 1970 σε σκηνοθεσία Κώστα Καραγιάννη. Παίζουν: Κώστας Βουτσάς, Ελένη Ερήμου, Διονύσης Παπαγιαννόπουλος, Βάσια Τριφύλλη.
17.30	**Ειδήσεις στη νοηματική γλώσσα.**
18.45	**SKODA Ξάνθη-ΑΕΚ.** Απευθείας μετάδοση του ποδοσφαιρικού αγώνα για το πρωτάθλημα της Α' Εθνικής.
20.00	**Ειδήσεις**
21.00	**Παίξτε μπάλα.** Αθλητική εκπομπή με τον Παύλο Παπαδημητρίου και τη Δήμητρα Αιγινήτη
23.15	**Κίτρινος τύπος**
01.45	**Ειδήσεις**
02.00	**Στην εντατική III.** Δραματική σειρά.
04.00	**Τηλεαγορές**
04.15	**Ο Ιούδας φιλούσε υπέροχα** (Ε)

STAR

06.00	**Παιδικό πρόγραμμα**
13.00	**Ειδήσεις**
13.30	**Οικογένεια Γκίλμορ.** Κοινωνική σειρά.
14.30	**Τα φιλαράκια.** Κωμική σειρά.
15.30	**Ετσι είναι η ζωή**
16.30	**Οι μάγισσες.** Σειρά φαντασίας.
17.30	**Ξένη ταινία.** «Θα τα κάνουμε λίμπα». Κωμωδία.
19.30	**Ειδήσεις**
21.00	**Ξένη ταινία.** «Αρρωστημένο πάθος». Δικαστικό δράμα 2001 σε σκηνοθεσία Πίτερ Λέβιν.
00.45	**Ξένη ταινία.** «Οι άνθρωποι κάτω από τις σκάλες». Θρίλερ.
02.45	**Ξένη ταινία.** «Οδύνη»
05.00	**Αστέρια στο πεντάγραμμο.** Βιντεοκλίπ με γνωστούς καλλιτέχνες από το ελληνικό πεντάγραμμο.

SPORTS 5

08.00	**Ιππασία**
11.00	**Μπάσκετ**
13.00	**Basket time**
14.00	**Transworld sports**
15.00	**Μπάσκετ**
17.00	**Η ώρα των πρωταθλητών**
19.00	**Ελληνικό πρωτάθλημα**
21.00	**Η ώρα των πρωταθλητών**
24.00	**Ισπανικό πρωτάθλημα**
02.00	**Πορτογαλικό πρωτάθλημα**
04.00	**Ιταλικό πρωτάθλημα**
06.00	**Women in sports**
07.00	**VIP**

ΚΕΝΤΡΟ ΕΙΔΙΚΩΝ ΘΕΡΑΠΕΙΩΝ ΤΟΥ ΠΑΙΔΙΟΥ ΔΩΔΕΚΑΝΗΣΟΥ

ΚΩΝ/ΝΟΣ ΜΠΑΔΑΝΗΣ - ΣΟΥΖΗ ΓΕΩΡΓΙΛΟΠΟΥΛΟΥ

ΕΡΓΟΘΕΡΑΠΕΥΤΗΣ
ΠΤΥΧΙΟΥΧΟΣ
ΜΕΘΟΔΟΥ BOBATH N.D.T
ΜΕΘΟΔΟΣ PORTAGE
ΑΙΣΘΗΤΗΡΙΑΚΗΣ ΟΛΟΚΛΗΡΩΣΗΣ (S.I.)
ΜΕΤΕΚΠΑΙΔΕΥΣΗ ΣΤΙΣ ΝΕΥΡΟΛΟΓΙΚΕΣ ΚΑΙ ΚΙΝΗΤΙΚΕΣ ΔΙΑΤΑΡΑΧΕΣ

ΛΟΓΟΠΑΘΟΛΟΓΟΣ
ΜΕΤΑΠΤΥΧΙΑΚΟ ΑΚΟΥΟΛΟΓΙΑΣ

Αποστόλου Παύλου 84, Ρόδος 85100,
τηλ. / fax (22410)60999/60579

ΧΠ1871/1872

Στεφανάκης Ι. Δημήτριος
Ψυχολόγος
Αριστοτελείου Παν/μίου Θεσ/νίκης

Δέχεται κατόπιν ραντεβού

Βενετοκλέων 79, 1ος όροφος, 85100 Ρόδος, Κιν: 6947 403229

ΑΤ4503(Γ)

ΛΟΥΤΣΙΟΥ ΖΑΦΕΙΡΟΥΛΑ

ΨΥΧΟΛΟΓΟΣ - ΠΑΙΔΟΨΥΧΟΛΟΓΟΣ - ΠΑΙΔΑΓΩΓΟΣ

Πτυχιούχος UNIVERSITY OF CENTRAL LANCASHIRE UK,
ΠΑΝΕΠΙΣΤΗΜΙΟΥ ΑΙΓΑΙΟΥ
MSc ΠΑΙΔΟΨΥΧΟΛΟΓΙΑΣ UNIVERSITY OF LONDON
Μέλος της Ενωσης Βρετανών Ψυχολόγων (BPS)

Διάγνωση-Αντιμετώπιση:
✓ Ειδικών Μαθησιακών Δυσκολιών (δυσλεξία - δυσγραφία - δυσαριθμησία)
✓ Υπερκινητικότητας - Διάσπασης προσοχής

Αντιμετώπιση προβλημάτων:
✓ Επιθετικότητας - συστολής - άγχους - κατάθλιψης
✓ Σύναψης - διατήρησης φιλικών σχέσεων
✓ Μειωμένης επιθυμίας για σχολείο - Μειωμένης σχολικής επίδοσης

Συμβουλευτική - Αντιμετώπιση Οικογενειακών προβλημάτων:
✓ Σχέσεις γονέων - γονέων παιδιών - αδελφιών
✓ Διαζύγιο - πένθος - προβλήματα υγείας
✓ Εφηβικής ηλικίας

Ψυχολογική Υποστήριξη - Ψυχοθεραπεία Παιδιών / εφήβων / ενηλίκων για:
✓ Ελλειψη αυτοπεποίθησης - αυτοεκτίμησης - αυτοσεβασμού
✓ Αντιμετώπιση άγχους - κατάθλιψης
✓ Χειρισμό συναισθημάτων - έλεγχο θυμού / παρορμήσεων
✓ Ανάπτυξη κινήτρων για προσωπική -επαγγελματική επιτυχία
✓ Σχέσεις εξάρτησης: ζήλια - ενοχές - παθολογική αγάπη - συγκρούσεις - φόβος μοναξιάς

Δέχεται με ραντεβού τηλ. 2241064841, 6945234100,
Κωνσταντινουπόλεως 48, Ρόδος

ΧΠ2624

ΚΕΝΤΡΟ ΔΙΑΓΝΩΣΗΣ - ΑΠΟΚΑΤΑΣΤΑΣΗΣ ΜΑΘΗΣΙΑΚΩΝ ΔΥΣΚΟΛΙΩΝ ΚΑΙ ΣΥΜΒΟΥΛΕΥΤΙΚΗΣ ΓΟΝΕΩΝ

ΣΤΑΣΙΝΟΠΟΥΛΟΥ ΜΑΡΙΚΑ
Ψυχολόγος - Ψυχοπαιδαγωγός
Πτυχιούχος Πανεπιστημίου Αθηνών & Πανεπιστημίου Ιωαννίνων

✓ Αξιολόγηση Μαθησιακών Δεξιοτήτων και Νοημοσύνης Παιδιών & Εφήβων
✓ Αξιολόγηση Σχολικής Ετοιμότητας Νηπίων για Εισαγωγή στο Δημοτικό Σχολείο
✓ Διάγνωση - Αποκατάσταση Ειδικών Μαθησιακών Δυσκολιών
• *Δυσλεξία* • *Δυσορθογραφία*
• *Δυσγραφία* • *Δυσαριθμησία*
✓ Αξιολόγηση - Αντιμετώπιση Μαθησιακών Δυσκολιών / Χαμηλής Σχολικής Επίδοσης
✓ Μαθησιακή Υποστήριξη Παιδιών με Διαταραχή Ελλειμματικής Προσοχής / Υπερκινητικότητα
✓ Ψυχολογική Υποστήριξη Παιδιών που παρουσιάζουν Δυσκολίες στη Μάθηση
✓ Συμβουλευτική Γονέων

ΔΕΧΕΤΑΙ ΚΑΤΟΠΙΝ ΡΑΝΤΕΒΟΥ
Εθν. Αντίστασης 15, 3ος όροφος
Κιν.: 6972 721967

ΑΕ556

INEMA

ΙΑΤΡΙΚΟΣ & ΝΟΣΟΚΟΜΕΙΑΚΟΣ ΕΞΟΠΛΙΣΜΟΣ

από το 1988 είμαστε οι μεγαλύτεροι προμηθευτές ΙΑΤΡΙΚΟΥ-ΟΡΘΟΠΕΔΙΚΟΥ & ΝΟΣΟΚΟΜΕΙΑΚΟΥ ΥΛΙΚΟΥ ΣΤΗ ΔΩΔΕΚΑΝΗΣΟΥ

18 χρόνια εμπειρίας Εμπιστευθείτε μας!







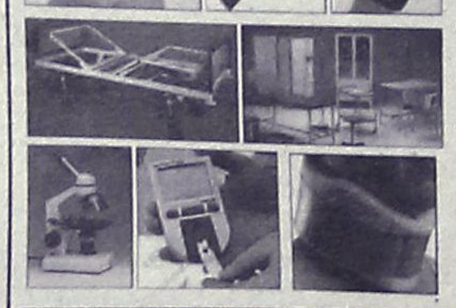

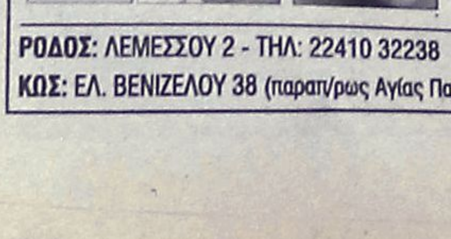

- ΑΝΑΠΗΡΙΚΑ ΚΑΡΟΤΣΙΑ
- ΒΑΔΙΣΤΙΚΑ
- ΟΡΘΟΠΕΔΙΚΑ ΕΙΔΗ
- ΜΠΛΟΥΖΕΣ ΙΑΤΡΙΚΕΣ
- ΚΑΛΤΣΕΣ ΦΛΕΒΙΤΙΔΑΣ
- ΠΕΛΜΑΤΑ
- ΟΡΘΟΠΕΔΙΚΑ ΜΑΞΙΛΑΡΙΑ
- ΚΡΕΒΑΤΙΑ ΝΟΣΟΚΟΜΕΙΑΚΑ
- ΙΑΤΡΙΚΟΣ ΕΞΟΠΛΙΣΜΟΣ και ΑΝΑΛΩΣΙΜΑ
- ΟΡΓΑΝΑ ΧΗΜΕΙΟΥ
- και κάθε άλλο είδος για κατ'οίκο νοσηλεία

ΧΠ1720

ΡΟΔΟΣ: ΛΕΜΕΣΣΟΥ 2 - ΤΗΛ: 22410 32238 **www.inema.gr**
ΚΩΣ: ΕΛ. ΒΕΝΙΖΕΛΟΥ 38 (παραπ/ρως Αγίας Παρασκευής) - ΤΗΛ: 22420 20048

ΑΚΟΥΣΤΙΚΑ ΒΑΡΗΚΟΪΑΣ

ΑΝΑΛΟΓΙΚΑ - ΠΡΟΓΡΑΜΜΑΤΙΖΟΜΕΝΑ - ΨΗΦΙΑΚΑ

Ακούστε τους ήχους της Ζωής

Στο πληρέστερο Κέντρο Ακουστικών Εφαρμογών στα Δωδεκάνησα. Με τις καλύτερες τιμές και τον καλύτερο διακανονισμό.
Εμπιστευθείτε τους πιο έμπειρους στο χώρο, επιλέγοντας ανάμεσα στους μεγαλύτερους κατασκευαστές ακουστικών βαρηκοίας στον κόσμο.

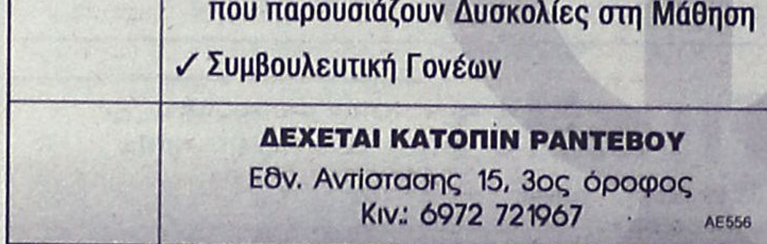

(BTE) (ITE) (CIC) (ITC) (BONE)

BELTONE – STARKEY – HANSATON – UNITRON – SIEMENS
BERNAFON – PHILIPS – COSELGI – REXTON
MICROSON – PURETONE – AUDIFON

KIB ΚΕΝΤΡΟ ΙΑΤΡΙΚΩΝ ΒΟΗΘΗΜΑΤΩΝ

Εθνικής Αντιστάσεως 18
(πρωην Αννης Μαρίας)
Τηλ: 2241020359 Κιν: 6932748916

Συμβάσεις με όλα τα ταμεία.
Ειδικές τιμές ΟΓΑ

ΧΠ2367

Πάντα

Η πιο σημα

Το τσεκ απ είναι ο κα

Οι βελόνες από τα χριστουγεννιάτικα δέντρα έχουν ήδη αρχίσει να πέφτουν, οι ευχετήριες κάρτες λιγοστεύουν, οι γιορτές είναι πια πίσω μας και ο νέος χρόνος έχει μπει για τα καλά. Οι γιατροί γνωρίζουν καλύτερα απ' όλους ότι λίγες είναι οι αποφάσεις που παίρνουμε στις αρχές του έτους και διαρκούν πολύ. Οι περισσότερες είναι καταδικασμένες να αποτύχουν διότι είναι πολύ ριζικές. Ο,τιδήποτε απαιτεί δραστική αλλαγή του τρόπου ζωής είναι πολύ δύσκολο να ακολουθηθεί-το ίδιο και ό,τι αποφασίζει κανείς εν θερμώ. Υπάρχει, όμως, μια απόφαση που μπορεί κανείς εύκολα να ακολουθήσει: να ασχοληθεί σοβαρά με την υγεία του. Εάν ήδη πάσχει από κάποιο νόσημα, ξέρει τι πρέπει να κάνει για να το θέσει υπό καλό έλεγχο. Το θέμα, όμως, δεν είναι οι εμφανείς νόσοι, αλλά οι αφανείς. Και η απόφαση που μπορεί να πάρει ο καθένας από εμάς είναι να υποβληθεί μέσα σε έναν μήνα στις ιατρικές εξετάσεις που απαιτούνται για να αποκλεισθούν ορισμένες σοβαρές ασθένειες, οι οποίες μπορεί να προκαλέσουν καταστροφή εάν δεν γίνουν εγκαίρως αντιληπτές-και που μπορεί, στα πρώιμά τους στάδια, να αντιμετωπισθούν πολύ καλύτερα. Αποφασίστε, λοι-

ΜΕΤΑΦΟΡΑ ΙΑΤΡΕΙΟΥ
ΓΕΩΡΓΙΟΣ ΕΜΜ. ΠΙΠΗΣ
ΙΑΤΡΟΣ ΓΕΝΙΚΗΣ ΙΑΤΡΙΚΗΣ
Τ. ιατρός Π.Γ.Ν. Ρόδου &
Μ.Ε.Θ Σισμανογλείου Π.Γ.Ν Αθηνών
Δεκτά Ταμεία:
ΤΑΞΥ-ΔΗΜΟΣΙΟΥ-ΔΕΗ-ΟΤΕ-ΟΓΑ-ΤΡΑΠΕΖΩΝ
Δέχεται καθημερινά: πρωί 08.30-13.00,
απόγευμα: 17.00-20.00 εκτός Τετάρτης και σαββατοκύριακου
Αποστόλου Παύλου 2, Ανάληψη
• τηλ. fax 2241025720, κιν. 6977317031

ΑΤ4560(Π)

ΟΡΘΟΠΕΔΙΚΑ - ΙΑΤΡΙΚΑ
ΧΑΡΙΤΟΣ

Ορθοπεδικά είδη & κατασκευές

Εξοπλισμός Ιατρείου & αναλώσιμα

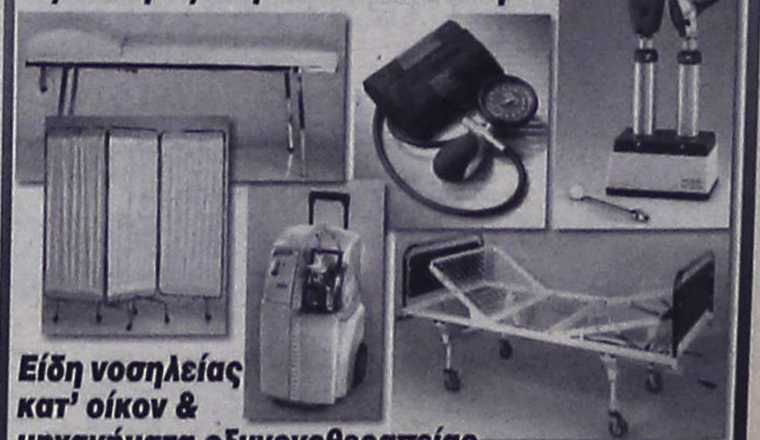

Είδη νοσηλείας κατ' οίκον & μηχανήματα οξυγονοθεραπείας

Ακουστικά Βαρηκοΐας

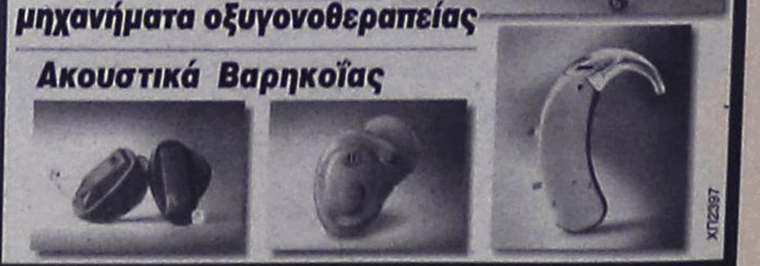

ΕΛΕΥΘ. ΒΕΝΙΖΕΛΟΥ 6 (Δίπλα στη Ροδιακή Έπαυλη) - ΡΟΔΟΣ
Τηλ.: 22410 24112 Fax: 2241075969 e-mail: orken@rho.forthnet.gr

ΧΠ2397

με υγείαν...

ντική απόφαση...

λύτερος τρόπος για καλό 2006

πόν, ότι εφ' εξής θα ξέρετε ποιά είναι η αρτηριακή σας πίεση (μια καλή ιδέα είναι να απενδύσετε σε ένα καλό πιεσόμετρο για το σπίτι) και ότι θα κάνετε αιματολογικές εξετάσεις για να μάθετε λ.χ. ποιά είναι τα επίπεδα της χοληστερόλης σας (ιδιαίτερα της "κακής" ή LDL), των ηπατικών ενζύμων (ιδίως εάν είστε πότες), των τριγλυκεριδίων και του σακχάρου σας. Αν είστε άντρες και έχετε περάσει τα 40 σας χρόνια, χρειάζεστε και μία μέτρηση του ειδικού προστατικού αντιγόνου (PSA). Μην ξεχάσετε επίσης την κολονοσκόπηση, εάν είστε μέσης ηλικίας ή μεγαλύτεροι, με την οποία εντοπίζεται εγκαίρως ο καρκίνος του παχέος εντέρου ή οι πολύποδες, οι οποίοι μερικές φορές οδηγούν σε αυτόν. Ολες οι γυναίκες, εξάλλου, πρέπει επιπλέον να μεριμνήσουν για την υγεία των μαστών τους και να ελεγχθούν για τυχόν καρκίνο στον τράχηλο της μήτρας με τεστ Παπανικολάου. Επειδή, πάντως, αναλόγως με τον τρόπο, το φύλο και την ηλικία συνιστώνται διάφορες εξετάσεις, συμβουλευθείτε τον γιατρό σας ποιές πρέπει εσείς να κάνετε.

Διαιτολογικό Διατροφολογικό Κέντρο
ΔΕΧΕΤΑΙ ΜΕ ΡΑΝΤΕΒΟΥ
Πετρίδη Κατερίνα
Διατροφολόγος - Κλινικός Διαιτολόγος
Πτυχιούχος Α.Τ.Ε.Ι. Κρήτης
ΤΕΘΣ ΑΣΚΟΥΜΕΝΗ ΣΤΟ ΩΝΑΣΕΙΟ ΚΑΡΔΙΟΧΕΙΡΟΥΡΓΙΚΟ ΚΕΝΤΡΟ
- Εξατομικευμένα προγράμματα για φυσιολογικές και παθολογικές καταστάσεις
- Προγράμματα διατροφής αθλητών
- Ενίσχυση του μεταβολισμού
- Απώλεια πόντων
Πάντα με ισορροπημένα γεύματα βασισμένα στις δικές σας διατροφικές προτιμήσεις
Γιατί η σωστή διατροφή είναι πλέον θέμα υγείας!
Υψηλάντου 2 - Ρόδος • Τηλ.: 22410 30366, Κιν. 6945 828191
AE1010

ΑΠΟΚΑΤΑΣΤΑΣΗ ΝΕΥΡΟΛΟΓΙΚΩΝ ΠΑΘΗΣΕΩΝ
ΑΝΑΣΤΑΣΙΟΣ Η. ΜΑΝΕΤΤΑΣ
ΦΥΣΙΟΘΕΡΑΠΕΥΤΗΣ
Bobath/NDT
Ειδικευμένος στο πανεπιστημιακό νοσοκομείο της Βέρνης Insel Spital στην αποκατάσταση των κινητικών και αισθητηριακών διαταραχών μετά από παθήσεις και κακώσεις του νευρικού συστήματος. Πτυχιούχος της μεθόδου Bobath.
Πρώιμη και χρόνια αποκατάσταση μετά από:
- Αγγειακά εγκεφαλικά επεισόδια
- Κρανιοεγκεφαλικές κακώσεις
- Πολλαπλή σκλήρυνση
- Παθήσεις και κακώσεις των περιφερικών νεύρων
- Εγκεφαλική παράλυση
- Νευρολογικά συμπτώματα από το αυχενικό σύνδρομο και την παθολογία της οσφύος
- Συγγενείς και τραυματικές κακώσεις του νωτιαίου μυελού
ΘΕΡΑΠΕΙΑ ΚΑΤ' ΟΙΚΟΝ
Ολυμπίας 2, Ρόδος 85100 • Τηλ. 2241023188 • Κιν. 6946685197
AT4634(Π)

ΜΑΡΙΑ ΣΑΝΤΟΡΙΝΙΟΥ
ΚΛΙΝΙΚΗ ΨΥΧΟΛΟΓΟΣ-ΨΥΧΟΛΟΓΟΣ ΤΩΝ ΚΟΙΝΩΝΙΚΩΝ ΟΜΑΔΩΝ
Πτυχιούχος Κρατικού Πανεπιστημίου της Ρώμης «La Sapienza».
— Κλινική διάγνωση ψυχοπαθολογίας παιδιού, εφήβου και ενηλίκου.
— Ατομική και οικογενειακή ψυχολογική υποστήριξη και θεραπεία κατάθλιψης, φοβίας, κρίσης πανικού, μετατραυματικού στρες (διαζύγιο, πένθος, χωρισμός, αποτυχία, ασθένεια), βουλιμίας, ανορεξίας, διαταραχών προσωπικότητας, έλλειψη αυτοεκτίμησης, εθισμού, κακοποίησης.
— Ψυχολογική φροντίδα και προετοιμασία ανύπαντρης εγκύου και ζευγαριών, στην απόκτηση πρώτου παιδιού.
Επίσκεψη μόνο με ραντεβού.
Τηλέφωνα: 22410 28851 και 6946252407
Λάρνακας 6 (Εθν. Αντιστάσεως) AE1007

ΙΑΤΡΙΚΗ ΑΝΑΚΟΙΝΩΣΗ
Το Μικροβιολογικό εργαστήριο του Ιατρού
ΙΩΑΝΝΗ ΜΗΝΕΤΤΟΥ
θα παραμείνει κλειστό μέχρι την 8 Ιανουαρίου 2006
Θα λειτουργήσει κανονικά την
Δευτέρα 9 Ιανουαρίου από τις 7.30 το πρωί
Εύχομαι σε όλους ΧΡΟΝΙΑ ΠΟΛΛΑ
και ΕΥΤΥΧΙΣΜΕΝΟ το 2006
Σοφ. Βενιζέλου 1 • τηλ. fax 2241029864
AT4681(Π)

ΚΕΝΤΡΟ ΥΠΟΣΤΗΡΙΞΗΣ ΨΥΧΟΛΟΓΙΚΩΝ ΠΡΟΒΛΗΜΑΤΩΝ
ΣΙΑΓΚΑ ΚΩΝΣΤΑΝΤΙΝΑ
ΨΥΧΟΛΟΓΟΣ
Απόφοιτος Αριστοτελείου Πανεπιστημίου Θεσσαλονίκης
τηλ. 6945557447
ΚΥΠΡΙΩΤΗ ΑΛΕΞΙΑ
ΨΥΧΟΛΟΓΟΣ
ΨΥΧΟΛΟΓΟΣ ΥΓΕΙΑΣ
Απόφοιτος Πανεπιστημίου Κρήτης, MSC Surrey University of England
τηλ. 6944717520
Δέχονται κατόπιν ραντεβού
Στεφ. Καζούλη 18-1ος όροφος
τηλ. 2241022102
ΧΠ2763

nutriTherapy
Χριστίνα Μιχαλαρέα
Κλινική Διαιτολόγος - Διατροφολόγος
BSc in Nutrition, University of Surrey, UK
Ισοτιμία και εξομοίωση με το Χαροκόπειο Παν/μιο Αθηνών
MSc in Clinical Nutrition and Immunology, University of Surrey, UK
Κάτοχος Πιστοποιητικού περί Ασφάλειας Τροφίμων, The Royal Institute of Public Healt and Hygiene, UK
Εξατομικευμένα προγράμματα διατροφής με ειδικότητα στις κλινικές παθήσεις όπως:
Σακχαρώδη Διαβήτη τύπου Ι και ΙΙ, Χρόνια Νεφρική Ανεπάρκεια, διατροφή στην αιμοκάθαρση, Ηπατική Ανεπάρκεια, Οστεοπόρωση, Αναιμία, Καρδιαγγειακές παθήσεις, παθήσεις του πεπτικού, Παχυσαρκία, διατροφικές διαταραχές (ανορεξία, βουλιμία), διατροφικές δυσανεξίες και αλλεργίες.
Επίσης διατροφή σε όλα τα στάδια της ζωής: (εγκυμοσύνη, θηλασμό, βρεφική και παιδική διατροφή, διατροφή στην τρίτη ηλικία).
Δ/νση: Λίνδου 15 Ρόδος 85100
Τηλ. 2241034448
email: ntherapy@otenet.gr
ΔΕΧΕΤΑΙ ΜΕ ΡΑΝΤΕΒΟΥ
Μέλος Ευρωπαϊκής Ομοσπονδίας Διαιτολόγων, Μέλος Διατροφολόγων Βρετανίας, Μέλος Πανελλήνιου Συλλόγου Διαιτολόγων, Μέλος Ελληνικής Αντικαρκινικής Εταιρείας, Επιστημονικός Συνεργάτης εκπομπής "Υγεία για όλους" κρατικό κανάλι ΝΕΤ. AT011

ΙΑΤΡΙΚΗ ΑΝΑΚΟΙΝΩΣΗ
Το Μικροβιολογικό εργαστήριο της Ιατρού
ΧΑΜΟΥΖΑ - ΤΣΕΛΕΠΗ ΑΝΑΣΤΑΣΙΑΣ
θα παραμείνει κλειστό από την
Τρίτη 27-12-2005 έως και την Πέμπτη 5-1-2006
Θα λειτουργήσει κανονικά από την
Δευτέρα 9-1-2006
Σας ευχόμαστε ευτυχισμένο το 2006
ΤΗΛ. 2241074034 • ΣΤ. ΚΩΤΙΑΔΗ 5
AT4631

ΙΑΤΡΙΚΗ ΑΝΑΚΟΙΝΩΣΗ
Το Μικροβιολογικό διαγνωστικό κέντρο της
ΚΛΥΤΙΑΣ ΣΤΑΜΑΤΙΑΔΟΥ-ΑΝΤΩΝΙΑΔΗ
θα παραμείνει κλειστό κατά την περίοδο των εορτών από 21/12/05 έως και 5/01/06
Θα λειτουργήσει κανονικά από 9/01/06
Ι. ΚΑΖΟΥΛΗ 14 ΡΟΔΟΣ-Τηλ. 2241023444
MOO199

ΙΑΤΡΙΚΗ ΑΝΑΚΟΙΝΩΣΗ
ΜΑΡΙΑ ΝΙΑΝΙΟΥ
ΠΑΙΔΙΑΤΡΟΣ
ΑΡΧΑΓΓΕΛΟΣ
Δέχεται: 09.30-13.00 και 17.30-20.00
Εκτός Τετάρτη - Σάββατο
Δεκτοί ασφαλ. ΤΕΒΕ - ΤΑΞΥ - ΔΗΜΟΣ. - ΤΥΔΚΥ
Τηλ. 2244023960, 6976846881
AT4487(Γ)

ΚΕΝΤΡΟ ΛΟΓΟΘΕΡΑΠΕΙΑΣ
Αποκατάσταση άρθρωσης, φωνολογίας και γλωσσικών δεξιοτήτων
✓ Δυσαρθρία - Δυσλαλία - Αφασία
✓ Καθυστέρηση ομιλίας - Δυσλεξία
✓ Τραυλισμός - Ταχυλαλία - Βαρηκοΐα
✓ Εγκεφαλική Παράλυση - Νοητική καθυστέρηση
✓ Αυτισμός - Σύνδρομο Down
ΠΑΠΑΧΡΙΣΤΟΔΟΥΛΟΥ ΑΣΤΕΡΟΠΗ
ΛΟΓΟΠΕΔΙΚΟΣ
Δέχεται με ραντεβού
Κων. Παλαιολόγου 6, Τηλ.: 2241039756, Κιν.: 6944719958
AT4632(Γ)

ΨΥΝΤΟΡΑ ΚΩΝΣΤΑΝΤΙΝΟΠΟΥΛΟΥ
ΨΥΧΟΛΟΓΟΣ
ΟΙΚΟΓΕΝΕΙΑΚΗ ΣΥΜΒΟΥΛΟΣ
Πτυχιούχος του Πανεπιστημίου της Καλιφόρνιας-Λος Αντζελες (UCLA)-Μεταπτυχιακές σπουδές στο Pepperdine University-Malibu California.
■ Αμεση ψυχολογική υποστήριξη και επαγγελματική φροντίδα από έμπειρη Ψυχολόγο και Οικογενειακή Σύμβουλο.
■ Η σωστή θεραπευτική σχέση μπορεί να επιφέρει ρεαλιστικές λύσεις για πραγματικά προβλήματα σε θέματα: μοναξιάς, μελαγχολίας, στρες, ανυπομονησίας, φοβίας, εθισμού, οικογενειακών σχέσεων, διαζυγίου, κακομεταχείρισης, συναισθηματικών δυσκολιών, αυτοπεποίθησης, ανασφάλειες, μεταβατικά στάδια ζωής, βουλιμίας, ανορεξίας, απώλειας, πένθους.
Τηλεφωνείστε στα τηλέφωνα:
(22410)35163 και 6944/980550
για ραντεβού και άμεση εξυπηρέτηση.
Διεύθυνση: Καρίας 1 - Περιοχή Ροδίνι - Ρόδος
AE961

ΜΝΗΜΟΣΥΝΑ



Την 9η μηνός Ιανουαρίου ημέρα Δευτέρα και ώρα 8 π.μ. εις τον Ιερό Ναό Αγ. Νεκταρίου Φαληρακίου τελούμε 40ήμερο μνημόσυνο υπέρ αναπαύσεως της ψυχής του λατρευτού μας συζύγου, πατέρα, παππού, αδελφού και θείου

ΣΤΕΡΓΟΥ ΣΩΤΗΡΑΚΗ
του Σωτηρίου

Η σύζυγος: Αναστασία.
Η μητέρα: Σταματία.
Τα παιδιά: Μιχάλης-Αναστασία, Σωτήριος-Αναστασία.
Τα εγγόνια, τ' αδέλφια, τ' ανίψια και οι λοιποί συγγενείς.

MZT050116



Την 10η μηνός Ιανουαρίου ημέρα Τρίτη και ώρα 8 π.μ. εις τον Ιερό Ναό Αγ. Ειρήνης Ορφανοτροφείου Θηλέων τελούμε διετές μνημόσυνο υπέρ αναπαύσεως της ψυχής της λατρευτής μας μητέρας, αδελφής και θείας

ΣΟΦΙΑΣ ΔΙΑΚΟΜΑΝΩΛΗ

Τα παιδιά: Σταμάτης, Κλήμης-Ιουλία
Τ' αδέλφια, τ' ανίψια και οι λοιποί συγγενείς.

MZT050103(Γ)



Την 10η μηνός Ιανουαρίου ημέρα Τρίτη και ώρα 8 π.μ. εις τον Ιερό Ναό Αγίου Σεργίου Ιαλυσού (Νέο Νεκροταφείο) τελούμε 9ήμερο μνημόσυνο υπέρ αναπαύσεως της ψυχής της λατρευτής μας μητέρας, αδελφής και θείας

ΚΑΛΛΙΟΠΗΣ ΓΙΑΚΟΥΜΑΡΟΥ

Ο σύζυγος: Νικόλαος
Τα παιδιά: Άννα-Μιχάλης
Τ' αδέλφια, τ' ανίψια και οι λοιποί συγγενείς.

MZT070110(Γ)

Την 11η μηνός Ιανουαρίου ημέρα Τετάρτη και ώρα 8 π.μ. εις τον Ιερό Ναό Ταξιαρχών (Νεκροταφείο) τελούμε διετές μνημόσυνο υπέρ αναπαύσεως της ψυχής του λατρευτού μας συζύγου, πατέρα, υιού, αδελφού και θείου

ΧΡΗΣΤΟΥ ΙΩΑΝΝΙΔΗ

Η σύζυγος, η κόρη, οι γονείς, τ', αδέλφια, τ' ανίψια και οι λοιποί συγγενείς.

MZT070108(2)(Γ)

Την 11η μηνός Ιανουαρίου ημέρα Τετάρτη και ώρα 8 π.μ. εις τον Ιερό Ναό Ταξιαρχών (Νεκροταφείο) τελούμε διετές μνημόσυνο υπέρ αναπαύσεως της ψυχής του λατρευτού μας συζύγου, πατέρα, υιού, αδελφού και ανιψιού

ΣΑΒΒΑ ΓΕΡΑΒΕΛΗ

Η σύζυγος: Μαίρη
Οι γονείς: Χαράλαμπος-Πόπη, Θεόδωρος-Εφροσύνη
Ο υιός: Χαράλαμπος
Τ' αδέλφια: Μαρίλη, Σπύρος-Βιβή
Οι θείοι και και λοιποί συγγενείς

MZT070108(1)(Γ)

Την 11η μηνός Ιανουαρίου ημέρα Τετάρτη και ώρα 8 π.μ. εις τον Ιερό Ναό Αγίων Αναργύρων Ρόδου τελούμε 40ήμερο μνημόσυνο υπέρ αναπαύσεως της ψυχής του λατρευτού μας συζύγου, πατέρα, αδελφού και θείου

ΣΑΡΑΝΤΗ ΧΑΤΖΗΠΕΤΡΟΥ

Η σύζυγος: Μαρία
Ο υιός: Σωτήρης
Τ' αδέλφια: Αντώνης, Μαίρη, Δημήτρης, Έστερ, Ευαγγελίτσα
Και οι λοιποί συγγενείς.

MZT070112(Γ)

ΜΝΗΜΗΣ ΕΝΕΚΕΝ
ΠΑΡΑΣΚΕΥΑΣΤΗΡΙΟΝ ΜΝΗΜΟΣΥΝΩΝ

Αναλαμβάνουμε την οργάνωση των μνημοσύνων σας, προσφέροντάς σας όλα όσα χρειάζονται για την άψογη μνημόνευση των αγαπημένων εκλιπόντων σας.

Προσφέρουμε μεγάλη ποικιλία πρωτότυπων σχεδίων σε δίσκους της επιλογής σας με τα συνοδευτικά αρτύματα. Παράλληλα διαθέτουμε όλα τα απαραίτητα είδη μνημοσύνων.

Στο χώρο μας θα βρείτε τέλεια εξυπηρέτηση, καθαριότητα και πάνω απ' όλα σεβασμό στη δύσκολη στιγμή σας. ΑΤ3106

Γ. ΠΑΠΑΝΔΡΕΟΥ 78, ΑΝΑΛΗΨΗ · Τηλ./Fax: 22410 69620

Σκέψη της εβδομάδας



Ω εσείς αγαπημένοι του Κυρίου! Μην κάνετε εκείνο που μολύνει το διευγές ρυάκι της αγάπης ή καταστρέφει τη γλυκιά ευωδία της φιλίας. Μα τη δικαιοσύνη του Κυρίου! Έχετε δημιουργηθεί για να δείχνετε αγάπη ο ένας στον άλλο και όχι κακία και μοχθηρία.

Μπαχάϊ Κοινότητα Ρόδου
Τ.Θ. 156
Τ.Κ. 85100 Ρόδος
www.gr.bahai.org
ΜΠΑΧΑΟΛΑ

ΑΠ552

ΑΡΙΘΜ. 1033/05

ΑΠΟΣΠΑΣΜΑ ΠΕΡΙΛΗΨΗΣ ΚΑΤΑΣΧΕΤΗΡΙΑΣ ΕΚΘΕΣΗΣ ΑΚΙΝΗΤΩΝ

Δικαστικός Επιμελητής: Κων/νος Ευαγ. Πούλιος
Επισπεύδων: Εγνατία Τράπεζα Α.Ε.
Οφειλέτης: Βικτωρία συζ. Ι. Φαρμακίδη, κάτοικος Ρόδου
Τίτλος εκτελεστός: 138/05 δ/γή πληρωμής Μον. Πρωτ. Ρόδου
Μεσεγγυούχος: η ίδια η οφειλέτιδα
Υπάλληλος πλειστηριασμού: Συμβ/φος Μαρία Καρποδίνη
Τόπος πλειστηριασμού: Δήμος Ροδίων, αίθουσα ΔΟΝΑ
Χρόνος πλειστηριασμού: 25/01/06 ημέρα Τετάρτη και ώρα 12.00μ. - 14.00μ.μ.
1) Το Υ4 υπόγειο οικοδομής επιφανείας 60,80 Μ² εκτιμήθηκε 85.120 ευρώ.
2) Το Υ5 υπόγειο οικοδομής επιφανείας 60,80 Μ² εκτιμήθηκε 85.120 ευρώ.
3) Το Υ6 υπόγειο οικοδομής επιφανείας 60,80 Μ² εκτιμήθηκε 85.120 ευρώ.
4) Το Ι4, ισόγειο κατάστημα επιφανείας 60,80 Μ² εκτιμήθηκε 115.520 ευρώ.
5) Το Ι5, ισόγειο κατάστημα επιφανείας 60,80 Μ² εκτιμήθηκε 115.520 ευρώ.
Ο πλειστηριασμός θα γίνει με όρους. Τιμή πρώτης προσφοράς τα 2/3 της εκτίμησης, οι υπόλοιποι όροι γνωστοποιούνται από συμβολαιογράφο και το Ειρηνοδικείο Ρόδου. Προσκαλούνται όσοι θέλουν να λάβουν μέρος να προσέλθουν και να προσφέρουν τιμή.
Συντάχθηκε η παρούσα 05/01/06 στο γραφείο μου, Εθν. Μακαρίου 45.

Ο Δηλοποιών Δικαστικός Επιμελητής
Κων/νος Ευαγ. Πούλιος

ΑΡΙΘΜ. 1051/2005

ΑΠΟΣΠΑΣΜΑ ΠΕΡΙΛΗΨΗΣ ΚΑΤΑΣΧΕΤΗΡΙΑΣ ΕΚΘΕΣΗΣ ΑΚΙΝΗΤΟΥ

Δικαστικός Επιμελητής: Κων/νος Ευαγ. Πούλιος
Επισπεύδων: Λαϊκή Τράπεζα (ΕΛΛΑΣ) Α.Ε.
Οφειλέτης: Πώλ Άντονυ Γουώλτερς, κάτοικος Γενναδίου
Τίτλος εκτελεστός: 615/05 δ/γή πληρωμής Ειρην. Ρόδου
Μεσεγγυούχος: ο ίδιος ο οφειλέτης
Υπάλληλος πλειστηριασμού: Συμβ/φος Καλλιόπη Μαύρου-Ροδίτου
Τόπος πλειστηριασμού: Δήμος Ν. Ρόδου
Χρόνος πλειστειριασμού: 25/01/06 ημέρα Τετάρτη και ώρα 12.00μ. - 14.00μ.μ.
Ακίνητο οικόπεδο συνολικής εκτάσεως 2.100 τ.μ. που βρίσκεται στην κτηματική περιφέρεια Γενναδίου, με κτηματολογικά στοιχεία: Τόμος γαιών Γενναδίου 17, Φύλλο 44, μερίδα 3849 και Φάκελος 1694. Εντός του άνω οικοπέδου υπάρχει ισόγεια κατοικία πλήρως περατωμένη με δάπεδα, πορτοπαράθυρα, ηλεκτρολογική και υδραυλική εγκατάσταση 80 τ.μ. περίπου. Κατασχέθηκε και εκτιμήθηκε το οικόπεδο μετά της κατοικίας αντί 170.000 ευρώ.
Ο πλειστηριαμός θα γίνει με όρους. Τιμή πρώτης προσφοράς τα 2/3 της εκτίμησης, οι υπόλοιποι όροι γνωστοποιούνται από συμβολαιογράφο και το Ειρηνοδικείο Ρόδου. Προσκαλούνται όσοι θέλουν να λάβουν μέρος να προσέλθουν και να προσφέρουν τιμή. Συντάχθηκε η παρούσα 5/01/06 στο γραφείο μου, Εθν. Μακαρίου.

Ο Δηλοποιών Δικαστικός Επιμελητής
ΚΩΝ/ΝΟΣ ΕΥΑΓ. ΠΟΥΛΙΟΣ

ΑΠΩΛΕΙΑ

Χάθηκε μαύρο **τσαντάκι μέσης** (μπανάνα) στην περιοχή Θέρμαι στις 2-1-06. Περιέχει πολύτιμα έγγραφα και όποιος το βρει παρακαλείται να επικοινωνήσει στο τηλ. **6932360227** και θα αμοιφθεί.

MZT040102(Γ)

ΑΡΙΘΜ. 1061/05

ΑΠΟΣΠΑΣΜΑ ΠΕΡΙΛΗΨΗΣ ΚΑΤΑΣΧΕΤΗΡΙΑΣ ΕΚΘΕΣΗΣ ΑΚΙΝΗΤΟΥ

Στις 25-01-06 ημέρα Τετάρτη και ώρα 12 έως τις 2 μ.μ. και ενώπιον της συμβολαιογράφου Ρόδου Καλλιόπης Ροδίτου-Μαύρου, στην αίθουσα του ΔΟΝΑ, οδός Διαγοριδών αρ. 1 του δήμου Ροδίων θα βγεί στον πλειστηριασμό το εξής ακίνητο ιδιοκτησίας των κληρονόμων του Δημητρίου Καντιδάκη, κατοίκων Ρόδου, η περιγραφή του οποίου είναι **σύμφωνα με την υπ' αρ. 1053/05 έκθεση αναγκαστικής κατάσχεσής μου.**
Το υπό στοιχείο πίνακα Α1 διαμέρισμα διωρόφου πολυκατοικίας, που βρίσκεται στην πόλη της Ρόδου και στην οδό Κολοκοτρώνη αρ. 18, είναι γραμμένο στο κτηματολόγιο της Ρόδου στον τόμο οικοδομών Ρόδου με αρ. 53, φύλλο 30, φάκελος 5581, μερίδα V3254B1, νομικής φύσης Δημόδια γη, συνορεύει Ανατολικά με μερίδα V3260, Νότια με Δημόσια οδό, Δυτικά με μερίδα 3014ª (Β). Έχει επιφάνεια 121,52 τ.μ. όγκου 401,00 μ3 ποσοστιαίας αναλογίας 206,8‰ που αντιστοιχούν σε 80τ.μ. και σύμφωνα με την υπ' αρ. 46.359 τροποποιητική πράξη του συμβολαιογράφου Ρόδου Χρήστου Γιώρτσου, μερικότερης οριζοντίου, αποτελείται από τρία υπνοδωμάτια σαλοτραπεζαρία και τουαλέτα, είναι παλαιάς κατασκευής έχει πορτοπαράθυρα, και πλήρη ηλεκτρική και υδραυλική εγκατάσταση.
Τούτο εκτίμησα στο ποσό των 129.000 ευρώ, και τιμή πρώτης προσφοράς 86.000 ευρώ, περισσότερες πληροφορίες από εμένα ή την Συμβολαιογράφο.

Ρόδος, 5-1-06

Ο Δικαστικός Επιμελητής
ΝΙΚΟΛΑΟΣ ΧΡΥΣΑΝΘΗΣ

ΑΡΙΘΜ. 1062/05

ΑΠΟΣΠΑΣΜΑ ΠΕΡΙΛΗΨΗΣ ΚΑΤΑΣΧΕΤΗΡΙΑΣ ΕΚΘΕΣΗΣ ΑΚΙΝΗΤΟΥ

Στις 25-01-06 ημέρα Τετάρτη και ώρα 12 έως τις 2 μ.μ. και ενώπιον της συμβολαιογράφου Ρόδου Μαίρης Γιαννοπούλου Παπαδάκη, στον δήμο Αφάντου θα βγεί στον πλειστηριασμό το εξής ακίνητο ιδιοκτησίας, της ανώνυμης εταιρείας με τη επωνυμία «ΞΕΤΕ ΚΟΑΛΑ Α.Ε.», με έδρα τα Κολύμπια Ρόδου, με επίσπευση της Γκούντρουν Χίνζ κατοίκου Γερμανίας, η περιγραφή του οποίου είναι **σύμφωνα με την με αριθμό 910/05 απόφαση του Μονομελούς Πρωτοδικείου Ρόδου διορθώνει ως εξής:**
Ακίνητο ήτοι ενός οικοπέδου που βρίσκεται στην περιοχή Κολύμπια της κτηματικής περιφέρειας Αρχαγγέλου Ρόδου, εκτάσεως 6.084 τ.μ. νομικής φύσεως Αρζί μιρί και ήδη ΜΟΥΛΚ, με κτηματολογικά στοιχεία Τόμος γαιών Αρχαγγέλου 72, Φύλλο 99, μερίδα 1888 με εκθέτη 191, φάκελος 7011. Στο ανωτέρω ακίνητο υπάρχει ξενοδοχειακή μονάδα, με την επωνυμία «ΞΕΝΟΔΟΧΕΙΑ ΚΟΑΛΑ» που λειτουργεί σύμφωνα με τον Ε.Ο.Τ. Ρόδου ως ξενοδοχείο κλασικού τύπου, Β' κατηγορίας, και έχει συνολικά 50 δωμάτια, δυναμικότητας 102 κλινών, που βρίσκεται στα Κολύμπια του δήμου Αφάντου, και αποτελείται 1) Υπόγειο που περιλαμβάνει 8 δωμάτια, αποθήκη, μεγειρείο και τουαλέτα ανδρών και γυναικών, έχει επιφάνεια 691,81 τ.μ., 2) ισόγειο που περιλαμβάνει χώρο υποδοχής, μπαρ, σαλόνι, γραφεία και έχει 18 δωμάτια, συνολικής επιφάνειας 691,81 τ.μ. και 3) Όροφος που περιλαμβάνει 24 δωμάτια και έχει επιφάνεια 623 τ.μ., στον περιβάλλοντα χώρο έχει πισίνα και μπαρ. Το άνω ξενοδοχείο βρίσκεται σε λειτουργία, είναι σε καλή κατάσταση και έχει όλες τις υδραυλικές και ηλεκτρικές εγκαταστάσεις, το δάπεδο με πλακίδια και μοκέτες, κουφώματα αλουμινίου και γενικά όλα τα απαραίτητα για την σωστή λειτουργία του, ορίζεται η αξία του στο ποσό των 1.000.000 ευρώ, και τιμή πρώτης προσφοράς 500.000 ευρώ, μεσεγγυούχος σύμφωνα με το νόμο είναι ο ίδιος ο οφειλέτης, περισσότερες πληροφορίες από εμένα ή την συμβολαιογράφο.

Ρόδος, 5-1-06

Ο Δικαστικός Επιμελητής
ΝΙΚΟΛΑΟΣ ΧΡΥΣΑΝΘΗΣ

ΣΥΓΧΑΡΗΤΗΡΙΟ

Συγχαρητήρια στην αγαπητή μας **Ευαγγελία Αρνιθενού του Κυριάκου** που πήρε πρόσφατα το πτυχίο της **Νομικής Σχολής του Πανεπιστημίου Θεσ/νίκης** και της ευχόμαστε καλή σταδιοδρομία και καλή συνέχεια.

Βλάσης και Ρένα Τσίννα

MZT070109

ΣΥΓΧΑΡΗΤΗΡΙΟ

Στην αγαπημένη μας **Αθηνά Γιαννούλη**, οδοντίατρο, εκφράζουμε τα θερμά μας συγχαρητήρια, για την ολοκλήρωση των μεταπτυχιακών σπουδών της, και απόκτηση με άριστα MASTER OF DENTAL SCIENCE του Πανεπιστημίου LEEDS Αγγλίας, 3ετούς φοίτησης στην Παιδοοδοντιατρική και της ευχόμαστε καλή σταδιοδρομία.

Οι θείοι
Δημήτρης-Δικαία Τρυποσκούφη

MZT070107(1)

ΣΥΓΧΑΡΗΤΗΡΙΟ

Στην αγαπημένη μας **Αθηνά Γιαννούλη** του Πέτρου και της Μαρούλας, που ολοκλήρωσε τις μεταπτυχιακές σπουδές της και πήρε με άριστα -MASTER OF DENTAL SCIENCE- του Πανεπιστημίου LEEDS Αγγλίας, 3ετούς φοίτησης στην Παιδοοδοντιατρική, τα θερμά μας συγχαρητήρια και τις ευχές μας για καλή σταδιοδρομία και πάντα επιτυχίες.

Η αδελφή της και παιδιά
Νάνσυ Τρυποσκούφη
Μιχάλης και Δήμητρα

MZT070107(2)

ΠΑΓΚΑΡΠΑΘΙΑΚΟΣ ΣΥΛΛΟΓΟΣ ΡΟΔΟΥ

ΠΡΟΣΚΛΗΣΗ

Αγαπημένοι μας συμπατριώτες,
μέλη και φίλοι του συλλόγου μας,
το διοικητικό συμβούλιο του
Παγκαρπαθιακού Συλλόγου Ρόδου, σας εύχεται
ολόψυχα ευτυχισμένος ο καινούργιος χρόνος.
Θέλουμε να σας ενημερώσοὺμε ότι η εκδήλωσή μας
για την κοπή της πρωτοχρονιάτικης πίτας θα γίνει στις
8 Ιανουαρίου 2006, ημέρα Κυριακή,
στις 6.30 το απόγευμα, στο Καρπάθικο Σπίτι του Συλλόγου μας, Διαγοριδών 8, και είστε όλοι καλεσμένοι.
Ο έπαρχος Καρπάθου και Κάσου κ. Μιχάλης Ερωτόκριτος θα παραστεί στην εκδήλωση και θα μας ενημερώσει για τα θέματα που αφορούν την ανάπτυξη της ιδιαίτερης πατρίδας μας της Καρπάθου.
Θα ακολουθήσει μουσικό πρόγραμμα και κεράσματα.
Η είσοδος είναι ελεύθερη.

Ατομικές προσκλήσεις δεν θα αποσταλούν.
Με τις ολόθερμες ευχές και την αγάπη μας

Για το δ.σ. του Παγκαρπαθιακού Συλλόγου Ρόδου
Η πρόεδρος
Βλάχου Παναγιώτα

MZT050115

F/Γ ΠΑΥΣΑΝΙΑΣ

ΑΝΑΚΟΙΝΩΣΗ

Ενημερώνουμε το κοινό διά την μεταφορά
ΕΜΠΟΡΕΥΜΑΤΩΝ - ΑΥΤΟΚΙΝΗΤΩΝ - ΜΗΧΑΝΗΜΑΤΩΝ με το **F/Γ Παυσανίας.**
Αναχώρηση από τη ΡΟΔΟ
με προορισμό τα κάτωθι νησιά:

ΣΥΜΗ	ΧΑΛΚΗ
ΤΗΛΟΣ	ΔΙΑΦΑΝΙ
ΝΙΣΥΡΟΣ	ΚΑΡΠΑΘΟΣ
ΚΩ	ΠΗΓΑΔΙΑ
ΛΕΡΟΣ	ΚΑΣΟΣ
ΠΑΤΜΟΣ	ΚΡΗΤΗ
ΛΕΙΨΟΙ	

ΑΥΣΤΡΑΛΙΑΣ 60 - ΓΚΙΝΑΚΗΣ
Πληρ. τηλ. 6936656976
24 ώρες το 24ωρο

AE921

ΣΥΓΧΑΡΗΤΗΡΙΟ

Στην αγαπημένη μας **Αθηνά Γιαννούλη** του Πέτρου και της Μαρούλας, που ολοκλήρωσε τις μεταπτυχιακές σπουδές της και πήρε με άριστα -MASTER OF DENTAL SCIENCE THE UNIVERSITY OF LEEDS Αγγλίας, 3ετούς φοίτησης στην Παιδοοδοντιατρική, εκφράζουμε τα θερμά μας συγχαρητήρια και της ευχόμαστε υγεία και καλή σταδιοδρομία.

Οι θείοι
Γιάννης και Χαρίκλεια Συγαμβρή
Baltimore USA

MZT070107(3)

ΣΥΓΧΑΡΗΤΗΡΙΟ

Στην αγαπημένη μας **Λία Βομβύλα,** κόρη του φίλου και μέλους μας Μιχάλη Βομβύλα, που πήρε επάξια το πτυχίο της Λογιστικής των ΤΕΙ Πατρών, θερμά συγχαρητήρια.

Με πολλή αγάπη
Το δ.σ. και τα μέλη της ΣΑΔΕΠ

MZT070103

ΣΥΓΧΑΡΗΤΗΡΙΟ

Τα θερμότερα συγχαρητήρια στην αγαπημένη μας ανιψιά και εγγονή **Έυη Στέργου Παρασκευά** που επάξια πήρε το πτυχίο της από την Ανωτέρα Επαγγελματική Σχολή Χορού Αθηνών και της ευχόμαστε εις ανώτερα, πάντα επιτυχίες και καλή σταδιοδρομία στην ζωή της.

Οι θείοι Διαμαντής-Αγγελική Λαγκάνη
Η γιαγιά Αικατερίνη Ελ. Παρασκευά
και η ξαδέλφη Μαρία

MZT070102

Με την αυγή της νέας χρονιάς
ο Ναυτικός Όμιλος Ρόδου
έχασε δυο από τα πιό αγαπημένα μέλη του.
τον ΠΑΡΙ ΧΑΤΖΗΔΗΜΗΤΡΙΟΥ
και τον ΓΙΩΡΓΟ ΦΩΤΕΙΝΟ.
Μεγάλωσαν και οι δυο στα νερά του
και με την παρουσία και τη δράση τους
έζησαν όλη την πορεία του
από την ίδρυσή του μέχρι σήμερα.
Το δ.σ. του NOP εκφράζει τα συλλυπητήριά του στις οικογένειές τους.



NOP (1950) Ο Πάρις Χατζηδημητρίου
(κολυμβητής του NOP - δεύτερος καθισμένος από αριστερά)

ΧΠΣΑΛΛ001

ΚΑΘΗΜΕΡΙΝΑ ΟΛΑ ΤΑ ΝΕΑ ΤΗΣ ΔΩΔΕΚΑΝΗΣΟΥ ΣΤΟ INTERNET

www.rodiaki.gr

ΜΗΝΥΜΑΤΑ ΤΟΥ ΙΗΣΟΥ ΧΡΙΣΤΟΥ ΓΙΑ ΟΛΟ ΤΟΝ ΚΟΣΜΟ

Η ΑΛΗΘΙΝΗ ΕΝ ΘΕΩ ΖΩΗ

Ο 9ος τόμος έχει εκδοθεί και είναι διαθέσιμος στο βιβλιοπωλείο το «ΔΕΝΤΡΟ»

31 Δεκεμβρίου 2000

-Ω Κύριε, έχει μείνει κανένας καλός, έστω κι ένας;
-Κανένας δεν είναι καλός, παρά μόνο ο Θεός. Μόνο ο Θεός μπορεί να σας οδηγήσει στη θέωση, να σας βάλει στην οδό των αρετών και να σας θεοποιήσει, ώστε να γίνετε οστό από τα οστά Του, σάρκα από τη σάρκα Του και να λογαριασθείτε δικός Του σπόρος...
Το Πνεύμα Μου θλίβεται, επειδή δεν επιθυμώ να αποκλειστεί κανείς από την παντοτινή Μου Παρουσία. Από τη μεγάλη Μου ευσπλαχνία, είμαι πρόθυμος να σβήσω τα σφάλματά σας αν θελήσετε να ταπεινωθείτε, ναοί του Θεού, και να μετανοήσετε, αν και δεν θα συγχωρήσω τα λόγια του βλάσφημου. Μετανοήστε, ειδάλλως το Άγιο Πνεύμα Μου δεν παραμένει ποτέ σε ένα σώμα που είναι χρεωμένο με αμαρτίες. Μη θλίβετε το Άγιο Πνεύμα Μου κατηγορώντας αυτό που προέρχεται από τον Θεό, ονομάζοντας το καλό κακό. Τούτο θα αποβεί μοιραίο για την ψυχή σας.
Το Πνεύμα Μου είναι συντετριμμένο με όλα αυτά που βλέπω από τον ουρανό. Όποιος αδικεί δεν μπορεί να κρυφτεί από τα μάτια Μου, ούτε όποιος κραυγάζει νύχτα-μέρα «εκδίκηση» κατά του αδελφού του, στην καρδιά της νύχτας... Ά, Βασούλα, τα λόγια Μου ας αντηχήσουν μέσα από σένα. Πες σε όλους, καλούς και κακούς:
«Κάνω τη Φωνή Μου να ακουστεί από τον Ουρανό. Φωνάζω δυνατά για να ακούσουν όλοι, καλοί και κακοί. Ναι, πράγματι, η Φωνή Μου έφτασε στα πέρατα του κόσμου. Οι καλοί και οι κακοί πρέπει το ίδιο να μετανοήσουν. Οι καλοί επειδή δεν κάνουν ακριβώς το θέλημά Μου και δεν προσεύχονται σωστά, πολλοί ανάμεσά τους Με πλησιάζουν μόνο με τα χείλη. Οι κακοί, επειδή διαπράττουν θανάσιμα αμαρτήματα από την σκληροκαρδία τους και την αδιαφορία τους απέναντι σε Μένα και το Νόμο Μου.»
Αφού οι ναοί Μου βρίσκονται τώρα σε δυσμένεια, Εγώ, από την άπειρη ευσπλαχνία Μου, θα συνεχίσω να εκχέω σε τούτη εδώ την άθλια γενεά, το Πνεύμα Μου, για να την ζωοποιήσω. Και τότε, αυτός ο τόπος ο ξερός θα χαρεί και θα γίνει εύφορη γη, με τη σύζευξη της αγάπης και της ακεραιότητας, ο παλιός κόσμος θα εξαφανιστεί...
Αν και είχα προβλέψει ότι πολλοί από σας, μεθυσμένοι από κακία, θα απέρριπταν τα θαυμαστά Μου έργα, στο τέλος θα βγω θριαμβευτής σε τούτη εδώ την πονηρή γενεά.
Αν σε ρωτήσουν: «Μα ο Χριστός έχει θριαμβεύσει. Έχει νικήσει τον κόσμο, αφού το είπε ο ίδιος. Πώς λοιπόν θα θριαμβεύσει πάλι; Για ποιον θρίαμβο μιλάει;»
πες τους τούτο, κόρη Μου: Επειδή τα γνώριζα όλα πριν τη δημιουργία σας, και ότι πολλοί από σας θα έθεταν την ερώτηση αυτή, επαναλαμβάνω τα λόγια που είπα στον Πατέρα. Γράφε:
«Πατέρα, ας είναι ένα με Εμάς,
όπως Εσύ είσαι ενωμένος με Εμένα κι Εγώ με Εσένα,
κι έτσι ο κόσμος να πιστέψει ότι Με έστειλες Εσύ...»
(Ιω. 17,21)
«Τους έμαθα ποιος είσαι
και θα συνεχίσω να τους το μαθαίνω,
ώστε να είναι μέσα τους η αγάπη με την οποία Με αγάπησες,
όπως κι Εγώ θα είμαι μέσα τους...»
(Ιω. 17:26)
Όταν θα ελκύσω **όλους** τους ανθρώπους κοντά Μου, στην Καρδιά Μου, θα ξαναδοξαστώ.
Εγώ είμαι ο νέος Αδάμ και είμαι το φως της Διδασκαλίας και της αγίας Σοφίας.
Όταν όλοι οι άνθρωποι, όλος ο κόσμος, θα αντιληφθούν και θα πιστέψουν ότι Με έστειλε ο Πατέρας, θα βγω και πάλι θριαμβευτής, επειδή θα πουν με μια φωνή:
«Αυτός **είναι** ο Χριστός, ο Ένας της Αγίας Τριάδος, καθάριο Φως, που ντύνει τις ψυχές και όλη Του την πλάση με το θείο Του Φως. Ω Κύριε και Θεέ, τα χέρια Σου έπλασαν τα πάντα με μεγαλοπρέπεια και λαμπρότητα. Με χαρά και γάργαρο γέλιο έπλασες το κάθε τι και τα γέμισες όλα με χάρες, όμως ο διάβολος από ζήλια μας στέρησε αυτές τις χάρες, ακόμη και τη ζωή. Μας στέρησε το φως Σου, ωσότου ήρθες Εσύ, Σωτήρα και Λυτρωτή, να μας ελευθερώσεις. Κύριε των κυρίων, βάλσαμο της ψυχής μας, τρισάγιο Φως, θεοποίησες στη γη το θεϊκό Σου σώμα με την Ανάστασή Σου, το έκανες πνευματικό και άφθαρτο. Υπέταξες όλα τα υλικά πράγματα της γης. Νίκησες τον Θάνατο. Δημιούργησες μια Αποκάλυψη για την αιωνιότητα. Φιλάνθρωπε Θεέ, είσαι ο ζωντανός Θεός και μας έδωσες τη Νύμφη Σου που στηρίζει την Αλήθεια και την διαφυλάττει. Ω τρισάγιο Φως, φανερώθηκες ως άνθρωπος για να μας δείξεις τον Πατέρα. Τον Πατέρα που είναι ενωμένος με Σένα κι Εσύ με Αυτόν.»
Μη ρωτάς λοιπόν, γενεά, με τι θα μοιάζει ο θρίαμβος. Ο θρίαμβος θα έρθει όταν τελικά όλη η δημιουργία θα βιώσει μια μεταμορφωτική ένωση αγάπης μαζί Μου και θα γίνει ένα, φωνάζοντας με μια φωνή:
« Ο Ιησούς είναι ο Χριστός!
Ο Ιησούς είναι ο Κύριος!»
Είμαι Βασιλιάς, όπως είπες, κόρη Μου. Είμαι Βασιλιάς, όπως το Άγιο Πνεύμα σου το ψιθύρισε στο αυτί για να το διακηρύξεις...

ΡΘΟΔΟΞΟΣ ΣΥΛΛΟΓΟΣ ΕΙΡΗΝΗΣ ΚΑΙ ΑΓΑΠΗΣ
ΑΙΟΛΟΥ 10 Τ.Κ. 17561 Π. ΦΑΛΗΡΟ – ΑΘΗΝΑ
Τηλ: 2109939604
ΡΟΔΟΣ Τηλ: 2241064417
www.tlig.org & e-mail tlighellas@in.gr
Ακούστε το ραδιόφωνο της Αληθινής Εν Θεώ Ζωής
www.tligradio.org
κάθε Δευτέρα στις 5:00 μ.μ. και Τετάρτη στις 7:00 μ.μ.

MZT 070104

ΑΝΕΚ FERRIES

ΡΟ/ΡΟ ΝΙΚΟΛΑΣ

Ανακοινώνουμε ότι το ΡΟ/ΡΟ ΝΙΚΟΛΑΣ έχει ξεκινήσει δρομολόγια, για την καλύτερη εξυπηρέτηση των φορτηγών αυτοκινήτων και ΙΧ, καθώς επίσης και για τη μεταφορά χύμα εμπορευμάτων και εύφλεκτων υλικών (ειδικών φορτίων). Πληροφορίες στα κεντρικά γραφεία:

Από Πειραιά	Προς Ρόδο
Δευτέρα	17.00
Τετάρτη	17.00
Παρασκευή	17.00

Από Ρόδο	Προς Πειραιά
Τρίτη	17.00
Πέμπτη	17.00
Σάββατο	18.00

ΠΕΙΡΑΙΑΣ: Κανθάρου 2 & Ακτή Μιαούλη
Τηλ.: 210-4582640
Φαξ: 210-4510600

ΡΟΔΟΣ: Ακτή Σαχτούρη 5
Τηλ.: 22410-35066/36170
Φαξ: 22410-39839

ΧΠ589

ΚΑΘΗΜΕΡΙΝΑ ΟΛΑ ΤΑ ΝΕΑ ΤΗΣ ΔΩΔΕΚΑΝΗΣΟΥ ΣΤΟ INTERNET

www.rodiaki.gr

SHIPPING COMPANY OF SYMI

Α.Ν.Ε.Σ.

ΑΝΩΝΥΜΗ ΝΑΥΤΙΛΙΑΚΗ ΕΤΑΙΡΕΙΑ ΣΥΜΗΣ

ΔΡΟΜΟΛΟΓΙΑ Ε/Γ-Ο/Γ ΣΥΜΗ ΑΠΟ 01.01.2006 ΕΩΣ 31.03.06

ΑΠΟ 01 ΙΑΝΟΥΑΡΙΟΥ ΕΩΣ 28 ΦΕΒΡΟΥΑΡΙΟΥ 2006

	ΣΥΜΗ-ΡΟΔΟ	ΡΟΔΟ-ΣΥΜΗ
ΚΑΘΕ ΔΕΥΤΕΡΑ	07.30	15.30
ΚΑΘΕ ΠΕΜΠΤΗ	07.30	15.30
ΚΑΘΕ ΣΑΒΒΑΤΟ	07.30	15.30

ΑΠΟ 01 ΙΑΝΟΥΑΡΙΟΥ ΕΩΣ 31 ΜΑΡΤΙΟΥ 2006

		ΣΥΜΗ-ΡΟΔΟ	ΡΟΔΟ-ΣΥΜΗ
2 Μαρτίου	Πέμπτη	07.30	15.30
3 Μαρτίου	Παρασκευή	07.30	15.30
4 Μαρτίου	Σάββατο	07.30	15.30
8 Μαρτίου	Τετάρτη	07.30	15.30
9 Μαρτίου	Πέμπτη	07.30	15.30
11 Μαρτίου	Σάββατο	07.30	15.30
13 Μαρτίου	Δευτέρα	07.30	15.30
16 Μαρτίου	Πέμπτη	07.30	15.30
18 Μαρτίου	Σάββατο	07.30	15.30
20 Μαρτίου	Δευτέρα	07.30	15.30
23 Μαρτίου	Πέμπτη	07.30	15.30
24 Μαρτίου	Παρασκευή	07.30	15.30
27 Μαρτίου	Δευτέρα	07.30	15.30
30 Μαρτίου	Πέμπτη	07.30	15.30

Τα δρομολόγια μπορούν να τροποποιηθούν λόγω εκτάκτων συγκοινωνιακών αναγκών ή καιρικών συνθηκών
Παρακαλούμε πριν ταξιδέψετε επικοινωνήστε με την Εταιρία:
www.anes.gr

Γραφείο ΣΥΜΗΣ Τηλ.: (22460) 71444 - Φαξ: (22460) 71373
Γραφείο ΡΟΔΟΥ Τηλ.: (22410) 37769 - Φαξ: (22410) 34493

ΧΠ285



Ρόδος: εἰκῇ καὶ ὡς ἔτυχε...

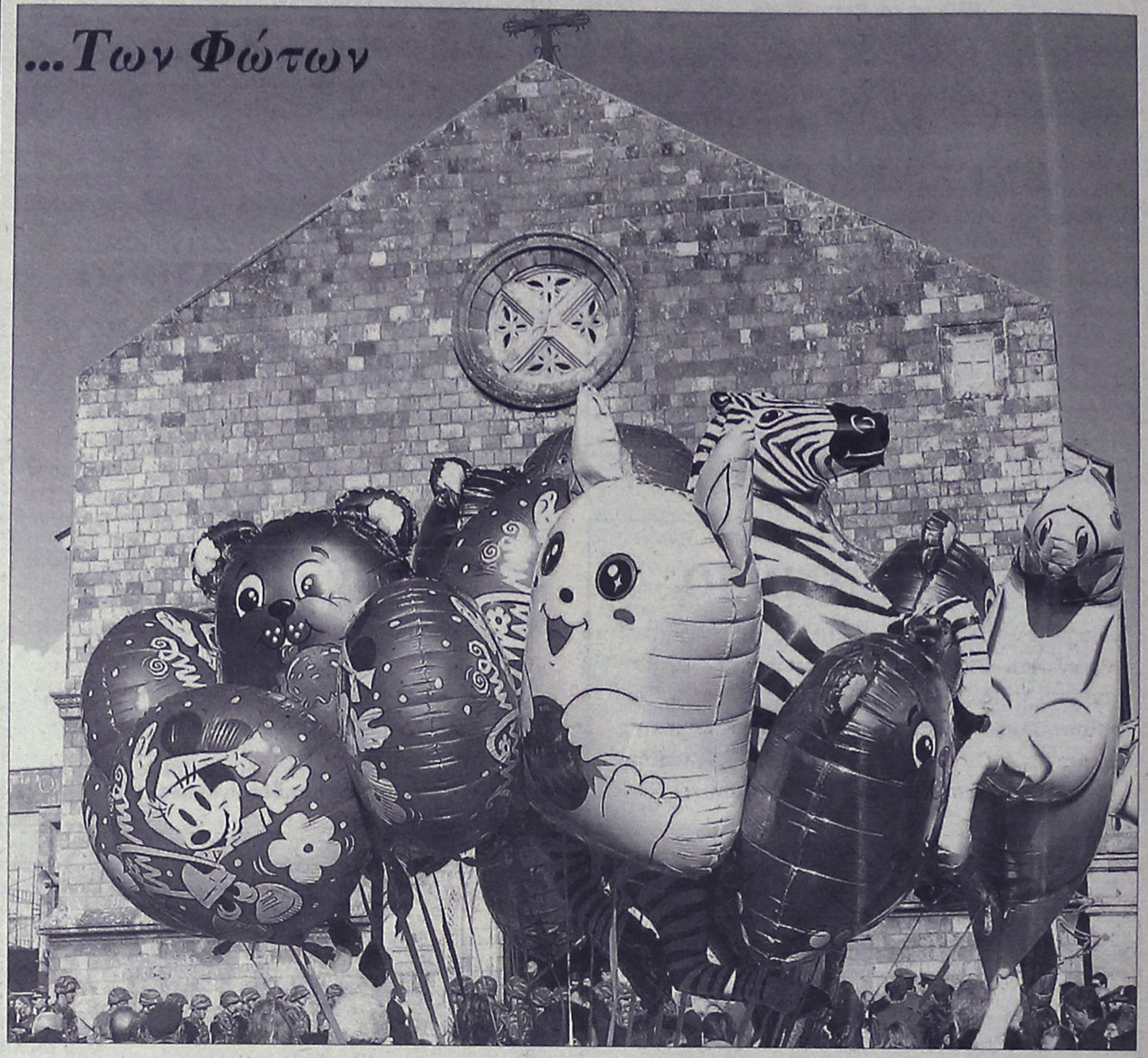

...Σωτήριον Ετος 2006, Ευαγγελισμός, γιορτασμός των Φώτων και του "φωτισμού"!

...Της Αγίας Δόμνας, της φεμινίστριας



Σήμερα στην Μονοκκλησιά Σερρών, αναβιώνει το έθιμο της "γυναικοκρατίας". Οι γυναίκες ξεφαντώνουν στα καφενεία, ενώ οι άντρες ντανεύουν τα παιδιά και ανοίγουν φύλλο για πίτα....

Σήμερα η Ορθόδοξος Εκκλησία γιορτάζει την μνήμη της αγίας ***Δόμνας,*** προστάτιδας των μαιών. Γι' αυτό και οι απανταχού μαμές τιμούν τη μνήμη της, με έθιμα "γυναικοκρατίας", την περίφημη ***"Μπάμπω"***-που θυμίζει τα αρχαιοελληνικά ***"Θεσμοφόρια"*** και τα αρχαιορωμαϊκά που σχετίζονται με έθιμα της ***"Mania"***-, και οι γυναίκες ντύνονται με αντρικά ρούχα και "ζουν μια ημέρα όπως οι άντρες", γλεντώντας και ξεφαντώνοντας στα καφενεία και με τους άνδρες να ...έχουν ντυθεί γυναικεία και να κάνουν όλες τις δουλειές του σπιτιού: μαγείρεμα, πλύσιμο, σιδέρωμα, περιποίηση μωρών παιδιών, φροντίδα οικόσιτων ζώων κ.λπ.!

Στη Μονοκκλησιά των Σερρών το έθιμο διατηρείται ακμαιότατο μέχρι σήμερα και πολύς κόσμος μεταβαίνει εκεί να ιδεί ιδίοις όμμασι τα δρώμενα που λαμβάνουν χώρα, με φαλλικά έθιμα, με μασκαρέματα και με βωμολοχικά τραγούδια.

...Πατάτες εξ Αιγύπτου στην Ρόδο

Σύμφωνα με απόφαση του υπουργού Αγροτικής Ανάπτυξης το λιμάνι της ***Ρόδου*** ορίσθηκε ως σημείο εισαγωγής πατάτας από την Αίγυπτο, μαζί με τα λιμάνια του Πειραιά, Θεσσαλονίκης και Πάτρας.

Μέχρι τώρα ξέραμε ότι οι ελεγκτικοί μηχανισμοί για τυχόν καρκινογόνες ουσίες από τα φυτοφάρμακα γινόντουσαν στην Αθήνα στο "Μπενάκειο Φυτοπαθολογικό Ινστιτούτο".

Εχει αλλάξει τίποτα και το λιμάνι της Ρόδου ή άλλοι φορείς έχουν εξοπλισθεί με τα απαραίτητα μηχανήματα και εξειδικευμένο προσωπικό για να εφαρμόζονται πιστά όσα προβλέπονται από τους κανονισμούς της Ε.Ε. και τους νόμους της χώρας μας, έτσι ώστε να πραγματοποιούνται οι απαραίτητοι έλεγχοι;

Ή μήπως τρώμε ότι λάχει;

...Σε αναμονή για τις απαντήσεις των αρμοδίων υπηρεσιών.

...Ο κ. Κώστας Σκανδαλίδης, η κα Πέγκυ Ζήνα και ο Νότης

Ο *"Προκόπιος"* από την στήλη του στο ***"Παρόν"*** μας μεταφέρει τα νέα κουλτουριάρικα δρώμενα, σε διάφορα κυριλέ καψουροσκυλάδικα, του εντιμοτάτου κ. ***Κώστα Σκανδαλίδη.***

«Κάποιοι πέρασαν πιο απλά. Οπως ο Κώστας Σκανδαλίδης. Επανέκαμψε στην πίστα όπου ξεδιπλώνει το ταλέντο της η Πέγκυ Ζήνα. Θυμίζω ότι ως υπουργός Εσωτερικών το μόνο που δεν είχε κάνει ο Σκανδαλίδης ήταν να συγκαλεί συσκέψεις στο μαγαζί όπου δούλευε η Πέγκυ.

Επίσης τον είδα και στον Νότη Σφακιανάκη, σε ρόλο μοιροφόρας που στόλιζε τον Επιτάφιο. Ρώτησα διακριτικά και μου είπαν ότι έτυχε ειδικής έκπτωσης από το κατάστημα το οποίο μάλιστα ανήκει σε μέλη της Νέας Δημοκρατίας.

Ωραία πράγματα, εορταστικά!»

(εκ)πολιτισμικά παίγνια

...Δωριεύς, των Διαγοριδών

Ενα από τα πρωτεύοντα θέματα στην ποίηση του Πινδάρου ήταν η μεταβίβαση των φυσικών ικανοτήτων και χαρισμάτων από τη μία γενιά στην άλλη.

Πράγματι, στην αρχαία Ελλάδα η αθλητική επιτυχία έτεινε να έχει οικογενειακή παράδοση. Αξιοσημείωτο παράδειγμα του 5ου αιώνα π.Χ. είναι η οικογένεια του ***Διαγόρα*** από τη Ρόδο, θέμα του ***έβδομου Ολυμπιόνικου,*** όπου ο Πίνδαρος εξυμνεί τη νίκη του Διαγόρα στην πυγμαχία κατά το 464 π.Χ. Οι τρεις γιοι του και δύο από τους εγγονούς του ανακηρύχθηκαν νικητές στην πυγμαχία και το παγκράτιο στην Ολυμπία.

Ενας από τους γιους του, ο Δωριεύς, σημείωνε συνεχείς θριάμβρους και στα τέσσερα βασικά αθλήματα, αλλά και σε οποιοδήποτε άλλο. Ο Δωριεύς έχει να επιδείξει, επίσης, διακεκριμένη πολιτική και στρατιωτική σταδιοδρομία. Εξόριστος από τη Ρόδο στους Θουρίους κατά τον Πελοποννησιακό πόλεμο, διοίκησε μοίρα κατά της Αθήνας το 410 π.Χ. Αιχμαλωτίστηκε και καταδικάστηκε σε θάνατο, αλλά του χάρισαν τη ζωή εξαιτίας της φήμης που είχε αποκτήσει στον αθλητισμό.



Ο αθλητής της πυγμαχίας εφαρμόζει αντικανονική λαβή στον αντίπαλό του.
Δεξιά, ο γυμναστής υψώνοντας απειλητικά το ραβδί του, προσπαθεί να τον επαναφέρει στους κανόνες του αγωνίσματος (Από μελανόμορφο σκύφο των αρχών του 5ου αιώνα π.Χ., Μητροπολιτικό Μουσείο, Νέα Υόρκη).

Αργότερα, όταν η Ρόδος συμμάχησε με την Αθήνα, ο Δωριεύς αιχμαλωτίστηκε από τους Σπαρτιάτες, οι οποίοι, όμως, δεν επέδειξαν καμία επιείκεια και τον θανάτωσαν.

... Glaude Mossé: "Περικλής-Ο εφευρέτης της Δημοκρατίας

Το όνομα του Περικλή (περίπου 495-429 π.χ.), του πρώτου πολίτη της Αθήνας, που κυβέρνησε την πόλη για περισσότερο από τριάντα χρόνια, μένει για πάντα δεμένο με τον 5ο αιώνα π.Χ., τον πιο αντιπροσωπευτικό και πιο λαμπρό του αρχαίου ελληνικού πολιτισμού, αυτού που δίκαια ονομάζεται "αιώνας του Περικλή"

Είναι αυτός στον οποίο χρωστάμε την πρωτότυπη αυτή πολιτική εμπειρία-τη δημοκρατία,-που υψώνεται σήμερα σαν πρότυπο διακυβέρνησης από τις πιο δυνατές χώρες και αυτή την καλλιτεχνική και φιλολογική άνθηση-την κατασκευή της Ακρόπολης, τη γέννηση του τραγικού και κωμικού θεάτρου με τον Αισχύλο, το Σοφοκλή και



τον Ευριπίδη, τις αρχές της Ιστορίας και της Φιλοσοφίας-για την οποία μπορεί να καμαρώνει ολόκληρη η ανθρωπότητα.

Πέρα από την πολύπλοκη προσωπικότητα αυτού του ανθρώπου αξούσίας με το ταλέντο του ρήτορα και τον πρωταρχικό του ρόλο στην εγκατάσταση της αθηναϊκής ηγεμονίας στο Αιγαίο πέλαγος, η ***Κλοντ Μοσσέ*** αναρωτιέται για τις ρίζες της δημοκρατίας και για την "πραγματικότητα" του πολιτικού αυτού καθεστώτος στους κόλπους της αθηναϊκής κοινωνίας.

* Claude Mossé: "Περικλής-Ο εφευρέτης της Δημοκρατίας", μετάφραση: Σταύρος Βλοντάκης,εκδόσεις "Παπαδήμα", σελ. 270, Αθήνα 2006, τιμή: 26,12 ευρώ.

«ΡΟΔΙΑΚΗ» ΑΠΟ ΤΟ 1915

Φλας στο Παρελθον


ΡΟΔΙΑΚΗ
PERIODICO SETTIMANALE

Εν Ρόδω
ΔΕΥΤΕΡΑ 21 ΔΕΚΕΜΒΡΙΟΥ 1931
ΑΡΙΘΜ. 1260

ΥΓΕΙΟΝΟΜΙΚΑ

Δια διατάξεως της Γεν. Γραμματείας της διοικήσεως από 17 τρέχ. Αρ. 237 ανακαλείται η προγενεστέρα υγειονομική διάταξις της 10 Νοεμβρίου αρ. 7, δι' ης αι εκ Βαρκελώνης προελεύσεις υπεβάλλονται εις τα κατά της πανώλους υγειονομικά μέτρα.

ΕΥΧΑΡΙΣΤΙΑΙ

Μόλις συνελθών εκ της πληξάσης με συμφοράς της απωλείας της πεφιλημένης μου θυγατρός Αμαλίας διαβιβάζω τας θερμάς μου ευχαριστίας προς την Κοινότητα Βάτ, το προσωπικόν των Σχολών, τους συνεγχωρίους μου, παρακολουθήσαντα την κηδείαν, τον εγχώριον τύπον και πάντας εν γένει τους καθ' οιονδήποτε τρόπον συμμετασχόντας του πένθους και της βαρυτάτης οδύνης μου.

Πολύβιος Παυλίδης
Δήμαρχος Βάτ

ΠΡΙΝ 50 ΧΡΟΝΙΑ
ΠΡΙΝ 50 ΧΡΟΝΙΑ
ΠΡΙΝ 50 ΧΡΟΝΙΑ

ΤΡΙΤΗ 15 ΝΟΕΜΒΡΙΟΥ 1955
ΑΡΙΘΜ. 1372

Η Φ.Δ.Ε. ΔΩΔΕΚΑΝΗΣΟΥ ΖΗΤΕΙ ΑΝΤΙΚΑΤΑΣΤΑΣΙΝ ΤΟΥ ΝΟΜΑΡΧΟΥ ΚΑΙ ΑΥΞΗΣΕΙΣ ΗΜΕΡΟΜΙΣΘΙΩΝ

Υπό της Νομισματικής Επιτροπής της ΦΔΕ Δωδεκανήσου, ανακοινώθη ότι κατά το παρελθόν συμβούλιον συνεζητήθησαν τα ακόλουθα θέματα:

1) Η Επιτροπή, συνεπής προς τας αρχάς του κόμματος, θέτει ως πρωταρχικόν σκοπόν την ανόρθωσιν του βιοτικού επιπέδου του εργαζομένου λαού, την οποίαν η παράφορος και παλινωδούσα πολιτική του Συναγερμού έφερεν εις τα κατώτατα όρια πρωτογόνου διαβιώσεως. Εκ της καταστάσεως ταύτης είναι πασιφανές ότι πλείστα κακά προέκυψαν και κυριώτερον τούτων ή κατά στρατιάς μετανάστευσις. Θεωρεί την μέχρι σήμερον γραμμήν του Συναγερμού ως απάνθρωπον και αναχρονιστικήν με την δήθεν προσπάθειαν διατηρήσεως του τιμαρίθμου εις χαμηλά επίπεδα απαιτών θυσίας μόνον εκ μέρους των εργαζομένων τάξεων ενών είναι, ως γνωστόν, δέσμιος των μεγάλων συμφερόντων. Αι θυσίαι καθ' ημάς πρέπει να προσφέρωνται από τους έχοντας προς αποκατάστασιν κοινωνικής δικαιοσύνης και ευημερίας.

Η Επιτροπή τιθεμένη παρά το πλευρόν των εργαζομένων τάξεων επικρατεί την τιμαριθμητικήν αναπροσαρμογήν των αποδοχών εργατών και υπαλλήλων και θεωρεί λογικωτάτην την απαίτησιν των αυξήσεως κατά 35% των μισθών και ημερομισθίων. Αποφασίζει να καταβάλη ενεργείας προς πάαν κατεύθυσιν ίνα πραγματοποιηθή η δικαία αύτη απαίτησις. Καλεί τα Νομικά Πρόσωπα Δημοσίου Δικαίου, της Δημοσίας Υπηρεσίας και τας ατομικάς επιχειρήσεις όπως παραδειγματικώς αποδεχθούν την αύξησιν ταύτην.

Οι παρά τω Δημοτικώ Συμβουλίω Ρόδου Δημοτικοί Σύμβουλοι οι ανήκοντες εις την ΦΔΕ επεφορτίσθησαν να διερμηνεύσουν και να υποστηρίξουν την ως άνω απόφασιν της Περιφερειακής Επιτροπής εισηγούμενοι εις το Δημοτικόν Συμβούλιον την αύξησιν μισθών και ημερομισθίων κατά 35% προς όφελος και αυτού τούτου του Δήμου καθόσον η αποδοτικότης του εν γένει προσωπικού του θα αυξηθή σημαντικώς.

2) Η Επιτροπή απεφάσισε να εισηγηθεί εις τους βουλευτάς όπως ζητήσωσι την αντικατάστασιν του Νομάρχου κ. Γ. Ρεμπάκου καθόσον η μέχρι τούδε κομματική και φατριαστική συμπεριφορά του προσβάλλει την νομιμοσύνην του Δωδεκανησιακού λαού. Με τον τρόπον αυτόν, συν τοις άλλοις, θα παύση να ζητήται από την ασθενή τάξιν των εργαζομένων πλην του πιστοποιητικού κοινωνικών φρονημάτων και το πιστοποιητικόν εγγραφής εις τον Συναγερμόν.

3) Αντί της μέχρισ ήμερον καιροσκοπικής πολιτικής καλεί την Κυβέρνησιν και δι' αυτής την Νομαρχίαν να αποκρυσταλλώση οικονομικόν πρόγραμμα γεωργικής ανορθώσεως εν Δωδεκανήσω και να ανακαλέση τα μέτρα τα οποία ελήφθησαν ερήμην και εις βάρος των αγροών μας. Συν τοις άλλοις να αποκατασταθούν εις χωριστόν κλήρον οι ακτήμονες αγρόται της Κω. Να χορηγηθούν μακροπρόθεσμα δάνεια και να εκτελεσθούν υπό του ΟΔΑΠΔΔ αρδευτικά έργα δια την αξιοποίησιν μεγάλων γεωργικών εκτάσεων, αι οποίαι μέχρι σήμερον εκτός του ότι παραμένουν ανεκμετάλλευτοι, αποτελούν επικίνδυνα έλη. Ούτω θα αξιοποιηθή και θα αμειφθή ο μόχθος των αγροτών, οι οποίοι θα αποβλέπουν με εμπιστοσύνην εις την πρόσοδον του ευφόρου εδάφους του, αντί να θεωρούν ως μόνην λύσιν την μετανάστευσιν.

ΤΟ ΚΑΛΥΤΕΡΟ ΔΩΡΟ..
το βιβλίο του καθηγητή
Μιχάλη Εμμ. Αρφαρά
«ΤΑ ΘΕΑΣΜΑΤΑ ΤΗΣ ΧΡΙΣΤΙΑΝΙΚΗΣ ΛΑΤΡΕΙΑΣ ΣΤΗΝ ΙΑΛΥΣΟ ΡΟΔΟΥ»
Εποπτική έρευνα - καταγραφή για τα ναοδομικά μας μνημεία και την πολιτιστική - χριστιανική μας κληρονομιά.

ΤΙΜΗ 65 €
Χειροποίητος χρυσοδερματόδετος τόμος 256 σελίδων στο μέγα πλάγιο σχήμα 25 επί 35 εκατ. σε περιορισμένα αντίτυπα
ΠΩΛΕΙΤΑΙ ΣΕ ΕΠΙΛΕΓΜΕΝΑ ΒΙΒΛΙΟΠΩΛΕΙΑ ΚΑΙ ΣΤΟ ΤΗΛ. 210-2818842
Επίσης διατίθενται τα τελευταία αντίτυπα του έργου AE624
"ΙΠΠΟΤΙΚΟΙ ΚΑΙ ΝΕΟΚΛΑΣΙΚΟΙ ΠΥΡΓΟΙ ΙΑΛΥΣΟΥ ΡΟΔΟΥ" (60 €)

ΝΤΕΤΕΚΤΙΒΣ
30 ΧΡΟΝΙΑ ΜΟΝΙΜΑ ΚΑΙ ΣΤΗ ΡΟΔΟ
35354 - 28780
Π.Π. ΓΕΡΜΑΝΟΥ 6 (ΠΛ. ΦΩΚΙΑΛΗ)
Η ΛΥΣΗ!!!
ΣΕ ΚΑΘΕ ΣΑΣ ΠΡΟΒΛΗΜΑ
EXPRESS SECURITY
ΧΠΕΜΠ-16

Αντίλαλοι

ΠΟΛΙΤΙΚΟΙ και άλλοι...

ΒΓΑΖΕΙ ΜΑΤΙΑ

Βγάζει μάτια πράγματι το δημοσίευμα αθηναϊκής εφημερίδας για την δήθεν εμπλοκή του υπουργού Δημόσιας Τάξης κ. Γιώργου Βουλγαράκη, στην υπόθεση των παράνομων ξενοδοχείων στο νησί της Ρόδου.

Και βγάζει μάτια από την άποψη ότι το εν λόγω δημοσίευμα φαίνεται να έχει προκύψει ως συνέπεια του ακήρυκτου πολέμου Αρείου Πάγου-υπουργείου Δημόσιας Τάξης.

Ο εισαγγελέας όμως κ. Γ. Οικονόμου, τί φταίει;

Λ.Μ.

ΕΝΑΝΤΙΟΝ ΤΟΥ

Εάν στόχος του κ. Γ. Παρασκευά ήταν να... ταράξει τα νερά με τις αχαρακτήριστες δηλώσεις που έκανε εναντίον του Επιμελητηρίου, όπως τον ακούσαμε να λέει, μάλλον ατύχησε.

Διότι αυτό που κατάφερε ήταν να ταράξει τα νερά αλλά εναντίον του!

Λ.Μ.

ΚΑΙ ΑΥΤΟΙ ΤΟΝ... ΧΑΒΑ ΤΟΥΣ

Άσχημο ήταν το... ποδαρικό που έκανε για το 2006 η Αστυνομική Διεύθυνση Δωδεκανήσου, καθώς κάποιοι επέλεξαν και πάλι να μην δημοσιοποιήσουν (με την βαρύτητα που θα έπρεπε μάλιστα) **το περιστατικό της εισβολής δύο κουκουλοφόρων, σε περίπτερο της Ιαλυσού!**

Το περιστατικό σημειώθηκε το βράδυ της περασμένης Πέμπτης, αλλά ωστόσο ο αστυνομικός διευθυντής, ταξίαρχος κ. **Αριστείδης Καρτάνος**, έκρινε -μάλλον- ότι **τέτοια, πεζά, ασήμαντα και... καθημερινά περιστατικά**, δεν... χρήζουν ανάγκης δημοσιοποίησης!

Να ήταν βέβαια η μοναδική περίπτωση, ούτε καν θα μπαίναμε στον κόπο να την... σχολιάσουμε.

Το έχουμε επισημάνει κι άλλη φορά, για τον τρόπο **με τον οποίο ορισμένα από τα σοβαρά περιστατικά, απαξιώνονται,** αλλά το... αυτί ορισμένων, δεν ιδρώνει, όπως φαίνεται. Γιατί άραγε;

Μιχ.Μ.





ΚΑΘΟΡΙΣΤΙΚΟΣ ΡΟΛΟΣ

Μία σεμνή τελετή διοργανώθηκε χθες στη συνοικία των Αγίων Αποστόλων, με τιμώμενο πρόσωπο τον βουλευτή Δωδεκανήσου κ. Τάσο Καραμάριο, για τον καθοριστικό ρόλο που έπαιξε στο να πάρουν οι δικαιούχοι τα παραχωρητήρια έπειτα από πολλά χρόνια.

Εκείνο που κρατήσαμε περισσότερο από τη χαρά των απλών ανθρώπων για το ότι αυτές τις ημέρες συγκεντρώθηκαν εκεί εκπρόσωποι των τοπικών Αρχών (σ.σ. παρόντες ήταν ο δήμαρχος κ. Γιώργος Γιαννόπουλος, ο επικεφαλής της μειοψηφίας του δ.σ. κ. Χατζής Χατζηευθυμίου κ.ά.) είναι η επισήμανση του βουλευτή ότι αυτό θα πρέπει να σηματοδοτήσει και τη συνέχιση των προσπαθειών για την αναβάθμιση της περιοχής αυτής που στόχος θα πρέπει να είναι, το να μετατραπεί σε κόσμημα της πόλης.

Κυρ. Π.

ΠΟΙΑ ΟΙΚΟΝΟΜΙΚΗ ΚΡΙΣΗ;

Μια από τις ελάχιστες περιοχές σε όλη τη χώρα όπου οι πωλήσεις των νέων αυτοκινήτων κατέγραψαν **αύξηση για το προηγούμενο έτος, ήταν αυτή της Δωδεκανήσου.**

Οι αγορές των 20 δισεκατομμυρίων (σε δραχμές) νέων αυτοκινήτων βέβαια, έγιναν με δανεικά μέσω των τραπεζών, αλλά αυτό δεν έχει καμία σημασία.

Τέτοια βλέπουν και οι... μονίμως παρακολουθούντες τα οικονομικά δρώμενα στην περιοχή της Δωδεκανήσου, (από τα οικονομικά και όχι μόνο Υπουργεία) και... κάθε τρεις και λίγο, **εφευρίσκουν μεθόδους και τρόπους για να μας... χαρατσώνουν για τα καλά!**

Μιχ.Μ.

ΛΑΚΚΟΥΒΕΣ

Λακκούβες γέμισαν και πάλι **οι δρόμοι της πόλης**, από τις πρόσφατες νεροποντές και τα πράγματα έγιναν χειρότερα απ' ό,τι ήταν!

Υπόσχεται πάντως ότι θα τις κλείσει ο πρόεδρος της ΔΕΥΑΡ κ. Κάλλιστος Διακογεωργίου. Για να δούμε!

Λ. Μ.

ΘΥΜΙΖΕΙ ΙΝΔΙΑ!

Ινδία και γενικά ασιατικές χώρες όπου με ιδιαίτερη επιτυχία ευδοκιμούν τα "εστιατόρια" στους δρόμους, θυμίζει η κατάσταση με τις **υπαίθριες ψησταριές** στον χώρο που βρίσκεται η λαϊκή αγορά του Αγίου Δημητρίου.

Το γεγονός καταγγέλλουν συμπολίτες μας, ενώ όπως μάθαμε για το θέμα αυτό έχει γίνει και σχετική **καταγγελία** από το σύλλογο Εστιατόρων, χωρίς αποτέλεσμα όμως.

Μαθαίνουμε πάντως, ότι συμπολίτης μας ετοιμάζεται να στήσει απέναντι από τις υπαίθριες ψησταριές ένα καζάνι και να μοιράζει... πατσά! Λ.Μ.

ΑΠΟΓΟΗΤΕΥΣΗ

Απογοήτευση σε πιάνει, διαβάζοντας πόσα γήπεδα γκολφ υπάρχουν στους ανταγωνιστικούς τουριστικούς προορισμούς. Στην Ισπανία 272, στην Ιταλία 225, στην Πορτογαλία 63, στην Τουρκία 14 και πάει λέγοντας. Στην Ελλάδα... μόνο πέντε, με τα χάλια που έχουν!

Λ.Μ.

ΠΟΛΛΑ ΠΑΡΑΠΟΝΑ

Πολλά παράπονα από συμπολίτες μας υπήρξαν τις τελευταίες ημέρες σχετικά με το ότι τα περισσότερα φρεάτια στην πόλη δεν είχαν καθαριστεί. Κάτι οι κακές καιρικές συνθήκες με τις έντονες βροχοπτώσεις των τελευταίων ημέρων, κάτι οι υπηρεσίες που υπολειτουργούσαν κατά τις εορταστικές ημέρες, και σε μερικά σημεία της πόλης ήταν εντονότερο το πρόβλημα, με αποτέλεσμα να δυσκολεύονται στη δουλειά τους ακόμα και οι υπάλληλοι της καθαριότητας...

Κυρ. Π.

ΕΚΠΟΙΗΣΗ
Στην μπουτίκ ROUBETI
Ηρώων Πολυτεχνείου 30
λόγω ανακαίνισης
όλα μας τα είδη κάτω του κόστους
Χρόνια πολλά
και καλή χρονιά



ΠΩΛΟΥΝΤΑΙ
1) ΟΙΚΟΠΕΔΑ ΣΤΗΝ ΙΑΛΥΣΟ των 300 ή 400 τ.μ. με άδεια οικοδομής ή άνευ. Δίδονται και σε μπετά ή τελειωμένες μονοκατοικίες.
2) ΟΙΚΟΠΕΔΟ ΣΤΗΝ ΙΑΛΥΣΟ (επί της οδού Δημοκρατίας) 1.000 τ.μ. με άδεια οικοδομής 130 τ.μ. και υπόγειο γκαράζ. Δίδεται και σε μπετά.
3) ΚΑΤΑΣΤΗΜΑΤΑ ΣΤΗΝ ΙΑΛΥΣΟ (επί της οδού Δημοκρατίας γωνιακά) των 45 τ.μ. έκαστο
ΠΛΗΡΟΦΟΡΙΕΣ Γ. ΙΩΑΝΝΙΔΗΣ
ΤΗΛ. 2241021714-22307 ΚΙΝ. 6932296983
ΑΕ1026