Η ΡΟΔΙΑΚΗ

ΠΛΗΡΩΜΕΝΟ ΤΕΛΟΣ
Ταχ. Γραφείο Κ ΡΟΔΟΥ
Αριθμ. Αδειας 1878

ΕΛΤΑ

ΠΑΡΑΣΚΕΥΗ
13 ΙΑΝΟΥΑΡΙΟΥ 2006
ΑΡ. ΦΥΛΛΟΥ 18.200
ΤΙΜΗ: ΕΥΡΩ 0,70

ΗΜΕΡΗΣΙΑ ΠΡΩΙΝΗ ΕΦΗΜΕΡΙΔΑ ΤΗΣ ΡΟΔΟΥ

Παρά τον συνεχή πόλεμο αποπροσανατολισμού

Σταθερό προβάδισμα της ΝΔ έναντι του ΠΑΣΟΚ!



• *Κατά 2,5 μονάδες υπερέχει η Ν.Δ. ενώ διευρύνθηκε το προβάδισμα του Κώστα Καραμανλή από τον Γεώργιο Παπανδρέου.*

ΣΕΛΙΔΑ 4

ΑΝΑΜΕΝΕΤΑΙ ΑΥΞΗΣΗ ΣΤΙΣ ΑΦΙΞΕΙΣ



Πάμε πολύ καλά στην αγορά της Αυστρίας

Άνοιξε η Διεθνής Τουριστική Αγορά της Βιέννης. Οι πρώτες ενδείξεις δείχνουν ότι φέτος θα έχουμε αύξηση της τάξης του 5-6% στις αφίξεις. ΣΕΛΙΔΑ 6

ΟΙ ΝΕΕΣ ΠΙΝΑΚΙΔΕΣ ΣΤΟΥΣ ΔΡΟΜΟΥΣ

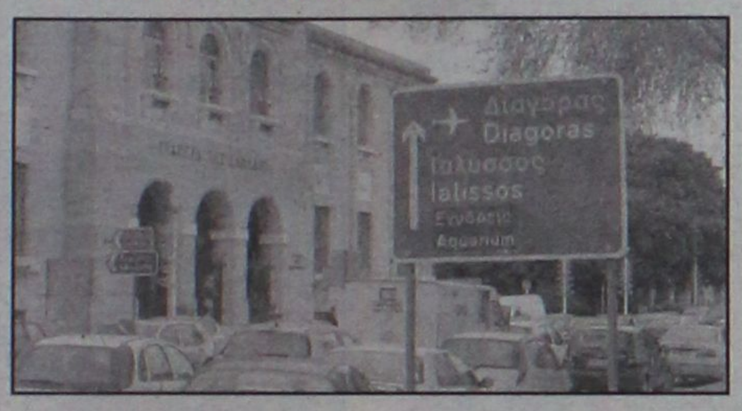

Αποπροσανατολίζουν αντί να διευκολύνουν

Το επισημαίνει με ανακοίνωσή του το ΤΕΕ Δωδεκανήσου το οποίο ζητεί την αντικατάστασή τους. ΣΕΛΙΔΑ 5

ΓΙΑ ΤΟΝ ΑΠΟΚΛΕΙΣΜΟ ΑΠΟ ΤΟΝ ΑΝΑΠΤΥΞΙΑΚΟ



Στην "αντεπίθεση" οι φορείς της Νοτ. Ρόδου

Απειλούν ότι θα "κλείσουν" το Πεδίο Βολής και δεν θα επιτρέψουν την εγκατάσταση του νέου εργοστασίου της ΔΕΗ. ΣΕΛΙΔΑ 9

Dynamicstick
ΚΟΛΛΕΣ ΠΛΑΚΙΔΙΩΝ
Υψηλών προδιαγραφών
ΑΚΡΥΛΙΚΕΣ-SUPER-ΕΛΑΣΤΙΚΕΣ
• ΜΟΝΩΤΙΚΟ LATEX • ΑΝΤΙΚΑΤΑΣΤΑΤΟ ΑΣΒΕΣΤΗ
Τιμές εργοστασίου
ΔΩΡΕΑΝ ΜΕΤΑΦΟΡΑ στο χώρο σας σ' όλη τη Ρόδο.
AT4179
ΜΙΧΑΗΛ ΕΛΕΝΑΣ τηλ. 6944755214

Η γρίπη των πουλερικών ...παραμονεύει

ΘΩΡΑΚΙΣΗ της περιοχής μας

Ευρεία σύσκεψη χθες με τη συμμετοχή ειδικών από το Κέντρο Λοιμώξεων Αθηνών

ΣΥΝΤΟΝΙΣΜΟΣ ΥΠΗΡΕΣΙΩΝ ΓΙΑ ΕΞΟΝΥΧΙΣΤΙΚΟΥΣ ΕΛΕΓΧΟΥΣ ΣΤΙΣ ΠΥΛΕΣ ΕΙΣΟΔΟΥ ΤΩΝ ΝΗΣΙΩΝ ΜΑΣ

Ευρεία σύσκεψη με θέμα τον συντονισμό των ενεργειών ώστε να ελέγχεται εξονυχιστικά κάθε εισαγωγή από την Τουρκία, πραγματοποιήθηκε χθες και στη Ρόδο με τη συμμετοχή κλιμακίου από την Αθήνα. Σήμερα θα πραγματοποιηθεί νέα σύσκεψη στη Νομαρχία. ΣΕΛ. 3

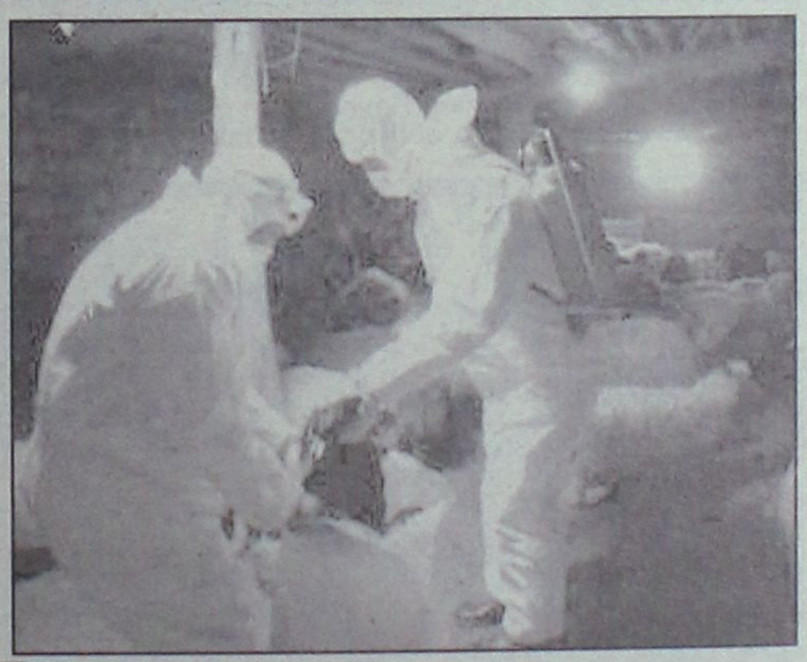



ΟΙ ΑΝΔΡΕΣ ΤΗΣ 95 ΑΔΤΕ

Εκοψαν την πίτα στο βυθό της θάλασσας

Στρατηγός και άνδρες της 95 ΑΔΤΕ έκοψαν χθες την πρωτοχρονιάτικη πίτα στο βυθό! ΣΕΛΙΔΑ 12

ΤΟ ΜΙΚΤΟ ΟΡΚΩΤΟ ΧΘΕΣ

Μοίρασε 27 χρόνια



• *Συνολικές ποινές 27 χρόνων επέβαλε χθες σε κατηγορούμενους το Μικτό Ορκωτό.* ΣΕΛΙΔΑ 10

ΑΥΡΙΟ ΣΤΗ ΡΟΔΟ

Σύσκεψη στη ΝΟΔΕ για εκλογές

Θα συμμετάσχουν οι βουλευτές του Νομού και άλλα κομματικά στελέχη. ΣΕΛ. 4

ΦΑΛΗΡΑΚΙ-ΚΟΛΥΜΠΙΑ



Πράσινο φως για ένα σημαντικό έργο

Το πράσινο φως άναψε το ΥΠΕΧΩΔΕ για την αποπεράτωση του έργου Φαληράκι-Κολύμπια. ΣΕΛΙΔΑ 7

Επώνυμον

το ανώνυμον...

Η ανεξαρτησία της δικαιοσύνης

Μονόδρομος ήταν η αποπομπή του υφυπουργού Δημόσιας Τάξης Χρήστου Μαρκογιαννάκη από την κυβέρνηση. Οχι μόνο (αν και αυτό θα αρκούσε...) για τους μειωτικούς και υβριστικούς χαρακτηρισμούς εναντίον του εισαγγελέα του Αρείου Πάγου, που αναπόφευκτα συνιστά και περιφρόνηση προς τον θεσμό της ανεξάρτητης Δικαιοσύνης, και μάλιστα σε μια χρονική στιγμή που η εμπλοκή των δικαστικών αρχών σε διερεύνηση πράξεων της εκτελεστικής εξουσίας γεννά εύλογες υποψίες αντιπαράθεσης, αλλά και για την προσπάθεια συγκάλυψης που επεχείρησε ο αποπεμφθείς υφυπουργός, διαψεύδοντας γεγονότα και παραπλανώντας ακόμη και τον ίδιο τον πρωθυπουργό. Σε απλά ελληνικά, ο κ. Μαρκογιαννάκης είπε απροκάλυπτα ψέματα για να καλύψει το πολιτικό και θεσμικό του ατόπημα.

Σύμφωνα με τις πληροφορίες που υπάρχουν, είχε αναπτυχθεί δυσαρέσκεια σε ορισμένους κυβερνητικούς κύκλους από την ανάμιξη του εισαγγελέα του Αρείου Πάγου στη διερεύνηση των λεπτομερειών και ενδεχομένως του παρασκηνίου που μπορεί να υπάρχει αναφορικά με υποθέσεις που κυριαρχούν στην επικαιρότητα – την πιθανή ανάμιξη ελληνικών υπηρεσιών στις μυστικές ανακρίσεις αλλοδαπών που ζουν στην Ελλάδα από στελέχη ξένων υπηρεσιών, τα πραγματικά περιστατικά και τις πιθανές ευθύνες της αστυνομίας για τις συνθήκες μεταγωγής του Ρώσου επικίνδυνου κακοποιού με το γνωστό τραγικό τέλος, την πλήρη διαλεύκανση των συνθηκών του θανάτου του τελευταίου κ.λπ.

Και σε αυτό το κλίμα, η δημοσιοποίηση των απόψεων και των «κρίσεων» του τέως υφυπουργού Δημόσιας Τάξης για τις ενέργειες και πρωτοβουλίες του εισαγγελέα του Αρείου Πάγου, εύλογα είναι δυνατόν να οδηγήσει κάποιους σε συμπεράσματα «σύγκρουσης» της εκτελεστικής και δικαστικής εξουσίας. Και, βεβαίως, τέτοιες σκέψεις, προκειμένου για μια κυβέρνηση που ως αντιπολίτευση ζητούσε πολύ συχνά την επέμβαση της ανεξάρτητης Δικαιοσύνης για τη διερεύνηση πλήθους υποθέσεων διαχείρισης του δημοσίου χρήματος εκ μέρους της προηγούμενης διακυβέρνησης, είναι δικαιολογημένο να ενοχλούν και να δημιουργούν πολιτικό πρόβλημα.

Το πραγματικό και εις βάθος πρόβλημα, όμως, στον δημόσιο βίο μας, είναι πως πέρα και άσχετα με τις επίσημες και «θεσμικές» διαβεβαιώσεις περί πλήρους και ανεπιφύλακτου σεβασμού στον θεσμό της ανεξάρτητης δικαιοσύνης, δεν είναι λίγες οι φορές (αντίθετα, μάλιστα...) που η εκτελεστική εξουσία έχει αμφισβητήσει ενεργά και κατά τρόπο άκομψο και υπονομευτικό του θεσμού της διάκρισης των εξουσιών, το ανεξάρτητο της δράσης και των παρεμβάσεων της Δικαιοσύνης...

Είναι γνωστές οι δημόσιες «παραινέσεις» του Ανδρέα Παπανδρέου, όταν ήταν πρωθυπουργός, προς τους δικαστικούς λειτουργούς να εκδώσουν αποφάσεις που θα λαμβάνουν υπ' όψιν τους «τη λαϊκή κυριαρχία», και είναι πρόσφατες ακόμη οι αντιδράσεις στελεχών των κυβερνήσεων Σημίτη (ακόμη και του ίδιου, ως πρωθυπουργού...), που ενώ θεωρητικά «συνιστούσαν» σε όποιους έχουν στοιχεία για σκάνδαλα και αδιαφανείς διαχειρίσεις του δημοσίου χρήματος «να πάνε στον εισαγγελέα», σε αρκετές περιπτώσεις, που τελικά όντως παρενέβη η Δικαιοσύνη και διετάχθη προκαταρκτική έρευνα, οι ίδιοι δημόσια και προκλητικά μιλούσαν για «διατεταγμένη δικαστική υπηρεσία», λόγω πιέσεων και επιρροών της αξιωματικής αντιπολίτευσης!

Σε μια σύγχρονη ευνομούμενη πολιτεία, είναι όρος εκ των ων ουκ άνευ όχι η απλή και... θεωρητική διακήρυξη περί της ανεξαρτησίας της Δικαιοσύνης, αλλά η πρακτική και θεσμική –πέραν πάσης δυνατότητος αμφισβήτησης– διασφάλισής της, κατά τρόπο απόλυτο και ασφαλέστερο. Οχι μόνο για λόγους λειτουργίας του δημοκρατικού πολιτεύματος και «ισορροπίας» μεταξύ των πόλων εξουσίας, αλλά και για τη διασφάλιση του απλού πολίτη ότι το ύστατο και υπέρτατο καταφύγιό του, που είναι η Δικαιοσύνη, παραμένει και θα παραμένει αλώβητο και ισχυρό, πέρα από τις όποιες «επίκαιρες» σκοπιμότητες και συμφέροντα...

Εχει κατά καιρούς υποστηριχθεί από διάφορες πλευρές, πως το γεγονός και μόνο ότι η ανώτατη ηγεσία της Δικαιοσύνης επιλέγεται από την εκτελεστική εξουσία, συνιστά ουσιώδη λόγο αμφισβήτησης της πραγματικής ανεξαρτησίας της. Και δεν είναι λίγες οι φορές εκείνες, που ο τρόπος με τον οποίο έχουν συντελεσθεί οι προαγωγές στα ανώτατα κλιμάκια της δικαστικής ιεραρχίας, έχει δώσει αφορμές για υποψίες, τουλάχιστον, απόπειρας της εκάστοτε κυβέρνησης για έλεγχο και χειραγώγησή της.

Ισως η επί θύραις νέα αναθεώρηση του καταστατικού χάρτη και η εις βάθος συζήτηση που θα γίνει (ελπίζουμε επί της ουσίας και όχι για λόγους κομματικών σκοπιμοτήτων, ένθεν κακείθεν) να προσφέρεται, προς προβληματισμό έστω, για να βρεθεί κάποιος τρόπος που θα διασφαλίζει και θα κατοχυρώνει το ουσιαστικό και απόλυτο –ταυτόχρονα, όμως και λειτουργικό– ανεξάρτητο της δικαστικής εξουσίας. Για να αποτελέσει αφετηρία και για τις μελλοντικές εκτελεστικές εξουσίες, να αποφεύγουν τις ουσιαστικές αλλά και φαινομενικές παρεμβάσεις και απόπειρες επηρεασμού ή καθοδήγησης των δικαστικών λειτουργών...

ΗΜΕΡΟΛΟΓΙΟ

Παρασκευή 13 Ιανουαρίου 2006
Ερμύλου και Στρατονίκου μαρτύρων
Ανατολή ηλίου: **07.41'**
Δύση ηλίου: **17.27'**
Σελήνη 14 ημερών.

ΦΑΡΜΑΚΕΙΑ

Σήμερα διημερεύει το φαρμακείο του **Καζουλλάκη Ιπ.** στην οδό Ερ. Σταυρού και Αλ. Διάκου 61 και διανυκτερεύει το φαρμακείο του **Αρφαρά Ι.** στην Στ. Κωτιάδη 50.

ΒΕΝΖΙΝΑΔΙΚΑ

Σήμερα διανυκτερεύουν τα βενζινάδικα: **Σαρίκας Μιχαήλ** (Εθν. Αντιστάσεως), **Κοντομανώλης Μ.** (Ιαλυσός), **Πισσαδάκης Δ.** (Παραδείσι), **Παπαθεοδώρου Αν.** (Φάνες), **Φλοσκάκης Κ.** (Έμπωνα), **Κούτρης Δ.** (17ο χλμ Ρόδου-Λίνδου), **Καλλιθενός Π.** (Αρχάγγελος).

ΛΑΪΚΕΣ ΑΓΟΡΕΣ

Τετάρτη: στο Δημοτικό Νεκροταφείο.
Πέμπτη: στην οδό Βύρωνος
Παρασκευή: στην οδό Πτολεμαίων (Ανάληψη)
Σάββατο: στο Δημοτικό Νεκροταφείο.

ΑΕΡΟΠΟΡΙΚΑ ΔΡΟΜΟΛΟΓΙΑ

ΟΛΥΜΠΙΑΚΗ ΑΕΡΟΠΟΡΙΑ
ΑΠΟ ΡΟΔΟ-ΑΘΗΝΑ
- Καθημερινά 07.10, 13.40
- Πέμπτη 20.10, 22.45
- Καθημερινά πλην Πέμπτης 19.40, 22.25
- Καθημερινά πλην Κυριακής 10.40

ΑΠΟ ΑΘΗΝΑ-ΡΟΔΟ
- Καθημερινά 05.30,12.00
- Πέμπτη 18.30, 21.05
- Καθημερινά πλην Πέμπτης 18.00, 20.45
- Καθημερινά πλην Κυριακής 09.00

ΑΠΟ ΡΟΔΟ-ΘΕΣΣΑΛΟΝΙΚΗ
- Δευτέρα - Τετάρτη 09.45
- Πέμπτη 10.45
- Σάββατο 15.15
- ΔΕΥ-ΤΕΤ-ΠΑΡ-ΚΥΡ 16.10

ΑΠΟ ΡΟΔΟ-ΗΡΑΚΛΕΙΟ
- Δευτέρα - Παρασκευή-Κυριακή 17.45
- Τρίτη - Πέμπτη 18.30
- Τετάρτη - Σάββατο 19.20

ΑΠΟ ΗΡΑΚΛΕΙΟ-ΡΟΔΟ
- Δευτέρα-Παρασκευή-Κυριακή 19.05
- Τρίτη-Πέμπτη 19.50
- Τετάρτη - Σάββατο 20.40

ΑΠΟ ΡΟΔΟ-ΚΑΡΠΑΘΟ
- ΔΕΥ-ΠΕΜ-ΠΑΡ-ΣΑΒ 07.00, 10.40
- Τετάρτη-Κυριακή 10.40, 14.20

ΑΠΟ-ΡΟΔΟ-ΚΑΣΟ
- ΔΕΥ-ΠΕΜ-ΠΑΡ-ΣΑΒ 07.00
- Τετάρτη-Κυριακή 10.40

ΑΠΟ ΡΟΔΟ-ΚΑΣΤΕΛΛΟΡΙΖΟ
- ΔΕΥ-ΤΕΤ-ΠΑΡ-ΣΑΒ-ΚΥΡ 07.10

ΑΠΟ ΡΟΔΟ-ΧΙΟ
- Τρίτη στις 10.40 και Πέμπτη στις 10.45'

ΡΟΔΟΣ-ΜΥΤΙΛΗΝΗ
- Δευτέρα-Τετάρτη στις 09.45, Τρίτη στις 10.40', Πέμπτη στις 10.45' και Σάββατο στις 15.15

ΡΟΔΟΣ- ΣΑΜΟΣ
- Τρίτη στις 10.40', Σάββατο στις 15.15

ΡΟΔΟΣ-ΛΗΜΝΟΣ
- Δευτέρα-Τετάρτη στις 09.45', Τρίτη στις 10.40', Πέμπτη στις 10.45' και Σάββατο στις 15.15'

ΡΟΔΟΣ-ΑΣΤΥΠΑΛΑΙΑ
- Κάθε Τρίτη- Πέμπτη-Σάββατο 13.10'

ΡΟΔΟΣ-ΛΕΡΟΣ
- Κάθε Τρίτη - Πέμπτη-Σάββατο 13.10'

AEGEAN AIRLINES
ΑΠΟ ΡΟΔΟ-ΑΘΗΝΑ
Καθημερινές πτήσεις 14.15-16.30-19.50-22.40
ΑΠΟ ΑΘΗΝΑ-ΡΟΔΟ
Καθημερινά πτήση 05.30-08.45-14.50-18.10-21.00
ΑΠΟ ΡΟΔΟ-ΘΕΣΣΑΛΟΝΙΚΗ
Καθημερινά πτήση 10.20
ΑΠΟ ΘΕΣΣΑΛΟΝΙΚΗ-ΡΟΔΟ
Καθημερινά πτήση 12.20
Χρήσιμα τηλέφωνα κρατήσεων:
(22410) 24400.

Plaza Travel
Ιερού Λόχου 7 • τηλ. 2241029003
e-mail: travel@rhodes-plaza.com
AE268

ΔΕΧΟΝΤΑΙ ΤΟ ΚΟΙΝΟ

Ο Νομάρχης Δωδεκανήσου **Γιάννης Μαχαιρίδης** και οι Βοηθοί Νομάρχη **Στέθης Κουσουρνάς** και **Νίκος Ζωίδης** δέχονται το κοινό κάθε Τρίτη και Πέμπτη, από τις 11.00-13.00 το μεσημέρι.

ΤΑΞΙ

ΡΑΔΙΟ ΤΑΞΙ ΠΟΛΕΩΣ: 2241-0-69800
ΡΑΔΙΟ ΤΑΞΙ ΕΚΤΟΣ ΠΟΛΕΩΣ: 2241-0-69600

ΧΡΗΣΙΜΑ ΤΗΛΕΦΩΝΑ

ΝΟΣΟΚΟΜΕΙΟ:	2241-0-80000
ΑΜΕΣΗ ΔΡΑΣΗ ΠΥΡ/ΚΗΣ:	199
ΛΙΜΕΝΑΡΧΕΙΟ:	2241-0-22220, 2241-0-27695
ΒΛΑΒΕΣ Δ.Ε.Η.:	1050
ΒΛΑΒΕΣ Ο.Τ.Ε.:	121
ΑΜΕΣΗ ΔΡΑΣΗ:	100
ΒΛΑΒΕΣ ΥΔΡΕΥΣΗΣ:	2241-0-68750, 2241-0-68755
ΝΟΜΑΡΧΙΑ:	2241-0-46502
ΠΕΡ/ΚΗ Δ/ΝΣΗ	2241-0-38174
ΔΗΜΟΣ:	2241-0-46200
ΔΗΜ. ΕΠΙΧ. ΚΑΘΑΡ.:	2241-0-77600
ΥΠΗΡ. ΑΠΟΚΟΜΙΔΗΣ:	2241-0-61057
ΤΡΟΧΑΙΑ:	2241-0-44131
ΠΛΗΡΟΦ. Ο.Τ.Ε :	11888
ΔΕΛΤΙΟ ΚΑΙΡΟΥ:	149
ΛΑΧΕΙΑ:	1444
ΠΡΟΠΟ - ΛΟΤΤΟ:	1444
ΡΟΔΑ:	2241-0-26300
ΚΤΕΛ:	2241-0-27706
Ο.Α.Ε.Δ.:	2241-0-23265
Ι.Κ.Α.:	2241-0-64912
ΤΑΞ.Υ.:	2241-0-68701, 2241-0-68702
ΟΛΥΜΠΙΑΚΗ:	2241-0-24555
ΕΡΓΑΤ. ΚΕΝΤΡΟ:	2241-0-24730
AEGEAN AIRLINES	2241-0-98345

ΚΤΕΟ

- Από **02/01/2006** έως **31/01/2006** επιβατικά (Ε.Ι.Χ.) και φορτηγά μέχρι 3,5 (ΦΙΧ<3,5 Τ) με αριθμούς κυκλοφορίας **ΡΟΕ 4401 έως και 6400**
- Από **01/01/2006** έως **28/02/2006** επιβατικά (Ε.Ι.Χ.) και φορτηγά μέχρι 3,5 (ΦΙΧ<3,5 Τ) με αριθμούς κυκλοφορίας **ΡΟΕ 6401 έως και 8400**

***** Καλούνται όλα τα παραπάνω οχήματα να προβούν σε τεχνικό έλεγχο σε οποιοδήποτε Κ.Τ.Ε.Ο. ή Ι.Κ.Τ.Ε.Ο.**
***** Επίσης θα ελέγχονται όσα οχήματα υποχρεούνται βάσει παλαιοτέρων προγραμμάτων πρόσκλησης.**
***** Ο εμπρόθεσμος προγραμματισμός των οχημάτων για έλεγχο (ραντεβού) γίνεται έως και 15 ημέρες πριν τη λήξη του προγράμματος πρόσκλησης.**

Ετοιμοι για ΚΤΕΟ; καλέστε 22410 67677
I-ΚΤΕΟ Δωδ/σου
ισότιμο με το κρατικό
AE904

Η ΡΟΔΙΑΚΗ
Ημερήσια Εφημερίδα της Ρόδου
Έτος Ιδρύσεως 1915
ΙΔΡΥΤΗΣ
ΕΜΜ. ΚΑΛΑΜΠΙΧΗΣ
ΙΔΙΟΚΤΗΣΙΑ
ΥΙΟΙ Σ. ΤΣΟΠΑΝΑΚΗ
Η. ΚΩΤΙΑΔΗΣ Ο.Ε.
ΕΚΔΟΤΗΣ
ΗΒΗ Γ. ΤΣΟΠΑΝΑΚΗ
ΔΙΕΥΘΥΝΤΗΣ
Σπύρος Παγκάς
ΑΡΧΙΣΥΝΤΑΚΤΗΣ
Λουκάς Μαστής
ΣΥΝΤΑΞΗ
Μιχάλης Μαστής
Κυριακή Πετρίδου
Βαρβάρα Μπογδάνου
Ελευθερία Πελλού
Κυριάκος Κεσκινίδης
ΑΘΛΗΤΙΚΑ
Μανάλης Μπάτης,
Νικήτας Κουσκούσης
Κώστας Παντίδος
Παύλος Ντοκουόπιλ
Μάγδα Σούγγαρη
ΥΠΕΥΘ. ΔΙΑΦΗΜΙΣΤΙΚΟΥ ΤΜΗΜΑΤΟΣ
Λάζαρος Λαζαράκης
ΓΡΑΦΕΙΑ ΣΥΝΤΑΞΗΣ
Μάρκου Μαλλιαράκη 11
Τηλ.2241-0- 24610,
Fax (22410) 75641
ΑΘΛΗΤΙΚΟ ΤΜΗΜΑ
Τηλ. 2241-0-75640
ΛΟΓΙΣΤΗΡΙΟ - ΔΙΑΦΗΜΙΣΕΙΣ
Μάρκου Μαλλιαράκη 11-Ρόδος 85100
Τηλ. 2241-0-22210
2241-0-75230
Fax (22410) 22471
http://www.rodiaki.gr.
irodiaki@otenet.gr

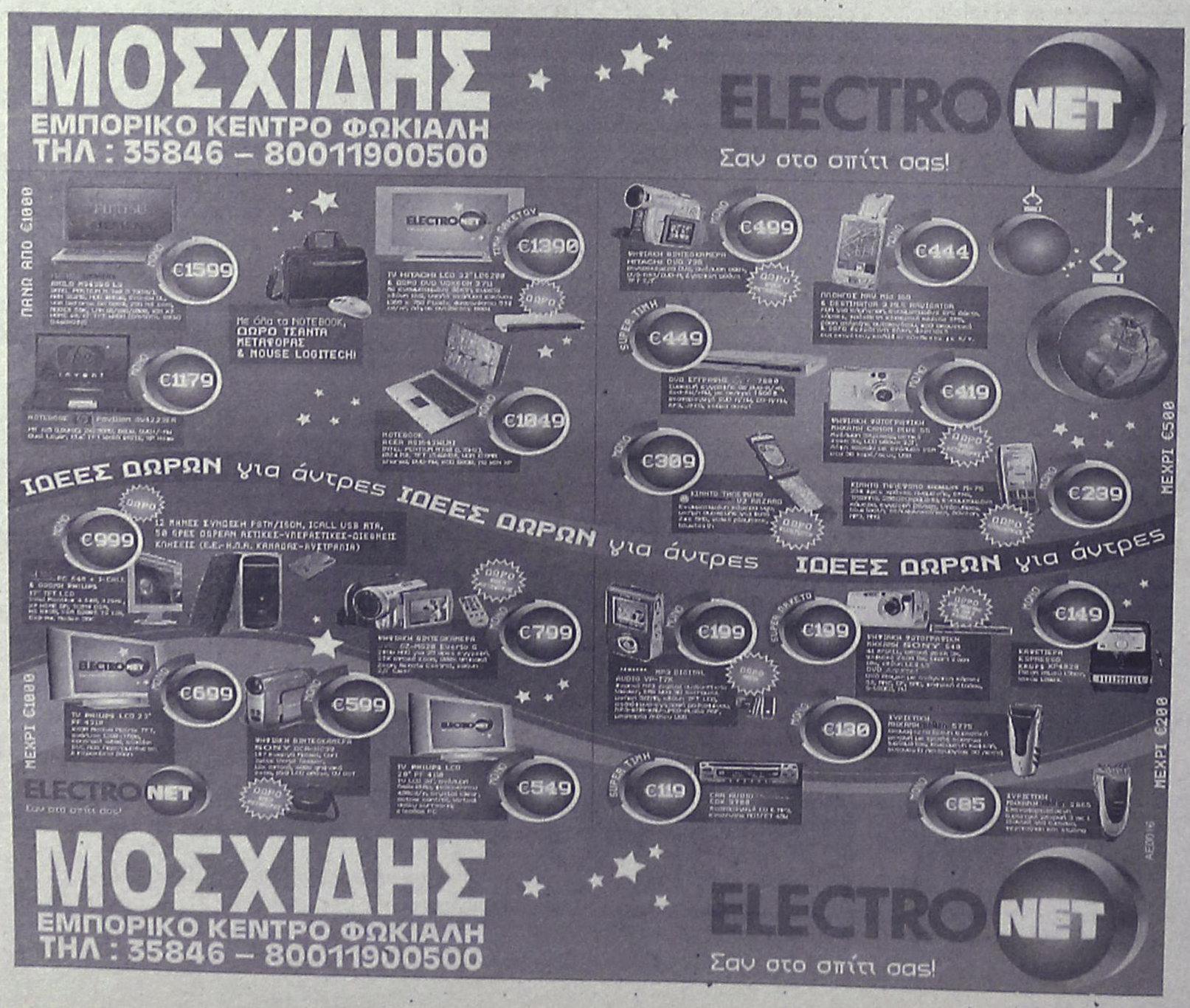

Απέναντι στη γρίπη των πουλερικών που παίρνει μεγάλες διαστάσεις στη γειτονική Τουρκία

Θωρακίζεται η περιοχή μας!

• Ευρεία σύσκεψη χθες με τη συμμετοχή ειδικών του Κέντρου Λοιμώξεως Αθηνών • Πρώτος στόχος ο συντονισμός των υπηρεσιών για καλύτερο έλεγχο στις πύλες εισόδου των νησιών

Ούτε...κουνούπι να μην περνάει στα Δωδεκάνησα χωρίς να ελεγχθεί, είναι ο στόχος των εμπλεκομένων υπηρεσιών για τη λήψη προληπτικών μέτρων ενάντια στη γρίπη των πουλερικών, οι εκπρόσωποι των οποίων χθες πήραν οδηγίες από κλιμάκιο ειδικών από την Αθήνα, σε σύσκεψη που πραγματοποιήθηκε στα γραφεία της Β' Δ.Υ.Π.Ε. Νοτίου Αιγαίου, υπό την Προεδρία του Διοικητή της κ. Μιχάλη Νούσια και κατά την οποία αποφασίστηκε η σύσταση ενός συντονιστικού οργάνου.

Καταρχήν, στα πλαίσια των προληπτικών μέτρων που εντείνονται σε ολόκληρη τη χώρα με έμφαση στους ακριτικούς νομούς όπως ο δικός μας, βρέθηκε χθες στη Ρόδο κλιμάκιο αποτελούμενο από τον γιατρό μικροβιολόγο του Κέντρου Ελέγχου και Πρόληψης Νοσημάτων (ΚΕ.ΕΛ.Π.ΝΟ) κ. Γιώργο Σερέτη, τον νοσηλευτή του ίδιου Κέντρου κ. Αντώνη Μαραγκό και τη νοσηλεύτρια κα Κασιανή Γολφινοπούλου καθώς και τη νοσηλεύτρια του Συντονιστικού Οργάνου Τομέα Υγείας (Σ.Ο.Τ.Υ.) κα Μαρία Τσερώνη.

Σύμφωνα με τον κ. Νούσια, σκοπός της χθεσινής ευρείας σύσκεψης ήταν να επικαιροποιήσει τα μέχρι σήμερα ήδη λαμβανόμενα μέτρα για την απειλή της εισδοχής στην περιοχή μας της γρίπης των πουλερικών. Τα μέτρα αυτά, ως γνωστόν, εφαρμόζονται εδώ και καιρό και αυτό που έγινε χθες ήταν η εξειδίκευσή τους σε κάθε έναν από τους εμπλεκομένους φορείς ξεχωριστά. Συγκεκριμένα, όλοι οι εκπρόσωποι των φορέων που συμμετείχαν στη σύσκεψη έλαβαν από ένα φάκελο με οδηγίες ειδικά για την υπηρεσία που εκπροσωπούν ώστε να γνωρίζουν την πολιτική που θα ακολουθηθεί και πως θα ανταποκριθούν σε μία απευκταία περίπτωση που υπάρξει ένα ύποπτο κρούσμα.

Κατά τη σύσκεψη, το κλιμάκιο έκανε κατά κάποιο τρόπο σεμινάριο στους εκπροσώπους των υπηρεσιών στους οποίους και δόθηκαν σαφείς οδηγίες για πως θα πρέπει να αντιδράσει η υπηρεσία τους τοπικά σε περίπτωση που παρουσιαστεί ανάγκη για κάτι τέτοιο.

Σημειώνεται ότι, στη σύσκεψη, μεταξύ άλλων, μετείχαν τελωνειακοί, αστυνομικοί, από την Υπηρεσία Πολιτικής Αεροπορίας, Διοικητικά στελέχη των νοσοκομείων, εκπρόσωποι των μονάδων υγείας καθώς και οι υγειονομικοί εκπρόσωποι του στρατού της περιοχής μας.

Οι ειδικοί

Η "θωράκιση" της περιοχής μας απέναντι στη γρίπη των πουλερικών, είναι ο πρωταρχικός στόχος, σύμφωνα με την κα Τσερώνη η οποία, σε δηλώσεις της χθες, τόνισε ότι αυτό στην πράξη σημαίνει, καταρχήν, πως θα ελεγχθούν οι πύλες εισόδου για ανθρώπους οι οποίοι μετακινούνται προς την περιοχή της Τουρκίας και, βέβαια, πως θα λειτουργήσει το λιμενικό και το τελωνείο σ' αυτές τις περιπτώσεις.

Μάλιστα, υπάρχουν και ειδικές αφίσες που θα τοποθετηθούν και εδώ και οι οποίες τις χώρες αυτές.

Όπως υπογράμμισε η νοσηλεύτρια του Σ.Ο.Τ.Υ., ο στόχος πια σ' αυτές τις φάσεις είναι ο έλεγχος όλων αυτών των ανθρώπων που μετακινούνται στις χώρες αυτές και η ενημέρωσή τους ώστε, σε μία απευκταία περίπτωση που εμφανίζουν κάποια συμπτώματα, αμέσως να ενημερώσουν ανθρώπους στο τελωνείο ή στο λιμενικό προκειμένου να λειτουργήσει όλο το σύστημα το οποίο ήδη υπάρχει και στη χθεσινή



σύσκεψη τέθηκε επί τάπητος επιχειρησιακά ο τρόπος λειτουργίας όλων των εμπλεκομένων.

Δηλαδή, πως θα συντονίζονται όλες οι υπηρεσίες που εμπλέκονται μεταξύ τους σε μία περίπτωση ανάγκης: Ποιος θα ειδοποιεί ποιον, ποιοι είναι οι χρόνοι, που θα μεταφερθεί το ύποπτο κρούσμα κτλ. Πάντως, επισημάνθηκε χθες ότι η αναφορά σε «ύποπτο κρούσμα» δεν σημαίνει ότι πρόκειται για κρούσμα γρίπης των πτηνών (σ.σ. επρόκειτο να τεθεί στη χθεσινή σύσκεψη).

Κάτι άλλο στο οποίο δίνεται έμφαση είναι και τα μέτρα που θα πρέπει να λαμβάνονται για κάθε ένα από τα νησιά μας ξεχωριστά αφού οι ανάγκες για προληπτικά μέτρα διαφέρουν ανάλογα με τον βαθμό επικινδυνότητας ως πύλη εισόδου. Μάλιστα, κλιμάκιο ειδικών από την Αθήνα βρέθηκε χθες στο Καστελλόριζο. «Οι οδηγίες θα είναι ίδιες και από ένα σημείο και μετά θα εξειδικεύονται», επεσήμανε η νοσηλεύτρια.



Δίνοντας μία εικόνα για εκεί θα πρέπει να είναι πιο προσεκτικοί όσοι έχουν πτηνοτροφεία. Θα πρέπει να σημειωθεί, πάντως, ότι μέχρι στιγμής δεν συντρέχει λόγος για να απαγορευτεί το κυνήγι αν και σε κάποιους υδροβιότοπους υπάρχει συνεργασία με κυνηγετικούς συλλόγους για δειγματοληπτικό έλεγχο αποδημητικών πτηνών, οι οποίοι, πάντως, μέχρι στιγμής δεν έχουν δείξει τίποτα.



Συνεργεία με στολές βιολογικής προστασίας αδειάζουν τα κοτέτσια σε χωριά της Τουρκίας

χώρο και να μην αφήνονται ελεύθερα στον περιβάλλοντα χώρο. Από εκεί και πέρα, θα πρέπει οι κάτοικοι που τα διατηρούν να είναι σε εγρήγορση και οτιδήποτε παρατηρήσουν που θα τους κινήσει την περιέργεια σχετικά με τη συμπεριφορά των πτηνών να ειδοποιούν τις αρμόδιες αρχές ώστε να λαμβάνονται τα κατάλληλα μέτρα.

Συγκεκριμένες οδηγίες υπάρχουν και για τις περιοχές όπου υπάρχουν υδροβιότοποι τις οποίες επισκέπτονται αποδημητικά πουλιά και

Ερωτώμενος σχετικά με το εμβόλιο κατά της απλής γρίπης, ο κ. Σερέτης είπε ότι δεν προστατεύει κατά αυτής των πουλερικών αλλά καλό θα είναι να το κάνουν όσο το δυνατόν περισσότερο άνθρωποι που ανήκουν στις ομάδες υψηλού κινδύνου.

Ενέργειες

Εκτός από τις οδηγίες που δόθηκαν, εκείνο που αποφασίστηκε χθες, είναι η σύνθεση και σύγκλιση ενός συντονιστικού οργάνου το οποίο θα προβεί άμεσα σε καταγραφή των ιδιαιτεροτήτων του πολυνησιακού χαρακτήρα του Νομού μας.

Δηλαδή, θα γίνει έλεγχος και καταγραφή των αναγκών και των κενών που ενδεχομένως υπάρχουν σε κάθε ένα από τα νησιά μας και στη συνέχεια θα εξετάσει τις εναλλακτικές λύσεις που μπορούν να εφαρμοστούν και δεν αποκλείεται να ζητηθεί και η συνδρομή του Υπουργείου όπου κριθεί αναγκαίο.

Το συντονιστικό αυτό όργανο, θα είναι μικρό ώστε να είναι και ευκίνητο, θα λειτουργεί υπό την Προεδρία του κ. Νούσια και θα συγκαλείται ανά τακτά χρονικά διαστήματα.

Σημειώνεται, τέλος, ότι δεν αποκλείεται το επόμενο διάστημα να γίνουν και αυτοψίες όπου υπάρχουν οικόσιτα πουλερικά, κυρίως στην ύπαιθρο, από κλιμάκια των αρμοδίων υπηρεσιών της περιοχής μας.

Επιχείρηση εισαγωγής πουλερικών από τον ΑΝΤ1!

Κοτόπουλα νωπά, από την Τουρκία στην Κω, επιχείρησαν να εισάγουν προχθές το μεσημέρι μέλη τηλεοπτικού συνεργείου αθηναϊκού σταθμού, για να δοκιμάσουν έτσι αντίστοιχα και τα μέτρα ασφαλείας που είχαν παρθεί από τις Τελωνειακές και Υγειονομικές αρχές.

Η προσπάθεια πάντως, κατέληξε στο κενό, καθώς οι τελωνειακοί υπάλληλοι, εντόπισαν με ευκολία το «επικίνδυνο φορτίο» αδειάζοντας έτσι τις τσάντες τους αλλά και τους ίδιους από μια... τηλεοπτική «επιτυχία». Επρόκειτο συγκεκριμένα για τηλεοπτικό συνεργείο του ΑΝΤ1 το οποίο βρέθηκε τις προηγούμενες μέρες στη Νίσυρο, στο πλαίσιο κάλυψης άλλου θέματος και το οποίο φαίνεται ότι έλαβε εντολή να μεταβεί στην Κω αρχικά και στην συνέχεια στο Μποντρούμ της Τουρκίας στο πλαίσιο δημοσιογραφικής έρευνας για τα κρούσματα της γρίπης των πτηνών που είχαν εκδηλωθεί.

Με αφορμή το γεγονός αυτό, το οποίο ωστόσο προέβαλε ο τηλεοπτικός σταθμός έκανε λόγο για υψηλά επίπεδα ασφάλειας στο νησί της Κω, ο αντινομάρχης Δωδεκανήσου **κ. Νίκος Ζωίδης**, σημείωσε ότι πρόκειται για επιβεβαίωση της αποτελεσματικότητας των μέτρων που έχουν ληφθεί στη περιοχή της Δωδεκανήσου.

ΤΟ SUPER MARKET ΤΟΥ

"ΞΕΝΟΔΟΧΕΙΟΥ ΔΙΟΝΥΣΟΣ"

ΣΤΗΝ ΟΔΟ ΗΛΙΑΔΩΝ ΣΤΗΝ ΙΞΙΑ

ΘΑ ΠΑΡΑΜΕΙΝΕΙ ΑΝΟΙΚΤΟ

ΚΑΤΑ ΤΗΝ ΔΙΑΡΚΕΙΑ ΤΟΥ ΧΕΙΜΩΝΑ ΚΑΘΗΜΕΡΙΝΑ (ΚΑΙ ΤΙΣ ΚΥΡΙΑΚΕΣ) ΚΑΤΑ ΤΙΣ ΩΡΕΣ:

07.30-23.00
ΣΥΝΕΧΕΣ ΩΡΑΡΙΟ

ΤΗΛ. : 2241023021

AE948

Παρά τον πόλεμο των ΜΜΕ και την προσπάθεια αποπροσανατολισμού της κοινής γνώμης

Σταθερό προβάδισμα της ΝΔ!

Στις 2,5 μονάδες η διαφορά από το ΠΑΣΟΚ • Διευρύνεται η διαφορά μεταξύ Κ. Καραμανλή και Γ. Παπανδρέου • Τι λένε οι πολίτες για τα τελευταία γεγονότα

Σταθερή στις 2,5 ποσοστιαίες μονάδες παραμένει η διαφορά μεταξύ της ΝΔ και του ΠΑΣΟΚ στην πρόθεση ψήφου, σύμφωνα με τηλεφωνική δημοσκόπηση της VPRC για λογαριασμό του ραδιοφωνικού σταθμού Σκάι, που πραγματοποιήθηκε σε δείγμα 949 ατόμων σε ολόκληρη τη χώρα, το διήμερο 9-10 Ιανουαρίου.

Η εκτίμηση για την εκλογική επιρροή των κομμάτων, με βάση την τηλεφωνική έρευνα για την πρόθεση ψήφου, δείχνει: ΝΔ 42%, ΠΑΣΟΚ 39,5%, ΚΚΕ 8%, ΣΥΝ 3,5% και ΛΑΟΣ 4,5%.

Στο ερώτημα ποιός είναι καταλληλότερος για πρωθυπουργός, ο Κώστας Καραμανλής προηγείται με 49% έναντι 24% του Γιώργου Παπανδρέου, ενώ 19% πιστεύει ότι δεν είναι κατάλληλος κανένας από τους δύο.

Στο ερώτημα ποιά κυβέρνηση μπορεί να αντιμετωπίσει καλύτερα τα προβλήματα της χώρας, το 33% προκρίνει τη ΝΔ, το 15% το ΠΑΣΟΚ, το 38% κανένα από τα δύο κόμματα και το 5% και τα δύο.

Επίσης, στο ερώτημα εάν η ΝΔ τηρεί τις προεκλογικές της υποσχέσεις, το 51% απαντά μάλλον όχι, το 26% μάλλον ναι, ενώ το 17% πιστεύει πως σε άλλα τις τηρεί και σε άλλα όχι.

Τέλος, στο ερώτημα εάν προχωρά η ανανέωση στο ΠΑΣΟΚ, το 53% πιστεύει πως μάλλον όχι, το 27% απαντά μάλλον ναι και ένα 6% εκτιμά πως σε κάποια θέματα η ανανέωση προχωρά και σε άλλα όχι.



Ανοήγει η «ψαλίδα» μεταξύ του Κώστα Καραμανλή και του Γιώργου Παπανδρέου



ΚΑΧΥΠΟΠΤΗ Η ΚΟΙΝΗ ΓΝΩΜΗ

Η υπόθεση με το θάνατο του ρώσου κακοποιού που δίχασε την κοινή γνώμη, η δολοφονία του Αλβανού νεαρού στο Ρέθυμνο από ομάδα Ελλήνων, οι απαγωγές Πακιστανών, αλλά και το ζήτημα της προστασίας των ανθρωπίνων δικαιωμάτων στην Ελλάδα απασχολούν το βαρόμετρο Ιανουαρίου του ΣΚΑΪ και της VPRC, που διενεργήθηκε σε πανελλαδικό επίπεδο το διάστημα 9 - 10 Ιανουαρίου 2006, σε 949 άτομα. Όπως προκύπτει από τη δημοσκόπηση, η κοινή γνώμη εμφανίζεται διχασμένη, αλλά και καχύποπτη. Παρόλο που η πλειοψηφία πιστεύει ότι ο Ρώσος αυτοκτόνησε και ότι οι απαγωγές έγιναν, αρκετά μεγάλο ποσοστό δεν κρύβει την καχυποψία του μέσω της απάντησης «δεν ξέρω, δεν απαντώ». Ενδιαφέρον στην συγκεκριμένη δημοσκόπηση παρουσιάζει και η άποψη ατόμων ηλικίας 18- 24 που πιστεύουν ότι ο Ρώσος δολοφονήθηκε και ότι για τη δολοφονία του νεαρού Αλβανού έφταιγαν οι ομοεθνείς του

Αναλυτικά τα ευρήματα του βαρόμετρου έχουν ως εξής:

Για το ρώσο κακοποιό: Στο ερώτημα εάν αυτοκτόνησε ή δολοφονήθηκε η αστυνομία, ποσοστό 55% απαντά ότι «μάλλον αυτοκτόνησε», 21% πιστεύει ότι τον σκότωσε η αστυνομία, ενώ 24% απαντά «δεν ξέρω, δεν απαντώ». Ενδιαφέρον παρουσιάζουν οι απαντήσεις κατά ηλικιακή κατηγορία, καθώς άτομα μεταξύ 18 -24 ετών πιστεύουν ότι το Ρώσο σκότωσε η αστυνομία, (32% ότι αυτοκτόνησε). Όσο αυξάνεται η ηλικία, τόσο οι απαντήσεις κλείνουν στην εκτίμηση ότι ο Ρώσος δολοφονήθηκε: (25 -34: 47%, 35-44: 49%, 45-54: 55%, 55-64: 59% και 65 ετών και άνω: 63%).

Για τη δολοφονία του Αλβανού στο Ρέθυμνο: 44% των ερωτηθέντων δηλώνουν ότι η δολοφονία του νεαρού αλβανού από ομάδα Ελλήνων ήταν αδικαιολόγητη, ενώ 32% πιστεύει ότι για το επεισόδιο φταίνε και οι Αλβανοί.

Για τις απαγωγές Πακιστανών: Αξιοσημείωτο είναι το γεγονός ότι ένα μεγάλο ποσοστό (36%) δεν τοποθετείται στο θέμα της απαγωγής, είτε γιατί δε γνωρίζει, είτε γιατί δεν ενδιαφέρεται. Ποσοστό, πάντως, 53% πιστεύει ότι οι απαγωγές έγιναν, ενώ 11% απαντά αρνητικά. Ποσοστό 30% πιστεύει ότι οι απαγωγές έγιναν από ελληνικές και αγγλικές μυστικές υπηρεσίες, 10% ότι έγιναν μόνο από μυστικές υπηρεσίες και 2% από ελληνικές μυστικές υπηρεσίες.



Προστασία δικαιωμάτων - υπακοή στους νόμους: Την πεποίθηση ότι τα ανθρώπινα δικαιώματα δεν προστατεύονται στην Ελλάδα εκφράζουν τέσσερις στους δέκα πολίτες, ενώ το 55% θεωρεί ότι μάλλον προστατεύονται. Επτά στους δέκα πολίτες θεωρούν ότι πρέπει να υπακούουν στους νόμους χωρίς εξαιρέσεις, ενώ μια ισχυρή μειοψηφία (περίπου 3 στους δέκα) ακολουθεί τη συνείδησή του.

Συζητούνται αύριο στη Ν.Ε. της ΝΔ

Θέματα δημοτικών και νομαρχιακών εκλογών

Στη σύσκεψη θα παραστούν οι βουλευτές του νομού και άλλα στελέχη • Επιστολή στήριξης

Θέματα νομαρχιακών και δημοτικών εκλογών πρόκειται να συζητηθούν στην προγραμματισμένη για το πρωί του Σαββάτου συνεδρίαση της Νομαρχιακής Εκτελεστικής Επιτροπής, της Νέας Δημοκρατίας.

Στη συνεδρίαση αυτή έχουν κληθεί να συμμετάσχουν ο υπουργός Αιγαίου κ. Αρ. Παυλίδης, οι βουλευτές του νομού κ.κ. Αν. Καραμάριος και Βασ. Χρύσης ο περιφερειάρχης κ. Χαρ. Κόκκινος κ.ά.

Πιθανόν να παραστεί στην συνάντηση και ο υποψήφιος νομάρχης κ. Κώστας Σαρρής, για να συζητηθούν θέματα που αφορούν την υποψηφιότητά του.

Σύμφωνα με όσα έγιναν γνωστά, αφού από πλευράς ΝΟΔΕ, δεν υπήρξε επίσημη ανακοίνωση, στην συνάντηση θα συζητηθούν και θέματα υποψηφιοτήτων σε δήμους της Ρόδου.

Στο μεταξύ συνεχίζονται οι ανακοινώσεις μελών της ΝΔ, που τάσσονται υπέρ της υποψηφιότητας του κ. Γιώργου Ζωγραφίδη.

Επιστολή στάλθηκε συγκεκριμένα από τρεις γυναίκες στελέχη της ΔΑΚΕ, τις Κ. Κιαουρτζή, Μ. Λαμπριανού και Καθ. Χαρίτου, με την οποία ζητούν από τη ΝΟΔΕ να στηρίξει την υποψηφιότητα του κ. Γιώργου Ζωγραφίδη (η επιστολή είναι σε έντονο επικριτικό ύφος για την ηγεσία της ΝΟΔΕ).

Παρόμοια επιστολή στάλθηκε και από την Αγωνιστική Κίνηση Φοιτητών της ΝΔ Λέρου, υπογραφόμενη από τους Ν. Μαλή, Α. Καρπαθάκη, Μ. Αράπη, Κ. Αράπη, Ν. Κεφάλα κ.ά.

Ανακοίνωση επίσης εξεδόθη από το σύλλογο Βορειοηπειρωτών Ρόδου «η Αναγέννηση» με την οποία ο σύλλογος τάσσεται στο πλευρό του κ. Ζωγραφίδη.

ΝΤΕΤΕΚΤΙΒΣ ΑΘΗΝΩΝ
Αναλαμβάνουμε υποθέσεις ανηλίκων, προσωπικές, οικογενειακές, εμποροβιομηχανικές
Διαθέτουμε τα καλύτερα ηλεκτρονικά, σύγχρονα οπτικοακουστικά μέσα
Εχεμύθεια 100%
Τα 30 χρόνια πείρα είναι η εγγύησή μας
ΤΗΛ. 6977 632963 & 6945 319796
ΑΤΟΣ

Έτοιμοι για ΚΤΕΟ; ΤΑΛΑΙΠΩΡΙΑ ΤΕΛΟΣ!
Ιδιωτικό ΚΤΕΟ Ρόδου
για ραντεβού..22410-67677
ΠΛΗΡΩΣ ΙΣΟΤΙΜΟ ΜΕ ΤΑ ΔΗΜΟΣΙΑ ΚΤΕΟ
ΓΡΗΓΟΡΑ, ΑΞΙΟΠΙΣΤΑ ΚΑΙ ΦΘΗΝΟΤΕΡΑ!! 25 ΛΕΠΤΑ ΑΡΚΟΥΝ..
ανοιχτά απογεύματα και σάββατο, όλα τα παράβολα αγοράζονται στο ΚΤΕΟ
ΠΡΟΣΟΧΗ! — ΠΡΟΓΡΑΜΜΑ ΠΡΟΣΚΛΗΣΗΣ ΟΧΗΜΑΤΩΝ Ν. ΔΩΔ/ΣΟΥ
- ΤΟΝ Ιανουάριο ΑΠΟ ΡΟΕ 4401, ΕΩΣ ΡΟΕ 6400 - ΤΟΝ Φεβρουάριο ΑΠΟ ΡΟΕ 6401, ΕΩΣ ΡΟΕ 8400
Η ΜΗ ΔΙΕΝΕΡΓΕΙΑ ΤΕΧΝΙΚΟΥ ΕΛΕΓΧΟΥ ΤΟΥ ΟΧΗΜΑΤΟΣ ΣΑΣ (ΚΤΕΟ) ΜΕΣΑ ΣΤΙΣ ΠΡΟΘΕΣΜΙΕΣ, ΑΠΟΤΕΛΕΙ ΠΑΡΑΒΑΣΗ (ΚΟΚ 86) ΚΑΙ ΤΙΜΩΡΕΙΤΑΙ ΑΠΟ ΤΙΣ ΑΡΧΕΣ ΜΕ ΠΡΟΣΤΙΜΟ 334 ΕΥΡΩ ΚΑΙ ΑΦΑΙΡΕΣΗ ΠΙΝΑΚΙΔΩΝ
AUTOVISION
ΑΕΤΟΣ

Το ΤΕΕ Δωδεκανήσου παίρνει θέση στο θέμα της νέας σήμανσης

Πινακίδες αποπροσανατολισμού

Επιστολή στη Νομαρχία και στο Δήμο με την οποία ζητείται η αντικατάστασή τους

Αποπροσανατολίζουν τους επισκέπτες του νησιού, οι νέες πινακίδες οδικής σήμανσης που έχουν τοποθετηθεί στην πόλη της Ρόδου! Κυρίως σε ό,τι αφορά το αεροδρόμιο "Διαγόρας" το σκίτσο του αεροπλάνου είναι τοποθετημένο τελείως λάθος, με φορά αντίθετη προς την κατεύθυνση που δείχνει η πινακίδα και μπορεί βέβαια οι κάτοικοι της Ρόδου, να ξέρουν πού είναι το αεροδρόμιο, αυτό όμως δεν συμβαίνει με τους χιλιάδες επισκέπτες του νησιού, στους οποίους απευθύνονται οι πινακίδες οδικής σήμανσης.



ΡΟΔΟΣ - Αγ. Φραγκίσκος (λανθασμένη σήμανση)



ΡΟΔΟΣ - Μανδράκι (λανθασμένη σήμανση)



ΑΘΗΝΑ (ορθή σήμανση)



ΡΟΔΟΣ - Ψαροπούλα (λανθασμένη σήμανση)

Το πρόβλημα αυτό αναδεικνύει στο προσκήνιο το ΤΕΕ Δωδεκανήσου, με επιστολή του προς την νομαρχιακή αυτοδιοίκηση, τον δήμο Ρόδου, και το Τμήμα Τροχαίας.

Το συγκεκριμένο έγγραφο συνοδεύεται από φωτογραφίες που δείχνουν τις λάθος πινακίδες, ενώ παρουσιάζονται αντίστοιχα πινακίδες από την Αθήνα (την Αττική οδό κ.ά.) που φαίνεται πως πρέπει να είναι.

Ειδικότερα, το ΤΕΕ Δωδεκανήσου, αναφέρει τα εξής:

"Αξιότιμοι κύριοι,

Σχετικά πρόσφατα τοποθετήθηκαν στην πόλη της Ρόδου οδικές πινακίδες που υποδεικνύουν στους οδηγούς τις κατευθύνσεις - διαδρομές για διάφορες περιοχές του νησιού.

Μια από τις ενδείξεις και ίσως η κυριότερη, αφορά στο αεροδρόμιο «Διαγόρας» του νησιού.

Σύμφωνα με τις προδιαγραφές, τα αεροδρόμια συμβολίζονται στις πινακίδες με το σχήμα του αεροπλάνου. Η φορά του σχήματος πρέπει σε κάθε περίπτωση να είναι η ίδια με αυτή της κατεύθυνσης που υποδεικνύεται από την πινακίδα. Δηλαδή αν η πινακίδα υποδεικνύει ότι η κατεύθυνση προς το αεροδρόμιο είναι αριστερά, τότε η φορά του συμβόλου του αεροπλάνου πρέπει να είναι προς τα αριστερά. Αν η πινακίδα υποδεικνύει ότι η κατεύθυνση προς το αεροδρόμιο είναι δεξιά, τότε η φορά του συμβόλου του αεροπλάνου πρέπει να είναι προς τα δεξιά. Αν η πινακίδα υποδεικνύει ότι η κατεύθυνση προς το αεροδρόμιο είναι ευθεία, τότε η φορά του συμβόλου του αεροπλάνου πρέπει να είναι ευθεία.

Ο λόγος που επιβάλλεται να γίνει αυτό είναι ότι ο συμβολισμός του αεροπλάνου συμπίπτει οπτικά με αυτόν του βέλους και επομένως της κατεύθυνσης. Ο οδηγός δηλαδή προσλαμβάνει την απεικονιζόμενη φορά του συμβόλου του αεροπλάνου σαν κατεύθυνση. Αν επομένως η φορά του συμβόλου του αεροπλάνου δεν συμπίπτει με αυτή της υποδεικνυόμενης από την πινακίδα κατεύθυνσης τότε το λιγότερο που μπορεί να συμβεί είναι ο οδηγός να οδηγηθεί σε λάθος κατεύθυνση με όλα βεβαίως τα συνεπακόλουθα. Στη χειρότερη περίπτωση μπορούν να συμβούν σοβαρά ατυχήματα αφού ο οδηγός μπορεί π.χ. να οδηγηθεί σε μονόδρομο από την αντίθετη κατεύθυνση και πολλά άλλα ενδεχόμενα.

Το σφάλμα αυτό έγινε στις πινακίδες που έχουν τοποθετηθεί στη Ρόδο. Στις πινακίδες αυτές η φορά του συμβόλου του αεροπλάνου με την ένδειξη «Διαγόρας» είναι πάντοτε προς τα δεξιά, ασχέτως αν η υποδεικνυόμενη από την πινακίδα κατεύθυνση είναι άλλη (αριστερά ή ευθεία). Το λάθος αυτό εντοπίζεται σε όλες τις πινακίδες.

Επειδή θεωρούμε ότι το λάθος αυτό είναι αρκετά σοβαρό τόσο για τη ασφάλεια των εποχούμενων όσο και για τις εν γένει κυκλοφοριακές συνθήκες της πόλης ιδίως δε εν όψει της θερινής περιόδου, παρακαλούμε να μεριμνήσετε αναλόγως των αρμοδιοτήτων σας ώστε να διορθωθεί σύμφωνα με τα παραπάνω αναγραφόμενα - προδιαγραφές.

Ενδεικτικά επισυνάπτουμε φωτογραφική τεκμηρίωση με ορισμένες από τις πολλές λανθασμένες πινακίδες της Ρόδου και επί πλέον μερικά παραδείγματα ορθής σήμανσης από το οδικό δίκτυο της Αθήνας".

Alexis 4Seasons
Σας ευχόμαστε
Καλή χρονιά
Η αίθουσα χωρητικότητας
200 ατόμων διατίθεται
για κοπή βασιλόπιτας
και για κάθε άλλη σας
κοινωνική εκδήλωση
Αριστοτέλους 33 Μεσαιωνική Πόλη
Τηλ. 22410 70522
Α.Τ.072(Γ)

Εξόρμηση της ΕΛΑΣ

«Εξόρμηση» πραγματοποίησαν προχθές άνδρες των υπηρεσιών της Αστυνομικής Διεύθυνσης Δωδεκανήσου σε ολόκληρο το νομό, στο πλαίσιο των αποφάσεων που έχουν ληφθεί για πρόληψη και καταστολή της εγκληματικότητας στη περιοχή μας.

Ειδικότερα, οι έλεγχοι που διενεργήθηκαν από 30 μικτά συνεργεία με 50 συνολικά αστυνομικούς, είχαν ως αντικείμενό τους την εφαρμογή των διατάξεων του Κώδικα Οδικής Κυκλοφορίας, σωματική έρευνα οδηγών, αλλά και έρευνα οχημάτων για τον εντοπισμό ναρκωτικών και εκρηκτικών υλών, τον έλεγχο νομιμότητας παραμονής αλλοδαπών και τον έλεγχο ατόμων για τον εντοπισμό καταδιωκόμενων.

Κατά τη διάρκεια της «εξόρμησης» αυτής ελέγχθηκαν 674 άτομα, από τα οποία οι 178 αλλοδαποί, ενώ προσάχθηκαν για περαιτέρω έλεγχο στις κατά τόπους υπηρεσίες 15.

Από «ψιλό κόσκινο» των αστυνομικών πέρασαν επίσης 473 οχήματα, στους οδηγούς των οποίων βεβαιώθηκαν 20 πλημμελήματα του Κ.Ο.Κ., ενώ συνελήφθηκαν και 7 άτομα για στέρηση άδειας οδηγήσεως μοτοποδηλάτων, αυτοκινήτου και ασφαλιστήριου συμβολαίου.

Ταβέρνα ΣΑΚΗΣ
Γνωστοποίηση
Η ταβέρνα ΣΑΚΗΣ
σας εύχεται Καλή Χρονιά και σας
ενημερώνει ότι θα παραμείνει
κλειστή από 9/1/06 - 8/2/06 λόγω αδείας του προσωπικού και εργασιών εντός του καταστήματος.
Ευχαριστούμε πολύ
Σάκης
ΑΤ036(Γ)

ALEXANDER
ΚΕΝΤΡΟ ΔΙΑΝΟΜΩΝ ΚΑΥΣΙΜΩΝ
σας συμφέρει
Πετρελαίου θέρμανσης και πετρελαίου DIESEL
Τηλ.. 22410 37376-27547
Δεκτές πιστωτικές κάρτες VISA-MASTERCARD
ΑΤ3003(Γ)

εστιατοριο - μεζεδοπωλειο
ΑΡΤΕΜΙΔΑ
στην Ψίνθο
ΓΕΥΣΕΙΣ από σπιτικές νοστιμιές και μοναδικούς μεζέδες
ΝΤΟΠΙΑ κρέατα ψημένα στα κάρβουνα
ΚΑΘΕ ΤΕΤΑΡΤΗ ΚΑΙ ΣΑΒΒΑΤΟ
εκλεκτά φαγητά στο ξυλόφουρνο και το μοναδικό σπαρένιο ζυμωτό ψωμί που φτιάχνουμε για σας
ΑΝΟΙΚΤΑ ΚΑΘΗΜΕΡΙΝΑ όλο το χειμώνα από το μεσημέρι έως το βράδυ, δίπλα στο τζάκι
ΨΙΝΘΟΣ (λίγο έξω από το χωριό προς Αρχίπολη)
ΤΗΛ. 2241050003
ΑΤ3216(Γ)

ΣΤΟΥ ΦΙΛΙΠΠΟΥ
ΚΑΦΕ ΜΠΑΡ-ΜΕΖΕΔΟΠΩΛΕΙΟ
ΠΑΡΑΔΟΣΙΑΚΟΙ ΜΕΖΕΔΕΣ
ΚΡΑΣΙ-ΟΥΖΟ-ΠΟΤΟ-ΚΑΦΕ
από τις 12 το μεσημέρι... έως αργά το βράδυ...
ΚΑΘΗΜΕΡΙΝΑ από τις 21.00 έως τις 24.00
ο ΜΙΧΑΛΗΣ ΠΟΛΙΑΣ με το μπουζούκι και την παρέα του
Γ. Σεφέρη 78-80 Ρόδος • Εμπ. Κέντρο ΜΗΔΙΑ
Τηλ.. κρατήσεων 2241065517- Κιν.: 6947446747
ΑΤ0510(Γ)

MOBITEL
vodafone
SIGMA COM
ΣΙΓΜΑ ΚΟΜ
ΠΟΡΤΠΗΝ ΠΡΟΣΦΟΡΑ!
ΜΕ ΚΑΘΕ ΝΕΑ ΣΥΝΔΕΣΗ

ΣΥΜΜΕΤΕΧΕΤΕ ΣΤΗΝ ΚΛΗΡΩΣΗ για ένα ΚΑΤΑΠΛΗΚΤΙΚΟ ΜΗΧΑΝΑΚΙ CHAMPION RACER 50c.c.
ΣΑΚΕΛΛΑΡΙΔΗΣ Α & Θ ΕΠΕ
Κινητή Τηλεφωνία/Service
ΚΟΔΡΙΓΚΤΩΝΟΣ 64 ΡΟΔΟΣ • ΤΗΛ. & FAX: 2241030216
ΑΕ 1150

Νέα καλή παρουσία από το υπουργείο Τουρισμού

Εντυπωσιακό περίπτερο στην έκθεση της Βιέννης!

Η διεθνής τουριστική έκθεση άνοιξε χθες τις πύλες της • Σήμερα βραδιά αφιερωμένη στην Ελλάδα

Με ένα από τα μεγαλύτερα και εντυπωσιακότερα περίπτερα, αλλά και με πολύ καλές προοπτικές για επιπλέον αύξηση φέτος της τουριστικής κίνησης από την Αυστρία, συμμετέχει η Ελλάδα στη φετινή Διεθνή Εκθεση Τουρισμού της Βιέννης, που άνοιξε χθες τις πύλες της και διαρκεί μέχρι την Κυριακή, αναμένοντας μέχρι και εκατόν πενήντα χιλιάδες επισκέπτες.

Παραμονές της έκθεσης της Βιέννης, εκπρόσωποι των μεγαλύτερων αυστριακών ταξιδιωτικών οργανισμών και επιχειρήσεων έκαναν αισιόδοξες προβλέψεις για τη φετινή τουριστική κίνηση από την Αυστρία προς την Ελλάδα, επισημαίνοντας το γεγονός πως ήδη το 2005 ήταν για την Ελλάδα μια ιδιαίτερα επιτυχημένη χρονιά, ως επακόλουθο και των Ολυμπιακών Αγώνων της Αθήνας.

Η Ελλάδα βρίσκεται εδώ και πολλά χρόνια στις πρώτες θέσεις, ή ακόμη και στην πρώτη θέση, των προτιμήσεων των Αυστριακών τουριστών ως χώρα προορισμού, για φέτος αναμένεται μία αύξηση του αριθμού των Αυστριακών τουριστών στην Ελλάδα, της τάξης του 5-6 ο/ο, σε σχέση με το 2005.

Θεωρώντας την Ελλάδα ως «σίγουρο» επιχειρησιακό και τουριστικό προορισμό, οι αυστριακοί ταξιδιωτικοί οργανισμοί έχουν διευρύνει για φέτος την προσφορά τους προς τη χώρα μας, τόσο ως προς τον αριθμό των προορισμών όσο και ως προς τον αριθμό των καταλυμάτων.

Η Αυστρία, σε αναλογία με τον πληθυσμό της - οκτώ εκατομμύρια - βρίσκεται στην πρώτη θέση από πλευράς αφίξεων ξένων τουριστών στην Ελλάδα, ενώ οι Αυστριακοί είναι σε αναλογία οι πλέον «πιστοί» επισκέπτες της χώρας μας, παρουσιάζοντας τα τελευταία χρόνια συνεχή αύξηση του αριθμού τους.



Αύξηση 5-6% στις αφίξεις η πρόβλεψη για το 2006

Ακόμη είναι εκείνοι οι ξένοι τουρίστες, οι οποίοι, αναζητώντας συχνά κάτι καινούριο, έχουν ανακαλύψει σχετικά άγνωστες τουριστικά, περιοχές της Ελλάδας, οι οποίες ως εκ τούτου έχουν γίνει προορισμοί για πολλούς ταξιδιωτικούς οργανισμούς και τουριστικά γραφεία της Αυστρίας, και έχουν γνωρίσει τελευταία μια ραγδαία τουριστική ανάπτυξη.

Δεκάδες επίσημοι, εκπρόσωποι του χώρου του τουρισμού αλλά και της οικονομίας, της διπλωματίας, και της δημοσιογραφίας, αναμένονται στην επίσημη εκδήλωση στο περίπτερο της Ελλάδας στην Εκθεση της Βιέννης σήμερα το απόγευμα, την οποία θα πλαισιώσει το μουσικό σχήμα της Βιέννης «Οι Ελληνες» που θα παρουσιάσει ένα τρίωρο πρόγραμμα ελληνικής ποιοτικής μουσικής.

Στο εντυπωσιακό περίπτερο του Ελληνικού Οργανισμού Τουρισμού στη φετινή Διεθνή Εκθεση Τουρισμού της Βιέννης, συμμετέχουν και είκοσι συνεκθέτες-διάφορες περιοχές της Ελλάδας.

WARLYN ΠΟΡΤΕΣ
ΕΣΩΤΕΡΙΚΕΣ, ΕΞΩΤΕΡΙΚΕΣ - ΤΙΣ ΕΧΟΥΜΕ ΟΛΕΣ
ΣΤΑΜΑΤΗΣΤΕ ΓΙΑ ΤΗΝ ΚΑΛΥΤΕΡΗ ΕΠΙΛΟΓΗ
ΚΟΙΤΑΞΤΕ ΓΙΑ ΤΗΝ ΚΑΛΥΤΕΡΗ ΠΟΙΟΤΗΤΑ
ΑΓΟΡΑΣΤΕ ΣΤΗΝ ΚΑΛΥΤΕΡΗ ΤΙΜΗ
WARLYN DOORS
MADE IN ENGLAND
Στ. Καζούλη 23 & Πελοποννήσου 2
Τηλ: 22410 22684 / 22831 • Fax: 22410 22684
e-mail: lints5@otenet.gr
ΑΤ 3799

F/Γ ΠΑΥΣΑΝΙΑΣ
ΑΝΑΚΟΙΝΩΣΗ
Ενημερώνουμε το κοινό διά την μεταφορά ΕΜΠΟΡΕΥΜΑΤΩΝ - ΑΥΤΟΚΙΝΗΤΩΝ - ΜΗΧΑΝΗΜΑΤΩΝ με το F/Γ Παυσανίας.
Αναχώρηση από τη ΡΟΔΟ με προορισμό τα κάτωθι νησιά:
ΣΥΜΗ, ΤΗΛΟΣ, ΝΙΣΥΡΟΣ, ΚΩ, ΛΕΡΟΣ, ΠΑΤΜΟΣ, ΛΕΙΨΟΙ
ΧΑΛΚΗ, ΔΙΑΦΑΝΙ, ΚΑΡΠΑΘΟΣ, ΠΗΓΑΔΙΑ, ΚΑΣΟΣ, ΚΡΗΤΗ
ΑΥΣΤΡΑΛΙΑΣ 60 - ΓΚΙΝΑΚΗΣ
Πληρ. τηλ. 6936656976
24 ώρες το 24ωρο
ΑΕ921

Διαβεβαιώσεις από την ΕΤΑ

Σε καλό δρόμο το θέμα της αξιοποίησης του γκολφ!

Ερχεται σύντομα ο διευθύνων σύμβουλος

Το δήμο Αφάντου πρόκειται να επισκεφθεί σύντομα ο πρόεδρος της Εταιρείας Τουριστικών Ακινήτων κ. Κώστας Ζαχαρόπουλος, με σκοπό να ενημερώσει τους τοπικούς παράγοντες για το θέμα της αξιοποίησης του γκολφ Αφάντου.

Αυτή τη δέσμευση έδωσε στον βουλευτή κ. Β. Χρύση και στον πρόεδρο της επιτροπής αγώνα κ. Δοντά, με τους οποίους συναντήθηκε χθες. Στην ίδια συνάντηση ήταν ιδιαίτερα κατηγορηματικός, δηλώνοντας ότι η πορεία αξιοποίησης του γκολφ Αφάντου βρίσκεται σε καλό δρόμο.

Επί του θέματος, σε ανακοίνωσή του ο κ. Β. Χρύσης έκανε γνωστά τα εξής:

«Ο βουλευτής Βασίλης Χρύσης και ο επικεφαλής της Επιτροπής Αγώνα για την αξιοποίηση του γκολφ Αφάντου, επισκέφτηκαν σήμερα τον πρόεδρο της ΕΤΑ κ. Κώστα Ζαχαρόπουλο στην Αθήνα.

Ο κ. Χρύσης και ο κ Δοντάς μέσα στα πλαίσια των διαρκών ενημερωτικών τους επαφών πήραν τη διαβεβαίωση από τον κ. Ζαχαρόπουλο ότι θα επισκεφθεί τ' Αφάντου και θα έχει ενημερωτική συζήτηση για το θέμα αυτό.

Πάντως στις ανησυχίες του βουλευτή Βασίλη Χρύση και του κ. Δοντά ο κ. Ζαχαρόπουλος ήταν καθησυχαστικός και δήλωσε ότι η πορεία αξιοποίησης του γκολφ Αφάντου έχει ήδη δρομολογηθεί και ακολουθείται κάθε φάση της διαδικασίας μέχρι την ανάδειξη του τελικού επενδυτή και από την ίδια την πολιτική ηγεσία του τουρισμού».

Στη Ρόδο ο Περιφερειάρχης

Ο γενικός γραμματέας Ν.Α. εγκαινίασε με τον υπουργό Τουριστικής Ανάπτυξης κ. Δημήτριο Αβραμόπουλο, την 26η Εκθεση Λαϊκής Τέχνης και Τουριστικών Ειδών «Souvenirs '06», που πραγματοποιείται στο Στάδιο Ειρήνης και Φιλίας στο Ν. Φάληρο, από 11-15 Ιανουαρίου 2006.

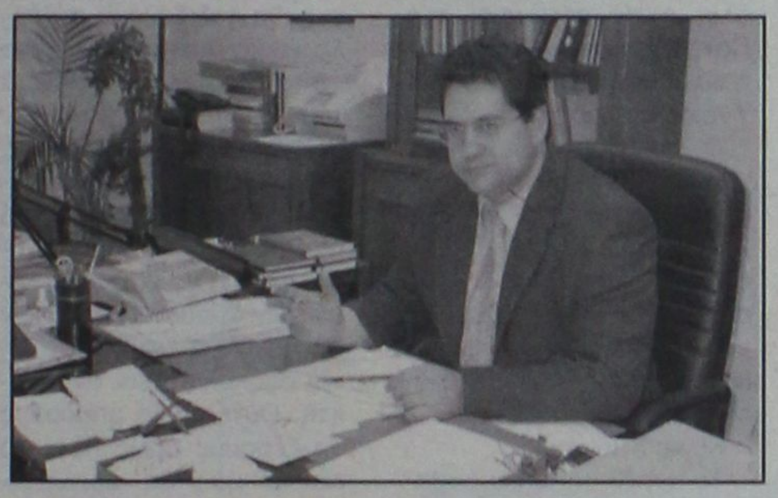

Σήμερα ο κ. Κόκκινος θα βρίσκεται στη Ρόδο, όπου στις 10.30 θα προεδρεύσει σύσκεψης στην Περιφέρεια με θέμα την «Νόσο των Πτηνών». Στη σύσκεψη έχουν κληθεί ο νομάρχης Δωδεκανήσου κ. Γιάννης Μαχαιρίδης, ο πρόεδρος της ΤΕΔΚ Δωδεκανήσου κ. Γιώργος Γιαννόπουλος, ο διοικητής της Β' ΔΥΠΕ Νοτίου Αιγαίου κ. Μιχάλης Νούσιας καθώς και υπηρεσιακοί παράγοντες.

Το απόγευμα της ίδιας ημέρας ο κ. Κόκκινος θα παρεβρεθεί στην ημερίδα ενημέρωσης για «Διαδραστικά Προγράμματα Νέων», που διοργανώνει η Περιφέρεια Νοτίου Αιγαίου σε συνεργασία με την Γενική Γραμματεία Νέας Γενιάς. Στην εκδήλωση θα παρίσταται και η γενική γραμματέας Νέας Γενιάς κα Βάσω Κόλλια.

ΑΠΟ ΤΟ ΥΠΕΧΩΔΕ

Άναψε το "πράσινο φως" για ένα σημαντικό έργο

Δημοπρατείται ο δρόμος Φαληράκι-Κολύμπια

Το πράσινο φως για την δημοπράτηση του έργου Φαληράκι – Κολύμπια, έλαθε χθες αργά το μεσημέρι μετά από συνεργασία που είχε στην πρωτεύουσα με τα στελέχη του υπουργείου ΠΕΧΩΔΕ, ο νομάρχης Δωδεκανήσου κ. Γιάννης Μαχαιρίδης.

Ουσιαστικά, σε εκκρεμότητα βρίσκονταν τους τελευταίους 5 μήνες η διαδικασία έγκρισης της Περιβαλλοντολογικής Μελέτης, την οποία τα αρμόδια στελέχη του Υπουργείου φαίνεται ότι δεσμεύτηκαν τώρα να εγκρίνουν άμεσα έτσι ώστε να επιταχυνθεί η διαδικασία δημοπράτησης του έργου.



Η εξέλιξη αυτή, ουσιαστικά κατοχυρώνει και διασφαλίζει την εξέλιξη του έργου, από το τομεακό πρόγραμμα του ΥΠΕΧΩΔΕ, αφού τα αρμόδια τμήματα της Νομαρχίας Δωδεκανήσου, είναι έτοιμα τώρα να προχωρήσουν σε άμεση δημοπράτηση του έργου αυτού.

Σημειώνεται ότι την περασμένη Δευτέρα, έγινε σύσκεψη στη Νομαρχία Δωδεκανήσου υπό την προεδρία του κ. Γιάννη Μαχαιρίδη, στην οποία αξιολογήθηκε η πορεία των εκτελούμενων και προγραμματισμένων έργων για την περιοχή της Δωδεκανήσου.

Στην ίδια σύσκεψη, «έκλεισαν» οι εκκρεμότητες που υπήρχαν με έργα του Γ' Κοινοτικού Πλαισίου Στήριξης και σήμερα, αναμένεται να περάσουν από Νομαρχιακή και να εγκριθούν για να δημοπρατηθούν τα έργα της Γ' φάσης του οδικού Δικτύου Καλύμνου από Βαθύ προς Αργυνώντα, καθώς επίσης και το έργο Ψίνθου – Αρχίπολης – Ελεούσα, μετά και από σχετική έγκριση που έδωσε και η Περιφέρεια Νοτίου Αιγαίου.

Αξίζει να σημειωθεί τέλος ότι η απορρόφηση των έργων του ΠΕΠ για τη Νομαρχία Δωδεκανήσου, έφθασε σύμφωνα με όσα ανακοίνωσε χθες ο νομάρχης κ. Γιάννης Μαχαιρίδης το ποσοστό του 78,6%, όταν ο μέσος όρος για την Περιφέρεια φθάνει μόλις το 35%.

Τα έργα που εκτελούνται από διάφορους άλλους φορείς (Υπουργεία, Εσωτερικών, Παιδείας, Αιγαίου,) το ποσοστό απορρόφησης σε αυτό τον τομέα αγγίζει το ποσοστό του 88% **ενώ το σύνολο των έργων που θρίσκονται σε εξέλιξη αυτή την περίοδο στην Δωδεκάνησο είναι της τάξης των 335 έργων συνολικά.**

ΠΡΟΣΛΑΜΒΑΝΟΝΤΑΙ ΚΤΗΝΙΑΤΡΟΙ

Ο κ. Μαχαιρίδης, στο πλαίσιο των τακτικών επαφών που είχε χθες στην Πρωτεύουσα, συναντήθηκε επίσης και με τον υφυπουργό **Εσωτερικών κ. Φίλιππο Νάκο,** ο οποίος δεσμεύτηκε ότι με ταχύτατες διαδικασίες θα προωθηθεί το αίτημα της πρόσληψης Κτηνιάτρων στις υπηρεσίες της Δωδεκανήσου.

Μάλιστα, ο υφυπουργός Εσωτερικών, δεσμεύτηκε ότι θα θέσει το ζήτημα των προσλήψεων επιστημονικού προσωπικού **κυρίως για τις κενές θέσεις των Κτηνιατρικών Υπηρεσιών του νομού μας**, στην γραμματεία του Υπουργικού Συμβουλίου, έτσι ώστε να κινηθούν με ταχύτερο τρόπο οι απαιτούμενες διαδικασίες.

Blue Star Ferries

ΑΠΟ ΡΟΔΟ

ΑΝΑΧΩΡΗΣΗ ΑΠΟ						ΑΦΙΞΗ ΠΕΙΡΑΙΑ
ΡΟΔΟ	ΚΩ	ΛΕΡΟ	ΠΑΤΜΟ	ΣΥΡΟ	ΑΜΟΡΓΟ-ΚΑΤΑΠΟΛΑ	
ΤΡΙΤΗ 18:30	ΤΡΙΤΗ 21:45	...	...	ΤΕΤΑΡΤΗ 03:10	...	ΤΕΤΑΡΤΗ 06:40
ΠΕΜΠΤΗ 18:30	ΠΕΜΠΤΗ 21:45	ΠΕΜΠΤΗ 23:25	ΠΑΡΑΣΚΕΥΗ 00:35	ΠΑΡΑΣΚΕΥΗ 04:30	...	ΠΑΡΑΣΚΕΥΗ 08:30
ΣΑΒΒΑΤΟ 10:00	ΣΑΒΒΑΤΟ 12:45	...	...	...	ΣΑΒΒΑΤΟ 16:20	ΣΑΒΒΑΤΟ 21:30
ΚΥΡΙΑΚΗ 18:00	ΚΥΡΙΑΚΗ 21:15	ΚΥΡΙΑΚΗ 22:55	ΔΕΥΤΕΡΑ 00:05	ΔΕΥΤΕΡΑ 04:15	...	ΔΕΥΤΕΡΑ 08:00

ΠΡΟΣ ΡΟΔΟ

ΑΝΑΧΩΡΗΣΗ ΑΠΟ ΠΕΙΡΑΙΑ	ΑΦΙΞΗ					
	ΣΥΡΟ	ΑΜΟΡΓΟ-ΚΑΤΑΠΟΛΑ	ΠΑΤΜΟ	ΛΕΡΟ	ΚΩ	ΡΟΔΟ
ΔΕΥΤΕΡΑ 19:00	ΔΕΥΤΕΡΑ 22:45	...	...	...	ΤΡΙΤΗ 04:45	ΤΡΙΤΗ 08:00
ΤΕΤΑΡΤΗ 19:00	ΤΕΤΑΡΤΗ 22:20	...	ΠΕΜΠΤΗ 01:55	ΠΕΜΠΤΗ 03:05	ΠΕΜΠΤΗ 04:45	ΠΕΜΠΤΗ 08:00
ΠΑΡΑΣΚΕΥΗ 19:00	ΠΑΡΑΣΚΕΥΗ 22:45	...	...	...	ΣΑΒΒΑΤΟ 04:30	ΣΑΒΒΑΤΟ 07:30
ΣΑΒΒΑΤΟ 23:30	...	ΚΥΡΙΑΚΗ 05:15	ΚΥΡΙΑΚΗ 07:40	ΚΥΡΙΑΚΗ 09:00	ΚΥΡΙΑΚΗ 10:45	ΚΥΡΙΑΚΗ 13:50

ΠΑΡΑΤΗΡΗΣΕΙΣ:
- **28/12/05:** από ΡΟΔΟ 08:00 για ΚΩ (10:30-10:55), ΛΕΡΟ (12:20-12:35), ΠΑΤΜΟ (13:30-13:45), ΠΕΙΡΑΙΑ (20:05-23:30), ΣΥΡΟ (02:50-03:05 επόμενη μέρα), ΚΩ (08:00-08:30), ΡΟΔΟ 11:00.

ΑΝΕΚΤΕΛΕΣΤΑ ΔΡΟΜΟΛΟΓΙΑ: 24/12/05, 25/12/05, 31/12/05, 22/04/06 & 23/04/06.



RODOS FERRIES SERVICES/SKEVOS TRAVEL

ΚΑΝΤΕ ΚΡΑΤΗΣΗ ΤΩΡΑ!

ΠΛΗΡΟΦΟΡΙΕΣ ΚΑΙ ΚΡΑΤΗΣΕΙΣ ΘΕΣΕΩΝ ΣΤΟΝ ΤΑΞΙΔΙΩΤΙΚΟ ΣΑΣ ΠΡΑΚΤΟΡΑ Η SKEVOS TRAVEL: ΑΜΕΡΙΚΗΣ 111, ΡΟΔΟΣ, ΤΗΛ. ΚΡΑΤΗΣΕΩΝ ΕΠΙΒΑΤΩΝ ΚΑΙ Ι.Χ.: 22410-22461, 22410-75655, 22410-75310, ΤΗΛ. ΚΡΑΤΗΣΕΩΝ ΦΟΡΤΗΓΩΝ: 22410-76600

XΠ2156

Παρουσιάζουμε μια 30-λεπτη γυμναστική, πρακτική προσέγγιση σε μια υγιεινή ζωή και όλη την υποστήριξη που χρειάζεται να πετύχεις και τα δύο.



Τα Curves είναι ένας μοναδικός τρόπος να βρεις τη φόρμα σου. Ένας τρόπος που επιτρέπει στις γυναίκες να επιτύχουν τους στόχους τους για καλή φυσική κατάσταση με μιά 30-λεπτη γυμναστική κάθε φορά. Γιατί σχεδιάστηκε έχοντας εσένα κατά νου. Από τον εξοπλισμό που χρησιμοποιούμε έως τον τρόπο που αντιμετωπίζουμε την υγιεινή ζωή. Με λίγα λόγια, σου παρέχουμε την υποστήριξη που χρειάζεσαι για να καταπλήξεις τον εαυτό σου.

Curves

Η δύναμη να καταπλήξετε τον εαυτό σας.*

Περισσότερα από 9.000 πιστοποιημένα παγκοσμίως

22410-20123

Εθνικής Αντιστάσεως & Λάρνακας 5
Ρόδος 85100

Μία δωρεάν εβδομάδα*

curves.com

Η δωρεάν εβδομάδα μπορεί να εξαρτηθεί από την πρώτη επίσκεψη ή να ανταλλαχθεί με μιά ειδική έκπτωση μέλους. Δεν ισχύει σε συνδυασμό με άλλη προσφορά. Ισχύει μόνο στα παρατιθέμενα που συμμετέχουν στην προσφορά. Μόνο για νέα μέλη.

AT4592(Γ)

PELLOS TRAVEL
Α. ΠΑΠΑΣΑΒΒΑΣ
ΠΟΙΟΤΗΤΑ-ΟΡΓΑΝΩΣΗ-ΕΓΓΥΗΣΗ

ΕΚΔΡΟΜΕΣ ΧΕΙΜΩΝΑ 2006

• 22/02-28/02
8ΗΜΕΡΗ ΕΚΔΡΟΜΗ
ΕΛΛΗΝΟΦΩΝΑ ΧΩΡΙΑ ΤΗΣ ΚΑΤΩ ΙΤΑΛΙΑΣ
ΚΑΤΑΝΤΖΑΡΟ-ΜΟΝΑΣΤΗΡΑΚΙ-ΡΥΑΚΙ-
ΜΕΣΣΙΝΑ-ΠΑΛΕΡΜΟ-ΑΚΡΑΓΑΣ-
ΣΥΡΑΚΟΥΣΣΕΣ-ΤΑΡΑΣ Κ.ΛΠ
ΜΟΝΟ ΜΕ 545 ΕΥΡΩ!!
(ΡΟΔΟ-ΑΘΗΝΑ-ΡΟΔΟ ΑΕΡ/ΚΩΣ) ΞΕΝΟΔΟΧΕΙΑ 4 και 3 ΑΣΤΕΡΩΝ

• 7/2-11/2
ΚΩΝΣΤΑΝΤΙΝΟΥΠΟΛΗ - ΣΜΥΡΝΗ - ΠΡΟΥΣΑ
ΜΟΝΟ ΜΕ 290 ΕΥΡΩ ΜΕ ΦΑΓΗΤΟ

• 6/2-11/2
ΕΚΔΡΟΜΗ ΣΤΗΝ ΣΥΡΟ-ΤΗΝΟ
ΜΟΝΟ ΜΕ 195 ΕΥΡΩ

• 4/2 - 6/2
ΤΡΙΗΜΕΡΗ ΑΕΡΟΠΟΡΙΚΗ ΑΠΕΥΘΕΙΑΣ ΑΠΟ ΡΟΔΟ
ΜΥΤΙΛΗΝΗ (ΑΓΙΟΣ ΡΑΦΑΗΛ - ΑΓΙΑΣΟΣ - ΜΑΝΤΑΜΑΔΕΣ)
ΞΕΝΟΔΟΧΕΙΟ ΜΕ ΠΡΩΙΝΟ – ΕΚΔΡΟΜΕΣ –
ΜΕΤΑΦΟΡΕΣ - ΣΥΝΟΔΟΣ ΓΡΑΦΕΙΟΥ

• 18/02/06-21/02/06
ΚΑΡΝΑΒΑΛΙ ΒΕΝΕΤΙΑΣ
ΞΕΝΟΔΟΧΕΙΑ 4 ΑΣΤΕΡΩΝ

Διαθέτουμε επίσης:
Εισιτήρια με ΟΑ, AEGEAN και CHARTER. Ακτοπλοϊκά εισιτήρια.
Ειδικά πακέτα για μεμονωμένους, συλλόγους, νεόνυμφους για Ελλάδα, Κύπρο, Τυνησία, Αίγυπτο, Μαρόκο, Ιταλία, Αγγλία, Γαλλία κ. α.

ΓΙΑ ΠΕΡΙΣΣΟΤΕΡΕΣ ΠΛΗΡΟΦΟΡΙΕΣ, ΚΡΑΤΗΣΕΙΣ ΚΑΙ
ΑΝΑΛΥΤΙΚΑ ΠΡΟΓΡΑΜΜΑΤΑ ΣΤΟ ΠΡΑΚΤΟΡΕΙΟ ΓΕΝΙΚΟΥ ΤΟΥΡΙΣΜΟΥ:
PELLOS TRAVEL Α. ΠΑΠΑΣΑΒΒΑΣ - TOUR OPERATOR
KALITHEAS AVENUE, FALIRAKI RHODES, 85100 GREECE
TEL. 2241087615, FAX 2241087616
E-MAIL pellostravel@rho.fortnet.gr www.pellostravel.gr
XII710

TRAVEL & TOURISM
GOLDEN SUN HOLIDAYS
GOLDEN EVENTS

ΠΡΑΓΑ
4 ημέρες, κάθε Πέμπτη/Παρασκευή
Από 440 Ευρώ & Φόροι 77-90 το άτομο
****

ΠΡΑΓΑ - Διακοπές
4 ημέρες, κάθε Πέμπτη/Παρασκευή
Από 395 Ευρώ & Φόροι το άτομο
****

ΠΑΡΙΣΙ-ΒΕΡΣΑΛΛΙΕΣ-ΝΤΙΣΝΕΫΛΑΝΤ
6 ημέρες από 700 & φόροι 77-90 το άτομο
****

ΠΑΡΙΣΙ
4 ημέρες, κάθε Τρίτη/ Πέμπτη
Από 540 Ευρώ & Φόροι
****

ΒΙΕΝΝΗ
4 ημέρες, κάθε Πέμπτη/Παρασκευή
Από 490 το άτομο & φόροι αεροδρ.
****

ΡΩΜΗ
3 νύκτες με πρωινό & Αεροπ.Εισιτ.
Ευρώ 259 & Φόροι
****

ΑΓΙΑ ΠΕΤΡΟΥΠΟΛΗ
3 νύκτες με πρωινό & Αεροπ.Εισιτ.
Ευρώ 380 & Φόροι
****

ΒΟΥΔΑΠΕΣΤΗ
3 ημέρες, Τρίτη/Πέμπτη/Σάββατο
Από 385 Ευρώ & Φόροι
****

3 & 4 ήμερο στην Σάμο ή Μυτιλήνη
Πακέτο από 195 & 235 το άτομο
****
Κρατήσεις / Πληροφορίες
ΔΙΕΥΘΥΝΣΗ: ΜΙΧΑΗΛ ΠΕΤΡΙΔΗ, 22
ΤΗΛΕΦΩΝΑ: 22410 32644, 22410 24592, 29522
FAX : 22410 30467
AE1171

Επιστολή διαμαρτυρίας των συλλόγων γονέων και κηδεμόνων

Χωρίς παιδίατρο τα παιδιά της Πάτμου!

Διορίστηκε επίκουρος αλλά δεν αποδέχθηκε τον διορισμό

Επιστολή διαμαρτυρίας για την έλλειψη παιδιάτρου στη Πάτμο αλλά και ταυτόχρονα αγωνιώδη έκκληση συγκεκριμένου γιατρού, απευθύνουν οι σύλλογοι Γονέων και Κηδεμόνων όλων των σχολείων του νησιού, με επιστολή τους στον υπουργό Υγείας Νικήτα Κακλαμάνη.

Το πρόβλημα υφίσταται εδώ και μήνες, καθώς όποιες προσπάθειες έγιναν για την τοποθέτηση παιδιάτρου δεν βρήκαν ανταπόκριση, αφού δεν εκδηλώθηκε ενδιαφέρον από γιατρό αυτής της ειδικότητας.

Από τον περασμένο Σεπτέμβριο που μετατέθηκε ο παιδίατρος του νησιού, έχουν γίνει προσπάθειες από το υπουργείο ώστε να βρεθεί λύση με τη «γρήγορη» διαδικασία τοποθέτησης επίκουρου παιδιάτρου. Δεν υπήρξε όμως κανένα αποτέλεσμα, αφού και η τελευταία γιατρός που τοποθετήθηκε, αρνήθηκε να διοριστεί στη Πάτμο.

Μέχρι στιγμής, το νησί «εξυπηρετείται» με παιδίατρο που το επισκέπτεται από το νοσοκομείο Σάμου κάθε 15 ημέρες, αλλά οι ανάγκες είναι καθημερινές για τα 600 παιδιά της Πάτμου.

«Τα παιδιά μας δεν είναι πέτρες, έχουν ψυχή και ταλαιπωρούνται» δήλωσε χαρακτηριστικά η πρόεδρος του Συλλόγου Γονέων και Κηδεμόνων του Λυκείου Πάτμου, Νομική Μαύρου, προσθέτοντας ότι η Πάτμος δεν είναι νησί εξορίας και θα έπρεπε να βρεθεί κάποιος γιατρός που θα δεχθεί να ζήσει εκεί και να προσφέρει τις υπηρεσίες του.

Στην επιστολή τους προς τον υπουργό Υγείας, οι πρόεδροι των Συλλόγων Γονέων & Κηδεμόνων των πέντε σχολείων της Πάτμου, αναφέρουν:

«Αξιότιμε κύριε Υπουργέ,

Απευθυνόμαστε πάλι σε εσάς, για να σας ενημερώσουμε ξανά για το πρόβλημα που αντιμετωπίζουμε όλοι εμείς στο νησί της Πάτμου, λόγω ελλείψεως παιδιάτρου στο Κέντρο Υγείας.

Ο παιδίατρος, που επί χρόνια κάλυπτε τη θέση στο Κέντρο Υγείας Πάτμου, πήρε μετάθεση στις αρχές Σεπτεμβρίου, με αποτέλεσμα από τότε μέχρι και σήμερα τα παιδιά μας να είναι χωρίς ιατρική κάλυψη.

Κύριε Υπουργέ,

Το πρόβλημα είναι σοβαρό γιατί στο νησί μας ζουν περίπου εξακόσια παιδιά όλων των ηλικιών. Διάφορα περιστατικά που συνέβησαν και συμβαίνουν καθημερινά, καθώς διανύουμε την δύσκολη περίοδο του χειμώνα και οι καιρικές συνθήκες δεν επιτρέπουν την μεταφορά μας στα μεγαλύτερα νησιά ή στην Αθήνα, μας γεμίζουν αγωνία.

Πριν λίγες μέρες, ένα παιδί δύο ετών ταξίδεψε επειγόντως με ασθματική κρίση για το Κρατικό Θεραπευτήριο Λέρου, αφού το Κέντρο Υγείας Πάτμου δεν μπορούσε να καλύψει το συγκεκριμένο συμβάν.

Οι μητέρες που έχουν γεννήσει τους τελευταίους μήνες καθυστερούν την επιστροφή τους στο νησί καθώς ανησυχούν για το τι μπορεί να συμβεί στα μωρά τους και καθώς δεν υπάρχει παιδίατρος για τον πρώτο παιδιατρικό έλεγχο.

Τα εμβόλια των παιδιών δεν γίνονται κανονικά, γιατί οι γιατροί που υπηρετούν εδώ δύσκολα αναλαμβάνουν αυτή την ευθύνη.

Πολλοί γονείς αναγκάζονται να ταξιδεύουν σε άλλα νησιά ή στην Αθήνα για να εξετασθούν τα παιδιά τους.

Από το Κέντρο Υγείας Πάτμου μαθαίνουμε ότι κάθε μήνα, έρχεται στο νησί μας παιδίατρος από τη Σάμο, αλλά πολλές φορές λόγω των δυσμενών καιρικών συνθηκών η άφιξή του είναι δύσκολη ή και ανύπαρκτη. Ούτε εμείς μπορούμε να ξέρουμε όμως πότε τα παιδιά μας θα αρρωστήσουν ή να τα υποχρεώσουμε να αρρωσταίνουν κατά τις ημέρες που ο παιδίατρος βρίσκεται στο νησί μας.

Μετά από επίμονες προσπάθειες θεωρήθηκε καλύτερη και γρηγορότερη λύση ο διορισμός επίκουρου παιδιάτρου. Πριν λίγες ημέρες πληροφορηθήκαμε με χαρά ότι διορίστηκε στο νησί μας μια επίκουρος παιδίατρος και όπως πάντα δυστυχώς τη χαρά την αντικατέστησε η απογοήτευση, αφού η παιδίατρος αρνήθηκε να δεχθεί το διορισμό της γιατί είχε δύο ανήλικα παιδιά και η Πάτμος αποτελούσε κίνδυνο για την ασφάλεια των παιδιών της.

Κύριε Υπουργέ,

Άραγε τα δικά μας παιδιά σε ποια κατηγορία ανήκουν;

Είναι ποτέ δυνατό στην εποχή μας να έχουμε στα σπίτια μας όλων των ειδών τα φάρμακα, μάσκες και φιάλες οξυγόνου και μόνοι μας να γινόμαστε παιδίατροι και να θέτουμε σε κίνδυνο την υγεία των παιδιών μας;

Δεν αξίζουμε λοιπόν εμείς οι ακρίτες της Ελλάδας μια καλύτερη αντιμετώπιση σε όλους τους τομείς;

Πρέπει να περιμένουμε να συμβεί κάτι κακό, όπως στην Ιθάκη για να ευαισθητοποιηθεί το Κράτος;

Μήπως πρέπει να ξαναθυμίσετε στους γιατρούς μας τον όρκο του Ιπποκράτη;

Ελλάδα δεν είναι μόνο τα μεγάλα κέντρα. Είμαστε και εμείς που αγαπάμε την πατρίδα μας και παραμένουμε στα νησιά μας παρ' όλες τις αντίξοες συνθήκες και που αντιμετωπίζουμε.

Ζητάμε επιτέλους την άμεση παρέμβασή σας. Δεν θα δεχθούμε προσωρινές λύσεις.

Επειδή μέχρι σήμερα δεν έχει βρεθεί λύση θα αναγκασθούμε να παρουσιάσουμε το πρόβλημά μας στα Μέσα Μαζικής Ενημέρωσης, αφού μόνο με αυτό τον τρόπο ο πολίτης βρίσκει το δίκιο του».



Ερώτηση κατέθεσε ο βουλευτής κ. Γιάννης Παρασκευάς

Να αρθεί ο κορεσμός

Και στο Βόρειο τρίγωνο και στη Νότια Ρόδο για νέα ξενοδοχεία

Να αρθεί ο κορεσμός που ισχύει για την ίδρυση νέων ξενοδοχειακών μονάδων στο βόρειο τρίγωνο του νησιού και να δοθούν κίνητρα για ξενοδοχειακές επιχειρήσεις στη Νότια Ρόδο, ζητά ο βουλευτής Δωδεκανήσου κ. Γιάννης Παρασκευάς, με ερώτηση που κατέθεσε στη Βουλή.

Αποδέκτης της ερώτησης είναι ο υπουργός Οικονομίας και Οικονομικών κ. Γ. Αλογοσκούφης, από τον οποίο ο κ. Παρασκευάς ζητά να κινηθεί «έξω από την λογική των κατεστημένων συμπεριφορών», και να δώσει νέα προοπτική στην ανάπτυξη του νησιού!

Ο νομός Δωδεκανήσου είναι σταθερή τουριστική αξία και την κότα την ταΐζεις για να γεννά αυγά και δεν την σφάζεις, αναφέρει χαρακτηριστικά ο κ. Παρασκευάς.

Ειδικότερα, τονίζει στην ερώτησή του τα εξής:

«κ. Υπουργέ,

ο νέος Αναπτυξιακός Νόμος 3299/04 αν και ψηφίστηκε πριν από ένα χρόνο παραμένει ανεφάρμοστος γιατί ακόμα δεν έχουν υπογραφεί τα σχετικά προεδρικά διατάγματα εφαρμογής του και ειδικότερα δεν έχει υπογραφεί η σχετική Κοινή Υπουργική Απόφαση για τις διάφορες περιοχές της χώρας μέσα στην οποία συγκαταλέγεται και ο νομός Δωδεκανήσου.

Η Κοινή Υπουργική Απόφαση αφορά τις επενδύσεις τουριστικών μονάδων και καθορίζει ποιές περιοχές θεωρούνται κορεσμένες, ποιές όχι και ποιές κατηγορίες ξενοδοχειακών μονάδων χρηματοδοτούνται και πού.

κ. Υπουργέ,

Πρώτη παρατήρηση: Όταν δίνεις κάπου χρήματα πρέπει να είσαι βέβαιος ότι αυτά θα αποδώσουν.

Δεύτερη παρατήρηση: Δεν επενδύεις χρήματα στον τουρισμό σε περιοχές που η τουριστική τους περίοδος είναι εξήντα μέρες το χρόνο και οι επενδύσεις είναι παθητικές.

Τρίτη παρατήρηση: Επενδύσεις σε σταθερές αξίες και όχι σε «φούσκες» κατά την χρηματιστηριακή λογική.

Η Ρόδος και συνολικά ο νομός Δωδεκανήσου είναι «σταθερή τουριστική αξία».



«Την κότα την ταΐζεις για να γεννά αυγά, δεν τη σφάζεις για να κορέσεις την πείνα σου για μια στιγμή».

Η Νέα Κοινή Υπουργική Απόφαση θα διαμορφώσει τις συνθήκες τουριστικής ανάπτυξης για την επόμενη δεκαετία.

Τα λάθη του παρελθόντος να γίνουν μαθήματα.

Πρώτον η πόλη της Ρόδου πέθανε τουριστικά γιατί απαξιώθηκε σε επίπεδο κλινών. Δεν υπάρχουν ξενοδοχεία ικανά σε ποιότητα που να καλύπτουν τις απαιτήσεις των καταναλωτών.

Προσπάθεια πρώτη: Νέα, ανακαινισμένα ξενοδοχεία προδιαγραφών ανωτάτου επιπέδου «Όχι πασαλείμματα». Να αρθεί ο κορεσμός από όλο το βόρειο τρίγωνο του Νομού και να δοθούν κίνητρα για ξενοδοχειακές μονάδες Α και ΑΑ κατηγορίας.

Προσπάθεια δεύτερη: Νότια Ρόδος: η ατμομηχανή που θα τραβήξει το κάρο της ανάπτυξης του νησιού πέντε μέτρα πιο πέρα. Η Νότια Ρόδος έχει όλα τα συγκριτικά πλεονεκτήματα να γίνει ο ελκυστικότερος τουριστικός προορισμός.

Είναι απαράδεκτη η όποια δεύτερη σκέψη να εξαιρεθεί από την παροχή κινήτρων. Κίνητρα κ. Υπουργέ, κίνητρα για την κατασκευή ξενοδοχείων Α και ΑΑ κατηγορίας με ανώτατο πλαφόν τις 6.000-7.000 κλίνες. Η όποια άλλη απόφαση θα σας εντάξει στον κατάλογο των «δημίων» της ανάπτυξης της περιοχής και του νησιού της Ρόδου.

Η πόλη είναι το «φως υπό το μόδιον» και η Νότια Ρόδος, το κάρο της ανάπτυξης.

Ερωτάται ο κ. Υπουργός:

1. Έγινε κατανοητό το πρόβλημα;
2. Προτίθεται να κινηθεί έξω από τη λογική κατεστημένων συμπεριφορών;
3. Η νέα Κοινή Υπουργική Απόφαση θα δίνει προοπτική ή θα δένει χειροπόδαρα τον τόπο;

Για το θέμα των κινήτρων

Δυσαρέσκεια στη Νότια Ρόδο

Θέτουν ζήτημα εργοστασίου ΔΕΗ

Να επανεξετάσουν την στάση τους στο θέμα του νέου εργαστασίου της ΔΕΗ του ΧΥΤΑ, και του Πεδίου Βολής της Κατταβιάς, απειλούν οι Νοτιοροδίτες, σε περίπτωση που δεν θα δοθούν κίνητρα για την ανάπτυξη ξενοδοχειακών μονάδων στην περιοχή.

Αυτό τουλάχιστον προέκυψε ως ένα από τα βασικά σημεία της προχθεσινής συνεδρίασης του δημοτικού συμβουλίου Νότιας Ρόδου, στην διάρκεια του οποίου εκφράστηκε η δυσαρέσκεια των παραγόντων της περιοχής.

Αποφασίστηκε πάντως να συνεχιστούν οι προσπάθειες προς την κυβέρνηση, για να υπάρξουν τα κίνητρα αυτά. Στο πλαίσιο αυτό συγκροτήθηκε επιτροπή η οποία θα επιδιώξει να έχει συνάντηση με τον υπουργό Οικονομίας και Οικονομικών κ. Γ. Αλογοσκούφη και τον υπουργό Τουριστικής Ανάπτυξης κ. Δ. Αβραμόπουλο.

Αν αυτές οι προσπάθειες δεν ευδοκιμήσουν θα πρέπει να αναμένονται έντονες αντιδράσεις, όπως επισημάνθηκε και στην προχθεσινή συνεδρίαση. «Δεν πρόκειται να επιτρέψουμε να μετατραπεί η Νότια Ρόδος σε περιοχή που θα δέχεται μόνο οχλούσες χρήσεις» δήλωσε ο δήμαρχος Νότιας Ρόδου κ. Μαν. Σαββής.

Ο κ. Σαββής ξεκαθάρισε ότι δεν θα δεχθεί η Νότια Ρόδος την κατασκευή του νέου εργοστασίου της ΔΕΗ στα διοικητικά της όρια αν δεν γίνει αποδεκτό το αίτημα του δήμου να μην εξαιρεθεί από τα κίνητρα του νέου αναπτυξιακού νόμου. «Θα εξαντλήσουμε όλα τα περιθώρια διαλόγου και θα ζητήσουμε άμεση συνάντηση με τους υπουργούς Οικονομικών και Τουρισμού. Σε περίπτωση που δεν γίνει αποδεκτό το αίτημα του δήμου θα συγκληθεί ευρεία σύσκεψη όλων των φορέων του νησιού προκειμένου να καθοριστεί η στάση που θα τηρήσει ο δήμος».

Αξιοσημείωτο είναι επίσης ότι οι προχθεσινές αποφάσεις του δημοτικού συμβουλίου Νότιας Ρόδου ήταν ομόφωνες.

Σάββατο 14/01/2006

TEST DRIVE



GRANDE PUNTO

Δυναμικός σχεδιασμός, έξυπνες, συναρπαστικές γραμμές, στιβαρές επιφάνειες.

Ήρθε για να αλλάξει τα δεδομένα στην κατηγορία του και να προκαλέσει με τη σχεδίαση του.

Όσο για τα υπόλοιπα, δεν έχετε παρά να το δείτε και να το οδηγήσετε στην

FIAT Auto Center

Μαν. Κωστάκης Α.Ε.Β.Ε.

14ο χλμ Ρόδου Αεροδρομίου
τηλ. 22410 82000

ΑΕ1177



Καμπάνες 27 χρόνων μοίρασε το Εφετείο

Οι περισσότερες παραβάσεις αφορούσαν υποθέσεις ναρκωτικών

Συνολικά 27 χρόνια φυλάκισης «μοίρασε» χθες σε έξι άτομα που βρέθηκαν στο εδώλιο του κατηγορουμένου, το Πενταμελές Εφετείο Δωδεκανήσου.

Οι περισσότερες υποθέσεις αφορούσαν παράβαση του νόμου περί ναρκωτικών και σε αρκετές από αυτές οι κατηγορούμενοι κατάφεραν να πείσουν το δικαστήριο και να μειώσουν αρκετά τις πρωτόδικες ποινές τους.

Πιο συγκεκριμένα:

Σε ποινή φυλάκισης 4 ετών και χρηματικό πρόστιμο 1500 ευρώ καταδικάστηκε χθες από το Πενταμελές Εφετείο Δωδεκανήσου ο 57χρονος σήμερα Βαγιανός Κώτης του Σταματίου, κατηγορούμενος για αγορά και κατοχή ναρκωτικών ουσιών κατ' εξακολούθηση από τοξικομανή.

Κατά την ακροαματική διαδικασία, ο συνήγορος υπεράσπισης του 57χρονου κ. Δημήτρης Ράπτης κατάφερε με συγκεκριμένα επιχειρήματα να πείσει το δικαστήριο, το οποίο τελικά και μείωσε την πρωτόδικη ποινή του πελάτη του από 10 χρόνια κάθειρξη σε 4 χρόνια φυλάκιση καθώς και τη χρηματική ποινή από 3000 ευρώ σε 1500 ευρώ.

Ο Κώτης είχε συλληφθεί στις 26 Ιουλίου 2003 όταν οι αστυνομικοί εντόπισαν στη κατοχή του δύο πλαστικές σακούλες και τρεις αυτοσχέδιες πλαστικές συσκευασίες που περιείχαν 370 γραμμάρια ακατέργαστης κάνναβης, ποσότητα άγνωστης σκόνης βάρους 7 γραμμαρίων, τεμαχισμένα δισκία άγνωστης χημικής συνθέσεως βάρους δύο γραμμαρίων και μία ηλεκτρονική ζυγαριά ακριβείας.

Για δύο διαφορετικές υποθέσεις, αλλά με την ίδια κατηγορία της καλλιέργειας φυτών ινδικής κάνναβης, κάθισε χθες στο εδώλιο του ίδιου δικαστηρίου ο Εμμανουήλ Κώτης ο οποίος καταδικάστηκε για την πρώτη υπόθεση σε ποινή κάθειρξης 6 ετών και για την δεύτερη σε ποινή φυλάκισης 4 ετών και επιβολή χρηματικού προστίμου ύψους 1.500 ευρώ.

Πρωτόδικα ο ίδιος είχε καταδικαστεί για τις ίδιες υποθέσεις σε ποινή κάθειρξης 7 έτη και δύο μήνες και χρηματική ποινή 5.000 ευρώ και σε ποινή κάθειρξης 12 ετών και ενός μηνός και συνολικό χρηματικό πρόστιμο 4.000 ευρώ αντίστοιχα. Συνήγορος υπεράσπισης του Κώτη ορίστηκε αυτεπάγγελτα από το δικαστήριο ο κ. Μανώλης Κουτσούκος.

• Μόλις κατά ένα χρόνο κατάφερε να μειώσει την πρωτόδικη ποινή που του είχε επιβληθεί στις 4 Δεκεμβρίου 2003, ο κατηγορούμενος για αγορά και εισαγωγή στην Ελληνική Επικράτεια ναρκωτικών ουσιών, 25χρονος Βρετανός David- Campbell Morrison, ο οποίος καταδικάστηκε σε ποινή κάθειρξης 6 ετών.

Παρά τις προσπάθειες του συνηγόρου κ. Δημήτρη Ράπτη, ο οποίος προσκόμισε στο σώμα όλα τα απαραίτητα στοιχεία που αποδείκνυαν ότι ο πελάτης του είναι χρήστης ναρκωτικών ουσιών, εντούτοις το δικαστήριο δεν δέχθηκε να λάβει τον ισχυρισμό αυτό ως ελαφρυντικό, επιβάλλοντας του την παραπάνω ποινή.

Ο 25χρονος είχε συλληφθεί στις 30 Μαΐου 2003 από άνδρες του Τμήματος Δίωξης Ναρκωτικών Ρόδου, να έχει στο δωμάτιό του στο Φαληράκι όπου διέμενε προσωρινά, ένα δέμα το οποίο είχε παραλάβει νωρίτερα από τη χώρα του και το οποίο περιείχε δύο φιαλίδια με 396 δισκία «ecstasy». Στην κατοχή του επίσης βρέθηκαν μία ηλεκτρονική ζυγαριά ακριβείας, 44 λευκά δισκία άγνωστης χημικής σύνθεσης και το χρηματικό ποσό των 200 λιρών Αγγλίας και 600 ευρώ, τα οποία προέρχονταν από συναλλαγή ναρκωτικών.

Όπως είχε γίνει γνωστό, το δέμα με τα ναρκωτικά χάπια το είχε αποστείλει ο ίδιος από τη χώρα του πριν ξεκινήσει για τις διακοπές του στο νησί μας.

• Επίσης το Πενταμελές Εφετείο Δωδεκανήσου καταδίκασε χθες σε ποινή φυλάκισης 3 ετών τον 27χρονο Δημήτριο Κώστα, ο οποίος κατηγορείτο για αγορά ναρκωτικών ουσιών. Στον ίδιο είχε επιβληθεί πρωτόδικα ποινή φυλάκισης 4 ετών.

Ο 27χρονος είχε συλληφθεί στις 20 Απριλίου 2005 όταν σε έλεγχο των αστυνομικών εντοπίστηκε στη κατοχή του 1,5 γραμμάριο κατεργασμένης κάνναβης, το οποίο μάλιστα είχε επιχειρήσει να καταπιεί μόλις αντιλήφθηκε τους αστυνομικούς. Σε έλεγχο που έγινε στη συνέχεια στο σπίτι του με τη βοήθεια αστυνομικού σκύλου, βρέθηκαν σε ειδική κρύπτη που είχε δημιουργήσει στα πλακάκια του δαπέδου, μέσα σε εντοιχισμένη ντουλάπα μέσα σε χρηματοκιβώτιο, 10 ισοβαρείς αυτοσχέδιες πλαστικές συσκευασίες που περιείχαν 350 γραμμάρια ακατέργαστης κάνναβης, μία πλαστική συσκευασία με την ίδια ναρκωτική ουσία βάρους 15 γραμμαρίων και μία ηλεκτρονική ζυγαριά ακριβείας.

• Τέλος, το ίδιο δικαστήριο ούτε μέρα δεν αφαίρεσε από τα τέσσερα χρόνια που είχαν επιβληθεί στον Γεώργιο Σβύνο, κατηγορούμενο για υπεξαίρεση ποσού 65.500.000 δρχ., μετέτρεψε όμως τη ποινή αυτή προς 1,44 ευρώ.

Πιάστηκαν επ' αυτοφώρω

Το ....νοικοκυριό τους ήθελαν προφανώς να φτιάξουν 5 αθίγγανοι, οι οποίοι αφαίρεσαν μέρα-μεσημέρι πιάτα, ποτήρια και ό,τι άλλο χρειάζονταν συνολικής αξίας 3.000 ευρώ, από το ξενοδοχείο 39χρονου στην Κω!

Δεν πίστευε στα μάτια του ένας 39χρονος ιδιοκτήτης ξενοδοχείου στην Κω, όταν προχθές στις τρεις παρά είκοσι το μεσημέρι αντιλήφθηκε ότι πέντε άτομα είχαν «επιδοθεί» στο να του αδειάσουν την επιχείρησή του.

Ειδικότερα, οι αθίγγανοι είχαν αρχίσει να μεταφέρουν διάφορα αντικείμενα όπως πιάτα, ποτήρια, φλιτζάνια κ.ά. τα οποία είχαν αφαιρέσει από το ξενοδοχείο του 39χρονου, συνολικής αξίας 3.000 ευρώ.

Αμέσως ο επιχειρηματίας χωρίς να τον αντιληφθούν οι δράστες, ειδοποίησε τους άνδρες του Τμήματος Ασφαλείας Κω, οι οποίοι και συνέλαβαν τους πέντε αθίγγανους. Σε βάρος τους κινήθηκε η προβλεπόμενη από το νόμο διαδικασία.

ΠΡΑΚΤΟΡΕΙΟ ΤΑΞΙΔΙΩΝ
ΣΑΒΒΑΣ ΣΑΗΣ
ΠΡΟΣΦΕΡΟΥΜΕ
τα φθηνότερα αεροπορικά εισιτήρια για όλο τον κόσμο με όλες τις αεροπορικές πτήσεις
ΑΚΟΜΗ
• BIZA επισκέπτου για ΑΥΣΤΡΑΛΙΑ σε μία μέρα
• Εκδοση διαβατηρίων
• Εκδοση αδειών αυτοκινήτων

ΞΕΝΟΔΟΧΕΙΑ ΣΤΗΝ ΑΘΗΝΑ-ΕΛΛΑΔΑ
PRESIDENT Α' ΚΑΤΗΓΟΡΙΑΣ Λεωφόρος Κηφισίας (έως 31/3/06 με πρωινό)
Μονόκλινο € 63 Δίκλινο για μονόκλινο € 68
Δίκλινο € 73 Τρίκλινο € 93
ROYAL OLYMPIC LUX κοντά στο Σύνταγμα (έως 31/3/06)
Μονόκλινο €91 Δίκλινο € 91 Τρίκλινο € 120
OLYMPIC PALACE Α' ΚΑΤΗΓΟΡΙΑ Σύνταγμα (έως 31/11/05 με πρωινό).
Μονόκλινο € 78 Δίκλινο € 88 Τρίκλινο € 109
ΚΑΝΙΓΓΟΣ 21 Α' ΚΑΤΗΓΟΡΙΑΣ (οδός Κάνιγγος)
(έως 31/3/06 με πρωινό)
Μονόκλινο € 78 Δίκλινο € 88
BEST WESTERN ILISIA Α' ΚΑΤΗΓΟΡΙΑΣ ILISIA Μιχαλακοπούλου
(από 1/5 έως 31/12/05)
Μονόκλινο € 84 Δίκλινο € 93 Τρίκλινο € 110
HELLINIS Β' ΚΑΤΗΓΟΡΙΑ ΩΝΑΣΕΙΟ Συγγρού (έως 31/12/05)
Μονόκλινο € 48 Δίκλινο € 58 Τρίκλινο € 70
ARETOUSA Β' ΚΑΤΗΓΟΡΙΑΣ Μητροπόλεως - Σύνταγμα (έως 31/10)
Μονόκλινο € 58 Δίκλινο € 76 Τρίκλινο € 100
ASTOR Σύνταγμα (έως 31/12/05 με πρωινό)
Μονόκλινο € 55 Δίκλινο για μονόκλινο € 62
Δίκλινο € 70 Τρίκλινο € 80
DORIAN Β' ΚΑΤΗΓΟΡΙΑΣ Ομόνοια (έως 21/3/06 με πρωινό)
Μονόκλινο € 54 Δίκλινο € 61 Τρίκλινο € 79
POLIS GRAND HOTEL Α' ΚΑΤΗΓΟΡΙΑΣ Πατησίων & Βερανζέρου 10
(έως 31/3/06 με πρωινό)
Μονόκλινο € 60 Δίκλινο € 70 Τρίκλινο € 90
ΒΕΡΓΙΝΑ Β' ΚΑΤΗΓΟΡΙΑΣ ΘΕΣ/ΚΗ (κεντρικό)
Μονόκλινο € 64 Δίκλινο € 80 Τρίκλινο € 90
ANEMONI ΚΕΝΤΡΙΚΟ-ΠΕΙΡΑΙΑΣ (έως 31/12/05 με πρωινό)
Μονόκλινο € 60 Δίκλινο € 72 Τρίκλινο € 85
ΧΠ127
ΣΑΣ ΣΥΜΦΕΡΕΙ ΠΡΙΝ ΚΛΕΙΣΕΤΕ ΟΠΟΥΔΗΠΟΤΕ ΝΑ ΜΑΣ ΕΠΙΣΚΕΦΘΕΙΤΕ
ΠΡΑΚΤΟΡΕΙΟ ΤΑΞΙΔΙΩΝ
ΣΑΒΒΑΣ ΣΑΗΣ
ΤΑΡΠΟΝ ΣΠΡΙΝΓΚΣ 42 (δίπλα στην Τραπ. Πίστεως) · **Τηλ. 39781-3**

ALEXANDER
ΚΕΝΤΡΟ ΔΙΑΝΟΜΩΝ ΚΑΥΣΙΜΩΝ
σας συμφέρει
Πετρελαίου θέρμανσης και πετρελαίου DIESEL
ΑΤΟΣΕΣ
Τηλ.. 22410 37376-27547
Δεκτές πιστωτικές κάρτες VISA-MASTERCARD

26 προτάσεις στην ΔΕΤΑΠ

Για το πρόγραμμα Ανταγωνιστικότητα

Η ΔΕΤΑΠ (Δωδεκανησιακή Εταιρία Ανάπτυξης και Προόδου), η Αναπτυξιακή Εταιρεία του Επιμελητηρίου Δωδεκανήσου και Εκπρόσωπος του Ενδιάμεσου Φορέα Διαχείρισης - ΕΛΑΝΕΤ για δράσεις του Ε.Π. «ΑΝΤΑΓΩΝΙΣΤΙΚΟΤΗΤΑ» για τον Νομό Δωδεκανήσου ανακοίνωσε ότι:

Ολοκληρώθηκε η παραλαβή των προτάσεων για ένταξη επιχειρήσεων στη Δράση 2.2.2/Η΄ κύκλος «Ποιοτικός Εκσυγχρονισμός Ξενοδοχείων, Κάμπινγκς και Ενοικιαζομένων Επιπλωμένων Δωματίων και Διαμερισμάτων που δεν υπάγονται στο Ν. 2601/98» και στη Δράση 2.2.3/Η΄ κύκλος «Ενίσχυση της ανταγωνιστικότητας των ΜΜΕ όλων των κλάδων του Τουριστικού Τομέα».

Στα πλαίσια των ανωτέρω Δράσεων υποβλήθηκαν στην ΔΕΤΑΠ 26 προτάσεις από ισάριθμες επιχειρήσεις με συνολικό προϋπολογισμό 1.380.071,57 ευρώ.

Υπενθυμίζεται ότι το πρόγραμμα συγχρηματοδοτείται από το Ευρωπαϊκό Ταμείο Περιφερειακής Ανάπτυξης (ΕΤΠΑ) και το Ελληνικό Δημόσιο. Η επιχορήγηση των προτάσεων που θα εγκριθούν για χρηματοδότηση δύναται να ανέλθει στο 40% του εγκεκριμένου προϋπολογισμού κάθε πρότασης.

Σύμφωνα με τον Οδηγό του προγράμματος θα ακολουθήσει άμεσα η αξιολόγηση των προτάσεων για να επιλεγούν εκείνες που τελικά θα ενταχθούν στη Δράση για χρηματοδότηση.

Στη συνέχεια παρατίθενται πίνακες στους οποίους εμφανίζονται όλες οι επιχειρήσεις που υπέβαλαν πρόταση ανά περιφέρεια αρμοδιότητας της ΔΕΤΑΠ ενώ αξίζει να σημειωθεί ότι οι προτάσεις και για τις δύο Δράσεις μπορούν να κατατίθονται οποιαδήποτε στιγμή έως και τις 30 Ιουνίου 2006 με το νέο ποσοστό χρηματοδότησης το οποίο φθάνει το 50%.

«Ποιοτικός Εκσυγχρονισμός Ξενοδοχείων, Κάμπινγκς και Ενοικιαζομένων Επιπλωμένων Δωματίων και Διαμερισμάτων που δεν υπάγονται στο Ν. 2601/98»

Α/Α	ΟΝΟΜΑ ΕΠΙΧΕΙΡΗΣΗΣ	ΑΙΤΟΥΜΕΝΟΣ ΠΡΟΥΠΟΛΟΓΙΣΜΟΣ
1	ΕΙΡΗΝΗ ΚΑΡΥΩΤΗ	56.446,00
2	ΖΙΜΠΟΥΛΗ - ΒΟΓΙΑΤΖΗ ΑΛΕΞΑΝΔΡΑ	27.268,99
3	ΙΑΤΡΙΔΗΣ ΕΛΕΥΘΕΡΙΟΣ	52.000,00
4	ΚΑΡΑΓΕΩΡΓΙΟΥ ΜΑΡΙΑ	56.011,60
5	ΛΟΓΟΘΕΤΗΣ ΝΕΚΤΑΡΙΟΣ	31.677,72
6	ΛΟΓΟΘΕΤΗΣ ΝΕΚΤΑΡΙΟΣ "ΙΡΙΣ"	35.291,96
7	ΟΡΦΑΝΟΥ ΑΙΚΑΤΕΡΙΝΗ	64.011,58
8	ΟΡΦΑΝΟΥ ΒΑΣΙΛΙΚΗ "ΠΑΝΟΡΑΜΑ"	64.011,58
9	ΠΑΠΑΚΩΝΣΤΑΝΤΙΝΟΥ ΦΙΛΙΠΠΟΣ	67.515,00
10	ΠΕΤΡΟΣ ΛΕΚΚΑΣ	59.153,50
11	ΠΛΑΤΩΝ	72.889,68
12	ΣΑΒΒΙΟΥ ΑΝΑΣΤΑΣΙΟΣ	46.875,00
13	ΣΠΑΝΙΔΗΣ ΜΙΧΑΗΛ "HORIZON VIEW STUDIOS"	28.626,00
14	ΣΤΑΥΡΗ ΠΑΡΑΣΚΕΥΗ	37.950,72
15	ΣΤΕΡΓΙΟΥΛΑΣ ΔΗΜΗΤΡΙΟΣ	71.813,31
16	ΣΩΤΗΡΑΚΗΣ ΚΥΡΙΑΚΟΣ "CHAPLIN' S"	14.560,40
17	ΣΩΤΗΡΑΚΗΣ ΚΥΡΙΑΚΟΣ "CHAPLIN'S APARTMENTS"	81.421,65
18	ΤΟΚΟΥΖΗΣ ΠΑΝΑΓΙΩΤΗΣ "CASTELLO"	75.623,00
19	ΤΣΑΜΠΙΚΟΣ ΣΠΑΝΟΣ	39.068,44
20	ΦΙΟΡΕΝΤΖΗ ΕΥΑΓΓΕΛΙΑ "ΘΕΑ ΑΙΓΑΙΟΥ"	40.000,00
21	ΧΑΤΖΗΝΙΚΟΛΑ ΤΣΑΜΠΙΚΑ	73.270,00
22	ΧΑΤΖΗΠΑΠΑΣ ΣΠΥΡΟΣ "AGIOS NIKOLAOS"	38.606,00
23	ΧΡΥΣΟΥΛΑ ΓΙΚΙΚΑ	67.474,44
	ΣΥΝΟΛΟ ΝΟΜΟΥ ΔΩΔΕΚΑΝΗΣΟΥ	**1.201.566,57**

«Ενίσχυση της ανταγωνιστικότητας των ΜΜΕ όλων των κλάδων του Τουριστικού Τομέα»

Α/Α	ΟΝΟΜΑ ΕΠΙΧΕΙΡΗΣΗΣ	ΑΙΤΟΥΜΕΝΟΣ ΠΡΟΥΠΟΛΟΓΙΣΜΟΣ
1	ΝΑΤΕΛ ΑΕ	59.329,00
2	ΚΩΝΣΤΑΝΤΙΝΟΣ ΑΞΤΕ	60.476,00
3	ΟΜΙΚΡΟΝ ΕΜΠΟΡΙΚΗ ΚΑΙ ΤΟΥΡΙΣΤΙΚΗ ΑΕ	58.700,00
	ΣΥΝΟΛΟ ΝΟΜΟΥ ΔΩΔΕΚΑΝΗΣΟΥ	**178.505,00**
	ΓΕΝΙΚΟ ΣΥΝΟΛΟ ΠΡΟΤΑΣΕΩΝ	**1.380.071,57**

Μπαράζ δημοπρατήσεων έργων από τη Νομαρχία

Συνεδριάζει σήμερα η νομαρχιακή επιτροπή

Με 11 θέματα στην ημερήσια διάταξη θα συνεδριάσει σήμερα το μεσημέρι η Νομαρχιακή Επιτροπή Οικονομικών- Ανάπτυξης και έργων της Νομαρχιακής Αυτοδιοίκησης.

Στη συνεδρίαση, έχουν προγραμματιστεί να εξεταστούν και να εγκριθούν αντίστοιχα, διάφορα έργα που έχουν προγραμματιστεί από τη Νομαρχιακή Αυτοδιοίκηση Δωδεκανήσου και τα οποία αφορούν τη Ρόδο και την Κάρπαθο. Ειδικότερα, τα θέματα που θα συζητηθούν και θα παρθούν αποφάσεις αντίστοιχα, αφορούν:

- Έγκριση μελέτης και δημοπράτηση του έργου: «Συντήρηση – Βελτίωση Επαρχιακής οδού ΒΟΛΑΔΑ – ΟΘΟΣ – ΠΥΛΕΣ – ΝΗΣΟΥ ΚΑΡΠΑΘΟΥ» προϋπολογισμού:137.000 ευρώ.
- Έγκριση μελέτης και δημοπράτηση του έργου: «Συντήρηση Οδικού δικτύου ΑΡΧΑΓΓΕΛΟΥ ΡΑΦΑΗΛ έως ΡΑΝΤΑΡ ΛΑΣΤΟΥ» ΝΗΣΟΥ ΚΑΡΠΑΘΟΥ προϋπολογισμού:40.000 ευρώ.
- Έγκριση μελέτης και δημοπράτηση του έργου: «Αποκατάσταση στέγης διατηρητέου κτιρίου λυκείου Ελληνίδων Εργάνη Αθηνά» προϋπολογισμού: 35.000 ευρώ.
- Έγκριση μελέτης και δημοπράτηση του έργου: «Επείγοντα αντιπλημμυρικά έργα στη Νήσο Κάρπαθο» προϋπολογισμού: 200.000 ευρώ.
- Έγκριση μελέτης και δημοπράτηση του έργου: «Βελτίωση Επαρχιακής οδού από Διασταύρωση Ρόδου – Καλλιθέας προς Κοσκινού» προϋπολογισμού: 114.000 ευρώ.
- Έγκριση μελέτης και δημοπράτηση του έργου: «Βελτίωση Οδικού άξονα Ψίνθος – Αρχίπολη – Ελεούσα» προϋπολογισμού: 4.080.000 ευρώ.
- Έγκριση μελέτης και δημοπράτηση του έργου: «Κατασκευή δρόμου από το Δημοτικό γήπεδο Βαθύ έως τη θέση Στημενια Βαθύ Καλύμνου από Χ.Θ. 7+333,85 έως Χ.Θ. 10+781,71» προϋπολογισμού: 770.000 ευρώ.
- Έγκριση μελέτης και δημοπράτηση του έργου: «Συντήρηση πρασίνου και καθαρισμός Νησίδων – Ερεισμάτων στο Εθνικό Οδικό Δίκτυο Νήσου Ρόδου» προυπολογισμού: 100.000 ευρώ.
- Έγκριση πρακτικών δημοπρασίας του έργου: «Βελτίωση Επαρχιακής οδού Διαφάνι – Όλυμπος στη Νήσο Κάρπαθο» προϋπολογισμού: 118.500 ευρώ.
- Έγκριση σύναψης Προγραμματικής Σύμβασης μεταξύ ΝΑΔ και Δήμου Νότιας Ρόδου για την υλοποίηση του έργου «Κατασκευή Κοινοτικού Καταστήματος για την στέγαση Ιατρείου και διαμόρφωση εξωτερικών χώρων στο Δ.Δ.Απολακκιάς» προϋπολογισμού: 80.000 ευρώ.
- Έγκριση τροποποίησης Προγραμματικής Σύμβασης μεταξύ Ν.Α .Δωδεκανήσου και Ν.Ε.Λ.Ε. Δωδεκανήσουσου για το έργο με τίτλο «Επιμορφωτικά σεμινάρια για τις ανάγκες του Νομού Δωδεκανήσου έτους 2005».

Η Αδελφότητα Κρητών

Εκδήλωση την Κυριακή

Την Κυριακή 15-1-2006 στις 17.30 η Αδελφότητα Κρητών Ρόδου θα κόψει την βασιλόπιτά της στην αίθουσα Mike's (Γ. Σεφέρη 108, Κέντρο Πανάγου).

Τη βασιλόπιτα θα κόψει ο σεβασμιότατος μητροπολίτης Ρόδου κ. Κύριλλος.

Τα μέλη και οι φίλοι της Αδελφότητας θα έχουν την ευκαιρία, πέρα από την ανταλλαγή ευχών, να περάσουν ένα όμορφο απόγευμα με κρητική μουσική και να πιουν μια τσικουδιά.

Στην εκδήλωση θα πάρουν μέρος τα παιδιά που διδάσκονται παραδοσιακά μουσικά όργανα και χορό στα αντίστοιχα τμήματα της Αδελφότητας.

Τιμητικές διακρίσεις θα δοθούν στα Κρητικόπουλα που τον περασμένο χρόνο πέρασαν στα Ανώτατα και Ανώτερα Εκπαιδευτικά Ιδρύματα.

Την ευθύνη του μουσικού προγράμματος θα έχει ο δάσκαλος της Αδελφότητας λυράρης Γιώργος Παραγυιός.

Άστεγο ζευγάρι στην Κω

Νέες συζητήσεις έχει προκαλέσει στην Κω νεαρό ζευγάρι, το οποίο έχει εγκατασταθεί κάτω από υπόστεγο όπου διαβιεί κατά καιρούς.

Το ανδρόγυνο έχει απασχολήσει και στο παρελθόν την τοπική κοινωνία, με τους δημότες να πιέζουν τότε τον δήμαρχο, να βρει χώρο να στεγαστούν και να αναλάβει ο δήμος τα ενοίκια. Πράγματι, ο δήμος είχε προσπαθήσει τότε και το ζευγάρι είχε εγκατασταθεί σε σπίτι, αλλά γρήγορα δημιουργήθηκαν διάφορα προβλήματα και ο ιδιοκτήτης του οικήματος τους έκρινε «ανεπιθύμητους».

Το θέμα ξανάρθε στην επικαιρότητα χθες, με δημοσίευμα της τοπικής εφημερίδας «Βήμα της Κω», μετά από καταγγελία στην εφημερίδα, ότι το ζευγάρι περιφέρεται και πάλι άστεγο ουσιαστικά και να διανυκτερεύει στο παρκάκι του Αγίου Νικολάου, με ιδιαίτερα αντίξοες καιρικές συνθήκες. Το πρόβλημα είναι ότι έχει μαζί του και το βρέφος του! Η θέα ενός βρέφους που διανυκτερεύει σε πάρκα, υπό βροχή και ιδιαίτερα χαμηλές θερμοκρασίες έχει προκαλέσει σοκ σε κατοίκους της περιοχής.

Πάντως, αναμένεται άμεσα να επέμβη η έπαρχος Μαρία Κυπραίου ή και η ίδια η εισαγγελέας, ώστε τουλάχιστον το βρέφος να βρει κάπου ζεστασιά.

Απορίας άξιο είναι γιατί μέχρι τώρα δεν έχει επέμβει ο παππούς του βρέφους για να το πάρει στο δικό του σπίτι, τουλάχιστον για το χειμώνα.

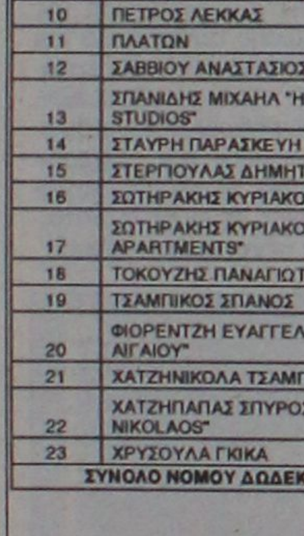

SK SOLAR
ΑΝΑΝΕΩΣΙΜΕΣ ΠΗΓΕΣ ΕΝΕΡΓΕΙΑΣ
Πώληση Χονδρική-Λιανική

* Φωτοβολταϊκά συστήματα
* Ανεμογεννήτριες
* Μετασχηματιστές
* Ηλιακές μπαταρίες
* Ηλιακά αξεσουάρ
* Ηλιακοί φορτιστές
* Ηλιακές αντλίες νερού

ΜΕΛΕΤΕΣ ΕΓΚΑΤΑΣΤΑΣΕΙΣ ΓΙΑ :
* Αυτόνομα συστήματα παραγωγής ηλεκτρικής ενέργειας
* Δυνατότητα παράλληλης σύνδεσης με το δίκτυο της Δ.Ε.Η. και πώληση της παραγόμενης ενέργειας.
* Για επιχειρήσεις επιδότηση έως και το 50%.
* Backup συστήματα για την κάλυψη βασικών αναγκών, σε περίπτωση διακοπής ρεύματος από την Δ.Ε.Η.

ΕΘΝΙΚ. ΑΝΤΙΣΤΑΣΗΣ Πρώην Αννης Μαρίας
ΔΕΝΔΡΙΝΟΥ
ΚΑΝΕΛΛΟΠΟΥΛΟΥ
ΡΟΔΟΥ - ΛΙΝΔΟΥ

Σ. ΔΟΥΡΑΚΑΣ - Κ. ΛΙΘΑΡΗΣ
ΚΑΝΕΛΛΟΠΟΥΛΟΥ 4, ΡΟΔΟΣ
ΤΗΛ. / FAX : 22410 28579
e-mail: info@sksolar.gr
AT8041(Γ)

ΠΡΩΤΟΧΡΟΝΙΑΤΙΚΟ ΔΩΡΟ



ΕΝΑΡΞΗ
ΝΕΟΥ ΚΥΚΛΟΥ ΣΕΜΙΝΑΡΙΩΝ

ΠΡΩΤΟΧΡΟΝΙΑΤΙΚΟ ΔΩΡΟ ΑΠΟ ΤΑ TECHNOPLUS® 65 €

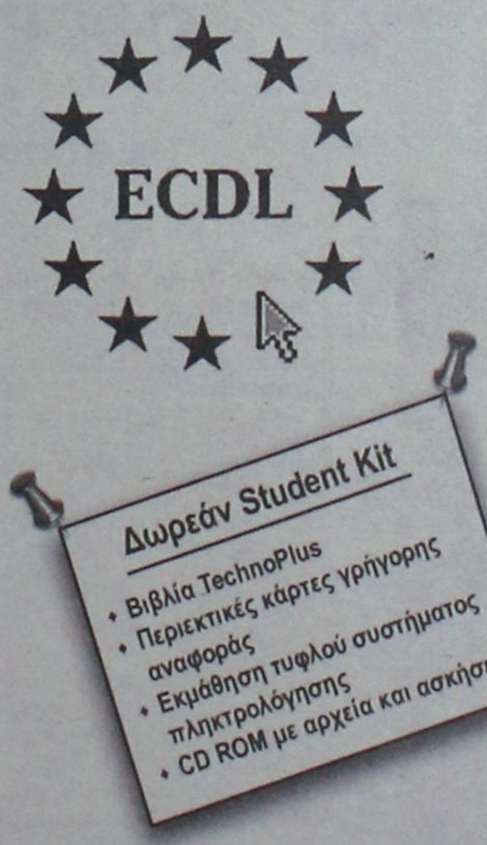

Τώρα στα TECHNOKids® TECHNOPLUS® ξεκινάνε νέα τμήματα ECDL (πρωινά, μεσημεριανά και βραδινά). Πάντα με την ξεχωριστή ποιότητα εκπαίδευσης των TechnoPlus στο χώρο της πληροφορικής. Δηλώστε συμμετοχή μέχρι 16 Ιανουαρίου και σας κάνουμε δώρο την κάρτα δεξιοτήτων αξίας 65€.

ΕΓΓΡΑΦΕΣ ΤΩΡΑ
ΘΕΣΕΙΣ ΠΕΡΙΟΡΙΣΜΕΝΕΣ

TECHNOKids® TECHNOPLUS®
ΔΙΕΘΝΗ ΚΕΝΤΡΑ ΕΚΜΑΘΗΣΗΣ ΥΠΟΛΟΓΙΣΤΩΝ
Όλοι μαθαίνουν σε μας
Εθν. Αντιστάσεως 18, Ρόδος, Τηλ.: 22410 70880
Υπεύθυνη Κέντρου: Γκρέις Χαντάντ-Μεϊχανετζίδη

Microsoft Office Specialist Authorised Testing Centre
IC3 Authorized Center
ECDL



ΣΕ 20 ΧΩΡΕΣ ΣΕ ΟΛΟ ΤΟΝ ΚΟΣΜΟ ΚΑΙ ΣΕ 40 ΣΗΜΕΙΑ ΣΤΗΝ ΕΛΛΑΔΑ
AE1162

Έκοψαν την πίτα τους στο βυθό

Ανοικτά της Λίνδου η γιορτή με την παρουσία του διοικητή της 95 ΑΔΤΕ

Σε βάθος 40 μέτρων στη θαλάσσια περιοχή της Λίνδου, «έκοψαν» χθες τη βασιλόπιτά τους οι καταδρομείς με την παρουσία του Διοικητή, της 95 ΑΔΤΕ Υποστράτηγου κ. Παύλο Γιαγκούλη και άλλους ανώτερους αξιωματικούς!

Ρεπορτάζ: Ελευθερία Πελλού
pelloue@rodiaki.gr







Η επιχείρηση «κοπής» της βασιλόπιτας, η οποία θα πρέπει να σημειωθεί ότι έγινε για πρώτη φορά «υποβρυχίως» στο νησί μας, ξεκίνησε χθες το πρωί με την προετοιμασία των ανδρών που επρόκειτο να καταδυθούν. Στη συνέχεια μετέβησαν και επιβιβάστηκαν σε τρία φουσκωτά σκάφη τύπου «Magna», έχοντας μαζί τους τις βασιλόπιτες και την απαραίτητη σαμπάνια.

Αναπτύσσοντας ταχύτητα με τα προηγμένης τεχνολογίας σκάφη και μέσα σε ελάχιστα λεπτά η ομάδα των καταδρομέων αγκυροβόλησε σε θαλάσσια περιοχή κοντά στη Λίνδο και αμέσως άρχισε την διαδικασία ολοκλήρωσης της προετοιμασίας που χρειάζεται προκειμένου να βουτήξουν στη θάλασσα.

Σύμμαχος στη πρωτότυπη αυτή εκδήλωση ήταν ο καλός καιρός και τα λίγα μποφόρ που έπνεαν στη περιοχή μας και τα οποία βοήθησαν στο να διεξαχθεί η όλη «επιχείρηση» με μεγαλύτερη ευκολία.

Οι άνδρες της μονάδας της 95 ΑΔΤΕ καθόλα πλέον έτοιμοι, βούτηξαν στα παγωμένα νερά με επικεφαλής τον Διοικητή κ. Παύλο Γιαγκούλη και άλλους ανώτερους αξιωματικούς, έχοντας μαζί τους τη βασιλόπιτα, ποτήρια αλλά και τη καθιερωμένη σαμπάνια! Από το σκάφος ο στρατιωτικός ιερέας της 95 ΑΔΤΕ πατήρ Αχιλλέας Σταυρουλάκης, ευλόγησε τη πίτα και οι άνδρες ξεκίνησαν την κάθοδό τους.





Φθάνοντας στο σημείο που είχαν προεπιλέξει και σε βάθος 40 περίπου μέτρων από την επιφάνεια της θάλασσας ο Υποστράτηγος κ. Γιαγκούλης έκοψε τη πίτα και άνοιξε τη σαμπάνια. Η όλη «υποβρύχια τελετή» διήρκησε περίπου 20 λεπτά και όταν οι άνδρες αναδύθηκαν στην επιφάνεια, παραμένοντας στο νερό έκοψαν και μία δεύτερη βασιλόπιτα.

Η όλη εκδήλωση ολοκληρώθηκε με μία βόλτα των ανδρών με τα «Magna» και την επιστροφή τους στη μονάδα όπου παρατέθηκε γεύμα προς τιμήν τους.

Ο Διοικητής της 95 ΑΔΤΕ, Υποστράτηγος κ. Παύλος Γιαγκούλης εξέφρασε στους αξιωματικούς και στα υπόλοιπα στελέχη της μονάδας την ικανοποίησή του για την άψογη διοργάνωση της εκδήλωσης αυτής αλλά και για την άριστη φυσική κατάσταση των καταδρομέων, ενώ δεν παρέλειψε να διευκρινίσει προς τον «τυχερό» που βρήκε το φλουρί της βασιλόπιτας ότι αυτό αντιστοιχεί σε πέντε ημέρες άδεια!

DODEKANISOS SEAWAYS
ΑΥΣΤΡΑΛΙΑΣ 3 ΡΟΔΟΣ 85100
ΤΗΛ. 2241070590, FAX 2241070591

DODEKANISOS SEAWAYS

ΔΡΟΜΟΛΟΓΙΑ ΤΟΥ ΤΑΧΥΠΛΟΟΥ ΚΑΤΑΜΑΡΑΝ ΠΡΑΪΝΤ
ΕΚΤΑΚΤΕΣ ΠΡΟΣΕΓΓΙΣΕΙΣ ΓΙΑ ΤΗΛΟ ΚΑΙ ΚΑΣΤΕΛΛΟΡΙΖΟ
Από 04/01/2006 έως 31/01/2006

09/01 & 16/01 ΔΕΥΤΕΡΑ		
ΛΙΜΑΝΙ	ΑΦΙΞΗ	ΑΝΑΧ/ΣΗ
ΡΟΔΟΣ		**09.00**
ΤΗΛΟΣ	10.40	10.45
ΡΟΔΟΣ	12.15	14.30
ΣΥΜΗ	15.20	15.30
ΚΩΣ	17.00	17.10
ΚΑΛΥΜΝΟΣ	17.45	17.55
ΛΕΡΟΣ	18.45	**Δ/ΝΣΗ**

05/01 & 12/01 ΠΕΜΠΤΗ		
ΛΙΜΑΝΙ	ΑΦΙΞΗ	ΑΝΑΧ/ΣΗ
ΡΟΔΟΣ		**08.30**
ΚΑΣΤ/ΖΟ	11.00	11.30
ΡΟΔΟΣ	14.00	14.30
ΣΥΜΗ	15.20	15.30
ΚΩΣ	17.00	17.10
ΚΑΛΥΜΝΟΣ	17.50	**Δ/ΝΣΗ**

ΧΠ ΤΕΡ 025

DODEKANISOS SEAWAYS
ΑΥΣΤΡΑΛΙΑΣ 3 ΡΟΔΟΣ 85100
ΤΗΛ. 2241070590, FAX 2241070591, www.12ne.gr

DODEKANISOS SEAWAYS

ΔΡΟΜΟΛΟΓΙΑ ΤΟΥ ΤΑΧΥΠΛΟΟΥ ΚΑΤΑΜΑΡΑΝ
"ΠΡΑΪΝΤ" Από 04/01/2006 έως 31/01/2006

ΔΕΥΤΕΡΑ		
ΛΙΜΑΝΙ	ΑΦΙΞΗ	ΑΝΑΧ/ΣΗ
ΡΟΔΟΣ		**14.30**
ΣΥΜΗ	15.20	15.30
ΚΩΣ	17.00	17.10
ΚΑΛΥΜΝΟΣ	17.45	17.55
ΛΕΡΟΣ	18.45	**Δ/ΝΣΗ**

ΤΡΙΤΗ		
ΛΙΜΑΝΙ	ΑΦΙΞΗ	ΑΝΑΧ/ΣΗ
ΛΕΡΟΣ		**06.50**
ΚΑΛΥΜΝΟΣ	07.40	07.50
ΚΩΣ	08.30	08.40
ΣΥΜΗ	10.10	10.20
ΡΟΔΟΣ	11.10	**Δ/ΝΣΗ**



ΤΕΤΑΡΤΗ		
ΛΙΜΑΝΙ	ΑΦΙΞΗ	ΑΝΑΧ/ΣΗ
ΡΟΔΟ		**08.30**
ΣΥΜΗ	09.20	09.30
ΚΩΣ	11.00	11.10
ΚΑΛΥΜΝΟΣ	11.50	12.00
ΛΕΡΟΣ	12.50	13.30
ΚΑΛΥΜΝΟΣ	14.20	14.30
ΚΩΣ	15.10	15.20
ΣΥΜΗ	16.45	16.50
ΡΟΔΟ	17.40	**ΔΙΑΝ/ΣΗ**

ΠΕΜΠΤΗ		
ΛΙΜΑΝΙ	ΑΦΙΞΗ	ΑΝΑΧ/ΣΗ
ΡΟΔΟΣ		**14.30**
ΣΥΜΗ	15.20	15.30
ΚΩΣ	17.00	17.10
ΚΑΛΥΜΝΟΣ	17.50	**Δ/ΝΣΗ**

ΠΑΡΑΣΚΕΥΗ		
ΛΙΜΑΝΙ	ΑΦΙΞΗ	ΑΝΑΧ/ΣΗ
ΚΑΛΥΜΝΟΣ		**07.50**
ΚΩΣ	08.30	08.40
ΣΥΜΗ	10.10	10.20
ΡΟΔΟΣ	11.10	14.30
ΣΥΜΗ	15.20	15.30
ΚΩΣ	17.00	17.10
ΚΑΛΥΜΝΟΣ	17.45	17.55
ΛΕΡΟ	18.45	**Δ/ΝΣΗ**

ΣΑΒΒΑΤΟ		
ΛΙΜΑΝΙ	ΑΦΙΞΗ	ΑΝΑΧ/ΣΗ
ΛΕΡΟ		**06.50**
ΚΑΛΥΜΝΟΣ	07.40	07.50
ΚΩΣ	08.30	08.40
ΣΥΜΗ	10.10	10.20
ΡΟΔΟΣ	11.10	14.30
ΣΥΜΗ	15.20	15.30
ΚΩΣ	17.00	17.10
ΚΑΛΥΜΝΟΣ	17.45	**Δ/ΝΣΗ**

ΚΥΡΙΑΚΗ		
ΛΙΜΑΝΙ	ΑΦΙΞΗ	ΑΝΑΧ/ΣΗ
ΚΑΛΥΜΝΟΣ		**14.30**
ΚΩΣ	15.10	15.20
ΣΥΜΗ	16.40	16.50
ΡΟΔΟΣ	**17.40**	**Δ/ΝΣΗ**

AE592

Ο υπουργός δεν έδωσε καμιά απάντηση

Για την αποδέσμευση του Παραδεισίου από τις συμπληγάδες του Καποδίστρια

Την αυτονομία του Δημοτικού Διαμερίσματος Παραδεισίου, από τις... συμπληγάδες του «Καποδίστρια» ζητά με επιστολή του που κοινοποίησε τον περασμένο Νοέμβριο στον υπουργό Εσωτερικών κ. Προκόπη Παυλόπουλο, ο πρώην κοινοτάρχης Παραδεισίου κ. Στεργιάδης, επικαλούμενος μια σειρά από επιχειρήματα και ιστορικούς λόγους.

Ο ίδιος, κοινοποίησε χθες στη «Ροδιακή», την συγκεκριμένη επιστολή, καθώς μέχρι σήμερα, δεν πήρε καμία απάντηση από το γραφείο του Υπουργού.

Στην επιστολή του σημειώνει συγκεκριμένα:

«Κύριε Διευθυντά,

Η επιστολή αυτή εστάλη στην ημερομηνία που αναγράφεται στον Υπουργό. Απάντηση στον γράφοντα δεν εδόθη. Υποψιάζομαι τρεις λόγους: Είτε να μην την έλαβε ο Υπουργός, είτε να την πέταξε στο καλάθι των αχρήστων μιας και προέρχεται από έναν ταπεινό πολίτη που δεν του αξίζει καμία απάντηση, είτε επειδή η επιστολή θίγει θέμα που προεκλογικώς κατά κόρον εξηγγέλθη από την τότε αντιπολίτευση, πριν γίνει κυβέρνηση και που προφανώς δεν την συμφέρει σήμερα να την υλοποιήσει. Για αυτό, παρακαλώ αν έχετε την καλοσύνη, να την δημοσιεύσετε στην εφημερίδα σας, για να μάθουν τουλάχιστον οι νέοι , την ένδοξη ιστορία του χωριού τους που πιστεύω ότι στο σύνολό της την αγνοούν. Σας ευχαριστώ θερμά.

«Παραδείσι, 18 Νοεμβρίου 2005. Προς υπουργό Εσωτερικών Δημόσιας Διοίκησης.

Κύριε Υπουργέ,

Είμαι συνταξιούχος. Ονομάζομαι Νίκος Εμμ. Στεργιάδης, κάτοικος στην πόλη της Ρόδου, Δημ. Αναστασιάδη κατάγομαι από το χωριό Παραδείσι νυν κοινοτικό διαμέρισμα του δήμου Πεταλούδων, και υπήρξα παλαιότερα κοινοτάρχης του. Είμαι εδώ και 45 χρόνια οπαδός φανατικός πλην ανένταχτος στο κόμμα αρχικά της ΕΡΕ και τώρα της ΝΔ, αγωνισθείς σκληρά, φανατικά και με ανιδιοτέλεια μη προσδοκώντας οφίκια, εκτός από την ηθική ικανοποίηση της συμβολής μου στην εξέλιξη και ενδυνάμωση του κόμματος για να καταλάβει την εξουσία προς όφελος του ελληνικού λαού. Αφού σας έδωσα τα διαπιστευτήριά μου κ. Υπουργέ, επιθυμώ απευθυνόμενος σε σας, να παρακαλέσω αιτώντας την παρέμβασή σας ως αρμόδιου υπουργού, για την διόρθωση μιας αδικίας που έγινε επί κυβερνήσεως ΠΑΣΟΚ στο χωριό μου το Παραδείσι σχετικά με τον Καποδίστρια, το νόμο αυτό που σύσσωμο το κόμμα μας καταψήφισε κατά τη συζήτησή του το 1999 στη Βουλή, ο δε κ. Πρόεδρος μας αρχηγός τότε της αξιωματικής αντιπολίτευσης στηλίτευσε από το βήμα της Βουλής διακηρύσσοντας ότι όταν η ΝΔ ανέλθη στην εξουσία θα τον καταργήσει.

Το επανέλαβε λίγο τροποποιημένα στις εκλογές του 2000-2004 ότι όσες κοινότητες θέλουν την αυτονομία τους θα την αποκτήσουν με εσωτερικό δημοψήφισμα, αλλά μέχρι στιγμής καμιά ενέργεια για υλοποίηση της υποσχέσεως αυτής δεν έγινε από την πλευρά της κυβερνήσεως, προς μεγάλη πικρία όλων των Παραδεισιωτών που τόσες προσδοκίες στήριξαν στις εξαγγελίες του αρχηγού μας και πρωθυπουργού. Για να μην παρεξηγηθούμε δηλώνουμε ότι δεν ζητούμε την κατάργηση του Νόμου Καποδίστρια αλλά αιτούμεθα μια μικρή διόρθωση, ώστε να αρθεί η γενομένη εις βάρος μας αδικία. Και εξηγούμαι κ. Υπουργέ; Από ότι γνωρίζω ο νόμος προβλέπει ότι πρωτεύουσα των ενωμένων όμορων χωριών θα είναι η κοινότητα που στην έδρα της υπάρχει αστυνομικό τμήμα και ταχυδρομείο. Και τα δύο τα είχε το χωριό μου. Δεν διέθετε όμως δυνατή εκπροσώπηση στον χώρο των αποφάσεων, αντίθετα με την Κρεμαστή που διέθετε και βουλευτή.

Για να αποφευχθούν οι αντιδράσεις οι σοφοί εγκέφαλοι του υπουργείου αποφασίζουν τα έξι όμορα χωριά να μοιρασθούν στα δύο, και οι κοινότητες Παστίδα, Μαριτσά μαζί με την Κρεμαστή να αποτελέσουν ένα δήμο, ενώ η Δαματριά, ο Θεολόγος μαζί με το Παραδείσι να αποτελέσουν άλλο δήμο. Φαίνεται όμως ότι η λύση δεν συνέφερε στο κομματικό κατεστημένο που επεδίωκε πάση θυσία τη δημιουργία μεγάλου δήμου με πρωτεύουσα την Κρεμαστή, και έτσι παρά τις έντονες αντιδράσεις των κατοίκων του χωριού μου, προχώρησαν στη δημιουργία του δήμου Πεταλούδων με έδρα την Κρεμαστή, ενώ το υπερήφανο χωριό μου μετετράπη σε μια νύχτα από αυτόνομη κοινότητα, σε κοινοτικό διαμέρισμα.

Κύριε Υπουργέ, εμείς οι Παραδεισιώτες ζητούμε δικαιοσύνη, και η απονομή της να γίνει από σας που είσθε δίκαιος άνθρωπος. Αν δεν είναι δυνατή η δημιουργία δύο δήμων όπως αρχικά είχε αποφασισθεί, δώστε μας την αυτονομία μας. Την δικαιούμαστε πολύ περισσότερο από 300-400 κοινότητες που παρέμειναν αυτόνομες στη χώρα.

Ιστορικά υπερέχουμε από αρκετές από αυτές διότι η Βιλανόβα (με το όνομα αυτό ήτο γνωστό το χωριό μου στην περίοδο της τουρκοκρατίας και ιταλικής κατοχής, μετονομασθέν με απόφαση του Κοιν. Συμβ/λίου σε Παραδείσι μετά την Ενσωμάτωση) ήτο το πρώτο χωριό που σήκωσε το λάβαρο της λευτεριάς το Πάσχα του 1919 εναντίον των Ιταλών και είχε τα πρώτα δύο θύματα, τον Παπαλουκά και την Ανθούλα Ζερβού. Διότι όταν ο Πλαστήρας έφυγε κυνηγημένος από την Ελλάδα το 1936 και ζητώντας άσυλο από τους Ιταλούς ήλθε στη Ρόδο και πριν απελαθεί το μόν χωριό που ζήτησε να δει ήταν η Βιλανόβα. Διότι στην περίοδο του πολέμου αναλογικά περισσότεροι Βιλανοβιάτες με κίνδυνο της ζωής τους έφυγαν από το χωριό και εντάχθησαν στις ελεύθερες ένοπλες ελληνικές δυνάμεις στη Μέση Ανατολή. Διότι στη Βιλανόβα στην περίοδο του πολέμου έγινε ένα από τα λίγα κατασκοπευτικά κέντρα υπέρ της Ελλάδος και των Συμμάχων. Διότι στη Βιλανόβα στην περίοδο της ιταλικής κατοχής και του πολέμου λειτουργούσε θέατρο και βιβλιοθήκη που δεν είχε η πόλη της Ρόδου γεμίζοντας με υπερηφάνεια τα στήθη όλων μας. Διότι η πολιτεία τότε, αναγνωρίζοντας την προσφορά του χωριού μου το ετίμησε με την παρουσία του Ανωτάτου Άρχοντος το 1960 σε ειδικό δοξολογία για την εντοίχηση μαρμάρινης πλάκας για την ονομασία οδού με τους ήρωες του.

Και τέλος κύριε Υπουργέ, από το Παραδείσι η χούντα απαλλοτρίωσε ετσιθελικά το έδαφος πληρώνοντας ασήμαντα ποσά στους ιδιοκτήτες, για να κατασκευασθεί το αεροδρόμιο που τόσα πολλά προσφέρει στην τοπική και εθνική οικονομία με τον τουρισμό, αλλά που έτυχε να μαραζώσει το χωριό. Δώστε μας λοιπόν κύριε Υπουργέ την αυτονομία μας, για να αγωνισθούμε μόνοι μας για την επιβίωσή μας αλλά και την πρόοδο του χωριού μας, χωρίς να είμασθε αναγκασμένοι να περιμένουμε την ελεημοσύνη σαν βοήθεια από ξένους που σήμερα ασκούν την εξουσία.

Διατελώ μετά τιμής και σεβασμού

Νίκος Στεργιάδης"





SAIS TRAVEL

ΕΚΠΛΗΚΤΙΚΕΣ ΠΡΟΣΦΟΡΕΣ

• ΕΚΔΡΟΜΕΣ ΙΑΝΟΥΑΡΙΟΣ 2006

* Παρίσι-Disneyland	Ημέρες	4, 6, 8
* Ρώμη	"	4, 5
* Ρώμη-Φλωρεντία	"	6
* Γύρος Ιταλίας	"	8
* Μαδρίτη-Ανδαλουσία	"	8
* Γύρος Ισπανίας	"	10
* Βουδαπέστη ή Πράγα	"	4
* Βιέννη-Σάλτσμπουργκ	"	4, 5, 6
* Λονδίνο	"	4, 5
* Λαπωνία (χωριό Αϊ-Βασίλη)	"	6
* Μόσχα	"	5
* Κωνσταντινούπολη, Προύσσα	"	4
* Κύπρος	"	5
* Πανόραμα Ελβετίας	"	7
* Τυνησία ή Μαρόκο	"	8
* Μαγευτικό Τυρόλο	"	4
* Αίγυπτος- κρουαζιέρα Νείλου	"	4, 6, 8
* Ντουμπάι	"	4, 5
* Μπανγκόγκ-Σιγκαπούρη-Πουκέτ	"	15

ΕΚΔΡΟΜΗ ΣΤΑ ΙΕΡΟΣΟΛΥΜΑ-ΣΙΝΑ-ΚΑΪΡΟ από 12/2 έως 21/2 11ημέρες

ΑΕΡΟΠΟΡΙΚΩΣ ΡΟΔΟΣ-ΤΕΛ ΑΒΙΒ-ΚΑΪΡΟ-ΡΟΔΟΣ

ΠΡΟΣΚΥΝΗΜΑΤΑ: ΠΑΝΑΓΙΟ ΤΑΦΟ-ΦΥΛΑΚΕΣ ΧΡΙΣΤΟΥ-ΓΟΛΓΟΘΑΣ-ΣΠΙΤΙ ΤΗΣ ΠΑΝΑΓΙΑΣ-ΤΑΦΟΣ ΤΗΣ ΠΑΝΑΓΙΑΣ-ΓΕΣΘΗΜΑΝΗ ΤΟΠΟ ΠΡΟΔΟΣΙΑΣ-ΟΡΟΣ ΕΛΑΙΩΝ-ΑΝΑΛΗΨΗ ΚΥΡΙΟΥ-ΤΑΦΟ ΛΑΖΑΡΟΥ ΒΗΘΛΕΕΜ-ΣΠΗΛΑΙΟ ΝΗΠΙΩΝ-ΟΡΟΦΟΣ ΘΑΒΩΡ-ΝΑΖΑΡΕΤ-ΚΑΝΑ-ΤΙΒΕΡΙΑΔΑ-ΚΑΠΕΡΝΑΟΥΜ-ΜΟΝ. ΑΓ. ΑΠΟΣΤΟΛΩΝ-ΙΟΡΔΑΝΗ ΠΟΤΑΜΟ-ΑΓ. ΓΕΩΡΓΙΟ ΧΟΖΕΒΑ-ΜΟΝΗ ΠΡΟΦΗΤΗ ΕΛΙΣΑΙΟΥ-ΙΕΡΙΧΩ-ΣΑΡΑΝΤΑΡΙΟ ΟΡΟΣ-ΝΕΚΡΑ ΘΑΛΑΣΣΑ-ΣΟΔΟΜΑ κ' ΓΟΜΟΡΑ-ΜΟΝΗ ΑΓ. ΓΕΡΑΣΙΜΟΥ-ΣΙΝΑ ΑΓ. ΑΙΚΑΤΕΡΙΝΗ-ΚΑΪΡΟ-ΑΓ. ΓΕΩΡΓΙΟ-ΜΟΥΣΕΙΟ ΠΥΡΑΜΙΔΕΣ

ΕΛΑΤΕ ΓΙΑ ΠΡΟΓΡΑΜΜΑ
ΕΓΓΡΑΦΗ ΜΕ 100€ ΠΡΟΚΑΤΑΒΟΛΗ
(ΘΕΣΕΙΣ ΠΕΡΙΟΡΙΣΜΕΝΕΣ)

ΔΗΛΩΣΤΕ ΕΓΚΑΙΡΑ ΣΥΜΜΕΤΟΧΗ

Και άλλες πολλές εκδρομές

Ακόμη:
* Μεμονωμένα πακέτα, πακέτα για νεόνυμφους
* Εκδρομές στην Ελλάδα, χιονοδρομικά κέντρα στην Ελλάδα και εξωτερικό

Ελάτε για πρόγραμμα

ΠΡΑΚΤΟΡΕΙΟ ΤΑΞΙΔΙΩΝ

ΣΑΒΒΑΣ ΣΑΗΣ

Το πρακτορείο που εμπιστεύονται όλοι για τη σοβαρότητά του και την ποιότητα των εκδρομών του.
ΔΙΑΦΗΜΙΣΤΕΣ ΜΑΣ ΕΙΝΑΙ ΟΙ ΙΔΙΟΙ ΟΙ ΠΕΛΑΤΕΣ ΜΑΣ

ΤΑΡΠΟΝ ΣΠΡΙΝΓΚΣ 42 (δίπλα στην Τραπ. Πίστεως) · Τηλ. 39781-3

ΧΠ127

ΧΘΕΣ ΤΟ ΠΡΩΙ

Παιδιά του Κέντρου "Ελπίδα" ξεναγήθηκαν στο "Blue Star"

Ενθουσιασμός για την φιλοξενία της οποίας έτυχαν από το πλήρωμα του πλοίου

Μία διαφορετική εκδρομή από τις άλλες έκαναν χτες το πρωί, τα παιδιά του Κέντρου Δημιουργικής Απασχόλησης Παιδιών με Αναπηρίες «Ελπίδα».

Τα παιδιά του κέντρου, επισκέφθηκαν το πλοίο Blue Star 2, που ήταν αγκυροβολημένο στο λιμάνι της Ρόδου, και ξεναγήθηκαν στους χώρους του, από τους αξιωματικούς και το πλήρωμα.

Συνολικά δέκα επτά από τα είκοσι τέσσερα παιδιά του «Ελπίδα» συνοδευόμενα από την πρόεδρο κ. Σταυρούλα Καπούλα, και το διοικητή του β' Λιμενικού Φυλακίου κ. Παναγιώτη Ντόκο, ανέβηκαν στο πλοίο, στο πλαίσιο εκπαιδευτικής εκδρομής που προγραμμάτισαν.





Αξίζει να σημειωθεί ότι, για κάποια παιδιά, ήταν η πρώτη φορά που επισκέπτονταν πλοίο, και όπως ήταν φυσικό, τους δημιούργησε μεγάλη εντύπωση.

Φυσικά ο ενθουσιασμός ήταν στο φόρτε του, καθώς εκπρόσωποι του πλοίου, έδειξαν στα παιδιά σχεδόν όλους τους κύριους χώρους. Μεγάλο ενδιαφέρον έδειξαν για τη γέφυρα και τον τρόπο λειτουργίας του Blue Star 2 και μάλιστα έκαναν πολλές ερωτήσεις.

Στο τέλος, οι αξιωματικοί κέρασαν στα παιδιά χυμούς, και συζήτησαν μαζί τους στο σαλόνι, γύρω από τις εμπειρίες τους κατά την επίσκεψη στο πλοίο.

Μάλιστα τους μοίρασαν και φωτογραφίες με τα στοιχεία του Blue Star 2, το οποίο έχει μήκος 176 μέτρα.

Τα αγόρια και κορίτσια κάθε ηλικίας του κέντρου «Ελπίδα» προγραμματίζουν να πραγματοποιήσουν σύντομα εκδρομή στο νησί της Κω, και εξέφρασαν την επιθυμία αυτή να γίνει με το συγκεκριμένο πλοίο.

KYDON TOURS

ΕΚΔΡΟΜΕΣ!!! ΕΚΔΡΟΜΕΣ!!!

Ποιότητα-φροντίδα-επιτυχία

• DUBAI

ΠΡΟΣΟΧΗ-ΠΡΟΣΟΧΗ

Group από Ρόδο 15/1-21/1/06

Με συνοδό την κ. Ελένη Ψυλλάκη

Περιλαμβάνει: Αεροπορικά εισιτήρια ΡΟΔΟ-ΑΘΗΝΑ-DUBAÏ-ΑΘΗΝΑ-ΡΟΔΟ

• Ξενοδοχείο 5 αστέρων, 5 διανυκτερεύσιες με πρωινό μπουφέ.

• Μεταφορές αεροδρόμιο-ξενοδοχείο-αεροδρόμιο.

• Ξενάγηση DUBAI

• ΕΚΔΡΟΜΕΣ-SAFARI-Κρουαζιέρα με παραδοσιακό σκάφος-εκδρομή στο Αμπού Ντάμπι.

• ΚΑΡΝΑΒΑΛΙ ΙΤΑΛΙΑΣ 24-26/2/05

CHARTER από Ρόδο-Βενετία

Μετά την επιτυχία που είχαμε πέρσι στο Καρναβάλι της Βενετίας επαναλαμβάνουμε την εκδρομή μας και φέτος!!!

ΣΑΣ ΤΑΞΙΔΕΥΟΥΜΕ 30 ΧΡΟΝΙΑ!!!

Χρόνια Πολλά και Καλή Χρονιά

ΠΡΑΚΤΟΡΕΙΟ ΚΥΔΩΝ ΙΑΤΑ

Εθ. Δωδ/σίων 14-Ακτή Σαχτούρη 8 • Τηλ. 22410-23000, 27900, 27722 • E-mail: Kydon@otenet.gr

ΧΠ1191

L.A.N.E.

STEFANAKIS TOURS-RODOS

Representative of Line Sea Lines

38 Alexandrou Diakou street, 85100 Tel: 22410-20625, 30054, 31833
Fax: 22410-26745
E-Mail: stefanakistours@yahoo.gr

ΝΕΑ ΔΡΟΜΟΛΟΓΙΑ LANE LINES

Ε/Γ Ο/Γ ΚΟΡΝΑΡΟΣ

• **Κάθε Τρίτη:** 22.00 μ.μ. για Καστελλόριζο.

• **Κάθε Τετάρτη:** 07.00 π.μ. για Χάλκη, Διαφάνι και Πηγάδια Καρπάθου, Κάσο, Σητεία.

• **Κάθε Πέμπτη και Κυριακή:** 04.30 π.μ. για Χάλκη, Διαφάνι και Πηγάδια Καρπάθου, Κάσο, Σητεία, Αγ. Νικόλαο, Σαντορίνη, Μήλο, Πειραιά.

ΧΠ864

ΜΙΚΡΕΣ αγγελίες



ΘΑ ΜΑΣ ΒΡΕΙΤΕ
στα κεντρικά μας γραφεία επί της Μαρ. Μαλλιαράκη 11 (τελευταία πάροδος Καναδά).

Τα τηλέφωνα μας είναι:
(22410) 22210,
(22410) 75230



ενοικιασεις ακινητων & επιχειρησεων

ΕΝΟΙΚΙΑΖΕΤΑΙ καινούργιο διαμπερές διαμέρισμα α' ορόφου, αποτελούμενο από 3 υπνοδωμάτια, σαλόνι-κουζίνα με εντοιχισμένες ηλεκτρικές συσκευές, ηλιακό θερμοσίφωνα και μεγάλες βεράντες επί της οδού Αντιοχείας. Πληρ. τηλ. 6974123416, 6944153714, 22410 73302. MZT020106

ΕΝΟΙΚΙΑΖΕΤΑΙ επαγγελματικός χώρος 130 τ.μ. α' ορόφου επί της Εθνικής Αντίστασης (επάνω από το Speedex) κατάλληλος για ιατρείο ή επαγγελματική στέγη. Πληρ. τηλ. 6944392713 MZT120114

ΕΝΟΙΚΙΑΖΕΤΑΙ στην Ιαλυσό σε κεντρικό σημείο **διαμέρισμα** 2 υπνοδωματίων επιπλωμένο και πλήρως εξοπλισμένο (ψυγείο, πλυντήριο, έπιπλα, κρεβάτια, τραπεζαρία, air condition, και άλλα πολλά). Πληρ. τηλ. 2241096531 MZT120115

ΕΝΟΙΚΙΑΖΕΤΑΙ τουριστική **επιχείρηση** στο Φαληράκι 55 τ.μ. σε κεντρικό δρόμο κοντά σε ξενοδοχεία έτοιμη για λειτουργία με πλήρη εξοπλισμό. Πληρ. τηλ. 2241068983, 6932242313 MZT120119

ΕΝΟΙΚΙΑΖΕΤΑΙ ρετιρέ στην Κοδριγκτώνος 53, 3 υπνοδωματίων. Πληρ. τηλ. 2241091828 MZT110113

ΕΝΟΙΚΙΑΖΕΤΑΙ

διαμέρισμα 90 τ.μ. πλήρως εξοπλισμένο, κατάλληλο για φοιτητές, ξεναγούς, στρατιωτικούς, δασκάλους επί της Βορείου Ηπείρου.
Πωλούνται αυτοκίνητα.
Πληροφορίες στο τηλ. 2241087615 ΧΠ1710

ΕΝΟΙΚΙΑΖΟΝΤΑΙ

με το μήνα ή την ημέρα

ΔΩΜΑΤΙΑ ΞΕΝΟΔΟΧΕΙΟΥ

στο κέντρο της πόλης (πίσω από το Grand Hotel) για φοιτητές, καθηγητές, στρατιωτικούς κ.λπ. Το κάθε δωμάτιο είναι επιπλωμένο, με ψυγείο, τηλεόραση, τηλέφωνο, προσωπική τουαλέτα με μπανιέρα ή ντους. Στο σαλόνι λειτουργεί κουζίνα (με σπιτικά φαγητά) και καφέ μπαρ με μεγάλη τηλεόραση και δορυφορικά. Στην τιμή περιλαμβάνονται ιματισμός, εβδομαδιαίος καθαρισμός δωματίου, θέρμανση, ηλεκτρισμός και νερό.
Τιμή μηνιαίως 200 ευρώ.

Πληρ. τηλ. 2241036635, 6973872834 ΜΑΤ9ΠΕΛ

Profit & Solution

ΚΤΗΜΑΤΙΚΕΣ ΥΠΗΡΕΣΙΕΣ
Αντ. Δαμασκηνού 119 85100 Ρόδος
22410 28100

ΔΙΑΜΕΡΙΣΜΑΤΑ
ΙΞΙΑ 115ΤΜ 3 Υ/Δ 120.000
ΚΕΝΤΡΟ ΡΟΔΟΥ 63ΤΜ (ιδανικό και για γραφεία) 85.000
ΡΟΔΙΝΙ 87 ΤΜ 3Υ/Δ 165.000
ΡΟΔΟΣ 96ΤΜ 2Υ/Δ 127.000
ΡΟΔΙΝΙ 120 ΤΜ 3Υ/Δ 205.000
ΑΝΑΛΗΨΗ 95ΤΜ0 2Υ/Δ 155.000
ΑΝΑΛΗΨΗ 100ΤΜ 3Υ/Δ LUX ΚΑΤΑΣΚΕΥΗΣ 190.000

ΜΕΖΟΝΕΤΕΣ
ΚΟΣΚΙΝΟΥ 140ΤΜ 3Υ/Δ σε οικόπεδο 500τμ με θέα τη θάλασσα 258.000
ΠΑΣΤΙΔΑ 136τμ με χώρο στάθμευσης σε μπετα 87000
ΠΑΣΤΙΔΑ 140τμ σε οικόπεδο 250 σε μπετα 100.000
ΜΑΡΙΤΣΑ παραδοσιακή κατοικία σε άριστη κατάσταση τζάκι με αυλή 85.000
ΓΕΝΑΔΙ 70ΤΜ , 250 μέτρα από την θάλασσα 145.000
ΙΞΙΑ 210 ΤΜ σε μαρμαροσοβά 165.000
ΙΞΙΑ Διώροφο με υπόγειο 210 ΤΜ 250.000

ΟΙΚΟΠΕΔΑ
ΛΕΩ.ΡΟΔΟΥ-ΛΙΝΔΟΥ 1000 ΤΜ με άδεια. οικοδ. 100τμ πανοραμική θέα 85.000
ΛΑΔΙΚΟ 5.000τμ πανοραμική θέα 500μ από την θάλασσα 280.000
ΦΑΝΕΣ 900 πάνω στον δρόμο με άδεια οικοδομής 76 τμ 40.000
ΙΑΛΥΣΣΟ (περιοχή τρεις) 4000τμ οικοδομήσιμο 140.000
ΓΕΝΑΔΙ 1120 ΤΜ με άδεια οικοδομής για δυο σπίτια των 100τμ 42.000
ΓΕΝΑΔΙ 2340ΤΜ με άδεια οικοδομής για δυο σπίτια 58.000
ΣΥΝ/ΜΟΣ ΤΡΑΠΕΖΙΚΩΝ 340ΤΜ, 300 μετρα από την θάλασσα συντελεστής δόμησης 0.8 150.000
ΚΑΛΑΜΩΝΑΣ 4,350 ΤΜ Οικοδομήσιμο 37.000
ΠΑΣΤΙΔΑ 400 Τ.Μ. Άδεια Οικ. 200 τ.μ. 72.000

ΚΑΤΑΣΤΗΜΑ
ΕΠΙ ΤΗΣ ΟΔΟΥ ΚΑΝΑΔΑ 93 τμ 265.000 ΕΥΡΩ.

ΕΝΟΙΚΙΑΣΕΙΣ
ΙΑΛΥΣΟ διαμέρισμα σε άριστη κατάσταση με 3/υδ 420
ΑΓ. ΝΙΚΟΛΑΟΣ διαμέρισμα με αποθήκη με 3 υ/δ σε διώροφη κατοικία 450

Πώληση Τεχνικής Επιχείρησης με franchise

AE963

TOP PROPERTIES

GEORGE & SAVAS PIPINOS
ΓΕΩΡΓΙΟΣ & ΣΑΒΒΑΣ ΠΙΠΙΝΟΣ
ΣΥΜΒΟΥΛΟΙ ΚΑΙ ΕΚΤΙΜΗΤΕΣ ΑΚΙΝΗΤΩΝ
REAL ESTATE AGENTS • MEMBER OF F.I.A.B.C.I.-NAEA-C.E.I.

Email: *gpipinos@otenet.gr* ***URL:*** *www.rhodes-top-properties.com* ***and*** *www.pipinos.gr*

Από το 1971



Η **"TOP PROPERTIES"** είναι ατομική επιχείρηση και ανήκει στους Γεώργιο και Σάββα Πιπίνο. Το γραφείο ασχολείται από το 1971 αποκλειστικά και μόνο με επενδύσεις και REAL ESTATE, στο νησί της Ρόδου και στην ευρύτερη περιοχή της Δωδεκανήσου.

ΑΠΕΥΘΥΝΟΜΑΣΤΕ: Στους **σοβαρούς, απαιτητικούς και επιλεκτικούς** επενδυτές-επιχειρηματίες, Ελληνες και ξένους που ενδιαφέρονται να κάνουν μια σοβαρή επένδυση προβολής στο νησί της Ρόδου.

ΠΡΟΣΦΕΡΟΥΜΕ: Α) Υπηρεσίες και πληροφορίες που γίνονται σε προσωπικό επίπεδο με εχεμύθεια, διακριτικότητα και σοβαρότητα.
Β) Μεγάλη γκάμα υψηλής ποιότητας, ακινήτων, όπως:1) Ξενοδοχεία Α' και Β' κατηγορίας των 600-500-350-300 κλινών, 2) Κεντρικά αστικά ακίνητα κατάλληλα για Τράπεζες-καταστήματα-γραφεία, 3) Παραλιακές εκτάσεις, κατάλληλες για τουριστικές επενδύσεις των 150.000-100.000-70.000-50.000-36.000 τ.μ. και 4) Διαμερίσματα και μεζονέτες προβολής, και 5) Αξιόλογες Παραθεριστικές κατοικίες.
ΣΤΟΧΟΣ ΜΑΣ ΕΙΝΑΙ: Να προσφέρουμε στο αγοραστικό μας κοινό υψηλής ποιότητας ακίνητα και ευκαιρίες στο νησί της Ρόδου. Η τριακονταετής και πλέον πείρα μας στον τομέα αυτό αποτελεί εγγύηση.
ΣΥΝΘΗΜΑ ΜΑΣ ΕΙΝΑΙ: Επενδύστε στη ΡΟΔΟ ΤΩΡΑ, σε ακίνητα που ΑΝΤΕΧΟΥΝ ΣΤΟ ΧΡΟΝΟ

Γεώργιος και Σάββας Πιπίνος
ΜΕΣΙΤΕΣ ΑΣΤΙΚΩΝ ΣΥΜΒΑΣΕΩΝ
Γιατί εμείς γνωρίζουμε καλύτερα!

Since 1971

TOP PROPERTIES is a father and son business. The senior, Mr George S. Pipinos, the founder of the office, has carved over the years a reputation for integrity and excellence in the world of Real Estate in the Dodecanese. The junior, Dr. Savas Pipinos, has returned from his studies in the UK to aid in his father´s footsteps.
AT TOP PROPERTIES we try hard to attract important and selective investors, high calibre businessmen/women and discerning professional people, both Greek and foreign, who wish to acquire substantial and valuable property on Rhodes.
We offer our expertise and advice privately, discreetly and in strict confidence.
We keep a comprehensive list of real estate of the highest specifications:
a. A' and B' class hotels (600, 500, 350, 300 beds capacity)
b. Centrally situated office buildings and other business premises.
c. Seaside land, ideal for development (hotels, holiday resorts, etc), of 150.000, 100.000, 70.000, 50.000, 36.000 square metres.
d. Villas, luxury apartments, detached, semi-detached and terraced houses.
e. Holiday and Retirement Homes.
Our aim is to give our clients the opportunity to acquire value for money, first class real estate on Rhodes. Our 30 and more years of experience is our warranty.
Our motto is Invest in Rhodes, Invest in property, It stands the test of time.



TOP PROPERTIES
George and Savas Pipinos
Because we know best

Προβάλλεται τα ακίνητά σας δωρεάν στο site Πιπίνος αγγελίες www.pipinos.gr

ΚΕΝΝΕΝΤΥ 38, ΡΟΔΟΣ, 85 100, ΤΗΛ. (22410) 23895,FAX: (22410) 20883
38 KENNEDY STR., RHODES, 85 100, TEL. (22410) 23895, FAX: (22410) 20883
U.K. Direct line: 08717115396 ΧΠ399

RHODES-GREECE
CAIRO PALACE

ΕΝΟΙΚΙΑΖΟΝΤΑΙ

- **ΚΑΤΑΣΤΗΜΑ ή ΓΡΑΦΕΙΟ** 90 τ.μ. στον όροφο των καταστημάτων του εμπορικού κέντρου
- **ΚΑΤΑΣΤΗΜΑ ή ΓΡΑΦΕΙΟ** 43 τ.μ. στον όροφο των καταστημάτων του εμπορικού κέντρου
- **ΚΑΤΑΣΤΗΜΑ ή ΓΡΑΦΕΙΟ** 30 τ.μ. στον όροφο των καταστημάτων του εμπορικού κέντρου
- **ΓΡΑΦΕΙΟ** 135 τ.μ. στον γ' όροφο επί του αίθριου της Εθ. 12νησίων
- **ΓΡΑΦΕΙΟ** 90 τ.μ. στον γ' όροφο επί του αίθριου της Εθ. 12νησίων.

Πληροφορίες: Κα ΦΡΑΝΣΙΣ ΝΙΟΤΗ
τηλ. 2241027600,
κιν. 6944618757, 6973572262, φαξ 2241023462
email: fniotis@otenet.gr

ΜΧΠΞΕΝ102

Ενοικιάζεται νεοκλασσικό κτίριο στο κέντρο, ιδανικό για παιδικό σταθμό



Τηλ 22410-26281 ΧΠ659 ΣΑΒΒΑΙΔΗΣ & Συνεργατες
Γρ. Λαμπράκη 14 & Αμερικής,Ρόδος Μεσιτες & Συμβουλοι Ακινητων

ΕΝΟΙΚΙΑΖΕΤΑΙ

κεντρικό κατάστημα

στην Παλιά Πόλη 40 τ.μ. με πατάρι, WC, 12 μέτρα πρόσοψη με δύο πόρτες ρολά. Για οποιαδήποτε χρήση, τώρα λειτουργεί ως fast food.

Πληρ. τηλ. 6976059628 ΜΑΤ80

ΕΝΟΙΚΙΑΖΕΤΑΙ

κεντρικό κατάστημα

με πατάρι στην οδό Γρηγορίου Λαμπράκη 47

Πληρ. τηλ. 6944842894 ώρες 18.30-20.30 ΜΧΡ13221(Π)

ΜΕΓΑΛΗ ΕΥΚΑΙΡΙΑ

ΠΩΛΕΙΤΑΙ ΑΠΟ ΙΔΙΩΤΗ

κατοικία 290 τ.μ.

σε 1000 τ.μ. οικόπεδο στην Ιξιά, πίσω από το Δημοτικό σχολείο. 90 τ.μ. άμεσα κατοικίσιμα. Το υπόλοιπο σε μαρμαροσουβά και έτοιμες τσιμεντογωνίες δαπέδου, μόνο 330.000 ευρώ. Επίσης μια αποθήκη 145τ.μ. πίσω από Αννης Μαρίας μόνο 45.000 ευρώ.

Πληρ. τηλ. 2241095978 ΜΑΠ0012(Π)

ευσταθίου ΕΥΡΩΚΤΗΜΑΤΙΚΗ
ΚΤΗΜΑΤΟΜΕΣΙΤΙΚΟ ΓΡΑΦΕΙΟ
Εθν. Αντιστάσεως 83 • Τηλ.: 22410 73819, 74917
Κιν.: 6946 103929 • Fax: 22410 38641
e-mail: info@euroktimatiki.gr

ΠΩΛΕΙΤΑΙ ΕΠΙΧΕΙΡΗΣΗ

Πολυτελούς εστιατορίου σε προνομιακή θέση, εντός της πόλεως με εξασφαλισμένη φήμη και πελατεία για λόγους υγείας και συνταξιοδότησης.

ΧΠ401/2029

ενοικιασεις

συνέχεια από την προηγούμενη

ΕΝΟΙΚΙΑΖΕΤΑΙ κατάστημα 70 τ.μ. επί της Λεωφόρου Ρόδου-Καλλιθέας στο 6ο χλμ. με δική του μεγάλη αυλή. Ιδανικό για εμπορική χρήση ή γραφείο. Ενοίκιο 450 ευρώ. Επίσης 500 τ.μ. **αποθήκη** στην ίδια περιοχή κατάλληλη για οικοδομικά υλικά ή γκαράζ. Πληρ. τηλ. 2241022943 ΜΧΠ851.2

ΕΝΟΙΚΙΑΖΕΤΑΙ επιπλωμένη γκαρσονιέρα ή όχι στην Ανάληψη Ν. Καραγιάννη 18 παράλληλη της Αθηνών (πίσω από τα μουσικά όργανα του Παυλάκη) με τον μήνα. Τιμή ενοικίου 190 ευρώ κατάλληλη για 1, 2 ή 3 άτομα. Πληρ. τηλ. 2241067663 ΜΖΤ120112

ΕΝΟΙΚΙΑΖΕΤΑΙ διαμέρισμα ισόγειο 105 τ.μ. με 2 υπνοδωμάτια, 1 μπάνιο, σαλόνι, κουζίνα και βεράντα μπρος και πίσω, περιοχή Ανάληψη. Πληρ. τηλ. 2241035617 ΜΖΤ120110

ΕΝΟΙΚΙΑΖΕΤΑΙ διαμπερές διαμέρισμα 2 υπνοδωματίων, σαλόνι-κουζίνα-μπάνιο επί της Θ. Σοφούλη 125Β (δίπλα στο βιβλ/λείο ΔΕΝΤΡΟ). Πληρ. τηλ. 2241025139 ΜΖΤ120109

ΕΝΟΙΚΙΑΖΟΝΤΑΙ: χώρος 125 τ.μ. 2ου ορόφου σε πλατεία επί της Μεγ. Κωνσταντίνου πανταχόθεν ελεύθερο για επαγγελματική χρήση (γραφεία, Ινστ. Αισθητ. κ.λπ.), **διαμέρισμα** 120 τ.μ. 2ου ορόφου επί της Μεγ. Κων/νου αρίστης κατασκευής, **διαμέρισμα** 65 τ.μ. σε μονοκατοικία περιοχή Μητρόπολης, πλήρως ανακαινισμένο για φοιτητές, καθηγητές, στρατιωτικούς. Πληρ. τηλ. 6945107725 ΜΖΤ120104

ΕΝΟΙΚΙΑΖΟΝΤΑΙ επιπλωμένα studio για όλο το χρόνο με πολυκουζινάκι, ηλιακό, τηλεόραση και air condition, στο Φαληράκι Ρόδου σε πολύ ήσυχη περιοχή με κήπο και χώρο στάθμευσης (πίσω από την εκκλησία του Αγίου Νεκταρίου). Πληρ. τηλ. 6944548683 από 09.00-13.00 και 18.00-21.00. Τιμή ενοικίου (χωρίς ηλεκτρικό και νερό) 180 ευρω τον μήνα ΜΖΤ120102

ΕΝΟΙΚΙΑΖΕΤΑΙ στην Ιξιά-Τρεις μέσα σε μεγάλο κήπο και ήσυχο περιβάλλον λουξ κατασκευής **γκαρσονιέρα** στον 1ο όροφο πλήρως επιπλωμένη με τηλέφωνο, θέρμανση, ηλιακό και ηλεκτρικό θερμοσίφωνα, αερόθερμο μπάνιο, ανεμιστήρας οροφής, βεράντα και πάρκιν. Λογική τιμή. Πληρ. τηλ. 2241092714 ΜΖΤ110135

ΕΝΟΙΚΙΑΖΕΤΑΙ ισόγειο κατάστημα 150 τ.μ. επί της οδού Χαραλάμπου Μόσχου 8 (παράλληλη της Καναδά κοντά στο ταχυδρομείο). Πληρ. τηλ. 2241065861, 6946540841 ΜΖΤ110114

ΕΝΟΙΚΙΑΖΕΤΑΙ καινούργιο διαμέρισμα ισόγειο με αυλή και κήπο, ιδιωτικό, σαλόνι, κουζίνα υπνοδωμάτιο, λουτρό και κεντρική θέρμανση, ανεξάρτητη, οδός Μητροπόλεως 66, Πληρ. τηλ. 2241036763, 6945747651 ΜΖΤ110119

ΕΝΟΙΚΙΑΖΕΤΑΙ διαμέρισμα επί της Αννης Μαρίας, 3 υπνοδωματίων, μεγάλο σαλόνι, βεράντες ολόγυρα με ηλιακό και νυκτερινό ρεύμα. Πληρ. τηλ. 2241094811, 6977514231 από 10-2 και 6-10 μ.μ. ΜΖΤ110137

ΕΝΟΙΚΙΑΖΕΤΑΙ καινούργιο **διαμέρισμα** πολυτελούς κατασκευής 125 τ.μ. ισόγειο με 2 υπνοδωμάτια, 2 μπάνια, σαλόνι μεγάλη κουζίνα, με αυτόνομη θέρμανση και ηλιακό θερμοσίφωνα, στο Ροδίνι, Μόχας 4. Πληρ. τηλ. 6936683299, 6932343118 ΜΖΤ110129

ΕΝΟΙΚΙΑΖΟΝΤΑΙ γκαρσονιέρες επιπλωμένες δίχωρες, καινούργιες στην Ανάληψη, Καρδίτσας 16. Πληρ. τηλ. 2241064040, 6948779949 ΜΖΤ110132

ΕΝΟΙΚΙΑΖΕΤΑΙ χώρος εμβαδού 90 τ.μ. κατάλληλος για επαγγελματική χρήση ή κατοίκηση στο β' όροφο επί της οδού Καρπάθου 14 (Μαντράκι), κατάλληλος για γραφείο ή άλλη χρήση. Πληρ. τηλ. 2241067851 ΜΑΤ071

ΕΝΟΙΚΙΑΖΕΤΑΙ διαμέρισμα 2ου ορόφου 95 τ.μ. επί της οδού Π. Μελά και Ναυαρίνου 27 για χρήση ιατρείου, γραφείου κ.λπ. Πληρ. τηλ. 2244051468 ΜΖΤ110124

ΕΝΟΙΚΙΑΖΕΤΑΙ διαμέρισμα 3άρι στην Ανάληψη με απεριόριστη θέα, Ιωαννίνων 13. Πληρ. τηλ. 2241063495 ΜΖΤ110131

ΕΝΟΙΚΙΑΖΕΤΑΙ διαμέρισμα 3 υπνοδωματίων σαλοτραπεζαρία, κουζίνα, 2 τουαλέτες, κεντρική θέρμανση, επί της Ηρ. Κρήτης 7 (7 Βαγιές). Πληρ. τηλ. 2241020183 1-4 μ.μ., 6942468643 ΜΖΤ110116

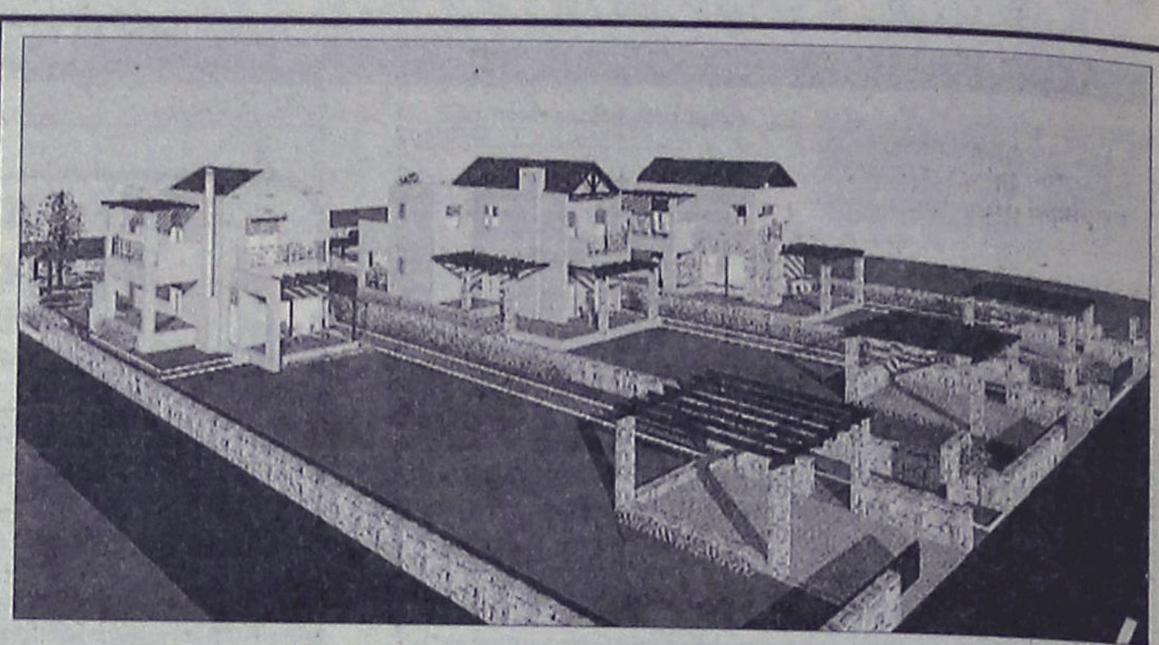

ΕΥΚΑΙΡΙΑ στην ΙΑΛΥΣΟ

(επαρχιακή οδός Παστίδας – Ιαλυσού)

ΣΕ ΑΝΕΞΑΡΤΗΤΑ ΟΙΚΟΠΕΔΑ 1000 Τ.Μ ΜΕ ΘΕΑ ΤΗ ΦΙΛΕΡΗΜΟ ΣΕ ΦΑΝΤΑΣΤΙΚΗ ΤΟΠΟΘΕΣΙΑ ΚΑΙ ΣΕ ΕΞΑΙΡΕΤΙΚΑ ΗΣΥΧΟ ΠΕΡΙΒΑΛΛΟΝ ΜΕΣΑ ΣΤΟ ΠΡΑΣΙΝΟ

ΠΩΛΟΥΝΤΑΙ: ΜΕΖΟΝΕΤΕΣ ΥΠΟ ΑΝΕΓΕΡΣΗ (240 Τ.Μ)

ΠΕΡΙΛΑΜΒΑΝΟΥΝ:
Α) ΠΕΡΙΜΕΤΡΙΚΗ ΠΕΡΙΦΡΑΞΗ ΑΠΟ ΕΜΦΑΝΕΣ ΣΚΥΡΟΔΕΜΑ ΟΛΟΥ ΤΟΥ ΟΙΚΟΠΕΔΟΥ ΚΑΙ ΘΕΣΗ ΣΤΑΘΜΕΥΣΗΣ
Β) ΠΛΗΡΗ ΑΡΧΙΤΕΚΤΟΝΙΚΗ ΚΑΙ ΜΗΧΑΝΙΚΗ ΕΠΙΒΛΕΨΗ ΜΕΧΡΙ ΤΗΝ ΑΠΟΠΕΡΑΤΩΣΗ ΤΗΣ ΚΑΤΟΙΚΙΑΣ
Γ) ΑΝΑΛΥΤΙΚΗ ΠΑΡΟΥΣΙΑΣΗ ΤΗΣ ΚΑΤΑΣΚΕΥΗΣ ΑΠΟ ΤΟΝ ΕΠΙΒΛΕΠΟΝΤΑ ΑΡΧΙΤΕΚΤΟΝΑ ΜΗΧΑΝΙΚΟ

ΟΙ ΜΕΖΟΝΕΤΕΣ ΑΠΟΤΕΛΟΥΝΤΑΙ ΑΠΟ ΥΠΟΓΕΙΟ (85 Τ.Μ), ΙΣΟΓΕΙΟ ΚΑΙ ΟΡΟΦΟ (153-160 ΤΜ)
ΤΟ ΙΣΟΓΕΙΟ ΠΕΡΙΛΑΜΒΑΝΕΙ ΜΕΓΑΛΟ ΣΑΛΟΝΙ, ΤΡΑΠΕΖΑΡΙΑ, ΑΝΕΤΗ ΚΟΥΖΙΝΑ, WC ΚΑΙ ΜΕΓΑΛΕΣ ΒΕΡΑΝΤΕΣ
Ο ΟΡΟΦΟΣ ΑΠΟΤΕΛΕΙΤΑΙ ΑΠΟ 3 ΜΕΓΑΛΑ ΥΠΝΟΔΩΜΑΤΙΑ, 1 ΜΠΑΝΙΟ ΚΑΙ 1 WC. ΕΠΙΣΗΣ ΥΠΑΡΧΕΙ Η ΔΥΝΑΤΟΤΗΤΑ ΓΙΑ ΣΟΦΙΤΑ

ΕΧΕΤΕ ΤΙΣ ΕΞΗΣ ΔΥΝΑΤΟΤΗΤΕΣ:
Α) ΠΑΡΑΔΟΣΗ ΟΙΚΟΠΕΔΟΥ 1000 Τ.Μ ΜΕ ΠΛΗΡΗ ΟΙΚΟΔΟΜΙΚΗ ΑΔΕΙΑ, ΜΕ ΠΕΡΙΜΕΤΡΙΚΗ ΠΕΡΙΦΡΑΞΗ, ΔΥΟ ΕΙΣΟΔΟΥΣ ΚΑΙ ΘΕΣΗ ΣΤΑΘΜΕΥΣΗΣ.
ΑΡΧΙΚΗ ΤΙΜΗ : 140.000 €
Β) ΚΑΤΑΣΚΕΥΗ ΤΟΥ ΟΙΚΟΔΟΜΙΚΟΥ ΣΚΕΛΕΤΟΥ (με την εποπτεία σας για την ποιότητα των υλικών) ΜΕ ΕΞΟΦΛΗΣΗ ΤΩΝ ΕΝΣΗΜΩΝ ΓΙΑ ΤΗΝ ΚΑΤΑΣΚΕΥΗ ΤΟΥ ΣΚΕΛΕΤΟΥ.
ΑΡΧΙΚΗ ΤΙΜΗ: 190.000 €
Γ) ΚΑΤΑΣΚΕΥΗ ΜΕΧΡΙ ΚΑΙ ΕΠΙΧΡΙΣΜΑΤΑ ΜΑΡΜΑΡΟΣΟΒΑΔΩΝ ΚΑΘΩΣ ΚΑΙ ΗΛΕΚΤΡΙΚΗ ΚΑΙ ΥΔΡΑΥΛΙΚΗ ΕΓΚΑΤΑΣΤΑΣΗ ΜΕ ΕΞΟΦΛΗΣΗ ΤΩΝ ΕΝΣΗΜΩΝ ΜΕΧΡΙ ΚΑΙ ΓΙΑ ΤΑ ΕΠΙΧΡΙΣΜΑΤΑ.
ΑΡΧΙΚΗ ΤΙΜΗ: 235.000 €
Δ) ΑΚΥΡΩΣΗΣ ΤΗΣ ΚΑΤΑΣΚΕΥΗΣ ΤΟΥ ΥΠΟΓΕΙΟΥ

ΕΠΙΚΟΙΝΩΝΗΣΤΕ ΓΙΑ ΜΙΑ ΣΥΝΑΝΤΗΣΗ ΣΤΑ ΤΗΛ.: 6944640451, 6948534747 ΑΕ1174

The Real Estate Leaders RE/MAX



RE/MAX Outstanding Agents. Outstanding Results.

- Αγοραπωλησίες - Ενοικιάσεις ακινήτων
- Με σοβαρότητα και επαγγελματισμό
- Στη Ρόδο, σε όλη την Ελλάδα και για κάθε γωνιά του κόσμου

Ζητούνται συνεργάτες

RE/MAX EXCLUSIVE RE/MAX EXPRESS

REMAX EXPRESS: 5ο χλμ. λεωφ. Ρόδου-Λίνδου
Τηλ: 2241064730, 64755,fax 2241064620 • www.remax.gr • e-mail: info@remaxexpress.gr

AE740

RE/MAX®

Re/Max Express, 5ον χιλ. Ρόδου – Λίνδου τηλ. 22410 64730 & 64755 fax. 22410 64620

ΑΠΟΚΛΕΙΣΤΙΚΕΣ ΕΝΤΟΛΕΣ ΠΡΟΣ ΠΩΛΗΣΗ

Κατοικίες:
- Πωλείται πανσιόν με 10 δωμάτια, πλήρη επιπλωμένα σε οικόπεδο 1 στρ. στο Λαδικό. Τιμή 250.000 €
- Πωλείται νεόδμητο διαμέρισμα 82 τ.μ. με 2 Υ/Δ στην Ανάληψη. Τιμή πώλησης 126.000 €
- Πωλείται ισόγειο διαμέρισμα (2 Υ/Δ) μαζί με κατάστημα συνολικά 100 τ.μ. στον Αγιο Ιωάννη. Τιμή 100.000 €
- Πωλείται διώροφη μονοκατοικία (παλιό Ιταλικό κτίσμα) 160 τ.μ. με αυλή στα Κοσκινού εντός οικισμού με θέα το δάσος. Τιμή 130.000 €
- Πωλούνται νεόδμητα διαμερίσματα στο Ροδίνι. Τριώροφη καλοδιατηρημένη μονοκατοικία 215 τ.μ. στην Ανάληψη, με αποθήκη και αυλή. Πωλείται τιμή ευκαιρίας
- Διαμέρισμα (ισόγειο) 260 τ.μ. με αυλή στο **«Ανω Ροδίνι»** Τιμή 350.000 €
- Μονοκατοικία **(2 ετών)** 120 τ.μ. σε οικόπεδο 500 τ.μ. **στο Γεννάδι,** 250μ. από την θάλασσα. Τιμή 235.000 €
- Μονοκατοικία 145 τ.μ. στο Γεννάδι. Τιμή 230.000 €
- **Παλιά Πόλη:** Οικόπεδο 927 τ.μ. με παλιό κτίσμα 500 τ.μ. Τιμή 800.000 €
- Σπίτια και οικόπεδα στη Μύκονο και στη Σαντορίνη
- Παραδοσιακό σπίτι στη Λίνδο 79 τ.μ. πλήρως ανακαινισμένο με 2 Υ/Δ και με όλες τις ηλεκτρικές συσκευές. Τιμή 270.000 €
- Πωλούνται 4 ημιτελές στούντιο (σε μπετά) στη Σύμη σε οικόπεδο έκτασης 401 τ.μ. Τιμή 300.000 € (όλα)

Επαγγελματικοί Χώροι:
- Πωλείται επιχείρηση Οβελιστήριο σε επαγγελματική στέγη. Τιμή 75.000 €
- Οικόπεδο επένδυση επί της Λεωφ. Ρόδου-Λίνδου (δίπλα στην αντιπροσωπεία αυτοκινήτων ΞΕΝΑΚΗ) πωλούνται 10 στρέμματα με μεγάλη πρόσοψη στο δρόμο και με άδεια κόμβου
- **Μεγάλη επένδυση στη Λίνδο:** κεντρικό κτίριο προβεβλημένο στον οικισμό της Λίνδου, επιφάνειας 277 τ.μ. Στο κτίριο φιλοξενείται γνωστή επιχείρηση café-bar με μεγάλη πελατεία. **Δεκτές μόνο σοβαρές προτάσεις.**
- Κατάστημα ψηλοτάβανο 92 τ.μ. (μαζί με πατάρι) στο κέντρο της πόλης της Ρόδου. Τιμή 250.000 €
- Οικόπεδο 2.300 τ.μ. σε αναπτυσσόμενη περιοχή στη πόλη της Ρόδου με Σ.Δ. (0,8) Τιμή 1.500.000 €
- 400 τ.μ. στην περιοχή Ασγούρου, μαζί με εφαπτόμενο αγροτεμάχιο 400 τ.μ. Τιμή 350.000 €
- 2.885 τ.μ. με δυνατότητα ανέγερσης κτιρίου 2.306 τ.μ. πολύ κοντά στο λιμάνι της Ακαντιάς. Τιμή 2.000.000 €

Οικόπεδα/Αγροτεμάχια:
- Χωράφι 3.680 τ.μ. στη Σορωνή με πρόσοψη στο δρόμο, 500μ από τη θάλασσα.
- Οικόπεδο στο Βάτι, εντός οικισμού, 3.075 τ.μ. με δύο Ιταλικά κτίσματα 400 τ.μ. Τιμή 190.000 €
- Οικόπεδο στη Σύμη –Νημποριό, εντός οικισμού, πάνω στη θάλασσα-4 στρ. Τιμή 340.000 €
- Οικόπεδο στη Σύμη- Αγιο Γεώργιο 4367 τ.μ. άρτιο και οικοδομήσιμο με κτίσμα 27 τ.μ. & στέρνα 22,75 τ.μ. Τιμή 220.000 €

ΜΟΝΑΔΙΚΗ ΕΠΕΝΔΥΣΗ ΣΤΗ ΜΕΣΑΙΩΝΙΚΗ ΠΟΛΗ

- Πωλείται ακίνητο στη Μεσαιωνική Πόλη 620 τ.μ. σε οικόπεδο 3.447 τ.μ. Πολύ καλή επένδυση. **Μόνο σοβαρές προτάσεις.**

ΑΠΟΚΛΕΙΣΤΙΚΕΣ ΕΝΤΟΛΕΣ ΠΡΟΣ ΕΝΟΙΚΙΑΣΗ

- Ενοικιάζεται διαμέρισμα (δυάρι) 65 τ.μ. με αυλή στα Κοσκινού. Τιμή ενοικίου 320 €
- Διαμέρισμα ισόγειο 260 τ.μ. με 4 Υ/Δ στο Ανω Ροδίνη με μεγάλη αυλή και ιδιωτικό χώρο στάθμευσης. Τιμή ενοικίου 1.200 €
- **Αίθουσα 450 τ.μ.** με αύλειο χώρο 250 τ.μ. επί της **Λεωφ. Ηρακλειδών** κατάλληλο για κέντρο διασκέδασης, κ.α. Τιμή ενοικίου 3.000 €
- Διαμέρισμα – ισόγειο 120 τ.μ. (επιπλωμένο) με αυλή-κήπο & αποθήκη 25 τ.μ. επί της Ακαδημίας. Τιμή ενοικίου 850 €
- Ισόγειο 120 τ.μ. επί της Ακαδημίας, κατάλληλο για όλες τις επαγγελματικές χρήσεις, με ή χωρίς υπόγειο χώρο 200 τ.μ. Τιμή ενοικίου 1.350€ ή 1.850€ αντίστοιχα
- Επαγγελματική στέγη στο **5ο χλμ. Ρόδου-Λίνδου** αποτελούμενο από υπόγειο, ισόγειο και 2 ορόφους (800 τ.μ.) το κάθε επίπεδο.

ΧΠΚΤΗ005

ενοικιασεις

συνέχεια από την προηγούμενη

ΕΝΟΙΚΙΑΖΟΝΤΑΙ: 1) Μονοκατοικία στην Π. Πόλη, Ομήρου 86 και **2) κατάστημα** επί της Ομήρου 87 για μίνι μάρκετ ή άλλη χρήση (χωρίς αέρα). Πληρ. τηλ. 2241037813 ΜΖΤ110123

ΜΗΝΙΑΙΑ ΕΝΟΙΚΙΑΣΗ ΔΩΜΑΤΙΩΝ ΣΕ ΞΕΝΟΔΟΧΕΙΟ

Το ξενοδοχείο ΕΛΕΝΑ
που βρίσκεται στο κέντρο της πόλεως Ρόδου, σε μικρή απόσταση από το λιμάνι και το Πανεπιστήμιο επί της οδού Γρίβα 78,
ΕΝΟΙΚΙΑΖΕΙ ΔΩΜΑΤΙΑ
ιδανικά για φοιτητές, στρατιωτικούς κ.λπ

Το ξενοδοχείο διαθέτει:
σαλόνι, café bar, αίθουσα τηλεόρασης και πισίνα

Το δωμάτιο διαθέτει:
α) ατομικό μπάνιο
β) τηλέφωνο
γ) ραδιόφωνο
δ) τηλεόραση
ε) ψυγείο
στ) θέρμανση
ζ) ζεστό νερό
η) εβδομαδιαίος καθαρισμός δωματίου και
θ) διάθεση ιματισμού (σεντόνια, κουβέρτες)

Τιμή από 200 ευρώ ανά μήνα

Πληρ. τηλ. 2241024755, 2241093019, κιν. 6942456013

ΜΑΠ016

ΠΩΛΟΥΝΤΑΙ
μονοκατοικίες

στα Κοσκινού συνολικής επιφάνειας 186 τ.μ. με οικόπεδο στα μπετά.

Πωλητής-Κατασκευαστής Καρεκλάς Κων/νος

Πληρ. τηλ. 2241038970, 6947070463 ΜΖΤ040116(Γ)

ΚΡΑΝΙΔΗΣ
Real Estate



ΕΝΟΙΚΙΑΣΕΙΣ ΕΠΑΓΓΕΛΜΑΤΙΚΩΝ ΧΩΡΩΝ

1. Κατάστημα 52τμ με υπόγειο & πατάρι έναντι Καζίνο. 800 €, χωρίς αέρα (Κ-108)
2. Γραφείο 120τμ 1ου ορόφου στο κέντρο της Ρόδου
3. Γραφεία 20-60τμ στο κέντρο της Ρόδου (Κ-249)
4. Γραφείο 90τμ στο Νιοχώρι, 1ου ορόφου 500 € (Κ-269)
5. Κατάστημα 50τμ στο Ροδίνι, χωρίς αέρα
6. Κατάστημα στην Παλιά Πόλη 73τμ (Κ-580)
7. Κατάστημα στην Παλιά Πόλη 35τμ (Κ-569)
8. Κατάστημα στην Παλιά Πόλη 40τμ (Κ-710)

Καζούλη & Αμερικής 50, Ρόδος
Τηλ.: 22410 27082
22410 26476
Fax: 22410 27101

Για περισσότερες πληροφορίες & ακίνητα επικοινωνήστε με το γραφείο μας ή επισκεφτείτε την ιστοσελίδα μας
www.kranidis-estate.gr

ΜΚΠ092

ΕΝΟΙΚΙΑΖΕΤΑΙ
super market

στην παραλία Ιαλυσού, επί της οδού Φερενίκης, εμβαδού 300 τ.μ. Τουριστική αγορά περίπου 3.000 κλινών.

Πληρ. τηλ. 6975908004
Δεχόμαστε μόνο σοβαρές προτάσεις ΑΤ069(2)(Γ)

SIDER•KAT

ΠΩΛΟΥΝΤΑΙ

- Ανεξάρτητες διώροφες μονοκατοικίες εντός οικοπέδου 1.000 τ.μ. με θέα την πόλη της Ρόδου (Εξω από τα Κοσκινού)
- Υπόγεια αποθήκη 200 τ.μ. περιοχή "Ικαρος" (πίσω από την οδό Ατταβύρου)

Τηλ. 22410 30069
Κιν. 6944532903 ΑΕ934

ευσταθίου ΕΥΡΩΚΤΗΜΑΤΙΚΗ
ΚΤΗΜΑΤΟΜΕΣΙΤΙΚΟ ΓΡΑΦΕΙΟ

ΟΙΚΟΠΕΔΑ ΣΤΗΝ ΙΞΙΑ
ΣΤΟΝ ΟΙΚΟΔΟΜΙΚΟ ΣΥΝΕΤΑΙΡΙΣΜΟ ΤΡΑΠΕΖΙΚΩΝ ΥΠΑΛΛΗΛΩΝ

ΕΠΙΦΑΝΕΙΑΣ 300 τ.μ.

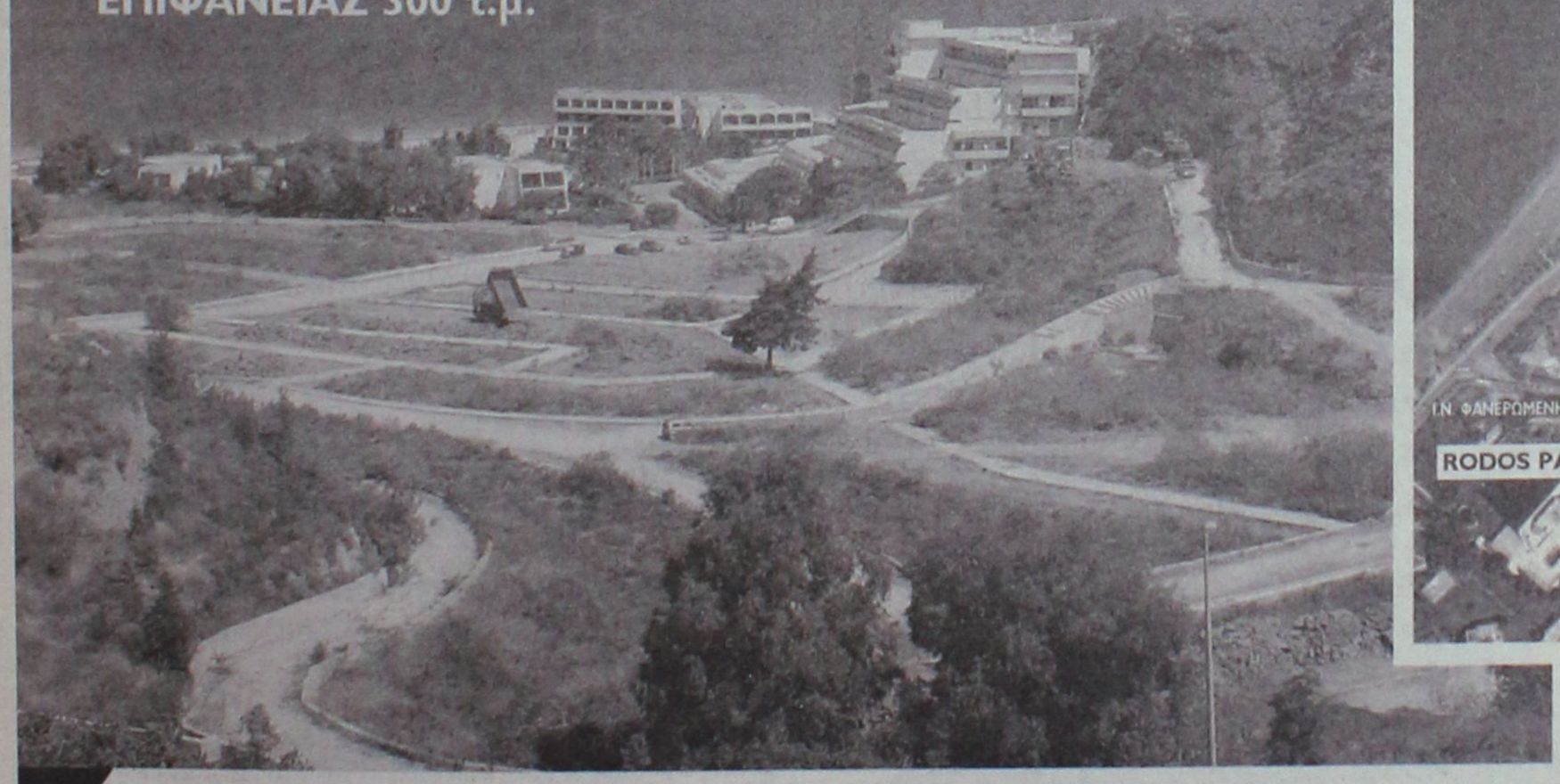

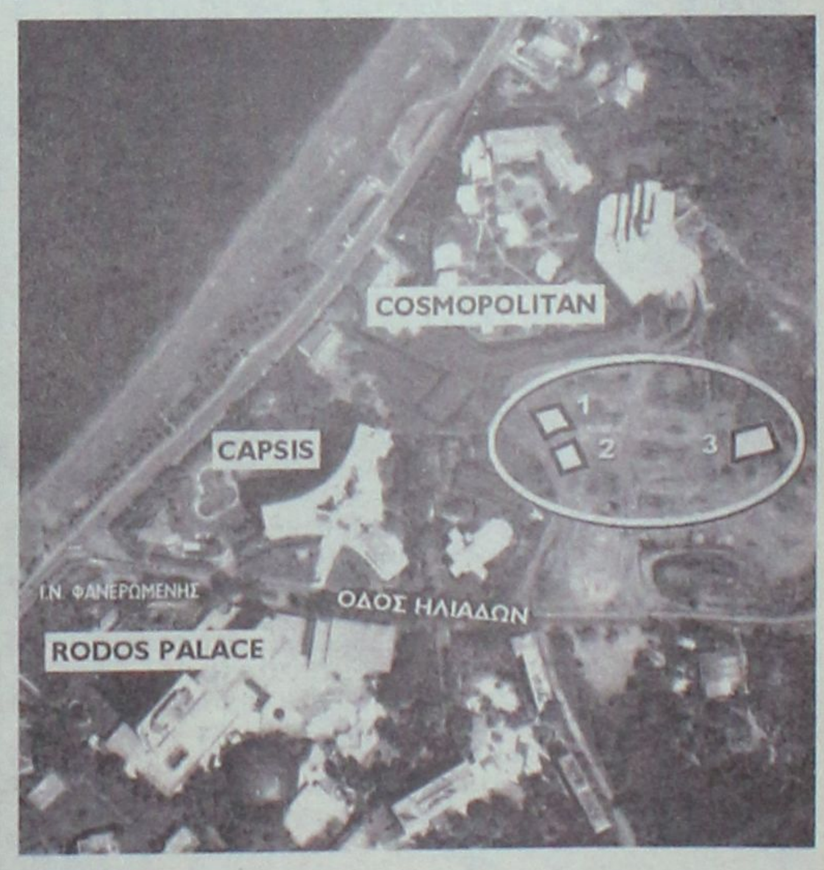

ΑΜΕΣΑ ΟΙΚΟΔΟΜΗΣΙΜΑ Με δυνατότητα οικοδόμησης 120 τ.μ. Ισόγειο
120 τ.μ. Α΄όροφο

Με πλήρη υποδομή:
Φρεάτια αποχέτευσης • Φρεάτια Ύδρευσης • Φρεάτια ΟΤΕ

ευσταθίου ΕΥΡΩΚΤΗΜΑΤΙΚΗ

Εθν. Αντιστάσεως 83 • Τηλ.: 22410 73819, 74917 • Κιν.: 6944 374546, 6945 292030 • Fax: 22410 38641 • info@euroktimatiki.gr

ΧΠ401 2029

ενοικιασεις

συνέχεια από την προηγούμενη

ΕΝΟΙΚΙΑΖΕΤΑΙ διαμέρισμα 3 υπνοδωματίων και λοιπούς χώρους, στον δεύτερο όροφο, διώροφης ανεξάρτητης οικοδομής, κοντά το πάρκο Ροδινιού. Ενοίκιο 350 ευρώ. Πληρ. τηλ. 2241026685
MZT110115

ΕΝΟΙΚΙΑΖΟΝΤΑΙ δυάρι στην Σουλίου 8 πάροδος Παύλου Μελά και **μπανγκαλόους** στην Ιαλυσό οδός Ανοιξης. Πληρ. τηλ. 6948002185MXP13248

ΕΝΟΙΚΙΑΖΕΤΑΙ γκαρσονιέρα μονόχωρη, ανακαινισμένη ισόγεια πλήρως εξοπλισμένη, τιμή 175 ευρώ στην περιοχή Ροδίνι, Κυρά της Ρω. Πληρ. τηλ. 6977275783, 2241066680
MZT110117

ΕΝΟΙΚΙΑΖΕΤΑΙ μόνο για επαγγελματική χρήση στην ΠΑΛΙΑ ΠΟΛΗ **μικρή διώροφη οικοδομή** με αυλή (35+35 τ.μ.). Πληρ. τηλ. 2241026775, 6946965205
MZT110107

ΕΝΟΙΚΙΑΖΕΤΑΙ πολυτελές νεόκτιστο **διαμέρισμα** 95 τ.μ. β' ορόφου, διαμπερές περιφερικές βεράντες, αυτόνομη θέρμανση, ηλιακός και έβλινη οροφή, περιοχή Αραπάκι Παρθενόπης 18. Πληρ. κ. Θόδωρο, τηλ. 6944209883
MZT110112

ΕΝΟΙΚΙΑΖΕΤΑΙ κατοικία ανεξάρτητη δύο δωματίων, επιπλωμένη, στην οδό Δαιδάλου 17 στο κέντρο της Κρεμαστής. Πληρ. τηλ. 2241021335
MXP13247

ΕΝΟΙΚΙΑΖΕΤΑΙ ισόγειο σπίτι στο Χαράκι. Ολο το χρόνο τιμή 230 ευρώ. Πληρ. τηλ. 6978626587
MXP13241

ΠΩΛΕΙΤΑΙ
ΚΑΤΑΣΤΗΜΑ
ΣΤΗΝ ΟΔΟ ΦΕΡΕΝΙΚΗΣ
ΙΑΛΥΣΟΣ
92 τ.μ. / από 1300 ευρώ/μήνα
Τηλ. 22410-38990 & 6944146214
ΧΠ1620

Α. ΦΡΑΓΚΟΣ - Α. ΖΟΥΜΠΑΣ Ο.Ε.
"ΚΤΙΡΙΟΔΟΜΗ"
ΤΕΧΝΙΚΗ ΕΤΑΙΡΙΑ ΚΑΝΑΔΑ 52 - ΡΟΔΟΣ ΤΗΛ. 2241036604, 2241024208
ΠΩΛΟΥΝΤΑΙ
- πολυτελείς **μονοκατοικίες** στα Τριάντα και στην Ιξιά από 140 έως 200 τ.μ.
- **καταστήματα - γραφεία** με υπόγειο γκαράζ στο κέντρο της Ρόδου
- **διαμερίσματα** με αποκλειστική θέση στάθμευσης στην οδό Αγ. Σοφίας

ΜΑΠ545(Γ)

ΤΤ ΤΕΧΝΙΚΗ ΕΤΑΙΡΙΑ ΤΣΑΚΙΡΗΣ ΤΣΑΜΠΙΚΟΣ & ΣΙΑ Ε.Ε.
ΠΩΛΟΥΝΤΑΙ
1. Διαμερίσματα 120μ² (τριών υπνοδωματίων), 87μ² (δύο υπνοδωματίων) σε νεοανεγειρόμενη οικοδομή 6 διαμερισμάτων σε οικόπεδο 1800μ² εντός σχεδίου πόλεως στην περιοχή Ιξιάς.
Η οικοδομή είναι εξαιρετικής κατασκευής, διαθέτει ασανσέρ, κεντρική θέρμανση, καθώς και δύο θέσεις στάθμευσης για κάθε διαμέρισμα.

2. Μονοκατοικία πανταχόθεν ελεύθερη ανεπτυγμένη σε τρία επίπεδα συνολικής επιφάνειας 200 τ.μ. σε οικόπεδο 424τ.μ. εντός σχεδίου πόλεως Ρόδου (περιοχή Καρακόνερο).

ΑΤΤΑΒΥΡΟΥ 56 - 85100 ΡΟΔΟΣ
ΤΗΛ. 22410 35139
FAX 22410 24262
MZT3333(Γ)

ΠΑΣΤΙΔΑ. ΠΩΛΟΥΝΤΑΙ
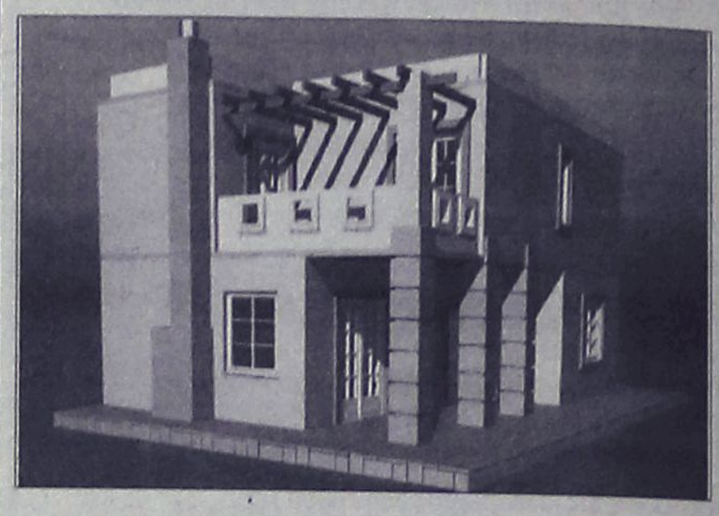

μεζονέτες πολυτελούς κατασκευής από ιδιοκτήτη-κατασκευαστή σε μπετά ή τελειωμένα των 120-130-160 τ.μ. σε οικόπεδο 250 και 330 τ.μ. με θέα το Φιλέρημο.
Πληρ. τηλ. 6944636141
ΜΑΠ007(Γ)

ευσταθίου ΕΥΡΩΚΤΗΜΑΤΙΚΗ
ΚΤΗΜΑΤΟΜΕΣΙΤΙΚΟ ΓΡΑΦΕΙΟ
Εθν. Αντιστασεως 83 • Τηλ.: 22410 73819, 74917
Κιν.: 6944 374546, 6945 292030
Fax: 22410 38641 • e-mail: info@euroktimatiki.gr

ΠΩΛΗΣΕΙΣ ΑΚΙΝΗΤΩΝ

Οικοπεδα

1) 300 τ.μ. στον οικοδομικό συνεταιρισμό Λιμενεργατών (σε εξέλιξη η κατασκευή έργων υποδομής) Αξίας 55.000 € 2) 300 τ.μ. στον οικοδομικό συνεταιρισμό Αιγυπτιωτών (σε εξέλιξη η κατασκευή έργων υποδομής) Αξίας 50.000€ 3) 304 τ.μ. στην Ιξιά (με δυνατότητα οικοδόμησης 240 τ.μ. κατοικίας) Αξίας 160.000 € 4) 1.000 τ.μ. στο Ροδίνι (με δυνατότητα οικοδόμησης 400 τ.μ. κατοικίας) Αξίας 350.000 € 5) 1000 τ.μ. στην Ιαλυσό (με δυνατότητα οικοδόμησης 120 τ.μ. κατοικίας) Αξίας 110.000 € 6) 2000 τ.μ. στην Ιαλυσό (με δυνατότητα οικοδόμησης 200 τ.μ. κατοικίας) Αξίας 220.000 € 7) 2000 τ.μ. στα Κοσκινού (με δυνατότητα οικοδόμησης 120 τ.μ. κατοικίας) Αξίας 88.000 € 8) 3.640 τ.μ. στην Ιαλυσό (με δυνατότητα οικοδόμησης 135 τ.μ. κατοικίας) Αξίας 120.000 € 9) 4000 τ.μ. στα Κοσκινού με πανοραμική θεά (με δυνατότητα οικοδόμησης 200 τ.μ. κατοικίας) Αξίας 215.000 € 10) 4000 τ.μ. στα Κοσκινού με εξαιρετική θεά (με δυνατότητα οικοδόμησης 200 τ.μ. κατοικίας) Αξίας 300.000 € 11) 4000 τ.μ. στο Φυτώριο (με δυνατότητα οικοδόμησης 200 τ.μ. κατοικίας) Αξίας 300.000 € 12) 4.010 κοντά στην Εθν. Οδό Λίνδου – Αεροδρομίου για επαγγελματική χρήση (με δυνατότητα οικοδόμησης 3.600 τ.μ. Βιοτεχνικού Χώρου) Αξίας 180.000 € 13) 5.300 τ.μ. στα Ασγούρου (με δυνατότητα οικοδόμησης 200 τ.μ. κατοικίας) Αξίας 190.000 €

Διαμερίσματα

1) 50 τ.μ. στην Μ. Κλαδάκη με 1 υπν/τιο Αξίας 90.000 € 2) 50 τ.μ. στην Μυτιλήνης με 1 υπν/τιο Αξίας 82.000 € 3) 65 τ.μ. στην Κανελλοπούλου με 1 υπν/τιο Αξίας 95.000€ 4) 70 τ.μ. στην Ιξιά (Σωτήρος) με 2 υπν/τια Αξίας 94.000€ 5) 80 τ.μ. στην Αγ. Σοφίας με 2 υπν/τια Αξίας 176.000€ 6) 80 τ.μ. στην Λαγκάνη (περιοχή Δασκάλους) με 2 υπν/τια Αξίας 85.000€ 7) 85 τ.μ. στην Κέννεντυ με 2 υπν/τια Αξίας 120.000€ 8) 85 τ.μ. στην Παπαδιαμάντη με 2 υπν/τια Αξίας 97.000€ 9) 95 τ.μ. στην 28ης Οκτωβρίου με 2 υπν/τια Αξίας 280.000€ 10) 95 τ.μ. στην Ιξιά (Σωτήρος) με 2 υπν/τια Αξίας 90.000€ 11) 98 τ.μ. στην Νηρηίδων (Καρακόνερο) με 3 υπν/τια Αξίας 140.000€ 12) 107 τ.μ. στην Ρόδου-Λίνδου (κοντά στην ΔΕΥΑΡ) με 3 υπν/τια Αξίας 130.000€ 13) 110 τ.μ. στην Ανθ. Ζερβού με 3 υπν/τια Αξίας 225.000 € 14) 110 τ.μ. στην Ιαλυσό με 3 υπν/τια Αξίας 120.000 € 15) 110 τ.μ. στην Νηρηίδων (Καρακόνερο) με 3 υπν/τια Αξίας 220.000€ 16) 116 τ.μ. στην Μ. Πετρίδη με 3 υπν/τια Αξίας 232.000 € 17) 120 τ.μ. στην Ιαλυσό με 3 υπν/τια Αξίας 125.000 € 18)120 τ.μ. στην Νηρηίδων (Καρακόνερο) με 3 υπν/τια Αξίας 240.000€ 19) 126 τ.μ. στην Γρηγορίου Ε΄ με 3 υπν/τια Αξίας 315.000 €

ΜΟΝΟΚΑΤΟΙΚΙΕΣ - ΜΕΖΟΝΕΤΕΣ

1)140 τ.μ. στην Ιαλυσό Αξίας 280.000 € 2) 140 τ.μ. στην Παστίδα Αξίας 220.000 € 3) 140 τ.μ. στην Ιαλυσό Αξίας 280.000 € 4) 150 τ.μ. στην Ιαλυσό Αξίας 300.000 € 5)155 τ.μ. στην Ιξιά Αξίας 279.000 € 6) 155 τ.μ. στην Ιξιά Αξίας 281.000 € 7) 160 τ.μ. στην Ιαλυσό Αξίας 350.000 € 8) 160 τ.μ. στα Κοσκινού Αξίας 380.000 € 9) 160 τ.μ. στις Φάνες Αξίας 190.000 € 10) 200 τ.μ. στους Πρόποδες Φιλερήμου στην Ιαλυσό Αξίας 380.000 € 11) 280 τ.μ. στην λεωφ. Κρεμαστής – Π. Αεροδρομίου Αξίας 320.000 €

ΚΑΤΑΣΤΗΜΑΤΑ

1) 30 τ.μ. στο Κέντρο της Πόλης (με άμεση παράδοση χρήσης) Αξίας 450.000€ 2) 55 τ.μ. στην Ανάληψη (κεντρικά) Αξίας 120.000€ 3) 57 τ.μ. στο Κέντρο της Πόλης (ελεύθερο Χρήσεως) Αξίας 370.000€ 4) 61 τ.μ. στο Κέντρο της Πόλης (με άμεση παράδοση χρήσης) Αξίας 590.000€ 5) 62 τ.μ. στην Ανάληψη (κεντρικά) Αξίας 370.000 € 6) 77 τ.μ. στο Κέντρο της Πόλης (ελεύθερο Χρήσεως) Αξίας 500.000€ 7) 100 τ.μ. στην Ανάληψη (κεντρικά) Αξίας 580.000 €

ΧΠ401/2029

NOTAR ΕΛΛΑΣ
Κτηματομεσιτικό γραφείο
ΔΩΔΩΝΗΣ 2, ΡΟΔΟΣ – ΚΑΡΑΚΟΝΕΡΟ ΤΗΛ; 22410 20345
Website. www.notar.gr e-mail. hellas@notar.gr

Notar Ελλάς
Η μεγαλύτερη κτηματομεσιτική εταιρεία στη Σκανδιναβία τώρα και στη Ρόδο.
Η εταιρεία αντιπροσωπεύεται από 72 γραφεία στη Νορβηγία, 12 στην Σουηδία, Ισπανία, Ιταλία, Τουρκία και Βραζιλία.
Η Notar Ελλάς σας δίνει τη δυνατότητα να προωθήσετε τα ακίνητά σας αποτελεσματικά τόσο στη Σκανδιναβία όσο και στη Ρόδο και τα Δωδεκάνησα.
Σκέφτεσαι να αγοράσεις ή να πουλήσεις το σπίτι σου! Εμείς στη Notar σε βοηθάμε.



Ηλίας Παπανικολάου
Μεσίτης/ Οικονομολόγος

Ο δικός σας μεσίτης
ΑΕ971



ΚΤΗΜΑΤΟΜΕΣΙΤΙΚΟ ΓΡΑΦΕΙΟ
ΔΩΔΕΚΑΝΗΣΙΑΚΗ ΚΤΗΜΑΤΙΚΗ
ΠΑΠΟΥΤΣΗΣ ΚΩΝ/ΝΟΣ
ΠΩΛΟΥΝΤΑΙ

1. **Διαμέρισμα** 73 τ.μ. ημιυπόγειο στην Ανάληψη (ημιτελής). Τιμή 55.000 €
2. **Διαμέρισμα** 107 τ.μ. ισογείου στην Ανάληψη. Τιμή 181.900 €
3. **Διαμέρισμα** 112 τ.μ. 1ου ορόφου στο Ροδίνι. Τιμή 215.000 €
4. **Διαμέρισμα** 98 τ.μ. 2ου ορόφου στην Αγ. Αναστασία. Τιμή 130.000€
5. **Διαμερίσματα** 86 τ.μ. 1ου-3ου-4ου ορόφου με γκαράζ στην Ιαλυσό. Τιμή 138.600 €
6. **Διαμέρισμα** 87 τ.μ. ισογείου με 300 τ.μ. αυλή στην Ιαλυσό. Τιμή 174.000€
7. **Διαμέρισμα** 115 τ.μ. 2ου ορόφου στην Ιξιά. Τιμή: 114.500€
8. **Μεζονέτα** 150 τ.μ. διώροφη σε οικόπεδο 1.000 τ.μ. στην Ιαλυσό. Τιμή 160.000 € (μπετά)
9. **Μεζονέτα** 180 τ.μ. σε 200 τ.μ. οικόπεδο στην Κρεμαστή. Τιμή 250.000 €
10. **Μεζονέτα** 143 τ.μ. διώροφη σε 500 τ.μ. οικόπεδο στα Κοσκινού. Τιμή 140.000 € (μπετά)
11. **Μεζονέτα** 105 τ.μ. διώροφη στα Κοσκινού (ημιτελής). Τιμή 117.000€
12. **Μεζονέτα** 120 τ.μ. σε οικόπεδο 1.500 τ.μ. στην Ψίνθο. Τιμή σε μπετά 75.000€ τελειωμένη 145.000€
13. **Κατάστημα** στην Σωκράτους Π. Πόλη. Τιμή 600.000€
14. **Οικόπεδο** 5.680 τ.μ. στ' Αφάντου. Τιμή 90.000 €
15. **Οικόπεδο** 4.000 τ.μ. στους Τρεις. Τιμή 145.000 €
16. **Οικόπεδο** 406 τ.μ. στον Εμπωνα, τιμή 35.000 ευρώ.
17. **Επιχ/ση** καφετέριας-μπαρ με τον εξοπλισμό της εντός πόλεως. Τιμή 9.000 €

ΜΙΣΘΩΣΕΙΣ

1. **Αποθήκη** 300 τ.μ. υπόγεια εντός πόλεως. Μίσθωση 800 €

ΠΩΛΗΣΕΙΣ ΑΚΙΝΗΤΩΝ - ΟΙΚΟΠΕΔΩΝ- ΜΙΣΘΩΣΕΙΣ ΑΚΙΝΗΤΩΝ
ΩΡΕΣ ΓΡΑΦΕΙΟΥ 09.00-14.00 π.μ. και 17.00-21.00 μ.μ.
ΕΘΝΙΚΗΣ ΑΝΤΙΣΤΑΣΗΣ 45- 1ος ΟΡΟΦΟΣ • ΤΗΛ. - ΦΑΞ
2241025480 κιν. 6932469420 • e-mail: papoutsisk@in.gr
ΧΠ2673

ΚΛΑΔΟΓΕΝΗΣ ΜΙΧΑΗΛ
ΠΟΛΙΤΙΚΟΣ ΜΗΧΑΝΙΚΟΣ Ε.Μ.Π.
ΑΤΤΑΒΥΡΟΥ 20-ΡΟΔΟΣ
ΤΗΛ. 2241022394
ΠΩΛΟΥΝΤΑΙ
1. **Μεζονέτες** με απεριόριστη θέα και θέα στη θάλασσα, στο Καρακόνερο, με 3 υπνοδωμάτια, σαλόνι, κουζίνα, 2 λουτρά, αποθήκης και με υπόγειο χώρο στάθμευσης και λοιπών βοηθητικών χώρων, εμβαδού 125 τ.μ. και εμβαδού υπογείου 65 τ.μ., συνολικής επιφάνειας με το υπόγειο 190 τ.μ.
2. **Διαμερίσματα** πολυτελούς κατασκευής με απεριόριστη θέα και θέα στη θάλασσα, στο Καρακόνερο, με 3 υπνοδωμάτια, λουτρού και αποθήκης εμβαδού 105 τ.μ.

ΑΕ0058

ΓΙΑΝΝΗΣ ΝΙΚΟΛΙΔΑΚΗΣ
Μηχανολόγος-Μηχανικός
Γαλλίας 12-Ρόδος • τηλ. (22410)22291, 35103
ΠΩΛΟΥΝΤΑΙ
- Επί της οδού **Κων. Υδραίου** (πλησίον Ρόδου - Λίνδου) πολυτελή **διαμερίσματα** με απεριόριστη θέα, ιδιωτικούς χώρους parking και αποθήκες 90 τ.μ. και 126 τ.μ.
- Επί της οδού **Καθοπούλη** (Νιοχώρι) **αποθήκη** 222 τ.μ., **κατάστημα** 59 τ.μ. με πατάρι 15 τ.μ., **διαμερίσματα** από 45 τ.μ. έως 58 τ.μ.

ΧΠ2675

ΚΡΑΝΙΔΗΣ
ΜΕΣΙΤΗΣ ΑΣΤΙΚΩΝ ΣΥΜΒΑΣΕΩΝ
ΟΙΚΟΝΟΜΟΛΟΓΟΣ

ΑΝΑΛΑΜΒΑΝΟΥΜΕ:
- ΠΩΛΗΣΕΙΣ
- ΑΓΟΡΕΣ
- ΑΝΤΙΠΑΡΟΧΕΣ
- ΕΝΟΙΚΙΑΣΕΙΣ

ΚΑΖΟΥΛΗ & ΑΜΕΡΙΚΗΣ 50, ΡΟΔΟΣ
ΤΗΛ. 22410 27082
ΚΙΝ. 6944347405 / 6942010248
ΧΠ092

ΕΣΤΙΑ

ΚΤΗΜΑΤΟΜΕΣΙΤΙΚΟ ΓΡΑΦΕΙΟ
ΚΑΜΠΟΥΡΗΣ ΣΚ. ΕΜΜΑΝΟΥΗΛ

1. **ΜΟΝΟΚΑΤΟΙΚΙΑ** 250 τ.μ. λουξ κατασκευής και ισόγειο 150 τ.μ. σε μπετά εντός οικοπέδου 4.550 τ.μ. επί της λεωφόρου Παστίδας σε φανταστική τιμή
2. **ΔΙΑΜΕΡΙΣΜΑ** 88 τ.μ. επί της Διονυσίου Σολωμού (ρετιρέ) σε πολύ λογική τιμή
3. **ΟΙΚΟΠΕΔΟ** 2600 τ.μ. στην περιοχή Κοσκινού σε φανταστική τοποθεσία
4. **ΔΙΑΜΕΡΙΣΜΑΤΑ** διαφόρων διαστάσεων στο Ροδίνι
5. **ΔΙΑΜΕΡΙΣΜΑΤΑ** διαφόρων διαστάσεων στο Καρακόνερο
6. **ΜΟΝΟΚΑΤΟΙΚΙΕΣ** με αυλή στο Καρακόνερο
7. **ΜΟΝΟΚΑΤΟΙΚΙΕΣ - ΔΙΑΜΕΡΙΣΜΑΤΑ** στην ωραιότερη περιοχή Μαριτσών υπό κατασκευή
8. **ΟΙΚΟΠΕΔΟ** στη Ρόδου-Λίνδου 9000 τ.μ. με άδεια οικοδομής

ΣΤΕΦ. ΚΑΖΟΥΛΗ 74 - ΡΟΔΟΣ
ΤΗΛ. 2241024858, 6947424462

ΑΕ881



ΚΤΗΜΑΤΟΜΕΣΙΤΙΚΟ ΓΡΑΦΕΙΟ

ΑΙΓΑΙΟΚΤΗΜΑΤΙΚΗ

ΕΠΙΛΕΓΜΕΝΕΣ ΠΡΟΤΑΣΕΙΣ ΑΚΙΝΗΤΩΝ

- 44 τ.μ. καινούργιο λαλυσό 85.000 €
- 46 τ.μ. (υπόγειο με αυλή) Υψηλάντου 60.000 €
- 48 τ.μ. ισόγειο Αισχύνη 75.000 €
- 50 τ.μ. ρετιρέ Αγ. Νικόλαο 50.000 €
- 70 τ.μ. μον/κία με οικ/δο και έξτρα δόμηση Αρχάγγελο 94.000 €
- 74 τ.μ. μον/κία σε 400 τ.μ. οικ/δο Δαματριά 75.000€
- 73 τ.μ. διαμ/σμα (β' ορ.) Αγ. Νικόλαο 95.000€
- 86 τ.μ. (3 υπν.) καινούργιο διαμ. λαλυσό 150.000 €
- 87 τ.μ. καινούργιο διαμ. στους Τρεις 165.000 €
- 89 τ.μ. καινούργιο διαμ. Μηδεια 175.000 €
- 92 τ.μ. ισόγειο υπ/νο λουξ κατασκευής στο Ροδίνι 150.000 €
- 95 τ.μ. μετ/νο διαμ. λαλυσό 90.000 €
- 97 τ.μ. διαμ. με απερ/στη θέα Κέννεντυ 250.000 €
- 100 τ.μ. μον/κία 4 ετών 500 τ.μ. οικ/δο στην Ιαλυσό 280.000 €
- 100 τ.μ. καινούργιο διαμ. (με γκαράζ -απ/κη) Μιρα - Μάρε 190.000 €
- 120 τ.μ. μον/κία Π. Πόλη - Ρολόι 145.000 €
- 120 τ.μ. καινούργιο διαμέρισμα στους Τρεις 229.000 €
- 129 τ.μ. καινούργιο (3 υπν.) κοντά Αραπάκι 215.000 €
- 130 τ.μ. Κοσκινού μον/κία ανεξάρτηση σε 800 τ.μ. οικόπεδο σε μπετά 115.000 €
- 130 τ.μ. μον/κία σε μπετά Παστίδα 115.000 €
- 159 τ.μ. ανεξ/τη μον/κία Παστίδα 180.000 €
- 236 τ.μ. μον/κία Θολό σε 2.174 τ.μ. οικ/δο με εξτρά Σ.Δ. 764 τ.μ. 250.000 €
- 1 οικ/κή μερίδα του οικ/κού συν/σμού Απόλλων 300 τ.μ. 110.000€
- Γραφεία 23 τ.μ. , 45 τ.μ. και 67 τ.μ. κοντά στην Ακαδημία Χ2.500 € το τ.μ.

ΕΚΤΟΣ ΑΥΤΩΝ ΤΩΝ ΑΚΙΝΗΤΩΝ ΔΙΑΘΕΤΟΥΜΕ ΜΕΓΑΛΗ ΠΟΙΚΙΛΙΑ ΣΕ ΔΙΑΜ/ΤΑ (ΜΕΤ/ΝΑ-ΚΑΙΝΟΥΡΓΙΑ) ΣΤΙΣ ΚΑΛΥΤΕΡΕΣ ΤΙΜΕΣ ΤΗΣ ΑΓΟΡΑΣ-ΟΙΚ/ΔΑ ΚΑΙ ΕΝΟΙΚΙΑΣΕΙΣ ΑΚΙΝΗΤΩΝ - ΑΝΤΙΠΑΡΟΧΕΣ

ΡΕΝΑ ΒΑΖΟΥΚΟΥ ΚΑΙ ΣΥΝΕΡΓΑΤΕΣ
(ΜΕΣΙΤΗΣ ΑΣΤΙΚΩΝ ΣΥΜΒΑΣΕΩΝ)
ΔΙΕΥΘ. ΓΡΑΦΕΙΟΥ ΔΗΜ. ΘΕΟΔΩΡΑΚΗ 3
10-1 το πρωί καθημερινά και 6.30-9 απ/μα
Τηλ. (22410) 22943-28838 FAX: 28838, κιν. 6945466773
email.vazoukou@acn.gr

ΧΠ851

ΚΡΑΝΙΔΗΣ Real Estate
Ι.Καζούλη & Αμερικής 50
Τηλ.2241027082
Fax. 2241027001

ΠΩΛΕΙΤΑΙ ΕΠΙΧΕΙΡΗΣΗ



Πωλείται στην πόλη της Ρόδου γνωστή επιχείρηση,franchise λευκών ειδών.
Ισόγειο 80τμ, υπόγειο 60τμ & πατάρι45τμ.
Τιμή : 120.000 €
Κ-875

ΜΧΠ092

www.kranidis-estate.gr

SAVVAIDIS & Associates
Estate Agents & Consultants

ΠΩΛΕΙΤΑΙ ΜΟΝΑΔΙΚΟ ΟΙΚΟΠΕΔΟ

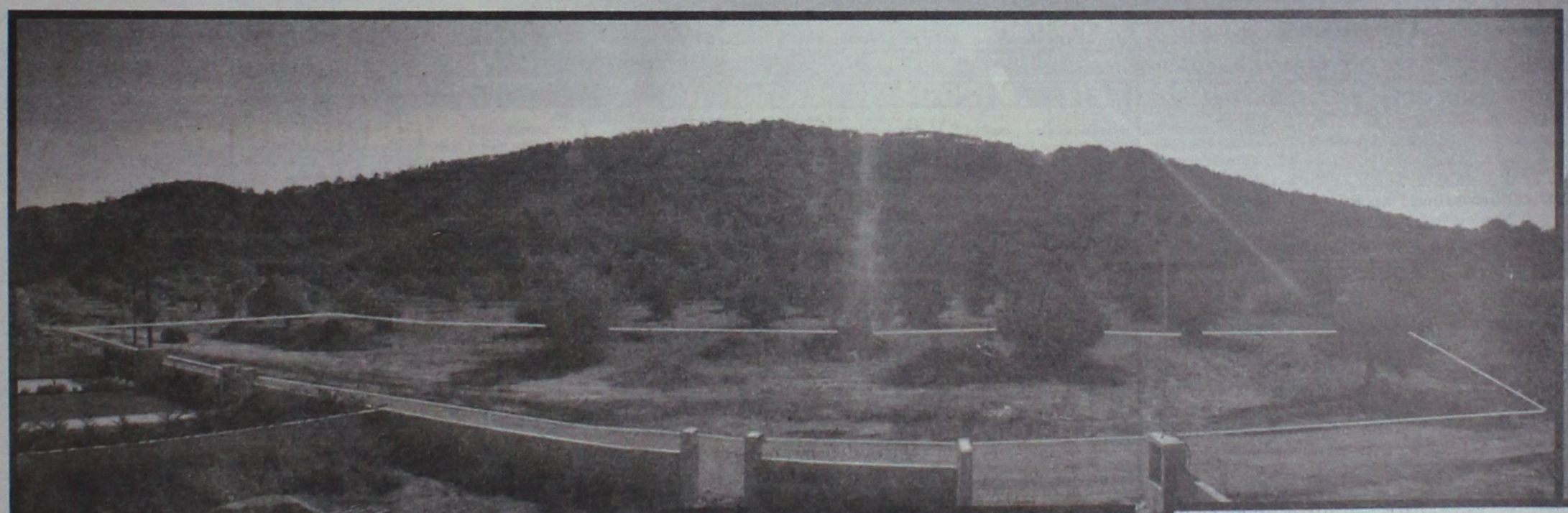

Πωλείται μοναδικό οικόπεδο στην Ιαλυσό με εμβαδόν 4,005 τ.μ.



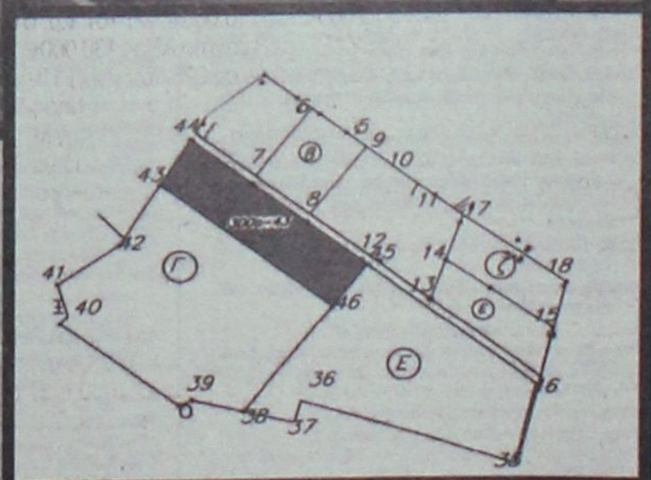

ΧΤ659

Γρ. Λαμπράκη 14 & Αμερικής, Ρόδος
Τηλ 22410-26281 fax 22410-34663

ΣΑΒΒΑΙΔΗΣ & Συνεργατες
Μεσιτες & Συμβουλοι Ακινητων

ενοικιασεις

συνέχεια από την προηγούμενη

ΕΝΟΙΚΙΑΖΕΤΑΙ καινούργιο πολυτελείας 3άρι **διαμέρισμα** στον α' όροφο επιπλωμένο ή μη επιπλωμένο με 2 air condition, όλα τα ηλεκτρικά είδη, ηλιακό και ηλεκτρικό θερμοσίφωνα, 2 μεγάλες βεράντες και χώρος για πάρκιν σε ήσυχη περιοχή στην Ιξιά. Τιμή ενοικίου 350.00 ευρώ. Πληρ. τηλ. 6946163747
MZT100128

ΕΝΟΙΚΙΑΖΕΤΑΙ γκαρσονιέρα-ρετιρέ γ' ορόφου ανεξάρτητη με μεγάλη βεράντα επί της παρ. Στρατηγού Ζήση. Τιμή 250 ευρώ. Πληρ. τηλ. 6937690674
MZT110101

ΕΝΟΙΚΙΑΖΕΤΑΙ διαμέρισμα 3άρι στο Ροδίνι. Πληρ. τηλ. 6974728169
MXP13240

ΕΝΟΙΚΙΑΖΩ: α) ένα **διαμέρισμα** πλήρως εξοπλισμένο 60 τ.μ., **β) ένα γραφείο** 60 τ.μ. επί της Εθνικής Αντιστάσεως (πρώην Αννης Μαρίας) δια οιανδήποτε χρήση. Πληρ. τηλ. 2241066134
MZT100125

ΕΝΟΙΚΙΑΖΕΤΑΙ οροφοδιαμέρισμα σε διώροφη μονοκατοικία στο κέντρο κοντά στη θάλασσα με κήπο. Διαθέτει 3 μεγάλες κρεβατοκάμαρες, δύο μπάνια, σαλόνι με τζάκι, τραπεζαρία, ηλιακό θερμοσίφωνα, αυτόνομη θέρμανση, χρήση αποθήκης, άνετο πάρκιν. Ενοίκιο 630 ευρώ. Και ένα **διαμέρισμα** Κοδριγκτώνος με δύο κρεβατοκάμαρες, βεράντες, μεγάλη σαλοτραπεζαρία, κουζίνα. Τιμή 480 ευρώ. Πληρ. τηλ. 6972718731
MZT100113

ΕΝΟΙΚΙΑΖΕΤΑΙ 3άρι διαμέρισμα 87 τ.μ. με ηλιακό και κλιματιστικό, χωρίς κοινόχρηστα, στην Ιαλυσό κοντά στο Λύκειο. Πληρ. τηλ. 2241090241, 6945984343
MZT100124

ΕΝΟΙΚΙΑΖΕΤΑΙ δίχωρο studio επιπλωμένο με πολυκουζίνα, σαλονάκι στο κέντρο της πόλης, ανεξάρτητο με κήπο, κοντά στη θάλασσα άνετο πάρκιν, περιοχή Ψαροπούλα. Τιμή 270 ευρώ το μήνα. Πληρ. τηλ. 6972718731
MZT100114

ΕΝΟΙΚΙΑΖΕΤΑΙ 3άρι 92 τ.μ. σε νεόκτιστη πολυκατοικία Κων. Υδραίου έναντι Ξενάκη με κλειστό πάρκιν και αποθήκη, ηλιακό και αυτόνομη θέρμανση. Τιμή 600 ευρω. Πληρ. τηλ. 2241078087, 6945808035
MZT100115

ΕΝΟΙΚΙΑΖΟΝΤΑΙ δύο **διαμερίσματα** δίχωρα επιπλωμένα στον 1ο όροφο οικοδομής στην Πατρ. Αθηναγόρα 27Α. Πληρ. τηλ. 6945150194, 2241024505 (9-11 π.μ., 5-8 μ.μ.)
MZT100116

ΕΝΟΙΚΙΑΖΕΤΑΙ 4άρι διαμέρισμα επί της Ιερού Λόχου 3 Ιαλυσός. Επίσης ισόγειο **κατάστημα** επί της Ιερού Λόχου. Πληρ. τηλ. 2241093145
MZT100117

ΕΝΟΙΚΙΑΖΕΤΑΙ διαμέρισμα 120 τ.μ. στον β' όροφο με ασανσέρ, αυτόνομη θέρμανση, 2 μπάνια, 3 υπνοδωμάτια επί της οδού Αννης Μαρίας (Εθνικής Αντίστασης) 32. Πληρ. τηλ. 2241033551
MZT100102

ΕΝΟΙΚΙΑΖΕΤΑΙ γραφείο 50 τ.μ. επί της οδού Εθν. Αντίστασης 15 απέναντι από την τράπεζα Πειραιώς, κατάλληλο για ιατρείο, πολ. μηχανικό, λογιστήριο κ.λπ. Πληρ. τηλ. 6945476491
MZT100103

ΕΝΟΙΚΙΑΖΟΝΤΑΙ στην Ιαλυσό **διαμερίσματα** δυάρια πλήρως επιπλωμένα. Πληρ. τηλ. 22410-91142, 94662, 6945594565
MZT100105

ΕΝΟΙΚΙΑΖΕΤΑΙ διαμπερές **διαμέρισμα** στον 2ο όροφο σε οικογενειακή πολυκατοικία σε άριστη κατάσταση, σε ήσυχη περιοχή στο Ροδίνι, Λυκίας 149, αποτελούμενο από 3 υπνοδωμάτια, μπάνιο, σαλόνι, εντοιχιζόμενη κουζίνα με φούρνο και ψυγείο και κεντρική θέρμανση. Τιμή 400 ευρώ. Πληρ. τηλ. 2241028198, 6932338313
MZT100106

ΕΝΟΙΚΙΑΖΕΤΑΙ studio επιπλωμένα στον α ' όροφο με θέα θάλασσα, με όλο τον οικιακό εξοπλισμό, τηλεόραση και ζεστό νερό όλο το 24ωρο. Ανετο parking. Περιοχή Ιαλυσός. Ενοίκιο 230 ευρώ μαζί με νερό και κοινόχρηστα. Πληρ. τηλ. 6936570851
MXP13236

ΕΝΟΙΚΙΑΖΕΤΑΙ διαμέρισμα στην οδό Σωτήρος στην Ιξιά 70 τ.μ., 1 υπνοδωμάτιο, σαλόνι, κουζίνα, μπάνιο. Πληρ. τηλ. 6936679690MZT100107

ΕΝΟΙΚΙΑΖΕΤΑΙ μεγάλο δωμάτιο επιπλωμένο με διπλό κρεβάτι και ντουλάπα. Κουζίνα-μπάνιο με ζεστό νερό όλο το 24ωρο. Περιοχή 7 Βαγιές. Ενοίκιο 190 ευρώ μαζί με κοινόχρηστα. Πληρ. τηλ. 6936570851
MXP13236.1

ΕΝΟΙΚΙΑΖΕΤΑΙ διαμέρισμα ευάερο με θέα στην Ανάληψη επί της οδού Λιβαδιάς γωνιακό, 2 υπνοδωματίων, κουζίνα, σαλόνι, σύνδεση με αποχετευτικό, μεγάλες βεράντες. Τιμή 450 ευρώ. Πληρ. τηλ. 2241021440, ώρες καταστήματος
MZT100109

ΕΝΟΙΚΙΑΖΕΤΑΙ διαμέρισμα 4άρι 110 τ.μ. αποτελούμενο από τρία υπνοδωμάτια, μεγάλο σαλόνι, κουζίνα, χωλ και μπάνιο ευάερο και ευήλιο σε μικρή πολυκατοικία στην Μιχ. Λάπρου 6 περ. Ανάληψη. Πληρ. τηλ. 2241067107, 6944883688
MZT100108

ΕΝΟΙΚΙΑΖΕΤΑΙ διαμέρισμα 105 τ.μ. στην περιοχή Μ. Πετρίδη και Καμείρου, αποτελούμενο από 3 υπν/τια, σαλόνι, κουζίνα, μπάνιο, WC. Αυτόνομη θέρμανση, ασανσέρ, ηλιακό και βεράντες. Κατασκευή 2000. Πληρ. τηλ. 2241030907, 6944782878
MZT100121

ΕΝΟΙΚΙΑΖΕΤΑΙ δυάρι διαμέρισμα ισόγειο 50 τ.μ. στο Καρακόνερο με δύο υπνοδωμάτια, κουζίνα-καθιστικό ενιαίο και μπάνιο με δική του είσοδο, χωρίς κοινόχρηστα και με σύνδεση στο αποχετευτικό. Πληρ. τηλ. 2241065471 ώρες 11π.μ.-8 μ.μ.
MXP13231

ΕΝΟΙΚΙΑΖΕΤΑΙ διαμέρισμα 2 υπνοδωματίων σαλοτραπεζαρίας-κουζίνας και λοιπών βοηθητικών χώρων, 80 τ.μ. Πληρ. τηλ. 2241028576, 6944831545
MXP13230

ΣΤΗΝ ΙΑΛΥΣΟ ΕΝΟΙΚΙΑΖΕΤΑΙ οροφοδιαμέρισμα ρετιρέ καινούργιο, διαμπερές, αποτελούμενο από 2 υπνοδωμάτια και λοιπούς χώρους, πλήρως εξοπλισμένο με ηλεκτρικές συσκευές, ηλιακό θερμοσίφωνα, διπλά τζάμια, άνετο μπαλκόνι. Πληρ. τηλ. 2241028458, 6946948756
MZT090116

ΕΝΟΙΚΙΑΖΕΤΑΙ studio καινούργιο, πλήρως επιπλωμένο, με όλες τις ηλεκτρικές συσκευές με air condition, TV, ισόγειο με δική του είσοδο και κήπο. Πληρ. τηλ. 6947694835
MXP13237

ΕΝΟΙΚΙΑΖΕΤΑΙ ισόγειο **διαμέρισμα** 75 τ.μ. (επιπλωμένο) στην περιοχή Αναίξη στην Ιαλυσό. Διαθέτει 2 υπνοδωμάτια, τουαλέτα και ένα ενιαίο χώρο σαλόνι και καθιστικό. Επίσης διαθέτει χώρο πάρκιν για αυτοκίνητο, κήπο και μεγάλο προαύλιο χώρο. Προτιμούνται ενοικιαστές για μόνιμη εγκατάσταση. Πληρ. τηλ. 2241092392 από 09.00 έως 21.00 και στο κιν. 6936660327
MZT090118

ΕΝΟΙΚΙΑΖΕΤΑΙ επιπλωμένο **studio** στο Ροδίνι β' ορόφου. Πληρ.τηλ. 6944361899
MZT090119

ΕΝΟΙΚΙΑΖΕΤΑΙ ΣΤΗΝ ΙΑΛΥΣΟ: α) ένα νεόκτιστο lux **διαμέρισμα** 85 τ.μ. με 2 μεγάλα υπνοδωμάτια, κουζίνα, σαλόνι ενιαία, μεγάλες βεράντες, σε υπέροχη τοποθεσία. Τιμή λογική, β) ένα **διαμέρισμα** 55 τ.μ. στο κέντρο Ιαλυσού με 1 υπνοδωμάτιο, κουζίνα, σαλόνι. Πληρ. τηλ. (22410)95815, 95657
MZT090120

ΕΝΟΙΚΙΑΖΕΤΑΙ διαμέρισμα 110 τ.μ. κάτω από το παλιό νοσοκομείο με κεντρική θέρμανση. Πληρ. τηλ. 2241026326
MXP13227

ΕΝΟΙΚΙΑΖΕΤΑΙ χώρος 200 τ.μ. κατάλληλος για αποθήκη (ξυλείας, αλουμίνια) στην Παστίδα. Πληρ. τηλ. 6937520625
MXP13225.2

ΕΝΟΙΚΙΑΖΕΤΑΙ διαμέρισμα 100 τ.μ. με αυλή με 2 υπνοδωμάτια, χωρίς κοινόχρηστα σε ήσυχη περιοχή με χώρο για πάρκιν, οδός Δενδρινού περιοχή Μητροπόλεως. Πληρ. τηλ. 2241026860
MZT090114

ΕΝΟΙΚΙΑΖΟΝΤΑΙ επί της Κοδρηγκτώνος περιοχή σταδίου Διαγόρα επιπλωμένα **διαμερίσματα** για μικρό ή μεγαλύτερο διάστημα. Πληρ. τηλ. 2241031756
MAT025

ΕΝΟΙΚΙΑΖΕΤΑΙ διαμέρισμα αποτελούμενο από δύο υπνοδωμάτια, κουζίνα, σαλόνι, μπάνιο, 2ος όροφος, κεντρικό, όπισθεν DIVINO, Ελευθερίου Βενιζέλου πάροδος. Πληρ. Νίκος τηλ. 2241093353, 6946387745
MZT050126

ΕΝΟΙΚΙΑΖΕΤΑΙ στα Κοσκινού ρετιρέ 48 τ.μ. επιπλωμένο και με εντοιχισμένα ηλεκτρικά είδη καινούργιο με κεντρική θέρμανση, ηλιακό και απεριόριστη θέα. Πληρ. τηλ. 2241034886, 6932437142
MAT0028(2)

ΕΝΟΙΚΙΑΖΕΤΑΙ ισόγεια **γκαρσονιέρα** για 1 άτομο ή 1 ζευγάρι αποτελούμενο από 1 υπνοδωμάτιο, κουζίνα, λουτροκαμπινέ. Πληρ. τηλ. 2241022512
MZT090111

ΕΝΟΙΚΙΑΖΟΝΤΑΙ α) **διώροφο κατάστημα** 53 τ.μ. ισόγειο, 51 τ.μ. στον πρώτο όροφο, με βεράντα 31 τμ. στην οδό Γεωργίου Λέοντος αριθμ. 13-15, κοντά στο Ξεν. "Μανούσος" (Νιοχώρι), β) **κατάστημα - γραφείο** κατάλληλο και για κατοικία 50 τ.μ. επί της Λεωφ. Δημοκρατίας 49 στο **χωριό Παραδείσι.** Πληρ. τηλ. 2241025450, 2241020277, 6979357878
MZT090110

ΕΝΟΙΚΙΑΖΕΤΑΙ διαμέρισμα 3άρι στο 2ο όροφο με εντοιχισμένη κουζίνα και μεγάλες βεράντες επί της Μιχ. Πετρίδη 68. Πληρ. τηλ. 2241074009, 6945237624, 2109829308, 6972764614
MZT090109

ΕΝΟΙΚΙΑΖΕΤΑΙ διαμέρισμα δυάρι - 1 υπνοδωμάτιο, σαλόνι, κουζίνα, μερικώς επιπλωμένο με ανεξάρτητη είσοδο και αυλή στην οδό Σμύρνης 42 στο Ροδίνι 290 ευρώ. Πληρ. τηλ. 2241039314, 2241034697
MZT090107

ΕΝΟΙΚΙΑΖΕΤΑΙ επιπλωμένη **γκαρσονιέρα** στον α' όροφο στο Καρακόνερο. Πληρ. τηλ. 6945596443, 2241032943
MZT070111

ΕΝΟΙΚΙΑΖΕΤΑΙ στην Ιαλυσό, σε συγκρότημα κατοικιών, **μεζονέτα** δύο υπνοδωμάτια, σαλόνι, κουζίνα, a/c σ' όλα τα δωμάτια. Πληρ. τηλ. 2241092785
MZT040126

ΕΝΟΙΚΙΑΖΕΤΑΙ γκαρσονιέρα μόνο για Ελληνες και για μόνιμα. Πλήρως επιπλωμένη και εξοπλισμένη σε άριστη κατάσταση στο Ροδίνι. Πληρ. τηλ. 2241061840
MZT090102

ΕΝΟΙΚΙΑΖΕΤΑΙ στην οδό Χειμάρας κοντά στο βιβλιοπωλείο ΔΕΝΔΡΟ, **διαμέρισμα** 1ου ορόφου, πολύ ήσυχο, με μεγάλη βεράντα, αποτελούμενο από 2 υπνοδωμάτια, σαλοτραπεζαρία, κουζίνα, μπάνιο, κεντρική θέρμανση και ηλιακό θερμοσίφωνα. Πληρ. τηλ. 6944621696, 2241063730
MIO207

ΠΩΛΟΥΝΤΑΙ ΜΟΝΟΚΑΤΟΙΚΙΕΣ -ΠΕΡΙΟΧΗ ΚΟΣΚΙΝΟΥ



ΑΠ578(Γ) ΚΑΡΕΚΛΑΣ ΚΩΝ/ΝΟΣ 6947070463 – 22410 38970 (ιδιωτης)

Mediterranean
Real Estate Agency
Κτηματομεσιτικό γραφείο
ΗΡΑΚΛΗΣ Δ.ΧΟΡΟΖΙΔΗΣ
Μεσίτης & Σύμβουλος επενδύσεων Ακίνητης Περιουσίας
Σύμβουλοι και φίλοι για μια ζωή!

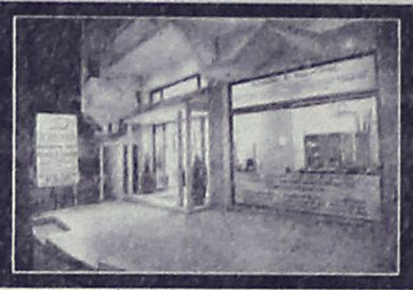

www.dodecaneserealestate.com

ΠΩΛΗΣΕΙΣ - ΜΙΣΘΩΣΕΙΣ ΑΚΙΝΗΤΩΝ

Πωλήσεις Μονοκατοικιών- Μεζονέτων

-Αφάντου. Μεζονέτα υπερπολυτελούς κατασκευής 230τμ με 70τμ βεράντες, 4υ/δ, 3 μπάνια.
-Αφάντου. Μεζονέτα υπερπολυτελούς κατασκευής 211 τμ με 50τμ βεράντες, 3 υ/δ, 3 μπάνια.
-Αφάντου. Μονοκατοικία 75 τμ, με 2 υ/δ, και ενιαίο χώρο κουζίνας-καθιστικού με τζάκι.Διαμορφωμένα εξωτερικά χώρια 800 τμ με ανεξάρτητο σπιτάκι 25 τμ στον κήπο. 300 μ από την θάλασσα.
-Κολύμπια. Πωλούνται νεόδμητες μεζονέτες 107 τμ η καθε μία, ιδιαίτερης αισθητικής πλήρως εξοπλισμένες, με ή χωρίς πισίνα, κήπο, πάρκιν, μεγάλες βεράντες, 380 μ από τη θάλασσα.
-Αρχάγγελος. Μεζονέτες 106 τμ η καθε μία, στα μπετά,σε ήρεμη περιοχή, με απεριόριστη θέα.
-Λάρδος. Πωλούνται 2 ανεξάρτητες κατοικίες συνολικής επιφάνειας 350 τμ, με διαρύθμιση κατάλληλη και για ενοικιαζόμενα στούντιος
-Γεννάδι. Μεζονέτες 117 τμ με διαμορφωμένους εξωτερικούς χώρους (πισίνα, χώρο αθλοπαιδιών, κιόσκι, πέργκι) με θέα τη θάλασσα.
-Κανδυλί. Μεζονέτα 3 επιπέδων,συνολικής επιφάνειας 270 τμ. στα σοβατίσματα. Έκταση 1,470 τμ.
-Κανδυλί. Πωλούνται μεζονέτες στα μπετά 120 τμ. η καθε μία.
-Ιαλυσός Στην περιοχή Σωτήρος σε ήρεμη τοποθεσία, πωλείται μεζονέτα 200 τμ υπερπολυτελούς κατασκευής.
-Ιαλυσός Στην περιοχή Σωτήρος σε ήρεμη τοποθεσία, πωλείται ημιτελής 3όροφος μεζονέτα 290 τμ.
-Κρεμαστή. Μονοκατοικία 100 τμ σε οικόπεδο 132 τμ, 3 υ/δ, πλήρως ανακαινισμένη, σε κεντρικό σημείο, με υπόλοιπο δόμησης (αέρας).
-Παστίδα. Περιοχή Κήπια. Διόροφη κατοικία υπερπολυτελούς κατασκευής, υπερυψωμένο ισόγειο 150 τμ, 3 υ/δ, 2 μπάνια, σαλόνι, κουζίνα, τζάκι, μεγάλα μπαλκόνια. Α' όροφος 112 τμ, 2 υ/δ, 2 μπάνια, σαλόνι, κουζίνα, τζάκι, μεγάλα μπαλκόνια,απεριόριστη θέα, υπέροχα διαμορφωμένοι εξωτερικοί χώροι σε μεγάλο οικόπεδο.
-Παστίδα. Υπερπολυτελής 2όροφη μονοκατοικία 482τμ σε οικόπεδο 4.200τμ, ιδιαίτερου αρχιτεκτονικού σχεδιασμού, με 4 υ/δ, σαλόνι, κουζίνα υψηλής αισθητικής, 4 μπάνια, απαθήγη, κεντρικό σύστημα κλιματισμού/ψύξης-θέρμανσης, διαμορφωμένο και δενδροφυτεμένο εξωτερικό χώρο, μεγάλες βεράντες απεραντη θέα.
-Διαστερνά. Νεόδμητη μεζονέτα 100τμ,διαμορφωμένη σε 3 διαφορετικά επίπεδα με απέραντη θέα.
-Θεολόγος. 2 όροφη μονοκατοικία 120 τμ σε οικόπεδο 4700 τμ. 60μ από τη θάλασσα με απέραντη θέα.

Πωλήσεις Διαμερισμάτων

-Ρόδος. Στο Ροδίνι στην οδό Σμύρνης και μονής Καλόπετρας, σε ήρεμη τοποθεσία, πωλούνται διαμερίσματα α ορόφου, β ορόφου και ρετιρέ, 2 υ/δ 80 τμ, και 3 υ/δ 99 τμ. Νεόδμητα και παραδοτέα πλήρως εξοπλισμένα.
-Ρόδος.Επί της Κων.Υδραίου νεόδμητο διαμέρισμα 100τμ, 2 υ/δ.
-Ρόδος. Επί της Ρόδου- Λίνδου διαμέρισμα 3ου ορόφου 3 υ/δ.
-Ρόδος. Στο κέντρο της πόλης επί της Διθυραμβικής πωλείται διαμέρισμα 90 τμ, β ορόφου, ανακαινισμένο.
-Ρόδος. Στο Καρακόνερο πωλείται υπερυψωμένο ισόγειο 101 τμ μεταχειρισμένο 3 υ/δ.
-Ιαλυσός. Οδός Σωτήρος διαμέρισμα 115 τμ 2ου ορόφου, 3 υ/δ, μεγάλο σαλόνι, κουζίνα, μικρή αποθήκη θερμοσιφώνος.
-Αφάντου. Σε κεντρικό σημείο, διαμέρισμα 2ου ορόφου 75 τμ σε νεόδμητη πολυκατοικία.2 υ/δ,σαλοτραπεζαρία,κουζίνα,μπάνιο.

Πωλήσεις Ξενοδοχειακών μονάδων

-Αφάντου. Σε ύψωμα με πανοραμική θέα, πωλείται ξενοδοχειακή μονάδα Που αποτελείται από: 1) 37 δωμάτια (80 κλίνες). 2) 12 δωμάτια ημιτελή (24 κλίνες). 3) Δόμηση για επιπλέων 22 δωμάτια (44 κλίνες). Σύνολο 148 κλίνες. 4) Πισίνα, σνακ μπαρ, εστιατόριο.

Πωλήσεις Παραδοσιακών κατοικιών

-Ρόδος. Νεοχώρι, 2όροφο παλαιό αρχοντικό 200 τμ, ανακαινισμένο, ιδιαίτερης αρχιτεκτονικής με τζάκι, βοτσαλωτά δάπεδα και με υπέροχα διαμορφωμένους εξωτερικούς χώρους 250 τμ.Υπόλοιπο δόμησης 90 τμ.
-Ρόδος. Επί της Βορείου Ηπείρου πωλείται αρχοντικό διατηρητέο 400 τμ, 3 επιπέδων, με οικόπεδο 900 τμ.
-Παλιά πόλη. 3όροφη παραδοσιακή κατοικία 95τμ. 3υπν/τίων καινούρια κουζίνα και μπάνιο,πλήρως ανακαινισμένο.
-Παλιά πόλη. 2όροφη παραδοσιακή κατοικία 350τμ. σε κεντρικό σημείο.Στο ισόγειο έχει και κατάστημα για οποιαδήποτε χρήση.
-Παλιά πόλη. Επί της Μενελάου πωλείται παραδοσιακή κατοικία 99 τμ, με αυλή, κατάλληλο και για επαγγ. χρήση
-Αφάντου. Παραδοσιακή καμάρα 79τμ σε οικόπεδο 94τμ σε καλή κατάσταση.
-Κοσκινού. Παραδοσιακή καμάρα 235 τμ με βεράντα 25 τμ, βοτσαλωτά δάπεδα, τζάκι και έξλινη σοφίτα για χρήση υ/δ.
-Κοσκινού. Πωλείται ανακαινισμένη παραδοσιακή κατοικία 110 τμ, με αυλή 10 τμ, με εσωτερικά επίπεδα διαμορφωμένα σε υ/δ.
-Κοσκινού. Γωνιακή παραδοσιακή κατοικία (καμάρα) 110 τμ με ανεξάρτητη κουζίνα, και αυλή 10 τμ. Επιπλωμένη με όλο τον παραδοσιακό εξοπλισμό.
-Κοσκινού. Πωλείται παραδοσιακή κατοικία πλήρως ανακαινισμένη, 75 τμ καθαρού χώρου και σύνολο με τους εξωτερικούς 103 τμ.
-Μεσαίωνα. Νεόδμητη παραδοσιακή κατοικία 95 τμ με μεγάλη αυλή με πέργκολα, τζάκι,κλιματισμό,ηλεκτρ.συσκευές και επιπλωμένη.
-Μεσαίωνα. Παραδοσιακή κατοικία 70 τμ σε καλή κατάσταση.
-Λάερμα.Παραδοσιακή κατοικία 70 τμ και 30 τμ υπόλοιπο οικοπέδου.
-Βάτι. Πωλείται παραδοσιακή κατοικία 70 τμ με αυλή 75 τμ.
-Παραδείσι. Μονοκατοικία 3 χώρων 85 τμ. με μεγάλη αυλή.
-Σορωνή. Ισόγεια μονοκατοικία 3 χώρων 110 τμ με αυλή.
-Σύμη. Παραδοσιακή νεοκλασική 2όροφη κατοικία 150τμ σε πολύ καλή κατάσταση σε κεντρικό σημείο της Σύμης,με δρόμο.
-Σύμη. Σε κεντρικό σημείο , παραδοσιακή κατοικία 95τμ , αυλή 15τμ. Με δρόμο.
-Σύμη. Στο κέντρο της Σύμης περιοχή καπαράκτης, πωλείται παραδοσιακή κατοικία 70 τμ με πέτρινη αυλή και μικρό οικόπεδο με υπόλοιπο δόμησης.
-Σύμη. Στην περιοχή «Αγίας τριάδος» κάτω από την Παναγία την Πειραϊώτισσα , πωλείται παραδοσιακή κατοικία, σε άριστη κατάσταση 2 δωματίων, με 2 αυλές, συνολικής επιφάνειας 110 τμ, κοντά σε δρόμο και θέα Γέδι και Γαλό.
-Σύμη. Περιοχή Καταράκτης στο ύψωμα πωλείται διόροφη παραδοσιακή κατοικία 80 τμ, με οικόπεδο 140 τμ δίπλα με δόμηση.

Πωλήσεις Οικοπέδων- Αγροτεμαχίων

-Ρόδος. 180τμ με μεγάλο συντελεστή δόμησης στο Νιοχώρι(οδός Δώμπεράκη).
-Ρόδος. Επί της Ρόδου- Λινδου (μετά το Rhodos gold Βογατζής) πωλείται οικόπεδο 20.000 τμ ιδιαίτερης προβολής, κατάλληλο για κάθε χρήση.
-Ρόδου-Καλλιθέας. Οικόπεδο 7.000 τμ δίπλα στο Κρίστεν Παλλάς, με απέραντη θέα στη θάλασσα, με άμεση πρόσβαση στη λεωφόρο.
-Ρόδου-Καλλιθέας.Στην περιοχή « συνεταιρισμός οικοδόμων» οικόπεδο 502 τμ με δόμηση για 240 τμ οικοδομή.
-Τσαΐρι. Πωλούνται οικόπεδα 4.000 τμ, 300 μ από την κεντρική λεωφόρο κατάλληλο για βιοτεχνικούς χώρους.
-Ασγούρου. Πωλείται οικόπεδο 5.200 τμ με συγκοινωνιακό κόμβο, και με άδεια για 2 βιομηχανικά κτίρια 2.500 τμ εκαστο.
-Αφάντου. Πωλούνται ανεξάρτητα οικόπεδα 2.000 τμ. εντός ζώνης οικισμού, με δόμηση 200 τμ. το καθένα. Εχουν απέραντη θέα στην θάλασσα.
-Αφάντου. Οικόπεδο 4010 τμ άρτιο και οικοδομήσιμο στην περιοχή Τραπεζα. Απεριόριστη θέα.
-Αφάντου. Αγροτεμάχιο 3020 τμ στην περιοχή Τρυπάνα.
-Αφάντου. Αγροτεμάχιο 9640 τμ στην περιοχή Βότες.
-Μάσσαρι. Οικόπεδο 2450 τμ στην παραλία Μασσάρων.
-Κάλαθος. Οικόπεδο 2,680 τμ. επί της κεντρικής λεωφόρου ιδιαίτερης προβολής.
-Λίνδος-Ψάλτος. Πωλείται έκταση 14.500 τμ με πανοραμική θέα στη θάλασσα εκ των οποίων 4.000 τμ αποτελούν ξεχωριστό τίτλο με άδεια οικοδομής 200 τμ.
-Λίνδος-Πεύκοι. Περιοχή περιβολάκι, οικόπεδο 887 τμ. με άδεια οικοδομής 107 τμ. πάνω στον δρόμο. Τιμή ευκαιρίας.
-Πιλώνα. Οικόπεδο εντός οικισμού 1070 τμ, με δόμηση.
-Πιλώνα. Πωλείται οικόπεδο 2.000 τμ άρτιο και οικοδομήσιμο.
-Πιλώνα. Πωλείται αγροτεμάχιο 3,960 τμ.
-Λάρδος. 2 οικόπεδα 4450 το κάθε ένα, στην παραλία της Λάρδου, 100 μ από τη θάλασσα.
-Κιστάρι. Οικόπεδο 800 τμ, με άδεια δυόροφης οικοδομής για 2 καταστήματα 80 τμ ισογείου, 80 τμ α ορόφου με υπόγειο.
-Κιστάρι. Οικόπεδο 5.000 τμ, με πρόσοψη στην κεντρ. λεωφ.
-Κιστάρι. Αγροτεμάχιο 4.800 τμ με πανοραμική θέα θάλασσα.
-Κιστάρι. Περιοχή Μοσκιενά οικόπεδο 4.360 τμ.
-Κιστάρι. Περιοχή Μοσκιενά αγροτεμάχιο 2.480 τμ.
-Κιστάρι. Περιοχή Ιερεμίας αγροτεμάχιο 3.320 τμ.
-Κιστάρι. Περιοχή Εταρρία οικόπεδο 4.080 τμ.
-Ασκληπειό. Περιοχή κουλούρα οικόπεδο 6.520 τμ.
-Ασκληπειό. Εντός οικισμού στο ύψωμα, κάτω από το κάστρο, με πανοραμική θέα οικόπεδα 300 τμ το κάθε ένα με άδεια οικοδομής Σ.Δ 0,6.
-Ιαλυσός. Πωλείται οικόπεδο 1.030 τμ στο κέντρο της Ιαλυσού, 100 μ από κεντρική πλατεία.
-Κανδυλί. Οικόπεδο 1.800 τμ με άδεια 2όροφης οικοδομής 122 τμ με υπόγειο 97 τμ σε πολύ καλή τοποθεσία.
-Κρεμαστή. Πωλούνται οικόπεδα 4 στρεμ. εκτός σχεδίου.
-Παραδείσι. 583τμ στην κεντρική λεωφόρο με μεγάλο συντελεστή δόμησης.
-Παραδείσι.Περιοχή κάτω Καλαμώνας οικόπεδο 6100τμ με δόμηση 150 τμ.
-Παραδείσι. Οικόπεδο 390 τμ εντός οικισμού, με δόμηση.
-Παραδείσι. Περιοχή Καλαμώνας, οικόπεδο 5.700 τμ.
-Σορωνή. Οικόπεδο εντός σχεδίου 509 τμ άρτιο και οικοδομήσιμο 100 μ από τη θάλασσα.
-Σορωνή. Οικόπεδο 500τμ το κάθε ένα ,εντός σχεδίου, κοντά στη θάλασσα.
-Σορωνή. Οικόπεδο 3880 τμ. με δόμηση 200 τμ. στον κεντρικό δρόμο, στην είσοδο του χωριού.
-Κως-Καρδάμενα. Οικόπεδο 416 τμ με μεγάλο συντελεστή.
-Σύμη. Περιοχή Νούλια-Τούρκος πωλείται οικόπεδο 13.500 τμ με 82,5 μ πρόσοψη έως το κύμα.

Πωλήσεις Αποθηκών

-Ρόδος. Πωλείται αποθήκη 55 τμ, με άμεση πρόσβαση αυτοκινήτων, στην περιοχή Κόβα.
-Ρόδος. Βιοτεχνικό κέντρο Μανουσέλη πωλείται βιοτεχνικός χώρος 320 τμ σε 2 ενοποιημένους χώρους με γραφείο,wc, ηλεκτρικά ρολά, ενιαία τζαμαρία στην πρόσοψη.
-Ρόδος. Επί της Σκεύου Ζερβού 7-9 πωλείται αποθήκη 468 τμ. με μεγάλη ράμπα για οποιαδήποτε χρήση.
-Ασγούρου. Πωλείται αποθήκη σε βιομηχανική περιοχή 400 τμ και με άδεια για επιπλέον 400 τμ όροφο.
-Ανάληψη Πωλείται υπόγεια αποθήκη 160 τμ σε νέα οικοδομή κατάλληλη για εμπορική χρήση.

Πωλήσεις επιχειρήσεων

-Ρόδος. Περιοχή Ψαροπούλας, Ερ.Σταυρού και Αλ.Διάκου Επιχείρηση αναψυκτήριο σνακ-μπαρ,γωνιακό πλήρως εξοπλισμένο με ωραίο εσωτερικό χώρο και μεγάλη αυλή. Δυνατότητα αλλαγής χρήσης.
-Ρόδος. Περιοχή Ψαροπούλας πωλούνται ισόγεια καταστήματα με αυλή,1) 31,40 τμ με 31,40 τμ πατάρι 2) 26,14 τμ με 26,14 πατάρι 3) 25,00 τμ με 25 τμ πατάρι.
-Ρόδος. Πωλείται επιχείρηση ειδών γάμου, επώνυμων εταιριών, με εξασφαλισμένη πελατεία, σε κεντρικό δρόμο της πόλης, σε ακίνητο ιδιαίτερης προβολής.
-Ρόδος. Πωλείται επιχείρηση εστιατόριο καφέ μπαρ 130 τμ κεντρικού κτιρίου και 350 τμ αυλής με άδεια 200 ατόμων. Πλήρως ανακαινισμένο. Ιδιαίτερης αισθητικής και διακόσμησης.
-Ρόδος. Περιοχή Κόβα επί της οδού Κολοκοτρώνη πωλείται ισόγειο κατάστημα 55 τμ με αυλή, κατάλληλο για κάθε χρήση.
-Ρόδος. Επί της Κων/νου Παλαιολόγου, απέναντι από Βενετόκλειο, κατάστημα, υπερυψωμένο ισόγειο 75 τμ με είδη διακόσμησης και κρυστάλλα γνωστής εταιρίας.
-Ρόδος. Επί της Κων.Υδραίου πωλούνται νεόδμητα καταστήματα ισογείου, και διαμερίσματα 1ου ορόφου κατάλληλα για επαγγελματική χρήση.
-Ρόδος. Επί της Κων. Υδραίου νεόδμητο ισόγειο γωνιακό κατάστημα 50 τμ.
-Ρόδος. Επί της Σκεύου Ζερβού 7-9 πωλείται ισόγειο κατάστημα 143 τμ. με ημιόροφο 76 τμ. μεγάλης προβολής και ιδιαίτερης αισθητικής. Πωλείται και αποθήκη 488 τμ. με ράμπα κάτω από το άνωθεν κατάστημα, η οποία επικοινωνεί και εσωτερικά με το κατάστημα.
-Ρόδος. Ροδίνι, Πωλείται επιχείρηση DVD CLUB σε κεντρικό σημείο.
-Παλιά πόλη .Πωλείται επιχείρηση με άδεια εστιατορίου και όλο τον εξοπλισμό, σε κεντρικό σημείο (πλησίον πλατείας Σωκράτους).
-Παλιά πόλη. Πωλείται ισόγειο κατάστημα 16 τμ επί της Αρχιεπισκόπου Ευθυμίου.
-Νιοχώρι. Πωλείται νεοκλασικό κτίριο σε εμπορικό δρόμο κατάλληλο και για επαγγελματική χρήση.
-Φαληράκι Σε εμπορικό κέντρο πωλείται καφετέρια σνακ μπαρ 113 τμ κτίριο με 500 τμ αυλή με μεγάλη πισίνα.
-Φαληράκι. Πωλείται οικοδομικό συγκρότημα αποτελούμενο από δύο 3όροφες οικοδομές υπερπολυτελούς κατασκευής και επιπλέον άδεια για 3 3όροφες οικοδομές και πισίνα 80 τμ. Πανοραμική θέα. Έκταση συνολικής επιφάνειας 13.200 τμ.
-Κολύμπια. Πωλείται ακίνητο 600 τμ ενιαίος χώρος, κατάλληλο για κάθε χρήση, ήδη σε λειτουργία.
-Λίνδος. Πωλείται συγκρότημα επιχειρήσεων αποτελούμενο από: 1) εστιατόριο, διαμορφωμένο σε 4 εξωτερικά επίπεδα(ταράτσες) όλες με θέα την ακρόπολη, πλήρως εξοπλισμένο 2) Μπαρ ιδιαίτερης διακόσμησης, πλήρως εξοπλισμένο 3) Εμπορικό κατάστημα στο ισόγειο.
-Ι

ΕΝΟΙΚΙΑΖΕΤΑΙ

Ιux διαμερισματάκι 50 τμ. φουλ εξοπλισμένο με θέρμανση και μπανιέρα σε ήσυχη περιοχή (Ασγούρου) με πάρκιν και ωραία θέα, σε λογική τιμή.

Πληρ. τηλ. 6947606922 MZT110103

ενοικιασεις

συνέχεια από την προηγούμενη

ΕΝΟΙΚΙΑΖΟΝΤΑΙ ξενοδοχειακά διαμερίσματα και studios στις "7 ΒΑΓΙΕΣ" με το μήνα πρόσφατα ανακαινισμένα πλήρως επιπλωμένα με τηλεόραση, τηλέφωνο, ηλιακό, κλιματισμό ψύξη θέρμανση, καθαριότητα 2 φορές την εβδομάδα με πλήρη ιματισμό, σεντόνια, κουβέρτες και εξοπλισμό κουζίνας, φούρνο, ψυγείο, εστίες, μαγειρικά σκεύη, πιάτα, ποτήρια κ.λπ. Το ξενοδοχείο διαθέτει σαλόνι/bar, αίθουσα με 2 τηλεοράσεις, INTERNET CORNER, πέργκολα και πισίνα σε μικρή απόσταση από το κέντρο της πόλης, το λιμάνι η το Πανεπιστήμιο, ιδανικό για φοιτητές, στρατιωτικούς, καθηγητές κ.λπ. Πληρ. τηλ. 2241036830, 6932934562 MZT191210

ΕΝΟΙΚΙΑΖΕΤΑΙ διαμέρισμα 3 υπν/τίων σαλόνι, κουζίνα, χωλ, 2 WC επί της Στ. Κωτιάδη 2. Πληρ. τηλ. 2246072130, 6938634737 MZT090101

ΕΝΟΙΚΙΑΖΕΤΑΙ γκαρσονιέρα επιπλωμένη στη Διαγοριδων 13. Πληρ. τηλ. 2241094812, 6995067762 MZT090105

ΕΝΟΙΚΙΑΖΟΝΤΑΙ γκαρσονιέρες με A/C πλήρως επιπλωμένες επί της οδού Αλ. Διάκου 61 και Ερυθρού Σταυρού κατάλληλες για φοιτητές. Πληρ. τηλ. 2241068637, 6934757776 ΜΑΤ034

ΒΕΝΕΤΟΚΛΕΙΟ ΚΩΝ/ΝΟΥ ΠΑΛΑΙΟΛΟΓΟΥ. ΕΝΟΙΚΙΑΖΕΤΑΙ υπερυψωμένο ισόγειο **διαμέρισμα** ήσυχο, πλήρως ανακαινισμένο (καινούργια κουζίνα, ντουλάπες, πόρτες, παράθυρα με διπλά τζάμια). 3 υπνοδωμάτια, σαλοτραπεζαρία, κουζίνα, μπάνιο, αποθήκη και κεντρική θέρμανση. Είναι κατάλληλο και για γραφεία.Πληρ. τηλ. 6944621696, 2241063730 ΜΟΟ208

ΙΑΛΥΣΟΣ, ΜΟΝΟΚΑΤΟΙΚΙΑ 155 τ.μ. 3 υ/δ λουξ κατασκευής 700 ευρώ (Κ-271). Πληρ. Κρανίδης και Συνεργάτες τηλ. 2241027082 ΜΧΠ092.16

ΚΟΣΚΙΝΟΥ ΔΙΑΜΕΡΙΣΜΑ 2άρι επιπλωμένο 320 ευρώ (Κ-938). Πληρ. Κρανίδης και Συνεργάτες τηλ. 2241027082 ΜΧΠ092.15

ΠΩΛΗΣΕΙΣ ΑΚΙΝΗΤΩΝ

ΔΙΑΜΕΡΙΣΜΑΤΑ
- Κοσκινού 87 τ.μ. μεταχειρισμένο 110.000€
- Αννης Μαρίας 87 τ.μ. μεταχειρισμένο 105.000€
- Ανάληψη 90 τ.μ. μεταχειρισμένο 180.000€
- Σωτήρος 57 τ.μ. μεταχειρισμένο 70.000€
- Σωτήρος 85 τ.μ. μεταχειρισμένο 105.000€
- Σωτήρος 110 τ.μ. μεταχειρισμένο 120.000 €
- Αραπάκι 88 τ.μ. λουξ κατασκευής
- Ροδίνι 91 τ.μ. λουξ κατασκευής
- Κοσκινού 87 τ.μ. μεταχειρισμένο 125.000 €
- Ρόδου-Λίνδου 90 τ.μ. λουξ κατασκευής 145.000 €

ΜΕΖΟΝΕΤΕΣ - ΜΟΝΟΚΑΤΟΙΚΙΕΣ
- Ροδίνι 160 τ.μ. τριώροφη με υπόγειο 225.000€
- Ασγούρου 120 τ.μ. διώροφη μεζονέτα με 2 στρέμματα οικόπεδο σε μπετά 130.000€
- Κοσκινού 192 τ.μ. διώροφη μεζονέτα με υπόγειο με 750 μ. οικόπεδο σε μπετά 135.000€
- Κανδυλί 120 τ.μ. διώροφες μεζονέτες με 650 τ.μ. οικόπεδο μέχρι χτισίματα 125.000 €
- Αφάντου 130τ.μ. με 1.000 μ. οικόπεδο 161.400 €

ΟΙΚΟΠΕΔΑ
- Σορωνή 509 τ.μ. με συντελεστή 0,8 200 μέτρα από θάλασσα 35.000 €
- Χαράκι 1.000 τ.μ. πάνω στο δρόμο 50.000 €
- Κανδυλί 2.885 τ.μ. κοντά στους Καστελλοριζιούς 211.000 €
- Κατταβιά 1.730 τ.μ. πάνω στον κεντρικό 14.000 €
- Λαχανιά 2.360 τ.μ. πάνω στον κεντρικό 50 μ. από θάλασσα με άδεια οικοδομής για 8 studios 94.000 €
- Γεννάδι 1000 τ.μ. με άδεια οικοδομής 24.944 €

ΚΑΤΑΣΤΗΜΑΤΑ
- Κατάστημα 50 τ.μ. στο κέντρο της πόλης 160.000 €
- Ρόδου-Λίνδου 600 τ.μ. με 2 στρέμματα οικόπεδο 1.200.000 €
- Αγία Αναστασία 70 τ.μ. κατάστημα με πατάρι μαζί και η επιχείρηση 125.000 €
- Νιοχώρι 200 τ.μ. διατηρητέο διώροφο με 250 τ.μ. αυλή με δυνατότητα έξτρα δόμησης 500.000 €

ΚΤΗΜΑΤΑ
- Κάτω Καλαμώνα 6.100 τ.μ. κοντά στον κεντρικό σε κατοικημένη περιοχή 100.000€
- Λαχανιά 22 στρέμματα κοντά στον κεντρικό 220.000 €. Δίνεται και αντιπαροχή
- Κατταβιά 30 στρέμματα πάνω στο κύμα 300.000 €
- Ρόδου-Αεροδρομίου 20 στρέμματα 1.000.000 €
- Κατταβιά 4.293 τ.μ. σε ύψωμα 800 μ. από κεντρικό 13.000 €
- Κατταβιά 8.200 τ.μ. με θέα 800 τ.μ. από θάλασσα 42.000 €
- Κατταβιά 8.663 τ.μ. προς Πρασονήσι 100 μ. από κεντρικό 51.000 €
- Κατταβιά 8.773 τ.μ. προς Πρασονήσι 200 μ. από κεντρικό 44.000 €
- Λαχανιά 7.800 τ.μ. σε ύψωμα κοντά στον κεντρικό 91.570 €

ΑΠΟΘΗΚΕΣ
- Δασκάλους 220 τ.μ. υμιυπόγεια 132.000€
- Δασκάλους 70 τ.μ. υπόγεια - 38.150 €

- **ΖΗΤΟΥΝΤΑΙ ΜΕΤΑΧΕΙΡΙΣΜΕΝΑ ΔΙΑΜΕΡΙΣΜΑΤΑ-ΑΜΕΣΗ ΠΩΛΗΣΗ**
- **ΠΩΛΟΥΝΤΑΙ** αποθήκες και βιοτεχνικοί χώροι.
- **ΔΑΝΕΙΑ ΔΕΚΤΑ - ΕΥΚΟΛΙΕΣ ΠΛΗΡΩΜΗΣ**
- **ΑΝΑΛΑΜΒΑΝΟΥΜΕ ΑΝΤΙΠΑΡΟΧΕΣ**

ΣΤΑΜΑΤΗΣ ΜΑΝΩΛΑΚΟΣ

ΩΡΕΣ ΓΡΑΦΕΙΟΥ 8.30-1.00 π.μ. και 5-8 μ.μ.
ΔΗΜ. ΑΝΑΣΤΑΣΙΑΔΗ 45 (ΣΥΝΟΙΚΙΑ ΔΑΣΚΑΛΩΝ) Τηλέφωνα: 2241023815-78275, 6944698056, 6945769958 ΧΠ1588

ΚΡΑΝΙΔΗΣ Real Estate

ΠΩΛΗΣΕΙΣ ΚΑΤΑΣΤΗΜΑΤΩΝ/ ΕΠΙΧΕΙΡΗΣΕΩΝ	Κρανίδης Real Estate
Παλιά Πόλη: Σωκράτους, κατάστημα 35τμ (Κ-556)	Διεύθυνση :
Παλιά Πόλη : κατάστημα 80τμ, (Κ-132)	Καζούλη & Αμερικής 50
Ρόδος: κατάστημα πλησίον Αν. Μαριας, 65τμ (Κ-314)	85100 Ρόδος
Ρόδος: κατάστημα στο κέντρο 60τμ (Κ-304)	Επικοινωνία :
Ρόδος:κατάστημα στην Αλ. Διάκου με υπόγειο & πατάρι (Κ-339)	Τηλ. : 22410 27082, 22410 26476
Ρόδος: κατάστημα πλησίον πλ. Κύπρου 300τμ (Κ-146)	Fax : 22410 27101
Ρόδος: επιχ/ση εστιατόριο στο Νιοχώρι 200τμ (Κ-109)	e-mail : info@kranids-estate.gr
Μητρόπολη : επιχ/ση μεζεδοπωλείο 120.000 € (Κ-444)	
Μαντράκι : επιχ/ση παλαιών ειδών (Κ-445)	
Αγ. Αναστασία: επιχ/ση οβεληστήριο 150.000 € (Κ-334)	
Ψαροπούλα: επιχ/ση εστιατόριο 80τμ (Κ-442)	

ΧΠ092

Για περισσότερες πληροφορίες & κίνητα επικοινωνήστε με το γραφείο μας ή επισκεφτείτε την ιστοσελίδα μας www.kranidis-estate.gr

ΑΦΟΙ ΦΡΑΓΚΟΥ ΚΑΤΑΣΚΕΥΑΣΤΙΚΗ

ΕΜΕΙΣ ΜΠΟΡΟΥΜΕ...
6977- 680353 6974-743667


ΑΠΕΙΚΟΝΙΣΗ


ΚΑΤΑΣΤΑΣΗ

ΙΟΥΛΙΟΣ 2004 → ΑΥΓΟΥΣΤΟΣ 2005


ΣΧΕΔΙΑΣΤΙΚΗ


ΥΦΙΣΤΑΜΕΝΗ

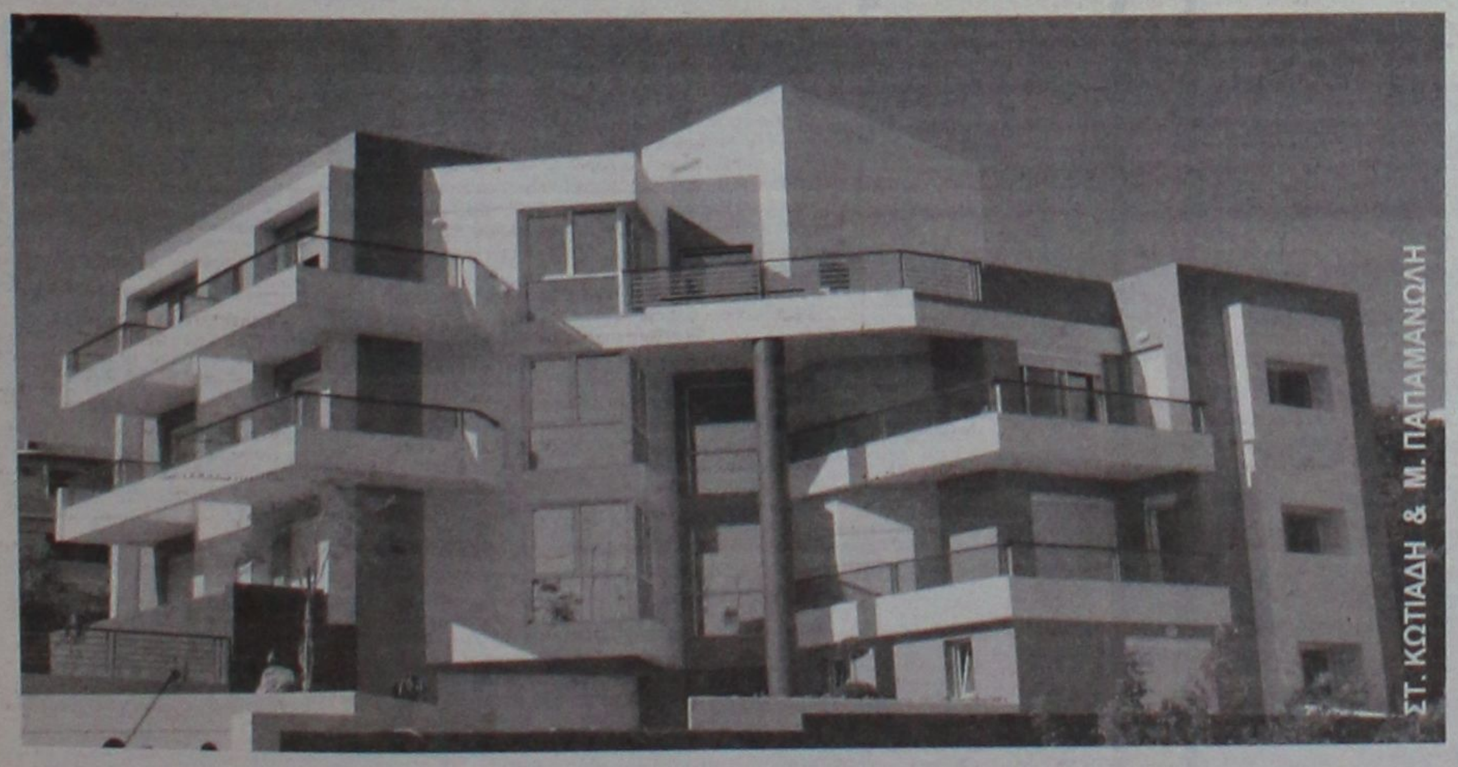
ΣΤ. ΚΩΤΙΑΔΗ & Μ. ΠΑΠΑΜΑΝΩΛΗ

ΣΑΒΒΕΝΑΣ Γ. ΑΡΧΙΤΕΚΤΟΝΑΣ
ΧΡΙΣΤΟΠΟΥΛΟΣ Κ. ΠΟΛΙΤΙΚΟΣ ΜΗΧΑΝΙΚΟΣ
ΑΤ4407

ΕΥΡΩΣΤΕΓΑΣΤΙΚΗ

ΚΤΗΜΑΤΟΜΕΣΙΤΙΚΟ ΓΡΑΦΕΙΟ - ΧΑΤΖΗΜΑΡΚΟΣ Ν. ΓΕΩΡΓΙΟΣ
Θ. ΣΟΦΟΥΛΗ 153 – Τ.Κ. 85100 ΡΟΔΟΣ
Πληροφορίες στο κινητό, διαθέσιμο όλες τις ώρες : 6973331692.
Τηλ. Γραφείου : 22410-29016. Ώρες γραφείου: 18:00 μ.μ έως 20:30 μ.μ.
Λοιπές ώρες και Σαββατο, με ραντεβού.

ΠΩΛΟΥΝΤΑΙ ΚΑΙΝΟΥΡΓΙΑ ΔΙΑΜΕΡΙΣΜΑΤΑ ΛΟΥΞ ΚΑΤΑΣΚΕΥΗΣ

1. ΡΟΔΙΝΙ: Διαμερίσματα υπό κατασκευή διαφόρων ορόφων και τετραγωνικών
2. ΜΙΡΑ ΜΑΡΕ: Διαμερίσματα υπό κατασκευή διαφόρων τετραγωνικών.
3. ΑΣΓΟΥΡΟΥ : Γκαρσονιέρα 40 τ.μ – 2ου ορόφου – τιμή : 55.000 EURO.
4. ΤΡΙΑΝΤΑ: Υπερυψωμένο ισόγειο διαμέρισμα lux κατασκευής 95 τ.μ. 2 υπνοδωματίων με εσωτερική μικρή αποθήκη και ιδιόκτητη πλακόστρωτη αυλή. Τιμή 185.000 EURO

ΠΩΛΟΥΝΤΑΙ ΜΕΤΑΧΕΙΡΙΣΜΕΝΑ ΔΙΑΜΕΡΙΣΜΑΤΑ

5. ΤΡΙΑΝΤΑ: Ισόγειο διαμέρισμα 95 τ.μ. με ιδιόκτητη αυλή μπρος και πίσω, 2 ετίας με 3 υπνοδωμάτια. Κοντά στο γήπεδο λαλυσού. Σε άριστη κατάσταση. Τιμή 130.000 EURO.
6. ΑΓΙΟΣ ΝΙΚΟΛΑΟΣ: Διαμέρισμα 30ετίας 53 τ.μ. υπερυψωμένο ισόγειο, ενός υπνοδωματίου, σαλοτραπεζαρία, κουζίνα, μπάνιο. Τιμή 67.000 EURO.
7. ΠΑΛΙΑ ΠΟΛΗ: Διώροφη κατοικία 55 τ.μ. με αυλή 230 τ.μ. και επιπλέον δόμηση 63 τ.μ. Τιμή 152.000 EURO.
8. ΠΙΝΔΟΥ Γκαρσονιέρα 24 τ.μ – (ισόγειος βοηθητικός χώρος). Τιμή: 22.000 EURO.
9. ΚΕΝΝΕΝΤΥ: Διαμέρισμα ισόγειο με κοινόχρηστη αυλή 25ετίας. Τιμή 65.000 EURO
10. ΠΕΡΙΟΧΗ ΑΝΑΛΗΨΗ: Ημιυπόγειος βοηθ. χώρος 73 τ.μ - σε σαβάδες, με αυλή 40 τ.μ – τιμή: 50.000 EURO.
11. ΚΑΛΥΘΙΕΣ: Διαμέρισμα 1ου ορόφου, 120 τ.μ., με 3 υπνοδωμάτια, μεγάλες βεράντες 5ετίας. Τιμή 185.000 ευρώ.

ΠΩΛΟΥΝΤΑΙ ΜΟΝΟΚΑΤΟΙΚΙΕΣ – ΜΕΖΟΝΕΤΕΣ

12. ΤΡΙΑΝΤΑ: Τριώροφες μονοκατοικίες έως και μαρμαροσουβά, συνολικής επιφάνειας 210 τ.μ. (3Χ70 τ.μ.) σε οικόπεδο 350 τ.μ. σε περιοχή με θέα. Τιμή 200.000 EURO.
13. ΜΑΡΙΤΣΑ: Εξοχική μονοκατοικία 100 τ.μ. ισόγεια, σε οικόπεδο 1.400 τ.μ. σε μπετά. Τιμή 115.000 EURO.
14. ΠΑΣΤΙΔΑ: Εξοχικές διώροφες μονοκατοικίες 125 τ.μ., 3 υπνοδωματίων, σε οικόπεδο 250 τ.μ. περιφραγμένο με τοιχία, και θέση parking. Υπό κατασκευή, παραδίδονται τελειωμένες πλην ξυλουργικών. Τιμή 160.000 EURO
15. ΠΑΣΤΙΔΑ: Εξοχικές διώροφες μονοκατοικίες 125 τ.μ., 3 υπνοδωματίων, με επιπλέον δόμηση 75 τ.μ., σε οικόπεδο 400 τ.μ. Περιφραγμένο με τοιχία και θέση parking. Υπό κατασκευή, παραδίδονται τελειωμένες, πλην ξυλουργικών. Τιμή 195.000 EURO.

ΠΩΛΟΥΝΤΑΙ ΚΑΤΑΣΤΗΜΑΤΑ

16. 7 ΒΑΓΙΕΣ: Για επαγγελματική στέγη, επί της πλατείας, πωλείται διώροφη μονοκατοικία με επιπλέον 18 τ.μ. ακάλυπτος χώρος. Ιδανική για τεχνικό Γραφείο, Ιατρείο, Λογιστήριο κ.λπ. Τιμή 250.000 EURO.

ΠΩΛΟΥΝΤΑΙ ΕΞΟΠΛΙΣΜΕΝΕΣ ΕΠΙΧΕΙΡΗΣΕΙΣ

17. ΜΑΝΔΗΛΑΡΑ: Στον πεζόδρομο, Γυράδικο, άρτια εξοπλισμένη επικερδής επιχείρηση με βοηθητικούς χώρους, και παρασκευαστήριο. Δίδεται με νέο 12ετές συμβόλαιο. Ενοίκιο 865 ευρώ και τιμή επιχείρησης 65.000 EURO.
18. ΠΕΥΚΟΙ : Πωλείται επιχείρηση fast food - γυράδικο 50 τ.μ. πλήρως εξοπλισμένη, με μεγάλη αυλή με τραπεζοκαθίσματα στην πλατεία Λοθάρικα Πευκων. Τιμή 25.000 EURO – Μίσθωμα 600 EURO - Με νέο 12ετές συμβόλαιο
19. ΣΑΒΒΑ ΔΙΑΚΟΥ: Περιοχή Ανάληψης επιχείρηση mini market εξοπλισμένη σε καλό πόστο, σε πλατεία. Δίδεται με νέο συμβόλαιο. Μίσθωμα 650 ευρω και τιμή επιχείρησης 60.000 EURO.
20. ΣΩΚΡΑΤΟΥΣ: Επί το μέσον της Σωκράτους πωλείται επιχείρηση 49 τ.μ. με πατάρι 15 τ.μ. Παρέχεται νέο 12ετές συμβόλαιο. Τιμή 125.000 EURO. Μίσθωμα 1.500 EURO
21. ΠΑΛΙΑ ΠΟΛΗ : Πωλείται επιχείρηση 15 τ.μ – τιμή : 65.000 EURO, - σε πολύ εμπορικό πόστο – νέο 12ετές συμβόλαιο.

ΠΩΛΟΥΝΤΑΙ ΚΤΗΜΑΤΑ – ΟΙΚΟΠΕΔΑ

22. ΣΥΝ. ΔΑΣΚΑΛΩΝ: Οικόπεδο 170 τ.μ. ιδανικό για γκαρσονιέρες ή 3 διαμερίσματα. Τιμή 95.000 EURO.
23. ΚΟΣΚΙΝΟΥ: Γειτονικά οικόπεδα 1.000 τ.μ. με κάλυψη για μονοκατοικία με 100 τ.μ. ισόγειο και 100 τ.μ. υπόγειο, πλεον ημιυπαίθριων και γκαράζ, Τιμή 100.000 EURO συμπεριλαμβανομένων εξόδων άδειας οικοδομής.
24. ΤΣΑΪΡΙ: 200 μ. από την Λεωφόρο Ρόδου Λινδου. Οικόπεδο 4.850 τ.μ. συνολικής κάλυψης για βιοτεχνικό κτίριο 4.500 τ.μ. σε τρεις ορόφους, πλέον υπογείου. Τιμή 220.000 EURO.
25. ΚΑΒΟΥΡΑΚΙΑ: Οικόπεδο Αμφιθεατρικό 7 στρέμματα κοντά στην θάλασσα.
26. ΤΡΙΑΝΤΑ : Προνομιακό οικόπεδο 1.030 τ.μ. εντός σχεδίου, επί της συμβολής ασφαλτοστρωμένων οδών, ιδανικό για ανέγερση διώροφης μονοκατοικίας, συνολικής επιφάνειας 133 τ.μ. εκτός υπογείου και σοφίτας. Τιμή 145.000 EURO.
27. ΣΟΡΩΝΗ : Οικόπεδο 509 τ.μ. εντός οικισμού με δόμηση 430 τ.μ. 300 μέτρα από το Δημαρχείο, και 100 μέτρα από τον ασφαλτοστρωμένο δρόμο προς την παραλία. Τιμή 35.000 EURO.
28. ΑΦΑΝΤΟΥ : Οικόπεδο 780 τ.μ. εντός οικισμού επί δημοτικής οδού εφαπτόμενο, με δόμηση 370 τ.μ. Τιμή 80.000 EURO.
29. ΔΑΜΑΤΡΙΑ: Οικόπεδο 4.000 τ.μ. Τιμή 88.000 EURO.
30. ΔΑΜΑΤΡΙΑ: Προνομιακό οικόπεδο 4.000 τ.μ. Τιμή 103.000 EURO.
31. ΕΠΙ ΤΗΣ ΛΕΩΦ. ΡΟΔΟΥ - ΚΑΛΛΙΘΕΩΝ : Προνομιουχο οικόπεδο 825 τ.μ με άδεια οικοδομής 108 τ.μ κύριας χρήσης – τιμή: 120.000 EURO.
32. ΡΟΔΟΥ-ΛΙΝΔΟΥ: Οικόπεδο εφαπτόμενο επί της οδού, 4.000 τ.μ. Με την άδεια οικοδομής για καταστήματα με υπόγειο 400 τ.μ., ισόγειο 400 τ.μ. και όροφο 300 τ.μ. Τιμή 330.000 ευρώ.
33. ΡΟΔΟΥ-ΛΙΝΔΟΥ: Οικόπεδο 3.400 τ.μ. εφαπτόμενο επί της οδού, με πρόσωπο 107 τ.μ. Με δόμηση για κατάστημα συνολικά 417 τ.μ. (υπόγειο 139 τ.μ., ισόγειο 139 τ.μ. και όροφο 139 τ.μ. και δόμηση για βιοτεχνική χρήση συνολικά 712 τ.μ. (υπόγειο 178 τ.μ. ισόγειο 178 τ.μ. Α' όροφο 178 τ.μ. και Β' όροφο 178 τ.μ. Τιμή 350.000 ευρώ.
34. ΕΛΕΟΥΣΑ: 14.880 τ.μ. κοντά στο χωριό με ρεύμα και νερό, με 100 ελαιόδενδρα, και πρόσβαση από 2 δρόμους. Τιμή 108.000 EURO
35. ΨΙΝΘΟΣ : Κτήμα 8 στρ. - 7 χιλιόμετρα από το χωριό - τιμή: 25.000 EURO.
36. ΠΕΤΑΛΟΥΔΕΣ: 6.100 τμ. με θέα βουνό και θάλασσα-Τιμή 100.000 EURO.
37. ΚΡΗΤΗΝΙΑ: Εκταση, εφαπτόμενη επί της λεωφόρου, 6.450 τ.μ. Τιμή 60.000 EURO.
38. ΠΑΣΤΙΔΑ : Πρόποδες Φλερήμου 2.030 τ.μ. εντός ζώνης

ΒΙΟΤΕΧΝΙΚΟΙ ΧΩΡΟΙ – ΑΠΟΘΗΚΕΣ

39. ΑΝΑΛΗΨΗ: Πωλείται πάνω στον κεντρικό δρόμο, πολυτελής υπόγειος χώρος 160 τ.μ. μισθωμένος προς 485 ευρώ μηνιαίως. Με 2 w.c. κατάλληλος για άλες τις χρήσεις. Ιδανικός για τεχνικό γραφείο, Λογιστήριο, Βιοτεχνία, Γυμναστήριο κ.λπ. Αρχική τιμή 100.000 EURO. Δεκτές και λοιπές λογικές πρατάσεις.
40. ΑΣΓΟΥΡΟΥ: Αποθήκη 400 τ.μ. αποπερατωμένη πάνω στον δρόμο, ευκολη πρόσβαση για κάθε τύπο οχήματος με άνεση χώρου και μεγάλη αυλή. Τιμή 352.000 EURO.
41. ΡΟΔΟΥ ΛΙΝΔΟΥ: Απέναντι από Βασιλόπουλο, κατάστημα αποπερατωμένο, βιοτεχνικός χώρος 60 τ.μ – τιμή: 65.000 EURO. ΑΕ0101

● ΖΗΤΟΥΝΤΑΙ ΓΙΑ ΑΓΟΡΑ ● ΜΕΤΑΧΕΙΡΙΣΜΕΝΑ ΔΙΑΜΕΡΙΣΜΑΤΑ

ενοικιασεις

συνέχεια από την προηγούμενη

ΕΝΟΙΚΙΑΖΕΤΑΙ στο Ανω Ροδίνι **γκαρσονιέρα** με δύο δωμάτια και **studio** πλήρως εξοπλισμένο στον α' όροφο. Πληρ. τηλ. 22410 61628, 6944410537
ΜΖΤ071220

ΕΝΟΙΚΙΑΖΕΤΑΙ studio επιπλωμένο. Τιμή 200 ευρώ. Πληρ. τηλ. 22410-67346, 65760ΜΖΤ040123

ΕΝΟΙΚΙΑΖΕΤΑΙ γκαρσονιέρα πλήρως εξοπλισμένη επί της οδού Ρώμης 8 στην περιοχή Ροδίνι. Πληρ. τηλ. 22410-64750, 63662, 6944325444
ΜΖΤ050113

ΕΝΟΙΚΙΑΖΕΤΑΙ στην Ιαλυσό **κατάστημα** 120 τ.μ. σε προνομιακή θέση με πλήρη εξοπλισμό εστιατορίου ή χωρίς. Κ-92 πληρ. Κρανίδης και Συνεργάτες τηλ. 2241027082 ΜΧΠ092.1

ΕΝΟΙΚΙΑΖΕΤΑΙ ισόγειο **διαμέρισμα** επί της οδού Μ. Κων/νου, 5 κυρίων δωματίων, 141 τ.μ. μόνο για επαγγελματική στέγη (γραφείο-ιατρείο κ.λπ.). Πληρ. τηλ. 2241085231, 6945461564
ΜΖΤ050120

ΕΝΟΙΚΙΑΖΟΝΤΑΙ: 1) Διαμέρισμα α' ορόφου με 4 υπνοδωμάτια 145 τ.μ. στην Κοδριγκτώνος ενοίκιο 550 ευρώ. **2) 105 τ.μ.** α' ορόφου με 3 υπν/τια στο Νιοχώρι 450 ευρώ, **3) 50 τ.μ.** ισόγειο επιπλωμένο με αυλή Υψηλάντου 250 ευρώ, **4)** 180 τ.μ. **μονοκατοικία** σε 4 στρ/τα οικόπεδο στ' Ασγούρου 1.000 ευρώ, **5)** 80 τ.μ.ισόγειο **διαμέρισμα-γραφείο** στους Αγ. Αναργύρους 500 ευρώ, **6) Studio** επιπλωμένο Σοφίας Βέμπου 200 ευρώ, **7) Δυάρι** επιπλωμένο Καλλιθέα-Καβουράκια 150 ευρώ. ΑΙΓΑΙΟΚΤΗΜΑΤΙΚΗ, ΡΕΝΑ ΒΑΖΟΥΚΟΥ, τηλ. 2241022943
ΜΧΠ851

ΕΝΟΙΚΙΑΖΕΤΑΙ επιπλωμένη μεζονέτα στην Κάτω Ηλιούπολη με 2 υπνοδωμάτια, 2 WC, σαλόνι, κουζίνα. Πληρ. τηλ. 6945934044
ΜΖΤ050118

ΕΝΟΙΚΙΑΖΕΤΑΙ διαμέρισμα 3άρι στη Στρατηγού Ζήση. Πληρ. τηλ. 22410-39210, 24563 ώρες καταστημάτων
ΜΑΤ005

ΕΝΟΙΚΙΑΖΟΝΤΑΙ: α) καινούργιο **διαμέρισμα** 130 τ.μ. διαμπερές στ' Ασγούρου, **6) διαμέρισμα** στην Παλιά Πόλη επιπλωμένο 1ου ορόφου σε ανεξάρτητη μονοκατοικία. Πληρ. τηλ. 6973241193, 2241074703
ΜΖΤ050112

ΑΡΧΙΤΕΚΤΟΝΙΚΗ ΜΕΛΕΤΗ ΔΗΜΗΤΡΑΔΙΟΥ ΚΥΡΙΑΚΟΣ

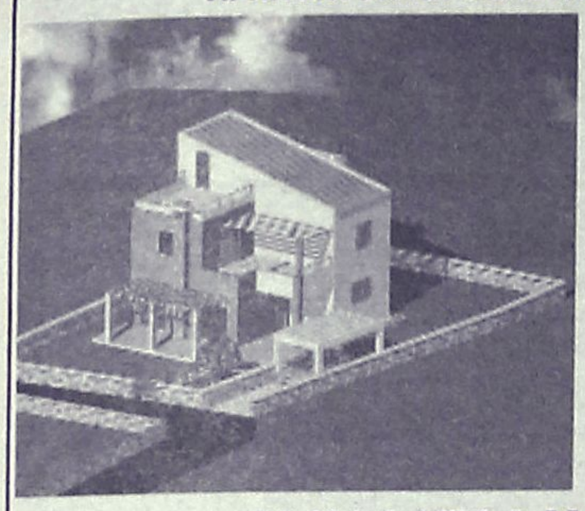

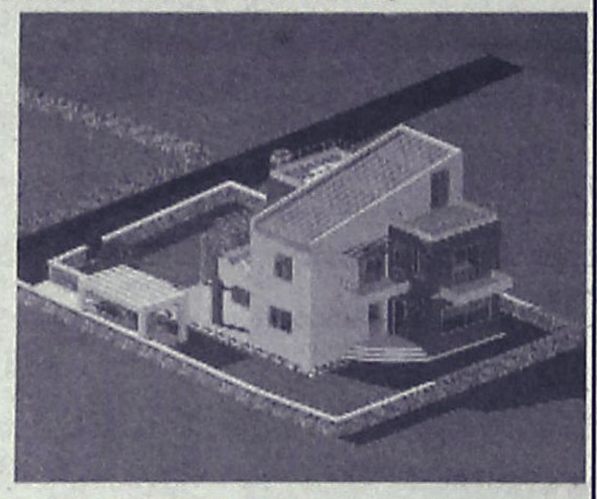

ΕΥΚΑΙΡΙΑ!!! ΠΑΣΤΙΔΑ

"ΙΔΙΩΤΗΣ ΚΑΤΑΣΚΕΥΑΣΤΗΣ"

ΣΕ **ΑΝΕΞΑΡΤΗΤΟ** ΟΙΚΟΠΕΔΟ 500τμ ΕΝΤΟΣ ΣΧΕΔΙΟΥ
ΜΕ ΘΕΑ ΤΟΝ ΦΙΛΕΡΗΜΟ ΣΕ ΠΟΛΥ ΩΡΑΙΑ ΤΟΠΟΘΕΣΙΑ
ΠΩΛΕΙΤΑΙ ΜΕΖΟΝΕΤΑ 162τμ ΥΠΟ ΑΝΕΓΕΡΣΗ

ΠΕΡΙΛΑΜΒΑΝΕΙ

- ΠΕΡΙΜΕΤΡΙΚΗ ΠΕΡΙΦΡΑΞΗ ΜΕ ΜΠΕΤΟΝ Η ΠΕΤΡΑ(ΚΑΤ΄ΕΠΙΛΟΓΗ)
- ΑΝΕΞΑΡΤΗΤΟΣ ΒΟΘΡΟΣ
- ΠΛΗΡΗ ΑΡΧΙΤΕΚΤΟΝΙΚΗ ΚΑΙ ΜΗΧΑΝΙΚΗ ΕΠΙΒΛΕΨΗ ΜΕΧΡΙ ΤΗΝ ΑΠΟΠΕΡΑΤΩΣΗ ΤΗΣ ΚΑΤΑΣΚΕΥΗΣ
- ΑΝΑΛΥΤΙΚΗ ΠΑΡΟΥΣΙΑΣΗ ΤΗΣ ΚΑΤΑΣΚΕΥΗΣ ΑΠΟ ΤΟΝ ΕΠΙΒΛΕΠΟΝΤΑ ΑΡΧΙΤΕΚΤΟΝΑ ΜΗΧΑΝΙΚΟ
- Η ΜΕΖΟΝΕΤΑ ΑΠΟΤΕΛΕΙΤΑΙ ΑΠΟ 2 ΜΕΓΑΛΑ ΥΠΝΟΔΩΜΑΤΙΑ, 1 ΣΟΥΙΤΑ,1WC,1 ΜΠΑΝΙΟ, ΜΕΓΑΛΟ ΣΑΛΟΝΙ ΚΑΙ ΤΡΑΠΕΖΑΡΙΑ, ΤΖΑΚΙ, ΑΝΕΤΗ ΚΟΥΖΙΝΑ ΚΑΙ ΣΟΦΙΤΑ.

ΔΥΝΑΤΟΤΗΤΑ ΠΑΡΑΔΟΣΗΣ

- ΟΙΚΟΠΕΔΟ ΜΕ ΤΗΝ ΠΛΗΡΗ ΟΙΚΟΔΟΜΙΚΗ ΑΔΕΙΑ
- ΣΤΑ ΜΠΕΤΑ
- ΣΤΑ ΕΠΙΧΡΙΣΜΑΤΑ(ΜΑΡΜΑΡΟΣΟΒΑ)
- ΤΕΛΕΙΩΜΕΝΗ ΜΕ ΤΟ ΚΛΕΙΔΙ ΣΤΟ ΧΕΡΙ

ΣΤΗΝ ΠΑΡΑΠΑΝΩ ΑΡΧΙΤΕΚΤΟΝΙΚΗ ΜΕΛΕΤΗ ΠΑΡΑΔΙΔΕΤΑΙ CD ΜΕ ΠΛΗΡΗ ΦΩΤΟΓΡΑΦΙΚΟ ΥΛΙΚΟ.

Τριαντών 1, Ιαλυσός
ΤΗΛ. 6945/393836

eXcellence real estate services

ΑΕ1157



Ιαλυσός
Μεζονέτες 150 τ.μ.
με απεριόριστη θέα
σε βουνό και θάλασσα.
Τιμή: 160.000 σε μπετό.

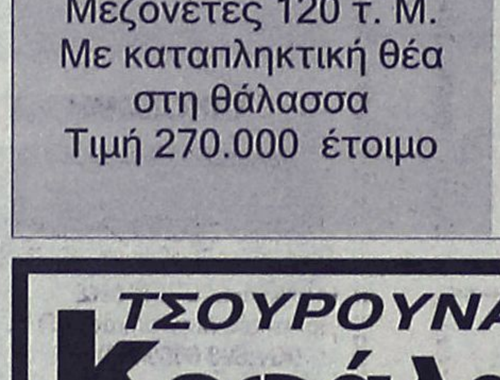

Παστίδα
Μεζονέτες 140 τ.μ. σε
οικόπεδο 550 τ.μ.
Τιμή: 130.000 σε μπετό.



Ρόδος
Μεζονέτες 120 τ. Μ.
Με καταπληκτική θέα
στη θάλασσα
Τιμή 270.000 έτοιμο

ΕΛΛΗΝΙΚΗ ΚΤΗΜΑΤΙΚΗ

FIABCI
International Real estate federation member

ΑΓΟΡΕΣ
ΠΩΛΗΣΕΙΣ
ΑΝΤΙΠΑΡΟΧΕΣ
ΣΤΕΓΑΣΤΙΚΑ ΔΑΝΕΙΑ

ΠΕΤΡΟΣ ΠΡΕΖΕΡΑΚΟΣ
Μεσίτης αστικών συμβάσεων

ΔΙΑΜΕΡΙΣΜΑΤΑ
ΜΑΙΖΟΝΕΤΕΣ
ΜΟΝΟΚΑΤΟΙΚΙΕΣ
ΚΑΤΑΣΤΗΜΑΤΑ
ΟΙΚΟΠΕΔΑ
ΞΕΝΟΔΟΧΕΙΑ

ΣΕ ΟΛΗ ΤΗΝ ΕΛΛΑΔΑ

Λίνδου 80
85100 Ρόδος
Τηλ.&Fax: 22410 33866 6932468026
www.hellenicland.com
email:prezerakos@hellasnet.gr

ΑΕ1067

TARGET

NewAge Real Estate
ΜΕΣΙΤΙΚΟ ΓΡΑΦΕΙΟ

Νέα Εποχή στο Χώρο του Ακινήτου

ΜΕΛΕΟΥΝΗ - ΚΕΧΑΓΙΑ ΜΑΙΡΗ

ΔΙΑΜΕΡΙΣΜΑΤΑ

- 100 τ.μ. τριών υπνοδωματίων στην Εν. Δυνάμεων. Τιμή 135.000 €
- 120 τ.μ. οροφοδιαμέρισμα στην Ανάληψη, με απεριόριστη θέα, Τιμή 245.000 €
- 94 τ.μ. στην Κένεντυ με εκπληκτική θέα, συν 88 τ.μ. βοηθητικός χώρος. Τιμή 250.000 €
- 82 τ.μ. 2 υπν/τίων πλησίον Μ. Πετρίδη. Τιμή 150.000 €
- 70 τ.μ. 1 υπν/τίου στο Καρακόνερο. Τιμή 127.000 €
- 84 τ.μ. 2 υπν/τίων στο Καρακόνερο. Τιμή 170.000 €
- 85 τ.μ. πλησίον Μ. Πετρίδη. Τιμή 162.000 €
- 80 τ.μ. 2 υπν/τίων στη Ρόδου Λίνδου lux κατασκευής. Τιμή 120.000 €
- 128 τ.μ. 3 υπν/τίων στο Καρακόνερο με απεριόριστη θέα. Τιμή 220.000 €
- 112 τ.μ. 3 υπν/τίων στο Καρακόνερο. Τιμή 215.000 €
- 136 τ.μ. 3 υπν/τίων στην Ανάληψη, lux κατασκευής. Τιμή 275.000 €
- 75 τ.μ. 2 υπν/τίων στ' Αφάντου. Τιμή 110.000 €
- 118 τ.μ. στη Μιχαήλ Πετρίδη. Τιμή 224.000€
- 85 τ.μ. 2 υπνοδωματίων ισόγειο. Τιμή 90.000 €
- 85 τ.μ. 2 υπνοδωματίων στη Μιχ. Πετρίδη. Τιμή 120.000 €
- 140 τ.μ. 4 υπνοδωματίων στο Καρακόνερο. Τιμή 230.000 €

ΜΟΝΟΚΑΤΟΙΚΙΕΣ - ΜΕΖΟΝΕΤΕΣ

- **ΡΟΔΟΣ:** 195 τ.μ. τριόροφη κατοικία πλησίον Καναδά. Τιμή 285.000 €
- **ΡΟΔΟΣ:** 190 τ.μ. ανεξάρτητη κατοικία 3 ορόφων εντός π. Ρόδου σε 200 τ.μ. οικόπεδο. Τιμή 310.000 €
- **ΡΟΔΟΣ:** 90 τ.μ. διώροφη κατοικία στην Π. Πόλη πλήρως ανακαινισμένη. Τιμή 140.000 €
- **ΡΟΔΟΣ:** Νεοκλασική κατοικία εντός πόλεως Ρόδου Τιμή 210.000€
- **ΙΑΛΥΣΟΣ:** 150 τ.μ. δύο ορόφων σε 1.000 τ.μ. οικόπεδο. Τιμή 270.000 €
- **ΙΑΛΥΣΟΣ:** 195 τ.μ. 3 ορόφων. Τιμή 220.000 €
- **ΙΑΛΥΣΟΣ:** 195 τ.μ. πλησίον παρ. Ιαλυσού 3 ορόφων σε οικόπεδο 280 τ.μ. με εσωτερικό ασανσέρ. Τιμή 285.000 €
- **ΙΑΛΥΣΟΣ:** 185 τ.μ. 2 ορόφων προς παρ. Ιαλυσού. Τιμή 315.000 €
- **ΙΑΛΥΣΟΣ:** 195 τ.μ. στην Ιξιά 3 ορόφων ,ε 25 τ.μ. σοφίτα. Τιμή 290.000 €
- **ΚΟΣΚΙΝΟΥ:** 210 τ.μ. τριών ορόφων σε σοβάδες σε οικόπεδο 1.300 τ.μ. Τιμή 210.000 €
- **ΚΟΣΚΙΝΟΥ:** 135 τ.μ. σε οικόπεδο 1.000 τ.μ. Τιμή 220.000 €
- **ΚΟΣΚΙΝΟΥ:** 180 τ.μ. 3 επιπέδων σε οικόπεδο 1000 τ.μ. Τιμή 265.000 €
- **ΚΟΣΚΙΝΟΥ:** 210 τ.μ. 3 ορόφων μπετά σε οικόπεδο 1300 τ.μ.. Τιμή 170.000 €
- **ΚΟΣΚΙΝΟΥ:** 200 τ.μ. 3 ορόφων σε μπετά σε οικόπεδο 800 τ.μ. Τιμή 140.000 €
- **ΠΑΣΤΙΔΑ:** 140 τ.μ. 2 ορόφων σε οικόπεδο 270 τ.μ. Τιμή 180.000€
- **ΠΑΣΤΙΔΑ:** 120 τ.μ. διώροφη κατοικία σε οικόπεδο 300 τ.μ. Τιμή 170.000€
- **ΠΑΣΤΙΔΑ:** 150 τ.μ. σε οικόπεδο 650 τ.μ. Τιμή 240.000€
- **ΜΑΛΩΝΑ:** Νεόδμητη, πετρόκτιστη κατοικία πλήρως εξοπλισμένη. Τιμή 140.000 €
- **ΜΑΛΩΝΑ:** Παλιά κατοικία 80 τ.μ. Τιμή 30.000 €
- **ΓΕΝΝΑΔΙ:** Παραδοσιακή κατοικία 80 τ.μ. Τιμή 60.000 €
- **ΓΕΝΝΑΔΙ:** 240 τ.μ. σε 1.000 τ.μ. οικόπεδο επί της εθνικής οδού. Τιμή 250.000€

ΟΙΚΟΠΕΔΑ

- **ΡΟΔΟΣ:** 400 τ.μ. στην Δημ. Αναστασιάδη με Σ.Δ. 1. Τιμή 440.000 €
- **ΡΟΔΟΣ:** 240 τ.μ. στην Αθηνών. Τιμή 150.000€
- **ΡΟΔΟΣ:** 450 τ.μ. στο Ροδίνι. Τιμή 300.000€
- **ΡΟΔΟΥ-ΛΙΝΔΟΥ:** 4.700 τ.μ. επί της λεωφόρου. Τιμή 470.000 €
- **ΙΑΛΥΣΟΣ:** 160 τ.μ. στην Ιξιά εντός οικισμού. Τιμή 100.000 €
- **ΙΑΛΥΣΟΣ:** 2.500 τ.μ. εντός σχεδίου πόλεως Ιαλυσού με Σ.Δ. 0,4. Τιμή 700.000 €
- **ΙΑΛΥΣΟΣ:** 610 τ.μ. εντός σχεδίου με Σ.Δ. 0,4. Τιμή 180.000 €
- **ΙΑΛΥΣΟΣ:** 2.400 τ.μ. επί της Ρόδου-Ιαλυσού με Σ.Δ. 0,4. Τιμή 820.000€
- **ΤΣΑΪΡΙ:** 4.000 τ.μ. επί της Ρόδου-Λίνδου. Τιμή 300.000€
- **ΤΣΑΪΡΙ:** 2.000 τ.μ. εξ' αδιαιρέτου, κατάλληλο για βιοτεχνική χρήση. Τιμή 150.000 €
- **ΤΣΑΪΡΙ:** 5.900 τ.μ. κατάλληλο για οποιαδήποτε χρήση. Τιμή 380.000 €
- **ΑΣΓΟΥΡΟΥ:** 6.420 τ.μ. Τιμή 160.000 €
- **ΑΣΓΟΥΡΟΥ:** 6.400 τ.μ. σμε πανοραμική θέα. Τιμή 260.000 €
- **ΑΣΓΟΥΡΟΥ:** έκταση 21.000 τ.μ.
- **ΚΟΣΚΙΝΟΥ:** 4.000 τ.μ. με απεριόριστη θέα. Τιμή 220.000 €
- **ΚΟΣΚΙΝΟΥ:** 4.000 τ.μ. με πανοραμική θέα. Τιμή 260.000 €
- **ΚΟΣΚΙΝΟΥ:** έκταση 110.000 τ.μ. στην ευρύτερη περιοχή Κοσκινού
- **ΚΑΛΥΘΙΕΣ:** οικόπεδο έξω από τις Καλυθιές 800 τ.μ. με άδεια οικοδομής για 120 τ.μ. Τιμή 65.000 €
- **ΦΑΛΗΡΑΚΙ:** 15.000 τ.μ. πάνω στο κύμα κατάλληλο για ξενοδοχειακή μονάδα. Τιμή 3.500.000 €
- **ΤΣΑΪΡΙ:** 45.000 τ.μ. Τιμή 1.500.000 €
- **ΚΑΝΔΥΑΙ:** 4.000 τ.μ. Τιμή 155.000 €
- **ΚΑΝΔΥΑΙ:** 4.000 τ.μ. Τιμή 120.000 €
- **ΠΑΡΑΔΕΙΣΙ:** 5.500 τ.μ. στην παρ. Παραδεισίου μπροστά στο κύμα. Τιμή 100.000€
- **ΘΕΟΛΟΓΟΣ:** 15.000 τ.μ. στον με πανοραμική θέα. Τιμή 165.000€
- **ΣΟΡΩΝΗ:** 5.500 τ.μ. στην παραλία Σορωνής πάνω στο κύμα. Τιμή 180.000 €
- **ΑΡΧΑΓΓΕΛΟ:** 5.250 τ.μ. Τιμή 65.000 €
- **ΜΑΣΑΡΙ:** 4.800 τ.μ. Τιμή 60.000 €
- **ΚΙΟΤΑΡΙ:** 800 τ.μ. μπροστά στη θάλασσα κατάλληλο για επαγγελματική χρήση. Τιμή 120.000 €
- **ΓΕΝΝΑΔΙ:** 2.600 τ.μ. στο με άδεια οικοδομής. Τιμή 70.000 €
- **ΓΕΝΝΑΔΙ:** έκταση 12.000 τ.μ. σε πολύκαλή περιοχή με απεριόριστη θέα. Τιμή 180.000 €

Θεμ. Σοφούλη 8 - 85100 Ρόδος Τηλ. & Fax: 22410 23447
Κιν. 6948 808023 - E-mail: info@newage-realestate.gr

ΧΠΚΤΗ021

ΤΣΟΥΡΟΥΝΑΚΗΣ
Κεφάλαιο
Κτηματομεσιτικό Γραφείο
Γ. ΣΕΦΕΡΗ 12 (παραπλεύρως ΜΗΔΙΑ)
ΤΗΛ/FAX.: (22410) 60060
www.e-kefaleo.com

ΠΩΛΗΣΕΙΣ ΑΚΙΝΗΤΩΝ

ΔΙΑΜΕΡΙΣΜΑΤΑ

- 34 τ.μ,1ου,γκαρσονιέρα, καινούριο, Καρακόνερο, 23εκ-67.498€
- 44 τ.μ,1ου,1 υπν/τιου, καινούριο, Τριάντα,28εκ-82.172€
- 50 τ.μ,1ου,1 υπν/τιου, καινούριο, Καρακόνερο, 30εκ-88.000€
- 50 τ.μ,1ου,1 υπν/τιου, καινούριο, Ανάληψη, 35εκ-102.714€
- 60τ.μ,2 υπν/τιων, καινούριο, Ανάληψη, 36εκ - 105.649€
- 70 τ.μ , 1ου,2 υπν/τιων Τριάντα,40εκ-117.388€
- 73 τ.μ,1ου, 2 υπν/τιων, Καρακόνερο, 45εκ-132.061€
- 80 τ.μ, ισόγειο, 2υπν/τιων, καινούριο, Δενδρινού, 60εκ-176.080€
- 80 τ.μ, ισόγειο, 2υπν/τιων, καινούριο,Μιχ.Πετρίδη, 52εκ-152.604€
- 80 τ.μ ,ισόγειο, 2υπν/τιων, γκαράζ , καινούριο, Τριάντα 48 εκ- 140.865 €
- 82τ.μ,1ου,2 υπν/τιων, καινούριο, γκαράζ, Αραπάκι, 50εκ - 147.387 €
- 85τ.μ, ισόγειο, 2 υπν/τιων, καινούριο, γκαράζ, Αραπάκι, 52εκ - 152.670 €
- 91 τ.μ, ισόγειο, 2υπν/τιων, καινούριο, Ανάληψη, 56.5εκ-165.810€
- 95τ.μ,1ου, 3 υπν/τιων, καινούριο, Ροδίνι, 62εκ - 181.951€
- 100τ.μ,1ου ,3 υπν/τιων, καινούριο, Μίρα Μάρε, 60εκ - 176.082 €
- 100τ.μ,1ου ,3 υπν/τιων, καινούριο, Ανάληψη, 68εκ - 199.559 €
- 102τ.μ,ισόγειο,3υπν/τιων, λουξ κατασκευής, τζάκι, γκαράζ, αποθήκη Καρακόνερο 60εκ-176.082€
- 110τ.μ, 3ου, 3υπν/τιων, λουξ κατασκευής, Καρακόνερο 71.5εκ-209.831€
- 113τ.μ, 3ου, 3υπν/τιων, λουξ κατασκευής, Ανάληψη, 73,5-215.700€
- 115τ.μ, 2ου, 3υπν/τιων, λουξ κατασκευής, Καρακόνερο 75εκ-220.010€
- 116 τ.μ, 1ου, 3 υπν/τιων , καινούριο, πάρκιν, Αραπάκι 71εκ - 208.363€
- 118 τ.μ,1ου, 3υπν/τιων, καινούριο, Μιχ. Πετρίδη, 73εκ-214.233€
- 120 τ.μ,1ου, 3υπν/τιων, καινούριο, Ανάληψη, 74,4εκ-218.341€

ΜΕΖΟΝΕΤΕΣ-ΜΟΝ/ΚΙΕΣ

- 150 τ.μ, μεζονέτα,Τριάντα 90 εκ-264.123 €
- 170 τ.μ, μεζονέτα,Τριάντα 95 εκ-278.797 €
- 205 τ.μ, μεζονέτα μαρμαροσοβά, Τριάντα 68 εκ-200.000 €

ΟΙΚΟΠΕΔΑ

- Οικόπεδο, 6700μ. περιοχή Ασγούρου 270.000€

ΕΠΑΓΓΕΛ/ΚΟΙ ΧΩΡΟΙ

- Καταστήματα 80, 100, 150τ.μ ,Ρόδου-Κρεμαστής προς 2.200 € το τ.μ

ΧΠ1629

ενοικιασεις

συνέχεια από την προηγούμενη

ΕΝΟΙΚΙΑΖΟΝΤΑΙ: **α) ρετιρέ** επιπλωμένο αποτελούμενο από σαλόνι-κουζίνα ενιαίος χώρος, υπνοδωμάτιο, WC, καινούργιας κατασκευής. **β) ισόγειο** αποτελούμενο από σαλόνι-κουζίνα ενιαίος χώρος, υπνοδωμάτιο, WC, καινούργιας κατασκευής, στην περιοχή Ιαλυσού (κοντά στο Αστυνόμικό Τμήμα). Πληρ. τηλ. 2241093748, 6948407166
ΜΖΤ050108

ΕΝΟΙΚΙΑΖΕΤΑΙ δυάρι στα Κοσκινού πλήρως επιπλωμένο με ηλεκτρικά είδη και A/C. Τιμή 320 ευρώ. Πληρ. τηλ. 2241062234, 6948140494
ΜΖΤ050107

ΕΝΟΙΚΙΑΖΕΤΑΙ διαμέρισμα 100 τ.μ. δύο υπνοδωματίων, σαλόνι, κουζίνα επί της λεωφ. Ηρακλειδών δίπλα στον Μαρινόπουλο. Πληρ. τηλ. 2241092211, 6978192618 ΜΖΤ040115

ΕΝΟΙΚΙΑΖΟΝΤΑΙ εντός αγροκτήματος: **1) Διαμέρισμα** ισογείου 105 τ.μ. και **2) Γκαρσονιέρα** ισογείου 24 τ.μ. Αγ. Βαρβάρας 17 Ασγκούρου (χωρίς έπιπλα). Πληρ. κ. Μπάμπης τηλ. 2241062007, 6946325746 ΜΖΤ040112

ΕΝΟΙΚΙΑΖΕΤΑΙ μονοκατοικία 100 τ.μ. με αυλή 40 τ.μ. και κήπο στην Κρεμαστή. Πληρ. τηλ. 2241025723 ΜΖΤ040111

ΕΝΟΙΚΙΑΖΟΝΤΑΙ studios πολυτελούς κατασκευής επιπλωμένα στην οδό Παπαναστάση 46 για ένα άτομο, κατά προτίμηση στρατιωτικούς ή δημόσιους υπαλλήλους. Τιμή 260 ευρώ το μήνα. Στην τιμή συμπεριλαμβάνονται ρευμα μέχρι 80 KW νερό, κοινόχρηστα, είναι στο δεύτερο όροφο με θέα. Συμβόλαιο ένα έτος. Πληρ. τηλ. 22410-31708, 20617
ΜΑΤ8047

ΕΝΟΙΚΙΑΖΟΝΤΑΙ διαμερίσματα δυάρια πλήρως επιπλωμένα σε πολυκατοικία επί της οδού Αγίας Σοφίας 31 (πρώην Γράμμου) διαθέτουν επίσης κεντρική θέρμανση και σταθερό τηλέφωνο. Πληρ. τηλ. 2241029615, 6936977541, 6932665080
ΜΧΡ13239

ΕΝΟΙΚΙΑΖΕΤΑΙ μονοκατοικία δύο υπνοδωματίων (σαλόνι-κουζίνα κ.λπ.) στην περιοχή Βουνάρα στην Ιαλυσό. Τιμή λογική. Πληρ. τηλ. 2241030945, 6946711799 ώρες καταστημάτων
ΜΧΡ13222

ΕΝΟΙΚΙΑΖΕΤΑΙ διαμέρισμα. Στην περιοχή Φλέρημος Ιαλυσού (σε συγκρότημα τεσσάρων διαμερισμάτων)-ισόγειο διαμέρισμα με τρία υπνοδωμάτια διαθέτει air condition-ατομικό parking-κηπουρό για επίβλεψη γκαζόν Πληρ. τηλ. 6947207200 Γιώργος 09.00-13.00, 18.00-21.00
ΜΖΤ030101

ΕΝΟΙΚΙΑΖΕΤΑΙ γραφείο 100 τ.μ. πλησίον Αννης Μαρίας, δίδεται και τμηματικά. Πληρ. τηλ. 2241074384 ΜΑΠ641(3)

Από την εταιρεία εφαρμογών γεωγραφικών πληροφοριακών Συστημάτων
GeoDATA Analysis
Σύμβουλοι για τη βιώσιμη ανάπτυξη
ζητείται συνεργάτης
πτυχιούχος πληροφορικής με εμπειρία PHP. Γνώση AJAX επιθυμητή.
Αποστολή βιογραφικών: info@e-geodata.gr
ΜΧΠ2322

ΖΗΤΟΥΝΤΑΙ ΣΟΒΑΡΑ ΚΑΙ ΥΠΕΥΘΥΝΑ ΑΤΟΜΑ ΟΛΩΝ ΤΩΝ ΕΙΔΙΚΟΤΗΤΩΝ ΓΙΑ ΣΥΝΕΡΓΑΣΙΑ ΑΠΟ ΝΕΑ ΕΠΕΚΤΕΙΝΟΜΕΝΗ ΕΠΙΧΕΙΡΗΣΗ ΣΤΑ ΔΩΔΕΚΑΝΗΣΑ
Επικοινωνήστε σήμερα μαζί μας για ραντεβού
ΤΗΛ. 2241093901, 6936650000 Πληρ. www.ehomebusiness.gr
ΜΑΤ032(Γ)

ΠΩΛΕΙΤΑΙ
γυροπωλείο-ψησταριά
στο κέντρο της πόλεωςΡόδου τζίρος μηνιαίως 35.000 ευρώ
Πληροφορίες στο τηλ. 6977721352 ΜΑΠ21(Γ)

ΠΩΛΟΥΝΤΑΙ ΟΙΚΟΠΕΔΑ
4.000 τ.μ.-6.000 τ.μ.-8.000 τ.μ. όλα επί της Λεωφ. Ρόδου-Λίνδου, δίπλα στο Ρόδος Gold Βογιατζής.
Πληροφορίες στο τηλ. 6944223382 ΑΤ041(Γ)(1)

ΕΥΚΑΙΡΙΑ
ΠΩΛΕΙΤΑΙ ΣΧΟΛΗ ΠΛΗΡΟΦΟΡΙΚΗΣ
στ' Αφάντου
με 2 αίθουσες διδασκαλίας 12 υπολογιστών, κλιματισμός, γραφεία, βιβλιοθήκη, σε τιμή ευκαιρίας 18.000 ευρώ
Πληρ. τηλ. 6947994333, 6946335740 ΜΖΤ110130

ΚΡΑΝΙΔΗΣ
Real Estate
ΠΩΛΗΣΕΙΣ ΚΑΤΑΣΤΗΜΑΤΩΝ



Ροδίνι
κατάστημα 120τμ σε κεντρικό δρόμο κατάλληλο για οποιαδήποτε χρήση.
Κ-788



Παλιά Πόλη Σωκράτους
κατάστημα 35τμ κατάλληλο για οποιαδήποτε χρήση, σε προνομιακή τιμή
Κ-556

Ι. Καζούλη & Αμερικής 50
Τηλ. 2241027082 Fax. 2241027101
www.kranidis-estate.gr
ΧΠ092

ΟΙΚΟΔΟΜΗ ΡΟΔΟΥ
ΤΕΧΝΙΚΗ-ΚΑΤΑΣΚΕΥΑΣΤΙΚΗ ΕΤΑΙΡΕΙΑ
ΠΩΛΟΥΝΤΑΙ
1) **Αποθήκες, διαμερίσματα και οροφοδιαμερίσματα** στην περιοχή Καναμάτ (Καρακόνερο) διαφόρων μεγεθών (σε συγκρότημα 2 πολυκατοικιών).
2) **Μονοκατοικίες** στο Κιοτάρι Ασκληπειού (στο κύμα) 120 τ.μ. σε κτήμα 1.300 τ.μ. εκάστη.

ΟΙΚΟΔΟΜΗ ΡΟΔΟΥ
Δεκτά δάνεια και ευκολίες πληρωμής έχουμε τις καλύτερες τιμές της αγοράς.

Καμύνδου 4- Ρόδος-85100 Τηλ.: 22410/60460- 2 Fax: 22410/60463
ΜΑΝΟΛΗΣ ΣΠΥΡΙΔΗΣ Πολιτικός Μηχανικός Δ.Π.Θ. (Κιν:693 6660460)
ΚΩΣΤΑΣ ΚΩΝΣΤΑΝΤΙΝΙΔΗΣ εργολάβος (ΚΙΝ.: 6978.110.000)
ΕΜΠ00026

ΛΕΟΝΤΗΣ & ΦΩΤΗΣ ΑΝΤΩΝΟΓΛΟΥ ΟΙΚΟΔΟΜΙΚΕΣ ΕΠΙΧΕΙΡΗΣΕΙΣ Α.Ε.



Πωλούνται Ανεξάρτητες Πολυτελής Μονοκατοικίες στην Παραλία Ιαλυσού
Τηλ. 22410 62 540 - 6947 705 717 - 6948 523 586
ΑΕ952

ΚΑΡΑΓΕΩΡΓΙΟΥ ΓΕΩΡΓΙΟΣ
ΩΜΕΓΑ
ΑΚΙΝΗΤΑ
ΜΕΓ. ΚΩΝ/ΝΟΥ 61 ΡΟΔΟΣ
ΤΗΛ. 2241077122,
ΚΙΝ. 6932238837
e-mail: omega-gfk@rho.forthnet.gr
www.greecerealestate.gr

ΔΙΑΜΕΡΙΣΜΑΤΑ:
1. Στη Ρόδο, περιοχή Ανάληψη, 125 τ.μ. με 3 Υ/Α με θέα, κατασκευή lux, αξίας 245.000 €.
2. Στη Ρόδο, περιοχή Ανάληψη, 100 τ.μ. με 3 Υ/Α με θέα, κατασκευή lux αξίας 195.000 €.
3. Στη Ρόδο, περιοχή Ροδίνι, 98 τ.μ. με 2 Υ/Α αρίστης κατασκευής, αξίας 186.000 €.
4. Στη Ρόδο, περιοχή Ροδίνι, 75 τ.μ με 2 Υ/Α, αρίστης κατασκευής, αξίας 145.000 €.
5. Στη Ρόδο, στους Δασκάλους, 87 τ.μ. με 2 Υ/Α, αξίας 160.000 €.
6. Στη Ρόδο, περιοχή Ανάληψη, 98 τ.μ. διαμπερές με 3 Υ/Α αξίας 160.000 €.
7. Στη Ρόδο, σε κεντρική περιοχή 82 τ.μ. με 2 Υ/Α και με στεγασμένο πάρκιν (piloti) κατασκευή lux 174.000 €
8. Στη Ρόδο, περιοχή Αγίου Νικολάου, 90 τ.μ. με 3 Υ/Α παλαιό διαμέρισμα αξίας 100.000€.
9. Στη Ρόδο, περιοχή Ανάληψη, 45 τ.μ. γκαρσονιέρα 15ετίας σε αρίστη κατάσταση αξίας 60.000 €.
10. Στ' Αφάντου, ισόγειο 25ετίας 120 τ.μ. με 3 Υ/Α αξίας 117.000 €
11. Στ' Αφάντου, ισόγειο νεόδμητο 92 τ.μ. με 2 Υ/Α αξίας 117.000 €.
12. Στ' Αφάντου, νεόδμητο 92 τ.μ. με θέα αξίας 125.000 €.
13. Στ' Αφάντου, νεόδμητο 85 τ.μ. με θέα αξίας 130.000 €.

ΜΟΝΟΚΑΤΟΙΚΙΕΣ:
1. Στον Ιαλυσό, σε 2.000 τ.μ. οικόπεδο διώροφη 150 τ.μ. με 3 Υ/Α αρίστης κατασκευής αξίας 340.000 €.
2. Στην Παστίδα, σε 2.000 τ.μ. οικόπεδο διώροφη 200 τ.μ. αξίας 205.000 €.
3. Στα Κοσκινού, διώροφη 107 τ.μ. με δικό της χώρο στάθμευσης σε σοβάδες αξίας 130.000 €. Τελειωμένη αξίας 210.000 €.
4. Στα Κοσκινού, σε οικόπεδο 1.350 τ.μ. σε ωραία τοποθεσία διώροφη 200 τ.μ. με υπόγειο στα μπετά αξίας 195.000 €.
5. Στ' Αφάντου, σε οικόπεδο 1.400 τ.μ. διώροφη πανοραμική 143 τ.μ. αξίας 235.000 €.
6. Στ' Αφάντου, σε 800 τ.μ. οικόπεδο 100 τ.μ. προς την περιοχή της παραλίας σε πολύ ωραία τοποθεσία αξίας 180.000 €.
7. Στη Ψίνθο, σε πανοραμικό οικόπεδο 1.100 τ.μ. διώροφη 180 τ.μ. στα μπετά 117.000 € και τελειωμένη αξίας 205.000 €.
8. Σε Κρεμαστή προς Παστίδα, σε 750 τ.μ. οικόπεδο διώροφη 130 τ.μ. στα τούβλα αξίας 132.000 € και τελειωμένη 240.000€.
9. Στην Κρεμαστή, παλαιά μονοκατοικία αξίας 75.000 €.

ΜΕΖΟΝΕΤΕΣ:
1. Στον Ιαλυσό, 100 μέτρα από το κύμα σε οικόπεδο 430 τ.μ. διώροφη 280 τ.μ. με υπόγειο, γκαράζ, ασανσέρ, lux κατασκευής αξίας 750.000 €.
2. Στον Ιαλυσό, σε 270 τ.μ. οικόπεδο διώροφη 140 τ.μ. αρίστης κατασκευής με 3 Υ/Α αξίας 280.000 €
3. Στον Ιαλυσό, σε 320 τ.μ. οικόπεδο διώροφη 165 τ.μ. με 3 Υ/Α αρίστης κατασκευής αξίας 330.000€.
4. Στον Ιαλυσό, σε 350 τ.μ. οικόπεδο διώροφη 175 τ.μ. με 3 Υ/Α αρίστης κατασκευής με 1 μπάνιο και 2 WC, τζάκι, θέρμανση, με όλα τα τοιχία τελειωμένα, αξίας 350.000€.
5. Στον Ιαλυσό, σε οικόπεδο 400 τ.μ διώροφη 185 τ.μ. με 3 Υ/Α αρίστης κατασκευής με 1 μπάνιο και 2 WC, τζάκι, θέρμανση, με όλα τα τοιχία τελειωμένα, αξίας 370.000€.
6. Στην Παστίδα, σε 250 τ.μ. οικόπεδο διώροφη 125 τ.μ. αξίας 185.000 ευρώ τελειωμένη.
7. Στην Παστίδα, σε 400 τ.μ. οικόπεδο διώροφη 125 τ.μ. επιπλέον 25 τ.μ. σοφίτα τελειωμένη 205.000 €.

ΚΑΤΟΙΚΙΕΣ ΥΠΟ ΚΑΤΑΣΚΕΥΗΝ:
1. Στ' Ασγούρου, σε 1.300 τ.μ. οικόπεδο, 200 τ.μ. διώροφη με υπόγειο.
2. Στ' Αφάντου, σε 500 τ.μ. οικόπεδο, διώροφη 100 τ.μ. .
3. Στ' Αφάντου, σε 1.000 τ.μ. οικόπεδο διώροφη 130 και 140 τ.μ. .
4. Στ' Αφάντου, σε 2.500 τ.μ. οικόπεδο διώροφη 180 τ.μ. τελειωμένη αξίας 180.000 €.
5. Σε Ιαλυσό προς Κρεμαστή, σε 1.700 τ.μ. οικόπεδο διώροφη 150 τ.μ.
6. Σε Ιαλυσό προς Κρεμαστή, σε 900 τ.μ. οικόπεδο διώροφη 150 τ.μ.

ΚΑΤΑΣΤΗΜΑΤΑ:
1. Στη Ρόδο, στο κέντρο της πόλης, κατάστημα 70 τ.μ. και 57 τ.μ. . Δεκτές μόνο σοβαρές προτάσεις.
2. Στη Ρόδο, στο κέντρο της πόλης, ισόγειο, 1ος, 2ος όροφος συνολικού εμβαδού 300 τ.μ.. Δεκτές μόνο σοβαρές προτάσεις.
3. Στην Παλαιά Πόλη, 35 τ.μ. αξίας 110.000 €.

ΟΙΚΟΠΕΔΑ:
1. Στη Ρόδο, περιοχή Μήδεια, 900 τ.μ. με Σ.Δ. 0,6 αξίας 600.000 €.
2. Στη Ρόδο, περιοχή Ροδίνι, 430 τ.μ. με Σ.Δ. 0,8 αξίας 300.000 €.
3. Στη Ρόδο, 400 τ.μ. πανοραμικό με Σ.Δ. 0,6 αξίας 160.000 €.
4. Στον οικισμό Αυτεστέγαση, 502 τ.μ. αξίας 135.000 €.
5. Στ' Αφάντου, 400 τ.μ. με Σ.Δ. 0,8 αξίας 50.000 €.
6. Στ' Αφάντου, 2.000 τ.μ. πανοραμικό εντός ζώνης 100.000 €.
7. Στην Παστίδα, εντός ζώνης 2.035 τ.μ. σε πολύ ωραία τοποθεσία και με άδεια οικοδομής αξίας 120.000 €.
8. Στα Μαριτσά, 430 τ.μ. με Σ.Δ. 0,8 αξίας 48.000 €.
9. Στα Μαριτσά, εντός ζώνης 2.000 τ.μ. σε πολύ καλή τοποθεσία αξίας 150.000 €.

ΟΙΚΟΠΕΔΑ ΕΚΤΟΣ ΣΧΕΔΙΟΥ:
1. Στα Μαριτσά, 4.000 τ.μ. αξίας 97.000€.
2. Στην Παστίδα, 4.000 τ.μ. αξίας 79.000 €.
3. Στ' Αφάντου, πανοραμικό 5.200 τ.μ. αξίας 130.000 €.
4. Στ' Αφάντου 4.240 τ.μ. πανοραμικό αξίας 120.000 €
5. Στ' Αφάντου, πανοραμικό 4.000 τ.μ. αξίας 125.000 €
6. Στα Κολύμπια 4.500 τ.μ. σε πολύ καλή τοποθεσία αξίας 175.000 €.
7. Στη Λαχανιά, πανοραμικό επί του δρόμου 3.600 τ.μ. αξίας 70.000€.
8. Στο Γεννάδι, επί του δρόμου 1.700 τ.μ. με άδεια οικοδομής για 2 κατοικίες με γκαράζ 220 τ.μ. αξίας 75.000 €.

Πληροφορίες: κον. Γιώργο, τηλ. Γραφείου, 22410-77122, κινητό 6932238837.
Το γραφείο μας διαθέτει πολλά ακίνητα εντός και εκτός οικισμού μεγάλα και μικρά για όλες τις χρήσεις, άρτια και οικοδομήσιμα καθώς και αγροτεμάχια από 3 ευρώ/τμ.
AE953

ενοικιασεις

συνέχεια από την προηγούμενη

ΕΝΟΙΚΙΑΖΕΤΑΙ γκαρσονιέρα επιπλωμένη στο Καναμάτ Φίλτη Κοντογλου αρ. 90, λεωφόρος Καλλιθέας στο σούπερ μάρκετ Βερόπουλου, με πάρκιν. Πληρ. τηλ. 2241061790
ΜΖΤ030107

ΕΝΟΙΚΙΑΖΕΤΑΙ εστιατόριο-μπαρ με πισίνα και σούπερ μάρκετ στο Φαληράκι. Πληρ. τηλ. 2241069230, 6944223382
ΜΑΤ2

ΕΝΟΙΚΙΑΖΕΤΑΙ γκαρσονιέρα καινούργια επιπλωμένη στον 1ο όροφο, σε ήσυχη περιοχή της Ρόδου, με ψυγείο, ηλεκτρική κουζίνα, A/C, θέρμανση, καρτοτηλέφωνο, διπλό κρεβάτι, άνετο πάρκιν, και όλο το νοικοκυριό του σπιτιού. Επίσης ένα μικρό στουντιο επιπλωμένο στην ίδια περιοχή μόνο με 150 ευρώ το μήνα. Προτιμούνται στρατιωτικοί, αστυνομικοί, εκπαιδευτικοί ή εργένηδες. Αποκλείονται οι αλλοδαποί. Πληρ. τηλ. 2241065122, 6946278872
ΜΖΤ291205

ΚΑΤΑΣΤΗΜΑ πλησίον Αννης Μαρίας, 70 τ.μ. **ΕΝΟΙΚΙΑΖΕΤΑΙ.** Πληρ. τηλ. 6944985612
ΜΑΠ641(2)

ΕΝΟΙΚΙΑΖΕΤΑΙ γκαρσονιέρα ή γραφείο 45 τ.μ. σε ισόγειο, στην οδό Γ. Παπανδρέου 25 περιοχή Ανάληψη. Πληρ. τηλ. 22410 64411, 2244046046.
ΜΖΤ020112

ΕΝΟΙΚΙΑΖΟΝΤΑΙ στο Φαληράκι με το μήνα ή με την ημέρα **δωμάτια** δίχωρα και μονόχωρα, συγχρονα, ευρύχωρα σε προνομιούχο θέση με εξαιρετική πανοραμική θέα. διαθέτουν πλήρη εξοπλισμό κουζίνας, ευρύχωρο μπάνιο και επί πλέον airconditioin, τηλεόραση, τηλέφωνο, ζεστό νερό σε μόνιμη βάση, άνετο πάρκιν, φιλικό περιβάλλον. Πληρ. τηλ. 2241065713 ΜΖΤ161211

ΕΝΟΙΚΙΑΖΟΝΤΑΙ καινούργια **διαμερίσματα** 60 τ.μ. επιπλωμένα στην λαλυσό έμπροσθεν του Γυμνασίου και Λυκείου Ιαλυσού στον 1ο όροφο με όλες τις σύγχρονες ανέσεις. Πληρ. τηλ. 2241093217, κιν. 6977904494
ΜΑΠ653

ΑΠΟΘΗΚΕΣ ΣΤΗΝ ΙΑΛΥΣΟ, ΕΝΟΙΚΙΑΖΟΝΤΑΙ 1) ΑΠΟΘΗΚΕΥΤΙΚΟΙ ΧΩΡΟΙ ΑΠΟ 100 ΕΩΣ 2000 Τ.Μ. ΚΑΙ ΥΨΟΣ 8 Μ. ΑΣΦΑΛΕΙΣ ΜΕ ΜΕΓΑΛΟΥΣ ΧΩΡΟΥΣ ΔΙΑΚΙΝΗΣΗΣ ΦΟΡΤΩΣΗΣ ΚΑΙ ΕΚΦΟΡΤΩΣΗΣ ΠΡΟΪΟΝΤΩΝ, 2) ΥΠΑΙΘΡΙΟΙ ΧΩΡΟΙ ΠΕΡΙΦΡΑΓΜΕΝΟΙ, ΑΣΦΑΛΕΙΣ, ΚΑΤΑΛΛΗΛΟΙ ΓΙΑ ΑΠΟΘΗΚΕΥΣΗ ΠΡΟΪΟΝΤΩΝ ΣΕ ΠΑΛΕΤΕΣ. ΠΛΗΡ. ΤΗΛ.6977271571 ΑΠΟ ΔΕΥΤΕΡΑ ΕΩΣ ΠΑΡΑΣΚΕΥΗ 08.00-15.00 κ. ΠΩΤΑ
ΧΠΕ1912

ΕΝΟΙΚΙΑΖΟΝΤΑΙ studios επιπλωμένα δίχωρα 40 τ.μ. με πολυκουζινάκι, AC, ηλιακό θερμοσίφωνο, ιδιωτικό parking. Λεωφ. Καλλιθέας 39, 200μ. από το super market LIDL. Πληρ. τηλ. 22410-77038, 34523, 6937007739
ΜΑΤ4459

ΕΝΟΙΚΙΑΖΟΝΤΑΙ στην λαλυσό επί της λεωφόρου πλησίον σούπερ μάρκετ Μαρινόπουλος, επιπλωμένα δίχωρα **διαμερίσματα** με κήπο και ευρύχωρο πάρκιν. Διαθέτουν κλιματιστικό, ηλιακό, ταχυθερμοσίφωνο, φούρνο, πλυντήριο ρούχων, καρτοτηλέφωνο. Ειδικές τιμές για εκπαιδευτικούς και στρατιωτικούς. Πληρ. τηλ. 22410 22328, 6947286406
ΜΖΤ021215

ΕΝΟΙΚΙΑΖΕΤΑΙ στη Ρόδου-Λίνδου (κάτω από το Lidl) **χώρος** κατάλληλος για οποιαδήποτε επαγγελματική χρήση συνολικής έκτασης 2000 τ.μ. εκ των οποίων 800 τ.μ. κύριας χρήσης και 1200 τ.μ. αποθηκευτικοί χώροι. Πληρ. τηλ. 6944386929 κος Αλέξης Παπαγρηγορίου
ΧΠ2367

ΕΝΟΙΚΙΑΖΟΝΤΑΙ στο Παραδείσι κοντά στο αεροδρόμιο σε συγκρότημα **διαμερισμάτων,** μονόχωρα διαμερίσματα των 35 τ.μ και δίχωρα των 55 τ.μ. Ολα πολυτελή, επιπλωμένα, με μεγάλες βεράντες, air condition, κουζίνα, ψυγείο, ζεστό νερό όλο το 24ωρο κι ευκολο πάρκιν. Ειδικές τιμές για στρατιωτικούς και δημοσίους υπαλλήλους. Πληρ. τηλ. 6947429235, 22410 33349 ΜΑΤ4116(2)

ΕΝΟΙΚΙΑΖΟΝΤΑΙ ΕΠΙΠΛΩΜΕΝΑ ΔΩΜΑΤΙΑ 1 ή 2 Α.Τ. ΠΛΗΡΩΣ ΕΞΟΠΛΙΣΜΕΝΑ (ΘΕΡΜΑΝΣΗ, TV, ΨΥΓΕΙΟ, ΒΡΑΣΤΗΡΑ ΝΕΡΟΥ, ΠΙΣΤΟΛΑΚΙ ΜΑΛΛΙΩΝ, ΑΤΟΜ. ΜΠΑΝΙΟ, ΜΠΑΛΚΟΝΙ) ΣΤΟ ΚΕΝΤΡΟ ΤΗΣ ΠΟΛΗΣ ΕΠΙ ΤΗΣ ΟΔΟΥ ΑΠΟΔΗΜΩΝ ΑΜΕΡΙΚΗΣ 37 (ΨΑΡΟΠΟΥΛΑ) (ΙΔΑΝΙΚΑ ΓΙΑ ΔΗΜΟΣΙΟΥΣ ΥΠΑΛΛΗΛΟΥΣ - ΣΤΡΑΤΙΩΤΙΚΟΥΣ - ΕΚΠΑΙΔΕΥΤΙΚΟΥΣ). ΕΠΙΣΗΣ ΔΙΧΩΡΟ ΠΛΗΡΩΣ ΕΞΟΠΛΙΣΜΕΝΟ ΔΙΑΜΕΡΙΣΜΑ ΓΙΑ ΟΛΟ ΤΟΝ ΧΡΟΝΟ. ΠΛΗΡ. ΤΗΛ. 6945069711 (09.00-14.30)
ΜΑΤ3383

ΠΩΛΕΙΤΑΙ από ιδιώτη **διαμέρισμα** 95 τ.μ. στην οδό Μεγ. Κωνίνου 59 (2 υπνοδωμάτια, εντοιχισμένη κουζίνα, θέρμανση). Τιμή 125.000 ευρώ. Πληροφορίες τηλ. 6979771345 κ. Γιώργος
ΜΖΤ110110

ΠΩΛΕΙΤΑΙ οικόπεδο με θέα τη θάλασσα, 7700 τ.μ., στη θέση Μαρμαράς-Κοσκινού από ιδιωτη. Πληρ. τηλ. 2106540165 (10.00-17.00) ΜΑΠ17

ΠΩΛΕΙΤΑΙ από ιδιώτη: ΟΡΟΦΟΔΙΑΜΕΡΙΣΜΑ ισόγειο υπερυψωμένο σχεδόν καινούργιο (από την ημ προ δέκα (10) ετών αγορά του δεν χρησιμοποιήθηκε δια κατοίκηση). Εμβαδόν κυρίως χώρων 98 τ.μ.+ περιμετρικά μεγάλα αίθρια συνολικού εμβαδού 90 τ.μ. (δύο υπνοδωμάτια-μεγάλο σαλόνι-τραπεζαρία-κουζίνα-μπάνιο μεγάλο) ηλιόλουστο από τις τρεις (3) πλευρές (περιοχή Μιχαήλ Πετρίδη κοντά στην στροφή Μηδέια). Τιμή 168.000 ευρώ. Πληρ. κ. Νίκο τηλ. 6945273837, κ. Ηλία 6936179040 ΜΑΤ49(2)

ΠΩΛΟΥΝΤΑΙ ΑΠΟ ΙΔΙΩΤΗ: α) ΜΟΝΟΚΑΤΟΙΚΙΑ καινούργια (διώροφη) 100 τ.μ. οικία και 20 τ.μ. μπαλκόνια μετά οικοπέδου εμβαδού 220 τ.μ. (υπό κατασκευή). Φανταστική θέα θάλασσα και βουνό Φιλέρημος (όλες οι πλευρές της οικίας), περιοχή παραλία Κρεμαστής. Τιμή τελειωμένη (με το κλειδί) 195.000 ευρώ. **6) ΜΟΝΟΚΑΤΟΙΚΙΑ** καινούργια 80 τ.μ.+15 τ.μ. μπαλκόνια (διώροφη) μετά οικοπέδου εμβαδού 220 τ.μ. (περιοχή παραλία Κρεμαστής). Τιμή τελειωμένη (με το κλειδί) 175.000 ευρώ. Πληρ. κ. Νίκο 6945273837, κ. Ηλία 6936179040 ΜΑΤ49(1)

ΠΩΛΕΙΤΑΙ επιχείρηση bar-παραδοσιακό καφενείο στην Ορφανίδου (περιοχή Ψαρόπουλα-Ρόδος), λόγω φόρτου εργασίας. Πληρ. τηλ. 6947124532, 6945200465 ΜΧΡ13229

ΙΑΛΥΣΟΣ. ΠΩΛΕΙΤΑΙ ΔΙΑΜΕΡΙΣΜΑ 60 τ.μ., 2ρι 1ου ορόφου καινούργιο με κεντρική θέρμανση 100.000 ευρώ. ΚΩΔ: (Κ-801) πληρ. ΚΡΑΝΙΔΗΣ και ΣΥΝΕΡΓΑΤΕΣ, τηλ. 2241027082
ΜΧΠ092.17

πωλησεις· αγορες ακινητων & επιχειρησεων

ΠΩΛΕΙΤΑΙ οπωροπαντοπωλείο σε κεντρική περιοχή της Ρόδου λόγω οικογενειακών προβλημάτων. Τιμή λογική. Πληρ. τηλ. 2241076436
ΜΧΡ13256

ΠΩΛΟΥΝΤΑΙ: 46 τ.μ. **δυάρι** (υπόγειο με αυλή δική του στην Υψηλάντου 60.000 ευρώ, **2) ισόγειο δυάρι** 51 τ.μ. στην Αισχίνη 75.000 ευρώ, **3) μονοκατοικία** κοντά στο ρολόι Π. Πόλη διώροφη 120 τ.μ Τιμή 145.000 ευρώ. Επίσης ετοιμοπαράδοτο καινούργιο **διαμέρισμα** λουξ κατασκευής 89 τ.μ. στην Μιχ. Πετρίδη 185.000 ευρώ. ΑΙΓΑΙΟΚΤΗΜΑΤΙΚΗ κ. Ρένα Βαζούκου, τηλ. 2241022943, 6945466773 ΜΧΠ851.1

ΠΩΛΟΥΝΤΑΙ ΑΠΟ ΙΔΙΩΤΗ: Μεζονέτα στην Παστίδα (πρόποδες Φιλερήμου), στα μπετά, 142 τ.μ. σε 2.000 τ.μ. οικόπεδο. Πετρόκτιστα τοιχία, ατομικός βόθρος, τοποθεσία μαγευτική, μονοκατοικίες τριγύρω, θέα. Τιμή 122.000 ευρώ. **4 γκαρσονιέρες**, 40 τ.μ. έκαστη και **4 δυάρια,** 60 τ.μ. έκαστο, στην πόλη της Ρόδου (Ζκεύου Ζερβού), πλήρως επιπλωμένα, σε πολύ καλή κατάσταση. Τιμή 495.000 ευρώ. Ευκαιρία επένδυσης με απόδοση 6%. Πληρ. τηλ. 6942550582 ΜΖΤ120113

ΕΥΚΑΙΡΙΑ. ΠΩΛΕΙΤΑΙ επικερδής **επιχείρηση** οβελιστηρίου στο κέντρο σε κεντρικό δρόμο με πελατεία χειμώνα-καλοκαίρι σε πολύ καλή τιμή. Δεκτός κάθε έλεγχος λόγω υγείας. Πληρ. τηλ. 6936161740, 6946282082 ΜΖΤ120103

ΠΩΛΕΙΤΑΙ οικόπεδο 2.610 τ.μ. στην περιοχή Κοσκινού. Είναι στην περιοχή των Λατομείων με θέα τη Ρόδο. Είναι σε φανταστική θέση και εφάπτεται ασφάλτου οικοδομείται και έχει δικαίωμα διώροφης μονοκατοικίας 210 τ.μ. Τιμάται 160.000 ευρώ. Πληρ. κ. ΧΑΡΚΙΑΝΑΚΗ τηλ. 6946163242
ΜΖΤ110136

ΠΩΛΕΙΤΑΙ από ιδιώτη **διαμέρισμα** 3 υπνοδωματίων, σαλοκουζίνας, αποθήκη και λουτρού 95 τ.μ. στον τελευταίο όροφο (2ος όροφος). Οδός Θεμ. Σοφούλη 101 Β, τηλ. 2241064040, 6948779949
ΜΖΤ110133

Ευρωπαϊκή Επενδυτική

Κτηματομεσιτικό Γραφείο
Θεόφιλος Κλωνάρης
Εθνικής Αντίστασης 48 τηλ.2241039300,κιν.6977582152

ΔΙΑΜΕΡΙΣΜΑΤΑ:
- Γκαρσονιέρα 40τ.μ. καλή κατάσταση στην Ιξιά € 60000
- Όροφος 103τ.μ. κατάληλος για 2 γκαρσονιέρες € 90000
- Διαμέρισμα 115τ.μ. στην Ιξιά 3 υπνοδωμάτια € 120000
- Διαμερισμα 85τ.μ. Ά οροφου απο Ιδιώτη μόνο €135000
- Διαμέρισμα 76 τ.μ. Ά όροφος 2 υπν/τίων € 140000
- Διαμέρισμα 85τ.μ. με 2 υπν/τια,Ροδίνι,Ά ορόφ. € 161000
- Διαμέρισμα Ά οροφου με απεριόριστη Θέα 3 υπν/πιων κοντά στην Ανάληψη με πάρκιν,θέρμανση € 170000
- Διαμέρισμα 90τ.μ. 2υπν/τίων με πάρκιν € 180000
- Διαμέρισμα 120τ.μ. λουξ κατασκευής με 3 υπνοοωματια με ασανσέρ,θέρμανση,υπ.γκαράζ,Ανάληψη € 225000
- Ρετιρέ πολυτελές οροφοδιαμέρισμα 135τ.μ. με βεράντες 160τ.μ. ,απεριόριστη θέα και υπόγειο πάρκιν

ΜΟΝΟΚΑΤΟΙΚΙΕΣ:
- Παστίδα 130τ.μ. σε 300τ.μ. οικόπεδο(μπετά) € 110000
- Γεννάδι κατοικία σε μπετά 135 τ.μ.με 600 αυλή € 100000
- Κανδυλί 190τ.μ. σε μπετά με 1000 οικόπεδο € 145000
- Τρείς 210τ.μ. με οικόπεδο 1300 σε μαρμαροσοβά με α περιόριστη θέα,Τιμή συζητήσιμη € 240000
- Μεζονέτα τριόροφη κοντά στο ΙΚΑ 180τ.μ. λουξ κατασκευής με 3 υπνοδωμάτια € 280000
- Κοσκινού 160τ.μ. σε οικ/δο 1000τ. με το κλειδί € 250000
- Μονοκατοικία στην Ιξιά, εξαιρετικής κατασκευής 165 τ.μ με 4 υπνοδωμάτια ετοιμοπαράδοτη € 280000
- Μονοκατοικία 140τ.μ. σε οικόπεδο 300τ.μ. στην Αγία Παρακευη πολυτελούς κατασκεύης € 300000

ΟΙΚΟΠΕΔΑ - ΚΑΤΑΣΤΗΜΑΤΑ:
- Οικόπεδο 2850τ.μ. στην παλιά Άνοιξη με δόμηση 120 τ.μ. για κατοικία.Καταπληκτική περιοχή. € 175000
- Οικόπεδο στο Τσαΐρι 4000τ.μ. κατάλληλο για βιοτεχνικό κτίριο 1200τ.μ. συν όροφο € 180000
- Οικόπεδο 5000τ.μ. κοντά στο Πλυμμήρι € 75000
- Αποθήκη 190 τ.μ. με γραφείο & τουαλέτα € 170000
- Βιοτεχνική αποθήκη 250τ.μ. με ημιόροφο 170τ.μ. με τουαλέτα και γραφείο,σοβατισμένη με πλακάκι
- Καινούργιο κατάστημα 67τ.μ. γωνιακό με 17μ βιτρίνα σε εμπορικό σημείο της πόλης
- Εστιατορίο σε πλήρη λειτουργία σε τουριστική περιοχή της πόλης με πολυετή λειτουργία,πελατολόγιο, δυνατότητα 200 καθισμάτων.Ευκολίες πληρωμής.
- Συγκρότημα 6 Studio 210τ.μ. με αυλή 70τ.μ. στην παλιά πόλη,πλήρως ανακαινισμένα

Μισθώσεις:
- Ενοικιάζεται διαμέρισμα Ά ορόφου κοντά στη ΔΕΥΑΡ με 2 υπνοδωμάτια,σαλόνι,κουζίνα,λουτρό προς€ 330
- Διαμέρισμα 120τ.μ. πολυτελές πλησίον Καζίνο
- Λουξ Διαμέρισμα 120τ.μ. με αυλή και πάρκιν €700
- Ενοικιάζεται διατηρητέα μονοκατοικία 200τ.μ. με αυλή 45τ.μ. κατάλληλη για επαγγελματική χρήση
- Κατάστημα 240τ.μ. στον Άγιο Νικόλαο με ημιόροφο
- Δυάρι διαμέρισμα καινούργιο με πλήρη επίπλωση και εξοπλισμό στην οδό Καναδά,ανεξάρτητο

Αγορές-πωλήσεις-μισθώσεις-εκτιμήσεις-Ακινήτων
Δάνεια Δεκτά
ΧΠ2694

ΚΤΗΜΑΤΙΚΗ ΠΡΟΟΠΤΙΚΗ

ΜΕΣΙΤΙΚΟ ΓΡΑΦΕΙΟ

Μαρίνα Στυλιανού

Κλαυδίου Πέπερ 125 Ρόδος -τηλ. 2241037906, 6972292958

ΠΩΛΗΣΕΙΣ ΑΚΙΝΗΤΩΝ

ΜΟΝΟΚΑΤΟΙΚΙΕΣ
1. Στην Ιαλυσό περιοχή Αγίας Παρασκευής, σε ανεξάρτητο οικόπεδο 330 τ.μ. και κτίριο 140-180 τ.μ.
2. Στην Ιαλυσό 133 τ.μ. σε 330 τ.μ. οικόπεδο
3. Στην Παστίδα 133 τ.μ. σε μπετά
4. Στην Παστίδα 140-160 τ.μ. σε ανεξάρτητο οικόπεδο 330 τ.μ.
5. Στα Κοσκινού σε μπετά σε ένα στρέμμα οικόπεδο
6. Μεταξύ Κρεμαστής και Παστίδας μονοκατοικία 135 τ.μ. σε 800 μέτρα οικόπεδο
7. Στο Καρακόνερο μεταχειρισμένη μονοκατοικία με τζάκι και ενδοδαπέδια θέρμανση 315 τ.μ.
8. Στην Ιαλυσό 153 τ.μ. σε 350 μέτρα οικόπεδο

ΔΙΑΜΕΡΙΣΜΑΤΑ
1. Στην Ιαλυσό διώροφα διαμερίσματα 140 τ.μ. με ανεξάρτητη αυλή, με τζάκι σε στυλ μεζονέτας
2. Διαμέρισμα στην Ιξιά 115 τ.μ. μεταχειρισμένο
3. Διαμέρισμα στην Μιχαήλ Πετρίδη 85 τ.μ. μεταχειρισμένο
4. Στα Κοσκινού διώροφα διαμερίσματα με πάρκιν σε στυλ μεζονέτας 105-115 τ.μ.
5. Στην Ιαλυσό γκαρσονιέρα 46 τ.μ.
6. Στην περιοχή 7 Βαγιές μεταχειρισμένο διαμέρισμα 87 τ.μ.

ΒΙΟΤΕΧΝΙΚΟΙ ΧΩΡΟΙ
1. Στην περιοχή του Τζάμπο έκταση 4.700 τ.μ. με άδεια οικοδομής για μεταλλικό κτίριο 2.000 τ.μ.
2. Στην περιοχή πρώην σκουπίδια έκταση 4.000 στρέμματα με δρόμο. Τιμή 75.000 ευρώ
3. Περιοχή πρώην σκουπίδια 800 τ.μ κτίσμα

ΟΙΚΟΠΕΔΑ
1. Περιοχή Ιαλυσού 1.379 τ.μ. εντός σχεδίου με Σ.Δ. 1
2. Περιοχή Ιαλυσού έκταση 5.200 τ.μ.
3. Περιοχή Φανών έκταση 6 στρεμμάτων (αμφιθεατρικό)
4. Περιοχή Κοσκινού 7 στρέμματα με θέα κοντά στην θάλασσα

ΖΗΤΟΥΝΤΑΙ ΟΙΚΟΠΕΔΑ ΓΙΑ ΑΓΟΡΑ ΚΑΙ ΑΝΤΙΠΑΡΟΧΗ

ΑΤ013(Γ)

NOTAR Ελλάς
κτηματομεσιτικό γραφείο



Η NOTAR κάνει το όνειρό σου πραγματικότητα

Ηλίας Παπανικολάου - ο δικός σου μεσίτης AE971

Τηλ. 22410 20345 • Δωδώνης 2
www.notar.gr

excellence real estate services
ΤΡΙΑΝΤΩΝ 1 ΙΑΛΥΣΟΣ
ΤΗΛ. 6945-393836

ΣΤΗΝ **ΠΑΣΤΙΔΑ** ΣΕ ΑΝΕΞΑΡΤΗΤΟ ΟΙΚΟΠΕΔΟ 500 τ.μ. ΕΝΤΟΣ ΣΧΕΔΙΟΥ ΜΕ ΘΕΑ ΤΟΝ ΦΙΛΕΡΗΜΟ ΣΕ ΠΟΛΥ ΩΡΑΙΑ ΘΕΣΗ **ΠΩΛΟΥΝΤΑΙ** ΥΠΟ ΑΝΕΓΕΡΣΗ



ΜΕΖΟΝΕΤΑ 136 τ.μ.
ΠΕΡΙΛΑΜΒΑΝΕΙ
- ΠΕΡΙΜΕΤΡΙΚΗ ΠΕΡΙΦΡΑΞΗ ΑΠΟ ΜΠΕΤΟΝ
- ΑΝΕΞΑΡΤΗΤΟ ΒΟΘΡΟ
- ΠΛΗΡΗ ΑΡΧΙΤΕΚΤΟΝΙΚΗ ΚΑΙ ΣΤΑΤΙΚΗ ΕΠΙΒΛΕΨΗ ΕΩΣ ΤΗΝ ΑΠΟΠΕΡΑΤΩΣΗ.
- ΑΝΑΛΥΤΙΚΗ ΠΑΡΟΥΣΙΑΣΗ ΤΗΣ ΚΑΤΑΣΚΕΥΗΣ ΑΠΟ ΤΟΝ ΕΠΙΒΛΕΠΟΝΤΑ ΜΗΧΑΝΙΚΟ.
- ΑΠΟΤΕΛΕΙΤΑΙ ΑΠΟ 3 ΜΕΓΑΛΑ ΥΠΝΟΔΩΜΑΤΙΑ,1 wc, 1 ΜΠΑΝΙΟ , ΑΝΕΤΟ ΣΑΛΟΝΙ ΚΑΙ ΚΟΥΖΙΝΑ ,ΤΖΑΚΙ , ΧΩΡΟ ΣΤΑΘΜΕΥΣΗΣ.

Γ. ΣΑΒΒΕΝΑΣ ΑΡΧΙΤΕΚΤΟΝΑΣ Κ. ΧΡΙΣΤΟΠΟΥΛΟΣ ΠΟΛΙΤ. ΜΗΧΑΝΙΚΟΣ

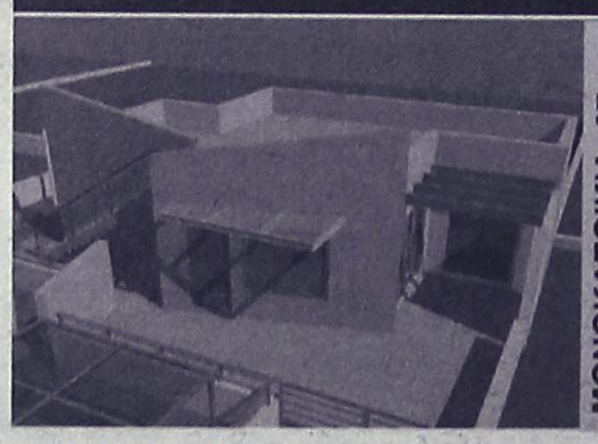

ΜΟΝΟΚΑΤΟΙΚΙΑ 67 τ.μ.
ΠΕΡΙΛΑΜΒΑΝΕΙ
- ΠΕΡΙΜΕΤΡΙΚΗ ΠΕΡΙΦΡΑΞΗ ΑΠΟ ΜΠΕΤΟΝ
- ΑΝΕΞΑΡΤΗΤΟ ΒΟΘΡΟ
- ΠΛΗΡΗ ΑΡΧΙΤΕΚΤΟΝΙΚΗ ΚΑΙ ΣΤΑΤΙΚΗ ΕΠΙΒΛΕΨΗ ΕΩΣ ΤΗΝ ΑΠΟΠΕΡΑΤΩΣΗ.
- ΑΝΑΛΥΤΙΚΗ ΠΑΡΟΥΣΙΑΣΗ ΤΗΣ ΚΑΤΑΣΚΕΥΗΣ ΑΠΟ ΤΟΝ ΕΠΙΒΛΕΠΟΝΤΑ ΜΗΧΑΝΙΚΟ. ΑΠΟΤΕΛΕΙΤΕ ΑΠΟ 2 ΜΕΓΑΛΑ ΥΠΝΟΔΩΜΑΤΙΑ, 1 ΜΠΑΝΙΟ , ΑΝΕΤΟ ΣΑΛΟΝΙ ΚΑΙ ΚΟΥΖΙΝΑ ,ΤΖΑΚΙ , ΧΩΡΟ ΣΤΑΘΜΕΥΣΗΣ.

ΠΑΡΑΔΙΔΕΤΑΙ ΣΤΟΥΣ ΕΝΔΙΑΦΕΡΟΜΕΝΟΥΣ DVD ΠΕΡΙΗΓΗΣΗΣ ΚΑΙ CD ΜΕ ΦΩΤΟΓΡΑΦΙΚΟ ΥΛΙΚΟ



ΠΡΟΤΑΣΕΙΣ ΠΩΛΗΣΗΣ
- **ΑΓΟΡΑ** ΚΑΙ ΤΩΝ **ΔΥΟ** ΚΑΤΟΙΚΙΩΝ.
- **ΑΓΟΡΑ** ΤΗΣ **ΜΙΑΣ** ΚΑΤΟΙΚ. ΕΚ ΤΩΝ ΔΥΟ.
- **ΑΓΟΡΑ** ΤΗΣ ΜΕΖΟΝΕΤΑΣ ΚΑΙ **ΑΓΟΡΑ** ΤΟΥ ΟΙΚΟΠΕΔΟΥ ΜΕ ΤΗΝ ΟΙΚΟΔΟΜΙΚΗ ΑΔΕΙΑ ΤΗΣ ΜΟΝΟΚΑΤΟΙΚΙΑΣ.
- **ΑΓΟΡΑ** ΤΗΣ ΜΟΝΟΚΑΤΟΙΚΙΑΣ ΚΑΙ **ΑΓΟΡΑ** ΤΟΥ ΟΙΚΟΠΕΔΟΥ ΜΕ ΤΗΝ ΟΙΚΟΔ. ΑΔΕΙΑ ΤΗΣ ΜΕΖΟΝΕΤΑΣ.

ΔΥΝΑΤΟΤΗΤΑ ΠΑΡΑΔΟΣΗΣ
. ΣΤΑ ΜΠΕΤΑ
. ΣΤΑ ΕΠΙΧΡΙΣΜΑΤΑ (ΜΑΡΜΑΡΟΣΟΒΑ)
. ΤΕΛΕΙΩΜΕΝΗ ΜΕ ΤΟ ΚΛΕΙΔΙ ΣΤΟ ΧΕΡΙ

AE1157

πωλησεις

συνέχεια από την προηγούμενη

ΙΑΛΥΣΟΣ. ΠΩΛΕΙΤΑΙ ΔΙΑΜΕΡΙΣΜΑ 60 τ.μ. 2άρι 2ου καινούργιο ορόφου με κεντρική θέρμανση, πάρκιν, 100.000 ευρώ. ΚΩΔ: (Κ-807) πληρ. ΚΡΑΝΙΔΗΣ και ΣΥΝΕΡΓΑΤΕΣ, τηλ. 2241027082 ΜΧΠ092.18

ΙΑΛΥΣΟΣ, ΑΓΡΟΣ 4000 μ. πλησίον λυκείου Ιαλυσού, κτίζει 200 μ. αξίας 200.000 ευρώ. Πληρ. Κρανίδης και Συνεργάτες τηλ. 2241027082 ΜΧΠ092.9

ΙΑΛΥΣΟΣ. ΠΩΛΕΙΤΑΙ ΜΕΖΟΝΕΤΑ 220 τ.μ. 3 υ/δ. 300.000 ευρώ. ΚΩΔ: (Κ-493) πληρ. ΚΡΑΝΙΔΗΣ και ΣΥΝΕΡΓΑΤΕΣ, τηλ. 2241027082 ΜΧΠ092.19

ΠΩΛΕΙΤΑΙ μονοκατοικία με αυλή εντός οικοπέδου 450 μέτρων, στο κέντρο του χωριού Δαματριά Δήμου Πεταλούδων σε πολύ καλή κατάσταση σε ήσυχη περιοχή 80 τ.μ. με δύο υπνοδωμάτια, μπάνιο, χωλ, κουζίνα κλπ. Τιμή 93.000 ευρώ. Πληρ. τηλ. 6945751012, 2241091282 ΜΖΤ090121

ΠΩΛΕΙΤΑΙ επιχείρηση καφετέριας μπαρ σε κεντρικό σταυροδρόμι στο Νισχώρι κατά το ήμισυ ή ολόκληρη, πλήρως εξοπλισμένη με 90 καθίσματα και δυνατότητα λειτουργίας όλο το χρόνο σε καλή τιμή και ευκολίες λόγω φόρτου εργασίας. Πληρ. τηλ. 6946751564 ΜΧΡ13226

ΠΩΛΕΙΤΑΙ: α) **διαμέρισμα** στα Κοσκινού υπέρλουξ κατασκευής 209 τ.μ. με κεντρική θέρμανση, ενταιριασμένη κουζίνα με ηλεκτρικά είδη MIELE, με ηλιακό και φανταστική θέα. β) Επίσης **ρετιρέ** στα Κοσκινού 48 τ.μ. πλήρως εξοπλισμένο με κεντρική θέρμανση και ηλιακό. Πληρ. τηλ. 2241034886, 6932437142 ΜΑΤ0028(1)

ΠΩΛΕΙΤΑΙ διαμέρισμα στην Αθήνα, στο κέντρο, από ιδιώτη, σε καλή τιμή. Πληρ. τηλ. 6936666605 ΜΧΡ13224

ΠΩΛΕΙΤΑΙ ακίνητο διατηρητέο στο Νισχώρι κατάλληλο για επαγγελματική στέγη και οικία, 295 τ.μ., ανακαινισμένο πρόσφατα. Πληρ. τηλ. 6977000977 ΜΖΤ090104

ΠΩΛΟΥΝΤΑΙ ή ΕΝΟΙΚΙΑΖΟΝΤΑΙ νεόκτιστα **διαμερίσματα** λουξ κατασκευής των 83 τ.μ. στ' Αφάντου. Πληρ.τηλ. 6936609834, 6942408589 ΜΖΤ090103

ΜΗΤΡΟΠΟΛΗ, ΕΠΙΧΕΙΡΗΣΗ μεζεδοπωλείο 100 τ.μ. 120.000 ευρώ. (Κ-444). Πληρ. Κρανίδης και Συνεργάτες τηλ. 2241027082 ΜΧΠ092.14

ΠΑΛΙΑ ΠΟΛΗ, ΕΠΙΧΕΙΡΗΣΗ εστιατόριο / σβελιστήριο 40 τ.μ. σε κεντρικό σημείο 70.000 ευρώ (Κ-563). Πληρ. Κρανίδης και Συνεργάτες τηλ. 2241027082 ΜΧΠ092.13

ΡΟΔΟΣ-ΑΝΑΛΗΨΗ, ΕΠΙΧΕΙΡΗΣΗ εστιατόριο 76 τ.μ. 75.000 ευρώ (Κ-879). Πληρ. Κρανίδης και Συνεργάτες τηλ. 2241027082 ΜΧΠ092.12

ΠΩΛΟΥΝΤΑΙ: • **Οικόπεδο στα Κοσκινού Καδουράκια** στο κύμα 7 στρεμ. 510.000 ευρώ. • **Οικόπεδα Ασγούρου** 4.700 τ.μ. 300.000 ευρώ και 6700 τ.μ. 270.00 ευρώ • **Οικόπεδο Ρόδος** 430 τ.μ. με Σ.Δ. 08 300.000 ευρώ, • **Οικόπεδο Κοσκινού** με άδεια οικοδομής ατέλειωτη θέα 120.000 ευρώ. Πληρ. ΝΙΚΟΣ ΛΑΖΑΝΑΣ τηλ. 6944592908, 6948295630 ΜΖΤ040118(1)

ΡΟΔΟΣ-ΚΕΝΤΡΟ, ΔΙΑΜΕΡΙΣΜΑ ορόφου 150 τ.μ. με 4 υ/δ 200.000 ευρώ (Κ-695). Πληρ. Κρανίδης και Συνεργάτες τηλ. 2241027082 ΜΧΠ092.11

ΡΟΔΟΣ- ΑΝ. ΜΑΡΙΑΣ, ΔΙΑΜΕΡΙΣΜΑ 90 τ.μ. 1ου ορόφου 130.000 ευρώ. (Κ-937). Πληρ. Κρανίδης και Συνεργάτες τηλ. 2241027082 ΜΧΠ092.010

ΙΑΛΥΣΟΣ, ΑΓΡΟΣ 1000 τ.μ. πλησίον Λυκείου Ιαλυσού, κτίζει 140 τ.μ. αξίας 110.000 ευρώ. Πληρ. Κρανίδης και Συνεργάτες τηλ. 2241027082 ΜΧΠ092.8

ΠΑΣΤΙΔΑ, ΑΓΡΟΚΤΗΜΑ 2000 μ. εντός ζώνης, κτίζει 200 μ. αξίας 100.000 ευρώ. Πληρ. Κρανίδης και Συνεργάτες τηλ. 2241027082 ΜΧΠ092.7

ΚΑΛΑΜΩΝΑΣ ΑΓΡΟΚΤΗΜΑ 4000 μ. αξίας 110.000 ευρώ. Πληρ. Κρανίδης και Συνεργάτες τηλ. 2241027082 ΜΧΠ092.6

ΔΑΜΑΤΡΙΑ, ΑΓΡΟΚΤΗΜΑ 4000 μ. πίσω από την ΕΚΟ αξίας 80.000 ευρώ (Κ-713). Πληρ. Κρανίδης και Συνεργάτες τηλ. 2241027082 ΜΧΠ092.5

ΠΑΣΤΙΔΑ, ΑΓΡΟΚΤΗΜΑ 4000μ. κάτω από τη γέφυρα προς Μαριτσά αξίας 140.000 ευρώ. Πληρ. Κρανίδης και Συνεργάτες τηλ. 2241027082 ΜΧΠ092.4

ΚΑΝΔΥΛΙ, ΑΓΡΟΚΤΗΜΑ 400 μ. αξίας 200.000 ευρώ (Κ-513). Πληρ. Κρανίδης και Συνεργάτες τηλ. 2241027082 ΜΧΠ092.3

ΚΑΝΔΥΛΙ, ΑΓΡΟΚΤΗΜΑ 1300 τ.μ. με άδεια 160 μ. τιμή 130.000 ευρώ. Πληρ. Κρανίδης και Συνεργάτες τηλ. 2241027082 ΜΧΠ092.2

Από ιδιώτη πωλείται οικόπεδο 250 m² στο Παραδείσι κοντά στο σούπερ μάρκετ Μαρινόπουλος, στην τιμή των 23.000 ευρώ. Πληρ. τηλ. 22410-81352, 93306, 6932179550 ΜΖΤ040108

ΠΩΛΟΥΝΤΑΙ ή ΕΝΟΙΚΙΑΖΟΝΤΑΙ 2 διαμερίσματα σε πολύ καλή κατάσταση των 60 και 80 τ.μ. αντίστοιχα στην Ιξιά. Πληρ. τηλ. 22410-30427, 33661 ΜΖΤ050111

ΠΩΛΟΥΝΤΑΙ: • **Αυτόνομες μονοκατοικίες** στα Κοσκινού σε 2 στρ. οικόπεδο 160 τμ. θέα απέραντη 265.000 ευρώ. Δεν υπόκειται ΦΠΑ. • **Μονοκατοικίες Τρεις** (Κανδυλί) 150 και 210 τ.μ. σε 1.000 τ.μ. οικόπεδο στα μπετά 120.000 και 130.000 ευρώ. **Μεζονέτα Κοσκινού** 120 τ.μ. εντός σχεδίου 200.000 ευρώ. Πληρ. ΝΙΚΟΣ ΛΑΖΑΝΑΣ τηλ. 6944592908, 6948295630 ΜΖΤ040118(2)

ΠΩΛΟΥΝΤΑΙ: • **Διαμέρισμα** στην Ανάληψη νεόδμητο 2 υπνοδωμάτια, κεντρ. θέρμανση, air condition, τζακούζι, γρανιτόπλακες, αποθήκη, πάρκιν 138.000 ευρώ, • **Διαμέρισμα** με δύο και τρία υπνοδωμάτια στο Ροδίνι νεόδμητα 155 και 185.000 ευρώ. • **Ιξιά διαμέρισμα** παλαιό 3 υπνοδωματίων, 120.000 ευρώ. Πληρ. ΝΙΚΟΣ ΛΑΖΑΝΑΣ τηλ. 6944592908, 6948295630 ΜΖΤ040118(3)

ΠΩΛΕΙΤΑΙ 4άρι διαμέρισμα καινούργιο επί της οδού Πειραιώς, Μιχαήλ Πετρίδη, καλής κατασκευής. Πληρ. Κρανίδης & Συνεργάτες, τηλ. 22410-27082, 26476, 6944347405, 6942010248, γωνία Καζούλη & Αμερικής 50 (2ος όροφος) ΜΧΠ092

ΠΩΛΕΙΤΑΙ: α) **ημιυπόγειος αποθήκη** 75 τ.μ. στην Ανάληψη κατάλληλη για οποιαδήποτε χρήση, β) **μεζονέτα** 160 τ.μ. στις Καλυθιές αρίστης κατασκευής. Πληρ. τηλ. 2241020244, 6947577109 ΜΖΤ030103

ΠΩΛΟΥΝΤΑΙ μονοκατοικίες στην Παστίδα 90 τ.μ., 120 τ.μ., 133 τ.μ., 160 τ.μ. σε ανεξάρτητα οικόπεδα εντός σχεδίου. Πωλούνται μονοκατοικίες στ' Αφάντου. Πωλούνται διαμερίσματα 70 τ.μ. στην Κρεμαστή. Πωλείται διαμέρισμα λουξ κατασκευής στην οδό Στοκχόλμης 120 τ.μ. Πληρ. τηλ. 6932584374, 2241069984 ΜΖΤ301210

ΠΩΛΕΙΤΑΙ οικόπεδο στο Γεννάδι επί της λεωφόρου 500μ. πριν το χωριό. Εκταση 1.750 τ.μ. με άδεια οικοδομής για 200 μέτρα σπίτι. Πληρ. τηλ. 22410 61628, 6944410537 ΜΖΤ071218

ΠΩΛΕΙΤΑΙ κατοικία σε οικόπεδο 1.350 τ.μ. αποτελούμενη α) σπίτι 75 τ.μ. β) 2 studio, γ) δυάρι 45 τ.μ. στην περιοχή Φαληρακίου κοντά στον Αγ. Νεκτάριο σε ήσυχη περιοχή και αποφέρει 750 ευρώ μηνιαίως. Πληρ. τηλ. 6932962098 ΜΖΤ120108

EuroL@b
Computer Training & New Technology Institute

Τα Κέντρα Νέων Τεχνολογιών και Εκπαίδευσης Πληροφορικής EuroL@b®, μέλη του Εκπαιδευτικού Ομίλου ΕΥΡΩΓΝΩΣΗ®, ζητούν Ακαδημαϊκό Διευθυντή και καθηγητές για την προώθηση εκπαιδευτικών προγραμμάτων μέσα στο Κέντρο και την επίβλεψη του εργαστηρίου εκπαίδευσης (multimedia lab).
Απαραίτητα προσόντα:
• Ανεση στην επικοινωνία,
• Δυναμικοί χαρακτήρες
• Δημιουργικές και οργανωτικές ικανότητες
• Πτυχίο, δίπλωμα ή πιστοποίηση στην πληροφορική.
Επιθυμητά προσόντα:
• Πτυχίο ανωτάτης σχολής
• Προϋπηρεσία σε πωλήσεις υπηρεσιών ή/και εκπαίδευση πληροφορικής
• Σεμινάρια επικοινωνιακής κατεύθυνσης
Προσφέρονται: Αριστο περιβάλλον εργασίας, εκπαίδευση και πιστοποίηση, δυνατότητα εξέλιξης.
Αποστολή βιογραφικών ΑΛ. ΔΙΑΚΟΥ 35 ΡΟΔΟΣ 85100
email:eurolab@otenet.gr Fax: 22410-23005

Το EuroL@b® ΡΟΔΟΥ ζητά Ακαδημαϊκό Διευθυντή και καθηγητές για την προώθηση εκπαιδευτικών προγραμμάτων μέσα στο Κέντρο και την επίβλεψη του εργαστηρίου εκπαίδευσης (multimedia lab), με δυναμικό χαρακτήρα, επικοινωνιακές και οργανωτικές ικανότητες. Πτυχίο, δίπλωμα ή πιστοποίηση στην πληροφορική απαραίτητο.
Προϋπηρεσία στις πωλήσεις επιθυμητή.
Αριστο περιβάλλον εργασίας, εκπαίδευση, πιστοποίηση και υψηλές αποδοχές. Ραντεβού συνέντευξης. **Τηλ. 22410-23005**

Τα Κέντρα Νέων Τεχνολογιών και Εκπαίδευσης Πληροφορικής EuroL@b®, μέλη του Εκπαιδευτικού Ομίλου ΕΥΡΩΓΝΩΣΗ®,ζητούν **ΓΡΑΜΜΑΤΕΙΣ** άριστης εμφάνισης, με πάρα πολύ καλή γνώση Η/Υ σε περιβάλλον windows, επικοινωνιακές και οργανωτικές ικανότητες, γνώση Αγγλικής γλώσσας τουλάχιστον σε επίπεδο FCE. Πτυχίο Α.Ε.Ι. ή Τ.Ε.Ι. ή Σχολής Γραμματέων, προϋπηρεσία σε πωλήσεις υπηρεσιών και σεμινάρια επικοινωνιακής κατεύθυνσης θα θεωρηθούν επιπλέον προσόντα.
Προσφέρονται: άριστο περιβάλλον εργασίας και αποδοχές αναλόγως προσόντων.
Αποστολή βιογραφικών ΑΛ. ΔΙΑΚΟΥ 35 ΡΟΔΟΣ 85100
email: eurolab@otenet.gr Fax: 22410-23005

Το EuroL@b® ΡΟΔΟΥ ζητά **ΓΡΑΜΜΑΤΕΙΣ** άριστης εμφάνισης, με καλή γνώση Η/Υ (Windows-Office), επικοινωνιακές και οργανωτικές ικανότητες, γνώση Αγγλικής γλώσσας (επίπεδο FCE τουλάχιστον).
Αριστο περιβάλλον εργασίας, εκπαίδευση και αποδοχές αναλόγως προσόντων. Ραντεβού συνέντευξης. **Τηλ. 22410-23005**
ΑΤ075(Γ)

luca
HOTELS & RESORTS
hotel luca faliraki
★★★★

Το ανακαινισμένο ξενοδοχείο 356 Δωματίων Α΄ κατηγορίας "LUCA CYPRIA FALIRAKI" της αλυσίδας CYPROTELS HOTELS & RESORTS, ζητά συνεργάτες που έχουν σκοπό την σταδιοδρομία και εξέλιξή τους

για την καλοκαιρινή σαιζόν 2006:

Βοηθό Προϊσταμένης,

Υπαλλήλους Υποδοχής με γνώσεις Αγγλικής και Γερμανικής (Γαλλικά η Ιταλικά θα θεωρηθούν προτέρημα) επίσης

προσωπικό όλων των ειδικοτήτων

Αιτήσεις καθημερινά από 09:30 – 14:30 στο ξενοδοχείο. Τηλέφωνο: 22410 85610. Αποστολή βιογραφικών στο Φαξ: 22410 85793 ή στο e-mail: **lucahtl1@otenet.gr**
ΧΠΞΕΝ041

ΖΗΤΟΥΝΤΑΙ

πιτσαδόρος για νυχτερινή βάρδια και **πωλήτρια** για απογευματινή βάρδια. Οι ενδιαφερόμενοι πρέπει να γνωρίζουν καλά την ελληνική γλώσσα (σε περίπτωση αλλοδαπών) και να έχουν προϋπηρεσία.

Πληροφορίες τηλ. 6948364496
αυστηρά από τις 10 π.μ. μέχρι τις 2μ.μ. ΜΑΤ54(Γ)

mothercare

Η ΜΕΓΑΛΥΤΕΡΗ ΑΛΥΣΙΔΑ ΚΑΤΑΣΤΗΜΑΤΩΝ ΕΞΕΙΔΙΚΕΥΜΕΝΩΝ ΣΤΗΝ ΜΗΤΕΡΑ ΚΑΙ ΤΟ ΠΑΙΔΙ

ΖΗΤΑΜΕ

ΠΩΛΗΤΡΙΕΣ ΚΑΤΑΣΤΗΜΑΤΟΣ

ΓΙΑ ΤΟ ΚΑΤΑΣΤΗΜΑ ΤΗΣ ΡΟΔΟΥ

Οι κατάλληλοι υποψήφιοι θα πρέπει να διαθέτουν τα εξής προσόντα:

• Ανεση και ευχέρεια στην επικοινωνία
• Καλή γνώση της αγγλικής γλώσσας

Η εταιρία προσφέρει:
• Ικανοποιητικό μισθό και bonus επί των πωλήσεων
• Συνεχή εκπαίδευση στις σύγχρονες μεθόδους πωλήσεων
• Αξιοκρατική εξέλιξη.

ΠΛΗΡΟΦΟΡΙΕΣ ΣΤΟ ΤΗΛ.: 2241027328
Κο ΣΤΕΡΓΟ

ΑΤ041(Ο)(2)





Atrium Palace
Thalasso Spa Resort & Villas

Το ξενοδοχείο πολυτελείας *Atrium Palace Thalasso Spa Resort & Villas* απευθύνεται σε επαγγελματίες του ξενοδοχειακού χώρου και ζητά:

ΣΤΕΛΕΧΗ ΟΛΩΝ ΤΩΝ ΒΑΘΜΙΔΩΝ
&
ΠΡΟΣΩΠΙΚΟ ΟΛΩΝ ΤΩΝ ΕΙΔΙΚΟΤΗΤΩΝ

Παρακαλούμε αποστείλατε βιογραφικό με συνοδευτική φωτογραφία στο e-mail: info@atrium.gr ή να υποβάλετε σχετική αίτηση στο ξενοδοχείο.
Πληροφορίες 22440 31601- κ. Κ. Γιακουμή

ΧΠΞΕΝ020

εργασιες

ΖΗΤΕΙΤΑΙ αισθητικός με άδεια ασκήσεως επαγγέλματος με ή χωρίς δικό της επαγγελματικό χώρο για συνεταιριστική εργασία με αισθητικό. Πληρ. τηλ. 6932242313, 2241068983MXP13253

ΖΗΤΕΙΤΑΙ μπαργούμαν για καφέ εντός πόλεως. Πληρ. τηλ. 6932541842 MXP13251

Από κατασκευαστική εταιρεία οικοδομών με έδρα Ρόδο και Αθήνα **ζητείται κοπέλα** για εργασία εντός και εκτός γραφείου. Μισθός πολύ ικανοποιητικός. Πληρ. τηλ. 6947482900 MXP13254

ΖΗΤΟΥΝΤΑΙ βοηθοί σερβιτόρων, βοηθός μάγειρα και **άτομο** για το μπαρ από εστιατόριο. Απαραίτητη η προυπηρεσία. Πληρ. τηλ. 6942613840, 6945332293, 6942091480 MAT79

Η ΔΑΝΕΖΗΣ Α.Ε. ΕΤΑΙΡΙΑ ΤΡΟΦΙΜΩΝ - ΚΡΑΣΙΩΝ ΖΗΤΑ: ΠΩΛΗΤΗ-ΡΙΑ ΧΟΝΔΡΙΚΗΣ,
ΔΥΝΑΜΙΚΗ ΠΡΟΣΩΠΙΚΟΤΗΤΑ, ΗΛΙΚΙΑ ΕΩΣ 40 ΕΤΩΝ, • ΔΙΠΛΩΜΑ ΜΗΧΑΝΑΚΙ ΚΑΙ ΑΥΤΟΚΙΝΗΤΟΥ, • ΓΝΩΣΗ Η/Υ ΚΑΙ ΑΓΓΛΙΚΩΝ, • ΤΟΥΛΑΧΙΣΤΟΝ 3 ΧΡΟΝΙΑ ΑΠΟΔΕΔΕΙΓΜΕΝΗ ΕΜΠΕΙΡΙΑ ΣΤΑ ΤΡΟΦΙΜΑ, • ΟΡΕΞΗ ΓΙΑ ΔΟΥΛΕΙΑ ΚΑΙ ΙΚΑΝΟΤΗΤΑ ΕΠΙΤΕΥΞΗΣ ΣΤΟΧΩΝ. ΟΔΗΓΟ-ΥΠΑΛ/ΛΟΣ. • ΔΙΠΛΩΜΑ ΑΥΤΟΚΙΝΗΤΟΥ Β' ΚΑΙ ΜΗΧΑΝΑΚΙ, • ΗΛΙΚΙΑ ΜΕΧΡΙ 35 ΕΤΩΝ. ΠΛΗΡ. κ. ΔΑΝΕΖΗ 2241030976, 6944790696 MAT73

ΖΗΤΕΙΤΑΙ υπεύθυνη μέχρι 35 ετών για το κατάστημα γυναικείων ενδυμάτων **MORGAN.** Βιογραφικό Γ. Λαμπράκη 46, τηλ. 2241034326 MAT70

Τεχνικό γραφείο **ζητά νέα ή νέα** με γνώσεις Η/Υ (CAD, WORD, EXCEL) για μόνιμη απασχόληση. Πληρ. τηλ. 2241076045, 6944422468 MZT110126

ΖΗΤΕΙΤΑΙ από εστιατόριο στην Παλιά Πόλη: **1) Μάγειρας, 2) Βοηθός μαγείρου, 3) Λαντζιέρα, 4) Σερβιτόρος, 5) Βοηθός σερβιτόρου, 6) Ψήστης, 7) Ταμίας.** Πληρ. τηλ. 2241074402, 6948407135 κ. Βαγγέλη, 6948407130 κ. Κώστα MAT64

ΖΗΤΟΥΝΤΑΙ πεπειραμένοι **μαστόροι** για τοποθετήσεις πλακιδίων. Πληρ. τηλ. 6937236729 MZT110108

ΖΗΤΕΙΤΑΙ ΑΝΤΙΠΡΟΣΩΠΟΣ ΓΙΑ ΔΙΑΚΙΝΗΣΗ ΤΟΥΡΙΣΤΙΚΩΝ ΚΑΡΤ ΠΟΣΤΑΛ ΚΑΙ ΗΜΕΡΟΛΟΓΙΩΝ ΓΙΑ ΤΗΝ ΡΟΔΟ. ΠΛΗΡ. ΤΗΛ. 6977011226 ΜΑΠ19

ΖΗΤΕΙΤΑΙ σοβαρή **δεσποινίς ή κυρία** για μόνιμη εργασία ως πωλήτρια στο κατάστημα Καραγεωργίου. Ωράριο σπαστό. Ικανοποιητικές αποδοχές. Πληρ. τηλ. 2241027127 MAT55

ΖΗΤΟΥΝΤΑΙ εμφανίσιμες **κοπέλες** για να εργασθούν σε μπαρ στο Φαληράκι. Πληρ. τηλ. 6948469516 MZT090115

ΖΗΤΑ

TUI Hellas

για την τουριστική περίοδο 2006
υπαλλήλους με γνώση ηλεκτρονικών υπολογιστών καθώς και ξένων γλωσσών για διάφορες θέσεις

Το βιογραφικό σημείωμα απαραίτητα να συνοδεύεται με πρόσφατη έγχρωμη φωτογραφία
Δευτέρα-Παρασκευή: από 09.30 έως 15.00 η ώρα
TUI Hellas A.E.
Αυστραλίας 114
τηλ. 2241089501

is looking for

personnel with knowledge of foreign languages and PC for various positions for the season 2006

Please apply (with detailed CV incl. photo)
Monday-Friday, 09.30-15.00 hrs
to TUI Hellas SA
1214, Australia str.
phone: 2241089501 MAT78(Γ)

Paulakis MUSIC HOUSE

ΖΗΤΟΥΝΤΑΙ ΥΠΑΛΛΗΛΟΙ

ΠΡΟΣΟΝΤΑ:
- **Πωλητής** με γνώσης PC
- Γνώση επαγγελματικού ήχου-μουσικών οργάνων
- Δίπλωμα αυτοκινήτου
- Χωρίς στρατιωτικές υποχρεώσεις

Κεντρικό: Κων/νου Τσαλδάρη 36-Ρόδος τηλ. 2241037737
Υποκατάστημα: Αθηνών 14 Ανάληψη-Ρόδος
τηλ. 2241064306, ώρες καταστημάτων
Αποστολή βιογραφικών 2241037720 MAT62(Γ)

RECEPTIONIST/SECRETARY

International Yachting Company is looking for bright mature individual who is interested in learning our exciting industry.
Experience Requirements:
- **TEAM PLAYER**
- Excellent IT skills in Microsoft, Intranet/Internet
- General experience/knowledge in office equipment
- Fluent in Greek and English - speaking and writing
- Excellent communication and organization skills
- Willing to work extended hours from April/October

Please forward a full CV in English and Greek including all related experience to: matina@a1yachting.com MAT027(Γ)(2)

RODIAN AMATHUS BEACH·HOTEL RHODES-GREECE ★★★★★

Το Ξενοδοχείο Rodian Amathus Beach ζητά τους κάτωθι συνεργάτες για την σαιζόν του 2006

- **Guest Relation Officer**
Αριστη γνώση Αγγλικών, Γαλλικών, Φλαμανδικών, Γερμανικών
- **Maitre d' Hotel**
Προϋπηρεσία τουλάχιστον 3 ετών σε ξενοδοχείο 5 αστέρων σε ανάλογη θέση
- **Υπεύθυνη/Υπεύθυνο εστιατορίου a la carte**
Προϋπηρεσία τουλάχιστον 2 ετών σε ξενοδοχείο 5 αστέρων σε ανάλογη θέση
- **Υπάλληλο Υποδοχής**
Απόφοιτος ΑΣΤΕΡ άνδρας ή γυναίκα με άριστη γνώση Αγγλικών, Γαλλικών, Γερμανικών και γνώση ηλεκτρονικών υπολογιστών
- **Barman/Σερβιτόρους/Σερβιτόρες & Βοηθούς Σερβιτόρων**
- **Μάγειρες Β', Μάγειρες Γ'**

Οι ενδιαφερόμενοι παρακαλούνται όπως απευθυνθούν στον προσωπάρχη κ. Παρασκευά Νικήτα στα ακόλουθα τηλέφωνα: Τηλ. 2241089930 και 2241089900 MXΠΞΕΝ082

Από την αντιπροσωπεία αυτοκινήτων
HONDA - MITSUBISHI
ΖΗΤΕΙΤΑΙ
ΠΩΛΗΤΗΣ ΑΥΤΟΚΙΝΗΤΩΝ
Καλή γνώση Η/Υ και Αγγλικών.

Απαραίτητη αποστολή βιογραφικού σημειώματος στη διεύθυνση **Λ. Λίνδου 138 Ρόδος**
Τηλ. 2241067440-41
Φαξ 2241068462
Email: kaligcar@otenet.gr MXΠ1915

ΠΩΛΕΙΤΑΙ
επιχείρηση DVD CLUB
σε κεντρικό σημείο 120 τ.μ. Τιμή 17.000 πόγω αναχώρησης

Πληροφορίες τηλ. 6947427112, 2241060775 MAT56(Γ)

KRESTEN PALACE HOTEL
6ο ΧΛΜ. ΛΕΩΦΟΡΟΥ ΡΟΔΟΥ-ΚΑΛΛΙΘΕΑΣ
ΖΗΤΕΙΤΑΙ:
Προσωπικό όλων των ειδικοτήτων
ΠΛΗΡΟΦΟΡΙΕΣ-ΑΙΤΗΣΕΙΣ (με πρόσφατη φωτογραφία)
ΣΤΟ ΞΕΝΟΔΟΧΕΙΟ ΚΑΘΗΜΕΡΙΝΑ: 10.00-13.00
Τηλ. 2241062714, Φαξ: 22410-65979, Τ.Θ. 4088
e-mail: kresten-palace@rho.forthnet.gr MAT033(Γ)

---

since 1984 ...
broadcast®

DVD CLUB
ΖΗΤΕΙΤΑΙ υπάλληλος
άνδρας ή γυναίκα ηλικίας 20 έως 30 ετών με βασικές γνώσεις χειρισμού Η/Υ για συνεχές ή σπαστό ωράριο.
Πληρ. τηλ. 2241022003, κιν. 6944268093 MAT035(Γ)

ΖΗΤΟΥΝΤΑΙ
μπογιατζήδες-τεχνίτες και βοηθοί για άμεση πρόσληψη

Πληροφορίες τηλ. 6944745278 MAT38

RED RESTAURANT

ΖΗΤΟΥΝΤΑΙ
1) Βοηθός κουζίνας
2) Σερβιτόρος ή σερβιτόρα

Διεύθυνση Γ. Παπανικολάου 25 (δρόμος του CASINO)
Πληροφορίες τηλ. 6945890870 AT047(2)

ΤΟ ΞΕΝΟΔΟΧΕΙΟ ΚΥΠΡΙΩΤΗΣ
ΖΗΤΑΕΙ
Υπάλληλο Υποδοχής
(απόφοιτο τουριστικής σχολής)

Για περισσότερες πληροφορίες οι ενδιαφερόμενοι μπορούν να επικοινωνούν καθημερινά εκτός Σαββάτου και Κυριακής στα τηλ. 22410-35921 ή 23697 από 09.00 έως 13.00 MXΠ1855

ΑΠΟ ΤΟ ΞΕΝΟΔΟΧΕΙΟ ΔΙΟΝΥΣΟΣ ΣΤΗΝ ΙΞΙΑ
ΖΗΤΟΥΝΤΑΙ
για την σεζόν 2006
Στελέχη των κάτωθι ειδικοτήτων:

1. **Υπάλληλοι τμήματος υποδοχής**
2. **F&B (Food & Beverage Manager)**
3. **Maitre**
4. **Μάγειρας Α΄**
5. **Σερβιτόρους-ες για αλα καρτ**
6. **Καμαριέρες**
7. **Κοπέλα για κρεπερί**
8. **Μπάρμαν-Μπαργούμαν.**

Βιογραφικά με φωτογραφία στο Ξενοδοχείο "Διόνυσος" τηλ. 2241023021 καθημερινά πλην Κυριακές ώρες 08.30-14.30
Υπεύθυνη κ. Ολγα Αγγιους MXΠ1145

ΠΩΛΕΙΤΑΙ
μηχανή εξωλέμβια
τετράχρονη HONDA 130 HP
σε άριστη κατάσταση και με ευκολίες.
Πληρ. τηλ. 2241067440 MXΠ1915

Από Ξενοδοχειακή Εταιρεία στην Ιαλυσό
ΖΗΤΟΥΝΤΑΙ
1) Maitre Εστιατορίου,
2) Σερβιτόροι και βοηθοί σερβιτόροι,
3) Υπάλληλοι υποδοχής ημερήσιοι και νυχτερινός,
4) Καμαριέρες,
5) Υπάλληλοι τμήματος θαλασσοθεραπείας,
6) Προϊστάμενος συντήρησης,
7) Ηλεκτρολόγος.

Πληροφορίες: Γραφείο Προσωπικού,
τηλ. 22410-94326, καθημερινά από 10.00-14.00 AT069(1)(Γ)

Από την εταιρεία ΣΩΤΗΡΑΚΗΣ Ν. ΥΙΟΣ Ο.Ε.
στην Κεντρική Λαχαναγορά
ΖΗΤΕΙΤΑΙ
κοπέλα με γνώσεις Η/Υ και γενικές γνώσεις λογιστικής.
Ωράριο από 03.00 π.μ. για 12μηνη απασχόληση.
Πληρ. τηλ. 2241034461, 6945934280
ώρες 08.00-13.00, κ. Μανώλη ΜΑΠ00/9(Γ)

GRECOTEL RHODOS ROYAL
Rhodes, Greece

Η GRECOTEL η μεγαλύτερη ξενοδοχειακή αλυσίδα στην Ελλάδα
ζητά
για το ξενοδοχείο της στη Ρόδο «Rhodos Royal»

- **Υπάλληλο Υποδοχής**
- **Νυκτερινό Υπάλληλο Υποδοχής**

Απαραίτητη γνώση Γερμανικών
Θα προτιμηθούν απόφοιτοι Τουριστικών Σχολών

Βιογραφικά σημειώματα γίνονται δεκτά στο ξενοδοχείο μας, στην παρακάτω διεύθυνση:

GRECOTEL Rhodos Royal
851 00 Καλλιθέα
ΡΟΔΟΣ
Τηλ: 22410 85412
Fax: 22410 85091
e-mail: sales_rr@grecotel.gr
Υπ' όψιν κου Μωραΐτη AT063(Γ)

---

aldemar HOTELS & SPA

Ο όμιλος ξενοδοχείων **ALDEMAR,**
ζητεί για τις ξενοδοχειακές μονάδες
Paradise Royal Mare & Paradise Village
στην Καλλιθέα της Ρόδου
ΓΕΩΠΟΝΟ
Άμεση πρόσληψη

Ο ιδανικός υποψήφιος :
- ✓ Απόφοιτος ανάλογης σχολής
- ✓ Διάθεση για δημιουργική εργασία σε ένα δυναμικό περιβάλλον εργασίας.
- ✓ Εμπειρία σε αντίστοιχη θέση θα εκτιμηθεί.

Παρακαλούμε αποστείλετε το βιογραφικό σας, αναφέροντας τον **κωδ. Γ 8**
Υπ' όψιν: κ. Κατερίνας Αργυροπούλου
e-mail : hrathens@aldemarhotels.com / Fax: 210 6288474 / Τηλ: 210 6288472
Διεύθυνση: Paradise Royal Mare & Paradise Village
Ρένη, Κοσκινού, Καλλιθέα ΤΘ 184, Ρόδος 85100 MAT026

EMPLOYMENT OPPORTUNITY – FLUENT ROMANIAN REQUIRED

Tour Operator Representative Position

You will have:
- Excellent knowledge of Romanian and Greek or English
- Enjoy working with people and willing to offer a high level of customer service
- Prior experience in a travel agency would be an advantage
- Able to work to a flexible timetable.

The position is seasonal for 2006.

Please send your CV along with a current photograph via post, fax or email to Mary Sfiriou Post: PO Box 348 RHODES 85100, Fax: 22410 68871 or email: mary.sfiriou@europetravel.gr

ΕΥΚΑΙΡΙΑ ΑΠΑΣΧΟΛΗΣΗΣ ΣΑΝ ΑΝΤΙΠΡΟΣΩΠΟΣ ΣΕ ΡΟΥΜΑΝΙΚΟ ΤΟΥΡΙΣΤΙΚΟ ΓΡΑΦΕΙΟ

Πρέπει να έχετε:
- άριστη γνώση ρουμάνικης και ελληνικής ή αγγλικής γλώσσας
- προθυμία να προσφέρετε υψηλό επίπεδο εξυπηρέτησης πελατών
- την ευχέρεια να εργασθείτε με ελαστικό ωράριο
- δίπλωμα οδήγησης

Προϋπηρεσία σε τουριστικό γραφείο θα ήταν ένα πλεονέκτημα

Η θέση είναι εποχιακή για την τουριστική περίοδο 2006.

Παρακαλώ στείλετε το Βιογραφικό σας σημείωμα μαζί με μια πρόσφατη φωτογραφία σας στη διεύθυνση ΕΥΡΩΠΑΪΚΑ ΤΑΞΙΔΙΑ Α.Ε. Τ.Θ. 348, 85100 ΡΟΔΟΣ, η στο φαξ 2241068871 η στο email: mary.sfiriou@europetravel.gr

OPORTUNITATE DE ANGAJARE – PENTRU VORBITORI FLUENTI DE LIMBA ROMANA

Pentru pozitia de reprezentant tur-operator.

Candidatii trebuie sa indeplineasca urmatoarele conditii:
- Cunoasterea foarte buna a limbilor engleza si romana
- Disponibilitatea de a lucra cu oamenii si dorinta de a oferi srvicii la un nivel inalt
- Experienta anterioara in agentii de turism constituie un avntaj
- Posibilitatea de a lucra dupa un program flexibil
- Permis de conducere

Pozitia este sezoniera pentru 2006.

Va rugam sa trimiteti un CV, impreuna cu o fotografie actuala prin posta, fax sau email la
Mary Sfiriou Post: PO Box 348 RHODES 85100, Fax: 22410 68871 or email: mary.sfiriou@europetravel.gr

europe travel

AN ISO 9001 CERTIFIED COMPANY

ΧΠΤΓΡ037

ΑΝΕΓΕΡΣΙΣ Α.Ε.

ΟΙΚΟΔΟΜΙΚΕΣ & ΕΜΠΟΡΙΚΕΣ ΕΠΙΧΕΙΡΗΣΕΙΣ

ΠΩΛΟΥΝΤΑΙ

1. **ΚΑΤΑΣΤΗΜΑ** 65 τ.μ. με αποθήκη 35 τ.μ. και θέση στάθμευσης στην Κων. Υδραίου και Πτολεμαίων γωνία.
2. **ΚΑΤΑΣΤΗΜΑ** 45 τ.μ. με θέση στάθμευσης στην Κων. Υδραίου.
3. **ΚΑΤΑΣΤΗΜΑ** 75 τ.μ. με θέση στάθμευσης στην Κων. Τσαλδάρη.
4. **ΔΙΑΜΕΡΙΣΜΑ** 129 τ.μ. στον α' όροφο με θέση στάθμευσης στην Κων. Τσαλδάρη.
5. **ΔΙΑΜΕΡΙΣΜΑ** 129 τ.μ. στον β' όροφο με θέση στάθμευσης στην Κων. Τσαλδάρη.
6. **ΔΙΑΜΕΡΙΣΜΑ** 135 τ.μ. ρετιρέ με θέση στάθμευσης στην Κων. Υδραίου.
7. **ΜΟΝΟΚΑΤΟΙΚΙΕΣ** 135 τ.μ. στην περιοχή Γεννάδι.
8. **ΜΟΝΟΚΑΤΟΙΚΙΕΣ** 80 και 90 τ.μ. στα Λειβάδια Τήλου.

Αλεξανδρουπόλεως 2 • Ρόδος
Τηλ. 2241067267/Fax: 2241061297

ΜΕ ΤΗΝ ΠΟΛΥΕΤΗ ΠΕΙΡΑ ΤΟΥ ΝΙΚΟΛΑΟΥ ΜΙΧΑΛΗ
ΤΗΛ. 6936550251

ΥΠΕΥΘΥΝΟΣ ΝΙΚΟΛΑΟΥ ΦΩΤΗΣ
ΤΗΛ. 6936550250

ΑΕ955

εργασιες

συνέχεια από την προηγούμενη

ΖΗΤΕΙΤΑΙ κυρία 25-40 ετών για να εργασθεί ως υπεύθυνη στη ρεσεψιόν σε ξενοδοχείο στην Παλιά Πόλη. Απαραίτητα να είναι εμφανίσιμη, γνώση ξένων γλωσσών και κομπιούτερ και προυπηρεσία. Πληρ. τηλ. 6947008143 ΜΑΤ53

ΖΗΤΕΙΤΑΙ οικιακή βοηθός ώρες απασχόλησης 10.00-15.00. Πληρ. τηλ. 2241022875 ΜΖΤ100123

ΖΗΤΕΙΤΑΙ εμφανίσιμη **κοπέλα** για εργασία σε καφετέρια. Πληρ. τηλ. 6944949521 όλες τις ώρες ΜΧΡ13225.1

Από κατασκευαστική εταιρεία **ζητούνται** έμπειροι **τεχνίτες, καλουπατζήδες** για συνεχή εργασία στην περιοχή Ιαλυσού και Παστίδας. Πληρ. τηλ. 6932468110 ΜΖΤ100127

ΖΗΤΟΥΝΤΑΙ κοπέλες αλλοδαπές ηλικίας από 18 έως 30 ετών για πλασιέ και με ποσοστό πάρα πολύ υψηλό. Πληρ. τηλ. 6938992639 ΜΖΤ100122

Το **Paradise Spa ζητάει** αισθητικό, φυσιοθεραπεύτρια, μασέρ, αισθητικό που να γνωρίζει και πεντικιούρ-μανικιούρ, γυμναστές-γυμνάστριες. Πληρ. τηλ. 2241062481 κ. Χριστοδούλου ΜΑΤ50

ΖΗΤΟΥΝΤΑΙ άτομα για μερική ή πλήρη απασχόληση, χωρίς ιδιαίτερες γνώσεις. Δυνατότητα καριέρας. Πληροφορίες www.opportunity4all.gr Πληρ. τηλ. 2241035680 ΜΧΡ13228

ΖΗΤΕΙΤΑΙ νεαρή για μερική απασχόληση σε κεντρικό ιντέρνετ καφέ. Πληρ. τηλ. 2241024564, 6945703693 ΜΖΤ030104(05)

ΖΗΤΟΥΝΤΑΙ 2 έμπειροι οδηγοί ΤΑΧΙ. Πληρ. τηλ. 6932639693 ΜΖΤ090117

ΖΗΤΕΙΤΑΙ νεαρή κοπέλα με γνώση Η/Υ (word-excel-internet) και αγγλικά για αντιπροσωπεία εντός πόλεως. Πρωινό ωράριο. Βιογραφικό να σταλεί Κανελοπούλου 5. Πληρ. τηλ. 2241077738 ΜΖΤ070106

ΖΗΤΟΥΝΤΑΙ 2 υπεύθυνα άτομα άνω των 18 ετών για στελέχωση επιχείρησης (ώρες επικ. 10 00 - 14.00) κ. Φλοΐτης 6947447404 ΜΑΠ010

ΖΗΤΟΥΝΤΑΙ ανεξάρτητοι **συνεργάτες** που θέλουν να συμπληρώσουν το εισόδημά τους, επιλέγοντας το δικό τους ωράριο και μέσα από το χώρο τους με πλήρες σύστημα εκπαίδευσης. Ίντερνετ και ξένες γλώσσες επιθυμητά. Επισκεφτείτε μας στο www.succesfulhome busines.net ή στο τηλ. 6978652489 ΜΖΤ050123

COLLECTION. ΖΗΤΟΥΝΤΑΙ πωλήτριες με εμπειρία στο νεανικό ρούχο. Πληρ. τηλ. 2241037203 ΜΑΤ0012

ΖΗΤΕΙΤΑΙ οικιακή βοηθός. Πληρ. τηλ. 6993978927 ΜΖΤ050122

ΖΗΤΕΙΖΑΙ κοπέλα με προϋπηρεσία για κυλικείο. Πληρ. τηλ. 2241080116 ΜΖΤ050121

ΖΗΤΟΥΝΤΑΙ κοπέλες για βραδυνή απασχόληση μεροκάματο και ποσοστά από τις 22.00 μέχρι 03.30 για καφέ μπαρ. Πληρ. τηλ. 6944839924, 6944428679 ΜΖΤ040125

ΖΗΤΟΥΝΤΑΙ γυψοσανιδάδες μάστοροι και βοηθοί. Πληρ. τηλ. 6937749657, 2241051180 κ. Μανώλη ΜΖΤ050125

ΖΗΤΕΙΤΑΙ νεαρή **κοπέλα** για να εργασθεί ως γραμματέας σε γυμναστήριο. Ωράριο εργασίας 09.00-17.00, απαραίτητη καλή γνώση Η/Υ και η κάρτα ανεργίας. Πληρ. τηλ. 2241078993 ΜΑΤ8042

ΖΗΤΕΙΤΑΙ κοπέλα για να εργασθεί σε cafe bar στην καλυσό. Πληρ. τηλ. 6944227422, 2241095269 ΜΖΤ040110

ΑΝΑΠΤΥΣΣΟΜΕΝΗ εμπορική εταιρεία επεκτείνεται σε όλη την Ελλάδα **ΤΩΡΑ ΣΤΗΝ ΡΟΔΟ** και στα Δωδεκάνησα. **ΖΗΤΑΕΙ άτομα** για την άμεση κάλυψη θέσεων με υψηλές αποδοχές, πλήρες σύστημα εκπαίδευσης, μερική / πλήρη απασχόληση. Απεριόριστες δυνατότητες εξέλιξης. Ίντερνετ επιθυμητό. Πληρ. τηλ. 2241030078, www.umswork4you.com. INT2328(1)

EXTRA εισοδήματα 70 ευρώ -140 ευρώ την ώρα μπορείτε να κερδίσετε δουλεύοντας στο χώρο σας. Ελεύθερο ωράριο. Ανάπτυξη σοβαρών εισοδημάτων. Πληρ. τηλ. 2241037362, www.umswork4you.com, ums@otenet.gr ΜΑΤ4271

ΖΗΤΕΙΤΑΙ δεσποινίδα ή κυρία άνω των 25 ετών για να εργασθεί στην Reception Εργομετρικού Κέντρου - Γυμναστηρίου σε υπεύθυνη θέση (με 12μηνη απασχόληση) ως υπάλληλος γραφείου με μερική ή πλήρη απογευματινή απασχόληση. Απαραίτητα πτυχία Αγγλικών και Η/Υ (M.C. Office). Θα προτιμηθούν οι κάτοχοι πτυχίου σχολής γραμματέων. Ωράριο επικοινωνίας Δευτέρα - Παρασκευή 08.15-22.30 στο τηλ. 2241073712. Παρακαλούμε να σταλεί το πλήρες βιογραφικό σας σημείωμα στο fax 2241025610 ΜΑΤ4682(2)

ΖΗΤΟΥΝΤΑΙ καλουπατζήδες και βοηθοί και **χειριστής τσάπας** για έργο στην πόλη της Ρόδου. Πληρ. τηλ. 6946658789 ΜΑΤ4659

ΕΠΑΓΓΕΛΜΑΤΙΚΗ ΕΥΚΑΙΡΙΑ. ΖΗΤΟΥΝΤΑΙ άμεσα συνεργάτες για εργασία από το σπίτι ή το γραφείο σας. Κερδίστε από 600 έως 3000 ευρώ το μήνα με ελεύθερο ωράριο. Ανεξάρτητη συνεργασία. Όχι ντίλερ ή πλασιέ, πλήρες σύστημα εκπαίδευσης. Προοπτική καριέρας - έξτρα μπόνους - κερδισμένα ταξίδια. Πληρ. τηλ. 22410 94767, 6978034309, www. homework4u.biz ΜΑΠ284

ΤΟ ΞΕΝΟΔΟΧΕΙΟ Blue Sky Beach Hotel στην πόλη της Ρόδου

ΖΗΤΕΙ

προσωπικό διαφόρων ειδικοτήτων

Οι ενδιαφερόμενοι μπορούν να υποβάλλουν αίτηση πρόσληψης στο λογιστήριό του καθημερινά εκτός Σαββάτου και Κυριακής μεταξύ 09.00-14.00

blue sky BEACH HOTEL RHODOS

Blue Sky Beach Hotel
Πλατεία Ψαροπούλας
Τηλ.: 2241033768, 2241033778

ΜΑΠ74

LANDSCOPE ΚΤΗΜΑΤΟΜΕΣΙΤΙΚΗ

ΕΘΝΙΚΗΣ ΑΝΤΙΣΤΑΣΗΣ & ΤΣΑΛΔΑΡΗ
(ΠΑΝΩ ΑΠΟ ΤΟΝ ΚΩΤΣΟΒΟΛΟ)

ΤΗΛ / ΦΑΞ : 22410 28629
ΚΙΝ : 697 6872626 , 697 2257246

ΜΟΝΟΚΑΤΟΙΚΙΕΣ - ΜΕΖΟΝΕΤΕΣ

1. **ΡΟΔΟΣ** μεζονέτα 226τμ, με κήπο 150τμ, άριστης κατασκευής. € **430.000**
2. **ΡΟΔΟΣ** μεζονέτα 156τμ, με κήπο 270τμ, lux κατασκευής. € **370.000**
3. **ΑΦΑΝΤΟΥ** μεζονέτα 205 με οικόπεδο 1.300τμ. € **180.000 (ΜΠΕΤΑ)**
4. **ΚΟΣΚΙΝΟΥ** μονο/τοικία 140τμ, με οικόπεδο 1.300τμ. € **185.000 (ΜΠΕΤΑ)**
5. **ΚΟΣΚΙΝΟΥ** μονοκατοικία 200τμ, με οικοπεδο 1.300τμ. € **280.000**
6. **ΚΟΣΚΙΝΟΥ** μεζονέτες 120τμ, με κήπο 50τμ ετοιμοπαράδοτη. € **225.000**
7. **ΚΟΣΚΙΝΟΥ** μον/κίες 170τμ, με οικόπεδο 1.300τμ. € **230.000**
8. **ΚΟΣΚΙΝΟΥ** μεζονέτα 120τμ, με αυλή 100τμ. € **220.000**
9. **ΚΟΣΚΙΝΟΥ** μον/κία 140τμ, με κήπο 500τμ, πανοραμική. € **260.000**
10. **ΚΟΣΚΙΝΟΥ** μον/τοικίες 170τμ, με οικόπεδο 1.300τμ. € **265.000**
11. **ΚΟΣΚΙΝΟΥ** μον/κία 200τμ, με οικόπεδο 1.300τμ, lux. € **290.000**
12. **ΙΑΛΥΣΟΣ** μον/κίες 150τμ, με οικόπεδο 1.000τμ € **165.000 (ΜΠΕΤΑ)**
13. **ΙΑΛΥΣΟΣ** μον/κίες 150τμ, οικόπεδο 1.000τμ € **190.000 (ΣΟΒΑ)**
14. **ΙΑΛΥΣΟΣ** μον/κίες 180τμ, με αυλή 300τμ. € **200.000 (ΣΟΒΑ)**
15. **ΙΑΛΥΣΟΣ** μον/κία 225τμ, με κήπο 350τμ. € **200.000 (ΣΟΒΑ)**
16. **ΙΑΛΥΣΟΣ** μεζονέτες 160τμ σε 3επίπεδα, lux. € **220.000**
17. **ΙΑΛΥΣΟΣ** μεζ/νετα 130τμ, μεταχ/σμένη εντος οικισμού. € **230.000**
18. **ΙΑΛΥΣΟΣ** μεζ/νετα 140τμ, εντος οικισμού. € **250.000**
19. **ΙΑΛΥΣΟΣ** μεζονέτα 225τμ, με κήπο 40τμ. € **270.000**
20. **ΙΑΛΥΣΟΣ** μον/κία 150τμ, με κήπο 1.000τμ. € **270.000**
21. **ΙΑΛΥΣΟΣ** μον/ικίες 180τμ, με κήπο 350τμ, νεόδμητες. € **280.000**
22. **ΙΑΛΥΣΟΣ** μεζ/νέτα 160τμ, με κήπο 300τμ, εντός οικισμού. € **280.000**
23. **ΙΑΛΥΣΟΣ** μον/κία 200τμ, με οικόπεδο 1.000τμ. € **290.000 (ΣΟΒΑ)**
24. **ΙΑΛΥΣΟΣ** μον/κία 160τμ, με κήπο 2000τμ. € **370.000**
25. **ΙΑΛΥΣΟΣ** μον/κία 220τμ, με οικόπεδο 1.000τμ. € **450.000**
26. **ΚΑΝΔΥΛΙ** μον/τοικίες 140τμ, με οικόπεδο 1.000τμ. € **105. 000 (ΜΠΕΤΑ)**
27. **ΣΩΤΗΡΟΣ** μεζονέτες 210τμ , με αυλή 100τμ. € **150.000 (ΜΠΕΤΑ)**
28. **ΣΩΤΗΡΟΣ** μεζονέτες 210τμ , με αυλή 100τμ. € **250.000**
29. **ΙΞΙΑ** μον/ικία 300τμ με οικόπεδο 1000τμ, 4υ/δ, 2 λουτρά, wc. € **340.000**
30. **ΚΡΕΜΑΣΤΗ** μον/κίες 120τμ, με αυλή 300τμ, εντός οικισμού. € **210.000**
31. **ΚΡΕΜΑΣΤΗ** μον/κίες 186τμ, με αυλή 300τμ, εντός οικισμού. € **250.000**
32. **ΠΑΣΤΙΔΑ** μον/κία 140τμ με κήπο 250τμ. € **110.000 (ΜΠΕΤΑ)**
33. **ΠΑΣΤΙΔΑ** μον/κία 140τμ, κήπος 300τμ. € **150.000 (ΣΟΒΑ)**
34. **ΠΑΣΤΙΔΑ** μον/κία 140τμ με κήπο 300τμ εντός οικισμού. € **205.000**
35. **ΠΑΣΤΙΔΑ** μον/κία 160τμ με κήπο 300τμ εντός οικισμού. € **200.000**
36. **ΠΑΣΤΙΔΑ** μον/κία 160τμ με κήπο 350τμ εντός οικισμού. € **210.000**
37. **ΚΙΟΤΑΡΙ** μον/κία 90τμ πάνω στο κύμα, με αυλή 500τμ. € **240.000**

ΔΙΑΜΕΡΙΣΜΑΤΑ

1. **ΝΙΟΧΩΡΙ** διμέρ/σμα 47τμ, lux κατασκευής. € **88. 274**
2. **ΝΙΟΧΩΡΙ** διαμέρ/σμα 56τμ, lux κατασκευής. € **111.460**
3. **ΚΑΡΑΚΟΝΕΡΟ** διαμερ/σμα 95τμ, με θέα. € **195.000**
4. **ΜΙΧΑΗΛ ΠΕΤΡΙΔΗ** διαμερίσματα 85τμ, 2υ/δ, λουτρό. € **162.000**
5. **ΑΝΑΛΥΨΗ** διαμέρισμα 97τμ, lux 2+1υ/δ, λουτρό. € **155.000**
6. **ΚΑΡΑΚΟΝΕΡΟ** διαμερ/σμα 78τμ, πολυτελείας. € **163.800**
7. **ΙΑΛΥΣΟΣ** διαμ/σμα 110τμ ισόγειο, 3υ/δ, 2wc. € **165.000**
8. **ΣΩΤΗΡΟΣ** 5 studios των 30τμ. € **170.000**
9. **ΚΑΡΑΚΟΝΕΡΟ** διαμέρ/σμα 85τμ, πολυτελείας. € **178.500**
10. **ΑΡΑΠΑΚΙ** διαμέρισμα 88τμ, lux, φανταστική θέα. € **182.000**
11. **ΙΞΙΑ** διαμερίσματα 100τμ με θέα, 3υ/δ, λουτρό. € **190.000**
12. **ΑΝΑΛΥΨΗ** διαμέρισμα 105τμ, lux 3υ/δ, λουτρό. € **192.000**
13. **ΚΑΡΑΚΟΝΕΡΟ** διαμέρ/σμα 111τμ, πολυτελείας. € **238.650**
14. **ΑΝΝΗΣ ΜΑΡΙΑΣ** διαμερ/σμα 105τμ, πολυτελείας. € **252.000**

ΟΙΚΟΠΕΔΑ

1. **ΛΑΡΔΟΣ** οικόπεδο 3.000τμ, επί του επαρχιακού. € **100.000**
2. **ΓΕΝΝΑΔΙ** οικόπεδο 17.000τμ επι του επαρχιακού. € **110.000**
3. **ΣΥΝΕΤΑΙΡΙΣΜΟΣ** αυτοστέγαση οικιστική μερίδα. € **140.000**
4. **ΣΥΝΕΤΑΙΡΙΣΜΟΣ** πολυτέκνων οικιστική μερίδα. € **150.000**
5. **ΚΑΝΔΥΛΙ** οικοπεδο 4.000τμ, με άδεια οικοδομής. € **190.000**
6. **ΛΑΡΔΟΣ** οικόπεδο 4.000τμ σε ωραία τοποθεσία. € **220.000**
7. **ΚΟΣΚΙΝΟΥ** οικόπεδο 5.020τμ, ωραία θέα. € **320.000 ('Αδεια Οικ/μής)**
8. **ΚΟΣΚΙΝΟΥ** οικόπεδο 4.000τμ, πανοραμικό. € 300.000
9. **ΚΑΛΛΑΘΟΣ** οικόπεδο 7.300τμ παραλλιακό. € **340.000**

ΚΑΤΑΣΤΗΜΑΤΑ

1. **ΜΕΓ. ΚΩΝ/ΝΤΙΝΟΥ** κατάστημα 176τμ υπόγειο, 176 ισόγειο. € **586.000**
2. **ΣΤΕΦ. ΚΑΖΟΥΛΗ** γωνιακό 90τμ με αυλή, πατάρι. € **320.000**
3. **ΑΝΑΛΗΨΗ** κατάστημα 55τμ σε εμπορικό σημείο. € **149.000**
4. **ΣΑΒΒΑ ΔΙΑΚΟΥ** καταστ/μα 215τμ. € **135.000**

ΕΝΟΙΚΙΑΣΕΙΣ

1. **ΠΑΛΙΑ ΠΟΛΗ** κατοικία στο Ρολόι 7υ/δ μεγάλη αυλή **350** €

AE927



AE909

★★★★
Sun Beach Resort Complex

Έχοντας σαν αρχή τη συνεχή αναβάθμιση της παροχής ποιοτικών υπηρεσιών και την ανάλογη στελέχωση με άρτια εκπαιδευμένο προσωπικό, το ξενοδοχείο **Sun Beach** αναζητά συνεργασία με:

GUEST RELATIONS EXECUTIVE

Η κατάλληλη υποψήφια θα πρέπει να διαθέτει εμπειρία σε αντίστοιχη θέση ή σε θέση front office, να γνωρίζει άριστα τουλάχιστον την Αγγλική και τη Γερμανική γλώσσα, να χειρίζεται με άνεση Η/Υ και να διαθέτει άριστη ικανότητα επικοινωνίας. Η γνώση επιπλέον γλωσσών, όπως Ολλανδικών ή/ και Γαλλικών θα εκτιμηθεί ιδιαίτερα.

ΥΠΑΛΛΗΛΟΣ ΥΠΟΔΟΧΗΣ
Απαραίτητη θεωρείται η γνώση τουλάχιστον 2 ξένων γλωσσών και σχετική προϋπηρεσία.

ΠΑΙΔΑΓΩΓΟ –ΨΥΧΑΓΩΓΟ
για τη στελέχωση του Τμήματος Εξυπηρέτησης Παιδιών. Απαραίτητη θεωρείται η γνώση τουλάχιστον 2 ξένων γλωσσών.

SOUS- CHEF
Με γνώσεις κρύας όπως και ζεστής κουζίνας

IT OFFICER & CONTROLLER
Με τεχνικές γνώσεις δικτύων & υπολογιστών

Αν έχετε δυναμική προσωπικότητα, φιλοδοξία για επαγγελματική άνοδο και διάθεση για απόλυτα επαγγελματική δουλειά, τότε το ξενοδοχείο μας θα ήθελε να λάβει το βιογραφικό σας.
Μπορείτε να καταθέσετε το βιογραφικό σας στο Ξενοδοχείο Sun Beach, καθημερινά 10:00-16:00 υπόψη κ. Γ. Τσέλιου ή να το αποστείλετε μέσω fax ή email στη διεύθυνση: sunbeach@rho.forthnet.gr έως 17/1/2006.
Παραλία Ιαλυσού, Ρόδος. Τηλ: 2241093821, Fax: 2241095689

ΧΤΞΕΝ003

ΣΑΒΒΑΙΔΗΣ & Συνεργατες
Μεσιτες & Συμβουλοι Ακινητων

ΠΩΛΗΣΕΙΣ ΑΚΙΝΗΤΩΝ

Οικόπεδα εντός σχεδίου: 1) Ροδίνι 400 τ.μ. με ΣΔ 0,4 185.000 € (ref:1267), 2) Οικόπεδο 1,940 τ.μ. στην Ιαλυσό με Σ.Δ. 1 (ref:2471) 3) Κρεμαστή 730 τ.μ. 105.000 € (ref:2281), 4) Ιαλυσός 765 τ.μ. με ΣΔ 0,4 217.000 € (ref:2214)
Οικόπεδα εκτός σχεδίου:1) Κεντρικό οικόπεδο επί της Επαρχιακή οδού Κρεμαστής αεροδρομείου & Εθνικής Οδού Τσαϊρι αεροδρομίου 400.000€ (ref:1776), 2) Κοσκινού 4,002 τ.μ. 300.000 € (ref: 1859), 3) Επαρχιακή οδός Κρεμαστή-Μαριτσά 9,500 τ.μ. 250.000 € (ref:2084), 4)Κανδηλί 4,440τ.μ. 135.000 € (ref:1359), 5) Λίνδος - Βληχά 8,190τ.μ. 320.000 € (ref:548), 6) Πάνω Αλώνια επί της επαρχιακής οδού Λίνδος-Πεύκοι 3,540τ.μ. 155.000 € (ref:788), 7) Πεύκοι 32,500 τ.μ. (ref:1785) - 42,300.μ. (ref:1787) και 19,800 τ.μ. (ref:1786) με πανοραμική θέα, 8) Ψάρτος 15.600τ.μ. "στο κύμμα"(ref:2238), 9) Ιαλυσός 1,880τ.μ., 10) Εθνική Οδός Ρόδος-Λίνδος 3,500τ.μ. 370.000 €(ref:1797),11) Ιάλυσος 4,000τ .μ. 230.000 € (ref:2360) 12)Εθνική Οδό Παραδείσι-Θεολόγος 5,680τ.μ. 182.000€ (ref:2186) 13)Κανδηλί 4,065 τ.μ. 250.000€ (ref:2347)
Μονοκατοικίες:1) Καλαβάρδα 128 τ.μ. σε οικόπεδο 2,150 τ.μ. (ref:2490), 2) Πολυτελής μεζονέτα στο Καρακόνερο 148 τ.μ. σε οικόπεδο 266 τ.μ. (ref:2411) ,3) Π.Πόλη 160τ.μ. με αυλή προς ανακαίνιση (ref:232α), 4) Παραδοσιακό προς ανακαίνιση στα Κοσκινού 69 τ.μ. με αυλή 52.000 € (ref:930), 5) Μονοκατοικίες σε μπετά στο Κανδηλί 119 τ.μ. σε 614-2,000 τ.μ. οικόπεδο 100.000 € έκαστη (ref:2150) 6) Παραδοσιακή κατοικία στα Κοσκινού,προς ανακαίνιση 125τ.μ. με αυλή μπρος-πίσω 120.000 € (ref:2413), 7) Παραδοσιακό ανακαινισμένο με αυλή και βεράντα με θέα στα Κοσκινού 87τ.μ. 175.000 € (ref:2506)
Διαμερίσματα:1) Νεόδμητες γκαρσονιέρες στο κέντρο από 1.900-2.500 €/τ.μ. (ref:2423 & 2468), 2) Πολυτελή Διαμερίσματα στο Καρακόνερο 115τ.μ. 220.000 € (ref:2355), 3) Νεόδμητο διαμέρισμα στην Ανάληψη 57τ.μ. 100.000 € (ref:2227), 4) Διαμέρισμα στο κέντρο 150 τ.μ. 205.000€ (ref:1456), 5) Ισόγειο διαμέρισμα στο κέντρο 42 τ.μ. 55.500 € (ref:2453) 6) Διαμέρισμα-Γραφείο 63 τ.μ. 85.000 € (ref:2418) 7) Πλήρως ανακαινισμένο διαμέρισμα στις Επτά Βαγιές 65τ.μ. Α΄ όροφος 100.000 € (ref:2499) 8) Ισόγειο ανακαινισμένο 70τ.μ. με περιφραγμένη αυλή στην Ιαλυσό 90.000 € (ref: 2470)
Καταστήματα: 1)Πωλείται κατάστημα στην Π.Πόλη 16τ.μ. 40.000€ (ref:2459) ,2)Πωλείται κατάστημα σε εμπορικό κέντρο επί της Ρόδου-Λίνδου 200τ.μ. με χώρους στάθμευσης 640.000 € (ref:2456)
Επιχειρήσεις: 1) Επιχείρηση bijoux σε κεντρικό δρόμο στην Π.Πόλη (Ref: 2463), 2) Οβελιστήριο σε κεντρικό σημείο (ref:2415)
Ενοικιάσεις Διαμερισμάτων: 1) Διαμέρισμα Α΄όροφου Χειμάρας & Αγ. Ιωάννη 120 τ.μ. άριστης κατασκευής μίσθωμα 600 € (ref: 2279), 2) Διαμέρισμα στο Μόντε Σμίθ 180 τ.μ. 1000 € (ref:2475), 3) Διαμέρισμα στις 7 Βαγιές 120τ.μ. 450 € (ref:2324) & 200τ.μ. 550 € (ref:2323)
Ενοικιάσεις Καταστημάτων:1) Εθνικής Αντίστασης 130 τ.μ. μίσθωμα 2600 € (ref:1952), 2)Σε κεντρικό δρόμο 300τ.μ. μίσθωμα 3.000€(ref:2390) 3) Ρόδου-Λίνδου 400 τ.μ. με πάρκινγκ μίσθωμα 2.500 € (ref:2314), 4) Κατάστημα στο κέντρο 31τ.μ. με πατάρι (ref:1955) 5)Στο κέντρο 25τ.μ. με πατάρι μίσθωμα 950 € (ref:2500) 6) Εθνικής Αντίστασης ισόγειο 200 τ.μ. & Α΄όροφος 100τ.μ. μίσθωμα 5000 € (ref:2510)
Ενοικιάζεται-Πωλείται:1)Επιχείρηση Εστιατορίου στην οδό Σωτήρος-Ιξιά 120τ.μ. με αυλή 150τ.μ. πλήρως εξοπλισμένο, μηνιαίο μίσθωμα 900 € και τίμημα εξοπλισμού 55.000€ με διακανονισμό προκαταβολής 15.000 € και τα υπόλοιπα σε χρονικό διάστημα που θα συμφωνηθεί (ref:2503)2)Επιχείρηση Εστιατορίου στο Νιοχώρι 200τ.μ. με αυλή 200τ.μ. και μηνιαίο μίσθωμα 2.300 € (ref:2542)

ΜΧΠ659

Γρ. Λαμπράκη 14, Ρόδος 85100
τηλ: 2241026281, Φαξ: 2241034663

ΖΗΤΕΙΤΑΙ

Από Ανώνυμη Ναυτιλιακή Εταιρεία
Βοηθός Λογιστή

Απαραίτητα προσόντα:
- Απόφοιτος τουλάχιστον Ι.Ε.Κ.-Τ.Ε.Ι.
- Γνώση λογιστικού προγράμματος
- Βασικές γνώσεις Λογιστικού Σχεδίου
- Καλή γνώση βοηθητικών Προγραμμάτων Microsoft Office
- Πολύ καλές γνώσεις Αγγλικών

Παρέχουμε άριστο περιβάλλον εργασίας και την δυνατότητα επαγγελματικής εξέλιξης.
Απαραίτητη η αποστολή βιογραφικών (Στα Αγγλικά και στα Ελληνικά) στην ηλεκτρονική διεύθυνση: **matina@alyachting.com**

ΜΑΤ027(Γ)(1)

Από τα Ξενοδοχεία
PEFKI ISLANDS RESORT
&
LINDIA THALASSA RESORT
(ΙΩΑΝΝΙΔΗΣ)
ΠΕΥΚΟΙ-ΛΙΝΔΟΣ

ΖΗΤΟΥΝΤΑΙ

καμαριέρες
για την σεζόν 2006 (01/05/2006-31/10/2006)

Οι ενδιαφερόμενες θα πρέπει να έχουν προϋπηρεσία το λιγότερο 2 χρόνια.
Για την συμπλήρωση των αιτήσεων θα πρέπει οι ενδιαφερόμενες να απευθυνθούν στο ξενοδοχείο "LINDIA THALASSA" καθημερινά 09.00-14.00 εκτός Κυριακής. Τηλέφωνα: **22440-29380 ή 6948271001** (κο Σταυρούλη) και στο τηλ. **22410-24018** πρωινές ώρες (κο Ιωαννίδη).

ΜΑΤ8029(Γ)

2006 EMPLOYMENT OPPORTUNITIES

Europe Travel is an Incoming Agency working with major Tour Operators throughout Europe. We are seeking staff to join our busy office work teams for the 2006 season. Common requirements for these positions as follows:-

- Strong computer skills (word, excel, e-mail)
- Willingness to work with a flexible timetable according to work loads.
- Strong customer service orientation and ability to 'keep your cool' during demanding high season workloads.
- Hold a current driver's license.
- If male, to have completed your army service.

All positions are SEASONAL

RESERVATIONS
Being part of a small and dynamic team, dealing with various tour operator's customers we represent.
Requirements:
- A background in Tourism or Economic studies preferred.
- Attention to detail and precision with figures.
- Fluency in English and Greek. Knowledge of Italian or German would be a plus

Prior working experience, in Reservations (Hotel or Agency) would be preferred.

OPERATIONS
As a member of our OPERATIONS team you will be working in either or both Excursions or Traffic departments. If you like a lively, busy office atmosphere and get on with people, then these positions would appeal to you.
Requirements:
- Fluency in English and Greek and have a knowledge of Italian or German
- Ability to 'think on your feet' and handle many tasks at one time.

Prior working experience in an Incoming Agency or for a Tour Operator would be preferred.

TELEPHONIST
As the front face of our company, you will be dealing with customers and suppliers, as well as fellow staff members. Presenting a friendly and helpful manner at all times.
Requirements:
- Fluency in English and Greek. Knowledge of Italian or German would be an advantage.
- Have a strong customer service orientation and feel comfortable working with figures.

Prior working experience in a busy office environment would be preferred.

Please send your CV along with a current photograph via post, fax or email to Mary Sfiriou: PO Box 348 RHODES 85100, Fax: 22410 68871 or email: mary.sfiriou@europetravel.gr

europe travel
AN ISO 9001 CERTIFIED COMPANY

ΧΠΤΤΡ027

εργασιες

συνέχεια από την προηγούμενη

ΖΗΤΕΙΤΑΙ εμφανίσιμη **κοπέλα** να εργασθεί σε bar στην Π. Πόλη. Πληρ. τηλ. 6977611910
MZT281208

ΖΗΤΕΙΤΑΙ δακτυλογράφος για εργασία. Πληρ. τηλ. 22410 21221
MZT020114

διαφορα

ΠΩΛΕΙΤΑΙ δερμάτινο μπουφάν DAINESE No 56 χρώματος κόκκινο καινούργιο και **φούρνος WILHPOOL** με κεραμική εστία και **1 ντουλάπι κουζίνας, σαλόνι 3θέσιο, 2θέσιο και πολυθρόνα.** Πληρ. τηλ. 2241036281, 6977776350
MZT110128

ΠΩΛΟΥΝΤΑΙ ράφια super market σε τιμή ευκαιρίας. Πληρ. τηλ. 6976354838
MZT100131

ATLANTICA
HOTELS

Η εταιρεία ATLANTIKA ΕΛΛΑΣ Α.Ε. σας εύχεται Χρόνια Πολλά και Ευτυχισμένο το νέο Έτος

Ζητούμε για τις ανάγκες των 3 ξενοδοχείων μας ATLANTICA Princess , ATLANTICA Imperial και ATLANTICA Aegean Blue άτομα με καλό χαρακτήρα, ικανότητες, πείρα και ακαδημαϊκά προσόντα για να επανδρώσουν τις πιο κάτω θέσεις:

1. **Operations Managers**
2. **Food & Beverage Manager**
3. **Assistant F&B Manager**
4. **Front Office Manager**
5. **Public Relations Officer**
6. **Head Receptionist**
7. **Executive Housekeepers**
8. **Assistant Housekeepers**
9. **Chief Engineer**

Η γνώση της Αγγλικής γλώσσας και προηγούμενη πείρα σε ανάλογη θέση θεωρούνται απαραίτητα προσόντα για όλες τις θέσεις. Γνώση της Γερμανικής είναι αναγκαία για τις θέσεις 1 μέχρι 6.

Προσκαλούνται όλοι οι επαγγελματίες και νέοι απόφοιτοι ξενοδοχειακών Σχολών που θέλουν να σταδιοδρομήσουν σε μια εταιρεία, διεθνώς αναγνωρισμένη, με προοπτικές ανάπτυξης σε όλη την Ελλάδα, όπως αποστείλουν το βιογραφικό τους σημείωμα σε μια από τις πιο κάτω διευθύνσεις:

ATLANTICA HOTELS P.O BOX 52001, Λεμεσός 4060, ΚΥΠΡΟΣ
E-mail: info@atlanticahotels.com
FAX: 00357 25 327 995

Ή να αποταθούν προσωπικά στα γραφεία της εταιρείας στην Ιαλυσό.

Προσφέρονται άριστοι όροι και συνθήκες εργασίας και προοπτικές μιας πετυχημένης καριέρας σε μια από της πιο πολλά υποσχόμενες ξενοδοχειακές εταιρείες στην Ελλάδα και Κύπρο.

ΜΧΠΞΕΝ019

★★★★★
RODOS PALACE
Resort Hotel • Convention Center

Το Ξενοδοχειακό & Συνεδριακό συγκρότημα πολυτελείας της Ρόδου ζητεί το ακόλουθο προσωπικό:

- **Banqueting Manager-Υπεύθυνο Εκδηλώσεων**
  Με ανάλογη προϋπηρεσία σε ξενοδοχεία πολυτελείας
- **Σεφ**
  Με ανάλογη προϋπηρεσία σε ξενοδοχεία πολυτελείας
- **Προϊσταμένη Ορόφων**
  Με ανάλογη προϋπηρεσία σε ξενοδοχεία πολυτελείας
- **Υπαλλήλους Υποδοχής**
  Γνώστες Αγγλικών, Γερμανικών, Γαλλικών

Επίσης ζητούνται:

- Μάγειροι Α', Β' & βοηθοί	- Γυμναστές
- Ζαχαροπλάστες	- Τηλεφωνήτριες
- Μπουφετζήδες Α' & Β'	- Ταμπλίστες
- Κόπτης Κρεάτων	- Καμαριέρες
- Σερβιτόροι & βοηθοί	- Καθαρίστριες
- Μπάρμεν & βοηθοί	- Hostesses
- Εργάτες	- Σιδερώτριες
- Μπογιατζήδες & βοηθοί	- Γκρουμ

Οι ενδιαφερόμενοι για τις ανωτέρω θέσεις μπορούν να αποστείλουν βιογραφικό τους σημείωμα με μία πρόσφατη φωτογραφία στην Διεύθυνση της εταιρείας ή να απευθύνονται στο Τμήμα Προσωπικού του ξενοδοχείου καθημερινά από 09:00-15:00.

Ξενοδοχείο Ρόδος Παλάς
Λεωφ. Ιαλυσού, Τ.Θ. 121, Ιξιά, Ρόδος
Τηλ. 22410 25222, Fax: 22410 25350
E-mail: info@rodos-palace.gr

ΧΠΞΕΝ078

ΖΗΤΟΥΝΤΑΙ ΑΤΟΜΑ

δραστήρια και υπεύθυνα για εποχική εργασία στο **αεροδρόμιο της Ρόδου** κατά τη θερινή περίοδο 2006.
Απαραίτητη προϋπόθεση η άριστη γνώση της **αγγλικής γλώσσας.**
Η γνώση της γερμανικής ή της ιταλικής γλώσσας θα ληφθεί υπ' όψιν.

Παρακαλούμε να αποστείλετε βιογραφικό σημείωμα στα Αγγλικά στην Τ.Θ. 88 ΙΑΛΥΣΟΣ Τ.Κ. 85101 ΜΑΠ5(Γ)

NEPTUNE HOTELS Resort, Convention Centre & Spa

Το ξενοδοχειακό συγκρότημα **NEPTUNE HOTELS Resort, Convention Centre & Spa (*****)** στην Κω,

ζητάει

για την θερινή σεζόν 2006:

- **ΠΡΟΪΣΤΑΜΕΝΟ ΥΠΟΔΟΧΗΣ**
- **ΥΠΑΛΛΗΛΟ ΥΠΟΔΟΧΗΣ**
- **ΤΜΗΜΑΤΑΡΧΕΣ ΖΕΣΤΗΣ & ΚΡΥΑΣ ΚΟΥΖΙΝΑΣ**
- **ΜΑΓΕΙΡΟΥΣ Α', Β' & Γ'**
- **ΑΡΧΙΖΑΧΑΡΟΠΛΑΣΤΗ**
- **ΖΑΧΑΡΟΠΛΑΣΤΗ & ΒΟΗΘΟ ΖΑΧΑΡΟΠΛΑΣΤΗ**
- **CAPTAIN**
- **ΣΕΡΒΙΤΟΡΟΥΣ & ΒΟΗΘΟΥΣ ΣΕΡΒΙΤΟΡΩΝ**
- **BARMAN/BARMAID**
- **ΑΙΣΘΗΤΙΚΟ**

Οι ενδιαφερόμενοι μπορούν να αποστέλλουν τα βιογραφικά τους σημειώματα (συνοδευόμενα από πρόσφατη φωτογραφία), υπόψη κ. Παπάζογλου Μιχαήλ, στην διεύθυνση:

NEPTUNE HOTELS Μαστιχάρι 85302 Κως
Πληροφορίες στο τηλέφωνο 2242041480

ΜΑΤ4480(Γ)

διαφορα

συνέχεια από την προηγούμενη

ΠΩΛΟΥΝΤΑΙ τα κάτωθι σε τιμή ευκαιρίας λόγω αλλαγής καταστήματος:**ψυγείο** πάγκος 250€, **ψυγείο** βιτρίνα 300€, **φούσκα** 200€, **μοτέρ** 150€, **κοτοπουλιέρα** 250€, **σπαγγέτι γκαζιού** 200€, **φριτέζα** γκαζιού 100€, **γύρος** γκαζιού 100€, **γύρος** ηλεκτρικός 200€, **γκριλ** γκαζιού 100€, **γκριλ** ηλεκτρικό 150€, **λάντζα** 150€, **λάντζα** 100€, **πάγκος** 200€, **πάγκος** 250€, **γκριλιέρα** 80€, **μίξερ** επαγγελματικό 250€, **τοστιέρα** 70€, **ζαμπονομηχανή** 100€, **κόφτης τυριών πίτσας** 100€, **φούρνος** ηλεκτρικός 300€, **καταψύκτης** 100€, **καταψύκτης** 150€, **καρέκλες, τραπέζια** κ.λπ. Πληρ. τηλ. 6937431274

ΜΑΤ009

ΠΩΛΟΥΝΤΑΙ οικιακά σκεύη καινούργια και μεταχειρισμένα λόγω αναχωρήσεως. Πληρ. τηλ. 6972161144 κ. Νίκο

ΜΖΤ040121

ΠΩΛΟΥΝΤΑΙ: α) ένα **ψυγείο** αλλαντικών 1,50 μέτρα με χώρο αποθήκευσης, τιμή 1.300 ευρώ, **β)** ένα **ψυγείο** SELF SERVICE "αναψυκτικών" 1,50 μέτρα με συρόμενα κρύσταλλα, τιμή 1.700 ευρώ. Πληρ. τηλ. 6998862785

ΜΖΤ040109

LINDIANVILLAGE

Το ξενοδοχειο πολυτελειας στη νοτια Ροδο, με πεντε θεματικα εστιατορια , τεσσερα μπαρ, Spa, συνεδριακους χωρους, σουιτες με ιδιωτικες πισινες, Night club.

Ζητουμε συνεργατες, για την σαιζον 2006, επαγγελματιες, αλλα και νεους αποφοιτους σχετικών σχολων, με **ικανοτητες, με καλο χαρακτηρα, και ορεξη για εργασια με μερακι.**

Υπεύθυνους εστιατορίων με πείρα στο σέρβις,
Σερβιτόρους και βοηθούς για τα διαφορα εστιατορια
Μπαρμαν, με ευχαριστο χαρακτηρα, ξενόγλωσσο, κατηρτισμενο.
Μαγειρους με συγχρονη αντιληψη, και επιθυμια για μαθηση !

Υπαλληλους υποδοχής, εξυπνους, δραστηριους, κοινωνικούς, εργατικούς.

Αν θέλετε να σταδιοδρομήσετε σε ξενοδοχείο πολυτελείας, αν σας ενδιαφέρει να διακρίνεστε και να σας επιβραβεύουν οι πελατες και η διευθυνση με διάφορους τρόπους αλλά και οικονομικά, τοτε ελατε να συνεργαστούμε.

Περιμενουμε το βιογραφικο σας σημειωμα καθημερινα στο ξενοδοχειο 08,30-14,30 Lindian Village, παραλια Λαρδου, (Γλυστρα) τηλεφωνο 22440 35900
Telefax 22440 47360 email : **alkal @ lindian.gr**

ΜΧΠΞΕΝ045

πωλησεις αυτοκινητων & μοτοσικλετων

ΠΩΛΕΙΤΑΙ αυτοκίνητο **FORD ESCORT CHIA** 1.400 κυβ., 7 ετών, με ABS, A/C, αερόσακο οδηγού, υδρ. τιμόνι, immobilizer, κεντρικό κλείδωμα, CD, σε άριστη κατάσταση. Τιμή πώλησης 5200,00 ευρώ. Πληρ. τηλ. 6972202623

ΜΖΤ100104

Το ξενοδοχείο **LINDOS VIEW**

ΖΗΤΑ

προσωπικό
όλων των ειδικοτήτων
Πληρ. τηλ. 2244031430, 6936191188 ΜΑΤ4520(Γ)

ΑΠΟ ΤΗΝ ROTAN WEB DESIGNERS

ΖΗΤΟΥΝΤΑΙ

γυναίκες και **άνδρες** για προώθηση υπηρεσιών INTERNET.
Πληρ. κ. Τάκη 10.00-14.00 και 18.00-21.00
τηλ. 2241036316, 6932313030

ΑΤ007(Γ)

Από το Ξενοδοχείο
"KIPRIOTIS VILLAGE RESORT" στην Κω

ΖΗΤΟΥΝΤΑΙ

για τη σεζόν 2006

στελέχη των παρακάτω ειδικοτήτων: Υπεύθυνος/η Τμήματος Υποδοχής, Υπάλληλοι Τμημάτων Υποδοχής και Κρατήσεων, Maitre, Sous Maitre, Προϊσταμένη Ορόφων, F&B, Assistant F&B, Γραμματέας με γνώσεις Αγγλικών, Γερμανικών και Ελληνικών για 12μηνη απασχόληση καθώς και **προσωπικό όλων των ειδικοτήτων.**
Βιογραφικά με φωτογραφία παρακαλούμε να αποστέλλονται
"Ξενοδοχείο Kipriotis Village Resort
Τ.Θ. 206, Ψαλίδι Κως 85300"
Fax 22420-23590 Τηλ. 22420-27640-49
E-mail: info@kipriotis.gr

ΧΠ1531

ΚΡΑΝΙΔΗΣ
Real Estate

Για μια θέση στο νησί του Ήλιου



ΠΩΛΗΣΕΙΣ ΑΚΙΝΗΤΩΝ

ΜΕΖΟΝΕΤΕΣ

ΚΟΣΚΙΝΟΥ: 190 τμ στα μπετά με οικόπεδο 1200μ,140.000 (Κ-85)
ΚΟΣΚΙΝΟΥ: 125τμ , υπό κατασκευή, με θέα 170.000€ (Κ270)
ΙΑΛΥΣΟΣ:160τμ 3υ/δ 288.000 € (Κ-120)
ΙΑΛΥΣΟΣ: Φιλέριμος, μεζονέτα 180τμ , 3 υ/δ (Κ-117)
ΙΑΛΥΣΟΣ: 180τμμε κήπο 200μ , 280.000 € (Κ-711)
ΙΑΛΥΣΟΣ: ανεξάρτητα μεζονέτα 150τμ με κήπο (Κ-712)
ΙΑΛΥΣΟΣ: 155τμ στα μπετά με οικόπεδο 1500μ 140.000 € (Κ-148)
ΙΑΛΥΣΟΣ: μεζονέτα 220τμ,με 3υ/δ , καινούρια , 300.000 € (Κ-493)
ΚΡΕΜΑΣΤΗ: μεζονέτες 180τμ, ενδοδαπέδια θέρμανση, (Κ-554)
ΚΑΛΥΘΙΕΣ: μεζονέτα 130τμ, 3υ/δ,αυλή, 240.000 € (Κ-488)
ΠΑΣΤΙΔΑ:150τμ στα μπετά με οικόπεδο 140.000 € (Κ-154)
ΠΑΣΤΙΔΑ: 110τμ τελειωμένημε οικόπεδο 200μ 165.000€ (Κ-112)
ΠΑΣΤΙΔΑ: 133τμ τελειωμένη με οικόπεδο 200μ (Κ-95)
ΠΑΣΤΙΔΑ: 200τμ τελειωμένη με οικόπεδο 300.000€ (Κ-165)
ΤΣΑΪΡΙ: μεζονέτα140τμ στα μπετά , 135.000 € (Κ-118)

ΜΟΝΟΚΑΤΟΙΚΙΕΣ

ΠΑΣΤΙΔΑ: μονοκατοικία 100τμ, 180.000 € (Κ-523)
ΡΟΔΟΣ-Αγ.Ιωάννης: μονοκατοικία140τμ, αυλή 60τμ (Κ-126)
ΡΟΔΟΣ - 7 Βαγιές: παραδοσιακή μονοκατοικία 100τμ, (Κ -323)
ΡΟΔΟΣ - Νιοχώρι: παραδοσιακή μονοκατοικία 200τμ (Κ-452)
ΠΑΛΙΑ ΠΟΛΗ : μονοκατοικία 80τμ με αυλή 180.000 € (Κ-140)
ΠΑΛΙΑ ΠΟΛΗ: μονοκατοικία 150τμ, 2όροφη, 120.000 € (Κ-722)
ΚΡΗΤΙΚΑ: μονοκατοικία 150τμ, αυλή150τμ , 260.000 € (Κ-521)
ΧΑΛΚΗ: μονοκατοικία 120τμ με οικόπεδο, 135.000 € (Κ-84)

ΟΙΚΟΠΕΔΑ

Εντός πόλεως Ρόδου

ΡΟΔΙΝΙ: οικόπεδα 1.000μ και άνω, εντός σχεδίου, (Κ-424)
ΝΙΟΧΩΡΙ: οικόπεδο 800μ με πρόσωπο σε 2 δρόμους (Κ-721)
ΝΙΟΧΩΡΙ: πλησίον Grand Hotel, οικόπεδο 200μ (Κ -431)
Αν. Μαρίας: κεντρικότατο οικόπεδο 1500μ (Κ-720)

Εντός Δημοτικών Διαμερισμάτων

ΙΞΙΑ : οικόπεδο 321τμ , 150.000 € (Κ-122)
ΓΕΝΝΑΔΙ : οικόπεδο 1700μ, σε κεντρικό δρόμο, με 2 άδειες (Κ-83)
ΠΑΡΑΔΕΙΣΙ: οικόπεδο 1500μ με 800μ δόμηση, εντός οικισμού
ΚΡΕΜΑΣΤΗ:1000μ οικόπεδο με 400μ δόμηση, εντός οικισμού
ΚΡΕΜΑΣΤΗ: 3000μ με δυνατότητα τεμαχισμού μικρών οικοπέδων

ΑΓΡΟΤΕΜΑΧΙΑ

ΑΣΓΟΥΡΟΥ: αγρός 4500μ , 180.000 € (Κ-713)
ΔΑΜΑΤΡΙΑ: 4000Μ με 2 άδειες οικοδομής,130.000 € (Κ-579)
ΔΑΜΑΤΡΙΑ: αγρος 7800μ, 110.000 € (Κ-714)
ΙΑΛΥΣΟΣ:4000μ πλησίον λυκείου Ιαλυσού, 200.000 € (Κ-102)
ΚΟΣΚΙΝΟΥ:4000μ, περιοχή Φυτώριο, 200.000 € (Κ-130)
ΛΙΝΔΟΣ: αγρός 6160μ με θέα στο κάστρο, 300.000 € (Κ328)
ΠΑΣΤΙΔΑ:6000μ, 80.000 € (Κ-718)
ΤΣΑΪΡΙ:1600μ με πρόσωπο στη λεωφόρο αεροδρομίου (Κ-716)
ΤΣΑΪΡΙ: 4500μ με 2 άδειες οικοδομής,85.000 € (Κ-526)
ΤΣΑΪΡΙ: αγρός 4000μ , 150.000 € (Κ-209)
ΣΟΡΩΝΗ: 3.600μ επί της επαρχιακής οδού, 110.000 € (κ-400)
ΣΟΡΩΝΗ: 3.000μ , άρτιο, 80.000 € (Κ-574)

ΔΙΑΜΕΡΙΣΜΑΤΑ

ΑΝΑΛΗΨΗ: 90τμ 1ου ορόφου, 170.000 € (Κ-559)
ΑΝΑΛΗΨΗ: 80τμ 1ου ορόμου 110.000 € (Κ-774)
ΑΝΑΛΗΨΗ: 115τμ 1ου ορόφου 180.000 € (Κ-383)
ΑΓ. ΑΝΑΣΤΑΣΙΑ: 100τμ με 2 υ/δ, 1ου ορόφου (Κ-460)
ΑΓ. ΙΩΑΝΝΗΣ : 130τμ 3υ/δ, 1ου ορόφου,140.000 € (Κ-12)
ΜΗΔΕΙΑ: καινούρια πολυτελή διαμερίσματα 3 υ/δ (Κ-218)
ΝΙΟΧΩΡΙ : γκαρσονιέρες καινούριες 2 & 3 ορόφου (Κ-349)
ΚΩΝ. ΥΔΡΑΙΟΥ: 90τμ, 1ου ορόφου (Κ-559)
ΜΙΧ. ΠΕΤΡΙΔΗ: 80τμ με 2 υ/δ, υπόγειο (Κ-497)
ΑΝ. ΜΑΡΙΑΣ: 107τμ με 3 υ/δ, (Κ-477)
Β. ΗΠΕΙΡΟΥ: 30τμ 36.000 € (Κ-129)
ΓΗΠΕΔΟ ΔΙΑΓΟΡΑ: 90τμ 1ου ορόφου (Κ-742)
ΚΑΡΑΚΟΝΕΡΟ: καινούριο διαμέρισμα 80τμ (Κ-597)
ΚΑΡΑΚΟΝΕΡΟ: διαμερίσματα 100τμ 3υ/δ (Κ-50)
ΚΑΡΑΚΟΝΕΡΟ: 115τμ, ισόγειο 3υ/δ 220.000 € (Κ-520)
ΡΟΔΙΝΙ: 92τμ, καινούριο, πολυτελούς κατασκευής (Κ-265)
ΡΟΔΙΝΙ: 100τμ, με 3υ/δ , 226.000 € (Κ-483)
ΡΟΔΙΝΙ: 70τμ 1ου ορόφου, 140.000 € (Κ-237)
ΡΟΔΙΝΙ: 2ου ορόφου, 100τμ 3υ/δ, καινούριο, (Κ-267)
ΙΞΙΑ: 75τμ με 2 υ/δ , 98.000 € (Κ-384)
ΙΞΙΑ: 2άρι διαμέρισμα, 45τμ, 65.000 € (Κ-300)
ΙΞΙΑ: 2άρι διαμέρισμα 2ου ορόφου, 71.000 € (Κ-166)
ΙΑΛΥΣΟΣ: 50τμ 1ου ορόφου, 45.000 € (Κ-69)
ΚΡΕΜΑΣΤΗ: καινούριο, 75τμ 1ου οροφ. 150.000 € (Κ-342)
ΤΡΕΙΣ : 70τμ με 2 υ/δ & κήπο, 88.0000 € (Κ-309)

ΕΝΟΙΚΙΑΣΕΙΣ

ΕΠΑΓΓΕΛΜΑΤΙΚΟΙ ΧΩΡΟΙ

Καταστήματα

Π. ΠΟΛΗ : κατάστημα 40τμ , μέ αέρα (Κ-710)
Π.ΠΟΛΗ : κατάστημα 35τμ, με αέρα (Κ-569)
Π.ΠΟΛΗ : κατάστημα 73τμ σε κεντρικό σημείο, με αέρα (Κ-580)
ΡΟΔΟΣ : οδό Παπανικολάου (απέναντι Καζίνο) κατάστημα 52τμ με υπόγειο & πατάρι 800 € (Κ-108)
ΜΑΝΤΡΑΚΙ : κατάστημα 300τμ χωρίς αέρα (Κ-276)

Γραφεία

ΡΟΔΟΣ: οδός Αμερικής γραφείο 2 χώρων 1ου ορόφου (Κ-247)
ΡΟΔΟΣ : οδός Αμερικής γραφείο 65τμ 2ου ορόφου (Κ-567)
ΡΟΔΟΣ: οδός Αμερικής γραφείο 2ου ορόφου 120τμ (Κ-308)
ΡΟΔΟΣ: Εθ.Δωδεκανησίων γραφείο 60τμ 3ου ορόφου, (Κ-250)
ΝΙΟΧΩΡΙ: γραφείο 1ου ορόφου 90τμ , 500 € (Κ-269)

ΔΙΑΜΕΡΙΣΜΑΤΑ ΜΟΝΟΚΑΤΟΙΚΙΕΣ

ΝΙΟΧΩΡΙ: διαμέρισμα 2 υ/δ 400 € (Κ-325)
ΝΙΟΧΩΡΙ : διαμέρισμα 120τμ 1ου ορόφου, 3 υ/δ (Κ-565)
ΙΑΛΥΣΟΣ: διαμέρισμα 2άρι, 250 € (Κ-864)
ΙΑΛΥΣΟΣ: μονοκατοικία 150τμ 3υ/δ, 700 € (Κ-271)
ΑΝ. ΜΑΡΙΑΣ : διαμέρισμα 100τμ , 500 € (Κ-863)
ΓΗΠΕΔΟ ΔΙΑΓΟΡΑ : διαμέρισμα 120τμ (Κ-98)
ΚΕΝΝΕΝΤΥ, ισόγειο διαμέρισμα 4υ/δ, (Κ-150)

Για περισσότερες πληροφορίες & ακίνητα επικοινωνήστε με το γραφείο μας ή επισκεφθείτε την ιστοσελίδα μας

Δ/νση γραφείου : Ι.Καζούλη & Αμερικής 50, 2ος όροφος
Τηλ.: 22410 27082 & 22410 26476 Fax:2241027101
e-mail: info@kranidis-estate.gr

www.kranidis-estate.gr

ΑΕ1130

auto-moto

συνέχεια από την προηγούμενη

ΠΩΛΕΙΤΑΙ αυτοκίνητο **TOYOTA YARIS** 38υρο 1.000 cc, μοντέλο 2001 σε άριστη κατάσταση. Τιμή 6.000 ευρώ. Πληρ. τηλ. 2241095077 όλες τις ώρες MZT120117

Ι. ΘΑΡΡΕΝΟΣ

WELL KNOWN

• FOR OUR SERVICES

Σύμβουλος Ακινήτων -Μεσίτης Αστικών Συμβάσεων

Τηλ. 6945236522, 2241021308

ΠΩΛΟΥΝΤΑΙ

ΡΟΔΟΣ

- Μεζονέτες 140 τ.μ. σε 1.000 μ. οικόπεδο .....280.000€
- Μονοκατοικία 300 τ.μ. σε 2.000 τ.μ. οικοπ. (λουξ, θέα) 500.000€
- Κατάστημα Ανάληψη .....60.000€
- Κατάστημα Αραπάκι .....60.000€
- Διαμέρισμα 65 τ.μ. στο Καρακόνερο
- Διαμέρισμα 80 τ.μ. στο Καρακόνερο
- Διαμέρισμα 120 τ.μ. στο Καρακόνερο
- Οικόπεδο 22 στρεμ. στ' Ασγούρου

ΠΑΣΤΙΔΑ

- Μεζονέτες σε σοιβά ή τελειωμένες .....140.000€

ΚΟΣΚΙΝΟΥ

- Μεζονέτες σε μπετά 214 τ.μ. σε 1.300 τ.μ. οικόπεδο ....180.000€
- Οικόπεδο εντός ζώνης 3.700 .....150.000€

ΑΦΑΝΤΟΥ

- Μονοκατοικίες σε μπετά από .....100.000€
- Μεζονέτες υπερπολυτελείας από .....255.000€
- Αγρόκτημα 5.000 τ.μ. στη θέση Τραπέζια .....100.000€

ΛΑΡΔΟΣ

- Μεζονέτες παραλιακές 110 τ.μ. σε μπετά σε 1.500 τ.μ. οικόπεδο .....120.000 €
- Κτίριο 200 τ.μ. 100+100 .....110.000€(μπετά)
- Επιχείρηση εστιατόριο κοντά στο Λίνδος Princess

ΚΙΟΤΑΡΙ

- Μεζονέτα παραλιακή 70 τ.μ. μπετά .....75.000€
- Μεζονέτα παραλιακή 120 τ.μ. σε 1.300 τ.μ. οικόπεδο τελειωμένη .....250.000€

ΣΥΜΗ

- Παραδοσιακά σπίτια στο Γιαλό
- Παραδοσιακό σπίτι κατάλληλο και για επιχείρηση

ΕΝΟΙΚΙΑΖΟΝΤΑΙ-ΡΟΔΟΣ

- Κατάστημα στην Π. Πόλη κοντά στο συντριβάνι
- Διαμέρισμα Κανελλοπούλου 100 τ.μ. 400 €

Ζητούνται μεταχειρισμένα διαμερίσματα. Αμεση αγορά

ΜΑΠ008(Γ)

ΣΥΝΕΡΓΕΙΟ ΑΥΤΟΚΙΝΗΤΩΝ-ΕΜΠΟΡΙΑ ΑΝΤΑΛΛΑΚΤΙΚΩΝ-ΕΙΣΑΓΩΓΕΣ ΜΕΤΑΧΕΙΡΙΣΜΕΝΩΝ Ι.Χ. και ΕΠΑΓΓΕΛΜΑΤΙΚΩΝ ΦΟΡΤΗΓΩΝ ΑΥΤΟΚΙΝΗΤΩΝ-ΓΕΩΡΓΙΚΩΝ ΜΗΧΑΝΗΜΑΤΩΝ

ΙΩΑΝΝΗΣ ΚΡΗΤΙΚΟΣ

CAR CENTER

ΠΩΛΗΣΕΙΣ ΜΕΤΑΧΕΙΡΙΣΜΕΝΩΝ:

- **MAZDA 4X4 DIESEL**, τετράπορτο, AC, υδραυλικό τιμόνι, ABS, AIRBAG 2, κεντρικό κλείδωμα, ηλεκτρικά παράθυρα, XARDTOP, ζάντες αλουμινίου, σκαλοπάτια, βελούδινο σαλόνι, καινούργιο 0 χλιόμετρα.
- **MERCEDES SPRINTER 312D**, μοντέλο 1998, εισαγωγής, DIESEL, κλειστό.
- **MERCEDES SPRINTER 308 D**, μοντέλο 1998, DIESEL, κλειστό εισαγωγής.
- **ΤΡΑΚΤΕΡ JJEKH** 28HP 1999 μοντέλο μαζί με παρελκόμενο δεντροκομικό, DIESEL.
- **ΦΡΕΖΑ** σκαπτικό, ρουλερίνη, 8HP μαζί με παρελκόμενα, DIESEL.
- **NISSAN CARCO** κλούβα, DIESEL, 2.300 cc, 1999 μοντέλο, AC, υδραυλικό τιμόνι, κεντρικό κλείδωμα, εισαγωγής.
- **MERCEDES SPRINTER 308D** υδραυλικό τιμόνι, ABS, ανοικτό φορτηγάκι, 1998 μοντέλο, εισαγωγής.
- **RENAULT EXPRER** κλουβάκι κλειστό, 1994 μοντέλο, DIESEL.
- **FORD COURIER** κλουβάκι, 1.800cc, DIESEL, 1998 μοντέλο, υδραυλικό τιμόνι, εισαγωγής.
- **OPEL COMBO**, 1.700, κλουβάκι, DIESEL, 1997 μοντέλο.
- **DAEWOO MATIZ** 2001 μοντέλο, AC, κεντρικό κλείδωμα.
- **MERCEDES SPRINTER** κόφα με υδραυλική πόρτα πίσω, 412 D, ABS, υραυλικό τιμόνι, 1999 μοντέλο, εισαγωγής.
- **BMW 320** DIESEL, στέσιον, βάγκον υδραυλικό τιμόνι, AC, ABS, RECARO, καθίσματα, ηλεκτρικά παράθυρα, AIRBAG, τιμόνι πολλαπλών χρήσεων, τηλέφωνο, κεντρικό κλείδωμα, καθίσματα δέρμα JBASMA, ζάντες αλουμινίου, κουρτινάκι ηλεκτρικό πίσω εισαγωγής.
- **CITROEN SAXO** 2002, 1.100 c.c., AC, υδραυλικό τιμόνι, κεντρικό κλείδωμα, ηλεκτρικά παράθυρα.
- **HYUNDAI ACCENT** 2001 1.400cc, AC, ABS, AIR BAG, κεντρικό κλείδωμα, υδραυλικό τιμόνι, ηλεκτρικά παράθυρα.
- **HYUNDAI COUPE** 1.600 cc, 1998 μοντέλο, ABS, AIRBAG, AC, υδραυλικό τιμόνι, κεντρικό κλείδωμα, δερμάτινα καθίσματα, ηλεκτρικά παράθυρα.
- **NISSAN ALMERA** 1.500 cc, 2001 μοντέλο, AC, ABS, AIRBAG, υδραυλικό τιμόνι, κεντρικό κλείδωμα, ηλεκτρικά παράθυρα.

Εναντι παλαιού αεροδρομίου Μαριτσών

Πληρ. τηλ. **2241047670, 6944476553**

AE674

ΠΩΛΟΥΝΤΑΙ

τα κάτωθι αυτοκίνητα σε άριστη κατάσταση και σε προσιτές τιμές με δυνατότητα χρηματοδότησης μέσω τραπέζης (0% προκαταβολή και έως 60 δόσεις)

• FIAT PUNTO	1,2	A/C	μοντ. 2001	4.800€
• FIAT PUNTO	1,2	A/C	μοντ. 2002	5.500€
• NISSAN MICRA	1,0	A/C	μοντ. 2002	5.300€
• OPEL CORSA	1,0	A/C	μοντ. 2002	5.600€
• OPEL CORSA	1,2	A/C	μοντ. 2003	7.200€
• SEAT IBIZA	1,4	A/C	μοντ. 2003	7.500€
• SEAT CORDOBA	1,4	A/C	μοντ. 2001	5.600€
• SEAT CORDOBA	1,4	A/C	μοντ. 2002	6.200€
• SEAT IBIZA	1,4	A/C	μοντ. 2001	5.500€
• OPEL ASTRA	1,4	A/C	μοντ. 2001	8.300€
• FORD FOCUS	1,4	A/C	μοντ. 2002	8.500€
• SEAT LEON	1,4	A/C	μοντ. 2002	10.000€
• WOLKSWAGEN GOLF	1,4	A/C	μοντ. 2001	10.000€
• SUZUKI VITARA ΤΖΙΠ OPEN	1,3		μοντ. 2002	10.000€

ΓΙΑ ΠΕΡΙΣΣΟΤΕΡΕΣ ΠΛΗΡΟΦΟΡΙΕΣ ΣΤΑ ΤΗΛ. 2241098200-3 Ή ΣΤΟ 12ο χλμ. ΡΟΔΟΥ-ΚΑΜΕΙΡΟΥ

ΔΕΚΤΟΣ ΚΑΘΕ ΕΛΕΓΧΟΣ

ΜΑΤ78(Γ)

ΜΕΤΑΧΕΙΡΙΣΜΕΝΑ

ΜΟΤΟΜΙΚΕ **YAMAHA**

Επίσημος Συνεργάτης Yamaha *Touching your heart*

Από το κατάστημα YAMAHA MOTOMIKE πωλούνται τα παρακάτω δίκυκλα σε άριστη κατάσταση

ΜΟΝΤΕΛΟ	ΜΑΡΚΑ	ΧΜ	ΧΡΩΜΑ	ΤΙΜΗ	ΗΜ/ΝΙΑ 1ης ΑΔΕΙΑΣ
MT01 1700	YAMAHA ROADSTER	3200	ΜΑΥΡΟ	13900,00	2005
GSXR1300	SUZUKI SUPER-SPORT HAGIABUSA	25000	ΜΑΥΡΟ	11.000,00	2004
BT1100 BULLDOG	YAMAHA STREET	10300	ΠΟΡΤΟΚΑΛΙ	7500,00	2004
FZS 1000	YAMAHA STREET	22000	ΑΣΗΜΙ	7500,00	2003
TDM 900	YAMAHA SPORT TURING	25000	ΑΣΗΜΙ	7500,00	2003
TIGER 900	TRIUMPH ENDURO	60000	ΜΠΛΕ	4000,00	1996
YZF R6 - 600cc	YAMAHA SUPER-SPORT	4500	ΚΟΚΚΙΝΟ	7500,00	2004
XT600E	YAMAHA ENDURO	7750	ΜΠΛΕ	3000,00	2003
XT660R	YAMAHA ENDURO	5000	ΓΚΡΙ	5000,00	2004
DRAGSTAR 650	YAMAHA CASTOM	15000	ΠΟΡΤΟΚΑΛΙ	5000,00	1999
GSXF600S BADID	SUZUKI STREET	15850	ΚΟΚΚΙΝΟ	3500,00	1999
YP 400 MAJESTY	YAMAHA MAXI SCOOTER	3900	ΜΠΛΕ	5500,00	2005
KLE 500	KAWASAKI ENDURO	5000	ΜΩΒ	2500,00	2003
KLE 250	KAWASAKI ENDURO SUPER SHERPA	1300	ΠΟΡΤΟΚΑΛΙ	3500,00	2004
TZR 250	YAMAHA STTRET	18000	ΜΑΥΡΟ	2500,00	2001
ELYGEO 150	PEUGET SCOOTER	15000	ΜΠΕΖ	1500,00	2001
RYNNER 125 4T	PIAGIO SCOOTER Τετραχρονο	13500	ΓΚΡΙ	1200,00	2003
YP 125 MAJESTY	YAMAHA SCOOTER	9900	ΜΠΛΕ	1300,00	1999
PASSINC 125	CAGIVA SCOOTER	3200	ΚΟΚΚΙΝΟ	500,00	2000
CRYPTON R 115	YAMAHA ΠΑΠΑΚΙ	3253	ΚΟΚΚΙΝΟ	1400,00	2005
SPEEDFIGHT 50	PEUGEOT SCOOTER	5345	ΚΙΤΡΙΝΟ	850,00	2003
YFM 350 BRUIN	YAMAHA ΓΟΥΡΟΥΝΑ	2320	ΠΡΑΣΙΝΟ	5900,00	2005

✓ ΑΠΟ 0% ΠΡΟΚΑΤΑΒΟΛΗ ΕΩΣ 60 ΜΗΝΕΣ ΕΞΟΦΛΗΣΗ !!!

✓ ΕΓΓΥΗΣΗ 1 ΧΡΟΝΟ ΣΕ ΟΛΑ ΤΑ ΜΕΤΑΧΕΙΡΙΣΜΕΝΑ !!!

Πατριάρχου Αθηναγόρα 13, Ρόδος 85100 • Τηλ. & Fax 2241026360

www.motomike.gr info@motomike.gr

AE827

ΞΕΝΑΚΗΣ ΜΕΤΑΧΕΙΡΙΣΜΕΝΑ

ΑΓΟΡΕΣ - ΠΩΛΗΣΕΙΣ - ΑΝΤΑΛΛΑΓΕΣ ΜΕΤΑΧΕΙΡΙΣΜΕΝΩΝ ΑΥΤΟΚΙΝΗΤΩΝ

10ο χλμ. Ρόδου-Λίνδου, τηλ. 2241086690 (εσωτερικό 120)

1 **MERCEDES SLK 200 SPECIAL EDITION,** 2000cc , μοντ. 2003, ασημί
αερόσακος οδηγού-συνοδηγού, πλευρικοί αερόσακοι, ABS,BAS, ESP, Air condition, δερμάτινο σαλόνι, ζάντες αλουμινίου, συναγερμός,φιμέ τζάμια, ηχοσύστημα.

2 **TOYOTA CELICA** 1800cc, μοντ. 1999, ασημί.
δερμάτινο σαλόνι ,αερόσακος οδηγού - συνοδηγού, ABS, air condition, σπόϊλερ, ζάντες αλουμ. υδρ. τιμόνι, ηλ. παραθ, κεντρ. κλειδ,προβ. ομίχλης, ηχοσύστημα.

3 **ROVER MGF TROPHY** 1800cc, μοντ. 2002, ανθρακί
δερμάτινο σαλόνι ,αερόσακος οδηγού - συνοδηγού,ABS,air condition,,ζάντες αλουμ. υδρ. τιμόνι, ηλ. παραθ, κεντρ. κλειδ,προβ. ομίχλης, ηχοσύστημα.

4 **TOYOTA MR2** 1800cc, 143HP, μοντ. 2002, κόκκινο.
αερόσακος οδηγού - συνοδηγού, ABS,air condition,,ζάντες αλουμ. υδρ. τιμόνι, ηλ. παραθ, κεντρ. κλειδ,προβ. ομίχλης, ηχοσύστημα.

5 **VW TOURAN TRENDLINE**1600cc FSI, μοντ. 2003, ασημί 6 αερόσακοι, ABS, ESP, ASR, EDL, HBA, climatronic διζωνικό,υδρ. τιμόνι, ηλ. παραθ, κεντρ. κλειδ, ηχοσύστημα.

6 **OPEL FRONTERA** 2200cc, μοντ. 1999,πράσινο.
αερόσακοι , ABS, air condition, υδρ. τιμόνι, ζάντες αλουμινίου, σκαλοπάτια, ηλ. παραθ, κεντρ. κλειδ, ηχοσύστημα.

7 **VW GOLF PLUS** 1400cc, μοντ.2005, μπλέ.
αερόσακος οδηγού-συνοδηγού, πλευρικοί αερόσακοι, Climatic, ABS, ASR, υδρ. τιμόνι, ηλ. παραθ, κεντρ. κλειδ, ηχοσύστημα.

8 **NISSAN ALMERA TINO** 1800cc, μοντ. 2003, ασημί.
αερόσακος οδηγού-συνοδηγού, πλευρικοί αερόσακοι, air condition, ABS, ζάντες αλουμ, υδρ. τιμόνι, ηλ. παραθ, κεντρ. κλειδ, ηχοσύστημα.

9 **RENAULT MEGANE** 1600cc, μοντ. 2003, ΑΥΤΟΜΑΤΟ.
αερόσακος οδηγού-συνοδηγού, πλευρικοί αερόσακοι, clima, ABS, ηλ. ηλιοροφή, υδρ. τιμόνι, ηλ. παραθ, κεντρ. κλειδ, ηχοσύστημα.

10 **HONDA ACCORD** 1600cc, μοντ. 2001, μπλέ.
αερόσακος οδηγού-συνοδηγού, δερμάτινο σαλόνι, ABS, air condition, υδρ. τιμόνι, ξύλινη επένδυση, ηλ. παραθ, κεντρ. κλειδ, ηχοσύστημα.

11 **AUDI A3** 1600cc, μοντ. 1999, μπορντώ.
αερόσακος οδηγού-συνοδηγού, ABS, υδρ. τιμόνι, ζάντες αλουμινίου, ηλ. παραθ, κεντρ. κλειδ, ηχοσύστημα.

12 **RENAULT MEGANE CABRIO** 1400cc, μοντ. 2000, ασημί.
4 αερόσακοι, ABS, air condition, δερμάτινο σαλόνι, ηλ. ηλιοροφή, ζάντες αλουμινίου, υδρ. τιμόνι, ηλ. παραθ, κεντρ. κλειδ, ηχοσύστημα.

13 **TOYOTA AVENSIS L/B** 1600 cc, μοντ. 2001, μπορντώ.
αερόσακοι, ABS, air condition, υδρ. τιμόνι, ηλ. παραθ, κεντρ. κλειδ, ηχοσύστημα.

14 **RENAULT MEGANE CABRIO** 1400cc, μοντ. 2002, κίτρινο.
4 αερόσακοι, ABS, air condition, ηλ. ηλιοροφή, υδρ. τιμόνι, ηλ. παραθ, κεντρ. κλειδ, ηχοσύστημα.

15 **VW BORA** 1600cc, μοντ. 1999, ασημί.
4 αερόσακοι, ABS, air condition, υδρ. τιμόνι, ηλ. παραθ, κεντρ. κλειδ, ηχοσύστημα.

16 **VW PASSAT COMFORT** 1600cc, μοντ. 1999, μπορντώ.
αερόσακος οδηγ.-συνοδηγ., πλευρικοί αερόσακοι, ABS, air condition, υδρ. τιμόνι, ζάντες αλουμ, ηλ. παραθ, κεντρ. κλειδ, ηχοσύστημα.

17 **FIAT SCUDO** 1600cc, μοντ. 2000, λευκό. (9θέσιο)
air condition, υδρ. τιμόνι, κεντρ. κλειδ, ηχοσύστημα.

18 **VW POLO SPORTLINE** 1400cc,101HP, μοντ. 2002, κίτρινο.
4 αερόσακοι, climatic,ABS, υδρ. τιμόνι, ηλ. παραθ, κεντρ. κλειδ, ηλ. καθρέπτες,bucket καθίσματα, σπορ ανάρτηση, ηχοσύστημα.

19 **OPEL ASTRA** 1400cc, μοντ. 2000, μπορντώ.
αερόσακος οδηγ.-συνοδηγ., air condition, υδρ. τιμόνι, ηλ. παραθ, κεντρ. κλειδ, ηλ. καθρέπτες, ηχοσύστημα.

20 **FIAT MULTIPLA** 1600cc, μοντ. 1999, μπλέ
αερόσακος οδηγ.-συνοδηγ., air condition, υδρ. τιμόνι, ηλ. παραθ, κεντρ. κλειδ, ηλ. καθρέπτες, ηχοσύστημα.

21 **MERCEDES A140,** 1400cc, μοντ. 1998, λευκό.
αερόσακοι, air condition, ABS, ESP, BAS, υδρ. τιμόνι, ηλ. παραθ, κεντρ. κλειδ, ηχοσύστημα.

22 **SUZUKI IGNIS** 1300cc, μοντ. 2001, ασημί.
αερόσακοι, air condition, υδρ. τιμόνι, ηλ. παραθ, κεντρ. κλειδ, ηχοσύστημα.

23 **FIAT PUNTO SPORTING** 1242cc, μοντ. 2000, μπλέ
air condition, υδρ. τιμόνι, ηλ. παραθ, κεντρ. κλειδ, ζάντες αλουμινίου, ηχοσύστημα.

24 **RENAULT MEGANE** 1400cc, μοντ. 1999, θαλασσί
αερόσακοι, ABS, ζάντες αλουμινίου, υδρ. τιμόνι, ηλ. παραθ, κεντρ. κλειδ, ηχοσύστημα.

25 **VW POLO** 1400cc, μοντ. 2001, μπλέ.
αερόσακος οδηγού-συνοδηγού, air condition, υδρ. τιμόνι, ηλ. παραθ, κεντρ. κλειδ, ηχοσύστημα.

26 **DAEWOO NUBIRA** 1600cc, μοντ. 2000, μπορντώ.
αερόσακος οδηγού-συνοδηγού, ABS, air condition, υδρ. τιμόνι, ηλ. παραθ, κεντρ. κλειδ, ηχοσύστημα.

27 **FIAT MAREA** 1600cc, μοντ. 1999, ανθρακί.
αερόσακοι, ABS, air condition, ζάντες αλουμινίου, υδρ. τιμόνι, ξύλινη επένδυση, ηλ. παραθ, κεντρ. κλειδ, ηχοσύστημα.

28 **KIA SEPHIA** 1500cc, μοντ. 2000, ασημί.
υδρ. τιμόνι, ηλ. παραθ, κεντρ. κλειδ, ζάντες αλουμινίου, ηχοσύστημα.

29 **FIAT PUNTO** 1242cc, μοντ. 2001, λευκό.
air condition, ηλ. παραθ, κεντρ. κλειδ, ηχοσύστημα.

30 **DAEWOO LANOS** 1400cc, μοντ. 2000, μπορντώ.
air condition, υδρ. τιμόνι, ηλ. παραθ, κεντρ. κλειδ, ηχοσύστημα.

31 **FORD MONDEO** 1600cc, μοντ. 1994, μπορντώ.
ABS, υδρ. τιμόνι, ηλ. παραθ, κεντρ. κλειδ, ηχοσύστημα.

32 **FIAT SEICENTO SPORTING,** 1100cc, μοντ. 1998, ασημί.
κεντρικό κλείδωμα, ηλ. παράθυρα,ζάντες αλουμινίου, ηχοσύστημα.

33 **FORD MONDEO** 1600cc, μοντ. 1994, μπορντώ.
ABS, υδρ. τιμόνι, ηλ. παραθ, κεντρ. κλειδ, ηχοσύστημα.

34 **FIAT FIORINO VAN** 1700cc DIESEL,μοντ. 1995 λευκό.

35 **FIAT PUNTO** 1100cc, μοντ. 1999, κόκκινο.
ηλ. παραθ, κεντρ. κλειδ, ηχοσύστημα.

36 **FIAT PUNTO** 1242cc, μοντ. 1996, μπορντώ.
ζάντες αλουμινίου,συναγερμός, ηλ. παραθ, κεντρ. κλειδ, ηχοσύστημα.

37 **ROVER 414 SI** 1400cc μοντ. 1995, μπλέ.
υδρ. τιμόνι,ηλιοροφή, ηλ. παραθ, κεντρ. κλειδ, ηχοσύστημα.

38 **FIAT SEICENTO,** 1100cc, μοντ. 2000, λευκό.
air condition, ηλ. παραθ, κεντρ. κλειδ, ηχοσύστημα.

39 **FIAT SEICENTO,** 1100cc, μοντ. 2001, λευκό.
ηλ. παραθ, κεντρ. κλειδ, ηχοσύστημα.

40 **FIAT SEICENTO** 900cc, μοντ.1999, κόκκινο.
κεντρικό κλείδωμα, ηλ. παράθυρα, ηχοσύστημα

41 **RENAULT CLIO,** 1200cc, μοντ. 1995, μολυβί, ηχοσύστημα

ΑΠΟ **0%** ΠΡΟΚΑΤΑΒΟΛΗ
ΕΩΣ **72** ΜΗΝΙΑΙΕΣ ΔΟΣΕΙΣ

XT11667

GM AUTO Special

ΕΙΣΑΓΩΓΕΣ - ΕΜΠΟΡΙΑ ΑΝΤΑΛΛΑΓΕΣ ΑΥΤΟΚΙΝΗΤΩΝ & ΑΞΕΣΟΥΑΡ

ΓΙΩΡΓΟΣ Π. ΜΥΡΙΑΛΛΑΚΗΣ

Λεωφόρος Ηρακλειδών (δίπλα ταβέρνα "Αντώνης") Ιαλυσός
τηλ. 2241096692 κιν. 6945991030, fax 2241096632
email: info@gmautospecial.gr
site: www.gmautospecial.gr

ΕΙΣΑΓΩΓΕΣ - ΠΩΛΗΣΕΙΣ - ΑΝΤΑΛΛΑΓΕΣ ΜΕΤΑΧΕΙΡΙΣΜΕΝΩΝ ΑΥΤΟΚΙΝΗΤΩΝ

- **MERCEDES C180 ELEGANCE** μοντέλο 2003, 1.800 cc, αυτόματο-σειριακό μαύρο μεταλλικό, δερμάτινο σαλόνι μπεζ, τηλέφωνο, klima, ζαντολάστιχα full extra. **ΕΙΣΑΓΩΓΗ ΓΕΡΜΑΝΙΑ**
- **MERCEDES C200** 1800 cc, μοντέλο 2005! 25.500 χλμ. ασημί μεταλλικό, full extra, κατακαίνουργιο. **ΕΙΣΑΓΩΓΗ ΓΕΡΜΑΝΙΑ**
- **MERCEDES C200 Kompressor,** 2000 cc, μοντέλο 2002, ασημί μεταλλικό, 4πορτο, full extra με parktronic system, άριστη κατάστση, **ΕΙΣΑΓΩΓΗ ΓΕΡΜΑΝΙΑ**
- **BMW 320i Dynamic σειρά 3 (E90)** μοντέλο 2005, χιλιόμετρα 3.500 κατακαινούργιο με NAVIGATION DVD, FULL FULL FULL EXTRA.
- **FORD FOCUS 1,8 TDDi** turbo Diesel Kombi (κάραβαν), 90 HP, μεταλ. silver, air condition, υδραυλ. τιμόνι, RCD, ABS, ζάντες αλουμινίου, σκάρες, κοτσαδόρος. **ΕΙΣΑΓΩΓΗ ΓΕΡΜΑΝΙΑ**
- **MERCEDES C220 CDI TURBO** (πετρέλαιο) Kompressor μοντέλο 2001-02, μαύρο μεταλλικό, ηλεκτρική ηλιοροφή, klima, τηλέφωνο full super extra... **ΕΙΣΑΓΩΓΗ ΓΕΡΜΑΝΙΑ**
- **MERCEDES C 200 K Sportcoupe Evolution** μοντέλο 2002, οροφή PANORAMA γυάλινη, αυτόματο, aircon, ABS, ESP, ζάντες αλουμινίου, Parktronic. **ΕΙΣΑΓΩΓΗ ΓΕΡΜΑΝΙΑ.**
- **SMART PASSION** μοντέλο 2002, γυάλινη οροφή, ABS, A/C, υδραυλικό τιμόνι, αερόσακοι, ηλεκτρ. κλείδωμα και παράθυρα, ζάντες αλουμινίου, immobilizer, χρώμα μαύρο μπλε ή μπλε ανοιχτό, αυτόματο, σειριακό. **ΕΙΣΑΓΩΓΗ ΓΕΡΜΑΝΙΑ.**
- **SMART** μοντέλο 2001-2, ABS, υδραυλ. τιμόνι, αυτόματο, σειριακό, αερόσακοι, ηλεκτρ., κλείδωμα, ηλεκτρ. παράθυρα, χρώμα κίτρινο-μαύρο, **ΕΙΣΑΓΩΓΗ ΓΕΡΜΑΝΙΑ.**
- **FIAT BRAVA**, ασημί μεταλλικό, ζάντες αλουμινίου, air condition, συναγερμά, 1250 cc, ηχοσύστημα, ΣΕ ΑΡΙΣΤΗ ΚΑΤΑΣΤΑΣΗ!!! ΕΥΚΑΙΡΙΑ!
- **JEEP CHEROKEE** 3.7 μοντέλο 2002, πράσινο λαδί μεταλλικό, 21.000 χλμ. με πολλά extra σε άριστη κατάσταση. ΕΥΚΑΙΡΙΑ!!!
- **JEEP CHEROKEE** 2.500 cc diesel, μαύρο χρώμα, μοντέλο 2002, κατάσταση άριστη!
- **BMW 320i COUPE,** 2000cc, μοντέλο 2000, σειρά 3, χρώμα μπλε ανοικτό μεταλλικό, δερμάτινο σαλόνι μπεζ, FULL FULL EXTRA. ΑΡΙΣΤΗ ΚΑΤΑΣΤΑΣΗ
- **BMW Z3 CABRIO** 1,9 lit (1900cc) χρώμα κόκκινο, μοντέλο 2000, δερμάτινο σαλόνι μαύρο, ζάντες, RCD, ηλεκτρική οροφή τέντα μαύρη. ΚΑΤΑΣΤΑΣΗ ΑΡΙΣΤΗ
- **MERCEDES SLK 200 Kompressor CABRIO,** μοντ. 2003, χιλιόμετρα 15.000 MONO, μαύρο μεταλλικό, δέρμα κόκκινο, ηλεκτρ. οροφή HARDTOP, Ζάντες 17", ηχοσύστημα, full extra.
- **HONDA S2000** cabrio, μαύρο, 242PS, δερμάτινο σαλόνι, A/C, κόκκινο, ηχοσύστημα, ζαντολάστιχα αλουμινίου, χιλιόμετρα 38.000 μόνο.
- **ALFA ROMEO 156,** μοντέλο 2002, ΑΡΙΣΤΗ ΚΑΤΑΣΤΑΣΗ!!! Silver μεταλλικό, A/C, ζαντολάστιχα καινούργια, ηχοσύστημα, full extra. ΕΥΚΑΙΡΙΑ!!!
- **NISSAN PRIMERA** μοντέλο 2000, μεταλλικό πράσινο λαδί, ραδιοκασ/νο, AIR CONDITION, καθίσματα ύφασμα μπεζ, ηλεκτρικές κλειδαριές και παράθυρα. ΚΑΤΑΣΤΑΣΗ ΑΡΙΣΤΗ.
- **JEEP CHEROKEE 3700 cc LIMITED,** αυτόματο, συριακό, συναγερμός, μοντέλο 2004, air condition, RCD τηλεκοντρόλ, μεταλλικό ασημί, XENON, χιλιόμετρα MONO 21.900, δερμάτινο σαλόνι, μπάρες ανοξείδωτες, σκαλιέρες, TV, ηλεκτρ. οροφή, ζαντολάστιχα αλουμινίου, ΚΑΤΑΚΑΙΝΟΥΡΓΙΟ. Υπάρχει και μοντέλο 2002 σε μπλε μεταλλικό χρώμα, με μπεζ δερμάτινο σαλόνι (TMX2).
- **AUDI TT COUPE QUATRO 225 PS** μεταλλικό κόκκινο, klima, XENON φώτα, 6τάχυτο, 6άρα CD, Subwoofers με ενισχυτές, ηχοσύστημα BOSE, ζάντες 17΄΄, συναγερμός, ΑΡΙΣΤΗ ΚΑΤΑΣΤΑΣΗ.
- **MERCEDES C. 190 E,** μεταλλικό χρώμα, 1.800 cc, ηλεκτρ. παράθυρα, κλειδαριές, καινούργια λάστιχα, full service, RCD, κατάσταση άριστη. ΤΙΜΗ ΑΠΙΣΤΕΥΤΗ!!!
- **ALFA ROMEO 146**, 1600 cc,, ABS, AIRBAG, χρώμα μπορντώ, ηλεκτρικά παράθυρα, κεντρικό κλείδωμα, ηχοσύστημα RCD, air condition, ζάντες αλουμινίου. Τιμή 5300 ευρώ.
- **JEEP JIMNY SUZUKI** 1.400 cc μοντέλο 2002
- **HYUNDAI ATOS** 1100 cc μοντέλο 2003
- **HYUNDAI ACCENT** 1400 cc μοντέλο 2002
- **FIAT PUNTO** 1300 cc μοντέλο 2003
- **JEEP SUZUKI JIMNY** κλειστό, HARD TOP, μεταλλικό ασημί, 1.400 cc, μοντέλο 2004, ζάντες, RCD, A/C, υδραυλ. τιμόνι ΚΑΤΑΚΑΙΝΟΥΡΓΙΟ.
- **NISSAN MICRA,** μοντέλο 2004, 1.200 cc, πράσινο μεταλλικό, A/C, RCD, υδρ. τιμ.
- **FIAT SEICENTO,** μοντέλο 2002, 1.100 cc, πράσινο, μεταλλικό.και άσπρο 2 TMX
- **RENAULT MEGANE CABRIO,** μοντέλο 2003, 1.600 cc, μαύρο μεταλλ., ηλεκτρ. οροφή FULL EXTRA.
- **OPEL CORSA,** μοντέλο 2000, λευκό, 1.000 cc, τεμάχια 2.
- **HYUNDAI ATOS,** μοντέλο 2000, 1.100 cc, 2 ασημί μεταλλικό 2 TMX,
- **RENAULT TUIGO,** μοντέλο 1998, 1.200 cc, γαλάζιο
- **FIAT PANDA** μοντέλο 2003 χρώματος μπλε A/C, υδραυλικό τιμόνι
- **CITROEN C3** μοντέλο 2003 full extra, στα χρώματα ασημί και μπλε μεταλλικά
- **Μηχανή KAWASAKI ZX12R** 1200cc, μοντέλο 2002, 24.000 km, εξάτμιση AKRAPOVIC
- **NISSAN ALMERA CHALLENGE** 1500 cc Sportpacket (χούφτες SPARCO), 16΄΄ ζάντες MOMO, RCD, SPORT εξάτμιση, μοντέλο 2002., μπλε μεταλλικό.
- **OPEL TIGRA** μπλε σκούρο μεταλλικό, RCD με τηλεχειρισμό JVC, ζάντες αλουμινίου, ηλεκτρική οροφή, ηλεκτρ. παράθυρα, κεντρικό κλείδωμα.

ΕΠΑΓΓΕΛΜΑΤΙΚΑ

- **ΚΛΟΥΒΑ MITSUBISHI,** μακρύ σασί, 2.500 cc DIESEL με σχάρα. **ΕΙΣΑΓΩΓΗ ΓΕΡΜΑΝΙΑ**
- **ΚΛΟΥΒΑ MERCEDES SPRINTER 310** μακρύσασο, υπερυψωμένο, ABS, DIESEL, AIR BAG. **ΕΙΣΑΓΩΓΗ ΓΕΡΜΑΝΙΑ**
- **ΗΜΙΦΟΡΤΗΓΟ TOYOTA,** χρώματος γκρι, βενζίνη, 2500 cc, HILUX, ζαντολάστιχα, 1,84 m καρότσα, ημικάμπινο
- **MERCEDES 312** diesel, ψυγείο κρεάτων με τσιγκέλια κομπλέ, λευκού χρώματος, ψύξη μέχρι 2°C

Ολα ετοιμοπαράδοτα. Σε καταπληκτική κατάσταση

✓ Οι επιλογές των αυτοκινήτων μας εγγυώνται την ποιότητα και την σιγουριά.
✓ Επισκεφθείτε μας πριν αποφασίσετε
✓ Αναλαμβάνουμε την χρηματοδότηση σας με τα χαμηλότερα επιτόκια.
✓ Θα χαρούμε να σας ξεναγήσουμε

Από 0% προκαταβολή έως 72 μην. δόσεις

AE264

TOP CARS

ΠΡΩΤΟΙ ΣΕ ΕΙΣΑΓΩΓΕΣ ΑΥΤΟΚΙΝΗΤΩΝ ΣΤΑ ΔΩΔΕΚΑΝΗΣΑ

ΕΙΣΑΓΩΓΕΣ ΑΓΟΡΕΣ - ΠΩΛΗΣΕΙΣ - ΑΝΤΑΛΛΑΓΕΣ ΜΕΤΑΧΕΙΡΙΣΜΕΝΩΝ ΑΥΤΟΚΙΝΗΤΩΝ

1. JEEP CHEROKEE 2500 cc
ABS, clima, συναγερμός, υδραυλικό τιμόνι, αερόσακοι οδηγού συνοδηγού – πλευρικοί, ηλεκτρ. παράθυρα, ηλεκτρ. καθρέπτες, μεταλλική επένδυση, κεντρ. κλείδωμα, immobil, P/K, CD, ζαντολάστιχα, μεταλλικό χρώμα, προβολείς ομίχλης, δερμάτινο σαλόνι, NAVICATION SYSTEM, τηλέφωνο, sun -roof, full extra

2. JEEP GRAND CHEROKEE LIMITED, 2.700 c.c., και 3.100 cc, diesel στάνταρ
ABS, klima, υδρ. τιμόνι πολλαπλών χρήσεων, αερόσακοι-οδηγού-συνοδηγού-πλευρικοί, ηλεκτ. παράθυρα, ηλεκτ. εκθαμβιστικοί αναδιπλωμένοι καθρέπτες, κεντ. κλείδωμα, immobil, P/K, CD, ηχοσύστημα, ζαντολάστιχα, μεταλλικό χρώμα, προβολείς ομίχλης, δερμάτινο με μνήμες σαλόνι, sun roof, ξύλινη επένδυση, αυτόματος πιλότος, navigation system, TV, τηλέφωνο, park pilot system full extra

3 LAND ROVER FREELANDER, 1.800 cc,
Υδραυλικό τιμόνι, ηλεκτρ. παράθυρα, κεντρ. κλείδωμα immobil, ηλεκτρ. καθρέπτες, ηλεκτρ. οροφή, A/C, αερόσακοι οδηγού – συνοδηγού πλευρικοί, ABS, ηχοσύστημα, προβολείς ομίχχλης, συναγερμός, ζαντολάστιχα.

4 TOYOTA RAV 4 2000 cc, diesel
Υδραυλικό τιμόνι, ηλεκτ. παράθυρα, κεντ. κλείδωμα, immobil, ηλεκτρ. Καθρέπτες, klima, αερόσακοι οδηγού-συνοδηγού πλευρικοί, ABS, radio – cd, προβολείς ομίχλης, συναγερμό, ESP, ζαντολάστιχα, μεταλλικό χρώμα, NAVIGATION SYSTEM, αυτόματο sun roof, τηλέφωνο, R/C, δερμάτινο σαλόνι, κοτσαδόρος, φιμέ τζάμια, full extra

5. BMW X5
ABS, clima , αερόσακος οδηγού – συνοδηγού πλευρικοί, δερμάτινο σαλόνι, θερμαινόμενοι ηλεκτρ. Καιβρέπτες, συναγερμό, τηλέφωνο, TV, sport packet, φιμέ τζάμια, υδραυλικό τιμόνι, πανοραμική οροφή, sun roof, NAVIGATION SYSTEM, park pilot system, CD, ηχοσύστημα, κεντρ. κλείδωμα, immobil, μεταλλικό χρώμα, προβολείς ομίχλης, αυτόματο σειριακό κιβώτιο ταχυτήτων, full extra

6. BMW 318 2000 cc
Υδραυλικό τιμόνι, ηλεκτρ. παράθυρα, κεντρ. κλείδωμα, immobil, ηλεκτρ. καθρέπτες, clima, ABS, αερόσακοι οδηγού-συνοδηγού, RADIO CD, προβολείς ομίχλης, συναγερμός, δερμ. σαλόνι, ζαντολάστιχα, sun roof, parktronic, Navigation System, ESP, θερμαινόμενα ηλεκτρ. καθίσματα, αισθητήρες βροχής, xenon, τηλέφωνο, full extra

7. BMW 320
Υδραυλικό τιμόνι, clima, ABS, ηλεκτρ. παράθυρα, κεντρ. κλείδωμα, - immobil, ηλεκτρ. καθρέπτες, RADIO – CD, προβολείς ομίχλης, δερμάτινο σαλόνι, ζαντολάστιχα, sun roof ANTISPIN, θερμαινόμενο ηλεκτρ. σαλόνι, μεταλλικό χρώμα, συναγερμός, ξύλινη επένδυση, parktronic, αισθητήρες βροχής, xenon, φιμέ τζάμια, sport ανάρτηση, full extra

8. MERCEDES CLK 200 KOMBRESSOR CABRIO, 1.800cc, μοντ. 04
Αυτόματο σειριακό υδραυλικό τιμόνι, ηλεκτρ. παράθυρα, ηλεκτρ. κλείδωμα, immobil, ηλεκτρ. καθρέπτες, clima, ABS, RADIO CD, προβολείς ομίχλης, δερμάτινο σαλόνι, A/C, ESP, ζαντολάστιχα, parktronic, navigation, θερμαινόμενο σαλόνι, μεταλλικό χρώμα, αερόσακοι οδηγού συνοδηγού, full extra

9. MERCEDES E 200 ELEGANCE, COMPRESSOR 1800 cc
Υδραυλικό τιμόνι, ηλεκτρ. παράθυρα, κεντρ. κλείδωμα, immobil, ηλεκτρ. καθρέπτες, sun roof, αερόσακοι-οδηγού πλευρικοί, clima, A/C, RADIO CD, ABS, δερμάτινο σαλόνι, θερμαινόμενο σαλόνι, προβολείς ομίχλης, ESP, μεταλλικό χρώμα, αυτόματο σειριακό, parktronic, navigation, full extra

10. MERCEDES C200 KOMPRESSOR ELEGANCE
Υδραυλικό τιμόνι, ηλεκτρ. παράθυρα, κεντρ. κλείδωμα, immobil, ηλεκτρ. καθρέπτες, clima, αερόσακοι οδηγού-συνοδηγού, ABS, ηχοσύστημα, CD, προβολείς ομίχλης, μεταλλικό χρώμα, δερμάτινο σαλόνι, ζαντολάστιχα, αυτόματο, θερμαινόμενο σαλόνι, εγκατάσταση τηλεφώνου, full extra

11. MERCEDES S320 μοντ. 04 3200 cc
Αυτόματο σειριακό, navigation system, parktronic, ηλεκτρ. καθίσματα με μνήμες, θερμαινόμενα καθίσματα, δερμάτινο σαλόνι, υδραυλικό τιμόνι, ηλεκτρ. παράθυρα, κεντρ. κλείδωμα, immobil, ηλεκτρ. καρθέπτες, προβολείς ομίχλης, συναγερμός, αερόσακοι οδηγού - συνοδηγού, ABS, ESP, clima, radio cd, φώτα XENON, μεταλλικό χρώμα, ζαντολάστιχα, sun roof, τηλέφωνο

12. AUDI A4 1.800c.c.,
Υδραυλικό τιμόνι, ηλεκτρ. παράθυρα, κεντρ. κλείδωμα, immobil, ηλεκτρ. καθρέπτες, clima, αερόσακοι οδηγού - συνοδηγού, ABS, radio, προβολείς ομίχλης, συναγερμός, ζαντολάστιχα, sun roof, μεταλλικό χρώμα, full extra

13. SMART PASSION 600cc
Πανοραμική οροφή sun roof, υδραυλικό τιμόνι, ηλεκτρ. παράθυρα, A/C, ηλεκτρ. κλειδαριές, immobil, αερόσακοι οδηγού - συνοδηγού, ABS, radio cd, προβολείς ομίχλης, συναγερμός, δερμάτινο σαλόνι, αυτόματο σειριακό, ζαντολάστιχα, μεταλλικό χρώμα, ESP, parktronic, θερμαινόμενο σαλόνι, full extra

14. HONDA S2000
Αερόσακοι οδηγού συνοδηγού, ABS, EBD, υδραυλικό τιμόνι, δερμάτινο σαλόνι, backet καθίσματα, φώτα XENON, ηλεκτρ. θερμαινόμενοι καθρέπτες, ηλεκτρ. οροφή, radio cd με χειριστήριο στο τιμόνι, δερμάτινο τιμόνι, λεβιέ αλουμινίου, ανεμοθραύστης, trip computer, ζαντολάστιχα, ηλεκτρ. κουκούλα, μεταλλικό χρώμα.

15. JAGUAR S TYPE, 3.000 c.c., μοντ. '02,
Αυτόματο σειριακό, υδραυλικό τιμόνι, ηλεκτρ. παράθυρα, κεντρ. κλείδωμα, immobil, ηλεκτρ. καθρέπτες, clima, sun roof, αερόσακοι οδηγού - συνοδηγού πλευρικοί, ABS, συναγερμός, A/C, radio cd, προβολείς ομίχλης, δερμάτινο σαλόνι, ζαντολάστιχα, parktronic, ξύλινη επένδυση, NAVIGATION SYSTEM, τιμόνι πολλαπλών χρήσεων, θερμαινόμενο με μνήμες σαλόνι, ESP, full extra

16. AUDI A6 DIESEL
Climatronic, ηλεκτρ. καθρέπτες, υδραυλικό τιμόνι, ABS, ηλεκτρ. παράθυρα, immobil, κεντρ. κλείδωμα, αερόσακοι οδηγού συνοδηγού, ηλεκτρ. θερμ. καθίσματα, ζαντολάστιχα, radio cd, μεταλλικό χρώμα, δερμάτινο σαλόνι, προβολείς ομίχλης, full extra

17. FORD FOCUS 1600 cc
Υδραυλικό τιμόνι, ηλεκτρ. παράθυρα, ηλεκτρ. κλειδωμ., immobil, ηλεκτρ. καθρέπτες, A/C, αερόσακοι οδηγού συνοδηγού, ABS, ηχοσύστημα, προβολείς ομίχλης, μεταλλικό χρώμα, full extra

18. ROVER 414 SI 1400 cc
Υδραυλικό τιμόνι, ηλεκτρ. παράθυρα, ηλεκτρ. κλειδαριές, immobil, ηλεκτρ. καθρέπτες, A/C, αερόσακοι οδηγού - συνοδηγού, ABS, ξύλινη επένδυση, sun roof, ηχοσύστημα, δερμάτινο σαλόνι, συναγερμός, full extra

19 MERCEDES A 160
Πανοραμική οροφή, υδραυλικό τιμόνι, ηλεκτρικά παράθυρα, κεντρικό κλείδωμα, immobil, ηλεκτρ. καθρέπτες, δερμάτινο σαλόνι, clima, αερόσακοι οδηγού συνοδηγού, ABS, radio cd, μεταλλικό χρώμα, προβολείς ομίχλης, αυτόματο σειριακό, full extra

20. AUDI TT QUATRO CABRIO
Υδραυλικό τιμόνι, ηλεκτρ. παράθυρα, ηλεκτ. καθρέπτες, κεντρ. κλείδωμα, immobil, A/C, αερόσακοι οδηγού συνοδηγού, ABS, radio cd, προβολείς ομίχλης, συναγερμός, δερμάτινο σαλόνι, ηλεκτρ. κουκούλα, μεταλλικό χρώμα, full extra

21. AUDI TT QUATRO 1800 cc
Υδραυλικό τιμόνι, ηλεκ. παράθυρα, κεντρ. κλείδωμα, immobil, ηλεκτρ. καθρέπτες, clima, αερόσακοι οδηγού - συνοδηγού, ABS, radio cd, δερμάτινο σαλόνι, ζαντολάστιχα, προβολείς ομίχλης, συναγερμός, θερμαινόμενα καθίσματα, ESP

22. FIAT STILO 1600 cc 16V
ABS, ηλεκτρ. παράθυρα, κεντρ. κλείδωμα, immobil, ηλεκτρ. καθρέπτες, αερόσακοι οδηγού, συνοδηγού, ESP, A/C, ηχοσύστημα, προβολείς ομίχλης, μεταλλικό χρώμα, clima, δερμάτινο σαλόνι, full extra

23. VOLVO S60
Υδραυλικό τιμόνι, ηλεκτρ. παράθυρα, κεντρ. κλείδωμα, immobil, ηλεκτρ. καρθέπτες, clima, αερόσακοι οδηγού συνοδηγού, ABS, ηχοσύστημα, προβολείς ομίχλης, συναγερμός, δερμάτινο σαλόνι, ξύλινη επένδυση, ζαντολάστιχα, μεταλλικό χρώμα, ESP, αισθητήρες βροχής, full extra

24. FORD FOCUS RS
Αερόσακοι οδηγού συνοδηγού, A/C, ABS, υδραυλικό τιμόνι, δερμάτινο bucket σαλόνι, ζαντολάστιχα, radio cd, προβολείς ομίχλης, κεντρ. κλείδωμα, immobil, full extra

25. RENAULT TWINGO 1150 cc
Υδραυλικό τιμόνι, A/C, ABS, immobil, ραδιόφωνο, μεταλλικό χρώμα, ηλεκτρ. παράθυρα, ηλεκτρ. κλειδαριές, ηλκετρ. καθρέπτες, αερόσακοι οδηγού - συνοδηγού, sun roof οροφή

26. VW GOLF, 1.400 c.c.,
Υδραυλικό τιμόνι, ηλεκτρ. παράθυρα, κεντρ. κλείδωμα, αερόσακοι οδηγού - συνοδηγού, A/C, ABS, ηχοσύστημα, μεταλλικό χρώμα.

27. VW POLO
Υδραυλικό τιμόνι, ηλεκτρ. παράθυρα, κεντρ. κλείδωμα, ηχοσύστημα, immobil, A/C, ηχοσύστημα, μεταλλικό χρώμα

28. FIAT SEICENTO 1100 cc
Υδραυλικό τιμόνι, ηλεκτρ. παράθυρα, ηλεκτρ. κλειδαριές, immobil, A/C, ηχοσύστημα, μεταλλικό χρώμα.

29. FIAT PUNTO 1300 cc
Υδραυλικό τιμόνι, ηλεκτρ. παράθυρα, ηλεκτρ. κλειδαριές, immobil, A/C, ραδιόφωνο, ηλεκτρ. καθρέπτες, προβολείς ομίχλης, συναγερμός, ζαντολάστιχα, μεταλλικό χρώμα.

30. MERCEDES C180 SPORT 1800cc
Υδραυλικό τιμόνι, ηλεκτρ. παράθυρα, κεντρ. κλείδωμα, immobil, ηλεκτρ. καθρέπτες, clima, αερόσακοι οδηγού συνοδηγού, ABS, radio, προβολείς ομίχλης, δερμάτινο σαλόνι, ζαντολάστιχα, μεταλλικό χρώμα.

31. MERCEDES SPORT COUPE EVOLUTION 2000 cc
Υδραυλικό τιμόνι, ηλεκτρ. παράθυρα, ηλεκτρ. κλειδαριές, immobil, ηλεκτρ. καθρέπτες, clima, αερόσακοι οδηγού - συνοδηγού, ABS, radio cd, προβολείς ομίχλης, δερμάτινο σαλόνι, ζαντολάστιχα, sun roof, αυτόματο σειριακό parktronic, ESP, μεταλλικό χρώμα, θερμαινόμενα ηλεκτρ. καθίσματα, αισθητήρες ομίχλης, XENON, εγκατ. τηλεφώνου, full extra

32. SEAT LEON 1400 cc
Υδραυλικό τιμόνι, ηλεκτρ. παράθυρα, κεντρ. κλείδωμα, immobil, ηλεκτρ. καθρέπτες, clima, αερόσακοι οδηγού - συνοδηγού, ABS, ηχοσύστημα, προβολείς ομίχλης, μεταλλικό χρώμα

33. SEAT IBIZA 1400 cc
Υδραυλικό τιμόνι, ηλεκτρ. παράθυρα, ηλεκτρ. κλειδαριές, immobil, clima, αερόσακοι οδηγού συνοδηγού, μεταλλικό χρώμα

34. MERCEDES CLK 300 KOMPRESSOR 1800 cc
ABS, clima, συναγερμός, ηλεκτρ. παράθυρα, ηλεκτρ. καθρέπτες, κεντρ. κλείδωμα, immobil, radio cd, ζαντολάστιχα, μεταλλικό χρώμα, προβολείς ομίχλης, δερμάτινο σαλόνι, sun roof, αερόσακοι οδηγού συνοδηγού, εγκατάσταση τηλεφώνου, αυτόματο σειριακό, parktronic, cruise control, navigation system

35. RENAULT MEGANE 1400 cc
ABS, A/C, ζαντολάστιχα, υδραυλικό τιμόνι, αερόσακοι οδηγού συνοδηγού, ηλεκτ. παράθυρα, ηλεκτ. καθρέπτες, κεντρ. κλείδωμα, immobil, P/K, ζαντολάστιχα, μεταλλικό χρώμα, προβολείς ομίχλης

36. MERCEDES SLK 200 KOMPRESSOR CABRIO 2000cc
Υδραυλικό τιμόνι, ηλεκτρ. παράθυρα, ηλεκτρ. κλειδαριές, immobil, ηλεκτρ. καθρέπτες, clima, αερόσακοι οδηγού συνοδηγού, radio cd, προβολείς ομίχλης, συναγερμός, δερμ. σαλόνι, ζαντολάστιχα, φώτα XENON, μεταλ. χρώμα.

37. AUDI A4 TURBO 1800 cc 180 HP
Υδραυλικό τιμόνι, ηλεκτρ. παράθυρα, ηλεκτρ. κλειδαριές, immobil, ηλεκτρ. καθρέπτες, clima, αερόσακοι οδηγού - συνοδηγού, ABS, radio cd, προβολείς ομίχλης, συναγερμός, δερμάτινο σαλόνι, ζαντολάστιχα, αυτόματο σειριακό, parktronic, navigation system, ESP, TV, θερμαινόμενα ηλεκτρ. καθίσματα, φιμέ τζάμια, τηλέφωνο, full extra

38. FORD TRANSIT 2000 cc
Υδραυλικό τιμόνι, ηλεκτρ. παράθυρα, κεντρ. κλείδωμα, ηλεκτρ. καθρέπτες, A/C, αερόσακοι οδηγού-συνοδηγού, ABS, μακρύ υπερυψωμένο.

✓ Ενα χρόνο γραπτή εγγύηση
✓ Από 0-72 δόσεις
1. Αγοράζουμε το αυτοκίνητό σας
2. Το ανταλλάσσουμε με ο,τιδήποτε μοντέλο της αρεσκείας σας
3. Αναλαμβάνουμε την πώληση του αυτοκινήτου σας χωρίς καμιά επιβάρυνση

• Κατάστημα: Λ. Ελευθερίας Κρεμαστή τηλ. (22410)96889, κιν. 6972261775

ΧΠ12457

AUTO ΕΠΙΛΟΓΕΣ

ΕΚΘΕΣΗ ΜΕΤΑΧΕΙΡΙΣΜΕΝΩΝ ΑΥΤΟΚΙΝΗΤΩΝ

ΚΟΥΚΟΥΡΑΣ ΑΛΕΞΑΝΔΡΟΣ

ΛΕΩΦ. ΡΟΔΟΥ-ΛΙΝΔΟΥ 255 • ΤΗΛ. (22410)60910
www.autoepiloges.com

ΑΓΟΡΑ-ΠΩΛΗΣΗ-ΑΝΤΑΛΛΑΓΗ ΜΕΤΑΧΕΙΡΙΣΜΕΝΩΝ ΑΥΤΟΚΙΝΗΤΩΝ

1. PORSCHE BOXSTER 2700cc, μοντ.2002, μαύρο
ABGS, ABS, klima, δερμάτινο σαλόνι, κεντρ. κλειδ., ηλ. παράθ., ηλ. καθρ., υδρ. τιμ., ζάντες αλουμ., χερισμός τιμονιού F1, triptronic, xenon, board computer και ηχοσύστημα

2. MERCEDES SLK KOMPRESSOR 1800 cc, μοντ. 2005, σιέλ
ABGS, ABS, klima, δερμάτινο σαλόνι, κεντρ. κλειδ., ηλ παράθ., ηλ.καθρ., υδρ. τιμ., ζάντες αλουμ., αισθητήρες βροχής, συναγερμός, book service και ηχοσύστημα

3. MERCEDES SLK KOMPRESSOR 2000 cc, μοντ. 2000, λευκό
ABGS, ABS, klima, αυτόματος πιλότος, δερμάτινο σαλόνι, επένδ. αλουμ., ηλ. οροφή, κεντρ. κλειδ., ηλ παράθ., ηλ.καθρ., υδρ. τιμ., ζάντες αλουμ., και ηχοσύστημα

4. MERCEDES C200 KOMPRESSOR 1800cc 163 HP, αυτόματο σειριακό κιβώτιο, μοντ. 2003, blue black
ABGS, ABS, klima, αυτόματος πιλότος, δερμάτινο σαλόνι, κεντρ. κλειδ., ηλ. παράθ., ηλ.καθρ., υδρ. τιμ., ζάντες αλουμ. cruiser control, book service και ηχοσύστημα

5. MERCEDES CLK 200 192 HP 2000 cc, μοντ. 2000 ασημί
ABGS, ABS, A/C, κεντρ. κλειδ., ηλ. παράθ., ηλ. καθρ. υδρ. τιμόνι, ζάντες αλουμ., αισθητήρες βροχής, book service και ηχοσύστημα

6. MERCEDES 320 S 3200 cc, θαλασσί
ABGS, ABS, klima, αυτόματος πιλότος, ηλιοροφή, κεντρ. κλειδ., ηλ. παράθ., ηλ. καθρ. υδρ. τιμόνι, ηλ. καθίσματα εμπρός πίσω, δερμάτ. σαλόνι, ξύλινη επένδυση, συναγερμός, car kit, ζάντες αλουμ. και ηχοσύστημα

7. MERCEDES A140 1400 cc, μοντ. 2002, blue black
ABGS, ABS, A/C, κεντρ. κλειδ., ηλ. παράθ., υδρ. τιμόνι, ζάντες αλουμ. και ηχοσύστημα

8. MERCEDES A140 1400cc, μοντ. 2001, μπλε
ABGS, ABS, A/C, κεντρ. κλειδ., ηλ. παράθ., υδρ. τιμόνι και ηχοσύστημα

9. BMW 320 6V M3 LOOK 2000cc, μοντ.2000, μαύρο
ABGS, ABS, A/C, κεντρ. κλειδ., ηλ. παράθ., υδρ. τιμόνι και ηχοσύστημα

10. BMW 316 1.600cc, μοντ. 2004, μαύρο
6ABGS, ABS, clima Ακεντρ. κλειδ., ηλ. παράθ., ηλ. καθρ., υδρ. τιμ., ζάντες αλουμ. και ηχοσύστημα

11. BMW 316 1.600cc, μοντ. 1994, λευκό
ABG, A/C, κεντρ. κλειδ., ηλ. παράθ., υδρ. τιμ. και ηχοσύστημα

12. MAZDA MX5 CABRIO 1600cc, μοντ.1998, πράσινο
ABGS, ABS, klima, κεντρ. κλειδ., ηλ. παράθ., υδρ. τιμ., ζάντες αλουμ., δερμ. σαλόνι και CD.

13. TOYOTA MR 2 1800cc, μοντ.2004, ανθρακί. 14,000 χλμ.
ABGS, ABS, A/C, κεντρ. κλειδ., ηλ. παράθ., υδρ. τιμόνι και ηχοσύστημα

14. LAND ROVER 1800cc, μοντ. 2001, πράσινο
A/C, κεντρ. κλειδ., ηλ. παράθ., υδρ. τιμόνι, ζάντες αλουμινίου και ηχοσύστημα

15. ALFA ROMEO 156 1600cc, μοντ.2001, κόκκινη
4 ABGS, ABS, klima, κεντρ. κλειδ., ηλ. παράθ., υδρ. τιμ., ηλ.καθρ., ζάντες αλουμ., δερμ. σαλόνι και ηχοσύστημα

16. ALFA ROMEO 147 1600cc 120 hp. μοντ.2001, ασημί
ABGS, ABS, A/C, κεντρ. κλειδ., ηλ. παράθ., υδρ. τιμόνι και ηχοσύστημα

17. NISSAN PRIMERA 1600cc, μοντ. 2000, θαλασσί
ABGS , κλίμα, ABS, κεντρ. κλειδ., ηλ. παράθ., υδρ. τιμόνι, ηλ. καθρ, και ηχοσύστημα.

18. RENAULT MEGANE CABRIO 1400cc, μοντ. 2001, κίτρινο
ABGS , ABS, A/C, κεντρ. κλειδ., ηλ. παράθ., υδρ. τιμόνι.,ηλ. καθρ., ζάντ. αλουμ. και ηχοσύστημα.

19. RENAULT MEGANE 1600cc ΑΥΤΟΜΑΤΟ, μοντ.2004, ασημί
ABGS , ABS, Clima, κεντρ. κλειδ., ηλ. παράθ., υδρ. τιμόνι., ζάντ. αλουμ. και ηχοσύστημα

20. RENAULT MEGANE COUPE 1600cc, μοντ.2002, ασημί
ABGS , ABS, A/C, κεντρ. κλειδ., ηλ. παράθ., υδρ. τιμόνι., δερμ. σαλόνι, ηλιοροφή και ηχοσύστημα

21. FIAT PUNTO GT 1400cc, 250 hp μοντ. 2000, κίτρινο
Κεντρ. κλειδ., ηλ. παράθ., υδρ. τιμόνι, A/C, ζάντες αλουμ., σπόιλερ, CD

22. FIAT PUNTO 1200cc, μοντ. 2000, ασημί
Κεντρ. κλειδ., ηλ. παράθ., υδρ. τιμόνι, A/C, ζάντες αλουμ., book service, CD.

23.FIAT SEICENTO 900 cc, μοντ. 1999, μαύρο
Κεντρ. κλειδ., ηλ. παράθ., υδρ. τιμόνι και ηχοσύστημα

24.ROVER 414 Si 1400cc, μοντ.1996, πράσινο
ABGS, ABS, A/C, υδρ. τιμόνι, κεντρ. κλειδ., ηλ. παράθ. ,ηχοσύστημα.

25. HYUNDAI COUPE 1.600 c.c., μοντ. 1999, ασημί
A/C, κεντρ. κλειδ., ηλ. παράθ., υδρ

ΕΡΓΑΣΤΗΡΙΟ ΕΛΕΥΘΕΡΩΝ ΣΠΟΥΔΩΝ ΗΛΕΚΤΡΟΝΙΚΩΝ ΥΠΟΛΟΓΙΣΤΩΝ
Program PM
ΕΠΙΣΗΜΟ ΕΞΕΤΑΣΤΙΚΟ ΚΕΝΤΡΟ ΤΗΣ ECDL HELLAS
ECDL Diploma
ΤΜΗΜΑΤΑ ΓΙΑ:
Παιδιά
Ενήλικες
Αρχάριους
Επαγγελματίες
Αναβάθμιση Εργασίας
ΕΝΤΑΤΙΚΑ ΜΑΘΗΜΑΤΑ COMPUTER
ΕΓΓΡΑΦΕΣ ΤΩΡΑ
Μανώλης Ι. Σοφίλλας
Τηλ.(22410)31761
ΚΟΔΡΙΓΚΤΩΝΟΣ 91 - ΡΟΔΟΣ
XT1941

ΑΠΟΦΡΑΞΕΙΣ - ΕΚΚΕΝΩΣΕΙΣ ΡΟΔΟΥ
Κιν. 6932470404 Κιν. 6944361464
Κώστας & Λευτέρης
ΑΠΟΦΡΑΞΕΙΣ ΑΠΟΧΕΤΕΥΤΙΚΩΝ ΑΓΩΓΩΝ ΜΕ ΥΔΡΟΒΟΛΗ, ΚΟΥΖΙΝΕΣ, ΤΟΥΑΛΕΤΕΣ, ΣΙΦΩΝΙΑ, ΥΔΡΟΡΟΕΣ, ΑΠΟΛΥΜΑΝΣΕΙΣ, ΜΗΝΙΑΙΕΣ ΣΥΝΤΗΡΗΣΕΙΣ
ΠΟΛΥΚΑΤΑΣΤΗΜΑΤΑ, ΣΤΡΑΤΟΠΕΔΑ, ΞΕΝΟΔΟΧΕΙΑ, ΝΟΣΟΚΟΜΕΙΑ, ΔΗΜΟΥΣ, ΠΟΛΥΚΑΤΟΙΚΙΕΣ, ΣΠΙΤΙΑ Κ.Λ.Π.
Αντληση υδάτων απο υπόγειους χωρους
Αμεση εξυπηρέτηση!!!
ΟΙ ΚΑΛΥΤΕΡΕΣ ΤΙΜΕΣ!
Τηλ. 2241085977, 2241086634
Κιν. 6944361464, 6932470404
AE835

ΤΑΠΗΤΟΚΑΘΑΡΙΣΤΗΡΙΑ
ΠΑΝΕΛΛΑΔΙΚΟ ΔΙΚΤΥΟ
Art Clean EXPRESS
Είμαστε λίιι...γο πιο μπροστά από τους άλλους!
ΠΛΥΣΙΜΟ-ΑΠΟΛΥΜΑΝΣΗ-ΦΥΛΑΞΗ
ΧΑΛΙΩΝ- ΜΟΚΕΤΩΝ - ΣΑΛΟΝΙΩΝ (και επί τόπου)
ΠΑΠΛΩΜΑΤΑ - ΚΟΥΒΕΡΤΕΣ - ΦΛΟΚΑΤΕΣ
ΣΤΕΓΝΟ ΓΙΑ ΜΕΤΑΞΩΤΑ ΚΑΙ ΧΕΙΡΟΠΟΙΗΤΑ
ΑΔΙΑΒΡΟΧΟΠΟΙΗΣΕΙΣ & ΕΠΙΔΙΟΡΘΩΣΕΙΣ ΤΑΠΗΤΩΝ
ΠΑΡΑΛΑΒΗ - ΠΑΡΑΔΟΣΗ ΚΑΤ' ΟΙΚΟΝ
ΔΩΡΕΑΝ ΦΥΛΑΞΗ
ΑΛΑΦΑΚΗΣ ΤΑΣΟΣ
ΤΗΛ. ΧΩΡΙΣ ΧΡΕΩΣΗ 80011400400
ΤΗΛ. 2241082800- ΚΙΝ. 6944350247
email: artclean@otenet.gr
ΧΠ2286


ΠΡΙΝ: 82 ΚΙΛΑ

ΤΩΡΑ: 62 ΚΙΛΑ
ΜΕΙΟΝ 10 ΚΙΛΑ ΣΕ 4 ΜΗΝΕΣ ΧΩΡΙΣ ΝΑ ΠΕΙΝΑΩ
Εάν θέλετε να:
- Ελέγξετε το βάρος σας χωρίς να πεινάτε!
- Χάσετε λίπος εκεί που έχετε!
- Μην ξαναβάλετε τα κιλά σας
- Διώξετε την κυτταρίτιδα.
Εμείς έχουμε τη λύση με την μέθοδο κυτταρικής διατροφής, γιατί το ιδανικό βάρος είναι θέμα υγείας και αισθητικής!
Για ραντεβού τηλ. 2241075118 ή www.mynaturalife.gr.
ΚΑΙ ΤΩΡΑ ΓΙΑ ΤΟ ΝΕΟ ΕΤΟΣ ΔΩΡΟ ΜΙΑ ΠΕΡΙΠΟΙΗΣΗ ΠΡΟΣΩΠΟΥ ΜΕ ΤΑ ΦΥΤΙΚΑ ΠΡΟΪΟΝΤΑ ΜΑΣ
ΜΑΠ009(Γ)

ΕΚΚΕΝΩΣΕΙΣ ΒΟΘΡΩΝ
ΤΗΛΕΦΩΝΑ 6976827119, 2241047971

MAT8021(Γ)

AQUA LINE design
AQUA LINE design
Η Ζωή είναι βική σου..ΑΠΟΛΑΥΣΕ ΤΗΝ
ΧΑΜΑΜ
SAUNA
ΔΟΚΙΜΗ ΣΤΟ ΧΩΡΟ ΜΑΣ!
TYLÖ
MISTRAL hottubs
10 ΧΡΟΝΙΑ ΕΓΓΥΗΣΗ
MAGNUM
50% ΟΙΚΟΝΟΜΙΑ 100% ΕΠΙΤΥΧΙΑ
Η ΝΕΑ ΠΡΟΤΑΣΗ ΣΤΙΣ ΗΛΕΚΤΡΙΚΕΣ ΘΕΡΜΑΝΣΕΙΣ ΟΙΚΟΝΟΜΙΑΣΙ
ΜΙΧΑΗΛ ΠΕΤΡΙΔΗ 104 ΤΗΛ.22410 63268 / FAX 63389 www.aqualine.gr
AT373(Γ)

auto-moto

συνέχεια από την προηγούμενη

ΠΩΛΕΙΤΑΙ ALPHA ROMEO 3θυρο 1.600 κυβ. κόκκινο χρώμα, με ζάντες αλουμινίου, ηχοσύστημα, φιμέ τζάμια, σε τιμή ευκαιρίας, χρονολογίας 1995. Πληρ. τηλ. 6976122609 ΜΑΠ20

ΠΩΛΕΙΤΑΙ BMW 316 μοντέλο '98. Τιμή 10.5000 ευρώ. Πληρ. τηλ. 6946908315 ΜΑ037

ΠΩΛΕΙΤΑΙ παπάκι **KAWASAKI KASER** 115 cc ολοκαίνουργιο με βαλιτσάκι 300 χλμ. Τιμή 1.500 ευρώ. Πληρ. τηλ. 2241023846 MZT050119

ΠΩΛΕΙΤΑΙ OPEL ASTRA 1,4, μοντέλο 9ος/2001 special edition, full extra, χρώματος ασημί, ολοκαίνουργια λάστιχα, δερμάτινα καλύμματα, ηλιοροφή, cd, αγωνιστική spor έκδοση. Πληρ. τηλ. 2241022003 κος Γιάννης ΜΑΤ035

ΠΩΛΟΥΝΤΑΙ SUZUKI JIMNY 4X4, 1.3, **FIAT PUNTO** 1.2, **SUZUKI WAGON R+** 1.3, **FIAT PANDA** 1.1 όλα σε άριστη κατάσταση μόλις 2 ετών. Πληρ. τηλ. 6948714054 κ. Αντώνη MZT050109

ΠΩΛΕΙΤΑΙ FIAT PUNTO μοντέλο 2002 τρίθυρο, θαλασσί με ηλεκτρικό κλείδωμα πορτών, immobilizer, air condition, ηλεκτρικά παράθυρα υποβοηθούμενο ηλεκτρικό τιμόνι, radio CD player όλα από κατασκευής. Λιγότερα από 60.000 χλμ. σε πάρα πολύ καλή κατάσταση. Πληρ. στο κιν. 6936981000 MZT050106

ΠΩΛΕΙΤΑΙ B.M.W. 316 μοντέλο 1997, δίπορτη, χρώμα σκούρο μπλε με clima, ηλεκτρικά παράθυρα ABS, κεντρικό κλείδωμα πορτών. Σπορ έκδοση με εξαιρετικό design ζαντολάστιχα, και αεροτομή από κατασκευής. Λιγότερα από 98000km σε πάρα πολύ καλή κατάσταση. Πληρ. στο κιν. 6936981000 MZT050105

ΠΩΛΕΙΤΑΙ MERCEDES ML350 αυτόματο 4X4 κατ. 04/2003, 3724 cc, 39000 χλμ. ασημί με ανθρακί δέρμα, οροφή, NAVI, NOKIA, όλα ηλεκτρικά, full - full extra, σαν καινούργιο σε γκαράζ. 51.000 ευρώ. Πληρ. τηλ. 210-9835008 MXP13215

μαθηματα

ΦΙΛΟΛΟΓΟΣ παραδίδει ιδιαίτερα μαθήματα σε μαθητές γυμνασίου-λυκείου. Πληρ. τηλ. 2241025769, 6974305541 MZT120105

ΦΙΛΟΛΟΓΟΣ παραδίδει ιδιαίτερα μαθήματα σε παιδιά γυμνασίου και λυκείου. Πληρ. τηλ. 6937361852 MZT100132

ΦΙΛΟΛΟΓΟΣ παραδίδει μαθήματα σε μαθητές δημοτικού, με λογικές τιμές. Πληρ. τηλ. 6937678522 MZT100119(2)

ΦΙΛΟΛΟΓΟΣ παραδίδει μαθήματα σε μαθητές γυμνασίου-λυκείου, με λογικές τιμές. Πληρ. τηλ. 2241069357 MZT100119(1)

ΕΚΠΑΙΔΕΥΤΙΚΟΣ με εμπειρία στη διδασκαλία **ΠΑΡΑΔΙΔΕΙ ιδιαίτερα μαθήματα** σε παιδιά Δημοτικού (όλα τα μαθήματα) και Γυμνασίου (θεωρητικά). Αναλαμβάνει και προετοιμασία στα θεωρητικά για είσοδο από το Δημοτικό στο Γυμνάσιο και από το Γυμνάσιο στο Λύκειο. Τιμή ώρας ιδιαίτερα προσιτή!!! Πληρ. τηλ. 6948053601 κα Δήμητρα MZT090122

ΜΑΘΗΜΑΤΙΚΑ-ΦΥΣΙΚΗ-ΧΗΜΕΙΑ παραδίδονται σε μαθητές Γυμνασίου-Λυκείου από πτυχιούχο Φυσικό. Πληρ. τηλ. 2241095141, 6977934349 ΜΑΠ0011

ΚΑΘΗΓΗΤΡΙΑ ΦΙΛΟΛΟΓΟΣ παραδίδει μαθήματα σε παιδιά Δημοτικού-Γυμνασίου και Λυκείου. Πληρ. τηλ. 2241096034, κιν. 6938136334 MZT050104

προσφορές εργασίας

ΜΑΣΤΟΡΑΣ μονώσεις καλή τιμή-καλή δουλειά. Πληρ. τηλ. 6945120650 MXP13255

Προσφέρουμε καριέρα σε άτομα άνω των 25 που έχουν εμπειρία ως Receptionist. Τηλεφωνήστε στο 2241067980 ή στο Fax 2241065467, E-MAIL: GR0574@inlife.gr Γεωργίου Σεφέρη 78 (ΜΗΔΙΑ) Ρόδος 85100 MAT65(1)

Η INTERNATIONAL LIFE προσφέρει καριέρα Unit Manager για το υποκατάστημα Ρόδου. Τηλέφωνα επικοινωνίας: 2241067980, fax: 2241065467 Γεωργίου Σεφέρη 78 (ΜΗΔΙΑ) Ρόδος 85100, E-MAIL: GR0574@inlife.gr MAT65(2)

ΚΥΡΙΑ 38 ετών ζητάει εργασία ως βοηθός-φύλαξη ηλικιωμένων ή για καθάρισμα σπιτιών και σίδερο. Όχι εσωτερική. Πληρ. τηλ. 6992329240 MZT110104

ΚΥΡΙΑ διπλωματούχος μασέρ προσφέρει θεραπευτικό, κλασικό, αθλητικό, αδυνατίσματος, χαλαρωτικό, αισθητικό και καθαρισμό προσώπου (μάσκες, μασάζ). Πληρ. τηλ. 2241035252, 6932024975 MZT100133

Νιώθετε αδιαθεσία, κούραση; ΦΥΣΙΟΘΕΡΑΠΕΙΑ για διάφορες αρρώστιες και μασάζ θεραπευτικό, χαλαρωτικό θα επιστρέψει υγεία, θα γεμίσει το σώμα σας νέα ενέργεια! Τηλεφωνήστε, ελάτε και οι αρρώστιες σας φεύγουν στο παρελθόν!!! Η ζωή σας θα λάμψει εκ νέου!!! Πληρ. τηλ. 6942095457 MZT100110

ΚΥΡΙΑ διπλωματούχος μασέρ κάνει θεραπευτικό, αθλητικό, χαλαρωτικό μασάζ. Πληρ. τηλ. 6948553306 MZT071221

γνωριμιες

ΚΥΡΙΑ 38 ΕΤΩΝ ΓΥΜΝΑΣΜΕΝΗ, ΚΑΛΛΙΓΡΑΜΜΗ, ΕΝΤΥΠΩΣΙΑΚΗ, ΕΥΓΕΝΙΚΙΑ, ΖΗΤΑΕΙ ΓΝΩΡΙΜΙΑ ΜΕ ΚΥΡΙΟ ΑΠΟ ΡΟΔΟ. ΕΞΑΙΡΟΥΝΤΑΙ ΚΛΗΣΕΙΣ ΜΕ ΑΠΟΚΡΥΨΗ. ΠΛΗΡ. ΤΗΛ. 6932971809 ΜΑΠ649

ΤΡΑΒ... 22 ετών πολύ όμορφη ζητά γνωριμία με κυρίους. Πληρ. τηλ. 6946074523 MZT110127

20ΧΡΟΝΗ ΕΝΤΥΠΩΣΙΑΚΗ ΕΛΛΗΝΙΔΑ ORIGINAL ΚΟΠΕΛΑ ΖΗΤΑ ΓΝΩΡΙΜΙΑ ΜΕ ΣΟΒΑΡΟΥΣ ΚΥΡΙΟΥΣ. ΕΞΑΙΡΟΥΝΤΑΙ ΑΛΛΟΔΑΠΟΙ. ΠΛΗΡ. ΤΗΛ. 6944931166 MZT090113

ΤΡΑΒ ΖΗΤΑ ΓΝΩΡΙΜΙΑ με κυρίους. Ονομα: ΣΤΕΛΛΑ. Πληρ. τηλ. 6974569688 MZT0050114

ΕΚΚΕΝΩΣΕΙΣ ΜΕΤΡΟΠΟΝΤΙΚΑΣ "ΜΑΡΙΑ"

ΑΠΟΧΕΤΕΥΤΙΚΩΝ ΑΓΩΓΩΝ ΜΕ ΥΔΡΟΒΟΛΗ, ΚΟΥΖΙΝΕΣ, ΤΟΥΑΛΕΤΕΣ, ΣΙΦΩΝΙΑ, ΥΔΡΟΡΟΕΣ, ΜΗΝΙΑΙΕΣ ΣΥΝΤΗΡΗΣΕΙΣ ΠΟΛΥΚΑΤΑΣΤΗΜΑΤΑ, ΣΤΡΑΤΟΠΕΔΑ, ΞΕΝΟΔΟΧΕΙΑ, ΝΟΣΟΚΟΜΕΙΑ, ΔΗΜΟΥΣ, ΠΟΛΥΚΑΤΟΙΚΙΕΣ, ΣΠΙΤΙΑ κ.λπ.
Αντληση υδάτων από υπόγειους χώρους
Πληρ. τηλ. 2241065120/35555
AE179

ΑΒΑΣΑΝΙΣΤΑ "NUMBER 1" γνωρίστε τον αληθινό έρωτα κοντά μας. Σχέσεις γνωριμίες με άμεσα αποτελέσματα, απόλυτη εχεμύθεια, άνδρες-γυναίκες κάθε ηλικίας περιμένουν να γνωριστείτε. Γίνετε μέλος στο μεγαλύτερο club γνωριμιών στην Ελλάδα. Πληρ. τηλ. 2105239191, 2105239711, 6975764343 ΜΑΤ006

ΤΡΑΒ... 22 ετών, πολύ όμορφη, ζητά γνωριμία με κυρίους... Πληρ. τηλ. 6946074523 MZT040122

ΑΓΟΡΑΖΩ
ΧΡΥΣΑΦΙΚΑ
ΚΟΣΜΗΜΑΤΑ
ΝΟΜΙΣΜΑΤΑ
ΧΡΥΣΑ ΔΟΝΤΙΑ
ΜΕΤΟΧΕΣ
ΩΡΟΛΟΓΙΑ
ΑΝΤΙΚΕΣ
Δάνεια επί ενεχύρω
«ΜΠΑΜΠΗΣ»
Δημ. Θεοδωράκη 15 (1ος όροφος) ΡΟΔΟΣ
MAT1113

ΧΡΕΙΑΖΕΣΤΕ ΧΡΗΜΑΤΑ;
ΕΝΕΧΥΡΟΔΑΝΕΙΣΤΗΡΙΟ "Η ΘΥΡΙΔΑ"
ΕΝΕΧΥΡΙΑΖΩ και ΑΓΟΡΑΖΩ
ΧΡΥΣΑΦΙΚΑ - ΚΟΣΜΗΜΑΤΑ - ΛΙΡΕΣ - ΠΑΛΑΙΑ ΝΟΜΙΣΜΑΤΑ - ΜΕΤΟΧΕΣ και ΑΝΤΙΚΕΣ
Αντ. Δαμασκηνού 25 (περ. Μητρόπολη)
Τηλ. 2241032537, 6942613540, 6947965279
AE639

ΑΠΟΦΡΑΞΕΙΣ "ΚΟΛΟΣΣΟΣ"
ΚΑΘΑΡΙΣΜΟΙ ΠΑΝΤΟΣ ΕΙΔΟΥΣ ΑΓΩΓΩΝ

ΜΗΧΑΝΗΜΑΤΑ ΥΨΗΛΗΣ ΠΙΕΣΗΣ ΜΕ ΥΔΡΟΒΟΛΗ ΑΝΑΡΡΟΦΗΣΗ-ΕΚΤΟΞΕΥΣΗ ΚΑΘΑΡΙΣΜΟΙ-ΨΕΚΑΣΜΟΙ ΒΟΘΡΩΝ & ΦΡΕΑΤΙΩΝ ΠΛΥΣΙΜΟ ΠΑΝΤΟΣ ΕΙΔΟΥΣ ΕΠΙΦΑΝΕΙΑΣ ΜΕ ΥΔΡΟΒΟΛΗ
Κ. ΠΗΔΙΑΚΗΣ
2241091881 -ΚΙΝ. 6977717048
Π. ΚΑΣΕΡΗΣ
2241047915 - ΚΙΝ. 6944325234
ΧΠ2366

ΑΘΛΗΤΙΚΗ ΡΟΔΙΑΚΗ
ΠΑΡΑΣΚΕΥΗ 13 ΙΑΝΟΥΑΡΙΟΥ 2006

Αντιδράσεις για την καταγγελία του Κλεόβουλου Χατζηγεωργίου

Σελ. 37-38

Προσπάθεια για Χατζή

- *Η μπλε κάρτα του ποδοσφαιριστή δεν έχει έρθει ακόμα με αποτέλεσμα η συμμετοχή του στον αγώνα με το Κερατσίνι να είναι αμφίβολη. Νέες προσπάθειες θα κάνει σήμερα το πρωί ο πρόεδρος του Διαγόρα Κώστας Χρυσοχοΐδης που επέστρεψε από την Ολλανδία.*
- *Εκτός του Χατζή και ο Μούτσιος θα είναι στην αποστολή αλλά για εγκλιματισμό*
- *Ελεύθερος από την Τετάρτη το βράδυ και τυπικά ο Φωτεινής..*



Θα ακολουθήσει την αποστολή ο νεοαποκτηθείς Μούτσιος για λόγους εγκλιματισμού περισσότερο.

Δεν ολοκλήρωσε χθες την προετοιμασία του ο Διαγόρας για τον εκτός έδρας αγώνα με το Κερατσίνι. Είναι ένα ματς που θέλει να κερδίσει απέναντι στον ουραγό και να πάρει τους τρεις βαθμούς που θα τον ανεβάσουν ακόμα περισσότερο στον βαθμολογικό πίνακα.

Δεν είναι όμως δύσκολο να καταλάβει κανείς ποιοι θα μετάσχουν της αποστολής και θα βρίσκονται στην διάθεση του Βαλτερ Σκότσικ ενώ κανείς δεν ξέρει μέχρι αυτήν την στιγμή τι θα γίνει τελικά με τον Σάσα Γιόνοβιτς και αν ο παίκτης ακολουθήσει τελικά την αποστολή της ομάδας.

Το πιο πιθανό -σύμφωνα με έγκυρες πληροφορίες - είναι να λύσει το συμβόλαιό του με τον γηραιό. Όμως:

-Ο Χατζής είναι υποψήφιος ακόμα και να αγωνισθεί εάν έρθει τελικά μέχρι το μεσημέρι η μπλε κάρτα του παίκτη από την Γερμανία και εκδοθεί το δελτίο του γεγονός που θα επιτρέψει στον κ. Σκότσικ να τον χρησιμοποιήσει. Μεχρι χθες δεν είχε φτάσει η κάρτα του και συνεπώς κανείς δεν μπορούσε να ξέρει με βεβαιότητα αν τελικά ο παίκτης θα ακολουθήσει την αποστολή. Νεότερα από το θέμα αυτό θα υπάρξουν σήμερα το πρωί καθώς θα καταβάλει κάθε δυνατή προσπάθεια για να φτάσει το φαξ από την Γερμανία στην Ελλάδα ο πρόεδρος της ομάδας Κώστας Χρυσοχοΐδης που επέστρεψε από την Ολλανδία και βρίσκεται στην Αθήνα για να παρακολουθήσει τον αγώνα με το Κερατσίνι. Έτσι το πιο πιθανόν είναι να ακολουθήσει την αποστολή όπως και ο Μούτσιος ο οποίος θα πρωτοεμφανισθεί σε ένα δεκαήμερο αφού είναι σε εκκρεμότητα η περίπτωση έφεσης από την ομάδα της Δράμας κατά της οποίας έκανε την καταγγελία και την κέρδισε. Εκτός κι αν η Δόξα αποστείλει έγγραφο με το οποίο δηλώνει πώς δεν θα εφεσιβάλει την περίπτωση.

Έτσι λοιπόν στον κ. Σκότσικ μένουν δεκαεπτά παίκτες μέσα στους οποίους συμπεριλαμβάνεται και ο Σάσα Γιόνοβιτς για τον οποίο υπάρχει ήδη η απόφαση λύσης του συμβολαίου αλλά μέχρι χθες δεν είχε συμβεί κάτι τέτοιο.

Ο παίκτης παραμένει στην δύναμη του Διαγόρα και συνεπώς εφόσον το κρίνει σκόπιμο ο κ. Σκότσικ θα τον πάρει μαζί του και θα τον συμπεριλάβει στην αποστολή χωρίς να γνωρίζει κανείς αν τελικά θα τον χρησιμοποιήσει εάν παραστεί η οποιαδήποτε ανάγκη.

Στο μεταξύ όπως έγινε γνωστό ο Διαγόρας έλυσε και τυπικά το συμβόλαιο του γκολκίπερ Φωτεινή που είναι ελεύθερος να διαπραγματευθεί την ένταξή του σε οποιαδήποτε ομάδα της αρεσκείας του.

Ακόμα στο ψάξιμο

Δεν έχει βρει ακόμα τον επιθετικό που χρειάζεται η Ρόδος στο μεταγραφικό παζάρι του Ιανουαρίου. Είναι στενή η αγορά από παίκτες οι οποίοι μπορούν να προσφέρουν στις ομάδες και στην προκειμένη περίπτωση στην Ρόδο. Η αλήθεια είναι πώς υπάρχει υλικό αλλά δεν κάνει για τους σκοπούς αλλά και τους στόχους που έχει θέσει από δω και πέρα η Ρόδος. Η ίδια αλήθεια λέει πώς για να έρθει και παίκτης ικανός να αγωνισθεί σε νησιώτικη ΠΑΕ τώρα απαιτεί και ποσά παραπάνω από ό,τι μπορεί να υπολογίσει κανείς. Οι απαιτήσεις φτάνουν σε υπέρογκα επίπεδα και οι "πράσινοι" δεν είναι διατεθειμένοι να βγουν από τον προϋπολογισμό τους εκτός και εάν αξίζει τον κόπο.

Οι "πράσινοι" πάντως έχουν το μυαλό τους μόνο στο ντέρμπι με την ομάδα που προηγείται στον Όμιλο και θα έρθει στην Ρόδο να χτυπήσει το παιχνίδι και να πάρει τους τρεις βαθμούς. Έχουν την γνώση όμως οι φύλακες. Οι παίκτες της ομάδας του Βαγγέλη Χοσάδα είναι αποφασισμένοι να μην αφήσουν τον Μεσσηνιακό να επιβάλει τον ρυθμό του αλλά και με την σειρά τους να παίξουν τέτοιο ποδόσφαιρο που θα τους δώσει και την νίκη αλλά και τους αναγκαίους τρεις βαθμούς.

Ο Βαγγέλης Χοσάδας γύμνασε και χθες τους παίκτες του στο Δημοτικό Στάδιο πάνω στον τομέα της τακτικής που θέλει να ακολουθήσουν οι παίκτες του στο συγκεκριμένο παιχνίδι.

Απόντες από την συνάντηση αυτή είναι σίγουρα

-Ο τραυματίας Κλιάφας

-Ο τιμωρημένος Διονύσης Μακρυδημήτρης

-Αλλά και ο Παναγιώτης Δελόλμας του οποίου το δελτίο δεν θα λυθεί τελικά και ο παίκτης αλλά και ο αδερφός του Στρατής θα μείνουν στην ομάδα της Ρόδου.

Απλά ο Π. Δελόλμας θα εξετασθεί από τον Λάκη Νικολάου και θα ακολουθήσει την θεραπευτική αγωγή που θα του συστήσουν.

Έτσι εγκαταλείπεται η αρχική άποψη που ήθελε την πρόωρη λύση του συμβολαίου του.

ΤΗΝ ΔΕΥΤΕΡΑ ΤΟ ΠΟΡΙΣΜΑ

Στο μεταξύ ολοκληρώθηκε ο έλεγχος από τους ορκωτούς λογιστές στα βιβλία της ΠΑΕ Ρόδος οι οποίοι ελέγχουν και όλες τις ΠΑΕ όπως συνηθίζεται κάθε χρόνο.

Η Ρόδος δεν είχε κανένα απολύτως πρόβλημα ούτε σε αυτόν τον έλεγχο και αναμένεται το πόρισμα που θα εκδοθεί από τους ίδιους την ερχόμενη Δευτέρα αναμένεται να είναι αψεγάδιαστο για την ΠΑΕ της Ρόδου η οποία έχει πολλή καλή λειτουργία μέχρι τώρα αλλά και πολύ καλή οργάνωση σε τέτοια θέματα.

Δεν υπάρχει καμιά ανησυχία από τον έλεγχο στην Ρόδο.

Ο ΑΣ Ρόδος πάντως ανακοίνωσε χθες πώς η Λαχειαγορα πού ήταν προγραμματισμένη για τις 10 Ιανουαρίου αναβάλλεται για την Δευτέρα 29 Μαΐου.



Ο Σταματης Καντιμοίρης είναι στα υπόψιν του Βαγγέλη Χοσάδα για το ντέρμπι της Κυριακής

ΠΕΡΙΦΕΡΕΙΑΚΟ-Γ' ΕΘΝΙΚΗ

'Ενα ματς σαν όλα τα άλλα

•Ο Ιάλυσος παίζει το Σάββατο στο Κορωπί αποφασισμένος να παρουσιάσει πολύ διαφορετικό πρόσωπο σε σχέση με το ματς του πρώτου γύρου.

•Ο τραυματίας Κούρος αλλά και ο τιμωρημένος Μαυρής είναι τα προβλήματα για τον Γιώργο Γκαϊδα.

Το ξεκίνημα του β΄γύρου φέρνει τον Ιάλυσο να παίζει στο Κορωπί το Σάββατο με αντίπαλο την ομώνυμη τοπική ομάδα και να θέλει να παίξει ελεύθερα αγωνιζόμενος για την ιστορία του αλλά και το θετικό αποτέλεσμα.

Οι κιτρινοκόκκινοι δεν έχουν εκδικητικές τάσεις. Θέλουν απλά να παίξουν καλά αλλά και να πάρουν αυτό που θα τους αναλογεί σε μια καλή εμφάνιση.

Η πρόκριση στο κύπελλο Δωδεκανήσου δεν ήταν εύκολη υπόθεση αλλά επιπροσθέτως κατακτήθηκε δύσκολα από την ομάδα του Ιάλυσου που έχει μέσα στους στόχους της το Κύπελλο Δωδεκανήσου. Πήρε την πρόκριση απέναντι σε ένα άξιο αντίπαλο, αλλά χωρίς να πιάσει καλή απόδοση και να επιτρέψει στους φίλους της να την χειροκροτήσουν κύρια για δύο λόγους:



Δεν ξεκινάει αυτε στον β΄γύρο ο τραυματίας Σάββας Κούρος

-Ο πρώτος είναι πώς δεν μπορούσε να παιχθεί καλό ποδόσφαιρο από τους παίκτες της ομάδας στον βούρκο του «Οικονομίδειου»

-Ο δεύτερος είναι πώς οι παίκτες του Ιαλυσου έχουν από την Δευτέρα το μυαλό τους στην συνάντηση με το Μοσχάτο και θέλουν οπωσδήποτε να δείξουν πώς η αξία τους αλλά και η πορεία τους από τότε και μετά δεν αντικατοπτρίζει στην αξία τους.

Ο Γιώργος Γκαϊδας μίλησε χθες για τον αγώνα του Σαββάτου και τόνισε χθες τα εξής:

«Πάμε να παίξουμε χωρίς άγχος και σε καμία περίπτωση με εκδικητικές τάσεις απέναντι σε μια ομάδα πού είναι πρωτοπόρος στον Όμιλο μας. Η εμφάνισή της την πρώτη αγωνιστική δείχνει πώς είναι δίκαια στην πρώτη θέση. Αυτό δεν σημαίνει όμως τίποτα. Εμείς θα πάμε να δώσουμε ένα ματς και τίποτα περισσότερο. Να παίξουμε όσο καλά μπορούμε. Αυτός είναι ο στόχος μας. Αν φτάσουμε πρώτα στην καλή εμφάνιση τότε ότι καλό είναι να έρθει θα έρθει».

Ο προπονητής του Ιαλυσου ζήτησε από τους παίκτες του να ξεχάσουν τον πρώτο γύρο και να ξεκινήσουν κατά τον καλύτερο τρόπο τον δεύτερο. Οι παίκτες του Ιαλυσου γυμνάσθηκαν χθες στο «Οικονομίδειο» κοντά στις δύο εστίες καθώς ο αγωνιστικός χώρος είναι σε κακή κατάσταση από την συνεχή βροχόπτωση και κατά συνέπεια δεν μπορεί να γίνει καλή προπόνηση μέσα σε αυτόν.

Τα προβλήματα πάντως του Γιώργου Γκαϊδα είναι δύο.

- Ο τραυματίας Σάββας Κούρος δεν είναι ακόμα σε θέση να μπει σε κανονικούς ρυθμούς προπόνησης

- Στους απόντες του αγώνα συμπεριλαμβάνεται ακόμα και ο Μηνάς Μαυρής πού είναι τιμωρημένος.

Γυρίζει σπίτι του

• Στις 15.00 την Κυριακή φιλοξενεί στα Αφαντου ο ΑΕΡΑ το Μοσχάτο με σκοπό το ξεκίνημα της μεγάλης αντεπίθεσης.

• Απών από την συνάντηση ο Κατσιδώνης που οφείλει ακόμα μια αγωνιστική ενώ θα δώσει το παρών ο Παναγιώτης Αγγελόπουλος.

Ηρθε η ώρα να γυρίσει σπίτι του ο ΑΕΡΑ και να ξεκινήσει από κει το σάλπισμα για ένα νέο ξεκίνημα πού θα φέρει την ομάδα στο στόχο του πού δεν είναι άλλος από την παραμονή του στο περιφερειακό πρωτάθλημα.

Οι ερυθρόλευκοι έχουν έτοιμη πλέον την έδρα τους και γυρίζουν εκεί την Κυριακή αφού εκεί όρισε τον αγώνα με το Μοσχάτο η ΕΠΟ.

Το «παλατάκι» όπως το αποκαλούν στα Αφάντου είναι έτοιμο να τους δεχθεί όλους.

Από τους ίδιους τους παίκτες και τις τεχνικές ηγεσίες μέχρι τον πολύ κόσμο πού αναμένεται να κατακλύσει το γήπεδο Αφάντου και να ενισχύσει τον ΑΕΡΑ σε μια προσπάθεια να φτάσει στην νίκη και τους τρεις βαθμούς.

Τα πάντα είναι έτοιμα για να δεχθεί όλο τον κόσμο πού θέλει να δει τον ΑΕΡΑ να κερδίζει το Μοσχάτο και να ξεπερνά κατά τον καλύτερο τρόπο τις αδικίες των παιχνιδιών πού προηγήθηκαν σε Αίγινα και Ρεντη.

Το «παλατάκι» είναι έτοιμο να φιλοξενήσει τον οποιονδήποτε ή την οποιανδήποτε πού θα θελήσει να πάει να δει ένα ωραίο ποδοσφαιρικό αγώνα αλλά και να τον ευχαριστηθεί κιόλας. Συνεπώς όπως χαρακτηριστικά είπε ο Πρόεδρος του ΑΕΡΑ «όλοι οι δρόμοι οδηγούν στα Αφαντου την Κυριακή».Ο Νίκος Νικολής καλεί όλο τον ποδοσφαιρικό κόσμο του νησιού στο γήπεδο άσχετα με το αν τελικά υπάρχει κι άλλο ενδιαφέρον παιχνίδι στο νησί μας και μάλιστα μεγαλύτερης κατηγορίας.

Οι ερυθρόλευκοι θέλουν να ξεκινήσουν από το σπίτι τους την αντεπίθεση και να μπορέσουν όσο πιο γρήγορα μπορούν να ξεφύγουν από τις τελευταίες θέσεις της βαθμολογίας και απέδειξαν πώς μπορούν να το κάνουν στα παιχνίδια που προηγήθηκαν και έδειξαν πώς έχουν τα φόντα για μεγάλα πράγματα..

Την Κυριακή υποδέχονται το Μοσχάτο και θέλουν οπωσδήποτε την νίκη και το τρίποντο.

Στον αγωνιστικό τομεα υπάρχουν προβλήματα με τον Σάββα Ορφανίδη όμως να έχει λύσεις για την περίπτωση.

-Απών θα είναι ο Κατσιδώνης πού χρωστάει ακόμα μια αγωνιστική και θα την εκτίσει την Κυριακή

-Ενώ αντίθετα ο Παναγιώτης Αγγελόπουλος δείχνει σε καλύτερη κατάσταση και σίγουρα θα αγωνισθεί στο συγκεκριμένο ματς. Ακολουθεί θεραπευτική αγωγή και θα μπορέσει να αγωνισθεί στο ξεκίνημα του δευτέρου γύρου πού όλοι θέλουν να είναι νικηφόρο για τον ΑΕΡΑ και για αγωνιστικούς λόγους αλλά και για λόγους ποδαρικού.

Όλοι οι δρόμοι για τους φίλους και τις φίλες του ΑΕΡΑ οδηγούν στο γήπεδο Αφάντου την ερχόμενη Κυριακή.

Περίπτωση εγκατάλειψης;

• Στην Κω τα πράγματα είναι ...σκοτεινά από κάθε άποψη!!!

• Οι παίκτες δεν προπονήθηκαν χθες και κανείς δεν είναι διατεθειμένος να βοηθήσει την ομάδα να βγει από το αδιέξοδο.

• Αβέβαιο το μέλλον της ομάδας στην Κατηγορία μετά τις τελευταίες εξελίξεις.

ΚΩΣ

Του ανταποκριτή μας
Γιώργου Αναγνώστου

Οι τύχες της ομάδας της ΑΕ Κω βρίσκονται στην κόψη του ξυραφιού...κανείς δεν μπορεί να προδικάσει τι θα συμβεί στο επόμενο ματς πού θα δώσει εκτός έδρας η ομάδα. Την Κυριακή η Κως έχει ρεπό και την επόμενη αγωνίζεται εκτός έδρας με αντίπαλο τον Ατρόμητο Πειραιά. Πώς θα πάει όμως η ομάδα να αγωνισθεί αφού:

-Κανείς δεν ενδιαφέρεται γι αυτήν σε Διοικητικό επίπεδο

-Η πρόταση του Ανταγόρα δεν ευδοκιμεί ούτε και τώρα

-Αλλά και οι παίκτες της ομάδας με δεδομένη την κατάσταση πού επικρατεί δεν προπονούνται με αποτέλεσμα ακόμα και σε αγωνιστικό επίπεδο να μην υπάρχει τρόπος εξόδου από το πρόβλημα.

Σύμφωνα με τα όσα έγιναν γνωστά χθες ο Ανταγόρας ζητάει εγγράφως τις αποφάσεις των υπολοίπων σωματείων για να καθορίσει ο ίδιος την θέση του, ενώ ο κ. Αρβανιτακης που αρχικά είχε εκδηλώσει το ενδιαφέρον να αναμιχθεί εκ νέου τελικά όπως γνωστοποίησε χθες δεν πρόκειται να το κανει.

Άρα η πρόταση του Ανταγόρα δεν ευδοκιμεί αλλά ούτε και από μόνη της η ομάδα μπορεί να προχωρήσει καθώς

-Οι παίκτες της ομάδας δεν προπονούνται καθόλου και το ίδιο έκαναν και χθες . Ο Γκουντελίτσας δεν μπόρεσε να τους πείσει καθώς κανείς από τους μέχρι τώρα ενδιαφερόμενους δεν παρουσιάζεται στα αποδυτήρια αλλά κανείς δεν νοιάζεται για την ομάδα. Κανείς δεν τους ενημερώνει αλλά και κανείς δεν νοιάζεται για αυτούς και ιδιαίτερα για τους τραυματίες πού δεν ξέρουν που να πάνε ...να γίνουν καλά.

Αν δεν αλλάξει κάτι συνεπώς η ομάδα δεν θα ταξιδεύσει ούτε και για το ματς με τον Ατρόμητο Πειραιά κάτι πού σημαίνει πώς η Κως είναι έτοιμη να εγκαταλείψει την φετινή προσπάθεια.

Μικρό το παζάρι

• Τι πήραν και τι έδωσαν οι ομάδες της Γ΄Εθνικής στο μεταγραφικό παζάρι μέχρι τώρα.

Αρκετά λιτό ήταν το πάρε δώσε της Γ΄Εθνικής στον Όμιλο στον οποίο αγωνίζονται η Ρόδος και ο Διαγόρας . Αιτία φυσικά η στενότητα πού υπάρχει στον μεταγραφικό τομέα αυτή την εποχή σε σχέση με το πάρε δώσε του καλοκαιριού. Πιο αναλυτικά το παζάρι έχει ως εξής:

ΑΓΙΟΣ ΔΗΜΗΤΡΙΟΣ
Ηρθαν: Κομπόσης, Ακριτίδης, Δέλγας
Έφυγαν: Μπουγάς, Κοντόπουλος

ΑΙΟΛΙΚΟΣ
Ηρθαν:
Έφυγαν: Π. Δελόλμας, Σ. Δελόλμας, Αθανασίου, Μπράνεζακ, Ιβανίσεβιτς

ΑΠΟΛΛΩΝ
Ηρθαν: Μπρούνο, Τσεβάς, Λυκούδης, Μωυσιάδης
Έφυγαν: Νίκολιτς

ΑΣΤΕΡΑΣ ΤΡΙΠΟΛΗΣ
Ηρθαν: Γκόμεζ ντε Σόουζα, Αντράντε, Σοάρες, Εκουε, Ράνεμ, Λαζαρίδης
Εφυγαν: Ζάβος

ΑΤΣΑΛΕΝΙΟΣ
Ηρθαν: -
Εφυγαν:

ΑΧΑΪΚΗ
Ηρθαν: Γρίβας, Μιχαηλίδης, Νικολόπουλος
Εφυγαν: Μπατζαλής, Καλιάμης, Καραχάλιος, Γκι, Πετρόφ

ΑΧΑΡΝΑΪΚΟΣ
Ηρθαν: Μάουρο, Αγκουέ
Εφυγαν: Σέμος, Ρόκας, Ζούμας, Ταυλαδωράκης, Πεπονούλας, Χριστοφορίδης

ΒΥΖΑΣ ΜΕΓΑΡΩΝ
Ηρθαν: Σβίγκος, Σκαρακάκης
Εφυγαν: Ποδαράς, Λαμπούκας, Γκεοργκίεφ, Γουλέτας, Ναλμπάντης, Τουλουμτζής, Ρόκας, Γρίβας

ΔΙΑΓΟΡΑΣ
Ηρθαν: Μούτσιος, Χατζής
Εφυγαν: Κυπαρρίσης, Σούβαρι, Πήλιουρας, Ελληνας, Αγγελόπουλος, Βασιλάκης, Καλημέρης, Μαχλής.

ΕΘΝΙΚΟΣ
Ηρθαν:
Εφυγαν: Χατζηφούντας

ΘΥΕΛΛΑ ΠΑΤΡΩΝ
Ηρθαν: Ευθυμίου, Οικονόμου
Εφυγαν: Γκεάρα, Ντίνου

ΙΩΝΙΑ 2000
Ηρθαν: Ράπτης
Εφυγαν: Νιετβιέτσκι, Λεκίδης

ΚΕΡΑΤΣΙΝΙ
Ηρθαν: Μανιάτης
Εφυγαν: Κλείσαρης

ΧΑΛΚΙΔΑ/ΛΗΛΑΣ
Ηρθαν: Λαζάρου, Γουλέτας
Εφυγαν: Ζαφειράκης, Σκλήνος, Σταχόβιακ

ΜΕΣΣΗΝΙΑΚΟΣ
Ηρθαν: -
Εφυγαν: -

ΠΑΝΑΙΤΩΛΙΚΟΣ
Ηρθαν: Ντεμπά, Μέντεζ
Εφυγαν: Βαλίντερ, Μπιλούντ, Πελγκάντερ, Κόλεφ

ΡΟΔΟΣ
Ηρθαν: Καντιμοίρης, Ναλμπάντης, Π. Δελόλμας, Σ. Δελόλμας, Μπεμπής
Εφυγαν: Κούτολο, Γκινής, Αχιολάς, Πλύγκος, Εργάτης, Γκαντέα, Σκέντζος

Σάββατο παίζει ο Ιάλυσος

• Επιστρέφει στο γήπεδό του ο ΑΕΡΑ την ερχόμενη Κυριακή.

Ανακοινώθηκαν από την ΕΠΟ οι αλλαγές για τους αγώνες του περιφερειακού πρωταθλήματος σε ότι αφορά το ξεκίνημα του β΄γύρου.

Σύμφωνα με αυτές

-Ο Ιάλυσος θα παίξει το Σάββατο στο Κορωπί με την ομώνυμη τοπική ομάδα στις 15.00

-Ενώ ο αγώνας του ΑΕΡΑ με το Μοσχάτο θα γίνει στο γήπεδο Αφάντου όπου επανέρχεται η ομάδα του Σάββα Ορφανίδη μετά από ένα γύρο στο γήπεδο Κοσκινού.

Αναλυτικά οι αλλαγές των αγώνων έχουν ως εξής:

9ος	14/01	15:00	Κορωπί-Ιαλυσός	Κορωπίου
9ος	14/01	15:00	Νίκαια-Μαρκό	Ρέντη
				Μελισσουργού
9ος	15/01	14:30	Παν/κός-Σαρωνικός	Νάξου
9ος	15/01	12:30	Αίας Σαλαμίνας-Αριάδνη ΑΕΝ	Σαλαμίνας
9ος	15/01	15:00	ΑΕΡΑ-Μοσχάτο	Αφάντου

ΤΟΠΙΚΟ ΠΟΔΟΣΦΑΙΡΟ

Ο Σιδηρόπουλος στο ντέρμπι "Πεταλούδων"

• Θα σφυρίξει το παιχνίδι ανάμεσα στον Κλεάνθη και τον Ηρακλή Μ. που θα διεξαχθεί αύριο στο γήπεδο Καλυθιών. Εντός έδρας παίζουν και οι Διαγόρας Β. και Φοίβος, που υποδέχονται τους Ευαγόρα και Κλεόβουλο αντίστοιχα.

Αύριο και την Κυριακή κλείνει ο α' γύρος του πρωταθλήματος της α' κατηγορίας, με τον Κλεάνθη και τον Διαγόρα να διεκδικούν τον άτυπο τίτλο του πρωταθλητή χειμώνα.

Ο Κλεάνθης που έχει και τον πρώτο λόγο, αφού προηγείται με ένα βαθμό, θα αντιμετωπίσει στο ντέρμπι του Δήμου Πεταλούδων, τον Ηρακλή Μ.

Το ματς αυτό θα πραγματοποιηθεί στο γήπεδο Καλυθιών με τον Τάσο Σιδηρόπουλο να είναι ο διαιτητής που αναλαμβάνει να το βγάλει εις πέρας.

Εντός έδρας θα αγωνισθούν και οι άλλοι δύο μνηστήρες του τίτλου, Διαγόρας Β. και Φοίβος.

Οι Βατενοί θα υποδεχθούν τον Ευαγόρα και οι Κρεμαστενοί στα Μαριτσά τον Κλεόβουλο.

Το πρώτο παιχνίδι θα το σφυρίξει ο Θανάσης Κουρδουκλάς και το δεύτερο ο Βαγγέλης Κατσιδώνης.

Από 'κει και πέρα, ο Διγενής στο μοναδικό ματς που θα γίνει Κυριακή, θα φιλοξενήσει στα Κοσκινού τον Καλυμνιακό, αύριο στον Αρχάγγελο ο Άρης θα παίξει με τον Απόλλωνα Απ.,

Ο Ανταγόρας θα αντιμετωπίσει στο Δημοτικό στάδιο της Κω τον Απόλλωνα Κ., στη Μαλώνα ο Άγιος Γεώργιος θα αναμετρηθεί με την Ασπίδα Απ., ενώ τέλος στα Κοσκινού ο Ορφέας θα υποδεχθεί την Αναγέννηση.



Ο Τάσος Σιδηρόπουλος σφυρίζει το ντέρμπι

Αναλυτικά το πρόγραμμα της 15ης αγωνιστικής:

ΑΥΡΙΟ

• **Κως (14.45):** Ανταγόρας-Απόλλων Κ.
Διαιτητής: *Χατζηνικόλας*
Βοηθός: *Φραγκιαδάκης*
Βοηθός: *Αλαχιώτης*
Παρατηρητής: *Κεφαλιανός*
Παρ. διαιτησίας: Φραγκίνης

• **Βάτι (14.45):** Διαγόρας Β.-Ευαγόρας
Διαιτητής: *Κουρδουκλάς*
Βοηθός: *Αντωνάς*
Βοηθός: *Καραχανής*
Παρατηρητής: *Σαββίδης*
Παρ. διαιτησίας: *Σταματάκης*

• **Μαριτσά (14.45):** Φοίβος-Κλεόβουλος
Διαιτητής: *Κατσιδώνης Ε.*
Βοηθός: *Ρουμάνης*
Βοηθός: *Ορφανός*
Παρατηρητής: *Βεργίδης*
Παρ. διαιτησίας: *Σαββάκης*

• **Μαλώνα (14.45):** Άγ. Γεώργιος-Ασπίδα Απ.
Διαιτητής: *Φεσσάρας*
Βοηθός: *Μανέγας*
Βοηθός: *Βλαχάς*
Παρατηρητής: *Παυλούς*
Παρ. διαιτησίας: *Καψάσκης*

• **Αρχάγγελος (14.45):** Άρης-Απόλλων Απ.
Διαιτησία: *Ασημακόπουλος*
Βοηθός: *Στεφανάκης*
Βοηθός: *Λάμπρου*
Παρατηρητής: *Μπακίρης*
Παρ. διαιτησίας: *Κυπραίος Ν.*

• **Καλυθιές (14.45)**: Κλεάνθης- Ηρακλής
Διαιτησία: *Σιδηρόπουλος*
Βοηθός: *Φουκαράς*
Βοηθός: *Παπαγεωργίου*
Παρατηρητής: *Δημητράς Δ.*
Παρ. διαιτησίας: Χατζημανώλης

• **Κοσκινού (14.45):** Ορφέας-Αναγέννηση
Διαιτησία: *Κατσιδώνης Π.*
Βοηθός: *Πηδιάκης*
Βοηθός: *Σάββενας*
Παρατηρητής: *Μανέγας*
Παρ. διαιτησίας: *Κωνσταντίνου*

ΚΥΡΙΑΚΗ

• **Κοσκινού (14.45)**: Διγενής-Καλυμνιακός
Διαιτησία: *Τσαγγάρης*
Βοηθός: *Αντωνάς*
Βοηθό: *Λάμπρου*
Παρατηρητής: *Μαυρουδής*
Παρ. διαιτησίας: *Σακελλαρίδης*

Αγώνας για την δεύτερη θέση

• Ηρακλής Λ. και Ομόνοια θα αγωνιστούν την Κυριακή στη Λάρδο με το αποτέλεσμα αυτής της αναμέτρησης να κρίνει πολλά σε ότι έχει να κάνει με τη δεύτερη θέση του Α' Ομίλου

Με έναν αγώνα που θα κρίνει πολλά σε ότι αφορά τις πρώτες θέσεις του Α' Ομίλου για τη Γ' Κατηγορία θα ξεκινήσει ο δεύτερος γύρος αυτό το Σαββατοκύριακο.

Συγκεκριμένα την Κυριακή στη Λάρδο ο τοπικός Ηρακλής που είναι δεύτερος στη βαθμολογία θα αντιμετωπίσει την Ομόνοια που βρίσκεται μια θέση πιο πάνω με δύο βαθμούς διαφορά, έχοντας σκοπό τη νίκη που θα τον ανεβάσει στο βαθμολογικό πίνακα.

Ο πρωτοπόρος στη βαθμολογία Αστέρας Π. πρόκειται να έχει ένα εύκολο έργο αφού θα τεθεί αντιμέτωπος στην έδρα του με τον Πετρώνα που βρίσκεται στην τελευταία θέση. Από κει και πέρα ο Ροδιακός θα αγωνιστεί στα Κοσκινού με τον Πολύστρατο, ενώ ο Δωριέας θα αντιμετωπίσει τον Ήλιο στις Καλυθιές.

Η Δήμητρα θα ταξιδέψει στη Σύμη για να αγωνιστεί κόντρα στην τοπική ομάδα ενώ τέλος ο Μεσαναγρός θα αντιμετωπίσει εντός έδρας την Αναγέννηση Ν Ρ. Σε ότι αφορά την κορυφή του Β' Ομίλου ο Ποσειδών θα παίξει στο Ασκληπειό με σκοπό μόνο τη νίκη που θα τον διατηρήσει στην πρώτη θέση μαζί με την Δόξα Ψ. που θα αγωνιστεί κι αυτή εκτός έδρας με τον Ιάλυσο 97.

Ο Ατρόμητος Δ. που είναι μία θέση πιο κάτω από την Δόξα θα αγωνιστεί στην Κρητηνία με τον Αλθαιμένη, ενώ η Θύελλα θα αντιμετωπίσει στην Πυλώνα τον ΟΦ Ιστρίου.

Τέλος ο Ευκλής θα παίξει στις Φάνες με τον Εθνικό ενώ ο Ταξιάρχης και Ζευς θα τεθούν αντιμέτωποι στην Κάλαθο.

Α' ΟΜΙΛΟΣ

Αύριο

• **Παστίδα (14.45):** Αστέρας Π- Πετρώνας
Διαιτησία: *Κεφαλάκης, Μιάρης, Σακκελαρίδης*
Παρατηρητής: *Μπακαρής*
Παρ. διαιτησίας: *Παπάτης*

Κυριακή

• **Λάρδος (11.00):** Ηρακλής Λ- Ομόνοια
Διαιτησία: *Φεσσάρας, Ασημακόπουλος, Καραχανής*
Παρατηρητής: *Στελλάς Μ.*
Παρ. διαιτησίας: *Χατζημανώλης*

• **Καλυθιές (ξηρό) (11.00):** Δωριέας- Ήλιος
Διαιτησία: *Παπαγιαννίδης, Χάλαντας, Κατταβενός*
Παρατηρητής: Σαββάκης Μ.

• **Κοσκινού (11.00):** Ροδιακός- Πολύστρατος
Διαιτησία: *Μοσχούς, Μοντιάδης, Σακκελιάδης*
Παρατηρητής: *Νικολής Φ.*
Παρ διαιτησίας: *Κυπραίος*

• **Σύμη (11.00):** ΑΟ Σύμης- Δήμητρα
Διαιτησία: *Γαγάνης, Πετρακίδης, Χατζηπέτρος*
Παρατηρητής: *Γιαννοράκης*

• **Μεσαναγρός (14.45):** Μεσαναγρός-Αναγέννηση Ν.Ρ.
Διαιτησία: *Στεφανάκης, Ορφανός, Κατταβενός*
Παρατηρητής: *Σαββίδης*
Παρ διαιτησίας: *Κάπρος*

Β' ΟΜΙΛΟΣ

Αύριο

• Ασκληπειό (13.00): ΠΑΣ Ασκληπειού- Ποσειδών Κ.
Διαιτησία: *Τσαγγάρης Β., Σαββιδάκης, Κασιώτης*
Παρατηρητής: *Εγγλέζος Ε.*

• **Φάνες (14.45):** Ευκλής-Εθνικός
Διαιτησία: *Φραγκίνης, Παπαγιαννίδης, Γαγάνης*
Παρατηρητής: *Αγρέλης*

Κυριακή

• **Ιαλυσός (Λύκειο) (11.00):** Ιάλυσος 97'-Δόξα Ψ.
Διαιτησία: *Αντωνάς, Ορφανός, Ζουριδάκης*
Παρατηρητής: *Κονδυλιός*

• **Πυλώνα (14.45):** Θύελλα- ΟΦ Ιστρίου
Διαιτησία: *Βλαχάς, Μοντιάδης, Τσουρδιού*
Παρατηρητής: *Χουρδάς*

• **Κρητηνία (14.45):** Αλθαιμένης- Ατρόμητος Δ.
Διαιτησία: *Κασιώτης, Κατσιδώνης Ε., Ζανεττής*
Παρατηρητής: *Σεβδαλάκης*

• **Κάλαθος (14.45):** Ταξιάρχης- Ζευς
Διαιτησία: *Παπαγεωργίου, Σαβιδάκης, Μιάρης*
Παρατηρητής: *Κωβαίος*

Γ' ΟΜΙΛΟΣ

Σήμερα

• **Κάλυμνος (14.45):** Ολυμπιακός Κ- Ξάνθος
Διαιτησία: *Αλαχιώτης, Πλάτσης, Αναστασιάδης*
Παρατηρητής: *Γιαννικούρης*
Παρ. διαιτησίας: *Φραγκίνης Στ.*

Κυριακή

• **Ασφενδί (12.00):** Αναγέννηση Ασφ.- Δόξα Λ
Διαιτησία: *Βασιλείου Π, Φραγκιαδάκης, Δοδούς*
Παρατηρητής: *Βερούτας*

ΤΟΠΙΚΟ ΠΟΔΟΣΦΑΙΡΟ

Ξεκίνημα με ντέρμπι κορυφής

• Στην Τήλο η ομώνυμη ομάδα θα αναμετρηθεί με τον πρωτοπόρο Αστέρα Μ., ενώ η Κατταβιά θα υποδεχθεί αύριο στις 10 το πρωί το Πυλί στο παιχνίδι που ανοίγει την αυλαία της 1ης αγωνιστικής του β' γύρου (14η)

Με ντέρμπι κορυφής ξεκινάει η 1η αγωνιστική του δεύτερου γύρου (14η), καθώς την Κυριακή το μεσημέρι στην Τήλο, η ομώνυμη ομάδα θα υποδεχθεί τον πρωτοπόρο, Αστέρα Μ..

Είναι αξιοσημείωτο πως οι Τηλιακοί έχουν μόνο μια ήττα στο πρωτάθλημα κι αυτή από τον Αστέρα την 1η αγωνιστική στα Μάσσαρι με 3-0.

Το ντέρμπι της Τήλου ορίσθηκε να το διευθύνει ο Τάσος Σιδηρόπουλος.

Ωστόσο η αυλαία της 14ης αγωνιστικής ανοίγει αύριο το πρωί στις 10, με το ματς ανάμεσα στην Κατταβιά και το Πυλί, ενώ στο άλλο ματς της ημέρας, στο ουδέτερο γήπεδο της Καλύμνου, η ΑΕΛ θα αναμετρηθεί με την Ασπίδα Σ.

Την Κυριακή επίσης η ημέρα μετά το ντέρμπι κορυφής, συνεχίζεται με ενδιαφέροντα παιχνίδια.

Στην Παστίδα ο Δαμάγητος θα φιλοξενήσει τον «πληγωμένο» Ακουσίλαο, σ' ένα ματς χωρίς πολλά περιθώρια απώλειας βαθμών για τους Φανενούς, ενώ στην Αντιμάχεια, στο τοπικό ντέρμπι, ο Αντίμαχος θα «συγκρουσθεί» με τον Νικαγόρα.

Μένοντας στο νησί της Κω, στο στάδιο «Ανταγόρας» ο Ασκληπιός θα τεθεί αντιμέτωπος με την Δόξα Κ., ενώ τέλος στο γήπεδο Καλυθιών, ο Ερμής στην απέλπιδα προσπάθεια που κάνει, θα υποδεχθεί τον Άγιο Ισίδωρο.



Στην Κάλυμνο θα βρεθεί αύριο η ομάδα της Ασπίδας Σ. για να αντιμετωπίσει την ΑΕΛ.

Αναλυτικά η 14η αγωνιστική:

ΑΥΡΙΟ

• Κατταβιά (10.00): Κατταβιά- Πυλί

ΔΙΑΙΤΗΤΗΣ: Αντωνάς

ΒΟΗΘΟΣ: Κουρδουκλάς

ΒΟΗΘΟΣ: Καραχανής

ΠΑΡΑΤΗΡΗΤΗΣ: Χουρδάς

ΠΑΡ.ΔΙΑΙΤΗΣΙΑΣ: Σταματάκης

Κάλυμνος (12.00): ΑΕΛ-Ασπίδα Σ

ΔΙΑΙΤΗΤΗΣ: Κατέρης

ΒΟΗΘΟΣ: Πανάτος

ΒΟΗΘΟΣ: Κάκιας

ΠΑΡΑΤΗΡΗΤΗΣ: Κατέρης

ΚΥΡΙΑΚΗ

• Τήλος (12.30): Τήλος-Αστέρας Μ.

ΔΙΑΙΤΗΤΗΣ: Σιδηρόπουλος

ΒΟΗΘΟΣ: Φουκαράς

ΒΟΗΘΟΣ: Μανέγας

ΠΑΡΑΤΗΡΗΤΗΣ: Κυπραίος Μ.

ΠΑΡ.ΔΙΑΙΤΗΣΙΑΣ: Ταράλης

Παστίδα (14.45): Δαμάγητος-Ακουσίλαος

ΔΙΑΙΤΗΤΗΣ: Χατζηνικόλας

ΒΟΗΘΟΣ:Κουρδουκλάς

ΒΟΗΘΟΣ: Ρουμάνης

ΠΑΡΑΤΗΡΗΤΗΣ: Κωνσταντίνου

ΠΑΡ.ΔΙΑΙΤΗΣΙΑΣ: Γενής

• **Καλυθιές (14.45): Ερμής- Άγ. Ισίδωρος**

ΔΙΑΙΤΗΤΗΣ: Φραγκίνης

ΒΟΗΘΟΣ: Πηδιάκης

ΒΟΗΘΟΣ: Κεφαλάκης

ΠΑΡΑΤΗΡΗΤΗΣ: Αδαμάκης

ΠΑΡ.ΔΙΑΙΤΗΣΙΑΣ: Μίχας

• **Αντιμάχεια (14.45): Αντίμαχος-Νικαγόρας**

ΔΙΑΙΤΗΤΗΣ: Αλαχιώτης

ΒΟΗΘΟΣ: Αργυρίου

ΒΟΗΘΟΣ: Τσομπάνος

ΠΑΡΑΤΗΡΗΤΗΣ: Ιερομνήμων

• **Κως (14.45): Ασκληπιός- Δόξα Κ.**

ΔΙΑΙΤΗΤΗΣ: Φραγκιαδάκης

ΒΟΗΘΟΣ: Βασιλείου

ΒΟΗΘΟΣ: Δοδούς

ΠΑΡΑΤΗΡΗΤΗΣ: Λαμπρόγλου

Ορίσθηκαν τα εξ αναβολής

Για την προσεχή Τετάρτη ορίσθηκε το εξ αναβολής της β' κατηγορίας ανάμεσα στην Ασπίδα Σ. και την Τήλο, το οποίο αναβλήθηκε την προηγούμενη Κυριακή.

Η ώρα έναρξης του παιχνιδιού δεν ορίσθηκε ακόμη, ωσότου οι Τηλιακοί ξεκαθαρίσουν πότε μπορούν να έρθουν στο νησί μας.

Επίσης για την προσεχή Τετάρτη ορίσθηκε και το εξ αναβολής παιχνίδι της γ' κατηγορίας ανάμεσα στον Πολυβώτη και τους Λειψούς. Και σ' αυτό το ματς δεν ορίσθηκε η ώρα έναρξης του.

Στο μεταξύ για μεθαύριο Κυριακή ορίσθηκε άλλο ένα παιχνίδι του γ' ομίλου της γ' κατηγορίας. Στις 12 το μεσημέρι στο γήπεδο Καλύμνου το Βαθύ θα παίξει με τους Λειψούς.

Εφηβικό πρωτάθλημα

Πολλές ενδιαφέρουσες αναμετρήσεις θα διεξαχθούν και αυτό το Σαββατοκύριακο στα πλαίσια της 12ης αγωνιστικής με την πρωτοπόρο του Α' Ομίλου Ρόδο να αντιμετωπίζει τον δεύτερο Διαγόρα ενώ για τον Β' Όμιλο το Ασκληπείο θα αγωνιστεί στις Καλυθιές με τον Ερμή που έχει κι αυτός τη δεύτερη θέση στον μοναδικό αγώνα που θα γίνει την επόμενη Τετάρτη . Αναλυτικά το πρόγραμμα των αναμετρήσεων έχει ως εξής:

Α' ΟΜΙΛΟΣ

Αύριο

Παστίδα (10.00) Ευαγόρας- Ηρακλής Μ

Διαιτησία: Κατταβενός, Επαμεινώντας, Πετρακίδης

Γιατρός: Καζουλάκης

Δαματριά (11.00) Άγιος Ισίδωρος- Φοίβος

Διαιτησία: Γαγάνης, Γκιούντιτσε, Πολύζος

Γιατρός: Παυλίδης

Κυριακή

Κοσκινού (13.00) Διαγόρας- Ρόδος

Διαιτησία: Τσουρούτης, Γκιούντιτσε, Πολύζος

Γιατρός: Παυλίδης

Ιαλυσός (Λύκειο) (15.00) Διαγόρας Β- Δωριέας

Διαιτησία: Ζουριδάκης, Γκιούντιτσε, Πολύζος

Γιατρός:Καζουλάκης

Β' ΟΜΙΛΟΣ

Αύριο

Αρχίπολη (11.00) Εθνικός- Δόξα Ψ

Διαιτησία: Μοσχούς, Βλαχάς, Κόκκινος

Κυριακή

Παστίδα (10.00) Αναγέννηση Ν Ρ-Απόλλων Κ.

Διαιτησία: Βλαχάς, Γκιούντιτσε, Πολύζος

Γιατρός: Μαυρίδης

Αφάντου (11.00) ΑΕΡΑ-Διγενής

Διαιτησία: Κεφαλάκης, Κουρδουκλάς, Κόκκινος

Γιατρός: Παυλίδης

Τετάρτη (18-1-2006)

Καλυθιές (15.00) Ερμής - ΠΑΣ Ασκληπειού

Διαιτησία: Φουκαράς, Ορφανός, Μοσχούς

Γιατρός: Μπενετάτος

Παιδικό πρωτάθλημα

Ορίσθηκαν από την ΕΠΣΔ τα παιχνίδια της 13ης αγωνιστικής, η οποία όμως θα διεξαχθεί «κουτσουρεμένη, καθώς αναβλήθηκαν τρία παιχνίδια, ένα του α' ομίλου και δύο του β'.

Ο λόγος οφείλεται στο ότι μετά από σχετικό έγγραφο του ΔΟΝΑ Ρόδου, το βοηθητικό γήπεδο Ρόδου είναι ακατάλληλο. Αναλυτικά η 13η αγωνιστική:

Α' ΟΜΙΛΟΣ

ΑΥΡΙΟ

-Λύκ. Ιαλυσού(11.30): Ήλιος - Αναγέννηση Έμπ.

Διαιτησία: Κατταβενός

Γιατρός: Τσέρκης

-Παστίδα (13.30): Αστέρας Π. - Ατρόμητος

Διαιτησία: Ζουριδάκης

Γιατρός: Μπενετάτος

ΚΥΡΙΑΚΗ

-Φάνες (11.00): Ευκλής - Ευαγόρας

Διαιτησία: Ζανεττής

Γιατρός: Φιλιππάκος

-Παστίδα (13.00): Φοίβος - Ιάλυσος

Διαιτησία: Κουρδουκλάς

Γιατρός: Μαυρίδης

-Άγιος Ισίδωρος (Αναβλήθηκε)

Ρεπό ο Κλεάνθης

Β' ΟΜΙΛΟΣ

ΑΥΡΙΟ

-Κοσκινού(11.00): Διαγόρας - Ασπίδα Απ.

Διαιτησία: Ζουριδάκης

Γιατρός: Μαυρίδης

-Καλυθιές(11.00): Απόλλων Κ. - Αστέρας Μ.

Διαιτησία: Μανέγας

Γιατρός Μανέγας

-Κοσκινού(13.00): Διγενής - Ορφέας

Διαιτησία: Πετρακίδης

Γιατρός: Παυλίδης

-Ασκληπειό(15.00): Ασ-κληπειό-Ρόδος

Διαιτησία: Γκιούντιτσε-Πολύζος

Γιατρός: Ζανετούλης

-Ζευς - ΑΕΡΑ (Α-ναβλήθηκε)

-Δωριέας - Νίκη Ρ. (Α-ναβλήθηκε)

ΤΟΠΙΚΟ ΠΟΔΟΣΦΑΙΡΟ

«Ντράπηκα για αυτό που έγινε»

• Ο Β' αντιπρόεδρος της ΕΠΣΔ, Κώστας Κωτικώστας, καταλογίζει άδικο στον Μιχάλη Βεργωτή, ζητάει συγνώμη από τον Σταμάτη Μαχλή για την συμπεριφορά του προέδρου της Ένωσης, υποδεικνύει ως καλύτερη λύση μία Γενική Συνέλευση των σωματείων και τονίζει πως αν του το ζητήσουν τα τελευταία, δεν έχει πρόβλημα να παραιτηθεί.

Μία εντελώς διαφορετική στάση από αυτή που ακολούθησαν οι άμεσοι συνεργάτες του προέδρου της ΕΠΣΔ, Μιχάλη Βεργωτή, τήρησε μέσα από τις δηλώσεις του στον ραδιοφωνικό σταθμό ΤΟΠ FM ο Β' αντιπρόεδρος της Ένωσης, Κώστας Κωτικώστας!

Όχι μόνο προσπάθησε να υποβαθμίσει την σοβαρότητα των καταγγελιών του Κλεόβουλου Χατζηγεωργίου και να ξεφύγει από την ουσία, αλλά αντίθετα ζήτησε δημόσια συγνώμη από τον πρόεδρο του Κλεάνθη, Σταμάτη Μαχλή, για τις ύβρεις που δέχθηκε προχθές από τον Βεργωτή, τονίζοντας πως αν το επιθυμούν τα σωματεία, δεν έχει κανένα πρόβλημα να παραιτηθεί! «Ζητώ συγνώμη για τις εκφράσεις του προέδρου της ΕΠΣΔ», τόνισε ο Κωτικώστας, συμπληρώνοντας πως μέσα στην Ένωση δεν είναι δυνατόν να λέγονται τέτοιου είδους πράγματα σαν αυτά που άκουσε ο Μαχλής.

Σχετικά με τις καταγγελίες του Κλεόβουλου Χατζηγεωργίου, ο Β' αντιπρόεδρος της Ένωσης καταλόγισε το πρώτο λάθος στον γενικό γραμματέα Βάγιο Γαμβρούδη, λέγοντας πως αν έλεγε αμέσως ότι είδε το επίμαχο έγγραφο η υπόθεση δεν θα αποκτούσε τέτοιες διαστάσεις, εκφράζοντας μάλιστα την απορία του για ποιον λόγο το θέμα δεν ξεκαθαρίστηκε εξ αρχής.

Προκαλεί, δε, εντύπωση πως υπέδειξε ως καλύτερη λύση την σύγκλιση Γενικής Συνέλευσης των σωματείων για να ξεκαθαρίσει το τοπίο, καθώς όπως υπογράμμισε «έχουν γίνει λάθη και γίνονται συνέχεια, ακόμα και με τους διαιτητές και τους παρατηρητές»!

«Ντράπηκα γι' αυτό που έγινε προχθές», δεν δίστασε να ομολογήσει ο Κώστας Κωτικώστας, ο οποίος στο μόνο που διαφώνησε με τον Κλεόβουλο Χατζηγεωργίου ήταν το ότι επέλεξε να παρουσιάσει το θέμα δημόσια και δεν ενημέρωσε πρώτα το Δ.Σ.. Είπε πως ο Μιχάλης Βεργωτής έχει άδικο στην συγκεκριμένη υπόθεση και έκλεισε με την φράση «αν τα σωματεία το θέλουν, δηλώνω παραίτηση ακόμα και τώρα»



Ντράπηκε ο Κώστας Κωτικώστας για τα όσα έγιναν

«Πρόβλημα ηθικής τάξεως»!

• Το μέλος της Πειθαρχικής Επιτροπής, Μιχάλης Σαββάκης, τόνισε πως η μοναδική λύση είναι για τον Μιχάλη Βεργωτή η παραίτηση είτε από την προεδρία, είτε από το Δ.Σ.!

Ένας από τους ανθρώπους που πήρε θέση για τα όσα διαδραματίστηκαν προχθές στην ΕΠΣΔ ήταν και το μέλος της Πειθαρχικής Επτροπής, Μιχάλης Σαββάκης, που όχι μόνο καταδίκασε τα όσα διαδραματίστηκαν προχθές, αλλά και- αν και μέλος επιτροπής που διόρισε το Δ.Σ.-δεν δίστασε να τονίσει πως η μοναδική λύση είναι η παραίτηση του Μιχάλη Βεργωτή είτε από το την θέση του προέδρου, είτε από το ίδιο το διοικητικό συμβούλιο της ΕΠΣΔ!

«Υπάρχει πρόβλημα ηθικής τάξεως. Μέχρι να αποδειχθεί ότι είναι αθώος, οφείλει να κάνει αυτές τις κινήσεις», υπογράμμισε ο Μιχάλης Σαββάκης, τονίζοντας πως το ίδιο το καταστατικό της Ένωσης δίνει στο Δ.Σ. (επανέλαβε ξανά πως απαρτίζεται από ανεξάρτητους υποψήφιους και όχι από παρατάξεις) την δυνατότητα να βρει τις λύσεις για την θέση του προέδρου.

«Δεν ξαφνιάστηκα»!

• Ο πρόεδρος του Κλεόβουλου, Μιχάλης Διακογεωργίου δηλώνει σίγουρος για παρέμβαση στο θέμα της προσφυγής του σωματείου του και χαρακτηρίζει ανεπίτρεπτη την ενέργεια του Μιχάλη Βεργωτή.

Καμία έκπληξη δεν ένιωσε ο πρόεδρος του Κλεόβουλου, Μιχάλης Διακογεωργίου, μόλις πληροφορήθηκε τα όσα κατήγγειλε ο πρόεδρος της Πειθαρχικής Επιτροπής, Κλεόβουλος Χατζηγεωργίου. Όπως τονίζει με δήλωσή του στην «Α.Ρ.», ήταν βέβαιος πως υπήρξε παρέμβαση στην προσφυγή που έκανε το σωματείο του, χαρακτηρίζει ανεπίτρεπτη την ενέργεια του προέδρου της ΕΠΣΔ, Μιχάλη Βεργωτή, και επιφυλάσσεται για περισσότερες δηλώσεις στο μέλλον:

«Δεν με ξάφνιασαν οι δηλώσεις του πρώην προέδρου της ΕΠΣΔ, κυρίου Κλεόβουλου Χατζηγεωργίου, σχετικά με την αντικανονική συμμετοχή του ποδοσφαιριστή Ιωάννη Καμπούρη στο αγώνα του Κλεάνθη με τον Διαγόρα Βατίου.

Ήμουν σίγουρος ότι η απόφαση της Δευτεροβάθμιας Επιτροπής Εφέσεων της ΕΠΟ θα ήταν διαφορετική, εάν δεν υπήρχε παρέμβαση από υψηλά ιστάμενο ποδοσφαιρικό παράγοντα.

Πιστεύω ότι η αποστολή εκ μέρους του προέδρου της ΕΠΣΔ, κυρίου Βεργωτή, έστω και ενημερωτικού χαρακτήρα εγγράφου, ήταν ανεπίτρεπτη. Περισσότερες δηλώσεις θα γίνουν εν ευθέτω χρόνο».

«Δεν μας πείθει»!

• Ο πρόεδρος του Κλεάνθη, Σταμάτης Μαχλής, επανέλαβε χθες πως δεν εμπιστεύεται πλέον τον Μιχάλη Βεργωτή ως πρόεδρο της ΕΠΣΔ!

Ο πρόεδρος του Κλεάνθη, Σταμάτης Μαχλής, ήταν ο μοναδικός από τους προέδρους των σωματείων που είχε το θλιβερό προνόμιο να παρακολουθήσει τα όσα κωμικοτραγικά διαδραματίστηκαν κατά την διάρκεια της προχθεσινής συνεδρίασης της Εκτελεστικής Γραμματείας της ΕΠΣΔ και συν τοις άλλοις να δεχθεί τις ύβρεις του προέδρου της διοργανώτριας, Μιχάλη Βεργωτή. Ο Μαχλής επανήλθε χθες με δηλώσεις του στον ραδιοφωνικό σταθμό ΤΟΠ FM μίλησε για την γεύση που του άφησαν τα προχθεσινά γεγονότα, κάνοντας καταρχήν λόγο για έκπληξη και μεγάλο προβληματισμό.

Ο Σταμάτης Μαχλής τόνισε πως ο Μιχάλης Βεργωτής δεν είχε καμία δουλειά να ενδιαφερθεί για την υπόθεση της προσφυγής στην υπόθεση Καμπούρη, πόσο μάλλον να ρωτήσει για τους λόγους που καθυστερεί η ανακοίνωση της Δευτεροβάθμιας Επιτροπής Εφέσεων της ΕΠΟ.

Αφενός δεν βρισκόμαστε στο τέλος του πρωταθλήματος για να είναι αναγκαία η επικύρωση των βαθμολογιών και αφετέρου δεν του το ζήτησε κανένα από τα εμπλεκόμενα σωματεία. Ακόμα και να του το ζητούσαν, όμως, ο Μιχάλης Βεργωτής όφειλε να περάσει το αίτημα από το διοικητικό συμβούλιο της ΕΠΣΔ και να κινηθεί επίσημα και ξεκάθαρα.

«Δεν έχω πειστεί. Δεν μας πείθουν οι εξηγήσεις που προσπάθησε να δώσει ο πρόεδρος της ΕΠΣΔ.

Αν ήταν καθαρός όφειλε να πει αμέσως «ναι το έστειλα το χαρτί» και όχι να το διαψεύδει. Το Άγιο Πνεύμα κατέβηκε μετά από είκοσι λεπτά και θυμήθηκε ότι έστειλε το χαρτί; Πιστεύουμε πως υπήρξε παρέμβαση», ήταν ορισμένα από τα λόγια που χρησιμοποίησε ο Σταμάτης Μαχλής για να παρουσιάσει τα συμπεράσματά του από τα όσα είδε και άκουσε προχθές.

Όσο για το αν εμπιστεύεται τον πρόεδρο της Ένωσης, Μιχάλη Βεργωτή; «Μετά τα όσα συνέβησαν δεν τον εμπιστευόμαστε γι' αυτή την θέση», επανέλαβε ο Σταμάτης Μαχλής, επιμένοντας σε αυτά που είπε φεύγοντας από τα γραφεία της ΕΠΣΔ, μόλις άκουσε από τον πρόεδρο της διοργανώτριας «άντε ρε μαλ...α φύγε από εδώ μέσα».

«Τα σωματεία τί φταίνε»;

• Ο πρόεδρος του Ηρακλή Μαριτσών, Γιώργος Παπαδημήτρης, επανέλαβε πως τα σωματεία δεν γίνεται να πληρώνουν την κόντρα Δ.Σ. και Πειθαρχικής Επιτροπής, χαρακτήρισε ως σοβαρότατο θέμα τις καταγγελίες Χατζηγεωργίου και επισήμανε πως εκείνος ως πρόεδρος της ΕΠΣΔ είχε την συναίσθηση της θέσεώς του.

«Πράγματι τα τελευταία γεγονότα με προβληματίζουν και δεν ξέρω αν αξίζει τελικά τον κόπο να ασχολούμαστε.

Τα τελευταία γεγονότα με θλίβουν και με προβληματίζουν έντονα. Επί καθημερινής βάσης υπάρχει αντιπαράθεση του διοικητικού συμβουλίου και της πειθαρχικής επιτροπής.

Το θέμα είναι που θα φτάσει αυτή η αντιπαράθεση. Τα σωματεία τι φταίνε; Υπάρχει αμφισβήτηση και αναξιοπιστία. Σε ποιόν να δείξουμε εμπιστοσύνη; Κάτι πρέπει να κάνουμε και να βρεθεί η λύση. Τα πρωταθλήματα έχουν πολύ μεγάλο δρόμο και πολύ φοβάμαι μήπως προκύψουν πιο δυσάρεστα γεγονότα».

Ο πρόεδρος του Ηρακλή Μαριτσών, Γιώργος Παπαδημήτρης, δεν αρνήθηκε να τοποθετηθεί μέσω του ΤΟΠ FM για τα όσα διαδραματίστηκαν προχθές στα γραφεία της ΕΠΣΔ, επιλέγοντας αρχικά μία πιο ουδέτερη στάση και χωρίς να δείχνει την διάθεση να πάρει το μέρος είτε του Μιχάλη Βεργωτή, είτε του Κλεόβουλου Χατζηγεωργίου.

Επί της ουσίας, πάντως, δεν διαφώνησε με τον πρόεδρο του Άρη, Νίκο Φουτούλη, με τον οποίο είχε ανοιχτή ραδιοφωνική επικοινωνία, συμφωνώντας στην παρατήρηση του τελευταίου πως τα όσα κατήγγειλε ο Κλεόβουλος Χατζηγεωργίου συνιστούν ένα σοβαρότατο θέμα και πως στην συγκεκριμένη ιστορία δεν χωράει το «έλα μωρέ, τι έγινε».

Μάλιστα, όταν ρωτήθηκε από τον Φουτούλη αν επί της θητείας του στην προεδρία της ΕΠΣΔ ανέλαβε ποτέ ανάλογη με του Βεργωτή... «πρωτοβουλία», ο Γιώργος Παπαδημήτρης απάντησε: «Όχι.

Είχα την συναίσθηση της θέσεώς μου και της λειτουργίας της Ένωσης για το καλό όλων των σωματείων και όχι μόνο του Ηρακλή». Επισήμανε, δε, την ανάγκη να συναντηθούν οι παράγοντες των σωματείων αμέσως μετά την ολοκλήρωση του πρώτου γύρου του πρωταθλήματος για να βρουν μία λύση, καθώς το κλίμα είναι εξαιρετικά βαρύ και επικίνδυνο.

«Φτάσαμε στο τέρμα»!

• Ο πρόεδρος του Άρη, Νίκος Φουτούλης, πήρε θέση για τα όσα διαδραματίζονται στην ΕΠΣΔ, τονίζοντας πως δεν έχει την παραμικρή εμπιστοσύνη στην διοίκηση της Ένωσης και πως απαιτούνται ριζικές αλλαγές.

Καμία εμπιστοσύνη στην σημερινή διοίκηση της ΕΠΣΔ δεν έχει ο πρόεδρος του Άρη, Νίκος Φουτούλης, όπως υπογράμμισε κατά την διάρκεια χθεσινής εκπομπής του ραδιοφωνικού σταθμού ΤΟΠ FM, σχολιάζοντας τα όσα διαδραματίστηκαν κατά την διάρκεια της προχθεσινής συνεδρίασης της Εκτελεστικής Γραμματείας της Ένωσης:

«Πιστεύω ότι το 99,9 τοις εκατό των παραγόντων θέλει το ποδόσφαιρο καλό και καθαρό. Έχω την αίσθηση ότι φτάσαμε στο τελευταίο σκαλοπάτι. Μετά τα τελευταία γεγονότα φτάσαμε στο τέρμα. Πρέπει να τα γκρεμίσουμε όλα και να τα ξαναχτίσουμε από την αρχή». Μάλιστα, ο Φουτούλης τόνισε πως οι πάντες πρέπει να ζητήσουν συγνώμη από τον πρόεδρο του Ηρακλή Μαριτσών, Γιώργο Παπαδημήτρη, που είχε πει παλαιότερα πως υπάρχει ζήτημα αξιοπιστίας στον χώρο των τοπικών μας πρωταθλημάτων και η τοποθέτησή του αυτή τον έφερε ενώπιον της Πειθαρχικής Επιτροπής: «Ήταν προφήτης ο Παπαδημήτρης όταν μίλησε για την αξιοπιστία των πρωταθλημάτων», δεν δίστασε να πει ο πρόεδρος του Άρη, κάνοντας λόγο για πρωτόγνωρες καταστάσεις και για την ανάγκη ριζικών αλλαγών στην ΕΠΣΔ και στον χώρο του τοπικού ποδοσφαίρου, προσθέτοντας πως όταν ο ίδιος ο πρόεδρος της Πειθαρχικής Επιτροπής και πρώην πρόεδρος της ΕΠΣΔ προβαίνει σε τέτοιου είδους καταγγελίες, αμφισβητούνται πλέον τα πάντα. «Είναι ώρα να τα μαζεύουμε και να φεύγουμε όλοι μαζί», συνέχισε ο Φουτούλης, λέγοντας πως ο Άρης συνεχίζει να πληρώνει το γεγονός ότι ο ίδιος βγαίνει και μιλάει καταγγέλλοντας καταστάσεις!

Η αναφορά του στο πρόσφατο παιχνίδι Κυπέλλου με τον Ιάλυσο ήταν εμφανής. Άλλωστε, δεν το αρνήθηκε ούτε ο ίδιος, λέγοντας πως «παρακολουθήσαμε ξανά ένα θέατρο του παραλόγου, κωμωδία, με κομπάρσους τους ποδοσφαιριστές, τους παράγοντες και τους φιλάθλους και πρωταγωνιστές τους... αφανείς ήρωες.

Το τελευταίο το λέω ειρωνικά»! Περισσότερα δεν ήθελε να πει, παραπέμποντας σε συνάντηση που θα είχε χθες το απόγευμα με ιθύνοντες του ΣΔΠΔ!

Ο Φουτούλης έσπευσε να διευκρινίσει πως δεν διαμαρτύρεται για ένα πέναλτι που δόθηκε ή δεν δόθηκε, αλλά για τα όσα συμβαίνουν συνολικά στον χώρο του ποδοσφαίρου, τονίζοντας πως μετά τα όσα διαδραματίστηκαν προχθές στην ΕΠΣΔ, το μυαλό του μπορεί να πάει οπουδήποτε. Μάλιστα, χαρακτήρισε τα όσα κατήγγειλε ο Κλεόβουλος Χατζηγεωργίου ως ένα εξαιρετικά σοβαρό θέμα και απόρησε με την στάση εκείνων των συμβούλων της Ένωσης, που προσπάθησαν να δώσουν την εντύπωση πως τα όσα βγήκαν στην επιφάνεια δεν είναι σημαντικά.



ΔΥΟ ΜΕΤΡΑ ΚΑΙ ΔΥΟ ΣΤΑΘΜΑ;

• Αρνητικότατα σχόλια προκάλεσαν τα «γαλλικά» του Μιχάλη Βεργωτή προς τον Σταμάτη Μαχλή. Παράγοντες και ποδοσφαιριστές τιμωρούνται, την ίδια ώρα που για τους παράγοντες της ΕΠΣΔ δεν υπάρχουν κυρώσεις...

Η προχθεσινή δεν ήταν η πρώτη φορά που ο πρόεδρος της ΕΠΣΔ, Μιχάλης Βεργωτής, συμπεριφέρθηκε τουλάχιστον απρεπώς μέσα στα γραφεία της Ένωσης κατά την διάρκεια επίσημης διαδικασίας, βρίζοντας τον πρόεδρο του Κλεάνθη, Σταμάτη Μαχλή. Τόσο ο άμεσα θιγόμενος, όσο και ο πρόεδρος του Άρη, Νίκος Φουτούλης, ανήγαγαν το συγκεκριμένο θέμα σε ένα από τα σοβαρότερα, σχόλιο υπήρξε και από τον πρόεδρο του Ηρακλή Μαριτσών, Γιώργο Παπαδημήτρη, που τόνισε πως ο πρόεδρος της ΕΠΣΔ πρέπει να είναι πιο ψύχραιμος.

Όπως ειπώθηκε, οι παράγοντες και οι ποδοσφαιριστές τιμωρούνται με βαρύτατες ποινές όποτε συμπεριφέρονται απρεπώς ή τους ξεφεύγουν υβριστικές εκφράσεις, ενώ τέθηκε το ερώτημα αν τα μέλη του Δ.Σ. της ΕΠΣΔ και ειδικά ο πρόεδρός της νομιμοποιούνται να μιλάνε με τον τρόπο που μίλησε προχθές ο Βεργωτής, χωρίς να έχουν τις παραμικρές συνέπειες. Προφανώς, υπάρχουν δύο μέτρα και δύο σταθμά.

Πολλοί σχολίαζαν χθες πως ο Μιχάλης Βεργωτής όφειλε τουλάχιστον να βγει και να ζητήσει δημόσια συγνώμη τόσο από τον πρόεδρο του Κλεάνθη, όσο και από όλα τα σωματεία για την συμπεριφορά του, όμως τουλάχιστον μέχρι χθες δεν το είχε κάνει.

ΕΠΑΦΕΣ ΜΕΤΑΞΥ ΣΩΜΑΤΕΙΩΝ

Την ανάγκη να συναντηθούν το συντομότερο τα σωματεία και να ψάξουν για τις λύσεις μετά τα τελευταία γεγονότα της ΕΠΣΔ επισήμαναν χθες όλοι οι παράγοντες που μίλησαν στο ραδιόφωνο του ΤΟΠ FM. Μάλιστα, ο πρόεδρος του Κλεάνθη, Σταμάτης Μαχλής, αποκάλυψε πως βρίσκεται ήδη σε συζητήσεις με πολλά σωματεία, ώστε να ξεκαθαρίσει το τοπίο στον χώρο του τοπικού μας ποδοσφαίρου. Κάτι που υποστήριξε προχθές και ο πρόεδρος του Ηρακλή Μαριτσών, Γιώργος Παπαδημήτρης.



Πριν την χθεσινή βόμβα που έσκασε στην Κοδριγκτώνος, ο πρόεδρος της ΕΠΣΔ Μιχάλης Βεργωτής πήγε στο Οικονομίδειο και κάθησε δίπλα στον αρχηγό της μειοψηφίας Κάλλιστο Διακογεωργίου. Οι κακές γλώσσες έλεγαν ότι προσπαθεί να ρίξει γέφυρα στην αντιπολίτευση!

ΕΥΧΕΣ ΑΠΟ ΤΟΝ ΠΑΡΤΙΝΓΚΤΟΝ

Ο κ. Πάρτινκτον εύχεται στην Ο.Ε. αλλά και σε όλους τους ρόδιους φίλους, δημιουργικό και ευτυχισμένο το νέο έτος.

Συγκεκριμένα:

«Εκ μέρους του Οργανισμού Island Games θα ήθελα ευχηθώ στην Ο.Ε. του 2007 αλλά και στον Ροδιακό Οργανισμό Αγώνων Νήσων, ένα δημιουργικό, επιτυχημένο και ευτυχισμένο νέο έτος. Όλοι ανυπομονούμε να βρεθούμε στην Ρόδο, για την πριν τους Αγώνες επίσκεψη και την ετήσια τακτική Γενική Συνέλευση

Πιστεύω πως όλος σχεδιασμός σας πάει καλά και σίγουρα η σκληρή δουλεία σας θα επιβραβευτεί.»

Με όλες τις ευχές, τόσο τις δικές μου όσο και τις Εκτελεστικής Επιτροπής, σε όλους τους Ρόδιους φίλους

Μετά τιμής

Μπράϊαν Πάρτινκτον

- Εν τω μεταξύ έχουν μείνει 534 ημέρες από την ημέρα που θα ξεκινήσουν οι Αγώνες με την τελετή έναρξης στο Αρχαίο Στάδιο και η Οργανωτική Επιτροπή ανεβάζει συνεχώς τους ρυθμούς πραγματοποιώντας ενημερωτικές συσκέψεις - παρουσιάσεις προς όλους του εμπλεκόμενους Φορείς, προκειμένου να εντάσσονται όλο και περισσότεροι στην διαδικασία της προετοιμασίας.

Περισσότερα: 2241039707, 6974997132.

Ορφανός: «Ο ΟΠΑΠ η καλύτερη εταιρεία στην Ευρώπη»!

Το εγκώμιο του ΟΠΑΠ έπλεξε ουσιαστικά ο Υφυπουργός, Γιώργος Ορφανός με τις σημερινές δηλώσεις του, ενώ έφτασε στο σημείο να τονίσει ότι σύντομα η ΟΠΑΠ ΑΕ θα είναι η καλύτερη εταιρεία στοιχημάτων στην Ευρώπη. Αναλυτικά κατά τη σημερινή εκδήλωση της κοπής της πίτας της ΟΠΑΠ Α.Ε, ο Υφυπουργός Πολιτισμού, αρμόδιος για θέματα Αθλητισμού Γιώργος Ορφανός δήλωσε:

«Οτι είχε προγραμματιστεί από την ΟΠΑΠ Α.Ε για το 2005, η Διοίκηση, οι εργαζόμενοι ως εκτελεστικά όργανα, οι πράκτορες ως άμεσοι συνεργάτες στο Πανελλήνιο δίκτυο, το έκαναν πραγματικότητα. Για το λόγο αυτό ο Υφυπουργός εξέφρασε την ευαρέσκεια του. Η εταιρεία σημείωσε πρόοδο σε σχέση με το 2004, η μετοχή της έφτασε στο υψηλότερο επίπεδο και η μετοχοποίηση είχε εξαιρετική επιτυχία.Με την εισαγωγή νέων τρόπων στοιχηματισμού υπάρχει σαφής βελτίωση και στο παιχνίδι αυτό. Αφήσαμε λοιπόν το 2005 με πολύ αισιόδοξα μηνύματα και βέβαια αυτή η χρονιά που ξεκίνησε έχει τις δικές της ιδιαίτερες προοπτικές». Επίσης αναφέρθηκε στην κοινή Υπουργική απόφαση του Υπουργού Οικονομίας και Οικονομικών Γιώργου Αλογοσκούφη και δική του, που αφορά τον κανονισμό εισαγωγής των ελληνικών ομάδων στο κουπόνι του στοιχήματος, ώστε να παίζεται- όπως είπε- ένας ελληνικός αγώνας σε συνδυασμό με δύο παιχνίδια ξένων πρωταθλημάτων και συνέχισε: «Μετά τις διαδικασίες που προβλέπονται, στο δικό μας χέρι είναι η ενεργοποίηση και υλοποίηση της υπόσχεσης που έχει δοθεί προς το επενδυτικό κοινό, αλλά και προς τους φιλάθλους πολίτες αυτού του χώρου. Στο δεύτερο σημείο που έρχεται από την προηγούμενη χρονιά, είναι το ότι οργανώθηκε και εκτελέστηκε η πρώτη φάση που αφορούσε το διαγωνισμό, με δημόσια διαβούλευση, της όλης διακήρυξης τεχνολογικής αναβάθμισης της ΟΠΑΠ Α.Ε και φτάνουμε τις επόμενες μέρες (16-01) στην κατάθεση των προσφορών. Αισιοδοξούμε ότι στο τέλος αυτής της πορείας η ΟΠΑΠ Α.Ε. θα είναι η πιο σύγχρονη εταιρεία που βρίσκεται στην Ευρώπη.

Διεκδικούμε τον κεντρικό ρόλο στα τυχερά παιχνίδια. Παλέψαμε όλη την προηγούμενη χρονιά, και πιστεύω επιτυχημένα για τη διατήρηση του μονοπωλίου, σε επίπεδο Ευρωπαϊκής Ένωσης.Κυνηγήσαμε όλους αυτούς που πίστευαν ότι μπορούν να παίζουν με τους νόμους σε σχέση με το παράνομο στοίχημα και μέσω του διαδικτύου. Πιστεύω ότι τη χρονιά αυτή θα πάμε ακόμα καλύτερα, και αυτό υποδηλώνεται με τον κεντρικό αποδοτικό ρόλο που έχει προς την κοινωνία, την εταιρική εικόνα της κοινωνικής ευθύνης που παρουσιάζει με την συνεισφορά στον Πολιτισμό, τον Αθλητισμό και γενικά τις δραστηριότητες που έχει αναπτύξει η ΟΠΑΠ ΑΕ».

Αγκαθι

●●● Χθες βράδυ θα συνεχιζόταν το πανηγύρι στην Κοδριγκτώνος. Μέρος δεύτερο με δραματικό φινάλε. Ήταν η ώρα της τελικής σύγκρουσης.

●●● Πιστεύω ότι ο Κλεό δεν ήταν ξεκάθαρος στην πρώτη πράξη, κάτι κράτησε για το φινάλε. Μπορεί να μην παρουσίασε το έγγραφο, αλλά κατάφερε να αποσπάσει την ομολογία του ρολογά.

●●● Χθες ίσως να το έκανε κι αυτό για να ολοκληρώσει την εκτέλεσή του.

●●● Μην υποτιμάτε όμως το ρολογά. Την πάτησε μία, θα την πατήσει δεύτερη; Κάτι θα ετοίμασε για να αμυνθεί. Ίσως να έφθασε η ώρα να «εκτελέσει» τον Κλεό και την παρέα του.

●●● Από χθες το συζήτησε με συνεργάτες του, όπως και για τον γραμματέα! Πιστεύει πως αυτός τον έδωσε στεγνά, αν και δεν έκανε ολοκληρωμένη δουλειά. Στο κυλικείο έκρυψε το έγγραφο και κάποιος μαζί με τις φρυγανιές το... έφαγε κατά λάθος!

●●● Το ερώτημα όλων βέβαια είναι γιατί ο Κλεό έκανε επίθεση στον ρολογά; Για να αποδείξει γιατί δεν ήθελε η Κοδριγκτώνος να έχει δικηγόρο στην δευτεροβάθμια. Για να κάνουν ό,τι θέλουν!

●●● Λέτε να του έμαθε τα κόλπα ο Κλεό; Γιατί ο ρολογάς τον αποκαλεί δάσκαλο.

●●● Αν ήταν η ομάδα του Ψινάκη στις πρώτες - πρώτες θέσεις θα είχε χαλάσει τον κόσμο. Τώρα κατάπιε τη γλώσσα του!

Καλημέρα σας...

ΑΝΕΚΔΟΤΟ

Ο ιερέας ανακοινώνει στο ποίμνιό του:

- Την επόμενη Κυριακή θα μιλήσω για την αμαρτία του ψέματος. Για να καταλάβετε τη λειτουργία μου καλύτερα, θα ήθελα να διαβάσετε το "Κατά Μάρκον, κεφάλαιο 17".

Την επόμενη Κυριακή, πριν ξεκινήσει τη λειτουργία του, ο ιερέας ρωτάει ποιός είχε διαβάσει το Κατά Μάρκον κεφάλαιο 17 και όλα τα χέρια στην εκκλησία σηκώθηκαν.

Ο ιερέας χαμογελάει και λέει:

- Το Κατά Μάρκον έχει μόνο 16 κεφάλαια. Τώρα θα αρχίσω να σας λέω για την αμαρτία του ψεύδους...



ΜΙΚΤΕΣ

Καλύτερη σε όλο το παιχνίδι

• Με πέντε τέρματα «φιλοδώρησε» η μικτή νέων του νομού μας τις Κυκλάδες αφού από την αρχή μέχρι και το τέλος της αναμέτρησης ήταν κυρίαρχη στο παιχνίδι.



Ο αρχηγός των Νέων Χαλίλ Κιλασίν (αριστερά) αποφεύγει τον Νομικό

Χωρίς να απειληθεί σε κανένα σημείο του παιχνιδιού η ομάδα των νέων κέρδισε με 5-0 την αντίστοιχη των Κυκλάδων στο γήπεδο Κοσκινού. Οι γηπεδούχοι ήταν κυρίαρχοι από την αρχή μέχρι και το τέλος του αγώνα χωρίς να αφήσουν ουσιαστικά κανένα περιθώριο αντίδρασης στους αντιπάλους τους που δεν μπόρεσαν παρά τις προσπάθειές τους να γίνουν απειλητικοί. Με δύο γκολ μόλις στα πρώτα δέκα τέσσερα λεπτά η μικτή του νομού μας επιβεβαίωσε την ανωτερότητά της την οποία διατήρησε μέχρι και το τέλος της αναμέτρησης.

ΦΑΣΕΙΣ ΚΑΙ ΓΚΟΛ

5' Ο Δελαπόρτας έκανε την σέντρα στον Ευγενικό που έπιασε το σουτ στην κίνηση και έστειλε την μπάλα στα δίχτυα του Μώτου. 1-0

14' Με μια ωραία ενέργεια ο Δελαπόρτας μπήκε στην περιοχή των Κυκλάδων και ανατράπηκε από τον Κρητικό. Ο διαιτητής έδειξε αμέσως το σημείο του πέναλτι το οποίο εκτέλεσε εύστοχα ο Λαμπριανός και διπλασίασε τα τέρματα της ομάδας του.2-0

20' Μετά από εκτέλεση φάουλ ο Νομικός βρέθηκε σε καλή θέση και πραγματοποίησε το σουτ που κατέληξε μόλις άουτ

26' Με μια εκπληκτική ενέργεια ο Δελαπόρτας βγήκε απέναντι από τον Μώτο τον οποίο δεν μπόρεσε ωστόσο να πλασάρει εύστοχα

31' Το σουτ του Ζερβού Κ. βρήκε το οριζόντιο δοκάρι του Μώτου

37' Ο Λαμπριανός με...τακουνάκι έβγαλε σε καλή θέση στον Ευγενικό που σούταρε εύστοχα και σημείωσε το τρίτο γκολ. 3-0

55' Η πάσα του Θεοδώρου είχε ως αποδέκτη το Ζαμάγια που έκανε το σουτ με τον Μώτο να αποκρούει την μπάλα

57' Ο Βάλλης έκανε το σουτ όμως είδε τον Ζερβό Π. να μπλοκάρει την μπάλα

74' Το σουτ του Παντελίδη πήγε στο δοκάρι του Μώτου και στη συνέχεια στον Ευγενικό που έστειλε την μπάλα στα δίχτυα. 4-0

90' Μετά από ωραία πάσα ο Ευγενικός βγήκε απέναντι από τον Μπούμπαση τον οποίο πλάσαρε εύστοχα και έκανε το 5-0

Από τα Δωδεκάνησα διακρίθηκαν οι Κιλασίν, Δελαπόρτας και Ευγενικός ενώ από τις Κυκλάδες ξεχώρισαν οι Κρητικός, Ξενάκης και Βαλλής

Καλή ήταν η διαιτησία του Σιδηρόπουλου και των βοηθών του Στεφανάκη και Λιάπη

Δωδεκάνησα: *Ζερβός Π, Κατσαρής, Θεοδώρου, Ανατολίτης, Κιλασίν, Ζερβός Κ, Ζαμάγιας (77' Ξυπολιτάς), Ζερβός Ν. (46' Παντελίδης) Λαμπριανός (67' Θαλασσινός), Δελαπόρτας, Ευγενικός*

Κυκλάδες: *Μώτος (81' Μπούμπασης), Δεγαΐτης, Πιτταράς, Γκορέγια, Κρητικός, Βούτσινος, Ξενάκης, Ζαλώνης (65' Βελέντζας), Βαλλής, Θεοχάρης, Νομικός (57' Σκαρλαφίτης)*

ΒΑΘΜΟΛΟΓΙΑ ΠΑΙΔΩΝ

Α/Α	ΟΜΑΔΕΣ	ΒΑΘ.	ΑΓ.	ΤΕΡΜ.
1.	Δυτ. Αττική	9	3	8-2
2.	Δωδ/σος	6	3	12-4
3.	Κυκλάδες	3	3	3-6
4.	Σάμος	0	3	0-11

ΒΑΘΜΟΛΟΓΙΑ ΝΕΩΝ

Α/Α	ΟΜΑΔΕΣ	ΒΑΘ.	ΑΓ.	ΤΕΡΜ.
1.	Δωδ/σος	9	3	12-0
2.	Δυτ. Αττική	6	3	5-2
3.	Σάμος	3	3	6-11
4.	Κυκλάδες	0	3	2-12

Καλή η απόδοση και το αποτέλεσμα

Μετά το τέλος της αναμέτρησης ο τεχνικός της μικτής παίδων Ανδρέας Τσακμακίδης ανέφερε τα εξής: «Είμαι ευχαριστημένος από την απόδοση των ποδοσφαιριστών μου αλλά και από το αποτέλεσμα της αναμέτρησης. Πιστεύω ότι θα έχουμε και την ανάλογη καλή πορεία στα μελλοντικά παιχνίδια.»

ΠΕΙΘΑΡΧΗΜΕΝΟΙ ΣΕ ΟΛΟ ΤΟ ΠΑΙΧΝΙΔΙ

Ο προπονητής την μικτής νέων Σταύρος Σταύρου μετά και το τέλος του αγώνα με τις Κυκλάδες τόνισε τα εξής: «Όλα τα παιδιά έπαιξαν πολύ καλά και ήταν πειθαρχημένα από την αρχή μέχρι και το τέλος του αγώνα γι' αυτό τους αξίζουν συγχαρητήρια. Εάν και στο επόμενο παιχνίδι με τη Δ. Αττική δείξουμε τέτοιο πρόσωπο δεν έχουμε να φοβηθούμε τίποτα.»

Σκόραρε όταν έπρεπε...

• Με γκολ σε καθοριστικά σημεία του παιχνιδιού η μικτή παίδων του νομού μας κέρδισε εύκολα την αντίστοιχη των Κυκλάδων με 4-1

Πολύ εύκολα επικράτησε η μικτή μας ομάδα των παίδων της αντίστοιχης των Κυκλάδων στον εξ αναβολής αγώνα που έγινε χθες στο γήπεδο Κοσκινού. Οι γηπεδούχοι άνοιξαν πολύ γρήγορα το σκορ, κάτι το οποίο έδιωξε σε μεγάλο ποσοστό το άγχος ενώ σχεδόν με τη λήξη του πρώτου ημιχρόνου σημειώθηκε το δεύτερο γκολ βοηθώντας στο να μπουν οι ποδοσφαιριστές της μικτής μας με άλλον...αέρα στην επανάληψη. Στο δεύτερο ημίχρονο οι φιλοξενούμενοι πίεσαν περισσότερο αλλά το μοναδικό το οποίο κατάφεραν να σημειώσουν μόνο ένα γκολ σε ένα χρονικό σημείο στο οποίο ήταν ήδη πίσω στο σκορ με τρία τέρματα.



Ο Παντελής Μπιλλιάς ήταν από τους καλύτερους

ΦΑΣΕΙΣ ΚΑΙ ΓΚΟΛ

7' Ο Αξιώτης έβγαλε μια ωραία σέντρα από δεξιά και ο Μανιάς δεν δυσκολεύτηκε να στείλει με κεφαλιά την μπάλα στα δίχτυα. 1-0

8' Μετά από σέντρα του Μανιά, ο Τριανταφύλλου σούταρε αλλά η μπάλα κατέληξε άουτ

12' Τη σύγχυση που δημιουργήθηκε στην περιοχή των φιλοξενούμενων μετά από την εκτέλεση φάουλ του Καρδούλια εκμεταλλεύτηκε ο Φράγκος που βρέθηκε μόνος του με τον Σαραντάκο όμως το σουτ που πραγματοποίησε πήγε πάνω από το οριζόντιο δοκάρι

20' Οι γηπεδούχοι έφτασαν πολύ κοντά στο δεύτερο γκολ όταν το σουτ του Πισσά κατέληξε στο οριζόντιο δοκάρι.

30' Ο Ρουσσόπουλος εκτέλεσε κόρνερ με την μπάλα να φτάνει στο Χαλκιά που έκανε το σουτ το οποίο κατέληξε μόλις άουτ

40' Μπιλλιάς και Τριανταφύλλου συνεργάστηκαν άψογα βγάζοντας τον Φράγκο σε πλεονεκτική θέση. Από κει και πέρα ο τελευταίος δεν δυσκολεύτηκε να στείλει την μπάλα στα δίχτυα του Σαραντάκου. 2-0

51' Το ωραίο σουτ του Χούρου μπλόκαρε ο Τόππος

58' Με μια πολύ καλή ενέργεια ο Αξιώτης πάσαρε στον Μανιά που τριπλασίασε τα τέρματα της ομάδας του. 3-0

63' Μετά από μια σύγχυση στην άμυνα των γηπεδούχων η μπάλα έφτασε στον Χαλκιά που σούταρε εύστοχα μειώνοντας σε 3-1

70' Ο Μανιάς επιχείρησε το σουτ που απέκρουσε ωστόσο ο Σαραντάκος

75' Από πλεονεκτική θέση ο Αξιώτης πλάσαρε αλλά ο Σαραντάκος και πάλι απέκρουσε

77' Με ατομική προσπάθεια ο Αξιώτης πέρασε όποιον βρήκε μπροστά του και σημείωσε με πλασέ το τέταρτο γκολ της ομάδας του. 4-1

80' Ο Μανιάς έκανε το σουτ αλλά την μπάλα απέκρουσε ο Σαραντάκος

Από τα Δωδεκάνησα διακρίθηκαν οι Μανιάς, Αξιώτης και Φράγκος ενώ από τις Κυκλάδες ξεχώρισαν οι Χαλκιάς, Μαγγιώρος και Χούρος

Καλή ήταν η διαιτησία του Στεφανάκη και των βοηθών του Σιδηρόπουλου και Λιάπη

Δωδεκάνησα: *Τόππος, Πισσάς, Φασάκης, Καρδούλιας, Συρράκος (50' Σαρούκος), Καουκάκης, Αξιώτης (77' Καρπαθάκης), Φράγκος (54' Γιαννακόπουλος), Μανιάς, Μπιλλιάς, Τριανταφύλλου*

Κυκλάδες: *Σαραντάκος, Πιταούλης (62' Νάσσος), Ζούλης, Χαλκιάς, Σκλαβούνος, Μαραγκός, Ρουσσόπουλος (46' Κρητικός), Ρούσσος, Μαγγιώρος, Χούρος, Στρατούρης (54' Συρίγος)*

TECHNO GROUP
Μελέτη - Συντήρηση
ΠΑΡΑΔΟΣΗ ΣΕ ΠΛΗΡΗ ΛΕΙΤΟΥΡΓΙΑ ΑΠΟ ΠΕΠΕΙΡΑΜΕΝΟ ΣΥΝΕΡΓΕΙΟ
ΘΕΡΜΑΝΣΗ–ΗΛΙΑΚΑ–ΚΛΙΜΑΤΙΣΜΟΣ
ΕΥΚΟΛΙΕΣ ΠΛΗΡΩΜΗΣ

ΔΑΠΕΔΟΘΕΡΜΑΝΣΗ
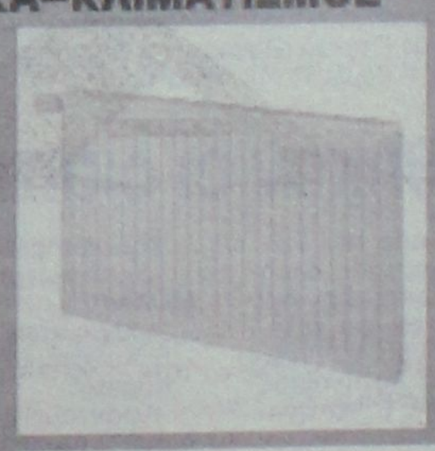



ΠΡΟΪΟΝΤΑ ΓΕΡΜΑΝΙΑΣ-ΙΤΑΛΙΑΣ
Δημ. Αναστασιάδη 8 - Τηλ. & Fax: 22410 32181

Απέκτησε τον... Νάκιτς!

• Ο ερχομός του Γιώργου Ζευγώλη συνοδεύτηκε από την επιστροφή του Φράνκο Νάκιτς στον Κολοσσό. Ο νέος προπονητής τον πιστεύει και ελπίζει σε μεταμόρφωση. Χθες το βράδυ αναμενόταν να υπογράψει ο Μπόγιαν Μαλέσεβιτς. Δεν παίζει κόντρα στην Ολύμπια ο Παπαδάτος.

Σε μία ακόμα μεταγραφική κίνηση προχώρησε χθες ο Κολοσσός, εντάσσοντας στον δυναμικό του τον...Φράνκο Νάκιτς!!! Μοιάζει τελείως εξωπραγματικό, όμως είναι πέρα για πέρα αληθινό, καθώς οι «θαλασσί» ελπίζουν πως με την έλευση του Γιώργου Ζευγώλη και την εκ μέρους του ανάληψη της τεχνικής ηγεσίας της ομάδας, ο παίκτης που μέχρι προχθές είχε προσφέρει ελάχιστα και απομακρύνθηκε, θα μεταμορφωθεί προς το καλύτερο και θα βοηθήσει τους «θαλασσί» να φτάσουν στην πολυπόθητη παραμονή τους στη Α1! Άλλωστε, η επιστροφή του Νάκιτς ήταν το πρώτο από τα αιτήματα του νέου τεχνικού, το οποίο και αποδέχθηκε η διοίκηση του συλλόγου. Ο Γιώργος Ζευγώλης συνεργάστηκε με τον Νάκιτς και στο παρελθόν, τον πιστεύει και είναι βέβαιος πως ο παίκτης θα δώσει αυτά που μπορεί.

Πέρα από την παραπάνω... «μεταγραφή», υπάρχει και η «φυσιολογική», καθώς οι «θαλασσί» εντάσσουν στο δυναμικό τους τον Μπόγιαν Μαλέσεβιτς.

Ο Σερβοβόσνιος άρεσε στον Γιώργο Ζευγώλη, χθες το βράδυ θα υπέγραφε το συμβόλαιό του με τον Κολοσσό, ενώ σήμερα αναμένεται να μεταβεί στην Αθήνα, για να περάσει από αντιντόπινγκ έλεγχο, να εκδοθεί το δελτίο του και να έχει το δικαίωμα συμμετοχής στο Κυριακάτικο εκτός έδρας παιχνίδι με την Ολύμπια Λάρισας (θα ξεκινήσει στις 6 το απόγευμα και θα μεταδοθεί απ' ευθείας από την ΕΤ1).

Από το εξαιρετικά δύσκολο αλλά ταυτόχρονα και σημαντικό παιχνίδι θα απουσιάσει-δυστυχώς- ο Αλέξης Παπαδάτος. Τα άσχημα νέα οριστικοποιήθηκαν χθες, αφού ο έμπειρος αθλητής συνεχίζει να πονάει στο μεγάλο δάχτυλο του ποδιού του. Ευτυχώς για τον Γιώργο Ζευγώλη, όλοι οι υπόλοιποι παίκτες του, με τους οποίους δούλεψε χθες τόσο το πρωί, όσο και το απόγευμα, είναι καλά και έτοιμοι να κάνουν την Κυριακή μία νέα αρχή. Όσο για τα υπόλοιπα των μεταγραφών, ο νέος προπονητής του Κολοσσού αναμένεται να ενημερώσει την διοίκηση για τις κινήσεις που πρέπει να γίνουν μόλις αποκτήσει μία πρώτη εικόνα, κάτι που αναμένεται να γίνει μέσα στην επόμενη εβδομάδα. Σήμερα στις 12:30 ο Γιώργος Ζευγώλης θα παραχωρήσει συνέντευξη Τύπου.



«Επέστρεψε» ο Φράνκο Νάκιτς

Ήσυχο σαββατοκύριακο

•Ρεπό έχει ο Διαγόρας στην 7η αγωνιστική του Βόλεϊ της Γ' Εθνικής.

•Ανασύνταξη δυνάμεων θα επιδιωχθεί στους κυανέρυθρους αυτή την φορά.

Ρεπό έχει το ερχόμενο Σαββατοκύριακο ο Διαγόρας στο πρωτάθλημα βόλεϊ της Γ΄ Εθνικής Κατηγορίας. Του δίδεται κατά κάποιον τρόπο η ευκαιρία να ανασυνταχθεί και να δει περισσότερο καλύτερα τις προοπτικές παραμονής στην κατηγορία στην οποία ανέβηκε φέτος. Όπως είναι γνωστό το ξεκίνημα δεν ήταν καλό σε σημείο πού να μην έχει κανει ακόμα νίκη για το οικείο πρωτάθλημα στο οποίο μετέχει.

Ωστόσο οι αναποδιές έρχονται η μία μετά την άλλη:

-Το πρόβλημα το προσωπικό του Παναγιώτη Βακόντιου πάει την ομάδα πίσω σε ρυθμούς λειτουργίας καθώς ήταν ο άνθρωπος πού περνούσαν από τα χέρια του και τις ενέργειες του όλες οι λειτουργίες του τμήματος.

Τώρα ο γηραιός έχει αναθέσει την υπευθυνότητα του τεχνικού της ομάδας στον Νίκο Τσιντομηνά πού υποσχόμενος ότι θα βοηθήσει το κανει με όλες του τις δυνάμεις.

Από την άλλη πλευρά πάντως ο Διαγόρας θα προετοιμασθεί όσο το δυνατόν καλύτερα αυτήν την εβδομάδα και θα μπει σε ρυθμούς πρωταθλήματος και πάλι από την ερχόμενη Δευτέρα.

Η ΕΟΠΕ ανακοίνωσε χθες το πρόγραμμα της 7ης αγωνιστικής και τους διαιτητές των αγώνων πού έχουν ως εξής:

Σάββατο 14/1: Απόλλωνα 6μμ: Απόλλωνα Πατρών – Άρης Σύρου (Μπαλτζώης, Κωνσταντίνου), Κυριακή 15/1: Απόλλωνα Αθηνών 5.30μμ: Απόλλων Αθηνών – Κόροιβος Αμαλιάδας (Καρακωνσταντής, Παπαδόπουλος Β.), Μεσολογγίου 4μμ: Κωστής Παλαμάς – Εθνικός Πειραιά (Πανούτσος, Σταμάτης), Ν. Σμύρνης 4μμ: Πανιώνιος – Ερμής Πατρών (Κατσούλης, Παπαδογιάννης)

Τουρνουά στην Κω

Τουρνουά για τις κατηγορίες μίνι, σούπερ μίνι και παγκορασίδων θα διοργανώσει η Τοπική Επιτροπή Καλαθοσφαίρισης Δωδεκανήσου στις 14 και 15 του μήνα στο κλειστό γυμναστήριο της Κω. Στο Τουρνουά αυτό θα συμμετάσχουν οι Ιπποκράτης, Ηρακλής 2000, ΑΕ Δικαίου και ΔΟΑΝ Ιαλυσού. Το πρόγραμμα των αγώνων έχει ως εξής:

Σάββατο 14 Ιανουαρίου
9.00-10.00 Ιπποκράτης (1)- Ηρακλής (Σούπερ μίνι)
10.00-11.00 Ιπποκράτης (2) – ΑΕ Δικαίου (Σούπερ μίνι)
11.00-12.00 ΑΕ Δικαίου- Ιπποκράτης (Μίνι)
12.00-13.00 ΑΕ Δικαίου- Ιπποκράτης (γεννηθέντες 1997-98)
13.00-14.00 Ηρακλής –ΑΕ Δικαίου (Παγκορασίδες)
14.00-15.00 Ηρακλής- ΑΕ Δικαίου (Μίνι)
15.00-16.00 ΑΕ Δικαίου-ΔΟΑΝ Ιαλυσού (Παγκορασίδες)
18.30-19.30 Ιπποκράτης –ΔΟΑΝ Ιαλυσού (Παγκορασίδες)
Από τις 16.30 έως τις 18.30 θα διεξαχθεί η αναμέτρηση για το ανδρικό Πρωτάθλημα της Α' Κατηγορίας ανάμεσα στον Ιπποκράτη και την ΑΕ Δικαίου
Κυριακή 15 Ιανουαρίου
9.00-10.00 Ηρακλής-ΔΟΑΝ Ιαλυσού (Παγκορασίδες)
10.00-11.00 ΑΕ Δικαίου- Ηρακλής (Σούπερ Μίνι)
11.00-12.00 Ιπποκράτης- Ηρακλής (Παγκορασίδες)
12.00-13.00 Ηρακλής- Ιπποκράτης(Μίνι)
Μίνι : Γεννηθέντες 1993-94
Σούπερ Μίνι: Γεννηθέντες 1995-96
Παγκορασίδες: Γεννημένες 1992-93 και νεότερες
Χορηγός των επάθλων του Τουρνουά είναι το τυπογραφείο του Νίκου Χατζηκαλημέρη

ΕΦΗΒΙΚΟ

Τρεις αγώνες την Κυριακή

• Ιβίσκος και Κολοσσός υποδέχονται την Κυριακή στο Βενετόκλειο την Ελπίδα και τον Ιάλυσο αντίστοιχα ενώ στην Κω διεξάγεται το ντέρμπι της ΑΕ Δικαίου με τον Ιπποκράτη.

Ξεκινά ο δεύτερος γύρος του εφηβικού πρωταθλήματος με τη διεξαγωγή τριών παιχνιδιών συνολικά και για τους δύο ομίλους οι οποίοι γίνονται μεθαύριο Κυριακή.

Στον όμιλο Νότου ο Ιβίσκος φιλοξενεί την Ελπίδα Πεταλούδων ενώ ο αήττητος Κολοσσός υποδέχεται τον Ιάλυσο.

Στο βόρειο συγκρότημα, υπάρχει το ντέρμπι της ΑΕ Δικαίου με τον Ιπποκράτη.

Αναλυτικά το πρόγραμμα:

Όμιλος Νότου – 8η αγωνιστική
Κυριακή 15/1
• Βενετόκλειο (12.30') Ιβίσκος – Ελπίς
Διαιτησία: Βιτζηλαίος-Στάλας
Σημειωτής: Καστελοριζιού
Χρονόμετρη: Σιούτης
Χρονόμετρο: Χριστοδούλου
• Βενετόκλειο (14.30') Κολοσσός – Ιάλυσος
Διαιτησία: Βιτζηλαίος-Μπακαλούδης
Σημειωτής: Καστελοριζιού
Χρονομέτρης: Σιούτης
Χρονόμετρο: Χριστοδούλου
Αφάντου – Ζέφυρος 0-20 (α.α.)
Ρεπό: Σύμη

Όμιλος Βορρά – 4η αγωνιστική
Κυριακή 15/1
• Πυλί (15.00') ΑΕ Δικαίου – Ιπποκράτης
Διαιτησία: Ξάνθου-Αυγουλάς

Ορίσθηκαν οι διαιτητές

Ορίσθηκαν από την Τ.Ε. Μπάσκετ οι διαιτητές, αλλά και τα υπόλοιπα όργανα που χρειάζονται για τελεστή ένας αγώνας, των παιχνιδιών της α' κατηγορίας ανδρών και της β' κατηγορίας.

Το πρόγραμμα:

Α' Κατηγορία
Αύριο
-Διαγόρα (12.00): Ηρακλής Λ. – ΕΑΚΑ
Διαιτησία: Φάκαρος-Στάλας
Σημειωτής: Καστελοριζιού
Χρονόμετρο: Ροϊλίδου
Γυμνασίαρχος: Μπανάκου
-Κως(16.30): Ιπποκράτης – Α.Ε. Δικαίου
Διαιτησία: Ξάνθος – Ζαμάγιας
-Κρεμαστή(18.00): Διγενής – Ιάλυσος
Διαιτησία: Βιτζηλαίος – Αρνάς
Σημειωτής: Μπανάκου
Χρονομέτρης: Χριστοδούλου
Χρονομέτρης: Κάππας

Β' Κατηγορία
Κυριακή
-Αφάντου(12.00): Αφάντου – Σταυρός
Διαιτησία: Μυροφόρος – Αρνάς
Σημειωτής: Μπανάκου
Χρονομέτρης: Κάππας
Χρονομέτρης: Ροϊλίδου
-Βενετόκλειο(16.30): Ζέφυρος – Κλεόβουλος
Διαιτησία: Μυροφόρος – Πετρίδης
Σημειωτής: Κάππας
Χρονομέτρης: Μπανάκου
Χρονόμετρο: Ροϊλίδου

Δευτέρα
-Ιάλυσος(20.00): Ήλιος – Ελπίς
Διαιτησία: Κουνελλές – Πετρίδης
Σημειωτής: Ροϊλίδου
Χρονομέτρης: Μπανάκου
Χρονόμετρο: Κάππας



ΑΝΟΙΚΤΑ ΟΛΟ ΤΟΝ ΧΡΟΝΟ

Δημιουργήσαμε μια πολυτελή αίθουσα εκδηλώσεων ιδανική για διοργάνωση
*ΔΕΞΙΩΣΗΣ ΓΑΜΟΥ
*ΔΕΞΙΩΣΗΣ ΒΑΠΤΙΣΗΣ
*ΧΟΡΟΕΣΠΕΡΙΔΕΣ
*ΡΕΒΕΓΙΟΝ
*ΚΟΠΗ ΠΙΤΑΣ
*ΠΑΙΔΙΚΑ ΠΑΡΤΥ

The FORUM BEACH
Resort Hotel & Spa center
☆ ☆ ☆ ☆

Οδός Φερενίκης - Παραλία Ιαλυσσού
Πληρ. Τηλ.: 2241096601-2 AE991

Προβληματισμός για το γκολφ της Κω

Προβληματισμό για τη δημιουργία γηπέδων γκολφ στην Κω, εκφράζει ο επικεφαλής της δημοτικής παράταξης στην Κω, Συμπαράταξη Ελπίδας, καθώς βρίσκεται σε εξέλιξη η διαδικασία με τις προτάσεις που αφορούν το ειδικό χωροταξικό για την τουριστική ανάπτυξη του νησιού.

Ο κ. Μυλωνάς, σημειώνει ότι ο χωροταξικός σχεδιασμός είναι μεν καθοριστικός παράγοντας για την ανάπτυξη του νησιού, εκφράζει όμως την ανησυχία του ότι με τις ακολουθούμενες διαδικασίες η τοπική κοινωνία μπαίνει στο περιθώριο, ενώ η επιστήμη της χωροταξίας διασπάται σε προσέλκυση μεμονωμένων δράσεων.

Να σημειωθεί ότι το θέμα της δημιουργίας γηπέδων γκολφ στη Κω, έχει απασχολήσει και στο παρελθόν την τοπική κοινωνία. Μετά την πρώτη εντύπωση για τις θετικές επιπτώσεις που θα έχει αυτό στον τουρισμό, αναπτύχθηκαν και προβληματισμοί.

Είχε γίνει μάλιστα μια ημερίδα με τη συμμετοχή καθηγητών πανεπιστημίων, όπου τονίστηκε πως υπάρχουν και αρνητικές επιπτώσεις.

Μια από αυτές ήταν ότι απαιτούνται καθημερινά και ιδιαίτερα το καλοκαίρι, μεγάλες ποσότητες νερού για τη συντήρηση του γηπέδου.

Τέθηκε μάλιστα και ζήτημα επιβάρυνσης της υγείας για τους παίκτες αλλά κυρίως για τους εργαζόμενους, με αναφορές σε κρούσματα καρκίνου που από τη δεκαετία του '80 είχαν αποδοθεί στη χρήση λιπασμάτων και άλλων χημικών ουσιών για τη διατήρηση του γκαζόν σε κατάσταση ικανοποιητική για τη διεξαγωγή παιχνιδιών γκολφ.

Ο κ. Μυλωνάς ζητά να ληφθούν όλες οι παράμετροι που έχουν σχέση με τις περιβαλλοντικές επιπτώσεις, για τη λειτουργία γηπέδων γκολφ.

Να σημειωθεί ότι μια ακόμη παράμετρος που προβληματίζει, είναι η οικονομική βιωσιμότητα μιας τέτοιας επένδυσης. Υπολογίζεται ότι για τη κατασκευή ενός γηπέδου γκολφ 18 οπών, χρειάζονται περίπου 17,5 εκατομμύρια ευρώ (περίπου 6 δισ. δραχμές).

Παρά την γενναία κρατική επιδότηση, η επένδυση είναι πολύ μεγάλη και είναι αμφίβολο ότι από τη λειτουργία του γηπέδου θα καλύπτονται τα έξοδα συντήρησης της επιχείρησης και θα μένει και κέρδος ικανό να οδηγήσει σε απόσβεση, μέσα σε εύλογο χρονικό διάστημα.

ΕΛΛΗΝΙΚΗ ΔΗΜΟΚΡΑΤΙΑ
ΠΕΡΙΦΕΡΕΙΑ ΝΟΤΙΟΥ ΑΙΓΑΙΟΥ
Τ.Ε.Δ.Κ. ΔΩΔΕΚΑΝΗΣΟΥ

Ρόδος, 11/01/06
Αριθμ Πρωτ.: 15

ΠΡΟΣΚΛΗΣΗ ΕΝΔΙΑΦΕΡΟΝΤΟΣ

Η ΤΕΔΚ Δωδ/σου στα πλαίσια υλοποίησης του έργου που χρηματοδοτείται από το Επιχειρησιακό Πρόγραμμα "Κοινωνία της Πληροφορίας" Πρόσκληση 7.8 Μέτρο 2.4 με τίτλο "Σύστημα καταγραφής και ανάδειξης φυσικών πόρων τουριστικού ενδιαφέροντος Δωδ/σου": "Δωδεκανησιακή Φύση" καλεί κάθε ενδιαφερόμενο των ακόλουθων ειδικοτήτων: α) Ενός (1) ΠΕ Δασολόγων, β) Ενός (1) ΠΕ Βιολόγων και γ) Ενός (1) ατόμου ΠΕ Περιβαντολόγων όπως καταθέσουν στην ΤΕΔΚΔ αίτηση με σύντομο βιογραφικό σημείωμα, στο οποίο θα αναφέρεται η επαγγελματική τους εμπειρία καθώς και αντίγραφο του τίτλου σπουδών τους. Το έργο αφορά την καταγραφή και κωδικοποίηση της χλωρίδας και πανίδας του Νομού στο νησί καθώς και την καταγραφή των περιοχών NATURA και των περιοχών ιδιαιτέρου φυσικού κάλλους. Η διάρκεια του έργου θα είναι έως 8 μήνες από την ημερομηνία ανάθεσης, με σύμβαση έργου.
Η γνώση συστήματος G.P.S. θεωρείται απαραίτητη. Η καταβολή της αμοιβής θα γίνει με την έκδοση Δελτίου Παροχής Υπηρεσιών. Η ημερομηνία λήξης της κατάθεσης αιτήσεων ενδιαφέροντος είναι 10 ημέρες από την τελευταία δημοσίευση της παρούσης στον ημερήσιο τοπικό Τύπο.
Οι αιτήσεις ενδιαφέροντος θα κατατίθενται στα γραφεία της ΤΕΔΚ Δωδ/σου κατά τις εργάσιμες ημέρες και ώρες στην διεύθυνση: Δημαρχιακό Μέγαρο, Ρόδου, στον όπισθεν αύλειο χώρο. Τηλέφωνα επικοινωνίας: 22410-35357, 26508, FAX: 2241032654, υπεύθυνος ο κ. Στέργιος Χατζηπαπάκης.

Για την ΤΕΔΚ Δωδ/σου
Ο πρόεδρος
Γιώργος Γιαννόπουλος
δήμαρχος Ροδίων

ΕΛΛΗΝΙΚΗ ΔΗΜΟΚΡΑΤΙΑ
ΠΕΡΙΦΕΡΕΙΑ ΝΟΤΙΟΥ ΑΙΓΑΙΟΥ
ΝΟΜΟΣ ΔΩΔΕΚΑΝΗΣΟΥ
ΣΥΝΔΕΣΜΟΣ ΔΙΑΧΕΙΡΙΣΗΣ ΑΠΟΡΡΙΜΜΑΤΩΝ ΝΗΣΟΥ ΚΩ
tyhhrakl@otenet.gr

ΕΡΓΟ: «ΧΥΤΑ ΔΙΑΧΕΙΡΙΣΤΙΚΗΣ ΕΝΟΤΗΤΑΣ ΝΗΣΟΥ ΚΩ»

ΧΡΗΜΑΤΟΔΟΤΗΣΗ: ΤΑΜΕΙΟ ΣΥΝΟΧΗΣ 75% (C (2003) / 5258/ 18-12-2003) ΕΘΝΙΚΟΙ ΠΟΡΟΙ 25%

ΠΕΡΙΛΗΨΗ ΔΙΑΚΗΡΥΞΗΣ ΔΗΜΟΠΡΑΣΙΑΣ

Ο Σύνδεσμος Διαχείρισης Απορριμμάτων νήσου Κω

διακηρύσσει

την με ανοικτή δημοπρασία επιλογή αναδόχου με το σύστημα προσφοράς που περιλαμβάνει μελέτη και κατασκευή, σύμφωνα με το άρθρο 10 του ΠΔ 609/85 όπως τροποποιήθηκε και ισχύει για την κατασκευή του έργου «ΧΥΤΑ Διαχειριστικής Ενότητας Νήσου Κω» προϋπολογισμού 3.645.034,51 ευρώ (με αναθεώρηση και ΦΠΑ). Προβλέπεται 75% χρηματοδότηση Ταμείου Συνοχής και 25% χρηματοδότηση από Εθνικούς πόρους.

Στον διαγωνισμό δικαιούνται να συμμετάσχουν:

1. Μεμονωμένες εργοληπτικές επιχειρήσεις:

α. Εγγεγραμμένες στο Μητρώο Εργοληπτικών Επιχειρήσεων που τηρείται στη ΓΓΔΕ του ΥΠΕΧΩΔΕ εφόσον ανήκουν στην 2η, 3η τάξη ανεξαρτήτως νομού και 4η τάξη για επιχειρήσεις με έδρα ή δηλωμένο νομό το νομό Δωδ/σου (προϋπολογιζόμενη δαπάνη με τα απρόβλεπτα 1.101.070,64 ευρώ) για έργα κατηγορίας: Υδραυλικά και

εφόσον ανήκουν στην Α2, 1η, 2η τάξη ανεξαρτήτως νομού (προϋπολογιζόμενη δαπάνη με τα απρόβλεπτα 207.473,23 ευρώ) για έργα κατηγορίας: Οδοποιίας και

εφόσον ανήκουν στην 1η, 2η τάξη ανεξαρτήτως νομού και 3η τάξη για επιχειρήσεις με έδρα ή δηλωμένο νομό το νομό Δωδ/σου (προϋπολογιζόμενη δαπάνη με τα απρόβλεπτα 478.227,28 ευρώ) για έργα κατηγορίας: Οικοδομικά και

εφόσον ανήκουν στην 1η, 2η τάξη ανεξαρτήτως νομού και 3η τάξη για επιχειρήσεις με έδρα ή δηλωμένο νομό το νομό Δωδ/σου (προϋπολογιζόμενη δαπάνη με τα απρόβλεπτα 450.000 ευρώ) για έργα κατηγορίας Καθαρ. και επεξ. νερού και αποβλήτων και

εφόσον ανήκουν στην 2η, 3η τάξη ανεξαρτήτως νομού και 4η τάξη για επιχειρήσεις, με έδρα ή δηλωμένο νομό το νομό Δωδ/σου (προϋπολογιζόμενη δαπάνη με τα απρόβλεπτα 988.923,10 ευρώ) για έργα κατηγορίας Η/Μ.

β. Προερχόμενες από κράτη - μέλη της Ευρωπαϊκής Ενωσης ή του Ευρωπαϊκού Οικονομικού Χώρου (Ε.Ο.Χ.) ή από κράτη που έχουν υπογράψει την συμφωνία για τις Δημόσιες Συμβάσεις (Σ.Δ.Σ.) του Παγκόσμιου Οργανισμού Εμπορίου (Π.Ο.Ε.), στα οποία τηρούνται επίσημοι κατάλογοι αναγνωρισμένων εργοληπτών, εφόσον είναι εγγεγραμμένες σε αυτούς και σε τάξη και κατηγορία αντίστοιχη με τις καλούμενες του Ελληνικού Μητρώου ΜΕΕΠ.

γ. Προερχόμενες από ως ανωτέρω, β' κράτη, στα οποία δεν τηρούνται επίσημοι κατάλογοι αναγνωρισμένων εργοληπτών, εφόσον αποδεικνύουν ότι έχουν εκτελέσει έργα παρόμοια με το δημοπρατούμενο, από ποιοτική και ποσοτική άποψη.

2. Κοινοπραξίες Εργοληπτικών Επιχειρήσεων των παραπάνω περιπτώσεων α, β και γ σε οποιονδήποτε συνδυασμό μεταξύ τους, υπό τους όρους του άρθρου 2 παρ. 7 του π.δ. 609/85.

3. Κοινοπραξίες εργοληπτικών επιχειρήσεων των παραπάνω περιπτώσεων α, β και γ για την κάλυψη των διαφόρων κατηγοριών των εργασιών του έργου και υπό τους όρους της παρ. 3 του άρθρου 2 του Π.Δ. 609/85

4. Κοινοπραξίες Εργοληπτικών Επιχειρήσεων των παραπάνω περιπτώσεων α, β και γ σε οποιονδήποτε συνδυασμό μεταξύ τους εγγεγραμμένων στο ΜΕΕΠ για τις οποίες ισχύει η αναβάθμιση ορίου τάξης πτυχίου βάσει του άρθρου 4 εδ. 42 του Ν. 2940/2001.

Το δημοπρατούμενο έργο περιλαμβάνει:

- Εκπόνηση μελέτης εφαρμογής.
- Χωματουργικά έργα διαμόρφωσης της λεκάνης του χώρου.
- Έργα στεγανοποίησης του Χ.Υ.Τ.Α.
- Συλλογή και επεξεργασία των στραγγισμάτων του Χ.Υ.Τ.Α.
- Έργα αντιπλημμυρικής προστασίας του χώρου.
- Έργα οδοποιίας (εσωτερική οδοποιία).
- Έργα συλλογής και Επεξεργασίας Βιοαερίου.
- Έργα Η/Μ και γενικά έργα υποδομής.
- Εξοπλισμός για τη λειτουργία της εγκατάστασης.
- Σύστημα περιβαλλοντικής παρακολούθησης του έργου.
- Κινητός εξοπλισμός λειτουργίας του Χ.Υ.Τ.Α.

Στο αντικείμενο της εργολαβίας επίσης περιλαμβάνεται:

- Η πλήρης κατασκευή και παράδοση σε θέση καλής λειτουργίας της εγκατάστασης.
- Η δοκιμαστική λειτουργία της εγκατάστασης του Χ.Υ.Τ.Α. μετά την κατασκευή, για διάστημα εκατόν ογδόντα ημερών από την ημερομηνία θέσης σε καλή λειτουργία.
- Η σε αυτό το διάστημα, εκπαίδευση τού προσωπικού.
- Η υποβολή Προγράμματος Ποιότητας Έργου.

Για την συμμετοχή στο διαγωνισμό κατατίθενται από τους διαγωνιζόμενους κατά τους όρους του άρθρου 23 παρ. 1 του Π.Δ. 609/85 εγγυητική επιστολή συμμετοχής, που ανέρχεται στο ποσό των 64.514.00 ευρώ.

Η συνολική προθεσμία εκτέλεσης του έργου, ορίζεται σε 545 ημέρες από την ημέρα υπογραφής της σύμβασης. Οι αποκλειστικές και ενδεικτικές τμηματικές προθεσμίες του έργου αναφέρονται στην Ε.Σ.Υ. Ως ημερομηνία λήξης της προθεσμίας παραλαβής των προσφορών στο διαγωνισμό, ορίζεται η 13η Μαρτίου 2006, ημέρα Δευτέρα. Ώρα λήξης της υποβολής προσφορών ορίζεται η 10.00 π.μ.

Αν για οποιονδήποτε λόγο δεν διεξαχθεί η δημοπρασία την προαναφερθείσα ημερομηνία, θα διενεργηθεί στις 16 Μαρτίου 2006 ημέρα Πέμπτη και ώρα 10.00 π.μ.

Αντίτυπο λεπτομερούς διακήρυξης και των υπολοίπων τευχών δημοπράτησης του έργου διατίθενται όλες τις εργάσιμες ημέρες και ώρες υποδοχής του κοινού, από το Σύνδεσμο Διαχείρισης Απορριμμάτων Νήσου Κω, Αντιμάχεια Κως, τηλ. 22420-51228.

Το παρόν τεύχος μαζί υπόλοιπα συμβατικά τεύχη του διαγωνισμού δίνονται έναντι ποσού εκατόν πενήντα (150) ευρώ, ποσό που καταβάλλεται στο Σύνδεσμο Διαχείρισης Απορριμμάτων Νήσου Κω. Η Προκήρυξη σύμβασης έχει αποσταλεί για δημοσίευση στις 10/01/2006 στην Υπηρεσία Επισήμων Δημοσιεύσεων της Ευρωπαϊκής Ενωσης.

Ο πρόεδρος του Συνδέσμου Διαχείρισης Απορριμμάτων νήσου Κω.
ΒΑΡΚΑΣ ΘΕΟΔΟΣΗΣ
δήμαρχος Ηρακλειδών

ΧΠΔΗΜ 218

ΕΛΛΗΝΙΚΗ ΔΗΜΟΚΡΑΤΙΑ
ΥΠΟΥΡΓΕΙΟ ΥΓΕΙΑΣ ΚΑΙ ΚΟΙΝ. ΑΛΛΗΛ/ΗΣ
Θ.Χ.Π. ΠΑΙΔΩΝ ΡΟΔΟΥ
ΒΑΡΗ ΠΑΡΑΔΕΙΣΙΟΥ - ΡΟΔΟΣ

Παραδείσι, 12-01-06

ΕΥΧΑΡΙΣΤΗΡΙΟ

Ο πρόεδρος και τα μέλη της Επιτροπής Διοίκησης, η Διεύθυνση, οι εργαζόμενοι και ιδιαίτερα τα παιδιά του Θεραπευτηρίου μας, αισθανόμαστε την υποχρέωση να ευχαριστήσουμε δημόσια τους παρακάτω:

- Την κα Σταματίου Παπαδάκη Μαίρη, πρόεδρο του Ιδρύματος Υποτροφιών Αδελφών Σταματίου για την ευγενική δωρεά ενός τροχήλατου φορείου αξίας 1.000 ευρώ εις μνήμη του αδελφού της Εμμανουήλ Σταματίου.
- Την οικογένεια Πεζουβανάκη για την δωρεά του ποσού των 350 ευρώ εις μνήμη Κωνσταντίνου Πεζουβανάκη.
- Την οικογένεια Παρασκευά Συμεών για την δωρεά του ποσού των 300 ευρώ εις μνήμη των γονέων τους.
- Την οικογένεια Πάγκαλη Γεωργίου για την δωρεά του ποσού των 100 ευρώ αντί στεφάνου εις μνήμη Αρφαρά Ελένης.
- Την οικογένεια Κοντούζογλου Ανδρέα για τη δωρεά του ποσού των 100 ευρώ αντί στεφάνου εις μνήμη Αρφαρά Ελένης.
- Την οικογένεια Παναγιώτη Βαβούλη για τη δωρεά του ποσού των 50 ευρώ αντί στεφάνου εις μνήμη Ελένης Αρφαρά.
- Το ζαχαροπλαστείο "ΜΠΕΣΣΑΣ" για τη δωρεά του ποσού των 50 ευρώ για τα παιδιά του θεραπευτηρίου μας.
- Την κα Ροδίτη Σμάρω για τη δωρεά του ποσού των 150 ευρώ για τα παιδιά του θεραπευτηρίου μας.

Τους ευχαριστούμε θερμά και ευχόμαστε ολόψυχα υγεία και ευτυχία σ' αυτούς και στις οικογένειές τους.

Εκ μέρους του Δ.Σ.
Ο πρόεδρος
Αρφαράς Αντώνιος

ΧΠΔΗΜ033

ΠΑΝΕΠΙΣΤΗΜΙΟ ΑΙΓΑΙΟΥ

ΑΝΤΙΠΡΥΤΑΝΗΣ

Μυτιλήνη, 12/01/2006
Α.Π. 161

ΠΕΡΙΛΗΨΗ ΤΗΣ ΜΕ ΑΡΙΘΜΟ 160/12-1-2006 ΔΙΑΚΗΡΥΞΗΣ ΔΗΜΟΣΙΟΥ ΑΝΟΙΧΤΟΥ ΜΕΙΟΔΟΤΙΚΟΥ ΔΙΑΓΩΝΙΣΜΟΥ ΜΙΣΘΩΣΗΣ ΑΚΙΝΗΤΟΥ

Το Μεταπτυχιακό Πρόγραμμα "Πολιτικές, Οικονομικές και Διεθνείς Σχέσεις στη Μεσόγειο" του Πανεπιστημίου Αιγαίου στη Ρόδο, προκηρύσσει δημόσιο ανοιχτό μειοδοτικό διαγωνισμό με σφραγισμένες προσφορές κατάθεσης έως την Πέμπτη 02/02/2006 και ώρα 11.00π.μ. για την μίσθωση ακινήτου που θα χρησιμοποιηθεί για τις ανάγκες του Μεταπτυχιακού Προγράμματος. Ο χώρος θα πρέπει να είναι εμβαδού έως 250 τ.μ. Η διάρκεια της μίσθωσης θα είναι 9 χρόνια, το δε μηνιαίο μίσθωμα δεν θα υπερβαίνει τα 1.500 ευρώ (συμπ. του χαρτοσήμου).
Οι προσφορές θα υποβληθούν στο Γραφείο του Πρωτοκόλλου στο Πανεπιστήμιο Αιγαίου στη Ρόδο Δημοκρατίας 1, Ρόδος 85100, από τις 13/01/2006 μέχρι τις 02/02/2006 και ώρα 11.00 π.μ.
Ο παραπάνω διαγωνισμός θα γίνει την Πέμπτη 02/02/2006 και ώρα 12.00 στη Γραμματεία του Π.Μ.Σ. Κτίρο Α, 1ο όροφο του Πανεπιστημίου Αιγαίου στη Ρόδο.
Τα έξοδα δημοσίευσης της Περίληψης της Διακήρυξης βαρύνουν τον ανάδοχο.
Το πλήρες κείμενο της προκήρυξης καθώς και διευκρινήσεις παρέχονται στα τηλέφωνα: 22410-99301, 99314, fax: 99381, e-mail:medmaster@rhodes.aegean.gr ή στην ιστοσελίδα της Σχολής στη διεύθυνση *www.rhodes.aegean.gr*

Ο Αντιπρύτανης Οικονομικού
Προγραμματισμού & Ανάπτυξης
Ιωάννης Α. Σείμένης

ΚΕΝΤΡΟ ΕΙΔΙΚΩΝ ΘΕΡΑΠΕΙΩΝ ΤΟΥ ΠΑΙΔΙΟΥ ΔΩΔΕΚΑΝΗΣΟΥ

ΚΩΝ/ΝΟΣ ΜΠΑΔΑΝΗΣ - ΣΟΥΖΗ ΓΕΩΡΓΙΛΟΠΟΥΛΟΥ

ΕΡΓΟΘΕΡΑΠΕΥΤΗΣ
ΠΤΥΧΙΟΥΧΟΣ
ΜΕΘΟΔΟΥ BOBATH N.D.T
ΜΕΘΟΔΟΣ PORTAGE
ΑΙΣΘΗΤΗΡΙΑΚΗΣ ΟΛΟΚΛΗΡΩΣΗΣ (S.I.)
ΜΕΤΕΚΠΑΙΔΕΥΣΗ ΣΤΙΣ ΝΕΥΡΟΛΟΓΙΚΕΣ ΚΑΙ ΚΙΝΗΤΙΚΕΣ ΔΙΑΤΑΡΑΧΕΣ

ΛΟΓΟΠΑΘΟΛΟΓΟΣ
ΜΕΤΑΠΤΥΧΙΑΚΟ ΑΚΟΥΟΛΟΓΙΑΣ

Αποστόλου Παύλου 84, Ρόδος 85100,
τηλ. / fax (22410)60999/60579

ΧΠ1871/1872

Στεφανάκης Ι. Δημήτριος
Ψυχολόγος
Αριστοτελείου Παν/μίου Θεσ/νίκης

Δέχεται κατόπιν ραντεβού

Βενιζελέων 79, 1ος όροφος, 85100 Ρόδος, Κιν: 6947 403229

ΑΤ077(Γ)

ΛΟΥΤΣΙΟΥ ΖΑΦΕΙΡΟΥΛΑ

ΨΥΧΟΛΟΓΟΣ - ΠΑΙΔΟΨΥΧΟΛΟΓΟΣ - ΠΑΙΔΑΓΩΓΟΣ

Πτυχιούχος UNIVERSITY OF CENTRAL LANCASHIRE UK,
ΠΑΝΕΠΙΣΤΗΜΙΟΥ ΑΙΓΑΙΟΥ
MSc ΠΑΙΔΟΨΥΧΟΛΟΓΙΑΣ UNIVERSITY OF LONDON
Μέλος της Ενωσης Βρετανών Ψυχολόγων (BPS)

Διάγνωση-Αντιμετώπιση:
✓ Ειδικών Μαθησιακών Δυσκολιών (δυσλεξία - δυσγραφία - δυσαριθμησία)
✓ Υπερκινητικότητας - Διάσπασης προσοχής

Αντιμετώπιση προβλημάτων:
✓ Επιθετικότητας - συστολής - άγχους - κατάθλιψης
✓ Σύναψης - διατήρησης φιλικών σχέσεων
✓ Μειωμένης επιθυμίας για σχολείο - Μειωμένης σχολικής επίδοσης

Συμβουλευτική - Αντιμετώπιση Οικογενειακών προβλημάτων:
✓ Σχέσεις γονέων - γονέων παιδιών - αδελφιών
✓ Διαζύγιο - πένθος - προβλήματα υγείας
✓ Εφηβικής ηλικίας

Ψυχολογική Υποστήριξη - Ψυχοθεραπεία Παιδιών / εφήβων / ενηλίκων για:
✓ Ελλειψη αὐτοπεποίθησης - αυτοεκτίμησης - αυτοσεβασμού
✓ Αντιμετώπιση άγχους - κατάθλιψης
✓ Χειρισμό συναισθημάτων - έλεγχο θυμού / παρορμήσεων
✓ Ανάπτυξη κινήτρων για προσωπική -επαγγελματική επιτυχία
✓ Σχέσεις εξάρτησης: ζήλια - ενοχές - παθολογική αγάπη - συγκρούσεις - φόβος μοναξιάς

Δέχεται με ραντεβού τηλ. 2241064841, 6945234100,
Κωνσταντινουπόλεως 48, Ρόδος

ΧΠ2624

ΚΕΝΤΡΟ ΔΙΑΓΝΩΣΗΣ - ΑΠΟΚΑΤΑΣΤΑΣΗΣ ΜΑΘΗΣΙΑΚΩΝ ΔΥΣΚΟΛΙΩΝ ΚΑΙ ΣΥΜΒΟΥΛΕΥΤΙΚΗΣ ΓΟΝΕΩΝ

ΣΤΑΣΙΝΟΠΟΥΛΟΥ ΜΑΡΙΚΑ
Ψυχολόγος - Ψυχοπαιδαγωγός
Πτυχιούχος Πανεπιστημίου Αθηνών & Πανεπιστημίου Ιωαννίνων

✓ Αξιολόγηση Μαθησιακών Δεξιοτήτων και Νοημοσύνης Παιδιών & Εφήβων
✓ Αξιολόγηση Σχολικής Ετοιμότητας Νηπίων για Εισαγωγή στο Δημοτικό Σχολείο
✓ Διάγνωση - Αποκατάσταση Ειδικών Μαθησιακών Δυσκολιών
• *Δυσλεξία* • *Δυσορθογραφία*
• *Δυσγραφία* • *Δυσαριθμησία*
✓ Αξιολόγηση - Αντιμετώπιση Μαθησιακών Δυσκολιών / Χαμηλής Σχολικής Επίδοσης
✓ Μαθησιακή Υποστήριξη Παιδιών με Διαταραχή Ελλειμματικής Προσοχής / Υπερκινητικότητα
✓ Ψυχολογική Υποστήριξη Παιδιών που παρουσιάζουν Δυσκολίες στη Μάθηση
✓ Συμβουλευτική Γονέων

ΔΕΧΕΤΑΙ ΚΑΤΟΠΙΝ ΡΑΝΤΕΒΟΥ
Εθν. Αντίστασης 15, 3ος όροφος
Κιν.: 6972 721967

ΑΕ556

INEMA
ΙΑΤΡΙΚΟΣ & ΝΟΣΟΚΟΜΕΙΑΚΟΣ ΕΞΟΠΛΙΣΜΟΣ

από το 1988 είμαστε οι μεγαλύτεροι προμηθευτές ΙΑΤΡΙΚΟΥ-ΟΡΘΟΠΕΔΙΚΟΥ & ΝΟΣΟΚΟΜΕΙΑΚΟΥ ΥΛΙΚΟΥ ΣΤΗ ΔΩΔΕΚΑΝΗΣΟΥ

18 χρόνια εμπειρίας Εμπιστεύθειτε μας!









- ΑΝΑΠΗΡΙΚΑ ΚΑΡΟΤΣΙΑ
- ΒΑΔΙΣΤΙΚΑ
- ΟΡΘΟΠΕΔΙΚΑ ΕΙΔΗ
- ΜΠΛΟΥΖΕΣ ΙΑΤΡΙΚΕΣ
- ΚΑΛΤΣΕΣ ΦΛΕΒΙΤΙΔΑΣ
- ΠΕΛΜΑΤΑ
- ΟΡΘΟΠΕΔΙΚΑ ΜΑΞΙΛΑΡΙΑ
- ΚΡΕΒΑΤΙΑ ΝΟΣΟΚΟΜΕΙΑΚΑ
- ΙΑΤΡΙΚΟΣ ΕΞΟΠΛΙΣΜΟΣ και ΑΝΑΛΩΣΙΜΑ
- ΟΡΓΑΝΑ ΧΗΜΕΙΟΥ
- και κάθε άλλο είδος για κατ'οίκο νοσηλεία

ΧΠ1720

ΡΟΔΟΣ: ΛΕΜΕΣΣΟΥ 2 - ΤΗΛ: 22410 32238 **www.inema.gr**
ΚΩΣ: ΕΛ. ΒΕΝΙΖΕΛΟΥ 38 (παραπ/ρως Αγίας Παρασκευής) - ΤΗΛ: 22420 20048

ΑΚΟΥΣΤΙΚΑ ΒΑΡΗΚΟΪΑΣ

ΑΝΑΛΟΓΙΚΑ - ΠΡΟΓΡΑΜΜΑΤΙΖΟΜΕΝΑ - ΨΗΦΙΑΚΑ

Ακούστε τους ήχους της Ζωής

Στο πληρέστερο Κέντρο Ακουστικών Εφαρμογών στα Δωδεκάνησα. Με τις καλύτερες τιμές και τον καλύτερο διακανονισμό.
Εμπιστευθείτε τους πιο έμπειρους στο χώρο, επιλέγοντας ανάμεσα στους μεγαλύτερους κατασκευαστές ακουστικών βαρηκοίας στον κόσμο.

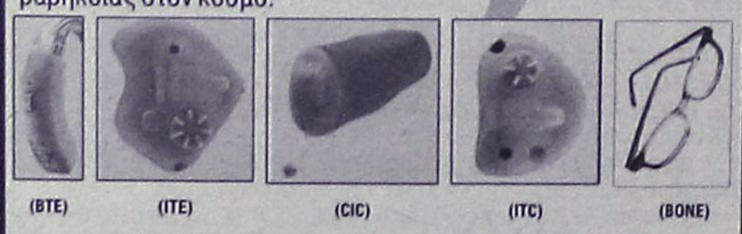

(BTE) (ITE) (CIC) (ITC) (BONE)

BELTONE – STARKEY – HANSATON – UNITRON – SIEMENS
BERNAFON – PHILIPS – COSELGI – REXTON
MICROSON – PURETONE – AUDIFON

ΚΕΝΤΡΟ ΙΑΤΡΙΚΩΝ ΒΟΗΘΗΜΑΤΩΝ

Εθνικής Αντιστάσεως 18
(πρωην Αννης Μαρίας)
Τηλ: 2241020359 Κιν: 6932748916

Συμβάσεις με όλα τα ταμεία.
Ειδικές τιμές ΟΓΑ

ΧΠ2367

ΟΡΘΟΠΕΔΙΚΑ - ΙΑΤΡΙΚΑ
ΧΑΡΙΤΟΣ



Ορθοπεδικά είδη & κατασκευές

Εξοπλισμός Ιατρείου & αναλώσιμα



Είδη νοσηλείας κατ' οίκον & μηχανήματα οξυγονοθεραπείας

Ακουστικά Βαρηκοΐας



ΕΛΕΥΘ. ΒΕΝΙΖΕΛΟΥ 6 (Δίπλα στη Ροδιακή Έπαυλη) - ΡΟΔΟΣ
Τηλ.: 22410 24112 Fax: 22410 75969 e-mail: orken@rho.forthnet.gr

Πάντα

Κατακράτηση υγ

Μερικές φορές ο δείκτης της ζυγαριάς δεν μετακινείται προς τα κάτω, ενώ κάνουμε φιλότιμες προσπάθειες δίαιτας. Αλλες φορές μπορεί να παρατηρήσουμε μια ξαφνική αύξηση του βάρους μας ή να νιώθουμε πολύ φουσκωμένοι, ενώ δεν έχουμε φάει υπερβολικά τις προηγούμενες μέρες. Αυτά τα παραδείγματα είναι ενδεικτικά της κατάστασης που χαρακτηρίζεται ως κατακράτηση υγρών. Δηλαδή ο οργανισμός κρατά περισσότερα υγρά από όσα χρειάζεται. Παρακάτω θα μάθετε γιατί συμβαίνει αυτή και πώς μπορείτε να την αντιμετωπίσετε.

Γενικά στοιχεία για το ισοζύγιο νερού και μεταλλικών στοιχείων στο σώμα

Η περιεκτικότητα του ανθρώπινου οργανισμού σε νερό και μεταλλικά άλατα εξαρτάται από την ηλικία, το φύλο και τη σωματική διάπλαση. Γενικά, ένα παχύσαρκο άτομο έχει λιγότερο νερό στον οργανισμό του σε σύγκριση με ένα λιπόσαρκο άτομο. Για τον ίδιο λόγο οι άνδρες έχουν μεγαλύτερη ποσότητα νερού στο σώμα τους σε σύγκριση με τις γυναίκες, αφού έχουν μικρότερη περιεκτικότητα σε λίπος.

Σε φυσιολογικά άτομα, το ποσό του νερού που προστίθεται στον οργανισμό πρέπει να είναι ίσο με το αποβαλλόμενο ποσό. Η πρόσληψη νερού επιτυγχάνεται με:

* την εξωγενή πρόσληψη νερού στη φυσική του μορφή,
* με τις προσλαμβανόμενες τροφές. Για παράδειγμα το κρέας περιέχει κατά 70% νερό, ενώ τα φρούτα και τα λαχανικά κατά 95%,
* με την οξείδωση ('καύση') των θρεπτικών συστατικών των τροφών. Δηλαδή από την διάσπαση ενός γραμμαρίου λίπους παράγεται 1 ml νερού, ενώ από τη διάσπαση ενός γραμμαρίου υδατανθράκων ή πρωτεϊνών παράγονται 0,5 ml νερού.

Οι κύριοι παράγοντες που ρυθμίζουν το ισοζύγιο του νερού του οργανισμού είναι:

το αίσθημα της δίψας, η αντιδιουρητική ορμόνη που παράγεται στον εγκέφαλο, οι νεφροί και η ορμόνη αλδοστερόνη που παράγεται στους νεφρούς.

Τα κύρια μεταλλικά στοιχεία στον οργανισμό είναι το νάτριο και το κάλιο. Το νάτριο είναι το στοιχείο που υπάρχει και στο αλάτι το οποίο ευθύνεται για την κατακράτηση των υγρών στο σώμα και η πρόσληψη του είναι περίπου 6-12 γρ. την ημέρα. Το κάλιο δρα αντίθετα από το νάτριο και η πρόσληψη του είναι περίπου 1,43-6,54 γρ. την ημέρα.

Στη συνέχεια θα αναφερθούν οι κυριότερες αιτίες που προκαλούν κατακράτηση υγρών σε ένα φυσιολογικό οργανισμό, δηλαδή χωρίς άλλα προβλήματα υγείας, όπως καρδιακή ή νεφρική ανεπάρκεια.

με υγείαν...

ρών: ο άγνωστος «εχθρός»

Ο ρόλος του προεμμηνορρυσιακού συνδρόμου

Το φαινόμενο της κατακράτησης υγρών είναι συχνότερα στις γυναίκες, οι οποίες το βιώνουν τουλάχιστον μία φορά το μήνα. Αυτό συμβαίνει επειδή η κατακράτηση υγρών αποτελεί τυπικό σύμπτωμα του προεμμηνορρυσιακού συνδρόμου.

Κατά την αναμονή της περιόδου (δύο με τρεις μέρες πριν) και κατά τη διάρκεια αυτής λόγω των διακυμάνσεων των ορμονών εμφανίζεται το πρόβλημα της κατακράτησης. Οι διακυμάνσεις αυτές και ιδιαίτερα τα υψηλά επίπεδα οιστρογόνων, επηρεάζουν την ισορροπία των υγρών του οργανισμού με αποτέλεσμα οι νεφροί να κατακρατούν περισσότερο νάτριο και στη συνέχεια κατακρατούν και περισσότερο νερό προκειμένου να επανέλθει η ισορροπία.

Τα συμπτώματα της κατακράτησης των υγρών είναι η ξαφνική αύξηση βάρους (να με τρία κιλά), το πρήξιμο και ο πόνος στο στήθος, το πρήξιμο στα πόδια και την κοιλιά. Αυτές οι ενοχλήσεις είναι ολότελα παροδικές και με το τέλος της περιόδου το βάρος θα επανέλθει στο φυσιολογικό και το πρήξιμο θα υποχωρήσει.

Χρειάζεται όμως προσοχή στις βουλιμικές τάσεις που εμφανίζονται στο διάστημα αυτό. Η υπερκατανάλωση φαγητού και κυρίως γλυκών την περίοδο αυτή μπορεί να οδηγήσει σε πραγματική και μόνιμη αύξηση του βάρους.

Ο ρόλος των ορμονικών μεταβολών

Οι ορμονικές διαταραχές επηρεάζουν την ισορροπία των υγρών και των μεταλλικών αλάτων στον οργανισμό με αποτέλεσμα να κατακρατούνται περισσότερα υγρά από το φυσιολογικό. Οι διαταραχές αυτές μπορεί να σχετίζονται με προβλήματα στην λειτουργία του θυρεοειδούς, με προβλήματα των επινεφριδίων ή το σύνδρομο πολυκυστικών ωοθηκών.

Η κατακράτηση υγρών είναι επίσης πολύ συχνή στην εγκυμοσύνη. Στην περίπτωση αυτή οφείλεται στην αύξηση της παραγωγής της ορμόνης αλδοστερόνης και έχει ως σκοπό την πλήρωση της αμνιακής κοιλότητας με υγρά και την διευκόλυνση της ανταλλαγής ουσιών ανάμεσα στη μητέρα και το έμβρυο.

Επιπλέον στην εγκυμοσύνη φυσιολογικά υπάρχει συνεχής και υπέρμετρη αύξηση των οιστρογόνων και η τάση να παραμένουν στάσιμα μέσα στους ιστούς τα υγρά που κατακρατούνται. Έτσι οι έγκυες έχουν συχνά πρησμένα δάκτυλα χεριών ή πόδια και κυρίως αστραγάλους. Αμέσως μετά τον τοκετό τα νεφρά αρχίζουν να υπερλειτουργούν με αποτέλεσμα τη γρήγορη απομάκρυνση των περιττών κιλών.

Ο ρόλος της διατροφής

Η διατροφή και ειδικότερα η περιεκτικότητα των τροφών σε αλάτι και μεταλλικά άλατα παίζουν σημαντικό ρόλο στη κατακράτηση υγρών.

Τι μπορείτε να κάνετε:

- Μειώστε το αλάτι κατά την παρασκευή του φαγητού και αποφύγετε το επιπλέον αλάτι στο τραπέζι. Στις γυναίκες συνίσταται να μειώνουν το αλάτι τουλάχιστον μία εβδομάδα πριν από την έναρξη της περιόδου.
- Χρησιμοποιείστε φρέσκα μυρωδικά, όπως είναι ο άνηθος, ο μαϊντανός και το σκόρδο για να κάνετε το φαγητό πιο εύγευστο. Αυτά έχουν επιπλέον αντιοξειδωτικές ουσίες που προστατεύουν από τα καρδιαγγειακά νοσήματα, τον καρκίνο και γενικότερα δρουν ενάντια στη γήρανση.
- Αποφύγετε τροφές με υψηλή περιεκτικότητα σε αλάτι, όπως είναι: τα καπνιστά κρέατα, το ζαμπόν, τα λουκάνικα, το μπέικον, οι ξηροί καρποί, τα τουρσιά, η κέτσαπ, η μουστάρδα, οι σάλτσες, ο τόνος σε λάδι, οι κύβοι κρέατος, οι διάφοροι έτοιμοι ζωμοί και τα σνακ όπως τα πατατάκια και το ποπ-κορν. Γενικά τα τρόφιμα με συντηρητικά, συσκευασμένα ή επεξεργασμένα είναι κατά κανόνα πλούσια σε αλάτι ή σε νάτριο.
- Προτιμήστε τροφές που είναι πλούσιες σε κάλιο και σε μαγνήσιο, όπως: μπανάνες, πατάτες, ρύζι, ζυμαρικά, λαχανικά, όσπρια και φρούτα.
- Μερικά από τα φρούτα και τα λαχανικά έχουν φυσική διουρητική δράση ή είναι πλούσια σε νερό με αποτέλεσμα να βοηθούν στην αντιμετώπιση της κατακράτησης υγρών. Τέτοια είναι: το καρπούζι, το αγγούρι, οι φράουλες και το σέλινο.
- Μια σημαντική πηγή από την οποία παίρνουμε αλάτι είναι το ψωμί. Για το λόγο αυτό φροντίστε να το καταναλώνετε με μέτρο.
- Χρησιμοποιείστε εναλλακτικά υποκατάστατα αλατιού. Ούτε τα υποκατάστατα μπορείτε να τα καταναλώνετε ελεύθερα σε ποσότητα, σε σύγκριση με το κλασσικό σκεύασμα αλατιού, αλλά έχουν το πλεονέκτημα ότι έχουν λιγότερο νάτριο και μερικές φορές είναι πλούσια σε κάλιο με αποτέλεσμα να κάνουν σε μικρότερο βαθμό κατακράτηση υγρών.

ΑΥΡΙΟ ΤΟ Β' ΜΕΡΟΣ

ΑΝΑΚΟΙΝΩΣΗ

Με λύπη ανακοινώνω στους αγαπητούς μου ασθενείς του Ι.Κ.Α. την αποχώρησή μου από το Ι.Κ.Α.
Θεωρώ υποχρέωσή μου να ευχαριστήσω τους ασθενείς του Ι.Κ.Α. για την αγάπη, την εκτίμηση και την εμπιστοσύνη που με περιέβαλαν από το 1976.
Εγώ θα συνεχίσω την εξάσκηση της Ιατρικής στο ιατρείο μου, στην οδό **25ης Μαρτίου αρ. 5, τηλ. 2241029848, 22410, 43819**, κινητά **6945401444** και **6944703969**, παρέχοντας υπηρεσίες σε ιδιωτικούς ασθενείς και σε ασφαλισμένους των άλλων ταμείων.
Θα χαρώ να προσφέρω στους ασθενείς μου, του ΙΚΑ οποιαδήποτε βοήθεια θα εχρειάζοντο στο μέτρο των δυνατοτήτων μου.

ΙΩΑΝΝΗΣ Σ. ΚΑΠΕΤΑΝΑΚΗΣ
Ιατρός Καρδιολόγος
ΑΤ067

ΑΠΟΚΑΤΑΣΤΑΣΗ ΝΕΥΡΟΛΟΓΙΚΩΝ ΠΑΘΗΣΕΩΝ

ΑΝΑΣΤΑΣΙΟΣ Η. ΜΑΝΕΤΤΑΣ
ΦΥΣΙΟΘΕΡΑΠΕΥΤΗΣ
Bobath/NDT

Ειδικευμένος στο πανεπιστημιακό νοσοκομείο της Βέρνης Insel Spital στην αποκατάσταση των κινητικών και αισθητηριακών διαταραχών μετά από παθήσεις και κακώσεις του νευρικού συστήματος. Πτυχιούχος της μεθόδου Bobath.

Πρώιμη και χρόνια αποκατάσταση μετά από:
- **Αγγειακά εγκεφαλικά επεισόδια**
- **Κρανιοεγκεφαλικές κακώσεις**
- **Πολλαπλή σκλήρυνση**
- **Παθήσεις και κακώσεις των περιφερικών νεύρων**
- **Εγκεφαλική παράλυση**
- **Νευρολογικά συμπτώματα από το αυχενικό σύνδρομο και την παθολογία της οσφύος**
- **Συγγενείς και τραυματικές κακώσεις του νωτιαίου μυελού**

ΘΕΡΑΠΕΙΑ ΚΑΤ' ΟΙΚΟΝ
Ολυμπίας 2, Ρόδος 85100 • Τηλ. 6946685197
ΑΕ1172

ΜΑΡΙΑ ΣΑΝΤΟΡΙΝΙΟΥ
ΚΛΙΝΙΚΗ ΨΥΧΟΛΟΓΟΣ-ΨΥΧΟΛΟΓΟΣ ΤΩΝ ΚΟΙΝΩΝΙΚΩΝ ΟΜΑΔΩΝ
Πτυχιούχος Κρατικού Πανεπιστημίου της Ρώμης «La Sapienza».

— Κλινική διάγνωση ψυχοπαθολογίας παιδιού, εφήβου και ενηλίκου.
— Ατομική και οικογενειακή ψυχολογική υποστήριξη και θεραπεία κατάθλιψης, φοβίας, κρίσης πανικού, μετατραυματικού στρες (διαζύγιο, πένθος, χωρισμός, αποτυχία, ασθένεια), βουλιμίας, ανορεξίας, διαταραχών προσωπικότητας, έλλειψη αυτοεκτίμησης, εθισμού, κακοποίησης.
— Ψυχολογική φροντίδα και προετοιμασία ανύπαντρης εγκύου και ζευγαριών, στην απόκτηση πρώτου παιδιού.

Επίσκεψη μόνο με ραντεβού.

Τηλέφωνα: 22410 28851 και 6946252407
Λάρνακας 6 (Εθν. Αντιστάσεως)
ΑΕ1007

Χατζηνικολάου - Χασταλή Κατερίνα
Διαιτολόγος - Διατροφολόγος
Κατάρτιση ατομικού διαιτολογίου για:
✓ Παχυσαρκία
✓ Υπέρταση
✓ Διαβήτη
✓ Υπερλιπιδαιμίες
✓ Καρδιοπάθειες
✓ Αναιμία
✓ Αθλητισμός
✓ Εγκυμοσύνη - Θηλασμό
✓ Διατροφή για παιδική - εφηβική ηλικία
Δέχεται κατόπιν ραντεβού
Αλ. Διάκου 67, τηλ. - φαξ 2241021670
ΑΕ1161

ΙΑΤΡΙΚΗ ΑΝΑΚΟΙΝΩΣΗ
ΜΑΡΙΑ ΝΙΑΝΙΟΥ
ΠΑΙΔΙΑΤΡΟΣ
ΑΡΧΑΓΓΕΛΟΣ

Δέχεται : 09.30-13.00 και 17.30-20.00
Εκτός Τετάρτη - Σάββατο

Δεκτοί ασφαλ. ΤΕΒΕ - ΤΑΞΥ - ΔΗΜΟΣ. - ΤΥΔΚΥ

Τηλ. 2244023960, 6976846881
ΑΤ4487(Γ)

ΚΕΝΤΡΟ ΥΠΟΣΤΗΡΙΞΗΣ ΨΥΧΟΛΟΓΙΚΩΝ ΠΡΟΒΛΗΜΑΤΩΝ

ΣΙΑΓΚΑ ΚΩΝΣΤΑΝΤΙΝΑ
ΨΥΧΟΛΟΓΟΣ
Απόφοιτος Αριστοτελείου Πανεπιστημίου Θεσσαλονίκης
τηλ. 6945557447

ΚΥΠΡΙΩΤΗ ΑΛΕΞΙΑ
ΨΥΧΟΛΟΓΟΣ
ΨΥΧΟΛΟΓΟΣ ΥΓΕΙΑΣ
Απόφοιτος Πανεπιστημίου Κρήτης, MSC Surrey University of England
τηλ. 6944717520

Δέχονται κατόπιν ραντεβού
Στεφ. Καζούλη 18-1ος όροφος
τηλ. 2241022102
ΧΠ2763

ΓΕΩΡΓΙΟΣ ΕΜΜ. ΠΙΠΗΣ
ΙΑΤΡΟΣ ΓΕΝΙΚΗΣ ΙΑΤΡΙΚΗΣ
Δέχεται καθημερινά: πρωί 08.30-13.00, απόγευμα: 17.00-20.00 (εκτός Τετάρτης)
Τετάρτη και Σάββατο απόγευμα μόνο με ραντεβού
Αποστόλου Παύλου 2, Ανάληψη
• τηλ. fax 2241025720, κιν. 6977317031
ΑΤ4560(Π)

ΚΕΝΤΡΟ ΛΟΓΟΘΕΡΑΠΕΙΑΣ
Αποκατάσταση άρθρωσης, φωνολογίας και γλωσσικών δεξιοτήτων

✓ Δυσαρθρία - Δυσλαλία - Αφασία
✓ Καθυστέρηση ομιλίας - Δυσλεξία
✓ Τραυλισμός - Ταχυλαλία - Βαρηκοΐα
✓ Εγκεφαλική Παράλυση - Νοητική καθυστέρηση
✓ Αυτισμός - Σύνδρομο Down

ΠΑΠΑΧΡΙΣΤΟΔΟΥΛΟΥ ΑΣΤΕΡΟΠΗ
ΛΟΓΟΠΕΔΙΚΟΣ
Δέχεται με ραντεβού
Κων. Παλαιολόγου 6, Τηλ.: 2241039756, Κιν.: 6944719958
ΑΤ4832(Γ)

ΨΥΝΤΟΡΑ ΚΩΝΣΤΑΝΤΙΝΟΠΟΥΛΟΥ
ΨΥΧΟΛΟΓΟΣ
ΟΙΚΟΓΕΝΕΙΑΚΗ ΣΥΜΒΟΥΛΟΣ

Πτυχιούχος του Πανεπιστημίου της Καλιφόρνιας–Λος Αντζελες (UCLA)– Μεταπτυχιακές σπουδές στο Pepperdine University–Malibu California.

■ Αμεση ψυχολογική υποστήριξη και επαγγελματική φροντίδα από έμπειρη Ψυχολόγο και Οικογενειακή Σύμβουλο.
■ Η σωστή θεραπευτική σχέση μπορεί να επιφέρει ρεαλιστικές λύσεις για πραγματικά προβλήματα σε θέματα: μοναξιάς, μελαγχολίας, στρες, ανυπομονησίας, φοβίας, εθισμού, οικογενειακών σχέσεων, διαζυγίου, κακομεταχείρισης, συναισθηματικών δυσκολιών, αυτοπεποίθησης, ανασφάλειες, μεταβατικά στάδια ζωής, βουλιμίας, ανορεξίας, απώλειας, πένθους.

Τηλεφωνείστε στα τηλέφωνα: (22410)35163 και 6944/980550 για ραντεβού και άμεση εξυπηρέτηση. Διεύθυνση: Καρίας 1 - Περιοχή Ροδίνι - Ρόδος
ΑΕ961

ΜΝΗΜΟΣΥΝΑ

Την 14η μηνός Ιανουαρίου ημέρα Σάββατο και ώρα 8 π.μ. εις τον Ιερό Ναό Αγίας Ειρήνης Ορφανοτροφείου Θηλέων, τελούμε 6μηνο μνημόσυνο υπέρ αναπαύσεως της ψυχής της λατρευτής μας μητέρας

ΕΛΕΝΙΤΣΑΣ ΚΑΠΕΤΑΝΑΚΗ

Τα παιδιά: Ηλιάνα, Νίκος-Λίνα
Ο εγγονός: Γιάγκος
Και οι λοιποί συγγενείς.

MZT110134

Την 14η μηνός Ιανουαρίου ημέρα Σάββατο και ώρα 8.30 π.μ. εις τον Ιερό Ναό Ταξιαρχών Ρόδου, τελούμε 40ήμερο μνημόσυνο υπέρ αναπαύσεως της ψυχής του λατρευτού μας συζύγου, πατέρα, αδελφού και θείου

ΙΑΚΩΒΟΥ ΙΑΚΩΒΙΔΗ

Η σύζυγος: Δέσποινα
Τα παιδιά, τα εγγόνια, τ' αδέλφια, τ' ανίψια και οι λοιποί συγγενείς.

MZT110111



Την 14η μηνός Ιανουαρίου ημέρα Σάββατο και ώρα 8.30 π.μ. εις τον Ιερό Ναό Ταξιαρχών Ρόδου, τελούμε ετήσιο μνημόσυνο υπέρ αναπαύσεως της ψυχής της λατρευτής μας μητέρας, γιαγιάς, αδελφής και θείας

ΧΑΡΙΚΛΕΙΑΣ ΧΡΥΣΟΥ

Τα παιδιά: Μαρία-Αντώνης, Αικατερίνη-Λεωνίδας, Χρυσούλα, Ιπποκράτης-Δέσποινα, Μαρία
Τα εγγόνια, τ' αδέλφια, τ' ανίψια και οι λοιποί συγγενείς.

MZT110105

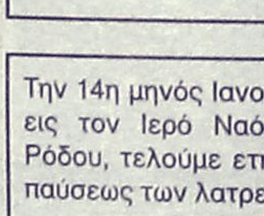

Την 14η μηνός Ιανουαρίου ημέρα Σάββατο και ώρα 8 π.μ. εις τον Ιερό Ναό Ταξιαρχών νεκροταφείου Ρόδου, τελούμε 2ετές μνημόσυνο υπέρ αναπαύσεως της ψυχής του λατρευτού μας συζύγου, πατέρα, παππού, αδελφού και θείου

ΛΕΩΝΙΔΑ ΜΠΟΥΣΗ

Η σύζυγος: Σεβασμία
Τα παιδιά, τα εγγόνια, τ' αδέλφια, τ' ανίψια και οι λοιποί συγγενείς.

MZT100118



Την 14η μηνός Ιανουαρίου ημέρα Σάββατο και ώρα 8 π.μ. εις τον Ιερό Ναό Αγίου Δημητρίου (παλαιό νεκροταφείο Ρόδου), τελούμε 40ήμερο μνημόσυνο υπέρ αναπαύσεως της ψυχής του λατρευτού μας συζύγου, πατέρα, παππού, αδελφού και θείου

ΔΗΜΗΤΡΙΟΥ ΤΣΟΥΡΟΥΝΑΚΗ

Η σύζυγος: Καθολική
Τα παιδιά: Κων/νος, Σοφία-Ιωάννης, Ειρήνη-Λευτέρης, Ιωάννης
Τα εγγόνια, τ' αδέλφια, τ' ανίψια και οι λοιποί συγγενείς.

MXP13252

Την 14η μηνός Ιανουαρίου ημέρα Σάββατο και ώρα 8 π.μ. εις τον Ιερό Ναό Ταξιαρχών Νεκροταφείου πόλεως Ρόδου, τελούμε ετήσιο και 3μηνο μνημόσυνο υπέρ αναπαύσεως των λατρευτών μας

ΙΩΑΝΝΟΥ ΣΚΑΝΔΑΛΙΔΗ
Η σύζυγος: Μαριάνθη
Τα παιδιά: Μπέτυ-Ιωάννης, Ευστάθιος-Γεωργία
Τ' αδέλφια και οι λοιποί συγγενείς

ΚΑΛΛΙΟΠΗΣ ΣΚΑΝΔΑΛΙΔΗ
Τα παιδιά: Μιχάλης-Αρχοντούλα, Νίκος-Ελευθερία, Κώστας-Άρτεμις, Μαριάνθη Σκανδαλίδη
Τα εγγόνια και οι λοιποί συγγενείς.

MXP13250

ΚΑΘΗΜΕΡΙΝΑ ΟΛΑ ΤΑ ΝΕΑ ΤΗΣ ΔΩΔΕΚΑΝΗΣΟΥ ΣΤΟ INTERNET
www.rodiaki.gr

Την 15η μηνός Ιανουαρίου ημέρα Κυριακή και ώρα 8.30 π.μ. εις τον Ιερό Ναό Ταξιαρχών Νεκροταφείου Ρόδου τελούμε 40ήμερο μνημόσυνο υπέρ αναπαύσεως της ψυχής της λατρευτής μας μητέρας, γιαγιάς, προγιαγιάς και θείας

ΧΡΥΣΗΣ ΜΠΟΝΗ

Τα παιδιά: Κατερίνα-Εμμανουήλ, Ευδοκία-Κωνσταντίνος
Τα εγγόνια, τα δισέγγονα και οι λοιποί συγγενείς

MZT100120



Την 14η μηνός Ιανουαρίου ημέρα Σάββατο και ώρα 8.30 π.μ. εις τον Ιερό Ναό Αγίας Ειρήνης Ορφανοτροφείου Θηλέων, τελούμε ετήσιο μνημόσυνο υπέρ αναπαύσεως της ψυχής του λατρευτού μας συζύγου, πατέρα, αδελφού και θείου

ΑΝΤΩΝΙΟΥ ΜΑΥΡΙΚΟΥ

Η σύζυγος: Τριανταφυλλιά
Τα παιδιά: Ιωάννα, Φλώρα, Νίκος
Τ' αδέλφια, τ' ανίψια και οι λοιποί συγγενείς.

MZT110122



Την 15η μηνός Ιανουαρίου ημέρα Κυριακή και ώρα 8 π.μ. εις τον Ιερό Ναό Ταξιαρχών Νεκροταφείου Ρόδου τελούμε ετήσιο μνημόσυνο υπέρ αναπαύσεως της ψυχής της λατρευτής μας μητέρας, γιαγιάς, αδελφής και θείας

ΣΕΒΑΣΤΗΣ ΛΕΡΙΑ

Τα παιδιά: Πηγή-Φων, Μαρίτσα-Διονύσης, Γεώργιος-Χριστίνα
Τα εγγόνια, τα αδέλφια, τα ανίψια και οι λοιποί συγγενείς

ΧΠ2830



Την 15η μηνός Ιανουαρίου ημέρα Κυριακή και ώρα 8.30 π.μ. εις τον Ιερό Ναό Ταξιαρχών Νεκροταφείου Ρόδου τελούμε 40ήμερο μνημόσυνο υπέρ αναπαύσεως της ψυχής του λατρευτού μας υιού

ΙΩΑΝΝΗ ΠΑΣΧΑΛΗ

Οι γονείς: Στέφανος-Ελίζαμπεθ
Τ' αδέλφια: Νικόλαος και Μιχάλης
Και οι λοιποί συγγενείς

MZT110106



Την 15η μηνός Ιανουαρίου ημέρα Κυριακή και ώρα 8.30 π.μ. εις τον Ιερό Ναό Κοιμήσεως Θεοτόκου Αφάντου, τελούμε 9μηνο μνημόσυνο υπέρ αναπαύσεως της ψυχής του λατρευτού μας και αλησμόνητου συζύγου, πατέρα και αδελφού

ΣΑΒΒΑ Ε. ΑΝΘΟΥΛΑ

Η σύζυγος: Δέσποινα
Τα παιδιά: Λευτέρης, Τσαμπίκος, Κυριακούλα
Και οι λοιποί συγγενείς.

ΜΑΠ018



Την 15η μηνός Ιανουαρίου ημέρα Κυριακή και ώρα 8.30 π.μ. εις τον Ιερό Ναό Ταξιαρχών Ρόδου, τελούμε 2ετές μνημόσυνο υπέρ αναπαύσεως της ψυχής του λατρευτού μας συζύγου, πατέρα, παππού και θείου

ΓΕΩΡΓΙΟΥ Σ. ΑΛΕΞΑΝΔΡΟΥ

Η σύζυγος: Μαρία
Τα παιδιά: Σάββας-Ειρήνη, Αναστασία-Αρμάνδο, Αναστάσιος-Τσαμπίκα
Τα εγγόνια, τ' ανίψια και οι λοιποί συγγενείς.

MZT110125

ΜΝΗΜΗΣ ΕΝΕΚΕΝ
ΠΑΡΑΣΚΕΥΑΣΤΗΡΙΟΝ ΜΝΗΜΟΣΥΝΩΝ
Αναλαμβάνουμε την οργάνωση των μνημοσύνων σας, προσφέροντάς σας όλα όσα χρειάζονται για την άψογη μνημόνευση των αγαπημένων εκλιπόντων σας.
Προσφέρουμε μεγάλη ποικιλία πρωτότυπων σχεδίων σε δίσκους της επιλογής σας με τα συνοδευτικά αρτύματα. Παράλληλα διαθέτουμε όλα τα απαραίτητα είδη μνημοσύνων.
Στο χώρο μας θα βρείτε τέλεια εξυπηρέτηση, καθαριότητα και πάνω απ' όλα σεβασμό στη δύσκολη στιγμή σας. ΑΤ3106
Γ. ΠΑΠΑΝΔΡΕΟΥ 78, ΑΝΑΛΗΨΗ - Τηλ./Fax: 22410 69620

Την 15η μηνός Ιανουαρίου ημέρα Κυριακή και ώρα 8.30 π.μ. εις τον Ιερό Ναό Ταξιαρχών Ρόδου (κοιμητήριο), τελούμε 6μηνο μνημόσυνο υπέρ αναπαύσεως της ψυχής της λατρευτής μας μητέρας, αδελφής, γιαγιάς και θείας

ΑΝΑΣΤΑΣΙΑΣ ΔΗΜΗΤΡΙΑΔΟΥ
το γένος ΓΟΥΝΑΡΗ

Τα παιδιά: Θάλεια-Γιάννης, Γιώργος-Θέτις
Τα εγγόνια, τ' αδέλφια, τ' ανίψια, οι λοιποί συγγενείς και φίλοι.

MZT110109

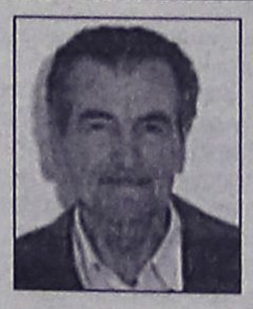

Την 15η μηνός Ιανουαρίου ημέρα Κυριακή και ώρα 9.30 π.μ. εις τον Ιερό Ναό Αγίας Μαρίνας (Απολακκιάς), τελούμε 6μηνο μνημόσυνο υπέρ αναπαύσεως της ψυχής του λατρευτού μας συζύγου, πατέρα, παππού και προπάππου

ΓΕΩΡΓΙΟΥ ΜΗΤΣΟΥ του ΕΜΜΑΝΟΥΗΛ

Η σύζυγος: Μαρία
Τα παιδιά: Μανώλης-Μαρία, Γιάννης Θεανώ, Παναγιώτης-Αναστασία, Δημήτρης-Δέσποινα, Ανθούλα, Μιχάλης
Τα εγγόνια, τα δισέγγονα και οι λοιποί συγγενείς.

MZT110102

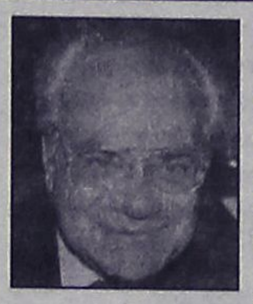

Την 15η μηνός Ιανουαρίου ημέρα Κυριακή και ώρα 9 π.μ. εις τον Ιερό Ναό Κοιμήσεως της Θεοτόκου Ιαλυσού, τελούμε 9ήμερο μνημόσυνο υπέρ αναπαύσεως της ψυχής του λατρευτού μας υιού, συζύγου, πατέρα και αδελφού

ΜΥΡΩΝΟΣ Γ. ΤΕΡΖΑΚΗ

Η σύζυγος: Μαριέττα
Η μητέρα: Ελευθερία
Τα παιδιά: Γεώργιος και Ελευθερία
Τ' αδέλφια, τ' ανίψια και οι λοιποί συγγενείς.

MZT100111

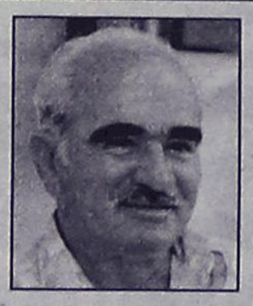

Την 15η μηνός Ιανουαρίου ημέρα Κυριακή και ώρα 8 π.μ. εις τον Ιερό Ναό Ταξιαρχών Νεκροταφείου Ρόδου τελούμε 40ήμερο μνημόσυνο υπέρ αναπαύσεως της ψυχής του λατρευτού μας συζύγου, πατέρα, παππού, αδελφού και θείου

ΚΩΝΣΤΑΝΤΙΝΟΥ ΤΣΙΛΙΓΚΡΟΥ

Η σύζυγος: Βιργινία
Τα παιδιά: Φώτης-Μαριέττα, Βασίλης-Σεμίζα
Τα εγγόνια, τ' αδέλφια, τ' ανίψια και οι λοιποί συγγενείς

ΧΠ2830



Την 15η μηνός Ιανουαρίου ημέρα Κυριακή και ώρα 8 π.μ. εις τον Ιερό Ναό Ταξιαρχών Ρόδου, τελούμε 40ήμερο μνημόσυνο υπέρ αναπαύσεως της ψυχής του λατρευτού μας συζύγου, πατέρα και παππού

ΚΩΝΣΤΑΝΤΙΝΟΥ ΣΧΟΙΝΑ

Η σύζυγος: Ζωή
Τα παιδιά: Αλέξανδρος-Ελευθερία, Αντωνία-Βαγγέλης, Αγγελική-Δημήτριος, Νικήτας
Τα εγγόνια, τ' αδέλφια, τ' ανίψια και οι λοιποί συγγενείς.

MZT120111

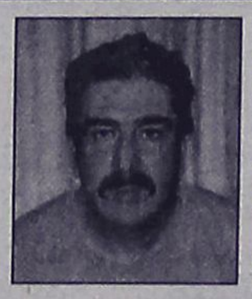

Την 15η μηνός Ιανουαρίου ημέρα Κυριακή και ώρα 10 π.μ. εις τον Ιερό Ναό Αγίου Δημητρίου (Ροδίνι), τελούμε 40ήμερο μνημόσυνο υπέρ αναπαύσεως της ψυχής του λατρευτού μας συζύγου και πατέρα

ΝΙΚΟΛΑΟΥ ΚΑΠΝΟΥΔΑΚΗ

Η σύζυγος: Μαρτίνα
Τα παιδιά: Αννα, Μιχάλης
Και οι λοιποί συγγενείς.

MXP 13261

ΔΙΕΥΘΥΝΣΗ ΔΑΣΩΝ ΔΩΔΕΚΑΝΗΣΟΥ

ΑΝΑΚΟΙΝΩΣΗ

Γνωστοποιείται κατά το άρθρο 14 του Ν. 998/79, και σύμφωνα με την αριθμ. 38/1-2-1999 γνωμοδότηση του Ν.ΣΚ. η οποία μας κοινοποιήθηκε με την αριθ. 88416/529/1-12-00 εγκύκλιο διαταγή του Υπ. Γεωργίας, η αποστολή για ανάρτηση στον Δήμο Ροδίων της αριθμ. 1914/30-05-1980 Πράξης χαρακτηρισμού έκτασης που εκδόθηκε από τον Δασάρχη Ρόδου. Η Κ.Μ. 86 γαιών Ασγούρου εμβαδού 14800 τ.μ. χαρακτηρίζεται ως δάσος και γεωργική έκταση.

Ο Δ/ντής Δασών Δωδ/σου
Κοντίτσης Φίλιππος
Δασολόγος με βαθμό Α'

MZT120101

ΔΙΕΥΘΥΝΣΗ ΔΑΣΩΝ ΔΩΔΕΚΑΝΗΣΟΥ

ΑΝΑΚΟΙΝΩΣΗ

Γνωστοποιείται κατά το άρθρο 14 του Ν. 998/79 η αποστολή για ανάρτηση στο Δήμο Λινδίων της αριθμ. 7680/22-12-2005 πράξης χαρακτηρισμού έκτασης που εκδόθηκε από τον Δ/ντή Δασών Δωδ/σου. Οι ΚΜ 1718 & 1719 γαιών Λαχανιάς εμβαδού 960 τ.μ. & 1760 τ.μ. αντίστοιχα χαρακτηρίζονται ως γεωργικές και χορτολιβαδικές εκτάσεις.

Ο Δ/ντής Δασών Δωδ/σου
Κοντίτσης Φίλιππος
Δασολόγος με βαθμό Α'

MZT120116

ΔΙΕΥΘΥΝΣΗ ΔΑΣΩΝ ΔΩΔΕΚΑΝΗΣΟΥ

ΑΝΑΚΟΙΝΩΣΗ

Γνωστοποιείται κατά το άρθρο 14 του Ν. 998/79, η αποστολή για δημοσίευση στο Δήμο Πεταλούδων της αριθμ. 2324/18-5-2001 Πράξης χαρακτηρισμού έκτασης που εκδόθηκε από τον Δ/ντή Δασών Δωδ/σου. Η Κ.Μ. 392Α777 γαιών Παραδεισίου χαρακτηρίζεται ως γεωργική έκταση.

Ο Δ/ντής Δασών Δωδ/σου
Κοντίτσης Φίλιππος
Δασολόγος με βαθμό Α'

MZT120118

Δράσεις προσφοράς και αλληλεγγύης

ΔΩΡΕΕΣ

Το διοικητικό συμβούλιο του παραρτήματος Ρόδου της Ελληνικής Αντικαρκινικής Εταιρείας, ευχαριστεί θερμά την οικογένεια του αείμνηστου Χρήστου Ζουρούδη για την απόφασή της να προσφερθούν αντί στεφάνου χρηματικά ποσά για την ενίσχυση του φιλανθρωπικού μας έργου.

Ευχαριστεί επίσης τις κάτωθι οικογένειες οι οποίες ανταποκρίθηκαν και προσέφεραν Δωρεές εις μνήμη **ΧΡΗΣΤΟΥ ΖΟΥΡΟΥΔΗ**

- **Παπαϊωάννου Δημήτρης** και **Αννα** 300 ευρώ
- **Γιαννάς Γιάννης** 100 ευρώ
- **Ζαχαρίου Βασίλειος** 50 ευρώ
- **Καρβέλης Κων/νος** και **Ιωάννης** 50 ευρώ
- **Βρούχος Γεώργιος** 100 ευρώ
- **Εθνική Τράπεζα** 100 ευρώ
- **Καραγεωργίου Γεώργιος** 60 ευρώ
- **Καραγεωργίου Νικόλαος** 70 ευρώ
- **Σταυριανάκης Αθανάσιος** 50 ευρώ
- **Φαρμακίδης Μιχαήλ** 50 ευρώ
- **Χατζηαντωνιάδης Νικόλαος** 50 ευρώ
- **Μπότσης Μιχαήλ** 50 ευρώ
- **Ματσαμάς Γεώργιος** 50 ευρώ
- **Τάσος** και **Κλυτία Αντωνιάδη** 100 ευρώ
- **Παναγιώτης Μαρκουλής** 100 ευρώ
- **Ιγνάτιος Χρυσοχόος** 50 ευρώ
- **Γεώργιος** και **Μαριέττα Τζεδάκη** 100 ευρώ
- **Δημήτρης** και **Πόπη Φουρτούνη** 100 ευρώ
- **Σάββας Φουρτούνης** 100 ευρώ
- **Γεώργιος Φουρτούνης** 100 ευρώ
- **Εταιρεία ΟΚ SERVICES ΑΕ** 100ευρώ
- **Νικόλαος Βουλγαρίδης** 200 ευρώ
- **CAREL ΕΠΕ** 100 ευρώ
- **Αυγερινού Παναγιώτη** 100 ευρώ
- **Γιάννης και Γεώργιος Τσέλιος** 50 ευρώ
- **Προσωπικό εταιρείας ΟΚ SERVICES ΑΕ** 90 ευρώ
- **Παπαδάκη-Σταματίου Μαίρη** 100 ευρώ
- **Περικλή Ζερβάνου** 50 ευρώ
- **Χλόη Βολονάκη** 50 ευρώ
- **Βαλασία Παρασκευά** 25 ευρώ
- **Κυριάκου Παπασάββα** 50 ευρώ
- **Κωσταρίδη Κων/νος** 100 ευρώ
- **Παττάκα Μαρία** 50 ευρώ
- **Βρούχου Ρίτα** 100 ευρώ
- **Χρυσοχόου Πόπη** 50 ευρώ
- **Πάχος Αγαπητός** 100 ευρώ
- **Τατάκης Ιωάννης** και **Αντιγόνη** 60 ευρώ
- **Μάκης** και **Κατίνα Μαυρομάτη** 50 ευρώ
- **Ιωάννης** και **Ευγενία Μαυρομάτη** 50 ευρώ
- **Βασίλης** και **Θέμις Συκαμιώτη** 30 ευρώ
- **Αγαπητός** και **Μαρί Ξάνθη** 50 ευρώ
- **Μαρτίνος Κανελλάκης** 100 ευρώ
- **Κώστας** και **Πέρσα Τσολακίδη** 100 ευρώ
- **Χαράλαμπος Σταυρόπουλος** 100 ευρώ
- **Αναστάσιος Παπαδημητρίου** 150 ευρώ
- **Γεώργιος Τσιμπούκης** 150 ευρώ
- **Σπύρος Νικηταράς** 100 ευρώ
- **Νίκος Βερβέρης** 70 ευρώ
- **Παναγιώτης Σπυρόπουλος** 50 ευρώ
- **Γεώργιος Σισαμωτός** 100 ευρώ
- **Σπύρος Τριανταφύλλου** 70 ευρώ
- **Γεώργιος Παπασάββας** 50 ευρώ

ΜΟΟ

Οι δημοσιεύσεις αυτές αποτελούν προσφορά της "Ροδιακής", η οποία θεωρεί ότι τέτοιες δραστηριότητες θα πρέπει να τυγχάνουν της ανάλογης προβολής.

ΧΡΙΣΤΙΑΝΙΚΟΣ ΦΙΛΑΝΘΡΩΠΙΚΟΣ ΣΥΛΛΟΓΟΣ "ΣΥΝΔΕΣΜΟΣ ΑΓΑΠΗΣ"- ΡΟΔΟΣ

ΠΡΟΣΚΛΗΣΗ

Το Σάββατο 14 Ιανουαρίου 2006 στο ξενοδοχείο PARK και ώρα 6.30 μ.μ.

Σας προσκαλούμε να γιορτάσουμε όλοι μαζί, μέλη και φίλοι μας, **την κοπή της Βασιλόπιτάς μας.** Η χορωδία του Ωδείου Ρόδου "Καίτη Καστρουνή" θα πλαισιώσει την εκδήλωσή μας με τα κάλαντα και επίκαιρα τραγούδια. Επίσης με τη συντροφιά της ορχήστρας θα περάσουμε λίγες στιγμές χαλάρωσης και ξενοιασιάς. Θα προσφερθεί πιάτο με πολλά κεράσματα.

Είσοδος 15 ευρώ

Το Διοικητικό Συμβούλιο

ΜΧΡ 13259

ΑΔΕΛΦΟΤΗΤΑ ΚΡΗΤΩΝ ΡΟΔΟΥ «Ο ΨΗΛΟΡΕΙΤΗΣ»

Πατρ. Αθηναγόρα 28 - Τ.Θ. 328 - 85100 Ρόδος

ΚΑΛΕΣΜΑ

Η Αδελφότητα Κρητών Ρόδου. «Ο ΨΗΛΟΡΕΙΤΗΣ» προσκαλεί όλους τους Κρητικούς και τους φίλους της να περάσουν ένα όμορφο απόγευμα με κρητική μουσική, να πιούν μια τσικουδιά και να κόψουν τη βασιλόπιτά της.

Την βασιλόπιτα θα κόψει ο σεβασμιότατος μητροπολίτης Ρόδου κ. Κύριλλος.

Στην εκδήλωση θα πάρουν μέρος τα τμήματα χορού και μουσικών οργάνων της Αδελφότητας.

Αίθουσα MIKE'S
(Γ. Σεφέρη 108 - Εμπορικό Κέντρο Πανάγου)

Κυριακή 15 Ιανουαρίου 2006 - ώρα 17.30

Είσοδος: 8 ευρώ - παιδιά: 5 ευρώ

Στα παιδιά θα προσφερθούν δώρα.

Πληροφορίες:
Γιάννης Νιωτάκης τηλ. 2241020638
Μαν. Καρυδάκης - Χρυσούλα Παπαδάκη
τηλ. 2241077000

MZT120107

Γυναίκες Χωρίς Σύνορα — Women Without Frontiers

ΠΡΟΣΚΛΗΣΗ

Το Σάββατο 14 Ιανουαρίου και ώρα 18.00 σας καλούμε στο "Grand Hotel" στην κοπή της βασιλόπιτας της οργάνωσής μας. Θα προσφερθεί πλούσιο πιάτο με καφέ ή τσάι και θα μας κρατήσει συντροφιά ένα υπέροχο μουσικό ντουέτο. Όσες κυρίες επιθυμούν μπορούν να εγγραφούν μέλη. Η παρουσία σας θα μας τιμήσει.

Τιμή εισόδου 15 ευρώ

Από το Δ.Σ.

Α.Π. 014

ΣΥΛΛΟΓΟΣ ΙΑΤΡΙΚΟΣ ΡΟΔΟΥ • 1950 •

ΠΡΟΣΚΛΗΣΗ

Ο πρόεδρος & το διοικητικό συμβούλιο του Ιατρικού Συλλόγου Ρόδου εκφράζοντας τις θερμότερες ευχές τους για το 2006 προσκαλούν τα μέλη και τους φίλους του Συλλόγου στην **Χοροεσπερίδα - Κοπή της Βασιλόπιτας στο ξενοδοχείο «CAPSIS» το Σάββατο 14 Ιανουαρίου 2006 και ώρα 20.30 μ.μ.**

Προσκλήσεις:
Στα τηλέφωνα: του προέδρου, αντιπροέδρου, γενικής γραμματέας, ταμία και μέλη του δ.σ., καθώς και στα γραφεία του Ι.Σ.Ρ.

Για το Δ.Σ.

Ο πρόεδρος **Η γ.γ.**
Χρήστος Απ. Μαντάς **Χρυσή Δ. Σπάρταλη**

ΧΠ122

ΣΥΓΧΑΡΗΤΗΡΙΟ

Στην αγαπημένη μας **ΑΘΗΝΑ ΓΙΑΝΝΟΥΛΗ,** οδοντίατρο, εκφράζουμε τα θερμά μας συγχαρητήρια για την ολοκλήρωση των μεταπτυχιακών σπουδών της και την απόκτηση με άριστα MASTER OF DENTAL SCIENCE του Πανεπιστημίου LEEDS Αγγλίας 3ετούς φοίτησης στην Παιδοοδοντιατρική και της ευχόμαστε καλή σταδιοδρομία.

Οικογένεια
Γιώργου-Αναστασίας
Κοτζαμπασάκη

ΜΧΡ 13260

ΣΥΓΧΑΡΗΤΗΡΙΟ

Την αγαπημένη μας **ΑΘΗΝΑ ΓΙΑΝΝΟΥΛΗ,** οδοντίατρο, συγχαίρουμε για την ολοκλήρωση των μεταπτυχιακών σπουδών της και την απόκτηση με άριστα MASTER OF DENTAL SCIENCE του Πανεπιστημίου LEEDS Αγγλίας 3ετούς φοίτησης στην Παιδοοδοντιατρική και της ευχόμαστε καλή σταδιοδρομία.

Οικογένεια
Νίκου-Βιργινίας
Κωνσταντινίδη

ΜΧΡ 13260

ΠΟΛΙΤΙΣΤΙΚΟΣ ΣΥΛΛΟΓΟΣ ΓΥΝΑΙΚΩΝ ΡΟΔΟΥ

ΠΡΟΣΚΛΗΣΗ

Ο σύλλογός μας, σας προσκαλεί στην καθιερωμένη ετήσια κοπή της Βασιλόπιτάς του, στο **ξενοδοχείο Mediterannean,** **την Τετάρτη 18 Ιανουαρίου 2005** **και ώρα 18.30 μ.μ.**

Σας περιμένουμε να ξεκινήσουμε τη νέα χρονιά, με κέφι και χαρούμενη διάθεση, με μουσική από την ορχήστρα του κ. Γιάννη Παραγιού και πολύ - πολύ χορό!

Εκ του δ.σ. του Π.Σ.Γ.Ρ.

ΑΠ013(Π)



ΧΑΘΗΚΕ ΓΑΤΑ

Χάθηκε γάτα ράτσας "**σιάμ**" χρώματος μπεζ με καφέ και γαλανά ματάκια, στην περιοχή Ρόδου-Λίνδου στην έκθεση αυτοκινήτων HONDA στο 3ο χλμ., φοράει γαλάζιο περιλαίμιο με μπλε κουδουνάκι και ακούει στο όνομα GRETA. Προσφέρεται αμοιβή. Παρακαλείται όποιος την βρεί να επικοινωνήσει στα τηλ. 6945053129-6945975657

ΜΧΡ13238

ΑΠΩΛΕΙΑ

Χάθηκε **παπάκι YAMAHA,** πράσινο 50cc με άξονα και αριθμό κυκλοφορίας **ΒΑΕ 65**. Όποιος γνωρίζει κάτι σχετικό παρακαλείται να επικοινωνήσει στα τηλέφωνα **6934219326** και **6946896925**. Δίνεται αμοιβή.

ΜΖΤ090108

G.A. FERRIES

RO/RO ΝΙΚΟΛΑΣ

Ανακοινώνουμε ότι το RO/RO ΝΙΚΟΛΑΣ έχει ξεκινήσει δρομολόγια, για την καλύτερη εξυπηρέτηση των φορτηγών αυτοκινήτων και ΙΧ, καθώς επίσης και για τη μεταφορά χύμα εμπορευμάτων και εύφλεκτων υλικών (ειδικών φορτίων). Πληροφορίες στα κεντρικά γραφεία:

Από Πειραιά	Προς Ρόδο
Δευτέρα	17.00
Τετάρτη	17.00
Παρασκευή	17.00

Από Ρόδο	Προς Πειραιά
Τρίτη	17.00
Πέμπτη	17.00
Σάββατο	18.00

ΠΕΙΡΑΙΑΣ: Κανθάρου 2 & Ακτή Μιαούλη
Τηλ.: 210-4582640
Φαξ: 210-4510600

ΡΟΔΟΣ: Ακτή Σαχτούρη 5
Τηλ.: 22410-35066/36170
Φαξ: 22410-39839

ΧΠ589

ΚΑΘΗΜΕΡΙΝΑ ΟΛΑ ΤΑ ΝΕΑ ΤΗΣ ΔΩΔΕΚΑΝΗΣΟΥ ΣΤΟ INTERNET

www.rodiaki.gr

SHIPPING COMPANY OF SYMI

Α.Ν.Ε.Σ.

ΑΝΩΝΥΜΗ ΝΑΥΤΙΛΙΑΚΗ ΕΤΑΙΡΕΙΑ ΣΥΜΗΣ

ΔΡΟΜΟΛΟΓΙΑ Ε/Γ-Ο/Γ ΣΥΜΗ ΑΠΟ 01.01.2006 ΕΩΣ 31.03.06

ΑΠΟ 01 ΙΑΝΟΥΑΡΙΟΥ ΕΩΣ 28 ΦΕΒΡΟΥΑΡΙΟΥ 2006

	ΣΥΜΗ-ΡΟΔΟ	ΡΟΔΟ-ΣΥΜΗ
ΚΑΘΕ ΔΕΥΤΕΡΑ	07.30	15.30
ΚΑΘΕ ΠΕΜΠΤΗ	07.30	15.30
ΚΑΘΕ ΣΑΒΒΑΤΟ	07.30	15.30

ΑΠΟ 01 ΙΑΝΟΥΑΡΙΟΥ ΕΩΣ 31 ΜΑΡΤΙΟΥ 2006

		ΣΥΜΗ-ΡΟΔΟ	ΡΟΔΟ-ΣΥΜΗ
2 Μαρτίου	Πέμπτη	07.30	15.30
3 Μαρτίου	Παρασκευή	07.30	15.30
4 Μαρτίου	Σάββατο	07.30	15.30
8 Μαρτίου	Τετάρτη	07.30	15.30
9 Μαρτίου	Πέμπτη	07.30	15.30
11 Μαρτίου	Σάββατο	07.30	15.30
13 Μαρτίου	Δευτέρα	07.30	15.30
16 Μαρτίου	Πέμπτη	07.30	15.30
18 Μαρτίου	Σάββατο	07.30	15.30
20 Μαρτίου	Δευτέρα	07.30	15.30
23 Μαρτίου	Πέμπτη	07.30	15.30
24 Μαρτίου	Παρασκευή	07.30	15.30
27 Μαρτίου	Δευτέρα	07.30	15.30
30 Μαρτίου	Πέμπτη	07.30	15.30

Τα δρομολόγια μπορούν να τροποποιηθούν λόγω εκτάκτων συγκοινωνιακών αναγκών ή καιρικών συνθηκών
Παρακαλούμε πριν ταξιδέψετε επικοινωνήστε με την Εταιρία:
www.anes.gr

Γραφείο ΣΥΜΗΣ Τηλ.: (22460) 71444 - Φαξ: (22460) 71373
Γραφείο ΡΟΔΟΥ Τηλ.: (22410) 37769 - Φαξ: (22410) 34493

ΧΠ285



Ρόδος: εἰκῆ καὶ ὡς ἔτυχε...

...Αντι-θεάσεις



Τα "μηχανήματα" είναι άχρηστα και εγκαταλειμμένα.
Παρ' όλα αυτά εξακολουθούν εδώ και κάτι χρονικά "τέρμινα" να κοσμούν τη Νέα Αγορά.
Και σιγά - σιγά ολισθαίνουμε προς μια αντιαισθητική του χώρου.
... Πάντως, για "φτύσιμο", για να μην μας ματιάσουνε, είμαστε, όλοι εμείς που αποδεχόμεθα τα "δρώμενα"!

...Πακέτα χειμερινών διακοπών από τις ακτοπλοϊκές εταιρείες

Ο προβληματισμός που υπάρχει σε αυτή τη φάση στα επιτελεία των ακτοπλοϊκών εταιρειών είναι πώς θα αυξηθεί η επιβατική κίνηση τους χειμερινούς μήνες, αφού από τον Οκτώβριο μέχρι και σήμερα ο αριθμός των επιβατών που διακινείται μειώθηκε δραματικά, σε σύγκριση με την αντίστοιχη περσινή περίοδο.

Επίσης πρέπει να αναφερθεί ότι από την πρωτεύουσα προς τα νησιά Κω και Ρόδο διακινούνται από αέρος περίπου 1.000.000 επιβατές με 18.452 πτήσεις και με τα πλοία 566.000 επιβάτες με 1.252 δρομολόγια. Οι τιμές είναι σχεδόν ανταγωνιστικές, αφού η καμπίνα λουξ με τα πλοία στοιχίζει περίπου όσο και το αεροπορικό εισιτήριο.

Είναι ολοφάνερο ότι ο ανταγωνισμός δεν περιορίζεται μεταξύ των εταιρειών, αλλά και μεταξύ ακτοπλοϊκών και αεροπορικών εταιρειών.

Ετσι οι ακτοπλοϊκές εταιρείες επεξεργάζονται πιλοτικά προγράμματα, για την προσέλκυση τουριστών στα νησιά, με τον συνδυασμό ενταλλακτικών μορφών τουρισμού, για να ανταγωνιστούν την Αράχοβα, την ορεινή Κορινθία και το Καρπενήσι, όπου πηγαίνουν τους χειμερινούς μήνες οι τουρίστες. Η σκέψη που υπάρχει είναι ότι ο χειμερινός τουρισμός στον ορεινό όγκο της χώρας είναι πανάκριβος, οπότε η διαφημιστική καμπάνια των ακτοπλοϊκών εταιρειών πρέπει να στραφεί σε ελκυστικές και ανταγωνιστικές προσφορές για χειμερινές διακοπές σε νησιά.

... Περί μπουρμπουλήθρας

Κάποτε έμεινε ιστορική *η πολύωρη αγόρευση στη Βουλή του βουλευτή Αρκαδίας Κατσικόπουλου για την έννοια της λέξης* ***"μπουρμπουλήθρα".*** *Ως γνωστόν, οι συνεχιστές του είναι πολλοί.*

Ο αφελής πολίτης *ενδέχεται να πιστεύει ότι οι σημερινή πολιτικοί χάνουν τον ύπνο τους για να λύσουν τα άλυτα προβλήματα της χώρας. Οντως χάνουν τον ύπνο τους, αλλά με αποκλειστικό σκοπό να παρατείνουν το παρελθόν της χώρας σε βάρος του παρόντος και του μέλλοντος.*

Διαχειριστικά τρικ πολλά*, εξαγγελίες άφθονες, μόνο που όλα είναι μακροπρόθεσμες παρατάσεις και περίοδοι χάριτος, σαν τον δανειολήπτη που διαρκώς δανείζεται εκ νέου για να αποπληρώνει τα πανωτόκια.*

Το σκαρί του πολιτικού *που ασπάζεται περιπαθώς τον ρεαλισμό από τη στιγμή που αφήνει κατά μέρος τις νεανικές του αυταπάτες έχει γράψει ιστορία στον τόπο μας. Και γράφει ακόμα. Επ' αυτού όλοι είναι όντως "καθαρόαιμοι".*

Κωστής Παπαγιώργης, Κριτικός - λογοτέχνης

... Οι επιδοτήσεις για τις "άγονες" γραμμές

Οι επιδοτήσεις για την εκτέλεση δρομολογίων για τις *"άγονες"* γραμμές, για το διάστημα από 1-11-2005 έως 31-10-2006 θα φθάσουν τα 40,5 εκατ. ευρώ (13,8 δισ. δρχ.).

(Υπενθυμίζουμε ότι τα κονδύλια για το 2006 που αφορούν τις "ειρηνευτικές" αποστολές της χώρας μας σε Καμπούλ, Κόσσοβο κ.λπ. ανέρχεται σε μισό δισ. ευρώ, δηλ. 170 δισ. δρχ.).

«Από τα χρήματα αυτά τα 25 εκατομμύρια προέρχονται από το επίναυλο 3% που πληρώνει ο επιβάτης για κάθε εισιτήριο που κόβει.

Οι μεγάλοι κερδισμένοι είναι ο καπετάν Μάκης Αγούδημος και G.A. Ferries και ο Φώτης Μανούσης με την εταιρεία ΣΑΟΣ. Δύο εταιρείες με μεγάλης ηλικίας πλοία, τα οποία το καλοκαίρι που μας πέρασε παρουσίαζαν συνεχώς βλάβες, με αποτέλεσμα να μένουν... αμανάτι οι ταξιδιώτες στα λιμάνια.

Από το υπουργείο Εμπορικής Ναυτιλίας υποστηρίζουν ότι οι άγονες γραμμές κατακυρώθηκαν με το... παλαιό σύστημα γιατί δεν προλάβαιναν να γίνουν οι αλλαγές. Για τον λόγο αυτό πρωταγωνιστούν οι δύο συγκεκριμένες εταιρίες που είχαν φέρει σε δύσκολη θέση τον υπουργό το καλοκαίρι, ο οποίος βρέθηκε στο μάτι του κυκλώνα λόγω των καθυστερήσεων και της ταλαιπωρίας του επιβατικού κοινού.

Σύμφωνα με το νέο σχέδιο του Μανώλη Κεφαλογιάννη, θα πρόκειται για μειοδοτικό διαγωνισμό με κριτήριο που διαμορφώνεται και με βάση την ηλικία. Για παράδειγμα, για τα πέντε πρώτα χρόνια, θα δίνονται μπόνους 2% ή 5% επί της τιμής. Για τα επόμενα πέντε χρόνια, θα δίνεται άλλο ένα. Το μπόνους στην ουσία θα είναι κίνητρο για τις εταιρείες ώστε να φέρνουν νέα πλοία, κίνητρα για να γίνονται νέα πλοία. Οπως επισημαίνει ο Μανώλης Κεφαλογιάννης, στον "μαθηματικό τύπο" θα υπάρχουν δύο παράμετροι: Η τιμή και το μπόνους που θα παίρνει η ακτοπλοϊκή εταιρεία με βάση την ηλικία και την ποιότητα του πλοίου.

Το υπουργείο Εμπορικής Ναυτιλίας προετοιμάζεται σε συνεργασία με το υπουργείο Αιγαίου, να προκηρύξει διεθνή διαγωνισμό για την κάλυψη των άγονων γραμμών για μια εξαετία, με συνολικό κόστος περίπου 300 εκατομμυρίων ευρώ.

Σύμφωνα με πληροφορίες, στον διαγωνισμό θα έχουν δυνατότητα να συμμετέχουν επιβατηγό - οχηματαγωγά πλοία των οποίων η ηλικία δεν θα ξεπερνά τα 16 χρόνια.

(εκ)πολιτισμικά παίγνια

Γιάννης Θ. Πατέλλης: "Αποτυπώματα"

Ο κ. ***Γιάννης Πατέλλης*** γεννήθηκε στην Κάλυμνο, είναι πρόεδρος του ***Αναγνωστηρίου "Αι Μούσαι"*** και πριν από δύο χρόνια εξέδωσε το πρώτο του βιβλίο με τίτλο *"Ενα βλέμμα"*, μια συλλογή από χρονογραφήματα. Με το ίδιο περιεχόμενο κυκλοφόρησε πρόσφατα τα ***"Αποτυπώματα"*** (εκδόσεις "Ομβρος", σελ. 104 Αθήνα 2005).

Για την ανάγκη που αισθάνεται ως συγγραφέας να αποτυπώνει το εφήμερο στα χαριτωμένα και ευαίσθητα χρονογραφήματά του, ο κ. Πατέλλης *"εξομολογείται"*:

«Πάντα μου άρεσε να παρακολουθώ όσα συμβαίνουν γύρω μου. *Να αφουγκράζομαι την αγάσα των ανθρώπων σε δύσκολες και όμορφες στιγμές, σε χαρούμενες μέρες γιορτής και σε μελαγχολικά απογεύματα Κυριακής. Να μοιράζομαι ανάμεσά τους πράγματα απλά και καθημερινά που πολλές φορές έχουν τη σημασία τους και που άλλοτε πάλι τα προσπερνάς δίχως να τα προσέχεις. Να ακουμπώ γεγονότα συνηθισμένα όπως οι εναλλαγές των εποχών που όμως, κάθε φορά, παρασέρνουν διαφορετικά τα χρώματα, τις μυρουδιές και τα ακούσματα της φύσης.* ***Ολα τούτα τα προσωπικά "αποτυπώματα"*** *προσπάθησα να τα διασώσω κάπου για να μην τα παίρνει ο άνεμος της λησμονιάς. Δεν τα χάραξα στην άμμο, όπως τότε που ήμασταν παιδιά, για να τα σαρώσει η πρώτη φουσκοθαλασσιά. Αρχισα να τα γράφω κάθε μήνα. Συνήθως στη φιλόξενη στήλη της εφημερίδας "ΑΡΓΩ της Καλύμνου". Και σε άλλες τοπικές εφημερίδες, υπάρχουν ίχνη τους. Τα τελευταία 33 απ' αυτά περιέχονται συγκεντρωμένα σ' αυτό το βιβλιαράκι. Ισως σας ενδιαφέρουν».*

• Τι το θες το μαντιλάκι

Ως δείγμα γραφής παραθέτουμε ένα νοσταλγικό χρονογράφημα του κ. Πατέλλη με θέμα το *"αρχαιολογικό"* υφασμάτινο μαντιλάκι:

«Η σκηνή εκτυλίσσεται σε παραλιακό ζαχαροπλαστείο. *Η νεαρή κυρία, καθισμένη κοντά στο τραπεζάκι, προσπαθεί με απόγνωση να τινάξει από τη φούστα και το πόδι της τη χυμένη πορτοκαλάδα. Ο δράστης της απροσεξίας, το μικρό κοριτσάκι, κοιτάζει πανικόβλητο στα μάτια τη μητέρα του περιμένοντας την δίκαιη έκρηξη της οργής της. Ως από μηχανής θεός ένας μεσήλικας κύριος από το διπλανό τραπεζάκι βγάζει αστραπιαία από την τσέπη του ένα μεγάλο υφασμάτινο μαντίλι και το προσφέρει στην κυρία.*

Συνηθισμένη βέβαια είναι η εικόνα. *Αλλού βρίσκεται η έκπληξη. Στην αιφνίδια εμφάνιση του υφασμάτινου μαντιλιού. Το οποίο έμενε πλέον λησμονημένο στους κρυψώνες της νιότης μας και έδωσε στη σκηνή ατμόσφαιρα νουάρ φιλμ εποχής.*

Κάποτε, πριν κάποια χρόνια, το υφασμάτινο μαντίλι ήταν απαραίτητο αξεσουάρ της γκαρνταρόμπας μας. Είχε καταφέρει να γίνει όχι μόνο αναπόσπαστο στοιχείο της ενδυματολογικής μας κομψότητας, αλλά δέχονταν αδιαμαρτύρητα και τις εκρήξεις των δακρύβρεκτων αισθημάτων μας.

Συνόδευε το κουστούμι *μαζί με το πουκάμισο και τη γραβάτα. Συνήθως ήταν λευκό, πολλές φορές έφερε τα κυρίαρχα χρώματα της ριγέ ή πουάν γραβάτας και κάπου-κάπου είχε κεντημένο το μονόγραμμα του φέροντος. Επαιρνε θέση με φροντισμένη επιμέλεια στο αριστερό τσεπάκι του σακακιού, σε ευθεία ή τριγωνική γραμμή και ήταν απαραίτητο συνοδευτικό της γραβάτας. Συνήθως υπήρχε και ένα άλλο εφεδρικό μαντίλι, τοποθετημένο στην πίσω ταέπη του παντελονιού, για το φτάρνισμα, τον ιδρώτα ή τα κάπως σπάνια, υποτίθεται, ανδρικά δάκρυα.*

Εκείνη την εποχή *το μαντιλάκι μαζί με το κραγιόν, το μολύβι των ματιών και το καθρεφτάκι ήταν απαραίτητο συμπλήρωμα του περιεχομένου της γυναικείας τσάντας. Λευκό ή πολύχρωμο, λινό ή μεταξωτό, με δαντελίτσα ή μαύρο γύρο σε ένδειξη πένθους, ήταν το απαραίτητο αξεσουάρ το οποίο συνόδευε το κορίτσι, τη νέα ή την ώριμη γυναίκα στην έξοδό της. Δέχονταν ευχάριστα τα υγρά ίχνη από τα δάκρυα της χαράς, που ήταν λιγοστά και μούσκευε αδιαμαρτύρητα στα δάκρυα της λύπης, που ήταν και συχνότερα.*

Το γυναικείο μαντιλάκι *φιλοξενούσε αδιαμαρτύρητα ακόμα και τους κρουνούς των δακρύων από τις ερωτικές απογοητεύσεις. Οι μαύροι λεκέδες από το ρίμελ των υγρών βλεφάρων άφηναν ανεξίτηλα τα σημάδια της λύπης στο πανί του, όσο κι αν αυτό ξεπλένονταν αργότερα στην κολυμπήθρα της παρηγοριάς...»*

...Ανδρέας Ζάκας: "Ουρανός γεμάτος όνειρα"

Το νέο του βιβλίο, το μυθιστόρημα ***"Ουρανός γεμάτος όνειρα"*** ο συγγραφέας ***Ανδρέας Ζάκας*** το αφιερώνει στην αδελφή του Μαρία, που χάθηκε στους δύσκολους καιρούς της Κατοχής.



«Ο Γρηγόρης είναι ο μεγάλος γιος μιας φτωχής οικογένειας από ένα ορεινό χωριό, που αναγκάστηκε να μετακομίσει στην Πάτρα μαζί με τους γονείς και τον αδελφό του, αφού το χωριό του απαλλοτριώθηκε για να δημιουργηθεί το νέο υδροηλεκτρικό φράγμα. Εκεί θα σπουδάσει στο Πανεπιστήμιο, γνωρίζοντας παράλληλα και την Αγγελική, θα πάρει το μεταπτυχιακό του στο Μόναχο, ενώ η αγάπη τους γίνεται πιο δυνατή. Ομως δε θα μπορέσει να εκπληρώσει τα όνειρα της καρδιάς του, γιατί στο μεταξύ εκείνη εξαφανίζεται μετά την αποκάλυψη της τραγικής αλήθειας της. Ετσι εκείνος φεύγει για τη Γερμανία για να κάνει Ακαδημαϊκή καριέρα, ενώ παράλληλα ορίζεται υπεύθυνος ενός Ευρωπαϊκού προγράμματος».

**** Ανδρέας Ζάκας: "Ουρανός γεμάτος όνειρα", μυθιστόρημα, εκδόσεις "Ιωλκός", σελ. 304, Αθήνα 2005, τιμή: 17 ευρώ.***

ΠΑΛΛΑΣ 5 CINEMAS CENTER
12/01/2006 - 18/01/2006
www.cinemapallas.gr
Για κρατήσεις 22410 24475/70670
Δημοκρατίας 13, Ρόδος

Just Like Heaven Οπως στον Παράδεισο
Η απολαυστική νεανική κομεντί από τον μετρ του είδους Μαρκ Γουότερς με τη Ριζ Γουίδερσπουν και τον Μαρκ Ράφαλο!
Αίθουσα RED 5 ώρες έναρξης//(Σ-Κ. 16:15) 18:20 • 20:25 • 22:30

Real, La Pelicula Ρεάλ, η ταινία
Πέντε άνθρωποι σε διαφορετικές ηπείρους, που μοιράζονται ένα κοινό πάθος: τη Ρεάλ Μαδρίτης
ώρες έναρξης//(Σ.-Κ.16:20)18:25 • 20:30 Αίθουσα Interlingua 2 ΚΑΤΑΛΛΗΛΟ

BROTHERS GRIMM ΑΔΕΛΦΟΙ ΓΚΡΙΜ ΚΑΤΑΛΛΗΛΟ
Η Μόνικα Μπελούτσι, ο Ματ Ντέιμον και ο Χιθ Λέτζερ σε μια ονειρική περιπέτεια φαντασίας σε σκηνοθεσία Τέρι Γκίλιαμ
Αίθουσα Σωτήρος 1 ώρες έναρξης // 17:40 • 20:10 • 22:40

King Kong ΚΑΤΑΛΛΗΛΟ
Από τον βραβευμένο με ΟΣΚΑΡ σκηνοθέτη του Άρχοντα των Δακτυλιδιών, Πίτερ Τζάκσον η υπερπαραγωγή που θα δουν όλοι!
Αίθουσα Personal Training 4 ώρες έναρξης 18:25 • 22:00

SAW II ΜΟΝΟ ΠΑ ΓΕΡΑ ΝΕΥΡΑ!!! ΣΕ ΒΛΕΠΩ ΞΑΝΑ
ΚΑΤΑΛΛΗΛΟ ΑΠΟ 17
Το σίκουελ της πετυχημένης ταινίας τρόμου. Εκεί που νόμιζες ότι όλα είχαν τελειώσει... Σε βλέπω ξανά!!!
Αίθουσα Allegro 3 ώρες έναρξης//20:20 • 22:35

Ηθικόν Ακμαιότατον
Μετά τους "Γενναίους της Σαμοθράκης" η νέα κωμωδία του Στεράτη Τσερούχα.
Αίθουσα Interlingua 2 ώρα έναρξης // 22:35 ΚΑΤΑΛΛΗΛΟ

Wallace & Gromit ΓΟΥΑΛΛΑΣ & ΓΚΡΟΜΙΤ ΣΤΟΝ ΤΕΡΑΣΤΙΟ ΛΑΧΑΝΟΚΗΠΙΟ
Μεταγλωττισμένη στα ελληνικά ΚΑΤΑΛΛΗΛΟ
Το δίδυμο της... συμφοράς από τους δημιουργούς του πετυχημένου "Οι κότες το σκασαν"!!
ώρες έναρξης// (Σ.-Κ. 16:20) Αίθουσα Personal Training 4

VALIANT ΒΑΛΙΑΝΤ, ΤΟ ΓΕΝΝΑΙΟ ΠΕΡΙΣΤΕΡΙ
Από τον παραγωγό του Σρεκ, μια διασκεδαστική ταινία κινουμένων σχεδίων για τους μικρούς μας φίλους!!!
Αίθουσα Allegro 3 ώρες έναρξης// (Σ.-Κ. 16:30) • 18:20 Μεταγλωττισμένη στα ελληνικά

PRIDE & PREJUDICE ΠΕΡΗΦΑΝΙΑ ΚΑΙ ΠΡΟΚΑΤΑΛΗΨΗ Η ΤΑΙΝΙΑ ΤΗΣ ΧΡΟΝΙΑΣ!
Μια ταινία εποχής με ένα καταπληκτικό καστ ηθοποιών, που διεκδικεί θέση στα φετινά ΟΣΚΑΡ! Ο έρωτας χτυπάει μόνο μια φορά.....

Corpse Bride ΝΕΚΡΗ ΝΥΦΗ
Ο μετρ του φανταστικού Τιμ Μπάρτον, μας ταξιδεύει στον ονειρικό του κόσμο, ρίχνοντας την παράδοξη ματιά του στον έρωτα, τη ζωή και το θάνατο με τη γνώριμη αισθητική του...

METROPOL MULTI CINEMA ODEON
22410 28400
INFORMATION - RESERVATIONS ΠΛΗΡΟΦΟΡΙΕΣ - ΚΡΑΤΗΣΕΙΣ
ΕΒΔΟΜΑΔΙΑΙΟ ΠΡΟΓΡΑΜΜΑ weekly program
12/01/2006 - 18/01/2006
www.cinemametropol.gr

ΛΟΥΦΑ ΚΑΙ ΠΑΡΑΛΛΑΓΗ ΣΕΙΡΗΝΕΣ ΣΤΟ ΑΙΓΑΙΟ
Μια παρέα φαντάρων στην ακριτική αλλά και τουριστική Κώ, σε μία εκρηκτική κωμωδία, παρέα με Τουρκάλες καλλονές από το Bodrum ζούν στιγμές αγωνίας!!!
Πρωταγωνιστούν: ΠΑΝΗΣ ΤΣΙΜΙΤΣΕΛΗΣ - ΒΙΚΥ ΚΑΓΙΑ - ΒΑΣΙΛΗΣ ΧΑΡΑΛΑΜΠΟΠΟΥΛΟΣ ΡΕΝΙΟΣ ΧΑΡΑΛΑΜΠΙΔΗΣ - ARZU YANARDACT - YETKIN DIKINCILER METIN BELGIN - ΠΟΡΓΟΣ ΣΕΪΤΑΡΙΔΗΣ
ΚΑΝΤΕ ΕΓΚΑΙΡΑ ΤΙΣ ΚΡΑΤΗΣΕΙΣ ΣΑΣ
ΩΡΕΣ ΕΝΑΡΞΗΣ / SHOW TIMES 17:15, 20:00, 22:30
ΑΙΘΟΥΣΑ 1

ΜΗΝ ΤΟ ΠΕΙΣ...ΟΥΤΕ ΤΟΥ ΠΑΠΑ KEEPING MUM
Η νέα ξεκαρδιστική κωμωδία του "Mr Bean".
Κάποιες οικογένειες είναι θανάσιμα...ενωμένες!!
Πρωταγωνιστούν: Ρόουαν Άτκινσον, Κρίστιν Σκότ Τόμας, Μάγκι Σμίθ και Πάτρικ Σουέιζι.
ΚΑΝΤΕ ΕΓΚΑΙΡΑ ΤΙΣ ΚΡΑΤΗΣΕΙΣ ΣΑΣ
ΩΡΕΣ ΕΝΑΡΞΗΣ / SHOW TIMES 18:15, 20:30, 22:45
ΑΙΘΟΥΣΑ 2

ΤΟ ΚΟΤΟΠΟΥΛΑΚΙ CHICKEN LITLE
Ένα ταπεινό μικρό κοτοπουλάκι μαζί με την παρέα του αποφασίζει να σώσει τον κόσμο!!! Σαστιένς, χάος, και γέλιο... Πολύ γέλιο!!!
Στα ελληνικά με τους: ΓΙΩΡΓΟ ΤΣΑΛΙΚΗ, ΔΗΜΗΤΡΑ ΜΑΤΣΟΥΚΑ, ΠΑΥΛΟ ΧΑΪΚΑΛΗ, ΑΝΤΩΝΗ ΛΟΥΔΑΡΟ
ΚΑΝΤΕ ΕΓΚΑΙΡΑ ΤΙΣ ΚΡΑΤΗΣΕΙΣ ΣΑΣ
ΜΟΝΟ ΣΑΒΒΑΤΟ / ΚΥΡΙΑΚΗ
ΩΡΑ ΕΝΑΡΞΗΣ / SHOW TIME 16:15
ΑΙΘΟΥΣΑ 2

ΤΟ ΧΡΟΝΙΚΟ ΤΗΣ ΝΑΡΝΙΑ ΤΟ ΛΕΟΝΤΑΡΙ, Η ΜΑΓΙΣΣΑ ΚΑΙ Η ΝΤΟΥΛΑΠΑ NARNIA
Τέσσερα παιδιά ανοίγουν την πόρτα μιάς ντουλάπας και το μαγικό ταξίδι αρχίζει...
ΚΑΝΤΕ ΕΓΚΑΙΡΑ ΤΙΣ ΚΡΑΤΗΣΕΙΣ ΣΑΣ
ΩΡΑ ΕΝΑΡΞΗΣ / SHOW TIME 17:15
ΑΙΘΟΥΣΑ 3

PRIME ΕΓΩ, ΑΥΤΟΣ & Η ΜΗΤΕΡΑ ΤΟΥ
Η Μέριλ Στρίπ και η Ουμα Θέρμαν ενώνουν τις δυνάμεις τους στην πιο διασκεδαστική κωμωδία της χρονιάς.
Μέσα από απαρταιστά γεγονότα και συγκινητικές στιγμές, τρεις διαφορετικοί κόσμοι θα έρθουν σε σύγκρουση και όλα αυτά στο όνομα του έρωτα.
Μια άκρως.... Θεραπευτική Κωμωδία!!
ΩΡΕΣ ΕΝΑΡΞΗΣ / SHOW TIMES 20:15, 22:15
ΑΙΘΟΥΣΑ 3

ΤΟ ΚΑΛΥΤΕΡΟ ΔΩΡΟ..
το βιβλίο του καθηγητή
Μιχάλη Εμμ. Αρφαρά
"ΤΑ ΣΕΒΑΣΜΑΤΑ ΤΗΣ ΧΡΙΣΤΙΑΝΙΚΗΣ ΛΑΤΡΕΙΑΣ ΣΤΗΝ ΙΑΛΥΣΟ ΡΟΔΟΥ"
Εποπτική έρευνα - καταγραφή για τα ναοδομικά μας μνημεία και την πολιτιστική - χριστιανική μας κληρονομιά.


ΤΙΜΗ 65 €
Χειροποίητος χρυσοδερματόδετος τόμος 256 σελίδων στο μέγα πλάγιο σχήμα 25 επί 35 εκατ. σε περιορισμένα αντίτυπα
ΠΩΛΕΙΤΑΙ ΣΕ ΕΠΙΛΕΓΜΕΝΑ ΒΙΒΛΙΟΠΩΛΕΙΑ ΚΑΙ ΣΤΟ ΤΗΛ. 210-2818842
Επίσης διατίθενται τα τελευταία αντίτυπα του έργου "ΙΠΠΟΤΙΚΟΙ ΚΑΙ ΝΕΟΚΛΑΣΙΚΟΙ ΠΥΡΓΟΙ ΙΑΛΥΣΟΥ ΡΟΔΟΥ" (60 €)
ΑΕ624

ΝΤΕΤΕΚΤΙΒΣ
30 ΧΡΟΝΙΑ ΜΟΝΙΜΑ ΚΑΙ ΣΤΗ ΡΟΔΟ
35354 - 28780
Π.Π. ΓΕΡΜΑΝΟΥ 6 (ΠΛ. ΦΩΚΙΑΛΗ)
Η ΛΥΣΗ!!! ΣΕ ΚΑΘΕ ΣΑΣ ΠΡΟΒΛΗΜΑ
EXPRESS SECURITY
ΧΠΕΜΠ-16

Αντίλαλοι

ΠΟΛΙΤΙΚΟΙ και άλλοι...

...Δρομολογήθηκε

Καθησυχαστικός ήταν ο πρόεδρος της ΕΤΑ κ. Ζαχαρόπουλος, για το θέμα του γκολφ Αφάντου, στη συνάντηση που είχε με τον βουλευτή κ. Β. Χρύση και τον πρόεδρο της επιτροπής αγώνα.

Η πορεία αξιοποίησης του γκολφ έχει δρομολογηθεί, τόνισε χαρακτηριστικά, αλλά... πόσες φορές έχουμε ξανακούσει το ίδιο;

Λ.Μ.

Τελικά

Τελικά πήρε ή δεν πήρε απόφαση η επιτροπή του άρθρου 7 για τον προϋπολογισμό του δήμου Πεταλούδων;

Κάθε εξήγηση δεκτή!

Λ.Μ.

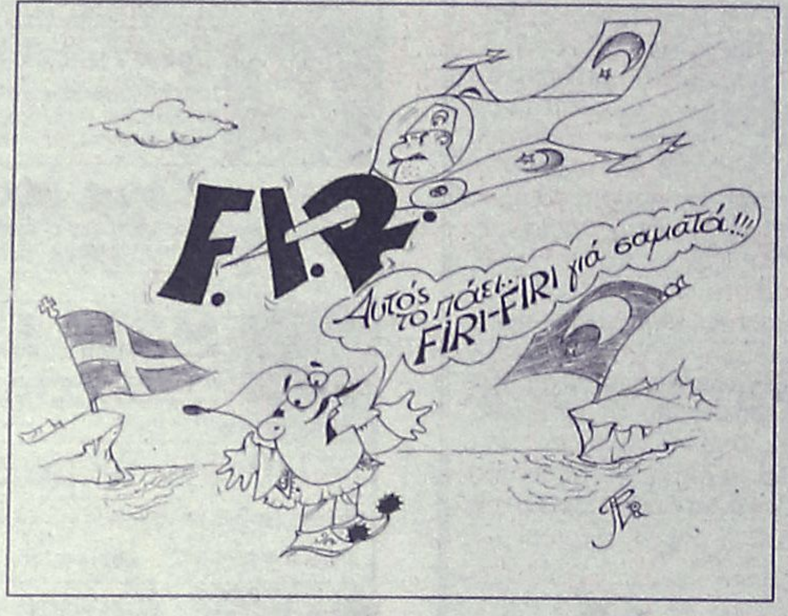

Θα σταματήσουν!

Ζήτημα ημερών, είναι να σταματήσει η σεναριολογία γύρω από τον... επόμενο μεγάλο σεισμό στην Ελλάδα! Κάθε φορά, το σκηνικό είναι ίδιο, όλοι θα μιλήσουν, όλοι θα κρίνουν, και οι πολίτες θα μείνουν με την απορία. Κυρίως αυτοί που κατοικοεδρεύουν εκτός Ελλάδας, δε χάνουν ευκαιρία να... πετούν ρουκέτες μέσω των ΜΜΕ και ότι προκύψει! Υπομονή μέχρι τον επόμενο σεισμό όταν όλα θα επαναληφθούν...

Β.Μ.

Είναι όμορφη!

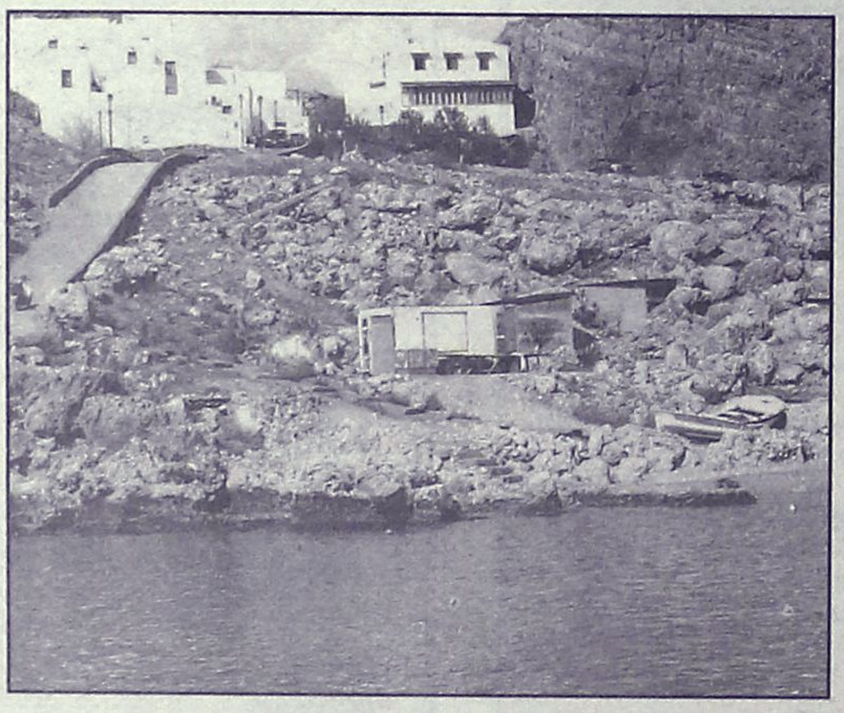

Μπορεί οι περισσότερες περιοχές του νησιού μας, οι οποίες «πλημμυρίζουν» από κόσμο τους θερινούς μήνες, να έχουν τώρα «ερημώσει» και η εικόνα που αντικρύζει κανείς επισκέπτοντας τες να μην είναι άλλη από κλειστές καντίνες στη παραλία (όπως στη φωτογραφία) καταστήματα και ξενοδοχεία που δεν λειτουργούν.

Σε καμία όμως περίπτωση δεν έχουν χάσει την ομορφιά και τη γοητεία τους!

Μάλιστα για αρκετούς, κατοίκους και μη, η τρέχουσα περίοδος είναι η καλύτερη για την ανάδειξη των φυσικών χαρισμάτων αυτού του τόπου!!

Ελ.Π.

Βάρος στα νησιά

Το γεγονός ότι η Δωδεκάνησος είναι από τις περιοχές της χώρας που έχει "θωρακιστεί" απέναντι στη γρίπη των πουλερικών, είναι εκείνο που προκύπτει από τη χθεσινή σύσκεψη που έγινε στη Δ.Υ.Π.Ε. παρουσία και κλιμακίου ειδικών από το κέντρο. Διαφαίνεται, επίσης, ότι δίνεται ιδιαίτερα βαρύτητα αφού τα νησιά μας είναι πύλες εισόδου από την Τουρκία.

Πάντως, οι ειδικοί, μας καθησύχασαν μιας και, από αυτά που ακούσαμε τουλάχιστον, συμπεραίνουμε ότι γίνεται ότι είναι δυνατόν από πλευράς πρόληψης και δεν υπάρχει κανένας λόγος για πανικό.

Είναι αλήθεια από τις ελάχιστες φορές που το κράτος φαίνεται να ανταποκρίνεται έγκαιρα στον τομέα της πρόληψης. Τώρα, στην πράξη, ας...μη χρειαστεί να το διαπιστώσουμε...

Κυρ. Π.

Με ποιον;

Το ΠΑΣΟΚ στον δήμο της Κω, θα κάνει περίπατο στις εκλογές, τονίζει σε συνέντευξή του στην εφημερίδα «Σταθμός» ο πρώην υπουργός κ. Κώστας Σκανδαλίδης.

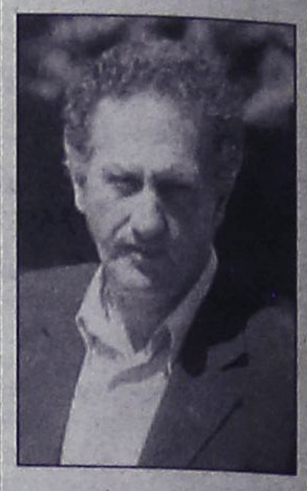

Μόνο που... δεν διευκρίνισε ποιός θα είναι ο υποψήφιος του ΠΑΣΟΚ!

Λ.Μ.

Στη θάλασσα

Με ένα διαφορετικό τρόπο «έκοψαν» την βασιλόπιτά τους ομάδα ανδρών μονάδας της 95 ΑΔΤΕ, οι οποίοι επέλεξαν ως χώρο διεξαγωγής της «εκδήλωσης» τους, σημείο βάθους 40 μέτρων από την επιφάνεια της θάλασσας του νησιού μας!



Και μπορεί η βασιλόπιτα τελικά να μην ήταν δυνατόν να φαγωθεί, όμως σε κάθε περίπτωση οι άνδρες που «βούτηξαν» χωρίς ενδοιασμούς, στα παγωμένα νερά, με επικεφαλής τον Διοικητή της 95 ΑΔΤΕ, Υποστράτηγο κ. Παύλο Γιαγκούλη κατάφεραν να απολαύσουν τη ...σαμπάνια!!!

Ελ.Π.

Μπέρδεμα

Έγκυρη αθηναϊκή εφημερίδα, προφανώς από λάθος, παρουσίασε δηλώσεις του αντινομάρχη κ. Ζωΐδη, σύμφωνα με τις οποίες απαγορεύεται η διακίνηση προσώπων προς και από την Τουρκία!

Και παράγοντες της γείτονος χώρας άρχισαν να ζητούν εξηγήσεις!

Οικονομική διάσταση

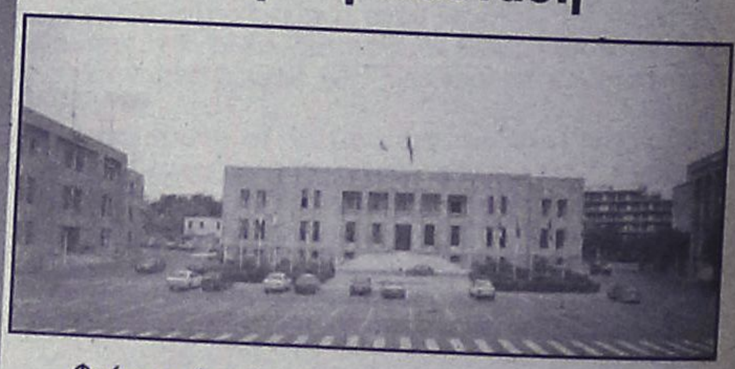

Φαίνεται ότι είναι έντονα τα οικονομικά προβλήματα στον δήμο της Ρόδου γι' αυτό και καθυστερεί να διορίσει αντιδημάρχους ο δήμαρχος κ. Γιώργος Γιαννόπουλος!

Προφανώς σκέφτηκε ότι αν τους διορίσει από 1ης Φεβρουαρίου θα γλιτώσει 4-μισθούς!

Λ.Μ.

Τι θα κάναμε χωρίς αυτούς;

Ευτυχώς και το τηλεοπτικό συνεργείο του ΑΝΤ 1 που ήρθε από την Αθήνα στα Δωδεκάνησα, ταξίδεψε μέχρι την Τουρκία και... στην επιστροφή τους, φορτώθηκαν για τα καλά με νωπά κοτόπουλα(!) για να ελέγξουν -τάχα- αν τα μέτρα ασφαλείας που είχε πάρει το τελωνείο της Κω, λειτουργούν και στην πράξη.

Διότι όπως είναι γνωστό πια, τα τελευταία χρόνια, οι «μαρκουτσοφόροι» των καναλιών, έχουν υποκαταστήσει πλήρως, τους Εισαγγελείς, τους δικαστές, τους σειμολόγους, τους αστυνομικούς και οτιδήποτε έχει σχέση με μορφή εξουσίας.

Ο... Τελώνης από την Κω θα τους γλίτωνε;

Μιχ.Μ.



ΠΩΛΟΥΝΤΑΙ

1) ΟΙΚΟΠΕΔΑ ΣΤΗΝ ΙΑΛΥΣΟ των 300 ή 400 τ.μ. με άδεια οικοδομής ή άνευ. Δίδονται και σε μπετά ή τελειωμένες μονοκατοικίες.

2) ΟΙΚΟΠΕΔΟ ΣΤΗΝ ΙΑΛΥΣΟ (επί της οδού Δημοκρατίας) 1.000 τ.μ. με άδεια οικοδομής 130 τ.μ. και υπόγειο γκαράζ. Δίδεται και σε μπετά.

3) ΚΑΤΑΣΤΗΜΑΤΑ ΣΤΗΝ ΙΑΛΥΣΟ (επί της οδού Δημοκρατίας γωνιακά) των 45 τ.μ. έκαστο

ΑΕ1026

ΠΛΗΡΟΦΟΡΙΕΣ Γ. ΙΩΑΝΝΙΔΗΣ
ΤΗΛ. 2241021714-22307 ΚΙΝ. 6932296983