ΔΗΜΟΣΙΑ ΒΙΒΛΙΟΘΗΚΗ Κ
1947

ΦΑΓΓΟΥΤΟ
Wine Music Bar

Η ΡΟΔΙΑΚΗ

ΠΛΗΡΩΜΕΝΟ ΤΕΛΟΣ
Ταχ. Γραφείο Κ. ΡΟΔΟΥ
Αριθμ. Αδείας 1 1978

ΕΛΤΑ

ΣΑΒΒΑΤΟ
14 ΙΑΝΟΥΑΡΙΟΥ 2006
ΑΡ. ΦΥΛΛΟΥ 18.201
ΤΙΜΗ: ΕΥΡΩ 0,70

ΗΜΕΡΗΣΙΑ ΠΡΩΙΝΗ ΕΦΗΜΕΡΙΔΑ ΤΗΣ ΡΟΔΟΥ

ΡΟΔΙΑΚΑ

Αυτά που συμβαίνουν τον τελευταίο καιρό με πρωταγωνιστές έναν υποψήφιο για τη νομαρχία Δωδεκανήσου και στελέχη της Ν.Ε. της Νέας Δημοκρατίας, μόνο θλίψη προκαλούν.

Αλληλοκατηγορίες, ύβρεις και εκατέρωθεν "αποκαλύψεις" που "δημιουργούν" αισθήματα αποστροφής, ασφαλώς δεν μπορούν να αποτελέσουν στοιχεία μιας διαδικασίας επιλογής υποψηφίου. Τοσούτω μάλλον όταν για όσα εξευτελιστικά συμβαίνουν σαν δικαιολογία προβάλλεται "το καλό του κόμματος".

Η "Ροδιακή", αναγνωρίζοντας αυτό που και ο κάθε πολίτης αναγνωρίζει, ότι δηλαδή, οι εκλογές για ανάδειξη αντιπροσώπων του λαού, σε οποιοδήποτε αξίωμα, είναι μια πολύ σοβαρή υπόθεση, δεν πρόκειται του λοιπού να ασχοληθεί με αυτές τις αστειότητες. Αφήνει σε άλλους, που άρπαξαν για λόγους ευνόητους την ευκαιρία, να το κάνουν.

Θα ζητήσει όμως να ληφθούν, εδώ και τώρα, μέτρα από την Κεντρική Διοίκηση του κόμματος. Το δικαίωμα του κάθε πολίτη να διεκδικήσει όποιο αξίωμα θέλει, το δικαίωμά του - αν θέλετε - να ζητήσει τη στήριξη του κόμματος στο οποίο πιστεύει, σε καμιά περίπτωση δεν μπορεί να ταυτιστεί με καταρράκωση των θεσμών αλλά και με την περαιτέρω μείωση των όποιων αποθεμάτων σοβαρότητας έχουν απομείνει.

Αυτή είναι η θέση μας και σ' αυτή θα επιμείνουμε μέχρι το τέλος.

Αλλεπάλληλες συσκέψεις για τη γρίπη των πουλερικών

Ούτε εφησυχασμός, αλλά ούτε πανικός



- *Έχουν ληφθεί όλα τα απαραίτητα μέτρα και η περιοχή μας θεωρείται και είναι ασφαλής. Πάντως θα υπάρχει συνεχής επαγρύπνηση.*

ΣΕΛΙΔΕΣ 4 και 5

Ξεκαθαρίζει το τοπίο στην τουριστική βιομηχανία

ΡΥΘΜΙΣΕΙΣ για τα αυθαίρετα

Κατατίθεται εντός των ημερών στη Βουλή σχετική διάταξη για τα ξενοδοχεία

ΜΕΙΩΣΗ ΑΡΤΙΟΤΗΤΑΣ ΟΙΚΟΠΕΔΩΝ ΓΙΑ ΑΝΕΓΕΡΣΗ ΝΕΩΝ ΜΟΝΑΔΩΝ ΚΑΙ ΑΠΟΣΥΡΣΗ ΤΩΝ ΠΑΛΙΩΝ

Εκκρεμότητες χρόνων ρυθμίζονται με νόμο που κατατίθεται στη Βουλή. «Τακτοποιούνται» αυθαίρετα ξενοδοχείων, μειώνεται η αρτιότητα οικοπέδων για ανέγερση νέων μονάδων από 20 σε 10 στρέμματα και ανάβει πράσινο φως για την απόσυρση παλαιών ξενοδοχείων.

ΣΕΛ. 3



Γ. ΒΑΛΗΝΑΚΗΣ

Κίνηση εντυπωσιασμού και μόνο...

Κίνηση εντυπωσιασμού χαρακτήρισε ο Γ. Βαλινάκης την ερώτηση βουλευτών του ΠΑΣΟΚ για τη σύζυγό του.

ΣΕΛ. 3

ΔΕΝ ΘΑ ΕΙΝΑΙ ΥΠΟΨΗΦΙΟΣ



Αποχωρεί ο δήμαρχος της Κω

Την απόφασή του να αποχωρήσει από την πολιτική ανακοίνωσε ο δήμαρχος Κω κ. Μιλτιάδης Φάκκος.

ΣΕΛΙΔΑ 8

ΜΕΤΑΞΥ ΕΤΑ ΚΑΙ ΤΩΝ ΔΥΟ ΔΗΜΩΝ

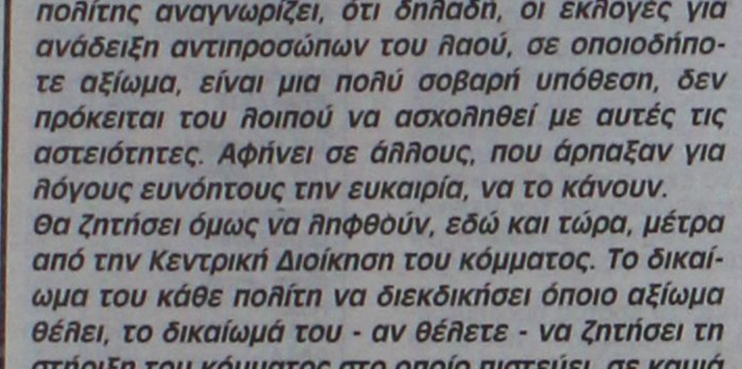

Υπογράφεται μνημόνιο για το γκολφ Αφάντου

Τους όρους καλούνται να εγκρίνουν τα δημοτικά συμβούλια σε προσεχείς συνεδριάσεις.

ΣΕΛΙΔΑ 6

ΣΤΟΥΣ ΥΠΟΥΡΓΟΥΣ ΟΙΚΟΝΟΜΙΚΩΝ -ΤΟΥΡΙΣΜΟΥ



Επιστολή-έκκληση από το δήμο Νότιας Ρόδου...

Ζητείται να υπαχθεί η περιοχή στα κίνητρα του νέου αναπτυξιακού νόμου.

ΣΕΛΙΔΑ 7

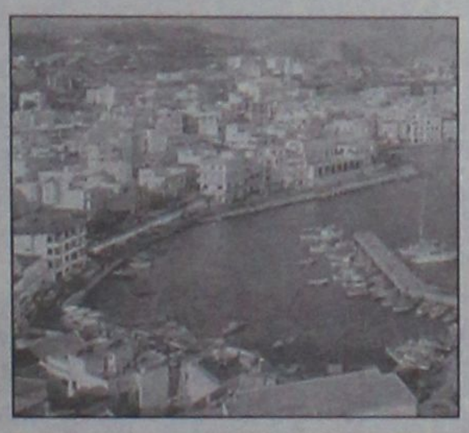

ΚΑΘΕ ΛΙΜΑΝΙ ΚΑΙ ΚΑΗΜΟΣ

Ειδήσεις από νησιά της Δωδεκανήσου

Στην εβδομαδιαία στήλη της «Ρ» οι τελευταίες ειδήσεις από νησιά της Δωδεκανήσου

ΣΕΛΙΔΕΣ 12-13

ΓΙΑ ΝΑ ΚΑΛΥΨΟΥΝ ΤΙΣ ΓΡΑΜΜΕΣ

Ψάχνουν πλοία στο ΥΕΝ

- *Η απόσυρση λόγω 35ετίας και άλλων πλοίων δημιουργεί νέα προβλήματα στην ακτοπλοΐα.*

ΣΕΛΙΔΑ 6



* ΣΤΟΡΙΑ - μεταλλικά-ξύλινα-υφασμάτινα
* ΚΟΥΡΤΙΝΟΒΕΡΓΕΣ - INOX (CASA VALENTINA)
* ROMAN - ο τελειότερος νέος μηχανισμός
* ΚΟΡΝΙΖΕΣ - ΑΦΙΣΕΣ - ΒΙΤΡΩ - ΨΗΦΙΔΩΤΑ
* ΑΞΕΣΟΥΑΡ ΤΖΑΚΙΩΝ

ΑΤΣΑΣ Α.Σ. εμπ. κεν. ΜΗΔΕΙΑ 22410 63602-66339

ΗΜΕΡΟΛΟΓΙΟ

Σάββατο 14 Ιανουαρίου 2006
Των εν Σινά και Ραϊθώ αναιρ. οσ. πατέρων
Ανατολή ηλίου: **07.40'**
Δύση ηλίου: **17.28'**
Πανσέληνος

ΦΑΡΜΑΚΕΙΑ

Σήμερα διημερεύει το φαρμακείο του **Λαρδόπουλου Πετρ.** στην οδό Αποστ. Παύλου 20 (Ανάληψη) και διανυκτερεύει το φαρμακείο του **Παόλα Θεοδώρου** στην Ηρώων Πολυτεχνείου 1γ.

ΒΕΝΖΙΝΑΔΙΚΑ

Σήμερα διανυκτερεύουν τα βενζινάδικα: **Μιχαήλου Παν.** (Χρ. Τσιγάντε), **Ντανοβασίλης Αυγενικός** (Γ. Σεφέρη), **Κορωναίος Δημ.** (Κρεμαστή), **Πισσαδάκη Σεβαστή** (Παραδείσι), **Πιτροπάκη Μ.** (Καλαβάρδα), **Νικολουδάκη Τρ.** (Κρητηνία), **Κωνσταντινίδης** (Αφάντου), **Οίκουτας Μ.** (Αρχάγγελος).

ΛΑΪΚΕΣ ΑΓΟΡΕΣ

Τετάρτη: στο Δημοτικό Νεκροταφείο.
Πέμπτη: στην οδό Βύρωνος
Παρασκευή: στην οδό Πτολεμαίων (Ανάληψη)
Σάββατο: στο Δημοτικό Νεκροταφείο.

ΑΕΡΟΠΟΡΙΚΑ ΔΡΟΜΟΛΟΓΙΑ

ΟΛΥΜΠΙΑΚΗ ΑΕΡΟΠΟΡΙΑ

ΑΠΟ ΡΟΔΟ-ΑΘΗΝΑ
- Καθημερινά 07.10, 13.40
- Πέμπτη 20.10, 22.45
- Καθημερινά πλην Πέμπτης 19.40, 22.25
- Καθημερινά πλην Κυριακής 10.40

ΑΠΟ ΑΘΗΝΑ-ΡΟΔΟ
- Καθημερινά 05.30,12.00
- Πέμπτη 18.30, 21.05
- Καθημερινά πλην Πέμπτης 18.00, 20.45
- Καθημερινά πλην Κυριακής 09.00

ΑΠΟ ΡΟΔΟ-ΘΕΣΣΑΛΟΝΙΚΗ
- Δευτέρα - Τετάρτη 09.45
- Πέμπτη 10.45
- Σάββατο 15.15
- ΔΕΥ-ΤΕΤ-ΠΑΡ-ΚΥΡ 16.10

ΑΠΟ ΡΟΔΟ-ΗΡΑΚΛΕΙΟ
- Δευτέρα - Παρασκευή-Κυριακή 17.45
- Τρίτη - Πέμπτη 18.30
- Τετάρτη - Σάββατο 19.20

ΑΠΟ ΗΡΑΚΛΕΙΟ-ΡΟΔΟ
- Δευτέρα-Παρασκευή-Κυριακή 19.05
- Τρίτη-Πέμπτη 19.50
- Τετάρτη - Σάββατο 20.40

ΑΠΟ ΡΟΔΟ-ΚΑΡΠΑΘΟ
- ΔΕΥ-ΠΕΜ-ΠΑΡ-ΣΑΒ 07.00, 10.40
- Τετάρτη-Κυριακή 10.40, 14.20

ΑΠΟ-ΡΟΔΟ-ΚΑΣΟ
- ΔΕΥ-ΠΕΜ-ΠΑΡ-ΣΑΒ 07.00
- Τετάρτη-Κυριακή 10.40

ΑΠΟ ΡΟΔΟ-ΚΑΣΤΕΛΛΟΡΙΖΟ
- ΔΕΥ-ΤΕΤ-ΠΑΡ-ΣΑΒ-ΚΥΡ 07.10

ΑΠΟ ΡΟΔΟ-ΧΙΟ
- Τρίτη στις 10.40 και Πέμπτη στις 10.45'

ΡΟΔΟΣ-ΜΥΤΙΛΗΝΗ
- Δευτέρα-Τετάρτη στις 09.45, Τρίτη στις 10.40', Πέμπτη στις 10.45' και Σάββατο στις 15.15

ΡΟΔΟΣ- ΣΑΜΟΣ
- Τρίτη στις 10.40', Σάββατο στις 15.15

ΡΟΔΟΣ-ΛΗΜΝΟΣ
- Δευτέρα-Τετάρτη στις 09.45', Τρίτη στις 10.40', Πέμπτη στις 10.45' και Σάββατο στις 15.15'

ΡΟΔΟΣ-ΑΣΤΥΠΑΛΑΙΑ
- Κάθε Τρίτη- Πέμπτη-Σάββατο 13.10'

ΡΟΔΟΣ-ΛΕΡΟΣ
- Κάθε Τρίτη - Πέμπτη-Σάββατο 13.10'

AEGEAN AIRLINES

ΑΠΟ ΡΟΔΟ-ΑΘΗΝΑ
Καθημερινές πτήσεις 14.15-16.30-19.50-22.40

ΑΠΟ ΑΘΗΝΑ-ΡΟΔΟ
Καθημερινά πτήση 05.30-08.45-14.50-18.10-21.00

ΑΠΟ ΡΟΔΟ-ΘΕΣΣΑΛΟΝΙΚΗ
Καθημερινά πτήση 10.20

ΑΠΟ ΘΕΣΣΑΛΟΝΙΚΗ-ΡΟΔΟ
Καθημερινά πτήση 12.20

Χρήσιμα τηλέφωνα κρατήσεων:
(22410) 24400.

Plaza ΜΟΣ Travel
Ιερού Λόχου 7 • τηλ. 2241029003
e-mail: travel@rhodes-plaza.com
AE298

Επώνυμον

το ανώνυμον...

Χρειάζεται συνεχώς επαγρύπνηση

Διαβεβαιώνουν οι ειδικοί επιστήμονες πως επί του παρόντος δεν έχει διαπιστωθεί κρούσμα μετάδοσης του «ιού των πτηνών», του επίφοβου H5NI, από άνθρωπο σε άνθρωπο, δεν έχει σημειωθεί αυτή η μετάλλαξη που αναπόφευκτο επακόλουθό της θα είναι η ραγδαία, και σε μεγάλο βαθμό ανεξέλεγκτη, εξάπλωση της «γρίπης των πουλερικών», με κίνδυνο πανδημίας. Παρά την... επιδημιολαγνεία που επιδεικνύεται από κάποιους και τις φοβικές εκπομπές που γίνονται από κάποια τηλεοπτικά κανάλια (σε σχετικά χαμηλούς τόνους, πάντως, για τα νεοελληνικά δεδομένα...), διαπιστώνεται μια σχετικά ισορροπημένη αντίδραση του κοινού και η καταγραφόμενη μείωση στην κατανάλωση πουλερικών και αυγών –παρά τις διαβεβαιώσεις των ειδικών πως, αν ψηθούν καλά, δεν υπάρχει κίνδυνος για την υγεία των καταναλωτών– δεν μπορεί να θεωρηθεί ένδειξη πανικού. Οι επίσημες ανακοινώσεις των αρμοδίων αναφέρουν καθημερινά πως λαμβάνονται όλα τα ενδεικνυόμενα μέτρα (υγειονομικοί έλεγχοι στα αεροδρόμια, απαγόρευση εισαγωγής πουλερικών από επικίνδυνες χώρες και περιοχές, ψεκασμοί οχημάτων που έρχονται από τη γειτονική Τουρκία, άμεση επέμβαση των αρμόδιων κτηνιατρικών υπηρεσιών σε κάθε καταγγελία για ύποπτη ασθένεια πτηνών στη χώρα κ.λπ.) για να μειωθούν τα ενδεχόμενα «εισαγωγής» της νόσου, είτε από άτομα που πρόσφατα επισκέφθηκαν τις επίφοβες περιοχές είτε από τα πτηνά που μετακινούνται ελεύθερα χωρίς, βεβαίως, γι' αυτήν την περίπτωση να είναι δυνατόν να υπάρξει ο οποιοσδήποτε προληπτικός έλεγχος...

Ο ιός, πάντως, «χτύπησε» έξω από την «αυλόπορτά» μας, στη γειτονική Τουρκία, και μάλιστα σε περιοχές γειτνίασης με τον ελλαδικό χώρο και όχι μόνο στη μακρινή Ανατολία. Και χωρίς την παραμικρή διάθεση κινδυνολογίας, είναι μονάχα λογικό να εικάσει κανείς πως το πιθανότερο είναι κάποια στιγμή να σημειωθεί κρούσμα σε πουλερικά και πτηνά και στη χώρα μας, χωρίς αυτό να σημάνει αναγκαστικά εκδηλώσεις υστερίας και πανικού. Αλλωστε, στην Ελλάδα τόσο οι οργανωμένες πτηνοτροφικές μονάδες όσο και τα σπιτικά κοτέτσια στην επαρχία λειτουργούν υπό απείρως πιο καλές συνθήκες υγιεινής, και φαινόμενα σαν αυτά που ακούμε στα ρεπορτάζ (κότες να κουμούνται στα σπίτια λόγω κακοκαιρίας και «παιγνίδια» παιδιών με ύποπτα πουλερικά...) μάλλον θα πρέπει να αποκλεισθούν, με δεδομένο μάλιστα πως οι συνθήκες ενημέρωσης και πληροφόρησης στα καθ' ημάς είναι επαρκείς.

Παρά ταύτα, ουδείς διανοείται ή δικαιούται να αποκλείσει την πιθανότητα αργά ή γρήγορα ο ιός να περάσει τα σύνορά μας. Και το ζητούμενο είναι αν και κατά πόσον, τόσο σε επίπεδο πολιτείας όσο και σε ατομικό επίπεδο στους πολίτες, έχει ληφθεί πρόνοια για κινητοποίηση των –κατασταλτικών, πλέον– μεθόδων αντιμετώπισης του κακού. Δεν γνωρίζουμε, αλλά υποθέτουμε εύλογα πως οι αρμόδιες υπηρεσίες της κρατικής μηχανής θα έχουν εκπονήσει σενάρια αντίδρασης για να περιοριστεί όσο είναι δυνατόν πιο πολύ το κακό, άπαξ και «χτυπήσει». Και θα 'χουν εξετάσει εναλλακτικές ενέργειες ακόμη και για τα χειρότερα και πλέον απαιδιόδοξα ενδεχόμενα. Μπορεί να μην τα ανακοινώνουν (και καλά κάνουν – δεν θέλει και πολύ ο Νεοέλληνας να καταληφθεί από πανικό και υστερία, ό,τι το χειρότερο για τέτοιες περιπτώσεις...), αλλά θέλουμε να πιστεύουμε και να ελπίζουμε πως οι καθ' οιονδήποτε τρόπο αρμόδιοι είναι επαρκώς προετοιμασμένοι.

Θα συνιστούσαμε, μάλιστα, σε περίπτωση που τυχόν κάτι τέτοιο δεν έχει ήδη περιληφθεί στους προβληματισμούς και τους σχεδιασμούς των υπεύθυνων κρατικών υπηρεσιών, να εκπονηθούν και σενάρια δράσης για την απευκταία περίπτωση να υπάρξει μετάλλαξη του ιού και να καταστεί δυνατή η μετάδοσή του από άνθρωπο σε άνθρωπο (κάτι που, ξαναλέμε, επί του παρόντος δεν έχει διαπιστωθεί να έχει συμβεί έστω και σε ένα κρούσμα) με ό,τι ραγδαίο και επικίνδυνο για την (παγκόσμια...) υγεία αυτό θα συνεπάγεται. Καλύτερα το κράτος να βρεθεί... μονομανής Προμηθέας, παρά... χαζοχαρούμενος Επιμηθέας.

Στη Γαλλία, λ.χ., ανακοινώθηκε πως το κράτος προμηθεύεται επειγόντως μεγάλες ποσότητες του «ταμιφλού», που με τα σημερινά δεδομένα έχει κριθεί αποτελεσματικό για την αντιμετώπιση της προσβολής ανθρώπου από τον ιό. Μπορούμε να πράξουμε και εδώ το ίδιο ή ό,τι άλλο ανάλογο συνιστούν οι ειδικοί με τις μέχρι σήμερα γνώσεις τους για τους επαπειλούμενους κινδύνους. Θα μπορούσαν, επίσης, οι αρχές να εκπονήσουν σχέδια εκτάκτου ανάγκης για την περίπτωση που θα σημειωθούν κρούσματα και στον εθνικό πληθυσμό, όπως επίσης και κατάλληλης προετοιμασίας της υποδομής των νοσοκομείων, περιορισμού της κίνησης πληθυσμού σε δημόσιους χώρους (σχολεία, υπηρεσίες, μέσα μαζικής μεταφοράς) και πολυσύχναστα μέρη, αναγκαίες αλλαγές στον «κοινό» μέχρι σήμερα τρόπο ζωής μας...

Να προετοιμαστούν από τώρα, που όλα αυτά είναι ακόμη «εν δυνάμει» εξελίξεις και δεν έχουν εσβάλει στην καθημερινότητά μας, μια καθημερινότητα (και όχι μόνο η δική μας – η παγκόσμια...) που θα ανατραπεί άρδην σε περίπτωση, ο μη γένοιτο, που αρχίσουν να διαγράφονται συνθήκες πανδημίας. Ξαναλέμε: καμιά διάθεση κινδυνολογίας, αλλά ποιος αμφιβάλλει πως αν τυχόν και ξεσπάσει το κακό, τις λιγότερες συνέπειες θα τις υποστούν οι επιμελέτερα και καταλληλότερα (ακόμη και σε συνθήκες υπερβολής...) προετοιμασμένοι;

Επί του παρόντος, και με την ευχή όλες αυτές οι δυσοίωνες σκέψεις να παραμείνουν στο επίπεδο της θεωρίας, αυτό που πρέπει όλοι μας να αντιληφθούμε είναι πως με τις παρούσες συνθήκες αυτό που πρέπει να γίνει «καθημερινότητα» είναι η πλήρης και σε βάθος ενημέρωση του κοινού για προληπτικά μέτρα αποφυγής του ιού (σε συνθήκες διαβίωσης, κατανάλωσης, καθαριότητας, γνώσης των επικίνδυνων συμπτωμάτων και ενδείξεων...) και ατομικής και οικογενειακής υγιεινής.

ΔΕΧΟΝΤΑΙ ΤΟ ΚΟΙΝΟ

Ο Νομάρχης Δωδεκανήσου **Γιάννης Μαχαιρίδης** και οι Βοηθοί Νομάρχη **Στέφανος Κουσουρνάς** και **Νίκος Ζωίδης** δέχονται το κοινό κάθε Τρίτη και Πέμπτη, από τις 11.00-13.00 το μεσημέρι.

ΤΑΞΙ

ΡΑΔΙΟ ΤΑΞΙ ΠΟΛΕΩΣ: 2241-0-69800
ΡΑΔΙΟ ΤΑΞΙ ΕΚΤΟΣ ΠΟΛΕΩΣ: 2241-0-69600

ΧΡΗΣΙΜΑ ΤΗΛΕΦΩΝΑ

ΝΟΣΟΚΟΜΕΙΟ:	2241-0-80000
ΑΜΕΣΗ ΔΡΑΣΗ ΠΥΡ/ΚΗΣ:	199
ΛΙΜΕΝΑΡΧΕΙΟ:	2241-0-22220, 2241-0-27695
ΒΛΑΒΕΣ Δ.Ε.Η.:	1050
ΒΛΑΒΕΣ Ο.Τ.Ε.:	121
ΑΜΕΣΗ ΔΡΑΣΗ:	100
ΒΛΑΒΕΣ ΥΔΡΕΥΣΗΣ:	2241-0-68750, 2241-0-68755
ΝΟΜΑΡΧΙΑ:	2241-0-46502
ΠΕΡ/ΚΗ Δ/ΝΣΗ	2241-0-38174
ΔΗΜΟΣ:	2241-0-46200
ΔΗΜ. ΕΠΙΧ. ΚΑΘΑΡ.:	2241-0-77600
ΥΠΗΡ. ΑΠΟΚΟΜΙΔΗΣ:	2241-0-61057
ΤΡΟΧΑΙΑ:	2241-0-44131
ΠΛΗΡΟΦ. Ο.Τ.Ε :	11888
ΔΕΛΤΙΟ ΚΑΙΡΟΥ:	149
ΛΑΧΕΙΑ:	1444
ΠΡΟΠΟ - ΛΟΤΤΟ:	1444
ΡΟΔΑ:	2241-0-26300
ΚΤΕΛ:	2241-0-27706
Ο.Α.Ε.Δ.:	2241-0-23265
Ι.Κ.Α.:	2241-0-64912
ΤΑΞ.Υ.:	2241-0-68701, 2241-0-68702
ΟΛΥΜΠΙΑΚΗ:	2241-0-24555
ΕΡΓΑΤ. ΚΕΝΤΡΟ:	2241-0-24730
AEGEAN AIRLINES	2241-0-98345

ΚΤΕΟ

- Από **02/01/2006** έως **31/01/2006** επιβατικά (Ε.Ι.Χ.) και φορτηγά μέχρι 3,5 (ΦΙΧ<3,5 Τ) με αριθμούς κυκλοφορίας **ΡΟΕ 4401** έως και **6400**
- Από **01/01/2006** έως **28/02/2006** επιβατικά (Ε.Ι.Χ.) και φορτηγά μέχρι 3,5 (ΦΙΧ<3,5 Τ) με αριθμούς κυκλοφορίας **ΡΟΕ 6401** έως και **8400**

***** Καλούνται όλα τα παραπάνω οχήματα να προβούν σε τεχνικό έλεγχο σε οποιοδήποτε Κ.Τ.Ε.Ο. ή Ι.Κ.Τ.Ε.Ο.**
***** Επίσης θα ελέγχονται όσα οχήματα υποχρεούνται βάσει παλαιοτέρων προγραμμάτων πρόσκλησης.**
***** Ο εμπρόθεσμος προγραμματισμός των οχημάτων για έλεγχο (ραντεβού) γίνεται έως και 15 ημέρες πριν τη λήξη του προγράμματος πρόσκλησης.**

Ετοιμοι για ΚΤΕΟ; καλέστε 22410 67677
I-ΚΤΕΟ Δωδ/σου
ισότιμο με το κρατικό
AE904

Η ΡΟΔΙΑΚΗ
Ημερήσια Εφημερίδα της Ρόδου
Έτος Ιδρύσεως 1915
ΙΔΡΥΤΗΣ
ΕΜΜ. ΚΑΛΑΜΠΙΧΗΣ
ΙΔΙΟΚΤΗΣΙΑ
ΥΙΟΙ Σ. ΤΣΟΠΑΝΑΚΗ
Η. ΚΩΤΙΑΔΗΣ Ο.Ε.
ΕΚΔΟΤΗΣ
ΗΒΗ Γ. ΤΣΟΠΑΝΑΚΗ
ΔΙΕΥΘΥΝΤΗΣ
Σπύρος Παγκάς
ΑΡΧΙΣΥΝΤΑΚΤΗΣ
Λουκάς Μαστής
ΣΥΝΤΑΞΗ
Μιχάλης Μαστής
Κυριακή Πετρίδου
Βαρβάρα Μπογδάνου
Ελευθερία Πελλού
Κυριάκος Κεσκινίδης
ΑΘΛΗΤΙΚΑ
Μανόλης Μπάτης,
Νικήτας Κουσκούσης
Κώστας Παντίδος
Παύλος Ντοκουμπλ
Μάγδα Σούγγαρη
ΥΠΕΥΘ. ΔΙΑΦΗΜΙΣΤΙΚΟΥ ΤΜΗΜΑΤΟΣ
Λάζαρος Λαζαράκης
ΓΡΑΦΕΙΑ ΣΥΝΤΑΞΗΣ
Μάρκου Μαλλιαράκη 11
Τηλ.2241-0- 24610,
Fax (22410) 75641
ΑΘΛΗΤΙΚΟ ΤΜΗΜΑ
Τηλ. 2241-0-75640
ΛΟΓΙΣΤΗΡΙΟ - ΔΙΑΦΗΜΙΣΕΙΣ
Μάρκου Μαλλιαράκη 11-Ρόδος 85100
Τηλ. 2241-0-22210
2241-0-75230
Fax (22410) 22471
http://www.rodiaki.gr.
irodiaki@otenet.gr

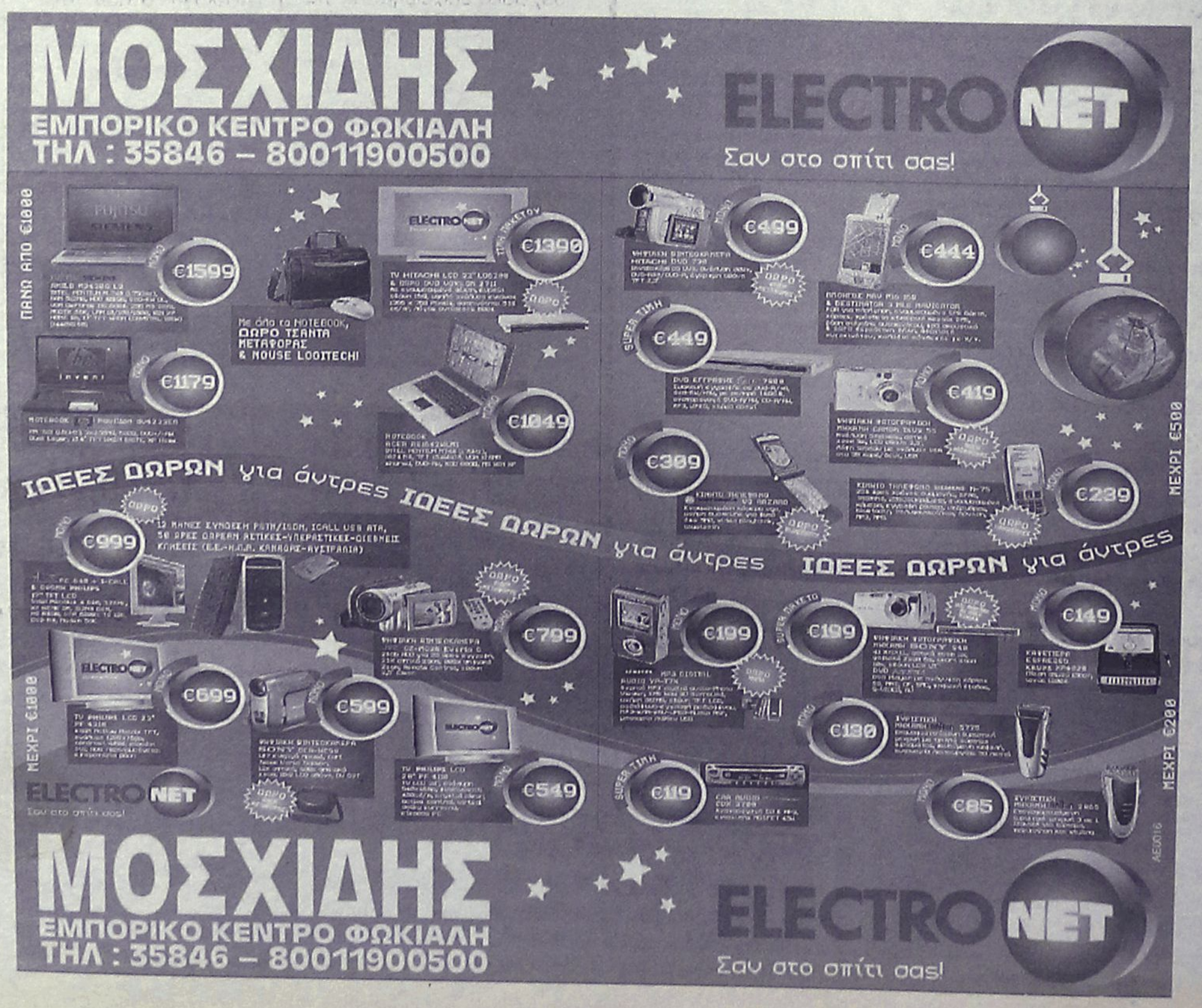

Προβλέπονται από νομοσχέδιο που κατατίθεται στη Βουλή

Ρυθμίσεις για αυθαίρετα ξενοδοχειακών μονάδων

Μειώνεται από 20 σε 10 στρέμματα η αρτιότητα οικοπέδων για ανέγερση ξενοδοχείων. Και αποσύρσεις

Δύο θέματα μείζονος σημασίας για την περιοχή της Δωδεκανήσου, αναμένεται να ρυθμιστούν με το νομοσχέδιο για τον Ιαματικό Τουρισμό, που πρόκειται να καταθέσει σύντομα στη Βουλή το υπουργείο Τουριστικής Ανάπτυξης.

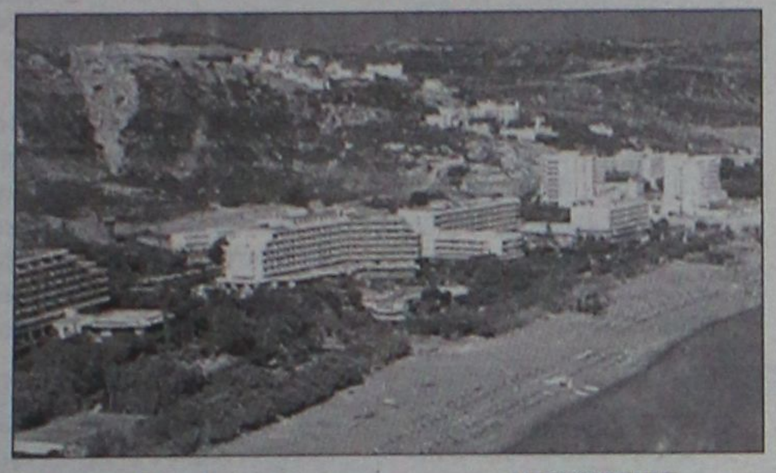

Γιώργος Σουφλιάς έδωσε το πράσινο φως για να προχωρήσει το θέμα της νομιμότητας των αυθαιρεσιών.

Τα θέματα αυτά, σύμφωνα τουλάχιστον με πληροφορίες είναι τα εξής:

- Η ρύθμιση των **πολεοδομικών αυθαιρεσιών** των ξενοδοχειακών μονάδων, θέμα που είναι ιδιαίτερα «καυτό» για την περιοχή της Δωδεκανήσου, όπως και για τις περισσότερες τουριστικές περιοχές της χώρας.

- Η μείωση της **αρτιότητας των οικοπέδων** στα 10 στρέμματα για ανέγερση νέων ξενοδοχειακών μονάδων σε Ρόδο και Κρήτη, ενώ ρυθμίσεις υπάρχουν και για το ζήτημα της **απόσυρσης παλαιών ξενοδοχείων.**

Σύμφωνα με όσα έγιναν γνωστά και με βάση πληροφορίες που είδαν το φως της δημοσιότητας, ο υπουργός ΠΕΧΩΔΕ κ. Σταχτάρης έδωσε το πράσινο φως για να προχωρήσει το θέμα της νομιμότητας των αυθαιρεσιών.

Στα χέρια του ο κ. Σουφλιάς είχε σχετική τροπολογία από τον περασμένο Σεπτέμβριο, όταν είχε κατατεθεί το νομοσχέδιο για τον καταδυτικό τουρισμό. Τότε όμως είχε μπλοκάρει το θέμα, υποστηρίζοντας ότι το ζήτημα αυτό χρήζει μελέτης.

Τώρα οι πληροφορίες αναφέρουν ότι ο κ. Σουφλιάς συμφώνησε και ότι στο νέο νομοσχέδιο, θα υπάρχει ειδική ρύθμιση, πράγμα που αναμένεται με ιδιαίτερο ενδιαφέρον.

ΑΡΤΙΟΤΗΤΕΣ ΚΑΙ ΑΠΟΣΥΡΣΕΙΣ

Για την απόσυρση των γηρασμένων ξενοδοχειακών κτιρίων, που ζητούσαν οι τουριστικοί φορείς εδώ και χρόνια και τώρα πλέον στο αίτημα συναίνεσε και το ΥΠΕΧΩΔΕ, αφού, σύμφωνα με πληροφορίες, ο υπουργός Γ. Σουφλιάς υπέγραψε χθες τη σχετική διάταξη, που θα περιληφθεί στις τουριστικές ρυθμίσεις του νομοσχεδίου για τον ιαματικό τουρισμό.

Σύμφωνα με τις πληροφορίες, θα μπορούν να αλλάξουν χρήση όλα τα ξενοδοχειακά κτίρια ηλικίας άνω των 20 ετών, που βρίσκονται εντός σχεδίου ή εντός οικισμού προ του 1923 και υπό τις προϋποθέσεις ότι ανεγέρθηκαν νόμιμα και κατά παρέκκλιση των όρων δόμησης και την τελευταία 7ετία δεν επιδοτήθηκαν από τον Αναπτυξιακό Νόμο για επενδύσεις εκσυγχρονισμού. Οι χρήσεις των «αποσυρμένων» ξενοδοχείων θα είναι αυτές, που επιτρέπονται στη συγκεκριμένη περιοχή.

Στο αρχικό σχέδιο για την απόσυρση των παλαιών ξενοδοχείων προβλεπόταν η καταβολή τέλους επανάχρησης του κτιρίου ίσου με 2% της αντικειμενικής αξίας του γηπέδου υπέρ του δήμου, ο οποίος θα διαθέτει αυτά τα έσοδα για έργα ανάπλασης του φυσικού και δομημένου περιβάλλοντος στα διοικητικά όριά του. Είναι άγνωστο αν στην τελική απόφαση περιλαμβάνεται αυτή η υποχρέωση.

Επισημαίνεται ότι το μέτρο για απόσυρση των γηρασμένων ξενοδοχειακών κτιρίων χρησιμοποιήθηκε εκτεταμένα στην Ισπανία, όπου η νέα χρήση αυτών των κτιρίων οριοθετήθηκε σε μετατροπή τους σε διαμερίσματα για παραθεριστική κατοικία.

Με την απόφαση του κ. Σουφλιά επιλύεται, επίσης, η αρτιότητα των όμορων με υπάρχοντα ξενοδοχεία οικοπέδων κάτω των 20 στρεμμάτων, αφού μπορούν πλέον να αξιοποιηθούν «χωρίς περιορισμό ως προς την καταλληλότητα». Εν ολίγοις, δηλαδή, να αγοράζονται από τον ξενοδοχειακό επιχειρηματία για επέκταση, με τους όρους δόμησης, που ισχύουν για τα άρτια οικόπεδα ανά περιοχή. Μέχρι τώρα, άρτια χαρακτηρίζονταν μόνο τα οικόπεδα άνω των 20 στρεμμάτων.

Εξάλλου, στις περιοχές ελεγχόμενης τουριστικής ανάπτυξης, όπως είναι η Κρήτη, Ρόδος και Χαλκιδική, κατά τις πληροφορίες, μειώνεται στα 10 στρέμματα από 20 η αρτιότητα των οικοπέδων για ανέγερση ξενοδοχειακών μονάδων.

Τέλος, ο υπουργός ΠΕΧΩΔΕ συνυπογράφει την κατά χρήση παραχώρηση δασών και δασικών εκτάσεων για εγκατάσταση μηχανημάτων με συρματόσχοινο, δηλαδή, τελεφερίκ, αναβατήρων και άλλων σχετικών, απόφαση, που ενδιαφέρει τα χιονοδρομικά κέντρα και, ενδεχομένως, το τελεφερίκ της Πάρνηθας. Απαραίτητη προϋπόθεση η υποβολή και έγκριση Μελέτης Περιβαλλοντικών Επιπτώσεων.

Η παραπάνω απόφαση «οδεύει» προς τον υπουργό Οικονομίας και Οικονομικών, Γ. Αλογοσκούφη, για υπογραφή, που θα είναι η τελευταία, ώστε όλο το «πακέτο» ρυθμίσεων του νομοσχεδίου περί ιαματικού τουρισμού και άλλων τουριστικών θεμάτων να κατατεθεί στη Βουλή για ψήφιση.

ΕΛΛΗΝΙΚΗ ΔΗΜΟΚΡΑΤΙΑ
ΠΕΡΙΦΕΡΕΙΑ ΝΟΤΙΟΥ ΑΙΓΑΙΟΥ
ΝΟΜΟΣ ΔΩΔΕΚΑΝΗΣΟΥ
ΝΟΜΑΡΧΙΑΚΗ ΑΥΤΟΔΙΟΙΚΗΣΗ ΔΩΔΕΚΑΝΗΣΟΥ
ΔΙΕΥΘΥΝΣΗ ΚΤΗΝΙΑΤΡΙΚΗΣ

Η ΔΙΕΥΘΥΝΣΗ ΚΤΗΝΙΑΤΡΙΑΚΗΣ ΔΩΔΕΚΑΝΗΣΟΥ,

λαμβάνοντας υπόψιν το γεγονός της άμεσης γειτνίασης της χώρας μας με την Τουρκία και την εμφάνιση κρουσμάτων γρίπης των πτηνών στη γείτονα χώρα, εφιστά την προσοχή των κατοίκων στα εξής:

1. Όλα τα πτηνά, οικόσιτα και συστηματικά εκτρεφόμενα, πρέπει να διατηρούνται σε περιφραγμένους χώρους (κοτέτσια), κατά τρόπο τέτοιο που να αποτρέπεται η άμεση επαφή τους με άγρια πτηνά.

2. Στην είσοδο του περιφραγμένου χώρου, τοποθετούμε δοχείο με διάλυμα απολυμαντικό (π.χ. χλωρίνη 70%), στο οποίο πατάμε κατά την είσοδο και έξοδό μας από το χώρο αυτό. Το διάλυμα αλλάζεται κάθε μέρα.

3. Μετά από οποιαδήποτε επαφή μας με τα πτηνά και τα προϊόντα αυτών (αυγά) πλένουμε πολύ καλά τα χέρια μας με νερό και σαπούνι.

4. Η κατανάλωση από τον άνθρωπο κρέατος και αυγών δεν μεταδίδει τη γρίπη των πτηνών. Ωστόσο, τόσο το κρέας όσο και τα αυγά, θα πρέπει να ψήνονται καλά έτσι ώστε να διασφαλίζεται η καταστροφή του οποιουδήποτε παθογόνου μικροοργανισμού. Ο ιός της γρίπης των πτηνών καταστρέφεται στους 70°C.

5. Για τους πολίτες που επισκέπτονται την Τουρκία, συνιστάται να μην φέρουν προς την Ελλάδα προϊόντα ζωικής προέλευσης (κρέατα, αυγά, γάλατα, τυριά, βούτυρα), καθώς η εισαγωγή τους απαγορεύεται. Τα προϊόντα αυτά θα κατάσχονται από τους Τελωνειακούς υπαλλήλους και θα καταστρέφονται.

Όλα τα ανωτέρω μέτρα είναι προληπτικά.
Στην Ελλάδα ουδέποτε έχει εντοπιστεί κρούσμα της γρίπης των πτηνών.
Η συνεργασία όλων μας είναι αναγκαία για τη διασφάλιση της δημόσιας υγείας.

** Η καταχώρηση αυτή δημοσιεύεται ατελώς από την εφημερίδα μας στα πλαίσια της καλύτερης ενημέρωσης του κοινού.*

ΜΟΟ

Για τη σύζυγο του κ. Γ. Βαληνάκη

Κίνηση εντυπωσιασμού η ερώτηση βουλευτών...

Αποστάσεις κράτησε η ηγεσία ΠΑΣΟΚ η οποία δεν είχε ενημερωθεί!

Κίνηση εντυπωσιασμού από μια μικρή και συγκεκριμένη ομάδα βουλευτών του ΠΑΣΟΚ και ταυτόχρονα προσπάθεια παρέμβασης στο έργο της Δικαιοσύνης, βλέπει ο υφυπουργός Εξωτερικών Γιάννης Βαληνάκης στην ερώτηση που κατατέθηκε για τη σύζυγό του στη Βουλή.

«Νομίζω ότι είναι κίνηση εντυπωσιασμού από μια μικρή και συγκεκριμένη ομάδα βουλευτών του ΠΑΣΟΚ και ταυτόχρονα μια προσπάθεια παρέμβασης στο έργο της Δικαιοσύνης. Οποιαδήποτε προσπάθεια παρέμβασης στο έργο της Δικαιοσύνης είναι ανεπίτρεπτη», είπε ο κ. Βαληνάκης μετά την ενημέρωση που έκανε στα μέλη της Επιτροπής Ευρωπαϊκών Υποθέσεων της Βουλής για το Ευρωπαϊκό Συμβούλιο του Δεκεμβρίου του 2005.

Υπενθυμίζεται ότι με ερώτηση που κατέθεσαν χθες, Πέμπτη, προς τον πρωθυπουργό έξι βουλευτές του ΠΑΣΟΚ, ζητούν να ενημερωθούν σχετικά με την υπόθεση που έχει δει το φως της δημοσιότητας και αφορά στη δικηγόρο Χριστίνα Βαληνάκη.

Η πρωτοβουλία των έξι βουλευτών φαίνεται πως δεν ήταν γνωστή στην ηγεσία του κόμματος και ο γραμματέας της Κοινοβουλευτικής Ομάδας του ΠΑΣΟΚ, Δημήτρης Ρέππας, πήρε σαφείς αποστάσεις. Ανάλογη στάση τήρησαν και αρκετά άλλα στελέχη του κόμματος, ενώ δυσαρεστημένος φερόταν να είναι και ο Γιώργος Παπανδρέου.

Επισήμως ωστόσο το ΠΑΣΟΚ κάλυψε τους έξι βουλευτές που κατέθεσαν την ερώτηση για την κ. Βαληνάκη, καθώς ο εκπρόσωπος του Κινήματος Νίκος Αθανασάκης δήλωσε την Παρασκευή ότι «η κυβέρνηση πρέπει να απαντά στον κοινοβουλευτικό έλεγχο».

«Οι απαντήσεις που πρέπει να δώσει η κυβέρνηση δεν πρέπει να είναι φθηνοί χαρακτηρισμοί ή προσπάθεια αντιπερασπισμού,



όπως επιχείρησε να κάνει σήμερα -Παρασκευή-. Ο τρόπος με τον οποίο αντιμετώπισε η κυβέρνηση τη συγκεκριμένη ερώτηση βρίσκεται σε μεγάλη απόσταση από τον τρόπο με την οποία την αντιμετώπισε η ηγεσία του ΠΑΣΟΚ» σχολίασε.

Όσο για τη δήλωση του Δημήτρη Ρέππα ότι δεν πρόκειται για κεντρική πολιτική επιλογή του ΠΑΣΟΚ, ο κ. Αθανασάκης εξήγησε ότι είχε την έννοια πως «δεν είχε υπάρξει κάποια απόφαση κάποιου οργάνου» για την κατάθεση της ερώτησης. «Είναι δικαίωμα των βουλευτών η κατάθεση της ερώτησης, καθώς δεν απαιτείται συνεννόηση και ούτε προβλέπεται κάτι τέτοιο» συμπλήρωσε.

Ο δικηγόρος Σάκης Κεχαγιόγλου, στο γραφείο του οποίου εργαζόταν η κ. Βαληνάκη, ανέλαβε από τη φυλακή την ευθύνη και την πλήρη κάλυψη της σε όλες τις υποθέσεις.

ΤΟ SUPER MARKET ΤΟΥ

"ΞΕΝΟΔΟΧΕΙΟΥ ΔΙΟΝΥΣΟΣ"

ΣΤΗΝ ΟΔΟ ΗΛΙΑΔΩΝ ΣΤΗΝ ΙΞΙΑ

ΘΑ ΠΑΡΑΜΕΙΝΕΙ ΑΝΟΙΚΤΟ

ΚΑΤΑ ΤΗΝ ΔΙΑΡΚΕΙΑ ΤΟΥ ΧΕΙΜΩΝΑ ΚΑΘΗΜΕΡΙΝΑ (ΚΑΙ ΤΙΣ ΚΥΡΙΑΚΕΣ) ΚΑΤΑ ΤΙΣ ΩΡΕΣ:

07.30-23.00
ΣΥΝΕΧΕΣ ΩΡΑΡΙΟ

ΤΗΛ. : 2241023021

ΑΕ948

Αλλεπάλληλες συσκέψεις και χθες στη Ρόδο για τη νόσο των πουλερικών

Ούτε εφησυχασμός, ούτε πανικός

Περιφερειάρχης: "Είμαστε μια ασφαλής περιοχή αλλά χρειάζεται επαγρύπνηση " • Εντείνονται τα μέτρα για κάθε ενδεχόμενο

Είμαστε μία ασφαλής περιοχή που, όμως, όλες οι αρμόδιες υπηρεσίες βρίσκονται σε συνεχή επαγρύπνηση ενώ εντείνονται οι ενέργειες για την κάλυψη κενών και ελλείψεων που έχουν εντοπισθεί όσο αφορά στα προληπτικά μέτρα που λαμβάνονται για τη γρίπη των πτηνών μετά τα κρούσματα στη γειτονική Τουρκία.

Τα παραπάνω προέκυψαν από τη σύσκεψη που πραγματοποιήθηκε χθες το μεσημέρι στα γραφεία της Περιφέρειας Νοτίου Αιγαίου στη Ρόδο-σε συνέχεια εκείνης που είχε συγκληθεί προχθές στη Β' ΔΥΠΕ-υπό την Προεδρία του Γενικού Γραμματέα κ. Χαράλαμπου Κόκκινου και με τη συμμετοχή του Βουλευτή κ. Βασίλη Χρύση, του Νομάρχη κ. Γιάννη Μαχαιρίδη, του Αντινομάρχη κ. Νίκου Ζωίδη, του Αστυνομικού Διευθυντή Αστυκτηνίατρου κ. Μιχάλη Ζεμπιλλά, του Νομίατρου κ. Παντελή Διακογεωργίου, του Αντιπροέδρου της Β' ΔΥΠΕ κ. Αντώνη Καραμαρίτη, του γιατρού συμβούλου της Β' ΔΥΠΕ κ. Χρήστου Σαββίδη, του Προϊσταμένου της Διεύθυνσης Δασών κ. Φίλιππου Κοντίτση, του Προϊσταμένου της Διεύθυνσης Κτηνιατρικής της Νομαρχίας Δωδεκανήσου κ. Βασίλη Σοφού καθώς και εκπρόσωποι της υγειονομικής υπηρεσίας του στρατού και των κυνηγών.

Καταρχάς, ο κ. Κόκκινος, τόνισε ότι δεν πρόκειται για μία σύσκεψη που έγινε...για να γίνει και ότι στόχος είναι να περάσουν τα σωστά μηνύματα στους πολίτες. Ο Νομάρχης, από την πλευρά του, δεν παρέλειψε να επισημάνει ότι είμαστε μία "δύσκολη" περιοχή λόγω του πολυνησιακού χαρακτήρα του Νομού και επειδή επηρεαζόμαστε από την ευρύτερη περιοχή.

Επέστησε, μάλιστα, την προσοχή στο ότι δεν θα πρέπει να δημιουργηθεί πανικός αφού δεν αντιμετωπίζουμε πρόβλημα αλλά και ότι με τα μέτρα που έχουν ληφθεί έχουμε διασφαλιστεί.

Το δια ταύτα

Κατά τη σύσκεψη που διήρκεσε περί τη μία ώρα, έμφαση δόθηκε στα παρακάτω:

-Καταρχήν, όπως υπογράμμισε ο Περιφερειάρχης, πρέπει να επικρατήσει απόλυτη ηρεμία, συνεννόηση και να μην υπάρχει κανενός είδος πανικού καθώς και να επισημανθεί το γεγονός ότι δεν είχαμε κανένα κρούσμα στη χώρα μας.

Αυτό, βέβαια, κάθε άλλο παρά εφησυχασμό σημαίνει αφού-όπως τονίστηκε και προς όλους τους εκπροσώπους των εμπλεκομένων υπηρεσιών-θα πρέπει να βρίσκονται σε επαγρύπνηση, ακριβώς επειδή ήταν πάρα πολλά τα κρούσματα στην Τουρκία.

- Ένα από τα θέματα στα οποία επικεντρώθηκαν οι φορείς είναι οι ελλείψεις που υπάρχουν στη στελέχωση των αρμοδίων υγειονομικών υπηρεσιών και η προσπάθεια που πρέπει να καταβληθεί προς την κατεύθυνση αυτή, ώσπου να εφαρμοστούν οι δίμηνες συμβάσεις.

- Σε εγρήγορση βρίσκονται όλες οι δυνάμεις των τελωνειακών και των λιμενικών Αρχών ενώ παράλληλα διαβιβάστηκαν και οι ανάλογες εντολές για το τι γίνεται σε περίπτωση που έχουμε λαθρομετανάστες σε κάποιο νησί.

Όπως υπογράμμισε, μάλιστα, ο κ. Κόκκινος, στην Τουρκία έφθασαν να αντιμετωπίζουν αυτή την κατάσταση ακριβώς γιατί δεν είχαν ληφθεί τα απαραίτητα μέτρα πρόληψης.

- Αποφασίστηκε, ακόμη, η δημιουργία ενός ευέλικτου σχήματος στο οποίο θα μετέχει ένας εκπρόσωπος από κάθε υπηρεσία και θα αναλάβει το ρόλο του συντονιστικού οργάνου.

- Επίσης, κατά τη διάρκεια της σύσκεψης, μετά από σχετική τοποθέτηση του κ. Χρύση, επέστησαν την προσοχή να μην πάμε στο άλλο άκρο, δηλαδή να μεγεθύνουμε την κατάσταση και να υποστεί ζημιά το τουριστικό ρεύμα της περιοχής μας.

- Η Περιφέρεια, μέσα στις επόμενες ημέρες, θα εκδώσει ενημερωτικό φυλλάδιο για τη γρίπη των πουλερικών το οποίο και θα διανέμεται στις πύλες εισόδου του Νομού.

Καταλήγοντας, πάντως, ο Περιφερειάρχης, ήταν κατηγορηματικός λέγοντας ότι θα πρέπει να βγει προς τα έξω το μήνυμα ότι δεν υπάρχει κανένας φόβος και ότι στη χώρα μας δεν έχει εντοπισθεί μέχρι σήμερα κανένα κρούσμα.

"Αδύνατα" σημεία

Ένας λόγος για τον οποίο η χθεσινή σύσκεψη είχε ουσία ήταν ότι



→

Εστιατόριο
Δημιουργίες
Το εστιατόριο ΔΗΜΙΟΥΡΓΙΕΣ
προτείνει:
Σαλάτα μαριναρισμένη με ελαιόλαδο και μπαλσάμικο
****
Μπουκίτσες από κοτόπουλο με σάλτσα από γλυκό τσίλι
****
Τάρτα σοκολάτας με σως βανίλια
****
Τιμή κατά άτομο 18€
Τηλ. κρατήσεων: 22410 94950 • έναντι Avra Beach
• με ιδιωτικό parking δίπλα από το εστιατόριο
AT008

CONTOURS AGENCY
TRAVEL & TOURISM IATA MEMBER
ΕΚΔΡΟΜΗ ΜΟΝΑΧΟ
04-09/02/06
Ο Σύνδεσμος διαιτητών σε συνεργασία με το γραφείο μας οργανώνει εξαήμερη εκδρομή στην πρωτεύουσα της Βαυαρίας το καταπληκτικό
ΜΟΝΑΧΟ!!!
Το πρόγραμμα περιλαμβάνει και δύο εκδρομές στο ΙΝΣΜΠΡΟΥΚ και ΣΑΛΤΣΜΠΟΥΡΚ
Συνοδοί γραφείου μας
Περιορισμένες θέσεις
Πληρ. τηλ. 22410 36001-36007-36013
ΑΜΜΟΧΩΣΤΟΥ 9
AE1182

Έτοιμοι για ΚΤΕΟ;
ΤΑΛΑΙΠΩΡΙΑ ΤΕΛΟΣ!
AUTOVISION
Ιδιωτικό ΚΤΕΟ Ρόδου
για ραντεβού..22410-67677
ΠΛΗΡΩΣ ΙΣΟΤΙΜΟ ΜΕ ΤΑ ΔΗΜΟΣΙΑ ΚΤΕΟ
ΓΡΗΓΟΡΑ, ΑΞΙΟΠΙΣΤΑ ΚΑΙ ΦΘΗΝΟΤΕΡΑ!! 25 ΛΕΠΤΑ ΑΡΚΟΥΝ..
ανοιχτά απογεύματα και σάββατο, ολα τα παράβολα αγοράζονται στο ΚΤΕΟ
ΠΡΟΣΟΧΗ! — ΠΡΟΓΡΑΜΜΑ ΠΡΟΣΚΛΗΣΗΣ ΟΧΗΜΑΤΩΝ Ν. ΔΩΔ/ΣΟΥ
- ΤΟΝ Ιανουάριο ΑΠΟ ΡΟΕ 4401, ΕΩΣ ΡΟΕ 6400 - ΤΟΝ Φεβρουάριο ΑΠΟ ΡΟΕ 6401, ΕΩΣ ΡΟΕ 8400
Η ΜΗ ΔΙΕΝΕΡΓΕΙΑ ΤΕΧΝΙΚΟΥ ΕΛΕΓΧΟΥ ΤΟΥ ΟΧΗΜΑΤΟΣ ΣΑΣ (ΚΤΕΟ) ΜΕΣΑ ΣΤΙΣ ΠΡΟΘΕΣΜΙΕΣ, ΑΠΟΤΕΛΕΙ ΠΑΡΑΒΑΣΗ (ΚΟΚ 86) ΚΑΙ ΤΙΜΩΡΕΙΤΑΙ ΑΠΟ ΤΙΣ ΑΡΧΕΣ ΜΕ ΠΡΟΣΤΙΜΟ 334 ΕΥΡΩ ΚΑΙ ΑΦΑΙΡΕΣΗ ΠΙΝΑΚΙΔΩΝ

έγινε συζήτηση για το τι απαιτείται να γίνει στην πράξη ώστε να καλυφθούν τα κενά που υπάρχουν σε προσωπικό αλλά και αυτά στο συντονισμό των υπηρεσιών μεταξύ τους.

Αναλυτικά, τα "αδύνατα" σημεία της περιοχής μας παρά τα προληπτικά μέτρα που έχουν ήδη ληφθεί εδώ και αρκετό διάσημα και εντείνονται τέλευταία και οι ενέργειες που θα πρέπει να γίνουν άμεσα, συνοψίζονται στα παρακάτω:

-Από τις πιο σημαντικές τοποθετήσεις στη χθεσινή σύσκεψη ήταν αυτή του κ. Ζωίδη, μιας και, ως ο αρμόδιος Αντινομάρχης, έχει χειριστεί το θέμα όλο το προηγούμενο διάστημα και έχει μία πλήρη εικόνα του τι γίνεται στην περιοχή μας.

Σύμφωνα με τον ίδιο, λοιπόν, πρέπει να συνειδητοποιήσουμε ότι αυτή τη φορά δεν πρόκειται για θεωρητικολογία αφού ο κίνδυνος βρίσκεται "ante portas" και μπορεί να γίνει απειλή με δύο τρόπους: Με τη μετακίνηση προς και από την απέναντι χώρα και διά αέρος. Όσον αφορά στα πρώτο που έχει να κάνει με τον έλεγχο στα λιμάνια, ήδη έχει εφαρμοστεί η απαγόρευση εισαγωγής ύποπτων προϊόντων και παραγώγων, σύμφωνα και με την Κοινοτική εγκύκλιο και έχει διαπιστωθεί ότι οι τελωνειακές και οι λιμενικές Αρχές κάνουν καλά τη δουλειά τους.

Στόχος είναι, μάλιστα, μέσα στο αμέσως επόμενο χρονικό διάστημα, και οι επιβάτες να περνούν από ειδικούς τάπητες, ενώ τα τελωνεία θα εφοδιαστούν με ψεκαστήρες για αυτοκίνητα που μεταφέρονται.

Ειδική αναφορά έγινε, βέβαια, για το Καστελλόριζο που λόγω του ότι είναι πολύ κοντά στην Τουρκία αποτελεί μία "ευαίσθητη" πύλη εισόδου για την περιοχή μας. Εκεί το τελωνείο θα εφοδιαστεί με έναν επιπλέον υπάλληλο (σ.σ. είναι στελεχωμένο με ένα άτομο, κάτι που κρίθηκε ανεπαρκές) ενώ, ακριβώς λόγω της συχνής μετακίνησης των κατοίκων του προς τα απέναντι παράλια και μάλιστα είθισται κάθε Παρασκευή να πηγαίνουν σε ένα παζάρι που γίνεται, μετά από σχετική εντολή του Αστυνομικού Διευθυντή Δωδεκανήσου, κ. Αριστείδη Καρτάνου, η μετάβαση στο ΚΑΣ από εδώ και στο εξής θα είναι εφικτή μόνο με ταξιδιωτικά έγγραφα, απαρεγκλίτως.

Εκείνο που απομένει είναι ο έλεγχος από αέρα, δηλαδή των αποδημητικών-εποχιακών πτηνών που "επισκέπτονται" την περιοχή μας. Καταρχήν, ιδιαίτερη βαρύτητα δίνεται στους υδροβιότοπους. Εδώ έχουμε δύο στην Κω, συμπεριλαμβάνονται τα δύο φράγματα στη Ρόδο καθώς και η λιμνοδεξαμενή στην Αστυπάλαια και για τον λόγο αυτό οι Αρχές έχουν ενεργοποιήσει τους δασοφύλακες, τους θυροφύλακες ενώ έχει ζητηθεί και η συνδρομή των κυνηγών.

Ο κίνδυνος που ελλοχεύει είναι η μεταφορά του ιού από άγριο πτηνό σε οικόσιτο από αυτά που κυκλοφορούν στα χωράφια και γι' αυτό, για άλλη μία φορά, υπογραμμίστηκε ότι τα οικόσιτα πουλερικά θα πρέπει να διατηρούνται σε κλειστούς χώρους από τους πτηνοτρόφους και ειδικά στα χωριά. Μάλιστα, σύμφωνα με τον κ. Ζωίδη, θα γίνονται και εξονυχιστικοί έλεγχοι και σε αντίθετη περίπτωση θα υπάρχουν κυρώσεις, ακόμα και επιβολή προστίμων.

Συνέχεια στη σελ. 41

Μέτρα και στα άλλα νησιά

Πρωτοφανή για τον κρατικό μηχανισμό χαρακτηρίζονται τα μέτρα ασφαλείας και ελέγχων που έχουν ληφθεί σε ολόκληρη τη Δωδεκάνησο για τη «νόσο των πουλερικών».

Αργά χθες το μεσημέρι, (μετά την ευρεία συνάντηση που έγινε στα γραφεία της Περιφέρειας Νοτίου Αιγαίου) ο Νομάρχης Δωδεκανήσου κ. Γιάννης Μαχαιρίδης, συγκάλεσε στο γραφείο του νέα σύσκεψη, στην οποία πήραν μέρος ο αντινομάρχης κ. Νίκος Ζωίδης, ο νομίατρος κ. Παντελής Διακογεωργίου, ο προϊστάμενος της Κτηνιατρικής Υπηρεσίας και άλλοι υπηρεσιακοί παράγοντες, οι οποίοι εξέτασαν ένα προς ένα τα δεδομένα που έχουν διαμορφωθεί σε ολόκληρο το νομό .

Στη σύσκεψη, επιβεβαιώθηκε ότι για την περιοχή της Δωδεκανήσου, **το επίπεδο ασφαλείας των ελέγχων και της επαγρύπνησης γενικότερα στο οποίο βρίσκονται οι αρμόδιες υπηρεσίες είναι σε υψηλά επίπεδα** και πάντως ικανό να αντιμετωπίσει οποιοδήποτε πρόβλημα παρουσιαστεί.

Στην σύσκεψη, εξετάστηκε πάντως και η αδυναμία στελέχωσης των κτηνιατρικών υπηρεσιών στη Δωδεκάνησο, αφού παρά τις προσπάθειες που έχουν γίνει τους τελευταίους μήνες, από τους 14 συνολικά κτηνιάτρους που θα έπρεπε να υπηρετούν στα νησιά μας, υπάρχουν μόνο 6 για να καλύψουν τις τρέχουσες ανάγκες.

Για τις ελλείψεις επιστημονικού προσωπικού, σημειώνεται ότι ο κ. Μαχαιρίδης είχε ενημερώσει και προσωπικά στην προχθεσινή συνάντηση που είχε με τον υφυπουργό Εσωτερικών κ. Νάκο στην Αθήνα ζητώντας έτσι την άμεση διαδικασία πρόσληψης τους.

Σε δηλώσεις που έκανε χθες το μεσημέρι, ο κ. Μαχαιρίδης, σημείωσε τέλος ότι στα επαρχεία της Δωδεκανήσου, έχουν αποσταλεί υλικά και προμήθειες που απαιτούνται σε αυτή τη φάση, στο πλαίσιο των αυξημένων μέτρων που έχουν ληφθεί.

Αξίζει να σημειωθεί επίσης ότι ο Υπουργός Αγροτικής Ανάπτυξης κ. Ευ. Μπασιάκος, διαβεβαίωσε χθες ότι το Υπουργείο θα βρίσκεται σε στενή επαφή με τις νομαρχιακές αυτοδιοικήσεις ώστε να αντιμετωπιστεί όποιο πρόβλημα προκύψει.

ΣΥΣΚΕΨΗ ΚΑΙ ΣΤΗΝ ΚΩ

Σύσκεψη έγινε χθες και στο Επαρχείο της Κω, με αντικείμενο τον όσο το δυνατό καλύτερο συντονισμό των τοπικών αρχών και φορέων, στην αντιμετώπιση του ιού.

Όπως έγινε γνωστό, το Επαρχείο θα εφοδιαστεί με ειδικές **στολές, οι οποίες θα δοθούν στις υπηρεσίες που θα κληθούν να αντιμετωπίσουν περιστατικά πτηνών ύποπτων για κρούσμα του γνωστού ιού.**

Αναλύθηκαν τα δεδομένα που αφορούν τα οικόσιτα πτηνά, όπου συνεχίζονται οι έλεγχοι με δείγματα που λαμβάνονται, ενώ θα υπάρξει ενημέρωση όλων όσων εκτρέφουν πτηνά, ακόμη και σε προσωπικό επίπεδο.

Στο λιμάνι, τοποθετείται ειδικό δοχείο με υγρό διάλυμα που καταστρέφει τον ιό, όπου και θα πατούν υποχρεωτικά όσοι έρχονται από την Τουρκία. Διαπιστώθηκε πάντως ότι υπάρχουν αρκετές ποσότητες τέτοιων χημικών και δεν πρόκειται να υπάρξει πρόβλημα έλλειψης.

Τέλος, σε ότι αφορά τους **δύο υγροβιότοπους του νησιού,** τα μέτρα που έχουν ληφθεί θα συνεχίζουν να εφαρμόζονται και θα εντατικοποιηθούν οι έλεγχοι. Στο Ψαλίδι και τις Αλυκές, έχουν απομείνει λίγα μεταναστευτικά πουλιά, κυρίως Φλαμίγκο, τα οποία δεν έχει παρατηρηθεί να πετούν προς την Τουρκία και να ξαναγυρνούν πίσω.

ΣΕ ΕΠΙΦΥΛΑΚΗ ΚΑΙ Η ΠΑΤΜΟΣ

Σε πλήρη επιφυλακή και επαγρύπνηση βρίσκονται επίσης και οι αρμόδιες υπηρεσίες στην Πάτμο, δεδομένου ότι αύριο το απόγευμα αναμένεται να προσεγγίσει το νησί από το Κουσάντασι της Τουρκίας, το τουριστικό σκάφος Princess το οποίο θα μεταφέρει στο νησί 82 επισκέπτες τουρίστες.

Όπως αναφέρει σε σχετικό ρεπορτάζ της Σμαράγδας Μουλιάτη (Πατμιακά Χρονικά) η προσέγγιση του κρουαζιερόπλοιου δημιουργεί εκ των πραγμάτων, ανησυχία στην τοπική κοινωνία.

Σημειώνεται συγκεκριμένα στο ρεπορτάζ, ότι «ο τελώνης Πάτμου, κ. Χρήστος Σπυρομήλιος, πριν γίνει η σύσκεψη στη ΔΥΠΕ Ν. Αιγαίου για τη νόσο των πτηνών, πληροφορήθηκε ότι Κυριακή 15 Ιανουαρίου θα προσεγγίσει το νησί μας το τουριστικό σκάφος Princess από το Κουσάντασι της Τουρκίας με 82 επιβάτες, επικοινώνησε με τη διεύθυνση Κτηνιατρικής υπηρεσίας Ρόδου ώστε να τον ενημερώσουν για τυχόν μέτρα που θα πρέπει να λάβει για την προστασία των κατοίκων του νησιού μας από την άφιξη του κρουαζιερόπλοιου.

Η διεύθυνση της κτηνιατρικής υπηρεσίας Ρόδου, του υπέδειξε ότι για την συγκεκριμένη περίπτωση θα πρέπει οι επιβάτες να απολυμάνουν τα υποδήματα τους πριν την αποβίβαση και τον προμήθευσαν με το λεγόμενο απολυμαντικό χαλί.

Στα αναγκαία προληπτικά μέτρα περιλαμβάνεται και ο εξονυχιστικός έλεγχος των λαθρομεταναστών που εισέρχονται στα νησιά μας»

"Συναγερμός" στο λιμάνι

Οργανωμένο και έχοντας πάρει όλα τα απαραίτητα μέτρα που υπέδειξαν οι αρμόδιοι ήταν χτες το λιμάνι της Ρόδου, στο οποίο αναμενόταν να προσεγγίσει το πρωί, τουρκικό ημερόπλοιο.

Συγκεκριμένα, μόλις έγινε γνωστό ότι το τουρκικό σκάφος Yesil Marmaris, θα ερχόταν από το Μαρμαρίς, σήμανε συναγερμός και κινητοποιήθηκαν όλες οι εμπλεκόμενες υπηρεσίες.

Πάρθηκαν όλα τα απαραίτητα μέτρα ασφαλείας και εκπρόσωποι των λιμενικών τελωνειακών και υγειονομικών αρχών, περίμεναν για να πραγματοποιήσουν τους ενδεδειγμένους ελέγχους.

Αρχικά, οι τριάντα οκτώ επιβάτες του ημεροπλοίου, στην πλειοψηφία τους εκδρομείς, κατά την έξοδό τους, πάτησαν σε ειδικό χαλί εμποτισμένο με απολυμαντικό υγρό ενώ, τα τρία αυτοκίνητα που μεταφέρθηκαν απολυμάνθηκαν μέσω ψεκασμού.

Κατά τον έλεγχο που διενήργησαν οι τελωνειακές αρχές, δεν διαπιστώθηκε η μεταφορά τροφίμων ή άλλων νωπών προϊόντων. Συνήθως με το Yesil Marmaris, και τα άλλα ημερόπλοια δεν μεταφέρονται τέτοιου είδους προϊόντα, παρά ελάχιστες φορές ενώ κυρίως η μεταφορά αφορά εμπορεύματα.

Το ημερόπλοιο, επρόκειτο να αναχωρήσει από το λιμάνι της Ρόδου, αργά χθες το απόγευμα. Το επόμενο δρομολόγιό του, για Ρόδο θα πραγματοποιηθεί όποτε συγκεντρωθεί ικανός αριθμός εκδρομέων.

TRADELINK

Reputation Research & Consultancy

Η TRADELINK για λογαριασμό μεγάλης πολυεθνικής εταιρίας στο χώρο των τροφίμων και ποτών

ΖΗΤΑ ΑΜΕΣΑ ΓΙΑ ΤΗΝ ΠΕΡΙΟΧΗ ΤΗΣ ΡΟΔΟΥ (Έδρα Ρόδος)

ΥΠΕΥΘΥΝΟΥΣ ΑΝΑΠΤΥΞΗΣ ΑΓΟΡΑΣ

(κωδικος θεσης 2)

ΠΡΟΫΠΟΘΕΣΕΙΣ:

- Απολυτήριο Λυκείου, επιθυμητό πτυχίο Ανωτάτης εκπαίδευσης
- Άδεια οδήγησης Ι.Χ.
- Σοβαρότητα και υπευθυνότητα
- Προϋπηρεσία στο χώρο των πωλήσεων στον κλάδο τροφίμων & ποτών αποτελεί θετικό στοιχείο
- Ηλικία έως 28 ετών

ΠΑΡΕΧΟΝΤΑΙ:

- **Εξειδικευμένη - συστηματική εκπαίδευση**
- **Ικανοποιητικό πακέτο αποδοχών**
- **Εταιρικό αυτοκίνητο**
- **Δυνατότητα εξέλιξης**

Στείλτε το βιογραφικό σας σημείωμα στην Tradelink στο Fax 2106281960, E-MAIL mkrina@tradelink.gr

ΧΠΔΕΡΤΟ59

Ταβέρνα ΣΑΚΗΣ

Γνωστοποίηση

Η **ταβέρνα ΣΑΚΗΣ** σας εύχεται **Καλή Χρονιά** και σας ενημερώνει ότι θα παραμείνει κλειστή από **9/1/06 - 8/2/06** λόγω αδείας του προσωπικού και εργασιών εντός του καταστήματος.

Ευχαριστούμε πολύ
Σάκης



ΑΤ036(Γ)

ALEXANDER
ΚΕΝΤΡΟ ΔΙΑΝΟΜΩΝ ΚΑΥΣΙΜΩΝ
σας συμφέρει
Πετρελαίου θέρμανσης και πετρελαίου DIESEL
Τηλ.. 22410 37376-27547
Δεκτές πιστωτικές κάρτες VISA-MASTERCARD
AT0003(Γ)

εστιατοριο - μεζεδοπωλειο
ΑΡΤΕΜΙΔΑ
στην Ψίνθο
ΓΕΥΣΕΙΣ από σπιτικές νοστιμιές και μοναδικούς μεζέδες
ΝΤΟΠΙΑ κρέατα ψημένα στα κάρβουνα
ΚΑΘΕ ΤΕΤΑΡΤΗ ΚΑΙ ΣΑΒΒΑΤΟ
εκλεκτά φαγητά στο ξυλόφουρνο και το μοναδικό σπαρένιο ζυμωτό ψωμί που φτιάχνουμε για σας
ΑΝΟΙΚΤΑ ΚΑΘΗΜΕΡΙΝΑ όλο το χειμώνα από το μεσημέρι έως το βράδυ, δίπλα στο τζάκι
ΨΙΝΘΟΣ (λίγο έξω από το χωριό προς Αρχίπολη)
ΤΗΛ. 2241050003
AT3216(Γ)

ΣΤΟΥ ΦΙΛΙΠΠΟΥ
ΚΑΦΕ ΜΠΑΡ-ΜΕΖΕΔΟΠΩΛΕΙΟ
ΠΑΡΑΔΟΣΙΑΚΟΙ ΜΕΖΕΔΕΣ
ΚΡΑΣΙ-ΟΥΖΟ-ΠΟΤΟ-ΚΑΦΕ
από τις 12 το μεσημέρι... έως αργά το βράδυ...
ΚΑΘΗΜΕΡΙΝΑ από τις 21.00 έως τις 24.00
ο ΜΙΧΑΛΗΣ ΠΟΛΙΑΣ με το μπουζούκι και την παρέα του
Γ. Σεφέρη 78-80 Ρόδος • Εμπ. Κέντρο ΜΗΔΙΑ
Τηλ. κρατήσεων 2241065517- Κιν.: 6947446747
AT051(Γ)

MOBITEL vodafone
SIGMA COM ΣΙΓΜΑ ΚΟΜ
ΠΟΡΤΙΝΗ ΠΡΟΣΦΟΡΑ!
ΜΕ ΚΑΘΕ ΝΕΑ ΣΥΝΔΕΣΗ

ΣΥΜΜΕΤΕΧΕΤΕ ΣΤΗΝ ΚΛΗΡΩΣΗ για ένα ΚΑΤΑΠΛΗΚΤΙΚΟ ΜΗΧΑΝΑΚΙ CHAMPION RACER 50c.c.
ΣΑΚΕΛΛΑΡΙΔΗΣ Α & Θ ΕΠΕ
Κινητή Τηλεφωνία/Service
ΚΟΔΡΙΓΚΤΩΝΟΣ 64 ΡΟΔΟΣ • ΤΗΛ. & FAX: 2241030216
AE 1150

WARLYN ΠΟΡΤΕΣ
ΕΣΩΤΕΡΙΚΕΣ, ΕΞΩΤΕΡΙΚΕΣ · ΤΙΣ ΕΧΟΥΜΕ ΟΛΕΣ
ΣΤΑΜΑΤΗΣΤΕ ΓΙΑ ΤΗΝ ΚΑΛΥΤΕΡΗ ΕΠΙΛΟΓΗ
ΚΟΙΤΑΞΤΕ ΓΙΑ ΤΗΝ ΚΑΛΥΤΕΡΗ ΠΟΙΟΤΗΤΑ
ΑΓΟΡΑΣΤΕ ΣΤΗΝ ΚΑΛΥΤΕΡΗ ΤΙΜΗ
WARLYN DOORS
MADE IN ENGLAND
Στ. Καζούλη 23 & Πελοποννήσου 2
Τηλ: 22410 22684 / 22831 • Fax: 22410 22684
e-mail: lints5@otenet.gr
AT 3799

Μεταξύ ΕΤΑ Δήμου Καλλιθέας και Αφάντου

Μνημόνιο συνεργασίας για την αξιοποίηση του γκολφ

Εισάγεται για έγκριση στο Δημοτικό Συμβούλιο

Το μνημόνιο συνεργασίας, ανάμεσα στους Δήμους Καλλιθέας – Αφάντου και Εταιρίας Τουριστικής Ανάπτυξης (ΕΤΑ) για την αξιοποίηση του Γκολφ Αφάντου, καλούνται να συζητήσουν και να εγκρίνουν την ερχόμενη Δευτέρα στην προγραμματισμένη συνεδρίαση τα μέλη του Δημοτικού Συμβουλίου Καλλιθέας.

Πρόκειται για το μνημόνιο – συμφωνία, το οποίο διαμορφώθηκε στην συνάντηση που είχαν τον περασμένο Δεκέμβριο στην Αθήνα οι δήμαρχοι της περιοχής κ.κ. Γιάννης Ιατρίδης και Σταμάτης Καββάδας, με τον πρόεδρο της ΕΤΑ κ. Ζαχαρόπουλο.

Σύμφωνα με το σχέδιο που αναμένεται να παρουσιαστεί στο Δημοτικό Συμβούλιο Καλλιθέας (αντίστοιχη διαδικασία έγκρισης από το Δημοτικό Συμβούλιο θα ακολουθηθεί και για τον Δήμο Αφάντου) προβλέπεται μεταξύ των άλλων:

«Συμφωνούνται να γίνουν αμοιβαία αποδεκτά, ανάμεσα σε ΕΤΑ και Δήμους τα ακόλουθα:

Η ΕΤΑ επιθυμεί να προβεί στην αξιοποίηση του ακινήτου και των υφιστάμενων εγκαταστάσεων του Γκόλφ Αφάντου (εφεξής ακίνητο) το ποίο αποτυπώνεται συνημμένα σε τοπογραφικό διάγραμμα, μέσω σύμβασης μακροπρόθεσμης σύμβασης. Τα μέρη επιθυμούν την αρμονική συνεργασία προς όφελος της περιοχής και για το λόγο αυτό συνυπογράφουν το παρόν μνημόνιο. Τα μέρη από κοινού ή ξεχωριστά, ανάλογα με την περίπτωση, θα προβούν στις απαραίτητες προσφορές και νόμιμες ενέργειες έτσι ώστε:

1) Τα εισπρακτέα δημοτικά τέλη 2% από τις διάφορες εκμεταλλεύσεις του ακινήτου, καθώς και τα αντίστοιχα τέλη φωτισμού , καθαριότητας και υδροδότησης που βαρύνουν το ακίνητο θα κατανέμονται μεταξύ του Δήμου Αφάντου και Καλλιθέας, αναλογία ανεξάρτητα από την τελική μορφή της αξιοποίησης του ακινήτου, και επένδυσης των εγκαταστάσεων σε αυτό.



2) Η ύδρευση και άρδευση του ακινήτου θα εξασφαλιστεί από τους Δήμους κατά αναλογία εκτός εάν μεταγενέστερα συμφωνηθεί αλλιώς.

3) Ο βιολογικός καθαρισμός θα γίνεται από το κέντρο επεξεργασίας λυμάτων του Δήμου Καλλιθέας.

4) Η ΕΤΑ θα παραχωρήσει κατά χρήση κατά διοίκηση και μεταχείριση για διάστημα τουλάχιστον ίσο με τη διάρκεια της σύμβασης αξιοποίησης του ακινήτου.

5) Η ΕΤΑ θα παραχωρήσει σύμφωνα με τις διατάξεις του νόμου και για διάστημα ίσο με την διάρκεια της σύμβασης αξιοποίησης του ακινήτου, στον Δήμο Αφάντου, την απλή χρήση του τμήματος του Αιγιαλού και της παραλίας, όπως εμφαίνεται στο συνημμένο τοπογραφικό διάγραμμα εμβαδού 55.905 τ.μ.

6) Οι ανωτέρω παραχωρήσεις θα ολοκληρωθούν το αργότερο μέχρι την υπογραφή της σύμβασης αξιοποίησης του ακινήτου.

7) Ο δήμος Αφάντου, θα κατασκευάσει με μέριμνα και έξοδά του ασφάλτινο δρόμο με συγκεκριμένες διαστάσεις με σκοπό την ευχερή πρόσβαση των λουομένων στο παραχωρηθησόμενο τμήμα του αιγιαλού και της παραλίας.

8) Η ΕΤΑ θα μεριμνήσει για την οριοθέτηση και διευθέτηση των ρεμάτων των νόμιμων εντός των ορίων του Ακινήτου για την διατήρηση της δυνατότητας αποστράγγισης των ομβρίων υδάτων προς την θάλασσα με σκοπό την αντιπλημμυρική προστασία των όμορων εκτάσεων.

9) Η ΕΤΑ θα ενημερώνει εγκαίρως του Δήμους Αφάντου και Καλλιθέας για την πρόοδο σε κάθε στάδιο της αξιοποίησης του ακινήτου.

10) Οι δήμοι θα απόσχουν από οποιανδήποτε ενέργεια που οδηγείται σε τροποποίηση της νομικής ή πραγματικής κατάστασης του ακινήτου καθώς και πολεοδομικών όρων αξιοποίησης.

11) Τα μέρη, συνομολογούν ότι το ανωτέρω πλαίσιο εξασφαλίζει στο μέγιστο δυνατό βαθμό τα εύλογα και νόμιμα συμφέροντα των τοπικών κοινωνιών και του επενδυτή του ακινήτου, με στόχο την αρμονική, αποδοτική και περιβαλλοντικά ορθή αξιοποίησή του.»

Ψάχνει πλοία για τις γραμμές το ΥΕΝ

Σε αναζήτηση έξι τουλάχιστον πλοίων βρίσκεται το υπουργείο Εμπορικής Ναυτιλίας για να καλύψει κενά που σύμφωνα με τις αρμόδιες υπηρεσίες θα παρουσιασθούν κατά τη θερινή περίοδο, λόγω απόσυρσης κάποιων πλοίων, είτε γιατί δεν είναι εμπορικά συμφέρουσα η εκμετάλλευσή τους είτε δεν υπάρχουν πλοία να τις καλύψουν.

Πάντως ακτοπλοϊκοί κύκλοι εκτιμούν ότι ουσιαστικά δεν υπάρχουν κενά καθώς τα υπάρχοντα πλοία μπορούν να καλύψουν την προσφερόμενη ζήτηση.

Παράλληλα προχωρούν οι διαδικασίες για την διαμόρφωση της υπουργικής απόφασης που θα επιτρέπει την απελευθέρωση των ναύλων και για τις γραμμές που ξεκινούν από τον Πειραιά.

Σύμφωνα με κύκλους του ΥΕΝ απομένει ακόμη να λυθούν ορισμένα τεχνικά θέματα. Στο θέμα της απελευθέρωσης αναφέρθηκε με δηλώσεις του ο γενικός γραμματέας του ΥΕΝ κ. Ιωάννης Τζωάννος. «Ο ανταγωνισμός μπορεί να ωφελήσει τον ταξιδιώτη», σημείωσε ο κ. Τζωάννος και πρόσθεσε ότι το ΥΕΝ προχωρεί στη σταδιακή απελευθέρωση και για να «είμαστε συμβατοί με τις υποχρεώσεις μας στην Ε.Ε. αλλά και για λόγους ουσίας λειτουργίας της αγοράς προς όφελος του ταξιδιώτη».

Alexis 4Seasons
Σας ευχόμαστε Καλή χρονιά
Η αίθουσα χωρητικότητας 200 ατόμων διατίθεται για κοπή βασιλόπιτας και για κάθε άλλη σας κοινωνική εκδήλωση
Αριστοτέλους 33 Μεσαιωνική Πόλη
Τηλ. 22410 70522
Α.Τ.072(Γ)

Σε ό,τι αφορά τους χερσαίους χώρους

Σε εκκρεμότητα το θέμα της Ακαντιάς

Δεν έχει καθοριστεί η ημερομηνία διεξαγωγής της τελικής σύσκεψης

Δεν έχει καθοριστεί ακόμα η ημερομηνία, διεξαγωγής της σύσκεψης που θα πραγματοποιηθεί στη Ρόδο, με αντικείμενο τις χερσαίες εγκαταστάσεις στο λιμάνι Ακαντιάς.

Αυτό διευκρινίστηκε χθες από τον αρμόδιο αντινομάρχη Στάθη Κουσουρνά, ο οποίος όταν ρωτήθηκε από τη «Ροδιακή» έκανε γνωστό ότι αναζητείται ο κατάλληλος χρόνος, ώστε να μπορέσουν να παραστούν όλοι οι εμπλεκόμενοι και ενδιαφερόμενοι.

Παραδέχτηκε όμως το κατεπείγον του θέματος, γι' αυτό και θα ακολουθήσουν επαφές, με το δήμο Ροδίων και τους βουλευτές του νομού, όπως επίσης και με τον υπουργό κ. Παυλίδη, ώστε να κλειστεί το ραντεβού της συνάντησης.

Πάντως, το θέμα, και συγκεκριμένα η εμπλοκή του, όπως παραδέχονται και οι αρμόδιοι του ΥΠΕΧΩΔΕ, είναι μία κατάσταση που δεν τιμά την περιοχή, η οποία, επιθυμεί να αποκτήσει σύγχρονο λιμάνι, και να κερδίσει τη μάχη του ανταγωνισμού στο χώρο της κρουαζιέρας.

Φαίνεται ότι το λιμάνι της Ακαντιάς οι εργασίες του οποίου στο θαλάσσιο χώρο, προχωρούν, είναι εδώ και πολλές δεκαετίες κοινή υπόθεση όλων των Ροδίων. Για την τιμή των όπλων θα πρέπει να υπάρξει συντονισμός και πιο αποτελεσματικές κινήσεις, ώστε να μην παραταθεί η εκκρεμότητα περισσότερο.

Ήδη συμπληρώθηκαν πενήντα χρόνια από τότε που ξεκίνησε η προσπάθεια. Μισός αιώνας είναι αρκετό διάστημα. Δεν μπορεί η Ρόδος να περιμένει άλλο, τη στιγμή που στην Τουρκία, τα έργα αυτά γίνονται σε χρόνο ρεκόρ και οι επενδύσεις καλπάζουν.

Από την επιτροπή αγώνα της Νότιας Ρόδου

Και νέα έκκληση στους αρμόδιους υπουργούς

Με επιστολή ζητούν να υπαχθεί η περιοχή στα κίνητρα του νέου αναπτυξιακού νόμου



Νέα έκκληση στους υπουργούς Οικονομίας και Οικονομικών κ. Γ. Αλογοσκούφη και στον υπουργό Τουριστικής Ανάπτυξης κ. Δ. Αβραμόπουλο, απευθύνει η επιτροπή αγώνα του δημοτικού συμβουλίου Νότιας Ρόδου, για το θέμα των κινήτρων στον αναπτυξιακό νόμο.

Είναι στο χέρι σας να διορθώσετε κάτι που θα δώσει θετική προοπτική στον τόπο, αναφέρει η επιτροπή, αφήνοντας ανοικτό το θέμα για αντιδράσεις στο θέμα του εργοστασίου της ΔΕΗ κλπ. εάν δεν υπάρξει αποτέλεσμα.

Ειδικότερα επισημαίνονται τα εξής:

«Κύριοι Υπουργοί,

Με μεγάλη μας λύπη επανερχόμαστε στο παραπάνω θέμα μετά την πληροφόρηση ότι δυστυχώς δεν ελήφθησαν υπόψη οι προτάσεις μας, δηλαδή να συμπεριληφθεί η περιοχή της Νότιας Ρόδου στις περιοχές όπου θα ισχύσουν τα κίνητρα επιχορήγησης μόνο για μονάδες ΑΑ' & Α' κατηγορίας με επιπλέον υποδομές που θα αναβαθμίσουν την τουριστική υποδομή ολόκληρου του νησιού της Ρόδου στη σχετική ΚΥΑ του άρθρου 5 παραγρ. 16Β του Ν. 3299/04.

Το αίτημά μας αυτό αποτελεί ομόφωνες αποφάσεις του δ.σ. και στηρίχθηκε τα τελευταία χρόνια από όλους τους φορείς (βουλευτές όλων των κομμάτων-νομαρχιακό συμβούλιο, ΤΕΔΚ, παραγωγικοί φορείς).

Η εξέλιξη αυτή θεωρούμε ότι είναι άδικη και αποδυναμώνει σημαντικά την ανάπτυξη του νησιού της Ρόδου.

Κύριοι Υπουργοί,

Τόσο σε επανειλημμένες επισκέψεις μας, όσο και σε πολλές έγγραφες αναφορές μας τεκμηριώσαμε το αίτημά μας.

Το δημοτικό συμβούλιο σε έκτακτη συνεδρίασή του ειδικά για το παραπάνω θέμα της 11-1-2006 παρουσία μάλιστα όλων των φορέων του δήμου ομόφωνα αποφάσισε να συνεχίσει τον αγώνα ζητώντας ως πρώτο βήμα, θεωρούμε, την άμεση συνάντηση μαζί σας το συντομότερο δυνατό παρουσία μάλιστα και των τοπικών φορέων του νομού.

Εκτιμούμε ότι μια τέτοια συνάντηση μπορεί να σας οδηγήσει στην καλύτερη πληροφόρηση με στόχο την αλλαγή της τελευταίας νομοθετικής ρύθμισης που αφορά την περιοχή του δήμου μας.

Τυχόν άρνησή σας - και την οποία απευχόμαστε - θα μας οδηγήσει σύμφωνα με την ομόφωνη απόφαση του δημοτικού συμβουλίου σε ενέργειες και δράσεις οι οποίες θα δημιουργήσουν τεράστια προβλήματα στον τόπο μας, για τα οποία δεν θα έχουμε την απόλυτη και αποκλειστική ευθύνη.

Δεν επιθυμούμε να εκληφθούν τα προηγούμενα ως απειλές, αλλά ο δήμος Νότιας Ρόδου σε καμία περίπτωση δεν πρέπει να θεωρείται χώρος όπου μπορούν εύκολα να αποφασίζονται οχλούσες χρήσεις χωρίς ταυτόχρονα να τις δίνονται θετικές προοπτικές ανάπτυξης. (Δέσμευση τεράστιων χώρων για πεδίο βολής, λειτουργία ΧΥΤΑ για τους 6 δήμους του νησιού, εγκατάσταση νέου εργοστασίου ΔΕΗ κλπ.).

Κύριοι Υπουργοί,

Στο χέρι σας είναι να διορθώσετε κάτι που θα δώσει θετική προοπτική στον τόπο μας και περισσότερο θα συμβάλει στη σύγκλιση μέσα στο ίδιο το νησί της Ρόδου.

Αναμένουμε σύντομα τον ορισμό της συνάντησής μας.

Η Επιτροπή Αγώνα
του δημοτικού συμβουλίου
Μ. Σαββής
δήμαρχος
Γ. Πόκκιας
πρόεδρος δ.σ.
Φ. Ζαννετίδης
επικεφαλής
της μειοψηφίας
Γ. Αλεξίου
δημοτικός σύμβουλος».

INFORMATIQUE
ΕΚΠΑΙΔΕΥΣΗ
ΣΤΗΝ ΠΛΗΡΟΦΟΡΙΚΗ



Διπλώματα Χειρισμού
Ηλεκτρονικών Υπολογιστών
ECDL & CAMBRIDGE
Εφόδια Ζωής
Για μικρούς και μεγάλους

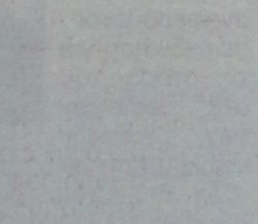

Έναρξη νέου κύκλου Μαθημάτων
ΤΕΤΑΡΤΗ 18/1/2006

Μάθετε τους Ηλεκτρονικούς Υπολογιστές...
ΣΩΣΤΑ!

INFORMATIQUE (από το 1991)

Εθνικής Αντίστασης 72 Ρόδος τηλ. 22410 21887

Υπεύθυνος Εκπαίδευσης
Ηλίας Κολλάτος
Διπλ/χος Μηχανικός Πληροφορικής

AE1180



PELLOS TRAVEL
Α. ΠΑΠΑΣΑΒΒΑΣ
ΠΟΙΟΤΗΤΑ-ΟΡΓΑΝΩΣΗ-ΕΓΓΥΗΣΗ

ΕΚΔΡΟΜΕΣ ΧΕΙΜΩΝΑ 2006

• 6/2-11/2
ΕΚΔΡΟΜΗ ΣΤΗΝ ΣΥΡΟ-ΤΗΝΟ
ΜΟΝΟ ΜΕ 195 ΕΥΡΩ

• 4/2 - 6/2
ΤΡΙΗΜΕΡΗ ΑΕΡΟΠΟΡΙΚΗ ΑΠΕΥΘΕΙΑΣ ΑΠΟ ΡΟΔΟ
ΜΥΤΙΛΗΝΗ (ΑΓΙΟΣ ΡΑΦΑΗΛ - ΑΓΙΑΣΟΣ - ΜΑΝΤΑΜΑΔΕΣ)
ΞΕΝΟΔΟΧΕΙΟ ΜΕ ΠΡΩΙΝΟ – ΕΚΔΡΟΜΕΣ –
ΜΕΤΑΦΟΡΕΣ - ΣΥΝΟΔΟΣ ΓΡΑΦΕΙΟΥ

• 18/02/06-21/02/06
ΚΑΡΝΑΒΑΛΙ ΒΕΝΕΤΙΑΣ
ΞΕΝΟΔΟΧΕΙΑ 4 ΑΣΤΕΡΩΝ

Διαθέτουμε επίσης:
Εισιτήρια με ΟΑ, AEGEAN και CHARTER. Ακτοπλοϊκά εισιτήρια. Ειδικά πακέτα για μεμονωμένους, συλλόγους, νεόνυμφους για Ελλάδα, Κύπρο, Τυνησία, Αίγυπτο, Μαρόκο, Ιταλία, Αγγλία, Γαλλία κ. α.

ΓΙΑ ΠΕΡΙΣΣΟΤΕΡΕΣ ΠΛΗΡΟΦΟΡΙΕΣ, ΚΡΑΤΗΣΕΙΣ ΚΑΙ
ΑΝΑΛΥΤΙΚΑ ΠΡΟΓΡΑΜΜΑΤΑ ΣΤΟ ΠΡΑΚΤΟΡΕΙΟ ΓΕΝΙΚΟΥ ΤΟΥΡΙΣΜΟΥ:

PELLOS TRAVEL Α. ΠΑΠΑΣΑΒΒΑΣ - TOUR OPERATOR
KALITHEAS AVENUE, FALIRAKI RHODES, 85100 GREECE
TEL. 2241087615, FAX 2241087616
E-MAIL pellostravel@rho.fortnet.gr www.pellostravel.gr
ΧΠ710

TRAVEL & TOURISM
GOLDEN SUN HOLIDAYS
GOLDEN EVENTS

ΠΡΑΓΑ
4 ημέρες, κάθε Πέμπτη/Παρασκευή
Από 440 Ευρώ & Φόροι 77-90 το άτομο
****

ΠΡΑΓΑ - Διακοπές
4 ημέρες, κάθε Πέμπτη/Παρασκευή
Από 395 Ευρώ & Φόροι το άτομο
****

ΠΑΡΙΣΙ-ΒΕΡΣΑΛΛΙΕΣ-ΝΤΙΣΝΕΫΛΑΝΤ
6 ημέρες από 700 & φόροι 77-90 το άτομο
****

ΠΑΡΙΣΙ
4 ημέρες, κάθε Τρίτη/ Πέμπτη
Από 540 Ευρώ & Φόροι
****

ΒΙΕΝΝΗ
4 ημέρες, κάθε Πέμπτη/Παρασκευή
Από 490 το άτομο & φόροι αεροδρ.
****

ΡΩΜΗ
3 νύκτες με πρωινό & Αεροπ.Εισιτ.
Ευρώ 259 & Φόροι
****

ΑΓΙΑ ΠΕΤΡΟΥΠΟΛΗ
3 νύκτες με πρωινό & Αεροπ.Εισιτ.
Ευρώ 380 & Φόροι
****

ΒΟΥΔΑΠΕΣΤΗ
3 ημέρες, Τρίτη/Πέμπτη/Σάββατο
Από 385 Ευρώ & Φόροι
****

3 & 4 ήμερο στην Σάμο ή Μυτιλήνη
Πακέτο από 195 & 235 το άτομο
****
Κρατήσεις / Πληροφορίες
ΔΙΕΥΘΥΝΣΗ: ΜΙΧΑΗΛ ΠΕΤΡΙΔΗ, 22
ΤΗΛΕΦΩΝΑ: 22410 32644, 22410 24592, 29522
FAX : 22410 30467
ΑΕ1171

Μετά από 24 χρόνια παρουσίας στην Τοπική Αυτοδιοίκηση

Αποχωρεί τελικά ο δήμαρχος της Κω

Προδιαγεγραμμένη εξέλιξη λόγω του κλίματος στο ΠΑΣΟΚ

Μετά από 24 χρόνια συνεχούς παρουσίας στην Τοπική Αυτοδιοίκηση, μέσα από το δήμο της Κω, ο δήμαρχος Μιλτιάδης Φάκκος αποχωρεί στο τέλος του 2006, με τη λήξη της θητείας της παρούσας δημοτικής αρχής, αφού χθες, ανακοίνωσε και επίσημα την απόφασή του να αποσυρθεί από τη διεκδίκηση της επανεκλογής του.

Για όσους γνωρίζουν πρόσωπα και πράγματα στην Κω και μπορούσαν να εκτιμήσουν σωστά τις κινήσεις που γίνονταν εδώ και ενάμιση περίπου χρόνο, η εξέλιξη αυτή ήταν περίπου προδιαγεγραμμένη και προωθούμενη από ισχυρό τμήμα του τοπικού ΠΑΣΟΚ.

Η απόφαση του κ. Φάκκου, ωρίμαζε στο μυαλό του εδώ και αρκετό καιρό, βλέποντας ότι μια πιθανή νέα υποψηφιότητά του θα προκαλούσε νέα διάσπαση στο ΠΑΣΟΚ και θα πήγαινε στις εκλογές του Νοεμβρίου του 2006 έχοντας κόντρα ισχυρές εσωκομματικές ομάδες και έναν συνεχή πόλεμο φθοράς να αντιμετωπίσει.

Κινήσεις που έγιναν όλο αυτό το διάστημα στην Κω, τα όσα ειπώθηκαν στη συνάντηση της Ρόδου με τους δύο βουλευτές του κόμματος και τον Γ. Κυρίτση, οι τελευταίες μεθοδεύσεις στήριξης της υποψηφιότητας Μάνου Θεοδωρίδη ακόμη και από στελέχη της δημοτικής του παράταξης, δεν άφηναν κανένα περιθώριο στο Μιλτιάδη Φάκκο να σκεφθεί καν ότι μπορεί να είναι υποψήφιος δήμαρχος για άλλη μια τετραετία, έχοντας τη στήριξη (αν όχι ενωμένου του τοπικού ΠΑΣΟΚ) έστω της μεγάλης πλειοψηφίας του κόμματός του.

Η συνάντηση που έγινε στην Αθήνα την Τρίτη, με συμμετοχή της επιτροπής εκλογικού αγώνα, των βουλευτών, των Συντονιστών της Νομαρχιακής και της Δημαρχιακής επιτροπής και του ίδιου, αποτέλεσε ουσιαστικά το τέλος της 24χρονης διαδρομής. Προχθές βράδυ, ενημέρωσε τα μέλη της παράταξής του για την απόφασή του και χθες την επισημοποίησε με ανακοίνωση που εξέδωσε.

ΕΚΛΕΙΣΕ ΕΝΑΣ ΚΥΚΛΟΣ

Ο Μιλτιάδης Φάκκος, μέλος του ΠΑΣΟΚ από το 1974, ασχολήθηκε με την αυτοδιοίκηση στο δήμο της Κω το 1982. Στενός συνεργάτης του επί χρόνια δημάρχου Κω Κώστα Καΐσερλη, τον οποίο και διαδέχθηκε στη δημαρχία όταν αυτός αποχώρησε από το δήμο, ενώ το 2002 ο Μιλτιάδης Φάκκος επανεξελέγη στη θέση του δημάρχου, στηριζόμενος πάντα από τις προσκείμενες στον Κώστα Καΐσερλη πολιτικές δυνάμεις.

Στην πορεία της τετραετίας, ενεπλάκη στις εσωκομματικές έριδες, όταν ο Κώστας Καΐσερλης θεώρησε ότι δεν στήριξε όπως έπρεπε τις επιλογές του για τα τοπικά όργανα του ΠΑΣΟΚ. Από τότε οι σχέσεις τους δεν ήταν τόσο θερμές, ενώ αρκετοί κατα-

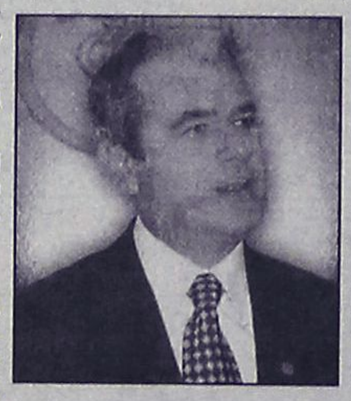

λόγισαν στον Κώστα Καΐσερλη προσπάθεια απομάκρυνσης του Μιλτιάδη Φάκκου από το δήμο ως «ανεπιθύμητου», αναφερόμενοι σε εκδίκηση για τη στάση του στις εκλογών των τοπικών εσωκομματικών οργάνων.

Το τελευταίο διάστημα, στελέχη του κόμματος φίλα προσκείμενα προς τον κ. Καΐσερλη, έδειξαν ενδιαφέρον για την πρόταση που κατατέθηκε περί συνεργασίας ΠΑΣΟΚ – ΣΥΝ και στήριξης μια δημοτικής παράταξης στις επικείμενες εκλογές με επικεφαλής τον Μάνο Θεοδωρίδη, παλαιό στέλεχος του ΠΑΣΟΚ και νυν του Συνασπισμού.

Πριν μερικές ημέρες ο ίδιος ο Κώστας Καΐσερλης, με δηλώσεις του στην εφημερίδα «Βήμα της Κω» είχε ταχθεί ουσιαστικά υπέρ της υποψηφιότητας Θεοδωρίδη, «αδειάζοντας» τον Μιλτιάδη Φάκκο, που επίσημα είχε τον πρώτο λόγο στις διαδικασίες αξιολόγησης του κόμματος, ως εν ενεργεία δήμαρχος.

Την ίδια στιγμή, η Χαριλάου Τρικούπη έκανε γνωστό, ότι προκειμένου να προχωρήσει η διαδικασία αξιολόγησης, θα περίμενε από τον κ. Φάκκο να δηλώσει αν ενδιαφέρεται να είναι και πάλι υποψήφιος, σημειώνοντας ότι αυτός έχει τον πρώτο λόγο.

Για να φθάσουμε τελικά στη σύσκεψη της Τρίτης στην Αθήνα, για τις υποψηφιότητες. Τη στιγμή που ο Μιλτιάδης Φάκκος έλειπε στην πρωτεύουσα, επέλεξαν τρεις δημοτικοί σύμβουλοι της παράταξής του, μεταξύ των οποίων και ένας αντιδήμαρχος (ο Μιχάλης Βογιατζής) για να δημοσιοποιήσουν τη θέση τους, υπέρ της πρότασης για συνεργασία με τον ΣΥΝ και –άρα- υπέρ της υποψηφιότητας Θεοδωρίδη.

Με την επιστροφή από την Αθήνα, ο Μ. Φάκκος ανακοίνωσε την αποχώρησή του.

Ο ίδιος δηλώνει ακόμη ενεργός στην πολιτική σκηνή. Αυτό δεν σημαίνει όμως ότι θα μεταπηδήσει στον δεύτερο βαθμό τοπικής αυτοδιοίκησης. Οι πληροφορίες αναφέρουν ότι έχει απορρίψει ένα τέτοιο ενδεχόμενο, αφού «οι συνθήκες δεν είναι τώρα ώριμες».

Για το τι θα κάνει, υπάρχουν τρεις εκδοχές.

1. Να δραστηριοποιηθεί και πάλι στην τοπική αυτοδιοίκηση (δήμο ή νομαρχία) στις επόμενες εκλογές
2. Να αποσυρθεί οριστικά από την πολιτική σκηνή, ενδεχόμενο σχεδόν απίθανο
3. Να ασχοληθεί για ένα διάστημα με άλλους φορείς, προσφέροντας τις υπηρεσίες του στην Κω από άλλο «μετερίζι» (π.χ. επικεφαλής του Διεθνούς Ιπποκράτειου Ιδρύματος, όπως συζητείται ήδη στο νησί)

Η ΑΝΑΚΟΙΝΩΣΗ ΤΟΥ Μ. ΦΑΚΚΟΥ

«Αγαπητοί συνδημότες και συνδημότισσες,

η μεγάλη αναπτυξιακή πορεία του Δήμου μας, έτσι όπως την οραματιστήκαμε μαζί με χιλιάδες συνδημότες και την υλοποιήσαμε όλοι όσοι υπηρετήσαμε το Δήμο μας σε αυτή τη μακρά πορεία, μια πορεία που έβαλε τις βάσεις για την ανάπτυξη της πόλης μας, γεμάτη από σκληρούς αγώνες και μεγάλες κατακτήσεις για την Κω και την Τοπική Αυτοδιοίκηση, ολοκληρώνεται στο τέλος του 2006.

Μετά από 24 χρόνια ενεργούς συμμετοχής μου στη λειτουργία του Δήμου πιστεύω ότι ήρθε η ώρα της αλλαγής σκυτάλης, ώστε ο Δήμος μας με ανανεωμένο δυναμικό να συνεχίσει στην ίδια πορεία ανάπτυξης, σε όφελος της πόλης και των συνδημοτών μας.

Για προσωπικούς λόγους, και μετά από σοβαρό προβληματισμό, αποφάσισα να μη διεκδικήσω την επανεκλογή μου ως δήμαρχος, στις δημοτικές εκλογές του προσεχούς Οκτωβρίου.

Οφείλω να ομολογήσω ότι ήταν μια δύσκολη απόφαση, όπως θα ήταν για κάθε συμπολίτη που έχει ταυτίσει τη ζωή του με τις υποθέσεις του Δήμου και των συνδημοτών.

Αισθάνομαι υπερήφανος και ηθικά δικαιωμένος για την επιλογή μου να υπηρετήσω τους συμπολίτες μου – από διάφορες θέσεις – με πάθος και συνέπεια μέσα από τη μεγάλη δημοκρατική προοδευτική παράταξη και την Τοπική Αυτοδιοίκηση.

Με σεβασμό στις συλλογικές πολιτικές διαδικασίες και στην τοπική κοινωνία αγωνίστηκα και θα συνεχίσω να αγωνίζομαι για να συνεχίσει η αναπτυξιακή πορεία του Δήμου Κω σε προοδευτική κατεύθυνση.

Ειδικά σε αυτή τη δύσκολη συγκυρία, για να αντιμετωπίσει η κοινωνία μας τα προβλήματα και τις μεγάλες προκλήσεις της εποχής, απαιτείται ενότητα του δημοκρατικού χώρου, που θα διασφαλίζει την ενότητα της κοινωνίας και των συνδημοτών μας, έτσι όπως το καταφέραμε τόσα χρόνια και είμαστε περήφανοι γι' αυτό, μέσα από ξεκάθαρες αρχές και σαφείς κατευθύνσεις.

Εγώ και οι συνεργάτες μου εγγυούμαστε την ομαλή πορεία του Δήμου μας μέχρι την τελευταία ημέρα της δημοτικής περιόδου και διαβεβαιώνουμε ότι θα συνεχίσουμε να καταβάλλουμε κάθε προσπάθεια, με αγάπη και σεβασμό στους συμπολίτες μας, για την υλοποίηση όλων όσα είχαμε δεσμευτεί έναντι του λαού της Κω και για τα οποία μας τίμησαν οι συνδημότες μας κατ' επανάληψη στις δημοτικές εκλογές».



ΑΕ834
2ο χλμ. Ρόδου - Καλλιθέας για περισσότερα γλέντια
ΤΗΛ. 67674 • Κιν. 6932-635007

ΝΤΕΤΕΚΤΙΒΣ ΑΘΗΝΩΝ
Αναλαμβάνουμε υποθέσεις ανηλίκων, προσωπικές, οικογενειακές, εμποροβιομηχανικές
Διαθέτουμε τα καλύτερα ηλεκτρονικά, σύγχρονα οπτικοακουστικά μέσα
Εχεμύθεια 100%
Τα 30 χρόνια πείρα είναι η εγγύησή μας
ΤΗΛ. 6977 632963 & 6945 319796
ΑΤΟ68

Πέντε χρόνια φυλάκιση για αγορά ναρκωτικών

Σε 29χρονο Ροδίτη από το Πενταμελές Εφετείο Δωδεκανήσου

Ούτε μέρα δεν μείωσε την πρωτόδικη ποινή των 5 ετών που είχε επιβληθεί σε 29χρονο Ροδίτη κατηγορούμενο για αγορά και προμήθεια ναρκωτικών ουσιών, το Πενταμελές Εφετείο Δωδεκανήσου κατά τη προχθεσινή του συνεδρίαση.

Πρόκειται για τον Γεώργιο Κουλούμπρη το Νικολάου, ο οποίος βρέθηκε προχθές στο εδώλιο του δικαστηρίου μαζί με άλλα δύο άτομα. Τον 28χρονο Διονύσιο Μπουλιόπουλο του Βασιλείου κατηγορούμενο για διαμεσολάβηση και αγορά μικροποσότητας ναρκωτικών ουσιών και τον 31χρονο Αναστάσιο Καζάνα του Δημητρίου κατηγορούμενο για αγορά μικρής ποσότητας ναρκωτικών ουσιών, για τους οποίους όμως έγινε επιτρεπτή η μετατροπή της κατηγορίας και έπαψε σε βάρος τους η ποινική δίωξη.

Πιο συγκεκριμένα, κατά την ακροαματική διαδικασία ο συνήγορος υπεράσπισης των δύο τελευταίων, κ. Δημήτρης Ράπτης πρόβαλε όλα τα απαραίτητα στοιχεία και επιχειρήματα καταφέρνοντας να πείσει το δικαστήριο και να υιοθετήσει τελικά την πρότασή του, δηλαδή τη μετατροπή του κατηγορητηρίου από αγορά μικροποσότητας σε προμήθεια προς ιδίαν χρήση κατ' εξακολούθηση (κατηγορία σε βαθμό πλημμελήματος) για την οποία όμως παύει εφ' όρου η ποινική δίωξη με το νέο νόμο 3346/05. Σε ότι αφορά την κατηγορία της διαμεσολάβησης που βάραινε τον Μπουλιόπουλο το δικαστήριο τον έκρινε αθώο. Αξίζει να επισημανθεί ότι για τον Κουλούμπρη διόρισε αυτεπάγγελτα συνήγορο υπεράσπισης το δικαστήριο τον κ. Κώστα Σαρρή.

Οι υπόλοιπες υποθέσεις

Την υπόθεση υπεξαίρεσης αντικειμένου ιδιαίτερα μεγάλης αξίας με κατηγορούμενο τον Μεχμέτ-Αλή Ουζέλ εξέτασε προχθές το Πενταμελές Εφετείο Δωδεκανήσου, το οποίο και τον καταδίκασε σε ποινή φυλάκισης 2 ετών με τριετή αναστολή.

Πρωτόδικα στον ίδιο είχε επιβληθεί ποινή φυλάκισης 3 ετών. Ο Ουζέλ κατηγορούντο ότι είχε ιδιοποιηθεί παράνομα ξένα συνολικά κινητά πράγματα ιδιαίτερα μεγάλης αξίας (περίπου 34 εκατ. δρχ.) που είχαν εμπιστευτεί σε αυτόν λόγω της ιδιότητάς του (ασφαλιστής).

Το ίδιο δικαστήριο έκρινε αθώο τον Κυριάκο Γεωργουδιό, κατηγορούμενο για ληστεία που είχε γίνει στις 21 Αυγούστου 1997, καθώς και τον 49χρονο Παναγιώτη Ψάθα για πώληση ναρκωτικών ουσιών, ενώ οι υπόλοιπες κατηγορίες που τον βάραιναν, μετατράπηκαν σε πλημμέλημα και έπαψε η ποινική δίωξη σε βάρος του βάση του νέου νόμου. Υπενθυμίζεται ότι πρωτόδικα ο ίδιος είχε καταδικαστεί σε ποινή φυλάκισης 2 ετών και 11 μηνών.

Επίσης το Πενταμελές Εφετείο Δωδεκανήσου απέρριψε τις εφέσεις ως ανυποστήρικτες για τρεις υποθέσεις και συγκεκριμένα τις εξής:

- του Kristo Oruci κατηγορούμενος για διακεκριμένη περίπτωση κλοπής
- του Gerd Kelter για ληστεία
- του Αντωνίου Μουχτάρη για διακεκριμένη περίπτωση κλοπής

Όλες τις υπόλοιπες υποθέσεις το δικαστήριο τις ανέβαλλε.

Διόρθωση

Στο χθεσινό φύλλο της εφημερίδας μας εκ παραδρομής δημοσιεύθηκε το επίθετο του Βαγιανού Κώτη κατηγορούμενου για αγορά και κατοχή ναρκωτικών ουσιών κατ' εξακολούθηση από τοξικομανή και για μία δεύτερη υπόθεση που αναφέρονταν στη καλλιέργεια φυτών ινδικής κάνναβης, για την οποία όμως δεν είχε καμία σχέση, καθώς κατηγορούμενος ήταν ο Εμμανουήλ Δρόσος.

Προκαταρκτική για το «Πρωτεύς»

Διετάχθη από τον εισαγγελέα Πλημμελειοδικών

Επείγουσα προκαταρκτική εξέταση, η οποία έχει ήδη ανατεθεί στον αρμόδιο πταισματοδίκη, διέταξε χθες ο Εισαγγελέας Πλημμελειοδικών Ρόδου κ. Γιώργος Οικονόμου, αναφορικά με την δρομολόγηση του πλοίου «Πρωτεύς» για την εκτέλεση επιδοτούμενων δρομολογίων της άγονης γραμμής των νησιών μας.

Σύμφωνα με πληροφορίες, η προκαταρκτική εξέταση παραγγέλθηκε με βάση όλα τα δημοσιεύματα που έχουν γίνει από τις 28 Δεκεμβρίου 2005 έως και σήμερα, αλλά και βάσή της αναφοράς του Δημάρχου Τήλου κ. Αν. Αλιφέρη προς τον Πρωθυπουργό κ. Κώστα Καραμανλή, καθώς και το φάκελο με όλο το υλικό που κατατέθηκε στην Εισαγγελία Πλημμελειοδικών Ρόδου από Ναυτιλιακή Εταιρεία που δραστηριοποιείται στο νησί μας.

Σκοπός της εισαγγελικής αυτής έρευνας είναι η διερεύνηση των όρων και των προϋποθέσεων, βάση των οποίων η αρμόδια επιτροπή του Υπουργείου Αιγαίου εξέτασε τις προσφορές και ενέκρινε την ανάθεση του εσωτερικού δρομολογίου Κως- Νίσυρος- Τήλος Σύμη- Ρόδος και επιστροφή και Ρόδος – Καστελλόριζο με επιστροφή στο πλοίο «Πρωτεύς» και σε συνεργασία με την Ανώνυμη Ναυτιλιακή Εταιρεία Σύμης.

Ουσιαστικά δηλαδή θα διερευνηθεί αν και κατά πόσο τηρήθηκαν οι διατάξεις του νόμου, αν το συγκεκριμένο πλοίο τηρεί τις προϋποθέσεις του νόμου και βέβαια το κατά πόσο μπορεί να καλύψει δρομολογιακά τα εν λόγω νησιά.

Σύμφωνα με τις ίδιες πληροφορίες, η προκαταρκτική εξέταση έχει ήδη ανατεθεί στον αρμόδιο πταισματοδίκη με την επισήμανση της κατεπείγουσας και εκτιμάται ότι θα ολοκληρωθεί άμεσα στο αμέσως επόμενο χρονικό διάστημα.

Υπενθυμίζεται ότι για την υπόθεση αυτή έχουν επανειλημμένως γίνει καταγγελίες, για τον τρόπο που έγινε η ανάθεση στο συγκεκριμένο πλοίο, ενώ την περασμένη Τετάρτη ο Δήμαρχος Τήλου κ. Τάσος Αλιφέρης έστειλε επιστολή προς τον ίδιο τον Πρωθυπουργό της χώρας κ. Κώστα Καραμανλή με την οποία καταγγέλλει τον Υπουργό Αιγαίου και Νησιωτικής Πολιτικής κ. Αριστοτέλη Παυλίδη ότι «μέσω αυτής της ανάθεσης προσπαθεί να αφαιρέσει αντικείμενο εκμετάλλευσης από το «Sea Star», το πλοίο της Τήλου, προκειμένου να το οδηγήσει σε οικονομικό αδιέξοδο και αφανισμό». Ο ίδιος επισημαίνει επίσης ότι «το προκλητικότερο δε όλων, είναι ότι η ανάθεση αυτή γίνεται με ιδιαίτερα μεγάλη επιδότηση, ενώ έχουν αποκλειστεί προσφορές χαμηλότερου κόστους με τα ίδια ή καλύτερα ποιοτικά χαρακτηριστικά από το πλοίο που θα εκτελεί τα δρομολόγια και είναι τέτοια η δυσαναλογία κόστους – οφέλους της συγκεκριμένης ανάθεσης, που από τις επιδοτήσεις και μόνο η πλοιοκτήτρια σε δέκα μήνες θα εισπράξει περισσότερα χρήματα από ότι κοστίζει το συγκεκριμένο πλοίο».



Θα κηρυχθούν έκπτωτοι οι δημοτικοί σύμβουλοι;

Συζητείται το θέμα στο δ.σ. Ιαλυσού την Δευτέρα

Το ενδεχόμενο να κρίνει έκπτωτους από το αξίωμα του δημοτικού συμβούλου, τους αιρετούς που δεν παρίστανται επί μακρόν, στις συνεδριάσεις θα εξετάσει μεταξύ των άλλων στην συνεδρίασή του την ερχόμενη Δευτέρα στις 6 το απόγευμα, το δημοτικό συμβούλιο Ιαλυσού.

Στην συνεδρίαση, έχουν προγραμματιστεί από τον πρόεδρο του σώματος κ. Χρήστο Παρασκευά να συζητηθούν συνολικά 36 θέματα, στην πλειοψηφία τους που αφορούν ορισμό διοικητικών συμβουλίων ή επροσώπων σε επιτροπές, συνδέσμους κλπ, συγκρότηση επιτροπών και διάφορες εγκρίσεις.

Το κυρίαρχο θέμα της συνεδρίασης πάντως, θα είναι αυτό που έχει σχέση με τη λήψη απόφασης για τους απόντες δημοτικούς συμβούλους (αδικαιολόγητα) που θα κληθεί να πάρει το δημοτικό συμβούλιο Ιαλυσού.

Σημειώνεται ότι το ζήτημα με τις αδικαιολόγητες απουσίες δημοτικών συμβούλων από τις συνεδριάσεις που πραγματοποιούνται, δεν αφορά μόνο τον συγκεκριμένο δήμο, αλλά στο σύνολό τους πολλούς από τους Δήμους του νομού μας.

Στην ίδια συνεδρίαση, τα μέλη του δημοτικού συμβουλίου αναμένεται να ενημερωθούν και να εγκρίνουν στην συνέχεια τη μελέτη για την κατασκευή του έργου «Κατασκευή Πεζοδρομίων στην Επαρχιακή Οδό»

Ενδεικτικά, στην συνεδρίαση της Δευτέρας το δημοτικό συμβούλιο Ιαλυσού, αναμένεται να ορίσει εκπροσώπους στις σχολικές επιτροπές του Δήμου, στην Δημοτική Επιτροπή Παιδείας, στην Δημοτική βιβλιοθήκη, στα ΠΣΕΑ, στην επιτροπή αυθαιρέτων, και στον σύνδεσμο συνεργασίας των Δήμων Καλλιθέας – Ιαλυσού.

Αντίστοιχα, αναμένεται να οριστούν νέα διοικητικά συμβούλια:

Στον ΔΟΑΝ, ΜΕΚΤΟ, ΔΟΠΙ, ΔΕΠ, και στην ΔΕΥΑΙ.

Οριστική παραχώρηση

Των Πηγών Καλλιθέας στον δήμο

Ολοκληρώθηκε η σύμβαση οριστικής παραχώρησης των Ιαματικών Πηγών Καλλιθέας, από την ΕΤΑ προς τον Δήμο Καλλιθέας, γεγονός που επιτρέπει πλέον στον Δήμο, να εφαρμόσει χωρίς νομικά ή άλλα προβλήματα τον σχεδιασμό ανάπλασης που έχει ήδη ξεκινήσει.

Η αρχική παραχώρηση των ιστορικών εγκαταστάσεων της Καλλιθέας, προέβλεπε χρονικό διάστημα 50 ετών, γεγονός όμως που δημιουργούσε μια σειρά προβλήματα στον Δήμο Καλλιθέας για την ουσιαστική εφαρμογή του έργου εκσυγχρονισμού και ανακαίνισης των κτιριακών εγκαταστάσεων και την διαμόρφωση του περιβάλλοντα χώρου στην συνολική έκτασή του.

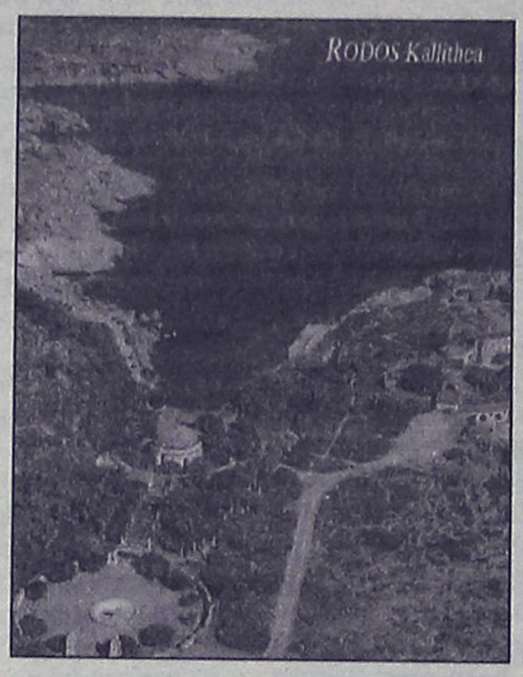

Η σύμβαση που υπογράφτηκε, αναμένεται να παρουσιαστεί από τον δήμαρχο της περιοχής κ. Γιάννη Ιατρίδη, στο δημοτικό συμβούλιο που έχει προγραμματιστεί για την ερχόμενη Δευτέρα.

Στην ίδια συνεδρίαση του δημοτικού συμβουλίου, αναμένεται επίσης να συζητηθούν:

- Η συγκρότηση επιτροπών για το 2006.
- Η έγκριση προϋπολογισμών του 2006 για ΜΕΚΤΟ, ΔΟΠ, ΔΟΑΝ κλπ
- Τεχνικά θέματα που αφορούν την πρόταση ένταξης έργων στο πρόγραμμα «Θησέας».
- Θέματα οικονομικά (ψήφιση πιστώσεων, αποδοχή επιχορήγησης για ΣΑΤΑ και για τον προγραμματισμό εκδηλώσεων το 2006.
- Συμμετοχή του Δήμου στην ίδρυση δικτύου Αειφορικών Νήσων Αιγαίου και
- Διάφορα άλλα θέματα που έχουν σχέση με αιτήματα πολιτών.

Χιονόνερο στην Ίστριο

Χιονόνερο είδαν χθες το απόγευμα οι κάτοικοι του δημοτικού διαμερίσματος Ιστρίου, καθώς οι θερμοκρασίες που επικράτησαν ήταν ιδιαίτερα χαμηλές, αλλά ωστόσο χαρακτηρίζονται ως φυσιολογικές για την εποχή.

Το θερμόμετρο σύμφωνα με την πρόβλεψη της ΕΜΥ αναμένεται να κινηθεί σε... μονοψήφιους αριθμούς μέχρι και αύριο το βράδυ, ενώ σταδιακή βελτίωση αναμένεται από την ερχόμενη Δευτέρα.

Παρά την ηλιοφάνεια που επικράτησε στην διάρκεια της χθεσινής μέρας στην περιοχή της Δωδεκανήσου, το κρύο ήταν τσουχτερό, ενώ στα ίδια επίπεδα αναμένεται να διατηρηθεί έως και το βράδυ της Κυριακής.

Για σήμερα η ΕΜΥ προβλέπει για τη Ρόδο αίθριο καιρό με θερμοκρασίας που στην διάρκεια της μέρας θα φθάσουν έως και τους 13 βαθμούς αλλά ωστόσο το βράδυ η θερμοκρασία θα πέσει στους 8 βαθμούς Κελσίου.

ΣΥΝΟΠΤΙΚΗ ΟΙΚΟΝΟΜΙΚΗ ΚΑΤΑΣΤΑΣΗ ΠΡΟΫΠΟΛΟΓΙΣΜΟΥ/ΑΠΟΛΟΓΙΣΜΟΥ ΕΣΟΔΩΝ/ΕΞΟΔΩΝ ΔΗΜΟΥ ΝΟΤΙΑΣ ΡΟΔΟΥ για το έτος 2006

Κωδικοί Αριθμοί	Εσοδα και Εισπράξεις	Προϋπολογισμός σε ευρώ	Απολογισμός σε ευρώ
0	Τακτικά Εσοδα	3.397.600,00	0,00
1 (πλην 13)	Εκτακτα Εσοδα (πλην επιχορηγήσεις για επενδύσεις)	390.291,64	0,00
2	Εσοδα παρελθόντων ετών	141.000,00	0,00
31	Εισπράξεις από Δάνεια	350.000,00	0,00
32	Εισπρακτέα υπόλοιπα από Βεβαιωθέντα έσοδα κατα τα παρελθόντα έτη	723.020,00	0,00
4	Εισπράξεις υπέρ Δημοσίου, Ασφ. Φορέων και Τρίτων	602.000,00	0,00
5	Χρηματικό υπόλοιπο προηγ. έτους	45.548,36	0,00
13	Επιχορηγήσεις για επενδύσεις	5.350.540,00	0,00
	Σύνολο Πόρων	**11.000.000,00**	**0,00**

Κωδικοί Αριθμοί	Εξοδα και Πληρωμές	Προϋπολογισμός σε ευρώ	Απολογισμός σε ευρώ
60	Αμοιβές και έξοδα προσωπικού	1.881.636,00	0,00
61,62	Αμοιβές και παροχές τρίτων	737.544,33	0,00
63, 64, 68	Λοιπά γενικά έξοδα	190.700,00	0,00
651	Τοκοχρεωλύσια δανείων	109.000,00	0,00
66	Προμήθειες-Αναλώσεις υλικών	432.000,00	0,00
67	Μεταβιβάσεις σε τρίτους	130.495,40	0,00
81	Πληρωμές για υποχρεώσεις Π.Ο.Ε.	605.000,00	0,00
82, 85	Λοιπές αποδόσεις και προβλέψεις	582.896,78	0,00
	Επενδύσεις		
71	Αγορές	1.360.000,00	0,00
73	Έργα	4.675.299,50	0,00
74	Μελέτες	168.483,99	0,00
75	Συμμετοχή σε επιχειρήσεις	0,00	0,00
652	Τοκοχρεωλύσια δανείων επενδ'ύσεων	0,00	0,00
911	Αποθεματικό	135.944,00	0,00
	Σύνολο Εξόδων και Πληρωμών	**11.000.000,00**	**0,00**

ΧΠ1364

ΠΡΑΚΤΟΡΕΙΟ ΤΑΞΙΔΙΩΝ
ΣΑΒΒΑΣ ΣΑΗΣ
ΠΡΟΣΦΕΡΟΥΜΕ
τα φθηνότερα αεροπορικά εισιτήρια για όλο τον κόσμο με όλες τις αεροπορικές πτήσεις
ΑΚΟΜΗ
• ΒΙΖΑ επισκέπτου για ΑΥΣΤΡΑΛΙΑ σε μία μέρα
• Εκδοση διαβατηρίων
• Εκδοση αδειών αυτοκινήτων
ΞΕΝΟΔΟΧΕΙΑ ΣΤΗΝ ΑΘΗΝΑ-ΕΛΛΑΔΑ
PRESIDENT Α' ΚΑΤΗΓΟΡΙΑΣ Λεωφόρος Κηφισίας (έως 31/3/06 με πρωινό)
Μονόκλινο € 63 Δίκλινο για μονόκλινο € 68
Δίκλινο € 73 Τρίκλινο € 93
ROYAL OLYMPIC LUX κοντά στο Σύνταγμα (έως 31/3/06)
Μονόκλινο €91 Δίκλινο € 91 Τρίκλινο € 120
OLYMPIC PALACE Α' ΚΑΤΗΓΟΡΙΑ Σύνταγμα (έως 31/11/05 με πρωινό)
Μονόκλινο € 78 Δίκλινο € 88 Τρίκλινο € 109
ΚΑΝΙΓΚΟΣ 21 Α' ΚΑΤΗΓΟΡΙΑΣ (οδός Κάνιγγος)
(έως 31/3/06 με πρωινό)
Μονόκλινο € 78 Δίκλινο € 88
BEST WESTERN ILISIA Α' ΚΑΤΗΓΟΡΙΑΣ ILISIA Μιχαλακοπούλου
(από 1/5 έως 31/12/05)
Μονόκλινο € 84 Δίκλινο € 93 Τρίκλινο € 110
HELLINIS Β' ΚΑΤΗΓΟΡΙΑ ΩΝΑΣΕΙΟ Συγγρού (έως 31/12/05)
Μονόκλινο € 48 Δίκλινο € 58 Τρίκλινο € 70
ARETOUSA Β' ΚΑΤΗΓΟΡΙΑΣ Μητροπόλεως - Σύνταγμα (έως 31/10)
Μονόκλινο € 58 Δίκλινο € 76 Τρίκλινο € 100
ASTOR Σύνταγμα (έως 31/12/05 με πρωινό)
Μονόκλινο € 55 Δίκλινο για μονόκλινο € 62
Δίκλινο € 70 Τρίκλινο € 80
DORIAN Β' ΚΑΤΗΓΟΡΙΑΣ Ομόνοια (έως 21/3/06 με πρωινό)
Μονόκλινο € 54 Δίκλινο € 61 Τρίκλινο € 79
POLIS GRAND HOTEL Α' ΚΑΤΗΓΟΡΙΑΣ Πατησίων & Βερανζέρου 10
(έως 31/3/06 με πρωινό)
Μονόκλινο € 60 Δίκλινο € 70 Τρίκλινο € 90
ΒΕΡΓΙΝΑ Β' ΚΑΤΗΓΟΡΙΑΣ ΘΕΣ/ΚΗ (κεντρικό)
Μονόκλινο € 64 Δίκλινο € 80 Τρίκλινο € 90
ANEMONI ΚΕΝΤΡΙΚΟ-ΠΕΙΡΑΙΑΣ (έως 31/12/05 με πρωινό)
Μονόκλινο € 60 Δίκλινο € 72 Τρίκλινο € 85
ΧΠ127
ΣΑΣ ΣΥΜΦΕΡΕΙ ΠΡΙΝ ΚΛΕΙΣΕΤΕ ΟΠΟΥΔΗΠΟΤΕ ΝΑ ΜΑΣ ΕΠΙΣΚΕΦΘΕΙΤΕ
ΠΡΑΚΤΟΡΕΙΟ ΤΑΞΙΔΙΩΝ
ΣΑΒΒΑΣ ΣΑΗΣ
ΤΑΡΠΟΝ ΣΠΡΙΝΓΚΣ 42 (δίπλα στην Τραπ. Πίστεως) • **Τηλ. 39781-3**

Από την Γενική Γραμματεία Νέας Γενιάς

Προγράμματα για την επιχειρηματικότητα

Στην Ρόδο χθες για την ημερίδα η κ. Β. Κόλλια

Καλή δουλειά που, όμως, δεν... "πουλάει" καταβάλλει η Γενική Γραμματεία Νέας Γενιάς για να στηρίξει την επιχειρηματικότητα στους νέους ανθρώπους, σύμφωνα με τη γενική γραμματέα κα Βάσω Κόλλια, που συνοδευόμενη και από άλλα στελέχη, βρέθηκε χθες στη Ρόδο για να απευθύνει χαιρετισμό και να στηρίξει την ημερίδα που διοργάνωσε χθες το απόγευμα στο Ακταίον η Περιφέρεια Νοτίου Αιγαίου και που είχε ως στόχο να γίνουν γνωστά τα διαδραστικά προγράμματα που αφορούν νέους και βρίσκονται σε εξέλιξη στη χώρα μας.

Η κα Κόλλια και ο γενικός γραμματέας της Περιφέρειας κ. Χαράλαμπος Κόκκινος, παραχώρησαν χθες το μεσημέρι συνέντευξη Τύπου.

Σύμφωνα με τον τελευταίο, η ημερίδα αυτή, εντάσσεται στην προσπάθεια που καταβάλλει η Περιφέρεια, φέρνοντας στε-



λέχη της κυβέρνησης εδώ, για παρεμβάσεις που μπορούν να γίνουν και στην περιοχή μας και οι οποίες αφορούν τη νεολαία. Ο κ. Κόκκινος τις χαρακτήρισε καινοτόμες και τόνισε ότι μπορούν να αξιοποιηθούν.

Σημειώνεται ότι η ημερίδα, αφορούσε στη Νεανική Επιχειρηματικότητα, την Απασχόληση, τον Πολιτισμό, την Ενεργό Συμμετοχή των Νέων στα Κοινά και τις Οργανωμένες Παρεμβάσεις στον Κοινωνικό Τομέα.

...Παθιασμένη με το αντικείμενο αυτό φαίνεται να είναι η κα Κόλλια, σύμφωνα με την οποία πρόκειται για την πρώτη εξόρμηση που γίνεται «εκτός των τειχών» για την παρουσίαση των προγραμμάτων αυτών. Όσο για τις πολιτικές που ακολουθούνται, ο μεγαλύτερος και βασικός άξονας είναι αυτός τις απασχόλησης και τα προγράμματα αυτά βοηθούν τους νέους προς αυτή την κατεύθυνση, όπως οι θυρίδες νεανικής επιχειρηματικότητας που τους στηρίζουν για να φτιάξουν τη δική τους επιχείρηση, Μάλιστα, ανάμεσα στις 10 που υπάρχουν στη χώρα, μία λειτουργεί στη Ρόδο (σ.σ. στο ισόγειο της Νομαρχίας).

Το δεύτερο μεγάλο κεφάλαιο, σύμφωνα πάντα με την ίδια, είναι ο πολιτισμός ενώ ιδιαίτερη σημασία μέσω των προγραμμάτων δίνεται στον εθελοντισμό. Μάλιστα, το πρόγραμμα "Νεολαία" εφαρμόστηκε στη Νότια Ρόδο με ανταλλαγές πληθυσμών που έγιναν και από τους νέους που ήρθαν εδώ από άλλες χώρες ένα εγκαταλελειμμένο σχολείο στην Ίστριο φτιάχτηκε σε ξενώνα.

Αναφορά έγινε και για την εκπτωτική κάρτα νέων που θα εκδοθεί το Μάιο και αφορά νέους από 13 έως και 26 ετών.

Παράλληλα, λόγος έγινε και για τη σημασία της πρόσβασής τους στην πληροφόρηση και για τον λόγο αυτό θα δημιουργηθούν κέντρα πληροφόρησης (info-points) στην πρωτεύουσα κάθε Νομού. Σημειώνεται ότι στη Ρόδο λειτουργεί ήδη ένα στο Δήμο Πεταλούδων ενώ άμεσα θα γίνει και στο Δήμο Ροδίων.

Η κα Κόλλια αναφέρθηκε και στα τοπικά συμβούλια νέων που θα ενισχύσουν τη συμμετοχή τους στα κοινά και θα γίνονται εκλογές στην Αρχή κάθε δημοτικής περιόδου. Μάλιστα, τον Ιανουάριο του 2007 θα ανοίξει εκλογικός κατάλογος για εγγραφές. Το ψηφοδέλτιο πάντως θα είναι ενιαίο.

Εκείνο που κάνει, πάντως, η Γραμματεία Νέας Γενιάς είναι να συμβουλεύουν τους νέους και να συζητούν μαζί τους επιχειρηματικές ιδέες, να τους βοηθήσουν στο να βρουν πηγές χρηματοδότησης κτλ.

Σύμφωνα με την προϊσταμένη της Εθνικής Υπηρεσίας του Προγράμματος "Νεολαία" και "Eurodesk", κα Δώρα Μπέη, η Ρόδος παρουσιάζει κινητικότητα και συμμετοχή στο πρόγραμμα.

Καταλήγοντας, πάντως, η κα Κόλλια, ερωτώμενη σχετικά με το αν οι νέοι επιδεικνύουν ενδιαφέρον για τα προγράμματα αυτά, είπε χαρακτηριστικά ότι ανταποκρίνονται πάρα πολύ και μάλιστα σε σημείο που οι ίδιοι να μην μπορούν να ανταποκριθούν στα οράματά τους...

Συνελήφθη 24χρονος με χασίς

Ένας 24χρονος με 6 γραμμάρια χασίς στη κατοχή του, συνελήφθη χθες από άνδρες του Τμήματος Δίωξης Ναρκωτικών Ρόδου.

Οι αστυνομικοί στις 11 χθες το πρωί πραγματοποίησαν «έφοδο» στο σπίτι του νεαρού και κατά τη διάρκεια έρευνας που διενήργησαν εντόπισαν μία αυτοσχέδια πλαστική συσκευασία η οποία περιείχε τα 6 γραμμάρια της ακατέργαστης κάνναβης.

Αποτέλεσμα αυτού ήταν ο 24χρονος να συλληφθεί και σε βάρος του να κινηθούν οι προβλεπόμενες από το νόμο διαδικασίες, ενώ οι ποσότητα των ναρκωτικών κατασχέθηκε.

Από κινητά μέχρι και... κοσμήματα!

Δεκάδες αντικείμενα ξεχνάνε στα ταξί

Δεκάδες αντικείμενα από κινητά τηλέφωνα, κλειδιά μέχρι και...τσάντα με κοσμήματα, "ξεχάστηκαν" από επιβάτες μέσα στα ταξί της Ρόδου την προηγούμενη χρονιά!

Ολα αυτά τα αντικείμενα οι ταξιτζήδες του νησιού μας, φρόντισαν να τα επιστρέψουν σε αυτούς που τα ξέχασαν, γεγονός που αποδεικνύει την επαγγελματική ευσυνειδησία και εντιμότητά τους.

Επειδή μάλιστα είναι δεδομένο ότι οι επιβάτες των ταξί θα συνεχίσουν να ξεχνάνε διάφορα αντικείμενα και στο μέλλον, η διοίκηση του σωματείου, σκοπεύει να δημιουργήσει στην κεντρική πλατεία των ταξί ένα γραφείο απωλεσθέντων αντικειμένων με σκοπό την εξυπηρέτηση του κόσμου, όπως δηλώθηκε από τον πρόεδρο του σωματείου κ. Θ. Καστανίδη.

Ειδικότερα τα αντικείμενα που ξεχάστηκαν στα ταξί της Ρόδου από κατοίκους του νησιού και επισκέπτες στην διάρκεια του 2005 είναι τα εξής:

κινητά τηλέφωνα 105, πορτοφόλια 30, πιστωτικές κάρτες 21, ομπρέλες 54, γυαλιά ηλίου 36, κλειδιά 127, τσάντες 8, φωτογραφικές μηχανές 38, σακβουαγιάζ 13, καπέλα 7, φάκελοι 5, παιδικά παιχνίδια 8, ταυτότητες 12, 1 τσάντα με κοσμήματα, 1 ζευγάρι κυάλια, παιδικά καροτσάκια 2, βιβλιάρια ασθενείας 9, τσάντες με φάρμακα 5, ζακέτες 8, παντελόνια 4, διπλώματα οδήγησης 5, διαβατήρια 3 κλπ.

Στο ίδιο χρονικό διάστημα οι ταξιτζήδες της Ρόδου ειδοποίησαν 51 φορές το ΕΚΑΒ για ατυχήματα, 86 φορές την Τροχαία, 12 φορές την Πυροσβεστική, 3 φορές την ΔΕΗ και μία φορά την ΔΕΥΑΡ.

ΠΡΩΤΟΧΡΟΝΙΑΤΙΚΟ ΔΩΡΟ



ΕΝΑΡΞΗ
ΝΕΟΥ ΚΥΚΛΟΥ ΣΕΜΙΝΑΡΙΩΝ

ΠΡΩΤΟΧΡΟΝΙΑΤΙΚΟ ΔΩΡΟ ΑΠΟ ΤΑ TECHNOPLUS® 65 €

ECDL

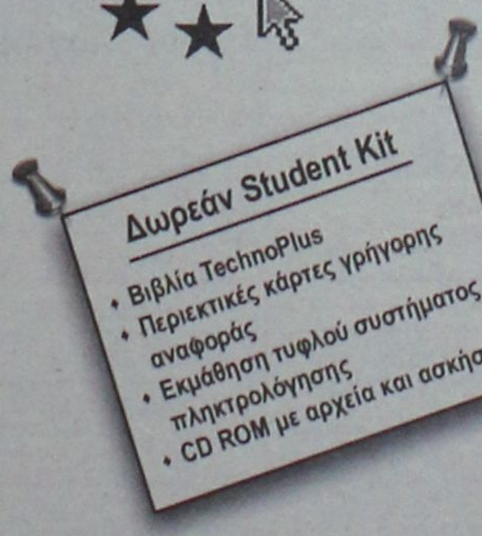

Τώρα στα **TECHNOKids® TECHNOPLUS®** ξεκινάνε νέα τμήματα ECDL (πρωινά, μεσημεριανά και βραδινά). Πάντα με την ξεχωριστή ποιότητα εκπαίδευσης των **TechnoPlus** στο χώρο της πληροφορικής. Δηλώστε συμμετοχή **μέχρι 16 Ιανουαρίου** και σας κάνουμε **δώρο** την κάρτα δεξιοτήτων αξίας **65€.**

ΕΓΓΡΑΦΕΣ ΤΩΡΑ
ΘΕΣΕΙΣ ΠΕΡΙΟΡΙΣΜΕΝΕΣ

TECHNOKids® TECHNOPLUS®
ΔΙΕΘΝΗ ΚΕΝΤΡΑ ΕΚΜΑΘΗΣΗΣ ΥΠΟΛΟΓΙΣΤΩΝ
Όλοι μαθαίνουν σε μας
Εθν. Αντιστάσεως 18, Ρόδος, Τηλ.: 22410 70880
Υπεύθυνη Κέντρου: Γκρέις Χαντάντ-Μεϊχανετζίδη

Microsoft Office Specialist Authorised Testing Centre
IC3 Authorized Center
ECDL

ΣΕ 20 ΧΩΡΕΣ ΣΕ ΟΛΟ ΤΟΝ ΚΟΣΜΟ ΚΑΙ ΣΕ 40 ΣΗΜΕΙΑ ΣΤΗΝ ΕΛΛΑΔΑ



AE1162



SK SOLAR
ΑΝΑΝΕΩΣΙΜΕΣ ΠΗΓΕΣ ΕΝΕΡΓΕΙΑΣ
Πώληση Χονδρική-Λιανική

* Φωτοβολταϊκά συστήματα
* Ανεμογεννήτριες
* Μετασχηματιστές
* Ηλιακές μπαταρίες
* Ηλιακά αξεσουάρ
* Ηλιακοί φορτιστές
* Ηλιακές αντλίες νερού

ΜΕΛΕΤΕΣ ΕΓΚΑΤΑΣΤΑΣΕΙΣ ΓΙΑ:
* Αυτόνομα συστήματα παραγωγής ηλεκτρικής ενέργειας
* Δυνατότητα παράλληλης σύνδεσης με το δίκτυο της Δ.Ε.Η. και πώληση της παραγόμενης ενέργειας.
* Για επιχειρήσεις επιδότηση έως και το 50%.
* Backup συστήματα για την κάλυψη βασικών αναγκών, σε περίπτωση διακοπής ρεύματος από την Δ.Ε.Η.

ΕΘΝΙΚ. ΑΝΤΙΣΤΑΣΗΣ
Πρώην Αννης Μαρίας
ΡΟΔΟΥ - ΛΙΝΔΟΥ
ΔΕΝΔΡΙΝΟΥ
ΚΑΝΕΛΛΟΠΟΥΛΟΥ

Σ. ΔΟΥΡΑΚΑΣ - Κ. ΛΙΘΑΡΗΣ
ΚΑΝΕΛΛΟΠΟΥΛΟΥ 4, ΡΟΔΟΣ
ΤΗΛ. / FAX : 22410 28579
e-mail: info@sksolar.gr

ATB041(Γ)

Γήπεδο 5Χ5 στη Πάτμο

• *Και πιέσεις για το κλειστό γυμναστήριο*

Την Δευτέρα πρόκειται να αρχίσουν οι εργασίες για την κατασκευή γηπέδου 5Χ5 στη Πάτμο, που αποτελεί δωρεά της Ομάδας Αιγαίου, η οποία κάθε χρόνο επισκέπτεται το νησί και προσφέρει δωρεάν ιατρικές εξετάσεις στους κατοίκους.



Ήδη οι εκπρόσωποι της Ομάδας Αιγαίου έχουν έρθει σε επαφή με τον δήμαρχο Γρηγόρη Καμπόσο και έχουν κανονιστεί οι λεπτομέρειες.

Φυσικά, το μεγάλο «μαράζι» του νησιού είναι το κλειστό γυμναστήριο, το οποίο δεν έχει κατορθωθεί ως τώρα να ενταχθεί για χρηματοδότηση σε κάποιο πρόγραμμα.

Για το θέμα ο κ. Καμπόσος είχε επικοινωνία με τον Περιφερειάρχη Χαράλαμπο Κόκκινο και συμφωνήθηκε να εξετάσουν τις λύσεις που υπάρχουν.

Το πιθανότερο πάντως είναι να ενταχθεί η κατασκευή του κλειστού γυμναστηρίου Πάτμου για χρηματοδότηση, στο τέταρτο κοινοτικό πλαίσιο στήριξης. Φυσικά, έτσι θα καθυστερήσει λίγο, αλλά αν ο φάκελος είναι ολοκληρωμένος, η κατασκευή είναι εγγυημένη.



κάθε λιμάνι

Ειδήσεις, γεγονότα, προβληματισμοί

Έντονη διαμαρτυρία δυσφήμηση του νη

• Στον απόηχο του σεισμού των Κυθήρων, παρουσίασε "δραματοποιημένο" ρεπορτάζ για το ηφαίστειο και τους "κινδύνους" που εγκυμονεί για όλη την περιοχή.

Την έντονη διαμαρτυρία του εκφράζει ο σύλλογος Νισυρίων «Ο Γνωμαγόρας», για το περιεχόμενο ρεπορτάζ που μεταδόθηκε από τον τηλεοπτικό σταθμό ΑΝΤΕΝΝΑ, για το ηφαίστειο του νησιού.

Το σχετικό ρεπορτάζ είχε μεταδοθεί από τον τηλεοπτικό σταθμό στις 10 Ιανουαρίου, στο «πνεύμα» της καταστροφολογίας που είχε αναπτυχθεί από ιδιωτικά κανάλια, εξαιτίας του μεγάλου σεισμού των Κυθήρων.

Ο σεισμός εκδηλώθηκε την περασμένη Κυριακή. Τα κανάλια διέκοψαν τα προγράμματά τους, άδειες ανακλήθηκαν και άρχισαν να παρουσιάζουν πολύωρες εκπομπές. Γρήγορα διαπίστωσαν ότι παρά το μέγεθος του σεισμού που έγινε αισθητός σε όλη σχεδόν την ανατολική Μεσόγειο, δεν υπήρχαν εκατόμβες νεκρών, ούτε μεγάλες καταστροφές. Αφού εξάντλησαν το θέμα του σεισμού την Κυριακή και την Δευτέρα, θεώρησαν προφανώς ότι έπρεπε να βρουν κάποιο άλλο τρόπο να διατηρήσουν το ενδιαφέρον των τηλεθεατών. Στο πλαίσιο αυτό θεωρείται ότι ο ΑΝΤΕΝΝΑ σκέφθηκε να προβάλει ρεπορτάζ για το ηφαίστειο της Νισύρου, όπως και έγινε την περασμένη Τρίτη.

Όμως, το ρεπορτάζ ενώ στην αρχή παρουσίασε το ηφαίστειο και κάποια ιδιαίτερα χαρακτηριστικά, στη συνέχεια πράγματι ήταν πιο δραματοποιημένο, με έμφαση στους κινδύνους, τις εκρήξεις που σημειώθηκαν πριν αιώνες και τις καταστροφές. Αυτό ενόχλησε πολλούς Νισύριους και προκάλεσε την αντίδραση του συλλόγου «Ο Γνωμαγόρας».

DODEKANISOS SEAWAYS

DODEKANISOS SEAWAYS
ΑΥΣΤΡΑΛΙΑΣ 3 ΡΟΔΟΣ 85100
ΤΗΛ. 2241070590, FAX 2241070591

ΔΡΟΜΟΛΟΓΙΑ ΤΟΥ ΤΑΧΥΠΛΟΟΥ ΚΑΤΑΜΑΡΑΝ ΠΡΑΪΝΤ
ΕΚΤΑΚΤΕΣ ΠΡΟΣΕΓΓΙΣΕΙΣ ΓΙΑ ΤΗΛΟ ΚΑΙ ΚΑΣΤΕΛΛΟΡΙΖΟ
Από 04/01/2006 έως 31/01/2006

09/01 & 16/01 ΔΕΥΤΕΡΑ		
ΛΙΜΑΝΙ	ΑΦΙΞΗ	ΑΝΑΧ/ΣΗ
ΡΟΔΟΣ		**09.00**
ΤΗΛΟΣ	10.40	10.45
ΡΟΔΟΣ	12.15	14.30
ΣΥΜΗ	15.20	15.30
ΚΩΣ	17.00	17.10
ΚΑΛΥΜΝΟΣ	17.45	17.55
ΛΕΡΟΣ	18.45	**Δ/ΝΣΗ**

05/01 & 12/01 ΠΕΜΠΤΗ		
ΛΙΜΑΝΙ	ΑΦΙΞΗ	ΑΝΑΧ/ΣΗ
ΡΟΔΟΣ		**08.30**
ΚΑΣΤ/ΖΟ	11.00	11.30
ΡΟΔΟΣ	14.00	14.30
ΣΥΜΗ	15.20	15.30
ΚΩΣ	17.00	17.10
ΚΑΛΥΜΝΟΣ	17.50	**Δ/ΝΣΗ**

ΧΠ ΤΓΡ 025

DODEKANISOS SEAWAYS

DODEKANISOS SEAWAYS
ΑΥΣΤΡΑΛΙΑΣ 3 ΡΟΔΟΣ 85100
ΤΗΛ. 2241070590, FAX 2241070591, www.12ne.gr

ΔΡΟΜΟΛΟΓΙΑ ΤΟΥ ΤΑΧΥΠΛΟΟΥ ΚΑΤΑΜΑΡΑΝ
"ΠΡΑΪΝΤ" Από 04/01/2006 έως 31/01/2006

ΔΕΥΤΕΡΑ		
ΛΙΜΑΝΙ	ΑΦΙΞΗ	ΑΝΑΧ/ΣΗ
ΡΟΔΟΣ		**14.30**
ΣΥΜΗ	15.20	15.25
ΚΩΣ	16.50	16.55
ΚΑΛΥΜΝΟΣ	17.30	17.35
ΛΕΡΟΣ	18.20	**Δ/ΝΣΗ**

ΤΡΙΤΗ		
ΛΙΜΑΝΙ	ΑΦΙΞΗ	ΑΝΑΧ/ΣΗ
ΛΕΡΟΣ		**06.50**
ΚΑΛΥΜΝΟΣ	07.35	07.40
ΚΩΣ	08.15	08.20
ΣΥΜΗ	09.45	09.50
ΡΟΔΟΣ	10.40	**Δ/ΝΣΗ**

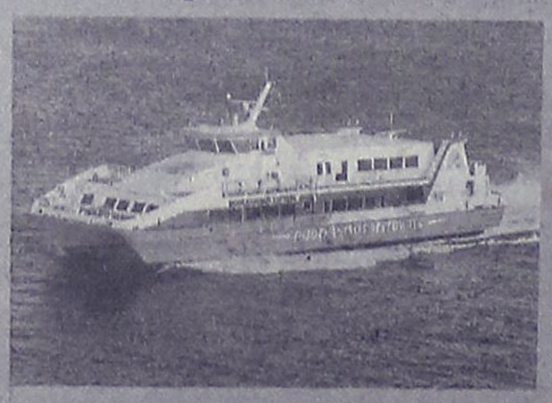

ΤΕΤΑΡΤΗ		
ΛΙΜΑΝΙ	ΑΦΙΞΗ	ΑΝΑΧ/ΣΗ
ΡΟΔΟΣ		**08.30**
ΣΥΜΗ	09.20	09.25
ΚΩΣ	10.50	10.55
ΚΑΛΥΜΝΟΣ	11.30	11.35
ΛΕΡΟΣ	12.20	13.30
ΚΑΛΥΜΝΟΣ	14.15	14.20
ΚΩΣ	14.55	15.00
ΣΥΜΗ	16.25	16.30
ΡΟΔΟΣ	17.20	**ΔΙΑΝ/ΣΗ**

ΠΕΜΠΤΗ		
ΛΙΜΑΝΙ	ΑΦΙΞΗ	ΑΝΑΧ/ΣΗ
ΡΟΔΟΣ		**14.30**
ΣΥΜΗ	15.20	15.25
ΚΩΣ	16.50	16.55
ΚΑΛΥΜΝΟΣ	17.30	**Δ/ΝΣΗ**

ΠΑΡΑΣΚΕΥΗ		
ΛΙΜΑΝΙ	ΑΦΙΞΗ	ΑΝΑΧ/ΣΗ
ΚΑΛΥΜΝΟΣ		**07.50**
ΚΩΣ	08.25	08.30
ΣΥΜΗ	09.55	10.00
ΡΟΔΟΣ	10.50	14.30
ΣΥΜΗ	15.20	15.25
ΚΩΣ	16.50	16.55
ΚΑΛΥΜΝΟΣ	17.30	17.35
ΛΕΡΟ	18.20	**Δ/ΝΣΗ**

ΣΑΒΒΑΤΟ		
ΛΙΜΑΝΙ	ΑΦΙΞΗ	ΑΝΑΧ/ΣΗ
ΛΕΡΟ		**06.50**
ΚΑΛΥΜΝΟΣ	07.35	07.40
ΚΩΣ	08.15	08.20
ΣΥΜΗ	09.45	09.50
ΡΟΔΟΣ	10.40	14.30
ΣΥΜΗ	15.20	15.25
ΚΩΣ	16.50	16.55
ΚΑΛΥΜΝΟΣ	17.30	**Δ/ΝΣΗ**

ΚΥΡΙΑΚΗ		
ΛΙΜΑΝΙ	ΑΦΙΞΗ	ΑΝΑΧ/ΣΗ
ΚΑΛΥΜΝΟΣ		**14.30**
ΚΩΣ	15.05	15.10
ΣΥΜΗ	16.35	16.40
ΡΟΔΟΣ	**17.30**	**Δ/ΝΣΗ**

AE592

καικαημός

από κάθε γωνιά της Δωδεκανήσου

Νισυρίων για σιού από τον ΑΝΤΙ

Σε επιστολή του προς τον τηλεοπτικό σταθμό ΑΝΤΕΝΝΑ, εκφράζει τη διαμαρτυρία του ως εξής:

«Το Διοικ. Συμβούλιο του συλλόγου μας, απηχώντας και τα συναισθήματα των λοιπών μελών της Νισυριακής παροικίας της Αθήνας – Πειραιά, αισθάνεται την υποχρέωση να διαμαρτυρηθεί και να εκφράσει τη λύπη του για την επιχειρηθείσα μέσω του τηλεοπτικού σταθμού σας, αρνητική προβολή και δυσφήμισή της ιδιαίτερης πατρίδας μας Νισύρου.

Στη διάρκεια του κεντρικού δελτίου του ΑΝΤΕΝΝΑ της Τρίτης 10 Ιαν. 06, μεταδόθηκε ρεπορτάζ απεσταλμένης σας από το ηφαίστειο της Νισύρου και προεβλήθησαν ως φαινόμενο νεοφανές και επικίνδυνο, εικόνες από τη συνηθισμένη καθημερινή δραστηριότητα του ηφαιστείου. Αυτού του ανεκτίμητου δώρου της φύσης, το οποίο η εν λόγω ρεπόρτερ προσπάθησε να παρουσιάσει ως πηγή πανικού, ανησυχίας και καταστροφής, χρησιμοποιώντας μάλιστα ύφος και περιγραφές που έδιναν την εντύπωση πως είχαμε φθάσει στα πρόθυρα της συντέλειας του κόσμου.

Αντί η απεσταλμένη σας να βασιστεί σε ανεύθυνες πληροφορίες και στους αδικαιολόγητους φόβους ανθρώπων, που τυχαία βρέθηκαν στο δρόμο της, θα μπορούσε να απευθυνθεί σε υπεύθυνος τοπικούς παράγοντες και οπωσδήποτε στα μέλη της οικείας επιστημονικής κοινότητας, τα οποία, υπό την άμεση εποπτεία των Καθηγητών Δ. Παπανικολάου, Ευθ. Λέκκα, Γ. Σταυρακάκη και άλλων διακεκριμένων επιστημόνων, παρακολουθούν εδώ και πολλά χρόνια ανελλιπώς επί τόπου τη δραστηριότητα του ηφαιστείου και μάλιστα με τη χρήση οργάνων της πιο σύγχρονης και προηγμένης τεχνολογίας. Όλοι τους, με γραπτές και προφορικές δηλώσεις, διαβεβαιώνουν υπεύθυνα πως η κατάσταση βρίσκεται υπό απόλυτον έλεγχο, δεν εμπνέει καμμία απολύτως ανησυχία, συνιστούν στον κόσμο ψυχραιμία και εφησυχασμό και καλούν τους τουρίστες να επισκεφτούν και να θαυμάσουν αυτό το σπάνιο και ανεκτίμητο δώρο, με το οποίο η φύση στόλισε τη Νίσυρο.

Αυτές οι υπεύθυνες δηλώσεις είχαν ως αποτέλεσμα να αποτελέσει το ηφαίστειο τα τελευταία χρόνια πόλο έλξης τουριστών, στην προσέλευση των οποίων έχει επενδύσει ελπίδες και προσδοκά

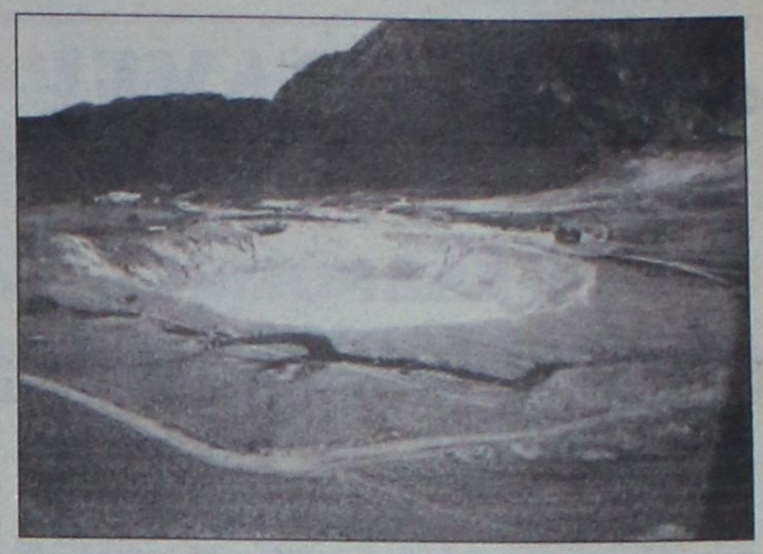

το νησί μας.

Ένα νησί, που αφημένο στη μοίρα του, αγωνίζεται για να επιβιώσει και να πρ Αν δεν μπορείτε ή δεν θέλετε να συμπαραστεθείτε σ' αυτό τον αγώνα, τουλάχιστον μη μας κάνετε κακό. Μη δυσφημίζεται το νησί μας, δημιουργώντας εσφαλμένες εντυπώσεις και ενσπείροντας πανικό και φόβο στους επισκέπτες μας, με τη μεγιστοποίηση και την προβολή γεγονότων και χρόνιων καταστάσεων συνηθισμένης μορφής».

Η πίτα των Λεριών στην Αθήνα

Την επόμενη Κυριακή, 29 Ιανουαρίου, θα πραγματοποιηθεί η φετινή, καθιερωμένη εκδήλωση για την κοπή της πρωτοχρονιάτικης πίτας, της Πανελλήνιας Ένωσης Λεριων.

Η εκδήλωση θα γίνει στις 11:00 το πρωί στο Μέγαρο Λιμένος Πειραιώς, στον Πειραιά και διοργανώνεται από το δήμο της Λέρου.

Το παρόν, εκτός από τον δήμαρχο Τιμόθεο Κωττάκη, αναμένεται να δώσουν βουλευτές του νομού μας και άλλοι επίσημοι, καθώς και πλήθος Λεριών και φίλων του όμορφου νησιού.

Παρουσιάζουμε μια 30-λεπτη γυμναστική, πρακτική προσέγγιση σε μια υγιεινή ζωή και όλη την υποστήριξη που χρειάζεται να πετύχεις και τα δύο.



Τα Curves είναι ένας μοναδικός τρόπος να βρεις τη φόρμα σου. Ένας τρόπος που επιτρέπει στις γυναίκες να επιτύχουν τους στόχους τους για καλή φυσική κατάσταση με μιά 30-λεπτη γυμναστική κάθε φορά. Γιατί σχεδιάστηκε έχοντας εσένα κατά νου. Από τον εξοπλισμό που χρησιμοποιούμε έως τον τρόπο που αντιμετωπίζουμε την υγιεινή ζωή. Με λίγα λόγια, σου παρέχουμε την υποστήριξη που χρειάζεσαι για να καταπλήξεις τον εαυτό σου.

Curves

Η δύναμη να καταπλήξετε τον εαυτό σας.™

Περισσότερα από 9.000 παραρτήματα παγκοσμίως

22410-20123
Εθνικής Αντιστάσεως & Λάρνακας 5
Ρόδος 85100

Μία δωρεάν εβδομάδα*

©2005 Curves International

curves.com

Η δωρεάν εβδομάδα μπορεί να εξαρτιμαίει συμ πράξη εκείνεψη ή να ανταλλαχθεί με μιά ειδική διανυση μέλους. Δεν ισχύει σε συνδυασμό με άλλη προσφορά. Ισχύει μόνο στα παραρτήματα που συμμετέχουν στην προσφορά. Μόνο για νέα μέλη.

AT4592(Γ)

Audi



Οι ολοένα αυξανόμενες ανάγκες σας για " service γρήγορο με χαμήλο κόστος και χωρίς ραντεβού". μας οδήγησαν σε μία νέα υπηρεσία την "Express Service". Στόχος μας είναι η άμεση εξηπηρέτηση την στιγμη που εσείς έχετε ελεύθερο χρόνο.

Οι εργασίες "Express Service", προσανατολίζονται στους παρακάτω ελέγχους - επισκευές:

- Σύστημα Εξάτμισης και Καταλύτη
- Σύστημα Διεύθυνσης
- Φρένα
- Μπαταρίας
- Ελαστικά και Ζάντες
- Ανάλυση Καυσαερίων
- Service Αλλαγής Λαδιων
- Εποχιακοί ελεγχοι
- Τοποθέτηση Αξεσουαρ
- Κλιματισμός
- Αλλαγη Υαλοκαθαριστήρων
- Λοιπες μικρες επισκευές

Ο χρόνος ελέγχου - επισκευής δεν θα πρέπει να ξεπερνά την 1 ώρα.
Τα γνήσια ανταλλακτικά και οι εργασίες έχουν 2 χρόνια εγγύηση

ΞΕΝΑΚΗΣ ΑΥΤΟΚΙΝΗΤΑ Α.Ε.Β.Ε.
ΕΞΟΥΣΙΟΔΟΤΗΜΕΝΟΣ ΕΜΠΟΡΟΣ / ΣΥΝΕΡΓΑΤΗΣ SERVICE KOSMOCAR A.E.
Πωλησεις Service Ανταλλακτικά Ρόδου -Λίνδου τηλ.: 2241086777

ΑΕ 1181



Δίχως όραμα και στόχους

Ανάγκη υπερκομματικής κίνησης στον δήμο Αρχαγγέλου

Δίχως όραμα, δίχως στόχους και δίχως έργο είναι εδώ και είκοσι χρόνια ο δήμος Αρχαγγέλου, όπως αναφέρει σε επιστολή του ο ψυχίατρος κ. Αναστάσιος Πλατής, επισημαίνοντας ότι έχει μετατραπεί σε δήμο-γκρινιάρη.

Για τον λόγο αυτό ο κ. Πλατής επισημαίνει την ανάγκη να υπάρξει μία υπερκομματική κίνηση πολιτών, που να αντιμετωπίσει τα προβλήματα αυτά.

Αναφέρει συγκεκριμένα τα εξής:

«Ο δήμος Αρχαγγέλου έχει μείνει εδώ και 20 χρόνια κλεισμένος στον εαυτό του, δίχως στόχους, δίχως όραμα, δίχως έργο. Επιθυμεί να βγει από το λήθαργο και ζητά μια άλλη διοίκηση ανοιχτή στις προκλήσεις των καιρών, με ευρωπαϊκό όραμα, με καινοτόμες ιδέες, με πρόγραμμα δράσης.

Είμαι κι εγώ ένας από τους πολίτες που βλέπει τον Αρχάγγελο να χάνει τι μία ευκαιρία μετά την άλλη και να έχει μετατραπεί σε έναν δήμο «γκρινιάρη», δίχως να μπορεί η «γκρίνια» του αυτή να έχει συγκεκριμένο πολιτικό περιεχόμενο, σε έναν δήμο δίχως στόχους, εδώ και πολλά χρόνια, με διοικήσεις που δεν μπόρεσαν όχι μόνο να ακολουθήσουν, αλλά ούτε καν να αφουγκρασθούν την εξέλιξη της σύγχρονης εποχής.

Αυτή η κατάσταση μας ερεθίζει αισθητικά και συναισθηματικά. Οι συνδημότες μας θέλουν έναν δήμο ανοιχτό στην κοινωνία και στις καινοτόμες δράσεις που να σέβεται τον άνθρωπο, τον πολίτη ως νέο και ως ενήλικο. Επιθυμούν ένα δήμο πρωτοποριακό (είναι ένας από τους πιο καθυστερημένους δήμους) που σκύβει πάνω στο ανεκτίμητο διανοητικό και πνευματικό κεφάλαιο που διαθέτει, ένα δήμο παροχής υπηρεσιών προς τους νέους, τους ανέργους, την τρίτη ηλικία, τους ναρκομανείς, υπηρεσιών πρόνοιας, στήριξης γονέων, ενημέρωσης του πολίτη κλπ.

Σε εποχές όπου το συλλογικό φαντασιακό νιώθει την ανάγκη να εφεύρει νέα τέρατα υπό μορφή πανδημιών που ενδέχεται να απειλήσουν την ανθρωπότητα, υπαρκτά προβλήματα, τα οποία ταλαιπωρούν την κοινωνία μας, περνούν πάντοτε σε δεύτερη και τρίτη μοίρα.

Τα ερευνητικά στοιχεία μιλούν καθαρά:

- Υπάρχουν 50 άτομα στο δήμο μας με ειδικές ικανότητες: η πολιτεία διακρίνεται για την αδιαφορία και την αδράνειά της.
- 3% του πληθυσμού κάνει χρήση παράνομων ουσιών: απούσα η πολιτεία
- 2% του πληθυσμού χρήζουν παροχής υπηρεσιών ψυχικής υγείας (πρωτογενή)
- 4% του πληθυσμού χρήζουν παροχής υπηρεσιών ψυχικής υγείας (δευτερογενή)
- 2% του πληθυσμού κάνει χρήση αλκοολικών ουσιών (κυρίως ανήλικοι και μαθητές)

Και σ' αυτό το σημείο τίθενται μερικά ερωτήματα: Είναι ελεγχόμενη η ηπατίτιδα; Ποιες είναι οι στρατηγικές προστασίας του περιβάλλοντος, του πολεοδομικού, του κυκλοφοριακού, του τουρισμού, της πολιτιστικής και οικονομικής ανάπτυξης; Πόσα εκατομμύρια ελλείμματα έχει ο δήμος στον ετήσιο απολογισμό του;

Προέρχομαι από την κοινωνία των πολιτών και παρακαλώ τα πολιτικά κόμματα να μην στηρίζουν καμιά λίστα υποψηφίων και να αντιληφθούν ότι δεν πάει άλλο με τη διοίκηση του δήμου, η οποία εδώ και 20 χρόνια έχει οδηγήσει το χωριό μας σε πρωτοφανές αδιέξοδο. Δεν πρόκειται να εγκλωβιστούμε για άλλη μια φορά στην παλαιοκομματική λογική των χρισμάτων. Η κοινωνία των πολιτών θα αποφασίσει το «γίγνεσθαι» αυτού του δήμου. Διότι σε αυτό το χωριό γεννηθήκαμε, εδώ ανδρωθήκαμε,εδώ κάναμε τα επιχειρηματικά και επαγγελματικά βήματά μας. Εμείς βιώνουμε την οπισθοδρόμηση, την έλλειψη οράματος και την απουσία στόχων εδώ και είκοσι χρόνια.

Δεν είμαστε εδώ για αξιώματα, συμφέροντα, ρουσφέτια, αλαζονεία και άλλοθι (αν είχα τέτοια πρόθεση, θα κατέβαινα ο ίδιος υποψήφιος). Απευθύνομαι στα κόμματα και τους φορείς του δήμου μας για τη στήριξη και τη συμβουλή τους στην προσπάθεια εκλογής μιας διοίκησης, η οποία να σέβεται τον πολίτη, να υπηρετεί έναν σκοπό: τον άνθρωπο, το νέο, τον ενήλικο και να δημιουργεί ευημερία στον πολίτη του δήμου μας. Είναι λυπηρό το γεγονός ότι η νομοθεσία που αφορά την εκλογική διαδικασία δεν παρέχει τη δυνατότητα σε κάθε παράταξη οι «ηγέτες» να είναι τουλάχιστον τρεις, δίνοντας έτσι την ευκαιρία στον πολίτη να ψηφίσει τον δήμαρχο που επιθυμεί στη λίστα που θα ψηφίσει.

Το χάσμα που υπάρχει εδώ και χρόνια μεταξύ πολιτείας και πολιτών είναι μεγάλο και αγεφύρωτο. Κρίνεται αναγκαία μια υπερκομματική κίνηση, μια ανεξάρτητη κίνηση πολιτών απ΄ όλο το πολιτικό φάσμα. Είναι καιρός ν' αφήσουμε για λίγο τα κόμματα στην άκρη- αυτά άλλωστε μας οδήγησαν στα σημερινά αδιέξοδα. Είναι καιρός να στραφούμε στην κοινωνία. Οδευόντας στο παρελθόν, μπορούμε να προετοιμάσουμε ένα αισιόδοξο παρόν και μέλλον για το δήμο Αρχαγγέλου, το δήμο μας».

SAIS TRAVEL

ΕΚΠΛΗΚΤΙΚΕΣ ΠΡΟΣΦΟΡΕΣ

• ΕΚΔΡΟΜΕΣ ΙΑΝΟΥΑΡΙΟΣ 2006

* Παρίσι-Disneyland	Ημέρες	4, 6, 8
* Ρώμη	"	4, 5
* Ρώμη-Φλωρεντία	"	6
* Γύρος Ιταλίας	"	8
* Μαδρίτη-Ανδαλουσία	"	8
* Γύρος Ισπανίας	"	10
* Βουδαπέστη ή Πράγα	"	4
* Βιέννη-Σάλτσμπουργκ	"	4, 5, 6
* Λονδίνο	"	4, 5
* Λαπωνία (χωριό Αϊ-Βασίλη)	"	6
* Μόσχα	"	5
* Κωνσταντινούπολη, Προύσσα	"	4
* Κύπρος	"	5
* Πανόραμα Ελβετίας	"	7
* Τυνησία ή Μαρόκο	"	8
* Μαγευτικό Τυρόλο	"	4
* Αίγυπτος- κρουαζιέρα Νείλου	"	4, 6, 8
* Ντουμπάι	"	4, 5
* Μπανγκόγκ-Σιγκαπούρη-Πουκέτ	"	15

ΕΚΔΡΟΜΗ ΣΤΑ ΙΕΡΟΣΟΛΥΜΑ-ΣΙΝΑ-ΚΑΪΡΟ

από 12/2 έως 21/2

11ημέρες

ΑΕΡΟΠΟΡΙΚΩΣ ΡΟΔΟΣ-ΤΕΛ ΑΒΙΒ-ΚΑΪΡΟ-ΡΟΔΟΣ

ΠΡΟΣΚΥΝΗΜΑΤΑ: ΠΑΝΑΓΙΟ ΤΑΦΟ-ΦΥΛΑΚΕΣ ΧΡΙΣΤΟΥ-ΓΟΛΓΟΘΑΣ-ΣΠΙΤΙ ΤΗΣ ΠΑΝΑΓΙΑΣ-ΤΑΦΟΣ ΤΗΣ ΠΑΝΑΓΙΑΣ-ΓΕΣΘΗΜΑΝΗ ΤΟΠΟ ΠΡΟΔΟΣΙΑΣ-ΟΡΟΣ ΕΛΑΙΩΝ-ΑΝΑΛΗΨΗ ΚΥΡΙΟΥ-ΤΑΦΟ ΛΑΖΑΡΟΥ ΒΗΘΛΕΕΜ-ΣΠΗΛΑΙΟ ΝΗΠΙΩΝ-ΟΡΟΦΟΣ ΘΑΒΩΡ-ΝΑΖΑΡΕΤ-ΚΑΝΑ-ΤΙΒΕΡΙΑΔΑ-ΚΑΠΕΡΝΑΟΥΜ-ΜΟΝ. ΑΓ. ΑΠΟΣΤΟΛΩΝ-ΙΟΡΔΑΝΗ ΠΟΤΑΜΟ-ΑΓ. ΓΕΩΡΓΙΟ ΧΟΖΕΒΑ-ΜΟΝΗ ΠΡΟΦΗΤΗ ΕΛΙΣΑΙΟΥ-ΙΕΡΙΧΩ-ΣΑΡΑΝΤΑΡΙΟ ΟΡΟΣ-ΝΕΚΡΑ ΘΑΛΑΣΣΑ-ΣΟΔΟΜΑ κ' ΓΟΜΟΡΑ-ΜΟΝΗ ΑΓ. ΓΕΡΑΣΙΜΟΥ-ΣΙΝΑ ΑΓ. ΑΙΚΑΤΕΡΙΝΗ-ΚΑΪΡΟ-ΑΓ. ΓΕΩΡΓΙΟ-ΜΟΥΣΕΙΟ ΠΥΡΑΜΙΔΕΣ

ΕΛΑΤΕ ΓΙΑ ΠΡΟΓΡΑΜΜΑ

ΕΓΓΡΑΦΗ ΜΕ 100€ ΠΡΟΚΑΤΑΒΟΛΗ

(ΘΕΣΕΙΣ ΠΕΡΙΟΡΙΣΜΕΝΕΣ)

ΔΗΛΩΣΤΕ ΕΓΚΑΙΡΑ ΣΥΜΜΕΤΟΧΗ

Και άλλες πολλές εκδρομές

Ακόμη:

* Μεμονωμένα πακέτα, πακέτα για νεόνυμφους
* Εκδρομές στην Ελλάδα, χιονοδρομικά κέντρα στην Ελλάδα και εξωτερικό

Ελάτε για πρόγραμμα

ΠΡΑΚΤΟΡΕΙΟ ΤΑΞΙΔΙΩΝ

ΣΑΒΒΑΣ ΣΑΗΣ

Το πρακτορείο που εμπιστεύονται όλοι για τη σοβαρότητά του και την ποιότητα των εκδρομών του.

ΔΙΑΦΗΜΙΣΤΕΣ ΜΑΣ ΕΙΝΑΙ ΟΙ ΙΔΙΟΙ ΟΙ ΠΕΛΑΤΕΣ ΜΑΣ

ΤΑΡΠΟΝ ΣΠΡΙΝΓΚΣ 42 (δίπλα στην Τραπ. Πίστεως) · Τηλ. 39781-3

ΧΠ127

KYDON TOURS

ΕΚΔΡΟΜΕΣ!!! ΕΚΔΡΟΜΕΣ!!!

Ποιότητα-φροντίδα-επιτυχία

• DUBAI

ΠΡΟΣΟΧΗ-ΠΡΟΣΟΧΗ

Group από Ρόδο 15/1-21/1/06

Με συνοδό την κ. Ελένη Ψυλλάκη

Περιλαμβάνει: Αεροπορικά εισιτήρια ΡΟΔΟ-ΑΘΗΝΑ-DUBAΪ-ΑΘΗΝΑ-ΡΟΔΟ

• Ξενοδοχείο 5 αστέρων, 5 διανυκτερεύσιες με πρωινό μπουφέ.

• Μεταφορές αεροδρόμιο-ξενοδοχείο-αεροδρόμιο.

• Ξενάγηση DUBAI

• ΕΚΔΡΟΜΕΣ-SAFARI-Κρουαζιέρα με παραδοσιακό σκάφος-εκδρομή στο Αμπού Ντάμπι.

• ΚΑΡΝΑΒΑΛΙ ΙΤΑΛΙΑΣ 24-26/2/05

CHARTER από Ρόδο-Βενετία

Μετά την επιτυχία που είχαμε πέρσι στο Καρναβάλι της Βενετίας επαναλαμβάνουμε την εκδρομή μας και φέτος!!!

ΣΑΣ ΤΑΞΙΔΕΥΟΥΜΕ 30 ΧΡΟΝΙΑ!!!

Χρόνια Πολλά και Καλή Χρονιά

ΠΡΑΚΤΟΡΕΙΟ ΚΥΔΩΝ ΙΑΤΑ

Εθ. Δωδ/σίων 14-Ακτή Σαχτούρη 8 • Τηλ. 22410-23000, 27900, 27722 • E-mail: Kydon@otenet.gr

ΧΠ191

LANE

STEFANAKIS TOURS-RODOS

Representative of Line Sea Lines

38 Alexandrou Diakou street, 85100 Tel: 22410-20625, 30054, 31833

Fax: 22410-26745

E-Mail: stefanakistours@yahoo.gr

ΝΕΑ ΔΡΟΜΟΛΟΓΙΑ

LANE LINES

Ε/Γ Ο/Γ ΚΟΡΝΑΡΟΣ

• **Κάθε Τρίτη:** 22.00 μ.μ. για Καστελλόριζο.

• **Κάθε Τετάρτη:** 07.00 π.μ. για Χάλκη, Διαφάνι και Πηγάδια Καρπάθου, Κάσο, Σητεία.

• **Κάθε Πέμπτη και Κυριακή:** 04.30 π.μ. για Χάλκη, Διαφάνι και Πηγάδια Καρπάθου, Κάσο, Σητεία, Αγ. Νικόλαο, Σαντορίνη, Μήλο, Πειραιά.

ΧΠ864

ΜΙΚΡΕΣ αγγελίες

ΘΑ ΜΑΣ ΒΡΕΙΤΕ
στα κεντρικά μας γραφεία επί της Μαρ. Μαλλιαράκη 11 (τελευταία πάροδος Καναδά).

Τα τηλέφωνα μας είναι:
(22410) 22210,
(22410) 75230

ενοικιασεις ακινητων & επιχειρησεων

ΕΝΟΙΚΙΑΖΕΤΑΙ καινούργιο διαμπερές διαμέρισμα α' ορόφου, αποτελούμενο από 3 υπνοδωμάτια, σαλόνι-κουζίνα με εντοιχισμένες ηλεκτρικές συσκευές, ηλιακό θερμοσίφωνα και μεγάλες βεράντες επί της οδού Αντιοχείας. Πληρ. τηλ. 6974123416, 6944153714, 22410 73302.
MZT020106

ΚΡΕΜΑΣΤΗ. ΕΝΟΙΚΙΑΖΟΝΤΑΙ καινούργια **διαμερίσματα** χωρίς κοινόχρηστα, διαθέτουν κήπο και πάρκιν το ένα έχει δύο υπνοδωμάτια, κουζίνα-καθιστικό, μπάνιο, βεράντες με διπλά τζάμια και ρολά, μεγάλες ντουλάπες, το άλλο 1 υπνοδωμάτιο, κουζίνα-καθιστικό, μπάνιο, βεράντα με θέα επιπλωμένο κοντά στη θάλασσα και τα σχολεία. Πληρ. τηλ. 6946671053, 2241094822
MZT130118

ΕΝΟΙΚΙΑΖΕΤΑΙ διαμέρισμα με 2 υπν/τια, κουζίνα, σαλόνι, WC, 80 τ.μ., στο Ροδίνι (Μιλήτου 6) στον α' όροφο υπερυψωμένο με απεριόριστη θέα στο πάρκο του Ροδινιού. Ενοίκιο 350 ευρώ. Πληρ. τηλ. 6944512867
MZT130101

ΕΝΟΙΚΙΑΖΕΤΑΙ διαμέρισμα επί της παρ. Χειμάρρας (δίπλα στο Χαραλάμπειο, δίπλα στο Πανεπιστήμιο Αιγαίου), ισόγειο, 75 τ.μ., 2 υπν/τίων, σαλόνι, κουζίνα, μπάνιο. Τιμή ενοικίου 350 ευρώ. Πληρ. τηλ. 6972351419, 2241090461
MZT130102

ΕΝΟΙΚΙΑΖΕΤΑΙ διαμέρισμα 3άρι επί της Νικηταρά 19. Πληρ. τηλ. 2241042160, 6978887996
MZT130103

ΕΝΟΙΚΙΑΖΕΤΑΙ δίχωρο επιπλωμένο **διαμέρισμα** 65 τ.μ. επί της Γ. Σεφέρη 100. Το διαμέρισμα έχει θέρμανση aircondition και είναι κατάλληλο για στρατιωτικούς, εκπαιδευτικούς και ολιγομελείς οικογένειες. Πληρ. τηλ. 6973582646
MZT130115

ΕΝΟΙΚΙΑΖΕΤΑΙ ρετιρέ στην Κοδριγκτώνος 53, 3 υπνοδωματίων. Πληρ. τηλ. 2241091828
MZT110113

ΕΝΟΙΚΙΑΖΟΝΤΑΙ

με το μήνα ή την ημέρα

ΔΩΜΑΤΙΑ ΞΕΝΟΔΟΧΕΙΟΥ

στο κέντρο της πόλης (πίσω από το Grand Hotel) για φοιτητές, καθηγητές, στρατιωτικούς κ.λπ. Το κάθε δωμάτιο είναι επιπλωμένο, με ψυγείο, τηλεόραση, τηλέφωνο, προσωπική τουαλέτα με μπανιέρα ή ντους. Στο σαλόνι λειτουργεί κουζίνα (με σπιτικά φαγητά) και καφέ μπαρ με μεγάλη τηλεόραση και δορυφορικά. Στην τιμή περιλαμβάνονται ιματισμός, εβδομαδιαίος καθαρισμός δωματίου, θέρμανση, ηλεκτρισμός και νερό.

Τιμή μηνιαίως 200 ευρώ.

Πληρ. τηλ. 2241036635, 6973872834

Profit & Solution

ΚΤΗΜΑΤΙΚΕΣ ΥΠΗΡΕΣΙΕΣ
Αντ. Δαμασκηνού 119 85100 Ρόδος
22410 28100

ΔΙΑΜΕΡΙΣΜΑΤΑ
ΙΞΙΑ 115ΤΜ 3 Υ/Δ 120.000
ΚΕΝΤΡΟ ΡΟΔΟΥ 63ΤΜ (ιδανικό και για γραφεία) 85.000
ΡΟΔΙΝΙ 87 ΤΜ 3Υ/Δ 165.000
ΡΟΔΟΣ 96ΤΜ 2Υ/Δ 127.000
ΡΟΔΙΝΙ 120 ΤΜ 3Υ/Δ 205.000
ΑΝΑΛΗΨΗ 95ΤΜ0 2Υ/Δ 155.000
ΑΝΑΛΗΨΗ 100ΤΜ 3Υ/Δ LUX ΚΑΤΑΣΚΕΥΗΣ 190.000

ΜΕΖΟΝΕΤΕΣ
ΚΟΣΚΙΝΟΥ 140ΤΜ 3Υ/Δ σε οικόπεδο 500τμ με θέα τη θάλασσα 258.000
ΠΑΣΤΙΔΑ 136τμ με χώρο στάθμευσης σε μπετα 87000
ΠΑΣΤΙΔΑ 140τμ σε οικόπεδο 250 σε μπετα 100.000
ΜΑΡΙΤΣΑ παραδοσιακή κατοικία σε άριστη κατάσταση τζάκι με αυλή 85.000
ΓΕΝΑΔΙ 70ΤΜ , 250 μέτρα από την θάλασσα 145.000
ΙΞΙΑ 210 ΤΜ σε μαρμαροσοβά 165.000
ΙΞΙΑ Διώροφο με υπόγειο 210 ΤΜ 250.000

ΟΙΚΟΠΕΔΑ
ΛΕΩ.ΡΟΔΟΥ-ΛΙΝΔΟΥ 1000 ΤΜ με άδεια. οικοδ. 100τμ πανοραμική θέα 85.000
ΛΑΔΙΚΟ 5.000τμ πανοραμική θέα 500μ από την θάλασσα 280.000
ΦΑΝΕΣ 900 πάνω στον δρόμο με άδεια οικοδομής 76 τμ 40.000
ΙΑΛΥΣΣΟ (περιοχή τρεις) 4000τμ οικοδομήσιμο 140.000
ΓΕΝΑΔΙ 1120 ΤΜ με άδεια οικοδομής για δυο σπίτια των 100τμ 42.000
ΓΕΝΑΔΙ 2340ΤΜ με άδεια οικοδομής για δυο σπίτια 58.000
ΣΥΝ/ΜΟΣ ΤΡΑΠΕΖΙΚΩΝ 340ΤΜ, 300 μετρα από την θάλασσα συντελεστής δόμησης 0.8 150.000
ΚΑΛΑΜΩΝΑΣ 4,350 ΤΜ Οικοδομήσιμο 37.000
ΠΑΣΤΙΔΑ 400 Τ.Μ. Άδεια Οικ. 200 τ.μ. 72.000

ΚΑΤΑΣΤΗΜΑ
ΕΠΙ ΤΗΣ ΟΔΟΥ ΚΑΝΑΔΑ 93 τμ 265.000 ΕΥΡΩ.

ΕΝΟΙΚΙΑΣΕΙΣ
ΙΑΛΥΣΟ διαμέρισμα σε άριστη κατάσταση με 3/υδ 420
ΑΓ. ΝΙΚΟΛΑΟΣ διαμέρισμα με αποθήκη με 3 υ/δ σε διώροφη κατοικία 450

Πώληση Τεχνικής Επιχείρησης με franchise

AE963

TOP PROPERTIES

GEORGE & SAVAS PIPINOS
ΓΕΩΡΓΙΟΣ & ΣΑΒΒΑΣ ΠΙΠΙΝΟΣ
ΣΥΜΒΟΥΛΟΙ ΚΑΙ ΕΚΤΙΜΗΤΕΣ ΑΚΙΝΗΤΩΝ
REAL ESTATE AGENTS • MEMBER OF F.I.A.B.C.I.-NAEA-C.E.I.

Email: *gpipinos@otenet.gr* ***URL:*** *www.rhodes-top-properties.com* ***and*** *www.pipinos.gr*

Από το 1971



Η **"TOP PROPERTIES"** είναι ατομική επιχείρηση και ανήκει στους Γεώργιο και Σάββα Πιπίνο. Το γραφείο ασχολείται από το 1971 αποκλειστικά και μόνο με επενδύσεις και REAL ESTATE, στο νησί της Ρόδου και στην ευρύτερη περιοχή της Δωδεκανήσου.

ΑΠΕΥΘΥΝΟΜΑΣΤΕ: Στους **σοβαρούς, απαιτητικούς και επιλεκτικούς** επενδυτές-επιχειρηματίες, Ελληνες και ξένους που ενδιαφέρονται να κάνουν μια σοβαρή επένδυση προβολής στο νησί της Ρόδου.

ΠΡΟΣΦΕΡΟΥΜΕ: Α) Υπηρεσίες και πληροφορίες που γίνονται σε προσωπικό επίπεδο με εχεμύθεια, διακριτικότητα και σοβαρότητα.
Β) Μεγάλη γκάμα υψηλής ποιότητας, ακινήτων, όπως:1) Ξενοδοχεία Α' και Β' κατηγορίας των 600-500-350-300 κλινών, 2) Κεντρικά αστικά ακίνητα κατάλληλα για Τράπεζες-καταστήματα-γραφεία, 3) Παραλιακές εκτάσεις, κατάλληλες για τουριστικές επενδύσεις των 150.000-100.000-70.000-50.000-36.000 τ.μ. και 4) Διαμερίσματα και μεζονέτες προβολής, και 5) Αξιόλογες Παραθεριστικές κατοικίες.

ΣΤΟΧΟΣ ΜΑΣ ΕΙΝΑΙ: Να προσφέρουμε στο αγοραστικό μας κοινό υψηλής ποιότητας ακίνητα και ευκαιρίες στο νησί της Ρόδου. Η τριακονταετής και πλέον πείρα μας στον τομέα αυτό αποτελεί εγγύηση.

ΣΥΝΘΗΜΑ ΜΑΣ ΕΙΝΑΙ: Επενδύστε στη ΡΟΔΟ ΤΩΡΑ, σε ακίνητα που ΑΝΤΕΧΟΥΝ ΣΤΟ ΧΡΟΝΟ

Γεώργιος και Σάββας Πιπίνος
ΜΕΣΙΤΕΣ ΑΣΤΙΚΩΝ ΣΥΜΒΑΣΕΩΝ
Γιατί εμείς γνωρίζουμε καλύτερα!

Since 1971

TOP PROPERTIES is a father and son business. The senior, Mr George S. Pipinos, the founder of the office, has carved over the years a reputation for integrity and excellence in the world of Real Estate in the Dodecanese. The junior, Dr. Savas Pipinos, has returned from his studies in the UK to aid in his father´s footsteps.
AT TOP PROPERTIES we try hard to attract important and selective investors, high calibre businessmen/women and discerning professional people, both Greek and foreign, who wish to acquire substantial and valuable property on Rhodes.
We offer our expertise and advice privately, discreetly and in strict confidence.
We keep a comprehensive list of real estate of the highest specifications:
a. A' and B' class hotels (600, 500, 350, 300 beds capacity)
b. Centrally situated office buildings and other business premises.
c. Seaside land, ideal for development (hotels, holiday resorts, etc), of 150.000, 100.000, 70.000, 50.000, 36.000 square metres.
d. Villas, luxury apartments, detached, semi-detached and terraced houses.
e. Holiday and Retirement Homes.
Our aim is to give our clients the opportunity to acquire value for money, first class real estate on Rhodes. Our 30 and more years of experience is our warranty.
Our motto is Invest in Rhodes, Invest in property, It stands the test of time.

TOP PROPERTIES
George and Savas Pipinos
Because we know best



Προβάλλεται τα ακίνητά σας δωρεάν στο site Πιπινος αγγελίες www.pipinos.gr

KENNENTY 38, ΡΟΔΟΣ, 85 100, ΤΗΛ. (22410) 23895,FAX: (22410) 20883
38 KENNEDY STR., RHODES, 85 100, TEL. (22410) 23895, FAX: (22410) 20883
U.K. Direct line: 08717115396 ΧΠ399

RHODES-GREECE CAIRO PALACE

ΕΝΟΙΚΙΑΖΟΝΤΑΙ

- **ΚΑΤΑΣΤΗΜΑ ή ΓΡΑΦΕΙΟ** 90 τ.μ. στον όροφο των καταστημάτων του εμπορικού κέντρου
- **ΚΑΤΑΣΤΗΜΑ ή ΓΡΑΦΕΙΟ** 43 τ.μ. στον όροφο των καταστημάτων του εμπορικού κέντρου
- **ΚΑΤΑΣΤΗΜΑ ή ΓΡΑΦΕΙΟ** 30 τ.μ. στον όροφο των καταστημάτων του εμπορικού κέντρου
- **ΓΡΑΦΕΙΟ** 135 τ.μ. στον γ' όροφο επί του αίθριου της Εθ. 12νησίων
- **ΓΡΑΦΕΙΟ** 90 τ.μ. στον γ' όροφο επί του αίθριου της Εθ. 12νησίων.

Πληροφορίες: Κα ΦΡΑΝΣΙΣ ΝΙΟΤΗ
τηλ. 2241027600,
κιν. 6944618757, 6973572262, φαξ 2241023462
email: fniotis@otenet.gr

ΜΧΠΞΕΕΝ102

Ενοικιάζεται νεοκλασσικό κτίριο στο κέντρο, ιδανικό για παιδικό σταθμό

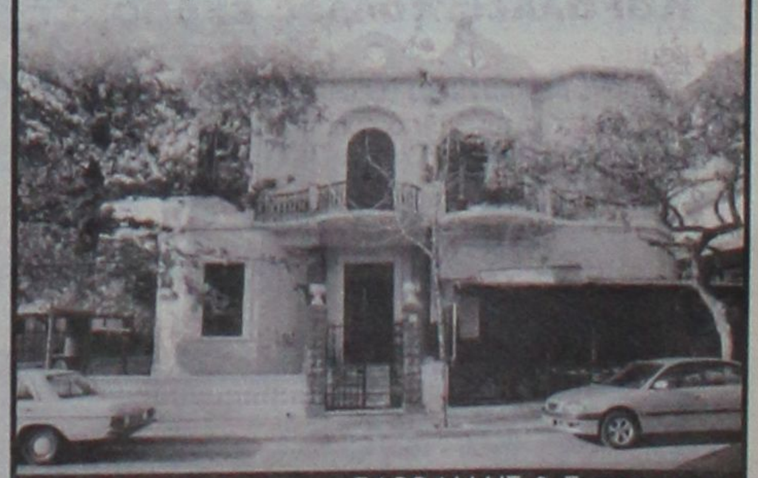

Τηλ 22410-26281 ΧΠ659 ΣΑΒΒΑΙΔΗΣ & Συνεργατες
Γρ. Λαμπράκη 14 & Αμερικής,Ρόδος Μεσιτες & Συμβουλοι Ακινητων

ενοικιασεις

συνέχεια από την προηγούμενη

ΕΝΟΙΚΙΑΖΕΤΑΙ ισόγειο νεόκτιστο **διαμέρισμα** στο Ροδίνι (Βιέννης 7) αποτελούμενο από 2 υπνοδωμάτια, κουζίνα, σαλόνι, μπάνιο με ηλιακό θερμοσίφωνα, χωρίς κοινόχρηστα. Ενοίκιο 500 ευρώ. Πληρ. τηλ. 6948003310, 6946552222 MZT130104

ΕΝΟΙΚΙΑΖΕΤΑΙ διαμέρισμα 60 τ.μ., ένα υπνοδωμάτιο. Νέα οικοδομή περιοχή BAZAAR Δασκάλους. Τιμή 330 ευρώ. Πληρ. τηλ. 2241027984, 6946964727 MXP13262

ΕΝΟΙΚΙΑΖΕΤΑΙ τριάρι διαμέρισμα (δύο υπνοδωματίων) στην Θεμιστοκλέους Σοφούλη 125Β. Πληρ. τηλ. 2241052377 MXP13258

ΕΝΟΙΚΙΑΖΕΤΑΙ επαγγελματικός χώρος 130 τ.μ. α' ορόφου επί της Εθνικής Αντίστασης (επάνω από το Speedex) κατάλληλος για ιατρείο ή επαγγελματική στέγη. Πληρ. τηλ. 6944392713 MZT120114

ΕΝΟΙΚΙΑΖΕΤΑΙ στην Ιαλυσό σε κεντρικό σημείο **διαμέρισμα** 2 υπνοδωματίων επιπλωμένο και πλήρως εξοπλισμένο (ψυγείο, πλυντήριο, έπιπλα, κρεβάτια, τραπεζαρία, air condition, και άλλα πολλά). Πληρ. τηλ. 2241096531 MZT120115

ΕΝΟΙΚΙΑΖΕΤΑΙ τουριστική **επιχείρηση** στο Φαληράκι 55 τ.μ. σε κεντρικό δρόμο κοντά σε ξενοδοχεία έτοιμη για λειτουργία με πλήρη εξοπλισμό. Πληρ. τηλ. 2241068983, 6932242313 MZT120119

ΕΝΟΙΚΙΑΖΕΤΑΙ κατάστημα 70 τ.μ. επί της λεωφόρου Ρόδου-Καλλιθέας στο 6ο χλμ. με δική του μεγάλη αυλή. Ιδανικό για εμπορική χρήση ή γραφείο. Ενοίκιο 450 ευρώ. Επίσης 500 τ.μ. **αποθήκη** στην ίδια περιοχή κατάλληλη για οικοδομικά υλικά ή γκαράζ. Πληρ. τηλ. 2241022943 ΜΧΠ851.2

ΕΝΟΙΚΙΑΖΕΤΑΙ επιπλωμένη γκαρσονιέρα ή όχι στην Ανάληψη Ν. Καραγιάννη 18 παράλληλη της Αθηνών (πίσω από τα μουσικά όργανα του Παυλάκη) με τον μήνα. Τιμή ενοικίου 190 ευρώ κατάλληλη για 1, 2 ή 3 άτομα. Πληρ. τηλ. 2241067663 MZT120112

ΕΝΟΙΚΙΑΖΕΤΑΙ διαμέρισμα ισόγειο 105 τ.μ. με 2 υπνοδωμάτια, 1 μπάνιο, σαλόνι, κουζίνα και βεράντα μπρος και πίσω, περιοχή Ανάληψη. Πληρ. τηλ. 2241035617 MZT120110

ΕΝΟΙΚΙΑΖΕΤΑΙ διαμπερές διαμέρισμα 2 υπνοδωματίων, σαλόνι-κουζίνα-μπάνιο επί της Θ. Σοφούλη 125Β (δίπλα στο βιβλίο ΔΕΝΤΡΟ). Πληρ. τηλ. 2241025139 MZT120109

ΕΝΟΙΚΙΑΖΟΝΤΑΙ: χώρος 125 τ.μ. 2ου ορόφου σε πλατεία επί της Μεγ. Κωνσταντίνου πανταχόθεν ελεύθερο για επαγγελματική χρήση (γραφεία, Ινστ. Αισθητ. κ.λπ.), **διαμέρισμα** 120 τ.μ. 2ου ορόφου επί της Μεγ. Κων/νου αρίστης κατασκευής, **διαμέρισμα** 65 τ.μ. σε μονοκατοικία περιοχή Μητρόπολης, πλήρως ανακαινισμένο για φοιτητές, καθηγητές, στρατιωτικούς. Πληρ. τηλ. 6945107725 MZT120104

ΕΝΟΙΚΙΑΖΟΝΤΑΙ επιπλωμένα studio για όλο το χρόνο με πολυκουζινάκι, ηλιακό, τηλεόραση και air condition, στο Φαληράκι Ρόδου σε πολύ ήσυχη περιοχή με κήπο και χώρο στάθμευσης (πίσω από την εκκλησία του Αγίου Νεκταρίου). Πληρ. τηλ. 6944548683 από 09.00-13.00 και 18.00-21.00. Τιμή ενοικίου (χωρίς ηλεκτρικό και νερό) 180 ευρώ τον μήνα MZT120102

ΕΝΟΙΚΙΑΖΕΤΑΙ στην Ιξιά-Τρεις μέσα σε μεγάλο κήπο και ήσυχο περιβάλλον λουξ κατασκευής **γκαρσονιέρα** στον 1ο όροφο πλήρως επιπλωμένη με τηλέφωνο, θέρμανση, ηλιακό και ηλεκτρικό θερμοσίφωνα, αερόθερμο μπάνιο, ανεμιστήρας οροφής, βεράντα και πάρκιν. Λογική τιμή. Πληρ. τηλ. 2241092714 MZT110135

ΕΝΟΙΚΙΑΖΕΤΑΙ ισόγειο κατάστημα 150 τ.μ. επί της οδού Χαραλάμπου Μόσχου 8 (παράλληλη της Καναδά κοντά στο ταχυδρομείο). Πληρ. τηλ. 2241065861, 6946540841 MZT110114

ΕΝΟΙΚΙΑΖΕΤΑΙ καινούργιο διαμέρισμα ισόγειο με αυλή και κήπο, ιδιωτικό, σαλόνι, κουζίνα υπνοδωμάτιο, λουτρό και κεντρική θέρμανση, ανεξάρτητη, οδός Μητροπόλεως 66, Πληρ. τηλ. 2241036763, 6945747651 MZT110119

ΕΝΟΙΚΙΑΖΕΤΑΙ

κεντρικό κατάστημα

στην Παλιά Πόλη 40 τ.μ. με πατάρι, WC, 12 μέτρα πρόσοψη με δύο πόρτες ρολά. Για οποιαδήποτε χρήση, τώρα λειτουργεί ως fast food.

Πληρ. τηλ. 6976059628 ΜΑΤ80

ΜΕΓΑΛΗ ΕΥΚΑΙΡΙΑ

ΠΩΛΕΙΤΑΙ ΑΠΟ ΙΔΙΩΤΗ

κατοικία 290 τ.μ.

σε 1000 τ.μ. οικόπεδο στην Ιξιά, πίσω από το Δημοτικό σχολείο. 90 τ.μ. άμεσα κατοικίσιμα. Το υπόλοιπο σε μαρμαροσουβά και έτοιμες τσιμεντογωνίες δαπέδου, μόνο 330.000 ευρώ. Επίσης μια αποθήκη 145τ.μ. πίσω από Αννης Μαρίας μόνο 45.000 ευρώ.

Πληρ. τηλ. 2241095978 ΜΑΠ0012(Γ)

ευσταθίου ΕΥΡΩΚΤΗΜΑΤΙΚΗ

ΚΤΗΜΑΤΟΜΕΣΙΤΙΚΟ ΓΡΑΦΕΙΟ

Εθν. Αντιστασεως 83 • Τηλ.: 22410 73819, 74917
Κιν.: 6946 103929 • Fax: 22410 38641
e-mail: info@euroktimatiki.gr

ΠΩΛΕΙΤΑΙ ΕΠΙΧΕΙΡΗΣΗ

Πολυτελούς εστιατορίου σε προνομιακή θέση, εντός της πόλεως με εξασφαλισμένη φήμη και πελατεία για λόγους υγείας και συνταξιοδότησης.

ΧΠ401/2029

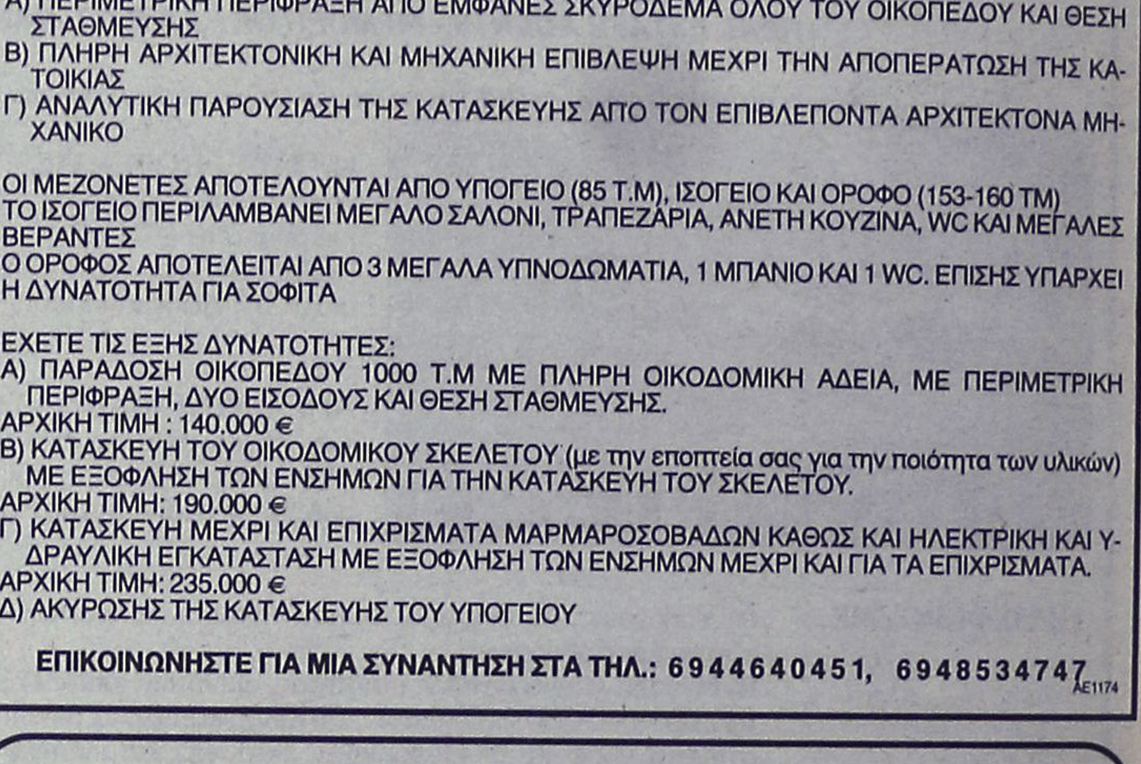

ΕΥΚΑΙΡΙΑ στην ΙΑΛΥΣΟ

(επαρχιακή οδός Παστίδας – Ιαλυσού)

ΣΕ ΑΝΕΞΑΡΤΗΤΑ ΟΙΚΟΠΕΔΑ 1000 Τ.Μ ΜΕ ΘΕΑ ΤΗ ΦΙΛΕΡΗΜΟ ΣΕ ΦΑΝΤΑΣΤΙΚΗ ΤΟΠΟΘΕΣΙΑ ΚΑΙ ΣΕ ΕΞΑΙΡΕΤΙΚΑ ΗΣΥΧΟ ΠΕΡΙΒΑΛΛΟΝ ΜΕΣΑ ΣΤΟ ΠΡΑΣΙΝΟ

ΠΩΛΟΥΝΤΑΙ: ΜΕΖΟΝΕΤΕΣ ΥΠΟ ΑΝΕΓΕΡΣΗ (240 Τ.Μ)

ΠΕΡΙΛΑΜΒΑΝΟΥΝ:
Α) ΠΕΡΙΜΕΤΡΙΚΗ ΠΕΡΙΦΡΑΞΗ ΑΠΟ ΕΜΦΑΝΕΣ ΣΚΥΡΟΔΕΜΑ ΟΛΟΥ ΤΟΥ ΟΙΚΟΠΕΔΟΥ ΚΑΙ ΘΕΣΗ ΣΤΑΘΜΕΥΣΗΣ
Β) ΠΛΗΡΗ ΑΡΧΙΤΕΚΤΟΝΙΚΗ ΚΑΙ ΜΗΧΑΝΙΚΗ ΕΠΙΒΛΕΨΗ ΜΕΧΡΙ ΤΗΝ ΑΠΟΠΕΡΑΤΩΣΗ ΤΗΣ ΚΑΤΟΙΚΙΑΣ
Γ) ΑΝΑΛΥΤΙΚΗ ΠΑΡΟΥΣΙΑΣΗ ΤΗΣ ΚΑΤΑΣΚΕΥΗΣ ΑΠΟ ΤΟΝ ΕΠΙΒΛΕΠΟΝΤΑ ΑΡΧΙΤΕΚΤΟΝΑ ΜΗΧΑΝΙΚΟ

ΟΙ ΜΕΖΟΝΕΤΕΣ ΑΠΟΤΕΛΟΥΝΤΑΙ ΑΠΟ ΥΠΟΓΕΙΟ (85 Τ.Μ), ΙΣΟΓΕΙΟ ΚΑΙ ΟΡΟΦΟ (153-160 ΤΜ)
ΤΟ ΙΣΟΓΕΙΟ ΠΕΡΙΛΑΜΒΑΝΕΙ ΜΕΓΑΛΟ ΣΑΛΟΝΙ, ΤΡΑΠΕΖΑΡΙΑ, ΑΝΕΤΗ ΚΟΥΖΙΝΑ, WC ΚΑΙ ΜΕΓΑΛΕΣ ΒΕΡΑΝΤΕΣ
Ο ΟΡΟΦΟΣ ΑΠΟΤΕΛΕΙΤΑΙ ΑΠΟ 3 ΜΕΓΑΛΑ ΥΠΝΟΔΩΜΑΤΙΑ, 1 ΜΠΑΝΙΟ ΚΑΙ 1 WC. ΕΠΙΣΗΣ ΥΠΑΡΧΕΙ Η ΔΥΝΑΤΟΤΗΤΑ ΓΙΑ ΣΟΦΙΤΑ

ΕΧΕΤΕ ΤΙΣ ΕΞΗΣ ΔΥΝΑΤΟΤΗΤΕΣ:
Α) ΠΑΡΑΔΟΣΗ ΟΙΚΟΠΕΔΟΥ 1000 Τ.Μ ΜΕ ΠΛΗΡΗ ΟΙΚΟΔΟΜΙΚΗ ΑΔΕΙΑ, ΜΕ ΠΕΡΙΜΕΤΡΙΚΗ ΠΕΡΙΦΡΑΞΗ, ΔΥΟ ΕΙΣΟΔΟΥΣ ΚΑΙ ΘΕΣΗ ΣΤΑΘΜΕΥΣΗΣ.
ΑΡΧΙΚΗ ΤΙΜΗ : 140.000 €
Β) ΚΑΤΑΣΚΕΥΗ ΤΟΥ ΟΙΚΟΔΟΜΙΚΟΥ ΣΚΕΛΕΤΟΥ (με την εποπτεία σας για την ποιότητα των υλικών) ΜΕ ΕΞΟΦΛΗΣΗ ΤΩΝ ΕΝΣΗΜΩΝ ΓΙΑ ΤΗΝ ΚΑΤΑΣΚΕΥΗ ΤΟΥ ΣΚΕΛΕΤΟΥ.
ΑΡΧΙΚΗ ΤΙΜΗ: 190.000 €
Γ) ΚΑΤΑΣΚΕΥΗ ΜΕΧΡΙ ΚΑΙ ΕΠΙΧΡΙΣΜΑΤΑ ΜΑΡΜΑΡΟΣΟΒΑΔΩΝ ΚΑΘΩΣ ΚΑΙ ΗΛΕΚΤΡΙΚΗ ΚΑΙ ΥΔΡΑΥΛΙΚΗ ΕΓΚΑΤΑΣΤΑΣΗ ΜΕ ΕΞΟΦΛΗΣΗ ΤΩΝ ΕΝΣΗΜΩΝ ΜΕΧΡΙ ΚΑΙ ΓΙΑ ΤΑ ΕΠΙΧΡΙΣΜΑΤΑ.
ΑΡΧΙΚΗ ΤΙΜΗ: 235.000 €
Δ) ΑΚΥΡΩΣΗΣ ΤΗΣ ΚΑΤΑΣΚΕΥΗΣ ΤΟΥ ΥΠΟΓΕΙΟΥ

ΕΠΙΚΟΙΝΩΝΗΣΤΕ ΓΙΑ ΜΙΑ ΣΥΝΑΝΤΗΣΗ ΣΤΑ ΤΗΛ.: 6944640451, 6948534747 ΑΕ1174

The Real Estate Leaders

RE/MAX

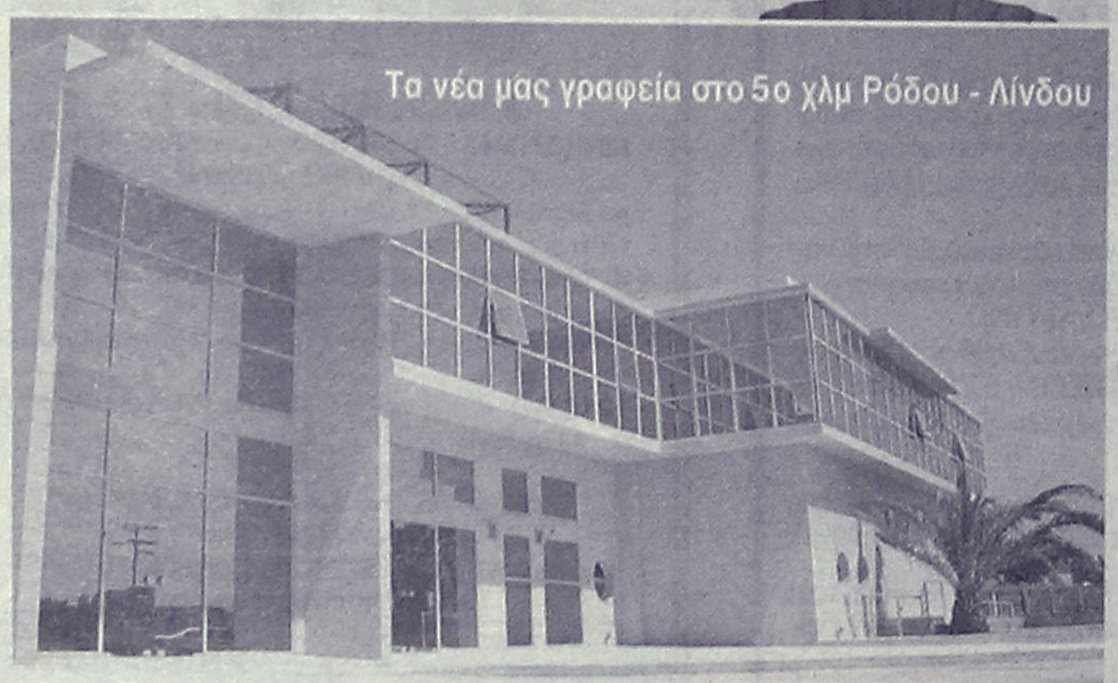

RE/MAX. Outstanding Agents. Outstanding Results.

- Αγοραπωλησίες - Ενοικιάσεις ακινήτων
- Με σοβαρότητα και επαγγελματισμό
- Στη Ρόδο, σε όλη την Ελλάδα και για κάθε γωνιά του κόσμου

Ζητούνται συνεργάτες

RE/MAX EXCLUSIVE RE/MAX EXPRESS

REMAX EXPRESS: 5ο χλμ. λεωφ. Ρόδου-Λίνδου
Τηλ: 2241064730, 64755.fax 2241064620 • www.remax.gr • e-mail: info@remaxexpress.gr

AE740

RE/MAX

Re/Max Express, 5ον χιλ. Ρόδου – Λίνδου τηλ. 22410 64730 & 64755 fax. 22410 64620

ΑΠΟΚΛΕΙΣΤΙΚΕΣ ΕΝΤΟΛΕΣ ΠΡΟΣ ΠΩΛΗΣΗ

Κατοικίες:
- Πωλείται πανσιόν με 10 δωμάτια, πλήρη επιπλωμένα σε οικόπεδο 1 στρ. στο Λαδικό. Τιμή 250.000 €
- Πωλείται νεόδμητο διαμέρισμα 82 τ.μ. με 2 Υ/Δ στην Ανάληψη. Τιμή πώλησης 126.000 €
- Πωλείται ισόγειο διαμέρισμα (2 Υ/Δ) μαζί με κατάστημα συνολικά 100 τ.μ. στον Αγιο Ιωάννη. Τιμή 100.000 €
- Πωλείται διώροφη μονοκατοικία (παλιό Ιταλικό κτίσμα) 160 τ.μ. με αυλή στα Κοσκινού εντός οικισμού με θέα το δάσος. Τιμή 130.000 €
- Πωλούνται νεόδμητα διαμερίσματα στο Ροδίνι. Τριώροφη καλοδιατηρημένη μονοκατοικία 215 τ.μ. στην Ανάληψη, με αποθήκη και αυλή. Πωλείται τιμή ευκαιρίας
- Διαμέρισμα (ισόγειο) 260 τ.μ. με αυλή στο **«Ανω Ροδίνι»** Τιμή 350.000 €
- Μονοκατοικία **(2 ετών)** 120 τ.μ. σε οικόπεδο 500 τ.μ. **στο Γεννάδι,** 250μ. από την θάλασσα. Τιμή 235.000 €
- Μονοκατοικία 145 τ.μ. στο Γεννάδι. Τιμή 230.000 €
- **Παλιά Πόλη:** Οικόπεδο 927 τ.μ. με παλιό κτίσμα 500 τ.μ. Τιμή 800.000 €
- Σπίτια και οικόπεδα στη Μύκονο και στη Σαντορίνη
- Παραδοσιακό σπίτι στη Λίνδο 79 τ.μ. πλήρως ανακαινισμένο με 2 Υ/Δ και με όλες τις ηλεκτρικές συσκευές. Τιμή 270.000 €
- Πωλούνται 4 ημιτελές στούντιο (σε μπετά) στη Σύμη σε οικόπεδο έκτασης 401 τ.μ. Τιμή 300.000 € (όλα)

Επαγγλεματικοί Χώροι:
- Πωλείται επιχείρηση Οβελιστήριο σε επαγγελματική στέγη. Τιμή 75.000 €
- Οικόπεδο επένδυση επί της Λεωφ. Ρόδου-Λίνδου (δίπλα στην αντιπροσωπεία αυτοκινήτων ΞΕΝΑΚΗ) πωλούνται 10 στρέμματα με μεγάλη πρόσοψη στο δρόμο και με άδεια κόμβου
- **Μεγάλη επένδυση στη Λίνδο:** κεντρικό κτίριο προβεβλημένο στον οικισμό της Λίνδου, επιφάνειας 277 τ.μ. Στο κτίριο φιλοξενείται γνωστή επιχείρηση café-bar με μεγάλη πελατεία. **Δεκτές μόνο σοβαρές προτάσεις.**
- Κατάστημα ψηλοτάβανο 92 τ.μ. (μαζί με πατάρι) στο κέντρο της πόλης της Ρόδου. Τιμή 250.000 €
- Οικόπεδο 2.300 τ.μ. σε αναπτυσσόμενη περιοχή στη πόλη της Ρόδου με Σ.Δ. (0,8) Τιμή 1.500.000 €
- 400 τ.μ. στην περιοχή Ασγούρου, μαζί με εφαπτόμενο αγροτεμάχιο 400 τ.μ. Τιμή 350.000 €
- 2.885 τ.μ. με δυνατότητα ανέγερσης κτιρίου 2.306 τ.μ. πολύ κοντά στο λιμάνι της Ακαντιάς. Τιμή 2.000.000 €

Οικόπεδα/Αγροτεμάχια:
- Χωράφι 3.680 τ.μ. στη Σορωνή με πρόσοψη στο δρόμο, 500μ από τη θάλασσα.
- Οικόπεδο στο Βάτι, εντός οικισμού, 3.075 τ.μ. με δύο Ιταλικά κτίσματα 400 τ.μ. Τιμή 190.000 €
- Οικόπεδο στη Σύμη –Νημπορειό, εντός οικισμού, πάνω στη θάλασσα-4 στρ. Τιμή 340.000 €
- Οικόπεδο στη Σύμη- Άγιο Γεώργιο 4367 τ.μ. άρτιο και οικοδομήσιμο με κτίσμα 27 τ.μ. & στέρνα 22,75 τ.μ. Τιμή 220.000 €

ΜΟΝΑΔΙΚΗ ΕΠΕΝΔΥΣΗ ΣΤΗ ΜΕΣΑΙΩΝΙΚΗ ΠΟΛΗ

- Πωλείται ακίνητο στη Μεσαιωνική Πόλη 620 τ.μ. σε οικόπεδο 3.447 τ.μ. Πολύ καλή επένδυση. **Μόνο σοβαρές προτάσεις.**

ΑΠΟΚΛΕΙΣΤΙΚΕΣ ΕΝΤΟΛΕΣ ΠΡΟΣ ΕΝΟΙΚΙΑΣΗ

- Ενοικιάζεται διαμέρισμα (δυάρι) 65 τ.μ. με αυλή στα Κοσκινού. Τιμή ενοικίου 320 €
- Διαμέρισμα ισόγειο 260 τ.μ. με 4 Υ/Δ στο Ανω Ροδίνη με μεγάλη αυλή και ιδιωτικό χώρο στάθμευσης. Τιμή ενοικίου 1.200 €
- **Αίθουσα 450 τ.μ.** με αύλειο χώρο 250 τ.μ. επί της **Λεωφ. Ηρακλειδών** κατάλληλο για κέντρο διασκέδασης, κ.α. Τιμή ενοικίου 3.000 €
- Διαμέρισμα – ισόγειο 120 τ.μ. (επιπλωμένο) με αυλή-κήπο & αποθήκη 25 τ.μ. επί της Ακαδημίας. Τιμή ενοικίου 850 €
- Ισόγειο 120 τ.μ. επί της Ακαδημίας, κατάλληλο για όλες τις επαγγελματικές χρήσεις, με ή χωρίς υπόγειο χώρο 200 τ.μ. Τιμή ενοικίου 1.350€ ή 1.850€ αντίστοιχα
- Επαγγελματική στέγη στο **5ο χλμ. Ρόδου-Λίνδου** αποτελούμενο από υπόγειο, ισόγειο και 2 ορόφους (800 τ.μ.) το κάθε επίπεδο.

ΧΠΚΤΗ005

ενοικιασεις

συνέχεια από την προηγούμενη

ΕΝΟΙΚΙΑΖΕΤΑΙ διαμέρισμα επί της Αννης Μαρίας, 3 υπνοδωματίων, μεγάλο σαλόνι, βεράντες ολόγυρα με ηλιακό και νυκτερινό ρεύμα. Πληρ. τηλ. 2241094811, 6977514231 από 10-2 και 6-10 μ.μ. MZT110137

ΕΝΟΙΚΙΑΖΕΤΑΙ καινούργιο **διαμέρισμα** πολυτελούς κατασκευής 125 τ.μ. ισόγειο με 2 υπνοδωμάτια, 2 μπάνια, σαλόνι μεγάλη κουζίνα, με αυτόνομη θέρμανση και ηλιακό θερμοσίφωνα, στο Ροδίνι, Μόχας 4. Πληρ. τηλ. 6936683299, 6932343118 MZT110129

ΕΝΟΙΚΙΑΖΟΝΤΑΙ γκαρσονιέρες επιπλωμένες δίχωρες, καινούργιες στην Ανάληψη, Καρδίτσας 16. Πληρ. τηλ. 2241064040, 6948779949 MZT110132

ΕΝΟΙΚΙΑΖΕΤΑΙ χώρος εμβαδού 90 τ.μ. κατάλληλος για επαγγελματική χρήση ή κατοίκιση στο β' όροφο επί της οδού Καρπάθου 14 (Μαντράκι), κατάλληλος για γραφείο ή άλλη χρήση. Πληρ. τηλ. 2241067851 MAT071

ΕΝΟΙΚΙΑΖΕΤΑΙ διαμέρισμα 2ου ορόφου 95 τ.μ. επί της οδού Π. Μελά και Ναυαρίνου 27 για χρήση ιατρείου, γραφείου κ.λπ. Πληρ. τηλ. 2244051468 MZT110124

ΕΝΟΙΚΙΑΖΕΤΑΙ διαμέρισμα 3άρι στην Ανάληψη με απεριόριστη θέα, Ιωαννίνων 13. Πληρ. τηλ. 2241063495 MZT110131

ΕΝΟΙΚΙΑΖΕΤΑΙ διαμέρισμα 3 υπνοδωματίων σαλοτραπεζαρία, κουζίνα, 2 τουαλέτες, κεντρική θέρμανση, επί της Ηρ. Κρήτης 7 (7 Βαγιές). Πληρ. τηλ. 2241020183 1-4 μ.μ., 6942468643 MZT110116

ΕΝΟΙΚΙΑΖΟΝΤΑΙ: 1) Μονοκατοικία στην Π. Πόλη, Ομήρου 86 και **2) κατάστημα** επί της Ομήρου 87 για μίνι μάρκετ ή άλλη χρήση (χωρίς αέρα). Πληρ. τηλ. 2241037813 MZT110123

ΕΝΟΙΚΙΑΖΕΤΑΙ διαμέρισμα 3 υπνοδωματίων και λοιπούς χώρους, στον δεύτερο όροφο, διώροφης ανεξάρτητης οικοδομής, κοντά το πάρκο Ροδινιού. Ενοίκιο 350 ευρώ. Πληρ. τηλ. 2241028685 MZT110115

ΕΝΟΙΚΙΑΖΟΝΤΑΙ δυάρι στην Σουλίου 8 πάροδος Παύλου Μελά και **μπανγκαλόους** στην Ιαλυσό οδός Ανοιξης. Πληρ. τηλ. 6948002185 MXP13248

ΕΝΟΙΚΙΑΖΕΤΑΙ γκαρσονιέρα μονόχωρη, ανακαινισμένη ισόγεια πλήρως εξοπλισμένη, τιμή 175 ευρώ στην περιοχή Ροδίνι, Κυρά της Ρω. Πληρ. τηλ. 6977275783, 2241066680 MZT110117

ΜΗΝΙΑΙΑ ΕΝΟΙΚΙΑΣΗ ΔΩΜΑΤΙΩΝ ΣΕ ΞΕΝΟΔΟΧΕΙΟ

Το ξενοδοχείο ΕΛΕΝΑ

που βρίσκεται στο κέντρο της πόλεως Ρόδου, σε μικρή απόσταση από το λιμάνι και το Πανεπιστήμιο επί της οδού Γρίβα 78,

ΕΝΟΙΚΙΑΖΕΙ ΔΩΜΑΤΙΑ

ιδανικά για φοιτητές, στρατιωτικούς κ.λπ

Το ξενοδοχείο διαθέτει:
σαλόνι, café bar, αίθουσα τηλεόρασης και πισίνα

Το δωμάτιο διαθέτει:
α) ατομικό μπάνιο
β) τηλέφωνο
γ) ραδιόφωνο
δ) τηλεόραση
ε) ψυγείο
στ) θέρμανση
ζ) ζεστό νερό
η) εβδομαδιαίος καθαρισμός δωματίου και
θ) διάθεση ιματισμού (σεντόνια, κουβέρτες)

Τιμή από 200 ευρώ ανά μήνα

Πληρ. τηλ. 2241024755, 2241093019, κιν. 6942456013

ΜΑΠ1016

ΚΡΑΝΙΔΗΣ
Real Estate

ΕΝΟΙΚΙΑΣΕΙΣ ΕΠΑΓΓΕΛΜΑΤΙΚΩΝ ΧΩΡΩΝ

1. Κατάστημα 52τμ με υπόγειο & πατάρι έναντι Καζίνο. 800 €, χωρίς αέρα (Κ-108)
2. Γραφείο 120τμ 1ου ορόφου στο κέντρο της Ρόδου
3. Γραφεία 20-60τμ στο κέντρο της Ρόδου (Κ-249)
4. Γραφείο 90τμ στο Νιοχώρι, 1ου ορόφου 500 € (Κ-269)
5. Κατάστημα 50τμ στο Ροδίνι, χωρίς αέρα
6. Κατάστημα στην Παλιά Πόλη 73τμ (Κ-580)
7. Κατάστημα στην Παλιά Πόλη 35τμ (Κ-569)
8. Κατάστημα στην Παλιά Πόλη 40τμ (Κ-710)

Καζούλη & Αμερικής 50, Ρόδος
Τηλ.: 22410 27082
22410 26476
Fax: 22410 27101

Για περισσότερες πληροφορίες & ακίνητα επικοινωνήστε με το γραφείο μας ή επισκεφτείτε την ιστοσελίδα μας
www.kranidis-estate.gr

ΜΧΠ092

ΠΩΛΟΥΝΤΑΙ μονοκατοικίες

στα Κοσκινού συνολικής επιφάνειας 186 τ.μ. με οικόπεδο στα μπετά.

Πωλητής-Κατασκευαστής Καρεκλάς Κων/νος

Πληρ. τηλ. 2241038970, 6947070463 MZT040116(Γ)

ΕΝΟΙΚΙΑΖΕΤΑΙ
super market

στην παραλία Ιαλυσού, επί της οδού Φερενίκης, εμβαδού 300 τ.μ. Τουριστική αγορά περίπου 3.000 κλινών.

Πληρ. τηλ. 6975908004

Δεχόμαστε μόνο σοβαρές προτάσεις ΑΤ069(2)(Γ)

ευσταθίου ΕΥΡΩΚΤΗΜΑΤΙΚΗ
ΚΤΗΜΑΤΟΜΕΣΙΤΙΚΟ ΓΡΑΦΕΙΟ

ΟΙΚΟΠΕΔΑ ΣΤΗΝ ΙΞΙΑ

ΣΤΟΝ ΟΙΚΟΔΟΜΙΚΟ ΣΥΝΕΤΑΙΡΙΣΜΟ ΤΡΑΠΕΖΙΚΩΝ ΥΠΑΛΛΗΛΩΝ

ΕΠΙΦΑΝΕΙΑΣ 300 τ.μ.



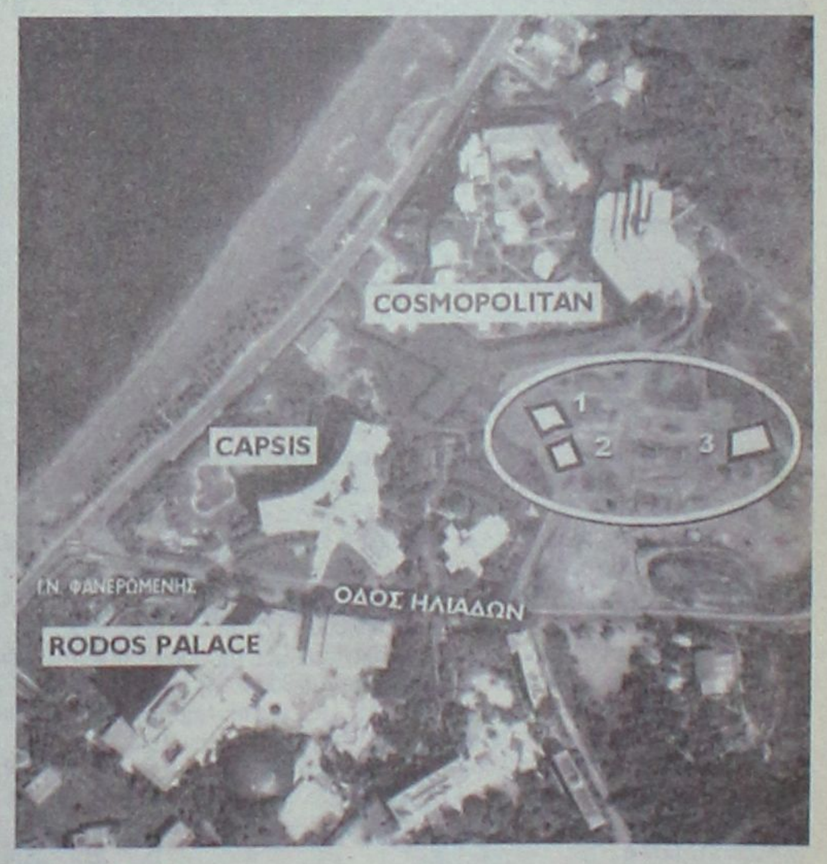

ΑΜΕΣΑ ΟΙΚΟΔΟΜΗΣΙΜΑ Με δυνατότητα οικοδόμησης 120 τ.μ. Ισόγειο
120 τ.μ. Α΄όροφο

Με πλήρη υποδομή:
Φρεάτια αποχέτευσης • Φρεάτια Ύδρευσης • Φρεάτια ΟΤΕ

ευσταθίου ΕΥΡΩΚΤΗΜΑΤΙΚΗ

Εθν. Αντιστάσεως 83 • Τηλ.: 22410 73819, 74917 • Κιν.: 6944 374546, 6945 292030 • Fax: 22410 38641 • info@euroktimatiki.gr

ΧΠ401.2029

ενοικιασεις

συνέχεια από την προηγούμενη

ΕΝΟΙΚΙΑΖΕΤΑΙ μόνο για επαγγελματική χρήση στην ΠΑΛΙΑ ΠΟΛΗ μικρή διώροφη **οικοδομή** με αυλή (35+35 τ.μ.). Πληρ. τηλ. 2241026775, 6946965205 MZT110107

ΕΝΟΙΚΙΑΖΕΤΑΙ πολυτελές νεόκτιστο **διαμέρισμα** 95 τ.μ. β' ορόφου, διαμπερές περιφερικές βεράντες, αυτόνομη θέρμανση, ηλιακός και ξύλινη οροφή, περιοχή Αραπάκι Παρθενόπης 18. Πληρ. κ. Θόδωρο, τηλ. 6944209883 MZT110112

ΕΝΟΙΚΙΑΖΕΤΑΙ κατοικία ανεξάρτητη δύο δωματίων, επιπλωμένη, στην οδό Δαιδάλου 17 στο κέντρο της Κρεμαστής. Πληρ. τηλ. 2241021335 MXP13247

ΕΝΟΙΚΙΑΖΕΤΑΙ ισόγειο σπίτι στο Χαράκι. Ολο το χρόνο τιμή 230 ευρώ. Πληρ. τηλ. 6978626587 MXP13241

ΕΝΟΙΚΙΑΖΕΤΑΙ καινούργιο πολυτελείας 3άρι **διαμέρισμα** στον α' όροφο επιπλωμένο ή μη επιπλωμένο με 2 air condition, όλα τα ηλεκτρικά είδη, ηλιακό και ηλεκτρικό θερμοσίφωνα, 2 μεγάλες βεράντες και χώρος για πάρκιν σε ήσυχη περιοχή στην Ιξιά. Τιμή ενοικίου 350,00 ευρώ. Πληρ. τηλ. 6946163747 MZT100128

ΠΩΛΕΙΤΑΙ
ΚΑΤΑΣΤΗΜΑ
ΣΤΗΝ ΟΔΟ ΦΕΡΕΝΙΚΗΣ
ΙΑΛΥΣΟΣ
92 τ.μ. / από 1300 ευρώ/μήνα
Τηλ.. 22410-38990 & 6944146214 ΧΠ1620

Α. ΦΡΑΓΚΟΣ - Α. ΖΟΥΜΠΑΣ Ο.Ε.
"ΚΤΙΡΙΟΔΟΜΗ"
ΤΕΧΝΙΚΗ ΕΤΑΙΡΙΑ ΚΑΝΑΔΑ 52 - ΡΟΔΟΣ ΤΗΛ. 2241036604, 2241024208
ΠΩΛΟΥΝΤΑΙ
- πολυτελείς **μονοκατοικίες** στα Τριάντα και στην Ιξιά από 140 έως 200 τ.μ.
- **καταστήματα - γραφεία** με υπόγειο γκαράζ στο κέντρο της Ρόδου
- **διαμερίσματα** με αποκλειστική θέση στάθμευσης στην οδό Αγ. Σοφίας ΜΑΠ545(Π)

ευσταθίου
ΕΥΡΩΚΤΗΜΑΤΙΚΗ
ΚΤΗΜΑΤΟΜΕΣΙΤΙΚΟ ΓΡΑΦΕΙΟ
Εθν. Αντιστάσεως 83 • Τηλ.: 22410 73819, 74917
Κιν.: 6944 374546, 6945 292030
Fax: 22410 38641 • e-mail: info@euroktimatiki.gr

ΠΩΛΗΣΕΙΣ ΑΚΙΝΗΤΩΝ

Οικοπεδα

1) 300 τ.μ. στον οικοδομικό συνεταιρισμό Λιμενεργατών (σε εξέλιξη η κατασκευή έργων υποδομής) Αξίας 55.000 € 2) 300 τ.μ. στον οικοδομικό συνεταιρισμό Αιγυπτιωτών (σε εξέλιξη η κατασκευή έργων υποδομής) Αξίας 50.000€ 3) 304 τ.μ. στην Ιξιά (με δυνατότητα οικοδόμησης 240 τ.μ. κατοικίας) Αξίας 160.000 € 4) 1.000 τ.μ. στο Ροδίνι (με δυνατότητα οικοδόμησης 400 τ.μ. κατοικίας) Αξίας 350.000 € 5) 1000 τ.μ. στην Ιαλυσό (με δυνατότητα οικοδόμησης 120 τ.μ. κατοικίας) Αξίας 110.000 € 6) 2000 τ.μ. στην Ιαλυσό (με δυνατότητα οικοδόμησης 200 τ.μ. κατοικίας) Αξίας 220.000 € 7) 2000 τ.μ. στα Κοσκινού (με δυνατότητα οικοδόμησης 120 τ.μ. κατοικίας) Αξίας 88.000 € 8) 3.640 τ.μ. στην Ιαλυσό (με δυνατότητα οικοδόμησης 135 τ.μ. κατοικίας) Αξίας 120.000 € 9) 4000 τ.μ. στα Κοσκινού με πανοραμική θεά (με δυνατότητα οικοδόμησης 200 τ.μ. κατοικίας) Αξίας 215.000 € 10) 4000 τ.μ. στα Κοσκινού με εξαιρετική θεά (με δυνατότητα οικοδόμησης 200 τ.μ. κατοικίας) Αξίας 300.000 € 11) 4000 τ.μ. στο Φυτώριο (με δυνατότητα οικοδόμησης 200 τ.μ. κατοικίας) Αξίας 300.000 € 12) 4.010 κοντά στην Εθν. Οδό Λίνδου – Αεροδρομίου για επαγγελματική χρήση (με δυνατότητα οικοδόμησης 3.600 τ.μ. Βιοτεχνικού Χώρου) Αξίας 180.000 € 13) 5.300 τ.μ. στα Ασγούρου (με δυνατότητα οικοδόμησης 200 τ.μ. κατοικίας) Αξίας 190.000 €

Διαμερίσματα

1) 50 τ.μ. στην Μ. Κλαδάκη με 1 υπν/τιο Αξίας 90.000 € 2) 50 τ.μ. στην Μυτιλήνης με 1 υπν/τιο Αξίας 82.000 € 3) 65 τ.μ. στην Κανελλοπούλου με 1 υπν/τιο Αξίας 95.000€ 4) 70 τ.μ. στην Ιξιά (Σωτήρος) με 2 υπν/τια Αξίας 94.000€ 5) 80 τ.μ. στην Αγ. Σοφίας με 2 υπν/τια Αξίας 176.000€ 6) 80 τ.μ. στην Λαγκάνη (περιοχή Δασκάλους) με 2 υπν/τια Αξίας 85.000€ 7) 85 τ.μ. στην Κέννεντυ με 2 υπν/τια Αξίας 120.000€ 8) 85 τ.μ. στην Παπαδιαμάντη με 2 υπν/τια Αξίας 97.000€ 9) 95 τ.μ. στην 28ης Οκτωβρίου με 2 υπν/τια Αξίας 280.000€ 10) 95 τ.μ. στην Ιξιά (Σωτήρος) με 2 υπν/τια Αξίας 90.000€ 11) 98 τ.μ. στην Νηρηίδων (Καρακόνερο) με 3 υπν/τια Αξίας 140.000€ 12) 107 τ.μ. στην Ρόδου-Λίνδου (κοντά στην ΔΕΥΑΡ) με 3 υπν/τια Αξίας 130.000€ 13) 110 τ.μ. στην Ανθ. Ζερβού με 3 υπν/τια Αξίας 225.000 € 14) 110 τ.μ. στην Ιαλυσό με 3 υπν/τια Αξίας 120.000 € 15) 110 τ.μ. στην Νηρηίδων (Καρακόνερο) με 3 υπν/τια Αξίας 220.000€ 16) 116 τ.μ. στην Μ. Πετρίδη με 3 υπν/τια Αξίας 232.000 € 17) 120 τ.μ. στην Ιαλυσό με 3 υπν/τια Αξίας 125.000 € 18)120 τ.μ. στην Νηρηίδων (Καρακόνερο) με 3 υπν/τια Αξίας 240.000€ 19) 126 τ.μ. στην Γρηγορίου Ε΄ με 3 υπν/τια Αξίας 315.000 €

ΜΟΝΟΚΑΤΟΙΚΙΕΣ - ΜΕΖΟΝΕΤΕΣ

1)140 τ.μ. στην Ιαλυσό Αξίας 280.000 € 2) 140 τ.μ. στην Παστίδα Αξίας 220.000 € 3) 140 τ.μ. στην Ιαλυσό Αξίας 280.000 € 4) 150 τ.μ. στην Ιαλυσό Αξίας 300.000 € 5)155 τ.μ. στην Ιξιά Αξίας 279.000 € 6) 155 τ.μ. στην Ιξιά Αξίας 281.000 € 7) 160 τ.μ. στην Ιαλυσό Αξίας 350.000 € 8) 160 τ.μ. στα Κοσκινού Αξίας 380.000 € 9) 160 τ.μ. στις Φάνες Αξίας 190.000 € 10) 200 τ.μ. στους Πρόποδες Φιλερήμου στην Ιαλυσό Αξίας 380.000 € 11) 280 τ.μ. στην λεωφ. Κρεμαστής – Π. Αεροδρομίου Αξίας 320.000 €

ΚΑΤΑΣΤΗΜΑΤΑ

1) 30 τ.μ. στο Κέντρο της Πόλης (με άμεση παράδοση χρήσης) Αξίας 450.000€ 2) 55 τ.μ. στην Ανάληψη (κεντρικά) Αξίας 120.000€ 3) 57 τ.μ. στο Κέντρο της Πόλης (ελεύθερο Χρήσεως) Αξίας 370.000€ 4) 61 τ.μ. στο Κέντρο της Πόλης (με άμεση παράδοση χρήσης) Αξίας 590.000€ 5) 62 τ.μ. στην Ανάληψη (κεντρικά) Αξίας 370.000 € 6) 77 τ.μ. στο Κέντρο της Πόλης (ελεύθερο Χρήσεως) Αξίας 500.000€ 7) 100 τ.μ. στην Ανάληψη (κεντρικά) Αξίας 580.000 €

ΧΠ1620/04

ΤΤ ΤΕΧΝΙΚΗ ΕΤΑΙΡΙΑ
ΤΣΑΚΙΡΗΣ ΤΣΑΜΠΙΚΟΣ & ΣΙΑ Ε.Ε.

ΠΩΛΟΥΝΤΑΙ

1. Διαμερίσματα 120μ² (τριών υπνοδωματίων), 87μ² (δύο υπνοδωματίων) σε νεοανεγειρόμενη οικοδομή 6 διαμερισμάτων σε οικόπεδο 1800μ² εντός σχεδίου πόλεως στην περιοχή Ιξιάς.
Η οικοδομή είναι εξαιρετικής κατασκευής, διαθέτει ασανσέρ, κεντρική θέρμανση, καθώς και δύο θέσεις στάθμευσης για κάθε διαμέρισμα.

2. Μονοκατοικία πανταχόθεν ελεύθερη ανεπτυγμένη σε τρία επίπεδα συνολικής επιφάνειας 200 τ.μ. σε οικόπεδο 424τ.μ. εντός σχεδίου πόλεως Ρόδου (περιοχή Καρακόνερο).

ΑΤΤΑΒΥΡΟΥ 56 - 85100 ΡΟΔΟΣ
ΤΗΛ. 22410 35139
FAX 22410 24262 MZT3333(Γ)

NOTAR ΕΛΛΑΣ
Κτηματομεσιτικό γραφείο

ΔΩΔΩΝΗΣ 2, ΡΟΔΟΣ – ΚΑΡΑΚΟΝΕΡΟ ΤΗΛ; 22410 20345
Website. www.notar.gr e-mail. hellas@notar.gr

Notar Ελλάς
Η μεγαλύτερη κτηματομεσιτική εταιρεία στη Σκανδιναβία τώρα και στη Ρόδο.
Η εταιρεία αντιπροσωπεύεται από 72 γραφεία στη Νορβηγία, 12 στην Σουηδία, Ισπανία, Ιταλία, Τουρκία και Βραζιλία.
Η Notar Ελλάς σας δίνει τη δυνατότητα να προωθήσετε τα ακίνητά σας αποτελεσματικά τόσο στη Σκανδιναβία όσο και στη Ρόδο και τα Δωδεκάνησα.
Σκέφτεσαι να αγοράσεις ή να πουλήσεις το σπίτι σου! Εμείς στη Notar σε βοηθάμε.



Ηλίας Παπανικολάου
Μεσίτης/ Οικονομολόγος

Ο δικός σας μεσίτης

AE971



ΚΤΗΜΑΤΟΜΕΣΙΤΙΚΟ ΓΡΑΦΕΙΟ
ΔΩΔΕΚΑΝΗΣΙΑΚΗ ΚΤΗΜΑΤΙΚΗ
ΠΑΠΟΥΤΣΗΣ ΚΩΝ/ΝΟΣ

ΠΩΛΟΥΝΤΑΙ

1. **Διαμέρισμα** 73 τ.μ. ημιυπόγειο στην Ανάληψη (ημιτελής). Τιμή 55.000 €
2. **Διαμέρισμα** 107 τ.μ. ισογείου στην Ανάληψη. Τιμή 181.900 €
3. **Διαμέρισμα** 112 τ.μ. 1ου ορόφου στο Ροδίνι. Τιμή 215.000 €
4. **Διαμέρισμα** 98 τ.μ. 2ου ορόφου στην Αγ. Αναστασία. Τιμή 130.000€
5. **Διαμερίσματα** 86 τ.μ. 1ου-3ου-4ου ορόφου με γκαράζ στην Ιαλυσό. Τιμή 138.600 €
6. **Διαμέρισμα** 87 τ.μ. ισογείου με 300 τ.μ. αυλή στην Ιαλυσό. Τιμή 174.000€
7. **Διαμέρισμα** 115 τ.μ. 2ου ορόφου στην Ιξιά. Τιμή: 114.500€
8. **Μεζονέτα** 150 τ.μ. διώροφη σε οικόπεδο 1.000 τ.μ. στην Ιαλυσό. Τιμή 160.000 € (μπετά)
9. **Μεζονέτα** 180 τ.μ. σε 200 τ.μ. οικόπεδο στην Κρεμαστή. Τιμή 250.000 €
10. **Μεζονέτα** 143 τ.μ. διώροφη σε 500 τ.μ. οικόπεδο στα Κοσκινού. Τιμή 140.000 € (μπετά)
11. **Μεζονέτα** 105 τ.μ. διώροφη στα Κοσκινού (ημιτελής). Τιμή 117.000€
12. **Μεζονέτα** 120 τ.μ. σε οικόπεδο 1.500 τ.μ. στην Ψίνθο. Τιμή σε μπετά 75.000€ τελειωμένη 145.000€
13. **Κατάστημα** στην Σωκράτους Π. Πόλη. Τιμή 600.000€
14. **Οικόπεδο** 5.680 τ.μ. στ' Αφάντου. Τιμή 90.000 €
15. **Οικόπεδο** 4.000 τ.μ. στους Τρεις. Τιμή 145.000 €
16. **Οικόπεδο** 406 τ.μ. στον Εμπωνα, τιμή 35.000 ευρώ.
17. **Επιχ/ση** καφετέριας-μπαρ με τον εξοπλισμό της εντός πόλεως. Τιμή 9.000 €

ΜΙΣΘΩΣΕΙΣ

1. **Αποθήκη** 300 τ.μ. υπόγεια εντός πόλεως. Μίσθωση 800 €

ΠΩΛΗΣΕΙΣ ΑΚΙΝΗΤΩΝ - ΟΙΚΟΠΕΔΩΝ- ΜΙΣΘΩΣΕΙΣ ΑΚΙΝΗΤΩΝ
ΩΡΕΣ ΓΡΑΦΕΙΟΥ 09.00-14.00 π.μ. και 17.00-21.00 μ.μ.
ΕΘΝΙΚΗΣ ΑΝΤΙΣΤΑΣΗΣ 45- 1ος ΟΡΟΦΟΣ • ΤΗΛ. - ΦΑΞ 2241025480 κιν. 6932469420 • e-mail: papoutsisk@in.gr
ΧΠ2673

ΠΑΣΤΙΔΑ. ΠΩΛΟΥΝΤΑΙ

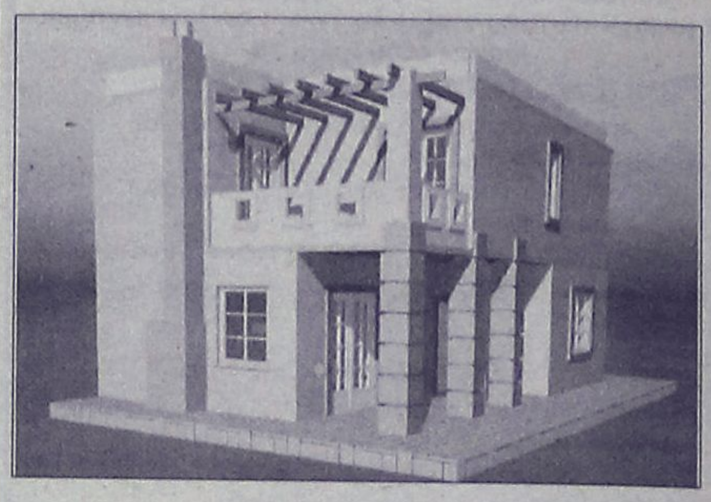

μεζονέτες πολυτελούς κατασκευής από ιδιοκτήτη-κατασκευαστή σε μπετά ή τελειωμένα των 120-130-160 τ.μ. σε οικόπεδο 250 και 330 τ.μ. με θέα το Φιλέρημο.
Πληρ. τηλ. 6944636141
ΜΑΠ007(Γ)

ΚΛΑΔΟΓΕΝΗΣ ΜΙΧΑΗΛ
ΠΟΛΙΤΙΚΟΣ ΜΗΧΑΝΙΚΟΣ Ε.Μ.Π.
ΑΤΤΑΒΥΡΟΥ 20-ΡΟΔΟΣ
ΤΗΛ. 2241022394
ΠΩΛΟΥΝΤΑΙ

1. **Μεζονέτες** με απεριόριστη θέα και θέα στη θάλασσα, στο Καρακόνερο, με 3 υπνοδωμάτια, σαλόνι, κουζίνα, 2 λουτρά, αποθήκης και με υπόγειο χώρο στάθμευσης και λοιπών βοηθητικών χώρων, εμβαδού 125 τ.μ. και εμβαδού υπογείου 65 τ.μ., συνολικής επιφάνειας με το υπόγειο 190 τ.μ.
2. **Διαμερίσματα** πολυτελούς κατασκευής με απεριόριστη θέα και θέα στη θάλασσα, στο Καρακόνερο, με 3 υπνοδωμάτια, λουτρού και αποθήκης εμβαδού 105 τ.μ.

AE0058

ΓΙΑΝΝΗΣ ΝΙΚΟΛΙΔΑΚΗΣ
Μηχανολόγος-Μηχανικός
Γαλλίας 12-Ρόδος • τηλ. (22410)22291, 35103

ΠΩΛΟΥΝΤΑΙ

- Επί της οδού **Κων. Υδραίου** (πλησίον Ρόδου - Λίνδου) πολυτελή **διαμερίσματα** με απεριόριστη θέα, ιδιωτικούς χώρους parking και αποθήκες 90 τ.μ. και 126 τ.μ.
- Επί της οδού **Καθοπούλη** (Νιοχώρι) **αποθήκη** 222 τ.μ., **κατάστημα** 59 τ.μ. με πατάρι 15 τ.μ., **διαμερίσματα** από 45 τ.μ. έως 58 τ.μ.

ΧΠ2675

ΚΡΑΝΙΔΗΣ
ΜΕΣΙΤΗΣ ΑΣΤΙΚΩΝ ΣΥΜΒΑΣΕΩΝ
ΟΙΚΟΝΟΜΟΛΟΓΟΣ

ΑΝΑΛΑΜΒΑΝΟΥΜΕ:
- ΠΩΛΗΣΕΙΣ
- ΑΓΟΡΕΣ
- ΑΝΤΙΠΑΡΟΧΕΣ
- ΕΝΟΙΚΙΑΣΕΙΣ

ΚΑΖΟΥΛΗ & ΑΜΕΡΙΚΗΣ 50, ΡΟΔΟΣ
ΤΗΛ. 22410 27082
ΚΙΝ. 6944347405 / 6942010248
ΧΠ092

ΕΣΤΙΑ

ΚΤΗΜΑΤΟΜΕΣΙΤΙΚΟ ΓΡΑΦΕΙΟ
ΚΑΜΠΟΥΡΗΣ ΣΚ. ΕΜΜΑΝΟΥΗΛ

1. **ΜΟΝΟΚΑΤΟΙΚΙΑ** 250 τ.μ. λουξ κατασκευής και ισόγειο 150 τ.μ. σε μπετά εντός οικοπέδου 4.550 τ.μ. επί της λεωφόρου Παστίδας σε φανταστική τιμή
2. **ΔΙΑΜΕΡΙΣΜΑ** 88 τ.μ. επί της Διονυσίου Σολωμού (ρετιρέ) σε πολύ λογική τιμή
3. **ΟΙΚΟΠΕΔΟ** 2600 τ.μ. στην περιοχή Κοσκινού σε φανταστική τοποθεσία
4. **ΔΙΑΜΕΡΙΣΜΑΤΑ** διαφόρων διαστάσεων στο Ροδίνι
5. **ΔΙΑΜΕΡΙΣΜΑΤΑ** διαφόρων διαστάσεων στο Καρακόνερο
6. **ΜΟΝΟΚΑΤΟΙΚΙΕΣ** με αυλή στο Καρακόνερο
7. **ΜΟΝΟΚΑΤΟΙΚΙΕΣ - ΔΙΑΜΕΡΙΣΜΑΤΑ** στην ωραιότερη περιοχή Μαριτσών υπό κατασκευή
8. **ΟΙΚΟΠΕΔΟ** στη Ρόδου-Λίνδου 9000 τ.μ. με άδεια οικοδομής

ΣΤΕΦ. ΚΑΖΟΥΛΗ 74 - ΡΟΔΟΣ
ΤΗΛ. 2241024858, 6947424462

ΑΕ691



ΚΤΗΜΑΤΟΜΕΣΙΤΙΚΟ ΓΡΑΦΕΙΟ

ΑΙΓΑΙΟΚΤΗΜΑΤΙΚΗ

ΕΠΙΛΕΓΜΕΝΕΣ ΠΡΟΤΑΣΕΙΣ ΑΚΙΝΗΤΩΝ

- 44 τ.μ. καινούργιο Ιαλυσό 85.000 €
- 46 τ.μ. (υπόγειο με αυλή) Υψηλάντου 60.000 €
- 48 τ.μ. ισόγειο Αισχύνη 75.000 €
- 50 τ.μ. ρετιρέ Αγ. Νικόλαο 50.000 €
- 70 τ.μ. μον/κία με οικ/δο και έξτρα δόμηση Αρχάγγελο 94.000 €
- 74 τ.μ. μον/κία σε 400 τ.μ. οικ/δο Δαματριά 75.000€
- 73 τ.μ. διαμ/σμα (β' ορ.) Αγ. Νικόλαο 95.000€
- 86 τ.μ. (3 υπν.) καινούργιο διαμ. Ιαλυσό 150.000 €
- 87 τ.μ. καινούργιο διαμ. στους Τρεις 165.000 €
- 89 τ.μ. καινούργιο διαμ. Μηδεια 175.000 €
- 92 τ.μ. ισόγειο υπ/νο λουξ κατασκευής στο Ροδίνι 150.000 €
- 95 τ.μ. μετ/νο διαμ. Ιαλυσό 90.000 €
- 97 τ.μ. διαμ. με απερ/στη θέα Κέννεντυ 250.000 €
- 100 τ.μ. μον/κία 4 ετών 500 τ.μ. οικ/δο στην Ιαλυσό 280.000 €
- 100 τ.μ. καινούργιο διαμ. (με γκαράζ, -απ/κη) Μύρα - Μάρε 190.000 €
- 120 τ.μ. μον/κία Π. Πόλη - Ρολόι 145.000 €
- 120 τ.μ. καινούργιο διαμέρισμα στους Τρεις 229.000 €
- 129 τ.μ. καινούργιο (3 υπν.) κοντά Αραπάκι 215.000 €
- 130 τ.μ. Κοσκινού μον/κία ανεξάρτηση σε 800 τ.μ. οικόπεδο σε μπετά 115.000 €
- 130 τ.μ. μον/κία σε μπετά Παστίδα 115.000 €
- 159 τ.μ. ανεξ/τη μον/κία Παστίδα 180.000 €
- 236 τ.μ. μον/κία Θολό σε 2.174 τ.μ. οικ/δο με εξτρά Σ.Δ. 764 τ.μ. 250.000 €
- 1 οικ/κή μερίδα του οικ/κού συν/σμού Απόλλων 300 τ.μ. 110.000€
- Γραφεία 23 τ.μ., 45 τ.μ. και 67 τ.μ. κοντά στην Ακαδημία Χ2.500 € το τ.μ.

ΕΚΤΟΣ ΑΥΤΩΝ ΤΩΝ ΑΚΙΝΗΤΩΝ ΔΙΑΘΕΤΟΥΜΕ ΜΕΓΑΛΗ ΠΟΙΚΙΛΙΑ ΣΕ ΔΙΑΜ/ΤΑ (ΜΕΤ/ΝΑ-ΚΑΙΝΟΥΡΓΙΑ) ΣΤΙΣ ΚΑΛΥΤΕΡΕΣ ΤΙΜΕΣ ΤΗΣ ΑΓΟΡΑΣ-ΟΙΚ/ΔΑ ΚΑΙ ΕΝΟΙΚΙΑΣΕΙΣ ΑΚΙΝΗΤΩΝ - ΑΝΤΙΠΑΡΟΧΕΣ

ΡΕΝΑ ΒΑΖΟΥΚΟΥ ΚΑΙ ΣΥΝΕΡΓΑΤΕΣ
(ΜΕΣΙΤΗΣ ΑΣΤΙΚΩΝ ΣΥΜΒΑΣΕΩΝ)
ΔΙΕΥΘ. ΓΡΑΦΕΙΟΥ ΔΗΜ. ΘΕΟΔΩΡΑΚΗ 3
10-1 το πρωί καθημερινά και 6.30-9 απ/μα
Τηλ. (22410) 22943-28838 FAX: 28838, κιν. 6945466773
email.vazoukou@acn.gr

ΧΠ851

ΚΡΑΝΙΔΗΣ Real Estate
Ι.Καζαύλη & Αμερικής 50
Τηλ.2241027082
Fax. 2241027001

ΠΩΛΕΙΤΑΙ ΕΠΙΧΕΙΡΗΣΗ



Πωλείται στην πόλη της Ρόδου γνωστή επιχείρηση,franchise λευκών ειδών.
Ισόγειο 80τμ, υπόγειο 60τμ & πατάρι45τμ.
Τιμή : 120.000 €
Κ-875

MXT092

www.kranidis-estate.gr

SAVVAIDIS & Associates
Estate Agents & Consultants

ΠΩΛΕΙΤΑΙ ΜΟΝΑΔΙΚΟ ΟΙΚΟΠΕΔΟ

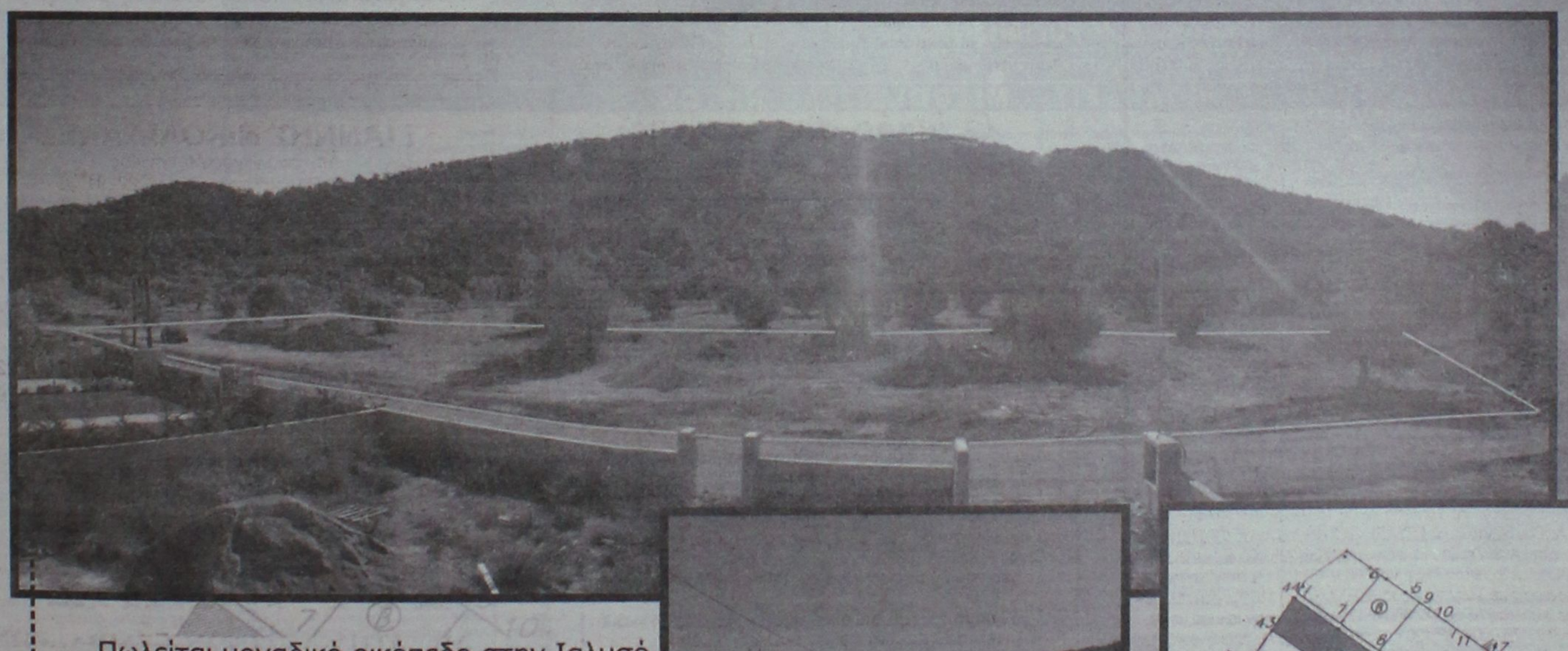

Πωλείται μοναδικό οικόπεδο στην Ιαλυσό με εμβαδόν 4,005 τ.μ.



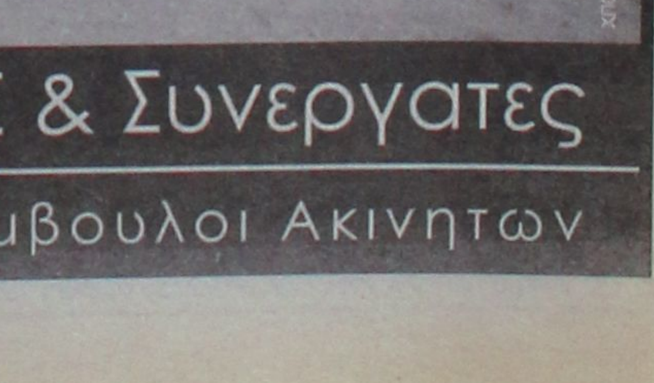

Γρ. Λαμπράκη 14 & Αμερικής, Ρόδος
Τηλ 22410-26281 fax 22410-34663

ΣΑΒΒΑΙΔΗΣ & Συνεργατες
Μεσιτες & Συμβουλοι Ακινητων

XΠ859

ενοικιασεις

συνέχεια από την προηγούμενη

ΕΝΟΙΚΙΑΖΕΤΑΙ γκαρσονιέρα-ρετιρέ γ' ορόφου ανεξάρτητη με μεγάλη βεράντα επί της παρ. Στρατηγού Ζήση. Τιμή 250 ευρώ. Πληρ. τηλ. 6937690674
MZT110101

ΕΝΟΙΚΙΑΖΕΤΑΙ διαμέρισμα 3άρι στο Ροδίνι. Πληρ. τηλ. 6974728169
MXP13240

ΕΝΟΙΚΙΑΖΩ: α) ένα διαμέρισμα πλήρως εξοπλισμένο 60 τ.μ., β) ένα **γραφείο** 60 τ.μ. επί της Εθνικής Αντιστάσεως (πρώην Αννης Μαρίας) δια οιανδήποτε χρήση. Πληρ. τηλ. 2241066134
MZT100125

ΕΝΟΙΚΙΑΖΕΤΑΙ οροφοδιαμέρισμα σε διώροφη μονοκατοικία στο κέντρο κοντά στη θάλασσα με κήπο. Διαθέτει 3 μεγάλες κρεβατοκάμαρες, δύο μπάνια, σαλόνι με τζάκι, τραπεζαρία, ηλιακό θερμοσίφωνα, αυτόνομη θέρμανση, χρήση αποθήκης, άνετο πάρκιν. Ενοίκιο 630 ευρώ. Και ένα **διαμέρισμα** Κοδριγκτώνος με δύο κρεβατοκάμαρες, βεράντες, μεγάλη σαλοτραπεζαρία, κουζίνα. Τιμή 480 ευρώ. Πληρ. τηλ. 6972718731
MZT100113

ΕΝΟΙΚΙΑΖΕΤΑΙ 3άρι διαμέρισμα 87 τ.μ. με ηλιακό και κλιματιστικό, χωρίς κοινόχρηστα, στην Ιαλυσό κοντά στο Λύκειο. Πληρ. τηλ. 2241090241, 6945984343
MZT100124

ΕΝΟΙΚΙΑΖΕΤΑΙ δίχωρο **studio** επιπλωμένο με πολυκουζίνα, σαλονάκι στο κέντρο της πόλης, ανεξάρτητο με κήπο, κοντά στη θάλασσα άνετο πάρκιν, περιοχή Ψαροπούλα. Τιμή 270 ευρώ το μήνα. Πληρ. τηλ. 6972718731
MZT100114

ΕΝΟΙΚΙΑΖΕΤΑΙ 3άρι 92 τ.μ. σε νεόκτιστη πολυκατοικία Κων. Υδραίου έναντι Ξενάκη με κλειστό πάρκιν και αποθήκη, ηλιακό και αυτόνομη θέρμανση. Τιμή 600 ευρώ. Πληρ. τηλ. 2241078087, 6945808035
MZT100115

ΕΝΟΙΚΙΑΖΟΝΤΑΙ δύο **διαμερίσματα** δίχωρα επιπλωμένα στον 1ο όροφο οικοδομής στην Πατρ. Αθηναγόρα 27Α. Πληρ. τηλ. 6945150194, 2241024505 (9-11 π.μ., 5-8 μ.μ.)
MZT100116

ΕΝΟΙΚΙΑΖΕΤΑΙ 4άρι **διαμέρισμα** επί της Ιερού Λόχου 3 Ιαλυσός. Επίσης ισόγειο **κατάστημα** επί της Ιερού Λόχου. Πληρ. τηλ. 2241093145
MZT100117

ΕΝΟΙΚΙΑΖΕΤΑΙ διαμέρισμα 120 τ.μ. στον β' όροφο με ασανσέρ, αυτόνομη θέρμανση, 2 μπάνια, 3 υπνοδωμάτια επί της οδού Αννης Μαρίας (Εθνικής Αντίστασης) 32. Πληρ. τηλ. 2241033551
MZT100102

ΕΝΟΙΚΙΑΖΕΤΑΙ γραφείο 50 τ.μ. επί της οδού Εθν. Αντίστασης 15 απέναντι από την τράπεζα Πειραιώς, κατάλληλο για ιατρείο, πολ. μηχανικό, λογιστήριο κ.λπ. Πληρ. τηλ. 6945476491
MZT100103

ΕΝΟΙΚΙΑΖΟΝΤΑΙ στην Ιαλυσό **διαμερίσματα** δυάρια πλήρως επιπλωμένα. Πληρ. τηλ. 22410-91142, 94662, 6945594565
MZT100105

ΕΝΟΙΚΙΑΖΕΤΑΙ διαμπερές **διαμέρισμα** στον 2ο όροφο σε οικογενειακή πολυκατοικία σε άριστη κατάσταση, σε ήσυχη περιοχή στο Ροδίνι, Λυκίας 149, αποτελούμενο από 3 υπνοδωμάτια, μπάνιο, σαλόνι, εντοιχιζόμενη κουζίνα με φούρνο και ψυγείο και κεντρική θέρμανση. Τιμή 400 ευρώ. Πληρ. τηλ. 2241028198, 6932338313
MZT100106

ΕΝΟΙΚΙΑΖΕΤΑΙ studio επιπλωμένο στον α ' όροφο με θέα θάλασσα, με όλο τον οικιακό εξοπλισμό, τηλεόραση και ζεστό νερό όλο το 24ωρο. Ανετο parking. Περιοχή Ιαλυσός. Ενοίκιο 230 ευρώ μαζί με νερό και κοινόχρηστα. Πληρ. τηλ. 6936570851
MXP13236

ΕΝΟΙΚΙΑΖΕΤΑΙ διαμέρισμα στην οδό Σωτήρος στην Ιξιά 70 τ.μ., 1 υπνοδωμάτιο, σαλόνι, κουζίνα, μπάνιο. Πληρ. τηλ. 6936679690
MZT100107

ΕΝΟΙΚΙΑΖΕΤΑΙ μεγάλο δωμάτιο επιπλωμένο με διπλό κρεβάτι και ντουλάπα. Κουζίνα-μπάνιο με ζεστό νερό όλο το 24ωρο. Περιοχή 7 Βαγιές. Ενοίκιο 190 ευρώ μαζί με κοινόχρηστα. Πληρ. τηλ. 6936570851
MXP13236.1

ΕΝΟΙΚΙΑΖΕΤΑΙ διαμέρισμα ευάερο με θέα στην Ανάληψη επί της οδού Λιβαδιάς γωνιακό, 2 υπνοδωματίων, κουζίνα, σαλόνι, σύνδεση με αποχετευτικό, μεγάλες βεράντες. Τιμή 450 ευρώ. Πληρ. τηλ. 2241021440, ώρες καταστήματος
MZT100109

ΕΝΟΙΚΙΑΖΕΤΑΙ διαμέρισμα 4άρι 110 τ.μ. αποτελούμενο από τρία υπνοδωμάτια, μεγάλο σαλόνι, κουζίνα, χωλ και μπάνιο ευάερο και ευήλιο σε μικρή πολυκατοικία στην Μιχ. Λάπρου 6 περ. Ανάληψη. Πληρ. τηλ. 2241067107, 6944883688
MZT100108

ΕΝΟΙΚΙΑΖΕΤΑΙ διαμέρισμα 105 τ.μ. στην περιοχή Μ. Πετρίδη και Καμείρου, αποτελούμενο από 3 υπν/τια, σαλόνι, κουζίνα, μπάνιο, WC. Αυτόνομη θέρμανση, ασανσέρ, ηλιακό και βεράντες. Κατασκευή 2000. Πληρ. τηλ. 2241030907, 6944782878
MZT100121

ΕΝΟΙΚΙΑΖΕΤΑΙ δυάρι διαμέρισμα ισόγειο 50 τ.μ. στο Καρακόνερο με δύο υπνοδωμάτια, κουζίνα-καθιστικό ενιαίο και μπάνιο με δική του είσοδο, χωρίς κοινόχρηστα και με σύνδεση στο αποχετευτικό. Πληρ. τηλ. 2241065471 ώρες 11π.μ.-8 μ.μ.
MXP13231

ΕΝΟΙΚΙΑΖΕΤΑΙ διαμέρισμα 2 υπνοδωματίων σαλοτραπεζαρίας-κουζίνας και λοιπών βοηθητικών χώρων, 80 τ.μ. Πληρ. τηλ. 2241028576, 6944831545
MXP13230

ΣΤΗΝ ΙΑΛΥΣΟ ΕΝΟΙΚΙΑΖΕΤΑΙ οροφοδιαμέρισμα ρετιρέ καινούργιο, διαμπερές, αποτελούμενο από 2 υπνοδωμάτια και λοιπούς χώρους, πλήρως εξοπλισμένο με ηλεκτρικές συσκευές, ηλιακό θερμοσίφωνα, διπλά τζάμια, άνετο μπαλκόνι. Πληρ. τηλ. 2241028458, 6946948756
MZT090116

ΕΝΟΙΚΙΑΖΕΤΑΙ studio καινούργιο, πλήρως επιπλωμένο, με όλες τις ηλεκτρικές συσκευές με air condition, TV, ισόγειο με δική του είσοδο και κήπο. Πληρ. τηλ. 6947694835
MXP13237

ΕΝΟΙΚΙΑΖΟΝΤΑΙ επί της Κοδριγκτώνος περιοχή σταδίου Διαγόρα επιπλωμένα **διαμερίσματα** για μικρό ή μεγαλύτερο διάστημα. Πληρ. τηλ. 2241031756
MAT025

ΕΝΟΙΚΙΑΖΕΤΑΙ ισόγειο **διαμέρισμα** 75 τ.μ. (επιπλωμένο) στην περιοχή Ανοιξη στην Ιαλυσό. Διαθέτει 2 υπνοδωμάτια, τουαλέτα και ένα ενιαίο χώρο σαλόνι και καθιστικό. Επίσης διαθέτει χώρο πάρκιν για αυτοκίνητο, κήπο και μεγάλο προαύλιο χώρο. Προτιμούνται ενοικιαστές για μόνιμη εγκατάσταση. Πληρ. τηλ. 2241092392 από 09.00 έως 21.00 και στο κιν. 6936860327
MZT090118

ΕΝΟΙΚΙΑΖΕΤΑΙ επιπλωμένο **studio** στο Ροδίνι β' ορόφου. Πληρ.τηλ. 6944361899
MZT090119

ΕΝΟΙΚΙΑΖΕΤΑΙ ΣΤΗΝ ΙΑΛΥΣΟ: α) ένα νεόκτιστο lux **διαμέρισμα** 85 τ.μ. με 2 μεγάλα υπνοδωμάτια, κουζίνα, σαλόνι ενιαία, μεγάλες βεράντες, σε υπέροχη τοποθεσία. Τιμή λογική, β) ένα **διαμέρισμα** 55 τ.μ. στο κέντρο Ιαλυσού με 1 υπνοδωμάτιο, κουζίνα, σαλόνι. Πληρ. τηλ. (22410)95815, 95657
MZT090120

ΕΝΟΙΚΙΑΖΕΤΑΙ διαμέρισμα 110 τ.μ. κάτω από το παλιό νοσοκομείο με κεντρική θέρμανση. Πληρ. τηλ. 2241028326
MXP13227

ΕΝΟΙΚΙΑΖΕΤΑΙ χώρος 200 τ.μ. κατάλληλος για αποθήκη (ξυλείας, αλουμίνια) στην Παστίδα. Πληρ. τηλ. 6937520625
MXP13225.2

ΕΝΟΙΚΙΑΖΕΤΑΙ διαμέρισμα 100 τ.μ. με αυλή με 2 υπνοδωμάτια, χωρίς κοινόχρηστα σε ήσυχη περιοχή με χώρο για πάρκιν, οδός Δενδρινού περιοχή Μητροπόλεως. Πληρ. τηλ. 2241028860
MZT090114

ΕΝΟΙΚΙΑΖΕΤΑΙ διαμέρισμα αποτελούμενο από δύο υπνοδωμάτια, κουζίνα, σαλόνι, μπάνιο, 2ος όροφος, κεντρικό, όπισθεν DIVINO, Ελευθερίου Βενιζέλου πάροδος. Πληρ. Νίκος τηλ. 2241093353, 6946387745
MZT050126

ΕΝΟΙΚΙΑΖΕΤΑΙ στα Κοσκινού ρετιρέ 48 τ.μ. επιπλωμένο και με εντοιχισμένα ηλεκτρικά είδη καινούργιο με κεντρική θέρμανση, ηλιακό και απεριόριστη θέα. Πληρ. τηλ. 2241034886, 6932437142
MAT0028(2)

ΕΝΟΙΚΙΑΖΕΤΑΙ γκαρσονιέρα επιπλωμένη στη Διαγορίδων 13. Πληρ. τηλ. 2241094812, 6995067762
MZT090105

ΕΝΟΙΚΙΑΖΕΤΑΙ διαμέρισμα 3 υπν/τίων σαλόνι, κουζίνα, χωλ, 2 WC επί της Στ. Κωτιάδη 2. Πληρ. τηλ. 2246072130, 6938634737
MZT090101

ΕΝΟΙΚΙΑΖΕΤΑΙ ισόγεια **γκαρσονιέρα** για 1 άτομο ή 1 ζευγάρι αποτελούμενο από 1 υπνοδωμάτιο, κουζίνα, λουτροκαμπινέ. Πληρ. τηλ. 2241022512
MZT090111

ΕΝΟΙΚΙΑΖΟΝΤΑΙ α) **διώροφο κατάστημα** 53 τ.μ. ισόγειο, 51 τ.μ. στον πρώτο όροφο, με βεράντα 31 τμ. στην οδό Γεωργίου Λέοντος αριθμ. 13-15, κοντά στο Ξεν. "Μανούσος" (Νιοχώρι), β) **κατάστημα - γραφείο** κατάλληλο και για κατοικία 50 τ.μ. επί της Λεωφ. Δημοκρατίας 49 στο **χωριό Παραδείσι.** Πληρ. τηλ. 2241025450, 2241020277, 6979357878
MZT090110

ΕΝΟΙΚΙΑΖΕΤΑΙ διαμέρισμα δυάρι - 1 υπνοδωμάτιο, σαλόνι, κουζίνα, μερικώς επιπλωμένο με ανεξάρτητη είσοδο και αυλή στην οδό Σμύρνης 42 στο Ροδίνι 290 ευρώ. Πληρ. τηλ. 2241039314, 2241034697
MZT090107

ΕΝΟΙΚΙΑΖΕΤΑΙ επιπλωμένη **γκαρσονιέρα** στον α' όροφο στο Καρακόνερο. Πληρ. τηλ. 6945596443, 2241032943
MZT070111

ΕΝΟΙΚΙΑΖΕΤΑΙ γκαρσονιέρα μόνο για Ελληνες και για μόνιμα. Πλήρως επιπλωμένη και εξοπλισμένη σε άριστη κατάσταση στο Ροδίνι. Πληρ. τηλ. 2241061840
MZT090102

ΕΝΟΙΚΙΑΖΕΤΑΙ στην οδό Χειμάρας κοντά στο βιβλιοπωλείο ΔΕΝΔΡΟ, **διαμέρισμα** 1ου ορόφου, πολύ ήσυχο, με μεγάλη βεράντα, αποτελούμενο από 2 υπνοδωμάτια, σαλοτραπεζαρία, κουζίνα, μπάνιο, κεντρική θέρμανση και ηλιακό θερμοσίφωνα. Πληρ. τηλ. 6944621696, 2241063730
MOO207

ΒΕΝΕΤΟΚΛΕΙΟ ΚΩΝ/ΝΟΥ ΠΑΛΑΙΟΛΟΓΟΥ. ΕΝΟΙΚΙΑΖΕΤΑΙ υπερυψωμένο ισόγειο **διαμέρισμα** ήσυχο, πλήρως ανακαινισμένο (καινούργια κουζίνα, ντουλάπες, πόρτες, παράθυρα με διπλά τζάμια). 3 υπνοδωμάτια, σαλοτραπεζαρία, κουζίνα, μπάνιο, αποθήκη και κεντρική θέρμανση. Είναι κατάλληλο και για γραφεία.Πληρ. τηλ. 6944621696, 2241063730 MOO208

ΕΝΟΙΚΙΑΖΕΤΑΙ διαμέρισμα 3άρι στο 2ο όροφο με εντοιχισμένη κουζίνα και μεγάλες βεράντες επί της Μιχ. Πετρίδη 68. Πληρ. τηλ. 2241074009, 6945237624, 2109829308, 6972764614
MZT090109

ΕΝΟΙΚΙΑΖΟΝΤΑΙ ξενοδοχειακά διαμερίσματα και studios στις "7 ΒΑΓΙΕΣ" με το μήνα πρόσφατα ανακαινισμένα πλήρως επιπλωμένα με τηλεόραση, τηλέφωνο, ηλιακό, κλιματισμό ψύξη θέρμανση, καθαριότητα 2 φορές την εβδομαδα με πλήρη ιματισμό, σεντονια, κουβέρτες και εξοπλισμό κουζίνας, φούρνο, ψυγείο, εστίες, μαγειρικά σκεύη, πιάτα, ποτήρια κ.λπ. Το ξενοδοχείο διαθέτει σαλόνι/bar, αιθουσα με 2 τηλεοράσεις, INTERNET CORNER, πέργκολα και πισίνα σε μικρή απόσταση από το κέντρο της πόλης, το λιμάνι η το Πανεπιστήμιο, ιδανικό για φοιτητές, στρατιωτικούς, καθηγητές κ.λπ. Πληρ. τηλ. 2241036830, 6932934562
MZT191210

ΕΝΟΙΚΙΑΖΟΝΤΑΙ γκαρσονιέρες με A/C πλήρως επιπλωμένες επί της οδού Αλ. Διάκου 61 και Ερυθρού Σταυρού κατάλληλες για φοιτητές. Πληρ. τηλ. 2241068637, 6934757776
MAT034

ΙΑΛΥΣΟΣ, ΜΟΝΟΚΑΤΟΙΚΙΑ 155 τ.μ. 3 υ/δ λουξ κατασκευής 700 ευρώ (Κ-271). Πληρ. Κρανίδης και Συνεργάτες τηλ. 2241027082
MXΠ092.16

ΚΟΣΚΙΝΟΥ ΔΙΑΜΕΡΙΣΜΑ 2άρι επιπλωμένο 320 ευρώ (Κ-938). Πληρ. Κρανίδης και Συνεργάτες τηλ. 2241027082
MXΠ092.15

ΕΝΟΙΚΙΑΖΕΤΑΙ στο Ανω Ροδίνι **γκαρσονιέρα** με δύο δωμάτια και **studio** πλήρως εξοπλισμένο στον α' όροφο. Πληρ. τηλ. 22410 61628, 6944410537
MZT071220

ΕΝΟΙΚΙΑΖΕΤΑΙ γκαρσονιέρα πλήρως εξοπλισμένη επί της οδού Ρώμης 8 στην περιοχή Ροδίνι. Πληρ. τηλ. 22410-64750, 63662, 6944325444
MZT050113

ΕΝΟΙΚΙΑΖΕΤΑΙ στην Ιαλυσό **κατάστημα** 120 τ.μ. σε προνομιακή θέση με πλήρη εξοπλισμό εστιατορίου ή χωρίς. Κ-92 πληρ. Κρανίδης και Συνεργάτες τηλ. 2241027082
MXΠ092.1

ΕΝΟΙΚΙΑΖΕΤΑΙ ισόγειο **διαμέρισμα** επί της οδού Μ. Κων/νου, 5 κυρίων δωματίων, 141 τ.μ. μόνο για επαγγελματική στέγη (γραφείο-ιατρείο κ.λπ.). Πληρ. τηλ. 2241085231, 6945461564
MZT050120

ΕΝΟΙΚΙΑΖΟΝΤΑΙ: 1) Διαμέρισμα α' ορόφου με 4 υπνοδωμάτια 145 τ.μ. στην Κοδριγκτώνος ενοίκιο 550 ευρώ. **2) 105 τ.μ.** α' ορόφου με 3 υπν/τια στο Νιοχώρι 450 ευρώ, **3) 50 τ.μ.** ισόγειο επιπλωμένο με αυλή Υψηλάντου 250 ευρώ, **4)** 180 τ.μ. **μονοκατοικία** σε 4 στρ/τα οικόπεδο στ' Ασγούρου 1.000 ευρώ, **5)** 80 τ.μ.ισόγειο **διαμέρισμα-γραφείο** στους Αγ. Αναργύρους 500 ευρώ, **6) Studio** επιπλωμένο Σοφίας Βέμπου 200 ευρώ, **7) Δυάρι** επιπλωμένο Καλλιθέα-Καβουράκια 150 ευρώ. ΑΙΓΑΙΟΚΤΗΜΑΤΙΚΗ, ΡΕΝΑ ΒΑΖΟΥΚΟΥ, τηλ. 2241022943
MXΠ851

ΕΝΟΙΚΙΑΖΕΤΑΙ επιπλωμένη μεζονέτα στην Κάτω Ηλιούπολη με 2 υπνοδωμάτια, 2 WC, σαλόνι, κουζίνα. Πληρ. τηλ. 6945934044
MZT050118

ΕΝΟΙΚΙΑΖΕΤΑΙ διαμέρισμα 3άρι στη Στρατηγού Ζήση. Πληρ. τηλ. 22410-39210, 24563 ώρες καταστημάτων
MAT005

ΕΝΟΙΚΙΑΖΟΝΤΑΙ: α) καινούργιο **διαμέρισμα** 130 τ.μ. διαμπερές στ' Ασγούρου, **β) διαμέρισμα** στην Παλιά Πόλη επιπλωμένο 1ου ορόφου σε ανεξάρτητη μονοκατοικία. Πληρ. τηλ. 6973241193, 2241074703
MZT050112

ΕΝΟΙΚΙΑΖΟΝΤΑΙ: α) ρετιρέ επιπλωμένο αποτελούμενο από σαλόνι-κουζίνα ενιαίος χώρος, υπνοδωμάτιο, WC, καινούργιας κατασκευής, **β) ισόγειο** αποτελούμενο από σαλόνι-κουζίνα ενιαίος χώρος, υπνοδωμάτιο, WC, καινούργιας κατασκευής, στην περιοχή Ιαλυσού (κοντά στο Αστυνομικό Τμήμα). Πληρ. τηλ. 2241093748, 6948407166
MZT050108

ΕΝΟΙΚΙΑΖΕΤΑΙ δυάρι στα Κοσκινού πλήρως επιπλωμένο με ηλεκτρικά είδη και A/C. Τιμή 320 ευρώ. Πληρ. τηλ. 2241062234, 6948140494
MZT050107

ΕΝΟΙΚΙΑΖΟΝΤΑΙ studios πολυτελούς κατασκευής επιπλωμένα στην οδό Παπαναστάση 46 για ένα άτομο, κατά προτίμηση στρατιωτικούς ή δημόσιους υπαλλήλους. Τιμή 260 ευρώ το μήνα. Στην τιμή συμπεριλαμβάνονται ρεύμα μέχρι 80 KW νερό, κοινόχρηστα, είναι στο δεύτερο όροφο με θέα. Συμβόλαιο ένα έτος. Πληρ. τηλ. 22410-31708, 20617
MAT8047

ΕΝΟΙΚΙΑΖΟΝΤΑΙ διαμερίσματα δυάρια πλήρως επιπλωμένα σε πολυκατοικία επί της οδού Αγίας Σοφίας 31 (πρώην Γράμμου) διαθέτουν επίσης κεντρική θέρμανση και σταθερό τηλέφωνο. Πληρ. τηλ. 2241029615, 6936977541, 6932665080
MXP13239

ΕΝΟΙΚΙΑΖΕΤΑΙ μονοκατοικία δύο υπνοδωματίων (σαλόνι-κουζίνα κ.λπ.) στην περιοχή Βουνάρα στην Ιαλυσό. Τιμή λογική. Πληρ. τηλ. 2241030945, 6946711799 ώρες καταστημάτων
MXP13222

Mediterranean
Real Estate Agency
Κτηματομεσιτικό γραφείο
ΗΡΑΚΛΗΣ Δ.ΧΟΡΟΖΙΔΗΣ
Μεσίτης & Σύμβουλος επενδύσεων Ακίνητης Περιουσίας
Σύμβουλοι και φίλοι για μια ζωή!



www.dodecaneserealestate.com

ΠΩΛΗΣΕΙΣ - ΜΙΣΘΩΣΕΙΣ ΑΚΙΝΗΤΩΝ

Πωλήσεις Μονοκατοικιών- Μεζονέτων

-Αφάντου. Μεζονέτα υπερπολυτελούς κατασκευής 230τμ με 70τμ βεράντες, 4υ/δ, 3 μπάνια.
-Αφάντου. Μεζονέτα υπερπολυτελούς κατασκευής 211 τμ με 50τμ βεράντες, 3 υ/δ, 3 μπάνια.
-Αφάντου. Μονοκατοικία 75 τμ. με 2 υ/δ, και ενιαίο χώρο κουζίνας-καθιστικού με τζάκι.Διαμορφωμένοι εξωτερικοί χώροι 800 τμ με ανεξάρτητο σπιτάκι 25 τμ στον κήπο. 300 μ από την θάλασσα.
-Καλάμπακα. Πωλούνται νεόδμητες μεζονέτες 107 τμ η κάθε μία, ιδιαίτερης αισθητικής πλήρως εξοπλισμένες, με ή χωρίς πισίνα, κήπο, πάρκιν, μεγάλες βεράντες, 380 μ από τη θάλασσα.
-Αρχάγγελος. Μεζονέτες 108 τμ η κάθε μία, στα μισά,σε ήρεμη περιοχή, με απεριόριστη θέα.
-Λάρδος. Πωλούνται 2 ανεξάρτητες κατοικίες συνολικής επιφάνειας 350 τμ, με διαρύθμιση κατάλληλη και για ενοικιαζόμενα στούντιος
-Γενάδι. Μεζονέτες 117 τμ με διαμορφωμένους εξωτερικούς χώρους (πισίνα, χώρο αθλοπαιδιών, κάσκα, πάρκιν) με θέα τη θάλασσα.
-Κανδυλί. Μεζονέτα 3 επιπέδων,συνολικής επιφάνειας 270 τμ, στα σοβατίσματα. Εκταση 1,470 τμ.
-Κανδυλί. Πωλούνται μεζονέτες στα μισά 120 τμ. η κάθε μία.
-Ιαλυσός Στην περιοχή Σωτήρος σε ήσυχη τοποθεσία, πωλείται μεζονέτα 200 τμ υπερπολυτελούς κατασκευής.
-Ιαλυσός Στην περιοχή Σωτήρος σε ήσυχη τοποθεσία, πωλείται ημιτελής 3όροφος μεζονέτα 290 τμ.
-Κρεμαστή. Μονοκατοικία 100 τμ σε οικόπεδο 132 τμ, 3 υ/δ, πλήρως ανακαινισμένη, σε κεντρικό σημείο, με υπόλοιπο δόμησης (αέρας).
-Παστίδα. Περιοχή Κήποι.Διόροφη κατοικία υπερπολυτελούς κατασκευής, υπερυψωμένο ισόγειο 150 τμ, 3 υ/δ, 2 μπάνια, σαλόνι, κουζίνα, τζάκι, μεγάλα μπαλκόνια. Α' όροφος 112 τμ, 2 υ/δ, 2 μπάνια, σαλόνι, κουζίνα, τζάκι, μεγάλα μπαλκόνια,απεριόριστη θέα, υπέροχα διαμορφωμένοι εξωτερικοί χώροι σε μεγάλο οικόπεδο.
-Παστίδα. Υπερπολυτελής 2όροφη μονοκατοικία 482τμ σε οικόπεδο 4.200τμ, ιδιαίτερου αρχιτεκτονικού σχεδιασμού, με 4 υ/δ, σαλόνι, κουζίνα υψηλής αισθητικής 4 μπάνια, αποθήκη, κεντρικό σύστημα κλιματισμού ψύξης-θέρμανσης, διαμορφωμένο και δεντροφυτεμένο εξωτερικό χώρο, μεγάλες βεράντες απεριόριστη θέα.
-Διαμπερή. Νεόδμητη μεζονέτα 100τμ,διαμορφωμένη σε 3 διαφορετικά επίπεδα με απέραντη θέα.
-Θεολόγος. 2 όροφη μονοκατοικία 120 τμ σε οικόπεδο 4700 τμ. 60μ από τη θάλασσα με απέραντη θέα.

Πωλήσεις Διαμερισμάτων

-Ρόδος. Στο Ροδίνι στην οδό Σμύρνης και μονής Καλόπετρας, σε ήσυχη τοποθεσία, πωλούνται διαμερίσματα α ορόφου, β ορόφου και ρετιρέ, 2 υ/δ 80 τμ, και 3 υ/δ 99 τμ. Νεόδμητα και παραδοτέα πλήρως εξοπλισμένα.
-Ρόδος.Επί της Κων.Υδραίου νεόδμητο διαμέρισμα 100τμ 2 υ/δ.
-Ρόδος. Επί της Ρόδου- Λίνδου διαμέρισμα 3ου ορόφου 3 υ/δ.
-Ρόδος. Στο κέντρο της πόλης επί της Δώμπεραίνη πωλείται διαμέρισμα 90 τμ, β ορόφου, ανακαινισμένο.
-Ρόδος. Στο Καρακόνερο πωλείται υπερυψωμένο ισόγειο 101 τμ μεταχερισμένο 3 υ/δ.
-Ιαλυσός. Οδός Σωτήρος διαμέρισμα 115 τμ 2ου ορόφου, 3 υ/δ, μεγάλο σαλόνι, κουζίνα, μικρή αποθήκη θερμοπομπούς.
-Αφάντου. Σε κεντρικό σημείο, διαμέρισμα 2ου ορόφου 75 τμ σε νεόδμητη πολυκατοικία,2υ/δ,σαλοτραπεζαρία,κουζίνα,μπάνιο.

Πωλήσεις Ξενοδοχειακών μονάδων

-Αφάντου. Σε ύψωμα με πανοραμική θέα, πωλείται ξενοδοχειακή μονάδα. Που αποτελείται από: 1) 37 δωμάτια (80 κλίνες). 2) 12 δωμάτια ημιτελή (24 κλίνες). 3) Δόμηση για επιπλέων 22 δωμάτια (44 κλίνες). Σύνολο 148 κλίνες. 4) Πισίνα, ανακμπαρ, εστιατόριο.

Πωλήσεις Παραδοσιακών κατοικιών

-Ρόδος. Νιοχώρι, 2όροφο παλαιό αρχοντικό 200 τμ, ανακαινισμένο, ιδιαίτερης αρχιτεκτονικής με τζάκι, βοτσαλωτά δάπεδα και με υπέροχα διαμορφωμένους εξωτερικούς χώρους 250 τμ.Υπόλοιπο δόμησης 90 τμ.
-Ρόδος. Επί της Βορείου Ηπείρου πωλείται αρχοντικό διατηρητέο 400 τμ, 3 επιπέδων, με οικόπεδο 900 τμ.
-Παλιά πόλη. 3όροφη παραδοσιακή κατοικία 95τμ, 3υπν/τίων καινούρια κουζίνα και μπάνιο,πλήρως ανακαινισμένο.
-Παλιά πόλη. 2όροφη παραδοσιακή κατοικία 350τμ σε κεντρικό σημείο.Στο ισόγειο έχει και κατάστημα για οποιαδήποτε χρήση.
-Παλιά πόλη. Επί της Μενεκλέους πωλείται παραδοσιακή κατοικία 99 τμ, με αυλή, κατάλληλο και για επαγγ. χρήση
-Αφάντου. Παραδοσιακή καμάρα 79τμ σε οικόπεδο 94τμ σε καλή κατάσταση.
-Κοσκινού. Παραδοσιακή καμάρα 235 τμ με βεράντα 25 τμ, βοτσαλωτά δάπεδα, τζάκι και ξύλινη σοφίτα για χρήση υ/δ.
-Κοσκινού. Πωλείται ανακαινισμένη παραδοσιακή κατοικία 110 τμ, με αυλή 10 τμ, με εσωτερικά επίπεδα διαμορφωμένα σε υ/δ.
-Κοσκινού. Γωνιακή παραδοσιακή κατοικία (καμάρα) 110 τμ με ανεξάρτητη κουζίνα, και αυλή 10 τμ. Επιπλωμένη με όλο τον παραδοσιακό εξοπλισμό.
-Κοσκινού. Πωλείται παραδοσιακή κατοικία πλήρως ανακαινισμένη, 75 τμ καθαρού χώρου και σύνολο με τους εξωτερικούς 103 τμ.
-Μαλώνα. Νεόδμητη παραδοσιακή κατοικία 95 τμ με μεγάλη αυλή με πέργκολα, τζάκι,κλιματισμό,ηλιακά,συσκευές και επιπλωμένη.
-Μαλώνα. Παραδοσιακή κατοικία 70 τμ σε καλή κατάσταση.
-Λάερμα.Παραδοσιακή κατοικία 70 τμ και 30 τμ υπόλοιπο οικοπέδου.
-Βάτι. Πωλείται παραδοσιακή κατοικία 70 τμ με αυλή 75 τμ.
-Παραδείσι. Μονοκατοικία 3 χώρων 65 τμ. με μεγάλη αυλή.
-Σορωνή. Ισόγεια μονοκατοικία 3 χώρων 110 τμ με αυλή.
-Σύμη. Παραδοσιακή νεοκλασική 2όροφη κατοικία 150τμ σε πολύ καλή κατάσταση σε κεντρικό σημείο της Σύμης,με δρόμο.
-Σύμη. Σε κεντρικό σημείο , παραδοσιακή κατοικία 95τμ , αυλή 15τμ. Με δρόμο.
-Σύμη. Στο κέντρο της Σύμης περιοχή καπορράκης, πωλείται παραδοσιακή κατοικία 70 τμ με πέτρινη αυλή και μικρό οικόπεδο με υπόλοιπο δόμησης.
-Σύμη. Στην περιοχή «Αγίας τριάδος» κάτω από την Παναγία την Πειραώτισσα , πωλείται παραδοσιακή κατοικία, σε άριστη κατάσταση, 2 δωματίων, με 2 αυλές, συνολικής επιφάνειας 110 τμ, κοντά σε δρόμο και θέα Πλάκα και Γιαλό.
-Σύμη. Περιοχή Καταρράκτης στο ύψωμα πωλείται διόροφη παραδοσιακή κατοικία 80 τμ, με οικόπεδο 140 τμ δίπλα με δόμηση.

Πωλήσεις Οικοπέδων- Αγροτεμαχίων

-Ρόδος.180τμ με μεγάλο συντελεστή δόμησης στο Νιοχώρι(οδός Δώμπεραίνη).
-Ρόδος. Επί της Ρόδου- Λίνδου (μετά το Rhodos gold Βογιατζής) πωλείται οικόπεδο 20.000 τμ ιδιαίτερης προβολής, κατάλληλο για κάθε χρήση.
-Ρόδου-Καλλιθέας. Οικόπεδο 7.000 τμ δίπλα στο Κρέστεν Παλλάς, με απέραντη θέα στη θάλασσα, με άμεση πρόσβαση στη λεωφόρο.
-Ρόδου-Καλλιθέας.Στην περιοχή « συνεταιρισμός οικοδόμων» οικόπεδο 502 τμ με δόμηση για 240 τμ οικοδομή.
-Τσαΐρι. Πωλούνται οικόπεδα 4.000 τμ, 300 μ από την κεντρική λεωφόρο κατάλληλο για βιοτεχνικούς χώρους.
-Ασγούρου. Πωλείται οικόπεδο 5.200 τμ με συγκοινωνιακό κόμβο, και με άδεια για 2 βιομηχανικά κτίρια 2.500 τμ έκαστο.
-Αφάντου. Πωλούνται ανεξάρτητα οικόπεδα 2.000 τμ. εντός ζώνης οικισμού, με δόμηση 200 τμ. το καθένα. Εχουν απέραντη θέα στην θάλασσα.
-Αφάντου. Οικόπεδο 4010 τμ άρτιο και οικοδομήσιμο στην περιοχή Τραπεζία. Απεριόριστη θέα.
-Αφάντου. Αγροτεμάχιο 3020 τμ στην περιοχή Τρυπάνα.

-Αφάντου. Αγροτεμάχιο 9640 τμ στην περιοχή Βότες.
-Μάσσαρι. Οικόπεδο 2450 τμ στην παραλία Μασσάρων.
-Κάλαθος. Οικόπεδο 2,680 τμ. επί της κεντρικής λεωφόρου ιδιαίτερης προβολής.
-Λίνδος-Ψάλτος. Πωλείται έκταση 14.500 τμ με πανοραμική θέα στη θάλασσα εκ των οποίων 4.000 τμ αποτελούν ξεχωριστό τίτλο με άδεια οικοδομής 200 τμ.
-Λίνδος-Πεύκοι. Περιοχή περιβολάκι, οικόπεδο 887 τμ. με άδεια οικοδομής 107 τμ. πάνω στον δρόμο. Τιμή ευκαιρίας.
-Πυλώνα. Οικόπεδο εντός οικισμού 1070 τμ, με δόμηση.
-Πυλώνα. Πωλείται οικόπεδο 2.000 τμ άρτιο και οικοδομήσιμο.
-Πυλώνα. Πωλείται αγροτεμάχιο 3,960 τμ.
-Λάρδος. 2 οικόπεδα 4450 το κάθε ένα, στην παραλία της Λάρδου, 100 μ από τη θάλασσα.
-Κιοτάρι. Οικόπεδο 800 τμ, με άδεια διόροφης οικοδομής για 2 καταστήματα 80 τμ ισογείου, 80 τμ α ορόφου με υπόγεο.
-Κιοτάρι. Οικόπεδο 5.000 τμ, με πρόσοψη στην κεντρ. λεωφ.
-Κιοτάρι. Αγροτεμάχιο 4.800 τμ με πανοραμική θέα θάλασσα.
-Κιοτάρι. Περιοχή Μοσκιενά οικόπεδο 4.360 τμ.
-Κιοτάρι. Περιοχή Μοσκιενά αγροτεμάχι

ΕΝΟΙΚΙΑΖΕΤΑΙ

lux διαμερισματάκι 50 τμ. φουλ εξοπλισμένο με θέρμανση και μπανιέρα σε ήσυχη περιοχή (Ασγούρου) με πάρκιν και ωραία θέα, σε λογική τιμή.

Πληρ. τηλ. 6947606922 ΜΖΤ110103

ενοικιασεις

συνέχεια από την προηγούμενη

ΕΝΟΙΚΙΑΖΕΤΑΙ διαμέρισμα. Στην περιοχή Φλέρημος Ιαλυσού (σε συγκρότημα τεσσάρων διαμερισμάτων)-ισόγειο διαμέρισμα με τρία υπνοδωμάτια διαθέτει air condition-ατομικό parking-κηπουρό για επίβλεψη γκαζόν Πληρ. τηλ. 6947207200 Γιώργος 09.00-13.00, 18.00-21.00 ΜΖΤ030101

ΕΝΟΙΚΙΑΖΕΤΑΙ γραφείο 100 τ.μ. πλησίον Αννης Μαρίας, δίδεται και τμηματικά. Πληρ. τηλ. 2241074384 ΜΑΠ641(3)

ΕΝΟΙΚΙΑΖΕΤΑΙ εστιατόριο-μπαρ με πισίνα και σούπερ μάρκετ στο Φαληράκι. Πληρ. τηλ. 2241069230, 6944223382 ΜΑΤ2

ΕΝΟΙΚΙΑΖΕΤΑΙ γκαρσονιέρα καινούργια επιπλωμένη στον 1ο όροφο, σε ήσυχη περιοχή της Ρόδου, με ψυγείο, ηλεκτρική κουζίνα, A/C, θέρμανση, καρτοτηλέφωνο, διπλό κρεβάτι, άνετο πάρκιν, και όλο το νοικοκυριό του σπιτιού. Επίσης ένα μικρό στούντιο επιπλωμένο στην ίδια περιοχή μόνο με 150 ευρώ το μήνα. Προτιμούνται στρατιωτικοί, αστυνομικοί, εκπαιδευτικοί ή εργένηδες. Αποκλείονται οι αλλοδαποί. Πληρ. τηλ. 2241065122, 6946278872 ΜΖΤ291205

ΕΝΟΙΚΙΑΖΟΝΤΑΙ καινούργια **διαμερίσματα** 60 τ.μ. επιπλωμένα στην Ιαλυσό έμπροσθεν του Γυμνασίου και Λυκείου Ιαλυσού στον 1ο όροφο με όλες τις σύγχρονες ανέσεις. Πληρ. τηλ. 2241093217, κιν. 6977904494 ΜΑΠ653

ΠΩΛΗΣΕΙΣ ΑΚΙΝΗΤΩΝ



ΔΙΑΜΕΡΙΣΜΑΤΑ
- Κοσκινού 87 τ.μ. μεταχειρισμένο 110.000€
- Αννης Μαρίας 87 τ.μ. μεταχειρισμένο 105.000€
- Ανάληψη 90 τ.μ. μεταχειρισμένο 180.000€
- Σωτήρος 57 τ.μ. μεταχειρισμένο 70.000€
- Σωτήρος 85 τ.μ. μεταχειρισμένο 105.000€
- Σωτήρος 110 τ.μ. μεταχειρισμένο 120.000 €
- Αραπάκι 88 τ.μ. λουξ κατασκευής
- Ροδίνι 91 τ.μ. λουξ κατασκευής
- Κοσκινού 87 τ.μ. μεταχειρισμένο 125.000 €
- Ρόδου-Λίνδου 90 τ.μ. λουξ κατασκευής 145.000 €



ΜΕΖΟΝΕΤΕΣ - ΜΟΝΟΚΑΤΟΙΚΙΕΣ
- Ροδίνι 160 τ.μ. τριώροφη με υπόγειο 225.000€
- Ασγούρου 120 τ.μ. διώροφη μεζονέτα με 2 στρέμματα οικόπεδο σε μπετά 130.000€
- Κοσκινού 192 τ.μ. διώροφη μεζονέτα με υπόγειο με 750 μ. οικόπεδο σε μπετά 135.000€
- Κανδυλί 120 τ.μ. διώροφες μεζονέτες με 650 τ.μ. οικόπεδο μέχρι χτισίματα 125.000 €
- Αφάντου 130τ.μ. με 1.000 μ. οικόπεδο 161.400 €



ΟΙΚΟΠΕΔΑ
- Σορωνή 509 τ.μ. με συντελεστή 0,8 200 μέτρα από θάλασσα 35.000 €
- Χαράκι 1.000 τ.μ. πάνω στο δρόμο 50.000 €
- Κανδυλί 2.885 τ.μ. κοντά στους Καστελλοριζιούς 211.000 €
- Κατταβιά 1.730 τ.μ. πάνω στον κεντρικό 14.000 €
- Λαχανιά 2.360 τ.μ. πάνω στον κεντρικό 50 μ. από θάλασσα με άδεια οικοδομής για 8 studios 94.000 €
- Γεννάδι 1000 τ.μ. με άδεια οικοδομής 24.944 €

ΚΑΤΑΣΤΗΜΑΤΑ
- Κατάστημα 50 τ.μ. στο κέντρο της πόλης 160.000 €
- Ρόδου-Λίνδου 600 τ.μ. με 2 στρέμματα οικόπεδο 1.200.000 €
- Αγία Αναστασία 70 τ.μ. κατάστημα με πατάρι μαζί και η επιχείρηση 125.000 €
- Νιοχώρι 200 τ.μ. διατηρητέο διώροφο με 250 τ.μ. αυλή με δυνατότητα έξτρα δόμησης 500.000 €

ΚΤΗΜΑΤΑ
- Κάτω Καλαμώνα 6.100 τ.μ. κοντά στον κεντρικό σε κατοικημένη περιοχή 100.000€
- Λαχανιά 22 στρέμματα κοντά στον κεντρικό 220.000 €. Δίνεται και αντιπαροχή
- Κατταβιά 30 στρέμματα πάνω στο κύμα 300.000 €
- Ρόδου-Αεροδρομίου 20 στρέμματα 1.000.000 €
- Κατταβιά 4.293 τ.μ. σε ύψωμα 800 μ. από κεντρικό 13.000 €
- Κατταβιά 8.200 τ.μ. με θέα 800 τ.μ. από θάλασσα 42.000 €
- Κατταβιά 8.663 τ.μ. προς Πρασονήσι 100 μ. από κεντρικό 51.000 €
- Κατταβιά 8.773 τ.μ. προς Πρασονήσι 200 μ. από κεντρικό 44.000 €
- Λαχανιά 7.800 τ.μ. σε ύψωμα κοντά στον κεντρικό 91.570 €

ΑΠΟΘΗΚΕΣ
- Δασκάλους 220 τ.μ. υμιυπόγεια 132.000€
- Δασκάλους 70 τ.μ. υπόγεια - 38.150 €

- **ΖΗΤΟΥΝΤΑΙ ΜΕΤΑΧΕΙΡΙΣΜΕΝΑ ΔΙΑΜΕΡΙΣΜΑΤΑ-ΑΜΕΣΗ ΠΩΛΗΣΗ**
- **ΠΩΛΟΥΝΤΑΙ** αποθήκες και βιοτεχνικοί χώροι.
- **ΔΑΝΕΙΑ ΔΕΚΤΑ - ΕΥΚΟΛΙΕΣ ΠΛΗΡΩΜΗΣ**
- **ΑΝΑΛΑΜΒΑΝΟΥΜΕ ΑΝΤΙΠΑΡΟΧΕΣ**

ΣΤΑΜΑΤΗΣ ΜΑΝΩΛΑΚΟΣ

ΩΡΕΣ ΓΡΑΦΕΙΟΥ 8.30-1.00 π.μ. και 5-8 μ.μ.

ΔΗΜ. ΑΝΑΣΤΑΣΙΑΔΗ 45 (ΣΥΝΟΙΚΙΑ ΔΑΣΚΑΛΩΝ) Τηλέφωνα: 2241023815-78275, 6944698056, 6945769958

ΧΠ1588

ΚΡΑΝΙΔΗΣ Real Estate



ΠΩΛΗΣΕΙΣ ΚΑΤΑΣΤΗΜΑΤΩΝ/ ΕΠΙΧΕΙΡΗΣΕΩΝ

Παλιά Πόλη: Σωκράτους, κατάστημα 35τμ (Κ-556)
Παλιά Πόλη: κατάστημα 80τμ, (Κ-132)
Ρόδος: κατάστημα πλησίον Αν. Μαρίας, 65τμ (Κ-314)
Ρόδος: κατάστημα στο κέντρο 60τμ (Κ-304)
Ρόδος: κατάστημα στην Αλ. Διάκου με υπόγειο & πατάρι (Κ-339)
Ρόδος: κατάστημα πλησίον πλ. Κύπρου 300τμ (Κ-146)
Ρόδος: επιχ/ση εστιατόριο στο Νιοχώρι 200τμ (Κ-109)
Μητρόπολη: επιχ/ση με ζαδοπωλείο 120.000 € (Κ-444)
Μαντράκι: επιχ/ση παλαιών ειδών (Κ-445)
Αγ. Αναστασία: επιχ/ση οβελιστήριο 150.000 € (Κ-334)
Ψαρόπουλα: επιχ/ση εστιατόριο 80τμ (Κ-442)

ΧΠ092

Κρανίδης Real Estate

Διεύθυνση:

Καζούλη & Αμερικής 50
85100 Ρόδος

Επικοινωνία:

Τηλ.: 22410 27082
22410 26476
Fax: 22410 27101

e-mail:
info@kranids-estate.gr

Για περισσότερες πληροφορίες & πιστώτα επικοινωνήστε μαζί μας ή επισκεφτείτε την ιστοσελίδα μας
www.kranidis-estate.gr

ΑΦΟΙ ΦΡΑΓΚΟΥ

ΚΑΤΑΣΚΕΥΑΣΤΙΚΗ

ΕΜΕΙΣ ΜΠΟΡΟΥΜΕ...

6977- 680353 6974-743667



ΑΠΕΙΚΟΝΙΣΗ



ΚΑΤΑΣΤΑΣΗ

ΙΟΥΛΙΟΣ 2004 → ΑΥΓΟΥΣΤΟΣ 2005



ΣΧΕΔΙΑΣΤΙΚΗ



ΥΦΙΣΤΑΜΕΝΗ

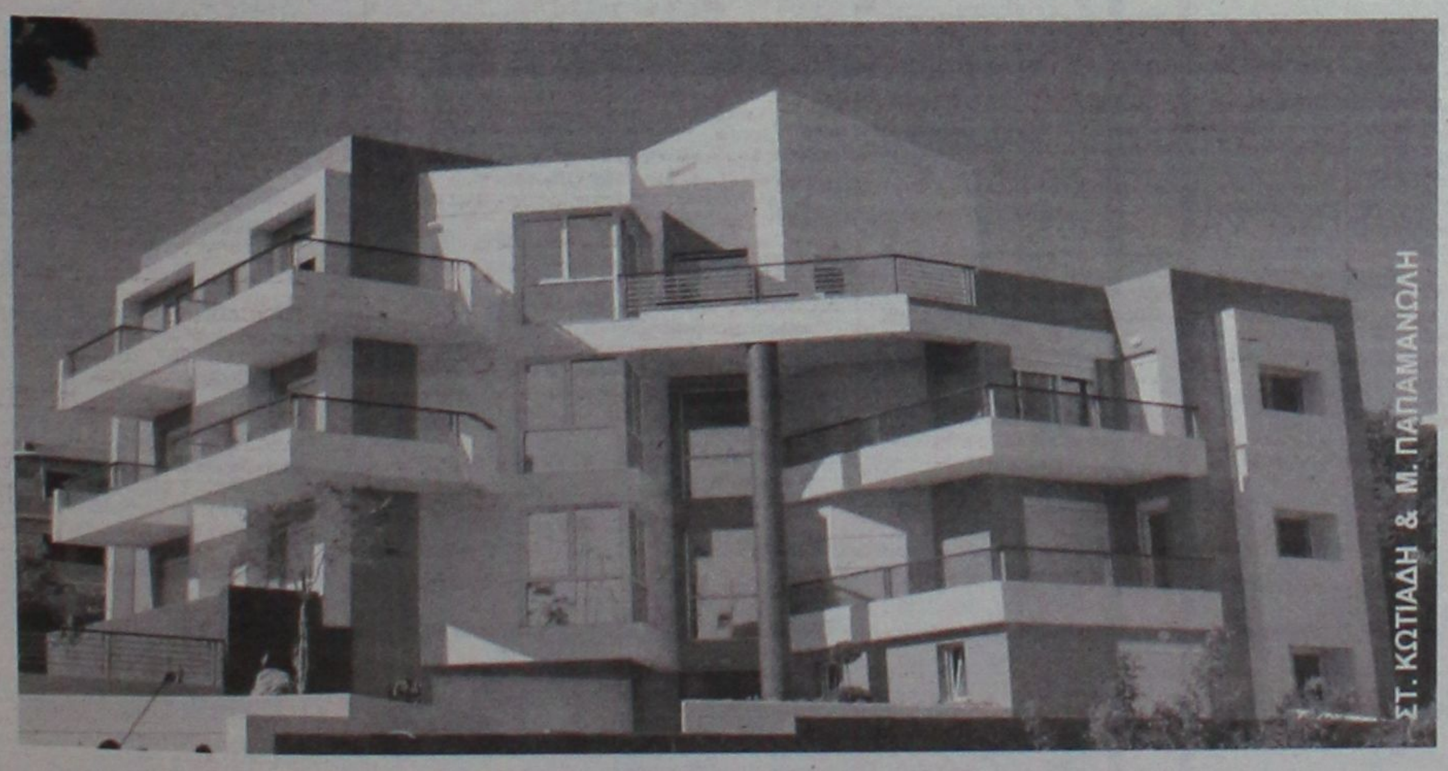

ΣΤ. ΚΩΤΙΑΔΗ & Μ. ΠΑΠΑΜΑΝΩΛΗ

ΣΑΒΒΕΝΑΣ Γ. ΑΡΧΙΤΕΚΤΟΝΑΣ

ΧΡΙΣΤΟΠΟΥΛΟΣ Κ. ΠΟΛΙΤΙΚΟΣ ΜΗΧΑΝΙΚΟΣ

ΑΤ6407

ΕΥΡΩΣΤΕΓΑΣΤΙΚΗ

ΚΤΗΜΑΤΟΜΕΣΙΤΙΚΟ ΓΡΑΦΕΙΟ - ΧΑΤΖΗΜΑΡΚΟΣ Ν. ΓΕΩΡΓΙΟΣ
Θ. ΣΟΦΟΥΛΗ 153 – Τ.Κ. 85100 ΡΟΔΟΣ
Πληροφορίες στο κινητό, διαθέσιμο όλες τις ώρες : 6973331692.
Τηλ. Γραφείου : 22410-29016. Ώρες γραφείου: 18:00 μ.μ έως 20:30 μ.μ.
Λοιπές ώρες και Σαββάτο, με ραντεβού.

ΠΩΛΟΥΝΤΑΙ ΚΑΙΝΟΥΡΓΙΑ ΔΙΑΜΕΡΙΣΜΑΤΑ ΛΟΥΞ ΚΑΤΑΣΚΕΥΗΣ

1. ΡΟΔΙΝΙ: Διαμερίσματα υπό κατασκευή διαφόρων ορόφων και τετραγωνικών
2. ΜΙΡΑ ΜΑΡΕ: Διαμερίσματα υπό κατασκευή διαφόρων τετραγωνικών.
3. ΑΣΓΟΥΡΟΥ : Γκαρσονιέρα 40 τ.μ – 2ου ορόφου – τιμή : 55.000 EURO.
4. ΤΡΙΑΝΤΑ: Υπερυψωμένο ισόγειο διαμέρισμα λίαν κατασκευής 95 τ.μ. 2 υπνοδωματίων με εσωτερική μικρή αποθήκη και ιδιόκτητη πλακόστρωτη αυλή. Τιμή 185.000 EURO

ΠΩΛΟΥΝΤΑΙ ΜΕΤΑΧΕΙΡΙΣΜΕΝΑ ΔΙΑΜΕΡΙΣΜΑΤΑ

5. ΤΡΙΑΝΤΑ: Ισόγειο διαμέρισμα 95 τ.μ. με ιδιόκτητη αυλή μπρος και πίσω, 2 ετίας με 3 υπνοδωμάτια. Κοντά στο γήπεδο Ιαλυσού. Σε άριστη κατάσταση. Τιμή 130.000 EURO.
6. ΑΓΙΟΣ ΝΙΚΟΛΑΟΣ: Διαμέρισμα 30ετίας 53 τ.μ. υπερυψωμένο ισόγειο, ενός υπνοδωματίου, σαλοτραπεζαρία, κουζίνα, μπάνιο. Τιμή 67.000 EURO.
7. ΠΑΛΙΑ ΠΟΛΗ: Διώροφη κατοικία 55 τ.μ. με αυλή 230 τ.μ. και επιπλέον δόμηση 63 τ.μ. Τιμή 152.000 EURO.
8. ΠΙΝΔΟΥ Γκαρσονιέρα 24 τ.μ – (ισόγειος βοηθητικός χώρος). Τιμή: 22.000 EURO.
9. ΚΕΝΝΕΝΤΥ: Διαμέρισμα ισόγειο με κοινόχρηστη αυλή 25ετίας. Τιμή 65.000 EURO
10. ΠΕΡΙΟΧΗ ΑΝΑΛΗΨΗ: Ημιυπόγειος βοηθ. χώρος 73 τ.μ - σε σοβάδες, με αυλή 40 τ.μ – τιμή: 50.000 EURO.
11. ΚΑΛΥΘΙΕΣ: Διαμέρισμα 1ου ορόφου, 120 τ.μ., με 3 υπνοδωμάτια, μεγάλες βεράντες 5ετίας. Τιμή 185.000 ευρώ.

ΠΩΛΟΥΝΤΑΙ ΜΟΝΟΚΑΤΟΙΚΙΕΣ – ΜΕΖΟΝΕΤΕΣ

12. ΤΡΙΑΝΤΑ: Τριώροφες μονοκατοικίες δίως και μαρμαροσοβά, συνολικής επιφάνειας 210 τ.μ. (3Χ70 τ.μ.) σε οικόπεδο 350 τ.μ. σε περιοχή με θέα. Τιμή 200.000 EURO.
13. ΜΑΡΙΤΣΑ: Εξοχική μονοκατοικία 100 τ.μ. ισόγεια, σε οικόπεδο 1.400 τ.μ. σε μπετά. Τιμή 115.000 EURO.
14. ΠΑΣΤΙΔΑ: Εξοχικές διώροφες μονοκατοικίες 125 τ.μ., 3 υπνοδωματίων, σε οικόπεδο 250 τ.μ. περιφραγμένο με τοιχία, και θέση parking. Υπό κατασκευή, παραδίδονται τελειωμένες πλην ξυλουργικών. Τιμή 160.000 EURO
15. ΠΑΣΤΙΔΑ: Εξοχικές διώροφες μονοκατοικίες 125 τ.μ., 3 υπνοδωματίων, με επιπλέον δόμηση 75 τ.μ., σε οικόπεδο 400 τ.μ. Περιφραγμένο με τοιχία και θέση parking. Υπό κατασκευή, παραδίδονται τελειωμένες, πλην ξυλουργικών. Τιμή 195.000 EURO.

ΠΩΛΟΥΝΤΑΙ ΚΑΤΑΣΤΗΜΑΤΑ

16. 7 ΒΑΓΙΕΣ: Για επαγγελματική στέγη, επί της πλατείας, πωλείται διώροφη μονοκατοικία με επιπλέον 18 τ.μ. ακάλυπτος χώρος. Ιδανική για τεχνικό Γραφείο, Ιατρείο, Λογιστήριο κ.λπ. Τιμή 250.000 EURO.

ΠΩΛΟΥΝΤΑΙ ΕΞΟΠΛΙΣΜΕΝΕΣ ΕΠΙΧΕΙΡΗΣΕΙΣ

17. ΜΑΝΔΗΛΑΡΑ: Στον παζόδρομο, Γυράδικο, άρτια εξοπλισμένη επικερδής επιχείρηση με βοηθητικούς χώρους, και παρασκευαστήριο. Δίδεται με νέο 12ετές συμβόλαιο. Ενοίκιο 865 ευρώ και τιμή επιχείρησης 65.000 EURO.
18. ΠΕΥΚΟΙ : Πωλείται επιχείρηση fast food - γυράδικο 50 τ.μ. πλήρως εξοπλισμένη, με μεγάλη αυλή με τραπεζοκαθίσματα στην πλατεία Λαθήρεικα Πεύκων. Τιμή 25.000 EURO – Μίσθωμα 600 EURO - Με νέο 12ετές συμβόλαιο
19. ΣΑΒΒΑ ΔΙΑΚΟΥ: Περιοχή Ανάληψης επιχείρηση mini market εξοπλισμένη σε καλό πόστο, σε πλατεία. Δίδεται με νέο συμβόλαιο. Μίσθωμα 650 ευρώ και τιμή επιχείρησης 60.000 EURO.
20. ΣΩΚΡΑΤΟΥΣ: Επί το μέσον της Σωκράτους πωλείται επιχείρηση 49 τ.μ. με πατάρι 15 τ.μ. Παρέχεται νέο 12ετές συμβόλαιο. Τιμή 125.000 EURO. Μίσθωμα 1.500 EURO
21. ΠΑΛΙΑ ΠΟΛΗ : Πωλείται επιχείρηση 15 τ.μ – τιμή : 65.000 EURO, - σε πολύ εμπορικό πόστο – νέο 12ετές συμβόλαιο.

ΠΩΛΟΥΝΤΑΙ ΚΤΗΜΑΤΑ – ΟΙΚΟΠΕΔΑ

22. ΣΥΝ. ΔΑΣΚΑΛΩΝ: Οικόπεδο 170 τ.μ. ιδανικό για γκαρσονιέρες ή 3 διαμερίσματα. Τιμή 95.000 EURO.
23. ΚΟΣΚΙΝΟΥ: Γεπονικά οικόπεδα 1.000 τ.μ. με κάλυψη για μονοκατοικία με 100 τ.μ. ισόγειο και 100 τ.μ. υπόγειο, πλέον ημιυπαίθριων και γκαράζ. Τιμή 100.000 EURO συμπεριλαμβανομένων εξόδων άδειας οικοδομής.
24. ΤΣΑΪΡΙ: 200 μ. από την Λεωφόρο Ρόδου Λίνδου. Οικόπεδο 4.850 τ.μ. συνολικής κάλυψης για βιοτεχνικό κτίριο 4.500 τ.μ. σε τρεις ορόφους, πλέον υπογείου. Τιμή 220.000 EURO.
25. ΚΑΒΟΥΡΑΚΙΑ: Οικόπεδο Αμφιθεατρικό 7 στρέμματα κοντά στην θάλασσα.
26. ΤΡΙΑΝΤΑ : Προνομιακό οικόπεδο 1.030 τ.μ. εντός σχεδίου, επί της συμβολής ασφαλτοστρωμένων οδών, ιδανικό για ανέγερση διώροφης μονοκατοικίας, συνολικής επιφάνειας 133 τ.μ. εκτός υπογείου και σοφίτας. Τιμή 145.000 EURO.
27. ΣΟΡΩΝΗ : Οικόπεδο 509 τ.μ. εντός οικισμού με δόμηση 430 τ.μ. 300 μέτρα από το Δημαρχείο, και 100 μέτρα από τον ασφαλτοστρωμένο δρόμο προς την παραλία. Τιμή 35.000 EURO.
28. ΑΦΑΝΤΟΥ : Οικόπεδο 780 τ.μ. εντός οικισμού επί δημοτικής οδού εφαπτόμενο, με δόμηση 370 τ.μ. Τιμή 80.000 EURO.
29. ΔΑΜΑΤΡΙΑ: Οικόπεδο 4.000 τ.μ. Τιμή 88.000 EURO.
30. ΔΑΜΑΤΡΙΑ: Προνομιακό οικόπεδο 4.000 τ.μ. Τιμή 103.000 EURO.
31. ΕΠΙ ΤΗΣ ΛΕΩΦ. ΡΟΔΟΥ - ΚΑΛΛΙΘΕΩΝ : Προνομιούχο οικόπεδο 825 τ.μ με άδεια οικοδομής 108 τ.μ κύριας χρήσης – τιμή: 120.000 EURO.
32. ΡΟΔΟΥ-ΛΙΝΔΟΥ: Οικόπεδο εφαπτόμενο επί της οδού, 4.000 τ.μ. Με την άδεια οικοδομής για καταστήματα με υπόγειο 400 τ.μ., ισόγειο 400 τ.μ. και όροφο 300 τ.μ. Τιμή 330.000 ευρώ.
33. ΡΟΔΟΥ-ΛΙΝΔΟΥ: Οικόπεδο 3.400 τ.μ. εφαπτόμενο επί της οδού, με πρόσωπο 107 τ.μ. Με δόμηση για κατάστημα συνολικά 417 τ.μ. (υπόγειο 139 τ.μ., ισόγειο 139 τ.μ. και όροφο 139 τ.μ. και δόμηση για βιοτεχνική χρήση συνολικά 712 τ.μ. (υπόγειο 178 τ.μ. ισόγειο 178 τ.μ. Α' όροφο 178 τ.μ. και Β' όροφο 178 τ.μ. Τιμή 350.000 ευρώ.
34. ΕΛΕΟΥΣΑ: 14.880 τ.μ. κοντά στο χωριό με ρεύμα και νερό, με 100 ελαιόδενδρα, και πρόσβαση από 2 δρόμους. Τιμή 108.000 EURO
35. ΨΙΝΘΟΣ : Κτήμα 8 στρ.- 7 χιλιόμετρα από το χωριό - τιμή: 25.000 EURO.
36. ΠΕΤΑΛΟΥΔΕΣ: 6.100 τμ. με θέα βουνό και θάλασσα-Τιμή 100.000 EURO.
37. ΚΡΗΤΗΝΙΑ: Έκταση, εφαπτόμενη επί της λεωφόρου, 6.450 τ.μ. Τιμή 60.000 EURO.
38. ΠΑΣΤΙΔΑ : Πρόποδες Φλερήμου 2.030 τ.μ. εντός ζώνης

ΒΙΟΤΕΧΝΙΚΟΙ ΧΩΡΟΙ – ΑΠΟΘΗΚΕΣ

39. ΑΝΑΛΗΨΗ: Πωλείται πάνω στον κεντρικό δρόμο, πολυτελής υπόγειος χώρος 160 τ.μ. μισθωμένος προς 485 ευρώ μηνιαίως. Με 2 w.c. κατάλληλος για όλες τις χρήσεις. Ιδανικός για τεχνικό γραφείο, Λογιστήριο, Βιοτεχνία, Γυμναστήριο κλπ. Αρχική τιμή 100.000 EURO. Δεκτές και λοιπές λογικές προτάσεις.
40. ΑΣΓΟΥΡΟΥ: Αποθήκη 400 τ.μ. απαπερατωμένη πάνω στον δρόμο, εύκολη πρόσβαση για κάθε τύπο οχήματος με άνεση χώρου και μεγάλη αυλή. Τιμή 352.000 EURO.
41. ΡΟΔΟΥ ΛΙΝΔΟΥ: Απέναντι από Βασιλόπουλο, κατάστημα απαπερατωμένο, βιοτεχνικός χώρος 60 τ.μ – τιμή: 65.000 EURO. ΑΕ0101

● ΖΗΤΟΥΝΤΑΙ ΓΙΑ ΑΓΟΡΑ ● ΜΕΤΑΧΕΙΡΙΣΜΕΝΑ ΔΙΑΜΕΡΙΣΜΑΤΑ

ενοικιασεις

συνέχεια από την προηγούμενη

ΕΝΟΙΚΙΑΖΕΤΑΙ γκαρσονιέρα ή γραφείο 45 τ.μ. σε ισόγειο, στην οδό Γ. Παπανδρέου 25 περιοχή Ανάληψη. Πληρ. τηλ. 22410 64411, 2244046046.
MZT020112

ΕΝΟΙΚΙΑΖΟΝΤΑΙ στο Φαληράκι με το μήνα ή με την ημέρα **δωμάτια** δίχωρα και μονόχωρα, σύγχρονα, ευρύχωρα σε προνομιούχο θέση με εξαιρετική πανοραμική θέα. διαθέτουν πλήρη εξοπλισμό κουζίνας, ευρύχωρο μπάνιο και επί πλέον aircondition, τηλεόραση, τηλέφωνο, ζεστό νερό σε μόνιμη βάση, άνετο πάρκιν, φιλικό περιβάλλον. Πληρ. τηλ. 2241085713
MZT161211

ΑΠΟΘΗΚΕΣ ΣΤΗΝ ΙΑΛΥΣΟ, ΕΝΟΙΚΙΑΖΟΝΤΑΙ 1) ΑΠΟΘΗΚΕΥΤΙΚΟΙ ΧΩΡΟΙ ΑΠΟ 100 ΕΩΣ 2000 Τ.Μ. ΚΑΙ ΥΨΟΣ 8 Μ. ΑΣΦΑΛΕΙΣ ΜΕ ΜΕΓΑΛΟΥΣ ΧΩΡΟΥΣ ΔΙΑΚΙΝΗΣΗΣ ΦΟΡΤΩΣΗΣ ΚΑΙ ΕΚΦΟΡΤΩΣΗΣ ΠΡΟΪΟΝΤΩΝ, 2) ΥΠΑΙΘΡΙΟΙ ΧΩΡΟΙ ΠΕΡΙΦΡΑΓΜΕΝΟΙ, ΑΣΦΑΛΕΙΣ, ΚΑΤΑΛΛΗΛΟΙ ΓΙΑ ΑΠΟΘΗΚΕΥΣΗ ΠΡΟΪΟΝΤΩΝ ΣΕ ΠΑΛΕΤΕΣ. ΠΛΗΡ. ΤΗΛ.6977271571 ΑΠΟ ΔΕΥΤΕΡΑ ΕΩΣ ΠΑΡΑΣΚΕΥΗ 08.00-15.00 κ. ΓΙΩΤΑ
ΧΠΕ1912

ΕΝΟΙΚΙΑΖΟΝΤΑΙ studios επιπλωμένα δίχωρα 40 τ.μ. με πολυκουζινάκι, AC, ηλιακό θερμοσίφωνο, ιδιωτικό parking. Λεωφ. Καλλιθέας 39, 200μ. από το super market LIDL. Πληρ. τηλ. 22410-77038, 34523, 6937007739
ΜΑΤ4459

ΕΝΟΙΚΙΑΖΟΝΤΑΙ στην Ιαλυσό επί της λεωφόρου πλησίον σούπερ μάρκετ Μαρινόπουλος, επιπλωμένα δίχωρα **διαμερίσματα** με κήπο και ευρύχωρο πάρκιν. Διαθέτουν κλιματιστικό, ηλιακό, ταχυθερμοσίφωνο, φούρνο, πλυντήριο ρούχων, καρτοτηλέφωνο. Ειδικές τιμές για εκπαιδευτικούς και στρατιωτικούς. Πληρ. τηλ. 22410 22328, 6947286406 MZT021215

ΚΑΤΑΣΤΗΜΑ πλησίον Αννης Μαρίας, 70 τ.μ. **ΕΝΟΙΚΙΑΖΕΤΑΙ.** Πληρ. τηλ. 6944985612
ΜΑΠ641(2)

ΑΡΧΙΤΕΚΤΟΝΙΚΗ ΜΕΛΕΤΗ ΔΗΜΗΤΡΑΔΙΟΥ ΚΥΡΙΑΚΟΣ

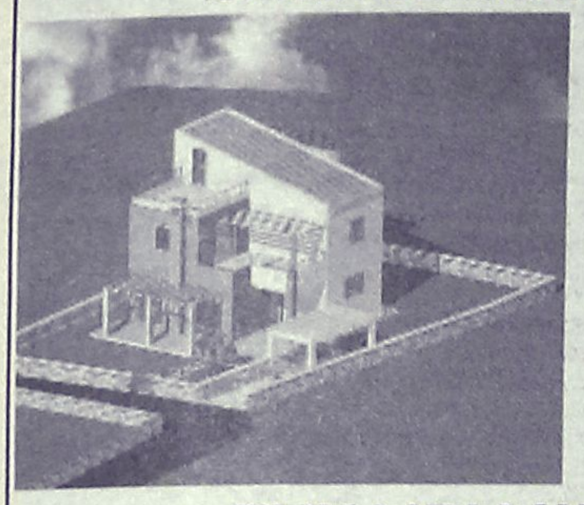

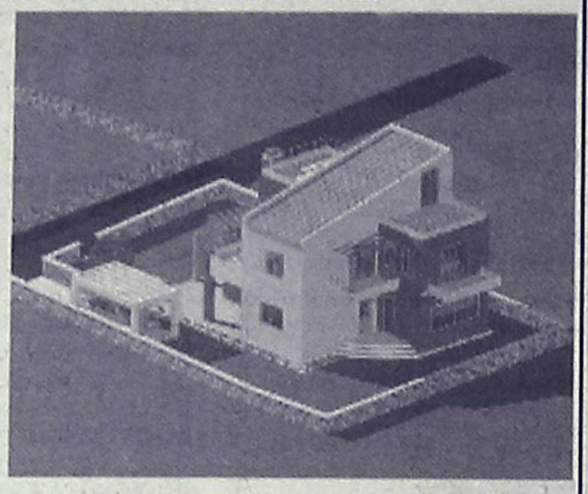

ΕΥΚΑΙΡΙΑ!!! ΠΑΣΤΙΔΑ

"ΙΔΙΩΤΗΣ ΚΑΤΑΣΚΕΥΑΣΤΗΣ"

ΣΕ **ΑΝΕΞΑΡΤΗΤΟ** ΟΙΚΟΠΕΔΟ 500τμ ΕΝΤΟΣ ΣΧΕΔΙΟΥ
ΜΕ ΘΕΑ ΤΟΝ ΦΙΛΕΡΗΜΟ ΣΕ ΠΟΛΥ ΩΡΑΙΑ ΤΟΠΟΘΕΣΙΑ
ΠΩΛΕΙΤΑΙ ΜΕΖΟΝΕΤΑ 162τμ ΥΠΟ ΑΝΕΓΕΡΣΗ

ΠΕΡΙΛΑΜΒΑΝΕΙ

- ΠΕΡΙΜΕΤΡΙΚΗ ΠΕΡΙΦΡΑΞΗ ΜΕ ΜΠΕΤΟΝ Η ΠΕΤΡΑ(ΚΑΤ' ΕΠΙΛΟΓΗ)
- ΑΝΕΞΑΡΤΗΤΟΣ ΒΟΘΡΟΣ
- ΠΛΗΡΗ ΑΡΧΙΤΕΚΤΟΝΙΚΗ ΚΑΙ ΜΗΧΑΝΙΚΗ ΕΠΙΒΛΕΨΗ ΜΕΧΡΙ ΤΗΝ ΑΠΟΠΕΡΑΤΩΣΗ ΤΗΣ ΚΑΤΑΣΚΕΥΗΣ
- ΑΝΑΛΥΤΙΚΗ ΠΑΡΟΥΣΙΑΣΗ ΤΗΣ ΚΑΤΑΣΚΕΥΗΣ ΑΠΟ ΤΟΝ ΕΠΙΒΛΕΠΟΝΤΑ ΑΡΧΙΤΕΚΤΟΝΑ ΜΗΧΑΝΙΚΟ
- Η ΜΕΖΟΝΕΤΑ ΑΠΟΤΕΛΕΙΤΑΙ ΑΠΟ 2 ΜΕΓΑΛΑ ΥΠΝΟΔΩΜΑΤΙΑ, 1 ΣΟΥΙΤΑ,1WC,1 ΜΠΑΝΙΟ, ΜΕΓΑΛΟ ΣΑΛΟΝΙ ΚΑΙ ΤΡΑΠΕΖΑΡΙΑ, ΤΖΑΚΙ, ΑΝΕΤΗ ΚΟΥΖΙΝΑ ΚΑΙ ΣΟΦΙΤΑ.

ΔΥΝΑΤΟΤΗΤΑ ΠΑΡΑΔΟΣΗΣ

- ΟΙΚΟΠΕΔΟ ΜΕ ΤΗΝ ΠΛΗΡΗ ΟΙΚΟΔΟΜΙΚΗ ΑΔΕΙΑ
- ΣΤΑ ΜΠΕΤΑ
- ΣΤΑ ΕΠΙΧΡΙΣΜΑΤΑ(ΜΑΡΜΑΡΟΣΟΒΑ)
- ΤΕΛΕΙΩΜΕΝΗ ΜΕ ΤΟ ΚΛΕΙΔΙ ΣΤΟ ΧΕΡΙ

ΣΤΗΝ ΠΑΡΑΠΑΝΩ ΑΡΧΙΤΕΚΤΟΝΙΚΗ ΜΕΛΕΤΗ ΠΑΡΑΔΙΔΕΤΑΙ CD ΜΕ ΠΛΗΡΗ ΦΩΤΟΓΡΑΦΙΚΟ ΥΛΙΚΟ.

AE1157

Τριαντών 1, Ιαλυσός
ΤΗΛ. 6945/393836

eXcellence real estate services



Ιαλυσός
Μεζονέτες 150 τ.μ.
με απεριόριστη θέα
σε βουνό και θάλασσα.
Τιμή: 160.000 σε μπετό.



Παστίδα
Μεζονέτες 140 τ.μ. σε
οικόπεδο 550 τ.μ.
Τιμή: 130.000 σε μπετό.

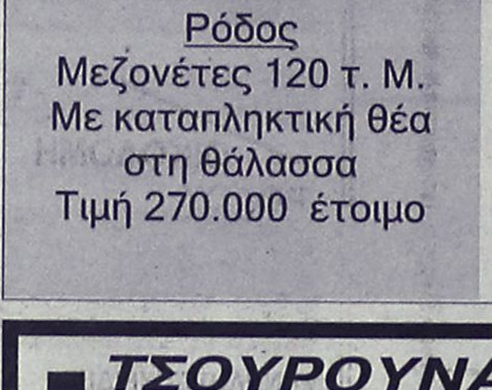

Ρόδος
Μεζονέτες 120 τ. Μ.
Με καταπληκτική θέα
στη θάλασσα
Τιμή 270.000 έτοιμο

ΕΛΛΗΝΙΚΗ ΚΤΗΜΑΤΙΚΗ

FIABCI
International Real estate federation member

ΑΓΟΡΕΣ
ΠΩΛΗΣΕΙΣ
ΑΝΤΙΠΑΡΟΧΕΣ
ΣΤΕΓΑΣΤΙΚΑ ΔΑΝΕΙΑ

ΠΕΤΡΟΣ ΠΡΕΖΕΡΑΚΟΣ
Μεσίτης αστικών συμβάσεων

ΔΙΑΜΕΡΙΣΜΑΤΑ
ΜΑΙΖΟΝΕΤΕΣ
ΜΟΝΟΚΑΤΟΙΚΙΕΣ
ΚΑΤΑΣΤΗΜΑΤΑ
ΟΙΚΟΠΕΔΑ
ΞΕΝΟΔΟΧΕΙΑ

ΣΕ ΟΛΗ ΤΗΝ ΕΛΛΑΔΑ

Λίνδου 80
85100 Ρόδος
Τηλ.&Fax: 22410 33866 6932468026
www.hellenicland.com
email:prezerakos@hellasnet.gr

AE1067

TARGET

NewAge Real Estate
ΜΕΣΙΤΙΚΟ ΓΡΑΦΕΙΟ

Νέα Εποχή στο Χώρο του Ακινήτου

ΜΕΛΕΟΥΝΗ - ΚΕΧΑΓΙΑ ΜΑΙΡΗ

ΔΙΑΜΕΡΙΣΜΑΤΑ

- 100 τ.μ. τριών υπνοδωματίων στην Εν. Δυνάμεων. Τιμή 135.000 €
- 120 τ.μ. οροφοδιαμέρισμα στην Ανάληψη, με απεριόριστη θέα, Τιμή 245.000 €
- 94 τ.μ. στην Κένεντυ με εκπληκτική θέα, συν 88 τ.μ. βοηθητικός χώρος. Τιμή 250.000 €
- 82 τ.μ. 2 υπν/τίων πλησίον Μ. Πετρίδη. Τιμή 150.000 €
- 70 τ.μ. 1 υπν/τίου στο Καρακόνερο. Τιμή 127.000 €
- 84 τ.μ. 2 υπν/τίων στο Καρακόνερο. Τιμή 170.000 €
- 85 τ.μ. πλησίον Μ. Πετρίδη. Τιμή 162.000 €
- 80 τ.μ. 2 υπν/τίων στη Ρόδου Λίνδου lux κατασκευής. Τιμή 120.000 €
- 128 τ.μ. 3 υπν/τίων στο Καρακόνερο με απεριόριστη θέα. Τιμή 220.000 €
- 112 τ.μ. 3 υπν/τίων στο Καρακόνερο. Τιμή 215.000 €
- 136 τ.μ. 3 υπν/τίων στην Ανάληψη, lux κατασκευής. Τιμή 275.000 €
- 75 τ.μ. 2 υπν/τίων στ' Αφάντου. Τιμή 110.000 €
- 118 τ.μ. στη Μιχαήλ Πετρίδη. Τιμή 224.000€
- 85 τ.μ. 2 υπνοδωματίων ισόγειο. Τιμή 90.000 €
- 85 τ.μ. 2 υπνοδωματίων στη Μιχ. Πετρίδη. Τιμή 120.000 €
- 140 τ.μ. 4 υπνοδωματίων στο Καρακόνερο. Τιμή 230.000 €

ΜΟΝΟΚΑΤΟΙΚΙΕΣ - ΜΕΖΟΝΕΤΕΣ

- **ΡΟΔΟΣ:** 195 τ.μ. τριόροφη κατοικία πλησίον Καναδά. Τιμή 285.000 €
- **ΡΟΔΟΣ:**190 τ.μ. ανεξάρτη κατοικία 3 ορόφων εντός π. Ρόδου σε 200 τ.μ. οικόπεδο. Τιμή 310.000 €
- **ΡΟΔΟΣ:** 90 τ.μ. διώροφη κατοικία στην Π. Πάλη πλήρως ανακαινισμένη. Τιμή 140.000 €
- **ΡΟΔΟΣ:** Νεοκλασική κατοικία εντός πόλεως Ρόδου Τιμή 210.000€
- **ΙΑΛΥΣΟΣ:** 150 τ.μ. δυο ορόφων σε 1.000 τ.μ. οικόπεδο. Τιμή 270.000 €
- **ΙΑΛΥΣΟΣ:** 195 τ.μ. 3 ορόφων. Τιμή 220.000 €
- **ΙΑΛΥΣΟΣ:** 195 τ.μ. πλησίον παρ. Ιαλυσού 3 ορόφων σε οικόπεδο 260 τ.μ. με εσωτερικό ασανσέρ. Τιμή 285.000 €
- **ΙΑΛΥΣΟΣ:** 185 τ.μ. 2 ορόφων προς παρ. Ιαλυσού. Τιμή 315.000 €
- **ΙΑΛΥΣΟΣ:** 195 τ.μ. στην Ιξιά 3 ορόφων ,ε 25 τ.μ. σοφίτα. Τιμή 290.000 €
- **ΚΟΣΚΙΝΟΥ:** 210 τ.μ. τριών ορόφων σε σοβάδες σε οικόπεδο 1.300 τ.μ. Τιμή 210.000 €
- **ΚΟΣΚΙΝΟΥ:** 135 τ.μ. σε οικόπεδο 1.000 τ.μ. Τιμή 220.000 €
- **ΚΟΣΚΙΝΟΥ:** 180 τ.μ. 3 επιπέδων σε οικόπεδο 1000 τ.μ. Τιμή 265.000 €
- **ΚΟΣΚΙΝΟΥ:** 210 τ.μ. 3 ορόφων μπετά σε οικόπεδο 1300 τ.μ.. Τιμή 170.000 €
- **ΚΟΣΚΙΝΟΥ:** 200 τ.μ. 3 ορόφων σε μπετά σε οικόπεδο 800 τ.μ. Τιμή 140.000 €
- **ΠΑΣΤΙΔΑ:** 140 τ.μ. 2 ορόφων σε οικόπεδο 270 τ.μ. Τιμή 180.000€
- **ΠΑΣΤΙΔΑ:** 120 τ.μ. διόροφη κατοικία σε οικόπεδο 300 τ.μ. Τιμή 170.000€
- **ΠΑΣΤΙΔΑ:** 150 τ.μ. σε οικόπεδο 650 τ.μ. Τιμή 240.000€
- **ΜΑΛΩΝΑ:** Νεόδμητη, πετρόκτιστη κατοικία πλήρως εξοπλισμένη. Τιμή 140.000 €
- **ΜΑΛΩΝΑ:** Παλιά κατοικία 80 τ.μ. Τιμή 30.000 €
- **ΓΕΝΝΑΔΙ:** Παραδοσιακή κατοικία 80 τ.μ. Τιμή 60.000 €
- **ΓΕΝΝΑΔΙ:** 240 τ.μ. σε 1.000 τ.μ. οικόπεδο επί της εθνικής οδού. Τιμή 250.000€

ΟΙΚΟΠΕΔΑ

- **ΡΟΔΟΣ:** 400 τ.μ. στην Δημ. Αναστασιάδη με Σ.Δ. 1. Τιμή 440.000 €
- **ΡΟΔΟΣ:** 240 τ.μ. στην Αθηνών. Τιμή 150.000€
- **ΡΟΔΟΣ:** 450 τ.μ. στο Ροδίνι. Τιμή 300.000€
- **ΡΟΔΟΥ-ΑΙΝΔΟΥ:** 4.700 τ.μ. επί της λεωφόρου. Τιμή 470.000 €
- **ΙΑΛΥΣΟΣ:** 1.030 τ.μ. οικοδομή 137 τ.μ. Τιμή 145.0000 €
- **ΙΑΛΥΣΟΣ:**160 τ.μ. στην Ιξιά εντός οικισμού. Τιμή 100.000 €
- **ΙΑΛΥΣΟΣ:** 2.500 τ.μ. εντός σχεδίου πόλεως Ιαλυσού με Σ.Δ. 0,4. Τιμή 700.000 €
- **ΙΑΛΥΣΟΣ:** 610 τ.μ. εντός σχεδίου με Σ.Δ. 0,4. Τιμή 180.000 €
- **ΙΑΛΥΣΟΣ:** 2.400 τ.μ. επί της Ρόδου-Ιαλυσού με Σ.Δ. 0,4. Τιμή 820.000€
- **ΤΣΑΪΡΙ:** 4.000 τ.μ. επί της Ρόδου-Λίνδου. Τιμή 300.000€
- **ΤΣΑΪΡΙ:** 2.000 τ.μ. εξ' αδιαιρέτου, κατάλληλο για βιοτεχνική χρήση. Τιμή 150.000 €
- **ΤΣΑΪΡΙ:** 5.900 τ.μ. κατάλληλο για οποιαδήποτε χρήση. Τιμή 380.000 €
- **ΑΣΓΟΥΡΟΥ:** 6.420 τ.μ. Τιμή 160.000 €
- **ΑΣΓΟΥΡΟΥ:** 6.400 τ.μ. σμε πανοραμική θέα. Τιμή 260.000 €
- **ΑΣΓΟΥΡΟΥ:** έκταση 21.000 τ.μ.
- **ΚΟΣΚΙΝΟΥ:** 4.000 τ.μ. με απεριόριστη θέα. Τιμή 220.000 €
- **ΚΟΣΚΙΝΟΥ:** 4.000 τ.μ. με πανοραμική θέα. Τιμή 260.000 €
- **ΚΟΣΚΙΝΟΥ:** έκταση 110.000 τ.μ. στην ευρύτερη περιοχή Κοσκινού
- **ΚΑΛΥΘΙΕΣ:** οικόπεδο έξω από τις Καλυθιές 800 τ.μ. με άδεια οικοδομής για 120 τ.μ. Τιμή 65.000 €
- **ΦΑΛΗΡΑΚΙ:** 15.000 τ.μ. πάνω στο κύμα κατάλληλο για ξενοδοχειακή μονάδα. Τιμή 3.500.000 €
- **ΤΣΑΪΡΙ:** 45.000 τ.μ. Τιμή 1.500.000 €
- **ΚΑΝΔΥΛΙ:** 4.000 τ.μ. Τιμή 155.000 €
- **ΚΑΝΔΥΛΙ:** 4.000 τ.μ. Τιμή 120.000 €
- **ΠΑΡΑΔΕΙΣΙ:** 5.500 τ.μ. στην παρ. Παραδεισίου μπροστά στο κύμα. Τιμή 100.000€
- **ΘΕΟΛΟΓΟΣ:** 15.000 τ.μ. στον με πανοραμική θέα. Τιμή 165.000€
- **ΣΟΡΩΝΗ:** 5.500 τ.μ. στην παραλία Σορωνής πάνω στο κύμα. Τιμή 180.000 €
- **ΑΡΧΑΓΓΕΛΟ:** 5.250 τ.μ. Τιμή 65.000 €
- **ΜΑΣΑΡΙ:** 4.800 τ.μ. Τιμή 60.000 €
- **ΚΙΟΤΑΡΙ:** 800 τ.μ. μπροστά στη θάλασσα κατάλληλο για επαγγελματική χρήση. Τιμή 120.000 €
- **ΓΕΝΝΑΔΙ:** 2.600 τ.μ. στο με άδεια οικοδομής. Τιμή 70.000 €
- **ΓΕΝΝΑΔΙ:** έκταση 12.000 τ.μ. σε πολύκαλή περιοχή με απεριόριστη θέα. Τιμή 180.000 €

Θεμ. Σοφούλη 8 - 85100 Ρόδος Τηλ. & Fax: 22410 23447
Κιν. 6948 808023 - E-mail: info@newage-realestate.gr

ΧΠΚΤΗ-021

ΤΣΟΥΡΟΥΝΑΚΗΣ Κεφάλαιο

Κτηματομεσιτικό Γραφείο
Γ. ΣΕΦΕΡΗ 12 (παραπλεύρως ΜΗΔΙΑ)
ΤΗΛ/FAX.: (22410) 60060
www.e-kefaleo.com

ΠΩΛΗΣΕΙΣ ΑΚΙΝΗΤΩΝ

ΔΙΑΜΕΡΙΣΜΑΤΑ

- ❑34 τ.μ,1ου,γκαρσονιέρα, καινούριο, Καρακόνερο, 23εκ-67.498€
- ❑44 τ.μ,1ου,1 υπν/τιου, καινούριο, Τριάντα,28εκ-82.172€
- ❑50 τ.μ,1ου,1 υπν/τιου, καινούριο, Καρακόνερο, 30εκ-88.000€
- ❑50 τ.μ,1ου,1 υπν/τιου, καινούριο, Ανάληψη, 35εκ-102.714€
- ❑60τ.μ,2 υπν/τιων, καινούριο, Ανάληψη, 36εκ - 105.649€
- ❑70 τ.μ , 1ου,2 υπν/τιων Τριάντα,40εκ-117.388€
- ❑73 τ.μ,1ου, 2 υπν/τιων, Καρακόνερο, 45εκ-132.061€
- ❑80 τ.μ, ισόγειο, 2υπν/τιων, καινούριο, Δενδρινού, 60εκ-176.080€
- ❑80 τ.μ, ισόγειο, 2υπν/τιων, καινούριο,Μιχ.Πετρίδη, 52εκ-152.604€
- ❑80 τ.μ ,ισόγειο, 2υπν/τιων, γκαράζ , καινούριο, Τριάντα 48 εκ- 140.865 €
- ❑82τ.μ,1ου,2 υπν/τιων, καινούριο, γκαράζ, Αραπάκι, 50εκ - 147.387 €
- ❑85τ.μ, ισόγειο, 2 υπν/τιων, καινούριο, γκαράζ, Αραπάκι, 52εκ - 152.670 €
- ❑91 τ.μ, ισόγειο, 2υπν/τιων, καινούριο, Ανάληψη, 56.5εκ-165.810€
- ❑95τ.μ,1ου, 3 υπν/τιων, καινούριο, Ροδίνι, 62εκ - 181.951€
- ❑100τ.μ,1ου ,3 υπν/τιων, καινούριο, Μίρα Μάρε, 60εκ - 176.082 €
- ❑100τ.μ,1ου ,3 υπν/τιων, καινούριο, Ανάληψη, 68εκ - 199.559 €
- ❑102τ.μ,ισόγειο,3υπν/τιων, λουξ κατασκευής, τζάκι, γκαράζ, αποθήκη Καρακόνερο 60εκ-176.082€
- ❑110τ.μ, 3ου, 3υπν/τιων, λουξ κατασκευής, Καρακόνερο 71.5εκ-209.831€
- ❑113τ.μ, 3ου, 3υπν/τιων, λουξ κατασκευής, Ανάληψη, 73,5-215.700€
- ❑115τ.μ, 2ου, 3υπν/τιων, λουξ κατασκευής, Καρακόνερο 75εκ-220.010€
- ❑116 τ.μ, 1ου, 3 υπν/τιων , καινούριο, πάρκιν, Αραπάκι 71εκ - 208.363€
- ❑118 τ.μ,1ου, 3υπν/τιων, καινούριο, Μιχ. Πετρίδη, 73εκ-214.233€
- ❑120 τ.μ,1ου, 3υπν/τιων, καινούριο, Ανάληψη, 74,4εκ-218.341€

ΜΕΖΟΝΕΤΕΣ-ΜΟΝ/ΚΙΕΣ

- ❑ 150 τ.μ, μεζονέτα,Τριάντα 90 εκ-264.123 €
- ❑ 170 τ.μ, μεζονέτα,Τριάντα 95 εκ-278.797 €
- ❑ 205 τ.μ, μεζονέτα μαρμαροσοβά, Τριάντα 68 εκ-200.000 €

ΟΙΚΟΠΕΔΑ

- ❑ Οικόπεδο, 6700μ. περιοχή Ασγούρου 270.000€

ΕΠΑΓΓΕΛ/ΚΟΙ ΧΩΡΟΙ

- ❑ Καταστήματα 80, 100, 150τ.μ ,Ρόδου-Κρεμαστής προς 2.200 € το τ.μ

ΧΠ1629

ΖΗΤΟΥΝΤΑΙ
ΑΙΣΘΗΤΙΚΟΙ-ΠΩΛΗΤΡΙΕΣ

για 4ωρη ή 8ωρη απασχόληση στο κατάστημα **SEPHORA** Ρόδου

Πληρ. τηλ. 22410-20804, 20893 (9 π.μ.-2μ.μ)
κ. Γκικάκης ή κα Ταμπουρατζή

ΜΑΤ85(Γ)

ΠΩΛΟΥΝΤΑΙ ΟΙΚΟΠΕΔΑ

4.000 τ.μ.-6.000 τ.μ.-8.000 τ.μ. όλα επί της Λεωφ. Ρόδου-Λίνδου, δίπλα στο Ρόδος Gold Βογιατζής.

Πληροφορίες στο τηλ. 6944223382 ΑΤ041(Γ)(1)

Από την εταιρεία εφαρμογών γεωγραφικών πληροφοριακών Συστημάτων

GeoDATA Analysis
Σύμβουλοι για τη βιώσιμη ανάπτυξη

ζητείται συνεργάτης

πτυχιούχος πληροφορικής με εμπειρία PHP. Γνώση AJAX επιθυμητή.
Αποστολή βιογραφικών: info@e-geodata.gr

ΜΧΠ2322

ΚΡΑΝΙΔΗΣ
Real Estate

ΠΩΛΗΣΕΙΣ ΚΑΤΑΣΤΗΜΑΤΩΝ



Ροδίνι
κατάστημα 120τμ σε κεντρικό δρόμο κατάλληλο για οποιαδήποτε χρήση.

Κ-788



Παλιά Πόλη Σωκράτους
κατάστημα 35τμ κατάλληλο για οποιαδήποτε χρήση, σε προνομιακή τιμή

Κ-556

ΧΠ092

Ι. Καζούλη & Αμερικής 50
Τηλ. 2241027082 Fax. 2241027101
www.kranidis-estate.gr

ΠΩΛΕΙΤΑΙ
γυροπωλείο-ψησταριά

στο κέντρο της πόλεωςΡόδου τζίρος μηνιαίως 35.000 ευρώ

Πληροφορίες στο τηλ. 6977721352 ΜΑΠ21(Γ)

ΕΥΚΑΙΡΙΑ
ΠΩΛΕΙΤΑΙ ΣΧΟΛΗ ΠΛΗΡΟΦΟΡΙΚΗΣ
στ' Αφάντου

με 2 αίθουσες διδασκαλίας 12 υπολογιστών, κλιματισμός, γραφεία, βιβλιοθήκη, σε τιμή ευκαιρίας 18.000 ευρώ

Πληρ. τηλ. 6947994333, 6946335740

ΜΖΤ110130

ΖΗΤΟΥΝΤΑΙ ΣΟΒΑΡΑ ΚΑΙ ΥΠΕΥΘΥΝΑ ΑΤΟΜΑ ΟΛΩΝ ΤΩΝ ΕΙΔΙΚΟΤΗΤΩΝ ΓΙΑ ΣΥΝΕΡΓΑΣΙΑ ΑΠΟ ΝΕΑ ΕΠΕΚΤΕΙΝΟΜΕΝΗ ΕΠΙΧΕΙΡΗΣΗ ΣΤΑ ΔΩΔΕΚΑΝΗΣΑ

Επικοινωνήστε σήμερα μαζί μας για ραντεβού
ΤΗΛ. 2241093901, 6936650000 Πληρ.
www.ehomebusiness.gr

ΜΑΤ032(Γ)

ΟΙΚΟΔΟΜΗ ΡΟΔΟΥ

ΤΕΧΝΙΚΗ-ΚΑΤΑΣΚΕΥΑΣΤΙΚΗ ΕΤΑΙΡΕΙΑ
ΠΩΛΟΥΝΤΑΙ

1) **Αποθήκες, διαμερίσματα και οροφοδιαμερίσματα** στην περιοχή Καναμάτ (Καρακόνερο) διαφόρων μεγεθών (σε συγκρότημα 2 πολυκατοικιών).
2) **Μονοκατοικίες** στο Κιοτάρι Ασκληπειού (στο κύμα) 120 τ.μ. σε κτήμα 1.300 τ.μ. εκάστη.

ΟΙΚΟΔΟΜΗ ΡΟΔΟΥ

Δεκτά δάνεια και ευκολίες πληρωμής έχουμε τις καλύτερες τιμές της αγοράς.

Καμύνδου 4- Ρόδος-85100 Τηλ.: 22410/60460- 2 Fax: 22410/60463

ΜΑΝΟΛΗΣ ΣΠΥΡΙΔΗΣ
Πολιτικός Μηχανικός Δ.Π.Θ.
(Κιν:693 6660460)

ΚΩΣΤΑΣ ΚΩΝΣΤΑΝΤΙΝΙΔΗΣ
εργολάβος
(ΚΙΝ.: 6978.110.000)

ΕΜΠ00026

ΛΕΟΝΤΗΣ & ΦΩΤΗΣ ΑΝΤΩΝΟΓΛΟΥ ΟΙΚΟΔΟΜΙΚΕΣ ΕΠΙΧΕΙΡΗΣΕΙΣ Α.Ε.

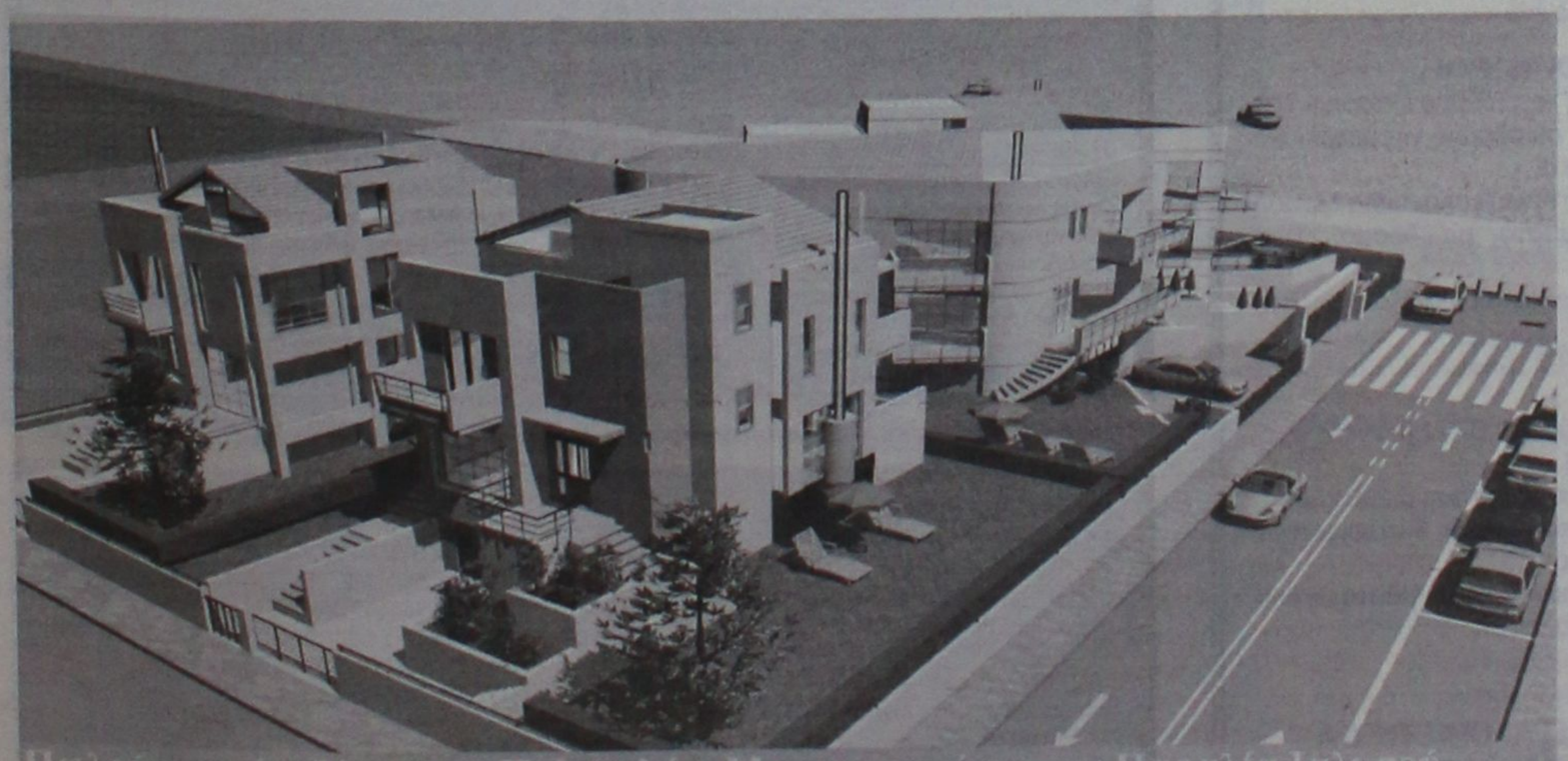

Πωλούνται Ανεξάρτητες Πολυτελής Μονοκατοικίες στην Παραλία Ιαλυσού
Τηλ. 22410 62 540 - 6947 705 717 - 6948 523 586

ΑΕ912

ΚΑΡΑΓΕΩΡΠΟΥ ΓΕΩΡΓΙΟΣ
ΩΜΕΓΑ
ΑΚΙΝΗΤΑ
ΜΕΓ. ΚΩΝ/ΝΟΥ 61 ΡΟΔΟΣ
ΤΗΛ. 2241077122,
ΚΙΝ. 6932238837
e-mail: omega-gfk@rho.forthnet.gr
www.greecerealestate.gr

ΔΙΑΜΕΡΙΣΜΑΤΑ:
1. Στη Ρόδο, περιοχή Ανάληψη, 125 τ.μ. με 3 Υ/Α με θέα, κατασκευή lux, αξίας 245.000 €.
2. Στη Ρόδο, περιοχή Ανάληψη, 100 τ.μ. με 3 Υ/Α με θέα, κατασκευή lux αξίας 195.000 €.
3. Στη Ρόδο, περιοχή Ροδίνι, 98 τ.μ. με 2 Υ/Α αρίστης κατασκευής, αξίας 186.000 €.
4. Στη Ρόδο, περιοχή Ροδίνι, 75 τ.μ με 2 Υ/Α, αρίστης κατασκευής, αξίας 145.000 €.
5. Στη Ρόδο, στους Δασκάλους, 87 τ.μ. με 2 Υ/Α, αξίας 160.000 €.
6. Στη Ρόδο, περιοχή Ανάληψη, 98 τ.μ. διαμπερές με 3 Υ/Α αξίας 160.000 €.
7. Στη Ρόδο, σε κεντρική περιοχή 82 τ.μ. με 2 Υ/Α και με στεγασμένο πάρκιν (piloti) κατασκευή lux 174.000 €
8. Στη Ρόδο, περιοχή Αγίου Νικολάου, 90 τ.μ. με 3 Υ/Α παλαιό διαμέρισμα αξίας 100.000€.
9. Στη Ρόδο, περιοχή Ανάληψη, 45 τ.μ. γκαρσονιέρα 15ετίας σε αρίστη κατάσταση αξίας 60.000 €.
10. Στ' Αφάντου, ισόγειο 25ετίας 120 τ.μ. με 3 Υ/Α αξίας 117.000 €
11. Στ' Αφάντου, ισόγειο νεόδμητο 92 τ.μ. με 2 Υ/Α αξίας 117.000 €.
12. Στ' Αφάντου, νεόδμητο 92 τ.μ. με θέα αξίας 125.000 €.
13. Στ' Αφάντου, νεόδμητο 85 τ.μ. με θέα αξίας 130.000 €.

ΜΟΝΟΚΑΤΟΙΚΙΕΣ:
1. Στον Ιαλυσό, σε 2.000 τ.μ. οικόπεδο διώροφη 150 τ.μ. με 3 Υ/Α αρίστης κατασκευής αξίας 340.000 €.
2. Στην Παστίδα, σε 2.000 τ.μ. οικόπεδο διώροφη 200 τ.μ. αξίας 205.000 €.
3. Στα Κοσκινού, διώροφη 107 τ.μ. με δικό της χώρο στάθμευσης σε σοβάδες αξίας 130.000 €. Τελειωμένη αξίας 210.000 €.
4. Στα Κοσκινού, σε οικόπεδο 1.350 τ.μ. σε ωραία τοποθεσία διώροφη 200 τ.μ. με υπόγειο στα μπετά αξίας 195.000 €.
5. Στ' Αφάντου, σε οικόπεδο 1.400 τ.μ. διώροφη πανοραμική 143 τ.μ. αξίας 235.000 €.
6. Στ' Αφάντου, σε 800 τ.μ. οικόπεδο 100 τ.μ. προς την περιοχή της παραλίας σε πολύ ωραία τοποθεσία αξίας 180.000 €.
7. Στη Ψίνθο, σε πανοραμικό οικόπεδο 1.100 τ.μ. διώροφη 180 τ.μ. στα μπετά 117.000 € και τελειωμένη αξίας 205.000 €.
8. Σε Κρεμαστή προς Παστίδα, σε 750 τ.μ. οικόπεδο διώροφη 130 τ.μ. στα τούβλα αξίας 132.000 € και τελειωμένη 240.000€.
9. Στην Κρεμαστή, παλαιά μονοκατοικία αξίας 75.000 €.

ΜΕΖΟΝΕΤΕΣ:
1. Στον Ιαλυσό, 100 μέτρα από το κύμα σε οικόπεδο 430 τ.μ. διώροφη 280 τ.μ. με υπόγειο, γκαράζ, ασανσέρ, lux κατασκευής αξίας 750.000 €.
2. Στον Ιαλυσό, σε 270 τ.μ. οικόπεδο διώροφη 140 τ.μ. αρίστης κατασκευής με 3 Υ/Α αξίας 280.000 €
3. Στον Ιαλυσό, σε 320 τ.μ. οικόπεδο διώροφη 165 τ.μ. με 3 Υ/Α αρίστης κατασκευής αξίας 330.000€.
4. Στον Ιαλυσό, σε 350 τ.μ. οικόπεδο διώροφη 175 τ.μ. με 3 Υ/Α αρίστης κατασκευής με 1 μπάνιο και 2 WC, τζάκι, θέρμανση, με όλα τα τοιχία τελειωμένα, αξίας 350.000€.
5. Στον Ιαλυσό, σε οικόπεδο 400 τ.μ διώροφη 185 τ.μ. με 3 Υ/Α αρίστης κατασκευής με 1 μπάνιο και 2 WC, τζάκι, θέρμανση, με όλα τα τοιχία τελειωμένα, αξίας 370.000€.
6. Στην Παστίδα, σε 250 τ.μ. οικόπεδο διώροφη 125 τ.μ. αξίας 185.000 ευρώ τελειωμένη.
7. Στην Παστίδα, σε 400 τ.μ. οικόπεδο διώροφη 125 τ.μ. επιπλέον 25 τ.μ. σοφίτα τελειωμένη 205.000 €.

ΚΑΤΟΙΚΙΕΣ ΥΠΟ ΚΑΤΑΣΚΕΥΗΝ:
1. Στ' Ασγούρου, σε 1.300 τ.μ. οικόπεδο, 200 τ.μ. διώροφη με υπόγειο.
2. Στ' Αφάντου, σε 500 τ.μ. οικόπεδο, διώροφη 100 τ.μ. .
3. Στ' Αφάντου, σε 1.000 τ.μ. οικόπεδο διώροφη 130 και 140 τ.μ. .
4. Στ' Αφάντου, σε 2.500 τ.μ. οικόπεδο διώροφη 180 τ.μ. τελειωμένη αξίας 180.000 €.
5. Σε Ιαλυσό προς Κρεμαστή, σε 1.700 τ.μ. οικόπεδο διώροφη 150 τ.μ.
6. Σε Ιαλυσό προς Κρεμαστή, σε 900 τ.μ. οικόπεδο διώροφη 150 τ.μ.

ΚΑΤΑΣΤΗΜΑΤΑ:
1. Στη Ρόδο, στο κέντρο της πόλης, κατάστημα 70 τ.μ. και 57 τ.μ. . Δεκτές μόνο σοβαρές προτάσεις.
2. Στη Ρόδο, στο κέντρο της πόλης, ισόγειο, 1ος, 2ος όροφος συνολικού εμβαδού 300 τ.μ.. Δεκτές μόνο σοβαρές προτάσεις.
3. Στην Παλαιά Πόλη, 35 τ.μ. αξίας 110.000 €.

ΟΙΚΟΠΕΔΑ:
1. Στη Ρόδο, περιοχή Μήδεια, 900 τ.μ. με Σ.Δ. 0,6 αξίας 600.000 €.
2. Στη Ρόδο, περιοχή Ροδίνι, 430 τ.μ. με Σ.Δ. 0,8 αξίας 300.000 €.
3. Στη Ρόδο, 400 τ.μ. πανοραμικό με Σ.Δ. 0,6 αξίας 160.000 €.
4. Στον οικισμό Αυτεστέγαση, 502 τ.μ. αξίας 135.000 €.
5. Στ' Αφάντου, 400 τ.μ. με Σ.Δ. 0,8 αξίας 50.000 €.
6. Στ' Αφάντου, 2.000 τ.μ. πανοραμικό εντός ζώνης 100.000 €.
7. Στην Παστίδα, εντός ζώνης 2.035 τ.μ. σε πολύ ωραία τοποθεσία και με άδεια οικοδομής αξίας 120.000 €.
8. Στα Μαριτσά, 430 τ.μ. με Σ.Δ. 0,8 αξίας 48.000 €.
9. Στα Μαριτσά, εντός ζώνης 2.000 τ.μ. σε πολύ καλή τοποθεσία αξίας 150.000 €.

ΟΙΚΟΠΕΔΑ ΕΚΤΟΣ ΣΧΕΔΙΟΥ:
1. Στα Μαριτσά, 4.000 τ.μ. αξίας 97.000€.
2. Στην Παστίδα, 4.000 τ.μ. αξίας 79.000 €.
3. Στ' Αφάντου, πανοραμικό 5.200 τ.μ. αξίας 130.000 €.
4. Στ' Αφάντου 4.240 τ.μ. πανοραμικό αξίας 120.000 €
5. Στ' Αφάντου, πανοραμικό 4.000 τ.μ. αξίας 125.000 €
6. Στα Κολύμπια 4.500 τ.μ. σε πολύ καλή τοποθεσία αξίας 175.000 €.
7. Στη Λαχανιά, πανοραμικό επί του δρόμου 3.600 τ.μ. αξίας 70.000€.
8. Στο Γεννάδι, επί του δρόμου 1.700 τ.μ. με άδεια οικοδομής για 2 κατοικίες με γκαράζ 220 τ.μ. αξίας 75.000 €.

Πληροφορίες: κον. Γιώργο, τηλ. Γραφείου, 22410-77122, κινητό 6932238837.
Το γραφείο μας διαθέτει πολλά ακίνητα εντός και εκτός οικισμού μεγάλα και μικρά για όλες τις χρήσεις, άρτια και οικοδομήσιμα καθώς και αγροτεμάχια από 3 ευρώ/τμ.

ΑΕ953

ενοικιασεις

συνέχεια από την προηγούμενη

ΕΝΟΙΚΙΑΖΕΤΑΙ στη Ρόδου-Λίνδου (κάτω από το Lidl) **χώρος** κατάλληλος για οποιαδήποτε επαγγελματική χρήση συνολικής έκτασης 2000 τ.μ. εκ των οποίων 800 τ.μ. κύριας χρήσης και 1200 τ.μ. αποθηκευτικοί χώροι. Πληρ. τηλ. 6944386929 κος Αλέξης Παπαγρηγορίου ΧΠ2367

ΕΝΟΙΚΙΑΖΟΝΤΑΙ στο Παραδείσι κοντά στο αεροδρόμιο σε συγκρότημα **διαμερισμάτων,** μονόχωρα διαμερίσματα των 35 τ.μ και δίχωρα των 55 τ.μ. Ολα πολυτελή, επιπλωμένα, με μεγάλες βεράντες, air condition, κουζίνα, ψυγείο, ζεστό νερό όλο το 24ωρο κι εύκολο πάρκιν. Ειδικές τιμές για στρατιωτικούς και δημοσίους υπαλλήλους. Πληρ. τηλ. 6947429235, 22410 33349 ΜΑΤ4116(2)

ΕΝΟΙΚΙΑΖΟΝΤΑΙ ΕΠΙΠΛΩΜΕΝΑ ΔΩΜΑΤΙΑ 1 ή 2 Α.Τ. ΠΛΗΡΩΣ ΕΞΟΠΛΙΣΜΕΝΑ (ΘΕΡΜΑΝΣΗ, TV, ΨΥΓΕΙΟ, ΒΡΑΣΤΗΡΑ ΝΕΡΟΥ, ΠΙΣΤΟΛΑΚΙ ΜΑΛΛΙΩΝ, ΑΤΟΜ. ΜΠΑΝΙΟ, ΜΠΑΛΚΟΝΙ) ΣΤΟ ΚΕΝΤΡΟ ΤΗΣ ΠΟΛΗΣ ΕΠΙ ΤΗΣ ΟΔΟΥ ΑΠΟΔΗΜΩΝ ΑΜΕΡΙΚΗΣ 37 (ΨΑΡΟΠΟΥΛΑ) (ΙΔΑΝΙΚΑ ΓΙΑ ΔΗΜΟΣΙΟΥΣ ΥΠΑΛΛΗΛΟΥΣ - ΣΤΡΑΤΙΩΤΙΚΟΥΣ - ΕΚΠΑΙΔΕΥΤΙΚΟΥΣ). ΕΠΙΣΗΣ ΔΙΧΩΡΟ ΠΛΗΡΩΣ ΕΞΟΠΛΙΣΜΕΝΟ ΔΙΑΜΕΡΙΣΜΑ ΠΑ ΟΛΟ ΤΟΝ ΧΡΟΝΟ. ΠΛΗΡ. ΤΗΛ. 6945069711 (09.00-14.30) ΜΑΤ3383

ΕΝΟΙΚΙΑΖΕΤΑΙ

ολοκαίνουργια οικοδομή
με 6 διαμερίσματα
λουξ κατασκευής.
Δύο είναι επιπλωμένα
Δηλημπεράκη 63 στο Νιοχώρι

**Πληροφ. τηλ. 6947680623
κα Ειρήνη** ΜΑΠ 24(Γ)

Ευρωπαϊκή Επενδυτική

Κτηματομεσιτικό Γραφείο
Θεόφιλος Κλωνάρης
Εθνικής Αντίστασης 48 τηλ.2241039300,κιν.6977582152

ΔΙΑΜΕΡΙΣΜΑΤΑ:
- Γκαρσονιέρα 40τ.μ. καλή κατάσταση στην Ιξιά € 60000
- Όροφος 103τ.μ. κατάληλος για 2 γκαρσονιέρες € 90000
- Διαμέρισμα 115τ.μ. στην Ιξιά 3 υπνοδωμάτια € 120000
- Διαμερισμα 85τ.μ. Β οροφου απο Ιδιώτη μόνο €135000
- Διαμέρισμα 76 τ.μ. Α όροφος 2 υπν/τίων € 140000
- Διαμέρισμα 85τ.μ. με 2 υπν/τια,Ροδίνι,Α ορόφ. € 161000
- Διαμέρισμα Β οροφου με απεριόριστη Θέα 3 υπν/τιων κοντά στην Ανάληψη με πάρκιν,θέρμανση € 170000
- Διαμέρισμα 90τ.μ. 2υπν/τίων με πάρκιν € 180000
- Διαμέρισμα 120τ.μ. λουξ κατασκευής με 3 υπνοδωμάτια με ασανσέρ,θέρμανση,υπ.γκαράζ,Ανάληψη € 225000
- Ρετιρέ πολυτελές οροφοδιαμέρισμα 135τ.μ. με βεράντες 160τ.μ. ,απεριόριστη θέα και υπόγειο πάρκιν

ΜΟΝΟΚΑΤΟΙΚΙΕΣ:
- Παστίδα 130τ.μ. σε 300τ.μ. οικόπεδο(μπετά) € 110000
- Γεννάδι κατοικία σε μπετά 135 τ.μ.με 600 αυλή € 100000
- Κανδυλί 190τ.μ. σε μπετά με 1000 οικόπεδο € 145000
- Τρείς 210τ.μ. με οικόπεδο 1300 σε μαρμαροσοβά με α περιόριστη θέα.Τιμή συζητήσιμη € 240000
- Μεζονέτα τριόροφη κοντά στο ΙΚΑ 180τ.μ. λουξ κατασκευής με 3 υπνοδωμάτια € 280000
- Κοσκινού 160τ.μ. σε οικ/δο 1000τ. με το κλειδί € 250000
- Μονοκατοικία στην Ιξιά, εξαιρετικής κατασκευής 165 τ.μ με 4 υπνοδωμάτια ετοιμοπαράδοτη € 280000
- Μονοκατοικία 140τ.μ. σε οικόπεδο 300τ.μ. στην Αγία Παρακευη πολυτελούς κατασκεύης € 300000

ΟΙΚΟΠΕΔΑ - ΚΑΤΑΣΤΗΜΑΤΑ:
- Οικόπεδο 2850τ.μ. στην παλιά Άνοιξη με δόμηση 120 τ.μ. για κατοικία.Καταπληκτική περιοχή. € 175000
- Οικόπεδο στο Τσαϊρι 4000τ.μ. κατάλληλο για βιοτεχνικό κτίριο 1200τ.μ. συν όροφο € 180000
- Οικόπεδο 5000τ.μ. κοντά στο Πλυμμήρι € 75000
- Αποθήκη 190 τ.μ. με γραφείο & τουαλέτα € 170000
- Βιοτεχνική αποθήκη 250τ.μ. με ημιόροφο 170τ.μ. με τουαλέτα και γραφείο,σοβατισμένη με πλακάκι
- Καινούργιο κατάστημα 67τ.μ. γωνιακό με 17μ βιτρίνα σε εμπορικό σημείο της πόλης
- Εστιατόριο σε πλήρη λειτουργία σε τουριστική περιοχή της πόλης με πολυετή λειτουργία,πελατολόγιο, δυνατότητα 200 καθισμάτων.Ευκολίες πληρωμής.
- Συγκρότημα 6 Studio 210τ.μ. με αυλή 70τ.μ. στην παλιά πόλη,πλήρως ανακαινισμένα

Μισθώσεις:
- Ενοικιάζεται διαμέρισμα Α όρόφου κοντά στη ΔΕΥΑΡ με 2 υπνοδωμάτια,σαλόνι,κουζίνα,λουτρό προς€ 330
- Διαμέρισμα 120τ.μ. πολυτελές πλησίον Καζίνο
- Λουξ Διαμέρισμα 120τ.μ. με αυλή και πάρκιν €700
- Ενοικιάζεται διατηρητέα μονοκατοικία 200τ.μ. με αυλή 45τ.μ. κατάλληλη για επαγγελματική χρήση
- Κατάστημα 240τ.μ. στον Άγιο Νικόλαο με ημιόροφο
- Δυάρι διαμέρισμα καινούργιο με πλήρη επίπλωση και εξοπλισμό στην οδό Καναδά,ανεξάρτητο

Αγορές-πωλήσεις-μισθώσεις-εκτιμήσεις-Ακινήτων
Δάνεια Δεκτά ΧΠ2694

ΚΤΗΜΑΤΙΚΗ ΠΡΟΟΠΤΙΚΗ

ΜΕΣΙΤΙΚΟ ΓΡΑΦΕΙΟ

Μαρίνα Στυλιανού

Κλαυδίου Πέπερ 125 Ρόδος -τηλ. 2241037906, 6972292958

ΠΩΛΗΣΕΙΣ ΑΚΙΝΗΤΩΝ

ΜΟΝΟΚΑΤΟΙΚΙΕΣ
1. Στην Ιαλυσό περιοχή Αγίας Παρασκευής, σε ανεξάρτητο οικόπεδο 330 τ.μ. και κτίριο 140-180 τ.μ.
2. Στην Ιαλυσό 133 τ.μ. σε 330 τ.μ. οικόπεδο
3. Στην Παστίδα 133 τ.μ. σε μπετά
4. Στην Παστίδα 140-160 τ.μ. σε ανεξάρτητο οικόπεδο 330 τ.μ.
5. Στα Κοσκινού σε μπετά σε ένα στρέμμα οικόπεδο
6. Μεταξύ Κρεμαστής και Παστίδας μονοκατοικία 135 τ.μ. σε 800 μέτρα οικόπεδο
7. Στο Καρακόνερο μεταχειρισμένη μονοκατοικία με τζάκι και ενδοδαπέδια θέρμανση 315 τ.μ.
8. Στην Ιαλυσό 153 τ.μ. σε 350 μέτρα οικόπεδο

ΔΙΑΜΕΡΙΣΜΑΤΑ
1. Στην Ιαλυσό διώροφα διαμερίσματα 140 τ.μ. με ανεξάρτητη αυλή, με τζάκι σε στυλ μεζονέτας
2. Διαμέρισμα στην Ιξιά 115 τ.μ. μεταχειρισμένο
3. Διαμέρισμα στην Μιχαήλ Πετρίδη 85 τ.μ. μεταχειρισμένο
4. Στα Κοσκινού διώροφα διαμερίσματα με πάρκιν σε στυλ μεζονέτας 105-115 τ.μ.
5. Στην Ιαλυσό γκαρσονιέρα 46 τ.μ.
6. Στην περιοχή 7 Βαγιές μεταχειρισμένο διαμέρισμα 87 τ.μ.

ΒΙΟΤΕΧΝΙΚΟΙ ΧΩΡΟΙ
1. Στην περιοχή του Τζάμπο έκταση 4.700 τ.μ. με άδεια οικοδομής για μεταλλικό κτίριο 2.000 τ.μ.
2. Στην περιοχή πρώην σκουπίδια έκταση 4.000 στρέμματα με δρόμο. Τιμή 75.000 ευρώ
3. Περιοχή πρώην σκουπίδια 800 τ.μ κτίσμα

ΟΙΚΟΠΕΔΑ
1. Περιοχή Ιαλυσού 1.379 τ.μ. εντός σχεδίου με Σ.Δ. 1
2. Περιοχή Ιαλυσού έκταση 5.200 τ.μ.
3. Περιοχή Φανών έκταση 6 στρεμμάτων (αμφιθεατρικό)
4. Περιοχή Κοσκινού 7 στρέμματα με θέα κοντά στην θάλασσα

ΖΗΤΟΥΝΤΑΙ ΟΙΚΟΠΕΔΑ ΓΙΑ ΑΓΟΡΑ ΚΑΙ ΑΝΤΙΠΑΡΟΧΗ

ΑΤ013(Γ)

πωλησεις-αγορες ακινητων & επιχειρησεων

ΕΥΚΑΙΡΙΑ. ΠΩΛΟΥΝΤΑΙ ακόμα σε τιμές 2005 έως και την 31-1-2006 από ιδιοκτήτη κατασκευαστή **οροφοδιαμερίσματα** του ενός υπνοδωματίου και **στούντιο** σε πολυκατοικία των 4 διαμερισμάτων στην Ιαλυσό (40 μ. από το νέο κολυμβητήριο, 10' από την θάλασσα, 100 μ. από τον κεντρικό δρόμο). Πολυτελής κατασκευή, αποκλειστική θέση στάθμευσης, ηλιακός θερμοσίφωνας, κεντρική θέρμανση, τρεις πλευρές ελεύθερες, θέα προς Φιλέρημο, ιδιαίτερα προσεγμένος αρχιτεκτονικός σχεδιασμός, μόνο 55.000 και 110.000 ευρώ. Πληρ. τηλ. 6945268254, 2241026792 μετά τις 7.00 μ.μ στο τηλ. 22410-68416, 65115 ΜΧΡ13264

ΠΩΛΕΙΤΑΙ διώροφη μονοκατοικία 135 τ.μ. (+40 τ.μ. αποθήκη) με πανοραμικη θέα, στα Κοσκινού. Τιμή 265.000 ευρώ. Πληρ. τηλ. 6944532903 ΜΑΤ082

ΠΩΛΕΙΤΑΙ οπωροπαντοπωλείο σε κεντρική περιοχή της Ρόδου λόγω οικογενειακών προβλημάτων. Τιμή λογική. Πληρ. τηλ. 2241076436 ΜΧΡ13256

ΠΩΛΟΥΝΤΑΙ: 46 τ.μ. **δυάρι** (υπόγειο με αυλή δική του στην Υψηλάντου 60.000 ευρώ, **2) ισόγειο δυάρι** 51 τ.μ. στην Αισχίνη 75.000 ευρώ, **3) μονοκατοικία** κοντά στο ρολόι Π. Πόλη διώροφη 120 τ.μ Τιμή 145.000 ευρώ. Επίσης ετοιμοπαράδοτο καινούργιο **διαμέρισμα** λουξ κατασκευής 89 τ.μ. στην Μιχ. Πετρίδη 185.000 ευρώ. ΑΙΓΑΙΟΚΤΗΜΑΤΙΚΗ κ. Ρένα Βαζούκου, τηλ. 2241022943, 6945466773 ΜΧΠ851.1

ΠΩΛΟΥΝΤΑΙ ΑΠΟ ΙΔΙΩΤΗ: Μεζονέτα στην Παστίδα (πρόποδες Φιλερήμου), στα μπετά, 142 τ.μ. σε 2.000 τ.μ. οικόπεδο. Πετρόκτιστα τοιχία, ατομικός βόθρος, τοποθεσία μαγευτική, μονοκατοικίες τριγύρω, θέα. Τιμή 122.000 ευρώ. **4 γκαρσονιέρες,** 40 τ.μ. έκαστη και **4 δυάρια,** 60 τ.μ. έκαστο, στην πόλη της Ρόδου (Σκεύου Ζερβού), πλήρως επιπλωμένα, σε πολύ καλή κατάσταση. Τιμή 495.000 ευρώ. Ευκαιρία επένδυσης με απόδοση 6%. Πληρ. τηλ. 6942550582 ΜΖΤ120113

ΕΥΚΑΙΡΙΑ. ΠΩΛΕΙΤΑΙ επικερδής **επιχείρηση οδελιστηρίου** στο κέντρο σε κεντρικό δρόμο με πελατεία χειμώνα-καλοκαίρι σε πολύ καλή τιμή. Δεκτός κάθε έλεγχος λόγω υγείας. Πληρ. τηλ. 6936161740, 6946282082 ΜΖΤ120103

ΠΩΛΕΙΤΑΙ οικόπεδο 2.610 τ.μ. στην περιοχή Κοσκινού. Είναι στην περιοχή των Λατομείων με θέα τη Ρόδο. Είναι σε φανταστική θέση και εφάπτεται ασφάλτου οικοδομείται και έχει δικαίωμα διώροφης μονοκατοικίας 210 τ.μ. Τιμάται 160.000 ευρώ. Πληρ. κ. ΧΑΡΚΙΑΝΑΚΗ τηλ. 6946163242 ΜΖΤ110136

ΠΩΛΕΙΤΑΙ από ιδιώτη **διαμέρισμα** 3 υπνοδωματίων, σαλοκουζίνας, αποθήκη και λουτρού 95 τ.μ. στον τελευταίο όροφο (2ος όροφος). Οδός Θεμ. Σοφούλη 101 Β, τηλ. 2241064040, 6948779949 ΜΖΤ110133

ΠΩΛΕΙΤΑΙ από ιδιώτη **διαμέρισμα** 95 τ.μ. στην οδό Μεγ. Κων/νου 59 (2 υπνοδωμάτια, εντοιχισμένη κουζίνα, θέρμανση). Τιμή 125.000 ευρώ. Πληροφορίες τηλ. 6979771345 κ. Γιώργος ΜΖΤ110110

ΠΩΛΕΙΤΑΙ οικόπεδο με θέα τη θάλασσα, 7700 τ.μ., στη θέση Μαρμαράς-Κοσκινού από ιδιώτη. Πληρ. τηλ. 2106540165 (10.00-17.00) ΜΑΠ17

ΠΩΛΕΙΤΑΙ επιχείρηση bar-παραδοσιακό καφενείο στην Ορφανίδου (περιοχή Ψαροπούλα-Ρόδος), λόγω φόρτου εργασίας. Πληρ. τηλ. 6947124532, 6945200465 ΜΧΡ13229

ΙΑΛΥΣΟΣ. ΠΩΛΕΙΤΑΙ ΔΙΑΜΕΡΙΣΜΑ 60 τ.μ., 2άρι 1ου ορόφου καινούργιο με κεντρική θέρμανση 100.000 ευρώ. ΚΩΔ: (Κ-801) πληρ. ΚΡΑΝΙΔΗΣ και ΣΥΝΕΡΓΑΤΕΣ, τηλ. 2241027082 ΜΧΠ092.17





πωλησεις

συνέχεια από την προηγούμενη

ΠΩΛΕΙΤΑΙ από ιδιώτη: ΟΡΟΦΟΔΙΑΜΕΡΙΣΜΑ ισόγειο υπερυψωμένο σχεδόν καινούργιο (από την προ δέκα (10) ετών αγορά του δεν χρησιμοποιήθηκε δια κατοίκηση). Εμβαδόν κυρίως χώρων 98 τ.μ.+ περιμετρικά μεγάλα αίθρια συνολικού εμβαδού 90 τ.μ. (δύο υπνοδωμάτια-μεγάλο σαλόνι-τραπεζαρία-κουζίνα-μπάνιο μεγάλο) ηλιόλουστο από τις τρεις (3) πλευρές (περιοχή Μιχαήλ Πετρίδη κοντά στην στροφή Μήδεια). Τιμή 168.000 ευρώ. Πληρ. κ. Νίκο τηλ. 6945273837, κ. Ηλία 6936179040

MAT49(2)

ΠΩΛΟΥΝΤΑΙ ΑΠΟ ΙΔΙΩΤΗ: α) ΜΟΝΟΚΑΤΟΙΚΙΑ καινούργια (διώροφη) 100 τ.μ. οικία και 20 τ.μ. μπαλκόνια μετά οικοπέδου εμβαδού 220 τ.μ. (υπό κατασκευή). Φανταστική θέα θάλασσα και βουνό Φιλέρημος (όλες οι πλευρές της οικίας), περιοχή παραλία Κρεμαστής. Τιμή τελειωμένη (με το κλειδί) 195.000 ευρώ. **β) ΜΟΝΟΚΑΤΟΙΚΙΑ** καινούργια 80 τ.μ.+15 τ.μ. μπαλκόνια (διώροφη) μετά οικοπέδου εμβαδού 220 τ.μ. (περιοχή παραλία Κρεμαστής). Τιμή τελειωμένη (με το κλειδί) 175.000 ευρώ. Πληρ. κ. Νίκο 6945273837, κ. Ηλία 6936179040

MAT49(1)

ΙΑΛΥΣΟΣ. ΠΩΛΕΙΤΑΙ ΔΙΑΜΕΡΙΣΜΑ 60 τ.μ. 2άρι 2ου καινούργιο ορόφου με κεντρική θέρμανση, πάρκιν, 100.000 ευρώ. ΚΩΔ: (Κ-807) πληρ. ΚΡΑΝΙΔΗΣ και ΣΥΝΕΡΓΑΤΕΣ, τηλ. 2241027082

ΜΧΠ092.18

ΙΑΛΥΣΟΣ, ΑΓΡΟΣ 4000 μ. πλησίον λυκείου Ιαλυσού, κτίζει 200 μ. αξίας 200.000 ευρώ. Πληρ. Κρανίδης και Συνεργάτες τηλ. 2241027082 ΜΧΠ092.9

ΙΑΛΥΣΟΣ. ΠΩΛΕΙΤΑΙ ΜΕΖΟΝΕΤΑ 220 τ.μ. 3 υ/δ. 300.000 ευρώ. ΚΩΔ: (Κ-493) πληρ. ΚΡΑΝΙΔΗΣ και ΣΥΝΕΡΓΑΤΕΣ, τηλ. 2241027082 ΜΧΠ092.19

ΠΩΛΕΙΤΑΙ μονοκατοικία με αυλή εντός οικοπέδου 450 μέτρων, στο κέντρο του χωριού Δαματριά Δήμου Πεταλούδων σε πολύ καλή κατάσταση σε ήσυχη περιοχή 80 τ.μ. με δύο υπνοδωμάτια, μπάνιο, χωλ, κουζίνα κλπ. Τιμή 93.000 ευρώ. Πληρ. τηλ. 6945751012, 2241091282

MZT090121

ΠΩΛΕΙΤΑΙ επιχείρηση καφετέριας μπαρ σε κεντρικό σταυροδρόμι στο Νιοχώρι κατά το ήμισυ ή ολόκληρη, πλήρως εξοπλισμένη με 90 καθίσματα και δυνατότητα λειτουργίας όλο το χρόνο σε καλή τιμή και ευκολίες λόγω φόρτου εργασίας. Πληρ. τηλ. 6946751564 ΜΧΡ13226

ΠΩΛΕΙΤΑΙ: α) **διαμέρισμα** στα Κοσκινού υπέρ λουξ κατασκευής 209 τ.μ. με κεντρική θέρμανση, εντοιχισμένη κουζίνα με ηλεκτρικά είδη MIELE, με ηλιακό και φανταστική θέα. β) Επίσης **ρετιρέ** στα Κοσκινού 48 τ.μ. πλήρως εξοπλισμένο με κεντρική θέρμανση και ηλιακό. Πληρ. τηλ. 2241034886, 6932437142 MAT0028(1)

ΠΩΛΕΙΤΑΙ διαμέρισμα στην Αθήνα, στο κέντρο, από ιδιώτη, σε καλή τιμή. Πληρ. τηλ. 6936666605 ΜΧΡ13224

ΠΩΛΕΙΤΑΙ ακίνητο διατηρητέο στο Νιοχώρι κατάλληλο για επαγγελματική στέγη και οικία, 295 τ.μ., ανακαινισμένο πρόσφατα. Πληρ. τηλ. 6977000977

MZT090104

ΟΙΝΟΘΗΚΗ ΕΜΕΡΥ

Η ΕΜΕΡΥ ΑΒΕ, η μεγαλύτερη ιδιωτική εταιρία οίνων και ποτών επιθυμεί να προσλάβει

Υπεύθυνο Υποκαταστήματος-Αποθήκη

στη νήσο Κω με έδρα την Κω

Επιθυμητά προσόντα:
Απόφοιτος ΙΕΚ ή ΤΕΙ Διοίκησης Επιχειρήσεων
Γνώσεις Η/Υ και επεξεργασίας φύλλων
Γνώσεις πωλήσεων
Γνώσεις Αγγλικών
Δίπλωμα Οδήγησης Β' κατηγορίας (δίπλωμα Γ' κατηγορίας θα θεωρηθεί πρόσθετο προσόν)

Η εταιρία προσφέρει διαμονή, αυτοκίνητο, 12μηνη απασχόληση και ικανοποιητικό πακέτο αποδοχών.

Αποστολή βιογραφικών έως 25/01/06 στο φαξ 2241022716 ή στο e-mail:**sales_emery@acn.gr**

ΜΧΠ037

---

luca
HOTELS & RESORTS
hotel luca faliraki
★★★★

Το ανακαινισμένο ξενοδοχείο 356 Δωματίων Α΄ κατηγορίας "LUCA CYPRIA FALIRAKI" της αλυσίδας CYPROTELS HOTELS & RESORTS, ζητά συνεργάτες που έχουν σκοπό την σταδιοδρομία και εξέλιξή τους

για την καλοκαιρινή σαιζόν 2006:

Βοηθό Προϊσταμένης,

Υπαλλήλους Υποδοχής με γνώσεις Αγγλικής και Γερμανικής (Γαλλικά η Ιταλικά θα θεωρηθούν προτέρημα) επίσης

προσωπικό όλων των ειδικοτήτων

Αιτήσεις καθημερινά από 09:30 – 14:30 στο ξενοδοχείο. Τηλέφωνο: 22410 85610. Αποστολή βιογραφικών στο Φαξ: 22410 85793 ή στο e-mail: **lucahtl1@otenet.gr**

ΧΠΞΕΝ041

ΖΗΤΟΥΝΤΑΙ

πιτσαδόρος για νυχτερινή βάρδια και **πωλήτρια** για απογευματινή βάρδια. Οι ενδιαφερόμενοι πρέπει να γνωρίζουν καλά την ελληνική γλώσσα (σε περίπτωση αλλοδαπών) και να έχουν προϋπηρεσία.

Πληροφορίες τηλ. 6948364496
αυστηρά από τις 10 π.μ. μέχρι τις 2μ.μ.

ΜΑΤ54(Γ)

---

mothercare

Η ΜΕΓΑΛΥΤΕΡΗ ΑΛΥΣΙΔΑ ΚΑΤΑΣΤΗΜΑΤΩΝ ΕΞΕΙΔΙΚΕΥΜΕΝΩΝ ΣΤΗΝ ΜΗΤΕΡΑ ΚΑΙ ΤΟ ΠΑΙΔΙ

ΖΗΤΑΜΕ

ΠΩΛΗΤΡΙΕΣ ΚΑΤΑΣΤΗΜΑΤΟΣ

ΓΙΑ ΤΟ ΚΑΤΑΣΤΗΜΑ ΤΗΣ ΡΟΔΟΥ

Οι κατάλληλοι υποψήφιοι θα πρέπει να διαθέτουν τα εξής προσόντα:

• Ανεση και ευχέρεια στην επικοινωνία
• Καλή γνώση της αγγλικής γλώσσας

Η εταιρία προσφέρει:
• Ικανοποιητικό μισθό και bonus επί των πωλήσεων
• Συνεχή εκπαίδευση στις σύγχρονες μεθόδους πωλήσεων
• Αξιοκρατική εξέλιξη.

ΠΛΗΡΟΦΟΡΙΕΣ ΣΤΟ ΤΗΛ.: 2241027328
Κο ΣΤΕΡΓΟ

ΑΤ041(Γ)(2)

EuroL@b
Computer Training & New Technology Institute

Τα Κέντρα Νέων Τεχνολογιών και Εκπαίδευσης Πληροφορικής EuroL@b®, μέλη του Εκπαιδευτικού Ομίλου ΕΥΡΩΓΝΩΣΗ®, ζητούν Ακαδημαϊκό Διευθυντή και καθηγητές για την προώθηση εκπαιδευτικών προγραμμάτων μέσα στο Κέντρο και την επίβλεψη του εργαστηρίου εκπαίδευσης (multimedia lab).
Απαραίτητα προσόντα:
• Ανεση στην επικοινωνία,
• Δυναμικοί χαρακτήρες
• Δημιουργικές και οργανωτικές ικανότητες
• Πτυχίο, δίπλωμα ή πιστοποίηση στην πληροφορική.
Επιθυμητά προσόντα:
• Πτυχίο ανωτάτης σχολής
• Προϋπηρεσία σε πωλήσεις υπηρεσιών ή/και εκπαίδευση πληροφορικής
• Σεμινάρια επικοινωνιακής κατεύθυνσης
Προσφέρονται: Αριστο περιβάλλον εργασίας, εκπαίδευση και πιστοποίηση, δυνατότητα εξέλιξης.
Αποστολή βιογραφικών ΑΛ. ΔΙΑΚΟΥ 35 ΡΟΔΟΣ 85100
email:eurolab@otenet.gr Fax: 22410-23005

Το EuroL@b® ΡΟΔΟΥ ζητά Ακαδημαϊκό Διευθυντή και καθηγητές για την προώθηση εκπαιδευτικών προγραμμάτων μέσα στο Κέντρο και την επίβλεψη του εργαστηρίου εκπαίδευσης (multimedia lab), με δυναμικό χαρακτήρα, επικοινωνιακές και οργανωτικές ικανότητες. Πτυχίο, δίπλωμα ή πιστοποίηση στην πληροφορική απαραίτητο.
Προϋπηρεσία στις πωλήσεις επιθυμητή.
Αριστο περιβάλλον εργασίας, εκπαίδευση, πιστοποίηση και υψηλές αποδοχές. Ραντεβού συνέντευξης. **Τηλ. 22410-23005**

Τα Κέντρα Νέων Τεχνολογιών και Εκπαίδευσης Πληροφορικής EuroL@b®, μέλη του Εκπαιδευτικού Ομίλου ΕΥΡΩΓΝΩΣΗ®,ζητούν **ΓΡΑΜΜΑΤΕΙΣ** άριστης εμφάνισης, με πάρα πολύ καλή γνώση Η/Υ σε περιβάλλον windows, επικοινωνιακές και οργανωτικές ικανότητες, γνώση Αγγλικής γλώσσας τουλάχιστον σε επίπεδο FCE. Πτυχίο Α.Ε.Ι. ή Τ.Ε.Ι. ή Σχολής Γραμματέων, προϋπηρεσία σε πωλήσεις υπηρεσιών και σεμινάρια επικοινωνιακής κατεύθυνσης θα θεωρηθούν επιπλέον προσόντα.
Προσφέρονται: άριστο περιβάλλον εργασίας και αποδοχές αναλόγως προσόντων.
Αποστολή βιογραφικών ΑΛ. ΔΙΑΚΟΥ 35 ΡΟΔΟΣ 85100
email: eurolab@otenet.gr Fax: 22410-23005

Το EuroL@b® ΡΟΔΟΥ ζητά **ΓΡΑΜΜΑΤΕΙΣ** άριστης εμφάνισης, με καλή γνώση Η/Υ (Windows-Office), επικοινωνιακές και οργανωτικές ικανότητες, γνώση Αγγλικής γλώσσας (επίπεδο FCE τουλάχιστον).
Αριστο περιβάλλον εργασίας, εκπαίδευση και αποδοχές αναλόγως προσόντων. Ραντεβού συνέντευξης. **Τηλ. 22410-23005**

ΑΤ075(Γ)





★★★★★
Atrium Palace
Thalasso Spa Resort & Villas

Το ξενοδοχείο πολυτελείας *Atrium Palace Thalasso Spa Resort & Villas* απευθύνεται σε επαγγελματίες του ξενοδοχειακού χώρου και ζητά:

ΣΤΕΛΕΧΗ ΟΛΩΝ ΤΩΝ ΒΑΘΜΙΔΩΝ
&
ΠΡΟΣΩΠΙΚΟ ΟΛΩΝ ΤΩΝ ΕΙΔΙΚΟΤΗΤΩΝ

Παρακαλούμε αποστείλατε βιογραφικό με συνοδευτική φωτογραφία στο e-mail: info@atrium.gr ή να υποβάλετε σχετική αίτηση στο ξενοδοχείο.
Πληροφορίες 22440 31601-κ. Κ. Γιακουμή

ΧΠΞΕΝ020

Από την εταιρία **ΔΥΝΑΜΙΣ ΡΟΔΟΥ ΕΠΕ**

ΖΗΤΕΙΤΑΙ ΠΩΛΗΤΗΣ

για την περιοχή της Καρπάθου κατέχων δίπλωμα Β' κατηγορίας και χωρίς στρατιωτικές υποχρεώσεις

Πληρ. τηλ. 6945977022 ΜΑΤ86(Γ)

ΖΗΤΑ

TUI Hellas

για την τουριστική περίοδο 2006

υπαλλήλους με γνώση ηλεκτρονικών υπολογιστών καθώς και ξένων γλωσσών για διάφορες θέσεις

Το βιογραφικό σημείωμα απαραίτητα να συνοδεύεται με πρόσφατη έγχρωμη φωτογραφία
Δευτέρα-Παρασκευή: από 09.30 έως 15.00 η ώρα
TUI Hellas A.E.
Αυστραλίας 114
τηλ. 2241089501

is looking for

personnel with knowledge of foreign languages and PC for various positions for the season 2006

Please apply (with detailed CV incl. photo)
Monday-Friday, 09.30-15.00 hrs
to TUI Hellas SA
1214, Australia str.
phone: 2241089501 ΜΑΤ78(Γ)

Paulakis MUSIC HOUSE

ΖΗΤΟΥΝΤΑΙ ΥΠΑΛΛΗΛΟΙ

ΠΡΟΣΟΝΤΑ:
- **Πωλητής** με γνώσης PC
- Γνώση επαγγελματικού ήχου-μουσικών οργάνων
- Δίπλωμα αυτοκινήτου
- Χωρίς στρατιωτικές υποχρεώσεις

Κεντρικό: Κων/νου Τσαλδάρη 36-Ρόδος τηλ. 2241037737
Υποκατάστημα: Αθηνών 14 Ανάληψη-Ρόδος
τηλ. 2241064306, ώρες καταστημάτων
Αποστολή βιογραφικών 2241037720 ΜΑΤ62(Γ)

RECEPTIONIST/SECRETARY

International Yachting Company is looking for bright mature individual who is interested in learning our exciting industry.
Experience Requirements:
- **TEAM PLAYER**
- Excellent IT skills in Microsoft, Intranet/Internet
- General experience/knowledge in office equipment
- Fluent in Greek and English - speaking and writing
- Excellent communication and organization skills
- Willing to work extended hours from April/October

Please forward a full CV in English and Greek including all related experience to: matina@a1yachting.com ΜΑΤ027(Γ)(2)

RODIAN AMATHUS BEACH·HOTEL RHODES-GREECE ★★★★★

Το Ξενοδοχείο Rodian Amathus Beach ζητά τους κάτωθι συνεργάτες για την σαιζόν του 2006

- **Guest Relation Officer**

Αριστη γνώση Αγγλικών, Γαλλικών, Φλαμανδικών, Γερμανικών
- **Maitre d' Hotel**

Προϋπηρεσία τουλάχιστον 3 ετών σε ξενοδοχείο 5 αστέρων σε ανάλογη θέση
- **Υπεύθυνη/Υπεύθυνο εστιατορίου a la carte**

Προϋπηρεσία τουλάχιστον 2 ετών σε ξενοδοχείο 5 αστέρων σε ανάλογη θέση
- **Υπάλληλο Υποδοχής**

Απόφοιτος ΑΣΤΕΡ άνδρας ή γυναίκα με άριστη γνώση Αγγλικών, Γαλλικών, Γερμανικών και γνώση ηλεκτρονικών υπολογιστών
- **Barman/Σερβιτόρους/Σερβιτόρες & Βοηθούς Σερβιτόρων**
- **Μάγειρες Β', Μάγειρες Γ'**

Οι ενδιαφερόμενοι παρακαλούνται όπως απευθυνθούν στον προσωπάρχη κ. Παρασκευά Νικήτα στα ακόλουθα τηλέφωνα: Τηλ. 2241089930 και 2241089900 ΜΧΠΞΕΝ082

πωλησεις

συνέχεια από την προηγούμενη

ΠΩΛΟΥΝΤΑΙ ή ΕΝΟΙΚΙΑΖΟΝΤΑΙ νεόκτιστα **διαμερίσματα** λουξ κατασκευής των 83 τ.μ. στ' Αφάντου. Πληρ.τηλ. 6936609834, 6942408589 ΜΖΤ090103

ΜΗΤΡΟΠΟΛΗ, ΕΠΙΧΕΙΡΗΣΗ μεζεδοπωλείο 100 τ.μ. 120.000 ευρώ. (Κ-444). Πληρ. Κρανίδης και Συνεργάτες τηλ. 2241027082 ΜΧΠ092.14

ΠΑΛΙΑ ΠΟΛΗ, ΕΠΙΧΕΙΡΗΣΗ εστιατόριο / οβελιστήριο 40 τ.μ. σε κεντρικό σημείο 70.000 ευρώ (Κ-563). Πληρ. Κρανίδης και Συνεργάτες τηλ. 2241027082 ΜΧΠ092.13

ΡΟΔΟΣ-ΑΝΑΛΗΨΗ, ΕΠΙΧΕΙΡΗΣΗ εστιατόριο 76 τ.μ. 75.000 ευρώ (Κ-879). Πληρ. Κρανίδης και Συνεργάτες τηλ. 2241027082 ΜΧΠ092.12

ΡΟΔΟΣ-ΚΕΝΤΡΟ, ΔΙΑΜΕΡΙΣΜΑ ορόφου 150 τ.μ. με 4 υ/δ 200.000 ευρώ (Κ-695). Πληρ. Κρανίδης και Συνεργάτες τηλ. 2241027082 ΜΧΠ092.11

Από την αντιπροσωπεία αυτοκινήτων
HONDA - MITSUBISHI
ΖΗΤΕΙΤΑΙ
ΠΩΛΗΤΗΣ ΑΥΤΟΚΙΝΗΤΩΝ
Καλή γνώση Η/Υ και Αγγλικών.

Απαραίτητη αποστολή βιογραφικού σημειώματος στη διεύθυνση **Λ. Λίνδου 138 Ρόδος**
Τηλ. 2241067440-41
Φαξ 2241068462
Email: kaligcar@otenet.gr ΜΧΠ915

ΠΩΛΕΙΤΑΙ
επιχείρηση DVD CLUB
σε κεντρικό σημείο 120 τ.μ. Τιμή 17.000 ΐλόγω αναχώρησης

Πληροφορίες τηλ. 6947427112, 2241060775 ΜΑΤ56(Γ)

KRESTEN PALACE HOTEL
6ο ΧΛΜ. ΛΕΩΦΟΡΟΥ ΡΟΔΟΥ-ΚΑΛΛΙΘΕΑΣ

ΖΗΤΕΙΤΑΙ:
Προσωπικό όλων των ειδικοτήτων
ΠΛΗΡΟΦΟΡΙΕΣ-ΑΙΤΗΣΕΙΣ (με πρόσφατη φωτογραφία)
ΣΤΟ ΞΕΝΟΔΟΧΕΙΟ ΚΑΘΗΜΕΡΙΝΑ: 10.00-13.00
Τηλ. 2241062714, Φαξ: 22410-65979, Τ.Θ. 4088
e-mail: kresten-palace@rho.forthnet.gr ΜΑΤ033(Γ)

---

since 1984 ... broadcast®

DVD CLUB
ΖΗΤΕΙΤΑΙ υπάλληλος
άνδρας ή γυναίκα ηλικίας 20 έως 30 ετών με βασικές γνώσεις χειρισμού Η/Υ για συνεχές ή σπαστό ωράριο.
Πληρ. τηλ. 2241022003, κιν. 6944268093 ΜΑΤ035(Γ)

ΖΗΤΟΥΝΤΑΙ

μπογιατζήδες-τεχνίτες και βοηθοί για άμεση πρόσληψη

Πληροφορίες τηλ. 6944745278 ΜΑΤ38

RED RESTAURANT

ΖΗΤΟΥΝΤΑΙ
1) Βοηθός κουζίνας
2) Σερβιτόρος ή σερβιτόρα

Διεύθυνση Γ. Παπανικολάου 25 (δρόμος του CASINO)
Πληροφορίες τηλ. 6945890870 ΑΤ047(2)

ΤΟ ΞΕΝΟΔΟΧΕΙΟ ΚΥΠΡΙΩΤΗΣ

ΖΗΤΑΕΙ

Υπάλληλο Υποδοχής
(απόφοιτο τουριστικής σχολής)

Για περισσότερες πληροφορίες οι ενδιαφερόμενοι μπορούν να επικοινωνούν καθημερινά εκτός Σαββάτου και Κυριακής στα τηλ. 22410-35921 ή 23697 από 09.00 έως 13.00 ΜΧΠ855

ΑΠΟ ΤΟ ΞΕΝΟΔΟΧΕΙΟ ΔΙΟΝΥΣΟΣ ΣΤΗΝ ΙΞΙΑ

ΖΗΤΟΥΝΤΑΙ

για την σεζόν 2006
Στελέχη των κάτωθι ειδικοτήτων:

1. **Υπάλληλοι τμήματος υποδοχής**
2. **F&B (Food & Beverage Manager)**
3. **Maitre**
4. **Μάγειρας Α΄**
5. **Σερβιτόρους-ες για αλα καρτ**
6. **Καμαριέρες**
7. **Κοπέλα για κρεπερί**
8. **Μπάρμαν-Μπαργούμαν**

Απαραιτήτως προϋπηρεσία δύο ετών.
Βιογραφικά με φωτογραφία στο Ξενοδοχείο "Διόνυσος" τηλ. 2241023021 καθημερινά πλην Κυριακές ώρες 08.30-14.30
Υπεύθυνη κ. Ολγα Αγγιους ΜΧΠ1145

Από Ξενοδοχειακή Εταιρεία στην Ιαλυσό

ΖΗΤΟΥΝΤΑΙ

1) Maitre Εστιατορίου,
2) Σερβιτόροι και βοηθοί σερβιτόροι,
3) Υπάλληλοι υποδοχής ημερήσιοι και νυχτερινός,
4) Καμαριέρες,
5) Υπάλληλοι τμήματος θαλασσοθεραπείας,
6) Προϊστάμενος συντήρησης,
7) Ηλεκτρολόγος.

Πληροφορίες: Γραφείο Προσωπικού,
τηλ. 22410-94326, καθημερινά από 10.00-14.00 ΑΤ069(1)(Γ)

ΠΩΛΕΙΤΑΙ
μηχανή εξωλέμβια
τετράχρονη HONDA 130 HP
σε άριστη κατάσταση και με ευκολίες.
Πληρ. τηλ. 2241067440 ΜΧΠ915

Από την εταιρεία ΣΩΤΗΡΑΚΗΣ Ν. ΥΙΟΣ Ο.Ε.
στην Κεντρική Λαχαναγορά

ΖΗΤΕΙΤΑΙ

κοπέλα με γνώσεις Η/Υ και γενικές γνώσεις λογιστικής.
Ωράριο από 03.00 π.μ. για 12μηνη απασχόληση.
Πληρ. τηλ. 2241034461, 6945934280
ώρες 08.00-13.00, κ. Μανώλη ΜΑΠ00/9(Γ)

GRECOTEL RHODOS ROYAL
Rhodes, Greece

Η GRECOTEL η μεγαλύτερη ξενοδοχειακή αλυσίδα στην Ελλάδα

ζητά

για το ξενοδοχείο της στη Ρόδο «Rhodos Royal»

- **Υπάλληλο Υποδοχής**
- **Νυκτερινό Υπάλληλο Υποδοχής**

Απαραίτητη γνώση Γερμανικών
Θα προτιμηθούν απόφοιτοι Τουριστικών Σχολών

Βιογραφικά σημειώματα γίνονται δεκτά στο ξενοδοχείο μας, στην παρακάτω διεύθυνση:

GRECOTEL Rhodos Royal
851 00 Καλλιθέα
ΡΟΔΟΣ
Τηλ: 22410 85412
Fax: 22410 85091
e-mail: sales_rr@grecotel.gr
Υπ' όψιν κου Μωραΐτη ΑΤ063(Γ)

Ο όμιλος ξενοδοχείων **ALDEMAR,**
ζητεί για τις ξενοδοχειακές μονάδες
Paradise Royal Mare & Paradise Village
στην Καλλιθέα της Ρόδου

ΓΕΩΠΟΝΟ

Άμεση πρόσληψη

Ο ιδανικός υποψήφιος :
- ✓ Απόφοιτος ανάλογης σχολής
- ✓ Διάθεση για δημιουργική εργασία σε ένα δυναμικό περιβάλλον εργασίας.
- ✓ Εμπειρία σε αντίστοιχη θέση θα εκτιμηθεί.

Παρακαλούμε αποστείλετε το βιογραφικό σας, αναφέροντας τον **κωδ. Γ 8**
Υπ' όψιν: κ. Κατερίνας Αργυροπούλου
e-mail : hrathens@aldemarhotels.com / Fax: 210 6288474 / Τηλ: 210 6288472
Διεύθυνση: Paradise Royal Mare & Paradise Village
Ρένη, Κοσκινού, Καλλιθέα ΤΘ 184, Ρόδος 85100 ΜΑΤ028

EMPLOYMENT OPPORTUNITY – FLUENT ROMANIAN REQUIRED

Tour Operator Representative Position

You will have:
- Excellent knowledge of Romanian and Greek or English
- Enjoy working with people and willing to offer a high level of customer service
- Prior experience in a travel agency would be an advantage
- Able to work to a flexible timetable.

The position is seasonal for 2006.

Please send your CV along with a current photograph via post, fax or email to Mary Sfiriou Post: PO Box 348 RHODES 85100, Fax: 22410 68871 or email: mary.sfiriou@europetravel.gr

ΕΥΚΑΙΡΙΑ ΑΠΑΣΧΟΛΗΣΗΣ ΣΑΝ ΑΝΤΙΠΡΟΣΩΠΟΣ ΣΕ ΡΟΥΜΑΝΙΚΟ ΤΟΥΡΙΣΤΙΚΟ ΓΡΑΦΕΙΟ

Πρέπει να έχετε:
- άριστη γνώση ρουμάνικης και ελληνικής ή αγγλικής γλώσσας
- προθυμία να προσφέρετε υψηλό επίπεδο εξυπηρέτησης πελατών
- την ευχέρεια να εργασθείτε με ελαστικό ωράριο
- δίπλωμα οδήγησης

Προϋπηρεσία σε τουριστικό γραφείο θα ήταν ένα πλεονέκτημα

Η θέση είναι εποχιακή για την τουριστική περίοδο 2006.

Παρακαλώ στείλετε το Βιογραφικό σας σημείωμα μαζί με μια πρόσφατη φωτογραφία σας στη διεύθυνση ΕΥΡΩΠΑΪΚΑ ΤΑΞΙΔΙΑ Α.Ε. Τ.Θ. 348, 85100 ΡΟΔΟΣ, η στο φαξ 2241068871 η στο email: mary.sfiriou@europetravel.gr

OPORTUNITATE DE ANGAJARE – PENTRU VORBITORI FLUENTI DE LIMBA ROMANA

Pentru pozitia de reprezentant tur-operator.

Candidatii trebuie sa indeplineasca urmatoarele conditii:
- Cunoasterea foarte buna a limbilor engleza si romana
- Disponibilitatea de a lucra cu oamenii si dorinta de a oferi srvicii la un nivel inalt
- Experienta anterioara in agentii de turism constituie un avntaj
- Posibilitatea de a lucra dupa un program flexibil
- Permis de conducere

Pozitia este sezoniera pentru 2006.

Va rugam sa trimiteti un CV, impreuna cu o fotografie actuala prin posta, fax sau email la Mary Sfiriou Post: PO Box 348 RHODES 85100, Fax: 22410 68871 or email: mary.sfiriou@europetravel.gr

europe travel

TÜV

AN ISO 9001 CERTIFIED COMPANY

ΧΠΤΤΡ037

πωλησεις

συνέχεια από την προηγούμενη

ΡΟΔΟΣ- ΑΝ. ΜΑΡΙΑΣ, ΔΙΑΜΕΡΙΣΜΑ 90 τ.μ. 1ου ορόφου 130.000 ευρώ. (Κ-937). Πληρ. Κρανίδης και Συνεργάτες τηλ. 2241027082 ΜΧΠ092.010

ΙΑΛΥΣΟΣ, ΑΓΡΟΣ 1000 τ.μ. πλησίον Λυκείου Ιαλυσού, κτίζει 140 τ.μ. αξίας 110.000 ευρώ. Πληρ. Κρανίδης και Συνεργάτες τηλ. 2241027082 ΜΧΠ092.8

ΠΑΣΤΙΔΑ, ΑΓΡΟΚΤΗΜΑ 2000 μ. εντός ζώνης, κτίζει 200 μ. αξίας 100.000 ευρώ. Πληρ. Κρανίδης και Συνεργάτες τηλ. 2241027082 ΜΧΠ092.7

ΚΑΛΑΜΩΝΑΣ ΑΓΡΟΚΤΗΜΑ 4000 μ. αξίας 110.000 ευρώ. Πληρ. Κρανίδης και Συνεργάτες τηλ. 2241027082 ΜΧΠ092.6

ΔΑΜΑΤΡΙΑ, ΑΓΡΟΚΤΗΜΑ 4000 μ. πίσω από την ΕΚΟ αξίας 80.000 ευρώ (Κ-713). Πληρ. Κρανίδης και Συνεργάτες τηλ. 2241027082 ΜΧΠ092.5

ΠΑΣΤΙΔΑ, ΑΓΡΟΚΤΗΜΑ 4000μ. κάτω από τη γέφυρα προς Μαριτσά αξίας 140.000 ευρώ. Πληρ. Κρανίδης και Συνεργάτες τηλ. 2241027082 ΜΧΠ092.4

Από το Ξενοδοχείο
"KIPRIOTIS VILLAGE RESORT" στην Κω

ΖΗΤΟΥΝΤΑΙ

για τη σεζόν 2006

στελέχη των παρακάτω ειδικοτήτων: Υπεύθυνος/η Τμήματος Υποδοχής, Υπάλληλοι Τμημάτων Υποδοχής και Κρατήσεων, Maitre, Sous Maitre, Προϊσταμένη Ορόφων, F&B, Assistant F&B, Γραμματέας με γνώσεις Αγγλικών, Γερμανικών και Ελληνικών για 12μηνη απασχόληση καθώς και **προσωπικό όλων των ειδικοτήτων.**

Βιογραφικά με φωτογραφία παρακαλούμε να αποστέλλονται
"Ξενοδοχείο Kipriotis Village Resort Τ.Θ. 206, Ψαλίδι Κως 85300"
Fax 22420-23590 Τηλ. 22420-27640-49
E-mail: info@kipriotis.gr

χπ1531

Το ξενοδοχείο LINDOS VIEW

ΖΗΤΑ

προσωπικό
όλων των ειδικοτήτων
Πληρ. τηλ. 2244031430, 6936191188

ΜΑΤ4520(Γ)

ΤΟ ΞΕΝΟΔΟΧΕΙΟ Blue Sky Beach Hotel στην πόλη της Ρόδου

ΖΗΤΕΙ

προσωπικό διαφόρων ειδικοτήτων

Οι ενδιαφερόμενοι μπορούν να υποβάλλουν αίτηση πρόσληψης στο λογιστήριό του καθημερινά εκτός Σαββάτου και Κυριακής μεταξύ 09.00-14.00

Blue Sky Beach Hotel
Πλατεία Ψαροπούλας
Τηλ.: 2241033768, 2241033778

ΜΑΠ174

LANDSCOPE ΚΤΗΜΑΤΟΜΕΣΙΤΙΚΗ

ΕΘΝΙΚΗΣ ΑΝΤΙΣΤΑΣΗΣ & ΤΣΑΛΔΑΡΗ (ΠΑΝΩ ΑΠΟ ΤΟΝ ΚΩΤΣΟΒΟΛΟ)

ΤΗΛ / ΦΑΞ : 22410 28629
ΚΙΝ : 697 6872626 , 697 2257245

ΜΟΝΟΚΑΤΟΙΚΙΕΣ - ΜΕΖΟΝΕΤΕΣ

1. **ΡΟΔΟΣ** μεζονέτα 226τμ, με κήπο 150τμ, άριστης κατασκευής. € **430.000**
2. **ΡΟΔΟΣ** μεζονέτα 156τμ, με κήπο 270τμ, lux κατασκευής. € **370.000**
3. **ΑΦΑΝΤΟΥ** μεζονέτα 205 με οικόπεδο 1.300τμ. € **180.000 (ΜΠΕΤΑ)**
4. **ΚΟΣΚΙΝΟΥ** μονο/τοικία 140τμ, με οικόπεδο 1.300τμ. € **185.000 (ΜΠΕΤΑ)**
5. **ΚΟΣΚΙΝΟΥ** μονοκατοικία 200τμ, με οικοπεδο 1.300τμ. € **280.000**
6. **ΚΟΣΚΙΝΟΥ** μεζονέτες 120τμ, με κήπο 50τμ ετοιμοπαράδοτη. € **225.000**
7. **ΚΟΣΚΙΝΟΥ** μον/κίες 170τμ, με οικόπεδο 1.300τμ. € **230.000**
8. **ΚΟΣΚΙΝΟΥ** μεζονέτα 120τμ, με αυλή 100τμ. € **220.000**
9. **ΚΟΣΚΙΝΟΥ** μον/κία 140τμ, με κήπο 500τμ, πανοραμική. € **260.000**
10. **ΚΟΣΚΙΝΟΥ** μον/τοικίες 170τμ, με οικόπεδο 1.300τμ. € **265.000**
11. **ΚΟΣΚΙΝΟΥ** μον/κία 200τμ, με οικόπεδο 1.300τμ, lux. € **290.000**
12. **ΙΑΛΥΣΟΣ** μον/κίες 150τμ, με οικόπεδο 1.000τμ.€ **165.000 (ΜΠΕΤΑ)**
13. **ΙΑΛΥΣΟΣ** μον/κίες 150τμ, οικόπεδο 1.000τμ.€ **190.000 (ΣΟΒΑ)**
14. **ΙΑΛΥΣΟΣ** μον/κίες 180τμ, με αυλή 300τμ. € **200.000 (ΣΟΒΑ)**
15. **ΙΑΛΥΣΟΣ** μον/κία 225τμ, με κήπο 350τμ. € **200.000 (ΣΟΒΑ)**
16. **ΙΑΛΥΣΟΣ** μεζονέτες 160τμ σε 3επίπεδα, lux. € **220.000**
17. **ΙΑΛΥΣΟΣ** μεζ/νετα 130τμ, μεταχ/σμένη εντος οικισμού. € **230.000**
18. **ΙΑΛΥΣΟΣ** μεζ/νετα 140τμ, εντος οικισμού. € **250.000**
19. **ΙΑΛΥΣΟΣ** μεζονέτα 225τμ, με κήπο 40τμ. € **270.000**
20. **ΙΑΛΥΣΟΣ** μον/κία 150τμ, με κήπο 1.000τμ. € **270.000**
21. **ΙΑΛΥΣΟΣ** μον/ικίες 180τμ, με κήπο 350τμ, νεόδμητες. € **280.000**
22. **ΙΑΛΥΣΟΣ** μεζ/νέτα 160τμ, με κήπο 300τμ, εντός οικισμού. € **280.000**
23. **ΙΑΛΥΣΟΣ** μον/κία 200τμ, με οικόπεδο 1.000τμ. € **290.000 (ΣΟΒΑ)**
24. **ΙΑΛΥΣΟΣ** μον/κία 160τμ, με κήπο 2000τμ. € **370.000**
25. **ΙΑΛΥΣΟΣ** μον/κία 220τμ, με οικόπεδο 1.000τμ. € **450.000**
26. **ΚΑΝΔΥΛΙ** μον/τοικίες 140τμ, με οικόπεδο 1.000τμ. € **105. 000 (ΜΠΕΤΑ)**
27. **ΣΩΤΗΡΟΣ** μεζονέτες 210τμ , με αυλή 100τμ. € **150.000 (ΜΠΕΤΑ)**
28. **ΣΩΤΗΡΟΣ** μεζονέτες 210τμ , με αυλή 100τμ. € **250.000**
29. **ΙΞΙΑ** μον/ικία 300τμ με οικόπεδο 1000τμ, 4υ/δ, 2 λουτρά, wc. € **340.000**
30. **ΚΡΕΜΑΣΤΗ** μον/κίες 120τμ, με αυλή 300τμ, εντός οικισμού. € **210.000**
31. **ΚΡΕΜΑΣΤΗ** μον/κίες 186τμ, με αυλή 300τμ, εντός οικισμού. € **250.000**
32. **ΠΑΣΤΙΔΑ** μον/κία 140τμ με κήπο 250τμ. € **110.000 (ΜΠΕΤΑ)**
33. **ΠΑΣΤΙΔΑ** μον/κία 140τμ, κήπος 300τμ. € **150.000 (ΣΟΒΑ)**
34. **ΠΑΣΤΙΔΑ** μον/κία 140τμ με κήπο 300τμ εντός οικισμού. € **205.000**
35. **ΠΑΣΤΙΔΑ** μον/κία 160τμ με κήπο 300τμ εντός οικισμού. € **200.000**
36. **ΠΑΣΤΙΔΑ** μον/κία 160τμ με κήπο 350τμ εντός οικισμού. € **210.000**
37. **ΚΙΟΤΑΡΙ** μον/κία 90τμ πάνω στο κύμα, με αυλή 500τμ. € **240.000**

ΔΙΑΜΕΡΙΣΜΑΤΑ

1. **ΝΙΟΧΩΡΙ** διμέρ/σμα 47τμ, lux κατασκευής. € **88. 274**
2. **ΝΙΟΧΩΡΙ** διαμέρ/σμα 56τμ, lux κατασκευής. € **111.460**
3. **ΚΑΡΑΚΟΝΕΡΟ** διαμερ/σμα 95τμ, με θέα. € **195.000**
4. **ΜΙΧΑΗΛ ΠΕΤΡΙΔΗ** διαμερίσματα 85τμ, 2υ/δ, λουτρό. € **162.000**
5. **ΑΝΑΛΥΨΗ** διαμέρισμα 97τμ, lux 2+1υ/δ, λουτρό. € **155.000**
6. **ΚΑΡΑΚΟΝΕΡΟ** διαμερ/σμα 78τμ, πολυτελείας. € **163.800**
7. **ΙΑΛΥΣΟΣ** διαμ/σμα 110τμ ισόγειο, 3υ/δ, 2wc. € **165.000**
8. **ΣΩΤΗΡΟΣ** 5 studios των 30τμ. € **170.000**
9. **ΚΑΡΑΚΟΝΕΡΟ** διαμέρ/σμα 85τμ, πολυτελείας. € **178.500**
10. **ΑΡΑΠΑΚΙ** διαμέρισμα 88τμ, lux, φανταστική θέα. € **182.000**
11. **ΙΞΙΑ** διαμερίσματα 100τμ με θέα, 3υ/δ, λουτρό. € **190.000**
12. **ΑΝΑΛΥΨΗ** διαμέρισμα 105τμ, lux 3υ/δ, λουτρό. € **192.000**
13. **ΚΑΡΑΚΟΝΕΡΟ** διαμέρ/σμα 111τμ, πολυτελείας. € **238.650**
14. **ΑΝΝΗΣ ΜΑΡΙΑΣ** διαμερ/σμα 105τμ, πολυτελείας. € **252.000**

ΟΙΚΟΠΕΔΑ

1. **ΛΑΡΔΟΣ** οικόπεδο 3.000τμ, επί του επαρχιακού. € **100.000**
2. **ΓΕΝΝΑΔΙ** οικόπεδο 17.000τμ επι του επαρχιακού. € **110.000**
3. **ΣΥΝΕΤΑΙΡΙΣΜΟΣ** αυτοστέγαση οικιστική μερίδα. € **140.000**
4. **ΣΥΝΕΤΑΙΡΙΣΜΟΣ** πολυτέκνων οικιστική μερίδα. € **150.000**
5. **ΚΑΝΔΥΛΙ** οικοπεδο 4.000τμ, με άδεια οικοδομής. € **190.000**
6. **ΛΑΡΔΟΣ** οικόπεδο 4.000τμ σε ωραία τοποθεσία. € **220.000**
7. **ΚΟΣΚΙΝΟΥ** οικόπεδο 5.020τμ, ωραία θέα. € **320.000 ('Αδεια Οικ/μής)**
8. **ΚΟΣΚΙΝΟΥ** οικόπεδο 4.000τμ, πανοραμικό. € 300.000
9. **ΚΑΛΛΑΘΟΣ** οικόπεδο 7.300τμ παραλλιακό. € **340.000**

ΚΑΤΑΣΤΗΜΑΤΑ

1. **ΜΕΓ. ΚΩΝ/ΝΤΙΝΟΥ** κατάστημα 176τμ υπόγειο, 176 ισόγειο. € **586.000**
2. **ΣΤΕΦ. ΚΑΖΟΥΛΗ** γωνιακό 90τμ με αυλή, πατάρι. € **320.000**
3. **ΑΝΑΛΗΨΗ** κατάστημα 55τμ σε εμπορικό σημείο € **149.000**
4. **ΣΑΒΒΑ ΔΙΑΚΟΥ** καταστ/μα 215τμ. € **135.000**

ΕΝΟΙΚΙΑΣΕΙΣ

1. **ΠΑΛΙΑ ΠΟΛΗ** κατοικία στο Ρολόι 7υ/δ μεγάλη αυλή **350** €

AE927

ΑΝΕΓΕΡΣΙΣ Α.Ε.

ΠΩΛΟΥΝΤΑΙ

1. **ΚΑΤΑΣΤΗΜΑ** 65 τ.μ. με αποθήκη 35 τ.μ. και θέση στάθμευσης στην Κων. Υδραίου και Πτολεμαίων γωνία.
2. **ΚΑΤΑΣΤΗΜΑ** 45 τ.μ. με θέση στάθμευσης στην Κων. Υδραίου.
3. **ΚΑΤΑΣΤΗΜΑ** 75 τ.μ. με θέση στάθμευσης στην Κων. Τσαλδάρη.
4. **ΔΙΑΜΕΡΙΣΜΑ** 129 τ.μ. στον α' όροφο με θέση στάθμευσης στην Κων. Τσαλδάρη.
5. **ΔΙΑΜΕΡΙΣΜΑ** 129 τ.μ. στον β' όροφο με θέση στάθμευσης στην Κων. Τσαλδάρη.
6. **ΔΙΑΜΕΡΙΣΜΑ** 135 τ.μ. ρετιρέ με θέση στάθμευσης στην Κων. Υδραίου.
7. **ΜΟΝΟΚΑΤΟΙΚΙΕΣ** 135 τ.μ. στην περιοχή Γεννάδι.
8. **ΜΟΝΟΚΑΤΟΙΚΙΕΣ** 80 και 90 τ.μ. στα Λειβάδια Τήλου.

Αλεξανδρουπόλεως 2 • Ρόδος
Τηλ. 2241067267/Fax: 2241061297

ΜΕ ΤΗΝ ΠΟΛΥΕΤΗ ΠΕΙΡΑ ΤΟΥ ΝΙΚΟΛΑΟΥ ΜΙΧΑΗΛ ΤΗΛ. 6936550251

ΥΠΕΥΘΥΝΟΣ ΝΙΚΟΛΑΟΥ ΦΩΤΗΣ ΤΗΛ. 6936550250

ΑΕ955



★★★★
Sun Beach Resort Complex

Έχοντας σαν αρχή τη συνεχή αναβάθμιση της παροχής ποιοτικών υπηρεσιών και την ανάλογη στελέχωση με άρτια εκπαιδευμένο προσωπικό, το ξενοδοχείο **Sun Beach** αναζητά συνεργασία με:

GUEST RELATIONS EXECUTIVE

Η κατάλληλη υποψήφια θα πρέπει να διαθέτει εμπειρία σε αντίστοιχη θέση ή σε θέση front office, να γνωρίζει άριστα τουλάχιστον την Αγγλική και τη Γερμανική γλώσσα, να χειρίζεται με άνεση Η/Υ και να διαθέτει άριστη ικανότητα επικοινωνίας. Η γνώση επιπλέον γλωσσών, όπως Ολλανδικών ή/ και Γαλλικών θα εκτιμηθεί ιδιαίτερα.

ΥΠΑΛΛΗΛΟΣ ΥΠΟΔΟΧΗΣ
Απαραίτητη θεωρείται η γνώση τουλάχιστον 2 ξένων γλωσσών και σχετική προϋπηρεσία.

ΠΑΙΔΑΓΩΓΟ –ΨΥΧΑΓΩΓΟ
για τη στελέχωση του Τμήματος Εξυπηρέτησης Παιδιών. Απαραίτητη θεωρείται η γνώση τουλάχιστον 2 ξένων γλωσσών.

SOUS- CHEF
Με γνώσεις κρύας όπως και ζεστής κουζίνας

IT OFFICER & CONTROLLER
Με τεχνικές γνώσεις δικτύων & υπολογιστών

Αν έχετε δυναμική προσωπικότητα, φιλοδοξία για επαγγελματική άνοδο και διάθεση για απόλυτα επαγγελματική δουλειά, τότε το ξενοδοχείο μας θα ήθελε να λάβει το βιογραφικό σας.
Μπορείτε να καταθέσετε το βιογραφικό σας στο ξενοδοχείο Sun Beach, καθημερινά 10:00-16:00 υπόψη κ. Γ. Τσέλιου ή να το αποστείλετε μέσω fax ή email στη διεύθυνση: sunbeach@rho.forthnet.gr έως 17/1/2006.
Παραλία Ιαλυσού, Ρόδος. Τηλ:˙ 2241093821, Fax: 2241095689

ΧΠΕΕΝ003

ΣΑΒΒΑΙΔΗΣ & Συνεργατες
Μεσιτες & Συμβουλοι Ακινητων

ΠΩΛΗΣΕΙΣ ΑΚΙΝΗΤΩΝ

Οικόπεδα εντός σχεδίου: 1) Ροδίνι 400 τ.μ. με ΣΔ 0,4 185.000 € (ref:1267), 2) Οικόπεδο 1.940 τ.μ. στην Ιαλυσό με Σ.Δ. 1 (ref:2471) 3) Κρεμαστή 730 τ.μ. 105.000 € (ref:2281), 4) Ιαλυσός 765 τ.μ. με ΣΔ 0,4 217.000 € (ref:2214)
Οικόπεδα εκτός σχεδίου:1) Κεντρικό οικόπεδο επί της Επαρχιακή οδού Κρεμαστής αεροδρομείου & Εθνικής Οδού Τσαϊρι αεροδρομίου 400.000€ (ref:1776), 2) Κοσκινού 4,002 τ.μ. 300.000 € (ref: 1859), 3) Επαρχιακή οδός Κρεμαστή-Μαριτσά 9,500 τ.μ. 250.000 € (ref:2084), 4)Κανδηλί 4,440τ.μ. 135.000 € (ref:1359), 5) Λίνδος - Βληχά 8,190τ.μ. 320.000 € (ref:548), 6) Πάνω Αλώνια επί της επαρχιακής οδού Λίνδος-Πεύκοι 3,540τ.μ. 155.000 € (ref:788), 7) Πεύκοι 32,500 τ.μ. (ref:1785) - 42,300,μ. (ref:1787) και 19,800 τ.μ. (ref:1786) με πανοραμική θέα, 8) Ψάρτος 15.600τ.μ. "στο κύμμα"(ref:2238), 9) Ιαλυσός 1,880τ.μ., 10) Εθνική Οδός Ρόδος-Λίνδος 3,500τ.μ. 370.000 €(ref:1797),11) Ιάλυσος 4,000τ .μ. 230.000 € (ref:2360) 12)Εθνική Οδό Παραδείσι-Θεολόγος 5,680τ.μ. 182.000€ (ref:2186) 13)Κανδηλί 4,065 τ.μ. 250.000€ (ref:2347)
Μονοκατοικίες:1) Καλαβάρδα 128 τ.μ. σε οικόπεδο 2,150 τ.μ. (ref:2490), 2) Πολυτελής μεζονέτα στο Καρακόνερο 148 τ.μ. σε οικόπεδο 266 τ.μ. (ref:2411) ,3) Π.Πόλη 160τ.μ. με αυλή προς ανακαίνιση (ref:232α), 4) Παραδοσιακό προς ανακαίνιση στα Κοσκινού 69 τ.μ. με αυλή 52.000 € (ref:930), 5) Μονοκατοικίες σε μπετά στο Κανδηλί 119 τ.μ. σε 614-2.000 τ.μ. οικόπεδο 100.000 € έκαστη (ref:2150) 6) Παραδοσιακή κατοικία στα Κοσκινού,προς ανακαίνιση 125τ.μ. με αυλή μπρος-πίσω 120.000 € (ref:2413), 7) Παραδοσιακό ανακαινισμένο με αυλή και βεράντα με θέα στα Κοσκινού 87τ.μ. 175.000 € (ref:2506)
Διαμερίσματα:1) Νεόδμητες γκαρσονιέρες στο κέντρο από 1.900-2.500 €/τ.μ. (ref:2423 & 2468), 2) Πολυτελή Διαμερίσματα στο Καρακόνερο 115τ.μ. 220.000 € (ref:2355), 3) Νεόδμητο διαμέρισμα στην Ανάληψη 57τ.μ. 100.000 € (ref:2227), 4) Διαμέρισμα στο κέντρο 150 τ.μ. 205.000€ (ref:1456), 5) Ισόγειο διαμέρισμα στο κέντρο 42 τ.μ. 55.500 € (ref:2453) 6) Διαμέρισμα-Γραφείο 63 τ.μ. 85.000 € (ref:2418) 7) Πλήρως ανακαινισμένο διαμέρισμα στις Επτά Βαγιές 65τ.μ. Α΄ όροφος 100.000 € (ref:2499) 8) Ισόγειο ανακαινισμένο 70τ.μ. με περιφραγμένη αυλή στην Ιαλυσό 90.000 € (ref: 2470)
Καταστήματα: 1)Πωλείται κατάστημα στην Π.Πόλη 16τ.μ. 40.000€ (ref:2459) .2)Πωλείται κατάστημα σε εμπορικό κέντρο επί της Ρόδου-Λίνδου 200τ.μ. με χώρους στάθμευσης 640.000 € (ref:2456)
Επιχειρήσεις: 1) Επιχείρηση bijoux σε κεντρικό δρόμο στην Π.Πόλη (Ref: 2463), 2) Οβελιστήριο σε κεντρικό σημείο (ref:2415)
Ενοικιάσεις Διαμερισμάτων: 1) Διαμέρισμα Α΄ορόφου Χειμάρας & Αγ. Ιωάννη 120 τ.μ. άριστης κατασκευής μίσθωμα 600 € (ref: 2279), 2) Διαμέρισμα στο Μόντε Σμίθ 180 τ.μ. 1000 € (ref:2475), 3) Διαμέρισμα στις 7 Βαγιές 120τ.μ. 450 € (ref:2324) & 200τ.μ. 550 € (ref:2323)
Ενοικιάσεις Καταστημάτων:1) Εθνικής Αντίστασης 130 τ.μ. μίσθωμα 2600 € (ref:1952), 2)Σε κεντρικό δρόμο 300τ.μ. μίσθωμα 3.000€(ref:2390) 3) Ρόδου-Λίνδου 400 τ.μ. με πάρκινγκ μίσθωμα 2.500 € (ref:2314), 4) Κατάστημα στο κέντρο 31τ.μ. με πατάρι (ref:1955) 5)Στο κέντρο 25τ.μ. με πατάρι μίσθωμα 950 € (ref:2500) 6) Εθνικής Αντίστασης ισόγειο 200 τ.μ. & Α΄όροφος 100τ.μ. μίσθωμα 5000 € (ref:2510)
Ενοικιάζεται-Πωλείται:1)Επιχείρηση Εστιατορίου στην οδό Σωτήρος-Ιξιά 120τ.μ. με αυλή 150τ.μ. πλήρως εξοπλισμένο. μηνιαίο μίσθωμα 900 € και τίμημα εξοπλισμού 55.000€ με διάκανονισμό προκαταβολής 15.000 € και τα υπόλοιπα σε χρονικό διάστημα που θα συμφωνηθεί (ref:2503)2)Επιχείρηση Εστιατορίου στο Νιοχώρι 200τ.μ. με αυλή 200τ.μ. και μηνιαίο μίσθωμα 2.300 € (ref:2542)

ΜΧΠ659

Γρ. Λαμπράκη 14, Ρόδος 85100
τηλ: 2241026281, Φαξ: 2241034663

ΖΗΤΕΙΤΑΙ
Από Ανώνυμη Ναυτιλιακή Εταιρεία
Βοηθός Λογιστή
Απαραίτητα προσόντα:
- Απόφοιτος τουλάχιστον Ι.Ε.Κ.-Τ.Ε.Ι.
- Γνώση λογιστικού προγράμματος
- Βασικές γνώσεις Λογιστικού Σχεδίου
- Καλή γνώση βοηθητικών Προγραμμάτων Microsoft Office
- Πολύ καλές γνώσεις Αγγλικών

Παρέχουμε άριστο περιβάλλον εργασίας και την δυνατότητα επαγγελματικής εξέλιξης.
Απαραίτητη η αποστολή βιογραφικών (Στα Αγγλικά και στα Ελληνικά) στην ηλεκτρονική διεύθυνση: **matina@alyachting.com**

ΜΑΤ027(Γ)(1)

Από τα Ξενοδοχεία
PEFKI ISLANDS RESORT
&
LINDIA THALASSA RESORT
(ΙΩΑΝΝΙΔΗΣ)
ΠΕΥΚΟΙ-ΛΙΝΔΟΣ

ΖΗΤΟΥΝΤΑΙ
καμαριέρες
για την σεζόν 2006 (01/05/2006-31/10/2006)

Οι ενδιαφερόμενες θα πρέπει να έχουν προϋπηρεσία το λιγότερο 2 χρόνια.
Για την συμπλήρωση των αιτήσεων θα πρέπει οι ενδιαφερόμενες να απευθυνθούν στο ξενοδοχείο "LINDIA THALASSA" καθημερινά 09.00-14.00 εκτός Κυριακής. Τηλέφωνα: **22440-29380 ή 6948271001** (κο Σταυρούλη) και στο τηλ. **22410-24018** πρωινές ώρες (κο Ιωαννίδη).

ΜΑΤ8029(Γ)

2006 EMPLOYMENT OPPORTUNITIES

Europe Travel is an Incoming Agency working with major Tour Operators throughout Europe. We are seeking staff to join our busy office work teams for the 2006 season. Common requirements for these positions as follows:-

- Strong computer skills (word, excel, e-mail)
- Willingness to work with a flexible timetable according to work loads.
- Strong customer service orientation and ability to 'keep your cool' during demanding high season workloads.
- Hold a current driver's license.
- If male, to have completed your army service.

All positions are SEASONAL

RESERVATIONS
Being part of a small and dynamic team, dealing with various tour operator's customers we represent.
Requirements:
- A background in Tourism or Economic studies preferred.
- Attention to detail and precision with figures.
- Fluency in English and Greek. Knowledge of Italian or German would be a plus

Prior working experience, in Reservations (Hotel or Agency) would be preferred.

OPERATIONS
As a member of our OPERATIONS team you will be working in either or both Excursions or Traffic departments. If you like a lively, busy office atmosphere and get on with people, then these positions would appeal to you.
Requirements:
- Fluency in English and Greek and have a knowledge of Italian or German
- Ability to 'think on your feet' and handle many tasks at one time.

Prior working experience in an Incoming Agency or for a Tour Operator would be preferred.

TELEPHONIST
As the front face of our company, you will be dealing with customers and suppliers, as well as fellow staff members. Presenting a friendly and helpful manner at all times.
Requirements:
- Fluency in English and Greek. Knowledge of Italian or German would be an advantage.
- Have a strong customer service orientation and feel comfortable working with figures.

Prior working experience in a busy office environment would be preferred.

Please send your CV along with a current photograph via post, fax or email to Mary Sfiriou: PO Box 348 RHODES 85100, Fax: 22410 68871 or email: mary.sfiriou@europetravel.gr

europe travel
TÜV
AN ISO 9001 CERTIFIED COMPANY

ΧΠΤΓΡ037

πωλησεις
συνέχεια από την προηγούμενη

ΚΑΝΔΥΛΙ, ΑΓΡΟΚΤΗΜΑ 400 μ. αξίας 200.000 ευρώ (Κ-513). Πληρ. Κρανίδης και Συνεργάτες τηλ. 2241027082 ΜΧΠ092.3

ΚΑΝΔΥΛΙ, ΑΓΡΟΚΤΗΜΑ 1300 τ.μ. με άδεια 160 μ. τιμή 130.000 ευρώ. Πληρ. Κρανίδης και Συνεργάτες τηλ. 2241027082 ΜΧΠ092.2

ΠΩΛΟΥΝΤΑΙ ή ΕΝΟΙΚΙΑΖΟΝΤΑΙ 2 διαμερίσματα σε πολύ καλή κατάσταση των 60 και 80 τ.μ. αντίστοιχα στην Ιξιά. Πληρ. τηλ. 22410-30423, 33661 ΜΖΤ050111

ΠΩΛΕΙΤΑΙ: α) ημιυπόγειος αποθήκη 75 τ.μ. στην Ανάληψη κατάλληλη για οποιαδήποτε χρήση, **β) μεζονέτα** 160 τ.μ. στις Καλυθιές αρίστης κατασκευής. Πληρ. τηλ. 2241020244, 6947577109 ΜΖΤ030103

Η εταιρεία ATLANTIKA ΕΛΛΑΣ Α.Ε. σας εύχεται
Χρόνια Πολλά και Ευτυχισμένο το νέο Έτος

Ζητούμε για τις ανάγκες των 3 ξενοδοχείων μας ATLANTICA Princess , ATLANTICA Imperial και ATLANTICA Aegean Blue άτομα με καλό χαρακτήρα, ικανότητες, πείρα και ακαδημαϊκά προσόντα για να επανδρώσουν τις πιο κάτω θέσεις:

1. **Operations Managers**
2. **Food & Beverage Manager**
3. **Assistant F&B Manager**
4. **Front Office Manager**
5. **Public Relations Officer**
6. **Head Receptionist**
7. **Executive Housekeepers**
8. **Assistant Housekeepers**
9. **Chief Engineer**

Η γνώση της Αγγλικής γλώσσας και προηγούμενη πείρα σε ανάλογη θέση θεωρούνται απαραίτητα προσόντα για όλες τις θέσεις. Γνώση της Γερμανικής είναι αναγκαία για τις θέσεις 1 μέχρι 6.

Προσκαλούνται όλοι οι επαγγελματίες και νέοι απόφοιτοι ξενοδοχειακών Σχολών που θέλουν να σταδιοδρομήσουν σε μια εταιρεία, διεθνώς αναγνωρισμένη, με προοπτικές ανάπτυξης σε όλη την Ελλάδα, όπως αποστείλουν το βιογραφικό τους σημείωμα σε μια από τις πιο κάτω διευθύνσεις:

ATLANTICA HOTELS P.O BOX 52001, Λεμεσός 4060, ΚΥΠΡΟΣ
E-mail: info@atlanticahotels.com
FAX: 00357 25 327 995

Ή να αποταθούν προσωπικά στα γραφεία της εταιρείας στην Ιαλυσό.

Προσφέρονται άριστοι όροι και συνθήκες εργασίας και προοπτικές μιας πετυχημένης καριέρας σε μια από της πιο πολλά υποσχόμενες ξενοδοχειακές εταιρείες στην Ελλάδα και Κύπρο.

ΜΧΠΞΕΝ019

★★★★★
RODOS PALACE
Resort Hotel • Convention Center

Το Ξενοδοχειακό & Συνεδριακό συγκρότημα πολυτελείας της Ρόδου ζητεί το ακόλουθο προσωπικό:

- **Banqueting Manager-Υπεύθυνο Εκδηλώσεων**
  Με ανάλογη προϋπηρεσία σε ξενοδοχεία πολυτελείας
- **Σεφ**
  Με ανάλογη προϋπηρεσία σε ξενοδοχεία πολυτελείας
- **Προϊσταμένη Ορόφων**
  Με ανάλογη προϋπηρεσία σε ξενοδοχεία πολυτελείας
- **Υπαλλήλους Υποδοχής**
  Γνώστες Αγγλικών, Γερμανικών, Γαλλικών

Επίσης ζητούνται:

- Μάγειροι Α', Β' & βοηθοί	- Γυμναστές
- Ζαχαροπλάστες	- Τηλεφωνήτριες
- Μπουφετζήδες Α' & Β'	- Ταμπλίστες
- Κόπτης Κρεάτων	- Καμαριέρες
- Σερβπόροι & βοηθοί	- Καθαρίστριες
- Μπάρμεν & βοηθοί	- Hostesses
- Εργάτες	- Σιδερώτριες
- Μπογιατζήδες & βοηθοί	- Γκρουμ

Οι ενδιαφερόμενοι για τις ανωτέρω θέσεις μπορούν να αποστείλουν βιογραφικό τους σημείωμα με μία πρόσφατη φωτογραφία στην Διεύθυνση της εταιρείας ή να απευθύνονται στο Τμήμα Προσωπικού του ξενοδοχείου καθημερινά από 09:00-15:00.

Ξενοδοχείο Ρόδος Παλάς
Λεωφ. Ιαλυσού, Τ.Θ. 121, Ιξιά, Ρόδος
Τηλ. 22410 25222, Fax: 22410 25350
E-mail: info@rodos-palace.gr

ΧΠΞΕΝ078

ΖΗΤΟΥΝΤΑΙ ΑΤΟΜΑ

δραστήρια και υπεύθυνα για εποχική εργασία στο **αεροδρόμιο της Ρόδου** κατά τη θερινή περίοδο 2006.
Απαραίτητη προϋπόθεση η άριστη γνώση της **αγγλικής γλώσσας.**
Η γνώση της γερμανικής ή της ιταλικής γλώσσας θα ληφθεί υπ' όψιν.

Παρακαλούμε να αποστείλετε βιογραφικό σημείωμα στα Αγγλικά στην Τ.Θ. 88 ΙΑΛΥΣΟΣ Τ.Κ. 85101 ΜΑΠ5(Γ)

Το ξενοδοχειακό συγκρότημα
NEPTUNE HOTELS Resort, Convention Centre & Spa (*****)
στην Κω,

ζητάει

για την θερινή σεζόν 2006:

- **ΠΡΟΪΣΤΑΜΕΝΟ ΥΠΟΔΟΧΗΣ**
- **ΥΠΑΛΛΗΛΟ ΥΠΟΔΟΧΗΣ**
- **ΤΜΗΜΑΤΑΡΧΕΣ ΖΕΣΤΗΣ & ΚΡΥΑΣ ΚΟΥΖΙΝΑΣ**
- **ΜΑΓΕΙΡΟΥΣ Α', Β' & Γ'**
- **ΑΡΧΙΖΑΧΑΡΟΠΛΑΣΤΗ**
- **ΖΑΧΑΡΟΠΛΑΣΤΗ & ΒΟΗΘΟ ΖΑΧΑΡΟΠΛΑΣΤΗ**
- **CAPTAIN**
- **ΣΕΡΒΙΤΟΡΟΥΣ & ΒΟΗΘΟΥΣ ΣΕΡΒΙΤΟΡΩΝ**
- **BARMAN/BARMAID**
- **ΑΙΣΘΗΤΙΚΟ**

Οι ενδιαφερόμενοι μπορούν να αποστέλλουν τα βιογραφικά τους σημειώματα (συνοδευόμενα από πρόσφατη φωτογραφία), υπόψη κ. Παπάζογλου Μιχαήλ, στην διεύθυνση:
NEPTUNE HOTELS Μαστιχάρι 85302 Κως
Πληροφορίες στο τηλέφωνο 2242041480
ΜΑΤ4480(Γ)

πωλησεις

συνέχεια από την προηγούμενη

ΠΩΛΟΥΝΤΑΙ μονοκατοικίες στην Παστίδα 90 τ.μ., 120 τ.μ., 133 τ.μ., 160 τ.μ. σε ανεξάρτητα οικόπεδα εντός σχεδίου. Πωλούνται μονοκατοικίες στ' Αφάντου. Πωλούνται διαμερίσματα 70 τ.μ. στην Κρεμαστή. Πωλείται διαμέρισμα λουξ κατασκευής στην οδό Στοκχόλμης 120 τ.μ. Πληρ. τηλ. 6932584374, 2241069984 MZT301210

ΠΩΛΕΙΤΑΙ οικόπεδο στο Γεννάδι επί της λεωφόρου 500μ. πριν το χωριό. Εκταση 1.750 τ.μ. με άδεια οικοδομής για 200 μέτρα σπίτι. Πληρ. τηλ. 22410 61628, 694-4410537 MZT071218

ΠΩΛΕΙΤΑΙ κατοικία σε οικόπεδο 1.350 τ.μ. αποτελούμενη α) σπίτι 75 τ.μ. β) 2 studio, γ) δυάρι 45 τ.μ. στην περιοχή Φαληρακίου κοντά στον Αγ. Νεκτάριο σε ήσυχη περιοχή και αποφέρει 750 ευρώ μηνιαίως. Πληρ. τηλ. 6932962098 MZT120108

LINDIANVILLAGE

Το ξενοδοχειο πολυτελειας στη νοτια Ροδο, με πεντε θεματικα εστιατορια , τεσσερα μπαρ, Spa, συνεδριακους χωρους, σουιτες με ιδιωτικες πισινες, Night club.

Ζητουμε συνεργατες, για την σαιζον 2006, επαγγελματιες, αλλα και νεους αποφοιτους σχετικών σχολων, με **ικανοτητες, με καλο χαρακτηρα, και ορεξη για εργασια με μερακι.**

Υπεύθυνους εστιατορίων με πείρα στο σέρβις,
Σερβιτόρους και βοηθούς για τα διαφορα εστιατορια
Μπαρμαν, με ευχαριστο χαρακτηρα, ξενόγλωσσο, κατηρτισμενο.
Μαγειρους με συγχρονη αντιληψη, και επιθυμια για μαθηση !

Υπαλληλους υποδοχής, εξυπνους, δραστηριους, κοινωνικούς, εργατικούς.

Αν θέλετε να σταδιοδρομήσετε σε ξενοδοχείο πολυτελείας, αν σας ενδιαφέρει να διακρίνεστε και να σας επιβραβεύουν οι πελατες και η διευθυνση με διάφορους τρόπους αλλά και οικονομικά, τοτε ελατε να συνεργαστούμε.

Περιμενουμε το βιογραφικο σας σημειωμα καθημερινα στο ξενοδοχειο 08,30-14,30 Lindian Village, παραλια Λαρδου, (Γλυστρα) τηλεφωνο 22440 35900
Telefax 22440 47360 email : **alkal @ lindian.gr**
ΜΧΠΞΕΝ045

εργασιες

ΖΗΤΟΥΝΤΑΙ σε όλα τα Δωδεκάνησα **άτομα** για μερική ή πλήρη απασχόληση **Πληροφορίες τηλ. κέντρο 2241091027 24 ώρες το 24ωρο. Αμεση επικοινωνία 9π.μ.-4μ.μ. 6977946940, 4μ.μ.-9 βράδυ 6974243448** MZT130116

Τεχνικό γραφείο **ζητά νέο ή νέα** με γνώσεις Η/Υ (WORD, EXCEL, CAD σχεδιαστικό πρόγραμμα) για μόνιμη απασχόληση. Πληρ. τηλ. 2241076045, 6944422468 MZT110126

ΖΗΤΕΙΤΑΙ οδηγός από εταιρία ΝΙΚΗ με δίπλωμα Γ' κατηγορίας. Ωρες από 08.00-15.00. Πληρ. τηλ. 2241048550-51 MZT130108

ΖΗΤΕΙΤΑΙ οικιακή βοηθός για φροντίδα ηλικιωμένου ατόμου. Θα προτιμηθούν οι έχουσες γνώσεις νοσοκόμας. Πληρ. τηλ. 2241078889 MXP13257

ΖΗΤΕΙΤΑΙ αισθητικός με άδεια ασκήσεως επαγγέλματος με ή χωρίς δικό της επαγγελματικό χώρο για συνεταιριστική εργασία με αισθητικό. Πληρ. τηλ. 6932242313, 2241068983 MXP13253

ΖΗΤΕΙΤΑΙ μπαργούμαν για καφέ εντός πόλεως. Πληρ. τηλ. 6932541842 MXP13251

Από κατασκευαστική εταιρεία οικοδομών με έδρα Ρόδο και Αθήνα **ζητείται κοπέλα** για εργασία εντός και εκτός γραφείου. Μισθός πολύ ικανοποιητικός. Πληρ. τηλ. 6947482900 MXP13254

ΖΗΤΟΥΝΤΑΙ βοηθοί σερβιτόρων, βοηθός μάγειρα και **άτομο** για το μπαρ από εστιατόριο. Απαραίτητη η προϋπηρεσία. Πληρ. τηλ. ' 6942613840, 6945332293, 6942091480 MAT79

Η ΔΑΝΕΖΗΣ Α.Ε. ΕΤΑΙΡΙΑ ΤΡΟΦΙΜΩΝ - ΚΡΑΣΙΩΝ ΖΗΤΑ: ΠΩΛΗΤΗ-ΡΙΑ ΧΟΝΔΡΙΚΗΣ. · ΔΥΝΑΜΙΚΗ ΠΡΟΣΩΠΙΚΟΤΗΤΑ, ΗΛΙΚΙΑ ΕΩΣ 40 ΕΤΩΝ, · ΔΙΠΛΩΜΑ ΜΗΧΑΝΑΚΙ ΚΑΙ ΑΥΤΟΚΙΝΗΤΟΥ, · ΓΝΩΣΗ Η/Υ ΚΑΙ ΑΓΓΛΙΚΩΝ, · ΤΟΥΛΑΧΙΣΤΟΝ 3 ΧΡΟΝΙΑ ΑΠΟΔΕΔΕΙΓΜΕΝΗ ΕΜΠΕΙΡΙΑ ΣΤΑ ΤΡΟΦΙΜΑ, · ΟΡΕΞΗ ΓΙΑ ΔΟΥΛΕΙΑ ΚΑΙ ΙΚΑΝΟΤΗΤΑ ΕΠΙΤΕΥΞΗΣ ΣΤΟΧΩΝ. ΟΔΗΓΟ-ΥΠΑΛ/ΛΟΣ. · ΔΙΠΛΩΜΑ ΑΥΤΟΚΙΝΗΤΟΥ Β' ΚΑΙ ΜΗΧΑΝΑΚΙ, · ΗΛΙΚΙΑ ΜΕΧΡΙ 35 ΕΤΩΝ. ΠΛΗΡ. κ. ΔΑΝΕΖΗ 2241030976, 6944790696
ΜΑΤ73

ΖΗΤΕΙΤΑΙ υπεύθυνη μέχρι 35 ετών για το κατάστημα γυναικείων ενδυμάτων **MORGAN.** Βιογραφικό Γ. Λαμπράκη 46, τηλ. 2241034326 MAT70

Η Futura Hellas, μέσα στα πλαίσια της ανάπτυξής της στην Ελλάδα και διεθνώς προσκαλεί:

- Νέους/ες, μέχρι 30 ετών,
- Αποφοίτους Λυκείου, ΙΕΚ, ΤΕΙ ή/και Πανεπιστημίου,
- με εξοικείωση στα προγράμματα (Windows, MSoffice),
- με βασικές γνώσεις στις αρχές του λιανικού εμπορίου,
- καλή γνώση της Αγγλικής

Μετά από την ειδική εκπαίδευση στα προϊόντα και τις υπηρεσίες της **Futura** και απόκτηση του πιστοποιητικού γνώσεων, θα γίνετε μέλη του διεθνούς δικτύου πιστοποιημένων συνεργατών **Futura One** για την προώθηση του λογισμικού **Futura One,** των σχετικών υπηρεσιών και εξοπλισμού σε εταιρείες με καταστήματα λιανικής πώλησης στην Ελλάδα.

Για αιτήσεις, αποστείλατε FAX στο **2109944522,** υπόψη κας Γαλανοπούλου, ή **e-mail** στο a.galanopoulou@lydiabs.gr
ΜΑΤ87

ΚΡΑΝΙΔΗΣ
Real Estate

Για μια θέση στο νησί του Ήλιου



ΠΩΛΗΣΕΙΣ ΑΚΙΝΗΤΩΝ

ΜΕΖΟΝΕΤΕΣ

ΚΟΣΚΙΝΟΥ: 190 τμ στα μπετά με οικόπεδο 1200μ.140.000 (Κ-85)
ΚΟΣΚΙΝΟΥ: 125τμ , υπό κατασκευή, με θέα 170.000€ (Κ270)
ΙΑΛΥΣΟΣ:160τμ 3υ/δ 288.000 € (Κ-120)
ΙΑΛΥΣΟΣ: Φιλέριμος, μεζονέτα 180τμ , 3 υ/δ (Κ-117)
ΙΑΛΥΣΟΣ: 180τμμε κήπο 200μ , 280.000 € (Κ-711)
ΙΑΛΥΣΟΣ: ανεξάρτητα μεζονέτα 150τμ με κήπο (Κ-712)
ΙΑΛΥΣΟΣ: 155τμ στα μπετά με οικόπεδο 1500μ 140.000 € (Κ-148)
ΙΑΛΥΣΟΣ: μεζονέτα 220τμ,με 3υ/δ , καινούρια , 300.000 € (Κ-493)
ΚΡΕΜΑΣΤΗ: μεζονέτες 180τμ, ενδοδαπέδια θέρμανση, (Κ-554)
ΚΑΛΥΘΙΕΣ: μεζονέτα 130τμ, 3υ/δ,αυλή, 240.000 € (Κ-488)
ΠΑΣΤΙΔΑ:150τμ στα μπετά με οικόπεδο 140.000 € (Κ-154)
ΠΑΣΤΙΔΑ: 110τμ τελειωμένημε οικόπεδο 200μ 165.000€ (Κ-112)
ΠΑΣΤΙΔΑ: 133τμ τελειωμένη με οικόπεδο 200μ (Κ-95)
ΠΑΣΤΙΔΑ: 200τμ τελειωμένη με οικόπεδο 300.000€ (Κ-165)
ΤΣΑΪΡΙ: μεζονέτα140τμ στα μπετά , 135.000 € (Κ-118)

ΜΟΝΟΚΑΤΟΙΚΙΕΣ

ΠΑΣΤΙΔΑ: μονοκατοικία 100τμ, 180.000 € (Κ-523)
ΡΟΔΟΣ-Αγ.Ιωάννης: μονοκατοικία140τμ, αυλή 60τμ (Κ-126)
ΡΟΔΟΣ - 7 Βαγιές: παραδοσιακή μονοκατοικία 100τμ, (Κ -323)
ΡΟΔΟΣ - Νιοχώρι: παραδοσιακή μονοκατοικία 200τμ (Κ-452)
ΠΑΛΙΑ ΠΟΛΗ : μονοκατοικία 80τμ με αυλή 180.000 € (Κ-140)
ΠΑΛΙΑ ΠΟΛΗ: μονοκατοικία 150τμ, 2όροφη, 120.000 € (Κ-722)
ΚΡΗΤΙΚΑ: μονοκατοικία 150τμ, αυλή150τμ , 260.000 € (Κ-521)
ΧΑΛΚΗ: μονοκατοικία 120τμ με οικόπεδο, 135.000 € (Κ-84)

ΟΙΚΟΠΕΔΑ

Εντός πόλεως Ρόδου
ΡΟΔΙΝΙ: οικόπεδα 1.000μ και άνω, εντός σχεδίου, (Κ-424)
ΝΙΟΧΩΡΙ: οικόπεδο 800μ με πρόσωπο σε 2 δρόμους (Κ-721)
ΝΙΟΧΩΡΙ: πλησίον Grand Hotel, οικόπεδο 200μ (Κ -431)
Αν. Μαρίας: κεντρικότατο οικόπεδο 1500μ (Κ-720)
Εντός Δημοτικών Διαμερισμάτων
ΙΞΙΑ : οικόπεδο 321τμ , 150.000 € (Κ-122)
ΓΕΝΝΑΔΙ : οικόπεδο 1700μ, σε κεντρικό δρόμο, με 2 άδειες (Κ-83)
ΠΑΡΑΔΕΙΣΙ: οικόπεδο 1500μ με 800μ δόμηση, εντός οικισμού
ΚΡΕΜΑΣΤΗ:1000μ οικόπεδο με 400μ δόμηση, εντός οικισμού
ΚΡΕΜΑΣΤΗ: 3000μ με δυνατότητα τεμαχισμού μικρών οικοπέδων

ΑΓΡΟΤΕΜΑΧΙΑ

ΑΣΓΟΥΡΟΥ: αγρός 4500μ , 180.000 € (Κ-713)
ΔΑΜΑΤΡΙΑ: 4000Μ με 2 άδειες οικοδομής,130.000 € (Κ-579)
ΔΑΜΑΤΡΙΑ: αγρος 7800μ, 110.000 € (Κ-714)
ΙΑΛΥΣΟΣ:4000μ πλησίον λυκείου Ιαλυσού, 200.000 € (Κ-102)
ΚΟΣΚΙΝΟΥ:4000μ, περιοχή Φυτώριο, 200.000 € (Κ-130)
ΛΙΝΔΟΣ: αγρός 6160μ με θέα στο κάστρο, 300.000 € (Κ328)
ΠΑΣΤΙΔΑ:6000μ, 80.000 € (Κ-718)
ΤΣΑΪΡΙ:1600μ με πρόσωπο στη λεωφόρο αεροδρομίου (Κ-716)
ΤΣΑΪΡΙ: 4500μ με 2 άδειες οικοδομής,85.000 € (Κ-526)
ΤΣΑΪΡΙ: αγρός 4000υ , 150.000 € (Κ-209)
ΣΟΡΩΝΗ: 3.600μ επί της επαρχιακής οδού, 110.000 € (κ-400)
ΣΟΡΩΝΗ: 3.000μ , άρτιο, 80.000 € (Κ-574)

ΔΙΑΜΕΡΙΣΜΑΤΑ

ΑΝΑΛΗΨΗ: 90τμ 1ου ορόφου, 170.000 € (Κ-559)
ΑΝΑΛΗΨΗ: 80τμ 1ου ορόμου 110.000 € (Κ-774)
ΑΝΑΛΗΨΗ: 115τμ 1ου ορόφου 180.000 € (Κ-383)
ΑΓ. ΑΝΑΣΤΑΣΙΑ: 100τμ με 2 υ/δ, 1ου ορόφου (Κ-460)
ΑΓ. ΙΩΑΝΝΗΣ : 130τμ 3υ/δ, 1ου ορόφου,140.000 € (Κ-12)
ΜΗΔΕΙΑ: καινούρια πολυτελή διαμερίσματα 3 υ/δ (Κ-218)
ΝΙΟΧΩΡΙ : γκαρσονιέρες καινούριες 2 & 3 ορόφου (Κ-349)
ΚΩΝ. ΥΔΡΑΙΟΥ: 90τμ, 1ου ορόφου (Κ-559)
ΜΙΧ. ΠΕΤΡΙΔΗ: 80τμ με 2 υ/δ, υπόγειο (Κ-497)
ΑΝ. ΜΑΡΙΑΣ: 107τμ με 3 υ/δ, (Κ-477)
Β. ΗΠΕΙΡΟΥ: 30τμ 36.000 € (Κ-129)
ΓΗΠΕΔΟ ΔΙΑΓΟΡΑ: 90τμ 1ου ορόφου (Κ-742)
ΚΑΡΑΚΟΝΕΡΟ: καινούριο διαμέρισμα 80τμ (Κ-597)
ΚΑΡΑΚΟΝΕΡΟ: διαμερίσματα 100τμ 3υ/δ (Κ-50)
ΚΑΡΑΚΟΝΕΡΟ: 115τμ, ισόγειο 3υ/δ 220.000 € (Κ-520)
ΡΟΔΙΝΙ: 92τμ, καινούριο, πολυτελούς κατασκευής (Κ-265)
ΡΟΔΙΝΙ: 100τμ, με 3υ/δ , 226.000 € (Κ-483)
ΡΟΔΙΝΙ: 70τμ 1ου ορόφου, 140.000 € (Κ-237)
ΡΟΔΙΝΙ: 2ου ορόφου, 100τμ 3υ/δ, καινούριο, (Κ-267)
ΙΞΙΑ: 75τμ με 2 υ/δ , 98.000 € (Κ-384)
ΙΞΙΑ: 2άρι διαμέρισμα, 45τμ, 65.000 € (Κ-300)
ΙΞΙΑ: 2άρι διαμέρισμα 2ου ορόφου, 71.000 € (Κ-166)
ΙΑΛΥΣΟΣ: 50τμ 1ου ορόφου, 45.000 € (Κ-69)
ΚΡΕΜΑΣΤΗ: καινούριο, 75τμ 1ου οροφ. 150.000 € (Κ-342)
ΤΡΕΙΣ : 70τμ με 2 υ/δ & κήπο, 88.0000 € (Κ-309)

ΕΝΟΙΚΙΑΣΕΙΣ

ΕΠΑΓΓΕΛΜΑΤΙΚΟΙ ΧΩΡΟΙ

Καταστήματα
Π. ΠΟΛΗ : κατάστημα 40τμ , μέ αέρα (Κ-710)
Π.ΠΟΛΗ : κατάστημα 35τμ, με αέρα (Κ-569)
Π.ΠΟΛΗ : κατάστημα 73τμ σε κεντρικό σημείο, με αέρα (Κ-580)
ΡΟΔΟΣ : οδό Παπανικολάου (απέναντι Καζίνο) κατάστημα 52τμ με υπόγειο & πατάρι 800 € (Κ-108)
ΜΑΝΤΡΑΚΙ : κατάστημα 300τμ χωρίς αέρα (Κ-276)
Γραφεία
ΡΟΔΟΣ: οδός Αμερικής γραφείο 2 χώρων 1ου ορόφου (Κ-247)
ΡΟΔΟΣ : οδός Αμερικής γραφείο 65τμ 2ου ορόφου (Κ-567)
ΡΟΔΟΣ: οδός Αμερικής γραφείο 2ου ορόφου 120τμ (Κ-308)
ΡΟΔΟΣ: Εθ Δωδεκανησίων γραφείο 60τμ 3ου ορόφου, (Κ-250)
ΝΙΟΧΩΡΙ: γραφείο 1ου ορόφου 90τμ , 500 € (Κ-269)

ΔΙΑΜΕΡΙΣΜΑΤΑ ΜΟΝΟΚΑΤΟΙΚΙΕΣ

ΝΙΟΧΩΡΙ: διαμέρισμα 2 υ/δ 400 € (Κ-325)
ΝΙΟΧΩΡΙ : διαμέρισμα 120τμ 1ου ορόφου, 3 υ/δ (Κ-565)
ΙΑΛΥΣΟΣ: διαμέρισμα 2άρι, 250 € (Κ-864)
ΙΑΛΥΣΟΣ: μονοκατοικία 150τμ 3υ/δ, 700 € (Κ-271)
ΑΝ. ΜΑΡΙΑΣ : διαμέρισμα 100τμ , 500 € (Κ-863)
ΓΗΠΕΔΟ ΔΙΑΓΟΡΑ : διαμέρισμα 120τμ (Κ-98)
ΚΕΝΝΕΝΤΥ, ισόγειο διαμέρισμα 4υ/δ, (Κ-150)

Για περισσότερες πληροφορίες & ακίνητα επικοινωνήστε με το γραφείο μας ή επισκεφθείτε την ιστοσελίδα μας

Δ/νση γραφείου : Ι.Καζούλη & Αμερικής 50, 2ος όροφος
Τηλ.: 22410 27082 & 22410 26476 Fax:2241027101
e-mail: info@kranidis-estate.gr

www.kranidis-estate.gr
ΑΕ1130

εργασιες

συνέχεια από την προηγούμενη

ΖΗΤΕΙΤΑΙ κυρία 25-40 ετών για να εργασθεί ως υπεύθυνη στη ρεσεψιόν σε ξενοδοχείο στην Παλιά Πόλη. Απαραίτητα να είναι εμφανίσιμη, γνώση ξένων γλωσσών και κομπιούτερ και προϋπηρεσία. Πληρ. τηλ. 6947008143 ΜΑΤ53

ΖΗΤΕΙΤΑΙ για καλοκαιρινή σεζόν από εστιατόριο στην Παλιά Πόλη: 1) **Μάγειρας**, 2) **Βοηθός μαγείρου**, 3) **Λαντζιέρα**, 4) **Σερβιτόρος**, 5) **Βοηθός σερβιτόρου**, 6) **Ψήστης**, 7) **Ταμίας**. Πληρ. τηλ. 2241074402, 6948407135 κ. Βαγγέλη, 6948407130 κ. Κώστα ΜΑΤ64

ΖΗΤΟΥΝΤΑΙ πεπειραμένοι **μαστόροι** για τοποθετήσεις πλακιδίων. Πληρ. τηλ. 6937236729 ΜΖΤ110108

ΖΗΤΕΙΤΑΙ ΑΝΤΙΠΡΟΣΩΠΟΣ ΓΙΑ ΔΙΑΚΙΝΗΣΗ ΤΟΥΡΙΣΤΙΚΩΝ ΚΑΡΤ ΠΟΣΤΑΛ ΚΑΙ ΗΜΕΡΟΛΟΓΙΩΝ ΓΙΑ ΤΗΝ ΡΟΔΟ. ΠΛΗΡ. ΤΗΛ. 6977011226 ΜΑΠ19

ΖΗΤΕΙΤΑΙ σοβαρή **δεσποινίς ή κυρία** για μόνιμη εργασία ως πωλήτρια στο κατάστημα Καραγεωργίου. Ωράριο σπαστό. Ικανοποιητικές αποδοχές. Πληρ. τηλ. 2241027127 ΜΑΤ55

ΖΗΤΟΥΝΤΑΙ εμφανίσιμες **κοπέλες** για να εργασθούν σε μπαρ στο Φαληράκι. Πληρ. τηλ. 6948469516 ΜΖΤ090115

ΖΗΤΕΙΤΑΙ εμφανίσιμη **κοπέλα** για εργασία σε καφετέρια. Πληρ. τηλ. 6944949521 όλες τις ώρες ΜΧΡ13225.1

Από κατασκευαστική εταιρεία **ζητούνται** έμπειροι **τεχνίτες, καλουπατζήδες** για συνεχή εργασία στην περιοχή Ιαλυσού και Παστίδας. Πληρ. τηλ. 6932468110 ΜΖΤ100127

ΖΗΤΟΥΝΤΑΙ κοπέλες αλλοδαπές ηλικίας από 18 έως 30 ετών για πλασιέ και με ποσοστό πάρα πολύ υψηλό. Πληρ. τηλ. 6938992639 ΜΖΤ100122

Το **Paradise Spa ζητάει** αισθητικό, φυσιοθεραπεύτρια, μασέρ, αισθητικό που να γνωρίζει και πεντικιούρ-μανικιούρ, γυμναστές-γυμνάστριες. Πληρ. τηλ. 2241062481 κ. Χριστοδούλου ΜΑΤ50

ΖΗΤΟΥΝΤΑΙ άτομα για μερική ή πλήρη απασχόληση, χωρίς ιδιαίτερες γνώσεις. Δυνατότητα καριέρας. Πληροφορίες www.opportunity4all.gr Πληρ. τηλ. 2241035680 ΜΧΡ13228

ΖΗΤΕΙΤΑΙ νεαρή για μερική απασχόληση σε κεντρικό ιντέρνετ καφέ. Πληρ. τηλ. 2241024564, 6945703693 ΜΖΤ030104(05)

ΖΗΤΟΥΝΤΑΙ 2 έμπειροι οδηγοί ΤΑΧΙ. Πληρ. τηλ. 6932639693 ΜΖΤ090117

ΖΗΤΕΙΤΑΙ νεαρή κοπέλα με γνώση Η/Υ (wordl-ecxel-internet) και αγγλικά για αντιπροσωπεία εντός πόλεως. Πρωινό ωράριο. Βιογραφικά να σταλεί Κανελοπούλου 5. Πληρ. τηλ. 2241077738 ΜΖΤ070106

ΖΗΤΟΥΝΤΑΙ 2 υπεύθυνα άτομα άνω των 18 ετών για στελέχωση επιχείρησης (ώρες επικ. 10 00 .-14.00) κ. Φιλοΐτης 6947447404 ΜΑΠ010

ΖΗΤΟΥΝΤΑΙ ανεξάρτητοι **συνεργάτες** που θέλουν να συμπληρώσουν το εισόδημά τους, επιλέγοντας το δικό τους ωράριο και μέσα από το χώρο τους με πλήρες σύστημα εκπαίδευσης. Ίντερνετ και ξένες γλώσσες επιθυμητά. Επισκεφτείτε μας στο www.succesfulhome busines.net ή στο τηλ. 6978652489 ΜΖΤ050123

COLLECTION. ΖΗΤΟΥΝΤΑΙ πωλήτριες με εμπειρία στο νεανικό ρούχο. Πληρ. τηλ. 2241037203 ΜΑΤ0012

ΖΗΤΕΙΤΑΙ οικιακή βοηθός. Πληρ. τηλ. 6993978927 ΜΖΤ050122

ΖΗΤΕΙΤΑΙ κοπέλα με προϋπηρεσία για κυλικείο. Πληρ. τηλ. 2241080116 ΜΖΤ050121

ΖΗΤΟΥΝΤΑΙ γυψοσανιδάδες μάστοροι και βοηθοί. Πληρ. τηλ. 6937749657, 2241051180 κ. Μανώλη ΜΖΤ050125

ΖΗΤΕΙΤΑΙ νεαρή κοπέλα για να εργασθεί ως γραμματέας σε γυμναστήρο. Ωράριο εργασίας 09.00-17.00, απαραίτητη καλή γνώση Η/Υ και η κάρτα ανεργίας. Πληρ. τηλ. 2241078993 ΜΑΤ8042

ΖΗΤΕΙΤΑΙ κοπέλα για να εργασθεί σε cafe bar στην Ιαλυσό. Πληρ. τηλ. 6944227422, 2241095269 ΜΖΤ040110

ΠΩΛΟΥΝΤΑΙ

τα κάτωθι αυτοκίνητα σε άριστη κατάσταση και σε προσιτές τιμές με δυνατότητα χρηματοδότησης μέσω τραπέζης (0% προκαταβολή και έως 60 δόσεις)

• FIAT PUNTO	1,2	A/C	μοντ. 2001	4.800€
• FIAT PUNTO	1,2	A/C	μοντ. 2002	5.500€
• NISSAN MICRA	1,0	A/C	μοντ. 2002	5.300€
• OPEL CORSA	1,0	A/C	μοντ. 2002	5.600€
• OPEL CORSA	1,2	A/C	μοντ. 2003	7.200€
• SEAT IBIZA	1,4	A/C	μοντ. 2003	7.500€
• SEAT CORDOBA	1,4	A/C	μοντ. 2001	5.600€
• SEAT CORDOBA	1,4	A/C	μοντ. 2002	6.200€
• SEAT IBIZA	1,4	A/C	μοντ. 2001	5.500€
• OPEL ASTRA	1,4	A/C	μοντ. 2001	8.300€
• FORD FOCUS	1,4	A/C	μοντ. 2002	8.500€
• SEAT LEON	1,4	A/C	μοντ. 2002	10.000€
• WOLKSWAGEN GOLF	1,4	A/C	μοντ. 2001	10.000€
• SUZUKI VITARA ΤΖΙΠ OPEN	1,3		μοντ. 2002	10.000€

ΓΙΑ ΠΕΡΙΣΣΟΤΕΡΕΣ ΠΛΗΡΟΦΟΡΙΕΣ ΣΤΑ ΤΗΛ. 2241098200-3 Ή ΣΤΟ 12ο χλμ. ΡΟΔΟΥ-ΚΑΜΕΙΡΟΥ

ΔΕΚΤΟΣ ΚΑΘΕ ΕΛΕΓΧΟΣ

ΜΑΤ78(Γ)

ΣΥΝΕΡΓΕΙΟ ΑΥΤΟΚΙΝΗΤΩΝ-
ΕΜΠΟΡΙΑ ΑΝΤΑΛΛΑΚΤΙΚΩΝ-
ΕΙΣΑΓΩΓΕΣ ΜΕΤΑΧΕΙΡΙΣΜΕΝΩΝ Ι.Χ. και
ΕΠΑΓΓΕΛΜΑΤΙΚΩΝ ΦΟΡΤΗΓΩΝ ΑΥΤΟΚΙΝΗΤΩΝ-
ΓΕΩΡΓΙΚΩΝ ΜΗΧΑΝΗΜΑΤΩΝ

ΙΩΑΝΝΗΣ ΚΡΗΤΙΚΟΣ

CAR CENTER

ΠΩΛΗΣΕΙΣ ΜΕΤΑΧΕΙΡΙΣΜΕΝΩΝ:

- **MAZDA 4X4 DIESEL,** τετράπορτο, AC, υδραυλικό τιμόνι, ABS, AIRBAG 2, κεντρικό κλείδωμα, ηλεκτρικά παράθυρα, XARDTOP, ζάντες αλουμινίου, σκαλοπάτια, βελούδινο σαλόνι, καινούργιο 0 χλιόμετρα.
- **MERCEDES SPRINTER 312D,** μοντέλο 1998, εισαγωγής, DIESEL, κλειστό.
- **MERCEDES SPRINTER 308 D,** μοντέλο 1998, DIESEL, κλειστό εισαγωγής.
- **ΤΡΑΚΤΕΡ JJEKH** 28HP 1999 μοντέλο μαζί με παρελκόμενο δεντροκομικό, DIESEL.
- **ΦΡΕΖΑ** σκαπτικό, ρουλερίνη, 8HP μαζί με παρελκόμενα, DIESEL.
- **NISSAN CARCO** κλούβα, DIESEL, 2.300 cc, 1999 μοντέλο, AC, υδραυλικό τιμόνι, κεντρικό κλείδωμα, εισαγωγής.
- **MERCEDES SPRINTER 308D** υδραυλικό τιμόνι, ABS, ανοικτό φορτηγάκι, 1998 μοντέλο, εισαγωγής.
- **RENAULT EXPRER** κλουβάκι κλειστό, 1994 μοντέλο, DIESEL.
- **FORD COURIER** κλουβάκι, 1.800cc, DIESEL, 1998 μοντέλο, υδραυλικό τιμόνι, εισαγωγής.
- **OPEL COMBO,** 1.700, κλουβάκι, DIESEL, 1997 μοντέλο.
- **DAEWOO MATIZ** 2001 μοντέλο, AC, κεντρικό κλείδωμα.
- **MERCEDES SPRINTER** κόφα με υδραυλική πόρτα πίσω, 412 D, ABS, υραυλικό τιμόνι, 1999 μοντέλο, εισαγωγής.
- **BMW 320** DIESEL, στέσιον, βάγκον υδραυλικό τιμόνι, AC, ABS, RECARO, καθίσματα, ηλεκτρικά παράθυρα, AIRBAG, τιμόνι πολλαπλών χρήσεων, τηλέφωνο, κεντρικό κλείδωμα, καθίσματα δέρμα JBASMA, ζάντες αλουμινίου, κουρτινάκι ηλεκτρικό πίσω εισαγωγής.
- **CITROEN SAXO** 2002, 1.100 c.c., AC, υδραυλικό τιμόνι, κεντρικό κλείδωμα, ηλεκτρικά παράθυρα.
- **HYUNDAI ACCENT** 2001 1.400cc, AC, ABS, AIR BAG, κεντρικό κλείδωμα, υδραυλικό τιμόνι, ηλεκτρικά παράθυρα.
- **HYUNDAI COUPE** 1.600 cc, 1998 μοντέλο, ABS, AIRBAG, AC, υδραυλικό τιμόνι, κεντρικό κλείδωμα, δερμάτινα καθίσματα, ηλεκτρικά παράθυρα.
- **NISSAN ALMERA** 1.500 cc, 2001 μοντέλο, AC, ABS, AIRBAG, υδραυλικό τιμόνι, κεντρικό κλείδωμα, ηλεκτρικά παράθυρα.

Εναντι παλαιού αεροδρομίου Μαριτσών

Πληρ. τηλ. **2241047670, 6944476553**

ΑΕ674

ΜΕΤΑΧΕΙΡΙΣΜΕΝΑ

ΜΟΤΟΜΙΚΕ — **YAMAHA**

Επίσημος Συνεργάτης Yamaha — *Touching your heart*

Από το κατάστημα YAMAHA MOTOMIKE πωλούνται τα παρακάτω δίκυκλα σε άριστη κατάσταση

ΜΟΝΤΕΛΟ	ΜΑΡΚΑ	ΧΜ	ΧΡΩΜΑ	ΤΙΜΗ	ΗΜ/ΝΙΑ 1ης ΑΔΕΙΑΣ
MT01 1700	YAMAHA ROADSTER	3200	ΜΑΥΡΟ	13900,00	2005
GSXR1300	SUZUKI SUPER-SPORT HAGIABUSA	25000	ΜΑΥΡΟ	11.000,00	2004
BT1100 BULLDOG	YAMAHA STREET	10300	ΠΟΡΤΟΚΑΛΙ	7500,00	2004
FZS 1000	YAMAHA STREET	22000	ΑΣΗΜΙ	7500,00	2003
TDM 900	YAMAHA SPORT TURING	25000	ΑΣΗΜΙ	7500,00	2003
TIGER 900	TRIUMPH ENDURO	60000	ΜΠΛΕ	4000,00	1996
YZF R6 - 600cc	YAMAHA SUPER-SPORT	4500	ΚΟΚΚΙΝΟ	7500,00	2004
XT600E	YAMAHA ENDURO	7750	ΜΠΛΕ	3000,00	2003
XT660R	YAMAHA ENDURO	5000	ΓΚΡΙ	5000,00	2004
DRAGSTAR 650	YAMAHA CASTOM	15000	ΠΟΡΤΟΚΑΛΙ	5000,00	1999
GSXF600S BADID	SUZUKI STREET	15850	ΚΟΚΚΙΝΟ	3500,00	1999
YP 400 MAJESTY	YAMAHA MAXI SCOOTER	3900	ΜΠΛΕ	5500,00	2005
KLE 500	KAWASAKI ENDURO	5000	ΜΩΒ	2500,00	2003
KLE 250	KAWASAKI ENDURO SUPER SHERPA	1300	ΠΟΡΤΟΚΑΛΙ	3500,00	2004
TZR 250	YAMAHA STTRET	18000	ΜΑΥΡΟ	2500,00	2001
ELYGEO 150	PEUGET SCOOTER	15000	ΜΠΕΖ	1500,00	2001
RYNNER 125 4T	PIAGIO SCOOTER Τετραχρονο	13500	ΓΚΡΙ	1200,00	2003
YP 125 MAJESTY	YAMAHA SCOOTER	9900	ΜΠΛΕ	1300,00	1999
PASSINC 125	CAGIVA SCOOTER	3200	ΚΟΚΚΙΝΟ	500,00	2000
CRYPTON R 115	YAMAHA ΠΑΠΑΚΙ	3253	ΚΟΚΚΙΝΟ	1400,00	2005
SPEEDFIGHT 50	PEUGEOT SCOOTER	5345	ΚΙΤΡΙΝΟ	850,00	2003
YFM 350 BRUIN	YAMAHA ΓΟΥΡΟΥΝΑ	2320	ΠΡΑΣΙΝΟ	5900,00	2005

✓ ΑΠΟ 0% ΠΡΟΚΑΤΑΒΟΛΗ ΕΩΣ 60 ΜΗΝΕΣ ΕΞΟΦΛΗΣΗ !!!
✓ ΕΓΓΥΗΣΗ 1 ΧΡΟΝΟ ΣΕ ΟΛΑ ΤΑ ΜΕΤΑΧΕΙΡΙΣΜΕΝΑ !!!

Πατριάρχου Αθηναγόρα 13, Ρόδος 85100 • Τηλ. & Fax 2241026360
www.motomike.gr info@motomike.gr

ΑΕ827

ΞΕΝΑΚΗΣ ΜΕΤΑΧΕΙΡΙΣΜΕΝΑ

ΑΓΟΡΕΣ - ΠΩΛΗΣΕΙΣ - ΑΝΤΑΛΛΑΓΕΣ ΜΕΤΑΧΕΙΡΙΣΜΕΝΩΝ ΑΥΤΟΚΙΝΗΤΩΝ

10ο χλμ. Ρόδου-Λίνδου, τηλ. 2241086690 (εσωτερικό 120)

1 **TOYOTA RAV 4 5D LUXURY** 2000cc,μοντ. 2004, ασημί 6 αερόσακοι , ABS,TRC,αυτόματος κλιματισμός,δερμάτινο σαλόνι, ζάντες αλουμινίου, ηλεκτρική οροφή, πλαινά σκαολπάτια, pull bar,αεροτομή, ηχοσύστημα.

2 **MERCEDES SLK 200 SPECIAL EDITION,** 2000cc , μοντ. 2003, ασημί αερόσακος οδηγού-συνοδηγού, πλευρικοί αερόσακοι, ABS,BAS, ESP, Air condition, δερμάτινο σαλόνι, ζάντες αλουμινίου, συναγερμός,φιμέ τζάμια, ηχοσύστημα.

3 **TOYOTA CELICA** 1800cc, μοντ. 1999, ασημί. δερμάτινο σαλόνι ,αερόσακος οδηγού - συνοδηγού, ABS, air condition, σπόϊλερ, ζάντες αλουμ. υδρ. τιμόνι, ηλ. παραθ, κεντρ. κλειδ,προβ. ομίχλης, ηχοσύστημα.

4 **ROVER MGF TROPHY** 1800cc, μοντ. 2002, ανθρακί δερμάτινο σαλόνι ,αερόσακος οδηγού - συνοδηγού, ABS, air condition,,ζάντες αλουμ. υδρ. τιμόνι, ηλ. παραθ, κεντρ. κλειδ,προβ. ομίχλης, ηχοσύστημα.

5 **VW TOURAN TRENDLINE** 1600cc FSI, μοντ. 2003, ασημί 6 αερόσακοι, ABS, ESP, ASR, EDL, HBA, climatronic διζωνικό,υδρ. τιμόνι, ηλ. παραθ, κεντρ. κλειδ, ηχοσύστημα.

6 **OPEL FRONTERA** 2200cc, μοντ. 1999,πράσινο. αερόσακοι , ABS, air condition, υδρ. τιμόνι, ζάντες αλουμινίου, σκαλοπάτια, ηλ. παραθ, κεντρ. κλειδ, ηχοσύστημα.

7 **NISSAN ALMERA TINO** 1800cc, μοντ. 2003, ασημί.αερόσακος οδηγού-συνοδηγού, πλευρικοί αερόσακοι, air condition, ABS, ζάντες αλουμ, υδρ. τιμόνι, ηλ. παραθ, κεντρ. κλειδ, ηχοσύστημα.

8 **RENAULT MEGANE** 1600cc, μοντ. 2003, ΑΥΤΟΜΑΤΟ. αερόσακος οδηγού-συνοδηγού, πλευρικοί αερόσακοι, clima, ABS, ηλ. ηλιοροφή, υδρ. τιμόνι, ηλ. παραθ, κεντρ. κλειδ, ηχοσύστημα.

9 **HONDA ACCORD** 1600cc, μοντ. 2001, μπλέ. αερόσακος οδηγού-συνοδηγού, δερμάτινο σαλόνι, ABS, air condition, υδρ. τιμόνι, ξύλινη επένδυση, ηλ. παραθ, κεντρ. κλειδ, ηχοσύστημα.

10 **AUDI A3** 1600cc, μοντ. 1999, μπορντώ. αερόσακος οδηγού-συνοδηγού, ABS, υδρ. τιμόνι, ζάντες αλουμινίου, ηλ. παραθ, κεντρ. κλειδ, ηχοσύστημα.

11 **RENAULT MEGANE CABRIO** 1400cc, μοντ. 2000, ασημί. 4 αερόσακοι, ABS, air condition, δερμάτινο σαλόνι, ηλ. ηλιοροφή, ζάντες αλουμινίου, υδρ. τιμόνι, ηλ. παραθ, κεντρ. κλειδ, ηχοσύστημα.

12 **TOYOTA AVENSIS L/B** 1600 cc, μοντ. 2001, μπορντώ, αερόσακοι, ABS, air condition, υδρ. τιμόνι, ηλ. παραθ, κεντρ. κλειδ, ηχοσύστημα.

13 **RENAULT MEGANE CABRIO** 1400cc, μοντ. 2002, κίτρινο. 4 αερόσακοι, ABS, air condition, ηλ. ηλιοροφή, υδρ. τιμόνι, ηλ. παραθ, κεντρ. κλειδ, ηχοσύστημα.

14 **VW BORA** 1600cc, μοντ. 1999, ασημί. 4 αερόσακοι, ABS, air condition, υδρ. τιμόνι, ηλ. παραθ, κεντρ. κλειδ, ηχοσύστημα.

15 **VW PASSAT COMFORT** 1600cc, μοντ. 1999, μπορντώ. αερόσακος οδηγ.-συνοδηγ., πλευρικοί αερόσακοι, ABS, air condition, υδρ. τιμόνι, ζάντες αλουμ, ηλ. παραθ, κεντρ. κλειδ, ηχοσύστημα.

16 **NISSAN PRIMERA** 1600cc, μοντ. 2000, πράσινο. αερόσακος ,klima, υδρ. τιμόνι, ζάντες αλουμ, ηλ. παραθ, κεντρ. κλειδ, ηχοσύστημα.

17 **FIAT SCUDO** 1600cc, μοντ. 2000, λευκό. (9θέσιο) air condition, υδρ. τιμόνι, κεντρ. κλειδ, ηχοσύστημα.

18 **RENAULT MEGANE CABRIO** 1400cc, μοντ. 2001, μπλέ. 4 αερόσακοι, ABS, air condition, ηλ. ηλιοροφή, υδρ. τιμόνι, ηλ. παραθ, κεντρ. κλειδ, ηχοσύστημα.

19 **OPEL ASTRA** 1400cc, μοντ. 2000, μπορντώ. αερόσακος οδηγ.-συνοδηγ., air condition, υδρ. τιμόνι, ηλ. παραθ, κεντρ. κλειδ, ηλ. καθρέπτες, ηχοσύστημα.

20 **FIAT MULTIPLA** 1600 cc, μοντ. 1999, μπλέ αερόσακος οδηγ.-συνοδηγ., air condition, υδρ. τιμόνι, ηλ. παραθ, κεντρ. κλειδ, ηλ. καθρέπτες, ηχοσύστημα.

21 **SUZUKI IGNIS** 1300cc, μοντ. 2001, ασημί. αερόσακοι, air condition, υδρ. τιμόνι, ηλ. παραθ, κεντρ. κλειδ, ηχοσύστημα.

22 **FIAT PUNTO SPORTING** 1242cc, μοντ. 2000, μπλέ air condition, υδρ. τιμόνι, ηλ. παραθ, κεντρ. κλειδ, ζάντες αλουμινίου, ηχοσύστημα.

23 **RENAULT MEGANE** 1400cc, μοντ. 1999, θαλασσί αερόσακοι, ABS, ζάντες αλουμινίου, υδρ, τιμόνι, ηλ. παραθ, κεντρ. κλειδ, ηχοσύστημα.

24 **VW POLO** 1400cc, μοντ. 2001, μπλέ. αερόσακος οδηγού-συνοδηγού, air condition, υδρ. τιμόνι, ηλ. παραθ, κεντρ. κλειδ, ηχοσύστημα.

25 **DAEWOO NUBIRA** 1600cc, μοντ. 2000, μπορντώ. αερόσακος οδηγού-συνοδηγού, ABS, air condition, υδρ. τιμόνι, ηλ. παραθ, κεντρ. κλειδ, ηχοσύστημα.

26 **FIAT MAREA** 1600cc, μοντ. 1999, ανθρακί. αερόσακοι, ABS, air condition, ζάντες αλουμινίου, υδρ. τιμόνι, ξύλινη επένδυση, ηλ. παραθ, κεντρ. κλειδ, ηχοσύστημα.

27 **PEUGEOT 306** 1400cc, μοντ.1999, μπλέ. υδρ. τιμόνι, ηλ. παραθ, κεντρ. κλειδ, ζάντες αλουμινίου, ηχοσύστημα.

28 **DAIHATSU TERIOS** 1600cc, μοντ. 1993, μπορντώ. air condition, υδρ. τιμόνι, ηλ. παραθ, κεντρ. κλειδ, ζάντες αλουμινίου, ηχοσύστημα.

29 **KIA SEPHIA** 1500cc, μοντ. 2000, ασημί. υδρ. τιμόνι, ηλ. παραθ, κεντρ. κλειδ, ζάντες αλουμινίου, ηχοσύστημα.

30 **FIAT PUNTO** 1242cc, μοντ. 2001, λευκό. air condition, ηλ. παραθ, κεντρ. κλειδ, ηχοσύστημα.

31 **DAEWOO LANOS** 1400cc, μοντ. 2000, μπορντώ. air condition, υδρ. τιμόνι, ηλ. παραθ, κεντρ. κλειδ, ηχοσύστημα.

32 **CITROEN SAXO** 1400cc, μοντ. 1996, ανθρακί. υδρ. τιμόνι, ηλ. παραθ, κεντρ. κλειδ, ηχοσύστημα.

33 **FORD MONDEO** 1600cc, μοντ. 1994, μπορντώ. ABS, υδρ. τιμόνι, ηλ. παραθ, κεντρ. κλειδ, ηχοσύστημα.

34 **FIAT SEICENTO SPORTING,** 1100cc, μοντ. 1998, ασημί. κεντρικό κλείδωμα, ηλ. παράθυρα,ζάντες αλουμινίου, ηχοσύστημα.

35 **FORD MONDEO** 1600cc, μοντ. 1994, μπορντώ. ABS, υδρ. τιμόνι, ηλ. παραθ, κεντρ. κλειδ, ηχοσύστημα.

36 **FIAT FIORINO VAN** 1700cc DIESEL,μοντ. 1995 λευκό.

37 **FIAT PUNTO** 1100cc, μοντ. 1999, κόκκινο. ηλ. παραθ, κεντρ. κλειδ, ηχοσύστημα.

38 **FIAT PUNTO** 1242cc, μοντ. 1996, μπορντώ. ζάντες αλουμινίου,συναγερμός, ηλ. παραθ, κεντρ. κλειδ, ηχοσύστημα.

39 **ROVER 414 Si** 1400cc μοντ. 1995, μπλέ. υδρ. τιμόνι,ηλιοροφή, ηλ. παραθ, κεντρ. κλειδ, ηχοσύστημα.

40 **FIAT SEICENTO,** 1100cc, μοντ. 2000, λευκό. air condition, ηλ. παραθ, κεντρ. κλειδ, ηχοσύστημα.

41 **FIAT SEICENTO ,** 1100cc, μοντ. 2001, λευκό. ηλ. παραθ, κεντρ. κλειδ, ηχοσύστημα.

42 **FIAT SEICENTO** 900cc, μοντ.1999, κόκκινο. κεντρικό κλείδωμα, ηλ. παράθυρα, ηχοσύστημα

43 **RENAULT CLIO,** 1200cc, μοντ. 1995, μολυβί, ηχοσύστημα

ΑΠΟ **0% ΠΡΟΚΑΤΑΒΟΛΗ**
ΕΩΣ 72 ΜΗΝΙΑΙΕΣ ΔΟΣΕΙΣ

ΧΠ11667

GMAUTO

ΕΙΣΑΓΩΓΕΣ - ΕΜΠΟΡΙΑ - ΑΝΤΑΛΛΑΓΕΣ ΑΥΤΟΚΙΝΗΤΩΝ & ΑΞΕΣΟΥΑΡ

ΓΙΩΡΓΟΣ Π. ΜΥΡΙΑΛΛΑΚΗΣ

Λεωφόρος Ηρακλειδών (δίπλα ταβέρνα "Αντώνης") Ιαλυσός
τηλ. 2241096692 κιν. 6945991030, fax 2241096632
email: info@gmautospecial.gr
site: www.gmautospecial.gr

ΕΙΣΑΓΩΓΕΣ - ΠΩΛΗΣΕΙΣ - ΑΝΤΑΛΛΑΓΕΣ ΜΕΤΑΧΕΙΡΙΣΜΕΝΩΝ ΑΥΤΟΚΙΝΗΤΩΝ

- **MERCEDES C180 ELEGANCE** μοντέλο 2003, 1.800 cc, αυτόματο-σειριακό μαύρο μεταλλικό, δερμάτινο σαλόνι μπεζ, τηλέφωνο, klima, ζαντολάστιχα full extra **ΕΙΣΑΓΩΓΗ ΓΕΡΜΑΝΙΑ**
- **MERCEDES C200** 1800 cc, μοντέλο 2005! 25.500 χλμ. ασημί μεταλλικό, full extra, κατακαίνουργιο. **ΕΙΣΑΓΩΓΗ ΓΕΡΜΑΝΙΑ**
- **MERCEDES C200 Kompressor,** 2000 cc, μοντέλο 2002, ασημί μεταλλικό, 4πορτο, full extra με parktronic system, άριστη κατάσταση. **ΕΙΣΑΓΩΓΗ ΓΕΡΜΑΝΙΑ**
- **BMW 320i Dynamic σειρά 3 (E90)** μοντέλο 2005, χιλιόμετρα 3.500 κατακαινούργιο με NAVIGATION DVD, FULL FULL FULL EXTRA.
- **FORD FOCUS 1,8 TDDi** turbo Diesel Kombi (κάραβαν), 90 HP, μεταλ. silver, air condition, υδραυλ. τιμόνι, RCD, ABS, ζάντες αλουμινίου, σκάρες, κοτσαδόρος. **ΕΙΣΑΓΩΓΗ ΓΕΡΜΑΝΙΑ**
- **MERCEDES C220 CDI TURBO** (πετρέλαιο) Kompressor μοντέλο 2001-02, μαύρο μεταλλικό, ηλεκτρική ηλιοροφή, klima, τηλέφωνο full super extra... **ΕΙΣΑΓΩΓΗ ΓΕΡΜΑΝΙΑ**
- **MERCEDES C 200 K Sportcoupe Evolution** μοντέλο 2002, οροφή PANORAMA γυάλινη, αυτόματο, aircon, ABS, ESP, ζάντες αλουμινίου, Parktronic. **ΕΙΣΑΓΩΓΗ ΓΕΡΜΑΝΙΑ.**
- **SMART PASSION** μοντέλο 2002, γυάλινη οροφή, ABS, A/C, υδραυλικό τιμόνι, αερόσακοι, ηλεκτρ. κλείδωμα και παράθυρα, ζάντες αλουμινίου, immobilizer, χρώμα μαύρο μπλε ή μπλε ανοιχτό, αυτόματο, σειριακό. **ΕΙΣΑΓΩΓΗ ΓΕΡΜΑΝΙΑ.**
- **SMART** μοντέλο 2001-2, ABS, υδραυλ. τιμόνι, αυτόματο, σειριακό, αερόσακοι, ηλεκτρ. κλείδωμα, ηλεκτρ. παράθυρα, χρώμα κίτρινο-μαύρο, **ΕΙΣΑΓΩΓΗ ΓΕΡΜΑΝΙΑ.**
- **FIAT BRAVA,** ασημί μεταλλικό, ζάντες αλουμινίου, air condition, συναγερμό, 1250 cc, ηχοσύστημα, ΣΕ ΑΡΙΣΤΗ ΚΑΤΑΣΤΑΣΗ!!! ΕΥΚΑΙΡΙΑ!
- **JEEP CHEROKEE** 3.7 μοντέλο 2002, πράσινο λαδί μεταλλικό, 21.000 χλμ. με πολλά extra σε άριστη κατάσταση. ΕΥΚΑΙΡΙΑ!!!
- **JEEP CHEROKEE** 2.500 cc diesel, μαύρο χρώμα, μοντέλο 2002, κατάσταση άριστη!
- **BMW 320i COUPE,** 2000cc, μοντέλο 2000, σειρά 3, χρώμα μπλε ανοικτό-μεταλλικό, δερμάτινο σαλόνι μπεζ, FULL FULL EXTRA. ΑΡΙΣΤΗ ΚΑΤΑΣΤΑΣΗ
- **BMW Z3 CABRIO** 1,9 lit (1900cc) χρώμα κόκκινο, μοντέλο 2000, δερμάτινο σαλόνι μαύρο, ζάντες, RCD, ηλεκτρική οροφή τέντα μαύρη. ΚΑΤΑΣΤΑΣΗ ΑΡΙΣΤΗ
- **MERCEDES SLK 200 Kompressor CABRIO,** μοντ. 2003, χιλιόμετρα 15.000 MONO, μαύρο μεταλλικό, δέρμα κόκκινο, ηλεκτρ. οροφή HARDTOP, Ζάντες 17", ηχοσύστημα, full extra.
- **HONDA S2000** cabrio, μαύρο, 242PS, δερμάτινο σαλόνι, A/C, κόκκινο, ηχοσύστημα, ζαντολάστιχα αλουμινίου, χιλιόμετρα 38.000 μόνο.
- **ALFA ROMEO 156,** μοντέλο 2002, ΑΡΙΣΤΗ ΚΑΤΑΣΤΑΣΗ!!! Silver μεταλλικό, A/C, ζαντολάστιχα καινούργια, ηχοσύστημα, full extra: ΕΥΚΑΙΡΙΑ!!!
- **NISSAN PRIMERA** μοντέλο 2000, μεταλλικό πράσινο λαδί, ραδιοκασ/νο, AIR CONDITION, καθίσματα ύφασμα μπεζ, ηλεκτρικές κλειδαριές και παράθυρα. ΚΑΤΑΣΤΑΣΗ ΑΡΙΣΤΗ.
- **JEEP CHEROKEE 3700 cc LIMITED,** αυτόματο, συριακό, συναγερμός, μοντέλο 2004, air condition, RCD τηλεκοντρόλ, μεταλλικό ασημί, XENON, χιλιόμετρα MONO 21.900, δερμάτινο σαλόνι, μπάρες ανοξείδωτες, σκαλιέρες, TV, ηλεκτρ. οροφή, ζαντολάστιχα αλουμινίου, ΚΑΤΑΚΑΙΝΟΥΡΓΙΟ. Υπάρχει και μοντέλο 2002 σε μπλε μεταλλικό χρώμα, με μπεζ δερμάτινο σαλόνι (TMX2).
- **AUDI TT COUPE QUATRO 225 PS** μεταλλικό κόκκινο, klima, XENON φώτα, 6τάχυτο, 6άρα CD, Subwoofers με ενισχυτές, ηχοσύστημα BOSE, ζάντες 17'', συναγερμός, ΑΡΙΣΤΗ ΚΑΤΑΣΤΑΣΗ.
- **MERCEDES C. 190 E,** μεταλλικό χρώμα, 1.800 cc, ηλεκτρ. παράθυρα, κλειδαριές, καινούργια λάστιχα, full service, RCD, κατάσταση άριστη. ΤΙΜΗ ΑΠΙΣΤΕΥΤΗ!!!
- **ALFA ROMEO 146,** 1600 cc,, ABS, AIRBAG, χρώμα μπορντώ, ηλεκτρικά παράθυρα, κεντρικό κλείδωμα, ηχοσύστημα RCD, air condition, ζάντες αλουμινίου. Τιμή 5300 ευρώ.
- **JEEP JIMNY SUZUKI** 1.400 cc μοντέλο 2002
- **HYUNDAI ATOS** 1100 cc μοντέλο 2003
- **HYUNDAI ACCENT** 1400 cc μοντέλο 2002
- **FIAT PUNTO** 1300 cc μοντέλο 2003
- **JEEP SUZUKI JIMNY** κλειστό, HARD TOP, μεταλλικό ασημί, 1.400 cc, μοντέλο 2004, ζάντες, RCD, A/C, υδραυλ. τιμόνι ΚΑΤΑΚΑΙΝΟΥΡΓΙΟ.
- **NISSAN MICRA,** μοντέλο 2004, 1.200 cc, πράσινο μεταλλικό, A/C, RCD, υδρ. τιμ.
- **FIAT SEICENTO,** μοντέλο 2002, 1.100 cc, πράσινο, μεταλλικό.και άσπρο 2 TMX
- **RENAULT MEGANE CABRIO,** μοντέλο 2003, 1.600 cc, μαύρο μεταλλ., ηλεκτρ. οροφή FULL EXTRA.
- **OPEL CORSA,** μοντέλο 2000, λευκό, 1.000 cc, τεμάχια 2.
- **HYUNDAI ATOS,** μοντέλο 2000, 1.100 cc, 2 ασημί μεταλλικό 2 TMX,
- **RENAULT TUIGO,** μοντέλο 1998, 1.200 cc, γαλάζιο
- **FIAT PANDA** μοντέλο 2003 χρώματος μπλε A/C, υδραυλικό τιμόνι
- **CITROEN C3** μοντέλα 2003 full extra, στα χρώματα ασημί και μπλε μεταλλικά
- **Μηχανή KAWASAKI ZX12R** 1200cc, μοντέλο 2002, 24.000 km, εξάτμιση AKRAPOVIC
- **NISSAN ALMERA CHALLENGE** 1500 cc Sportpacket (χούφτες SPARCO), 16'' ζάντες MOMO, RCD, SPORT εξάτμιση, μοντέλο 2002., μπλε μεταλλικό.
- **OPEL TIGRA** μπλε σκούρο μεταλλικό, RCD με τηλεχειρισμό JVC, ζάντες αλουμινίου, ηλεκτρική οροφή, ηλεκτρ. παράθυρα, κεντρικό κλείδωμα.

ΕΠΑΓΓΕΛΜΑΤΙΚΑ

- **ΚΛΟΥΒΑ MITSUBISHI,** μακρύ σασί, 2.500 cc DIESEL με σχάρα. **ΕΙΣΑΓΩΓΗ ΓΕΡΜΑΝΙΑ**
- **ΚΛΟΥΒΑ MERCEDES SPRINTER 310** μακρύσασο, υπερυψωμένο, ABS, DIESEL, AIR BAG. **ΕΙΣΑΓΩΓΗ ΓΕΡΜΑΝΙΑ**
- **ΗΜΙΦΟΡΤΗΓΟ TOYOTA,** χρώματος γκρι, βενζίνη, 2500 cc, HILUX, ζαντολάστιχα, 1,84 m καρότσα, ημικάμπινο
- **MERCEDES 312** diesel, ψυγείο κρεάτων με τσιγκέλια κομπλέ, λευκού χρώματος, ψύξη μέχρι 2°C

Ολα ετοιμοπαράδοτα.
Σε καταπληκτική κατάσταση

✓ Οι επιλογές των αυτοκινήτων μας εγγυώνται την ποιότητα και την σιγουριά.
✓ Επισκεφθείτε μας πριν αποφασίσετε
✓ Αναλαμβάνουμε την χρηματοδότηση σας με τα χαμηλότερα επιτόκια.
✓ Θα χαρούμε να σας ξεναγήσουμε

Από 0% προκαταβολή έως 72 μην. δόσεις
AE264

TOP CARS

ΠΡΩΤΟΙ ΣΕ ΕΙΣΑΓΩΓΕΣ ΑΥΤΟΚΙΝΗΤΩΝ ΣΤΑ ΔΩΔΕΚΑΝΗΣΑ
ΕΙΣΑΓΩΓΕΣ ΑΓΟΡΕΣ - ΠΩΛΗΣΕΙΣ -
ΑΝΤΑΛΛΑΓΕΣ ΜΕΤΑΧΕΙΡΙΣΜΕΝΩΝ ΑΥΤΟΚΙΝΗΤΩΝ

1. JEEP CHEROKEE 2500 cc
ABS, clima, συναγερμός, υδραυλικό τιμόνι, αερόσακοι οδηγού συνοδηγού – πλευρικοί, ηλεκτρ. παράθυρα, ηλεκτρ. καθρέπτες, μεταλλική επένδυση, κεντρ. κλείδωμα, immobil, P/K, CD, ζαντολάστιχα, μεταλλικό χρώμα, προβολείς ομίχλης, δερμάτινο σαλόνι, NAVICATION SYSTEM, τηλέφωνο, sun roof, full extra

2. JEEP GRAND CHEROKEE LIMITED, 2.700 c.c., και 3.100 cc, diesel στάνταρ
ABS, klima, υδρ. τιμόνι πολλαπλών χρήσεων, αερόσακοι-οδηγού-συνοδηγού-πλευρικοί, ηλεκτ. παράθυρα, ηλεκτ. εκθαμπωτικοί αναδιπλωμένοι καθρέπτες, κεντ. κλείδωμα, immobil, P/K, CD, ηχοσύστημα, ζαντολάστιχα, μεταλλικό χρώμα, προβολείς ομίχλης, δερμάτινο με μνήμες σαλόνι, sun roof, ξύλινη επένδυση, αυτόματος πιλότος, navigation system, TV, τηλέφωνο, park pilot system full extra

3 LAND ROVER FREELANDER, 1.800 cc,
Υδραυλικό τιμόνι, ηλεκτρ. παράθυρα, κεντρ. κλείδωμα immobil, ηλεκτρ. καθρέπτες, ηλεκτρ. οροφή, A/C, αερόσακοι οδηγού – συνοδηγού πλευρικοί, ABS, ηχοσύστημα, προβολείς ομίχλης, συναγερμός, ζαντολάστιχα.

4 TOYOTA RAV 4 2000 cc, diesel
Υδραυλικό τιμόνι, ηλεκτ. παράθυρα, κεντ. κλείδωμα, immobil, ηλεκτρ. Καθρέπτες, klima, αερόσακοι οδηγού-συνοδηγού πλευρικοί, ABS, radio – cd, προβολείς ομίχλης, συναγερμό, ESP, ζαντολάστιχα, μεταλλικό χρώμα, NAVIGATION SYSTEM, αυτόματο sun roof, τηλέφωνο, R/C, δερμάτινο σαλόνι, κοτσαδόρος, φιμέ τζάμια, full extra

5. BMW X5
ABS, clima , αερόσακος οδηγού – συνοδηγού πλευρικοί, δερμάτινο σαλόνι, θερμαινόμενοι ηλεκτρ. Καθρέπτες, συναγερμό, τηλέφωνο, TV, sport packet, φιμέ τζάμια, υδραυλικό τιμόνι, πανοραμική οροφή, sun roof, NAVIGATION SYSTEM, park pilot system, CD, ηχοσύστημα, κεντρ. κλείδωμα, immobil, μεταλλικό χρώμα, προβολείς ομίχλης, αυτόματο σειριακό καβώτιο ταχυτήτων, full extra

6. BMW 318 2000 cc
Υδραυλικό τιμόνι, ηλεκτρ. παράθυρα, κεντρ. κλείδωμα, immobil, ηλεκτρ. καθρέπτες, clima, ABS, αερόσακοι οδηγού-συνοδηγού, RADIO CD, προβολείς ομίχλης, συναγερμός, δερμ. σαλόνι, ζαντολάστιχα; sun roof, parktronic, Navigation System, ESP, θερμαινόμενα ηλεκτρ. καθίσματα, αισθητήρες βροχής, xenon, τηλέφωνο, full extra

7. BMW 320
Υδραυλικό τιμόνι, clima, ABS, ηλεκτρ. παράθυρα, κεντρ. κλείδωμα, - immobil, ηλεκτρ. καθρέπτες, RADIO – CD, προβολείς ομίχλης, δερμάτινο σαλόνι, ζαντολάστιχα, sun roof ANTISPIN, θερμαινόμενο ηλεκτρ. σαλόνι, μεταλλικό χρώμα, συναγερμός, ξύλινη επένδυση, parktronic, αισθητήρες βροχής, xenon, φιμέ τζάμια, sport ανάρτηση, full extra

8. MERCEDES CLK 200 KOMBRESSOR CABRIO, 1.800cc, μοντ. 04
Αυτόματο σειριακό υδραυλικό τιμόνι, ηλεκτρ. παράθυρα, ηλεκτρ. κλείδωμα, immobil, ηλεκτρ. καθρέπτες, clima, ABS, RADIO CD, προβολείς ομίχλης, δερμάτινο σαλόνι, A/C, ESP, ζαντολάστιχα, parktronic, navigation, θερμαινόμενο σαλόνι, μεταλλικό χρώμα, αερόσακοι οδηγού συνοδηγού, full extra

9. MERCEDES E 200 ELEGANCE, COMPRESSOR 1800 cc
Υδραυλικό τιμόνι, ηλικετρ. παράθυρα, κεντρ. κλείδωμα, immobil, ηλεκτρ. καθρέπτες, sun roof, αερόσακοι-οδηγού πλευρικοί, clima, A/C, RADIO CD, ABS, δερμάτινο σαλόνι, θερμαινόμενο σαλόνι, προβολείς ομίχλης, ESP, μεταλλικό χρώμα, αυτόματο σειριακό, parktronic, navigation, full extra

10. MERCEDES C200 KOMPRESSOR ELEGANCE
Υδραυλικό τιμόνι, ηλεκτρ. παράθυρα, κεντρ. κλείδωμα, immobil, ηλεκτρ. καθρέπτες, clima, αερόσακοι οδηγού-συνοδηγού, ABS, ηχοσύστημα, CD, προβολείς ομίχλης, μεταλλικό χρώμα, δερμάτινο σαλόνι, ζαντολάστιχα, αυτόματο, θερμαινόμενο σαλόνι, εγκατάσταση τηλεφώνου, full extra

11. MERCEDES S320 μοντ. 04 3200 cc
Αυτόματο σειριακό, navigation system, parktronic, ηλεκτρ. καθίσματα με μνήμες, θερμαινόμενα καθίσματα, δερμάτινο σαλόνι, υδραυλικό τιμόνι, ηλεκτρ. παράθυρα, κεντρ. κλείδωμα, immobil, ηλεκτρ. καρβέπτες, προβολείς ομίχλης, συναγερμός, αερόσακοι οδηγού - συνοδηγού, ABS, ESP, clima, radio cd, φωτα XENON, μεταλλικό χρώμα, ζαντολάστιχα, sun roof, τηλέφωνο

12. AUDI A4 1.800c.c.,
Υδραυλικό τιμόνι, ηλεκτρ. παράθυρα, κεντρ. κλείδωμα, immobil, ηλεκτρ. καθρέπτες, clima, αερόσακοι οδηγού - συνοδηγού, ABS, radio, προβολείς ομίχλης, συναγερμός, ζαντολάστιχα, sun roof, μεταλλικό χρώμα, full extra

13. SMART PASSION 600cc
Πανοραμική οροφή sun roof, υδραυλικό τιμόνι, ηλεκτρ. παράθυρα, A/C, ηλεκτρ. κλειδαριές, immobil, αερόσακοι οδηγού - συνοδηγού, ABS, radio cd, προβολείς ομίχλης, συναγερμός, δερμάτινο σαλόνι, αυτόματο σειριακό, ζαντολάστιχα, μεταλλικό χρώμα, ESP, parktronic, θερμαινόμενο σαλόνι, full extra

14. HONDA S2000
Αερόσακοι οδηγού συνοδηγού, ABS, EBD, υδραυλικό τιμόνι, δερμάτινο σαλόνι, backet καθίσματα, φώτα XENON, ηλεκτρ. θερμαινόμενοι καθρέπτες, ηλεκτρ. οροφή, radio cd με χειριστήριο στο τιμόνι, δερμάτινο τιμόνι, λεβιέ αλουμινίου, ανεμοθραύστης, trip computer, ζαντολάστιχα, ηλεκτρ. κουκούλα, μεταλλικό χρώμα.

15. JAGUAR S TYPE, 3.000 c.c., μοντ. '02,
Αυτόματο σειριακό, υδραυλικό τιμόνι, ηλεκτρ. παράθυρα, κεντρ. κλείδωμα, immobil, ηλεκτρ. καθρέπτες, clima, sun roof, αερόσακοι οδηγού - συνοδηγού πλευρικοί, ABS, συναγερμός, A/C, radio cd, προβολείς ομίχλης, δερμάτινο σαλόνι, ζαντολάστιχα, parktronic, ξύλινη επένδυση, NAVIGATION SYSTEM, τιμόνι πολλαπλών χρήσεων, θερμαινόμενο με μνήμες σαλόνι, ESP, full extra

16. AUDI A6 DIESEL
Climatronic, ηλεκτρ. καθρέπτες, υδραυλικό τιμόνι, ABS, ηλεκτρ. παράθυρα, immobil, κεντρ. κλειδωμα, αερόσακοι οδηγού συνοδηγού, ηλεκτρ. θερμ. καθίσματα, ζαντολάστιχα, radio cd, μεταλλικό χρωμα, δερμάτινο σαλόνι, προβολείς ομίχλης, full extra

17. FORD FOCUS 1600 cc
Υδραυλικό τιμόνι, ηλεκτρ. παράθυρα, ηλεκτρ. κλειδωμ., immobil, ηλεκτρ. καθρέπτες, A/C, αερόσακοι οδηγού συνοδηγού, ABS, ηχοσύστημα, προβολείς ομίχλης, μεταλλικό χρωμα, full extra

18. ROVER 414 SI 1400 cc
Υδραυλικό τιμόνι, ηλεκτρ. παράθυρα, ηλεκτρ. κλειδαριές, immobil, ηλεκτρ. καθρέπτες, A/C, αερόσακοι οδηγού - συνοδηγού, ABS, ξύλινη επένδυση, sun roof, ηχοσύστημα, δερμάτινο σαλόνι, συναγερμός, full extra

19 MERCEDES A 160
Πανοραμική οροφή, υδραυλικό τιμόνι, ηλεκτρικά παράθυρα, κεντρικό κλείδωμα, immobil, ηλεκτρ. καθρέπτες, δερμάτινο σαλόνι, clima, αερόσακοι οδηγού συνοδηγού, ABS, radio cd, μεταλλικό χρώμα, προβολείς ομίχλης, αυτόματο σειριακό, full extra

20. AUDI TT QUATRO CABRIO
Υδραυλικό τιμόνι, ηλεκτρ. παράθυρα, ηλεκτ. καθρέπτες, κεντρ. κλειδωμα, immobil, A/C, αερόσακοι οδηγού συνοδηγού, ABS, radio cd, προβολείς ομίχλης, συναγερμός, δερμάτινο σαλόνι, ηλεκτρ. κουκουλα, μεταλλικό χρώμα, full extra

21. AUDI TT QUATRO 1800 cc
Υδραυλικό τιμόνι, ηλεκ. παράθυρα, κεντρ. κλειδωμα, immobil, ηλεκτρ. καθρέπτες, clima, αερόσακοι οδηγού - συνοδηγού, ABS, radio cd, δερμάτινο σαλόνι, ζαντολάστιχα, προβολείς ομίχλης, συναγερμός, θερμαινόμενα καθίσματα, ESP

22. FIAT STILO 1600 cc 16V
ABS, ηλεκτρ. παράθυρα, κεντρ. κλείδωμα, immobil, ηλεκτρ. καθρέπτες, αερόσακοι οδηγού, συνοδηγού, ESP, A/C, ηχοσύστημα, προβολείς ομίχλης, μεταλλικό χρώμα, clima, δερμάτινο σαλόνι, full extra

23. VOLVO S60
Υδραυλικό τιμόνι, ηλεκτρ. παράθυρα, κεντρ. κλείδωμα, immobil, ηλεκτρ. καρβέπτες, clima, αερόσακοι οδηγού συνοδηγού, ABS, ηχοσύστημα, προβολείς ομίχλης, συναγερμός, δερμάτινο σαλόνι, ξύλινη επένδυση, ζαντολάστιχα, μεταλλικό χρώμα, ESP, αισθητήρες βροχής, full extra

24. FORD FOCUS RS
Αερόσακοι οδηγού συνοδηγου, A/C, ABS, υδραυλικό τιμόνι, δερμάτινο bucket σαλόνι, ζαντολάστιχα, radio cd, προβολείς ομίχλης, κεντρ. κλειδωμα, immobil, full extra

25. RENAULT TWINGO 1150 cc
Υδραυλικό τιμόνι, A/C, ABS, immobil, ραδιόφωνο, μεταλλικό χρώμα, ηλεκτρ. παράθυρα, ηλεκτρ. κλειδαριές, ηλκετρ. καθρέπτες, αερόσακοι οδηγού - συνοδηγού, sun roof οροφή

26. VW GOLF, 1.400 c.c.,
Υδραυλικό τιμόνι, ηλεκτρ. παράθυρα, κεντρ. κλείδωμα, αερόσακοι οδηγού - συνοδηγού, A/C, ABS, ηχοσυστημα, μεταλλικό χρώμα.

27. VW POLO
Υδραυλικό τιμόνι, ηλεκτρ. παράθυρα, κεντρ. κλείδωμα, ηχοσύστημα, immobil, A/C, ηχοσύστημα, μεταλλικό χρώμα

28. FIAT SEICENTO 1100 cc
Υδραυλικό τιμόνι, ηλεκτρ. παράθυρα, ηλεκτρ. κλειδαριές, immobil, A/C, ηχοσύστημα, μεταλλικό χρώμα.

29. FIAT PUNTO 1300 cc
Υδραυλικό τιμόνι, ηλεκτρ. παράθυρα, ηλεκτρ. κλειδαριές, immobil, A/C, ραδιόφωνο, ηλεκτρ. καθρέπτες, προβολείς ομίχλης, συναγερμός, ζαντολάστιχα, μεταλλικό χρώμα.

30. MERCEDES C180 SPORT 1800cc
Υδραυλικό τιμόνι, ηλεκτρ. παράθυρα, κεντρ. κλείδωμα, immobil, ηλεκτρ. καθρέπτες, clima, αερόσακοι οδηγού συνοδηγού, ABS, radio, προβολείς ομίχλης, δερμάτινο σαλόνι, ζαντολάστιχα, μεταλλικό χρώμα.

31. MERCEDES SPORT COUPE EVOLUTION 2000 cc
Υδραυλικό τιμόνι, ηλεκτρ. παράθυρα, ηλεκτρ. κλειδαριές, immobil, ηλεκτρ. καθρέπτες, clima, αερόσακοι οδηγού - συνοδηγού, ABS, radio cd, προβολείς ομίχλης, δερμάτινο σαλόνι, ζαντολάστιχα, sun roof, αυτόματο σειριακό parktronic, ESP, μεταλλικό χρώμα, θερμαινόμενα ηλεκτρ. καθίσματα, αισθητήρες ομίχλης, XENON, εγκατ. τηλεφώνου, full extra

32. SEAT LEON 1400 cc
Υδραυλικό τιμόνι, ηλεκτρ. παράθυρα, κεντρ. κλείδωμα, immobil, ηλεκτρ. καθρέπτες, clima, αερόσακοι οδηγού - συνοδηγού, ABS, ηχοσύστημα, προβολείς ομίχλης, μεταλλικό χρώμα

33. SEAT IBIZA 1400 cc
Υδραυλικό τιμόνι, ηλεκτρ. παράθυρα, ηλεκτρ. κλειδαριές, immobil, clima, αερόσακοι οδηγού συνοδηγού, μεταλλικό χρώμα

34. MERCEDES CLK 300 KOMPRESSOR 1800 cc
ABS, clima, συναγερμός, ηλεκτρ. παράθυρα, ηλεκτρ. καθρέπτες, κεντρ. κλειδωμα, immobil, radio cd, ζαντολάστιχα, μεταλλικό χρώμα, προβολείς ομίχλης, δερμάτινο σαλόνι, sun roof, αερόσακοι οδηγού συνοδηγού, εγκατάσταση τηλεφώνου, αυτόματο σειριακό, parktronic, cruise control, navigation system

35. RENAULT MEGANE 1400 cc
ABS, A/C, ζαντολάστιχα, υδραυλικό τιμόνι, αερόσακοι οδηγού συνοδηγού, ηλεκτ. παράθυρα, ηλεκτ. καθρέπτες, κεντρ. κλειδωμα, immobil, P/K, ζαντολάστιχα, μεταλλικό χρώμα, προβολείς ομίχλης

36. MERCEDES SLK 200 KOMPRESSOR CABRIO 2000cc
Υδραυλικό τιμόνι, ηλεκτρ. παράθυρα, ηλεκτρ. κλειδαριές, immobil, ηλεκτρ. καθρέπτες, clima, αερόσακαοι οδηγού συνοδηγού, radio cd, προβολείς ομίχλης, συναγερμός, δερμ. σαλόνι, ζαντολάστιχα, φώτα XENON, μεταλ. χρώμα.

37. AUDI A4 TURBO 1800 cc 180 HP
Υδραυλικό τιμόνι, ηλεκτρ. παράθυρα, ηλεκτρ. κλειδαριές, immobil, ηλεκτρ. καθρέπτες, clima, αερόσακαοι οδηγού - συνοδηγού, ABS, radio cd, προβολείς ομίχλης, συναγερμός, δερμάτινο σαλόνι, ζαντολάστιχα, αυτόματο σειριακό, parktronic, navigation system, ESP, TV, θερμαινόμενα ηλεκτρ. καθίσματα, φιμέ τζάμια, τηλέφωνο, full extra

38. FORD TRANSIT 2000 cc
Υδραυλικό τιμόνι, ηλεκτρ. παράθυρα, κεντρ. κλείδωμα, ηλεκτρ. καθρέπτες, A/C, αερόσακοι οδηγού-συνοδηγού, ABS, μακρυ υπερυψωμένο.

✓ Ενα χρόνο γραπτή εγγύηση
✓ Από 0-72 δόσεις
1. Αγοράζουμε το αυτοκίνητό σας
2. Το ανταλλάσσουμε με ο,τιδήποτε μοντέλο της αρεσκείας σας
3. Αναλαμβάνουμε την πώληση του αυτοκινήτου σας χωρίς καμιά επιβάρυνση

• Κατάστημα: Λ. Ελευθερίας Κρεμαστή τηλ. (22410)96889, κιν. 6972261775

XΠ12457

AUTO ΕΠΙΛΟΓΕΣ

ΕΚΘΕΣΗ ΜΕΤΑΧΕΙΡΙΣΜΕΝΩΝ ΑΥΤΟΚΙΝΗΤΩΝ
ΚΟΥΚΟΥΡΑΣ ΑΛΕΞΑΝΔΡΟΣ
ΛΕΩΦ. ΡΟΔΟΥ-ΛΙΝΔΟΥ 255 • ΤΗΛ. (22410)60910
www.autoepiloges.com

ΑΓΟΡΑ-ΠΩΛΗΣΗ-ΑΝΤΑΛΛΑΓΗ ΜΕΤΑΧΕΙΡΙΣΜΕΝΩΝ ΑΥΤΟΚΙΝΗΤΩΝ

1, PORSCHE BOXSTER 2700cc, μοντ.2002,μαύρο.
ABGS, ABS, klima,, δερμάτινο σαλόνι, κεντρ. κλειδ., ηλ παράθ., ηλ.καθρ., υδρ. τιμ., ζάντες αλουμ.,χερισμός τιμονιού F1,triptronic,xenon,board computer,book service ελληνικο και ηχοσύστημα

2. MERCEDES SLK KOMPRESSOR 2000cc,μοντ. 2000, λευκό.
ABGS, ABS, klima,αυτόματος πιλότος,, δερμάτινο σαλόνι, επένδ. αλουμ.,ηλ. οροφή, κεντρ. κλειδ., ηλ παράθ., ηλ.καθρ., υδρ. τιμ., ζάντες αλουμ. και ηχοσύστημα

3. MERCEDES SLK KOMPRESSOR 2000cc,μοντ. 2000, μπλε.
ABGS, ABS, klima,αυτόματος πιλότος,, δερμάτινο σαλόνι, επένδ. αλουμ.,ηλ. οροφή, κεντρ. κλειδ., ηλ παράθ., ηλ.καθρ., υδρ. τιμ., ζάντες αλουμ. και ηχοσύστημα

4. MERCEDES C200 KOMPRESSOR 1800cc 163HP , μοντ. 2000, blue black.
ABGS, ABS, klima,αυτόματος πιλότος,, δερμάτινο σαλόνι, κεντρ. κλειδ., ηλ παράθ., ηλ.καθρ., υδρ. τιμ., ζάντες αλουμ., cruiser control, book service και ηχοσύστημα

5. MERCEDES C200 KOMPRESSOR 1800cc 163HP Αυτόματο σειριακό κιβώτιο, μοντ. 2003, blue black.
ABGS, ABS, klima, κεντρ. κλειδ., ηλ παράθ., ηλ.καθρ., υδρ. τιμ., book service και ηχοσύστημα

6. MERCEDES 320 S 3200cc, θαλασσί.
ABGS, ABS, klima, αυτόματος πιλότος, ηλιοροφή, κεντρ. κλειδ., ηλ. παράθ., ηλ.καθρ., υδρ. τιμ.,ηλ.καθίσματα εμπρός πίσω, δερμάτ.σαλόνι, ξύλινη επένδυση, συναγερμός, car kit, ζάντες αλουμ. και ηχοσύστημα

7. MERCEDES C180 1800cc, μοντ. 1998,μπλε.
ABGS, ABS, Clima, κεντρ. κλειδ., ηλ. παράθ., υδρ. τιμόνι,book service και ηχοσύστημα

8. MERCEDES A140 1400cc, μοντ. 2001,μπλε.
ABGS, ABS, A/C, κεντρ. κλειδ., ηλ. παράθ., υδρ. τιμόνι, και ηχοσύστημα

9. BMW Z3 1800cc, μοντ. 1999, μαύρο.
ABG,ABG, A/C, κεντρ. κλειδ., ηλ. παράθ., υδρ. τιμ. και ηχοσύστημα.

10. BMW 316 1600cc, μοντ. 1994, λευκό.
ABG, A/C, κεντρ. κλειδ., ηλ. παράθ., υδρ. τιμ. και ηχοσύστημα.

11. BMW 316i 1600cc, μοντ. 2000, ασημί.
ABG, A/C, κεντρ. κλειδ., ηλ. παράθ., υδρ. τιμ. και ηχοσύστημα

12. BMW 318 1800cc, μοντ. 2002, ασημί.
ABG,ABG, Clima, κεντρ. κλειδ., ηλ. παράθ., υδρ. τιμ.,book service και ηχοσύστημα.

13. MAZDA MX5 CABRIO 1600cc, μοντ.1998, πράσινο.
ABGS, ABS, klima, κεντρ. κλειδ., ηλ. παράθ., υδρ. τιμ., ζάντες αλουμ., δερμ. σαλόνι και CD.

14. TOYOTA MR 2 1800cc, μοντ.2004, ανθρακί. 14,000 χλμ.
ABGS, ABS, A/C, κεντρ. κλειδ., ηλ. παράθ., υδρ. τιμόνι και ηχοσύστημα

15. LAND ROVER 1800cc, μοντ. 2001, πράσινο.
A/C, κεντρ. κλειδ., ηλ. παράθ., υδρ. τιμόνι, ζάντες αλουμινίου και ηχοσύστημα

16. AUDI A3 1600cc, μοντ.1999,ασημί.
ABGS, ABS, A/C, κεντρ. κλειδ., ηλ. παράθ., υδρ. τιμόνι, ζάντες αλουμ. και Ηχοσύστημα.

17. ALFA ROMEO 147 DISTINCTIVE 1600cc 120 hp. μοντ.2001, ασημί.
ABGS, ABS, A/C, κεντρ. κλειδ., ηλ. παράθ., υδρ. τιμόνι και ηχοσύστημα

18. ALFA ROMEO 147 DISTINCTIVE 2000cc, μοντ.2002, ασημί.
ABGS, ABS, A/C, κεντρ. κλειδ., ηλ. παράθ., υδρ. τιμόνι και ηχοσύστημα

19. ALFA ROMEO 146 1400cc.1996, κόκκινο.
ABGS, κεντρ. κλειδ., ηλ. παράθ., υδρ. τιμόνι και ηχοσύστημα .

20. RENAULT MEGANE CABRIO 1400cc, μοντ. 2001, κίτρινο .
ABGS , ABS, A/C, κεντρ. κλειδ., ηλ. παράθ., υδρ. τιμόνι,ηλ. καθρ., ζάντ. αλουμ. και ηχοσύστημα.

21. RENAULT MEGANE 1400cc, μοντ.2004, ασημί.
ABGS , ABS, Clima, κεντρ. κλειδ., ηλ. παράθ., υδρ. τιμόνι, ζάντ. αλουμ. και ηχοσύστημα

22. RENAULT MEGANE COUPE 1600cc, μοντ.2002, ασημί.
ABGS , ABS, A/C, κεντρ. κλειδ., ηλ. παράθ., υδρ. τιμόνι,δερμ.σαλόνι,ηλιοροφή και ηχοσύστημα.

23. RENAULT CLIO 1200cc, μοντ.1999, ανθρακί.
A/C, κεντρ. κλειδ., ηλ. παράθ., υδρ. τιμόνι και ηχοσύστημα.

24. OPEL ASTRA ELEGANCE 1400cc, μοντ.2002, ασημί.
ABS, ABGS, A/C,Κεντρ. κλειδ., ηλ. παράθ., υδρ. τιμόνι και CD.

25. VW POLO 1400cc,μοντ.2002, μαύρο.
ABS, ABGS, A/C,Κεντρ. κλειδ., ηλ. παράθ., υδρ. τιμόνι και CD.

26. FIAT STILO 1200cc , μοντ. 2002, ανθρακί.
ABS, ABGS, A/C,Κεντρ. κλειδ., ηλ. παράθ., υδρ. τιμόνι, ζά

ΕΡΓΑΣΤΗΡΙΟ ΕΛΕΥΘΕΡΩΝ ΣΠΟΥΔΩΝ ΗΛΕΚΤΡΟΝΙΚΩΝ ΥΠΟΛΟΓΙΣΤΩΝ
Program
ΕΠΙΣΗΜΟ ΕΞΕΤΑΣΤΙΚΟ ΚΕΝΤΡΟ ΤΗΣ ECDL HELLAS
ECDL Diploma
ΤΜΗΜΑΤΑ ΓΙΑ:
Παιδιά
Ενήλικες
Αρχάριους
Επαγγελματίες
ΕΝΤΑΤΙΚΑ ΜΑΘΗΜΑΤΑ COMPUTER
ΕΓΓΡΑΦΕΣ ΤΩΡΑ
Μανώλης Ι. Σοφίλλας
Τηλ.(22410)31761
ΚΟΔΡΙΓΚΤΩΝΟΣ 91 - ΡΟΔΟΣ
ΧΠ841

ΑΠΟΦΡΑΞΕΙΣ - ΕΚΚΕΝΩΣΕΙΣ ΡΟΔΟΥ

Κιν. 6932470404 Κιν. 6944361464
Κώστας &Λευτέρης
ΑΠΟΦΡΑΞΕΙΣ ΑΠΟΧΕΤΕΥΤΙΚΩΝ ΑΓΩΓΩΝ ΜΕ ΥΔΡΟΒΟΛΗ, ΚΟΥΖΙΝΕΣ, ΤΟΥΑΛΕΤΕΣ, ΣΙΦΩΝΙΑ, ΥΔΡΟΡΟΕΣ, ΑΠΟΛΥΜΑΝΣΕΙΣ, ΜΗΝΙΑΙΕΣ ΣΥΝΤΗΡΗΣΕΙΣ, ΠΟΛΥΚΑΤΑΣΤΗΜΑΤΑ, ΣΤΡΑΤΟΠΕΔΑ, ΞΕΝΟΔΟΧΕΙΑ, ΝΟΣΟΚΟΜΕΙΑ, ΔΗΜΟΥΣ, ΠΟΛΥΚΑΤΟΙΚΙΕΣ, ΣΠΙΤΙΑ Κ.Λ.Π.
Αντληση υδάτων από υπόγειους χώρους
Αμεση εξυπηρέτηση!!!
ΟΙ ΚΑΛΥΤΕΡΕΣ ΤΙΜΕΣ!
Τηλ. 2241085977, 2241086634
Κιν. 6944361464, 6932470404
ΑΕ835

ΤΑΠΗΤΟΚΑΘΑΡΙΣΤΗΡΙΑ
ΠΑΝΕΛΛΑΔΙΚΟ ΔΙΚΤΥΟ
Art Clean EXPRESS
Είμαστε λίιιι...γο πιο μπροστά από τους άλλους!
ΠΛΥΣΙΜΟ-ΑΠΟΛΥΜΑΝΣΗ-ΦΥΛΑΞΗ ΧΑΛΙΩΝ- ΜΟΚΕΤΩΝ - ΣΑΛΟΝΙΩΝ (και επί τόπου)
ΠΑΠΛΩΜΑΤΑ - ΚΟΥΒΕΡΤΕΣ - ΦΛΟΚΑΤΕΣ
ΣΤΕΓΝΟ ΓΙΑ ΜΕΤΑΞΩΤΑ ΚΑΙ ΧΕΙΡΟΠΟΙΗΤΑ
ΑΔΙΑΒΡΟΧΟΠΟΙΗΣΕΙΣ & ΕΠΙΔΙΟΡΘΩΣΕΙΣ ΤΑΠΗΤΩΝ
ΠΑΡΑΛΑΒΗ - ΠΑΡΑΔΟΣΗ ΚΑΤ' ΟΙΚΟΝ
ΔΩΡΕΑΝ ΦΥΛΑΞΗ
ΑΛΑΦΑΚΗΣ ΤΑΣΟΣ
ΤΗΛ. ΧΩΡΙΣ ΧΡΕΩΣΗ
80011400400
ΤΗΛ. 2241082800-
ΚΙΝ. 6944350247
email: artclean@otenet.gr
ΧΠ2286

εργασιες

συνέχεια από την προηγούμενη

ΑΝΑΠΤΥΣΣΟΜΕΝΗ εμπορική εταιρεία επεκτείνεται σε όλη την Ελλάδα **ΤΩΡΑ ΣΤΗΝ ΡΟΔΟ** και στα Δωδεκάνησα. **ΖΗΤΑΕΙ άτομα** για την άμεση κάλυψη θέσεων με υψηλές αποδοχές, πλήρες σύστημα εκπαίδευσης, μερική / πλήρη απασχόληση. Απεριόριστες δυνατότητες εξέλιξης. Ιντερνετ επιθυμητό. Πληρ. τηλ. 2241030078, www.umswork4you.com. ΙΝΤ2328(1)

EXTRA εισοδήματα 70 ευρώ -140 ευρώ την ώρα μπορείτε να κερδίσετε δουλεύοντας στο χώρο σας. Ελεύθερο ωράριο. Ανάπτυξη σοβαρών εισοδημάτων. Πληρ. τηλ. 2241037362, www.umswork4you.com, ums@otenet.gr ΜΑΤ4271

ΖΗΤΕΙΤΑΙ δεσποινίδα ή κυρία άνω των 25 ετών για να εργασθεί στην Reception Εργομετρικού Κέντρου - Γυμναστηρίου σε υπεύθυνη θέση (με 12μηνη απασχόληση) ως υπάλληλος γραφείου με μερική ή πλήρη απογευματινή απασχόληση. Απαραίτητα πτυχία Αγγλικών και Η/Υ (M.C. Office). Θα προτιμηθούν οι κάτοχοι πτυχίου σχολής γραμματέων. Ωράριο επικοινωνίας Δευτέρα - Παρασκευή 08.15-22.30 στο τηλ. 2241073712. Παρακαλούμε να σταλεί το πλήρες βιογραφικό σας σημείωμα στο fax 2241025610 ΜΑΤ4682(2)

ΖΗΤΟΥΝΤΑΙ καλουπατζήδες και βοηθοί και **χειριστής τσάπας** για έργο στην πόλη της Ρόδου. Πληρ. τηλ. 6946658789 ΜΑΤ4659

ΕΠΑΓΓΕΛΜΑΤΙΚΗ ΕΥΚΑΙΡΙΑ. ΖΗΤΟΥΝΤΑΙ άμεσα συνεργάτες για εργασία από το σπίτι ή το γραφείο σας. Κερδίστε από 600 έως 3000 ευρώ το μήνα με ελεύθερο ωράριο. Ανεξάρτητη συνεργασία. Οχι ντήλερ ή πλασιέ, πλήρες σύστημα εκπαίδευσης. Προοπτική καριέρας - έξτρα μπόνους - κερδισμένα ταξίδια. Πληρ. τηλ. 22410 94767, 6978034309, www.homework4u.biz ΜΑΠ284

ΖΗΤΕΙΤΑΙ εμφανίσιμη **κοπέλα** να εργασθεί σε bar στην Π. Πόλη. Πληρ. τηλ. 6977611910 ΜΖΤ281208

ΖΗΤΕΙΤΑΙ δαχτυλογράφος για εργασία. Πληρ. τηλ. 2241021221 ΜΖΤ020114

πωλησεις αυτοκινητων & μοτοσικλετων

ΠΩΛΕΙΤΑΙ αυτοκίνητο **FORD ESCORT CHIA** 1.400 κυβ., 7 ετών, με ABS, A/C, αερόσακο οδηγού, υδρ. τιμόνι, immobilizer, κεντρικό κλείδωμα, CD, σε άριστη κατάσταση. Τιμή πώλησης 5200,00 ευρώ. Πληρ. τηλ. 6972202623 ΜΖΤ100104

ΠΩΛΕΙΤΑΙ αυτοκίνητο **TOYOTA YARIS** 3θυρο 1.000 cc, μοντέλο 2001 σε άριστη κατάσταση. Τιμή 6.000 ευρώ. Πληρ. τηλ. 2241095077 όλες τις ώρες ΜΖΤ120117

ΠΩΛΕΙΤΑΙ ALPHA ROMEO 3θυρο 1.600 κυβ. κόκκινο χρώμα, με ζάντες αλουμινίου, ηχοσύστημα, φιμέ τζάμια, σε τιμή ευκαιρίας, χρονολογίας 1995. Πληρ. τηλ. 6976122609 ΜΑΠ20

ΠΩΛΕΙΤΑΙ BMW 316 μοντέλο '98. Τιμή 10.5000 ευρώ. Πληρ. τηλ. 6946908315 ΜΑ037

ΠΩΛΕΙΤΑΙ παπάκι KAWASAKI KASER 115 cc ολοκαίνουργιο με βαλιτσάκι 300 χλμ. Τιμή 1.500 ευρώ. Πληρ. τηλ. 2241023846 ΜΖΤ050119

ΠΩΛΕΙΤΑΙ OPEL ASTRA 1,4, μοντέλο 9ος/2001 special edition, full extra, χρώματος ασημί, ολοκαίνουργια λάστιχα, δερμάτινα καλύμματα, ηλιοροφή, cd, αγωνιστική spor έκδοση. Πληρ. τηλ. 2241022003 κος Γιάννης ΜΑΤ035

ΠΩΛΟΥΝΤΑΙ SUZUKI JIMNY 4X4, 1.3, **FIAT PUNTO** 1.2, **SUZUKI WAGON R+** 1.3, **FIAT PANDA** 1.1 όλα σε άριστη κατάσταση μόλις 2 ετών. Πληρ. τηλ. 6948714054 κ. Αντώνη ΜΖΤ050109

ΠΩΛΕΙΤΑΙ FIAT PUNTO μοντέλο 2002 τρίθυρο, θαλασσί με ηλεκτρικό κλείδωμα πορτών, immobilizer, air condition, ηλεκτρικά παράθυρα υποβοηθούμενο ηλεκτρικό τιμόνι, radio CD player όλα από κατασκευής. Λιγότερα από 60.000 χλμ. σε πάρα πολύ καλή κατάσταση. Πληρ. στο κιν. 6936981000 ΜΖΤ050106

ΠΩΛΕΙΤΑΙ B.M.W. 316 μοντέλο 1997, δίπορτη, χρώμα σκούρο μπλε με clima, ηλεκτρικά παράθυρα ABS, κεντρικό κλείδωμα πορτών. Σπορ έκδοση με εξαιρετικό design ζαντολάστιχα, και αεροτομή από κατασκευής. Λιγότερα από 98000km σε πάρα πολύ καλή κατάσταση. Πληρ. στο κιν. 6936981000 ΜΖΤ050105

ΠΩΛΕΙΤΑΙ MERCEDES ML350 αυτόματο 4X4 κατ. 04/2003, 3724 cc, 39000 χλμ. ασημί με ανθρακί δέρμα, οροφή, NAVI, NOKIA, όλα ηλεκτρικά, full - full extra, σαν καινούργιο σε γκαράζ. 51.000 ευρώ. Πληρ. τηλ. 210-9835008 ΜΧΡ13215

διαφορα

ΠΩΛΕΙΤΑΙ δερμάτινο μπουφάν DAINESE No 56 χρώματος κόκκινο καινούργιο και **φούρνος WILHPOOL** με κεραμική εστία και **1 ντουλάπι κουζίνας, σαλόνι 3θέσιο, 2θέσιο** και **πολυθρόνα.** Πληρ. τηλ. 2241036281, 6977776350 ΜΖΤ110128

ΠΩΛΟΥΝΤΑΙ ράφια super market σε τιμή ευκαιρίας. Πληρ. τηλ. 6976354838 ΜΖΤ100131

ΠΩΛΟΥΝΤΑΙ τα κάτωθι σε τιμή ευκαιρίας λόγω αλλαγής καταστήματος:**ψυγείο** πάγκος 250€, **ψυγείο** βιτρίνα 300€, **φούσκα** 200€, **μοτέρ** 150€, **κοτοπουλιέρα** 250€, **σπαγγέτι γκαζιού** 200€, **φριτέζα** γκαζιού 100€, **γύρος** γκαζιού 100€, **γύρος** ηλεκτρικός 200€, **γκριλ** γκαζιού 100€, **γκριλ** ηλεκτρικό 150€, **λάντζα** 150€, **λάντζα** 100€, **πάγκος** 200€, **πάγκος** 250€, **γκριλιέρα** 80€, **μίξερ** επαγγελματικό 250€, **τοστιέρα** 70€, **ζαμπονομηχανή** 100€, **κόφτης τυριών πίτσας** 100€, **φούρνος** ηλεκτρικός 300€, **καταψύκτης** 100€, **καταψύκτης** 150€, **καρέκλες, τραπέζια** κ.λπ. Πληρ. τηλ. 6937431274 ΜΑΤ009

μαθηματα

ΔΑΣΚΑΛΑ παραδίδει ιδιαίτερα μαθήματα σε μαθητές δημοτικού σε όλα τα μαθήματα. Πληρ. τηλ. 6945171508 ΜΖΤ130111

ΠΑΡΑΔΙΔΟΝΤΑΙ ιδιαίτερα μαθήματα Αγγλικής γλώσσας από έμπειρη καθηγήτρια. Ειδικές τιμές για επαγγελματίες. **Learn English or Greek** fast and easy. Private lessons by qualified tutor. Πληρ. τηλ. 6944838761 ΜΖΤ130112

ΦΙΛΟΛΟΓΟΣ παραδίδει ιδιαίτερα μαθήματα σε μαθητές γυμνασίου-λυκείου. Πληρ. τηλ. 2241025769, 6974305541 ΜΖΤ120105

ΦΙΛΟΛΟΓΟΣ παραδίδει ιδιαίτερα μαθήματα σε παιδιά γυμνασίου και λυκείου. Πληρ. τηλ. 6937361852 ΜΖΤ100132

ΦΙΛΟΛΟΓΟΣ παραδίδει μαθήματα σε μαθητές δημοτικού, με λογικές τιμές. Πληρ. τηλ. 6937678522 ΜΖΤ100119(2)

ΦΙΛΟΛΟΓΟΣ παραδίδει μαθήματα σε μαθητές γυμνασίου-λυκείου, με λογικές τιμές. Πληρ. τηλ. 2241069357 ΜΖΤ100119(1)

ΕΚΠΑΙΔΕΥΤΙΚΟΣ με εμπειρία στη διδασκαλία **ΠΑΡΑΔΙΔΕΙ ιδιαίτερα μαθήματα** σε παιδιά Δημοτικού (όλα τα μαθήματα) και Γυμνασίου (θεωρητικά). Αναλαμβάνει και προετοιμασία στα θεωρητικά για είσοδο από το Δημοτικό στο Γυμνάσιο και από το Γυμνάσιο στο Λύκειο. Τιμή ώρας ιδιαίτερα προσιτή!!! Πληρ. τηλ. 6948053601 κα Δήμητρα ΜΖΤ090122

ΜΑΘΗΜΑΤΙΚΑ-ΦΥΣΙΚΗ-ΧΗΜΕΙΑ παραδίδονται σε μαθητές Γυμνασίου-Λυκείου από πτυχιούχο Φυσικό. Πληρ. τηλ. 2241095141, 6977934349 ΜΑΠ0011

ΚΑΘΗΓΗΤΡΙΑ ΦΙΛΟΛΟΓΟΣ παραδίδει μαθήματα σε παιδιά Δημοτικού-Γυμνασίου και Λυκείου. Πληρ. τηλ. 2241096034, κιν. 6938136334 ΜΖΤ050104

προσφορες εργασιας

ΜΑΣΤΟΡΑΣ μονώσεις καλή τιμή-καλή δουλειά. Πληρ. τηλ. 6945120850 ΜΧΡ13255

Προσφέρουμε καριέρα σε άτομα άνω των 25 που έχουν εμπειρία ως Receptionist. Τηλεφωνήστε στο 2241067980 ή στο Fax 2241065467, E-MAIL: GR0574@inlife.gr Γεωργίου Σεφέρη 78 (ΜΗΔΙΑ) Ρόδος 85100 ΜΑΤ65(1)

Η INTERNATIONAL LIFE προσφέρει καριέρα Unit Manager για το υποκατάστημα Ρόδου. Τηλέφωνα επικοινωνίας: 2241067980, fax: 2241065467 Γεωργίου Σεφέρη 78 (ΜΗΔΙΑ) Ρόδος 85100, E-MAIL: GR0574@inlife.gr ΜΑΤ65(2)

ΚΥΡΙΑ 38 ετών ζητάει εργασία ως βοηθός-φύλαξη ηλικιωμένων ή για καθάρισμα σπιτιών και σίδερο. Οχι εσωτερική. Πληρ. τηλ. 6992329240 ΜΖΤ110104

ΚΥΡΙΑ διπλωματούχος μασέρ προσφέρει θεραπευτικό, κλασικό, αθλητικό, αδυνατίσματος, χαλαρωτικό, αισθητικό και καθαρισμό προσώπου (μάσκες, μασάζ). Πληρ. τηλ. 2241035252, 6932024975 ΜΖΤ100133

Νιώθετε αδιαθεσία, κούραση; ΦΥΣΙΟΘΕΡΑΠΕΙΑ για διάφορες αρρώστιες και μασάζ, θεραπευτικό, χαλαρωτικό θα επιστρέψει υγεία, θα γεμίσει το σώμα σας νέα ενέργεια! Τηλεφωνήστε, ελάτε και οι αρρώστιες σας φεύγουν στο παρελθόν!!! Η ζωή σας θα λάμψει εκ νέου!!! Πληρ. τηλ. 6942095457 ΜΖΤ100110

ΚΥΡΙΑ διπλωματούχος μασέρ κάνει θεραπευτικό, αθλητικό, χαλαρωτικό μασάζ. Πληρ. τηλ. 6948553306 ΜΖΤ071221

γνωριμιες

ΤΡΑΒ... 22 ετών πολύ όμορφη ζητά γνωριμία με κυρίους. Πληρ. τηλ. 6946074523 ΜΖΤ110127

20ΧΡΟΝΗ ΕΝΤΥΠΩΣΙΑΚΗ ΕΛΛΗΝΙΔΑ ORIGINAL ΚΟΠΕΛΑ ΖΗΤΑ ΓΝΩΡΙΜΙΑ ΜΕ ΣΟΒΑΡΟΥΣ ΚΥΡΙΟΥΣ. ΕΞΑΙΡΟΥΝΤΑΙ ΑΛΛΟΔΑΠΟΙ. ΠΛΗΡ. ΤΗΛ. 6944931166 ΜΖΤ090113

ΤΡΑΒ ΖΗΤΑ ΓΝΩΡΙΜΙΑ με κυρίους. Ονομα: ΣΤΕΛΛΑ. Πληρ. τηλ. 6974569688 ΜΖΤ0050114

ΑΒΑΣΑΝΙΣΤΑ "NUMBER 1" γνωρίστε τον αληθινό έρωτα κοντά μας. Σχέσεις γνωριμίες με άμεσα αποτελέσματα, απόλυτη εχεμύθεια, άνδρες-γυναίκες κάθε ηλικίας περιμένουν να γνωριστείτε. Γίνετε μέλος στο μεγαλύτερο club γνωριμιών στην Ελλάδα. Πληρ. τηλ. 2105239191, 2105239711, 6975764343 ΜΑΤ006

ΑΓΟΡΑΖΩ
ΧΡΥΣΑΦΙΚΑ
ΚΟΣΜΗΜΑΤΑ
ΝΟΜΙΣΜΑΤΑ
ΧΡΥΣΑ ΔΟΝΤΙΑ
ΜΕΤΟΧΕΣ
ΩΡΟΛΟΓΙΑ
ΑΝΤΙΚΕΣ
Δάνεια επί ενεχύρω
«ΜΠΑΜΠΗΣ»
Δημ. Θεοδωράκη 15 (1ος όροφος) ΡΟΔΟΣ
ΜΑΤ1113

ΧΡΕΙΑΖΕΣΤΕ ΧΡΗΜΑΤΑ;
ΕΝΕΧΥΡΟΔΑΝΕΙΣΤΗΡΙΟ "Η ΟΥΡΙΔΑ"
ΕΝΕΧΥΡΙΑΖΩ και ΑΓΟΡΑΖΩ
ΧΡΥΣΑΦΙΚΑ - ΚΟΣΜΗΜΑΤΑ - ΛΙΡΕΣ - ΠΑΛΑΙΑ ΝΟΜΙΣΜΑΤΑ - ΜΕΤΟΧΕΣ και ΑΝΤΙΚΕΣ
Αντ. Δαμασκηνού 25 (περ. Μητρόπολη)
Τηλ. 2241032537, 6942613540, 6947965279
ΑΕ639

ΕΚΚΕΝΩΣΕΙΣ ΒΟΟΘΡΩΝ
ΤΗΛΕΦΩΝΑ 6976827119, 2241047971
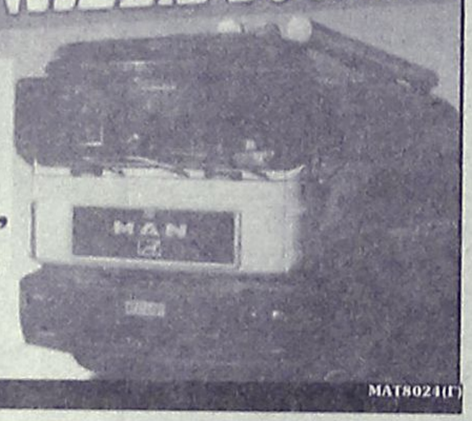
ΜΑΤ8024(Γ)

AQUA LINE design
AQUA LINE design
Η Ζωη είναι δική σου...ΑΠΟΛΑΥΣΕ ΤΗΝ!
ΔΟΚΙΜΗ ΣΤΟ ΧΩΡΟ ΜΑΣ!
ΧΑΜΑΜ
SAUNA
TYLÖ
TYLÖ
MISTRAL hottubs
10 ΧΡΟΝΙΑ ΕΓΓΥΗΣΗ
Η Ζωη είναι δική σου...ΑΠΟΛΑΥΣΕ ΤΗΝ!
ΔΟΚΙΜΗ ΣΤΟ ΧΩΡΟ ΜΑΣ!
ΔΟΚΙΜΗ ΣΤΟ ΧΩΡΟ ΜΑΣ!
MAGNUM
50% ΟΙΚΟΝΟΜΙΑ 100% ΕΠΙΤΥΧΙΑ
Η ΝΕΑ ΠΡΟΤΑΣΗ ΣΤΙΣ ΗΛΕΚΤΡΙΚΕΣ ΘΕΡΜΑΝΣΕΙΣ ΟΙΚΟΝΟΜΙΑΣΕΙ
ΜΙΧΑΗΛ ΠΕΤΡΙΔΗ 104 ΤΗΛ.22410 63268 / FAX 63389 www.aqualine.gr
ΑΤ3751(Γ)

ΕΚΚΕΝΩΣΕΙΣ ΜΕΤΡΟΠΟΝΤΙΚΑΣ "ΜΑΡΙΑ"

ΑΠΟΦΡΑΞΕΙΣ ΑΠΟΧΕΤΕΥΤΙΚΩΝ ΑΓΩΓΩΝ ΜΕ ΥΔΡΟΒΟΛΗ, ΚΟΥΖΙΝΕΣ, ΤΟΥΑΛΕΤΕΣ, ΣΙΦΩΝΙΑ, ΥΔΡΟΡΟΕΣ, ΜΗΝΙΑΙΕΣ ΣΥΝΤΗΡΗΣΕΙΣ ΠΟΛΥΚΑΤΑΣΤΗΜΑΤΑ, ΣΤΡΑΤΟΠΕΔΑ, ΞΕΝΟΔΟΧΕΙΑ, ΝΟΣΟΚΟΜΕΙΑ, ΔΗΜΟΥΣ, ΠΟΛΥΚΑΤΟΙΚΙΕΣ, ΣΠΙΤΙΑ κ.λπ.
Αντληση υδάτων από υπόγειους χώρους
Πληρ. τηλ. 2241065120/35555
ΑΕ179

ΑΠΟΦΡΑΞΕΙΣ ΚΟΛΟΣΣΟΣ
ΚΑΘΑΡΙΣΜΟΙ ΠΑΝΤΟΣ ΕΙΔΟΥΣ ΑΓΩΓΩΝ

ΜΗΧΑΝΗΜΑΤΑ ΥΨΗΛΗΣ ΠΙΕΣΗΣ ΜΕ ΥΔΡΟΒΟΛΗ
ΑΝΑΡΡΟΦΗΣΗ-ΕΚΤΟΞΕΥΣΗ
ΚΑΘΑΡΙΣΜΟΙ-ΨΕΚΑΣΜΟΙ ΒΟΘΡΩΝ & ΦΡΕΑΤΙΩΝ
ΠΛΥΣΙΜΟ ΠΑΝΤΟΣ ΕΙΔΟΥΣ ΕΠΙΦΑΝΕΙΑΣ ΜΕ ΥΔΡΟΒΟΛΗ
Κ. ΠΗΔΙΑΚΗΣ
2241091881 -ΚΙΝ. 6977717048
Π. ΚΑΣΕΡΗΣ
2241047915 - ΚΙΝ. 6944325234
ΧΠ2366

ΑΘΛΗΤΙΚΗ ΡΟΔΙΑΚΗ
ΣΑΒΒΑΤΟ
14 ΙΑΝΟΥΑΡΙΟΥ 2006

Η γλύκα της καρέκλας γκρέμισε την αξιοπιστία

Σελ. 35

Αυτή η Ρόδος... κερδίζει!

- *Χοσάδας:«Αν δείξουμε όλα τα στοιχεία πού δείχνει η ομάδα σε εντός έδρας παιχνίδια η Ρόδος θα είναι νικήτρια».*
- *Σε αναζήτηση η Διοίκηση επιθετικών λύσεων για την ομάδα αλλά...προέχει το ντέρμπι.*
- *Αιμάτωμα ο νεαρός Παπαοικονόμου πού δεν εμπνέει ανησυχίες.*

Στην Ρόδο οι πάντες έχουν αφήσει σε δευτερεύουσα μοίρα τα μεταγραφικά και ασχολούνται περισσότερο με το Κυριακάτικο ματς με τον πρωτοπόρο τού Ομίλου Μεσσηνιακό πού δεν θάρθει στην Ρόδο για να περάσει εύκολο απόγευμα. Θα έρθει να διεκδικήσει ότι μπορεί από μια ομάδα πού έχει δείξει πώς στο Δημοτικό Στάδιο δεν έχει πρόβλημα απέναντι σε οποιοδήποτε αντίπαλο.

Η Ρόδος του πάθους της αποφασιστικότητας αλλά και του πειθαρχημένου συνόλου δεν έχει να φοβηθεί τίποτε και από κανένα Μεσσηνιακό.

Ο αντίπαλος όμως της Ρόδου θέλει προσοχή. Στα επτά ματς εκτός έδρας έχει τέσσερις νίκες και τρεις ισοπαλίες και είναι αήττητος.

Είναι στοιχείο πού γνωρίζουν οι προπονητές αλλά και οι παίκτες της ομάδας της Ρόδου και θα κάνουν ότι μπορούν για να φτάσουν στο επιθυμητό αποτέλεσμα πού δεν είναι άλλο από την νίκη και την κατάκτηση των τριών βαθμών.

Τεχνική ηγεσία αλλά και οι ποδοσφαιριστές καλούν τον κόσμο την Κυριακή στο γήπεδο και θα επιδιώξουν να τον ικανοποιήσουν φτάνοντας στο νικηφόρο αποτέλεσμα .

Ο Βαγγέλης Χοσάδας μίλησε χθες για το ματς της Κυριακής λέγοντας τα εξής:

«Βασικά θέλουμε τον κόσμο στο γήπεδο για να μας ενισχύσει με κάθε τρόπο. Είναι για μας ομολογουμένως ένα σημαντικό παιχνίδι. Είναι πολύ δύσκολο το ματς με τον Μεσσηνιακό. Δείξαμε όμως στο παρελθόν πώς. μέσα στην έδρα μας ξέρουμε να παίρνουμε τα αποτελέσματα πού θέλουμε και να παλεύουμε κυρίως όλα τα παιχνίδια με οποιονδήποτε αντίπαλο. Αυτό θα γίνει και την Κυριακή. Αν δείξουμε πάθος, αποφασιστικότητα αλλά και πειθαρχία αλλά και όλα εκείνα τα στοιχεία πού έχουμε δείξει στους άλλους αγώνες τότε θα πάρουμε αυτό πού θέλουμε. Αν δηλαδή η Ρόδος παρουσιασθεί όπως σε άλλα ματς εντός έδρας τότε θα είμαστε εμείς οι νικητές».



Ο Καρκαλέτσης και οι συμπαίκτες του θα κάνουν ότι είναι δυνατόν για να φτάσει στην νίκη η Ρόδος

Στον αγωνιστικό τομέα ο κώουτς της ομάδας της Ρόδου, έχει λίγα προβλήματα τα οποία και σαφώς μπορούν να επουλωθούν καθώς οι λύσεις πια υπάρχουν για την ομάδα της Ρόδου.

-Ο Κλιάφας δεν μπορεί σαφώς να αγωνισθεί αφού έχει το γνωστό πρόβλημα με το χέρι του

-Ενώ το ίδιο συμβαίνει και με τον Π. Δελόλμα πού θα πάει στην Αθήνα για να δει τον Λάκη Νικολάου.

-Πρόβλημα προέκυψε και με τον νεαρό Παπαοικονόμου ο οποίος έχει ένα αιμάτωμα στον τετρακέφαλο και σαφώς θα ξεκαθαρισθεί σίγουρα εάν μπορεί να ακολουθήσει την ομάδα στην σημερινή τελευταία προπόνηση.

-Απών θα είναι φυσικά και ο τιμωρημένος Μακρυδημήτρης πού θα εκτίσει την τελευταία αγωνιστική της ποινής του,

Στον μεταγραφικό τομέα η Ρόδος συνεχίζει να κινείται και να αναζητεί λύσεις στην επίθεση. Δεν αποκλείεται πάντως εάν δεν βρει τον παίκτη πού θέλει από τώρα να καταφύγει σε απόκτηση νεαρών παικτών πού μπορούν με την κατάλληλη προετοιμασία να αποδώσουν στο άμεσο μέλλον και να βοηθήσουν την ομάδα.

Οι «πράσινοι» θα προπονηθούν και σήμερα για τελευταία φορά εν όψει του Κυριακάτικου ντέρμπι.

Με Χατζή στο Κερατσίνι

- *Ο πρόεδρος Κώστας Χρυσοχοΐδης πήρε χθες το δελτίο του παίκτη πού παίζει κατά πάσα πιθανότητα κατά του Κερατσινίου για πρώτη φορά με τα χρώματα της νέας του ομάδας.*
- *Σκότσικ: «Πάμε για τους τρεις βαθμούς...»*

Με τον νεοαποκτηθέντα Νίκο Χατζή στην αποστολή φεύγει σήμερα για την Αθήνα ο Διαγόρας με σκοπό να αγωνισθεί κατά τον καλύτερο τρόπο κόντρα στο Κερατσίνι και να πάρει τους τρεις βαθμούς από την υποτιθέμενη νίκη. Ο πρόεδρος του Διαγόρα Κώστας Χρυσοχοΐδης πήρε το δελτίο του παίκτη πού μπορεί να αγωνισθεί κατά του Κερατσινίου εφόσον το κρίνει ο Βάλτερ Σκότσικ.

Θυμίζουμε πώς ο παίκτης έχει σταματήσει να αγωνίζεται με την Κίκερς από τις 12 Δεκεμβρίου αλλά γυμναζόταν με την ομάδα του και μόνος του με αποτέλεσμα να είναι σε πολύ καλή κατάσταση και να διεκδικεί θέση στην ενδεκάδα ακόμα και αύριο. Είναι πάντως παίκτης με καλές ποδοσφαιρικές βάσεις και με στοιχεία πού αντλούνται από την Ελληνική καταγωγή του αλλά και από το Γερμανικό ποδόσφαιρο και μπορεί σίγουρα να βοηθήσει την ομάδα του Διαγόρα.

ΠΑΜΕ ΓΙΑ ΤΟΥΣ ΤΡΕΙΣ ΒΑΘΜΟΥ

Ο Βάλτερ Σκότσικ πάντως έδωσε χθες συνέντευξη Τύπου για το ματς με το Κερατσίνι λέγοντας μεταξύ άλλων και τα εξής:

«Φεύγουμε για την Αθήνα και εύχομαι να πάρουμε τους τρεις βαθμούς. Θα είναι δύσκολο παιχνίδι. Όλα εξάλλου είναι δύσκολα. Παίζουμε όμως καλά εκτός έδρας είναι ανεβασμένη τώρα τελευταία η ομάδα και περιμένω το καλύτερο αποτέλεσμα. Είχαμε μια δύσκολη περίοδο κι ακόμα αντιμετωπίζουμε δυσκολίες .Είχαμε πολλούς τραυματισμούς δώσαμε πολλούς παίκτες και είμαστε σε αναζήτηση καινούργιων .Εύχομαι και θέλω να μαζέψουμε αρκετούς βαθμούς για να κρατηθούμε κοντά στην κορυφή για να μπορέσουμε στον β΄γύρο να κάνουμε κάτι καλύτερο».

Ο κ. Σκότσικ στην συνέχεια απάντησε σε ερωτήσεις δημοσιογράφων για τα θέματα πού προκύπτουν από το καθημερινό ρεπορτάζ :

-Για τον Σάσα Γιόνοβιτς τόνισε πώς «είχε μιλήσει με τον παίκτη και του τόνισε πώς αν αποκτηθούν πέντε παίκτες τότε θα παίξει δύσκολα στην ομάδα. Ο Σάσα Γιόνοβιτς δεν είναι στην αποστολή. Είχα πει από την αρχή πώς ήθελα είκοσι τρεις παίκτες. Πριν από λίγο καιρό μίλησα με τον παίκτη .Χωρίς αυτόν ήμασταν δεκαπέντε στην ομάδα και με τον Σάσα δεκαέξι και του είπα αυτό ακριβώς το πράγμα. Του είπα όμως να μιλήσει με τον πρόεδρο για την περίπτωσή του. Στην Ευρώπη ένας παίκτης που έχει κάνει αρκετά πράγματα με την ομάδα τον αφήνουμε μέχρι τέλους του συμβολαίου και δεν τον διώχνουμε. Ποτέ δεν είπα στον Γιόνοβιτς να φύγει. Θα έχει όμως δυσκολίες να παίξει Αυτό ακριβώς του είπα. Θέλω να είμαι εντάξει με όλους τους παίκτες».

-Για τον Μούτσιο τόνισε πως «είναι παίκτης του Διαγόρα αλλά δεν μπορεί να πει οτιδήποτε αλλά δεν μπορεί να παίξει ακόμα «λέγοντας πώς όταν θα αγωνισθεί θα μπορεί να πει περισσότερα για τον παίκτη. Είναι καλός παίκτης αλλά θέλει δουλειά ακόμα. Εισηγήθηκε πάντως θετικά στην απόκτησή του.

Ο Μούτσιος για λόγους εγκλιματισμού αλλά και οι Βελής και Μοσχής θα ακολουθήσουν την αποστολή για προπονητικούς λόγους.

-Ο κ. Σκότσικ είπε επίσης πως θα έρθουν στην ομάδα και παίκτες που θα είναι έτοιμοι να αγωνισθούν αμέσως και δεν θα θέλουν να περάσουν από τεστ. Περιμένει όμως εδώ και δυο εβδομάδες τους Βραζιλιάνους. Αν είναι καλοί θα αποκτηθούν.



Θα έχει πολλή δουλειά ο Τσιαντούλης και οι υπόλοιποι κυανέρυθροι στο Κερατσίνι

-Χαρακτήρισε άτυχη την στιγμή του Βελή πού αρρώστησε αλλά τον θέλει όταν είναι καλά.

Ο προπονητής της ομάδας ανακοίνωσε χθες την αποστολή πού φεύγει σήμερα το απόγευμα για την Αθήνα και στην οποία συμπεριλαμβάνονται οι εξής ποδοσφαιριστές:

Τυράτσκι, Μιχαλάκης, Ρουτζιέρης, Παπαδημήτρης, Σαλαμαστράκης, Μαλλιάκας, Γουλόπουλος, Παφιάκης, Σπάρταλης, Στεργαλάς, Χατζής, Μαΐλης, Κοσκινιάτης, Μπαλογιάννης, Τσιαντούλης, Αμπίλιο, Μοσχής και Βελής.

ΠΕΡΙΦΕΡΕΙΑΚΟ

Ο πιο δύσκολος αγώνας

•Ο Ιάλυσος ξεκινάει από το Κορωπί τον δεύτερο γύρο. Στόχος των κιτρινοκόκκινων να παίξουν καλή μπάλα στην έδρα του πρωτοπόρου.

•Δεκαεπτά παίρνει μαζί του ο Γιώργος Γκάιδας που επισήμανε και χθες τον μεγάλο βαθμό δυσκολίας του σημερινού αγώνα(15.00)

Είναι ίσως η πιο δύσκολη έξοδος από αυτές πού προηγήθηκαν αλλά και από αυτές πού θα επακολουθήσουν η σημερινή για τον Ιάλυσο. Παίζει στις 15.00 στο Κορωπί με αντίπαλο την ομώνυμη τοπική ομάδα που είναι πρωτοπόρος στον βαθμολογικό πίνακα και θέλει κι άλλες νίκες για να ξεφύγει από τούς διώκτες του και δη από τον Κεραυνό Κερατέας πού βρίσκεται ένα βαθμό πιο πίσω.

Οι κιτρινοκόκκινοι ως γνωστόν έχουν συντριβεί από το Κορωπί στην πρεμιέρα του περιφερειακού πρωταθλήματος με 1-6 στο «Οικονομίδειο» εχουν ξεχάσει κατά τον πιο ιδανικό τρόπο τον ψυχολογικό τομέα που δημιούργησε μια βαριά ήττα καθώς είναι στην έβδομη θέση του πίνακα και ευελπιστούν πώς μέσα στο Κορωπί θα αποδείξουν πώς ήταν τυχαίο το γεγονός της πρώτης αγωνιστικής.

Οι παίκτες του Ιάλυσου προπονήθηκαν και χθες για τελευταία φορά εν όψει του αγώνα με το Κορωπί και στην συνέχεια ο Γιώργος Γκάιδας επέλεξε τους δεκαεπτά που θα ταξιδεύσουν με την αποστολή στην Αθήνα.

Στην Ρόδο θα μείνουν

-Ο τιμωρημένος Μηνάς Μαυρής που θα λείψει για δύο αγωνιστικές

-Ο τραυματίας Σάββας Κούρος αλλά

-Και οι υπεράριθμοι Καραγιάννης, Τριανταφύλλου, Σιράκος και Σολακιάν.

Κατά πάσα πιθανότητα ο κόουτς της ομάδας που επανέλαβε και χθες πως «ο αγώνας είναι πολύ δύσκολος και χρειάζεται προσοχή ο αντίπαλος γιατί εξακολουθεί στον ίδιο ρυθμό από την αρχή του πρωταθλήματος» αναμένεται να παρατάξει:

Γκολκίπερ τον Ψαρρά

Στην άμυνα τους Χατζηκαλημέρη, Γκορτζίλα, Τσαφή, Βασιλάκη

Στον χώρο του κέντρου τους Καλημερη, Θεοδοσίου, Διακαναστάση, Μαθιό,

Και στην επίθεση τους Στάππα, και Καρτάλη

Στην αποστολή συμμετέχουν και οι Πεστλίκης, Γιαλούσης,Τζαφέρης, Καρακώστας, Μανάκης, Ράιος,

Η αποστολή του Ιάλυσου θα επιστρέψει από την Αθήνα ακτοπλοϊκώς και οι πάντες εύχονται να επιστρέψουν με κάτι θετικό στις αποσκευές τους.

Ο Λαμπρόπουλος στο Κορωπί

• Στα Αφάντου σφυρίζει ο Ασπραδάκης από την Αθήνα.

Ανακοινώθηκαν από την ΚΕΔ τής ΕΠΟ οι διαιτητές των αγώνων της 16ης αγωνιστικής του πρωταθλήματος του περιφερειακού. Τον σημερινό αγώνα του Κορωπίου με τον Ιάλυσο θα διευθύνουν οι κ.κ. Λαμπρόπουλος, Πτεργιάτης, Τσακριλής από την Ηλεία. Ο κ. Ασπραδάκης από την Αθήνα θα σφυρίξει αύριο στα Αφάντου. Αναλυτικά τα τρίο των αγώνων έχουν ως εξής:

ΟΜΑΔΕΣ	**ΚΕΡΑΥΝΟΣ -ΑΤΡΟΜΗΤΟΣ Π.**	
ΔΙΑΙΤΗΤΗΣ	Κυρίου Ε.	Αρκαδίας
ΒΟΗΘΟΣ	Μακρής Α.	Αρκαδίας
ΒΟΗΘΟΣ	Γκριτζέπης Κ.	Αρκαδίας
ΠΑΡ.	Δανούσης Σ.	Αργολίδας
ΟΜΑΔΕΣ	**ΚΟΡΩΠΙ -ΙΑΛΥΣΟΣ (14.1.06)**	
ΔΙΑΙΤΗΤΗΣ	Λαμπρόπουλος Μ.	Ηλείας
ΒΟΗΘΟΣ	Πτερνιάτης Κ.	Ηλείας
ΒΟΗΘΟΣ	Τσακριλής Ι.	Ηλείας
ΠΑΡ.	Ζάχαρης Λ.	Πειραιά
ΟΜΑΔΕΣ	**ΠΑΝΑΞΙΑΚΟΣ-ΣΑΡΩΝΙΚΟΣ**	
ΔΙΑΙΤΗΤΗΣ	Γαβρίλης Π.	Αθηνών
ΒΟΗΘΟΣ	Ιωσηφίδης Σ.	Αθηνών
ΒΟΗΘΟΣ	Παρίσης Α.	Αθηνών
ΠΑΡ.	Γκολφινόπουλος Α.	Κορίνθου
ΟΜΑΔΕΣ	**ΑΙΑΣ ΣΑΛ.- ΑΡΙΑΔΝΗ**	
ΔΙΑΙΤΗΤΗΣ	Κοσικίδης Σ.	Αθηνών
ΒΟΗΘΟΣ	Σταυρουλάκης Σ.	Αθηνών
ΒΟΗΘΟΣ	Χριστοδούλου Σ.	Αθηνών
ΠΑΡ.	Κωνσταντέλλος Ι.	Κορίνθου
ΟΜΑΔΕΣ	**ΑΕΡΑ-ΜΟΣΧΑΤΟ**	
ΔΙΑΙΤΗΤΗΣ	Ασπραδάκης Ε.	Αθηνών
ΒΟΗΘΟΣ	Τσαμπάζης Ε.	Αθηνών
ΒΟΗΘΟΣ	Γιαννοπούλου Κ.	Αθηνών
ΠΑΡ.	Χρυσάνθης Ν.	Δωδ/νήσου
ΟΜΑΔΕΣ	**ΓΛΥΚΑ ΝΕΡΑ -ΕΡΜΗΣ**	
ΔΙΑΙΤΗΤΗΣ	Παπαηλιού Σ.	Ηλείας
ΒΟΗΘ	Λάζαρης Κ.	Ηλείας
ΒΟΗΘΟΣ	Γκατζόπουλος Α..	Ηλείας
ΠΑΡ.	Ρούτης Β.	Βοιωτίας
ΟΜΑΔΕΣ	**ΝΙΚΑΙΑ-ΜΑΡΚΟ (14.1.06)**	
ΔΙΑΙΤΗΤΗΣ	Μανιάτης Γ.	Αρκαδίας
ΒΟΗΘΟΣ	Γκριτζέπης Γ.	Αρκαδίας
ΒΟΗΘΟΣ	Παινέσης Π.	Αρκαδίας
ΠΑΡ.	Μπαμπανιώτης Ε.	Εύβοιας

Στάσιμα όλα στην Κω

• Επίσκεψη στις αρχές προγραμμάτισαν οι ιθύνοντες της ομάδας της ΑΕ Κω.

• Δεν προπονήθηκαν οι παίκτες της ομάδας την Πέμπτη και απείλησαν να μην το κάνουν και χθες.

ΚΩΣ
Του ανταποκριτή μας
Γιώργου Αναγνώστου

Στην Κω τίποτα δεν κουνιέται... Και κανείς δεν μπορεί να πει με σιγουριά ποια θα είναι η τύχη αυτής της ομάδας. Από ό,τι φαίνεται οι κρουνοί πού ανοίγουν για να τρέξει το χρήμα έχουν στερέψει και συνεπώς είναι φυσικό επόμενο να μην κινείται ο,τιδήποτε αφορά την καλή πορεία μιας ομάδας στο περιφερειακό πρωτάθλημα.

Η Κως πάντως δεν πάει καλά ... Η υπόθεση της συγχώνευσης δεν προχώρησε και τα σωματεία το ένα μετά το άλλο αποχώρησαν από την κίνηση και αποστασιοποιήθηκαν από την πρόταση του Ανταγόρα με αποτέλεσμα να μην υπάρχει φως στο τούνελ για το μέλλον της Κω καθώς ούτε και οι προπονητές με τους ποδοσφαιριστές είναι διατεθειμένοι να προχωρήσουν.

Απείχαν από τις προπονήσεις και κανείς δεν ξέρει αν τελικά θα μπορέσει να πάει να παίξει με τον Ατρόμητο Πειραιά εκτός έδρας την άλλη Κυριακή.

Το γεγονός αυτό αναγκάζει την διοικητική ομάδα που κυβερνάει αυτήν την στιγμή την ομάδα να καταφύγει σε μια ακόμη κίνηση όχι εντυπωσιασμού αλλά ουσίας σε μια προσπάθεια να βρεθεί λύση με παρεμβάσεις ή με ενίσχυση του ταμείου της ομάδας που έχει να αντιμετωπίσει πολλά προβλήματα.

Οι διοικούντες επρόκειτο χθες να επισκεφθούν

-Τον δήμαρχο κ. Φάκκο

-Και την έπαρχο κ. Μαρία Κυπραίου προκειμένου να βρεθεί λύση για την διοικητική κρίση πού υπάρχει στην Κω αλλά και να δοθεί ενίσχυση στο ταμείο της ομάδας για να ανταπεξέλθει στα προβλήματά της μέχρι το τέλος της περιόδου τουλάχιστον.

Στον αγωνιστικό τομέα πάντως οι παίκτες συνεχίζουν να κρατούν την στάση δυσαρέσκειας και να μην γυμνάζονται με αποτέλεσμα να είναι ορατός ακόμα και ο κίνδυνος της αγωνιστικής απραξίας.

Τα αποτελέσματα λοιπόν από τις επισκέψεις αυτές θα κρίνουν σίγουρα το μέλλον αυτής της ομάδας.

Όλοι στο γήπεδο

• Στο πνεύμα της ημέρας και ο Σάββας Ορφανίδης που κάλεσε όλους τους παίκτες του στα αποδυτήρια την Κυριακή. Εκεί θα ανακοινώσει τους δεκαοκτώ του αγώνα.

• Κόσμος ακόμα και στις προπονήσεις των ερυθρόλευκων που τα δίνουν όλα για να ικανοποιήσουν και τον προπονητή τους και το κοινό τους.

Η αυριανή Κυριακή είναι ίσως η γραμμή εκκίνησης για τον ΑΕΡΑ που είναι αποφασισμένος να αρχίσει από το σπίτι του την αντίστροφη μέτρηση πού θα τον φέρει πάνω από την γραμμή υποβιβασμού του περιφερειακού πρωταθλήματος. Η πορεία του στον α΄γύρο δεν ήταν αυτή που έπρεπε και κατά συνέπεια ο ΑΕΡΑ με έδρα τα Κοσκινού δεν μπόρεσε να έχει την πορεία που θέλει.

Τώρα τα πράγματα αλλάζουν. Η ομάδα των Άφαντου επιστρέφει στο νεότευκτο γήπεδό του και ευελπιστεί να ξεκινήσει από αύριο με την παρουσία αρκετού κόσμου την πορεία που οδηγεί προς την παραμονή στην Κατηγορία.

Αντίπαλός του είναι η ομάδα του Μοσχάτου πού έρχεται στην Ρόδο για να παλέψει απέναντι στους κυανέρυθρους και να κλέψει κάτι όπως λένε οι πληροφορίες.

Έχουν όμως την γνώση οι φύλακες...

Το γήπεδο στα ερυθρόλευκα με τον χλοοτάπητα άριστα τοποθετημένο είναι ό,τι πρέπει για να προσελκύσει τον κόσμο πού έχει ανάγκη ο ΑΕΡΑ και να ανεβάσει ψυχολογικά ακόμα πιο ψηλά την απόδοση των παικτών για να φτάσουν στην ποθούμενη νίκη.

Πέρα από τον χλοοτάπητα , υπάρχουν μεγάλα και καινούργια αποδυτήρια για όλους όσους ασχολούνται με ένα ποδοσφαιρικό αγώνα.

Υπάρχουν καθίσματα στο γήπεδο κόκκινα και άσπρα με την λέξη ΑΕΡΑ στην μέση αλλά και ολοκαίνουργια σκέπαστρα στους πάγκους.

Όλα αυτά θα τα διαπιστώσουν όλοι όσοι πάνε στο γήπεδο Αφαντου την Κυριακή για να παρακολουθήσουν την συνάντηση με το Μοσχάτο.

Στον αγωνιστικό τομέα ο Σάββας Ορφανίδης έχει στην διάθεσή του όλους τους παίκτες. Ακόμα και ο Παναγιώτης Αγγελόπουλος είναι σε καλή κατάσταση όπως έδειξε η χθεσινή προπόνηση και θα αγωνισθεί κατά πάσα πιθανότητα κατά του Μοσχάτου.

Κάλεσε όλους τους παίκτες του στο γήπεδο και στην συνέχεια θα κρατήσει τους παίκτες που απαιτούνται για αυτήν την συνάντηση . Στόχος όλων βέβαια η νίκη αλλά και το θέαμα για να ικανοποιήσουν τον κόσμο που θα πάει στο γήπεδο να τους παρακολουθήσει σε αυτό το εφαλτήριο ματς του νέου ξεκινήματος για τον ΑΕΡΑ.



ΑΝΟΙΚΤΑ ΟΛΟ ΤΟΝ ΧΡΟΝΟ

Δημιουργήσαμε μια πολυτελή αίθουσα εκδηλώσεων ιδανική για διοργάνωση

*ΔΕΞΙΩΣΗΣ ΓΑΜΟΥ
*ΔΕΞΙΩΣΗΣ ΒΑΠΤΙΣΗΣ
*ΧΟΡΟΕΣΠΕΡΙΔΕΣ
*ΡΕΒΕΓΙΟΝ
*ΚΟΠΗ ΠΙΤΑΣ
*ΠΑΙΔΙΚΑ ΠΑΡΤΥ

The FORUM BEACH
Resort Hotel & Spa center
☆ ☆ ☆ ☆

Οδός Φερενίκης - Παραλία Ιαλυσσού
Πληρ. Τηλ.: 2241096601-2 AE991

ΤΟΠΙΚΟ ΠΟΔΟΣΦΑΙΡΟ

Παράσταση «Η γλυκιά καρέκλα»!

• Όχι την αξιοπιστία, αλλά ούτε τα προσχήματα δεν έσωσαν προχθές το βράδυ στην ΕΠΣΔ. Ο Κάλλιστος Διακογεωργίου έκανε την «γυριστή» της δεκαετίας, αποδέχθηκε την καταγγελία του Χατζηγεωργίου ως... γκάφα του Βεργωτή, άδειασε τους συνεργάτες του και βόλεψε την αξιοπιστία πίσω από τις θέσεις που θα πάρει στην αναδιάρθρωση του Δ.Σ. που συμφωνήθηκε!

Ενωμένη και μονιασμένη βγήκε η διοίκηση της ΕΠΣΔ από την προχθεσινή έκτακτη συνεδρίασή της. Υποτίθεται, βέβαια, πως το μοναδικό και καυτό θέμα ήταν το οριστικό ξεκαθάρισμα των καταγγελιών του προέδρου της Πειθαρχικής Επιτροπής, Κλεόβουλου Χατζηγεωργίου, για την «μη τήρηση ουδετερότητας» εκ μέρους του προέδρου της Ένωσης, Μιχάλη Βεργωτή, όμως...ας πάει το παλιάμπελο. Κι ας φωνάζουν τα σωματεία για την αξιοπιστία της ΕΠΣΔ, ας ζητάνε ξεκάθαρες και διαφανείς απαντήσεις. Η καταγγελία εναντίον του Βεργωτή και τα όσα τραγελαφικά την ακολούθησαν, έμειναν σε δεύτερη μοίρα. Για την ακρίβεια, έγιναν αντικείμενο μίας απίστευτης συναλλαγής ανάμεσα στον Βεργωτή και τον επικεφαλής της από προχθές μειοψηφίας, Κάλλιστο Διακογεωργίου! Ο πρώτος προσφέρει το «ναι» στην αναδιάρθρωση του Δ.Σ. και στην ανακατανομή των θέσεων, ο δεύτερος προσφέρει την παράκαμψη την ουσίας της καταγγελίας του Χατζηγεωργίου, «αδειάζοντας» στεγνά και απροκάλυπτα τους στενούς του συνεργάτες!!! Όλα αυτά, σε ένα σκηνικό που προφανώς δεν ήρθε ξαφνικά και τυχαία. Βεργωτής και Διακογεωργίου εμφανίστηκαν σαν έτοιμοι από καιρό...

«Αναγνωριστικό» ξεκίνημα

Από την προχθεσινή συνεδρίαση του Δ.Σ. απουσίαζαν οι Σεβαστός Μανιάς και Γιώργος Νικολουδάκης. Όλοι οι υπόλοιποι ήταν παρόντες, όπως και ο Κλεόβουλος Χατζηγεωργίου. Οι πρώτες εξηγήσεις που ζήτησε η... «αντιπολίτευση» αφορούσαν την μη τήρηση των πρακτικών εκ μέρους της Εκτελεστικής Γραμματείας στην τελευταία της συνεδρίαση. Η απάντηση ήταν «δεν προλάβαμε», για να ακολουθήσει η ενημέρωση για τα όσα είχαν διαδραματιστεί στην Εκτελεστική, μέσα σε διάφορες παρατηρήσεις περί δυσλειτουργίας του Δ.Σ. αλλά και της Πειθαρχικής Επιτροπής, με το σκεπτικό ότι ο Χατζηγεωργίου όφειλε να παρουσιάσει αμέσως το έγγραφο ενώπιον του Δ.Σ.

Ο Μιχάλης Βεργωτής, αφού έκανε την εισαγωγή στο θέμα, ζήτησε δημόσια συγνώμη για την συμπεριφορά του εις βάρος του προέδρού του Κλεάνθη, Σταμάτη Μαχλή, για να...αποσπάσει τα συγχαρητήρια του Κάλλιστου Διακογεωργίου. Ο τελευταίος, μάλιστα, ζήτησε την παραίτηση του γενικού γραμματέα, Βάγιου Γαμβρούδη, επειδή δεν κράτησε πρακτικά. Προφανώς όχι τυχαία, όπως φάνηκε στην συνέχεια. Στον Γαμβρούδη επιχειρούν να φορτώσουν όλες τις «αμαρτίες» και να τον μετατρέψουν σε εξιλαστήριο θύμα. Όταν πήρε τον λόγο ο Κλεόβουλος Χατζηγεωργίου, απλά επανέλαβε τα όσα είπε ενώπιον της Εκτελεστικής Γραμματείας, περιγράφοντας το περιεχόμενο του επίμαχου εγγράφου που έστειλε ο Βεργωτής.

Πρώτη νύξη

Ο Θεοδόσης Στεφανάκης έκανε την πρώτη νύξη για την εμφάνιση του εγγράφου, θίγοντας το θέμα της αξιοπιστίας, ενώ ο Μιχάλης Βεργωτής ανέλαβε να παρουσιάσει τα δικά του επιχειρήματα, παραδεχόμενος ότι ναι μεν έστειλε το έγγραφο, αλλά με τις πλέον αγαθές προθέσεις!

Ο διάλογος που ακολούθησε μεταξύ του Βεργωτή και του Χατζηγεωργίου ανέδειξε τα ίδια κρίσιμα ερωτήματα, με τον Πασχάλη Γκογκίδη να ζητάει ευθέως την παρουσίαση του εγγράφου και να λέει πως εφόσον ισχύουν τα όσα αναφέρει ο Χατζηγεωργίου, πιστεύει πως επιχειρήθηκε παρέμβαση και πως απαιτείται προσοχή στο θέμα της ισονομίας. Ο Βεργωτής παραδέχθηκε πως επρόκειτο για δική του απερισκεψία, ενώ ο Βάγιος Γαμβρούδης, αφού δέχθηκε νέα παρατήρηση πως όφειλε να εμποδίσει την αποστολή εντός τέτοιου εγγράφου, ανέλαβε να περιγράψει τι συνέβη εκείνη την μέρα. Η επισήμανση του Θεοδόση Στεφανάκη για καταστάσεις που υποβαθμίζουν τον θεσμό της ΕΠΣΔ και πως δεν είναι η πρώτη φορά που συμβαίνει κάτι τέτοιο ήταν ουσιαστικά η τελευταία που είχε την κατεύθυνση μήπως και ξεκαθάριζε η υπόθεση και πριν γίνει η μεγάλη «κωλοτούμπα» του Διακογεωργίου!

Όταν ενώνουν οι καρέκλες

Τον λόγο πήρε ο επικεφαλής της αντιπολίτευσης, Κάλλιστος Διακογεωργίου και όπως αποδείχθηκε, αν έχει τέτοια αντιπολίτευση ο Μιχάλης Βεργωτής, τι την θέλει η συμπολίτευση! Ο Διακογεωργίου προχώρησε σε... κανονικό διάγγελμα ενότητας του Δ.Σ. της ΕΠΣΔ, για να δούνε τα σωματεία πως τα μέλη της διοίκησης είναι μία γροθιά και να τα εμπιστευτούν! Έθεσε ξεκάθαρα το θέμα της συμμετοχής των μελών της αντιπολίτευσης στο προεδρείο και στις επιτροπές, λέγοντας στον Βεργωτή πως πρέπει να δει το θέμα με άλλο μάτι για να...προλάβουν το κακό! «Θέτω τον εαυτό μου στο πλευρό σας και σας στηρίζω για ότι καλό μπορούμε να κάνουμε», έφτασε στο σημείο να λέει ο Διακογεωργίου, με εμφανή σκοπό να «φτιάξει» ένα κλίμα που θα απέκλειε το «ξεσκόνισμα» της καταγγελίας του Χατζηγεωργίου. Απόδειξη; Απέφυγε επιμελώς να ζητήσει από τον πρόεδρο της Πειθαρχικής Επιτροπής να παρουσιάσει το έγγραφο, λέγοντας μέσα σε άλλη μία «κρίση» εμπιστοσύνης και παραγοντικής μεγαλοψυχίας πως πιστεύει τα όσα είπε σε σημείο που το έγγραφο είναι...σαν να παρουσιάστηκε! Στον Κλεόβουλο Χατζηγεωργίου, στον άνθρωπο που μέχρι προχθές έσερνε τα μύρια όσα θεωρώντας πως έχει την κύρια ευθύνη για την ήττα του στις εκλογές της ΕΠΣΔ!!! Περιόρισε την κριτική του μόνο στο γεγονός ότι η αποστολή του εγγράφου δείχνει κακή λειτουργία του Δ.Σ., οπότε με την δική του είσοδο και των συνεργατών του...τα πάντα θα διορθωθούν και θα αποκασταθεί η αξιοπιστία της Ένωσης!!! Έτσι το δικαιολόγησε!!! Πώς αξιολόγησε το επίμαχο θέμα; Δέχθηκε με πρωτόγνωρα καλή διάθεση και πίστη τα όσα «σκαρφιζόταν» ο Βεργωτής για να δικαιολογήσει τα αδικαιολόγητα, οι δύο τους κατέληξαν στο συμπέρασμα πως επρόκειτο για γκάφα του προέδρου και το μόνο για το οποίο ευχήθηκε ο Διακογεωργίου ήταν να πρόκειται για την... τελευταία γκάφα που έχει κάνει ο Βεργωτής!!! Βέβαια, δεν παρέλειψε να βάλει την «πινελιά» πως ο Βεργωτής ευθύνεται για τον αποκλεισμό της παράταξής του από το προεδρείο, όμως προφανώς για τα μάτια του κόσμου, αφού έπρεπε να κρατηθούν τα στοιχειώδη προσχήματα.

Εγκώμιο

Οι...αβρότητες συνεχίστηκαν και από την αντίπερα όχθη. Όπως ήταν φυσικό, και ο Μιχάλης Βεργωτής έπρεπε να μην...παραδοθεί αμαχητί και...επέστρεψε την ευθύνη για την μη συμμετοχή στις επιτροπές (θυμήθηκε την άρνηση του Θεοδόση Στεφανάκη να αναλάβει ταμίας). Στην συνέχεια, έπλεξε το εγκώμιο του Κλεόβουλου Χατζηγεωργίου και υπογράμμισε την...αρμονική συνεργασία μεταξύ Δ.Σ. και Πειθαρχικής Επιτροπής (τόσο αρμονική, όσο μαρτυρά το αλήστου μνήμης «αρκετά σε ανεχθήκαμε» που είχε εκτοξεύσει εναντίον του Χατζηγεωργίου), ενώ πως «βλέπουμε μπροστά», πως οι επιτροπές είναι ανοιχτές και το πόσο πολύ εκτιμά την βοήθεια που έχουν προσφέρει ήδη τα άλλα τρία μέλη της αντιπολίτευσης!

Μάταια επιχείρησαν να επαναφέρουν οι Πασχάλης Γκογκίδης, Θεοδόσης Στεφανάκης και Κλεόβουλος Χατζηγεωργίου το θέμα του εγγράφου. Ο κύβος είχε ήδη ριφθεί. Το «γλυκό έδεσε» όταν ο Σπύρος Τιβριντίδης επέπληξε τον πρόεδρό του για την «μεγάλη απερισκεψία» του, ζητώντας να μην ξαναγίνει, προτείνοντας να τεθεί θέμα αναδιάρθρωσης στο επόμενο Δ.Σ.!!! Άλλο που δεν ήθελαν οι Βεργωτής και Διακογεωργίου. Ο... «γάμος» σχόλασε, παίρνοντας μαζί του τα στοιχειώδη προσχήματα και το τελευταίο ίχνος αξιοπιστίας που κουβαλούσε η σημερινή διοίκηση της ΕΠΣΔ. Από προχθές δεν υπάρχουν διαφορές. Τις γεφύρωσαν οι καρέκλες, κάτι που προφανώς δεν θα πρέπει να εκπλήσσει. Αυτό που εκπλήσσει είναι το «πούλημα» που επιφύλαξε ο Διακογεωργίου στους Πασχάλη Γκογκίδη, Θεοδόση Στεφανάκη και Σάββα Καλαθενό, καθώς στην σύσκεψη που είχε προηγηθεί της συνεδρίασης του Δ.Σ. είχαν αποφασίσει να θέσουν θέμα παραίτησης προέδρου και γενικού γραμματέα. Έκπληκτοι αλλά και ανήμποροι να αντιδράσουν παρακολουθούσαν οι τρεις τα... αποκαλυπτήρια του «αρχηγού» τους.

«Δεν θα γίνω σωσίβιο»!!!

• Ο Θεοδόσης Στεφανάκης διαχωρίζει πλήρως την θέση του από τον Κάλλιστο Διακογεωργίου. «Στην Ιαπωνία πριν συμβούν αυτά των οποίων γίναμε μάρτυρες κάνουν χαρακίρι», δηλώνει στην «Α.Ρ»!

Με απόλυτο και ξεκάθαρο τρόπο, ο Θεοδόσης Στεφανάκης διαχωρίζει την θέση του από τον επικεφαλής της παράταξής του, Κάλλιστο Διακογεωργίου, και όχι μόνο δεν τον ακολουθεί στην απίστευτη «γυριστή» του, αλλά τον εκθέτει ανεπανόρθωτα μέσα από την στάση του, που περιγράφεται από την δήλωσή του στην «Α.Ρ.». Περισσότερα σχόλια είναι περιττά. Η παρακάτω δήλωσή του τα λέει όλα:

«Μπήκα στην διοίκηση της ΕΠΣΔ για να υπηρετήσω το ποδόσφαιρο. Διαχωρίζω πλήρως την θέση μου σε σχέση με τα όσα έγιναν στην τελευταία συνεδρίαση του διοικητικού συμβουλίου και στην επόμενη θα επιμείνω στην θέση πως η μοναδική λύση για την εξυγίανση του ποδοσφαίρου και την αποκατάσταση της εικόνας σεβασμού και εμπιστοσύνης των σωματείων προς την ΕΠΣΔ είναι η αλλαγή προέδρου και γενικού γραμματέα. Τους θεωρώ και τους δύο υπεύθυνους για σωρεία λαθών, που γκρέμισαν την εικόνα και την έξωθεν καλή μαρτυρία της Ένωσης και έπληξαν βαριά την αξιοπιστία του Δ.Σ. Θεωρώ ότι φτάσαμε σε οριακό σημείο και τόσο ο πρόεδρος, όσο και ο γενικός γραμματέας, οφείλουν να παραιτηθούν αμέσως καταρχήν για λόγους ευθιξίας. Η θέση μου είναι ξεκάθαρη και δεν έχει να κάνει με καμία απαίτηση αξιώματος. Δεν με ενδιαφέρουν τα αξιώματα για τα αξιώματα. Θεωρώ ότι τον ρόλο του προέδρου μπορούν να τον παίξουν και άλλοι, όπως ο Σπύρος Τιβριντίδης ή ο Γιώργος Νικολουδάκης. Δεν θα γίνω το σωσίβιο κανενός. Με ενδιαφέρει μόνο το ποδόσφαιρο και όχι η πολιτική. Στην Ιαπωνία πριν συμβούν αυτά των οποίων γίναμε μάρτυρες κάνουν χαρακίρι! Ακόμα και παραίτηση του υφυπουργού Δημόσιας Τάξης είχαμε πρόσφατα για λόγους ευθιξίας, μόνο και μόνο επειδή είπε δύο κουβέντες σε οφ δε ρέκορντ συζήτηση. Πόσο μάλλον όταν πρόκειται για θέματα ισονομίας, ουδετερότητας και αξιοπιστίας. Θέλω να συνεχίζω να βλέπω τα σωματεία στα μάτια»!

ΤΟΠΙΚΟ ΠΟΔΟΣΦΑΙΡΟ

Αύριο η κρίσιμη αναμέτρηση

• Στην Λάρδο θα γίνει αύριο ο αγώνας ανάμεσα στον Ηρακλή και την Ομόνοια στο παιχνίδι που παρουσιάζει το μεγαλύτερο ενδιαφέρον απ' αυτά που θα διεξαχθούν στα πλαίσια της 12ης αγωνιστικής

Την Ομόνοια θα υποδεχτεί αύριο στη Λάρδο ο Ηρακλής που θέλει μόνο τη νίκη για να μπορέσει να ανέβει στην δεύτερη θέση του Α' Ομίλου στην οποία βρίσκεται μέχρι αυτή τη στιγμή η ομάδα του Γενναδίου. Το αποτέλεσμα αυτού του παιχνιδιού λοιπόν θα κρίνει πολλά σε ότι αφορά τη δεύτερη προνομιούχο θέση με δεδομένο ότι ο πρωτοπόρος Αστέρας Π. έχει δημιουργήσει μια διαφορά ασφαλείας από τους...διώκτες του. Η ομάδα της Παστίδας θα αγωνιστεί εντός έδρας κόντρα στον Πετρώνα που βρίσκεται στην τελευταία θέση της βαθμολογίας και θα έχει μάλλον ένα εύκολο έργο στην μοναδική αναμέτρηση του Α' Ομίλου που θα γίνει σήμερα. Από κει και πέρα ο Πολύστρατος που βρίσκεται στην τέταρτη θέση της βαθμολογίας θα αγωνιστεί στα Κοσκινού όπου και θα αντιμετωπίσει τον Ροδιακό ενώ η Δήμητρα θα βρεθεί μακριά από το νησί της Ρόδου για να αντιμετωπίσει στην Σύμη την τοπική ομάδα.

Τέλος ο Δωριέας θα υποδεχτεί τον Ήλιο στις Καλυθιές και ο Μεσαναγρός θα αντιμετωπίσει εντός έδρας την Αναγέννηση Ν.Ρ σε δύο αγώνες χωρίς ιδιαίτερη βαθμολογική σημασία. Σε ότι αφορά τον Β' Όμιλο ο Ποσειδώνας που βρίσκεται στην πρώτη θέση θα προσπαθήσει να πάρει τους τρεις βαθμούς της νίκης σήμερα στο Ασκληπειό με αντίπαλο την τοπική ομάδα ενώ στην άλλη σημερινή αναμέτρηση ο Ευκλής θα υποδεχτεί στις Φάνες τον Εθνικό. Η Δόξα Ψ. που «συγκατοικεί» στο...ρετιρέ του ομίλου θα αγωνιστεί και αυτή εκτός έδρας με αντίπαλο τον Ιάλυσο 97 και θέλει τους τρεις βαθμούς της νίκης προκειμένου να μην χάσει την επαφή με την κορυφή. Από κει και πέρα η Θύελλα θα τεθεί αντιμέτωπη στην Πυλώνα με τον ΟΦ Ιστρίου ενώ ο Ατρόμητος θα αγωνιστεί εκτός έδρας με τον Αλθαιμένη. Τέλος Ταξιάρχης και Ζευς θα παίξουν στην Κάλαθο σε μια αδιάφορη βαθμολογικά αναμέτρηση. Αναλυτικά το πρόγραμμα του Σαββατοκύριακου έχει ως εξής:

Α' ΟΜΙΛΟΣ
Σήμερα
Παστίδα (14.45) Αστέρας Π- Πετρώνας
Διαιτησία: Κεφαλάκης, Μίαρης, Σακκελαρίδης
Παρατηρητής: Μπακαρής
Παρ. διαιτησίας: Πασπάτης
Αύριο
Λάρδος (11.00) Ηρακλής Λ-Ομόνοια
Διαιτησία: Φεσσάρας, Ασημακόπουλος, Καραχανής
Παρατηρητής: Στελλάς Μ.
Παρ. διαιτησίας: Χατζημανώλης
Καλυθιές (ξηρό) (11.00) Δωριέας- Ήλιος
Διαιτησία: Παπαγιαννίδης, Χάλαντας, Κατταβενός
Παρατηρητής: Σαββάκης Μ.
Κοσκινού (11.00) Ροδιακός-Πολύστρατος
Διαιτησία: Μοσχούς, Μοντιάδης, Σακκελιάδης
Παρατηρητής: Νικολής Φ.
Παρ. διαιτησίας: Κυπραίος
Σύμη (11.00) ΑΟ Σύμης- Δήμητρα
Διαιτησία: Γαγάνης, Πετρακίδης, Χατζηπέτρος
Παρατηρητής: Γιανναράκης
Μεσαναγρός (14.45) Μεσαναγρός- Αναγέννηση Ν Ρ
Διαιτησία: Στεφανάκης, Ορφανός, Κατταβενός
Παρατηρητής: Σαββίδης
Παρ. διαιτησίας: Κάπρος
Β' ΟΜΙΛΟΣ
Σήμερα
Ασκληπειό (13.00) ΠΑΣ Ασκληπειού- Ποσειδών Κ.
Διαιτησία:Τσαγγάρης Β, Σαββιδάκης, Κασιώτης
Παρατηρητής: Εγγλέζος Ε.
Φάνες (14.45) Ευκλής-Εθνικός
Διαιτησία: Φραγκίνης, Παπαγιαννίδης, Γαγάνης
Παρατηρητής: Αγρέλης
Αύριο
Ιαλυσός (Λύκειο) (11.00) Ιάλυσος 97 Δόξα Ψ
Διαιτησία: Αντωνάς, Ορφανός, Ζουριδάκης
Παρατηρητής: Κονδυλιός
Πυλώνα (14.45) Θύελλα-ΟΦ Ιστρίου
Διαιτησία: Βλαχάς, Μοντιάδης, Τσουρδιού
Παρατηρητής: Χουρδάς
Κρητηνία (14.45) Αλθαιμένης- Ατρόμητος Δ.
Διαιτησία: Κασιώτης, Κατσιδώνης Ε, Ζανεττής
Παρατηρητής: Σεβδαλάκης
Κάλαθος (14.45) Ταξιάρχης- Ζευς
Διαιτησία: Παπαγεωργίου, Σαβιδάκης, Μιαρής
Παρατηρητής: Κωβαίος
Γ' ΟΜΙΛΟΣ
Αύριο
Ασφενδί (12.00) Αναγέννηση Ασφ- Δόξα Λ
Διαιτησία: Βασιλείου Π, Φραγκιαδάκης, Δοδούς
Παρατηρητής: Βερούτας

ΓΚΟΛ και ΑΡΙΘΜΟΙ

...Σε ξένο αχυρώνα

Ολοκληρώνεται ο α' γύρος στην Α' κατηγορία Δωδεκανήσου με τον πρωτοπόρο Κλεάνθη να υποδέχεται στο ουδέτερο των Καλυθιών τον Ηρακλή σε ένα ματς που έχει χαρακτήρα ντέρμπι του δήμου Πεταλούδων.

Την ίδια ώρα οι δύο διώκτες του θα έχουν λογικά εύκολη αποστολή με το Βάτι να υποδέχεται τον Ευαγόρα και τον Φοίβο τον Κλεόβουλο. Και οι δύο φιλοξενούμενοι δεν έχουν γευθεί ακόμα τη χαρά της εκτός έδρας νίκης.

Ενδιαφέρον παρουσιάζει η αναμέτρηση Αγ. Γεωργίου-Ασπίδας Απολακκιάς αφού και οι δύο έχουν στόχο να ξεφύγουν από την ζώνη του υποβιβασμού.

Στα υπόλοιπα παιχνίδια του προγράμματος, ο Ορφέας που καίγεται για βαθμούς φιλοξενεί την Αναγέννηση, ενώ σ' αυτά μεταξύ Άρη-Απόλλωνα, Διγενή-Καλυμνιακού και Ανταγόρα-Απόλλωνα Κ. φαβορί είναι οι γηπεδούχες ομάδες.

Η προϊστορία

ΚΛΕΑΝΘΗΣ-ΗΡΑΚΛΗΣ

Την τελευταία δεκαετία συναντήθηκαν οκτώ φορές και μόνο μια φορά το συγκρότημα των Μαριτσών έφυγε από το Παραδείσι με το ροζ φύλλο αγώνα.

περ. 95-96: 1-0
Πολίτης
περ. 96-97: 1-2
Λαγκάνης-Σάρλης, Κούλλαρος
περ. 97-98: 2-2
Φαρμακίδης 2, -Πιστόλας, Β. Αθανασίου
περ. 00-01: 1-0
Καραγιάννης
περ. 01-02: 2-0
Καραγιαννης Γ. Κρομμύδας
περ. 02-03: 0-0
περ. 03-04: 2-1
Δ. Ζουρούδης (π), Αραμπατζόγλου, -Τσαλώλης
περ. 04-05: 0-0

ΒΑΤΙ-ΕΥΑΓΟΡΑΣ

Έξι στα έξι έχουν οι Βατενοί κόντρα στην ομάδα του Ευαγόρα και μάλιστα στα τρία τελευταία ματς έχουν σημειώσει σαρωτικές νίκες.

περ. 93-94: 2-1
Ξύπας, Σιφωνιός- Χατζημιχαήλ
περ. 94-95: 2-0
Αθ. Καμπούρης, Διακοπαρασκευάς
περ. 95-96: 2-0
Φαρμακαλής, Μάκρας
περ. 00-01: 5-1
Πεταυράκης 2, Ι. Καμπούρης 2 (1), Κρητικός - Δημητρούλης
περ. 01-02: 7-2
Μπακίρης 3, Μακρυδημήτρης 2, Καράμπης, Έλληνας - Καλούδης, Μερκούρης
περ. 03-04: 6-1
Μαγιόγλου 2, Ι. Καμπούρης, Φαρμακαλής, Λιόρδος (αυτ.), Μενίκος (αυτ.), Κουρζής

ΔΙΓΕΝΗΣ-ΚΑΛΥΜΝΙΑΚΟΣ

Μια νίκη έχουν οι Καλύμνιοι μέσα στα Κοσκινού κι αυτή πριν 14 χρόνια (!). Από τότε οι γηπεδούχοι μετράνε έξι σερί νίκες (οι δύο για τα play off) με συνολικό σκορ 17-2.

περ. 91-92: 0-1
Θ. Βαβλάς
περ. 95-96: 1-0
Στ. Μοσκιού
περ. 96-97: 3-2 (P.O) 3-2
Πατρού, Ζωάννου, Σαββίδης (π), -Γ. Χατζησμάλης, Ψύλλου (αυτ.)
περ. 96-97: 2-0 (P.O) 2-0
Σαββίδης (π), Κοτσιφός
περ. 01-02: 3-0
Αγγελόπουλος, Ψύλλου, Γκαρανάτσιος
περ. 02-03: 4-0
Γ. Καστρουνής 3, Σβύνος

ΑΓ. ΓΕΩΡΓΙΟΣ-ΑΣΠΙΔΑ

Μόλις πέρυσι συναντήθηκαν για μοναδική φορά στη μεγάλη κατηγορία και οι Μαλωνίτες σημείωσαν εύκολη νίκη με σκορ 4-1. Τα γκολ οι Αργ. Σκυλλαράκης, Ρεντόπουλος, Σοφ. Σκυλλαράκης, Μαυρομούστακος (π) - Βαρδόπουλος.

ΑΝΤΑΓΟΡΑΣ-ΑΠΟΛΛΩΝΑΣ Κ.

Τέσσερις νίκες των γηπεδούχων και μόλις μια των φιλοξενούμενων είναι ο απολογισμός των παιχνιδιών που έγιναν στο νησί του Ιπποκράτη.

περ. 91-92: 2-1
Κατσάνης, Κανέλλος - Σαββούλης
περ. 92-93: 5-2
Πιζάνιας 2, Α. Καΐσερλης, Στάκκος, Βαλαώρας - Παπαδιός 2 (1π)
περ. 95-96: 0-2
Γ. Καντιμοίρης 2
περ. 97-98: 2-0
Δ. Κεφαλιανός, Π. Κανελλόπουλος **περ. 04-05: 2-1**
Θαλασσινός, Παπαϊγνατίου - Καταξενός

ΑΡΗΣ-ΑΠΟΛΛΩΝΑ

Πέντε «τρίποντα» στα επτά έχει το συγκρότημα του Αρχαγγέλου όταν υποδέχεται αυτό των Απολλώνων.

περ. 90-91: 6-2
Μαυριός 2, Φλεβάρης - Παρδαλός, Πατσάης -Ν. Καρασάββας, Πιπέρης
περ. 91-92: 0-1
Ν. Καρασάββας
περ. 92-93: 3-2
Ράδος, Πατσάης, Φαρμακαλής - Τρ. Φλεβάρης, Ι. Φλεβάρης
περ. 94-95: 3-1
Παπαγρηγορίου, Σιδεράτος, Μαγιόγλου - Π. Καραμανώλης
περ. 02-03: 2-2
Παπαοικονόμου, Σταυρ. Μαγιόγλου, Σπανός, Ψύλλος
περ. 03-04: 5-1
Αμύγδαλος 3, Δ. Φλεβάρης, Φουτούλης - Π. Γιαννακόπουλος
περ. 04-05: 1-0
Πίτσης

ΦΟΙΒΟΣ-ΚΛΕΟΒΟΥΛΟΣ

Μόνο νίκες σε έξι αναμετρήσεις σαν γηπεδούχος έχει η ομάδα της Κρεμαστής κόντρα σ' αυτή της Λίνδου.

περ. 98-99: 3-2
Μάνος, Πότσος, Τσιμέττας (π), Σιδεράτος, Εγγλέζος
περ. 99-00: 2-0
Κλαδάκης, Παντίδος
περ. 00-01: 2-0
Μήτρου, Ελ. Δράκος
περ. 01-02: 2-0
Μουσακίνιας, Σεβδαλής
περ. 03-04: 3-1
Καλημέρης 2, Μήτρου - Εγγλέζος
περ. 04-05: 1-0
Παπαγεωργίου

ΟΡΦΕΑΣ-ΑΝΑΓΕΝΝΗΣΗ

Σχεδόν ισορροπημένα είναι τα αποτελέσματα που έχουν σημειωθεί στους μεταξύ τους αγώνες.

περ. 98-99: 1-0
Π. Γεωργαλής
περ. 99-00: 0-0
περ. 00-01: 0-1
Ξύπας
περ. 01-02: 3-1
Μ. Μαθιός, Ζερβός, Χατζηνικήτας - Ξύπας
περ. 02-03: 1-1
Χατζηνικήτας - Παπαλεξάνδρου

ΟΙ ΔΙΑΙΤΗΤΕΣ

Το φετινό αγωνιστικό προφίλ των ρέφερι που θα σφυρίξουν την 15η αγωνιστική είναι το παρακάτω:

Χατζηνικόλας (Ανταγόρας-Απόλλωνας Κ.)
Συμμ.: 9
Πεν.: 2
Αποβ.: 1
Σημ.: 1=6, Χ=3
Κουρδουκλάς (Βάτι-Ευαγόρας)
Συμμ.: 1
Πεν.: -
Αποβ.: -
Σημ.: 1=1
Φεσσάρας (Αγ. Γεώργιος-Ασπίδα)
Συμμ.: 8
Πεν.: -
Αποβ.: 8
Σημ.: 1=2, Χ=4, 2=2
Ασημακόπουλος (Άρης-Απόλλωνα)
Συμμ.: 1
Πεν.: -
Αποβ.: -
Σημ.: 1=1
Σιδηρόπουλος (Κλεάνθης-Ηρακλής)
Συμμ.: 10
Πεν.: 7
Αποβ.: -3
Σημ.: 1=4, Χ=3, 2=3
Π. Κατσιδώνης (Ορφέας-Αναγέννηση)
Συμμ.: 4
Πεν.: 3
Αποβ.: 3
Σημ.: 1=5, Χ=3, 2=6
Β. Κατσιδώνης (Φοίβος-Κλεόβουλος)
Συμμ.: 14
Πεν.: 3
Αποβ.: 3
Σημ.: 1=5, Χ=3, 2=6
Τσαγγάρης (Διγενής-Καλυμνιακός)
Συμμ.: 8
Πεν.: 6
Αποβ.: 3
Σημ.: 1=5, 2=3

Παιδικό πρωτάθλημα

Με τη διεξαγωγή της 13ης αγωνιστικής θα συνεχιστεί σήμερα και αύριο το Παιδικό Πρωτάθλημα με πολλά σημαντικά παιχνίδια. Αξίζει ωστόσο να σημειωθεί ότι κάποιοι αγώνες έχουν αναβληθεί από την ΕΠΣΔ εξαιτίας του ότι το βοηθητικό γήπεδο της Ρόδου είναι ακατάλληλο για αγώνες σύμφωνα σχετικό έγγραφο του ΔΟΝΑ. Τα παιχνίδια που έχουν αναβληθεί είναι τα παρακάτω: Άγιος Ισίδωρος- Απόλλων Απ, Ζευς-ΑΕΡΑ και Δωριέας- Νίκη Ρόδου. Αναλυτικά το πρόγραμμα των αναμετρήσεων έχει ως εξής

Α' ΟΜΙΛΟΣ
ΣΗΜΕΡΑ
-Λύκ. Ιαλυσού(11.30): Ήλιος – Αναγέννηση Έμπ.
Διαιτησία: Κατταβενός
Γιατρός: Τσέρκης
-Παστίδα (13.30): Αστέρας Π. – Ατρόμητος
Διαιτησία: Ζουριδάκης
Γιατρός: Μπενετάτος
ΑΥΡΙΟ
-Φάνες (11.00): Ευκλής – Ευαγόρας
Διαιτησία: Ζανεττής
Γιατρός: Φιλιππάκος
-Παστίδα (13.00): Φοίβος – Ιάλυσος
Διαιτησία: Κουρδουκλάς
Γιατρός: Μαυρίδης
-Άγιος Ισίδωρος (Αναβλήθηκε)
Ρεπό ο Κλεάνθης
Β' ΟΜΙΛΟΣ
ΣΗΜΕΡΑ
-Κοσκινού(11.00): Διαγόρας – Ασπίδα Απ.
Διαιτησία: Ζουριδάκης
Γιατρός: Μαυρίδης
-Καλυθιές(11.00): Απόλλων Κ. – Αστέρας Μ.
Διαιτησία: Μανέγας
Γιατρός Μανέγας
-Κοσκινού(13.00): Διγενής – Ορφέας
Διαιτησία: Πετρακίδης
Γιατρός: Παυλίδης
-Ασκληπειό(15.00): Ασκληπειό – Ρόδος
Διαιτησία: Γκιούντιτσε-Πολύζος
Γιατρός: Ζανετούλης
-Ζευς – ΑΕΡΑ (Αναβλήθηκε)
-Δωριέας – Νίκη Ρ. (Αναβλήθηκε)

Εφηβικό πρωτάθλημα

Αρκετά είναι τα παιχνίδια που παρουσιάζουν ξεχωριστό ενδιαφέρον σε ότι αφορά την 12η αγωνιστική με την πρωτοπόρο του Α' Ομίλου Ρόδο να αγωνίζεται στα Κοσκινού με αντίπαλο το Διαγόρα που βρίσκεται στη δεύτερη θέση του βαθμολογικού πίνακα. Σε ότι έχει να κάνει με τον Β' Όμιλο η ομάδα του Ασκληπειού που είναι πρωτοπόρος στην βαθμολογία θα τεθεί αντιμέτωπη με τον Ερμή που την ακολουθεί αλλά με αρκετούς βαθμούς διαφορά. .Αναλυτικά το πρόγραμμα των αγώνων έχει ως εξής:

Α' ΟΜΙΛΟΣ
Σήμερα
Παστίδα (10.00) Ευαγόρας-Ηρακλής Μ
Διαιτησία: Κατταβενός, Επαμεινώντας, Πετρακίδης
Γιατρός: Καζουλάκης
Δαματριά (11.00) Άγιος Ισίδωρος- Φοίβος
Διαιτησία: Γαγάνης, Γκιούντιτσε, Πολύζος
Γιατρός: Παυλίδης
Αύριο
Κοσκινού (13.00) Διαγόρας-Ρόδος
Διαιτησία: Τσουρούτης, Γκιούντιτσε, Πολύζος
Γιατρός: Παυλίδης
Ιαλυσός (Λύκειο) (15.00) Διαγόρας Β- Δωριέας
Διαιτησία: Ζουριδάκης, Γκιούντιτσε, Πολύζος
Γιατρός:Καζουλάκης
Β' ΟΜΙΛΟΣ
Σήμερα
Αρχίπολη (11.00) Εθνικός- Δόξα Ψ
Διαιτησία: Μοσχούς, Βλαχάς, Κόκκινος
Αύριο
Παστίδα (10.00) Αναγέννηση Ν Ρ-Απόλλων Κ
Διαιτησία: Βλαχάς, Γκιούντιτσε, Πολύζος
Γιατρός: Μαυρίδης
Αφάντου (11.00) ΑΕΡΑ-Διγενής
Διαιτησία: Κεφαλάκης, Κουρδουκλάς, Κόκκινος
Γιατρός: Παυλίδης
Τετάρτη (18-1-2006)
Καλυθιές (15.00) Ερμής – ΠΑΣ Ασκληπειού
Διαιτησία: Φουκαράς, Ορφανός, Μοσχούς
Γιατρός: Μπενετάτος

ΤΟΠΙΚΟ ΠΟΔΟΣΦΑΙΡΟ

Ο πρώτος τίτλος

• Στο ουδέτερο των Καλυθιών, αναμένεται να κριθεί ο πρωταθλητής χειμώνα, με τον Κλεάνθη να «συγκρούεται» με τον Ηρακλή Μ., ενώ ο Διαγόρας Β. που υποδέχεται τον Ευαγόρα, ελπίζει σε στραβοπάτημα των Παραδεισιωτών.

Τελευταία αγωνιστική του α' γύρου σήμερα και αύριο και δύο είναι οι ομάδες που διεκδικούν τον άτυπο τίτλο του πρωταθλητή χειμώνα.

Ο Κλεάνθης και ο Διαγόρας Β. που ακολουθεί με ένα βαθμό από πίσω του.

Ο Φοίβος μπορεί να βρίσκεται 3 βαθμούς πίσω από τους Παραδεισιώτες, όμως και να ισοβαθμήσουν, ο Κλεάνθης έχει το πλεονέκτημα.

Επομένως λοιπόν το ενδιαφέρον σήμερα στρέφεται στο γήπεδο Καλυθιών, όπου ο τυπικά γηπεδούχος Κλεάνθης στο ντέρμπι του Δήμου Πεταλούδων θα αντιμετωπίσει τον Ηρακλή Μ.

Αν οι Παραδεισιώτες κερδίσουν, ...στρίβουν πρώτοι και στέφονται μισοί πρωταθλητές, ενώ σε περίπτωση που οι Μαριτσενοί, καταφέρουν να τους φρενάρουν, τότε οι Βατενοί που φιλοξενούν τον Ευαγόρα, καραδοκούν ν' αρπάξουν την ευκαιρία.

Όσο για τον Φοίβο, θα αναμετρηθεί με τον Κλεόβουλο στα Μαριτσά, επιδιώκοντας να επιστρέψει και πάλι στις νίκες μετά την ισοπαλία στην Έμπωνα.

Από εκεί και πέρα στην Κω ο Ανταγόρας θα υποδεχθεί τον Απόλλωνα Κ. με ανεβασμένη ψυχολογία μετά την νίκη στην Λίνδο, ενώ στον Αρχάγγελο ο Άρης που ενδιάμεσα έδωσε αγώνα κυπέλλου, θα αναμετρηθεί με τον Απόλλωνα Απ., στοχεύοντας σ' άλλη μια εντός έδρας νίκη που θα τον ανεβάσει κι άλλο βαθμολογικά.

Στη Μαλώνα ο Άγιος Γεώργιος, σ' ένα παιχνίδι ζωής ή θανάτου, θα τεθεί αντιμέτωπος με την Ασπίδα Απ., ενώ τέλος στα Κοσκινού ο τελευταία ανεβασμένος Ορφέας, θα προσπαθήσει να πάρει άλλο ένα θετικό αποτέλεσμα, υποδεχόμενος την Αναγέννηση Έμπ.

Αναλυτικά το σημερινόπρόγραμμα:

• Κως (14.45): Ανταγόρας-Απόλλων Κ.

ΔΙΑΙΤΗΤΗΣ: Χατζηνικόλας

ΒΟΗΘΟΣ: Φραγκιαδάκης

ΒΟΗΘΟΣ: Αλαχιώτης

ΠΑΡΑΤΗΡΗΤΗΣ: Κεφαλιανός

ΠΑΡ.ΔΙΑΙΤΗΣΙΑΣ: Φραγκίνης

• Βάτι (14.45): Διαγόρας Β.- Ευαγόρας

ΔΙΑΙΤΗΤΗΣ: Κουρδουκλάς

ΒΟΗΘΟΣ: Αντωνάς

ΒΟΗΘΟΣ: Καραχανής

ΠΑΡΑΤΗΡΗΤΗΣ: Σαββίδης

ΠΑΡ. ΔΙΑΙΤΗΣΙΑΣ: Σταματάκης

• Μαριτσά (14.45): Φοίβος-Κλεόβουλος

ΔΙΑΙΤΗΤΗΣ: Κατσιδώνης Ε.

ΒΟΗΘΟΣ: Ρουμάνης

ΒΟΗΘΟΣ: Ορφανός

ΠΑΡΑΤΗΡΗΤΗΣ: Βεργίδης

ΠΑΡ. ΔΙΑΙΤΗΣΙΑΣ: Σαββάκης

• Μαλώνα (14.45): Άγ. Γεώργιος-Ασπίδα Απ.

ΔΙΑΙΤΗΤΗΣ: Φεσσάρας

ΒΟΗΘΟΣ: Μανέγας

ΒΟΗΘΟΣ: Βλαχάς

ΠΑΡΑΤΗΡΗΤΗΣ: Παυλούς

ΠΑΡ. ΔΙΑΙΤΗΣΙΑΣ: Καψάσκης

• Αρχάγγελος (14,45): Άρης-Απόλλων Απ.

ΔΙΑΙΤΗΤΗΣ: Ασημακόπουλος

ΒΟΗΘΟΣ: Στεφανάκης

ΒΟΗΘΟΣ: Λάμπρου

ΠΑΡΑΤΗΡΗΤΗΣ: Μπακίρης

ΠΑΡ. ΔΙΑΙΤΗΣΙΑΣ: Κυπραίος Ν.

• Καλυθιές (14.45): Κλεάνθης-Ηρακλής

ΔΙΑΙΤΗΤΗΣ: Σιδηρόπουλος

ΒΟΗΘΟΣ: Φουκάρας

ΒΟΗΘΟΣ: Παπαγεωργίου

ΠΑΡΑΤΗΡΗΤΗΣ: Δημητράς Δ.

ΠΑΡ. ΔΙΑΙΤΗΣΙΑΣ: Χατζημανώλης

• Κοσκινού (14.45): Ορφέας-Αναγέννηση

ΔΙΑΙΤΗΤΗΣ: Κατσιδώνης Π.

ΒΟΗΘΟΣ: Πηδιάκης

ΒΟΗΘΟΣ: Σάββενας

ΠΑΡΑΤΗΡΗΤΗΣ: Μανέγας

ΠΑΡ.ΔΙΑΙΤΗΣΙΑΣ: Κωνσταντίνου

Από τ' άγρια... χαράματα

• Στις 10 το πρωί η Κατταβιά θα υποδεχθεί το Πυλί, ενώ στο άλλο σημερινό παιχνίδι η Ασπίδα Σ. θα φιλοξενηθεί στην Κάλυμνο από την ΑΕΛ.

Μόνο δύο παιχνίδια περιλαμβάνει η σημερινή ημέρα, με τα οποία ανοίγει η αυλαία της 14ης αγωνιστικής και 1ης του β' γύρου του πρωταθλήματος της β' κατηγορίας.

Κατταβιά και Πυλί με τη τσίμπλα στο μάτι, στις 10 το πρωί θα τεθούν αντιμέτωποι, με τους γηπεδούχους να θέλουν οπωσδήποτε τη νίκη για να πλησιάσουν ακόμη περισσότερο την κορυφή, σε περίπτωση στραβοπατήματος του Αστέρα Μ. αύριο στην Τήλο.

Άλλωστε και η ψυχολογία των ποδοσφαιριστών του Μανώλη Φραντζή βρίσκεται σε υψηλά επίπεδα μετά την μεγάλη εκτός έδρας νίκη (2-0) την προηγούμενη Κυριακή επί του Ακουσίλαου.

Από την πλευρά της η ομάδα του Πυλίου προέρχεται από την πρώτη της εντός έδρας ήττα, με 1-0 από τον πρωτοπόρο Αστέρα, όμως απ' ό,τι έχει αποδείξει, φέτος τα πηγαίνει καλύτερα μακριά από το σπίτι της.

Αν υποτιμηθεί από τους γηπεδούχους, ίσως και να βρεθούν προ εκπλήξεως.

Στο άλλο σημερινό παιχνίδι που γίνεται στο ουδέτερο γήπεδο της Καλύμνου, η τυπικά γηπεδούχος ΑΕΛ, θα αντιμετωπίσει την Ασπίδα Σ.

Και οι δύο ομάδες βρίσκονται κάτω από τη ζώνη υποβιβασμού και θέλουν το θετικό αποτέλεσμα για να μπορέσουν να αυξήσουν τις ελπίδες τους για παραμονή.

Οι μεν Λεριοί προέρχονται από εκτός έδρας ήττα με 3-0 από το Νικαγόρα, ενώ και η Ασπίδα την προηγούμενη αγωνιστική δεν έπαιξε, καθώς ο αντίπαλός της, η Τήλος δεν μπόρεσε να ταξιδέψει στο νησί μας.

Το σημερινό παιχνίδι για τους Σαλακενούς είναι το πρώτο για φέτος και θα επιδιώξουν να κάνουν καλό ποδαρικό.

Τα δύο σημερινά παιχνίδια:

ΑΥΡΙΟ

• Κατταβιά (10.00): Κατταβιά-Πυλί

ΔΙΑΙΤΗΤΗΣ: Αντωνάς

ΒΟΗΘΟΣ: Κουρδουκλάς

ΒΟΗΘΟΣ: Καραχανής

ΠΑΡΑΤΗΡΗΤΗΣ: Χουρδάς

ΠΑΡ.ΔΙΑΙΤΗΣΙΑΣ: Σταματάκης

• Κάλυμνος (12.00): ΑΕΛ-Ασπίδα Σ.

ΔΙΑΙΤΗΤΗΣ: Κατέρης

ΒΟΗΘΟΣ: Πανάτος

ΒΟΗΘΟΣ: Κάκιας

ΠΑΡΑΤΗΡΗΤΗΣ: Κατέρης

Προπόνηση στα Κοσκινού

• Την Δευτέρα στις 14.15 το επόμενο ραντεβού των ποδοσφαιριστών των μικτών ομάδων με τους ενωσιακούς προπονητές.

Από τους προπονητές των Μικτών ομάδων Νέων και Παίδων κ. κ. ΣΤΑΥΡΟΥ ΣΤΑΥΡΟ και ΤΣΑΚΜΑΚΙΔΗ ΑΝΔΡΕΑ καλούνται την Δευτέρα για προπόνηση στις 14:15 στο γήπεδο ΚΟΣΚΙΝΟΥ οι πιο κάτω ποδ/στές :

ΜΙΚΤΗ ΝΕΩΝ

Γεωργαλής Στάθης, Πλύγκος Μιχάλης (Διγενή Κοσκινού), Τζουμάκας Δημήτρης, Δελαπόρτας Γιώργος (Φοίβος Κρεμαστής), Καλημέρης Γιάννης, Ευγενικός Μανώλης (Διαγόρας Βατίου), Μέντος Βασίλης (Α.Ε. Καταβιάς), Λαμπριανός Νικόλαος, Αργυρού Μανώλης (Άρης Αρχαγγέλου), Γαιτάνος Στέργος (Κλεόβουλος Λίνδου), Κιλασίν Χαλίλ (Ήλιος Ιαλυσού), Κόντος Γιώργος, Μαστόρου Μανώλης (Άγιος Ισίδωρος), Ζερβός Κυριαζής, (Ευκλής Σορωνής), Κουτσάγιας Μιχάλης, Θεοδώρου Γιώργος (Ευαγόρας Ρόδου), Θαλασσινός Χρήστος, Παντελίδης Ανδρέας, Αντωνούρης Μάριος, Απτόγλου Μιχάλης, Πλακέντης Ελευθέριος (Α.Σ. Ρόδος), Κοντουδιός Μιχάλης (Απόλλων Καλυθιών), Κόντος Στάθης (Ασπίδα Απολακιάς), Μαστής Γιώργος (Αστέρας Παστίδας), Μπαρμπαντώνης Χρήστος (Δόξα Ψίνθου), Πιζήμολας Αναστάσιος (Ομόνοια Γεναδίου), Νικολής Σάββας (Α.Ε.Ρ.Α.).

ΜΙΚΤΗ ΠΑΙΔΩΝ

Λιβισιανός Αλέξανδρος, Κοκιαντώνης Αντώνης (Α.Σ. Ρόδος), Μπιλιάς Παντελής, Αξιώτης Απόστολος (Φοίβος Κρεμαστής), Τόππος Γιώργος (Ευκλής Σορωνής),

Φασάκης Βασίλης (Διγενή Κοσκινού), Καρδούλιας Γιώργος (Ηρακλής Μαριτσών),

Πισσάς Ηλίας (Ασπίδα Απολακιάς), Μανιάς Μιχάλης (Ερμής Καλυθιών), Φράγκος Μιχάλης (Ευαγόρας Ρόδου), Γιανακόπουλος Γιώργος (Απόλλων Απολλώνων), Χατζηνικόλας Μανώλης (Άρης Αρχαγγέλου), Πάττας Αντώνης (Αστέρας Παστίδας),

Τσακισίρης Μιχάλης, Καρπαθάκης Ελευθέριος,(Γ.Σ. Διαγόρας Ρόδου), Μπιλιάς Φίλιππος, Ξένος Τζούς (Ιάλυσος 97), Τριανταφύλλου Τριαντάφυλλος, Συράκος Γιώργος (Γ.Α.Σ Ιάλυσος).Λαρδούτσος Ηλίας (Διαγόρας Βατίου



ΕΚΚΛΗΣΗ ΚΑΠΡΟΥ

• Ο πρόεδρος του ΣΔΠΔ ανησυχεί για το κλίμα στο χώρο του τοπικού μας ποδοσφαίρου και απευθύνει έκκληση σε όλους να διαφυλάξουν την ομαλή διεξαγωγή των τοπικών μας πρωταθλημάτων.

Αν κάποιοι ανησυχούν πολύ περισσότερο για το κλίμα των τελευταίων ημερών, δεν είναι άλλοι από τους διαιτητές. Ο πρόεδρος του ΣΔΠΔ, Δημήτρης Κάπρος, θεώρησε πως είναι η κατάλληλη στιγμή να κάνει την δική του παρέμβαση-έκκληση σε όλους, για να πέσουν οι τόνοι και να ολοκληρωθούν ομαλά τα τοπικά πρωταθλήματα:

«Εμείς σαν Σύνδεσμος Διαιτητών Ποδοσφαίρου Δωδεκανήσου παρακολουθούμε τα γεγονότα και ανησυχούμε, γιατί τα πρωταθλήματα βρίσκονται εν εξελίξει. Εμείς το είπαμε και το δηλώσαμε από την αρχή. Ότι θα στηρίξουμε την οποιαδήποτε διοίκηση αναδειχθεί από τις εκλογές των σωματείων και θα συνεργαστούμε μαζί της σε όλους τους τομείς για το καλό του δωδεκανησιακού ποδοσφαίρου. Δεν αναγνωρίζουμε συμπολίτευση και αντιπολίτευση. Αναγνωρίζουμε μόνο ένδεκα ισάξια και ικανά μέλη της διοίκησης που μπήκαν σε αυτή την θέση και σε συνεργασία με τον Σύνδεσμο Διαιτητών Ποδοσφαίρου να κάνουν ότι καλύτερο για το καλό του δωδεκανησιακού ποδοσφαίρου. Επειδή η διαιτησία παίζει σημαντικό ρόλο στα δρώμενα του δωδεκανησιακού ποδοσφαίρου, παρακαλούμε να αφήσουν όλοι τις οποιεσδήποτε αντιπαραθέσεις υπάρχουν και όλοι μαζί να συμβάλλουμε ώστε να τελειώσουν τα πρωταθλήματα ομαλά και χωρίς βία στα γήπεδα»



Πέρασαν στην αντεπίθεση

Στα αυτιά της διοίκησης του Κολοσσού έχουν φτάσει διάφορα σχόλια του άλλοτε προπονητή της ομάδας Βασίλη Φραγκιά στους αθηναϊκούς κύκλους και ανταπαντούν με ερώτηση: «Πώς χάθηκαν το καλοκαίρι Παντελιάδης, Παπανικολόπουλος, Ξανθόπουλος»!

Όπως έγινε γνωστό, οι παραπάνω παίκτες που έως τώρα έχουν αξιόλογη παρουσία στο πρωτάθλημα με τη φανέλα της ΑΕΚ, του Γυμναστικού και του ΠΑΟΚ αντίστοιχα ήταν μέσα στους στόχους του Κολοσσού το καλοκαίρι αλλά για διάφορους λόγους ο κόουτς τους είχε απορρίψει. Λόγους που δεν είχαν να κάνουν με το οικονομικό. Μάλιστα, στην περίπτωση του Παντελιάδη ο ίδιος είχε εκδηλώσει την επιθυμία να έρθει, ενώ στου Ξανθόπουλου επικοινώνησε ο ίδιος ο Παναθηναϊκός (στον οποίο ανήκει) με τον Κολοσσό προτού τον παραχωρήσει στον ΠΑΟΚ!

Λίγο ως πολύ, ο Βασίλης Φραγκιάς φημολογείται ότι δεν σχολιάζει με τον καλύτερο τρόπο στην Αθήνα τα του Κολοσσού αν και έκατσε στον πάγκο της ομάδας 3 ½ χρόνια. Αυτό έχει ενοχλήσει πολύ τους «θαλασσί» που δεν περίμεναν τέτοια στάση από τον 44χρονο τεχνικό και, χωρίς να πάρουν επίσημη θέση, πέρασαν στην αντεπίθεση.

Μακαρόνια που αδυνατίζουν

Τουλάχιστον δέκα κιλά σωματικού βάρους απώλεσε ο επιθετικός της Βίλεμ Γιατό Σισέι, ο οποίος επιστρέφοντας από τη Γκάμπια υπέστη τροφική δηλητηρίαση. Ο 31χρονος άσος πεινούσε τόσο πολύ, που έφαγε μακαρόνια τα οποία είχε βράσει αρκετές μέρες πριν.

Οι στομαχικές διαταραχές ήταν τόσο έντονες που διακομίσθηκε σε νοσοκομείο του Τίλμπουργκ. Μάλιστα σύμφωνα με τον ολλανδικό Τύπο, όταν πήρε εξιτήριο ήταν δέκα κιλά ελαφρύτερος.

Ο Σισέι έχει βεβαρυμένο ιστορικό σε ότι αφορά το φαγητό. Τον περασμένο Απρίλιο, ο Αφρικανός άσος και ενώ το παιχνίδι της Βίλεμ με την Μπρέντα βρισκόταν σε εξέλιξη ένιωσε πόνους στο στομάχι.

Μάλιστα εσπευσμένως είχε εγκαταλείψει τον αγωνιστικό χώρο και κατευθύνθηκε στα αποδυτήρια, προκειμένου να βρει τουαλέτα. Ο τεχνικός της ολλανδικής ομάδας, Ρόμπερτ Μάασκαντ δεν έκανε αλλαγή και δικαιώθηκε.

Δέκα λεπτά αργότερα ο Σισέι επέστρεψε στο γήπεδο και μάλιστα ήταν αυτός που έδωσε την ασίστ στον Ίβαν Ρένταν για το νικητήριο γκολ.

Ακαθη

●●● Θα πιαστώ από μια απορία του Φούτου που είπε στον αέρα. Να γελάσω ή να κλάψω για τα όσα γίνονται στην Κοδριγκτώνος. Λάθος συλλογισμός και απορία. Στα δράματα δεν υπάρχουν γέλια, ούτε καν χαμόγελα. Όλα αυτά που διαδραματίζονται στη Κοδριγκτώνος είναι δράμα του ποδοσφαίρου.

●●● Πάμε από την αρχή. Πριν την συνεδρίαση μαζεύτηκαν οι τέσσερις της αντιπολίτευσης στο γραφείο του Κάλλη και αποφάσισαν ποια γραμμή θα ακολουθήσουν. Μομφή σε ρολογά και Βαγιανό.

●●● Δεν ήξεραν οι τρεις πως ο επικεφαλής τους έπινε το μεσημέρι καφέ στο καφενοδικείο με τον ρολογά, ούτε γνώριζαν πως το παιχνίδι θα παιζόταν για τους δημοτικούς ψήφους με παρέμβαση δημάρχου.

●●● Τους οδήγησε σε παγίδα «κοιμισμένους»! Μόλις λοιπόν ο εφοριακός φούντωσε και ήταν έτοιμος να μπει στο ζουμί, πήρε το λόγο και του έκοψε την φόρα! Παρουσιάστηκε ενωτικός και... καρεκλάτος !!! Δηλαδή αντίθετος με όλα όσα είχε συμφωνήσει με τους συνεργάτες του, γιατί απλούστατα την σκηνοθεσία την έφτιαξε μαζί με τον ρολογά!

●●● Τα ξέρει καλά αυτά τα κόλπα, από τότε που έγινε το πραξικόπημα με το παπαδοπαίδι!!! Στο γραφείο του τους μάζευε και τότε και είχαν συμφωνήσει να είναι πρόεδρος ο Μάνος. Όταν όμως καθάρισαν το παπαδοπαίδι, παρά λίγο να πάθει εγκεφαλικό ο Μάνος, γιατί ο Κάλλης έθεσε υποψηφιότητα για πρόεδρος!!! Διπλό ταμπλό, όπως και προχθές που έσωσε τον ρολογά με την στάση του, αρκεί ότι θα πάρει καρέκλες!!!

●●● Πάμε στο θέμα. Πόσα; Χρόνια ασχολείται με το ποδόσφαιρο ο ρολογάς; Θα σας πω, πάνω από τριάντα. Καμμιά δεκαριά δημοσιογράφος και τα υπόλοιπα παράγοντας. Τον θεωρώ έξυπνο, ικανό, αλλά και ποδοσφαιρικά πονηρό. Γι' αυτό δεν δέχομαι αυτό που όλοι προσπαθούν να βγάλουν προς τα έξω. Ότι έκανε γκάφα, έκανε ότι έκανε γιατί καιγόταν για την ομάδα του. Απόδειξη ότι ο ίδιος υποστήριζε πως κανένας δεν του ζήτησε να το κάνει και το έκανε γιατί συζητούσαν τα σωματεία και έγραφαν οι εφημερίδες. Τον κάρφωσε όμως ο κουμπάρος του στον αέρα, λέγοντας πως ο ίδιος του το ζήτησε, επειδή ήθελαν να ξέρουν αν μπορεί να παίξει ο καθηγητής!!!

●●● Το έγγραφο απευθυνόταν στον Γκάγκα...κύριε πρόεδρε και όχι στη νομική υπηρεσία όπως υποστηρίζει, που έχει προϊστάμενο! Και για να τελειώνουμε για σήμερα, επειδή δεν έχω άλλο χώρο. Ο ρολογάς είναι θεσμικός παράγοντας και γι' αυτό κρίνεται. Γι' αυτό ορισμένοι ας σταματήσουν να μεταφέρουν αλλού το θέμα. Δεν έχει να κάνει ούτε με το αγωνιστικό κομμάτι της ομάδας του, ούτε με το πρόσωπό του. Λειτούργησε απαράδεκτα για θεσμικός παράγοντας.

●●● Πρόβλεψη, θα καθαρίσουν ένα στην Κοδριγκτώνος. Καλημέρα σας...

ΜΠΑΣΚΕΤ

Αιτία ο Ζευγώλης

• Ο νέος προπονητής του Κολοσσού είναι ο μόνος λόγος που επέστρεψε ο Φράνκο Νάκιτς ο οποίος έκλεισε οριστικά το κεφάλαιο «Κυρίτσης» και δηλώνει πίστη στην επίτευξη του στόχου!

Όσο και αν προσπάθησαν όλοι στον Κολοσσό, το άρωμα ...βεντέτας ανάμεσα στον Φράνκο Νάκιτς και τον Μιχάλη Κυρίτση ακόμα μύριζε έντονα στα αποδυτήρια της ομάδας. Ο πρώην τεχνικός των «θαλασσί», στο διάστημα που έμεινε στη Ρόδο, έλεγε και ξανάλεγε ότι ο 33χρονος φόργουορντ αδυνατεί να βοηθήσει θεωρώντας αιτία τις συνεχείς αλλαγές στο ρόστερ ενώ ο Νάκιτς είχε προ πολλού την επιθυμία να βρει αλλού επαγγελματική στέγη. Τελικά, η μία φυγή έφερε την άλλη και η τελευταία έφερε την επιστροφή! Αφού πρώτα είχαν ειπωθεί λόγια γεμάτα αιχμές από πλευράς παίκτη...

Ο Φράνκο Νάκιτς ήταν το πρόσωπο των ημερών (παράλληλα με τον Γιώργο Ζευγώλη) και η παρουσία του στη χθεσινή συνέντευξη Τύπου ήταν μάλλον επιτακτική ανάγκη για να μπουν κάποια πράγματα στη θέση τους. Ο έμπειρος φόργουορντ πάντως δεν κρύφτηκε και μίλησε από καρδιάς όπως θεώρησε εκείνος ότι έπρεπε να μιλήσει. Καταρχήν, ξεκαθάρισε ότι επέστρεψε λόγω Ζευγώλη. Το τηλεφώνημα που έγινε αμέσως μόλις επήλθε συμφωνία με τον 46χρονο τεχνικό ήταν το πρώτο βήμα για τον γυρισμό. Απομένει πλέον να φανεί στην πορεία κατά πόσο αυτό το βήμα θα έχει τα αναμενόμενα αποτελέσματα. Εύλογα ο νέος προπονητής έπλεξε το εγκώμιο του Νάκιτς καθώς η ψυχολογία είναι αυτή τη στιγμή το Α και το Ω στην ομάδα της Ρόδου όχι μόνο για τον Φράνκο αλλά για όλους τους παίκτες.

«Ο καινούριος προπονητής με έκανε να γυρίσω στην ομάδα και αυτός ήταν ο μοναδικός λόγος που γύρισα! Πρέπει να λέμε την αλήθεια. Δεν υπήρχε άλλη περίπτωση να γυρίσω. Δεν είμαι παιδάκι να γυρνάω κάθε δύο και να φεύγω. Ό,τι έγινε στο παρελθόν, έγινε και τώρα κάνω μία καινούρια αρχή με νέο προπονητή, με νέα φιλοσοφία και ψυχολογία. Τώρα πάμε να δείξουμε τις πραγματικές μας ικανότητες μέσα στο γήπεδο.

Ό,τι είπα στις δηλώσεις μου για τον πρώην προπονητή, δεν αφορούσαν μόνο εμένα αλλά όλη την ομάδα στην οποία ήμουν μέλος. Δεν μίλησα προσωπικά αλλά για την γενική εικόνα της ομάδας. Προσωπικά δεν είχα πρόβλημα με τον κ. Κυρίτση. Από κει και πέρα, τι γράφουν οι εφημερίδες, είναι άλλη υπόθεση.

Το θέμα είναι ότι τώρα γύρισα. Ό,τι έγινε, έγινε. Τελείωσαν αυτά. Γυρνάμε καινούρια σελίδα και ξεχνάμε τα παλιά. Αυτά θα τα κρίνει κάποιος άλλος. Δεν θέλω να ανοίξουμε πόλεμο με κανέναν. Δεν είναι ώρα. Υπάρχουν πιο σοβαρά πράγματα να ασχοληθούμε. Είναι τελειωμένη αυτή η υπόθεση.

Στον κόσμο δεν μπορώ να κάνω κάποια υπόσχεση για το τι να περιμένει. Μέσα στο ομαδικό κλίμα, θα δείξω κι εγώ αυτά που ξέρω. Αυτά που ...καλώς ή κακώς τους τελευταίους 2-3 μήνες δεν πήγαινε καλά η ομάδα αλλά ούτε κι εγώ! Φυσικά και πιστεύω ότι η ομάδα μπορεί να πετύχει τον στόχο της. Νομίζω ότι ούτε ο προπονητής θα ερχόταν αν δεν το πίστευε. Έχουμε ένα πρόγραμμα στο δεύτερο γύρο με αρκετά ματς στην έδρα μας.

Ακόμα και στα τρία παιχνίδια που έχουμε για τον πρώτο γύρο, θα προσπαθήσουμε να κάνουμε την έκπληξη. Έχουμε ακόμα 17 αγώνες και ποτέ δεν ξέρεις τι μπορεί να γίνει!»

Κόντρα στους ...πρώην

Απέναντι στην παλιά του ομάδα θα τεθεί αντιμέτωπος αύριο το απόγευμα ο Φράνκο Νάκιτς.

Ο έμπειρος φόργουορντ του Κολοσσού μίλησε για την σημαντική αυτή αναμέτρηση: «Η Ολύμπια έχει κάνει ήδη τέσσερις νίκες όλες μέσα στο γήπεδό της με εξαίρεση τον αγώνα με τον ΠΑΟΚ. Είναι μία σοβαρή ομάδα που παίζει οργανωμένο και καλό μπάσκετ ειδικά στην έδρα της. Σίγουρα θα είναι μία δύσκολη αρχή για μας αλλά προσπαθούμε αυτές τις μέρες να κάνουμε κάποια πράγματα και να βελτιώσουμε την εικόνα και πιο πολύ την ψυχολογία που θα παίξει ρόλο την Κυριακή».

Α1 - 11η αγωνιστική

Σάββατο 14/1

Απόλλων Πατρών - Άρης
«Δ.Τόφαλος» 16.30'
Βορεάδης, Αναστόπουλος, Χατζής
Πανελλήνιος - ΓΣ Λάρισας
Κυψέλη 17.00'
Ζαβλανός, Καρακατσούνης, Μάνος
Ολυμπιακός - Πανιώνιος
Ειρήνης και Φιλίας 19.00'
Σπυρίδωνος, Γκόντας, Γκούμας
Μαρούσι - Παναθηναϊκός
Άγιος Θωμάς 19.00'
Κουκουλεκίδης, Χριστοδούλου, Τζάμος
Ηρακλής - ΠΑΟΚ
Ιβανώφειο 19.00'
Πιτσίλκας, Μαστραφτσής, Σταματόπουλος

Κυριακή 15/1

Μακεδονικός - ΑΕΚ
Κοζάνη 17.00'
Παπαδημητρίου, Μουζάκης, Παπαπέτρου
Ολύμπια Λάρισας - Κολοσσός Ρόδου
Νεάπολη 18.00'
Καρούσης, Μπίτης, Ντίνος

Α1 ΕΘΝΙΚΗ

Στα ...βόρεια το ενδιαφέρον

• Στις γειτονιές του Αμαρουσίου και της Θεσσαλονίκης διεξάγονται τα σημερινά ντέρμπι της 11ης αγωνιστικής.

Η επιστροφή του Βασίλη Σπανούλη ως αντίπαλος πλέον στο κλειστό του Αγίου Θωμά είναι το θέμα της ημέρας. Ο Παναθηναϊκός οδηγεί την κούρσα του πρωταθλήματος και δοκιμάζεται στην έδρα του Αμαρουσίου η οποία μέχρι στιγμής είναι αλώβητη! Τις δύο ομάδες χωρίζει ένας μόνο βαθμός και αναμφισβήτητα μιλάμε για το ντέρμπι κορυφής της 11ης αγωνιστικής. Από το ντέρμπι κορυφής, στο ντέρμπι παραμονής. Μοιάζει απίστευτο όταν πρόκειται για δύο ομάδες της Θεσσαλονίκης με μεγάλη ιστορία. Ο Ηρακλής υποδέχεται τον ΠΑΟΚ με στόχο τη δεύτερη νίκη του στο πρωτάθλημα χωρίς όμως την συμπαράσταση του κόσμου του. Από κει και πέρα, ο Απόλλων ανοίγει την αυλαία της ημέρας υποδεχόμενος τον Άρη ενώ ο Πανελλήνιος κυνηγάει την έκτη σερί νίκη κόντρα στον Γυμναστικό. Το πρόγραμμα του Σαββάτου ολοκληρώνει το ματς του Ολυμπιακού με τον Πανιώνιο, το οποίο θα διεξαχθεί κεκλεισμένων των θυρών.

Ομάδα	Βαθ	Αγ	Νικ (εντ.-εκ.)	Ητ (εντ.-εκ.)	Επιθ	Αμυν	Διαφ
1. Παναθηναϊκός	19	10	6-3	0-1	883	749	+134
2. Ολυμπιακός	18	10	5-3	0-2	803	740	+63
3. Μαρούσι	18	10	4-4	0-2	739	695	+44
4. Πανελλήνιος	16	10	3-3	2-2	758	732	+26
5. Άρης	16	10	4-2	2-2	750	720	+30
6. ΑΕΚ	15	10	3-2	2-3	790	756	+34
7. Μακεδονικός	15	10	4-1	0-5	770	782	-12
8. Πανιώνιος	15	10	5-0	1-4	744	766	-22
9. Ολύμπια	14	10	4-0	1-5	789	771	+18
10. Απόλλων	14	10	3-1	1-5	745	762	-17
11. ΓΣ Λάρισας	14	10	4-0	2-4	719	760	-41
12. ΠΑΟΚ	13	10	1-2	4-3	736	807	-71
13. Ηρακλής	12	10	2-0	2-6	680	758	-78
14. Κολοσσός	*11*	*10*	*1-0*	*5-4*	*673*	*781*	*-108*

Α' ΚΑΤΗΓΟΡΙΑ ΑΝΔΡΩΝ

Δεν έρχονται οι «σφουγγαράδες»

• Αναβλήθηκε το ματς της τέντας Ηρακλής - ΕΑΚΑ. Ντέρμπι σε Κρεμαστή και Κω.

Σε αναβολή του αγώνα Ηρακλής Λάρδου - ΕΑΚΑ προχώρησε χθες η επιτροπή πρωταθλήματος. Το ματς επρόκειτο να διεξαχθεί σήμερα στις 12.00' στην τέντα ωστόσο οι «σφουγγαράδες» διεμήνυσαν ότι δεν θα ταξιδέψουν καθώς, όπως αναφέρουν τα επίσημα, οι καιρικές συνθήκες δεν θα διευκολύνουν την μετάβασή τους στη Ρόδο.

Υπήρχαν βέβαια και πληροφορίες που έλεγαν ότι οι Καλύμνιοι αντιμετωπίζουν οικονομικό πρόβλημα (μεταξύ άλλων) και δεν μπορούσαν να ταξιδέψουν.

Από κει και πέρα, δύο ντέρμπι διεξάγονται σήμερα το απόγευμα στο κλειστό της Κρεμαστής και στην Κω. Καλλιθέα και Ιπποκράτης υποδέχονται τον Ιάλυσο και την ΑΕΔ αντίστοιχα. Οι γηπεδούχοι είχαν επικρατήσει των αντιπάλων τους στον α' γύρο.

Αναλυτικά το σημερινό πρόγραμμα της 8ης αγωνιστικής:

• Κλειστό Κω (16.30') **Ιπποκράτης - ΑΕ Δικαίου**
Διαιτητές: Ξανθός - Ζαμάγιας

• Κρεμαστή (18.00') **Καλλιθέα - Ιάλυσος**
Διαιτητές: Βιτζηλαίος - Αρνάς
Ρεπό: Ιβίσκος

Σύσκεψη για τα Island games

• Άρχισε ο καταμερισμός των ευθυνών για την αρτιότερη διεξαγωγή τους το 2007

Την προηγούμενη εβδομάδα πραγματοποιήθηκε στα γραφεία της οργανωτικής επιτροπής ΡΟΔΟΣ 2007 (Δ.Ο.Ν.Α Δ.Ροδίων) ενημερωτική συνάντηση των επιτροπών και των υπευθύνων των Δ.Ο.Ν.Α του νησιού μας.

Στην συνάντηση έγινε παρουσίαση αναφορικά με την προετοιμασία που απαιτείται ενόψει των αγώνων, Nat West Island Games Rhodes2007, ενώ παράλληλα κατατέθηκαν προτάσεις που αφορούν την εμπλοκή, τις αρμοδιότητες και τις ενέργειες που αφορούν τους Δ.Ο.Ν.Α του νησιού

Συγκεκριμένα συζητήθηκαν τα ακόλουθα : Ορισμός υπευθύνων για τα θέματα των αγώνων, ορισμός συντονιστών, ορισμός υπεύθυνων εθελοντισμού καθώς και διαδικαστικά θέματα που αφορούν τη συνεργασία των Δ.Ο.Ν.Α προκειμένου η διεξαγωγή των αγώνων να πραγματοποιηθεί με επιτυχία.

TECHNO GROUP
Μελέτη - Συντήρηση
ΠΑΡΑΔΟΣΗ ΣΕ ΠΛΗΡΗ ΛΕΙΤΟΥΡΓΙΑ ΑΠΟ ΠΕΠΕΙΡΑΜΕΝΟ ΣΥΝΕΡΓΕΙΟ
ΘΕΡΜΑΝΣΗ–ΗΛΙΑΚΑ–ΚΛΙΜΑΤΙΣΜΟΣ
ΕΥΚΟΛΙΕΣ ΠΛΗΡΩΜΗΣ
ΔΑΠΕΔΟΘΕΡΜΑΝΣΗ
Περιορισμένη τεχνική αποστήριξη για μεταφορά ακόμα και τοποθέτηση
10 ετών εγγύηση
GLASS
INOX
ΧΑΛΚΙΝΟ
ΑΝΟΞΕΙΔΟΤΗ ΥΠΕΡΟΧΗ A.I.S.I. 316
ΣΥΝΔΕΟΝΤΑΙ ΚΑΙ ΜΕ ΚΑΛΟΡΙΦΕΡ
Απο 25.00€ το μήνα!
ΠΡΟΪΟΝΤΑ ΓΕΡΜΑΝΙΑΣ-ΙΤΑΛΙΑΣ
Δημ. Αναστασιάδη 8 - Τηλ. & Fax: 22410 32181

ΜΠΑΣΚΕΤ

Δεν υπάρχουν Μεσσίες

• Ο Γιώργος Ζευγώλης εγκωμίασε τον Κολοσσό και στήριξε τον Φράνκο Νάκιτς χαρακτηρίζοντάς τον την καλύτερη μεταγραφή αυτή τη στιγμή. Έστειλε μήνυμα στον κόσμο για συμπαράσταση και δήλωσε ξετρελαμένος με τη Ρόδο.



Μηνύματα αισιοδοξίας άφησε ο Γιώργος Ζευγώλης.

Είναι αισιόδοξος για το ...θαύμα της παραμονής αλλά αποποιήθηκε τον τίτλο του Μεσσία. Ο **Γιώργος Ζευγώλης** έδωσε χθες το μεσημέρι την πρώτη συνέντευξη Τύπου και μίλησε για όλα έχοντας δίπλα του τον **Φράνκο Νάκιτς** τον οποίο χαρακτήρισε την καλύτερη μεταγραφή της ομάδας αυτή την περίοδο.

«Είμαι πολύ χαρούμενος που είμαι εδώ. Ξαναγυρνάω στη δουλειά μου γιατί ήμουν όλη τη σεζόν έξω, παρότι είχα αρχίσει να σκέφτομαι ότι φέτος δεν θα δουλέψω. Είχα στενοχωρηθεί από κάποιες φάσεις που είχαν τύχει.

Η πρόταση όμως που είχα από τον κ. Κωσταρίδη και της διοίκησης με έκανε χαρούμενο γιατί πιστεύω ότι είναι μία ομάδα που αξίζει να βρίσκεται στην Α1! Έχει όλα αυτά που λείπουν από πολλές ομάδες που έχουν φύγει από την κατηγορία ή ακόμα και από κάποιες που υπάρχουν στην Α1 και ταλαιπωρούν παίκτες, προπονητές και κόσμο!

Η ομάδα βρίσκεται σε μία μεταβατική φάση γιατί είμαστε σε μία άσχημη βαθμολογικά θέση αλλά αυτά μεταλλάσσονται εύκολα στην Α1. Το έχει δείξει και η ιστορία. Πολλές ομάδες στον α' γύρο, όπως η ομάδα μου πέρσι (σ.σ. Ιωνικός Ν.Φ. Αμαλιάδας), δείξανε ότι είναι η ευχάριστη έκπληξη και στο β' γύρο ήταν η δυσάρεστη.

Θεωρώ ότι πρέπει όλοι να είναι αισιόδοξοι, να δούμε τα πράγματα θετικά, να ξαναγυρίσει το χαμόγελο στο νησί, στην πόλη, σε μας. Προσπαθώ να ξαναφέρω στην ομάδα το χαμόγελο και όχι τον χαβαλέ! Να βάλω κανόνες στο παιχνίδι μας, να είμαστε μία ομάδα που σέβεται ο ένας τον άλλο, να δίνουμε μέσα στο γήπεδο πραγματική μάχη και να κάνουμε τον κόσμο να μας σέβεται και να μας αγαπάει.

Ο στόχος μου είναι να μείνει η ομάδα στην Α1 ανεξάρτητα από το αν θα είμαστε του χρόνου εδώ είτε εγώ είτε ο **Φράνκο** γιατί είμαστε επαγγελματίες, **αλλά τέτοια 'μαγαζιά' είναι κρίμα να πέφτουν κατηγορία και να μένουν ομάδες που κατά τη γνώμη μου δεν ανήκουν στην Α1. Στην κατηγορία αυτή ανήκουν ομάδες που είναι φερέγγυες, έχουν κόσμο και έχουν τις δυνατότητες που έχει ο Κολοσσός. Γι' αυτόν ακριβώς τον λόγο, έχουμε δώσει υπόσχεση στον εαυτό μας να κάνουμε το καλύτερο από δω και στο εξής για να κρατήσουμε την ομάδα στην κατηγορία.**

Το μόνο πράγμα που αισθάνομαι βάρος στην πλάτη μου, γιατί είναι η δεύτερη φορά που αναλαμβάνω ομάδα στα μέσα της σεζόν, είναι ότι θέλω να κάνω τόσα πολλά πράγματα που δεν ξέρω αν θα μου φτάσει η χρονιά. Γι' αυτό και μάλλον 'μπούκωσα' τους παίκτες μου τις τελευταίες δύο μέρες.

Για το παιχνίδι με την Ολύμπια, έχουμε ετοιμάσει κάποια πράγματα. Δεν είναι αυτά που θα ήθελα αν ήμουν από την αρχή της σεζόν ωστόσο θεωρώ ότι έχουμε ορισμένα εφόδια να πάμε στη Λάρισα για ένα ματς που είναι ανοιχτό για κάθε αποτέλεσμα. Εμείς θα παίξουμε, όπως νομίζω και εύχομαι, με πίστη και καλή αίσθηση, καλή αύρα. Δεν θα έχουμε να απολογηθούμε σε κανέναν. Δεν έχουμε να δώσουμε εξετάσεις. Είμαστε όλοι σίγουροι για τον εαυτό μας και την ομάδα μας. **Το μόνο που θέλουμε είναι να μπορέσουμε να δώσουμε την αίσθηση ότι πραγματικά είμαστε μία ομάδα που δεν τα παρατάει, που δεν κοιτάζει την βαθμολογική της θέση και κοιτάει στα μάτια ο ένας παίκτης τον άλλον και τον πιστεύει σε αυτόν.**

Ό,τι χρειαστεί στην ομάδα για να γίνει ακόμα καλύτερη, η διοίκηση είναι πολύ κοντά μου κι εγώ είμαι σε φάση που βλέπω τους παίκτες οι οποίοι δεν είναι επιλογές μου και πρέπει να δω τι μπορούν να κάνουν, τη χημεία της ομάδας που θεωρώ ότι είναι το σημαντικότερο πρόβλημα.

Είμαι **συγκρατημένα** αισιόδοξος ότι μπορώ να δώσω μια εικόνα μπασκετική και γρήγορα. Όμως είμαι **πολύ** αισιόδοξος ότι θα δώσουμε μια καλή εικόνα όλοι μας, γιατί δεν είμαι του 'εγώ' αλλά του 'εμείς' και εννοώ οι κάτοικοι του νησιού, οι φίλαθλοι, οι δημοσιογράφοι, η διοίκηση, η ομάδα. Όλοι είμαστε μία παρέα. Δεν υπάρχουν θεοί. **Δεν ήρθα ως Μεσσίας, ούτε ο Φράνκο ήρθε ως Μεσσίας. Ούτε αν έρθει αύριο κάποιος θα έρθει με αυτόν το ρόλο. Οι Μεσσίες είναι στην Παλαιά Διαθήκη. Τώρα υπάρχουν συνολικές προσπάθειες.** Θα γίνουν λάθη, μπορεί να κάνω κι εγώ και μάλιστα πολλά. **Αυτή τη στιγμή πρέπει να έχουμε, όχι πίστωση χρόνου ούτε συναισθημάτων, μία αίσθηση ότι δεν είμαστε μία ομάδα που παίζει το τελευταίο της χαρτί. Δεν παίζουμε τράπουλα, παίζουμε μπάσκετ.**

Και για τα παιδιά πρέπει να πω, με παράδειγμα τον **Φράνκο,** ότι ένα υψηλό συμβόλαιο δεν καθορίζει το πώς παίζει κάποιος. Υπάρχουν πολλά παραδείγματα στην ιστορία του μπάσκετ που έχουν αμειφθεί και δεν έχουν παίξει.

Τον **Φράνκο** τον πιστεύω γιατί πάνω απ' όλα είναι παίκτης. Αυτό νομίζω τα λέει όλα. **Το μπάσκετ παίζεται με συγκεκριμένους κανόνες και εμένα μου αρέσουν οι παίκτες. Δεν μου αρέσουν οι ...Μεσσίες, οι street ball players, ούτε οι παίκτες που έρχονται για να αλλάξουν τους μιας ομάδας.** Πιστεύω ότι μια ομάδα αποτελείται από 6-7 καλούς παίκτες που ξέρουν μπάσκετ, επικοινωνούν με τον προπονητή και όλοι μαζί παίζουν ένα άθλημα που αποτελείται από κανόνες που μπορεί να βγάλει μία θετική εικόνα σε σας που το βλέπετε, στον κόσμο και στη διοίκηση αλλά και σε μας τους ίδιους που το παίζουμε!

Το πρώτο πράγμα που αντιμετώπισα εδώ είναι ότι η ομάδα δεν ευχαριστιόταν αυτό που έκανε. Δεν εννοώ στις προπονήσεις, μη θεωρήσετε ότι αφήνω αιχμές για κάτι, αλλά μέσα στον αγωνιστικό χώρο. Το μπάσκετ είναι παιχνίδι. Αν δεν το ευχαριστιέσαι... Όπως όλα τα πράγματα που κάνεις στη ζωή σου! Αν κάνεις κάτι με το ζόρι, το βαριέσαι. Χθες (σ.σ. προχθές) **άρχισα να αντιλαμβάνομαι στην προπόνηση ότι οι παίκτες έχουν αρχίσει να το ευχαριστιούνται.**

Θέλω να στείλω στον κόσμο ένα μήνυμα: να είναι μαζί μας! Ειδικά στις δύσκολες στιγμές. Για μας είναι δύναμη ο κόσμος. Τον θέλουμε κοντά μας. Να μας ενθαρρύνει, να μας δίνει ώθηση. Αυτή την εποχή έχουμε τέσσερα παιχνίδια 'κολλητά' στα οποία είμαστε άουτ σάιντερ. Αυτό είναι καλό από τη μία πλευρά γιατί η ομάδα θα έχει το χρόνο να σηκώσει κεφάλι. Από την άλλη είναι και κακό, αν κάτσουμε να σκεφτούμε 'εντάξει, και να χάσουμε τι έγινε;'. Εγώ πιστεύω ότι τα παιδιά θα μπούνε σε κάθε ματς για να κερδίσουν. Ειδικά στο γήπεδό μας έχουμε υποσχεθεί να παλεύουμε μέχρι τελευταίας ρανίδος! **Πιστεύω ότι από δω και πέρα, αφού έχουν περάσει όλοι οι 'μεγάλοι' από τη Ρόδο, όλα τα παιχνίδια παίζονται».**

Οι μεταγραφικές κινήσεις

«Οι παίκτες που έχουμε θεωρώ ότι είναι πολύ καλοί και αν χρειαστεί κάτι να προσθέσουμε θα το βάλουμε και αν πρέπει να αφαιρέσουμε κάτι θα το βγάλουμε.

Αυτό που μας κάνει να αισθανόμαστε ασφάλεια, είναι ότι η διοίκηση είναι αποφασισμένη να οδηγήσει το καράβι μέχρι τέλους.

Είμαστε μία ομάδα προοπτικής, μία ομάδα που δίνει τη μάχη της σε οποιοδήποτε χαράκωμα. Θα κάνουμε τα πάντα να κρατήσουμε την ομάδα στην Α1.

Νομίζω ότι η καλύτερη μεταγραφή του Κολοσσού αυτή τη στιγμή είναι ο Φράνκο! Δεν σημαίνει βέβαια ότι πρέπει αύριο να βάλει 30 πόντους για να το δικαιολογήσει.

Θεωρώ ότι το πρόβλημα στη θέση '3' το έχουμε λύσει. Από το βράδυ της Κυριακής και μετά θα δούμε μία – μία τις θέσεις. Θα πρέπει όμως να είμαστε και λίγο τυχεροί. Το να φέρεις έναν παίκτη δεν λέει τίποτα. Το θέμα είναι να φέρεις κάτι καλύτερο. Και αυτή την εποχή οι επιλογές είναι περιορισμένες. Θα πρέπει και τα ίδια τα παιδιά να νιώσουν ότι αυτός που θα έρθει θα βοηθήσει. Τους παίκτες δεν μπορείς να τους ξεγελάσεις. Αυτός είναι νόμος! **Αν φέρω λοιπόν κάποιον θα πρέπει να αισθανθούν τα παιδιά ότι φέρνω κάτι καλό που θα τους δώσει σιγουριά και αυτοπεποίθηση στο παιχνίδι».**

Η Ρόδος

«Η πόλη είναι πανέμορφη! Εγώ έχω τρελαθεί. Βγάζει βέβαια μία μελαγχολία γιατί η μισή Παλιά Πόλη είναι κλειστή αυτήν την περίοδο αλλά ελπίζουμε όταν θα ανοίξουν όλα τα μαγαζιά να είμαστε κι εμείς καλά και να βγούμε να διασκεδάσουμε μαζί με τον κόσμο. **Να κάνουμε πολλές φορές ακόμα αυτό που είδα στην τηλεόραση στο ματς με τον Πανιώνιο, το 'όλε – όλε'».**

Δείτε στην TV

Σάββατο 14/1
Μαρούσι – Παναθηναϊκός
19.00' Supersport

Ηρακλής - ΠΑΟΚ
19.00' ET1

Κυριακή 15/1
Ολύμπια Λάρισας – Κολοσσός Ρόδου
18.00' ET1

Μπέρδεμα με Μαλέσεβιτς

• Καθυστερεί η απόκτηση του Βόσνιου πλέι μέικερ λόγω γραφειοκρατικού κωλύματος!

• Χωρίς Παπαδάτο αναχωρεί σήμερα η αποστολή για τη Λάρισα.

Μπορεί να πληροί τις προϋποθέσεις του **Γιώργου Ζευγώλη** και να έχει αφήσει καλές εντυπώσεις στις προπονήσεις ωστόσο η μεταγραφή του **Μπόγιαν Μαλέσεβιτς** είναι στον αέρα!

Ο ΕΣΑΚΕ επιτρέπει τρεις αλλαγές αλλοδαπών παικτών στον α' γύρο του πρωταθλήματος και στο β' δύο. Στον Κολοσσό έχει «χρεωθεί» ως διπλή η περίπτωση του **Άλμπερτ** (τη δεύτερη φορά δεν είχε εκδοθεί δελτίο) με αποτέλεσμα να απομένει μόνο ακόμα αντικατάσταση στο ρόστερ αυτή την περίοδο. Αν ισχύει όντως κάτι τέτοιο (θα ξεκαθαρίσει η κατάσταση τη Δευτέρα) τότε ο **Γιώργος Ζευγώλης** δεν είναι διατεθειμένος να «χαραμίσει» μία μεταγραφή για έναν παίκτη που δεν θα ανήκει στους βασικούς.

Εξάλλου, βρίσκεται σε διαρκή επαφή με μάνατζερ για τις επικείμενες προσθήκες στο έμψυχο δυναμικό του Κολοσσού.

Η αποστολή

Με προορισμό τη Λάρισα αναχωρεί σήμερα το απόγευμα η αποστολή του Κολοσσού καθώς αύριο στις 18.00' αντιμετωπίζει την τοπική Ολύμπια στο πλαίσιο της 11ης αγωνιστικής.

Ο **Γιώργος Ζευγώλης** δεν θα έχει στη διάθεσή του τον **Αλέξη Παπαδάτο** ο οποίος θα απουσιάσει για δεύτερο συνεχόμενο παιχνίδι. Στη θέση του, θα ταξιδέψει ο **Γιάννης Σκορδάλης**. Στην αποστολή θα συμπεριληφθούν οι: **Πανταζόπουλος, Τζόνσον, Γκογκίδης, Παναγιωταράκος, Ντιφάρες, Νάκιτς, Σούλης, Μπράιαντ, Μακρής, Τσιάκος, Άρσιτς** και **Σκορδάλης**.

Οι «θαλασσί» θα προπονηθούν και σήμερα το πρωί (11.00') και στη συνέχεια θα φύγουν για Λάρισα μέσω Αθηνών.

Ούτε εφησυχασμός, ούτε πανικός

Συνέχεια από τη σελ. 5

Ο ίδιος έχει στείλει και επιστολή προς τους δημάρχους ώστε να κάνουν πλατιά ενημέρωση στους πτηνοτρόφους των Δήμων τους. Σημειώνεται, πάντως, ότι έχει γίνει επίσκεψη κτηνιάτρων σε όλες τις κτηνοτροφικές μονάδες της περιοχής μας.

- Η υποστελέχωση των υπηρεσιών του Νομού μας είναι εκείνο που φαίνεται να προβληματίζει περισσότερο τις εμπλεκόμενες Αρχές αφού ολόκληρη η περιοχή έχει ένα μόνιμο κτηνίατρο και θα έρθει ακόμη ένας άμεσα.

Επίσης, στη Διεύθυνση Κτηνιατρικής δεν υπάρχει ειδικός επιδημιολόγος.

Καλυμμένη είναι, πάντως, η περιοχή μας όσον αφορά στα υλικά και τα εφόδια που χρειάζονται, δηλαδή ειδικά απολυμαντικά και φάρμακα και εξαρτήσεις αφού η Νομαρχία έχει εφοδιάσει όλα τα Επαρχεία και αυτά με τη σειρά τους ακόμα και τα πιο μικρά νησιά.

-Κάτι άλλο που δόθηκε έμφαση είναι ότι όσον αφορά στην υποδοχή των λαθρομεταναστών, αυτοί θα πρέπει να οδηγούνται άμεσα για εξέταση.



-Όπως επεσήμανε ο κ. Καραμαρίτης, το βάρος θα πρέπει να δοθεί στα χωριά και στην ενημέρωση και σ' αυτό τον τομέα είναι που θα βοηθήσει η ύπαρξη ενός συντονιστικού οργάνου.

Εάν εντοπισθεί τυχόν κρούσμα στην περιοχή μας, στο Νοσοκομείο της Ρόδου υπάρχει ειδικός θάλαμος αρνητικής πίεσης, όπως επεσήμανε ο κ. Καραμαρίτης.

- Ο κ. Χρύσης ήταν εκείνος που έθεσε το θέμα του λεπτού χειρισμού της υπόθεσης ακριβώς επειδή αυτή είναι η περίοδος που κλείνονται τα τουριστικά συμβόλαια για το καλοκαίρι και τα μέτρα που λαμβάνονται δεν θα πρέπει να βγουν διαστρεβλωμένα προς τα έξω και ο θόρυβος να λειτουργήσει αρνητικά για το τουριστικό μας ρεύμα.

- Μετά από εντολή του Νομάρχη, θα σταλούν άμεσα διακόσιες ειδικές στολές στα Επαρχεία για να τις κατανείμουν στις υπηρεσίες όλων των νησιών.

-Σημαντική ήταν και η τοποθέτηση του εκπροσώπου της υγειονομικής υπηρεσίας του στρατού, σύμφωνα με τον οποίο υπάρχουν 3.500 στρατιώτες στη Ρόδο, εκτός από τα άλλα νησιά οι οποίοι δεν διαθέτουν τα μέσα π.χ. για την υποδοχή λαθρομεταναστών και ζήτησαν δέκα ειδικές στολές.

Παράλληλα, επισημάνθηκε ότι έχουν πρόβλημα να συντονιστούν με τις υπόλοιπες υπηρεσίες σε περίπτωση που εντοπισθεί ύποπτο κρούσμα και για τον λόγο αυτό ζητούν να συνταχθεί ένα μνημόνιο ενεργειών ώστε να γνωρίζουν πως θα κινηθούν εφόσον χρειαστεί.

-Καταλήγοντας, αναφέρθηκε ότι θα γίνει ενημέρωση σε όλο το προσωπικό των Σωμάτων Ασφαλείας της περιοχής μας από τον κ. Ζεμπιλλά και ακόμα έναν γιατρό που θα έρθει από την Αθήνα.

ΕΛΛΗΝΙΚΗ ΔΗΜΟΚΡΑΤΙΑ
ΝΟΜΟΣ ΔΩΔΕΚΑΝΗΣΟΥ
ΔΗΜΟΣ ΝΟΤΙΑΣ ΡΟΔΟΥ
ΟΙΚΟΝΟΜΙΚΟ ΤΜΗΜΑ

ΚΑΤΑΣΤΑΣΗ ΤΕΛΩΝ ΚΑΙ ΔΙΚΑΙΩΜΑΤΩΝ ΔΗΜΟΥ ΝΟΤΙΑΣ ΡΟΔΟΥ ΠΟΥ ΙΣΧΥΟΥΝ ΓΙΑ ΤΟ ΕΤΟΣ 2006

Α/Α ΤΕΛΗ ΚΑΙ ΔΙΚΑΙΩΜΑΤΑ	ΑΠΟΦΑΣΗ Δ.Σ.	ΕΓΚΡΙΣΗ ΠΕΡ. ΑΙΓ.	ΠΕΡΙΛΗΨΗ ΑΠΟΦΑΣΗΣ
1. Τέλη καθαριότητας και φωτισμού	193/2003	12513/14-11-2003	Για οικίες-αγροτικές αποθήκες 0,70 ευρώ το τ.μ. Για επιχειρήσεις 2 ευρώ το τ.μ.
2. Τέλος ακίνητης περιουσίας	194/2003	12852/21-11-2003	Συντελεστής 0,35 τοις χιλίοις στα: α) Πάσης φύσεως ακίνητα που βρίσκονται εντός οικισμού. Β) Κάθε είδους κτίσματα που βρίσκονται εκτός οικισμού. Οι τιμές ζώνης και για τα δέκα δημοτικά διαμερίσματα του δήμου ορίζονται σύμφωνα με την απόφαση του ΔΣ αριθ. 194/2003.
3. Τέλος χρήσης Κοινοχρήστων χώρων	125/2003 181/2005	9519/26-8-2003 14427/31-10-2005	Επιβάλλεται τέλος χρήσης κοινοχρήστων χώρων: 1. Δ.Δ. Γενναδίου, Ασκληπιείου, Κατταβιάς, Απολακκιάς, Λαχανιάς και Βατίου 15 ευρώ το τ.μ., 2. Αιγιαλίτιδα ζώνη - παραλίες 30 ευρώ το τ.μ. 3. Εμποροπανηγύρεις 10 ευρώ το τ.μ. 4. Επιχειρήσεις στον δημοτικό δρόμο έμπροσθεν του Ταχυδρομείου Γενναδίου που έχουν γίνει παρεμβάσεις στον και για τους χώρους που χρησιμοποιούνται όλο το χρόνο, 30 ευρώ το τ.μ. Για τις λοιπές επιχειρήσεις που δεν έχουν κάνει παρεμβάσεις στον κοινόχρηστο χώρο 15 ευρώ. Για την χορήγηση άδειας μικροπωλητή ποσό 150 ευρώ.
4. Τέλος διαφήμισης	131/2003	9282/20-8-2003	Επιβάλλεται τέλος διαφήμισης 0,15 ευρώ εβδομαδιαίως το τ.μ. για διαφημίσεις που αναγράφονται ή αναρτώνονται ή επικολλούνται: Α. Μέσα σε μόνιμα και σταθερά ή προσωρινά και κινητά πλαίσια, τα οποία τοποθετούνται σε πλατείες, οδούς, πεζοδρόμια, δημόσιους και κοινόχρηστους χώρους, που καθορίζονται με απόφαση του οικείου δημοτικού συμβουλίου. Β. Στις περιφράξεις ακάλυπτων χώρων και ανεγειρόμενων ή εγκαταλελειμμένων οικοδομών με συναίνεση του ιδιοκτήτη ή νομέα ή του διαχειριστή αυτών. Γ. Σε χώρους σταδίων και γηπέδων. Δ. Μέσα σε καταστήματα, κινηματογράφους, θέατρα και άλλους δημόσιους χώρους και Ε. Σε περίπτερα, στέγαστρα αφετηριών και στάσεων αναμονής επιβατών αστικών και υπεραστικών συγκοινωνιών. Για διαφημίσεις φωτεινές σε στέγες ή δώματα 15 ευρώ ετησίως το τ.μ. Για φωτεινές σε οποιουσδήποτε άλλους χώρους 6 ευρώ ετησίως το τ.μ. Για μη φωτεινές ή φωτιζόμενες, σε στέγες ή δώματα 2,50 ευρώ ετησίως το τ.μ. Για διαφημίσεις που γίνονται μέσα σε κάθε τύπου οχήματα δημόσιας χρήσης ή στην εξωτερική επιφάνεια αυτών διαστάσεων μέχρι 30 επί 50 εκατοστόμετρα, 0,50 ευρώ μηνιαίως. Για διαφημίσεις που γίνονται με ημερολόγια, δώρα κλπ το τέλος ορίζεται σε ποσοστό 2% επί της δαπάνης διαφήμισης.
5. Τέλος ύδρευσης	191/2003	12515/14-11-2003	Οικιακή χρήση 0,30 ευρώ ανά κ.μ. Επαγγελματική χρήση 0,50 ευρώ ανά κ.μ. Ελάχιστη κατανάλωση το χρόνο 20 ευρώ για κάθε παροχή που καταναλώνει μέχρι 66,67 κ.μ. Τέλη σύνδεσης 1/2 ίντσας 100 ευρώ για οικίες εντός οικισμού και για εκτός 50% επί πλέον. Τέλη σύνδεσης 3/4 ίντσας 200 ευρώ για οικίες εντός οικισμού και για εκτός 50% επί πλέον. Τέλη σύνδεσης 1 ίντσας 300 ευρώ για οικίες εντός οικισμού και για εκτός 50% επί πλέον. Για τις επιχειρήσεις αύξηση κατά 50% γι' αυτά που ισχύουν στις κατοικίες. Για τα ξενοδοχεία 1.000 ευρώ. Η τιμολόγηση για οικίες θα γίνεται ανά εξάμηνο, ξενοδοχεία και επιχειρήσεις ανά τρίμηνο.
6. Τέλος ύδρευσης	192/2003	12514/14-11-2003	0,10 ευρώ ανά κ.μ. Όπου δεν έχουν τοποθετηθεί υδρομετρητές, η τιμή είναι 30 ευρώ το στρέμμα και για κάθε καλλιεργητική περίοδο και για δενδρώδεις καλλιέργειες 15 ευρώ το χρόνο.
7. Τέλος αποχέτευσης	196/2003	12511/14-11-2003	Πάγιο ετήσιο τέλος 30 ευρώ για οικίες και καταστήματα. Για τα ξενοδοχεία 10 ευρώ ανά δωμάτιο. Τέλος σύνδεσης για οικίες - καταστήματα 100 ευρώ και για ξενοδοχεία 500 ευρώ.
8. Τέλος βοσκής	195/2003	12512/14-11-2003	Για τα αιγοπρόβατα και μέχρι εκατό ζώα 0,50 ευρώ ανά κεφαλή. Από 100 ζώα και άνω 0,75 ευρώ ανά κεφαλή. Για τα βοοειδή οι διπλάσιες τιμές. Για ψευδή και ανακριβή δήλωση θα χρεώνονται με το δεκαπλάσιο των παραπάνω τιμών.
9. Τέλος επί των ακαθαρίστων εσόδων	29/1999 101/2000 241/2004	1922/1999 13375/27-11-2000 13048/29-11-2004	1) Σε ποσοστό 2% στα ακαθάριστα έσοδα των Ξενοδοχείων, Ζυθοπωλείων, μπαρ ανεξαρτήτως κατηγορίας, Καντινών.
Εστιατορίων-Ξενοδοχείων κλπ.			2) Σε ποσοστό 5% στα ακαθάριστα έσοδα σε νυκτερινά και άλλα καταστήματα με ποτά και θέαμα και με μουσική ηλεκτροφώνου. 3) Σε ποσοστό 2% στα ακαθάριστα έσοδα στις κατηγορίες καταστημάτων: Ενοικιάσεις σκαφών αναψυχής τοπικού χαρακτήρα, θαλάσσιων ποδηλάτων, ιστιοσανίδων, ειδών χρησιμοποιουμένων στην παραλία, ενοικιαζομένων αυτοκινήτων, ποδηλάτων και μοτοποδηλάτων, ειδών που χρησιμοποιούνται στη θάλασσα από τους λουόμενους Σχολών εκμάθησης θαλασσίων σπορ.

Ο δήμαρχος
Σαββής Μανώλης

ΕΠΙΣΤΗΜΟΝΙΚΗ ΕΝΩΣΗ ΤΕΧΝΟΛΟΓΙΚΗΣ ΕΚΠΑΙΔΕΥΣΗΣ ΜΗΧΑΝΙΚΩΝ Ε.Ε.Τ.Ε.Μ.
ΠΕΡΙΦΕΡΕΙΑΚΟ ΤΜΗΜΑ ΝΟΜΟΥ ΔΩΔΕΚΑΝΗΣΟΥ
(Ταχ. Δ/νση: Μ. Πετρίδη 2 85100 Ρόδος, Τηλ.-Fax: 2241024518, e-mail:eetem.rho@mail.gr)
ΣΥΛΛΟΓΟΣ ΠΤΥΧΙΟΥΧΩΝ ΜΗΧΑΝΙΚΩΝ ΤΕΧΝΟΛΟΓΙΚΟΥ ΤΟΜΕΑ ΑΝΩΤΑΤΗΣ ΕΚΠΑΙΔΕΥΣΗΣ ΔΗΜΟΣΙΩΝ ΥΠΑΛΛΗΛΩΝ ΝΟΜΟΥ ΔΩΔΕΚΑΝΗΣΟΥ ΣΥ.ΜΗ.Δ.Υ.Α.

ΠΡΟΣΚΛΗΣΗ

Αγαπητοί συνάδελφοι σας προσκαλούμε
την **Κυριακή 15-01-2006**
στο ξενοδοχείο **GRAND HOTEL** και **ώρα 19.00** να
κόψουμε την πρωτοχρονιάτικη πίτα μας.
Τα Δ.Σ.
της Ε.Ε.Τ.Ε.Μ. & του ΣΥ.ΜΗ.Δ.Υ.Δ.

ΑΠ025

Φ/Γ ΠΑΥΣΑΝΙΑΣ

ΑΝΑΚΟΙΝΩΣΗ

Ενημερώνουμε το κοινό διά την μεταφορά **ΕΜΠΟΡΕΥΜΑΤΩΝ - ΑΥΤΟΚΙΝΗΤΩΝ - ΜΗΧΑΝΗΜΑΤΩΝ** με το **Φ/Γ Παυσανίας.**
Αναχώρηση από τη ΡΟΔΟ
με προορισμό τα κάτωθι νησιά:

ΣΥΜΗ	**ΧΑΛΚΗ**
ΤΗΛΟΣ	**ΔΙΑΦΑΝΙ**
ΝΙΣΥΡΟΣ	**ΚΑΡΠΑΘΟΣ**
ΚΩ	**ΠΗΓΑΔΙΑ**
ΛΕΡΟΣ	**ΚΑΣΟΣ**
ΠΑΤΜΟΣ	**ΚΡΗΤΗ**
ΛΕΙΨΟΙ	

ΑΥΣΤΡΑΛΙΑΣ 60 - ΓΚΙΝΑΚΗΣ
Πληρ. τηλ. 6936656976
24 ώρες το 24ωρο

AE921

ΚΕΝΤΡΟ ΕΙΔΙΚΩΝ ΘΕΡΑΠΕΙΩΝ ΤΟΥ ΠΑΙΔΙΟΥ ΔΩΔΕΚΑΝΗΣΟΥ

ΚΩΝ/ΝΟΣ ΜΠΑΔΑΝΗΣ - ΣΟΥΖΗ ΓΕΩΡΓΙΛΟΠΟΥΛΟΥ

ΕΡΓΟΘΕΡΑΠΕΥΤΗΣ ΠΤΥΧΙΟΥΧΟΣ
ΛΟΓΟΠΑΘΟΛΟΓΟΣ ΜΕΤΑΠΤΥΧΙΑΚΟ ΑΚΟΥΟΛΟΓΙΑΣ
ΜΕΘΟΔΟΥ BOBATH N.D.T
ΜΕΘΟΔΟΣ PORTAGE
ΑΙΣΘΗΤΗΡΙΑΚΗΣ ΟΛΟΚΛΗΡΩΣΗΣ (S.I.)
ΜΕΤΕΚΠΑΙΔΕΥΣΗ ΣΤΙΣ ΝΕΥΡΟΛΟΓΙΚΕΣ ΚΑΙ ΚΙΝΗΤΙΚΕΣ ΔΙΑΤΑΡΑΧΕΣ

Αποστόλου Παύλου 84, Ρόδος 85100,
τηλ. / fax (22410)60999/60579

ΧΠ1871/1872

Στεφανάκης Ι. Δημήτριος
Ψυχολόγος
Αριστοτελείου Παν/μίου Θεσ/νίκης

Δέχεται κατόπιν ραντεβού

Βενιζελείων 79, 1ος όροφος, 85100 Ρόδος, Κιν: 6947 403229

ΑΤ077(Γ)

ΛΟΥΤΣΙΟΥ ΖΑΦΕΙΡΟΥΛΑ

ΨΥΧΟΛΟΓΟΣ - ΠΑΙΔΟΨΥΧΟΛΟΓΟΣ - ΠΑΙΔΑΓΩΓΟΣ

Πτυχιούχος UNIVERSITY OF CENTRAL LANCASHIRE UK,
ΠΑΝΕΠΙΣΤΗΜΙΟΥ ΑΙΓΑΙΟΥ
MSc ΠΑΙΔΟΨΥΧΟΛΟΓΙΑΣ UNIVERSITY OF LONDON
Μέλος της Ενωσης Βρετανών Ψυχολόγων (BPS)

Διάγνωση-Αντιμετώπιση:
✓ Ειδικών Μαθησιακών Δυσκολιών (δυσλεξία - δυσγραφία - δυσαριθμησία)
✓ Υπερκινητικότητας - Διάσπασης προσοχής

Αντιμετώπιση προβλημάτων:
✓ Επιθετικότητας - συστολής - άγχους - κατάθλιψης
✓ Σύναψης - διατήρησης φιλικών σχέσεων
✓ Μειωμένης επιθυμίας για σχολείο - Μειωμένης σχολικής επίδοσης

Συμβουλευτική - Αντιμετώπιση Οικογενειακών προβλημάτων:
✓ Σχέσεις γονέων - γονέων παιδιών - αδελφιών
✓ Διαζύγιο - πένθος - προβλήματα υγείας
✓ Εφηβικής ηλικίας

Ψυχολογική Υποστήριξη - Ψυχοθεραπεία Παιδιών / εφήβων / ενηλίκων για:
✓ Ελλειψη αυτοπεποίθησης - αυτοεκτίμησης - αυτοσεβασμού
✓ Αντιμετώπιση άγχους - κατάθλιψης
✓ Χειρισμό συναισθημάτων - έλεγχο θυμού / παρορμήσεων
✓ Ανάπτυξη κινήτρων για προσωπική -επαγγελματική επιτυχία
✓ Σχέσεις εξάρτησης: ζήλια - ενοχές - παθολογική αγάπη - συγκρούσεις - φόβος μοναξιάς

Δέχεται με ραντεβού τηλ. 2241064841, 6945234100,
Κωνσταντινουπόλεως 48, Ρόδος

ΧΠ2624

ΚΕΝΤΡΟ ΔΙΑΓΝΩΣΗΣ - ΑΠΟΚΑΤΑΣΤΑΣΗΣ ΜΑΘΗΣΙΑΚΩΝ ΔΥΣΚΟΛΙΩΝ ΚΑΙ ΣΥΜΒΟΥΛΕΥΤΙΚΗΣ ΓΟΝΕΩΝ

ΣΤΑΣΙΝΟΠΟΥΛΟΥ ΜΑΡΙΚΑ
Ψυχολόγος - Ψυχοπαιδαγωγός
Πτυχιούχος Πανεπιστημίου Αθηνών & Πανεπιστημίου Ιωαννίνων

✓ Αξιολόγηση Μαθησιακών Δεξιοτήτων και Νοημοσύνης Παιδιών & Εφήβων
✓ Αξιολόγηση Σχολικής Ετοιμότητας Νηπίων για Εισαγωγή στο Δημοτικό Σχολείο
✓ Διάγνωση - Αποκατάσταση Ειδικών Μαθησιακών Δυσκολιών
• *Δυσλεξία* • *Δυσορθογραφία*
• *Δυσγραφία* • *Δυσαριθμησία*
✓ Αξιολόγηση - Αντιμετώπιση Μαθησιακών Δυσκολιών / Χαμηλής Σχολικής Επίδοσης
✓ Μαθησιακή Υποστήριξη Παιδιών με Διαταραχή Ελλειμματικής Προσοχής / Υπερκινητικότητα
✓ Ψυχολογική Υποστήριξη Παιδιών που παρουσιάζουν Δυσκολίες στη Μάθηση
✓ Συμβουλευτική Γονέων

ΔΕΧΕΤΑΙ ΚΑΤΟΠΙΝ ΡΑΝΤΕΒΟΥ
Εθν. Αντίστασης 15, 3ος όροφος
Κιν.: 6972 721967

ΑΕ556

Πάντα

Κατακράτηση υγ

Β' ΜΕΡΟΣ

Ο ρόλος της κακής κυκλοφορίας του αίματος

Ορισμένες φορές η κατακράτηση υγρών και το πρήξιμο που παρατηρείται χαρακτηριστικά στα πόδια είναι ενδεικτικό της κακής κυκλοφορίας του αίματος και της λέμφου. Παρατηρείται κυρίως στα κάτω άκρα και ιδιαίτερα στους αστραγάλους, συνήθως μετά από παρατεταμένη ακινησία ή πολύωρη ορθοστασία.

Πως μπορείτε να ανακουφιστείτε:

ΓΕΩΡΓΙΟΣ ΕΜΜ. ΠΙΠΗΣ

ΙΑΤΡΟΣ ΓΕΝΙΚΗΣ ΙΑΤΡΙΚΗΣ

Δέχεται καθημερινά: πρωί 08.30-13.00, απόγευμα: 17.00-20.00 (εκτός Τετάρτης)
Τετάρτη και Σάββατο απόγευμα μόνο με ραντεβού
Αποστόλου Παύλου 2, Ανάληψη
• τηλ. fax 2241025720, κιν. 6977317031

ΑΤ4560(Π)

Διαιτολογικό Διατροφολογικό Κέντρο

ΔΕΧΕΤΑΙ ΜΕ ΡΑΝΤΕΒΟΥ

Πετρίδη Κατερίνα

Διατροφολόγος – Κλινικός Διαιτολόγος
Πτυχιούχος Α.Τ.Ε.Ι. Κρήτης

ΤΕΩΣ ΑΣΚΟΥΜΕΝΗ ΣΤΟ ΩΝΑΣΕΙΟ ΚΑΡΔΙΟΧΕΙΡΟΥΡΓΙΚΟ ΚΕΝΤΡΟ



- Εξατομικευμένα προγράμματα για φυσιολογικές και παθολογικές καταστάσεις
- Προγράμματα διατροφής αθλητών
- Ενίσχυση του μεταβολισμού
- Απώλεια πόντων

Πάντα με ισορροπημένα γεύματα βασισμένα στις δικές σας διατροφικές προτιμήσεις
Γιατί η σωστή διατροφή είναι πλέον θέμα υγείας!

Υψηλάντου 2 – Ρόδος • Τηλ.: 22410 30366, Κιν. 6945 828191

AE1010

INEMA

ΙΑΤΡΙΚΟΣ & ΝΟΣΟΚΟΜΕΙΑΚΟΣ ΕΞΟΠΛΙΣΜΟΣ

από το 1988 είμαστε οι μεγαλύτεροι προμηθευτές ΙΑΤΡΙΚΟΥ-ΟΡΘΟΠΕΔΙΚΟΥ & ΝΟΣΟΚΟΜΕΙΑΚΟΥ ΥΛΙΚΟΥ ΣΤΗ ΔΩΔΕΚΑΝΗΣΟΥ

18 χρόνια εμπειρίας Εμπιστεύθειτε μας!





- ΑΝΑΠΗΡΙΚΑ ΚΑΡΟΤΣΙΑ
- ΒΑΔΙΣΤΙΚΑ
- ΟΡΘΟΠΕΔΙΚΑ ΕΙΔΗ
- ΜΠΛΟΥΖΕΣ ΙΑΤΡΙΚΕΣ
- ΚΑΛΤΣΕΣ ΦΛΕΒΙΤΙΔΑΣ
- ΠΕΛΜΑΤΑ
- ΟΡΘΟΠΕΔΙΚΑ ΜΑΞΙΛΑΡΙΑ
- ΚΡΕΒΑΤΙΑ ΝΟΣΟΚΟΜΕΙΑΚΑ
- ΙΑΤΡΙΚΟΣ ΕΞΟΠΛΙΣΜΟΣ και ΑΝΑΛΩΣΙΜΑ
- ΟΡΓΑΝΑ ΧΗΜΕΙΟΥ
- και κάθε άλλο είδος για κατ'οίκο νοσηλεία



ΧΠ1720

ΡΟΔΟΣ: ΛΕΜΕΣΣΟΥ 2 - ΤΗΛ: 22410 32238 **www.inema.gr**
ΚΩΣ: ΕΛ. ΒΕΝΙΖΕΛΟΥ 38 (παραπ/ρως Αγίας Παρασκευής) - ΤΗΛ: 22420 20048

ΑΚΟΥΣΤΙΚΑ ΒΑΡΗΚΟΪΑΣ

ΑΝΑΛΟΓΙΚΑ - ΠΡΟΓΡΑΜΜΑΤΙΖΟΜΕΝΑ - ΨΗΦΙΑΚΑ

Ακούστε τους ήχους της Ζωής

Στο πληρέστερο Κέντρο Ακουστικών Εφαρμογών στα Δωδεκάνησα. Με τις καλύτερες τιμές και τον καλύτερο διακανονισμό.
Εμπιστευθείτε τους πιο έμπειρους στο χώρο, επιλέγοντας ανάμεσα στους μεγαλύτερους κατασκευαστές ακουστικών βαρηκοΐας στον κόσμο.

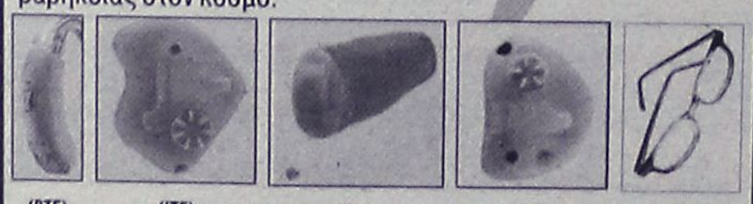

(BTE) (ITE) (CIC) (ITC) (BONE)

BELTONE – STARKEY – HANSATON – UNITRON – SIEMENS
BERNAFON – PHILIPS – COSELGI – REXTON
MICROSON – PURETONE – AUDIFON

KIB
ΚΕΝΤΡΟ ΙΑΤΡΙΚΩΝ ΒΟΗΘΗΜΑΤΩΝ

Εθνικής Αντιστάσεως 18
(πρωην Αννης Μαρίας)
Τηλ: 2241020359 Κιν: 6932748916

Συμβάσεις με όλα τα ταμεία.
Ειδικές τιμές ΟΓΑ

ΧΠ2367

ΟΡΘΟΠΕΔΙΚΑ - ΙΑΤΡΙΚΑ

ΧΑΡΙΤΟΣ



Ορθοπεδικά είδη & κατασκευές

Εξοπλισμός Ιατρείου & αναλώσιμα



Είδη νοσηλείας κατ' οίκον & μηχανήματα οξυγονοθεραπείας

Ακουστικά Βαρηκοΐας



ΕΛΕΥΘ. ΒΕΝΙΖΕΛΟΥ 6 (Δίπλα στη Ροδιακή Έπαυλη) - ΡΟΔΟΣ
Τηλ.: 22410 24112 Fax: 22410 75969 e-mail: orken@rho.forthnet.gr

με υγείαν...

ρών: ο άγνωστος «εχθρός»

- Αποφύγετε την ακινησία και την ορθοστασία. Εάν αυτό δεν είναι εφικτό, κάντε περιοδικά μια μικρή βόλτα ή ανασηκωθείτε μερικές φορές στις μύτες των ποδιών. Οι ασκήσεις αυτές θα δραστηριοποιήσουν τους μύες της περιοχής και με τη σύσπασή τους θα διευκολυνθεί η κυκλοφορία του αίματος.
- Τοποθετείτε τα πόδια σας ψηλά σε περιοδικά διαστήματα κατά τη διάρκεια της ημέρας ή στο τέλος αυτής. Για παράδειγμα, βάλτε τα πόδια σας ψηλότερα με μαξιλάρια την ώρα που βλέπετε τηλεόραση καθισμένοι στον καναπέ.
- Χρησιμοποιήστε τις ειδικές κάλτσες και καλσόν που υπάρχουν στα φαρμακεία που βοηθούν την κυκλοφορία του αίματος και κάντε μικρής διάρκειας μασάζ με κρύο νερό κατά τη διάρκεια του μπάνιου στα πόδια σας.

Ο ρόλος των φαρμάκων

Η κατακράτηση υγρών είναι μια συνηθισμένη παρενέργεια των αντισυλληπτικών. Αυτό συμβαίνει επειδή τα χάπια αυτά περιέχουν και οιστρογόνα που δρουν με τον ίδιο τρόπο όπως οι φυσιολογικές ορμόνες. Η κατακράτηση υγρών όμως δεν συμβαίνει απαραίτητα σε κάθε γυναίκα που λαμβάνει αντισυλληπτικά.

Συνήθως το φαινόμενο παρατηρείται κατά την έναρξη της χρήσης των χαπιών και με την μακροχρόνια λήψη (άνω των τριών μηνών) σταδιακά η ενόχληση μειώνεται και τελικά εξαφανίζεται.

Αλλα φάρμακα που ευθύνονται για την κατακράτηση υγρών είναι τα αγχολυτικά, η κορτιζόνη, τα οπιούχα και γενικά τα φάρμακα που επηρεάζουν το ισοζύγιο του ύδατος και των μεταλλικών αλάτων.

Σε κάθε περίπτωση δεν πρέπει να διακόπτετε τα φάρμακα από μόνοι σας. Θα πρέπει όμως να συμβουλεύεστε τον ιατρό σας, ο οποίος θα ρυθμίσει κατάλληλα τη δόση του φαρμάκου, θα σας δώσει οδηγίες για την σωστή αντιμετώπιση του προβλήματος και θα διερευνήσει μήπως η κατακράτηση οφείλεται σε κάποια άλλη αιτία πέρα από τα συγκεκριμένα φάρμακα.

Ο ρόλος της πρόσληψης νερού

Η αντίληψη ότι η περιορισμένη πρόσληψη νερού είναι τρόπος για να μην κάνει ένας οργανισμός κατακράτηση υγρών είναι λανθασμένη. Εάν η παροχή του νερού είναι μειωμένη ο οργανισμός αντιδρά με την κατακράτηση περισσότερου νερού από αυτό που έχει ήδη.

Επομένως η καλύτερη λύση για την μείωση του φαινόμενου της κατακράτησης είναι η πρόσληψη πολύ νερού.

Χρειάζεται να πίνετε τουλάχιστον ενάμιση με δύο λίτρα νερό την ημέρα. Με τον τρόπο αυτό βοηθάτε στην καλή ισορροπία των υγρών στο σώμα σας και στην καλή λειτουργία των νεφρών που ευθύνονται κυρίως για την αποβολή του πλεονάζοντος νερού και νατρίου.

Σε φυσιολογικά άτομα, η αντιμετώπιση της κατακράτησης υγρών αντιμετωπίζεται αποτελεσματικά με τη διατροφή και την πρόσληψη νερού. Εάν όμως το πρόβλημα είναι ιδιαίτερα έντονο καλύτερα να συμβουλευθείτε κάποιο ιατρό. Τα άτομα μεγαλης ηλικίας, με προβλήματα υγείας ή οι γυναίκες στην εγκυμοσύνη πρέπει οπωσδήποτε να συνεργάζονται με ένα ειδικό ιατρό πριν από οποιαδήποτε ενέργεια.

nutriTherapy
Χριστίνα Μιχαλαρέα
Κλινική Διαιτολόγος - Διατροφολόγος

BSc in Nutrition, University of Surrey, UK
Ισοτιμία και εξομοίωση με το Χαροκόπειο Παν/μιο Αθηνών
MSc in Clinical Nutrition and Immunology, University of Surrey, UK
Κάτοχος Πιστοποιητικού περί Ασφάλειας Τροφίμων, The Royal Institute of Public Health and Hygiene, UK

Εξατομικευμένα προγράμματα διατροφής με ειδικότητα στις κλινικές παθήσεις όπως:
Σακχαρώδη Διαβήτη τύπου Ι και ΙΙ, Χρόνια Νεφρική Ανεπάρκεια, διατροφή στην αιμοκάθαρση, Ηπατική Ανεπάρκεια, Οστεοπόρωση, Θυρεοειδής, Αναιμία,Μεταβολικό σύνδρομο, Καρδιαγγειακές παθήσεις, παθήσεις του πεπτικού, Παχυσαρκία, διατροφικές διαταραχές (ανορεξία, βουλιμία), διατροφικές δυσανεξίες και αλλεργίες κ.α.
Επίσης διατροφή σε όλα τα στάδια της ζωής: (εγκυμοσύνη, θηλασμό, βρεφική και παιδική διατροφή, διατροφή στην τρίτη ηλικία).

Δ/νση: Λίνδου 15 Ρόδος 85100
Τηλ. 2241034448
email: ntherapy@otenet.gr

ΔΕΧΕΤΑΙ ΜΕ ΡΑΝΤΕΒΟΥ

Μέλος Ευρωπαϊκής Ομοσπονδίας Διαιτολόγων, Μέλος Διατροφολόγων Βρετανίας, Μέλος Πανελλήνιου Συλλόγου Διαιτολόγων, Μέλος Ελληνικής Αντικαρκινικής Εταιρείας, Επιστημονικός Συνεργάτης εκπομπής "Υγεία για όλους" κρατικό κανάλι ΝΕΤ. ΑΤ083

ΛΟΓΟΣ • ΟΜΙΛΙΑ • ΦΩΝΗ • ΑΚΟΗ • ΜΑΘΗΣΙΑΚΕΣ ΔΥΣΚΟΛΙΕΣ • ΔΥΣΛΕΞΙΑ
ΛΕΟΝΤΙΤΣΗ ΧΑΡΟΥΛΑ
Λογοθεραπεύτρια
ΔΕΧΕΤΑΙ ΜΕ ΡΑΝΤΕΒΟΥ
Πλατ. Βρούχου 1
Τηλ. 2241033537, 6946549289
email: hara-leontitsi@yahoo.gr
AE200

ΑΝΑΚΟΙΝΩΣΗ
Με λύπη ανακοινώνω στους αγαπητούς μου ασθενείς του Ι.Κ.Α. την αποχώρησή μου από το Ι.Κ.Α.
Θεωρώ υποχρέωσή μου να ευχαριστήσω τους ασθενείς του Ι.Κ.Α. για την αγάπη, την εκτίμηση και την εμπιστοσύνη που με περιέβαλαν από το 1976.
Εγώ θα συνεχίσω την εξάσκηση της Ιατρικής στο ιατρείο μου, στην οδό **25ης Μαρτίου αρ. 5, τηλ. 2241029848, 22410, 43819**, κινητά **6945401444** και **6944703969**, παρέχοντας υπηρεσίες σε ιδιωτικούς ασθενείς και σε ασφαλισμένους των άλλων ταμείων.
Θα χαρώ να προσφέρω στους ασθενείς μου, του ΙΚΑ οποιαδήποτε βοήθεια θα εχρειάζοντο στο μέτρο των δυνατοτήτων μου.
ΙΩΑΝΝΗΣ Σ. ΚΑΠΕΤΑΝΑΚΗΣ
Ιατρός Καρδιολόγος
ΑΤ067

Χατζηνικολάου - Χαοταλή Κατερίνα
Διαιτολόγος - Διατροφολόγος
Κατάρτιση ατομικού διαιτολογίου για:
✓ Παχυσαρκία
✓ Υπέρταση
✓ Διαβήτη
✓ Υπερλιπιδαιμίες
✓ Καρδιοπάθειες
✓ Αναιμία
✓ Αθλητισμός
✓ Εγκυμοσύνη - Θηλασμό
✓ Διατροφή για παιδική - εφηβική ηλικία
Δέχεται κατόπιν ραντεβού
Αλ. Διάκου 67, τηλ. - φαξ 2241021670
ΑΕ1161

ΚΕΝΤΡΟ ΛΟΓΟΘΕΡΑΠΕΙΑΣ
Αποκατάσταση άρθρωσης, φωνολογίας και γλωσσικών δεξιοτήτων
✓ Δυσαρθρία - Δυσλαλία - Αφασία
✓ Καθυστέρηση ομιλίας - Δυσλεξία
✓ Τραυλισμός - Ταχυλαλία - Βαρηκοΐα
✓ Εγκεφαλική Παράλυση - Νοητική καθυστέρηση
✓ Αυτισμός - Σύνδρομο Down
ΠΑΠΑΧΡΙΣΤΟΔΟΥΛΟΥ ΑΣΤΕΡΟΠΗ
ΛΟΓΟΠΕΔΙΚΟΣ
Δέχεται με ραντεβού
Κων. Παλαιολόγου 6, Τηλ.: 2241039756, Κιν.: 6944719958
ΑΤ4633(Γ)

ΑΠΟΚΑΤΑΣΤΑΣΗ ΝΕΥΡΟΛΟΓΙΚΩΝ ΠΑΘΗΣΕΩΝ
ΑΝΑΣΤΑΣΙΟΣ Η. ΜΑΝΕΤΤΑΣ
ΦΥΣΙΟΘΕΡΑΠΕΥΤΗΣ
Bobath/NDT
Ειδικευμένος στο πανεπιστημιακό νοσοκομείο της Βέρνης Insel Spital στην αποκατάσταση των κινητικών και αισθητηριακών διαταραχών μετά από παθήσεις και κακώσεις του νευρικού συστήματος. Πτυχιούχος της μεθόδου Bobath.
Πρώιμη και χρόνια αποκατάσταση μετά από:
- **Αγγειακά εγκεφαλικά επεισόδια**
- **Κρανιοεγκεφαλικές κακώσεις**
- **Πολλαπλή σκλήρυνση**
- **Παθήσεις και κακώσεις των περιφερικών νεύρων**
- **Εγκεφαλική παράλυση**
- **Νευρολογικά συμπτώματα από το αυχενικό σύνδρομο και την παθολογία της οσφύος**
- **Συγγενείς και τραυματικές κακώσεις του νωτιαίου μυελού**

ΘΕΡΑΠΕΙΑ ΚΑΤ' ΟΙΚΟΝ
Ολυμπίας 2, Ρόδος 85100 • Τηλ. 6946685197
ΑΕ1172

ΙΑΤΡΙΚΗ ΑΝΑΚΟΙΝΩΣΗ
ΜΑΡΙΑ ΝΙΑΝΙΟΥ
ΠΑΙΔΙΑΤΡΟΣ
ΑΡΧΑΓΓΕΛΟΣ
Δέχεται : 09.30-13.00 και 17.30-20.00
Εκτός Τετάρτη - Σάββατο
Δεκτοί ασφαλ. ΤΕΒΕ - ΤΑΞΥ - ΔΗΜΟΣ. - ΤΥΔΚΥ
Τηλ. 2244023960, 6976846881
ΑΤ4487(Γ)

ΨΥΝΤΟΡΑ ΚΩΝΣΤΑΝΤΙΝΟΠΟΥΛΟΥ
ΨΥΧΟΛΟΓΟΣ
ΟΙΚΟΓΕΝΕΙΑΚΗ ΣΥΜΒΟΥΛΟΣ
Πτυχιούχος του Πανεπιστημίου της Καλιφόρνιας-Λος Αντζελες (UCLA)-Μεταπτυχιακές σπουδές στο Pepperdine University-Malibu California.
- Αμεση ψυχολογική υποστήριξη και επαγγελματική φροντίδα από έμπειρη Ψυχολόγο και Οικογενειακή Σύμβουλο.
- Η σωστή θεραπευτική σχέση μπορεί να επιφέρει ρεαλιστικές λύσεις για πραγματικά προβλήματα σε θέματα: μοναξιάς, μελαγχολίας, στρες, ανυπομονησίας, φοβίας, εθισμού, οικογενειακών σχέσεων, διαζυγίου, κακομεταχείρισης, συναισθηματικών δυσκολιών, αυτοπεποίθησης, ανασφάλειες, μεταβατικά στάδια ζωής, βουλιμίας, ανορεξίας, απώλειας, πένθους.

Τηλεφωνείστε στα τηλέφωνα:
(22410)35163 και 6944/980550
για ραντεβού και άμεση εξυπηρέτηση.
Διεύθυνση: Καρίας 1 - Περιοχή Ροδίνι - Ρόδος
ΑΕ961

ΜΑΡΙΑ ΣΑΝΤΟΡΙΝΙΟΥ
ΚΛΙΝΙΚΗ ΨΥΧΟΛΟΓΟΣ-ΨΥΧΟΛΟΓΟΣ ΤΩΝ ΚΟΙΝΩΝΙΚΩΝ ΟΜΑΔΩΝ
Πτυχιούχος Κρατικού Πανεπιστημίου της Ρώμης «La Sapienza».
— Κλινική διάγνωση ψυχοπαθολογίας παιδιού, εφήβου και ενηλίκου.
— Ατομική και οικογενειακή ψυχολογική υποστήριξη και θεραπεία κατάθλιψης, φοβίας, κρίσης πανικού, μετατραυματικού στρες (διαζύγιο, πένθος, χωρισμός, αποτυχία, ασθένεια), βουλιμίας, ανορεξίας, διαταραχών προσωπικότητας, έλλειψη αυτοεκτίμησης, εθισμού, κακοποίησης.
— Ψυχολογική φροντίδα και προετοιμασία ανύπαντρης εγκύου και ζευγαριών, στην απόκτηση πρώτου παιδιού.
Επίσκεψη μόνο με ραντεβού.
Τηλέφωνα: 22410 28851 και 6946252407
Λάρνακας 6 (Εθν. Αντιστάσεως)
ΑΕ1007

ΚΕΝΤΡΟ ΥΠΟΣΤΗΡΙΞΗΣ ΨΥΧΟΛΟΓΙΚΩΝ ΠΡΟΒΛΗΜΑΤΩΝ
ΣΙΑΓΚΑ ΚΩΝΣΤΑΝΤΙΝΑ
ΨΥΧΟΛΟΓΟΣ
Απόφοιτος Αριστοτελείου Πανεπιστημίου Θεσσαλονίκης
τηλ. 6945557447
ΚΥΠΡΙΩΤΗ ΑΛΕΞΙΑ
ΨΥΧΟΛΟΓΟΣ
ΨΥΧΟΛΟΓΟΣ ΥΓΕΙΑΣ
Απόφοιτος Πανεπιστημίου Κρήτης, MSC Surrey University of England
τηλ. 6944717520
Δέχονται κατόπιν ραντεβού
Στεφ. Καζούλη 18-1ος όροφος
τηλ. 2241022102
ΧΠ2763

ΜΝΗΜΟΣΥΝΑ

Την 15η μηνός Ιανουαρίου ημέρα Κυριακή και ώρα 8.30 π.μ. εις τον Ιερό Ναό Ταξιαρχών Νεκροταφείου Ρόδου τελούμε 40ήμερο μνημόσυνο υπέρ αναπαύσεως της ψυχής της λατρευτής μας μητέρας, γιαγιάς, προγιαγιάς και θείας

ΧΡΥΣΗΣ ΜΠΟΝΗ

Τα παιδιά: Κατερίνα-Εμμανουήλ, Ευδοκία-Κωνσταντίνος
Τα εγγόνια, τα δισέγγονα και οι λοιποί συγγενείς

MZT100120

Την 15η μηνός Ιανουαρίου ημέρα Κυριακή και ώρα 8.30 π.μ. εις τον Ιερό Ναό Αγίων Αναργύρων Ρόδου, τελούμε 2ετές μνημόσυνο υπέρ αναπαύσεως της ψυχής του λατρευτού μας συζύγου, αδελφού και θείου

ΓΕΩΡΓΙΟΥ ΕΜΜ. ΦΡΟΝΗ

Η σύζυγος: Ευδοκία
Η αδελφή: Αναστασία Καρύδη
Τ' ανίψια: Μιχάλης Καρύδης, Λίντα και Παναγιώτης Καρύδης

MZT130117



Την 15η μηνός Ιανουαρίου ημέρα Κυριακή και ώρα 8 π.μ. εις τον Ιερό Ναό Ταξιαρχών Νεκροταφείου Ρόδου τελούμε ετήσιο μνημόσυνο υπέρ αναπαύσεως της ψυχής της λατρευτής μας μητέρας, γιαγιάς, αδελφής και θείας

ΣΕΒΑΣΤΗΣ ΛΕΡΙΑ

Τα παιδιά: Πηγή-Φων, Μαρίτσα-Διονύσης, Γεώργιος-Χριστίνα
Τα εγγόνια, τα αδέλφια, τα ανίψια και οι λοιποί συγγενείς

ΧΠ2830



Την 15η μηνός Ιανουαρίου ημέρα Κυριακή και ώρα 8.30 π.μ. εις τον Ιερό Ναό Ταξιαρχών Νεκροταφείου Ρόδου τελούμε 40ήμερο μνημόσυνο υπέρ αναπαύσεως της ψυχής του λατρευτού μας υιού

ΙΩΑΝΝΗ ΠΑΣΧΑΛΗ

Οι γονείς: Στέφανος-Ελίζαμπεθ
Τ' αδέλφια: Νικόλαος και Μιχάλης
Και οι λοιποί συγγενείς

MZT110106



Την 15η μηνός Ιανουαρίου ημέρα Κυριακή και ώρα 8.30 π.μ. εις τον Ιερό Ναό Κοιμήσεως Θεοτόκου Αφάντου, τελούμε 9μηνο μνημόσυνο υπέρ αναπαύσεως της ψυχής του λατρευτού μας και αλησμόνητου συζύγου, πατέρα και αδελφού

ΣΑΒΒΑ Ε. ΑΝΘΟΥΛΑ

Η σύζυγος: Δέσποινα
Τα παιδιά: Λευτέρης, Τσαμπίκος, Κυριακούλα
Και οι λοιποί συγγενείς.

ΜΑΠ018



Την 15η μηνός Ιανουαρίου ημέρα Κυριακή και ώρα 8.30 π.μ. εις τον Ιερό Ναό Ταξιαρχών Ρόδου, τελούμε 2ετές μνημόσυνο υπέρ αναπαύσεως της ψυχής του λατρευτού μας συζύγου, πατέρα, παππού και θείου

ΓΕΩΡΓΙΟΥ Σ. ΑΛΕΞΑΝΔΡΟΥ

Η σύζυγος: Μαρία
Τα παιδιά: Σάββας-Ειρήνη, Αναστασία-Αρμάνδο, Αναστάσιος-Τσαμπίκα
Τα εγγόνια, τ' ανίψια και οι λοιποί συγγενείς.

MZT110125



Την 15η μηνός Ιανουαρίου ημέρα Κυριακή και ώρα 8.30 π.μ. εις τον Ιερό Ναό Ταξιαρχών Νεκροταφείου Ρόδου, τελούμε 3μηνο μνημόσυνο υπέρ αναπαύσεως της ψυχής του λατρευτού μας πατέρα, παππού, αδελφού και θείου

ΚΩΝΣΤΑΝΤΙΝΟΥ ΤΣΑΜΠΑΝΑΚΗ

Τα παιδιά: Γιώργος-Αρχοντούλα, Στέλιος-Σταματία, Βασίλης-Φωτεινή, Νίκος, Μαρία-Αλέκος Λουιζίδη
Τ' αδέλφια: Κωστής-Φωτεινή
Τα εγγόνια, τ' ανίψια και οι λοιποί συγγενείς.

ΧΠ2830

Την 15η μηνός Ιανουαρίου ημέρα Κυριακή και ώρα 10 π.μ. εις τον Ιερό Ναό Αγίου Δημητρίου (Ροδίνι), τελούμε 40ήμερο μνημόσυνο υπέρ αναπαύσεως της ψυχής του λατρευτού μας συζύγου και πατέρα

ΝΙΚΟΛΑΟΥ ΚΑΠΝΟΥΔΑΚΗ

Η σύζυγος: Μαρτίνα
Τα παιδιά: Αννα, Μιχάλης
Και οι λοιποί συγγενείς.

MXP 13261

ΚΑΘΗΜΕΡΙΝΑ ΟΛΑ ΤΑ ΝΕΑ ΤΗΣ ΔΩΔΕΚΑΝΗΣΟΥ ΣΤΟ INTERNET

www.rodiaki.gr

Την 15η μηνός Ιανουαρίου ημέρα Κυριακή και ώρα 8.30 π.μ. εις τον Ιερό Ναό Αγίων Ταξιαρχών Νεκροταφείου Ρόδου τελούμε 40ήμερο μνημόσυνο υπέρ αναπαύσεως της ψυχής της λατρευτής μας μητέρας, αδελφής, γιαγιάς και θείας

ΑΝΑΣΤΑΣΙΑΣ ΔΗΜΗΤΡΙΑΔΟΥ
το γένος ΓΟΥΝΑΡΗ

Τα παιδιά: Θάλεια-Γιάννης, Γιώργος-Θέτις
Τα εγγόνια, τ' αδέλφια, τ' ανίψια, οι λοιποί συγγενείς και φίλοι.

MZT110109



Την 15η μηνός Ιανουαρίου ημέρα Κυριακή και ώρα 9.30 π.μ. εις τον Ιερό Ναό Αγίας Μαρίνας (Απολακκιάς), τελούμε 6μηνο μνημόσυνο υπέρ αναπαύσεως της ψυχής του λατρευτού μας συζύγου, πατέρα, παππού και προπάππου

ΓΕΩΡΓΙΟΥ ΜΗΤΣΟΥ του ΕΜΜΑΝΟΥΗΛ

Η σύζυγος: Μαρία
Τα παιδιά: Μανώλης-Μαρία, Γιάννης Θεανώ, Παναγιώτης-Αναστασία, Δημήτρης-Δέσποινα, Ανθούλα, Μιχάλης
Τα εγγόνια, τα δισέγγονα και οι λοιποί συγγενείς.

MZT110102

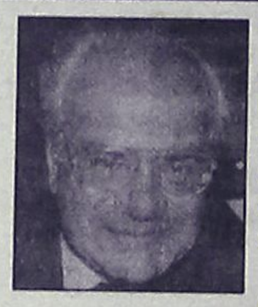

Την 15η μηνός Ιανουαρίου ημέρα Κυριακή και ώρα 9 π.μ. εις τον Ιερό Ναό Κοιμήσεως της Θεοτόκου Ιαλυσού, τελούμε 9ήμερο μνημόσυνο υπέρ αναπαύσεως της ψυχής του λατρευτού μας υιού, συζύγου, πατέρα και αδελφού

ΜΥΡΩΝΟΣ Γ. ΤΕΡΖΑΚΗ

Η σύζυγος: Μαριέττα
Η μητέρα: Ελευθερία
Τα παιδιά: Γεώργιος και Ελευθερία
Τ' αδέλφια, τ' ανίψια και οι λοιποί συγγενείς.

MZT100111

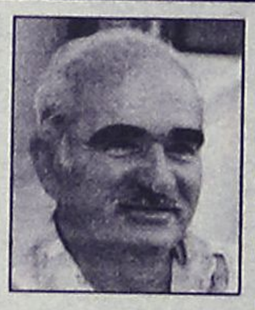

Την 15η μηνός Ιανουαρίου ημέρα Κυριακή και ώρα 8 π.μ. εις τον Ιερό Ναό Ταξιαρχών Νεκροταφείου Ρόδου τελούμε 40ήμερο μνημόσυνο υπέρ αναπαύσεως της ψυχής του λατρευτού μας συζύγου, πατέρα, παππού, αδελφού και θείου

ΚΩΝΣΤΑΝΤΙΝΟΥ ΤΣΙΛΙΓΚΡΟΥ

Η σύζυγος: Βιργινία
Τα παιδιά: Φώτης-Μαριέττα, Βασίλης-Σεμίζα
Τα εγγόνια, τ' αδέλφια, τ' ανίψια και οι λοιποί συγγενείς

ΧΠ2830



Την 15η μηνός Ιανουαρίου ημέρα Κυριακή και ώρα 8 π.μ. εις τον Ιερό Ναό Ταξιαρχών Ρόδου, τελούμε 40ήμερο μνημόσυνο υπέρ αναπαύσεως της ψυχής του λατρευτού μας συζύγου, πατέρα και παππού

ΚΩΝΣΤΑΝΤΙΝΟΥ ΣΧΟΙΝΑ

Η σύζυγος: Ζωή
Τα παιδιά: Αλέξανδρος-Ελευθερία, Αντωνία-Βαγγέλης, Αγγελική-Δημήτριος, Νικήτας
Τα εγγόνια, τ' αδέλφια, τ' ανίψια και οι λοιποί συγγενείς.

MZT120111

ΕΥΧΑΡΙΣΤΗΡΙΟ

Ο **Φιλανθρωπικός Σύλλογος Βατίου "ΑΓΙΟΣ ΙΩΑΝΝΗΣ Ο ΘΕΟΛΟΓΟΣ"** ευχαριστεί τις κυρίες **Ελενίτσα Αγγελική, Κουταλιανού Αθηνά, Χατζηγεωργίου Καθολική, Θεοφιλίδη Καλλιόπη, Βαζούκου Ρένα** για την δωρεάν εις μνήμη

ΙΩΑΝΝΗ ΠΑΣΧΑΛΗ

Εκ του Δ/κού Συμβουλίου

MZT130105

ΕΛΛΗΝΙΚΗ ΔΗΜΟΚΡΑΤΙΑ
ΝΟΜΟΣ ΔΩΔΕΚΑΝΗΣΟΥ
ΔΗΜΟΣ ΝΙΣΥΡΟΥ

ΕΠΑΝΑΛΗΨΗ ΠΕΡΙΛΗΨΗΣ ΔΙΑΚΗΡΥΞΗΣ

«Ακινήτου στη θέση Λιμάνι»

Ο δήμαρχος Νισύρου προκηρύσσει πλειοδοτικό διαγωνισμό για την ενοικίαση ακινήτου στη θέση Λιμάνι 4ετούς διάρκειας.
Η δημοπρασία θα διενεργηθεί στο Δημοτικό Κατάστημα στις 2 Φεβρουαρίου 2006 ημέρα Πέμπτη και ώρα 12.00 π.μ.
Στο διαγωνισμό γίνονται δεκτοί όλοι οι κάτοικοι και μη της Νισύρου.
Εγγύηση για τη συμμετοχή στο διαγωνισμό ορίζεται το ποσό των 300,00 ευρώ.
Πρώτη προσφορά μισθώματος ορίζεται το ποσό των 250,00 ευρώ μηνιαίως με αναπροσαρμογή σύμφωνα με το πληθωρισμό.
Βεβαίωση μη οφειλής προς το Δήμο.
Για περισσότερες πληροφορίες μπορείτε να απευθύνεστε στα Γραφεία του Δήμου Νισύρου (22420)31171 τις εργάσιμες μέρες.

Νίσυρος, 12.1.2006
Ο δήμαρχος
κ.α.α.
ΠΑΝ. ΚΑΣΔΑΓΛΗΣ

ΕΛΛΗΝΙΚΗ ΔΗΜΟΚΡΑΤΙΑ
ΝΟΜΟΣ ΔΩΔΕΚΑΝΗΣΟΥ
ΔΗΜΟΣ ΝΙΣΥΡΟΥ

ΕΠΑΝΑΛΗΨΗ ΠΕΡΙΛΗΨΗΣ ΔΙΑΚΗΡΥΞΗΣ

«Ακινήτου στους Πάλους»

Ο δήμαρχος Νισύρου προκηρύσσει πλειοδοτικό διαγωνισμό για την ενοικίαση ακινήτου στους Πάλους (οικία σχολείου) 3ετούς διάρκειας.
Η δημοπρασία θα διενεργηθεί στο Δημοτικό Κατάστημα στις 3 Φεβρουαρίου 2006 ημέρα Παρασκευή και ώρα 12.00 π.μ.
Στο διαγωνισμό γίνονται δεκτοί όλοι οι κάτοικοι και μη της Νισύρου.
Εγγύηση για τη συμμετοχή στο διαγωνισμό ορίζεται το ποσό των 120,00 ευρώ.
Πρώτη προσφορά μισθώματος ορίζεται το ποσό των 100,00 ευρώ μηνιαίως με αναπροσαρμογή σύμφωνα με το πληθωρισμό.
Βεβαίωση μη οφειλής προς το Δήμο.
Για περισσότερες πληροφορίες μπορείτε να απευθύνεστε στα Γραφεία του Δήμου Νισύρου (22420)31171 τις εργάσιμες μέρες.

Νίσυρος, 12.1.2006
Ο δήμαρχος
κ.α.α.
ΠΑΝ. ΚΑΣΔΑΓΛΗΣ

ΜΝΗΜΗΣ ΕΝΕΚΕΝ
ΠΑΡΑΣΚΕΥΑΣΤΗΡΙΟΝ ΜΝΗΜΟΣΥΝΩΝ

Αναλαμβάνουμε την οργάνωση των μνημοσύνων σας, προσφέροντάς σας όλα όσα χρειάζονται για την άψογη μνημόνευση των αγαπημένων εκλιπόντων σας.

Προσφέρουμε μεγάλη ποικιλία πρωτότυπων σχεδίων σε δίσκους της επιλογής σας με τα συνοδευτικά αρτύματα. Παράλληλα διαθέτουμε όλα τα απαραίτητα είδη μνημοσύνων.

Στο χώρο μας θα βρείτε τέλεια εξυπηρέτηση, καθαριότητα και πάνω απ' όλα σεβασμό στη δύσκολη στιγμή σας. AT3106

Γ. ΠΑΠΑΝΔΡΕΟΥ 78, ΑΝΑΛΗΨΗ · Τηλ./Fax: 22410 69620

ΔΩΡΕΑ ΕΙΣ ΜΝΗΜΗ

Ο Ι. Ν. Εισοδίων Θεοτόκου πόλεως Ρόδου ευχαριστεί τους κάτωθι για τις δωρεές τους.
α. **ΟΛΓΑ ΣΑΜΠΑΝΗ** 60 ευρώ εις μνήμη **ΑΝΤΩΝΙΟΥ ΠΑΡΑΣΚΕΥΑ** και **ΑΝΑΣΤΑΣΙΑΣ ΚΡΙΑΡΗ.**
β. **ΝΙΚΟΛΑΟ** και **ΓΕΩΡΓΙΟ ΒΑΡΔΕΛΗ** 100 ευρώ εις μνήμη **ΑΝΑΣΤΑΣΙΑΣ ΚΡΙΑΡΗ.**

MZT130114

ΑΝΑΚΟΙΝΩΣΗ

Η Αναπτυξιακή Δωδεκανήσου ΑΕ
Δομή Στήριξης των Ολοκληρωμένων Προγραμμάτων Ανάπτυξης Αγροτικού Χώρου (Ο.Π.Α.Α.Χ.) στην περιφέρεια Νοτίου Αιγαίου

Ανακοινώνει ότι:
Προκηρύχθηκε από το Υπουργείο Αγροτικής Ανάπτυξης και Τροφίμων - Ειδική Υπηρεσία Εφαρμογής Συγχρηματοδοτούμενων Ενεργειών από το Ευρωπαϊκό Γεωργικό Ταμείο Προσανατολισμού και Εγγυήσεων - Προσανατολισμός (ΕΓΤΠΕ-Π).
η Δράση 7.8.3 «Αξιοποίηση Ανανεώσιμων/Ηπιων Μορφών Ενέργειας» του Μέτρου 7.8 «Ανάπτυξη και Βελτίωση της υποδομής που σχετίζεται με την ανάπτυξη της Γεωργίας» των Ολοκληρωμένων Προγραμμάτων Ανάπτυξης Αγροτικού Χώρου (Ο.Π.Α.Α.Χ.), του Επιχειρησιακού Προγράμματος «Αγροτική Ανάπτυξη - Ανασυγκρότηση της Υπαίθρου 2000-2006» που αφορούν ιδιωτικές επενδύσεις στους Δήμους Αστυπάλαιας, Μεγίστης, Νισύρου, Σύμης και Τήλου.
Καλούνται οι ενδιαφερόμενοι που θέλουν να επενδύσουν:
- στη δημιουργία μονάδων παραγωγής ηλεκτρικής ενέργειας ή/και θερμότητας περιορισμένης ισχύος.
- καθώς και στην υποκατάσταση συμβατικών μορφών ενέργειας σε γεωργικές εκμεταλλεύσεις με τη χρήση σύγχρονων τεχνολογιών αξιοποίησης ανανεώσιμων πηγών ενέργειας, όπως η αιολική, η ηλιακή, η γεωθερμία, το υδατικό δυναμικό και η βιομάζα,
να υποβάλλουν τις προτάσεις τους στην ΑΝ.ΔΩ ΑΕ (οδός 28ης Οκτωβρίου 72, Ρόδος) μέχρι 9 Μαρτίου 2006 και ώρα 14.30.
Πληροφορίες:
- στα γραφεία της ΑΝ.ΔΩ Α.Ε. στα τηλέφωνα 22410-43313/75323
- στους Δήμους των παραπάνω νησιών
- και στην ιστιοσελίδα www.ando.gr.

ΧΠ ΠΑΡ003

Αριθμ. 1160

Απόσπασμα Περίληψης

Στις 01-02-2006 ημέρα Τετάρτη και ώρα 12η μεσημβρινή μέχρι 2α απογευματινή της ιδίας ως άνω ημέρας και ενώπιον της Συμβολαιογράφου Ρόδου κας Καλλιόπης Μαύρου - Ροδίτου κατοίκου Ρόδου, οδός Εθν. Μακαρίου αρ. 45, ή του νόμιμου αναπληρωτή της σε περίπτωση κωλύματός της θα εκπλειστηριαστεί το ακίνητο ιδιοκτησίας Στεργιανής Κανύχη για οφειλή της ποσού ευρώ 7.026,00 προς την εταιρεία Αφοι Σολωμού ΟΕ σε εκτέλεση της υπ' αριθμ. 585/05 Δ/γής Πληρωμής του Ειρηνοδικείου Ρόδου. Τιμή πρώτης προσφοράς 66.667.00 ευρώ.
Περιγραφή ακινήτου.
Ένα ακίνητο αποτελούμενο από τρεις ορόφους (υπόγειο - ισόγειο - 1ος). Ευρίσκεται ακόμη στα χωρίσματα. Το υπόγειο έχει έκταση 80Μ2 περίπου. Το ισόγειο έχει έκταση 80Μ2 περίπου και ο 1ος όροφος έχει έκταση 92Μ2 περίπου.
Το ακίνητο κτίσθηκε σε δύο όμορα οικόπεδα εκτάσεως 54Μ2 και 43,80Μ2 τα οποία συνενώθηκαν. Κτηματολογικά στοιχεία Τόμος οικ. Καλάθου 1, Φυλ. 5, Μερίδα 87, και Φακ. 33. Επί του ακινήτου υπάρχει ένα βάρος. Καλούνται όσοι επιθυμούν να λάβουν μέρος στον πλειστηριασμό να προσέλθουν την άνω ημέρα και ώρα.
Ρόδος 13-01-2006

Δημήτριος Ι. Γατσής
Τηλ. 22410-39553

ΑΡΙΘΜΟΣ 1974/2005

ΑΠΟΣΠΑΣΜΑ ΠΕΡΙΛΗΨΗΣ ΚΑΤΑΣΧΕΤΗΡΙΑΣ ΕΚΘΕΣΗΣ ΑΚΙΝΗΤΟΥ

ΔΙΚΑΣΤΙΚΟΣ ΕΠΙΜΕΛΗΤΗΣ: Αθανάσιος Κ. Διακομιχάλης, οδός Εθν. Μακαρίου 45, τηλ. 37760
ΕΠΙΣΠΕΥΔΟΥΣΑ: "Λαϊκή Τράπεζα (ΕΛΛΑΣ) Α.Ε."
ΟΦΕΙΛΕΤΗΣ: Εμμανουήλ Καλογήρου του Ιωάννη, κάτοικος Φανών
ΤΙΤΛΟΣ ΠΟΥ ΕΚΤΕΛΕΣΤΗΚΕ: υπ' αριθμ. 494/2005 διαταγή πληρωμής του Μονομελούς Πρωτοδικείου Ρόδου
ΠΟΣΟ ΟΦΕΙΛΗΣ: (69.630,23) ευρώ
ΥΠΑΛΛΗΛΟΣ ΤΟΥ ΠΛΕΙΣΤΗΡΙΑΣΜΟΥ: Καλλιόπη Ροδίτου
ΧΡΟΝΟΣ ΠΛΕΙΣΤΗΡΙΑΣΜΟΥ: 01 Φεβρουαρίου 2006
ΤΟΠΟΣ ΠΛΕΙΣΤΗΡΙΑΣΜΟΥ: Στο ΔΗΜΟΤΙΚΟ ΚΑΤΑΣΤΗΜΑ ΔΗΜΟΥ ΚΑΜΕΙΡΟΥ, μέσα ή έξω από αυτό
ΠΕΡΙΓΡΑΦΗ ΑΚΙΝΗΤΟΥ: Αγρός εκτάσεως 7.520 τ.μ. που βρίσκεται στην κτηματική περιφέρεια Φανών Ρόδου εγγεγραμμένη στο Κτηματολόγιο Ρόδου. Τόμος γαιών Φανών 26/29, Φύλλο 63/94, μερίς 2052 & Φάκελος 3248, νομικής φύσεως Μουλκ και συνορεύει ανατολικά με μερίδα γαιών Φανών 2051, Νότια με μ.γ. 2053, Δυτικά 2032 και Βόρεια με μερίδες γαιών Φανών 2033Α-2042-2050Α. Μεσεγγυούχος αυτού παραμένει ο ίδιος ο οφειλέτης.
Εκτιμήθηκε αντί 30.000 ευρώ και η τιμή πρώτης προσφοράς τα 2/3 της εκτίμησης.
Επί του άνω ακινήτου υπάρχουν βάρη.

Ρόδος 20-12-2005
Ο δικ. επιμελητής
ΑΘΑΝΑΣΙΟΣ Κ. ΔΙΑΚΟΜΙΧΑΛΗΣ

ΣΥΛΛΟΓΟΣ ΑΡΧΙΤΕΚΤΟΝΩΝ ΔΩΔΕΚΑΝΗΣΟΥ

ΑΝΑΚΟΙΝΩΣΗ

Ο Σύλλογος Αρχιτεκτόνων Δωδεκανήσου ανακοινώνει ότι σύμφωνα με το καταστατικό συγκαλείται Γενική Συνέλευση του Συλλόγου στις **3 Φεβρουαρίου 2006.**
Εφ' όσον δεν υπάρξει απαρτία η ΓΣ θα επαναληφθεί στις 10 Φεβρουαρίου. Θέμα της ΓΣ θα είναι ο απολογισμός δράσης του απερχομένου ΔΣ.
Επίσης ο Σύλλογος καλεί τους συναδέλφους που επιθυμούν να είναι υποψήφιοι για τις προσεχείς εκλογές να αποστείλουν το όνομά τους στο φαξ 22410-22462 ή στο **e-mail Kmagos@tee.gr** μέχρι τις 27 Ιανουαρίου 2006.
Το Δ.Σ.

MXP13263

Γυναίκες Χωρίς Σύνορα — Women Without Frontiers

ΠΡΟΣΚΛΗΣΗ

Το Σάββατο 14 Ιανουαρίου και ώρα 18.00 σας καλούμε στο "Grand Hotel" στην κοπή της βασιλόπιτας της οργάνωσής μας.
Θα προσφερθεί πλούσιο πιάτο με καφέ ή τσάι και θα μας κρατήσει συντροφιά ένα υπέροχο μουσικό ντουέτο.
Όσες κυρίες επιθυμούν μπορούν να εγγραφούν μέλη.
Η παρουσία σας θα μας τιμήσει.
Τιμή εισόδου 15 ευρώ

Από το Δ.Σ.

Α.Π. 014

ΣΥΛΛΟΓΟΣ ΙΑΤΡΙΚΟΣ ΡΟΔΟΥ 1950

ΠΡΟΣΚΛΗΣΗ

Ο πρόεδρος & το διοικητικό συμβούλιο του Ιατρικού Συλλόγου Ρόδου εκφράζοντας τις θερμότερες ευχές τους για το 2006 προσκαλούν τα μέλη και τους φίλους του Συλλόγου στην **Χοροεσπερίδα - Κοπή της Βασιλόπιτας στο ξενοδοχείο «CAPSIS» το Σάββατο 14 Ιανουαρίου 2006 και ώρα 20.30 μ.μ.**

Προσκλήσεις:
Στα τηλέφωνα: του προέδρου, αντιπροέδρου, γενικής γραμματέας, ταμία και μέλη του δ.σ., καθώς και στα γραφεία του Ι.Σ.Ρ.

Για το Δ.Σ.
Ο πρόεδρος — **Η γ.γ.**
Χρήστος Απ. Μαντάς — **Χρυσή Δ. Σπάρταλη**

ΧΠ122

ΧΡΙΣΤΙΑΝΙΚΟΣ ΦΙΛΑΝΘΡΩΠΙΚΟΣ ΣΥΛΛΟΓΟΣ "ΣΥΝΔΕΣΜΟΣ ΑΓΑΠΗΣ"- ΡΟΔΟΣ

ΠΡΟΣΚΛΗΣΗ

Το Σάββατο 14 Ιανουαρίου 2006 στο ξενοδοχείο PARK και ώρα 6.30 μ.μ.
Σας προσκαλούμε να γιορτάσουμε όλοι μαζί, μέλη και φίλοι μας, **την κοπή της Βασιλόπιτάς μας.**
Η χορωδία του Ωδείου Ρόδου "Καίτη Καστρουνή" θα πλαισιώσει την εκδήλωσή μας με τα κάλαντα και επίκαιρα τραγούδια.
Επίσης με τη συντροφιά της ορχήστρας θα περάσουμε λίγες στιγμές χαλάρωσης και ξενοιασιάς. Θα προσφερθεί πιάτο με πολλά κεράσματα.

Είσοδος 15 ευρώ
Το Διοικητικό Συμβούλιο

MXP 13259

ΑΔΕΛΦΟΤΗΤΑ ΚΡΗΤΩΝ ΡΟΔΟΥ «Ο ΨΗΛΟΡΕΙΤΗΣ»

Πατρ. Αθηναγόρα 28 - Τ.Θ. 328 - 85100 Ρόδος

ΚΑΛΕΣΜΑ

Η Αδελφότητα Κρητών Ρόδου «Ο ΨΗΛΟΡΕΙΤΗΣ» προσκαλεί όλους τους Κρητικούς και τους φίλους της να περάσουν ένα όμορφο απόγευμα με κρητική μουσική, να πιούν μια τσικουδιά και να κόψουν τη βασιλόπιτά της.
Την βασιλόπιτα θα κόψει ο σεβασμιότατος μητροπολίτης Ρόδου κ. Κύριλλος.
Στην εκδήλωση θα πάρουν μέρος τα τμήματα χορού και μουσικών οργάνων της Αδελφότητας.

Αίθουσα MIKE'S
(Γ. Σεφέρη 108 - Εμπορικό Κέντρο Πανάγου)
Κυριακή 15 Ιανουαρίου 2006 - ώρα 17.30
Είσοδος: 8 ευρώ - παιδιά: 5 ευρώ
Στα παιδιά θα προσφερθούν δώρα.

Πληροφορίες:
Γιάννης Νιωτάκης τηλ. 2241020638
Μαν. Καρυδάκης - Χρυσούλα Παπαδάκη τηλ. 2241077000

MZT120107

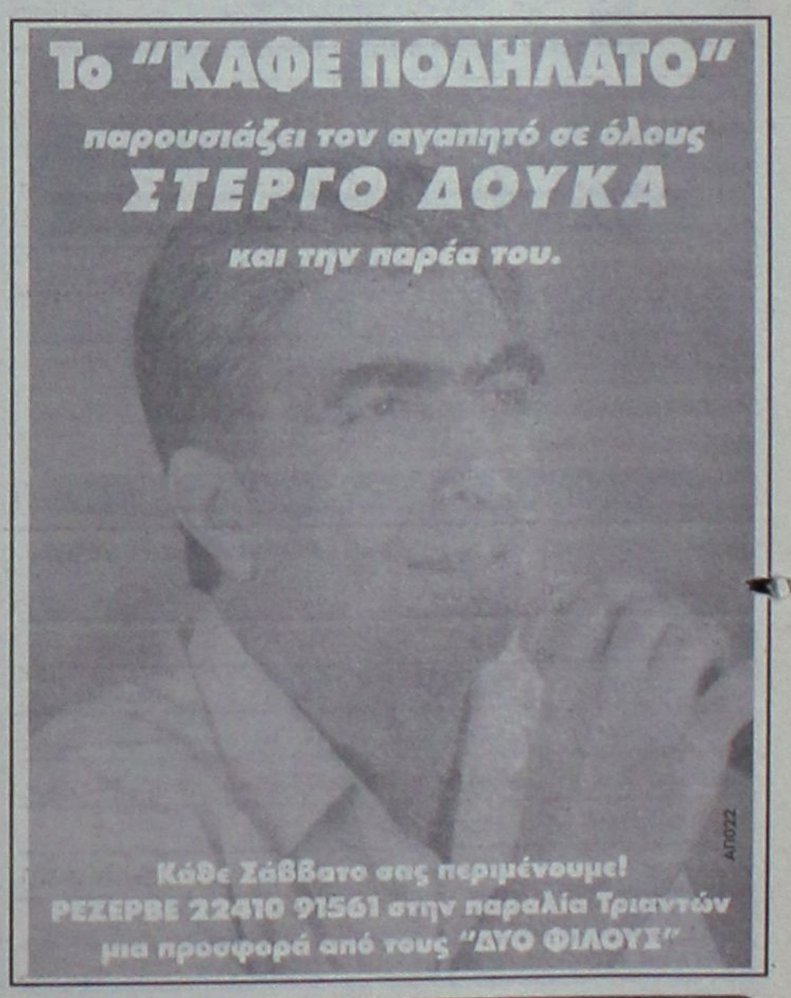

ΧΑΘΗΚΕ ΓΑΤΑ

Χάθηκε γάτα ράτσας **"σιάμ"** χρώματος μπεζ με καφέ και γαλανά ματάκια, στην περιοχή Ρόδου-Λίνδου στην έκθεση αυτοκινήτων HONDA στο 3ο χλμ., φοράει γαλάζιο περιλαίμιο με μπλε κουδουνάκι και ακούει στο όνομα GRETA. Προσφέρεται αμοιβή. Παρακαλείται όποιος την βρεί να επικοινωνήσει στα τηλ. 6945053129-6945975657

MXP13238

ΑΠΩΛΕΙΑ

Χάθηκε **παπάκι ΥΑΜΑΗΑ,** πράσινο 50cc με άξονα και αριθμό κυκλοφορίας **ΒΑΕ 65**. Όποιος γνωρίζει κάτι σχετικό παρακαλείται να επικοινωνήσει στα τηλέφωνα **6934219326** και **6946896925**. Δίνεται αμοιβή.

MZT090108

LIONS CLUB «HELIOUSSA»
Rhodos - Greece

ΣΥΓΧΑΡΗΤΗΡΙΟ

Συγχαίρουμε την **Ματίνα Δ. Δημητρά,** κόρη του μέλους μας **L. Ελένης Δημητρά,** για την επάξια απόκτηση του πτυχίου της **Γαλλικής Φιλολογίας του Πανεπιστημίου Αθηνών** και ευχόμαστε καλή σταδιοδρομία.

Για το δ.σ. και τα μέλη
της Λέσχης Lions "Ηλιούσα Ρόδου
Η πρόεδρος — **Η γραμματέας**
L. Βασιλική Πετρωνιάτη — **L. Μίνα Παπαστεργίου**

MZT130109

LIONS CLUB «HELIOUSSA»
Rhodos - Greece

ΣΥΓΧΑΡΗΤΗΡΙΟ

Συγχαίρουμε την **Ιουλία Μ. Βομβύλα,** κόρη του μέλους μας **L. Ρέτας Βομβύλα,** για την επάξια απόκτηση του πτυχίου της **Λογιστικής των Τ.Ε.Ι. Πατρών** και ευχόμαστε καλή σταδιοδρομία.

Για το δ.σ. και τα μέλη
της Λέσχης Lions "Ηλιούσα Ρόδου
Η πρόεδρος — **Η γραμματέας**
L. Βασιλική Πετρωνιάτη — **L. Μίνα Παπαστεργίου**

MZT130110

ΣΥΛΛΟΓΟΣ ΠΟΝΤΙΩΝ ΡΟΔΟΥ "Ο ΔΙΓΕΝΗΣ"

Ο Σύλλογος Ποντίων Ρόδου καλεί τα μέλη του στην γενική συνέλευση που θα πραγματοποιηθεί στο ξενοδοχείο **«ΕΣΠΕΡΙΑ» (στην οδό Γρίβα 7-Νιοχώρι) στις 22-1-2006 και ώρα 11 το πρωί.**
Αμέσως θα ακολουθήσουν αρχαιρεσίες για το νέο Δ.Σ.

Η πρόεδρος
ΤΣΟΥΧΝΙΚΑ ΕΛΕΝΗ

MZT130106

ANEK FERRIES

ΡΟ/ΡΟ ΝΙΚΟΛΑΣ

Ανακοινώνουμε ότι το ΡΟ/ΡΟ ΝΙΚΟΛΑΣ έχει ξεκινήσει δρομολόγια, για την καλύτερη εξυπηρέτηση των φορτηγών αυτοκινήτων και ΙΧ, καθώς επίσης και για τη μεταφορά χύμα εμπορευμάτων και εύφλεκτων υλικών (ειδικών φορτίων). Πληροφορίες στα κεντρικά γραφεία:

Από Πειραιά	Προς Ρόδο
Δευτέρα	17.00
Τετάρτη	17.00
Παρασκευή	17.00

Από Ρόδο	Προς Πειραιά
Τρίτη	17.00
Πέμπτη	17.00
Σάββατο	18.00

ΠΕΙΡΑΙΑΣ: Κανθάρου 2 & Ακτή Μιαούλη
Τηλ.: 210-4582640
Φαξ: 210-4510600

ΡΟΔΟΣ: Ακτή Σαχτούρη 5
Τηλ.: 22410-35066/36170
Φαξ: 22410-39839

ΧΠ589

ΚΑΘΗΜΕΡΙΝΑ ΟΛΑ ΤΑ ΝΕΑ ΤΗΣ ΔΩΔΕΚΑΝΗΣΟΥ ΣΤΟ INTERNET
www.rodiaki.gr

SHIPPING COMPANY OF SYMI
Α.Ν.Ε.Σ.
ΑΝΩΝΥΜΗ ΝΑΥΤΙΛΙΑΚΗ ΕΤΑΙΡΕΙΑ ΣΥΜΗΣ

ΔΡΟΜΟΛΟΓΙΑ Ε/Γ-Ο/Γ ΣΥΜΗ ΑΠΟ 01.01.2006 ΕΩΣ 31.03.06

ΑΠΟ 01 ΙΑΝΟΥΑΡΙΟΥ ΕΩΣ 28 ΦΕΒΡΟΥΑΡΙΟΥ 2006

	ΣΥΜΗ-ΡΟΔΟ	ΡΟΔΟ-ΣΥΜΗ
ΚΑΘΕ ΔΕΥΤΕΡΑ	07.30	15.30
ΚΑΘΕ ΠΕΜΠΤΗ	07.30	15.30
ΚΑΘΕ ΣΑΒΒΑΤΟ	07.30	15.30

ΑΠΟ 01 ΜΑΡΤΙΟΥ ΕΩΣ 31 ΜΑΡΤΙΟΥ 2006

		ΣΥΜΗ-ΡΟΔΟ	ΡΟΔΟ-ΣΥΜΗ
2 Μαρτίου	Πέμπτη	07.30	15.30
3 Μαρτίου	Παρασκευή	07.30	15.30
4 Μαρτίου	Σάββατο	07.30	15.30
8 Μαρτίου	Τετάρτη	07.30	15.30
9 Μαρτίου	Πέμπτη	07.30	15.30
11 Μαρτίου	Σάββατο	07.30	15.30
13 Μαρτίου	Δευτέρα	07.30	15.30
16 Μαρτίου	Πέμπτη	07.30	15.30
18 Μαρτίου	Σάββατο	07.30	15.30
20 Μαρτίου	Δευτέρα	07.30	15.30
23 Μαρτίου	Πέμπτη	07.30	15.30
24 Μαρτίου	Παρασκευή	07.30	15.30
27 Μαρτίου	Δευτέρα	07.30	15.30
30 Μαρτίου	Πέμπτη	07.30	15.30

Τα δρομολόγια μπορούν να τροποποιηθούν λόγω εκτάκτων συγκοινωνιακών αναγκών ή καιρικών συνθηκών
Παρακαλούμε πριν ταξιδέψετε επικοινωνήστε με την Εταιρία:
www.anes.gr

Γραφείο ΣΥΜΗΣ Τηλ.: (22460) 71444 - Φαξ: (22460) 71373
Γραφείο ΡΟΔΟΥ Τηλ.: (22410) 37769 - Φαξ: (22410) 34493

ΧΠ2885



Ρόδος: εἰκῆ καὶ ὡς ἔτυχε...

...Αντι-θεάσεις

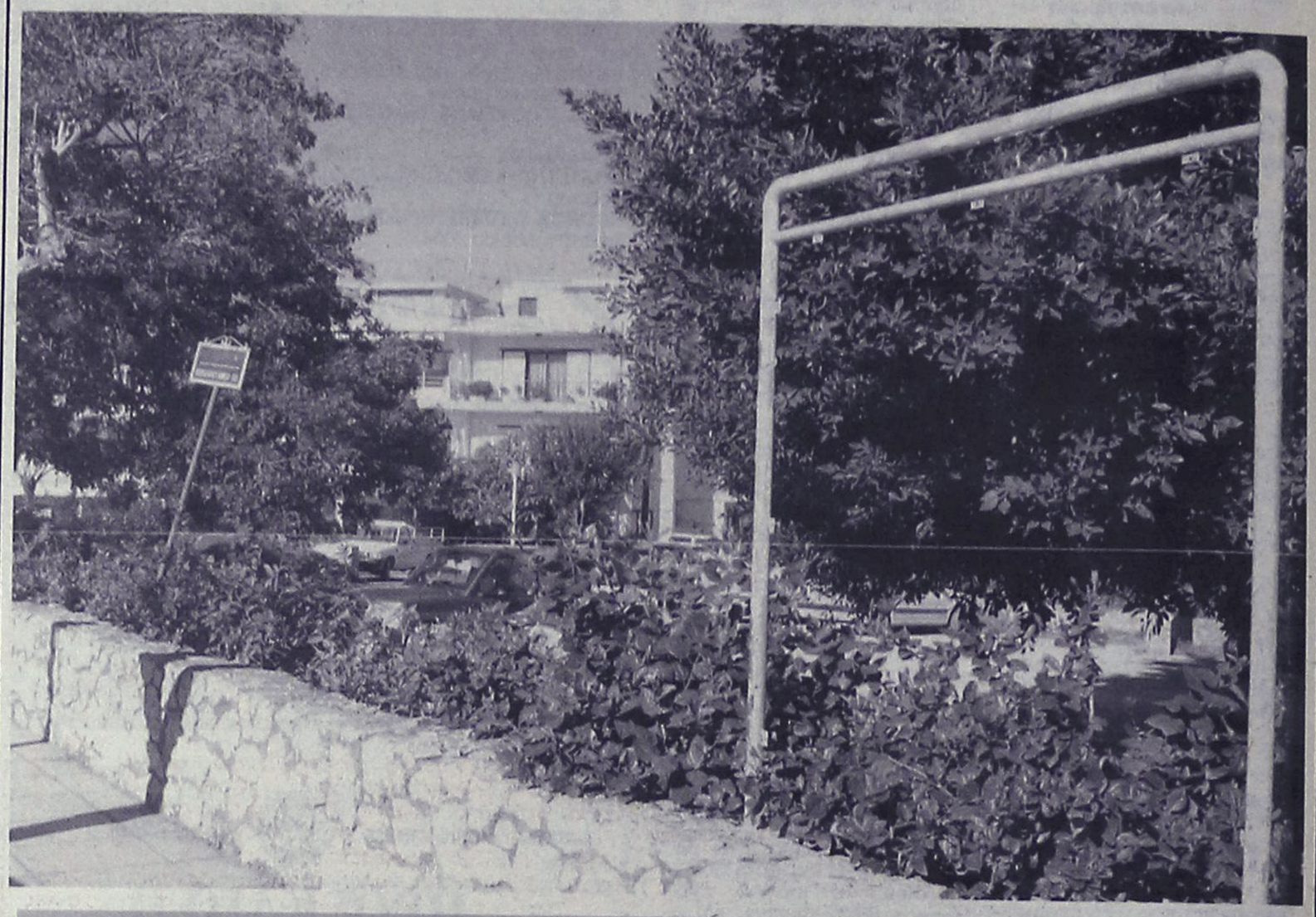

Οδός Εθνικής Αντιστάσεως, πλησίον "Gorgopotamou" Sg. (στα Ελληνικά η πινακίδα έχει σβήσει). Διαφημιστικό ταμπλό του Δήμου χωρίς την βάση του από καπλαμά. Το ίδιο συμβαίνει και σε άλλα 4 εν σειρά, που χάσκουν αδειανά, έχοντας μόνο το πλαίσιό τους.
Ιδιαίτερο ενδιαφέρον παρουσιάζει το "πλαγιαστό" της πινακίδας που γέρνει προς τα πίσω και ταυτόχρονα μπατέρνει και λίγο προς τα δεξιά.
...Κάλλος εις το άπειρον!

...Είδος σε ανεπάρκεια το Tamiflu



Του Κώστα Μητρόπουλου

Η πρόσβαση στα αντιγριπικά δεν είναι ίδια σε όλον τον κόσμο. Η Ιαπωνία καταναλώνει περίπου το 75% της ετήσια παραγωγής Tamiflu. Από το υπόλοιπο 25%, το μεγαλύτερο μέρος καταναλώνεται στις ΗΠΑ. Μόλις το 3% του Tamiflu συνταγογραφείται στον υπόλοιπο κόσμο. Παράλληλα έχει συρρικνωθεί ο αριθμός των εταιρειών που παράγουν εμβόλια: ήταν 26 το 1967, είχαν απομείνει μόλις πέντε το 2004.

Επιθυμώντας να αυξήσει την παραγωγή, η Roche έδωσε την άδεια σε άλλες φαρμακοβιομηχανίες να χρησιμοποιήσουν την πατέντα του Tamiflu. Με εξαίρεση όμως τα τρία εκατομμύρια δόσεων Tamiflu που δώρισε η Roche στον Παγκόσμιο Οργανισμό Υγείας (ΠΟΥ), σήμερα οι αναπτυσσόμενες χώρες δεν διαθέτουν αποθέματα αντιικών φαρμάκων.

Η Ευρωπαϊκή Επιτροπή *ανέφερε πρόσφατα ότι απαιτούνται περίπου 110 εκατομμύρια δόσεις αντιγριπικών φαρμάκων. Ωστόσο τα υφιστάμενα αποθέματα είναι μόλις 10 εκατομμύρια.*

Και φυσικά, *δεν λείπουν τα ηθικά διλήμματα. Το πιο βασικό είναι ένα: ποιοί θα έχουν προτεραιότητα να θεραπευθούν; Θα είναι οι ασθενείς, οι ηλικιωμένοι και τα παιδιά; Ή μήπως οι εργαζόμενοι στις υπηρεσίες υγείας και στις φαρμακοβιομηχανίες;*

...Ενας σεισμός για τον κλαυσιγέλωτα

Είναι παρατηρημένο πια. *Κάθε που κουνάει ο Εγκέλαδος αρχίζει να σείεται συθέμελα και το πανεπιστημιακό- επιστημονικό οικοδόμημα της χώρας μας, σε επίπεδο γεωλόγων, σεισμολόγων και άλλων συναφών...*

Διότι δεν μπορεί *κανείς σεισμολόγος-που σέβεται τον εαυτό του-να συμφωνήσει με τον κάθε... παρακατιανό σεισμολόγο της διπλανής πόρτας (ή έδρας)!*

Ειδικά στα κανάλια! *Εκεί είναι που δεν συμφωνούν ποτέ. Πάντα έχουν μια άλλη, τεκμηριωμένη, επιστημονικά (ή μη), άποψη που έρχεται σε κόντρα με την άποψη των άλλων (των παρακατιανών, που λέγαμε...) σε επίπεδο πρόγνωσης σεισμών...*

Ασε που όλοι *τα γνώριζαν εκ των προτέρων (πάντα) και τα σεισμικά και τα μετασεισμικά, αλλά δεν μας τα είχαν πει, παρά μόνο στους κολλητούς τους, μη και μας προκαλέσουν πανικό! Πάντα!*

Η επιστήμη *και καταλύει και αμφιβάλλει και αντικρούει και ανασκευάζει. Αυτή είναι η δουλειά της. Αλλά τόοοοση κόντρα και τόοοοοση σύγχυση κάθε που θα γίνει σεισμός, για την πρόγνωση, μόνο κλαυσιγέλωτα μπορεί να προκαλέσει.*

Ας αποφασίσουν *αν τελικά γίνεται ή δεν πρόγνωση των σεισμών, μήπως και καταλάβουμε κάτι κι εμείς οι αδαείς. Ολο αυτό το σόου στα κανάλια δεν προσφέρει τίποτα σε κανέναν. Ούτε στον απλό πολίτη ούτε στην επιστήμη (πάντως). Μόνο στις δημόσιες σχέσεις καθενός...*

Φοίβη

(εκ)πολιτισμικά παίγνια

Η σύλληψη του κ. Μισέλ στους Λειψούς

Ο δημοσιογράφος ***Στέφανος Νικολάου*** αποκαλύπτει στην εφημερίδα *"Πρώτο Θέμα"* την αναφορά του αρχιφύλακα που ήταν επικεφαλής των ερευνών στους ***Λειψούς,*** στην οποία περιγράφεται λεπτό προς λεπτό η επιχείρηση εντοπισμού και της σύλληψης του ***Αλέξανδρου Γιωτόπουλου,*** γνωστού στο νησί ως ο "κύριος Μισέλ".

«Στις 10 το πρωί της 17ης Ιουλίου 2002 *ο αρχιφύλακας κ.* ***Χρήστος Θεοφιλόπουλος,*** *που υπηρετούσε στον Αστυνομικό Σταθμό Λακκίου, παρουσιάστηκε-όπως του είχε ζητηθεί-στο γραφείο του υπαστυνόμου κ.* ***Λάμπρου Κούτρα,*** *που ήταν ο διευθυντής του* ***Αστυνομικού Τμήματος Λέρου.*** *Παρόντες και δύο ανθυπαστυνόμοι, οι κύριοι* ***Γιάννης Μπαλαλάς*** *και* ***Νικόλαος Παναγιωτόπουλος.*** *Κανείς τους δεν γνώριζε τον λόγο για τον οποίο είχαν κληθεί εσπευσμένα, η περιέργεια και η ανησυχία τους, ωστόσο, βρίσκονταν στα ύψη. Τέτοιες συσκέψεις σε κλίμα απόλυτης μυστικότητας δεν γινόνταν συχνά. Ιδιαίτερα όταν στην Αθήνα η ατμόσφαιρα ήταν βαριά από τις καθημερινές συλλήψεις μελών της "17Ν" και οι εφημερίδες, οι ραδιοφωνικοί και τηλεοπτικοί σταθμοί φιλοξενούσαν συγκλονιστικές αποκαλύψεις για την πολύχορνη δράση και τις δολοφονίες της τρομοκρατικής οργάνωσης.*

Ο υπαστυνόμος *κ. Κούτρας τους ανακοίνωσε πως, λίγο νωρίτερα, είχε δεχθεί τηλεφώνημα του διευθυντή της Αντιτρομοκρατικής (ΔΑΕΕΒ), υποστράτηγου κ. Στυλιανού Σύρου και έλαβε την εντολή να αναζητήσει στα νησιά Αρκιούς ή Λειψούς ένα άτομο με το όνομα Μιχάλης, ύψους περίπου 1.90, με άσπρα μαλλιά, ο οποίος είχε κατοικία στις περιοχές αυτές και ήταν παντρεμένος ή συζούσε με αλλοδαπή γυναίκα. Ακριβώς έτσι ξεκίνησε ίσως το σοβαρότερο σκέλος για την εξάρθρωση της "17Ν", όπως προκύπτει από την αναφορά του αστυφύλακα κ. Θεοφιλόπουλου, αλλά και από τη διαμαρτυρία του προς τον πρώην αρχηγό της ΕΛ.ΑΣ. κ. Φώτη Νασιάκο για το γεγονός ότι δεν τιμήθηκε από την Αστυνομία για τη συμμετοχή του στην εξάρθρωση της τρομοκρατικής οργάνωσης, όπως συνέβη με πολλούς άλλους αστυνομικούς.*

Η αποκαλυπτική αυτή ιστορία *έχει τη δική της σημασία (την ώρα μάλιστα που εξελίσσεται η δίκη των μελών της "17Ν" στο Εφετείο κι ενώ ο* ***Αλέξανδρος Γιωτόπουλος*** *έχει αποχωρήσει από την ακροαματική διαδικασία), διότι συνεισφέρει στην αποσαφήνιση λεπτομερειών για τα γεγονότα εκείνης της περιόδου».*

• Εντοπίστε τον ...Μιχάλη!

«Η διαταγή από τα κεντρικά του Αρχηγείου της Αστυνομίας *και από το υπουργείο Δημόσιας Τάξης ήταν σαφής: Κινηθείτε με απόλυτη μυστικότητα, εντοπίστε το συγκεκριμένο άτομο και αναμείνατε εντολές! Ο αρχιφύλακας κ. Θεοφιλόπουλος και οι συνάδελφοί του αναχώρησαν και ξεκίνησαν την έρευνα, κατ' αρχάς στα αρχεία της υπηρεσίας τους όπου αναζήτησαν στοιχεία στους φακέλους αλλοδαπών που ζούσαν στα νησιά αυτά.*

Λίγη ώρα αργότερα *εντοπίστηκε το όνομα της Γαλλίδας υπηκόου κυρίας* ***Μαρί Τερέζ-Πεϊνό*** *και ο ανθυπαστυνόμος κ. Μπαλαλάς θυμήθηκε μια παλαιότερη διαμάχη της-με εγκλήσεις που είχαν υποβληθεί εκατέρωθεν το 1994 και το 1995-με τον δήμαρχο Λειψών κ.* ***Σπύρο Μπενέτο*** *σχετικά με το ασύμβατο για τη νησιωτική παράδοση-χρώμα (ροζ σομόν) της κατοικίας της κυρίας Peynaud.*

Εχοντας στη διάθεσή του *αυτή την κρίσιμη πληροφορία, ο διευθυντής του Αστυνομικού Τμήματος Λέρου κάλεσε στο γραφείο του τον συνταξιούχο αστυνομικό κ.* ***Κωνσταντίνο Χατζημιχάλη*** *που γνώριζε ...πρόσωπα και πράγματα στους Λειψούς και του ζήτησε πληροφορίες για την "παράξενη Γαλλίδα".*

«Είναι παντρεμένη με Ελληνα, περίπου 60 ετών, ψηλό, ασπρομάλλη, με μικρό όνομα Μιχάλης, που στους Λειψούς τον αποκαλούν Μισέλ», τους είπε ο κ. Χατζημιχάλης. Ο υπαστυνόμος κ. Κούτρας και οι συνεργάτες του κατάλαβαν, τότε, πως είχαν την πολύτιμη πληροφορία που αναζητούσαν εναγωνίως οι προϊστάμενοί τους στην Αθήνα. Είχαν εντοπίσει τον "εγκέφαλο" της "17Ν"!

• Η επιχείρηση

«Από εκείνη τη στιγμή-κι αφού ενημερώθηκε αμέσως ο υποστράτηγος Σύρος και δια αυτού ο αρχηγός της ΕΛ.ΑΣ κ. Νασιάκος και ο υπουργός κ. Μιχάλης Χρυσοχοΐδης-έβαλαν σε εφαρμογή το σχέδιο που τους είχαν υποδείξει. Από το βιβλίο συμβάντων του Αστυνομικού Σταθμού Λειψών και τις εγκλήσεις που είχαν υποβληθεί για το ...χρώμα του σπιτιού της Πεϊνό, έφτασαν στον ***Μιχαήλ Οικονόμου,*** *με διεύθυνση κατοικίας στην οδό Βουτζά 40 στον Βύρωνα Αττικής. Δεν γνώριζαν, όμως, ακόμα πως είχαν να κάνουν με τον περιβόητο Αλέξανδρο Γιωτόπουλο, καθώς δεν είχε γίνει ακόμα η ταυτοποίηση. Ο υπαστυνόμος κ. Κούτρας έδωσε αμέσως εντολή στον αστυφύλακα Σιάσιο στους Λειψούς να διαπιστώσει εάν ο Οικονόμου βρισκόταν στο νησί.*

Λίγα λεπτά αργότερα *(στις 13.15) ήρθε η απάντηση: «Ο Οικονόμου είναι στο νησί αλλά πρόκειται να αναχωρήσει με ιπτάμενο δελφίνι και προορισμό Πάτμο και Σάμο». Κατάλαβαν πως έπρεπε να κινητοποιηθούν αμέσως και ενημέρωσαν εκ νέου την Αθήνα, απ' όπου ήρθαν νέες εντολές.*

«Να λάβετε αυξημένα μέτρα αυτοπροστασίας σας και, προσοχή, να μην κινδυνεύσει κανένας πολίτης, Να μεταβείτε αμέσως στους Λειψούς, να συλλάβετε τον Οικονόμου και να τον κρατήσετε στον Αστυνομικό Σταθμό Λειψών μέχρι να λάβετε νεότερη εντολή».

Μια μικρή ομάδα αστυνομικών *αναχωρεί από τη Λέρο και φθάνει στους Λειψούς, όπου οι εκεί αστυφύλακες τους δείχνουν τον Οικονόμου. Με τα όπλα ανά χείρας τον ακινητοποιούν και τον δεσμεύουν. Τον οδηγούν στον αστυνομικό σταθμό, όπου λαβάνουν μέτρα φύλαξης του περιβάλλοντος χώρου. Φοβούνται πως στο νησί μπορεί να υπάρχουν συνεργάτες του...*

Κατά τη σωματική έρευνα *που του κάνουν βρίσκουν ένα δελτίο ταυτότητας, τυλιγμένο σε μια κόλλα λευκού χαρτιού, με φωτογραφία σε νεότερη ηλικία, το ποσό των 2.600 ευρώ, ενώ σε δερμάτινη τσάντα που είχε μαζί του βρέθηκαν ένα γαλλικό δίπλωμα οδήγησης, με διαφορετικά στοιχεία από εκείνα που αναγράφονταν στην αστυνομική ταυτότητα, μία ατζέντα με ονόματα γραμμένα στα γαλλικά και τα ελληνικά και αριθμούς τηλεφώνων, φωτογραφίες ταυτότητας και διαβατηρίου που τον απεικόνιζαν σε διαφορετικές ηλικίες και όψεις (σε κάποιες ήταν με γένια και πολλά μαλλιά) και δύο βιβλία "μαρξιστικού περιεχομένου", όπως αναφέρεται στην αστυνομική αναφορά.*

Η έρευνα έδειξε *πως το δελτίο ταυτότητας και το γαλλικό δίπλωμα οδήγησης ήταν πλαστογραφημένα, ενώ οι φωτογραφίες οδηγούσαν στο συμπέρασμα πως θα χρησιμοποιούνταν για την "κατασκευή" διαβατηρίων και ταυτοτήτων. Στις 19.00 την ίδια ημέρα, κι ενώ ο "Μισέλ" της "17Ν" μεταφερόταν στην Αθήνα, παρουσία της ειρηνοδίκου Λέρου κυρίας Ματίνας Κωστοπούλου, οι αστυνομικοί ερεύνησαν το σπίτι του Οικονόμο και της κυρίας Peynaud για να αρχίσει να ξετυλίγεται το κουβάρι της συμμετοχής του Αλέξανδρου Γιωτόπουλου-Οικονόμου στη δράση της τρομοκρατικής οργάνωσης και συντάραξε την πολιτική ζωή της χώρας μετά τη μεταπολίτευση».*

Στέφανος Νικολάου

«ΡΟΔΙΑΚΗ» ΑΠΟ ΤΟ 1915

Φλας στο παρελθον


ΡΟΔΙΑΚΗ

PERIODICO SETTIMANALE

ΕΒΔΟΜΑΔΙΑΙΑ ΠΟΛΙΤΙΚΗ ΦΙΛΕΛΕΥ ΚΑΙ ΚΟΙΝΩΝΙΚΗ ΕΦΗΜΕΡΙΣ

Εν Ρόδω

ΠΕΜΠΤΗ 4 ΙΑΝΟΥΑΡΙΟΥ 1932

ΑΡΙΘΜ. 1262

Ευχαριστήριον

Θεωρώ καθήκον επιβεβλημένον όπως εκφράσω και δημοσία τας απείρους μου ευχαριστίας και την βαθείαν μου ευγνωμοσύνην προς τον εξ Αφάντου ιατρόν κ. Σάββαν Τσευγάν, όστις δι' επιτυχούς επεμβάσεώς του κατά την δυστοκίαν της θυγατρός μου έσωσε κατόπιν εμβρυουλκίας μητέρα και τέκνον.

Εν Μαλώνα τη 2 Ιανουαρίου 1932

Ο ευγνωμονών πατήρ

Ν. Παπαδόπουλος

Συλλυπητήριον

Την προσφιλή μου οικογένειαν Κυριακούλλη την τόσον σκληρώς τρωθείσαν εκ του απροόπτου και τόσον προώρου θανάτου, του υιού αυτών Φιλίππου συλλυπούμαι ευχόμενος την εξ ύψους παρηγορίαν, εις δε τον μεταστάντα αγήρω την μνήμην.

Αγιος Ισίδωρος τη 29/12/931

ΕΝ Τσαγκαράκης

ΠΡΙΝ 50 ΧΡΟΝΙΑ

ΠΡΙΝ 50 ΧΡΟΝΙΑ

ΠΡΙΝ 50 ΧΡΟΝΙΑ

ΣΑΒΒΑΤΟ 19 ΝΟΕΜΒΡΙΟΥ 1955

ΑΡΙΘΜ. 1376

ΕΝΤΟΣ ΜΗΝΟΣ ΘΑ ΑΡΧΙΣΗ ΛΕΙΤΟΥΡΓΟΥΝ ΤΟ ΑΚΤΙΝΟΛΟΓΙΚΟΝ ΤΜΗΜΑ ΤΟΥ ΝΟΣΟΚΟΜΕΙΟΥ

Εντός μηνός θα αρχίση λειτουργούν το ακτινολογικόν τμήμα του Κρατικού Νοσοκομείου της πόλεώς μας, αφικνουμένου ιατρού ακτινολόγου.

Το ακτινολογικό μηχάνημα του Νοσοκομείου Ρόδου, ευρίσκεται ήδη εις καλήν κατάστασιν ελπίζεται δε ότι θα παράσχη σοβαράν εξυπηρέτησιν εις τους καταφεύγοντας εις το Νοσοκομείο Ροδίους.

ΑΙ ΕΚΛΟΓΑΙ ΤΩΝ ΞΕΝΟΔΟΧΟΫΠΑΛΛΗΛΩΝ. ΠΟΙΟΙ ΟΙ ΥΠΟΨΗΦΙΟΙ ΔΙΑ ΤΗΝ ΘΕΣΙΝ ΠΡΟΕΔΡΟΥ

Πληροφορούμεθα ότι αι εκλογαί προς ανάδειξιν νέας διοικήσεως του Σωματείου Ξενοδοχοϋπαλλήλων Ρόδου θα διεξαχθούν εντός του προσεχούς δεκαπενθημέρου.

Κατά τας αυτάς πληροφορίας ως υποψήφιοι δια την θέσιν του προέδρου θα κατέλθουν ο τέως πρόεδρος κ. Σταύρος Εγγλέζος και ο κ. Γεώργιος Λάμπρου. Εις το ψηφοδέλτιον του κ. Εγγλέζου θα περιληφθή και ο κ. Ν. Λασκαρίδης, τούτο εις δεν θα είναι παραταξιακόν.

ΕΓΚΑΤΕΛΕΙΨΑΝ ΤΟ ΘΕΑΤΡΟΝ ΔΙΑ ΝΑ ΨΗΦΙΣΟΥΝ ΥΠΕΡ ΤΟΥ ΚΥΠΡΙΟΥ ΠΑΤΡΙΩΤΟΥ ΜΙΧΑΗΛ ΚΑΡΑΟΛΗ

Κατά πληροφορίας εκ Παραδεισίου, καθ' ον χρόνον ο καλλιτέχνης, μίμος Τζάκ Χόιτ επρόκειτο να αρχίση προχθές την παράστασίν του εις το κινηματοθέατρον "Κλεάνθης" της κοινότητος, οι αναμένοντες έξωθι του ταμείου του κινηματοθεάτρου είκουσαν αιφνιδίως κωδωνοκρουσίας δια των οποίων εκαλείτο ο λαός να υπογράψη εις το ψήφισμα δια την απελευθέρωση του κυπραίου πατριώτου Καραολή.

Οι περισσότεροι εξ αυτών εγκατέλειψαν το ταμείο και έσπευσαν προς την εκκλησίαν δια να υπογράψουν, παρά το εξαιρετικόν δε ενδιαφέρον της παραστάσεως και τας ευειδούς προβλέψεις δια τον αριθμό των θεατών, η παράστασις εδόθη τελικώς ενώπιον μικρού αριθμού θεατών.

ΤΟ ΚΑΛΥΤΕΡΟ ΔΩΡΟ..

το βιβλίο του καθηγητή

Μιχάλη Εμμ. Αρφαρά

«ΤΑ ΣΕΒΑΣΜΑΤΑ ΤΗΣ ΧΡΙΣΤΙΑΝΙΚΗΣ ΛΑΤΡΕΙΑΣ ΣΤΗΝ ΙΑΛΥΣΟ ΡΟΔΟΥ»

Εποπτική έρευνα - καταγραφή για τα ναοδομικά μας μνημεία και την πολιτιστική - χριστιανική μας κληρονομιά.



ΤΙΜΗ 65 €

Χειροποίητος χρυσοδερματόδετος τόμος 256 σελίδων στο μέγα πλάγιο σχήμα 25 επί 35 εκατ. σε περιορισμένα αντίτυπα

ΠΩΛΕΙΤΑΙ ΣΕ ΕΠΙΛΕΓΜΕΝΑ ΒΙΒΛΙΟΠΩΛΕΙΑ ΚΑΙ ΣΤΟ ΤΗΛ. 210-2818842

Επίσης διατίθενται τα τελευταία αντίτυπα του έργου AE624

"ΙΠΠΟΤΙΚΟΙ ΚΑΙ ΝΕΟΚΛΑΣΙΚΟΙ ΠΥΡΓΟΙ ΙΑΛΥΣΟΥ ΡΟΔΟΥ" (60 €)

ΝΤΕΤΕΚΤΙΒΣ

30 ΧΡΟΝΙΑ ΜΟΝΙΜΑ ΚΑΙ ΣΤΗ ΡΟΔΟ

35354 - 28780

Π.Π. ΓΕΡΜΑΝΟΥ 6 (ΠΛ. ΦΩΚΙΑΛΗ)

- Η ΛΥΣΗ!!!

ΣΕ ΚΑΘΕ ΣΑΣ ΠΡΟΒΛΗΜΑ

EXPRESS SECURITY

ΧΠΕΜΠ-16

Αντίλαλοι

ΠΟΛΙΤΙΚΟΙ και άλλοι...

Ο καλός ο καπετάνιος

«Ο καλός ο καπετάνιος στην φουρτούνα φαίνεται» λέει η παροιμία και αν κρίνουμε από το πως χειρίζεται το θέμα Ζωγραφίδη η ηγεσία της ΝΟΔΕ, ούτε για... ναΰκληροι δεν κάνουν!

Ειδικά μετά την χθεσινή ραδιοφωνική «μονομαχία» του προέδρου της ΝΟΔΕ κ. Μαρτίνη με τον κ. Ζωγραφίδη, και όσοι είχαν επιφυλάξεις κατάλαβαν περί τίνος πρόκειται.

φανταστείτε τι θα γίνει στην συνέχεια, με πιό μεγάλες φουρτούνες! Λ.Μ.

ΚΩΔΙΚΟΣ "ΜΑΝΟΣ"

Τελικά, το σχέδιο πέτυχε στη Κω. Εκτός κούρσας ο Φάκκος. Τώρα έρχεται η επόμενη φάση του σχεδίου, με τον κωδικό «Μάνος». Αυτό το σχέδιο όμως είναι δυσκολότερο να πετύχει. Όχι σε πρώτη φάση (υποψηφιότητα), αλλά στην τελική (δημαρχοποίηση).

Κ.Κ.

ΣΤΑ ΘΡΑΝΙΑ

Στα.....θρανία κάθισαν τις τελευταίες ημέρες αρκετοί από το προσωπικό των υπηρεσιών της Αστυνομικής Διεύθυνσης Δωδεκανήσου, οι οποίοι εκπαιδεύονται στο ηλεκτρονικό ταχυδρομείο!

Όπως μαθαίνουμε, το επόμενο διάστημα και μετά την ολοκλήρωση της εκπαίδευσης, τα εσωτερικά τηλέφωνα των υπηρεσιών της αστυνομίας του νομού μας θα καταργηθούν, καθώς όλοι πλέον θα επικοινωνούν με...e-mail!!!

Ελ.Π.

ΟΙ ΕΛΛΕΙΨΕΙΣ



Οι ελλείψεις σε προσωπικό που μεταφράζεται σε κτηνιάτρους αλλά και η έλλειψη ενημέρωσης των πτηνοτρόφων στα χωριά της Ρόδου-παρά τις προσπάθειες που έχουν γίνει από πλευράς Νομαρχίας όλο αυτό το διάστημα- είναι δύο στοιχεία στα οποία δόθηκε έμφαση κατά τη χθεσινή σύσκεψη στην Περιφέρεια για το θέμα της γρίπης των πτηνών.

Και ενώ σε όλες τις παραμέτρους για τη "θωράκιση" της περιοχής μας φαίνεται να είμαστε καλυμμένοι, τα παραπάνω είναι εκείνα που πάσχουμε αλλά και αυτά που μπορούν να κάνουν τη διαφορά σ' αυτό το ευαίσθητο θέμα.

Θα πρέπει, πάντως, να επισημάνουμε ότι, αντίθετα με ό,τι συμβαίνει συνήθως με τις συσκέψεις, η χθεσινή, απ' ότι φάνηκε, δεν έγινε για να...γίνει αλλά είχε πραγματικό αποτέλεσμα που ελπίζουμε να δούμε και στην πράξη.

Κυρ. Π.

ΕΙΝΑΙ ΚΑΙ ΑΛΛΑ

Φαίνεται ότι, δεν είναι μόνο όσα εντόπισε το ΤΕΕ τα στραβά με τη σήμανση και τις πινακίδες. Είναι κι άλλα που δυστυχώς αν και αυτονότητα, υπάρχουν για να ταλαιπωρούν τους πολίτες και να βάζουν τη ζωή τους σε κίνδυνο. Όπως με το στύλο της ΔΕΗ απέναντι από την τράπεζα Δωδεκανήσου στα φανάρια Ιαλυσού, ο οποίος είναι τοποθετημένος μέσα στο δρόμο. Κανένας δεν ευαισθητοποιείται, κι ας κινδυνεύουν τα διερχόμενα οχήματα, όπως λένε πολλοί κάτοικοι της περιοχής.

Β. Μ.

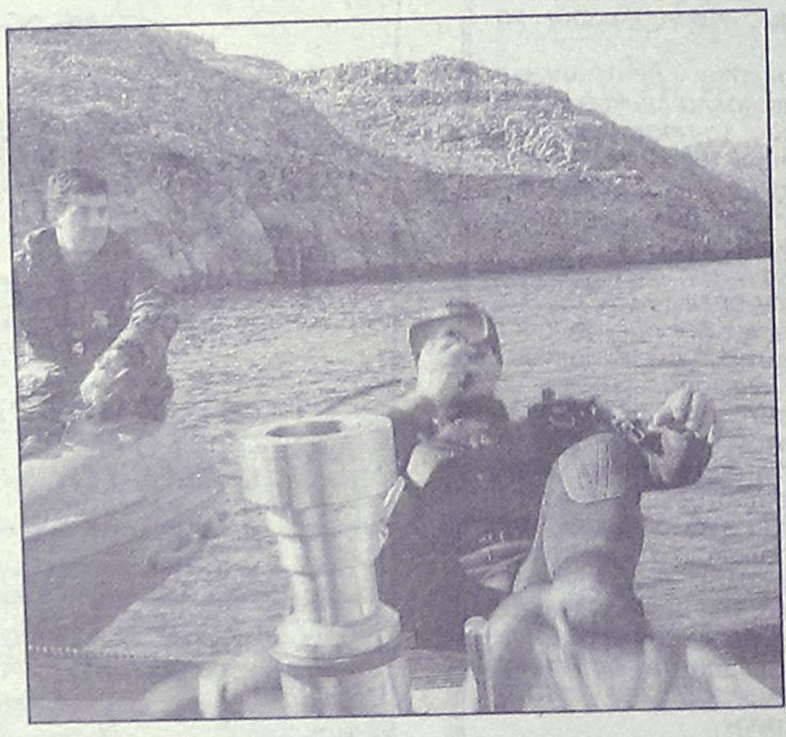

ΚΑΛΗ ΙΔΕΑ

Εντυπωσιακή ομολογουμένως από κάθε άποψη, ήταν η απόφαση της 95 ΑΔΤΕ να... κόψει την **πρωτοχρονιάτικη βασιλόπιτα με την ειδική ομάδα των βατραχανθρώπων, στον βυθό της θάλασσας.**

Το γεγονός, αποτελεί μια καλή ιδέα μάλιστα, για άλλους συλλόγους και τις επιτροπές εκείνες κυρίως, ορισμένοι εκ των οποίων τα... έκαναν στην κυριολεξία θάλασσα με τα καμώματά τους! Μιχ.Μ.

ΠΡΟΒΛΗΜΑΤΙΣΜΕΝΟΙ

Προβληματισμένοι εμφανίζονται- όπως αναφέρουν οι πληροφορίες- οι υπεύθυνοι των Κτηνιατρικών Υπηρεσιών της χώρας μας, καθώς ζητούν άμεση συνεργασία με όλους όσους έχουν οικόσιτα πτηνά, οι οποίοι και θα πρέπει να δηλώνουν οτιδήποτε θεωρείται ύποπτο αναφορικά με τη γρίπη των πτηνών.

Από την άλλη πλευρά, οι ιδιοκτήτες των πτηνών δεν φαίνεται να συμμορφώνονται με τις οδηγίες, φοβούμενοι το ενδεχόμενο η περίπτωσή τους να γίνει όπως του πτηνοτρόφου στις Οινούσσες πριν μερικούς μήνες!

Έχουν άδικο δηλαδή οι άνθρωποι;!!!

Ελ.Π.

ΚΑΘΥΣΤΕΡΗΣΗ

Δεν θέλουμε να είμαστε μάντεις κακών, αλλά... δεν βλέπουμε να προχωρά με τους απαιτούμενους ρυθμούς το θέμα αξιοποίησης του γκολφ Αφάντου.

Δεδομένες είναι οι προθέσεις της κυβέρνησης και της Εταιρείας Τουριστικών Ακινήτων (ΕΤΑ) και δεν αμφιβάλλουμε γι' αυτές, όμως ήδη έχει καθυστερήσει η προκήρυξη του διαγωνισμού.

Λ. Μ.



ΘΕΟΛΟΓΙΚΗ ΣΧΟΛΗ

Τροπολογία για την ίδρυση Θεολογικής Σχολής στην Πάτμο κατέθεσε ο βουλευτής του ΠΑΣΟΚ κ. Κώστας Καϊσερλης, αλλά την πρόταση την έκανε για να βρίσκεται! Διότι όπως του εξήγησε στην σχετική συζήτηση που έγινε στη Βουλή, ο υφυπουργός Παιδείας κ. Γ. Καλός, δεν είναι θέμα απόφασης της Βουλής, αλλά του Πανεπιστημίου Αιγαίου.

Σαν σκέψη πάντως δεν είναι και άσχημη.

Λ.Μ.

√ Για την υπόλοιπη Ρόδο και τα νησιά μας, δεν γνωρίζουμε, στη Νότια Ρόδο πάντως και συγκεκριμένα στο Δημοτικό Διαμέρισμα της Ιστρίου οι κάτοικοι, είδαν χθες (έστω και για ελάχιστο) μια άσπρη μέρα: Χιόνισε λίγο μετά τις 2 το μεσημέρι...! Μιχ.Μ.

ΓΙΑ ΤΑ ΣΕΝΤΟΝΙΑ



«Ήρθα ν' αλλάξω... σεντόνια» δήλωσε με χιούμορ ο επικεφαλής της μειοψηφίας στο δημοτικό συμβούλιο κ. Χατζής Χατζηευθυμίου ευρισκόμενος χθες το μεσημέρι στα γραφεία της Περιφέρειας Νοτίου Αιγαίου, στη Ρόδο. «Δεν με κατηγορούν ότι ξημεροβραδιάζομαι στη περιφέρεια, ε ήρθα λοιπόν ν' αλλάξω σεντόνια» διευκρίνισε ο ίδιος!

Λ. Μ.



ΠΩΛΟΥΝΤΑΙ

1) ΟΙΚΟΠΕΔΑ ΣΤΗΝ ΙΑΛΥΣΟ των 300 ή 400 τ.μ. με άδεια οικοδομής ή άνευ. Δίδονται και σε μπετά ή τελειωμένες μονοκατοικίες.

2) ΟΙΚΟΠΕΔΟ ΣΤΗΝ ΙΑΛΥΣΟ (επί της οδού Δημοκρατίας) 1.000 τ.μ. με άδεια οικοδομής 130 τ.μ. και υπόγειο γκαράζ. Δίδεται και σε μπετά.

3) ΚΑΤΑΣΤΗΜΑΤΑ ΣΤΗΝ ΙΑΛΥΣΟ (επί της οδού Δημοκρατίας γωνιακά) των 45 τ.μ. έκαστο

ΑΕ1026

ΠΛΗΡΟΦΟΡΙΕΣ Γ. ΙΩΑΝΝΙΔΗΣ
ΤΗΛ. 2241021714-22307 ΚΙΝ. 6932296983