ΔΗΜΟΤΙΚΗ ΒΙΒΛΙΟΘΗΚΗ ΡΟΔΟΥ 1947

ΦΑΓΓΟΥΤΟ Wine Music Bar

Η ΡΟΔΙΑΚΗ

ΠΛΗΡΩΜΕΝΟ ΤΕΛΟΣ Ταχ. Γραφείο Κ ΡΟΔΟΥ Αριθμ. Άδειας 1 1978

ΕΛΤΑ

ΚΥΡΙΑΚΗ
15 ΙΑΝΟΥΑΡΙΟΥ 2006
ΑΡ. ΦΥΛΛΟΥ 18.202
ΤΙΜΗ: ΕΥΡΩ 0,70

ΗΜΕΡΗΣΙΑ ΠΡΩΙΝΗ ΕΦΗΜΕΡΙΔΑ ΤΗΣ ΡΟΔΟΥ

Για τις άγονες γραμμές



Εφάρμοσα τον νόμο

Απάντηση του υπουργού Αιγαίου στην προκαταρκτική που διέταξε ο εισαγγελέας. σελίδα 17

Θα τηρηθούν οι διαδικασίες

Για τις υποψηφιότητες της Ν.Δ.

Αυτό αποφασίστηκε στην σύσκεψη που έγινε χθες το πρωί στη ΝΟΔΕ. Προβληματισμός για την ενότητα του κόμματος. σελίδα 4

Τρείς τελικά οι αντιδήμαρχοι;



Δεν πρόκειται να διορίσει τέταρτο αντιδήμαρχο ο Γ. Γιαννόπουλος. σελίδα 5

Η γρίπη των πτηνών

Πλήγμα για τον τουρισμό της Τουρκίας

Στο παραπέντε για έκδοση ταξιδιωτικής οδηγίας είναι αρκετές ευρωπαϊκές χώρες. Προβληματισμός και στην Ελλάδα. ΣΕΛΙΔΑ 3

Για το Ατλάντικα

Δεν φταίω

Αλλά η Πολεοδομία

Απάντηση του αντιπροέδρου του Νομικού Συμβουλίου του Κράτους. ΣΕΛΙΔΑ 6

Στην Κάρπαθο



Κάπκε αποθήκη

Πάνω από 150.000 ευρώ οι ζημιές που προκλήθηκαν σε αποθήκη ζωοτροφών στα Πηγάδια. ΣΕΛΙΔΑ 10

Από τους αρμόδιους του υπουργείου Εμπορικής Ναυτιλίας

ΠΡΟΚΛΗΤΙΚΗ ΑΔΙΑΦΟΡΙΑ

Λείπουν έξι πλοία από το Αιγαίο, όχι όμως από τα Δωδεκάνησα

Περνά κάθε όριο η αδιαφορία για την επίλυση του ακτοπλοϊκού προβλήματος του νομού. Ούτε καν στον κατάλογο των ελλείψεων δεν περιλαμβάνονται οι ανάγκες του νομού. Αυτό προκύπτει από τα στοιχεία που κατατέθηκαν στη συνεδρίαση του Συμβουλίου Ακτοπλοϊκών Συγκοινωνιών. Τί χειρότερο να περιμένουμε; ΣΕΛΙΔΑ 7

Θεολογική σχολή στην Πάτμο

ΣΕΛΙΔΑ 11

Οι τοπικοί παράγοντες

Φοβούνται για νέες αυξήσεις

Στις αντικειμενικές ΣΕΛΙΔΑ 8

Θα διορθωθούν οι πινακίδες

Δόθηκε εντολή από τις Τεχνικές Υπηρεσίες

Οι λανθασμένες πινακίδες οδικής σήμανσης, για τις οποίες υπήρξε προχθές ανακοίνωση του ΤΕΕ Δωδεκανήσου, θα διορθωθούν για να μην μπερδεύονται οι επισκέπτες του νησιού. ΣΕΛΙΔΑ 9

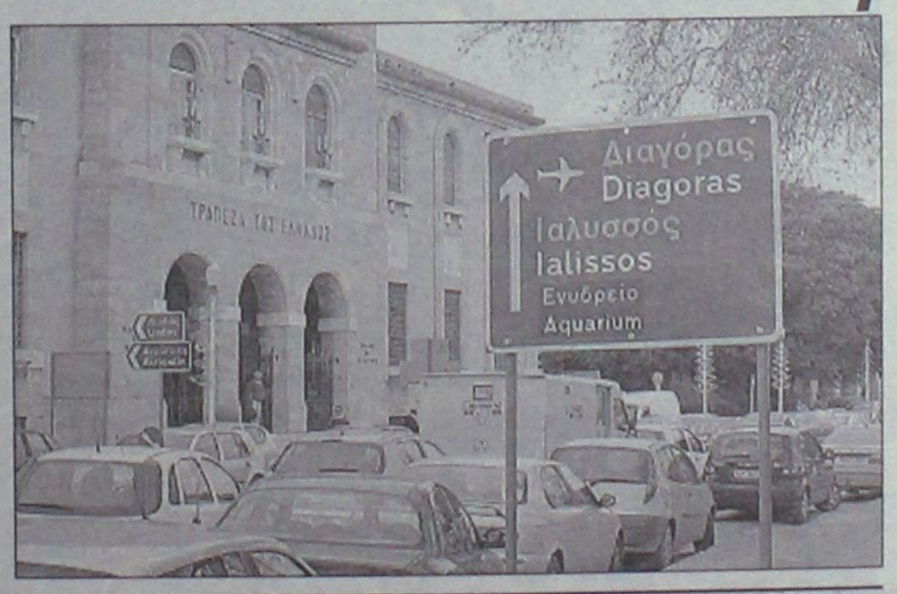

Συνελήφθησαν 3 ακόμη λαθροθήρες

Σε Αφάντου-Αρχάγγελο



Παρά τις συχνές συλλήψεις, το πρόβλημα συνεχίζεται. Ανάλογα πάντως θα ενταθούν και οι έλεγχοι στην περιοχή μας. ΣΕΛΙΔΑ 12

Επιτέλους καιρός ήταν!

Θα εκσυγχρονιστούν τα Κτηματολόγια στο νομό

Έγινε ήδη η ανάθεση έργου 730 εκατομμυρίων δραχμών. Αναμένεται ότι θα βελτιωθεί ουσιαστικά η εξυπηρέτηση των πολιτών που παρουσιάζει τώρα τα γνωστά προβλήματα. ΣΕΛΙΔΑ 13

ITALCASA 2006

ΜΕΤΑΦΟΡΑ ΚΑΤΑΣΤΗΜΑΤΟΣ

Ανακοινώνουμε στους φίλους και πελάτες μας ότι μεταφερθήκαμε σε νέο χώρο στην οδό Κ. ΤΣΑΛΔΑΡΗ και Κ. ΥΔΡΑΙΟΥ γωνία

AIVA - ΠΑΛΛΑΜΑΪΚΗ - SBORAS - BENETTON - LAURA ASHLEY - BLUE MARINE - BASSETI

ΣΑΣ ΠΕΡΙΜΕΝΟΥΜΕ

Σε παιδική – Βρεφική προίκα – Χαλιά – Πετσέτες – Πυτζάμες – Είδη Κουζίνας-Μπομπονιέρες, Σετ Βάπτισης κομπλέ

Τηλ. 22410 31810

AE1183

ΗΜΕΡΟΛΟΓΙΟ

Κυριακή 15 Ιανουαρίου 2006
Των 10 Λεπρών, Παύλου του Θηβαίου
Ανατολή ηλίου: **07.40'**
Δύση ηλίου: **17.29'**
Σελήνη 16 ημερών

ΦΑΡΜΑΚΕΙΑ

Σήμερα διημερεύει το φαρμακείο του **Χατζηκώστα Ιωαν.** στην οδό Γρίβα 24 (Νιοχώρι) και διανυκτερεύει το φαρμακείο της **Σιγάλα Στυλιανής** στην οδό Απ. Παύλου 1 (Ανάληψη).

ΒΕΝΖΙΝΑΔΙΚΑ

Σήμερα διανυκτερεύουν τα βενζινάδικα: **Ακρίτας ΕΠΕ (Γ. Σεφέρη), Τσαγκαράκης Μανόλης** (Λ. Καλλιθέας), **Παναγιωτίδης Αδάμ.** (Κρεμαστή), **Πάππου Καρολ.** (Παραδείσι), **Θεουλάκης Ι.** (Εμπωνα), **Δράκου Α.** (Αφάντου), **Νέσγος Μ.** (Μάσαρι).

ΛΑΪΚΕΣ ΑΓΟΡΕΣ

Τετάρτη: στο Δημοτικό Νεκροταφείο.
Πέμπτη: στην οδό Βύρωνος
Παρασκευή: στην οδό Πτολεμαίων (Ανάληψη)
Σάββατο: στο Δημοτικό Νεκροταφείο.

ΑΕΡΟΠΟΡΙΚΑ ΔΡΟΜΟΛΟΓΙΑ

ΟΛΥΜΠΙΑΚΗ ΑΕΡΟΠΟΡΙΑ
ΑΠΟ ΡΟΔΟ-ΑΘΗΝΑ
- Καθημερινά 07.10, 13.40
- Πέμπτη 20.10, 22.45
- Καθημερινά πλην Πέμπτης 19.40, 22.25
- Καθημερινά πλην Κυριακής 10.40

ΑΠΟ ΑΘΗΝΑ-ΡΟΔΟ
- Καθημερινά 05.30,12.00
- Πέμπτη 18.30, 21.05
- Καθημερινά πλην Πέμπτης 18.00, 20.45
- Καθημερινά πλην Κυριακής 09.00

ΑΠΟ ΡΟΔΟ-ΘΕΣΣΑΛΟΝΙΚΗ
- Δευτέρα - Τετάρτη 09.45
- Πέμπτη 10.45
- Σάββατο 15.15
- ΔΕΥ-ΤΕΤ-ΠΑΡ-ΚΥΡ 16.10

ΑΠΟ ΡΟΔΟ-ΗΡΑΚΛΕΙΟ
- Δευτέρα - Παρασκευή-Κυριακή 17.45
- Τρίτη - Πέμπτη 18.30
- Τετάρτη - Σάββατο 19.20

ΑΠΟ ΗΡΑΚΛΕΙΟ-ΡΟΔΟ
- Δευτέρα-Παρασκευή-Κυριακή 19.05
- Τρίτη-Πέμπτη 19.50
- Τετάρτη - Σάββατο 20.40

ΑΠΟ ΡΟΔΟ-ΚΑΡΠΑΘΟ
- ΔΕΥ-ΠΕΜ-ΠΑΡ-ΣΑΒ 07.00, 10.40
- Τετάρτη-Κυριακή 10.40, 14.20

ΑΠΟ-ΡΟΔΟ-ΚΑΣΟ
- ΔΕΥ-ΠΕΜ-ΠΑΡ-ΣΑΒ 07.00
- Τετάρτη-Κυριακή 10.40

ΑΠΟ ΡΟΔΟ-ΚΑΣΤΕΛΛΟΡΙΖΟ
- ΔΕΥ-ΤΕΤ-ΠΑΡ-ΣΑΒ-ΚΥΡ 07.10

ΑΠΟ ΡΟΔΟ-ΧΙΟ
- Τρίτη στις 10.40 και Πέμπτη στις 10.45'

ΡΟΔΟΣ-ΜΥΤΙΛΗΝΗ
- Δευτέρα-Τετάρτη στις 09.45, Τρίτη στις 10.40', Πέμπτη στις 10.45' και Σάββατο στις 15.15

ΡΟΔΟΣ- ΣΑΜΟΣ
- Τρίτη στις 10.40', Σάββατο στις 15.15

ΡΟΔΟΣ-ΛΗΜΝΟΣ
- Δευτέρα-Τετάρτη στις 09.45', Τρίτη στις 10.40', Πέμπτη στις 10.45' και Σάββατο στις 15.15'

ΡΟΔΟΣ-ΑΣΤΥΠΑΛΑΙΑ
- Κάθε Τρίτη- Πέμπτη-Σάββατο 13.10'

ΡΟΔΟΣ-ΛΕΡΟΣ
- Κάθε Τρίτη - Πέμπτη-Σάββατο 13.10'

AEGEAN AIRLINES
ΑΠΟ ΡΟΔΟ-ΑΘΗΝΑ
Καθημερινές πτήσεις 14:15-16.30-19.50-22.40
ΑΠΟ ΑΘΗΝΑ-ΡΟΔΟ
Καθημερινά πτήση 05.30-08.45-14.50-18.10-21.00
ΑΠΟ ΡΟΔΟ-ΘΕΣΣΑΛΟΝΙΚΗ
Καθημερινά πτήση 10.20
ΑΠΟ ΘΕΣΣΑΛΟΝΙΚΗ-ΡΟΔΟ
Καθημερινά πτήση 12.20
Χρήσιμα τηλέφωνα κρατήσεων:
(22410) 24400.

Plaza Travel
Ιερού Λόχου 7 • τηλ. 2241029003
e-mail: travel@rhodes-plaza.com
AE268

Επώνυμον

το ανώνυμον...

Η αυστηρή κριτική των Μέσων στην κυβέρνηση

Είναι γνωστό ότι η σημερινή κυβέρνηση της Ν.Δ., εκτός από τη μεγάλη προσπάθεια που καταβάλλει, ώστε το πρόγραμμα της οικονομικής της πολιτικής να εφαρμοστεί και να αποδώσει, για να ορθοποδήσει η οικονομία και εν συνεχεία να υπάρξει κατανομή του εθνικού πλούτου που θα δημιουργηθεί υπέρ των πολιτών, είναι υποχρεωμένη να αντιμετωπίζει και την υπερβολικά αυστηρή κριτική αρκετών μέσων ενημέρωσης. Μια κριτική, η οποία, σε πολλές περιπτώσεις, μπορεί να θεωρηθεί ακραία και άδικη και σε ορισμένες άλλες, από απαράδεκτη ως χυδαία. Πρόκειται για μεταχείριση που δεν είχαν στο παρελθόν οι κυβερνήσεις του ΠΑΣΟΚ. Είναι προφανές ότι αυτού του είδους η κριτική είναι το τίμημα της απόφασης της κυβέρνησης Καραμανλή να θέσει κανόνες και να καθιερώσει συνθήκες διαφάνειας στο χώρο των Μέσων Ενημέρωσης!

Η απόφαση για τη θεσμοθέτηση της διαφάνειας, κυρίως στο χώρο των ηλεκτρονικών ΜΜΕ, όπως και να τη δει κανείς, δέχεται τα αναμενόμενα πυρά. Πυρά τα οποία θα πυκνώνουν και θα... "αγριεύουν", όσο πλησιάζει η ώρα της κατάθεσης στη Βουλή του νομοσχεδίου για τη συγκέντρωση των ΜΜΕ και τις προϋποθέσεις χορήγησης αδειών λειτουργίας των τηλεοπτικών



και ραδιοφωνικών σταθμών, σύμφωνα με τις επιταγές του Συντάγματος. Είναι προφανές ότι η δημιουργία συνθηκών διαφάνειας δεν εξυπηρετεί, αλλά το αντίθετο: βλάπτει, και πολύ σοβαρά μάλιστα, άνομα συμφέροντα, τα οποία έχουν συνηθίσει να "εξυπηρετούνται"!

Από την άλλη πλευρά τα στελέχη της σημερινής κυβέρνησης, όπως υπουργοί, διοικητές οργανισμών κ.ά., λόγω φιλελεύθερων πεποιθήσεων και ιδεολογίας, είναι "ανοιχτοί" στα Μέσα Ενημέρωσης. Και τούτο γιατί δεν διανοούνται, ούτε προς στιγμήν, να αποσιωπήσουν την πολιτική τους δράση και το έργο που παράγουν, ασκώντας την εξουσία, που τους έδωσε η ψήφος των πολιτών, στις εκλογές της 7ης Μαρτίου του 2004. Ωστόσο, όμως, μερικές φορές, δείχνουν να ξεχνούν ότι οι συνθήκες που επικρατούν στο χώρο των Μέσων Ενημέρωσης είναι άγριες στη σημερινή εποχή που κυβερνά η Νέα Δημοκρατία. Συνθήκες που δεν συγχωρούν σε δημόσια πρόσωπα ούτε και την έκφραση απόψεων σε "ιδιωτικές συζητήσεις". Πρόκειται για μια σκληρή πραγματικότητα, την οποία τα κυβερνητικά στελέχη πρέπει να αντιμετωπίζουν με όπλα την αποφασιστικότητα και την ειλικρίνεια, γνωρίζοντας ότι έτσι θα γίνουν δυσάρεστοι μεν στα ΜΜΕ, αλλά χρήσιμοι στους πολίτες.

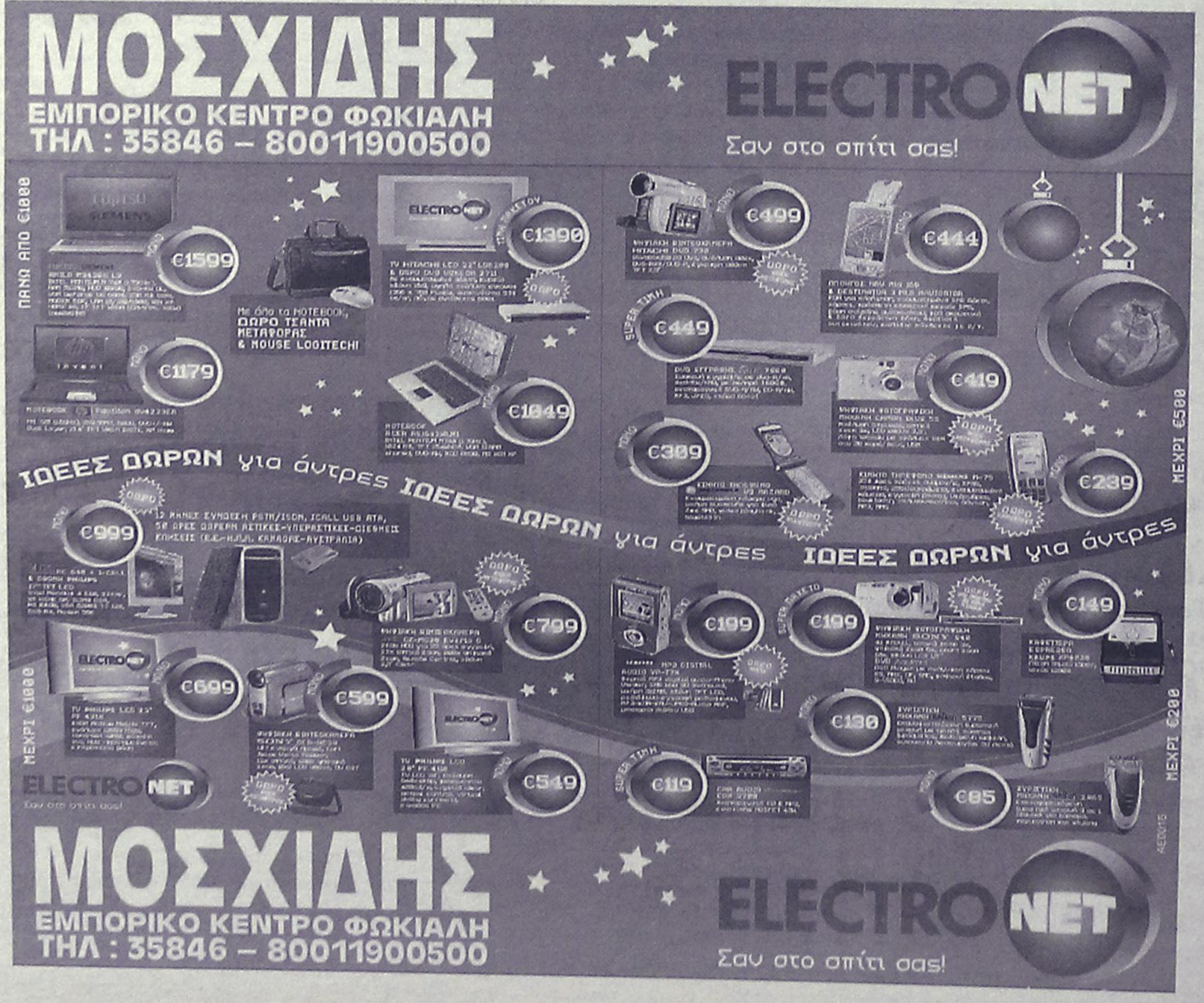

ΔΕΧΟΝΤΑΙ ΤΟ ΚΟΙΝΟ

Ο Νομάρχης Δωδεκανήσου **Γιάννης Μαχαιρίδης** και οι Βοηθοί Νομάρχη **Στέθης Κουσουρνάς** και **Νίκος Ζωίδης** δέχονται το κοινό κάθε Τρίτη και Πέμπτη, από τις 11.00-13.00 το μεσημέρι.

ΤΑΞΙ

ΡΑΔΙΟ ΤΑΞΙ ΠΟΛΕΩΣ: 2241-0-69800
ΡΑΔΙΟ ΤΑΞΙ ΕΚΤΟΣ ΠΟΛΕΩΣ: 2241-0-69600

ΧΡΗΣΙΜΑ ΤΗΛΕΦΩΝΑ

ΝΟΣΟΚΟΜΕΙΟ:	2241-0-80000
ΑΜΕΣΗ ΔΡΑΣΗ ΠΥΡ/ΚΗΣ:	199
ΛΙΜΕΝΑΡΧΕΙΟ:	2241-0-22220, 2241-0-27695
ΒΛΑΒΕΣ Δ.Ε.Η.:	1050
ΒΛΑΒΕΣ Ο.Τ.Ε.:	121
ΑΜΕΣΗ ΔΡΑΣΗ:	100
ΒΛΑΒΕΣ ΥΔΡΕΥΣΗΣ:	2241-0-68750, 2241-0-68755
ΝΟΜΑΡΧΙΑ:	2241-0-46502
ΠΕΡ/ΚΗ Δ/ΝΣΗ	2241-0-38174
ΔΗΜΟΣ:	2241-0-46200
ΔΗΜ. ΕΠΙΧ. ΚΑΘΑΡ.:	2241-0-77600
ΥΠΗΡ. ΑΠΟΚΟΜΙΔΗΣ:	2241-0-61057
ΤΡΟΧΑΙΑ:	2241-0-44131
ΠΛΗΡΟΦ. Ο.Τ.Ε :	11888
ΔΕΛΤΙΟ ΚΑΙΡΟΥ:	149
ΛΑΧΕΙΑ:	1444
ΠΡΟΠΟ - ΛΟΤΤΟ:	1444
ΡΟΔΑ:	2241-0-26300
ΚΤΕΑ:	2241-0-27706
Ο.Α.Ε.Δ.:	2241-0-23265
Ι.Κ.Α.:	2241-0-64912
ΤΑΞ.Υ.:	2241-0-68701, 2241-0-68702
ΟΛΥΜΠΙΑΚΗ:	2241-0-24555
ΕΡΓΑΤ. ΚΕΝΤΡΟ:	2241-0-24730
AEGEAN AIRLINES	2241-0-98345

ΚΤΕΟ

- Από **02/01/2006** έως **31/01/2006** επιβατικά (Ε.Ι.Χ.) και φορτηγά μέχρι 3,5 (ΦΙΧ<3,5 Τ) με αριθμούς κυκλοφορίας **ΡΟΕ 4401 έως και 6400**
- Από **01/01/2006** έως **28/02/2006** επιβατικά (Ε.Ι.Χ.) και φορτηγά μέχρι 3,5 (ΦΙΧ<3,5 Τ) με αριθμούς κυκλοφορίας **ΡΟΕ 6401 έως και 8400**

***** Καλούνται όλα τα παραπάνω οχήματα να προβούν σε τεχνικό έλεγχο σε οποιοδήποτε Κ.Τ.Ε.Ο. ή Ι.Κ.Τ.Ε.Ο.**
***** Επίσης θα ελέγχονται όσα οχήματα υποχρεούνται βάσει παλαιοτέρων προγραμμάτων πρόσκλησης.**
***** Ο εμπρόθεσμος προγραμματισμός των οχημάτων για έλεγχο (ραντεβού) γίνεται έως και 15 ημέρες πριν τη λήξη του προγράμματος πρόσκλησης.**

Έτοιμοι για ΚΤΕΟ; καλέστε 22410 67677
I-ΚΤΕΟ Δωδ/σου
ισότιμο με το κρατικό
AE904

Η ΡΟΔΙΑΚΗ
Ημερήσια Εφημερίδα της Ρόδου
Έτος Ιδρύσεως 1915
ΙΔΡΥΤΗΣ
ΕΜΜ. ΚΑΛΑΜΠΙΧΗΣ
ΙΔΙΟΚΤΗΣΙΑ
ΥΙΟΙ Σ. ΤΣΟΠΑΝΑΚΗ
Η. ΚΩΤΙΑΔΗΣ Ο.Ε.
ΕΚΔΟΤΗΣ
ΗΒΗ Γ. ΤΣΟΠΑΝΑΚΗ
ΔΙΕΥΘΥΝΤΗΣ
Σπύρος Παγκάς
ΑΡΧΙΣΥΝΤΑΚΤΗΣ
Λουκάς Μαστής
ΣΥΝΤΑΞΗ
Μιχάλης Μαστής
Κυριακή Πετρίδου
Βαρβάρα Μπογδάνου
Ελευθερία Πελλού
Κυριάκος Κεσκινίδης
ΑΘΛΗΤΙΚΑ
Μανόλης Μπάτης,
Νικήτας Κουσκούσης
Κώστας Παντίδος
Παύλος Ντοκουόπιλ
Μάγδα Σούγγαρη
ΥΠΕΥΘ. ΔΙΑΦΗΜΙΣΤΙΚΟΥ ΤΜΗΜΑΤΟΣ
Λάζαρος Λαζαράκης
ΓΡΑΦΕΙΑ ΣΥΝΤΑΞΗΣ
Μάρκου Μαλλιαράκη 11
Τηλ.2241-0- 24610,
Fax (22410) 75641
ΑΘΛΗΤΙΚΟ ΤΜΗΜΑ
Τηλ. 2241-0-75640
ΛΟΓΙΣΤΗΡΙΟ - ΔΙΑΦΗΜΙΣΕΙΣ
Μάρκου Μαλλιαράκη 11-Ρόδος 85100
Τηλ. 2241-0-22210
2241-0-75230
Fax (22410) 22471
http://www.rodiaki.gr.
irodiaki@otenet.gr

Πολλές ευρωπαϊκές χώρες βρίσκονται στο παρά πέντε για την έκδοση ταξιδιωτικής οδηγίας

Η γρίπη των πτηνών πλήττει τον τουρισμό της Τουρκίας

Ανησυχία και επιφυλάξεις εκφράζουν οι παράγοντες και οι επιχειρηματίες της Δωδεκανήσου

Ενδείξεις ισχυρών επιπτώσεων στην τουριστική αγορά της Τουρκίας προκαλεί η εξάπλωση της νόσου των πτηνών στην γείτονα χώρα: Πολλές ευρωπαϊκές χώρες, βρίσκονται ήδη ένα βήμα πριν από την έκδοση ταξιδιωτικής οδηγίας, ενώ και εκπρόσωποι του τουριστικού οργανισμού TUI έκαναν γνωστό χθες ότι πολλοί Ολλανδοί τουρίστες, αποφεύγουν την Τουρκία για τις διακοπές τους και στρέφονται προς την Ελλάδα!



Το γεγονός αυτό πάντως, προβληματίζει έντονα τους τουριστικούς παράγοντες της χώρας μας, δεδομένου ότι συνορεύουμε με την Τουρκία όπου έχουν εκδηλωθεί κρούσματα της γρίπης των πτηνών και κατά συνέπεια, θα μπορούσαν να... εκδηλωθούν αντίστοιχα «κρούσματα» επιφυλακτικότητας για την συμφωνία τουριστικών πακέτων.

Σε κάθε περίπτωση πάντως, το βέβαιο είναι ότι είναι ακόμα πρόωρο να καταλήξει κάποιος στο συμπέρασμα ότι υπάρχει κρίση στον τουρισμό της Τουρκίας ή σε άλλη χώρα.

Η εκτίμηση πάντως, που διατυπώνει ο εκπρόσωπος του τουριστικού γραφείου TUI, καταγράφεται σε δημοσίευμα που φιλοξενεί η χθεσινή εφημερίδα «Volkskrant» με θέμα τον αρνητικό αντίκτυπο της εξάπλωσης της νόσου των πτηνών στον τουρισμό της Τουρκίας. **Από την άλλη πλευρά, η εφημερίδα αναφέρει ότι το ολλανδικό ΥΠΕΞ έκανε γνωστό πως δεν σκοπεύει να προβεί στην έκδοση μιας αρνητικής ταξιδιωτικής οδηγίας για την Τουρκία, παρά μόνον εάν η κατάσταση επιδεινωθεί σοβαρά.**

Όπως ειδικότερα σημειώνεται στο ρεπορτάζ με τίτλο «Λιγότερες κρατήσεις για την Τουρκία εξαιτίας του φόβου για τη γρίπη των πτηνών», όλα τα στοιχεία που έχουν στη διάθεσή τους **τα μεγαλύτερα τουριστικά γραφεία της Ολλανδίας συγκλίνουν στο ότι οι επιπτώσεις από την εξάπλωση της νόσου των πτηνών στην Τουρκία είναι ιδιαίτερα αρνητικές για τον τουρισμό της γείτονος χώρας**.

Το τουριστικό γραφείο Corendon μάλιστα, που ειδικεύεται στην προσφορά ταξιδιωτικών πακέτων προς την Τουρκία, κάνει λόγο για μείωση 20%. Κατά κοινή ομολογία ο αριθμός των κρατήσεων είναι πολύ μικρότερος σε σύγκριση με την αντίστοιχη περίοδο πέρυσι, **ενώ υπάρχει ένας διόλου ευκαταφρόνητος αριθμός Ολλανδών που ακυρώνουν τις κρατήσεις που έχουν ήδη κάνει.**

Σύμφωνα με τις εκτιμήσεις του τουριστικού γραφείου TUI, οι περισσότεροι Ολλανδοί τηρούν αυτή τη στιγμή μια στάση αναμονής παρακολουθώντας τις εξελίξεις με προσοχή. Ωστόσο, άλλοι, που βιάζονται να κανονίσουν τις διακοπές τους, στρέφονται προς άλλους τουριστικούς προορισμούς, μεταξύ των οποίων και προς την Ελλάδα. Γι' αυτό το λόγο, συνεχίζει ο εκπρόσωπος του TUI, ο αριθμός τουριστών που κατευθύνονται προς την Ελλάδα υπερβαίνει τον συνήθη με βάση τα προηγούμενα χρόνια.

Από την πλευρά του, ο τουριστικός οργανισμός Corendon υπενθυμίζει στους Ολλανδούς που ζητούν ακύρωση των κρατήσεών τους, ότι μπορούν να επιλέξουν κάποιο άλλο προορισμό, ωστόσο δεν δικαιούνται επιστροφή των χρημάτων που έχουν προκαταβάλει, εκτός εάν μεσολαβήσει η έκδοση μιας αρνητικής ταξιδιωτικής οδηγίας από τις ολλανδικές αρχές.

Καταλήγοντας, η εφημερίδα αναφέρει ότι το σωματείο ολλανδικών τουριστικών γραφείων ANVR διαβεβαιώνει τους Ολλανδούς τουρίστες που σκοπεύουν να επισκεφθούν την Τουρκία, ότι η εν λόγω χώρα είναι ασφαλής και δεν διατρέχουν κανένα κίνδυνο, εκτός εάν έλθουν σε επαφή με πουλερικά, κάτι που θα πρέπει σε κάθε περίπτωση να αποφύγουν.

ΔΕΝ ΥΠΑΡΧΕΙ ΤΑΞΙΔΙΩΤΙΚΗ ΟΔΗΓΙΑ

Παρόλο που η πρόσφατη εξάπλωση της γρίπης των πτηνών στην Τουρκία δεν αναμένεται να έχει κάποια σοβαρή επίπτωση στον τουρισμό της χώρας ή της ευρύτερης περιοχής, η τουριστική βιομηχανία δεν πρέπει να υποτιμά την απειλή και πρέπει να είναι προετοιμασμένη για τα χειρότερα, επισημαίνει σε ανακοίνωσή του ο Παγκόσμιος Οργανισμός Τουρισμού (World Tourism Organization - UNWTO).

"Καθήκον μας είναι να υπηρετήσουμε το ταξιδιωτικό κοινό και την παγκόσμια οικονομία, η οποία εξαρτάται άμεσα από τον τουρισμό, με στόχο να προστατέψουμε ή να ελαχιστοποιήσουμε όσο το δυνατό γίνεται τις επιπτώσεις από την μικρή μέχρι στιγμής έξαρση της νόσου" ανέφερε χαρακτηριστικά ο κ. Geoffrey Lipman, ειδικός σύμβουλος του UNWTO.

"Παρακολουθούμε την κατάσταση, σε συνεργασία με τον Παγκόσμιο Οργανισμό Υγείας και άλλους οργανισμούς, που σχετίζονται με τον τουρισμό, ώστε να βεβαιωθούμε ότι η τουριστική κοινότητα είναι κατάλληλα προετοιμασμένη για την περίπτωση ευρύτερης εξάπλωσης της νόσου" υπογράμμισε σε δηλώσεις του ο Γενικός Γραμματέας του UNWTO, κ. Francesco Frangialli.

Ο ΓΕΡΜΑΝΙΚΟΣ ΤΥΠΟΣ

Η γρίπη των πτηνών στην Τουρκία σχολιάστηκε και σήμερα από τις περισσότερες γερμανικές εφημερίδες. Χαρακτηριστικά η «Ρούντσαου» της Φρανκφούρτης αναφέρει: «**Οι εκπρόσωποι των δυο μεγαλύτερων ευρωπαϊκών τουριστικών ομίλων TUI και Thomas Cook ανακοίνωσαν ότι προς το παρόν δεν υφίστανται σοβαρές αλλαγές στις κρατήσεις κρεβατιών και τουριστικών πακέτων**. Ταυτόχρονα, επισήμαναν πως η Τουρκία λειτουργεί κυρίως ως θερινός τόπος διακοπών και όχι ως χειμερινός.

«Ωστόσο, οι μεγάλοι διοργανωτές ταξιδιών προειδοποιούν ήδη ότι οι τουρίστες θα πρέπει να λαμβάνουν ορισμένα μέτρα: καμία επίσκεψη στις περιοχές που πλήττονται, καμία επίσκεψη σε πτηνοτροφική μονάδα, καμία επαφή με πτηνά ακόμη και άγρια, ζωντανά ή πεθαμένα. Οι τουριστικοί όμιλοι πιστεύουν πως η γρίπη των πτηνών δεν θα αγγίξει τα παραδοσιακά θέρετρα που βρίσκονται στις δυτικές ακτές της Τουρκίας».

Από την πλευρά της, η «Μπερλίνερ» του Βερολίνου αναφέρει: «Τα θύματα της γρίπης των πτηνών στην Τουρκία σήμαναν το καμπανάκι του συναγερμού σ' ολόκληρο τον κόσμο. Οι ειδήμονες γνωρίζουν ότι όσο εξαπλώνεται ο ιός, τόσο μεγαλύτερος είναι ο κίνδυνος της ποιοτικής του μετάλλαξης στο σούπερ ιό της πανδημίας».

Διαβάστε ΣΗΜΕΡΑ ΣΤΗ «ΡΟΔΙΑΚΗ»

• Στο ένθετο **ΤΟΥΡΙΣΜΟΣ ΚΑΙ ΑΝΑΠΤΥΞΗ,** *(σελίδες 19, 20, 29 ΚΑΙ 30) θέματα και απόψεις για την οικονομική πορεία της περιοχής μας, όπως η ημερίδα αναβάθμιση του τουριστικού προϊόντος που προγραμματίζει η περιφέρεια, τα προβλήματα της Κω κ.ά.*

• **Η γρίπη των πουλερικών και τί πρέπει να τρώμε** *(σελίδα 18)*
Ένα ενδιαφέρον άρθρο της κ. Βάσως Μιχαλαρέα

• **ΔΥΟ ΣΕ ΕΝΑ** *(σελίδα 31)*
Η ανατρεπτική σελίδα του κ. Κώστα Σαμιωτάκη και του κ. Γιώργου Μανωλά.

• **ΑΘΛΗΤΙΚΑ** *(σελίδες 33-40) Με όλη την τρέχουσα δραστηριότητα στην περιοχή μας*

• **ΑΝΤΙΛΑΛΟΙ πολιτικοί και άλλοι** *(σελίδα 48)*

Ενήλικες

Νομίζετε ότι δεν μπορείτε να μάθετε μία ξένη γλώσσα πιά;
Εγκαταλείψατε τα Αγγλικά σας νωρίς και τώρα πιστεύετε ότι είναι αργά;
ΛΑΘΟΣ
Ελάτε μαζί μας στην χαρά της γνώσης και περάστε κοντά μας δύο μήνες γεμάτους εκπλήξεις για το πόσα μπορείτε να επιτύχετε.
Έναρξη τμημάτων ***2 Φεβρουαρίου 2006***
Εγγραφές έως ***28 Ιανουαρίου 2006***

Κόστος: 300€

ΚΕΝΤΡΟ ΞΕΝΩΝ ΓΛΩΣΣΩΝ ΑΛΑΚΙΩΤΟΥ ΑΝΘΟΠΟΥΛΟΥ ΜΑΡΙΤΑΝΑ
Κλ. Πέππερ και Αυστραλίας 5, Ζέφυρος
Τηλ. 2241070545
Ώρες εγγραφών 6-8 μ.μ. καθημερινά
AE1184

ΤΟ SUPER MARKET ΤΟΥ "ΞΕΝΟΔΟΧΕΙΟΥ ΔΙΟΝΥΣΟΣ"
ΣΤΗΝ ΟΔΟ ΗΛΙΑΔΩΝ ΣΤΗΝ ΙΞΙΑ
ΘΑ ΠΑΡΑΜΕΙΝΕΙ ΑΝΟΙΚΤΟ
ΚΑΤΑ ΤΗΝ ΔΙΑΡΚΕΙΑ ΤΟΥ ΧΕΙΜΩΝΑ ΚΑΘΗΜΕΡΙΝΑ (ΚΑΙ ΤΙΣ ΚΥΡΙΑΚΕΣ) ΚΑΤΑ ΤΙΣ ΩΡΕΣ:
07.30-23.00
ΣΥΝΕΧΕΣ ΩΡΑΡΙΟ
ΤΗΛ. : 2241023021
AE948

Όπως επισημάνθηκε κατά την χθεσινή σύσκεψη που έγινε στα γραφεία της ΝΟΔΕ

Θα τηρηθούν οι διαδικασίες για την επιλογή υποψηφίων

Η ανάγκη να τηρηθούν οι διαδικασίες του καταστατικού και να μην τρωθεί η εικόνα του κόμματος στις προσεχείς νομαρχιακές και δημοτικές εκλογές, επισημάνθηκε στη σύσκεψη που έγινε χθες στα γραφεία της νομαρχιακής επιτροπής της Νέας Δημοκρατίας.

Στη σύσκεψη που πραγματοποιήθηκε με πρωτοβουλία της ΝΟΔΕ χθες το πρωί, εκτός από τα στελέχη της νομαρχιακής επιτροπής συμμετείχαν ο υπουργός Αιγαίου και Νησιωτικής Πολιτικής κ. Αριστοτέλης Παυλίδης, ο βουλευτής κ. Βασίλης Χρύσης και στελέχη της γραμματείας οργανωτικού από την Αθήνα (δεν πήρε μέρος στη συνάντηση ο βουλευτής κ. Αναστάσιος Καραμάριος, λόγω ανηλειμμένων υποχρεώσεων στην Αθήνα και συγκεκριμένα στη Βουλή).

Σύμφωνα με όσα έγιναν γνωστά, δεν υπήρξε συζήτηση για συγκεκριμένα πρόσωπα, ούτε για τις νομαρχιακές ούτε για τις δημοτικές εκλογές.

Απ' όλους πάντως επισημάνθηκε ότι θα τηρηθούν ευλαβικά οι διαδικασίες επιλογής που προβλέπονται από το καταστατικό και ότι οι πόρτες της Νέας Δημοκρατίας είναι ανοικτές γι' αυτούς τους υποψήφιους που επιδιώκουν την στήριξη του κόμματος.

Οι διαδικασίες αυτές, σύμφωνα τουλάχιστον με πληροφορίες αναμένεται ότι θα γίνουν μέσα στις ερχόμενες εβδομάδες.

Ένα ακόμα σημείο στο οποίο δόθηκε βαρύτητα στη χθεσινή σύσκεψη ήταν το θέμα της ενότητας του κόμματος. Τονίστηκε ότι δεν θα πρέπει να υπάρξουν ενέργειες και πράξεις, που να προκαλέσουν προβλήματα στην εικόνα ενότητας του κόμματος.

Αυτά τουλάχιστον ήταν τα βασικά σημεία των τοποθετήσεων που έγιναν από τον υπουργό Αιγαίου κ. Αρ. Παυλίδη, τον βουλευτή κ. Βασίλη Χρύση και τον πρόεδρο της ΝΟΔΕ κ. Μαρτίνη.

Στις τάξεις πάντως των στελεχών της ΝΔ, επικρατεί προβληματισμός για τους χειρισμούς που γίνονται από πλευράς ΝΟΔΕ. Διατυπώνονται μάλιστα έντονες επιφυλάξεις για χειρισμούς που μπορεί να υπονομεύσουν τους υποψηφίους που θα υποστηρίξει η Νέα Δημοκρατία, με ό,τι αυτό συνεπάγεται.

Γι' αυτό και εκτιμάται ότι θα πρέπει να υπάρξουν προσεκτικές κινήσεις, τόσο σε επίπεδο νομαρχιακών όσο και δημοτικών εκλογών.

Όλα αυτά πάντως, αναμένεται να τεθούν επί τάπητος μέσα στις επόμενες εβδομάδες και κυρίως κατά τις διαδικασίες επιλογής υποψηφίων που θα γίνουν, σύμφωνα με όσα προβλέπει το καταστατικό.

Σαφές βέβαια είναι, και ανεξάρτητα του τυπικού των διαδικασιών, ότι η ΝΔ προσανατολίζεται στην στήριξη του προέδρου

Θα δοθεί ιδιαίτερη προσοχή στην εικόνα ενότητας του κόμματος σε όλο τον νομό και σε όλους τους δήμους



του Δικηγορικού Συλλόγου κ. Κ. Σαρρή για τη νομαρχία και του κ. Χ. Χατζηευθυμίου στον δήμο της Ρόδου.

Ανάλογα ξεκαθαρισμένα είναι τα πράγματα και στους περισσότερους δήμους του νομού.

ΑΝΑΚΟΙΝΩΣΗ

Από την ΝΟΔΕ αναφορικά με την συνάντηση εκδόθηκε η παρακάτω ανακοίνωση:

"Πραγματοποιήθηκε η προγραμματισμένη συνεδρίαση της ΝΟΜΕΚΕ με την παρουσία του Υπουργού κ. Παυλίδη, και του βουλευτή κ. Χρύση, καθώς και των εκπροσώπων της κεντρικής διοίκησης του κόμματος από την Αθήνα Χρήστου Κασαλιά και Θεόδωρου Ντούφα. Ο κ. Καραμάριος απουσίαζε στην Αθήνα λόγω ανειλημμένης κομματικής υποχρέωσής του και εξουσιοδότησε τον πρόεδρο της ΝΟΔΕ κ. Μαρτίνη για να τον εκπροσωπήσει κατά τη συνεδρίαση και να δηλώσει ότι συμφωνεί και στηρίζει τις αποφάσεις των οργάνων του κόμματος.

Κεντρικό θέμα της συνάντησης ήταν η προετοιμασία των διαδικασιών στήριξης των υποψηφίων

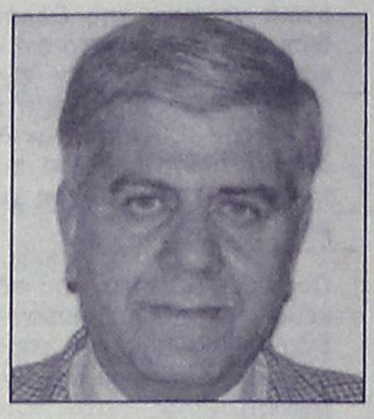

για τις επικείμενες εκλογές Α! και Β! βαθμού τοπικής αυτοδιοίκησης του Νομού Δωδεκανήσου.

Εκτός αυτού ο κ. Υπουργός ενημέρωσε τα μέλη για το κυβερνητικό έργο και ανέφερε συγκεκριμένα ότι όλα τα προγραμματισθέντα μεγάλα έργα του νομού ευρίσκονται σε εξέλιξη. Ο κ. Χρύσης ενημέρωσε τα μέλη για το κοινοβουλετικό έργο.

Κατά τη συζήτηση επικράτησε πλήρης ομοθυμία και ιδιαίτερα καλό κλίμα συνεργασίας το οποίο τελικά αποτυπώθηκε στην ομόφωνη απόφαση να ζητηθεί από την κεντρική διοίκηση του κόμματος η επίσπευση των διαδικασιών τελικής στήριξης των υποψηφίων, λόγω της ιδιαιτερότητας του Νομού μας".

Συνάντηση αύριο για τα νησιά με τον επίτροπο

Θα έχει ο υπουργός Αιγαίου

Τον υπουργό Αιγαίου και Νησιωτικής Πολιτικής κ. Α. Παυλίδη θα επισκεφθεί τη Δευτέρα 16 Ιανουαρίου ο Ιταλός υπουργός Περιφερειακής Ανάπτυξης κ. Enrico La Loggia, συνοδευόμενος από τον πρόεδρο των ευρωπαϊκών νησιωτικών επιμελητηρίων κ. Romano Mambrini προκειμένου να συζητήσουν τις εξελίξεις στους κόλπους της Επιτροπής που έχουν σχέση με τα προγράμματα για τις νησιωτικές περιοχές.

Η συνάντηση εντάσσεται στο πλαίσιο των πρωτοβουλιών που έχει αναλάβει η ελληνική πλευρά για την καθιέρωση της νησιωτικότητας ως κριτηρίου κατά το σχεδιασμό των χρηματοδοτούμενων από την Ευρωπαϊκή Ένωση δράσεων στα προγράμματα περιφερειακής ανάπτυξης.

Στη συνάντηση εκ μέρους του υπουργείου Οικονομίας και Οικονομικών μετέχει ο αρμόδιος γενικός γραμματέας κ. Κ. Μουσουρούλης.

Μετά τη συνάντηση, στις 12.00 το μεσημέρι, οι δύο υπουργοί θα προβούν σε δηλώσεις.

CONTOURS AGENCY
TRAVEL & TOURISM IATA MEMBER

ΕΚΔΡΟΜΗ ΜΟΝΑΧΟ
04-09/02/06

Ο Σύνδεσμος διαιτητών σε συνεργασία
με το γραφείο μας οργανώνει εξαήμερη εκδρομή
στην πρωτεύουσα της Βαυαρίας το καταπληκτικό

ΜΟΝΑΧΟ!!!

Το πρόγραμμα περιλαμβάνει
και δύο εκδρομές στο ΙΝΣΜΠΡΟΥΚ
και ΣΑΛΤΣΜΠΟΥΡΚ

Συνοδοί γραφείου μας
Περιορισμένες θέσεις

ΑΕ1182

Πληρ. τηλ. 22410 36001-36007-36013
ΑΜΜΟΧΩΣΤΟΥ 9



Η πορφυρή απόλαυση

Cava Emery, Ερυθρό Ξηρό Εσοδείας 2003, ένα κρασί που γεμίζει τις αισθήσεις με μία πρωτόγνωρη, μυστηριακή απόλαυση. Ένα πολύτιμο μυστικό σε ζεστούς, πορφυρούς τόνους για τους λάτρεις του ποιοτικού κρασιού. Ωριμάζει έξι μήνες σε δρύινα βαρέλια και κατόπιν παραμένει ένα χρόνο στο μπουκάλι για να αποπλανήσει τη γεύση με το ζωηρό και έντονο άρωμά του, στο οποίο κυριαρχούν νότες μπαχαρικών. Cava Emery, Ερυθρό Ξηρό από την Οινοποιία Emery, μία ετικέτα που απολαμβάνεται στους 18°C και παρασύρει με τη θέρμη της ακόμα και τους πιο απαιτητικούς.

ΟΙΝΟΘΗΚΗ EMERY
Οινοποιία στην Έμπωνα

www.emery.gr

Σύμφωνα με τις πληροφορίες που υπάρχουν

Τρεις αντιδημάρχους θα διορίσει ο Γιαννόπουλος

Θα αφήσει κενή τη μία θέση για να μην διαταραχθούν οι ισορροπίες στην πλειοψηφία

Στην απόφαση να ορίσει τρεις αντιδημάρχους και όχι τέσσερις, φαίνεται να προσανατολίζεται ο δήμαρχος Ρόδου κ. Γιώργος Γιαννόπουλος, σε μια προσπάθεια να μην διαταράξει τις εύθραστες ισορροπίες στο εσωτερικό της πλειοψηφίας και να μην υπάρξουν κραδασμοί ενόψει της προεκλογικής περιόδου.

Παρά το γεγονός ότι οι αποφάσεις δεν έχουν οριστικοποιηθεί, ο κ. Γιαννόπουλος προσανατολίζεται σε αυτή την απόφαση, χωρίς να αποκλείεται να υιοθετήσει άλλες απόψεις στην συνέχεια.

Εάν πάντως αποφασίσει να διορίσει 3 αντιδημάρχους, τότε είναι δεδομένο ότι θα διοριστούν εκ νέου οι κ.κ. **Γιάννης Τσιγάρος, Μανόλης Γλυνός και Νίκος Χαραλάμπης,** με τις αρμοδιότητες που είχαν και την προηγούμενη χρονιά.

Θα μείνει δηλαδή κενή η θέση που κατείχε ο κ. Τέλης Ηρακλείδης, παρά το γεγονός ότι υπάρχουν αρκετοί "μνηστήρες" γι' αυτήν. Προφανώς επειδή οι μνηστήρες είναι αρκετοί, γι' αυτό και προβληματίζεται για το τί θα πράξει ο κ. Γιαννόπουλος.

Σύμφωνα με τις πληροφορίες που υπάρχουν, εάν διοριστεί τέταρτος αντιδήμαρχος, τότε "φαβορί" εξακολουθεί να είναι η δημοτική σύμβουλος κ. Μαρίνα Μπόνη. Η ίδια φαίνεται να έχει αντιρρήσεις για να αναλάβει αντιδήμαρχος, οι πληροφορίες όμως αναφέρουν ότι είναι η πρώτη επιλογή του δημάρχου κ. Γιώργου Γιαννόπουλου.

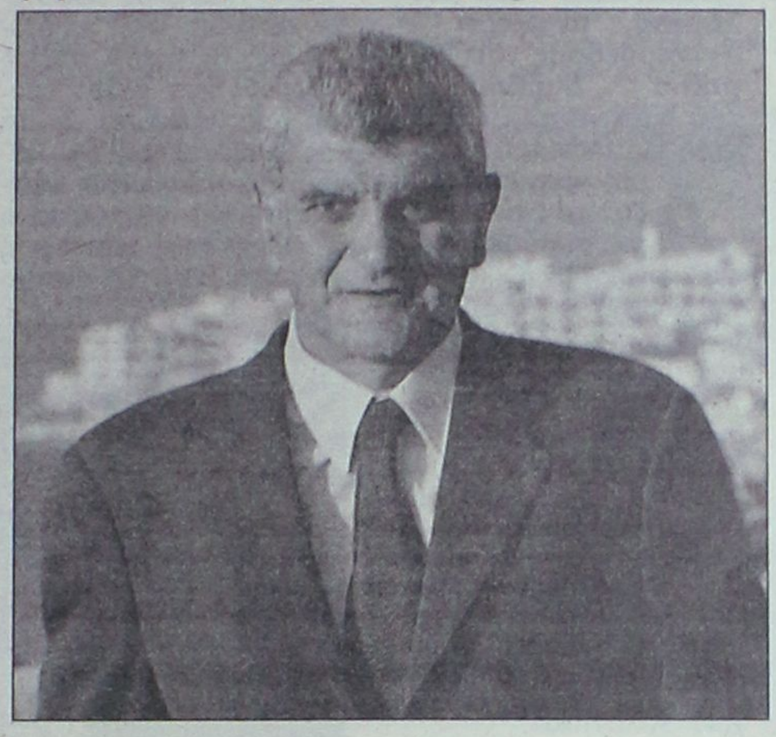









"Μνηστήρες" της θέσης του τέταρτου αντιδημάρχου είναι οι επίκουροι δημάρχου Κάλλιστος Διακογεωργίου και Λιλή Τρύπη, υπάρχουν όμως κι άλλοι σύμβουλοι στις τάξεις της πλειοψηφίας που είναι εν δυνάμει υποψήφιοι για την θέση του αντιδημάρχου.

Επικρατούσα πάντως άποψη είναι ότι δεν θα διοριστεί τέταρτος αντιδήμαρχος.

Ο κ. Γιαννόπουλος ίσως θέλει να κρατήσει την θέση για να διορίσει στην συνέχεια τον **κ. Τέλη Ηρακλείδη,** ευελπιστώντας ότι θα ξεκαθαρίσει το θέμα για το οποίο κατηγορείται μέσα στους επόμενους μήνες, αφού γίνει δηλαδή η δίκη.

Δεδομένο είναι ότι σε καμία περίπτωση δεν θέλει να διαταράξει τις ισορροπίες στο εσωτερικό της πλειοψηφίας.

Τους επόμενους μήνες, ενδεχομένως και σύντομα, αναμένεται ότι ο νυν δήμαρχος θα ανακοινώσει επισήμως την πρόθεσή του να διεκδικήσει ξανά τον δήμο της Ρόδου, οπότε θα πρέπει να είναι προσανατολισμένος στην προεκλογική εκστρατεία και εκ των πραγμάτων δεν θέλει να έχει εσωτερικές τριβές και αντιπαραθέσεις.

Σύμφωνα με πληροφορίες ο κ. Γιαννόπουλος θα προχωρήσει στον διορισμό αντιδημάρχων στο τέλος Ιανουαρίου.



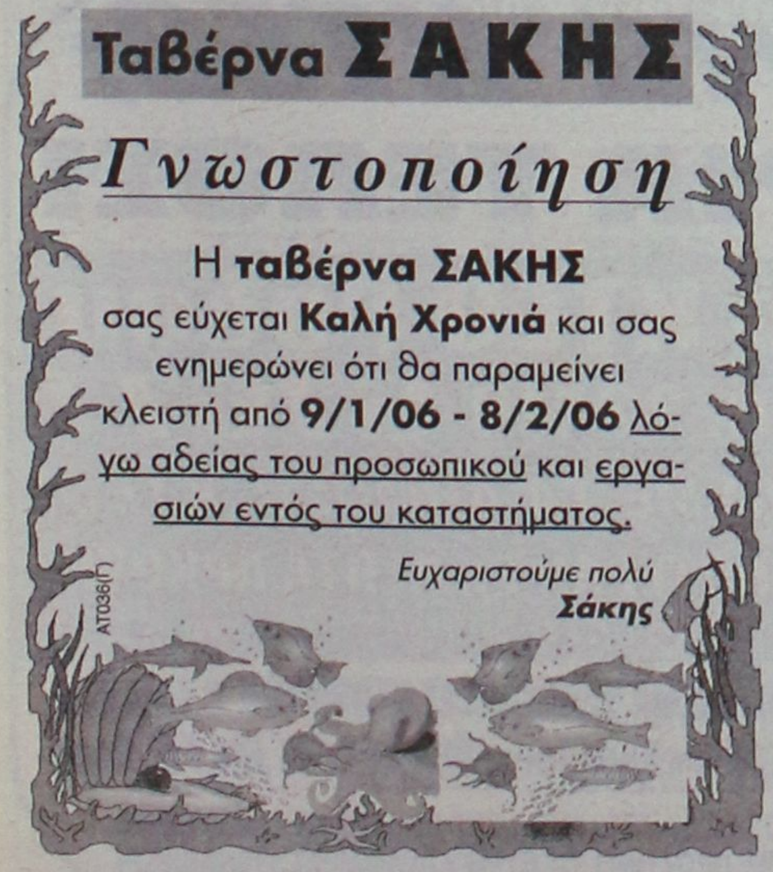

ALEXANDER
ΚΕΝΤΡΟ ΔΙΑΝΟΜΩΝ ΚΑΥΣΙΜΩΝ
σας συμφέρει
Πετρελαίου θέρμανσης και πετρελαίου DIESEL
Τηλ.. 22410 37376-27547
Δεκτές πιστωτικές κάρτες VISA-MASTERCARD
Α.Τ.003(Γ)

Alexis 4Seasons
Σας ευχόμαστε
Καλή χρονιά
Η αίθουσα χωρητικότητας
200 ατόμων διατίθεται
για κοπή βασιλόπιτας
και για κάθε άλλη σας
κοινωνική εκδήλωση
Αριστοτέλους 33 Μεσαιωνική Πόλη
Τηλ. 22410 70522
Α.Τ.072(Γ)

ΣΤΟΥ ΦΙΛΙΠΠΟΥ
ΚΑΦΕ ΜΠΑΡ-ΜΕΖΕΔΟΠΩΛΕΙΟ
ΠΑΡΑΔΟΣΙΑΚΟΙ ΜΕΖΕΔΕΣ
ΚΡΑΣΙ-ΟΥΖΟ-ΠΟΤΟ-ΚΑΦΕ
από τις 12 το μεσημέρι...
έως αργά το βράδυ...
ΚΑΘΗΜΕΡΙΝΑ από τις 21.00 έως τις 24.00
ο ΜΙΧΑΛΗΣ ΠΟΛΙΑΣ με το μπουζούκι
και την παρέα του
Γ. Σεφέρη 78-80 Ρόδος • Εμπ. Κέντρο ΜΗΔΙΑ
Τηλ. κρατήσεων 2241065517- Κιν.: 6947446747
ΑΤ051(Γ)

MOBITEL
vodafone
SIGMA COM
ΣΙΓΜΑ ΚΟΜ
ΠΟΡΤΙΝΗ ΠΡΟΣΦΟΡΑ!
ΜΕ ΚΑΘΕ ΝΕΑ ΣΥΝΔΕΣΗ

CHAMPION RACER
ΣΥΜΜΕΤΕΧΕΤΕ ΣΤΗΝ ΚΛΗΡΩΣΗ
για ένα ΚΑΤΑΠΛΗΚΤΙΚΟ
ΜΗΧΑΝΑΚΙ CHAMPION RACER
50c.c.
ΣΑΚΕΛΛΑΡΙΔΗΣ Α & Θ ΕΠΕ
Κινητή Τηλεφωνία/Service
ΚΟΔΡΙΓΚΤΩΝΟΣ 64 ΡΟΔΟΣ • ΤΗΛ. & FAX: 2241030216
ΑΕ 1150

Φταίει η Πολεοδομία για το "Ατλάντικα"

Σύμφωνα με τον αντιπρόεδρο του Νομικού Συμβουλίου του κράτους

Η Πολεοδομία ευθύνεται για τις παρανομίες στα ξενοδοχεία «Ατλάντικα» στα Κολύμπια, αναφέρει ο αντιπρόεδρος του Νομικού Συμβουλίου του Κράτους κ. Γεώργιος Πουλάκος.

Αυτό πράγματι τονίζει σε απάντησή του στην εβδομαδιαία εφημερίδα «Ο κόσμος του Επενδυτή» επειδή η εν λόγω εφημερίδα την περασμένη εβδομάδα είχε επί του θέματος σχετικό δημοσίευμα (την αναφορά του εισαγγελέα Πρωτοδικών Ρόδου κ. Οικονόμου συγκεκριμένα) στην οποία «εμπλεκόταν» το όνομα του κ. Πουλάκου για τις δύο γνωμοτοδοτήσεις αναφορικά με το πιστοποιητικό πυρασφάλειας στο ξενοδοχείο «Ατλάντικα».

Ειδικότερα το δημοσίευμα στο οποίο υπάρχει η απάντηση του Πουλάκου, με την οποία αποδίδονται ευθύνες στην Πολεοδομία, αναφέρει τα εξής:

Στην Πολεοδομική Υπηρεσία της Ρόδου επιρρίπτει σαφώς τις ευθύνες για την ανέγερση εν μέσω πολεοδομικών αυθαιρεσιών των ξενοδοχείων Atlantica του Κύπριου επιχειρηματία Νικολή Νικολαΐδη ο αντιπρόεδρος του Νομικού Συμβουλίου του Κράτους κ. Γεώργιος Πουλάκος, ο οποίος σε απάντησή του στο δημοσίευμα του «ΚτΕ» της περασμένης εβδομάδας σημειώνει ότι και οι δύο γνωμοδοτήσεις του για τη χορήγηση ή όχι πιστοποιητικού πυροπροστασίας στις εν λόγω μονάδες ήταν απολύτως σύμφωνες μεταξύ τους. Απλώς, όπως υπογραμμίζει, η μεν πρώτη αντιμετώπιζε ειδική περίπτωση, η δε δεύτερη αποφάνθηκε αφηρημένως, όπως χαρακτηριστικά υποστηρίζει.

Ο κ. Πουλάκος ειδικότερα αναφέρει στην επιστολή του: «Η πρώτη ατομική γνωμοδότηση έλαβε υπόψη της, σύμφωνα με τα υποβληθέντα υπό την κρίση της πραγματικά περιστατικά, ότι: συγκεκριμένη ξενοδοχειακή επιχείρηση είχε ήδη ανεγείρει σχετικό

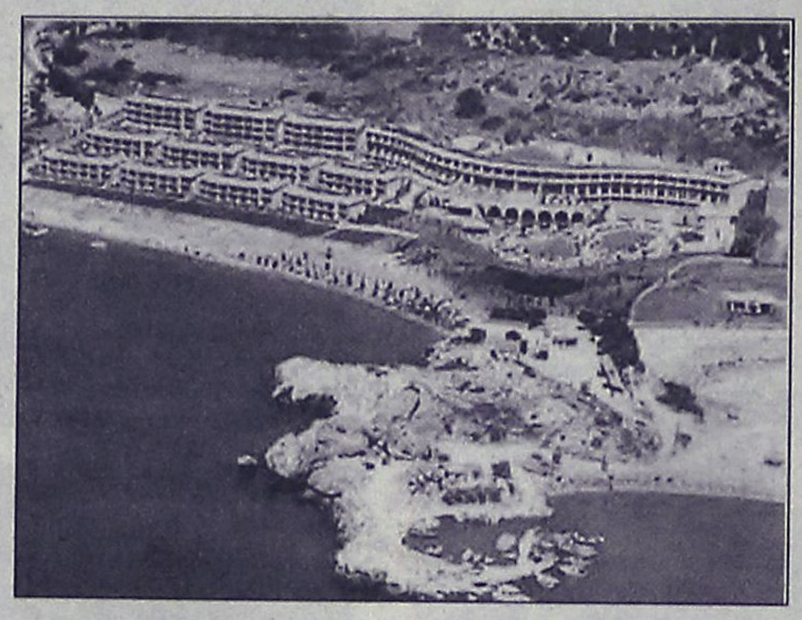

συγκρότημα και μετά από αίτησή της στην Πυροσβεστική Υπηρεσία Ρόδου είχε λάβει εγγράφως τη διαβεβαίωση ότι αφενός οι σχετικές μελέτες της ενεργητικής πυροπροστασίας είχαν καλώς, αφετέρου ότι έγινε ήδη αυτοψία από την Π.Υ. και διεπιστώθη ότι «το ξενοδοχείο διαθέτει όλα τα μέτρα και μέσα πυροπροστασίας που προβλέπονται από το Ν.Δ. 71/88» και εκ τρίτου ότι κατόπιν αυτού «δεν υφίσταται κίνδυνος για τη ζωή και την περιουσία των ιδιοκτητών, των εργαζομένων, των πελατών και των γύρω ευρισκομένων κατοίκων». Παρά όμως τη ρητή αυτή έγγραφη διαβεβαίωση της Π.Υ., η Διεύθυνση Τουρισμού Δωδεκανήσου, προκειμένου να χορηγήσει ειδικό σήμα λειτουργίας του ξενοδοχείου, σύμφωνα με το Ν. 2160/93, ζήτησε από την ξενοδοχειακή επιχείρηση το ως άνω έγγραφο να τιτλοφορηθεί ως πιστοποιητικό, ως απαιτεί ο άνω νόμος».

Υπογραμμίζεται ότι ο «ΚτΕ» είχε αποκαλύψει μέρος της έκθεσης αναφοράς του εισαγγελέα Πλημμελειοδικών Ρόδου Γ. Οικονόμου στην οποία αναφερόταν ότι για την υπόθεση Atlantica είχε ήδη ασκηθεί ποινική δίωξη για παράβαση καθήκοντος και ηθική αυτουργία κατά παντός υπευθύνου της Πυροσβεστικής Υπηρεσίας της Ρόδου και της ηγεσίας του Σώματος στην Αθήνα όπως και του νόμιμου εκπροσώπου της Atlantica για τη χορήγηση πιστοποιητικών πυροπροστασίας (ενεργητική πυρασφάλεια) στα ξενοδοχεία Atlantica Imperial Resort και Atlantica Beach Resort κατά παράβαση της κείμενης νομοθεσίας, διότι για τα συγκροτήματα αυτά δεν είχε εκδοθεί προηγουμένως οικοδομική άδεια (παθητική πυροπροστασία).

Ο αντιπρόεδρος του Νομικού Συμβουλίου του Κράτους στην επιστολή του προσθέτει ότι με τη δεύτερη γνωμοδότησή του αντιμετωπίστηκε γενικώς το θέμα αν - προ της ανεγέρσεως κτιρίου και προκειμένου να εκδοθεί η άδεια οικοδομής - μπορεί ή όχι η Π.Υ. να εκδώσει απευθείας πιστοποιητικό ενεργητικής πυροπροστασίας. Επ' αυτού, σύμφωνα με τις διατάξεις του Π.Δ. 71/88, σαφής ήταν η θέση της εν λόγω γνωμοδότησης ότι «στην περίπτωση εκδόσεως άδειας οικοδομής κτιρίων οι σχετικές μελέτες υποβάλλονται στην Πολεοδομική Υπηρεσία, η οποία αφού ελέγξει αν συντρέχουν οι όροι παθητικής πυροπροστασίας υποβάλλει τον σχετικό φάκελο στην Π.Υ., που μετά από έλεγχο - αν συντρέχουν οι όροι της ενεργητικής πυροπροστασίας - θα εγκρίνει τις σχετικές μελέτες και θα επιστρέψει τον φάκελο στην Πολεοδομική Υπηρεσία, προκειμένου να δώσει αυτή τη σχετική άδεια οικοδομής».

«Πράσινο φως» Ενεργητική πυροπροστασία

Κοινός τόπος, πάντως, είναι ότι με βάση τη γνωμοδότηση του κ. Πουλάκου ουσιαστικά ανάβει το «πράσινο φως» για την παροχή ενεργητικής πυροπροστασίας σε όλα τα - ουκ ολίγα - παράνομα ξενοδοχεία της χώρας, απόφαση λογική δεδομένου ότι, αφού οι εν λόγω μονάδες κατάφεραν με την ανοχή της πολιτείας να μπορούν να φιλοξενούν τουρίστες, τουλάχιστον θα υπάρχει ασφάλεια όσον αφορά την περίπτωση πυρκαγιάς.

ΕΤΟΙΜΟΙ ΓΙΑ ΚΤΕΟ;
ΤΑΛΑΙΠΩΡΙΑ ΤΕΛΟΣ!
AUTOVISION
Ιδιωτικό ΚΤΕΟ Ρόδου
για ραντεβού..22410-67677
ΠΛΗΡΩΣ ΙΣΟΤΙΜΟ ΜΕ ΤΑ ΔΗΜΟΣΙΑ ΚΤΕΟ
ΓΡΗΓΟΡΑ, ΑΞΙΟΠΙΣΤΑ ΚΑΙ ΦΘΗΝΟΤΕΡΑ!! 25 ΛΕΠΤΑ ΑΡΚΟΥΝ..
ανοιχτά απογεύματα και σάββατο, όλα τα παράβολα αγοράζονται στο ΚΤΕΟ
ΠΡΟΣΟΧΗ! —— ΠΡΟΓΡΑΜΜΑ ΠΡΟΣΚΛΗΣΗΣ ΟΧΗΜΑΤΩΝ Ν. ΔΩΔ/ΣΟΥ
- ΤΟΝ Ιανουάριο ΑΠΟ ΡΟΕ 4401, ΕΩΣ ΡΟΕ 6400 - ΤΟΝ Φεβρουάριο ΑΠΟ ΡΟΕ 6401, ΕΩΣ ΡΟΕ 8400
Η ΜΗ ΔΙΕΝΕΡΓΕΙΑ ΤΕΧΝΙΚΟΥ ΕΛΕΓΧΟΥ ΤΟΥ ΟΧΗΜΑΤΟΣ ΣΑΣ (ΚΤΕΟ) ΜΕΣΑ ΣΤΙΣ ΠΡΟΘΕΣΜΙΕΣ, ΑΠΟΤΕΛΕΙ ΠΑΡΑΒΑΣΗ (ΚΟΚ 86) ΚΑΙ ΤΙΜΩΡΕΙΤΑΙ ΑΠΟ ΤΙΣ ΑΡΧΕΣ ΜΕ ΠΡΟΣΤΙΜΟ 334 ΕΥΡΩ ΚΑΙ ΑΦΑΙΡΕΣΗ ΠΙΝΑΚΙΔΩΝ
ΑΕ 1243

Ό,τι θέλουν λένε στο υπουργείο Εμπορικής Ναυτιλίας

Υπάρχουν ανάγκες αλλά ...όχι για τα Δωδεκάνησα!

Από περίεργη έως προκλητική είναι η συμπεριφορά του υπουργείου Εμπορικής Ναυτιλίας, σε ό,τι αφορά το ακτοπλοϊκό πρόβλημα της Δωδεκανήσου.

Η εντύπωση που υπάρχει είναι ότι το υπουργείο αδιαφορεί προκλητικά για να δρομολογήσει λύσεις στα Δωδεκάνησα με ό, τι αυτό συνεπάγεται.

Την εντύπωση αυτή, ήρθαν να μετατρέψουν σε βεβαιότητα οι δηλώσεις του γενικού γραμματέα του υπουργείου Εμπορικής Ναυτιλίας κ. Τζωάννου, στη διάρκεια συνεδρίασης του Συμβουλίου Ακτοπλοϊκών Συγκοινωνιών που πραγματοποιήθηκε πρόσφατα.

Σύμφωνα με όσα είπε, το υπουργείο βρίσκεται σε αναζήτηση 6 πλοίων για το Αιγαίο, αλλά... αυτά δεν αφορούν τα Δωδεκάνησα!

Σύμφωνα με τα στοιχεία που κατατέθηκαν στο τελευταίο Συμβούλιο Ακτοπλοϊκών Συγκοινωνιών, τα κενά παρουσιάζονται στις γραμμές Πειραιάς -Ανατολικές Κυκλάδες (ένα πλοίο), Πειραιάς-Δυτικές Κυκλάδες (ένα πλοίο), Ραφήνα-Άνδρος Τήνος-Μύκονος (ένα πλοίο) Θεσσαλονίκη-Σποράδες-Ηράκλειο (ένα πλοίο) και Πειραιάς-Ρέθυμνο (ένα πλοίο).

Είναι χαρακτηριστικό ότι τα κενά στη γραμμή του Ρεθύμνου και της Θεσσαλονίκης-Ηρακλείου, παρουσιάσθηκαν γιατί τα πλοία που ήταν δρομολογημένα στις εν λόγω γραμμές πωλήθηκαν λόγω ορίου ηλικίας.

Περίεργη έως και προκλητική η συμπεριφορά των αρμοδίων

Πάντως ακτοπλοϊκοί κύκλοι εκτιμούν ότι ουσιαστικά δεν υπάρχουν κενά καθώς τα υπάρχοντα πλοία μπορούν να καλύψουν την προσφερόμενη ζήτηση.

Παράλληλα προχωρούν οι διαδικασίες για

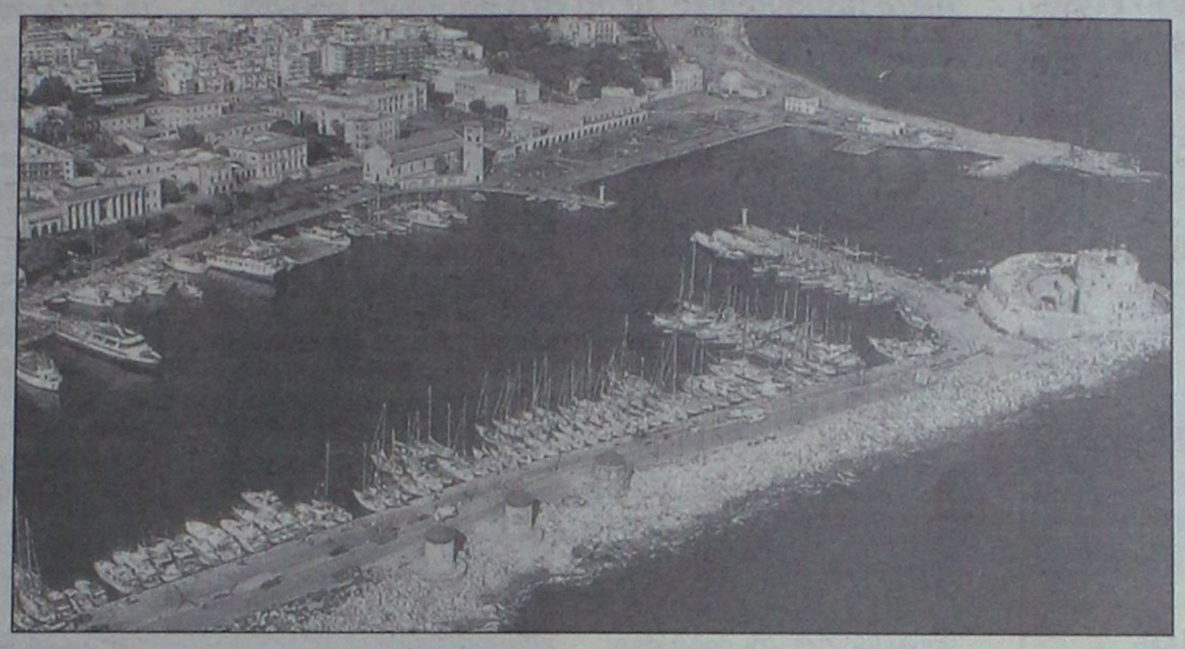

την διαμόρφωση της υπουργικής απόφασης που θα επιτρέπει την απελευθέρωση των ναύλων και για τις γραμμές που ξεκινούν από τον Πειραιά.

Σύμφωνα με κύκλους του ΥΕΝ απομένει ακόμη να λυθούν ορισμένα τεχνικά θέματα. Στο θέμα της απελευθέρωσης αναφέρθηκε με δηλώσεις του στη ΝΕΤ 105,8 ο γενικός γραμματέας του ΥΕΝ κ. Ιωάννης Τζωάννος. «Ο ανταγωνισμός μπορεί να ωφελήσει τον ταξιδιώτη», σημείωσε ο κ. Τζωάννος και πρόσθεσε ότι το ΥΕΝ προχωρεί στη σταδιακή απελευθέρωση και για να «είμαστε συμβατοί με τις υποχρεώσεις μας στην Ε.Ε. αλλά και για λόγους ουσίας λειτουργίας της αγοράς προς όφελος του ταξιδιώτη».

Αναφέρθηκε επίσης στα παραδείγματα των ήδη απελευθερωμένων λιμένων όπου όπως είπε «οι τιμές είτε δεν αυξήθηκαν, είτε αυξήθηκαν πολύ λιγότερο απ' ό,τι θα προέβλεπε κανείς με τις τιμές του πετρελαίου όπως εξελίχθηκαν. Στη Χίο δε είχαμε πτώση φέτος μόλις μπήκε και άλλη εταιρεία και άρχισε ο ανταγωνισμός κατέστη ανενεργό το πλαφόν. Εμείς δεν μιλάμε για γενική απελευθέρωση αλλά για σταδιακή» συμπλήρωσε. Επίσης ο κ. Τζωάννος αναφέρθηκε και στο θέμα της 30ετίας και της συνθήκης της Στοκχόλμης λέγοντας ότι «κινούμεθα δυναμικά στην εφαρμογή της συνθήκης της Στοκχόλμης για την περαιτέρω βελτίωση της ασφάλειας δηλαδή τα πλοία πρέπει να επισκευαστούν σε ένα χρονοδιάγραμμα στο βαθμό που να είναι συμβατά με τη συνθήκη της Στοκχόλμης και μιλάμε για τα μεγάλης ηλικίας πλοία αλλιώς αποσύρονται».

Μας δουλεύουν;

Ενας μόνο κτηνίατρος

Στο νομό Δωδεκανήσου

Με έναν μόνο κτηνίατρο(!) ενισχύεται η Δωδεκάνησος στο πλαίσιο της πρόσληψης κτηνιατρικού προσωπικού, εξαιτίας των μέτρων που έχουν παρθεί για τη νόσο των πουλερικών.

Η απόφαση υπογράφτηκε χθες το μεσημέρι, από τον υπουργό Ανάπτυξης κ. Ε. Μπασιάκο και προκάλεσε εκ των πραγμάτων προβληματισμό στην περιοχή της Δωδεκανήσου, καθώς είναι γνωστό ότι τα κενά που υπάρχουν στην Κτηνιατρική Υπηρεσία της Δωδεκανήσου είναι της τάξης των 8 τουλάχιστον επιστημόνων.

Για την εξέλιξη αυτή, βέβαιο θεωρείται πάντως, ότι από την πλευρά της Νομαρχιακής Αυτοδιοίκησης, αναμένεται **να υπάρξει παρέμβαση την ερχόμενη Δευτέρα, απευθείας στον υπουργό**, με την οποία θα ζητείται να εγκριθούν περισσότερες θέσεις κτηνιάτρων για την περιοχή της Δωδεκανήσου, με δεδομένο ότι ο νομός μας βρίσκεται πολύ πιο κοντά στα παράλια της Τουρκίας, άρα ο κίνδυνος συγκριτικά με άλλες περιοχές της χώρας είναι αυξημένος.

Η απόφαση των υπουργών Εσωτερικών, Δημόσιας Διοίκησης και Αποκέντρωσης και Αγροτικής Ανάπτυξης και Τροφίμων, κ.κ. Π. Παυλόπουλου και Ε. Μπασιάκου, προς τους γενικούς γραμματείς των Περιφερειών, έχει ως εξής:

«Με τα δεδομένα των κρουσμάτων «της γρίπης των πτηνών» στη Τουρκία παρακαλούμε όπως παρακολουθήσετε συστηματικά την πιστή και έγκαιρη τήρηση των μέτρων που προβλέπονται στο Σχέδιο Επείγουσας Επέμβασης του υπουργείου Αγροτικής Ανάπτυξης και Τροφίμων, αναφορικά με τις αρμοδιότητες και τις υποχρεώσεις των Διευθύνσεων Κτηνιατρικής των Νομαρχιακών Αυτοδιοικήσεων.

Επίσης παρακαλούμε όπως επιμεληθείτε για την κάλυψη των τυχόν κενών θέσεων σε προσωπικό των Διευθύνσεων Κτηνιατρικής των Ν.Α. καθώς και των τυχόν ελλείψεων σε εξοπλισμό και μέσα σύμφωνα με τις προβλεπόμενες διαδικασίες.

Είναι ανάγκη ακόμη να ελεγχθεί η πορεία διενέργειας ανά Νομαρχιακή Αυτοδιοίκηση των προσλήψεων κτηνιάτρων και λοιπών κατηγοριών που ξεκίνησε τον Οκτώβριο του 2005, όπως εγκρίθηκαν και κατανεμήθηκαν από το υπουργείο Αγροτικής Ανάπτυξης και Τροφίμων.»

INFORMATIQUE
ΕΚΠΑΙΔΕΥΣΗ ΣΤΗΝ ΠΛΗΡΟΦΟΡΙΚΗ

Διπλώματα Χειρισμού Ηλεκτρονικών Υπολογιστών



ECDL & CAMBRIDGE

Εφόδια Ζωής

Για μικρούς και μεγάλους



Έναρξη νέου κύκλου Μαθημάτων

ΤΕΤΑΡΤΗ 18/1/2006

Μάθετε τους Ηλεκτρονικούς Υπολογιστές...

ΣΩΣΤΑ!

INFORMATIQUE (από το 1991)

Εθνικής Αντίστασης 72 Ρόδος τηλ. 22410 21887

Υπεύθυνος Εκπαίδευσης

Ηλίας Κολλάτος

Διπλ/χος Μηχανικός Πληροφορικής

ΑΕ1180

TRADELINK

Reputation Research & Consultancy

Η TRADELINK για λογαριασμό μεγάλης πολυεθνικής εταιρίας στο χώρο των τροφίμων και ποτών

ΖΗΤΑ ΑΜΕΣΑ ΓΙΑ ΤΗΝ ΠΕΡΙΟΧΗ ΤΗΣ ΡΟΔΟΥ (Έδρα Ρόδος)

ΥΠΕΥΘΥΝΟΥΣ ΑΝΑΠΤΥΞΗΣ ΑΓΟΡΑΣ

(κωδικος θεσης 2)

ΠΡΟΫΠΟΘΕΣΕΙΣ:

- Απολυτήριο Λυκείου, επιθυμητό πτυχίο Ανωτάτης εκπαίδευσης
- Άδεια οδήγησης Ι.Χ.
- Σοβαρότητα και υπευθυνότητα
- Προϋπηρεσία στο χώρο των πωλήσεων στον κλάδο τροφίμων & ποτών αποτελεί θετικό στοιχείο
- Ηλικία έως 28 ετών

ΠΑΡΕΧΟΝΤΑΙ:

- **Εξειδικευμένη - συστηματική εκπαίδευση**
- **Ικανοποιητικό πακέτο αποδοχών**
- **Εταιρικό αυτοκίνητο**
- **Δυνατότητα εξέλιξης**

Στείλτε το βιογραφικό σας σημείωμα στην Tradelink στο Fax 2106281960, E-MAIL mkrina@tradelink.gr

ΧΠΔΕΤΟ59

PELLOS TRAVEL
Α. ΠΑΠΑΣΑΒΒΑΣ
ΠΟΙΟΤΗΤΑ-ΟΡΓΑΝΩΣΗ-ΕΓΓΥΗΣΗ

ΕΚΔΡΟΜΕΣ ΧΕΙΜΩΝΑ 2006

• 6/2-11/2
ΕΚΔΡΟΜΗ ΣΤΗΝ ΣΥΡΟ-ΤΗΝΟ
ΜΟΝΟ ΜΕ 195 ΕΥΡΩ

• 4/2 - 6/2
ΤΡΙΗΜΕΡΗ ΑΕΡΟΠΟΡΙΚΗ ΑΠΕΥΘΕΙΑΣ ΑΠΟ ΡΟΔΟ
ΜΥΤΙΛΗΝΗ (ΑΓΙΟΣ ΡΑΦΑΗΛ - ΑΓΙΑΣΟΣ - ΜΑΝΤΑΜΑΔΕΣ)
ΞΕΝΟΔΟΧΕΙΟ ΜΕ ΠΡΩΙΝΟ - ΕΚΔΡΟΜΕΣ -
ΜΕΤΑΦΟΡΕΣ - ΣΥΝΟΔΟΣ ΓΡΑΦΕΙΟΥ

• 18/02/06-21/02/06
ΚΑΡΝΑΒΑΛΙ ΒΕΝΕΤΙΑΣ
ΞΕΝΟΔΟΧΕΙΑ 4 ΑΣΤΕΡΩΝ

Διαθέτουμε επίσης:
Εισιτήρια με ΟΑ, AEGEAN και CHARTER. Ακτοπλοϊκά εισιτήρια. Ειδικά πακέτα για μεμονωμένους, συλλόγους, νεόνυμφους για Ελλάδα, Κύπρο, Τυνησία, Αίγυπτο, Μαρόκο, Ιταλία, Αγγλία, Γαλλία κ. α.

ΓΙΑ ΠΕΡΙΣΣΟΤΕΡΕΣ ΠΛΗΡΟΦΟΡΙΕΣ, ΚΡΑΤΗΣΕΙΣ ΚΑΙ
ΑΝΑΛΥΤΙΚΑ ΠΡΟΓΡΑΜΜΑΤΑ ΣΤΟ ΠΡΑΚΤΟΡΕΙΟ ΓΕΝΙΚΟΥ ΤΟΥΡΙΣΜΟΥ:

PELLOS TRAVEL Α. ΠΑΠΑΣΑΒΒΑΣ - TOUR OPERATOR
KALITHEAS AVENUE, FALIRAKI RHODES, 85100 GREECE
TEL. 2241087615, FAX 2241087616
E-MAIL pellostravel@rho.fortnet.gr www.pellostravel.gr
XI1710

TRAVEL & TOURISM
GOLDEN SUN HOLIDAYS
GOLDEN EVENTS

ΠΡΑΓΑ
4 ημέρες, κάθε Πέμπτη/Παρασκευή
Από 440 Ευρώ & Φόροι 77-90 το άτομο
****

ΠΡΑΓΑ - Διακοπές
4 ημέρες, κάθε Πέμπτη/Παρασκευή
Από 395 Ευρώ & Φόροι το άτομο
****

ΠΑΡΙΣΙ-ΒΕΡΣΑΛΛΙΕΣ-ΝΤΙΣΝΕΫΛΑΝΤ
6 ημέρες από 700 & φόροι 77-90 το άτομο
****

ΠΑΡΙΣΙ
4 ημέρες, κάθε Τρίτη/ Πέμπτη
Από 540 Ευρώ & Φόροι
****

ΒΙΕΝΝΗ
4 ημέρες, κάθε Πέμπτη/Παρασκευή
Από 490 το άτομο & φόροι αεροδρ.
****

ΡΩΜΗ
3 νύκτες με πρωινό & Αεροπ.Εισιτ.
Ευρώ 259 & Φόροι
****

ΑΓΙΑ ΠΕΤΡΟΥΠΟΛΗ
3 νύκτες με πρωινό & Αεροπ.Εισιτ.
Ευρώ 380 & Φόροι
****

ΒΟΥΔΑΠΕΣΤΗ
3 ημέρες, Τρίτη/Πέμπτη/Σάββατο
Από 385 Ευρώ & Φόροι
****

3 & 4 ήμερο στην Σάμο ή Μυτιλήνη
Πακέτο από 195 & 235 το άτομο
****
Κρατήσεις / Πληροφορίες
ΔΙΕΥΘΥΝΣΗ: ΜΙΧΑΗΛ ΠΕΤΡΙΔΗ, 22
ΤΗΛΕΦΩΝΑ: 22410 32644, 22410 24592, 29522
FAX : 22410 30467
AE1171

Νέες αυξήσεις στις αντικειμενικές αξίες και μάλιστα σύντομα

Προβληματισμός και ανησυχία στους τοπικούς παράγοντες

Νέα αύξηση των αντικειμενικών αξιών στα ακίνητα της Δωδεκανήσου, φοβούνται οι τοπικοί παράγοντες, μέσα στα επόμενα χρόνια, γεγονός που εφόσον συμβεί θα προκαλέσει κατάρρευση της τοπικής οικονομίας!

Οι πληροφορίες που υπάρχουν, συνηγορούν πράγματι στο συμπέρασμα ότι θα υπάρξουν νέες αυξήσεις και το 2007 και το 2008, στο πλαίσιο της εκφρασμένης πρόθεσης της κυβέρνησης για ήπια αναπροσαρμογή των αντικειμεινικών αξιών στα επίπεδα των εμπορικών αξιών.

Με δεδομένο όμως ότι ήδη στην περιοχή μας, μετά τις νέες τιμές που ισχύουν από 1ης Ιανουαρίου, οι αντικειμενικές αξίες δεν υπολείπονται και πολύ από τις εμπορικές αξίες, εύκολα μπορεί να υποθέσει κανείς τι θα γίνει και τι συνέπειες θα υπάρξουν.

Για τους λόγους αυτούς οι τοπικοί παράγοντες και φορείς δεν κρύβουν τους προβληματισμούς και την ανησυχία τους.

Εκ των πραγμάτων μάλιστα, λόγω ακριβώς αυτής της διάστασης, αποκτά ιδιαίτερη βαρύτητα η προσφυγή που σκοπεύει να καταθέσει στο Συμβούλιο της Επικρατείας ο δήμος Ρόδου, με τη συνδρομή των τριών Επιμελητηρίων (ΕΒΕΔ, ΤΕΕ και Οικονομικού).

Η προσφυγή αυτή, εφόσον γίνει δεκτή, θα αποτελέσει στην ουσία ανάχωμα για τις μελλοντικές αυξήσεις.

ΣΕ ΑΓΡΟΤΕΜΑΧΙΑ ΚΑΙ ΟΙΚΟΠΕΔΑ

Τις νέες αυξημένες τιμές στα αγροτεμάχια και στα οικόπεδα όλης της χώρας θα ανακοινώσει στα τέλη Φεβρουαρίου το υπουργείο Οικονομικών.

Σύμφωνα με πληροφορίες οι νέες τιμές των αγροτεμαχίων θα είναι αυξημένες 30%-40% μεσοσταθμικά, ενώ σε ορισμένες περιοχές οι τιμές αναμένεται να διπλασιασθούν, αφού το 1999 (πρώτη εφαρμογή του αντικειμενικού συστήματος προσδιορισμού της αξίας των ακινήτων για τα εκτός σχεδίου) είχαν εφαρμοστεί ιδιαίτερα χαμηλές αξίες που δεν ανταποκρίνονταν στην πραγματικότητα.

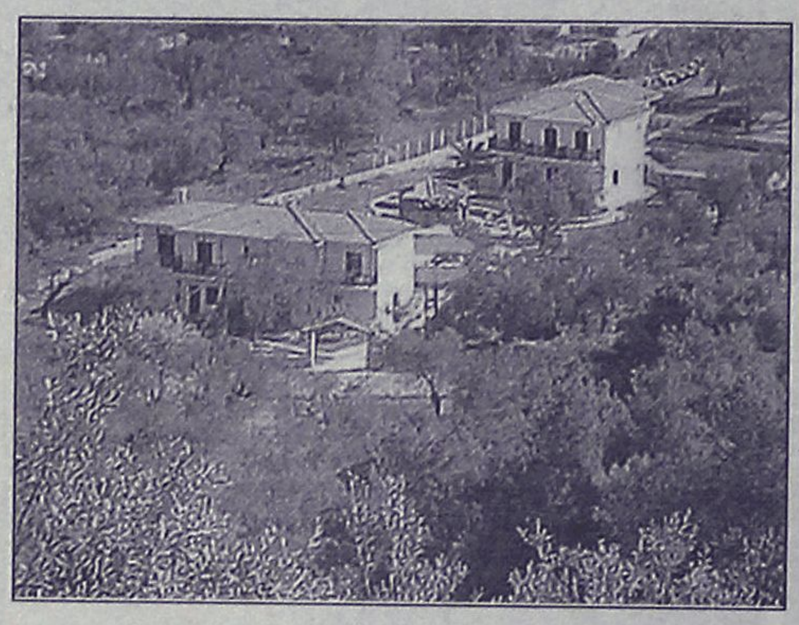

Η εξέλιξη αυτή αναμένεται να οδηγήσει χιλιάδες φορολογούμενους σε φορολογική επιβάρυνση και κυρίως όσους επιθυμούν να μεταβιβάσουν ή να κληροδοτήσουν/κληρονομήσουν τα εν λόγω ακίνητα που βρίσκονται εκτός σχεδίου πόλεως.

Σύμφωνα με στέλεχος του υπουργείου Οικονομικών, οι νέες αξίες γης των αγροτεμαχίων είναι ήδη έτοιμες, μετά την ολοκλήρωση της επεξεργασίας των σχετικών εισηγήσεων των κτηματικών επιτροπών που εδρεύουν στους νομούς της χώρας και απομένει η τελική επεξεργασία από την πολιτική ηγεσία του υπουργείου προκειμένου να δημοσιοποιηθούν.

Υπενθυμίζεται ότι το σύστημα αντικειμενικού συστήματος προσδιορισμού της αξίας γης για ακίνητα που βρίσκονται εκτός σχεδίου πόλης και οικισμών και δεν έχουν ειδικούς όρους δόμησης, εφαρμόστηκε για πρώτη φορά το 1999. Με τον τρόπο αυτό το υπουργείο Οικονομικών καθιέρωσε αντικειμενικό σύστημα για τον υπολογισμό του φόρου μεταβιβάσεων, κληρονομιών, δωρεών και γονικών παροχών, ο οποίος γίνονταν με συγκριτικά στοιχεία όμορων περιοχών και πολλές φορές με αυθαίρετους υπολογισμούς από τις εφορίες.

Στο μεταξύ, στην αύξηση του ελάχιστου κόστους οικοδομής φαίνεται αποφασισμένη να προχωρήσει η κυβέρνηση με μοναδικό στόχο την πάταξη των φαινομένων φοροδιαφυγής που εντοπίζεται στον κατασκευαστικό κλάδο. Ηδη τα συναρμόδια υπουργεία Οικονομικών και ΠΕΧΩΔΕ αποφάσισαν οι αυξήσεις να συνδυαστούν με τις αυξήσεις στις αντικειμενικές αξίες δηλαδή να αναπροσαρμοστούν σταδιακά στα επόμενα τρία έτη.

Σύμφωνα με πληροφορίες, το ελάχιστο οικοδομικό κόστος με βάση το οποίο προσδιορίζεται το εισόδημα των οικοδομικών επαγγελμάτων καθώς και ο ΦΠΑ που εισπράττει το Δημόσιο από την κατασκευή νέων κτιρίων θα αυξηθούν κατά 50%, ποσοστό το οποίο θα επιμεριστεί σε τρεις χρονικές περιόδους με έτος αφετηρίας το 2006.

Η εξέλιξη αυτή, όπως τονίζουν στελέχη του υπουργείου Οικονομικών, αναμένεται να δημιουργήσει αναστάτωση στην κτηματαγορά, δεδομένου ότι τα ακίνητα θα ακριβύνουν ακόμα περισσότερο μετά μάλιστα την επιβολή του ΦΠΑ και την αύξηση των αντικειμενικών αξιών.

Η αύξηση του ελάχιστου κόστους κατασκευής οικοδομών που προωθεί το υπουργείο Οικονομικών αναμένεται να πλήξει τους αγοραστές ακινήτων, αφού η αύξηση του φόρου των κατασκευαστών θα «περάσει» αργά ή γρήγορα στις τιμές πώλησης των καινούργιων διαμερισμάτων και των επαγγελματικών χώρων, αφού θα αυξηθούν το κόστος της άδειας, η αμοιβή του μηχανικού, τα υποχρεωτικά ένσημα ασφάλισης εργατοτεχνιτών στο ΙΚΑ αλλά και το ύψος των τιμολογίων υλικών και υπηρεσιών επί του οποίου θα καταβληθεί ο ΦΠΑ.

Η σχεδιαζόμενη αύξηση του ελάχιστου κόστους οικοδομής θα αναγκάσει τους κατασκευαστές να συγκεντρώσουν τιμολόγια υψηλότερης αξίας σε σχέση με τα ισχύοντα σήμερα. Αυτό πρακτικά σημαίνει ότι ο ιδιώτης ή ο επαγγελματίας κατασκευαστής που λαμβάνει σήμερα τιμολόγια στο ύψος του ελάχιστου κόστους θα κληθεί να καταβάλει στο μέλλον υψηλότερο ΦΠΑ για την κατασκευή ενός ακινήτου.

INOX
ECONOMY
ΗΛΙΑΚΑ · ΘΕΡΜΑΝΣΗ · ΕΓΚΑΤΑΣΤΑΣΕΙΣ·ΣΥΝΤΗΡΗΣΗ



• ΑΝΟΞΕΙΔΩΤΟ ΑΤΣΑΛΙ
• ΑΘΡΑΥΣΤΟ ΤΖΑΜΙ
• ΕΠΙΛΕΚΤΙΚΟΣ ΣΥΛΛΕΚΤΗΣ
• ΣΥΝΔΕΕΤΑΙ ΜΕ ΚΑΛΟΡΙΦΕΡ

ΧΥΤΟΣΙΔΗΡΟΙ ΛΕΒΗΤΕΣ ΠΕΤΡΕΛΑΙΟΥ
ΑΤΟΜΙΚΗ ΜΟΝΑΔΑ ΠΕΤΡΕΛΑΙΟΥ

De Dietrich
ΛΕΒΗΤΕΣ ΠΕΤΡΕΛΑΙΟΥ ΑΠΟ ΧΥΤΟΣΙΔΗΡΟ

Superia
Panel Βελγίου

TUBOLUX
Design Πετσετοθήκη

ΔΕΚΤΕΣ ΠΙΣΤΩΤΙΚΕΣ ΚΑΡΤΕΣ
AE915

ΡΙΖΟΣ ΜΙΧΑΗΛ
Αγ. Λαύρας 59 • τηλ. 2241023073, 6944351212

ΝΤΕΤΕΚΤΙΒΣ ΑΘΗΝΩΝ

Αναλαμβάνουμε υποθέσεις ανηλίκων, προσωπικές, οικογενειακές, εμποροβιομηχανικές
Διαθέτουμε τα καλύτερα ηλεκτρονικά, σύγχρονα οπτικοακουστικά μέσα

Εχεμύθεια 100%
Τα 30 χρόνια πείρα είναι η εγγύησή μας

ΤΗΛ. 6977 632963 & 6945 319796
AT068

Δόθηκε εντολή για την διόρθωση των πινακίδων

Έχει ήδη δοθεί η εντολή από την Διεύθυνση Τεχνικών Υπηρεσιών του δήμου Ρόδου να διορθωθούν οι πινακίδες οδικής σήμανσης που έχουν τοποθετηθεί στην πόλη της Ρόδου και στις οποίες υπάρχει λάθος σε ό,τι αφορά το αεροδρόμιο, με λανθασμένη φορά του σήματος.

Από την Διεύθυνση Τεχνικών Υπηρεσιών του Δήμου Ρόδου



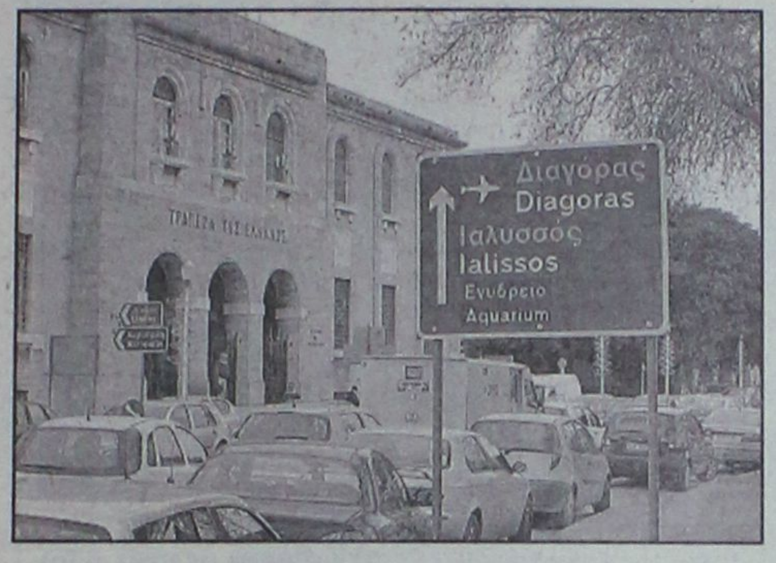

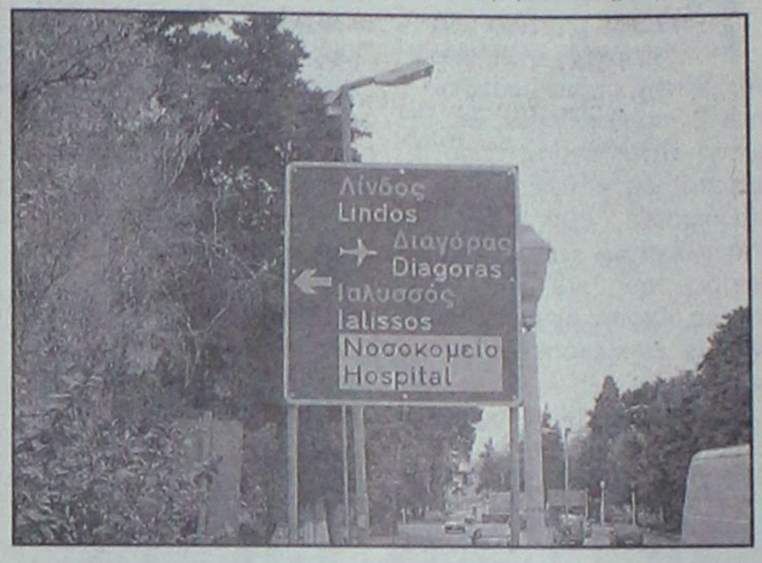

Αυτό προκύπτει από συνάντηση που είχαν εκπρόσωποι του ΤΕΕ Δωδεκανήσου με στελέχη των Τεχνικών Υπηρεσιών του δήμου.

Επί του θέματος, σε ανακοίνωση του ΤΕΕ αναφέρονται τα εξής:

«Με αφορμή τη παρέμβαση μας για τη σήμανση που αφορά στην υποδεικνυόμενη κατεύθυνση προς το αεροδρόμιο «Διαγόρας» στις αντίστοιχες οδικές πινακίδες, από τις Τεχνικές Υπηρεσίες του Δήμου Ροδίων μας έγινε γνωστό ότι:

Οι πινακίδες αποτελούν μέρος μιας ολοκληρωμένης παρέμβασης για την πόλη της Ρόδου που χρηματοδοτείται από το ΥΠΕΧΩΔΕ και έχει τίτλο «σήμανση - οργάνωση και αισθητική ανάδειξη του οδικού δικτύου της πόλης». Το έργο αυτό βρίσκεται σε εξέλιξη.

Η επιλογή των διαδρομών και οι σχετικές οδικές πινακίδες είχαν ήδη προσδιορισθεί και μελετηθεί αναλυτικά σε ειδική πλήρη μελέτη που είχε χρηματοδοτηθεί - συνταχθεί - εγκριθεί από το ΥΠΕΧΩΔΕ σύμφωνα με τις σύγχρονες προδιαγραφές. Στη μελέτη αυτή η προβλεπόμενη σήμανση για το αεροδρόμιο ήταν ορθή.

Το λάθος με το συμβολισμό που αφορά στην υποδεικνυόμενη διαδρομή προς το αεροδρόμιο οφείλεται σε αστοχία κατά τη φάση κατασκευής των πινακίδων η οποία δεν έγινε εγκαίρως αντιληπτή.

Από τις Τεχνικές Υπηρεσίες του Δήμου έχει ήδη δοθεί εντολή στην κατασκευάστρια εταιρία να γίνουν οι απαραίτητες διορθώσεις σύμφωνα με τη μελέτη και τις σχετικές προδιαγραφές.

Κατόπιν των ανωτέρω, ο φορέας μας ευχαριστεί δημόσια τον προϊστάμενο των Τεχνικών Υπηρεσιών του Δήμου συνάδελφο Λευτέρη Κωνστάντζο και όλους του συναδέλφους μηχανικούς της Υπηρεσίας για την άμεση και ολοκληρωμένη ενημέρωσή μας επί του θέματος.

Οι αστοχίες που μερικές φορές παρατηρούνται στα διάφορα έργα αποτελούν συνάρτηση παραγόντων που έχουν να κάνουν με το ίδιο το σύστημα παραγωγής των έργων και κυρίως με τους εντατικούς ρυθμούς και τις ιδιαίτερες συνθήκες υπό τις οποίες εκτελούνται.

Θεωρούμε ότι η ολοκλήρωση του συνόλου του συγκεκριμένου έργου σύμφωνα με την αντίστοιχη μελέτη θα συμβάλει στη βελτίωση των κυκλοφοριακών συνθηκών της πόλης της Ρόδου καθώς επίσης στην καλύτερη πληροφόρηση ιδίως των ξένων επισκεπτών αλλά και στην ασφάλεια πεζών και εποχούμενων.

Η αστοχία που παρατηρήθηκε αποτελεί γεγονός εύκολα αναστρέψιμο και σε καμία περίπτωση δεν μπορεί να υποβαθμίσει ούτε τη σκοπιμότητα ούτε την αναγκαιότητα του συνόλου του έργου αλλά ούτε και τις προσπάθειες που έχουν καταβληθεί από την Υπηρεσία και το Δήμο για τον προγραμματισμό και ολοκλήρωσή του».

Audi



Οι ολοένα αυξανόμενες ανάγκες σας για " service γρήγορο με χαμήλο κόστος και χωρίς ραντεβού", μας οδήγησαν σε μία νέα υπηρεσία την "Express Service". Στόχος μας είναι η άμεση εξυπηρέτηση την στιγμη που εσείς έχετε ελεύθερο χρόνο.

Οι εργασίες "Express Service", προσανατολίζονται στους παρακάτω ελέγχους - επισκευές:

- Σύστημα Εξάτμισης και Καταλύτη
- Σύστημα Διεύθυνσης
- Φρένα
- Μπαταρίας
- Ελαστικά και Ζάντες
- Ανάλυση Καυσαερίων
- Service Αλλαγής Λαδιών
- Εποχιακοί ελεγχοι
- Τοποθέτηση Αξεσουαρ
- Κλιματισμός
- Αλλαγη Υαλοκαθαριστήρων
- Λοιπες μικρες επισκευές

Ο χρόνος ελέγχου - επισκευής δεν θα πρέπει να ξεπερνά την 1 ώρα.
Τα γνήσια ανταλλακτικά και οι εργασίες έχουν 2 χρόνια εγγύηση

ΞΕΝΑΚΗΣ ΑΥΤΟΚΙΝΗΤΑ Α.Ε.Β.Ε.
ΕΞΟΥΣΙΟΔΟΤΗΜΕΝΟΣ ΕΜΠΟΡΟΣ / ΣΥΝΕΡΓΑΤΗΣ SERVICE KOSMOCAR Α.Ε.
Πωλησεις Service Ανταλλακτικά Ρόδου -Λίνδου τηλ.: 2241086777

ΑΕ 1181

Παρουσιάζουμε μια 30-λεπτη γυμναστική, πρακτική προσέγγιση σε μια υγιεινή ζωή και όλη την υποστήριξη που χρειάζεται να πετύχεις και τα δύο.



Τα Curves είναι ένας μοναδικός τρόπος να βρεις τη φόρμα σου. Ένας τρόπος που επιτρέπει στις γυναίκες να επιτύχουν τους στόχους τους για καλή φυσική κατάσταση με μιά 30-λεπτη γυμναστική κάθε φορά. Γιατί σχεδιάστηκε έχοντας εσένα κατά νου. Από τον εξοπλισμό που χρησιμοποιούμε έως τον τρόπο που αντιμετωπίζουμε την υγιεινή ζωή. Με λίγα λόγια, σου παρέχουμε την υποστήριξη που χρειάζεσαι για να καταπλήξεις τον εαυτό σου.

Curves
Η δύναμη να καταπλήξετε τον εαυτό σας.™

Περισσότερα από 9.000 παραρτήματα παγκοσμίως

22410-20123
Εθνικής Αντιστάσεως & Λάρνακας 5
Ρόδος 85100

Μία δωρεάν εβδομάδα*

©2005 Curves International

curves.com

Η δωρεάν εβδομάδα μπορεί να εξαργυρωθεί στην πρώτη επίσκεψη ή να ανταλλαχθεί με μιά ειδική δέσμευση μέλους. Δεν ισχύει σε συνδυασμό με άλλη προσφορά. Ισχύει μόνο στα παραρτήματα που συμμετέχουν στην προσφορά. Μόνο για νέα μέλη.

AT4592(Γ)

Για την επιθεώρηση και αναγόμωση των πυροσβεστήρων

Πιστοποιητικά μόνο από αναγνωρισμένες εταιρείες

Πιστοποιητικά επιθεώρησης και αναγόμωσης πυροσβεστήρων που έχουν εκδοθεί μόνον από τις αναγνωρισμένες εταιρείες και τα αρμόδια πιστοποιημένα άτομα, θα δέχεται η Πυροσβεστική Υπηρεσία Ρόδου από την ερχόμενη Παρασκευή.

Ειδοποίησε ήδη ξενοδόχους κ.ά. ο διοικητής της Πυροσβεστικής

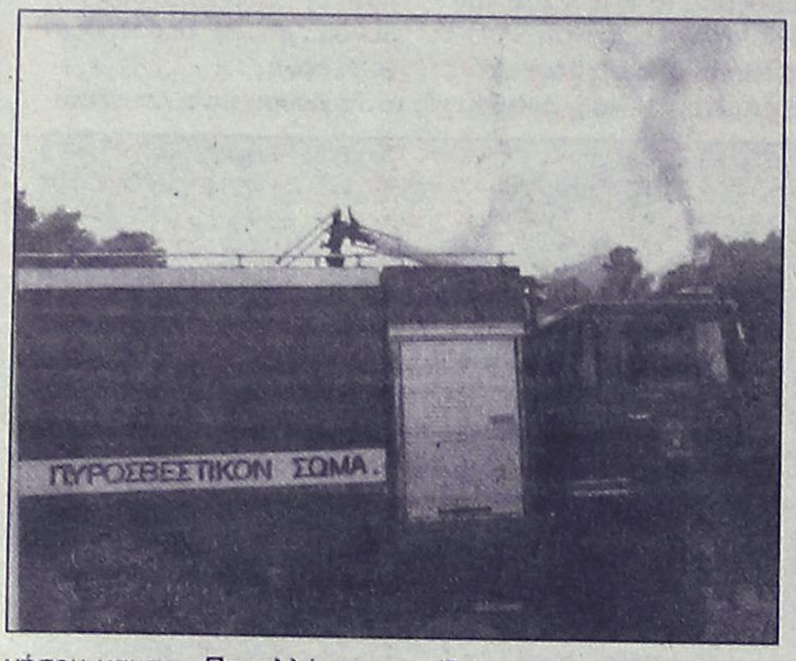

Για το θέμα αυτό έχει παρθεί σχετική υπουργική απόφαση, με την οποία ρυθμίζονται οι προϋποθέσεις διάθεσης στην αγορά πυροσβεστήρων, καθώς και οι διαδικασίες συντήρησης, επανελέγχου και αναγόμωσής τους και για τις οποίες έχουν ενημερωθεί όλοι οι εμπλεκόμενοι φορείς.

Σε ό,τι αφορά τη περιοχή μας, ήδη από τις 28 Δεκεμβρίου ο διοικητής της Πυροσβεστικής Υπηρεσίας Ρόδου, πύραρχος κ. Κωνσταντίνος Καραγεωργόπουλος κοινοποίησε σχετικό έγγραφο προς την Ένωση Ξενοδόχων Ρόδου, το Σύλλογο Ενοικιαζομένων Δωματίων Φαληρακίου, το Σωματείο Ιδιοκτητών Ενοικιαζομένων Δωματίων, το Τεχνικό Επιμελητήριο Ελλάδας-Τμήμα Δωδεκανήσου και τον Πανελλήνιο Σύλλογο Διπλωματούχων Μηχανολόγων- Ηλεκτρολόγων, ώστε να μην σημειωθούν καθυστερήσεις, δυσχέρειες ή προβλήματα.

Όπως δήλωσε στη «Ροδιακή» ο κ. Καραγεωργόπουλος «το μέτρο αυτό τίθεται σε ισχύ από τις 20 Ιανουαρίου 2006 και κανείς δεν πρόκειται να παίρνει πιστοποιητικό εάν δεν έχει προσκομίσει πιστοποιητικό επιθεώρησης και αναγόμωσης πυροσβεστήρων, το οποίο έχει εκδοθεί από αναγνωρισμένο κατάστημα που είναι πιστοποιημένο και έχει άδεια από τη Νομαρχία Δωδεκανήσου, αλλά και από τα αρμόδια πιστοποιημένα άτομα».

Ειδικότερα, στο έγγραφο που κοινοποιήθηκε από την Πυροσβεστική Υπηρεσία Ρόδου προς όλους τους εμπλεκόμενους φορείς αναφέρονται τα εξής:

1. Σας διαβιβάζουμε τις παραπάνω Κ.Υ.Α. για ενημέρωσή σας και σας γνωρίζουμε ότι από 20-01-2006 τίθεται σε ισχύ, η (α) σχετική, ένα έτος μετά τη δημοσίευσή της και αφορά:

α) Την πρώτη κυκλοφορία πυροσβεστήρων άρθρο 2, οι οποίοι να είναι κατασκευασμένοι σύμφωνα με τις διατάξεις του άρθρου3, και να φέρουν την προβλεπόμενη σήμανση σύμφωνα με τις διατάξεις του άρθρου 4.

β) Την συντήρηση, επανέλεγχο και αναγόμωση πυροσβεστήρων καθώς και τις αναγνωρισμένες εταιρείες και τα αρμόδια άτομα (τεχνικοί υπεύθυνοι) που πρέπει να ασχολούνται με αυτά.

2. Κατόπιν αυτών, σας πληροφορούμε ότι από 20-01-06 θα γίνονται αποδεκτά από την Υπηρεσία μας, υπεύθυνες δηλώσεις αγορά ή αναγόμωσης πυροσβεστήρων που έχουν εκδοθεί μόνον από τις αναγνωρισμένες εταιρείες και αρμόδια άτομα.

Διαλέξεις για την νόσο των πτηνών

Σήμερα και αύριο σε Ρόδο και Κω

Δύο διαλέξεις έχουν προγραμματιστεί από την Αστυνομική Διεύθυνση Δωδεκανήσου να πραγματοποιηθούν σήμερα και αύριο σε Ρόδο και Κω αντίστοιχα, με θέμα «τη νόσο των πτηνών».

Οι διαλέξεις προγραμματίστηκαν στο πλαίσιο των μέτρων πρόληψης και ετοιμότητας των υπηρεσιών που έχουν αποφασιστεί, αναφορικά με τη «γρίπη των πτηνών».

Πιο συγκεκριμένα, σήμερα στις 11 το πρωί στο κινηματοθέατρο της Κω θα πραγματοποιηθεί διάλεξη με θέμα «τη νόσο των πτηνών» προκειμένου να ενημερωθεί το προσωπικό των υπηρεσιών της αστυνομίας αλλά και των υπολοίπων σωμάτων ασφαλείας.

Παρόμοια εκδήλωση θα γίνει και στη Ρόδο, αύριο στις 6 το απόγευμα στο Δημοτικό Θέατρο Ρόδου με βασικούς ομιλητές τον αστυντηνίατρο- αστυνομικό διευθυντή κ. Μιχάλη Ζεμπιλά και τον αστυνομικό διευθυντή Υγειονομικού της Διεύθυνσης Υγειονομικού του Αρχηγείου της ΕΛ.ΑΣ. κ. Γρηγόριο Αλεξόπουλο.

Την διάλεξη έχει κληθεί να παρακολουθήσει το προσωπικό των υπηρεσιών της αστυνομίας του νησιού μας, του Κεντρικού Λιμεναρχείου Ρόδου και της Πυροσβεστικής Υπηρεσίας, καθώς επίσης και οι τοπικές αρχές και φορείς.

Χθες στα Πηγάδια Καρπάθου

Πυρκαγιά σε αποθήκη με ζωοτροφές

Πάνω από 150.000 ευρώ οι ζημιές

Στις φλόγες τυλίχθηκε χθες αποθήκη με ζωοτροφές στην Κάρπαθο, στην οποία προκλήθηκαν ζημιές ύψους 150.000 ευρώ, καθώς καταστράφηκε ολοσχερώς.

Η πυρκαγιά ξέσπασε κάτω από αδιευκρίνιστες μέχρι στιγμής αιτία, χθες στις 2 τα ξημερώματα στην αποθήκη του Νικολάου Κωνσταντινίδη του Μηνά στα Πηγάδια Καρπάθου και αμέσως στη περιοχή έσπευσαν και οι 10 άνδρες της Πυροσβεστικής που βρίσκονται στο νησί, όπου και ρίχτηκαν στη μάχη για τη κατάσβεσή της.

Εξαιτίας του ότι μέσα στην αποθήκη, η οποία ήταν σιδηροκατασκευή, υπήρχαν ζωοτροφές και διάφορα άλλα αντικείμενα (εργαλεία, γεννήτριες κ.ά.) ιδιαιτέρως εύφλεκτα, το έργο των πυροσβεστών ήταν ακόμη δυσκολότερο.

Μάλιστα χρειάστηκαν αρκετές ώρες προκειμένου οι άνδρες της υπηρεσίας να καταφέρουν να θέσουν υπό έλεγχο αρχικά, και να κατασβήσουν στη συνέχεια τη πυρκαγιά, η οποία όμως είχε καταφέρει να καταστρέψει ολοσχερώς την αποθήκη και ό,τι αυτή περιείχε.

Μέχρι τις 12 χθες το μεσημέρι, πυροσβέστες βρίσκονταν στο σημείο της φωτιάς και με τη βοήθεια χωματουργικών μηχανημάτων κατάφεραν να σβήσουν και την τελευταία εστία. Δυστυχώς όμως η πύρινη λαίλαπα στο πέρασμά της είχε καταφέρει να αποτεφρώσει ολοσχερώς την αποθήκη, προκαλώντας ζημιές ύψους 150.000 ευρώ!

Για τα ακριβή αίτια που προκάλεσαν τη πυρκαγιά διενεργείται προανάκριση από το αρμόδιο τμήμα της Πυροσβεστικής.



ΠΡΑΚΤΟΡΕΙΟ ΤΑΞΙΔΙΩΝ
ΣΑΒΒΑΣ ΣΑΗΣ

ΠΡΟΣΦΕΡΟΥΜΕ
τα φθηνότερα αεροπορικά εισιτήρια για όλο τον κόσμο με όλες τις αεροπορικές πτήσεις

ΑΚΟΜΗ
- BIZA επισκέπτου για ΑΥΣΤΡΑΛΙΑ σε μία μέρα
- Εκδοση διαβατηρίων
- Εκδοση αδειών αυτοκινήτων

ΞΕΝΟΔΟΧΕΙΑ ΣΤΗΝ ΑΘΗΝΑ-ΕΛΛΑΔΑ
PRESIDENT Α' ΚΑΤΗΓΟΡΙΑΣ Λεωφόρος Κηφισίας (έως 31/3/06 με πρωινό)
Μονόκλινο € 63 Δίκλινο για μονόκλινο € 68
Δίκλινο € 73 Τρίκλινο € 93
ROYAL OLYMPIC LUX κοντά στο Σύνταγμα (έως 31/3/06)
Μονόκλινο €91 Δίκλινο € 91 Τρίκλινο € 120
OLYMPIC PALACE Α' ΚΑΤΗΓΟΡΙΑ Σύνταγμα (έως 31/11/05 με πρωινό)
Μονόκλινο € 78 Δίκλινο € 88 Τρίκλινο € 109
ΚΑΝΙΓΚΟΣ 21 Α' ΚΑΤΗΓΟΡΙΑΣ (οδός Κάνιγγος)
(έως 31/3/06 με πρωινό)
Μονόκλινο € 78 Δίκλινο € 88
BEST WESTERN ILISIA Α' ΚΑΤΗΓΟΡΙΑΣ ILISIA Μιχαλακοπούλου
(από 1/5 έως 31/12/05)
Μονόκλινο € 84 Δίκλινο € 93 Τρίκλινο € 110
HELLINIS Β' ΚΑΤΗΓΟΡΙΑ ΩΝΑΣΕΙΟ Συγγρού (έως 31/12/05)
Μονόκλινο € 48 Δίκλινο € 58 Τρίκλινο € 70
ARETOUSA Β' ΚΑΤΗΓΟΡΙΑΣ Μητροπόλεως - Σύνταγμα (έως 31/10)
Μονόκλινο € 58 Δίκλινο € 76 Τρίκλινο € 100
ASTOR Σύνταγμα (έως 31/12/05 με πρωινό)
Μονόκλινο € 55 Δίκλινο για μονόκλινο € 62
Δίκλινο € 70 Τρίκλινο € 80
DORIAN Β' ΚΑΤΗΓΟΡΙΑΣ Ομόνοια (έως 21/3/06 με πρωινό)
Μονόκλινο € 54 Δίκλινο € 61 Τρίκλινο € 79
POLIS GRAND HOTEL Α' ΚΑΤΗΓΟΡΙΑΣ Πατησίων & Βερανζέρου 10
(έως 31/3/06 με πρωινό)
Μονόκλινο € 60 Δίκλινο € 70 Τρίκλινο € 90
ΒΕΡΓΙΝΑ Β' ΚΑΤΗΓΟΡΙΑΣ ΘΕΣ/ΚΗ (κεντρικό)
Μονόκλινο € 64 Δίκλινο € 80 Τρίκλινο € 90
ANEMONI ΚΕΝΤΡΙΚΟ-ΠΕΙΡΑΙΑΣ (έως 31/12/05 με πρωινό)
Μονόκλινο € 60 Δίκλινο € 72 Τρίκλινο € 85

ΣΑΣ ΣΥΜΦΕΡΕΙ ΠΡΙΝ ΚΛΕΙΣΕΤΕ ΟΠΟΥΔΗΠΟΤΕ ΝΑ ΜΑΣ ΕΠΙΣΚΕΦΘΕΙΤΕ
ΠΡΑΚΤΟΡΕΙΟ ΤΑΞΙΔΙΩΝ
ΣΑΒΒΑΣ ΣΑΗΣ
ΤΑΡΠΟΝ ΣΠΡΙΝΓΚΣ 42 (δίπλα στην Τραπ. Πίστεως) - **Τηλ. 39781-3**

ΧΠ127

Θετικός ο υφυπουργός για την Θεολογική σχολή στην Πάτμο

Θετικά βλέπει το υπουργείο Παιδείας το ενδεχόμενο να μετατραπεί σε θεολογική σχολή πανεπιστημιακού επιπέδου, η Πατμιάδα σχολή, αλλά για να γίνει κάτι τέτοιο θα πρέπει να ληφθεί σχετική πρωτοβουλία από το Πανεπιστήμιο Αιγαίου.

Θα πρέπει όμως να υποβληθεί σχετικό αίτημα από το Πανεπιστήμιο Αιγαίου για να προχωρήσει το θέμα

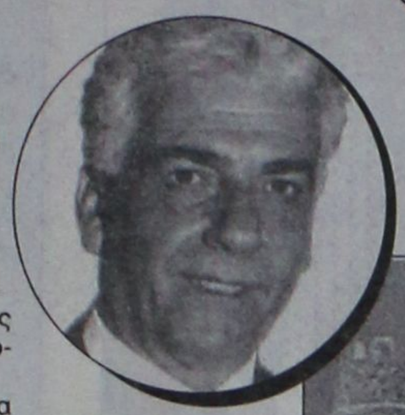

Αυτό πράγματι το συμπέρασμα προκύπτει από την ενδιαφέρουσα συζήτηση που έγινε προχθές στη Βουλή μεταξύ του υφυπουργού Παιδείας κ. Κ. Καλού και του βουλευτή Δωδεκανήσου κ. Κ. Καΐσερλη, στην διάρκεια της συζήτησης του νομοσχεδίου για την εκκλησιαστική εκπαίδευση.

Στο συγκεκριμένο νομοσχέδιο ο κ. Κ. Καΐσερλης κατέθεσε τροπολογία με την οποία ζητούσε την ίδρυση θεολογικής σχολής στην Πάτμο. Η τροπολογία απερρίφθη διότι όπως του εξήγησε ο υφυπουργός Παιδείας δεν ιδρύονται σχολές με τροπολογίες.

Έκανε όμως σαφές ο κ. υφυπουργός ότι το υπουργείο Παιδείας, βλέπει θετικά το συγκεκριμένο θέμα, εάν κινηθεί ανάλογα και το Πανεπιστήμιο Αιγαίου, πράγμα για το οποίο στο τέλος της συζήτησης ο κ. Καΐσερλης εξέφρασε την ικανοποίησή του.

Στην τοποθέτησή του στη βουλή ο κ. Κ. Καΐσερλης μεταξύ άλλων τόνισε τα εξής:

«Η μακραίωνη ιστορία μας έχει βαθύτατες ρίζες που τις σηματοδοτούν ζωντανά μνημεία που έχουμε υποχρέωση να τα συντηρήσουμε και να τα αναπτύξουμε περαιτέρω. Ένα από αυτά είναι η Σχολή της Χάλκης για τη λειτουργία της οποίας καταβάλλονται αποδεδειγμένα συντονισμένες προσπάθειες, σοβαρότατες προσπάθειες για την επαναλειτουργία της. Δυστυχώς, όμως, βρίσκεται εκτός του ελληνικού χώρου.

Μια άλλη σχολή είναι η Πατμιάδα Εκκλησιαστική Σχολή που ιδρύθηκε στο νησί της Αποκάλυψης, στο νησί της Πάτμου, κύριε Πρόεδρε, το 1713 και που ως φάρος του Γένους και της Ορθοδοξίας μας λειτούργησε σε χρόνια δίσεκτα και στελέχωσε την Εκκλησία μας με φωτισμένους ηγέτες, πατριάρχες, μητροπολίτες και διδασκάλους.

Έχουμε χρέος όλοι μας να αγωνιζόμαστε για την επαναλειτουργία της Σχολής της Χάλκης. Και αναρωτιέμαι, εμείς ή κυρίως εσείς, οι φύλακες της ορθοδόξου πίστης, αυτή τη δεύτερη και μοναδική στην Ελλάδα σε κλέος και λάμψη σχολή του Έθνους μας, την Πατμιάδα γιατί την ξεχνάμε, γιατί την ξεχνάτε;

Η τροπολογία που καταθέσαμε, κύριε Υπουργέ, για την δημιουργία ανώτατης θεολογικής σχολής του Πανεπιστημίου Αιγαίου, στην Πάτμο, δεν έχει το χαρακτήρα ενός τοπικού αιτήματος. Προσδιορίζει με έμφαση και σαφήνεια αυτό που εσείς με λόγια θέλετε να αποδείξετε, ότι δηλαδή ενδιαφέρεστε, μέσα από την ενίσχυση της εκκλησιαστικής εκπαίδευσης, να διαφυλάξετε τα ιερά και τα όσια του έθνους μας.

Είναι τεράστια η ευθύνη της Κυβέρνησης που διατείνεται ότι μεριμνά με αυτό το σχέδιο νόμου που συζητάμε σήμερα, για τα εκκλησιαστικά πράγματα, είναι τεράστια η ευθύνη να αφήνεις στο έλεος του θεού και στην εγκατάλειψη την ιστορική σχολή της Πάτμου και να προχωράς στην δημιουργία νέων ακαδημιών, όπως τις ονομάζει, χωρίς να συνδέει την ιστορία με την σύγχρονη εποχή. Και μόνο αυτή η παράλειψη, αποδεικνύει ότι το ενδιαφέρον είναι πλασματικό και έχει άλλους σκοπούς και στόχους από αυτούς που η εισηγητική έκθεση αναφέρει.

Κύριε Υπουργέ, ίσως δεν γνωρίζετε τι σημαίνει για την Ορθοδοξία μας το νησί της Πάτμου. Ίσως δεν γνωρίζετε ότι μετά το Άγιο Όρος, η Πάτμος είναι το μοναδικό ελεύθερο ελληνικό και ιστορικό μέρος της χώρας μας που παραμένει ζωντανός ιστορικός φάρος της Ορθοδοξίας. Ίσως δεν γνωρίζετε ότι το νησί της Αποκάλυψης δέχεται τις άσχημες επιλογές της σύγχρονης εποχής και ότι εμείς έχουμε την υποχρέωση να διατηρήσουμε την ιστορική διαδρομή του ως ζωντανό στοιχείο της Ορθοδοξίας μας. Και θεωρώ ότι είναι πρώτιστο μέλημα όλων μας και κυρίως της Κυβέρνησης, να αναβαθμίσει το Εκκλησιαστικό Γυμνάσιο και Λύκειο της Πάτμου, που συνεχώς, δυστυχώς, φθίνουν. Να προχωρήσει με θάρρος στη δημιουργία μιας ανώτατης θεολογικής σχολής, που θα συνδέσει το πραγματικό περιεχόμενο της Ορθοδοξίας μας, όχι όπως σήμερα παρουσιάζεται και με τις αλλοιώσεις που δέχεται, αλλά με τις ιστορικές του ρίζες».

Απαντώντας στον κ. Κ. Καΐσερλη ο υφυπουργός Παιδείας κ. Γ. Καλός, επεσήμανε τα εξής:

«Εσείς, κύριε Καΐσερλη, δεν φωνάζετε η παράταξή σας, η μείζονα Αντιπολίτευση- «τι θα τις κάνουμε τέσσερις Ακαδημίες ως Ανώτατες Σχολές την ώρα που έχουμε άλλες δύο Θεολογικές?» κλπ.; Και θέλετε και άλλη στην Πατμιάδα; Πώς έρχονται αυτά να είναι παράλληλα ή τουλάχιστον να συμπέσουν;

Αν, λοιπόν, με την εξουσιοδότηση που δίνει ο νόμος, κάποτε, στη διαδρομή του χρόνου, φανεί ότι υπάρχουν σπουδαστές και το αντίστοιχο πανεπιστήμιο, το Πανεπιστήμιο του Αιγαίου, το οποίο ούτως ή άλλως δεν έχει φέρει τέτοιο αίτημα προς την αντίστοιχη Επιτροπή Ανώτατης Εκπαίδευσης του Υπουργείου Παιδείας προφανώς θα υπάρχει δυνατότητα έτσι όπως τη δίδει το νομοσχέδιο- συμφωνούσης της Εκκλησίας πρώτα απ' όλα, να ιδρυθεί κάτι τέτοιο.

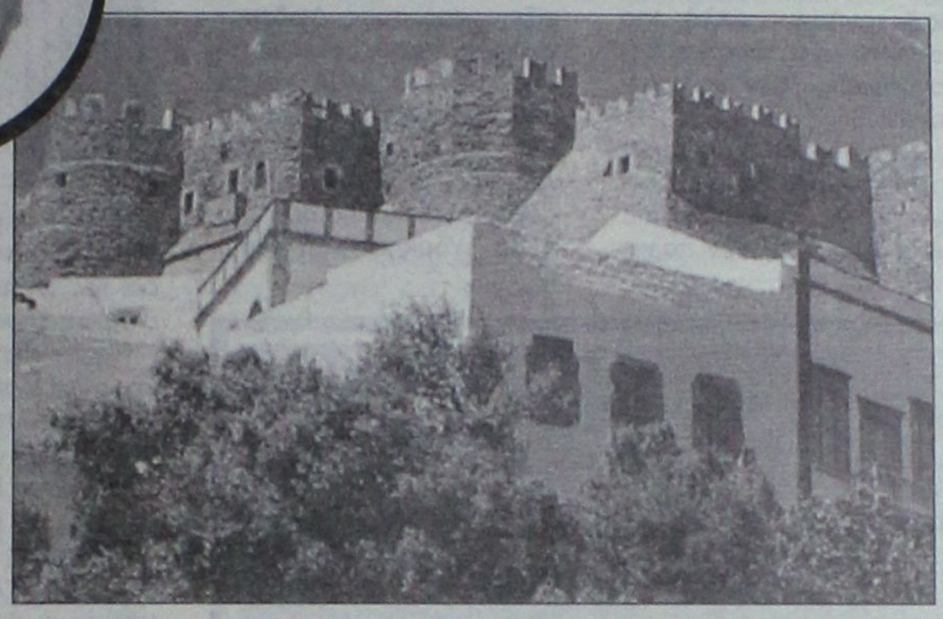

Θα ήθελα, όμως, να σας πω κάτι. Γνωρίζετε πολύ καλά ότι το αντίστοιχο Εκκλησιαστικό Λύκειο στην Πατμιάδα Σχολή με τους ελάχιστους μαθητές και τους πολλούς καθηγητές - πρέπει να το ομολογήσετε - το κρατάμε και δεν το κλείνουμε, γιατί σεβόμαστε αυτή την ιστορία που προείπατε, κύριε Καΐσερλη. Το κρατάμε και προσπαθούμε και το ενισχύουμε. Κι αν μιλήσετε με τους ανθρώπους εκεί - αφού είστε τοπικός Βουλευτής- θα δείτε ότι κάνουμε το καθήκον μας. Μακάρι να υπάρξει στη διαδρομή του χρόνου περίπτωση αναβάθμισης της Πατμιάδας Σχολής.

Κ. ΚΑΪΣΕΡΛΗΣ: Από εσάς εξαρτάται.

Γ. ΚΑΛΟΣ (Υφυπουργός Εθνικής Παιδείας & Θρησκευμάτων): Όχι από εμάς. Από τους ενδιαφερόμενους. Αν υπάρξουν ενδιαφερόμενοι. Αν υπάρξουν σπουδαστές, που θέλουν να πάνε εκεί. Αν υπάρξει αίτημα του αντιστοίχου Πανεπιστημίου, τότε θα το εξετάσει η Πολιτεία, κύριε Καΐσερλη».

ΠΡΩΤΟΧΡΟΝΙΑΤΙΚΟ ΔΩΡΟ



ΕΝΑΡΞΗ
ΝΕΟΥ ΚΥΚΛΟΥ ΣΕΜΙΝΑΡΙΩΝ

ΠΡΩΤΟΧΡΟΝΙΑΤΙΚΟ ΔΩΡΟ ΑΠΟ ΤΑ TECHNOPLUS® 65 €

ECDL

Δωρεάν Student Kit
- Βιβλία TechnoPlus
- Περιεκτικές κάρτες γρήγορης αναφοράς
- Εκμάθηση τυφλού συστήματος πληκτρολόγησης
- CD ROM με αρχεία και ασκήσεις

Τώρα στα TECHNOKids® TECHNOPLUS® ξεκινάνε νέα τμήματα ECDL (πρωινά, μεσημεριανά και βραδινά). Πάντα με την ξεχωριστή ποιότητα εκπαίδευσης των TechnoPlus στο χώρο της πληροφορικής. Δηλώστε συμμετοχή μέχρι 16 Ιανουαρίου και σας κάνουμε δώρο την κάρτα δεξιοτήτων αξίας 65€.

ΕΓΓΡΑΦΕΣ ΤΩΡΑ
ΘΕΣΕΙΣ ΠΕΡΙΟΡΙΣΜΕΝΕΣ

TECHNOKids® TECHNOPLUS®
ΔΙΕΘΝΗ ΚΕΝΤΡΑ ΕΚΜΑΘΗΣΗΣ ΥΠΟΛΟΓΙΣΤΩΝ
Όλοι μαθαίνουν σε μας
Εθν. Αντιστάσεως 18, Ρόδος, Τηλ.: 22410 70880
Υπεύθυνη Κέντρου: Γκρέις Χαντάντ-Μεϊχανετζίδη

Microsoft Office Specialist Authorized Testing Centre
IC3 Authorized Center
ECDL

ΣΕ 20 ΧΩΡΕΣ ΣΕ ΟΛΟ ΤΟΝ ΚΟΣΜΟ ΚΑΙ ΣΕ 40 ΣΗΜΕΙΑ ΣΤΗΝ ΕΛΛΑΔΑ





SK SOLAR
ΑΝΑΝΕΩΣΙΜΕΣ ΠΗΓΕΣ ΕΝΕΡΓΕΙΑΣ
Πώληση Χονδρική-Λιανική

* Φωτοβολταϊκά συστήματα
* Ανεμογεννήτριες
* Μετασχηματιστές
* Ηλιακές μπαταρίες
* Ηλιακά αξεσουάρ
* Ηλιακοί φορτιστές
* Ηλιακές αντλίες νερού

ΜΕΛΕΤΕΣ ΕΓΚΑΤΑΣΤΑΣΕΙΣ ΓΙΑ:
* Αυτόνομα συστήματα παραγωγής ηλεκτρικής ενέργειας
* Δυνατότητα παράλληλης σύνδεσης με το δίκτυο της Δ.Ε.Η. και πώληση της παραγόμενης ενέργειας.
* Για επιχειρήσεις επιδότηση έως και το 50%.
* Backup συστήματα για την κάλυψη βασικών αναγκών, σε περίπτωση διακοπής ρεύματος από την Δ.Ε.Η.

ΕΘΝΙΚ. ΑΝΤΙΣΤΑΣΗΣ
Πρώην Αννης Μαρίας
ΡΟΔΟΥ - ΛΙΝΔΟΥ

ΔΕΝΔΡΙΝΟΥ
ΚΑΝΕΛΛΟΠΟΥΛΟΥ

Σ. ΔΟΥΡΑΚΑΣ - Κ. ΛΙΘΑΡΗΣ
ΚΑΝΕΛΛΟΠΟΥΛΟΥ 4, ΡΟΔΟΣ
ΤΗΛ. / FAX: 22410 28579
e-mail: info@sksolar.gr

AT8041(Γ)

Υπάρχει ανταπόκριση δηλώνει ο Ζωγραφίδης

Σύντομα θα ανακοινωθούν τα ονόματα των επιτροπών

Από την παράταξη «7η Μαρτίου, του κ. Γιώργου Ζωγραφίδη εκδόθηκε χθες η παρακάτω ανακοίνωση:

«Η παράταξή μας, που ο κορμός της αποτελείται από νεοδημοκράτες και από απλούς πολίτες ανεξαρτήτου κομματικής ταυτότητας, αντιπαρέρχεται το χθες και συνεχίζει τον πολιτικό της αγώνα, με ήθος και με πολιτική κουλτούρα.

Ευχαριστούμε τους χιλιάδες φίλους και φίλες μας, που αγωνίζονται ανιδιοτελώς, μέρα και νύχτα χάρη του μεσαίου πολιτικού χώρου.

Θέλουμε να ανακοινώσουμε τα ονόματα των επιτροπών μας στα χωριά της Δωδεκανήσου, αλλά για λόγους ευνόητους και κατανοητούς... δεν το πράττουμε...

Θα ανακοινώνουμε όμως επιτροπές που δε δέχονται πιέσεις, δεν πιστεύουν πια σε υποσχέσεις, δεν παραμυθιάζονται και γιατί δεν ανέχονται άλλο, η Δωδεκάνησος μας να είναι ο φτωχός συγγενής της χώρας.

Έτσι σήμερα ανακοινώνουμε ότι έχουμε δυναμικές και πολυπληθείς στηρίξεις από τους Δωδεκανήσιους, που κατοικούν στην Baltimor USA και οι οποίοι δηλώνουν ότι θα έλθουν τον Οκτώβριο για να μας ενισχύσουν.

Από Δωδεκανήσιους της Νέας Υόρκης Αμερικής,



λάβαμε συμβολικά χίλια δολάρια για τα πρώτα έξοδα του αγώνα, μαζί με τη στήριξή τους.

Για τη νίκη μας στη Χάλκη αγωνίζονται μέρα και νύχτα οι: Απόστολος Λιβανίου του Μερκούρη, ο Ανάργυρος Βελής του Κυριστάνη, ο Βασίλειος Χειμωνέτος, η Αδελαΐς Διακοσάββα, ο Δαμοκλής Σταματίου, ο Δημήτρης Ροζάλης και ο Ηλίας Μαυράκης.

Στις Φάνες της Ρόδου ο Μπονιάτης Βασίλης, ο Σκλαβούρης Ανδρέας και Νικηταράς Βασίλειος συσπειρώνουν τους νεοδημοκράτες και τους πολλούς φίλους που ικανοποιεί ο πολιτικός μας λόγος.

Όλοι μαζί θα πορευτούμε στο πνεύμα της παράταξης και θα διευκολύνουμε τον Κώστα Καραμανλή στην επανίδρυση του Κράτους».

Συνελήφθησαν τρία άτομα για λαθροθηρία

Σε Αρχάγγελο και Αφάντου

Συνολικά τρία άτομα συνελήφθηκαν από άνδρες της Δασικής Υπηρεσίας το τελευταίο διάστημα στους δήμους Αφάντου και Αρχαγέλλου, σε βάρος των οποίων σχηματίστηκε δικογραφία για παράνομη θήρα.

Και οι τρεις εντοπίστηκαν από άνδρες του Δασαρχείου, στο πλαίσιο των εντατικών ελέγχων που διενεργούνται στην περιοχή μας.

Πιο συγκεκριμένα, την περασμένη Δευτέρα οι άνδρες της υπηρεσίας πραγματοποιούσαν έλεγχο σε κυνηγούς στα περάσματα τσίχλας στη περιοχή Άγιος Κωνσταντίνος Αρχαγγέλου, κατά τη διάρκεια του οποίου εντόπισαν έναν 30χρονο κάτοικο του δήμου, ο οποίος δεν διέθετε άδεια για θήρα.

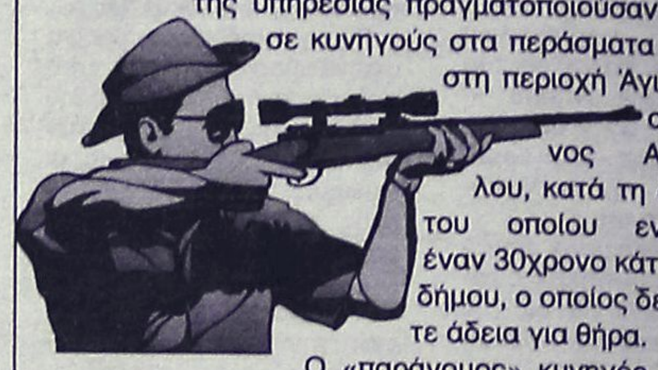

Ο «παράνομος» κυνηγός συνελήφθη και μετά το σχηματισμό δικογραφίας σε βάρος του αφέθηκε ελεύθερος, ενώ κατασχέθηκαν το όπλο που διέθετε, καθώς και τρία φυσίγγια.

Επίσης λίγες ημέρες νωρίτερα και συγκεκριμένα στις 11 Δεκεμβρίου 2005 στις 6 το πρωί στη περιοχή «Παραμυθιά» του δήμου Αφάντου, άνδρες του Δασαρχείου εντόπισαν αυτοκίνητο με οδηγό 64χρονο και συνεπιβάτη 18χρονο κάτοικο της περιοχής να προσπαθούν να κυνηγήσουν θηράματα μέσα από το όχημά τους. Μάλιστα μέσα στο αυτοκίνητο βρέθηκαν 2 κυνηγετικές καραμπίνες εκτός θήκης, εκ των οποίων η μία ήταν γεμάτη με 3 φυσίγγια που χρησιμοποιούνται για λαγό και το άλλο έτοιμο προς χρήση. Και αυτοί συνελήφθηκαν και σε βάρος τους σχηματίστηκε δικογραφία για παράνομη άσκηση θήρας από μηχανοκίνητο μέσο, παράνομη μεταφορά κυνηγετικών όπλων με μηχανοκίνητο μέσο εκτός θήρας και παράνομη θήρα πριν την ανατολή του ηλίου, ενώ η καραμπίνες και τα φυσίγγια κατασχέθηκαν.

DODEKANISOS SEAWAYS

DODEKANISOS SEAWAYS
ΑΥΣΤΡΑΛΙΑΣ 3 ΡΟΔΟΣ 85100
ΤΗΛ. 2241070590, FAX 2241070591

ΔΡΟΜΟΛΟΓΙΑ ΤΟΥ ΤΑΧΥΠΛΟΟΥ ΚΑΤΑΜΑΡΑΝ ΠΡΑΪΝΤ
ΕΚΤΑΚΤΕΣ ΠΡΟΣΕΓΓΙΣΕΙΣ ΓΙΑ ΤΗΛΟ ΚΑΙ ΚΑΣΤΕΛΛΟΡΙΖΟ
Από 04/01/2006 έως 31/01/2006

09/01 & 16/01 ΔΕΥΤΕΡΑ		
ΛΙΜΑΝΙ	ΑΦΙΞΗ	ΑΝΑΧ/ΣΗ
ΡΟΔΟΣ		**09.00**
ΤΗΛΟΣ	10.40	10.45
ΡΟΔΟΣ	12.15	14.30
ΣΥΜΗ	15.20	15.30
ΚΩΣ	17.00	17.10
ΚΑΛΥΜΝΟΣ	17.45	17.55
ΛΕΡΟΣ	18.45	**Δ/ΝΣΗ**

05/01 & 12/01 ΠΕΜΠΤΗ		
ΛΙΜΑΝΙ	ΑΦΙΞΗ	ΑΝΑΧ/ΣΗ
ΡΟΔΟΣ		**08.30**
ΚΑΣΤ/ΖΟ	11.00	11.30
ΡΟΔΟΣ	14.00	14.30
ΣΥΜΗ	15.20	15.30
ΚΩΣ	17.00	17.10
ΚΑΛΥΜΝΟΣ	17.50	**Δ/ΝΣΗ**

ΧΠ ΤΓΡ 025

DODEKANISOS SEAWAYS

DODEKANISOS SEAWAYS
ΑΥΣΤΡΑΛΙΑΣ 3 ΡΟΔΟΣ 85100
ΤΗΛ. 2241070590, FAX 2241070591, www.12ne.gr

ΔΡΟΜΟΛΟΓΙΑ ΤΟΥ ΤΑΧΥΠΛΟΟΥ ΚΑΤΑΜΑΡΑΝ
"ΠΡΑΪΝΤ" Από 04/01/2006 έως 31/01/2006

ΔΕΥΤΕΡΑ		
ΛΙΜΑΝΙ	ΑΦΙΞΗ	ΑΝΑΧ/ΣΗ
ΡΟΔΟΣ		**14.30**
ΣΥΜΗ	15.20	15.30
ΚΩΣ	17.00	17.10
ΚΑΛΥΜΝΟΣ	17.45	17.55
ΛΕΡΟΣ	18.45	**Δ/ΝΣΗ**

ΤΡΙΤΗ		
ΛΙΜΑΝΙ	ΑΦΙΞΗ	ΑΝΑΧ/ΣΗ
ΛΕΡΟΣ		**06.50**
ΚΑΛΥΜΝΟΣ	07.40	07.50
ΚΩΣ	08.30	08.40
ΣΥΜΗ	10.10	10.20
ΡΟΔΟΣ	11.10	**Δ/ΝΣΗ**

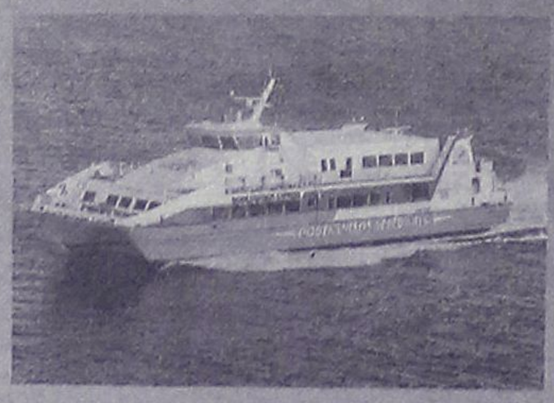

ΤΕΤΑΡΤΗ		
ΛΙΜΑΝΙ	ΑΦΙΞΗ	ΑΝΑΧ/ΣΗ
ΡΟΔΟ		**08.30**
ΣΥΜΗ	09.20	09.30
ΚΩΣ	11.00	11.10
ΚΑΛΥΜΝΟΣ	11.50	12.00
ΛΕΡΟΣ	12.50	13.30
ΚΑΛΥΜΝΟΣ	14.20	14.30
ΚΩΣ	15.10	15.20
ΣΥΜΗ	16.45	16.50
ΡΟΔΟ	17.40	**ΔΙΑΝ/ΣΗ**

ΠΕΜΠΤΗ		
ΛΙΜΑΝΙ	ΑΦΙΞΗ	ΑΝΑΧ/ΣΗ
ΡΟΔΟΣ		**14.30**
ΣΥΜΗ	15.20	15.30
ΚΩΣ	17.00	17.10
ΚΑΛΥΜΝΟΣ	17.50	**Δ/ΝΣΗ**

ΠΑΡΑΣΚΕΥΗ		
ΛΙΜΑΝΙ	ΑΦΙΞΗ	ΑΝΑΧ/ΣΗ
ΚΑΛΥΜΝΟΣ		**07.50**
ΚΩΣ	08.30	08.40
ΣΥΜΗ	10.10	10.20
ΡΟΔΟΣ	11.10	14.30
ΣΥΜΗ	15.20	15.30
ΚΩΣ	17.00	17.10
ΚΑΛΥΜΝΟΣ	17.45	17.55
ΛΕΡΟ	18.45	**Δ/ΝΣΗ**

ΣΑΒΒΑΤΟ		
ΛΙΜΑΝΙ	ΑΦΙΞΗ	ΑΝΑΧ/ΣΗ
ΛΕΡΟ		**06.50**
ΚΑΛΥΜΝΟΣ	07.40	07.50
ΚΩΣ	08.30	08.40
ΣΥΜΗ	10.10	10.20
ΡΟΔΟΣ	11.10	14.30
ΣΥΜΗ	15.20	15.30
ΚΩΣ	17.00	17.10
ΚΑΛΥΜΝΟΣ	17.45	**Δ/ΝΣΗ**

ΚΥΡΙΑΚΗ		
ΛΙΜΑΝΙ	ΑΦΙΞΗ	ΑΝΑΧ/ΣΗ
ΚΑΛΥΜΝΟΣ		**14.30**
ΚΩΣ	15.10	15.20
ΣΥΜΗ	16.40	16.50
ΡΟΔΟΣ	**17.40**	**Δ/ΝΣΗ**

ΑΕ592



Εκσυγχρονισμός για τα κτηματολόγια της Ρόδου και της Κω

Ανατέθηκε ήδη το έργο ύψους 730 εκατ. δραχμών

Τέλος στην ταλαιπωρία, τις ουρές και την πολύμηνη καθυστέρηση για την διεκπεραίωση υποθέσεων που αφορούσαν το Κτηματολόγιο της Ρόδου, Κω και Λέρου, αναμένεται να θέσει, η διαδικασία εκσυγχρονισμού που αποφασίστηκε με ανάθεση σύμβασης έργου και ποσό που θα ξεπερνά τα 730.000.000 σε δραχμές!

Σύμφωνα με την προκήρυξη που δημοσιεύθηκε στις 30 Δεκεμβρίου 2005,

το παρόν έργο αποσκοπεί στην ψηφιοποίηση, επεξεργασία και καταχώριση σε βάση δεδομένων των κτηματολογικών στοιχείων (περιγραφικών και χωρικών) του Κτηματολογίου Δωδεκανήσου, έτσι ώστε αυτά να μετατραπούν σε μορφή συμβατή με αυτή του πληροφορικού συστήματος του Εθνικού Κτηματολογίου. Αποσκοπεί δηλαδή στην μετατροπή του παραδοσιακού, αναλογικού κτηματολογίου Δωδεκανήσου (κτηματολογικών γραφείων Ρόδου, Κω-Λέρου) σε ένα σύστημα πληροφοριών που θα είναι συμβατό με τη βάση δεδομένων του Εθνικού Κτηματολογίου.

Αποσκοπεί επίσης, στην επεξεργασία και καταχώριση των στοιχείων των νέων πράξεων καθώς και των πράξεων που εκκρεμούν (εκκρεμείς πράξεις).

ΤΟ ΑΝΤΙΚΕΙΜΕΝΟ ΤΟΥ ΕΡΓΟΥ

Το αντικείμενο της σύμβασης που προκηρύσσεται περιλαμβάνει την ψηφιοποίηση, επεξεργασία και μηχανοργάνωση των στοιχείων του Κτηματολογίου Δωδεκανήσου, που περιέχονται στους κτηματολογικούς χάρτες και ατομικά διαγράμματα, στα κτηματικά βιβλία, στα ευρετήρια (δελτία ονομαστικά και αριθμητικά) και στους τίτλους (πράξεις), δυνάμει των οποίων επήλθαν μεταβολές στα εγγραπτέα δικαιώματα, ώστε αυτά να μετατραπούν σε μορφή που είναι συμβατή με αυτή του πληροφορικού συστήματος του Εθνικού Κτηματολογίου. Η ψηφιοποίηση, επεξεργασία και η μηχανοργάνωση των στοιχείων αυτών θα διευκολύνει την όλη διαδικασία ενσωμάτωσής τους στο Εθνικό Κτηματολόγιο και θα μειώσει το χρόνο και το κόστος της ένταξής τους.

Οι εργασίες της Σύμβασης χωρίζονται στις ακόλουθες τρεις (3) φάσεις:

(α) Κατά την πρώτη φάση θα ψηφιοποιηθεί και θα κωδικοποιηθεί το αναλογικό αρχείο των Κτηματολογικών Γραφείων Δωδεκανήσου.

(β) Κατά τη δεύτερη φάση θα γίνει επεξεργασία των τηρουμένων από τα κτηματολογικά γραφεία Δωδεκανήσου κτηματολογικών χαρτών, καθώς και των τυχόν αντιγράφων αυτών, στα οποία περιέχεται πρόσθετη πληροφορία, έτσι ώστε να είναι δυνατή η εισαγωγή τους στο πληροφορικό σύστημα του Εθνικού Κτηματολογίου. Η επεξεργασία αυτή θα περιλαμβάνει ψηφιοποίηση, γεωαναφορά, διανυσματοποίηση και μετασχηματισμό αυτών σε μορφή κατάλληλη για την ένταξή τους στο πληροφορικό σύστημα του Εθνικού Κτηματολογίου.

(γ) Κατά την τρίτη φάση θα γίνει νομική επεξεργασία των κτηματολογικών στοιχείων και θα κωδικοποιηθούν και θα εισαχθούν τα «ενεργά δικαιώματα», όπως αυτά προκύπτουν από τα ψηφιοποιημένα στοιχεία του αναλογικού αρχείου, σε βάση δεδομένων η μορφή και οργάνωση της οποίας δίνεται στο Παράρτημα Ι των Τεχνικών Προδιαγραφών. Επίσης, θα διασφαλιστεί, μέσω των κατά τόπους κτηματολογικών γραφείων, η διαρκής ενημέρωση της βάσης αυτής με τις νέες - επιγενόμενες πράξεις, καθώς και τις εκκρεμείς πράξεις. Σημαντική παράμετρος για τη δραστηριότητα αυτή θα είναι η ορθή τήρηση και ενημέρωση των ψηφιακών δεδομένων, τα οποία θα παραχθούν με τα στοιχεία των πράξεων που θα λάβουν χώρα, μετά την ολοκλήρωση της ψηφιοποίησης και της οργάνωσης των στοιχείων και πριν από την ενσωμάτωση αυτών στη βάση δεδομένων του Εθνικού Κτηματολογίου.

Ο ΠΡΟΫΠΟΛΟΓΙΣΜΟΣ ΤΗΣ ΣΥΜΒΑΣΗΣ

Ο προϋπολογισμός της σύμβασης του παρόντος Διαγωνισμού ανέρχεται σε δύο εκατομμύρια τριακόσιες χιλιάδες (2.300.000 ευρώ) μη συμπεριλαμβανομένου του ΦΠΑ.

Το ανωτέρω ποσό αποτελεί το άνω όριο πέραν του οποίου οι οικονομικές προσφορές δεν γίνονται δεκτές. Το συμβατικό τίμημα της σύμβασης προκύπτει από την οικονομική προσφορά του αναδόχου.

Η σύμβαση θα χρηματοδοτηθεί από το Επιχειρησιακό Πρόγραμμα «Κοινωνία της Πληροφορίας», στο πλαίσιο του Γ΄ Κ.Π.Σ., σε ποσοστό 50% από την Ευρωπαϊκή Ένωση (Διαρθρωτικό Ταμείο «Ευρωπαϊκό Ταμείο Περιφερειακής Ανάπτυξης – ΕΤΠΑ») και 50% από Εθνικούς πόρους.

Η συνολική προθεσμία για την ολοκλήρωση των παρεχόμενων υπηρεσιών της σύμβασης και την οριστική παραλαβή τους από την Αναθέτουσα Αρχή ορίζεται σε **είκοσι (20) μήνες** από την υπογραφή του ιδιωτικού συμφωνητικού.

Η προθεσμία υποβολής των προσφορών λήγει την **15/02/2006** και ώρα Ελλάδος **3:00΄**. Παράταση, πέραν αυτής της ώρας, αποκλείεται. Αιτήσεις και Φάκελοι Συμμετοχής που τυχόν υποβάλλονται εκπρόθεσμα, **απορρίπτονται ως απαράδεκτες** και επιστρέφονται χωρίς να ανοιχθούν, εκτός αν προκύψει ανάγκη αναβολής της συνεδρίασης κατά τα αναφερόμενα στην παρ. 11.3 του παρόντος άρθρου.

Κατά του ψηφίσματος τάχθηκε ο Παυλίδης

Ύστερα από συνάντηση με βουλευτή του ΚΚΕ

Τον υπουργό Αιγαίου και Νησιωτικής Πολιτικής κ. Α. Παυλίδη επισκέφθηκε χθες ο βουλευτής Λέσβου του ΚΚΕ κ. Σ. Σκοπελίτης συνοδευόμενος από τον κ. Π. Γεωργούλα και του εζήτησαν να τοποθετηθεί έναντι του ψηφίσματος που θα συζητηθεί στο Στρασβούργο κατά την προσεχή συνεδρίαση (τέλος Ιανουαρίου) του Συμβουλίου της Ευρώπης.

Ο υπουργός κ. Α. Παυλίδης εδήλωσε στους συνομιλητές του:



Διετέλεσα επί πολλά χρόνια μέλος της Ελληνικής αντιπροσωπείας στην Κοινοβουλευτική Συνέλευση του Συμβουλίου της Ευρώπης και ενεργά μετείχα σε διεργασίες οι οποίες διαμόρφωσαν την πολιτική του διεθνούς αυτού Οργανισμού επί θεμάτων όχι μόνο ευρωπαικού αλλά και γενικότερου ενδιαφέροντος.

Γνωρίζοντας τις αρχές και τους στόχους του Συμβουλίου της Ευρώπης δηλώνω απερίφραστα ότι θεωρώ όχι μόνο άκαιρη αλλά και ανώφελη την επιστροφή στο παρελθόν όταν μάλιστα αυτή δεν συμβάλει στην ανάπτυξη του πνεύματος αλληλοκατανόησης μεταξύ των Ευρωπαίων πολιτών ασχέτως της ιδεολογίας την οποία ο καθένας πιστεύει και υπηρετεί.

Αυτή την άποψη πιστεύω ότι θα εκφράσει η πλειοψηφία των μελών του Συμβουλίου της Ευρώπης, λαμβανομένου, μάλιστα, υπόψη ότι πρόκειται περί Μελών Εθνικών Κοινοβουλίων.

SAIS TRAVEL

ΕΚΠΛΗΚΤΙΚΕΣ ΠΡΟΣΦΟΡΕΣ

• ΕΚΔΡΟΜΕΣ ΙΑΝΟΥΑΡΙΟΣ 2006

* Παρίσι-Disneyland	Ημέρες	4, 6, 8
* Ρώμη	"	4, 5
* Ρώμη-Φλωρεντία	"	6
* Γύρος Ιταλίας	"	8
* Μαδρίτη-Ανδαλουσία	"	8
* Γύρος Ισπανίας	"	10
* Βουδαπέστη ή Πράγα	"	4
* Βιέννη-Σάλτσμπουργκ	"	4, 5, 6
* Λονδίνο	"	4, 5
* Λαπωνία (χωριό Αϊ-Βασίλη)	"	6
* Μόσχα	"	5
* Κωνσταντινούπολη, Προύσσα	"	4
* Κύπρος	"	5
* Πανόραμα Ελβετίας	"	7
* Τυνησία ή Μαρόκο	"	8
* Μαγευτικό Τυρόλο	"	4
* Αίγυπτος- κρουαζιέρα Νείλου	"	4, 6, 8
* Ντουμπάι	"	4, 5
* Μπανγκόγκ-Σιγκαπούρη-Πουκέτ	"	15

ΕΚΔΡΟΜΗ ΣΤΑ ΙΕΡΟΣΟΛΥΜΑ-ΣΙΝΑ-ΚΑΪΡΟ
από 12/2 έως 21/2
11ημέρες

ΑΕΡΟΠΟΡΙΚΩΣ ΡΟΔΟΣ-ΤΕΛ ΑΒΙΒ-ΚΑΪΡΟ-ΡΟΔΟΣ

ΠΡΟΣΚΥΝΗΜΑΤΑ: ΠΑΝΑΓΙΟ ΤΑΦΟ-ΦΥΛΑΚΕΣ ΧΡΙΣΤΟΥ-ΓΟΛΓΟΘΑΣ-ΣΠΙΤΙ ΤΗΣ ΠΑΝΑΓΙΑΣ-ΤΑΦΟΣ ΤΗΣ ΠΑΝΑΓΙΑΣ-ΓΕΣΘΗΜΑΝΗ ΤΟΠΟ ΠΡΟΔΟΣΙΑΣ-ΟΡΟΣ ΕΛΑΙΩΝ-ΑΝΑΛΗΨΗ ΚΥΡΙΟΥ-ΤΑΦΟ ΛΑΖΑΡΟΥ ΒΗΘΛΕΕΜ-ΣΠΗΛΑΙΟ ΝΗΠΙΩΝ-ΟΡΟΦΟΣ ΘΑΒΩΡ-ΝΑΖΑΡΕΤ-ΚΑΝΑ-ΤΙΒΕΡΙΑΔΑ-ΚΑΠΕΡΝΑΟΥΜ-ΜΟΝ. ΑΓ. ΑΠΟΣΤΟΛΩΝ-ΙΟΡΔΑΝΗ ΠΟΤΑΜΟ-ΑΓ. ΓΕΩΡΓΙΟ ΧΟΖΕΒΑ-ΜΟΝΗ ΠΡΟΦΗΤΗ ΕΛΙΣΑΙΟΥ-ΙΕΡΙΧΩ-ΣΑΡΑΝΤΑΡΙΟ ΟΡΟΣ-ΝΕΚΡΑ ΘΑΛΑΣΣΑ-ΣΟΔΟΜΑ κ' ΓΟΜΟΡΑ-ΜΟΝΗ ΑΓ. ΓΕΡΑΣΙΜΟΥ-ΣΙΝΑ ΑΓ. ΑΙΚΑΤΕΡΙΝΗ-ΚΑΪΡΟ-ΑΓ. ΓΕΩΡΓΙΟ-ΜΟΥΣΕΙΟ ΠΥΡΑΜΙΔΕΣ

ΕΛΑΤΕ ΓΙΑ ΠΡΟΓΡΑΜΜΑ
ΕΓΓΡΑΦΗ ΜΕ 100€ ΠΡΟΚΑΤΑΒΟΛΗ
(ΘΕΣΕΙΣ ΠΕΡΙΟΡΙΣΜΕΝΕΣ)

ΔΗΛΩΣΤΕ ΕΓΚΑΙΡΑ ΣΥΜΜΕΤΟΧΗ

Και άλλες πολλές εκδρομές

Ακόμη:
* Μεμονωμένα πακέτα, πακέτα για νεόνυμφους
* Εκδρομές στην Ελλάδα, χιονοδρομικά κέντρα στην Ελλάδα και εξωτερικό

Ελάτε για πρόγραμμα

ΠΡΑΚΤΟΡΕΙΟ ΤΑΞΙΔΙΩΝ

ΣΑΒΒΑΣ ΣΑΗΣ

Το πρακτορείο που εμπιστεύονται όλοι για τη σοβαρότητά του και την ποιότητα των εκδρομών του.
ΔΙΑΦΗΜΙΣΤΕΣ ΜΑΣ ΕΙΝΑΙ ΟΙ ΙΔΙΟΙ ΟΙ ΠΕΛΑΤΕΣ ΜΑΣ

ΤΑΡΠΟΝ ΣΠΡΙΝΓΚΣ 42 (δίπλα στην Τραπ. Πίστεως) · Τηλ. 39781-3

ΧΠ127

Επιχορηγήσεις για μεταποίηση-τουρισμό

Πρόγραμμα ύψους 210 εκατομμυρίων ευρώ

Κοινή Υπουργική Απόφαση για την έναρξη του Γ΄ Κύκλου του Προγράμματος ενίσχυσης Μικρομεσαίων Επιχειρήσεων στους τομείς της μεταποίησης και του τουρισμού, στο πλαίσιο των Περιφερειακών Επιχειρησιακών Προγραμμάτων του ΚΠΣ 2000- 2006, υπέγραψαν ο υπουργός Οικονομίας και Οικονομικών Γ. Αλογοσκούφης και ο υφυπουργός Χρ. Φώλιας.

Πρόκειται για ένα πρόγραμμα συνολικής επιχορήγησης ύψους περίπου 210 εκατ. ευρώ και για τους δύο τομείς. Η δράση αυτή εντάσσεται στην αναπτυξιακή πορεία της χώρας και στις 13 Περιφέρειες, αποσκοπώντας τόσο στην ενδυνάμωση και ενίσχυση της Περιφερειακής Ανάπτυξης, όσο και στη βελτίωση της Ανταγωνιστικότητας. Ωφελούμενοι της δράσης είναι οι μικρομεσαίοι επιχειρηματίες, χωρίς περιορισμό ως προς το χρόνο λειτουργίας των επιχειρήσεών τους.

Για τις ανάγκες της προκήρυξης των δράσεων αυτών η χώρα υποδιαιρείται σε τρεις γεωγραφικές ενότητες, οι οποίες έχουν ως εξής:

• Γεωγραφική Ενότητα 1: Περιφέρεια Αττικής- πλην των νήσων αυτής και της Επαρχίας Τροιζηνίας, Νομός Θεσσαλονίκης

• Γεωγραφική Ενότητα 2: Περιφέρεια Κεντρικής Μακεδονίας (εξαιρουμένου του νομού Θεσσαλονίκης), Θεσσαλίας, Στερεάς Ελλάδας, Κρήτης και Δυτικής Ελλάδας

• Γεωγραφική Ενότητα 3: Περιφέρεια Ανατολικής Μακεδονίας - Θράκης, Δυτικής Μακεδονίας, Ηπείρου, Πελοποννήσου, Βορείου Αιγαίου, Νοτίου Αιγαίου, Ιονίων νήσων, Επαρχία Τροιζηνίας της Περιφέρειας Αττικής και όλα τα νησιά της χώρας πλην της νήσου Κρήτης.



Τα ποσοστά επιχορήγησης των επενδυτικών προτάσεων ανά Γεωγραφική Ενότητα διακρίνονται ως ακολούθως:

• Στη Γεωγραφική Ενότητα 1, ποσοστό 43% για τη μεταποίηση και τον τουρισμό

• Στη Γεωγραφική Ενότητα 2, ποσοστό 47% για τη μεταποίηση και 48% για τον τουρισμό και

• Στη Γεωγραφική Ενότητα 3, ποσοστό 50% για τη μεταποίηση και 48% για τον τουρισμό.

Με βάση τα συγκεκριμένα ποσοστά ενισχύσεων, ο επιχορηγούμενος προϋπολογισμός μπορεί να ανέλθει και για τις τρεις Γεωγραφικές Ενότητες έως 350.000 ευρώ ανά επιχείρηση. Σε σχέση με τους δύο προηγούμενους κύκλους προκήρυξης, οι οποίοι βρίσκονται σε φάση υλοποίησης, ο νέος κύκλος προκήρυξης διευκολύνει σημαντικά τους ενδιαφερόμενους επενδυτές, καθώς επιτυγχάνονται μείωση της γραφειοκρατίας, απλούστευση και επιτάχυνση των διαδικασιών (συμβάσεις με επενδυτές εντός 55 ημερών), διασπορά των σημείων εξυπηρέτησης των ενδιαφερόμενων, δημιουργία κέντρων one stop shop για τους επενδυτές, περιορισμός του ρόλου του Δημοσίου, χρήση αντικειμενικού συστήματος αξιολόγησης και αξιοποίηση του Πληροφοριακού Συστήματος, σε όλα ανεξαιρέτως τα στάδια της διαδικασίας.

KYDON TOURS

ΕΚΔΡΟΜΕΣ!!! ΕΚΔΡΟΜΕΣ!!!

Ποιότητα-φροντίδα-επιτυχία

• DUBAI

Ο πιο in προορισμός!!
• Group A! 15 - 20/1/06 ευρισκόμεθα στο Dubai
• Group B! 30/1 - 4/2/06
• Group Γ! 5/3 - 10/3/06
Το πρόγραμμα περιλαμβάνει:
• Αεροπορικά εισιτήρια από Ρόδο, ξενοδοχεία 4 και 5 αστέρων (επιλογής σας), ξενάγηση Dubai, μεταφορές, σαφάρι, κρουαζιέρα, ΑΜΠΟΥΝΤΑ, ψώνια φανταστικά, διασκέδαση, ασφάλεια ταξιδιού
Συνοδός Ελένη Ψυλλάκη

• ΚΑΡΝΑΒΑΛΙ ΒΕΝΕΤΙΑΣ 24-26/2/05

CHARTER από Ρόδο-Βενετία

Μετά την επιτυχία που είχαμε στο περσινό Καρναβάλι της Βενετίας επαναλαμβάνουμε την εκδρομή μας και φέτος!!!

Περιλαμβάνει:
• Αεροπορικά εισιτήρια, ξενοδοχεία 4 αστέρων στο MESTRE με πρωινό μπουφέ, μεταφορές αεροδρόμιο Βενετίας ξενοδοχείο αεροδρόμιο, ξενάγηση Βενετίας, ασφάλεια ταξιδιού, φόρους αεροδρομίων.
Συνοδός Ελένη Ψυλλάκη
Ελάτε στο όμορφο Καρναβάλι της Ευρώπης στην πιο ρομαντική πόλη. Την πόλη των καναλιών, της γόνδολας, της κουλτούρας και της ωραίας και φτηνής αγοράς!!
Συνοδός Ελένη Ψυλλάκη

Σύντομα θα ανακοινώσουμε τις εκδρομές της 25ης Μαρτίου

ΣΑΣ ΤΑΞΙΔΕΥΟΥΜΕ 30 ΧΡΟΝΙΑ!!!
Χρόνια Πολλά και Καλή Χρονιά

ΠΡΑΚΤΟΡΕΙΟ ΚΥΔΩΝ ΙΑΤΑ

Εθ. Δωδ/σίων 14-Ακτή Σαχτούρη 8 • Τηλ. 22410-23000, 27900, 27722 • E-mail: Kydon@otenet.gr

ΧΠ1191

L.A.N.E.

STEFANAKIS TOURS-RODOS

Representative of Line Sea Lines

38 Alexandrou Diakou street, 85100 Tel: 22410-20625, 30054, 31833
Fax: 22410-26745
E-Mail: stefanakistours@yahoo.gr

ΝΕΑ ΔΡΟΜΟΛΟΓΙΑ LANE LINES

Ε/Γ Ο/Γ ΚΟΡΝΑΡΟΣ

• **Κάθε Τρίτη:** 22.00 μ.μ. για Καστελλόριζο.

• **Κάθε Τετάρτη:** 07.00 π.μ. για Χάλκη, Διαφάνι και Πηγάδια Καρπάθου, Κάσο, Σητεία.

• **Κάθε Πέμπτη και Κυριακή:** 04.30 π.μ. για Χάλκη, Διαφάνι και Πηγάδια Καρπάθου, Κάσο, Σητεία, Αγ. Νικόλαο, Σαντορίνη, Μήλο, Πειραιά.

ΧΠ864

6 εκατομμύρια οι εισπράξεις της ΔΕΥΑΡ το 2005

Το ποσό κρίνεται ικανοποιητικό

Ποσό της τάξης των 6.000.000 ευρώ, εισέπραξε στα ταμεία της η ΔΕΥΑΡ στην διάρκεια του 2005, γεγονός που κρίνεται ως ικανοποιητικό συγκριτικά με προηγούμενα χρόνια.

Το ποσό αυτό αντιστοιχεί στους λογαριασμούς που εισέπραξε η Δημοτική Επιχείρησης Ύδρευσης και Αποχέτευσης του Δήμου Ροδίων, από τους καταναλωτές, σε έσοδα από την συντήρηση υδρομετρητών, στο τέλος σύνδεσης ενώ ένα σημαντικό ποσό επίσης που πλησιάζει το 1.000.000 ευρώ, εισπράχθηκε από τις εταιρίες που εκπροσωπούν τα κρουαζιερόπλοια που έρχονται στη Ρόδο για τον ανεφοδιασμό τους με νερό!

Σύμφωνα με την πρώτη επεξεργασία των οικονομικών δεδομένων, στην διάρκεια του οικονομικού έτους 2005, η ΔΕΥΑΡ εισέπραξε:

- 3.100.000 ευρώ για παροχή υπηρεσιών από την πώληση νερού.
- 993.000 ευρώ για τέλη σύνδεσης
- 273.000 ευρώ για τέλη σύνδεσης (στο αποχετευτικό)
- 210.000 ευρώ για διακλαδώσεις
- 59.000 ευρώ για συνεισφορά τρίτων εκτός ορίων πόλεως Ρόδου.
- 900.000 ευρώ για υδροδότηση κρουαζιερόπλοιων
- 20.000 ευρώ από λοιπά έσοδα (αεροπλανοφόρα)
- 60.000 ευρώ για επιχορηγήσεις του ΟΑΕΔ από τα προγράμματα προσωπικού και
- 200.000 ευρώ από πιστωτικούς λογαριασμούς.

Η πίτα της ΠΥΡ

Την πρωτοχρονιάτικη πίτα της θα κόψει η Πυροσβεστική Υπηρεσία Ρόδου, σε εκδήλωση που θα πραγματοποιηθεί στη Λέσχη Αξιωματικών την ερχόμενη Πέμπτη στις 11.30 το πρωί. Κατά τη διάρκεια της εκδήλωσης αναμένεται – όπως και τα προηγούμενα χρόνια- ο διοικητής της υπηρεσίας Πύραρχος κ. Κωνσταντίνος Καραγεωργόπουλος να κάνει απολογισμό του έργου που έχει πραχθεί από την υπηρεσία το προηγούμενο χρόνο.

Με... ακυβέρνητο πλοίο μοιάζει ο δήμος Καμείρου

Κριτική από τον δημοτικό σύμβουλο κ. Ελ. Ευθυμίου

Με ακυβέρνητο πλοίο μέσα στην τρικυμία, μοιάζει ο δήμος Καμείρου, όπως επισημαίνει με επιστολή του ο δημοτικός σύμβουλος κ. Ελ. Ευθυμίου.

Η κριτική που ασκεί ο κ. Ευθυμίου, έχει ως αφορμή την ψήφιση του προϋπολογισμού του 2006, και ειδικότερα αναφέρει τα εξής:

«Φίλοι συνδημότες

Κορυφαία συνεδρίαση κάθε δημοτικού συμβουλίου είναι η συζήτηση για τον προϋπολογισμό του δήμου, γιατί δίνεται η δυνατότητα, πέρα από τους αριθμούς, να γίνει μια ανάλυση της κατάστασης του δήμου και να καθοριστούν οι στρατηγικές που θα ακολουθηθούν για μια ολόκληρη χρονιά.

Αποτελεί καλή ευκαιρία για κατάθεση προτάσεων σε όλους τους τομείς δράσεων του δήμου για καλύτερη αποτελεσματικότητα των ενεργειών και των πρωτοβουλιών που πρέπει να αναληφθούν ώστε να οδηγηθεί ο τόπος προς την πρόοδο.

Δυστυχώς η συζήτηση του προϋπολογισμού του δήμου μας για το 2006 περιορίστηκε αποκλειστικά και μόνο στην ξερή κατάθεση ενός μη πραγματοποιήσιμου προϋπολογισμού (τα έσοδα του δήμου, τακτικά-έκτακτα και δάνεια καμιά χρονιά δεν ξεπέρασαν τα 3.000.000 ευρώ, από που λοιπόν θα βρεθούν τα 8.000.000 ευρώ που απαιτούνται για την υλοποίηση του τάχα «πραγματικού» προϋπολογισμού;) και η αποδοχή του χωρίς καμία συζήτηση ακόμα και από την αντιπολίτευση(;)

Στην παρατήρησή μου πως όλοι δίναμε την εντύπωση «κουρασμένων παλικαριών» ξύπνησαν για λίγο ορισμένοι και μίλησαν για «πολιτισμένο διάλογο» μπερδεύοντας ασφαλώς την ανυπαρξία με τον αλληλοσεβασμό και το ήπιο κλίμα που πρέπει να επικρατεί σε ανάλογες περιπτώσεις.

Φίλοι συνδημότες

Ο δήμος μας είναι πολύ πίσω από όλους τους άλλους του νησιού μας. Τα προβλήματα είναι πολλά που μας περιτριγυρίζουν, προβλήματα υγιεινής των χωριών μας έως την εικόνα που παρουσιάζουν καθημερινά, ημιτελή έργα παντού που δίνουν την εντύπωση εγκατάλειψης, σχέδιο αναπτυξιακής πολιτικής μηδενικό ή στην καλύτερη περίπτωση τυχοδιωκτικό και ασύνδετο, ο δήμος μας μοιάζει με ακυβέρνητο πλοίο μέσα στην τρικυμία».

Οι ΟΤΑ θα μπορούν να χρηματοδοτούν τις εντάξεις στο σχέδιο

Τη δυνατότητα να χρηματοδοτήσουν και να υλοποιήσουν οι ίδιοι οι Οργανισμοί Τοπικής Αυτοδιοίκησης (ΟΤΑ) τις εντάξεις στο σχέδιο πόλης και τις πράξεις εφαρμογής των πολεοδομικών μελετών, δίνει η νομοθεσία.

Απαραίτητη προϋπόθεση, η πολεοδόμηση της συγκεκριμένης περιοχής να προβλέπεται από το Γενικό Πολεοδομικό Σχέδιο. Τότε, μπορούν να ξεκινήσουν οι διαδικασίες.

Η χρηματοδότηση των μελετών προβλέπεται να γίνεται από τους ιδιοκτήτες των ακινήτων της υπό πολεοδόμηση περιοχής, οι οποίοι θα κληθούν να προκαταβάλουν ποσοστό 10% της εισφοράς σε χρήμα, η οποία καταβάλλεται όταν το ακίνητό τους ενταχθεί στο σχέδιο πόλης.

Η ρύθμιση για τις αρμοδιότητες των ΟΤΑ στη χρηματοδότηση των μελετών περιελήφθη στον νόμο 3044/2002 και οριστικοποιήθηκε με την υπουργική απόφαση 5494 της 4ης Φεβρουαρίου 2004 (ΦΕΚ 204/Β/4.2.2004). Στόχος είναι να βρεθούν οι πόροι για την ολοκλήρωση του πολεοδομικού σχεδιασμού, ώστε οι πολίτες να μπορέσουν να οικοδομήσουν νόμιμα και βάσει σχεδίου.

Η διάταξη, συνδυαζόμενη με τη συνολική πρόβλεψη της νομοθεσίας πως το σύνολο των εισφορών σε χρήμα αποδίδεται στους ΟΤΑ για την κατασκευή πολεοδομικών έργων και για την υλοποίηση πολεοδομικών μελετών («Έθνος» 7.1.2006) προσφέρει μεγάλες δυνατότητες στην Τοπική Αυτοδιοίκηση και ανοίγει τον δρόμο για την επίσπευση των εντάξεων στα σχέδια πόλης.

Η διαδικασία για την είσπραξη των προκαταβολών γίνεται σε τρία στάδια:

• Καθορισμός της υπό ένταξη περιοχής. Γίνεται με απόφαση του δημοτικού ή του κοινοτικού συμβουλίου και οι σχετικές μελέτες πρέπει να ανατεθούν το αργότερο εντός 18 μηνών από τη λήψη της παραπάνω απόφασης (εκτός αν έχουν ανατεθεί ήδη).

• Οριστικοποίηση των ιδιοκτητών. Εντός ορισμένης προθεσμίας που ορίζει το δημοτικό ή κοινοτικό συμβούλιο, οι ιδιοκτήτες πρέπει να υποβάλουν δήλωση με περιγραφή της ιδιοκτησίας τους που μπορεί να συνοδεύεται από τοπογραφικά διαγράμματα και τίτλους ιδιοκτησίας.

Στοιχεία που νομιμοποιούν τους ιδιοκτήτες μπορεί να συλλέξουν και οι υπηρεσίες των ΟΤΑ από το κτηματολόγιο, την εφορία κλπ. Στη συνέχεια καταρτίζεται ο κατάλογος των ιδιοκτητών, ο οποίος αναρτάται στο δημοτικό ή κοινοτικό κατάστημα. Εντός 15 ημερών πρέπει να κατατεθούν οποιεσδήποτε ενστάσεις, οι οποίες εξετάζονται από τριμελή επιτροπή. Μετά οριστικοποιείται ο κατάλογος.

• Κατάθεση προκαταβολής. Η προκαταβολή ανέρχεται στο 10% της προεκτιμώμενης εισφοράς σε χρήμα. Υπάρχει η δυνατότητα να πληρωθεί σε δόσεις, ο αριθμός των οποίων καθορίζεται από 12 έως 36 από το δημοτικό ή κοινοτικό συμβούλιο. Ο υπολογισμός της εισφοράς γίνεται στη βάση της αξίας του ακινήτου, όπως προκύπτει από το σύστημα αντικειμενικών αξιών του υπουργείου Οικονομικών.

Οι χρηματικές προκαταβολές κατατίθενται σε ειδικό κωδικό που δημιουργείται στον προϋπολογισμό του ΟΤΑ και διατίθενται αποκλειστικά (όπως τονίζεται στην υπουργική απόφαση) για τη χρηματοδότηση των μελετών.

Σε περίπτωση που μια ιδιοκτησία δεν ενταχθεί τελικά στο σχέδιο ή για κάποιο λόγο δεν υποχρεούται σε χρηματική εισφορά, ο ΟΤΑ υποχρεώνεται να επιστρέψει την προκαταβολή.



Το Εργατικό Κέντρο για το Καζίνο Ρόδου

Παρέμβαση στο υπουργείο για το θέμα του ΟΑΕΔ

Την πλήρη στήριξη του Εργατικού Κέντρου Ρόδου στο σωματείο των εργαζομένων του καζίνο, εξέφρασε η ολομέλεια της διοίκησής του, στην τελευταία του συνεδρίαση, κατά την οποία ασχολήθηκε και με άλλα θέματα.

Όπως αποφασίσθηκε, κατά τη συζήτηση που έγινε τέθηκε και το θέμα της δημιουργίας δεύτερου σωματείου, με την ονομασία «Η Ισότητα» και αποφασίσθηκε κατά τη συνεδρίαση του δικαστηρίου για την έγκριση του πρακτικού, να ζητηθεί να μη γίνει κάτι τέτοιο.

Επίσης, ζητά από τα μέλη της «Ισότητας» να σταματήσουν τις ενέργειες δημιουργίας νέου σωματείου και να εγγραφούν στο ήδη υπάρχον.

Σε ανακοίνωση που εκδόθηκε αναφορικά με τις αποφάσεις που πάρθηκαν, αναφέρονται τα εξής:

Αναφορικά με τις εξελίξεις στο Καζίνο Ρόδου η ολομέλεια της διοίκησης παραμένει στην ίδια άποψη την οποία είχε εκφράσει προ τριμήνου και η οποία μπορεί να οδηγήσει σε διέξοδο από την ένταση στις σχέσεις μεταξύ των δύο μερών με ικανοποιητικό τρόπο χωρίς αρνητικές παρενέργειες. Ειδικότερα επιμένει η ολομέλεια, να επανέλθουν τα πράγματα στην προ της 1ης Οκτωβρίου 2005 κατάσταση και να θεωρηθεί η επιστολή της διοίκησης της Καζίνο Ρόδου Α.Ε. για την εφαρμογή του Ν.3385/05 σχετικά με τη διευθέτηση του χρόνου εργασίας, ως μη υποβληθείσα, προκειμένου να ανοίξει ο διάλογος και να συζητήσουν τα δύο μέρη, τη μοναδική διαφορά τους, τη νέα επιχειρησιακή ΣΣΕ. Η ολομέλεια της διοίκησης του ΕΚΡ εκτιμά ιδιαίτερα, ότι στην παραπάνω κατεύθυνση ευνοϊκή συμβολή μπορεί να έχει η εγγραφή όλων των εργαζομένων στο υφιστάμενο και νόμιμα λειτουργούντα Σωματείο, το οποίο έχει κάθε δικαίωμα να διαπραγματευθεί εξ' ονόματος όλων των εργαζομένων στην εταιρεία, τη νέα ΣΣΕ για το έτος 2006. Στην περίπτωση που η διοίκηση του σωματείου αρνηθεί να τους εγγράψει, ισχυρισμοί που προβάλλουν ορισμένοι εργαζόμενοι που προωθούν τη σύσταση νέου σωματείου, το ΕΚΡ τους συστήνει να εξαντλήσουν τις δυνατότητες που έχουν με βάση τα προβλεπόμενα στο καταστατικό του υφιστάμενοι σωματείου, στο Ν.1264/82 και στον Αστικό Κώδικα. Να είναι βέβαιοι, ότι το υφιστάμενο σωματείο να υποχρεωθεί τότε να τους εγγράψει. Πάντως η ολομέλεια της διοίκησης του ΕΚΡ θεωρεί ότι δεν είναι στις προθέσεις της διοίκησης του λειτουργούνται νόμιμα σωματείου, να μην εγγράψει το σύνολο των εργαζομένων στην εταιρεία, απεναντίας το επιθυμεί και το επιδιώκει. Σε μια τέτοια εξέλιξη η διοίκηση του σωματείου είναι υποχρεωμένη να συγκαλέσει Γενική Συνέλευση, στην οποία σίγουρα θα συζητηθούν οι διαφορετικές προσεγγίσεις των εργαζομένων για την επίλυση των προβλημάτων που έχουν με τη διοίκηση της εταιρείας και με δημοκρατικό τρόπο θα πάρουν τις αποφάσεις εκείνες που η πλειοψηφία τους επιθυμεί. Πρόταση του ΕΚΡ είναι αυτή η Γενική Συνέλευση, όλων των εργαζομένων, να γίνει στην αίθουσα των Γενικών του Συνελεύσεων, όπου οι διάφορες απόψεις θα τεθούν υπ' όψιν των παρευρισκόμενων μελών, τα οποία με μυστική ψηφοφορία θα αποφασίσουν ποιοι είναι οι καλύτεροι χειρισμοί και οι επιθυμητοί τους στόχοι, για την ικανοποιητική εξέλιξη τών προβλημάτων που τους απασχολούν, μέχρι την οριστική επίλυσή τους. Η ολομέλεια της Διοίκησης του ΕΚΡ σε οποιαδήποτε άλλη περίπτωση θα παρέμβει, στηρίζοντας τις επιλογές του μέλους του, που λειτουργεί νόμιμα και ονομάζεται «ΣΩΜΑΤΕΙΟ ΕΡΓΑΖΟΜΕΝΩΝ ΚΑΖΙΝΟ ΡΟΔΟΥ» που σημαίνει πρακτικά ότι θα ζητήσει τη μη αναγνώριση του νέου Σωματείου στην εταιρεία ΚΑΖΙΝΟ ΡΟΔΟΥ Α.Ε. όταν θα συζητηθεί σχετική αίτηση στον Πρωτοδικείο Ρόδου και ακόμα σε οποιαδήποτε άλλη ένδικη διαδικασία θα στηρίξει τις επιλογές του Σωματείου – μέλους του.

ΑΛΛΕΣ ΑΠΟΦΑΣΕΙΣ

Η ολομέλεια της Διοίκησης του ΕΚΡ, αναφορικά με την κατάσταση που έχει διαμορφωθεί στον ΟΑΕΔ Ρόδου, λόγω της υποστελέχωσής του, αποφάσισε να ζητήσει την άμεση παρέμβαση του Υπ. Απασχόλησης για την αντιμετώπιση του σοβαρότατου προβλήματος της πλημμελούς εξυπηρέτησης των ανέργων.

Αποφασίσθηκε η πραγματοποίηση της Ετήσιας Τακτικής Γενικής Συνέλευσης των Αντιπροσώπων των Σωματείων – μελών της δύναμης του ΕΚΡ να γίνει στις 19/03/2006, ημέρα Κυριακή.

Η ολομέλεια κατέληξε την επόμενη περίοδο να πραγματοποιηθεί ειδική τιμητική εκδήλωση, για την αποχώρηση από το συνδικαλιστικό κίνημα της περιοχής, για μια σειρά λόγους, εκείνων των στελεχών του που προσέφεραν σημαντικές υπηρεσίες στην υπόθεση της εργατικής τάξης και στην προώθηση των αιτημάτων της.

Τέλος, αναφορικά με την προώθηση προς ψήφιση στην ολομέλεια του Συμβουλίου της Ευρώπης σχεδίου απόφασης με τίτλο «Για την ανάγκη διεθνούς καταδίκης των εγκλημάτων των ολοκληρωτικών κομουνιστικών καθεστώτων», αποφασίσθηκε η έκδοση ειδικού ψηφίσματος που θα καταγγέλλει τους εμπνευστές του που στόχο έχουν το πισωγύρισμα της ανθρωπότητας.

Για τον προϋπολογισμό του δήμου Πεταλούδων

Κατά της επιτροπής του άρθρου 7 ο Β. Σταυριανός

Απειλεί με προσφυγή στο υπουργείο Εσωτερικών

Με προσφυγή στο υπουργείο Εσωτερικών και μηνύσεις για παράβαση καθήκοντος κατά των μελών της επιτροπής του άρθρου 7, απειλεί ο επικεφαλής της μειοψηφίας του δημοτικού συμβουλίου Πεταλούδων Βασίλης Σταυριανός, μετά την εξέλιξη της υπόθεσης, γύρω από την γνωστή προσφυγή που κατέθεσε στην Περιφέρεια.

Ο κ. Σταυριανός με δηλώσεις του χτες στη «Ροδιακή» έκανε γνωστό ότι η παράταξή του δεν θα αφήσει το θέμα, με τον προϋπολογισμό του 2006, να περάσει έτσι, κατηγορώντας ευθέως τα μέλη της επιτροπής που εξέτασαν την εν λόγω προσφυγή.

Όπως έγινε γνωστό, η επιτροπή του άρθρου 7, θα συνεδριάσει και πάλι, **το μεσημέρι της ερχόμενης Τρίτης,** για να ασχοληθεί εκ νέου με την προσφυγή της αντιπολίτευσης του δ.σ. Πεταλούδων, καθώς όπως υποστηρίζει ο κ. Σταυριανός προέκυψε μπέρδεμα με την απόφαση που πάρθηκε.

Σύμφωνα με όσα δήλωσε ο ίδιος στη «Ροδιακή» ενώ μετά τη λήξη της συνεδρίασης μέλος της επιτροπής ανακοίνωσε ότι ομόφωνα απορρίφθηκε η προσφυγή, την επόμενη μέρα, άλλο μέρος της διευκρίνιζε ότι δεν πάρθηκε απόφαση!

Βέβαια, ο κ. Σταυριανός τόνισε ότι, η παράταξή του δεν γνώριζε τίποτα για τη συνεδρίαση της τριμελούς επιτροπής, καθώς δεν έλαβε καμία πρόσκληση και δεν είχε καμία ενημέρωση, γεγονός που προκάλεσε την έντονη διαμαρτυρία της προς τους αρμόδιους, και πιθανόν γι' αυτό να σημειώθηκε η εξέλιξη αυτήν του ορισμού δηλαδή νέας συνεδρίασης.

Πάντως, ερωτηθείς, αν θα παρίσταντο στην πρώτη συνεδρίαση, ο επικεφαλής της αντιπολίτευσης απάντησε: «βεβαίως για να υποστηρίξουμε τις θέσεις μας, αν φυσικά



μας καλούσαν ή γνωρίζαμε πότε θα γινόταν».

Επίσης όπως υπογράμμισε η νέα συνεδρίαση αποτελεί στην ουσία μία **κοροϊδία** καθώς εκτιμά ότι η απόφαση δεν πρόκειται να αλλάξει. «Τέτοια κοροϊδία εμείς δεν την ανεχόμαστε» είπε χαρακτηριστικά ο κ. Σταυριανός, οποίος έκανε γνωστό ότι παρά την εκτίμηση αυτή, θα υπάρξει εκ μέρους της παράταξης παρουσία, ώστε να υποστηριχθούν τα σημεία της προσφυγής.

Παράλληλα, δεν παρέλειψε να χαρακτηρίσει την όλη κατάσταση **«εξευτελιστική»** και να επιτεθεί στα μέλη της επιτροπής κατηγορώντας τα **ότι καταστρατηγούν τους νόμους.**

«Αν ήξεραν τη νομοθεσία και ήθελαν να την εφαρμόσουν, θα έκαναν δεκτή την προσφυγή μας καθώς τα σημεία που επισημάνθηκαν συνιστούν παράβαση των νόμων. Ένα τέτοιο όργανο, υπάρχει για να υπηρετεί την τοπική αυτοδιοίκηση και όχι να αποτελεί αντιστάθμισμα στην καταστρατήγηση των νόμων» είπε χαρακτηριστικά ο κ. Σταυριανός ο οποίος πρόσθεσε και το εξής: **«Να πάνε σπίτια τους, όσοι δεν γνωρίζουν τους νόμους».**

Πάντως, επεσήμανε ότι **«με τη στάση τους τα μέλη της επιτροπής εξυπηρετούν σκοπιμότητες»** εννοώντας όπως δήλωσε ότι **«οποιαδήποτε απόφαση Δήμου, ο οποίος είναι αρεστός στην Περιφέρεια εγκρίνεται, ενώ αν συμβαίνει το αντίθετο δεν εγκρίνεται».**

Μάλιστα έφερε ως παράδειγμα το δήμο Ροδίων για τον οποίο είπε ότι αν και το δημοτικό συμβούλιο είχε πάρει νομότυπες αποφάσεις αυτές ακυρώθηκαν μετά από προσφυγή.

Αξίζει να σημειωθεί ότι ο κ. Σταυριανός ο οποίος είπε ότι στην πρώτη συνεδρίαση ο δήμαρχος παρέστη μαζί με το νομικό σύμβουλο του δήμου και τους υπεύθυνους των οικονομικών του υπηρεσιών, ζήτησε στη συνεδρίαση της Τρίτης να παραστούν και δημοσιογράφοι για να σχηματίσουν ολοκληρωμένη εικόνα γύρω από το θέμα.

Καύσιμα

Πάντως, η διαδικασία αυτή προκάλεσε νέα εμπλοκή, στο δήμο Πεταλούδων καθώς δεν μπορεί να γίνει εφοδιασμός των οχημάτων του δήμου με καύσιμα.

Αυτό δημιουργεί πρόβλημα στη λειτουργία των υπηρεσιακών οχημάτων, και κυρίως στα απορριμματοφόρα, γι' αυτό και η ανησυχία επανέρχεται στο προσκήνιο.

Εκτιμάται ότι το πρόβλημα θα φανεί το σαββατοκύριακο, καθώς εκκρεμεί πλέον η έγκριση του προϋπολογισμού, και μέχρι την Τρίτη δεν μπορεί να γίνει τίποτα.



The FORUM BEACH
Resort Hotel & Spa center
☆ ☆ ☆ ☆

Δημιουργήσαμε μια πολυτελή αίθουσα εκδηλώσεων ιδανική για διοργάνωση
*ΔΕΞΙΩΣΗΣ ΓΑΜΟΥ
*ΔΕΞΙΩΣΗΣ ΒΑΠΤΙΣΗΣ
*ΧΟΡΟΕΣΠΕΡΙΔΕΣ
*ΡΕΒΕΓΙΟΝ
*ΚΟΠΗ ΠΙΤΑΣ
*ΠΑΙΔΙΚΑ ΠΑΡΤΥ

ΑΝΟΙΚΤΑ ΟΛΟ ΤΟΝ ΧΡΟΝΟ

Οδός Φερενίκης - Παραλία Ιαλυσσού
Πληρ. Τηλ.: 2241096601-2 AE991

Υποτροφίες του Α. Διακομιχάλη

Από το Ίδρυμα Υποτροφιών Δωδεκανήσου "Ανδρέας Διακομιχάλης" ανακοινώθηκαν οι επιλεγέντες νέοι υπότροφοι του ιδρύματος για το ακαδημαϊκό έτος 2005-2006.

Οι νέοι υπότροφοι για κανονικές σπουδές σε ΑΕΙ είναι οι Φωτεινή Ελ. Κρανίδη, Αναστάσιος Χαρ. Μαραβέλιας, Χρυσοβαλάντης Μερκούρης, Στ. Μποστρής, Μιχαήλ-Πανορμίτης Π. Νικηταρής, Αικατερίνη Α. Φιλίτση και Ιωάννης Στ. Χατζής. Για μεταπτυχιακές σπουδές στο εξωτερικό θα χορηγηθεί υποτροφία στον Αρτέμη Π. Λούπη.

Με πολλούς φόρους και τέλη επιβαρύνεται ο ελληνικός τουρισμός

Δημιουργείται ντισαβαντάζ με τις ανταγωνίστριες χώρες

Φόροι και τέλη που έχουν απολέσει εδώ και χρόνια το χαρακτήρα της αναποδοτικότητας συνεχίζουν να επιβαρύνουν το συνολικό πακέτο των τουριστικών υπηρεσιών δημιουργώντας ένα υψηλό δείκτη φορολογικών επιβαρύνσεων σε σχέση με τις ανταγωνίστριες χώρες.

Αυτό είναι ένα από τα κύρια συμπεράσματα της θεματικής ομάδας του Εθνικού Συμβουλίου Τουρισμού, που ασχολείται με το επενδυτικό τοπίο στον χώρο του τουρισμού και τις επιβαρύνσεις που επηρεάζουν την ανταγωνιστικότητα του προϊόντος. Η τουριστική ηγεσία έχει πάρει στα χέρια της τις σχετικές διαπιστώσεις προκειμένου να δημιουργήσουν ένα πακέτο μέτρο που θα βελτιώνει την ανταγωνιστικότητα του ελληνικού τουρισμού. Σύμφωνα με τα συμπεράσματα του Εθνικού Συμβουλίου, οι επιβαρύνσεις έχουν ως εξής:

Άμεσοι και έμμεσοι φόροι

- Συντελεστής ΦΠΑ στο 9% στη διαμονή, ενώ σε Πορτογαλία, Κύπρο, Μάλτα είναι 5%, στη Γαλλία 5,5% και στην Ισπανία 7%.
- Φόροι επί των ακινήτων για τα γήπεδα και τα κτίρια των ξενοδοχείων.
- Φόρος εισοδήματος των επιχειρήσεων σε υψηλότερα ποσοστά από τις ανταγωνίστριες χώρες.
- Ειδικοί φόροι κατανάλωσης (καύσιμα, τσιγάρα, ποτά).
- Εισφορές υπέρ τρίτων (Εργατική Εστία, ΛΑΕΚ κ.ο.κ.).
- Εισφορές στα ασφαλιστικά ταμεία και επιμελητήρια.

Τέλη

- Τέλος 2% επί των εσόδων των ξενοδοχειακών επιχειρήσεων υπέρ των ΟΤΑ.
- Τέλη φωτισμού και καθαριότητας που καθορίζονται σε ετήσια βάση για τις εποχιακές επιχειρήσεις.
- Τιμολόγια κατανάλωσης ύδατος και ηλεκτρικής ενέργειας.
- Παράβολα για την έκδοση των πάσης φύσεως αδειών (σήμα λειτουργίας, άδει-



ες καταστημάτων, κολυμβητικών δεξαμενών κ.ο.κ.).
- Μίσθωμα απλής χρήσης αιγιαλού.
- Αμοιβές για πνευματικά και συγγενικά δικαιώματα.
- Τέλος εκσυγχρονισμού αεροδρομίων.
- Υψηλά τέλη χρήσης των υπηρεσιών του αεροδρομίου Ελ. Βενιζέλος.

Όπως διαπιστώνει το Εθνικό Συμβούλιο, παρά την ύπαρξη των αναπτυξιακών κινήτρων για τη βελτίωση των προσφερόμενων υπηρεσιών ανωδομής, οι γραφειοκρατικές διαδικασίες και διατυπώσεις αναιρούν τα οφέλη που μπορούν να προκύψουν.

Επίσης, τονίζεται ότι η περιφερειακή ανάπτυξη συνδέεται άμεσα με την προσβασιμάτητα και τις συγκοινωνιακές υποδομές και υπηρεσίες, με τη χώρα μας να παρουσιάζει σημαντικές αποκλίσεις από περιοχή σε περιοχή.

Προτάσεις του ΕΣΤ

Το Εθνικό Συμβούλιο λαμβάνοντας υπόψη τις αναπτυξιακές προοπτικές στο χώρο του τουρισμού και προκειμένου να αναπτυχθεί περαιτέρω το επενδυτικό κλίμα προτείνει τα εξής:

- Βελτίωση των υπηρεσιών και των εγκαταστάσεων στα κέντρα υποδοχής και διαμετακόμισης τουριστών της χώρας μας (αεροδρόμια, λιμάνια, σιδηροδρομικοί σταθμοί κ.ά.).
- Αυστηρότερους ελέγχους στα δημόσια μέσα μεταφοράς κυρίως στα ταξί.
- Προώθηση των έργων ειδικής τουριστικής υποδομής (μαρίνες, γήπεδα γκολφ κ.ο.κ.).
- Ευπρεπισμός και καθαριότητα των κοινόχρηστων χώρων.
-Δημιουργία προδιαγραφών και παραμέτρων δόμησης από την πολιτεία, που συμβαδίζουν με την παραδοσιακή αισθητική του κάθε τόπου.
- Δημιουργία κινήτρων για την ανάπτυξη ειδικών υποδομών π.χ. γήπεδα γκολφ, μαρίνες, κέντρα θαλασσοθεραπείας.
- Ανάπτυξη τουριστικού προϊόντος, που απευθύνεται σε τουρίστες υψηλού εισοδήματος π.χ. golf, κρουαζιέρες και yachting.
- Αξιοποίηση των νέων τεχνολογιών και Internet με κίνητρα προς τους επιχειρηματίες.
- Βελτίωση και εκσυγχρονισμός των προδιαγραφών ποιότητας των τουριστικών επιχειρήσεων, για την αναβάθμιση της ποιότητας του τουριστικού προϊόντος.
- Κίνητρα για αναβάθμιση παλαιών ξενοδοχειακών ή άλλων καταλυμάτων, που δεν πληρούν πλέον τις προϋποθέσεις ασφάλειας και τις ανάγκες του σύγχρονου ταξιδιώτη.
- Να γίνει προσπάθεια ώστε να δοθούν κίνητρα μέσω του Ευρωπαϊκού Αναπτυξιακού νόμου για την ανανέωση του ακτοπλοϊκού στόλου.
- Ανάπτυξη και προώθηση των ειδικών μορφών τουρισμού που συμβάλλουν στην περιφερειακή ανάπτυξη της χώρας.

Δήλωση του υπουργού για την προκαταρκτική

Εφαρμόστηκε ο νόμος



Ο υπουργός Αιγαίου και Νησιωτικής Πολιτικής Α. Παυλίδης εδήλωσε τα παρακάτω στα δημοσιεύματα περί διενέργειας επείγουσας προκαταρκτικής εξέτασης για την δρομολόγηση του πλοίου «Πρωτεύς» στην επιδοτούμενη άγονη γραμμή Κως-Νίσυρος-Τήλος-Σύμη-Ρόδος:

«Σαν πρώτη απάντηση στα σημερινά δημοσιεύματα περί του τρόπου αναθέσεως στην Ανώνυμη Ναυτιλιακή Εταιρεία Σύμης (ΑΝΕΣ) της εκτελέσεως «Δημόσιας Υπηρεσίας» για την σύνδεση των νησιών Κω-Νισύρου-Τήλου-Σύμης-Ρόδου, με την εφαρμογή του συστήματος της «ανταποκρίσεως», πληροφορώ κάθε ενδιαφερόμενο ότι εφαρμόστηκε για μια ακόμη φορά ο νόμος που προβλέπει την διεξαγωγή διαγωνισμού και την ανάθεση με την «διαδικασία της διαπραγμάτευσης».

Το πιο πρόσφατο όμοιο παράδειγμα προκηρύξεως διαγωνισμού είναι αυτό της 23/11/2005 για την γραμμή Ρόδος-Τήλος-Νίσυρος-Κως-Κάλυμνος-Λέρος-Λειψοί-Πάτμος ο οποίος κατεκυρώθη υπέρ της εταιρείας «Δωδεκάνησος Ναυτιλιακή Ν.Ε.».

Παραμύθια στην Έπαυλη

Κάθε Κυριακή από το ΔΗ.ΠΕ.ΘΕ

Από σήμερα 15 Ιανουαρίου και κάθε Κυριακή το πρωί στις 11:00π.μ. το ΔΗ.ΠΕ.ΘΕ. Ρόδου οργανώνει ευχάριστα πρωινά για τους μικρούς μας φίλους στην μεγάλη αίθουσα της Ροδιακής Έπαυλης, με πολλά παραμύθια και υπέροχες μελωδίες.

Αυτή την Κυριακή ο ηθοποιός Νίκος Μεϊντανής θα αφηγηθεί παραμύθια, ενώ η Ζωή Κοκκαλά θα τον συνοδεύει στο πιάνο και θα τον καλύπτει φωνητικά.

Θα ακολουθήσουν Κυριακάτικα πρωινά με παραστάσεις κουκλοθεάτρου και Καραγκιόζη, προβολές παραμυθιών ή παλιών παιδικών παραστάσεων του ΔΗ.ΠΕ.ΘΕ. Εκτός από τους ηθοποιούς θα συμμετέχουν παραμυθάδες από διάφορους πολιτιστικούς φορείς της Ρόδου. Η είσοδος θα είναι ελεύθερη για το κοινό κάθε Κυριακή.

Η γρίπη των πουλερικών: τί και πώς πρέπει να τρώμε



Γράφει η
Χριστίνα Μιχαλαρέα
κλινική διαιτολόγος -διατροφολόγος

Τί είναι η γρίπη των πουλερικών;

Σύμφωνα με τον Παγκόσμιο Οργανισμό Υγείας η νόσος των πουλερικών είναι μια μεταδιδόμενη αρρώστια των ζώων που συνήθως κολλάνε μόνο τα πτηνά και σπανιότερα τα γουρούνια. Η γρίπη των πουλερικών υπάρχει από παλαιότερα όμως πολύ σπάνια πέρασε από ζώο σε άνθρωπο. Τα πουλερικά που έχουν πολλοί στα σπίτια τους μπορεί να είχαν ή έχουν την γρίπη σε ήπια μορφή ή σε πολύ έντονη. Η ήπια μορφή χαρακτηρίζεται από απλό πέσιμο των φτερών και μείωση παραγωγής των αυγών που μπορεί και να περάσει απαρατήρητη. Όμως η έντονη μορφή προκαλεί προβλήματα πολλά σε εσωτερικά όργανα των πουλερικών και έχει θνητότητα που μπορεί να πλησιάσει το 100% μέσα σε 48 ώρες.

Πώς πιθανολογείται ότι μεταλλάχθηκε και διαδόθηκε ο ιός;

Ο ιός της γρίπης Α έχει 16 Η και 9 Ν τύπους. Μόνο οι ιοί των τύπων Η5 και Η7 είναι αυτοί που προκαλούν υψηλό παθογόνο τύπο της αρρώστιας. Τα αποδημητικά πτηνά έχουν σχεδόν από πάντα Η5 και Η7 και πιθανολογείται πως αυτά μετέφεραν στα πουλερικά τον ιό ο οποίος μέσα σε μερικούς μήνες εξελίχθηκε και μεταλλάχθηκε σε αυτόν που υπάρχει τώρα. Όμως τώρα έχουν βρεθεί και αποδημητικά πουλιά που μεταφέρουν τον Η5Ν1 ιό, και επόμενο είναι να αναμένουμε να επεκταθεί και σε πολλές άλλες περιοχές.

Πότε ξεκίνησε η γρίπη των πουλερικών και ποιες χώρες έχουν πληγεί;

Ξεκίνησε στην Νοτιο-Ανατολική Ασία τα μέσα του 2003. Από τα μέσα Δεκεμβρίου του 2003 έως τις αρχές Φεβρουαρίου του 2004, 8 κράτη της Ασίας επλήγησαν: Δημοκρατία της Κορέας, Βιετνάμ, Ιαπωνία, Ταϊλάνδη, Καμπότζη, Λάος, Ινδονησία, και Κίνα. Τον Αύγουστο του 2004 η Μαλαισία ανέφερε περιστατικά του ιού. Τον Ιούλιο του 2005 ανέφερε το Καζακστάν και η Ρωσία και η Μογγολία. Τον Οκτώβριο του 2005 ανέφεραν η Τουρκία και η Ρουμανία.

Πού εντοπίζεται η αρρώστια στα πουλερικά;

Τα πουλερικά που νοσούν έχουν πρόβλημα στον αναπνευστικό και γαστρεντερικό σωλήνα και όχι μολυσμένο κρέας. Όμως επιδημιολογικές μελέτες λένε πως γρίπη σαν την Η5Ν1 εξαπλώνεται σε όλα τα μέρη του άρρωστου πτηνού, ακόμα και στο κρέας.



Πώς μεταδίδεται στον άνθρωπο;

Η άμεση επαφή με τα ζωντανά πουλερικά ή επιφάνειες και αντικείμενα που μολύνθηκαν από τα κόπρανα των πουλερικών είναι η κύρια πηγή μόλυνσης του ανθρώπου. Οι περισσότεροι που μολύνθηκαν είναι κατά την διάρκεια της σφαγής ενός μολυσμένου ζώου, όταν τους βγάζουν τα φτερά όταν τα κομματιάζουν και όσο ετοιμάζουν το κρέας τους για μαγείρεμα και είναι ακόμα ωμό.

Συνήθως όσοι έχουν πουλερικά σε κοτέτσι στην αυλή του σπιτιού τους και τα έχουν για προσωπική κατανάλωση κινδυνεύουν περισσότερο από όλους. Αυτό γιατί αυτά τα πουλερικά δεν ελέγχονται από κτηνιάτρους πριν πάνε για σφαγή. Τα πουλερικά αρκετές φορές αφήνονται ελεύθερα και συχνά μπαίνουν και στα σπίτια. Παιδιά παίζουν δίπλα τους και συχνά πατάνε ακαθαρσίες και τις μεταφέρουν στο σπίτι.



Μπορούμε να τρώμε πουλερικά;

Ναι μπορούμε μόνο αν ακολουθούμε κάποιους ΒΑΣΙΚΟΥΣ ΚΑΝΟΝΕΣ ΥΓΙΕΙΝΗΣ.

Δεν έχει αναφερθεί πουθενά ότι έχουν νοσήσει άνθρωποι που έφαγαν ΚΑΛΑ μαγειρεμένα πουλερικά ή αυγά.

Πρέπει να μαγειρεύουμε τα πουλερικά στους 70°C όπου αν είναι μολυσμένο από τον Η5Ν1 ιό θα αδρανοποιηθεί.

Αν έχουμε κάποιο πουλερικό στην κατάψυξη και δεν είναι ελεγμένο από κτηνίατρο να είστε σίγουροι ότι η ψύξη (το κρύο) διατηρεί την αρρώστια σαν να ήταν ωμό ή ακόμα και ζωντανό το πουλερικό. Άρα καλό θα είναι αν είναι ελεγμένο να το μαγειρέψουμε όπως αναφέρεται παραπάνω αλλιώς να το πετάξουμε.

Τα αυγά μπορεί να έχουν την Η5Ν1 αν η κότα για παράδειγμα προσβλήθηκε από την αρρώστια λίγο καιρό πριν γεννήσει. Συνήθως όσα πουλερικά έχουν αρρωστήσει δεν κάνουν αυγά. Τα αυγά όπως και να έχει πρέπει να καταναλώνονται καλά βρασμένα ή μαγειρεμένα. Σε καμία περίπτωση δεν πρέπει να τρώγονται ωμά ή μερικώς βρασμένα και μαγειρεμένα (π.χ να μην είναι νερουλό το ασπράδι ή κροκάδι).

Ο ιός επιβιώνει στις χαμηλές θερμοκρασίες όπως προανέφερα, το λιγότερο 35 μέρες σε θερμοκρασία 4oC. Ενώ στους 37°C ο ιός δεν μπορεί να επιβιώσει ούτε για 6 μέρες.

Μελέτες έδειξαν ότι ο ιός μπορεί να επιβιώσει μέσα στα σπίτια για αρκετές εβδομάδες αν δεν τηρούνται οι κανόνες υγιεινής.

ΜΕΡΙΚΟΙ ΒΑΣΙΚΟΙ ΚΑΝΟΝΕΣ ΥΓΙΕΙΝΗΣ

•Μην αγοράζετε ασφράγιστα.

•Μην τοποθετείτε το κρέας στα πάνω ράφια του ψυγείου με το χαρτί του κρεοπωλείου.

•Ό,τι σκεύος χρησιμοποιήσατε για το κρέας πρέπει να πλένεται με ζεστό νερό και απορρυπαντικό.

•Μην χρησιμοποιείτε το ίδιο μαχαίρι για διαφορετικά φαγητά (π.χ να τεμαχίσετε ωμό κρέας και να κόψετε τυρί) ΧΩΡΙΣ να το έχετε πλύνει όπως αναφέρεται παραπάνω.

•Διατηρήστε όλους τους χώρους, επιφάνειες εργασίας και σκεύη καθαρά.

•Το ψυγείο πρέπει να είναι πάντα καθαρό

•Αποθηκεύστε και προετοιμάστε τα μαγειρεμένα από τα έτοιμα για φάγωμα τρόφιμα στο πάνω ράφι από τα νωπά.

•Πλύνετε τα χέρια σας όταν πιάνετε και προετοιμάζετε τα τρόφιμα.

•Προστατεύετε τα τρόφιμα από κάθε μορφή επιμόλυνσης. Για την αποθήκευση χρησιμοποιήστε κατάλληλα δοχεία τα οποία σφραγίζουν.

•να τοποθετείτε τα τρόφιμα στο ψυγείο το δυνατό συντομότερο.

•να φροντίζετε την προσωπική σας καθαριότητα κατά την προετοιμασία του φαγητού.

•να μην καπνίζουν, τρώνε ή πίνουν κατά την προετοιμασία νωπών κρεάτων/ πουλερικών/ ψαριών, τα μαλλιά σας να είναι μαζεμένα.

•να ψήνετε τα προϊόντα κρέατος /πουλερικών /ψαριών καλά και να ζητάτε τα φαγητά σας να είναι καλοψημένα (δηλαδή το κέντρο της μπριζόλας π.χ να μην είναι κόκκινο).

•να ελέγχετε συχνά την ημερομηνία λήξης των προϊόντων που αγοράσατε

•τα ζεστά φαγητά πρέπει να σερβίρονται στους 60°C και τα ξαναζεσταμένα πρέπει να θερμαίνονται στους 80°C.



Blue Star Ferries

ΑΠΟ ΡΟΔΟ

ΑΝΑΧΩΡΗΣΗ ΑΠΟ						ΑΦΙΞΗ
ΡΟΔΟ	ΚΩ	ΛΕΡΟ	ΠΑΤΜΟ	ΣΥΡΟ	ΑΜΟΡΓΟ ΚΑΤΑΠΟΛΑ	ΠΕΙΡΑΙΑ
ΤΡΙΤΗ 18:30	ΤΡΙΤΗ 21:45	---	---	ΤΕΤΑΡΤΗ 03:10	---	ΤΕΤΑΡΤΗ 06:40
ΠΕΜΠΤΗ 18:30	ΠΕΜΠΤΗ 21:45	ΠΕΜΠΤΗ 23:25	ΠΑΡΑΣΚΕΥΗ 00:35	ΠΑΡΑΣΚΕΥΗ 04:30	---	ΠΑΡΑΣΚΕΥΗ 08:30
ΣΑΒΒΑΤΟ 10:00	ΣΑΒΒΑΤΟ 12:45	---	---	---	ΣΑΒΒΑΤΟ 16:20	ΣΑΒΒΑΤΟ 21:30
ΚΥΡΙΑΚΗ 18:00	ΚΥΡΙΑΚΗ 21:15	ΚΥΡΙΑΚΗ 22:55	ΔΕΥΤΕΡΑ 00:05	ΔΕΥΤΕΡΑ 04:15	---	ΔΕΥΤΕΡΑ 08:00

ΠΡΟΣ ΡΟΔΟ

ΑΝΑΧΩΡΗΣΗ ΑΠΟ ΠΕΙΡΑΙΑ	ΑΦΙΞΗ					
	ΣΥΡΟ	ΑΜΟΡΓΟ ΚΑΤΑΠΟΛΑ	ΠΑΤΜΟ	ΛΕΡΟ	ΚΩ	ΡΟΔΟ
ΔΕΥΤΕΡΑ 19:00	ΔΕΥΤΕΡΑ 22:45	---	---	---	ΤΡΙΤΗ 04:45	ΤΡΙΤΗ 08:00
ΤΕΤΑΡΤΗ 19:00	ΤΕΤΑΡΤΗ 22:20	---	ΠΕΜΠΤΗ 01:55	ΠΕΜΠΤΗ 03:05	ΠΕΜΠΤΗ 04:45	ΠΕΜΠΤΗ 08:00
ΠΑΡΑΣΚΕΥΗ 19:00	ΠΑΡΑΣΚΕΥΗ 22:45	---	---	---	ΣΑΒΒΑΤΟ 04:30	ΣΑΒΒΑΤΟ 07:30
ΣΑΒΒΑΤΟ 23:30	---	ΚΥΡΙΑΚΗ 05:15	ΚΥΡΙΑΚΗ 07:40	ΚΥΡΙΑΚΗ 09:00	ΚΥΡΙΑΚΗ 10:45	ΚΥΡΙΑΚΗ 13:50

ΠΑΡΑΤΗΡΗΣΕΙΣ:
- **26/12/05:** από ΡΟΔΟ 08:00 για ΚΩ (10:30-10:55), ΛΕΡΟ (12:20-12:35), ΠΑΤΜΟ (13:30-13:45), ΠΕΙΡΑΙΑ (20:05-23:30), ΣΥΡΟ (02:50-03:05 επόμενη μέρα), ΚΩ (08:00-08:30), ΡΟΔΟ 11:00.

ΑΝΕΚΤΕΛΕΣΤΑ ΔΡΟΜΟΛΟΓΙΑ: 24/12/05, 25/12/05, 31/12/05, 22/04/06 & 23/04/06.

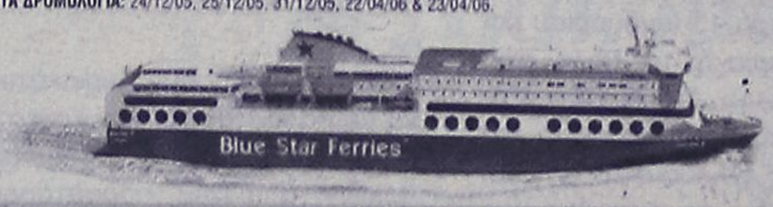

RODOS FERRIES SERVICES/SKEVOS TRAVEL

ΚΑΝΤΕ ΚΡΑΤΗΣΗ ΤΩΡΑ!

ΠΛΗΡΟΦΟΡΙΕΣ ΚΑΙ ΚΡΑΤΗΣΕΙΣ ΘΕΣΕΩΝ ΣΤΟΝ ΤΑΞΙΔΙΩΤΙΚΟ ΣΑΣ ΠΡΑΚΤΟΡΑ Ή SKEVOS TRAVEL: ΑΜΕΡΙΚΗΣ 111, ΡΟΔΟΣ, ΤΗΛ. ΚΡΑΤΗΣΕΩΝ ΕΠΙΒΑΤΩΝ ΚΑΙ Ι.Χ.: 22410-22461, 22410-75655, 22410-75310, ΤΗΛ. ΚΡΑΤΗΣΕΩΝ ΦΟΡΤΗΓΩΝ: 22410-76600

XΠ2156

Τα προβλήματα του τουρισμού της Κω και προτάσεις για την αντιμετώπισή τους

σελ. 20





Στόχος η καθαρή Μεσόγειος

Απάντηση της Κομισιόν στην κ. Ρόδη Κράτσα

σελ. 30

ΤΟΥΡΙΣΜΟΣ & ΑΝΑΠΤΥΞΗ

ΕΒΔΟΜΑΔΙΑΙΑ ΕΚΔΟΣΗ ΤΗΣ ΕΦΗΜΕΡΙΔΑΣ **Η ΡΟΔΙΑΚΗ** ΚΥΡΙΑΚΗ 15 ΙΑΝΟΥΑΡΙΟΥ 2006

ΣΚΟΥΠΑ, ΦΑΡΑΣΙ ΚΑΙ ΜΠΟΓΙΑ

Παρότι προερχόμενος από την Τοπική Αυτοδιοίκηση, ο υπουργός Τουριστικής Ανάπτυξης κ. Δημήτρης Αβραμόπουλος, δεν δίστασε την προηγούμενη εβδομάδα, να ζητήσει από τους δημάρχους της χώρας και ειδικά των τουριστικών περιοχών να πάρουν "σκούπα, φαράσι και μπογιά".

Η συμβολή της τοπικής αυτοδιοίκησης στην ποιότητα του τουριστικού προϊόντος είναι σημαντική τόνισε ο κ. υπουργός, πρόσθεσε όμως ότι η Ελλάδα εξακολουθεί να παρουσιάζει εικόνες υπανάπτυξης, εικόνες τριτοκοσμικές με ευνόητες επιπτώσεις.

Γι' αυτό και ζήτησε από τους δημάρχους να πάρουν σκούπα, φαράσι και μπογιά. Μόνο που η προτροπή δεν αφορά μόνο τους δημάρχους.

Αφορά κι όλους εμάς. Αν πράγματι θέλουμε την ανάπτυξη του τουρισμού, αν θέλουμε να μένουν ικανοποιημένοι οι επισκέπτες του τόπου μας, θα πρέπει να δίνουμε την ανάλογη προσοχή και να δείχνουμε την ανάλογη φροντίδα.

Στο μέτρο του δυνατού ο καθένας, αλλά καιρός είναι να αναλάβει καθένας από εμάς τις ευθύνες του.

Δεν φταίνε μόνο οι άλλοι. Εχουμε κι εμείς τις ευθύνες μας για τις βρώμικες παραλίες, τα δάση – σκουπιδότοπους, την βάναυση προσβολή του περιβάλλοντος (φυσικού και δομημένου).

Και όντως από την άποψη αυτή είναι ιδιαίτερα επίκαιρη η προτροπή του υπουργού Τουριστικής Ανάπτυξης.

Σε συνεργασία πολιτείας, ΟΤΑ και επιχειρηματιών

Αναβάθμιση για το τουριστικό προϊόν

Ημερίδα προγραμματίζει στη Ρόδο ο περιφερειάρχης

Ημερίδα για την αναβάθμιση του τουριστικού προϊόντος, σκοπεύει να οργανώσει στη Ρόδο ο περιφερειάρχης Νοτίου Αιγαίου κ. Χαρ. Κόκκινος, σε συνεργασία με τους επιχειρηματικούς φορείς και την τοπική αυτοδιοίκηση.

Την ιδέα την πήρε από παρόμοια ημερίδα που πραγματοποιήθηκε στις 9 Ιανουαρίου στην Αθήνα, από το υπουργείο Τουριστικής Ανάπτυξης.

Στην ημερίδα αυτή παρέστη ο κ. περιφερειάρχης και στην σύντομη παρέμβαση που έκανε, παρουσία του υπουργού Τουρισμού κ. Δ. Αβραμόπουλου, πρότεινε να γίνει η επόμενη ημερίδα στην περιοχή μας.

Ο κ. Κόκκινος στην ομιλία του τόνισε πως η Περιφέρεια Νοτίου Αιγαίου μέσω του Περιφερειακού Επιχειρησιακού Προγράμματος Νοτίου Αιγαίου, του Αναπτυξιακού Νόμου, αλλά και του προγράμματος ISTOS (ευρωπαϊκό πρόγραμμα στήριξης καινοτόμων δράσεων), στηρίζει το επενδυτικό κλίμα και χρηματοδοτεί έργα, που αναδεικνύουν την ιστορία και την πολιτιστική κληρονομιά των νησιών μας.

Παράλληλα αναφέρθηκε και στα προγράμματα κατάρτισης, που και αυτά με τη σειρά τους στοχεύουν στην κατάλληλη εκπαίδευση του ανθρώπινου δυναμικού, που κατά βάση ασχολείται με τον τουρισμό.

Τέλος ο Γενικός Γραμματέας τόνισε πως



«σε ένα παγκοσμιοποιημένο ανταγωνιστικό περιβάλλον πρέπει να υπάρχουν καινοτόμες δράσεις όπως η δημιουργία cluster για ξενοδοχειακές επιχειρήσεις θα επιτρέψει την εμπλοκή των πανεπιστημιακών ιδρυμάτων, ειδικών επιστημόνων και εμπειρογνωμόνων στην προσπάθεια ανάπτυξης του κλάδου.

Οι ξενοδοχειακές επιχειρήσεις της Περιφέρειας Νοτίου Αιγαίου, οι οποίες προσελκύουν υψηλού επιπέδου τουρισμό, θα πρέπει να έχουν τη δυνατότητα να δημιουργούν και όχι να ακολουθούν τη ζήτηση, να δημιουργούν μόδα και όχι να ακολουθούν τη μόδα των άλλων, να βρίσκονται μπροστά στις εξελίξεις και όχι να είναι ουραγοί των εξελίξεων.

Ο τουρισμός υψηλού επιπέδου δεν αρκείται στην απλή ξενάγηση των μνημείων, απαιτεί πλέον υψηλότερης στάθμης υπηρεσίες, μέσα από προγράμματα πολιτισμού, στα οποία συμμετέχει και ο ίδιος ο επισκέπτης. Δεν αρκείται στην απλή παρακολούθηση πολιτιστικών δραστηριοτήτων, προτιμάει να συμμετέχει στη διοργάνωση.

Η σύμπραξη τουρισμού - πολιτισμού αποτελεί την προοπτική του μέλλοντος στις προσφερόμενες υπηρεσίες. Η συμμετοχή του επισκέπτη στα δρώμενα, παράγει έντονες εικόνες μνήμης, οι οποίες αναμεταδίδονται στην χώρα προέλευσης του επισκέπτη, δημιουργώντας εν δυνάμει νέους πελάτες».

ΤΟΥΡΙΣΜΟΣ

Εμφαση στον αθλητικό τουρισμό δίνει η Κύπρος



σελ. 30

ΤΙ ΣΥΜΒΑΙΝΕΙ ΑΛΛΟΥ

Πληροφορίες και ειδήσεις για το τι συμβαίνει στις άλλες τουριστικές περιοχές

σελ. 30

ΣΧΟΛΙΑ

Πρόσωπα και επιχειρήσεις

Πράγματα και καταστάσεις που συμβαίνουν πέριξ του τουρισμού και των επιχειρήσεων

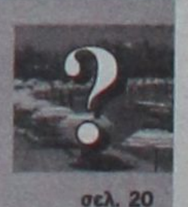

σελ. 20

ΠΡΟΣΩΠΑ ΚΑΙ ΕΠΙΧΕΙΡΗΣΕΙΣ

Κατά γενική ομολογία του εμπορικού κόσμου η περίοδος των εορτών δεν ανταποκρίθηκε στις προσδοκίες τους. Οι καταναλωτές περισσότερο από κάθε άλλη φορά ήταν αρκετά σφιχτοί στα ψώνια τους. Τα δώρα γενικότερα ήταν χαμηλότερης αγοραστικής αξίας. Ο κόσμος μετράει πλέον και το τελευταίο του ευρώ, τονίζει ο γνωστός έμπορος **κ. Σακκής.** Υφεση παρατηρήθηκε και στα ταξίδια των Ροδιτών στο εξωτερικό όπως μας ανέφεραν οι εκπρόσωποι των αεροπορικών εταιρειών τόσο της Ολυμπιακής αλλά και της Aegean. Άλλο ένα δείγμα της γενικότερης οικονομικής ύφεσης που αντιμετωπίζει η ροδιακή κοινωνία. Οι έμποροι περιμένουν τώρα το διήμερο του Αγίου Βαλεντίνου για να τους βοηθήσει λίγο στο πρόβλημα της ρευστότητας που αντιμετωπίζουν.

Καλύτερη βλέπουν την χρονιά που μας έρχεται αρκετοί ξενοδόχοι. Ηδη έχουν αρχίσει και παίρνουν τις πρώτες τους κρατήσεις από τις διάφορες αγορές που συνεργάζονται και βέβαια το πρώτο που κάνουν είναι να τις συγκρίνουν με τις αντίστοιχες της περασμένης σεζόν. Στις δύο μεγάλες αγορές Αγγλία και Γερμανία οι μπροσούρες έχουν κυκλοφορήσει για αρκετό καιρό και από τα δείγματα των κρατήσεων μπορούν να βγουν πρώτα συμπεράσματα.

Η Αγγλία δείχνει να είναι ελαφρά κάτω ενώ η Γερμανική αγορά, πιστεύεται ότι θα έχει ελαφρά αύξηση με τα πρώτα fax πολύ ενθαρρυντικά. Από την άλλη πλευρά, όπως ομολογούν οι περισσότεροι τουρ – οπερέιτορς ο χειμώνας ήταν πάρα πολύ δύσκολος και οι κρατήσιες τους ήταν σημαντικά μειωμένες. Αν και όπως έχει αποδειχθεί τα τελευταία χρόνια στον τουρισμό όλα είναι πλέον ρευστά και οι περισσότερες ενδείξεις μας οδηγούν στο συμπέρασμα ότι θα έχουμε καλύτερη σεζόν από πλευράς αφίξεων τουλάχιστον.

Την έκπληξή του εξέφρασε γνωστός επιχειρηματίας άσχετος με τον τουρισμό όταν έπεσε στα χέρια του η μπροσούρα των καλοκαιρινών διακοπών του τουρ-οπερέιτορ Thomson της Αγγλίας. Ως γνωστόν η Thomson είναι θυγατρική της TUI και είναι ο μεγαλύτερος τουρ – οπερέιτορ της Αγγλίας. Η έκπληξη ήταν από τον αριθμό των σελίδων – γύρω στις 750 – αλλά και από την πληθώρα των προορισμών και των προγραμμάτων. Δεν περίμενα, έλεγε, να υπήρχε τόσος ανταγωνισμός για τους ροδίτες ξενοδόχους. Οταν δε στην τελευταία σελίδα είδε ότι η Thomson εκτός από την μπροσούρα που κρατάει εκδίδει άλλες 17 "τα έπαιξε". Τα ίδια όμως ισχύουν και για τους άλλους τρεις μεγάλους της Αγγλικής αγοράς JMC, First Choice και Airtours. Πολλές μπροσούρες, πολλές σελίδες, πολλά ξενοδοχεία, πολλοί προορισμοί και κάθε χρόνο περισσότεροι.

Σε ριζική ανακαίνιση προχωρά ο όμιλος Αγγελόπουλου στο PARADISE – VILLAGE.

Ως γνωστόν όταν ανέλαβε το μάνατζμεντ του PARADISE ανακαίνισε το κεντρικό κτίριο. Το PARADISE VILLAGE χτίστηκε με χρηματοδότηση του τουρ –οπερέιτορ HETZEL της Γερμανίας που δεν υπάρχει πλέον, στο τέλος της δεκαετίας του '80. Τότε που ο μεγάλος ανταγωνισμός μεταξύ των τουρ – οπερέιτορ της Γερμανίας είχε δημιουργήσει πολλά προβλήματα στους μεσαίου μεγέθους τουρ – οπερέιτορς να βρουν κρεβάτια. Αν δεν κάνουμε λάθος η χρηματοδότηση ήταν ύψους 400 εκατομμυρίων δραχμών για ένα συμβόλαιο πολλών δωματίων, για αποκλειστική συνεργασία 5 χρόνων. Τα τελευταία χρόνια το ξενοδοχείο δούλεψε σαν club Ιταλών τουρ – οπερέιτορς. Η ανακαίνιση λέγεται ότι θα του ανεβάσει τα στάνταρ τουλάχιστον στα επίπεδα του κεντρικού PARADISE.

Τα προβλήματα του τουρισμού της Κω και προτάσεις για την αντιμετώπισή τους

Του
Γιώργου Καραναστάση

ΕΠΙΣΗΜΑΝΣΕΙΣ – ΣΥΜΠΕΡΑΣΜΑΤΑ

ΟΚΤΩΒΡΙΟΣ 2004:

Απολογισμός της τουριστικής περιόδου

Καταγράφεται σαν την χειρότερη χρονιά στην Ιστορία του Ελληνικού τουρισμού και της ΚΩ.

Μελέτη της ICAP για τον τουρισμό της ΚΩ

Με επιστημονικό και τεκμηριωμένο τρόπο επιβεβαιώνεται η παθογένεια του Κωακού τουρισμού, όσον αφορά το δικό του μερίδιο ευθύνης - επειδή υπάρχουν και οι εξωγενείς παράγοντες που δυστυχώς δύσκολα μπορούμε να επηρεάσουμε - όπως αυτή προβάλλεται μέσα από μία ανάπτυξη άναρχη, χωρίς σχεδιασμό, χωρίς προγραμματισμό, χωρίς συγκεκριμένους χρονικά, ποσοτικά, ποιοτικά στόχους, με αποτέλεσμα τον κορεσμό, τις ελλιπείς και υποβαθμισμένες υποδομές, υπηρεσίες, ποιότητα.

Είναι μία μελέτη η οποία λέει με επιστημονικό τρόπο και έκφραση όλα όσα καιρό έχουν διαπιστωθεί και καταγραφεί, χωρίς όμως ουσιαστικές παρεμβάσεις που θα μπορούσαν να είχαν περισώσει αρκετά πράγματα.

Α. ΒΑΣΙΚΕΣ ΕΠΙΣΗΜΑΝΣΕΙΣ ΤΗΣ ΕΡΕΥΝΑΣ

1. ΤΟ ΤΟΥΡΙΣΤΙΚΟ ΠΡΟΙΟΝ ΚΩ

Αξιολογώντας το μίγμα του τουριστικού προϊόντος της Κω - Νισύρου μέσα από μία λεπτομερή ανάλυση, το χαρακτηρίζει **ΠΟΛΥ ΠΛΟΥΣΙΟ** και μάλιστα να ταυτίζεται με την στρατηγική αναβάθμισης σύμφωνα με έρευνα του **Ε.Ο.Τ.** το 1998 και που την διαφοροποιεί από άλλες χώρες προσανατολισμένες στον μαζικό τουρισμό.

Συνοψίζεται σε (6) έξι λέξεις.

ΜΙΑ ΜΟΝΑΔΙΚΗ ΑΡΜΟΝΙΑ ΗΛΙΟΥ, ΘΑΛΑΣΣΑΣ, ΠΟΛΙΤΙΣΜΟΥ

Όπου αν και το κυρίαρχο τουριστικό προϊόν είναι ήλιος και θάλασσα η ΚΩΣ προσφέρει πολύ περισσότερα σε:

α) ιστορικό πολιτισμό που ανάγεται σε παγκόσμια αποδεκτούς θεσμούς και αντικείμενα , όπως η Ιατρική και η Θεραπευτική

β) σε μνημεία με πρώτο και κυρίαρχο το Ασκληπιείο και το Πλάτανο το αρχαιότερο δένδρο της Ευρώπης.

(Μια μοναδική κληρονομιά που έρχεται μέσα από αιώνες και δεν μπορέσαμε να την εκμεταλλευτούμε έπ' ωφελεία μας.)

γ) ζωντανό πολιτισμό (φιλοξενία, τρόπος ζωής, παραδοσιακά χωριά)

δ) μνημεία της φύσης (το ηφαίστειο της Νισύρου).

2. ΑΔΥΝΑΜΙΕΣ ΚΑΙ ΕΛΛΕΙΨΕΙΣ ΤΟΥ ΤΟΥΡΙΣΤΙΚΟΥ ΠΡΟΪΟΝΤΟΣ

Συγχρόνως όμως η έρευνα επιβεβαιώνει και την αδιαφορία γι' αυτό το μοναδικό προϊόν που χαρακτηρίζεται από:

1. Ελλείψεις σε υποδομές και οργάνωση .
2. Ελλιπής καθαριότητα σε κοινόχρηστους χώρους, αρχαιολογικούς, παραλίες.
3. Περιβαλλοντολογικά προβλήματα.
4. Η φθορά πολλών παραδοσιακών στοιχείων και η μη ύπαρξη ενός αρχιτεκτονικού χαρακτήρα που να συνδέεται με την ομορφιά και τον χαρακτήρα κάθε περιοχής.

Ένα θέμα το οποίο χρειάζεται ιδιαίτερης αναφοράς είναι αυτό του **ΕΛΕΓΧΟΥ** ή της **ΑΣΤΥΝΟΜΕΥΣΗΣ**.

Είναι μια παράμετρος υποβαθμισμένη, απαξιωμένη, παραμελημένη, παρεξηγημένη, χωρίς αυτό να αποτελεί μομφή για τις αστυνομικές δυνάμεις του νησιού μας. Είναι κοινή ομολογία ότι κάνουν ότι μπορούν με την στελέχωση και τα μέσα που διαθέτουν.

Η ΚΩΣ είναι ένα ανοχύρωτο νησί, ευάλωτο σε κάθε είδους κακοποίηση.

Είναι δε εύλογο η ανησυχία και ο προβληματισμός της τοπικής κοινωνίας μπροστά σε όσα καθημερινά γίνονται μάρτυρες. Έξαρση των ναρκωτικών, εγκληματικότητα κάθε είδους, κλοπές ,δαναπηφόρα ατυχήματα, προκλήσεις , ενοχλήσεις ασχήμιες κάθε είδους με αποτέλεσμα να έχει διαταραχθεί σοβαρά η κοινωνική γαλήνη, με έξαρση την φοβία, την αντιπαλότητα κάθε είδους κλπ.

Μιλούμε για σχεδιασμό, προγραμματισμό της τουριστικής ανάπτυξης με στόχο την ευημερία των κατά τόπους κοινωνιών.

Ποιος είναι άραγε ο σχεδιασμός και ο προγραμματισμός του **ΚΡΑΤΟΥΣ** για την προστασία αυτών των κοινωνιών και μάλιστα σε περιοχές από τις οποίες προσδοκεί τα οικονομικά οφέλη;

Μάλλον δεν υπάρχει, και εμείς αναλωνόμεθα στο **τις πταίει**, αισιοδοξώντας με ευχολόγια και υποσχέσεις επί τέλους κάτι να γίνει.

Είναι υποχρέωση της **ΠΟΛΙΤΕΙΑΣ** και την ευθύνη φέρει το σχετικό υπουργείο και αυτό που απομένει είναι να δράσουν επί τέλους έγκαιρα και μεθοδικά λαμβάνοντας

ΜΕΤΡΑ ΠΡΟΣΤΑΣΙΑΣ ΚΑΙ ΠΕΡΙΦΡΟΥΡΗΣΗ ΤΩΝ ΤΟΥΡΙΣΤΙΚΩΝ ΠΡΟΟΡΙΣΜΩΝ ΠΟΥ ΠΑΡΟΥΣΙΑΖΟΥΝ ΔΡΑΜΑΤΙΚΗ ΠΛΗΘΥΣΜΙΑΚΗ ΑΥΞΗΣΗ ΤΗΝ ΤΟΥΡΙΣΤΙΚΗ ΣΑΙΖΟΝ.

Όταν διακυβεύονται η κοινωνική γαλήνη και η ευημερία ενός τόπου, ο έλεγχος, η προστασία και η περιφρούρηση του, αποτελούν ΕΠΕΝΔΥΣΗ και είναι **ΕΝΑ** ακόμα μέτρο που θα συμβάλλει στη σωστή ανάπτυξη του ίδιου τόπου.

3. ΔΕΙΚΤΕΣ ΚΟΡΕΣΜΟΥ ΤΗΣ ΚΩ

Μια λέξη που δεν χρειάζεται να μας προκαλεί φόβο, για να την αποφεύγουμε, ακόμα και να την λέμε. Αντιθέτως είναι μια λέξη σημειολογικά τόσο πλήρης, που από μόνη της αν την προσεγγίσουμε και την αντιμετωπίσουμε σωστά χωρίς φόβο και προκατάληψη, μπορεί να γίνει το σωστό εργαλείο με το οποίο πολλά πράγματα θα μπορούσαν να μπουν στη σωστή τους θέση.

ΠΡΩΤΗ ΔΙΑΣΤΑΣΗ ΤΟΥ ΠΡΟΒΛΗΜΑΤΟΣ

1ον. Η έλλειψη βασικών υποδομών π.χ. Χ. Υ. Τ. Α., Βιολογικοί καθαρισμοί, καθώς και υποβαθμισμένων π.χ. Οδικά δίκτυα, Νοσοκομείο, λιμάνια, ΔΕΗ, Αστυνόμευσης κλπ.

2ον. Περαιτέρω επιβάρυνση του αδόμητου περιβάλλοντος και των περιορισμένων πλουτοπαραγωγικών πόρων του νησιού, όπως υδάτινοι πόροι, οικοσυστήματα και άλλα.

3ον. Η άναρχη δόμηση, η χωρίς σχεδιασμό και προγραμματισμό αύξηση νέων κλινών σε ένα χώρο με συγκεκριμένα όρια έχουν εξαντλήσει πλέον τις δεδομένες αντοχές του χώρου με αναπόφευκτο αποτέλεσμα τη προβληματική λειτουργία του τουρισμού όσο αφορά την ορθολογική εκμετάλλευση του και συνέπειες που επηρεάζουν το κοινωνικό σύνολο, σε κοινωνικό, οικονομικό, επαγγελματικό, περιβαλλοντολογικό επίπεδο.

ΔΕΥΤΕΡΗ ΔΙΑΣΤΑΣΗ ΤΟΥ ΠΡΟΒΛΗΜΑΤΟΣ

Αφορά την επιχειρηματική εκμετάλλευση των ιδίων των ξενοδοχείων.

ΜΕ ΚΡΑΧ ΑΠΕΙΛΕΙΤΑΙ Η ΞΕΝΟΔΟΧΕΙΑ. 80 ΕΓΚΑΤΑΣΤΑΣΕΙΣ ΣΤΟ ΣΦΥΡΙ ΚΑΙ 1200 ΜΟΝΑΔΕΣ ΣΤΟ ΚΟΚΚΙΝΟ.

Υπερπροσφορά και ύφεση έχουν σαν συνέπεια:

1. Μείωση τιμών
2. Μείωση εσόδων
3. Μείωση κερδών (85%)

Και σε συνδυασμό με την αύξηση των λειτουργικών εξόδων και των υποχρεώσεων προς τρίτους , πράγματι οδηγούν σε **ΚΡΑΧ.**

Για τον λόγο αυτό κάθε αύξηση κλινών χωρίς κριτήρια και προϋποθέσεις θα υπονομεύει πλέον την υπάρχουσα **ΞΕΝΟΔΟΧΙΑ.**

Στη ΚΩ δεν έχουμε πλέον ανάπτυξη, αλλά απλά μια αύξηση κλινών, είτε με επεκτάσεις ή με νέες από τις ίδιες μεγάλες εταιρείες που δραστηριοποιούνται στο χώρο και που δυστυχώς αυτοϋπονομεύονται.

Το θέμα του κορεσμού όπως τίθεται προστατεύει και αυτές τις ίδιες.

ΣΤΡΑΤΗΓΙΚΗ ΙΔΙΟΤΗΤΑ ΚΑΙ ΠΡΟΤΕΡΑΙΟΤΗΤΑ.

Τα Δωδεκάνησα και ιδιαίτερα το βόρειο τμήμα προσφέρει ένα μοναδικό συνδυασμό νησιών και μπορεί να αναδειχθεί σε ένα ιδανικό προορισμό για **ISLAND HOPPING**, δηλαδή προορισμός για διανησιωτικές διακοπές, η επισκέψεις

Η Κως σαν κέντρο του ευρύτερου Θαλάσσιου - Νησιωτικού Τουριστικού Προορισμού Νήσων μπορεί να αναδειχθεί σε Στρατηγικό Κέντρο των νησιών της Βόρειας Δωδεκανήσου.

Οι ευρύτερες συνεργασίες με κοινούς προσδιορισμούς, ενδιαφέροντα και στόχους **είναι ΠΑΝΤΑ** επωκοδομητικές και επωφελείς για τους συνεργαζόμενους.

Η ΑΝΑΠΤΥΞΗ ΤΗΣ ΣΥΝΕΡΓΑΣΙΑΣ ΜΕΤΑΞΥ ΤΟΥΡΙΣΤΙΚΩΝ ΠΡΟΟΡΙΣΜΩΝ (ΔΗΜΩΝ, ΝΗΣΙΩΝ, ΠΕΡΙΦΕΡΕΙΩΝ) ΟΛΩΝ ΤΩΝ ΦΟΡΕΩΝ ΤΟΥ ΙΔΙΩΤΙΚΟΥ ΚΑΙ ΤΟΥ ΔΗΜΟΣΙΟΥ ΤΟΜΕΑ ΕΙΝΑΙ ΠΛΕΟΝ ΑΝΑΓΚΑΙΟΤΗΤΑ.

Είναι δεδομένη η σχέση και η αλληλεξάρτηση της Κω με όλα τα άλλα γειτονικά νησιά όσο αφορά τον τουρισμό και όχι μόνο. Αυτή η σχέση και η εξάρτηση είναι απαραίτητο να μετατραπεί σε συνεργασία.

Κρίνεται λοιπόν αναγκαίος ένας Διανησιωτικός Τουριστικός Φορέας των Νησιών του Βορείου Συγκροτήματος Δωδεκανήσου (Κως, Νίσυρος, Κάλυμνος, Αστυπάλαια, Λέρος, Πάτμος, Λειψοί), που θα αναλάβει την πρωτοβουλία να υλοποιήσει αυτή την συνεργασία η οποία δεν πρόκειται κανένα να ζημιώσει. Πρόκειται για ένα συγκρότημα νησιών με συγκριτικά πλεονεκτήματα έναντι πολλών άλλων και αυτό της ταχύτατης ενδοεπικοινωνίας τους. Διαθέτουν ή μπορούν να αναπτύξουν σχεδόν όλες τις μορφές τουρισμού :

1. Αναβαθμισμένος Μαζικός Τουρισμός (Κως)
2. Συνεδριακός (Κως)
3. Θαλάσσιος - Καταδυτικός (Κως, Κάλυμνος, Λέρος)
4. Πολιτισμικός (Κως, Πάτμος)
5. Οικολογικός, Περιηγητικός (Κάλυμνος, Λέρος, Νίσυρος, Αστυπάλαια)
6. Ιαματικός (Νίσυρος, Κως)
7. Θρησκευτικός (Πάτμος)
8. Αναρριχητικός (Κάλυμνος)
9. Διάφοροι

Όλες αυτές οι θεματικές μορφές τουρισμού πολλοί τόποι θα τους ζήλευαν και αρκετοί προσπαθούν να τους δημιουργήσουν , ενώ στα δικά μας νησιά υπάρχουν με όλα τους τα χαρακτηριστικά.

Γι' αυτό σε μια από κοινού προσπάθεια είναι απαραίτητο να βελτιώσουμε την εικόνα των νησιών μας, αναδεικνύοντας όλα τα χαρακτηριστικά εκείνα που κάνουν τα νησιά μας να διαφέρουν από άλλα.

Η νησιώτικη περιοχή της Βόρειας Δωδεκανήσου, σύμφωνα με τα γεωγραφικά δεδομένα την χωροταξική της διάρθρωση και την ομοιογένεια των αποθεμάτων της και των όρων ανάπτυξης, αποτελεί ένα σύμπλεγμα με σημαντικά τουριστικά, αρχαιολογικά, πολιτιστικά, περιβαλλοντικά, αποθέματα.

Τα ειδικά δε προβλήματα που παρουσιάζουν όπως προβλήματα μεταφορών, επικοινωνίας, τουριστική και κοινωνικής πολιτικής, κ.α. απαιτούν ενιαία αντιμετώπιση.

Βασική προϋπόθεση για το απεγκλωβισμό της νησιώτικης μας περιοχής από τα χρονίζοντα προβλήματα είναι η διαμόρφωση μια Ενιαίας Πολιτικής Ανάπτυξης και εφαρμογή ενός συγκεκριμένου προγράμματος Πολυτομεακής Ανάπτυξης που να μπορέσει να αντιμετωπίσει συνολικά τα προβλήματα και τις ιδιαιτερότητες τους.

Το ζητούμενο έπειτα από όλα αυτά είναι η επιλογή δράσεων ανάπτυξης μέσα από ενέργειες, μέτρα και έργα με στόχο ένα **ΔΙΑΝΗΣΙΩΤΙΚΟ ΠΑΚΕΤΟ ΥΠΗΡΕΣΙΩΝ ΤΟΥΡΙΣΜΟΥ** που να περιλαμβάνει σε διάρκεια και απόδοση :

- **Μαζικό τουρισμό**
- **Ειδικό τουρισμό.**
- **Θαλάσσιο, περιηγητικό, θρησκευτικό, πολιτιστικό, συνεδριακό κ.λ.π τουρισμό.**

Διότι ο **ΝΕΟΣ ΤΟΥΡΙΣΜΟΣ** δεν είναι πλέον απλός .

Έχει γίνει πολυσύνθετος και αυτήν την ιδιότητα που εμείς έχουμε πρέπει να την αναδεικνύουμε και να την προβάλουμε.

Με τον τρόπο αυτό θα προσδιοριαθεί ένας νέος **ΠΟΛΥΝΗΣΙΑΚΟΣ ΟΛΟΚΛΗΡΩΜΕΝΟΣ ΤΟΥΡΙΣΤΙΚΟΣ ΠΡΟΟΡΙΣΜΟΣ** με ιστορικό, θρησκευτικό, ιατρικό, φυσιολατρικό, θαλάσσιο, κλπ χαρακτήρα, ο οποίος θα προβάλει την δυνατότητα πολλαπλών συνδυασμών μέσα από κοινά προγράμματα διαφήμισης και προβολής σε όλες τις τουριστικές αγορές (Ιόνια Νησιά, Κυκλάδες).

ΑΝΑΠΤΥΞΗ
(Η μαγική λέξη)

Ο ΤΟΥΡΙΣΜΟΣ μπορεί να είναι δώρο σε πολλές περιοχές αλλά **η ΑΝΑΠΤΥΞΗ** πρέπει να είναι κατευθυνόμενη και ελεγχομένη. Χωρίς σχεδιασμό και έλεγχο, τα οφέλη από τον τουρισμό θα διοχετευθούν σε σχετικά λίγους, αφήνοντας τους περισσότερους από τους κατοίκους αποκλεισμένους και δυσαρεστημένους.

Είναι ένας βασικός παράγοντας τον οποίον θα πρέπει να λαμβάνουν υπ' όψιν όλοι όσοι έχουν την πολιτική ευθύνη σχεδιασμού της ανάπτυξης, μέσα στο πλαίσιο της **ΠΑΓΚΟΣΜΙΟΠΟΙΗΣΗΣ** (Υπουργείο, Περιφέρεια, Νομαρχία, Επαρχείο, ΟΤΑ).

Διότι αν η παγκοσμιοποίηση σημαίνει ελευθερία κίνησης στο χώρο, για άλλους αποτελεί μια διαδικασία περιχαράκωσης σε τοπικές παραμέτρους και μια τέτοια εξέλιξη αποτελεί σημάδι κοινωνικής στέρησης και υποβάθμισης

ΜΙΚΡΕΣ αγγελίες

ΘΑ ΜΑΣ ΒΡΕΙΤΕ
στα κεντρικά μας
γραφεία επί της
Μαρ. Μαλλιαράκη 11
(τελευταία πάροδος
Καναδά).

Τα τηλέφωνα μας είναι:
(22410) 22210,
(22410) 75230

ενοικιασεις ακινητων & επιχειρησεων

ΕΝΟΙΚΙΑΖΟΝΤΑΙ στην Βενετοκλέων 71 περιοχή Εθνικού σταδίου και έναντι πιτσαρίας "Γόνδολα" σε υπερυψωμένο ισόγειο **διαμέρισμα** επιπλωμένο 55 τ.μ. και 1 **στούντιο** επιπλωμένο 35 τ.μ. βεράντες και ανεξάρτητα. Πληρ. τηλ. 6947429235, 2241033349ΜΖΤ140103

ΕΝΟΙΚΙΑΖΕΤΑΙ ανεξάρτητο **διαμέρισμα** χωρίς κοινόχρηστα με δύο υπνοδωμάτια, σαλοτραπεζαρία, καινουργιο μπάνιο, με θέρμανση, επιπλωμένο, ανακαινισμένο επί της οδού Αγ. Αναργύρων Ρόδου. Πληρ. τηλ. 2241068014, 6942800792 ΜΖΤ140104

ΚΡΕΜΑΣΤΗ. ΕΝΟΙΚΙΑΖΟΝΤΑΙ καινούργια **διαμερίσματα** χωρίς κοινόχρηστα, διαθέτουν κήπο και πάρκιν το ένα έχει δύο υπνοδωμάτια, κουζίνα-καθιστικό, μπάνιο, βεράντες με δικιά τζάμια και ρολά, μεγάλες ντουλάπες, το άλλο 1 υπνοδωμάτιο, κουζίνα-καθιστικό, μπάνιο, βεράντα με θέα επιπλωμένο κοντά στη θάλασσα και τα σχολεία. Πληρ. τηλ. 6946671053, 2241094822 ΜΖΤ130118

ΕΝΟΙΚΙΑΖΕΤΑΙ: α) ισόγειο **διαμέρισμα** μονόροφης μονοκατοικίας με ανεξάρτητη είσοδο, κήπο, ατομική θέρμανση, ηλιακό θερμοσίφωνα, δυο υπνοδωματίων, δυο μπάνια, μεγάλη σαλοτραπεζαρία με τζάκι και μεγάλη κουζίνα ευρίσκεται στην οδό Διογένη αρ. 10 μεταξύ Ιξιάς και Ιαλυσού, στάση Ανοιξη, β) επίσης **ενοικιάζεται** επιπλωμένο δυάρι στο Νιοχώρι κοντά στο Καζίνο κατάλληλο για φοιτητές ή εργένηδες. Πληρ. τηλ. 2241090441 ΜΖΤ140106

ΕΝΟΙΚΙΑΖΟΝΤΑΙ ΕΠΙ ΤΗΣ ΚΟΔΡΙΓΚΤΩΝΟΣ ΠΕΡΙΟΧΗ ΣΤΑΔΙΟΥ ΔΙΑΓΟΡΑ ΕΠΙΠΛΩΜΕΝΑ ΔΙΑΜΕΡΙΣΜΑΤΑ ΓΙΑ ΜΙΚΡΟ Ή ΜΕΓΑΛΥΤΕΡΟ ΔΙΑΣΤΗΜΑ. ΠΛΗΡ. ΤΗΛ. 2241031756 ΜΑΤ025

ΕΝΟΙΚΙΑΖΟΝΤΑΙ: α) καινούργιο **διαμέρισμα** 130 τ.μ. διαμπερές στ' Ασγούρου, **β) διαμέρισμα** στην Παλιά Πόλη επιπλωμένο 1ου ορόφου σε ανεξάρτητη μονοκατοικία. Πληρ. τηλ. 6973241193, 2241074703 ΜΖΤ140101

ΕΝΟΙΚΙΑΖΕΤΑΙ διαμέρισμα 3άρι επί της Νικηταρά 19. Πληρ. τηλ. 2241042160, 6978887996 ΜΖΤ130103

ΕΝΟΙΚΙΑΖΕΤΑΙ διαμέρισμα τριών υπνοδωματίων, συνολικής επιφάνειας 100 τ.μ. στον α' όροφο διώροφου οικοδομής στην οδό Μαραθώνος 40 στο Καρακόνερο. Πληρ. τηλ. 2241032465 ΜΧΡ13266

ΕΝΟΙΚΙΑΖΟΝΤΑΙ στο Φαληράκι με το μήνα ή με την ημέρα **δωματια** δίχωρα και μονόχωρα, σύγχρονα, ευρύχωρα σε προνομιούχο θέση με εξαιρετική πανοραμική θέα. Διαθέτουν πλήρη εξοπλισμό κουζίνας, ευρύχωρο μπάνιο και επί πλέον airconditιon, τηλεόραση, τηλέφωνο, ζεστό νερό σε μόνιμη βάση, άνετο πάρκιν, φιλικό περιβάλλον. Πληρ. τηλ. 2241085713ΜΖΤ140105

ΕΝΟΙΚΙΑΖΕΤΑΙ διαμέρισμα με 2 υπν/τια, κουζίνα, σαλόνι, WC, 80 τ.μ., στο Ροδίνι (Μλήτου 6) στον α' όροφο υπερυψωμένο με απεριόριστη θέα στο πάρκο του Ροδινιού. Ενοίκιο 350 ευρώ. Πληρ. τηλ. 6944512867 ΜΖΤ130101

ΕΝΟΙΚΙΑΖΕΤΑΙ διαμέρισμα επί της παρ. Χειμάρρας (δίπλα στο Χαραλάμπειο, δίπλα στο Πανεπιστήμιο Αιγαίου), ισόγειο, 75 τ.μ., 2 υπν/τίων, σαλόνι, κουζίνα, μπάνιο. Τιμή ενοικίου 350 ευρώ. Πληρ. τηλ. 6972351419, 2241090461 ΜΖΤ130102

ΕΝΟΙΚΙΑΖΕΤΑΙ δίχωρο επιπλωμένο **διαμέρισμα** 65 τ.μ. επί της Γ. Σεφέρη 100. Το διαμέρισμα έχει θέρμανση airconditιon και είναι κατάλληλο για στρατιωτικούς, εκπαιδευτικούς και ολιγομελείς οικογένειες. Πληρ. τηλ. 6973582646 ΜΖΤ130115

ΕΝΟΙΚΙΑΖΕΤΑΙ ισόγειο νεόκτιστο **διαμέρισμα** στο Ροδίνι (Βιέννης 7) αποτελούμενο από 2 υπνοδωμάτια, κουζίνα, σαλόνι, μπάνιο με ηλιακό θερμοσίφωνα, χωρίς κοινόχρηστα. Ενοίκιο 500 ευρώ. Πληρ. τηλ. 6948003310, 6946552222 ΜΖΤ130104

ΕΝΟΙΚΙΑΖΕΤΑΙ διαμέρισμα 60 τ.μ., ένα υπνοδωμάτιο. Νέα οικοδομή περιοχή BAZAAR Δασκάλους. Τιμή 330 ευρώ. Πληρ. τηλ. 2241027984, 6946964727 ΜΧΡ13262

ΕΝΟΙΚΙΑΖΕΤΑΙ τριάρι διαμέρισμα (δύο υπνοδωματίων) στην Θεμιστοκλέους Σοφούλη 125Β. Πληρ. τηλ. 2241052377 ΜΧΡ13258

ΕΝΟΙΚΙΑΖΕΤΑΙ διαμέρισμα ισόγειο 105 τ.μ. με 2 υπνοδωμάτια, 1 μπάνιο, σαλόνι, κουζίνα και βεράντα μπρος και πίσω, περιοχή Ανάληψη. Πληρ. τηλ. 2241035617 ΜΖΤ120110

ΕΝΟΙΚΙΑΖΕΤΑΙ επαγγελματικός χώρος 130 τ.μ. α' ορόφου επί της Εθνικής Αντίστασης (επάνω από το Speedex) κατάλληλος για ιατρεία ή επαγγελματική στέγη. Πληρ. τηλ. 6944392713 ΜΖΤ120114

ΕΝΟΙΚΙΑΖΕΤΑΙ στην Ιαλυσό σε κεντρικό σημείο **διαμέρισμα** 2 υπνοδωματίων επιπλωμένο και πλήρως εξοπλισμένο (ψυγείο, πλυντήριο, έπιπλα, κρεβάτια, τραπεζαρία, air condition, και άλλα πολλά). Πληρ. τηλ. 2241096531 ΜΖΤ120115

ΕΝΟΙΚΙΑΖΕΤΑΙ τουριστική **επιχείρηση** στο Φαληράκι 55 τ.μ. σε κεντρικό δρόμο κοντά σε ξενοδοχεία έτοιμη για λειτουργία με πλήρη εξοπλισμό. Πληρ. τηλ. 2241068983, 6932242313 ΜΖΤ120119

ΕΝΟΙΚΙΑΖΕΤΑΙ κατάστημα 70 τ.μ. επί της λεωφόρου Ρόδου-Καλλιθέας στο 6ο χλμ. με δική του μεγάλη αυλή. Ιδανικό για εμπορική χρήση ή γραφείο. Ενοίκιο 450 ευρώ. Επίσης 500 τ.μ. **αποθήκη** στην ίδια περιοχή κατάλληλη για οικοδομικά υλικά ή γκαράζ. Πληρ. τηλ. 2241022943 ΜΧΠ851.2

ΕΝΟΙΚΙΑΖΕΤΑΙ επιπλωμένη γκαρσονιέρα ή όχι στην Ανάληψη Ν. Καραγιάννη 18 παράλληλη της Αθηνών (πίσω από τα μουσικά όργανα του Παυλάκη) με τον μήνα. Τιμή ενοικίου 190 ευρώ κατάλληλη για 1, 2 ή 3 άτομα. Πληρ. τηλ. 2241067663 ΜΖΤ120112

ΕΝΟΙΚΙΑΖΕΤΑΙ διαμπερές διαμέρισμα 2 υπνοδωματίων, σαλόνι-κουζίνα-μπάνιο επί της Θ. Σοφούλη 125Β (δίπλα στο βιβλ/λειο ΔΕΝΤΡΟ). Πληρ. τηλ. 2241025139 ΜΖΤ120109

ΕΝΟΙΚΙΑΖΟΝΤΑΙ: χώρος 125 τ.μ. 2ου ορόφου σε πλατεία επί της Μεγ. Κωνσταντίνου πανταχόθεν ελεύθερο για επαγγελματική χρήση (γραφεία, Ινστ. Αισθητ. κ.λπ.), **διαμέρισμα** 120 τ.μ. 2ου ορόφου επί της Μεγ. Κων/νου αρίστης κατασκευής, **διαμέρισμα** 65 τ.μ. σε μονοκατοικία περιοχή Μητρόπολης, πλήρως ανακαινισμένο για φοιτητές, καθηγητές, στρατιωτικούς. Πληρ. τηλ. 6945107725 ΜΖΤ120104

ΕΝΟΙΚΙΑΖΟΝΤΑΙ επιπλωμένα studio για όλο το χρόνο με πολυκουζινάκι, ηλιακό, τηλεόραση και air condition, στο Φαληράκι Ρόδου σε πολύ ήσυχη περιοχή με κήπο και χώρο στάθμευσης (πίσω από την εκκλησία του Αγίου Νεκταρίου). Πληρ. τηλ. 6944548683 από 09.00-13.00 και 18.00-21.00. Τιμή ενοικίου (χωρίς ηλεκτρικό και νερό) 180 ευρώ τον μήνα ΜΖΤ120102

ΕΝΟΙΚΙΑΖΕΤΑΙ στην Ιξιά-Τρεις μέσα σε μεγάλο κήπο και ήσυχο περιβάλλον λουξ κατασκευής **γκαρσονιέρα** στον 1ο όροφο πλήρως επιπλωμένη με τηλέφωνο, θέρμανση, ηλιακό και ηλεκτρικό θερμοσίφωνα, αεροθερμο μπάνιο, ανεμιστήρας οροφής, βεράντα και πάρκιν. Λογική τιμή. Πληρ. τηλ. 2241092714 ΜΖΤ110135

ΕΝΟΙΚΙΑΖΕΤΑΙ ισόγειο κατάστημα 150 τ.μ. επί της οδού Χαραλάμπου Μόσχου 8 (παράλληλη της Καναδά κοντά στο ταχυδρομείο). Πληρ. τηλ. 2241065861, 6946540841 ΜΖΤ110114

ΕΝΟΙΚΙΑΖΕΤΑΙ καινούργιο διαμέρισμα ισόγειο με αυλή και κήπο, ιδιωτικό, σαλόνι, κουζίνα υπνοδωμάτιο, λουτρό και κεντρική θέρμανση, ανεξάρτητη, οδός Μητροπόλεως 66, Πληρ. τηλ. 2241036763, 6945747651 ΜΖΤ110119

Profit & Solution
ΚΤΗΜΑΤΙΚΕΣ ΥΠΗΡΕΣΙΕΣ
Αντ. Δαμασκηνού 119 85100 Ρόδος
22410 28100

ΔΙΑΜΕΡΙΣΜΑΤΑ
ΙΞΙΑ 115ΤΜ 3 Υ/Δ 120.000
ΚΕΝΤΡΟ ΡΟΔΟΥ 63ΤΜ (ιδανικό και για γραφεία) 85.000
ΡΟΔΙΝΙ 87 ΤΜ 3Υ/Δ 165.000
ΡΟΔΟΣ 96ΤΜ 2Υ/Δ 127.000
ΡΟΔΙΝΙ 120 ΤΜ 3Υ/Δ 205.000
ΑΝΑΛΗΨΗ 95ΤΜ0 2Υ/Δ 155.000
ΑΝΑΛΗΨΗ 100ΤΜ 3Υ/Δ LUX ΚΑΤΑΣΚΕΥΗΣ 190.000

ΜΕΖΟΝΕΤΕΣ
ΚΟΣΚΙΝΟΥ 140ΤΜ 3Υ/Δ σε οικόπεδο 500τμ με θέα τη θάλασσα 258.000
ΠΑΣΤΙΔΑ 136τμ με χώρο στάθμευσης σε μπετα 87000
ΠΑΣΤΙΔΑ 140τμ σε οικόπεδο 250 σε μπετα 100.000
ΜΑΡΙΤΣΑ παραδοσιακή κατοικία σε άριστη κατάσταση τζάκι με αυλή 85.000
ΓΕΝΑΔΙ 70ΤΜ , 250 μέτρα από την θάλασσα 145.000
ΙΞΙΑ 210 ΤΜ σε μαρμαροσοβά 165.000
ΙΞΙΑ Διώροφο με υπόγειο 210 ΤΜ 250.000

ΟΙΚΟΠΕΔΑ
ΛΕΩ.ΡΟΔΟΥ-ΛΙΝΔΟΥ 1000 ΤΜ με άδεια. οικοδ. 100τμ πανοραμική θέα 85.000
ΛΑΔΙΚΟ 5.000τμ πανοραμική θέα 500μ από την θάλασσα 280.000
ΦΑΝΕΣ 900 πάνω στον δρόμο με άδεια οικοδομής 76 τμ 40.000
ΙΑΛΥΣΣΟ (περιοχή τρεις) 4000τμ οικοδομήσιμο 140.000
ΓΕΝΑΔΙ 1120 ΤΜ με άδεια οικοδομής για δυο σπίτια των 100τμ 42.000
ΓΕΝΑΔΙ 2340ΤΜ με άδεια οικοδομής για δυο σπίτια 58.000
ΣΥΝ/ΜΟΣ ΤΡΑΠΕΖΙΚΩΝ 340ΤΜ, 300 μετρα από την θάλασσα
συντελεστής δόμησης 0.8 150.000
ΚΑΛΑΜΩΝΑΣ 4,350 ΤΜ Οικοδομήσιμο 37.000
ΠΑΣΤΙΔΑ 400 Τ.Μ. Άδεια Οικ. 200 τ.μ. 72.000

ΚΑΤΑΣΤΗΜΑ
ΕΠΙ ΤΗΣ ΟΔΟΥ ΚΑΝΑΔΑ 93 τμ 265.000 ΕΥΡΩ.

ΕΝΟΙΚΙΑΣΕΙΣ
ΙΑΛΥΣΟ διαμέρισμα σε άριστη κατάσταση με 3/υδ 420
ΑΓ. ΝΙΚΟΛΑΟΣ διαμέρισμα με αποθήκη με 3 υ/δ σε διώροφη κατοικία 450

Πώληση Τεχνικής Επιχείρησης με franchise
AE963

ΕΝΟΙΚΙΑΖΕΤΑΙ
lux διαμερισματάκι 50 τμ. φουλ εξοπλισμένο με θέρμανση και μπανιέρα σε ήσυχη περιοχή (Ασγούρου) με πάρκιν και ωραία θέα, σε λογική τιμή.
Πληρ. τηλ. 6947606922 ΜΖΤ110103

ΚΡΑΝΙΔΗΣ Real Estate
Ι.Καζούλη & Αμερικής 50
Τηλ.2241027082
Fax. 2241027001

ΠΩΛΕΙΤΑΙ ΕΠΙΧΕΙΡΗΣΗ



Πωλείται στην πόλη της Ρόδου γνωστή επιχείρηση,franchise λευκών ειδών. Ισόγειο 80τμ, υπόγειο 60τμ & πατάρι45τμ.
Τιμή : 120.000 €
Κ-875
ΜΧΠ092

www.kranidis-estate.gr

ΕΝΟΙΚΙΑΖΕΤΑΙ
κεντρικό κατάστημα
στην Παλιά Πόλη 40 τ.μ. με πατάρι, WC, 12 μέτρα πρόσοψη με δύο πόρτες ρολά. Για οποιαδήποτε χρήση, τώρα λειτουργεί ως fast food.
Πληρ. τηλ. 6976059628 ΜΑΤ80

ΠΩΛΟΥΝΤΑΙ
μονοκατοικίες
στα Κοσκινού συνολικής επιφάνειας 186 τ.μ. με οικόπεδο στα μπετά.
Πωλητής-Κατασκευαστής Καρεκλάς Κων/νος
Πληρ. τηλ. 2241038970, 6947070463 ΜΖΤ040116(Γ)

ΕΝΟΙΚΙΑΖΕΤΑΙ
super market
στην παραλία Ιαλυσού, επί της οδού Φερενίκης, εμβαδού 300 τ.μ. Τουριστική αγορά περίπου 3.000 κλινών.
Πληρ. τηλ. 6975908004
Δεχόμαστε μόνο σοβαρές προτάσεις ΑΤ069(2)(Γ)

ΜΗΝΙΑΙΑ ΕΝΟΙΚΙΑΣΗ ΔΩΜΑΤΙΩΝ ΣΕ ΞΕΝΟΔΟΧΕΙΟ
Το ξενοδοχείο ΕΛΕΝΑ
που βρίσκεται στο κέντρο της πόλεως Ρόδου, σε μικρή απόσταση από το λιμάνι και το Πανεπιστήμιο επί της οδού Γρίβα 78,
ΕΝΟΙΚΙΑΖΕΙ ΔΩΜΑΤΙΑ
ιδανικά για φοιτητές, στρατιωτικούς κ.λπ
Το ξενοδοχείο διαθέτει:
σαλόνι, café bar, αίθουσα τηλεόρασης και πισίνα
Το δωμάτιο διαθέτει:
α) ατομικό μπάνιο
β) τηλέφωνο
γ) ραδιόφωνο
δ) τηλεόραση
ε) ψυγείο
στ) θέρμανση
ζ) ζεστό νερό
η) εβδομαδιαίος καθαρισμός δωματίου και
θ) διάθεση ιματισμού (σεντόνια, κουβέρτες)
Τιμή από 200 ευρώ ανά μήνα
Πληρ. τηλ. 2241024755, 2241093019, κιν. 6942456013
ΜΑΠ016

ΚΡΑΝΙΔΗΣ Real Estate



ΕΝΟΙΚΙΑΣΕΙΣ ΕΠΑΓΓΕΛΜΑΤΙΚΩΝ ΧΩΡΩΝ
1. Κατάστημα 52τμ με υπόγειο & πατάρι έναντι Καζίνο. 800 € , χωρίς αέρα (Κ-108)
2. Γραφείο 120τμ 1ου ορόφου στο κέντρο της Ρόδου
3. Γραφεία 20-60τμ στο κέντρο της Ρόδου (Κ-249)
4. Γραφείο 90τμ στο Νιοχώρι, 1ου ορόφου 500 € (Κ-269)
5. Κατάστημα 50τμ στο Ροδίνι, χωρίς αέρα
6. Κατάστημα στην Παλιά Πόλη 73τμ (Κ-580)
7. Κατάστημα στην Παλιά Πόλη 35τμ (Κ-569)
8. Κατάστημα στην Παλιά Πόλη 40τμ (Κ-710)

Καζούλη & Αμερικής 50, Ρόδος
Τηλ. : 22410 27082
22410 26476
Fax : 22410 27101
ΜΧΠ092

Για περισσότερες πληροφορίες & ακίνητα επικοινωνήστε με το γραφείο μας ή επισκεφτείτε την ιστοσελίδα μας
www.kranidis-estate.gr

RHODES-GREECE
CAIRO PALACE

ΕΝΟΙΚΙΑΖΟΝΤΑΙ
- **ΚΑΤΑΣΤΗΜΑ ή ΓΡΑΦΕΙΟ** 90 τ.μ. στον όροφο των καταστημάτων του εμπορικού κέντρου
- **ΚΑΤΑΣΤΗΜΑ ή ΓΡΑΦΕΙΟ** 43 τ.μ. στον όροφο των καταστημάτων του εμπορικού κέντρου
- **ΚΑΤΑΣΤΗΜΑ ή ΓΡΑΦΕΙΟ** 30 τ.μ. στον όροφο των καταστημάτων του εμπορικού κέντρου
- **ΓΡΑΦΕΙΟ** 135 τ.μ. στον γ' όροφο επί του αίθριου της Εθ. 12νησίων
- **ΓΡΑΦΕΙΟ** 90 τ.μ. στον γ' όροφο επί του αίθριου της Εθ. 12νησίων.

Πληροφορίες: Κα ΦΡΑΝΣΙΣ ΝΙΟΤΗ
τηλ. 2241027600,
κιν. 6944618757, 6973572262, φαξ 2241023462
email: fniotis@otenet.gr
ΜΧΠΞΕΝ102

Ενοικιάζεται νεοκλασσικό κτίριο στο κέντρο, ιδανικό για παιδικό σταθμό



Τηλ 22410-26281 ΧΠ659 ΣΑΒΒΑΙΔΗΣ & Συνεργατες
Γρ. Λαμπράκη 14 & Αμερικής,Ρόδος Μεσιτες & Συμβουλοι Ακινητων

ενοικιασεις

συνέχεια από την προηγούμενη

ΕΝΟΙΚΙΑΖΕΤΑΙ διαμέρισμα επί της Αννης Μαρίας, 3 υπνοδωματίων, μεγάλο σαλόνι, βεράντες ολόγυρα με ηλιακό και νυκτερινό ρεύμα. Πληρ: τηλ. 2241094811, 6977514231 από 10-2 και 6-10 μ.μ. ΜΖΤ110137

ΕΝΟΙΚΙΑΖΕΤΑΙ καινούργιο **διαμέρισμα** πολυτελούς κατασκευής 125 τ.μ. ισόγειο με 2 υπνοδωμάτια, 2 μπάνια, σαλόνι μεγάλη κουζίνα, με αυτόνομη θέρμανση και ηλιακό θερμοσίφωνα, στο Ροδίνι, Μόχας 4. Πληρ. τηλ. 6936683299, 6932343118 ΜΖΤ110129

ΕΝΟΙΚΙΑΖΟΝΤΑΙ γκαρσονιέρες επιπλωμένες δίχωρες, καινούργιες στην Ανάληψη, Καρδίτσας 16. Πληρ. τηλ. 2241064040, 6948779949 ΜΖΤ110132

ΕΝΟΙΚΙΑΖΕΤΑΙ χώρος εμβαδού 90 τ.μ. κατάλληλος για επαγγελματική χρήση ή κατοίκιση στο β' όροφο επί της οδού Καρπαθίου 14 (Μαντράκι), κατάλληλος για γραφείο ή άλλη χρήση. Πληρ. τηλ. 2241067851 ΜΑΤ071

ΕΝΟΙΚΙΑΖΕΤΑΙ διαμέρισμα 2ου ορόφου 95 τ.μ. επί της οδού Π. Μελά και Ναυαρίνου 27 για χρήση ιατρείου, γραφείου κ.λπ. Πληρ. τηλ. 2244051468 ΜΖΤ110124

ΕΝΟΙΚΙΑΖΕΤΑΙ διαμέρισμα 3άρι στην Ανάληψη με απεριόριστη θέα, Ιωαννίνων 13. Πληρ. τηλ. 2241063495 ΜΖΤ110131

ΕΝΟΙΚΙΑΖΕΤΑΙ διαμέρισμα 3 υπνοδωματίων σαλοτραπεζαρία, κουζίνα, 2 τουαλέτες, κεντρική θέρμανση, επί της Ηρ. Κρήτης 7 (7 Βαγιές). Πληρ. τηλ. 2241020183 1-4 μ.μ., 6942468643 ΜΖΤ110116

ΕΝΟΙΚΙΑΖΟΝΤΑΙ: 1) Μονοκατοικία στην Π. Πόλη, Ομήρου 86 και **2) κατάστημα** επί της Ομήρου 87 για μίνι μάρκετ ή άλλη χρήση (χωρίς αέρα). Πληρ. τηλ. 2241037813 ΜΖΤ110123

ΕΝΟΙΚΙΑΖΕΤΑΙ διαμέρισμα 3 υπνοδωματίων και λοιπούς χώρους, στον δεύτερο όροφο, διώροφης ανεξάρτητης οικοδομής, κοντά το πάρκο Ροδινίου. Ενοίκιο 350 ευρώ. Πληρ. τηλ. 2241026685 ΜΖΤ110115

ΕΝΟΙΚΙΑΖΟΝΤΑΙ δυάρι στην Σουλίου 8 πάροδος Παύλου Μελά και **μπανγκαλόσους** στην Ιαλυσό οδός Ανοιξης. Πληρ. τηλ. 6948002185 ΜΧΡ13248

ΕΝΟΙΚΙΑΖΕΤΑΙ γκαρσονιέρα μονόχωρη, ανακαινισμένη ισόγεια πλήρως εξοπλισμένη, τιμή 175 ευρώ στην περιοχή Ροδίνι, Κυρά της Ρω. Πληρ. τηλ. 6977275783, 2241066680 ΜΖΤ110117

ΕΝΟΙΚΙΑΖΕΤΑΙ μόνο για επαγγελματική χρήση στην ΠΑΛΙΑ ΠΟΛΗ μικρή διώροφη **οικοδομή** με αυλή (35+35 τ.μ.). Πληρ. τηλ. 2241026775, 6946965205 ΜΖΤ110107

ΕΝΟΙΚΙΑΖΕΤΑΙ πολυτελές νεόκτιστο **διαμέρισμα** 95 τ.μ. β' ορόφου, διαμπερές περιφερειακές βεράντες, αυτόνομη θέρμανση, ηλιακός και Εύληνη οροφή, περιοχή Αραπάκι Παρθενώπης 18. Πληρ. κ. Θόδωρο, τηλ. 6944209883 ΜΖΤ110112

ΕΝΟΙΚΙΑΖΕΤΑΙ κατοικία ανεξάρτητη δύο δωματίων, επιπλωμένη, στην οδό Δαιδάλου 17 στο κέντρο της Κρεμαστής. Πληρ. τηλ. 2241021335 ΜΧΡ13247

ΕΝΟΙΚΙΑΖΕΤΑΙ καινούργιο πολυτελείας 3άρι **διαμέρισμα** στον α' όροφο επιπλωμένο ή μη επιπλωμένο με 2 air condition, όλα τα ηλεκτρικά είδη, ηλιακά και ηλεκτρικά θερμοσίφωνα, 2 μεγάλες βεράντες και χώρος για πάρκιν σε ήσυχη περιοχή στην Ιξιά. Τιμή ενοικίου 350,00 ευρώ. Πληρ. τηλ. 6946163747 ΜΖΤ100128

ΕΝΟΙΚΙΑΖΕΤΑΙ γκαρσονιέρα-ρετιρέ Υ' ορόφου ανεξάρτητη με μεγάλη βεράντα επί της παρ. Στρατηγού Ζήση. Τιμή 250 ευρώ. Πληρ. τηλ. 6937690674 ΜΖΤ110101

ΕΝΟΙΚΙΑΖΕΤΑΙ ισόγειο σπίτι στο Χαράκι. Ολο το χρόνο τιμή 230 ευρώ. Πληρ. τηλ. 6978626587ΜΧΡ13241

ΕΝΟΙΚΙΑΖΕΤΑΙ διαμέρισμα 3άρι στο Ροδίνι. Πληρ. τηλ. 6974728169 ΜΧΡ13240

ΕΝΟΙΚΙΑΖΩ: α) ένα **διαμέρισμα** πλήρως εξοπλισμένο 60 τ.μ., **β)** ένα **γραφείο** 60 τ.μ. επί της Εθνικής Αντιστάσεως (πρώην Αννης Μαρίας) δια ικανοποιητε χρήση. Πληρ. τηλ. 2241066134 ΜΖΤ100125

ΕΝΟΙΚΙΑΖΕΤΑΙ οροφοδιαμέρισμα σε διώροφη μονοκατοικία στο κέντρο κοντά στη θάλασσα με κήπο. Διαθέτει 3 μεγάλες κρεβατοκάμαρες, δύο μπάνια, σαλόνι με τζάκι, τραπεζαρία, ηλιακό θερμοσίφωνα, αυτόνομη θέρμανση, χρήση αποθήκης, άνετο πάρκιν. Ενοίκιο 630 ευρώ. Και ένα **διαμέρισμα** Κοδρηγκτωνος με δύο κρεβατοκάμαρες, βεράντες, μεγάλη σαλοτραπεζαρία, κουζίνα. Τιμή 480 ευρώ. Πληρ. τηλ. 6972718731 ΜΖΤ100113

ΕΝΟΙΚΙΑΖΕΤΑΙ 3άρι διαμέρισμα 87 τ.μ. με ηλιακό και κλιματιστικό, χωρίς κοινόχρηστα, στην Ιαλυσό κοντά στο Λύκειο. Πληρ. τηλ. 2241090241, 6945984343 ΜΖΤ100124

ΕΝΟΙΚΙΑΖΕΤΑΙ δίχωρο studio επιπλωμένο με πολυκουζίνα, σαλονάκι στο κέντρο της πόλης, ανεξάρτητο με κήπο, κοντά στη θάλασσα άνετο πάρκιν, περιοχή Ψαροπούλα. Τιμή 270 ευρώ το μήνα. Πληρ. τηλ. 6972718731 ΜΖΤ100114

ΕΝΟΙΚΙΑΖΕΤΑΙ 3άρι 92 τ.μ. σε νεόκτιστη πολυκατοικία Κων. Υδραίου έναντι Ξενάκη με κλειστό πάρκιν και αποθήκη, ηλιακό και αυτόνομη θέρμανση. Τιμή 600 ευρώ. Πληρ. τηλ. 2241078087, 6945808035 ΜΖΤ100115

ΕΝΟΙΚΙΑΖΟΝΤΑΙ δύο **διαμερίσματα** δίχωρα επιπλωμένα στον 1ο όροφο οικοδομής στην Πατρ. Αθηναγόρα 27Α. Πληρ. τηλ: 6945150194, 2241024505 (9-11 π.μ, 5-8 μ.μ.) ΜΖΤ100116

ΕΝΟΙΚΙΑΖΕΤΑΙ 4άρι διαμέρισμα επί της Ιερού Λόχου 3 Ιαλυσός. Επίσης ισόγειο **κατάστημα** επί της Ιερού Λόχου. Πληρ. τηλ. 2241093145 ΜΖΤ100117

ΕΝΟΙΚΙΑΖΕΤΑΙ διαμέρισμα 120 τ.μ. στον β' όροφο με ασανσέρ, αυτόνομη θέρμανση, 2 μπάνια, 3 υπνοδωμάτια επί της οδού Αννης Μαρίας (Εθνικής Αντίστασης) 32. Πληρ. τηλ. 2241033551 ΜΖΤ100102

ΕΝΟΙΚΙΑΖΕΤΑΙ γραφείο 50 τ.μ. επί της οδού Εθν. Αντίστασης 15 απέναντι από την τράπεζα Πειραιώς, κατάλληλο για ιατρείο, πολ. μηχανικό, λογιστήριο κ.λπ. Πληρ. τηλ. 6945476491 ΜΖΤ100103

ΕΝΟΙΚΙΑΖΟΝΤΑΙ στην Ιαλυσό **διαμερίσματα** δυάρια πλήρως επιπλωμένα. Πληρ. τηλ. 22410-91142, 94662, 6945594565 ΜΖΤ100105

ΕΝΟΙΚΙΑΖΕΤΑΙ διαμπερές **διαμέρισμα** στον 2ο όροφο σε οικογενειακή πολυκατοικία σε άριστη κατάσταση, σε ήσυχη περιοχή στο Ροδίνι, Λυκίας 149, αποτελούμενο από 3 υπνοδωμάτια, μπάνιο, σαλόνι, εντοιχιζόμενη κουζίνα με φούρνο και ψυγείο και κεντρική θέρμανση. Τιμή 400 ευρώ. Πληρ. τηλ. 2241028198, 6932338313 ΜΖΤ100106

ΕΝΟΙΚΙΑΖΕΤΑΙ studio επιπλωμένο στον α ' όροφο με θέα θάλασσα, με όλο τον ουσιακό εξοπλισμό, τηλεόραση και ζεστό νερό όλο το 24ωρο. Ανετο parking. Περιοχή Ιαλυσός. Ενοίκιο 230 ευρώ μαζί με νερό και κοινόχρηστα. Πληρ. τηλ. 6936570851 ΜΧΡ13236

ΕΝΟΙΚΙΑΖΕΤΑΙ διαμέρισμα στην οδό Σωτήρος στην Ιξιά 70 τ.μ., 1 υπνοδωμάτιο, σαλόνι, κουζίνα, μπάνιο. Πληρ. τηλ. 6936679690 ΜΖΤ100107

ΕΝΟΙΚΙΑΖΕΤΑΙ μεγάλο δωμάτιο επιπλωμένο με δικλό κρεβάτι και ντουλάπια. Κουζίνα-μπάνιο με ζεστό νερό όλο το 24ωρο. Περιοχή 7 Βαγιές. Ενοίκιο 190 ευρώ μαζί με κοινόχρηστα. Πληρ. τηλ. 6936570851 ΜΧΡ13236.1

ΕΝΟΙΚΙΑΖΕΤΑΙ διαμέρισμα ευάερο με θέα στην Ανάληψη επί της οδού Λιβαδιάς γωνιακό, 2 υπνοδωματίων, κουζίνα, σαλόνι, σύνδεση με αποχετευτικό, μεγάλες βεράντες. Τιμή 450 ευρώ. Πληρ. τηλ. 2241021440, ώρες καταστήματος ΜΖΤ100109

ΕΝΟΙΚΙΑΖΕΤΑΙ διαμέρισμα 4άρι 110 τ.μ. αποτελούμενο από τρία υπνοδωμάτια, μεγάλο σαλόνι, κουζίνα, χωλ και μπάνιο ευάερο και ευήλιο σε μικρή πολυκατοικία στην Μιχ. Λάπρου 6 περ. Ανάληψη. Πληρ. τηλ. 2241067107, 6944883688 ΜΖΤ100108

ΕΝΟΙΚΙΑΖΕΤΑΙ διαμέρισμα 105 τ.μ. στην περιοχή Μ. Πετρίδη και Καμείρου, αποτελούμενο από 3 υπν/τια, σαλόνι, κουζίνα, μπάνιο, WC. Αυτόνομη θέρμανση, ασανσέρ, ηλιακό και βεράντες. Κατασκευή 2000. Πληρ. τηλ. 2241030907, 6944782878 ΜΖΤ100121

ΕΝΟΙΚΙΑΖΕΤΑΙ δυάρι διαμέρισμα ισόγειο 50 τ.μ. στο Καρακόνερο με δύο υπνοδωμάτια, κουζίνα-καθιστικό ενιαίο και μπάνιο με δική του είσοδο, χωρίς κοινόχρηστα και με σύνδεση στο αποχετευτικό. Πληρ. τηλ. 2241065471 ώρες 11π.μ.-6 μ.μ. ΜΧΡ13231

ΕΝΟΙΚΙΑΖΕΤΑΙ διαμέρισμα 2 υπνοδωματίων σαλοτραπεζαρίας-κουζίνας και λοιπών βοηθητικών χώρων, 80 τ.μ. Πληρ. τηλ. 2241028576, 6944831545 ΜΧΡ13230

ΣΤΗΝ ΙΑΛΥΣΟ ΕΝΟΙΚΙΑΖΕΤΑΙ οροφοδιαμέρισμα ρετιρέ καινούργιο, διαμπερές, αποτελούμενο από 2 υπνοδωμάτια και λοιπούς χώρους, πλήρως εξοπλισμένο με ηλεκτρικές συσκευές, ηλιακό θερμοσίφωνα, δίπλα τζάμια, άνετο μπαλκόνι. Πληρ. τηλ. 2241028458, 6946948756 ΜΖΤ090116

ΕΝΟΙΚΙΑΖΕΤΑΙ διαμέρισμα 100 τ.μ. με αυλή με 2 υπνοδωμάτια, χωρίς κοινόχρηστα σε ήσυχη περιοχή με χώρο για πάρκιν, οδός Δενδρινού περιοχή Μητροπολεως. Πληρ. τηλ. 2241028860 ΜΖΤ090114

ΕΝΟΙΚΙΑΖΕΤΑΙ studio καινούργιο, πλήρως επιπλωμένο, με όλες τις ηλεκτρικές συσκευές με air condition, TV, ισόγειο με δική του είσοδο και κήπο. Πληρ. τηλ. 6947694835 ΜΧΡ13237

ΤΕΧΝΙΚΗ ΕΤΑΙΡΙΑ
ΤΣΑΚΙΡΗΣ ΤΣΑΜΠΙΚΟΣ & ΣΙΑ Ε.Ε.

ΠΩΛΟΥΝΤΑΙ

1. Διαμερίσματα 120μ² (τριών υπνοδωματίων), 87μ² (δύο υπνοδωματίων) σε νεοανεγειρόμενη οικοδομή 6 διαμερισμάτων σε οικόπεδο 1800μ² εντός σχεδίου πόλεως στην περιοχή Ιξιάς.
Η οικοδομή είναι εξαιρετικής κατασκευής, διαθέτει ασανσέρ, κεντρική θέρμανση, καθώς και δύο θέσεις στάθμευσης για κάθε διαμέρισμα.

2. Μονοκατοικία πανταχόθεν ελεύθερη ανεπτυγμένη σε τρία επίπεδα συνολικής επιφάνειας 200 τ.μ. σε οικόπεδο 424τ.μ. εντός σχεδίου πόλεως Ρόδου (περιοχή Καρακόνερο).

ΑΤΤΑΒΥΡΟΥ 56 - 85100 ΡΟΔΟΣ
ΤΗΛ. 22410 35139
FAX 22410 24262

ΜΖΤ3333(Γ)

ΠΑΣΤΙΔΑ. ΠΩΛΟΥΝΤΑΙ

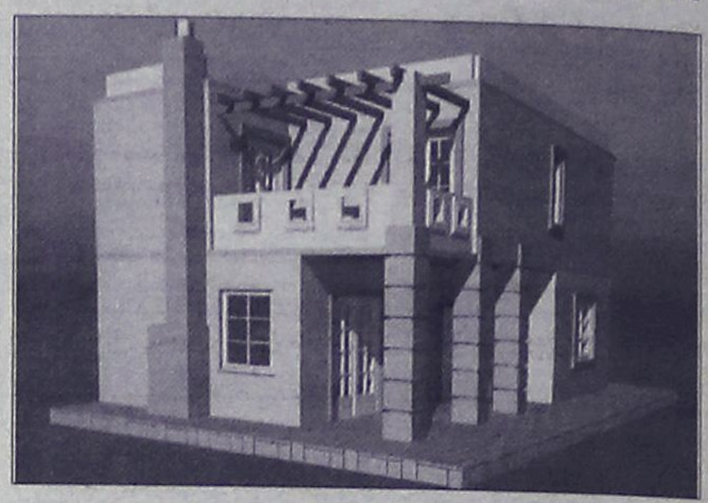

μεζονέτες πολυτελούς κατασκευής από ιδιοκτήτη-κατασκευαστή σε μπετά ή τελειωμένα των 120-130-160 τ.μ. σε οικόπεδο 250 και 330 τ.μ. με θέα το Φιλέρημο.
Πληρ. τηλ. 6944636141

ΜΑΠ007(Γ)

NOTAR ΕΛΛΑΣ
Κτηματομεσιτικό γραφείο

ΔΩΔΩΝΗΣ 2, ΡΟΔΟΣ – ΚΑΡΑΚΟΝΕΡΟ ΤΗΛ; 22410 20345
Website. www.notar.gr e-mail. hellas@notar.gr

Notar Ελλάς
Η μεγαλύτερη κτηματομεσιτική εταιρεία στη Σκανδιναβία τώρα και στη Ρόδο.
Η εταιρεία αντιπροσωπεύεται από 72 γραφεία στη Νορβηγία, 12 στην Σουηδία, Ισπανία, Ιταλία, Τουρκία και Βραζιλία.
Η Notar Ελλάς σας δίνει τη δυνατότητα να προωθήσετε τα ακίνητά σας αποτελεσματικά τόσο στη Σκανδιναβία όσο και στη Ρόδο και τα Δωδεκάνησα.
Σκέφτεσαι να αγοράσεις ή να πουλήσεις το σπίτι σου! Εμείς στη Notar σε βοηθάμε.



Ηλίας Παπανικολάου
Μεσίτης/ Οικονομολόγος

Ο δικός σας μεσίτης

AE971

ΚΛΑΔΟΓΕΝΗΣ ΜΙΧΑΗΛ
ΠΟΛΙΤΙΚΟΣ ΜΗΧΑΝΙΚΟΣ Ε.Μ.Π.
ΑΤΤΑΒΥΡΟΥ 20-ΡΟΔΟΣ
ΤΗΛ. 2241022394
ΠΩΛΟΥΝΤΑΙ
1. **Μεζονέτες** με απεριόριστη θέα και θέα στη θάλασσα, στο Καρακόνερο, με 3 υπνοδωμάτια, σαλόνι, κουζίνα, 2 λουτρά, αποθήκης και με υπόγειο χώρο στάθμευσης και λοιπών βοηθητικών χώρων, εμβαδού 125 τ.μ. και εμβαδού υπογείου 65 τ.μ., συνολικής επιφάνειας με το υπόγειο 190 τ.μ.
2. **Διαμερίσματα** πολυτελούς κατασκευής με απεριόριστη θέα και θέα στη θάλασσα, στο Καρακόνερο, με 3 υπνοδωμάτια, λουτρού και αποθήκης εμβαδού 105 τ.μ.

AE0058

ΓΙΑΝΝΗΣ ΝΙΚΟΛΙΔΑΚΗΣ
Μηχανολόγος-Μηχανικός
Γαλλίας 12-Ρόδος • τηλ. (22410)22291, 35103
ΠΩΛΟΥΝΤΑΙ
- Επί της οδού **Κων. Υδραίου** (πλησίον Ρόδου - Λίνδου) πολυτελή **διαμερίσματα** με απεριόριστη θέα, ιδιωτικούς χώρους parking και αποθήκες 90 τ.μ. και 126 τ.μ.
- Επί της οδού **Καθοπούλη** (Νιοχώρι) **αποθήκη** 222 τ.μ., **κατάστημα** 59 τ.μ. με πατάρι 15 τ.μ., **διαμερίσματα** από 45 τ.μ. έως 58 τ.μ.

ΧΠ2675

ΕΝΟΙΚΙΑΖΕΤΑΙ
ολοκαίνουργια **οικοδομή**
με 6 διαμερίσματα
λουξ κατασκευής.
Δύο είναι επιπλωμένα
Δημπεράκη 63 στο Νιοχώρι

Πληροφ. τηλ. 6947680623
κα Ειρήνη

ΜΑΠ 24(Γ)

ΜΕΓΑΛΗ ΕΥΚΑΙΡΙΑ
ΠΩΛΕΙΤΑΙ ΑΠΟ ΙΔΙΩΤΗ
κατοικία 290 τ.μ.
σε 1000 τ.μ. οικόπεδο στην Ιξιά, πίσω από το Δημοτικό σχολείο. 90 τ.μ. άμεσα κατοικίσιμα. Το υπόλοιπο σε μαρμαροσουβά και έτοιμες τσιμεντογωνίες δαπέδου, μόνο 330.000 ευρώ. Επίσης μια αποθήκη 145τ.μ. πίσω από Αννης Μαρίας μόνο 45.000 ευρώ.
Πληρ. τηλ. 2241095978

ΜΑΠ0012(Γ)

ΠΩΛΕΙΤΑΙ
ΚΑΤΑΣΤΗΜΑ
ΣΤΗΝ ΟΔΟ ΦΕΡΕΝΙΚΗΣ
ΙΑΛΥΣΟΣ
92 τ.μ. / από 1300 ευρώ/μήνα
Τηλ.. 22410-38990 & 6944146214

ΧΠ1620

Α. ΦΡΑΓΚΟΣ - Α. ΖΟΥΜΠΑΣ Ο.Ε.
"ΚΤΙΡΙΟΔΟΜΗ"
ΤΕΧΝΙΚΗ ΕΤΑΙΡΙΑ ΚΑΝΑΔΑ 52 - ΡΟΔΟΣ ΤΗΛ. 2241036604, 2241024208
ΠΩΛΟΥΝΤΑΙ
- πολυτελείς **μονοκατοικίες** στα Τριάντα και στην Ιξιά από 140 έως 200 τ.μ.
- **καταστήματα - γραφεία** με υπόγειο γκαράζ στο κέντρο της Ρόδου
- **διαμερίσματα** με αποκλειστική θέση στάθμευσης στην οδό Αγ. Σοφίας

ΜΑΠ545(Γ)



ΚΤΗΜΑΤΟΜΕΣΙΤΙΚΟ ΓΡΑΦΕΙΟ
ΔΩΔΕΚΑΝΗΣΙΑΚΗ ΚΤΗΜΑΤΙΚΗ
ΠΑΠΟΥΤΣΗΣ ΚΩΝ/ΝΟΣ
ΠΩΛΟΥΝΤΑΙ
1. **Διαμέρισμα** 73 τ.μ. ημιυπόγειο στην Ανάληψη (ημιτελής). Τιμή 55.000 €
2. **Διαμέρισμα** 107 τ.μ. ισογείου στην Ανάληψη. Τιμή 181.900 €
3. **Διαμέρισμα** 112 τ.μ. 1ου ορόφου στο Ροδίνι. Τιμή 215.000 €
4. **Διαμέρισμα** 98 τ.μ. 2ου ορόφου στην Αγ. Αναστασία. Τιμή 130.000€
5. **Διαμερίσματα** 86 τ.μ. 1ου-3ου-4ου ορόφου με γκαράζ στην Ιαλυσό. Τιμή 138.600 €
6. **Διαμέρισμα** 87 τ.μ. ισογείου με 300 τ.μ. αυλή στην Ιαλυσό. Τιμή 174.000€
7. **Διαμέρισμα** 115 τ.μ. 2ου ορόφου στην Ιξιά. Τιμή: 114.500€
8. **Μεζονέτα** 150 τ.μ. διώροφη σε οικόπεδο 1.000 τ.μ. στην Ιαλυσό. Τιμή 160.000 € (μπετά)
9. **Μεζονέτα** 180 τ.μ. σε 200 τ.μ. οικόπεδο στην Κρεμαστή. Τιμή 250.000 €
10. **Μεζονέτα** 143 τ.μ. διώροφη σε 500 τ.μ. οικόπεδο στα Κοσκινού. Τιμή 140.000 € (μπετά)
11. **Μεζονέτα** 105 τ.μ. διώροφη στα Κοσκινού (ημιτελής). Τιμή 117.000€
12. **Μεζονέτα** 120 τ.μ. σε οικόπεδο 1.500 τ.μ. στην Ψίνθο. Τιμή σε μπετά 75.000€ τελειωμένη 145.000€
13. **Κατάστημα** στην Σωκράτους Π. Πόλη. Τιμή 600.000€
14. **Οικόπεδο** 5.680 τ.μ. στ' Αφάντου. Τιμή 90.000 €
15. **Οικόπεδο** 4.000 τ.μ. στους Τρεις. Τιμή 145.000 €
16. **Οικόπεδο** 406 τ.μ. στον Εμπωνα, τιμή 35.000 ευρώ.
17. **Επιχ/ση** καφετέριας-μπαρ με τον εξοπλισμό της εντός πόλεως. Τιμή 9.000 €

ΜΙΣΘΩΣΕΙΣ
1. **Αποθήκη** 300 τ.μ. υπόγεια εντός πόλεως. Μίσθωση 800 €

ΠΩΛΗΣΕΙΣ ΑΚΙΝΗΤΩΝ - ΟΙΚΟΠΕΔΩΝ- ΜΙΣΘΩΣΕΙΣ ΑΚΙΝΗΤΩΝ
ΩΡΕΣ ΓΡΑΦΕΙΟΥ 09.00-14.00 π.μ. και 17.00-21.00 μ.μ.
ΕΘΝΙΚΗΣ ΑΝΤΙΣΤΑΣΗΣ 45- 1ος ΟΡΟΦΟΣ • ΤΗΛ. - ΦΑΞ
2241025480 κιν. 6932469420 • e-mail: papoutsisk@ln.gr

ΧΠ2673

ΚΡΑΝΙΔΗΣ
ΜΕΣΙΤΗΣ ΑΣΤΙΚΩΝ ΣΥΜΒΑΣΕΩΝ
ΟΙΚΟΝΟΜΟΛΟΓΟΣ

ΑΝΑΛΑΜΒΑΝΟΥΜΕ:
- ΠΩΛΗΣΕΙΣ
- ΑΓΟΡΕΣ
- ΑΝΤΙΠΑΡΟΧΕΣ
- ΕΝΟΙΚΙΑΣΕΙΣ

ΚΑΖΟΥΛΗ & ΑΜΕΡΙΚΗΣ 50, ΡΟΔΟΣ
ΤΗΛ. 22410 27082
ΚΙΝ. 6944347405 / 6942010248

ΧΠ092

ενοικιασεις

συνέχεια από την προηγούμενη

ΕΝΟΙΚΙΑΖΕΤΑΙ ισόγειο **διαμέρισμα** 75 τ.μ. (επιπλωμένο) στην περιοχή Ανοιξη στην Ιαλυσό. Διαθέτει 2 υπνοδωμάτια, τουαλέτα και ένα ενιαίο χώρο σαλόνι και καθιστικό. Επίσης διαθέτει χώρο πάρκιν για αυτοκίνητο, κήπο και μεγάλο προαύλιο χώρο. Προτιμούνται ενοικιαστές για μόνιμη εγκατάσταση. Πληρ. τηλ. 2241092392 από 09.00 έως 21.00 και στο κιν. 6936860327 MZT090118

ΕΝΟΙΚΙΑΖΕΤΑΙ επιπλωμένο **studio** στο Ροδίνι β' ορόφου. Πληρ.τηλ. 6944361899 MZT090119

ΕΝΟΙΚΙΑΖΕΤΑΙ ΣΤΗΝ ΙΑΛΥΣΟ: α) ένα νεόκτιστο lux **διαμέρισμα** 85 τ.μ. με 2 μεγάλα υπνοδωμάτια, κουζίνα, σαλόνι ενιαία, μεγάλες βεράντες, σε υπέροχη τοποθεσία. Τιμή λογική, β) ένα **διαμέρισμα** 55 τ.μ. στο κέντρο Ιαλυσού με 1 υπνοδωμάτιο, κουζίνα, σαλόνι. Πληρ. τηλ. (22410)95815, 95657 MZT090120

ΕΝΟΙΚΙΑΖΕΤΑΙ διαμέρισμα 110 τ.μ. κάτω από το παλιό νοσοκομείο με κεντρική θέρμανση. Πληρ. τηλ. 2241028326 MXP13227

ΕΝΟΙΚΙΑΖΕΤΑΙ χώρος 200 τ.μ. κατάλληλος για αποθήκη (ξυλείας, αλουμινια) στην Παστίδα. Πληρ. τηλ. 6937520625 MXP13225.2

ΕΝΟΙΚΙΑΖΕΤΑΙ ισόγεια **γκαρσονιέρα** για 1 άτομο ή 1 ζευγάρι αποτελούμενο από 1 υπνοδωμάτιο, κουζίνα, λουτρόκαμπινέ. Πληρ. τηλ. 2241022512MZT090111

ΕΝΟΙΚΙΑΖΕΤΑΙ διαμέρισμα αποτελούμενο από δύο υπνοδωμάτια, κουζίνα, σαλόνι, μπάνιο, 2ος όροφος, κεντρικά, όπισθεν DIVINO, Ελευθερίου Βενιζέλου πάροδος. Πληρ. Νίκος τηλ. 2241093353, 6946387745 MZT050126

ΕΝΟΙΚΙΑΖΕΤΑΙ στα Κοσκινού ρετιρέ 48 τ.μ. επιπλωμένο και με εντοιχισμένα ηλεκτρικά είδη κανούργιο με κεντρική θέρμανση, ηλιακό και απεριόριστη θέα. Πληρ. τηλ. 2241034886, 6932437142 MAT0028(2)

ΕΝΟΙΚΙΑΖΕΤΑΙ γκαρσονιέρα μόνο για Ελληνες και για μόνιμα. Πλήρως επιπλωμένη και εξοπλισμένη σε άριστη κατάσταση στα Ροδίνι. Πληρ. τηλ. 2241061840 MZT090102

ΕΝΟΙΚΙΑΖΕΤΑΙ γκαρσονιέρα επιπλωμένη στη Διαγοριδών 13. Πληρ. τηλ. 2241094812, 6995067762 MZT090105

ΕΝΟΙΚΙΑΖΕΤΑΙ διαμέρισμα 3 υπν/τίων σαλόνι, κουζίνα, χωλ, 2 WC επί της Στ. Κωτιάδη 2. Πληρ. τηλ. 2246072130, 6938634737 MZT090101

ΕΚΑΜ ΑΣΤΙΚΑ ΑΚΙΝΗΤΑ Α.Ε.

ΠΩΛΗΣΕΙΣ ΚΑΤΑΣΤΗΜΑΤΩΝ

α) 5ο χιλ. Ε.Ο. Ρόδου-Λίνδου: Κατάστημα 117,15 τ.μ. Τιμή € 80.000,00

β) Νιοχώρι: Ιδιαίτερης προβολής κατάστημα 122 τ.μ. με πατάρι. Τιμή € 200.000,00

γ) Εμπορικό κέντρο "ΜΑΚΕΣΤΑ": Ιδιαίτερα τουριστική περιοχή ισόγειο κατάστημα 48 τ.μ. με WC. Τιμή € 55.000,00

δ) Αραπάκι (Αγίου Ισιδώρου & Κορίνθου): Κατάστημα 59,50 τ.μ. Τιμή € 90.000,00

ΠΩΛΕΙΤΑΙ ΒΙΟΤΕΧΝΙΚΟΣ ΧΩΡΟΣ

Ασγούρου 4ο χλμ. Ε.Ο. Λίνδου-Ρόδου: Κτίριο 365 τ.μ. σε οικόπεδο 485 τ.μ. Τιμή € 320.000,00

www.ekamestates.gr

Τηλ. 2106205697-2108002541 Κιν.: 694 4840248 ΜΑΠ845

ΚΡΑΝΙΔΗΣ Real Estate

ΠΩΛΗΣΕΙΣ ΚΑΤΑΣΤΗΜΑΤΩΝ/ ΕΠΙΧΕΙΡΗΣΕΩΝ	Κρανίδης Real Estate
Παλιά Πόλη: Σωκράτους, κατάστημα 35τμ (Κ-556)	Διεύθυνση :
Παλιά Πόλη : κατάστημα 80τμ, (Κ-132)	Καζούλη & Αμερικής 50 85100 Ρόδος
Ρόδος: κατάστημα πλησίον Αν. Μαρίας, 65τμ (Κ-314)	Επικοινωνία :
Ρόδος: κατάστημα στο κέντρο 60τμ (Κ-304)	Τηλ. : 22410 27082, 22410 26476
Ρόδος: κατάστημα στην Λλ. Διάκου με υπόγειο & πατάρι (Κ-339)	Fax : 22410 27101
Ρόδος: κατάστημα πλησίον πλ. Κύπρου 300τμ (Κ-146)	e-mail : info@kranids-estate.gr
Ρόδος: επιχ/ση εστιατόριο στο Νιοχώρι 200τμ (Κ-109)	Για περισσότερες πληροφορίες & εάν θέλετε επικοινωνήστε με το γραφείο μας ή επισκεφτείτε την ιστοσελίδα μας www.kranidis-estate.gr
Μητρόπολη : επιχ/ση μεζεδοπωλείο 120.000 € (Κ-444)	
Μαντράκι : επιχ/ση παλαιών ειδών (Κ-445)	
Αγ. Αναστασία: επιχ/ση οβελιστήριο 150.000 € (Κ-334)	
Ψαροπούλα: επιχ/ση εστιατόριο 80τμ (Κ-442)	

ΧΠ092

ΕΣΤΙΑ

ΚΤΗΜΑΤΟΜΕΣΙΤΙΚΟ ΓΡΑΦΕΙΟ ΚΑΜΠΟΥΡΗΣ ΣΚ. ΕΜΜΑΝΟΥΗΛ

1. **ΜΟΝΟΚΑΤΟΙΚΙΑ** 250 τ.μ. λουξ κατασκευής και ισόγειο 150 τ.μ. σε μπετά εντός οικοπέδου 4.550 τ.μ. επί της λεωφόρου Παστίδας σε φανταστική τιμή
2. **ΔΙΑΜΕΡΙΣΜΑ** 88 τ.μ. επί της Διονυσίου Σολωμού (ρετιρέ) σε πολύ λογική τιμή
3. **ΟΙΚΟΠΕΔΟ** 2600 τ.μ. στην περιοχή Κοσκινού σε φανταστική τοποθεσία
4. **ΔΙΑΜΕΡΙΣΜΑΤΑ** διαφόρων διαστάσεων στο Ροδίνι
5. **ΔΙΑΜΕΡΙΣΜΑΤΑ** διαφόρων διαστάσεων στο Καρακόνερο
6. **ΜΟΝΟΚΑΤΟΙΚΙΕΣ** με αυλή στο Καρακόνερο
7. **ΜΟΝΟΚΑΤΟΙΚΙΕΣ - ΔΙΑΜΕΡΙΣΜΑΤΑ** στην ωραιότερη περιοχή Μαριτσών υπό κατασκευή
8. **ΟΙΚΟΠΕΔΟ** στη Ρόδου-Λίνδου 9000 τ.μ. με άδεια οικοδομής

ΣΤΕΦ. ΚΑΖΟΥΛΗ 74 - ΡΟΔΟΣ
ΤΗΛ. 2241024858, 6947424462 ΑΕ691

ΕΥΡΩΣΤΕΓΑΣΤΙΚΗ

ΚΤΗΜΑΤΟΜΕΣΙΤΙΚΟ ΓΡΑΦΕΙΟ - ΧΑΤΖΗΜΑΡΚΟΣ Ν. ΓΕΩΡΓΙΟΣ
Θ. ΣΟΦΟΥΛΗ 153 – Τ.Κ. 85100 ΡΟΔΟΣ
Πληροφορίες στο κινητό, διαθέσιμο όλες τις ώρες : 6973331692.
Τηλ. Γραφείου : 22410-29016. Ώρες γραφείου: 18:00 μ.μ έως 20:30 μ.μ.
Λοιπές ώρες και Σαββάτο, με ραντεβού.

ΠΩΛΟΥΝΤΑΙ ΚΑΙΝΟΥΡΓΙΑ ΔΙΑΜΕΡΙΣΜΑΤΑ ΛΟΥΞ ΚΑΤΑΣΚΕΥΗΣ

1. ΡΟΔΙΝΙ: Διαμερίσματα υπό κατασκευή διαφόρων ορόφων και τετραγωνικών
2. ΜΙΡΑ ΜΑΡΕ: Διαμερίσματα υπό κατασκευή διαφόρων τετραγωνικών.
3. ΑΣΓΟΥΡΟΥ : Γκαρσονιέρα 40 τ.μ – 2ου ορόφου – τιμή : 55.000 EURO.
4. ΤΡΙΑΝΤΑ: Υπερυψωμένο ισόγειο διαμέρισμα lux κατασκευής 95 τ.μ. 2 υπνοδωματίων με εσωτερική μικρή αποθήκη και ιδιόκτητη πλακόστρωτη αυλή. Τιμή 185.000 EURO

ΠΩΛΟΥΝΤΑΙ ΜΕΤΑΧΕΙΡΙΣΜΕΝΑ ΔΙΑΜΕΡΙΣΜΑΤΑ

5. ΤΡΙΑΝΤΑ: Ισόγειο διαμέρισμα 95 τ.μ. με ιδιόκτητη αυλή μπρος και πίσω, 2 ετίας με 3 υπνοδωμάτια. Κοντά στο γήπεδο Ιαλυσού. Σε άριστη κατάσταση. Τιμή 130.000 EURO.
6. ΑΓΙΟΣ ΝΙΚΟΛΑΟΣ: Διαμέρισμα 30ετίας 53 τ.μ. υπερυψωμένο ισόγειο, ενός υπνοδωματίου, σαλοτραπεζαρία, κουζίνα, μπάνιο. Τιμή 67.000 EURO.
7. ΠΑΛΙΑ ΠΟΛΗ: Διώροφη κατοικία 55 τ.μ. με αυλή 230 τ.μ. και επιπλέον δόμηση 63 τ.μ. Τιμή 152.000 EURO.
8. ΠΙΝΔΟΥ: Γκαρσονιέρα 24 τ.μ – (ισόγειος βοηθητικός χώρος). Τιμή: 22.000 EURO.
9. ΚΕΝΙΝΕΝΤΥ: Διαμέρισμα ισόγειο με κοινόχρηστη αυλή 25ετίας. Τιμή 65.000 EURO
10. ΠΕΡΙΟΧΗ ΑΝΑΛΗΨΗ: Ημιυπόγειος βοηθ. χώρος 73 τ.μ - σε σοβάδες, με αυλή 40 τ.μ – τιμή: 50.000 EURO.
11. ΚΑΛΥΘΙΕΣ: Διαμέρισμα 1ου ορόφου, 120 τ.μ., με 3 υπνοδωμάτια, μεγάλες βεράντες 5ετίας. Τιμή 185.000 ευρώ.

ΠΩΛΟΥΝΤΑΙ ΜΟΝΟΚΑΤΟΙΚΙΕΣ – ΜΕΖΟΝΕΤΕΣ

12. ΤΡΙΑΝΤΑ: Τριώροφες μονοκατοικίες δως και μαρμαροσουβά, συνολικής επιφάνειας 210 τ.μ. (3Χ70 τ.μ.) σε οικόπεδο 350 τ.μ. σε περιοχή με θέα. Τιμή 200.000 EURO.
13. ΜΑΡΙΤΣΑ: Εξοχική μονοκατοικία 100 τ.μ. ισόγεια, σε οικόπεδο 1.400 τ.μ. σε μπετά. Τιμή 115.000 EURO.
14. ΠΑΣΤΙΔΑ: Εξοχικές διώροφες μονοκατοικίες 125 τ.μ., 3 υπνοδωματίων, σε οικόπεδο 250 τ.μ. περιφραγμένο με τοιχία, και θέση parking. Υπό κατασκευή, παραδίδονται τελειωμένες πλην ξυλουργικών. Τιμή 160.000 EURO
15. ΠΑΣΤΙΔΑ: Εξοχικές διώροφες μονοκατοικίες 125 τ.μ., 3 υπνοδωματίων, με επιπλέον δόμηση 75 τ.μ., σε οικόπεδο 400 τ.μ. Περιφραγμένο με τοιχία και θέση parking. Υπό κατασκευή, παραδίδονται τελειωμένες, πλην ξυλουργικών. Τιμή 195.000 EURO.

ΠΩΛΟΥΝΤΑΙ ΚΑΤΑΣΤΗΜΑΤΑ

16. 7 ΒΑΓΙΕΣ: Για επαγγελματική στέγη, επί της πλατείας, πωλείται διώροφη μονοκατοικία με επιπλέον 18 τ.μ. ακάλυπτος χώρος. Ιδανική για τεχνικό Γραφείο, Ιατρείο, Λογιστήριο κ.λπ. Τιμή 250.000 EURO.

ΠΩΛΟΥΝΤΑΙ ΕΞΟΠΛΙΣΜΕΝΕΣ ΕΠΙΧΕΙΡΗΣΕΙΣ

17. ΜΑΝΔΗΛΑΡΑ: Στον πεζόδρομο, Γυράδικο, άρτια εξοπλισμένη επικερδής επιχείρηση με βοηθητικούς χώρους, και παρασκευαστήριο. Δίδεται με νέο 12ετές συμβόλαιο. Ενοίκιο 865 ευρώ και τιμή επιχείρησης 65.000 EURO.
18. ΠΕΥΚΟΙ : Πωλείται επιχείρηση fast food - γυράδικο 50 τ.μ. πλήρως εξοπλισμένη, με μεγάλη αυλή με τραπεζοκαθίσματα στην πλατεία Λοθιάρικα Πεύκων. Τιμή 25.000 EURO – Μίσθωμα 600 EURO - Με νέο 12ετές συμβόλαιο
19. ΣΑΒΒΑ ΔΙΑΚΟΥ: Περιοχή Ανάληψης επιχείρηση mini market εξοπλισμένη σε καλό πόστο, σε πλατεία. Δίδεται με νέο συμβόλαιο. Μίσθωμα 650 ευρώ και τιμή επιχείρησης 60.000 EURO.
20. ΣΩΚΡΑΤΟΥΣ: Επί το μέσον της Σωκράτους πωλείται επιχείρηση 49 τ.μ. με πατάρι 15 τ.μ. Παρέχεται νέο 12ετές συμβόλαιο. Τιμή 125.000 EURO. Μίσθωμα 1.500 EURO
21. ΠΑΛΙΑ ΠΟΛΗ : Πωλείται επιχείρηση 15 τ.μ – τιμή : 65.000 EURO, - σε πολύ εμπορικό πόστο – νέο 12ετές συμβόλαιο.

ΠΩΛΟΥΝΤΑΙ ΚΤΗΜΑΤΑ – ΟΙΚΟΠΕΔΑ

22. ΣΥΝ. ΔΑΣΚΑΛΩΝ: Οικόπεδο 170 τ.μ. ιδανικό για γκαρσονιέρες ή 3 διαμερίσματα. Τιμή 95.000 EURO.
23. ΚΟΣΚΙΝΟΥ: Γεπονικά οικόπεδα 1.000 τ.μ. με κάλυψη για μονοκατοικία με 100 τ.μ. ισόγειο και 100 τ.μ. υπόγειο, πλέον ημιυπαίθριων και γκαράζ. Τιμή 100.000 EURO συμπεριλαμβανομένων εξόδων άδειας οικοδομής.
24. ΤΣΑΪΡΙ: 200 μ. από την Λεωφόρο Ρόδου Λίνδου. Οικόπεδο 4.850 τ.μ. συνολικής κάλυψης για βιοτεχνικό κτίριο 4.500 τ.μ. σε τρεις ορόφους, πλέον υπογείου. Τιμή 220.000 EURO.
25. ΚΑΒΟΥΡΑΚΙΑ: Οικόπεδο Αμφιθεατρικό 7 στρέμματα κοντά στην θάλασσα.
26. ΤΡΙΑΝΤΑ : Προνομιακό οικόπεδο 1.030 τ.μ. εντός σχεδίου, επί της συμβολής ασφαλτοστρωμένων οδών, ιδανικό για ανέγερση διώροφης μονοκατοικίας, συνολικής επιφάνειας 133 τ.μ. εκτός υπογείου και σοφίτας. Τιμή 145.000 EURO.
27. ΣΟΡΩΝΗ : Οικόπεδο 509 τ.μ. εντός οικισμού με δόμηση 430 τ.μ. 300 μέτρα από το Δημαρχείο, και 100 μέτρα από τον ασφαλτοστρωμένο δρόμο προς την παραλία. Τιμή 35.000 EURO.
28. ΑΦΑΝΤΟΥ ; Οικόπεδο 780 τ.μ. εντός οικισμού επί δημοτικής οδού εφαπτόμενο, με δόμηση 370 τ.μ. Τιμή 80.000 EURO.
29. ΔΑΜΑΤΡΙΑ: Οικόπεδο 4.000 τ.μ. Τιμή 88.000 EURO.
30. ΔΑΜΑΤΡΙΑ: Προνομιακό οικόπεδο 4.000 τ.μ. Τιμή 103.000 EURO.
31. ΕΠΙ ΤΗΣ ΛΕΩΦ. ΡΟΔΟΥ - ΚΑΛΛΙΘΕΩΝ : Προνομιούχο οικόπεδο 825 τ.μ με άδεια οικοδομής 108 τ.μ κύριας χρήσης – τιμή: 120.000 EURO.
32. ΡΟΔΟΥ-ΛΙΝΔΟΥ: Οικόπεδο εφαπτόμενο επί της οδού, 4.000 τ.μ. Με την άδεια οικοδομής για καταστήματα με υπόγειο 400 τ.μ., ισόγειο 400 τ.μ. και όροφο 300 τ.μ. Τιμή 330.000 ευρώ.
33. ΡΟΔΟΥ-ΛΙΝΔΟΥ: Οικόπεδο 3.400 τ.μ. εφαπτόμενο επί της οδού, με πρόσωπο 107 τ.μ. Με δόμηση για κατάστημα συνολικά 417 τ.μ. (υπόγειο 139 τ.μ., ισόγειο 139 τ.μ. και όροφο 139 τ.μ. και δόμηση για βιοτεχνική χρήση συνολικά 712 τ.μ. (υπόγειο 178 τ.μ. ισόγειο 178 τ.μ. Α' όροφο 178 τ.μ. και Β' όροφο 178 τ.μ. Τιμή 350.000 ευρώ.
34. ΕΛΕΟΥΣΑ: 14.880 τ.μ. κοντά στο χωριό με ρεύμα και νερό, με 100 ελαιόδενδρα, και πρόσβαση από 2 δρόμους. Τιμή 108.000 EURO
35. ΨΙΝΘΟΣ : Κτήμα 8 στρ.- 7 χιλιόμετρα από το χωριό - τιμή: 25.000 EURO.
36. ΠΕΤΑΛΟΥΔΕΣ: 6.100 τμ. με θέα βουνό και θάλασσα-Τιμή 100.000 EURO.
37. ΚΡΗΤΗΝΙΑ: Εκταση, εφαπτόμενη επί της λεωφόρου, 6.450 τ.μ. Τιμή 60.000 EURO.
38. ΠΑΣΤΙΔΑ : Πρόποδες Φιλερήμου 2.030 τ.μ. εντός ζώνης

ΒΙΟΤΕΧΝΙΚΟΙ ΧΩΡΟΙ – ΑΠΟΘΗΚΕΣ

39. ΑΝΑΛΗΨΗ: Πωλείται πάνω στον κεντρικό δρόμο, πολυτελής υπόγειος χώρος 160 τ.μ. μισθωμένος προς 485 ευρώ μηνιαίως. Με 2 w.c. κατάλληλος για όλες τις χρήσεις. Ιδανικός για τεχνικό γραφείο, Λογιστήριο, Βιοτεχνία, Γυμναστήριο κ.λπ. Αρχική τιμή 100.000 EURO. Δεκτές και λοιπές λογικές προτάσεις.
40. ΑΣΤΟΥΡΟΥ: Αποθήκη 400 τ.μ. αποπερατωμένη πάνω στον δρόμο, ευκολη πρόσβαση για κάθε τύπο οχήματος με άνεση χώρου και μεγάλη αυλή. Τιμή 352.000 EURO.
41. ΡΟΔΟΥ ΛΙΝΔΟΥ: Απέναντι από Βασιλόπουλο, κατάστημα αποπερατωμένο, βιοτεχνικός χώρος 60 τ.μ – τιμή: 65.000 EURO. AE0101

● ΖΗΤΟΥΝΤΑΙ ΓΙΑ ΑΓΟΡΑ ●
ΜΕΤΑΧΕΙΡΙΣΜΕΝΑ ΔΙΑΜΕΡΙΣΜΑΤΑ



ΚΤΗΜΑΤΟΜΕΣΙΤΙΚΟ ΓΡΑΦΕΙΟ

ΑΙΓΑΙΟΚΤΗΜΑΤΙΚΗ

ΕΠΙΛΕΓΜΕΝΕΣ ΠΡΟΤΑΣΕΙΣ ΑΚΙΝΗΤΩΝ

- 44 τ.μ. καινούργιο Ιαλυσό 85.000 €
- 46 τ.μ. (υπόγειο με αυλή) Υψηλάντου 60.000 €
- 48 τ.μ. ισόγειο Αισχύνη 75.000 €
- 50 τ.μ. ρετιρέ Αγ. Νικόλαο 50.000 €
- 70 τ.μ. μον/κία με οικ/δα και έξτρα δόμηση Αρχάγγελο 94.000 €
- 74 τ.μ. μον/κία σε 400 τ.μ. οικ/δο Δαματριά 75.000€
- 73 τ.μ. διαμ/σμα (β' ορ.) Αγ. Νικόλαο 95.000€
- 86 τ.μ. (3 υπν.) καινούργιο διαμ. Ιαλυσό 150.000 €
- 87 τ.μ. καινούργιο διαμ. στους Τρεις 165.000 €
- 89 τ.μ. καινούργιο διαμ. Μήδεια 175.000 €
- 92 τ.μ. ισόγειο υπ/νο λουξ κατασκευής στο Ροδίνι 150.000 €
- 95 τ.μ. μετ/νο διαμ. Ιαλυσό 90.000 €
- 97 τ.μ. διαμ. με απερ/στη θέα Κέννεντυ 250.000 €
- 100 τ.μ. μον/κία 4 ετών 500 τ.μ. οικ/δο στην Ιαλυσό 280.000 €
- 100 τ.μ. καινούργιο διαμ. (με γκαράζ -απ/κη) Μίρα - Μάρε 190.000 €
- 120 τ.μ. μον/κία Π. Πόλη - Ρολόι 145.000 €
- 120 τ.μ. καινούργιο διαμέρισμα στους Τρεις 229.000 €
- 129 τ.μ. καινούργιο (3 υπν.) κοντά Αραπάκι 215.000 €
- 130 τ.μ. Κοσκινού μον/κία ανεξάρτηση σε 800 τ.μ. οικόπεδο σε μπετά 115.000 €
- 130 τ.μ. μον/κία σε μπετά Παστίδα 115.000 €
- 159 τ.μ. ανεξ/τη μον/κία Παστίδα 180.000 €
- 236 τ.μ. μον/κία Θολό σε 2.174 τ.μ. οικ/δο με εξτρά Σ.Δ. 764 τ.μ. 250.000 €
- 1 οικ/κή μερίδα του οικ/κού συν/σμού Απόλλων 300 τ.μ. 110.000€
- Γραφεία 23 τ.μ. , 45 τ.μ. και 67 τ.μ. κοντά στην Ακαδημία Χ2.500 € το τ.μ.

ΕΚΤΟΣ ΑΥΤΩΝ ΤΩΝ ΑΚΙΝΗΤΩΝ ΔΙΑΘΕΤΟΥΜΕ ΜΕΓΑΛΗ ΠΟΙΚΙΛΙΑ ΣΕ ΔΙΑΜ/ΤΑ (ΜΕΤ/ΝΑ-ΚΑΙΝΟΥΡΓΙΑ) ΣΤΙΣ ΚΑΛΥΤΕΡΕΣ ΤΙΜΕΣ ΤΗΣ ΑΓΟΡΑΣ-ΟΙΚ/ΔΑ ΚΑΙ ΕΝΟΙΚΙΑΣΕΙΣ ΑΚΙΝΗΤΩΝ – ΑΝΤΙΠΑΡΟΧΕΣ

ΡΕΝΑ ΒΑΖΟΥΚΟΥ ΚΑΙ ΣΥΝΕΡΓΑΤΕΣ
(ΜΕΣΙΤΗΣ ΑΣΤΙΚΩΝ ΣΥΜΒΑΣΕΩΝ)
ΔΙΕΥΘ. ΓΡΑΦΕΙΟΥ ΔΗΜ. ΘΕΟΔΩΡΑΚΗ 3
10-1 το πρωί καθημερινά και 6.30-9 απ/μα
Τηλ. (22410) 22943-28838 FAX: 28838, κιν. 6945466773
email.vazoukou@acn.gr ΧΠ851

ΚΑΡΑΓΕΩΡΓΙΟΥ ΓΕΩΡΓΙΟΣ
ΩΜΕΓΑ
ΑΚΙΝΗΤΑ
ΜΕΓ. ΚΩΝ/ΝΟΥ 61 ΡΟΔΟΣ
ΤΗΛ. 2241077122, ΚΙΝ. 6932238837
e-mail: omega-gfk@rho.forthnet.gr
www.greecerealestate.gr

ΔΙΑΜΕΡΙΣΜΑΤΑ:
1. Στη Ρόδο, περιοχή Ανάληψη, 125 τ.μ. με 3 Υ/Α με θέα, κατασκευή lux, αξίας 245.000 €.
2. Στη Ρόδο, περιοχή Ανάληψη, 100 τ.μ. με 3 Υ/Α με θέα, κατασκευή lux αξίας 195.000 €.
3. Στη Ρόδο, περιοχή Ροδίνι, 98 τ.μ. με 2 Υ/Α αρίστης κατασκευής, αξίας 186.000 €.
4. Στη Ρόδο, περιοχή Ροδίνι, 75 τ.μ με 2 Υ/Α, αρίστης κατασκευής, αξίας 145.000 €.
5. Στη Ρόδο, στους Δασκάλους, 87 τ.μ. με 2 Υ/Α, αξίας 160.000 €.
6. Στη Ρόδο, περιοχή Ανάληψη, 98 τ.μ. διαμπερές με 3 Υ/Α αξίας 160.000 €.
7. Στη Ρόδο, σε κεντρική περιοχή 82 τ.μ. με 2 Υ/Α και με στεγασμένο πάρκιν (piloti) κατασκευή lux 174.000 €
8. Στη Ρόδο, περιοχή Αγίου Νικολάου, 90 τ.μ. με 3 Υ/Α παλαιό διαμέρισμα αξίας 100.000€.
9. Στη Ρόδο, περιοχή Ανάληψη, 45 τ.μ. γκαρσονιέρα 15ετίας σε αρίστη κατάσταση αξίας 60.000 €.
10. Στ' Αφάντου, ισόγειο 25ετίας 120 τ.μ. με 3 Υ/Α αξίας 117.000 €
11. Στ' Αφάντου, ισόγειο νεόδμητο 92 τ.μ. με 2 Υ/Α αξίας 117.000 €.
12. Στ' Αφάντου, νεόδμητο 92 τ.μ. με θέα αξίας 125.000 €.
13. Στ' Αφάντου, νεόδμητο 85 τ.μ. με θέα αξίας 130.000 €.

ΜΟΝΟΚΑΤΟΙΚΙΕΣ:
1. Στον Ιαλυσό, σε 2.000 τ.μ. οικόπεδο διώροφη 150 τ.μ. με 3 Υ/Α αρίστης κατασκευής αξίας 340.000 €.
2. Στην Παστίδα, σε 2.000 τ.μ. οικόπεδο διώροφη 200 τ.μ. αξίας 205.000 €.
3. Στα Κοσκινού, διώροφη 107 τ.μ. με δικό της χώρο στάθμευσης σε σοβάδες αξίας 130.000 €. Τελειωμένη αξίας 210.000 €.
4. Στα Κοσκινού, σε οικόπεδο 1.350 τ.μ. σε ωραία τοποθεσία διώροφη 200 τ.μ. με υπόγειο στα μπετά αξίας 195.000 €.
5. Στ' Αφάντου, σε οικόπεδο 1.400 τ.μ. διώροφη πανοραμική 143 τ.μ. αξίας 235.000 €.
6. Στ' Αφάντου, σε 800 τ.μ. οικόπεδο 100 τ.μ. προς την περιοχή της παραλίας σε πολύ ωραία τοποθεσία αξίας 180.000 €.
7. Στη Ψίνθο, σε πανοραμικό οικόπεδο 1.100 τ.μ. διώροφη 180 τ.μ. στα μπετά 117.000 € και τελειωμένη αξίας 205.000 €.
8. Σε Κρεμαστή προς Παστίδα, σε 750 τ.μ. οικόπεδο διώροφη 130 τ.μ. στα τούβλα αξίας 132.000 € και τελειωμένη 240.000€.
9. Στην Κρεμαστή, παλαιά μονοκατοικία αξίας 75.000 €.

ΜΕΖΟΝΕΤΕΣ:
1. Στον Ιαλυσό, 100 μέτρα από το κύμα σε οικόπεδο 430 τ.μ. διώροφη 280 τ.μ. με υπόγειο, γκαράζ, ασανσέρ, lux κατασκευής αξίας 750.000 €.
2. Στον Ιαλυσό, σε 270 τ.μ. οικόπεδο διώροφη 140 τ.μ. αρίστης κατασκευής με 3 Υ/Α αξίας 280.000 €
3. Στον Ιαλυσό, σε 320 τ.μ. οικόπεδο διώροφη 165 τ.μ. με 3 Υ/Α αρίστης κατασκευής αξίας 330.000€.
4. Στον Ιαλυσό, σε 350 τ.μ. οικόπεδο διώροφη 175 τ.μ. με 3 Υ/Α αρίστης κατασκευής με 1 μπάνιο και 2 WC, τζάκι, θέρμανση, με όλα τα τοιχία τελειωμένα, αξίας 350.000€.
5. Στον Ιαλυσό, σε οικόπεδο 400 τ.μ διώροφη 185 τ.μ. με 3 Υ/Α αρίστης κατασκευής με 1 μπάνιο και 2 WC, τζάκι, θέρμανση, με όλα τα τοιχία τελειωμένα, αξίας 370.000€.
6. Στην Παστίδα, σε 250 τ.μ. οικόπεδο διώροφη 125 τ.μ. αξίας 185.000 ευρώ τελειωμένη.
7. Στην Παστίδα, σε 400 τ.μ. οικόπεδο διώροφη 125 τ.μ. επιπλέον 25 τ.μ. σοφίτα τελειωμένη 205.000 €.

ΚΑΤΟΙΚΙΕΣ ΥΠΟ ΚΑΤΑΣΚΕΥΗΝ:
1. Στ' Ασγούρου, σε 1.300 τ.μ. οικόπεδο, 200 τ.μ. διώροφη με υπόγειο.
2. Στ' Αφάντου, σε 500 τ.μ. οικόπεδο, διώροφη 100 τ.μ. .
3. Στ' Αφάντου, σε 1.000 τ.μ. οικόπεδο διώροφη 130 και 140 τ.μ. .
4. Στ' Αφάντου, σε 2.500 τ.μ. οικόπεδο διώροφη 180 τ.μ. τελειωμένη αξίας 180.000 €.
5. Σε Ιαλυσό προς Κρεμαστή, σε 1.700 τ.μ. οικόπεδο διώροφη 150 τ.μ.
6. Σε Ιαλυσό προς Κρεμαστή, σε 900 τ.μ. οικόπεδο διώροφη 150 τ.μ.

ΚΑΤΑΣΤΗΜΑΤΑ:
1. Στη Ρόδο, στο κέντρο της πόλης, κατάστημα 70 τ.μ. και 57 τ.μ. . Δεκτές μόνο σοβαρές προτάσεις.
2. Στη Ρόδο, στο κέντρο της πόλης, ισόγειο, 1ος, 2ος όροφος συνολικού εμβαδού 300 τ.μ.. Δεκτές μόνο σοβαρές προτάσεις.
3. Στην Παλαιά Πόλη, 35 τ.μ. αξίας 110.000 €.

ΟΙΚΟΠΕΔΑ:
1. Στη Ρόδο, περιοχή Μήδεια, 900 τ.μ. με Σ.Δ. 0,6 αξίας 600.000 €.
2. Στη Ρόδο, περιοχή Ροδίνι, 430 τ.μ. με Σ.Δ. 0,8 αξίας 300.000 €.
3. Στη Ρόδο, 400 τ.μ. πανοραμικό με Σ.Δ. 0,6 αξίας 160.000 €.
4. Στον οικισμό Αυτεστέγαση, 502 τ.μ. αξίας 135.000 €.
5. Στ' Αφάντου, 400 τ.μ. με Σ.Δ. 0,8 αξίας 50.000 €.
6. Στ' Αφάντου, 2.000 τ.μ. πανοραμικό εντός ζώνης 100.000 €.
7. Στην Παστίδα, εντός ζώνης 2.035 τ.μ. σε πολύ ωραία τοποθεσία και με άδεια οικοδομής αξίας 120.000 €.
8. Στα Μαριτσά, 430 τ.μ. με Σ.Δ. 0,8 αξίας 48.000 €.
9. Στα Μαριτσά, εντός ζώνης 2.000 τ.μ. σε πολύ καλή τοποθεσία αξίας 150.000 €.

ΟΙΚΟΠΕΔΑ ΕΚΤΟΣ ΣΧΕΔΙΟΥ:
1. Στα Μαριτσά, 4.000 τ.μ. αξίας 97.000€.
2. Στην Παστίδα, 4.000 τ.μ. αξίας 79.000 €.
3. Στ' Αφάντου, πανοραμικό 5.200 τ.μ. αξίας 130.000 €.
4. Στ' Αφάντου 4.240 τ.μ. πανοραμικό αξίας 120.000 €
5. Στ' Αφάντου, πανοραμικό 4.000 τ.μ. αξίας 125.000 €
6. Στα Κολύμπια 4.500 τ.μ. σε πολύ καλή τοποθεσία αξίας 175.000 €.
7. Στη Λαχανιά, πανοραμικό επί του δρόμου 3.600 τ.μ. αξίας 70.000€.
8. Στο Γεννάδι, επί του δρόμου 1.700 τ.μ. με άδεια οικοδομής για 2 κατοικίες με γκαράζ 220 τ.μ. αξίας 75.000 €.

Πληροφορίες: κον. Γιώργο, τηλ. Γραφείου, 22410-77122, κινητό 6932238837.
Το γραφείο μας διαθέτει πολλά ακίνητα εντός και εκτός οικισμού μεγάλα και μικρά για όλες τις χρήσεις, άρτια και οικοδομήσιμα καθώς και αγροτεμάχια από 3 ευρώ/τμ.
AE953

ενοικιασεις

συνέχεια από την προηγούμενη

ΕΝΟΙΚΙΑΖΟΝΤΑΙ α) **διώροφο κατάστημα** 53 τ.μ. ισόγειο, 51 τ.μ. στον πρώτο όροφο, με βεράντα 31 τμ. στην οδό Γεωργίου Λεόντος αριθμ. 13-15, κοντά στο Ξεν. "Μανούσος" (Νιοχώρι), β) **κατάστημα - γραφείο** κατάλληλο και για κατοικία 50 τ.μ. επί της Λεωφ. Δημοκρατίας 49 στο **χωριό Παραδείσι.** Πληρ. τηλ. 2241025450, 2241020277, 6979357878
ΜΖΤ090110

ΕΝΟΙΚΙΑΖΕΤΑΙ διαμέρισμα διώρι - 1 υπνοδωμάτιο, σαλόνι, κουζίνα, μερικώς επιπλωμένο με ανεξάρτητη είσοδο και αυλή στην οδό Σμύρνης 42 στο Ροδίνι 290 ευρώ. Πληρ. τηλ. 2241039314, 2241034697
ΜΖΤ090107

ΕΝΟΙΚΙΑΖΕΤΑΙ επιπλωμένη **γκαρσονιέρα** στον α' όροφο στο Καρακόνερο. Πληρ. τηλ. 6945596443, 2241032943
ΜΖΤ070111

ΕΝΟΙΚΙΑΖΕΤΑΙ στην οδό Χειμάρας κοντά στο βιβλιοπωλείο ΔΕΝΔΡΟ, **διαμέρισμα** 1ου ορόφου, πολύ ήσυχο, με μεγάλη βεράντα, αποτελούμενο από 2 υπνοδωμάτια, σαλοτραπεζαρία, κουζίνα, μπάνιο, κεντρική θέρμανση και ηλιακό θερμοσίφωνα. Πληρ. τηλ. 6944621696, 2241063730
ΜΟΟ207

ΒΕΝΕΤΟΚΛΕΙΟ ΚΩΝ/ΝΟΥ ΠΑΛΑΙΟΛΟΓΟΥ. ΕΝΟΙΚΙΑΖΕΤΑΙ υπερυψωμένο ισόγειο **διαμέρισμα** ήσυχο, πλήρως ανακαινισμένο (καινούργια κουζίνα, ντουλάπιες, πόρτες, παράθυρα με διπλά τζάμια). 3 υπνοδωμάτια, σαλοτραπεζαρία, κουζίνα, μπάνιο, αποθήκη και κεντρική θέρμανση. Είναι κατάλληλο και για γραφεία.Πληρ. τηλ. 6944621696, 2241063730
ΜΟΟ208

ΕΝΟΙΚΙΑΖΟΝΤΑΙ γκαρσονιέρες με A/C πλήρως επιπλωμένες επί της οδού Αλ. Διάκου 61 και Ερυθρού Σταυρού κατάλληλες για φοιτητές. Πληρ. τηλ. 2241068637, 6934757776
ΜΑΤ034

ΕΝΟΙΚΙΑΖΕΤΑΙ διαμέρισμα 3άρι στο 2ο όροφο με εντοιχισμένη κουζίνα και μεγάλες βεράντες επί της Μιχ. Γιετρίδη 68. Πληρ. τηλ. 2241074009, 6945237624, 2109823308, 6972764814
ΜΖΤ090109

ΕΝΟΙΚΙΑΖΟΝΤΑΙ Ξενοδοχειακά διαμερίσματα και studios στις "7 ΒΑΓΙΕΣ" με το μήνα πρόσφατα ανακαινισμένα πλήρως επιπλωμένα με τηλεόραση, τηλέφωνο, ηλιακά, κλιματισμό ψύξη θέρμανση, καθαριότητα 2 φορές την εβδομάδα με πλήρη ψιατισμό, σεντόνια, κουβέρτες και εξοπλισμό κουζίνας, φούρνο, ψυγείο, εστίες, μαγειρικά σκεύη, πιάτα, ποτήρια κ.λπ. Το ξενοδοχείο διαθέτει σαλόνι/bar, αίθουσα με 2 τηλεοράσεις, INTERNET CORNER, πέργκολα και πισίνα σε μικρή απόσταση από το κέντρο της πόλης, τα λιμάνι η το Πανεπιστήμιο, ιδανικό για φοιτητές, στρατιωτικούς, καθηγητές κ.λπ. Πληρ. τηλ. 2241036830, 6932934562
ΜΖΤ191210

ΙΑΛΥΣΟΣ, ΜΟΝΟΚΑΤΟΙΚΙΑ 155 τ.μ. 3 υ/δ λουξ κατασκευής 700 ευρώ (Κ-271). Πληρ. Κρανίδης και Συνεργάτες τηλ. 2241027082
ΜΧΠ092.16

ΚΟΣΚΙΝΟΥ ΔΙΑΜΕΡΙΣΜΑ 2άρι επιπλωμένο 320 ευρώ (Κ-938). Πληρ. Κρανίδης και Συνεργάτες τηλ. 2241027082
ΜΧΠ092.15

ΕΝΟΙΚΙΑΖΕΤΑΙ στο Ανω Ροδίνι **γκαρσονιέρα** με δύο δωμάτια και **studio** πλήρως εξοπλισμένο στον α' όροφο. Πληρ. τηλ. 22410 61628, 6944410537
ΜΖΤ071220

ΕΝΟΙΚΙΑΖΕΤΑΙ στην Ιαλυσό **κατάστημα** 120 τ.μ. σε προνομιακή θέση με πλήρη εξοπλισμό εστιατορίου ή χωρίς. Κ-92 πληρ. Κρανίδης και Συνεργάτες τηλ. 2241027082
ΜΧΠ092.1

ΕΝΟΙΚΙΑΖΕΤΑΙ ισόγειο **διαμέρισμα** επί της οδού Μ. Κων/νου, 5 κυρίων δωματίων, 141 τ.μ. μόνο για επαγγελματική στέγη (γραφείο-ιατρείο κ.λπ.). Πληρ. τηλ. 2241085231, 6945461564
ΜΖΤ050120

ΕΝΟΙΚΙΑΖΟΝΤΑΙ: 1) Διαμέρισμα α' ορόφου με 4 υπνοδωμάτια 145 τ.μ. στην Κοδρηγκτώνος ενοίκιο 550 ευρώ. **2) 105 τ.μ.** α' ορόφου με 3 υπν/τια στο Νιοχώρι 450 ευρώ, **3) 50 τ.μ.** ισόγειο επιπλωμένο με αυλή Υψηλάντου 250 ευρώ, **4)** 180 τ.μ. **μονοκατοικία** σε 4 στρ/τα οικόπεδο στ' Ασγούρου 1.000 ευρώ, **5)** 80 τ.μ.ισόγειο **διαμέρισμα-γραφείο** στους Αγ. Αναργύρους 500 ευρώ, **6) Studio** επιπλωμένο Σοφίας Βέμπου 200 ευρώ, **7) Διάφορα** επιπλωμένο Καλλιθέα-Καβουράκια 150 ευρώ. ΑΙΓΑΙΟΚΤΗΜΑΤΙΚΗ, ΡΕΝΑ ΒΑΖΟΥΚΟΥ, τηλ. 2241022943
ΜΧΠ851

ΕΝΟΙΚΙΑΖΟΝΤΑΙ διαμερίσματα δυάρια πλήρως επιπλωμένα σε πολυκατοικία επί της οδού Αγίας Σοφίας 31 (πρώην Γράμμου) διαθέτουν επίσης κεντρική θέρμανση και σταθερό τηλέφωνο. Πληρ. τηλ. 2241029615, 6936977541, 6932665080
ΜΧΡ13239

ΕΝΟΙΚΙΑΖΕΤΑΙ διαμέρισμα. Στην περιοχή Φιλέρημος Ιαλυσού (σε συγκρότημα τεσσάρων διαμερισμάτων)+σόγειο διαμέρισμα με τρία υπνοδωμάτια διαθέτει air condition-ατομικό parking-κηπαυρό για επιβλεψη γκαζόν Πληρ. τηλ. 6947207200 Γιώργος 09.00-13.00, 18.00-21.00
ΜΖΤ030101

ΕΝΟΙΚΙΑΖΕΤΑΙ διαμέρισμα 3άρι στη Στρατηγού Ζήση. Πληρ. τηλ. 22410-39210, 24563 ωρες καταστημάτων
ΜΑΤ005

ΕΝΟΙΚΙΑΖΕΤΑΙ γραφείο 100 τ.μ. πλησίον Αννης Μαρίας, δίδεται και τμηματικά. Πληρ. τηλ. 2241074384
ΜΑΠ641(3)

ΕΝΟΙΚΙΑΖΕΤΑΙ εστιατόριο-μπαρ με πισίνα και σούπερ μάρκετ στο Φαληράκι. Πληρ. τηλ. 2241069230, 6944223382
ΜΑΤ2

ΕΝΟΙΚΙΑΖΕΤΑΙ γκαρσονιέρα καινούργια επιπλωμένη στον 1ο όροφο, σε ήσυχη περιοχή της Ρόδου, με ψυγείο, ηλεκτρική κουζίνα, A/C, θέρμανση, καρτοτηλέφωνο, δηλ.ό κρεβάτι, άνετο πάρκιν, και όλο το νοικοκυριό του σπιτιού. Επίσης ένα μικρό στουντιο επιπλωμένο στην ίδια περιοχή μόνο με 150 ευρω το μήνα. Προτιμούνται στρατιωτικοί, αστυνομικοί, εκπαιδευτικοί ή εργένηδες. Αποκλείονται οι αλλοδαποί. Πληρ. τηλ. 2241065122, 6946278872
ΜΖΤ291205

ΕΝΟΙΚΙΑΖΟΝΤΑΙ στο Παραδείσι κοντά στο αεροδρόμιο σε συγκρότημα **διαμερισμάτων**, μονόχωρα διαμερίσματα των 35 τ.μ και δίχωρα των 55 τ.μ. Ολα πολυτελή, επιπλωμένα, με μεγάλες βεράντες, air condition, κουζίνα, ψυγείο, ζεστό νερό όλο το 24ωρο κι εύκολο πάρκιν. Ειδικές τιμές για στρατιωτικούς και δημοσίους υπαλλήλους. Πληρ. τηλ. 6947429235, 22410 33349
ΜΑΤ4116(2)

ΕΝΟΙΚΙΑΖΟΝΤΑΙ καινούργια **διαμερίσματα** 60 τ.μ. επιπλωμένα στην Ιαλυσό έμπροσθεν του Γυμνασίου και Λυκείου Ιαλυσού στον 1ο όροφο με όλες τις σύγχρονες ανέσεις. Πληρ. τηλ. 2241093217, κιν. 6977904494
ΜΑΠ653

ΑΠΟΘΗΚΕΣ ΣΤΗΝ ΙΑΛΥΣΟ, ΕΝΟΙΚΙΑΖΟΝΤΑΙ 1) ΑΠΟΘΗΚΕΥΤΙΚΟΙ ΧΩΡΟΙ ΑΠΟ 100 ΕΩΣ 2000 Τ.Μ. ΚΑΙ ΥΨΟΣ 8 Μ. ΑΣΦΑΛΕΙΣ ΜΕ ΜΕΓΑΛΟΥΣ ΧΩΡΟΥΣ ΔΙΑΚΙΝΗΣΗΣ ΦΟΡΤΩΣΗΣ ΚΑΙ ΕΚΦΟΡΤΩΣΗΣ ΠΡΟΪΟΝΤΩΝ, 2) ΥΠΑΙΘΡΙΟΙ ΧΩΡΟΙ ΠΕΡΙΦΡΑΓΜΕΝΟΙ, ΑΣΦΑΛΕΙΣ, ΚΑΤΑΛΛΗΛΟΙ ΓΙΑ ΑΠΟΘΗΚΕΥΣΗ ΠΡΟΪΟΝΤΩΝ ΣΕ ΠΑΛΕΤΕΣ. ΠΛΗΡ. ΤΗΛ.6977271571 ΑΠΟ ΔΕΥΤΕΡΑ ΕΩΣ ΠΑΡΑΣΚΕΥΗ 08.00-15.00 κ. ΓΙΩΤΑ
ΧΠΕ1912

ΕΥΚΑΙΡΙΑ. ΠΩΛΟΥΝΤΑΙ ακόμα σε τιμές 2005 έως και την 31-1-2006 από ιδιοκτήτη κατασκευαστή **οροφοδιαμερίσματα** του ενός υπνοδωματίου και **στούντιο** σε πολυκατοικία των 4 διαμερισμάτων στην Ιαλυσό (40 μ. από το νέο κολυμβητήριο, 10' από την θάλασσα, 100 μ. από τον κεντρικό δρόμο). Πολυτελής κατασκευή, α-

ΕΥΚΑΙΡΙΑ. ΠΩΛΟΥΝΤΑΙ ακόμα σε τιμές 2005 έως και την 31-1-2006 από ιδιοκτήτη κατασκευαστή **οροφοδιαμερίσματα** του ενός υπνοδωματίου και **στούντιο** σε πολυκατοικία των 4 διαμερισμάτων στην Ιαλυσό (40 μ. από το νέο κολυμβητήριο, 10' από την θάλασσα, 100 μ. από τον κεντρικό δρόμο). Πολυτελής κατασκευή, α-ποκλειστική θέση στάθμευσης, ηλιακός θερμοσίφωνας, κεντρική θέρμανση, τρεις πλευρές ελεύθερες, θέα προς Φιλέρημο, ιδιαίτερα προσεγμένος αρχιτεκτονικός σχεδιασμός, μόνο 55.000 και 110.000 ευρώ. Πληρ. τηλ. 6945268254, 2241026792 μετά τις 7.00 μ.μ στο τηλ. 2410-68416, 65115
ΜΧΡ13264

ΕΝΟΙΚΙΑΖΟΝΤΑΙ studios επιπλωμένα δίχωρα 40 τ.μ. με πολυκουζινάκι, AC, ηλιακό θερμοσίφωνο, ιδιωτικό parking. Λεωφ. Καλλιθέας 39, 200μ. από το super market LIDL. Πληρ. τηλ. 22410-77038, 34523, 6937007739
ΜΑΤ4459

ΕΝΟΙΚΙΑΖΟΝΤΑΙ στην Ιαλυσό επί της Λεωφόρου πλησίον σούπερ μάρκετ Μαρινόπουλος, επιπλωμένα δίχωρα **διαμερίσματα** με κήπο και ευρύχωρο πάρκιν. Διαθέτουν κλιματιστικό, ηλιακό, ταχυθερμοσίφωνο, φούρνο, πλυντήριο ρούχων, καρτοτηλέφωνο. Ειδικές τιμές για εκπαιδευτικούς και στρατιωτικούς. Πληρ. τηλ. 22410 22328, 6947286406
ΜΖΤ021215

ΚΑΤΑΣΤΗΜΑ πλησίον Αννης Μαρίας, 70 τ.μ. **ΕΝΟΙΚΙΑΖΕΤΑΙ.** Πληρ. τηλ. 6944985612ΜΑΠ641(2)

ΕΝΟΙΚΙΑΖΕΤΑΙ στη Ρόδου-Λίνδου (κάτω από το Lidl) **χώρος** κατάλληλος για οποιαδήποτε επαγγελματική χρήση συνολικής έκτασης 2000 τ.μ. εκ των οποίων 800 τ.μ. κύριας χρήσης και 1200 τ.μ. αποθηκευτικοί χώροι. Πληρ. τηλ. 6944386929 κος Αλέξης Παπαγρηγορίου
ΧΠ2367

ΕΝΟΙΚΙΑΖΟΝΤΑΙ ΕΠΙΠΛΩΜΕΝΑ ΔΩΜΑΤΙΑ 1 ή 2 Α.Τ. ΠΛΗΡΩΣ ΕΞΟΠΛΙΣΜΕΝΑ (ΘΕΡΜΑΝΣΗ, TV, ΨΥΓΕΙΟ, ΒΡΑΣΤΗΡΑ ΝΕΡΟΥ, ΠΙΣΤΟΛΑΚΙ ΜΑΛΛΙΩΝ, ΑΤΟΜ. ΜΠΑΝΙΟ, ΜΠΑΛΚΟΝΙ) ΣΤΟ ΚΕΝΤΡΟ ΤΗΣ ΠΟΛΗΣ ΕΠΙ ΤΗΣ ΟΔΟΥ ΑΠΟΔΗΜΩΝ ΑΜΕΡΙΚΗΣ 37 (ΨΑΡΟΠΟΥΛΑ) (ΙΔΑΝΙΚΑ ΓΙΑ ΔΗΜΟΣΙΟΥΣ ΥΠΑΛΛΗΛΟΥΣ - ΣΤΡΑΤΙΩΤΙΚΟΥΣ - ΕΚΠΑΙΔΕΥΤΙΚΟΥΣ). ΕΠΙΣΗΣ ΔΙΧΩΡΟ ΠΛΗΡΩΣ ΕΞΟΠΛΙΣΜΕΝΟ ΔΙΑΜΕΡΙΣΜΑ ΓΙΑ ΟΛΟ ΤΟΝ ΧΡΟΝΟ. ΠΛΗΡ. ΤΗΛ. 6945069711 (09.00-14.30)
ΜΑΤ3383

πωλησεις· αγορες ακινητων & επιχειρησεων

ΧΑΡΗΣ ΑΕ Οικόπεδ. - Τουρ - Εμπ. - Επιχ. **ΠΩΛΟΥΝΤΑΙ μεζονέτες** στην Κρεμαστή 140 μ. 220.000 ευρώ με 170 μ. αυλή κοντά στη Ρόδο μέσα στο δάσος 160 μ. σε 1.200 μ. οικόπεδο, ευκαιρία 190.000 ευρώ. Πληρ. τηλ. 2241032159, 6945420349
ΜΑΤ94

ΖΗΤΟΥΝΤΑΙ
ΑΙΣΘΗΤΙΚΟΙ-ΠΩΛΗΤΡΙΕΣ
για 4ωρη ή 8ωρη απασχόληση στο κατάστημα **SEPHORA** Ρόδου
Πληρ. τηλ. 22410-20804, 20893 (9 π.μ.-2μ.μ)
κ. Γκικάκης ή κα Ταμπουρατζή
ΜΑΤ85(Γ)

ΠΩΛΟΥΝΤΑΙ ΟΙΚΟΠΕΔΑ
4.000 τ.μ.-6.000 τ.μ.-8.000 τ.μ. όλα επί της Λεωφ. Ρόδου-Λίνδου, δίπλα στο Ρόδος Gold Βογιατζής.
Πληροφορίες στο τηλ. 6944223382
ΑΤ041(Π)(1)

Από την εταιρεία εφαρμογών γεωγραφικών πληροφοριακών Συστημάτων
GeoDATA Analysis
Σύμβουλοι για τη βιώσιμη ανάπτυξη
ζητείται συνεργάτης
πτυχιούχος πληροφορικής με εμπειρία PHP. Γνώση AJAX επιθυμητή.
Αποστολή βιογραφικών: info@e-geodata.gr
ΜΧΠ2322

ΚΡΑΝΙΔΗΣ
Real Estate
ΠΩΛΗΣΕΙΣ ΚΑΤΑΣΤΗΜΑΤΩΝ
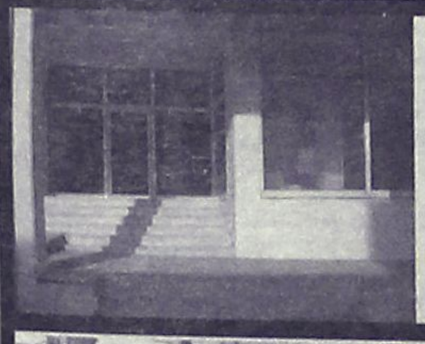
Ροδίνι
κατάστημα 120τμ σε κεντρικό δρόμο κατάλληλο για οποιαδήποτε χρήση.
Κ-788
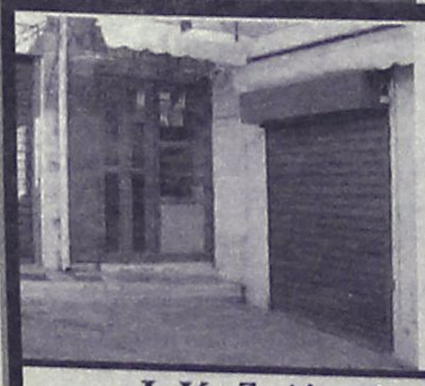
Παλιά Πόλη Σωκράτους
κατάστημα 35τμ κατάλληλο για οποιαδήποτε χρήση, σε προνομιακή τιμή
Κ-556
Ι. Καζούλη & Αμερικής 50
Τηλ. 2241027082 Fax. 2241027101
www.kranidis-estate.gr
ΧΠ092

ΠΩΛΕΙΤΑΙ
γυροπωλείο-ψησταριά
στο κέντρο της πόλεωςΡόδου τζίρος μηνιαίως 35.000 ευρώ
Πληροφορίες στο τηλ. 6977721352
ΜΑΠ21(Γ)

ΕΥΚΑΙΡΙΑ
ΠΩΛΕΙΤΑΙ ΣΧΟΛΗ ΠΛΗΡΟΦΟΡΙΚΗΣ
στ' Αφάντου
με 2 αίθουσες διδασκαλίας 12 υπολογιστών, κλιματισμός, γραφεία, βιβλιοθήκη, σε τιμή ευκαιρίας 18.000 ευρώ
Πληρ. τηλ. 6947994333, 6946335740
ΜΖΤ110130

ΖΗΤΟΥΝΤΑΙ ΣΟΒΑΡΑ ΚΑΙ ΥΠΕΥΘΥΝΑ ΑΤΟΜΑ ΟΛΩΝ ΤΩΝ ΕΙΔΙΚΟΤΗΤΩΝ ΓΙΑ ΣΥΝΕΡΓΑΣΙΑ ΑΠΟ ΝΕΑ ΕΠΕΚΤΕΙΝΟΜΕΝΗ ΕΠΙΧΕΙΡΗΣΗ ΣΤΑ ΔΩΔΕΚΑΝΗΣΑ
Επικοινωνήστε σήμερα μαζί μας για ραντεβού
ΤΗΛ. 2241093901, 6936650000 Πληρ.
www.ehomebusiness.gr
ΜΑΤ032(Γ)

ΟΙΚΟΔΟΜΗ ΡΟΔΟΥ
ΤΕΧΝΙΚΗ-ΚΑΤΑΣΚΕΥΑΣΤΙΚΗ ΕΤΑΙΡΕΙΑ
ΠΩΛΟΥΝΤΑΙ
1) **Αποθήκες, διαμερίσματα και οροφοδιαμερίσματα** στην περιοχή Καναμάτ (Καρακόνερο) διαφόρων μεγεθών (σε συγκρότημα 2 πολυκατοικιών).
2) **Μονοκατοικίες** στο Κιοτάρι Ασκληπειού (στο κύμα) 120 τ.μ. σε κτήμα 1.300 τ.μ. εκάστη.
ΟΙΚΟΔΟΜΗ ΡΟΔΟΥ
Δεκτά δάνεια και ευκολίες πληρωμής έχουμε τις καλύτερες τιμές της αγοράς.
Καμύνδου 4- Ρόδος-85100 Τηλ.: 22410/60460- 2 Fax: 22410/60463
ΜΑΝΟΛΗΣ ΣΠΥΡΙΔΗΣ Πολιτικός Μηχανικός Δ.Π.Θ. (Κιν:693 6660460)
ΚΩΣΤΑΣ ΚΩΝΣΤΑΝΤΙΝΙΔΗΣ εργολάβος (ΚΙΝ.: 6978.110.000)
ΕΜΠ00026

EUROXENIA
Hotel Management & Tourism Consulting
Η Εταιρεία
Euroxenia Hotel Management & Tourism Consultants
ΖΗΤΑ
Για τα ξενοδοχεία της
Προσωπικό των παρακάτω ειδικοτήτων :
Assistant Hotel Manager
(Με γνώσεις Room Division ή Food & Beverage)
Υπάλληλο Υποδοχής
(Απαραίτητη γνώση Ιταλικών)
(Αγγλικά και Γερμανικά θα εκτιμηθούν)
Head Chef
Sous Chef
Μάγειρα Α
Μάγειρα Β
Σερβιτόρους
Βοηθούς Σερβιτόρου
Μπάρμαν
Βοηθούς Μπάρ
(Με γνώσεις Ιταλικών & Αγγλικών)
Συντηρητή
Κηπουρό - Εργάτη κήπου
Υπάλληλο πισίνας & Παραλίας
(Με δίπλωμα ναυαγοσώστη)
Προϊσταμένη ορόφων
Καμαριέρες
Πληροφορίες, αιτήσεις και αποστολή βιογραφικών καθημερινά από 09.00 έως 17.00 στα γραφεία μας στην διεύθυνση
40 Αγ. Αναστασίας, Εμπορικό Κέντρο Φώκιαλη, Ρόδος
Επικοινωνία με την Κα.Αλεξιάδου
Τηλέφωνο 22410-70641-3, Κινητό 6948889514
Fax 22410-70645 Email. office@euroxenia.com
ΧΠ2276

Από Ξενοδοχειακή Εταιρεία στην Ιαλυσό
ΖΗΤΟΥΝΤΑΙ
1) Maitre Εστιατορίου,
2) Σερβιτόροι και βοηθοί σερβιτόροι,
3) Υπάλληλοι υποδοχής ημερήσιοι και νυχτερινός,
4) Καμαριέρες,
5) Υπάλληλοι τμήματος θαλασσοθεραπείας,
6) Προϊστάμενος συντήρησης,
7) Ηλεκτρολόγος.
Πληροφορίες: Γραφείο Προσωπικού,
τηλ. 22410-94326, καθημερινά από 10.00-14.00
ΑΤ069(1)(Γ)

GRECOTEL RHODOS ROYAL
Rhodes, Greece
Η GRECOTEL η μεγαλύτερη ξενοδοχειακή αλυσίδα στην Ελλάδα
ζητά
για το ξενοδοχείο της στη Ρόδο «Rhodos Royal»
- **Υπάλληλο Υποδοχής**
- **Νυκτερινό Υπάλληλο Υποδοχής**

Απαραίτητη γνώση Γερμανικών
Θα προτιμηθούν απόφοιτοι Τουριστικών Σχολών
Βιογραφικά σημειώματα γίνονται δεκτά στο ξενοδοχείο μας, στην παρακάτω διεύθυνση:
GRECOTEL Rhodos Royal
851 00 Καλλιθέα
ΡΟΔΟΣ
Τηλ: 22410 85412
Fax: 22410 85091
e-mail: sales_rr@grecotel.gr
Υπ' όψιν κου Μωραΐτη
ΑΤ063(Γ)

EMPLOYMENT OPPORTUNITY – FLUENT ROMANIAN REQUIRED

Tour Operator Representative Position

You will have:
- Excellent knowledge of Romanian and Greek or English
- Enjoy working with people and willing to offer a high level of customer service
- Prior experience in a travel agency would be an advantage
- Able to work to a flexible timetable.

The position is seasonal for 2006.

Please send your CV along with a current photograph via post, fax or email to Mary Sfiriou Post: PO Box 348 RHODES 85100, Fax: 22410 68871 or email: mary.sfiriou@europetravel.gr

ΕΥΚΑΙΡΙΑ ΑΠΑΣΧΟΛΗΣΗΣ ΣΑΝ ΑΝΤΙΠΡΟΣΩΠΟΣ ΣΕ ΡΟΥΜΑΝΙΚΟ ΤΟΥΡΙΣΤΙΚΟ ΓΡΑΦΕΙΟ

Πρέπει να έχετε:
- άριστη γνώση ρουμάνικης και ελληνικής ή αγγλικής γλώσσας
- προθυμία να προσφέρετε υψηλό επίπεδο εξυπηρέτησης πελατών
- την ευχέρεια να εργασθείτε με ελαστικό ωράριο
- δίπλωμα οδήγησης

Προϋπηρεσία σε τουριστικό γραφείο θα ήταν ένα πλεονέκτημα

Η θέση είναι εποχιακή για την τουριστική περίοδο 2006.

Παρακαλώ στείλετε το Βιογραφικό σας σημείωμα μαζί με μια πρόσφατη φωτογραφία σας στη διεύθυνση ΕΥΡΩΠΑΪΚΑ ΤΑΞΙΔΙΑ Α.Ε. Τ.Θ. 348, 85100 ΡΟΔΟΣ, η στο φαξ 2241068871 η στο email: mary.sfiriou@europetravel.gr

OPORTUNITATE DE ANGAJARE – PENTRU VORBITORI FLUENTI DE LIMBA ROMANA

Pentru pozitia de reprezentant tur-operator.

Candidatii trebuie sa indeplineasca urmatoarele conditii:
- Cunoasterea foarte buna a limbilor engleza si romana
- Disponibilitatea de a lucra cu oamenii si dorinta de a oferi srvicii la un nivel inalt
- Experienta anterioara in agentii de turism constituie un avntaj
- Posibilitatea de a lucra dupa un program flexibil
- Permis de conducere

Pozitia este sezoniera pentru 2006.

Va rugam sa trimiteti un CV, impreuna cu o fotografie actuala prin posta, fax sau email la Mary Sfiriou Post: PO Box 348 RHODES 85100, Fax: 22410 68871 or email: mary.sfiriou@europetravel.gr

europe travel

AN ISO 9001 CERTIFIED COMPANY

ΧΠΤΤΡ037

ΑΝΕΓΕΡΣΙΣ Α.Ε.

ΟΙΚΟΔΟΜΙΚΕΣ & ΕΜΠΟΡΙΚΕΣ ΕΠΙΧΕΙΡΗΣΕΙΣ

ΠΩΛΟΥΝΤΑΙ

1. **ΚΑΤΑΣΤΗΜΑ** 65 τ.μ. με αποθήκη 35 τ.μ. και θέση στάθμευσης στην Κων. Υδραίου και Πτολεμαίων γωνία.
2. **ΚΑΤΑΣΤΗΜΑ** 45 τ.μ. με θέση στάθμευσης στην Κων. Υδραίου.
3. **ΚΑΤΑΣΤΗΜΑ** 75 τ.μ. με θέση στάθμευσης στην Κων. Τσαλδάρη.
4. **ΔΙΑΜΕΡΙΣΜΑ** 129 τ.μ. στον α' όροφο με θέση στάθμευσης στην Κων. Τσαλδάρη.
5. **ΔΙΑΜΕΡΙΣΜΑ** 129 τ.μ. στον β' όροφο με θέση στάθμευσης στην Κων. Τσαλδάρη.
6. **ΔΙΑΜΕΡΙΣΜΑ** 135 τ.μ. ρετιρέ με θέση στάθμευσης στην Κων. Υδραίου.
7. **ΜΟΝΟΚΑΤΟΙΚΙΕΣ** 135 τ.μ. στην περιοχή Γεννάδι.
8. **ΜΟΝΟΚΑΤΟΙΚΙΕΣ** 80 και 90 τ.μ. στα Λειβάδια Τήλου.

Αλεξανδρουπόλεως 2 • Ρόδος
Τηλ. 2241067267/Fax: 2241061297

ΜΕ ΤΗΝ ΠΟΛΥΕΤΗ ΠΕΙΡΑ ΤΟΥ ΝΙΚΟΛΑΟΥ ΜΙΧΑΛΗ ΤΗΛ. 6936550251

ΥΠΕΥΘΥΝΟΣ ΝΙΚΟΛΑΟΥ ΦΩΤΗΣ ΤΗΛ. 6936550250

ΑΕ955

πωλησεις

συνέχεια από την προηγούμενη

ΠΩΛΕΙΤΑΙ διώροφη μονοκατοικία 135 τ.μ. (+40 τ.μ. αποθήκη) με πανοραμική θέα, στα Κοσκινού. Τιμή 265.000 ευρώ. Πληρ. τηλ. 6944532903 ΜΑΤ082

ΠΩΛΕΙΤΑΙ οπωροπαντοπωλείο σε κεντρική περιοχή της Ρόδου λόγω οικογενειακών προβλημάτων. Τιμή λογική. Πληρ. τηλ. 2241076436 ΜΧΡ13256

ΠΩΛΟΥΝΤΑΙ από ιδιώτη: α) **επαγγελματικός χώρος** από 150 τ.μ. έως 300 τ.μ. με τιμές αντίστοιχες από 120.000 ευρώ έως 240.000 ευρώ Με το κλειδί (μπετά - τσιγκοποίες - κουφώματα - γραφείο - μπάνιο). Περιοχή: Βιομηχανική ζώνη Αγγούρου (λεωφόρος Ρόδου-Λίνδου). Δίδονται μελέτες για επιδότηση εις τους επαγγελματίες βιοτέχνες. Πληρ. τηλ. 6945273837 κος Νίκος, 6936711112 κος Τάκης ΜΑΠ93

ΠΩΛΟΥΝΤΑΙ: 46 τ.μ. **δυάρι** (υπόγειο με αυλή δική του στην Υψηλάντου 60.000 ευρώ, **2) ισόγειο δυάρι** 51 τ.μ. στην Αισχύνη 75.000 ευρώ, **3) μονοκατοικία** κοντά στο ρολόι Π. Πόλη διώροφη 120 τ.μ Τιμή 145.000 ευρώ. Επίσης ετοιμοπαράδοτο καινούργιο **διαμέρισμα** λουξ κατασκευής 89 τ.μ. στην Μιχ. Πετρίδη 185.000 ευρώ. ΑΙΓΑΙΟΚΤΗΜΑΤΙΚΗ κ. Ρένα Βαζούκου, τηλ. 2241022943, 6945466773 ΜΧΠ851.1

ΕΥΚΑΙΡΙΑ. ΠΩΛΕΙΤΑΙ επικερδής **επιχείρηση οδελιστηρίου** στο κέντρο σε κεντρικό δρόμο με πελατεία χρεμώνα-καλοκαίρι σε πολύ καλή τιμή. Δεκτός κάθε έλεγχος λόγω υγείας. Πληρ. τηλ. 6936161740, 6946282082 ΜΖΤ120103

ΠΩΛΕΙΤΑΙ οικόπεδο 2.610 τ.μ. στην περιοχή Κοσκινού. Είναι στην περιοχή των Λατομείων με θέα τη Ρόδο. Είναι σε φανταστική θέση και εφάπτεται ασφάλτου οικοδομείται και έχει δικαίωμα διώροφης μονοκατοικίας 210 τ.μ. Τιμάται 160.000 ευρώ. Πληρ. κ. ΧΑΡΚΙΑΝΑΚΗ τηλ. 6946163242 ΜΖΤ110136

ΠΩΛΕΙΤΑΙ από ιδιώτη **διαμέρισμα** 3 υπνοδωματίων, σαλοκουζίνας, αποθήκη και λουτρού 95 τ.μ. στον τελευταίο όροφο (2ος όροφος). Οδός Θεμ. Σοφούλη 101 Β, τηλ. 2241064040, 6948779949 ΜΖΤ110133

ΠΩΛΟΥΝΤΑΙ ΑΠΟ ΙΔΙΩΤΗ: Μεζονέτα στην Παστίδα (τρίοποδες Φλερήμου), στα μπετά, 142 τ.μ. σε 2.000 τ.μ. οικόπεδο. Πετράκτιστα τοιχία, ατομικός βόθρος, τοποθεσία μαγευτική, μονοκατοικίες τριγύρω, θέα. Τιμή 122.000 ευρώ. **4 γκαρσονιέρες**, 40 τ.μ. έκαστη και **4 δυάρια**, 60 τ.μ. έκαστο, στην πόλη της Ρόδου (Σκεύου Ζερβίου), πλήρως επιπλωμένα, σε πολύ καλή κατάσταση. Τιμή 495.000 ευρώ. Ευκαιρία επένδυσης με απόδοση 6%. Πληρ. τηλ. 6942550582 ΜΖΤ120113

ΙΑΛΥΣΟΣ, ΑΓΡΟΣ 4000 μ. πλησίον λυκείου Ιαλύσου, κτίζει 200 μ. αξίας 200.000 ευρώ. Πληρ. Κρανίδης και Συνεργάτες τηλ. 2241027082 ΜΧΠ092.9

ΠΩΛΕΙΤΑΙ από ιδιώτη **διαμέρισμα** 95 τ.μ. στην οδό Μεγ. Κωνίνου 59 (2 υπνοδωμάτια, εντοιχισμένη κουζίνα, θέρμανση). Τιμή 125.000 ευρώ. Πληροφορίες τηλ. 6979771345 κ. Γιώργος ΜΖΤ110110

ΠΩΛΕΙΤΑΙ οικόπεδο με θέα τη θάλασσα, 7700 τ.μ., στη θέση Μαρμαράς-Κοσκινού από ιδιώτη. Πληρ. τηλ. 2106540165 (10.00-17.00) ΜΑΠ117

ΖΗΤΕΙΤΑΙ

Από Ανώνυμη Ναυτιλιακή Εταιρεία

Βοηθός Λογιστή

Απαραίτητα προσόντα:
- Απόφοιτος τουλάχιστον Ι.Ε.Κ.-Τ.Ε.Ι.
- Γνώση λογιστικού προγράμματος
- Βασικές γνώσεις Λογιστικού Σχεδίου
- Καλή γνώση βοηθητικών Προγραμμάτων Microsoft Office
- Πολύ καλές γνώσεις Αγγλικών

Παρέχουμε άριστο περιβάλλον εργασίας και την δυνατότητα επαγγελματικής εξέλιξης.

Απαραίτητη η αποστολή βιογραφικών (Στα Αγγλικά και στα Ελληνικά) στην ηλεκτρονική διεύθυνση: **matina@alyachting.com** ΜΑΤ027(Γ)(1)

Από τα Ξενοδοχεία
PEFKI ISLANDS RESORT
&
LINDIA THALASSA RESORT
(ΙΩΑΝΝΙΔΗΣ)
ΠΕΥΚΟΙ-ΛΙΝΔΟΣ

ΖΗΤΟΥΝΤΑΙ

καμαριέρες

για την σεζόν 2006 (01/05/2006-31/10/2006)

Οι ενδιαφερόμενες θα πρέπει να έχουν προϋπηρεσία το λιγότερο 2 χρόνια.

Για την συμπλήρωση των αιτήσεων θα πρέπει οι ενδιαφερόμενες να απευθυνθούν στο ξενοδοχείο "LINDIA THALASSA" καθημερινά 09.00-14.00 εκτός Κυριακής. Τηλέφωνα: **22440-29380 ή 6948271001** (κο Σταυρούλη) και στο τηλ. **22410-24018** πρωινές ώρες (κο Ιωαννίδη). ΜΑΤ8029(Γ)

Το ξενοδοχείο LINDOS VIEW

ΖΗΤΑ

προσωπικό

όλων των ειδικοτήτων

Πληρ. τηλ. 2244031430, 6936191188 ΜΑΤ4520(Γ)

ΤΟ ΞΕΝΟΔΟΧΕΙΟ Blue Sky Beach Hotel στην πόλη της Ρόδου

ΖΗΤΕΙ

προσωπικό διαφόρων ειδικοτήτων

Οι ενδιαφερόμενοι μπορούν να υποβάλλουν αίτηση πρόσληψης στο λογιστήριό του καθημερινά εκτός Σαββάτου και Κυριακής μεταξύ 09.00-14.00

blue sky BEACH HOTEL RHODOS

Blue Sky Beach Hotel
Πλατεία Ψαροπούλας
Τηλ.: 2241033768, 2241033778 ΜΑΠ74

ΠΩΛΕΙΤΑΙ

μηχανή εξωλέμβια

τετράχρονη HONDA 130 HP

σε άριστη κατάσταση και με ευκολίες.

Πληρ. τηλ. 2241067440 ΜΧΠ1915

Από το Ξενοδοχείο
"**KIPRIOTIS VILLAGE RESORT**" στην Κω

ΖΗΤΟΥΝΤΑΙ

για τη σεζόν 2006

στελέχη των παρακάτω ειδικοτήτων: Υπεύθυνος/η Τμήματος Υποδοχής, Υπάλληλοι Τμημάτων Υποδοχής και Κρατήσεων, Maitre, Sous Maitre, Προϊσταμένη Ορόφων, F&B, Assistant F&B, Γραμματέας με γνώσεις Αγγλικών, Γερμανικών και Ελληνικών για 12μηνη απασχόληση καθώς και **προσωπικό όλων των ειδικοτήτων.**

Βιογραφικά με φωτογραφία παρακαλούμε να αποστέλλονται

"**Ξενοδοχείο Kipriotis Village Resort**
Τ.Θ. 206, Ψαλίδι Κως 85300"

Fax 22420-23590 Τηλ. 22420-27640-49

E-mail: info@kipriotis.gr ΧΠ1531

ATLANTICA HOTELS

Η εταιρεία ΑΤLANTIKA ΕΛΛΑΣ Α.Ε. σας εύχεται Χρόνια Πολλά και Ευτυχισμένο το νέο Έτος

Ζητούμε για τις ανάγκες των 3 ξενοδοχείων μας ATLANTICA Princess , ATLANTICA Imperial και ATLANTICA Aegean Blue άτομα με καλό χαρακτήρα, ικανότητες, πείρα και ακαδημαϊκά προσόντα για να επανδρώσουν τις πιο κάτω θέσεις:

1. **Operations Managers**
2. **Food & Beverage Manager**
3. **Assistant F&B Manager**
4. **Front Office Manager**
5. **Public Relations Officer**
6. **Head Receptionist**
7. **Executive Housekeepers**
8. **Assistant Housekeepers**
9. **Chief Engineer**

Η γνώση της Αγγλικής γλώσσας και προηγούμενη πείρα σε ανάλογη θέση θεωρούνται απαραίτητα προσόντα για όλες τις θέσεις. Γνώση της Γερμανικής είναι αναγκαία για τις θέσεις 1 μέχρι 6.

Προσκαλούνται όλοι οι επαγγελματίες και νέοι απόφοιτοι ξενοδοχειακών Σχολών που θέλουν να σταδιοδρομήσουν σε μια εταιρεία, διεθνώς αναγνωρισμένη, με προοπτικές ανάπτυξης σε όλη την Ελλάδα, όπως αποστείλουν το βιογραφικό τους σημείωμα σε μια από τις πιο κάτω διευθύνσεις:

ATLANTICA HOTELS P.O BOX 52001, Λεμεσός 4060, ΚΥΠΡΟΣ
E-mail: info@atlanticahotels.com
FAX: 00357 25 327 995

Ή να αποταθούν προσωπικά στα γραφεία της εταιρείας στην Ιαλυσό.

Προσφέρονται άριστοι όροι και συνθήκες εργασίας και προοπτικές μιας πετυχημένης καριέρας σε μια από τις πιο πολλά υποσχόμενες ξενοδοχειακές εταιρείες στην Ελλάδα και Κύπρο.

ΜΧΠΞΕΝ019

RODOS PALACE

★★★★★

Resort Hotel • Convention Center

Το Ξενοδοχειακό & Συνεδριακό συγκρότημα πολυτελείας της Ρόδου ζητεί το ακόλουθο προσωπικό:

- **Banqueting Manager-Υπεύθυνο Εκδηλώσεων**
  Με ανάλογη προϋπηρεσία σε ξενοδοχεία πολυτελείας
- **Σεφ**
  Με ανάλογη προϋπηρεσία σε ξενοδοχεία πολυτελείας
- **Προϊσταμένη Ορόφων**
  Με ανάλογη προϋπηρεσία σε ξενοδοχεία πολυτελείας
- **Ιδιαίτερα Γραμματέα Διεύθυνσης**
  Άριστη γνώση Αγγλικών & Ηλεκτρονικού Υπολογιστή
- **Υπαλλήλους Υποδοχής**
  Γνώστες Αγγλικών, Γερμανικών, Γαλλικών

Επίσης ζητούνται:

- Μάγειροι Α', Β' & βοηθοί	- Γυμναστές
- Ζαχαροπλάστες	- Τηλεφωνήτριες
- Μπουφετζήδες Α' & Β'	- Ταμπλίστες
- Κόπτης Κρεάτων	- Καμαριέρες
- Σερβπόροι & βοηθοί	- Καθαρίστριες
- Μπάρμεν & βοηθοί	- Hostesses
- Εργάτες	- Σιδερώτριες
- Μπογιατζήδες & βοηθοί	- Γκρουμ

Οι ενδιαφερόμενοι για τις ανωτέρω θέσεις μπορούν να αποστείλουν βιογραφικό τους σημείωμα με μία πρόσφατη φωτογραφία στην Διεύθυνση της εταιρείας ή να απευθύνονται στο Τμήμα Προσωπικού του ξενοδοχείου καθημερινά από 09:00-15:00.

Ξενοδοχείο Ρόδος Παλάς
Λεωφ. Ιαλυσού, Τ.Θ. 121, Ιξιά, Ρόδος
Τηλ. 22410 25222, Fax: 22410 25350
E-mail: info@rodos-palace.gr ΧΠΞΕΝ078

Από την εταιρία **ΔΥΝΑΜΙΣ ΡΟΔΟΥ ΕΠΕ**

ΖΗΤΕΙΤΑΙ ΠΩΛΗΤΗΣ

για την περιοχή της Καρπάθου κατέχων δίπλωμα Β' κατηγορίας και χωρίς στρατιωτικές υποχρεώσεις

Πληρ. τηλ. 6945977022 ΜΑΤ86(Γ)

TUI Hellas

ΖΗΤΑ

για την τουριστική περίοδο 2006 **υπαλλήλους** με γνώση ηλεκτρονικών υπολογιστών καθώς και ξένων γλωσσών για διάφορες θέσεις

Το βιογραφικό σημείωμα απαραίτητα να συνοδεύεται με πρόσφατη έγχρωμη φωτογραφία
Δευτέρα-Παρασκευή: από 09.30 έως 15.00 η ώρα
TUI Hellas A.E.
Αυστραλίας 114
τηλ. 2241089501

is looking for

personnel with knowledge of foreign languages and PC for various positions for the season 2006

Please apply (with detailed CV incl. photo)
Monday-Friday, 09.30-15.00 hrs
to TUI Hellas SA
1214, Australia str.
phone: 2241089501 ΜΑΤ78(Γ)

Paulakis MUSIC HOUSE

ΖΗΤΟΥΝΤΑΙ ΥΠΑΛΛΗΛΟΙ

ΠΡΟΣΟΝΤΑ:
- **Πωλητής** με γνώσης PC
- Γνώση επαγγελματικού ήχου-μουσικών οργάνων
- Δίπλωμα αυτοκινήτου
- Χωρίς στρατιωτικές υποχρεώσεις

Κεντρικό: Κων/νου Τσαλδάρη 36-Ρόδος τηλ. 2241037737
Υποκατάστημα: Αθηνών 14 Ανάληψη-Ρόδος
τηλ. 2241064306, ώρες καταστημάτων
Αποστολή βιογραφικών 2241037720 ΜΑΤ62(Γ)

RECEPTIONIST/SECRETARY

International Yachting Company is looking for bright mature individual who is interested in learning our exciting industry.
Experience Requirements:
- **TEAM PLAYER**
- Excellent IT skills in Microsoft, Intranet/Internet
- General experience/knowledge in office equipment
- Fluent in Greek and English - speaking and writing
- Excellent communication and organization skills
- Willing to work extended hours from April/October

Please forward a full CV in English and Greek including all related experience to: matina@a1yachting.com ΜΑΤ027(Γ)(2)

RODIAN AMATHUS BEACH·HOTEL RHODES-GREECE ★★★★★

Το Ξενοδοχείο Rodian Amathus Beach ζητά τους κάτωθι συνεργάτες για την σαιζόν του 2006

- **Guest Relation Officer**

Αριστη γνώση Αγγλικών, Γαλλικών, Φλαμανδικών, Γερμανικών
- **Maitre d' Hotel**

Προϋπηρεσία τουλάχιστον 3 ετών σε ξενοδοχείο 5 αστέρων σε ανάλογη θέση
- **Υπεύθυνη/Υπεύθυνο εστιατορίου a la carte**

Προϋπηρεσία τουλάχιστον 2 ετών σε ξενοδοχείο 5 αστέρων σε ανάλογη θέση
- **Υπάλληλο Υποδοχής**

Απόφοιτος ΑΣΤΕΡ άνδρας ή γυναίκα με άριστη γνώση Αγγλικών, Γαλλικών, Γερμανικών και γνώση ηλεκτρονικών υπολογιστών
- **Barman/Σερβιτόρους/Σερβιτόρες & Βοηθούς Σερβιτόρων**
- **Μάγειρες Β', Μάγειρες Γ'**

Οι ενδιαφερόμενοι παρακαλούνται όπως απευθυνθούν στον προσωπάρχη κ. Παρασκευά Νικήτα στα ακόλουθα τηλέφωνα: Τηλ. 2241089930 και 2241089900 ΜΧΠΞΕΝ082

πωλησεις

συνέχεια από την προηγούμενη

ΠΩΛΕΙΤΑΙ επιχείρηση bar-παραδοσιακό καφενείο στην Ορφανίδου (περιοχή Ψαροπούλα-Ρόδος), λόγω φόρτου εργασίας. Πληρ. τηλ. 6947124532, 6945200465 ΜΧΡ13229

ΙΑΛΥΣΟΣ. ΠΩΛΕΙΤΑΙ ΔΙΑΜΕΡΙΣΜΑ 60 τ.μ., 2όρι 1ου ορόφου καινούργιο με κεντρική θέρμανση 100.000 ευρώ. ΚΩΔ: (Κ-801) πληρ. ΚΡΑΝΙΔΗΣ και ΣΥΝΕΡΓΑΤΕΣ, τηλ. 2241027082 ΜΧΠ092.17

ΠΩΛΕΙΤΑΙ από ιδιώτη: ΟΡΟΦΟΔΙΑΜΕΡΙΣΜΑ ισόγειο υπερυψωμένο σχεδόν καινούργιο (από την προ δέκα (10) ετών αγορά του δεν χρησιμοποιήθηκε δια κατοίκηση). Εμβαδόν κυρίως χώρων 98 τ.μ.+ περιμετρικά μεγάλα αίθρια συνολικού εμβαδού 90 τ.μ. (δύο υπνοδωμάτια-μεγάλο σαλόνι-τραπεζαρία-κουζίνα-μπάνιο μεγάλο) ηλιόλουστο από τις τρεις (3) πλευρές (περιοχή Μιχαήλ Πετρίδη κοντά στην στροφή Μηδεία). Τιμή 168.000 ευρώ. Πληρ. κ. Νίκο τηλ. 6945273837, κ. Ηλία 6936179040 ΜΑΤ49(2)

ΙΑΛΥΣΟΣ. ΠΩΛΕΙΤΑΙ ΔΙΑΜΕΡΙΣΜΑ 60 τ.μ. 2όρι 2ου καινούργιο ορόφου με κεντρική θέρμανση, πάρκιν, 100.000 ευρώ. ΚΩΔ: (Κ-807) πληρ. ΚΡΑΝΙΔΗΣ και ΣΥΝΕΡΓΑΤΕΣ, τηλ. 2241027082 ΜΧΠ092.18

Από την αντιπροσωπεία αυτοκινήτων

HONDA - MITSUBISHI ΖΗΤΕΙΤΑΙ ΠΩΛΗΤΗΣ ΑΥΤΟΚΙΝΗΤΩΝ

Καλή γνώση Η/Υ και Αγγλικών.

Απαραίτητη αποστολή βιογραφικού σημειώματος στη διεύθυνση **Λ. Λίνδου 138 Ρόδος**
Τηλ. 2241067440-41
Φαξ 2241068462
Email: kaligcar@otenet.gr ΜΧΠ915

ΠΩΛΕΙΤΑΙ

επιχείρηση DVD CLUB

σε κεντρικό σημείο 120 τ.μ. Τιμή 17.000 λόγω αναχώρησης

Πληροφορίες τηλ. 6947427112, 2241060775 ΜΑΤ56(Γ)

KRESTEN PALACE HOTEL
6ο ΧΛΜ. ΛΕΩΦΟΡΟΥ ΡΟΔΟΥ-ΚΑΛΛΙΘΕΑΣ

ΖΗΤΕΙΤΑΙ:

Προσωπικό όλων των ειδικοτήτων

ΠΛΗΡΟΦΟΡΙΕΣ-ΑΙΤΗΣΕΙΣ (με πρόσφατη φωτογραφία)
ΣΤΟ ΞΕΝΟΔΟΧΕΙΟ ΚΑΘΗΜΕΡΙΝΑ: 10.00-13.00
Τηλ. 2241062714, Φαξ: 22410-65979, Τ.Θ. 4088
e-mail: kresten-palace@rho.forthnet.gr ΜΑΤ033(Γ)

since 1984 ... broadcast®

DVD CLUB

ΖΗΤΕΙΤΑΙ υπάλληλος

άνδρας ή γυναίκα ηλικίας 20 έως 30 ετών με βασικές γνώσεις χειρισμού Η/Υ για συνεχές ή σπαστό ωράριο.
Πληρ. τηλ. 2241022003, κιν. 6944268093 ΜΑΤ035(Γ)

ΖΗΤΟΥΝΤΑΙ

μπογιατζήδες-τεχνίτες και βοηθοί για άμεση πρόσληψη

Πληροφορίες τηλ. 6944745278 ΜΑΤ38

RED RESTAURANT

ΖΗΤΟΥΝΤΑΙ

1) Βοηθός κουζίνας
2) Σερβιτόρος ή σερβιτόρα

Διεύθυνση Γ. Παπανικολάου 25 (δρόμος του CASINO)
Πληροφορίες τηλ. 6945890870 ΑΤ047(2)

ΤΟ ΞΕΝΟΔΟΧΕΙΟ ΚΥΠΡΙΩΤΗΣ

ΖΗΤΑΕΙ

Υπάλληλο Υποδοχής
(απόφοιτο τουριστικής σχολής)

Για περισσότερες πληροφορίες οι ενδιαφερόμενοι μπορούν να επικοινωνούν καθημερινά εκτός Σαββάτου και Κυριακής στα τηλ. 22410-35921 ή 23697 από 09.00 έως 13.00 ΜΧΠ1855

ΑΠΟ ΤΟ ΞΕΝΟΔΟΧΕΙΟ ΔΙΟΝΥΣΟΣ ΣΤΗΝ ΙΞΙΑ

ΖΗΤΟΥΝΤΑΙ

για την σεζόν 2006
Στελέχη των κάτωθι ειδικοτήτων:

1. **Υπάλληλοι τμήματος υποδοχής**
2. **F&B (Food & Beverage Manager)**
3. **Maitre**
4. **Μάγειρας Α'**
5. **Σερβιτόρους-ες για αλα καρτ**
6. **Καμαριέρες**
7. **Κοπέλα για κρεπερί**
8. **Μπάρμαν-Μπαργούμαν**

Απαραιτήτως προϋπηρεσία δύο ετών.
Βιογραφικά με φωτογραφία στο Ξενοδοχείο "Διόνυσος" τηλ. 2241023021 καθημερινά πλην Κυριακές ώρες 08.30-14.30
Υπεύθυνη κ. Ολγα Αγγιους ΜΧΠ1145

ΟΙΝΟΘΗΚΗ ΕΜΕΡΥ

Η ΕΜΕΡΥ ΑΒΕ, η μεγαλύτερη ιδιωτική εταιρία οίνων και ποτών επιθυμεί να προσλάβει

Υπεύθυνο Υποκαταστήματος-Αποθήκη
στη νήσο Κω με έδρα την Κω

Επιθυμητά προσόντα:
Απόφοιτος ΙΕΚ ή ΤΕΙ Διοίκησης Επιχειρήσεων
Γνώσεις Η/Υ και επεξεργασίας φύλλων
Γνώσεις πωλήσεων
Γνώσεις Αγγλικών
Δίπλωμα Οδήγησης Β' κατηγορίας (δίπλωμα Γ' κατηγορίας θα θεωρηθεί πρόσθετο προσόν)

Η εταιρία προσφέρει διαμονή, αυτοκίνητο, 12μηνη απασχόληση και ικανοποιητικό πακέτο αποδοχών.

Αποστολή βιογραφικών έως 25/01/06 στο φαξ 2241022716 ή στο e-mail:**sales_emery@acn.gr** ΜΧΠ037

luca HOTELS & RESORTS
hotel luca faliraki ★★★★

Το ανακαινισμένο ξενοδοχείο 356 Δωματίων Α΄ κατηγορίας "LUCA CYPRIA FALIRAKI" της αλυσίδας CYPROTELS HOTELS & RESORTS, ζητά συνεργάτες που έχουν σκοπό την σταδιοδρομία και εξέλιξή τους

για την καλοκαιρινή σαιζόν 2006:

Βοηθό Προϊσταμένης,

Υπαλλήλους Υποδοχής με γνώσεις Αγγλικής και Γερμανικής (Γαλλικά η Ιταλικά θα θεωρηθούν προτέρημα) επίσης

προσωπικό όλων των ειδικοτήτων

Αιτήσεις καθημερινά από 09:30 – 14:30 στο ξενοδοχείο. Τηλέφωνο: 22410 85610. Αποστολή βιογραφικών στο Φαξ: 22410 85793 ή στο e-mail: **lucahtl1@otenet.gr** ΧΠΞΕΝ041

ΖΗΤΟΥΝΤΑΙ

πιτσαδόρος για νυχτερινή βάρδια και **πωλήτρια** για απογευματινή βάρδια. Οι ενδιαφερόμενοι πρέπει να γνωρίζουν καλά την ελληνική γλώσσα (σε περίπτωση αλλοδαπών) και να έχουν προϋπηρεσία.

Πληροφορίες τηλ. 6948364496
αυστηρά από τις 10 π.μ. μέχρι τις 2μ.μ. ΜΑΤ54(Γ)

mothercare

Η ΜΕΓΑΛΥΤΕΡΗ ΑΛΥΣΙΔΑ ΚΑΤΑΣΤΗΜΑΤΩΝ ΕΞΕΙΔΙΚΕΥΜΕΝΩΝ ΣΤΗΝ ΜΗΤΕΡΑ ΚΑΙ ΤΟ ΠΑΙΔΙ

ΖΗΤΑΜΕ

ΠΩΛΗΤΡΙΕΣ ΚΑΤΑΣΤΗΜΑΤΟΣ

ΓΙΑ ΤΟ ΚΑΤΑΣΤΗΜΑ ΤΗΣ ΡΟΔΟΥ

Οι κατάλληλοι υποψήφιοι θα πρέπει να διαθέτουν τα εξής προσόντα:

- Ανεση και ευχέρεια στην επικοινωνία
- Καλή γνώση της αγγλικής γλώσσας

Η εταιρία προσφέρει:
- Ικανοποιητικό μισθό και bonus επί των πωλήσεων
- Συνεχή εκπαίδευση στις σύγχρονες μεθόδους πωλήσεων
- Αξιοκρατική εξέλιξη.

ΠΛΗΡΟΦΟΡΙΕΣ ΣΤΟ ΤΗΛ.: 2241027328
Κο ΣΤΕΡΓΟ

ΑΤ041(Γ)(2)

πωλησεις

συνέχεια από την προηγούμενη

ΠΩΛΟΥΝΤΑΙ ΑΠΟ ΙΔΙΩΤΗ: α) ΜΟΝΟΚΑΤΟΙΚΙΑ καινούργια (διώροφη) 100 τ.μ. οικία και 20 τ.μ. μπαλκόνια μετά οικοπέδου εμβαδού 220 τ.μ. (υπό κατασκευή). Φανταστική θέα θάλασσα και βουνό Φιλέρημος (όλες οι ηλευρές της οικίας), περιοχή παραλία Κρεμαστής. Τιμή τελειωμένη (με το κλειδί) 195.000 ευρώ. **β) ΜΟΝΟΚΑΤΟΙΚΙΑ** καινούργια 80 τ.μ.+15 τ.μ. μπαλκόνια (διώροφη) μετά οικοπέδου εμβαδού 220 τ.μ. (περιοχή παραλία Κρεμαστής). Τιμή τελειωμένη (με το κλειδί) 175.000 ευρώ. Πληρ. κ. Νίκο 6945273837, κ. Ηλία 6936179040 ΜΑΤ49(1)

ΙΑΛΥΣΟΣ. ΠΩΛΕΙΤΑΙ ΜΕΖΟΝΕΤΑ 220 τ.μ. 3 υ/δ. 300.000 ευρώ. ΚΩΔ: (Κ-493) πληρ. ΚΡΑΝΙΔΗΣ και ΣΥΝΕΡΓΑΤΕΣ, τηλ. 2241027082 ΜΧΠ092.19

ΠΩΛΕΙΤΑΙ μονοκατοικία με αυλή εντός οικοπέδου 450 μέτρων, στο κέντρο του χωριού Δαματρια Δήμου Πεταλούδων σε πολύ καλή κατάσταση σε ήσυχη περιοχή 80 τ.μ. με δυο υπνοδωμάτια, μπάνιο, χωλ, καυζινα κλπ. Τιμή 93.000 ευρώ. Πληρ. τηλ. 6945751012, 2241091282 ΜΖΤ090121

ΠΩΛΕΙΤΑΙ επιχείρηση καφετέριας μπαρ σε κεντρικό σταυροδρόμι στο Νειχώρι κατά το ήμισυ ή ολόκληρη, πλήρως εξοπλισμένη με 90 καθίσματα και δυνατότητα λειτουργίας όλο το χρόνο σε καλή τιμή και ευκολίες λόγω φόρτου εργασιας. Πληρ. τηλ. 6946751564 ΜΧΡ13226

ΠΩΛΕΙΤΑΙ: α) **διαμέρισμα** στα Κοσκινού υπέρ λουξ κατασκευης 209 τ.μ. με κεντρική θέρμανση, εντοιχισμένη κουζίνα με ηλεκτρικά είδη MIELE, με ηλιακό και φανταστική θέα. β) Επίσης **ρετιρέ** στα Κοσκινού 48 τ.μ. πλήρως εξοπλισμένο με κεντρική θέρμανση και ηλιακό. Πληρ. τηλ. 2241034886, 6932437142 ΜΑΤ0028(1)

ΠΩΛΕΙΤΑΙ διαμέρισμα στην Αθήνα, στο κέντρο, από ιδιώτη, σε καλή τιμή. Πληρ. τηλ. 6936666605 ΜΧΡ13224

ΠΩΛΕΙΤΑΙ ακίνητο διατηρητέο στο Νειχώρι κατάλληλο για επαγγελματική στέγη και οικία, 295 τ.μ., ανακαινισμένο πρόσφατα. Πληρ. τηλ. 6977000977 ΜΖΤ090104

ΠΩΛΟΥΝΤΑΙ ή ΕΝΟΙΚΙΑΖΟΝΤΑΙ νεόκτιστα **διαμερίσματα** λουξ κατασκευής των 83 τ.μ. στ' Αφάντου. Πληρ.τηλ. 6936609834, 6942408589 ΜΖΤ090103

ΜΗΤΡΟΠΟΛΗ, ΕΠΙΧΕΙΡΗΣΗ μεζεδοπωλείο 100 τ.μ. 120.000 ευρώ. (Κ-444). Πληρ. Κρανίδης και Συνεργάτες τηλ. 2241027082 ΜΧΠ092.14

ΠΑΛΙΑ ΠΟΛΗ, ΕΠΙΧΕΙΡΗΣΗ εστιατόριο / οβελιστήριο 40 τ.μ. σε κεντρικό σημείο 70.000 ευρώ (Κ-563). Πληρ. Κρανίδης και Συνεργάτες τηλ. 2241027082 ΜΧΠ092.13

ΡΟΔΟΣ-ΑΝΑΛΗΨΗ, ΕΠΙΧΕΙΡΗΣΗ εστιατόριο 76 τ.μ. 75.000 ευρώ (Κ-679). Πληρ. Κρανίδης και Συνεργάτες τηλ. 2241027082 ΜΧΠ092.12

ΡΟΔΟΣ-ΚΕΝΤΡΟ, ΔΙΑΜΕΡΙΣΜΑ ορόφου 150 τ.μ. με 4 υ/δ 200.000 ευρώ (Κ-695). Πληρ. Κρανίδης και Συνεργάτες τηλ. 2241027082 ΜΧΠ092.11

ΡΟΔΟΣ- ΑΝ. ΜΑΡΙΑΣ, ΔΙΑΜΕΡΙΣΜΑ 90 τ.μ. 1ου ορόφου 130.000 ευρώ. (Κ-937). Πληρ. Κρανίδης και Συνεργάτες τηλ. 2241027082 ΜΧΠ092.010

ΙΑΛΥΣΟΣ, ΑΓΡΟΣ 1000 τ.μ. πλησίον Λυκείου Ιαλυσού, κτίζει 140 τ.μ. αξίας 110.000 ευρώ. Πληρ. Κρανίδης και Συνεργάτες τηλ. 2241027082 ΜΧΠ092.8

ΠΑΣΤΙΔΑ, ΑΓΡΟΚΤΗΜΑ 2000 μ. εντός ζώνης, κτίζει 200 μ. αξίας 100.000 ευρώ. Πληρ. Κρανίδης και Συνεργάτες τηλ. 2241027082 ΜΧΠ092.7

ΚΑΛΑΜΩΝΑΣ ΑΓΡΟΚΤΗΜΑ 4000 μ. αξίας 110.000 ευρώ. Πληρ. Κρανίδης και Συνεργάτες τηλ. 2241027082 ΜΧΠ092.6

ΔΑΜΑΤΡΙΑ, ΑΓΡΟΚΤΗΜΑ 4000 μ. πίσω από την ΕΚΟ αξίας 80.000 ευρώ (Κ-713). Πληρ. Κρανίδης και Συνεργάτες τηλ. 2241027082 ΜΧΠ092.5

ΠΑΣΤΙΔΑ, ΑΓΡΟΚΤΗΜΑ 4000μ. κάτω από τη γέφυρα προς Μαριτσά αξίας 140.000 ευρώ. Πληρ. Κρανίδης και Συνεργάτες τηλ. 2241027082 ΜΧΠ092.4

ΚΑΝΔΥΑΙ, ΑΓΡΟΚΤΗΜΑ 400 μ. αξίας 200.000 ευρώ (Κ-513). Πληρ. Κρανίδης και Συνεργάτες τηλ. 2241027082 ΜΧΠ092.3

ΚΑΝΔΥΑΙ, ΑΓΡΟΚΤΗΜΑ 1300 τ.μ. με άδεια 160 μ. τιμή 130.000 ευρώ. Πληρ. Κρανίδης και Συνεργάτες τηλ. 2241027082 ΜΧΠ092.2

ΠΩΛΕΙΤΑΙ: α) ημιυπόγειος αποθήκη 75 τ.μ. στην Ανάληψη κατάλληλη για οποιαδήποτε χρήση. **β) μεζονέτα** 160 τ.μ. στις Καλυθιές αρίστης κατασκευής. Πληρ. τηλ. 2241020244, 6947577109 ΜΖΤ030103

ΠΩΛΟΥΝΤΑΙ μονοκατοικίες στην Παστίδα 90 τ.μ., 120 τ.μ., 133 τ.μ., 160 τ.μ. σε ανεξάρτητα οικόπεδα εντός σχεδίου. Πωλούνται μονοκατοικίες στ' Αφάντου. Πωλούνται διαμερίσματα 70 τ.μ. στην Κρεμαστή. Πωλείται διαμέρισμα λουξ κατασκευής στην οδό Στοκχόλμης 120 τ.μ. Πληρ. τηλ. 6932584374, 2241069984 ΜΖΤ301210

ΠΩΛΕΙΤΑΙ οικόπεδο στο Γεννάδι επί της λεωφόρου 500μ. πριν το χωριό. Εκταση 1.750 τ.μ. με άδεια οικοδομής για 200 μέτρα σπίτι. Πληρ. τηλ. 22410 61628, 6944410537 ΜΖΤ071218

ΠΩΛΕΙΤΑΙ κατοικία σε οικόπεδο 1.350 τ.μ. αποτελούμενη α) σπίτι 75 τ.μ. β) 2 studio, γ) δυάρι 45 τ.μ. στην περιοχή Φαληρακίου κοντά στον Αγ. Νεκτάριο σε ήσυχη περιοχή και αποφέρει 750 ευρω μηνιαίως. Πληρ. τηλ. 6932962098 ΜΖΤ120108

εργασιες

ΖΗΤΕΙΤΑΙ κοπέλα με γνώσεις χειρισμού Η/Υ (Word-Excel) και Αγγλικών. Πρωινή εργασία - part time. Πληρ. Δανέζης τηλ. 2241030976, 6944790696 ΜΑΤ95

Από εταιρεία ενοικιάσεως αυτοκινήτων **ΖΗΤΕΙΤΑΙ προσωπικό** για τις περιοχές Λάρδου - Πεύκων - Λίνδου. Γνώσεις αγγλικών και άδεια οδήγησης απαραίτητη. Πληρ. τηλ. 2241074374 ΜΑΤ90

ΖΗΤΕΙΤΑΙ νεαρή **κοπέλα** για να εργασθεί ως γραμματέας σε γυμναστήριο. Ωράριο εργασίας 09.00-17.00, απαραίτητη καλή γνώση Η/Υ και η κάρτα ανεργίας. Πληρ. τηλ. 2241078993 ΜΑΤ89

ΖΗΤΕΙΤΑΙ από το κομμωτήριο "ΑΜΠΙ" **κομμώτρια** ηλικίας έως 25 ετών χωρίς οικογενειακές υποχρεώσεις. Πληρ. τηλ. 2241067801 ΜΑΤ92

ΖΗΤΟΥΝΤΑΙ σε όλα τα Δωδεκάνησα **άτομα** για μερική ή πλήρη απασχόληση **Πληροφορίες τηλ. κέντρο 2241091027**
24 ώρες το 24ωρο. Αμεση επικοινωνία 9π.μ.-4μ.μ. 6977946940, 4μ.μ.-9 βράδυ 6974243448ΜΖΤ130116

Τεχνικό γραφείο **ζητά νέο ή νέα** με γνώσεις Η/Υ (WORD, EXCEL, CAD σχεδιαστικό πρόγραμμα) για μόνιμη απασχόληση. Πληρ. τηλ. 2241076045, 6944422468 ΜΖΤ110126

ΖΗΤΕΙΤΑΙ οδηγός από εταιρία ΝΙΚΗ με δίπλωμα Γ' κατηγορίας. Ωρες από 08.00-15.00. Πληρ. τηλ. 2241048550-51 ΜΖΤ130108

ΖΗΤΕΙΤΑΙ οικιακή βοηθός για φροντίδα ηλικιωμένου ατόμου. Θα προτιμηθούν οι έχουσες γνώσεις νοσοκόμας. Πληρ. τηλ. 2241078889 ΜΧΡ13257

ΖΗΤΕΙΤΑΙ αισθητικός με άδεια ασκήσεως επαγγέλματος με ή χωρίς δικό της επαγγελματικό χωρο για συνεταιριστική εργασία με αισθητικό. Πληρ. τηλ. 6932242313, 2241068983 ΜΧΡ13253

ΖΗΤΕΙΤΑΙ μπαργούμαν για καφέ εντός πόλεως. Πληρ. τηλ. 6932541842 ΜΧΡ13251

Από κατασκευαστική εταιρεία οικοδομών με έδρα Ρόδο και Αθήνα **ζητείται κοπέλα** για εργασία εντός και εκτός γραφείου. Μισθός πολύ ικανοποιητικός. Πληρ. τηλ. 6947482900 ΜΧΡ13254

ΖΗΤΕΙΤΑΙ κυρία 25-40 ετών για να εργασθεί ως υπεύθυνη στη ρεσεψιόν σε ξενοδοχείο στην Παλιά Πόλη. Απαραίτητα να είναι εμφανίσιμη, γνώση ξένων γλωσσών και κομπιούτερ και προϋπηρεσία. Πληρ. τηλ. 6947008143 ΜΑΤ53

ΖΗΤΟΥΝΤΑΙ βοηθοί σερβιτόρων, βοηθός μάγειρα και **άτομο** για το μπαρ από εστιατόριο. Απαραίτητη η προυπηρεσία. Πληρ. τηλ. 6942613840, 6945332293, 6942091480 ΜΑΤ79

Η ΔΑΝΕΖΗΣ Α.Ε. ΕΤΑΙΡΙΑ ΤΡΟΦΙΜΩΝ -ΚΡΑΣΩΝ ΖΗΤΑ: ΠΩΛΗΤΗ-ΡΙΑ ΧΟΝΔΡΙΚΗΣ. • ΔΥΝΑΜΙΚΗ ΠΡΟΣΩΠΙΚΟΤΗΤΑ, ΗΛΙΚΙΑ ΕΩΣ 40 ΕΤΩΝ, • ΔΙΠΛΩΜΑ ΜΗΧΑΝΑΚΙ ΚΑΙ ΑΥΤΟΚΙΝΗΤΟΥ, • ΓΝΩΣΗ Η/Υ ΚΑΙ ΑΓΓΛΙΚΩΝ, • ΤΟΥΛΑΧΙΣΤΟΝ 3 ΧΡΟΝΙΑ ΑΠΟΔΕΔΕΙΓΜΕΝΗ ΕΜΠΕΙΡΙΑ ΣΤΑ ΤΡΟΦΙΜΑ, • ΟΡΕΞΗ ΓΙΑ ΔΟΥΛΕΙΑ ΚΑΙ ΙΚΑΝΟΤΗΤΑ ΕΠΙΤΕΥΞΗΣ

ΣΤΟΧΩΝ. ΟΔΗΓΟ-ΥΠΑΛ/ΛΟΣ. • ΔΙΠΛΩΜΑ ΑΥΤΟΚΙΝΗΤΟΥ Β' ΚΑΙ ΜΗΧΑΝΑΚΙ, • ΗΛΙΚΙΑ ΜΕΧΡΙ 35 ΕΤΩΝ. ΠΛΗΡ. κ. ΔΑΝΕΖΗ 2241030976, 6944790696 ΜΑΤ73

ΖΗΤΕΙΤΑΙ υπεύθυνη μέχρι 35 ετών για το κατάστημα γυναικείων ενδυμάτων **MORGAN.** Βιογραφικό Γ. Λαμπράκη 46, τηλ. 2241034326 ΜΑΤ70

ΖΗΤΕΙΤΑΙ για καλοκαιρινή σεζόν από εστιατόριο στην Παλιά Πόλη: **1) Μάγειρας, 2) Βοηθός μαγείρου, 3) Λαντζέρα, 4) Σερβιτόρος, 5) Βοηθός σερβιτόρου, 6) Ψήστης, 7) Ταμίας.** Πληρ. τηλ. 2241074402, 6948407135 κ. Βαγγέλη, 6948407130 κ. Κώστα ΜΑΤ64

ΖΗΤΟΥΝΤΑΙ πεπειραμένοι **μαστόροι** για τοποθετήσεις πλακιδίων. Πληρ. τηλ. 6937236729 ΜΖΤ110108

ΖΗΤΕΙΤΑΙ ΑΝΤΙΠΡΟΣΩΠΟΣ ΓΙΑ ΔΙΑΚΙΝΗΣΗ ΤΟΥΡΙΣΤΙΚΩΝ ΚΑΡΤ ΠΟΣΤΑΛ ΚΑΙ ΗΜΕΡΟΛΟΓΙΩΝ ΓΙΑ ΤΗΝ ΡΟΔΟ. ΠΛΗΡ. ΤΗΛ. 6977011226 ΜΑΠ19

ΖΗΤΕΙΤΑΙ σοβαρή **δεσποινίς ή κυρία** για μόνιμη εργασία ως πωλήτρια στο κατάστημα Καραγεωργίου. Ωράριο απαστό. Ικανοποιητικές αποδοχές. Πληρ. τηλ. 2241027127 ΜΑΤ55

ΖΗΤΟΥΝΤΑΙ εμφανίσιμες **κοπέλες** για να εργασθούν σε μπαρ στα Φαληράκι. Πληρ. τηλ. 6948469516 ΜΖΤ090115

ΠΩΛΕΙΤΑΙ

μοτοσικλέτα BMW 650 F μοντέλο 2001
με 17.000 χλμ. σε άριστη κατάσταση
με αξεσουάρ.

Πληρ. τηλ. 6944506529, 6977253911 ΜΧΡ13265

Η Futura Hellas, μέσα στα πλαίσια της ανάπτυξής της στην Ελλάδα και διεθνώς προσκαλεί:

- Νέους/ες, μέχρι 30 ετών,
- Αποφοίτους Λυκείου, ΙΕΚ, ΤΕΙ ή/και Πανεπιστημίου,
- με εξοικείωση στα προγράμματα (Windows, MSoffice),
- με βασικές γνώσεις στις αρχές του λιανικού εμπορίου,
- καλή γνώση της Αγγλικής

Μετά από την ειδική εκπαίδευση στα προϊόντα και τις υπηρεσίες της **Futura** και απόκτηση του πιστοποιητικού γνώσεων, θα γίνετε μέλη του διεθνούς δικτύου πιστοποιημένων συνεργατών **Futura One** για την προώθηση του λογισμικού **Futura One,** των σχετικών υπηρεσιών και εξοπλισμού σε εταιρείες με καταστήματα λιανικής πώλησης στην Ελλάδα.

Για αιτήσεις, αποστείλατε FAX στο **2109944522,** υπόψη κας Γαλανοπούλου, ή **e-mail** στο a.galanopoulou@lydiabs.gr

ΜΑΤ87

2006 EMPLOYMENT OPPORTUNITIES

Europe Travel is an Incoming Agency working with major Tour Operators throughout Europe. We are seeking staff to join our busy office work teams for the 2006 season. Common requirements for these positions as follows:-

- Strong computer skills (word, excel, e-mail)
- Willingness to work with a flexible timetable according to work loads.
- Strong customer service orientation and ability to 'keep your cool' during demanding high season workloads.
- Hold a current driver's license.
- If male, to have completed your army service.

All positions are SEASONAL

RESERVATIONS
Being part of a small and dynamic team, dealing with various tour operator's customers we represent.
Requirements:
- A background in Tourism or Economic studies preferred.
- Attention to detail and precision with figures.
- Fluency in English and Greek. Knowledge of Italian or German would be a plus

Prior working experience, in Reservations (Hotel or Agency) would be preferred.

OPERATIONS
As a member of our OPERATIONS team you will be working in either or both Excursions or Traffic departments. If you like a lively, busy office atmosphere and get on with people, then these positions would appeal to you.
Requirements:
- Fluency in English and Greek and have a knowledge of Italian or German
- Ability to 'think on your feet' and handle many tasks at one time.

Prior working experience in an Incoming Agency or for a Tour Operator would be preferred.

TELEPHONIST
As the front face of our company, you will be dealing with customers and suppliers, as well as fellow staff members. Presenting a friendly and helpful manner at all times.
Requirements:
- Fluency in English and Greek. Knowledge of Italian or German would be an advantage.
- Have a strong customer service orientation and feel comfortable working with figures.

Prior working experience in a busy office environment would be preferred.

Please send your CV along with a current photograph via post, fax or email to Mary Sfiriou: PO Box 348 RHODES 85100, Fax: 22410 68871 or email: mary.sfiriou@europetravel.gr

europe travel

AN ISO 9001 CERTIFIED COMPANY

ΧΠΤΤΡ037

ΕΚΚΕΝΩΣΕΙΣ ΒΟΘΡΩΝ



ΤΗΛΕΦΩΝΑ
6976827119,
2241047971

ΜΑΤ8024(Γ)

ΖΗΤΟΥΝΤΑΙ ΑΤΟΜΑ

δραστήρια και υπεύθυνα για εποχική εργασία στο **αεροδρόμιο της Ρόδου** κατά τη θερινή περίοδο 2006.
Απαραίτητη προϋπόθεση η άριστη γνώση της **αγγλικής γλώσσας.**
Η γνώση της γερμανικής ή της ιταλικής γλώσσας θα ληφθεί υπ' όψιν.

Παρακαλούμε να αποστείλετε βιογραφικό σημείωμα στα Αγγλικά στην Τ.Θ. 88 ΙΑΛΥΣΟΣ Τ.Κ. 85101 ΜΑΠ5(Γ)

NEPTUNE HOTELS Resort, Convention Centre & Spa

Το ξενοδοχειακό συγκρότημα
NEPTUNE HOTELS Resort,
Convention Centre & Spa (*****)
στην Κω,
ζητάει
για την θερινή σεζόν 2006:

- ΠΡΟΪΣΤΑΜΕΝΟ ΥΠΟΔΟΧΗΣ
- ΥΠΑΛΛΗΛΟ ΥΠΟΔΟΧΗΣ
- ΤΜΗΜΑΤΑΡΧΕΣ ΖΕΣΤΗΣ & ΚΡΥΑΣ ΚΟΥΖΙΝΑΣ
- ΜΑΓΕΙΡΟΥΣ Α', Β' & Γ'
- ΑΡΧΙΖΑΧΑΡΟΠΛΑΣΤΗ
- ΖΑΧΑΡΟΠΛΑΣΤΗ & ΒΟΗΘΟ ΖΑΧΑΡΟΠΛΑΣΤΗ
- CAPTAIN
- ΣΕΡΒΙΤΟΡΟΥΣ & ΒΟΗΘΟΥΣ ΣΕΡΒΙΤΟΡΩΝ
- BARMAN/BARMAID
- ΑΙΣΘΗΤΙΚΟ

Οι ενδιαφερόμενοι μπορούν να αποστέλλουν τα βιογραφικά τους σημειώματα (συνοδευόμενα από πρόσφατη φωτογραφία), υπόψη κ. Παπάζογλου Μιχαήλ, στην διεύθυνση:
NEPTUNE HOTELS Μαστιχάρι 85302 Κως
Πληροφορίες στο τηλέφωνο 2242041480
ΜΑΤ4480(Γ)

Sun Beach Resort Complex

Έχοντας σαν αρχή τη συνεχή αναβάθμιση της παροχής ποιοτικών υπηρεσιών και την ανάλογη στελέχωση με άρτια εκπαιδευμένο προσωπικό, το ξενοδοχείο **Sun Beach** αναζητά συνεργασία με:

GUEST RELATIONS EXECUTIVE

Η κατάλληλη υποψήφια θα πρέπει να διαθέτει εμπειρία σε αντίστοιχη θέση ή σε θέση front office, να γνωρίζει άριστα τουλάχιστον την Αγγλική και τη Γερμανική γλώσσα, να χειρίζεται με άνεση Η/Υ και να διαθέτει άριστη ικανότητα επικοινωνίας. Η γνώση επιπλέον γλωσσών, όπως Ολλανδικών ή/ και Γαλλικών θα εκτιμηθεί ιδιαίτερα.

ΥΠΑΛΛΗΛΟΣ ΥΠΟΔΟΧΗΣ
Απαραίτητη θεωρείται η γνώση τουλάχιστον 2 ξένων γλωσσών και σχετική προϋπηρεσία.

ΠΑΙΔΑΓΩΓΟ –ΨΥΧΑΓΩΓΟ
για τη στελέχωση του Τμήματος Εξυπηρέτησης Παιδιών. Απαραίτητη θεωρείται η γνώση τουλάχιστον 2 ξένων γλωσσών.

SOUS- CHEF
Με γνώσεις κρύας όπως και ζεστής κουζίνας

IT OFFICER & CONTROLLER
Με τεχνικές γνώσεις δικτύων & υπολογιστών

Αν έχετε δυναμική προσωπικότητα, φιλοδοξία για επαγγελματική άνοδο και διάθεση για απόλυτα επαγγελματική δουλειά, τότε το ξενοδοχείο μας θα ήθελε να λάβει το βιογραφικό σας.
Μπορείτε να καταθέσετε το βιογραφικό σας στο ξενοδοχείο Sun Beach, καθημερινά 10:00-16:00 υπόψη κ. Γ. Τσέλιου ή να το αποστείλετε μέσω fax ή email στη διεύθυνση: sunbeach@rho.forthnet.gr έως 17/1/2006.
Παραλία Ιαλυσού, Ρόδος. Τηλ: 2241093821, Fax: 2241095689

ΧΠΞΕΝ003

LINDIANVILLAGE

Το ξενοδοχειο πολυτελειας στη νοτια Ροδο, με πεντε θεματικα εστιατορια , τεσσερα μπαρ, Spa, συνεδριακους χωρους, σουιτες με ιδιωτικες πισινες, Night club.

Ζητουμε συνεργατες, για την σαιζον 2006, επαγγελματιες, αλλα και νεους αποφοιτους σχετικων σχολων, με **ικανοτητες, με καλο χαρακτηρα, και ορεξη για εργασια με μερακι.**

Υπεύθυνους εστιατορίων με πείρα στο σέρβις,
Σερβιτόρους και βοηθούς για τα διαφορα εστιατορια
Μπαρμαν, με ευχαριστο χαρακτηρα, ξενόγλωσσο, κατηρτισμενο.
Μαγειρους με συγχρονη αντιληψη, και επιθυμια για μαθηση !

Υπαλληλους υποδοχής, εξυπνους, δραστηριους, κοινωνικούς, εργατικούς.

Αν θέλετε να σταδιοδρομήσετε σε ξενοδοχείο πολυτελείας, αν σας ενδιαφέρει να διακρίνεστε και να σας επιβραβεύουν οι πελατες και η διευθυνση με διάφορους τρόπους αλλά και οικονομικά, τοτε ελατε να συνεργαστούμε.

Περιμενουμε το βιογραφικο σας σημειωμα καθημερινα στο ξενοδοχειο 08,30-14,30 Lindian Village, παραλια Λαρδου, (Γλυστρα) τηλεφωνο 22440 35900
Telefax 22440 47360 email : **alkal @ lindian.gr**
ΜΧΠΞΕΝ045

εργασιες

συνέχεια από την προηγούμενη

ΖΗΤΕΙΤΑΙ εμφανίσιμη **κοπέλα** για εργασία σε καφετέρια. Πληρ. τηλ. 6944949521 όλες τις ώρες MXP13225.1

Από κατασκευαστική εταιρεία **ζητούνται** έμπειροι **τεχνίτες, καλουπατζήδες** για συνεχή εργασία στην περιοχή Ιαλυσού και Παστίδας. Πληρ. τηλ. 6932468110 MZT100127

ΖΗΤΟΥΝΤΑΙ κοπέλες αλλοδαπές ηλικίας από 18 έως 30 ετών για πλασιέ και με ποσοστό πάρα πολύ υψηλό. Πληρ. τηλ. 6938806639 MZT100122

Το **Paradise Spa ζητάει** αισθητικό, φυσιοθεραπεύτρια, μασέρ, αισθητικό που να γνωρίζει και πεντικιούρ-μανικιούρ, γυμναστές-γυμνάστριες. Πληρ. τηλ. 2241062481 κ. Χριστοδούλου MAT50

ΖΗΤΟΥΝΤΑΙ άτομα για μερική ή πλήρη απασχόληση, χωρίς ιδιαίτερες γνώσεις. Δυνατότητα καριέρας. Πληροφορίες www.opportunity4all.gr Πληρ. τηλ. 2241035680 MXP13228

ΖΗΤΕΙΤΑΙ νεαρή για μερική απασχόληση σε κεντρικό ιντέρνετ καφέ. Πληρ. τηλ. 2241024564, 6945703693 MZT030104(05)

ΖΗΤΟΥΝΤΑΙ 2 έμπειροι οδηγοί ΤΑΧΙ. Πληρ. τηλ. 6932639693 MZT090117

ΖΗΤΕΙΤΑΙ νεαρή κοπέλα με γνώση Η/Υ (word-excel-internet) και αγγλικά για αντιπροσωπεία εντός πόλεως. Πρωινό ωράριο. Βιογραφικά να σταλεί Κανελοπούλου 5. Πληρ. τηλ. 2241077738 MZT070106

ΖΗΤΟΥΝΤΑΙ ανεξάρτητοι **συνεργάτες** που θέλουν να συμπληρώσουν το εισόδημά τους, επιλέγοντας το δικό τους ωράριο και μέσα από το χώρο τους με πλήρες συστημα εκπαίδευσης. Ίντερνετ και ξένες γλώσσες επιθυμητά. Επισκεφτείτε μας στο www.successfulhome busines.net ή στο τηλ. 6978652489 MZT050123

COLLECTION. ΖΗΤΟΥΝΤΑΙ πωλήτριες με εμπειρία στο νεανικό ρουχο. Πληρ. τηλ. 2241037203MAT0012

ΖΗΤΕΙΤΑΙ κοπέλα για να εργασθεί σε cafe bar στην Ιαλυσό. Πληρ. τηλ. 6944227422, 2241095269 MZT040110

ΑΝΑΠΤΥΣΣΟΜΕΝΗ εμπορική εταιρεία επεκτείνεται σε όλη την Ελλάδα **ΤΩΡΑ ΣΤΗΝ ΡΟΔΟ** και στα Δωδεκάνησα. **ΖΗΤΑΕΙ άτομα** για την άμεση κάλυψη θέσεων με υψηλές αποδοχές, πλήρες σύστημα εκπαίδευσης, μερική / πλήρη απασχόληση. Απεριόριστες δυνατότητες εξέλιξης. Ίντερνετ επιθυμητό. Πληρ. τηλ. 2241030078, www.umswork4you.com. INT2328(1)

EXTRA εισοδήματα 70 ευρώ -140 ευρώ την ώρα μπορείτε να κερδίσετε δουλεύοντας στο χώρο σας. Ελεύθερο ωράριο. Ανάπτυξη σοβαρών εισοδημάτων. Πληρ. τηλ. 2241037362, www.umswork4you.com, ums@otenet.gr MAT4271

ΖΗΤΕΙΤΑΙ δεσποινίδα ή κυρία άνω των 25 ετών για να εργασθεί στην Reception Εργομετρικού Κέντρου - Γυμναστηρίου σε υπεύθυνη θέση (με 12μηνη απασχόληση) ως υπάλληλος γραφείου με μερική ή πλήρη απογευματινή απασχόληση. Απαραίτητα πτυχία Αγγλικών και Η/Υ (M.C. Office). Θα προτιμηθούν οι κάτοχοι πτυχίου σχολής γραμματέων. Ωράριο επικοινωνίας Δευτέρα - Παρασκευή 08.15-22.30 στο τηλ. 2241073712. Παρακαλούμε να σταλεί το πλήρες βιογραφικό σας σημείωμα στο fax 2241025610 MAT4682(2)

ΖΗΤΟΥΝΤΑΙ καλουπατζήδες και βοηθοί και **χειριστής τσάπας** για έργο στην πόλη της Ρόδου. Πληρ. τηλ. 6946658789 MAT4659

ΕΠΑΓΓΕΛΜΑΤΙΚΗ ΕΥΚΑΙΡΙΑ. ΖΗΤΟΥΝΤΑΙ άμεσα συνεργάτες για εργασία από το σπίτι ή το γραφείο σας. Κερδίστε από 600 έως 3000 ευρώ το μήνα με ελεύθερο ωράριο. Ανεξάρτητη συνεργασία. Όχι ντήλερ ή πλασιέ, πλήρες σύστημα εκπαίδευσης. Προοπτική καριέρας - έξτρα μπόνους - κερδισμένα ταξίδια. Πληρ. τηλ. 22410 94767, 6978034309, www. homework4u.biz MAΓ284

ΖΗΤΕΙΤΑΙ εμφανίσιμη **κοπέλα** να εργασθεί σε bar στην Π. Πόλη. Πληρ. τηλ. 6977611910 MZT281208

ΖΗΤΕΙΤΑΙ δαχτυλογράφος για εργασία. Πληρ. τηλ. 22410 21221 MZT020114

πωλησεις αυτοκινητων & μοτοσικλετων

ΠΩΛΕΙΤΑΙ αυτοκίνητο **FORD ESCORT CHIA** 1.400 κυβ., 7 ετών, με ABS, A/C, αερόσακο οδηγού, υδρ. τιμόνι, immobilizer, κεντρικό κλείδωμα, CD, σε άριστη κατάσταση. Τιμή πώλησης 5200.00 ευρώ. Πληρ. τηλ. 6972202623 MZT100104

ΠΩΛΕΙΤΑΙ παπάκι **KAWASAKI KASER** 115 cc αλοκαίνουργιο με βαλιτσάκι 300 χλμ. Τιμή 1.500 ευρώ. Πληρ. τηλ. 2241023846 MZT050119

ΠΩΛΕΙΤΑΙ αυτοκίνητο **TOYOTA YARIS** 38υρο 1.000 cc, μοντέλο 2001 σε άριστη κατάσταση. Τιμή 6.000 ευρώ. Πληρ. τηλ. 2241095077 όλες τις ώρες MZT120117

ΠΩΛΕΙΤΑΙ ALPHA ROMEO 38υρο 1.600 κυβ. κόκκινο χρώμα, με ζάντες αλουμινίου, ηχοσύστημα, φιμέ τζάμια, σε τιμή ευκαιρίας, χρονολογίας 1995. Πληρ. τηλ. 6976122609 MAΓ20

ΠΩΛΕΙΤΑΙ BMW 316 μοντέλο '98. Τιμή 10.5000 ευρώ. Πληρ. τηλ. 6946908315 MA037

ΠΩΛΕΙΤΑΙ OPEL ASTRA 1,4, μοντέλο 9ος/2001 special edition, full extra, χρώματος ασημί, ολοκαίνουργια λάστιχα, δερμάτινα καλύμματα, ηλιοροφή, cd, αγωνιστική spor έκδοση. Πληρ. τηλ. 2241022003 κος Γιάννης MAT035

ΠΩΛΕΙΤΑΙ MERCEDES ML350 αυτόματο 4X4 κατ. 04/2003, 3724 cc, 39000 χλμ. ασημί με ανθρακί δέρμα, οροφή, NAVI, NOKIA, όλα ηλεκτρικά, full - full extra, σαν καινούργιο σε γκαράζ, 51.000 ευρώ. Πληρ. τηλ. 210-9835008 MXP13215

διαφορα

ΠΩΛΕΙΤΑΙ δερμάτινο μπουφάν DAINESE No 56 χρώματος κόκκινο καινούργιο και **φούρνος WILHPOOL** με κεραμική εστία και **1 ντουλάπι κουζίνας, σαλόνι 3θέσιο, 2θέσιο** και **πολυθρόνα.** Πληρ. τηλ. 2241036281, 6977776350 MZT110128

ΠΩΛΟΥΝΤΑΙ ράφια super market σε τιμή ευκαιρίας. Πληρ. τηλ. 6976354838 MZT100131

μαθηματα

ΔΑΣΚΑΛΑ παραδίδει ιδιαίτερα μαθήματα σε μαθητές δημοτικού σε όλα τα μαθήματα. Πληρ. τηλ. 6945171508 MZT130111

ΠΑΡΑΔΙΔΟΝΤΑΙ ιδιαίτερα μαθήματα Αγγλικής γλώσσας από έμπειρη καθηγήτρια. Ειδικές τιμές για επαγγελματίες.
Learn English or Greek fast and easy. Private lessons by qualified tutor. Πληρ. τηλ. 6944838761MZT130112

ΦΙΛΟΛΟΓΟΣ παραδίδει ιδιαίτερα μαθήματα σε μαθητές γυμνασίου-λυκείου. Πληρ. τηλ. 2241025769, 6974305541 MZT120105

ΦΙΛΟΛΟΓΟΣ παραδίδει ιδιαίτερα μαθήματα σε παιδιά γυμνασίου και λυκείου. Πληρ. τηλ. 6937361852 MZT100132

ΦΙΛΟΛΟΓΟΣ παραδίδει μαθήματα σε μαθητές δημοτικού, με λογικές τιμές. Πληρ. τηλ. 6937678522 MZT100119(2)

ΦΙΛΟΛΟΓΟΣ παραδίδει μαθήματα σε μαθητές γυμνασίου-λυκείου, με λογικές τιμές. Πληρ. τηλ. 2241069357 MZT100119(1)

ΕΚΠΑΙΔΕΥΤΙΚΟΣ με εμπειρία στη διδασκαλία **ΠΑΡΑΔΙΔΕΙ ιδιαίτερα μαθήματα** σε παιδιά Δημοτικού (όλα τα μαθήματα) και Γυμνασίου (θεωρητικά). Αναλαμβάνει και προετοιμασία στα θεωρητικά για είσοδο από το Δημοτικό στο Γυμνάσιο και από το Γυμνάσιο στο Λύκειο. Τιμή ώρας ιδιαίτερα προσιτή!!! Πληρ. τηλ. 6948053601 κα Δήμητρα MZT090122

ΜΑΘΗΜΑΤΙΚΑ-ΦΥΣΙΚΗ-ΧΗΜΕΙΑ παραδίδονται σε μαθητές Γυμνασίου-Λυκείου από πτυχιούχο Φυσικό. Πληρ. τηλ. 2241095141, 6977934349 ΜΑΠ0011

προσφορες εργασιας

ΜΑΣΤΟΡΑΣ μονώσεις καλή τιμή-καλή δουλειά. Πληρ. τηλ. 6945120850 MXP13255

Προσφέρουμε καριέρα σε άτομα άνω των 25 που έχουν εμπειρία ως Receptionist. Τηλεφωνήστε στο 2241067980 ή στο Fax 2241065467, E-MAIL: GR0574@initfe.gr Γεωργίου Σεφέρη 78 (ΜΗΔΙΑ) Ρόδος 85100 MAT65(1)

Η INTERNATIONAL LIFE προσφέρει καριέρα Unit Manager για το υποκατάστημα Ρόδου. Τηλέφωνα επικοινωνίας: 2241067980, fax: 2241065467 Γεωργίου Σεφέρη 78 (ΜΗΔΙΑ) Ρόδος 85100, E-MAIL: GR0574@initfe.gr MAT65(2)

ΚΥΡΙΑ διπλωματούχος μασέρ προσφέρει θεραπευτικό, κλασικό, αθλητικό, αδυνατίσματος, χαλαρωτικό, αισθητικό και καθαρισμό προσώπου (μάσκες, μασάζ). Πληρ. τηλ. 2241035252, 6932024975 MZT100133

Νιώθετε αδιαθεσία, κούραση; ΦΥΣΙΟΘΕΡΑΠΕΙΑ για διάφορες αρρώστιες και μασάζ θεραπευτικό, χαλαρωτικό θα επιστρέψει υγεία, θα γεμίσει το σώμα σας νέα ενέργεια! Τηλεφωνήστε, ελάτε και οι αρρώστιες σας φεύγουν στο παρελθόν!!! Η ζωή σας θα λάμψει εκ νέου!!! Πληρ. τηλ. 6942095457 MZT100110

ΚΥΡΙΑ διπλωματούχος μασέρ κάνει θεραπευτικό, αθλητικό, χαλαρωτικό μασάζ. Πληρ. τηλ. 6948563306 MZT071221

ΚΥΡΙΑ 38 ετών ζητάει εργασία ως βοηθός-φύλαξη ηλικιωμένων ή για καθάρισμα σπιτιών και σίδερο. Όχι εσωτερική. Πληρ. τηλ. 6992329240 MZT110104

γνωριμιες

ΝΕΑΡΗ ΞΕΝΑΓΟΣ με νυχτερινές αντηυχίες, επιθυμεί κουβέντα και συνομιλία και ό,τι προκύψει... Πληρ. τηλ. 9011314493 MAT91

ΤΡΑΒ... 22 ετών πολύ όμορφη ζητά γνωριμία με κυρίους. Πληρ. τηλ. 6946074523 MZT110127

20ΧΡΟΝΗ ΕΝΤΥΠΩΣΙΑΚΗ ΕΛΛΗΝΙΔΑ ORIGINAL ΚΟΠΕΛΑ ΖΗΤΑ ΓΝΩΡΙΜΙΑ ΜΕ ΣΟΒΑΡΟΥΣ ΚΥΡΙΟΥΣ. ΕΞΑΙΡΟΥΝΤΑΙ ΑΛΛΟΔΑΠΟΙ. ΠΛΗΡ. ΤΗΛ. 6944931166 MZT090113

ΑΒΑΣΑΝΙΣΤΑ "NUMBER 1" **γνωρίστε** τον αληθινό έρωτα κοντά μας. Σχέσεις γνωριμίες με άμεσα αποτελέσματα, απόλυτη εχεμύθεια, άνδρες-γυναίκες κάθε ηλικίας περιμένουν να γνωριστείτε. Γίνετε μέλος στο μεγαλύτερο club γνωριμιών στην Ελλάδα. Πληρ. τηλ. 2105239191, 2105239711, 6975764343 MAT006

ΑΓΟΡΑΖΩ
ΧΡΥΣΑΦΙΚΑ
ΚΟΣΜΗΜΑΤΑ
ΝΟΜΙΣΜΑΤΑ
ΧΡΥΣΑ ΔΟΝΤΙΑ
ΜΕΤΟΧΕΣ
ΩΡΟΛΟΓΙΑ
ΑΝΤΙΚΕΣ
Δάνεια επί ενεχύρω
«ΜΠΑΜΠΗΣ»
Δημ. Θεοδωράκη 15 (1ος όροφος) ΡΟΔΟΣ
MAT1113

ΧΡΕΙΑΖΕΣΤΕ ΧΡΗΜΑΤΑ;
ΕΝΕΧΥΡΟΔΑΝΕΙΣΤΗΡΙΟ
"Η ΘΥΡΙΔΑ"
ΕΝΕΧΥΡΙΑΖΩ και ΑΓΟΡΑΖΩ
ΧΡΥΣΑΦΙΚΑ - ΚΟΣΜΗΜΑΤΑ - ΛΙΡΕΣ - ΠΑΛΑΙΑ ΝΟΜΙΣΜΑΤΑ - ΜΕΤΟΧΕΣ και ΑΝΤΙΚΕΣ
Αντ. Δαμασκηνού 25 (περ. Μητρόπολη)
Τηλ. 2241032537, 6942613540, 6947965279
AE639

ΕΡΓΑΣΤΗΡΙΟ ΕΛΕΥΘΕΡΩΝ ΣΠΟΥΔΩΝ ΗΛΕΚΤΡΟΝΙΚΩΝ ΥΠΟΛΟΓΙΣΤΩΝ
Program PM
ΕΠΙΣΗΜΟ ΕΞΕΤΑΣΤΙΚΟ ΚΕΝΤΡΟ ΤΗΣ ECDL HELLAS
ΤΜΗΜΑΤΑ ΓΙΑ:
Παιδιά
Ενήλικες
Αρχάριους
Επαγγελματίες
ΕΝΤΑΤΙΚΑ ΜΑΘΗΜΑΤΑ COMPUTER
ΕΓΓΡΑΦΕΣ ΤΩΡΑ
Μανώλης Ι. Σοφίλλας
Τηλ.(22410)31761
ΚΟΔΡΙΓΚΤΩΝΟΣ 91 - ΡΟΔΟΣ
ECDL Diploma
Ανάπτυξη Εφαρμογών
ΧΠ941

ΑΠΟΦΡΑΞΕΙΣ - ΕΚΚΕΝΩΣΕΙΣ ΡΟΔΟΥ

Κιν. 6932470404 Κιν. 6944361464
Κώστας & Λευτέρης
ΑΠΟΦΡΑΞΕΙΣ ΑΠΟΧΕΤΕΥΤΙΚΩΝ ΑΓΩΓΩΝ ΜΕ ΥΔΡΟΒΟΛΗ, ΚΟΥΖΙΝΕΣ, ΤΟΥΑΛΕΤΕΣ, ΣΙΦΩΝΙΑ, ΥΔΡΟΡΟΕΣ, ΑΠΟΛΥΜΑΝΣΕΙΣ, ΜΗΝΙΑΙΕΣ ΣΥΝΤΗΡΗΣΕΙΣ
ΠΟΛΥΚΑΤΑΣΤΗΜΑΤΑ, ΣΤΡΑΤΟΠΕΔΑ, ΞΕΝΟΔΟΧΕΙΑ, ΝΟΣΟΚΟΜΕΙΑ, ΔΗΜΟΥΣ, ΠΟΛΥΚΑΤΟΙΚΙΕΣ, ΣΠΙΤΙΑ Κ.Λ.Π.
Άντληση υδάτων από υπόγειους χώρους
Άμεση εξυπηρέτηση!!! ΟΙ ΚΑΛΥΤΕΡΕΣ ΤΙΜΕΣ!
Τηλ. 2241085977, 2241086634
Κιν. 6944361464, 6932470404
AE835

ΤΑΠΗΤΟΚΑΘΑΡΙΣΤΗΡΙΑ
ΠΑΝΕΛΛΑΔΙΚΟ ΔΙΚΤΥΟ
Art Clean EXPRESS
Είμαστε λίιι...γο πιο μπροστά από τους άλλους!
ΠΛΥΣΙΜΟ-ΑΠΟΛΥΜΑΝΣΗ-ΦΥΛΑΞΗ
ΧΑΛΙΩΝ- ΜΟΚΕΤΩΝ - ΣΑΛΟΝΙΩΝ (και επί τόπου)
ΠΑΠΛΩΜΑΤΑ - ΚΟΥΒΕΡΤΕΣ - ΦΛΟΚΑΤΕΣ
ΣΤΕΓΝΟ ΓΙΑ ΜΕΤΑΞΩΤΑ ΚΑΙ ΧΕΙΡΟΠΟΙΗΤΑ
ΑΔΙΑΒΡΟΧΟΠΟΙΗΣΕΙΣ & ΕΠΙΔΙΟΡΘΩΣΕΙΣ ΤΑΠΗΤΩΝ
ΠΑΡΑΛΑΒΗ - ΠΑΡΑΔΟΣΗ ΚΑΤ' ΟΙΚΟΝ
ΔΩΡΕΑΝ ΦΥΛΑΞΗ
ΑΛΑΦΑΚΗΣ ΤΑΣΟΣ
ΤΗΛ. ΧΩΡΙΣ ΧΡΕΩΣΗ 80011400400
ΤΗΛ. 2241082800-
ΚΙΝ. 6944350247
email: artclean@otenet.gr
ΧΠ2286

ΕΚΚΕΝΩΣΕΙΣ ΜΕΤΡΟΠΟΝΤΙΚΑΣ "ΜΑΡΙΑ"

ΑΠΟΦΡΑΞΕΙΣ ΑΠΟΧΕΤΕΥΤΙΚΩΝ ΑΓΩΓΩΝ ΜΕ ΥΔΡΟΒΟΛΗ, ΚΟΥΖΙΝΕΣ, ΤΟΥΑΛΕΤΕΣ, ΣΙΦΩΝΙΑ, ΥΔΡΟΡΟΕΣ, ΜΗΝΙΑΙΕΣ ΣΥΝΤΗΡΗΣΕΙΣ ΠΟΛΥΚΑΤΑΣΤΗΜΑΤΑ, ΣΤΡΑΤΟΠΕΔΑ, ΞΕΝΟΔΟΧΕΙΑ, ΝΟΣΟΚΟΜΕΙΑ, ΔΗΜΟΥΣ, ΠΟΛΥΚΑΤΟΙΚΙΕΣ, ΣΠΙΤΙΑ κ.λπ.
Άντληση υδάτων από υπόγειους χώρους
Πληρ. τηλ.

ΑΠΟΦΡΑΞΕΙΣ "ΚΟΛΟΣΣΟΣ"

ΚΑΘΑΡΙΣΜΟΣ ΠΑΝΤΟΣ ΕΙΔΟΥΣ ΑΓΩΓΩΝ
ΜΗΧΑΝΗΜΑΤΑ ΥΨΗΛΗΣ ΠΙΕΣΗΣ ΜΕ ΥΔΡΟΒΟΛΗ
ΑΝΑΡΡΟΦΗΣΗ-ΕΚΤΟΞΕΥΣΗ
ΚΑΘΑΡΙΣΜΟΙ-ΨΕΚΑΣΜΟΙ ΒΟΘΡΩΝ & ΦΡΕΑΤΙΩΝ
ΠΛΥΣΙΜΟ ΠΑΝΤΟΣ ΕΙΔΟΥΣ ΕΠΙΦΑΝΕΙΑΣ ΜΕ ΥΔΡΟΒΟΛΗ
Κ. ΠΗΔΙΑΚΗΣ
2241091881 -ΚΙΝ. 6977717048
Π. ΚΑΣΕΡΗΣ
2241047915 - ΚΙΝ. 6944325234
ΧΠ2366

ΠΩΛΟΥΝΤΑΙ
τα κάτωθι αυτοκίνητα σε άριστη κατάσταση και σε προσιτές τιμές με δυνατότητα χρηματοδότησης μέσω τραπέζης (0% προκαταβολή και έως 60 δόσεις)

• FIAT PUNTO	1,2	A/C	μοντ. 2001	4.800€
• FIAT PUNTO	1,2	A/C	μοντ. 2002	5.500€
• NISSAN MICRA	1,0	A/C	μοντ. 2002	5.300€
• OPEL CORSA	1,0	A/C	μοντ. 2002	5.600€
• OPEL CORSA	1,2	A/C	μοντ. 2003	7.200€
• SEAT IBIZA	1,4	A/C	μοντ. 2003	7.500€
• SEAT CORDOBA	1,4	A/C	μοντ. 2001	5.600€
• SEAT CORDOBA	1,4	A/C	μοντ. 2002	6.200€
• SEAT IBIZA	1,4	A/C	μοντ. 2001	5.500€
• OPEL ASTRA	1,4	A/C	μοντ. 2001	8.300€
• FORD FOCUS	1,4	A/C	μοντ. 2002	8.500€
• SEAT LEON	1,4	A/C	μοντ. 2002	10.000€
• WOLKSWAGEN GOLF	1,4	A/C	μοντ. 2001	10.000€
• SUZUKI VITARA ΤΖΙΠ OPEN	1,3		μοντ. 2002	10.000€

ΓΙΑ ΠΕΡΙΣΣΟΤΕΡΕΣ ΠΛΗΡΟΦΟΡΙΕΣ ΣΤΑ ΤΗΛ. 2241098200-3
Ή ΣΤΟ 12ο χλμ. ΡΟΔΟΥ-ΚΑΜΕΙΡΟΥ
ΔΕΚΤΟΣ ΚΑΘΕ ΕΛΕΓΧΟΣ
ΜΑΤ78(Γ)

ΜΕΤΑΧΕΙΡΙΣΜΕΝΑ
ΜΟΤΟΜΙΚΕ Επίσημος Συνεργάτης Yamaha
YAMAHA Touching your heart
Από το κατάστημα YAMAHA MOTOMIKE πωλούνται τα παρακάτω δίκυκλα σε άριστη κατάσταση

ΜΟΝΤΕΛΟ	ΜΑΡΚΑ	ΧΜ	ΧΡΩΜΑ	ΤΙΜΗ	ΗΜ/ΝΙΑ 1ης ΑΔΕΙΑΣ
MT01 1700	YAMAHA ROADSTER	3200	ΜΑΥΡΟ	13900,00	2005
GSXR1300	SUZUKI SUPER-SPORT HAGIABUSA	25000	ΜΑΥΡΟ	11.000,00	2004
BT1100 BULLDOG	YAMAHA STREET	10300	ΠΟΡΤΟΚΑΛΙ	7500,00	2004
FZS 1000	YAMAHA STREET	22000	ΑΣΗΜΙ	7500,00	2003
TDM 900	YAMAHA SPORT TURING	25000	ΑΣΗΜΙ	7500,00	2003
TIGER 900	TRIUMPH ENDURO	60000	ΜΠΛΕ	4000,00	1996
YZF R6 - 600cc	YAMAHA SUPER-SPORT	4500	ΚΟΚΚΙΝΟ	7500,00	2004
XT600E	YAMAHA ENDURO	7750	ΜΠΛΕ	3000,00	2003
XT660R	YAMAHA ENDURO	5000	ΓΚΡΙ	5000,00	2004
DRAGSTAR 650	YAMAHA CASTOM	15000	ΠΟΡΤΟΚΑΛΙ	5000,00	1999
GSXF600S BADID	SUZUKI STREET	15850	ΚΟΚΚΙΝΟ	3500,00	1999
YP 400 MAJESTY	YAMAHA MAXI SCOOTER	3900	ΜΠΛΕ	5500,00	2005
KLE 500	KAWASAKI ENDURO	5000	ΜΩΒ	2500,00	2003
KLE 250	KAWASAKI ENDURO SUPER SHERPA	1300	ΠΟΡΤΟΚΑΛΙ	3500,00	2004
TZR 250	YAMAHA STTRET	18000	MAYRO	2500,00	2001
ELYGEO 150	PEUGET SCOOTER	15000	ΜΠΕΖ	1500,00	2001
RYNNER 125 4T	PIAGIO SCOOTER Τετραχρονο	13500	ΓΚΡΙ	1200,00	2003
YP 125 MAJESTY	YAMAHA SCOOTER	9900	ΜΠΛΕ	1300,00	1999
PASSINC 125	CAGIVA SCOOTER	3200	ΚΟΚΚΙΝΟ	500,00	2000
CRYPTON R 115	YAMAHA ΠΑΠΑΚΙ	3253	ΚΟΚΚΙΝΟ	1400,00	2005
SPEEDFIGHT 50	PEUGEOT SCOOTER	5345	ΚΙΤΡΙΝΟ	850,00	2003
YFM 350 BRUIN	YAMAHA ΓΟΥΡΟΥΝΑ	2320	ΠΡΑΣΙΝΟ	5900,00	2005

✓ ΑΠΟ 0% ΠΡΟΚΑΤΑΒΟΛΗ ΕΩΣ 60 ΜΗΝΕΣ ΕΞΟΦΛΗΣΗ !!!
✓ ΕΓΓΥΗΣΗ 1 ΧΡΟΝΟ ΣΕ ΟΛΑ ΤΑ ΜΕΤΑΧΕΙΡΙΣΜΕΝΑ !!!
Πατριάρχου Αθηναγόρα 13, Ρόδος 85100 • Τηλ. & Fax 2241026360
www.motomike.gr info@motomike.gr
AE827

(ΖΙΚΜΟΥΝΤ ΜΠΑΟΥΜΑΝ)

Αυτό συμβαίνει επειδή οι εταιρείες και οι μέτοχοι τους είναι ο μοναδικός παράγοντας που είναι απαλλαγμένος από τους χωρικούς προσδιορισμούς, δεν ενδιαφέρονται για την μονιμοποίηση του επενδυτικού τους χώρου, αφού έχουν πρωτόγνωρες ευκαιρίες κίνησης και δράσης ανεξάρτητα από εδαφικούς περιορισμούς. Όσοι όμως ενώ η τοπικότητα χάνει την σημασία της , δεν μπορούν να αποδεσμευτούν από αυτήν, ξαφνικά βλέπουν αβοήθητοι τη **ΜΟΝΗ** εδαφική περιοχή που τους μένει να εξαφανίζεται παρασέρνοντας και αυτούς μαζί.

Η ΑΝΑΠΤΥΞΗ ΕΙΝΑΙ ΜΙΑ ΔΙΑΔΙΚΑΣΙΑ ΕΝΕΡΓΕΙΩΝ, ΜΕΤΡΩΝ ΚΑΙ ΕΡΓΩΝ ΜΕ ΣΚΟΠΟ ΤΗΝ ΣΩΣΤΗ ΚΑΙ ΑΠΟΤΕΛΕΣΜΑΤΙΚΗ ΛΕΙΤΟΥΡΓΙΑ ΤΟΥ ΚΟΙΝΩΝΙΚΟΥ ΣΥΝΟΛΟΥ ΣΕ:

- **ΟΙΚΟΝΟΜΙΚΟ,**
- **ΚΟΙΝΩΝΙΚΟ,**
- **ΒΙΟΤΙΚΟ,**
- **ΠΟΛΙΤΙΣΤΙΚΟ,**
- **ΠΕΡΙΒΑΛΛΟΝΤΟΛΟΓΙΚΟ ΕΠΙΠΕΔΟ.**

Η ΑΝΑΠΤΥΞΗ λοιπόν εκτός από τα οικονομικά μεγέθη πρέπει να αφορά , την κοινωνία και το περιβάλλον, αν και σήμερα ανάπτυξη θεωρείται η απλή οικονομική μεγέθυνση.

ΜΙΑ ΠΡΟΤΑΣΗ

Στα πλαίσια του νέου αναπτυξιακού νόμου να υπάρξουν **MASTER PLAN ΑΝΑΠΤΥΞΗΣ ΞΕΧΩΡΙΣΤΑ ΓΙΑ ΚΑΘΕ ΤΟΥΡΙΣΤΙΚΟ ΠΡΟΟΡΙΣΜΟ** το οποίο θα είναι προσαρμοσμένο στις αντικειμενικές ιδιαιτερότητες του προορισμού και το οποίο θα προσδιορίζει την κατεύθυνση και το μέγεθος της ανάπτυξης , όπως αυτό θα εκτιμάται από τους τοπικού φορείς , με στόχο την ομαλή ανάπτυξη της τοπικής οικονομίας και που αφορά την τοπική κοινωνία σαν σύνολο.

Δυστυχώς σχεδόν όλες οι τοπικές κοινωνίες νοσούν διότι πάντα όλα γίνονται γι' αυτές, χωρίς αυτές.

Είναι αυτός ο στόχος της ανάπτυξης ΜΑΣ;

ΚΩΣ

ΕΝΑΣ ΧΑΡΑΚΤΗΡΙΣΤΙΚΟΣ ΤΟΥΡΙΣΤΙΚΟΣ ΠΡΟΟΡΙΣΜΟΣ

Οι Νησιωτικοί τουριστικοί Προορισμοί, έχουν μια ιδιαιτερότητα σε σχέση με αυτούς της Ηπειρωτικής Ελλάδας. **ΕΧΟΥΝ ΟΡΙΑ.**

Είναι προσδιορισμένοι Χωροταξικά χωρίς καμία δυνατότητα επέκτασης η διεύρυνσης.

Η όποια ανάπτυξη θα πρέπει να υπολογισθεί για τον συγκεκριμένο χώρο και νομίζω ότι είναι ευκολότερο να προσδιορισθεί, επειδή πρόκειται για συγκεκριμένα όρια και δυνατότητες .

Για τον λόγο αυτό είναι περισσότερο από κάθε άλλον προορισμό επιβεβλημένο να εκπονηθεί ένα **ΠΛΑΝΟ ΟΛΟΚΛΗΡΩΜΕΝΗΣ ΤΟΥΡΙΣΤΙΚΗΣ ΑΝΑΠΤΥΞΗΣ** με άμεση εφαρμογή, ξεκινώντας πρώτα από **ΤΗΣ ΥΠΟΔΟΜΕΣ ΣΤΗΡΙΞΗΣ** της υπάρχουσας ξενοδοχειακής και άλλων υπηρεσιών υποδομής, πράγμα που κατά γενική ομολογία υστερούμε.

Αποτελεί δε αυτό πρώτη προτεραιότητα διότι εδώ **ΤΟΥΡΙΣΜΟΣ είναι**:

α) αυτοτελής
β) αυτόνομος
γ) προσδιορισμένου μεγέθους
δ) προσδιορισμένων πόρων
ε) προσδιορισμένων δυνατοτήτων
στ) προσδιορισμένων μορφών.

Και μπορεί να σχεδιασθεί πλήρης και ολοκληρωμένος.

ΟΛΟΚΛΗΡΩΜΕΝΗ ΑΝΑΠΤΥΞΗ ΔΕΝ ΣΗΜΑΙΝΕΙ ΟΤΙ ΚΑΝΟΥΜΕ ΤΑ ΠΑΝΤΑ ΠΑΝΤΟΥ, ΑΛΛΑ ΟΤΙ ΕΝΔΕΙΚΝΥΤΑΙ ΟΤΙ ΕΙΝΑΙ ΑΝΑΓΚΑΙΟ ΚΑΙ ΑΠΑΡΑΙΤΗΤΟ ΜΕΣΑ ΣΤΑ ΟΡΙΑ ΑΝΤΟΧΗΣ ΚΑΙ ΔΥΝΑΜΙΚΗΣ ΤΟΥ ΠΡΟΟΡΙΣΜΟΥ. (Προτάσεις ολοκληρωμένης τουριστικής ανάπτυξης είναι ένα μεγάλο θέμα και μια λεπτομερή, πλήρη και τεκμηριωμένη μελέτη)

Σημείωση

Στην γενική συνέλευση του **Σ. Ε. Τ. Ε. ο Υπουργός Ανάπτυξης** είπε: "Πρέπει να απαντήσουμε κάποια στιγμή οριστικά στο ερώτημα εάν έχουμε ανάγκη από νέες κλίνες, ή αν ο στόχος μας είναι η αναβάθμιση των υπαρχουσών. Η απάντηση είναι ότι έχουμε ανάγκη την αναβάθμιση, αλλά αυτό δεν σημαίνει πως δεν υπάρχουν σημειακές τοπικές παρεμβάσεις, εκεί όπου υπάρχει **διαπιστωμένη ανάγκη** αύξησης του δυναμικού."

Δήμαρχος Κω κος Φάκκος στο Βήμα της Κω 22.6.2004:

Αυτό που θέλω να πω με την ευκαιρία της συνέντευξης , είναι ότι η προσφορά κλινών στο νησί μας έχει πλέον ξεπεράσει κάθε όριο. Γι' αυτό πρέπει να πούμε όχι στη δημιουργία νέων μονάδων αφού η υπερκατανάλωση φυσικών πόρων και υποδομών έχει φτάσει σε οριακό σημείο σε αυτή την κατεύθυνση, και για να συντονίσουμε τις προσπάθειες μας , θα συζητήσω και με τους άλλους δημάρχους συναδέλφους για να δούμε τι μπορούμε να κάνουμε.

Δικός μας στόχος είναι, ο πλούτος που παράγεται στο νησί μας να μην συγκεντρώνεται στα χέρια λίγων αλλά να διανέμεται στην κοινωνία.

Είναι λυπηρό Η ΚΩΣ να αναζητεί ακόμα την ΕΠΩΝΥΜΟΤΗΤΑ και ΤΗΝ ΤΑΥΤΟΤΗΤΑ ΤΗΣ.

Τώρα, μέσα στα πλαίσια επαναπροσδιορισμού του τουριστικού μας προϊόντος, έχουμε μια καλή ευκαιρία να προβάλουμε το δικό μας

Προκειμένου να προσδιορίσουμε ακριβώς το τουριστικό μας προϊόν είναι αναγκαίο να ξεκινήσουμε με μια καταγραφή:

1. Όλων των τουριστικών δραστηριοτήτων, κάθε είδους και κάθε μορφής.

2. Των υποδομών που υπάρχουν με λεπτομερή περιγραφή της κατάστασης στη οποία Βρίσκονται.

- Γενική υποδομή:

Οδικά δίκτυα. Λιμάνια Αεροδρόμιο Συγκοινωνίες Κέντρα υγείας Βιολογικοί καθαρισμοί Περιβάλλον Υδροφόρος ορίζοντας.

- Ειδική υποδομή

Θαλάσσια (μαρίνες, εγκαταστάσεις πλαζ παραλίες κλπ) **Περιηγητική** (ορεινοί όγκοι, αφετηρίες, δρόμοι κλπ) **Πολιτιστική** (παραδοσιακά σπίτια, λαογραφικά μουσεία, μουσειακοί χώροι κλπ.)

3. Όλων των υπαρκτών και πιθανών πόρων του τουριστικού μας προϊόντος που διαθέτουμε

Αρχαιολογικοί χώροι
Υγρό στοιχείο
Ορεινοί όγκοι
Περιοχές φυσικού κάλλους
Εναλλακτικών μορφών κλπ.

4. Των ΥΠΗΡΕΣΙΩΝ

Οι υπηρεσίες είναι ίσως το πιο σύνθετο και ευαίσθητο συνθετικό μέρος του τουριστικού μας προϊόντος, διότι αφορά την ανθρώπινη συμμετοχή και ο ανθρώπινος παράγοντας δεν ήταν ποτέ απλή υπόθεση.

-Υπηρεσίες γενικού χαρακτήρα:

Τοπική Αυτοδιοίκηση (Δήμοι και Δημοτικά Διαμερίσματα)
Κεντρική Αστυνομική υπηρεσία
Δημοτική Αστυνομική υπηρεσία
Υπηρεσίες Ιατρικού και Υγειονομικού Ενδιαφέροντος.
Τουριστική εκπαίδευση

- Υπηρεσίες ιδιωτικού χαρακτήρα

Ξενοδοχειακός τομέας
Επισιτιστικός τομέας
Τομέας μαζικών μεταφορών
Τομέας παροχής διαφόρων υπηρεσιών(ενοικιάσεις, σπορ)

- Τους πλούσιους και μοναδικούς μας ιστορικούς και πολιτιστικούς πόρους.

ΜΑΖΙΚΟΣ ΤΟΥΡΙΣΜΟΣ

Είναι ο ανεπιθύμητος φίλος, όπως εμείς τον αφήσαμε να εξελιχθεί, αφήνοντας τον ανεξέλεγκτο και όχι πως μόνος του έγινε ανεπιθύμητος.

Δεν πρόκειται για κανένα ξεπερασμένο μοντέλο ανάπτυξης όπως σχεδόν καθημερινά ακούγεται. **Αντίθετα ο ΜΑΖΙΚΟΣ ΤΟΥΡΙΣΜΟΣ είναι και αυτός μια ειδική μορφή τουρισμού και μάλιστα είναι ο κύριος κορμός της τουριστικής βιομηχανίας και ο βασικός ένοικος της ΞΕΝΟΔΟΧΙΑΣ.**

Αυτό που χρειάζεται είναι ένα άλμα στη ποιότητα μία ποιοτική επανάσταση όπως το έθεσε ο υπουργός κύριος Αβραμόπουλος, και για αυτό είμαστε εδώ.

Κάθε άλλη θεματική και εναλλακτική μορφή τουρισμού θα συμπληρώσει, θα εμπλουτίσει και θα εξωραΐσει το τουριστικό μας προϊόν στο σύνολο κάνοντας το περισσότερο ανταγωνιστικό, **διότι ο ΤΟΥΡΙΣΜΟΣ ΜΑΣ , αυτή η βαριά βιομηχανία μας δεν επιτρέπεται να μην είναι ανταγωνιστικός.**

Ο ΤΟΥΡΙΣΜΟΣ ΠΑ ΤΗΝ ΚΩ ΕΙΝΑΙ ΜΟΝΟΚΑΛΛΙΕΡΓΕΙΑ ΚΑΙ ΣΕ ΚΑΘΕ ΜΟΝΟΚΑΛΛΙΕΡΓΕΙΑ Η ΠΡΟΚΛΗΣΗ ΕΙΝΑΙ, ΝΑ ΕΠΙΤΥΧΕΙΣ ΤΟ ΙΔΑΝΙΚΟ ΣΤΟ ΤΟΜΕΑ, ΤΟΣΟ ΓΙΑ ΤΟ ΜΕΓΑΛΥΤΕΡΟ ΔΥΝΑΤΟ ΟΦΕΛΟΣ ΜΕΣΑ ΑΠΟ ΤΗΝ ΑΝΤΑΓΩΝΙΣΤΙΚΟΤΗΤΑ, ΟΣΟ ΚΑΙ ΓΙΑ ΑΥΞΗΜΕΝΗ ΙΚΑΝΟΤΗΤΑ ΑΝΤΙΣΤΑΣΗΣ ΣΕ ΚΑΙΡΟΥΣ ΥΦΕΣΗΣ.

Είναι από όλους αποδεχτό ότι ο **ΤΟΥΡΙΣΜΟΣ** για τον τόπο μας είναι ο σημαντικότερος οικονομικός παράγοντας ανάπτυξης και το αίτημα για ποιοτική αναβάθμιση είναι το βασικότερο θέμα ανάπτυξης.

Ο ΤΟΥΡΙΣΜΟΣ είναι ένα προϊόν το οποίο βασίζεται σε παράγοντες και προϋποθέσεις. Όσα από αυτά υπάρχουν αξιοποιούνται κατάλληλα και όσα δεν υπάρχουν δημιουργούνται.

Το ανύπαρκτο δημιουργείται, το ελλιπές συμπληρώνεται, το ημιτελές ολοκληρώνεται και το αναξιοποίητο εγκαταλείπεται,

Με βάση λοιπόν τους στόχους μας και τους πόρους που διαθέτουμε γι' αυτό, απαιτείται να προχωρήσουμε αμέσως στη **Αναπροσαρμογή, Αναδιάρθρωση, Συμπλήρωση και Ολοκλήρωση** των υπαρχουσών δομών και υποδομών με στόχο την ποιοτική αναβάθμιση του τουριστικού μας προϊόντος.

Γ. ΦΟΡΕΑΣ ΣΤΡΑΤΗΓΙΚΟΥ ΣΧΕΔΙΑΣΜΟΥ ΤΟΥΡΙΣΤΙΚΗΣ ΑΝΑΠΤΥΞΗΣ ΚΩ

Ο σχεδιασμός ανάπτυξης ενός τόπου είναι άρρηκτα συνδεδεμένος με τον σχεδιασμό και υλοποίηση του Μάρκετινγκ που αφορά την κατεξοχήν δραστηριότητα του και όχι μόνο. Για το λόγο αυτό είναι αναγκαίο η ύπαρξη ενός οργάνου που να παρακολουθεί στενά όλες τις εξελίξεις στην τουριστική βιομηχανία, ανελλιπώς, σε τοπικό, πανελλαδικό, ευρωπαϊκό, παγκόσμιο επίπεδο.

Η Τουριστική Βιομηχανία διαθέτει ένα εξαιρετικά σύνθετο και ευαίσθητο προϊόν, το οποίο αποτελείται από ένα πλήθος ετερόκλητων υποδομών και υπηρεσιών και απαιτεί να αντιμετωπίζεται με γνώση, διορατικότητα και αποφασιστικότητα μέσα από ένα μόνιμο όργανο που να στελεχωθεί με ανθρώπους με επιστημονικές και τεχνοκρατικές γνώσεις για να το διαχειρισθεί.

Πρόκειται για μία δραστηριότητα σε πλήρη εξέλιξη παγκοσμίως, με δεδομένα τα οποία αλλάζουν συνεχώς, σε ραγδαίους ρυθμούς , που αν αποκοπείς από τις εξελίξεις τότε είναι ακόμα πιο δύσκολο να σχεδιάσεις και να υλοποιήσεις έγκαιρα την δική σου στρατηγική και τακτική.

Χωρίς προγραμματισμό και σχέδια δράσης η τελείως διεθνοποιημένη και ανταγωνιστική αγορά στο χώρο του τουρισμού θα μας εκπλήσσει δυσάρεστα. Πρόκειται για μία αναμέτρηση ανταγωνιστικότητας μεταξύ των ενδιαφερομένων χωρών προορισμών, χωρίς περιορισμούς, χωρίς συναισθηματισμούς, χωρίς λάθη.

Ας αναφερθεί ότι ο κύριος ανταγωνιστής μας στην περιοχή, η Τουρκία, είχε αύξηση περίπου 24,8% , ένας προορισμός ο οποίος έχει δοκιμασθεί με τρομοκρατικές επιθέσεις, που συνορεύει με το IRAQ, και με έντονα πολιτικά προβλήματα (Κουρδικό). Την ίδια στιγμή που εμείς χωρίς κανένα από τα προβλήματα της και με τους Ολυμπιακούς Αγώνες είχαμε την χειρότερη χρονιά για τον τουρισμό μας.

MARKETING (μερικές παρατηρήσεις)

Marketing είναι μια σειρά δραστηριοτήτων, μέσα από τις οποίες αναζητούμε:

1. Τις πηγές από τις οποίες μπορεί να τροφοδοτηθεί η επιχειρηματική μας δραστηριότητα.

Να εντοπίσουμε τι είναι αυτό που θα επιθυμούσε και θα ήθελε ο υποψήφιος μας πελάτης σε υποδομές και υπηρεσίες.

Τον τρόπο να τα πωλήσουμε στο υποψήφιο πελάτη μας.

Τους τρόπους να τον εξυπηρετήσουμε με τον καλύτερο δυνατό τρόπο, προκειμένου να ξοδέψει όσο πιο πολλά χρήματα γίνεται γι αυτό, και για να τον πείσουμε μέσα από όλα αυτά, **να ξανάρθει.**

Στην Τουριστική και Ξενοδοχειακή Βιομηχανία έχουμε έξι (6) βασικούς τομείς των οποίων η παρακολούθηση και μελέτη πρέπει να είναι συνεχής, ούτως ώστε η ενημέρωση να είναι έγκαιρη και άμεση για τις όποιες αλλαγές οι οποίες θα μπορούσαν να μας επηρεάσουν και αφορούν :

ΤΟΝ ΑΝΘΡΩΠΟ (Αγορά). Η δική μας επιχειρηματικότητα βασίζεται στην εξυπηρέτηση των ανθρώπων, μακριά από το σπίτι τους, κάνοντας τους να νοιώθουν σαν το σπίτι τους. Αυτοί οι άνθρωποι **έχουν ανάγκες οι οποίες διαρκώς** αλλάζουν και αυτό θα πρέπει να είναι ένα συνεχές αντικείμενο μελέτης.

ΤΟ ΠΡΟΙΟΝ. Αξιολόγηση του υπάρχοντος προϊόντος στον χώρο και σε σχέση με τους ανταγωνιστές μας. Ετοιμότητα στο να προσαρμόζουμε η και να επανασχεδιάζουμε το προϊόν μας για να ανταποκρίνεται στις ανάγκες και επιθυμίες της αγοράς.

ΤΟ ΠΑΚΕΤΟ. Είναι πρωταρχικής σημασίας το πώς θα προσδώσουμε στο τουριστικό μας προϊόν την καλύτερη δυνατή εικόνα και εμφάνιση, μέσα από τον καλύτερο συνδυασμό όλων των ετερόκλητων υποδομών και υπηρεσιών που απαρτίζεται για να ανταποκρίνεται στις αυστηρές προσδοκίες των αγοραστών (πελατών)

Η ΤΙΜΗ. Άλλη μια μαγική λέξη της αγοράς που αφορά την τιμολόγηση του προϊόντος , έτσι που να ανταποκρίνεται στις ανάγκες και επιθυμίες της αγοράς **(Value for money)** και να ικανοποιεί την επιχειρηματική εκμετάλλευση.

ΠΡΟΩΘΗΣΗ - ΔΙΑΦΗΜΙΣΗ. Έχουμε βρει τις Αγορές, το Προϊόν μας έχει ετοιμαστεί στη καλύτερη του Εμφάνιση, σε μια τιμή που να ανταποκρίνεται στις απαιτήσεις της Αγοράς, αρχίζει τώρα η δύσκολη διαδικασία **ΤΗΣ ΠΡΟΩΘΗΣΗΣ ΤΟΥ ΠΡΟΙΟΝΤΟΣ** μέσα σε ένα σκληρό ανταγωνισμό, αναζητώντας τρόπους:

α) πως να το αγοράσουν

β) πώς να ξοδέψουν το μέγιστο δυνατό ποσό γι' αυτό και

γ) πώς να τους κάνουμε να το ξαναγοράσουν.

ΠΑΡΑΔΟΣΗ ΤΟΥ ΠΡΟΙΟΝΤΟΣ.

Είναι χαρακτηριστικό ότι ο τουρίστας σαν πελάτης, αγοράζει την πρώτη φορά ένα προϊόν το οποίο το γνωρίζει μόνο από περιγραφή. Ικανοποιημένος πελάτης είναι αυτό ο οποίος θα νοιώσει ότι απόλαυσε πράγματα πολύ περισσότερα από την αξία των χρημάτων του **(VALUE FOR MONEY).**

Αν αυτό μπορούμε να το πετύχουμε έχουμε κερδίσει και το στοίχημα.

ΠΡΟΒΟΛΗ - ΔΙΑΦΗΜΙΣΗ

Η ανταγωνιστικότητα των τουριστικών προορισμών , όπως διαπιστώνεται από τις

εκθέσεις είναι τόσο δυνατή που είναι αναγκαίο και απαραίτητο το προϊόν μας εφόσον συμμετέχουμε να προβάλλεται σε ένα ολοκληρωμένο και πλήρες πακέτο, επειδή αυτό θα τιμολογήσουμε για να πουληθεί. Η μέχρι σήμερα

φιλοσοφία και το μοντέλο έχουν εξαντληθεί και επαναπροσδιορισμός σε

φιλοσοφία, οργάνωση και εκτέλεση (έντυπο υλικό , αφίσες, σλαϊτς κλπ.) και

παρουσίαση αποτελεί άμεση προτεραιότητα, πάνω στο τρίπτυχο, **ΗΛΙΟΣ - ΘΑΛΑΣΣΑ - ΠΟΛΙΤΙΣΜΟΣ**.

Πρέπει επίσης να επιμεληθούμε την ηλεκτρονική διαφήμιση με μια αντίστοιχη πλήρη και ολοκληρωμένη ιστοσελίδα

ΔΙΑΦΗΜΙΣΗ είναι μία διαδικασία όπου με την χρήση τεχνικών μέσων τονίζουμε ,αναδεικνύουμε και προβάλουμε τις καλύτερες δυνατές ιδιότητες του προϊόντος μας.

Απαιτεί λοιπόν καλή γνώση του προϊόντος, των ιδιοτήτων του και των τεχνικών μέσων. Είναι βασικό οι επιλογές γι1 αυτό το λεπτό και πολυδάπανο να γίνονται με αυστηρά κριτήρια.

Η ΔΙΑΦΗΜΙΣΗ δεν είναι ΠΑΝΑΚΕΙΑ είναι όμως ένα καλό μέσο προώθησης όταν γίνεται σωστά.

Θα πρέπει όμως να μην δυσφημίζεται το προϊόν όταν θα έρθει η στιγμή της προσφοράς του στο πελάτη από τον ίδιο τον παραγωγό (Παρουσίαση).

Δυστυχώς δεν λειτουργήσαμε έτσι όσο έπρεπε στο παρελθόν Είναι τόση η σοβαρότητα αυτής της υπόθεσης, κατόπιν και όλων αυτών τα οποία βιώνουμε τα τελευταία χρόνια με ένα μέλλον απρόβλεπτο και αβέβαιο που πρέπει χωρίς καμία αναβολή να ξεκινήσουμε με βάση την Μελέτη της ICAP την προσπάθεια αναβάθμισης του τουριστικού μας προϊόντος μέσα από ένα σχεδιασμό που να ανταποκρίνεται στις απαιτήσεις της αγοράς

Γι αυτό χρειάζεται μια σύγχρονη, ρεαλιστική, αποτελεσματική τουριστική πολιτική η οποία να ασκηθεί και να στηριχθεί με συνέπεια από όλους, την Πολιτεία, τους ΟΤΑ, Φορείς, Όργανα, Επιχειρηματίες και Πολίτες μέσα από την καλύτερη δυνατή συνεργασία και συναίνεση , διότι ΜΟΝΟ έτσι θα επιτύχει η προσπάθεια για των συμφέρον όλων μας και του καθ' ένα χωριστά.

ΟΚΤΩΒΡΙΟΣ 2005

Απολογισμός της τουριστικής περιόδου:

Καταγράφεται σαν την δεύτερη και κατά σειρά χειρότερη χρονιά για τον τουρισμό της Κω, μαζί με ένα απογοητευτικό δυστυχώς επίτευγμα. Ήμασταν ο μοναδικός τουριστικός προορισμός της Ελλάδας που είχε αρνητική τουριστική αύξηση.

Στο ΒΗΜΑ ΤΗΣ ΚΩ, 24 Νοεμβρίου 1995.

Επισημαίνω ότι,

Ο ΤΟΥΡΙΣΤΙΚΟΣ ΤΟΜΕΑΣ ΔΙΑΘΕΤΕΙ ΕΝΑ ΕΞΑΙΡΕΤΙΚΑ ΣΥΝΘΕΤΟ ΠΡΟΙΟΝ, ΠΟΥ ΑΠΟΤΕΛΕΙΤΑΙ ΑΠΟ ΕΝΑ ΠΛΗΘΟΣ ΕΤΕΡΟΚΛΗΤΩΝ ΥΠΟΔΟΜΩΝ ΚΑΙ ΥΠΗΡΕΣΙΩΝ ΚΑΙ ΑΠΑΙΤΕΙ ΕΠΙΣΤΗΜΟΝΙΚΗ, ΤΕΧΝΙΚΗ ΠΡΟΣΕΓΓΙΣΗ ΑΠΟ ΑΞΙΟΚΡΑΤΙΚΑ ΕΠΙΛΕΓΜΕΝΑ ΠΡΟΣΩΠΑ.

Στο ΒΗΜΑ ΤΗΣ ΚΩ, 19 Οκτωβρίου 1997.

Ζητώ από όλους

τους Φορείς να αντιμετωπίσουν με συνέπεια και συνέχεια τα προβλήματα του Κωακού Τουρισμού. Σωστά διαβάζετε την ημερομηνία, **1997.**

Από τότε άρχισαν να ξεπροβάλλουν τα πρώτα σύννεφα της καταγίδας που έμελλε να ακολουθήσει και επισήμαινα ότι:

ΤΟ ΠΡΟΒΛΗΜΑ ΤΕΛΙΚΑ,

ΔΕΝ ΕΙΝΑΙ ΤΑ ΠΡΟΒΛΗΜΑΤΑ,

αλλά φαίνετε να είναι το,

ΠΟΙΟΙ θα είναι εκείνοι που θα αναλάβουν να τα καταγράψουν λεπτομερώς.

ΠΟΙΟΙ θα τα αναλύσουν, θα τα αξιολογήσουν και θα τα κατατάξουν χωροταξικά και σε χρονοδιάγραμμα.

ΠΟΙΟΙ θα διαμορφώσουν προτάσεις και πλάνα εφαρμογής.

ΠΟΙΟΙ θα τα υλοποιήσουν και θα επιβλέψουν την υλοποίηση τους.

ΠΟΙΟΙ θα επισημαίνουν και θα παρεμβαίνουν με διορθωτικές αλλαγές όταν χρειάζονται.

ΠΟΙΟΙ θα είναι αυτοί που θα τους επιτραπεί να ενεργήσουν χωρίς φόβο και προκατάληψη, σκοπιμότητα και ιδιοτέλεια αλλά με αντικειμενικότητα και αξιοκρατία για το **ΚΑΛΟ ΤΟΥ ΚΟΙΝΩΝΙΚΟΥ ΣΥΝΟΛΟΥ.**

Στην ΗΜΕΡΙΔΑ της 13 Απριλίου 2003 της επιτροπής τουρισμού Δήμου Ηρακλειδών, στην Αντιμάχεια.

Στην εισήγηση μου ΤΟΥΡΙΣΤΙΚΗ ΠΟΛΙΤΙΚΗ αναφέρω:

Χρειαζόμαστε μια διαφορετική Τουριστική Πολιτική.

Μια νέα πολιτική για

1. Τις Υποδομές
2. Τις Υπηρεσίες
3. Τα προβλήματα καθημερινότητας
4. Εκπαίδευση, επιμόρφωση
5. Κάθε τι σχετικό με τον τουρισμό.

Μια πολιτική η οποία να είναι πλήρης και όχι αποσπασματική και να βασίζεται σε ένα εμπεριστατωμένο, ολοκληρωμένο τεχνικά, χρονικά, επιστημονικά σχεδιασμό. Ο σχεδιασμός για την Ανάπτυξη ενός τόπου είναι ένα πολύ περίπλοκο θέμα που συνεπάγεται ετερόκλητους παράγοντες και παραμέτρους, και δεν επιτυγχάνεται ούτε με ευχολόγια, ούτε με παραινέσεις.

Προτείνω την αναβάθμιση και μετάλλαξη του Ενιαίου Φορέα Τουρισμού και την αναγκαιότητα να σχεδιαστεί και να οργανωθεί με μια σύγχρονη δομή που απαιτούν οι ανταγωνιστικού καιροί και με την απαραίτητη επιστημονική στήριξη να είναι η λειτουργία του ουσιαστική και αποτελεσματική.

1ο Το Επιστημονικό - Τεχνικό τμήμα με αντικείμενο την παραγωγή τουριστικής πολιτικής και σχεδιασμού μέσα από ένα συνεχές **MARKETING.**

2ο Το τμήμα οργάνωσης και διεκπεραίωσης δραστηριοτήτων που αφορούν:

τις Δημόσιες Σχέσεις και την (πολυσυζητημένη) **ΔΙΑΦΗΜΙΣΗ – ΠΡΟΒΟΛΗ** η οποία πρέπει να επαναπροσδιοριστεί και ως προς την φιλοσοφία της και ως προς την υλοποίηση της.

ΚΛΕΙΝΟΝΤΑΣ ΘΑ ΤΟΝΙΣΩ ΑΚΟΜΑ ΜΙΑ ΦΟΡΑ ΤΗΝ ΑΝΑΓΚΗ ΑΝΑΠΤΥΞΗΣ ΜΕ ΣΤΟΧΟΥΣ:

1. Το νέο ανταγωνιστικό περιβάλλον διεθνώς
2. Την διασφάλιση της ανταγωνιστικότητας
3. Τις νέες κατηγορίες ποιοτικών καταλυμάτων
4. Την παραγωγικότητα και την ποιότητα του τουριστικού πακέτου
5. Την προσπάθεια να διευρύνουμε την συρρικνωμένη ήδη τουριστική περίοδο, τουλάχιστο από Απρίλιο έως Νοέμβριο, αν δουλέψουμε σωστά, διότι γιαε αυτό έχουμε τις προϋποθέσεις.

Ο ΤΟΥΡΙΣΤΙΚΟΣ ΤΟΜΕΑΣ παράγει και διαθέτει ένα εξαιρετικά σύνθετο και ευαίσθητο προϊόν , το οποίο αποτελείται από ένα πλήθος ετερόκλητων υποδομών και υπηρεσιών και απαιτεί να αντιμετωπισθεί με γνώση – διορατικότητα και αποφασιστικότητα.

Τι συμβαίνει αλλού...

ΛΕΣΒΟΣ. Στο πλαίσιο του έντονου ενδιαφέροντος της Νομαρχιακής Αρχής για την τουριστική προβολή των νησιών μας, ο Νομάρχης Λέσβου Παύλος Βογιατζής, είναι επικεφαλής των αποστολών του Νομού Λέσβου που θα συμμετάσχουν στις Τουριστικές Εκθέσεις της Ολλανδίας 11-15 Ιανουαρίου 2006 και Αυστρίας 13-15 Ιανουαρίου 2006. «Με την παρουσία μας στις δύο αυτές εκθέσεις - επεσήμανε χαρακτηριστικά ο Νομάρχης – προσπαθούμε να προβάλουμε όσο το δυνατόν καλύτερα και αποτελεσματικότερα τα νησιά μας ως τουριστικούς προορισμούς, για επισκέπτες με ποικίλα ενδιαφέροντα και να καταδείξουμε ότι παραμένουν τόποι με πολλές εναλλακτικές δυνατότητες. Η παρουσία μου, προσωπικά, έρχεται να τονίσει το πόσο σημαντική θεωρούμε ως Νομαρχιακή Αρχή την καλή και συντονισμένη προετοιμασία και προβολή, ώστε να πετύχουμε αύξηση των τουριστών και ανάπτυξη του τουρισμού γενικότερα που αποτελεί άλλωστε μια από τις σημαντικότερες πηγές εισοδήματος των κατοίκων των νησιών μας», κατέληξε στη σχετική δήλωση του ο Νομάρχης Παύλος Βογιατζής.

ΠΑΡΓΑ. Το δρόμο για νέα επιχορηγούμενα επενδυτικά σχέδια ίδρυσης ή επέκτασης ξενοδοχειακών εγκαταστάσεων στα Σύβοτα και την Πάργα που θα οδηγήσουν στην περαιτέρω τουριστική ανάπτυξη ανοίγει η νέα Κοινή Υπουργική Απόφαση που υπογράφηκε από τους υπουργούς Οικονομίας και Οικονομικών, ΠΕΧΩΔΕ και Τουριστικής Ανάπτυξης και με την οποία περιλαμβάνονται οι εξαιρούμενες ως τώρα από τη δυνατότητα επιχορήγησης περιοχές, Συβότων και Πάργας. Η άρση των απαγορευτικών διατάξεων που ίσχυαν στο παρελθόν θα οδηγήσει μεταξύ άλλων στην ανάπτυξη ξενοδοχειακών μονάδων υψηλού επιπέδου εκτιμά ο υφυπουργός Οικονομικών κ. Αντώνης Μπέζας.

ΒΟΛΟΣ. Ο φόβος για την αύξηση του ΦΠΑ στα ακίνητα σε συνδυασμό με τις αυξήσεις των αντικειμενικών αξιών προκάλεσε το 2005 μια φρενίτιδα στην έκδοση πολεοδομικών αδειών για το Βόλο, οι οποίες αναλογούν σε 4000 διαμερίσματα. Ο αριθμός είναι υψηλός και ήδη εκφράζονται ανησυχίες αν τελικά πωληθούν όλα τα επόμενα χρόνια. Στο μεταξύ η κατασκευαστική ύφεση που αναμένεται να εκδηλωθεί μετά απο δύο-τρία χρόνια, θα πλήξει ιδιαίτερα τον κλάδο των οικοδόμων, που ήδη στο Νομό Μαγνησίας μετρά ανεργία σε ποσοστό 30%.

ΚΑΛΑΜΑΤΑ. Σύσκεψη με αντικείμενο τη μελέτη χωροθέτησης της Ιόνιας Οδού εντός των ορίων της Μεσσηνίας πραγματοποιήθηκε την Πέμπτη στη Νομαρχία, παρουσία μηχανικών του ΥΠΕΧΩΔΕ. Στη σύσκεψη, στην οποία κλήθηκαν οι δήμαρχοι των περιοχών απ' όπου πρόκειται να περάσει ο δρόμος, καθώς και ιδιοκτήτες των οποίων οι εκτάσεις είναι υπό απαλλοτρίωση, έγινε ενημέρωση. Στη συνέχεια το θέμα της Ιόνιας Οδού θα συζητηθεί στο Νομαρχιακό Συμβούλιο, το οποίο θα εκφράσει τη γνώμη του για τις μελέτες που έχει εκπονήσει το ΥΠΕΧΩΔΕ.

Στόχος η καθαρή Μεσόγειος

Απάντηση της Κομισιόν στην ευρωβουλευτή της Ν.Δ. κ. Ρόδη Κράτσα

Σύμφωνα με τα τελευταία στοιχεία της Ευρωπαϊκής Υπηρεσίας Περιβάλλοντος, το φυσικό θαλάσσιο και παράκτιο περιβάλλον της Μεσογείου βρίσκεται υπό συνεχή περιβαλλοντική απειλή, με σημαντικότερη αιτία μόλυνσης και υποβάθμισης, τη μεγάλη συγκέντρωση των πληθυσμών στις παράκτιες περιοχές και τον τουρισμό (αστικά λύματα και στερεά απόβλητα, βιομηχανικά απόβλητα, μόλυνση από πετρέλαιο, αστικοποίηση και ευτροφισμός των ακτών, κ.α.), αναφέρει η ευρωβουλευτής της Ν.Δ. Ρόδη Κράτσα, μέλος της Ευρω-Μεσογειακής Κοινοβουλευτικής Συνέλευσης, θέτοντας το πρόβλημα αυτό, με σχετική της ερώτηση στην Ευρωπαϊκή Επιτροπή.



Η Ελληνίδα ευρωβουλευτής τονίζει την επιδείνωση του φαινομένου παρ' όλες τις πρωτοβουλίες που έχουν ληφθεί κατά την περίοδο 2003 - 2005, όπως το Πρόγραμμα MEDACT με στόχο τη συνεργασία για την προστασία του περιβάλλοντος μιας σειράς αστικών κέντρων και από τις δύο όχθες της Μεσογείου, και το νέο Πρόγραμμα MEDPACT για το 2006, με στόχο τον καλύτερο σχεδιασμό και διαχείριση των περιβαλλοντικών προβλημάτων των πόλεων της Μεσογείου. Καλεί δε την Ευρωπαϊκή Επιτροπή για μια ποιοτική και ποσοτική αξιολόγηση της έως τώρα εφαρμοσμένης πολιτικής κατά της μόλυνσης του θαλασσίου περιβάλλοντος από τα αστικά και τουριστικά κέντρα και τη συμπερίληψη αυτής της διάστασης στη σύνταξη της Πράσινης Βίβλου για την ευρύτερη ναυτιλιακή πολιτική, που αναμένεται τους επόμενους μήνες.

Η Ευρωπαϊκή Επιτροπή, απαντώντας τόνισε ότι στρατηγικός πλέον στόχος, όπως απεφάσισε και η Ευρω-Μεσογειακή Διάσκεψη Κορυφής στις 27-28 Νοέμβρη, είναι η πλήρης απορρύπανση της Μεσογείου, με χρονικό ορίζοντα το 2020. Ένας Οδικός Χάρτης, με συγκεκριμένες κατευθύνσεις και μέτρα, για την υλοποίηση αυτού του στόχου, θα παρουσιαστεί μέσα στο 2006 και θα πρέπει να υιοθετηθεί με διορατικότητα και αποφασιστικότητα από τα κράτη - μέλη. Η στρατηγική αυτή θα χρηματοδοτηθεί από το νέο τρέχον Πρόγραμμα SAFEMED/MEDA.

"Είναι ενθαρρυντικό ότι τόσο οι Ευρωπαίοι όσο και οι Μεσογειακοί εταίροι μας έχουμε πλέον συνειδητοποιήσει την αναγκαιότητα της λήψης μέτρων άμεσα και αποτελεσματικά για την προστασία των κοινών μας θαλασσών και ακτών. Η Μεσόγειος είναι η θάλασσα που μας ενώνει στα καλά και στα κακά. Η προσπάθεια πρέπει να είναι κοινή και συντονισμένη για να αποδώσει τα εφικτά, για μία ζώνη ειρήνης, ασφάλειας και ευημερίας στην περιοχή" καταλήγει η κα Κράτσα.

Οι συνέπειες της απελευθέρωσης

Την αντίθεσή του στην απόφαση του Υπουργείου Εμπορικής Ναυτιλίας να προχωρήσει, έπειτα από σχετική εισήγηση του Συμβουλίου Ακτοπλοϊκών Συγκοινωνιών (ΣΑΣ), στην πλήρη απελευθέρωση των ναύλων στις ακτοπλοϊκές γραμμές μεγάλης κίνησης, εξέφρασε, ο κ. Παναγιώτης Λαφαζάνης, μέλος της ΠΓ και υπεύθυνος για την οικονομική και κοινωνική πολιτική του Συνασπισμού.

Σε δηλώσεις του ανέφερε σχετικά τα ακόλουθα:

"Η απόφαση του Υπουργείου Εμπορικής Ναυτιλίας να προχωρήσει, μετά από εισήγηση του Συμβουλίου Ακτοπλοϊκών Συγκοινωνιών (ΣΑΣ), στην πλήρη απελευθέρωση των ναύλων στις ακτοπλοϊκές γραμμές μεγάλης κίνησης, παραδίδει, στην ουσία, τις ελληνικές θάλασσες και ειδικότερα το Αιγαίο, στην πλήρη και απόλυτη κερδοσκοπική απληστία του εφοπλιστικού κεφαλαίου.

Η απόφαση αυτή θα έχει ως συνέπεια να εκτοξευθούν σε νέα ύψη τα ήδη πανάκριβα εισιτήρια για τη μεταφορά πολιτών, επιβατηγών και προϊόντων, γεγονός που θα επιβαρύνει πρώτα απ' όλα τα πλατιά λαϊκά στρώματα. Πολύ περισσότερο όταν τα εισιτήρια των ακτοπλοϊκών γραμμών έχουν ήδη αυξηθεί πάνω από 100% τα τελευταία χρόνια.

Η απελευθέρωση αυτή των ναύλων θα έχει ιδιαίτερα οδυνηρές συνέπειες για τους κατοίκους, τον τουρισμό και την ανάπτυξη των ελληνικών νησιών, σε μια περίοδο που η νησιωτική Ελλάδα χρειάζεται στήριξη και ενίσχυση.

Επισημαίνουμε ότι το καθεστώς της γενικότερης απελευθέρωσης των ακτοπλοϊκών γραμμών, που θεσμοθέτησε η κυβέρνηση του ΠΑ.ΣΟ.Κ. και κλιμακώνει σήμερα η κυβέρνηση της Ν.Δ., έχει ευνοήσει μόνο τα υπερκέρδη των εφοπλιστών και νέες μονοπωλιακές ή ολιγοπωλιακές καταστάσεις στα "φιλέτα" των ακτοπλοϊκών γραμμών, την ίδια ώρα που οι εφοπλιστές "τσεπώνουν" εκατομμύρια ευρώ στις λεγόμενες άγονες γραμμές, ενώ χειροτερεύουν, αντί να βελτιώνονται, οι υπηρεσίες προς τους πολίτες και τα νησιά".

Εμφαση στον αθλητικό τουρισμό

Θέμα υψηλής προτεραιότητας για την Κύπρο

Η ανάπτυξη του αθλητικού τουρισμού αποτελεί για την Κύπρο θέμα υψηλής προτεραιότητας στο πλαίσιο της στρατηγικής τουρισμού 2003-10, τόνισε ο υπουργός Τουρισμού Κύπρου, Γιώργος Λιλήκας. Μιλώντας στο Α' Διεθνές Συνέδριο για αθλητικό τουρισμό ο υπουργός είπε ότι "Το συγκεκριμένο αυτό τμήμα της τουριστικής αγοράς συμβάλλει στη μείωση του προβλήματος της εποχικότητας, την αύξηση της κατά κεφαλήν δαπάνης και την άνοδο του επαναλαμβανόμενου τουρισμού".

Η Κύπρος -ανέφερε ο κ. Λιλήκας- έχει πάρα πολλές δυνατότητες και προοπτικές να προσελκύει αθλητικό τουρισμό, τόσο για επαγγελματικό αθλητισμό όσο και για σκοπούς ψυχαγωγίας, προσθέτοντας πως έχει ήδη καταρτιστεί το 3ετές σχέδιο δράσης 2005-07 για την ανάπτυξη του αθλητικού τουρισμού και πως η κυβέρνηση μελετά τις λεπτομέρειες ώστε να οριστικοποιήσει τον προγραμματισμό των έργων που περιλαμβάνονται σ' αυτό.

Στη συνέχεια ο υπουργός αναφέρθηκε στα έργα που προγραμματίζονται να γίνουν όπως η ριζική αναβάθμιση του Ολυμπιακού κολυμβητηρίου Λεμεσού, η ολοκλήρωση του πολυπροπονητηρίου της Λεμεσού, η δημιουργία έργων υποδομής για κανό και σκι σε φράχτες κ.ά. "Πιστεύουμε στις δυνατότητές μας να πετύχουμε στον τομέα του αθλητικού τουρισμού, εκμεταλλευόμενοι τις ευνοϊκές καιρικές συνθήκες της Κύπρου κατά τη χειμερινή περίοδο" κατέληξε.

2 ΓΙΑ ΣΕ ΕΝΑ



Με τον
ΚΩΣΤΑ ΣΑΜΙΩΤΑΚΗ

ΔΑΝΕΙΚΑ ΚΙ ΑΓΥΡΙΣΤΑ



ΤΑ ΠΡΟΣΩΠΑ ΤΗΣ ΕΒΔΟΜΑΔΑΣ:



ΜΑΡΚΟΓΙΑΝΝΑΚΗΣ:
Ήταν υφυπουργός Δημόσιας Τάξης.
Έκανε "ποδαρικό" στις αποχωρήσεις για τη νέα χρονιά. Σήμερα απλά είναι το νούμερο 36 της μεγάλης ομάδας των "μετεξεταστέων" της Ν.Δ.



ΒΟΥΛΓΑΡΑΚΗΣ:
Τεράστια επιτυχία!! Διεθνής καριέρα! Τρομακτική εμβέλεια! Από Ρωσία μέχρι Πακιστάν. Πήρε και το Υφυπουργείο του Μαρκογιαννάκη! Τόσο πετυχημένος!!

ΚΟΤΟΠΟΥΛΑ:
Αντίθετα με τις "κότες" που μας περιτριγυρίζουν, αυτά πέφτουν ένδοξα στο πεδίο της μάχης κατά της γρίπης των πουλερικών.





ΠΑΚΙΣΤΑΝΟΙ:
Σαν αυτούς που βλέπει στον ύπνο του ο Βουλγαράκης!! ***Σημ.:Το δόντι έσπασε στην ανάκριση!!***



DVD-ΤΑΙΝΙΑ

Edison του Ντέιβιντ Μπεργκ



Χάρη σε ένα νέο σώμα της αστυνομίας, το Έντισον έχει μετατραπεί από μητρόπολη του εγκλήματος σε μια από τις πιο ασφαλείς πόλεις των ΗΠΑ. Όμως, ένας νεαρός δημοσιογράφος υποψιάζεται ότι οι αστυνομικοί που ανήκουν στο FRAT δεν είναι τόσο αδιάφθοροι όσο δείχνουν.

Παίζουν:
Ντίλαν ΜακΝτέρμοντ
Κέβιν Σπέισι
Μόργκαν Φρίμαν

ΓΕΝΙΚΑ

Καλέ κυρία να σας το αφήσω 6,5, ή να βάλω κάτι παραπάνω μήπως και έχουμε προβλήματα με τους άλλους σεισμολόγους ;

Άλλα και άλλα Μάκης, όπου λαλούν πολλά κοκόρια, αργεί να βγει πόρισμα!

Δεν πάμε καθόλου καλά... Αλλά SORRY, το ξέχασα, είμαι στην Ελλάδα, όπου ο κάθε ένας μπορεί να λέει την γνώμη του, κι ας είναι λανθασμένη.

Μάκη μου με έπιασε ένας κρύος ιδρώτας,



ανησύχησα , αγχώθηκα, τόσες μέρες και να μην παραιτηθεί κανένας από τη ΝΔ;

Μπήκε η νέα χρόνια, και να μην έχουμε καμία φαγωμάρα στο κόμμα μας, όχι καλέ κύριε, με τίποτα δεν θα το άφηναν έτσι, χαζός είναι ο πρόεδρός μας, πάρε μια απομάκρυνση από την κυβέρνηση, να είμαστε πάντα στην επικαιρότητα, τι νόμιζες ότι άσκοπα φεύγουν;

Εϊ εσύ, για πού το βαλες;

«Πούτ δε κότ ντάουν σλόουλι... γιού χάβ δε ράιτ του ριμέιν σάιλεντ, ολ δε κότ γιού χάβ γιού κάντ κούκ ιτ»

Μετάφραση

«Άσε τις κότες κάτω, έχεις το δικαίωμα να παραμείνεις νηστικός, όλες τις κότες που έχεις δεν μπορείς να τις μαγειρέψεις»

Άλλο πάλι και τούτο με τις Τουρκάλες κότες, απ' ότι μου φαίνεται μάλλον είδος προς εξαφάνιση θα γίνουν!

Υπομονή Μάκη μου, θα έρθουν χειρότερες μέρες ...

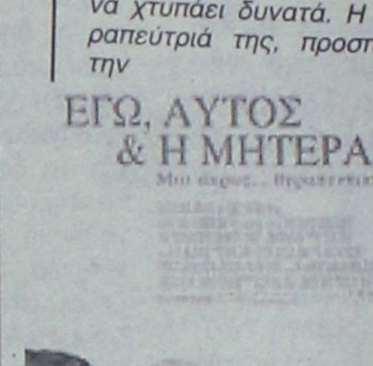

Με τον
ΓΙΩΡΓΟ ΜΑΝΩΛΑ

DVD-ΤΑΙΝΙΑ

Εγώ, αυτός και η μητέρα του

Η Ράφι, μετά το διαζύγιό της, ακούει το βιολογικό της ρολόι να χτυπάει δυνατά. Η ψυχοθεραπεύτριά της, προσπαθεί να την

πείσει να επιστρέψει στην πραγματικότητα και να ξαναβγεί κάποιο ραντεβού.
Το τελευταίο πράγμα που περιμένει η Ράφι είναι το ότι θα ερωτευτεί έναν μικρότερό της άντρα.
Το τελευταίο πράγμα που περιμένει η ψυχοθεραπεύτρια, είναι το ότι ο μονάκριβος γιος της, θα ερωτευτεί την αγαπημένη της ασθενή...
Μέσα από σπαρταριστά γεγονότα, τρεις διαφορετικοί κόσμοι θα έρθουν σε σύγκρουση και όλα αυτά στο όνομα του έρωτα!
- Θα το δω γιατί γουστάρω Ούμα Θέρμαν !

ΑΚΟΥΣΑ

Η γυναίκα ενός μαύρου μετά το ερωτικό τους παιχνίδι, του λέει...
-ΤΟΜ, τόσα χρόνια που κάνουμε έρωτα, δεν μου έκανες ποτέ σου ένα γιο.
-OK baby, YO !!!

ΠΡΩΤΗ ΣΕΛΙΔΑ

Λοιμός (γρίπη των πουλερικών) – Σεισμός (6,9 R) – Καταποντισμός (Μαρκογιαννάκης).

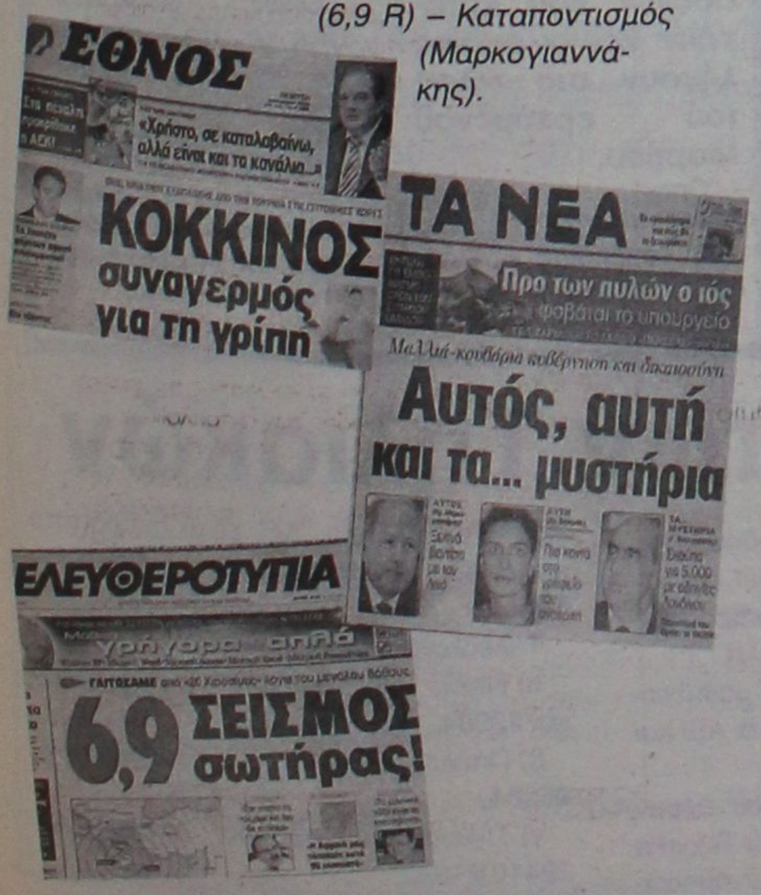

ΕΙΔΑ, ΑΚΟΥΣΑ ΚΑΙ Μ΄ΑΡΕΣΕ...

Άκουσα ότι οι εταιρείες που παράγουν έτοιμο σκυρόδεμα (μπετόν, κ.λ.π.) δεν ελέγχονται από αρμόδια επιτροπή διότι αυτή η επιτροπή δεν έχει συσταθεί από την περιφέρεια όπως από το 2001 προβλέπει σχετικό προεδρικό διάταγμα. Το ενδιαφέρον είναι ότι οι ίδιες οι εταιρείες, ή τουλάχιστον κάποιες από αυτές, ζητούν επίμονα τον έλεγχο. Το ανησυχητικό είναι ότι ζούμε στη Ρόδο των πολλών ρίχτερ. Αλλά πιο τρομακτική από όλα είναι η ψυχραιμία (!) με την οποία οι αρμόδιοι (Περιφέρεια, Νομαρχία, Δήμοι) αντιμετωπίζουν μία τέτοια αποκάλυψη!!!

Το κερασάκι στην τούρτα:

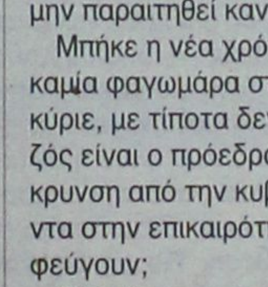

Οι σεισμολόγοι είπαν ότι το αποτέλεσμα της σεισμικής δόνησης στα ανοικτά των Κυθήρων έφερε την Αφρική πιο κοντά στην Ελλάδα κατά 90 εκατοστά. αυτό θα χαροποιήσει ιδιαίτερα τον πρόεδρο, τον προπονητή και τους φιλάθλους του ΟΣΦΠ αφού έτσι θα έρθουν πιο γρήγορα στην ομάδα οι εξαφανισμένοι Αφρικανοί παίκτες ΤΟΥΡΕ και ΜΠΑΜΠΑΓΚΙΤΑ...

Ασχετο

Τι τον θέλουν τον ανασχηματισμό στην κυβέρνηση , αφού με τόσες παραιτήσεις έχει γίνει από μόνος του!!!

Εφημερίδα



Αυτά είναι, μέχρι και ο κύριος Μήτσου στον δείπνο που παρέθεσε στους παίχτες το είπε, «Δεν υπάρχουν πελάτες για τις κότες, βρείτε την Κυριακή, γιατί... θα πάει φούντο η επιχείρηση»

Τι προβλέπει ο νέος Κώδικας για προσλήψεις στις δημόσιες υπηρεσίες

Κανόνες για τις προσλήψεις προσωπικού στο Δημόσιο και το καθεστώς των δημοσίων υπαλλήλων επιχειρεί να καθιερώσει η κυβέρνηση με τον νέο Δημοσιοϋπαλληλικό Κώδικα, το τελικό κείμενο του οποίου παρουσίασε χθες η εφημερίδα «Το Βήμα».

Ο νέος Κώδικας, που εδόθη ήδη στη διοίκηση της ΑΔΕΔΥ προκειμένου να καταθέσει τυχόν παρατηρήσεις της επί του κειμένου προτού έλθει προς έγκριση στη Βουλή, αποτυπώνει για πρώτη φορά τις βασικές αρχές που θα πρέπει να διέπουν τις προσλήψεις προσωπικού στο Δημόσιο.

Κατ' αρχάς υποχρεούνται οι φορείς να προγραμματίζουν σε ετήσια βάση τις ανάγκες τους σε τακτικό προσωπικό, ενώ η κυβέρνηση αναλαμβάνει την ευθύνη να συντονίζει τον προγραμματισμό του ανθρώπινου δυναμικού, «ανάλογα με τις πραγματικές ανάγκες των υπηρεσιών».

Επίσης επιβεβαιώνεται ρητώς ότι η πλήρωση των θέσεων γίνεται «με δημόσιο διαγωνισμό, γραπτό και κατ' εξαίρεση προφορικό, ή με σειρά προτεραιότητας, βάσει σαφώς καθορισμένων και αντικειμενικών κριτηρίων» και ότι οι διαδικασίες πρόσληψης τελούν «υπό τον έλεγχο ανεξάρτητης διοικητικής αρχής ή διενεργούνται από αυτή». Ωστόσο παρέχεται η ευχέρεια στον εκάστοτε υπουργό να ασκεί αίτηση ακύρωσης.

Ακόμη, προβλέπεται ότι κάθε διαδικασία πρόσληψης προϋποθέτει προηγούμενη προκήρυξη η οποία δημοσιεύεται υποχρεωτικά σε ειδικό τεύχος της Εφημερίδος της Κυβερνήσεως και επισημαίνεται ότι δεν επιτρέπεται η προκήρυξη χωρίς προηγούμενη έγκριση για την πλήρωση των θέσεων από το εκάστοτε αρμόδιο κυβερνητικό όργανο εφόσον απαιτείται καθώς και βεβαίωση ύπαρξης των σχετικών κονδυλίων.

Για τις άδειες ορίζεται ότι οι δημόσιοι υπάλληλοι δικαιούνται κανονική άδεια, με αποδοχές, δύο μήνες μετά το διορισμό τους. Η άδεια που δικαιούνται να λάβουν οι υπάλληλοι ορίζεται σε δύο ημέρες για κάθε μήνα υπηρεσίας και δεν μπορεί να υπερβεί συνολικά τον αριθμό των ημερών κανονικής αδείας που δικαιούνται με τη συμπλήρωση ενός έτους δημόσιας πραγματικής υπηρεσίας.

Μετά τη συμπλήρωση ενός έτους πραγματικής δημόσιας υπηρεσίας δικαιούνται κανονική άδεια απουσίας με αποδοχές, η διάρκεια της οποίας ορίζεται σε 20 εργάσιμες ημέρες αν ακολουθούν εβδομάδα πέντε εργασίμων ημερών και 24 εργάσιμες ημέρες αν ακολουθούν εβδομάδα έξι εργασίμων ημερών.

Ο χρόνος της κανονικής αδείας επαυξάνεται κατά μία εργάσιμη ημέρα για κάθε έτος απασχόλησης και ως τη συμπλήρωση του ανωτάτου ορίου των 25 ή 30 εργασίμων ημερών προκειμένου για πενθήμερη ή εξαήμερη εβδομάδα εργασίας αντιστοίχως.

Δεκαπέντε ημέρες από την κανονική άδεια χορηγούνται υποχρεωτικά, εφόσον το ζητήσει ο υπάλληλος, από 15ης Μαΐου ως 31 Οκτωβρίου. Οταν με αίτηση του υπαλλήλου ολόκληρη η άδεια χορηγείται εκτός από την περίοδο αυτή, προσαυξάνεται κατά πέντε εργάσιμες ημέρες. Επιτρέπεται να μη χορηγείται, να περιορίζεται ή να ανακαλείται η κανονική άδεια προκειμένου να αντιμετωπιστούν έκτακτες ανάγκες της υπηρεσίας.

Η αναρρωτική ορίζεται σε δύο ημέρες με υπεύθυνη δήλωση του υπαλλήλου και τρεις με γνωμάτευση γιατρού, ενώ πέντε γίνεται με γνωμάτευση διευθυντή δημόσιας κλινικής. Η εκπαιδευτική είναι τέσσερα χρόνια για μεταπτυχιακά και τρία για διδακτορικό.

Ο νέος Κώδικας για τους δημοσίους υπαλλήλους ορίζει ότι μετάθεση επιτρέπεται ύστερα από αίτηση του υπαλλήλου ή αυτεπαγγέλτως από την υπηρεσία, μόνον όταν υπάρχει κενή θέση. Για τη διενέργεια μεταθέσεων λαμβάνονται- για πρώτη φορά- υπόψη τα κριτήρια του συνολικού χρόνου υπηρεσίας του υπαλλήλου, του χρόνου υπηρεσίας κατά περιοχή, της οικογενειακής του κατάστασης, της ηλικίας, της συνυπηρέτησης και της εντοπιότητας, αξιολογούμενα με συντελεστές βαρύτητας (μόρια).

Επίσης αλλάζει ριζικά το καθεστώς των μετατάξεων. Έτσι, επιτρέπεται η μετάταξη υπαλλήλου σε κενή θέση άλλου κλάδου της ίδιας κατηγορίας του ίδιου υπουργείου ή της ίδιας δημόσιας υπηρεσίας ή του ίδιου νομικού προσώπου δημοσίου δικαίου αντιστοίχως, είτε με πρωτοβουλία της υπηρεσίας είτε έπειτα από αίτηση του υπαλλήλου.

Ο χρόνος υπηρεσίας που έχει διανυθεί στον βαθμό με τον οποίο ο υπάλληλος μετατάσσεται θεωρείται ότι έχει διανυθεί στον κλάδο στον οποίο μετατάσσεται, εφόσον έχει διανυθεί με τον τίτλο σπουδών που απαιτείται για τον κλάδο αυτόν. Μετάταξη υπαλλήλου σε κενή θέση κλάδου ανώτερης κατηγορίας του ίδιου υπουργείου ή της ίδιας δημόσιας υπηρεσίας ή του ίδιου νομικού προσώπου δημοσίου δικαίου πραγματοποιείται με τον βαθμό που κατέχει ο υπάλληλος.

Σε περίπτωση που υπάρχουν περισσότεροι υποψήφιοι για μετάταξη, προηγούνται αυτοί που κατέχουν τον προβλεπόμενο τίτλο σπουδών και ακολουθούν οι υποψήφιοι που κατέχουν τίτλο σπουδών που προβλέπεται ως επικουρικό προσόν διορισμού.

Τέλος, η κυβέρνηση προκειμένου να περιοριστεί η διαφθορά και να κατοχυρωθεί η διαφάνεια στο Δημόσιο, κυρίως όσον αφορά τη συμπεριφορά των κρατικών λειτουργών, ενσωματώνει στον δημοσιοϋπαλληλικό Κώδικα όλες τις ρυθμίσεις γύρω από την υποχρέωση καταβολής δηλώσεων «πόθεν έσχες», και αναμορφώνει το Πειθαρχικό Δίκαιο των δημοσίων υπαλλήλων. Παράλληλα, ο Κώδικας επιτρέπει υπό ορισμένες συνθήκες στους δημοσίους υπαλλήλους να μην εκτελούν αποφάσεις -ακόμη και υπουργών- που παραβιάζουν τη νομιμότητα.

Σε διάλυση τα γραφεία του ΕΟΤ

Καταγγελία από το ΠΑΣΟΚ

Σε πλήρη διάλυση καταγγέλλει ότι βρίσκονται τα γραφεία τουρισμού στο εξωτερικό η βουλευτής Μαγνησίας του ΠΑ.ΣΟ.Κ., **κ. Ροδούλα Αθ. Ζήση,** στα πλαίσια ερώτησης, που κατέθεσε στη Βουλή προς τον Υπουργό Τουριστικής Ανάπτυξης, **κ. Δημήτρη Αβραμόπουλο.**



Χαρακτηριστικά, η κ. Ζήση ανέφερε στην ερώτησή της τα ακόλουθα:

"Μετά τις τυμπανοκρουσίες για ίδρυση 47 Γραφείων Τουρισμού στο εξωτερικό, την μεταφορά των αρμοδιοτήτων τους από τον ΕΟΤ στο Υπουργείο Τουριστικής Ανάπτυξης, σήμερα αρχές του 2006, όταν συντελούνται οι βασικές κρατήσεις για την ερχόμενη καλοκαιρινή περίοδο, τα γραφεία βρίσκονται **σε πλήρη διάλυση.** Αφού μεταφέρθηκαν εκ νέου οι αρμοδιότητες από το Υπουργείο Τουριστικής Ανάπτυξης στον ΕΟΤ, μετακλήθηκαν οι περισσότεροι διευθυντές Γραφείων και δεν εστάλησαν αντικαταστάτες τους παρά τρίμηνης διάρκειας στα περισσότερα εξ αυτών, **ενώ η στελέχωση και ίδρυση των νέων γραφείων παραμένει στα χαρτιά".**

Με βάση τα παραπάνω, η **κ. Ζήση ερωτά τον κ. Υπουργό:**

1. Ποια από τα αναγγελθέντα 47 Γραφεία λειτουργούν σήμερα;
2. Πόσοι Διευθυντές Γραφείων εξωτερικού υπηρετούν σήμερα με τρίμηνη απόσπαση από τον ΕΟΤ καλύπτοντας εκ των ενόντων τα κενά που δημιουργήθηκαν;
3. Πώς λειτουργούν τα Γραφεία Μόσχας, Αγ. Πετρούπολης στην Ρωσία, βασική χώρα για την ερχόμενη χρονιά, και με ποιο προσωπικό είναι στελεχωμένα τα Γραφεία Γαλλίας, Σκανδιναβικών Χωρών, Ισπανίας;
4. Ποιες πιστώσεις έχουν εγγραφεί το 2006 για την λειτουργία των γραφείων και ποια η αύξησή τους σε σχέση με το 2005;
5. Πότε θα ιδρυθούν τα 47 Γραφεία και αν τελικά θα υπάγονται στον ΕΟΤ, στο Υπουργείο Τουρισμού, ή στο Υπουργείο Εξωτερικών και θα είναι τμήματα πρεσβειών;
6. Πόσοι και με ποια αντιμισθία προσελήφθησαν το 2005 ως επιτόπιο προσωπικό

Οι άδειες για τους πλανόδιους

Μέχρι το τέλος Ιανουαρίου θα πρέπει να καταθέσουν στο αρμόδιο Τμήμα της Διεύθυνσης Εμπορίου Δωδεκανήσου, οι πλανόδιοι έμποροι οι οποίοι επιθυμούν την ανανέωση των αδειών που κατέχουν και οι οποίες λήγουν στο τέλος του ερχόμενου Μαρτίου.

Όπως ανακοίνωσε χθες ο προϊστάμενος της Υπηρεσίας κ. Γιάννης Καμπούρης, οι ενδιαφερόμενοι που κατέχουν άδειες υπαίθριου Πλανόδιου Εμπορίου και επιθυμούν την ανανέωση των αδειών που λήγουν στις 30-3-2006, πρέπει να υποβάλουν την αίτηση με τα δικαιολογητικά στην υπηρεσία τους, μέχρι τις 31 Ιανουαρίου 2006, σύμφωνα με το προεδρικό διάταγμα 245/2005.

Όπως διευκρίνισε χθες ο προϊστάμενος της υπηρεσίας με γραπτή ανακοίνωση που έδωσε στη δημοσιότητα, μετά την παραπάνω ημερομηνία, οι αιτήσεις θα θεωρούνται εκπρόθεσμες και οι άδειες δεν θα ανανεώνονται.

Απορρίπτει την αίτηση χάριτος

Αρνείται ο κυβερνήτης της Καλιφόρνια Άρνολντ Σβαρτζενέγκερ να δώσει χάρη στον γηραιότερο θανατοποινίτη της πολιτείας, τον Κλάρενς Ρέι Άλεν, η εκτέλεση του οποίου έχει προγραμματιστεί για τις 17 Ιανουαρίου, μία ημέρα μετά τα 76α γενέθλιά του.

Ο Άλεν, ο οποίος είναι αποδεδειγμένα τυφλός, χρησιμοποιεί αναπηρικό καροτσάκι και υποφέρει από χρόνια καρδιοπάθεια και διαβήτη, θα είναι ο δεύτερος γηραιότερος άνδρας που εκτελείται στις Ηνωμένες Πολιτείες, τις τελευταίες δεκαετίες.

Πρώην επιχειρηματίας του Σαν Φρανσίσκο που έγινε εγκληματίας όντας μεσήλικας, ο Άλεν καταδικάστηκε σε θάνατο γιατί διέταξε το 1980 τη δολοφονία τριών ανθρώπων, ενώ εξέτιε ποινή ισόβιας κάθειρξης για φόνο.

Ο ίδιος δηλώνει πως είναι αθώος και οι δικηγόροι του έχουν καταθέσει αιτήσεις μέχρι και την τελευταία ώρα στο Ανώτατο Δικαστήριο των ΗΠΑ και το 9ο Εφετείο, προκειμένου να εμποδίσουν την εκτέλεσή του.

«Η συμπεριφορά του δεν ήταν αποτέλεσμα της νεότητας ή της απειρίας, αλλά πωρωμένων και μεθοδικών αποφάσεων ενός ενήλικα άνδρα» δήλωσε ο Σβαρτζενέγκερ, εξηγώντας γιατί αρνήθηκε να του δώσει χάρη.

«Η πάροδος του χρόνου δεν μπορεί να αναιρέσει την τιμωρία του Άλεν» συμπλήρωσε ο κυβερνήτης της Καλιφόρνια, ο οποίος τον περασμένο μήνα είχε επίσης απορρίψει την αίτηση χάριτος στον Στάνλεϊ «Τούκι» Ουίλιαμς.

Ο «Τούκι», ο οποίος είχε καταδικαστεί πριν από 24 χρόνια για τη δολοφονία τεσσάρων ανθρώπων, εκτελέστηκε στις 13 Δεκεμβρίου.

Η πίτα των Τηλιακών

Ο Σύλλογος Τηλίων Ρόδου «Αγ. Παντελεήμων» θα κόψει την πίτα του το Σάββατο 4 Φεβρουαρίου και ώρα 17.00 στο κέντρο Έλλη.

Με την ευκαιρία θα βραβεύσει μαθητές-τριες που εισήχθησαν φέτος στα ΑΕΙ και ΤΕΙ.

Παρακαλούνται οι Τηλιακοί που έχουν φέτος φοιτητές στα Ανώτερα και Τεχνικά Ιδρύματα ή άλλες σχολές να ενημερώσουν το Σύλλογο. Δεν είναι απαραίτητο και οι δύο γονείς να κατάγονται από την Τήλο.

Τηλέφωνα πληροφοριών:

α) Νίκος Παπαεμμανουήλ 22410 73373 και 23984.

β) Παύλος Ρωμαίος 22410 20328 και 26364.

γ) Τηλέφωνο Λέσχης (απόγευμα) 22410 21092.

ΑΘΛΗΤΙΚΗ ΡΟΔΙΑΚΗ
ΚΥΡΙΑΚΗ 15 ΙΑΝΟΥΑΡΙΟΥ 2006

ΣΤΟ «ΣΠΙΤΙ» ΤΟΥ Ο ΑΕΡΑ ΜΕ ΤΟ ΜΟΣΧΑΤΟ Σελ. 34

Με πάθος και κόσμο

• Η Ρόδος αντιμετωπίζει στις 14.45 στο Δημοτικό Στάδιο τον πρωτοπόρο Μεσσηνιακό με στόχο την νίκη και τους τρεις βαθμούς.

• Κλιάφας, Μακρυδημήτρης αλλά και οι τραυματίες Παπαοικονόμου και Δελόλμας Π. είναι οι απόντες για τον Βαγγέλη Χοσάδα που έχει σε πολύ καλή κατάσταση όλους τους υπόλοιπους.

Όλοι οι δρόμοι οδηγούν στο Δημοτικό Στάδιο σήμερα το απόγευμα στις 14.45. Η Ρόδος υποδέχεται σε ένα αρκετά ενδιαφέροντα αγώνα τον πρωτοπόρο του βαθμολογικού πίνακα Μεσσηνιακό με σκοπό την νίκη με καλό θέαμα αλλά και την κατάκτηση των τριών βαθμών που θα την ωθήσουν προς τα πάνω στον βαθμολογικό πίνακα.

Οι «πράσινοι» καλούνται σήμερα να αποδείξουν πως μέσα στην Ρόδο ξέρουν να μάχονται και βγάζουν όλα εκείνα τα στοιχεία που απαιτείται να έχει μια ομάδα στον αγωνιστικό χώρο. Πάθος, αποφασιστικότητα αλλά και δύναμη με καλή ψυχολογία μέσα στο «σπίτι της» είναι κάποια στοιχεία που απαιτείται να έχουν οι παίκτες του Βαγγέλη Χοσάδα στον σημερινό αγώνα απέναντι σε μια ομάδα με πολύ καλά στατιστικά στα εκτός έδρας παιχνίδια. Τέσσερις νίκες και τρεις ισοπαλίες είναι οι αριθμοί που έχει συλλέξει ο Μεσσηνιακός στα εκτός έδρας ματς κάτι που σημαίνει πως ο σημερινός αγώνας χρειάζεται πολλή προσοχή.

Η Ρόδος περιμένει λόγω της υφής του παιχνιδιού πολύ κόσμο στο γήπεδο .Οι φίλοι της ομάδας αναμένεται να γεμίσουν την εξέδρα του Δημοτικού Σταδίου και να ενισχύσουν με κάθε τρόπο την Ρόδο στην σημερινή προσπάθειά της.

Στον αγωνιστικό τομέα τώρα η Ρόδος προπονήθηκε και χθες για τελευταία φορά με τον Βαγγέλη Χοσάδα να επιλέγει τους δεκαοκτώ που είναι αναγκαίοι για τον σημερινό αγώνα. Άφησε εκτός παιχνιδιού:

-Τους τραυματίες Κλιάφα, Παπαοικονόμου και Δελόλμα Π.

-Αλλά και τον τιμωρημένο Μακρυδημήτρη με τον υπεράριθμο Πλύγκο και τον Δελόλμα Στρ.

Κατά του Μεσσηνιακού ο κόουτς της ομάδας αναμένεται να παρατάξει:

Γκολκίπερ τον Ανδριόπουλο.

Στην άμυνα τους Μητράκα, Πάττα, Αγγελόπουλο.

Στο κέντρο της ομάδας τους Ναλμπάντη, Καντιμοίρη Γ., Δανά, Ισκά, Στράντζαλη.

Και στην επίθεση τους Γ. Καντιμοίρη και Καρκαλέτση

Στην δεκαοκτάδα συμπεριελήφθησαν από τον προπονητή της ομάδας κ. Χοσάδα και οι Μποϊλής, Τσαγκαβέλης, Δερμιτζάκης, Αθανασίου, Ροδανάκης, Μπεμπής και Ζαχαριέφσκι οι οποίοι και διεκδικούν με τους ίδιους όρους θέση στην ενδεκάδα.

Οι παίκτες της ομάδας είναι αποφασισμένοι για την επιτυχία αλλά και την καλή αγωνιστική παρουσία στο παιχνίδι και ζητούν από τους φίλους τους να τους ενισχύσουν στο σημερινό ματς.

Ο προπονητής της ομάδας είναι πεπεισμένος πως οι παίκτες του θα κάνουν το καθήκον τους και η ομάδα του θα κατακτήσει μια ακόμα νίκη σε εντός έδρας παιχνίδι.



Αποφασισμένοι να φτάσουν και σήμερα στη νίκη και στο τρίποντο οι παίκτες της ομάδας της Ρόδου.

Νίκη στο Κερατσίνι

• Ο Διαγόρας αποφασισμένος να συνεχίσει τις καλές εμφανίσεις στα εκτός έδρας παιχνίδια αντιμετωπίζει στις 14.45 την ομώνυμη τοπική ομάδα.

• Με τον Νίκο Χατζή πιθανότατα στην σύνθεσή του ο Βάλτερ Σκότσικ ζητάει από τους παίκτες του την μέγιστη προσπάθεια.

Η 15η αγωνιστική φέρνει στο Κερατσίνι σήμερα την ομάδα του Διαγόρα να αντιμετωπίζει την ομώνυμη τοπική ομάδα που είναι ουραγός στον βαθμολογικό πίνακα και είναι αντίπαλος στα μέτρα των κυανερύθρων.

Είναι συνεπώς εφικτό για τον Διαγόρα να φτάσει στην νίκη και στην κατάκτηση των τριών βαθμών αρκεί να παρουσιασθεί όπως και στα υπόλοιπα παιχνίδια στα οποία εκτός έδρας κατακτήθηκε η νίκη και το τρίποντο.

Το Κερατσίνι φυσικά δεν είναι από τις ομάδες που μπορούν να κοντράρουν την ομάδα του κ. Σκότσικ στην μέρα της. Είναι ουραγός στην βαθμολογία και δεν έχει τις δυνατότητες που μπορούν να παρουσιάσουν οι κυανέρυθροι ακόμα και με κολοβό ρόστερ καθώς οι δύο από τους δεκαοκτώ είναι αναγκαία στην αποστολή (Βελής και Μοσχής), ενώ και ο Μούτσιος δεν έχει δικαίωμα συμμετοχής ακόμα στην ενδεκάδα.

Η ομάδα του Πειραιά δεν έχει ακόμα νίκη στην έδρα της. Στα έξι παιχνίδια που έχει δώσει στο γήπεδο της έχει πετύχει τρεις ισοπαλίες και άλλες τόσες φορές έχει χάσει με αποτέλεσμα τα προγνωστικά να γέρνουν υπέρ του Διαγόρα και στην υπάρχουσα κατάσταση.

Ο προπονητής του Διαγόρα στο σημερινό ματς αναμένεται να παρατάξει:

Γκολκίπερ τον Τυράτσκι.

Στην άμυνα τους Μαλλιάκα, Ρουτζιέρη, Σαλαμαστράκη, Γουλόπουλο.

Στον χώρο του κέντρου τους Μαΐλη, Χατζή, Σπάρταλη, Μπαλογιάννη.

Και στην επίθεση τους Τσιαντούλη, Αμπίλιο.

Τους δεκαοκτώ συνεπικουρούν οι Μιχαλάκης, Παπαδημήτρης, Παφιάκης, Στεργαλάς, Κοσκινιάτης, Βελής και Μοσχής.

Οι κυανέρυθροι είναι αποφασισμένοι να φτάσουν στη νίκη συμπληρώνοντας κατά αυτόν τον τρόπο το παζλ των καλών εμφανίσεων και των επιτυχιών στα εκτός έδρας παιχνίδια.

Στα άλλα παιχνίδια της 15ης αγωνιστικής για το πρωτάθλημα της Γ' Εθνικής Κατηγορίας θα παίξουν:

Άγιος Δημήτριος-Αστέρας Τρίπολης

Λήλας Βασιλικού-Ιωνία Χανίων

Παναιτωλικός-Βύζας

Θύελλα Πατρών-Εθνικός

Αχαϊκή-Ατσαλένιος

Απόλλων- Αχαρναϊκός

Ρεπό έχει ο Αιολικός.



Επανέρχεται ο Γουλόπουλος στην ενδεκάδα του Διαγόρα.

ΠΕΡΙΦΕΡΕΙΑΚΟ

Φιέστα στα Αφάντου

• Ο ΑΕΡΑ κανει εγκαίνια στο γήπεδό του και θέλει οπωσδήποτε νίκη με το Μοσχάτο στην σημερινή συνάντηση για να διατηρήσει ακέραιες τις ελπίδες παραμονής στην κατηγορία.

• Όλους τους παίκτες κάλεσε στο γήπεδο ο Σάββας Ορφανίδης και εκεί θα αποφασίσει για την δεκαοκτάδα.



Περιμένει πολύ κόσμο ο ΑΕΡΑ στο γήπεδο του σημερα.

Όλοι οι δρόμοι για τους φιλάθλους των γύρω περιοχών οδηγούν σήμερα στις 15.00 στα Αφάντου. Ο ΑΕΡΑ επιστρέφει στο ξεκίνημα του β' γύρου στην φυσική του έδρα με σκοπό να πετύχει την νίκη και να πάρει το τρίποντο που θα τον κρατήσει όρθιο στην διεκδίκηση της παραμονής στην Κατηγορία.

Αντιμετωπίζει το Μοσχάτο και θέλει να πάρει την νίκη και τους τρεις βαθμούς από το Μοσχάτο που θα έρθει στην Ρόδο για τον ίδιο λόγο. Για να παλέψει και να κατακτήσει ό,τι θετικό μπορεί.

Στον ΑΕΡΑ πάντως έχουν την γνώση και ξέρουν καλά τις δυσκολίες που κρύβει η σημερινή συνάντηση. Προς αυτήν την κατεύθυνση κινούνται και είναι πανέτοιμοι να ξεπεράσουν τις δυσκολίες του αγώνα όποιες κι αν είναι αυτές.

Πέρα από τα αγωνιστικά πάντως θα πρέπει να τονιστεί πως όσοι εργάσθηκαν για να τελειώσει το «σπίτι» του ΑΕΡΑ το μεταμόρφωσαν σε ένα μίνι παλατάκι. Εκεί οι ερυθρόλευκοι θα μπορούν να περνούν υπέροχα με τους φίλους τους μαζί όποτε η ομάδα αγωνίζεται εκεί .

Όλα καινούργια, τα αποδυτήρια, οι πάγκοι, οι εξέδρες είναι έτσι κατασκευασμένα που προδιαθέτουν τον άλλο και μπάλα καλή να παίξει αλλά και να καλέσει στο γήπεδο τους φίλους του ή και τις φίλες του ακόμα.

Σύμφωνα με τις υπάρχουσες πληροφορίες πάντως ο ΑΕΡΑ θα έχει σήμερα την στήριξη αρκετών φίλων και των δύο φύλων στην εξέδρα του γηπέδου Αφάντου.

Στον αγωνιστικό τομέα ο κ. Ορφανίδης δεν αντιμετωπίζει κανένα πρόβλημα και έχει καλέσει όλους τους παίκτες του στο γήπεδο. Εκεί θα ανακοινώσει τους δεκαοκτώ αναγκαίους για το σημερινό παιχνίδι.

Υπάρχει πάντως αισιοδοξία για την έκβαση του σημερινού αγώνα και όλοι είναι πεπεισμένοι πως η επιτυχία από κάθε άποψη είναι δεδομένη και η κατάκτηση των τριών βαθμών εκείνη που προέχει για τον γενικότερο στόχο της ομάδας.

Στα άλλα παιχνίδια της 16ης αγωνιστικής θα παίξουν:

Κεραυνός Κερ.-Ατρόμητος Πειρ.

Πανναξιακός-Σαρωνικός

Αίας Σαλ.-Αριάδνη

Γλυκά Νερά-Ερμής Κορ.

ΑΕ Νίκαια-Μαρκό Ρεπό έχει η ΑΕ Κως.

Συνεχίζεται το μπάχαλο...

• Ο Νίκος Κωσταντάκης που ήταν κάποτε προπονητής στον Ανταγόρα γύμνασε την Παρασκευή το απόγευμα τους παίκτες.

• Την απόφαση πήραν από κοινού οι κ.κ. Αρβανιτάκης, Χόνδρος και Δρόσος.

• Συμπληρωματικές εκλογές για να μπουν στο Δ.Σ. τέσσερα καινούργια μέλη.

• Έστειλαν τον Λουτριώτη για να βγάλει ημερολόγια να τα πουλήσει αλλά και να πληρωθούν οι παίκτες.

ΚΩΣ
Του ανταποκριτή μας
Γιώργου Αναγνώστου

Το ουσιαστικό μπάχαλο συνεχίζεται στο στρατόπεδο της ΑΕ Κω. Άλλοι είναι Διοίκηση και άλλοι από ό,τι φαίνεται κάνουν κουμάντο. Είναι ξεκάθαρο πως ο κ. Δρόσος ζήτησε από τους έξω από την Διοίκηση την βοήθειά τους και είναι φυσικό να την πάρει με λύσεις μάλιστα πού δείχνουν πως δεν λειτουργεί σωστά η ομάδα σε ό,τι αφορά τον Διοικητικό τομεα. Πιο συγκεκριμένα:

-Οι κ.κ. Δρόσος, Αρβανιτάκης, και Χόνδρος με δικές τους ενέργειες βρήκαν προπονητή για την ομάδα. Είναι ο Νίκος Κωσταντακης που ήταν κάποτε προπονητής στην άλλη μεγάλη ομάδα του νησιού, τον Ανταγόρα. Ο κ. Κωσταντάκης γύμνασε την Παρασκευή τους παίκτες και έχει σκοπό να συνεχίσει να το κάνει εφόσον βέβαια ευοδωθούν οι προσπάθειες στον διοικητικό τομέα.

-Σύμφωνα με τα όσα έγιναν γνωστά θα γίνουν συμπληρωματικές εκλογές για να μπουν στο Δ.Σ. οι κ.κ. Αρβανιτάκης, Χόνδρος αλλά και ακόμα δύο παράγοντες οι οποίοι στεκονται στο πλευρό τους εδώ και λίγες μέρες. Τα υπόλοιπα μέλη της Διοίκησης πάντως τα οποία δεν έχουν παραιτηθεί δεν έχουν ενημερωθεί ακόμα για τις αυθαίρετες ενέργειες του κ. Δρόσου και των εξωδιοικητικών παραγόντων.

Η έννοια πάντως του ποδοσφαίρου αλλά και του ποδοσφαιριστή χάνεται αν αναλογισθεί κανείς πως ανέθεσαν στον γκολκίπερ Λουτριώτη να βγάλει ημερολόγια, να τα πουλήσει και με τα χρήματα που θα πάρει να πληρωθούν οι παίκτες. Καθαρές δουλειές δηλαδή...

Υποκατέστησαν δηλαδή τον παράγοντα που έπρεπε να είναι εκείνος που θα τρέξει για όλα αυτά με έναν ποδοσφαιριστή που εκτός των αγωνιστικών του υποχρεώσεων έχει να φροντίσει και για την εξεύρεση οικονομικών πόρων άκουσον - άκουσον!!!

Οι διοικούντες πάντως επισκέφθηκαν τον κ. Φάκο και την κ. Κυπραίου και ζήτησαν οικονομική ενίσχυση για το υπόλοιπο της περιόδου στο περιφερειακό πρωτάθλημα.

Όλα δηλαδή θα παρουσιασθούν κάποια στιγμή πως λειτουργούν άψογα στην ΑΕ Κω οι άνθρωποι της οποίας χθες γνωστοποίησαν και κάτι άλλο:

-Πως η ομάδα θα ταξιδεύσει στον Πειραιά και θα διανυκτερεύσει κιόλας για το ματς με τον Ατρόμητο Πειραιά.

Μακάρι...



Φαίνεται πως βρίσκει λύσεις εκ των έξω ο κ. Δρόσος για την ομάδα της Κω

ΤΟΠΙΚΟ ΠΟΔΟΣΦΑΙΡΟ

Να πλησιάσει τους πρωτοπόρους

• Τη νίκη που θα τον φέρει πιο κοντά στο γκρουπ των πρωτοπόρων, θέλει σήμερα ο Διγενής που υποδέχεται στις 14.45 τον Καλυμνιακό, στο παιχνίδι που ρίχνει την αυλαία του α' γύρου.

Με το παιχνίδι Διγενής - Καλυμνιακός πέφτει κι επίσημα η αυλαία του α' γύρου, το οποίο διεξάγεται σήμερα στις 14.45 στο γήπεδο Κοσκινού.

Οι γηπεδούχοι που προέρχονται από εκτός έδρας ισοπαλία στο τοπικό ντέρμπι με τον Απόλλωνα Κ., θέλουν σήμερα τη νίκη, πρώτον για να διατηρήσουν τη θέση τους (4η) και δεύτερον μήπως και τυχόν μειώσουν τη διαφορά από το γκρουπ των πρωτοπόρων. Στο σπίτι τους οι Κοσκινιάτες τα πηγαίνουν πολύ καλά, καθώς σε 7 παιχνίδια έχουν σημειώσει 6 νίκες, ενώ έχουν υποστεί και μια ήττα.

Από την πλευρά τους οι Καλύμνιοι άρχισαν να αποδίδουν και εκτός έδρας. Την προηγούμενη αγωνιστική σημείωσαν τη δεύτερή τους νίκη μακριά από την Κάλυμνο, κερδίζοντας στο γήπεδο που θα παίξουν και σήμερα τον Ευαγόρα με 3-0.

Η πορεία των τελευταίων αγωνιστικών, τους έχει δώσει ένα σημαντικό προβάδισμα έναντι των υπολοίπων ομάδων που έχουν στόχο την παραμονή στην κατηγορία.

Ένα από τα θετικά για τους φιλοξενούμενους στο σημερινό παιχνίδι, είναι ο πλαστικός τάπητας του γηπέδου Κοσκινού. Οι Καλύμνιοι διαθέτουν επίσης γήπεδο με πλαστικό και είναι αρκετά εξοικειωμένοι μ' αυτό.

Το σημερινό παιχνίδι θα το διευθύνει ο διαιτητής Βασίλης Τσαγγάρης, που θα έχει βοηθούς τους Σταμάτη Αντωνά και Μπάμπη Λάμπρου.

Παρατηρητής αγώνα θα είναι ο κ. Μαυρουδής, ενώ παρατηρητής διαιτησίας ο Νίκος Σακελλαρίδης.

Κοσκινού (14.45): Διγενής Καλυμνιακός
ΔΙΑΙΤΗΤΗΣ:Τσαγγάρης
ΒΟΗΘΟΣ: Αντωνάς
ΒΟΗΘΟΣ:Λάμπρου
ΠΑΡΑΤΗΡΗΤΗΣ:Μαυρουδής
ΠΑΡ.ΔΙΑΙΤΗΣΙΑΣ:Σακελλαρίδης.



Γιώργος Πατρός και Παντελής Ταμπουράς θέλουν να πανηγυρίσουν στο σημερινό παιχνίδι.

Παιδικό πρωτάθλημα

Μόλις δύο παιχνίδια θα γίνουν σήμερα για το Παιδικό Πρωτάθλημα στα πλαίσια της 13ης αγωνιστικής. Οι αγώνες αυτοί έχουν ως εξής :

Φάνες (11.00) Ευκλής- Ευαγόρας
Διαιτησία: Ζανεττής
Γιατρός: Φιλιππάκος
Παστίδα (13.00) Φοίβος- Ιάλυσος
Διαιτησία: Κουρδουκλάς
Γιατρός: Μαυρίδης.

Εφηβικό πρωτάθλημα

Τέσσερα παιχνίδια πρόκειται να διεξαχθούν σήμερα στα πλαίσια της 12ης αγωνιστικής του Εφηβικού Πρωταθλήματος με τον Διαγόρα να υποδέχεται την πρωτοπόρο του Α' Ομίλου Ρόδο στο γήπεδο Κοσκινού ενώ στην άλλη αναμέτρηση για τον ίδιο όμιλο ο Διαγόρας Β θα αγωνιστεί στην Ιαλυσό με τον Δωριέα. Σε ότι έχει να κάνει με τον Β' Όμιλο η Αναγέννηση Ν.Ρ. υποδέχεται τον Απόλλωνα Κ. στην Παστίδα και ο ΑΕΡΑ θα αγωνιστεί στα Αφάντου με τον Διγενή . Το Ασκληπειό που είναι πρώτο στον όμιλο αυτό θα αγωνιστεί την ερχόμενη Τετάρτη στις Καλυθιές με τον Ερμή. Το πρόγραμμα των αναμετρήσεων έχει αναλυτικά ως εξής:

Α' ΟΜΙΛΟΣ

Κοσκινού (13.00) Διαγόρας- Ρόδος
Διαιτησία: Τσουρούτης, Γκιούντιτσε, Πολύζος
Γιατρός: Παυλίδης
Ιαλυσός (Λύκειο) (15.00) Διαγόρας Β- Δωριέας
Διαιτησία: Ζουριδάκης, Γκιούντιτσε, Πολύζος
Γιατρός:Καζουλάκης

Β' ΟΜΙΛΟΣ

Παστίδα (10.00) Αναγέννηση Ν Ρ-Απόλλων Κ
Διαιτησία: Βλαχάς, Γκιούντιτσε, Πολύζος
Γιατρός: Μαυρίδης
Αφάντου (11.00) ΑΕΡΑ-Διγενής
Διαιτησία: Κεφαλάκης, Κουρδουκλάς, Κόκκινος
Γιατρός: Παυλίδης

Τετάρτη (18-1-2006)

Καλυθιές (15.00) Ερμής - ΠΑΣ Ασκληπειού
Διαιτησία: Φουκάρας, Ορφανός, Μοσχούς
Γιατρός: Μπενετάτος

Το ενδιαφέρον στη Λάρδο

• Σήμερα στις 11.00 ο Ηρακλής θα τεθεί αντιμέτωπος στη Λάρδο με την Ομόνοια με σκοπό τη νίκη που θα τον ανεβάσει στην δεύτερη θέση του Α' Ομίλου.

Με μια σημαντική αναμέτρηση ξεκινάει ο δεύτερος γύρος σε ό,τι αφορά στη Γ' Κατηγορία αφού σήμερα στη Λάρδο ο Ηρακλής που είναι δεύτερος στη βαθμολογία του Α' Ομίλου θα αντιμετωπίσει την Ομόνοια που είναι μια θέση πιο πάνω με μόλις δύο βαθμούς διαφορά.. Το αποτέλεσμα αυτού του αγώνα θα κρίνει πολλά σε ό,τι έχει να κάνει με την δεύτερη προνομιούχο θέση του ομίλου αφού ο Αστέρας Π που είναι πρωτοπόρος φαίνεται να έχει ξεφύγει σε μεγάλο βαθμό από τις ομάδες που τον ακολουθούν. Στις άλλες σημερινές αναμετρήσεις του Α' Ομίλου ο τέταρτος στη βαθμολογία Πολύστρατος θα αντιμετωπίσει στα Κοσκινού τον Ροδιακό με σκοπό τη νίκη που μπορεί να τον ανεβάσει ψηλότερα με συνδυασμό,βέβαια και των άλλων αποτελεσμάτων ενώ η Δήμητρα θα ταξιδέψει στη Σύμη για να αντιμετωπίσει την τοπική ομάδα. Τέλος ο Μεσαναγρός θα αγωνιστεί στην έδρα του κόντρα στην Αναγέννηση Ν.Ρ. και ο Δωριέας θα αντιμετωπίσει στις Καλυθιές τον Ήλιο. Σε ό,τι αφορά τον Β' Όμιλο η Δόξα Ψ. θα αγωνιστεί εκτός έδρας κόντρα στον Ιάλυσο 97 με μόνο σκοπό την νίκη που θα βοηθήσει τον σύλλογο της Ψίνθου να παραμένει στην κορυφή του ομίλου ενώ ο Ατρόμητος Δ. θα αντιμετωπίσει στην Κρητηνία τον Αλθαιμένη περιμένοντας το... στραβοπάτημα της Δόξας για να πλησιάσει με την σειρά του στην πρώτη δυάδα. Η Θύελλα θα προσπαθήσει να πάρει κι αυτή τους τρεις βαθμούς στην Πυλώνα με αντίπαλο τον ΟΦ Ιστρίου και να καλύψει τις... απώλειες της προηγούμενης αγωνιστικής με τον Δία. ενώ τέλος στην Κάλαθο θα τεθούν αντιμέτωποι ο Ταξιάρχης με τον Δία. Αναλυτικά το πρόγραμμα των αγώνων έχει ως εξής:

Α' ΟΜΙΛΟΣ

• Λάρδος (11.00) Ηρακλής Λ-Ομόνοια
Διαιτησία: Φεσσάρας, Ασημακόπουλος, Καραχανής
Παρατηρητής: Στελλάς Μ
Παρ διαιτησίας: Χατζημανώλης
• Καλυθιές (ξηρό) (11.00) Δωριέας- Ήλιος
Διαιτησία: Παπαγιαννίδης, Χάλαντας, Κατταβενός.
Παρατηρητής: Σαββάκης Μ.
• Κοσκινού (11.00) Ροδιακός-Πολύστρατος
Διαιτησία: Μοσχούς, Μοντιάδης, Σακκελιάδης
Παρατηρητής: Νικολής Φ
Παρ διαιτησίας: Κυπραίος
• Σύμη (11.00) ΑΟ Σύμης- Δήμητρα
Διαιτησία: Γαγάνης, Πετρακίδης, Χατζηπέτρος
Παρατηρητής: Γιανναράκης
• Μεσαναγρός (14.45) Μεσαναγρός- Αναγέννηση Ν Ρ.



Η Ομόνοια δοκιμάζεται στη Λάρδο

Διαιτησία: Στεφανάκης, Ορφανός, Κατταβενός
Παρατηρητής: Σαββίδης
Παρ διαιτησίας: Κάπρος

Β' ΟΜΙΛΟΣ

• Ιαλυσός (Λύκειο) (11.00) Ιάλυσος 97 Δόξα Ψ.
Διαιτησία: Αντωνάς, Ορφανός, Ζουριδάκης
Παρατηρητής Κονδυλιός
• Πυλώνα (14.45) Θύελλα- ΟΦ Ιστρίου
Διαιτησία: Βλαχάς, Μοντιάδης, Τσουρδιού
Παρατηρητής: Χουρδάς
• Κρητηνία (14.45) Αλθαιμένης- Ατρόμητος Δ.
Διαιτησία: Κασιώτης, Κατσιδώνης Ε, Ζανεττής
Παρατηρητής: Σεβδαλάκης

Κάλαθος (14.45) Ταξιάρχης-Ζευς
Διαιτησία: Παπαγεωργίου, Σαβιδάκης, Μιαρής
Παρατηρητής: Κωβαίος

Γ' ΟΜΙΛΟΣ

• Ασφενδί (12.00) Αναγέννηση Ασφ- Δόξα Λ
Διαιτησία: Βασιλείου Π, Φραγκιαδάκης, Δοδούς
Παρατηρητής: Βερούτας.

ΤΟΠΙΚΟ ΠΟΔΟΣΦΑΙΡΟ

Στέκει η δικαιολογία της «γκάφας»

• Πολλά είναι τα ερωτήματα που έμειναν αναπάντητα στην περιβόητη υπόθεση του εγγράφου Βεργωτή. Μια πιο προσεκτική ματιά φανερώνει πολλές αντιφάσεις και θέτει σε αμφισβήτηση το συμπέρασμα πίσω από το οποίο «βολεύτηκε» το Δ.Σ. της ΕΠΣΔ. Ποια είναι η αλήθεια και ποια τα ψέματα;

Ποια είναι η αλήθεια και ποια τα ψέματα στην περιβόητη υπόθεση του εγγράφου του Μιχάλη Βεργωτή; Πόσο στέκουν τα όσα ακούστηκαν τις τελευταίες ημέρες; Πόσο πείθει με τους ισχυρισμούς του ο πρόεδρος της ΕΠΣΔ; Ας δούμε, λοιπόν, τα σημεία τα οποία είναι κρίσιμα για την απάντηση του ερωτήματος αν επρόκειτο απλά και μόνο για μία αθώα απερισκεψία και γκάφα του προέδρου της ΕΠΣΔ, όπως την αποδέχθηκε το Δ.Σ. της Ένωσης, ή.αν η όλη του κίνηση συνιστά σκόπιμη παρασκηνιακή ενέργεια μακριά από κάθε έννοια ισονομίας και παραγοντικής ηθικής.

Όλα αυτά σε σχέση με την ίδια την στάση του Μιχάλη Βεργωτή όλο αυτό το διάστημα και τα επιχειρήματα που χρησιμοποίησε από την ημέρα που προέκυψε το θέμα. Η βάση είναι το περιβόητο έγγραφο του Κλεόβουλου Χατζηγεωργίου, έτσι όπως το μετέφερε και το αποδέχθηκε όχι μόνο το Δ.Σ. της ΕΠΣΔ, αλλά και ο ίδιος ο Μιχάλης Βεργωτής.

Το περιεχόμενο του εγγράφου

«Ο ποδοσφαιριστής του Διαγόρα Βατίου Καμπούρης Ιωάννης του Μενελάου είναι Καθηγητής Φυσικής Αγωγής χωρίς να κατέχει άδεια άσκησης επαγγέλματος». Όπως ανέφερε ο Κλεόβουλος Χατζηγεωργίου και παραδέχθηκε ο Μιχάλης Βεργωτής, η παραπάνω πρόταση ακολουθείται από μία παρένθεση, μέσα στην οποία αναφέρεται πως «έχουν αποσταλεί τα σχετικά δικαιολογητικά». Ακολούθως αναφέρεται πως «ο Καμπούρης Ιωάννης κάθισε πριν την πρόσληψη του προπονητή Σκότσικ στον Διαγόρα μόνο μία φορά ως βοηθός προπονητού, όπως αναφέρεται σε Φ.Α.». Αναφέρεται επίσης πως η υπόθεση αφορά την προσφυγή του σωματείου Κλεόβουλος κατά του σωματείου Διαγόρας Βατίου. Αμέσως μετά αναφέρονται τα ονόματα των δικηγόρων των δύο σωματείων. Το κείμενο καταλήγει με την παρατήρηση πως η υπόθεση εκδικάστηκε σε μία συγκεκριμένη ημερομηνία και πως δεν βγήκε απόφαση.

Επαναλαμβάνεται, πως θα ήταν απόλυτα χρήσιμη η ίδια η παρουσίαση του εγγράφου, όμως ακόμα και έτσι, ο Κλεόβουλος Χατζηγεωργίου επανέλαβε αμέτρητες φορές τα παραπάνω ως το βασικό του περιεχόμενο και-το σημαντικότερο-το αποδέχθηκε το Δ.Σ. της ΕΠΣΔ και κυρίως ο πρόεδρός του, Μιχάλης Βεργωτής.

Το Δ.Σ. πείστηκε ή έκανε πως πείστηκε με την εξήγηση της γκάφας. Από την άλλη πλευρά, όμως, ο πρόεδρος της Πειθαρχικής Επιτροπής, Κλεόβουλος Χατζηγεωργίου, ουδέποτε πήρε πίσω την περιβόητη ρήση περί της διατάραξης της ουδετερότητας. «Αυτός που επαγγέλλεται την ουδετερότητα, είναι ο πρώτος που πρέπει να την εφαρμόζει. Αν νομίζει ότι την τηρεί, εγώ θα του αποδείξω ότι δεν την τηρεί», είχε δηλώσει επανειλημμένως πριν από τον πρόσφατο χαμό στην Εκτελεστική Γραμματεία. Η μη τήρηση της ουδετερότητας. Είναι εντελώς διαφορετικό να λέγεται πως έγινε γκάφα που έβγαλε προς τα έξω την εικόνα πως δεν τηρήθηκε η ουδετερότητα-συμπέρασμα στο οποίο κατέληξε το Δ.Σ.- και εντελώς διαφορετικό αυτό που είπε ο Χατζηγεωργίου.

Οι κρίσιμες παρατηρήσεις

1. Καταρχήν, ένα από τα θεμελιώδη ερωτήματα, είναι για ποιον λόγο ο Μιχάλης Βεργωτής έστειλε το έγγραφο. Ο ίδιος έλεγε προχθές στο Δ.Σ. πως τον...ρωτούσε ο κόσμος γιατί καθυστερεί η απόφαση και πως υπήρχαν υπαινιγμοί από τις εφημερίδες. Το έγγραφο στάλθηκε κατά τα λεγόμενα του Κλεόβουλου Χατζηγεωργίου και την παράληλη αποδοχή των λεγομένων του από τον ίδιο τον Βεργωτή και το υπόλοιπο Δ.Σ. στις 21 Νοεμβρίου του 2005. Τα αρχεία τουλάχιστον της δικής μας εφημερίδας είναι στην διάθεση του Δ.Σ. της ΕΠΣΔ για να επιβεβαιώσουν πως μέχρι την παραπάνω ημερομηνία δεν υπάρχει όχι ο παραμικρός υπαινιγμός, αλλά ούτε καν σχόλιο για την εκδίκαση της προσφυγής. Οπότε δεν ήταν οι εφημερίδες αυτές που έγραφαν. Εκτός αυτού, ο ίδιος ο πρόεδρος του Διαγόρα Βατίου, Γιάννης Καμπούρης, έλεγε προχθές στον ΤΟΠ FM πως ο ίδιος τηλεφώνησε στον Μιχάλη Βεργωτή γιατί ήθελε να μάθει γιατί καθυστερεί η απόφαση. Σε όλο το διάστημα πριν από την δήλωση του Καμπούρη ούτε ο ίδιος ο Βεργωτής είπε ποτέ πως ενοχλήθηκε από τα σωματεία. Συνεπώς, ένας από τους δύο δεν μας τα λέει καλά. Στο κάτω κάτω, ο Διαγόρας Βατίου είχε αναθέσει την υπόθεση σε δικηγόρο, που γνώριζε τα πάντα από πρώτο χέρι. Η λογική λέει πως αν ήθελε την οποιαδήποτε απάντηση, τον δικηγόρο θα έπαιρνε τηλέφωνο και όχι τον πρόεδρο της ΕΠΣΔ. Ο τελευταίος δεν είχε καμία δουλειά. Εκτός κι αν ο Γιάννης Καμπούρης δεν τον ενόχλησε ποτέ.

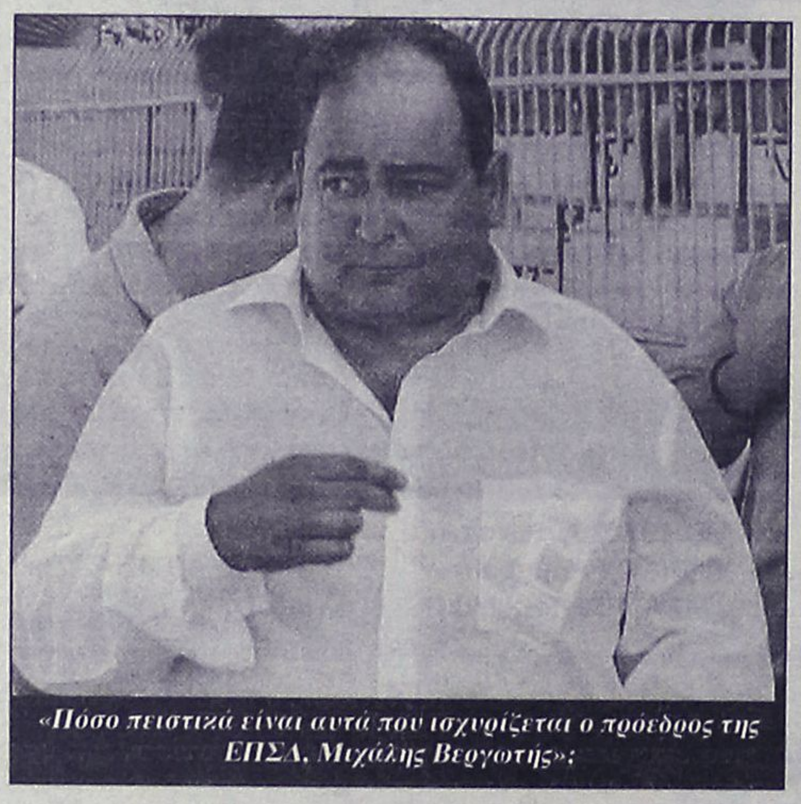

«Πόσο πειστικά είναι αυτά που ισχυρίζεται ο πρόεδρος της ΕΠΣΔ, Μιχάλης Βεργωτής»;

2. Ο Βεργωτής υποστηρίζει πως έστειλε το έγγραφο στον προϊστάμενο της Νομικής Υπηρεσίας της ΕΠΟ, Θεόδωρο Κουρίδη, για να ρωτήσει για τους λόγους που καθυστερεί να βγει η απόφαση. Όμως το έγγραφό του ξεκινάει με την έκφραση «κύριε πρόεδρε». Η Νομική Υπηρεσία δεν έχει πρόεδρο. Προϊστάμενο έχει και όταν του το επισήμανε ο Χατζηγεωργίου, ο Βεργωτής απάντησε... «εγώ τον λέω πρόεδρο»! Ο Βεργωτής επιμένει πως ξεκινάει το έγγραφο αναφέροντας «προς Νομική Υπηρεσία της ΕΠΟ», αναφέροντας και το όνομα του κ. Κουρίδη. Όπως μπορεί να επιβεβαιώσει ξανά ο Κλεόβουλος Χατζηγεωργίου, όπως το έκανε τόσο στο Δ.Σ. όσο και αργότερα στον ΤΟΠ FM, αυτά τα πράγματα δεν αναφέρονται πουθενά. Γράφει «κύριε πρόεδρε». Σκέτο. Το ερώτημα αυτό τέθηκε στο Δ.Σ., όμως το προσπέρασαν, παρόλο που μπορούσε να αποκαταστήσει ή να γκρεμίσει εντελώς την αξιοπιστία του προέδρου της ΕΠΣΔ. Εκτός αυτού, η Νομική Υπηρεσία δεν έχει καμία μα καμία δουλειά με την Δευτεροβάθμια Επιτροπή Εφέσεων της ΕΠΟ. Μόνο γνωματεύσεις δίνει. Η ΕΠΣΔ είχε όλο το δικαίωμα να ζητήσει την συμβουλή της όταν εκδίκαζε την υπόθεση της επίμαχης προσφυγής η δική της Επιτροπή Κανονισμών και Ενστάσεων, που έχει πρόεδρο τον Σπύρο Τιβριντίδη. Από την στιγμή που η τελευταία έβγαλε την απόφασή της, η Νομική Υπηρεσία έχασε κάθε χρησιμότητα για την ΕΠΣΔ. Είναι εντελώς άσχετη με την υπόθεση. Οπότε αν ισχύουν οι ισχυρισμοί του Βεργωτή, στην ΕΠΟ επικρατεί η απόλυτη σύγχυση οργάνων και αρμοδιοτήτων. Εκτός αυτού, πουθενά στο έγγραφο, έτσι όπως το παρουσίασε ο Χατζηγεωργίου και το έκανε δεκτό το Δ.Σ., δεν αναφέρεται καμία παράκληση του Βεργωτή να του πουν γιατί καθυστερεί η ανακοίνωση της απόφασης. Γράφει μόνο «η υπόθεση εκδικάστηκε στις τάδε του μηνός και δεν εκδόθηκε απόφαση». Δηλαδή δεν προκύπτει από πουθενά πως ο Βεργωτής ζητούσε αυτό που λέει πως ζητούσε.

3. Ένα άλλο ερώτημα που τέθηκε είναι γιατί ο Βεργωτής δεν αρκέστηκε στην απλή σύνταξη ενός λιτού εγγράφου, που θα είχε μία μορφή τύπου «ενημερώστε μας για την υπ' αρ. τάδε υπόθεση». Απλά, όμορφα, κατανοητά, δακτυλογραφημένα και πάνω απ' όλα επίσημα, με την σφραγίδα του Δ.Σ. της ΕΠΣΔ, του γενικού γραμματέα και με αριθμό πρωτοκόλλου. Μπακαλόχαρτο πήγε εκεί που πήγε, που όμως περιέγραφε αναλυτικά την ουσία της υπόθεσης. Ο Βεργωτής υποστήριξε πως ήταν για λόγους ενημερωτικούς. Ακόμα και την αναφορά των ονομάτων των δικηγόρων την δικαιολόγησε λέγοντας πως το έκανε για λόγους...διευκόλυνσης! Αλήθεια, τι τους ενδιέφερε στην ΕΠΟ ποιοί ασχολούνται με την υπόθεση και από τις δύο πλευρές; Τι την ενδιέφερε την...Νομική Υπηρεσία της ΕΠΟ η ουσία της υπόθεσης; Τι την ενδιέφεραν τόσες λεπτομέρειες, για να απαντήσει στο πολύ απλό ερώτημα «γιατί καθυστερεί η ανακοίνωση της απόφασης»; Σε τι χρησίμευαν οι λίγες λέξεις της παρένθεσης του εγγράφου «έχουν αποσταλεί τα σχετικά δικαιολογητικά»; Να τα κάνει τι ο Κουρίδης και ο κάθε Κουρίδης, από τον οποίο το μοναδικό ζητούμενο ήταν να απαντήσει γιατί καθυστερεί η απόφαση; Για να...ενημερωθούν φιλολογικά στην ΕΠΟ γράφτηκε ολόκληρη έκθεση;

4. Ο Βεργωτής επέμεινε στο επιχείρημα πως η Δευτεροβάθμια Επιτροπή Εφέσεων της ΕΠΟ δεν επηρεάζεται. Πως δεν μπορεί να παρέμβει ούτε ο ίδιος ο πρόεδρος της ΕΠΟ. Ας το δεχθούμε. Η ίδια η πρακτική που επικρατεί στον χώρο του ελληνικού ποδοσφαίρου έχει δείξει πως υπάρχουν χίλιοι μύριοι τρόποι για να επηρεαστεί μία απόφαση. Εξάλλου, η κάθε απόφαση λαμβάνεται βάσει στοιχείων και όπως είχε επισημάνει από την πρώτη στιγμή ο Κλεόβουλος Χατζηγεωργίου, η επίμαχη υπόθεση ήταν δύσκολη. Ήταν θέμα ερμηνείας του ΚΑΠ. Αυτό σε καμία περίπτωση δεν αποτελεί υπονοούμενο για την απόφαση. Δεν κρίνεται αυτή, ούτε η Δευτεροβάθμια Επιτροπή Εφέσεων της ΕΠΟ. Κρίνεται αυστηρά και μόνο η ενέργεια του προέδρου της ΕΠΣΔ. Τόσο θεσμικά, όσο και στο σκέλος του αν επιχειρήθηκε από την πλευρά του η αλλαγή των δεδομένων πριν ανακοινωθεί η απόφαση, την οποία έλαβε, πάντα με τρόπο αδέκαστο η ανεξάρτητη επιτροπή.

5. Ο Βεργωτής ισχυρίστηκε πως αν στην ενέργειά του υπήρχε πονηριά, ποτέ δεν θα πήγαινε στην ΕΠΣΔ για να στείλει από εκεί το έγγραφο και ποτέ δεν θα το πέταγε στα σκουπίδια, βάζοντάς το στην τσέπη. Σε αυτό ασφαλώς και υπάρχει λογική. Δεν παύει, όμως, να υπάρχει και ο αντίλογος. Το έγγραφο εστάλη στις 15:08 μμ. Το προσωπικό των γραφείων σχολάει στις 15:00 μμ. Ο Βεργωτής πήγε εκτός ωραρίου. Βρήκε, όμως, την γραμματέα και τον γ.γ. Βάγιο Γαμβρούδη. Η λογική τι λέει; Θα έστελνε με φαξ της ΕΠΣΔ «μπακαλόχαρτο» μετά τις 15:00 μμ και θα διακινδύνευε να τον δουν να το βάζει στην τσέπη, για να αποκτήσουν υποψίες τι ήταν αυτό που έστειλε; Δεν ήταν πιο ασφαλές στις δεδομένες συνθήκες να σκίσει το χαρτί και να το πετάξει σαν να μην τρέχει τίποτα στο καλάθι των αχρήστων, όπως και έκανε; Ασφαλώς θα μπορούσε να το στείλει από οπουδήποτε αλλού. Και αυτό στέκει. Μόνο που το περιεχόμενο του εγγράφου περιλαμβάνει λεπτομέρειες και ημερομηνίες, τις οποίες ναι μεν μπορούσε να θυμάται, μπορούσε όμως και να μην τις θυμάται και να αναζητήσει το φρεσκάρισμα της μνήμης του μέσα στα γραφεία της ΕΠΣΔ. Θυμίζουμε ότι μία απάντηση ζητούσε, όπως ισχυρίζεται. Θα μπορούσε κάλλιστα να πάρει ένα τηλέφωνο, ή να στείλει το χαρτί σε εργάσιμη ώρα. Βέβαια, ο Βεργωτής ισχυρίζεται πως μίλησε τηλεφωνικά με τον Θεόδωρο Κουρίδη και πως αυτός του ζήτησε το έγγραφο. Ο Κουρίδης...το ξέρει; Γιατί ο πρόεδρος της ΕΠΣΔ, αφού είναι τα πράγματα έτσι όπως τα παρουσιάζει, δεν επικαλέστηκε από την πρώτη στιγμή την μαρτυρία του προϊσταμένου της Νομικής Υπηρεσίας της ΕΠΟ; Ήταν το πιο εύκολο και πιο αναμενόμενο πράγμα για έναν άνθρωπο που λέει πως έχει τις πλέον αγαθές προθέσεις και τα περιγράφει όλα ως απερισκεψία. Τώρα, φυσικά, είναι πολύ αργά για ενδεχόμενες «μαρτυρίες». Όπως ήταν εύκολο να παρουσιαστεί ενώπιον του Δ.Σ. η λίστα των σχετικών κλήσεων. Εύκολα μπορούσε να αποδειχθεί με ποιους μίλησε λίγο πριν και λίγο μετά αφού έστειλε το έγγραφο ο Βεργωτής.

6. Ο Βεργωτής άργησε πολύ να θυμηθεί ότι έστειλε το έγγραφο, όταν ξεκίνησε την ιστορία ενώπιον της Εκτελεστικής Γραμματείας ο Κλεόβουλος Χατζηγεωργίου. Στην αρχή διέψευδε, λέγοντας πως δεν έστειλε κανένα έγγραφο. Το θυμήθηκε ξαφνικά όταν ο Βάγιος Γαμβρούδης υπέκυψε στις πιέσεις του Κλεόβουλου Χατζηγεωργίου και ομολόγησε πως βρήκε το χαρτί αυτό στα σκουπίδια. Ο Βεργωτής δικαιολόγησε την αρχική του άγνοια λέγοντας πως ο Χατζηγεωργίου του μίλησε για έγγραφο που εστάλη στον πρόεδρο της ΕΠΟ, Βασίλη Γκαγκάτση, οπότε μόλις...κατάλαβε για πιο χαρτί μιλούσε, το θυμήθηκε. Μόνο που νωρίτερα ο ίδιος ο Χατζηγεωργίου είχε πει ότι το έγγραφο αυτό αφορούσε την συγκεκριμένη υπόθεση. Το είχε περιγράψει, με τον Βεργωτή να αρνείται την ύπαρξή του πεισματικά, λέγοντας μάλιστα πως είναι ντροπή να λέγονται τέτοια πράγματα. Δεν χρειαζόταν, λοιπόν, η αναφορά στο όνομα του παραλήπτη για να καταλάβει ο Βεργωτής για ποιου είδους έγγραφο γινόταν λόγος.

Τα παραπάνω ερωτήματα και οι παρατηρήσεις είναι μόνο οι λίγες από αυτές που προέκυψαν από το περιεχόμενο του εγγράφου και όλα αυτά που ακούστηκαν τις τελευταίες μέρες. Υπογραμμίζεται ξανά με τον πλέον κατηγορηματικό τρόπο πως δεν αμφισβητείται η απόφαση της Δευτεροβάθμιας Επιτροπής Εφέσεων της ΕΠΟ. Το ερώτημα δεν είναι αν υπήρξε παρέμβαση, αλλά αν επιχειρήθηκε. Άλλο το ένα, άλλο το άλλο. Το ερώτημα είναι αν όλα τα παραπάνω-εκτός του ότι είναι δεδομένα απαράδεκτο ένας πρόεδρος της ΕΠΣΔ να παραδέχεται ουσιαστικά με τα επιχειρήματά του πως δεν γνωρίζει τις υποχρεώσεις του στο πλαίσιο της λειτουργίας του Δ.Σ. και τις πλέον βασικές διαδικασίες-συνιστούν σκηνικό που πείθει για την αξιοπιστία και την ειλικρίνεια του προέδρου της ΕΠΣΔ. Αν η ενέργεια του Βεργωτή ήταν αθώα και περιγράφεται απλά ως γκάφα, ή αν ήταν υπόγεια και παρασκηνιακή, εις βάρος του ποδοσφαίρου. Το ερώτημα είναι αν πείθει. Και προς Θεού, ας μην θεωρηθεί ότι το σωματείο του Διαγόρα Βατίου έχει την οποιαδήποτε ανάμειξη, γιατί τις τελευταίες μέρες επιχειρείται να περάσει προς τα έξω πως αυτό βρίσκεται στο... «στόχαστρο». Στο κάτω κάτω, ο ίδιος ο Βεργωτής είχε την υποχρέωση να το προστατέψει με την συμπεριφορά του και το ίδιο το σωματείο να απαιτήσει να μην το εκθέτει ο πρόεδρος της ΕΠΣΔ με τέτοιες ενέργειες και συμπεριφορές και όχι να επιχειρεί ο ίδιος ο πρόεδρος της Ένωσης να βάζει «ασπίδα» το σωματείο. Αυτό είναι πολύ βολικό στην προσπάθεια αποπροσανατολισμού από την ουσία του προβλήματος, που δεν είναι άλλη από την ίδια την λειτουργία της ΕΠΣΔ του προέδρου της.

ΤΟΠΙΚΟ ΠΟΔΟΣΦΑΙΡΟ

Βρήκαν το εξιλαστήριο θύμα!

• Η θέση του Βάιου Γαμβρούδη ως γενικού γραμματέα της ΕΠΣΔ ροκανίζεται μετά το «μόνιασμα» των Κάλλιστου Διακογεωργίου και Μιχάλη Βεργωτή. Είναι ο μόνος που μπορεί να... «βολέψει» την περιβόητη αναδιάρθρωση, ενώ έχει χάσει την εμπιστοσύνη του προέδρου της Ένωσης, που θεωρεί πως τον «κάρφωσε» στον Κλεόβουλο Χατζηγεωργίου.

Στο μάτι του κυκλώνα βρίσκεται τις τελευταίες μέρες ο γενικός γραμματέας της ΕΠΣΔ, Βάιος Γαμβρούδης, και όπως όλα δείχνουν, αυτός θα είναι που θα πληρώσει την «νύφη» για την υπόθεση του εγγράφου Βεργωτή! Όχι μόνο γιατί πρέπει να παρουσιαστεί ένα εξιλαστήριο θύμα αλλά και για λόγους καθαρά... πρακτικούς, ενόψει της επικείμενης αναδιάρθρωσης στους κόλπους του δ.σ. της Ένωσης.

Δεν μπορεί να είναι τυχαίο το διοικητικό μέλος και επικεφαλής της μέχρι πρότινος αντιπολίτευσης, Κάλλιστος Διακογεωργίου, στόχευσε τα πυρά του εναντίον του Γαμβρούδη κατά την διάρκεια της έκτακτης συνεδρίασης της περασμένης Πέμπτης και από το ξεκίνημά της κιόλας ζήτησε την παραίτησή του, επειδή δεν κρατούσε...πρακτικά στην προηγούμενη συνεδρίαση της Εκτελεστικής Γραμματείας, όπως φυσικά δεν είναι τυχαίο πως ο Γαμβρούδης δεν έτυχε της απόλυτης και ξεκάθαρης στήριξης των συνεργατών του. Το πρόσχημα για το «φάγωμά» του θα είναι ο τρόπος που λειτούργησε στην υπόθεση του εγγράφου. Από την συνεδρίαση της Εκτελεστικής Γραμματείας του είχαν καταλογίσει ότι δεν παρουσίασε το επίμαχο έγγραφο στο δ.σ., ενώ οι παρατηρήσεις έγιναν πιο πυκνές στο έκτακτο δ.σ. της Πέμπτης. Είναι ενδεικτικό, πως ο ταμίας Γιώργος Νικολουδάκης τον κατηγόρησε στον «αέρα» του ΤΟΠ FM για τον τρόπο που χειρίστηκε το θέμα, λέγοντας πως έπρεπε να ενημερώσει το Δ.Σ. και όχι τον πρόεδρο της Πειθαρχικής Επιτροπής, Κλεόβουλο Χατζηγεωργίου. Με την απομάκρυνση του Γαμβρούδη από την θέση του γενικού γραμματέα θα προσπαθήσουν αφενός να του «φορτώσουν» όλη την ευθύνη για το θέμα που δημιουργήθηκε (προφανώς θα ακουστεί πως αφού επρόκειτο απλά και μόνο για...γκάφα του προέδρου, ο χειρισμός του Γαμβρούδη είναι αυτός που δημιούργησε την αναστάτωση) και αφετέρου να δείξουν την εικόνα πως αποκαταστάθηκε η ομαλή λειτουργία του δ.σ., άρα και η...αξιοπιστία του!

Άλλωστε, προς τα εκεί οδήγησε τα πράγματα ο Διακογεωργίου, στο πλαίσιο του... «μονιάσματος» με τον Βεργωτή. Δεν μπήκε στην ουσία της υπόθεσης του περιβόητου εγγράφου, αλλά προτίμησε να αλλάξει συχνότητα και να εστιάσει στον τρόπο που λειτουργούν οι διαδικασίες στο δ.σ., ρίχνοντας ευθέως την ευθύνη στον γενικό γραμματέα. Η απομάκρυνση του τελευταίου είναι άλλο ένα στοιχείο που ενώνει τους Βεργωτή και Διακογεωργίου, καθώς βολεύει τις επιδιώξεις τους.

Για τον πρόεδρο της ΕΠΣΔ ο Βάιος Γαμβρούδης είναι πλέον 'επικίνδυνος". Ο Βεργωτής θεωρεί (όπως άλλωστε και οι στενοί του συνεργάτες) πως αυτός ήταν που τον «έδωσε» στον Κλεόβουλό Χατζηγεωργίου, πως αυτός του διοχέτευσε το περιβόητο έγγραφο. Συνεπώς, γνωρίζει πλέον πολύ καλά πως δεν μπορεί να έχει εμπιστοσύνη σε έναν γενικό γραμματέα που δεν είναι του χεριού του και συν τοις άλλοις έχει ανοιχτό δίαυλο επικοινωνίας με τον Κλεόβουλο Χατζηγεωργίου, για τον οποίο ναι μεν λέει τα καλύτερα λόγια ενώπιον του δ.σ, όμως στην πραγματικότητα τον φοβάται. Θυμίζουμε μόνο, πως η υπόθεση του εγγράφου δεν ήταν η πρώτη φορά που ο Χατζηγεωργίου έφερε τον Βεργωτή σε δύσκολη θέση. Είχαν προηγηθεί η γνωστή υπόθεση του Σούπερ Καπ, όσο και η αντίδραση του Χατζηγεωργίου στην υπόθεση του επεισοδίου Φραγκίνη-Ζωάννου.

Το σημείο που ενώνει τους Βεργωτή και Διακογεωργίου στο «καθάρισμα» του Γαμβρούδη είναι αναδιάρθρωση που συμφωνήθηκε την Πέμπτη. Μία θέση στο προεδρείο πρέπει να αδειάσει και ο γενικός γραμματέας είναι το... ιδανικό «θύμα».

Άλλωστε, κανένας από τους υπόλοιπους του προεδρείου δεν πρόκειται να παραιτηθεί. Ο Νικολουδάκης, παρά το γεγονός ότι έφυγε από την συνεδρίαση της Εκτελεστικής Γραμματείας «υποσχόμενος» να μην ξαναπατήσει («εγώ τελειώνω εδώ. Χαίρεται») είναι προφανές πως δεν πρόκειται να εγκαταλείψει την θέση του στο Δ.Σ. Άλλωστε, το έχει δείξει και στο παρελθόν. Ο Α αντιπρόεδρος Σπύρος Τιβριντίδης είναι το δεξί χέρι του Βεργωτή, στις εκλογές συγκέντρωσε τις περισσότερες ψήφους και αποκλείεται να αφήσει την θέση του, κάτι που δεν θα πρέπει να αναμένεται ούτε στην περίπτωση του Β αντιπροέδρου, Κώστα Κωτικώστα. Συνεπώς ο μόνος που μένει- στον ρόλο του «πιο αδύναμου κρίκου»- είναι ο Βάιος Γαμβρούδης. Ασφαλώς και έχει ευθύνες για τα όσα έγιναν και σίγουρα υπάρχουν τα επιχειρήματα για να στηρίξουν την άποψη πως οφείλει να παραιτηθεί.

Όμως πριν από τον Γαμβρούδη προηγείται κάποιος άλλος. Αν οι χειρισμοί του γενικού γραμματέα αποτελούν λόγο απομάκρυνσης, οι χειρισμοί του προέδρου τι είναι; Είναι ποτέ δυνατόν να την πληρώνει ο...μάρτυρας ενός «εγκλήματος», που με την στάση του μετατρέπεται σε κατά λάθος συνένοχο και να βγαίνει λάδι ο ένοχος;



Τους ήρθε... κεραμίδα!

• Δεν πίστευαν στα μάτια τους οι συνεργάτες του Κάλλιστου Διακογεωργίου βλέποντάς τον να κάνει την απίθανη «γυριστή» της Πέμπτης. Δεν τους ενημέρωσε ποτέ ότι προηγήθηκε η συνάντηση με τον Βεργωτή, στην οποία τα έκαναν... «πλακάκια». Νέα... «γυριστή» ενόψει από τις χθεσινές κινήσεις του Διακογεωργίου.

Έντονο προβληματισμό προκάλεσε στους συνεργάτες του η «γυριστή της δεκαετίας» του επικεφαλής της μέχρι πρότινος αντιπολίτευσης της ΕΠΣΔ, Κάλλιστου Διακογεωργίου και όπως είναι απόλυτα αναμενόμενο, η άτυπη παράταξη «τρίζει».

Ενδεικτική του κλίματος που επικρατεί ήταν η άμεση αντίδραση του Θεοδόση Στεφανάκη, η οποία εκδηλώθηκε μέσα από την χθεσινή του δήλωση στην «Α.Ρ.».

Ο Στεφανάκης διαχώρισε πλήρως την θέση του από τον Διακογεωργίου, επιμένει στην ουσία του θέματος και επαναλαμβάνει πως θα παραμείνει σταθερός στις απόψεις του, θέτοντας στην επικείμενη συνεδρίαση θέμα παραίτησης τόσο του προέδρου, όσο και του γενικού γραμματέα του δ.σ. της ΕΠΣΔ, ενώ δεν αποκλείεται να τηρήσουν την ίδια στάση και οι Πασχάλης Γκογκίδης και Σάββας Καλαθενός.

Οι πληροφορίες αναφέρουν πως έπεσαν από τα σύννεφα με την «γυριστή» του Διακογεωργίου και δεν μπορούσαν να την εξηγήσουν, αφού άλλα άκουσαν στην συνάντηση που είχαν λίγη ώρα πριν από την συνεδρίαση του δ.σ. στο γραφείο του Διακογεωργίου και άλλα είδαν τα μάτια και άκουσαν τα αυτιά τους μετά! Είχαν αποφασίσει να θέσουν άμεσα θέμα προέδρου και γενικού γραμματέα, κάτι που δεν έγινε ποτέ, αφού ναι μεν εφάρμοσαν στο ξεκίνημα της συνεδρίασης την τακτική που είχαν αποφασίσει, αλλά στην συνέχεια είδαν την «γυριστή» του επικεφαλής και υποχρεώθηκαν να κάνουν πίσω! Χρόνος για αντίδραση εκείνη την στιγμή δεν υπήρξε.

Οι ίδιες πληροφορίες αναφέρουν πως δεν ενημερώθηκαν ποτέ από τον Διακογεωργίου για την συνάντησή του με τον Βεργωτή το μεσημέρι της ίδιας μέρας, πόσο μάλλον για το περιεχόμενό της. Εκ του αποτελέσματος, βέβαια, αποδείχθηκε πως τα έκαναν... «πλακάκια» μεταξύ τους για να ικανοποιήσουν τις προσωπικές τους επιδιώξεις. Μάλιστα, χθες σχολιαζόταν έντονα πως αναμείχθηκαν και οι επικείμενες δημοτικές εκλογές...

Οι Στεφανάκης, Γκογκίδης και Καλαθενός απλά παγιδεύτηκαν από τον Διακογεωργίου, που τους άφησε στην άγνοια, και αιφνιδιάστηκαν όταν ο τελευταίος έκανε την «γυριστή» και τράβηξε την προσωπική του γραμμή, παρασύροντας και τους άλλους. Εκείνοι είχαν μάθει να λειτουργούν στο πλαίσιο της άτυπης παράταξης συλλογικά και το «πούλημα» του Διακογεωργίου τους μπέρδεψε, σε σημείο που να μην αντιδράσουν ψάχνοντας να βρουν τι έγινε.

Η επόμενη μέρα παρουσιάζει εξαιρετικό ενδιαφέρον, καθώς ο Διακογεωργίου φέρεται να προσπαθούσε χθες να συμμαζέψει τα ασυμμάζευτα, μετά τα «αποκαλυπτήρια». Οι πληροφορίες αναφέρουν πως τουλάχιστον σε αυτά που έλεγε έξω έκανε νέα... «γυριστή», διερευνώντας την πιθανότητα να παραιτηθεί από το δ.σ. τόσο ο ίδιος, όσο και οι τρεις... «συνεργάτες» του, θέτοντας παράλληλα θέμα προέδρου αλλά και γενικού γραμματέα της ΕΠΣΔ!

Εκ των πραγμάτων, λοιπόν, και από τα «πότε έτσι, πότε...γιουβέτσι», δεν μπορεί να προσδιορίσει κανένας τι θα κάνει και ποιο θα είναι το επόμενο βήμα του.

Πάντως, είναι δεδομένο πως έχει δεχθεί ανεπανόρθωτο πλήγμα η εικόνα εμπιστοσύνης που ενέπνεε στους συνεργάτες του.



Ανακοίνωσε Τόμιτς!

• *Ο έμπειρος πλέι μέικερ, που είχε γράψει ιστορία με την φανέλα του Ολυμπιακού, βάζει την «θαλασσί» και θα προσπαθήσει να οδηγήσει τον Κολοσσό στην σωτηρία!!! Η απόκτησή του ανακοινώθηκε χθες, ενώ θα κάνει το ντεμπούτο του κόντρα στους «ερυθρόλευκους»!*

Ο Μίλαν Τόμιτς επιστρέφει στη δράση και ο Κολοσσός είναι έτοιμος για την μεγάλη αντεπίθεση, αφού βρήκε τον πλέι μέικερ που και την εμπειρία, αλλά και τις ικανότητες έχει για να τον οδηγήσει στην σωτηρία! Οι «θαλασσί» ανακοίνωσαν χθες την απόκτηση του ελληνοποιημένου γκαρντ, ο οποίος μάλιστα θα δώσει το πρώτο παιχνίδι με τη νέα του ομάδα, απέναντι στον Ολυμπιακό το επόμενο Σάββατο!

Η ανακοίνωση αναφέρει: «Ο ΚΑΕ Κολοσσός ανακοινώνει την απόκτηση του καλαθοσφαιριστή Μίλαν Τόμιτς. Το νέο απόκτημα της ομάδας μας υπέγραψε συμβόλαιο ως το τέλος της σεζόν».

Ο έμπειρος γκαρντ τόνισε για το νέο κεφάλαιο στην καριέρα του:

«Αν δεν πίστευα ότι ο Κολοσσός μπορεί να τα καταφέρει, δεν θα δεχόμουν την πρόταση της ομάδας. Θεωρώ ότι το υλικό του Κολοσσού είναι αρκετά καλό. Με σκληρή δουλειά και τη βοήθεια του κόσμου, μπορούμε να μείνουμε στην κατηγορία, γιατί η Α1 χρειάζεται ομάδα σαν τον Κολοσσό. Σίγουρα χρειάζομαι λίγο χρόνο για να βρω το ρυθμό μου. Σε καμία περίπτωση όμως δεν έμεινα αυτό το διάστημα εκτός προπονήσεων και θεωρώ ότι έχω κάνει μία από τις καλύτερες και μεγαλύτερες προετοιμασίες μου ως αθλητής».



« Τα θαλασσί φοράει από χθες ο Μίλαν Τόμιτς»

Ποιος είναι ο Μίλαν Τόμιτς

Ο Μίλαν Τόμιτς γεννήθηκε στις 24 Ιουλίου του 1973. Αρχισε την καριέρα του από την Ραντνίσκι και το 1991 ήρθε στην Ελλάδα για τον Ολυμπιακό. Με τους ερυθρόλευκους κατέκτησε ένα Ευρωπαϊκό πρωτάθλημα, πέντε πρωταθλήματα Ελλάδας και τρία Κύπελλα Ελλάδας. Ηταν ο αρχηγός της ομάδας μέχρι την ημέρα που έλυσε το συμβόλαιο με τον Ολυμπιακό, ενώ για ένα διάστημα διετέλεσε και προπονητής των ερυθρολεύκων.

Σύσκεψη για τα Island Games

• *Τι πρέπει να κάνουν οι Δήμοι μας για να έχουν επιτυχία οι αγώνες και ποιες εκδηλώσεις πρέπει να συνδιοργανώσουν για να πετύχουν οι αγώνες.*

Με 532 ημέρες να μένουν, πραγματοποιήθηκε την προηγούμενη εβδομάδα στην έδρα της οργανωτικής επιτροπής ΡΟΔΟΣ 2007 (Δ.Ο.Ν.Α Δ.Ροδίων) ενημερωτική συνάντηση των επιτροπών και των υπευθύνων των Δ.Ο.Ν.Α του νησιού μας. Στην συνάντηση έγινε παρουσίαση αναφορικά με την προετοιμασία που απαιτείται ενόψει των αγώνων, Nat West Island Games Rhodes2007, ενώ παράλληλα κατατέθηκαν προτάσεις που αφορούν την εμπλοκή, τις αρμοδιότητες και τις ενέργειες που αφορούν τους Δ.Ο.Ν.Α του νησιού.

Να σημειώσουμε ότι ο θεσμός των Island Games είναι θεσμός της Τοπικής Αυτοδιοίκησης και στηρίζεται από τους 10 Δήμους του νησιού και κατ' επέκταση από τους ΔΟΝΑ.

Σημαντικό είναι να γίνει κατανοητό το μέγεθος, η σημασία και τα οφέλη της διοργάνωσης προκειμένου να ευαισθητοποιηθούν οι φορείς και να συμμετάσχουν έγκαιρα στην διαδικασία.

Ζητήθηκε από τους ΔΟΝΑ να ορίσουν υπευθύνους - συντονιστές για τα θέματα των αγώνων, οι οποίοι θα είναι σε τακτική επικοινωνία με την Ο.Ε., προκειμένου να προωθήσουν τα ζητήματα της διοργάνωσης, εγκαταστάσεις κ.ά. στον Δήμο τους, εθελοντισμού, για την προσέλκυση και την ενημέρωση των εθελοντών.

Πρέπει εξάλλου οι Δήμοι και οι ΔΟΝΑ να συμβάλουν στην προώθηση και διάδοση του θεσμού μέσα από τις εκδηλώσεις τους, τις διοργανώσεις, σε κάθε εκδήλωση – διοργάνωση να γίνεται αναφορά, να αναρτώνται τα εμβλήματα των Αγώνων κ.ά.

Τα εμβλήματα εξάλλου πρέπει να αναρτηθούν και να μείνουν μέχρι το τέλος της διοργάνωσης σε δημοτικά καταστήματα, γραφεία Δήμων, γραφεία ΔΟΝΑ, ΚΕΠ, αθλητικές εγκαταστάσεις και δημόσιους χώρους.

ΤΑ ΧΘΕΣΙΝΑ ΑΠΟΤΕΛΕΣΜΑΤΑ

ΠΕΡΙΦΕΡΕΙΑΚΟ

Κορωπί - Ιάλυσος	3-1

Α΄ ΚΑΤΗΓΟΡΙΑ

Κλεάνθης - Ηρακλής	2-0
Ανταγόρας -Απόλλων Κ.	1-2
Διαγόρας Β.- Ευαγόρας	0-1
Ορφέας - Αναγέννηση	2-3
Φοίβος - Κλεόβουλος	4-1
Αγ. Γεώργιος - Ασπίδα Απ.	5-1
Άρης - Απόλλων Απ.	1-0

Β΄ ΚΑΤΗΓΟΡΙΑ

Κατταβιά - Πυλί	1-1
ΑΕΛ- Ασπίδα Σαλ.	1-3

Γ΄ ΚΑΤΗΓΟΡΙΑ

Ασκληπειό - Ποσειδών Καρ.	1-2
Αστέρας Π.- Πετρώνα	7-0
Ευκλής - Εθνικός	1-4

Προπονούνται οι Τζούνιορ

Οι παρακάτω ποδοσφαιριστές γεννηθέντες 94-95 πρέπει να βρίσκονται την Τρίτη 2.15 στο γήπεδο Κοσκινού για το τουρνουά τζούνιορ που θα διεξαχθεί στις 26 Ιανουαρίου.

Όσοι προπονητές κατά τη γνώμη τους έχουν παιδιά που μπορούν να ανταποκριθούν μπορούν να τα στείλουν.

Μοσκιού Ανδρέας, Διγενής
Π''σταμάτης Βασίλειος, Διγενής
Μανώλακας Κ., Διγενής
Καργάκος Ν., Διγενής
Αντωνίου Αν., Διγενής
Κουλουμπράκης Ν., Ιάλυσος
Σπάρταλης Μ., Ιάλυσος
Σαχίνης Ν., Ιάλυσος
Κανής Ελ., ΑΕΡΑ
Δρακιού Χρ., ΑΕΡΑ
Φλεβάρης Κωσ., ΑΕΡΑ
Ριζόπουλος Ν., Ρόδος
Βονάκης Κ., Ρόδος
Π''κων/νου Αν., Κλεάνθης
Σαρικάς Δ., Κλεάνθης
Χ''σάββας Μ., Κλεάνθης
Καλημένος Σ., Κλεάνθης
Μπενούρ Κων., Δωριέας
Βονάκης Στ., Αγ. Ισίδωρος
Αποστολόπουλος Αλ, Αγ. Ισίδωρος
Γκέζος Πολ., ΠΑΟ Διαγόρας
Γαλουζής Ν., ΠΑΟ Διαγόρας
Κετσές Αν., ΠΑΟ Διαγόρας
Ρούσος Αλ., ΠΑΟ Διαγόρας
Καραγεωργίου Κ., ΠΑΟ Διαγόρας
Οικονόμου Κ., ΠΑΟ Διαγόρας
Γαμπιεράκης , ΠΑΟ Διαγόρας
Μιχαηλίδης Π., ΠΑΟ Διαγόρας
Γαλάνης Γ., Ποσειδών Καρπάθου
Σεβδαλής Θ., Ποσειδών Καρπάθου
Μανωλάκης Η., Ποσειδών Καρπάθου
Διακόπουλος Γ., Ποσειδών Καρπάθου
Κούτρης Λ., Νίκη Ρόδου
Σιαπέρας Γ., Νίκη Ρόδου
Αξιώτης Μιχ., Νίκη Ρόδου
Καμπούρης Τρ., Διαγόρας Βατίου
Φτάκλας Απ., Φοίβος

Α-Καθ

●●● **Όπως πάμε θα τρελαθούμε τελείως. Μου φαίνεται πως υποτιμούν τη νοημοσύνη μας περισσότερο απ' ό,τι πρέπει.**

●●● *Ο Μάνος φώναζε και φώναζε πριν λίγες μέρες για την αξιοπιστία και για τα όσα γίνονται. Πρωτοστάτης, μιλούσε για συγκέντρωση των σωματείων αμέσως μετά το τέλος του γύρου για να συζητούσαν όλα αυτά που γίνονται στην Κοδριγκτώνος.*

●●● **Σε 24 ώρες έκανε στριφογυριστή τούμπα κι άρχισε να μιλά για ενότητα κι όλα αυτά τα κουραφέξαλα που σκεπάζουν το πρόβλημα και το μεγαλώνουν.**

●●● *Τί άλλαξε ξαφνικά; Ψάχνω να βρω την άκρη και πιστεύω ότι βρίσκομαι κοντά στην απάντηση.*

●●● **Σβάρνα τους πήρε χθες ο Ιάλυσος τους παράγοντες κι απ' ό,τι έμαθα θέλει πάλι να αλλάξει στάση. Όχι... λεωφορείου!**

●●● *Πάντως ο ρολογάς δεν είναι κανένας πρωτάρης. Θέλει να ηρεμήσει την κατάσταση και δεν σταματά γι' αυτό είναι δύσκολο, αλλά τον έχω ικανό για όλα...*

●●● **Κι επειδή οι καλοθελητές πολλά λένε για μας δεν υπάρχει θέμα πτώσης της Κοδριγκτώνος. Θέλουμε να είναι εκεί μέχρι το τέλος της θητείας τους για να δουλεύουμε πυρετωδώς. Άλλωστε όλα αυτά τα είχα προβλέψει από την αρχή της θητείας. Καλημέρα σας...**

ΑΝΕΚΔΟΤΟ

Εκεί που καθόταν ο σύζυγος στην πολυθρόνα του και διάβαζε προσηλωμένος την εφημερίδα του, πηγαίνει η γυναίκα του σιγά-σιγά πίσω του και του ρίχνει ένα δυνατό χτύπημα με το τηγάνι στο κεφάλι του!

- Ο ΑΝΤΡΑΣ: Μα καλά τρελάθηκες; Τι με χτυπάς;

- Η ΓΥΝΑΙΚΑ: Βρε αχαϊρευτε, τι είναι αυτό το χαρτάκι που βρήκα στην τσέπη του παντελονιού σου και γραφει ΜΑΡΙΛΟΥ;

-Ο ΑΝΤΡΑΣ: Δεν θυμάσαι πριν από 2 βδομάδες που πήγα στον ιππόδρομο; ΜΑΡΙΛΟΥ είναι το όνομα του αλόγου που είχα ποντάρει.

-ΓΥΝΑΙΚΑ: Πω-πω, με συγχωρείς, ώρες-ώρες και γω δεν καταλαβαίνω πώς γίνομαι τόσο ζηλιάρα. Ελπίζω να μην σε πόνεσα πολύ.

Μετά από 3 μέρες το ίδιο σκηνικό. Ο άντρας να διαβάζει αμέριμνος την εφημερίδα του στην πολυθρόνα και η γυναίκα του ρίχνει μια δυνατή με το τηγάνι στο κεφάλι.

ΑΝΤΡΑΣ: Μα καλά, τι έπαθες πάλι;

ΓΥΝΑΙΚΑ: Τηλεφώνησε το ΑΛΟΓΟ σου και σε θέλει



ΤΟΠΙΚΟ ΠΟΔΟΣΦΑΙΡΟ

Στην Τήλο τα βλέμματα

• Στις 12 το μεσημέρι η ομώνυμη ομάδα θα υποδεχθεί στο ντέρμπι κορυφής τον πρωτοπόρο Αστέρα Μ.

• Ντέρμπι και στην Κω με τον Αντίμαχο να συγκρούεται με τον Νικαγόρα, ενώ ο Ακουσίλαος φιλοξενείται στην Παστίδα από τον Δαμάγητο.

Ντέρμπι κορυφής περιλαμβάνει η σημερινή ημέρα, το οποίο διεξάγεται στο γήπεδο της Τήλου και όπως είναι ευνόητο, αναμένεται να τραβήξει τα ...βλέμματα όλων.

Εκεί η ομώνυμη ομάδα, που φέτος εντυπωσιάζει με την πορεία που πραγματοποιεί, θα αντιμετωπίσει τον πρωτοπόρο, Αστέρα Μ.

Οι Τηλιακοί στο πρωτάθλημα μετράνε μόνο μια ήττα και αυτή την υπέστησαν από τον σημερινό τους αντίπαλο την πρώτη αγωνιστική με 3-0 στα Μάσσαρι.

Σήμερα θα θελήσουν να πάρουν εκδίκηση για αυτή την ήττα και να αποδείξουν ταυτόχρονα πως ήταν συγκυριακή.

Μέσα στην έδρα τους στα έξι παιχνίδια που έχουν δώσει, μετρούν 5 νίκες, ενώ παραχώρησαν και μια ισοπαλία. Με νίκη σήμερα θα μειώσουν την απόσταση από την κορυφή στους τρεις βαθμούς, ενώ έχουν κι ένα παιχνίδι λιγότερο, αυτό με την Ασπίδα Σ. το οποίο αναβλήθηκε την προηγούμενη Κυριακή, γιατί δεν μπόρεσαν να έρθουν στο νησί μας.

Από την πλευρά τους οι Μασσαρενοί επέστρεψαν στις νίκες μετά από ένα σερί τριών ισοπαλιών, κερδίζοντας μέσα στο Πυλί με 1-0.

Είναι αήττητοι μέχρι στιγμής στο πρωτάθλημα και θέλουν αυτό τους το επίτευγμα, να το διαφυλάξουν. Εκτός έδρας στα έξι παιχνίδια που έχουν δώσει, μετρούν 4 νίκες και δύο ισοπαλίες.

Με ένα θετικό αποτέλεσμα σήμερα, ο Αστέρας παίρνει ένα πολύ σημαντικό προβάδισμα για να τερματίσει στην πρώτη θέση.

Σήμερα επίσης γίνονται άλλα τέσσερα ενδιαφέροντα παιχνίδια.

Στην Κω και πιο συγκεκριμένα στην Αντιμάχεια, η τοπική ομάδα θα συγκρουσθεί στο τοπικό ντέρμπι με τον Νικαγόρα, που βρίσκεται στη 2η θέση.

Οι γηπεδούχοι βρίσκονται στην 7η θέση, όμως με μια νίκη σήμερα μπαίνουν στο κόλπο της ανόδου, καθώς θα πλησιάσουν το γκρουπ της ανόδου.

Επίσης σήμερα στην Παστίδα ο Δαμάγητος θα φιλοξενήσει τον «πληγωμένο» Ακουσίλαο, που την προηγούμενη αγωνιστική υπέστη εντός έδρας ήττα από την Κατταβιά, η οποία τον απομάκρυνε σημαντικά από την κορυφή.

Και δεύτερο παιχνίδι γίνεται σήμερα στην Κω με τον Ασκληπιό να αντιμετωπίζει σ' άλλο ένα τοπικό ντέρμπι την Δόξα Κ.

Οι γηπεδούχοι καίγονται για τους βαθμούς, καθώς προσπαθούν να περάσουν πάνω από την επικίνδυνη ζώνη, ενώ οι φιλοξενούμενοι έχουν απομακρυνθεί από το γκρουπ της ανόδου και μόνο με νίκη θα αναθερμάνουν τις ελπίδες τους.

Τέλος στο γήπεδο Καλυθιών ο ουραγός Ερμής θα αντιμετωπίσει τον Άγιο Ισίδωρο, με τους γηπεδούχους να θέλουν μόνο νίκη για να ελπίζουν σε παραμονή.

Οι φιλοξενούμενοι θέλουν και αυτοί το θετικό αποτέλεσμα για να απομακρυνθούν από την επικίνδυνη ζώνη. Αναλυτικά τα σημερινά παιχνίδια:



Με την πρώτη του ήττα κινδυνεύει σήμερα ο Αστέρας Μ. στην Τήλο.

• Τήλος (12.30): Τήλος-Αστέρας Μ.
ΔΙΑΙΤΗΤΗΣ: Σιδηρόπουλος
ΒΟΗΘΟΣ: Φουκάρας
ΒΟΗΘΟΣ: Μανέγας
ΠΑΡΑΤΗΡΗΤΗΣ: Κυπραίος Μ.
ΠΑΡ. ΔΙΑΙΤΗΣΙΑΣ: Ταράλης

• Παστίδα (14.45): Δαμάγητος-Ακουσίλαος
ΔΙΑΙΤΗΤΗΣ: Χατζηνικόλας
ΒΟΗΘΟΣ: Κουρδουκλάς
ΒΟΗΘΟΣ: Ρουμάνης
ΠΑΡΑΤΗΡΗΤΗΣ: Κωνσταντίνου
ΠΑΡ. ΔΙΑΙΤΗΣΙΑΣ: Γενής

• Καλυθιές (14.45): Ερμής-Άγ. Ισίδωρος
ΔΙΑΙΤΗΤΗΣ: Φραγκίνης
ΒΟΗΘΟΣ: Πηδιάκης
ΒΟΗΘΟΣ: Κεφαλάκης
ΠΑΡΑΤΗΡΗΤΗΣ: Αδαμάκης
ΠΑΡ. ΔΙΑΙΤΗΣΙΑΣ: Μίχας

• Αντιμάχεια (14.45): Αντίμαχος-Νικαγόρας
ΔΙΑΙΤΗΤΗΣ: Αλαχιώτης
ΒΟΗΘΟΣ: Αργυρίου
ΒΟΗΘΟΣ: Τσομπάνος
ΠΑΡΑΤΗΡΗΤΗΣ: Ιερομνήμων

• Κως (14.45): Ασκληπιός-Δόξα Κ.
ΔΙΑΙΤΗΤΗΣ: Φραγκιαδάκης
ΒΟΗΘΟΣ: Βασιλείου
ΒΟΗΘΟΣ: Δοδούς
ΠΑΡΑΤΗΡΗΤΗΣ: Λαμπρόγλου.

Ραντεβού στα Κοσκινού

• Αύριο στις 14.15 οι επόμενες προπονήσεις των μικτών μας ομάδων.

Από τους προπονητές των Μικτών ομάδων Νέων και Παίδων κ. κ. ΣΤΑΥΡΟΥ ΣΤΑΥΡΟ και ΤΣΑΚΜΑΚΙΔΗ ΑΝΔΡΕΑ καλούνται για αύριο Δευτέρα, για προπόνηση στις 14:15 στο γήπεδο ΚΟΣΚΙΝΟΥ οι πιο κάτω ποδ/στές:

ΠΟΔ/ΣΤΕΣ ΜΙΚΤΗΣ ΝΕΩΝ

Γεωργαλής Στάθης, Πλύγκος Μιχάλης (Διγενή Κοσκινού), Τζουμάκας Δημήτρης, Δελαπόρτας Γιώργος (Φοίβος Κρεμαστής), Καλημέρης Γιάννης, Ευγενικός Μανώλης (Διαγόρας Βατίου), Μέντος Βασίλης (Α.Ε. Καταβιάς), Λαμπριανός Νικόλαος, Αργυρού Μανώλης (Άρης Αρχαγγέλου), Γαιτάνος Στέργος (Κλεόβουλος Λίνδου), Κιλασίν Χαλίλ (Ηλιος Ιαλυσού), Κόντος Γιώργος, Μαστόρου Μανώλης (Άγιος Ισίδωρος), Ζερβός Κυριαζής, (Ευκλής Σορωνής), Κουτσάγιας Μιχάλης, Θεοδώρου Γιώργος (Ευαγόρας Ρόδου), Θαλασσινός Χρήστος, Παντελίδης Ανδρέας, Αντωνούρης Μάριος, Απτόγλου Μιχάλης, Πλακέντης Ελευθέριος (Α.Σ. Ρόδος), Κοντουδιός Μιχάλης (Απόλλων Καλυθιών), Κόντος Στάθης (Ασπίδα Απολακιάς), Μαστής Γιώργος (Αστέρας Παστίδας), Μπαρμπαντώνης Χρήστος (Δόξα Ψίνθου), Πιζήμολας Αναστάσιος (Ομόνοια Γεναδίου), Νικολής Σάββας (Α.Ε.Ρ.Α.).

ΠΟΔ/ΣΤΕΣ ΜΙΚΤΗΣ ΠΑΙΔΩΝ

Λιβισιανός Αλέξανδρος, Κοκιαντώνης Αντώνης (Α.Σ. Ρόδος), Μπιλιάς Παντελής, Αξιώτης Απόστολος (Φοίβος Κρεμαστής), Τόππος Γιώργος (Ευκλής Σορωνής), Φασάκης Βασίλης (Διγενή Κοσκινού), Καρδούλιας Γιώργος (Ηρακλής Μαριτσών), Πισσάς Ηλίας (Ασπίδα Απολακιάς), Μανιάς Μιχάλης (Ερμής Καλυθιών), Φράγκος Μιχάλης (Ευαγόρας Ρόδου), Γιανακόπουλος Γιώργος (Απόλλων Απολλώνων), Χατζηνικόλας Μανώλης (Άρης Αρχαγγέλου), Πάττας Αντώνης (Αστέρας Παστίδας), Τσακισίρης Μιχάλης, Καρπαθάκης Ελευθέριος,(Γ.Σ. Διαγόρας Ρόδου), Μπιλιάς Φίλιππος, Ξένος Τζόυς (Ιάλυσος 97), Τριανταφύλλου Τριαντάφυλλος, Συράκος Γιώργος (Γ.Α.Σ Ιάλυσος), Λαρδούτσος Ηλίας (Διαγόρας .



Με την πρώτη του ήττα κινδυνεύει σήμερα ο Αστέρας Μ. στην Τήλο.

TECHNO GROUP
Μελέτη - Συντήρηση
ΠΑΡΑΔΟΣΗ ΣΕ ΠΛΗΡΗ ΛΕΙΤΟΥΡΓΙΑ ΑΠΟ ΠΕΠΕΙΡΑΜΕΝΟ ΣΥΝΕΡΓΕΙΟ
ΘΕΡΜΑΝΣΗ–ΗΛΙΑΚΑ–ΚΛΙΜΑΤΙΣΜΟΣ
ΕΥΚΟΛΙΕΣ ΠΛΗΡΩΜΗΣ

ΔΑΠΕΔΟΘΕΡΜΑΝΣΗ
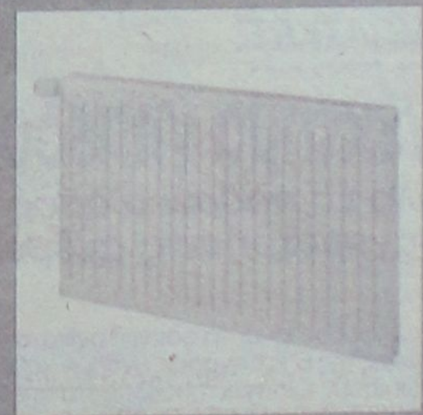


Πεπειραμένη τεχνική υποστήριξη για μεταφορά σκόρα και τοποθέτηση
ΥΕΛΙΝΟ SOLAR
10 ετών ΕΓΓΥΗΣΗ
GLASS
INOX
ΧΑΛΚΙΝΟ
ΑΝΟΞΕΙΔΟΤΗ ΥΠΕΡΟΧΗ A.I.S.I. 316
ΣΥΝΔΕΟΝΤΑΙ ΚΑΙ ΜΕ ΚΑΛΟΡΙΦΕΡ
Απο 25.00€ το μήνα!
ΠΡΟΪΟΝΤΑ ΓΕΡΜΑΝΙΑΣ-ΙΤΑΛΙΑΣ
Δημ. Αναστασιάδη 8 - Τηλ. & Fax: 22410 32181
ΑΕΟ45

ΜΠΑΣΚΕΤ

Για μια νέα αρχή

• Στην αχανή Νεάπολη ο Κολοσσός θα προσπαθήσει σήμερα (18.00', ΕΤ1) να ζευγαρώσει τις νίκες του στην Α1, κόντρα στην διψασμένη Ολύμπια, έχοντας για πρώτη φορά στον πάγκο του τον Γιώργο Ζευγώλη.

Κάθε αρχή και δύσκολη! Έτσι και σήμερα ο Κολοσσός, με προπονητή τον Γιώργο Ζευγώλη και με νέο άνεμο αισιοδοξίας, θα προσπαθήσει να βάλει το δεύτερο «δίποντο» στο σακούλι των βαθμών απέναντι στην Ολύμπια Λάρισας του Βαγγέλη Αλεξανδρή μέσα στο αχανές γήπεδο της Νεάπολης.

Η χρονιά μπήκε με το αριστερό. Ήττα και κακή εμφάνιση κόντρα στον Πανελλήνιο, μουρμούρες, χαμηλό ηθικό, (προσωρινή) φυγή Νάκιτς, αντικατάσταση Κυρίτση. Όλα αυτά μέσα σε λιγότερο από μία εβδομάδα. Και τώρα έφθασε η στιγμή για αγώνα πρωταθλήματος, έναν από τους πιο δύσκολους μακριά από τη Ρόδο και ο πρώτος μίας τετράδας που ακολουθεί με υψηλό βαθμό επικινδυνότητας (Ολύμπια εκτός, Ολυμπιακός εντός, Απόλλων εκτός και Μαρούσι εκτός). Η προετοιμασία των τελευταίων ημερών υπό την καθοδήγηση του Ζευγώλη ήταν εμφανώς πιο ...ζωηρή και ευδιάθετη σε σχέση με άλλες φορές. Συνήθως μία αλλαγή προπονητή λειτουργεί ευεργετικά για την ομάδα και της αλλάζει προς το καλύτερο την ψυχολογία. Το σημερινό «κρας τεστ» στον κάμπο, όπως έχουν εξελιχθεί τα πράγματα, θα έχει πολλαπλά οφέλη αν έρθει η νίκη αλλά μηδαμινές απώλειες αν έρθει το αρνητικό αποτέλεσμα. Το «διπλό» στη Νεάπολη θα έχει κατά πρώτο λόγο βαθμολογικό όφελος και φυσικά ψυχολογικό. Επιπλέον, μία ομάδα που επίσης παλεύει για την παραμονή θα αποκτήσει ντεζαβαντάζ σε σχέση με τον Κολοσσό μιας και στον δεύτερο γύρο θα κληθεί να ανατρέψει το σκηνικό μέσα στη Ρόδο. Αντιθέτως, σε περίπτωση ήττας ελάχιστα πράγματα αλλάζουν.

Ο Κολοσσός θα παραμείνει ουραγός και θα περιμένει τον δεύτερο γύρο για να χτυπήσει τα παιχνίδια που έχει, από καιρό, σημαδέψει. Εφόσον αυτό το σενάριο αρχίσει να εκτυλίσσεται στη Λάρισα το απόγευμα, οι «θαλασσί» θα κάνουν ό,τι περνάει από το χέρι τους προκειμένου να ψαλιδίσουν την τελική διαφορά όσο το δυνατόν περισσότερο όπως έγινε με Ηρακλή και Γυμναστικό για να έχουν ελπίδες κάλυψης της διαφοράς στον β' γύρο. Βέβαια, ουδείς μέσα στον Κολοσσό σκέφτεται αυτή την τροπή του αγώνα. Στόχος είναι η νίκη.

Στην προσπάθεια ...μίμησης του ΠΑΟΚ που άλωσε τη Νεάπολη, ο Γιώργος Ζευγώλης δεν θα έχει στη διάθεσή του ένα πολύτιμο εργαλείο όπως είναι ο Αλέξης Παπαδάτος. Στα γκαρντ θα παίξουν, όπως και στο ματς με τους «ολυμπιονίκες», ο Μπράιαν Ντιφάρες με τον Κέντρικ Τζόνσον και πίσω τους ο Πάνος Παναγιωταράκος με τον Γιώργο Πανταζόπουλο ενώ στη 12άδα συμπεριλήφθηκε ο νεαρός Γιάννης Σκορδάλης. Ο Φράνκο Νάκιτς, κατά πάσα πιθανότητα, επιστρέφει στη βασική πεντάδα στη θέση '3' με μπακ - απ τον αρχηγό Χρήστο Γκογκίδη. Τη φροντ λάιν του Κολοσσού θα θωρακίσουν οι Βασίλης Σούλης, Τρέβον Μπράιαντ, Δημήτρης Μακρής, Γιώργος Τσιάκος και Πέταρ Άρσιτς.

Η Ολύμπια

Τι έκανε η Ολύμπια στους δέκα πρώτους αγώνες; Επικράτησε του Απόλλωνα εντός έδρας με 80-55, ανάγκασε το Μαρούσι να ιδρώσει στον Άγιο Θωμά (64-63), ζορίστηκε στη Νεάπολη από τον Ηρακλή (78-74), ηττήθηκε άνετα στην Κοζάνη (83-76), λύγισε την



Ολύμπια και Κολοσσός είχαν συναντηθεί στο «Τάσος Κουταλιανός».

αντίσταση του Γυμναστικού στη 2η παράταση (88-83), κόντραρε την ΑΕΚ στο Γαλάτσι (82-79), υπέστη ήττα - σοκ από τον ΠΑΟΚ στον κάμπο (73-74), κοίταξε στα μάτια τον Παναθηναϊκό στο ΟΑΚΑ (89-84), ξεπέρασε το εμπόδιο του Άρη (88-83) έχασε στις λεπτομέρειες από τον Πανιώνιο στο Ελληνικό (84-80).

Εν ολίγοις, ομάδα σταθερή είτε παίζει εντός είτε εκτός έδρας, επιθετική (μ.ο. 79 πόντους) αλλά όχι και ιδιαίτερα αμυντική (μ.ο. 77).

Λάρι Στιούαρτ, Άλτον Μέισον, Μάκης Νικολαΐδης και Νίκος Καλαμάνος σηκώνουν το βάρος της επίθεσης ενώ ο Ιβάν Βουκαντίνοφ που θεωρητικά είναι ο καλύτερος παίκτης των «πορτοκαλί» απείχε λόγω τραυματισμού. Σήμερα αναμένεται να κάνει την επανεμφάνισή του! Οριστικά απών από την αναμέτρηση ο Σπύρος Παπαβασιλείου.

«Γονάτισε στο τέλος»

• Ο Κολοσσός είχε γνωρίσει στη Νεάπολη την πιο βαριά ήττα του στην Α2 τη σεζόν 2003-2004 με 86-73.

• Στο ξεκίνημα της σεζόν, οι «θαλασσί» επικράτησαν των «πορτοκαλί» στο τουρνουά Τάσος Κουταλιανός με 72-64.

Σε επίπεδο Α2 και μάλιστα την πρώτη χρονιά που ανέβηκε, ο Κολοσσός είχε γνωρίσει την πιο βαριά ήττα του μέσα στη Νεάπολη κόντρα στην Ολύμπια. Η ειρωνεία είναι ότι το «βαριά ήττα» σημαίνει διαφορά μόλις 13π. (!) σε ένα ντέρμπι που κράτησε αμείωτο το ενδιαφέρον ως το τέλος. Ένα εξάλεπτο στο τέλος κόστισε τη νίκη στους «θαλασσί» που είχαν για πρώτο βιολί τότε τον Γιώργο Κουκλάκη.

Δεκάλεπτα: 20-17, 41-40(ημιχρ.), 59-56, 86-73
Διαιτητές: Πολίτης - Σταματόπουλος
Ολύμπια (Αμπατζάς): *Λεπενιώτης 6(2), Τότσιος 21, Παπαβασιλείου 4, Νάνης 7(1), Αγγελακόπουλος 3, Μασλαρινός 3(1), Χαραλαμπίδης 25(1), Νεοφυτίδης, Μπίγκους 14, Παπακώστας 3.*
Κολοσσός (Φραγκιάς): *Παναγιωτόπουλος 14(1), Δρακόπουλος 2, Παππάς 6(1), Παναγιωταράκος 8(2), Γκογκίδης 2, Άλμπερτ 13, Γεωργίτσης 7, Κουκλάκης 21(7).*

Οι δύο ομάδες συναντήθηκαν ξανά φέτος, λίγο πριν την έναρξη του πρωταθλήματος στο πλαίσιο του «Τάσος Κουταλιανός». Τότε, βέβαια η ομάδα της Ρόδου είχε στις τάξεις της τον Τζερόντ Χέντερσον και τον Αλφόνσο Άλμπερτ ενώ από την Ολύμπια δεν έπαιζε ο Βουκαντίνοφ και ο Αποστολίδης.

Δεκάλεπτα: 20-14, 35-35(ημιχρ.), 59-49, 72-64
Διαιτητές: Παπαδημητρίου - Ξανθός
Κολοσσός (Φραγκιάς): *Χέντερσον 12, Πανταζόπουλος, Παπαδάτος 9(3), Γκογκίδης 2, Παναγιωταράκος, Ντιφάρες 5, Νάκιτς 13(3), Άλμπερτ 2, Μπράιαντ 20, Μακρής, Τσιάκος 9.*
Ολύμπια (Αλεξανδρής): *Καραβασάνης, Μέισον 2, Νικολαΐδης 3(1), Παπαβασιλείου, Λάππας 6(1), Νεοφυτίδης, Κακλαμάνος 15(3), Τριχόπουλος 11, Γιόνσεν 3(1), Χαρισμίδης 2, Σέινφελντ 6, Στιούαρτ 14(1)*

Σύγκριση με αριθμούς

ΟΛΥΜΠΙΑ ΛΑΡΙΣΑΣ

	Παίκτες	Π.	Βολ.		2π.		3π.		Ριμπ. Αμ.	Ριμπ. Επ.	Λ.	Ασ.	Κλ.	Κοψ. Υ.	Κοψ. Κ.	Τεντεξ	Χρ.	Αγ.
4	ΒΟΥΚΑΝΤΙΝΟΦ	9	1/2	50%	1/4	25%	2/6	33%	3	1	1	0	1	0	0	0.220	22:45	2
5	ΜΕΙΣΟΝ	152	35/39	89%	39/69	56%	13/38	34%	21	4	21	38	13	1	3	0.480	310:40	10
6	ΝΙΚΟΛΑΪΔΗΣ	123	26/30	86%	17/44	38%	21/61	34%	14	9	13	10	7	1	2	0.307	260:51	10
7	ΠΑΠΑΒΑΣΙΛΕΙΟΥ	16	5/8	62%	4/12	33%	1/2	50%	8	5	3	5	1	1	0	0.264	79:35	9
8	ΛΑΠΠΑΣ	44	12/16	75%	13/22	59%	2/10	20%	18	2	7	10	2	1	3	0.326	150:27	10
9	ΑΠΟΣΤΟΛΙΔΗΣ	45	13/17	76%	13/20	65%	2/8	25%	11	5	14	8	10	0	1	0.286	167:41	10
10	ΚΑΚΛΑΜΑΝΟΣ	100	11/14	78%	10/19	52%	23/45	51%	5	9	13	16	10	0	0	0.371	250:25	10
11	ΤΡΙΧΟΠΟΥΛΟΣ	0	0/0	-	0/0	-	0/0	-	0	0	0	1	1	0	0	-	5:49	4
12	ΓΙΟΝΖΕΝ	40	6/10	60%	11/19	57%	4/11	36%	11	8	3	2	1	2	1	0.326	128:52	10
13	ΧΑΡΙΣΜΙΔΗΣ	9	3/4	75%	3/9	33%	0/0	-	7	6	3	2	0	2	1	-	48:24	7
14	ΣΕΙΝΦΕΛΝΤ	32	8/10	80%	12/24	50%	0/1	0%	7	4	12	1	2	2	1	0.245	85:40	8
15	ΣΤΙΟΥΑΡΤ	162	36/50	72%	42/68	61%	14/32	43%	53	26	27	38	15	5	2	0.618	346:22	10
16	ΡΑΝΤΟΓΕΒΙΤΣ	57	13/21	61%	22/38	57%	0/0	-	33	17	20	6	0	10	2	0.413	191:07	10
20	ΚΑΡΑΒΑΣΑΝΗΣ	0	0/0	-	0/0	-	0/0	-	0	0	0	0	0	0	0	-	1:22	2

Αιφνιδ. : 41 / 58

ΚΟΛΟΣΣΟΣ ΡΟΔΟΥ

	Παίκτες	Π.	Βολ.		2π.		3π.		Ριμπ. Def.	Ριμπ. Off.	Λ.	Ασ.	Κλ.	Κοψ. Υ.	Κοψ. Κ.	Τεντεξ	Χρ.	Αγ.
4	ΣΚΟΡΔΑΛΗΣ	4	0/0	-	2/2	100%	0/1	0%	1	0	0	0	1	1	0	-	5:12	2
5	ΠΑΝΤΑΖΟΠΟΥΛΟΣ	61	4/4	100%	3/8	37%	17/43	39%	9	2	8	4	6	1	0	0.298	147:51	10
7	ΠΑΠΑΔΑΤΟΣ	24	2/2	100%	2/8	25%	6/24	25%	11	1	4	4	4	0	0	0.109	147:05	9
8	ΓΚΟΓΚΙΔΗΣ	15	5/9	55%	5/8	62%	0/4	0%	3	2	4	3	4	0	0	0.151	79:21	8
9	ΠΑΝΑΓΙΩΤΑΡΑΚΟΣ	15	2/2	100%	5/14	35%	1/4	25%	7	4	5	6	4	0	0	0.221	85:56	9
10	ΝΤΙΦΑΡΕΣ	29	3/5	60%	10/25	40%	2/4	50%	13	4	14	17	2	0	1	0.203	157:34	6
11	ΝΑΚΙΤΣ	61	15/22	68%	14/35	40%	6/25	24%	16	4	8	10	1	1	1	0.179	212:04	8
12	ΜΠΡΑΣΓΟΥΕΛ	101	31/38	81%	17/50	34%	12/41	29%	18	6	24	18	15	0	7	0.322	201:41	7
13	ΜΠΡΑΙΑΝΤ	139	38/62	61%	46/97	47%	3/15	20%	38	37	19	13	11	8	5	0.432	324:01	10
14	ΜΑΚΡΗΣ	24	2/2	100%	2/5	40%	6/11	54%	5	1	1	1	0	1	0	0.369	62:24	8
15	ΤΣΙΑΚΟΣ	48	18/29	62%	15/19	78%	0/1	0%	24	16	7	9	6	3	1	0.515	161:13	10
16	ΦΑΛΕΚΑΣ	6	3/4	75%	0/3	0%	1/2	50%	5	0	2	4	0	0	1	0.096	83:31	8
17	ΣΟΥΛΗΣ	109	25/36	69%	42/72	58%	0/4	0%	32	19	15	4	4	3	2	0.496	223:37	10
18	ΤΖΟΝΣΟΝ	35	7/9	77%	8/16	50%	4/19	21%	7	0	11	6	2	0	1	0.137	102:21	3
19	ΑΡΣΙΤΣ	2	0/0	-	1/1	100%	0/1	0%	1	0	0	0	0	0	0	-	6:09	2

Fast breaks : 31 / 42

Α1 ΕΘΝΙΚΗ

Μάχη για τη σωτηρία

• Ο Μακεδονικός και η Ολύμπια υποδέχονται σήμερα τους ΑΕΚ και Κολοσσό αντίστοιχα, στα παιχνίδια που ολοκληρώνουν την 11η αγωνιστική.

Δύο συνεχόμενες ήττες μετράει ο Μακεδονικός από Πανελλήνιο και Γυμναστικό και υποχώρησε κάπως στην βαθμολογία. Σήμερα επιστρέφει στην Κοζάνη όπου μετράει μόνο νίκες υποδεχόμενος την ΑΕΚ του Λευτέρη Κακιούση που την περασμένη αγωνιστική δυσκολεύτηκε αρκετά να κάμψει την αντίσταση του προτελευταίου Ηρακλή.

Το ντέρμπι διεξάγεται στη Λάρισα με την Ολύμπια να φιλοξενεί μπροστά στους χιλιάδες φίλους της τον ουραγό Κολοσσό.

Αναλυτικά το σημερινό πρόγραμμα:
• Κοζάνη (17.00') **Μακεδονικός - ΑΕΚ**
Διαιτητές: Παπαδημητρίου, Μουζάκης, Παπαπέτρου
• Νεάπολη (18.00') **Ολύμπια - Κολοσσός (ΕΤ1)**
Διαιτητές: Καρούσης, Μπίτης, Ντίνος.

ΤΟΠΙΚΟ ΜΠΑΣΚΕΤ

Πλεονέκτημα γηπεδούχων

• Δύσκολα να σπάσει ο άσος στις σημερινές αναμετρήσεις ανδρών και εφήβων.

Αφάντου και Ζέφυρος είναι τα αδιαφιλονίκητα φαβορί στους σημερινούς αγώνες της Β' κατηγορίας ανδρών καθώς αναμένεται να μην αντιμετωπίσουν ιδιαίτερα προβλήματα απέναντι σε Σταυρό Καλυθιών και Κλεόβουλο Λίνδου αντίστοιχα εντός έδρας. Και στους εφήβους όμως οι γηπεδούχοι μοιάζουν να έχουν το πλεονέκτημα ωστόσο υπάρχει και ντέρμπι όπως αυτό ανάμεσα στον Ιβίσκο και την Ελπίδα Πεταλούδων. Ματς στο οποίο είχαν σημειωθεί διάφορα κωμικοτραγικά στον α' γύρο. Από κει και πέρα, Κολοσσός και ΑΕ Δικαίου οδηγούν την κούρσα στους ομίλους και λογικά θα ξεπεράσουν τα εμπόδια των Ιάλυσου και Ιπποκράτη.

Αναλυτικά το σημερινό πρόγραμμα:

Β' κατηγορία ανδρών - 6η αγωνιστική
• Αφάντου (12.00') **Αφάντου - Σταυρός**
Διαιτητές: Μυροφόρος - Αρνάς
• Βενετόκλειο (16.30') **Ζέφυρος - Κλεόβουλος**
Διαιτητές: Μυροφόρος - Πετρίδης

Εφηβικό
• Βενετόκλειο (12.30') **Ιβίσκος - Ελπίς**
Διαιτητές: Βιτζηλαίος - Στάλας
• Βενετόκλειο (14.30') **Κολοσσός - Ιάλυσος**
Διαιτητές: Βιτζηλαίος - Μπακαλούμας
• Πυλί (15.00') **ΑΕ Δικαίου - Ιπποκράτης**
Διαιτητές: Ξανθός - Αυγουλάς

ΠΑΛΛΑΣ 5 CINEMAS CENTER
12/01/2006 - 18/01/2006
www.cinemapallas.gr
Για κρατήσεις 22410 24475/70670
Δημοκρατίας 13, Ρόδος

Just Like Heaven — Οπως στον Παράδεισο
Η απολαυστική νεανική κομεντί από τον μετρ του είδους Μαρκ Γουότερς με τη Ριζ Γουίδερσπουν και τον Μαρκ Ράφαλο!
Αίθουσα RED 5 ώρες έναρξης//(Σ-Κ. 16:15) 18:20 • 20:25 • 22:30

Real, La Pelicula Ρεάλ, η ταινία
Πέντε άνθρωποι σε διαφορετικές ηπείρους, που μοιράζονται ένα κοινό πάθος: τη Ρεάλ Μαδρίτης
ώρες έναρξης//(Σ.-Κ.16:20)18:25 • 20:30 Αίθουσα interlingua 2
ΚΑΤΑΛΛΗΛΟ

BROTHERS GRIMM ΑΔΕΛΦΟΙ ΓΚΡΙΜ ΚΑΤΑΛΛΗΛΟ
Η Μόνικα Μπελούτσι, ο Ματ Ντέιμον και ο Χιθ Λέτζερ σε μια ονειρική περιπέτεια φαντασίας σε σκηνοθεσία Τέρι Γκίλιαμ
Αίθουσα ΣΥΡΟΧΟΙ 1 ώρες έναρξης // 17:40 • 20:10 • 22:40

King Kong ΚΑΤΑΛΛΗΛΟ
Από τον βραβευμένο με ΟΣΚΑΡ σκηνοθέτη του Αρχοντα των Δακτυλιδιών, Πίτερ Τζάκσον η υπερπερπέτεια που θα δουν όλοι!
Αίθουσα Personal Training Club 4 ώρες έναρξης 18:25 • 22:00

SAW II ΜΟΝΟ ΠΑ ΓΕΡΑ ΝΕΥΡΑ!!! ΣΕ ΒΛΕΠΩ ΞΑΝΑ
ΚΑΤΑΛΛΗΛΟ ΑΠΟ 17
Το σίκουελ της πετυχημένης ταινίας τρόμου. Εκεί που νόμιζες ότι όλα είχαν τελειώσει... Σε βλέπω ξανά!!!
Αίθουσα Allegro 3 ώρες έναρξης//20:20 • 22:35

Ηθικόν Ακμαιότατον
Μετά τους "Γενναίους της Σαμοθράκης" η νέα κωμωδία του Σταμάτη Τσαρούχα.
Αίθουσα interlingua 2 ώρα έναρξης // 22:35 ΚΑΤΑΛΛΗΛΟ

Wallace & Gromit ΓΟΥΑΛΑΣ & ΓΚΡΟΜΙΤ ΣΤΟΝ ΤΕΡΑΣΤΙΟ ΛΑΧΑΝΟΚΗΠΟ
Μεταγλωττισμένη στα ελληνικά ΚΑΤΑΛΛΗΛΟ
Το δίδυμο της... συμφοράς από τους δημιουργούς του πετυχημένου "Οι κάτες το σκασαν"!!
ώρες έναρξης// (Σ.-Κ. 16:20) Αίθουσα Personal Training Club 4

VALIANT ΒΑΛΙΑΝΤ, ΤΟ ΓΕΝΝΑΙΟ ΠΕΡΙΣΤΕΡΙ
Από τον παραγωγό του Σρεκ, μια διασκεδαστική ταινία κινουμένων σχεδίων για τους μικρούς μας φίλους!!!
Αίθουσα Allegro 3 ώρες έναρξης// (Σ.-Κ. 16:30) • 18:20 Μεταγλωττισμένη στα ελληνικά

PRIDE & PREJUDICE ΠΕΡΗΦΑΝΙΑ ΚΑΙ ΠΡΟΚΑΤΑΛΗΨΗ Η ΤΑΙΝΙΑ ΤΗΣ ΧΡΟΝΙΑΣ!
Μια ταινία εποχής με ένα καταπληκτικό καστ ηθοποιών, που διεκδικεί θέση στα φετινά ΟΣΚΑΡ! Ο έρωτας χτυπάει μόνο μια φορά....

Corpse Bride ΝΕΚΡΗ ΝΥΦΗ
Ο μετρ του φανταστικού Τιμ Μπάρτον, μας ταξιδεύει στον ονειρικό του κόσμο, ρίχνοντας την παράδοξη ματιά του στον έρωτα, τη ζωή και το θάνατο με τη γνώριμη αισθητική του...

METROPOL MULTI CINEMA ODEON
22410 28400
INFORMATION - RESERVATIONS
ΠΛΗΡΟΦΟΡΙΕΣ - ΚΡΑΤΗΣΕΙΣ
ΕΒΔΟΜΑΔΙΑΙΟ ΠΡΟΓΡΑΜΜΑ weekly program
12/01/2006 - 18/01/2006
www.cinemametropol.gr

ΛΟΥΦΑ ΚΑΙ ΠΑΡΑΛΛΑΓΗ ΣΕΙΡΗΝΕΣ ΣΤΟ ΑΙΓΑΙΟ
Μια παρέα φαντόρων στην ακριτική αλλά και τουριστική Κώ, σε μία εκρηκτική κωμωδία, παρέα με Τουρκάλες καλλονές από το Bodrum ζούν στιγμές αγωνίας!!!
Πρωταγωνιστούν: ΓΙΑΝΝΗΣ ΤΣΙΜΙΤΣΕΛΗΣ - ΒΙΚΥ ΚΑΠΑ - ΒΑΣΙΛΗΣ ΧΑΡΑΛΑΜΠΟΠΟΥΛΟΣ ΡΕΝΟΣ ΧΑΡΑΛΑΜΠΙΔΗΣ - ARZU YANARDACT - YETKIN DIKINCILER METIN BELGIN - ΓΙΩΡΓΟΣ ΣΕΪΤΑΡΙΔΗΣ
ΚΑΝΤΕ ΕΓΚΑΙΡΑ ΤΙΣ ΚΡΑΤΗΣΕΙΣ ΣΑΣ
ΩΡΕΣ ΕΝΑΡΞΗΣ / SHOW TIMES 17:15, 20:00, 22:30
ΑΙΘΟΥΣΑ 1

ΜΗΝ ΤΟ ΠΕΙΣ...ΟΥΤΕ ΤΟΥ ΠΑΠΑ KEEPING MUM
Η νέα ξεκαρδιστική κωμωδία του "Mr Bean".
Κάποιες οικογένειες είναι θανάσιμα...ενωμένες!!
Πρωταγωνιστούν: Ρόοαν Άτκινσον, Κρίστιν Σκότ Τόμας, Μάγκα Σμίθ και Πάτρικ Σουέιζι
ΚΑΝΤΕ ΕΓΚΑΙΡΑ ΤΙΣ ΚΡΑΤΗΣΕΙΣ ΣΑΣ
ΩΡΕΣ ΕΝΑΡΞΗΣ / SHOW TIMES 18:15, 20:30, 22:45
ΑΙΘΟΥΣΑ 6

ΤΟ ΚΟΤΟΠΟΥΛΑΚΙ CHICKEN LITLE
Ένα ταπεινό μικρό κοτοπουλάκι μαζί με την παρέα του αποφασίζει να σώσει τον κόσμο!!!
Σασπένς, χάος, και γέλιο... Πολύ γέλιο!!!
Στα ελληνικά με τους: ΓΙΩΡΓΟ ΤΣΑΛΙΚΗ, ΔΗΜΗΤΡΑ ΜΑΤΣΟΥΚΑ, ΠΑΥΛΟ ΧΑΪΚΑΛΗ, ΑΝΤΩΝΗ ΛΟΥΔΑΡΟ
ΚΑΝΤΕ ΕΓΚΑΙΡΑ ΤΙΣ ΚΡΑΤΗΣΕΙΣ ΣΑΣ
ΜΟΝΟ ΣΑΒΒΑΤΟ / ΚΥΡΙΑΚΗ
ΩΡΑ ΕΝΑΡΞΗΣ / SHOW TIME 16:15
ΑΙΘΟΥΣΑ 6

ΤΟ ΧΡΟΝΙΚΟ ΤΗΣ ΝΑΡΝΙΑ ΤΟ ΛΕΟΝΤΑΡΙ, Η ΜΑΓΙΣΣΑ ΚΑΙ Η ΝΤΟΥΛΑΠΑ
NARNIA
Τέσσερα παιδιά ανοίγουν την πόρτα μιάς ντουλάπας και το μαγικό ταξίδι αρχίζει...
ΚΑΝΤΕ ΕΓΚΑΙΡΑ ΤΙΣ ΚΡΑΤΗΣΕΙΣ ΣΑΣ
ΩΡΑ ΕΝΑΡΞΗΣ / SHOW TIME 17:15
ΑΙΘΟΥΣΑ 6

PRIME
ΕΓΩ, ΑΥΤΟΣ & Η ΜΗΤΕΡΑ ΤΟΥ
Η Μέριλ Στρίπ και η Ούμα Θέρμαν ενώνουν τις δυνάμεις τους στην πιο διασκεδαστική κωμωδία της χρονιάς.
Μέσα από σπαρταριστά γεγονότα και συγκινητικές στιγμές, τρεις διαφορετικοί κόσμοι θα έρθουν σε σύγκρουση και όλα αυτά στο όνομα του έρωτα.
Μια άκρως.... Θεραπευτική Κωμωδία!!
ΩΡΕΣ ΕΝΑΡΞΗΣ / SHOW TIMES 20:15, 22:15
ΑΙΘΟΥΣΑ 6
ΧΠ1046

Άρτος (;) & Θεάματα (;)... ... Και τηλεόραση (όπως λέμε τηλοψία...)

ΕΤ1

- 08.00 Θεία Λειτουργία
- 10.30 Αρχονταρίκι
- 11.30 Μουσική παράδοση
- 12.30 Βουλή των Ελλήνων
- 13.30 Με αρετή και τόλμη
- 14.00 Φωτόσφαιρα
- 14.30 Σε χρόνο TV
- 16.00 Από τον Φρόιντ στο διαδίκτυο
- 17.00 Μπασκετούπολη. Εκπομπή για το άθλημα του μπάσκετ.
- 18.00 **Μπάσκετ-Πρωτάθλημα Α1.** Ολύμπια-Κολοσσός
- 20.00 Αθλητικοί φάκελοι
- 21.00 **Ξένη ταινία.** «Διαβολικοί εραστές». Δραματική 1943 σε σκηνοθεσία Λουκίνο Βισκόντι. Παίζουν: Κλάρα Καλαμάι, Μασίμο Τζιρότι, Χουάν Ντε Λάντα.
- 23.00 Ειδήσεις
- 24.00 Ιδέες

NET

- 06.00 Σαββατοκύριακο στη NET
- 09.00 Ο βασιλιάς των λιονταριών
- 09.45 Ο Μίκι και η παρέα του
- 10.30 101 σκυλιά της Δαλματίας
- 11.15 Ο Μίκι και η παρέα του
- 12.00 Ειδήσεις
- 12.30 Press
- 13.30 Κυριακάτικο τραπέζι
- 15.00 Ειδήσεις
- 16.00 **Ξένη ταινία.** «Διαμάντια». Οικογενειακή περιπέτεια.
- 18.00 Ειδήσεις
- 18.30 Η κατάλληλη στιγμή (Ε)
- 19.20 **Ελληνική ταινία.** «Ο Φανούρης και το σόι του». Κωμωδία 1957.
- 21.00 Ειδήσεις
- 22.00 Νοικοκυρές σε απόγνωση (Ε)
- 23.00 Αθλητική Κυριακή
- 01.00 Ειδήσεις
- 01.15 **Ξένη ταινία.** «Οι βασιλιάδες της μαύρης κωμωδίας»

ΕΤ3

- 07.30 Συνάντηση πολιτισμών στην Καστοριά
- 08.00 Θεία Λειτουργία
- 10.30 Διάσημοι συνθέτες
- 11.00 Τα μάρμαρα που μιλούν
- 11.30 Αληθινά σενάρια (Ε)
- 12.30 Κάθε τόπος και τραγούδι
- 13.00 Ειδήσεις
- 13.30 Περί γης ο λόγος
- 14.30 Τα εν δήμω εν οίκω...
- 15.30 Κυριακή στο χωριό
- 17.00 Η κουζίνα της μαμάς
- 17.30 Design
- 18.30 Επί τροχών
- 19.00 Ειδήσεις
- 20.00 Βόλεϊ
- 22.00 Ξένη ταινία «Ελεύθεροι στον αέρα»
- 24.00 Ειδήσεις

FILMNET

- 05.10 Ξένη ταινία. «Στη μαμά μου αρέσουν τα κορίτσια»
- 06.50 Ξένη ταινία. «Τούτσι»
- 08.45 Ξένη ταινία. «Η ευτυχία βρίσκεται δίπλα μας». Κωμωδία 2002.
- 10.25 Ξένη ταινία. «X-Men». Περιπέτεια επιστημονικής φαντασίας 2000.
- 12.15 Ξένη ταινία. «Κορίτσια από σπίτι»
- 13.50 Ξένη ταινία. «Thunderbirds»
- 15.30 Joe
- 16.00 Lax
- 16.50 Κωδικός Allias
- 17.55 Σρεκ 2
- 19.35 Με τη θεία έμπνευση
- 21.25 Style star
- 22.00 Ξένη ταινία. «Bridget Jones, η επόμενη σελίδα». Ρομαντική κομεντί 2004.
- 23.55 Ξένη ταινία. «Hellboy: Ο ήρωας της κόλασης».
- 02.00 Ξένη ταινία. «Amazonesex»
- 03.35 Ξένη ταινία. «Alien»

ALTER

- 06.30 Alter kids
- 12.00 Οι περιπέτειες της Σίντνεϊ Φοξ
- 13.00 Number one. Νεανική μουσική εκπομπή με την Άρτεμη Κοκκινιαρά.
- 13.30 Ειδήσεις
- 14.00 TV weekend. Ενημερωτική εκπομπή με την Τάνια Ιακωβίδου και τη Βάσια Λόη.
- 16.15 Παράτραγουδα με την Αννίτα Πάνια. Ψυχαγωγική εκπομπή.
- 18.45 Το πρώτο θέμα
- 19.00 Ειδήσεις
- 20.30 Η φωνή του πολίτη. Ενημερωτική εκπομπή.
- 21.00 Το πάρτι της ζωής σου. Ψυχαγωγική εκπομπή με τον Ακη Παυλόπουλο.
- 23.00 Ειδήσεις
- 23.15 Η λίμνη των στεναγμών (Ε) Δραματική σειρά εποχής.
- 02.15 Ξένη ταινία. «A girl, three guys and a gun». Κωμωδία 2001 σε σκηνοθεσία Μπρεντ Φλόρενς.

Προφήτης Ηλίας 41 UHF και Μόντε Σμιθ 45 UHF

- 07.00 Σάββατο - Κυριακή στον 902. Ενημερωτική εκπομπή.
- 10.00 Η αγορά στην τηλεόραση
- 15.00 Ειδήσεις
- 15.45 Αθλητικές συναντήσεις
- 17.30 Το θέμα της Βουλής
- 18.30 Κοντά στην παράδοση. Με τον Παντελή Σούλη
- 19.30 Ειδήσεις
- 20.30 Στα μονοπάτια του πολιτισμού
- 21.00 Ο 902 πάει σινεμά.
- 23.00 Αθλητικές συναντήσεις. Μετάδοση αγώνων ποδοσφαίρου, βόλει και μπάσκετ
- 24.00 Ειδήσεις

MEGA

- 06.00 Φτερωτά πειραχτήρια
- 06.30 Mega Σαββατοκύριακο. Ενημερωτική εκπομπή με τους Ιορδάνη Χασαπόπουλο, Εριφύλη Μαρωνίτη
- 10.00 Το παιδί μου κι εγώ
- 10.15 Ξένη ταινία. «Μικρός πατέας, μεγάλος γιος»
- 12.10 Οι αταίριαστοι (Ε)
- 13.00 42 λεπτά. Ενημερωτική εκπομπή με τη Μάρα Ζαχαρέα.
- 14.00 Ειδήσεις
- 14.50 Ξένη ταινία. «Και μετά ήρθε ο έρωτας»
- 16.55 Ματιές στα γεγονότα
- 17.00 Μπουκιά και συχώριο-Best of. Με τον Ηλία Μαμαλάκη
- 18.00 Megalicious chart live. Με τον Θέμη Γεωργαντά.
- 20.00 Ειδήσεις
- 21.00 Πολύ την Κυριακή. Ψυχαγωγική εκπομπή με τον Γρηγόρη Αρναούτογλου και τη Μαριέττα Χρουσαλά.
- 23.45 Ξένη ταινία. «High Fidelity». Ρομαντική κομεντί
- 00.15 Τελευταία γεγονότα.
- 00.30 Ξένη ταινία. Συν.
- 02.00 Ξένη ταινία. «Εφοδος στη ζούγκλα»

ANT1

- 06.00 Σε 15 λεπτά. Ενημερωτική εκπομπή.
- 06.15 Στούντιο με θέα. Ενημερωτική εκπομπή με το Νίκο Μάνεση και τη Φαίη Μαυραγάνη.
- 10.00 Οι σπιτόγατοι. Ζωντανή ψυχαγωγική και ενημερωτική εκπομπή με τους Νίκη Κάρτσωνα και Μάκη Πουνέντη.
- 13.00 Τα νέα του ANT1
- 14.00 SE FORMA. Με την Εύα Αντωνοπούλου και τον Κωνσταντίνο Ξένο
- 14.40 Ξένη ταινία
- 16.30 Ελληνική σειρά (Ε)
- 17.30 Τα νέα του ANT1 σε 5'-Ειδήσεις στη νοηματική γλώσσα.
- 17.40 Ελληνική σειρά (Συν.)
- 18.10 Ελληνική ταινία
- 20.00 Ειδήσεις
- 21.00 Ξένη ταινία. «Star Wars-Επεισόδιο 2: Η επίθεση των κλώνων». Περιπέτεια επιστημονικής φαντασίας 2002.
- 24.00 Η δίκη στον ANT-1. Αθλητική ενημερωτική εκπομπή με τον Κυριάκο Θωμαΐδη.
- 02.00 Νυχτερινές ειδήσεις
- 02.30 Αλι Καμπίλ
- 03.30 Τηλεμάρκετινγκ - Τηλεαγορά
- 04.40 Mobile fun

ALPHA

- 06.30 Πρωινές σελίδες. Ενημερωτική εκπομπή με τον Γιώργο Οικονομέα.
- 10.00 Αυτό μας έλειπε. Ψυχαγωγική εκπομπή με τη Σοφία Αλιμπέρτη.
- 13.00 Αλλαξέ το
- 14.00 7 ημέρες ALPHA. Με τη Βασιλική Παναγιωτοπούλου.
- 15.00 Ειδήσεις
- 15.30 Ελληνική ταινία. «Ξυπόλητος πρίγκηψ». Κωμωδία 1966 σε σκηνοθεσία Γιάννη Δαλιανίδη. Παίζουν: Κώστας Βουτσάς, Μάρθα Καραγιάννη, Ανδρέας Μπάρκουλης κ.ά.
- 17.30 Ειδήσεις στη νοηματική γλώσσα
- 17.45 Ελληνικό πρόγραμμα
- 19.15 Ολυμπιακός-ΠΑΟ. Απευθείας μετάδοση του ποδοσφαιρικού αγώνα για το πρωτάθλημα της Α' Εθνικής.
- 21.00 Παίξτε μπάλα. Αθλητική εκπομπή με τον Παύλο Παπαδημητρίου και τη Δήμητρα Αιγινήτη
- 23.15 Κίτρινος τύπος
- 01.45 Ειδήσεις
- 02.00 Στην εντατική ΙΙΙ. Δραματική σειρά.
- 04.00 Τηλεαγορές
- 04.15 Ο Ιούδας φιλούσε υπέροχα (Ε)

STAR

- 06.00 Παιδικό πρόγραμμα
- 13.00 Ειδήσεις
- 13.30 Οικογένεια Γκίλμορ. Κοινωνική σειρά.
- 14.30 Τα φιλαράκια. Κωμική σειρά.
- 15.30 Ετσι είναι η ζωή
- 16.30 Οι μάγισσες. Σειρά φαντασίας.
- 17.30 Ξένη ταινία. «Ο γιος». Κωμωδία.
- 19.30 Ειδήσεις
- 21.00 Ξένη ταινία. «Το "αυτό"». Θρίλερ 1990 σε σκηνοθεσία Τόμι Λι Γουάλας.
- 01.00 Ξένη ταινία. «Απονομή δικαιοσύνης». Περιπέτεια 1998 σε σκηνοθεσία Τζέσι Ντελ, Τζον Σιόγκρεν.
- 03.00 Ξένη ταινία. «Με αγαπά, δεν με αγαπά»
- 05.00 Αστέρια στο πεντάγραμμο. Βιντεοκλίπ με γνωστούς καλλιτέχνες από το ελληνικό πεντάγραμμο.

SPORT 5

- 08.00 Μπάσκετ
- 10.00 Πορτογαλικό πρωτάθλημα
- 12.00 Μπάσκετ
- 14.00 Transworld sports
- 15.00 VIP
- 16.00 Women in sports
- 17.00 Η ώρα των πρωταθλητών
- 19.00 Ελληνικό πρωτάθλημα
- 21.00 Η ώρα των πρωταθλητών
- 24.00 Αγγλικό πρωτάθλημα
- 02.00 Ισπανικό πρωτάθλημα
- 04.00 Πορτογαλικό πρωτάθλημα

ΚΕΝΤΡΟ ΕΙΔΙΚΩΝ ΘΕΡΑΠΕΙΩΝ ΤΟΥ ΠΑΙΔΙΟΥ ΔΩΔΕΚΑΝΗΣΟΥ

ΚΩΝ/ΝΟΣ ΜΠΑΔΑΝΗΣ - ΣΟΥΖΗ ΓΕΩΡΓΙΛΟΠΟΥΛΟΥ

ΕΡΓΟΘΕΡΑΠΕΥΤΗΣ ΠΤΥΧΙΟΥΧΟΣ
ΛΟΓΟΠΑΘΟΛΟΓΟΣ ΜΕΤΑΠΤΥΧΙΑΚΟ ΑΚΟΥΟΛΟΓΙΑΣ

ΜΕΘΟΔΟΥ BOBATH N.D.T
ΜΕΘΟΔΟΣ PORTAGE
ΑΙΣΘΗΤΗΡΙΑΚΗΣ ΟΛΟΚΛΗΡΩΣΗΣ (S.I.)
ΜΕΤΕΚΠΑΙΔΕΥΣΗ ΣΤΙΣ ΝΕΥΡΟΛΟΓΙΚΕΣ ΚΑΙ ΚΙΝΗΤΙΚΕΣ ΔΙΑΤΑΡΑΧΕΣ

Αποστόλου Παύλου 84, Ρόδος 85100,
τηλ. / fax (22410)60999/60579

ΧΠ1871/1872

Στεφανάκης Ι. Δημήτριος
Ψυχολόγος
Αριστοτελείου Παν/μίου Θεσ/νίκης

Δέκεται κατόπιν ραντεβού

Βενιζελείων 29, 1ος όροφος, 85100 Ρόδος, Κιν: 6947 403229

ΑΤ077(Γ)

ΛΟΥΤΣΙΟΥ ΖΑΦΕΙΡΟΥΛΑ

ΨΥΧΟΛΟΓΟΣ - ΠΑΙΔΟΨΥΧΟΛΟΓΟΣ - ΠΑΙΔΑΓΩΓΟΣ

Πτυχιούχος UNIVERSITY OF CENTRAL LANCASHIRE UK,
ΠΑΝΕΠΙΣΤΗΜΙΟΥ ΑΙΓΑΙΟΥ
MSc ΠΑΙΔΟΨΥΧΟΛΟΓΙΑΣ UNIVERSITY OF LONDON
Μέλος της Ενωσης Βρετανών Ψυχολόγων (BPS)

Διάγνωση-Αντιμετώπιση:
✓ Ειδικών Μαθησιακών Δυσκολιών (δυσλεξία - δυσγραφία - δυσαριθμησία)
✓ Υπερκινητικότητας - Διάσπασης προσοχής

Αντιμετώπιση προβλημάτων:
✓ Επιθετικότητας - συστολής - άγχους - κατάθλιψης
✓ Σύναψης - διατήρησης φιλικών σχέσεων
✓ Μειωμένης επιθυμίας για σχολείο - Μειωμένης σχολικής επίδοσης

Συμβουλευτική - Αντιμετώπιση Οικογενειακών προβλημάτων:
✓ Σχέσεις γονέων - γονέων παιδιών - αδελφιών
✓ Διαζύγιο - πένθος - προβλήματα υγείας
✓ Εφηβικής ηλικίας

Ψυχολογική Υποστήριξη - Ψυχοθεραπεία Παιδιών / εφήβων / ενηλίκων για:
✓ Ελλειψη αυτοπεποίθησης - αυτοεκτίμησης - αυτοσεβασμού
✓ Αντιμετώπιση άγχους - κατάθλιψης
✓ Χειρισμό συναισθημάτων - έλεγχο θυμού / παρορμήσεων
✓ Ανάπτυξη κινήτρων για προσωπική -επαγγελματική επιτυχία
✓ Σχέσεις εξάρτησης: ζήλια - ενοχές - παθολογική αγάπη - συγκρούσεις - φόβος μοναξιάς

Δέχεται με ραντεβού τηλ. 2241064841, 6945234100,
Κωνσταντινουπόλεως 48, Ρόδος

ΧΠ2624

ΚΕΝΤΡΟ ΔΙΑΓΝΩΣΗΣ - ΑΠΟΚΑΤΑΣΤΑΣΗΣ ΜΑΘΗΣΙΑΚΩΝ ΔΥΣΚΟΛΙΩΝ ΚΑΙ ΣΥΜΒΟΥΛΕΥΤΙΚΗΣ ΓΟΝΕΩΝ

ΣΤΑΣΙΝΟΠΟΥΛΟΥ ΜΑΡΙΚΑ
Ψυχολόγος - Ψυχοπαιδαγωγός
Πτυχιούχος Πανεπιστημίου Αθηνών & Πανεπιστημίου Ιωαννίνων

✓ Αξιολόγηση Μαθησιακών Δεξιοτήτων και Νοημοσύνης Παιδιών & Εφήβων
✓ Αξιολόγηση Σχολικής Ετοιμότητας Νηπίων για Εισαγωγή στο Δημοτικό Σχολείο
✓ Διάγνωση - Αποκατάσταση Ειδικών Μαθησιακών Δυσκολιών
• *Δυσλεξία* • *Δυσορθογραφία*
• *Δυσγραφία* • *Δυσαριθμησία*
✓ Αξιολόγηση - Αντιμετώπιση Μαθησιακών Δυσκολιών / Χαμηλής Σχολικής Επίδοσης
✓ Μαθησιακή Υποστήριξη Παιδιών με Διαταραχή Ελλειμματικής Προσοχής / Υπερκινητικότητα
✓ Ψυχολογική Υποστήριξη Παιδιών που παρουσιάζουν Δυσκολίες στη Μάθηση
✓ Συμβουλευτική Γονέων

ΔΕΧΕΤΑΙ ΚΑΤΟΠΙΝ ΡΑΝΤΕΒΟΥ
Εθν. Αντίστασης 15, 3ος όροφος
Κιν.: 6972 721967

AE556

INEMA

ΙΑΤΡΙΚΟΣ & ΝΟΣΟΚΟΜΕΙΑΚΟΣ ΕΞΟΠΛΙΣΜΟΣ

από το 1988 είμαστε οι μεγαλύτεροι προμηθευτές ΙΑΤΡΙΚΟΥ-ΟΡΘΟΠΕΔΙΚΟΥ & ΝΟΣΟΚΟΜΕΙΑΚΟΥ ΥΛΙΚΟΥ ΣΤΗ ΔΩΔΕΚΑΝΗΣΟ

18 χρόνια εμπειρίας Εμπιστεύθειτε μας!











- ΑΝΑΠΗΡΙΚΑ ΚΑΡΟΤΣΙΑ
- ΒΑΔΙΣΤΙΚΑ
- ΟΡΘΟΠΕΔΙΚΑ ΕΙΔΗ
- ΜΠΛΟΥΖΕΣ ΙΑΤΡΙΚΕΣ
- ΚΑΛΤΣΕΣ ΦΛΕΒΙΤΙΔΑΣ
- ΠΕΛΜΑΤΑ
- ΟΡΘΟΠΕΔΙΚΑ ΜΑΞΙΛΑΡΙΑ
- ΚΡΕΒΑΤΙΑ ΝΟΣΟΚΟΜΕΙΑΚΑ
- ΙΑΤΡΙΚΟΣ ΕΞΟΠΛΙΣΜΟΣ και ΑΝΑΛΩΣΙΜΑ
- ΟΡΓΑΝΑ ΧΗΜΕΙΟΥ
- και κάθε άλλο είδος για κατ'οίκο νοσηλεία

ΧΠ720

ΡΟΔΟΣ: ΛΕΜΕΣΣΟΥ 2 - ΤΗΛ: 22410 32238
ΚΩΣ: ΕΛ. ΒΕΝΙΖΕΛΟΥ 38 (παραπ/ρως Αγίας Παρασκευής) - ΤΗΛ: 22420 20048
www.inema.gr

ΑΚΟΥΣΤΙΚΑ ΒΑΡΗΚΟΪΑΣ

ΑΝΑΛΟΓΙΚΑ - ΠΡΟΓΡΑΜΜΑΤΙΖΟΜΕΝΑ - ΨΗΦΙΑΚΑ

Ακούστε τους ήχους της Ζωής

Στο πληρέστερο Κέντρο Ακουστικών Εφαρμογών στα Δωδεκάνησα. Με τις καλύτερες τιμές και τον καλύτερο διακανονισμό.
Εμπιστευθείτε τους πιο έμπειρους στο χώρο, επιλέγοντας ανάμεσα στους μεγαλύτερους κατασκευαστές ακουστικών βαρηκοίας στον κόσμο.

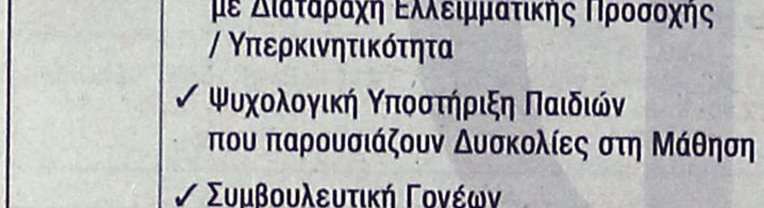

(BTE) (ITE) (CIC) (ITC) (BONE)

BELTONE – STARKEY – HANSATON – UNITRON – SIEMENS
BERNAFON – PHILIPS – COSELGI – REXTON
MICROSON – PURETONE – AUDIFON

KIB
ΚΕΝΤΡΟ ΙΑΤΡΙΚΩΝ ΒΟΗΘΗΜΑΤΩΝ

Εθνικής Αντιστάσεως 18
(πρωην Αννης Μαρίας)
Τηλ: 2241020359 Κιν: 6932748916

Συμβάσεις με όλα τα ταμεία.
Ειδικές τιμές ΟΓΑ

ΧΠ2367

Πάντα

Μελάνωμα: Α

Ραγδαία αύξηση παρουσιάζει τα τελευταία χρόνια η συχνότητα εμφάνισης του κακοήθους μελανώματος τόσο παγκόσμια όσο και στη χώρα μας.

Παρά το γεγονός ότι δεν υπάρχει κεντρική καταγραφή των νεων κρουσμάτων στην Ελλάδα, ενδεικτική είναι η αύξηση που έχει καταγραφεί στο ειδικό ιατρείο μελανώματος της Κλινικής Πλαστικής Χειρουργικής του ΙΚΑ και η οποία φτάνει το 30% τα τελευταία πέντε χρόνια.

Αυτά τόνισαν μεταξύ άλλων κατά την διάρκεια Συνέντευξης Τύπου, με αφορμή το 2ο Πανελλήνιο Συνέδριο Μελανώματος, οι πρόεδροι της Οργανωτικής και Επιστημονικής Επιτροπής του Συνεδρίου κ.κ Ανδρέας Γιακουμεττής και Δημήτρης Μπαφαλούκος.

Όπως τόνισαν οι επιστήμονες οι παράγοντες που φέρονται να ενοχοποιούνται για την εμφάνιση αλλά και ταυτόχρονα για την αύξηση των κρουσμάτων είναι :

Διαιτολογικό Διατροφολογικό Κέντρο

ΔΕΧΕΤΑΙ ΜΕ ΡΑΝΤΕΒΟΥ

Πετρίδη Κατερίνα
Διατροφολόγος – Κλινικός Διαιτολόγος
Πτυχιούχος Α.Τ.Ε.Ι. Κρήτης

ΤΕΩΣ ΑΣΚΟΥΜΕΝΗ ΣΤΟ ΩΝΑΣΕΙΟ ΚΑΡΔΙΟΧΕΙΡΟΥΡΓΙΚΟ ΚΕΝΤΡΟ



- **Εξατομικευμένα προγράμματα για φυσιολογικές και παθολογικές καταστάσεις**
- **Προγράμματα διατροφής αθλητών**
- **Ενίσχυση του μεταβολισμού**
- **Απώλεια πόντων**

Πάντα με ισορροπημένα γεύματα βασισμένα στις δικές σας διατροφικές προτιμήσεις
Γιατί η σωστή διατροφή είναι πλέον θέμα υγείας!

Υψηλάντου 2 – Ρόδος • Τηλ.: 22410 30366, Κιν. 6945 828491

AE1010

ΟΡΘΟΠΕΔΙΚΑ - ΙΑΤΡΙΚΑ

ΧΑΡΙΤΟΣ



Ορθοπεδικά είδη & κατασκευές

Εξοπλισμός Ιατρείου & αναλώσιμα



Είδη νοσηλείας κατ' οίκον & μηχανήματα οξυγονοθεραπείας

Ακουστικά Βαρηκοΐας



ΕΛΕΥΘ. ΒΕΝΙΖΕΛΟΥ 6 (Δίπλα στη Ροδιακή Έπαυλη) - ΡΟΔΟΣ
Τηλ.: 22410 24112 Fax: 22410 75969 e-mail: orken@rho.forthnet.gr

ΧΠ2597

με υγείαν...

ύξηση των κρουσμάτων

- Οι περιβαλλοντικές αλλαγές των τελευταίων χρόνων.
- Η τρύπα του όζοντος.
- Η αλόγιστη έκθεση στον ήλιο.
- Η αλλαγή στην ενδυματολογική προτίμηση των νέων κ.ά.

Ανησυχητικό για τους επιστήμονες είναι το γεγονός ότι με το πέρασμα των χρόνων το κακοήθες μελάνωμα εμφανίζεται όλο και περισσότερο σε νέους ανθρώπους. Παράλληλα σήμερα παρατηρείται εμφάνιση της νόσου και στον κορμό του σώματος, ενώ πριν από αρκετά χρόνια εμφανιζόταν κυρίως στα άκρα.

ΣΤΟΙΧΕΙΑ ΚΛΙΝΙΚΗΣ ΠΛΑΣΤΙΚΗΣ ΧΕΙΡΟΥΡΓΙΚΗΣ ΙΚΑ

Σύμφωνα με τα στοιχεία του ειδικού ιατρείου μελανώματος της Κλινικής Πλαστικής Χειρουργικής του ΙΚΑ η νόσος εμφανίζει αύξηση της τάξης του 30% τα τελευταία πέντε χρόνια, με παράλληλη μείωση της ηλικίας των ασθενών.

Συγκεκριμένα:

- Τα τελευταία πέντε χρόνια έχουμε κάθε χρόνο 40 με 50 νέα κρούσματα εμφάνισης της νόσου.
- Το μελάνωμα εμφανίζεται πλέον σε όλο και μικρότερες ηλικίες και παρατηρείται ότι αρκετά άτομα κάτω των 40 χρόνων προσβάλλονται.
- Το 50% των μελανωμάτων που εμφανίζονται τα τελευταία χρόνια παρατηρούνται στον κορμό των ασθενών.

Αξίζει να τονιστεί και να σημειωθεί ότι τα περισσότερα περιστατικά κακοήθους μελανώματος που εμφανίζονται είναι σε όλο και πρωιμότερες μορφές. Αυτό οφείλεται στην ευαισθητοποίηση και την ενημέρωση που γίνεται τα τελευταία χρόνια από τους αρμόδιους επιστημονικούς φορείς προς τους πολίτες κυρίως για την πρόληψη της ασθένειας.

Σύμφωνα λοιπόν με τους επιστήμονες οι πολίτες θα πρέπει:

- Να αποφεύγουν την αλόγιστη έκθεση στον ήλιο.
- Να προστατεύουν τα παιδιά από τα ηλιακά εγκαύματα .
- Να μη τραυματίζουν τους σπίλους, να κάνουν τακτική εξέταση και βιοψία των ύπόπτων βλαβών, η οποία οδηγεί συχνά σε έγκαιρη αντιμετώπιση των πρωτοπαθών μελανωμάτων.

ΑΝΤΙΜΕΤΩΠΙΣΗ-ΝΕΑ ΦΑΡΜΑΚΑ

Ενθαρρυντικό, παρά την ραγδαία αύξηση της νόσου , είναι το γεγονός ότι έχει επιτευχθεί πρόοδος τα τελευταία χρόνια στην αντιμετώπιση του μελανώματος. Αρκετά αποτελεσματικά είναι τα νέα φαρμακευτικά σκευάσματα , κυρίως την μετάσταση του μελανώματος, βελτιώνοντας έτσι την ζωή των ασθενών.

Συγκεκριμένα το φάρμακο ΤΕΜΟΖΟΛΟΜΙΔΗ, το οποίο δυστυχώς δεν έχει πάρει ακόμη έγκριση χορήγησης στην χώρα μας, παρ΄ όλο ότι έχει εγκριθεί σε 14 χώρες, διαχέεται στον εγκέφαλο και αντιμετωπίζει με σχετική επιτυχία τις εγκεφαλικές μεταστάσεις. Υπολογίζεται ότι το 75% των αρρώστων με μεταστατικό μελάνωμα θα αναπτύξουν εγκεφαλικές μεταστάσεις.

Επίσης αυξάνεται το ελεύθερο μεταστάσεων διάστημα και η επιβίωση των ασθενών μετά την χειρουργική αφαίρεση του μελανώματος, με την χορήγηση υψηλών δόσεων ιντερφερόνης ενδοφλεβίως.

Ακόμη νέα «έξυπνα» φάρμακα που ανήκουν στις βιολογικές στοχευμένες θεραπείες δοκιμάζονται με επιτυχία, είτε στην προφυλακτική χορήγηση, είτε στην μεταστατική νόσο.

Ειδική αναφορά σε αυτά θα γίνει κατά την διάρκεια του συνεδρίου, στο οποίο θα συμμετέχουν κορυφαίοι επιστήμονες στην αντιμετώπιση του μελανώματος απ' όλο τον κόσμο.

Στον τομέα της διάγνωσης και αντιμετώπισης της νόσου στην κλινική εξέταση των σπίλων -δερματοσκόπιση έχει προστεθεί και η φασματοσκόπιση με ειδικά μηχανήματα , η οποία δίνει πολύ χρήσιμες πληροφορίες. Τέλος υπάρχουν νέες χειρουργικές μέθοδοι, όπως αυτή του φρουρού λεμφαδένα.

nutriTherapy
Χριστίνα Μιχαλαρέα
Κλινική Διαιτολόγος - Διατροφολόγος
BSc in Nutrition, University of Surrey, UK
Ισοτιμία και εξομοίωση με το Χαροκόπειο Παν/μιο Αθηνών
MSc in Clinical Nutrition and Immunology, University of Surrey, UK
Κάτοχος Πιστοποιητικού περί Ασφάλειας Τροφίμων, The Royal Institute of Public Health and Hygiene, UK

Εξατομικευμένα προγράμματα διατροφής με ειδικότητα στις κλινικές παθήσεις όπως:
Σακχαρώδη Διαβήτη τύπου I και II, Χρόνια Νεφρική Ανεπάρκεια, διατροφή στην αιμοκάθαρση, Ηπατική Ανεπάρκεια, Οστεοπόρωση, Θυροειδής, Αναιμία,Μεταβολικό σύνδρομο, Καρδιαγγειακές παθήσεις, παθήσεις του πεπτικού, Παχυσαρκία, διατροφικές διαταραχές (ανορεξία, βουλιμία), διατροφικές δυσανεξίες και αλλεργίες κ.α.
Επίσης διατροφή σε όλα τα στάδια της ζωής: (εγκυμοσύνη, θηλασμό, βρεφική και παιδική διατροφή, διατροφή στην τρίτη ηλικία).

Δ/νση: Λίνδου 15 Ρόδος 85100
Τηλ. 2241034448
email: ntherapy@otenet.gr

ΔΕΧΕΤΑΙ ΜΕ ΡΑΝΤΕΒΟΥ

Μέλος Ευρωπαϊκής Ομοσπονδίας Διαιτολόγων, Μέλος Διατροφολόγων Βρετανίας, Μέλος Πανελλήνιου Συλλόγου Διαιτολόγων, Μέλος Ελληνικής Αντικαρκινικής Εταιρείας, Επιστημονικός Συνεργάτης εκπομπής "Υγεία για όλους" κρατικό κανάλι ΝΕΤ. AT083

ΑΝΑΚΟΙΝΩΣΗ
Με λύπη ανακοινώνω στους αγαπητούς μου ασθενείς του Ι.Κ.Α. την αποχώρησή μου από το Ι.Κ.Α.
Θεωρώ υποχρέωσή μου να ευχαριστήσω τους ασθενείς του Ι.Κ.Α. για την αγάπη, την εκτίμηση και την εμπιστοσύνη που με περιέβαλαν από το 1976.
Εγώ θα συνεχίσω την εξάσκηση της Ιατρικής στο ιατρείο μου, στην οδό **25ης Μαρτίου αρ. 5, τηλ. 2241029848, 22410, 43819**, κινητά **6945401444** και **6944703969**, παρέχοντας υπηρεσίες σε ιδιωτικούς ασθενείς και σε ασφαλισμένους των άλλων ταμείων.
Θα χαρώ να προσφέρω στους ασθενείς μου, του ΙΚΑ οποιαδήποτε βοήθεια θα εχρειάζοντο στο μέτρο των δυνατοτήτων μου.
ΙΩΑΝΝΗΣ Σ. ΚΑΠΕΤΑΝΑΚΗΣ
Ιατρός Καρδιολόγος AT067

ΑΠΟΚΑΤΑΣΤΑΣΗ ΝΕΥΡΟΛΟΓΙΚΩΝ ΠΑΘΗΣΕΩΝ
ΑΝΑΣΤΑΣΙΟΣ Η. ΜΑΝΕΤΤΑΣ
ΦΥΣΙΟΘΕΡΑΠΕΥΤΗΣ
Bobath/NDT
Ειδικευμένος στο πανεπιστημιακό νοσοκομείο της Βέρνης Insel Spital στην αποκατάσταση των κινητικών και αισθητηριακών διαταραχών μετά από παθήσεις και κακώσεις του νευρικού συστήματος. Πτυχιούχος της μεθόδου Bobath.
Πρώιμη και χρόνια αποκατάσταση μετά από:
- **Αγγειακά εγκεφαλικά επεισόδια**
- **Κρανιοεγκεφαλικές κακώσεις**
- **Πολλαπλή σκλήρυνση**
- **Παθήσεις και κακώσεις των περιφερικών νεύρων**
- **Εγκεφαλική παράλυση**
- **Νευρολογικά συμπτώματα από το αυχενικό σύνδρομο και την παθολογία της οσφύος**
- **Συγγενείς και τραυματικές κακώσεις του νωτιαίου μυελού**

ΘΕΡΑΠΕΙΑ ΚΑΤ' ΟΙΚΟΝ
Ολυμπίας 2, Ρόδος 85100 • Τηλ. 6946685197
AE1172

ΓΕΩΡΓΙΟΣ ΕΜΜ. ΠΙΠΗΣ
ΙΑΤΡΟΣ ΓΕΝΙΚΗΣ ΙΑΤΡΙΚΗΣ
Δέχεται καθημερινά: πρωί 08.30-13.00, απόγευμα: 17.00-20.00 (εκτός Τετάρτης)
Τετάρτη και Σάββατο απόγευμα μόνο με ραντεβού
Αποστόλου Παύλου 2, Ανάληψη
• τηλ. fax 2241025720, κιν. 6977317031
AT4560(Γ)

ΚΕΝΤΡΟ ΛΟΓΟΘΕΡΑΠΕΙΑΣ
Αποκατάσταση άρθρωσης, φωνολογίας και γλωσσικών δεξιοτήτων
✓ *Δυσαρθρία - Δυσλαλία - Αφασία*
✓ *Καθυστέρηση ομιλίας - Δυσλεξία*
✓ *Τραυλισμός - Ταχυλαλία - Βαρηκοΐα*
✓ *Εγκεφαλική Παράλυση - Νοητική καθυστέρηση*
✓ *Αυτισμός - Σύνδρομο Down*
ΠΑΠΑΧΡΙΣΤΟΔΟΥΛΟΥ ΑΣΤΕΡΟΠΗ
ΛΟΓΟΠΕΔΙΚΟΣ
Δέχεται με ραντεβού
Κων. Παλαιολόγου 6, Τηλ.: 2241039756, Κιν.: 6944719958
AT4632(Γ)

ΙΑΤΡΙΚΗ ΑΝΑΚΟΙΝΩΣΗ
ΜΑΡΙΑ ΝΙΑΝΙΟΥ
ΠΑΙΔΙΑΤΡΟΣ
ΑΡΧΑΓΓΕΛΟΣ
Δέχεται : 09.30-13.00 και 17.30-20.00
Εκτός Τετάρτη - Σάββατο
Δεκτοί ασφαλ. ΤΕΒΕ - ΤΑΞΥ - ΔΗΜΟΣ. - ΤΥΔΚΥ
Τηλ. 2244023960, 6976846881
AT4487(Γ)

ΜΑΡΙΑ ΣΑΝΤΟΡΙΝΙΟΥ
ΚΛΙΝΙΚΗ ΨΥΧΟΛΟΓΟΣ-ΨΥΧΟΛΟΓΟΣ ΤΩΝ ΚΟΙΝΩΝΙΚΩΝ ΟΜΑΔΩΝ
Πτυχιούχος Κρατικού Πανεπιστημίου της Ρώμης «La Sapienza».
— Κλινική διάγνωση ψυχοπαθολογίας παιδιού, εφήβου και ενηλίκου.
— Ατομική και οικογενειακή ψυχολογική υποστήριξη και θεραπεία κατάθλιψης, φοβίας, κρίσης πανικού, μετατραυματικού στρες (διαζύγιο, πένθος, χωρισμός, αποτυχία, ασθένεια), βουλιμίας, ανορεξίας, διαταραχών προσωπικότητας, έλλειψη αυτοεκτίμησης, εθισμού, κακοποίησης.
— Ψυχολογική φροντίδα και προετοιμασία ανύπαντρης εγκύου και ζευγαριών, στην απόκτηση πρώτου παιδιού.
Επίσκεψη μόνο με ραντεβού.
Τηλέφωνα: 22410 28851 και 6946252407
Λάρνακας 6 (Εθν. Αντιστάσεως) AE1007

ΚΕΝΤΡΟ ΥΠΟΣΤΗΡΙΞΗΣ ΨΥΧΟΛΟΓΙΚΩΝ ΠΡΟΒΛΗΜΑΤΩΝ
ΣΙΑΓΚΑ ΚΩΝΣΤΑΝΤΙΝΑ
ΨΥΧΟΛΟΓΟΣ
Απόφοιτος Αριστοτελείου Πανεπιστημίου Θεσσαλονίκης
τηλ. 6945557447
ΚΥΠΡΙΩΤΗ ΑΛΕΞΙΑ
ΨΥΧΟΛΟΓΟΣ
ΨΥΧΟΛΟΓΟΣ ΥΓΕΙΑΣ
Απόφοιτος Πανεπιστημίου Κρήτης, MSC Surrey University of England
τηλ. 6944717520
Δέχονται κατόπιν ραντεβού
Στεφ. Καζούλη 18-1ος όροφος
τηλ. 2241022102
XΠ2763

ΨΥΝΤΟΡΑ ΚΩΝΣΤΑΝΤΙΝΟΠΟΥΛΟΥ
ΨΥΧΟΛΟΓΟΣ
ΟΙΚΟΓΕΝΕΙΑΚΗ ΣΥΜΒΟΥΛΟΣ
Πτυχιούχος του Πανεπιστημίου της Καλιφόρνιας-Λος Αντζελες (UCLA)-Μεταπτυχιακές σπουδές στο Pepperdine University-Malibu California.
- Αμεση ψυχολογική υποστήριξη και επαγγελματική φροντίδα από έμπειρη Ψυχολόγο και Οικογενειακή Σύμβουλο.
- Η σωστή θεραπευτική σχέση μπορεί να επιφέρει ρεαλιστικές λύσεις για πραγματικά προβλήματα σε θέματα: μοναξιάς, μελαγχολίας, στρες, ανυπομονησίας, φοβίας, εθισμού, οικογενειακών σχέσεων, διαζυγίου, κακομεταχείρισης, συναισθηματικών δυσκολιών, αυτοπεποίθησης, ανασφάλειες, μεταβατικά στάδια ζωής, βουλιμίας, ανορεξίας, απώλειας, πένθους.

Τηλεφωνείστε στα τηλέφωνα:
(22410)35163 και 6944/980550
για ραντεβού και άμεση εξυπηρέτηση.
Διεύθυνση: Καρίας 1 - Περιοχή Ροδίνι - Ρόδος
AE961

ΜΝΗΜΟΣΥΝΑ

Την 15η μηνός Ιανουαρίου ημέρα Κυριακή και ώρα 8.30 π.μ. εις τον Ιερό Ναό Αγίων Αναργύρων Ρόδου, τελούμε 2ετές μνημόσυνο υπέρ αναπαύσεως της ψυχής του λατρευτού μας συζύγου, αδελφού και θείου

ΓΕΩΡΓΙΟΥ ΕΜΜ. ΦΡΟΝΗ

Η σύζυγος: Ευδοκία
Η αδελφή: Αναστασία Καρύδη
Τ' ανίψια: Μιχάλης Καρύδης, Λίντα και Παναγιώτης Καρύδης

MZT130117



Την 17η μηνός Ιανουαρίου ημέρα Τρίτη και ώρα 8.30 π.μ. εις τον Ιερό Ναό Ταξιαρχών Ρόδου, τελούμε ετήσιο μνημόσυνο υπέρ αναπαύσεως της ψυχής της λατρευτής μας συζύγου, κόρης και μητέρας

ΕΛΕΝΗΣ ΚΑΚΛΙΟΥ

Ο σύζυγος: Μιχαήλ
Η μήτερα: Κική
Τα παιδιά: Ευαγγελία-Μιχάλης.
Η αδελφή: Βασιλική
Τα εγγόνια, τ' ανίψια και οι λοιποί συγγενείς.

MZT130107(Γ)



Την 17η μηνός Ιανουαρίου ημέρα Τρίτη και ώρα 8.30 π.μ. εις τον Ιερό Ναό Ταξιαρχών Ρόδου, τελούμε 3ετές μνημόσυνο υπέρ αναπαύσεως της ψυχής της λατρευτής μας μητέρας, γιαγιάς, αδελφής και θείας

ΜΑΡΙΑΣ ΠΑΛΜΟΥ

Τα παιδιά: Φανή, Χρήστος-Φρειδερίκη.
Τα εγγόνια, τ' αδέλφια, τ' ανίψια και οι λοιποί συγγενείς.

ΜΑΠ20Γ



Την 18η μηνός Ιανουαρίου ημέρα Τετάρτη και ώρα 8 π.μ. εις τον Ιερό Ναό Αγίου Παντελεήμονα (Π. Πόλη), τελούμε 40ήμερο μνημόσυνο υπέρ αναπαύσεως της ψυχής του λατρευτού μας συζύγου, πατέρα, παππού, αδελφού και θείου

ΠΑΥΛΟΥ Σ. ΠΑΠΑΔΟΠΟΥΛΟΥ

Η σύζυγος: Μαρία
Τα παιδιά: Σακελλάριος-Φιλαρέτη, Γεράσιμος-Άννα, Κων/νος-Κατερίνα.
Τα εγγόνια, τα δισέγγονα, τ' αδέλφια, τ' ανίψια και οι λοιποί συγγενείς.

MZT130119(Γ)

ΜΝΗΜΗΣ ΕΝΕΚΕΝ
ΠΑΡΑΣΚΕΥΑΣΤΗΡΙΟΝ ΜΝΗΜΟΣΥΝΩΝ

Αναλαμβάνουμε την οργάνωση των μνημοσύνων σας, προσφέροντάς σας όλα όσα χρειάζονται για την άψογη μνημόνευση των αγαπημένων εκλιπόντων σας.

Προσφέρουμε μεγάλη ποικιλία πρωτότυπων σχεδίων σε δίσκους της επιλογής σας με τα συνοδευτικά αρτύματα. Παράλληλα διαθέτουμε όλα τα απαραίτητα είδη μνημοσύνων.

Στο χώρο μας θα βρείτε τέλεια εξυπηρέτηση, καθαριότητα και πάνω απ' όλα σεβασμό στη δύσκολη στιγμή σας. ΑΤ3106

Γ. ΠΑΠΑΝΔΡΕΟΥ 78, ΑΝΑΛΗΨΗ - Τηλ./Fax: 22410 69620

Αριθμ. 1045/2005

Απόσπασμα Περίληψης Κατασχετήριας Έκθεσης Ακινήτου

Δικαστικός Επιμελητής: Κων/νος Ευάγ. Πούλιος

Επισπεύδων: Εμπορική Τράπεζα Α.Ε.

Οφειλέτης: Ανθούλα Κ. Κλαδογένη

Τίτλος Εκτελεστός: 390/03 δ/γής πληρωμής Μον. Πρωτ. Ρόδου

Μεσεγγυούχος: η ίδια η οφειλέτιδα.

Υπάλληλος Πλειστηριασμού: Συμ/φος Καλλιόπη Μαύρου- Ροδίτου.

Τόπος Πλειστηριασμού: Δήμος Αρχαγγέλου.

Χρόνος Πλειστηριασμού: 01/02/06 ημέρα Τετάρτη και ώρα 12.00 μ. - 14.00 μ.

Ένα οικόπεδο εκτάσεως 250 τ.μ. που βρίσκεται στην τοποθεσία Αλώνια της Κτηματικής Περιφέρειας του Δήμου Αρχαγγέλου, με Κτηματολογικά στοιχεία: Τόμος (22), Φύλλο (66), Μερίδα (3104), γαιών Αρχαγγέλου και φάκελος (2142).

Κατασχέθηκε και εκτιμήθηκε 14.673, 51 ευρώ.

Ο πλειστηριασμός θα γίνει με όρους. Τιμή πρώτης προσφοράς τα 2/3 της εκτιμήσεως, οι υπόλοιποι όροι γνωστοποιούνται από συμβολαιογράφο και το Ειρηνοδικείο Ρόδου. Προσκαλούνται όσοι θέλουν να λάβουν μέρος να προσέλθουν και να προσφέρουν τιμή. Συντάχθηκε η παρούσα 13/01/06 στο γραφείο μου Εθν. Μακαρίου 45.

Ο Δηλοποιών
Δικ. Επιμελητής
Κων/νος Ευάγ. Πούλιος

ΜΗΝΥΜΑΤΑ ΤΟΥ ΙΗΣΟΥ ΧΡΙΣΤΟΥ ΓΙΑ ΟΛΟ ΤΟΝ ΚΟΣΜΟ

Η ΑΛΗΘΙΝΗ ΕΝ ΘΕΩ ΖΩΗ

Ο 9ος τόμος έχει εκδοθεί και είναι διαθέσιμος στο βιβλιοπωλείο το «ΔΕΝΤΡΟ»

ΔΙΕΥΚΡΙΝΙΣΕΙΣ ΣΧΕΤΙΚΑ ΜΕ ΤΗ ΣΥΝΟΔΟ ΓΙΑ ΤΗΝ ΔΙΔΑΣΚΑΛΙΑ ΤΗΣ ΠΙΣΤΕΩΣ (CDF)

Ρώμη, 30/03/03

Αγαπητοί αναγνώστες της Αληθινής εν Θεώ Ζωής,

Από το έτος 2000, είχα την τιμή να είμαι σε επικοινωνία με την Α.Ε. τον καρδινάλιο Ιωσήφ Ράτσινγκερ, πρόεδρο της Συνόδου για την Διδασκαλία της Πίστεως. Στις 6 Ιουλίου του 2000, του παρουσίασα την ταπεινή μου παράκληση να υποβληθούν τα γραπτά μου σε περαιτέρω μελέτη από την ίδια Σύνοδο και να μου δοθεί η ευκαιρία να απαντήσω στις επιφυλάξεις που εκφράστηκαν στην Ειδοποίηση της 4ης Οκτωβρίου 1995.

Η εξοχότητά Του μου παραχώρησε ευγενώς αυτή την ευκαιρία και στις 4 Απριλίου του 2002, υπέβαλε εις χείρας του π.Πρόσπερο Γκρεχ μια επιστολή που με αφορούσε και περιείχε 5 ερωτήσεις προς απάντηση. Οι απαντήσεις μου στις ερωτήσεις αυτές υπεβλήθησαν στη Σύνοδο υπέρ της Πίστεως, στις 26 Ιουνίου του 2002. Ο καρδινάλιος Ράτσινγκερ μου ζήτησε να δημοσιεύσω τις ερωτήσεις μαζί με τις απαντήσεις μου σε αυτές και είμαι ευτυχής που τις μοιράζομαι μαζί σας σαν έκφραση της επίσημης άποψής μου.

Προσεύχομαι η έκδοση αυτού του εγγράφου να χρησιμεύσει στο διάλογο αλήθειας και αγάπης, διάλογο τόσο σημαντικό όχι μόνο για τον οικουμενισμό αλλά και για να καταστήσει τα χαρίσματα του Θεού καρποφόρα μέσα στην Εκκλησία.

Ο Θεός να σας ευλογεί,
Βασούλα

Οι ερωτήσεις που τέθηκαν στην κα Βασούλα Ρύντεν και οι γραπτές απαντήσεις της προς τη Σύνοδο Υπέρ της Πίστεως, θα φιλοξενηθούν από την εφημερίδα σε επόμενες δημοσιεύσεις.

MZT 140102

Αριθμ. 1047/2006

Απόσπασμα Περίληψης Κατασχετήριας Έκθεσης Ακινήτου

Δικαστικός Επιμελητής: Κων/νος Ευάγ. Πούλιος

Επισπεύδων: Εγνατία Τράπεζα Α.Ε.

Οφειλέτης: Κυριάκος Μ. Σπάρταλης, κάτοικος Καλαβάρδων.

Τίτλος Εκτελεστός: 328/05 διαταγή πληρωμής Μον. Πρωτ. Ρόδου.

Μεσεγγυούχος: ο ίδιος ο οφειλέτης.

Υπάλληλος Πλειστηριασμού: Συμβ/φος Μαρία Καρποδίνη.

Τόπος Πλειστηριασμού: Δήμος Καμείρου.

Χρόνος Πλειστηριασμού: 01/02/06 ημέρα Τετάρτη και ώρα 12.00 μ. - 14.00 μ.

Αγρός σπόριμος 370 τ.μ. στην θέση Αμπέλια της Κτηματικής Περιφέρειας Καλαβάρδων με κτηματολογικά στοιχεία: Τόμος γαιών Καλαβάρδων 3, Φύλλο 55, Μερίδα 1138 και Φάκελος 540. Εντός του παραπάνω αγρού υπάρχει οικοδομή αποτελούμενη από ισόγειο 100 τ.μ. περίπου και όροφο υπέρ του ισογείου 100 τ.μ περίπου η οποία είναι πλήρως περατωμένη. Κατασχέθηκε αγρός και οικοδομή 150.000 ευρώ.

Ο πλειστηριασμός θα γίνει με όρους. Τιμή πρώτης προσφοράς τα 2/3 της εκτίμησης, οι υπόλοιποι όροι γνωστοποιούνται από συμβολαιογράφο και το Ειρηνοδικείο Ρόδου. Προσκαλούνται όσοι θέλουν να λάβουν μέρος να προσέλθουν και να προσφέρουν τιμή. Συντάχθηκε η παρούσα 13/01/06 στο γραφείο μου Εθν. Μακαρίου 45.

Ο Δηλοποιών
Δικ. Επιμελητής
Κων/νος Ευάγ. Πούλιος



ΕΠΙΣΤΗΜΟΝΙΚΗ ΕΝΩΣΗ ΤΕΧΝΟΛΟΓΙΚΗΣ ΕΚΠΑΙΔΕΥΣΗΣ ΜΗΧΑΝΙΚΩΝ Ε.Ε.Τ.Ε.Μ.
ΠΕΡΙΦΕΡΕΙΑΚΟ ΤΜΗΜΑ ΝΟΜΟΥ ΔΩΔΕΚΑΝΗΣΟΥ
(Ταχ. Δ/νση: Μ. Πετρίδη 2 85100 Ρόδος, Τηλ.-Fax: 2241024518, e-mail:eetem.rho@mail.gr)
ΣΥΛΛΟΓΟΣ ΠΤΥΧΙΟΥΧΩΝ ΜΗΧΑΝΙΚΩΝ ΤΕΧΝΟΛΟΓΙΚΟΥ ΤΟΜΕΑ ΑΝΩΤΑΤΗΣ ΕΚΠΑΙΔΕΥΣΗΣ ΔΗΜΟΣΙΩΝ ΥΠΑΛΛΗΛΩΝ ΝΟΜΟΥ ΔΩΔΕΚΑΝΗΣΟΥ ΣΥ.ΜΗ.Δ.Υ.Α.

ΠΡΟΣΚΛΗΣΗ

Αγαπητοί συνάδελφοι σας προσκαλούμε
την **Κυριακή 15-01-2006**
στο ξενοδοχείο **GRAND HOTEL** και **ώρα 19.00** να κόψουμε την πρωτοχρονιάτικη πίτα μας.

Τα Δ.Σ.
της Ε.Ε.Τ.Ε.Μ. & του ΣΥ.ΜΗ.Δ.Υ.Δ.

ΑΠ025

ΠΟΛΙΤΙΣΤΙΚΟΣ ΣΥΛΛΟΓΟΣ ΓΥΝΑΙΚΩΝ ΡΟΔΟΥ

ΠΡΟΣΚΛΗΣΗ

Ο σύλλογός μας, σας προσκαλεί
στην καθιερωμένη ετήσια κοπή της Βασιλόπιτάς του,
στο **ξενοδοχείο Mediterannean,**
την Τετάρτη 18 Ιανουαρίου 2005
και ώρα 18.30 μ.μ.
Σας περιμένουμε να ξεκινήσουμε τη νέα χρονιά,
με κέφι και χαρούμενη διάθεση, με μουσική
από την ορχήστρα του κ. Γιάννη Παραγιού
και πολύ - πολύ χορό!

Εκ του δ.σ. του Π.Σ.Γ.Ρ.

ΑΠ013(Π)

ΧΑΘΗΚΕ ΓΑΤΑ

Χάθηκε γάτα ράτσας **"σιάμ"** χρώματος μπεζ με καφέ και γαλανά ματάκια, στην περιοχή Ρόδου-Λίνδου στην έκθεση αυτοκινήτων HONDA στο 3ο χλμ., φοράει γαλάζιο περιλαίμιο με μπλε κουδουνάκι και ακούει στο όνομα GRETA. Προσφέρεται αμοιβή. Παρακαλείται όποιος την βρεί να επικοινωνήσει στα τηλ. 6945053129-6945975657

MXP13238

ΑΝΑΚΟΙΝΩΣΗ

ΑΝ.ΔΩ

Η Αναπτυξιακή Δωδεκανήσου ΑΕ
Δομή Στήριξης των Ολοκληρωμένων Προγραμμάτων Ανάπτυξης Αγροτικού Χώρου (Ο.Π.Α.Α.Χ.) στην περιφέρεια Νοτίου Αιγαίου

Ανακοινώνει ότι:

Προκηρύχθηκε από το Υπουργείο Αγροτικής Ανάπτυξης και Τροφίμων - Ειδική Υπηρεσία Εφαρμογής Συγχρηματοδοτούμενων Ενεργειών από το Ευρωπαϊκό Γεωργικό Ταμείο Προσανατολισμού και Εγγυήσεων - Προσανατολισμός (ΕΓΤΠΕ-Π).

η Δράση 7.8.3 «Αξιοποίηση Ανανεώσιμων/Ηπιων Μορφών Ενέργειας» του Μέτρου 7.8 «Ανάπτυξη και Βελτίωση της υποδομής που σχετίζεται με την ανάπτυξη της Γεωργίας» των Ολοκληρωμένων Προγραμμάτων Ανάπτυξης Αγροτικού Χώρου (Ο.Π.Α.Α.Χ.), του Επιχειρησιακού Προγράμματος «Αγροτική Ανάπτυξη - Ανασυγκρότηση της Υπαίθρου 2000-2006» που αφορούν ιδιωτικές επενδύσεις στους Δήμους Αστυπάλαιας, Μεγίστης, Νισύρου, Σύμης και Τήλου.

Καλούνται οι ενδιαφερόμενοι που θέλουν να επενδύσουν:

- στη δημιουργία μονάδων παραγωγής ηλεκτρικής ενέργειας ή/και θερμότητας περιορισμένης ισχύος.
- καθώς και στην υποκατάσταση συμβατικών μορφών ενέργειας σε γεωργικές εκμεταλλεύσεις με τη χρήση σύγχρονων τεχνολογιών αξιοποίησης ανανεώσιμων πηγών ενέργειας, όπως η αιολική, η ηλιακή, η γεωθερμία, το υδατικό δυναμικό και η βιομάζα,

να υποβάλλουν τις προτάσεις τους στην ΑΝ.ΔΩ ΑΕ (οδός 28ης Οκτωβρίου 72, Ρόδος) μέχρι 9 Μαρτίου 2006 και ώρα 14.30.

Πληροφορίες:
- στα γραφεία της ΑΝ.ΔΩ Α.Ε. στα τηλέφωνα 22410-43313/75323
- στους Δήμους των παραπάνω νησιών
- και στην ιστοσελίδα www.ando.gr.

ΧΠ ΠΑΡ003

ΑΔΕΛΦΟΤΗΤΑ ΚΡΗΤΩΝ ΡΟΔΟΥ «Ο ΨΗΛΟΡΕΙΤΗΣ»

Πατρ. Αθηναγόρα 28 - Τ.Θ. 328 - 85100 Ρόδος

ΚΑΛΕΣΜΑ

Η Αδελφότητα Κρητών Ρόδου «Ο ΨΗΛΟΡΕΙΤΗΣ» προσκαλεί όλους τους Κρητικούς και τους φίλους της να περάσουν ένα όμορφο απόγευμα με κρητική μουσική, να πιούν μια τσικουδιά και να κόψουν τη βασιλόπιτά της.

Την βασιλόπιτα θα κόψει ο σεβασμιότατος μητροπολίτης Ρόδου κ. Κύριλλος.

Στην εκδήλωση θα πάρουν μέρος τα τμήματα χορού και μουσικών οργάνων της Αδελφότητας.

Αίθουσα MIKE'S
(Γ. Σεφέρη 108 - Εμπορικό Κέντρο Πανάγου)
Κυριακή 15 Ιανουαρίου 2006 - ώρα 17.30
Είσοδος: 8 ευρώ - παιδιά: 5 ευρώ
Στα παιδιά θα προσφερθούν δώρα.

Πληροφορίες:
Γιάννης Νιωτάκης τηλ. 2241020638
Μαν. Καρυδάκης - Χρυσούλα Παπαδάκη
τηλ. 2241077000

MZT120107

Διατεθειμένος να δεχθεί την καύση των νεκρών είναι ο αρχιεπίσκοπος

Διατεθειμένος να αποδεχθεί τη ρύθμιση ζητημάτων που προκαλούν μακροχρόνιες τριβές, όπως είναι η καύση των νεκρών και ο θρησκευτικός όρκος, προκειμένου να μην θιγεί με την αναθεώρηση του Συντάγματος το θέμα της μισθοδοσίας των κληρικών από το Κράτος, φέρεται να είναι ο αρχιεπίσκοπος Χριστόδουλος.

Σύμφωνα με δημοσίευμα ο αρχιεπίσκοπος και η κυβέρνηση έχουν ήδη συμφωνήσει να μην τεθούν στη διαδικασία της αναθεώρησης ζητήματα όπως το καθεστώς της εκκλησιαστικής περιουσίας και η μισθοδοσία του κλήρου, την οποία επωμίζεται το κράτος.

Ο κ. Χριστόδουλος φέρεται, επίσης, να έχει εξασφαλίσει την ανοχή της Πολιτείας απέναντι στις ενέργειές του και τις αποφάσεις της Ιεράς Συνόδου σε σχέση με τη διαδικασία της κάθαρσης στην Εκκλησία.

Σύμφωνα με πηγές της Αρχιεπισκοπής, σε αντάλλαγμα η Εκκλησία

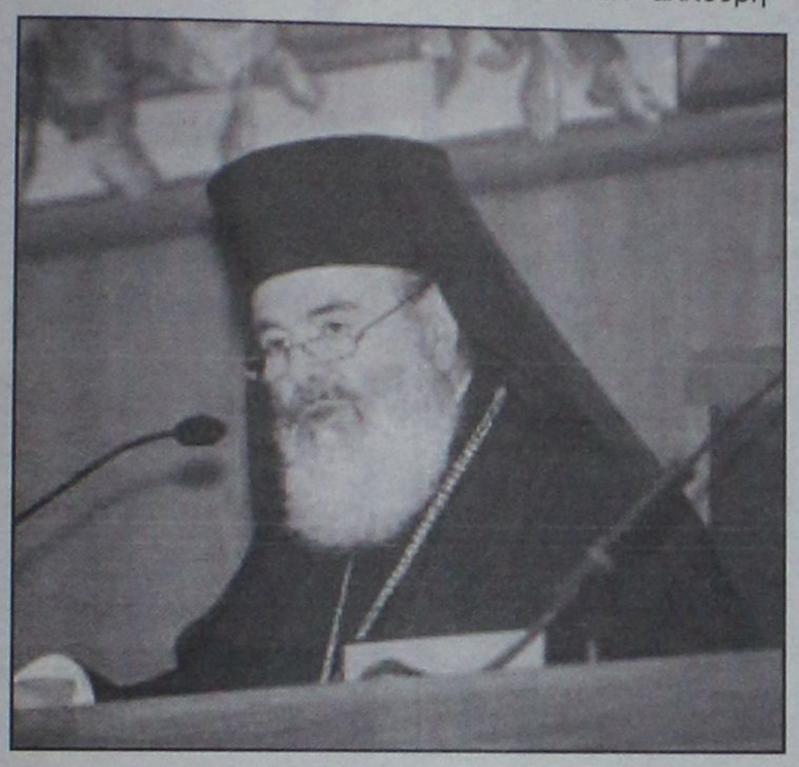

είναι διατεθειμένη να συμφωνήσει σε νομοθετικές πρωτοβουλίες της κυβέρνησης για την κατοχύρωση της καύσης των νεκρών, της πολιτικής ταφής και για την κατάργηση του θρησκευτικού όρκου.

Επίσης αναμένεται να αποδεχθεί την κατάργηση του νόμου (που ψηφίστηκε επί Μεταξά) ο οποίος προβλέπει ως προϋπόθεση για την ίδρυση εντευκτηρίων και ναών των αλλόθρησκων τη χορήγηση αδείας από τον οικείο μητροπολίτη. Εκκλησιαστικές πηγές εξηγούν πως το ότι η Εκκλησία δεν θα αντιταχθεί σημαίνει ότι η Αρχιεπισκοπή θα προσπαθήσει να ελέγξει και να αποτρέψει τις αντιδράσεις που ασφαλώς αναμένεται να σημειωθούν από τους «σκληροπυρηνικούς» μητροπολίτες.

Ο Αρχιεπίσκοπος φέρεται, ακόμα, να έχει λάβει διαβεβαιώσεις ότι κατά τη διάρκεια της συνταγματικής αναθεώρησης η κυβέρνηση θα απορρίψει προτάσεις της αντιπολίτευσης, αλλά και μεμονωμένων βουλευτών και στελεχών της ΝΔ, για τον πλήρη διαχωρισμό Κράτους και Εκκλησίας.

Κυβερνητικές πηγές υποστηρίζουν πως σύντομα θα εκδηλωθεί από την κυβέρνηση νομοθετική πρωτοβουλία για τη νομιμοποίηση της καύσης των νεκρών και της πολιτικής ταφής. Οι ίδιες πηγές επισημαίνουν πως και στη ΝΔ το κλίμα είναι κάτι παραπάνω από ώριμο.

Υπέρ του μέτρου, άλλωστε, έχουν ταχθεί κορυφαία στελέχη του κόμματος, όπως ο Μιλτιάδης Έβερτ αλλά και ο Βαγγέλης Μεϊμαράκης, ο οποίος είχε ζητήσει να ανοίξει διάλογος για την καύση των ετερόδοξων νεκρών.

Αποκατάσταση του Ιούδα επιχειρεί το Βατικανό

Να «καθαρίσει» το όνομα του Ιούδα Ισκαριώτη, ο οποίος πρόδωσε τον Ιησού με ένα φιλί, αποφάσισε το Βατικανό. Η αποκατάσταση του ανθρώπου που έλαβε 30 αργύρια, για να υποδείξει στους Ρωμαίους τον Χριστό στον Κήπο της Γεθσημανής, στηρίζεται στον συλλογισμό ότι ο Ιούδας δεν ήταν εσκεμμένα κακός, αλλά απλώς «εκπλήρωνε την αποστολή του στο σχέδιο του Θεού».

Οι χριστιανοί παραδοσιακά κατηγορούν τον Ιούδα ότι βοήθησε και ενθάρρυνε τη Σταύρωση και το όνομά του έχει γίνει συνώνυμο της προδοσίας. Σύμφωνα με τον Όσιο Λουκά, ο Ιούδας «ήταν δαιμονισμένος».

Όπως αναφέρουν Τα Νέα, τώρα ο Βάλτερ Μπραντμούλερ, επικεφαλής της Επιτροπής του Ποντίφικα για την Ιστορική Επιστήμη, έχει αρχίσει εκστρατεία με στόχο να κάνει τους πιστούς να δουν με συμπάθεια τον άνθρωπο-προδότη. Ο θεοφιλέστατος Μπραντμούλερ ανακοίνωσε



στους συναδέλφους του ότι έχει έρθει η ώρα για «μια άλλη ανάγνωση» της ιστορίας του Ιούδα.

Ο Μπραντμούλερ δήλωσε ότι η αποκατάσταση του Ιούδα «θα έλυνε το πρόβλημα μιας προφανούς έλλειψης οίκτου του Ιησού απέναντι σε έναν από τους πιο στενούς του συνεργάτες». Όπως είπε στη La Stampa, υπάρχει μια χριστιανική παράδοση σύμφωνα με την οποία ο Ιησούς συγχώρεσε τον Ιούδα και τον διέταξε να εξαγνιστεί με «πνευματικές ασκήσεις» στην έρημο.

Στους κύκλους των διανοουμένων ήταν πάντα ντεμοντέ η δαιμονοποίηση του Ιούδα. Μάλιστα, η αποκατάσταση αυτή θα μπορούσε να βοηθήσει την προσπάθεια του Πάπα να βελτιώσει τις χριστιανοεβραϊκές σχέσεις.

Ειδικοί της Βίβλου υποστηρίζουν ότι ο Ιούδας «έπεσε θύμα θεολογικής δυσφήμησης, που συνέβαλε στη δημιουργία αντισημιτισμού» κατασκευάζοντας την εικόνα του «μοχθηρού κακού» που είναι έτοιμος να προδώσει για το χρήμα. Η κίνηση να «καθαριστεί» το όνομα του Ιούδα συμπίπτει με τα σχέδια για την έκδοση του φερομένου ως Ευαγγελίου του Ιούδα για πρώτη φορά στα αγγλικά, τα γερμανικά και τα γαλλικά.

Παρ' όλο που δεν έχει γραφεί από τον Ιούδα, λέγεται ότι εκφράζει την πεποίθηση των πρώτων χριστιανών, η οποία τώρα κερδίζει έδαφος στο Βατικανό, ότι με την προδοσία του Ιησού ο Ιούδας έφερνε εις πέρας μια θεϊκή αποστολή, που οδήγησε στη σύλληψη και τη Σταύρωση του Ιησού και επομένως στη σωτηρία του ανθρώπου.

Σκέψη της εβδομάδας



Ω αδελφέ Μου!
Άκουσε τα γοητευτικά λόγια της μελιστάλακτης γλώσσας Μου και ρούφηξε· το χείμαρρο της μυστικής αγιότητας από τα γλυκά Μου χείλη. Σπείρε τους σπόρους της θείας σοφίας Μου στο αγνό χώμα της καρδιάς σου και πότισέ τους με το νερό της βεβαιότητας, ώστε οι υάκινθοι της γνώσης και της σοφίας Μου να ξεπηδήσουν δροσεροί και πράσινοι στην άγρια πόλη της καρδιάς σου.

Μπαχάϊ Κοινότητα Ρόδου
Τ.Θ. 156
Τ.Κ. 85100 Ρόδος
www.gr.bahai.org
ΜΠΑΧΑΟΛΑ

ΑΠ552

ΑΠΩΛΕΙΑ

Χάθηκε **παπάκι ΥΑΜΑΗΑ,** πράσινο 50cc με άξονα και αριθμό κυκλοφορίας **ΒΑΕ 65**. Όποιος γνωρίζει κάτι σχετικό παρακαλείται να επικοινωνήσει στα τηλέφωνα **6934219326** και **6946896925**. Δίνεται αμοιβή.

MZT090108

Παγκόσμια Ημέρα Θρησκευμάτων 15 Ιανουαρίου

Ο σκοπός της Παγκόσμιας Ημέρας των Θρησκειών είναι να καλλιεργήσει την εδραίωση δια - θρησκευτικής κατανόησης και αρμονίας.

Η θρησκεία ενώνει όλες τις καρδιές και εξαφανίζει τις αιτίες πολέμου και διαμάχης. Εάν κοιτάξουμε στις ιερές γραφές διαφόρων θρησκευμάτων θα δούμε ότι όλες αναφέρονται στις ίδιες αρχές.

Ινδουισμός:
«Να είναι κοινές οι προσευχές σας· Να είναι κοινός ο στόχος σας· Να είναι κοινός ο σκοπός σας· Να είναι κοινοί οι συλλογισμοί σας· Να είναι κοινές οι επιθυμίες σας· Να είναι ενωμένες οι καρδιές σας· Να είναι συνενωτικές οι προθέσεις σας· Να είναι τέλεια η ένωση μεταξύ σας. Rg. Veda X, 191-3,4.

Ιουδαϊσμός:
«...και θέλουσι σφυρηλατήσι τας μαχαίρας αυτών δια υνία, και τας λόγχας αυτών δια δρέπανα· δεν θέλει σηκώσει μάχαιραν έθνος εναντίον έθνους, ουδέ θέλουσι μάθει πλέον τον πόλεμον». Ησαΐας 2:4.

Ζωροαστρισμός:
«Η καλή θρησκεία, η καλύτερη των πάντων, θεωρεί όλους τους ανθρώπους ως τέκνα του Θεού». Ushtavaiti Gatha.

Βουδισμός:
Είθε όλα τα πλάσματα, όλα τα ζωντανά όντα, όλες οι υπάρξεις ξεχωριστά και μαζί, να έχουν μόνο καλές εμπειρίες. Είθε να μην τους αγγίξει κανένα κακό».
Anguttara Nikaya II, 72

Χριστιανισμός:
«Εντολήν καινήν σας δίδω· Να αγαπάτε αλλήλους· καθώς εγώ σας αγάπησα, και σεις να αγαπάτε αλλήλους. Εκ τούτου θέλουσι γνωρίσει πάντες ότι είσθε μαθηταί μου, εάν έχητε αγάπην προς αλλήλους».
Κατά Ιωάννη 13:34-35

Ισλάμ:
«Να μην επιβαρύνεται κανέναν παρά μόνο τον εαυτό σας· και αφυπνίσετε τους πιστούς... Αυτός που θα διαμεσολαβήσει ανάμεσα στους ανθρώπους για έναν καλό σκοπό θα βγει κερδισμένος... Εάν σας χαιρετίσουν με ένα χαιρετισμό, τότε να αντιχαιρετίσετε με έναν καλύτερο χαιρετισμό, ή τουλάχιστον να τον ανταποδώσετε· Ο Θεός υπολογίζει τα πάντα».
IV Sura: vv 86-88.

Μπαχάι Πίστη:
«Η ευημερία της ανθρωπότητας, η ειρήνη και η ασφάλειά της, δεν δύνανται να επιτευχθούν έως ότου και μόνο όταν θεμελιωθεί σταθερά η ενότητά της».
«Να συνεργάζεστε με όλες τις θρησκείες με φιλία και ομόνοια».
Προσφορά της Μπαχάι Κοινότητας της Ρόδου.
www.gr.bahai.org

Α.Π.023

ΚΑΘΗΜΕΡΙΝΑ ΟΛΑ ΤΑ ΝΕΑ ΤΗΣ ΔΩΔΕΚΑΝΗΣΟΥ ΣΤΟ INTERNET
www.rodiaki.gr

ANEK FERRIES

ΡΟ/ΡΟ ΝΙΚΟΛΑΣ

Ανακοινώνουμε ότι το ΡΟ/ΡΟ ΝΙΚΟΛΑΣ έχει ξεκινήσει δρομολόγια, για την καλύτερη εξυπηρέτηση των φορτηγών αυτοκινήτων και ΙΧ, καθώς επίσης και για τη μεταφορά χύμα εμπορευμάτων και εύφλεκτων υλικών (ειδικών φορτίων). Πληροφορίες στα κεντρικά γραφεία:

Από Πειραιά	Προς Ρόδο
Δευτέρα	17.00
Τετάρτη	17.00
Παρασκευή	17.00

Από Ρόδο	Προς Πειραιά
Τρίτη	17.00
Πέμπτη	17.00
Σάββατο	18.00

ΠΕΙΡΑΙΑΣ: Κανθάρου 2 & Ακτή Μιαούλη
Τηλ.: 210-4582640
Φαξ: 210-4510600

ΡΟΔΟΣ: Ακτή Σαχτούρη 5
Τηλ.: 22410-35066/36170
Φαξ: 22410-39839

XΠ589

ΚΑΘΗΜΕΡΙΝΑ ΟΛΑ ΤΑ ΝΕΑ ΤΗΣ ΔΩΔΕΚΑΝΗΣΟΥ ΣΤΟ INTERNET

www.rodiaki.gr

SHIPPING COMPANY OF SYMI

Α.Ν.Ε.Σ.

ΑΝΩΝΥΜΗ ΝΑΥΤΙΛΙΑΚΗ ΕΤΑΙΡΕΙΑ ΣΥΜΗΣ

ΔΡΟΜΟΛΟΓΙΑ Ε/Γ-Ο/Γ ΣΥΜΗ ΑΠΟ 01.01.2006 ΕΩΣ 31.03.06

ΑΠΟ 01 ΙΑΝΟΥΑΡΙΟΥ ΕΩΣ 28 ΦΕΒΡΟΥΑΡΙΟΥ 2006

	ΣΥΜΗ-ΡΟΔΟ	ΡΟΔΟ-ΣΥΜΗ
ΚΑΘΕ ΔΕΥΤΕΡΑ	07.30	15.30
ΚΑΘΕ ΠΕΜΠΤΗ	07.30	15.30
ΚΑΘΕ ΣΑΒΒΑΤΟ	07.30	15.30

ΑΠΟ 01 ΜΑΡΤΙΟΥ ΕΩΣ 31 ΜΑΡΤΙΟΥ 2006

		ΣΥΜΗ-ΡΟΔΟ	ΡΟΔΟ-ΣΥΜΗ
2 Μαρτίου	Πέμπτη	07.30	15.30
3 Μαρτίου	Παρασκευή	07.30	15.30
4 Μαρτίου	Σάββατο	07.30	15.30
8 Μαρτίου	Τετάρτη	07.30	15.30
9 Μαρτίου	Πέμπτη	07.30	15.30
11 Μαρτίου	Σάββατο	07.30	15.30
13 Μαρτίου	Δευτέρα	07.30	15.30
16 Μαρτίου	Πέμπτη	07.30	15.30
18 Μαρτίου	Σάββατο	07.30	15.30
20 Μαρτίου	Δευτέρα	07.30	15.30
23 Μαρτίου	Πέμπτη	07.30	15.30
24 Μαρτίου	Παρασκευή	07.30	15.30
27 Μαρτίου	Δευτέρα	07.30	15.30
30 Μαρτίου	Πέμπτη	07.30	15.30

Τα δρομολόγια μπορούν να τροποποιηθούν λόγω εκτάκτων συγκοινωνιακών αναγκών ή καιρικών συνθηκών
Παρακαλούμε πριν ταξιδέψετε επικοινωνήστε με την Εταιρία:
www.anes.gr

Γραφείο ΣΥΜΗΣ Τηλ.: (22460) 71444 - Φαξ: (22460) 71373

Γραφείο ΡΟΔΟΥ Τηλ.: (22410) 37769 - Φαξ: (22410) 34493

XΠ285



Ρόδος: εἰκῇ καὶ ὡς ἔτυχε...



... Εκεί στην "Βερβετούρα", για όσους θυμούνται την Ρόδο πριν από μισό αιώνα!

... Γίνε παιδί μου δάσκαλος

Για μια θέση δασκάλου στα δημόσια σχολεία διαγκωνίζονται πτυχιούχοι άλλων επιστημών, όπως φιλόλογοι, θεολόγοι, γεωλόγοι, κ.ά. Ο φόβος της ανεργίας οδηγεί όλο και περισσότερους αποφοίτους ΑΕΙ να λαμβάνουν μέρος στις κατατακτήριες εξετάσεις των Παιδαγωγικών Τμημάτων, συμπεριλαμβανομένων και αυτών του Πανεπιστημίου Αιγαίου στην Ρόδο.

Το φαινόμενο τούτο, συνδεδεμένο με την αγορά εργασίας και τα κορεσμένα επαγγέλματα, φέρνει ανατροπές στην παραδοσιακή κατάταξη των πανεπιστημιακών σχολών και αναδεικνύει τα προβλήματα του συστήματος εισαγωγής στην τριτοβάθμια εκπαίδευση.

Η ζήτηση για δασκάλους εκτοξεύθηκε στα ύψη μετά τη δημιουργία των ολοήμερων σχολείων. Είναι ενδεικτικό ότι ακόμη και οι πτυχιούχοι παιδαγωγικών τμημάτων του Ιουνίου 2005 προσελήφθησαν, ενώ ο σύλλογος αναπληρωτών δασκάλων διαλύθηκε το 2004, αφού διορίστηκε και το... τελευταίο μέλος του. Ως πότε όμως η ζήτηση θα είναι αυξημένη; Σίγουρα για την επόμενη πενταετία, θα... φρακάρει κι αυτό. Εως τότε, βέβαια, θα αναδειχθεί άλλο «καυτό» πτυχίο στο χρηματιστήριο της αγοράς εργασίας.

... Μάνατζερ Ροδιακών πολιτιστικών

Τώρα που ο μουσικοσυνθέτης ***Θάνος Μικρούτσικος***, που παραιτήθηκε *"στο και τρία"* από καλλιτεχνικός διευθυντής της "Πολιτιστικής Πρωτεύουσας της Ευρώπης, Πάτρα 2006" κυρίως για διαφορές που είχε όσον αφορά τις απευθείας αναθέσεις έργων, δεν τον καλούμε στη Ρόδο;

Αρκεί η Νομαρχία και ο Δήμος να του ανανεώσουν την πρότασή τους να αναλάβει εν λευκώ την *"εκπολιτιστική αναγέννησή"* μας, κάνοντάς μας κάτι σαν μπαρόκ μελαγχρινούς ιθαγενείς που θα απολαμβάνουν εκ βαθέων τους κλασικούς και μεταμοντέρνους *"ήχους των οριζόντων"* μαζί με τους τουρίστες που θα βλέπουν και θα ακούν τα ***"δρώμενα"*** με την απορία της αρκούδας μπροστά στα σουβλάκια και το *"μαλλί της γριάς"*.

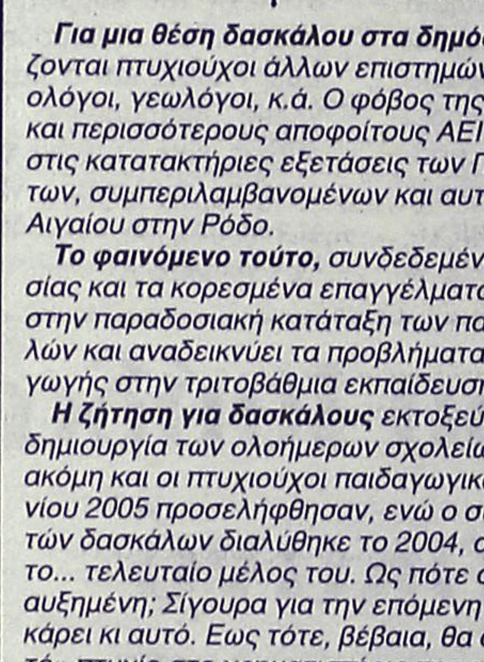

Ο Θάνος Μικρούτσικος σε σκίτσο της Ε. Ξένου

... Φυσικά το "σφουγγάτο" του κ. Μικρούτσικου είναι παμμέγιστο, όμως μπροστά στα προεκλογικά κάλλη τι κόστος θα έχουν καμμιά δεκαριά υπερβασούλες ευρωμυρίων;

... Του (νέου) διαβατηρίου το ανάγνωσμα

*«**Τις προάλλες η τηλεόραση** μετέδιδε "λάιβ" κάποιο είδος λειτουργίας, κάτι σαν τρισάγιο, ή ευχέλαιο ή κάτι τέτοιο. Υπέθεσα ότι ήταν σχετικά με τον σεισμό. Μου φάνηκε πολύ φυσικό. Πέσαμε από τον έκτο (κόμμα εννιά) όροφο και σταθήκαμε όρθιοι: ένα ευχέλαιο, όσο να 'ναι, το λες μέχρι και απαραίτητο!*

Και μετά διάβασα τον υπέρτιτλο που συνόδευε την υπόθεση: «Τελετή παράδοσης νέων διαβατηρίων». Ενιωσα τα μάτια μου να γουρλώνουν σε μια προσπάθεια να βεβαιωθώ ότι διάβαζα σωστά και, αλίμονο, σε μένα, δεν ήταν παραίσθηση.

Το πρώτο διαβατήριο *(με τις νέες προδιαγραφές ηλεκτρονικής πιστοποίησης) θα παραδιδόταν συμβολικά στον Πρόεδρο της Δημοκρατίας. Λίγα λεπτά πριν από την παράδοση, η διαδικασία "διαβαζόταν" από αρμόδιους μητροπολίτες, σε σχετικό αγιασμό!*

Τι την έπιασε την Εκκλησία και βλογάει τα διαβατήρια; Αν οι απλές αστυνομικές ταυτότητες με το αναπόδεικτο "ηλεκτρονικό φακέλωμα" και την κατάργηση του θρησκεύματος, ήταν αρκετές για να κατεβάσουν στους δρόμους τόσους πιστούς, τότε τα απολύτως κωδικοποιημένα και τίγκα στο ψηφιακό ίχνος διαβατήρια τι θα έπρεπε να προκαλέσουν;

Μαζική υστερία; Αυτοπυρπολήσεις; Τίποτα απ' όλα αυτά... Ισα ίσα που πήγαν οι δεσπότες και το άγιασαν.

*... **Εκτός** αν ήταν σε μυστική αποστολή για να τα εξορκίσουν»!*

Ρίκα Βαγιάνη, *δημοσιογράφος*

... Το έσχατο όριο της διαφθοράς

Ο Αλγερινός συγγραφέας ***Γιασμίνα Χάντρα***, στο νέο του μυθιστόρημα ***"Μερίδιο του νεκρού"*** (εκδόσεις "Καστανιώτη") περιγράφει το έσχατο όριο της διαφθοράς.

Το οποίο δεν συνίσταται απλώς στην αποδοχή της, αλλά στην αγωνιώδη αναζήτηση του απλού πολίτη να βρει ποιός θύλακας διαπλοκής είναι ο πιο ισχυρός και ο πιο πρόθυμος να τον δεχθεί στην αγκαλιά του, ώστε να ενταχθεί και να μπορέσει να επιζήσει.

«Ενα οργανωμένο σύστημα διαφθοράς οδηγεί τον πολίτη στην πεποίθηση ότι, αν δεν αποδεχθεί τον ρόλο του ουραγού, δεν πρόκειται να βρει ποτέ αρωγό. Ακόμα κι αυτοί που διώχτηκαν, ταπεινώθηκαν, υπέφεραν, παίζουν το παιχνίδι για να μπορέσουν να εξασφαλίσουν ένα κομμάτι από την πίτα της διαφθοράς.

Θα συνιστούσα σε όσους ασχολούνται νυχθημερόν με τη διαφθορά και τη διαπλοκή στην Ελλάδα να διαβάσουν το μυθιστόρημα του Γιασμίνα Χάντρα. Ισως τους βοηθήσει να καταλάβουν ότι στην άκρη του τούνελ δεν υπάρχει φως, αλλά βαθύ σκοτάδι».

Πέτρος Μάρκαρης, *συγγραφέας*

(εκ)πολιτισμικά παίγνια

Ελένη Ζαχαρίου - Μαμαλίγκα

.. Τα πανηγύρια στην Σύμη

Στο νέο της βιβλίο ***"Τα πανηγύρια της Σύμης"*** η εκπαιδευτικός ***Ελένη Ζαχαρίου - Μαμαλίγκα*** μας παρουσιάζει τα 307 πανηγύρια που γίνονται στην ***Σύμη*** με τις 128 εκκλησιές και τους 2.600 περίπου κατοίκους, δίνοντάς μας μια άκρως εντυπωσιακή πλευρά της θρησκευτικής ζωής του νησιού.

«Η συγγραφέας θέλησε να καταγράψει μια χαρακτηριστική εκδήλωση της θρησκευτικότητας των κατοίκων της Σύμης, τη φιλέορτη κλίση των πιστών η οποία, όπως αποδεικνύει, δεν αμβλύνεται (αυτό θα περίμενε κανείς), αντίθετα τονώνεται ολοένα περισσότερο. Γιατί οι κάτοικοι δεν έπαψαν ποτέ να χαίρονται με έναν έμφυτο ζήλο, φυσικά μεταδιδόμενον από γενιά σε γενιά, τη θρησκεία τους και ως κοσμική γιορτή..» γράφει στο προλόγισμά του ο καθηγητής λαογράφος ***Μιχάλης Μερακλής***, ενώ η κα. Μαμαλίγκα επισημαίνει:

«Οι Συμιακοί είναι θερμοί θιασώτες των πανηγυριών γιατί αυτά τους προσφέρουν αληθινή ψυχαγωγία, που ικανοποιεί παράλληλα με τις θρησκευτικές τους ανάγκες και την ανάγκη επικοινωνίας με τους συντοπίτες τους, σ' όλη τη διάρκεια του έτους και σε ιδανικές συνθήκες περιβάλλοντος είτε στο ύπαιθρο είτε στους παραδοσιακούς και γεμάτους μνήμες θόλους ή στις νεοκατασκευασμένες καλόγουστες αίθουσες, δίπλα στους ναούς.

Καινοφανές φαινόμενο αποτελεί ο υπερβολικά μεγάλος και με αυξητική τάση αριθμός των πανηγυριών που πραγματοποιούνται στους Ενοριακούς Ναούς της Σύμης.

Το φαινόμενο αυτό άρχισε μετά το τέλος του 2ου Παγκόσμιου Πολέμου. Επικράτησε από τότε η συνήθεια ενορίτες να αφιερώνουν στο Ναό της Ενορίας τους εικόνα Αγίου που τους βοήθησε ή που εμφανίστηκε στα όνειρά τους, και να αναλαμβάνουν συνήθως τη δαπάνη πανηγυρισμού στην εορτή του Αγίου».

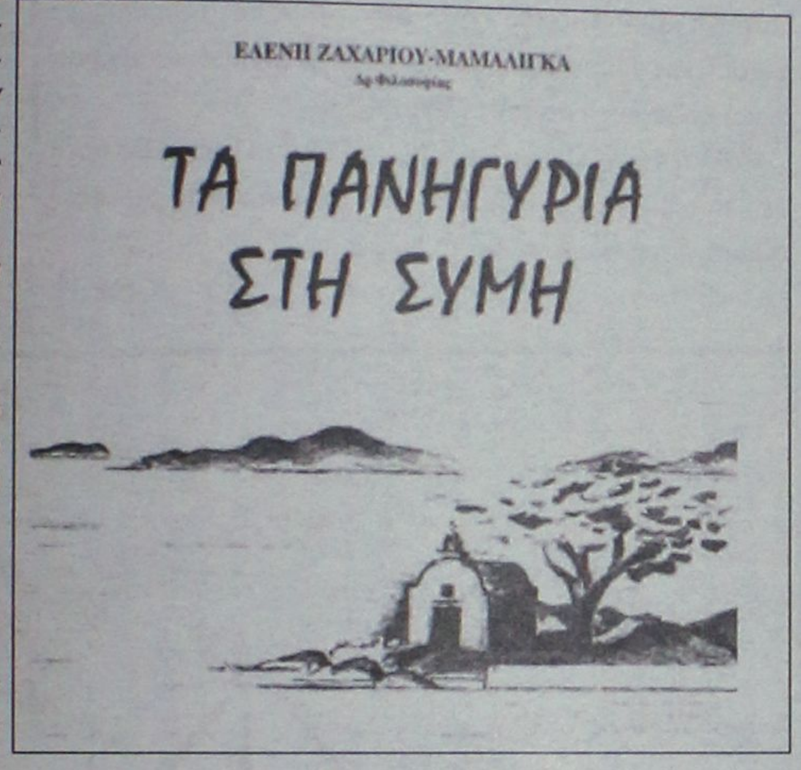

**** Ελένη Ζαχαρίου - Μαμαλίγκα:***
"Τα πανηγύρια της Σύμης", έκδοση "Σύνδεσμος Αγάπης", χορηγία: Νομαρχία Δωδεκανήσου, Τυπογραφείο "Τέχνη", σελ. 95, Ρόδος 2005.

• Πανηγύρια θρησκείας και ζωής

Στον πρόλογό του ο ομότιμος καθηγητής λαογραφίας ***Μιχάλης Γ. Μερακλής*** επισημαίνει την χαρακτηριστική μορφή των πανηγυριών της ορθόδοξης εκκλησίας όπου συνυφαίνονται η θρησκευτικότητά με την κοσμική ζωή:

«Ο L. Gernet έγραψε μια μελέτη για τις "αρχαίες λαϊκές γιορτές", όπου όλοι συμμετείχαν κι "έτρωγαν γερά κι έπιναν το ίδιο δυνατά, και οι οποίες γίνονται στο ύπαιθρο, όπου οι εορτάζοντες ξάπλωναν πάνω σε στιβάδες». Ο συγγραφέας εξετάζει με τον τρόπο της νεότερης ανθρωπολογικής προσέγγισης των Γάλλων κλασικών φιλολόγων ορισμένες αρχαίες συνήθειες, που είχαν συνήθειες αγροτικές και οι ευωχίες που λάμβαναν χώρα σ' αυτές, με θρησκευτικο νόημα, αποτελούσαν το κεντρικό σημείο τους.

***Πολλά άλλαξαν**, κάποτε ριζικά, στο πέρασμα των αιώνων. Εντούτοις "φιλεί το ίδιον κύμα, κι αυτοί χαϊδεύουν ζέφυροι" και σήμερα το σώμα και την ψυχή των κατοίκων της Ελλάδας, η φύση που τους περιέχει δεν άλλαξε, ακόμα τουλάχιστον, σημαντικά. Παραμένει λοιπόν αυτό το εξαιρετικό κράμα θρησκευτικότητας και εγκοσμιότητας, όπως και τότε, όταν και οι όροι εροταστικών δρωμένων και θρησκευτικών εορτών είταν λέξεις, συχνά, που ονόμαζαν και υλικά αγαθά και φυσικές ευχαριστήσεις: άρτοι ποικιλώνυμοι, θοίνη, δειπνοφορία, δόρπεια, παγκάρπεια, αιώρα - επιβιωμένη η τελευταία σήμερα, ψυχαγωγικά, στις πασχαλινές κούνιες! Ευωχίες με φιλοξενούμενους τους ίδιους· τους θεούς ως συνεορτάζοντες και συν-χαίροντες: "θεοξενία". (Οι ιερές "θοιναρμόστριες" θυμίζουν τις εθελόντριες στα πανηγύρια της Σύμης, που προσφέρουν στους προσκυνητές τα φαγητά κάτω από ευσκιόφυλλα δέντρα).*

***Μ' ένα πιο ελεύθερο στοχασμό ο Karl Kerenyi** μίλησε για την "εορταστική θρησκεία", τη "Θρησκεία - γιορτή" των Αρχαίων, βασισμένη, πρώτιστα, στην απόλαυση της όρασης, στη χαρά του να βλέπουν οι άνθρωπο τον κόσμο γύρω τους, τη φυσική ωραιότητα. "Εορταστικότητα και η σταθερή τάση για θέαση είναι για τους Ελληνες αξεδιάλυτα συνδεδεμένα. Μάλιστα ονομάζουν τον προσκυνητή με μιαν εορταστική λέξη, "θεωρόν", δηλαδή έναν που παρακολουθεί ένα θέαμα» (πρόσεξα στο κείμενο της κυρίας Μαμαλίγκα την αντιγραμμένη από την πραγματικότητα φράση, πως οι προσκυνητές επιστρέφουν με "τα μάτια χορτασμένα από την ομορφιά της Φύσης".*

ΤΟ ΚΑΛΥΤΕΡΟ ΔΩΡΟ..
το βιβλίο του καθηγητή
Μιχάλη Εμμ. Αρφαρά
«ΤΑ ΣΕΒΑΣΜΑΤΑ ΤΗΣ ΧΡΙΣΤΙΑΝΙΚΗΣ ΛΑΤΡΕΙΑΣ ΣΤΗΝ ΙΑΛΥΣΟ ΡΟΔΟΥ»
Εποπτική έρευνα - καταγραφή για τα ναοδομικά μας μνημεία και την πολιτιστική - χριστιανική μας κληρονομιά.



ΤΙΜΗ 65 €
Χειροποίητος χρυσοδερματόδετος τόμος 256 σελίδων στο μέγα πλάγιο σχήμα 25 επί 35 εκατ. σε περιορισμένα αντίτυπα
ΠΩΛΕΙΤΑΙ ΣΕ ΕΠΙΛΕΓΜΕΝΑ ΒΙΒΛΙΟΠΩΛΕΙΑ ΚΑΙ ΣΤΟ ΤΗΛ. 210-2818842
Επίσης διατίθενται τα τελευταία αντίτυπα του έργου AE624
"ΙΠΠΟΤΙΚΟΙ ΚΑΙ ΝΕΟΚΛΑΣΙΚΟΙ ΠΥΡΓΟΙ ΙΑΛΥΣΟΥ ΡΟΔΟΥ" (60 €)

ΝΤΕΤΕΚΤΙΒΣ
30 ΧΡΟΝΙΑ ΜΟΝΙΜΑ ΚΑΙ ΣΤΗ ΡΟΔΟ
35354 - 28780
Π.Π. ΓΕΡΜΑΝΟΥ 6 (ΠΛ. ΦΩΚΙΑΛΗ)
- Η ΛΥΣΗ!!! ΣΕ ΚΑΘΕ ΣΑΣ ΠΡΟΒΛΗΜΑ
EXPRESS SECURITY
ΧΠΕΜΠ-16

«ΡΟΔΙΑΚΗ» ΑΠΟ ΤΟ 1915

ΦΛΑΣ ΣΤΟ ΠΑΡΕΛΘΟΝ


ΡΟΔΙΑΚΗ

Εν Ρόδω

ΔΕΥΤΕΡΑ 11 ΙΑΝΟΥΑΡΙΟΥ 1932

ΑΡΙΘΜ. 1263

ΔΗΜΑΡΧΙΑΚΑ

Πλειστηριασμός

Κατ΄ ανακοίνωσιν εκ του δημαρχείου την 10 ώρ. της 20 τρέχ. θα γείνη η κατακύρωσις του πλειστηριασμού δια την είσπραξιν των δημαρχιακών δικαιωμάτων επί των ιχθύων δια την χρονικήν περίοδον από 1 Φεβρουαρίου 1932 μέχρι 31 Ιανουαρίου 1933. Βάσις τιμής λίρ. 50.000.

- Επίσης την αυτήν ώραν και ημέραν θα γείνη η κατακύρωσις του πλειστηριασμού δια την είσπραξιν των δημαρχιακών δικαιωμάτων επί των καυσοξύλων χόρτου και αχύρου δια την αυτήν χρονικήν περίοδον. Βάσις τιμής λίρ. 12.000.

Αι προσφοραί δέον να υποβληθώσιν εις κλειστούς φακέλλους μίαν ώραν τουλάχιστον προ της ώρας της κατακυρώσεως επί ενσήμου χάρτου τριών λιρών και συνοδευόμενοι υπό προσωρινής εγγυήσεως εκ λίρ. 2000 δια τον πρώτον και δια 500 λιρ. δια τον δεύτερον πλειστηριασμόν.

Των όρων του συμβολαίου δύνανται να λάβωσιν γνώσιν οι ενδιαφερόμενοι εις την γραμματείαν του Δημαρχείου.

ΠΡΙΝ 50 ΧΡΟΝΙΑ

ΚΥΡΙΑΚΗ 20 ΝΟΕΜΒΡΙΟΥ 1955

ΑΡΙΘΜ. 1377

ΘΑ ΕΠΑΝΑΛΗΦΘΗ Η ΣΥΣΚΕΨΙΣ ΔΙΑ ΤΟΥΣ ΟΙΝΟΥΣ

Ως πληροφορούμεθα η προχθεσινή σύσκεψις της ΕΑΣΔ, εις την οποίαν μετέσχον ο Πρόεδρος αυτής κ. Μπάρδος, ο διευθυντής κ. Κυριακίδης, ο Επιθεωρητής κ. Κανελλόπουλος και ο Τεχ. Επιθεωρητής κ. Αναγνωστόπουλος και καθ' ην συνεζητήθη το θέμα της διαθέσεως των οίνων της Ενώσεως δεν κατέληξεν εις οριστικήν απόφασιν.

Κατόπιν τούτου η απόφασις θα επαναληφθή.

ΑΠΟΣΤΕΛΛΟΝΤΑΙ ΚΑΙ ΑΛΛΑΙ ΚΤΗΝΟΤΡΟΦΑΙ ΔΙΑ ΤΑΣ ΑΝΑΓΚΑΣ ΤΩΝ ΠΑΡΑΓΩΓΩΝ

Κατόπιν της αυξανομένης ζητήσεως αραβοσίτου και βρώμης ως κτηνοτροφών το υποκατάστημα ΑΤΕ εζήτησεν την άμεσον αποστολήν δια Ρόδον 105 τόννων αραβοσίτων και 10 τόννων βρώμης πέραν των ήδη κατανεμημένων 50 τόν. αραβοσίτου και 10 βρώμης.

Επίσης επί πλέον των 8 τόν. αραβοσίτων και 2 βρώμης των προσφερομένων δια Κάλυμνον εζητήθη η πρόσθετος αποστολή 8 τόννων αραβοσίτου και 2 βρώμης.

Αι τιμαί διαθέσεως εις τους παραγωγούς είναι 2.70 δρχ. κατ' οκάν συμπεριλαμβανομένης της τιμής του σάκκου και 2.45 εις χύμα.

Η ΚΑΤΑΣΚΕΥΗ ΕΡΓΩΝ ΕΙΣ ΛΙΝΟΠΟΤΗ ΚΑΙ ΤΟΥ ΞΕΝΟΔΟΧΕΙΟΥ ΠΑΤΜΟΥ

Την προσεχή Πέμπτην συνέρχεται υπό την προεδρίαν του Επιθεωρητού Δημ. Εργων κ. Παρασκευά το Τεχνικόν Γνωμοδοτικόν Συμβούλιον Δωδεκανήσου. Μεταξύ των θεμάτων τα οποία θα συζητηθούν, η κατασκευή έργων εις την περιοχήν Λινοπότην της νήσου Κω ως και η έγκρισις μελέτης κατασκευής του ξενοδοχείου Πάτμου.

Αντίλαλοι

ΠΟΛΙΤΙΚΟΙ και άλλοι...

Ύστερα από πιέσεις

Τελικά φαίνεται να πείστηκε ο υπουργός ΠΕΧΩΔΕ **κ. Γιώργος Σουφλιάς** στην ανάγκη να ρυθμιστεί το θέμα με τις πολεοδομικές αυθαιρεσίες των ξενοδοχειακών μονάδων.

Η αλήθεια είναι ότι πίεζε για το θέμα αυτό ο υπουργός Τουρισμού **κ. Δημ. Αβραμόπουλος** και φαίνεται ότι οι "πιέσεις" είχαν αποτέλεσμα.

Για να δούμε όμως μήπως "στραβώσει" στην πορεία το θέμα.

Λ. Μ.

Εύστοχο

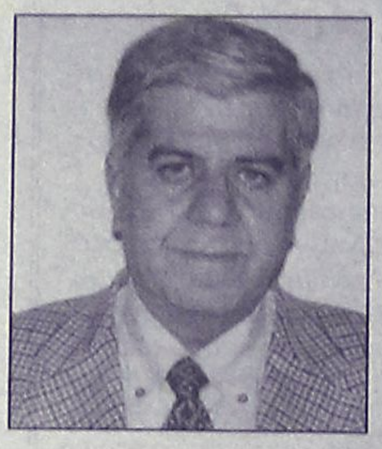

Από τις πιο εύστοχες τοποθετήσεις που έγιναν κατά την τελευταία σύσκεψη για τη γρίπη των πτηνών στην Περιφέρεια, ήταν αυτή του βουλευτή **κ. Βασίλη Χρύση** ο οποίος επέστησε την προσοχή στον αντίκτυπο που θα έχει για την περιοχή μας όλος αυτός ο θόρυβος που δημιουργήθηκε με τα κρούσματα στην Τουρκία.

Ακριβώς επειδή αυτή είναι η περίοδος που κλείνονται τα τουριστικά συμβόλαια για το καλοκαίρι, το θέμα απαιτεί ειδικό χειρισμό αφού εύκολα η λήψη μέτρων μπορεί να δημιουργήσει στρεβλές εντυπώσεις και η κατάσταση στην Τουρκία να επηρεάσει κι εμάς.

Άλλωστε δεν θα είναι η πρώτη φορά...

Κυρ. Π.

Ας προβληματιστούμε τουλάχιστον

Να χαρούμε ή να προβληματιστούμε τώρα για το γεγονός ότι η TUI ανακοίνωσε σειρά ακυρώσεων τουριστικών πακέτων **για κρατήσεις που έγιναν στην αγορά της Τουρκίας, εξαιτίας της νόσου των πουλερικών** και αντίστοιχη αύξηση (από Ολλανδία) για την Ελλάδα;

Μάλλον να προβληματιστούμε και μάλιστα έντονα θα πρέπει. Διότι ως γνωστόν, **όταν το σπίτι του γείτονα παίρνει φωτιά**... κινδυνεύει άμεσα και το δικό μας!

Μιχ. Μ.

Διαπίστωση

Χρειάστηκε να φθάσει ο κίνδυνος στη "γειτονιά" μας για να διαπιστώσουμε ότι το κράτος μπορεί να λειτουργήσει! Ο λόγος, βέβαια, για τη γρίπη των πτηνών που μετά τις απανωτές συσκέψεις που έγιναν τις τελευταίες ημέρες, αποκομίσαμε μία διαφορετική εικόνα από αυτήν που είχαμε...συνηθίσει τόσα χρόνια.

Και συντονισμός μπορεί να υπάρξει και προβλήματα να λύνονται επιτόπου και συνεννόηση μεταξύ των εμπλεκομένων υπηρεσιών.

Τώρα το αν η ανταπόκριση σε μία απευκταία κρίση θα είναι άμεση, αυτό ας μην χρειασθεί να το μάθουμε ποτέ...

Κυρ. Π.

Μακάρι να είναι τα πράγματα, έτσι όπως μας... διαβεβαιώνουν οι αρμόδιοι, για την υπόθεση της λήψης «δρακόντειων μέτρων» στο θέμα της... γρίπης των πουλερικών.

Διότι και την προηγούμενη φορά, που υποτίθεται ότι είχε τεθεί σε υψίστη ετοιμότητα ο... κρατικός μας μηχανισμός, χάσαμε.... τα δείγματα που επρόκειτο να στείλουμε για εξέταση στα εξειδικευμένα εργαστήρια.

Μιχ. Μ.

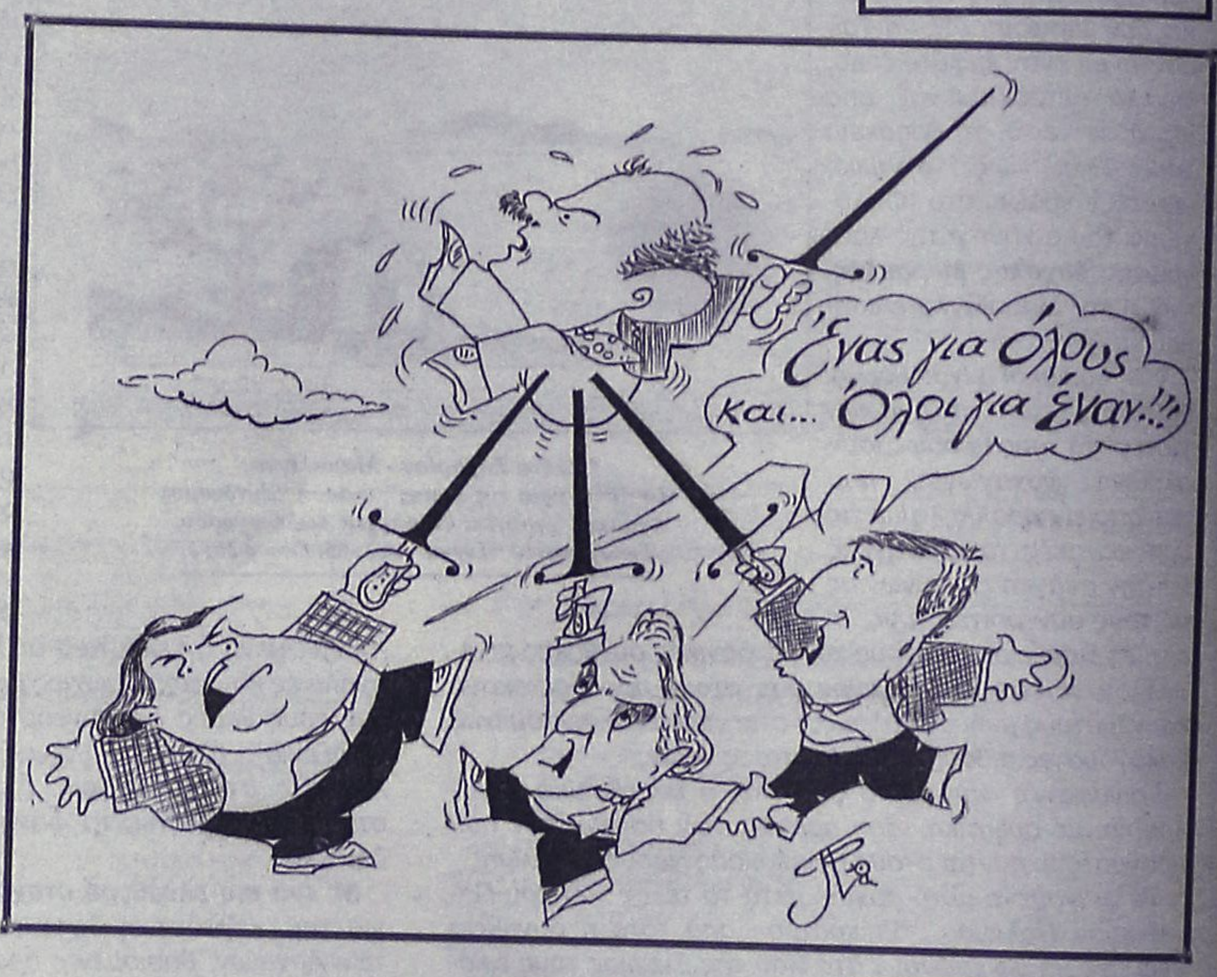

Τρεις αντιδήμαρχοι

Τελικά το σκέφθηκε, το ξανασκέφθηκε με τους αντιδημάρχους ο δήμαρχος Ρόδου, και... δεν θα διορίσει τέταρτο!

Έτσι τουλάχιστον αναφέρουν οι σχετικές πληροφορίες. Μένει να επιβεβαιωθούν και στην πράξη βέβαια, σε λίγες μέρες που θα δημοσιοποιήσει τις αποφάσεις του ο κ. Γιαννόπουλος.

Λ. Μ.

Υπερβολές

Στο «στόχαστρο» έχουν κλειδωθεί και πάλι το τελευταίο διάστημα τα «άμοιρα» πτηνά, μετά τα κρούσματα που σημειώθηκαν στη γειτονική Τουρκία.

Και δεν λέμε, απαραίτητη η κινητοποίηση, η πρόληψη και η ενημέρωση των πολιτών, μήπως όμως τελικά είμαστε λίγο υπερβολικοί;

Σε λίγο δηλαδή – αν δεν γίνεται ήδη– αυτός που θα πει ότι καταναλώνει κοτόπουλο θα είναι δακτυλοδεικτούμενος, ως έχων πράξει το μεγαλύτερο «αμάρτημα»!!!

Ελ.Π.

Έλεος

Μα είναι σοβαρά πράγματα αυτά που συμβαίνουν στη **Νέα Δημοκρατία** σε τοπικό επίπεδο; Δεν υπάρχει κάποιος να εξηγήσει σ' αυτούς τους ανθρώπους τί **προβλήματα** προκαλούν; Διότι από μόνοι τους δεν το καταλαβαίνουν...

Λ. Μ.

Οι αόρατοι ... αιρετοί



Έχει απόλυτο δίκαιο ο δήμαρχος Ιαλυσού κ. Σάκης Στάγκας, ο οποίος ετοιμάζει να θέσει ζήτημα στο αυριανό δημοτικό συμβούλιο, για την περίπτωση εκείνων των δημοτικών συμβούλων που έχουν... ξεχάσει όχι μόνο ότι έχουν καθήκοντα και υποχρεώσεις, έναντι των δημοτών που τους ψήφισαν, αλλά και... κατά πού πέφτουν τα γραφεία και οι υπηρεσίες του Δήμου!

Το ζήτημα αυτό βεβαίως, κάθε άλλο παρά μόνο τον Δήμο Ιαλυσού αφορά, καθώς η ίδια κατάσταση, με ορισμένους... κουρασμένους, αποτελεί κοινό μυστικό, αλλά **κυρίως μια μεγάλη πληγή στην τοπική αυτοδιοίκηση. Δεν σημαίνει αυτό βεβαίως ότι όσοι παρίστανται... σώνει και καλά ανταποκρίνονται στο ρόλο και τις υποχρεώσεις τους..!**

Το ερώτημα πάντως, διατυπώνεται ολοένα και περισσότερο τα τελευταία χρόνια, αναφορικά με την κατάσταση αυτή: Γιατί άραγε αφού δεν είχαν ώρες, όρεξη και μεράκι αυτοί οι άνθρωποι ανακατεύτηκαν με τα κοινά;

Μιχ. Μ.

Μείωση

Σημαντικότατη μείωση των θανατηφόρων αλλά και σοβαρών τροχαίων ατυχημάτων είχαμε στο νησί μας το 2005 σε σχέση με τα προηγούμενα χρόνια, σε ποσοστό μάλιστα που ξεπερνά το 50%! Και βέβαια σε αυτό – και θα πρέπει όλοι να το αναγνωρίσουμε– έχουν συμβάλει σημαντικά οι άνδρες του Τμήματος Τροχαίας Ρόδου, με τη συνεχή αστυνόμευσή τους, καθώς οι υπόλοιπες παράμετροι (οδηγοί– πεζοί, κατάσταση οδοστρώματος κ.ά.) έχουν παραμείνει μάλλον στάσιμοι.

Και επειδή δεν πρέπει μόνο να γκρινιάζουμε αλλά να επισημαίνουμε και τα θετικά, καλό θα ήταν στη προσπάθεια αυτή των τροχονόμων να συμμετείχαν με περισσότερο «ζήλο» και όλοι οι υπόλοιποι «εμπλεκόμενοι»!!!

Ελ. Π.



ΠΩΛΟΥΝΤΑΙ

1) **ΟΙΚΟΠΕΔΑ ΣΤΗΝ ΙΑΛΥΣΟ** των 300 ή 400 τ.μ. με άδεια οικοδομής ή άνευ. Δίδονται και σε μπετά ή τελειωμένες μονοκατοικίες.

2) **ΟΙΚΟΠΕΔΟ ΣΤΗΝ ΙΑΛΥΣΟ** (επί της οδού Δημοκρατίας) 1.000 τ.μ. με άδεια οικοδομής 130 τ.μ. και υπόγειο γκαράζ. Δίδεται και σε μπετά.

3) **ΚΑΤΑΣΤΗΜΑΤΑ ΣΤΗΝ ΙΑΛΥΣΟ** (επί της οδού Δημοκρατίας γωνιακά) των 45 τ.μ. έκαστο

ΑΕ1026

ΠΛΗΡΟΦΟΡΙΕΣ Γ. ΙΩΑΝΝΙΔΗΣ
ΤΗΛ. 2241021714-22307 ΚΙΝ. 6932296983