Η ΡΟΔΙΑΚΗ

ΠΛΗΡΩΜΕΝΟ ΤΕΛΟΣ Ταχ. Γραφείο Κ ΡΟΔΟΥ Αριθμ. Άδειας 1879

ΕΛΤΑ

ΠΕΜΠΤΗ
26 ΙΑΝΟΥΑΡΙΟΥ 2006
ΑΡ. ΦΥΛΛΟΥ 18.211
ΤΙΜΗ: ΕΥΡΩ 0,70

ΗΜΕΡΗΣΙΑ ΠΡΩΙΝΗ ΕΦΗΜΕΡΙΔΑ ΤΗΣ ΡΟΔΟΥ

ΝΕΑ ΧΕΙΜΩΝΙΑΤΙΚΗ ΤΟΝΩΤΙΚΗ ΕΝΕΣΗ



«Ξεπάγωσε» η αγορά χθες με τους 2.350 επιβάτες του κρουαζιεροπλοίου

Ανοικτά μαγαζιά, παρά το τσουχτερό κρύο και γεμάτοι δρόμοι στην Π. Πόλη, είναι ένα θέαμα που σίγουρα ξενίζει... ΣΕΛΙΔΑ 5

ΓΙΑ ΤΟ ΝΕΟ ΕΡΓΟΣΤΑΣΙΟ ΤΗΣ ΔΕΗ

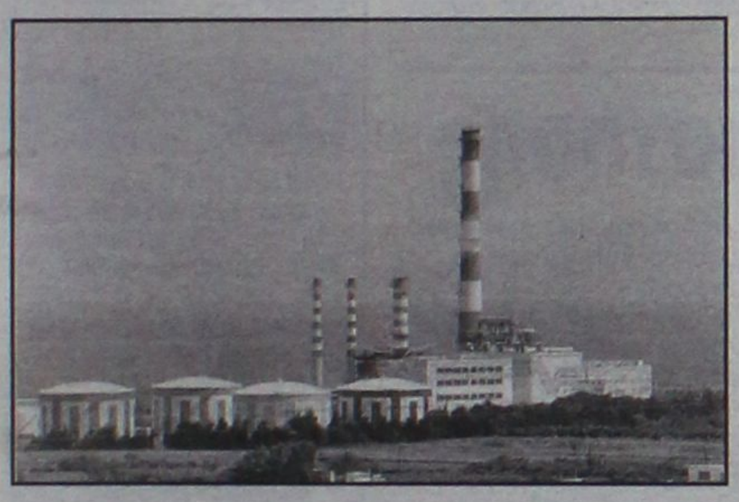

Μέχρι τις 31 Ιανουαρίου πρέπει να υποβάλει το χρονοδιάγραμμα η ΔΕΗ

Την απάντηση αυτή έδωσε η ΡΑΕ σε ερώτηση που κατέθεσε ο βουλευτής Γ. Παρασκευάς στο ΥΠΕΧΩΔΕ. ΣΕΛΙΔΑ 7

ΧΘΕΣ ΣΕ ΜΟΝΑΔΑ ΤΗΣ ΡΟΔΟΥ

Αυτοκτόνησε φαντάρος



Αυτοπυροβολήθηκε μέσα στο θάλαμο και μπροστά στα μάτια συναδέλφων του που βρίσκονταν εκεί. Διενεργείται προανάκριση. ΣΕΛΙΔΑ 8

Dynamicstick
ΚΟΛΛΕΣ ΠΛΑΚΙΔΙΩΝ
Υψηλών προδιαγραφών
ΑΚΡΥΛΙΚΕΣ-SUPER-ΕΛΑΣΤΙΚΕΣ
• ΜΟΝΩΤΙΚΟ LATEX • ΑΝΤΙΚΑΤΑΣΤΑΤΟ ΑΣΒΕΣΤΗ
Τιμές εργοστασίου
ΔΩΡΕΑΝ ΜΕΤΑΦΟΡΑ στο χώρο σας σ' όλη τη Ρόδο.
ΜΙΧΑΗΛ ΕΛΕΝΑΣ τηλ. 6944755214

Συνεχίζεται η κακοκαιρία

Μια μπόρα είναι και γρήγορα θα περάσει...

• *Χωρίς ιδιαίτερα προβλήματα σε αντίθεση με άλλες περιοχές, συνεχίσθηκε και χθες η κακοκαιρία στη Ρόδο.* ΣΕΛΙΔΑ 3

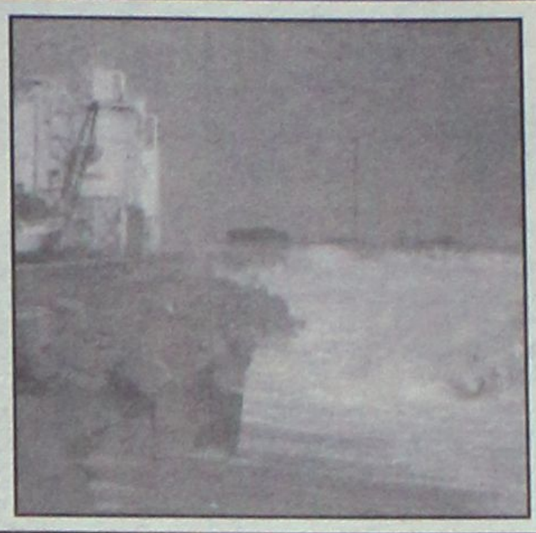

Από τις τουριστικές αγορές της Ευρώπης

ΘΕΤΙΚΑ όλα τα μηνύματα...

Προσωρινό πρόβλημα μόνο με τους Βρετανούς που όμως θα ξεπεραστεί σύντομα

• **ΤΙ ΣΥΖΗΤΗΘΗΚΕ ΣΤΗ ΣΥΝΕΔΡΙΑΣΗ ΤΗΣ ΕΞΠ**
• **ΜΟΝΟΔΡΟΜΟΣ Η ΣΥΝΕΡΓΑΣΙΑ ΜΕ ΤΟΥΣ ΟΤΑ**

Τα μηνύματα που έρχονται απ' όλες τις τουριστικές αγορές της Ευρώπης είναι θετικά. Αυτό επιβεβαιώνεται από το ενδιαφέρον για τη Ρόδο στις τουριστικές εκθέσεις στις οποίες έλαβε μέρος. ΣΕΛΙΔΑ 4

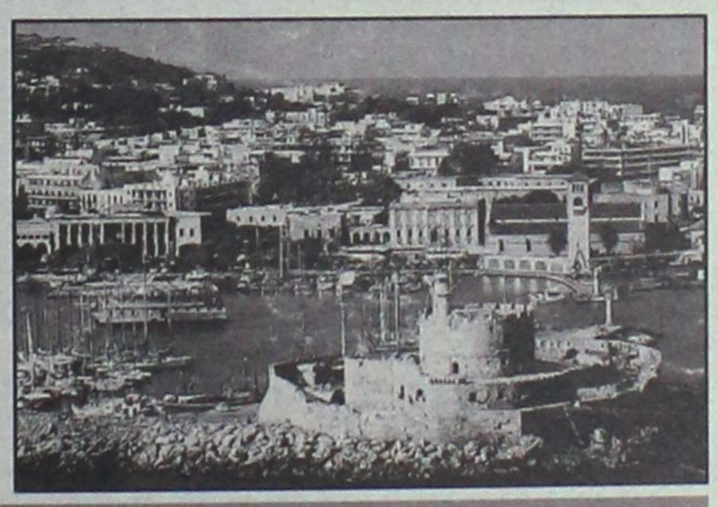

ΓΙΑ ΤΑ ΣΟΥΠΕΡ ΜΑΡΚΕΤ

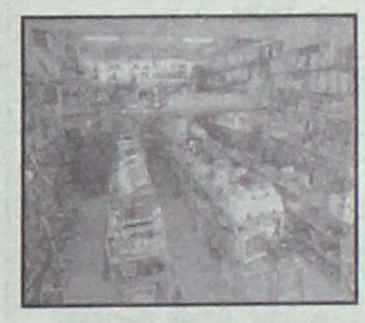

Δημόσια διαφωνία αρχόντων

Διαφώνησαν δημόσια για τη συζήτηση στο Νομαρχιακό οι κ.κ. Ζωίδης και Χατζηδιάκος ΣΕΛΙΔΑ 10

ΟΜΙΛΙΑ ΣΤΗ ΒΟΥΛΗ



Υπέρ του 42% ο Β. Χρύσης

Υπέρ της αλλαγής του εκλογικού νόμου στις δημοτικές εκλογές τάχθηκε ο βουλευτής Β. Χρύσης. ΣΕΛΙΔΑ 9

ΦΥΛΑΚΙΣΗ 15 ΧΡΟΝΩΝ ΣΕ 13 ΓΙΑ ΑΚΑΤΑΛΛΗΛΑ



Μοίρασε ποινές σε «βρομιάρηδες»

Ποινές 15 χρόνων και 7 μηνών «μοίρασε» το δικαστήριο σε 13 κατηγορούμενους που είχαν ακατάλληλα τρόφιμα. ΣΕΛΙΔΑ 6

ΤΑ ΕΠΙΜΕΛΗΤΗΡΙΑ ΤΟΥ ΑΙΓΑΙΟΥ

Αντίθετα με τις αυξήσεις

Αντίθετα με την απελευθέρωση των ναύλων των πλοίων είναι τα νησιώτικα Επιμελητήρια. ΣΕΛΙΔΑ 12



Επώνυμον το ανώνυμον...

Συμπεράσματα από μια δημοσκόπηση

Η δημοσκόπηση της GPO θα πρέπει να αξιολογηθεί με ιδιαίτερη προσοχή από τις ηγεσίες των δύο μεγάλων κομμάτων, καθώς εμπεριέχει σαφή μηνύματα των πολιτών για τον τρόπο με τον οποίο εκτιμούν ότι θα πρέπει να κινηθούν ο πρωθυπουργός κ. Κ. Καραμανλής, αλλά κυρίως ο πρόεδρος του ΠΑΣΟΚ κ. Γ. Παπανδρέου το επόμενο διάστημα.

Ο πρωθυπουργός ανέλαβε πριν από οκτώ ημέρες μία μείζονος σημασίας πολιτική πρωτοβουλία δρομολογώντας τις διαδικασίες για την αναθεώρηση του Συντάγματος. Στο πλαίσιο της αναθεώρησης ενέταξε μάλιστα μια σημαντική παρέμβαση «οικονομικού» χαρακτήρα, καθώς πρότεινε να εξεταστεί το ενδεχόμενο στο νέο Καταστατικό Χάρτη της χώρας να περιληφθεί διάταξη που θα προβλέπει την άρση της μονιμότητας στο στενό δημόσιο τομέα. Αντιθέτως, ο κ. Γ. Παπανδρέου, παρ' ότι οι προθέσεις του πρωθυπουργού να εκκινήσει η συζήτηση για τη Συνταγματική αναθεώρηση είχαν γνωστοποιηθεί εδώ και αρκετούς μήνες, εμφανίστηκε να αδρανεί: ως απάντηση στην ομιλία του Πρωθυπουργού την περασμένη Τρίτη, από το ΠΑΣΟΚ εξεδόθη μια γενικόλογη ανακοίνωση αργά το απόγευμα, ενώ το γεγονός ότι ο κ. Ευ. Βενιζέλος επέδειξε καλύτερα αντανακλαστικά και αντέδρασε άμεσα, σχολιάζοντας τις κυβερνητικές προτάσεις, πυροδότησε ένα νέο κύκλο εσωστρέφειας στο κόμμα της αξιωματικής αντιπολίτευσης.

Παρ' ότι την εικόνα της κυβέρνησης «σκίασαν» τον τελευταίο μήνα ορισμένα άλλα γεγονότα, όπως η αιματηρή απόδραση του Ρώσου κακοποιού και η ληστεία στο κέντρο της Αθήνας, η αξιολόγηση των πολιτών για την πολιτική πρακτική της κυβέρνησης και του ΠΑΣΟΚ το συγκεκριμένο διάστημα είναι καταλυτική. Η Ν.Δ. εμφανίζεται, σύμφωνα με την GPO, εν μέσω των ανωτέρω προβλημάτων, να αξιοποιεί τους επιτυχείς χειρισμούς του πρωθυπουργού στο ζήτημα της συνταγματικής αναθεώρησης και την συνακόλουθη πολυφωνία στο κόμμα της αξιωματικής αντιπολίτευσης και να καταγράφει κέρδη στο ερώτημα της πρόθεσης ψήφου, όπου αυξάνει τη διαφορά της από το ΠΑΣΟΚ από το 1,3% στο 1,9%. Ανάλογα οφέλη αποκομίζει όμως και ο κ. Κ. Καραμανλής ο οποίος προηγείται με 47,3% έναντι 31,8% του κ. Γ. Παπανδρέου στο ερώτημα της καταλληλότητας για την πρωθυπουργία. Αντιθέτως, το ΠΑΣΟΚ υποχωρεί όχι μόνο στην πρόθεση ψήφου, αλλά και σε μια σειρά από «ποιοτικούς» δείκτες.

Είναι προφανές ως εκ τούτου, ακόμη και από μια «πρώτη ανάγνωση» της δημοσκόπησης, πως αναφορικά με την κυβέρνηση οι πολίτες επιζητούν την ανάληψη συνεχών πρωτοβουλιών με στόχο τη διασφάλιση σταθερής προόδου, όχι μόνο στο πολιτικό, αλλά κυρίως στο οικονομικό πεδίο, καθώς εγκαταλείπουν ισχυρά στερεότυπα του παρελθόντος, όπως το καθεστώς της μονιμότητας στο Δημόσιο. Σε σχέση με το ΠΑΣΟΚ, ζητούμενο από την κοινή γνώμη είναι η διατύπωση σαφούς πολιτικού λόγου και καινοτόμων προτάσεων και όχι η παθητική –και ενίοτε βραδυφλεγής– αντίδραση στις κυβερνητικές κινήσεις. Ο βαθμός στον οποίο ο πρωθυπουργός κ. Κ. Καραμανλής και ο πρόεδρος του ΠΑΣΟΚ κ. Γ. Παπανδρέου θα ανταποκριθούν στα ανωτέρω «αιτήματα» των πολιτών θα κρίνει σε μεγάλο βαθμό την έκβαση της προσεχούς εκλογικής αναμέτρησης.

Η συνέχεια μιας νοσηρής κατάστασης

Δεν υπάρχει αμφιβολία ότι η κακοκαιρία που από προχθές το βράδυ έχει ενσκήψει στη χώρα προκαλεί προβλήματα στην καθημερινότητα των πολιτών και σε ορισμένες περιπτώσεις επιβάλλει τη διακοπή δραστηριοτήτων. Οσο κι αν αποτελεί εξαίρεση, ωστόσο, δεν είναι κάτι καινοφανές. Κάθε χρόνο έχουμε μεγαλύτερης ή μικρότερης έντασης κακοκαιρίες, οι οποίες δημιουργούν μεγαλύτερα ή μικρότερα προβλήματα.

Σε τέτοιες περιστάσεις, τα τηλεοπτικά δίκτυα μπορούν να προσφέρουν πολύτιμες υπηρεσίες, ενημερώνοντας άμεσα τους πολίτες και παρέχοντας χρήσιμες οδηγίες των ειδικών για την αντιμετώπιση δύσκολων καταστάσεων. Δυστυχώς, όμως, αυτό που κυριαρχεί στα προγράμματά τους είναι η αφόρητη δραματοποίηση, προκειμένου να υπηρετηθεί ο ύψιστος σκοπός της κατάκτησης ενός μεγαλύτερου ποσοστού τηλεθέασης.

Η ροπή στη δραματοποίηση έχει καταστεί πια εξαρτημένο αντανακλαστικό για την τρέχουσα τηλεοπτική δημοσιογραφία. Κι αυτό δεν ισχύει μόνο για τα ακραία καιρικά φαινόμενα, ή για κάποιες φυσικές καταστροφές. Ισχύει με την ίδια ένταση και για κάθε άλλο φαινόμενο. Ο τρόπος ενημέρωσης για τη γρίπη των πουλερικών είναι το πιο πρόσφατο και αρκούντως χαρακτηριστικό παράδειγμα. Ούτε ο πολιτικός βίος δεν έχει γλιτώσει από την αμετροέπεια του κυρίαρχου τηλεοπτικού «ειδησεογραφικού» λόγου.

Ο σκληρότατος και χωρίς αρχές ανταγωνισμός των καναλιών απέδειξε στην πράξη ότι «η λογική της κατηφόρας είναι ο πάτος». Τα εμπορικά κανάλια σπάζουν το ένα μετά το άλλο τα ρεκόρ ευτελισμού τους. Είδηση έγινε ο πόνος του κάθε πικραμένου και μέτρο αξιολόγησής της το πόσο θα ερεθίσει την περιέργεια και το θυμικό του τηλεθεατή. Και βεβαίως, όποτε προκύψει κάποιας μορφής έκτακτη κατάσταση, πυροδοτούν τον φόβο για να καθηλώσουν το κοινό τους. Συχνά, μάλιστα, σπέρνουν τον πανικό, με αποτέλεσμα να παρεμποδίζουν το έργο των αρμοδίων κρατικών υπηρεσιών.

Και καμιά δικαιολογία δεν υπάρχει για όσους από τους πολιτικούς συμμετέχουν με εύκολες κορώνες σε αυτό το παιχνίδι της δραματοποίησης, προσδοκώντας ενίσχυση της αναγνωρισιμότητας και της εκλογικής επιρροής τους. Το φαινόμενο δεν είναι καινούργιο και το είδαμε να επαναλαμβάνεται με αφορμή τα έντονα καιρικά φαινόμενα. Κάποια στιγμή, όμως, πρέπει να τεθεί ένα όριο στη νοσηρή αυτή κατάσταση.

Η αρμοδιότητα ανήκει στο Εθνικό Συμβούλιο Ραδιοτηλεόρασης, αλλά η πείρα δείχνει ότι από εκεί δεν είναι ρεαλιστικό να αναμένουμε δραστικές εξυγιαντικές παρεμβάσεις. Τουλάχιστον, με αφορμή και την επικείμενη έναρξη του διαλόγου για τη συνταγματική αναθεώρηση, ας τεθεί τουλάχιστον επί τάπητος κι αυτό το ζήτημα. Διαφορετικά, θα πρέπει να αποδεχθούμε ότι ζούμε σε καθεστώς «τηλεοπτικής δημοκρατίας» με ό,τι αυτό συνεπάγεται.

ΗΜΕΡΟΛΟΓΙΟ

Πέμπτη 26 Ιανουαρίου 2006
Ξενοφώντος του οσίου και της συνοδείας αυτού

Ανατολή ηλίου: **07.34'**
Δύση ηλίου: **17.41'**
Σελήνη 27 ημερών

ΦΑΡΜΑΚΕΙΑ

Σήμερα διημερεύει το φαρμακείο του **Αλαφάκη Γιώργου** στην Κων/νου Παλαιολόγου 15 και διανυκτερεύει το φαρμακείο της **Αλαβέρα Ειρήνης** στην οδό Καναδά 140

ΒΕΝΖΙΝΑΔΙΚΑ

Σήμερα διανυκτερεύουν τα βενζινάδικα: **Τζωρτζής Δημήτρης** (Αγ. Φραγκίσκος), **Καύσιμα Ρόδου ΕΠΕ** (Λ. Καλλιθέας), **Κορωναίος Δημήτρης** (Κρεμαστή), **Πισσαδάκη Σεβαστή** (Παραδείσι), **Καραγιάννης Κ.** (Σορωνή), **Νικολουδάκη Τρ.** (Κρητηνία), **Σαλσαστράκης** (Φαληράκι), **Οίκουτας Μ.** (Αρχάγγελος)

ΛΑΪΚΕΣ ΑΓΟΡΕΣ

Πέμπτη: στην οδό Βύρωνος
Παρασκευή: στην οδό Πτολεμαίων (Ανάληψη)
Σάββατο: στο Δημοτικό Νεκροταφείο.

ΑΕΡΟΠΟΡΙΚΑ ΔΡΟΜΟΛΟΓΙΑ

ΟΛΥΜΠΙΑΚΗ ΑΕΡΟΠΟΡΙΑ
ΑΠΟ ΡΟΔΟ-ΑΘΗΝΑ
- Καθημερινά 07.10, 13.40
- Πέμπτη 20.10, 22.45
- Καθημερινά πλην Πέμπτης 19.40, 22.25
- Καθημερινά πλην Κυριακής 10.40

ΑΠΟ ΑΘΗΝΑ-ΡΟΔΟ
- Καθημερινά 05.30,12.00
- Πέμπτη 18.30, 21.05
- Καθημερινά πλην Πέμπτης 18.00, 20.45
- Καθημερινά πλην Κυριακής 09.00

ΑΠΟ ΡΟΔΟ-ΘΕΣΣΑΛΟΝΙΚΗ
- Δευτέρα - Τετάρτη 09.45
- Πέμπτη 10.45
- Σάββατο 15.15
- ΔΕΥ-ΤΕΤ-ΠΑΡ-ΚΥΡ 16.10

ΑΠΟ ΡΟΔΟ-ΗΡΑΚΛΕΙΟ
- Δευτέρα - Παρασκευή-Κυριακή 17.45
- Τρίτη - Πέμπτη 18.30
- Τετάρτη - Σάββατο 19.20

ΑΠΟ ΗΡΑΚΛΕΙΟ-ΡΟΔΟ
- Δευτέρα-Παρασκευή-Κυριακή 19.05
- Τρίτη-Πέμπτη 19.50
- Τετάρτη - Σάββατο 20.40

ΑΠΟ ΡΟΔΟ-ΚΑΡΠΑΘΟ
- ΔΕΥ-ΠΕΜ-ΠΑΡ-ΣΑΒ 07.00, 10.40
- Τετάρτη-Κυριακή 10.40, 14.20

ΑΠΟ-ΡΟΔΟ-ΚΑΣΟ
- ΔΕΥ-ΠΕΜ-ΠΑΡ-ΣΑΒ 07.00
- Τετάρτη-Κυριακή 10.40

ΑΠΟ ΡΟΔΟ-ΚΑΣΤΕΛΛΟΡΙΖΟ
- ΔΕΥ-ΤΕΤ-ΠΑΡ-ΣΑΒ-ΚΥΡ 07.10

ΑΠΟ ΡΟΔΟ-ΧΙΟ
- Τρίτη στις 10.40 και Πέμπτη στις 10.45'

ΡΟΔΟΣ-ΜΥΤΙΛΗΝΗ
- Δευτέρα-Τετάρτη στις 09.45, Τρίτη στις 10.40', Πέμπτη στις 10.45' και Σάββατο στις 15.15

ΡΟΔΟΣ- ΣΑΜΟΣ
- Τρίτη στις 10.40', Σάββατο στις 15.15

ΡΟΔΟΣ-ΛΗΜΝΟΣ
- Δευτέρα-Τετάρτη στις 09.45', Τρίτη στις 10.40', Πέμπτη στις 10.45' και Σάββατο στις 15.15'

ΡΟΔΟΣ-ΑΣΤΥΠΑΛΑΙΑ
- Κάθε Τρίτη- Πέμπτη-Σάββατο 13.10'

ΡΟΔΟΣ-ΛΕΡΟΣ
- Κάθε Τρίτη - Πέμπτη-Σάββατο 13.10'

AEGEAN AIRLINES
ΑΠΟ ΡΟΔΟ-ΑΘΗΝΑ
Καθημερινές πτήσεις 14.15-16.30-19.50-22.40
ΑΠΟ ΑΘΗΝΑ-ΡΟΔΟ
Καθημερινά πτήση 05.30-08.45-14.50-18.10-21.00
ΑΠΟ ΡΟΔΟ-ΘΕΣΣΑΛΟΝΙΚΗ
Καθημερινά πτήση 10.20
ΑΠΟ ΘΕΣΣΑΛΟΝΙΚΗ-ΡΟΔΟ
Καθημερινά πτήση 12.20
Χρήσιμα τηλέφωνα κρατήσεων:
(22410) 24400.

Plaza Travel
Ιερού Λόχου 7 • τηλ. 2241029003
e-mail: travel@rhodes-plaza.com
AE268

ΔΕΧΟΝΤΑΙ ΤΟ ΚΟΙΝΟ

Ο Νομάρχης Δωδεκανήσου **Γιάννης Μαχαιρίδης** και οι Βοηθοί Νομάρχη **Στάθης Κουσουρνάς** και **Νίκος Ζωίδης** δέχονται το κοινό κάθε Τρίτη και Πέμπτη, από τις 11.00-13.00 το μεσημέρι.

ΤΑΞΙ

ΡΑΔΙΟ ΤΑΞΙ ΠΟΛΕΩΣ: 2241-0-69800
ΡΑΔΙΟ ΤΑΞΙ ΕΚΤΟΣ ΠΟΛΕΩΣ: 2241-0-69600

ΧΡΗΣΙΜΑ ΤΗΛΕΦΩΝΑ

ΝΟΣΟΚΟΜΕΙΟ:	2241-0-80000
ΑΜΕΣΗ ΔΡΑΣΗ ΠΥΡ/ΚΗΣ:	199
ΛΙΜΕΝΑΡΧΕΙΟ:	2241-0-22220, 2241-0-27695
ΒΛΑΒΕΣ Δ.Ε.Η.:	1050
ΒΛΑΒΕΣ Ο.Τ.Ε.:	121
ΑΜΕΣΗ ΔΡΑΣΗ:	100
ΒΛΑΒΕΣ ΥΔΡΕΥΣΗΣ:	2241-0-68750, 2241-0-68755
ΝΟΜΑΡΧΙΑ:	2241-0-46502
ΠΕΡ/ΚΗ Δ/ΝΣΗ	2241-0-38174
ΔΗΜΟΣ:	2241-0-46200
ΔΗΜ. ΕΠΙΧ. ΚΑΘΑΡ.:	2241-0-77600
ΥΠΗΡ. ΑΠΟΚΟΜΙΔΗΣ:	2241-0-61057
ΤΡΟΧΑΙΑ:	2241-0-44131
ΠΛΗΡΟΦ. Ο.Τ.Ε :	11888
ΔΕΛΤΙΟ ΚΑΙΡΟΥ:	149
ΛΑΧΕΙΑ:	1444
ΠΡΟΠΟ - ΛΟΤΤΟ:	1444
ΡΟΔΑ:	2241-0-26300
ΚΤΕΛ:	2241-0-27706
Ο.Α.Ε.Δ.:	2241-0-23265
Ι.Κ.Α.:	2241-0-64912
ΤΑΞ.Υ.:	2241-0-68701, 2241-0-68702
ΟΛΥΜΠΙΑΚΗ:	2241-0-24555
ΕΡΓΑΤ. ΚΕΝΤΡΟ:	2241-0-24730
AEGEAN AIRLINES	2241-0-98345

ΚΤΕΟ

- Από **02/01/2006** έως **31/01/2006** επιβατικά (Ε.Ι.Χ.) και φορτηγά μέχρι 3,5 (ΦΙΧ<3,5 Τ) με αριθμούς κυκλοφορίας **ΡΟΕ 4401 έως και 6400**
- Από **01/01/2006** έως **28/02/2006** επιβατικά (Ε.Ι.Χ.) και φορτηγά μέχρι 3,5 (ΦΙΧ<3,5 Τ) με αριθμούς κυκλοφορίας **ΡΟΕ 6401 έως και 8400**

***** Καλούνται όλα τα παραπάνω οχήματα να προβούν σε τεχνικό έλεγχο σε οποιοδήποτε Κ.Τ.Ε.Ο. ή Ι.Κ.Τ.Ε.Ο.**
***** Επίσης θα ελέγχονται όσα οχήματα υποχρεούνται βάσει παλαιοτέρων προγραμμάτων πρόσκλησης.**
***** Ο εμπρόθεσμος προγραμματισμός των οχημάτων για έλεγχο (ραντεβού) γίνεται έως και 15 ημέρες πριν τη λήξη του προγράμματος πρόσκλησης.**

Ετοιμοι για ΚΤΕΟ; καλέστε 22410 67677
Ι-ΚΤΕΟ Δωδ/σου
ισότιμο με το κρατικό
AE804

Η ΡΟΔΙΑΚΗ
Ημερήσια Εφημερίδα της Ρόδου
Έτος Ιδρύσεως 1915
ΙΔΡΥΤΗΣ
ΕΜΜ. ΚΑΛΑΜΠΟΚΗΣ
ΙΔΙΟΚΤΗΣΙΑ
ΥΙΟΙ Σ. ΤΣΟΠΑΝΑΚΗ
Η. ΚΩΤΙΑΔΗΣ Ο.Ε.
ΕΚΔΟΤΗΣ
ΗΒΗ Γ. ΤΣΟΠΑΝΑΚΗ
ΔΙΕΥΘΥΝΤΗΣ
Σπύρος Παγκάς
ΑΡΧΙΣΥΝΤΑΚΤΗΣ
Λουκάς Μαστής
ΣΥΝΤΑΞΗ
Μιχάλης Μαστής
Κυριακή Πετρίδου
Βαρβάρα Μπογδάνου
Ελευθερία Πελλού
Κυριάκος Κεσκινίδης
ΑΘΛΗΤΙΚΑ
Μανόλης Μπάτης,
Νικήτας Κουσκούσης
Κώστας Παντίδος
Παύλος Ντοκουσπίλ
Μάγδα Σούγγαρη
ΥΠΕΥΘ. ΔΙΑΦΗΜΙΣΤΙΚΟΥ ΤΜΗΜΑΤΟΣ
Λάζαρος Λαζαράκης
ΓΡΑΦΕΙΑ ΣΥΝΤΑΞΗΣ
Μάρκου Μαλλιαράκη 11
Τηλ.2241-0- 24610,
Fax (22410) 75641
ΑΘΛΗΤΙΚΟ ΤΜΗΜΑ
Τηλ. 2241-0-75640
ΛΟΓΙΣΤΗΡΙΟ - ΔΙΑΦΗΜΙΣΕΙΣ
Μάρκου Μαλλιαράκη 11-Ρόδος 85100
Τηλ. 2241-0-22210
2241-0-75230
Fax (22410) 22471
http://www.rodiaki.gr.
irodiaki@otenet.gr



Προβλήματα από την κακοκαιρία αλλά όχι στο βαθμό που παρουσιάζονται

Μπόρα είναι και θα περάσει...

Χαμηλές θερμοκρασίες και σήμερα στην περιοχή μας • Άνω κάτω οι συγκοινωνίες

Στο κύμα ψύχους που σαρώνει ολόκληρη τη χώρα, ζει από χθες τα ξημερώματα και η Δωδεκάνησος και μάλιστα σύμφωνα με τις τελευταίες προγνώσεις της ΕΜΥ, δεν αποκλείεται στα ορεινά χωριά των νησιών μας να δούμε ακόμα και χιόνι!

Οι καιρικές συνθήκες πάντως, δεν δημιούργησαν προβλήματα στην περιοχή μας, αλλά ωστόσο με εντολή του Γενικού Γραμματέα της Περιφέρειας Νοτίου Αιγαίου κ. Χαράλαμπου Κόκκινου, όλοι οι Δήμοι **και οι υπηρεσίες**

Ρεπορτάζ:
Μιχάλης Μαστής
mihalis@rodiaki.gr
Βαρβάρα Μπογδάνου
varvara@rodiaki.gr

βρίσκονται σε αυξημένη ετοιμότητα για την αντιμετώπιση προβλημάτων που είναι πιθανό να προκαλέσει η κακοκαιρία.

Στην Κάρπαθο, ο έπαρχος κ. Μιχάλης Ερωτόκριτος έδωσε χθες εντολή να μην λειτουργήσει το Γυμνάσιο και το Λύκειο της Ολύμπου, καθώς οι καιρικές συνθήκες που επικρατούσαν εγκυμονούσαν κινδύνους ή ταλαιπωρία για τους μαθητές.

Τα πρατήρια υγρών καυσίμων, επίσης στην διάρκεια της χθεσινής μέρας, στην κυριολεξία δεν προλάβαιναν να εφοδιάζουν σπίτια, επιχειρήσεις και πολυκατοικίες με πετρέλαιο θέρμανσης, αφού το τσουχτερό κρύο των τελευταίων ημερών, **«άδειασε» για τα καλά τις δεξαμενές και τα όποια αποθέματα**. Αξίζει να σημειωθεί πάντως ότι η τιμή του **πετρελαίου θέρμανσης για τη Ρόδο** συγκριτικά με την υπόλοιπη χώρα, κινήθηκε σε λογικά επίπεδα αφού στα περισσότερα από τα πρατήρια η τιμή δεν ξεπερνούσε τα **61 λεπτά το λίτρο.**

Σε αεροδρόμια και λιμάνια του νομού μας, ο καιρός δεν δημιούργησε πάντως ιδιαίτερα προβλήματα, παρά τους ισχυρούς βορειοδυτικούς ανέμους, που έπνεαν.

Στο αεροδρόμιο Διαγόρας η πρώτη πρωινή –πτήση των Ολυμπιακών Αερογραμμών καθυστέρησε για μία περίπου ώρα (οφείλονταν σε καθυστέρηση εκτέλεσης του δρομολογίου από το Ελευθέριος Βενιζέλος) ενώ κανονικά εκτελέστηκε η πρωινή πτήση για το Καστελλόριζο.

Με δηλώσεις του χθες, ο αντινομάρχης Δωδεκανήσου κ. Στάθης Κου-



σουρνάς, τόνισε πάντως ότι οι αρμόδιες νομαρχιακές αρχές, βρίσκονται σε ετοιμότητα για ενδεχόμενη επιδείνωση και προβλήματα που τυχόν θα δημιουργήσει η κακοκαιρία. Ο ίδιος, σημείωσε ότι βρίσκονται σε εφεδρεία ακόμα και βαρέα μηχανήματα που ενδεχόμενα να χρειαστεί για να χρησιμοποιηθούν.

Σε ετοιμότητα βρίσκεται επίσης η Πυροσβεστική Υπηρεσία Ρόδου, τα Λιμεναρχεία σε όλο το Νομό και η Αστυνομική Διεύθυνση Δωδεκανήσου.

ΔΙΑΚΟΠΕΣ ΤΟΥ ΡΕΥΜΑΤΟΣ

Σε βλάβες ρουτίνας που οφείλονται και στην αυξημένη κατανάλωση του ηλεκτρικού ρεύματος, (εξαιτίας του ψύχους που επικρατεί στη Ρόδο και την αυξημένη χρήση θερμαντικών μέσων που γίνεται) αποδίδονται οι διακοπές που σημειώθηκαν προχθές το βράδυ και χθες το πρωί στο νησί της Ρόδου.

Συγκεκριμένα στο σκοτάδι βυθίστηκαν προχθές στις 8 το βράδυ περιοχές στο Ροδίνι και τη Ρόδου – Λίνδου για μισή περίπου ώρα ενώ διακοπές έγιναν και χθες το πρωί εντός της πόλεως Ρόδου.

Οι τεχνικοί της ΔΕΗ πάντως, βρίσκονται σε πλήρη ετοιμότητα τις μέρες αυτές πραγματοποιώντας σειρά παρεμβάσεων, που έχουν ως στόχο να αποτρέψουν βλάβες στο ηλεκτρικό δίκτυο.

ΟΛΥΜΠΟΣ: ΕΚΛΕΙΣΕ ΤΟ ΓΥΜΝΑΣΙΟ

Εντολή να κλείσει το Γυμνάσιο και Λύκειο της Ολύμπου, έδωσε χθες το πρωί ο έπαρχος της περιοχής, καθώς το ψύχος που επικρατούσε (4 βαθμοί Κελσίου σε συνδυασμό με τους ισχυρούς βορειοδυτικούς ανέμους) είχαν παγώσει τους μαθητές και τους εκπαιδευτικούς. Σημειώνεται ότι το σχολικό συγκρότημα δεν διαθέτει θέρμανση.

Μιλώντας χθες στη «Ροδιακή» ο έπαρχος κ. Ερωτόκριτος, τόνισε ότι λόγω του υψομέτρου και της χαμηλής θερμοκρασίας τα παιδιά ήταν αδύνατο να παραμείνουν στις

Λεπτομέρειες στη σελίδα 17

αίθουσες και να κάνουν μάθημα. Έτσι, περίπου 20 μαθητές επέστρεψαν στα σπίτια τους.

Όπως έγινε γνωστό το σχολείο δεν έχει κλείσει ποτέ για παρόμοια περίπτωση.

Χθες το πρωί επίσης, έπεσαν οι πρώτες νιφάδες χιονιού στο όρος «Λάστος» ενώ από νωρίς είχαν τεθεί σε ετοιμότητα οι αρμόδιες υπηρεσίες του Επαρχείου. Κύριο χαρακτηριστικό της χθεσινής μέρας, το τσουχτερό κρύο το οποίο προβλέπεται να διατηρηθεί στα ίδια επίπεδα και σήμερα.

Λόγω του απαγορευτικού που ισχύει από χθες, τα προγραμματισμένα δρομολόγια των πλοίων, αναστατώθηκαν για μια ακόμα φορά. Συγκεκριμένα, το πλοίο Blue Star αναχώρησε χθες το μεσημέρι από τη Ρόδο μεταφέροντας μόνο φορτηγά ενώ το Ροδάνθη, παραμένει στο λιμάνι από προχθές. Δεμένο επίσης βρίσκεται στα «Πηγάδια» Καρπάθου και το πλοίο Ιεράπετρα.

Η ΠΡΟΒΛΕΨΗ ΤΗΣ ΕΜΥ

Σύμφωνα με τους μετεωρολόγους, οι θερμοκρασίες για την περιοχή της Δωδεκανήσου αναμένεται να κινηθούν σε χαμηλά επίπεδα και σήμερα αφού ο υδράργυρος δεν θα ξεπεράσει τους 8 - 9 βαθμούς Κελσίου στην διάρκεια της ημέρας. Η κατώτερη θερμοκρασία που θα καταγραφεί στη Ρόδο θα αγγίξει τους 5 βαθμούς ενώ στις ορεινές περιοχές θα κινηθεί ακόμα ψυχρότερα.

Το σημαντικό στοιχείο πάντως είναι ότι αύξηση θα καταγράψει η ένταση των ανέμων.

Ειδικότερα, προβλέπεται για σήμερα, θερμοκρασία σε πολύ χαμηλά επίπεδα και πολύ θυελλώδεις άνεμοι (9 με 10 μποφόρ) στο Αιγαίο. Οι άνεμοι θα πνέουν βορειοανατολικοί ισχυροί έως πολύ ισχυροί.

Στα νησιά του ανατολικού Αιγαίου **και τα Δωδεκάνησα θα κάνουν την εμφάνισή τους νεφώσεις με χιόνι στα βόρεια και βροχή** ή χιονόνερο στα νότια. Πιθανότητα τοπικών καταιγίδων στα Δωδεκάνησα. Οι άνεμοι θα πνέουν βόρειοι πολύ ισχυροί έως θυελλώδεις και στα βόρεια πολύ θυελλώδεις. Η θερμοκρασία θα κυμανθεί από μείον 2 έως 3 βαθμούς Κελσίου. Στα νότια θα είναι 4 με 5 βαθμούς υψηλότερη.

ΑΝΑΜΕΣΑ ΣΕ ΦΛΩΡΙΝΑ ΚΑΙ ΡΟΔΟ

Απόκλιση 26 βαθμών!

Ρεκόρ διάρκειας του κύματος κακοκαιρίας



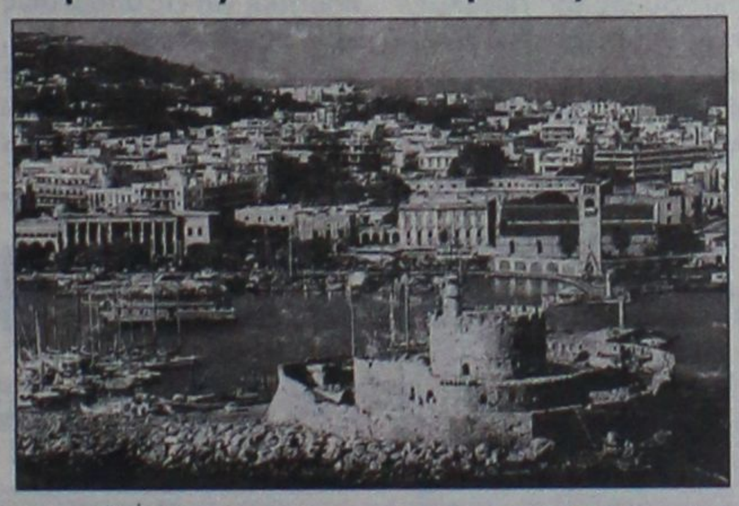

Με δύο ρεκόρ «χτύπησε» το κύμα κακοκαιρίας που πλήττει εδώ και 48 ώρες ολόκληρη τη χώρα. Το πρώτο αφορά τη μεγάλη χρονική διάρκειά του και το δεύτερο, τις εντυπωσιακές θερμοκρασιακές διαφορές μεταξύ του Βορρά και του Νότου της Ελλάδας.

Όπως αναφέρουν οι μετεωρολόγοι, η διάρκεια της συνεχούς και αδιάκοπης χιονόπτωσης προσεγγίζει ήδη τις 24 ώρες, χρόνος-ρεκόρ για τα Βαλκάνια αφού η μέση διάρκεια συνεχούς χιονόπτωσης δεν ξεπερνά σε καμία περιοχή τις 7 ώρες. Η μεγάλη διάρκεια της κακοκαιρίας τη διαφοροποιεί από εκείνη της Τσικνοπέμπτης του 2004. Πριν από 2 χρόνια η χιονόπτωση ήταν περισσότερο σφοδρή αλλά μικρότερη σε διάρκεια.

Η κακοκαιρία του 2004 οφειλόταν σε βαθύ βαρομετρικό χαμηλό σύστημα που προκάλεσε πολύ χαμηλές θερμοκρασίες. Στην Αθήνα μάλιστα είχε σημειωθεί τότε ολικός παγετός - πρώτη φορά ύστερα από 100 χρόνια. Τώρα η μέγιστη θερμοκρασία στο Λεκανοπέδιο ήταν 1 με 2 βαθμούς πάνω από το μηδέν.

Όσο για την υπόλοιπη Ελλάδα, σημειώθηκαν θερμοκρασιακές διαφορές 26 βαθμών Κελσίου (!). Την ίδια στιγμή που στη Φλώρινα ο υδράργυρος έδειχνε -12 βαθμούς, στη Ρόδο είχε σκαρφαλώσει στους 14. Στην Κάρπαθο, στη Σητεία, στην Κω το θερμόμετρο έδειχνε 10 βαθμούς Κελσίου, όταν στην Καστοριά, στη Φλώρινα, στο Καρπενήσι η θερμοκρασία ήταν -10. «Τα ρεύματα της Σιβηρίας δεν έφτασαν στην Κρήτη και στα Δωδεκάνησα. Έκαναν στροφή ανατολικά και κατευθύνθηκαν προς την Τουρκία, την οποία επίσης πάγωσαν», αναφέρουν οι ειδικοί.

το SUPER MARKET του
"ΞΕΝΟΔΟΧΕΙΟΥ ΔΙΟΝΥΣΟΣ"
ΣΤΗΝ ΟΔΟ ΗΛΙΑΔΩΝ ΣΤΗΝ ΙΞΙΑ
ΘΑ ΠΑΡΑΜΕΙΝΕΙ ΑΝΟΙΚΤΟ
ΚΑΤΑ ΤΗΝ ΔΙΑΡΚΕΙΑ ΤΟΥ ΧΕΙΜΩΝΑ
ΚΑΘΗΜΕΡΙΝΑ (ΚΑΙ ΤΙΣ ΚΥΡΙΑΚΕΣ)
ΚΑΤΑ ΤΙΣ ΩΡΕΣ:
07.30-23.00
ΣΥΝΕΧΕΣ ΩΡΑΡΙΟ
ΤΗΛ. : 2241023021
AE948

ΑΠ' ΟΛΕΣ ΤΙΣ ΑΓΟΡΕΣ ΤΗΣ ΕΥΡΩΠΗΣ ΓΙΑ ΤΗ ΝΕΑ ΤΟΥΡΙΣΤΙΚΗ ΣΕΖΟΝ

Ιδιαίτερα θετικά τα μηνύματα

Δηλώσεις του κ. Β. Μηναΐδη στη "Ρ". Τι συζητήθηκε στη χθεσινή συνεδρίαση του δ.σ. της Ένωσης Ξενοδόχων. Στόχος η συνεργασία με τους ΟΤΑ

Ιδιαίτερα θετικά είναι τα μηνύματα για τη Ρόδο, όσον αφορά την τρέχουσα τουριστική περίοδο. Ήδη τα στοιχεία που υπάρχουν, κάνουν λόγο για αυξητική τάση το 2006, όμως δεν θα πρέπει να περιμένουμε θαύματα.

Το θέμα απασχόλησε τα μέλη του δ.σ. της Ένωσης Ξενοδόχων Ρόδου, κατά τη χθεσινή του συνεδρίαση, όπου συζητήθηκαν τα απολογιστικά στοιχεία του 2005.

Όπως είναι γνωστό, ο χρόνος που πέρασε έκλεισε με αύξηση της τάξης του 4,62% καθώς ήρθαν με πτήσεις τσάρτερ στη Ρόδο, **1.216.700** τουρίστες έναντι **1.162.969** το 2004.

Αύξηση όμως, σημειώθηκε και στους Έλληνες, καθώς ήρθαν όλο το χρόνο **369.144** άτομα έναντι **361.281** το 2004.

Με δηλώσεις του στη «Ροδιακή», ο πρόεδρος της ΕΞΡ και της ΠΟΞ **κ. Βασίλης Μηναΐδης**, έκανε γνωστό ότι σε γενικές γραμμές τα μηνύματα που υπάρχουν είναι πολύ καλά, και προέρχονται απ' όλες τις τουριστικές αγορές.

Η μόνη αγορά που παρουσιάζει διαφορά και συγκεκριμένα, πτώση στις κρατήσεις, είναι **η αγορά της Αγγλίας, η οποία εμφανίζεται μειωμένη κατά 8%, αυτή τη στιγμή**.

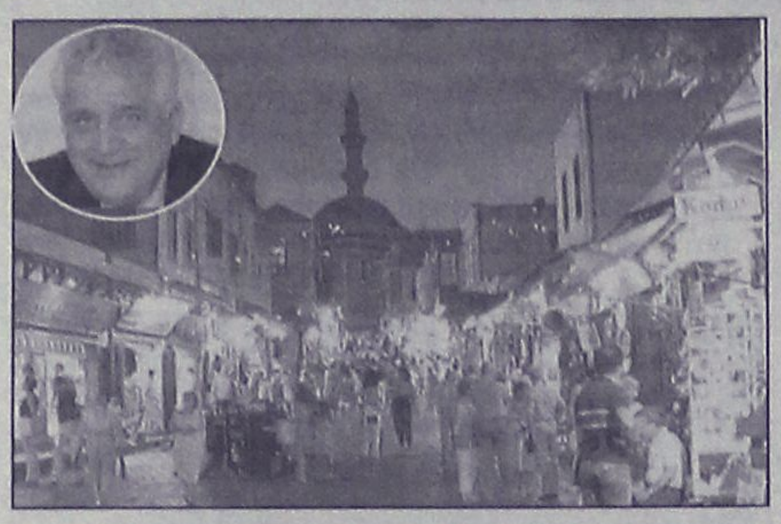

Όμως, σύμφωνα με τις διαβεβαιώσεις που έδωσαν αρμόδιοι του τουριστικού χώρου της Αγγλίας, το νούμερο αυτό θα αναστραπεί και μάλιστα, όχι μόνο θα καλυφθεί η περσινή κίνηση αλλά και θα ξεπεραστεί.

Όλες οι υπόλοιπες αγορές παρουσιάζουν, πολύ καλή κίνηση και ενδεικτικά αναφέρονται η **Γερμανική**, και η **Ολλανδική**.

Το ενδιαφέρον, άλλωστε για τη Ρόδο, φαίνεται και από τις εκθέσεις τουρισμού, στις οποίες παίρνει μέρος το νησί αυτό το διάστημα, καθώς υπάρχει ενδιαφέρον και μάλιστα ουσιαστικό.

Η πορεία του προγράμματος προβολής του νησιού, μέσω του Οργανισμού Προώθησης Ροδιακού Τουρισμού, τέθηκε και στη συνεδρίαση του δ.σ. της ένωσης, προκειμένου να ενημερωθούν τα μέλη.

Ενημέρωση έγινε επίσης για την πρώτη πτήση της **G.B. Airways**, που θα πραγματοποιηθεί στις **24 Μαίου** από το Λονδίνο προς Ρόδο.

Σ' αυτό το πρώτο ταξίδι, θα συμμετάσχουν συνολικά 30 άτομα, μεταξύ των οποίων τουριστικοί πράκτορες, άνθρωποι της Εταιρείας, επιχειρηματίες και δημοσιογράφοι, οι οποίοι θα παραμείνουν στη Ρόδο για δύο μέρες.

Φυσικά, θα τύχουν της ανάλογης φιλοξενίας, που θα περιλαμβάνει ξεναγήσεις, δεξιώσεις, κ.λπ.

Αναφορικά με το θέμα των τουριστικών σχολών αναλύθηκαν οι θέσεις της ΕΞΡ, οι οποίες έχουν ως εξής:

- να συνεχίσει να παρέχει το σημαντικό της έργο η ΑΣΤΕΡ με βάση την πρακτική και παράλληλα να αναβαθμιστεί.
- να δημιουργηθεί παράρτημα πανεπιστημιακής σχολής τουρισμού στο τμήμα Μεσογειακών Σπουδών του Παν/μίου Αιγαίου στη Ρόδο.

ΟΙ ΟΤΑ

Επίσης, επισημάνθηκε, το πόσο σημαντικό είναι να υπάρχει συνεργασία ανάμεσα στους ΟΤΑ και τους τοπικούς τουριστικούς φορείς, για το καλό του τόπου.

Η θέση της ένωσης, έχει ως εξής:

Η συμβολή των ΟΤΑ στην ανάπτυξη του Ελληνικού Τουρισμού είναι ιδιαίτερα σημαντική, γιατί διαθέτουν το νομικό πλαίσιο και τις οικονομικές δυνατότητες, τόσο για να διαμορφώσουν ένα μεγάλο μέρος του τουριστικού προϊόντος που προσφέρει η περιοχή τους, όσο και για να το προβάλουν και να το διαφημίσουν στις αγορές του εσωτερικού και του εξωτερικού.

Για να αξιοποιήσουν όμως οι ΟΤΑ τις δυνατότητες που διαθέτουν επ' ωφελεία του τουρισμού, θα πρέπει να συντρέχουν δύο βασικές προϋποθέσεις:

α) Να συνεργάζονται και να συμβουλεύονται τους τοπικούς φορείς που εμπλέκονται στον τουρισμό και

β) Να ασκούν τις αρμοδιότητές τους, είτε πρόκειται για πολεοδομικές ρυθμίσεις, είτε για προστασία και χρήση παραλιών ή άλλων χώρων τουριστικής εκμετάλλευσης, είτε για λειτουργία καταστημάτων υγειονομικού ενδιαφέροντος, είτε για θέματα αισθητικής και ακόμα θέματα σχετικά με την τιμολογιακή τους πολιτική για τις υπηρεσίες που προσφέρουν (νερό, καθαριότητα κ.λπ.), με τρόπο που να εξυπηρετεί το γενικό συμφέρον του τουρισμού και όχι άλλες σκοπιμότητες.

Οι παρεμβάσεις των ΟΤΑ στη διαμόρφωση του τουριστικού προϊόντος αναφέρονται τόσο στα έργα υποδομής των περιοχών τους, όσο και στις βασικές εγκαταστάσεις που προωθούν την ανάπτυξη εναλλακτικών μορφών τουρισμού (αθλητικές εγκαταστάσεις, μαρίνες, υδροθεραπευτήρια, πολιτιστικά κέντρα, κ.λπ.). Επίσης μπορούν να δημιουργήσουν θεσμούς, όπως φεστιβάλ, εκθέσεις ή άλλες πολιτιστικές εκδηλώσεις, που θα καταστήσουν το προορισμό περισσότερο ελκυστικό. Ακόμα μπορούν να κάνουν για τον τουρισμό αυτό που είναι αυτονόητο, να διατηρούν την πόλη και τις παραλίες καθαρές, να προστατεύουν το φυσικό και πολιτιστικό περιβάλλον, να διευκολύνουν τις μετακινήσεις των επισκεπτών και να αναδεικνύουν την ιστορικότητα του τόπου και την επιβαλλόμενη από την παράδοση αισθητική του χώρου.

Πιο σημαντική μπορεί να θεωρηθεί η συμμετοχή των ΟΤΑ στην προβολή και διαφήμιση του τουρισμού της περιοχής τους κάτω από μια μορφή συνεργασίας με τις τουριστικές τοπικές οργανώσεις και γενικά τις παραγωγικές τάξεις. Το πρότυπο μιας τέτοιας συνεργασίας που ανέπτυξε η Ρόδος με τη δημιουργία του ΠΡΟΤΟΥΡ (Οργανισμός Προώθησης Ροδιακού Τουρισμού) μπορεί να αποτελέσει τη βάση για εφαρμογή αυτής της οργανωτικής μορφής και σε άλλες περιοχές. Ο ΠΡΟΤΟΥΡ είναι ένα σωματείο μη κερδοσκοπικού χαρακτήρα στον οποίο συμμετέχουν οι ΟΤΑ του νησιού και οι παραγωγικές τάξεις (Ένωση Ξενοδόχων, Επιμελητήριο, Ένωση Πρακτόρων, Εμπορικός Σύλλογος, κ.λπ.), όπου την πλειοψηφία στο διοικητικό συμβούλιο και την προεδρία έχουν οι ΟΤΑ. Σκοπός του είναι η προώθηση του Τουρισμού της Ρόδου με όλα τα μέσα προβολής και διαφήμισης, με βάσει προγράμματος που καταρτίζεται και εγκρίνεται από την ΝΕΤΠ, το οποίο και χρηματοδοτεί κατά ένα μικρό ποσοστό σύμφωνα με το Άρθρο 1 Παρ. 13 του Ν. 2160/93. Το μεγαλύτερο μέρος του προγράμματος χρηματοδοτείται από τους ΟΤΑ που με απόφαση του συνεδρίου τους, έχουν δεσμεύσει για το σκοπό αυτό το 40% του ΔΗΦΟΔΩ και ποσοστό από τον φόρο εισοδήματος καθώς και από εισφορά του Επιμελητηρίου και της Ένωσης Ξενοδόχων. Η επιτυχία του εγχειρήματος αυτού οφείλεται αποκλειστικά στις άριστες σχέσεις συνεργασίας των εκπροσώπων των ΟΤΑ και των παραγωγικών τάξεων, κάτι πρωτόγνωρο για τα Ελληνικά δεδομένα.

Γι' αυτό η συμβολή των ΟΤΑ στην ανάπτυξη του τουρισμού της περιοχής τους εξαρτάται σε μεγάλο βαθμό από το επίπεδο συνεργασίας τους με τις οργανώσεις του τουριστικού κυκλώματος και τις παραγωγικές τάξεις γενικότερα.

DAIKIN
ΦΩΤΟΚΑΤΑΛΥΤΙΚΟ ΦΙΛΤΡΟ ΑΕΡΑ
PHOTOCATALYTIC AIR CLEANER
Με το φωτοκαταλυτικό φίλτρο αέρα MCV704VM χάρη στο ΜΟΝΑΔΙΚΟ σύστημα φιλτραρίσματος που διαθέτει
ΑΠΟΜΑΚΡΥΝΕΙ
• ΓΥΡΗ
• ΣΚΟΝΗ
• ΑΚΑΡΕΑ
• ΚΑΠΝΟ ΤΣΙΓΑΡΟΥ
ΕΞΟΥΔΕΤΕΡΩΝΕΙ
• ΜΙΚΡΟΒΙΑ
• ΙΟΥΣ
• ΟΣΜΕΣ
• ΠΤΗΤΙΚΕΣ ΕΝΩΣΕΙΣ
ΑΠΑΡΑΙΤΗΤΟ ΓΙΑ
• ΑΤΟΜΑ ΜΕ ΑΛΛΕΡΓΙΕΣ Ή ΑΣΘΜΑ
• ΟΙΚΙΕΣ
• ΓΡΑΦΕΙΑ
• ΙΑΤΡΕΙΑ
• ΑΙΘΟΥΣΕΣ ΔΙΔΑΣΚΑΛΙΑΣ
• ΧΩΡΟΥΣ ΣΥΝΑΘΡΟΙΣΗΣ ΠΑΙΔΙΩΝ
• Γιατί ο αέρας είναι γεμάτος σωματίδια. Πολλά από αυτά είναι τόσο μικρά που μπορούν να περάσουν απευθείας στους πνεύμονές μας
• Γιατί ο μολυσμένος αέρας έχει άσχημες επιπτώσεις σε ανθρώπους που πάσχουν από αλλεργίες, άσθμα και άλλες αναπνευστικές παθήσεις
85% ΑΠΟΣΜΗΤΙΚΗ ΔΡΑΣΗ
99,5% ΤΗΣ ΣΚΟΝΗΣ ΑΠΟΜΑΚΡΥΝΕΤΑΙ
99,99% ΤΩΝ ΒΑΚΤΗΡΙΔΙΩΝ ΚΑΙ ΙΩΝ ΕΞΟΥΔΕΤΕΡΩΝΕΤΑΙ
MECH-CON
ΑΘΗΝΩΝ 17-ΡΟΔΟΣ
ΤΗΛ. 2241066736
ΚΛΙΜΑΤΙΣΜΟΣ • ΘΕΡΜΑΝΣΗ • ΕΞΑΕΡΙΣΜΟΣ • ΗΛΙΑΚΑ
AT8050

ΕΤΟΙΜΟΙ ΓΙΑ ΚΤΕΟ;
ΤΑΛΑΙΠΩΡΙΑ ΤΕΛΟΣ!
AUTOVISION
Ιδιωτικό ΚΤΕΟ Ρόδου
για ραντεβού..22410-67677
ΠΛΗΡΩΣ ΙΣΟΤΙΜΟ ΜΕ ΤΑ ΔΗΜΟΣΙΑ ΚΤΕΟ
ΓΡΗΓΟΡΑ, ΑΞΙΟΠΙΣΤΑ ΚΑΙ ΦΘΗΝΟΤΕΡΑ!! 25 ΛΕΠΤΑ ΑΡΚΟΥΝ..
ανοιχτά απογεύματα και σάββατο, όλα τα παραβολα αγοράζονται στο ΚΤΕΟ
ΠΡΟΣΟΧΗ! — ΠΡΟΓΡΑΜΜΑ ΠΡΟΣΚΛΗΣΗΣ ΟΧΗΜΑΤΩΝ Ν. ΔΩΔ/ΣΟΥ
- ΤΟΝ Ιανουάριο ΑΠΟ ΡΟΕ 4401, ΕΩΣ ΡΟΕ 6400 - ΤΟΝ Φεβρουάριο ΑΠΟ ΡΟΕ 6401, ΕΩΣ ΡΟΕ 8400
Η ΜΗ ΔΙΕΝΕΡΓΕΙΑ ΤΕΧΝΙΚΟΥ ΕΛΕΓΧΟΥ ΤΟΥ ΟΧΗΜΑΤΟΣ ΣΑΣ (ΚΤΕΟ) ΜΕΣΑ ΣΤΙΣ ΠΡΟΘΕΣΜΙΕΣ, ΑΠΟΤΕΛΕΙ ΠΑΡΑΒΑΣΗ (ΚΟΚ 86) ΚΑΙ ΤΙΜΩΡΕΙΤΑΙ ΑΠΟ ΤΙΣ ΑΡΧΕΣ ΜΕ ΠΡΟΣΤΙΜΟ 334 ΕΥΡΩ ΚΑΙ ΑΦΑΙΡΕΣΗ ΠΙΝΑΚΙΔΩΝ
AE1043

Την ζέσταναν οι 2.350 επιβάτες του κρουαζιερόπλοιου Costa Fortuna

"Ξεπάγωσε" χθες η αγορά μας...

Σπάνιο "κοντράστ" στην Π. Πόλη με ανοικτά καταστήματα παρά το ψιλόβροχο και τον χιονιά





Την παγωμένη Ρόδο, αλλά κυρίως την παγωμένη οικονομικά αγορά της, κατάφεραν να ζεστάνουν χτες, οι επιβάτες του κρουζιεροπλοίου Costa Fortuna, που κατέπλευσε το πρωί μεταφέροντας 2.350 άτομα.

Το κρουαζιερόπλοιο, το οποίο έχει μήκος 272 μ. και μπορεί να μεταφέρει μέχρι και 3.470 επιβάτες, έχει συμπεριλάβει όπως είναι γνωστό στο πρόγραμμά του και τον προορισμό μας, στο πλαίσιο κρουαζιέρας στη Μεσόγειο.

ΡΕΠΟΡΤΑΖ
Κυριακή Πετρίδου
kiriaki@rodiaki.gr
Βαρβάρα Μπογδάνου

Η εταιρία Costa, που δραστηριοποείται στο θαλάσσιο τουρισμό, για πολλές δεκαετίες, θεωρείται μία από τις μεγάλες δυνάμεις στο χώρο και μάλιστα οι επενδύσεις της συνεχίζονται.

Συγκεκριμένα, έχει στην ιδιοκτησία της, 11 πλοία, ενώ υπό ναυπήγηση βρίσκονται άλλα δύο, τα οποία, μπορούν να μεταφέρουν το καθένα περίπου 4.000 άτομα. Μάλιστα, θα είναι έτοιμα στο τέλος της τουριστικής περιόδου και όπως έγινε γνωστό, υπάρχει στο πρόγραμμα ταξίδι το Νοέμβριου, στο οποίο θα **συμπεριληφθεί και η Ρόδος!**

Αξίζει να σημειωθεί ότι φέτος, η εταιρία θα πραγματοποιήσει στη Ρόδο, ρεκόρ προσεγγίσεων συνεχίζοντας ουσιαστικά μία παράδοση περίπου 40 ετών!

Πολλοί συμπατριώτες μας που δραστηριοποιούνται εδώ και πολλά χρόνια στο χώρο, θυμούνται ότι η εταιρία Costa έφερνε τουρίστες με τα κρουαζιεόπλοιά της στη Ρόδο από το 1957! Μάλιστα, για την εποχή εκείνη ο αριθμος των επιβατών ήταν κάτι το αξισημείωτο, αφού επρόκειτο για μεγάλα πλοία με εκατοντάδες επιβάτες.

Κι όμως, αυτούς τους ανθρώπους, που στηρίζουν τη Ρόδο, εδώ και περίπου μισό αιώνα, δεν τους έχουμε καν τιμήσει (όπως και όλους εκείνους των υπολοίπων εταιρειών που φέρνουν τουρίστες με τα κρουζιερόπλοιά τους στο νησί) και δεν τους έχουμε πει ούτε ένα ευχαριστώ!

Όσοι γνωρίζουν τις καταστάσεις, έχουν να πουν για το πώς αντιμετώπιζε τις εταιρίες αυτές ο αείμνηστος δήμαρχος Ρόδου **Μ. Πετρίδης**, ο οποίος, φρόντιζε να στέλνει τη φιλαρμονική στο λιμάνι για να υποδέχεται τα πλοία!

Τότε εκτός από τη Φιλαρμονική, το χορευτικό της Ν. Δημόγλου πραγματοποιούσε χορευτικές παραστάσεις πάνω στα πλοία, γεγονός που δημιουργούσε μεγάλη εντύπωση στους επισκέπτες μας.

Φαίνεται όμως ότι η Ρόδος, έχει ξεχάσει το πόσο την ωφελούν τα κρουζιερόπλοια και οι εταιρίες στις οποίες ανήκουν. Δε θα στοίχιζε τίποτα όπως λένε οι επαγγελματίες του χώρου, στο νησί μας, να καλέσει αυτούς τους ανθρώπους, να τους φιλοξενήσει στο νησί και να διοργανώσει μία τιμητική εκδήλωση γι' αυτούς.

Θα είναι το ελάχιστο, που θα μπορούσε να κάνει το νησί, για τους χιλιάδες επισκέπτες που φέρνουν τα πλοία των εταιριών, καθώς, η οικονομική βοήθειά τους κυρίως το χειμώνα είναι σημαντική για τη Ρόδο.

Το νησί όμως, δεν έχει εκμεταλλευτεί το γεγονός ότι, οι τουρίστες αυτοί, θα μπορούσαν να αποτελέσουν τους καλύτερους πρεσβευτές του τουρισμού μας.

Σπάνιο "κοντράστ"

ήταν, πράγματι, εκείνο που αντικρίσαμε χθες το μεσημέρι στην Παλιά Πόλη αφού με τον χιονιά... καθοδόν, τα καταστήματα ήταν ανοιχτά και οι κεντρικοί δρόμοι της γεμάτοι κόσμο!

Συνέβη κι άλλη φορά φέτος αυτό, όταν, πριν από μερικές εβδομάδες έκανε "ποδαρικό" στο λιμάνι μας μεγάλο κρουαζιερόπλοιο.

Ωστόσο, χθες, η εικόνα ήταν ακόμα πιο ασυνήθιστη αφού το τσουχτερό κρύο μάς ήρθε και στη Ρόδο, ο μουντός καιρός και η βροχή κατά διαστήματα, θα περίμενε κανείς ότι θα απέτρεπαν και τους καταστηματάρχες να ανοίξουν τα μαγαζιά τους αλλά, βέβαια, και τους χειμωνιάτικους επισκέπτες μας να αφήσουν την πολυτέλεια του "Costa Fourtouna" και να βγουν για βόλτα. Πόσο μάλλον δε να... επιδοθούν και στα ψώνια!

Κι, όμως, παρά το γεγονός ότι όλοι οι...οιωνοί ήταν εναντίον, η Παλιά Πόλη χθες δούλεψε!

Αυτό, βέβαια, είναι πολύ σημαντικό για ευνόητους λόγους: Καταρχήν επειδή η συγκεκριμένη περίοδος, χειμώνας και αμέσως μετά τις γιορτές, θεωρείται "νεκρή" για τη Μεσαιωνική μας Πόλη από πλευράς κίνησης και τα προηγούμενα χρόνια για να δούμε μαγαζί ανοιχτό έπρεπε να είναι ηλιόλουστη μέρα και να γίνεται... ανακαίνιση!

Αυτό είναι το βασικό. Να υπάρχουν, δηλαδή, καταστήματα ανοιχτά εφόσον γίνεται γνωστό ότι έχουμε επισκέπτες. Φαίνεται, λοιπόν, ότι αρχίζει και καλλιεργείται αυτή η νοοτροπία στους καταστηματάρχες της Μεσαιωνικής Πόλης οι οποίοι, παρά τη χθεσινή κακοκαιρία, μπήκαν στον κόπο να αγγίξουν τα καταστήματά τους. Και παρά τη μουντή και συννεφιασμένη εικόνα, η Παλιά Πόλη, τουλάχιστον στη Σωκράτους, την Ιπποτών, την πλατεία Μουσείου και την πλατεία Ιπποκράτους, δεν θύμιζε σε τίποτα την...ερημωμένη πολιτεία προηγούμενων χρόνων τέτοια εποχή.

Ούτε η κακοκαιρία ούτε, όμως, και τα (αναπόφευκτα) έργα που εκτελούνται για τα υπόγεια δίκτυα με αποτέλεσμα να είναι σκαμμένοι κεντρικοί δρόμοι της Παλιάς Πόλης και να μην υπάρχει έτσι και η καλύτερη δυνατή εικόνα, πτόησαν τους επισκέπτες μας. Θα πρέπει να σημειώσουμε, βέβαια, ότι μοναδική παραφωνία αποτέλουσαν τα οχήματα που ήταν σταθμευμένα σε κεντρικούς δρόμους ή κινούνταν συνεχώς, με αποτέλεσμα νσ δυσκολεύεται ακόμα κι αυτή η διέλευση των πεζών.

Αυτό από μόνο του αξίζει να το μελετήσουν οι ιθύνοντες. Ότι η Ρόδος, δηλαδή, ή έστω η Μεσαιωνική της Πόλη "πουλάει" ακόμα και όχι κάτω από τις καλύτερες συνθήκες και αποτελεί το ιδανικό "πείραμα" για να ξεκινήσει "σοβαρά" η προσπάθεια για την ανάπτυξη του χειμερινού τουρισμού στη Ρόδο.

Το αποχετευτικό Ιαλυσού

Πανηγυρίζουν στο δήμο Ιαλυσού, μετά την ενέργεια του Περιφερειάρχη Χαράλαμπου Κόκκινου, να υπογράψει την απόφαση δημοπράτησης της Γ' φάσης του αποχετευτικού δικτύου του δήμου.

Με το θέμα ασχολήθηκε εδώ και πολύ καιρό ο δήμος, στέλνοντας τελικά στην Περιφέρεια τον πλήρη φάκελο του έργου, που αφορά το κεντρικό αποχετευτικό δίκτυο και τους κύριους συλλεκτήρες.

Από σήμερα κιόλας ο δήμος ξεκινά ενέργειες για τη δημοπράτηση του έργου, στέλνοντας τα απαραίτητα έγγραφα στην Ευρωπαϊκή Ένωση.

Ο προϋπολογισμός του έργου είναι 3,5 εκατομμύρια ευρώ και η πίστωση 2,5 εκατομμύρια ευρώ. Προβλέπεται η κατασκευή δικτύου συνολικού μήκους 30 χιλιομέτρων περίπου, στον παλιό οικισμό Ιαλυσού.

Το κατασκευαστικό μέρος πρέπει να ολοκληρωθεί πριν λήξη το Γ' ΚΠΣ στο τέλος του 2007 ενώ το οικονομικό και διοικητικό έργο πριν το τέλος του 2008.

Ο δήμαρχος Σάκης Στάγκας έκανε λόγο για «έργο ζωής» για το δήμο, το οποίο ανέμεναν οι κάτοικοι πολλά χρόνια και ευχαρίστησε τον διευθυντή των τεχνικών υπηρεσιών κ. Γιαννακόπουλο για τη σκληρή δουλειά που έκανε το τμήμα του καθώς και τον Περιφερειάρχη Χαράλαμπο Κόκκινο για τη βοήθειά του.



Πολλές υποθέσεις για ακατάλληλα τρόφιμα στα Δικαστήριά μας

Μοίρασε ποινές σε "βρομιάρηδες"

Μόνο προχθές επεβλήθησαν συνολικά ποινές φυλάκισης 15 ετών και 7 μηνών σε 13 άτομα!

Δεκάδες είναι οι υποθέσεις που καθημερινά καταλήγουν στα ακροατήρια των αρμόδιων δικαστηρίων και αφορούν επαγγελματίες – παραβάτες, του αγορανομικού κώδικα, καθώς στις επιχειρήσεις τους έχουν εντοπιστεί ακατάλληλα τρόφιμα!

Ενδεικτικό είναι το γεγονός ότι μόνο προχθές το Μονομελές Πλημμελειοδικείο Ρόδου, «μοίρασε» συνολικά ποινές φυλάκισης 15 ετών και 7 μηνών και χρηματικό πρόστιμο ύψους 79.000 ευρώ, σε 13 άτομα, κατηγορούμενα για αντίστοιχες υποθέσεις αγορανομικών παραβάσεων!

Πρόκειται ουσιαστικά για ποσότητες ακατάλληλων προϊόντων τις οποίες είχε εντοπίσει τα προηγούμενα χρόνια κατά τη διάρκεια ελέγχων σε διάφορα καταστήματα και αποθήκες τροφίμων **ο Αστυκτηνίατρος Αστυνομικός Διευθυντής κ. Μιχάλης Ζεμπιλάς** και οι υποθέσεις αυτές μετά το σχηματισμό αστυκτηνιατρικών εκθέσεων πήραν το δρόμο της δικαιοσύνης.

Πράγματι στη προχθεσινή του συνεδρίαση το Μονομελές Πλημμελειοδικείο Ρόδου ασχολήθηκε με υποθέσεις, που στη πλειοψηφία τους αφορούσαν τον εντοπισμό ακατάλληλων προς βρώση και κατανάλωση προϊόντων, επιβάλλοντας «τσουχτερά» πρόστιμα και ποινές φυλάκισης στους κατηγορούμενους- παραβάτες. Αξίζει δε να σημειωθεί ότι στις 6 από τις 13 υποθέσεις, οι κατηγορούμενοι δεν παρουσιάστηκαν στο δικαστήριο με αποτέλεσμα να δικαστούν ερήμην.

Ειδικότερα, ποινή φυλάκισης 2 ετών μετατρεπόμενη προς 4,40 ευρώ την ημέρα και χρηματικό πρόστιμο ύψους 10.000 ευρώ, επιβλήθηκε από το Μονομελές Πλημμελειοδικείο Ρόδου σε 81χρονο κάτοικο Αθήνας, ο οποίος διατηρεί αποθήκη τροφίμων στο νησί μας. Σε έλεγχο που διενεργήθηκε στην εν λόγω αποθήκη στις 4 Απριλίου 2002 είχαν εντοπιστεί 121 χαρτοκιβώτια με γαριδάκια και πατατάκια, συνολικού βάρους 236 κιλών, τα οποία είχαν λήξει ένα μήνα πριν.

Το ίδιο δικαστήριο καταδίκασε σε ποινή φυλάκισης 2 ετών με τριετή αναστολή και χρηματικό πρόστιμο 10.000 ευρώ, 41χρονο Ροδίτη στην αποθήκη τροφίμων χονδρικού εμπορίου του οποίου, είχαν βρεθεί στις 18 Απριλίου 2002, 100 κιλά διάφορα προϊόντα τροφίμων (κρουασάν, σοκολατοειδή, γκοφρέτες, καραμέλες, σάντουϊτς ψωμάκια) τα οποία ήταν ληγμένα και παρουσίαζαν αλλοίωση γεύσης.

Επίσης στις 7 Ιουνίου της ίδιας χρονιάς, ο κ. Ζεμπιλάς διενήργησε έλεγχο σε εστιατόριο – οβελιστήριο στη πόλη της Ρόδου, ιδιοκτησίας 57 χρονου, εντοπίζοντας μέσα στο καταψύκτη 2 τεμάχια φιλέτα μόσχου καταψυγμένα τα οποία ήταν ληγμένα και παρουσίαζαν αλλοίωση της χροιάς. Ο 57χρονος καταδικάστηκε προχθές σε 6 μήνες φυλάκιση με τριετή αναστολή και χρηματικό πρόστιμο 3.000 ευρώ.

Η ίδια ποινή επιβλήθηκε επίσης και σε 63χρονο Γερμανό, υπεύθυνο λειτουργίας κρεοπωλείου στη πόλη του νησιού μας, ο οποίος είχε εντοπιστεί στις 11 Ιανουαρίου 2002 να έχει μέσα στο ψυγείο του καταστήματος του 8 κιλά σαλάμι Γερμανίας με ημερομηνία λήξης 22-12-01.

Αλλοιωμένα και ληγμένα παγωτά και γκοφρέτες βάρους 25 και 8 κιλών αντίστοιχα, διέθετε προς πώληση



στο σούπερ μάρκετ του στον Αρχάγγελο, 43χρονος, στον οποίο προχθές επιβλήθηκε ποινή φυλάκισης 12 μηνών με τριετή αναστολή και χρηματικό πρόστιμο 5.000 ευρώ.

Επίσης στο εδώλιο του Μονομελούς Πλημμελειοδικείου Ρόδου βρέθηκε προχθές 30χρονη από τη Σορωνή, η οποία στις 3 Απριλίου 2002 είχε εντοπιστεί να έχει μέσα στο ψυγείο του οπωροπαντοπωλείου της προς διάθεση 9 κιλά διάφορες σοκολάτες- γκοφρέτες, γάλα και ημιαποβουτυρωμένο κακάο, τα οποία ήταν ληγμένα. Η 30χρονη καταδικάστηκε σε 6 μήνες φυλάκιση με τριετή αναστολή και χρηματικό πρόστιμο 3.000 ευρώ.

Ποινή φυλάκισης 7 μηνών με τριετή αναστολή και χρηματικό πρόστιμο ύψους 3.000 ευρώ επιβλήθηκε από το ίδιο δικαστήριο σε 52χρονο κρεοπώλη, στο κατάστημα του οποίου στις 30 Απριλίου 2002 είχαν εντοπιστεί 50 κιλά νωπά κοτόπουλα, που παρουσίαζαν αλλοίωση της οσμής τους ενώ ήταν και ληγμένα.

Όλοι οι καταδικασθέντες άσκησαν έφεση, ενώ το δικαστήριο στην ίδια συνεδρίαση του εξέτασε άλλες 6 υποθέσεις που αφορούσαν τις ίδιες παραβάσεις επιβάλλοντας αυστηρές ποινές, στους απόντες κατηγορουμένους.

Συγκεκριμένα, σε δύο χρόνια φυλάκισης μετατρεπόμενη η ποινή προς 4,40 ευρώ την ημέρα και χρηματικό πρόστιμο 10.000 ευρώ επιβλήθηκε σε 43χρονο από τον Άγιο Ισίδωρο, ο οποίος στις 18 Απριλίου 2002 είχε εντοπιστεί να κατέχει σε ψυκτικό θάλαμο που διαθέτει στη περιοχή Σγουρού, συνολικά 400 κιλά κρέατα μόσχου- φιλέτα- ψαροκροκέτες- καλαμάρια (όλα κατεψυγμένα) με ημερομηνία λήξεως το 2001, καθώς και ψάρια που δεν έφεραν καμία ένδειξη.

Την ίδια εξάλλου ποινή το δικαστήριο επέβαλλε σε 30χρονο ιδιοκτήτη κρεοπωλείου στη πόλη της Ρόδου, καθώς μέσα στους ψυκτικούς θαλάμους του καταστήματος του στις 8 Ιανουαρίου 2002 είχαν βρεθεί 25 κιλά βοδινό, 40 κιλά κοτόπουλα νωπά ληγμένα, 90 κιλά καρέ χοιρινό και 100 κιλά διάφορα χοιρινά κρέατα τεμαχισμένα, τα οποία παρουσίαζαν αλλοίωση της οσμής και της χροιάς τους.

Φυλάκιση 18 μηνών μετατρεπόμενη προς 4,40 ευρώ την ημέρα και χρηματικό πρόστιμο 7.000 ευρώ επιβλήθηκε σε 48χρονο ιδιοκτήτη εργαστηρίου ζαχαροπλαστικής στη πόλη του νησιού μας, καθώς στις 16 Μαΐου 2002 σε έλεγχο που είχε διενεργήσει ο Αστυκτηνίατρος κ. Ζεμπιλάς είχαν εντοπιστεί 100 κιλά ληγμένες σοκολάτες σε πλάκες εντός χαρτοκιβωτίου.

Η ίδια ποινή επιβλήθηκε και σε 46χρονο κρεοπώλη, ο οποίος βρέθηκε να κατέχει 30 κιλά κατεψυγμένα μπούτια κοτόπουλο σε συσκευασίες 3 χαρτοκιβωτίων, 7 κιλά βοδινές γλώσσες, 30 κιλά χοιρινοί λαιμοί και 7 κιλά κατεψυγμένο πατσά ληγμένα και παράνομα αποψυγμένα.

Προχθές το ίδιο δικαστήριο εξέτασε και την υπόθεση 41χρονου ιδιοκτήτη εστιατορίου στην Ιαλυσό, ο οποίος είχε εντοπιστεί στις 23 Ιανουαρίου 2002 να διαθέτει στο κατάστημα του 28 κιλά χοιρινό, 8 κιλά διάφορα τυριά και σολομούς καπνιστούς με ημερομηνία λήξεως τον 8ο και 12ο μήνα του προηγούμενου έτους. Ο 41χρονος καταδικάστηκε σε ποινή φυλάκισης 12 μηνών μετατρεπόμενη προς 4,40 την ημέρα, ενώ του επιβλήθηκε και χρηματικό πρόστιμο ύψους 5.000 ευρώ.

Τέλος ποινή φυλάκισης 6 μηνών προς 4,40 την ημέρα και 3.000 ευρώ επιβλήθηκε από το Μονομελές Πλημμελειοδικείο Ρόδου σε 40χρονο επιχειρηματία, ο οποίος στις 9 Δεκεμβρίου 2002 είχε εντοπιστεί να διαθέτει 8 κιλά ληγμένα παρασκευασμένα κοτόπουλα «Gordon Blue».

ΣΤΟΥ ΦΙΛΙΠΠΟΥ
ΚΑΦΕ ΜΠΑΡ-ΜΕΖΕΔΟΠΩΛΕΙΟ
ΠΑΡΑΔΟΣΙΑΚΟΙ ΜΕΖΕΔΕΣ
ΚΡΑΣΙ-ΟΥΖΟ-ΠΟΤΟ-ΚΑΦΕ
από τις 12 το μεσημέρι...
έως αργά το βράδυ...
ΚΑΘΗΜΕΡΙΝΑ από τις 21.00 έως τις 24.00
ο ΜΙΧΑΛΗΣ ΠΟΛΙΑΣ με το μπουζούκι
και την παρέα του
Γ. Σεφέρη 78-80 Ρόδος • Εμπ. Κέντρο ΜΗΔΙΑ
Τηλ.. κρατήσεων 2241065517- Κιν.: 6947446747
AT255(Γ)

Μεζεδοπωλείο - εστιατόριο
"Ο Ρωμιός"


Γιατί μόνο η ποιότητα κάνει πραγματικούς φίλους
Μια εικόνα κρύβει χίλιες λέξεις στο Ρωμιό προσθέτουμε χίλιες γεύσεις
ΞΑΝΑ ΚΟΝΤΑ ΣΑΣ
ΑΠΟ 3 ΦΕΒΡΟΥΑΡΙΟΥ
ΑΝΟΙΚΤΑ
κάθε Παρασκευή- Σάββατο
και τις Κυριακές από το μεσημέρι
Τα μυστικά των γεύσεων...2241025549
Σοφοκλέους 15 - Π. Πόλη
ΑΤ246(Γ)

ΕΚΘΕΣΗ
ΑΣΗΜΕΝΙΩΝ ΚΟΣΜΗΜΑΤΩΝ
Ξενοδοχείο
ΜΑΝΟΥΣΟΣ
Από 29-1 έως 4-2-2006
Πληροφορίες:
6945278058,
κ. ΠΑΠΠΑΣ
6972274704,
κ. ΓΚΟΛΑΣ
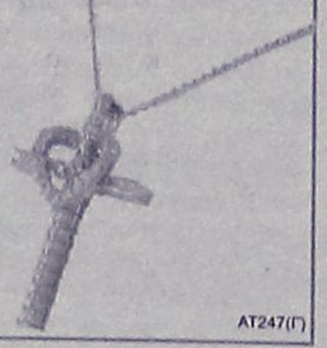
ΑΤ247(Γ)

Ρόδου
pantopolio.gr
Και αν το βρεις... τι θα πεις;
ΠΡΟΣ ΙΔΙΩΤΕΣ & ΕΠΑΓΓΕΛΜΑΤΙΕΣ
Χρήσιμη προσφορά υπηρεσιών από εταιρεία της ΡΟΔΟΥ για την ΡΟΔΟ.
Εάν θελήσετε να πουλήσετε ένα οποιοδήποτε αντικείμενο σας, καινούργιο ή μεταχειρισμένο, εμείς το φωτογραφίζουμε, το προωθούμε στο ΙΝΤΕΡΝΕΤ σε Ελληνικές & Ξένες ΙΣΤΟΣΕΛΙΔΕΣ & σε άλλο έντυπο μέσο, μέχρι να πουληθεί ΧΩΡΙΣ ΚΟΣΤΟΣ ΓΙΑ ΤΟΝ ΙΔΙΟΚΤΗΤΗ
ΜΕ ΦΩΤΟΑΓΓΕΛΙΕΣ ΣΤΟ ΙΝΤΕΡΝΕΤ ΣΗΜΕΡΑ ΠΩΛΟΥΝΤΑΙ ΕΥΚΟΛΑ & ΓΡΗΓΟΡΑ ΤΑ ΠΑΝΤΑ
Αντίκες, ανταλλακτικά, αυτοκίνητα, μηχανάκια, εργαλεία, χειροποίητα αντικείμενα & είδη προικός, έπιπλα, χαλιά, ηλεκτρονικές συσκευές, σπίτια, βάρκες, εξοπλισμοί, παιχνίδια, Η/Υ, προγράμματα Η/Υ, πίνακες, φωτογραφικές μηχανές, βιβλία, ΜΑ ΤΑ ΠΑΝΤΑ.
Πληροφορίες: 2241066381 6937040397
ΑΤ113(Γ)

Με απόφαση του περιφερειάρχη

Εντάξεις έργων στο πρόγραμμα "Θησέας"

Μέχρι τώρα έχουν ενταχθεί 81 έργα

Ο γενικός γραμματέας της Περιφέρειας Νοτίου Αιγαίου κ. Χαράλαμπος Κόκκινος ανακοίνωσε ότι με απόφασή του, εντάχθηκαν οριστικά στο Πρόγραμμα «Θησέας» για την Περιφέρεια Νοτίου Αιγαίου , ένα έργο του δήμου Καλιθέας συνολικού προϋπολογισμού 500.00 ευρώ, ένα έργο του δήμου Κορθίου προϋπολογισμού 45.000 ευρώ, μια ενέργεια του δήμου Δρυμαλίας προϋπολογισμού 21.436 ευρώ και ένα έργο του δήμου Καλυμνίων προϋπολογισμού 90.000 ευρώ.

Πιο συγκεκριμένα έγινε η οριστική ένταξη των εξής:

1. Ανάπλαση πλατείας Καλυθιών δήμου Καλλιθέας, συνολικού προϋπολογισμού 500.000 ευρώ.

2. Ανάπτυξη τεχνικής υπηρεσίας δήμου Κορθίου, συνολικού προϋπολογισμού 45.000 ευρώ.

3. Ιδία συμμετοχή σε Ευρωπαϊκά Προγράμματα (Πρόγραμμα Trimed. «Ο πολιτισμός του ψωμιού, του λαδιού και του κρασιού», Ανεμόμυλοι, Λιοτρίβια, Νερόμυλοι, Πατητήρια) συνολικού προϋπολογισμού 21.436 ευρώ.

4. Βελτίωση Λιμενικών Μυρτιών και Μελιτσάχα του δήμου Καλυμνίων, συνολικού προϋπολογισμού 90.000 ευρώ.

Συνολικά έχουν ενταχθεί μέχρι σήμερα οριστικά στο πρόγραμμα «Θησέας» 81 έργα, προϋπολογισμού 15.520.177 ευρώ

Στις 3 Φεβρουαρίου

Συνεδριάζει το δημοτικό συμβούλιο Καλλιθέας

Και θέμα καταυλισμού τσιγγάνων

Στις 3 Φεβρουαρίου έχει προγραμματίσει να συνεδριάσει το δημοτικό συμβούλιο Καλλιθέας, παρουσία του γενικού γραμματέα της Περιφέρειας Νοτίου Αιγαίου κ. Χαράλαμπου Κόκκινου.

Στην συνεδρίαση, εκτός των άλλων θεμάτων, ο δήμαρχος κ. **Γιάννης Ιατρίδης**, αναμένεται να ενημερώσει τους δημοτικούς συμβούλους για μια σειρά ενέργειες που θα πρέπει να γίνουν από την πλευρά του Δήμου Καλλιθέας, για το ζήτημα των τσιγγάνων και τα όσα έχουν συζητηθεί στην πρόσφατη συνάντηση της Τοπικής Ένωσης Δήμων και Κοινοτήτων – Δωδεκανήσου.

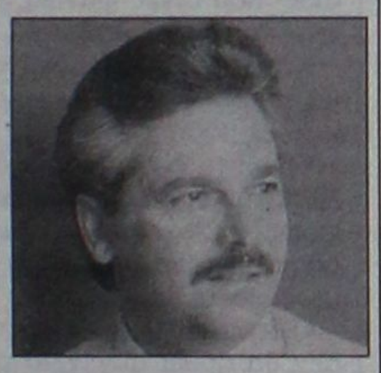

Σημειώνεται ότι ο κ. Ιατρίδης, κατέθεσε στην συγκεκριμένη συνεδρίαση, πρόταση για να κατανεμηθούν οι οικογένειες τσιγγάνων που διαμένουν στο νησί μας, σε όλους τους Δήμους και να μην υπάρξει επιβάρυνση για ορισμένους από τους Δήμους του νησιού μας.

Σημειώνεται ότι την περασμένη Δευτέρα, μετά την σύσκεψη που έγινε στα γραφεία της Περιφέρειας Νοτίου Αιγαίου, ο γενικός γραμματέας κ. Χαράλαμπος Κόκκινος, απέστειλε έγγραφο προς όλους τους δημάρχους της περιοχής, στο οποίο αναφέρονταν συγκεκριμένα:

«Αναφορικά με την σύσκεψη για την αντιμετώπιση του προβλήματος στέγασης των αθίγγανων της Νήσου Ρόδου, παρακαλούμε όπως εντός 15 ημερών να ληφθεί σχετική απόφαση του δημοτικού συμβουλίου σας, που θα αναφέρονται οι προτάσεις σας για την εξεύρεση κατάλληλου χώρου, προκειμένου να εγκατασταθούν οι αθίγγανοι της Νήσου Ρόδου».

Εκδήλωση για γονείς

Μια σημαντική εκδήλωση για τους γονείς, με την γνωστή ψυχολόγο κ. Τένια Μακρή, διοργανώνει στη Ρόδο το απόγευμα του ερχόμενου Σαββάτου ο εκπαιδευτικός όμιλος «Ένεκα Παιδείας».

Η εκδήλωση, έχει ως στόχο την όσο το δυνατόν καλύτερη ενημέρωση των γονέων, σε ζητήματα επαγγελματικού προσανατολισμού για τα παιδιά τους, και εκτιμάται ότι θα υπάρξει πλούσιος διάλογος των ειδικών που έχουν προσκληθεί για να μιλήσουν με τους γονείς που θα παραστούν.

Ομιλητής στην εκδήλωση που θα γίνει στις 6 το απόγευμα στο ξενοδοχείο GRAND HOTEL, την οποία μπορούν να παρακολουθήσουν όσοι συμπολίτες μας επιθυμούν, θα είναι επίσης και ο καθηγητής κ. Σκεύος Μαγριπλής.

ΝΕΟ ΕΡΓΟΣΤΑΣΙΟ ΤΗΣ ΡΟΔΟΥ

Μέχρι 31 Ιανουαρίου το χρονοδιάγραμμα της ΔΕΗ

Χρονοδιάγραμμα για την αδειοδότηση και την κατασκευή του νέου εργοστασίου στη Νότια Ρόδο, είναι υποχρεωμένη να υποβάλει η ΔΕΗ στην Ρυθμιστική Αρχή Ενέργειας (ΡΑΕ) μέχρι τις 31 Ιανουαρίου.

Θα υποβληθεί για αδειοδότηση στη ΡΑΕ • Απάντηση του ΥΠΕΧΩΔΕ στο βουλευτή Γιάννη Παρασκευά

Αυτό αναφέρει η ίδια η ΡΑΕ, σε έγγραφό της προς τη ΔΕΗ, στο πλαίσιο απάντησης προς τον βουλευτή Δωδεκανήσου κ. Γ. Παρασκευά.

Από την απάντηση τόσο της ΡΑΕ όσο και της ΔΕΗ, προκύπτει ότι ναι μεν προχωρεί το θέμα του νέου εργοστασίου, όχι όμως με τους ρυθμούς που θα έπρεπε.

Για τον λόγο αυτό, αναμένεται με εύλογο ενδιαφέρον το χρονοδιάγραμμα που θα καταθέσει η ΔΕΗ, η οποία ακόμα δεν έχει βγάλει αποτέλεσμα από τον διαγωνισμό που έγινε τον περασμένο Σεπτέμβριο.

Η ΡΑΕ

Ειδικότερα η Ρυθμιστική Αρχή Ενέργειας αναφέρει στην απάντησή της τα εξής:

«Σχετικά με την πορεία υλοποίησης του έργου υπ. αριθ. 5 («Εργοστάσιο Παραγωγής Ηλεκτρικής Ενέργειας Νήσου Ρόδου») που αναφέρεται στη σελίδα 2 της υπ' αρ. 5180/2-12-2005 ερώτησης του βουλευτή Δωδεκανήσου κ. Ι. Παρασκευά, σας ενημερώνουμε ότι:

1. Με την Δ5/ΗΛ/Α/Φ17/23837/22-12-2003 απόφασή του, ο υπουργός Ανάπτυξης χορήγησε άδεια παραγωγής στη ΔΕΗ ΑΕ για την κατασκευή νέου θερμοηλεκτρικού σταθμού (εφεξής «ΘΗΣ») ισχύος 120 MW στη νήσο Ρόδο.

2. Σύμφωνα με την πλέον πρόσφατη (2-12-2005) τριμηνιαία έκθεση προόδου που έχει υποβάλει η ΔΕΗ στη ΡΑΕ από τη ΔΕΗ ΑΕ αναφορικά με την πορεία υλοποίησης του εν λόγω έργου:

(i) Η διαδικασία απόκτησης της θέσης ανέγερσης του σταθμού αναμένεται να ολοκληρωθεί στο αμέσως προσεχές διάστημα με την παραχώρηση της έκτασης από την ΚΕΔ στη ΔΕΗ ΑΕ.

(ii) Επίσης στο αμέσως προσεχές διάστημα αναμένεται να εκδοθεί απόφαση από το ΥΠΕΧΩΔΕ σχετικά με την Προκαταρκτική Περιβαλλοντική Εκτίμηση και Αξιολόγηση των επιπτώσεων του έργου, καθώς έχει υποβληθεί σχετικό αίτημα από τη ΔΕΗ ΑΕ.

(iii) Στις 8-7-2005, προκηρύχθηκε από τη ΔΕΗ ΑΕ διεθνής διαγωνισμός με «Κλειστή Διαδικασία» για την προμήθεια του απαραίτητου εξοπλισμού και την κατασκευή του εν λόγω έργου σταθμού. Συγκεκριμένα τη διακήρυξη αφορούσε την κατασκευή νέου ΘΗΣ ισχύος 110-120 MW, μετά των βοηθητικών κτιρίων και εγκαταστάσεων στη θέση Πίσω Κάμπος και Πλάκα Στενή του δήμου Νότιας Ρόδου, αποτελούμενο



από 6 έως 8 Η/Ζ με δίχρονους ή τετράχρονους κινητήρες ντίζελ με καύσιμο μαζούτ χαμηλού θείου και με δυνατότητα καύσης φυσικού αερίου. Στο διαγωνισμό αυτό, ο οποίος είχε καταληκτική ημερομηνία υποβολής προσφορών την 30-9-2005, υποβλήθηκαν 11 προσφορές. Η ΔΕΗ ΑΕ βρίσκεται στο στάδιο αξιολόγησής τους και επιλογής αναδόχου.

Περαιτέρω, η ΔΕΗ ΑΕ στην οποία κοινοποιείται το παρόν, καλείται να αποστείλει στη ΡΑΕ έως την 31 Ιανουαρίου 2006, ενδεικτικό χρονοδιάγραμμα αδειοδότησης και κατασκευής του εν λόγω έργου, όπως προβλέπεται στον ειδικό όρο 1 της σχετικής Άδειας Παραγωγής Δ5/ΗΛ/Α/Φ17/23837/22-12-2003) και σύμφωνα με τους λοιπούς όρους αυτής.

Τα λοιπά θέματα που αναφέρονται στην ερώτηση του κ. Βουλευτή δεν εμπίπτουν στις αρμοδιότητες της ΡΑΕ.

Είμαστε στη διάθεσή σας για οποιαδήποτε περαιτέρω διευκρίνιση.

Με τιμή
Μ. Καραμανής
πρόεδρος ΡΑΕ»

Η ΔΕΗ

Για το ίδιο θέμα η ΔΕΗ αναφέρει τα εξής:

«Σε απάντηση της ως άνω ερώτησης, που κατέθεσε στη Βουλή των Ελλήνων ο βουλευτής κ. Ιωάννης Παρασκευάς, σχετικά με τα έργα υποδομής στο νομό Δωδεκανήσου και ειδικότερα σ' αυτά που εμπίπτουν στην αρμοδιότητα της ΔΕΗ, σας γνωρίζουμε τα εξής:

1. Σε ό,τι αφορά το νέο εργοστάσιο παραγωγής ηλεκτρικής ενέργειας της νήσου Ρόδου, έχει εκδοθεί και καθαρογραφεί η απόφαση της Β'θμιας Επιτροπής Επίλυσης Δασικών Αμφισβητήσεων η οποία και κοινοποιήθηκε στους ενδιαφερόμενους (Κτηματική Εταιρεία του Δημοσίου και Δ/νση Δασών Δωδεκανήσου). Σύμφωνα με την απόφαση αυτή, ο χώρος εγκατάστασης του σταθμού χαρακτηρίζεται χέρσος αγρός και επομένως η διαχείρισή του περιέρχεται στην Κτηματική Εταιρεία του Δημοσίου, η οποία και θα ξεκινήσει τη διαδικασία παραχώρησης στη ΔΕΗ ΑΕ, του εν λόγω οικοπέδου.

Σύμφωνα με σχετική απόφαση του διοικητικού συμβουλίου της επιχείρησης, προκηρύχθηκε στις 08-07-2005 Διεθνής Διαγωνισμός με «Κλειστή Διαδικασία» για την επιλογή αναδόχου για την εκτέλεση του έργου του σταθμού. Στις 30-09-2005 υποβλήθηκαν 11 «Αιτήσεις εκδήλωσης ενδιαφέροντος για συμμετοχή στη διαδικασία προεπιλογής». Ήδη βρίσκεται σε εξέλιξη η διαδικασία αξιολόγησης των υποβληθεισών αιτήσεων από Επιτροπή Προεπιλογής της Επιχείρησης.

Στα πλαίσια της διαδικασίας προκαταρκτικής περιβαλλοντικής εκτίμησης και αξιολόγησης, η επιχείρηση έχει ήδη υποβάλλει στο ΥΠΕΧΩΔΕ (Δ/νση ΕΑΡΘ) Φάκελο Προμελέτης Περιβαλλοντικών Επιπτώσεων για το υπόψη έργο, καθώς και τα συμπληρωματικά στοιχεία που της ζητήθηκαν. Ο φάκελος της ΠΠΕ έχει ήδη αποσταλεί από το ΥΠΕΧΩΔΕ στους αρμόδιους φορείς (συναρμόδια υπουργεία, αρχαιολογικές υπηρεσίες κλπ) προκειμένου αυτοί να διατυπώσουν τις απόψεις τους.

2. Σε ό,τι αφορά την υπογείωση των δικτύων της ΔΕΗ ΑΕ στη Μεσαιωνική Πόλη της Ρόδου, δεν έχει υποβληθεί μέχρι σήμερα σχετικό αίτημα από ενδιαφερόμενο φορέα στην αρμόδια Υπηρεσία μας.

Με τιμή
ΔΗΜΗΤΡΗΣ Λ. ΜΑΝΙΑΤΑΚΗΣ»

Ο Γ. ΠΑΡΑΣΚΕΥΑΣ

Οι απαντήσεις αυτές δεν ικανοποίησαν τον κ. Γ. Παρασκευά, ο οποίος επανερχόμενος στο ζήτημα, απέστειλε στον υπουργό Ανάπτυξης κ. Δημ. Σιούφα, την εξής επιστολή:

«Κύριε Υπουργέ,

Αντί απάντησης από το υπουργείο σας στην υπ' αριθμό 5180/02-12-2005 ερώτησή μου, μου στείλατε με το υπ' αριθμό Δ5/Β/Φ6/236/638 διαβιβαστικό σας τις απόψεις της ΡΑΕ και της ΔΕΗ.

Θεωρώ, κύριε Υπουργέ, ότι την πολιτική ευθύνη για τις διαδικασίες, τη θετική ή αρνητική εξέλιξη της προσπάθειας κατασκευής του έργου την έχετε εσείς και όχι οι Υπηρεσίες της ΡΑΕ και της ΔΕΗ.

Αυτά που αναφέρονται στα δύο συνημμένα έγγραφα έχουν επαναδιατυπωθεί και έχουν λεχθεί πλειστάκις.

Τελώ σε αναμονή, κύριε Υπουργέ, της δικής σας δέσμευσης για την επιτάχυνση των διαδικασιών και την άρση όλων των γραφειοκρατικών αγκυλώσεων για την όσο το δυνατόν ταχύτερη έναρξη κατασκευής του έργου.

Με εκτίμηση
Παρασκευάς Ιωάννης».

Σεμινάριο εκπαιδευτικών

Το ερχόμενο Σάββατο 28 Ιανουαρίου έχει προγραμματιστεί να γίνει η δεύτερη επιμορφωτική συνάντηση για τους εκπαιδευτικούς που θα εκπονήσουν τα προγράμματα στα σχολεία της Δωδεκανήσου, με θέμα την ισότητα των φύλων.

Η συνάντηση οργανώνεται από τους υπεύθυνους των τμημάτων Αγωγής Υγείας και Περιβαλλοντικής Β/θμιας Εκπ/σης Δωδ/σου στο πλαίσιο της πράξης 4.1.1.α του ΕΠΕΑΕΚ ΙΙ «Ευαισθητοποίηση εκπαιδευτικών και παρεμβατικά προγράμματα για την προώθηση της ισότητας των φύλων», που υλοποιεί το υπουργείο Παιδείας σε συνεργασία με το ΚΕΘΙ (Κέντρο Ερευνών για Θέματα Ισότητας).

Αξίζει να σημειωθεί ότι θα ακολουθήσει μία ακόμη συνάντηση μέχρι τις 10 Φεβρουαρίου.

Η ενημέρωση θα γίνει στις 11 το πρωί στον Υδροβιολογικό σταθμό της Ρόδου, από τους υπεύθυνους των τμημάτων Αγωγής Υγείας και Περιβαλλοντικής Εκπαίδευσης κα Φατσέα Αδαμαντία και κο Ορφανό Στέλιο και την υπεύθυνη επιμορφώτρια του ΚΕΘΙ κα Φουλίδη Ξανθίππη.

Ένας 22χρονος επαγγελματίας οπλίτης χθες το απόγευμα στην Παστίδα

Αυτοκτόνησε μπροστά στους συναδέλφους του

Ήταν σύμφωνα με μαρτυρίες ιδιαίτερα προβληματισμένος

Μπροστά στα μάτια των συναδέλφων του(!) ένας 22χρονος Επαγγελματίας Οπλίτης που υπηρετούσε σε στρατόπεδο της Ρόδου, λίγο μετά τις 5.30 χθες το απόγευμα, όπλισε το υπηρεσιακό του τουφέκι, έβαλε την κάνη κάτω από το σαγόνι του και πάτησε την σκανδάλη, σκορπίζοντας έτσι τον τρόμο, τον πανικό και την θλίψη.

Πρόκειται για τον **Ευκλείδη Γιαννουλάκη του Δημητρίου**, που κατάγεται από το Τυμπάκι της Κρήτης και ο οποίος είχε μετατεθεί πριν από δυόμισι περίπου χρόνια στο νησί της Ρόδου από **το Υπουργείο Εθνικής Άμυνας**, για να υπηρετήσει την θητεία του. Ο 22χρονος, που αυτοπυροβολήθηκε εξ επαφής, ξεψύχησε λίγη ώρα αργότερα, στην διάρκεια μεταφοράς του στο νοσοκομείο.

Ο επαγγελματίας Οπλίτης, που υπηρετούσε στο τάγμα Πεζικού της Ρόδου και ο οποίος **είχε την ειδικότητα του τεχνίτη τροχοφόρων αρμάτων, ήταν έμπειρος στον στρατό, καθώς είχε συμπληρώσει τρία χρόνια** στην υπηρεσία και σύμφωνα με πληροφορίες δεν είχε απασχολήσει ποτέ την υπηρεσία του.

Ο πυροβολισμός που ακούστηκε όχι μόνο εντός του στρατοπέδου, αλλά και σε μεγάλη απόσταση από το σημείο που **βρίσκεται το στρατόπεδο 542 Μ/ΚΤΕ της Παστίδας, πάγωσε αρχικά τους στρατιώτες και τους αξιωματικούς που βρίσκονταν μέσα σε αυτό.**

Αμέσως, σήμανε «συναγερμός» και ειδοποιήθηκε ο διοικητής του στρατοπέδου από τον αρμόδιο αξιωματικό – επόπτη που βρίσκονταν σε υπηρεσία



και σχεδόν ταυτόχρονα ο διοικητής της **95 ΑΔΤΕ υποστράτηγος κ. Παύλος Γιαγκούλης, που έσπευσε επιτόπου.**

Λίγο αργότερα, ειδοποιήθηκε επίσης ο Εισαγγελέας Πρωτοδικών Ρόδου κ. **Γιώργος Οικονόμου** ο οποίος έσπευσε επιτόπου συνοδευόμενος από ιατροδικαστή, στο πλαίσιο της προβλεπόμενης έρευνας.

Ο ίδιος έδωσε εντολή για άμεση διερεύνηση του τραγικού περιστατικού, ενώ κλιμάκιο αστυνομικών της σήμανσης, πήρε εντολή να συγκεντρώσει εξειδικευμένα στοιχεία για την έρευνα.

ΠΡΟΒΛΗΜΑΤΙΣΜΕΝΟΣ, ΑΜΙΛΗΤΟΣ ΚΑΙ ΣΚΕΠΤΙΚΟΣ

Τις τελευταίες δύο εβδομάδες ο 22χρονος Επαγγελματίας Οπλίτης, σύμφωνα με τα στοιχεία που συγκέντρωσαν οι αρμόδιοι αξιωματικοί, ήταν έντονα προβληματισμένος, έδειχνε να τον απασχολεί κάτι πολύ σοβαρό αλλά ωστόσο τίποτε δεν φανέρωνε ότι θα έφθανε στο σημείο να γίνει αυτόχειρας.

Χθες έμεινε στο στρατόπεδο καθώς είχε υπηρεσία και στο χρονικό αυτό διάστημα που μεσολάβησε δεν είχε καμία επαφή και καμία συνομιλία με συναδέλφους του.

Λίγο μετά τις 5.30 έχοντας μαζί του τον ατομικό του οπλισμό (τυφέκιο G3 A4) κατευθύνθηκε στον θάλαμο του στρατοπέδου. Την ώρα εκείνη βρίσκονταν μέσα σε αυτόν ο θαλαμοφύλακας και δύο ακόμη άτομα. Χωρίς να μιλήσει σε κανέναν, κάθισε στο κρεβάτι του, έβαλε στο όπλο τον γεμιστήρα με τα φυσίγγια, όπλισε, και πάτησε την σκανδάλη.

Η τρομακτική ισχύς του όπλου, σε συνδυασμό με το ότι αυτοπυροβολήθηκε εξ επαφής, δεν άφησε κανένα περιθώριο ελπίδας για σωτηρία.

Το γεγονός προκάλεσε όπως ήταν φυσικό σοκ στους συναδέλφους του που βρίσκονταν κοντά του και είδαν το περιστατικό, καθώς επίσης και στους υπόλοιπους που το πληροφορήθηκαν στην συνέχεια.

Οι έρευνες που βρίσκονταν σε πλήρη εξέλιξη μέχρι και χθες αργά το βράδυ, αναμένεται να φωτίσουν την υπόθεση και τα αίτια που οδήγησαν το νέο αυτό παλικάρι να βάλει τέλος στη ζωή του με τον τραγικό αυτό τρόπο.

ΤΟ ΓΕΣ

"Για το τραγικό περιστατικό από το ΓΕΣ ανακοινώθηκαν τα εξής:

Από το Γενικό Επιτελείο Στρατού ανακοινώνεται ότι την 25 Ιανουαρίου 2006 και ώρα 16.45, ο ΕΠ.ΟΠ.Γ.Ε. που υπηρετούσε σε Μονάδα της Ρόδου τραυματίστηκε σοβαρά και εξέπνευσε κατά τη διακομιδή του στο Γενικό Νοσοκομείο Ρόδου.

Τα αίτια και οι συνθήκες του ατυχήματος ερευνώνται από τις αρμόδιες αρχές.

Άνχης (ΠΒ)
Λάζος Ιωάννης
Εκπρόσωπος Τύπου".

Τα «μάζεψε» ο αντιπρόεδρος

Προκάλεσε θέμα εκ του μη όντος



Θέμα εκ του μη όντος, με αποτέλεσμα να προκληθούν δυσμενείς εντυπώσεις, κατάφερε να προκαλέσει ο αντιπρόεδρος της ΔΥΠΕ Δωδεκανήσου κ. Νίκος Καραμαρίτης.

Ο αντιπρόεδρος κάλεσε σε "απολογία" τα μέλη της επιτροπής διοίκησης του Ορφανοτροφείου Θηλέων, επειδή διοργάνωσαν γιορτή σε ταβέρνα της πόλης για την πίτα του ιδρύματος, στην οποία μάλιστα παρέστη και ο ίδιος!

Η γιορτή, στη διάρκεια της οποίας τα παιδιά του ιδρύματος, οι ανάδοχοι κ.λπ. διασκέδασαν με την ψυχή τους, πραγματοποιήθηκε στις 13 Ιανουαρίου. Παρέστη σ' αυτήν και ο κ. Καραμαρίτης, ενώ διαβάστηκε και χαιρετισμός του προέδρου του ΔΥΠΕ κ. Μιχ. Νούσια, που εξέφρασε τα συγχαρητήριά του στην επιτροπή διοίκησης του Ιδρύματος για την πρωτοβουλία αυτή.

Φαίνεται όμως ότι ο κ. αντιπρόεδρος είχε άλλη άποψη.

Έτσι κάλεσε εγγράφως σε απολογία, τα μέλη της Επιτροπής διοίκησης του Ιδρύματος, επειδή... διοργάνωσαν την εκδήλωση αυτή, με αποτέλεσμα να προκληθούν εντάσεις και εντυπώσεις.

Η διοίκηση του Ιδρύματος με επικεφαλής τον πρόεδρό της κ. Θανάση Παπαμιχαήλ μετέβη πράγματι χθες το μεσημέρι στην ΔΥΠΕ, όπου "περιποιήθηκε" ανάλογα τον κ. Καραμαρίτη.

Τόσο ο κ. Παπαμιχαήλ όσο και η αντιπρόεδρος κ. Φωφώ Τσιμπιδάκη, αλλά και τα άλλα μέλη, εξαπέλυσαν δριμύτατη επίθεση εναντίον του κ. Καραμαρίτη, τον οποίο κατηγόρησαν για εμπάθεια.

Ούτε λίγο ούτε πολύ, ειπώθηκε στην διάρκεια της συνάντησης ότι ο κ. Καραμαρίτης συμπεριφέρθηκε έτσι επειδή δεν του δόθηκε ο λόγος να απευθύνει χαιρετισμό στην εκδήλωση!

Τα πράγματα πάντως ηρέμησαν κυρίως λόγω της διαλλακτικής και συμβιβαστικής στάσης που κατάφερε να τηρήσει ο πρόεδρος της ΔΥΠΕ κ. Μιχ. Νούσιας, που όπως φάνηκε δεν συμμερίστηκε τις απόψεις του κ. Καραμαρίτη.

Κατά γενική ομολογία πάντως, προκλήθηκε ζήτημα χωρίς να υπάρχει λόγος κι αυτό χρεώνεται στον κ. Καραμαρίτη.

Ευνόητο είναι βέβαια ότι η ενέργεια αυτή προκάλεσε την δυσαρέσκεια των μελών της διοίκησης του Ορφανοτροφείου Θηλέων, η δραστηριότητα της οποίας σε ένα ευαίσθητο τομέα είναι ιδιαίτερα σημαντική και αξιέπαινη.

Πιθανολογείται ότι μετά την χθεσινή συνάντηση δεν θα δοθεί συνέχεια στο θέμα, αφού και οι δύο πλευρές έδειξαν διατεθειμένες να συνεργαστούν για το καλό του Ιδρύματος.

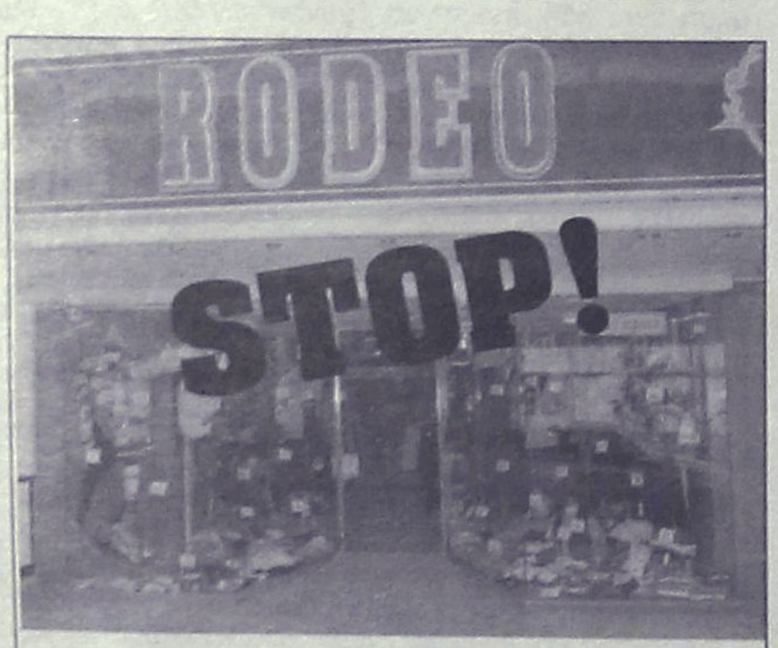

Στο **RODEO**

επί της Γρηγ. Λαμπράκη
και λόγω ανακαίνισης του καταστήματος
προσφέρουμε

Ολα τα επώνυμα είδη μας στην μισή τιμή

Σας περιμένουμε

ΑΕ 190(Γ)

ΠΙΛΟΤΙΚΟ ΚΕΝΤΡΟ:
ΑΡΜΟΝΙΑ • HEALTH
Ι. ΜΕΤΑΞΑ 3 - ΡΟΔΟΣ ΤΗΛ. 22410 38008
ANTISMOKING CENTER

Είναι ανώδυνη, σίγουρη και χωρίς παρενέργειες

Η διαδικασία της μικροδιάλυσης και της άμεσης απομάκρυνσης της νικοτίνης, πίσσας κ.λπ. από τον οργανισμό συντελεί στο να μη χρειάζεται η ισχυρή θέληση του ατόμου να αντισταθεί στο στερητικό σύνδρομο που καταλαμβάνει όσους το κόβουν μόνοι τους.

Αν κάποιος δεν κόψει το τσιγάρο με την πρώτη θεραπεία έχει το δικαίωμα για άλλες 4 θεραπείες δωρεάν, σε απόσταση τουλάχιστον 15 ημερών η μία από την άλλη, με εξαίρεση την 2η θεραπεία, που αν εκτιμηθεί αναγκαίο, μπορεί να επαναληφθεί και την επόμενη μέρα.

Όσο και αν φαίνεται απίστευτο δίνεται εγγύηση επιστροφής των χρημάτων μετά από 6 μήνες αν κάποιος δεν κατορθώσει να σταματήσει το κάπνισμα.

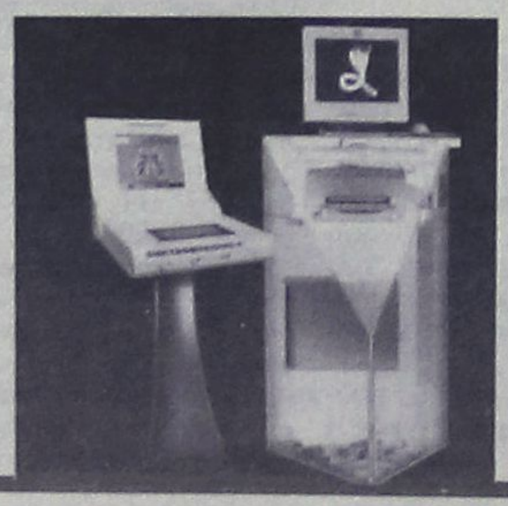

· επιστημονική εγγυρότητα
· επιτυχία 98%
ΥΠΑΡΧΕΙ ΘΕΣΗ ΚΑΙ ΓΙΑ ΣΕΝΑ

Α.Τ. 248

Υπέρ της εκλογής δημάρχων με ποσοστό 42% ο Β. Χρύσης

- Τι τόνισε κατά την χθεσινή αγόρευσή του στην συνεδρίαση της Βουλής
- Την κάθετη αντίθεσή τους εξέφρασαν οι βουλευτές του ΠΑ.ΣΟ.Κ κ. Γ. Παρασκευάς και Κ. Καϊσερλης

Ο βουλευτής Δωδεκανήσου Βασίλης Χρύσης αγόρευσε χθες στη Βουλη των Ελλήνων κατά τη συζήτηση επί της αρχής του Νομοσχεδίου «Ρύθμιση θεμάτων εθνικών, νομαρχιακών και δημοτικών εκδλογών και διευθέτηση ειδικών ζητημάτων» και υπεστήριξε την μη προσμέτρηση των λευκών φηφοδελτίων για τον καθορισμό του εκλογικού μέτρου, την δυνατότητα ανάδειξης δημοτικής ή νομαρχιακής αρχής με ποσοστό τουλάχιστον 42% από την πρώτη ψηφοφορία και την ενίσχυση της λειτουργικής υποστήριξης των κομμάτων. Ειδικότερα τόνισε τα εξής:

«Κυρίες και κύριοι Συνάδελφοι, πρωταρχικά η κυβέρνηση αυτή, διακρίνεται για την αποφασιστικότητά της και τις τολμηρές νομοθετικές παρεμβάσεις της. Η γενική μεταρρυθμιστική προσπάθεια, η Συνταγματική αναθεώρηση και τόσα άλλα που καθημερινά σχεδιάζονται από κάθε αρμόδιο υπουργείο, τυγχάνουν της μέγιστης δυνατής κοινωνικής αποδοχής. Η χώρα είχε και έχει ανάγκη να αλλάξει πορεία. Κι' αυτό γίνεται καθημερινά με συνέπεια και υπευθυνότητα, μέσω του πολιτικού διαλόγου και κάθε δυνατής πολιτικής συνέναισης. Με το εισαγόμενο προς συζήτηση και ψήφιση Νομοσχέδιο του ΥΠΕΣΔΑ «Ρύθμιση θεμάτων Εθνικών, Νομαρχιακών, και Δημοτικών εκλογών και διευθέτηση ειδικών ζητημάτων» τίθενται βασικά τρείς στόχοι.

1. Η μη προσμέτρηση των λευκών φηφοδελτίων για την διαμόρφωση του εκλογικού μέτρου.
2. Η δυνατότητα ανάδειξης δημοτικής ή νομαρχιακής αρχής με ποσοστό τουλάχιστον 42% από την πρώτη φηφοφορία.
3. Η ενίσχυση της λειτουργικής υποστήριξης των κομμάτων.

Αναφορικά με τον πρώτο αποφεύγονται ρητά και ξεκάθαρα με το άρθρο 1 του Νομοσχεδίου οι ταλαντεύσεις και οι αμφισβητήσεις σχετικά με την προσμέτρηση ή μη των λευκών ψηφοδελτίων. Ενώ η νομολογία είχε σαφώς προσανατολιστεί διά των αποφάσεων ΑΕΔ στη μη προσμέτρηση των λευκών ψηφοδελτίων στον καθορισμό του εκλογικού μέτρου, ως βόμβα η υπ. αρθ. 12/2005 απόφαση του ΑΕΔ ανατίναξε τη διαμορωθείσα νομολογία και άνοιξε νέο κύκλο αμφισβητήσεων και επιστημονικών διχογνωμιών.

Η σοβαρότητα και η σταθερότητα της εκλογικής διαδικασίας απαιτούσαν την σαφήνεια του 1ου άρθρου του Νομοχεδίου που δεν αφήνει πλέον περιθώρια αμφισβητήσεων κα παρερμηνειών και ξεκαθαρίζει οριστικά και αμετάκλητα το τοπίο αναφορικά με τον προσδιορισμό του εκλογικού μέτρου σ' όλες ανεξαιρέτως τις εκλογικές διαδικασίες.

Σημαντική όμως καινοτομία είναι η δυνατότητα εκλογής συνδυασμού που συγεντρώνει τουλάχιστον ποσοστό 42%. Η τροποποίηση της παρ. 1 του άρθρου 71 του Π.Δ. 410/95 που γίνεται με το άρθρο 2 του υπό ψήφιση Νομοσχεδίου αποβλέπει στην εκλογή αυτοτελών συνδυασμών, με ενιαίο προγραμματισμό και ενιαία κοινωνική έκφραση. Συνεπής με τις προεκλογικές μας εξαγγελίες αποτρέπουμε την αποφυγή ευκαιριακών συμμαχιών που γινόταν κατά το παρελθόν και αλλοίωναν την βούληση του εκλογικού σώματος, που σχεδόν είχε εκδηλώσει την προτίμησή του κατά το μεγαλύτερο ποσοστό σε κάποιο συνδυασμό στην πρώτη εκλογική αναμέτρηση.

Τοιουτοτρόπως ισχυρές πλειοψηφίες περιθωριοποιούντο για να εξυπηρετηθούν ανίερες συμμαχίες που υπέκρυπταν άλλα συμφέροντα και άλλες σκοπιμότητες. Η επίκληση της σύγκλισης προγραμματικών συμμαχιών στον δεύτερο γύρο είναι ανίσχυρη και σε καμιά περίπτωση δεν δικαιολογεί και δεν πείθει αφού με μεθοδεύσεις μπορεί να ανατρέψει σε μια εβδομάδα ένα αποτέλεσμα που εκφράζει ένα πλειοψηφικό ρεύμα στην τοπική κοινωνία και κατά το συνήθως συμβαίνον έπρεπε να μετατραπεί σε απόλυτη πλειοψηφία.

Η περίπτωση μη ελογής του ως άνω συνδυασμού υπέκρυπτε κατά το παρελθόν ευνόητες και κραυγαλέες σκοπιμότητες, οι οποίες αποτρέπονται να λειτουργήσουν στο μέλλον με την καθιέρωση του προβλεπόμενου ελάχιστου ποσοστού για την εκλογική επιτυχία του δημοτικού συνδυασμού. Έτσι σεβόμεθα το πλειοψηφικό ρεύμα και αποφεύγουμε την

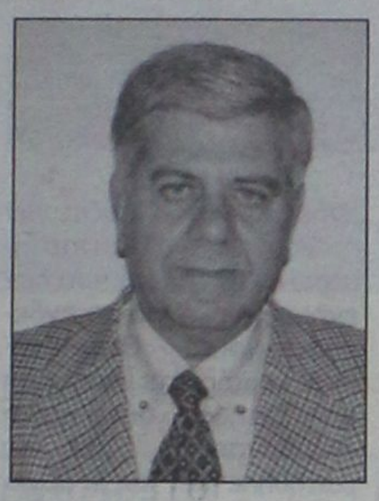

κρατική σπατάλη, την διατάραξη της οικονομικής ζωής και την ταλαιπωρία του πολίτη. Η επανάληψη εκλογής περιορίζεται με την αντικατάσταση της παρ. 1 του άρθρου 76 του ίδιου Π.Δ. 410/95 σε περιπτώσεις που αμφισβητείται η κοινωνική δυναμική των συμμετεχόντων συνδυασμών στην εκλογική διαδικασία.

Ευνόητο είναι ότι η μη προσέγγιση του ποσοστού 42% δημιουργεί ρευστότητα και αδυναμία πειστικής έκφρασης και αποδοχής εκ μέρους του ευρύτερου κοινωνικού συνόλου του πρωτεύσαντος συνδυασμού. Σ' αυτές τις περιπτώσεις δικαιολογημένα χωρεί η επανάληψη εκλογής μεταξύ των δύο πρωτευσάντων συνδυασμών με ποσοστό μικρότερο του 42%.

Με την ίδια λογική προβλέπεται η δυνατότητα επαναληπτικής έκλογής και στην περίπτωση ισοψηφίας, έστω και αν υπερέβησαν οι πρωτεύσαντες συνδυασμοί το ως άνω ποσοστό.* Κυρίες και κύριοι Συνάδελφοι, η τροποποίηση του άρθρου 32 του Π.Δ. 30/96 που γίνεται με το τρίτο άρθρο του υπό φήψιση Νομοσχεδίου επιφέρει ανάλογες αλλαγές και στον τρόπο εκλογής συνδυασμών που συμμετέχουν στην ανάδειξη Νομαρχιακής αρχής. Η υπέρβαση του ποσοστού 42% θεωρείται κατά βάση το κλειδί για την ανάδειξη και εκλογή Νομαρχιακής αρχής.

Η αιτιολογική βάση αυτής της μεταρρύθμισης έχει έρεισμα σε ανάλογα επιχειρήματα που ανέφερα και στη αυτοδιοίκηση του Α' βαθμού. Η καθιέρωση λοιπόν του 42% για την εκλογή νομαρχιακής αρχής συνάδει με το πλειοψηφικό ρεύμα που εκφράζεται ανόθευτα στον Α' γύρο των εκλογών και εκφράζει συνεκτικά το μεγαλύτερο μέρος του κοινωνικού συνόλου.

Τίθεται επομένως και με το άρθρο 3 του υπό ψήφιση Νομοσχεδίου πέραν των άλλων τέρμα στις υστερόβουλες και σκοτεινές μετεκλογικές διαβουλεύσεις. Αν προεκλογικά υπάρχει προγραμματική συνταύτιση κυοφορούμενων συνδυασμών καλόν και αποδεκτόν είναι η κατάρτιση ενιαίου συνδυασμού που εξασφαλίζει ενδεχόμενα και μεγαλύτερη δυνατότητα εκλογής. Καταρρίπτεται παντελώς με όσα αναφέραμε κάθε δικαιολογία και επιχείρημα που αναφέρεται στην εμμονή στον προηγούμενο τρόπο εκλογής συνδυασμών του Α' και Β' βαθμού Αυτοδιοίκησης.

Κυρίες και κύριοι Συνάδελφοι, η ποιότητα της Δημοκρατίας κρίνεται και από τον τρόπο λειτουργίας των κομμάτων που συμμετέχουν στο κοινωνικό γίγνεσθαι. Με το άρθρο 4 του υπό ψήφιση Νομοσχεδίου καλύπτονται οι αυξημένες ανάγκες και οι αναβαθμισμένες απαιτήσεις στα πολιτικά γραφεία των κομμάτων με την πρόσληψη 20 επιπλέον αποσπασμένων υπαλλήλων. Με το ίδιο άρθρο επεξετάθη η δυνατότητα απόσπασης και πτυχιούχων ΤΕΙ και τοιουτοτρόπως καλύφθηκαν γενικά οι πτυχιούχοι τριτοβάθμιας εκπαίδευσης. Εξασφαλίζεται επομένως η αποδοτικότερη και η πλέον ποιοτική λειτουργία των κομμάτων. Κυρίες και κύριοι Συνάδελφοι, δεχόμεθα όμως την κριτική και την συζήτηση βελτιωτικών προτάσεων. Δεν δεχόμεθα όμως την παραμονή στο δοκιμασμένο και αποτυχημένο χθες. Διανοίγονται διάπλατα τα παράθυρα της διαφάνειας με το υπό ψύφιση Νομοσχέδιο.

Μετά από έντονο προβληματισμό ας ξεπεράσουμε τις οποιεσδήποτε αναστολές, ας τολμήσουμε να δούμε με μάτια ανοιχτά την κοινωνική πραγματικότητα και ας εναρμονιστούμε νομοθετούντες μ' αυτή την πραγματικότητα. Αυτή η πολιτική στάση επιβάλλετα να τηρήσουμε ενδοσκοπούντες και αφουγκραζόμενοι το κοινωνικό σύνολο, να υπερψηφίσουμε το συζητούμενο νομοσχέδιο. Ποσοστά με τα οποία διακυβερνήθηκε η χώρα επί σειρά δεκαετιών, δεν μπορούν να μη δικαιολογούν απόλυτα την εκλογή δημοτικής ή νομαρχιακής αρχής. Κυρίες και κύριοι συνάδελφοι, αυτή η καινοτομία δεν ενέχει καμιά κομματική σκοπιμότητα. Η κυβέρνηση Κώστα Καραμανλή δεν διακρίνεται από μικρότητες. Νομοθετεί σε βάθος χρόνου, μεγαλόψυχα και με απώτερο σκοπό το όφελος του κοινωνικού συνόλου.

Αυτό το μήνυμα το έχει λάβει ο ελληνικός λαός που στηρίζει αυτή την προσπάθεια και προσδοκεί καλύτερη δημοκρατία, καλύτερη ποιότητα ζωής, Αυτό το λαϊκό ένστικτο να είστε βέβαιοι ότι θα δικαιωθεί στο μέλλον. Εμείς προχωράμε με το βλέμμα στραμμένο στο μέλλον και νομοθετούμε για τις επόμενες γενιές. Αν μπορείτε ακολουθείστε το δρόμο που υποδεικνύει σήμερα η κοινωνική αναγκαιότητα».

ΟΙ ΒΟΥΛΕΥΤΕΣ ΤΟΥ ΠΑΣΟΚ

Στο πλαίσιο της ίδιας συνεδρίασης χθες, κατά της ρύθμισης τάχθηκαν οι βουλευτές του ΠΑ.ΣΟ.Κ. Δωδεκανήσου κκ. Γιάννης Παρασκευάς και Κώστας Καΐσερλης.

ΤΑΒΕΡΝΑ

ΤΑ 4 ΑΔΕΛΦΙΑ

4 αδέλφια ...και αμέτρητες γεύσεις!!!
4 αδέλφια ...και αμέτρητη νοστιμιά!!!

Ταβέρνα τα 4 αδέλφια
Εδώ η απόλαυση ...δεν μετριέται!!!
Ενα μενού με πεντανόστιμες επιλογές, που θα σας εκπλήξει με τις γεύσεις του!!!
Μπριζόλες, χωριάτικα λουκάνικα, κατσικάκι, αρνάκι γάλακτος και σουβλάκια, όλα καλοψημένα και λαχταριστά στα κάρβουνα!
Μοναδικά φαγητά φούρνου, καθώς και οι γνωστές σπέσιαλ γεύσεις κατσικάκι με πατάτες, με ρεβίθια ή με φασόλια!!!

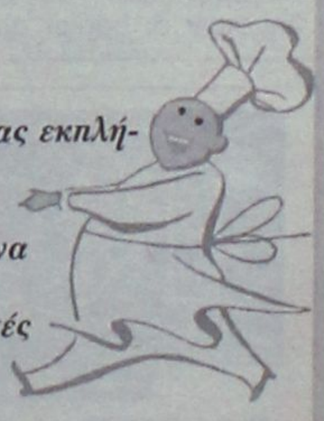

Ταβέρνα τα 4 αδέλφια!!
Με τη μεγαλύτερη ποικιλία σε μεζεδάκια!!
Πιταρούδια, τυροκεφτέδες, ντολμάδες, μπακαλιάρος, καλαμάρι και κεφτέδες, με χωριάτικο ψωμί και ντόπιο κρασί!!!

Στο χωριό Απόλλωνα!!

Ανοιχτά ΣΑΒΒΑΤΟΚΥΡΙΑΚΑ, ΑΡΓΙΕΣ και ΓΙΟΡΤΕΣ!!
Τηλέφωνο για ρεζερβέ 22460 91050!!!
Ταβέρνα τα 4 αδέλφια!!!
Αμέτρητες νοστιμιές... αξεπέραστες γεύσεις!!!
Για τα 30 χρόνια συνεχούς παρουσίας που γιορτάζουμε φέτος σας κερνάμε ντόπιο κρασί και τα παραδοσιακά γλυκά μας

ΑΤ.182

ΝΤΕΤΕΚΤΙΒΣ ΑΘΗΝΩΝ

Αναλαμβάνουμε υποθέσεις ανηλίκων, προσωπικές, οικογενειακές, εμποροβιομηχακές
Διαθέτουμε τα καλύτερα ηλεκτρονικά, σύγχρονα οπτικοακουστικά μέσα

Εχεμύθεια 100%
Τα 30 χρόνια πείρα είναι η εγγύησή μας

ΑΤ068

ΤΗΛ. 6977 632963 & 6945 319796



Αποφασισμένη η δημοτική αρχή του Αρχαγγέλου

Για την σφαγή των αδέσποτων ζώων

Την αποφασιστικότητα και την πολιτική βούληση της δημοτικής αρχής Αρχαγγέλου καταδεικνύει η σύλληψη, σφαγή και δημοπρασία των αδέσποτων ζώων της περιοχής, δείχνοντας την οδό που θα πρέπει να ακολουθήσουν και οι άλλες δημοτικές αρχές για τον περιορισμό του φαινομένου.

Ειδικότερα, τη Δευτέρα πραγματοποιήθηκε στην Πλατεία Ηρώων του Αρχαγγέλου η δεύτερη δημοπρασία των πέντε αδέσποτων που συνέλαβαν δημοτικοί υπάλληλοι. Τα ζώα, δύο τράγοι και τρία ερίφια, προτού δημοπρατηθούν, είχαν οδηγηθεί στα σφαγεία της πόλεως Ρόδου, όπου και σφαγιάστηκαν παρόντος κτηνιάτρου του Υγειονομείου. Η δημοπρασία έγινε παρουσία του δημάρχου Αρχαγγέλου, Παπουρά Αλέξανδρου, του συνεπίκουρου επί αγροτικών θεμάτων, Χατζηγιάννη Σάββα, του επίκουρου, Αργυρού Αργύρη και πολλών δημοτών οι οποίοι συμμετείχαν στη δημοπρασία, με τιμή αγοράς σαφώς χαμηλότερη από αυτήν στην αγορά.

Η δρομολόγηση για την ευόδωση των προσπαθειών της δημοτικής αρχής είχε ξεκινήσει το Δεκέμβριο, όταν, σε συνεργασία με την νομαρχιακή αυτοδιοίκηση και τον εισαγγελέα Πρωτοδικών, κ. Οικονόμου, ελήφθη η ρηξικέλευθη απόφαση της εκποίησης των αδέσποτων. Η δημοτική αρχή, αδιαφορώντας για τις αντιδράσεις και το πολιτικό κόστος, και αισθανόμενη το χρέος της για την προστασία της περιουσίας των δημοτών και την ασφάλεια των οδηγών, διατρανώνει με την ενέργεια αυτή την αποφασιστικότητά της για την αντιμετώπιση ενός προβλήματος που συνεχώς γιγαντώνεται.

Να σημειωθεί ότι η επόμενη δημοπρασία θα πραγματοποιηθεί στο δημοτικό διαμέρισμα των Μασάρων.

Από τον αντινομάρχη Δωδεκανήσου κ. Νίκο Ζωίδη

Δημόσια διαφωνία για τα πολυκαταστήματα

Ούτε ενημερώθηκε, ούτε ζητήθηκε εισήγησή του

Με 10 θέματα στην ημερήσια διάταξη, αναμένεται να συνεδριάσει την ερχόμενη Τρίτη το Νομαρχιακό Συμβούλιο Δωδεκανήσου. Εκτός ημερήσιας διάταξης, αναμένεται να τεθεί και να συζητηθεί, το ζήτημα των πολυκαταστημάτων με στόχο διαμόρφωση σχετικής πρότασης προς το Υπουργείο Ανάπτυξης, έτσι ώστε να τεθούν προστατευτικές δικλείδες στην ίδρυση και λειτουργία τους, στο πλαίσιο της προστασίας της τοπικής οικονομίας των νησιών μας.

Το ζήτημα της «λειτουργίας πολυκαταστημάτων» και οι πληροφορίες ότι επρόκειτο να συζητηθεί στο επικείμενο νομαρχιακό συμβούλιο, αξίζει να σημειωθεί ότι προκάλεσε την δημόσια «δυσφορία» του αντινομάρχη Δωδεκανήσου κ. **Νίκου Ζωίδη**, ο οποίος χθες το πρωί με δηλώσεις του στον ραδιοφωνικό σταθμό **«Sky100»** εξέφρασε την απορία και την έκπληξή του για το



ενδεχόμενο να συζητηθεί το θέμα των πολυκαταστημάτων, την στιγμή που δεν ενημερώθηκε για το ενδεχόμενο αυτό. «Ούτε ενημερώθηκα, ούτε εισήγηση μου ζήτησαν, ούτε και η Διεύθυνση Εμπορίου ρωτήθηκε και κατά συνέπεια εκφράζω την έκπληξή μου».

Ο πρόεδρος του νομαρχιακού συμβουλίου πάντως κ. **Φ. Χατζηδιάκος,** απαντώντας λίγο αργότερα, έριξε τους τόνους, λέγοντας χαρακτηριστικά ότι απλά εξετάστηκε το ενδεχόμενο και ότι σε καμία περίπτωση δεν απαξιώθηκε η αρμόδια υπηρεσία ή ο αντινομάρχης.



Στην ίδια συνεδρίαση του Νομαρχιακού, αναμένεται επίσης να συζητηθεί:

- Η ίδρυση του Γυμνασίου στο Αγαθονήσι που ενέκρινε και προτείνει η Νομαρχιακή Επιτροπή Παιδείας.
- Η Γνωμοδότηση επί των προτάσεων για μεταβολές Σχολικών Μονάδων Α'βάθμιας και Β' βάθμιας εκπαίδευσης.
- Τα Λιμενικά Ταμεία και η νέα προοπτική που διαμορφώνεται
- Η κήρυξη αναγκαστικής απαλλοτρίωσης αύλειου χώρου για τις ανάγκες του 15ου Δημοτικού Σχολείου πόλεως Ρόδου.
- Η Έγκριση πρόσληψης προσωπικού στη Νομαρχιακή Αυτοδιοίκηση Δωδεκανήσου για την αντιμετώπιση των εκτάκτων αναγκών.
- Η σύναψη Προγραμματικής Σύμβασης μεταξύ ΝΑ Δωδεκανήσου και ΤΕΔΚ για την πρόσληψη προσωπικού.
- Η έγκριση συμμετοχής της ΝΑ Δωδεκανήσου και του ΔΟΤ σε πλωτή έκθεση σεμιναρίων στο Δούναβη.
- Η Συμμετοχή της ΝΑ Δωδεκανήσου στο φυτώριο ΑΕ στην ανθοκομική έκθεση Κηφισίας.
- Η λειτουργία ΚΕΠ Επαρχείου – Καρπάθου – Κάσου.
- Η Έκφραση άποψης του ΝΑ ενόψει της συζήτησης στην Κοινοβουλευτική Συνέλευση του Συμβουλίου της Ευρώπης με θέμα «Ανάγκη Διεθνούς Καταδίκης και εγκλημάτων των ολοκληρωτικών κομμουνιστικών καθεστώτων».

Απεργία στα ΚΕΠ

Θα γίνει την ερχόμενη Τρίτη

Σε 24ωρη απεργιακή κινητοποίηση αποφάσισαν να προχωρήσουν την ερχόμενη Τρίτη 31 Ιανουαρίου οι συμβασιούχοι στα ΚΕΠ θέλοντας έτσι με τον τρόπο αυτό να διασφαλίσουν την άμεση τακτοποίηση των απασχολούμενων συμβασιούχων.

Στην εξώδικη δήλωση – γνωστοποίηση που απέστειλαν και στη Νομαρχία Δωδεκανήσου, σημειώνεται ότι η απόφαση πάρθηκε από το «Σωματείο Συμβασιούχων στα ΚΕΠ Κεντρικής Ελλάδας – Νήσων Αιγαίου και Κρήτης» με μυστική ψηφοφορία που έγινε.

Στην ανακοίνωση σημειώνεται ότι παρά τις επανειλημμένες δεσμεύσεις, τόσο των αρμοδίων υπουργών και υφυπουργών όσο και των εκπροσώπων των ΟΤΑ α' και β' βαθμού, μέχρι σήμερα δεν έχει διασφαλιστεί η τακτοποίηση των εργαζομένων – απασχολούμενων στα Κέντρα Εξυπηρέτησης Πολιτών.

ΠΡΑΚΤΟΡΕΙΟ ΤΑΞΙΔΙΩΝ
ΣΑΒΒΑΣ ΣΑΗΣ

ΠΡΟΣΦΕΡΟΥΜΕ
τα φθηνότερα αεροπορικά εισιτήρια για όλο τον κόσμο με όλες τις αεροπορικές πτήσεις

ΑΚΟΜΗ
• BIZA επισκέπτου για ΑΥΣΤΡΑΛΙΑ σε μία μέρα
• Εκδοση διαβατηρίων
• Εκδοση αδειών αυτοκινήτων

ΞΕΝΟΔΟΧΕΙΑ ΣΤΗΝ ΑΘΗΝΑ-ΕΛΛΑΔΑ
PRESIDENT Α' ΚΑΤΗΓΟΡΙΑΣ Λεωφόρος Κηφισίας (έως 31/3/06 με πρωινό)
Μονόκλινο € 63 Δίκλινο για μονόκλινο € 68
Δίκλινο € 73 Τρίκλινο € 93
ROYAL OLYMPIC LUX κοντά στο Σύνταγμα (έως 31/3/06)
Μονόκλινο €91 Δίκλινο € 91 Τρίκλινο € 120
OLYMPIC PALACE Α' ΚΑΤΗΓΟΡΙΑ Σύνταγμα (έως 31/11/05 με πρωινό)
Μονόκλινο € 78 Δίκλινο € 88 Τρίκλινο € 109
ΚΑΝΙΓΚΟΣ 21 Α' ΚΑΤΗΓΟΡΙΑΣ (οδός Κάνιγγος) (έως 31/3/06 με πρωινό)
Μονόκλινο € 78 Δίκλινο € 88
BEST WESTERN ILISIA Α' ΚΑΤΗΓΟΡΙΑΣ ILISIA Μιχαλακοπούλου (από 1/5 έως 31/12/05)
Μονόκλινο € 84 Δίκλινο € 93 Τρίκλινο € 110
HELLINIS Β' ΚΑΤΗΓΟΡΙΑ ΩΝΑΣΕΙΟ Συγγρού (έως 31/12/05)
Μονόκλινο € 48 Δίκλινο € 58 Τρίκλινο € 70
ARETOUSA Β' ΚΑΤΗΓΟΡΙΑΣ Μητροπόλεως - Σύνταγμα (έως 31/10)
Μονόκλινο € 58 Δίκλινο € 76 Τρίκλινο € 100
ASTOR Σύνταγμα (έως 31/12/05 με πρωινό)
Μονόκλινο € 55 Δίκλινο για μονόκλινο € 62
Δίκλινο € 70 Τρίκλινο € 80
DORIAN Β' ΚΑΤΗΓΟΡΙΑΣ Ομόνοια (έως 21/3/06 με πρωινό)
Μονόκλινο € 54 Δίκλινο € 61 Τρίκλινο € 79
POLIS GRAND HOTEL Α' ΚΑΤΗΓΟΡΙΑΣ Πατησίων & Βερανζέρου 10 (έως 31/3/06 με πρωινό)
Μονόκλινο € 60 Δίκλινο € 70 Τρίκλινο € 90
ΒΕΡΓΙΝΑ Β' ΚΑΤΗΓΟΡΙΑΣ ΘΕΣ/ΚΗ (κεντρικό)
Μονόκλινο € 64 Δίκλινο € 80 Τρίκλινο € 90
ANEMONI ΚΕΝΤΡΙΚΟ-ΠΕΙΡΑΙΑΣ (έως 31/12/05 με πρωινό)
Μονόκλινο € 60 Δίκλινο € 72 Τρίκλινο € 85

ΣΑΣ ΣΥΜΦΕΡΕΙ ΠΡΙΝ ΚΛΕΙΣΕΤΕ ΟΠΟΥΔΗΠΟΤΕ ΝΑ ΜΑΣ ΕΠΙΣΚΕΦΘΕΙΤΕ

ΠΡΑΚΤΟΡΕΙΟ ΤΑΞΙΔΙΩΝ
ΣΑΒΒΑΣ ΣΑΗΣ
ΤΑΡΠΟΝ ΣΠΡΙΝΓΚΣ 42 (δίπλα στην Τραπ. Πίστεως) · Τηλ. 39781-3

XT1127

RODOS DATA
PROGRAMMING GROUP
Business Solutions
Ε.ΦΟΡΟΖΗ – Ε.ΤΖΑΝΕΤΟΥ ΟΕ
ΣΥΣΤΗΜΑΤΑ ΠΛΗΡΟΦΟΡΙΚΗΣ
ΚΩΝΣΤΑΝΤΙΝΙΔΗ 3. ΤΚ 85100 - Ρόδος
Τηλ. 22410-27708(4 Γραμμές) FAX : 22410-25530
Email: info@rodosdata.gr Web: www.rodosdata.gr
RODOSDATA web creation
AD CON
Suns ft
ALTEC
Market LINE
UNION
ΓΙΑ Σ' ΕΝΑ ΠΟΥ ΘΕΛΕΙΣ ΝΑ ΔΟΥΛΕΥΕΙ ΤΟ
<<ΣΥΣΤΗΜΑ>>
Νέα Εποχή στό Software
ALTEC LINE
Altec ATLANTIS II ERP
Αποκτείστε το απόλυτο ανταγωνιστικό πλεονέκτημα
UNISOFT Software
AE1200

Ποσό 75.000 ευρώ θα συνεισφέρει η Νομαρχία

Συμμετοχή στα σεμινάρια

Πλωτή έκθεση προβολής των νησιών σε τρεις χώρες

Τη συμμετοχή της Νομαρχιακής Αυτοδιοίκησης Δωδεκανήσου, στο οικονομικό σκέλος της πραγματοποίησης της πλωτής έκθεσης – σεμιναρίων στο Δούναβη, θα κληθεί να αποφασίσει το νομαρχιακό συμβούλιο στην επόμενη συνεδρίασή του.



Η συνεδρίαση, θα διεξαχθεί την ερχόμενη Τρίτη 31 του μήνα, και σε αυτήν θα ζητηθεί η ψήφιση πίστωσης 75.000 ευρώ ως συμμετοχή στην προσπάθεια.

Συμειώνεται ότι η όλη δράση που θα περιλαμβάνει όπως είναι γνωστό τρεις χώρες, θα κοστίσει περίπου 250.000 ευρώ. Ήδη ποσό 90.000 ευρώ θα διαθέσει το υπουργείο Τουριστικής Ανάπτυξης.

Στην προσπάθεια συμμετέχουν, ο ΠΡΟΤΟΥΡ, ο ενιαίος Φορέας Τουρισμού Κω-Νισύρου, και η ΤΕΔΚ Δωδεκανήσου.

Το θέμα θα εισηγηθεί η πρόεδρος του ΔΟΤ – αντινομάρχης Δέσποινα Διακοσταυριανού – Σώζου, η οποία θα αναφέρει τα εξής:

«Με πρότυπο την περσινή , κατά γενική ομολογία πετυχημένη, διοργάνωση πλωτών σεμιναρίων για την προβολή και προώθηση του τουριστικού μας προϊόντος σε χώρες που διαρρέει ο Ρήνος, η φετινή πρόταση αφορά πλωτή έκθεση σεμιναρίων σε παραδουνάβιες πόλεις σε Σλοβακία, Αυστρία και Γερμανία το διάστημα από 14 έως 30 Μαρτίου 2006.

Η συγκεκριμένη δράση απευθύνεται βασικά σε ταξιδιωτικούς πράκτορες και στελέχη ταξιδιωτικών γραφείων και γι' αυτό το λόγο η προαναφερθείσα περίοδος θεωρείται πολύ καλή, αμέσως μετά τη διεθνή τουριστική έκθεση ITB του Βερολίνου.

Στο πλαίσιο της έκθεσης θα προβληθούν τα Δωδεκάνησα καθώς και η γαστρονομία η πολιτιστική κληρονομιά, η ιστορία και το σύγχρονο τουριστικό προϊόν τους σε ανθρώπους που κατευθύνουν την επιλογή προορισμού σε χώρες οι οποίες αποτελούν στόχο του Νομού μας όσον αφορά την προσέλευση επισκεπτών.



Η έκθεση θα διαρκέσει 15 ημέρες. Ξεκινώντας από τη Σλοβακία, το νεότευκτο ποταμόπλοιο, στο οποίο θα πραγματοποιηθούν τα σεμινάρια και οι λοιπές εκδηλώσεις σε τρεις χώρες που διατρέχει ο Δούναβης και συγκεκριμένα στη Σλοβακία, Αυστρία και Γερμανία, θα «διανυκτερεύσει» σε 8 πόλεις. Αναλυτικά το προτεινόμενο – από το Γραφείο του ΕΟΤ Ολλανδίας, που συμβάλλει σημαντικά στη διοργάνωση της δράσης – πρόγραμμα, λαμβάνοντας υπόψη της καταλληλότερες μέρες για τα σεμινάρια, αλλά και τις αποστάσεις των πόλεων μεταξύ τους διαμορφώνεται ως εξής:

1. Μπρατισλάβα 14, 15 Μαρτίου 2006.
2. Βιέννη 16, 17 Μαρτίου 2006.
3. Λύντς 19, 20 Μαρτίου 2006.
4. Πάσαου 21 Μαρτίου 2006.
5. Ρέχενσμπουργκ 22 Μαρτίου 2006
6. Νυρεμβέργη 24 Μαρτίου 2006.
7. Βούρσμπουργκ 27 Μαρτίου 2006.
8. Φρανκφούρτη 28, 29 Μαρτίου 2006.

ΠΟΥΠΟΛΟΓΙΣΜΟΣ

Το κόστος σε σχέση με την περσινή διοργάνωση των σεμιναρίων, είναι σημαντικά αυξημένο, λόγω της ιδιομορφίας που παρουσιάζει ο Δούναβης, των πολύ περισσότερων ωρών πλεύσης και των αυξήσεων στις τιμές των καυσίμων.

Ο συνολικός προϋπολογισμός της δράσης ανέρχεται στο ποσό των 250.000 ευρώ περίπου.

Μετά από επικοινωνία με τους αρμόδιους στα γραφεία του ΕΟΤ στις εμπλεκόμενες χώρες υπήρξε θετική ανταπόκριση από μέρους τους για τη συνδρομή τους στις περιοχές της δικαιοδοσίας τους τόσο για τεχνική και διαδικαστική υποστήριξη όσο και για οικονομική ενίσχυση εφόσον υπάρξει και σχετική έγκριση από την ΚΥ του ΕΟΤ. Σε σχετική συνομιλία με τον υπουργό Τουριστικής Ανάπτυξης, ο κύριος Αβραμόπουλος ενέκρινε την δράση, δεσμεύτηκε για οικονομική στήριξη και αναμένουμε, τυπικά, απάντηση σε αίτημά μας για συμμετοχή του ΕΟΤ, μέσω των αρμοδίων γραφείων στο εξωτερικό ύψους 90.000 ευρώ.

Η διοργάνωση αυτή θα πραγματοποιηθεί σε συνεργασία και με την οικονομική συμμετοχή του ΠΡΟΤΟΥΡ, του Ενιαίου Φορέα Τουρισμού Κω-Νισύρου, της ΤΕΔΚ Δωδεκανήσου, των αρμόδιων φορέων από τις Επαρχίες του Νομού και προκειμένου να εκπροσωπήσουμε το Νομό μας στη συγκεκριμένη έκθεση ζητούμε την έγκριση συμμετοχής και ψήφιση πίστωσης 75.000 ευρώ ως οικονομική συμμετοχή της ΝΑΔ/ΔΟΤ καθώς και για τα έξοδα μετακίνησης των εκπροσώπων που καλείται να ορίσει το Νομαρχιακό Συμβούλιο».

Στο υπουργείο Οικονομίας

Παρέμβαση των φορέων συνεδριακού τουρισμού

Ζητούν ακύρωση της διάταξης περί εκπτώσεων

Την άμεση ακύρωση της διάταξης περί έκπτωσης δαπανών εκδηλώσεων του νόμου 3427/05 ζητά και ο HAPCO. Επιστολή προς τον Υπουργό Οικονομίας & Οικονομικών, κ. Γιώργο Αλογοσκούφη, με κοινοποίηση προς τον υπουργό Τουριστικής Ανάπτυξης, κ. Δημήτρη Αβραμόπουλο, έστειλε την Τρίτη 24 Ιανουαρίου 2006, και ο HAPCO (Hellenic Association of Professional Congress Organizers), διαμαρτυρόμενος για την διάταξη περί έκπτωσης δαπανών εκδηλώσεων του Νόμου 3427/05, καθώς όπως υποστηρίζει ο Νόμος αυτός πλήπει κατά κύριο λόγο και τους Επαγγελματίες Οργανωτές Συνεδρίων και όχι μόνο τα Συνεδριακά Ξενοδοχεία και τα Συνεδριακά Κέντρα.

Συγκεκριμένα, στην επιστολή του ο HAPCO αναφέρει τα ακόλουθα «Στον νέο Νόμο περί Φορολογίας 3427/05 και συγκεκριμένα η αναφορά στο κεφάλαιο Ε. περί ρυθμίσεων φορολογίας εισοδήματος, αρθρ. 24 Δαπάνες επιχειρήσεων, παρ. 1ω ότι οι επιχειρήσεις μπορούν να εκπίπτουν: "δαπάνες οργάνωσης ενημερωτικών ημερίδων και συναντήσεων για τους εργαζόμενους ή πελάτες, εφόσον οι εκδηλώσεις πραγματοποιούνται στο δήμο ή κοινότητα που εδρεύει η επιχείρηση ή σε άλλο μέρος στο οποίο λειτουργεί υποκατάστημά της" θεωρούμε ότι η διάταξη αυτή περιελήφθη κατά λάθος ή δεν εξετάστηκε σωστά.

Ο HAPCO, ο μοναδικός φορέας - Σύνδεσμος, ο οποίος εκπροσωπεί επίσημα τον Συνεδριακό Τουρισμό, θεωρεί ότι ο Νόμος αυτός πλήττει και κατά κύριο λόγο τους Επαγγελματίες Οργανωτές Συνεδρίων και όχι μόνο τα Συνεδριακά Ξενοδοχεία και τα Συνεδριακά Κέντρα, τα οποία είναι όλα μέλη του HAPCO και τα οποία ευρίσκονται στην Περιφέρεια.

Λαμβάνοντας επίσης υπόψη ότι οι περισσότερες επιχειρήσεις εδρεύουν κυρίως στην Αθήνα και σε μεγάλα αστικά κέντρα, η παραπάνω διάταξη δυσχεραίνει σημαντικά την τουριστική ανάπτυξη στις Περιφέρειες. Αποτέλεσμα όλων αυτών είναι να διοργανώνονται λιγότερα συνέδρια και αντίστοιχα λιγότεροι σύνεδροι από την Περιφέρεια να συμμετέχουν σ` αυτά.

Το σημαντικότερο είναι ότι δεν θα επιτυγχάνεται και ο κύριος στόχος του Συνεδριακού Τουρισμού, δηλ. η προώθηση και ανάδειξη του ελληνικού πολιτιστικού στοιχείου και των τοπικών παραδόσεων, της επιστήμης, των τεχνών κ.λπ., καθότι η διοργάνωση συνεδρίων συμβάλλει στην οικονομική ευρωστία των αντίστοιχων περιοχών δεδομένου ότι συμπεριλαμβάνει πολλές παράλληλες δραστηριότητες, όπως η μεταφορά των συνέδρων, η εστίαση και ψυχαγωγία τους, η αγορά τοπικών προϊόντων και πολλά άλλα.

Δεδομένου ότι, τόσο το υπουργείο Οικονομίας και Οικονομικών όσο και το υπουργείο Τουριστικής Ανάπτυξης, προωθούν και επιδιώκουν την αποκέντρωση και τη δημιουργία τουριστικής ανάπτυξης στις Περιφέρειες, έχουμε την πεποίθηση ότι θα επανεξεταστεί η ανωτέρω διάταξη - καθώς και οι δυσμενείς επιπτώσεις της - και παρακαλούμε όπως προβείτε στην άμεση ακύρωσή της».

ΜΕΓΑΛΗ ΕΥΚΑΙΡΙΑ!

Από την εταιρεία

Ξύλου Πόπον

ΠΩΛΟΥΝΤΑΙ οι εκθεσιακές κουζίνες σε τιμές κόστους

ΛΟΓΩ ΑΝΑΚΑΙΝΙΣΗΣ!

Τηλ. 2241068017

ΑΤ1117

Παρουσιάζουμε μια 30-λεπτη γυμναστική, πρακτική προσέγγιση σε μια υγιεινή ζωή και όλη την υποστήριξη που χρειάζεται να πετύχεις και τα δύο.



Τα Curves είναι ένας μοναδικός τρόπος να βρεις τη φόρμα σου. Ένας τρόπος που επιτρέπει στις γυναίκες να επιτύχουν τους στόχους τους για καλή φυσική κατάσταση με μιά 30-λεπτη γυμναστική κάθε φορά. Γιατί σχεδιάστηκε έχοντας εσένα κατά νου. Από τον εξοπλισμό που χρησιμοποιούμε έως τον τρόπο που αντιμετωπίζουμε την υγιεινή ζωή. Με λίγα λόγια, σου παρέχουμε την υποστήριξη που χρειάζεσαι για να καταπλήξεις τον εαυτό σου.

Curves

Η δύναμη να καταπλήξετε τον εαυτό σας.™

Περισσότερα από 9.000 παραρτήματα παγκοσμίως

22410-20123

Εθνικής Αντιστάσεως & Λάρνακας 5
Ρόδος 85100

Μία δωρεάν εβδομάδα*

curves.com

*Η δωρεάν εβδομάδα μπορεί να εξαργυρωθεί στην πρώτη επίσκεψη ή να ανταλλαχθεί με μιά ειδική δοκιμαστική μέλους. Δεν ισχύει σε συνδυασμό με άλλη προσφορά. Ισχύει μόνο στα παραρτήματα που συμμετέχουν στην προσφορά. Μόνο για νέα μέλη.

Α.Τ. 266(Γ)

Δεν θέλουν την ενότητα στον δήμο της Λίνδου

Οι «κληρονόμοι» της παράταξης του απερχόμενου δημάρχου

Επίσημη θέση για την εκδήλωση που έγινε την περασμένη εβδομάδα στο Ακταίον, στην κατεύθυνση της δημιουργίας ενός και μόνο συνδυασμού στη Λίνδο, στις προσεχείς δημοτικές εκλογές, πήρε με ανακοίνωσή του ο επικεφαλής της μειοψηφίας του δημοτικού συμβουλίου Μανώλης Παλλάς.



Να σημειωθεί ότι η προσπάθεια ναυάγησε, με τον αντιδήμαρχο Παναγιώτη Παπακωνσταντίνου να καταγγέλλει «στημένη» εκδήλωση και να δηλώνει προχθές ότι αυτός προχωρά κανονικά στη δημιουργία δικής του παράταξης, η οποία ουσιαστικά θα είναι η συνέχεια της παράταξης του σημερινού δημάρχου Γιώργου Θαρρενού.

Με την ανακοίνωσή του ο κ. Παλλάς κατηγορεί τον κ. Παπακωνσταντίνου ότι απορρίπτει την προσπάθεια συνένωσης όλων των δυνάμεων της Λίνδου στο πλαίσιο μικροπολιτικών του συμφερόντων και δηλώνει ότι συνεχίζει την προσπάθεια για ενότητα μέσα από την υπερκομματική και ανεξάρτητη παράταξή του.

Στην ανακοίνωσή του αναφέρει τα εξής:

1) Η παράταξή μας χαιρέτησε όπως όφειλε την πρωτοβουλία του Αντώνη Χατζηιωάννου μέλους της Συντονιστικής Επιτροπής του ΠΑΣΟΚ και προβεβλημένου στελέχους της τοπικής αυτοδιοίκησης για συμπόρευση όλων των κοινωνικών δυνάμεων του Δήμου Λινδίων αφού έτσι επιτάσσουν τα οξυμμένα προβλήματα της περιοχής μας.

2) Η πρωτοβουλία αυτή έγινε δεκτή με ενθουσιασμό από την τοπική κοινωνία μας όπως έδειξε το μέγα πλήθος αυτών που αυθόρμητα προσήλθαν στην συγκέντρωση στο Ακταίον αλλά και ο προβληματισμός που ανεπτύχθη.

3) Την λογική της ενότητας του λαού μας απέναντι στις προκλήσεις του μέλλοντος φαίνεται ότι απορρίπτουν με προφανή κίνητρα αυτοί που φιλοδοξούν να «κληρονομήσουν» την παράταξη του απερχόμενου δημάρχου.

Μοναδικό τους μέλημα η θωράκιση των πολιτικών μικροσυμφερόντων τους και η συνέχιση μιας κατάστασης που υποθηκεύει το αύριο της περιοχής μας.

4) Συνεχίζουμε την προσπάθεια για ενότητα του λαού μας μέσα από την υπερκομματική ανεξάρτητη παράταξή μας με ανοικτές διαδικασίες χωρίς πατροναρίσματα, εξαρτήσεις και δεύτερες σκέψεις.

Τα Επιμελητήρια των νησιών

Αντίθετα στην απελευθέρωση των εισιτηρίων

Θα ανέβει το κόστος μεταφορών

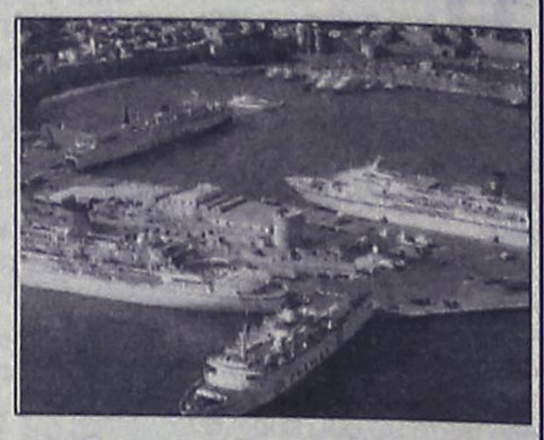

Την κατηγορηματική αντίθεσή του στην απελευθέρωση της τιμής των εισιτηρίων στην ακτοπλοΐα εκφράζει ο Επιμελητηριακός Όμιλος Ανάπτυξης Ελληνικών Νησιών (ΕΟΑΕΝ), υποστηρίζοντας ότι η απελευθέρωση θα οδηγήσει σε ανεξέλεγκτες καταστάσεις όχι μόνο στα εισιτήρια αλλά και στο κόστος μεταφοράς εμπορευμάτων.

Την αντίθεσή του αυτή ο Επιμελητηριακός Όμιλος την απέστειλε με επιστολή του προς τον υπουργό Εμπορικής Ναυτιλίας κ. Μ. Κεφαλογιάννη και παράλληλα την κοινοποίησε στον υπουργό Αιγαίου κ. Αρ. Παυλίδη, στους βουλευτές των νησιωτικών περιοχών κ.ά.

Ειδικότερα, επισημαίνονται στην διαμαρτυρία τα εξής:

«Κύριε Υπουργέ,

Η διοίκηση του Επιμελητηριακού Ομίλου Ανάπτυξης Ελληνικών Νησιών (ΕΟΑΕΝ), εκφράζοντας τους προβληματισμούς του επιχειρηματικού κόσμου, αλλά και των κατοίκων των νησιωτικών περιοχών της χώρας μας, σας μεταφέρει την κατηγορηματική της αντίθεση στην πολιτική απελευθέρωσης της τιμής των εισιτηρίων της οικονομικής θέσης στα πλοία, των ναύλων των οχημάτων, αλλά και του ορίου ηλικίας των πλοίων που πρόσφατα πρότεινε το Συμβούλιο Ακτοπλοϊκών Συγκοινωνιών του ΥΕΝ.

Κατά τη γνώμη μας η απελευθέρωση της τιμής των ναύλων θα οδηγήσει σε ανεξέλεγκτες αυξήσεις στις τιμές των εισιτηρίων, στο κόστος μεταφοράς των εμπορευμάτων και θα έχει άμεσες αρνητικές συνέπειες στην οικονομία και στην τουριστική κίνηση των νησιών μας.

Επίσης θα οδηγήσει στην υποβάθμιση της ακτοπλοϊκής τους εξυπηρέτησης.

Επειδή κ. Υπουργέ, οι συνθήκες που επικρατούν στις ακτοπλοϊκές συγκοινωνίες δεν δικαιολογούν την προτεινόμενη απελευθέρωση, αλλά και οι κοινωνίες των νησιών μας δεν μπορούν να αντέξουν νέες αυξήσεις στα ναύλα της ακτοπλοΐας, γι' αυτούς τους λόγους σας ζητάμε να απορρίψετε την πρόταση του Συμβουλίου Ακτοπλοϊκών Συγκοινωνιών του ΥΕΝ.

Με ιδιαίτερη εκτίμηση
Ο πρόεδρος
Νικήτας Δολαψάκης».

DODEKANISOS SEAWAYS

DODEKANISOS SEAWAYS
ΑΥΣΤΡΑΛΙΑΣ 3 ΡΟΔΟΣ 85100
ΤΗΛ. 2241070590, FAX 2241070591, www.12ne.gr

ΔΡΟΜΟΛΟΓΙΑ ΤΟΥ ΤΑΧΥΠΛΟΟΥ ΚΑΤΑΜΑΡΑΝ
"ΠΡΑΪΝΤ" Από 04/01/2006 έως 31/01/2006

ΔΕΥΤΕΡΑ		
ΛΙΜΑΝΙ	ΑΦΙΞΗ	ΑΝΑΧ/ΣΗ
ΡΟΔΟΣ		**14.30**
ΣΥΜΗ	15.20	15.30
ΚΩΣ	17.00	17.10
ΚΑΛΥΜΝΟΣ	17.45	17.55
ΛΕΡΟΣ	18.45	**Δ/ΝΣΗ**

ΤΡΙΤΗ		
ΛΙΜΑΝΙ	ΑΦΙΞΗ	ΑΝΑΧ/ΣΗ
ΛΕΡΟΣ		**06.50**
ΚΑΛΥΜΝΟΣ	07.40	07.50
ΚΩΣ	08.30	08.40
ΣΥΜΗ	10.10	10.20
ΡΟΔΟΣ	11.10	**Δ/ΝΣΗ**



ΤΕΤΑΡΤΗ		
ΛΙΜΑΝΙ	ΑΦΙΞΗ	ΑΝΑΧ/ΣΗ
ΡΟΔΟ		**08.30**
ΣΥΜΗ	09.20	09.30
ΚΩΣ	11.00	11.10
ΚΑΛΥΜΝΟΣ	11.50	12.00
ΛΕΡΟΣ	12.50	13.30
ΚΑΛΥΜΝΟΣ	14.20	14.30
ΚΩΣ	15.10	15.20
ΣΥΜΗ	16.45	16.50
ΡΟΔΟ	17.40	**ΔΙΑΝ/ΣΗ**

ΠΕΜΠΤΗ		
ΛΙΜΑΝΙ	ΑΦΙΞΗ	ΑΝΑΧ/ΣΗ
ΡΟΔΟΣ		**14.30**
ΣΥΜΗ	15.20	15.30
ΚΩΣ	17.00	17.10
ΚΑΛΥΜΝΟΣ	17.50	**Δ/ΝΣΗ**

ΠΑΡΑΣΚΕΥΗ		
ΛΙΜΑΝΙ	ΑΦΙΞΗ	ΑΝΑΧ/ΣΗ
ΚΑΛΥΜΝΟΣ		**07.50**
ΚΩΣ	08.30	08.40
ΣΥΜΗ	10.10	10.20
ΡΟΔΟΣ	11.10	14.30
ΣΥΜΗ	15.20	15.30
ΚΩΣ	17.00	17.10
ΚΑΛΥΜΝΟΣ	17.45	17.55
ΛΕΡΟ	18.45	**Δ/ΝΣΗ**

ΣΑΒΒΑΤΟ		
ΛΙΜΑΝΙ	ΑΦΙΞΗ	ΑΝΑΧ/ΣΗ
ΛΕΡΟ		**06.50**
ΚΑΛΥΜΝΟΣ	07.40	07.50
ΚΩΣ	08.30	08.40
ΣΥΜΗ	10.10	10.20
ΡΟΔΟΣ	11.10	14.30
ΣΥΜΗ	15.20	15.30
ΚΩΣ	17.00	17.10
ΚΑΛΥΜΝΟΣ	17.45	**Δ/ΝΣΗ**

ΚΥΡΙΑΚΗ		
ΛΙΜΑΝΙ	ΑΦΙΞΗ	ΑΝΑΧ/ΣΗ
ΚΑΛΥΜΝΟΣ		**14.30**
ΚΩΣ	15.10	15.20
ΣΥΜΗ	16.40	16.50
ΡΟΔΟΣ	**17.40**	**Δ/ΝΣΗ**

AE592

«Καμπανιά» έπεσε από τον επίτροπο στο δήμο Πάτμου

Θεωρήθηκε μη σύννομη η διαδικασία για τιμολόγια ύψους 55.000 ευρώ

Ανάστατοι είναι στο δήμο της Πάτμου, μετά την απόφαση του επίτροπου του Ελεγκτικού Συνεδρίου, να καταλογίσει στον δήμαρχο, τους δημοτικούς συμβούλους και την προϊσταμένη των τεχνικών υπηρεσιών του δήμου, το ποσό τιμολογίων τα οποία είχαν σταλεί για έγκριση.

Πρόκειται για τιμολόγια πληρωμής προμηθευτών και εργολάβων, στους οποίους ο δήμος κατέβαλε χρήματα που όφειλε. Ωστόσο, ο Επίτροπος θεώρησε ότι δεν ήταν σύννομη η διαδικασία που ακολουθήθηκε, επειδή δεν υπήρχε προέγκριση των τιμολογίων.

Το όλο ζήτημα, ήρθε στην επιφάνεια πριν από 6 περίπου μήνες, όταν ο ταμίας του δήμου Σταύρος Πούλος, που είχε αναλάβει εκείνο το διάστημα καθήκοντα, αρνούνταν να πληρώσει προμηθευτές και εργολάβους, θεωρώντας ότι η διαδικασία ήταν προβληματική.

Προμηθευτές και εργολάβοι πίεζαν τον δήμαρχο Γρηγόρη Καμπόσο για να πάρουν τα χρήματα που δικαιούνταν, ο δήμαρχος πίεζε τον ταμία, αυτός αρνούνταν και τελικά υπέβαλε την παραίτησή του τον περασμένο Σεπτέμβριο.

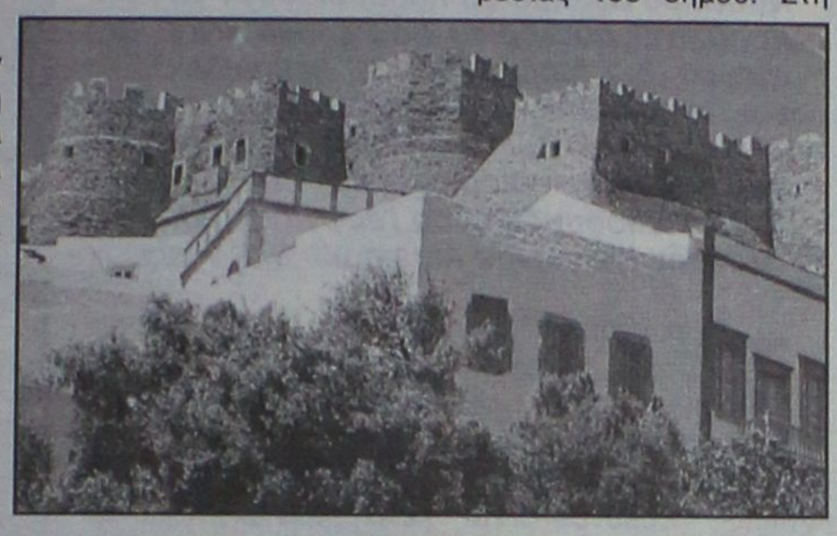

Ο δήμαρχος τότε αποφάσισε την πληρωμή τρίτων στους οποίους όφειλε ο δήμος, με δική του ευθύνη, όπως και έγινε. Ο κ. Καμπόσος είχε δηλώσει τότε ότι δεν υπάρχει κανένα πρόβλημα με τη διαδικασία, αφού για όλες τις πληρωμένες είχε πάρει αποφάσεις το δημοτικό συμβούλιο, οι οποίες είχαν εγκριθεί από την Περιφέρεια. Ωστόσο, τα πράγματα άλλαξαν από προχθές.

Ο Επίτροπος, θεωρώντας μη σύννομη τη διαδικασία, επέστρεψε τιμολόγια συνολικού ύψους 55.000 ευρώ περίπου, απορρίπτοντας τα τιμολόγια και ζητώντας να καταβάλλουν τα χρήματα αυτά ο δήμαρχος, οι δημοτικοί σύμβουλοι και η προϊσταμένη της οικονομικής υπηρεσίας του δήμου. Στη συνέχεια, να του αποσταλεί το τριπλότυπο ότι κατέβαλαν τα ποσά.

Η απόφαση αυτή αναστάτωσε το δήμο, ο οποίος αντιδρά έντονα. Ήδη έχει πάρει την απόφαση να προσφύγει στα δικαστήρια, αφού τα χρήματα καταβλήθηκαν για έργα που κατασκευάστηκαν προς όφελος του δήμου και για προμήθειες που κατέληξαν σε αυτό. Γι αυτά, υπάρχουν και βεβαιώσεις.

Το χειρότερο ίσως είναι, ότι ο Επίτροπος έχει στα χέρια του άλλα τρία «πακέτα» τιμολογίων, τα οποία εκδόθηκαν με τις ίδιες διαδικασίες. Μέσα στο επόμενο διάστημα θα τα εξετάσει και αναμένεται να καταλήξει σε παρόμοια απόφαση, με αποτέλεσμα να μεγαλώσει σημαντικά το ποσό των χρημάτων που θα καταλογίσει τελικά σε δήμαρχο και δημοτικούς συμβούλους.

Τέλος, να σημειωθεί ότι εδώ και δύο περίπου χρόνια εκκρεμεί οικονομικός – διαχειριστικός έλεγχος στο δήμο τον οποίο έχει ζητήσει ο κ. Καμπόσος, διαπιστώνοντας μετά την ανάληψη των καθηκόντων του ότι για χρόνια υπήρχε προβληματική κατάσταση. Μετά τους πρώτους ελέγχους που είχαν γίνει, είχε διαπιστωθεί ένα έλλειμμα ύψους 241.000 ευρώ. Ο έλεγχος όμως, συνεχώς αναβάλλεται.

Θα τιμηθεί ο γραμματέας της Περιφέρειας

Από τον δήμο Πεταλούδων

Εκδήλωση για τον εορτασμό των Τριών Ιεραρχών διοργανώνει την ερχόμενη Δευτέρα 30 Ιανουαρίου, στις 7 το βράδυ, το δημοτικό συμβούλιο Πεταλούδων και το τοπικό συμβούλιο Μαριτσών.



Κατά την εκδήλωση, η οποία θα πραγματοποιηθεί στο Πνευματικό Κέντρο του δ.δ. Μαριτσών, θα τιμηθεί ο γενικός γραμματέας της Περιφέρειας Νοτίου Αιγαίου, κ. Χαράλαμπος Κόκκινος, οι μαθητές του Γυμνασίου και του Λυκείου που αρίστευσαν κατά το σχολικό έτος 2004-2005, καθώς και οι εισαχθέντες σε ΑΕΙ και ΤΕΙ της χώρας.

«Ασυλία» για το ΚΤΕΟ

Ζητά ομοφώνως το δημοτικό συμβούλιο Καλύμνου

Τον έντονο προβληματισμό τους εξέφρασαν προχθές οι δημοτικοί σύμβουλοι της Καλύμνου, κατά τη διάρκεια συνεδρίασης του οργάνου, αναφορικά με το ζήτημα που προέκυψε για τον έλεγχο ΚΤΕΟ των οχημάτων του νησιού.

Το θέμα τέθηκε προχθές εκτός ημερήσιας διάταξης, αφού πρόσφατα οι κάτοικοι πληροφορήθηκαν ότι είναι υποχρεωμένοι να περάσουν από ΚΤΕΟ στην Κω, όπου πρόσφατα άρχισε να λειτουργεί.

Όπως έγραψε η «Ροδιακή», οι κάτοικοι πίστευαν ότι απολαμβάνουν άτυπης «ασυλίας» στο θέμα του ΚΤΕΟ, αφού δεν υπάρχει στο νησί τους. Πριν λίγες μέρες όμως έμαθαν ότι είναι υποχρεωμένοι να περάσουν από το ΚΤΕΟ της Κω, με αποτέλεσμα να υπάρξει εκνευρισμός, αφού θα πρέπει να χάσουν μεροκάματα και να καταβάλλουν ένα σεβαστό ποσό για τη μεταφορά των οχημάτων τους στο διπλανό νησί.

Ομόφωνα οι δημοτικοί σύμβουλοι προχθές αποφάσισαν να ζητήσουν να συνεχίσει να ισχύει στη Κάλυμνο καθεστώς άτυπης «ασυλίας» για το ΚΤΕΟ, αφού δεν είναι δυνατό να μεταφερθούν χιλιάδες αυτοκίνητα στην Κω για έλεγχο.

Ο πρώην δήμαρχος Δημήτρης Διακομιχάλης παρουσίασε μάλιστα και παλιότερες σχετικές αποφάσεις της Νομαρχίας, λέγοντας ότι πρέπει να επανισχύσουν.

Κατά τη συζήτηση που έγινε, ο δημοτικός σύμβουλος Μανώλης Μακρυλλός ανέφερε ότι σύμφωνα με πληροφορίες του, το αρμόδιο Υπουργείο εξετάζει την περίπτωση να στείλει στη Κάλυμνο ένα κινητό ΚΤΕΟ για τον έλεγχο των οχημάτων. Όλοι οι σύμβουλοι δήλωσαν πως σε αυτή τη περίπτωση δεν μπορεί να υπάρχει καμία αντίρρηση, λέγοντας ακόμη πως θα ικανοποιούσε τους ιδιοκτήτες οχημάτων του νησιού.

Στη συνεδρίαση τέθηκε και το θέμα του αντικομουνιστικού μνημονίου το οποίο προωθείται προς ψήφιση στο Συμβούλιο της Ευρώπης, με τους δημοτικούς συμβούλους να το καταδικάζουν.

Μεγάλη συζήτηση και μάλιστα σε πολύ καλό κλίμα και άκρως εποικοδομητική, έγινε και για την ανάπτυξη του νησιού.

Ο δήμαρχος Γιώργος Ρούσσος κατέθεσε τους προβληματισμούς και τις γενικές προτάσεις του εν όψει του Δ' ΚΠΣ και του νέου προγράμματος Θησέας. Πρότεινε μάλιστα, τα χρήματα που θα δοθούν από αυτό στο δήμο, τα έτη 2007 και 2008, να πάνε όλα για την αποπεράτωση του αποχετευτικού στις τουριστικές περιοχές.

Πρόκειται για ένα σημαντικό έργο για το νησί, το οποίο «κουβαλά» πίσω του ένα... θλιβερό παρελθόν, αφού δαπανήθηκαν γι αυτό πολλά χρήματα και υποτίθεται ότι «ολοκληρώθηκε», αλλά κάθε άλλο παρά αυτό συμβαίνει. Και βέβαια, δεν λειτούργησε ποτέ.

ALEXANDER
ΚΕΝΤΡΟ ΔΙΑΝΟΜΩΝ ΚΑΥΣΙΜΩΝ
σας συμφέρει
Πετρελαίου θέρμανσης και πετρελαίου DIESEL
ΑΤ0006(Γ)
Τηλ.. 22410 37376-27547
Δεκτές πιστωτικές κάρτες VISA-MASTERCARD

FUTUREKIDS ΡΟΔΟΥ

ΕΝΑΡΞΗ ΝΕΩΝ ΤΜΗΜΑΤΩΝ ECDL

1ο Πακέτο Ενηλίκων ECDL	**Windows-Word-Excel-Internet** + **4** βιβλία δωρεάν + απεριόριστες ώρες πρακτικής + **Cd** με ασκήσεις Διάρκεια : **2** Μήνες	Δώρο Βιβλίο για το **Internet** αξίας : **30€**
2ο Πακέτο Ενηλίκων ECDL	**Windows-Word-Excel-Internet** **Powerpoint-Access**-Θεωρία + **7** βιβλία δωρεάν + απεριόριστες ώρες πρακτικής + **Cd** με ασκήσεις Διάρκεια : **3** Μήνες	Δώρο **Cd** με τεστ για τις εξετάσεις **ECDL** **750** ερωτήσεις αξίας : **58€**
3ο Πακέτο Ενηλίκων ECDL Expert	**Windows-Word-Excel-Internet** + **4** βιβλία δωρεάν + απεριόριστες ώρες πρακτικής + προπαρασκευαστικά τεστ Διάρκεια : **1** Μήνας/ενότητα Οι ενότητες διδάσκονται και μεμονωμένα	Δώρο Βιβλίο για το **Internet** αξίας : **30€**
4ο Πακέτο Παιδιών	Δέκα θεματικές ενότητες + **3** βιβλία δωρεάν + απεριόριστες ώρες πρακτικής + Τσάντα **Futurekids** + Διαβατήριο Δημοτικό - Γυμνάσιο - Λύκειο	Δώρο **3** βιβλία εκπαίδευσης αξίας : **30€**

Σε όλα τα πακέτα ΔΩΡΕΑΝ το τυφλό σύστημα δακτυλογράφησης
Τα παραπάνω πακέτα προσφορών ισχύουν από **25/1**

Λεμεσού 29 (κοντά στο Βενετόκλειο) Τηλ. 2241070431
Απ.Παύλου 42 (στην Ανάληψη) Τηλ. 2241060918
ECDL
ΥΠΕΥΘΥΝΟΙ ΕΚΠΑΙΔΕΥΣΗΣ: ΑΝΔΡΕΑΣ & ΓΙΑΝΝΗΣ ΕΞΑΔΑΚΤΥΛΟΣ
ΑΕ 1214

KYDON TOURS

ΕΚΔΡΟΜΕΣ!!!
ΕΚΔΡΟΜΕΣ!!!
Ποιότητα-φροντίδα-επιτυχία

• **DUBAI**

Ο πιο in προορισμός!!
- **Group Α! 15 - 20/1/06 ευρισκόμεθα στο Dubai**
- **Group Β! 30/1 - 4/2/06**
- **Group Γ! 5/3 - 10/3/06**

Το πρόγραμμα περιλαμβάνει:
• Αεροπορικά εισιτήρια από Ρόδο, ξενοδοχεία 4 και 5 αστέρων (επιλογής σας), ξενάγηση Dubai, μεταφορές, σαφάρι, κρουαζιέρα, ΑΜΠΟΥΝΤΑ, ψώνια φανταστικά, διασκέδαση, ασφάλεια ταξιδιού
Συνοδός Ελένη Ψυλλάκη

• **ΚΑΡΝΑΒΑΛΙ ΒΕΝΕΤΙΑΣ 24-26/2/05**

CHARTER από Ρόδο-Βενετία
Μετά την επιτυχία που είχαμε στο περσινό Καρναβάλι της Βενετίας επαναλαμβάνουμε την εκδρομή μας και φέτος!!!

Περιλαμβάνει:
• Αεροπορικά εισιτήρια, ξενοδοχεία 4 αστέρων στο MESTRE με πρωινό μπουφέ, μεταφορές αεροδρόμιο Βενετίας ξενοδοχείο αεροδρόμιο, ξενάγηση Βενετίας, ασφάλεια ταξιδιού, φόρους αεροδρομίων.
Συνοδός Ελένη Ψυλλάκη

Ελάτε στο όμορφο Καρναβάλι της Ευρώπης στην πιο ρομαντική πόλη. Την πόλη των καναλιών, της γόνδολας, της κουλτούρας και της ωραίας και φτηνής αγοράς!!
Συνοδός Ελένη Ψυλλάκη
Σύντομα θα ανακοινώσουμε τις εκδρομές της 25ης Μαρτίου
ΣΑΣ ΤΑΞΙΔΕΥΟΥΜΕ 30 ΧΡΟΝΙΑ!!!
Χρόνια Πολλά και Καλή Χρονιά

ΠΡΑΚΤΟΡΕΙΟ ΚΥΔΩΝ ΙΑΤΑ
Εθ. Δωδ/σίων 14-Ακτή Σαχτούρη 8 • Τηλ. 22410-23000, 27900, 27722 • E-mail: Kydon@otenet.gr
ΧΠ191

Αειφορία και περιβάλλον στο νησιωτικό χώρο

Θα παρουσιαστούν τα πρακτικά του συνεδρίου της Νισύρου

Αύριο στις 8 το βράδυ η Νομαρχιακή Αυτοδιοίκηση Δωδεκανήσου και το Ινστιτούτο Αιγαίου του Δικαίου της Θάλασσας και του Ναυτικού Δικαίου θα παρουσιάσουν τα πρακτικά του συνεδρίου που έλαβε χώρα στη Νίσυρο, 5-7 Μαΐου 2004 με θέμα «Αειφορία και Περιβάλλον – Ο Νησιωτικός Χώρος στον 21ο Αιώνα». Την εκδήλωση φιλοξενεί το Εμπορικό και Βιομηχανικό Επιμελητήριο Δωδεκανήσου, Αίθουσα Γεωργίου Καραγιάννη (οδός Γρηγορίου Λαμπράκη 8, Ρόδος).

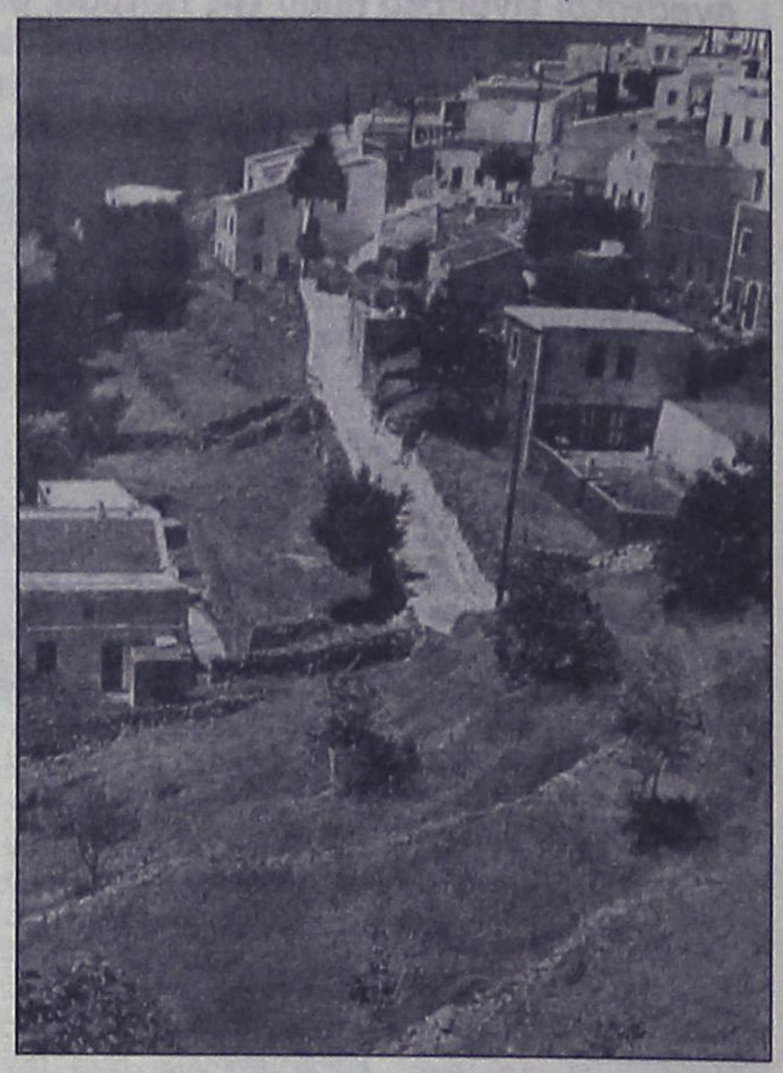

Το συνέδριο διοργάνωσε το Ινστιτούτο Αιγαίου σε συνεργασία με το Ευρωπαϊκό Κέντρο Περιβαλλοντικής Έρευνας και Κατάρτισης του Παντείου Πανεπιστημίου, υπό την αιγίδα του Γραφείου του Ευρωπαϊκού Κοινοβουλίου για την Ελλάδα και την στήριξη της Συνεταιριστικής Τράπεζας Δωδεκανήσου.

Την έκδοση των πρακτικών επιμελήθηκε ο κ. **Γρηγόρης Ι. Τσάλτας**, καθηγητής Διεθνούς Δικαίου του Παντείου Πανεπιστημίου, διευθυντής του Ευρωπαϊκού Κέντρου Περιβαλλοντικής Έρευνας και Κατάρτισης (Ε.Κε.Π.Ε.Κ) του Παντείου Πανεπιστημίου και μέλος του δ.σ. του Ινστιτούτου Αιγαίου. Την έκδοση προλογίζει ο καθηγητής του Καποδιστριακού Πανεπιστημίου Αθηνών, **Γιώργος Παπαδημητρίου**. Τα πρακτικά εκδόθηκαν από τον εκδοτικό οίκο Ι. Σιδέρη.

Στις 34 εισηγήσεις διακεκριμένων επιστημόνων στο χώρο της περιβαλλοντικής προστασίας και διαχείρισης που περιλαμβάνει ο εν λόγω τόμος αναλύονται μια σειρά σημαντικών θεμάτων που άπτονται της βιώσιμης ανάπτυξης και της περιβαλλοντικής προστασίας και διαχείρισης και αφορούν ειδικότερα στον νησιωτικό χώρο. Περιλαμβάνεται επίσης ειδική ενότητα με περιλήψεις (Abstract) όλων των εισηγήσεων στα αγγλικά / γαλλικά καθώς και Παράρτημα με τις Παγκόσμιες Διακηρύξεις του Μπαρμπάντος (1994) και του Μαυρίκιου (2005) για τα Μικρά Αναπτυσσόμενα Νησιωτικά Κράτη

Το βιβλίο θα παρουσιάσουν οι:

Κασιμάτης Γεώργιος, διευθυντής Γραφείου Ευρωπαϊκού Κοινοβουλίου για την Ελλάδα

Κρεμλής Γεώργιος, προϊστάμενος «Πολιτικής Συνοχής και Εκτίμησης Περιβαλλοντικών Επιπτώσεων» - Γενική Διεύθυνση Περιβάλλοντος, Ευρωπαϊκή Επιτροπή **Τζαμπάζη Ευαγγελία**, Ευρωβουλευτής, μέλος Επιτροπής Περιβάλλοντος Ευρωπ. Κοινοβουλίου

Τσάλτας Γρηγόρης, καθηγητής Παντείου Πανεπιστημίου, διευθυντής Ευρωπαϊκού Κέντρου Περιβαλλοντικής Έρευνας και Κατάρτισης, Μέλος δ.σ. Ινστιτούτου Αιγαίου του Δικαίου της Θάλασσας και του Ναυτικού Δικαίου.

Τη συζήτηση συντονίζει ο **Λίτινας Νικόλαος**, καθηγητής, αντιπρύτανης Πανεπιστημίου Αιγαίου, πρόεδρος δ.σ. Ινστιτούτου Αιγαίου του Δικαίου της Θάλασσας και του Ναυτικού Δικαίου.

SHIPPING COMPANY OF SYMI
Α.Ν.Ε.Σ.
ΑΝΩΝΥΜΗ ΝΑΥΤΙΛΙΑΚΗ ΕΤΑΙΡΕΙΑ ΣΥΜΗΣ

ΔΡΟΜΟΛΟΓΙΑ Ε/Γ –Ο/Γ ΠΡΩΤΕΥΣ ΑΠΟ 19/01/06 ΕΩΣ 28/02/06

ΔΕΥΤΕΡΑ			ΤΡΙΤΗ			ΤΕΤΑΡΤΗ			ΠΕΜΠΤΗ			ΠΑΡΑΣΚΕΥΗ			ΣΑΒΒΑΤΟ			ΚΥΡΙΑΚΗ		
ΛΙΜΑΝΙ	ΩΡΑ		ΛΙΜΑΝΙ	ΩΡΑ		ΛΙΜΑΝΙ	ΩΡΑ		ΛΙΜΑΝΙ	ΩΡΑ		ΛΙΜΑΝΙ	ΩΡΑ		ΛΙΜΑΝΙ	ΩΡΑ		ΛΙΜΑΝΙ	ΩΡΑ	
	ΑΦ	ΑΝ		ΑΦ	ΑΝ		ΑΦ	ΑΝ		ΑΦ	ΑΝ		ΑΦ	ΑΝ		ΑΦ	ΑΝ		ΑΦ	ΑΝ
ΣΥΜΗ	-	06.00	ΚΩΣ	-	05.30				ΚΑΛ/ΝΟΣ		04.20	ΚΩ		05.00	ΣΥΜΗ	-	06.00			
ΡΟΔΟΣ	07.40	08.00	ΝΙΣΥΡΟΣ	07.00	07.15				ΚΩΣ	05.20	05.30	ΣΥΜΗ	08.30	09.00	ΡΟΔΟΣ	07.40	08.00			
ΚΑΣΤ/ΖΟ	13.00	13.15	ΤΗΛΟΣ	08.35	08.50				ΝΙΣΥΡΟΣ	07.00	07.15	ΡΟΔΟ	10.40	15.30	ΚΑΣΤ/ΖΟ	13.00	13.15			
ΡΟΔΟΣ	18.15	18.30	ΣΥΜΗ	10.40	11.00				ΤΗΛΟΣ	08.35	08.50	ΣΥΜΗ	17.10	Δ	ΡΟΔΟΣ	18.15	18.30			
ΣΥΜΗ	20.10	20.30	ΡΟΔΟΣ	12.40	13.30				ΣΥΜΗ	10.40	11.00				ΣΥΜΗ	20.10	Δ			
ΚΩ	23.45	Δ	ΣΥΜΗ	15.10	15.30				ΡΟΔΟΣ	12.40	13.30									
			ΤΗΛΟΣ	17.20	17.35				ΣΥΜΗ	15.10	15.30									
			ΝΙΣΥΡΟΣ	19.00	19.15				ΤΗΛΟΣ	17.20	17.35									
			ΚΩΣ	20.45	21.00				ΝΙΣΥΡΟΣ	19.00	19.15									
			ΚΑΛ/ΝΟΣ	22.00	Δ				ΚΩΣ	20.45	Δ									

ΣΗΜΕΙΩΣΗ : ΣΕ ΠΕΡΙΠΤΩΣΗ ΚΑΘΥΣΤΕΡΗΜΕΝΗΣ ΑΦΙΞΗΣ ΤΟΥ BLUE STAR 2 ΣΤΗΝ ΚΩ ΤΟ Ε/Γ-Ο/Γ ΠΡΩΤΕΥΣ ΘΑ ΑΝΑΧΩΡΕΙ ΜΕΤΑ ΤΗΝ ΑΦΙΞΗ ΤΟΥ BLUE STAR 2 ΠΡΟΚΕΙΜΕΝΟΥ ΝΑ ΕΠΙΤΥΓΧΑΝΕΤΑΙ Η ΑΝΤΑΠΟΚΡΙΣΗ.

ΔΡΟΜΟΛΟΓΙΑ Ε/Γ –Υ/Γ ΑΙΓΛΗ ΑΠΟ 18/01/06 ΕΩΣ 28/02/06

ΔΕΥΤΕΡΑ			ΤΡΙΤΗ			ΤΕΤΑΡΤΗ			ΠΕΜΠΤΗ			ΠΑΡΑΣΚΕΥΗ			ΣΑΒΒΑΤΟ			ΚΥΡΙΑΚΗ		
ΛΙΜΑΝΙ	ΩΡΑ		ΛΙΜΑΝΙ	ΩΡΑ		ΛΙΜΑΝΙ	ΩΡΑ		ΛΙΜΑΝΙ	ΩΡΑ		ΛΙΜΑΝΙ	ΩΡΑ		ΛΙΜΑΝΙ	ΩΡΑ		ΛΙΜΑΝΙ	ΩΡΑ	
	ΑΦ	ΑΝ		ΑΦ	ΑΝ		ΑΦ	ΑΝ		ΑΦ	ΑΝ		ΑΦ	ΑΝ		ΑΦ	ΑΝ		ΑΦ	ΑΝ
ΡΟΔΟΣ		07.45				ΣΥΜΗ		09.00	ΣΥΜΗ		09.00				ΣΥΜΗ		09.00	ΣΥΜΗ		16.00
ΣΥΜΗ	08.45	09.00				ΡΟΔΟΣ	10.00	14.00	ΡΟΔΟΣ	10.00	15.00				ΡΟΔΟΣ	10.00	15.00	ΡΟΔΟ	17.00	Δ
ΡΟΔΟΣ	10.00	15.00				ΣΥΜΗ	15.00	Δ	ΣΥΜΗ	16.00	Δ				ΣΥΜΗ	16.00	Δ			
ΣΥΜΗ	16.00	Δ																		

Τα δρομολόγια μπορούν να τροποποιηθούν λόγω εκτάκτων συγκοινωνιακών αναγκών ή καιρικών συνθηκών.
Παρακαλούμε πριν ταξιδέψετε επικοινωνήστε με την Εταιρεία :
Γραφείο Σύμης : Τηλ. 2246071444 Φαξ 2246071373
Γραφείο Ρόδου : Τηλ. 2241037769 Φαξ 2241034493
ΑΕ1194

L.A.N.E.
STEFANAKIS TOURS-RODOS
Representative of Line Sea Lines
38 Alexandrou Diakou street, 85100 Tel: 22410-20625, 30054, 31833
Fax: 22410-26745
E-Mail: stefanakistours@yahoo.gr

ΝΕΑ ΔΡΟΜΟΛΟΓΙΑ
LANE LINES
Ε/Γ Ο/Γ ΚΟΡΝΑΡΟΣ

- **Κάθε Τρίτη:** 22.00 μ.μ. για Καστελλόριζο.
- **Κάθε Τετάρτη:** 07.00 π.μ. για Χάλκη, Διαφάνι και Πηγάδια Καρπάθου, Κάσο, Σητεία.
- **Κάθε Πέμπτη και Κυριακή:** 04.30 π.μ. για Χάλκη, Διαφάνι και Πηγάδια Καρπάθου, Κάσο, Σητεία, Αγ. Νικόλαο, Σαντορίνη, Μήλο, Πειραιά.

ΧΠ864

Κόντρες στο Καστελλόριζο

Επιστολή από τον επικεφαλή της μειοψηφίας κ. Γιώργο Παπουτσή

Την έντονη αντίδραση του επικεφαλής της μειοψηφίας στο δημοτικό συμβούλιο Καστελλορίζου, Γιώργου Παπουτσή, προκάλεσε η αναφορά στο πρόσωπό του, του δημάρχου Παύλου Πανηγύρη, σε επιστολή του προς την Περιφέρεια.

Με την επιστολή του αυτή ο κ. Πανηγύρης έδινε εξηγήσεις για κατηγορίες με τις οποίες βαρύνεται, σχετικά με είσπραξη χρημάτων για λογαριασμό του δήμου, τα οποία ποτέ δεν έφθασαν στα ταμεία.

Ωστόσο, στην τελευταία παράγραφο αναφέρει ότι ο κ. Παπουτσής τον έχει κατηγορήσει ότι ευθύνεται για το θάνατο της γυναίκας του, κάτι που ο επικεφαλής της μειοψηφίας αντικρούει με επιμονή, θεωρώντας μάλιστα ότι με τη προσωπική αυτή αναφορά θίγεται η τιμή και υπόληψή του.

Σε ανακοίνωσή του ο κ. Παπουτσής αναφέρει τα εξής:

Πρόσφατα στον τοπικό Τύπο δημοσιεύθηκε επιστολή του δημάρχου Καστελλορίζου προς την Περιφέρεια Νοτίου Αιγαίου, μετά την απόφαση της τελευταίας να διατάξει την διενέργεια διαχειριστικού ελέγχου στο δήμο Μεγίστης, μετά την αποκάλυψη είσπραξής χρημάτων από δυο πολίτες για παραχώρηση δημοτικής έκτασης σε αυτούς, χωρίς να αναφέρεται, πουθενά η εισροή χρημάτων αυτών στο ταμείο του δήμου.

Δεν θα υπήρχε λόγος να ασχοληθεί κανείς σοβαρά με τα αποκυήματα της φαντασίας του δημάρχου Καστελλορίζου στην προσπάθειά του να δικαιολογήσει τα αδικαιολόγητα ενόψει της εκδίκασης της υπόθεσης την Τετάρτη 25 Ιανουαρίου 2006.

Άλλωστε θα κριθεί η

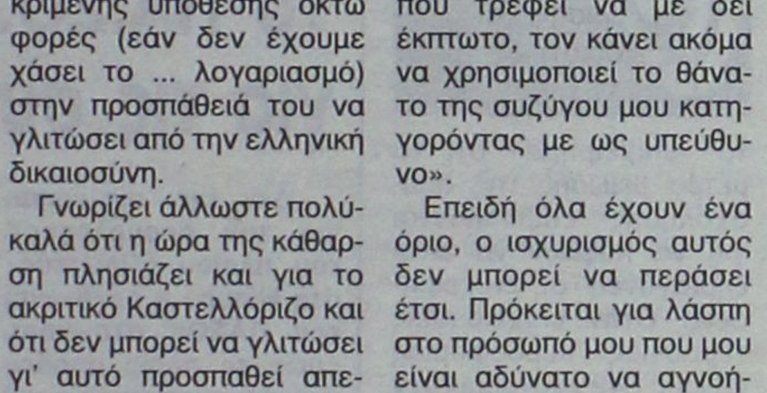

υπόθεση από την ελληνική δικαιοσύνη όπως και τόσες άλλες για τις οποίες είναι κατηγορούμενος.

Αρκεί μόνο να αναφερθεί ότι μέχρι τώρα έχει καταρθώσει να αναβάλει την εκδίκαση της συγκεκριμένης υπόθεσης οκτώ φορές (εάν δεν έχουμε χάσει το ... λογαριασμό) στην προσπάθειά του να γλιτώσει από την ελληνική δικαιοσύνη.

Γνωρίζει άλλωστε πολύ καλά ότι η ώρα της κάθαρση πλησιάζει και για το ακριτικό Καστελλόριζο και ότι δεν μπορεί να γλιτώσει γι' αυτό προσπαθεί απεγνωσμένα να κερδίσει όσο δυνατό περισσότερο χρόνο.

Αυτό που προκαλεί άλλη εντύπωση είναι η τελευταία παράγραφος του μυθιστορήματος του δημάρχου Μεγίστης, όπου αναφερόμενος στο πρόσωπό μου, υποστηρίζει το εξής:

«Θα ήθελα να πω ότι το ανέλειπτο πάθος του δημοτικού συμβούλου Παπουτσή Γεωργίου για την σπίλωση του ονόματός μου και την ελπίδα που τρέφει να με δεί έκπτωτο, τον κάνει ακόμα να χρησιμοποιεί το θάνατο της συζύγου μου κατηγορόντας με ως υπεύθυνο».

Επειδή όλα έχουν ένα όριο, ο ισχυρισμός αυτός δεν μπορεί να περάσει έτσι. Πρόκειται για λάσπη στο πρόσωπό μου που μου είναι αδύνατο να αγνοήσω. Η προσπάθεια του δημάρχου Καστελλορίζου να μεταφέρει την υπόθεση από το δικαστικό πεδίο, όπου είναι κρινόμενος στο «γήπεδο» του προσωπικού. Με τέτοιου είδους αναφορές είναι απαράδεκτη, και ξεπερνά τα όρια της πολιτικής ανεντιμότητας.

Ο ίδιος μπορεί να μην το γνωρίζει, αλλά ορισμένα πράγματα όπως η τιμή και η υπόληψη δεν παζαρεύονται και δεν μπαίνουν σε κανενός ίδους ζυγαριά.

Ποτέ δεν έχω κάνει τέτοιου είδους πολιτική ατιμία όπως αυτή που αναφέρει ο δήμαρχος Καστελλορίζου στην επιστολή του προς την περιφέρεια, και πολύ περισσότερο δεν πρόκειται να ανεχτώ να γίνει κάτι τέτοιο προς εμένα. Ποτέ δεν έχω κάνει τέτοια αναφορά και ποτέ δεν θα διανοούμουν να κάνω.

Ο δήμαρχος Καστελλορίζου για την ενέργειά του αυτή όπως και για πολλά ακόμη είναι είδη καταδικασμένος στην συνείδηση κάθε Καστελλοριζού με αξιοπρέπεια, ηθική και φιλότιμο.

Σύντομα θα αντιμετωπίσει την καταδίκη και της ελληνικής δικαιοσύνης.

Καμία διάθεση για παρανομία

Για την υπόθεση με τις άδειες ταξί

«Καμία διάθεση για παρανομία δεν έχει η Νομαρχία», ξεκαθάρισε ο νομάρχης Δωδεκανήσου, κ. Γιάννης Μαχαιρίδης, σε χθεσινή συνάντηση που είχε με εκπροσώπους του Σωματείου Ιδιοκτητών Ταξί σχετικά με την απόφαση για ανάκληση των δεκαπέντε αδειών που χορηγήθηκαν από την προηγούμενη Νομαρχιακή Αρχή και για τις οποίες, ως γνωστόν, έχουν εκφρασθεί έντονες αντιρρήσεις από τον κλάδο.

Είναι η πολλοστή φορά, όλο αυτό το διάστημα, που εκπρόσωποι του σωματείου επισκέπτονται το νομάρχη για το θέμα αυτό. Και κατά τη χθεσινή συνάντηση, στην οποία παρών ήταν και ο αντινομάρχης ο κ. Νίκος Ζωίδης, οι επικεφαλής της Νομαρχιακής Αρχής, τους επεσήμαναν ότι περιμένουν να τους καταθέσουν εγγράφως τις θέσεις του σωματείου ενώ ο νομάρχης τους υπενθύμισε ότι, από την πλευρά της, η Νομαρχία είχε ζητήσει να τους κάνουν γνωστή τη γνωμοδότηση από το νομικό τους σύμβουλο.

Εν τω μεταξύ, ο νομικός σύμβουλος της Νομαρχίας, κ. Φιλιππάκος έχει ετοιμάσει τη δική τους γνωμοδότηση η οποία αναμένεται να γίνει γνωστή και μέχρι τις 8 Φεβρουαρίου θα γίνουν όλες οι απαραίτητες ενέργειες των όσων επιτάσσει η νομοθεσία.

Ο κ. Μαχαιρίδης, ήταν κατηγορηματικός λέγοντας προς τους εκπροσώπους των ταξιτζήδων της περιοχής μας ότι η Νομαρχία δεν έχει καμία διάθεση να παραβεί κανένα νόμο αλλά και ότι υπάρχει πρόθεση από τη μεριά της να εξαντλήσει όλα τα χρονικά περιθώρια που υπάρχουν μιας και, όπως έχει δηλώσει επανειλημμένως ο νομάρχης, πιστεύει ότι με το συγκεκριμένο θέμα, την ανάκληση δηλαδή των δεκαπέντε αδειών ταξί, δημιουργείται ένα μείζον κοινωνικό θέμα.

Πάντως, το σωματείο πιέζει για την ανάκληση των αδειών το συντομότερο δυνατό.





ΑΝΕΚ LANE FERRIES

ΡΟ/ΡΟ ΝΙΚΟΛΑΣ

Ανακοινώνουμε ότι το ΡΟ/ΡΟ ΝΙΚΟΛΑΣ έχει ξεκινήσει δρομολόγια, για την καλύτερη εξυπηρέτηση των φορτηγών αυτοκινήτων και ΙΧ, καθώς επίσης και για τη μεταφορά χύμα εμπορευμάτων και εύφλεκτων υλικών (ειδικών φορτίων).

Από Πειραιά	Προς Ρόδο
Δευτέρα	17.00
Τετάρτη	17.00
Παρασκευή	17.00

Από Ρόδο	Προς Πειραιά
Τρίτη	17.00
Πέμπτη	17.00
Σάββατο	18.00

Πληροφορίες στα κεντρικά γραφεία:
ΠΕΙΡΑΙΑΣ: Κανθάρου 2 & Ακτή Μιαούλη
Τηλ.: 210-4582640
Φαξ: 210-4510600

ΡΟΔΟΣ: Ακτή Σαχτούρη 5
Τηλ.: 22410-35066/36170
Φαξ: 22410-39839

ΧΠ1589

Φ/Γ ΠΑΥΣΑΝΙΑΣ

ΑΝΑΚΟΙΝΩΣΗ

Ενημερώνουμε το κοινό διά την μεταφορά **ΕΜΠΟΡΕΥΜΑΤΩΝ - ΑΥΤΟΚΙΝΗΤΩΝ - ΜΗΧΑΝΗΜΑΤΩΝ** με το **Φ/Γ Παυσανίας.**
Αναχώρηση από τη ΡΟΔΟ
με προορισμό τα κάτωθι νησιά:

ΣΥΜΗ **ΧΑΛΚΗ**
ΤΗΛΟΣ **ΔΙΑΦΑΝΙ**
ΝΙΣΥΡΟΣ **ΚΑΡΠΑΘΟΣ**
ΚΩ **ΠΗΓΑΔΙΑ**
ΛΕΡΟΣ **ΚΑΣΟΣ**
ΠΑΤΜΟΣ **ΚΡΗΤΗ**
ΛΕΙΨΟΙ

ΑΥΣΤΡΑΛΙΑΣ 60 - ΓΚΙΝΑΚΗΣ
Πληρ. τηλ. 6936656976
24 ώρες το 24ωρο

AE921

Κλιμάκιο της εταιρείας στη Ρόδο

Συνεχίζονται οι επαφές για τις αποθήκες της 3Ε

Σήμερα αναμένονται τα νεότερα σχετικά με την απόφαση της εταιρίας COCA-COLA 3Ε να κλείσει ένα εργοστάσιο στην Αθήνα και τρεις αποθήκες σε Ρόδο, Κέρκυρα και Μεσολόγγι, καθώς αναμένεται κλιμάκιό της στη Ρόδο, για να ενημερώσει τους εργαζόμενους.

Οι εργαζόμενοι αντιδρούν και από τη Δευτέρα πραγματοποιούν απεργία διαρκείας, ενώ σήμερα, μετά τη συνάντηση με το κλιμάκιο της εταιρίας, αναμένεται να συνεδριάσουν για να πάρουν εκ νέου αποφάσεις.

Εν τω μεταξύ, η Νομαρχιακή Επιτροπή νοτίου συγκροτήματος Δωδεκανήσου του Συνασπισμού, με χθεσινή ανακοίνωσή της υπό τον τίτλο «Στον εφιάλτη της ανεργίας οι εργαζόμενοι στην Coca Cola», επιρρίπτει ευθύνες στην κυβέρνηση και καλεί τους εργαζόμενους να περιφρουρήσουν τα δικαιώματά τους. Αναλυτικά, αναφέρει:

«Η COCA-COLA 3Ε, θυγατρική της πολυεθνικής, προχωρά αιφνιδιαστικά στο κλείσιμο τριών αποθηκών στην, Ρόδο, Κέρκυρα και Μεσολόγγι, καθώς και του εργοστασίου της στην Αθήνα.

Η απόφαση αυτή οδηγεί στην απόλυση 150 εργαζομένων, σύμφωνα με την εταιρεία, ενώ τα συνδικάτα μιλάνε για 300 απολύσεις και προβλέπουν νέο γύρο, που μπορεί να φθάσει στις 700. Στην Ρόδο 50 εργαζόμενοι, με 20 έως 30 χρόνια υπηρεσίας, προσφέρονται θύματα στο βωμό των υπερκερδών της πολυεθνικής και κυριολεκτικά πετιούνται στο δρόμο!

Παραβαίνει προκλητικά το νόμο περί ομαδικών απολύσεων η πολυεθνική, δεδομένου ότι οδηγούνται σε απόλυση πολύ περισσότεροι του 6% από τους 2500 εργαζόμενους που συνολικά απασχολεί. Και καταρρίπτει πανηγυρικά



το «επιχείρημα» ότι τα μέτρα μείωσης της απασχόλησης επιβάλλονται για να πάψουν να είναι ζημιογόνες οι επιχειρήσεις. Όταν επιχειρήσεις τεράστιας κερδοφορίας (ύψους 342 εκατομμυρίων ευρώ σε ένα χρόνο) επιλέγουν απολύσεις, το σήμα που στέλνεται στις άλλες επιχειρήσεις προμηνύει καταιγίδα.

Οι αιτιάσεις που προβάλλει στην ανακοίνωσή της η πολυεθνική συνιστούν τυπικό παράδειγμα των έωλων επιχειρημάτων του νεοφιλελευθερισμού. Επικαλείται τις «ανάγκες της αγοράς», το «υψηλό λειτουργικό κόστος», το «μονόδρομο των αλλαγών», τις «δομές που παρεμποδίζουν την ανάπτυξή της». Ευθεία επίθεση, δηλαδή, στις εργασιακές σχέσεις και στα εργατικά δικαιώματα. Αντιμετώπιση των εργαζομένων, που επί χρόνια προσφέρουν τις υπηρεσίες τους και συμβάλουν στην τεράστια κερδοφορία της και στη δεσπόζουσα θέση της στην αγορά, ως «λειτουργικό κόστος» και μόνο, ως δαπάνη που επιβάλλεται να μειωθεί!

Δυστυχώς για τον τόπο και τους εργαζόμενους, η κυβέρνηση, αντί να παρέμβει ενεργητικά για να μπει φραγμός στην απληστία των κερδών, ασχολείται με τη ... δημόσια εικόνα της! Η αξιωματική αντιπολίτευση επίσης σιωπά, προτιμώντας να ασχολείται με την ... αυτοανανέωσή της! Μετρά ίσως και για τους δύο ότι η πολυεθνική είναι κολοσσός με πολλά πλοκάμια, σύμβολο του αμερικανικού καπιταλισμού.

Η νομοθεσία καταπατείται. Οι ασκοί του Αιόλου για ομαδικές απολύσεις κατά βούληση, διόγκωση της ανεργίας και υπονόμευση των εργασιακών δικαιωμάτων ανοίγουν. Το Υπουργείο Απασχόλησης και Προστασίας αποδεικνύεται ανύπαρκτο. Οι ίδιοι οι εργαζόμενοι είναι υποχρεωμένοι να περιφρουρήσουν την εργασία τους και τα δικαιώματά τους».

Ανακοίνωση της Ν.Ε. του ΣΥΝ

Το ΠΑ.ΣΟ.Κ. Νισύρου για τις συγκοινωνίες

Δεν έχει αντίρρηση για την δρομολόγηση του πλοίου «Πρωτεύς» στη Νίσυρο η οργάνωση του ΠΑΣΟΚ στο νησί, όμως το πλοίο αποδεικνύεται ανεπαρκές αφού ήδη δύο φορές δεν κατάφερε να προσεγγίσει λόγω μποφόρ στο λιμάνι!

Αυτό υποστηρίζει η δημοτική οργάνωση, η οποία συγκεκριμένα αναφέρει τα εξής:

«Κύριε διευθυντά,

Απαντώντας στο δημοσίευμα της εφημερίδας σας σχετικά με την επιστολή κατοίκων της Νισύρου με το ακτοπλοϊκό, σας καταθέτουμε τη δική μας θέση και άποψη.

Έκπληξη μας προκάλεσε το όψιμο ενδιαφέρον των «ευαισθητοποιημένων» αυτών συμπολιτών μας αφού με καθυστέρηση δύο χρόνων αποφάσισαν να ασχοληθούν με το συγκοινωνιακό μας πρόβλημα.

Που ήταν οι υπογράφοντες την επιστολή όλο αυτό το διάστημα και πιο ενδιαφέρον έδειξαν όταν δεν υπήρχε πλοίο στη γραμμή Δωδεκανήσου;

Όταν ενδιαφέρονται για το καλό του νησιού όπως ισχυρίζονται αντί να εκτελούν σήμερα διατεταγμένη υπηρεσία, έπρεπε να είχαν ασκήσει τις κατάλληλες πιέσεις στο κόμμα τους και στο Υπουργείο Αιγαίου για την επίλυση του συγκοινωνιακού προβλήματος της περιοχής μας.

Να υπενθυμίσουμε ότι το έργο της μερικής επίλυσης του ακτοπλοϊκού του νησιού μας το ανέλαβαν το S- Star και η εταιρεία «Δωδεκάνησος Ναυτιλιακή» με μη επιδοτούμενες προσεγγίσεις και μάλιστα σε περίοδο (Οκτώβριος- Νοέμβριος) που δεν υπήρχε μεγάλη επιβατική κίνηση.

Εμείς χαιρετίζουμε έστω και μετά από δύο χρόνια την δρομολόγηση του «Πρωτεύς» γιατί ενδιαφερόμαστε και εμείς για το καλό του τόπου μας, αρκεί οι διαδικασίες επίλυσης των προβλημάτων να λύνονται κάτω από απόλυτη διαφάνεια και όχι να μεθοδεύονται καταστάσεις που πλήττουν τον Δωδεκανησιακό λαό και τις Δωδεκανησιακές επιχειρήσεις.

Η θέση μας πάντα ήτανε και παραμένει, ότι σε θέματα ζωτικής σημασίας για το νησί μας όπως το ακτοπλοϊκό, να ενεργούμε με γνώμονα το συμφέρον και το καλό του τόπου μας και να υπερβαίνουμε τις όποιες προσωπικές και κομματικές διαφορές μας.

Όμως δεν μπορούμε να επισημάνουμε το γεγονός ότι στα δύο πρώτα κιόλας δρομολόγια το Πρωτεύς φάνηκε ανεπαρκές αφού δεν μπόρεσε να προσεγγίσει το λιμάνι με 5 μποφόρ.

Τότε για πια ανταπόκριση 12 ωρών με Πειραιά μιλάμε.

Πως λύθηκε το πρόβλημα χαιρετώντας το πλοίο από μακριά. Εμείς κρατάμε τις επιφυλάξεις μας και ελπίζουμε να διαψευσθούμε. ***Δ.Ο ΠΑΣΟΚ Νισύρου***».



ΑΝΟΙΚΤΑ ΟΛΟ ΤΟΝ ΧΡΟΝΟ

Δημιουργήσαμε μια πολυτελή αίθουσα εκδηλώσεων ιδανική για διοργάνωση

***ΔΕΞΙΩΣΗΣ ΓΑΜΟΥ**
***ΔΕΞΙΩΣΗΣ ΒΑΠΤΙΣΗΣ**
***ΧΟΡΟΕΣΠΕΡΙΔΕΣ**
***ΡΕΒΕΓΙΟΝ**
***ΚΟΠΗ ΠΙΤΑΣ**
***ΠΑΙΔΙΚΑ ΠΑΡΤΥ**

The FORUM BEACH
Resort Hotel & Spa center
☆ ☆ ☆ ☆

Οδός Φερενίκης - Παραλία Ιαλυσσού
Πληρ. Τηλ.: 2241096601-2

AE991

ΕΠΕΛΑΣΗ ΤΟΥ ΧΙΟΝΙΑ

Σε λευκό κλοιό και χθες η χώρα

Σε πολύ χαμηλά επίπεδα παρέμεινε και χθες η θερμοκρασία σε όλη τη χώρα. Κύρια χαρακτηριστικά του καιρού οι κατά τόπους χιονοπτώσεις και οι πολύ θυελλώδεις άνεμοι, εντάσεως εννέα με δέκα μποφόρ, στο Αιγαίο. Η θερμοκρασία θα κυμανθεί από -2 έως 3 βαθμούς Κελσίου, αλλά στα νότια θα είναι τέσσερις με πέντε βαθμούς υψηλότερη.

Στο κέντρο της **Αθήνας** το χιόνι πέφτει πυκνό από το βράδυ, ενώ στα βόρεια προάστια της πόλης, καθώς και στις βόρειες και ανατολικές περιοχές του νομού η κατάσταση είναι δυσκολότερη. Κλειστή η ανωφέρεια Λυκαβηττού από την Σαρανταπήχου προς το θέατρο.

Πολικές συνθήκες επικρατούν στη **Στερεά Ελλάδα** αφού στις περισσότερες πόλεις το θερμόμετρο έφτασε μέχρι τους -13 βαθμούς.

Στη Λαμία ο υδράργυρος έπεσε στους -6 βαθμούς, ενώ τα προβλήματα παραμένουν στο εθνικό δίκτυο: Στην εθνική οδό Αθηνών - Λαμίας μόνο με αλυσίδες περνούν τα λιγοστά Ι.Χ. που κινούνται από το 85ο χιλιόμετρο στο ύψος των Θηβών μέχρι το 132ο στα διόδια της Τραγάνας .

Στη **Θεσσαλονίκη**, η θερμοκρασία έπεσε στους -4 βαθμούς Κελσίου. Το οδικό δίκτυο περιφερειακά της πόλης είναι ανοιχτό, ενώ συνιστάται η προσοχή των οδηγών στην περιφερειακή οδό και σε άλλα επικίνδυνα σημεία, λόγω των συνθηκών παγετού.

Κλειστή παραμένει η διασταύρωση Χορτιάτη-Αγίου Βασιλείου. Τα σχολεία θα παραμείνουν κλειστά και σήμερα.

Στο **Κιλκίς**, η θερμοκρασία επίσης στους -4 βαθμούς. Η κίνηση στο επαρχιακό οδικό δίκτυο του νομού γίνεται με αλυσίδες, ενώ στο εθνικό οδικό δίκτυο απαιτείται οι οδηγοί να έχουν μαζί τους αλυσίδες και να κινούνται με ιδιαίτερη προσοχή, λόγω του παγετού. Κλειστά και εδώ τα σχολεία.

Στην πόλη της **Έδεσσας**, η θερμοκρασία έπεσε στους -7 βαθμούς Κελσίου. Αλυσίδες απαιτούνται για την κίνηση των οχημάτων στην περιοχή της Αριδαίας, αλλά και στο δρόμο Έδεσσας-Φλώρινας.

Στην **Κατερίνη**, η θερμοκρασία είναι στους -3 βαθμούς Κελσίου, ενώ η κατάσταση στο οδικό δίκτυο γύρω από την πόλη είναι καλή, με την απαιτούμενη προσοχή, λόγω παγετού.

Στη **Βέροια**, η θερμοκρασία στους -3 βαθμούς Κελσίου, ενώ απαιτούνται αλυσίδες για την κίνηση των οχημάτων στο οδικό δίκτυο.

Χαμηλές θερμοκρασίες και στο νομό **Χαλκιδικής**, ενώ τα αυτοκίνητα πρέπει να φορούν αλυσίδες για την κίνησή τους στις κεντρικές και βόρειες περιοχές του νομού, όπως επίσης και σε περιοχές της Σιθωνίας και της Κασσάνδρας.

Στη **Δυτική Μακεδονία,** η θερμοκρασία έπεσε στους -10 βαθμούς Κελσίου. Το οδικό δίκτυο είναι ανοιχτό στις περισσότερες περιοχές, ενώ συνίσταται η προσοχή των οδηγών, λόγω παγετού.

Στη **Φλώρινα** η θερμοκρασία στους -10 βαθμούς Κελσίου, ενώ απαιτούνται αλυσίδες για την κίνηση των οχημάτων τόσο στο εθνικό, όσο και στο επαρχιακό οδικό δίκτυο. Τα σχολεία θα παραμείνουν σήμερα κλειστά σε ολόκληρο το νομό.

Στην **Κοζάνη**, η θερμοκρασία στους -10 βαθμούς Κελσίου, ενώ στις γύρω ορεινές περιοχές το θερμόμετρο έπεσε στους -14 βαθμούς Κελσίου. Αλυσίδες απαιτούνται για την κίνηση των οχημάτων στο επαρχιακό δίκτυο του νομού. Τα σχολεία θα παραμείνουν σήμερα κλειστά.

Στα **Γρεβενά**, το θερμόμετρο στους -6 βαθμούς Κελσίου. Αλυσίδες απαιτούνται για την κίνηση των οχημάτων από το 34ο χλμ μέχρι τα όρια του νομού των Ιωαννίνων, ενώ ισχύει και απαγορευτικό για την κίνηση των φορτηγών προς το Μέτσοβο και την πόλη των Ιωαννίνων.



Πολικό ψύχος για τρίτη ημέρα στα Ιωάννινα

Θερμοκρασίες που κυμαίνονται από - 5 μέχρι και -20 στις περισσότερες περιοχές της **Ανατολικής Μακεδονίας** και **Θράκης**. Το χιόνι που άρχισε να πέφτει από τις 11 το βράδυ της Τρίτης σε ολόκληρο το νομό Καβάλας, εξαιτίας των ιδιαίτερα χαμηλών θερμοκρασιών που επικράτησαν δημιούργησε παγετό σε όλους τους δρόμους της πόλης.

Ολικός παγετός επικρατεί σε ολόκληρο το νομό **Ιωαννίνων** με θερμοκρασίες από -4 μέχρι και -17 βαθμούς . Η τελευταία χαμηλή θερμοκρασία καταγράφηκε στην περιοχή της Κατάρας.

Οι συγκοινωνίες στο μεγαλύτερο μέρος του επαρχιακού οδικού δικτύου και στους εθνικούς δρόμους Ιωαννίνων - Τρικάλων και Ιωαννίνων - Γρεβενών μέσω Μηλιάς, γίνονται με δυσκολία και μόνο με αντιολισθητικές αλυσίδες.

Πολικές θερμοκρασίες και στο νομό **Τρικάλων**. Η πόλη των Τρικάλων έχει μετατραπεί σε ένα απέραντο παγοδρόμιο, δυσκολεύοντας σε μεγάλο βαθμό τις μετακινήσεις των πολιτών, ενώ με απόφαση του νομάρχη δεν λειτουργούν σήμερα όλα τα νηπιαγωγεία και δημοτικά σχολεία, όπως επίσης και ορισμένα γυμνάσια και λύκεια.

Σταδιακή ύφεση παρουσιάζουν οι καιρικές συνθήκες στη Δυτική Ελλάδα. Στην Αχαΐα το μεγαλύτερο μέρος του οδικού δικτύου έχει παραδοθεί στην κυκλοφορία, αλλά η κίνηση των οχημάτων διεξάγεται μόνο με αντιολισθητικές αλυσίδες.

Στα ορεινά του νομού Χανίων εστιάζονται τα περισσότερα προβλήματα από την κακοκαιρία που πλήττει και την Κρήτη.

Τσουχτερό κρύο χωρίς ιδιαίτερα προβλήματα στους νομούς **Ηρακλείου** και **Λασιθίου**. Λόγω των θυελλωδών ανέμων τα πλοία παραμένουν δεμένα στο λιμάνι του Ηρακλείου, ενώ τα χιόνια που έχουν πέσει στο οροπέδιο Λασιθίου δεν έχουν αποκλείσει τα χωριά του.

Αντίθετα, στη νότια Κρήτη και συγκεκριμένα στην περιοχή της Μεσαράς επικρατεί ηλιοφάνεια.

Ανοιχτό το οδικό δίκτυο της **Λέσβου**, ωστόσο, λόγω του παγετού, η κυκλοφορία διεξάγεται σε όλο το νησί μόνο με αλυσίδες. Προβλήματα ηλεκτροδότησης υπάρχουν στη **Λήμνο**.

Κλειστά είναι τα σχολεία και στο νομό **Σάμου**. Από χθες το απόγευμα άρχισε η χιονόπτωση στην περιοχή Κοσμαδαίων καθώς και στα χωριά, Πλάτανος, Βουρλιώτες, Αμπελο, Καστανιά.

Στην **Ικαρία** τα πράγματα ήταν πιο δύσκολα. Η χιονόπτωση στις ορεινές περιοχές όπως Οξέ - Μονοκάμπι και Ράχες ήταν με περισσότερη ένταση.

Blue Star Ferries

ΑΠΟ ΡΟΔΟ

ΑΝΑΧΩΡΗΣΗ ΑΠΟ						ΑΦΙΞΗ
ΡΟΔΟ	ΚΩ	ΛΕΡΟ	ΠΑΤΜΟ	ΣΥΡΟ	ΑΜΟΡΓΟ ΚΑΤΑΠΟΛΑ	ΠΕΙΡΑΙΑ
ΤΡΙΤΗ 18:30	ΤΡΙΤΗ 21:45	—	—	ΤΕΤΑΡΤΗ 03:10	—	ΤΕΤΑΡΤΗ 06:40
ΠΕΜΠΤΗ 18:30	ΠΕΜΠΤΗ 21:45	ΠΕΜΠΤΗ 23:25	ΠΑΡΑΣΚΕΥΗ 00:35	ΠΑΡΑΣΚΕΥΗ 04:30	—	ΠΑΡΑΣΚΕΥΗ 08:30
ΣΑΒΒΑΤΟ 10:00	ΣΑΒΒΑΤΟ 12:45	—	—	—	ΣΑΒΒΑΤΟ* 16:20	ΣΑΒΒΑΤΟ 21:30
ΚΥΡΙΑΚΗ 18:00	ΚΥΡΙΑΚΗ 21:15	ΚΥΡΙΑΚΗ 22:55	ΔΕΥΤΕΡΑ 00:05	ΔΕΥΤΕΡΑ 04:15	—	ΔΕΥΤΕΡΑ 08:00

ΠΡΟΣ ΡΟΔΟ

ΑΝΑΧΩΡΗΣΗ ΑΠΟ ΠΕΙΡΑΙΑ	ΑΦΙΞΗ					
	ΣΥΡΟ	ΑΜΟΡΓΟ ΛΕΙΨΑΝΑ	ΠΑΤΜΟ	ΛΕΡΟ	ΚΩ	ΡΟΔΟ
ΔΕΥΤΕΡΑ 19:00	ΔΕΥΤΕΡΑ 22:45	—	—	—	ΤΡΙΤΗ 04:45	ΤΡΙΤΗ 08:00
ΤΕΤΑΡΤΗ 19:00	ΤΕΤΑΡΤΗ 22:20	—	ΠΕΜΠΤΗ 01:55	ΠΕΜΠΤΗ 03:05	ΠΕΜΠΤΗ * 04:45	ΠΕΜΠΤΗ 08:00
ΠΑΡΑΣΚΕΥΗ 19:00	ΠΑΡΑΣΚΕΥΗ 22:45	—	—	—	ΣΑΒΒΑΤΟ 04:30	ΣΑΒΒΑΤΟ 07:30
ΣΑΒΒΑΤΟ 23:30	—	ΚΥΡΙΑΚΗ 05:15	ΚΥΡΙΑΚΗ 07:40	ΚΥΡΙΑΚΗ 09:00	ΚΥΡΙΑΚΗ 10:45	ΚΥΡΙΑΚΗ 13:50

ΠΑΡΑΤΗΡΗΣΕΙΣ:
- **26/12/06:** από ΡΟΔΟ 08:00 για ΚΩ (10:30-10:55), ΛΕΡΟ (12:20-12:35), ΠΑΤΜΟ (13:30-13:45), ΠΕΙΡΑΙΑ (20:05-23:30). ΣΥΡΟ (02:50-03:05 επόμενη μέρα), ΚΩ (08:00-08:30), ΡΟΔΟ 11:00.

ΑΝΕΚΤΕΛΕΣΤΑ ΔΡΟΜΟΛΟΓΙΑ: 24/12/05, 25/12/05, 31/12/05, 22/04/06 & 23/04/06.



RODOS FERRIES SERVICES/SKEVOS TRAVEL

ΚΑΝΤΕ ΚΡΑΤΗΣΗ ΤΩΡΑ!

ΠΛΗΡΟΦΟΡΙΕΣ ΚΑΙ ΚΡΑΤΗΣΕΙΣ ΘΕΣΕΩΝ ΣΤΟΝ ΤΑΞΙΔΙΩΤΙΚΟ ΣΑΣ ΠΡΑΚΤΟΡΑ Ή SKEVOS TRAVEL: ΑΜΕΡΙΚΗΣ 111, ΡΟΔΟΣ, ΤΗΛ. ΚΡΑΤΗΣΕΩΝ ΕΠΙΒΑΤΩΝ ΚΑΙ Ι.Χ.: 22410-22461, 22410-75655, 22410-75310, ΤΗΛ. ΚΡΑΤΗΣΕΩΝ ΦΟΡΤΗΓΩΝ: 22410-76600

XΠ2156

TECHNO GROUP

Μελέτη - Συντήρηση

ΠΑΡΑΔΟΣΗ ΣΕ ΠΛΗΡΗ ΛΕΙΤΟΥΡΓΙΑ ΑΠΟ ΠΕΠΕΙΡΑΜΕΝΟ ΣΥΝΕΡΓΕΙΟ

ΘΕΡΜΑΝΣΗ–ΗΛΙΑΚΑ–ΚΛΙΜΑΤΙΣΜΟΣ

ΕΥΚΟΛΙΕΣ ΠΛΗΡΩΜΗΣ



ΔΑΠΕΔΟΘΕΡΜΑΝΣΗ

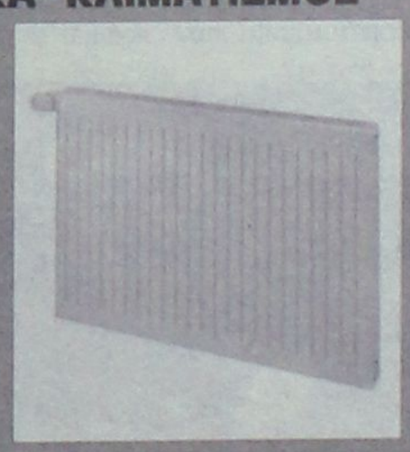





Απο 25.00€ το μήνα!

ΠΡΟΪΟΝΤΑ ΓΕΡΜΑΝΙΑΣ-ΙΤΑΛΙΑΣ

Δημ. Αναστασιάδη 8 - Τηλ. & Fax: 22410 32181

AE045

ΛΟΓΩ ΚΑΙΡΟΥ

Έξαρση ανατιμήσεων

Εκτακτοι έλεγχοι στην αγορά

Με εμφάνιση πρόσθετων πληθωριστικών πιέσεων, τόσο άμεσων όσο και μεσοπρόθεσμων, απειλείται η οικονομία μετά το κύμα κακοκαιρίας που ενέσκηψε από προχθές. Ο κίνδυνος επιβάρυνσης των τιμών στα οπωροκηπευτικά προϊόντα, σε συνδυασμό με τις σοβαρές ενδείξεις κερδοσκοπικών ανατιμήσεων στο πετρέλαιο προκαλούν ανησυχία στο οικονομικό επιτελείο, ειδικά σε ό,τι αφορά τον στόχο επιβράδυνσης του πληθωρισμού από 3,5% το 2005 σε 3,2% στο τέλος του έτους.

Μάλιστα, στους άτυπους στόχους του υπουργείου



Οικονομίας εντάσσεται η υποχώρηση στο 3,2% ήδη από τον Ιανουάριο και η διατήρησή του κοντά στο ποσοστό αυτό και τους υπόλοιπους μήνες. Για τον λόγο αυτό, η αντίδραση της κυβέρνησης υπήρξε άμεση και είναι χαρακτηριστική η προειδοποίηση του υπουργείου Ανάπτυξης για διενέργεια ελέγχων στις πωλήσεις πετρελαίου θέρμανσης.

Αναφορικά με τα αγροτικά προϊόντα, το παρατηρητήριο τιμών του συνεταιριστικού δικτύου ενέγραψε από την περασμένη Δευτέρα αυξήσεις τιμών κοντά στο 30%. Ωστόσο, υπάρχουν φόβοι για νέες αυξήσεις από τον Νοέμβριο 2006 έως τον Φεβρουάριο 2007 εφόσον καταστραφούν από την κακοκαιρία οι οπωρώνες.

Σημειώνεται ότι στο προηγούμενο κύμα κακοκαιρίας (Φεβρουάριος 2004) οι τιμές είχαν μεν συγκρατηθεί, όμως είχαν σημειωθεί αθρόες εισαγωγές αγροτικών προϊόντων, γεγονός που είχε επιβαρύνει τον αγροτικό κόσμο.

ΟΙ ΤΡΑΠΕΖΟΫΠΑΛΛΗΛΟΙ

Ζητούν μερίδιο από τα κέρδη

Αυξήσεις άνω του 10% θέλει η ΟΤΟΕ

Μερίδιο από τα αυξημένα κέρδη των τραπεζών διεκδικεί η ΟΤΟΕ, παράλληλα με τη διαφύλαξη των εργασιακών σχέσεων και του ωραρίου των συναλλαγών, αλλά και την αλλαγή του ασφαλιστικού νόμου, ο οποίος καταργεί τα ειδικά επικουρικά ταμεία των



τραπεζοϋπαλλήλων.

Στα αιτήματα που υπέβαλε η ΟΤΟΕ στην Ένωση Ελληνικών Τραπεζών ζητώντας την έναρξη των διαπραγματεύσεων για την υπογραφή νέας κλαδικής σύμβασης εργασίας, μεταξύ άλλων διεκδικεί μισθολογικές αυξήσεις άνω του 10,3% για το 2006, ρήτρα περιορισμού των υπερωριών με προσαύξηση της αμοιβής τους, μείωση του ωραρίου εργασίας στις 35 ώρες την εβδομάδα και ενιαία κλαδική ρύθμιση των ειδικών ωραρίων, με τα οποία λειτουργούν ορισμένες τράπεζες.

Κατά την ΟΤΟΕ, το 2005 τα κέρδη των τραπεζών εκτινάχθηκαν σε υψηλότατα ποσοστά (έως και 87%), ενώ η ακρίβεια καθήλωσε το εισόδημα των τραπεζοϋπαλλήλων στη συντριπτική πλειονότητά τους στα όρια της φτώχειας.

Στις επικείμενες διαπραγματεύσεις για τη νέα σύμβαση εργασίας των τραπεζοϋπαλλήλων αναμένεται να τεθεί από την εργοδοτική πλευρά και το καυτό ζήτημα της διεύρυνσης του ωραρίου συναλλαγών(απόγευμα και Σάββατα) μετά και την πρόσφατη συμφωνία στην Eurobank.

Κατά τη χθεσινή συνεδρίαση

Μικρή υποχώρηση στο ΧΑ

Πτώση του Γενικού Δείκτη σε ποσοστό 0,31%

Με μικρή υποχώρηση έκλεισε η χρηματιστηριακή αγορά, καθώς οι τιμές των μετοχών δεν κατόρθωσαν να διατηρήσουν τα αρχικά κέρδη, εξανεμίζοντας την άνοδο από το ενδοσυνεδριακό υψηλό των 4.055,91 μονάδων (+0,90%), κλείνοντας όμως πάνω από τα επίπεδα των 4.000 μονάδων. Η μεσαία και η μικρή κεφαλαιοποίηση εμφάνισαν υπεραπόδοση έναντι της υψηλής κεφαλαιοποίησης, με την πλειοψηφία των μετοχών να κλείνει σε υψηλότερα επίπεδα.

Οι επιμέρους δείκτες στην πλειοψηφία τους κατέγραψαν απώλειες και τις μεγαλύτερες παρουσίασαν των Τροφίμων και Ποτών, των Υπηρεσιών Κοινής Ωφέλειας και της Υγείας, ενώ αντιθέτως τη μεγαλύτερη άνοδο παρουσίασαν των Βιομηχανικών Προϊόντων, του Εμπορίου και των Ασφαλειών.

Από τις μετοχές της υψηλής κεφαλαιοποίησης με σημαντικά κέρδη έκλεισαν οι μετοχές της Βιοχάλκο (+3,78%), της Γερμανός (+3,16%), της Folli Follie (+1,63%), της Πειραιώς (+1,22%), της ATEbank (+1,13%) και της Motor Oil (+1,03%), ενώ αντιθέτως τις μεγαλύτερες απώλειες κατέγραψαν οι μετοχές της ΔΕΗ (-3,29%), της Coca Cola (-4,99%), της Εθνικής (-1,51%), των ΕΛΠΕ (-1,53%), της Ιντρακόμ (-1,11%) και της Cosmote (-1,03%).

Ο Γενικός Δείκτης Τιμών έκλεισε στις 4.007,40 μονάδες έναντι 4.019,92 μονάδων της προηγουμένης μέρας, σημειώνοντας πτώση 12,52 μονάδων ή σε ποσοστό 0,31%.

Ο δείκτης FTSE/ASE 20 έκλεισε στις 2.198,67 μονάδες, με πτώση σε ποσοστό 0,29%, ενώ ο δείκτης FTSE/ASE 40 έκλεισε στις 3.921,64 μονάδες με άνοδο σε ποσοστό 0,48%. Ο δείκτης FTSE/ASE SMALLCAP 80 έκλεισε στις 713,71 μονάδες, με άνοδο σε ποσοστό 0,28%, ενώ ο δείκτης FTSE 140 έκλεισε στις 4.751,21 μονάδες, με πτώση σε ποσοστό 0,16%. Ο δείκτης Ftse/Athex International έκλεισε στις 5.514,45 μονάδες, με οριακή πτώση 0,05%.

Από τις 326 μετοχές που διακινήθηκαν στη συνεδρίαση,147 κινήθηκαν ανοδικά, 125 κινήθηκαν πτωτικά, ενώ η τιμή 54 μετοχών παρέμεινε αμετάβλητη.

Τη μεγαλύτερη ποσοστιαία άνοδο σημείωσαν οι μετοχές των εταιρειών: Μπήτρος(κ) +12,73%, Λεβεντέρης(κ) +11,76%, A.S Company +11,50%, Μύλοι Λούλη +11,40%, Αφοί Κορδέλλου +10,85%, Ελτον Χημικά +9,89%, Frigoglass +9,85%, Καραμολέγκος +9,59%, Μπουτάρης(π) +9,38% και Ελαϊς+7,40%.

Αντιθέτως τις μεγαλύτερες απώλειες σημείωσαν οι μετοχές των εταιρειών: Εμπορικός Δεσμός(πο)-20,00%, Paperpack Τσουκαρίδης -8,68%, Αλυσίδα(κ) -7,27%, Πειραιώς ΑΕΕΑΠ -5,67%, Δομική Κρήτης -5,48%, Τρία Αλφα(πο) -5,16%, Logismos -5,00%, Τασόγλου -5,00%, Coca Cola -4,99% και ΕΛΒΕ Ενδυμάτων -4,94%.

Η αξία των συναλλαγών ανήλθε στα 555,511 εκατ. ευρώ, εκ των οποίων τα 131,2 εκατ. ευρώ αφορούσαν προσυμφωνημένες συναλλαγές.

Συγκεκριμένα, πέρασε ένα πακέτο 2.037.644 τεμαχίων της Εθνικής στη τιμή των 38,20 ευρώ ανά μετοχή καν δέκα πακέτα της Κύπρου των 115.500, 250.000, 150.000, 106.000, 340.000, 150.000, 130.000, 1.000.000, 200.000 και 200.000 τεμαχίων στα 5,66 ευρώ, 5,64 ευρώ, 5,68 ευρώ, 5,70 ευρώ, 5,68 ευρώ, 5,70 ευρώ, 5,74 ευρώ, 5,74 ευρώ, 5,72 και 5,72 ευρώ αντίστοιχα. Πρόκειται συνολικά για 2.641.500 μετοχές που αντιστοιχούν σε ποσοστό 0,48% του μετοχικού κεφαλαίου της Τράπεζας.

Ακόμα, πραγματοποιήθηκαν τέσσερα πακέτα της Alpha Bank των 89.963, 25.000, 144.504 και 21.000 τεμαχίων στα 29,18 ευρώ, 29,04 ευρώ, 29,14 και 29,16 ευρώ αντίστοιχα, τέσσερα πακέτα της Εθνικής των 35.000, 56.006, 20.0000 και 10.020 τεμαχίων στα 38,80 ευρώ, 38,50 ευρώ, 38,30 και 38,54 ευρώ αντίστοιχα και ένα πακέτο 300.000 τεμαχίων της Δέλτα στα 11,70 ευρώ, ένα πακέτο 2.000 τεμαχίων της Blue Star στα 2,20 ευρώ, ένα πακέτο 525.000 τεμαχίων της Proton Bank στα 7,40 ευρώ, ένα πακέτο 500.000 τεμαχίων (1,8%) της Newsphone στα 3,26 ευρώ.

Ακόμη, έγινε ένα πακέτο 30.000 τεμαχίων της Eurobank στα 31,32 ευρώ, ένα πακέτο 23.600 τεμαχίων της Folli Follie στα 26,20 ευρώ, ένα πακέτο 160 τεμαχίων της Πήγασος στα 2,14 ευρώ, ένα πακέτο 70.000 τεμαχίων της ΔΕΗ στα 18,20 ευρώ, ένα πακέτο 150.000 τεμαχίων της Πειραιώς στα 19,80 ευρώ, ένα πακέτο 230 τεμαχίων της Νεώριο Σύρου στα 1,73 ευρώ, ένα πακέτο 78.000 τεμαχίων της Cosmote στα 19,50 ευρώ και ένα πακέτο 1.500 τεμαχίων της Jumbo στα 10,60 ευρώ. Τέλος, πραγματοποιήθηκαν ένα πακέτο 40.000 τεμαχίων της Γερμανός στα 17 ευρώ, ένα πακέτο 25.000 τεμαχίων της Eurobank στα 31,04 ευρώ, ένα πακέτο 50.000 τεμαχίων του ΟΠΑΠ στα 32,18 ευρώ, ένα πακέτο 81.000 τεμαχίων της Cosmote στα 19,43 ευρώ, ένα πακέτο 42.000 της Πειραιώς στα 19,88 ευρώ και ένα πακέτο 192.770 τεμαχίων της ΕΧΑΕ στα 10,86 ευρώ.

Το μεγαλύτερο όγκο συναλλαγών παρουσίασαν οι μετοχές των εταιρειών: Κύπρου με 8.245.408 τεμάχια, Εθνική με 3.232.071, ΔΕΗ με 2.693.316 και Lannet με 2.109.454 τεμάχια. Την μεγαλύτερη αξία συναλλαγών σημείωσαν οι μετοχές των εταιρειών: Εθνική με 123,890 εκατ. ευρώ, ΔΕΗ με 49,121, Κύπρου με 46,801 και Alpha Bank με 35,262 εκατ. ευρώ.

Οι επιμέρους δείκτες έκλεισαν ως εξής:
Ασφάλειες: 6.107,24 +1,28%
Βιομηχανικά Προϊόντα και Υπηρεσίες :6.024,13 +2,73%
Εμπόριο : 5.783,02 +2,37%
Κατασκευές και Υλικά: 5.426,30 -0,19%
Μέσα Ενημέρωσης: 5.557,01 +0,10%
Πετρέλαιο και Αέριο : 5.599,44 -0,49%
Προσωπικά και Οικιακά Προϊόντα : 5.335,33 +0,64%
Πρώτες ύλες : 6.402,15 +0,12%
Ταξίδια και αναψυχή : 5.552,00 -0,11%
Τεχνολογία: 5.903,37 -0,57%
Τηλεπικοινωνίες: 5.170,69 +0,21%
Τράπεζες : 5.541,34 -0,15%
Τρόφιμα και Ποτά: 5.046,54 -3,73%
Υγεία: 6.075,55 -0,73%
Υπηρεσίες Κοινής Ωφέλειας: 5.012,88 -2,90%
Χημικά: 5.651,21 +0,21%
Χρηματοοικονομικές Υπηρεσίες: 5.863,30 +0,65%

Αυξήθηκε κατά 13% σε σύγκριση με το 2004

Όργιο φοροδιαφυγής το 2005

Στο στόχαστρο περισσότερες από 70.000 επιχειρήσεις

Ανθεί η φοροδιαφυγή στην Ελλάδα παρά τα μέτρα που έχουν ληφθεί από το υπουργείο Οικονομικών για την αντιμετώπισή της. Σύμφωνα με τα στοιχεία που δημοσιοποίησε η Υπηρεσία Ειδικών Ελέγχων το 2005 διενεργήθηκαν συνολικά (ΣΔΟΕ και ΥΠΕΕ) έλεγχοι σε 46.150 επιχειρήσεις και διαπιστώθηκαν σε 19.541 σημαντικές παραβάσεις της φορολογικής νομοθεσίας.

Το ποσοστό της φοροδιαφυγής ανήλθε το 2005 στο 42,3%, ενώ το 2004 ήταν σημαντικά μικρότερο και συγκεκριμένα 29%. Απ' ό,τι φαίνεται η φοροδιαφυγή, παρά τις καταβαλλόμενες προσπάθειες όχι μόνον δεν μειώνεται, αλλά αντιθέτως χρόνο με τον χρόνο αυξάνεται, και όπως όλα καταδεικνύουν οι φοροφυγάδες βρίσκουν τρόπους να αντιμετωπίζουν τα μέτρα που θεσπίζονται από την εκάστοτε πολιτική ηγεσία του υπουργείου Οικονομικών.



Από τους ελέγχους που διενεργήθηκαν το προηγούμενο έτος μεγάλη φοροδιαφυγή εντοπίστηκε στον κλάδο των κατασκευών κτιρίων και συγκεκριμένα μία στις δύο επιχειρήσεις που ελέγχθησαν βρέθηκαν παραβάσεις. Υψηλή φοροδιαφυγή της τάξεως του 51% διαπίστωσε η ΥΠΕΕ και σε δραστηριότητες συναφείς με μεταφορές και ταξιδιωτικά πρακτορεία. Στο 12μηνο του 2005 ελέγχθησαν 383 επιχειρήσεις και διαπιστώθηκαν παραβάσεις σε 197 εξ αυτών.

Επίσης μεγάλα ποσοστά παραβατικότητας εντοπίζονται και στο λιανικό και χονδρικό εμπόριο, καθώς και στα ξενοδοχεία και τα εστιατόρια, στις εταιρείες παροχής υπηρεσιών αλλά και στην υγεία και κοινωνική μέριμνα.

Πρωταθλήτριες στην παραβατικότητα είναι οι επιχειρήσεις που δραστηριοποιούνται στην περιφέρεια Πελοποννήσου (61%), στη Θεσσαλία (52%), στις περιφέρειες Δυτικής και Κεντρικής Μακεδονίας (50% και 48% αντίστοιχα) και στην Αττική (47%).

Το 2006, σύμφωνα με το Πρόγραμμα Δράσης της ΥΠΕΕ, θα ελεγχθούν περισσότερες από 70.000 επιχειρήσεις. Οι έλεγχοι θα είναι αιφνιδιαστικοί στις έδρες των επιχειρήσεων, και όπως αναφέρεται στην εγκύκλιο της Υπηρεσίας Ειδικών Ελέγχων (ΥΠΕΕ), στο στόχαστρο θα βρεθούν κυρίως μεγάλες επιχειρήσεις, τεχνικές και κατασκευαστικές εταιρείες, αλλά και αυτές που είναι εθισμένες στην έκδοση και λήψη πλαστών τιμολογίων.

ΓΙΑ ΤΟ 2006

Απαισιόδοξοι οι Έλληνες

Στοιχεία από το Ευρωβαρόμετρο

Με απαισιοδοξία αντικρύζουν το 2006 οι Έλληνες, σύμφωνα με τα στοιχεία που παρουσίασε το Ευρωβαρόμετρο, αφού το 63% προβλέπει χειρότερες οικονομικές εξελίξεις για φέτος. Οι Έλληνες, πάντως, είναι περήφανοι για την εθνικότητά τους και αντιαμερικανοί.

Στο θέμα της απαισιοδοξίας οι Έλληνες είναι στη δεύτερη θέση μετά τους Πορτογάλους, των οποίων το ποσοστό είναι 66%, έναντι 39% που είναι ο κοινοτικός μέσος όρος.



Οι Έλληνες θεωρούν την ανεργία ως πρόβλημα μείζονος σημασίας σε ποσοστό 60% έναντι 44% του κοινοτικού μέσου όρου- και την καταπολέμησή της υψηλή προτεραιότητα.

Στον τομέα των θεσμών, οι πολίτες εκφράζουν εμπιστοσύνη προς τον Στρατό (76%) ενώ δυσπιστία εκφράζεται για τον Τύπο (55%), την ελληνική κυβέρνηση (56%), την τηλεόραση (58%), τα εργατικά συνδικάτα (54%), τα Ηνωμένα Έθνη (56%), τις μεγάλες εταιρείες(73%) και τα πολιτικά κόμματα (77%).

Υψηλά είναι και τα ποσοστά αντιαμερικανισμού στη χώρα μας. Οι Έλληνες πολίτες θεωρούν ότι ο ρόλος των ΗΠΑ στην παγκόσμια ειρήνη (90%), στον αγώνα κατά της τρομοκρατίας (83%), στην καταπολέμηση της φτώχειας διεθνώς (83%) και στην προστασία του περιβάλλοντος (78%) είναι αρνητικός.

Διαφωνεί η αντιπολίτευση για το 42%

Αντιπαράθεση στη Βουλή για το νέο εκλογικό νόμο

Συμφωνία των κομμάτων για τα λευκά ψηφοδέλτια

Με τη ρύθμιση για εκλογή δημάρχων και νομαρχών με 42% από την πρώτη Κυριακή διαφώνησε η αντιπολίτευση, κατά τη συζήτηση του νομοσχεδίου του υπουργείου Εσωτερικών που ρυθμίζει εκλογικά θέματα. Συμφωνία των κομμάτων για τα «λευκά».

Ο υπουργός Εσωτερικών Πρ. Παυλόπουλος υπεραμύνθηκε της ρύθμισης του «42%», τονίζοντας ότι αποτελεί προεκλογική προγραμματική δέσμευση της ΝΔ.

Για το θέμα των λευκών ψηφοδελτίων, ο κ. Παυλόπουλος σημείωσε ότι το σχετικό άρθρο προστίθεται για να μην υπάρξει η παραμικρή ασάφεια.

Ο Κ. Σκανδαλίδης και ο Ευ.Βενιζέλος εκ μέρους του ΠΑΣΟΚ σημείωσαν ότι η ρύθμιση για τα «λευκά» θα πρέπει να ψηφιστεί με ονομαστική ψηφοφορία από τα δύο τρίτα της Βουλής, προκειμένου να ισχύσει από τις επόμενες εκλογές.

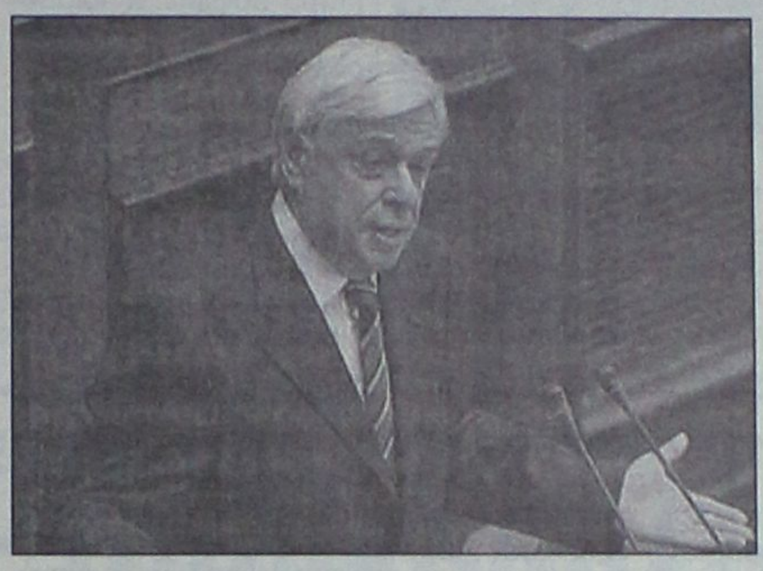

Συμφώνησαν με την ουσία της ρύθμισης, ενώ ο κ. Σκανδαλίδης πρότεινε αυτή η διάταξη να κατοχυρωθεί συνταγματικά στο πλαίσιο της επερχόμενης αναθεώρησης του καταστατικού χάρτη της χώρας.

Το ΠΑΣΟΚ αντιτάχθηκε για την ρύθμιση της εκλογής δημάρχων και νομαρχών με «42%» από την πρώτη Κυριακή.

Παράλληλα, η βουλευτής του ΚΚΕ Βέρα Νικολαΐδου επισήμανε ότι και με το νέο σύστημα εκλογής δημάρχων θα κυβερνούν οι μειοψηφίες και ότι οι συνεργασίες σε τοπικό επίπεδο σε προγραμματική βάση είναι δυνατές μόνο με απλή αναλογική.

Με το «42%» εγκλωβίζετε την Τοπική Αυτοδιοίκηση και εισάγετε τη λογική του δικομματισμού σημείωσε ο βουλευτής του ΣΥΝ Φ.Κουβέλης.

Οι βουλευτές του ΚΚΕ και του ΣΥΝ δέχθηκαν τη ρύθμιση για τα «λευκά» όχι όμως αυτή για την αύξηση των αποσπασμένων στα κόμματα.

Με το νομοσχέδιο, εκτός από την πρόβλεψη για εκλογή δημάρχων και νομαρχών με ποσοστό από 42% και πάνω (άρθρα 2 και 3), προστίθεται η ρητή διάταξη για τη μη προσμέτρηση των λευκών ψηφοδελτίων στο εκλογικό μέτρο (άρθρο 1), ενώ αυξάνεται ο αριθμός των αποσπασμένων στα πολιτικά γραφεία όλων των κομμάτων κατά 20 άτομα (άρθρο 4).

Στο δικαστήριο χθες η Μπουρμπούλια

Κρίνεται η έκδοσή της

Αμφισβητείται το ένταλμα σύλληψης

Τη νομιμότητα του ενταλματος σύλληψής της ενδέχεται να αμφισβητήσει η Κωνσταντίνα Μπουρμπούλια, στο πλαίσιο οργάνωσης από μέρους της τής υπεράσπισής της για την υπόθεση του παραδικαστικού κυκλώματος.



Όπως αναφέρουν νομικοί κύκλοι ο Γάλλος δικαστής θα εξετάσει το θέμα, δηλαδή τη νομιμότητα του εντάλματος, και αυτεπαγγέλτως.

Η πρώην ανακρίτρια επρόκειτο να μεταφερθεί από τις φυλακές της Φρεν, όπου κρατείται, στο αρμόδιο δικαστήριο του Παρισίου, το οποίο με βάση το ευρωπαϊκό ένταλμα σύλληψής της θα κρίνει την έκδοσή της για πέντε αδικήματα -κακουργήματα και πλημμελήματα- σε σχέση με την υπόθεση του παραδικαστικού κυκλώματος.

Στη δίκη το ελληνικό κράτος θα εκπροσωπήσει η δικηγόρος Παναγιώτα Μαρσό, η οποία θα εξηγήσει γιατί είναι αναγκαία η ταχύτερη έκδοση της πρώην ανακρίτριας, και θα παρουσιάσει τα στοιχεία των ελληνικών δικαστικών αρχών στα οποία στηρίχτηκε το ένταλμα σύλληψης για την Κωνσταντίνα Μπουρμπούλια, τη νομιμότητα του οποίου η ίδια είχε από την πρώτη στιγμή αμφισβητήσει με δηλώσεις της στον Τύπο.

Από την κυπριακή κυβέρνηση

Επικρίσεις για την επίσκεψη Στρο

Συναντήθηκε χθες με τον τουρκοκύπριο ηγέτη

Επικρίσεις για τον σκοπό και τον τρόπο πραγματοποίησης της επίσκεψης του Βρετανού υπουργού Εξωτερικών Τζακ Στρο στην Κύπρο διατύπωσε η κυπριακή κυβέρνηση, την ώρα που ο κ. Στρο πραγματοποιούσε συνάντηση με τον Κύπριο ομόλογό του Γιώργο Ιακώβου.

Η συνάντηση διήρκεσε 75 λεπτά και αργότερα ο κ. Στρο πέρασε στην κατεχόμενη Λευκωσία, όπου είχε συνάντηση με τον Μεχμέτ Αλί Ταλάτ στο λεγόμενο προεδρικό γραφείο.

Μετά τη συνάντηση με τον κ. Ιακώβου δεν έγιναν δηλώσεις.

Ο κυβερνητικός εκπρόσωπος Γιώργος Λιλλήκας, μιλώντας λίγο πριν από τη συνάντηση Στρο - Ιακώβου, διατύπωσε επικρίσεις για το σκοπό, τις προθέσεις και τον τρόπο πραγματοποίησης της επίσκεψης, λέγοντας ότι «εκείνος ο οποίος θέλει να διαδραματίσει ρόλο μεσολαβητή για το Κυπριακό, δεν πρέπει να παίζει κρυφτούλι με τους συνομιλητές αλλά να τους ενημερώνει».



Ο κ. Λιλλήκας απαντούσε σε ερώτηση σχετικά με πληροφορίες ότι ο κ. Στρο ενδέχεται να είναι κομιστής των τουρκικών προτάσεων για λύση του κυπριακού και αν ο Τάσσος Παπαδόπουλος θα τον δεχόταν σε περίπτωση που ο Βρετανός ΥΠΕΞ εκτελούσε αποστολή για το Κυπριακό.

«Ο μεσολαβητής αυτός θα πρέπει να έχει το κριτήριο της ουδετερότητας και της αντικειμενικότητας. Δεν μπορεί να έχει το κριτήριο της αντικειμενικότητας κάποιος ο οποίος με τη συμπεριφορά του παραγνωρίζει τους διεθνείς κανόνες και την οντότητα της Κυπριακής Δημοκρατίας» είπε ο κ. Λιλλήκας, σχολιάζοντας το γεγονός ότι ο κ. Στρο επέμεινε να γίνει η συνάντηση με τον κ. Ταλάτ στο «προεδρικό» γραφείο.

Αναφερόμενος σε ενδεχόμενες συναντήσεις άλλων πολιτικών με τον κ. Στρο, ο κ. Λιλλήκας είπε ότι θα πρέπει να του μεταβιβάζουν τις επίσημες θέσεις για το κυπριακό και τα αισθήματα του κυπριακού λαού και όχι τις προσωπικές τους θέσεις.

Νέα στρατιωτική οδηγία

Εκτελέσεις στο Γκουαντάναμο

Τι αναφέρει επίσημο κείμενο

Και οι εκτελέσεις κρατουμένων θα επιτρέπονται εφεξής στη αμερικανική ναυτική βάση Γκουαντάναμο της Κούβας στην περίπτωση που οι κατηγορούμενοι θα έχουν καταδικαστεί στην εσχάτη των ποινών από τα στρατοδικεία.

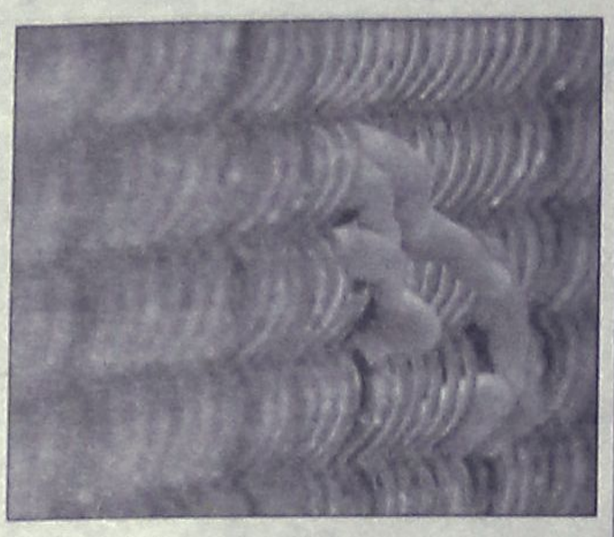

Όπως γνωστοποιήθηκε από τον αμερικανικό στρατό, οι σχετικές διαδικασίες περιλαμβάνονται σε επίσημα κείμενα του στρατού που φέρουν την υπογραφή του αρχηγού του Γενικού Επιτελείου, στρατηγού Πέτερ Σουμέικερ με ημερομηνία 17 Ιανουαρίου.

Οι διαδικασίες θα τεθούν σε ισχύ στις 17 Φεβρουαρίου και αφορούν τους καταδικασμένους σε θάνατο, ποινή που τους έχει επιβληθεί από Στρατοδικεία ή στρατιωτικά δικαστήρια.

Ο αμερικανικός στρατός διευκρινίζει ότι αυτή η αλλαγή θα επιτρέψει όπως η ποινή του θανάτου εφαρμόζεται και πέραν του Φορτ Λίβενγουορθ στο Κάνσας που μέχρι στιγμής ήταν η μόνη εξουσιοδοτημένη περιοχή για τις εκτελέσεις.

Για την ανάδειξη του Νομοθετικού Συμβουλίου

Στις κάλπες οι Παλαιστίνιοι

Η ψηφοφορία ξεκίνησε στις 7 το πρωί χθες

Στις κάλπες προσέρχονται από χθες οι Παλαιστίνιοι για την ανάδειξη των 132 μελών του Νομοθετικού Συμβουλίου. Οι κάλπες άνοιξαν στις 7 το πρωί και θα κλείσουν στις 7 το απόγευμα. Δρακόντεια μέτρα ασφαλείας ιδιαίτερα στην ανατολική Ιερουσαλήμ.

Το ποσοστό συμμετοχής στις 13:00 άγγιζε το 40% Στους εκλογικούς καταλόγους είναι εγγεγραμμένοι 1,35 εκατομμύρια Παλαιστίνιοι.

Συνολικά λειτουργούν 1.000 εκλογικά κέντρα στην Δυτική Όχθη, τη Λωρίδα της Γάζας και την ανατολική Ιερουσαλήμ.

Η κυβερνώσα παράταξη της Φατάχ εισήλθε διχασμένη στην εκλογική μάχη με τις διενέξεις ανάμεσα στην λεγόμενη "παλιά φρουρά" και τα νέα πολιτικά της στελέχη να μάχονται για τις ηγετικές θέσεις.

Ωστόσο, η σοβαρότερη πρόκληση για την Φατάχ θα είναι το κίνημα της Χαμάς, που θέλει να τερματίσει την πολιτική ηγεμονία της. Οι δημοσκοπήσεις δίνουν στην Φατάχ προβάδισμα 7%, ωστόσο, το κίνημα που κυριαρχεί στην παλαιστινιακή πολιτική ζωή δεν αναμένεται να έχει την απόλυτη πλειοψηφία στο Νομοθετικό Συμβούλιο.



Δικαίωμα ψήφου έχουν περίπου 1,4 εκατομμύρια Παλαιστίνιοι

Τα 50% των μελών του Νομοθετικού Συμβουλίου θα αναδειχθούν από 11 κομματικές λίστες, ενώ οι υπόλοιπες έδρες θα κριθούν από τις άμεσες ψηφοφορίες σε 16 εκλογικές περιφέρειες.

Στα Παλαιστινιακά εδάφη βρίσκονται περίπου 900 παρατηρητές, ενώ δρακόντεια μέτρα ασφαλείας έχει λάβει η ισραηλινή αστυνομία στην ανατολική Ιερουσαλήμ.

Ο Παλαιστίνιος ηγέτης Μαχμούντ Αμπάς εξέφρασε την ελπίδα οι σημερινές παλαιστινιακές εκλογές να διεξαχθούν με ηρεμία.

Μια νέα σελίδα στην ιστορία των Παλαιστινίων ανοίγουν οι σημερινές εκλογές, τόνισε από την πλευρά του ο πρωθυπουργός Αχμεντ Κορέι.

«Είναι μια ιστορική ημέρα. Αύριο γυρίζουμε μια νέα σελίδα» επισήμανε, ενώ σε ερώτηση για πιθανή είσοδο της Χαμάς στο Νομοθετικό Συμβούλιο σημείωσε ότι αυτοί είναι οι κανόνες του δημοκρατικού παιχνιδιού.

Στο Καράκας

Συρρέουν διαδηλωτές

Άρχισε το Κοινωνικό φόρουμ

Με μια μεγάλη πορεία, στη διάρκεια της οποίας ακούστηκαν συνθήματα κατά του πολέμου και του αμερικανικού- ιμπεριαλισμού, ξεκίνησε χθες στο Καράκας της Βενεζουέλας το ετήσιο Παγκόσμιο Κοινωνικό Φόρουμ, όπου ακτιβιστές απ' όλο τον κόσμο συναντώνται για να προωθήσουν υποθέσεις από το ισότιμο εμπόριο έως τα δικαιώματα των ιθαγενών.

Χιλιάδες διαδηλωτές φώναξαν συνθήματα υπέρ του προέδρου της Βενεζουέλας, Ούγκο Τσάβες, σφοδρού πολέμιου της Ουάσινγκτον, ο οποίος έχει γίνει σημείο αναφοράς για τα αριστερά και αντιαμερικανικά κινήματα, αφότου συμμάχησε με την Κούβα του Φιντέλ Κάστρο.



Πανσπερμία χρωμάτων και λαών με δυναμικό «παρών» στο Παγκόσμιο Κοινωνικό Φόρουμ

Πολλοί ταξίδεψαν οδικώς από τη Βραζιλία και την Κολομβία. Περισσότεροι από 67.000 άνθρωποι είχαν εγγραφεί κατά την έναρξη του εξαήμερου φόρουμ, το οποίο ξεκίνησε το 2001 στη Βραζιλία ως εναλλακτικό της συνάθροισης διεθνών ηγετών στο Νταβός της Ελβετίας, αλλά έχει μετατραπεί από τότε σε ένα ευρύτερο κίνημα.

Παρόμοιες εκδηλώσεις έχει προγραμματιστεί να διεξαχθούν στο Μάλι και το Πακιστάν.

Λόγω της συνεχιζόμενης σφοδρής κακοκαιρίας

Αποκλεισμένη η Τουρκία!

Άλλοι 20 νεκροί στη Ρουμανία από το ψύχος

Με μεγάλη δυσκολία λειτουργούν οι οδικές, εναέριες και θαλάσσιες συγκοινωνίες στην Τουρκία, για τρίτη συνεχή ημέρα, εξαιτίας του κύματος ψύχους που πλήττει τη χώρα. Οι αρχές καταβάλλουν τεράστιες προσπάθειες για να εμποδίσουν το κλείσιμο των αεροδρομίων.

Τρεις άνθρωποι έχουν πεθάνει από το κρύο από το Σάββατο, σύμφωνα με το πρακτορείο ειδήσεων Anadolu. Οι μετεωρολογικές υπηρεσίες έχουν ανακοινώσει ότι η χιονόπτωση θα συνεχισθεί μέχρι την Πέμπτη.

Στην Αγκυρα οι μετακινήσεις στους δρόμους έχουν σχεδόν παραλύσει. Το θερμόμετρο έδειξε -15 βαθμούς Κελσίου. Στην Κωνσταντινούπολη η χιονόπτωση ήταν σφοδρή τη νύκτα και οι αρχές μετέτρεψαν ένα αθλητικό κέντρο σε καταφύγιο για τους άστεγους.

Το χιόνι έχει παραλύσει τις οδικές μεταφορές στη μεγαλούπολη των 12 εκατομμυρίων κατοίκων και 3.000 δημοτικοί υπάλληλοι εργάζονται 24 ώρες το 24ωρο για να κρατήσουν ανοικτές κάποιες οδικές αρτηρίες.

Περισσότερα από 800 τροχαία ατυχήματα σημειώθηκαν στους δρόμους της Τουρκίας, 300 από τα οποία στην Αγκυρα, εξαιτίας του παγετού. Τουλάχιστον 17 άνθρωποι σκοτώθηκαν σε τροχαία δυστυχήματα τις τελευταίες ημέρες.

Οι θαλάσσιες συνδέσεις ανάμεσα στην Κωνσταντινούπολη και τουρκικές πόλεις στη θάλασσα του Μαρμαρά έχουν διακοπεί, ενώ δεν εκτελούνται τα δρομολόγια των οχηματαγωγών που πραγματοποιούν συνδέσεις ανάμεσα στην ευρωπαϊκή και την ασιατική πλευρά του Βοσπόρου. Το κύμα της κακοκαιρίας έχει προκαλέσει διακοπές στην ηλεκτροδότηση σε πολλές περιοχές της χώρας, ενώ οι τηλεφωνικές επικοινωνίες μεταξύ ορισμένων πόλεων έχουν επίσης διακοπεί. Πολλές πτήσεις από την Αγκυρα και την Κωνσταντινούπολη με προορισμός πόλεις της ανατολικής και βόρειο-ανατολικής Τουρκίας ματαιώθηκαν.

Στην Ουκρανία

Πενήντα τρεις άνθρωποι έχουν χάσει τη ζωή τους τις τελευταίες 24 ώρες στην Ουκρανία ανεβάζοντας στους 130 τον αριθμό των νεκρών από το δριμύ ψύχος που πλήττει τη χώρα αυτή από την περασμένη εβδομάδα, ανακοίνωσε σήμερα το υπουργείο Υγείας.



Σύμφωνα με την ίδια πηγή, 538 άνθρωποι έχουν μεταφερθεί στα νοσοκομεία της χώρας τις τελευταίες 24 ώρες.

Στη Ρουμανία

Τουλάχιστον 20 άτομα έχουν χάσει το τελευταίο 48ωρο τη ζωή τους από την κακοκαιρία που πλήττει τη Ρουμανία, ενώ πολλοί είναι ακόμη αυτοί που νοσηλεύονται λόγω υποθερμίας και κρυοπαγημάτων.

Το θερμόμετρο έπεσε την Τρίτη κάτω από τους -30 βαθμούς Κελσίου σε κάποιες περιοχές και οι τοπικές αρχές προσπαθούν να βρουν χώρους για να στεγάσουν όσους έχουν ανάγκη.

Στο Βουκουρέστι, ο δήμος μοιράζει ζεστό τσάι στους περαστικούς και προσφέρει άσυλο στους άστεγους, ενώ ομάδες παροχής έκτακτης βοήθειας βρίσκονται σε αρκετά σημεία της ρουμανικής πρωτεύουσας, προκειμένου να συνδράμουν όσους έχουν ανάγκη.

Λόγω του παγετού, οι διευθυντές των σχολείων αρκετών επαρχιών αποφάσισαν να μειώσουν τις ώρες μαθήματος ή να κλείσουν τα σχολεία. Σε ορισμένες μάλιστα αγροτικές περιοχές, όπου οι συνθήκες είναι εξαιρετικά δύσκολες, τα σχολεία θα παραμείνουν κλειστά για επτά έως δέκα ημέρες.

Τα τρένα λειτουργούν κανονικά, αλλά η κακοκαιρία έχει ως αποτέλεσμα να σημειώνονται καθυστερήσεις από 10 λεπτά έως μια ώρα στα δρομολόγια.

SAIS TRAVEL

ΕΚΠΛΗΚΤΙΚΕΣ ΠΡΟΣΦΟΡΕΣ

• ΕΚΔΡΟΜΕΣ ΙΑΝΟΥΑΡΙΟΣ 2006

* Παρίσι-Disneyland	Ημέρες	4, 6, 8
* Ρώμη	"	4, 5
* Ρώμη-Φλωρεντία	"	6
* Γύρος Ιταλίας	"	8
* Μαδρίτη-Ανδαλουσία	"	8
* Γύρος Ισπανίας	"	10
* Βουδαπέστη ή Πράγα	"	4
* Βιέννη-Σάλτσμπουργκ	"	4, 5, 6
* Λονδίνο	"	4, 5
* Λαπωνία (χωριό Αϊ-Βασίλη)	"	6
* Μόσχα	"	5
* Κωνσταντινούπολη, Προύσσα	"	4
* Κύπρος	"	5
* Πανόραμα Ελβετίας	"	7
* Τυνησία ή Μαρόκο	"	8
* Μαγευτικό Τυρόλο	"	4
* Αίγυπτος- κρουαζιέρα Νείλου	"	4, 6, 8
* Ντουμπάι	"	4, 5
* Μπανγκόγκ-Σιγκαπούρη-Πουκέτ	"	15

ΕΚΔΡΟΜΗ ΣΤΑ ΙΕΡΟΣΟΛΥΜΑ-ΣΙΝΑ-ΚΑΪΡΟ από 12/2 έως 21/2 11ημέρες

ΑΕΡΟΠΟΡΙΚΩΣ ΡΟΔΟΣ-ΤΕΛ ΑΒΙΒ-ΚΑΪΡΟ-ΡΟΔΟΣ

ΠΡΟΣΚΥΝΗΜΑΤΑ: ΠΑΝΑΓΙΟ ΤΑΦΟ-ΦΥΛΑΚΕΣ ΧΡΙΣΤΟΥ-ΓΟΛΓΟΘΑΣ-ΣΠΙΤΙ ΤΗΣ ΠΑΝΑΓΙΑΣ-ΤΑΦΟΣ ΤΗΣ ΠΑΝΑΓΙΑΣ-ΓΕΣΘΗΜΑΝΗ ΤΟΠΟ ΠΡΟΔΟΣΙΑΣ-ΟΡΟΣ ΕΛΑΙΩΝ-ΑΝΑΛΗΨΗ ΚΥΡΙΟΥ-ΤΑΦΟ ΛΑΖΑΡΟΥ ΒΗΘΛΕΕΜ-ΣΠΗΛΑΙΟ ΝΗΠΙΩΝ-ΟΡΟΦΟΣ ΘΑΒΩΡ-ΝΑΖΑΡΕΤ-ΚΑΝΑ-ΤΙΒΕΡΙΑΔΑ-ΚΑΠΕΡΝΑΟΥΜ-ΜΟΝ. ΑΓ. ΑΠΟΣΤΟΛΩΝ-ΙΟΡΔΑΝΗ ΠΟΤΑΜΟ-ΑΓ. ΓΕΩΡΓΙΟ ΧΟΖΕΒΑ-ΜΟΝΗ ΠΡΟΦΗΤΗ ΕΛΙΣΑΙΟΥ-ΙΕΡΙΧΩ-ΣΑΡΑΝΤΑΡΙΟ ΟΡΟΣ-ΝΕΚΡΑ ΘΑΛΑΣΣΑ-ΣΟΔΟΜΑ κ' ΓΟΜΟΡΑ-ΜΟΝΗ ΑΓ. ΓΕΡΑΣΙΜΟΥ-ΣΙΝΑ ΑΓ. ΑΙΚΑΤΕΡΙΝΗ-ΚΑΪΡΟ-ΑΓ. ΓΕΩΡΓΙΟ-ΜΟΥΣΕΙΟ ΠΥΡΑΜΙΔΕΣ

ΕΛΑΤΕ ΓΙΑ ΠΡΟΓΡΑΜΜΑ
ΕΓΓΡΑΦΗ ΜΕ 100€ ΠΡΟΚΑΤΑΒΟΛΗ
(ΘΕΣΕΙΣ ΠΕΡΙΟΡΙΣΜΕΝΕΣ)

ΔΗΛΩΣΤΕ ΕΓΚΑΙΡΑ ΣΥΜΜΕΤΟΧΗ

Και άλλες πολλές εκδρομές

Ακόμη:
* Μεμονωμένα πακέτα, πακέτα για νεόνυμφους
* Εκδρομές στην Ελλάδα, χιονοδρομικά κέντρα στην Ελλάδα και εξωτερικό

Ελάτε για πρόγραμμα

ΠΡΑΚΤΟΡΕΙΟ ΤΑΞΙΔΙΩΝ

ΣΑΒΒΑΣ ΣΑΗΣ

Το πρακτορείο που εμπιστεύονται όλοι για τη σοβαρότητά του και την ποιότητα των εκδρομών του.

ΔΙΑΦΗΜΙΣΤΕΣ ΜΑΣ ΕΙΝΑΙ ΟΙ ΙΔΙΟΙ ΟΙ ΠΕΛΑΤΕΣ ΜΑΣ

ΤΑΡΠΟΝ ΣΠΡΙΝΓΚΣ 42 (δίπλα στην Τραπ. Πίστεως) · Τηλ. 39781-3

ΧΠ127

Η ΦΥΣΗ ΠΡΟΝΟΕΙ

Το στρες ευνοεί τα αρσενικά

Τι έδειξε έρευνα Πανεπιστημίου των ΗΠΑ

Τα αγόρια που γεννιούνται σε περιόδους γενικού στρες είναι κατά μέσο όρο πιο υγιή και ζουν περισσότερο από τους άνδρες που γεννιούνται σε περιόδους ευημερίας. Η νέα αμερικανική μελέτη ενισχύει παλαιότερες έρευνες, που έδειξαν ότι στις δύσκολες εποχές τα αρσενικά έμβρυα αποβάλλονται συχνότερα από τα θηλυκά.

Οι ερευνητές του Πανεπιστημίου της Καλιφόρνια στο Μπέρκλεϊ τονίζουν ότι οι περίοδοι στρες δεν ισχυροποιούν τα αρσενικά άτομα - απλώς ευνοούν την αποβολή των ασθενέστερων άρρενων εμβρύων κατά την κύηση.



Από βιολογική άποψη, το ασθενές φύλο είναι οι άνδρες

«Οι πληθυσμοί είναι ανθεκτικότεροι επειδή έχασαν τα αδύναμα άτομα νωρίτερα. Κανένα μεμονωμένο άτομο δεν γίνεται ισχυρότερο - απλώς τα αδύναμα έχουν εξαφανιστεί» δήλωσε στο Reuters ο Ραλφ Καταλάνο, επικεφαλής της ομάδας στη Σχολή Δημόσιας Υγείας του πανεπιστημίου.

Τα ευρήματα, που δημοσιεύονται στο Proceedings of the National Academy of Sciences, επιβεβαιώνουν ότι, από βιολογική άποψη, το ασθενές φύλο είναι στην πραγματικότητα οι άνδρες. «Στατιστικά, είναι αληθές. Συγκριτικά με τους άνδρες, οι γυναίκες είναι βιολογικά φρούρια.

Η μελέτη βασίστηκε στην ανάλυση των δημογραφικών αρχείων της Σουηδίας, τα οποία φτάνουν πίσω έως το 1751 και θεωρούνται τα πληρέστερα του κόσμου. Στατιστικές αναλύσεις δείχνουν ότι τα στοιχεία αυτά είναι ενδεικτικά του τι συμβαίνει γενικά στον παγκόσμιο πληθυσμό.

ΓΙΑ ΤΗΝ ΕΞΑΦΑΝΙΣΗ ΤΩΝ ΟΥΡΑΓΚΟΤΑΓΚΩΝ

Φταίνε άποικοι-υλοτομία

Φέρουν στο DNA τους σημάδια των κυνηγών

Γενετικές αναλύσεις στη Βρετανία αποκαλύπτει την κατάρρευση του πληθυσμού των ουραγκοτάγκων της Βόρνεο, η οποία για πρώτη φορά συνδέεται με την άφιξη των αποίκων στα τέλη του 19ου αιώνα.

Η μελέτη δείχνει ότι πληθυσμός των ουραγκοτάγκων στη Βόρνεο -το είδος ζει αποκλειστικά στα δάση της Βόρνεο και της Σουμάτρας- μειώθηκε στο ένα εκατοστό του αρχικού του μεγέθους του μετά την άφιξη των αποικιακών δυνάμεων και την επιτάχυνση της υλοτομίας.

Οι ερευνητές έλαβαν δείγματα από τα περιττώματα 200 ουραγκοτάγκων στο Καταφύγιο Αγριων Ζώων Κιναμπατάγκαν στην περιοχή Σαμπάχ στα βόρεια του νησιού.

«Είναι ξεκάθαρο ότι ο εναπομείναντας πληθυσμός ουραγκοτάγκων στη Σαμπάχ είναι ένα πολύ μικρό κλάσμα του πληθυσμού που υπήρχε αρχικά και, το σημαντικότερο, αν η πτώση συνεχιστεί με την ίδια ταχύτητα, ο πληθυσμός θα εξαφανιστεί σε μερικές δεκαετίες» προειδοποιεί ο Δρ Γκούσενς, κύριος συγγραφέας της δημοσίευσης στο έγκριτο PLoS Biology.

Παλαιότερες γενετικές έρευνες είχαν δείξει ότι οι ουραγκοτάγκοι χωρίζονται στην πραγματικότητα σε δύο είδη και γι' αυτό είναι σωστότερο να αναφέρονται ως ουραγκ-οτάγκοι, ή ουράγκοι και οτάγκοι.



Οι ουραγκοτάγκοι ζουν αποκλειστικά στα δάση της Βόρνεο και της Σουμάτρας

ΤΟ GOOGLE ΣΤΗΝ ΚΙΝΑ

Λογοκρινόμενη εκδοχή

Κόπηκαν όλα τα "ακατάλληλα"

Τη δημιουργία μιας νέας υπηρεσίας για την Κίνα, με την οποία θα περιορίζει την πρόσβαση των Κινέζων χρηστών Internet σε χιλιάδες ιστοσελίδες που θα μπορούσαν να περιέχουν περιεχόμενο «ακατάλληλο» για την κινεζική κυβέρνηση, ανακοίνωσε χθες η Google Inc.



Μια ακόμα πιο επιθετική πολιτική στην κινεζική αγορά εγκαινιάζει το Google

Η κίνηση αυτή των ιθυνόντων της κορυφαίας μηχανής αναζήτησης στο Internet αποσκοπεί στην αποτροπή μιας αντιπαράθεσης με το Πεκίνο, περιορίζοντας την πρόσβαση σε υπηρεσίες στις οποίες συνεισφέρουν οι χρήστες, όπως τα e-mail, τα chat rooms και τα blogs (ανεπίσημα διαδικτυακά ημερολόγια).

Όπως μετέδωσε το ειδησεογραφικό πρακτορείο Reuters, η νέα υπηρεσία για την Κίνα, στη διεύθυνση www.google.cn, θα προσφέρει στην ουσία μια αυτολογοκρινόμενη εκδοχή του δημοφιλούς συστήματος αναζήτησης του Google.

ΜΑΡΙΑ ΣΑΝΤΟΡΙΝΙΟΥ

ΚΛΙΝΙΚΗ ΨΥΧΟΛΟΓΟΣ-ΨΥΧΟΛΟΓΟΣ ΤΩΝ ΚΟΙΝΩΝΙΚΩΝ ΟΜΑΔΩΝ

Πτυχιούχος Κρατικού Πανεπιστημίου της Ρώμης «La Sapienza».

— Κλινική διάγνωση ψυχοπαθολογίας παιδιού, εφήβου και ενηλίκου.
— Ατομική και οικογενειακή ψυχολογική υποστήριξη και θεραπεία κατάθλιψης, φοβίας, κρίσης πανικού, μετατραυματικού στρες (διαζύγιο, πένθος, χωρισμός, αποτυχία, ασθένεια), βουλιμίας, ανορεξίας, διαταραχών προσωπικότητας, έλλειψη αυτοεκτίμησης, εθισμού, κακοποίησης.
— Ψυχολογική φροντίδα και προετοιμασία ανύπαντρης εγκύου και ζευγαριών, στην απόκτηση πρώτου παιδιού.

Επίσκεψη μόνο με ραντεβού.

Τηλέφωνα: 22410 28851 και 6946252407
Λάρνακας 6 (Εθν. Αντιστάσεως) AE1007

ΝΤΟΡΑ ΚΩΝΣΤΑΝΤΙΝΟΠΟΥΛΟΥ

ΨΥΧΟΛΟΓΟΣ
ΟΙΚΟΓΕΝΕΙΑΚΗ ΣΥΜΒΟΥΛΟΣ

Πτυχιούχος του Πανεπιστημίου της Καλιφόρνιας-Λος Αντζελες (UCLA)- Μεταπτυχιακές σπουδές στο Pepperdine University-Malibu California.

■ Αμεση ψυχολογική υποστήριξη και επαγγελματική φροντίδα από έμπειρη Ψυχολόγο και Οικογενειακή Σύμβουλο.
■ Η σωστή θεραπευτική σχέση μπορεί να επιφέρει ρεαλιστικές λύσεις για πραγματικά προβλήματα σε θέματα: μοναξιάς, μελαγχολίας, στρες, ανυπομονησίας, φοβίας, εθισμού, οικογενειακών σχέσεων, διαζυγίου, κακομεταχείρισης, συναισθηματικών δυσκολιών, αυτοπεποίθησης, ανασφάλειες, μεταβατικά στάδια ζωής, βουλιμίας, ανορεξίας, απώλειας, πένθους.

Τηλεφωνείστε στα τηλέφωνα:
(22410)35163 και 6944/980550
για ραντεβού και άμεση εξυπηρέτηση.
Διεύθυνση: Καρίας 1 - Περιοχή Ροδίνι - Ρόδος
AE961

ΚΕΝΤΡΟ ΔΙΑΓΝΩΣΗΣ - ΑΠΟΚΑΤΑΣΤΑΣΗΣ ΜΑΘΗΣΙΑΚΩΝ ΔΥΣΚΟΛΙΩΝ ΚΑΙ ΣΥΜΒΟΥΛΕΥΤΙΚΗΣ ΓΟΝΕΩΝ

ΣΤΑΣΙΝΟΠΟΥΛΟΥ ΜΑΡΙΚΑ

Ψυχολόγος - Ψυχοπαιδαγωγός
Πτυχιούχος Πανεπιστημίου Αθηνών & Πανεπιστημίου Ιωαννίνων

✓ Αξιολόγηση Μαθησιακών Δεξιοτήτων και Νοημοσύνης Παιδιών & Εφήβων
✓ Αξιολόγηση Σχολικής Ετοιμότητας Νηπίων για Εισαγωγή στο Δημοτικό Σχολείο
✓ Διάγνωση - Αποκατάσταση Ειδικών Μαθησιακών Δυσκολιών
• *Δυσλεξία* • *Δυσορθογραφία*
• *Δυσγραφία* • *Δυσαριθμησία*
✓ Αξιολόγηση - Αντιμετώπιση Μαθησιακών Δυσκολιών / Χαμηλής Σχολικής Επίδοσης
✓ Μαθησιακή Υποστήριξη Παιδιών με Διαταραχή Ελλειμματικής Προσοχής / Υπερκινητικότητα
✓ Ψυχολογική Υποστήριξη Παιδιών που παρουσιάζουν Δυσκολίες στη Μάθηση
✓ Συμβουλευτική Γονέων

ΔΕΧΕΤΑΙ ΚΑΤΟΠΙΝ ΡΑΝΤΕΒΟΥ
Εθν. Αντίστασης 15, 3ος όροφος
Κιν.: 6972 721967 AE556

ΛΟΥΤΣΙΟΥ ΖΑΦΕΙΡΟΥΛΑ

ΨΥΧΟΛΟΓΟΣ - ΠΑΙΔΟΨΥΧΟΛΟΓΟΣ - ΠΑΙΔΑΓΩΓΟΣ

Πτυχιούχος UNIVERSITY OF CENTRAL LANCASHIRE UK,
ΠΑΝΕΠΙΣΤΗΜΙΟΥ ΑΙΓΑΙΟΥ
MSc ΠΑΙΔΟΨΥΧΟΛΟΓΙΑΣ UNIVERSITY OF LONDON
Μέλος της Ενωσης Βρετανών Ψυχολόγων (BPS)

Διάγνωση-Αντιμετώπιση:
✓ Ειδικών Μαθησιακών Δυσκολιών (δυσλεξία - δυσγραφία - δυσαριθμησία)
✓ Υπερκινητικότητας - Διάσπασης προσοχής

Αντιμετώπιση προβλημάτων:
✓ Επιθετικότητας - συστολής - άγχους - κατάθλιψης
✓ Σύναψης - διατήρησης φιλικών σχέσεων
✓ Μειωμένης επιθυμίας για σχολείο - Μειωμένης σχολικής επίδοσης

Συμβουλευτική - Αντιμετώπιση Οικογενειακών προβλημάτων:
✓ Σχέσεις γονέων - γονέων παιδιών - αδελφιών
✓ Διαζύγιο - πένθος - προβλήματα υγείας
✓ Εφηβικής ηλικίας

Ψυχολογική Υποστήριξη - Ψυχοθεραπεία Παιδιών / εφήβων / ενηλίκων για:
✓ Ελλειψη αυτοπεποίθησης - αυτοεκτίμησης - αυτοσεβασμού
✓ Αντιμετώπιση άγχους - κατάθλιψης
✓ Χειρισμό συναισθημάτων - έλεγχο θυμού / παρορμήσεων
✓ Ανάπτυξη κινήτρων για προσωπική -επαγγελματική επιτυχία
✓ Σχέσεις εξάρτησης: ζήλια - ενοχές - παθολογική αγάπη - συγκρούσεις - φόβος μοναξιάς

Δέχεται με ραντεβού τηλ. 2241064841, 6945234100, Κωνσταντινουπόλεως 48, Ρόδος
ΧΠ2624

Πάντα

Τι σημαίνει χρό

Ισως πολλοί από σας έχετε ακούσει τις λέξεις νεφρική ανεπάρκεια. Συνήθως ακούγονται στο αυτί, του μέσου ανθρώπου φοβερές γιατί φέρνουν στο μυαλό την αιμοκάθαρση και τα προβλήματα των νεφροπαθών γενικά. Χρέος των γιατρών είναι να εξηγήσουν ότι νεφρική ανεπάρκεια δεν σημαίνει το "τέλος του κόσμου", διότι υπάρχουν διάφορες επιλογές θεραπείας και μία απ' αυτές σίγουρα θα ταιριάζει καλύτερα στις ιατρικές ανάγκες καθώς και στον τρόπο ζωής του κάθε ασθενή. Συνήθως ο νεφροπαθής δεν είναι μόνος του, κοντά του είναι ο νεφρολόγος, η νοσηλεύτρια και ο διαιτολόγος, μαζί με τη στήριξη της οικογένειάς του και των φίλων του.

Παγκοσμίως 700.000 άνθρωποι πάσχουν από χρόνια νεφρική ανεπάρκεια τελικού σταδίου, που σημαίνει ότι οι νεφροί τους δεν θα μπορέσουν να λειτουργήσουν ξανά. Ολοι οι ασθενείς με αυτήν τη διαταραχή, χρειάζονται μόνιμη υποκατάσταση της λειτουργίας των νεφρών για να ζήσουν.

Η χρόνια νεφρική ανεπάρκεια μπορεί να προσβάλει τον καθένα μας οποιαδήποτε στιγμή. Οι περισσότεροι ασθενείς δεν γνωρίζουν ότι κάτι δεν πάει καλά, μέχρι τη στιγμή που ήδη χρειάζονται άμεσα αιμοκάθαρση, διότι δυστυχώς η νεφρική ανεπάρκεια είναι ύπουλη διαταραχή χωρίς συμπτώματα και ο μόνος σίγουρος τρόπος διάγνωσης είναι με εξέταση αίματος.

Οι νεφροί

Οι δύο νεφροί έχουν σχήμα φασολιού, μεγέθους περίπου 11-12 εκατοστών, και βρίσκονται στο πίσω μέρος της σπονδυλικής στήλης, λίγο πιο ψηλά από τη μέση και στο ίδιο επίπεδο με το τελευταίο πλευρό.

Φυσιολογικά η δουλειά των νεφρών είναι να φιλτράρουν περίπου 190 λίτρα αίματος την ημέρα, με σκοπό τον καθαρισμό του από τις άχρηστες για τον οργανισμό ουσίες. Το αίμα περνάει μέσα από μικροσκοπικά σωληνάρια που ονομάζονται νεφρώνες και είναι περίπου 1.000.000 σε κάθε νεφρό. Αν καταστρα-

INEMA

ΙΑΤΡΙΚΟΣ & ΝΟΣΟΚΟΜΕΙΑΚΟΣ ΕΞΟΠΛΙΣΜΟΣ

από το 1988 είμαστε οι μεγαλύτεροι προμηθευτές ΙΑΤΡΙΚΟΥ-ΟΡΘΟΠΕΔΙΚΟΥ & ΝΟΣΟΚΟΜΕΙΑΚΟΥ ΥΛΙΚΟΥ ΣΤΗ ΔΩΔΕΚΑΝΗΣΟΥ



18 χρόνια εμπειρίας Εμπιστεύθειτε μας!











- ΑΝΑΠΗΡΙΚΑ ΚΑΡΟΤΣΙΑ
- ΒΑΔΙΣΤΙΚΑ
- ΟΡΘΟΠΕΔΙΚΑ ΕΙΔΗ
- ΜΠΛΟΥΖΕΣ ΙΑΤΡΙΚΕΣ
- ΚΑΛΤΣΕΣ ΦΛΕΒΙΤΙΔΑΣ
- ΠΕΛΜΑΤΑ
- ΟΡΘΟΠΕΔΙΚΑ ΜΑΞΙΛΑΡΙΑ
- ΚΡΕΒΑΤΙΑ ΝΟΣΟΚΟΜΕΙΑΚΑ
- ΙΑΤΡΙΚΟΣ ΕΞΟΠΛΙΣΜΟΣ και ΑΝΑΛΩΣΙΜΑ
- ΟΡΓΑΝΑ ΧΗΜΕΙΟΥ
- και κάθε άλλο είδος για κατ'οίκο νοσηλεία

XΠ720

ΡΟΔΟΣ: ΛΕΜΕΣΣΟΥ 2 - ΤΗΛ: 22410 32238 **www.inema.gr**
ΚΩΣ: ΕΛ. ΒΕΝΙΖΕΛΟΥ 38 (παραπ/ρως Αγίας Παρασκευής) - ΤΗΛ: 22420 20048

ΑΚΟΥΣΤΙΚΑ ΒΑΡΗΚΟΪΑΣ

ΑΝΑΛΟΓΙΚΑ - ΠΡΟΓΡΑΜΜΑΤΙΖΟΜΕΝΑ - ΨΗΦΙΑΚΑ

Ακούστε τους ήχους της Ζωής

Στο πληρέστερο Κέντρο Ακουστικών Εφαρμογών στα Δωδεκάνησα. Με τις καλύτερες τιμές και τον καλύτερο διακανονισμό.
Εμπιστευθείτε τους πιο έμπειρους στο χώρο, επιλέγοντας ανάμεσα στους μεγαλύτερους κατασκευαστές ακουστικών βαρηκοίας στον κόσμο.

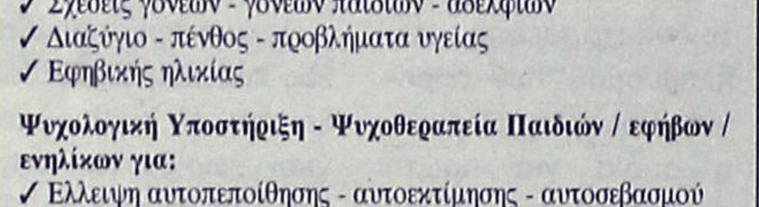

(BTE) (ITE) (CIC) (ITC) (BONE)

BELTONE – STARKEY – HANSATON – UNITRON – SIEMENS
BERNAFON – PHILIPS – COSELGI – REXTON
MICROSON – PURETONE – AUDIFON

KIB
ΚΕΝΤΡΟ ΙΑΤΡΙΚΩΝ ΒΟΗΘΗΜΑΤΩΝ

Εθνικής Αντιστάσεως 18
(πρωην Αννης Μαρίας)
Τηλ: 2241020359 Κιν: 6932748916

Συμβάσεις με όλα τα ταμεία.
Ειδικές τιμές ΟΓΑ

XΠ2567

ΟΡΘΟΠΕΔΙΚΑ - ΙΑΤΡΙΚΑ

ΧΑΡΙΤΟΣ



Ορθοπεδικά είδη & κατασκευές

Εξοπλισμός Ιατρείου & αναλώσιμα



Είδη νοσηλείας κατ' οίκον & μηχανήματα οξυγονοθεραπείας

Ακουστικά Βαρηκοΐας



XΠ2567

ΕΛΕΥΘ. ΒΕΝΙΖΕΛΟΥ 6 (Δίπλα στη Ροδιακή Επαυλη) - ΡΟΔΟΣ
Τηλ.: 22410 24112 Fax: 22410 75969 e-mail: orken@rho.forthnet.gr

με υγείαν...

για νεφρική ανεπάρκεια;

φούν για οποιονδήποτε λόγο κάποιοι νεφρώνες, ο οργανισμός οδηγείται σε αύξηση της λειτουργίας των νεφρώνων που απομένουν, με αποτέλεσμα την απουσία συμπτωμάτων αρχικά, που θα μας έκαναν να υποψιαστούμε το πρόβλημα.

Οι νεφροί έχουν και άλλες χρήσιμες λειτουργίες, οι οποίες διαταράσσονται στη νεφρική ανεπάρκεια, όπως η διατήρηση της ισορροπίας πολύτιμων χημικών ουσιών (κάλιο, νάτριο κ.λπ.) στο αίμα και η παραγωγή ορμονών, όπως η ερυθροποιητίνη και η βιταμίνη D. Η έλλειψη βιταμίνης D προκαλεί χαρακτηριστική βλάβη στα οστά των νεφροπαθών. Η έλλειψη της ερυθροποιητίνης προκαλεί αναιμία.

Σημαντικό ρόλο, επίσης, διαδραματίζουν οι νεφροί στον έλεγχο της αρτηριακής πίεσης του αίματος, γι' αυτό πολλές φορές η νεφρική ανεπάρκεια εκδηλώνεται με απότομη και σοβαρή υπέρταση, η οποία δύσκολα διορθώνεται με φάρμακα.

Αιτία νεφρικής ανεπάρκειας

Υπάρχουν μερικές παθήσεις που αποδεδειγμένα μπορούν να προκαλέσουν χρόνια βλάβη στους νεφρούς, όπως ο σακχαρώδης διαβήτης, η μη ελεγχόμενη υπέρταση, η χρόνια φλεγμονή ή απόφραξη των νεφρών από πέτρες ή ουρολοιμώξεις, καθώς και η φλεγμονή των μικροσκοπικών φίλτρων του νεφρού, η οποία ονομάζεται σπειραματονεφρίτιδα. Σχεδόν όλες αυτές οι αιτίες προκαλούν βλάβη στους νεφρούς και το αποτέλεσμα είναι το ίδιο: σταδιακή ελάττωση της λειτουργίας, με αποτέλεσμα οι άχρηστες ουσίες να μαζεύονται στο αίμα (ουρία, κρεατινίνη και ουρικό οξύ), προκαλώντας έτσι τάση για εμετό, μείωση της όρεξης και ανήσυχο ύπνο. Το πιο σοβαρό σύμπτωμα είναι η μείωση των ούρων, διότι οδηγεί πάντα σε κατακράτηση υγρών και πνευμονικό οίδημα.

Επίσης, λόγω της νεφρικής ανεπάρκειας δεν παράγονται ερυθρά αιμοσφαίρια, βασικό συστατικό του αίματος, με κύρια λειτουργία τη μεταφορά του οξυγόνου σε όλο το σώμα. Έτσι εμφανίζεται μεγάλη πτώση του αιματοκρίτη, η οποία εκδηλώνεται με αδυναμία, ωχρότητα, ή και λήθαργο και δύσπνοια, σε προχωρημένα στάδια.

Αξίζει να σημειώσουμε ότι η φαγούρα στο δέρμα που παρουσιάζουν συνήθως οι νεφροπαθείς οφείλεται στην αύξηση των τοξικών ουσιών και κυρίως της ουρίας και του φωσφόρου.

Πρόληψη-θεραπεία

Δεν υπάρχουν μαγικές συνταγές για την πρόληψη της νεφρικής ανεπάρκειας. Καταπολέμηση του σακχάρου και της αρτηριακής πίεσης, σε συνεργασία με τον γιατρό (παθολόγο ή και νεφρολόγο, αν χρειάζεται) είναι ο μόνος τρόπος.

Ο ασθενής που πάσχει από χρόνια νεφρική ανεπάρκεια, χρειάζεται τακτική παρακολούθηση από νεφρολόγο για να καθοριστούν η θεραπεία και η δίαιτα που πρέπει να ακολουθεί. Οταν φτάσει όμως σε τελικό στάδιο νεφρικής ανεπάρκειας, πρέπει να διαλέξει, σε συνεργασία πάντα με τον γιατρό του, την καταλληλότερη μέθοδο αντιμετώπισης.

Αιμοκάθαρση

Είναι η διαδικασία κάθαρσης (φιλτραρίσματος) του αίματος σε μηχάνημα εκτός του σώματος. Για να είναι δυνατή η αιμοκάθαρση πρέπει με μια μικρή επέμβαση να δημιουργηθεί "φίστουλα" από χειρουργό κάτω από το δέρμα του ασθενή στο χέρι, ενώνοντας μια φλέβα με μια αρτηρία. Ετσι, η φλέβα διογκώνεται και μας επιτρέπει να έχουμε πρόσβαση στο αίμα με μια απλή παρακέντηση.

Κατά τη διάρκεια της συνεδρίας της αιμοκάθαρσης δύο βελόνες εισέρχονται στη φίστουλα για να μεταφέρον συνεχώς το αίμα προς και από το μηχάνημα αιμοκάθρσης. Μόνο μια μικρή ποσότητα αίματος βρίσκεται έξω από το σώμα του ασθενή κατά τη διάρκεια της αιμοκάθαρσης. Στο τέλος, οι δύο βελόνες αφαιρούνται. Χρειάζονται τρεις συνεδρίες αιμοκάθαρσης την εβδομάδα, διάρκειας 3-5 ωρών, ανάλογα με τις ανάγκες του ασθενή.

Αχρηστες ουσίες και περιττά υγρά μαζεύονται στο σώμα έως την επόμενη συνεδρία αιμοκάθαρσης και για τον λόγο αυτόν ο ασθενής πρέπει να ακολουθεί ειδική δίαιτα και να περιορίσει τα υγρά που λαμβάνει καθημερινά. Αυτό δεν σημαίνει ότι θα υφίσταται σοβαρούς περιορισμούς. Αρκεί να προσέχει και να αποφεύγει ορισμένες ουσίες, όπως το αλάτι, καθώς και την υπερκατανάλωση φρούτων. Ετσι μειώνεται η δίψα, ενώ αποφεύγεται και η πρόσληψη μεγάλης ποσότητας καλίου το οποίο είναι επικίνδυνο για καρδιακές αρρυθμίες.

Η αιμοκάθαρση πραγματοποιείται σε Μονάδα Τεχνητού Νεφρού, υπό την επίβλεψη νεφρολόγου. Η νοσηλεύτρια θα τοποθετήσει τις βελόνες στο χέρι του ασθενή που έχει ενταχθεί σε συγκεκριμένο πρόγραμμα και επισκέπτεται τη μονάδα τρεις φορές την εβδομάδα.

Περιτοναϊκή κάθαρση

Σε αυτήν τη μέθοδο χρησιμοποιείται μια φυσική μεμβράνη, το περιτόναιο, μέσα στο ίδιο το σώμα του ασθενή σαν φίλτρο. Είναι μια λεπτή μεμβράνη, η οποία περικλείει τα όργανα της κοιλιάς. Το διάλυμα για την κάθαρση εισάγεται στην περιτοναϊκή κοιλότητα μέσα από έναν μικρό, μαλακό, πλαστικό σωλήνα, ο οποίος τοποθετείται μόνιμα στην περιτοναϊκή κοιλότητα, με μια μικρή επέμβαση, λίγο κάτω από τον ομφαλό. Ονομάζεται περιτοναϊκός καθετήρας, το άκρο του παραμένει έξω από το σώμα (καλύπτεται από τα ρούχα του ασθενή) και σε αυτό το σημείο συνδέεται ένας σάκος που περιέχει ειδικό διάλυμα.

Το διάλυμα που εισάγεται στην περιτοναϊκή κοιλότητα πραγματοποιεί την κάθαρση. Τα περιττά υγρά και οι άχρηστες ουσίες αφαιρούνται μέσω της μεμβράνης και μεταφέρονται στο διάλυμα, το οποίο αλλάζουμε κάθε 4-8 ώρες. Η διαδικασία αυτή ονομάζεται "αλλαγή".

Μεταμόσχευση νεφρού

Η μεταμόσχευση νεφρού προσφέρει στον ασθενή σχεδόν φυσιολογική νεφρική λειτουργία, απαλλάσσοντάς τονα πό την ανάγκη για τακτική κάθαρση, όχι όμως από την ιατρική παρακολούθηση, η οποία είναι στενή. Ο χρόνος που περνά περιμένοντας ο ασθενής για μεταμόχευση νεφρού συνήθως είναι μεγάλος. Αυτό συμβαίνει διότι υπάρχει έλλειψη δωρητών οργάνων.

Η μεταμόσχευση νεφρού είναι επέμβαση με την οποία ο δωρηθείς υγιής νεφρός τοποθετείται βαθιά κάτω από το δέρμα χαμηλά, στο δεξιό ή το αριστερό πλάγιο της κοιλιάς. Ο μεταμοσχευμένος νεφρός ενδέχεται να μη λειτουργήσει αμέσως, και για τον λόγο αυτόν μια μικρή περίοδος αιμοκάθαρσης μπορεί να είναι απαραίτητη μετά τη μεταμόσχευση. Υπάρχει κίνδυνος το σώμα να απορρίψει το μεταμοσχευμένο νεφρό. Για να μειωθεί η πιθανότητα αυτή ο ασθενής πρέπει να λαμβάνει κάθε ημέρα φάρμακα, τα οποία ίσως προκαλέσουν κάποιες παρενέργειες.

Μετά τη μεταμόχευση ο ασθενής πρέπει να επισκέπτεται τακτικά τον γιατρό για έλεγχο και παρακολούθηση, να ακολουθεί σωστή δίαιτα, γενικά να κρατά τον εαυτό του σε καλή κατάσταση, καθώς η άμυνα του οργανισμού έχει μειωθεί λόγω των φαρμάκων που λαμβάνει για την πρόληψη της απόρριψης.

Η μεταμόσχευση νεφρού είναι η θεραπευτική επιλογή που πλησιάζει πιο πολύ στη φυσιολογική λειτουργία του νεφρού. Ο ασθενής έχει καλύτερη ποιότητα ζωής προσέχοντας λιγότερο εντατικά τη δίαιτά του και την πρόσληψη υγρών. Οι επισκέψεις στο νοσοκομείο που απαιτούνται είναι λιγότερες σε σύγκριση με άλλη μέθοδο κάθαρσης, αλλά πρέπει να γίνονται τακτικά.

Συμπέρασμα

Υπάρχουν διάφορες παράμετροι για την επιλογή της μελλοντικής θεραπείας του κάθε ασθενή με χρόνια νεφρική ανεπάρκεια τελικού σταδίου. Κάθε επιλογή έχει πλεονεκτήματα και μειονεκτήματα. Η φυσιολογική κατάσταση του κάθε ασθενή και ο τρόπος ζωής του θα καθορίσουν ποιά μέθοδος είναι η πλέον κατάλληλη.

Πρέπει πάντα ο νεφροπαθής να γνωρίζει ότι δεν είναι μόνος του, αλλά μπορεί να συζητήσει τις επιλογές που έχει με τον γιατρό του και το νοσηλευτικό προσωπικό, προκειμένου να συνεχίσει κοντά στους συνανθρώπους του μια φυσιολογική ζωή.


ΛΟΓΟΣ • ΟΜΙΛΙΑ • ΦΩΝΗ • ΑΚΟΗ
• ΜΑΘΗΣΙΑΚΕΣ ΔΥΣΚΟΛΙΕΣ
• ΔΥΣΛΕΞΙΑ
ΛΕΟΝΤΙΤΣΗ ΧΑΡΟΥΛΑ
Λογοθεραπεύτρια
ΔΕΧΕΤΑΙ ΜΕ ΡΑΝΤΕΒΟΥ
Πλατ. Βρούχου 1
Τηλ. 2241033537, 6946549289
email: hara-leontitsi@yahoo.gr
ΑΕ200


Στεφανάκης Ι. Δημήτριος
Ψυχολόγος
Αριστοτελείου Παν/μίου Θεσ/νίκης
Δέκεται κατόπιν ραντεβού
ΑΤ077(Γ)
Βενετοκλέων 79, 1ος όροφος, 85100 Ρόδος, Κιν: 6947 403229

ΓΕΩΡΓΙΟΣ ΕΜΜ. ΠΙΠΗΣ
ΙΑΤΡΟΣ ΓΕΝΙΚΗΣ ΙΑΤΡΙΚΗΣ
Δέχεται καθημερινά: πρωί 08.30-13.00, απόγευμα: 17.00-20.00 (εκτός Τετάρτης)
Τετάρτη απόγευμα και Σάββατο πρωί μόνο με ραντεβού
Αποστόλου Παύλου 2, Ανάληψη
• τηλ. fax 2241025720, κιν. 6977317031
ΑΤ163(Γ)

ΙΑΤΡΙΚΗ ΑΝΑΚΟΙΝΩΣΗ
ΜΑΡΙΑ ΝΙΑΝΙΟΥ
ΠΑΙΔΙΑΤΡΟΣ
ΑΡΧΑΓΓΕΛΟΣ
Δέχεται : 09.30-13.00 και 17.30-20.00
Εκτός Τετάρτη - Σάββατο
Δεκτοί ασφαλ. ΤΕΒΕ - ΤΑΞΥ - ΔΗΜΟΣ. - ΤΥΔΚΥ
Τηλ. 2244023960, 6976846881
ΑΤ4487(Γ)

ΑΠΟΚΑΤΑΣΤΑΣΗ ΝΕΥΡΟΛΟΓΙΚΩΝ ΠΑΘΗΣΕΩΝ
ΑΝΑΣΤΑΣΙΟΣ Η. ΜΑΝΕΤΤΑΣ
ΦΥΣΙΟΘΕΡΑΠΕΥΤΗΣ
Bobath/NDT
Ειδικευμένος στο πανεπιστημιακό νοσοκομείο της Βέρνης Insel Spital στην αποκατάσταση των κινητικών και αισθητηριακών διαταραχών μετά από παθήσεις και κακώσεις του νευρικού συστήματος. Πτυχιούχος της μέθοδου Bobath.
Πρώιμη και χρόνια αποκατάσταση μετά από:
- Αγγειακά εγκεφαλικά επεισόδια
- Κρανιοεγκεφαλικές κακώσεις
- Πολλαπλή σκλήρυνση
- Παθήσεις και κακώσεις των περιφερικών νεύρων
- Εγκεφαλική παράλυση
- Νευρολογικά συμπτώματα από το αυχενικό σύνδρομο και την παθολογία της οσφύος
- Συγγενείς και τραυματικές κακώσεις του νωτιαίου μυελού
ΘΕΡΑΠΕΙΑ ΚΑΤ' ΟΙΚΟΝ
ΑΕ1172
Ολυμπίας 2, Ρόδος 85100 • Κιν. 6946685197

ΚΕΝΤΡΟ ΕΙΔΙΚΩΝ ΘΕΡΑΠΕΙΩΝ ΤΟΥ ΠΑΙΔΙΟΥ ΔΩΔΕΚΑΝΗΣΟΥ
ΚΩΝ/ΝΟΣ ΜΠΑΔΑΝΗΣ - ΣΟΥΖΗ ΓΕΩΡΓΙΛΟΠΟΥΛΟΥ
ΕΡΓΟΘΕΡΑΠΕΥΤΗΣ ΠΤΥΧΙΟΥΧΟΣ ΜΕΘΟΔΟΥ BOBATH N.D.T
ΜΕΘΟΔΟΣ PORTAGE
ΑΙΣΘΗΤΗΡΙΑΚΗΣ ΟΛΟΚΛΗΡΩΣΗΣ (S.I.)
ΜΕΤΕΚΠΑΙΔΕΥΣΗ ΣΤΙΣ ΝΕΥΡΟΛΟΓΙΚΕΣ ΚΑΙ ΚΙΝΗΤΙΚΕΣ ΔΙΑΤΑΡΑΧΕΣ
ΛΟΓΟΠΑΘΟΛΟΓΟΣ ΜΕΤΑΠΤΥΧΙΑΚΟ ΑΚΟΥΟΛΟΓΙΑΣ
Αποστόλου Παύλου 84, Ρόδος 85100,
τηλ. / fax (22410)60999/60579
ΧΠ1871/1872

ΚΕΝΤΡΟ ΥΠΟΣΤΗΡΙΞΗΣ ΨΥΧΟΛΟΓΙΚΩΝ ΠΡΟΒΛΗΜΑΤΩΝ
ΣΙΑΓΚΑ ΚΩΝΣΤΑΝΤΙΝΑ
ΨΥΧΟΛΟΓΟΣ
Απόφοιτος Αριστοτελείου Πανεπιστημίου Θεσσαλονίκης
τηλ. 6945557447
ΚΥΠΡΙΩΤΗ ΑΛΕΞΙΑ
ΨΥΧΟΛΟΓΟΣ
ΨΥΧΟΛΟΓΟΣ ΥΓΕΙΑΣ
Απόφοιτος Πανεπιστημίου Κρήτης, MSC Surrey University of England
τηλ. 6944717520
Δέχονται κατόπιν ραντεβού
Στεφ. Καζούλη 18-1ος όροφος
τηλ. 2241022102
ΧΠ2763

ΠΑΛΛΑΣ 5 CINEMAS CENTER
26/01/2006 - 01/02/2006
www.cinemapallas.gr
Για κρατήσεις 22410 24475/70670
Δημοκρατίας 13, Ρόδος

WOLF CREEK ΑΠΟΛΥΤΟΣ ΤΡΟΜΟΣ
Αίθουσα CUTPACKOI 1
Πώς μπορεί κάποιος να σε βρει, όταν κανείς δεν ξέρει ότι έχεις χαθεί?
ώρες έναρξης//(16:05 Σ.Κ.) 18:15•20:25•22:35

MEMOIRS OF A GEISHA ΑΝΑΜΝΗΣΕΙΣ ΜΙΑΣ ΓΚΕΪΣΑΣ
Αίθουσα RED 5
ώρες έναρξης// 17:00•19:50•22:40
Από τον Σκηνοθέτη του "Σικάγο" η νέα ταινία του Rob Marshall που θα σας μείνει αξέχαστη.

PRIDE & PREJUDICE Η ΤΑΙΝΙΑ ΤΗΣ ΧΡΟΝΙΑΣ!
ΠΕΡΗΦΑΝΙΑ ΚΑΙ ΠΡΟΚΑΤΑΛΗΨΗ
Αίθουσα Interlingua 2
ώρες έναρξης//17:20•20:00•22:30
Μια ταινία εποχής με ένα καταπληκτικό καστ ηθοποιών, που διεκδικεί θέση στο φετινό ΟΣΚΑΡ! Ο έρωτας χτυπάει μόνο μια φορά....
ΚΑΤΑΛΛΗΛΟ

JARHEAD ΣΥΡΡΙΖΑ Αίθουσα Personal training club 4
Μία ταινία του Σαμ Μέντες (ΟΣΚΑΡ), με τον βραβευμένο με ΟΣΚΑΡ Τζέιμι Φοξ!
ΚΑΤΑΛΛΗΛΟ ΑΠΟ 13
ώρα έναρξης//22:30

ΑΔΕΛΦΟΙ ΓΚΡΙΜ ΚΑΤΑΛΛΗΛΟ
BROTHERS GRIMM Αίθουσα Allegro 3
Η Μόνικα Μπελούτσι, ο Ματ Ντέιμον και ο Χιθ Λέτζερ σε μια ονειρική περιπέτεια φαντασίας σε σκηνοθεσία Τέρι Γκίλιαμ
ώρες έναρξης: 20:15•22:40

King Kong ΚΑΤΑΛΛΗΛΟ
Αίθουσα Personal training club 4
Από τον βραβευμένο με ΟΣΚΑΡ σκηνοθέτη του Άρχοντα των Δακτυλιδιών, Πίτερ Τζάκσον η υπερπερίπετεια που θα δουν όλοι!
ώρα έναρξης//19:00

Corpse Bride ΝΕΚΡΗ ΝΥΦΗ ΚΑΤΑΛΛΗΛΟ ΑΠΟ 13
Αίθουσα Allegro 3
Ο μετρ του φανταστικού Τιμ Μπάρτον, μας ταξιδεύει στον ονειρικό του κόσμο με τη γνώριμη αισθητική του...
ώρα έναρξης//18:30

VALIANT ΒΑΛΙΑΝΤ, ΤΟ ΓΕΝΝΑΙΟ ΠΕΡΙΣΤΕΡΙ
Αίθουσα personal training club 4
Από τον παραγωγό του Σρεκ, μια διασκεδαστική ταινία κινουμένων σχεδίων για τους μικρούς μας φίλους!!!
ώρα έναρξης// 17:30 Μεταγλωττισμένη στα ελληνικά

Wallace & Gromit ΓΟΥΑΛΛΑΣ & ΓΚΡΟΜΙΤ ΣΤΟΝ ΤΕΡΑΣΤΙΟ ΛΑΧΑΝΟΚΗΠΟ
Μεταγλωττισμένη στα ελληνικά
Τα δίδυμα της... συμφοράς από τους δημιουργούς του πετυχημένου "Οι κότες το 'σκασαν"!!
Αίθουσα Allegro 3
ώρα έναρξης//(Σ.-Κ.16:00)

ΑΠΟ ΠΕΜΠΤΗ 2 ΦΕΒΡΟΥΑΡΙΟΥ MUNICH ΜΟΝΑΧΟ
1972 Ολυμπιακοί Αγώνες του Μόναχο... Ο Στίβεν Σπίλμπεργκ σκηνοθετεί ίσως ένα από τα πλέον δραματικά γεγονότα στην ιστορία!

ΑΠΟ ΠΕΜΠΤΗ 2 ΦΕΒΡΟΥΑΡΙΟΥ
Rumor has it... ΟΙ ΦΗΜΕΣ ΛΕΝΕ
Τι μπορεί να συμβεί σε μια 30άρα και την οικογένεια της όταν βρει τον άντρα που θα αλλάξει τα δεδομένα? ΧΠ1987

METROPOL MULTI CINEMA ODEON
22410 28400
INFORMATION - RESERVATIONS ΠΛΗΡΟΦΟΡΙΕΣ - ΚΡΑΤΗΣΕΙΣ
ΕΒΔΟΜΑΔΙΑΙΟ ΠΡΟΓΡΑΜΜΑ weekly program
26/01/06 - 01/02/06
www.cinemametropol.gr

UNDERWORLD Η ΕΞΕΛΙΞΗ
Ετοιμαστείτε έρχονται ξανά οι βρυκόλακες και οι λυκάνθρωποι, σε μια νέα αιματηρή σύγκρουση με τους ίδιους πρωταγωνιστές!!
Πρωταγωνιστούν: Κέιτ Μπέκινσέιλ, Σκότ Σπίντμαν
ΩΡΕΣ ΕΝΑΡΞΗΣ / SHOW TIMES 18:15, 20:30, 22:45
ΑΙΘΟΥΣΑ 0

ZATHURA ΜΙΑ ΠΕΡΙΠΕΤΕΙΑ ΣΤΟ ΔΙΑΣΤΗΜΑ
Ο ΚΡΙΣ ΒΑΝ ΟΛΣΜΠΟΥΡΓΚ, συγγραφέας του JUMANJI δίνει συνέχεια σε μια νέα περιπέτεια φανταστικής με μαγικές εικόνες ενός μυθικούδιαπλανητικού κόσμου!!!
Για να σταθούνε, πρέπει να ξεχάσουν τις διαφορές τους αλλιώς, δεν θα γυρίσουν ποτέ σπίτι τους
ΩΡΕΣ ΕΝΑΡΞΗΣ / SHOW TIMES 17:15, 19:45, 22:15
ΑΙΘΟΥΣΑ 2

ΚΟΤΟΠΟΥΛΑΚΙ ΤΟ ΚΟΤΟΠΟΥΛΑΚΙ CHICKEN LITLE
Ένα ταπεινό μικρό κατσουλάκι μαζί με την παρέα του αποφασίζει να σώσει τον κόσμο!!!
Σασπένς, χάος, και γέλιο... Πολύ γέλιο!!!
Στα ελληνικά με τους: ΓΙΩΡΓΟ ΤΣΑΛΙΚΗ, ΔΗΜΗΤΡΑ ΜΑΤΣΟΥΚΑ, ΠΑΥΛΟ ΧΑΪΚΑΛΗ, ΑΝΤΩΝΗ ΛΟΥΔΑΡΟ
ΚΑΝΤΕ ΕΓΚΑΙΡΑ ΤΙΣ ΚΡΑΤΗΣΕΙΣ ΣΑΣ
ΜΟΝΟ ΣΑΒΒΑΤΟ / ΚΥΡΙΑΚΗ
ΩΡΑ ΕΝΑΡΞΗΣ / SHOW TIME 16:15
ΑΙΘΟΥΣΑ 0

FUN WITH DICK & JANE ΟΛΑ ΤΑ ΛΕΦΤΑ
Ο μάνατζερ Ντικ κι η νεαρή γοητευτική γυναίκα του, Τζέην, ζουν μία άνετη ζωή, στα όρια της πολυτέλειας. Όταν, ξαφνικά ο Ντικ χάνει τη δουλειά του, ο κόσμος τους καταρρέει... Απελπισμένοι, εξετάζουν ακόμη και τις πιο τρελές λύσεις!
Πρωταγωνιστούν: Τζιμ Κάρεϊ, Τία Λεόνι
ΩΡΕΣ ΕΝΑΡΞΗΣ / SHOW TIMES 18:00, 22:30
ΑΙΘΟΥΣΑ 0

ΛΟΥΦΑ ΚΑΙ ΠΑΡΑΛΛΑΓΗ ΣΕΙΡΗΝΕΣ ΣΤΟ ΑΙΓΑΙΟ
Μια παρέα φαντάρων στην ακριτική αλλά και τουριστική Κω, σε μία εκρηκτική κωμωδία, παρέα με Τουρκάλες καλλονές από το Bodrum ζούν στιγμές αγωνίας!!!
Πρωταγωνιστούν: ΓΙΑΝΝΗΣ ΤΣΙΜΙΤΣΕΛΗΣ - ΒΙΚΥ ΚΑΓΙΑ - ΒΑΣΙΛΗΣ ΧΑΡΑΛΑΜΠΟΠΟΥΛΟΣ, ΡΕΝΟΣ ΧΑΡΑΛΑΜΠΙΔΗΣ - ARZU YANARDACT - YETKIN DIKINCILER, METIN BELGIN - ΓΙΩΡΓΟΣ ΣΕΪΤΑΡΙΔΗΣ
ΚΑΝΤΕ ΕΓΚΑΙΡΑ ΤΙΣ ΚΡΑΤΗΣΕΙΣ ΣΑΣ
ΩΡΑ ΕΝΑΡΞΗΣ / SHOW TIME 20:00
ΧΠ046
ΑΙΘΟΥΣΑ 0

Άρτος (;) Θεάματα (;)... ... Και τηλεόραση (όπως λέμε τηλοψία...)

ΕΤ1

07.10 **Φύλακες του δάσους**
07.40 **Animal antics**
08.10 **Οι ήρωες του Χίγκλιταουν**
08.30 **PB & Jotter**
09.00 **Το μικρό ουράνιο τόξο**
09.30 **Πέρα από τα όρια**
10.30 **Βιογραφίες**
11.15 **Ιστορία**
12.00 **Μένουμε Ελλάδα**
14.00 **Ειδήσεις**
14.30 **Φλορισιέντα, η σύγχρονη Σταχτοπούτα**
15.15 **Ανυπότακτες καρδιές**
16.00 **Εχει γούστο.** Με τη Μπήλιω Τσουκαλά.
18.00 **Ατίθασα νιάτα**
19.00 **Σουμάτρα: Ενας χρόνος μετά το τσουνάμι**
19.40 **Τα δύο κύματα**
20.00 **Ντοκιμαντέρ**
20.30 **Σαν σήμερα τον 20ό αιώνα**
20.45 **Θεματική βραδιά**
23.00 **Ειδήσεις**

NET

05.45 **Πρώτη γραμμή.** Ενημερωτική εκπομπή.
10.00 **Συμβαίνει τώρα.** Ενημερωτικό μαγκαζίνο με την Πόπη Τσαπανίδου.
12.00 **Ειδήσεις**
13.00 **Συμβαίνει τώρα** (Συν.)
14.00 **Η απίθανη Κιμ**
14.30 **Διάλειμμα**
15.00 **Ειδήσεις**
16.00 **Η ζωή είναι παιχνίδι.** Κοινωνική εκπομπή.
18.00 **Ειδήσεις**
19.00 **Disney**
19.10 **Ο Μίκι και η παρέα του**
19.30 **101 σκυλιά της Δαλματίας**
20.00 **Τοις μετρητοίς**
21.00 **Ειδήσεις**
22.00 **Ξένη ταινία.** «Ο θησαυρός της Αγγελίνας»
23.00 **Η κατάλληλη στιγμή**

ET3

07.30 **Ο κόσμος των σπορ** (Ε)
08.15 **Καρμελίτα** (Ε)
09.00 **9 η ώρα... μεσημέριασε**
11.00 **Νηστικό αρκούδι** (Ε)
11.30 **Ασυνήθιστα τρένα**
12.30 **Προορισμοί**
13.00 **Ειδήσεις**
14.30 **Με μια τρίτη ματιά.** Ενημερωτική εκπομπή που παρουσιάζει ο Κώστας Μπλιάτκας.
15.50 **Εκτη αίσθηση**
16.00 **Ειδήσεις**
16.15 **Ζορό.** Περιπετειώδης σειρά
16.40 **Νηστικό αρκούδι**
17.00 **Καρμελίτα**
18.00 **Πάμε καλά**
19.00 **Ειδήσεις**
20.15 **Ο κόσμος των σπορ**
21.00 **Ωραίοι ως Ελληνες**
22.00 **Αληθινά σενάρια**
23.00 **Λαβύρινθος**
24.00 **Ειδήσεις**
00.30 **Σινεμανία**
01.30 **Ντιζάιν** (Ε)
02.30 **Με μια τρίτη ματιά** (Ε)

FILMNET

05.45 **Ξένη ταινία.** «Τα ιπτάμενα στιλέτα».
07.45 **Ξένη ταινία.** «Artworks»
09.20 **Ξένη ταινία.** «Οι ένορκοι».
11.30 **E! Entertainment**
12.30 **Ξένη ταινία.** «Η γαλάζια λίμνη»
14.20 **Ξένη ταινία.** «Σρεκ 2»
16.00 **Gigli, ένας ζόρικος έρωτας**
18.05 **Αγάπα με αν τολμάς**
19.45 **The truth about love**
21.20 **Mad on Filmnet**
22.00 **Ξένη ταινία.** «Paparazzi»
23.30 **Στον τόπο του εγκλήματος**
00.20 **Πάνχαζοι ληστές**
01.55 **Μπλε κώδικας**
03.30 **Το τελευταίο φιλί**

ALTER

06.45 **Τα λέμε όλα**
09.45 **Τα μυστικά της υγείας.** Ιατρική εκπομπή με τον καθηγητή Στέφανο Καραγιαννόπουλο.
10.00 **Ειδήσεις**
11.00 **Top secret**
12.30 **Ειδήσεις**
14.00 **Παουλίνα**
15.00 **Εσμεράλντα**
16.00 **Η λίμνη των στεναγμών**
16.45 **Ειδήσεις**
16.50 **Ελληνική ταινία.** «Ο γλυκοψεύτης». Κωμωδία.
18.45 **Το πρώτο θέμα**
19.00 **Ειδήσεις**
20.30 **Η φωνή του πολίτη**
21.00 **Ξένη ταινία.** «Σέξι κατάδικος». Κωμωδία 1994.
23.00 **Μήτσι-Χώστα**
00.15 **Ειδήσεις**
00.20 **Ξένη ταινία.** «Οι κομάντος». Περιπέτεια.
02.15 **Auto Alter**
02.30 **Ξένη ταινία.** «Η φυγή»

902

Προφήτης Ηλίας 41 UHF και Μόντε Σμιθ 45 UHF

07.00 **Καλημέρα με τον 902**
10.00 **Η αγορά στην τηλεόραση**
15.00 **Κάθε μέρα στις 3**
16.30 **Παιδικό πρόγραμμα**
17.00 **Αθλητικό ραντεβού.**
17.40 **Εκπαιδευτική τηλεόραση**
17.40 **Εκπαιδευτική τηλεόραση**
18.00 **Δελτίο ειδήσεων στη νοηματική**
18.10 **Η Ελλάδα και ο κόσμος.**
18.45 **Εις υγείαν**
19.30 **Ειδήσεις**
20.30 **Στα μονοπάτια του πολιτισμού**
21.00 **Ο 902 πάει σινεμά**
23.00 **Προεκτάσεις**
24.00 **Ειδήσεις**

MEGA

05.45 **Πρωινό MEGA.** Ενημερωτική εκπομπή.
08.00 **Κοινωνία ώρα 8.** Με τους Στρ. Λιαρέλλη, Δ. Καμπουράκη.
10.00 **Ομορφος κόσμος το πρωί.** Ψυχαγωγική εκπομπή με τον Γιώργο Αρναούτογλου.
13.00 **Είμαστε στον αέρα** (Ε)
14.00 **Ειδήσεις**
15.00 **Δύο ξένοι.** (Ε) Κωμική σειρά.
16.10 **Δέκα λεπτά κήρυγμα** (Ε)
17.30 **Ειδήσεις**
17.40 **Φιλοδοξίες.** Κοινωνική σειρά.
18.15 **Απαγορευμένη αγάπη.** Κοινωνική σειρά.
19.00 **Βέρα στο δεξί.** Κοινωνική σειρά.
20.00 **Κεντρικό δελτίο ειδήσεων**
21.00 **Η ώρα η καλή**
22.50 **Το κόκκινο δωμάτιο**
23.00 **Γη και ουρανός**
24.00 **I LOVE TV**
01.25 **Τελευταία γεγονότα**
01.40 **Ξένη ταινία.** «Ο ανατροπέας»
03.50 **Τηλεμάρκετινγκ**
04.15 **Εσωτερικές υποθέσεις**

ANT1

05.40 **Καλημέρα με τον ANT-1.** Ενημερωτική εκπομπή.
06.30 **Καλημέρα Ελλάδα.** Ενημερωτική εκπομπή με τον Γιώργο Παπαδάκη.
10.00 **Πρωινός καφές.** Ψυχαγωγική - ενημερωτική εκπομπή με την Ελεονώρα Μελέτη
13.00 **Τα νέα του ΑΝΤ1**
13.50 **Αποκάλυψη... τώρα!** Με την Τατιάνα Στεφανίδου.
16.00 **Κωνσταντίνου και Ελένης** (Ε) Κωμική σειρά.
17.05 **Τα νέα του ANT1**
17.10 **Καλημέρα ζωή.** Κοινωνική σειρά.
17.55 **Ανάλυσέ το**
18.00 **Deal**
18.50 **Ερωτας.** Ερωτική - δραματική σειρά.
20.00 **Τα νέα του ANT-1**
21.00 **Και ...sera sera**
22.00 **Στον ήλιο του Αιγαίου**
23.00 **Ελληνική σειρά** (Ε)
24.00 **Νύχτα θα φύγουμε**
01.00 **Νυχτερινές ειδήσεις**
01.30 **Αλι Μακμπίλ**
02.30 **Ολα του γάμου δύσκολα.** Χιουμοριστική σειρά.
03.10 **Τηλεμάρκετινγκ**
03.50 **Mobile fun**
04.20 **Ο φανταστικός κόσμος του Τεξ Εϊβερι**

ALPHA

05.30 **Καινούργια ημέρα.** Ενημερωτική εκπομπή με τον Κώστα Μαρδά.
06.30 **Καλημέρα σας.** Ενημερωτική εκπομπή με τον Γιώργο Αυτιά.
10.00 **Καφές με την Ελένη.** Ψυχαγωγικό μαγκαζίνο με την Ελένη Μενεγάκη.
13.00 **Κους κους το μεσημέρι.** Ψυχαγωγική εκπομπή.
15.00 **Ειδήσεις**
15.45 **Μαγειρεύοντας με τη Βέφα**
16.45 **Ειδήσεις στη νοηματική γλώσσα**
17.00 **Από καρδιάς.** Κοινωνική εκπομπή με τον Ανδρέα Μικρούτσικο.
19.00 **Οδός Παραδείσου 7**
20.00 **Ειδήσεις**
21.00 **Μπερδέματα**
22.00 **Μείνε δίπλα μου**
23.00 **Ζούγκλα**
01.45 **Ειδήσεις**
02.00 **Στην εντατική IV**
04.00 **Τηλεαγορές**
04.15 **Πρωτοσέλιδος μπελάς** (Ε)

STAR

06.45 **Κάθε μέρα καλημέρα.** Ενημερωτική εκπομπή με τον Τέρενς Κουίκ και την Εμη Λιβανίου.
10.00 **Ολα καλά.** Ψυχαγωγικό μαγκαζίνο με την Αλεξάνδρα Πασχαλίδου.
13.00 **Ειδήσεις**
14.00 **Super Star.** Με την Χριστίνα Λαμπίρη
16.30 **Ειδήσεις**
16.45 **Ρωξάνη, μια ελεύθερη γυναίκα.** Αισθηματική σειρά.
17.45 **Βαλεντίνα, έρωτας X-Large.** Αισθηματική σειρά.
18.45 **Λόις και Κλαρκ.** Περιπετειώδης σειρά.
19.45 **Ειδήσεις**
21.00 **Ξένη ταινία.** «Minority report». Θρίλερ.
23.15 **Ξένη ταινία.** «Βάπτισμα πυρός». Αστυνομική περιπέτεια.
01.45 **Ο ταξιτζής**
02.45 **Ειδήσεις**
03.0 **Ξένη ταινία.** «Μόνος με τον θείο». Κωμωδία.
05.00 **Αστέρια στο πεντάγραμμο**

SPORT 5

08.00 **Οποιος αντέξει**
10.00 **Ιταλικά στιγμιότυπα**
11.00 **Γαλλικό πρωτάθλημα**
13.00 **Ιταλικό πρωτάθλημα**
15.00 **Αγγλικό πρωτάθλημα**
17.00 **Μπάσκετ**
19.00 **Μπάσκετ**
21.00 **Champions zone**
22.00 **Γερμανικό κύπελλο**
24.00 **Οποιος αντέξει**
02.00 **Μπάσκετ**
04.00 **Αγγλικό ποδόσφαιρο**

ΜΙΚΡΕΣ αγγελίες

ΘΑ ΜΑΣ ΒΡΕΙΤΕ στα κεντρικά μας γραφεία επί της Μαρ. Μαλλιαράκη 11 (τελευταία πάροδος Καναδά).

Τα τηλέφωνα μας είναι: (22410) 22210, (22410) 75230

ενοικιασεις ακινητων & επιχειρησεων

ΕΝΟΙΚΙΑΖΟΝΤΑΙ ξενοδοχειακά διαμερίσματα και studios στις "7 ΒΑΓΙΕΣ" με το μήνα πρόσφατα ανακαινισμένα πλήρως επιπλωμένα με τηλεόραση, τηλέφωνο, ηλιακό, κλιματισμό ψύξη θέρμανση, καθαριότητα 2 φορές την εβδομαδα με πλήρη ιματισμό, σεντονια, κουβέρτες και εξοπλισμό κουζίνας, φούρνο, ψυγείο, εστίες, μαγειρικά σκεύη, πιάτα, ποτήρια κ.λπ. Το ξενοδοχείο διαθέτει σαλόνι/bar, αιθουσα με 2 τηλεοράσεις, INTERNET CORNER, πέργκολα και πισίνα σε μικρή απόσταση από το κέντρο της πόλης, το λιμάνι η το Πανεπιστήμιο, ιδανικό για φοιτητές, στρατιωτικούς, καθηγητές κ.λπ. Πληρ. τηλ. 2241036830, 6932934562 MZT191210

ΕΝΟΙΚΙΑΖΕΤΑΙ διαμέρισμα δύο υπνοδωματίων (σαλοτραπεζαρία) και ηλιακό, στον 3ο όροφο στην Μιχαήλ Πετρίδη 90. Πληρ. τηλ. 2241063536 MZT250102

ΕΝΟΙΚΙΑΖΕΤΑΙ studio 35 τμ. πλήρως επιπλωμένο ισόγειο Πειραιώς 7. Τιμή 200 ευρώ. Πληρ. τηλ. 22410-20098, 75612 ώρες 10-2 μ.μ. και 5-9 μ.μ. MZT250103

ΕΝΟΙΚΙΑΖΕΤΑΙ επιπλωμένο studio στο Ροδίνι 40 τ.μ. Πληρ. τηλ. 6944361899 MZT250112

ΕΝΟΙΚΙΑΖΟΝΤΑΙ δύο κεντρικά **καταστήματα** 50 τ.μ. έκαστο επί της 28ης Οκτωβρίου. Πληρ. τηλ. 6947444099 ΜΑΠ58

ΕΝΟΙΚΙΑΖΟΝΤΑΙ: 1) Μικρό δωμάτιο με WC (για 1 άτομο) α' ορόφου στο 6οχλμ. Ρόδου-Καλλιθέας ενοίκιο 120 ευρώ. Επίσης στον ίδιο όροφο **γκαρσονιέρα** (2 δωματίων) ενοίκιο 150 ευρώ. Αποκλείονται οι αλλοδαποί. Πληρ. τηλ. 2241028838 μόνο 10-1 το πρωί ΜΧΠΚΤΗ007

ΕΝΟΙΚΙΑΖΟΝΤΑΙ: 1) Studio α' ορόφου Κοδριγκτώνος 200 ευρώ, **2) Δυάρι** στην Υψηλάντου 250 ευρώ, **3) 80 τ.μ.** (2 υπν.) Κοδριγκτώνος 460 ευρώ, **4) 105 τ.μ.** (3 υπν.) Νιοχώρι 450 ευρώ, **5) 150 τ.μ.** (3 υπν.) Ψαροπούλα 630 ευρώ, **6) 145 τ.μ.** (3 υπν.) Κοδριγκτώνος 500 ευρώ, **7) 180 τ.μ.** αν/τη μον/κία σε 4 στρ. Ασγούρου 1.000 ευρώ. ΑΙΓΑΙΟΚΤΗΜΑΤΙΚΗ τηλ. 2241022943 ΜΧΠΚΤΗ007.1

ΕΝΟΙΚΙΑΖΕΤΑΙ γκαρσονιέρα 45 τ.μ. κατάλληλη και για γραφείο στην περιοχή Ανάληψη επί της οδού Γ. Παπανδρέου 25. Πληρ. τηλ. 2244046046MZT240115

ΕΝΟΙΚΙΑΖΟΝΤΑΙ επιπλωμένες γκαρσονιέρες καινούργιες δίχωρες, περιοχή Ανάληψη, οδός Καρδίτσας Λαρίσης 16. Πληρ. τηλ. 2241064040, 6948779949 MZT240113

ΕΝΟΙΚΙΑΖΕΤΑΙ 3άρι διαμέρισμα β' ορόφου επί της οδού Εθνικής Αντίστασης πρώην Αννης Μαρίας απέναντι από την ALPHA BANK χωρίς κοινόχρηστα. Πληρ. τηλ. 2241091802 MZT240112

ΕΝΟΙΚΙΑΖΕΤΑΙ ισόγειο δίχωρο επιπλωμένο διαμέρισμα 65 τ.μ. επί της Γ. Σεφέρη 100. Το διαμέρισμα έχει θέρμανση, air condition και είναι κατάλληλο για στρατιωτικούς, εκπαιδευτικούς και ολιγομελείς οικογένειες. Ενοίκιο 300 ευρώ. Πληρ. τηλ. 6973582646 MZT240109

ΕΝΟΙΚΙΑΖΕΤΑΙ ολοκαίνουργιο **διαμέρισμα** 2 υπνοδωματίων, σαλόνι, μπάνιο, κουζίνα επί της Μεσολογγίου 3, δίπλα στο παν. Αιγαίου. Πληρ. τηλ. 2241023100, 2241036203, 6944166802 ΜΟΟ215

ΕΝΟΙΚΙΑΖΕΤΑΙ διαμέρισμα 86 τ.μ. στο συνοικισμό Δασκάλων δίπλα από τον παιδικό σταθμό Ουράνιο τόξο, στην οδό Φ. Ε. Δωδεκανήσου. Πληρ. τηλ. 2241025524 ΜΧΠ004

ΕΝΟΙΚΙΑΖΕΤΑΙ επί της οδού Γαριβάλδη 3 (Αγ. Αναστασίας) **μονοκατοικία** (μεζονέτα) με εξωτερική σκάλα, 2 υπνοδωμάτια επάνω, ξενόνα, μπάνιο και κάτω σαλόνι, καθιστικό, κουζίνα αυλή και μπάνιο. Μη επιπλωμένο. Πληρ. τηλ. 2241034697, 6932002527 MZT240110

ΕΝΟΙΚΙΑΖΕΤΑΙ διαμέρισμα δύο υπνοδωματίων στην οδό Ζακύνθου 12 στην Ανάληψη. Πληρ. τηλ. 6945036946 (από 6μ.μ. έως 9 μ.μ.) MXP13296

ΕΝΟΙΚΙΑΖΟΝΤΑΙ ή ΠΩΛΟΥΝΤΑΙ καταστήματα στην Παλιά Πόλη σε κεντρικά σημεία σε καλές τιμές. Πληρ. Κτηματομεσιτικό γραφείο κ. Ελένης Βρατσάλη, τηλ. 2241065300, 6945105362ΜΑΤ221

ΕΝΟΙΚΙΑΖΕΤΑΙ ισόγειο διαμέρισμα τριών υπνοδωματίων στην Ανάληψη οδός Καλαμάτας 16, κοντά στα σχολεία Ανάληψης και Μιχ. Πετρίδη, με ντουλάπες σε όλα τα δωμάτια και στον διάδρομο και με αυλή. Πληρ. τηλ. 6947327299 ΜΑΠ55

ΕΝΟΙΚΙΑΖΕΤΑΙ διαμέρισμα 130 τ.μ. σε συγκρότημα τεσσάρων διαμερισμάτων στην περιοχή Φιλέρημος Ιαλυσού. Διαθέτει τρία υπνοδωμάτια-air condition-ατομικό κήπο (επίβλεψη από κηπουρό) και ιδιωτικό πάρκιν. Πληρ. τηλ. 6947207200 09.00-13.00 και 17.30-21.00 κ. Γιώργο MZT240101

ΕΝΟΙΚΙΑΖΕΤΑΙ τριάρι **διαμέρισμα** στο Ροδίνι, δύο κρεβατοκάμαρες, σαλόνι, κουζίνα, μπάνιο. Πληρ. τηλ. 6974728169 MZT230107

ΕΝΟΙΚΙΑΖΕΤΑΙ
κεντρικό κατάστημα

στην Παλιά Πόλη 40 τ.μ. με πατάρι, WC, 12 μέτρα πρόσοψη με δύο πόρτες ρολά. Για οποιαδήποτε χρήση, τώρα λειτουργεί ως fast food.

Πληρ. τηλ. 6976059628 ΜΑΤ80

TOP PROPERTIES

GEORGE & SAVAS PIPINOS
ΓΕΩΡΓΙΟΣ & ΣΑΒΒΑΣ ΠΙΠΙΝΟΣ
ΣΥΜΒΟΥΛΟΙ ΚΑΙ ΕΚΤΙΜΗΤΕΣ ΑΚΙΝΗΤΩΝ
REAL ESTATE AGENTS • MEMBER OF F.I.A.B.C.I.-NAEA-C.E.I.

Email: *gpipinos@otenet.gr* ***URL:*** *www.rhodes-top-properties.com* ***and*** *www.pipinos.gr*

Από το 1971



Η **"TOP PROPERTIES"** είναι ατομική επιχείρηση και ανήκει στους Γεώργιο και Σάββα Πιπίνο. Το γραφείο ασχολείται από το 1971 αποκλειστικά και μόνο με επενδύσεις και REAL ESTATE, στο νησί της Ρόδου και στην ευρύτερη περιοχή της Δωδεκανήσου.

ΑΠΕΥΘΥΝΟΜΑΣΤΕ: Στους **σοβαρούς, απαιτητικούς και επιλεκτικούς** επενδυτές-επιχειρηματίες, Ελληνες και ξένους που ενδιαφέρονται να κάνουν μια σοβαρή επένδυση προβολής στο νησί της Ρόδου.

ΠΡΟΣΦΕΡΟΥΜΕ: Α) Υπηρεσίες και πληροφορίες που γίνονται σε προσωπικό επίπεδο με εχεμύθεια, διακριτικότητα και σοβαρότητα.
Β) Μεγάλη γκάμα υψηλής ποιότητας, ακινήτων, όπως:1) Ξενοδοχεία Α' και Β' κατηγορίας των 600-500-350-300 κλινών, 2) Κεντρικά αστικά ακίνητα κατάλληλα για Τράπεζες-καταστήματα-γραφεία, 3) Παραλιακές εκτάσεις, κατάλληλες για τουριστικές επενδύσεις των 150.000-100.000-70.000-50.000-36.000 τ.μ. και 4) Διαμερίσματα και μεζονέτες προβολής, και 5) Αξιόλογες Παραθεριστικές κατοικίες.

ΣΤΟΧΟΣ ΜΑΣ ΕΙΝΑΙ: Να προσφέρουμε στο αγοραστικό μας κοινό υψηλής ποιότητας ακίνητα και ευκαιρίες στο νησί της Ρόδου. Η τριακονταετής και πλέον πείρα μας στον τομέα αυτό αποτελεί εγγύηση.

ΣΥΝΘΗΜΑ ΜΑΣ ΕΙΝΑΙ: Επενδύστε στη ΡΟΔΟ ΤΩΡΑ, σε ακίνητα που ΑΝΤΕΧΟΥΝ ΣΤΟ ΧΡΟΝΟ

Γεώργιος και Σάββας Πιπίνος
ΜΕΣΙΤΕΣ ΑΣΤΙΚΩΝ ΣΥΜΒΑΣΕΩΝ
Γιατί εμείς γνωρίζουμε καλύτερα!

Since 1971

TOP PROPERTIES is a father and son business. The senior, Mr George S. Pipinos, the founder of the office, has carved over the years a reputation for integrity and excellence in the world of Real Estate in the Dodecanese. The junior, Dr. Savas Pipinos, has returned from his studies in the UK to aid in his father´s footsteps.
AT TOP PROPERTIES we try hard to attract important and selective investors, high calibre businessmen/women and discerning professional people, both Greek and foreign, who wish to acquire substantial and valuable property on Rhodes.
We offer our expertise and advice privately, discreetly and in strict confidence.
We keep a comprehensive list of real estate of the highest specifications:
a. A' and B' class hotels (600, 500, 350, 300 beds capacity)
b. Centrally situated office buildings and other business premises.
c. Seaside land, ideal for development (hotels, holiday resorts, etc), of 150.000, 100.000, 70.000, 50.000, 36.000 square metres.
d. Villas, luxury apartments, detached, semi-detached and terraced houses.
e. Holiday and Retirement Homes.
Our aim is to give our clients the opportunity to acquire value for money, first class real estate on Rhodes. Our 30 and more years of experience is our warranty.
Our motto is Invest in Rhodes, Invest in property, It stands the test of time.



TOP PROPERTIES
George and Savas Pipinos
Because we know best

Προβάλλεται τα ακίνητά σας δωρεάν στο site Πιπίνος αγγελίες www.pipinos.gr

KENNENTY 38, ΡΟΔΟΣ, 85 100, ΤΗΛ. (22410) 23895,FAX: (22410) 20883
38 KENNEDY STR., RHODES, 85 100, TEL. (22410) 23895, FAX: (22410) 20883
U.K. Direct line: 08717115396

ΧΠ399

ΕΝΟΙΚΙΑΖΟΝΤΑΙ
με το μήνα ή την ημέρα

ΔΩΜΑΤΙΑ ΞΕΝΟΔΟΧΕΙΟΥ

στο κέντρο της πόλης (πίσω από το Grand Hotel) για φοιτητές, καθηγητές, στρατιωτικούς κ.λπ. Το κάθε δωμάτιο είναι επιπλωμένο, με ψυγείο, τηλεόραση, τηλέφωνο, προσωπική τουαλέτα με μπανιέρα ή ντους. Στο σαλόνι λειτουργεί κουζίνα (με σπιτικά φαγητά) και καφέ μπαρ με μεγάλη τηλεόραση και δορυφορικά. Στην τιμή περιλαμβάνονται ιματισμός, εβδομαδιαίος καθαρισμός δωματίου, θέρμανση, ηλεκτρισμός και νερό.
Τιμή μηνιαίως 200 ευρώ.

Πληρ. τηλ. 2241036635, 6973872834 ΜΑΤ136(Γ)

ΕΝΟΙΚΙΑΖΕΤΑΙ
διαμέρισμα

85 τ.μ. λουξ κατασκευής επί της Πειραιώς 3, 1ος όροφος. Επίσης επί του διαμερίσματος υπάρχουν έπιπλα σε άριστη κατάσταση μαζί με εντοιχιζόμενες ηλεκτρικές συσκευές, οι οποίες μπορεί να παραμείνουν κατόπιν συμφωνίας!

Πληρ. τηλ. 2241035942, 6946997967 MXP13277

RHODES-GREECE
CAIRO PALACE

ΕΝΟΙΚΙΑΖΟΝΤΑΙ

- **ΚΑΤΑΣΤΗΜΑ ή ΓΡΑΦΕΙΟ** 43 τ.μ. στον όροφο των καταστημάτων του εμπορικού κέντρου
- **ΓΡΑΦΕΙΟ** 135 τ.μ. στον γ' όροφο επί του αίθριου της Εθ. Δωδεκανησίων

Πληροφορίες: Κα ΦΡΑΝΣΙΣ ΝΙΟΤΗ
τηλ. 2241027600,
κιν. 6944618757, 6973572262, φαξ 2241023462
email: fniotis@otenet.gr

ΜΧΠΞΕΝ102

Ενοικιάζεται νεοκλασσικό κτίριο στο κέντρο, ιδανικό για παιδικό σταθμό



Τηλ 22410-26281 ΧΠ659 ΣΑΒΒΑΙΔΗΣ & Συνεργατες
Γρ. Λαμπράκη 14 & Αμερικής,Ρόδος Μεσιτες & Συμβουλοι Ακινητων

ενοικιασεις

συνέχεια από την προηγούμενη

ΕΝΟΙΚΙΑΖΟΝΤΑΙ: α) καινούργιο **διαμέρισμα** 130 τ.μ. διαμπερές στ' Ασγούρου, β) **διαμέρισμα** στην Παλιά Πόλη επιπλωμένο 1ου ορόφου σε ανεξάρτητη μονοκατοικία. Πληρ. τηλ. 6973241193, 2241074703 MZT230103

ΕΝΟΙΚΙΑΖΕΤΑΙ
στο **Ροδίνι** ισόγειο **lux studio** με ανεξάρτητη είσοδο.
Πληρ. τηλ. 6934366326 ΜΧΠ659

ΣΤΗΝ ΙΑΛΥΣΟ ΕΝΟΙΚΙΑΖΕΤΑΙ οροφοδιαμέρισμα ρετιρέ καινούργιο, διαμπερές, αποτελούμενο από 2 υπνοδωμάτια και λοιπούς χώρους, πλήρως εξοπλισμένο με ηλεκτρικές συσκευές, ηλιακό θερμοσίφωνα, διπλά τζάμια, άνετο μπαλκόνι. Πληρ. τηλ. 2241028458, 6946948756 MZT170102

ΕΝΟΙΚΙΑΖΕΤΑΙ διαμέρισμα επί της Στ. Κωτιάδη 2, αποτελούμενο από 1 σαλόνι - κουζίνα, χωλ, 3 υπνοδωμάτια, μπάνιο και 1 WC. Πληρ. τηλ. 2246072130, 6938634737 MZT230101

ΚΡΕΜΑΣΤΗ. ΕΝΟΙΚΙΑΖΟΝΤΑΙ καινούργια **δυάρια** και **στούντιο**, επιπλωμένα, με θέα τη θάλασσα, διπλά τζάμια και ρολά, πάρκιν και κήπο, σε ήσυχη περιοχή, κοντά στη θάλασσα. Πληρ. τηλ. 2241094822, 6946671053 MZT230106

ΕΝΟΙΚΙΑΖΕΤΑΙ διαμέρισμα 2 υπνοδωματίων, σαλοτραπεζαρία - κουζίνα - μπάνιο, στην περιοχή Αγ. Αναργύρων. Πληρ. τηλ. 2241068014, 6942800792 MZT230109

ΕΝΟΙΚΙΑΖΕΤΑΙ στα Κοσκινού **ρετιρέ** με απεριόριστη θέα, κεντρική θέρμανση, επιπλωμένο και ηλκετρικά είδη. Επίσης διαθέτει ηλιακό και κεντρική θέρμανση. Πληρ. τηλ. 2241034886, 6932437142. ΜΑΤ198(1)

ΕΝΟΙΚΙΑΖΕΤΑΙ επί της Βενετοκλέων 71, **ρετιρέ** ενός υπνοδωματίου, σαλονάκι, κουζίνα, ενιαίος χώρος και λοιπών βοηθητικών χώρων, πλήρως επιπλωμένο. Πληρ. τηλ. 2241094968, 2241025728, 6974570879 MZT230119

ΕΝΟΙΚΙΑΖΕΤΑΙ διαμέρισμα επί της οδού Ρήγα Φεραίου 8. Πληρ. τηλ. 6937317130 ΜΧΡ13290

ΚΡΑΝΙΔΗΣ Real Estate
Ι.Καζούλη & Αμερικής 50
Τηλ. 2241027082
2241026476

ΠΩΛΕΙΤΑΙ
Επιχείρηση πιτσαρία στο Νιοχώρι πλήρως εξοπλισμένη & με υπόγειο 45τμ
100.000 €
Κ-525
www.kranidis-estate.gr
ΧΠ1092

The Real Estate Leaders RE/MAX



RE/MAX Outstanding Agents. Outstanding Results.sm

- Αγοραπωλησίες - Ενοικιάσεις ακινήτων
- Με σοβαρότητα και επαγγελματισμό
- Στη Ρόδο, σε όλη την Ελλάδα και για κάθε γωνιά του κόσμου

Ζητούνται συνεργάτες

RE/MAX EXCLUSIVE RE/MAX EXPRESS

REMAX EXPRESS: 5ο χλμ. λεωφ. Ρόδου-Λίνδου
Τηλ.: 2241064730, 64755,fax 2241064620 • www.remax.gr • e-mail: info@remaxexpress.gr AE740

RE/MAX®
Re/Max Express, 5ον χιλ. Ρόδου – Λίνδου τηλ. 22410 64730 & 64755 fax. 22410 64620

ΑΠΟΚΛΕΙΣΤΙΚΕΣ ΕΝΤΟΛΕΣ ΠΡΟΣ ΠΩΛΗΣΗ

Κατοικίες:
- Εξοχική μονοκατοικία 60 τ.μ. στην Κρητηνία με φανταστική θέα στο κάστρο. Πωλείται μαζί με οικόπεδο 1.080 τ.μ. (εντός σχεδίου). Τιμή πώλησης 120.000 ευρώ.
- Πωλείται πανσιόν με 10 δωμάτια, πλήρη επιπλωμένα σε οικόπεδο 1 στρ. στο Λαδικό. Τιμή 250.000 ευρώ.
- Πωλείται ισόγειο διαμέρισμα (2 Υ/Δ) μαζί με κατάστημα συνολικά 100 τ.μ. στον Αγιο Ιωάννη. Τιμή 100.000 ευρώ.
- Πωλείται διώροφη μονοκατοικία (παλιό Ιταλικό κτίσμα) 160 τ.μ. με αυλή στα Κοσκινού εντός οικισμού με θέα το δάσος. Τιμή 130.000 ευρώ.
- Πωλούνται νεόδμητα διαμερίσματα στο Ροδίνι.
- Τριώροφη καλοδιατηρημένη μονοκατοικία 215 τ.μ. στην Ανάληψη, με αποθήκη και αυλή. Πωλείται τιμή ευκαιρίας.
- Διαμέρισμα (ισόγειο) 260 τ.μ. με αυλή στο **«Ανω Ροδίνι»** Τιμή 350.000 ευρώ.
- Μονοκατοικία 145 τ.μ. **στο Γεννάδι.** Τιμή 230.000ευρώ.
- **Παλιά Πόλη**: Οικόπεδο 927 τ.μ. με παλιό κτίσμα 500 τ.μ. Τιμή 800.000 ευρώ.
- Σπίτια και οικόπεδα στη Μύκονο και στη Σαντορίνη.
- Πωλούνται 4 ημιτελές στούντιο (σε μπετά) στη Σύμη σε οικόπεδο έκτασης 401 τ.μ. Τιμή 300.000 ευρώ (όλα).

Επαγγελματικοί Χώροι:
- Πωλείται βιομηχανικός χώρος με αποθήκες & γραφεία 920 τ.μ. σε οικόπεδο 2500 στρ. στο 7ο Χλμ. Ρόδου-Λίνδου.
- Πωλείται μαγαζί Café-Bar στο Φαληράκι.
- Πωλείται επιχείρηση Οβελιστήριο σε επαγγελματική στέγη. Τιμή 75.000
- Οικόπεδο επένδυση επί της Λεωφ. Ρόδου-Λίνδου (δίπλα στην αντιπροσωπεία αυτοκινήτων ΞΕΝΑΚΗ) πωλούνται 10 στρέμματα με μεγάλη πρόσοψη στο δρόμο και με άδεια κόμβου.
- **Μεγάλη επένδυση στη Λίνδο**: κεντρικό κτήριο προβεβλημένο στον οικισμό της Λίνδου, επιφάνειας 277 τ.μ. Στο κτίριο φιλοξενείται γνωστή επιχείρηση café-bar με μεγάλη πελατεία. **Δεκτές μόνο σοβαρές προτάσεις.**
- Κατάστημα ψηλοτάβανο 92 τ.μ. (μαζί με πατάρι) στο κέντρο της πόλης της Ρόδου. Τιμή 250.000 ευρώ.
- Οικόπεδο 2.300 τ.μ. σε αναπτυσσόμενη περιοχή στη πόλη της Ρόδου με Σ.Δ. (0,8) Τιμή 1.500.000 ευρώ.
- 400 τ.μ. στην περιοχή Ασγούρου, μαζί με εφαπτόμενο αγροτεμάχιο 400 τ.μ. Τιμή 350.000 ευρώ.

Οικόπεδα / Αγροτεμάχια:
- **Οικόπεδο στο Βατι,** εντός οικισμού, 3.075 τ.μ. με δύο Ιταλικά κτίσματα 400 τ.μ. Τιμή 190.000 ευρώ.

ΜΟΝΑΔΙΚΗ ΕΠΕΝΔΥΣΗ ΣΤΗ ΜΕΣΑΙΩΝΙΚΗ ΠΟΛΗ

- Πωλείται ακίνητο στη Μεσαιωνική Πόλη 620 τ.μ. σε οικόπεδο 3.447 τ.μ. Πολύ καλή επένδυση. **Μόνο σοβαρές προτάσεις.**

ΑΠΟΚΛΕΙΣΤΙΚΕΣ ΕΝΤΟΛΕΣ ΠΡΟΣ ΕΝΟΙΚΙΑΣΗ

- Ενοικιάζεται βιομηχανικός χώρος με αποθήκες & γραφεία 920 τ.μ. σε οικόπεδο 2500 στρ. στο 7ο Χλμ. Ρόδου-Λίνδου.
- Ενοικιάζεται μαγαζί Café-Bar στο Φαληράκι Τιμή 1.000 ευρώ.
- Ενοικιάζεται διαμέρισμα (δυάρι) 65 τ.μ. με αυλή στα Κοσκινού. Τιμή ενοικίου 320 ευρώ.
- Διαμέρισμα ισόγειο 260 τ.μ. με 4 Υ/Δ στο Ανω Ροδίνη με μεγάλη αυλή και ιδιωτικό χώρο στάθμευσης. Τιμή ενοικίου 1.200 ευρώ.
- **Αίθουσα 450 τ.μ.** με αύλειο χώρο 250 τ.μ. επί της **Λεωφ. Ηρακλειδών** κατάλληλο για κέντρο διασκέδασης, κ.α. Τιμή ενοικίου 3.000 ευρώ.
- Διαμέρισμα Ισόγειο 120 τ.μ. (επιπλωμένο) με μεγάλο κήπο & αποθήκη 45 τ.μ. στην Πλατεία Ακαδημίας. Τιμή ενοικίου 850 ευρώ.
- Διαμέρισμα Ισόγειο 120 τ.μ. στην Πλατεία Ακαδημίας για επαγγελματική χρήση, με υπόγειο χώρο 45 τ.μ. και κήπο.Τιμή ενοικίου 1.200 (κατάλληλο για γραφείο-ινστιτούτο καλλονής, κλπ.)
- Διαμέρισμα ισόγεο 120 τα.μ στην Πλατεία Ακαδημίας, με υπόγειο 270 τ.μ. και κήπο για επαγγελματική χρήση. Τιμή ενοικίου 1.800 ευρώ.
- Επαγγελματική στέγη στο **5ο χλμ. Ρόδου-Λίνδου** αποτελούμενο από υπόγειο, ισόγειο και 2 ορόφους (800 τ.μ.) το κάθε επίπεδο.

ΧΠΚΤΗ005



Vitzileos

ΚΤΗΜΑΤΟΜΕΣΙΤΙΚΟ ΓΡΑΦΕΙΟ - REAL ESTATE AGENCY

ΚΑΤΑΣΤΗΜΑΤΑ - ΓΡΑΦΕΙΑ - ΕΠΙΧΕΙΡΗΣΕΙΣ

Κάμπινγκ (οικόπεδο) στην παραθαλάσσια περιοχή Πεταλίδι της Μεσσηνίας	25.000 τ.μ.	1 400 000€
Μαγαζί με πατάρι στην οδό Ρόδου- Λίνδου	55 τ.μ.	110 000 €
Επιχείρηση SNACK-BAR πλήρως εξοπλισμένο με άδεια για 30 καθίσματα στην Παλιά Πόλη	55 τ.μ.	75 000 €
Επιχείρηση Στεγνοκαθαριστήριο στην περιοχή Αφάντου (υπάρχει και υποκατάστημα στην Ρόδο)	100 τ.μ.	120 000 €
Κατάστημα με πατάρι σε εμπορική περιοχή στο κέντρο της πόλης	122 τ.μ.	200 000 €
Διατηρητέο ακίνητο το οποίο αποτελείται από 72 τ.μ. ισόγειο και 72 τ.μ. 1ος όροφος και 200τ.μ. αυλή στην περιοχή Ψαροπούλα.	144 τ.μ.	450 000 €
Ευρύχωρη Αποθήκη στην Οδό Παναγιώτη Ροδίου	180 τ.μ.	82 000 €
ΞΕΝ/ΧΕΙΟ Β ΚΑΤΗΓ. 95 Δωμάτια σε 13 στρεμ. στην παραλία Ιαλυσού		2 642 000 €
ΞΕΝ/ΧΕΙΟ 15 Δωματίων πάνω στο κύμα και μονοκατοικία 80 τ.μ. στο Γεννάδι		440 000 €
ΞΕΝ/ΧΕΙΟ 60 Δωματίων, 130 Κλινών, Σε οικόπεδο 8.000 τ.μ., με ΔΥΟ ΠΙΣΙΝΕΣ. Επιπλέον Εστιατόριο και μπαρ στην Θολό.		2 750 000 €
Συγκρότημα Εφτά διαμερισμάτων με Δυο Μαγαζιά 250 τ.μ. στην Παραλία Ιξιάς		338 000 €
Κτιριακό συγκρότημα στο λιμάνι, σε 1.808 τ.μ. οικόπεδο επί της οδού Αυστραλίας	1300 τ.μ.	1 470 000€
Στεγασμένος χώρος σε οικόπεδο 31.450 τ.μ. στο Κανδυλί και είναι κατάλληλο για οποιαδήποτε χρήση	3600 τ.μ	880 000 €

ΜΕΖΟΝΕΤΕΣ – ΜΟΝΟΚΑΤΟΙΚΙΕΣ – ΟΙΚΟΔΟΜΕΣ

Παραδοσιακό σπίτι στο Παραδείσι με ένα ευρύχωρο υπνοδωμάτιο, μεγάλη κουζίνα, μεγάλους χώρους και με αυλή. Υπάρχει δυνατότητα επέκτασης της οικοδομής	127 τ.μ.	100 000 €
Τριώροφη πολυτελής μονοκατοικία στα Άφαντου με τρία υπνοδωμάτια με κεντρική θέρμανση, τρία λουτρά (με W.C., Τζακούζι, ντους, και μπανιέρα) επίσης παρέχει Αποθήκη τροφίμων και Γκαράζ.210 τ.μ.		260 000 €
Τριώροφη Μεζονέτα, Πολυτελής Κατασκευή, δίπλα στην θάλασσα 300 τ.μ.		380 000 €
Δώροφη μονοκατοικία με δυο υπνοδωμάτια και σαλοτραπεζαρία και ένα μπάνιο στην Κάλυμνο		45 000 €
Τριώροφη μεζονέτα σε μπετά μέσα σε 1000 μ Οικόπεδο στα Τριάντα 170 τ.μ.		150 000 €
Μονοκατοικία ανακαινισμένη στην περιοχή Κρητικά135 τ.μ.		265 000 €
Μονοκατοικία 70 τ.μ. δυνατότητα χρήσης μαγαζού στις Καλυθιες 140 τ.μ.		70 000 €
Νεοκλασικό Διατηρητέο Αρχοντικό σε οικόπεδο 1.100 τ.μ., Σ.Δ. 1,4 στο Κέντρο της Πόλης	170 τ.μ.	1 500 000 €
Δώροφη μονοκατοικία με τέσσερα υπνοδωμάτια, δυο μπάνια στην Αφάντου		150 000 €

ΠΩΛΟΥΝΤΑΙ ΔΙΑΜΕΡΙΣΜΑΤΑ

Γκαρσονιέρα με θεά στην θάλασσα στην περιοχή Γεννάδι	50 τ.μ.	53 000 €
Διαμέρισμα με δυο υπνοδωμάτια με Εκπληκτική Θεά στην περιοχή Γεννάδι	60 τ.μ.	55 000 €
Παραδοσιακό διαμέρισμα απέναντι από Καζίνο Ρόδου	116 τ.μ.	146 700 €
Διαμέρισμα Ισόγειο με Κήπο και Γκαράζ, με θέα στην Θάλασσα, στην περιοχή Ροδίνι	220 τ.μ.	360 000 €

ΟΙΚΟΠΕΔΑ ΕΝΤΟΣ ΚΑΙ ΕΚΤΟΣ ΡΟΔΟΥ

Οικόπεδο Εντός Ζώνης στην περιοχή Αφάντου	17000 τ.μ.	750 000 €
Οικόπεδο Στην περιοχή Καναματ μέσα στον οικισμό	360 τ.μ.	135 000 €
Οικόπεδο Περιοχή Ατσίπας στην Αφάντου	7400 τ.μ.	110 000 €
Οικόπεδο Λίγο πριν την Κρητηνία περιοχή Λαβαριανής	5000 τ.μ.	45 000 €
Οικόπεδο Πάνω στην Λεωφόρο Ρόδου - Λίνδου με κόμβο με οικοδομική άδεια για 3000 μ κτίσμα σε δυο ορόφους επιπλέον 400 τ.μ. υπόγειο	8500 τ.μ.	1 500 000 €
Οικόπεδο Στο Φυτώριο με Θέα στην Θάλασσα κατάλληλο για κατοικία	4.000 τ.μ.	200 000 €
Οικόπεδο Στον Άγιο Νικόλαο Σ.Δ. 1,20	412 τ.μ.	220 000 €
Οικόπεδο Στην Κάμειρο Σκάλα πάνω στο κύμα εντός οικισμού	2600 τ.μ.	85 000 €
Οικόπεδο Παραθαλάσσιο Σ.Δ. 0,2 πάνω στον Δρόμο στο νησί της Λέρου	4075 τ.μ.	205 000 €
Οικόπεδο Στην Κω σε Εξοχική Τοποθεσία της περιοχής Ψαλίδι	5400 τ.μ.	73 000 €
Οικόπεδο Στο Φαληράκι	8000 τ.μ.	230 000 €
Οικόπεδο Πάνω στο Κύμα, Κατάλληλο για οποιαδήποτε χρήση στα Καλαβάρδα	20000 τ.μ.	880 000 €
Οικόπεδο Στο Πλημμύρι πάνω στο Κύμα	20000 τ.μ.	600 000 €
Οικόπεδο Στα Καλαβάρδα	25000 τ.μ.	295 000 €
Οικόπεδο Πάνω στο Κύμα στην Θολό	34000 τ.μ.	611 000 €
Οικόπεδο Στο Τσαΐρι επί της Λεωφόρου ΤΣΑΪΡΙ- ΑΕΡΟΔΡΟΜΙΟΥ	98000 τ.μ.	1 300 000 €
Οικόπεδο Στην Πυλώνα οικοπεδική έκταση με φανταστική Θέα στην Θάλασσα	115000 τ.μ.	680 000 €

ΑΚΙΝΗΤΑ ΑΘΗΝΩΝ

Διαμέρισμα – Ρετιρέ στον τέταρτο Όροφο, Πλατεία Κυψέλης 83 τ.μ.		123 300 €
Διαμέρισμα στον τέταρτο όροφο στην Αγια Παρασκευή κοντά στο Αμερικανικό Κολέγιο με δυο μεγάλα υπνοδωμάτια και θέρμανση	86 τ.μ.	150 000 €
Διαμέρισμα ανακαινισμένο με υπερυψωμένο Ισόγειο και Κήπο στην Άνω Γλυφάδα	112 τ.μ.	170 000 €

ΕΝΟΙΚΙΑΖΟΝΤΑΙ ΚΑΤΑΣΤΗΜΑΤΑ - ΕΠΙΧΕΙΡΗΣΕΙΣ

Οροφο- Διαμέρισμα στην περιοχή Ζέφυρος για Επαγγελματική Χρήση	150 τ.μ.	1 000 €
Διαμέρισμα στη Οδό Στέλιου Κοπάδη κατάλληλο για επαγγελματική χρήση	85 τ.μ.	450 €
Κατάστημα στην Θολό	800 τ.μ.	2 500 €

ΕΝΟΙΚΙΑΖΟΝΤΑΙ ΔΙΑΜΕΡΙΣΜΑΤΑ

Διαμέρισμα με Τρία υπνοδωμάτια στην Περιοχή Μητρόπολη	120 τ.μ.	500 €
Γκαρσονιέρα σε ρετιρέ στο Κανακόνερο	25 τ.μ.	230 €

ΒΙΤΖΗΛΑΙΟΣ ΜΑΡΙΟΣ •ΕΘΝΑΡΧΟΥ ΜΑΚΑΡΙΟΥ 45• ΤΗΛ: 22410-24900, ΚΙΝ: 6932704919, 6932196325 FAX: 22410-25544, WEBSITE: www.vitzileos.gr, EMAIL:mvre@otenet.gr AE858

ενοικιασεις

συνέχεια από την προηγούμενη

ΕΝΟΙΚΙΑΖΕΤΑΙ διαμέρισμα στην Κρεμαστή, 2 υπνοδωματίων, σαλόνι, κουζίνα. Πληρ. τηλ. 2241093373, 2241030522 ΜΖΤ230114

ΕΝΟΙΚΙΑΖΟΝΤΑΙ: α) γκαρσονιέρα επιπλωμένη με κεντρική θέρμανση, **β) Δωμάτιο** ανεξάρτητο με κεντρική θέρμανση επί της οδού Τελχινών 9 στο Καρακόνερο. Πληρ. τηλ. 2241030724, 6977299046 ΜΖΤ230117

ΕΝΟΙΚΙΑΖΕΤΑΙ διαμέρισμα τριών υπνοδωματίων με βεράντες ολόγυρα επί της οδού Αννης Μαρίας με μεγάλη κουζίνα, ντουλάπιες, νυκτερινό ρεύμα και ηλιακό θερμοσίφωνο. Πληρ. τηλ. 2241094811, 6977514231 (ώρες 10-3 μ.μ. και 8-10 μ.μ.) ΜΖΤ2301211

ΕΝΟΙΚΙΑΖΕΤΑΙ επιπλωμένη γκαρσονιέρα επί της Στεφάνου Καζούλη. Πληρ. τηλ. 22410 74813. ΜΖΤ210105

ΕΝΟΙΚΙΑΖΕΤΑΙ ισόγειος αποθήκη 300 τ.μ. στην λεωφ. Τσαΐρι-αεροδρομίου (συνοικισμός Ξυλουργών. Πληρ. τηλ. 6945084165 ΜΧΡ13295

ΕΝΟΙΚΙΑΖΕΤΑΙ στούντιο (επιπλωμένο δωμάτιο) με πολυκουζινάκι και ηλιακό θερμοσίφωνο στην περιοχή Δασκάλων. Πληρ. τηλ. 2241077971, 6932227500. ΜΖΤ230118

ΕΝΟΙΚΙΑΖΕΤΑΙ γκαρσονιέρα επιπλωμένη σε ήσυχη περιοχή της Ρόδου, με θέρμανση, ηλεκτρική κουζίνα, ψυγείο, διπλό κρεβάτι, A/C, άνετο πάρκιν, καρτοτηλέφωνο, κεντρική κεραία TV, μεγάλες ντουλάπιες, και όλα τα οικιακά σκεύη. Προτιμούνται στρατιωτικοί, αστυνομικοί και γενικά δημόσιοι υπάλληλοι. Αποκλείονται οι αλλοδαποί. Ενοίκιο πολύ φθηνό! Πληρ. τηλ. 22410 65122 ή 6946-278872. ΜΖΤ210101

ΕΝΟΙΚΙΑΖΕΤΑΙ αποθήκη 200 τ.μ. γωνιακή, υπερυψωμένη, κατάλληλη για οποιαδήποτε χρήση, επί της Στ. Κωτιάδη και Κων/νου Υδραίου γωνία. Πληρ. τηλ. 6938938174, 2241047642 ΜΖΤ230122

ΕΝΟΙΚΙΑΖΕΤΑΙ

διαμερισματάκι

50 τ.μ. φουλ εξοπλισμένο με θέρμανση και μπανιέρα σε ήσυχη περιοχή (Ασγούρου) με πάρκιν και ωραία θέα, σε λογική τιμή.

Πληρ. τηλ. 6947606922

ΜΑΠ47(Γ)

ΜΗΝΙΑΙΑ ΕΝΟΙΚΙΑΣΗ ΔΩΜΑΤΙΩΝ ΣΕ ΞΕΝΟΔΟΧΕΙΟ

Το ξενοδοχείο ΕΛΕΝΑ

που βρίσκεται στο κέντρο της πόλεως Ρόδου, σε μικρή απόσταση από το λιμάνι και το Πανεπιστήμιο

επί της οδού Γρίβα 78,

ΕΝΟΙΚΙΑΖΕΙ ΔΩΜΑΤΙΑ

ιδανικά για φοιτητές, στρατιωτικούς κ.λπ

Το ξενοδοχείο διαθέτει:
σαλόνι, café bar, αίθουσα τηλεόρασης και πισίνα

Το δωμάτιο διαθέτει:
α) ατομικό μπάνιο
β) τηλέφωνο
γ) ραδιόφωνο
δ) τηλεόραση
ε) ψυγείο
στ) θέρμανση
ζ) ζεστό νερό
η) εβδομαδιαίος καθαρισμός δωματίου και
θ) διάθεση ιματισμού (σεντόνια, κουβέρτες)

Τιμή από 200 ευρώ ανά μήνα

ΜΑΠ016

Πληρ. τηλ. 2241024755, 2241093019, κιν. 6942456013

ΠΩΛΟΥΝΤΑΙ

μονοκατοικίες

στα Κοσκινού συνολικής επιφάνειας 186 τ.μ. με οικόπεδο στα μπετά.

Πωλητής-Κατασκευαστής Καρεκλάς Κων/νος

Πληρ. τηλ. 2241038970, 6947070463

ΜΖΤ040116(Γ)

ΚΡΑΝΙΔΗΣ
Real Estate



ΕΝΟΙΚΙΑΣΕΙΣ ΕΠΑΓΓΕΛΜΑΤΙΚΩΝ ΧΩΡΩΝ

1. Κατάστημα 52τμ με υπόγειο & πατάρι έναντι Καζίνο. 800 €, χωρίς αέρα (Κ-108)
2. Γραφείο 120τμ 1ου ορόφου στο κέντρο της Ρόδου
3. Γραφεία 20-60τμ στο κέντρο της Ρόδου (Κ-249)
4. Γραφείο 90τμ στο Νιοχώρι, 1ου ορόφου 500 € (Κ-269)
5. Κατάστημα 50τμ στο Ροδίνι, χωρίς αέρα
6. Κατάστημα στην Παλιά Πόλη 73τμ (Κ-580)
7. Κατάστημα στην Παλιά Πόλη 35τμ (Κ-569)
8. Κατάστημα στην Παλιά Πόλη 40τμ (Κ-710)

Καζούλη & Αμερικής 50, Ρόδος
Τηλ.: 22410 27082
22410 26476
Fax: 22410 27101

ΜΧΠ092

Για περισσότερες πληροφορίες & ακόντα επικοινωνήστε με το γραφείο μας ή επισκεφτείτε την ιστοσελίδα μας
www.kranidis-estate.gr

Profit & Solution

ΚΤΗΜΑΤΙΚΕΣ ΥΠΗΡΕΣΙΕΣ
Αντ. Δαμασκηνού 119 85100 Ρόδος
22410 28100

ΔΙΑΜΕΡΙΣΜΑΤΑ
ΙΞΙΑ 115ΤΜ 3 Υ/Δ 120.000
ΚΕΝΤΡΟ ΡΟΔΟΥ 63ΤΜ (ιδανικό και για γραφεία) 85.000
ΡΟΔΙΝΙ 87 ΤΜ 3Υ/Δ 165.000
ΡΟΔΟΣ 96ΤΜ 2Υ/Δ 127.000
ΡΟΔΙΝΙ 120 ΤΜ 3Υ/Δ 205.000
ΑΝΑΛΗΨΗ 95ΤΜ0 2Υ/Δ 155.000
ΑΝΑΛΗΨΗ 100ΤΜ 3Υ/Δ LUX ΚΑΤΑΣΚΕΥΗΣ 190.000

ΜΕΖΟΝΕΤΕΣ
ΚΟΣΚΙΝΟΥ 140ΤΜ 3Υ/Δ σε οικόπεδο 500τμ με θέα τη θάλασσα 258.000
ΠΑΣΤΙΔΑ 136τμ με χώρο στάθμευσης σε μπετα 87000
ΠΑΣΤΙΔΑ 140τμ σε οικόπεδο 250 σε μπετα 100.000
ΜΑΡΙΤΣΑ παραδοσιακή κατοικία σε άριστη κατάσταση τζάκι με συλή 85.000
ΓΕΝΑΔΙ 70ΤΜ , 250 μέτρα από την θάλασσα 145.000
ΙΞΙΑ 210 ΤΜ σε μαρμαροσοβά 165.000
ΙΞΙΑ Διώροφο με υπόγειο 210 ΤΜ 250.000

ΟΙΚΟΠΕΔΑ
ΛΕΩ.ΡΟΔΟΥ-ΛΙΝΔΟΥ 1000 ΤΜ με άδεια. οικοδ. 100τμ πανοραμική θέα 85.000
ΛΑΔΙΚΟ 5.000τμ πανοραμική θέα 500μ από την θάλασσα 280.000
ΦΑΝΕΣ 900 πάνω στον δρόμο με άδεια οικοδομής 76 τμ 40.000
ΙΑΛΥΣΣΟ (περιοχή τρεις) 4000τμ οικοδομήσιμο 140.000
ΓΕΝΑΔΙ 1120 ΤΜ με άδεια οικοδομής για δυο σπίτια των 100τμ 42.000
ΓΕΝΑΔΙ 2340ΤΜ με άδεια οικοδομής για δυο σπίτια 58.000
ΣΥΝ/ΜΟΣ ΤΡΑΠΕΖΙΚΩΝ 340ΤΜ, 300 μετρα από την θάλασσα συντελεστής δόμησης 0.8 150.000
ΚΑΛΑΜΩΝΑΣ 4,350 ΤΜ Οικοδομήσιμο 37.000
ΠΑΣΤΙΔΑ 400 Τ.Μ. Άδεια Οικ. 200 τ.μ. 72.000

ΚΑΤΑΣΤΗΜΑ
ΕΠΙ ΤΗΣ ΟΔΟΥ ΚΑΝΑΔΑ 93 τμ 265.000 ΕΥΡΩ.

ΕΝΟΙΚΙΑΣΕΙΣ
ΙΑΛΥΣΟ διαμέρισμα σε άριστη κατάσταση με 3/υδ 420
ΑΓ. ΝΙΚΟΛΑΟΣ διαμέρισμα με αποθήκη με 3 υ/δ σε διώροφη κατοικία 450

Πώληση Τεχνικής Επιχείρησης με franchise

AE963

Εξαιρετική επένδυση στο κέντρο

ΠΩΛΕΙΤΑΙ ή ΕΝΟΙΚΙΑΖΕΤΑΙ ΝΕΟΚΛΑΣΣΙΚΟ ΚΤΙΡΙΟ

Επί της οδού Αλεξ. Διάκου, πλήρως ανακαινισμένο, κατάλληλο για οποιαδήποτε χρήση.



Αποτελείται από:
Υπόγειο 85 τ.μ.
Ισόγειο 205 τ.μ.
Α΄ Όροφος 155 τ.μ.
Σε οικόπεδο 1500 τ.μ.





ΕΤΟΙΜΟ ΠΡΟΣ ΛΕΙΤΟΥΡΓΙΑ

Περιλαμβάνει Συστήματα:
Θέρμανσης - ψύξης και αερισμού • Πυρόσβεσης
Ασύρματης Παραγγελιοληψείας • Ήχου Φωτισμού
Συναγερμού • Υγραερίου

Με πλήρη εξοπλισμό κουζίνας και πλήρη εξοπλισμό BAR

Με άνετο Parking

ευσταθίου ΕΥΡΩΚΤΗΜΑΤΙΚΗ
ΚΤΗΜΑΤΟΜΕΣΙΤΙΚΟ ΓΡΑΦΕΙΟ

Εθν. Αντιστάσεως 83 • Τηλ.: 22410 73819, 74917 • Κιν.: 6944 374546, 6945 292030 • Fax: 22410 38641 • info@euroktimatiki.gr

xΠ401.2029

ενοικιασεις

συνέχεια από την προηγούμενη

ΠΩΛΕΙΤΑΙ
ΚΑΤΑΣΤΗΜΑ
ΣΤΗΝ ΟΔΟ ΦΕΡΕΝΙΚΗΣ
ΙΑΛΥΣΟΣ
92 τ.μ. / από 1300 ευρώ/μήνα
Τηλ. 22410-38990 & 6944146214 ΧΠ1620

Α. ΦΡΑΓΚΟΣ - Α. ΖΟΥΜΠΑΣ Ο.Ε.
"ΚΤΙΡΙΟΔΟΜΗ"
ΤΕΧΝΙΚΗ ΕΤΑΙΡΙΑ ΚΑΝΑΔΑ 52 - ΡΟΔΟΣ ΤΗΛ. 2241036604, 2241024208
ΠΩΛΟΥΝΤΑΙ
- πολυτελείς **μονοκατοικίες** στα Τριάντα και στην Ιξιά από 140 έως 200 τ.μ.
- **καταστήματα - γραφεία** με υπόγειο γκαράζ στο κέντρο της Ρόδου
- **διαμερίσματα** με αποκλειστική θέση στάθμευσης στην οδό Αγ. Σοφίας ΜΑΠ545(Γ)

ευσταθίου
ΕΥΡΩΚΤΗΜΑΤΙΚΗ
ΚΤΗΜΑΤΟΜΕΣΙΤΙΚΟ ΓΡΑΦΕΙΟ
Εθν. Αντιστάσεως 83 • Τηλ.: 22410 73819, 74917
Κιν.: 6944 374546, 6945 292030
Fax: 22410 38641 • e-mail: info@euroktimatiki.gr

ΠΩΛΗΣΕΙΣ ΑΚΙΝΗΤΩΝ

Οικοπεδα

1) 300 τ.μ. στον οικοδομικό συνεταιρισμό Λιμενεργατών (σε εξέλιξη η κατασκευή έργων υποδομής) Αξίας 55.000 € 2) 300 τ.μ. στον οικοδομικό συνεταιρισμό Αιγυπτιωτών (σε εξέλιξη η κατασκευή έργων υποδομής) Αξίας 50.000€ 3) 304 τ.μ. στην Ιξιά (με δυνατότητα οικοδόμησης 240 τ.μ. κατοικίας) Αξίας 160.000 € 4) 1.000 τ.μ. στο Ροδίνι (με δυνατότητα οικοδόμησης 400 τ.μ. κατοικίας) Αξίας 350.000 € 5) 1000 τ.μ. στην Ιαλυσό (με δυνατότητα οικοδόμησης 120 τ.μ. κατοικίας) Αξίας 110.000 € 6) 2000 τ.μ. στην Ιαλυσό (με δυνατότητα οικοδόμησης 200 τ.μ. κατοικίας) Αξίας 220.000 € 7) 2000 τ.μ. στα Κοσκινού (με δυνατότητα οικοδόμησης 120 τ.μ. κατοικίας) Αξίας 88.000 € 8) 3.640 τ.μ. στην Ιαλυσό (με δυνατότητα οικοδόμησης 135 τ.μ. κατοικίας) Αξίας 120.000 € 9) 4000 τ.μ. στα Κοσκινού με πανοραμική θεά (με δυνατότητα οικοδόμησης 200 τ.μ. κατοικίας) Αξίας 215.000 € 10) 4000 τ.μ. στα Κοσκινού με εξαιρετική θεά (με δυνατότητα οικοδόμησης 200 τ.μ. κατοικίας) Αξίας 300.000 € 11) 4000 τ.μ. στο Φυτώριο (με δυνατότητα οικοδόμησης 200 τ.μ. κατοικίας) Αξίας 300.000 € 12) 4.010 κοντά στην Εθν. Οδό Λίνδου – Αεροδρομίου για επαγγελματική χρήση (με δυνατότητα οικοδόμησης 3.600 τ.μ. Βιοτεχνικού Χώρου) Αξίας 180.000 € 13) 5.300 τ.μ. στα Ασγούρου (με δυνατότητα οικοδόμησης 200 τ.μ. κατοικίας) Αξίας 190.000 €

Διαμερίσματα

1) 50 τ.μ. στην Μ. Κλαδάκη με 1 υπν/τιο Αξίας 90.000 € 2) 50 τ.μ. στην Μυτιλήνης με 1 υπν/τιο Αξίας 82.000 € 3) 65 τ.μ. στην Κανελλοπούλου με 1 υπν/τιο Αξίας 95.000€ 4) 70 τ.μ. στην Ιξιά (Σωτήρος) με 2 υπν/τια Αξίας 94.000€ 5) 80 τ.μ. στην Αγ. Σοφίας με 2 υπν/τια Αξίας 176.000€ 6) 80 τ.μ. στην Λαγκάνη (περιοχή Δασκάλους) με 2 υπν/τια Αξίας 85.000€ 7) 85 τ.μ. στην Κέννεντυ με 2 υπν/τια Αξίας 120.000€ 8) 85 τ.μ. στην Παπαδιαμάντη με 2 υπν/τια Αξίας 97.000€ 9) 95 τ.μ. στην 28ης Οκτωβρίου με 2 υπν/τια Αξίας 280.000€ 10) 95 τ.μ. στην Ιξιά (Σωτήρος) με 2 υπν/τια Αξίας 90.000€ 11) 98 τ.μ. στην Νηρηίδων (Καρακόνερο) με 3 υπν/τια Αξίας 140.000€ 12) 107 τ.μ. στην Ρόδου-Λίνδου (κοντά στην ΔΕΥΑΡ) με 3 υπν/τια Αξίας 130.000€ 13) 110 τ.μ. στην Ανθ. Ζερβού με 3 υπν/τια Αξίας 225.000 € 14) 110 τ.μ. στην Ιαλυσό με 3 υπν/τια Αξίας 120.000 € 15) 110 τ.μ. στην Νηρηίδων (Καρακόνερο) με 3 υπν/τια Αξίας 220.000€ 16) 116 τ.μ. στην Μ. Πετρίδη με 3 υπν/τια Αξίας 232.000 € 17) 120 τ.μ. στην Ιαλυσό με 3 υπν/τια Αξίας 125.000 € 18)120 τ.μ. στην Νηρηίδων (Καρακόνερο) με 3 υπν/τια Αξίας 240.000€ 19) 126 τ.μ. στην Γρηγορίου Ε΄ με 3 υπν/τια Αξίας 315.000 €

ΜΟΝΟΚΑΤΟΙΚΙΕΣ - ΜΕΖΟΝΕΤΕΣ

1)140 τ.μ. στην Ιαλυσό Αξίας 280.000 € 2) 140 τ.μ. στην Παστίδα Αξίας 220.000 € 3) 140 τ.μ. στην Ιαλυσό Αξίας 280.000 € 4) 150 τ.μ. στην Ιαλυσό Αξίας 300.000 € 5)155 τ.μ. στην Ιξιά Αξίας 279.000 € 6) 155 τ.μ. στην Ιξιά Αξίας 281.000 € 7) 160 τ.μ. στην Ιαλυσό Αξίας 350.000 € 8) 160 τ.μ. στα Κοσκινού Αξίας 380.000 € 9) 160 τ.μ. στις Φάνες Αξίας 190.000 € 10) 200 τ.μ. στους Πρόποδες Φιλερήμου στην Ιαλυσό Αξίας 380.000 € 11) 280 τ.μ. στην λεωφ. Κρεμαστής – Π. Αεροδρομίου Αξίας 320.000 €

ΚΑΤΑΣΤΗΜΑΤΑ

1) 30 τ.μ. στο Κέντρο της Πόλης (με άμεση παράδοση χρήσης) Αξίας 450.000€ 2) 55 τ.μ. στην Ανάληψη (κεντρικά) Αξίας 120.000€ 3) 57 τ.μ. στο Κέντρο της Πόλης (ελεύθερο Χρήσεως) Αξίας 370.000€ 4) 61 τ.μ. στο Κέντρο της Πόλης (με άμεση παράδοση χρήσης) Αξίας 590.000€ 5) 62 τ.μ. στην Ανάληψη (κεντρικά) Αξίας 370.000 € 6) 77 τ.μ. στο Κέντρο της Πόλης (ελεύθερο Χρήσεως) Αξίας 500.000€ 7) 100 τ.μ. στην Ανάληψη (κεντρικά) Αξίας 580.000 € ΧΠ401/2029

ΕΝΟΙΚΙΑΖΕΤΑΙ ισόγειο μονοκατοικίας 65 τ.μ. 1 υπνοδωμάτιο-ενιαίο καθιστικό-κουζίνα-μπάνιο-αποθήκη-parking-κήπος. Περιοχή Αμπέλια ΚΑΙΡ (όπισθεν OPEL) 500 ευρώ μίσθωμα (περιλαμβάνει νερόθέρμανση-ΔΕΗ-ζεστό νερό). Πληρ. τηλ. 22410 66177 και 6946062922. ΜΧΡ13291

ΕΝΟΙΚΙΑΖΕΤΑΙ επιπλωμένο δυάρι 45 τ.μ. πλήρως ανακαινισμένο κοντά στο σούπερ μάρκετ ΜΑΡΙΝΟΠΟΥΛΟΣ οδός Τσαλδάρη και δύο επιπλωμένες γκαρσονιέρες στην Ιαλυσό με A/C, έναντι καφετέριας LANCELOT. Πληρ. τηλ. 2241090038, 6947942993, 6945411099 ΜΖΤ200115

ΤΕΧΝΙΚΗ ΕΤΑΙΡΙΑ
ΤΣΑΚΙΡΗΣ ΤΣΑΜΠΙΚΟΣ & ΣΙΑ Ε.Ε.

ΠΩΛΟΥΝΤΑΙ

1. Διαμερίσματα 120μ² (τριών υπνοδωματίων), 87μ² (δύο υπνοδωματίων) σε νεοανεγειρόμενη οικοδομή 6 διαμερισμάτων σε οικόπεδο 1800μ² εντός σχεδίου πόλεως στην περιοχή Ιξιάς.
Η οικοδομή είναι εξαιρετικής κατασκευής, διαθέτει ασανσέρ, κεντρική θέρμανση, καθώς και δύο θέσεις στάθμευσης για κάθε διαμέρισμα.

2. Μονοκατοικία πανταχόθεν ελεύθερη ανεπτυγμένη σε τρία επίπεδα συνολικής επιφάνειας 200 τ.μ. σε οικόπεδο 424τ.μ. εντός σχεδίου πόλεως Ρόδου (περιοχή Καρακόνερο).

ΑΤΤΑΒΥΡΟΥ 56 - 85100 ΡΟΔΟΣ
ΤΗΛ. 22410 35139
FAX 22410 24262 ΜΖΤ3333(Γ)

NOTAR ΕΛΛΑΣ
Κτηματομεσιτικό γραφείο

ΔΩΔΩΝΗΣ 2, ΡΟΔΟΣ – ΚΑΡΑΚΟΝΕΡΟ ΤΗΛ; 22410 20345
Website. www.notar.gr e-mail. hellas@notar.gr

Notar Ελλάς
Η μεγαλύτερη κτηματομεσιτική εταιρεία στη Σκανδιναβία τώρα και στη Ρόδο.
Η εταιρεία αντιπροσωπεύεται από 72 γραφεία στη Νορβηγία, 12 στην Σουηδία, Ισπανία, Ιταλία, Τουρκία και Βραζιλία.
Η Notar Ελλάς σας δίνει τη δυνατότητα να προωθήσετε τα ακίνητά σας αποτελεσματικά τόσο στη Σκανδιναβία όσο και στη Ρόδο και τα Δωδεκάνησα.
Σκέφτεσαι να αγοράσεις ή να πουλήσεις το σπίτι σου! Εμείς στη Notar σε βοηθάμε.

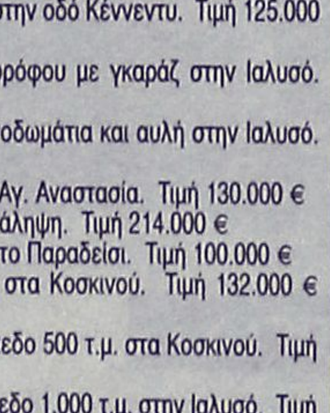

Ηλίας Παπανικολάου
Μεσίτης/ Οικονομολόγος

Ο δικός σας μεσίτης AE971

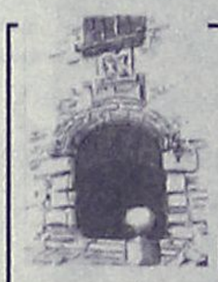

ΚΤΗΜΑΤΟΜΕΣΙΤΙΚΟ ΓΡΑΦΕΙΟ
ΔΩΔΕΚΑΝΗΣΙΑΚΗ ΚΤΗΜΑΤΙΚΗ
ΠΑΠΟΥΤΣΗΣ ΚΩΝ/ΝΟΣ

ΠΩΛΟΥΝΤΑΙ

1. **Γκαρσονιέρες** 51 τ.μ. 1ου και 2ου ορόφου με γκαράζ στην Ιαλυσό. Τιμή 81.800€
2. **Διαμέρισμα** 73 τ.μ. ημιϋπόγειο στην Ανάληψη (ημιτελές). Τιμή 50.000€
3. **Διαμέρισμα** 83 τ.μ. ισογείου με αυλή στην οδό Κέννεντυ. Τιμή 125.000 €
4. **Διαμερίσματα** 87 τ.μ. 1ου-3ου-4ου ορόφου με γκαράζ στην Ιαλυσό. Τιμή 139.000 €
5. **Διαμέρισμα** 97 τ.μ. ισογείου με 3 υπνοδωμάτια και αυλή στην Ιαλυσό. Τιμή 135.000 €
6. **Διαμέρισμα** 98 τ.μ. 2ου ορόφου στην Αγ. Αναστασία. Τιμή 130.000 €
7. **Διαμέρισμα** 107 τ.μ. ισογείου στην Ανάληψη. Τιμή 214.000 €
8. **Παλιά μονοκατοικία** 80 τ.μ. με αυλή στο Παραδείσι. Τιμή 100.000 €
9. **Μεζονέτα** 105 τ.μ διώροφη με αυλή στα Κοσκινού. Τιμή 132.000 € (μαρμαροσουβά)
10. **Μεζονέτα** 143 τ.μ. διώροφη σε οικόπεδο 500 τ.μ. στα Κοσκινού. Τιμή 140.000 € (μπετά)
11. **Μεζονέτα** 150 τ.μ. διώροφη σε οικόπεδο 1.000 τ.μ. στην Ιαλυσό. Τιμή 160.000 € (μπετά)
12. **Μεζονέτα** 160 τ.μ. στην Ιαλυσό. Τιμή 220.000 €
13. **Μεζονέτα** 180 τ.μ. διώροφη σε οικόπεδο 260 τ.μ. στην Κρεμαστή. Τιμή 220.000 €
14. **Μεζονέτα** 214 τ.μ. με αυλη στην Ιαλυσό. Τιμή 350.000€
15. **Γραφεία** 40 τ.μ. 1ου-2ου-3ου-4ου ορόφου με γκαράζ στην Ιαλυσό. Τιμή 63.200 €
16. **Κατάστημα** στη Σωκράτους - Π. Πόλη. Τιμή 600.000 €
17. **Επιχ/ση αναψυκτήριο** εντός πόλεως. Τιμή 35.000 €
18. **Οικόπεδο** 2.000 τ.μ. με άδεια οικοδομής στα Μαριτσά. Τιμή 80.000 €

ΜΙΣΘΩΣΕΙΣ

1. **Αποθήκη** 300 τ.μ. υπόγεια εντός πόλεως. Μίσθωση 800 €

ΠΩΛΗΣΕΙΣ ΑΚΙΝΗΤΩΝ - ΟΙΚΟΠΕΔΩΝ- ΜΙΣΘΩΣΕΙΣ ΑΚΙΝΗΤΩΝ
ΩΡΕΣ ΓΡΑΦΕΙΟΥ 09.00-14.00 π.μ. και 17.00-21.00 μ.μ.
ΕΘΝΙΚΗΣ ΑΝΤΙΣΤΑΣΗΣ 45- 1ος ΟΡΟΦΟΣ • ΤΗΛ. - ΦΑΞ
2241025480 κιν. 6932469424 • e-mail: papoutsisk@in.gr
ΧΠ2673

ΕΝΟΙΚΙΑΖΕΤΑΙ ΔΙΑΜΕΡΙΣΜΑ ΛΟΥΞ ΚΑΤΑΣΚΕΥΗΣ ΜΕ ΗΛΙΑΚΟ ΔΥΟ ΥΠΝΟΔΩΜΑΤΙΩΝ, ΣΑΛΟΝΙ, ΚΟΥΖΙΝΑ, ΣΤΟΝ 3ο ΟΡΟΦΟ, ΕΠΙ ΤΗΣ ΟΔΟΥ ΜΙΧ. ΠΕΤΡΙΔΗ ΣΤΟ ΥΨΟΣ ΜΗΔΕΙΑ. ΠΛΗΡ. ΤΗΛ. 6938883458. ΜΧΡ13292

ΕΝΟΙΚΙΑΖΕΤΑΙ επαγγελματικός χώρος 130 τ.μ. α' ορόφου επί της Εθνικής Αντίστασης (επάνω από το SPEEDEX), κατάλληλος για ιατρείο ή επαγγελματική στέγη. Πληρ. τηλ. 6944392713 ΜΖΤ200110

ΙΑΛΥΣΟΣ ARAPAKIS APARTMENT ΕΝΟΙΚΙΑΖΟΝΤΑΙ διαμερίσματα κοντά στο ξενοδοχείο Blue Bay. Πληρ. τηλ. 6948512058 ΜΑΠ43

ΕΝΟΙΚΙΑΖΕΤΑΙ πολυτελές νεόκτιστο **διαμέρισμα** 95 τ.μ., β' ορόφου, διαμπερές, περιφερικές βεράντες, αυτόνομη θέρμανση, ηλιακός και ξύλινη οροφή, περιοχή Αραπάκι, Παρθενόπης 18. Πληρ. κ. Θεόδωρο, τηλ. 6944209883 ΜΖΤ230113

ΠΑΣΤΙΔΑ. ΠΩΛΟΥΝΤΑΙ

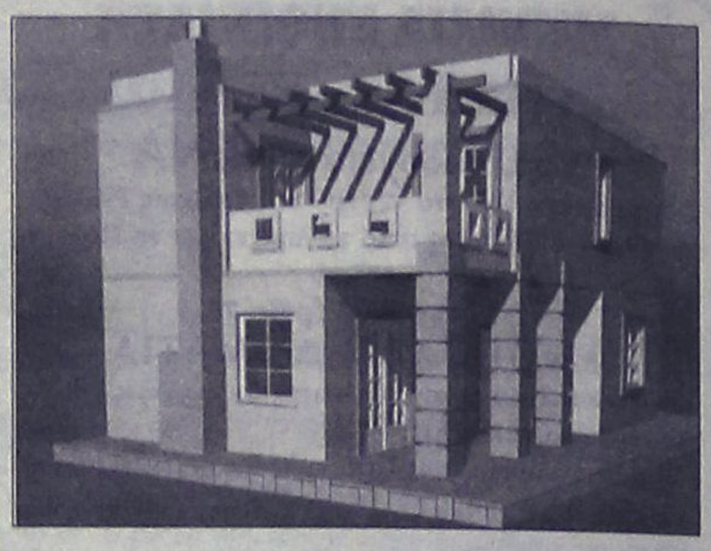

μεζονέτες πολυτελούς κατασκευής από ιδιοκτήτη-κατασκευαστή σε μπετά ή τελειωμένα των 120-130-160 τ.μ. σε οικόπεδο 250 και 330 τ.μ. με θέα το Φιλέρημο.
Πληρ. τηλ. 6944636141 ΜΑΠ007(Γ)

ΚΛΑΔΟΓΕΝΗΣ ΜΙΧΑΗΛ
ΠΟΛΙΤΙΚΟΣ ΜΗΧΑΝΙΚΟΣ Ε.Μ.Π.
ΑΤΤΑΒΥΡΟΥ 20-ΡΟΔΟΣ
ΤΗΛ. 2241022394
ΠΩΛΟΥΝΤΑΙ
1. **Μεζονέτες** με απεριόριστη θέα και θέα στη θάλασσα, στο Καρακόνερο, με 3 υπνοδωμάτια, σαλόνι, κουζίνα, 2 λουτρά, αποθήκης και με υπόγειο χώρο στάθμευσης και λοιπών βοηθητικών χώρων, εμβαδού 125 τ.μ. και εμβαδού υπογείου 65 τ.μ., συνολικής επιφάνειας με το υπόγειο 190 τ.μ.
2. **Διαμερίσματα** πολυτελούς κατασκευής με απεριόριστη θέα και θέα στη θάλασσα, στο Καρακόνερο, με 3 υπνοδωμάτια, λουτρού και αποθήκης εμβαδού 105 τ.μ.

AE0058

ΓΙΑΝΝΗΣ ΝΙΚΟΛΙΔΑΚΗΣ
Μηχανολόγος-Μηχανικός
Γαλλίας 12-Ρόδος • τηλ. (22410)22291, 35103
ΠΩΛΟΥΝΤΑΙ
- Επί της οδού **Κων. Υδραίου** (πλησίον Ρόδου - Λίνδου) πολυτελή **διαμερίσματα** με απεριόριστη θέα, ιδιωτικούς χώρους parking και αποθήκες 90 τ.μ. και 126 τ.μ.
- Επί της οδού **Καθοπούλη** (Νιοχώρι) **αποθήκη** 222 τ.μ., **κατάστημα** 59 τ.μ. με πατάρι 15 τ.μ., **διαμερίσματα** από 45 τ.μ. έως 58 τ.μ. ΧΠ2675

ΚΡΑΝΙΔΗΣ
ΜΕΣΙΤΗΣ ΑΣΤΙΚΩΝ ΣΥΜΒΑΣΕΩΝ
ΟΙΚΟΝΟΜΟΛΟΓΟΣ

ΑΝΑΛΑΜΒΑΝΟΥΜΕ:
- ΠΩΛΗΣΕΙΣ
- ΑΓΟΡΕΣ
- ΑΝΤΙΠΑΡΟΧΕΣ
- ΕΝΟΙΚΙΑΣΕΙΣ

ΚΑΖΟΥΛΗ & ΑΜΕΡΙΚΗΣ 50, ΡΟΔΟΣ
ΤΗΛ. 22410 27082
ΚΙΝ. 6944347405 / 6942010248
ΧΠ092

ενοικιασεις

συνέχεια από την προηγούμενη

ΕΝΟΙΚΙΑΖΕΤΑΙ διαμέρισμα επί της Αννης Μαρίας 32, 2ος όροφος, με αυτόνομη θέρμανση και ασανσέρ, τριών υπνοδωματίων, μεγάλου σαλονιού και 2 μπάνια. Πληρ. τηλ. 2241033551
MZT200102

ΕΝΟΙΚΙΑΖΟΝΤΑΙ studios πλήρως εξοπλισμένα με πολυκουζινάκι, μπάνιο, κλιματιστικό και ζεστό νερό όλο το 24ωρο, με άνετο πάρκιν σε ήσυχη περιοχή στα Κοσκινού. Τιμή 180 ευρώ. Πληρ. τηλ. 2241061435, 6997270176
MXP13282

ΕΝΟΙΚΙΑΖΕΤΑΙ ισόγειο διαμέρισμα δύο υπνοδωματίων, σε διώροφη κατοικία, στην οδό Ξάνθου, περιοχή Αγίου Γεωργίου. Πληρ. τηλ. 2241034067
MZT200109

ΕΝΟΙΚΙΑΖΟΝΤΑΙ 3 συνεχόμενα καταστήματα 150 τ.μ. στο **Φαληράκι** με ωφέλιμο **πατάρι 90 τ.μ.** στο κεντρικό δρόμο προς παραλία **(οδός Ερμού-Bar Street).** Πληρ. κιν. 6946741518
MXP13283

ΕΝΟΙΚΙΑΖΕΤΑΙ ισόγεια γκαρσονιέρα 50 τμ. επιπλωμένη με διπλό κρεβάτι, ψυγείο, πλυντήριο ρούχων, κεντρική θέρμανση, ηλιακό θερμοσίφωνα, με αυλή, στην οδό Κυρά της Ρω 29 στο Ροδίνι, δίπλα στο δημοτικό σχολείο. Κατάλληλο για στρατιωτικούς-δασκάλους-φοιτητές. Τιμή 350 ευρώ. Συμπεριλαμβάνονται κοινόχρηστα και πετρέλαιο θέρμανσης. Πληρ. τηλ. 2241065025, 6945267345 ΜΑΠ48

ΕΝΟΙΚΙΑΖΕΤΑΙ 3ΑΡΙ ΔΙΑΜΕΡΙΣΜΑ ΕΠΙ ΤΗΣ ΟΔΟΥ ΚΩΝΣΤΑΝΤΙΝΟΥ ΠΑΛΑΙΟΛΟΓΟΥ 27 ΑΠΕΝΑΝΤΙ ΑΠΟ ΤΟ ΒΕΝΕΤΟΚΛΕΙΟ. ΕΙΝΑΙ ΗΜΙΕΠΙΠΛΩΜΕΝΟ ΜΕ ΠΛΗΡΗ ΕΞΟΠΛΙΣΜΟ ΚΟΥΖΙΝΑΣ, ΚΛΙΜΑΤΙΣΜΟ ΚΑΙ ΚΕΝΤΡΙΚΗ ΘΕΡΜΑΝΣΗ. ΑΛΛΟΔΑΠΟΙ ΑΠΟΚΛΕΙΟΝΤΑΙ. ΠΛΗΡ. ΤΗΛ. 2241095715, 6977008569
MXP13286

ΕΣΤΙΑ

ΚΤΗΜΑΤΟΜΕΣΙΤΙΚΟ ΓΡΑΦΕΙΟ
ΚΑΜΠΟΥΡΗΣ ΣΚ. ΕΜΜΑΝΟΥΗΛ

1. **ΜΟΝΟΚΑΤΟΙΚΙΑ** 250 τ.μ. λουξ κατασκευής και ισόγειο 150 τ.μ. σε μπετά εντός οικοπέδου 4.550 τ.μ. επί της λεωφόρου Παστίδας σε φανταστική τιμή
2. **ΔΙΑΜΕΡΙΣΜΑ** 88 τ.μ. επί της Διονυσίου Σολωμού (ρετιρέ) σε πολύ λογική τιμή
3. **ΟΙΚΟΠΕΔΟ** 2600 τ.μ. στην περιοχή Κοσκινού σε φανταστική τοποθεσία
4. **ΔΙΑΜΕΡΙΣΜΑΤΑ** διαφόρων διαστάσεων στο Ροδίνι
5. **ΔΙΑΜΕΡΙΣΜΑΤΑ** διαφόρων διαστάσεων στο Καρακόνερο
6. **ΜΟΝΟΚΑΤΟΙΚΙΕΣ** με αυλή στο Καρακόνερο
7. **ΜΟΝΟΚΑΤΟΙΚΙΕΣ - ΔΙΑΜΕΡΙΣΜΑΤΑ** στην ωραιότερη περιοχή Μαριτσών υπό κατασκευή
8. **ΟΙΚΟΠΕΔΟ** στη Ρόδου-Λίνδου 9000 τ.μ. με άδεια οικοδομής

ΣΤΕΦ. ΚΑΖΟΥΛΗ 74 - ΡΟΔΟΣ
ΤΗΛ. 2241024858, 6947424462
AE691



ΚΤΗΜΑΤΟΜΕΣΙΤΙΚΟ ΓΡΑΦΕΙΟ
ΑΙΓΑΙΟΚΤΗΜΑΤΙΚΗ
ΕΠΙΛΕΓΜΕΝΕΣ ΠΡΟΤΑΣΕΙΣ ΑΚΙΝΗΤΩΝ

- 44 τ.μ. καινούργιο Ιαλυσό 85.000 €
- 46 τ.μ. (υπόγειο με αυλή) Υψηλάντου 60.000 €
- 48 τ.μ. ισόγειο Αισχύνη 75.000 €
- 50 τ.μ. ρετιρέ Αγ. Νικόλαο 50.000 €
- 70 τ.μ. μον/κία με οικ/δο και έξτρα δόμηση Αρχάγγελο 94.000 €
- 74 τ.μ. μον/κία σε 400 τ.μ. οικ/δο Δαματριά 75.000€
- 73 τ.μ. διαμ/σμα (β' ορ.) Αγ. Νικόλαο 95.000€
- 86 τ.μ. (3 υπν.) καινούργιο διαμ. Ιαλυσό 150.000 €
- 87 τ.μ. καινούργιο διαμ. στους Τρεις 165.000 €
- 89 τ.μ. καινούργιο διαμ. Μηδεια 175.000 €
- 92 τ.μ. ισόγειο υπ/νο λουξ κατασκευής στο Ροδίνι 150.000 €
- 95 τ.μ. μετ/νο διαμ. Ιαλυσό 90.000 €
- 97 τ.μ. διαμ. με απερ/στη θέα Κέννεντυ 250.000 €
- 100 τ.μ. μον/κία 4 ετών 500 τ.μ. οικ/δο στην Ιαλυσό 280.000 €
- 100 τ.μ. καινούργιο διαμ. (με γκαράζ -απ/κη) Μίρα - Μάρε 190.000 €
- 120 τ.μ. μον/κία Π. Πόλη - Ρολόι 145.000 €
- 120 τ.μ. καινούργιο διαμέρισμα στους Τρεις 229.000 €
- 129 τ.μ. καινούργιο (3 υπν.) κοντά Αραπάκι 215.000 €
- 130 τ.μ. Κοσκινού μον/κία ανεξάρτηση σε 800 τ.μ. οικόπεδο σε μπετά 115.000 €
- 130 τ.μ. μον/κία σε μπετά Παστίδα 115.000 €
- 159 τ.μ. ανεξ/τη μον/κία Παστίδα 180.000 €
- 236 τ.μ. μον/κία Θολό σε 2.174 τ.μ. οικ/δο με εξτρά Σ.Δ. 764 τ.μ. 250.000 €
- 1 οικ/κή μερίδα του οικ/κού συν/σμού Απόλλων 300 τ.μ. 110.000€
- Γραφεία 23 τ.μ. , 45 τ.μ. και 67 τ.μ. κοντά στην Ακαδημία Χ2.500 € το τ.μ.

ΕΚΤΟΣ ΑΥΤΩΝ ΤΩΝ ΑΚΙΝΗΤΩΝ ΔΙΑΘΕΤΟΥΜΕ ΜΕΓΑΛΗ ΠΟΙΚΙΛΙΑ ΣΕ ΔΙΑΜ/ΤΑ (ΜΕΤ/ΝΑ-ΚΑΙΝΟΥΡΓΙΑ) ΣΤΙΣ ΚΑΛΥΤΕΡΕΣ ΤΙΜΕΣ ΤΗΣ ΑΓΟΡΑΣ-ΟΙΚ/ΔΑ ΚΑΙ ΕΝΟΙΚΙΑΣΕΙΣ ΑΚΙΝΗΤΩΝ - ΑΝΤΙΠΑΡΟΧΕΣ

ΡΕΝΑ ΒΑΖΟΥΚΟΥ ΚΑΙ ΣΥΝΕΡΓΑΤΕΣ
(ΜΕΣΙΤΗΣ ΑΣΤΙΚΩΝ ΣΥΜΒΑΣΕΩΝ)
ΔΙΕΥΘ. ΓΡΑΦΕΙΟΥ ΔΗΜ. ΘΕΟΔΩΡΑΚΗ 3
10-1 το πρωί καθημερινά και 6.30-9 απ/μα
Τηλ. (22410) 22943-28838 FAX: 28838, κιν. 6945466773
email.vazoukou@acn.gr
ΧΠ851

ΚΡΑΝΙΔΗΣ Real Estate
Ι.Καζούλη & Αμερικής 50
Τηλ.2241027082
Fax. 2241027001

ΠΩΛΕΙΤΑΙ ΕΠΙΧΕΙΡΗΣΗ



Πωλείται στην πόλη της Ρόδου γνωστή επιχείρηση,franchise λευκών ειδών. Ισόγειο 80τμ, υπόγειο 60τμ & πατάρι45τμ.
Τιμή : 120.000 €
Κ-875
MXΠ092

www.kranidis-estate.gr

SAVVAIDIS & Associates
Estate Agents & Consultants

ΠΩΛΗΣΗ ΕΜΠΟΡΙΚΟΥ ΑΚΙΝΗΤΟΥ



Πωλείται προνομιακό ακίνητο επί της οδού Λίνδου. Διαθέτει 360 τ.μ. εσωτερική επιφάνεια και ιδιωτικό χώρο στάθμευσης 500τ.μ. Ιδανικό για εκθεσιακό χώρο και κάθε είδους εμπορική χρήση.
XΠ850

Γρ. Λαμπράκη 14 & Αμερικής, Ρόδος
Τηλ 22410-26281 fax 22410-34663

ΣΑΒΒΑΙΔΗΣ & Συνεργατες
Μεσιτες & Συμβουλοι Ακινητων

ενοικιασεις

συνέχεια από την προηγούμενη

ΕΝΟΙΚΙΑΖΕΤΑΙ ΔΙΑΜΕΡΙΣΜΑ 105 τ.μ. **ΣΤΗΝ ΠΕΡΙΟΧΗ Μ. ΠΕΤΡΙΔΗ ΚΑΙ ΚΑΜΕΙΡΟΥ, ΑΠΟΤΕΛΟΥΜΕΝΟ ΑΠΟ 3 ΥΠΝΟΔΩΜΑΤΙΑ, ΣΑΛΟΝΙ, ΚΟΥΖΙΝΑ, ΜΠΑΝΙΟ, WC. ΑΥΤΟΝΟΜΗ ΘΕΡΜΑΝΣΗ, ΑΣΑΝΣΕΡ, ΗΛΙΑΚΟ ΚΑΙ ΒΕΡΑΝΤΕΣ. ΚΑΤΑΣΚΕΥΗ 2000. ΠΛΗΡ. ΤΗΛ. 2241030907, 6944782878.** MZT210106

ΕΝΟΙΚΙΑΖΕΤΑΙ διαμέρισμα 100 τ.μ. με αυλή με 2 υπνοδωμάτια, χωρίς κοινόχρηστα σε ήσυχη περιοχή με χώρο για πάρκιν, οδός Δενδρινού περιοχή Μητροπόλεως. Πληρ. τηλ. 2241028860
MZT190122

ΕΝΟΙΚΙΑΖΕΤΑΙ διαμέρισμα ανακαινισμένο 3 υπνοδωμάτια, αποθήκη 10 τ.μ., ηλιακό θερμοσίφωνα, ηλεκτρικά σώματα θέρμανσης, εντοιχισμένες ντουλάπιες (1ος όροφος ρετιρέ), Τσαβαρή 10 Ανάληψη, 430 ευρώ, κατάλληλο και για επαγγελματική χρήση χωρίς κοινόχρηστα ή άλλες επιβαρύνσεις. Πληρ. κος Μανώλης τηλ. 2241037347, 6944434783
MZT190123

ΕΝΟΙΚΙΑΖΟΝΤΑΙ ισόγεια επιπλωμένα **διαμερίσματα** ενός και δύο υπνοδωματίων με άνετη αυλή για πάρκιν στην περιοχή Ιαλυσού κοντά στο Blue Bay. Πληρ. τηλ. 6932238884, 2241095894
MZT190118

ΕΝΟΙΚΙΑΖΕΤΑΙ κατάστημα στο Ροδίνι 110 τ.μ. με δύο μεγάλες βιτρίνες, με μεγάλη αυλή, κατάλληλο για οποιαδήποτε επαγγελματική χρήση, καθώς για ιατρείο, πρακτορείο ΠΡΟΠΟ, φροντιστήριο, κάθε λογής γραφείο, σχολή οδηγών κ.λπ. Τιμή ενοικίου λογική. Πληρ. τηλ. 2241081812
MZT180116

ΕΝΟΙΚΙΑΖΟΝΤΑΙ στην Ιαλυσό επί της λεωφόρου πλησίον σούπερ μάρκετ Μαρινόπουλος, επιπλωμένα δίχωρα **διαμερίσματα** με κήπο και ευρύχωρο πάρκιν. Διαθέτουν κλιματιστικό, ηλιακό, ταχυθερμοσίφωνο, φούρνο, καρτοτηλέφωνο. Ειδικές τιμές για εκπαιδευτικούς και στρατιωτικούς. Πληρ. τηλ. 22410 22328, 6947286406
MZT190114

ΕΝΟΙΚΙΑΖΟΝΤΑΙ studios πλήρως εξοπλισμένα επί της Παπαναστάση περιοχή Δασκάλων και **σπίτι** στην Παλιά Πόλη τριών δωματίων. Πληρ. τηλ. (22410)29196, 23987, 6946348257
MZT190119

ΕΝΟΙΚΙΑΖΕΤΑΙ ισόγειο γωνιακό **διαμέρισμα** 60 τ.μ. στην οδό Κοδριγκτώνος 99 απέναντι από το διώροφο κανέζικο κατάστημα "ΓΕΙΑ ΣΟΥ", το οποίο αποτελείται από ξεχωριστή αυλή με τέντα, χωλ, υπνοδωμάτιο, σαλόνι, κουζίνα μπάνιο και αποθήκη. Πληρ. τηλ. 2241027779, 32211, ώρες 9-1 π.μ. και 5-9 μ.μ.
MZT190101

ΕΝΟΙΚΙΑΖΕΤΑΙ ισόγειο **διαμέρισμα** με ανεξάρτητη είσοδο και πρόσοψη επί της οδού Μεγάλου Κωνσταντίνου 141 τ.μ. - 5 κύρια δωμάτια μόνο για επαγγελματική στέγη (γραφεία, λογιστήριο κ.λπ.). Πληρ. τηλ. 2241085231, 6945461564
MZT190113

ΕΝΟΙΚΙΑΖΕΤΑΙ στο Ανω Ροδίνι **γκαρσονιέρα** με δύο δωμάτια και **studio** πλήρως εξοπλισμένο στον α' όροφο. Πληρ. τηλ. 2241061628, 6944410537
MZT190117

ΕΝΟΙΚΙΑΖΟΝΤΑΙ στην Ιαλυσό νεόκτιστα **διαμερίσματα** δυάρια πλήρως επιπλωμένα. Πληρ. τηλ. (22410)91142, 94662, 6945594565
MZT190109

ΕΝΟΙΚΙΑΖΕΤΑΙ μονοκατοικία με κήπο και χώρο parking τριών υπνοδωματίων, σαλόνι, κουζίνα, WC. Πληρ. τηλ. 6972006176
ΜΑΠ39

ΕΝΟΙΚΙΑΖΕΤΑΙ διαμέρισμα με 3 υπνοδωμάτια, σαλόνι, κουζίνα, WC, στον 2ο όροφο, 110 τ.μ. στο Ροδίνι, διεύθ. Λυκείας 197. Πληρ. τηλ. 2241032275, 6945084979
MZT190103

ΕΝΟΙΚΙΑΖΕΤΑΙ μικρό **διαμέρισμα** 45 τ.μ. 2 δωμάτια - μπάνιο, στον α' όροφο οικογενειακής πολυκατοικίας οδός Αντ. Βολονάκη 14, πολύ κοντά στο Πανεπιστήμιο, κατάλληλο για φοιτητή - φοιτήτρια. Πληρ. τηλ. 6974077671
MZT190105

ΕΝΟΙΚΙΑΖΕΤΑΙ στα Τριάντα (Λεωφόρος Ηρακλειδών 118, δύο στάσεις πριν τα φανάρια) **διαμέρισμα** ρετιρέ, τριών υπνοδωματίων, σαλόνι, χωλ, κουζίνα, μπάνιο, απεριόριστη θέα από βουνό μέχρι θάλασσα, πλήρως ανακαινισμένο. Πληρ. τηλ. 2241032401, 6973799941
MAT159

ΕΝΟΙΚΙΑΖΕΤΑΙ μεζονέτα 180 τ.μ. στην κεντρική πλατεία Κοσκινού με θέρμανση. Πληρ. τηλ. 6974957998
MZT180120

ΕΝΟΙΚΙΑΖΕΤΑΙ γραφείο 1ου ορόφου. με ασανσέρ, 20 τ.μ. επί της Αλεξ. Διάκου 44, μη επιπλωμένο. Πληρ. τηλ. 2241032225
MZT180114

ΕΝΟΙΚΙΑΖΕΤΑΙ γκαρσονιέρα, 55 τ.μ. 1ος όρ. επί της Ρήγα Φεραίου, επιπλωμένη. Πληρ. τηλ. 2241032225
MZT180115

ΕΝΟΙΚΙΑΖΕΤΑΙ studio 50 τ.μ. επιπλωμένο στο Ροδίνι Σόφιας και Κυρά της Ρω. Πληρ. τηλ. 6945163283
MZT180109

ΕΝΟΙΚΙΑΖΕΤΑΙ διαμέρισμα 94 τ.μ. δύο υπνοδωματίων, εξαίρετης κατασκευής στη συμβολή των οδών Εθνικής Αντιστάσεως και Καζαντζάκη (δίπλα στις "Μούσες"). Τιμή 550 ευρώ. Πληρ. τηλ. 6944390535
MZT180112

ΕΝΟΙΚΙΑΖΕΤΑΙ γκαρσονιέρα πλήρως επιπλωμένη και εξοπλισμένη σε άριστη κατάσταση στο Ροδίνι. Πληρ. τηλ. 2241061840
MZT180110

ΕΝΟΙΚΙΑΖΕΤΑΙ μεγάλο επιπλωμένο **στούντιο** στα Κοσκινού, με δική του τουαλέτα, ψυγείο, κουζίνα, μέσα σε κήπο και άνετο πάρκιν. Πληρ. τηλ. 2241060235
MZT180108

ΕΝΟΙΚΙΑΖΕΤΑΙ διαμέρισμα σε μονοκατοικία 75 τ.μ. με μπαλκόνι, 2 υπνοδωμάτια, κουζίνα-σαλόνι, ενιαίος χώρος, WC, θέρμανση, περιοχή Ανάληψη Αντωνίου Νέσγου 3 (πάροδος Απ. Παύλου). Πληρ. τηλ. 2241063504, 6973877075
MZT180118

ΕΝΟΙΚΙΑΖΕΤΑΙ studio επιπλωμένο στον α ' όροφο με θέα θάλασσα, με όλο τον οικιακό εξοπλισμό, τηλεόραση και ζεστό νερό όλο το 24ωρο. Ανετο parking. Περιοχή Ιαλυσός. Ενοίκιο 230 ευρώ μαζί με νερό και κοινόχρηστα. Πληρ. τηλ. 6936570851
MZT180105

ΕΝΟΙΚΙΑΖΕΤΑΙ καινούργιο διαμπερές διαμέρισμα α' ορόφου, αποτελούμενο από 3 υπνοδωμάτια, σαλόνι-κουζίνα με εντοιχισμένες ηλεκτρικές συσκευές, ηλιακό θερμοσίφωνα και μεγάλες βεράντες επί της οδού Αντιοχείας. Πληρ. τηλ. 6974123416, 6944153714, 22410 73302.
MZT170116

ΕΝΟΙΚΙΑΖΕΤΑΙ 4άρι διαμέρισμα επί της Ιερού Λόχου 3 Ιαλυσός. Επίσης ισόγειο **κατάστημα** επί της Ιερού Λόχου. Πληρ. τηλ. 2241093145
MZT180107

ΕΝΟΙΚΙΑΖΕΤΑΙ πλήρως ανακαινισμένο /επιπλωμένο **διαμέρισμα** 55 τ.μ. στο κέντρο της πόλης των Σερρών στο 2ο όροφο (ασανσέρ) για 2 φοιτητές ή 1 ζευγάρι. Διαθέτει χωλ, 2 δωμάτια, κουζίνα, μπάνιο, ατομική θέρμανση καλοριφέρ, καινούργια κουφώματα, τεθωρακισμένη πόρτα εισόδου, θερμοσίφωνο και μπόιλερ. Πληρ. τηλ. 23210-31425, 6944745558
MZT180103

ΕΝΟΙΚΙΑΖΕΤΑΙ οροφοδιαμέρισμα 159 τ.μ. πανταχόθεν ελεύθερο με τρία υπνοδωμάτια, σαλόνι, κουζίνα, αποθήκη, δύο WC, με μεγάλες βεράντες, κεντρική θέρμανση και ηλιακό θερμοσίφωνα σε άριστη κατάσταση, 525 ευρώ, επί της Μεσογείου 9. Πληρ. τηλ. 2241039705, 6945977275
MZT160107

ΕΝΟΙΚΙΑΖΕΤΑΙ διαμέρισμα στην Ιαλυσό - ενός υπνοδωματίου στην Λεωφ. Ηρακλειδών, πάνω από την έκθεση αυτοκινήτων G.M. AUTO Πληρ. τηλ. 2241024851 από 8 π.μ.-3 μ.μ. από Δευτέρα έως Σάββατο
MZT160123

ΕΝΟΙΚΙΑΖΟΝΤΑΙ στην Βενετοκλέων 71 περιοχή Εθνικού σταδίου και έναντι πιτσαρίας "Γόνδολα" σε υπερυψωμένο ισόγειο **διαμέρισμα** επιπλωμένο 55 τ.μ. και 1 **στούντιο** επιπλωμένο 35 τ.μ. βεράντες και ανεξάρτητα. Πληρ. τηλ. 6947429235, 2241033349
MZT140103

ΕΝΟΙΚΙΑΖΟΝΤΑΙ στο Φαληράκι με το μήνα ή με την ημέρα **δωμάτια** δίχωρα και μονόχωρα, σύγχρονα, ευρύχωρα σε προνομιούχο θέση με εξαιρετική πανοραμική θέα. Διαθέτουν πλήρη εξοπλισμό κουζίνας, ευρύχωρο μπάνιο και επί πλέον aircondition, τηλεόραση, τηλέφωνο, ζεστό νερό σε μόνιμη βάση, άνετο πάρκιν, φιλικό περιβάλλον. Πληρ. τηλ. 2241085713
MZT140105

ΕΝΟΙΚΙΑΖΟΝΤΑΙ ΕΠΙ ΤΗΣ ΚΟΔΡΙΓΚΤΩΝΟΣ ΠΕΡΙΟΧΗ ΣΤΑΔΙΟΥ ΔΙΑΓΟΡΑ ΕΠΙΠΛΩΜΕΝΑ ΔΙΑΜΕΡΙΣΜΑΤΑ ΓΙΑ ΜΙΚΡΟ Ή ΜΕΓΑΛΥΤΕΡΟ ΔΙΑΣΤΗΜΑ. ΠΛΗΡ. ΤΗΛ. 2241031756
ΜΑΤ025

ΕΝΟΙΚΙΑΖΕΤΑΙ κατάστημα 70 τ.μ. επί της λεωφόρου Ρόδου-Καλλιθέας στο 6ο χλμ. με δική του μεγάλη αυλή. Ιδανικό για εμπορική χρήση ή γραφείο. Ενοίκιο 450 ευρώ. Επίσης 500 τ.μ. **αποθήκη** στην ίδια περιοχή κατάλληλη για οικοδομικά υλικά ή γκαράζ. Πληρ. τηλ. 2241022943
ΜΧΠ851.2

ΠΩΛΟΥΝΤΑΙ

ΣΤΗΝ ΙΑΛΥΣΟ περιοχή Κανδυλί

ΜΕΖΟΝΕΤΕΣ σε οικόπεδο 900 τ.μ.
εκάστη από ιδιώτη.
Πληρ. τηλ. 2241039212, 6936795999, κ. Λευτέρη
Αρχ/των Σταυράς Σταμάτιος
ΜΑΠ26(Γ)

ΕΚΑΜ ΑΣΤΙΚΑ ΑΚΙΝΗΤΑ Α.Ε.

ΠΩΛΗΣΕΙΣ ΚΑΤΑΣΤΗΜΑΤΩΝ

α) 5ο χιλ. Ε.Ο. Ρόδου-Λίνδου: Κατάστημα 117,15 τ.μ. Τιμή € 80.000,00
β) Νιοχώρι: Ιδιαίτερης προβολής κατάστημα 122 τ.μ. με πατάρι Τιμή € 200.000,00
γ) Εμπορικό κέντρο "ΜΑΚΕΣΤΑ": Ιδιαίτερα τουριστική περιοχή ισόγειο κατάστημα 48 τ.μ. με WC. Τιμή € 55.000,00
δ) Αραπάκι (Αγίου Ισιδώρου & Κορίνθου): Κατάστημα 59,50 τ.μ. Τιμή € 90.000,00

ΠΩΛΕΙΤΑΙ ΒΙΟΤΕΧΝΙΚΟΣ ΧΩΡΟΣ

Ασγούρου 4ο χλμ. Ε.Ο. Λίνδου-Ρόδου: Κτήριο 365 τ.μ. σε οικόπεδο 485 τ.μ. Τιμή € 320.000,00
www.ekamestates.gr
Τηλ. 2106205697-2108002541 Κιν.: 694 4840247
ΜΑΠ845

---

eXcellence
real estate services

ΑΝΑΚΟΙΝΩΣΗ

Το κτηματομεσιτικό γραφείο
EXCELLENCE REAL ESTATE SERVICES
που εδρεύει στην Ιαλυσό ανακοινώνει στην αξιότιμη πελατεία του ότι διέκοψε την συνεργασία του με τον **κ. ΠΙΣΣΑ ΣΑΒΒΑ** ο οποίος δεν αποτελεί πλέον συνεργάτης του γραφείου.

ΜΕ ΕΚΤΙΜΗΣΗ
Η ΔΙΕΥΘΥΝΣΗ
ΜΧΠΚΤΗ047

ΜΕΓΑΛΗ ΕΥΚΑΙΡΙΑ

ΠΩΛΕΙΤΑΙ

έτοιμη επιχείρηση
εν λειτουργία (8 ετών)

DVD club και κονσολάδικο

με 6.000 τίτλους ταινιών και πελατολόγιο
άνω των 1000 ατόμων
στην περιοχή Αφάντου
λόγω ανειλημμένων υποχρεώσεων.

Πληρ. τηλ. 6937713691
ΜΑΠ46(Γ)

Houses of Sea & Sun

Mediterranean
Real Estate Agency
Κτηματομεσιτικό γραφείο

ΗΡΑΚΛΗΣ Δ.ΧΟΡΟΖΙΔΗΣ

Σύμβουλοι και φίλοι για μια ζωή!



Μεσίτης & Σύμβουλος επενδύσεων Ακίνητης Περιουσίας
www.dodecaneserealestate.com

ΠΩΛΗΣΕΙΣ - ΜΙΣΘΩΣΕΙΣ ΑΚΙΝΗΤΩΝ

Πωλήσεις Μονοκατοικιών- Μεζονέτων

-**Αφάντου.** Μεζονέτα υπερπολυτελούς κατασκευής 230τμ με 70τμ βεράντες, 4υ/δ, 3 μπάνια.
-**Αφάντου.** Μεζονέτα υπερπολυτελούς κατασκευής 211 τμ με 50τμ βεράντες, 3 υ/δ, 3 μπάνια.
-**Αφάντου.** Μονοκατοικία 75 τμ, με 2 υ/δ, και ενιαίο χώρο κουζίνας-καθιστικού με τζάκι.Διαμορφωμένοι εξωτερικοί χώροι 800 τμ με ανεξάρτητο σπιτάκι 25 τμ στον κήπο. 300 μ από την θάλασσα.
-**Καλάμπα.** Πωλούνται νεόδμητες μεζονέτες 107 τμ η κάθε μία, ιδιαίτερης αισθητικής πλήρως εξοπλισμένες, με ή χωρίς πισίνα, κήπο, πάρκιν, μεγάλες βεράντες, 380 μ από τη θάλασσα.
-**Μαλώνα.** Πωλείται ημιτελής μονοκατοικία 105 τμ.με υπόγειο 60 τμ, σε καλή περιοχή του χωριού.
-**Λάρδος.** Πωλούνται 2 ανεξάρτητες κατοικίες συνολικής επιφάνειας 350 τμ, με διαρρύθμιση κατάλληλη και για ενοικιαζόμενα στούντιος
-**Γεννάδι.** Μεζονέτες 117 τμ με διαμορφωμένους εξωτερικούς χώρους (πισίνα, χώρο αθλοπαιδιών, κύκνε, πάρκιν) με θέα τη θάλασσα.
-**Ασκληπιό.** Στο ύψωμα του χωριού κάτω από το κάστρο πωλείται δυόροφη μονοκατοικία στα μπετά, ισόγειο 132 τμ, όροφος 106 τμ σε οικόπεδο 500 τμ., με απέραντη θέα.
-**Κανδυλί.** Μεζονέτα 3 επιπέδων,συνολικής επιφάνειας 270 τμ. στα σοβατίσματα. Εκταση 1,470 τμ.
-**Κανδυλί.** Πωλούνται μεζονέτες στα μπετά 120 τμ. η κάθε μία.
-**Ιαλυσός.** Μεζονέτα δυόροφη 124 τμ. 3 υπνοδωματίων, 2 μπάνια με κλιματισμό και ηλιακό σε κεντρικό σημείο της Ιαλυσού.
-**Ιαλυσός.** Στην περιοχή Σωτήρος σε ήσυχη τοποθεσία, πωλείται ημιτελής 3όροφος μεζονέτα 290 τμ.
-**Κρεμαστή.** Μονοκατοικία 100 τμ σε οικόπεδο 132 τμ, 3 υ/δ, πλήρως ανακαινισμένη, σε κεντρικό σημείο, με υπόλοιπο δόμησης (αέρας).
-**Παστίδα.** Υπερπολυτελής 2όροφη μονοκατοικία 482τμ σε οικόπεδο 4.200τμ, ιδιαίτερου αρχιτεκτονικού σχεδιασμού, με 4 υ/δ, σαλόνι, κουζίνα υψηλής αισθητικής, 4 μπάνια, αποθήκη, κεντρικό σύστημα κλιματισμού ψύξης-θέρμανσης, διαμορφωμένο και δεντροφυτεμένο εξωτερικό χώρο, μεγάλες βεράντες απέραντη θέα.
-**Δαμαρτρά.** Νεόδμητη μεζονέτα 100τμ.διαμορφωμένη σε 3 διαφορετικά επίπεδα με απέραντη θέα.
-**Θεολόγος.** 2 όροφη μονοκατοικία 120 τμ σε οικόπεδο 4700 τμ. 60μ από τη θάλασσα με απέραντη θέα.

Πωλήσεις Διαμερισμάτων

-**Ρόδος.** Στο Ροδίνι στην οδό Σμύρνης και μονής Καλόπετρας, σε ήσυχη τοποθεσία, πωλούνται διαμερίσματα α όροφου, β όροφου και ρετιρέ, 2 υ/δ 80 τμ, και 3 υ/δ 99 τμ. Νεόδμητα και παραδοτέα πλήρως εξοπλισμένα.
-**Ρόδος.**Επί της Κων.Υδραίου νεόδμητο διαμέρισμα 100τμ 2 υ/δ.
-**Ρόδος.** Στο κέντρο της πόλης επί της Δωδεκανήσου πωλείται διαμέρισμα 90 τμ, β ορόφου, ανακαινισμένο.
-**Ρόδος.** Στο Καραενέρο πωλείται υπερυψωμένο ισόγειο 101 τμ μεταχειρισμένο 3 υ/δ.
-**Ιαλυσός.** Οδός Σωτήρος διαμέρισμα 115 τμ 2ου ορόφου, 3 υ/δ, μεγάλο σαλόνι, κουζίνα, μικρή αποθήκη θερμοσιφώνες.
-**Αφάντου.** Σε κεντρικό σημείο, διαμέρισμα 2ου ορόφου 75 τμ σε νεόδμητη πολυκατοικία,2υ/δ ,σαλοτραπεζαρία,κουζίνα,μπάνιο.

Πωλήσεις Ξενοδοχειακών μονάδων

-**Αφάντου.** Σε ύψωμα με πανοραμική θέα, πωλείται ξενοδοχειακή μονάδα Που αποτελείται από: 1) 37 δωμάτια (80 κλίνες). 2) 12 δωμάτια ημιτελή (24 κλίνες). 3) Δόμηση για επιπλέων 22 δωμάτια (44 κλίνες). Σύνολο 148 κλίνες. 4) Πισίνα, σνακ μπαρ, εστιατόριο.

Κάνετε τα όνειρα σας **ΠΡΑΓΜΑΤΙΚΟΤΗΤΑ** *στην τιμή που θέλετε.*

Πωλήσεις Παραδοσιακών κατοικιών

-**Ρόδος.** Νιοχώρι, 2όροφο παλαιό αρχοντικό 200 τμ, ανακαινισμένο, ιδιαίτερης αρχιτεκτονικής με τζάκι, βοτσαλωτά δάπεδα και με υπέροχα διαμορφωμένους εξωτερικούς χώρους 250 τμ.Υπόλοιπο δόμησης 90 τμ.
-**Ρόδος.** Επί της Βορείου Ηπείρου πωλείται αρχοντικό διατηρητέο 400 τμ. 3 επιπέδων, με οικόπεδο 900 τμ.
-**Παλιά πόλη.** 3όροφη παραδοσιακή κατοικία 95τμ, 3υπν/τίων καινούρια κουζίνα και μπάνιο,πλήρως ανακαινισμένο.
-**Παλιά πόλη.** 2όροφη παραδοσιακή κατοικία 350τμ σε κεντρικό σημείο.Στο ισόγειο έχει και κατάστημα για οποιαδήποτε χρήση.
-**Παλιά πόλη.** Επί της Μενεκλέους πωλείται παραδοσιακή κατοικία 99 τμ, με αυλή, κατάλληλο και για επαγγ. χρήση
-**Αφάντου.** Παραδοσιακή καμάρα 79τμ σε οικόπεδο 94τμ σε καλή κατάσταση.
-**Κοσκινού.** Παραδοσιακή καμάρα με προσθήκη ορόφου συνολικής επιφάνειας 75 τμ. σε άριστη κατάσταση σε κεντρικό σημείο του χωριού.
-**Κοσκινού.** Παραδοσιακή καμάρα 235 τμ με βεράντα 25 τμ, βοτσαλωτά δάπεδα, τζάκι και ξύλινη σοφίτα για χρήση υ/δ.
-**Κοσκινού.** Πωλείται ανακαινισμένη παραδοσιακή κατοικία 110 τμ, με αυλή 10 τμ, με εσωτερικά επίπεδα διαμορφωμένα σε υ/δ.
-**Κοσκινού.** Γωνιακή παραδοσιακή κατοικία (καμάρα) 110 τμ με ανεξάρτητη κουζίνα, και αυλή 10 τμ. Επιπλωμένη με όλο τον παραδοσιακό εξοπλισμό.
-**Κοσκινού.** Πωλείται παραδοσιακή κατοικία πλήρως ανακαινισμένη, 75 τμ καθαρού χώρου και σύνολο με τους εξωτερικούς 103 τμ.
-**Μαλώνα.** Νεόδμητη παραδοσιακή κατοικία 95 τμ με μεγάλη αυλή με πέργκολα, τζάκι,κλιματισμό,ηλεκτρ.συσκευές και επιπλωμένη.
-**Μαλώνα.** Παραδοσιακή κατοικία 70 τμ σε καλή κατάσταση.
-**Λάερμα.**Παραδοσιακή κατοικία 70 τμ και 30 τμ υπόλοιπο οικοπέδου.
-**Βάτι.** Πωλείται παραδοσιακή κατοικία 70 τμ με αυλή 75 τμ.
-**Παραδείσι.** Μονοκατοικία 3 χώρων 85 τμ. με μεγάλη αυλή.
-**Σορωνή.** Ισόγεια μονοκατοικία 3 χώρων 110 τμ με αυλή.
-**Σύμη.** Παραδοσιακή νεοκλασική 2όροφη κατοικία 150τμ σε πολύ καλή κατάσταση σε κεντρικό σημείο της Σύμης,με δρόμο.
-**Σύμη.** Σε κεντρικό σημείο , παραδοσιακή κατοικία 95τμ , αυλή 15τμ. Με δρόμο.
-**Σύμη.** Στο κέντρο της Σύμης περιοχή καταρράκτης, πωλείται παραδοσιακή κατοικία 70 τμ με πέτρινη αυλή και μικρό οικόπεδο με υπόλοιπο δόμησης.
-**Σύμη.** Στην περιοχή «Αγίας τριάδος» κάτω από την Παναγία την Παραύτησα , πωλείται παραδοσιακή κατοικία, σε άριστη κατάσταση, 2 δωματίων, με 2 αυλές, συνολικής επιφάνειας 110 τμ, κοντά σε δρόμο και θέα Πέδι και Γιαλό.
-**Σύμη.** Περιοχή Καταρράκτης στο ύψωμα πωλείται δυόροφη παραδοσιακή - κατοικία 80 τμ, με οικόπεδο 140 τμ δίπλα με δόμηση.

Πωλήσεις Οικοπέδων- Αγροτεμαχίων

-**Ρόδος.**180τμ με μεγάλο συντελεστή δόμησης στο Νιοχώρι(οδός Διμπεράκη).
-**Ρόδου-Καλλιθέας.** Οικόπεδο 7.000 τμ δίπλα στο Κρέστεν Παλλάς, με απέραντη θέα στη θάλασσα, με άμεση πρόσβαση στη λεωφόρο.
-**Ρόδου-Καλλιθέας.**Στην περιοχή « συνεταιρισμός οικοδόμων» οικόπεδο 502 τμ με δόμηση για 240 τμ οικοδομή.
-**Τσαΐρι.** Πωλούνται οικόπεδα 4.000 τμ, 300 μ από την κεντρική λεωφόρο κατάλληλο για βιοτεχνικούς χώρους.
-**Αφάντου.** Πωλούνται ανεξάρτητα οικόπεδα 2.000 τμ. εντός ζώνης οικισμού, με δόμηση 200 τμ. το καθένα. Έχουν απέραντη θέα στην θάλασσα.
-**Αφάντου.** Οικόπεδο 4010 τμ άρτιο και οικοδομήσιμο στην περιοχή Τραπεζα. Απεριόριστη θέα.

Αναλαμβάνουμε και εκδόσεις δανείων

-**Αφάντου.** Αγροτεμάχιο 3020 τμ στην περιοχή Τρυπάνα.
-**Αφάντου.** Αγροτεμάχιο 9640 τμ στην περιοχή Βότες.
-**Μάσσαρι.** Οικόπεδο 2450 τμ στην παραλία Μασσάρων.
-**Κάλαθος.** Οικόπεδο 2,880 τμ. επί της κεντρικής λεωφόρου ιδιαίτερης προβολής.
-**Λίνδος-Ψάλτος.** Πωλείται έκταση 14.500 τμ με πανοραμική θέα στη θάλασσα εκ των οποίων 4.000 τμ αποτελούν ξεχωριστό τίτλο και λειτουργεί εντός του οικοπέδου γήπεδο 5x5 με τάπητα 4ης γενιάς, ένα κτήριο 35 τμ. αποδυτήρια με ντους και wc, και καφετέρια με αυλή. Επιπλέον άδεια οικοδομής για 200 τμ.
-**Λάρδος.** Περιοχή περιβολάκι, οικόπεδο 887 τμ. με άδεια οικοδομής 107 τμ. πάνω στον δρόμο. Τιμή ευκαιρίας.
-**Πυλώνα.** Οικόπεδο εντός οικισμού 1070 τμ, με δόμηση.
-**Λάρδος.** 2 οικόπεδα 4450 το κάθε ένα, στην παραλία της Λάρδου, 100 μ από τη θάλασσα.
-**Κιοτάρι.** Οικόπεδο 800 τμ, με άδεια δυόροφης οικοδομής για 2 καταστήματα 80 τμ ισογείου, 80 τμ Α' ορόφου με υπόγειο.
-**Κιοτάρι.** Οικόπεδο 5.000 τμ, με πρόσοψη στην κεντρ. λεωφ.
-**Κιοτάρι.** Αγροτεμάχιο 4.800 τμ με πανοραμική θέα θάλασσα.
-**Κιοτάρι.** Περιοχή Μοσκιανά οικόπεδο 4.360 τμ.
-**Κιοτάρι.** Περιοχή Εταρρία οικόπεδο 4.080 τμ.
-**Ασκληπιείο.** Περιοχή κουλούρα οικόπεδο 6.520 τμ.
-**Λαχανιά.** Οικόπεδο 4,000τμ με άδεια για 3 μεζονέτες, στον κεντρικό δρόμο, με θέα τη θάλασσα.
-**Ιαλυσός.** Πωλείται οικόπεδο 1.030 τμ στο κέντρο της Ιαλυσού, 100 μ από κεντρική πλατεία.
-**Ιαλυσός.** Τρεις. Οικόπεδο 160 τμ με δόμηση, στον συνοικισμό Καστελοριζίων.
-**Κανδυλί.** Οικόπεδο 1.800 τμ με άδεια 2όροφης οικοδομής 122 τμ με υπόγειο 97 τμ σε πολύ καλή τοποθεσία.
-**Κρεμαστή.** Πωλούνται οικόπεδα 4 στρεμ. εκτός σχεδίου.
-**Παραδείσι.** 583τμ στην κεντρική λεωφόρο με μεγάλο συντελεστή δόμησης.
-**Παραδείσι.**Περιοχή κάτω Καλαμώνας οικόπεδο 6100τμ με δόμηση 150 τμ.
-**Παραδείσι.** Οικόπεδο 390 τμ εντός οικισμού, με δόμηση.
-**Παραδείσι.** Περιοχή Καλαμώνας, οικόπεδο 5.700 τμ.
-**Σορωνή.** Οικόπεδο 3680 τμ. με δόμηση 200 τμ. στον κεντρικό δρόμο, στην είσοδο του χωριού.
-**Σύμη.** Περιοχή Νοώλια-Τσύρκος πωλείται οικόπεδο 13.500 τμ με 82,5 μ πρόσοψη έως το κύμα.

Πωλήσεις Αποθηκών

-**Ρόδος.** Πωλείται αποθήκη 55 τμ, με άμεση πρόσβαση αυτοκινήτων, στην περιοχή Κόβα.
-**Ρόδος.** Βιοτεχνικό κέντρο Μανουσέλη πωλείται βιοτεχνικός χώρος 320 τμ σε 2 ενοποιημένους χώρους με γραφείο,wc, ηλεκτρικά ρολά, ενιαία τζαμαρία στην πρόσοψη.
-**Ρόδος.** Επί της Σκεύου Ζερβού 7-9 πωλείται αποθήκη 488 τμ. με μεγάλη ράμπα για οποιαδήποτε χρήση.
-**Λαγουδερου.** Πωλείται αποθήκη σε βιομηχανική περιοχή 400 τμ και με άδεια για επιπλέον 400 τμ όροφο.

Πωλήσεις επιχειρήσεων

-**Ρόδος.** Πωλείται επιχείρηση καφέ-μπαρ, γωνιακή, σε κεντρικό σημείο της Ανάληψης ιδιαίτερης προβολής με μεγάλη αυλή και όλο τον σύγχρονο εξοπλισμό με σταθερή πελατεία.
-**Ρόδος.** Περιοχή Ψαροπούλας, Ερ.Σταυρού και Αλ.Διάκου Επιχείρηση ανατψυκτήριο σνακ-μπαρ,γωνιακό πλήρως εξοπλισμένο με ωραίο εσωτερικό χώρο και μεγάλη αυλή. Δυνατότητα αλλαγής χρήσης.
-**Ρόδος.** Περιοχή Ψαροπούλας πωλούνται ισόγεια καταστήματα με αυλή.1) 31,40 τμ με 31,40 τμ πατάρι 2) 26,14 τμ με 26,14 πατάρι 3) 25,00 τμ με 25 τμ πατάρι.
-**Ρόδος.** Πωλείται επιχείρηση ειδών γάμου, επώνυμων εταιριών, με εξασφαλισμένη πελατεία, σε κεντρικό δρόμο της πόλης, σε ακίνητο ιδιαίτερης προβολής.
-**Ρόδος.** Πωλείται επιχείρηση εστιατόριο καφέ μπαρ 130 τμ κεντρικού κτήριου και 350 τμ αυλής με άδεια 200 ατόμων. Πλήρως ανακαινισμένο. Ιδιαίτερης αισθητικής και διακόσμησης.
-**Ρόδος.** Περιοχή Κόβα επί της οδού Κολοκοτρώνη πωλείται ισόγειο κατάστημα 55 τμ με αυλή, κατάλληλο για κάθε χρήση.
-**Ρόδος.** Επί της Κων.Υδραίου πωλούνται νεόδμητα καταστήματα ισογείου, και διαμερίσματα 1ου ορόφου κατάλληλα για επαγγελματική χρήση.
-**Ρόδος.** Επί της Κων. Υδραίου νεόδμητο ισόγειο γωνιακό κατάστημα 50 τμ.
-**Ρόδος.** Επί της Σκεύου Ζερβού 7-9 πωλείται ισόγειο κατάστημα 143 τμ. με ημιώροφο 76 τμ. μεγάλης προβολής και ιδιαίτερης αισθητικής. Πωλείται και αποθήκη 488 τμ. με ράμπα κάτω από το άνωθεν κατάστημα, η οποία επικοινωνεί και εσωτερικά με το κατάστημα.
-**Ρόδος. Ροδίνι.** Πωλείται επιχείρηση DVD CLUB σε κεντρικό σημείο.
-**Παλιά πόλη** .Πωλείται επιχείρηση με άδεια εστιατορίου και όλο τον εξοπλισμό, σε κεντρικό σημείο (πλησίον πλατείας Σωκράτους).
-**Παλιά πόλη.** Πωλείται ισόγειο κατάστημα 16 τμ επί της Αρχιεπισκόπου Ευθυμίου.
-**Νιοχώρι.** Πωλείται νεοκλασικό κτήριο σε εμπορικό δρόμο κατάλληλο και για επαγγελματική χρήση.
-**Φαληράκι** Σε εμπορικό κέντρο πωλείται καφετέρια σνακ μπαρ 113 τμ κτήριο με 500 τμ αυλή με μεγάλη πισίνα.
-**Φαληράκι.** Πωλείται οικοδομικό συγκρότημα αποτελούμενο από δύο 3όροφες οικοδομές υπερπολυτελούς κατασκευής και επιπλέον άδεια για 3 3όροφες οικοδομές και πισίνα 80 τμ. Πανοραμική θέα. Εκταση συνολικής επιφάνειας 13.200 τμ.
-**Καλάμπα.** Πωλείται οικήπτο 600 τμ ενιαίος χώρος, κατάλληλο για κάθε χρήση, ήδη σε λειτουργία.
-**Ιαλυσός.** Πωλείται καφετέρια πολυτελείας με σταθερή πελατεία.
-**Παραδείσι.** Στην κεντρική πλατεία πωλείται 2όροφο κατάστημα για οποιαδήποτε χρήση.
-**Κως.** Στο Μαστιχάρι πωλεί

ενοικιασεις

συνέχεια από την προηγούμενη

ΕΝΟΙΚΙΑΖΕΤΑΙ γραφείο 100 τ.μ. πλησίον Αννης Μαρίας, δίδεται και τμηματικά. Πληρ. τηλ. 2241074384
ΜΑΠ641(3)

ΕΝΟΙΚΙΑΖΕΤΑΙ χώρος εμβαδού 90 τ.μ. κατάλληλος για επαγγελματική χρήση ή κατοίκιση στο β' όροφο επί της οδού Καρπάθου 14 (Μαντράκι), κατάλληλος για γραφείο ή άλλη χρήση. Πληρ. τηλ. 2241067851 ΜΑΤ071

ΕΝΟΙΚΙΑΖΕΤΑΙ διαμέρισμα 3 υπνοδωματίων και λοιπούς χώρους, στον δεύτερο όροφο, διώροφης ανεξάρτητης οικοδομής, κοντά το πάρκο Ροδινιού. Ενοίκιο 350 ευρώ. Πληρ. τηλ. 2241028685
ΜΖΤ110115

ΕΝΟΙΚΙΑΖΕΤΑΙ 3άρι 92 τ.μ. σε νεόκτιστη πολυκατοικία Κων. Υδραίου έναντι Ξενάκη με κλειστό πάρκιν και αποθήκη, ηλιακό και αυτόνομη θέρμανση. Τιμή 600 ευρώ. Πληρ. τηλ. 2241078087, 6945808035 ΜΖΤ100115

ΕΝΟΙΚΙΑΖΟΝΤΑΙ α) **διώροφο κατάστημα** 53 τ.μ. ισόγειο, 51 τ.μ. στον πρώτο όροφο, με βεράντα 31 τμ. στην οδό Γεωργίου Λέοντος αριθμ. 13-15, κοντά στο Ξεν. "Μανούσος" (Νιοχώρι), β) **κατάστημα - γραφείο** κατάλληλο και για κατοικία 50 τ.μ. επί της Λεωφ. Δημοκρατίας 49 στο **χωριό Παραδείσι.** Πληρ. τηλ. 2241025450, 2241020277, 6979357878
ΜΖΤ090110

ΕΝΟΙΚΙΑΖΕΤΑΙ εστιατόριο-μπαρ με πισίνα και σούπερ μάρκετ στο Φαληράκι. Πληρ. τηλ. 2241069230, 6944223382
ΜΑΤ2

ΕΝΟΙΚΙΑΖΟΝΤΑΙ καινούργια **διαμερίσματα** 60 τ.μ. επιπλωμένα στην Ιαλυσό έμπροσθεν του Γυμνασίου και Λυκείου Ιαλυσού στον 1ο όροφο με όλες τις σύγχρονες ανέσεις. Πληρ. τηλ. 2241093217, κιν. 6977904494
ΜΑΠ653

ΕΝΟΙΚΙΑΖΟΝΤΑΙ studios επιπλωμένα δίχωρα 40 τ.μ. με πολυκουζινάκι, AC, ηλιακό θερμοσίφωνο, ιδιωτικό parking. Λεωφ. Καλλιθέας 39, 200μ. από το super market LIDL. Πληρ. τηλ. 22410-77038, 34523, 6937007739 ΜΑΤ4459

ΚΑΤΑΣΤΗΜΑ πλησίον Αννης Μαρίας, 70 τ.μ. **ΕΝΟΙΚΙΑΖΕΤΑΙ.** Πληρ. τηλ. 6944985612 ΜΑΠ641(2)

ΕΝΟΙΚΙΑΖΕΤΑΙ στη Ρόδου-Λίνδου (κάτω από το Lidl) **χώρος** κατάλληλος για οποιαδήποτε επαγγελματική χρήση συνολικής έκτασης 2000 τ.μ. εκ των οποίων 800 τ.μ. κύριας χρήσης και 1200 τ.μ. αποθηκευτικοί χώροι. Πληρ. τηλ. 6944386929 κος Αλέξης Παπαγρηγορίου ΧΠ2367

ΑΠΟΘΗΚΕΣ ΣΤΗΝ ΙΑΛΥΣΟ, ΕΝΟΙΚΙΑΖΟΝΤΑΙ 1) ΑΠΟΘΗΚΕΥΤΙΚΟΙ ΧΩΡΟΙ ΑΠΟ 100 ΕΩΣ 2000 Τ.Μ. ΚΑΙ ΥΨΟΣ 8 Μ. ΑΣΦΑΛΕΙΣ ΜΕ ΜΕΓΑΛΟΥΣ ΧΩΡΟΥΣ ΔΙΑΚΙΝΗΣΗΣ ΦΟΡΤΩΣΗΣ ΚΑΙ ΕΚΦΟΡΤΩΣΗΣ ΠΡΟΪΟΝΤΩΝ, 2) ΥΠΑΙΘΡΙΟΙ ΧΩΡΟΙ ΠΕΡΙΦΡΑΓΜΕΝΟΙ, ΑΣΦΑΛΕΙΣ, ΚΑΤΑΛΛΗΛΟΙ ΓΙΑ ΑΠΟΘΗΚΕΥΣΗ ΠΡΟΪΟΝΤΩΝ ΣΕ ΠΑΛΕΤΕΣ. ΠΛΗΡ. ΤΗΛ.6977271571 ΑΠΟ ΔΕΥΤΕΡΑ ΕΩΣ ΠΑΡΑΣΚΕΥΗ 08.00-15.00 κ. ΓΙΩΤΑ ΧΠΕ1912

ΕΝΟΙΚΙΑΖΟΝΤΑΙ ΕΠΙΠΛΩΜΕΝΑ ΔΩΜΑΤΙΑ 1 ή 2 Α.Τ. ΠΛΗΡΩΣ ΕΞΟΠΛΙΣΜΕΝΑ (ΘΕΡΜΑΝΣΗ, TV, ΨΥΓΕΙΟ, ΒΡΑΣΤΗΡΑ ΝΕΡΟΥ, ΠΙΣΤΟΛΑΚΙ ΜΑΛΛΙΩΝ, ΑΤΟΜ. ΜΠΑΝΙΟ, ΜΠΑΛΚΟΝΙ) ΣΤΟ ΚΕΝΤΡΟ ΤΗΣ ΠΟΛΗΣ ΕΠΙ ΤΗΣ ΟΔΟΥ ΑΠΟΔΗΜΩΝ ΑΜΕΡΙΚΗΣ 37 (ΨΑΡΟΠΟΥΛΑ) (ΙΔΑΝΙΚΑ ΓΙΑ ΔΗΜΟΣΙΟΥΣ ΥΠΑΛΛΗΛΟΥΣ - ΣΤΡΑΤΙΩΤΙΚΟΥΣ - ΕΚΠΑΙΔΕΥΤΙΚΟΥΣ). ΕΠΙΣΗΣ ΔΙΧΩΡΟ ΠΛΗΡΩΣ ΕΞΟΠΛΙΣΜΕΝΟ ΔΙΑΜΕΡΙΣΜΑ ΓΙΑ ΟΛΟ ΤΟΝ ΧΡΟΝΟ. ΠΛΗΡ. ΤΗΛ. 6945069711 (09.00-14.30) ΜΑΤ3383

πωλησεις- αγορες ακινητων & επιχειρησεων

ΠΩΛΕΙΤΑΙ επιχείρηση μηχανουργείο-φανοποιείο επί της οδού Ηρακλειδών στην Ιαλυσό με πρόσοψη 25 τ.μ. Πληρ. τηλ. 6932362340
ΜΖΤ250114

ΠΩΛΕΙΤΑΙ απο ιδιώτη **οικόπεδο** 230 τ.μ. σε τιμή ευκαιρίας στο Παραδείσι. Πληρ. τηλ. 2241081352 ΜΖΤ250113

ΠΩΛΕΙΤΑΙ αγρόκτημα στη Θολό (Θεολόγος) Ρόδου 16 στρεμμάτων, ολόκληρο ή δύο άρτια και οικοδομήσιμα οικόπεδα. Κατάλληλο για γεωργική εκμετάλλευση με γεώτρηση 25 κυβικά, πρόσοψη στον αγροτικό δρόμο με φυτεμένα ελαιόδενδρα. Πληρ. τηλ. 2241030976, 6944790696 ΜΑΤ254

ΠΩΛΕΙΤΑΙ οικόπεδο στο Γεννάδι επί της λεωφόρου 500 μ. από το χωριό. Εκταση 1.750 τ.μ. με άδεια οικοδομής για 200 μέτρα σπίτι. Πληρ. τηλ. 2241061628, 6944410537
ΜΖΤ190115

ΠΩΛΕΙΤΑΙ στα Κοσκινού **διώροφη μονοκατοικία** καινούργια, ανεξάρτητη, αποτελούμενη από ισόγειο και α' όροφο με 3 υπνοδωμάτια, μεγάλα μπαλκόνια σε οικόπεδο 210 τ.μ. Τιμή 210.000 ευρώ. Πληρ. τηλ. 2241067282, 6947576204
ΜΖΤ240114

ΠΩΛΕΙΤΑΙ διαμέρισμα 110 τ.μ. ισόγειο με 3 υπνοδωμάτια, κουζίνα, σαλόνι, λουτρό με μεγάλες βεράντες σε καλή κατάσταση στην οδό Σωτήρος Ιξιά Ιαλυσός. Τιμή 120.000 ευρώ. Πληρ. ΣΤΑΜΑΤΗΣ ΜΑΝΩΛΑΚΟΣ πωλήσεις ακινήτων, τηλ. 22410-23815, 78275, 6945769958
ΜΧΠ1588.1

ΠΩΛΟΥΝΤΑΙ τα παρακάτω: 1) Διαμέρισμα 91 τ.μ. λουξ κατασκευής στο Ροδίνι, **2) Διαμέρισμα** 87 τ.μ. λουξ κατασκευής στους Δασκάλους, **3) Διαμέρισμα** 110 τ.μ. μεταχειρισμένο στην οδό Σωτήρος. Πληρ. κ. Κατερίνα τηλ. 6977301090
ΜΧΠ1588

ΠΩΛΟΥΝΤΑΙ από ιδιώτη **2 τελειωμένες μεζονέτες** των 145 τ.μ. έκαστη στη Ιαλυσό. Αποτελούνται από 2 υπνοδωμάτια, κουζίνα, σαλόνι, μπάνιο WC, WC και σοφίτα, LUX κατασκευής με θέρμανση και κλιματισμό. Πληρ. τηλ. 22410-93342, 95703, 96737, 6944159337 ΜΑΤ227

ΠΩΛΕΙΤΑΙ μεζονέτα 105 τ.μ. στον οικισμό Κοσκινού γωνιακή με μικρή αυλή και ιδιωτικό πάρκιν. Είναι σοβατισμένη με ηλεκτρικές και υδραυλικές εγκαταστάσεις. (Πωλείται και αποπερατωμένη). Κατασκευαστής ιδιοκτήτης. ΚΑΡΓΑΚΟΣ ΝΙΚΟΣ, τηλ. 2241030397, 6946049179
ΜΖΤ240106

ΠΩΛΕΙΤΑΙ οροφοδιαμέρισμα 125 τ.μ. πολυτελούς κατασκευής, με μεγάλο σαλόνι, 3 υπνοδωμάτια, 2 WC, τζάκι, στην Ανάληψη, χρήσης δεκαετίας. Πληρ. τηλ. 6973317601 ΜΧΡ13298

ΠΩΛΟΥΝΤΑΙ ή ΕΝΟΙΚΙΑΖΟΝΤΑΙ 2 διαμερίσματα στην Ιξιά των 60 και 90 τ.μ. το πρώτο σε όροφο και το δεύτερο ισόγειο υπερυψωμένο. Πληρ. τηλ. 22410-30427, 33661 ΜΖΤ200105

ΠΩΛΕΙΤΑΙ στα Κοσκινού **διαμέρισμα** υπερυψωμένο, 209 τ.μ., με εντοιχισμένη κουζίνα με τα ηλεκτρικά είδη της (Miele). Επίσης διαθέτει κεντρική αυτόνομη θέρμανση και ηλιακό. Πληρ. τηλ. 2241034886, 6932437142
ΜΑΤ198(2)

ΠΩΛΕΙΤΑΙ από ιδιώτη

καινούργιο διαμέρισμα στ' Αφάντου, στον 1ο όροφο, 75 τ.μ. πλησίον νέου ανεγερθέντος Λυκείου και γηπέδου, με απεριόριστη θέα στη θάλασσα.

Πληρ. τηλ. 2241021395 και 6942845018
ΜΧΡ13281

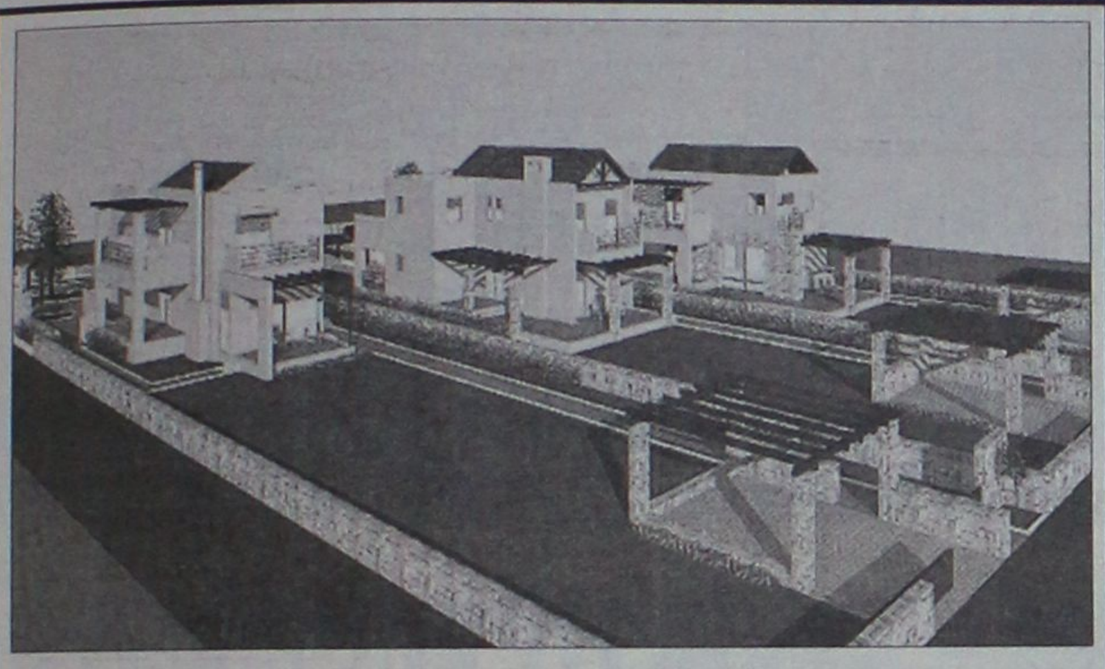

ΕΥΚΑΙΡΙΑ στην ΙΑΛΥΣΟ
(επαρχιακή οδός Παστίδας – Ιαλυσού)

ΣΕ ΑΝΕΞΑΡΤΗΤΑ ΟΙΚΟΠΕΔΑ 1000 Τ.Μ ΜΕ ΘΕΑ ΤΗ ΦΙΛΕΡΗΜΟ ΣΕ ΦΑΝΤΑΣΤΙΚΗ ΤΟΠΟΘΕΣΙΑ ΚΑΙ ΣΕ ΕΞΑΙΡΕΤΙΚΑ ΗΣΥΧΟ ΠΕΡΙΒΑΛΛΟΝ ΜΕΣΑ ΣΤΟ ΠΡΑΣΙΝΟ

ΠΩΛΟΥΝΤΑΙ: ΜΕΖΟΝΕΤΕΣ ΥΠΟ ΑΝΕΓΕΡΣΗ (240 Τ.Μ)

ΠΕΡΙΛΑΜΒΑΝΟΥΝ:
Α) ΠΕΡΙΜΕΤΡΙΚΗ ΠΕΡΙΦΡΑΞΗ ΑΠΟ ΕΜΦΑΝΕΣ ΣΚΥΡΟΔΕΜΑ ΟΛΟΥ ΤΟΥ ΟΙΚΟΠΕΔΟΥ ΚΑΙ ΘΕΣΗ ΣΤΑΘΜΕΥΣΗΣ
Β) ΠΛΗΡΗ ΑΡΧΙΤΕΚΤΟΝΙΚΗ ΚΑΙ ΜΗΧΑΝΙΚΗ ΕΠΙΒΛΕΨΗ ΜΕΧΡΙ ΤΗΝ ΑΠΟΠΕΡΑΤΩΣΗ ΤΗΣ ΚΑΤΟΙΚΙΑΣ
Γ) ΑΝΑΛΥΤΙΚΗ ΠΑΡΟΥΣΙΑΣΗ ΤΗΣ ΚΑΤΑΣΚΕΥΗΣ ΑΠΟ ΤΟΝ ΕΠΙΒΛΕΠΟΝΤΑ ΑΡΧΙΤΕΚΤΟΝΑ ΜΗΧΑΝΙΚΟ

ΟΙ ΜΕΖΟΝΕΤΕΣ ΑΠΟΤΕΛΟΥΝΤΑΙ ΑΠΟ ΥΠΟΓΕΙΟ (85 Τ.Μ), ΙΣΟΓΕΙΟ ΚΑΙ ΟΡΟΦΟ (153-160 ΤΜ)
ΤΟ ΙΣΟΓΕΙΟ ΠΕΡΙΛΑΜΒΑΝΕΙ ΜΕΓΑΛΟ ΣΑΛΟΝΙ, ΤΡΑΠΕΖΑΡΙΑ, ΑΝΕΤΗ ΚΟΥΖΙΝΑ, WC ΚΑΙ ΜΕΓΑΛΕΣ ΒΕΡΑΝΤΕΣ
Ο ΟΡΟΦΟΣ ΑΠΟΤΕΛΕΙΤΑΙ ΑΠΟ 3 ΜΕΓΑΛΑ ΥΠΝΟΔΩΜΑΤΙΑ, 1 ΜΠΑΝΙΟ ΚΑΙ 1 WC. ΕΠΙΣΗΣ ΥΠΑΡΧΕΙ Η ΔΥΝΑΤΟΤΗΤΑ ΓΙΑ ΣΟΦΙΤΑ

ΕΧΕΤΕ ΤΙΣ ΕΞΗΣ ΔΥΝΑΤΟΤΗΤΕΣ:
Α) ΠΑΡΑΔΟΣΗ ΟΙΚΟΠΕΔΟΥ 1000 Τ.Μ ΜΕ ΠΛΗΡΗ ΟΙΚΟΔΟΜΙΚΗ ΑΔΕΙΑ, ΜΕ ΠΕΡΙΜΕΤΡΙΚΗ ΠΕΡΙΦΡΑΞΗ, ΔΥΟ ΕΙΣΟΔΟΥΣ ΚΑΙ ΘΕΣΗ ΣΤΑΘΜΕΥΣΗΣ.
ΑΡΧΙΚΗ ΤΙΜΗ : 140.000 €
Β) ΚΑΤΑΣΚΕΥΗ ΤΟΥ ΟΙΚΟΔΟΜΙΚΟΥ ΣΚΕΛΕΤΟΥ (με την εποπτεία σας για την ποιότητα των υλικών) ΜΕ ΕΞΟΦΛΗΣΗ ΤΩΝ ΕΝΣΗΜΩΝ ΓΙΑ ΤΗΝ ΚΑΤΑΣΚΕΥΗ ΤΟΥ ΣΚΕΛΕΤΟΥ.
ΑΡΧΙΚΗ ΤΙΜΗ: 190.000 €
Γ) ΚΑΤΑΣΚΕΥΗ ΜΕΧΡΙ ΚΑΙ ΕΠΙΧΡΙΣΜΑΤΑ ΜΑΡΜΑΡΟΣΟΒΑΔΩΝ ΚΑΘΩΣ ΚΑΙ ΗΛΕΚΤΡΙΚΗ ΚΑΙ ΥΔΡΑΥΛΙΚΗ ΕΓΚΑΤΑΣΤΑΣΗ ΜΕ ΕΞΟΦΛΗΣΗ ΤΩΝ ΕΝΣΗΜΩΝ ΜΕΧΡΙ ΚΑΙ ΓΙΑ ΤΑ ΕΠΙΧΡΙΣΜΑΤΑ.
ΑΡΧΙΚΗ ΤΙΜΗ: 235.000 €
Δ) ΑΚΥΡΩΣΗΣ ΤΗΣ ΚΑΤΑΣΚΕΥΗΣ ΤΟΥ ΥΠΟΓΕΙΟΥ

ΕΠΙΚΟΙΝΩΝΗΣΤΕ ΓΙΑ ΜΙΑ ΣΥΝΑΝΤΗΣΗ ΣΤΑ ΤΗΛ.: 6944640451, 6948534747
ΑΕ1174

ΠΩΛΗΣΕΙΣ ΑΚΙΝΗΤΩΝ

ΔΙΑΜΕΡΙΣΜΑΤΑ
- Κοσκινού 87 τ.μ. μεταχειρισμένο 110.000€
- Αννης Μαρίας 87 τ.μ. μεταχειρισμένο 105.000€
- Ανάληψη 90 τ.μ. μεταχειρισμένο 180.000€
- Σωτήρος 85 τ.μ. μεταχειρισμένο 105.000€
- Σωτήρος 110 τ.μ. μεταχειρισμένο 120.000 €
- Ροδίνι 91 τ.μ. λουξ κατασκευής
- Κοσκινού 87 τ.μ. μεταχειρισμένο 125.000 €
- Ρόδου-Λίνδου 90 τ.μ. λουξ κατασκευής 145.000 €

ΜΕΖΟΝΕΤΕΣ - ΜΟΝΟΚΑΤΟΙΚΙΕΣ
- Ροδίνι 160 τ.μ. τριώροφη με υπόγειο 225.000€
- Ασγούρου 120 τ.μ. διώροφη μεζονέτα με 2 στρέμματα οικόπεδο σε μπετά 130.000€
- Κοσκινού 192 τ.μ. διώροφη μεζονέτα με υπόγειο με 750 μ. οικόπεδο σε μπετά 135.000€
- Κανδυλί 120 τ.μ. διώροφες μεζονέτες με 650 τ.μ. οικόπεδο μέχρι χτισίματα 125.000 €
- Αφάντου 130τ.μ. με 1.000 μ. οικόπεδο 161.400 €

ΟΙΚΟΠΕΔΑ
- Σορωνή 509 τ.μ. με συντελεστή 0,8 200 μέτρα από θάλασσα 35.000 €
- Χαράκι 1.000 τ.μ. πάνω στο δρόμο 50.000 €
- Κανδυλί 2.885 τ.μ. κοντά στους Καστελλοριζιούς 211.000 €
- Κατταβιά 1.730 τ.μ. πάνω στον κεντρικό 14.000 €
- Λαχανιά 2.360 τ.μ. πάνω στον κεντρικό 50 μ. από θάλασσα με άδεια οικοδομής για 8 studios 94.000 €
- Γεννάδι 1000 τ.μ. με άδεια οικοδομής 24.944 €
- Γεννάδι 1.700 τ.μ. πάνω στον κεντρικό με άδεια οικοδομής 210 τ.μ. 75.000 €

ΚΑΤΑΣΤΗΜΑΤΑ
- Κατάστημα 50 τ.μ. στο κέντρο της πόλης 160.000 €
- Ρόδου-Λίνδου 600 τ.μ. με 2 στρέμματα οικόπεδο 1.200.000 €
- Νιοχώρι 200 τ.μ. διατηρητέο διώροφο με 250 τ.μ. αυλή με δυνατότητα έξτρα δόμησης 500.000 €
- Κατάστημα (αέρας) μέσα στην Νέα Αγορά 15.000 €
- Κατάστημα 65 τ.μ. επί της οδού Ρόδου-Λίνδου 334,000 €
- Κατάστημα 70 τ.μ. με 700 τ.μ. αυλή μισθωμένο προς 740 € μηνιαίως επί της οδού Κυρά της Ρω 145.000 €

ΚΤΗΜΑΤΑ
- Κάτω Καλαμώνα 6.100 τ.μ. κοντά στον κεντρικό σε κατοικημένη περιοχή 100.000€
- Λαχανιά 22 στρέμματα κοντά στον κεντρικό 220.000 €. Δίνεται και αντιπαροχή
- Κατταβιά 30 στρέμματα πάνω στο κύμα 300.000 €
- Ρόδου-Αεροδρομίου 20 στρέμματα 1.000.000 €
- Κατταβιά 4.293 τ.μ. σε ύψωμα 800 μ. από κεντρικό 13.000 €
- Κατταβιά 8.200 τ.μ. με θέα 800 τ.μ. από θάλασσα 42.000 €
- Κατταβιά 8.663 τ.μ. προς Πρασονήσι 100 μ. από κεντρικό 51.000 €
- Κατταβιά 8.773 τ.μ. προς Πρασονήσι 200 μ. από κεντρικό 44.000 €
- Λαχανιά 7.800 τ.μ. σε ύψωμα κοντά στον κεντρικό 91.570 €

ΑΠΟΘΗΚΕΣ
- Δασκάλους 220 τ.μ. υμιυπόγεια 132.000€
- Δασκάλους 70 τ.μ. υπόγεια - 38.150 €

- **ΖΗΤΟΥΝΤΑΙ ΜΕΤΑΧΕΙΡΙΣΜΕΝΑ ΔΙΑΜΕΡΙΣΜΑΤΑ-ΑΜΕΣΗ ΠΩΛΗΣΗ**
- **ΠΩΛΟΥΝΤΑΙ** αποθήκες και βιοτεχνικοί χώροι.
- **ΔΑΝΕΙΑ ΔΕΚΤΑ - ΕΥΚΟΛΙΕΣ ΠΛΗΡΩΜΗΣ**
- **ΑΝΑΛΑΜΒΑΝΟΥΜΕ ΑΝΤΙΠΑΡΟΧΕΣ**

ΣΤΑΜΑΤΗΣ ΜΑΝΩΛΑΚΟΣ

ΩΡΕΣ ΓΡΑΦΕΙΟΥ 8.30-1.00 π.μ. και 5-8 μ.μ.

ΔΗΜ. ΑΝΑΣΤΑΣΙΑΔΗ 45 (ΣΥΝΟΙΚΙΑ ΔΑΣΚΑΛΩΝ) Τηλέφωνα: 2241023815-78275, 6944698056, 6945769958

ΧΠ1588

ΚΡΑΝΙΔΗΣ Real Estate

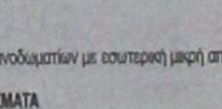

ΠΩΛΗΣΕΙΣ ΚΑΤΑΣΤΗΜΑΤΩΝ/ ΕΠΙΧΕΙΡΗΣΕΩΝ

Παλιά Πόλη: Σωκράτους, κατάστημα 35τμ (Κ-556)
Παλιά Πόλη : κατάστημα 80τμ, (Κ-132)
Ρόδος: κατάστημα πλησίον Αν. Μαρίας, 65τμ (Κ-314)
Ρόδος: κατάστημα στο κέντρο 60τμ (Κ-304)
Ρόδος: κατάστημα στην Αλ. Διάκου με υπόγειο & πατάρι (Κ-339)
Ρόδος: κατάστημα πλησίον πλ. Κύπρου 300τμ (Κ-146)
Ρόδος: επιχ/ση εστιατόριο στο Νιοχώρι 200τμ (Κ-109)
Μητρόπολη : επιχ/ση μεζεδοπωλείο 120.000 € (Κ-444)
Μαντράκι : επιχ/ση παλαιών ειδών (Κ-445)
Αγ. Αναστασία: επιχ/ση οβελιστήριο 150.000 € (Κ-334)
Ψαροπούλα: επιχ/ση εστιατόριο 80τμ (Κ-442)

ΧΠ092

Κρανίδης Real Estate

- Διεύθυνση :

Καζούλη & Αμερικής 50
85100 Ρόδος

Επικοινωνία :

Τηλ. : 22410 27082
22410 26476
Fax : 22410 27101

e-mail :
info@kranids-estate.gr

Για περισσότερες πληροφορίες σε κάνετε επικοινωνήσετε με το γραφείο μας ή επισκεφτείτε την ιστοσελίδα μας
www.kranidis-estate.gr

ΕΥΡΩΣΤΕΓΑΣΤΙΚΗ

ΚΤΗΜΑΤΟΜΕΣΙΤΙΚΟ ΓΡΑΦΕΙΟ - ΧΑΤΖΗΜΑΡΚΟΣ Ν. ΓΕΩΡΓΙΟΣ
Θ. ΣΟΦΟΥΛΗ 153 – Τ.Κ. 85100 ΡΟΔΟΣ
Πληροφορίες στο κινητό, διαθέσιμο όλες τις ώρες : 6973331692.
Τηλ. Γραφείου : 22410-29016. Ωρες γραφείου: 18:00 μ.μ έως 20:30 μ.μ.
Λοιπές ώρες και Σαββάτο, με ραντεβού.

ΠΩΛΟΥΝΤΑΙ ΚΑΙΝΟΥΡΓΙΑ ΔΙΑΜΕΡΙΣΜΑΤΑ ΛΟΥΞ ΚΑΤΑΣΚΕΥΗΣ

1. ΡΟΔΙΝΙ: Διαμέρισμα 100 τ.μ., 1ου ορόφου - 3 υπνοδ. - τιμή 185.000 EURO
2. ΡΟΔΙΝΙ: Διαμέρισμα 100 τ.μ., ρετιρέ, 3ου ορόφου, 3 υπνοδωματίων - τιμή 190.000 EURO
3. ΡΟΔΙΝΙ: Διαμέρισμα 80 τ.μ., 1ου ορόφου, 2 υπνοδωματίων - τιμή 150.000 EURO
4. ΜΙΡΑ ΜΑΡΕ: Διαμερίσματα υπό κατασκευή διαφόρων τετραγωνικών.
5. ΑΣΓΟΥΡΟΥ : Γκαρσονιέρα 40 τ.μ – 2ου ορόφου – τιμή : 55.000 EURO.
6. ΤΡΙΑΝΤΑ: Υπερυψωμένο ισόγειο διαμέρισμα lux κατασκευής 95 τ.μ. 2 υπνοδωματίων με εσωτερική μαρμπρη αποθήκη και ιδιόκτητη πλακόστρωτη αυλή. Τιμή 185.000 EURO

ΠΩΛΟΥΝΤΑΙ ΜΕΤΑΧΕΙΡΙΣΜΕΝΑ ΔΙΑΜΕΡΙΣΜΑΤΑ

7. ΟΛΥΜΠΟΥ ΚΑΡΠΑΘΟΥ: Κοντά στου Μαρινόπουλου, υπόγεια γκαρσονιέρα 30 τ.μ., μισθωμένη προς 260 euro και υπόγειο διαμέρισμα 85 τ.μ., μισθωμένο προς 320 euro, με ιδιόκτητο πίσω κήπο 20 τ.μ., εφαπτόμενα με μεσοτοιχία, πωλούνται μαζί. Κατάλληλα για εισόδημα. Τιμή 108.000 EURO
8. ΤΡΙΑΝΤΑ: Ισόγειο διαμέρισμα 95 τ.μ. με ιδιόκτητη αυλή μπρος και πίσω, 2 ετίας με 3 υπνοδωμάτια. Κοντά στο γήπεδο Ιαλυσού. Σε άριστη κατάσταση. Τιμή 130.000 EURO.
9. ΠΑΡΑΔΕΙΣΙ: Διαμέρισμα 90 τ.μ., υπερυψωμένο ισόγειο, 2 υπνοδ., κοντά στην Εκκλησία Αγίου Νικολάου, πωλείται ως έχει, έως και κτίσματα. Τιμή 78.000 EURO.
10. ΑΓΙΟΣ ΝΙΚΟΛΑΟΣ: Διαμέρισμα 30ετίας 53 τ.μ. υπερυψωμένο ισόγειο, ενός υπνοδωματίου, σαλοτραπεζαρία, κουζίνα, μπάνιο. Τιμή 67.000 EURO.
11. ΠΑΛΙΑ ΠΟΛΗ: Διώροφη κατοικία 55 τ.μ. με αυλή 230 τ.μ. και επιπλέον δόμηση 63 τ.μ. Τιμή 152.000 EURO.
12. ΠΙΝΔΟΥ: Γκαρσονιέρα 24 τ.μ – (ισόγειος βοηθητικός χώρος). Τιμή: 22.000 EURO.
13. ΚΕΝΝΕΝΤΥ: Διαμέρισμα ισόγειο με κοινόχρηστη αυλή 25ετίας. Τιμή 65.000 EURO
14. ΠΕΡΙΟΧΗ ΑΝΑΛΗΨΗ: Ημιυπόγειος βοηθ. χώρος 73 τ.μ - σε σοβάδες, με αυλή 40 τ.μ – τιμή: 50.000 EURO.
15. ΚΑΛΥΘΙΕΣ: Διαμέρισμα 1ου ορόφου, 120 τ.μ., με 3 υπνοδωμάτια, μεγάλες βεράντες 5ετίας. Τιμή 185.000 ευρώ.

ΠΩΛΟΥΝΤΑΙ ΜΟΝΟΚΑΤΟΙΚΙΕΣ – ΜΕΖΟΝΕΤΕΣ

16. ΤΡΙΑΝΤΑ: Τριώροφες μονοκατοικίες έως και μαρμαροσοβά, συνολικής επιφάνειας 210 τ.μ. (3Χ70 τ.μ.) σε οικόπεδο 350 τ.μ. σε περιοχή με θέα. Τιμή 200.000 EURO.
17. ΜΑΡΙΤΣΑ: Εξοχική μονοκατοικία 100 τ.μ. ισόγεια, σε οικόπεδο 1.400 τ.μ. σε μπετά. Τιμή 115.000 EURO.
18. ΠΑΣΤΙΔΑ: Εξοχικές διώροφες μονοκατοικίες 125 τ.μ., 3 υπνοδωματίων, σε οικόπεδο 250 τ.μ. περιφραγμένο με τοιχία, και θέση parking. Υπό κατασκευή, παραδίδονται τελειωμένες πλην ξυλουργικών. Τιμή 160.000 EURO
19. ΠΑΣΤΙΔΑ: Εξοχικές διώροφες μονοκατοικίες 125 τ.μ., 3 υπνοδωματίων, με επιπλέον δόμηση 75 τ.μ., σε οικόπεδο 400 τ.μ. Περιφραγμένο με τοιχία και θέση parking. Υπό κατασκευή, παραδίδονται τελειωμένες, πλην ξυλουργικών. Τιμή 195.000 EURO.

ΠΩΛΟΥΝΤΑΙ ΚΑΤΑΣΤΗΜΑΤΑ

20. 7 ΒΑΓΙΕΣ: Για επαγγελματική στέγη, επί της πλατείας, πωλείται διώροφη μονοκατοικία με επιπλέον 18 τ.μ. ακάλυπτος χώρος. Ιδανική για τεχνικό Γραφείο, Ιατρείο, Λογιστήριο κλπ. Τιμή 250.000 EURO.
21. ΚΑΜΕΙΡΟΥ: Κατάστημα 42 τ.μ. πωλείται ως έχει έως και κτίσματα. Τιμή 80.000 EURO.
22. ΚΑΜΕΙΡΟΥ: Κατάστημα 60 τ.μ. μισθωμένο προς 350 euro, κατάλληλο για εισόδημα. Τιμή 90.000 EURO.

ΠΩΛΟΥΝΤΑΙ ΕΞΟΠΛΙΣΜΕΝΕΣ ΕΠΙΧΕΙΡΗΣΕΙΣ

23. ΜΑΝΔΗΛΑΡΑ: Στον πεζόδρομο, Γυράδικο, άρτια εξοπλισμένη επιχειρήση με βοηθητικούς χώρους, και παρασκευαστήριο. Δίδεται με νέο 12ετές συμβόλαιο. Ενοίκιο 865 ευρώ και τιμή επιχείρησης 65.000 EURO.
24. ΠΕΥΚΟΙ : Πωλείται επιχείρηση fast food - γυράδικο 50 τ.μ. πλήρως εξοπλισμένη, με μεγάλη αυλή με τραπεζοκαθίσματα στην πλατεία Λοθάρικα Πεύκων. Τιμή 25.000 EURO – Μίσθωμα 600 EURO - Με νέο 12ετές συμβόλαιο
25. ΣΑΒΒΑ ΔΙΑΚΟΥ: Περιοχή Ανάληψης επιχείρηση mini market εξοπλισμένη σε καλό πόστο, σε πλατεία. Δίδεται με νέο συμβόλαιο. Μίσθωμα 650 ευρώ και τιμή επιχείρησης 60.000 EURO.
26. ΠΑΛΙΑ ΠΟΛΗ : Πωλείται επιχείρηση 15 τ.μ – τιμή : 65.000 EURO, - σε πολύ εμπορικό πόστο – νέο 12ετές συμβόλαιο.

ΠΩΛΟΥΝΤΑΙ ΚΤΗΜΑΤΑ – ΟΙΚΟΠΕΔΑ

27. ΚΟΣΚΙΝΟΥ: Γεπονικά οικόπεδα 1.000 τ.μ. με κάλυψη για μονοκατοικία με 100 τ.μ. ισόγειο και 100 τ.μ. υπόγειο, πλέον ημιυπαίθριων και γκαράζ. Τιμή 100.000 EURO συμπεριλαμβανομένων εξόδων άδειας οικοδομής.
28. ΤΣΑΪΡΙ: 200 μ. από την Λεωφόρο Ρόδου Λίνδου, Οικόπεδο 4.850 τ.μ. συνολικής κάλυψης για βιοτεχνικό κτίριο 4.500 τ.μ. σε τρεις ορόφους, πλέον υπογείου. Τιμή 220.000 EURO.
29. ΚΑΒΟΥΡΑΚΙΑ: Οικόπεδο Αμφιθεατρικό 7 στρέμματα κοντά στην θάλασσα.
30. ΤΡΙΑΝΤΑ : Προνομιακό οικόπεδο 1.030 τ.μ. εντός σχεδίου, επί της συμβολής ασφαλτοστρωμένων οδών, ιδανικό για ανέγερση διώροφης μονοκατοικίας, συνολικής επιφάνειας 133 τ.μ. εκτός υπογείου και σοφίτας. Τιμή 145.000 EURO.
31. ΣΟΡΩΝΗ : Οικόπεδο 509 τ.μ. εντός οικισμού με δόμηση 430 τ.μ. 300 μέτρα από το Δημαρχείο, και 100 μέτρα από τον ασφαλτοστρωμένο δρόμο προς την παραλία. Τιμή 35.000 EURO.
32. ΑΦΑΝΤΟΥ : Οικόπεδο 780 τ.μ. εντός οικισμού επί δημοτικής οδού εφαπτόμενο, με δόμηση 370 τ.μ. Τιμή 80.000 EURO.
33. ΔΑΜΑΤΡΙΑ: Οικόπεδο 4.000 τ.μ. Τιμή 88.000 EURO.
34. ΔΑΜΑΤΡΙΑ: Προνομιακό οικόπεδο 4.000 τ.μ. Τιμή 103.000 EURO.
35. ΕΠΙ ΤΗΣ ΛΕΩΦ. ΡΟΔΟΥ - ΚΑΛΛΙΘΕΩΝ : Προνομιούχο οικόπεδο 825 τ.μ με άδεια οικοδομής 108 τ.μ κύριας χρήσης – τιμή: 120.000 EURO.
36. ΡΟΔΟΥ-ΑΙΝΔΟΥ: Οικόπεδο εφαπτόμενο επί της οδού, 4.000 τ.μ. Με την άδεια οικοδομής για καταστήματα με υπόγειο 400 τ.μ., ισόγειο 400 τ.μ. και όροφο 300 τ.μ. Τιμή 330.000 ευρώ.
37. ΡΟΔΟΥ-ΑΙΝΔΟΥ: Οικόπεδο 3.400 τ.μ. εφαπτόμενο επί της οδού, με πρόσωπο 107 τ.μ. Με δόμηση για κατάστημα συνολικά 417 τ.μ. (υπόγειο 139 τ.μ., ισόγειο 139 τ.μ. και όροφο 139 τ.μ. και δόμηση για βιοτεχνική χρήση συνολικά 712 τ.μ. (υπόγειο

ΕΝΟΙΚΙΑΖΕΤΑΙ

μονόχωρη ολοκαίνουργια **γκαρσονιέρα** στην περιοχή Καρακόνερο Ρόδου-οδός Μονής Πανορμίτου 28. Επιπλωμένη με πολυκούζινο, ψυγείο, κεντρική κεραία, air condition. Πρώτη ενοικίαση.

Πληρ. τηλ. 6975875366 ΜΑΠ59

πωλησεις

συνέχεια από την προηγούμενη

ΠΩΛΟΥΝΤΑΙ από ιδιώτη: 1) Μεζονέτα στην Παστίδα (πρόποδες Φιλερήμου) στα μπετά, 142 τ.μ. σε 2.000 τ.μ. οικόπεδο. Πετρόκτιστα τοιχία, ατομικός βόθρος, τοποθεσία μαγευτική, μονοκατοικίες τριγύρω, θέα. Τιμή 122.000 ευρώ. **2) Διαμερίσματα** 110 τ.μ. 3 υπνοδωματίων, σε πολύ καλή κατάσταση, 2 WC, μπάνιο κ.λπ. Τιμή υπογείου (κήπος): 110.000 ευρώ, Υπερυψωμένου ισογείου: 125.000 ευρώ, 1ου ορόφου: 135.000 ευρώ. Ολα Σκεύου Ζερβού. Καλύτερη τιμή σε μαζική αγορά. Πληρ. τηλ. 6942550582 MZT240105

ΡΟΔΟΣ. ΠΩΛΕΙΤΑΙ οικόπεδο στην Ιξιά οδός Ομήρου 17, 160 τ.μ. Πληρ. τηλ. 6945-994321. ΜΑΠ41

ΕΥΚΑΙΡΙΑ. ΠΩΛΟΥΝΤΑΙ τα κάτωθι: **1) Οικόπεδο** στην Παστίδα εντός οικισμού, 306 τ.μ. με συν. δόμησης 300 τ.μ. 50.000 ευρώ, **2) Οικοδομή** μπετά ισογ. 132 τ.μ., 1ος 106 τ.μ. σε οικόπεδο 400 τ.μ. στο Ασκληπειό 200.000 ευρώ, **3) Αγρόκτημα** 6.500 τ.μ. στο Ασκληπειό 60.000 ευρώ. Πληρ. τηλ. 2241047018, 6944182377 MZT200112

ΠΩΛΟΥΝΤΑΙ: 1) Διαμέρισμα στα Κοσκινού αρίστης κατασκευής σε διώροφη οικοδομή 87 τ.μ., 2 υπνοδωμάτια, 1ου ορόφου στη τιμή των 125.000 ευρώ. **2) Οικόπεδο** 1.400 τ.μ. επί της παλαιάς οδού Γκολφ-Αφάντου. Κτίζεις 175 τ.μ. στη τιμή των 120.000 ευρώ. **3) Οικόπεδο** πανοραμικό 4.035 τ.μ. στ' Αφάντου στην τιμή των 120.000 ευρώ. Πληρ. τηλ. 6932238837 MXP13287

ΠΩΛΕΙΤΑΙ παλιά μονοκατοικία στην Παλιά Πόλη, κοντά στην οδό Ομήρου. Πληρ. τηλ. 2241073142 MXP13289

ΠΩΛΕΙΤΑΙ εστιατόριο - ψησταριά έτοιμο να λειτουργήσει αμέσως στην Κρεμαστή φανταστική τιμή (17.000 ευρώ). Πληρ. τηλ. (22410)33682, 74435 κος Μάκης ΜΑΠ38

ΑΡΧΙΤΕΚΤΟΝΙΚΗ ΜΕΛΕΤΗ ΔΗΜΗΤΡΑΔΙΟΥ ΚΥΡΙΑΚΟΣ

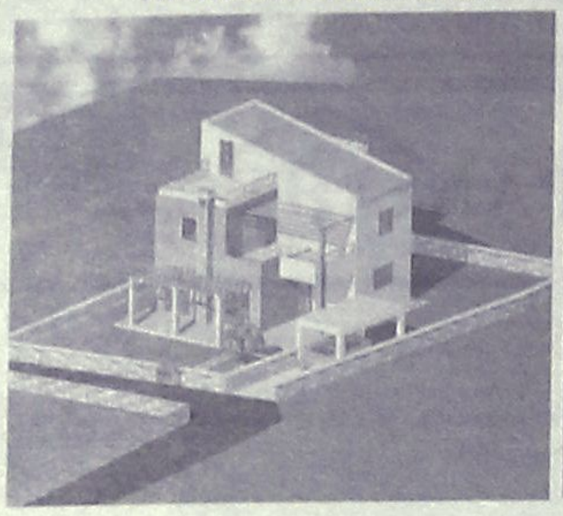

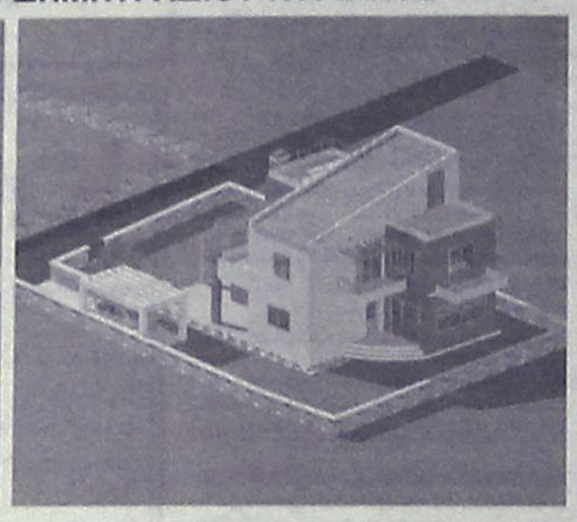

ΕΥΚΑΙΡΙΑ!!! ΠΑΣΤΙΔΑ

"ΙΔΙΩΤΗΣ ΚΑΤΑΣΚΕΥΑΣΤΗΣ"

ΣΕ **ΑΝΕΞΑΡΤΗΤΟ** ΟΙΚΟΠΕΔΟ 500τμ ΕΝΤΟΣ ΣΧΕΔΙΟΥ
ΜΕ ΘΕΑ ΤΟΝ ΦΙΛΕΡΗΜΟ ΣΕ ΠΟΛΥ ΩΡΑΙΑ ΤΟΠΟΘΕΣΙΑ
ΠΩΛΕΙΤΑΙ ΜΕΖΟΝΕΤΑ 162τμ ΥΠΟ ΑΝΕΓΕΡΣΗ

ΠΕΡΙΛΑΜΒΑΝΕΙ

- ΠΕΡΙΜΕΤΡΙΚΗ ΠΕΡΙΦΡΑΞΗ ΜΕ ΜΠΕΤΟΝ Η ΠΕΤΡΑ(ΚΑΤ΄ΕΠΙΛΟΓΗ)
- ΑΝΕΞΑΡΤΗΤΟΣ ΒΟΘΡΟΣ
- ΠΛΗΡΗ ΑΡΧΙΤΕΚΤΟΝΙΚΗ ΚΑΙ ΜΗΧΑΝΙΚΗ ΕΠΙΒΛΕΨΗ ΜΕΧΡΙ ΤΗΝ ΑΠΟΠΕΡΑΤΩΣΗ ΤΗΣ ΚΑΤΑΣΚΕΥΗΣ
- ΑΝΑΛΥΤΙΚΗ ΠΑΡΟΥΣΙΑΣΗ ΤΗΣ ΚΑΤΑΣΚΕΥΗΣ ΑΠΟ ΤΟΝ ΕΠΙΒΛΕΠΟΝΤΑ ΑΡΧΙΤΕΚΤΟΝΑ ΜΗΧΑΝΙΚΟ
- Η ΜΕΖΟΝΕΤΑ ΑΠΟΤΕΛΕΙΤΑΙ ΑΠΟ 2 ΜΕΓΑΛΑ ΥΠΝΟΔΩΜΑΤΙΑ, 1 ΣΟΥΙΤΑ,1WC,1 ΜΠΑΝΙΟ, ΜΕΓΑΛΟ ΣΑΛΟΝΙ ΚΑΙ ΤΡΑΠΕΖΑΡΙΑ, ΤΖΑΚΙ, ΑΝΕΤΗ ΚΟΥΖΙΝΑ ΚΑΙ ΣΟΦΙΤΑ.

ΔΥΝΑΤΟΤΗΤΑ ΠΑΡΑΔΟΣΗΣ

- ΟΙΚΟΠΕΔΟ ΜΕ ΤΗΝ ΠΛΗΡΗ ΟΙΚΟΔΟΜΙΚΗ ΑΔΕΙΑ
- ΣΤΑ ΜΠΕΤΑ
- ΣΤΑ ΕΠΙΧΡΙΣΜΑΤΑ(ΜΑΡΜΑΡΟΣΟΒΑ)
- ΤΕΛΕΙΩΜΕΝΗ ΜΕ ΤΟ ΚΛΕΙΔΙ ΣΤΟ ΧΕΡΙ

ΣΤΗΝ ΠΑΡΑΠΑΝΩ ΑΡΧΙΤΕΚΤΟΝΙΚΗ ΜΕΛΕΤΗ ΠΑΡΑΔΙΔΕΤΑΙ CD ΜΕ ΠΛΗΡΗ ΦΩΤΟΓΡΑΦΙΚΟ ΥΛΙΚΟ.

Τριαντών 1, Ιαλυσός, ΤΗΛ.2241096801, 6945393836,6944721579

eXcellence real estate services

AE1157

ΕΛΛΗΝΙΚΗ ΚΤΗΜΑΤΙΚΗ

ΓΙΑΒΟΙ

International Real estate federation member

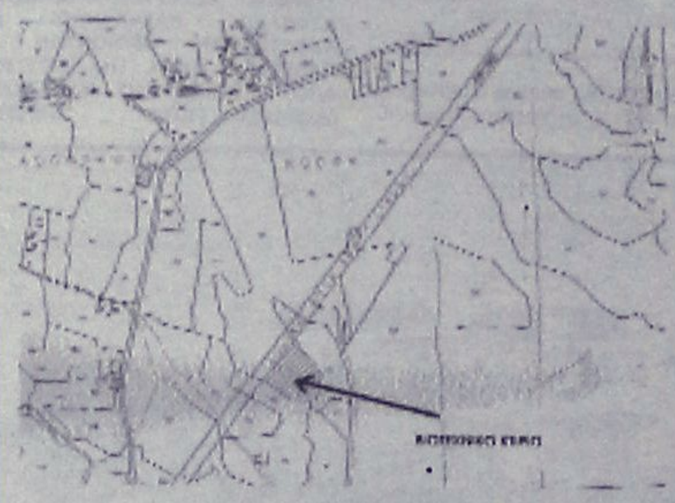

ΠΩΛΟΥΝΤΑΙ:
ΒΙΟΤΕΧΝΙΚΟΙ ΧΩΡΟΙ

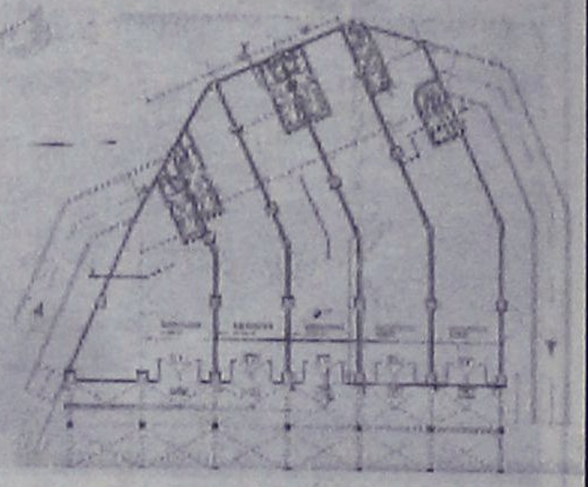

ΠΕΤΡΟΣ ΠΡΕΖΕΡΑΚΟΣ
Μεσίτης αστικών συμβάσεων

ΑΓΟΡΕΣ
ΠΩΛΗΣΕΙΣ
ΑΝΤΙΠΑΡΟΧΕΣ
ΣΥΜΒΑΣΤΙΚΑ ΛΑΝΘΑ

ΣΕ ΟΛΗ ΤΗΝ ΕΛΛΑΔΑ

ΕΠΙ ΤΗΣ ΡΟΔΟΥ - ΛΙΝΔΟΥ

ΔΙΑΜΕΡΙΣΜΑΤΑ
ΜΑΙΖΟΝΕΤΕΣ
ΜΟΝΟΚΑΤΟΙΚΙΕΣ
ΚΑΤΑΣΤΗΜΑΤΑ
ΟΙΚΟΠΕΔΑ
ΞΕΝΟΔΟΧΕΙΑ

Λίνδου 80
85100 Ρόδος
Τηλ.&Fax: 22410 33866
ΚΙΝΗΤΟ: 6932468026
email:prezerakos@hellasnet.gr

AE1067

TARGET

NewAge Real Estate ΜΕΣΙΤΙΚΟ ΓΡΑΦΕΙΟ

Νέα Εποχή στο Χώρο του Ακινήτου

ΜΕΛΕΟΥΝΗ - ΚΕΧΑΓΙΑ ΜΑΙΡΗ

ΔΙΑΜΕΡΙΣΜΑΤΑ

- 100 τ.μ. τριών υπνοδωματίων στην Εν. Δυνάμεων. Τιμή 135.000 €
- 120 τ.μ. οροφοδιαμέρισμα στην Ανάληψη, με απεριόριστη θέα, Τιμή 245.000 €
- 94 τ.μ. στην Κέννεντυ με εκπληκτική θέα, συν 88 τ.μ. βοηθητικός χώρος. Τιμή 250.000 €
- 82 τ.μ. 2 υπν/τιων πλησίον Μ. Πετρίδη. Τιμή 150.000 €
- 70 τ.μ. 1 υπν/τίου στο Καρακόνερο. Τιμή 127.000 €
- 84 τ.μ. 2 υπν/τίων στο Καρακόνερο. Τιμή 170.000 €
- 85 τ.μ. πλησίον Μ. Πετρίδη. Τιμή 162.000 €
- 80 τ.μ. 2 υπν/τίων στη Ρόδου Λίνδου λιθ κατασκευής. Τιμή 120.000 €
- 126 τ.μ. 3 υπν/τίων στο Καρακόνερο με απεριόριστη θέα. Τιμή 220.000 €
- 112 τ.μ. 3 υπν/τίων στο Καρακόνερο. Τιμή 215.000 €
- 136 τ.μ. 3 υπν/τίων στην Ανάληψη, λιθ κατασκευής. Τιμή 275.000 €
- 75 τ.μ. 2 υπν/τίων στ' Αφάντου. Τιμή 110.000 €
- 118 τ.μ. στη Μιχαήλ Πετρίδη. Τιμή 224.000€
- 85 τ.μ. 2 υπνοδωματίων ισόγειο. Τιμή 90.000 €
- 85 τ.μ. 2 υπνοδωματίων στη Μιχ. Πετρίδη. Τιμή 120.000 €
- 140 τ.μ. 4 υπνοδωματίων στο Καρακόνερο. Τιμή 230.000 €

ΜΟΝΟΚΑΤΟΙΚΙΕΣ - ΜΕΖΟΝΕΤΕΣ

- **ΡΟΔΟΣ:** 195 τ.μ. τριόροφη κατοικία πλησίον Καναδά. Τιμή 265.000 €
- **ΡΟΔΟΣ:** 190 τ.μ. ανεξάρτητη κατοικία 3 ορόφων εντός π. Ρόδου σε 200 τ.μ. οικόπεδο. Τιμή 310.000 €
- **ΡΟΔΟΣ:** 90 τ.μ. διώροφη κατοικία στην Π. Πόλη πλήρως ανακαινισμένη. Τιμή 140.000 €
- **ΡΟΔΟΣ:** Νεοκλασική κατοικία εντός πόλεως Ρόδου Τιμή 210.000€
- **ΙΑΛΥΣΟΣ:** 150 τ.μ. δύο ορόφων σε 1.000 τ.μ. οικόπεδο. Τιμή 270.000 €
- **ΙΑΛΥΣΟΣ:** 195 τ.μ. 3 ορόφων. Τιμή 220.000 €
- **ΙΑΛΥΣΟΣ:** 195 τ.μ. πλησίον παρ. Ιαλυσού 3 ορόφων σε οικόπεδο 280 τ.μ. με εσωτερικό ασανσέρ. Τιμή 265.000 €
- **ΙΑΛΥΣΟΣ:** 185 τ.μ. 2 ορόφων προς παρ. Ιαλυσού. Τιμή 315.000 €
- **ΙΑΛΥΣΟΣ:** 195 τ.μ. στην Ιξιά 3 ορόφων με 25 τ.μ. σοφίτα. Τιμή 290.000 €
- **ΚΟΣΚΙΝΟΥ:** 210 τ.μ. τριών ορόφων σε σοβάδες σε οικόπεδο 1.300 τ.μ. Τιμή 210.000 €
- **ΚΟΣΚΙΝΟΥ:** 135 τ.μ. σε οικόπεδο 1.000 τ.μ. Τιμή 220.000 €
- **ΚΟΣΚΙΝΟΥ:** 160 τ.μ. 3 επιπέδων σε οικόπεδο 1000 τ.μ. Τιμή 265.000 €
- **ΚΟΣΚΙΝΟΥ:** 210 τ.μ. 3 ορόφων μπετά σε οικόπεδο 1300 τ.μ. Τιμή 170.000 €
- **ΚΟΣΚΙΝΟΥ:** 200 τ.μ. 3 ορόφων σε μπετά σε οικόπεδο 800 τ.μ. Τιμή 140.000 €
- **ΠΑΣΤΙΔΑ:** 140 τ.μ. 2 ορόφων σε οικόπεδο 270 τ.μ. Τιμή 180.000€
- **ΠΑΣΤΙΔΑ:** 120 τ.μ. διώροφη κατοικία σε οικόπεδο 300 τ.μ. Τιμή 170.000€
- **ΠΑΣΤΙΔΑ:** 150 τ.μ. σε οικόπεδο 650 τ.μ. Τιμή 240.000€
- **ΜΑΛΩΝΑ:** Νεόδμητη, πετρόκτιστη κατοικία πλήρως εξοπλισμένη. Τιμή 140.000 €
- **ΜΑΛΩΝΑ:** Παλιά κατοικία 80 τ.μ. Τιμή 30.000 €
- **ΓΕΝΝΑΔΙ:** Παραδοσιακή κατοικία 80 τ.μ. Τιμή 60.000 €
- **ΓΕΝΝΑΔΙ:** 240 τ.μ. σε 1.000 τ.μ. οικόπεδο επί της εθνικής οδού. Τιμή 250.000€

ΟΙΚΟΠΕΔΑ

- **ΡΟΔΟΣ:** 400 τ.μ. στην Δημ. Αναστασιάδη με Σ.Δ. 1. Τιμή 440.000 €
- **ΡΟΔΟΣ:** 240 τ.μ. στην Αθηνών. Τιμή 150.000€
- **ΡΟΔΟΣ:** 450 τ.μ. στο Ροδίνι. Τιμή 300.000€
- **ΡΟΔΟΥ-ΛΙΝΔΟΥ:** 4.700 τ.μ. επί της λεωφόρου. Τιμή 470.000 €
- **ΙΑΛΥΣΟΣ:** 1.030 τ.μ. οικοδομή 137 τ.μ. Τιμή 145.0000 €
- **ΙΑΛΥΣΟΣ:** 160 τ.μ. στην Ιξιά εντός οικισμού. Τιμή 100.000 €
- **ΙΑΛΥΣΟΣ:** 2.500 τ.μ. εντός σχεδίου πόλεως Ιαλυσού με Σ.Δ. 0,4. Τιμή 700.000 €
- **ΙΑΛΥΣΟΣ:** 610 τ.μ. εντός σχεδίου με Σ.Δ. 0,4. Τιμή 180.000 €
- **ΙΑΛΥΣΟΣ:** 2.400 τ.μ. επί της Ρόδου-Ιαλυσού με Σ.Δ. 0,4. Τιμή 820.000€
- **ΤΣΑΪΡΙ:** 4.000 τ.μ. επί της Ρόδου-Λίνδου. Τιμή 300.000€
- **ΤΣΑΪΡΙ:** 2.000 τ.μ. εξ' αδιαιρέτου, κατάλληλο για βιοτεχνική χρήση. Τιμή 150.000 €
- **ΤΣΑΪΡΙ:** 5.900 τ.μ. κατάλληλο για οποιαδήποτε χρήση. Τιμή 380.000 €
- **ΑΣΓΟΥΡΟΥ:** 6.420 τ.μ. Τιμή 160.000 €
- **ΑΣΓΟΥΡΟΥ:** 6.400 τ.μ. σε πανοραμική θέα. Τιμή 260.000 €
- **ΑΣΓΟΥΡΟΥ:** έκταση 21.000 τ.μ.
- **ΚΟΣΚΙΝΟΥ:** 4.000 τ.μ. με απεριόριστη θέα. Τιμή 220.000 €
- **ΚΟΣΚΙΝΟΥ:** 4.000 τ.μ. με πανοραμική θέα. Τιμή 260.000 €
- **ΚΟΣΚΙΝΟΥ:** έκταση 110.000 τ.μ. στην ευρύτερη περιοχή Κοσκινού
- **ΚΑΛΥΘΙΕΣ:** οικόπεδο έξω από τις Καλυθιές 800 τ.μ. με άδεια οικοδομής για 120 τ.μ. Τιμή 65.000 €
- **ΦΑΛΗΡΑΚΙ:** 15.000 τ.μ. πάνω στο κύμα κατάλληλο για ξενοδοχειακή μονάδα. Τιμή 3.500.000 €
- **ΤΣΑΪΡΙ:** 45.000 τ.μ. Τιμή 1.500.000 €
- **ΚΑΝΔΥΛΙ:** 4.000 τ.μ. Τιμή 155.000 €
- **ΚΑΝΔΥΛΙ:** 4.000 τ.μ. Τιμή 120.000 €
- **ΠΑΡΑΔΕΙΣΙ:** 5.500 τ.μ. στην παρ. Παραδείσιου μπροστά στο κύμα. Τιμή 100.000€
- **ΘΕΟΛΟΓΟΣ:** 15.000 τ.μ. στον με πανοραμική θέα. Τιμή 165.000€
- **ΣΟΡΩΝΗ:** 5.500 τ.μ. στην παραλία Σορωνής πάνω στο κύμα. Τιμή 180.000 €
- **ΑΡΧΑΓΓΕΛΟ:** 5.250 τ.μ. Τιμή 65.000 €
- **ΜΑΣΑΡΙ:** 4.800 τ.μ. Τιμή 60.000 €
- **ΚΙΟΤΑΡΙ:** 800 τ.μ. μπροστά στη θάλασσα κατάλληλο για επαγγελματική χρήση. Τιμή 120.000 €
- **ΓΕΝΝΑΔΙ:** 2.600 τ.μ. στο με άδεια οικοδομής. Τιμή 70.000 €
- **ΓΕΝΝΑΔΙ:** έκταση 12.000 τ.μ. σε πολύκαλή περιοχή με απεριόριστη θέα. Τιμή 180.000 €

Θεμ. Σοφούλη 8 - 85100 Ρόδος Τηλ. & Fax: 22410 23447
Κιν. 6948 808023 - E-mail: info@newage-realestate.gr

ΧΠΝΤΗ021

ΤΣΟΥΡΟΥΝΑΚΗΣ Κεφάλαιο Κτηματομεσιτικό Γραφείο

Γ. ΣΕΦΕΡΗ 12 (παραπλεύρως ΜΗΔΙΑ)
ΤΗΛ/FAX.: (22410) 60060
www.e-kefaleo.com

ΠΩΛΗΣΕΙΣ ΑΚΙΝΗΤΩΝ

ΔΙΑΜΕΡΙΣΜΑΤΑ

q34 τ.μ,1ου,γκαρσονιέρα, καινούριο, Καρακόνερο, 23εκ-67.498€

q44 τ.μ,1ου,1 υπν/τιου, καινούριο, Τριάντα,28εκ-82.172€

q50 τ.μ,1ου,1 υπν/τιου, καινούριο, Καρακόνερο, 30εκ-88.000€

q50 τ.μ,1ου,1 υπν/τιου, καινούριο, Ανάληψη, 35εκ-102.714€

q60τ.μ,2 υπν/τιων, καινούριο, Ανάληψη, 36εκ - 105.649€

q70 τ.μ , 1ου,2 υπν/τιων Τριάντα,40εκ-117.388€

q73 τ.μ,1ου, 2 υπν/τιων, Καρακόνερο, 45εκ-132.061€

q80 τ.μ, ισόγειο, 2υπν/τιων, καινούριο, Δενδρινού, 60εκ-176.080€

q80 τ.μ, ισόγειο, 2υπν/τιων, καινούριο,Μιχ.Πετρίδη, 52εκ-152.604€

q80 τ.μ ,ισόγειο, 2υπν/τιων, γκαράζ , καινούριο, Τριάντα 48 εκ- 140.865 €

q82τ.μ,1ου,2 υπν/τιων, καινούριο, γκαράζ, Αραπάκι, 50εκ - 147.387 €

q85τ.μ, ισόγειο, 2 υπν/τιων, καινούριο, γκαράζ, Αραπάκι, 52εκ - 152.670 €

q91 τ.μ, ισόγειο, 2υπν/τιων, καινούριο, Ανάληψη, 56.5εκ-165.810€

q95τ.μ,1ου, 3 υπν/τιων, καινούριο, Ροδίνι, 62εκ - 181.951€

q100τ.μ,1ου ,3 υπν/τιων, καινούριο, Μίρα Μάρε, 60εκ - 176.082 €

q100τ.μ,1ου ,3 υπν/τιων, καινούριο, Ανάληψη, 68εκ - 199.559 €

q102τ.μ,ισόγειο,3υπν/τιων, λουξ κατασκευής, τζάκι, γκαράζ, αποθήκη Καρακόνερο 60εκ-176.082€

q110τ.μ, 3ου, 3υπν/τιων, λουξ κατασκευής, Καρακόνερο 71.5εκ-209.831€

q113τ.μ, 3ου, 3υπν/τιων, λουξ κατασκευής, Ανάληψη, 73,5-215.700€

q115τ.μ, 2ου, 3υπν/τιων, λουξ κατασκευής, Καρακόνερο 75εκ-220.010€

q116 τ.μ, 1ου, 3 υπν/τιων , καινούριο, πάρκιν, Αραπάκι 71εκ - 208.363€

q118 τ.μ,1ου, 3υπν/τιων, καινούριο, Μιχ. Πετρίδη, 73εκ-214.233€

q120 τ.μ,1ου, 3υπν/τιων, καινούριο, Ανάληψη, 74,4εκ-218.341€

ΜΕΖΟΝΕΤΕΣ-ΜΟΝ/ΚΙΕΣ

q 150 τ.μ, μεζονέτα,Τριάντα 90 εκ-264.123 €

q 170 τ.μ, μεζονέτα,Τριάντα 95 εκ-278.797 €

q 205 τ.μ, μεζονέτα μαρμαροσοβά, Τριάντα 68 εκ-200.000 €

ΟΙΚΟΠΕΔΑ

ΧΠΝΤ629

πωλησεις

συνέχεια από την προηγούμενη

ΠΩΛΟΥΝΤΑΙ: α) **ΚΟΣΚΙΝΟΥ μεζονέτες** 160 τ.μ. σε 2 στρ. οικόπεδο με θέα κατηλικτική 275.000 ευρώ δίχως Φ.Π.Α. β) **ΚΟΣΚΙΝΟΥ μεζονέτα** 200 τ.μ. σε 1 στρ. οικόπεδο εντός ζώνης 280.000 ευρώ δίχως Φ.Π.Α., γ) **ΚΑΝΔΥΛΙ μεζονέτα** 160 τ.μ. 1 στρ. οικόπεδο στα μπετά 130.000 ευρώ δίχως Φ.Π.Α, δ) **ΠΑΣΤΙΔΑ μεζονέτες** στα μπετά από 100 τ.μ. έως 150 τ.μ. τιμές συμφέρουσες. Πληρ. Νίκος Λαζανάς τηλ. 6944592908 MZT190126

ΠΩΛΟΥΝΤΑΙ: α) **ΑΝΑΛΗΨΗ διαμέρισμα** 1ου ορόφου 80 τ.μ. 2 Υ/Α νεόδμητο με ηλιακό και θέρμανση air condition, τζακούζι, αποθήκη 138.000 ευρώ δίχως ΦΠΑ, β) **ΙΚΑΡΟΣ μεταχειρισμένο** διαμέρισμα 1ου ορόφου με τζάκι σε καλή κατάσταση 130.000 ευρώ, γ) **ΡΟΔΙΝΙ διαμέρισμα** 80 τ.μ. νεόδμητο 156.000 ευρώ, δ) **ΑΠΟΣΤΟΛΟΥ ΠΑΥΛΟΥ διαμέρισμα** 98 τ.μ. νεόδμητο 155.000 ευρώ δίχως Φ.Π.Α. Πληρ. Νίκος Λαζανάς τηλ. 6944592908 MZT190127

Από την Νεοκατασκευαστική Ρόδου **ΠΩΛΟΥΝΤΑΙ** στην Κρεμαστή **μεζονέτες** 120 τ.μ. και 180 τ.μ. πολυτελούς κατασκευής με ενδοδαπέδια θέρμανση, άδειες του 2005 (χωρίς ΦΠΑ) -προεγκριμένα δάνεια. Πληρ. τηλ. 6937163244 MAT161

ΠΩΛΟΥΝΤΑΙ μεζονέτες στην Κρεμαστή 200 τ.μ. σε 400 τ.μ. οικόπεδο, με ηλιακό θερμοσίφωνα, θέρμανση, συναγερμό, τελειωμένες. Πληρ. τηλ. 6932350214 MZT170107

ΛΕΟΝΤΗΣ & ΦΩΤΗΣ ΑΝΤΩΝΟΓΛΟΥ ΟΙΚΟΔΟΜΙΚΕΣ ΕΠΙΧΕΙΡΗΣΕΙΣ Α.Ε.

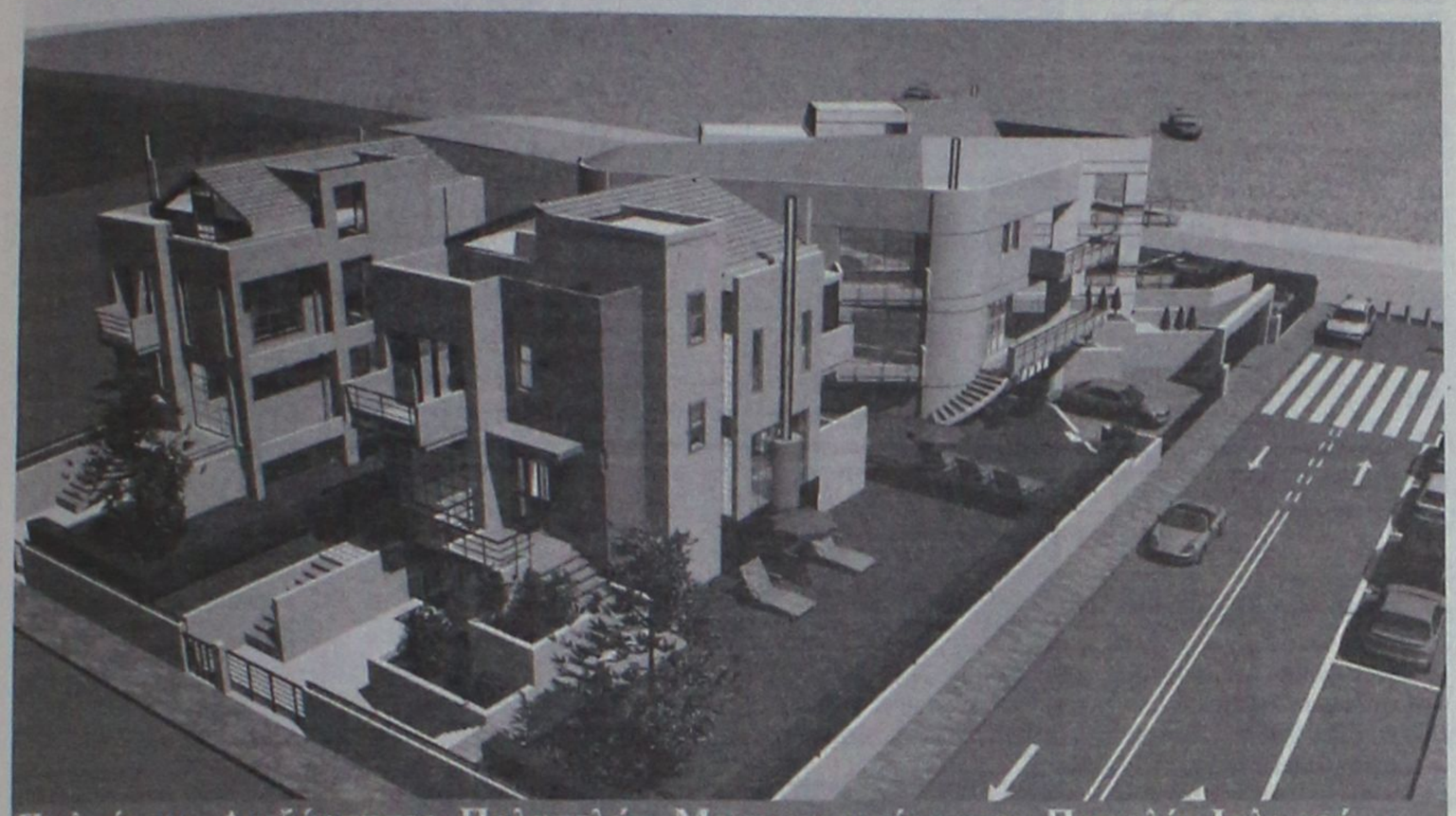

Πωλούνται Ανεξάρτητες Πολυτελής Μονοκατοικίες στην Παραλία Ιαλυσού
Τηλ. 22410 62 540 - 6947 705 717 - 6948 523 586
AE912

ΑΦΟΙ ΦΡΑΓΚΟΥ
ΚΑΤΑΣΚΕΥΑΣΤΙΚΗ
ΕΜΕΙΣ ΜΠΟΡΟΥΜΕ...
6974-743667 6977- 680353



ΣΤΗΝ ΙΑΛΥΣΟ ΣΕ ΟΙΚΟΠΕΔΑ 324 τ.μ. ΠΩΛΟΥΝΤΑΙ ΜΟΝΟΚΑΤΟΙΚΙΕΣ 133 τ.μ.

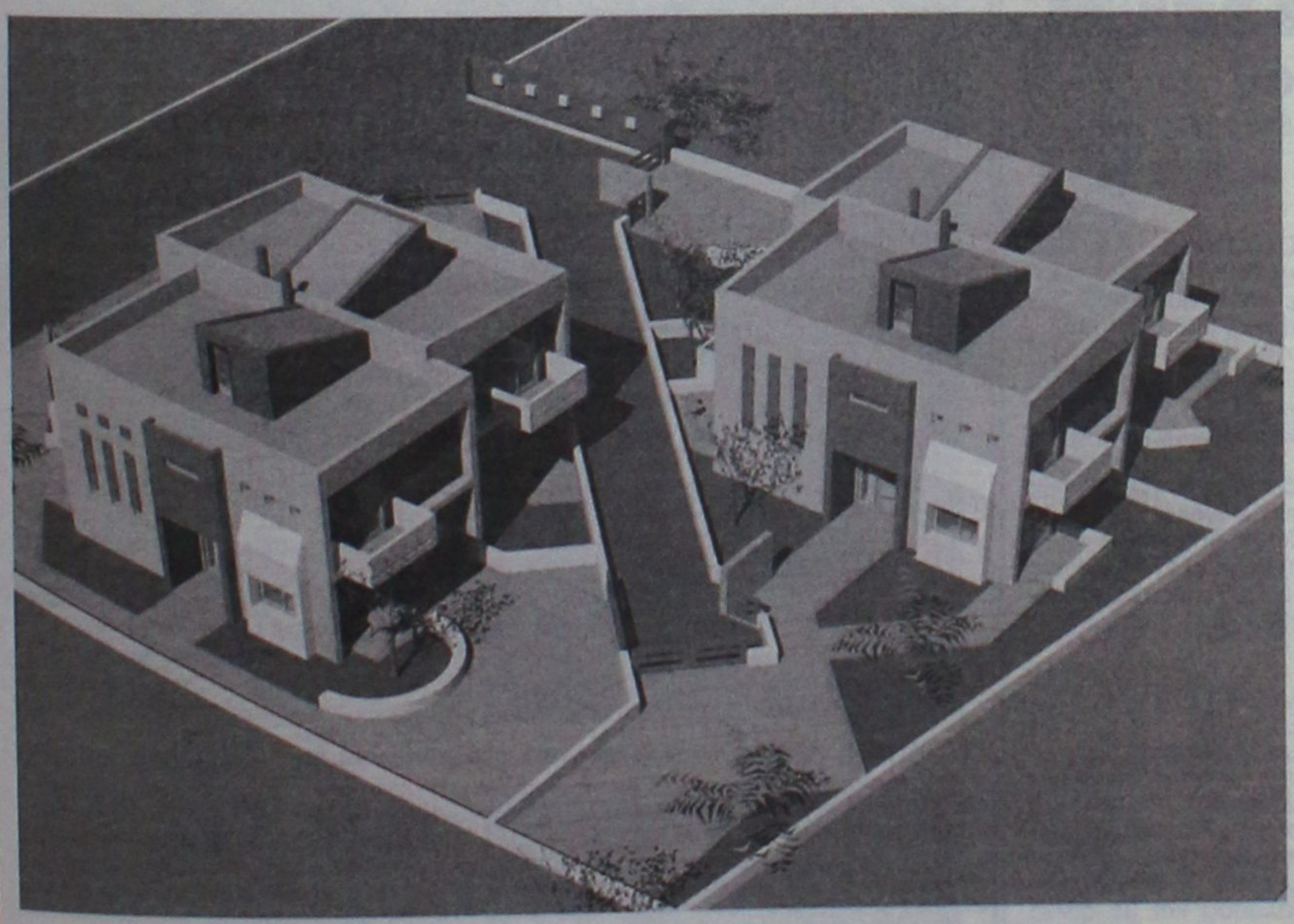

Παραδίδεται D.V.D. με περιήγηση στο χώρο και C.D. με φωτογραφικό υλικό.

ΣΑΒΒΕΝΑΣ Γ.
ΑΡΧΙΤΕΚΤΟΝΑΣ
ΧΡΙΣΤΟΠΟΥΛΟΣ Κ.
ΠΟΛΙΤΙΚΟΣ ΜΗΧΑΝΙΚΟΣ
AT169

ΠΩΛΗΣΕΙΣ ΑΚΙΝΗΤΩΝ

ΜΟΝΟΚΑΤΟΙΚΙΕΣ

1. Στην Ιξιά τριώροφη 150 τ.μ. χωρίς υπόγειο λουξ κατασκευής με θέα. Εχει 5 υπνοδ/τια και 3 μπάνια, με θέρμ/ση και τζάκι. Τιμάται 279.000 ευρώ.
2. Στην Παστίδα διώροφη 140 τ.μ. λουξ. Διαθέτει θέρμανση και αιρκοντίσιον σε λειτουργία. Τιμάται 206.000 ευρώ.
3. Στα Κοσκινού διώροφη 140 τ.μ. λουξ με φανταστική θέα και οικόπεδο 1.350 τ.μ. Πωλείται σε μπετά ή τελειωμένη με τιμή 180.000 και 280.000 ευρώ αντίστοιχα.
4. Στην Ιξιά διώροφη 160 τ.μ. και με ημιυπόγειο 90 τ.μ. και με οικόπεδο 1.000 τ.μ. Εχει 4 υπνοδ/τια και 3 μπάνια. Παραδίδεται ημιτελές (Μαρμαροσουβάδες) με εγκατάσταση θέρμανσης και αιρκοντίσιον ή αποπερατωμένο λουξ.
5. Στο Ροδίνι τριώροφη 156 τ.μ. ετοιμοπαράδοτη. Εχει θέρμανση, εντοιχ. κουζίνα και ηλιακό. Τιμάται 330.000 ευρώ.

ΜΕΖΟΝΕΤΕΣ

1. Στην Ιξιά τριώροφη 150 τ.μ. χωρίς υπόγειο λουξ με θέα. Εχει 5 υπνοδ/τια και 3 μπάνια, θέρμανση και τζάκι. Τιμάται 265.000 ευρώ.
2. Στην Ιξιά διώροφη 185 τ.μ. και υπόγειο 75 τ.μ. λουξ και με θέρμανση. Τιμάται 385.000 ευρώ.
3. Στην Ιξιά διώροφη 180 τ.μ. και με υπόγειο 60 τ.μ. λουξ και με θέρμανση. Τιμάται 270.00 ευρώ.
4. Στην Ιξιά διώροφη 185 τ.μ. και με υπόγειο 65 τ.μ. λουξ και με θέρμανση. Τιμάται 300.00 ευρώ.
5. Στην Ιαλυσό 126 τ.μ. μεταχ/σμένη (3 ετών). Εχει εντοιχισμένη κουζίνα φανταστική, 3 υπνοδωμάτια, 2 μπάνια. Τιμάται 200.000 ευρώ.

ΔΙΑΜΕΡΙΣΜΑΤΑ 4άρια

1. Στην Ανάληψη 138 τ.μ. λουξ και με φανταστική θέα. Εχει μεγάλες βεράντες, κεντρική θέρμανση και ασανσέρ. Τιμάται 278.000 ευρώ.
2. Στην Ανάληψη 120 τ.μ. λουξ. Εχει κεντρική θέρμανση και ασανσέρ. Τιμάται 250.000 ευρώ.
3. Στο Ροδίνι 100 τ.μ. αποπερατωμένο λουξ, με φανταστική θέα. Διαθέτει 3 υπνοδ/τια, 2 μπάνια, εντ. κουζίνα, ηλ. θερμ/νο, κεντρ. θέρμανση με τα σώματα, έξτρα αποθήκη 12 τ.μ., θέση εσωτ. γκαράζ και ασανσέρ. Τιμάται 230.000 ευρώ.
4. Στην Ανάληψη 107 τ.μ. λουξ κατασκευής με φανταστική θέα. Τιμάται 214.000
5. Στην Ανάληψη 100 τ.μ. υπό κατασκευή λουξ με φανταστική θέα. Τιμάται 210.000 ευρώ.
6. Στην Ανάληψη 96 τ.μ. υπό κατασκευήν γωνιακόν με φανταστική θέα λουξ. Τιμάται 212.000 ευρώ.
7. Στην Ανάληψη 110 τ.μ. μεταχειρισμένο ισόγειο με μικρή αυλή. Τιμάται 120.000 ευρώ.
8. Στην Ιξιά 110 τ.μ. υπό κατασκευή σε μικρή οικοδομή λουξ με θέρμανση. Τιμάται 225.000 ευρώ.

ΔΙΑΜΕΡΙΣΜΑΤΑ 3άρια

1. Στο Ροδίνι 92 τ.μ. αποπερατωμένο λουξ. Εχει εντ. κουζίνα, ηλ. θερμοσίφωνο, κεντρ. θέρμανση με τα σώματα, έξτρα αποθήκη 10 τ.μ., θέση γκαράζ και ασανσέρ. Τιμάται 210.000 ευρώ.
2. Στην Ανάληψη 98 τ.μ. υπό κατασκευή σε μικρή οικοδομή. Τιμάται 155.000 ευρώ.
3. Στην Ανάληψη 96 τ.μ. υπό κατασκευή με φανταστική θέα, λουξ. Εχει κεντρική θέρμανση και ασανσέρ. Τιμάται 212.000 ευρώ.
5. Στην Ιξιά 95 τ.μ. λουξ με θέρμανση. Τιμάται 200.000 ευρώ.
6. Στην Ιξιά 75 τ.μ. σε φανταστική θέση με κεντρ. θέρμανση. Τιμάται 160.000 ευρώ.

ΔΙΑΜΕΡΙΣΜΑΤΑ 2άρια

1. Στην Ιξιά 48 τ.μ. στον α' όροφο μικρής οικοδομής με θέρμανση. Τιμάται 100.000 ευρώ.

ΚΑΤΑΣΤΗΜΑΤΑ

1. Στο Μανδράκι και επί κεντρικού δρόμου 50 τ.μ. με πατάρι. Τιμάται 440.000 ευρώ.
2. Στο Νιοχώρι 140 τ.μ. διώροφο και με αυλή 200 τ.μ. σε φανταστική θέση. Τιμάται 450.000 ευρώ.
3. Στην Παλιά Πόλη (Κόκκινη Πόρτα) 16 τ.μ. Είναι σε καλή θέση και τιμάται 50.000 ευρώ.

ΟΙΚΟΠΕΔΑ

1. Στην περιοχή Κοσκινού 2.605 τ.μ. οικοδομήσιμο με θέα τη Ρόδο. Τιμάται 160.000 ευρώ.
2. Στη περιοχή Ροδοπούλας 390 τ.μ. εντός σχεδίου και με Δ.Σ. 0,6. Τιμάται 180.000 ευρώ.
3. Στον οικισμό ΑΥΤΟΣΤΕΓΑΣΗ (προς Φυτώριο) 345 τ.μ. Εχει συνολική κάλυψη 360 τ.μ. και άμεση οικοδομήσιμη. Τιμάται 135.000 ευρώ.
4. Στο Ροδίνι εντός σχεδίου 435 τ.μ. και με Σ.Δ 0,8. Τιμάται 300.000 ευρώ.
5. Στο Ροδίνι εντός σχεδίου 1.000 τ.μ. και με Σ.Δ 0,4 πάνω σε τρεις δρόμους. Τιμάται 350.000 ευρώ.
6. Στην περιοχή του Ροδινιού και επί κεντρικού δρόμου 1.135 τ.μ. με Σ.Δ 0,8 και με άδεια οικοδομής 2004. Τιμάται 1.000.000 ευρώ.
7. Στο Μόντε Σμιθ 2.000 τ.μ. με φανταστική θέα και με άδεια οικοδομής για 200 τ.μ. πλέον ημιυπόγειο. Τιμάται 420.000 ευρώ.
8. Στο Ροδίνι 1.690 τ.μ. εντός σχεδίου με Σ.Δ 0,4 και πάνω σε δύο δρόμους. Τιμάται 592.000 ευρώ.
9. Στην Ιξιά 1.200 τ.μ. με άδεια οικοδομής για 150 τ.μ. πλέον ημιυπόγειο 80 τ.μ. Είναι σε φανταστική θέση και τιμάται 135.000 ευρώ.

ΟΙΚΟΠΕΔΑ ΕΝΤΟΣ ΖΩΝΗΣ

1. Στο Καρακόνερο 2.000 τ.μ. επί ασφάλτου. Τιμάται 176.000 ευρώ.
2. Στο Καρακόνερο 4.000 τ.μ. επί ασφάλτου. Τιμάται 350.000 ευρώ.
3. Στα Κοσκινού (περιοχή Λατομείων) 3.000 τ.μ. εντός του υπό επέκταση σχεδίου με φανταστική θέα. Τιμάται 350.000 ευρώ.

ΑΓΡΟΤΕΜΑΧΙΑ

1. Στην Ιξιά 4.000 τ.μ. σε φανταστική θέση. Εφάπτεται ασφάλτου και υπάρχουν παροχές για φως, νερό, τηλέφωνο. Τιμάται 200.000 ευρώ.
2. Στ' Ασγούρου και πολύ κοντά στον κεντρικό δρόμο 4.400 τ.μ. Τιμάται 220.000 ευρώ.
3. Στ' Ασγούρου 5.300 τ.μ. σε φανταστική θέση. Τιμάται 220.000 ευρώ.
4. Στο Γεννάδι και στην περιοχή Αη Γιώργης παραλιακό 4.350 τ.μ. Τιμάται 140.000 ευρώ.
5. Στο Τσαΐρι και επί του κεντρικού δρόμου Ρόδου-Λίνδου 8.500 τ.μ. με έγκριση κόμβου. Τιμάται 1.500.000 ευρώ.
6. Στο Τσαΐρι και επί του δρόμου Τσαΐρι-Αεροδρόμιο 7.000 τ.μ. Τιμάται 450.000 ευρώ.
7. Στη Λάρδο και στη θέση Λωθιάρικα 8.000 τ.μ. και με μικρή νεόκτιστη οικία με κανονική παροχή ρεύματος, νερού και τηλεφώνου. Απέχει από τη θάλασσα 200 μ. και τιμάται 250.000 ευρώ.
8. Στ' Αφάντου παραλιακό (περιοχή Γκολφ) 8.000 τ.μ. Τιμάται 300.000 ευρώ.
9. Στα Κοσκινού 2.605 τ.μ. οικοδομήσιμο με θέα τη Ρόδο. Τιμάται 160.000 ευρώ

ΑΠΟΘΗΚΕΣ

1. Στην περιοχή ΕΝΤΕΝ ΡΟΚ ισόγεια 300 τ.μ. με ύψος 6μ. Είναι αποπερατωμένη με θέση γραφείων και τουαλέτας. Εχει άνετη διπλή πρόσβαση και για τριαξονικά αυτοκίνητα. Τιμάται 260.000 ευρώ.

ΕΝΟΙΚΙΑΣΕΙΣ

1. Στο Νιοχώρι και σε φανταστική θέση ενοικιάζεται οβελιστήριο-Σνακ μπαρ διώροφο κτίσμα 80 τ.μ. και με αυλή 20 τ.μ. Εχει πλήρη εξοπλισμό και είναι έτοιμο για λειτουργία.
2. Στη περιοχή Κρεμαστής και επί του κεντρικού δρόμου διώροφη μονοκατοικία-βίλα με μεγάλο κήπο.
3. Στους Αγίους Αναργύρους ισόγειο διαμέρισμα 90 τ.μ. κατάλληλο και για επαγγελματική στέγη (ιατρείο-γραφείο).

Πληροφορίες
κ. ΧΑΡΚΙΑΝΑΚΗ ΜΑΝΩΛΗ τηλ. 6946163242
MZT250110

ΠΩΛΕΙΤΑΙ

επιχείρηση παντοπωλείου
εν λειτουργία με εξασφαλισμένη πελατεία, πλήρως εξοπλισμένη, λόγω αναχωρήσεως

Πληρ. τηλ. 6945121000 ΜΑΠ1167(Γ)

DVD CLUB επιχείρηση ΠΩΛΕΙΤΑΙ

σε κεντρικό σημείο, 17.000 ευρώ, λόγω άμεσης αναχώρησης.

Πληρ. τηλ. 6947427112, 2241060959 ΑΤ204(Γ)

πωλησεις

συνέχεια από την προηγούμενη

ΠΩΛΕΙΤΑΙ διώροφη μονοκατοικία 135 τ.μ. (+40 τ.μ. αποθήκη) με πανοραμική θέα, στα Κοσκινού. Τιμή 265.000 ευρώ. Πληρ. τηλ. 6944532903 ΜΑΤ082

ΠΩΛΕΙΤΑΙ PUB-ΚΑΦΕΤΕΡΙΑ στο τουριστικό κέντρο πλησίον νέου καζίνο. Πλήρως εξοπλισμένη, ανακαινισμένη, η καλύτερη στο είδος. Συμβόλαιο 12ετές. Πληροφορίες άλλες δεν θα δοθούν τηλεφωνικώς. Πληρ. για συνεννόηση τηλ. 6977339669 μετά τις 12 το μεσημέρι ΜΧΡ13279

ΠΩΛΕΙΤΑΙ από ιδιώτη **διαμέρισμα** 3 υπνοδωματίων, σαλοκουζίνας, αποθήκη και λουτρού 95 τ.μ. στον τελευταίο όροφο (2ος όροφος). Οδός Θεμ. Σοφούλη 101 Β, τηλ. 2241064040, 694877994 ΜΖΤ110133

ΠΩΛΟΥΝΤΑΙ: 46 τ.μ. **δυάρι** (υπόγειο με αυλή δική του στην Υψηλάντου 60.000 ευρώ, **2) ισόγειο δυάρι** 51 τ.μ. στην Αισχίνη 75.000 ευρώ, **3) μονοκατοικία** κοντά στο ρολόι Π. Πόλη διώροφη 120 τ.μ Τιμή 145.000 ευρώ. Επίσης ετοιμοπαράδοτο καινούργιο **διαμέρισμα** λουξ κατασκευής 89 τ.μ. στην Μιχ. Πετρίδη 185.000 ευρώ. ΑΙΓΑΙΟΚΤΗΜΑΤΙΚΗ κ. Ρένα Βαζούκου, τηλ. 2241022943, 6945466773 ΜΧΠ851.1

ΠΩΛΕΙΤΑΙ οικόπεδο με θέα τη θάλασσα, 7700 τ.μ., στη θέση Μαρμαράς-Κοσκινού από ιδιώτη. Πληρ. τηλ. 2106540165 (10.00-17.00) ΜΑΠ17

ΠΩΛΟΥΝΤΑΙ ή ΕΝΟΙΚΙΑΖΟΝΤΑΙ νεόκτιστα **διαμερίσματα** λουξ κατασκευής των 83 τ.μ. στ' Αφάντου. Πληρ.τηλ. 6936609834, 6942408589 ΜΖΤ090103

ΣΤΑΥΡΙΑΣ

ΚΑΤΑΣΚΕΥΕΣ ΤΗΛ. 22410 - 60770 ΚΙΝ 6944 - 677700

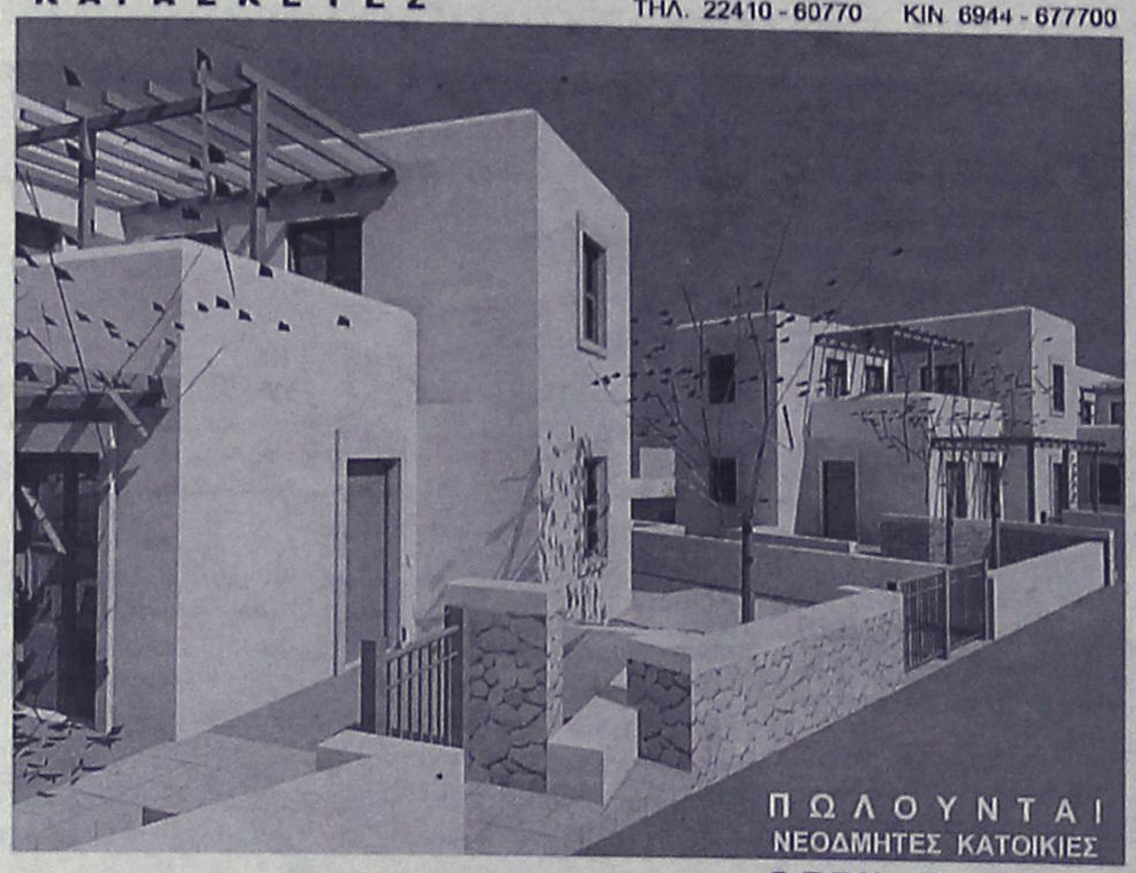



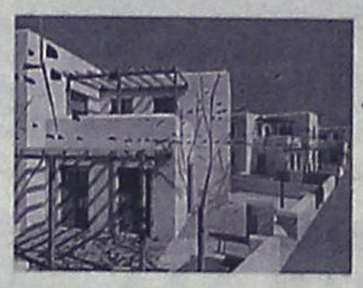

ΘΕΣΗ ΣΟΡΩΝΗ
ΕΝΤΟΣ ΟΙΚΙΣΜΟΥ ΜΕ ΘΕΑ ΤΗ ΘΑΛΑΣΣΑ
ΔΙΩΡΟΦΕΣ ΝΕΟΔΜΗΤΕΣ 120 Τ.Μ
ΣΕ ΟΙΚΟΠΕΔΟ 300 Τ.Μ
ΜΕ ΙΔΙΩΤΙΚΟ ΔΡΟΜΟ ΠΡΟΣΒΑΣΗΣ
ΙΔΙΩΤΙΚΟ ΠΑΡΚΙΝΓΚ

ΕΤΟΙΜΟΠΑΡΑΔΟΤΕΣ
ΣΕ ΜΠΕΤΑ ΑΠΟ 95000,00 €
ΜΕ ΔΙΑΜΟΡΦΩΜΕΝΟΥΣ ΕΞΩΤΕΡΙΚΟΥΣ ΧΩΡΟΥΣ (ΑΥΛΕΣ , ΠΑΡΚΙΝΓΚ, ΚΗΠΟ)
ΠΕΡΙΤΟΙΧΙΣΜΕΝΟ ΟΙΚΟΠΕΔΟ
ΑΤΟΜΙΚΟ ΒΟΘΡΟ
ΥΠΟΓΕΙΕΣ ΣΥΝΔΕΣΕΙΣ ΜΕ ΟΛΕΣ ΤΙΣ ΠΑΡΟΧΕΣ (ΥΔΡ. ΗΛΕΚΤ. ΤΗΛ.)
ΕΣΩΤΕΡΙΚΟ ΔΡΟΜΟ ΠΡΟΣΒΑΣΗΣ
ΟΛΟΚΛΗΡΩΜΕΝΟ (ΑΣΦΑΛΤΟ)

ΣΑΒΒΕΝΑΣ Γ. ΑΡΧΙΤΕΚΤΟΝΑΣ
ΧΡΙΣΤΟΠΟΥΛΟΣ Κ. ΠΟΛΙΤ. ΜΗΧ/ΚΟΣ
ΑΕ1186

Ευρωπαϊκή Επενδυτική

Κτηματομεσιτικό Γραφείο
Θεόφιλος Κλωνάρης
Εθνικής Αντίστασης 48 τηλ.2241039300,κιν.6977582152

ΔΙΑΜΕΡΙΣΜΑΤΑ:
- Ι καρσονιέρα 40τ.μ. καλή κατασταση στην Ιξιά € 60000
- Όροφος 103τ.μ κατάληλος για 2 γκαρσονιερες € 90000
- 2 διαμερίσματα κοντά στο Βενετόκλειο 70τ.μ. €80000
- Διαμερισμα 85τ.μ. Β ορόφου απο Ιδιώτη μόνο €135000
- Διαμέρισμα 76 τ.μ. Α όροφος 2 υπν/τίων € 140000
- Διαμέρισμα 85τ.μ με 2 υπν/πια,Ροδίνι,Α ορόφ. € 161000
- Διαμέρισμα 90τ.μ. 2υπν/τίων με παρκιν € 180000
- Διαμέρισμα 120τ.μ. λουξ κατασκευής με 3 υπνοδωμάτια με ασανσέρ,θέρμανση,υπ.γκαράζ,Ανάληψη € 225000
- Ρετιρέ πολυτελές υπνοδιαμέρισμα 135τ.μ. με βεράντες 160τ.μ απεριόριστη θέα και υπόγειο πάρκιν
- **6 ολοκαίνουργιες γκαρσονιέρες στο κέντρο με πλήρη επίπλωση και εξοπλισμο ιδανικες για επένδυση**

ΜΟΝΟΚΑΤΟΙΚΙΕΣ:
- Παστίδα 130τ.μ. σε 300τ.μ. οικόπεδο(μπετά) € 110000
- Γεννάδι κατοικία σε μπετά 135 τ.μ.με 600 αυλή € 100000
- Κανδυλί 210τ.μ. σε μπετά με 2500 οικόπεδο € 225000
- Τρεις 210τ.μ. με οικόπεδο 1300 σε μαρμαροσοβά με απεριόριστη θέα. Τιμή συζητησιμη € 240000
- Μεζονέτα τριόροφη κοντά στο ΙΚΑ 180τ.μ. λουξ κατασκευης με 3 υπνοδωμάτια € 280000
- Κοσκινου 160τ.μ. σε οικ/δο 1000τ. με το κλειδί € 250000
- Μονοκατοικία στην Ιξιά, εξαιρετικής κατασκευής 165 τ.μ με 4 υπνοδωμάτια ετοιμοπαράδοτη € 280000
- Μονοκατοικία 140τ.μ. σε οικόπεδο 300τ.μ. στην Αγία Παρασκευη πολυτελούς κατασκευής € 300000

ΟΙΚΟΠΕΔΑ ΚΑΤΑΣΤΗΜΑΤΑ:
- Οικόπεδο 2850τ.μ. στην παλιά Ανοιξη με δόμηση 120 τ.μ. για κατοικια Καταπληκτικη περιοχη. € 175000
- Οικόπεδο στα Κοσκινού 1000 τ.μ. με άδεια € 100000
- Οικόπεδο 5000τ.μ. κοντα στο Πλυμμηρι € 75000
- **Οικόπεδο 1015τ.μ. εντός οικισμού Κρεμαστής για επαγγελματική χρήση σε τιμή ευκαιρίας**
- Βιοτεχνική αποθήκη 250τ.μ. με ημιόροφο 170τ.μ. με τουαλέτα και γραφείο,σοβατισμένη με πλακάκι
- Καινούρνιο καταστημα 67τ.μ. γωνιακό με 17μ βιτρίνα σε εμπορικό σημείο της πολης
- Εστιατόριο σε πλήρη λειτουργία σε τουριστική περιοχή της πόλης με πολυετή λειτουργία,πελατολόγιο συνατότητα 200 καθισμάτων.Ευκολίες πληρωμής.
- Συγκρότημα 6 Studio 210τ.μ. με αυλή 70τ.μ. στην παλιά πόλη,πλήρως ανακαινισμένα

Μισθώσεις:
- Ενοικιάζεται διαμέρισμα Α ορόφου κοντά στη ΔΕΥΑΡ με 2 υπνοδωμάτια,σαλόνι,κουζίνα,λουτρό προς€ 330
- Διαμερισμα 120τ.μ. πολυτελές πλησίον Καζίνο
- Λουξ Διαμέρισμα 120τ.μ. με αυλή και πάρκιν €700
- Ενοικιάζεται διατηρητέα μονοκατοικία 200τ.μ. με αυλή 45τ.μ. καταλληλη για επαγγελματική χρήση
- Κατάστημα 240τ.μ. στον Άγιο Νικόλαο με ημιόροφο
- Κατοικία υπν/τίου καινούργια με πλήρη επίπλωση κ αι εξοπλισμό στην οδό Καναδά

Αγορές-πωλήσεις-μισθώσεις-εκτιμήσεις-Ακινήτων
Δάνεια Δεκτά ΧΠ2694

excellence real estate services

ΤΡΙΑΝΤΩΝ 1 ΙΑΛΥΣΟΣ
ΤΗΛ. 6945-393836
ΤΗΛ. 2241096801, 6944721579

ΣΤΗΝ **ΠΑΣΤΙΔΑ** ΣΕ ΑΝΕΞΑΡΤΗΤΟ ΟΙΚΟΠΕΔΟ 500 τ.μ. ΕΝΤΟΣ ΣΧΕΔΙΟΥ ΜΕ ΘΕΑ ΤΟΝ ΦΙΛΕΡΗΜΟ ΣΕ ΠΟΛΥ ΩΡΑΙΑ ΤΟΠΟΘΕΣΙΑ **ΠΩΛΟΥΝΤΑΙ** ΥΠΟ ΑΝΕΓΕΡΣΗ



ΜΕΖΟΝΕΤΑ 136 τ.μ.

ΠΕΡΙΛΑΜΒΑΝΕΙ
- ΠΕΡΙΜΕΤΡΙΚΗ ΠΕΡΙΦΡΑΞΗ ΑΠΟ ΜΠΕΤΟΝ
- ΑΝΕΞΑΡΤΗΤΟ ΒΟΘΡΟ
- ΠΛΗΡΗ ΑΡΧΙΤΕΚΤΟΝΙΚΗ ΚΑΙ ΣΤΑΤΙΚΗ ΕΠΙΒΛΕΨΗ ΕΩΣ ΤΗΝ ΑΠΟΠΕΡΑΤΩΣΗ.
- ΑΝΑΛΥΤΙΚΗ ΠΑΡΟΥΣΙΑΣΗ ΤΗΣ ΚΑΤΑΣΚΕΥΗΣ ΑΠΟ ΤΟΝ ΕΠΙΒΛΕΠΟΝΤΑ ΜΗΧΑΝΙΚΟ.
- ΑΠΟΤΕΛΕΙΤΑΙ ΑΠΟ 3 ΜΕΓΑΛΑ ΥΠΝΟΔΩΜΑΤΙΑ,1 wc, 1 ΜΠΑΝΙΟ , ΑΝΕΤΟ ΣΑΛΟΝΙ ΚΑΙ ΚΟΥΖΙΝΑ ,ΤΖΑΚΙ , ΧΩΡΟ ΣΤΑΘΜΕΥΣΗΣ.

Γ. ΣΑΒΒΕΝΑΣ ΑΡΧΙΤΕΚΤΟΝΑΣ Κ. ΧΡΙΣΤΟΠΟΥΛΟΣ ΠΟΛΙΤ. ΜΗΧΑΝΙΚΟΣ

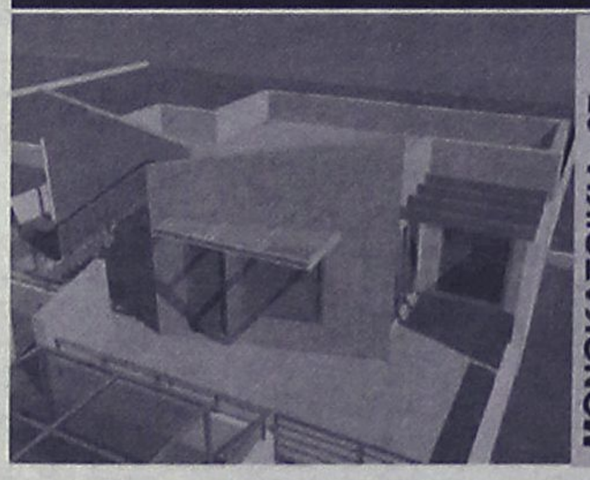

ΜΟΝΟΚΑΤΟΙΚΙΑ 67 τ.μ.

ΠΕΡΙΛΑΜΒΑΝΕΙ
- ΠΕΡΙΜΕΤΡΙΚΗ ΠΕΡΙΦΡΑΞΗ ΑΠΟ ΜΠΕΤΟΝ
- ΑΝΕΞΑΡΤΗΤΟ ΒΟΘΡΟ
- ΠΛΗΡΗ ΑΡΧΙΤΕΚΤΟΝΙΚΗ ΚΑΙ ΣΤΑΤΙΚΗ ΕΠΙΒΛΕΨΗ ΕΩΣ ΤΗΝ ΑΠΟΠΕΡΑΤΩΣΗ.
- ΑΝΑΛΥΤΙΚΗ ΠΑΡΟΥΣΙΑΣΗ ΤΗΣ ΚΑΤΑΣΚΕΥΗΣ ΑΠΟ ΤΟΝ ΕΠΙΒΛΕΠΟΝΤΑ ΜΗΧΑΝΙΚΟ. ΑΠΟΤΕΛΕΙΤΕ ΑΠΟ 2 ΜΕΓΑΛΑ ΥΠΝΟΔΩΜΑΤΙΑ, 1 ΜΠΑΝΙΟ , ΑΝΕΤΟ ΣΑΛΟΝΙ ΚΑΙ ΚΟΥΖΙΝΑ ,ΤΖΑΚΙ , ΧΩΡΟ ΣΤΑΘΜΕΥΣΗΣ.

ΠΑΡΑΔΙΔΕΤΑΙ ΣΤΟΥΣ ΕΝΔΙΑΦΕΡΟΜΕΝΟΥΣ DVD ΠΕΡΙΗΓΗΣΗΣ ΚΑΙ CD ΜΕ ΦΩΤΟΓΡΑΦΙΚΟ ΥΛΙΚΟ



ΠΡΟΤΑΣΕΙΣ ΠΩΛΗΣΗΣ
- **ΑΓΟΡΑ** ΚΑΙ ΤΩΝ **ΔΥΟ** ΚΑΤΟΙΚΙΩΝ.
- **ΑΓΟΡΑ** ΤΗΣ **ΜΙΑΣ** ΚΑΤΟΙΚ. ΕΚ ΤΩΝ ΔΥΟ.
- **ΑΓΟΡΑ** ΤΗΣ ΜΕΖΟΝΕΤΑΣ ΚΑΙ **ΑΓΟΡΑ** ΤΟΥ ΟΙΚΟΠΕΔΟΥ ΜΕ ΤΗΝ ΟΙΚΟΔΟΜΙΚΗ ΑΔΕΙΑ ΤΗΣ ΜΟΝΟΚΑΤΟΙΚΙΑΣ.
- **ΑΓΟΡΑ** ΤΗΣ ΜΟΝΟΚΑΤΟΙΚΙΑΣ ΚΑΙ **ΑΓΟΡΑ** ΤΟΥ ΟΙΚΟΠΕΔΟΥ ΜΕ ΤΗΝ ΟΙΚΟΔ. ΑΔΕΙΑ ΤΗΣ ΜΕΖΟΝΕΤΑΣ.

ΔΥΝΑΤΟΤΗΤΑ ΠΑΡΑΔΟΣΗΣ
. ΣΤΑ ΜΠΕΤΑ
. ΣΤΑ ΕΠΙΧΡΙΣΜΑΤΑ (ΜΑΡΜΑΡΟΣΟΒΑ)
. ΤΕΛΕΙΩΜΕΝΗ ΜΕ ΤΟ ΚΛΕΙΔΙ ΣΤΟ ΧΕΡΙ

ΑΕ1157

ΚΤΗΜΑΤΙΚΗ ΠΡΟΟΠΤΙΚΗ

ΜΕΣΙΤΙΚΟ ΓΡΑΦΕΙΟ

Μαρίνα Στυλιανού

Κλαυδίου Πέπερ 125 Ρόδος -τηλ. 2241037906, 6972292958

ΠΩΛΗΣΕΙΣ ΑΚΙΝΗΤΩΝ

ΜΟΝΟΚΑΤΟΙΚΙΕΣ
1. Στην Ιαλυσό περιοχή Αγίας Παρασκευής, σε ανεξάρτητο οικόπεδο 330 τ.μ. και κτίριο 140-180 τ.μ.
2. Στην Ιαλυσό 133 τ.μ. σε 330 τ.μ. οικόπεδο
3. Στην Παστίδα 133 τ.μ. σε μπετά
4. Στην Παστίδα 140-160 τ.μ. σε ανεξάρτητο οικόπεδο 330 τ.μ.
5. Στα Κοσκινού σε μπετά σε ένα στρέμμα οικόπεδο
6. Μεταξύ Κρεμαστής και Παστίδας μονοκατοικία 135 τ.μ. σε 800 μέτρα οικόπεδο
7. Στο Καρακόνερο μεταχειρισμένη μονοκατοικία με τζάκι και ενδοδαπέδια θέρμανση 315 τ.μ.
8. Στην Ιαλυσό 153 τ.μ. σε 350 μέτρα οικόπεδο

ΔΙΑΜΕΡΙΣΜΑΤΑ
1. Στην Ιαλυσό διώροφα διαμερίσματα 140 τ.μ. με ανεξάρτητη αυλή, με τζάκι σε στυλ μεζονέτας
2. Διαμέρισμα στην Ιξιά 115 τ.μ. μεταχειρισμένο
3. Διαμέρισμα στην Μιχαήλ Πετρίδη 85 τ.μ. μεταχειρισμένο
4. Στα Κοσκινού διώροφα διαμερίσματα με πάρκιν σε στυλ μεζονέτας 105-115 τ.μ.
5. Στην Ιαλυσό γκαρσονιέρα 46 τ.μ.
6. Στην Ιαλυσό διαμέρισμα 2 ετών σε άριστη κατάσταση 108 τ.μ. με θέση πάρκιν και τζάκι

ΒΙΟΤΕΧΝΙΚΟΙ ΧΩΡΟΙ
1. Στην περιοχή του Τζάμπο έκταση 4.700 τ.μ. με άδεια οικοδομής για μεταλλικό κτίριο 2.000 τ.μ.
2. Στην περιοχή πρώην σκουπίδια έκταση 4.000 στρέμματα με δρόμο. Τιμή 75.000 ευρώ
3. Περιοχή πρώην σκουπίδια 800 τ.μ κτίσμα
4. Στην Παστίδα κτίσμα 450 τ.μ. με εγκαταστάσεις ψυγείων σε 5.500 στρ. και υπόλοιπο δόμησης
5. Στην περιοχή EDEN ROC αποθήκη 300 μ. με άνετη πρόσβαση και χώρους πάρκιν

ΟΙΚΟΠΕΔΑ
1. Περιοχή Ιαλυσού 1.379 τ.μ. εντός σχεδίου με Σ.Δ. 1
2. Περιοχή Ιαλυσού έκταση 5.200 τ.μ.
3. Περιοχή Φανών έκταση 6 στρεμμάτων (αμφιθεατρικό)
4. Περιοχή Κοσκινού 7 στρέμματα με θέα κοντά στην θάλασσα
5. Περιοχή Ιαλυσού 7 στρέμματα πάνω στη θάλασσα και με άδεια οικοδομής για μικρή ξενοδοχειακή μονάδα

ΖΗΤΟΥΝΤΑΙ ΟΙΚΟΠΕΔΑ ΓΙΑ ΑΓΟΡΑ ΚΑΙ ΑΝΤΙΠΑΡΟΧΗ

ΑΤ013(Γ)

πωλησεις

συνέχεια από την προηγούμενη

ΧΑΡΗΣ ΑΕ Οικόπεδ. - Τουρ - Εμπ. - Επιχ. **ΠΩΛΟΥΝΤΑΙ μεζονέτες** στην Κρεμαστή 140 μ. 220.000 ευρώ με 170 μ. αυλή κοντά στη Ρόδο μέσα στο δάσος 160 μ. σε 1.200 μ. οικόπεδο, ευκαιρία 190.000 ευρώ. Πληρ. τηλ. 2241032159, 6945420349
MAT94

ΠΩΛΕΙΤΑΙ κατοικία σε οικόπεδο 1.350 τ.μ. αποτελούμενη α) σπίτι 75 τ.μ. β) 2 studio, γ) δυάρι 45 τ.μ. στην περιοχή Φαληρακίου κοντά στον Αγ. Νεκτάριο σε ήσυχη περιοχή και αποφέρει 750 ευρώ μηνιαίως. Πληρ. τηλ. 6932962098
MZT120108

ΠΩΛΕΙΤΑΙ ακίνητο διατηρητέο στο Νιοχώρι κατάλληλο για επαγγελματική στέγη και οικία, 295 τ.μ., ανακαινισμένο πρόσφατα. Πληρ. τηλ. 6977000977
MZT090104

εργασιες

ΕΞΤΡΑ ΕΙΣΟΔΗΜΑ. ΖΗΤΟΥΝΤΑΙ άτομα για ανεξάρτητοι συνεργάτες χωρίς ιδιαίτερες γνώσεις με ελεύθερο ωράριο και δυνατότητα καριέρας. Πληρ. τηλ. 6978061509
MZT230115

ΖΗΤΕΙΤΑΙ κιθαρίστας και μπουζουξής με ρεμπέτικο ρεπερτόριο, για παραδοσιακό καφενείο. Πληρ. τηλ. 6944831246, κ. Νίκο.
MAT194

ΖΗΤΕΙΤΑΙ καμαριέρα για το ξενοδοχείο "ΣΑΒΟΪ", της πόλης Ρόδου, για συνεχή απασχόληση. Πληρ. τηλ. 2241020721
MAT191

Το **Paradise Spa ΖΗΤΕΙ** αισθητικούς, φυσιοθεραπεύτριες, μασέρ, πεντικιούρ - μανικιούρ, γυμναστές/στριες. Πληρ. κ. Χριστόδουλο, τηλ. 2241062481
MAT207

Η ΕΤΑΙΡΙΑ **TARGET Design Group ΖΗΤΑΕΙ** γραφίστα με γνώση των προγραμμάτων Illustrator ή Corel και Photoshop, με εμπειρία ή προϋπηρεσία στο χώρο των γραφικών τεχνών. Αποστολή βιογραφικών: Αλεξ. Διάκου 50, Ρόδος. Τηλ. για ραντεβού: 2241077118 (Δευτέρα έως Παρασκευή 10.00-17.00)
MAT206

Το **Φροντιστήριο ΟΡΟΣΗΜΟ** στον Αρχάγγελο **ΖΗΤΑ** γραμματέα για μόνιμη απογευματινή απασχόληση. Πληρ. 22410-75194, 22440-29335 MAT8049

ΖΗΤΕΙΤΑΙ οδηγός για γραφείο ταχυμεταφορών με δίπλωμα μηχανής και αυτοκινήτου. Πληρ. τηλ. 22410 36700.
MZT210102

ΖΗΤΕΙΤΑΙ ΚΥΡΙΑ 25-40 ΕΤΩΝ ΓΙΑ ΝΑ ΕΡΓΑΣΘΕΙ ΩΣ ΥΠΕΥΘΥΝΗ ΣΤΗΝ ΡΕΣΕΨΙΟΝ ΚΑΙ ΕΤΟΙΜΑΣΙΑ ΠΡΩΙΝΟΥ ΣΕ ΞΕΝΟΔΟΧΕΙΟ ΣΤΗΝ ΠΑΛΙΑ ΠΟΛΗ. ΑΠΑΡΑΙΤΗΤΑ ΝΑ ΕΙΝΑΙ ΕΜΦΑΝΙΣΙΜΗ, ΓΝΩΣΗ ΞΕΝΩΝ ΓΛΩΣΣΩΝ ΚΑΙ ΚΟΜΠΙΟΥΤΕΡ ΚΑΙ ΠΡΟΫΠΗΡΕΣΙΑ. ΠΛΗΡ. ΤΗΛ. 6947-008143. MAT178

ΖΗΤΑΩ ΑΠΟΓΕΥΜΑΤΙΝΗ ΕΡΓΑΣΙΑ ΣΕ ΛΟΓΙΣΤΗΡΙΟ ΜΕ ΕΞΕΙΔΙΚΕΥΣΗ ΣΤΑ ΒΙΒΛΙΑ Β' ΚΑΤΗΓΟΡΙΑΣ (ΕΣΟΔΑ-ΕΞΟΔΑ). ΠΛΗΡ. ΤΗΛ. 6948765380 Κ. ΝΙΚΟΣ
MZT200117

Από αρτοποιείο εντός πόλεως **ζητούνται: 1) αρτοποιός-ζαχαροπλάστης** ειδικευμένος για πλήρη απασχόληση. **2) κυρία** για να εργασθεί ως βοηθός ζαχαροπλάστη και λαντζιέρα. Πληρ. τηλ. 2241031053
MAT166

ΖΗΤΕΙΤΑΙ υπάλληλος για μόνιμη πλήρη απασχόληση σε κατάστημα κινητής τηλεφωνίας με καλή γνώση αγγλικών και Η/Υ (Eurofasma). Βιογραφικό απαραίτητο. Πληρ. τηλ. 22410-77070, 21101 (Fax) ή Αμερικής 42 (VODAFONE)
MZT200106

ΖΗΤΟΥΝΤΑΙ άτομα για μερική ή πλήρη απασχόληση, χωρίς ιδιαίτερες γνώσεις. Δυνατότητα καριέρας. Πληρ. www.opportunity4all.gr, τηλ. 2241035680
MZT200108

ΖΗΤΟΥΝΤΑΙ δραστήρια άτομα για ανεξάρτητη συνεργασία-δυνατότητα εργασίας από το χώρο σας με ελεύθερο ωράριο. Πληρ. τηλ. 2241093232, 6932252571
MZT200114

ΖΗΤΕΙΤΑΙ κοπέλα για εργασία σε καφέ μπαρ στην Ιαλυσό. Ώρες εργασίας από 18.00 έως αργά. Πληρ. τηλ. 6974484599
MZT180101

ΖΗΤΟΥΝΤΑΙ σοβαρά άτομα και υπεύθυνα όλων των ειδικοτήτων από 18-60 ετών ανεξαρτήτου εθνικότητας και γνώσεων για συνεργασία από νέα επεκτεινόμενη επιχείρηση στα Δωδεκάνησα. Προσφέρουμε πλήρης εκπαίδευση και υψηλές αμοιβές. Πληρ. www.ehomebusiness.gr, τηλ. 2241093901, 6936650000
MAT168

Εταιρεία **ΖΗΤΑ συνεργάτες.** Απαραίτητα προσόντα κέφι για δουλειά, εισοδήματα ικανοποιητικά και έξτρα bonus παραγωγής. Πληρ. τηλ. 6978892826 κος Τσαμπίκος
MZT190112

ΕΠΑΓΓΕΛΜΑΤΙΚΗ ΕΥΚΑΙΡΙΑ. ΖΗΤΟΥΝΤΑΙ άμεσα συνεργάτες για εργασία από το σπίτι ή το γραφείο σας. Κερδίστε από 600 έως 3000 ευρώ το μήνα με ελεύθερο ωράριο. Ανεξάρτητη συνεργασία. Όχι ντήλερ ή πλασιέ, πλήρες σύστημα εκπαίδευσης. Προοπτική καριέρας - έξτρα μπόνους - κερδισμένα ταξίδια. Πληρ. τηλ. 22410 94767, 6978-034309, www. homework4u.biz
ΜΑΓ1284

ΑΛΕΞ ΜΠΕΑΧ
Hotel-Bungalows στο Θεολόγο
ΖΗΤΑ ΠΡΟΣΩΠΙΚΟ

1. **Νυκτερινό υπάλληλο υποδοχής**
   Με ανάλογη προϋπηρεσία και γνώση Γερμανικών ευχέρεια στη χρήση υπολογιστών θα εκτιμηθεί ανάλογα.
2. **Υπάλληλο υποδοχής**
   Με προϋπηρεσία σε ανάλογη θέση, γνώση Γερμανικών και χρήση Η/Υ.
3. **Σερβιτόρος & βοηθούς σερβιτόρων**
   Ευχέρεια επικοινωνίας. Γερμανικά και ανάλογη προϋπηρεσία.
4. **Μπάρμαν & βοηθούς μπάρμαν.**
   Ευχέρεια επικοινωνίας Γερμανικά και ανάλογη προϋπηρεσία.
5. **Προσωπικό κουζίνας.**

Πληροφορίες/αιτήσεις και αποστολή βιογραφικών καθημερινά στο ξεν/χείο από 08.30-13.00.
Τηλ. 2241082422, 2241082059, Φαξ. 2241082424
MAT177

Ξενοδοχείο Φιλέρημος
ΖΗΤΕΙΤΑΙ
προσωπικό
όλων των ειδικοτήτων για τη σεζόν 2006
Πληροφορίες από τις 10.00 έως 13.00 τηλέφωνα 2241092510, 2241092933
ΜΑΤ1706(Π)

ΚΑΡΑΓΕΩΡΓΙΟΥ ΓΕΩΡΓΙΟΣ
ΑΚΙΝΗΤΑ
ΜΕΓ. ΚΩΝ/ΝΟΥ 61 ΡΟΔΟΣ
ΤΗΛ. 2241077122,
ΚΙΝ. 6932238837, 6944475209
e-mail: omega-gfk@rho.forthnet.gr
www.greecerealestate.gr
ΨΑΧΝΕΤΕ ΚΑΤΙ;
Αγορά ή πώληση;
το γραφείο μας
ΑΝΑΛΑΜΒΑΝΕΙ γρήγορα και εύκολα
να το πραγματοποιήσει
σε όλο το νησί της Ρόδου.
Τηλεφωνείστε τώρα˙ θα χαρούμε πολύ να σας εξυπηρετήσουμε
ΧΠ2501

ΗΛΥΣΙΟΝ Α.Ε.
ΠΕΥΚΟΙ-ΛΙΝΔΟΥ
ΖΗΤΟΥΝΤΑΙ
Για την περίοδο 01/05/06-31/10/06:
1) **ΚΑΜΑΡΙΕΡΕΣ**
2) **Β' ΜΑΓΕΙΡΑΣ/ΣΑ** ΓΙΑ ΤΟ ΣΝΑΚ ΜΠΑΡ
3) **ΛΑΝΤΖΙΕΡΑ** ΠΡΩΙΝΗΣ ΒΑΡΔΙΑΣ
4) **ΣΕΡΒΙΤΟΡΟΣ/Α** ΜΕ ΓΝΩΣΕΙΣ ΑΡΙΣΤΩΝ ΑΓΓΛΙΚΩΝ

Οι ενδιαφερόμενοι παρακαλούνται όπως επικοινωνήσουν στα τηλ. **22410-36176, Fax: 22440 48148**
EMAIL: Hotelilyssion@yahoo.gr
ΣΑΒΒΑΤΟ-ΚΥΡΙΑΚΗ στο ξενοδοχείο στους Πεύκους από τις 08.00-12.00 και στο τηλ. 22440 48149
ΜΑΤ228(Π)

ΚΡΑΝΙΔΗΣ
Real Estate
ΠΩΛΗΣΕΙΣ ΚΑΤΑΣΤΗΜΑΤΩΝ



Ροδίνι
κατάστημα 120τμ
σε κεντρικό δρόμο
κατάλληλο για
οποιαδήποτε χρήση.
Κ-788

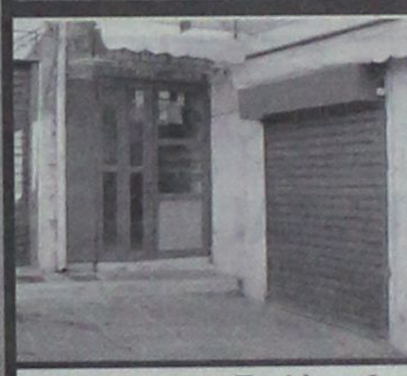

Παλιά Πόλη Σωκράτους
κατάστημα 35τμ
κατάλληλο για
οποιαδήποτε χρήση,
σε προνομιακή τιμή
Κ-556

Ι. Καζούλη & Αμερικής 50
Τηλ. 2241027082 Fax. 2241027101
www.kranidis-estate.gr
ΧΠ092

EUROXENIA
Hotel Management & Tourism Consulting
Η Εταιρεία
Euroxenia Hotel Management & Tourism Consultants
ΖΗΤΑ
Για τα ξενοδοχεία της
Προσωπικό Των παρακάτω ειδικοτήτων :

Assistant Hotel Manager
(Με γνώσεις Room Division ή Food & Beverage)

Υπάλληλο Υποδοχής
(Απαραίτητη γνώση Ιταλικών)
(Αγγλικά και Γερμανικά θα εκτιμηθούν)

Head Chef
Sous Chef
Μάγειρα Α
Μάγειρα Β

Σερβιτόρους
Βοηθούς Σερβιτόρου
Μπάρμαν
Βοηθούς Μπάρ
(Με γνώσεις Ιταλικών & Αγγλικών)

Συντηρητή
Κηπουρό - Εργάτη κήπου
Υπάλληλο πισίνας & Παραλίας
(Με δίπλωμα ναυαγοσώστη)

Προϊσταμένη ορόφων
Καμαριέρες

Πληροφορίες, αιτήσεις και αποστολή βιογραφικών καθημερινά από 09.00 έως 17.00 στα Γραφεία μας στην διεύθυνση
40 Αγ. Αναστασίας, Εμπορικό Κέντρο Φώκιαλη, Ρόδος

Επικοινωνία με την Κα.Αλεξιάδου
Τηλέφωνο 22410-70641-3, Κινητό 6948889514
Fax 22410-70645 Email. office@euroxenia.com
ΧΠ2276





★★★★★
Atrium Palace
Thalasso Spa Resort & Villas

Το ξενοδοχείο πολυτελείας *Atrium Palace Thalasso Spa Resort & Villas* απευθύνεται σε επαγγελματίες του ξενοδοχειακού χώρου και ζητά:

ΣΤΕΛΕΧΗ ΟΛΩΝ ΤΩΝ ΒΑΘΜΙΔΩΝ
&
ΠΡΟΣΩΠΙΚΟ ΟΛΩΝ ΤΩΝ ΕΙΔΙΚΟΤΗΤΩΝ

Παρακαλούμε αποστείλατε βιογραφικό με συνοδευτική φωτογραφία στο e-mail: info@atrium.gr ή να υποβάλετε σχετική αίτηση στο ξενοδοχείο.
Πληροφορίες 22440 31601- κ. Κ. Γιακουμή

ΧΠΞΕΝ020

εργασιες

συνέχεια από την προηγούμενη

ΖΗΤΟΥΝΤΑΙ νέοι για να εργαστούν σε φαρμακαποθήκη. Πληρ. μόνο από 14.30-16.00 τηλ.2241034274 MAT149

Από εμπορικό κατάστημα της Ρόδου **ΖΗΤΕΙΤΑΙ πωλήτρια** με γνώσεις διακόσμησης και αρχιτεκτονικής εσωτερικού χώρου. Αποστολή βιογραφικών με επισυναπτόμενη φωτογραφία. Λεμεσού 20-22 Ρόδος Τ.Κ. 85100. Πληρ. τηλ. 2241039083 MAT141.1

Από πολυτελείας εστιατόριο a la carte **ΖΗΤΟΥΝΤΑΙ** πεπειραμένοι/ες **σερβιτόροι/ες, μάγειροι/ισσα,** και **ψησταρη.** Πληρ. τηλ. 2241039083 MAT141

ΖΗΤΟΥΝΤΑΙ οδηγοί με δίπλωμα Γ' κατηγορίας για μεταφορική εταιρεία. Πληρ. τηλ. (22410) 86621, 86622 MAT107

ΖΗΤΟΥΝΤΑΙ σε όλα τα Δωδεκάνησα **άτομα** για μερική ή πλήρη απασχόληση Πληροφορίες τηλ. κέντρο 2241091027 24 ώρες το 24ωρο. Άμεση επικοινωνία 9π.μ.-4μ.μ. 6977946940, 4μ.μ.-9 βράδυ 6974243448 MZT200111

ΖΗΤΕΙΤΑΙ υπεύθυνη μέχρι 35 ετών για το κατάστημα γυναικείων ενδυμάτων **MORGAN.** Βιογραφικό Γ. Λαμπράκη 46, τηλ. 2241034326 MAT70

ΖΗΤΕΙΤΑΙ για καλοκαιρινή σεζόν από εστιατόριο στην Παλιά Πόλη: **1) Μάγειρας, 2) Βοηθός μαγείρου, 3) Λαντζιέρα, 4) Σερβιτόρος, 5) Βοηθός σερβιτόρου, 6) Ψήστης, 7) Ταμίας.** Πληρ. τηλ. 2241074402, 6948407135 κ. Βαγγέλη, 6948407130 κ. Κώστα MAT64

ΖΗΤΟΥΝΤΑΙ υπεύθυνα **άτομα** άνω των 18, για άμεση κάλυψη θέσεων ανεξάρτητης συνεργασίας. Ημιαπασχόληση - πλήρης απασχόληση. Ελεύθερο ωράριο, δυνατότητα εργασίας από το χώρο σας ή το σπίτι σας, INTERNET επιθυμητό, όχι απαραίτητο Πληρ. τηλ. 2241037362, www.umswork4you.com, ums@otenet.gr MAT4271

ΖΗΤΟΥΝΤΑΙ καλουπατζήδες και βοηθοί και **χειριστής τσάπας** για έργο στην πόλη της Ρόδου. Πληρ. τηλ. 6946658789 MAT4659

ΖΗΤΟΥΝΤΑΙ άτομα άνω των 18 ετών για ανεξάρτητη συνεργασία με σύστημα εργασίας και από το σπίτι. Προσφέρεται πλήρες σύστημα εκπαίδευσης, δωρεάν ταξίδια, με ανάλογη κλίμακα αμοιβών και μπόνους. Ίντερνετ και ξένες γλώσσες επιθυμητά. Προοπτικές καριέρας. Πληρ. τηλ. 6978652489 ή με ηλεκτρονική συνέντευξη στο www.succesfulhome busines.net MZT050123

ΖΗΤΕΙΤΑΙ δεσποινίδα ή κυρία άνω των 25 ετών για να εργασθεί στην Reception Εργομετρικού Κέντρου - Γυμναστηρίου σε υπεύθυνη θέση (με 12μηνη απασχόληση) ως υπάλληλος γραφείου με μερική ή πλήρη απογευματινή απασχόληση. Απαραίτητα πτυχία Αγγλικών και Η/Υ (M.C. Office). Θα προτιμηθούν οι κάτοχοι πτυχίου σχολής γραμματέων. Ωράριο επικοινωνίας Δευτέρα - Παρασκευή 08.15-22.30 στο τηλ. 2241073712. Παρακαλούμε να σταλεί το πλήρες βιογραφικό σας σημείωμα στο fax 2241025610 MAT4682(2)

Από κατασκευαστική εταιρεία οικοδομών με έδρα Ρόδο και Αθήνα **ζητείται κοπέλα** για εργασία εντός και εκτός γραφείου. Μισθός πολύ ικανοποιητικός. Πληρ. τηλ. 6947482900 MXP13254

ΑΝΑΠΤΥΣΣΟΜΕΝΗ εμπορική εταιρεία επεκτείνεται σε όλη την Ελλάδα **ΤΩΡΑ ΣΤΗΝ ΡΟΔΟ** και στα Δωδεκάνησα. **ΖΗΤΑΕΙ άτομα** για την άμεση κάλυψη θέσεων με υψηλές αποδοχές, πλήρες σύστημα εκπαίδευσης, μερική / πλήρη απασχόληση. Απεριόριστες δυνατότητες εξέλιξης. Ίντερνετ επιθυμητό. Πληρ. τηλ. 2241030078, www.umswork4you.com. INT2328(1)

Από την εταιρεία Caterplus ΜΑΡΙΝΑΚΗΣ Γ. & ΣΙΑ Ο.Ε.

ΖΗΤΟΥΝΤΑΙ

Α) Πωλητές

Απαραίτητα προσόντα:

- Δυναμική προσωπικότητα, άριστη ικανότητα στην επικοινωνία, διαπραγμάτευση και ομαδικό πνεύμα εργασίας.
- Απόφοιτοι λυκείου ή ΤΕΙ έως 35 ετών με δίπλωμα Β' κατηγορίας.
- Η γνώση της αγοράς και η προϋπηρεσία στον χώρο θα ληφθούν υπ' όψιν.

Προσφέρονται:

- Μισθός και bonus επί των πωλήσεων-εισπράξεων, αυτοκίνητο και συνεχής εκπαίδευση.

Β) Οδηγοί

- Κάτοχοι διπλώματος Γ' κατηγορίας με γνώση της αγοράς

Για πληροφορίες στα τηλ. 2241085197 και 2241085198

MAT249(Γ)

Από το ξενοδοχείο PEFKOS BEACH

ΖΗΤΕΙΤΑΙ

προσωπικό όλων των ειδικοτήτων

Πληροφορίες και βιογραφικά καθημερινά εκτός Κυριακής
Τηλ. 2244048008, 6944594548, fax 2244048334
email: info@pefkosbeach.gr MAT105

Από το εστιατόριο **"ΧΡΥΣΗ ΟΛΥΜΠΙΑΔΑ"** στην Παλιά Πόλη

ΖΗΤΕΙΤΑΙ

- **ΤΑΜΠΛΙΣΤΑΣ**
- **ΒΟΗΘΟΣ ΜΑΓΕΙΡΟΥ**
- **ΣΕΡΒΙΤΟΡΟΙ-ΕΣ**
- **ΒΟΗΘΟΙ ΣΕΡΒΙΤΟΡΟΙ-ΡΕΣ**
- **ΜΠΟΥΦΕ**
- **ΛΑΝΤΖΙΕΡΑ**
- **ΚΑΘΑΡΙΣΤΡΙΑ**

Θα προτιμηθούν οι έχοντες βιογραφικό

Πληρ. στα τηλ. **2241020119** από 10.00-13.00, **2241034262** από 10.00-13.00

MAT231(1)(Γ)

RODIAN AMATHUS BEACH·HOTEL RHODES-GREECE ★★★★★

Το Ξενοδοχείο Rodian Amathus Beach ζητά τους κάτωθι συνεργάτες για την σαιζόν του 2006

- **Guest Relation Officer**

Αριστη γνώση Αγγλικών, Γαλλικών, Φλαμανδικών, Γερμανικών

- **Maitre d' Hotel**

Προϋπηρεσία τουλάχιστον 3 ετών σε ξενοδοχείο 5 αστέρων σε ανάλογη θέση

- **Υπεύθυνη/Υπεύθυνο εστιατορίου a la carte**

Προϋπηρεσία τουλάχιστον 2 ετών σε ξενοδοχείο 5 αστέρων σε ανάλογη θέση

- **Υπάλληλο Υποδοχής**

Απόφοιτος ΑΣΤΕΡ άνδρας ή γυναίκα με άριστη γνώση Αγγλικών, Γαλλικών, Γερμανικών και γνώση ηλεκτρονικών υπολογιστών

- **Barman/Σερβιτόρους/Σερβιτόρες & Βοηθούς Σερβιτόρων**
- **Μάγειρες Β', Μάγειρες Γ'**

Οι ενδιαφερόμενοι παρακαλούνται όπως απευθυνθούν στον προσωπάρχη κ. Παρασκευά Νικήτα στα ακόλουθα τηλέφωνα: Τηλ. 2241089930 και 2241089900 ΜΧΠΞΕΝ082

Από την εταιρεία ΞΕΝΑΚΗΣ ΗΛΕΚΤΡΟΚΟΣΜΟΣ

ΖΗΤΕΙΤΑΙ

νέος έως 35 ετών για το τμήμα μεταφορών και αποθήκης

Πληρ. τηλ. 2241026597 (εσωτ. 111-112) ΜΧΠΕΜΠ179

---

aldemar HOTELS & SPA

Ο όμιλος ξενοδοχείων **ALDEMAR**, απευθύνεται σε επαγγελματίες του ξενοδοχειακού χώρου με υψηλούς στόχους και ζητά για τις ξενοδοχειακές μονάδες

Paradise Royal Mare & Paradise Village
στην Καλλιθέα της Ρόδου

Ζ Assistant Food & Beverage Manager
Ζ Sous Chef
Ζ Α' Μάγειρα a la carte
Ζ Α' Μάγειρα με γνώση κινεζικής κουζίνας

Ζ Α' ,Β' ,Γ' Μάγειροι
Ζ Υπεύθυνο Ζαχαροπλαστείου
Ζ Α', Β, Γ, Ζαχαροπλάστες

Ζ Υπεύθυνους επισιτιστικών τμημάτων
Ζ Captain
Ζ Α΄& Β΄Σερβιτόρους
Ζ Βοηθητικό προσωπικό κουζίνας

Η εταιρεία προσφέρει ευκαιρίες ανάπτυξης και σταδιοδρομίας

Παρακαλούμε οι ενδιαφερόμενοι όπως αποστείλουν το βιογραφικό τους με συνοδευτική επιστολή και φωτογραφία, αναφέροντας τον κωδικό ΡΟ 8, καθώς και τη θέση που τους ενδιαφέρει. Υπ' όψιν: κα Κατερίνας Αργυροπούλου
e-mail : hrathens@aldemarhotels.com / Fax: 210 6288474 / Τηλ: 210 6288472
Διεύθυνση: Paradise Royal Mare & Paradise Village Ρένη, Κοσκινού, Καλλιθέα ΤΘ 184, Ρόδος 85100

MAT233(Γ)

ΖΗΤΕΙΤΑΙ

Μάγειρας για να αναλάβει την οργάνωση της κουζίνας σε εστιατόριο για τουλάχιστον 6 μήνες. Ο υποψήφιος θα πρέπει να είναι άριστος γνώστης της ελληνικής κουζίνας και να τον διέπει το απαιτούμενο πάθος ώστε να διατηρεί σε υψηλό επίπεδο τα προσφερόμενα αγαθά. Επίσης θα είναι υπεύθυνος στην επίβλεψη και διατήρηση των απαιτούμενων επιπέδων υγιεινής και να διακατέχεται από πνεύμα συνεργασίας σε ένα πολυάσχολο κλίμα εργασίας.
Θα προτιμηθούν οι υποψήφιοι με βιογραφικό.
Θαυμάσιο οικονομικό πακέτο συνεργασίας

Πληρ. στα τηλ. **2241020119** από 10.00-13.00, **2241034262** από 10.00-13.00

MAT231(2)ΠΣ

---

luca HOTELS & RESORTS
hotel luca faliraki ★★★★

Το ανακαινισμένο ξενοδοχείο 356 Δωματίων Α΄ κατηγορίας "LUCA CYPRIA FALIRAKI" της αλυσίδας CYPROTELS HOTELS & RESORTS, ζητά συνεργάτες που έχουν σκοπό την σταδιοδρομία και εξέλιξή τους

για την καλοκαιρινή σαιζόν 2006:

Βοηθό Προϊσταμένης,

Υπαλλήλους Υποδοχής με γνώσεις Αγγλικής και Γερμανικής (Γαλλικά η Ιταλικά θα θεωρηθούν προτέρημα) επίσης

προσωπικό όλων των ειδικοτήτων

Αιτήσεις καθημερινά από 09:30 – 14:30 στο ξενοδοχείο. Τηλέφωνο: 22410 85610. Αποστολή βιογραφικών στο Φαξ: 22410 85793 ή στο e-mail: **lucahtl1@otenet.gr**

ΧΠΞΕΝ041

Από το Ξενοδοχείο **"KIPRIOTIS VILLAGE RESORT"** στην Κω

ΖΗΤΟΥΝΤΑΙ

για τη σεζόν 2006

στελέχη των παρακάτω ειδικοτήτων: Υπεύθυνος/η Τμήματος Υποδοχής, Υπάλληλοι Τμημάτων Υποδοχής και Κρατήσεων, Maitre, Sous Maitre, Προϊσταμένη Ορόφων, F&B, Assistant F&B, Γραμματέας με γνώσεις Αγγλικών, Γερμανικών και Ελληνικών για 12μηνη απασχόληση καθώς και **προσωπικό όλων των ειδικοτήτων.**
Βιογραφικά με φωτογραφία παρακαλούμε να αποστέλλονται **"Ξενοδοχείο Kipriotis Village Resort Τ.Θ. 206, Ψαλίδι Κως 85300"**
Fax 22420-23590 Τηλ. 22420-27640-49
E-mail: info@kipriotis.gr

xπ1531

RODOS PALACE ★★★★★
Resort Hotel • Convention Center

Το Ξενοδοχειακό & Συνεδριακό συγκρότημα πολυτελείας της Ρόδου ζητεί το ακόλουθο προσωπικό:

- **Banqueting Manager-Υπεύθυνο Εκδηλώσεων**
  Με ανάλογη προϋπηρεσία σε ξενοδοχεία πολυτελείας
- **Σεφ**
  Με ανάλογη προϋπηρεσία σε ξενοδοχεία πολυτελείας
- **Προϊσταμένη Ορόφων**
  Με ανάλογη προϋπηρεσία σε ξενοδοχεία πολυτελείας
- **Ιδιαίτερα Γραμματέα Διεύθυνσης**
  Άριστη γνώση Αγγλικών & Ηλεκτρονικού Υπολογιστή
- **Υπαλλήλους Υποδοχής**
  Γνώστες Αγγλικών, Γερμανικών, Γαλλικών

Επίσης ζητούνται:

- Μάγειροι Α', Β' & βοηθοί	- Γυμναστές
- Ζαχαροπλάστες	- Τηλεφωνήτριες
- Μπουφετζήδες Α' & Β'	- Ταμπλίστες
- Κόπτης Κρεάτων	- Καμαριέρες
- Σερβιτόροι & βοηθοί	- Καθαρίστριες
- Μπάρμεν & βοηθοί	- Hostesses
- Εργάτες	- Σιδερώτριες
- Μπογιατζήδες & βοηθοί	- Γκρουμ

Οι ενδιαφερόμενοι για τις ανωτέρω θέσεις μπορούν να αποστείλουν βιογραφικό τους σημείωμα με μία πρόσφατη φωτογραφία στην Διεύθυνση της εταιρείας ή να απευθύνονται στο Τμήμα Προσωπικού του ξενοδοχείου καθημερινά από 09:00-15:00.

Ξενοδοχείο Ρόδος Παλάς
Λεωφ. Ιαλυσού, Τ.Θ. 121, Ιξιά, Ρόδος
Τηλ. 22410 25222, Fax: 22410 25350
E-mail: info@rodos-palace.gr

ΧΠΞΕΝ078

εργασιες

συνέχεια από την προηγούμενη

ΖΗΤΕΙΤΑΙ από το κομμωτήριο "ΑΜΠΙ" **κομμώτρια** ηλικίας έως 25 ετών χωρίς οικογενειακές υποχρεώσεις. Πληρ. τηλ. 2241067801 ΜΑΤ92

πωλησεις αυτοκινητων & μοτοσικλετων

ΠΩΛΕΙΤΑΙ: VESPA PIAGGIO μαύρη 150 cc, μοντέλο 2004 3.000 χλμ. σε άριστη κατάσταση 1.800 ευρώ. Επίσης **TV 29' PHILIPS** και **DVD** εγγραφής PHILIPS 600 ευρώ. Πληρ. τηλ. 6932100543. Ολα μαζί ή μεμονωμένα ΜΧΡ13299

ΕΥΚΑΙΡΙΑ. ΠΩΛΕΙΤΑΙ μηχανή Yamaha XT600. Ημερομηνία αγοράς 7/2003, 5.000 χιλιόμετρα, χρώματος μαύρο, φυλαγμένη σε γκαράζ. Πληρ. κ. Γιώργος, τηλ. 6932398774 ΜΖΤ230112

ΠΩΛΟΥΝΤΑΙ ΕΛΑΦΡΩΣ ΜΕΤΑΧΕΙΡΙΣΜΕΝΑ ΑΥΤΟΚΙΝΗΤΑ ΠΑΝΤΟΣ ΤΥΠΟΥ: ΙΧ ΕΠΙΒΑΤΙΚΑ, ΑΓΡΟΤΙΚΑ, ΕΠΑΓΓΕΛΜΑΤΙΚΑ, ΦΟΡΤΗΓΑ. ΕΤΟΙΜΟΠΑΡΑΔΟΤΑ Ή ΚΑΤΟΠΙΝ ΠΑΡΑΓΓΕΛΙΑΣ. ΠΑΡΕΧΟΥΜΕ ΠΙΣΤΟΠΟΙΗΤΙΚΟ ΕΛΕΓΧΟΥ ΚΑΛΗΣ ΛΕΙΤΟΥΡΓΙΑΣ ΚΑΙ ΓΡΑΠΤΗ ΕΓΓΥΗΣΗ ΕΝΟΣ ΕΤΟΥΣ. ΠΩΛΗΣΗ ΧΟΝΔΡΙΚΗ-ΛΙΑΝΙΚΗ. ΠΑΡΑΔΟΣΗ ΣΤΟ ΧΩΡΟ ΣΑΣ. ΠΛΗΡ. ΤΗΛ. 24310-74709, FAX: 24310-27008, ΚΙΝ. 6974456200 κος ΜΠΟΥΝΤΟΥΡΗΣ ΔΗΜΗΤΡΗΣ

ΜΑΤ165

διαφορα

ΠΩΛΟΥΝΤΑΙ διάφορα λόγω ανακαίνισης: • μπαλκονόπορτες και πατζούρια, • πόρτες από μασίφ ψοκο, •ντουλάπια κουζίνας, • ντουλάπιες-επενδύσεις τοίχου και οροφης, • έπιπλο μπαρ και κρεβάτια μονά από οξιά. Πληρ. τηλ. 2241020935, 6932282974 ΜΖΤ240102

ΠΩΛΕΙΤΑΙ εξοπλισμός γραφείου πλήρης με σαλονάκι τριθέσιο - διθέσιο και καρέκλες, γραφείο γωνία με ντουλάπια - ράφια. Πληρ. τηλ. 2241024624, 6945238235. ΜΖΤ190121

ΠΩΛΕΙΤΑΙ εξοπλισμός καταστήματος 25 τ.μ. ράφια - ντουλάπια κατάλληλα για κατάστημα τουριστικών, μπιζού, ρολόγια, γυαλιά, φαρμακείο κ.ά. Πληρ. τηλ. 2241029553, 6945238235 ΜΖΤ190120

Παραγωγός από Ιωάννινα **ΠΟΥΛΑ τσίπουρο.** Πληρ. τηλ. 6977404426 ΜΑΠ44

ΠΩΛΕΙΤΑΙ μπουφέ εξαιρετικής αισθητικής σε άριστη κατάσταση στην τιμή των 900 ευρώ. Επίσης σαλόνι τριών τεμαχίων με ολοκαίνουργιο τραπεζάκι στην τιμή των 900 ευρώ. Πληρ. τηλ. 6944390535 ΜΖΤ180113

ΠΩΛΟΥΝΤΑΙ ξυλουργικά μηχανήματα RADIAL OMGA 1.25 cm, κορδέλα 80άρα μεγάλη πλάκα, σύνθετο 5 εργασιών Libiccibili 2000 και πολλά έξτρα μηχανήματα χειρός, λόγω αναχώρησης. Πληρ. τηλ. 6945491827 κος Δημήτρης ΜΧΡ13276

ΠΩΛΟΥΝΤΑΙ τα κάτωθι είδη σε τιμή ευκαιρίας λόγω αλλαγής χρήσης: φούσκα και μοτέρ 200 ευρώ, πάγκος 250 ευρώ, πάγκος ψυγείο και μοτέρ 200 ευρώ, γύρος ηλεκτρικός 150 ευρώ, πλατό διπλό ηλεκτρικό 100 ευρώ, πλατό γκαζιού 100 ευρώ, φριτέζα γκαζιού 100 ευρώ, καταψύκτης 50 ευρώ, κοτοπουλιέρα 200 ευρώ, μοτέρ φούσκας 100 ευρώ, λάντζα διπλή 70 ευρώ, ζαρντινιέρες μπαμπού 40 ευρώ και διάφορα άλλα. Πληρ. τηλ. 6937431274 ΜΖΤ180119

ΠΩΛΕΙΤΑΙ σύνθετο κρυσταλιέρα μαύρη λάκα. Πληρ. τηλ. 6932743903 κ. Μαρία ΜΧΡ13249

ΠΩΛΕΙΤΑΙ KEROSUN model PB-20AG και ατμοκαθαριστής SIMAC VAS 60. Πληρ. τηλ. 6946981426 ΜΖΤ180104

ΠΩΛΕΙΤΑΙ δερμάτινο μπουφάν DAINESE No 56 χρώματος κόκκινο καινούργιο και **φούρνος WILHPOOL** με κεραμική εστία και **1 ντουλάπι κουζίνας, σαλόνι 3θέσιο, 2θέσιο** και **πολυθρόνα.** Πληρ. τηλ. 2241036281, 6977776350 ΜΖΤ110128

μαθηματα

ΠΤΥΧΙΟΥΧΟΣ ΔΑΣΚΑΛΑ του παιδαγωγικού τμήματος δημοτικής εκπαίδευσης, με έρευνες στη γλωσσολογία και τη φιλοσοφία, αναλαμβάνει την προετοιμασία μαθητων του δημοτικού. Πληρ. τηλ. 6945852675 ΜΧΡ13302

ΦΙΛΟΛΟΓΟΣ παραδίδει ιδιαίτερα μαθήματα σε παιδιά γυμνασίου και λυκείου. Πληρ. τηλ. 6937361852 ΜΖΤ100132

ΥΠΕΥΘΥΝΟΙ ΥΠΟΔΟΧΗΣ ΖΗΤΟΥΝΤΑΙ

από γνωστό πολυδύναμο χώρο με βασική προϋπόθεση την κοινωνικότητα και την ευχέρεια λόγου.
Το άτομο που θα επιλέξουμε θα ενταχθεί σε μια εταιρία κορυφαία στο είδος της που έχει ως παράδοση να αναδεικνύει στελέχη από την γραμμή της.
Η εταιρεία παρέχει σεμινάρια στο άτομο που θα επιλεχθεί και ένα θαυμάσιο χώρο εργασίας.

Πληρ. τηλ.. 2241070510-11 ΧΠΠΑΡ067

MERIDIAN TRAVEL
ΖΗΤΑ
Για την τουριστική σεζόν 2006
υπαλλήλους
με γνώση ξένων γλωσσών (ΑΓΓΛΙΚΑ-ΙΤΑΛΙΚΑ ει δυνατόν και ΙΣΠΑΝΙΚΑ) και γνώση PC.

Πληρ. τηλ. 2241075080-2
28ης Οκτωβρίου 16-Ρόδος
Δευτέρα-Παρασκευή 09.30-14.30 ΜΑΤ171

ΞΕΝΟΔΟΧΕΙΟ BELVEDERE
ΖΗΤΑ
Καμαριέρα- βοηθό προϊσταμένης ορόφων
απόφοιτη λυκείου με προϋπηρεσία καμαριέρας τουλάχιστον 5 ετών.
Πληρ. τηλ. 2241089000 πρωινές ώρες ΧΠΞΕΝ072

Κατάστημα Ενδυμάτων στην Παλιά Πόλη
ΖΗΤΕΙΤΑΙ
ΠΩΛΗΤΡΙΑ
- Καλή γνώση Αγγλικής & επιπλέον γλωσσών
- Προϋπηρεσία θα ληφθεί υπ' όψιν
- 23-40 ετών. Συνεχές & σπαστό ωράριο.

Τηλ.: 22410 **38650**, Fax: **38785**, : **6944146214** ΧΠΕΜΠ162

ΟΙΚΟΔΟΜΗ ΡΟΔΟΥ
ΤΕΧΝΙΚΗ-ΚΑΤΑΣΚΕΥΑΣΤΙΚΗ ΕΤΑΙΡΕΙΑ
ΠΩΛΟΥΝΤΑΙ
1) **Αποθήκες, διαμερίσματα και οροφοδιαμερίσματα** στην περιοχή Καναμάτ (Καρακόνερο) διαφόρων μεγεθών (σε συγκρότημα 2 πολυκατοικιών).
2) **Μονοκατοικίες** στο Κιοτάρι Ασκληπειού (στο κύμα) 120 τ.μ. σε κτήμα 1.300 τ.μ. εκάστη.

ΟΙΚΟΔΟΜΗ ΡΟΔΟΥ
Δεκτά δάνεια και ευκολίες πληρωμής έχουμε τις καλύτερες τιμές της αγοράς.

Καμύνδου 4- Ρόδος-85100 Τηλ.: 22410/60460- 2 Fax: 22410/60463

ΜΑΝΟΛΗΣ ΣΠΥΡΙΔΗΣ Πολιτικός Μηχανικός Δ.
ΚΩΣΤΑΣ ΚΩΝΣΤΑΝΤΙΝΙΔΗΣ Π.Θ. εργολάβος

LANDSCOPE
ΠΩΛΗΣΕΙΣ ΑΚΙΝΗΤΩΝ

ΜΟΝΟΚΑΤΟΙΚΙΕΣ - ΜΕΖΟΝΕΤΕΣ

1. **ΡΟΔΟΣ** μεζονέτα 226τμ, με κήπο 150τμ, άριστης κατασκευής. **€ 430.000**
2. **ΡΟΔΟΣ** μεζονέτα 156τμ, με κήπο 270τμ, lux κατασκευής. **€ 370.000**
3. **ΑΦΑΝΤΟΥ** μεζονέτα 205 με οικόπεδο 1.300τμ. **€ 180.000 (ΜΠΕΤΑ)**
4. **ΚΟΣΚΙΝΟΥ** μονο/τοικία 140τμ, με οικόπεδο 1.300τμ. **€ 185.000 (ΜΠΕΤΑ)**
5. **ΚΟΣΚΙΝΟΥ** μονοκατοικία 200τμ, με οικοπεδο 1.300τμ. **€ 280.000**
6. **ΚΟΣΚΙΝΟΥ** μεζονέτες 120τμ, με κήπο 50τμ ετοιμοπαράδοτη. **€225.000**
7. **ΚΟΣΚΙΝΟΥ** μον/κίες 170τμ, με οικόπεδο 1.300τμ. **€ 230.000**
8. **ΚΟΣΚΙΝΟΥ** μεζονέτα 120τμ, με αυλή 100τμ. **€ 220.000**
9. **ΚΟΣΚΙΝΟΥ** μον/κία 140τμ, με κήπο 500τμ, πανοραμική. **€ 260.000**
10. **ΚΟΣΚΙΝΟΥ** μον/τοικίες 170τμ, με οικόπεδο 1.300τμ. **€ 265.000**
11. **ΚΟΣΚΙΝΟΥ** μον/κία 200τμ, με οικόπεδο 1.300τμ, lux. **€ 290.000**
12. **ΙΑΛΥΣΟΣ** μον/κίες 150τμ, με οικόπεδο 1.000τμ.**€ 165.000 (ΜΠΕΤΑ)**
13. **ΙΑΛΥΣΟΣ** μον/κίες 150τμ, οικόπεδο 1.000τμ.**€ 190.000 (ΣΟΒΑ)**
14. **ΙΑΛΥΣΟΣ** μον/κίες 180τμ, με αυλή 300τμ. **€ 200.000 (ΣΟΒΑ)**
15. **ΙΑΛΥΣΟΣ** μον/κία 225τμ, με κήπο 350τμ. **€ 200.000 (ΣΟΒΑ)**
16. **ΙΑΛΥΣΟΣ** μεζονέτες 160τμ σε 3επίπεδα, lux. **€ 220.000**
17. **ΙΑΛΥΣΟΣ** μεζ/νετα 130τμ, μεταχ/σμένη εντος οικισμού. **€ 230.000**
18. **ΙΑΛΥΣΟΣ** μεζ/νετα 140τμ, εντος οικισμού. **€ 250.000**
19. **ΙΑΛΥΣΟΣ** μεζονέτα 225τμ, με κήπο 40τμ. **€ 270.000**
20. **ΙΑΛΥΣΟΣ** μον/κία 150τμ, με κήπο 1.000τμ. **€ 270.000**
21. **ΙΑΛΥΣΟΣ** μον/ικίες 180τμ, με κήπο 350τμ, νεόδμητες. **€ 280.000**
22. **ΙΑΛΥΣΟΣ** μεζ/νέτα 160τμ, με κήπο 300τμ, εντός οικισμού. **€ 280.000**
23. **ΙΑΛΥΣΟΣ** μον/κία 200τμ, με οικόπεδο 1.000τμ. **€ 290.000 (ΣΟΒΑ)**
24. **ΙΑΛΥΣΟΣ** μον/κία 160τμ, με κήπο 2000τμ. **€ 370.000**
25. **ΙΑΛΥΣΟΣ** μον/κία 220τμ, με οικόπεδο 1.000τμ. **€ 450.000**
26. **ΚΑΝΔΥΛΙ** μον/τοικίες 140τμ, με οικόπεδο 1.000τμ. **€ 105. 000 (ΜΠΕΤΑ)**
27. **ΣΩΤΗΡΟΣ** μεζονέτες 210τμ , με αυλή 100τμ. **€ 150.000 (ΜΠΕΤΑ)**
28. **ΣΩΤΗΡΟΣ** μεζονέτες 210τμ , με αυλή 100τμ. **€ 250.000**
29. **ΙΞΙΑ** μον/ικία 300τμ με οικόπεδο 1000τμ, 4υ/δ, 2 λουτρά, wc. **€ 340.000**
30. **ΚΡΕΜΑΣΤΗ** μον/κίες 120τμ, με αυλή 300τμ, εντός οικισμού. **€ 210.000**
31. **ΚΡΕΜΑΣΤΗ** μον/κίες 186τμ, με αυλή 300τμ, εντός οικισμού. **€ 250.000**
32. **ΠΑΣΤΙΔΑ** μον/κία 140τμ με κήπο 250τμ. **€ 110.000 (ΜΠΕΤΑ)**
33. **ΠΑΣΤΙΔΑ** μον/κία 140τμ, κήπος 300τμ. **€ 150.000 (ΣΟΒΑ)**
34. **ΠΑΣΤΙΔΑ** μον/κία 140τμ με κήπο 300τμ εντός οικισμού. **€ 205.000**
35. **ΠΑΣΤΙΔΑ** μον/κία 160τμ με κήπο 300τμ εντός οικισμού. **€ 200.000**
36. **ΠΑΣΤΙΔΑ** μον/κία 160τμ με κήπο 350τμ εντός οικισμού. **€ 210.000**
37. **ΚΙΟΤΑΡΙ** μον/κία 90τμ πάνω στο κύμα, με αυλή 500τμ. **€ 240.000**

ΔΙΑΜΕΡΙΣΜΑΤΑ

1. **ΝΙΟΧΩΡΙ** διμέρ/σμα 47τμ, lux κατασκευής. **€ 88. 274**
2. **ΝΙΟΧΩΡΙ** διαμέρ/σμα 56τμ, lux κατασκευής. **€ 111.460**
3. **ΚΑΡΑΚΟΝΕΡΟ** διαμερ/σμα 95τμ, με θέα. **€ 195.000**
4. **ΜΙΧΑΗΛ ΠΕΤΡΙΔΗ** διαμερίσματα 85τμ, 2υ/δ, λουτρό. **€ 162.000**
5. **ΑΝΑΛΥΨΗ** διαμέρισμα 97τμ, lux 2+1υ/δ, λουτρό. **€ 155.000**
6. **ΚΑΡΑΚΟΝΕΡΟ** διαμερ/σμα 78τμ, πολυτελείας. **€ 163.800**
7. **ΙΑΛΥΣΟΣ** διαμ/σμα 110τμ ισόγειο, 3υ/δ, 2wc. **€ 165.000**
8. **ΣΩΤΗΡΟΣ** 5 studios των 30τμ. **€ 170.000**
9. **ΚΑΡΑΚΟΝΕΡΟ** διαμέρ/σμα 85τμ, πολυτελείας. **€ 178.500**
10. **ΑΡΑΠΑΚΙ** διαμέρισμα 88τμ, lux, φανταστική θέα. **€ 182.000**
11. **ΙΞΙΑ** διαμερίσματα 100τμ με θέα, 3υ/δ, λουτρό. **€ 190.000**
12. **ΑΝΑΛΥΨΗ** διαμέρισμα 105τμ, lux 3υ/δ, λουτρό. **€ 192.000**
13. **ΚΑΡΑΚΟΝΕΡΟ** διαμέρ/σμα 111τμ, πολυτελείας. **€ 238.650**
14. **ΑΝΝΗΣ ΜΑΡΙΑΣ** διαμερ/σμα 105τμ, πολυτελείας. **€ 252.000**

ΟΙΚΟΠΕΔΑ

1. **ΛΑΡΔΟΣ** οικόπεδο 3.000τμ, επί του επαρχιακού. **€ 100.000**
2. **ΓΕΝΝΑΔΙ** οικόπεδο 17.000τμ επι του επαρχιακού. **€ 110.000**
3. **ΣΥΝΕΤΑΙΡΙΣΜΟΣ** αυτοστέγαση οικιστική μερίδα. **€ 140.000**
4. **ΣΥΝΕΤΑΙΡΙΣΜΟΣ** πολυτέκνων οικιστική μερίδα. **€ 150.000**
5. **ΚΑΝΔΥΛΙ** οικοπεδο 4.000τμ, με άδεια οικοδομής. **€ 190.000**
6. **ΛΑΡΔΟΣ** οικόπεδο 4.000τμ σε ωραία τοποθεσία. **€ 220.000**
7. **ΚΟΣΚΙΝΟΥ** οικόπεδο 5.020τμ, ωραία θέα. **€ 320.000 ('Αδεια Οικ/μής)**
8. **ΚΟΣΚΙΝΟΥ** οικόπεδο 4.000τμ, πανοραμικό. € 300.000
9. **ΚΑΛΛΑΘΟΣ** οικόπεδο 7.300τμ παραλλιακό. **€ 340.000**

ΚΑΤΑΣΤΗΜΑΤΑ

1. **ΜΕΓ. ΚΩΝ/ΝΤΙΝΟΥ** κατάστημα 176τμ υπόγειο, 176 ισόγειο. **€ 586.000**
2. **ΣΤΕΦ. ΚΑΖΟΥΛΗ** γωνιακό 90τμ με αυλή, πατάρι. **€ 320.000**
3. **ΑΝΑΛΗΨΗ** κατάστημα 55τμ σε εμπορικό σημείο.**€ 149.000**
4. **ΣΑΒΒΑ ΔΙΑΚΟΥ** καταστ/μα 215τμ. **€ 135.000**

ΕΝΟΙΚΙΑΣΕΙΣ

1. **ΠΑΛΙΑ ΠΟΛΗ** κατοικία στο Ρολόι 7υ/δ μεγάλη αυλή **350 €**

AE927



ΑΝΕΓΕΡΣΙΣ Α.Ε.
ΟΙΚΟΔΟΜΙΚΕΣ & ΕΜΠΟΡΙΚΕΣ ΕΠΙΧΕΙΡΗΣΕΙΣ
ΠΩΛΟΥΝΤΑΙ

1. **ΚΑΤΑΣΤΗΜΑ** 65 τ.μ. με αποθήκη 35 τ.μ. και θέση στάθμευσης στην Κων. Υδραίου και Πτολεμαίων γωνία.
2. **ΚΑΤΑΣΤΗΜΑ** 45 τ.μ. με θέση στάθμευσης στην Κων. Υδραίου.
3. **ΚΑΤΑΣΤΗΜΑ** 75 τ.μ. με θέση στάθμευσης στην Κων. Τσαλδάρη.
4. **ΔΙΑΜΕΡΙΣΜΑ** 129 τ.μ. στον α' όροφο με θέση στάθμευσης στην Κων. Τσαλδάρη.
5. **ΔΙΑΜΕΡΙΣΜΑ** 129 τ.μ. στον β' όροφο με θέση στάθμευσης στην Κων. Τσαλδάρη.
6. **ΔΙΑΜΕΡΙΣΜΑ** 135 τ.μ. ρετιρέ με θέση στάθμευσης στην Κων. Υδραίου.
7. **ΜΟΝΟΚΑΤΟΙΚΙΕΣ** 135 τ.μ. στην περιοχή Γεννάδι.
8. **ΜΟΝΟΚΑΤΟΙΚΙΕΣ** 80 και 90 τ.μ. στα Λειβάδια Τήλου.

Αλεξανδρουπόλεως 2 • Ρόδος
Τηλ.. 2241067267/Fax: 2241061297

ΜΕ ΤΗΝ ΠΟΛΥΕΤΗ ΠΕΙΡΑ ΤΟΥ ΝΙΚΟΛΑΟΥ ΜΙΧΑΗΛ
ΤΗΛ. 6936550251

ΥΠΕΥΘΥΝΟΣ ΝΙΚΟΛΑΟΥ ΦΩΤΗΣ
ΤΗΛ. 6936550250
AE955

μαθηματα

συνέχεια από την προηγούμενη

ΕΚΠΑΙΔΕΥΤΙΚΟΣ με εμπειρία στη διδασκαλία παραδίδει ιδιαίτερα μαθήματα σε παιδιά δημοτικού (όλα τα μαθήματα) και γυμνασίου (θεωρητικά). Αναλαμβάνει και προετοιμασία στα θεωρητικά για την είσοδο από το δημοτικό στο γυμνάσιο και από το γυμνάσιο στο λύκειο. Τιμή ώρας ιδιαίτερα προσιτή!!! Πληρ. τηλ. 6948053601 κα Δήμητρα MXP13297

ΚΑΘΗΓΗΤΡΙΑ ΦΙΛΟΛΟΓΟΣ, του κλασικού τμήματος του Πανεπιστημίου Αθηνών, με πολύχρονη διδακτική πείρα, παραδίδει μαθήματα σε μαθητές Γυμνασίου, Λυκείου και ΤΕΕ (Εκφραση -Εκθεση, Αρχαία Ελληνικά, Ιστορία, Λατινικά, Νεοελληνική Λογοτεχνία). Πληρ. τηλ. 2241069764, 6945713765 MZT230120

ΜΑΘΗΜΑΤΙΚΑ-ΦΥΣΙΚΗ-ΧΗΜΕΙΑ παραδίδονται σε μαθητές Γυμνασίου-Λυκείου από πτυχιούχο Φυσικό. Πληρ. τηλ. 2241095141, 6977934349 ΜΑΠ52

προσφορές εργασίας

ΚΥΡΙΑ διπλωματούχος μασέρ προσφέρει θεραπευτικό, κλασικό, αθλητικό, αδυνατίσματος, χαλαρωτικό, αισθητικό και καθαρισμό προσώπου (μάσκες, μασάζ). Πληρ. τηλ. 2241035252, 6932024975 MZT100133

ΞΕΝΟΔΟΧΕΙΟ BELVEDERE
ΖΗΤΑ
Προσωπικό
διαφόρων ειδικοτήτων
Πληρ. τηλ. 2241089000, πρωινές ώρες ΧΠΞΕΝ072

Από το γραφείο Γενικού Τουρισμού
ΡΟΔΟΣ ΤΟΥΡΣ Α.Ε.
ΖΗΤΕΙΤΑΙ

Υπάλληλος για το τμήμα κρατήσεων με άριστη γνώση της Αγγλικής γλώσσας και ικανότητες χρήσης ηλεκτρονικών υπολογιστών. Δεύτερη γλώσσα και προϋπηρεσία στις κρατήσεις τουριστικού γραφείου θα εκτιμηθούν. Μισθός ικανοποιητικός. Βιογραφικό σημείωμα απαραίτητο με πρόσφατη φωτογραφία.

Πληροφορίες:
ΡΟΔΟΣ ΤΟΥΡΣ Α.Ε.
Αμμοχώστου 29
Τηλ: 22410 21010
Υπόψη: κας Γιάννας Φωστιέρη

From Rodos Tours S.A.
POSITION WANTED

Employee for the reservations department, fluent in English language with computer skills. Second language and previous work experience in reservations department of an incoming travel agency will be considered as an asset. Salary satisfactory. CV with a recent photo is required.

Information:
RODOS TOURS S.A.
29 Amohostou str.
Tel : 22410 21010
Attention : Mrs Ioanna Fostieri ΧΠΤΓΡ034

ΣΑΒΒΑΙΔΗΣ & Συνεργατες
Μεσιτες & Συμβουλοι Ακινητων

ΠΩΛΗΣΕΙΣ ΑΚΙΝΗΤΩΝ

Οικόπεδα εντός σχεδίου: 1) Ροδίνι 400 τ.μ. με ΣΔ 0,4 185.000 € (ref:1267), 2) Οικόπεδο 1.940 τ.μ. στην Ιαλυσό με Σ.Δ. 1 (ref:2471) 3) Κρεμαστή 730 τ.μ. 105.000 € (ref:2281), 4) Ιαλυσός 765 τ.μ. με ΣΔ 0,4 217.000 € (ref:2214)

Οικόπεδα εκτός σχεδίου: 1) Κεντρικό οικόπεδο επί της Επαρχιακή οδού Κρεμαστής αεροδρομείου & Εθνικής Οδού Τσαϊρι αεροδρομίου 400.000€ (ref:1776), 2) Κοσκινού 4,002 τ.μ. 300.000 € (ref: 1859), 3) Επαρχιακή οδός Κρεμαστή-Μαριτσά 9,500 τ.μ. 250.000 € (ref:2084), 4)Κανδηλί 4,440τ.μ. 135.000 € (ref:1359), 5) Λίνδος - Βληχά 8,190τ.μ. 320.000 € (ref:548), 6) Πάνω Αλώνια επί της επαρχιακής οδού Λίνδος-Πεύκοι 3,540τ.μ. 155.000 € (ref:788), 7) Πεύκοι 32,500 τ.μ. (ref:1785) - 42,300 μ. (ref:1787) και 19,800 τ.μ. (ref:1786) με πανοραμική θέα, 8) Ψάρτος 15.600τ.μ. "στο κύμμα"(ref:2238), 9) Ιαλυσός 1,880τ.μ., 10) Εθνική Οδός Ρόδος-Λίνδος 3,500τ.μ. 370.000 €(ref:1797),11) Ιάλυσος 4,000τ .μ. 230.000 € (ref:2360) 12)Εθνική Οδό Παραδείσι-Θεολόγος 5,680τ.μ. 182.000€ (ref:2186) 13)Κανδηλί 4,065 τ.μ. 250.000€ (ref:2347)

Μονοκατοικίες: 1) Καλαβάρδα 128 τ.μ. σε οικόπεδο 2,150 τ.μ. (ref:2490), 2) Πολυτελής μεζονέτα στο Καρακόνερο 148 τ.μ. σε οικόπεδο 266 τ.μ. (ref:2411) ,3) Π.Πόλη 160τ.μ. με αυλή προς ανακαίνιση (ref:232α), 4) Παραδοσιακό προς ανακαίνιση στα Κοσκινού 69 τ.μ. με αυλή 52.000 € (ref:930), 5) Μονοκατοικίες σε μπετά στο Κανδηλί 119 τ.μ. σε 614-2,000 τ.μ. οικόπεδο 100.000 € έκαστη (ref:2150) 6) Παραδοσιακή κατοικία στα Κοσκινού,προς ανακαίνιση 125τ.μ. με αυλή μπρος-πίσω 120.000 € (ref:2413), 7) Παραδοσιακό ανακαινισμένο με αυλή και βεράντα με θέα στα Κοσκινού 87τ.μ. 175.000 € (ref:2506)

Διαμερίσματα: 1) Νεόδμητες γκαρσονιέρες στο κέντρο από 1.900-2.500 €/τ.μ. (ref:2423 & 2468), 2) Πολυτελή Διαμερίσματα στο Καρακόνερο 115τ.μ. 220.000 € (ref:2355), 3) Νεόδμητο διαμέρισμα στην Ανάληψη 57τ.μ. 100.000 € (ref:2227), 4) Διαμέρισμα στο κέντρο 150 τ.μ. 205.000€ (ref:1456), 5) Ισόγειο διαμέρισμα στο κέντρο 42 τ.μ. 55.500 € (ref:2453) 6) Διαμέρισμα-Γραφείο 63 τ.μ. 85.000 € (ref:2418) 7) Πλήρως ανακαινισμένο διαμέρισμα στις Επτά Βαγιές 65τ.μ. Α΄ όροφος 100.000 € (ref:2499) 8) Ισόγειο ανακαινισμένο 70τ.μ. με περιφραγμένη αυλή στην Ιαλυσό 90.000 € (ref: 2470)

Καταστήματα: 1)Πωλείται κατάστημα στην Π.Πόλη 16τ.μ. 40.000€ (ref:2459) ,2)Πωλείται κατάστημα σε εμπορικό κέντρο επί της Ρόδου-Λίνδου 200τ.μ. με χώρους στάθμευσης 640.000 € (ref:2456)

Επιχειρήσεις: 1) Επιχείρηση bijoux σε κεντρικό δρόμο στην Π.Πόλη (Ref: 2463), 2) Οβελιστήριο σε κεντρικό σημείο (ref:2415), 3) Μικρό Ξενοδοχείο,15 τρίκλινα στούντιο,69 κλίνες σε ήσυχη περιοχή στην Ιαλυσό, εντός σχεδίου (ref:2446)

Ενοικιάσεις Διαμερισμάτων: 1) Διαμέρισμα Α΄ορόφου Χειμάρας & Αγ. Ιωάννη 120 τ.μ. άριστης κατασκευής μίσθωμα 600 € (ref: 2279), 2) Διαμέρισμα στο Μόντε Σμίθ 180 τ.μ. 1000 € (ref:2475), 3) Διαμέρισμα στις 7 Βαγιές 120τ.μ. 450 € (ref:2324) & 200τ.μ. 550 € (ref:2323)

Ενοικιάσεις Καταστημάτων: 1) Εθνικής Αντίστασης 130 τ.μ. μίσθωμα 2600 € (ref:1952), 2)Σε κεντρικό δρόμο 300τ.μ. μίσθωμα 3.000€(ref:2390) 3) Ρόδου-Λίνδου 400 τ.μ. με πάρκινγκ μίσθωμα 2.500 € (ref:2314), 4) Κατάστημα στο κέντρο 31τ.μ. με πατάρι (ref:1955) 5) Στο κέντρο 25τ.μ. με πατάρι μίσθωμα 950 € (ref:2500) 6) Εθνικής Αντίστασης ισόγειο 200 τ.μ. & Α όροφος 100τ.μ. μίσθωμα 5000 € (ref:2510) 7) Στην Ακτή Μιαούλη (Ψαροπούλα) 207τ.μ. με μίσθωμα 1.800 € (ref:870)

Ενοικιάζεται-Πωλείται: 1)Επιχείρηση Εστιατορίου στην Ιξιά 120τ.μ. με αυλή 150τ.μ. πλήρως εξοπλισμένο με μηνιαίο μίσθωμα 900 € και τίμημα εξοπλισμού 55.000€ με διακανονισμό προκαταβολής 15.000 € και τα υπόλοιπα σε χρονικό διάστημα που θα συμφωνηθεί (ref:2503)2)Επιχείρηση Εστιατορίου στο Νιοχώρι 200τ.μ. με αυλή 200τ.μ. και μηνιαίο μίσθωμα 800 € (ref:2542)

Γρ. Λαμπράκη 14, Ρόδος 85100
τηλ: 2241026281, Φαξ: 2241034663

ΑΠΟ ΤΟ ΞΕΝΟΔΟΧΕΙΟ ΔΙΟΝΥΣΟΣ ΣΤΗΝ ΙΞΙΑ
ΖΗΤΟΥΝΤΑΙ
για την σεζόν 2006
Στελέχη των κάτωθι ειδικοτήτων:

1. **Υπάλληλοι τμήματος υποδοχής** απόφοιτοι σχολής, με γνώσεις ηλεκτρ. υπολογιστών και άριστη γνώση αγγλικών, θα προτιμηθούν οι γνωρίζοντες γαλλικά ή γερμανικά
2. **Μάγειρας Α΄** για a la carte εστιατόριο
3. **Υπάλληλος - υπεύθυνος σούπερ μάρκετ** για ετήσια απασχόληση.
4. **Καμαριέρες**
5. **Πρωινός μπουφετζής άνδρας ή γυναίκα**
6. **Βοηθός σερβιτόρου**
7. **Γκρουμ**

Απαραίτητη προϋπηρεσία 3 ετών σε Ξενοδοχεία Α' κατηγορίας σε ανάλογες θέσεις.
Οι ενδιαφερόμενοι παρακαλούνται όπως απευθυνθούν στην κ. Ολγα Αγγιους στο τηλ. 22410-23021 καθημερινά 08.30-14.30 εκτός Κυριακής.
Βιογραφικά με φωτογραφία απαραιτήτως ΜΧΠ1145

ΓΥΜΝΑΣΤΕΣ ΖΗΤΟΥΝΤΑΙ

Για την επίβλεψη στην αίθουσα οργάνων και aerobic Instructors, κάτοχοι πτυχίου Τ.Ε.Φ.Α.Α. ή ιδιωτικής σχολής.
Ο γυμναστής που θα επιλέξουμε θα ενταχθεί σε μια εταιρία κορυφαία στο είδος της που έχει ως παράδοση να αναδεικνύει στελέχη από την γραμμή της.
Η εταιρία παρέχει σεμινάρια στο άτομο που θα επιλεχθεί και ένα θαυμάσιο χώρο εργασίας.
Πληρ. τηλ. 2241070510-11 ΧΠΠΑΡ067

Ι. ΘΑΡΡΕΝΟΣ
WELL KNOWN FOR OUR SERVICES
Σύμβουλος Ακινήτων -Μεσίτης Αστικών Συμβάσεων
Τηλ. 6945236522, 2241021308
ΠΩΛΟΥΝΤΑΙ

ΠΑΣΤΙΔΑ
- Μεζονέτες 140 τ.μ. σε μαρμαροσουβά με καταπληκτική θέα 140.000.€
- Οικόπεδα 1.000 τ.μ. σε άδεια οικοδομής με καταπληκτική θέα 75.000 €
- Οικόπεδα 1.500 τ.μ. με άδεια οικοδομής με καταπληκτική θέα 80.000 €

ΡΟΔΟΣ
- Διαμέρισμα 80 τ.μ. νεόδμητο 148.000 € στο Ροδίνι
- Διαμέρισμα 100 τ.μ. νεόδμητο 185.000 € στο Ροδίνι
- Διαμέρισμα 80 τ.μ. νεόδμητο 160.000 € στο Καρακόνερο
- Διαμέρισμα 90 τ.μ. μεταχειρισμένο Μ/Κων/νου 125.000 €
- Διαμέρισμα 120 τ.μ. σε πολύ καλή κατάσταση 185.000 €
- Γκαρσονιέρα 50 τ.μ. Αγ. Νικόλαο μεταχειρισμένο 75.000 €

ΜΟΝΟΚΑΤΟΙΚΙΕΣ ΡΟΔΟΥ
- Μονοκατοικίες 140 τ.μ. σε 1.000 τ.μ. οικ. 280.000 € υπό κατασκευή
- Μονοκατοικίες 300 τ.μ. σε 2.000 τ.μ. οικ. 500.0000 €

ΚΑΤΑΣΤΗΜΑΤΑ
- Κατάστημα στην Ανάληψη 60.000 €

ΑΣΓΟΥΡΟΥ
- Αποθήκη 400 τ.μ. 360.000 €
- Οικόπεδο 5.000 τ.μ. δόμηση για βιοτεχνική χρήση 1.800 τ.μ. +1.800+1.800

ΡΟΔΟΥ-ΛΙΝΔΟΥ
- Οικόπεδα πάνω στη λεωφόρο των 4.000 τ.μ.
- Οικόπεδο 5.500 τ.μ. 220.000 € (Συνετ. Μαραγκών)
- Οικόπεδο 4.000 τ.μ. 180.000 € (Συνετ. Μαραγκών)

ΚΟΣΚΙΝΟΥ
- Μονοκατοικία 150 τ.μ. σε 700 τ.μ. οικ. 280.000 €
- Μονοκατοικία 200 τ.μ. σε 1.000 τ.μ. οικ. 310.000 €
- Μονοκατοικία σε μπετά 180 τ.μ. 135.000 €
- Οικόπεδα εντός ζώνης 1.000 τ.μ. με άδεια οικοδομής 100.000 €

ΑΦΑΝΤΟΥ
- Μονοκατοικίες σε μπετά 100.0000 €
- Μονοκατοικίες υπερπολυτελείας 255.000 €
- Αγρόκτημα 5.000 τ.μ. στη θέση Τραπέζια 100.000 €

ΙΞΙΑ
- 2 γκαρσονιέρες 40 + 40 85.000 €
- 3 γκαρσονιέρες 120.000 €

ΛΑΡΔΟΣ
- Μονοκατοικίες παραλιακές 110 τ.μ. 120.000€
- Κτίριο 200 τ.μ. 100+100 110.000 σε μπετά €

ΚΙΟΤΑΡΙ
- Μονοκατοικίες παραλιακές 120 τ.μ. 250.000 €
- Μεζονέτες κοντά στη θάλασσα 70 τ.μ. 75.000 €
- Οικόπεδα άρτια από 60.000 €

ΣΥΜΗ
- Παραδοσιακά σπίτια στο Γιαλό από 120.000 €
- Παραδοσιακό σπίτι στο Γιαλό κατάλληλο για επιχείρηση

ΕΝΟΙΚΙΑΖΟΝΤΑΙ ΔΙΑΜΕΡΙΣΜΑΤΑ ΔΙΑΦΟΡΩΝ ΔΙΑΣΤΑΣΕΩΝ
ΕΝΟΙΚΙΑΖΕΤΑΙ ΚΑΤΑΣΤΗΜΑ ΣΤΗΝ Π. ΠΟΛΗ ΚΟΝΤΑ ΣΤΟ ΣΥΝΤΡΙΒΑΝΙ
ΜΑΤ84(Γ)

TRICOTEEN KIDS
ΖΗΤΕΙ ΠΩΛΗΤΡΙΑ

Απαραίτητα προσόντα:
- Προϋπηρεσία 2-3 ετών τουλάχιστον σε πωλήσεις ενδυμάτων κατά προτίμηση παιδικών
- Ευχάριστη παρουσία
- Δυναμισμός και πνεύμα συνεργασίας
- Ανεση στην επικοινωνία
- Καλή γνώση Αγγλικών & Η/Υ

Προσφέρονται:
- Ικανοποιητικό πακέτο αποδοχών
- Αριστο περιβάλλον εργασίας

ΔΙΕΥΘΥΝΣΗ: ΑΜΜΟΧΩΣΤΟΥ 14-ΡΟΔΟΣ
ΤΗΛ. 2241076287 ΜΑΤ175(Γ)

Από την εταιρία
AUTO CENTER
Μανώλης Κωστάκης Α.Ε.Β.Ε.
14ο χλμ. Ρόδου-Αεροδρομίου, Παραδείσι, 85106 Ρόδος
ΖΗΤΟΥΝΤΑΙ
- **Πωλητής Αυτοκινήτων**
- **Πωλητής Επαγγελματικών Αυτοκινήτων**

Για πληροφορίες παρακαλούμε να απευθύνεστε στον κ. **Νίκο Κωστάκη**, στο τηλέφωνο **2241082000**, καθημερινά από 9 π.μ. - 4 μ.μ.
ΧΠΑΑΥ033

Pavlakis MUSIC HOUSE
ΖΗΤΟΥΝΤΑΙ ΥΠΑΛΛΗΛΟΙ
ΠΡΟΣΟΝΤΑ:
- **Πωλητής** με γνώσεις PC
- Γνώση επαγγελματικού ήχου-μουσικών οργάνων
- Δίπλωμα αυτοκινήτου
- Χωρίς στρατιωτικές υποχρεώσεις

Κεντρικό: Κων/νου Τσαλδάρη 36 - Ρόδος, τηλ. 2241037737
Υποκατάστημα: Αθηνών 14, Ανάληψη - Ρόδος
Τηλ. 2241064306, ώρες καταστημάτων
Αποστολή βιογραφικών 2241037720 ΜΑΤ190(Γ)

ΖΗΤΟΥΝΤΑΙ
ΚΑΛΟΥΠΑΤΖΗΔΕΣ
για συνεχή εργασία
από περιοχή Παστίδας - Ιαλυσού - Μαριτσών
Πληρ. τηλ. 6932468110
MZT230104

ΖΗΤΟΥΝΤΑΙ
υπάλληλοι για την θέση υπεύθυνου ταμείων.
Νέοι που να έχουν τελειώσει το στρατιωτικό και νέες απόφοιτοι Λυκείου.
Απαραίτητο βιογραφικό σημείωμα.
Πληρ. τηλ. 2241060730 ΜΧΠ187

Από τα Ξενοδοχεία
PEFKI ISLANDS RESORT
&
LINDIA THALASSA RESORT
(ΙΩΑΝΝΙΔΗΣ)
ΠΕΥΚΟΙ-ΛΙΝΔΟΣ
ΖΗΤΟΥΝΤΑΙ
καμαριέρες
για την σεζόν 2006 (01/05/2006-31/10/2006)

Οι ενδιαφερόμενες θα πρέπει να έχουν προϋπηρεσία το λιγότερο 2 χρόνια.
Για την συμπλήρωση των αιτήσεων θα πρέπει οι ενδιαφερόμενες να απευθυνθούν στο ξενοδοχείο "LINDIA THALASSA" καθημερινά 09.00-14.00 εκτός Κυριακής. Τηλέφωνα: **22440-29380 ή 6948271001** (κο Σταυρούλη) και στο τηλ. **22410-24018** πρωινές ώρες (κο Ιωαννίδη). ΜΑΤ8029(Γ)

προσφορες

συνέχεια από την προηγούμενη

Νιώθετε αδιαθεσία, κούραση; ΦΥΣΙΟΘΕΡΑΠΕΙΑ για διάφορες αρρώστιες και μασάζ θεραπευτικό, χαλαρωτικό θα επιστρέψει υγεία θα γεμίσει το σώμα σας νέα ενέργεια! Τηλεφωνήστε, ελάτε και οι αρρώστιες σας φεύγουν στο παρελθόν!!! Η ζωή σας θα λάμψει εκ νέου!!! Πληρ. τηλ. 6942095457
MZT250104

ΜΑΣΑΖ. Ανακουφιστείτε από το άγχος, ένταση, σωματική και ψυχική κόπωση από τις συνέπειες του καθημερινού τρόπου ζωής. Πληρ. τηλ. 6942228916
MZT250106

Αξιοπρεπής **ΚΥΡΙΑ ΑΝΑΛΑΜΒΑΝΕΙ** καθαρισμό διαμερισμάτων, γραφεία, κ.λπ Πληρ. τηλ. 6938356567
MZT190111

ΚΥΡΙΑ διπλωματούχος μασέρ κάνει θεραπευτικό, αθλητικό, χαλαρωτικό μασάζ. Πληρ. τηλ. 6948553306
MZT190116

γνωριμιες

ΤΡΑΒ... 22 ετών πολύ όμορφη, ζητά γνωριμία με κυρίους. Πληρ. τηλ. 6946074523
MZT200116

BABY - PARKING...

... για να μπορείτε ν' αφήνετε τα παιδιά σας σ' ένα ευχάριστο χώρο, ειδικά διαμορφωμένο γι' αυτά, όσες ώρες την εβδομάδα επιθυμείτε.

Πληρ. κα Μαίρη τηλ. 6947565604

ώρες επικοινωνίας 09.00 π.μ.-2 μ.μ., 5 μ.μ.-9 μ.μ.
ΜΑΠ35(Γ)

ΠΕΡΙΣΤΡΟΦΙΚΑ LASER ΟΙΚΟΔΟΜΩΝ PRO SHOT

- ΑΛΦΑΔΙΑΣΜΑ
- ΓΩΝΙΑΣΜΑ
- ΚΑΘΕΤΟΤΗΤΑ
- ΜΕΤΡΗΜΑ ΥΨΩΝ / ΥΨΟΜΕΤΡΙΚΩΝ ΔΙΑΦΟΡΩΝ



- Υψηλή ποιότητα
- Ακρίβεια

Made in U.S.A.

ΜΑΛΩΝΑΣ ΚΩΝΣΤΑΝΤΙΝΟΣ

ΜΗΧΑΝΗΜΑΤΑ-ΕΡΓΑΛΕΙΑ
ΛΕΙΑΝΤΙΚΑ - ΧΡΩΜΑΤΑ
ΥΔΡΑΥΛΙΚΑ

Στ. Κωτιάδη 20 • Τηλ.: 26172 Fax: 28172 • Ρόδος
ΑΤ232(Γ)

Λόγω ανακαίνισης από ξενοδοχείο στους Πεύκους

ΠΩΛΟΥΝΤΑΙ

α) Ντουλάπες δίφυλλες	100
β) Κρεβάτια μονά με στρώμα MEDIA	50
γ) Καρέκλες ξύλινες	10
δ) Τραπεζάκια καθρέπτη και καθιστικού	20
ε) Κομοδίνα με τζάμια	10
στ) Ψυγειάκια	50
ζ) Νιπτήρες με βρύση	20
η) Καρέκλες και τραπέζια πλαστικά	5

Πληρ. τηλ. 6948837637
ΜΑΤ230(Γ)



Διαθέσιμα κουτάβια ντόπερμαν καφέ και γερμανικό ποιμενικό

ΞΕΝΟΔΟΧΕΙΟ
ΣΧΟΛΗ ΕΚΠΑΙΔΕΥΣΗΣ ΣΚΥΛΩΝ

Τις μέρες των διακοπών σας φύλαξη των μικρών σας φίλων

- Βασική υπακοή
- Σωματοφύλακας
- Άρνηση τροφής
- Καθαρόαιμα κουτάβια
- Φύλακας χώρου
- Ζευγαρώματα
- Νοσηλεία
- Μπάνιο
- Διόρθωση προβληματικής συμπεριφοράς

Υπεύθυνος: ΜΙΡΤΣΕΒ ΝΙΚΟΣ
Ασγούρου Ρόδος 85100 • Τηλ. **6942404250**
ΧΠ2367

ΤΟΛΜΗΣΤΕ ΝΑ ΑΔΥΝΑΤΙΣΕΤΕ

Καλέστε για δωρεάν πληροφορίες για το πιο απίστευτο πρόγραμμα απώλειας βάρους στην Ευρώπη

ΠΡΙΝ 320 ΚΙΛΑ ΣΗΜΕΡΑ



Εγγυημένα αποτελέσματα
Πληρ. τηλ. 2241020787
ΜΑΠ51(Γ)

ΠΩΛΕΙΤΑΙ

μηχανή εξωλέμβια
τετράχρονη HONDA 130 HP
σε άριστη κατάσταση και με ευκολίες.
Πληρ. τηλ. 2241067440
ΜΧΠ915

ΚΡΑΝΙΔΗΣ
Real Estate

Για μια θέση στο νησί του Ήλιου



ΠΩΛΗΣΕΙΣ ΑΚΙΝΗΤΩΝ

ΜΕΖΟΝΕΤΕΣ

ΚΟΣΚΙΝΟΥ: 190 τμ στα μπετά με οικόπεδο 1200μ,140.000 (Κ-85)
ΚΟΣΚΙΝΟΥ: 125τμ , υπό κατασκευή, με θέα 170.000€ (Κ270)
ΙΑΛΥΣΟΣ:160τμ 3υ/δ 288.000 € (Κ-120)
ΙΑΛΥΣΟΣ: Φιλέριμος, μεζονέτα 180τμ , 3 υ/δ (Κ-117)
ΙΑΛΥΣΟΣ: 180τμμε κήπο 200μ , 280.000 € (Κ-711)
ΙΑΛΥΣΟΣ: ανεξάρτητα μεζονέτα 150τμ με κήπο (Κ-712)
ΙΑΛΥΣΟΣ: 155τμ στα μπετά με οικόπεδο 1500μ 140.000 € (Κ-148
ΙΑΛΥΣΟΣ: μεζονέτα 220τμ,με 3υ/δ , καινούρια , 300.000 € (Κ-493)
ΚΡΕΜΑΣΤΗ: μεζονέτες 180τμ, ενδοδαπέδια θέρμανση, (Κ-554)
ΚΑΛΥΘΙΕΣ: μεζονέτα 130τμ, 3υ/δ,αυλή, 240.000 € (Κ-488)
ΠΑΣΤΙΔΑ:150τμ στα μπετά με οικόπεδο 140.000 € (Κ-154)
ΠΑΣΤΙΔΑ: 110τμ τελειωμένημε οικόπεδο 200μ 165.000€ (Κ-112)
ΠΑΣΤΙΔΑ: 133τμ τελειωμένη με οικόπεδο 200μ (Κ-95)
ΠΑΣΤΙΔΑ: 200τμ τελειωμένη με οικόπεδο 300.000€ (Κ-165)
ΤΣΑΪΡΙ: μεζονέτα140τμ στα μπετά , 135.000 € (Κ-118)

ΜΟΝΟΚΑΤΟΙΚΙΕΣ

ΠΑΣΤΙΔΑ: μονοκατοικία 100τμ, 180.000 € (Κ-523)
ΡΟΔΟΣ-Αγ.Ιωάννης: μονοκατοικία140τμ, αυλή 60τμ (Κ-126)
ΡΟΔΟΣ - 7 Βαγιές: παραδοσιακή μονοκατοικία 100τμ, (Κ -323)
ΡΟΔΟΣ - Νιοχώρι: παραδοσιακή μονοκατοικία 200τμ (Κ-452)
ΠΑΛΙΑ ΠΟΛΗ : μονοκατοικία 80τμ με αυλή 180.000 € (Κ-140)
ΠΑΛΙΑ ΠΟΛΗ: μονοκατοικία 150τμ, 2όροφη, 120.000 € (Κ-722)
ΚΡΗΤΙΚΑ: μονοκατοικία 150τμ, αυλή150τμ , 260.000 € (Κ-521)
ΧΑΛΚΗ: μονοκατοικία 120τμ με οικόπεδο, 135.000 € (Κ-84)

ΟΙΚΟΠΕΔΑ

Εντός πόλεως Ρόδου

ΡΟΔΙΝΙ: οικόπεδα 1.000μ και άνω, εντός σχεδίου, (Κ-424)
ΝΙΟΧΩΡΙ: οικόπεδο 800μ με πρόσωπο σε 2 δρόμους (Κ-721)
ΝΙΟΧΩΡΙ: πλησίον Grand Hotel, οικόπεδο 200μ (Κ -431)
Αν. Μαρίας: κεντρικότατο οικόπεδο 1500μ (Κ-720)

Εντός Δημοτικών Διαμερισμάτων

ΙΞΙΑ : οικόπεδο 321τμ , 150.000 € (Κ-122)
ΓΕΝΝΑΔΙ : οικόπεδο 1700μ, σε κεντρικό δρόμο, με 2 άδειες (Κ-83)
ΠΑΡΑΔΕΙΣΙ: οικόπεδο 1500μ με 800μ δόμηση, εντός οικισμού
ΚΡΕΜΑΣΤΗ:1000μ οικόπεδο με 400μ δόμηση, εντός οικισμού
ΚΡΕΜΑΣΤΗ: 3000μ με δυνατότητα τεμαχισμού μικρών οικοπέδων

ΑΓΡΟΤΕΜΑΧΙΑ

ΑΣΓΟΥΡΟΥ: αγρός 4500μ , 180.000 € (Κ-713)
ΔΑΜΑΤΡΙΑ: 4000Μ με 2 άδειες οικοδομής,130.000 € (Κ-579)
ΔΑΜΑΤΡΙΑ: αγρος 7800μ, 110.000 € (Κ-714)
ΙΑΛΥΣΟΣ:4000μ πλησίον λυκείου Ιαλυσού, 200.000 € (Κ-102)
ΚΟΣΚΙΝΟΥ:4000μ, περιοχή Φυτώριο, 200.000 € (Κ-130)
ΛΙΝΔΟΣ: αγρός 6160μ με θέα στο κάστρο, 300.000 € (Κ328)
ΠΑΣΤΙΔΑ:6000μ, 80.000 € (Κ-718)
ΤΣΑΪΡΙ:1600μ με πρόσωπο στη λεωφόρο αεροδρομίου (Κ-716)
ΤΣΑΪΡΙ: 4500μ με 2 άδειες οικοδομής,85.000 € (Κ-526)
ΤΣΑΪΡΙ: αγρός 4000μ , 150.000 € (Κ-209)
ΣΟΡΩΝΗ: 3.600μ επί της επαρχιακής οδού, 110.000 € (κ-400)
ΣΟΡΩΝΗ: 3.000μ , άρτιο, 80.000 € (Κ-574)

ΔΙΑΜΕΡΙΣΜΑΤΑ

ΑΝΑΛΗΨΗ: 90τμ 1ου ορόφου, 170.000 € (Κ-559)
ΑΝΑΛΗΨΗ: 80τμ 1ου ορόμου 110.000 € (Κ-774)
ΑΝΑΛΗΨΗ: 115τμ 1ου ορόφου 180.000 € (Κ-383)
ΑΓ. ΑΝΑΣΤΑΣΙΑ: 100τμ με 2 υ/δ, 1ου ορόφου (Κ-460)
ΑΓ. ΙΩΑΝΝΗΣ : 130τμ 3υ/δ, 1ου ορόφου,140.000 € (Κ-12)
ΜΗΔΕΙΑ: καινούρια πολυτελή διαμερίσματα 3 υ/δ (Κ-218)
ΝΙΟΧΩΡΙ : γκαρσονιέρες καινούριες 2 & 3 ορόφου (Κ-349)
ΚΩΝ. ΥΔΡΑΙΟΥ: 90τμ, 1ου ορόφου (Κ-559)
ΜΙΧ. ΠΕΤΡΙΔΗ: 80τμ με 2 υ/δ, υπόγειο (Κ-497)
ΑΝ. ΜΑΡΙΑΣ: 107τμ με 3 υ/δ, (Κ-477)
Β. ΗΠΕΙΡΟΥ: 30τμ 36.000 € (Κ-129)
ΓΗΠΕΔΟ ΔΙΑΓΟΡΑ: 90τμ 1ου ορόφου (Κ-742)
ΚΑΡΑΚΟΝΕΡΟ: καινούριο διαμέρισμα 80τμ (Κ-597)
ΚΑΡΑΚΟΝΕΡΟ: διαμερίσματα 100τμ 3υ/δ (Κ-50)
ΚΑΡΑΚΟΝΕΡΟ: 115τμ, ισόγειο 3υ/δ 220.000 € (Κ-520)
ΡΟΔΙΝΙ: 92τμ, καινούριο, πολυτελούς κατασκευής (Κ-265)
ΡΟΔΙΝΙ: 100τμ, με 3υ/δ , 226.000 € (Κ-483)
ΡΟΔΙΝΙ: 70τμ 1ου ορόφου, 140.000 € (Κ-237)
ΡΟΔΙΝΙ: 2ου ορόφου, 100τμ 3υ/δ, καινούριο, (Κ-267)
ΙΞΙΑ: 75τμ με 2 υ/δ , 98.000 € (Κ-384)
ΙΞΙΑ: 2άρι διαμέρισμα, 45τμ, 65.000 € (Κ-300)
ΙΞΙΑ: 2άρι διαμέρισμα 2ου ορόφου, 71.000 € (Κ-166)
ΙΑΛΥΣΟΣ: 50τμ 1ου ορόφου, 45.000 € (Κ-69)
ΚΡΕΜΑΣΤΗ: καινούριο, 75τμ 1ου οροφ. 150.000 € (Κ-342)
ΤΡΕΙΣ : 70τμ με 2 υ/δ & κήπο, 88.0000 € (Κ-309)

ΕΝΟΙΚΙΑΣΕΙΣ

ΕΠΑΓΓΕΛΜΑΤΙΚΟΙ ΧΩΡΟΙ

Καταστήματα

Π. ΠΟΛΗ : κατάστημα 40τμ , μέ αέρα (Κ-710)
Π.ΠΟΛΗ : κατάστημα 35τμ, με αέρα (Κ-569)
Π.ΠΟΛΗ : κατάστημα 73τμ σε κεντρικό σημείο, με αέρα (Κ-580)
ΡΟΔΟΣ : οδό Παπανικολάου (απέναντι Καζίνο) κατάστημα 52τμ με υπόγειο & πατάρι 800 € (Κ-108)
ΜΑΝΤΡΑΚΙ : κατάστημα 300τμ χωρίς αέρα (Κ-276)

Γραφεία

ΡΟΔΟΣ: οδός Αμερικής γραφείο 2 χώρων 1ου ορόφου (Κ-247)
ΡΟΔΟΣ : οδός Αμερικής γραφείο 65τμ 2ου ορόφου (Κ-567)
ΡΟΔΟΣ: οδός Αμερικής γραφείο 2ου ορόφου 120τμ (Κ-308)
ΡΟΔΟΣ: Εθ Δωδεκανησίων γραφείο 60τμ 3ου ορόφου, (Κ-250)
ΝΙΟΧΩΡΙ: γραφείο 1ου ορόφου 90τμ , 500 € (Κ-269)

ΔΙΑΜΕΡΙΣΜΑΤΑ ΜΟΝΟΚΑΤΟΙΚΙΕΣ

ΝΙΟΧΩΡΙ: διαμέρισμα 2 υ/δ 400 € (Κ-325)
ΝΙΟΧΩΡΙ : διαμέρισμα 120τμ 1ου ορόφου, 3 υ/δ (Κ-565)
ΙΑΛΥΣΟΣ: διαμέρισμα 2άρι, 250 € (Κ-364)
ΙΑΛΥΣΟΣ: μονοκατοικία 150τμ 3υ/δ, 700 € (Κ-271)
ΑΝ. ΜΑΡΙΑΣ : διαμέρισμα 100τμ , 500 € (Κ-863)
ΓΗΠΕΔΟ ΔΙΑΓΟΡΑ : διαμέρισμα 120τμ (Κ-98)
ΚΕΝΝΕΝΤΥ, ισόγειο διαμέρισμα 4υ/δ, (Κ-150)

Για περισσότερες πληροφορίες & ακίνητα επικοινωνήστε με το γραφείο μας ή επισκεφθείτε την ιστοσελίδα μας

Δ/νση γραφείου : Ι.Καζούλη & Αμερικής 50, 2ος όροφος
Τηλ.: 22410 27082 & 22410 26476 Fax:2241027101
e-mail: info@kranidis-estate.gr

www.kranidis-estate.gr
ΑΕ1130

γνωριμίες

συνέχεια από την προηγούμενη

ΟΜΟΡΦΗ ψηλή ξανθιά ζητά γνωριμία σε πολυτελές εχέμυθο ήσυχο περιβάλλον. Αλλοδαποί και κλήσεις με απόκρυψη αποκλείονται. Πληρ. τηλ. 6972902821 ΜΧΡ13301

ΤΡΑΒ ΖΗΤΑ ΓΝΩΡΙΜΙΑ με σοβαρά άτομα. Πληρ. τηλ. 6974569688 όνομα ΣΤΕΛΑ ΜΖΤ200104

ΚΑΛΟΝΗ ψηλή ξανθιά αισθησιακή. Αν είναι αυτή η φαντασίωσή σου, έλα να ανακαλύψεις το μυστικό μου. Αλλοδαποί καθώς και κλήσεις με απόκρυψη αποκλείσονται. Πληρ. κ. ΚΑΡΛΑ τηλ. 6946181125 ΜΧΡ13301.1



ΜΕΙΟΝ 20 ΚΙΛΑ ΣΕ 4 ΜΗΝΕΣ ΧΩΡΙΣ ΝΑ ΠΕΙΝΑΩ

Εάν θέλετε να:

- **Ελέγξετε το βάρος σας χωρίς να πεινάτε!**
- **Χάσετε λίπος εκεί που έχετε!**
- **Μην ξαναβάλετε τα κιλά σας**
- **Διώξετε την κυτταρίτιδα.**

Εμείς έχουμε τη λύση με την μέθοδο κυτταρικής διατροφής, γιατί το ιδανικό βάρος είναι θέμα υγείας και αισθητικής!

Για ραντεβού ώρες 10.00-17.00, τηλ. 2241075118 ή www.mynaturalife.gr.

ΚΑΙ ΤΩΡΑ ΓΙΑ ΤΟ ΝΕΟ ΕΤΟΣ ΔΩΡΟ ΜΙΑ ΠΕΡΙΠΟΙΗΣΗ ΠΡΟΣΩΠΟΥ ΜΕ ΤΑ ΦΥΤΙΚΑ ΠΡΟΪΟΝΤΑ ΜΑΣ

*** ΔΥΝΑΤΟΤΗΤΑ ΚΑΡΙΕΡΑΣ ΓΙΑ ΑΝΩ ΤΩΝ 18**

ΜΑΠ1509(Γ)

ΣΥΝΕΡΓΕΙΟ ΑΥΤΟΚΙΝΗΤΩΝ- ΕΜΠΟΡΙΑ ΑΝΤΑΛΛΑΚΤΙΚΩΝ- ΕΙΣΑΓΩΓΕΣ ΜΕΤΑΧΕΙΡΙΣΜΕΝΩΝ Ι.Χ. και ΕΠΑΓΓΕΛΜΑΤΙΚΩΝ ΦΟΡΤΗΓΩΝ ΑΥΤΟΚΙΝΗΤΩΝ- ΓΕΩΡΓΙΚΩΝ ΜΗΧΑΝΗΜΑΤΩΝ

ΙΩΑΝΝΗΣ ΚΡΗΤΙΚΟΣ

CAR CENTER

ΠΩΛΗΣΕΙΣ ΜΕΤΑΧΕΙΡΙΣΜΕΝΩΝ:

- **MAZDA 4X4 DIESEL,** τετράπορτο, AC, υδραυλικό τιμόνι, ABS, AIRBAG 2, κεντρικό κλείδωμα, ηλεκτρικά παράθυρα, XARDTOP, ζάντες αλουμινίου, σκαλοπάτια, βελούδινο σαλόνι, καινούργιο 0 χλιόμετρα.
- **MERCEDES SPRINTER 312D,** μοντέλο 1998, εισαγωγής, DIESEL, κλειστό.
- **MERCEDES SPRINTER 308 D,** μοντέλο 1998, DIESEL, κλειστό εισαγωγής.
- **ΤΡΑΚΤΕΡ JJEKH** 28HP 1999 μοντέλο μαζί με παρελκόμενο δεντροκομικό, DIESEL.
- **ΦΡΕΖΑ** σκαπτικό, ρουλερίνη, 8HP μαζί με παρελκόμενα, DIESEL.
- **NISSAN CARCO** κλούβα, DIESEL, 2.300 cc, 1999 μοντέλο, AC, υδραυλικό τιμόνι, κεντρικό κλείδωμα, εισαγωγής.
- **MERCEDES SPRINTER 308D** υδραυλικό τιμόνι, ABS, ανοικτό φορτηγάκι, 1998 μοντέλο, εισαγωγής.
- **RENAULT EXPRER** κλουβάκι κλειστό, 1994 μοντέλο, DIESEL.
- **FORD COURIER** κλουβάκι, 1.800cc, DIESEL, 1998 μοντέλο, υδραυλικό τιμόνι, εισαγωγής.
- **OPEL COMBO,** 1.700, κλουβάκι, DIESEL, 1997 μοντέλο.
- **DAEWOO MATIZ** 2001 μοντέλο, AC, κεντρικό κλείδωμα.
- **MERCEDES SPRINTER** κόφα με υδραυλική πόρτα πίσω, 412 D, ABS, υραυλικό τιμόνι, 1999 μοντέλο, εισαγωγής.
- **BMW 320** DIESEL, στέσιον, βάγκον υδραυλικό τιμόνι, AC, ABS, RECARO, καθίσματα, ηλεκτρικά παράθυρα, AIRBAG, τιμόνι πολλαπλών χρήσεων, τηλέφωνο, κεντρικό κλείδωμα, καθίσματα δέρμα JBASMA, ζάντες αλουμινίου, κουρτινάκι ηλεκτρικό πίσω εισαγωγής.
- **CITROEN SAXO** 2002, 1.100 c.c., AC, υδραυλικό τιμόνι, κεντρικό κλείδωμα, ηλεκτρικά παράθυρα.
- **HYUNDAI ACCENT** 2001 1.400cc, AC, ABS, AIR BAG, κεντρικό κλείδωμα, υδραυλικό τιμόνι, ηλεκτρικά παράθυρα.
- **HYUNDAI COUPE** 1.600 cc, 1998 μοντέλο, ABS, AIRBAG, AC, υδραυλικό τιμόνι, κεντρικό κλείδωμα, δερμάτινα καθίσματα, ηλεκτρικά παράθυρα.
- **NISSAN ALMERA** 1.500 cc, 2001 μοντέλο, AC, ABS, AIRBAG, υδραυλικό τιμόνι, κεντρικό κλείδωμα, ηλεκτρικά παράθυρα.

Εναντι παλαιού αεροδρομίου Μαριτσών

Πληρ. τηλ. 2241047670, 6944476553

AE674

ΠΩΛΟΥΝΤΑΙ

τα κάτωθι αυτοκίνητα σε άριστη κατάσταση και σε προσιτές τιμές με δυνατότητα χρηματοδότησης μέσω τραπέζης (0% προκαταβολή και έως 60 δόσεις)

• FIAT PUNTO	1,2	A/C	μοντ. 2001	4.800€
• FIAT PUNTO	1,2	A/C	μοντ. 2002	5.500€
• NISSAN MICRA	1,0	A/C	μοντ. 2002	5.300€
• OPEL CORSA	1,0	A/C	μοντ. 2002	5.600€
• OPEL CORSA	1,2	A/C	μοντ. 2003	7.200€
• SEAT IBIZA	1,4	A/C	μοντ. 2003	7.500€
• SEAT CORDOBA	1,4	A/C	μοντ. 2001	5.600€
• SEAT CORDOBA	1,4	A/C	μοντ. 2002	6.200€
• SEAT IBIZA	1,4	A/C	μοντ. 2001	5.500€
• OPEL ASTRA	1,4	A/C	μοντ. 2001	8.300€
• FORD FOCUS	1,4	A/C	μοντ. 2002	8.500€
• SEAT LEON	1,4	A/C	μοντ. 2002	10.000€
• WOLKSWAGEN GOLD	1,4	A/C	μοντ. 2001	10.000€
• SUZUKI VITARA ΤΖΙΠ OPEN	1,3		μοντ. 2002	10.000€

ΓΙΑ ΠΕΡΙΣΣΟΤΕΡΕΣ ΠΛΗΡΟΦΟΡΙΕΣ ΣΤΑ ΤΗΛ. 2241098200-3 Ή ΣΤΟ 12ο χλμ. ΡΟΔΟΥ-ΚΑΜΕΙΡΟΥ

ΔΕΚΤΟΣ ΚΑΘΕ ΕΛΕΓΧΟΣ

ΜΑΤ78(Γ)

ΜΕΤΑΧΕΙΡΙΣΜΕΝΑ

ΜΟΤΟΜΙΚΕ Επίσημος Συνεργάτης Yamaha — **YAMAHA** Touching your heart

Από το κατάστημα YAMAHA MOTOMIKE

πωλούνται

τα παρακάτω δίκυκλα σε άριστη κατάσταση

ΜΟΝΤΕΛΟ	ΜΑΡΚΑ	ΧΙ	ΧΡΩΜΑ	ΤΙΜΗ	ΗΜ/ΝΙΑ 1ης ΑΔΕΙΑΣ
MT01 1700	YAMAHA ROADSTER	3200	ΜΑΥΡΟ	13.900,00	2005
GSXR1300	SUZUKI HYPERSPORT	25000	ΜΑΥΡΟ	11.000,00	2004
BT1100 BULLDOG	YAMAHA STREETFIGHTER	10300	ΠΟΡΤΟΚΑΛΙ	7500,00	2004
FZS 1000	YAMAHA SPORT-STREET	22000	ΑΣΗΜΙ	7500,00	2003
TDM 900	YAMAHA SPORT TOURING	25000	ΑΣΗΜΙ	7500,00	2003
YZF R6 - 600cc	YAMAHA SUPER-SPORT	4500	ΚΟΚΚΙΝΟ	7500,00	2004
FAZER 600 S	YAMAHA SPORT-STREET	6320	ΜΑΥΡΟ	6500,00	2005
XT600E	YAMAHA ENDURO	7750	ΜΠΛΕ	3000,00	2003
XT660R	YAMAHA ENDURO	6000	ΓΚΡΙ	5000,00	2004
DRAGSTAR 650	YAMAHA CUSTOM	15000	ΠΟΡΤΟΚΑΛΙ	4800,00	1999
GSXF600S BANDID	SUZUKI STREET	15850	ΚΟΚΚΙΝΟ	3500,00	1999
YP 400 MAJESTY	YAMAHA MAXI SCOOTER	3900	ΜΠΛΕ	5500,00	2005
KLE 500	KAWASAKI ENDURO	5000	ΜΩΒ	2500,00	2003
KLE 250	KAWASAKI ENDURO SUPER SHERPA	1300	ΠΟΡΤΟΚΑΛΙ	3500,00	2004
TZR 250	YAMAHA STREET	18000	ΜΑΥΡΟ	2500,00	2001
ELYGEO 150	PEUGEOT SCOOTER	15000	ΜΠΕΖ	1500,00	2001
RUNNER 125 4T	PIAGGIO SCOOTER Τετραχρονο	13500	ΓΚΡΙ	1200,00	2003
RUNNER 200	PIAGGIO 4T SCOOTER	9700	ΓΚΡΙ	1500,00	2005
YP 125 MAJESTY	YAMAHA SCOOTER	9900	ΜΠΛΕ	1300,00	1999
SPEEDFIGHT 50	PEUGEOT SCOOTER	5345	ΚΙΤΡΙΝΟ	850,00	2003
YFM 350 BRUIN	YAMAHA ATV (ΓΟΥΡΟΥΝΑ)	2320	ΠΡΑΣΙΝΟ	5900,00	2005

✓ ΑΠΟ 0% ΠΡΟΚΑΤΑΒΟΛΗ ΕΩΣ 60 ΜΗΝΕΣ ΕΞΟΦΛΗΣΗ !!!

Πατριάρχου Αθηναγόρα 13, Ρόδος 85100 • Τηλ. & Fax 2241026360

www.motomike.gr info@motomike.gr

AE827

ΞΕΝΑΚΗΣ ΜΕΤΑΧΕΙΡΙΣΜΕΝΑ

ΑΓΟΡΕΣ - ΠΩΛΗΣΕΙΣ - ΑΝΤΑΛΛΑΓΕΣ ΜΕΤΑΧΕΙΡΙΣΜΕΝΩΝ ΑΥΤΟΚΙΝΗΤΩΝ

10ο χλμ. Ρόδου-Λίνδου, τηλ. 2241086690 (εσωτερικό 120)

1. **TOYOTA RAV 4 5D LUXURY** 2000cc, μοντ. 2004, ασημί 6 αερόσακοι, ABS,TRC, αυτόματος κλιματισμός,δερμάτινο σαλόνι, ζάντες αλουμινίου, ηλεκτρική οροφή, πλαϊνά σκαλοπάτια, pull bar,αεροτομή, ηχοσύστημα.
2. **MERCEDES SLK 200 SPECIAL EDITION,** 2000cc , μοντ. 2002, ασημί, αερόσακος οδηγού-συνοδηγού, πλευρικοί αερόσακοι, ABS,BAS, ESP, Air condition, δερμάτινο σαλόνι, ζάντες αλουμινίου, συναγερμός,φιμέ τζάμια, ηχοσύστημα.
3. **TOYOTA CELICA** 1800cc, μοντ. 1999, ασημί, δερμάτινο σαλόνι ,αερόσακος οδηγού - συνοδηγού, ABS, air condition, σπόιλερ, ζάντες αλουμ. υδρ. τιμόνι, ηλ. παραθ, κεντρ. κλειδ,προβ. ομίχλης, ηχοσύστημα.
4. **ROVER MGF TROPHY** 1800cc, μοντ. 2002, ανθρακί δερμάτινο σαλόνι ,αερόσακος οδηγού - συνοδηγού,ABS,air condition,,ζάντες αλουμ. υδρ. τιμόνι, ηλ. παραθ, κεντρ. κλειδ,προβ. ομίχλης, ηχοσύστημα.
5. **VW TOURAN TRENDLINE**1600cc FSI, μοντ. 2003, ασημί, 6 αερόσακοι, ABS,ESP,ASR,EDL, HBA, climatronic διζωνικό,υδρ. τιμόνι, ηλ. παραθ, κεντρ. κλειδ, ηχοσύστημα.
6. **OPEL FRONTERA** 2200cc, μοντ. 1999,πράσινο, αερόσακοι , ABS, air condition, υδρ. τιμόνι, ζάντες αλουμινίου, σκαλοπάτια, ηλ. παραθ, κεντρ. κλειδ, ηχοσύστημα.
7. **RENAULT MEGANE** 1600cc, μοντ. 2003, ΑΥΤΟΜΑΤΟ. αερόσακος οδηγού-συνοδηγού, πλευρικοί αερόσακοι, clima, ABS, ηλ. ηλιοροφή, υδρ. τιμόνι, ηλ. παραθ, κεντρ. κλειδ, ηχοσύστημα.
8. **HONDA ACCORD** 1600cc, μοντ. 2001, μπλέ, αερόσακος οδηγού-συνοδηγού, δερμάτινο σαλόνι, ABS, air condition, υδρ. τιμόνι, ξύλινη επένδυση, ηλ. παραθ, κεντρ. κλειδ, ηχοσύστημα.
9. **AUDI A3** 1600cc, μοντ. 1999, μπορντώ, αερόσακος οδηγού-συνοδηγού, ABS, υδρ. τιμόνι, ζάντες αλουμινίου, ηλ. παραθ, κεντρ. κλειδ, ηχοσύστημα.
10. **VW TRANSPORTER** 2500cc TURBO DIESEL, μοντ. 1999 υδρ. τιμόνι, ηλ. παραθ, κεντρ. κλειδ, ηχοσύστημα
11. **RENAULT MEGANE CABRIO** 1400cc, μοντ. 2000, ασημί, 4 αερόσακοι, ABS, air condition, δερμάτινο σαλόνι, ηλ. ηλιοροφή, ζάντες αλουμινίου, υδρ. τιμόνι, ηλ. παραθ, κεντρ. κλειδ, ηχοσύστημα.
12. **TOYOTA AVENSIS L/B** 1600cc ,μοντ. 2001, μπορντώ. αερόσακοι, ABS, air condition, υδρ. τιμόνι, ηλ. παραθ, κεντρ. κλειδ, ηχοσύστημα.
13. **RENAULT MEGANE CABRIO** 1400cc, μοντ. 2002, κίτρινο, 4 αερόσακοι, ABS, air condition, ηλ. ηλιοροφή, υδρ. τιμόνι, ηλ. παραθ, κεντρ. κλειδ, ηχοσύστημα.
14. **VW BORA** 1600cc, μοντ. 1999, ασημί. 4 αερόσακοι, ABS, air condition, υδρ. τιμόνι, ηλ. παραθ, κεντρ. κλειδ, ηχοσύστημα.
15. **VW PASSAT COMFORT** 1600cc, μοντ. 1999, μπορντώ, αερόσακος οδηγ.-συνοδηγ., πλευρικοί αερόσακοι, ABS, air condition, υδρ. τιμόνι, ζάντες αλουμ, ηλ. παραθ, κεντρ. κλειδ, ηχοσύστημα.
16. **NISSAN PRIMERA** 1600cc, μοντ. 2000, πράσινο, αερόσακος ,klima, υδρ. τιμόνι, ζάντες αλουμ, ηλ. παραθ, κεντρ. κλειδ, ηχοσύστημα.
17. **FIAT SCUDO** 1600cc, μοντ. 2000, λευκό. (9θέσιο) air condition, υδρ. τιμόνι, κεντρ. κλειδ, ηχοσύστημα.
18. **RENAULT MEGANE CABRIO** 1400cc, μοντ. 2001, μπλέ, 4 αερόσακοι, ABS, air condition, ηλ. ηλιοροφή, υδρ. τιμόνι, ηλ. παραθ, κεντρ. κλειδ, ηχοσύστημα.
19. **OPEL ASTRA** 1400cc, μοντ.2000, μπορντώ, αερόσακος οδηγ.-συνοδηγ., air condition, υδρ. τιμόνι, ηλ. παραθ, κεντρ. κλειδ, ηλ. καθρέπτες, ηχοσύστημα.
20. **FIAT MULTIPLA** 1600cc, μοντ. 1999, μπλέαερόσακος οδηγ.-συνοδηγ., air condition, υδρ. τιμόνι, ηλ. παραθ, κεντρ. κλειδ, ηλ. καθρέπτες, ηχοσύστημα.
21. **SUZUKI IGNIS** 1300cc, μοντ. 2001, ασημί, αερόσακοι, air condition, υδρ. τιμόνι, ηλ. παραθ, κεντρ. κλειδ, ηχοσύστημα.
22. **CITROEN XSARA** 1400cc, μοντ. 2001, ασημί, αερόσακοι, air condition, ζάντες αλουμινίου, υδρ. τιμόνι, ηλ. παραθ, κεντρ. κλειδ, ηχοσύστημα.
23. **FIAT PUNTO SPORTING** 1242cc, μοντ. 2000, μπλέ, air condition, υδρ. τιμόνι, ηλ. παραθ, κεντρ. κλειδ, ζάντες αλουμινίου, ηχοσύστημα.
24. **RENAULT MEGANE** 1400cc, μοντ. 1999, θαλασσί, αερόσακοι, ABS, ζάντες αλουμινίου, υδρ. τιμόνι, ηλ. παραθ, κεντρ. κλειδ, ηχοσύστημα.
25. **VW POLO** 1400cc, μοντ. 2001, μπλέ, αερόσακος οδηγού-συνοδηγού, air condition, υδρ. τιμόνι, ηλ. παραθ, κεντρ. κλειδ, ηχοσύστημα.
26. **DAEWOO NUBIRA** 1600cc, μοντ. 2000, μπορντώ, αερόσακος οδηγού-συνοδηγού, ABS, air condition, υδρ. τιμόνι, ηλ. παραθ, κεντρ. κλειδ, ηχοσύστημα.
27. **FIAT MAREA** 1600cc, μοντ. 1999, ανθρακί, αερόσακοι, ABS, air condition, ζάντες αλουμινίου, υδρ. τιμόνι, ξύλινη επένδυση, ηλ. παραθ, κεντρ. κλειδ, ηχοσύστημα.
28. **PEUGEOT** 306 1400cc, μοντ.1999, μπλέ, υδρ. τιμόνι, ηλ. παραθ, κεντρ. κλειδ, ζάντες αλουμινίου, ηχοσύστημα.
29. **DAIHATSU TERIOS** 1600cc, μοντ. 1993, μπορντώ, air condition, υδρ. τιμόνι, ηλ. παραθ, κεντρ. κλειδ, ζάντες αλουμινίου, ηχοσύστημα.
30. **FIAT PUNTO** 1242cc, μοντ. 2001, λευκό, air condition, ηλ. παραθ, κεντρ. κλειδ, ηχοσύστημα.
31. **DAEWOO LANOS** 1400cc, μοντ. 2000, μπορντώ, air condition, υδρ. τιμόνι, ηλ. παραθ, κεντρ. κλειδ, ηχοσύστημα.
32. **CITROEN SAXO** 1400cc, μοντ. 1996, ανθρακί, υδρ. τιμόνι, ηλ. παραθ, κεντρ. κλειδ, ηχοσύστημα.
33. **FORD MONDEO** 1600cc, μοντ. 1994, μπορντώ. ABS, υδρ. τιμόνι, ηλ. παραθ, κεντρ. κλειδ, ηχοσύστημα.
34. **FIAT SEICENTO SPORTING,** 1100cc, μοντ. 1998, ασημί, κεντρικό κλείδωμα, ηλ. παράθυρα,ζάντες αλουμινίου, ηχοσύστημα.
35 **FORD MONDEO** 1600cc, μοντ. 1994, μπορντώ, ABS, υδρ. τιμόνι, ηλ. παραθ, κεντρ. κλειδ, ηχοσύστημα.
36. **FIAT FIORINO VAN** 1700cc DIESEL,μοντ. 1995 λευκό.
37. **FIAT PUNTO** 1100cc, μοντ. 1999, κόκκινο, ηλ. παραθ, κεντρ. κλειδ, ηχοσύστημα.
38. **ROVER 414 SI** 1400cc μοντ. 1995, μπλέ, υδρ. τιμόνι,ηλιοροφή, ηλ. παραθ, κεντρ. κλειδ, ηχοσύστημα.
39. **FIAT SEICENTO ,** 1100cc, μοντ. 2001, λευκό, ηλ. παραθ, κεντρ. κλειδ, ηχοσύστημα.
40. **FIAT SEICENTO** 900cc, μοντ.1999, κόκκινο, κεντρικό κλείδωμα, ηλ. παράθυρα, ηχοσύστημα
41. **CITROEN ZX** 1400cc, μοντ. 1991,κεντρ. κλειδ, ηλ παραθ, ζάντες αλουμινίου , ηχοσύστημα

ΑΠΟ 0% ΠΡΟΚΑΤΑΒΟΛΗ ΕΩΣ 72 ΜΗΝΙΑΙΕΣ ΔΟΣΕΙΣ

XT01267

GM AUTO Special

ΕΙΣΑΓΩΓΕΣ - ΕΜΠΟΡΙΑ - ΑΝΤΑΛΛΑΓΕΣ ΑΥΤΟΚΙΝΗΤΩΝ & ΑΞΕΣΟΥΑΡ

ΓΙΩΡΓΟΣ Π. ΜΥΡΙΑΛΛΑΚΗΣ

Λεωφόρος Ηρακλειδών (δίπλα ταβέρνα "Αντώνης") Ιαλυσός
τηλ. 2241096692 κιν. 6945991030, fax 2241096632
email: info@gmautospecial.gr
site: www.gmautospecial.gr

ΕΙΣΑΓΩΓΕΣ - ΠΩΛΗΣΕΙΣ - ΑΝΤΑΛΛΑΓΕΣ ΜΕΤΑΧΕΙΡΙΣΜΕΝΩΝ ΑΥΤΟΚΙΝΗΤΩΝ

- **MERCEDES C180 ELEGANCE** μοντέλο 2003, 1.800 cc, αυτόματο σειριακό μαύρο μεταλλικό, δερμάτινο σαλόνι μπεζ, τηλέφωνο, klima, ζαντολάστιχα full extra. **ΕΙΣΑΓΩΓΗ ΓΕΡΜΑΝΙΑ**
- **MERCEDES C200** 1800 cc, μοντέλο 2005! 25.500 χλμ. ασημί μεταλλικό, full extra, κατακαίνουργιο. **ΕΙΣΑΓΩΓΗ ΓΕΡΜΑΝΙΑ**
- **FORD FOCUS 1,8 TDDi** turbo Diesel Kombi (κάραβαν), 90 HP, μεταλ. silver, air condition, υδραυλ. τιμόνι, RCD, ABS, ζάντες αλουμινίου, σκάρες, κοτσαδόρος. **ΕΙΣΑΓΩΓΗ ΓΕΡΜΑΝΙΑ**
- **MERCEDES C220 CDI TURBO** (πετρέλαιο) Kompressor μοντέλο 2001-02, μαύρο μεταλλικό, ηλεκτρική ηλιοροφή, klima, τηλέφωνο full super extra... **ΕΙΣΑΓΩΓΗ ΓΕΡΜΑΝΙΑ**
- **MERCEDES C 200 K Sportcoupe Evolution** μοντέλο 2002, οροφή PANORAMA γυάλινη, αυτόματο, aircon, ABS, ESP, ζάντες αλουμινίου, Parktronic. **ΕΙΣΑΓΩΓΗ ΓΕΡΜΑΝΙΑ.**
- **SMART PASSION** μοντέλο 2002, γυάλινη οροφή, ABS, A/C, υδραυλικό τιμόνι, αερόσακοι, ηλεκτρ. κλείδωμα και παράθυρα, ζάντες αλουμινίου, immobilizer, χρώμα μαύρο μπλε ή μπλε ανοιχτό, αυτόματο, σειριακό. **ΕΙΣΑΓΩΓΗ ΓΕΡΜΑΝΙΑ.**
- **MERCEDES CLK 200 Coupe** μοντέλο 2005, χιλιόμετρα 9.500 μόνο, κατακαίνουργιο, χρώμα μεταλλικό γρανίτη, ηλεκτρ. ηλιοροφή, ζαντολάστιχα, full full extra.
- **FIAT UNO TURBO**, φτιαγμένο αγωνιστικό, 180 άλογα HP, 1400 cc, full BODYKIT, αεροτομή, ζαντολάστιχα MOMO 15", τιμόνι MOMO, Intercooler χειροποίητο, τουρμπίνα JHI 2.2, αμορτισέρ KONI, ηχοσύστημα, μοναδικό κομμάτι.
- **JEEP WANGLER LIMITED,** μαύρο μεταλλικό, δέρμα σαλόνι μπεζ, MP3 ηχοσύστημα, PIONER, ζάντες αλουμινίου, καινούργια λάστιχα.
- **FIAT BRAVA**, ασημί μεταλλικό, ζάντες αλουμινίου, air condition, συναγερμό, 1250 cc, ηχοσύστημα, ΣΕ ΑΡΙΣΤΗ ΚΑΤΑΣΤΑΣΗ!!! ΕΥΚΑΙΡΙΑ!
- **JEEP CHEROKEE** 3.7 μοντέλο 2002, πράσινο λαδί μεταλλικό, 21.000 χλμ. με πολλά extra σε άριστη κατάσταση. ΕΥΚΑΙΡΙΑ!!!
- **JEEP CHEROKEE** 2.500 cc diesel, μαύρο χρώμα, μοντέλο 2002, κατάσταση άριστη!
- **BMW 320i COUPE,** 2000cc, μοντέλο 2000, σειρά 3, χρώμα μπλε ανοικτό μεταλλικό, δερμάτινο σαλόνι μπεζ, FULL FULL EXTRA. ΑΡΙΣΤΗ ΚΑΤΑΣΤΑΣΗ
- **BMW Z3 CABRIO** 1,9 lit (1900cc) χρώμα κόκκινο, μοντέλο 2000, δερμάτινο σαλόνι μαύρο, ζάντες, RCD, ηλεκτρική οροφή τέντα μαύρη. ΚΑΤΑΣΤΑΣΗ ΑΡΙΣΤΗ
- **MERCEDES SLK 200 Kompressor CABRIO,** μοντ. 2003, χιλιόμετρα 15.000 MONO, μαύρο μεταλλικό, δέρμα κόκκινο, ηλεκτρ. οροφή HARDTOP, Ζάντες 17", ηχοσύστημα, full extra.
- **HONDA S2000** cabrio, μαύρο, 242PS, δερμάτινο σαλόνι, A/C, κόκκινο, ηχοσύστημα, ζαντολάστιχα αλουμινίου, χιλιόμετρα 38.000 μόνο.
- **ALFA ROMEO 156,** μοντέλο 2002, ΑΡΙΣΤΗ ΚΑΤΑΣΤΑΣΗ!!! Silver μεταλλικό, A/C, ζαντολάστιχα καινούργια, ηχοσύστημα, full extra. ΕΥΚΑΙΡΙΑ!!!
- **NISSAN PRIMERA** μοντέλο 2000, μεταλλικό πράσινο λαδί, ραδιοκασ/νο, AIR CONDITION, καθίσματα ύφασμα μπεζ, ηλεκτρικές κλειδαριές και παράθυρα. ΚΑΤΑΣΤΑΣΗ ΑΡΙΣΤΗ.
- **JEEP CHEROKEE 3700 cc LIMITED,** αυτόματο, συριακό, συναγερμός, μοντέλο 2004, air condition, RCD τηλεκοντρόλ, μεταλλικό ασημί, XENON, χιλιόμετρα MONO 21.900, δερμάτινο σαλόνι, μπάρες ανοξείδωτες, σκαλιέρες, TV, ηλεκτρ. οροφή, ζαντολάστιχα αλουμινίου, ΚΑΤΑΚΑΙΝΟΥΡΓΙΟ. Υπάρχει και μοντέλο 2002 σε μπλε μεταλλικό χρώμα, με μπεζ δερμάτινο σαλόνι (TMX2).
- **AUDI TT COUPE QUATRO 225 PS** μεταλλικό κόκκινο, klima, XENON φώτα, 6τάχυτο, 6άρα CD, Subwoofers με ενισχυτές, ηχοσύστημα BOSE, ζάντες 17΄΄, συναγερμός, ΑΡΙΣΤΗ ΚΑΤΑΣΤΑΣΗ.
- **MERCEDES C. 190 E,** μεταλλικό χρώμα, 1.800 cc, ηλεκτρ. παράθυρα, κλειδαριές, καινούργια λάστιχα, full service, RCD, κατάσταση άριστη. ΤΙΜΗ ΑΠΙΣΤΕΥΤΗ!!!
- **ALFA ROMEO 146**, 1600 cc., ABS, AIRBAG, χρώμα μπορντώ, ηλεκτρικά παράθυρα, κεντρικό κλείδωμα, ηχοσύστημα RCD, air condition, ζάντες αλουμινίου. Τιμή 5300 ευρώ.
- **JEEP JIMNY SUZUKI** 1.400 cc μοντέλο 2002
- **HYUNDAI ACCENT** 1400 cc μοντέλο 2002
- **FIAT PUNTO** 1300 cc μοντέλο 2003
- **JEEP SUZUKI JIMNY** κλειστό, HARD TOP, μεταλλικό ασημί, 1.400 cc, μοντέλο 2004, ζάντες, RCD, A/C, υδραυλ. τιμόνι ΚΑΤΑΚΑΙΝΟΥΡΓΙΟ.
- **NISSAN MICRA,** μοντέλο 2004, 1.200 cc, πράσινο μεταλλικό, A/C, RCD, υδρ. τιμ.
- **FIAT SEICENTO,** μοντέλο 2002, 1.100 cc, πράσινο, μεταλλικό.και άσπρο 2 TMX
- **RENAULT MEGANE CABRIO,** μοντέλο 2003, 1.600 cc, μαύρο μεταλλ., ηλεκτρ. οροφή FULL EXTRA.
- **OPEL CORSA,** μοντέλο 2000, λευκό, 1.000 cc, τεμάχια 2.
- **HYUNDAI ATOS,** μοντέλο 2000, 1.100 cc, 2 ασημί μεταλλικό 2 TMX,
- **RENAULT TUIGO,** μοντέλο 1998, 1.200 cc, γαλάζιο
- **FIAT PANDA** μοντέλο 2003 χρώματος μπλε A/C, υδραυλικό τιμόνι
- **CITROEN C3** μοντέλα 2003 full extra, στα χρώματα ασημί και μπλε μεταλλικά
- **Μηχανή KAWASAKI ZX12R** 1200cc, μοντέλο 2002, 24.000 km, εξάτμιση AKRAPOVIC
- **NISSAN ALMERA CHALLENGE** 1500 cc Sportpacket (χούφτες SPARCO), 16΄΄ ζάντες MOMO, RCD, SPORT εξάτμιση, μοντέλο 2002., μπλε μεταλλικό.
- **OPEL TIGRA** μπλε σκούρο μεταλλικό, RCD με τηλεχειρισμό JVC, ζάντες αλουμινίου, ηλεκτρική οροφή, ηλεκτρ. παράθυρα, κεντρικό κλείδωμα.

ΕΠΑΓΓΕΛΜΑΤΙΚΑ

- **ΚΛΟΥΒΑ MITSUBISHI,** μακρύ σασί, 2.500 cc DIESEL με σχάρα. **ΕΙΣΑΓΩΓΗ ΓΕΡΜΑΝΙΑ**
- **ΚΛΟΥΒΑ MERCEDES SPRINTER 310** μακρύσασο, υπερυψωμένο, ABS, DIESEL, AIR BAG. **ΕΙΣΑΓΩΓΗ ΓΕΡΜΑΝΙΑ**
- **ΗΜΙΦΟΡΤΗΓΟ TOYOTA,** χρώματος γκρι, βενζίνη, 2500 cc, HILUX, ζαντολάστιχα, 1,84 m καρότσα, τιμ-κάμπινο
- **MERCEDES 312** diesel, ψυγείο κρεάτων με τσιγκέλια κομπλέ, λευκού χρώματος, ψύξη μέχρι 2°C

Ολα ετοιμοπαράδοτα. Σε καταπληκτική κατάσταση

✓ Οι επιλογές των αυτοκινήτων μας εγγυώνται την ποιότητα και την σιγουριά.
✓ Επισκεφθείτε μας πριν αποφασίσετε
✓ Αναλαμβάνουμε την χρηματοδότηση σας με τα χαμηλότερα επιτόκια.
✓ Θα χαρούμε να σας ξεναγήσουμε

Από 0% προκαταβολή έως 72 μην. δόσεις

AE264

TOP CARS

ΠΡΩΤΟΙ ΣΕ ΕΙΣΑΓΩΓΕΣ ΑΥΤΟΚΙΝΗΤΩΝ ΣΤΑ ΔΩΔΕΚΑΝΗΣΑ

ΕΙΣΑΓΩΓΕΣ ΑΓΟΡΕΣ - ΠΩΛΗΣΕΙΣ - ΑΝΤΑΛΛΑΓΕΣ ΜΕΤΑΧΕΙΡΙΣΜΕΝΩΝ ΑΥΤΟΚΙΝΗΤΩΝ

1. JEEP CHEROKEE 2500 cc
ABS, clima, συναγερμός, υδραυλικό τιμόνι, αερόσακοι οδηγού συνοδηγού – πλευρικοί, ηλεκτρ. παράθυρα, ηλεκτρ. καθρέπτες, μεταλλική επένδυση, κεντρ. κλειδωμα, immobil, P/K, CD, ζαντολάστιχα, μεταλλικό χρώμα, προβολεις ομίχλης, δερμάτινο σαλόνι, NAVICATION SYSTEM, τηλέφωνο, sun roof, full extra

2. JEEP GRAND CHEROKEE LIMITED, 2.700 c.c., και 3.100 cc, diesel στάνταρ
ABS, klima, υδρ. τιμόνι πολλαπλών χρήσεων, αερόσακοι-οδηγού-συνοδηγού-πλευρικοί, ηλεκτ. παράθυρα, ηλεκτρ. εκθαμπωτικοί αναδιπλωμένοι καθρέπτες, κεντ. κλείδωμα, immobil, P/K, CD, ηχοσύστημα, ζαντολάστιχα, μεταλλικό χρώμα, προβολείς ομίχλης, δερμάτινο με μνήμες σαλόνι, sun roof, ξύλινη επένδυση, αυτόματος πιλότος, navigation system, TV, τηλέφωνο, park pilot system full extra

3 LAND ROVER FREELANDER, 1.800 cc,
Υδραυλικό τιμόνι, ηλεκτρ. παράθυρα, κεντρ. κλείδωμα immobil, ηλεκτρ. καθρέπτες, ηλεκτρ. οροφή, A/C, αερόσακοι οδηγού – συνοδηγού πλευρικοί, ABS, ηχοσύστημα, προβολείς ομίχλης, συναγερμός, ζαντολάστιχα.

4 TOYOTA RAV 4 2000 cc, diesel
Υδραυλικό τιμόνι, ηλεκτ. παράθυρα, κεντ. κλείδωμα, immobil, ηλεκτρ. Καθρέπτες, klima, αερόσακοι οδηγού-συνοδηγού πλευρικοί, ABS, radio – cd, προβολείς ομίχλης, συναγερμό, ESP, ζαντολάστιχα, μεταλλικό χρώμα, NAVIGATION SYSTEM, αυτόματο sun roof, τηλέφωνο, R/C, δερμάτινο σαλόνι, κοτσαδόρος, φιμέ τζάμια, full extra

5. BMW X5
ABS, clima , αερόσακος οδηγού – συνοδηγού πλευρικοί, δερμάτινο σαλόνι, θερμαινόμενοι ηλεκτρ. Καιθρέπτες, συναγερμό, τηλέφωνο, TV, sport packet, φιμέ τζάμια, υδραυλικό τιμόνι, πανοραμική οροφή, sun roof, NAVIGATION SYSTEM, park pilot system, CD, ηχοσύστημα, κεντρ. κλειδωμα, immobil, μεταλλικό χρώμα, προβολείς ομίχλης, αυτόματο σειριακό κιβώτιο ταχυτήτων, full extra

6. BMW 318 2000 cc
Υδραυλικό τιμόνι, ηλεκτρ. παράθυρα, κεντρ. κλείδωμα, immobil, ηλεκτρ. καθρέπτες, clima, ABS, αερόσακοι οδηγού-συνοδηγού, RADIO CD, προβολείς ομίχλης, συναγερμός, δερμ. σαλόνι, ζαντολάστιχα, sun roof, parktronic, Navigation System, ESP, θερμαινόμενα ηλεκτρ. καθίσματα, αισθητήρες βροχής, xenon, τηλέφωνο, full extra

7. BMW 320
Υδραυλικό τιμόνι, clima, ABS, ηλεκτρ. παράθυρα, κεντρ. κλείδωμα, - immobil, ηλεκτρ. καθρέπτες, RADIO – CD, προβολείς ομίχλης, δερμάτινο σαλόνι, ζαντολάστιχα, sun roof ANTISPIN, θερμαινόμενο ηλεκτρ. σαλόνι, μεταλλικό χρώμα, συναγερμός, ξύλινη επένδυση, parktronic, αισθητήρες βροχής, xenon, φιμέ τζάμια, sport ανάρτηση, full extra

8. MERCEDES CLK 200 KOMBRESSOR CABRIO, 1.800cc, μοντ. 04
Αυτόματο σειριακό υδραυλικό τιμόνι, ηλεκτρ. παράθυρα, ηλεκτρ. κλείδωμα, immobil, ηλεκτρ. καθρέπτες, clima, ABS, RADIO CD, προβολείς ομίχλης, δερμάτινο σαλόνι, A/C, ESP, ζαντολάστιχα, parktronic, navigation, θερμαινόμενο σαλόνι, μεταλλικό χρώμα, αερόσακοι οδηγού συνοδηγού, full extra

9. MERCEDES E 200 ELEGANCE, COMPRESSOR 1800 cc
Υδραυλικό τιμόνι, ηλεκτρ. παράθυρα, κεντρ. κλείδωμα, immobil, ηλεκτρ. καθρέπτες, sun roof, αερόσακοι-οδηγού πλευρικοί, clima, A/C, RADIO CD, ABS, δερμάτινο σαλόνι, θερμαινόμενο σαλόνι, προβολείς ομίχλης, ESP, μεταλλικό χρώμα, αυτόματο σειριακό, parktronic, navigation, full extra

10. MERCEDES C200 KOMPRESSOR ELEGANCE
Υδραυλικό τιμόνι, ηλεκτρ. παράθυρα, κεντρ. κλείδωμα, immobil, ηλεκτρ. καθρέπτες, clima, αερόσακοι οδηγού-συνοδηγού, ABS, ηχοσύστημα, CD, προβολείς ομίχλης, μεταλλικό χρώμα, δερμάτινο σαλόνι, ζαντολάστιχα, αυτόματο, θερμαινόμενο σαλόνι, εγκατάσταση τηλεφώνου, full extra

11. MERCEDES S320 μοντ. 04 3200 cc
Αυτόματο σειριακό, navigation system, parktronic, ηλεκτρ. καθίσματα με μνήμες, θερμαινόμενα καθίσματα, δερμάτινο σαλόνι, υδραυλικό τιμόνι, ηλεκτρ. παράθυρα, κεντρ. κλείδωμα, immobil, ηλεκτρ. καρθέπτες, προβολείς ομίχλης, συναγερμός, αερόσακοι οδηγού - συνοδηγού, ABS, ESP, clima, radio cd, φωτα XENON, μεταλλικό χρώμα, ζαντολάστιχα, sun roof, τηλέφωνο

12. AUDI A4 1.800c.c.,
Υδραυλικό τιμόνι, ηλεκτρ. παράθυρα, κεντρ. κλείδωμα, immobil, ηλεκτρ. καθρέπτες, clima, αερόσακοι οδηγού - συνοδηγού, ABS, radio, προβολείς ομίχλης, συναγερμός, ζαντολάστιχα, sun roof, μεταλλικό χρώμα, full extra

13. SMART PASSION 600cc
Πανοραμική οροφή sun roof, υδραυλικό τιμόνι, ηλεκτρ. παράθυρα, A/C, ηλεκτρ. κλειδαριές, immobil, αερόσακοι οδηγού - συνοδηγού, ABS, radio cd, προβολείς ομίχλης, συναγερμός, δερμάτινο σαλόνι, μεταλλικό χρώμα, ESP, parktronic, θερμαινόμενο σαλόνι, full extra

14. HONDA S2000
Αερόσακοι οδηγού συνοδηγού, ABS, EBD, υδραυλικό τιμόνι, δερμάτινο σαλόνι, backet καθίσματα, φώτα XENON, ηλεκτρ. θερμαινόμενοι καθρέπτες, ηλεκτρ. οροφή, radio cd με χειριστήριο στο τιμόνι, δερμάτινο τιμόνι, λεβιέ αλουμινίου, ανεμοθραύστης, trip computer, ζαντολάστιχα, ηλεκτρ. κουκούλα, μεταλλικό χρώμα.

15. JAGUAR S TYPE, 3.000 c.c., μοντ. '02,
Αυτόματο σειριακό, υδραυλικό τιμόνι, ηλεκτρ. παράθυρα, κεντρ. κλείδωμα, immobil, ηλεκτρ. καθρέπτες, clima, sun roof, αερόσακοι οδηγού - συνοδηγού πλευρικοί, ABS, συναγερμός, A/C, radio cd, προβολείς ομίχλης, δερμάτινο σαλόνι, ζαντολάστιχα, parktronic, ξύλινη επένδυση, NAVIGATION SYSTEM, τιμόνι πολλαπλών χρήσεων, θερμαινόμενο με μνήμες σαλόνι, ESP, full extra

16. AUDI A6 DIESEL
Climatronic, ηλεκτρ. καθρέπτες, υδραυλικό τιμόνι, ABS, ηλεκτρ. παράθυρα, immobil, κεντρ. κλείδωμα, αερόσακοι οδηγού συνοδηγού, ηλεκτρ. θερμ. καθίσματα, ζαντολάστιχα, radio cd, μεταλλικό χρώμα, δερμάτινο σαλόνι, προβολείς ομίχλης, full extra

17. FORD FOCUS 1600 cc
Υδραυλικό τιμόνι, ηλεκτρ. παράθυρα, ηλεκτρ. κλειδωμ., immobil, ηλεκτρ. καθρέπτες, A/C, αερόσακοι οδηγού συνοδηγού, ABS, ηχοσύστημα, προβολείς ομίχλης, μεταλλικό χρωμα, full extra.

18. ROVER 414 SI 1400 cc
Υδραυλικό τιμόνι, ηλεκτρ. παράθυρα, ηλεκτρ. κλειδαριές, immobil, ηλεκτρ. καθρέπτες, A/C, αερόσακοι οδηγού - συνοδηγού, ABS, ξύλινη επένδυση, sun roof, ηχοσύστημα, δερμάτινο σαλόνι, συναγερμός, full extra

19 MERCEDES A 160
Πανοραμική οροφη, υδραυλικό τιμόνι, ηλεκτρικά παράθυρα, κεντρικό κλείδωμα, immobil, ηλεκτρ. καθρέπτες, δερμάτινο σαλόνι, clima, αερόσακοι οδηγού συνοδηγού, ABS, radio cd, μεταλλικό χρώμα, τηλέφωνο, προβολείς ομίχλης, αυτόματο σειριακό, full extra

20. AUDI TT QUATRO CABRIO
Υδραυλικό τιμόνι, ηλεκτρ. παράθυρα, ηλεκτ. καθρέπτες, κεντρ. κλείδωμα, immobil, A/C, αερόσακοι οδηγού συνοδηγού, ABS, radio cd, προβολείς ομίχλης, συναγερμός, δερμάτινο σαλόνι, ηλεκτρ. κουκούλα, μεταλλικό χρώμα, full extra

21. AUDI TT QUATRO 1800 cc
Υδραυλικό τιμόνι, ηλεκ. παράθυρα, κεντρ. κλείδωμα, immobil, ηλεκτρ. καθρέπτες, clima, αερόσακοι οδηγού - συνοδηγού, ABS, radio cd, δερμάτινο σαλόνι, ζαντολάστιχα, προβολείς ομίχλης, συναγερμός, θερμαινόμενα καθίσματα, ESP

22. FIAT STILO 1600 cc 16V
ABS, ηλεκτρ. παράθυρα, κεντρ. κλείδωμα, immobil, ηλεκτρ. καθρέπτες, αερόσακοι οδηγού, συνοδηγού, ESP, A/C, ηχοσύστημα, προβολείς ομίχλης, μεταλλικό χρώμα, clima, δερμάτινο σαλόνι, full extra

23. VOLVO S60
Υδραυλικό τιμόνι, ηλεκτρ. παράθυρα, κεντρ. κλείδωμα, immobil, ηλεκτρ. καρθέπτες, clima, αερόσακοι οδηγού συνοδηγού, ABS, ηχοσύστημα, προβολείς ομίχλης, συναγερμός, δερμάτινο σαλόνι, ξύλινη επένδυση, ζαντολάστιχα, μεταλλικό χρώμα, ESP, αισθητήρες βροχής, full extra

24. FORD FOCUS RS
Αερόσακοι οδηγού συνοδηγού, A/C, ABS, υδραυλικό τιμόνι, δερμάτινο bucket σαλόνι, ζαντολάστιχα, radio cd, προβολείς ομίχλης, κεντρ. κλείδωμα, immobil, full extra

25. RENAULT TWINGO 1150 cc
Υδραυλικό τιμόνι, A/C, ABS, immobil, ραδιόφωνο, μεταλλικό χρώμα, ηλεκτρ. παράθυρα, ηλεκτρ. κλειδαριές, ηλεκτρ. καθρέπτες, αερόσακοι οδηγού - συνοδηγού, sun roof οροφη

26. VW GOLF, 1.400 c.c.,
Υδραυλικό τιμόνι, ηλεκτρ. παράθυρα, κεντρ. κλείδωμα, αερόσακοι οδηγού - συνοδηγού, A/C, ABS, ηχοσύστημα, μεταλλικό χρώμα.

27. VW POLO
Υδραυλικό τιμόνι, ηλεκτρ. παράθυρα, κεντρ. κλείδωμα, ηχοσύστημα, immobil, A/C, ηχοσύστημα, μεταλλικό χρώμα

28. FIAT SEICENTO 1100 cc
Υδραυλικό τιμόνι, ηλεκτρ. παράθυρα, ηλεκτρ. κλειδαριές, immobil, A/C, ηχοσύστημα, μεταλλικό χρώμα.

29. FIAT PUNTO 1300 cc
Υδραυλικό τιμόνι, ηλεκτρ. παράθυρα, ηλεκτρ. κλειδαριές, immobil, A/C, ραδιόφωνο, ηλεκτρ. καθρέπτες, προβολείς ομίχλης, συναγερμός, ζαντολάστιχα, μεταλλικό χρώμα.

30. MERCEDES C180 SPORT 1800cc
Υδραυλικό τιμόνι, ηλεκτρ. παράθυρα, κεντρ. κλείδωμα, immobil, ηλεκτρ. καθρέπτες, clima, αερόσακοι οδηγού συνοδηγού, ABS, radio, προβολείς ομίχλης, δερμάτινο σαλόνι, ζαντολάστιχα, μεταλλικό χρώμα.

31. MERCEDES SPORT COUPE EVOLUTION 2000 cc
Υδραυλικό τιμόνι, ηλεκτρ. παράθυρα, ηλεκτρ. κλειδαριές, immobil, ηλεκτρ. καθρέπτες, clima, αερόσακοι οδηγού - συνοδηγού, ABS, radio cd, προβολείς ομίχλης, δερμάτινο σαλόνι, ζαντολάστιχα, sun roof, αυτόματο σειριακό parktronic, ESP, μεταλλικό χρώμα, θερμαινόμενα ηλεκτρ. καθίσματα, αισθητήρες ομίχλης, XENON, εγκατ. τηλεφώνου, full extra

32. SEAT LEON 1400 cc
Υδραυλικό τιμόνι, ηλεκτρ. παράθυρα, κεντρ. κλείδωμα, immobil, ηλεκτρ. καθρέπτες, clima, αερόσακοι οδηγού - συνοδηγού, ABS, ηχοσύστημα, προβολείς ομίχλης, μεταλλικό χρώμα

33. SEAT IBIZA 1400 cc
Υδραυλικό τιμόνι, ηλεκτρ. παράθυρα, ηλεκτρ. κλειδαριές, immobil, clima, αερόσακοι οδηγού συνοδηγού, μεταλλικό χρώμα

34. MERCEDES CLK 300 KOMPRESSOR 1800 cc
ABS, clima, συναγερμός, ηλεκτρ. παράθυρα, ηλεκτρ. καθρέπτες, κεντρ. κλείδωμα, immobil, radio cd, ζαντολάστιχα, μεταλλικό χρώμα, προβολείς ομίχλης, δερμάτινο σαλόνι, sun roof, αερόσακοι οδηγού συνοδηγού, εγκατάσταση τηλεφώνου, αυτόματο σειριακό, parktronic, cruise control, navigation system

35. RENAULT MEGANE 1400 cc
ABS, A/C, ζαντολάστιχα, υδραυλικό τιμόνι, αερόσακοι οδηγού συνοδηγού, ηλεκτ. παράθυρα, ηλεκτ. καθρέπτες, κεντρ. κλείδωμα, immobil, P/K, ζαντολάστιχα, μεταλλικό χρώμα, προβολείς ομίχλης

36. MERCEDES SLK 200 KOMPRESSOR CABRIO 2000cc
Υδραυλικό τιμόνι, ηλεκτρ. παράθυρα, ηλεκτρ. κλειδαριές, immobil, ηλεκτρ. καθρέπτες, clima, αερόσακαοι οδηγού συνοδηγού, radio cd, προβολείς ομίχλης, συναγερμός, δερμ. σαλόνι, ζαντολάστιχα, φώτα XENON, μεταλ. χρώμα.

37. AUDI A4 TURBO 1800 cc 180 HP
Υδραυλικό τιμόνι, ηλεκτρ. παράθυρα, ηλεκτρ. κλειδαριές, immobil, ηλεκτρ. καθρέπτες, clima, αερόσακοι οδηγού - συνοδηγού, ABS, radio cd, προβολείς ομίχλης, συναγερμός, δερμάτινο σαλόνι, ζαντολάστιχα, αυτόματο σειριακό, parktronic, navigation system, ESP, TV, θερμαινόμενα ηλεκτρ. καθίσματα, φιμέ τζάμια, τηλέφωνο, full extra

38. FORD TRANSIT 2000 cc
Υδραυλικό τιμόνι, ηλεκτρ. παράθυρα, κεντρ. κλείδωμα, ηλεκτρ. καθρέπτες, A/C, αερόσακοι οδηγού-συνοδηγού, ABS, μακρύ υπερυψωμένο.

✓ Ενα χρόνο γραπτή εγγύηση
✓ Από 0-72 δόσεις
1. Αγοράζουμε το αυτοκίνητό σας
2. Το ανταλλάσσουμε με ο,τιδήποτε μοντέλο της αρεσκείας σας
3. Αναλαμβάνουμε την πώληση του αυτοκινήτου σας χωρίς καμιά επιβάρυνση

• Κατάστημα: Λ. Ελευθερίας Κρεμαστή τηλ. (22410)96889, κιν. 6972261775

ΧΠ2457

AUTO ΕΠΙΛΟΓΕΣ

ΕΚΘΕΣΗ ΜΕΤΑΧΕΙΡΙΣΜΕΝΩΝ ΑΥΤΟΚΙΝΗΤΩΝ

ΚΟΥΚΟΥΡΑΣ ΑΛΕΞΑΝΔΡΟΣ

ΑΓΟΡΑ-ΠΩΛΗΣΗ-ΑΝΤΑΛΛΑΓΗ ΜΕΤΑΧΕΙΡΙΣΜΕΝΩΝ ΑΥΤΟΚΙΝΗΤΩΝ

1, PORSCHE BOXSTER 2700cc, μοντ.2002,μαύρο.
ABGS, ABS, klima., δερμάτινο σαλόνι, κεντρ. κλειδ., ηλ παράθ., ηλ.καθρ., υδρ. τιμ., ζάντες αλουμ.,χερισμός τιμονιού F1,triptronic,xenon,board computer,book service ελληνικο και ηχοσύστημα

2. MERCEDES SLK KOMPRESSOR 2000cc,μοντ. 2000, λευκό.
ABGS, ABS, klima,αυτόματος πιλότος,, δερμάτινο σαλόνι, επένδ. αλουμ.,ηλ. οροφή, κεντρ. κλειδ., ηλ παράθ., ηλ.καθρ., υδρ. τιμ., ζάντες αλουμ. και ηχοσύστημα

3. MERCEDES SLK KOMPRESSOR 2000cc,μοντ. 2000, μπλε.
ABGS, ABS, klima,αυτόματος πιλότος,, δερμάτινο σαλόνι, επένδ. αλουμ.,ηλ. οροφή, κεντρ. κλειδ., ηλ παράθ., ηλ.καθρ., υδρ. τιμ., ζάντες αλουμ.,car kit και ηχοσύστημα

4. MERCEDES C200 KOMPRESSOR 1800cc 163HP , μοντ. 2000, blue black.
ABGS, ABS, klima,αυτόματος πιλότος,, δερμάτινο σαλόνι, κεντρ. κλειδ., ηλ παράθ., ηλ.καθρ., υδρ. τιμ., ζάντες αλουμ., cruiser control, book service και ηχοσύστημα

5. MERCEDES C200 KOMPRESSOR 1800cc 163HP Αυτόματο σειριακό κιβώτιο, μοντ. 2003, blue black.
ABGS, ABS, klima, κεντρ. κλειδ., ηλ παράθ., ηλ.καθρ., υδρ. τιμ., book service και ηχοσύστημα

6. MERCEDES 320 S 3200cc, θαλασσί.
ABGS, ABS, klima, αυτόματος πιλότος, ηλιοροφή, κεντρ. κλειδ., ηλ. παράθ., ηλ.καθρ., υδρ. τιμ.,ηλ.καθίσματα εμπρός πίσω, δερμάτ.σαλόνι, ξύλινη επένδυση, συναγερμός, car kit, ζάντες αλουμ. και ηχοσύστημα

7, MERCEDES C180 1800cc, μοντ. 1998,μπλε.
ABGS, ABS, Clima, κεντρ. κλειδ., ηλ. παράθ., υδρ. τιμόνι,ηλ.καθρ.,ζάντες αλουμ., book service και ηχοσύστημα

8, MERCEDES A140 1400cc, μοντ. 2001,μπλε.
ABGS, ABS, A/C, κεντρ. κλειδ., ηλ. παράθ., υδρ. τιμόνι ηλ.καθρ.,ζάντες αλουμ.,ζάντες αλουμ και ηχοσύστημα

9, BMW Z3 1800cc, μοντ. 1999, μαύρο.
ABG,ABG, A/C, κεντρ. κλειδ., ηλ. παράθ., υδρ. τιμ. και ηχοσύστημα.

10, BMW 316 1600cc, μοντ. 1994, λευκό.
ABG, A/C, κεντρ. κλειδ., ηλ. παράθ., υδρ. τιμ. και ηχοσύστημα.

11. BMW 316i 1600cc, μοντ. 2000, ασημί.
ABG,ABS, A/C, κεντρ. κλειδ., ηλ. παράθ., υδρ. τιμ. ηλ.καθρ. και ηχοσύστημα

12, BMW 318 1800cc, μοντ. 2002, ασημί.
ABG,ABG, Clima, κεντρ. κλειδ., ηλ. παράθ., υδρ. τιμ.,book service και ηχοσύστημα.

13. BMW 316 1600cc, μοντ. 1998, μπλε.
ABG, κεντρ. κλειδ., ηλ. παράθ., υδρ. τιμ. ηλ.καθρ. και ηχοσύστημα

14. MAZDA MX5 CABRIO 1600cc, μοντ.1998, πράσινο.
ABGS, ABS, klima, κεντρ. κλειδ., ηλ. παράθ., υδρ. τιμ., ζάντες αλουμ., δερμ. σαλόνι και CD.

15. TOYOTA MR 2 1800cc, μοντ.2004, ανθρακί. 14,000 χλμ.
ABGS, ABS, A/C, κεντρ. κλειδ., ηλ. παράθ., υδρ. τιμόνι και ηχοσύστημα

16, LAND ROVER 1800cc, μοντ. 2001, πράσινο.
ABS,ABGS,A/C, κεντρ. κλειδ., ηλ. παράθ., υδρ. τιμόνι, . ηλ.καθρ, ζάντες αλουμινίου και ηχοσύστημα

17, AUDI A3 1600cc, μοντ.1999,ασημί.
ABGS, ABS, A/C, κεντρ. κλειδ., ηλ. παράθ., υδρ. τιμόνι, ζάντες αλουμ. και Ηχοσύστημα.

18, ALFA ROMEO 147 DISTINCTIVE 1600cc 120 hp. μοντ.2001, ασημί.
ABGS, ABS, A/C, κεντρ. κλειδ., ηλ. παράθ., υδρ. τιμόνι, ζάντες αλουμινίου και ηχοσύστημα

19, ALFA ROMEO 147 DISTINCTIVE 2000cc, μοντ.2002, ασημί.
ABGS, ABS, A/C, κεντρ. κλειδ., ηλ. παράθ., υδρ. τιμόνι και ηχοσύστημα

20, ALFA ROMEO 146 1400cc .1996, κόκκινο.
ABGS, κεντρ. κλειδ., ηλ. παράθ., υδρ. τιμόνι και ηχοσύστημα .

21. RENAULT MEGANE CABRIO 1400cc, μοντ. 2001, μπλε.
ABGS , ABS, A/C, κεντρ. κλειδ., ηλ. παράθ., υδρ. τιμόνι.,ηλ. καθρ., ζάντ. αλουμ. και ηχοσύστημα.

22, RENAULT MEGANE 1400cc, μοντ.2004, ασημί.
ABGS , ABS, Clima, κεντρ. κλειδ., ηλ. παράθ., υδρ. τιμόνι, ζάντ. αλουμ. και ηχοσύστημα

23, RENAULT MEGANE COUPE 1600cc, μοντ.2002, ασημί.
ABGS , ABS, A/C, κεντρ. κλειδ., ηλ. παράθ., υδρ. τιμόνι,δερμ.σαλόνι,ηλιοροφή και ηχοσύστημα.

24, RENAULT CLIO 1200cc, μοντ.1999, ανθρακί.
ABGS, A/C, κεντρ. κλειδ., ηλ. παράθ., υδρ. τιμόνι και CD.

25, OPEL ASTRA ELEGANCE 1400cc, μοντ.2002, ασημί.
ABS, ABGS, A/C,Κεντρ. κλειδ., ηλ. παράθ., υδρ. τιμόνι, ηλ. καθρ και CD.

26, VW POLO 1400cc,μοντ.2002, μαύρο.
ABS, ABGS, A/C,Κεντρ. κλειδ

γνωριμίες

συνέχεια από την προηγούμενη

ΑΒΑΣΑΝΙΣΤΑ "NUMBER 1" **γνωρίστε** τον αληθινό έρωτα κοντά μας. Σχέσεις γνωριμίες ,με άμεσα αποτελέσματα, απόλυτη εχεμύθεια, άνδρες-γυναίκες κάθε ηλικίας περιμένουν να γνωριστείτε. Γίνετε μέλος στο μεγαλύτερο club γνωριμιών στην Ελλάδα. Πληρ. τηλ. 2105239191, 2105239711, 6975764343

MAT006

ΚΥΡΙΟΣ 47ΧΡΟΝΟΣ σοβαρός, εχέμυθος, με λεπτά αισθήματα και ευγενικός, διαζευγμένος, αναζητεί γνωριμία με κυρία ελεύθερη ή διαζευγμένη ηλικίας μέχρι 42 χρόνων δια σύναψη σοβαρής σχέσης και ό,τι άλλο ήθελε προκύψει. Πληρ. τηλ. 6936475928

MXP13285

ΝΕΑΡΗ ΞΕΝΑΓΟΣ με νυχτερινές ανησυχίες, επιθυμεί κουβέντα και συνομιλία και ό,τι προκύψει... Πληρ. τηλ. 9011314493

MAT91

ΕΡΓΑΣΤΗΡΙΟ ΕΛΕΥΘΕΡΩΝ ΣΠΟΥΔΩΝ ΗΛΕΚΤΡΟΝΙΚΩΝ ΥΠΟΛΟΓΙΣΤΩΝ
Program PM
ΕΠΙΣΗΜΟ ΕΞΕΤΑΣΤΙΚΟ ΚΕΝΤΡΟ ΤΗΣ ECDL HELLAS
ECDL Diploma
ΤΜΗΜΑΤΑ ΓΙΑ:
Παιδιά
Ενήλικες
Αρχάριους
Επαγγελματίες
Άνεργους Εργαζομένους
ΕΝΤΑΤΙΚΑ ΜΑΘΗΜΑΤΑ COMPUTER
ΕΓΓΡΑΦΕΣ ΤΩΡΑ
Μανώλης Ι. Σοφίλλας
Τηλ.(22410)31761
ΚΟΔΡΙΓΚΤΩΝΟΣ 91 - ΡΟΔΟΣ
ΧΠ941

ΑΠΟΦΡΑΞΕΙΣ - ΕΚΚΕΝΩΣΕΙΣ ΡΟΔΟΥ
Κιν. 6932470404 Κιν. 6944361464
Κώστας & Λευτέρης
ΑΠΟΦΡΑΞΕΙΣ ΑΠΟΧΕΤΕΥΤΙΚΩΝ ΑΓΩΓΩΝ ΜΕ ΥΔΡΟΒΟΛΗ ΚΟΥΖΙΝΕΣ ΤΟΥΑΛΕΤΕΣ, ΣΙΦΩΝΙΑ, ΥΔΡΟΡΟΕΣ, ΑΠΟΛΥΜΑΝΣΕΙΣ ΜΗΝΙΑΙΕΣ ΣΥΝΤΗΡΗΣΕΙΣ
ΠΟΛΥΚΑΤΑΣΤΗΜΑΤΑ, ΣΤΡΑΤΟΠΕΔΑ, ΞΕΝΟΔΟΧΕΙΑ, ΝΟΣΟΚΟΜΕΙΑ, ΔΗΜΟΥΣ, ΠΟΛΥΚΑΤΟΙΚΙΕΣ, ΣΠΙΤΙΑ κ.λπ.
Αντληση υδάτων από υπόγειους χώρους
Αμεση εξυπηρέτηση!!!
ΟΙ ΚΑΛΥΤΕΡΕΣ ΤΙΜΕΣ!
Τηλ. 2241085977, 2241086634
Κιν. 6944361464, 6932470404
AE835

ΤΑΠΗΤΟΚΑΘΑΡΙΣΤΗΡΙ
ΠΑΝΕΛΛΑΔΙΚΟ ΔΙΚΤΥΟ
Art Clean EXPRESS
Είμαστε λίιιι...γο πιο μπροστά από τους άλλους!
ΠΛΥΣΙΜΟ-ΑΠΟΛΥΜΑΝΣΗ-ΦΥΛΑΞΗ ΧΑΛΙΩΝ- ΜΟΚΕΤΩΝ - ΣΑΛΟΝΙΩΝ (και επί τόπου)
ΠΑΠΛΩΜΑΤΑ - ΚΟΥΒΕΡΤΕΣ - ΦΛΟΚΑΤΕΣ
ΣΤΕΓΝΟ ΓΙΑ ΜΕΤΑΞΩΤΑ ΚΑΙ ΧΕΙΡΟΠΟΙΗΤΑ
ΑΔΙΑΒΡΟΧΟΠΟΙΗΣΕΙΣ & ΕΠΙΔΙΟΡΘΩΣΕΙΣ ΤΑΠΗΤΩΝ
ΠΑΡΑΛΑΒΗ - ΠΑΡΑΔΟΣΗ ΚΑΤ' ΟΙΚΟΝ
ΔΩΡΕΑΝ ΦΥΛΑΞΗ
ΑΛΑΦΑΚΗΣ ΤΑΣΟΣ
ΤΗΛ. ΧΩΡΙΣ ΧΡΕΩΣΗ 80011400400
ΤΗΛ. 2241082800- ΚΙΝ. 6944350247
email: artclean@otenet.gr
ΧΠ2286

ΣΤΑΥΡΙΑΣ
...και καθαρίσατε
ΚΑΔΟΙ ΠΕΡΙΣΥΛΛΟΓΗΣ ΜΠΑΖΩΝ & ΑΠΟΡΡΙΜΜΑΤΩΝ
• ΕΥΚΟΛΑ
• ΓΡΗΓΟΡΑ
• ΟΙΚΟΝΟΜΙΚΑ
• ΕΥΚΟΛΙΑ ΣΤΗ ΧΡΗΣΗ
• ΑΜΕΣΗ ΕΞΥΠΗΡΕΤΗΣΗ
• ΑΡΙΣΤΑ ΕΚΠΑΙΔΕΥΜΕΝΟ ΠΡΟΣΩΠΙΚΟ
6944 677700
ΚΑΤΑΛΛΗΛΑ ΓΙΑ:
• ΑΝΑΚΑΙΝΙΣΕΙΣ
• ΝΕΑ ΚΤΙΡΙΑ
• ΞΕΝΟΔΟΧΕΙΑ
• ΚΑΤΑΣΤΗΜΑΤΑ
• ΚΑΘΑΡΙΣΜΟΥΣ ΚΗΠΩΝ & ΟΙΚΟΔΟΜΩΝ
• ΣΥΝΕΠΕΙΑ
• ΤΑΧΥΤΗΤΑ
• ΟΡΓΑΝΩΣΗ
• ΕΞΥΠΗΡΕΤΗΣΗ
ΓΡΑΦΕΙΟΥ: 22410.60770 22410.62907 ΟΙΚΙΑΣ: 22410.62330 6944.677700
AE1186

AQUA LINE design
AQUA LINE design
Η Ζωή είναι δική σου...ΑΠΟΛΑΥΣΕ ΤΗΝ
ΧΑΜΑΜ
SAUNA
ΔΟΚΙΜΗ ΣΤΟ ΧΩΡΟ ΜΑΣ!
TYLÖ
MISTRAL hottubs
10 ΧΡΟΝΙΑ ΕΓΓΥΗΣΗ
Η ΝΕΑ ΠΡΟΤΑΣΗ ΣΤΙΣ ΗΛΕΚΤΡΙΚΕΣ ΘΕΡΜΑΝΣΕΙΣ ΟΙΚΟΝΟΜΙΑΣ!
MAGNUM
50% ΟΙΚΟΝΟΜΙΑ
100% ΕΠΙΤΥΧΙΑ
ΜΙΧΑΗΛ ΠΕΤΡΙΔΗ 104 ΤΗΛ.22410 63268 / FAX 63389 www.aqualine.gr
AT1351(Γ)

@Anosis
Εκπαίδευση στους Υπολογιστές
11 Χρόνια στην Κορυφή με Αποδείξεις
ECDL
ΤΜΗΜΑΤΑ ΕΝΗΛΙΚΩΝ
✓Ταχυρυθμα σεμιναρια 6 εβδομάδων επιπεδου ECDL Start
✓Δίβηνοι η Τρίμηνοι κύκλοι σπουδών ECDL και ECDL Expert
✓Ειδικά τμηματα για αρχαριους και προχωρημένους
ΣΤ.ΚΩΤΙΑΔΗ 52 ΡΟΔΟΣ
ΤΗΛ.22410 78924
AT176
Υπευθυνος Σπουδών : Κώστας Χατζηδάκης Πτυχ.Πληροφορικής Παν.Αθηνών

ΕΚΚΕΝΩΣΕΙΣ ΜΕΤΡΟΠΟΝΤΙΚΑΣ "ΜΑΡΙΑ"
ΑΠΟΦΡΑΞΕΙΣ ΑΠΟΧΕΤΕΥΤΙΚΩΝ ΑΓΩΓΩΝ ΜΕ ΥΔΡΟΒΟΛΗ, ΚΟΥΖΙΝΕΣ, ΤΟΥΑΛΕΤΕΣ, ΣΙΦΩΝΙΑ, ΥΔΡΟΡΟΕΣ, ΜΗΝΙΑΙΕΣ ΣΥΝΤΗΡΗΣΕΙΣ ΠΟΛΥΚΑΤΑΣΤΗΜΑΤΑ, ΣΤΡΑΤΟΠΕΔΑ, ΞΕΝΟΔΟΧΕΙΑ, ΝΟΣΟΚΟΜΕΙΑ, ΔΗΜΟΥΣ, ΠΟΛΥΚΑΤΟΙΚΙΕΣ, ΣΠΙΤΙΑ κ.λπ.
Αντληση υδάτων από υπόγειους χώρους
Πληρ. τηλ. 2241065120/35555
AE179

ΑΓΟΡΑΖΩ
• ΧΡΥΣΑΦΙΚΑ
• ΚΟΣΜΗΜΑΤΑ
• ΝΟΜΙΣΜΑΤΑ
• ΧΡΥΣΑ ΔΟΝΤΙΑ
• ΜΕΤΟΧΕΣ
• ΩΡΟΛΟΓΙΑ
• ΑΝΤΙΚΕΣ
Δάνεια επί ενεχύρω
«ΜΠΑΜΠΗΣ»
Δημ. Θεοδωράκη 15 (1ος όροφος) ΡΟΔΟΣ
MAT1113

ΧΡΕΙΑΖΕΣΤΕ ΧΡΗΜΑΤΑ;
ΕΝΕΧΥΡΟΔΑΝΕΙΣΤΗΡΙΟ "Η ΟΥΡΙΔΑ"
ΕΝΕΧΥΡΙΑΖΩ και ΑΓΟΡΑΖΩ
ΧΡΥΣΑΦΙΚΑ - ΚΟΣΜΗΜΑΤΑ - ΛΙΡΕΣ - ΠΑΛΑΙΑ ΝΟΜΙΣΜΑΤΑ - ΜΕΤΟΧΕΣ και ΑΝΤΙΚΕΣ
Αντ. Δαμασκηνού 25 (περ. Μητρόπολη)
Τηλ. 2241032537, 6942613540, 6947965279
AE639

ΑΠΟΦΡΑΞΕΙΣ "ΚΟΛΟΣΣΟΣ"
ΚΑΘΑΡΙΣΜΟΙ ΠΑΝΤΟΣ ΕΙΔΟΥΣ ΑΓΩΓΩΝ
ΜΗΧΑΝΗΜΑΤΑ ΥΨΗΛΗΣ ΠΙΕΣΗΣ ΜΕ ΥΔΡΟΒΟΛΗ
ΑΝΑΡΡΟΦΗΣΗ-ΕΚΤΟΞΕΥΣΗ
ΚΑΘΑΡΙΣΜΟΙ-ΨΕΚΑΣΜΟΙ ΒΟΘΡΩΝ & ΦΡΕΑΤΙΩΝ
ΠΛΥΣΙΜΟ ΠΑΝΤΟΣ ΕΙΔΟΥΣ ΕΠΙΦΑΝΕΙΑΣ ΜΕ ΥΔΡΟΒΟΛΗ
Κ. ΠΗΔΙΑΚΗΣ 2241091881 -ΚΙΝ. 6977717048
Π. ΚΑΣΕΡΗΣ 2241047915 - ΚΙΝ. 6944325234
ΧΠ2366

ΕΚΚΕΝΩΣΕΙΣ ΒΟΘΡΩΝ
ΤΗΛΕΦΩΝΑ 6976827119, 2241047971
AT160(Γ)

ΑΘΛΗΤΙΚΗ ΡΟΔΙΑΚΗ
ΠΕΜΠΤΗ
26 ΙΑΝΟΥΑΡΙΟΥ 2006

ΔΙΠΛΟ ΟΦΕΛΟΣ ΘΑ ΕΧΕΙ Η ΧΡΗΣΗ ΤΗΣ ΚΑΡΤΑΣ ΥΓΕΙΑΣ, ΣΥΜΦΩΝΑ ΜΕ ΤΟΝ ΑΝΤΙΠΡΟΕΔΡΟ ΤΗΣ ΕΠΣΔ, ΚΩΣΤΑ ΚΩΤΙΚΩΣΤΑ

Σελ. 45

Έρχεται και ο Σίμπαλιν!

- *Ο Διαγόρας βρίσκεται σε προχωρημένες συζητήσεις μαζί του και κατά πάσα πιθανότητα ο παίκτης έρχεται και κλείνει σήμερα.*
- *Ολοκληρώνει ο γηραιός τον μεταγραφικό κύκλο αυτής της περιόδου.*
- *Προπονήθηκε χθες ο Μπερνάρντο ενώ έφυγε για την ιδιαίτερη πατρίδα του ο Ερνέστο για να φέρει την σύζυγό του και τα πράγματά του.*
- *Σήμερα θα εξαρτηθεί εάν θα έχει στην διάθεσή του τους Τσιαντούλη και Μπαλογιάννη ο Βάλτερ Σκότσικ.*



Ο Στέλιος Τσιαντούλης θα δοκιμάσει και σήμερα για τον αγώνα με την Θύελλα εκτός έδρας.

Ακόμα ένα ποδοσφαιριστή αναμένεται να προσθέσει ίσως και μέσα στην ημέρα ο Διαγόρας. Οι συζητήσεις με τον Ντανιελ Σίμπαλιν για τον οποίο έχουν αρχίσει επαφές εδώ και καιρό έχουν προχωρήσει κατά τα φαινόμενα και ο παίκτης θα ενταχθεί κι αυτός στο ρόστερ της ομάδας.

Είναι 23 χρόνων και αγωνίσθηκε πέρυσι στην Δόξα Κατωκοπιάς ενώ αργότερα πήγε να παίξει στην γαλλική Ρουά ομάδα Β΄Εθνικής Κατηγορίας αφήνοντας κι εκεί καλές εντυπώσεις. Ο Ούγγρος ποδοσφαιριστής είναι καλός φόρ και παίζει πολύ καλά μέσα στην αντίπαλη περιοχή. Έρχεται με τις καλύτερες συστάσεις στην Ρόδο ενώ χθεσινές πληροφορίες ανέφεραν πώς οι δύο πλευρές τα έχουν βρει σε όλα. Μένουν δηλαδή μόνο οι υπογραφές για την ολοκλήρωση της μεταγραφής .

Με την απόκτηση του Σίμπαλιν πάντως και σύμφωνα με τις πηγές από τον γηραιό κλείνει ο κύκλος της μεταγραφικής περιόδου του Ιανουαρίου με τον Διαγόρα να αφοσιώνεται πλέον στις αγωνιστικές υποχρεώσεις του καθώς δεν θέλουν οι Διοικούντες να ξεπεράσουν το μπάτζετ αυτής της χρονιάς και να είναι εντάξει παράλληλα στις υποχρεώσεις τους για την τρέχουσα περίοδο.

Ο Σίμπαλιν πάντως αναμένεται σήμερα στο νησί μας για να υπογράψει κατά πάσα πιθανότητα στον Διαγόρα και να «κλειδώσει» για φέτος το ρόστερ της ομάδας.

ΖΗΤΗΘΗΚΑΝ ΟΙ ΜΠΛΕ ΚΑΡΤΕΣ

Στο μεταξύ οι Διοικούντες της ομάδας έχουν μαζί με τους φακέλους καταθέσει και τις αιτήσεις στην ΕΠΟ για να ζητηθεί η μπλε κάρτα και του Ερνεστο αλλά και του Μπερναρντο .

Ο πρώτος έφυγε για την χώρα του για να φέρει στην Ρόδο την οικογένειά του αλλά κι τα πράγματα του, ενώ ο δεύτερος προπονήθηκε χθες με τους νέους συμπαίκτες του παίρνοντας γεύση από την νέα του ομάδα και γνωρίζοντας πρόσωπα και πράγματα..

Καταβάλλονται προσπάθειες για να είναι εδώ οι κάρτες και των δύο και να είναι στην διάθεση του κ. Σκότσικ ο οποίος βέβαια δεν προτίθεται να τους χρησιμοποιήσει από αυτήν την Κυριακή.

ΠΡΟΒΛΗΜΑ ΜΕ ΔΥΟ

Στον αγωνιστικό τομέα τώρα ο Διαγόρας έχει προβλήματα πέρα από τον τιμωρημένο Σαλαμαστρακη ο οποίος δεν θα ακολουθήσει την αποστολή στην Πάτρα.

-Ο Στέλιος Τσιαντούλης αισθάνεται ενοχλήσεις και από την σημερινή προπόνηση θα εξαρτηθεί εάν θα μπορέσει να ακολουθήσει την αποστολή στην Πάτρα για τον αγώνα με την Θύελλα.

-Το ίδιο θα συμβεί και με τον Μπαλογιάννη ο οποίος επανέρχεται σιγά σιγά και τίθεται στην διάθεση του προπονητή του για αυτόν τον αγώνα.

Η χθεσινή προπόνηση πάντως περιελάμβανε και διπλό και διεξήχθη στο γήπεδο των Αγίων Αποστόλων.

Δύσκολη περίπτωση Κυπρίου!

- *Δεν θα έρθει τελικά ο Γάλλος αλλά την Ρόδο ενδιαφέρουν τώρα δύο περιπτώσεις κοινοτικών αγνώστων λοιπών στοιχείων μέχρι χθες βράδυ.*
- *Προπονήθηκαν κανόνικά και σε εντατικούς ρυθμούς οι παίκτες τού Βαγγέλη Χοσάδα.*

Η Ρόδος δεν ολοκλήρωσε ακόμα την μεταγραφική της ενίσχυση. Ο Βαγγέλης Χοσάδας τόλεγε πριν από μέρες πώς η ομάδα θέλει ακόμα παίκτες στην επιθετική της γραμμή πού θα κάνουν την διαφορά στην αντίπαλη περιοχή και θα μπορούν να στέλνουν την μπάλα στα αντίπαλα δίχτυα.

Αρχικά ειδοποιήθηκε η Ρόδος για την άφιξη ενός Γάλλου αλλά τελικά από αλλού περιμένουν οι «πράσινοι» την επιθετική ενίσχυση και τον παίκτη πού θα κριθεί αν αποκτηθεί για να βοηθήσει την ομάδα αυτήν την περίοδο.

-Πρόκειται για έναν Κύπριο επιθετικό ο οποίος αγωνίζεται σε ομάδα Β΄ Εθνικής και ο οποίος θα μπορεί να βοηθήσει στον τομέα τον επιθετικό την ομάδα. Σύμφωνα με τις πληροφορίες η περίπτωση είναι πολύ δύσκολη και για αυτό δεν θέλησε να δώσει περισσότερα στοιχεία για τον παίκτη η ΠΑΕ Ρόδος.

Στα υπ΄ όψιν της η Ρόδος έχει και δύο κοινοτικούς ακόμα αλλά ήταν άγνωστο εάν θα μπορούσαν τελικά να έρθουν στην Ρόδο και να δοκιμασθούν .

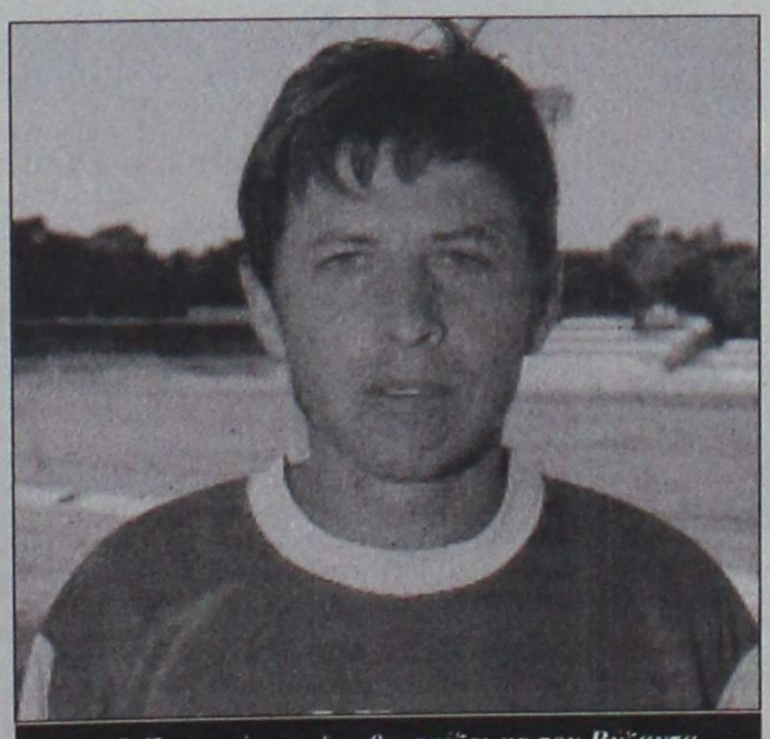

Ο Ζαχαριέφσκι δεν θα παίξει με τον Βύζαντα

Η αναζήτηση λοιπόν ουσιαστικά συνεχίζεται και αφορά συνεχώς παίκτες πού αγωνίζονται στην επίθεση και μπορούν να βοηθήσουν την ομάδα στην προσπάθειά της.

Υπάρχει ακόμα καιρός για την απόκτηση αυτού πού θέλει η ομάδα και συνεπώς δεν είναι ώρα για να βιάζονται οι παράγοντες της Ρόδου.

ΣΥΝΕΧΙΖΕΤΑΙ Η ΠΡΟΕΤΟΙΜΑΣΙΑ

Αυτό πού ενδιαφέρει πάνω από όλα την ομάδα της Ρόδου είναι η θετική έκβαση του αγώνα με τον Βύζαντα που πρέπει να κερδηθεί οπωσδήποτε για να μπορέσει να απομακρυνθεί από την βαθμολογική περιοχή πού βρίσκεται η Ρόδος.

Οι «πράσινοι» βρίσκονται σε καλή κατάσταση κι ο Βαγγέλης Χοσάδας έχει τις λύσεις για τις απουσίες του έμψυχου δυναμικού στον αγώνα αυτόν.

-Απών θα είναι για μια ακόμα φορά ο Στράντζαλης πού οφείλει ακόμα μια αγωνιστική

-Θα λείψει από το ματς αυτό ο Ζαχαριέφσκι πού δέχθηκε κόκκινη κάρτα στην Κρήτη στο ματς με τον Ατσαλένιο

-Αλλά και ο Ισκάς πού συμπλήρωσε τέσσερις κίτρινες κάρτες και συνεπώς δεν έχει δικαίωμα συμμετοχής στο παιχνίδι της Κυριακής.

Οι «πράσινοι» προπονήθηκαν με τις οδηγίες του προπονητή τους χθες και το ίδιο θα κάνουν και τις μέρες που ακολουθούν μέχρι το ματς με τον Βύζαντα.

Ανεξάρτητα πάντως με το αν η ομάδα βρίσκεται ψηλά ή χαμηλά στην βαθμολογία ο κόσμος πρέπει να γεμίσει το γήπεδο και να ενισχύσει την ομάδα στην προσπάθεια να φτάσει στο ποθούμενο που δεν είναι άλλο από την νίκη και τους τρεις βαθμούς της.

ΠΕΡΙΦΕΡΕΙΑΚΟ

Προετοιμασία σε δύο δόσεις

• Σε δύο γκρουπ προπονήθηκαν χθες οι παίκτες του Ιαλυσου λόγω της κακής κατάστασης στο "Οικονομίδειο"

• Μαυρής και Κούρος στην διάθεση του Γιώργου Γκαϊδα εν όψει Ατρόμητου Πειραιά

Δεν μπόρεσε να προπονηθεί ο Ιαλυσος στην φυσική του έδρα χθες . Το "Οικονομίδειο" δεν ήταν σε καλή κατάσταση λόγω της βροχόπτωσης και συνεπώς δεν προσφερόταν για προπόνηση από την πλευρά των κιτρινοκόκκινων πού διάλεξαν άλλο τρόπο να γυμνασθούν και να προπονηθούν.

Από τους παίκτες του ο προπονητής της ομάδας πήρε τους μισούς στο γυμναστήριο ενώ οι άλλοι μισοί πήγαν στο Κλειστό της Ιαλυσου για να προπονηθούν .

Οι δυο ομάδες άλλαξαν μεταξύ τους κι έτσι δημιουργήθηκε ένας κύκλος προπόνησης για όλους σε μια στιγμή πού ο Ιαλυσος δεν μπόρεσε να χρησιμοποιήσει το γήπεδο του.

Το "Οικονομίδειο" όντως χρήζει συντήρησης αλλά στην παρούσα φάση κανείς δεν μπορεί να κανει τίποτα μιας και πρέπει να στεγνώσει ο αγωνιστικός χώρος.

Και ο χλοοτάπητας θέλει συντήρηση αλλά και γενικά οι εγκαταστάσεις του γηπέδου χρήζουν...άμεσης ανθρώπινης παρέμβασης. Το γήπεδο την Κυριακή πρέπει να είναι σε καλή κατάσταση ούτως ώστε πρώτα οι του Ιαλυσου και στην συνέχεια όλοι οι άλλοι να μην αντιμετωπίσουν κανένα πρόβλημα από κάθε πλευρά.



Ο Μηνάς Μαυρής εξέτισε την ποινή του και θα είναι στην διαθεση του Γιώργου Γκαϊδα για το ματς της Κυριακής.

Ομολογουμένως πάντως ο αγωνιστικός χώρος δεν είναι σε καλή κατάσταση και θα πρέπει να βελτιωθεί σε μεγάλο βαθμό και να συντηρηθεί για να αντέξει στο διάστημα των αγωνιστικών υποχρεώσεων πού θα ακολουθήσουν μέχρι το τέλος του πρωταθλήματος.

Στον αγωνιστικό τομέα ο Γιώργος Γκαϊδας δεν αντιμετωπίζει αυτήν την στιγμή κανένα πρόβλημα. Θα έχει μάλιστα στην διάθεση του

-Τον Μηνά Μαυρή πού εξέτισε την ποινή του και τέθηκε στη διάθεσή του προπονητή του

-Αλλά και τον Σάββα Κούρο που συνήλθε από τον τραυματισμό του και είναι σε πολύ κατάσταση τον τελευταίο καιρό. Από τις προπονήσεις του πάντως θα εξαρτηθεί αν τελικά θα μπορέσει να τον χρησιμοποιήσει την προσεχή Κυριακή κατά του Ατρομήτου Πειραιά.

Είναι ένα ματς πού πρέπει να το κερδίσει ο Ιαλυσος πού θέλει τους τρεις βαθμούς για να αναρριχηθεί ψηλότερα στον βαθμολογικό πίνακα και να μην μπει σε περιπέτειες στο τέλος όπως πέρυσι αν και μέχρι τώρα δεν συντρέχει κανένας λόγος να ανησυχεί. Είναι ψηλά βαθμολογικά και πολύ πάνω από την γραμμή παραμονής αλλά σε καμιά περίπτωση δεν πρέπει να εφησυχάσει.

Φοβάται τον καιρό...

• Αυτός θα είναι ο αντίπαλος του ΑΕΡΑ αν επικρατήσουν οι ίδιες καιρικές συνθήκες με τις τωρινές.

• Φρατζής,Ελληνας, Κρομύδας, Σαμαράς θα απουσιάσουν από τον αγώνα της Κυριακής στα Γλυκά Νερά.

Έχει προβλήματα από τώρα για τον αγώνα με τα Γλυκά Νερά ο προπονητής της ομάδας του ΑΕΡΑ σε ότι αφορά την αγωνιστική πλευρά .Υπάρχουν οι λύσεις όμως με τις οποίες μπορούν να καλυφθούν τα κενά πού θα αφήσει η απουσία τεσσάρων βασικών παικτών οι οποίοι είναι "αναγκαία" εργαλεία για τον κάθε προπονητή και δεν θα μπορέσουν να συμμετάσχουν στον αγώνα της ομάδας πού ομολογουμενως είναι πολύ δύσκολος.

Ο Σάββας Ορφανίδης δεν θα έχει στην διάθεση του την ερχόμενη Κυριακή

-Τους ασθενείς Φρατζή και Έλληνα οι οποίοι έχουν προσβληθεί από ίωση ,δεν προπονήθηκαν καθόλου και κατά συνέπεια ο προπονητής τους δεν μπορεί να τους υπολογίζει για αυτό το ματς.

-Στην ίδια μοίρα βρίσκονται και οι τιμωρημένοι Κρομύδας και Σαμαράς πού κάνουν τέσσερις τις απουσίες από το παιχνίδι.

Οι ερυθρόλευκοι δεν πονοκεφαλιάζουν για τις απουσίες αλλά για άλλα πράγματα.

Σε ότι αφορά την πλήρωση των θέσεων πού αφήνουν οι τέσσερις προαναφερόμενοι υπάρχει η λύση καθώς έχει βάθος ο πάγκος της ομάδας του ΑΕΡΑ και μπορούν να καλυφθούν οι κενές θέσεις.

Ο προπονητής της ομάδας του ΑΕΡΑ φοβάται τις κακές καιρικές συνθήκες πού επικρατούν στην χώρα μας αυτήν την εποχή . Δεν μπορεί να γνωρίζει σε ποια κατάσταση θα είναι ο αγωνιστικός χώρος στα Γλυκά Νερά όταν θα γίνει ο αγώνας αυτός την ερχόμενη Κυριακή ή το Σάββατο.

Οι νησιώτες γενικά δεν είναι συνηθισμένοι να αγωνίζονται σε τέτοιες καιρικές συνθήκες και για τον λόγο αυτό εύχονται ο καιρός να αλλάξει μέχρι την μέρα διεξαγωγής του αγώνα.

Υπάρχει ακόμα και ο φόβος πάγου στο γήπεδο αλλά και της ύπαρξης άσκοπων εξόδων καθώς κανείς δεν ήξερε μέχρι χθες αν θα γίνει τελικά ο αγώνας ή όχι.



Ο νεαρός Φραντζής θα απουσιάσει από τον αγώνα με τα Γλυκά Νερά.

Στο γήπεδο των Γλυκών Νερών υπήρχε χθες χιόνι.

Στην Ρόδο πάντως ο καιρός είναι καλύτερος αλλά και οι ερυθρόλευκοι προπονήθηκαν κανονικά αλλά και με καλή διάθεση υπό τις οδηγίες του Σάββα Ορφανίδη.

Θέληση και σκοπός πάντως των ερυθρολεύκων είναι να πάρουν ότι καλύτερο μπορούν από αυτήν την συνάντηση πού θα τους χρησιμεύσει στην συνέχεια του πρωταθλήματος και στην εκπλήρωση του σκοπού τους πού δεν είναι άλλος από την παραμονή στο περιφερειακό πρωτάθλημα.

Δραματική η κατάσταση!!!

• Έξι παίκτες προπονήθηκαν χθες υπό τις οδηγίες του Νίκου Κωσταντάκη στην ΑΕ Κω

• Επτά είναι αποκλεισμένοι στην Αθήνα από τις δυσμενείς καιρικές συνθήκες

• Την Δευτέρα προπονήθηκαν επτά και την Τρίτη...κανείς!

ΚΩΣ(Του ανταποκριτή μας ΓΙΩΡΓΟΥ ΑΝΑΓΝΩΣΤΟΥ)-

Στην ΑΕ Κω η κατάσταση είναι δραματική όντως...Κανείς δεν ενδιαφέρεται και κανείς δεν μπορεί να προδικάσει το κακό πού έρχεται και πού επεται. Είναι κακό η ομάδα να έχει μεγάλες υποχρεώσεις για το περιφερειακό πρωτάθλημα και να μην προπονούνται οι παίκτες της παρά τις προσπάθειες του προπονητή Νίκου Κωσταντακη αλλά και των παιδιών πού προέρχονται από την Κω.

Χαρακτηριστικά για την περίσταση τα κάτωθι προπονητικά γεγονότα:

-Την περασμένη Δευτέρα προπονήθηκαν υπό τις οδηγίες του κ. Κωσταντακη μόλις επτά ποδοσφαιριστές. Οι υπόλοιποι σύμφωνα με τα όσα έγιναν γνωστά έμειναν με άδεια στην Αθήνα για να τακτοποιήσουν κάποιες υποθέσεις τους και να δουν τους γνωστούς τους.

-Ετσι την Τρίτη δεν προπονήθηκαν με το σκεπτικό να επιστρέψουν από την Αθήνα οι αδειούχοι και να γυμνασθούν όλοι μαζί την Τετάρτη.

-Την Τετάρτη όμως τα απαγορευτικά δεν επέτρεψαν στους παίκτες να επιστρέψουν με αποτέλεσμα οι Λουτριώτης, Μακρής, Μητρόπουλος, Κοντοδήμος, Παπαστάμος, αλλά και ο Γκουντελίτσας πού βρίσκεται στην Αθήνα λόγω τοκετού της συζύγου του να μην γυμνασθούν ούτε και χθες και να αποτελεί πρόβλημα για τους παίκτες αυτούς το γεγονός του ότι δεν γυμνάσθηκαν. Μαζί με αυτούς πάντως προστίθεται και ο Τάλλαρος πού προσβλήθηκε από ίωση και δεν μπόρεσε να προπονηθεί.

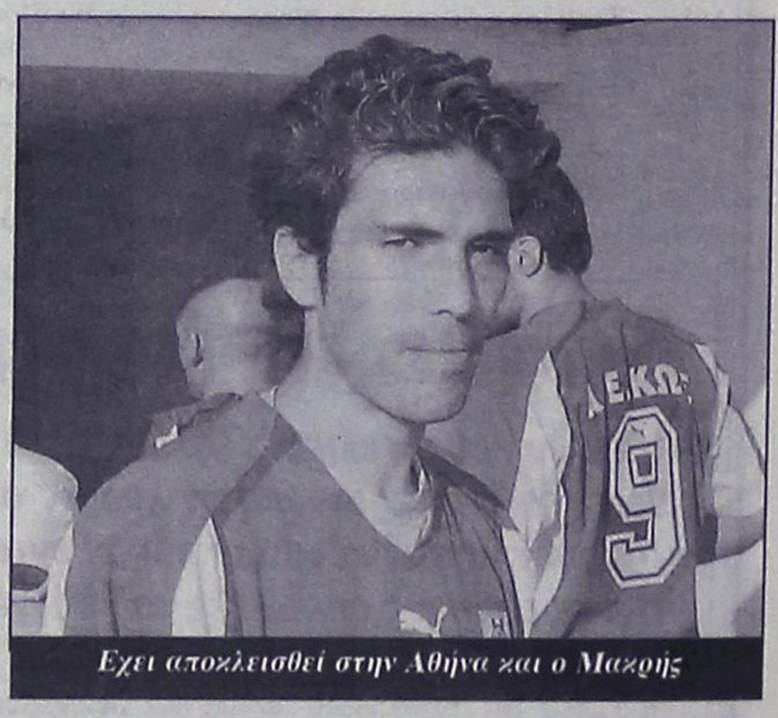

Εχει αποκλεισθεί στην Αθήνα και ο Μακρής

Αυτό και μόνο το γεγονός καθιστά άγνωστη την συνέχεια της ομάδας αφού όλα είναι...χαλαρά και κανείς πέρα από τους ευσυνείδητους δεν νοιάζεται για τις τύχες της ομάδας.

Ο κ. Κωσταντακης καταβάλει προσπάθειες να μαζέψει τους παίκτες του σε μια γερή προπόνηση την Πέμπτη αλλά και την Παρασκευή προκειμένου να ετοιμασθούν τουλάχιστον σε φυσιολογικά πρότυπα εν όψει ενός αγώνα πού είναι από τους κρίσιμους της τριάδας πού έχει να δώσει ο Κωακός σύλλογος.

Ο Σαρωνικός πρέπει να ηττηθεί στην Κω αν θέλει η ΑΕ Κως να έχει μέλλον σε αυτήν την Κατηγορία.

Αναφερόμενος στην στάση πού τηρεί ο κ. Κωσταντακης τόνισε χθες στην Α.Ρ.:

"Έχω δώσει τον λόγο μου πώς θα βοηθήσω την ομάδα και δεν μπορώ να κάνω πίσω. Θα τηρήσω τον λόγο μου".

Όλα δηλαδή εξαρτώνται από τους παράγοντες της ομάδας αλλά και τους παίκτες της αφού βοήθεια δεν υπάρχει από πουθενά αλλού.

ΤΟΠΙΚΟ ΠΟΔΟΣΦΑΙΡΟ

Διπλό το όφελος

• Όπως δήλωσε χθες ο Κώστας Κωτικώστας, η Κάρτα Υγείας του Ποδοσφαιριστή θα θωρακίσει τους ποδοσφαιριστές, ενώ θα αποδειχθεί και ευεργετική οικονομικά. Αποκάλυψε πως οι υπογραφές σε πολλές καταστάσεις υγείας έμπαιναν μέχρι σήμερα χωρίς να εξετάζονται οι ποδοσφαιριστές!

Απόλυτα διαφωτιστικός ως προς τον τρόπο που θα λειτουργήσει το πρόγραμμα της Κάρτας Υγείας του Ποδοσφαιριστή ήταν ο Β' αντιπρόεδρος της ΕΠΣΔ και γιατρός Κώστας Κωτικώστας, αναλύοντας τα νέα δεδομένα στον ραδιοφωνικό σταθμό ΤΟΠ FM. Όπως δήλωσε ο Κωτικώστας, τα ιατρικά μηχανήματα θα βρίσκονται στην Ρόδο μόλις το επιτρέψουν οι καιρικές συνθήκες, ενώ περιέγραψε τις εξετάσεις στις οποίες θα υποβάλλονται ανά τριετία όλοι οι ποδοσφαιριστές. Το πρόγραμμα προβλέπει πλήρεις αιματολογικές, τον πλήρη έλεγχο της καρδιάς αλλά και των πνευμόνων, με την ανάλυση των αποτελεσμάτων να μην γίνεται στην Ρόδο, αλλά στην Αθήνα, με την μέθοδο της τηλεϊατρικής. Ο αρχίατρος της ΕΠΟ είναι αυτός ο οποίος θα ενημερώνει την Κάρτα Υγείας του κάθε ποδοσφαιριστή και θα λαμβάνει την τελική απόφαση για το αν ένας αθλητής μπορεί να παίζει ποδόσφαιρο. Οι εξετάσεις θα επαναλαμβάνονται κάθε τρία χρόνια και όπως διευκρίνισε ο Β' αντιπρόεδρος της Ένωσης, δεν θα χρειάζονται άλλες στο μεσοδιάστημα, με το όφελος για τους ποδοσφαιριστές και κατ' επέκταση για τα σωματεία τους να είναι διπλό.

Το πρώτο και το βασικότερο είναι η διασφάλιση της υγείας των αθλητών, όχι μόνο λόγω της πληρότητας των εξετάσεων, αλλά κυρίως της υποχρέωσης που θα έχουν οι αθλητές να τις κάνουν! Ο Κώστας Κωτικώστας ήταν...ανατριχιαστικά αποκαλυπτικός για τον τρόπο που λειτουργούσε ο ιατρικός έλεγχος των ποδοσφαιριστών μέχρι σήμερα, λέγοντας ευθαρσώς πως σε πολλές περιπτώσεις οι ιατροί υπέγραφαν τις καταστάσεις υγείας χωρίς να ελέγχουν τους ποδοσφαιριστές!!!

Μάλιστα, δεν αρνήθηκε πως το έχει κάνει και ο ίδιος, αν και διευκρίνισε πως ειδικά στις κοινότητες οι περισσότεροι γιατροί έχουν εικόνα για την κατάσταση της υγείας των περισσότερων νέων. Βέβαια, αυτό δεν σημαίνει τίποτα, αφενός επειδή η ευθύνη του γιατρού που υπογράφει παραμένει τεράστια και αφετέρου-και κυρίως-επειδή ο σκοπός είναι ο ποδοσφαιριστής να είναι υγιείς και όχι να έχει το δικαίωμα συμμετοχής σε αγώνες. Οι πρακτικές του παρελθόντος, λοιπόν, κόβονται «μαχαίρι» με την Κάρτα Υγείας του Ποδοσφαιριστή.



Οι ποδοσφαιριστές θα ωφεληθούν πολύ από την εφαρμογή της κάρτας υγείας, σύμφωνα με τον Κώστα Κωτικώστα.

Έπειτα, υπάρχει και το οικονομικό όφελος. Όπως είπε ο Κώστας Κωτικώστας, ο κάθε ποδοσφαιριστής θα πληρώνει για την διαδικασία μόλις 15 ευρώ, την στιγμή που θα του χρειαζόταν περισσότερα από 200 ευρώ για να κάνει τις προβλεπόμενες εξετάσεις σε ιδιώτη. Αν αναλογιστεί κανείς πως οι εξετάσεις επαναλαμβάνονται κάθε τρία χρόνια, το τελικό έξοδο είναι μηδαμινό.

Βέβαια, στην εφαρμογή του προγράμματος υπάρχουν και κάποιες πολύ πρακτικές δυσκολίες.

Για παράδειγμα, τι γίνεται στην περίπτωση των ποδοσφαιριστών από τα νησιά εκτός Ρόδου και ειδικά από τα μικρά;

Ο Κώστας Κωτικώστας ξεκαθάρισε πως τα μηχανήματα είναι ογκώδη και δεν μπορούν να μετακινούνται, οπότε δεν υπάρχει άλλη λύση από τον ερχομό των ποδοσφαιριστών από τα νησιά στην Ρόδο.

Βαριά καμπάνα...

• Η διοίκηση του Ανταγόρα τιμώρησε με ένα μήνα αποκλεισμού τον ποδοσφαιριστή της ομάδας Βαγγέλη Δουλόπουλο για ανάρμοστη συμπεριφορά στο παιχνίδι της προηγούμενης αγωνιστικής κόντρα στον Διγενή.

Ένα μήνα εκτός αγωνιστικής δράσης θα μείνει ο ποδοσφαιριστής του Ανταγόρα Βαγγέλης Δουλόπουλος ο οποίος είχε αποβληθεί με απευθείας κόκκινη κάρτα για αντιαθλητικό μαρκάρισμα στον αγώνα που έδωσε η ομάδα από την Κω την προηγούμενη αγωνιστική εντός έδρας με αντίπαλο τον Διγενή. Η διοίκηση του Ανταγόρα όπως και ο προπονητής Ανδρέας Καΐσερλης θεώρησαν ότι η συμπεριφορά του ποδοσφαιριστή στον συγκεκριμένο αγώνα ήταν ανάρμοστη γι' αυτό και προχώρησαν σε αυτή την απόφαση η οποία δείχνει καθαρά ότι η διοίκηση του συλλόγου από την Κω είναι αποφασισμένη να πατάξει τέτοιου είδους συμπεριφορές από τους ποδοσφαιριστές της εντός των αγωνιστικών χώρων.

Ο Βαγγέλης Δουλόπουλος θα είναι ο μοναδικός ποδοσφαιριστής που δεν θα μπορέσει να δώσει το παρόν στον εκτός έδρας αγώνα που θα δώσει ο Ανταγόρας με αντίπαλο τον Φοίβο στα πλαίσια της 17ης αγωνιστικής. Για τον Ανδρέα Καΐσερλη είναι θετικό το γεγονός ότι κανένας άλλος ποδοσφαιριστής του δεν αντιμετωπίζει προβλήματα από τιμωρία ή από τραυματισμούς και έτσι θα μπορεί να υπολογίζει σχεδόν σε όλους τους παίκτες του σε ότι αφορά την αναμέτρηση με αντίπαλο την ομάδα της Κρεμαστής.

Μετά και την ...απώλεια βαθμών που είχε ο Ανταγόρας την προηγούμενη αγωνιστική μέσα στην έδρα του θα κάνει ότι μπορεί προκειμένου να πάρει το θετικό αποτέλεσμα με αντίπαλο τον Φοίβο για να ανέβει όσο γίνεται πιο ψηλά στον βαθμολογικό πίνακα. Στον αγώνα της επόμενης αγωνιστικής θα δώσει το παρόν με την ομάδα του Ανταγόρα και ο Θεόφιλος Χονδρομπίλας που είναι και το τελευταίο μεταγραφικό απόκτημα της ομάδας. Θα πρέπει σε αυτό το σημείο να αναφερθεί ότι η ομάδα της Κω δεν μπόρεσε να πάρει βαθμό στα δύο συνεχόμενα παιχνίδια που είχε στην έδρα της αφού πριν και την ήττα από τον Διγενή είχε προηγηθεί άλλο ένα αρνητικό αποτέλεσμα του Ανταγόρα πάλι μέσα στην Κω κόντρα στον Απόλλωνα Κ.

Με δηλώσεις του στην «ΑΡ» ο προπονητής του Ανταγόρα Ανδρέας Καΐσερλης ανέφερε για την πορεία της ομάδας του από 'δω και πέρα τα εξής: « Θα πρέπει από την πλευρά μας να προσπαθήσουμε να κατακτήσουμε όσους περισσότερους βαθμούς είτε εντός, είτε εκτός έδρας προκειμένου να μπορέσουμε να εξασφαλίσουμε κατ' αρχή την παραμονή μας στην κατηγορία κι από κει και πέρα να τερματίσουμε όσο ψηλότερα γίνεται στο βαθμολογικό πίνακα».

Έπεσαν στα μαλακά

• Μόνο η ποινή της δεκαπενθήμερης απαγόρευσης εισόδου στους αγωνιστικούς χώρους που επιβλήθηκε στον προπονητή της Καττα-βιάς, Μανώλη Φραντζή, αξίζει αναφοράς σε σχέση με την χθεσινή συνεδρίαση της Πειθαρχικής Επιτροπής.

«Αναίμακτη» ήταν για τα δύο απολογούμενα σωματεία η χθεσινή συνεδρίαση της Πειθαρχικής Επιτροπής της ΕΠΣΔ.

Ο Ευαγόρας και ο παράγοντάς του Σιαμαντούρας Ν. (είχαν κληθεί για τα όσα ανέφερε το Φύλλο Αγώνα της αναμέτρησης με τον Διαγόρα Βατίου) απαλλάχθηκαν, ενώ η Καττα-βιά γλίτωσε με έγγραφη επίπληξη τα όσα έγιναν στο εντός έδρας παιχνίδι της με το Πυλί. Βέβαια, δεν συμβαίνει το ίδιο για τον προπονητή της Μανώλη Φραντζή, ο οποίος τιμωρήθηκε με ποινή δεκαπέντε ημερολογιακών ημερών απαγόρευσης εισόδου στους αγωνιστικούς χώρους, συνοδευόμενη από χρηματικό πρόστιμο 30 ευρώ.

Οι τιμωρημένοι ποδοσφαιριστές

4 αγωνιστικές: Καρπαθίου Β. (Πολύστρατος)
3 αγωνιστικές: Θεοδοσίου Μ. (Ορφέας)
Δουλόπουλος Ε. (Ανταγόρας)
Σισώης Σ. (Καλυμνιακός)
Μαυριός Κ. (Πετρώνας)
Καραμαρίας Λ. (ΠΑΣ Ασκληπιείου)
Παντελής Δ. (Δόξα Κ.)
2 αγωνιστικές: Χαρικιόπουλος Ι. (Φοίβος)
Μαυριός Ν. (Πετρώνας)
Παπαμιχαήλ Ι. (εφηβικό Ηρακλή Μ.)
1 αγωνιστική: Χατζηνικόλας Κ. (Άγιος Γεώργιος)
Πατρού Γ. (Διγενής)
Τριαντάφυλλος Π. (Καλυμνιακός)
Πιρπιρής Ε. (Ασκληπιός)
Χατζησάββας Γ. (Πολύστρατος)
Κωλέτσης Κ. (ΠΑΣ Ασκληπιείου)
Πεταυράκης Χ. (Ασπίδα Σ.)
Χιώτης Α. (Ποσειδώνας Κ.)
Κέπερης Μ. (Ατρόμητος)
Κουβαρής Θ. (εφηβικό Ευαγόρα)
Βαλσαμής Δ. (ΑΕ Λέρου)

Σε απολογία ο Καμπούρης

• Η Πειθαρχική Επιτροπή της ΕΠΣΔ τον καλεί βάσει του άρθρου 30 του ΚΑΠ για τα όσα είχε πει σχετικά με την αξιοπιστία του αγώνα με τον Ευαγόρα. Άλλα τέσσερα σωματεία κλήθηκαν σε απολογία.

Η Πειθαρχική Επιτροπή, κατ' εφαρμογή της παρ.3β του άρθρου 30 του ΚΑΠ, καλεί σε αυτοπρόσωπη απολογία για την Τετάρτη 1 Φεβρουαρίου και ώρα 15:00 τον πρόεδρο του Διαγόρα Βατίου, κ. Καμπούρη Ιωάννη. Η απολογία αφορά δυσμενείς κρίσεις του και ενέργειες του σωματείου του , για την αξιοπιστία του πρωταθλήματος στον τοπικό ραδιοφωνικό σταθμό ΤΟΠ FM που είδαν το φως της δημοσιότητας στην εφημερίδα «Ροδιακή» της 21.1.06. Παράλληλα, καλείται και το σωματείο Διαγόρας Βατίου ως συνυπεύθυνο.

Όσο για τις υπόλοιπες κλήσεις σε απολογία, η Π.Ε. καλεί τους παρακάτω:

*Φ.Α. Κλεόβουλος-Ορφέας (εισηγητής ο Μιχάλης Σαββάκης)

Το σωματείο Ορφέας και ο προπονητής του Χρήστος Αρδίζογλου

*Φ.Α. Απόλλων Κ.-Φοίβος (εισηγητής ο Νίκος Παπαεμμανούλ)

Το σωματείο Απόλλων Κ. και ο πρόεδρός του Αθηνόδωρος Κωνσταντίνου.

*Φ.Α. Καλυμνιακός-Διαγόρας Β. (εισηγητής ο Μιχάλης Μάχλης)

Το σωματείο Καλυμνιακός και ο προπονητής του Γιώργος Σκαρτάδος.

*Φ.Α. Ζευς-ΠΑΣ Ασκληπιείου (εισηγητής ο Άκης Δημητριάδης)

Το σωματείο Ζευς και ο αναφερόμενος ως μασέρ Κρητικός Ι.



Όπως αναμενόταν ο πρόεδρος του Διαγόρα Β., Γιάννης Καμπούρης κλήθηκε σε απολογία.

ΤΟΠΙΚΟ ΠΟΔΟΣΦΑΙΡΟ

Απόντας μόνο ο Πατρός

• Ο συγκεκριμένος ποδοσφαιριστής που είναι τιμωρημένος δεν θα μπορέσει να ενισχύσει τον Διγενή στον αγώνα κόντρα στο Διαγόρα Β.

Να δώσει συνέχεια στα καλά αποτελέσματα θέλει ο Διγενής ο οποίος θα αντιμετωπίσει εντός έδρας την επόμενη αγωνιστική τον Διαγόρα Β. Η ομάδα των Κοσκινού συνεχίζει να βρίσκεται στην 4η θέση της βαθμολογίας μετά και την νίκη που πέτυχε την προηγούμενη αγωνιστική με αντίπαλο τον Ανταγόρα στην Κω και θέλει κόντρα στο Διαγόρα Β να πάρει τους τρεις βαθμούς της νίκης για να πιάσει την ομάδα του Βατίου στην 3η θέση.

Μοναδικός απόντας για τον Διγενή στον αγώνα κόντρα στον Διαγόρα Β. θα είναι ο Πατρός ο οποίος αποβλήθηκε στην αναμέτρηση της προηγούμενης αγωνιστικής με τον Ανταγόρα και έτσι δεν θα μπορεί να ενισχύσει την ομάδα του. Από κει και πέρα ο προπονητής του Διγενή Δημήτρης Δογιάμας θα μπορεί να υπολογίζει κανονικά σε όλους τους υπόλοιπους ποδοσφαιριστές του αφού κανένας άλλος δεν αντιμετωπίζει κάποιο πρόβλημα από τραυματισμούς ή από κάρτες και έτσι θα μπορούν να ενισχύσουν σχεδόν όλοι την ομάδα τους.

Η κατάκτηση των τριών βαθμών από τον Διγενή με αντίπαλο τον Ανταγόρα εκτός έδρας στα πλαίσια της 16ης αγωνιστικής είναι σίγουρο ότι θα βοηθήσει τους ποδοσφαιριστές της ομάδας των Κοσκινού να έχουν την ψυχολογία με το μέρος τους αν αναλογιστεί κανείς ότι ο Διαγόρας Β. δεν έχει τον τελευταίο καιρό θετικά αποτελέσματα αφού και την προηγούμενη αγωνιστική ηττήθηκε από τον Καλυμνιακό εκτός έδρας. Το σίγουρο είναι πάντως ότι μεθαύριο θα γίνει μια ενδιαφέρουσα αναμέτρηση αφού και οι δύο αυτές ομάδες θέλουν τους τρεις βαθμούς της νίκης.

Από τη μία ο Διγενής θέλει να πάρει τους βαθμούς για να πιάσει στην 3η θέση των σύλλογο του Βατίου ενώ από την άλλη ο Διαγόρας Β. θα επιδιώξει να φύγει νικητής από τα Κοσκινού για να μπορέσει να επιστρέψει στα θετικά αποτελέσματα.

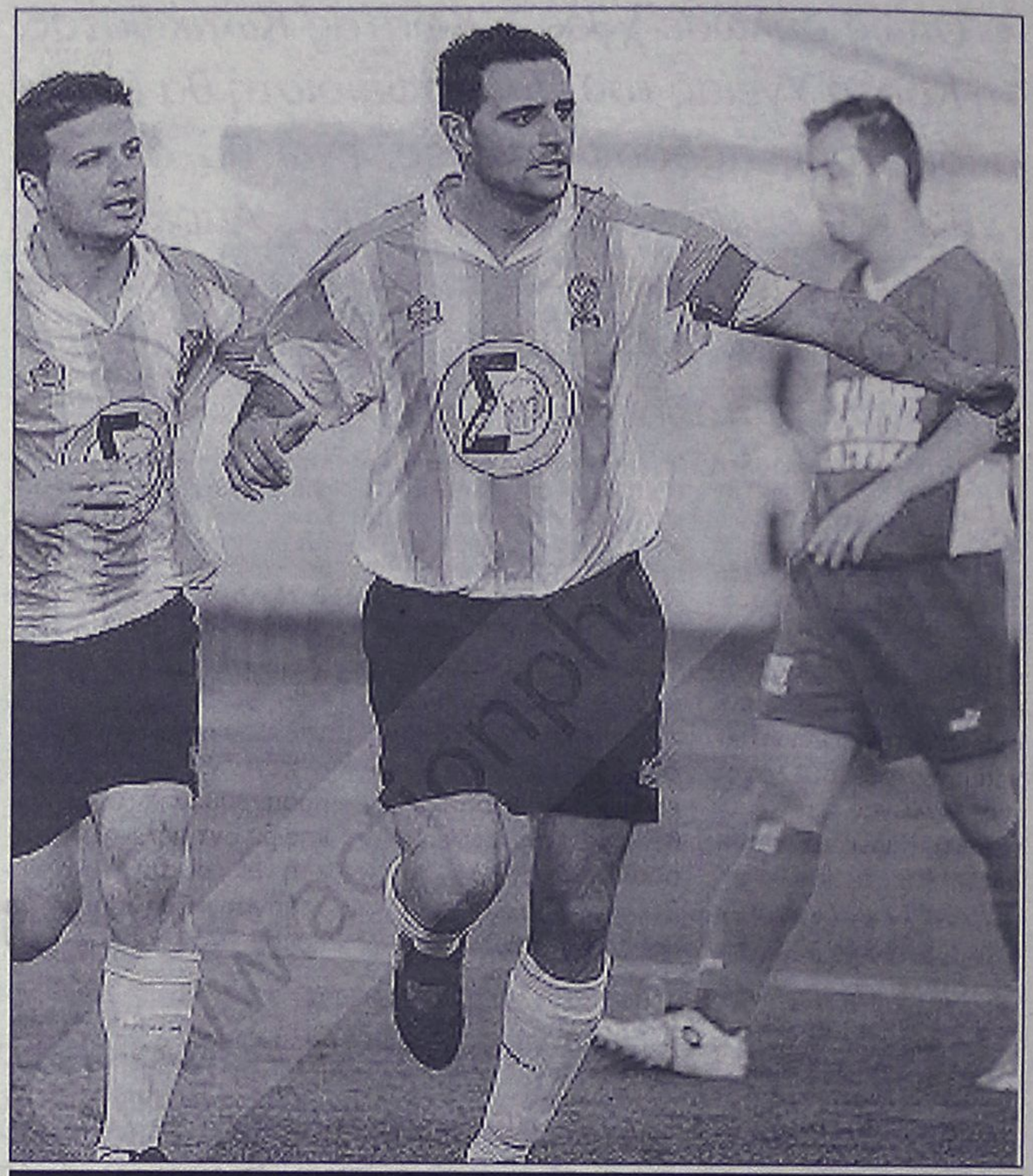

Ο Γιώργος Πατρός δεν θα ενισχύσει το Σάββατο την ομάδα του, λόγω τιμωρίας

Με μείον έξι...

• Σε έξι βασικούς του ποδοσφαιριστές δεν μπορεί να υπολογίζει ο τεχνικός του Απόλλωνα Απ. Παναγιώτης Μακαρούνας για το παιχνίδι με τον Ηρακλή Μ. αφού ταλαιπωρούνται από προβλήματα τραυματισμού.

Με όσους ποδοσφαιριστές έχουν απομείνει στη διάθεσή του θα προσπαθήσει ο προπονητής του Απόλλωνα Απ. Παναγιώτης Μακαρούνας να παρατάξει την ομάδα του απέναντι στον Ηρακλή Μ, για τον αγώνα που θα γίνει στα πλαίσια της 17ης αγωνιστικής στα Απόλλωνα το ερχόμενο Σάββατο. Μετά και την ισοπαλία που παραχώρησε ο Απόλλων Απ. κόντρα στην Ασπίδα Απ. την προηγούμενη αγωνιστική τα περιθώρια έχουν αρχίσει να στενεύουν και η ομάδα των Απολλώνων θα πρέπει να καταβάλλει μεγάλη προσπάθεια για να μπορέσει να παραμείνει στην κατηγορία.

Θα πρέπει να αναφερθεί ότι για τον επόμενο αγώνα του Απόλλωνα Απ. κόντρα στην ομάδα των Μαριτσών ο Παναγιώτης Μακαρούνας δεν θα έχει στη διάθεσή του έξι από τους βασικούς του ποδοσφαιριστές οι οποίοι ταλαιπωρούνται από τραυματισμούς και δεν είναι σε θέση να ενισχύσουν την ομάδα στον αγώνα που κάνει τη φετινή αγωνιστική περίοδο προκειμένου να αποφύγει τον υποβιβασμό.

Συγκεκριμένα ο τεχνικός του συλλόγου των Απολλώνων δεν θα μπορεί να υπολογίζει για το παιχνίδι με τον Ηρακλή Μ. τον Γιαννακόπουλο Π. που ταλαιπωρείται από τραυματισμό στους χιαστούς με αποτέλεσμα να μην μπορεί να αγωνιστεί. Από κει και πέρα ο Θεοδοσίου που αντιμετωπίζει πρόβλημα με την μέση του δεν θα μπορέσει να ενισχύσει την ομάδα όπως και ο Παλάζης που έχει πάθει υποτροπή στο πρόβλημα που αντιμετωπίζει εδώ και κάποιο χρονικό διάστημα στους προσαγωγούς.

Ο Πετρίδης που ταλαιπωρείται από έναν τραυματισμό στο γόνατο δεν θα μπορέσει να δώσει ούτε αυτός το παρόν στον αγώνα με τον Ηρακλή Μ, ενώ ο Κουλουριώτης που έχει θλάση στους προσαγωγούς δεν μπορεί να υπολογίζεται από τον Παναγιώτη Μακαρούνα. Τέλος από τις προπονήσεις που θα γίνουν μέσα στην εβδομάδα θα εξαρτηθεί το εάν θα αγωνιστεί ο Γκαρής που ταλαιπωρείται από πρόβλημα στο γόνατο.

Όλοι οι παραπάνω ποδοσφαιριστές είχαν θέση βασικού στην ομάδα και τώρα με την απουσία τους τα πράγματα γίνονται πάρα πολύ δύσκολα και μάλιστα σε ένα χρονικό σημείο όπου η κατάκτηση των βαθμών είναι επιτακτική για τον Απόλλωνα Απ. Είναι βέβαιο ότι ο σύλλογος των Απολλώνων θα κάνει ότι είναι δυνατόν προκειμένου να μπορέσει να πάρει τους βαθμούς που χρειάζονται για να αγωνίζεται και του χρόνου στην Α' Κατηγορία.

Αξίζει τέλος να σημειωθεί ότι μετά και το πέρας της 16ης αγωνιστικής και πρώτης για τον δεύτερο γύρο ο Απόλλων Απ. βρίσκεται στην 14η θέση του βαθμολογικού πίνακα ισοβαθμώντας με τον Άγιο Γεώργιο αφού και οι δύο αυτές ομάδες έχουν μέχρι στιγμής συγκομιδή δεκατριών βαθμών.



Ο Γιάννης Θεοδοσίου (δεξιά) θα είναι απών από το προσεχές παιχνίδι, ενώ ο Σπύρος Γκαρής (αριστερά, μαρκάρει αντίπαλο από προηγούμενο παιχνίδι) κρίνεται αμφίβολος.

Αποβολή του Φοίβου

• Η εφηβική ομάδα του δεν κατέβηκε να παίξει για τρίτο συνεχόμενο παιχνίδι και σταματάει για φέτος.

Σίγουρα η αποβολή μίας εφηβικής ομάδας από το πρωτάθλημα δεν αποτελεί ευχάριστη είδηση, ειδικά όταν πρόκειται για τον Φοίβο, που έχει αναδείξει κατά καιρούς από τα σπλάχνα του πολλούς καλούς ποδοσφαιριστές. Το παιχνίδι με τον Δωριέα ήταν για τον σύλλογο της Κρεμαστής το τρίτο στο οποίο δεν κατέβηκε να αγωνιστεί, με αποτέλεσμα τον μηδενισμό του και την αποβολή του από το πρωτάθλημα. Επιπλέον, η εφηβική ομάδα του Φοίβου θα ξεκινήσει στο επόμενο πρωτάθλημα με αρνητικό πρόσημο τριών βαθμών.

ΟΙ ΜΗ ΔΙΕΞΑΧΘΕΝΤΕΣ ΑΓΩΝΕΣ

Σε σχέση με τους μη διεξαχθέντες αγώνες των τοπικών πρωταθλημάτων, η Πειθαρχική Επιτροπή αποφάσισε τα ακόλουθα:

*Έκρινε δικαιολογημένη την μη μετάβαση της Δόξας Λέρου στην Κω για τον αγώνα με τον Πολυβώτη, καθώς και την μη μετάβαση του Πολυβώτη και προτείνει στην αρμόδια επιτροπή πρωταθλήματος τον επαναορισμό του αγώνα Πολυβώτη-Δόξας Λέρου .

*Μετά την εξέταση των σχετικών δικαιολογητικών, προτείνει στην αρμόδια Επιτροπή Πρωταθλήματος τον επαναορισμό του αγώνα ΑΣ Ρόδος- Άγιος Ισίδωρος για το εφηβικό πρωτάθλημα.

*Έκρινε δικαιολογημένη την μη μετάβαση των Λειψών στην Κάλυμνο για τον αγώνα με το Βαθύ και προτείνει στην Επιτροπή Πρωταθλήματος τον επαναορισμό του.

*Για τους μη διεξαχθέντες αγώνες Κατταβιά-Τήλος (Β κατηγορία) και Ατρόμητος-Ευκλής (Παιδικό πρωτάθλημα), η επιτροπή θα λάβει αποφάσεις την προσεχή εβδομάδα, προκειμένου να εξετάσει ορισμένα πρόσθετα στοιχεία.

ΤΟΠΙΚΟ ΠΟΔΟΣΦΑΙΡΟ

Ενισχύεται επιθετικά

• Ο Νίκος Παπαγρηγορίου ενσωματώθηκε στο δυναμικό του Αγίου Γεωργίου και επιστρέφει στη δράση μετά από 4 χρόνια περίπου.

• «Επιστρατεύεται» ο Γιάννης Παπανθύμου για την κάλυψη του κενού που άφησε ο Κώστας Χατζηνικόλας, μετά την κόκκινη κάρτα που δέχθηκε στο παιχνίδι με τον Ηρακλή Μ.

Ποδοσφαιριστής του Αγίου Γεωργίου θεωρείται ο Νίκος Παπαγρηγορίου ο οποίος καλείται να ενισχύσει την επιθετική γραμμή του συλλόγου της Μαλώνας προκειμένου να πάρει τα θετικά αποτελέσματα που θα την βοηθήσουν να διατηρηθεί στην κατηγορία. Ο έμπειρος επιθετικός ο οποίος και στο παρελθόν αγωνίστηκε ξανά στην ομάδα του Αγίου Γεωργίου έχει αρχίσει τις προπονήσεις εδώ και δέκα μέρες ενώ όταν θα είναι απολύτως έτοιμος θα χρησιμοποιηθεί από τον τεχνικό της ομάδας της Μαλώνας Στέργο Παρδαλό. Να σημειωθεί πως ο έμπειρος επιθετικός επιστρέφει στην αγωνιστική δράση μετά από 4 χρόνια περίπου, καθώς επαγγελματικές υποχρεώσεις δεν του επέτρεπαν να ασχολείται.

Μετά και την ήττα της προηγούμενης αγωνιστικής με αντίπαλο τον Ηρακλή Μ. οι παίκτες του Στέργου Παρδαλού θα πρέπει να κατακτήσουν τους τρεις βαθμούς της νίκης στον αγώνα που θα δώσουν στην έδρα τους στα πλαίσια της 17ης αγωνιστικής με αντίπαλο την ομάδα του Ευαγόρα που έχει κι αυτή σαν στόχο την παραμονή στην κατηγορία. Θα πρέπει να σημειωθεί ωστόσο ότι ο τεχνικός του Αγίου Γεωργίου αντιμετωπίζει προβλήματα ενόψει του παιχνιδιού με τον Ευαγόρα εξαιτίας του ότι κάποιοι ποδοσφαιριστές του αντιμετωπίζουν πρόβλημα από τραυματισμό ή τιμωρία.

Συγκεκριμένα ο Κώστας Χατζηνικόλας που δέχτηκε την κόκκινη κάρτα την προηγούμενη αγωνιστική στα Μαριτσά δεν θα μπορέσει να ενισχύσει την ομάδα του κόντρα στον Ευαγόρα και γι' αυτόν το λόγο τη θέση του θα πάρει ο Παπανθύμου που υπηρετεί τη στρατιωτική του θητεία αλλά συμμετείχε στη χθεσινή προπόνηση προκειμένου να είναι σε όσο το δυνατό καλύτερη κατάσταση και να μπορέσει να αγωνιστεί στην επόμενη αναμέτρηση. Ο νεαρός παίκτης απέχει από τις προπονήσεις της ομάδας εδώ και δύο περίπου μήνες, από τότε δηλαδή που παρουσιάστηκε στη στρατιωτική του μονάδα.

Από κει και πέρα ο Λεβέντης που δεν πήρε μέρος ούτε στο παιχνίδι με τον Ηρακλή Μ. θα μείνει εκτός αγωνιστικής δράσης για μεγάλο χρονικό διάστημα απ' ότι δείχνουν τα πράγματα αφού φαίνεται ότι έχει πρόβλημα στο γόνατο το οποίο δεν θα του επιτρέψει να



Επιστρέφει στην ενδεκάδα του Αγίου Γεωργίου ο Γιάννης Παπανθύμου

συμμετάσχει στα επόμενα παιχνίδια με την ομάδα του. Το παρόν στο παιχνίδι της επόμενης αγωνιστικής δεν θα δώσει κατά πάσα πιθανότητα ούτε ο Μπάρτζος που πήρε τη σχετική άδεια από τον προπονητή του και βρίσκεται εκτός Ρόδου. Ο ποδοσφαιριστής αυτός αναμένεται να επιστρέψει μάλλον σήμερα αλλά λόγω του ότι έχει χάσει κάποιες προπονήσεις δεν θα ρισκάρει ο Στέργος Παρδαλός να τον χρησιμοποιήσει στο παιχνίδι με τον Ευαγόρα.

Αμφίβολος για το επόμενο παιχνίδι του Αγίου Γεωργίου θεωρείται ο Παναγιώτης Σακελλάρης που αντιμετωπίζει τράβηγμα στον τετρακέφαλο και ακολουθεί ειδική θεραπεία για να μπορέσει να είναι έτοιμος με τον Ευαγόρα. Ο Σοφοκλής Σκυλλαράκης που απουσίασε για κάποιο χρονικό διάστημα επέστρεψε κανονικά στις προπονήσεις ενώ αξίζει να σημειωθεί ότι αγωνίστηκε για δέκα λεπτά περίπου στον αγώνα με τον Ηρακλή Μ.

Θα πρέπει σ' αυτό το σημείο να αναφερθεί ότι το παιχνίδι με τον Ευαγόρα αποτελεί μονόδρομο για τον Άγιο Γεώργιο αφού πρέπει πάση θυσία να κατακτήσει τους τρεις βαθμούς της νίκης που θα τον βοηθήσουν να ανέβει όσο γίνεται περισσότερο βαθμολογικά και να μπορέσει να ξεφύγει από τις επικίνδυνες θέσεις και τη ζώνη του υποβιβασμού. Με δεδομένο το ότι ο Ευαγόρας γνώρισε κι αυτός την ήττα την προηγούμενη αγωνιστική από τον Κλεάνθη είναι σίγουρο ότι θα γίνει ένα πολύ καλό παιχνίδι στην Μαλώνα εφόσον και οι δύο ομάδες έχουν ανάγκη τους τρεις βαθμούς της νίκης που θα τις βοηθήσουν περισσότερο στην προσπάθεια που κάνουν για να διατηρηθούν στην κατηγορία

Έθεσε θέμα Πειθαρχικής

• Στις χθεσινές ραδιοφωνικές του δηλώσεις ο Κώστας Κωτικώστας εξέφρασε την άποψη πως θα πρέπει να αλλάξει η σύνθεση της Πειθαρχικής Επιτροπής. Διαφωνεί με την ιδέα της αναδιάρθρωσης του δ.σ.

Αντίθετος στην αναδιάθρωση του διοικητικού συμβουλίου της ΕΠΣΔ εμφανίστηκε χθες το μεσημέρι σε ραδιοφωνική εκπομπή του ΤΟΠ FM ο β' αντιπρόεδρος Κώστας Κωτικώστας! Όπως τόνιζε, ο ίδιος δεν σκοπεύει να παραιτηθεί από την θέση του, με το σκεπτικό πως η επιλογή των σωματείων ήταν συγκεκριμένη και μόνο αυτά μπορούν να αλλάξουν τα δεδομένα στους διοικητικούς κόλπους της Ένωσης. Αναγνώρισε, πάντως, πως έχουν γίνει λάθη από την διοίκηση, ενώ μίλησε και για λάθος του προέδρου της Πειθαρχικής Επιτροπής, Κλεόβουλου Χατζηγεωργίου στην υπόθεση του περιβόητου εγγράφου. Ο Κωτικώστας επιμένει πως ο Χατζηγεωργίου όφειλε να παρουσιάσει το έγγραφο στο διοικητικό συμβούλιο και να ενημερώσει πρώτα αυτό πριν δει το θέμα το φως της δημοσιότητας. Μάλιστα, παραδέχθηκε πως ο ίδιος ήταν που έθιξε θέμα Πειθαρχικής Επιτροπής στην τελευταία συνεδρίαση της Εκτελεστικής Γραμματείας της Ένωσης, τονίζοντας πως πρέπει να αλλάξει!

Είπε μάλιστα πως ο ίδιος ο Κλεόβουλος Χατζηγεωργίου είχε πει παλαιότερα πως έχει κουραστεί και πως σκοπεύει να αφήσει την Πειθαρχική στο τέλος της φετινής αγωνιστικής περιόδου! Όσο για το έγγραφο, ο Κωτικώστας υποστηρίζει πως δεν καλύφθηκε και πως συμφωνεί με τον πρόεδρο του Άρη, Νίκο Φουτούλη, που επιμένει στην παρουσίασή του από τον Κλεόβουλο Χατζηγεωργίου! Βέβαια, το ίδιο το δ.σ. αποδέχθηκε το περιεχόμενο του εγγράφου έτσι όπως το μετέφερε ο Κλεόβουλος Χατζηγεωργίου και δεν τον πίεσε να το παρουσιάσει, όμως ο Κώστας Κωτικώστας τόνισε χθες πως το επίμαχο χαρτί πρέπει να δει το φως της δημοσιότητας για να ξεκαθαρίσει οριστικά η ιστορία.

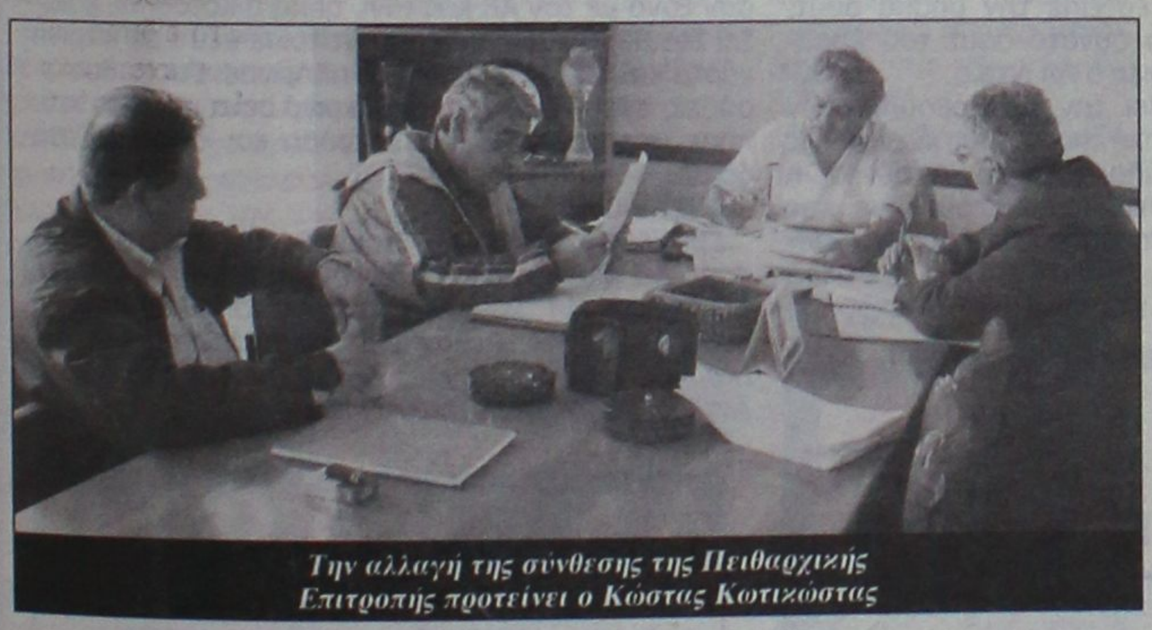
Την αλλαγή της σύνθεσης της Πειθαρχικής Επιτροπής προτείνει ο Κώστας Κωτικώστας

Προβάρει τα κυανέρυθρα

• Ενδιαφέρον για τον νεαρό ποδοσφαιριστή της ΑΕ Κω Χρήστο Χατζηφούντα έχει δείξει η ομάδα νέων του Πανιωνίου.

Προπονήσεις με την ομάδα νέων του Πανιωνίου προκειμένου να δοκιμαστεί πραγματοποίησε το τελευταίο διάστημα ο νεαρός ποδοσφαιριστής της ΑΕ Κω Χρηστος Χατζηφούντας. Ο παίκτης αυτός ο οποίος στο παρελθόν αγωνίστηκε στην ομάδα του Παράδεισου Αμαρουσίου είναι πολύ πιθανόν να φορέσει τη φανέλα του συλλόγου της Νέας Σμύρνης αφού ο τεχνικός της ομάδας νέων του Πανιωνίου Στάθης Χάιτας άναψε ουσιαστικά το πράσινο φως για την απόκτηση του ποδοσφαιριστή της ΑΕ Κω.

Μέχρι στιγμής πάντως δεν έχει ξεκαθαριστεί το εάν θα γίνει η μεταγραφή αυτή ή ακόμα κι αν γίνει δεν είναι ακόμη σίγουρο το πότε θα μετακινηθεί ο συγκεκριμένος ποδοσφαιριστής. Είναι βέβαιο ότι τις επόμενες ημέρες θα δρομολογηθούν οι όποιες εξελίξεις σχετικά με το θέμα του συγκεκριμένου παίκτη ο οποίος αξίζει να σημειωθεί ότι είναι μόλις δεκαοχτώ ετών. Θα πρέπει φυσικά να ληφθεί υπόψη ότι τα πράγματα δεν είναι καλά σε ό,τι αφορά τις διοικητικές αλλά και τις οικονομικές εξελίξεις στην ομάδα του νησιού του Ιπποκράτη και σίγουρα θα παίξουν πολύ σημαντικό ρόλο στην απόφαση του Χρήστου Χατζηφούντα.

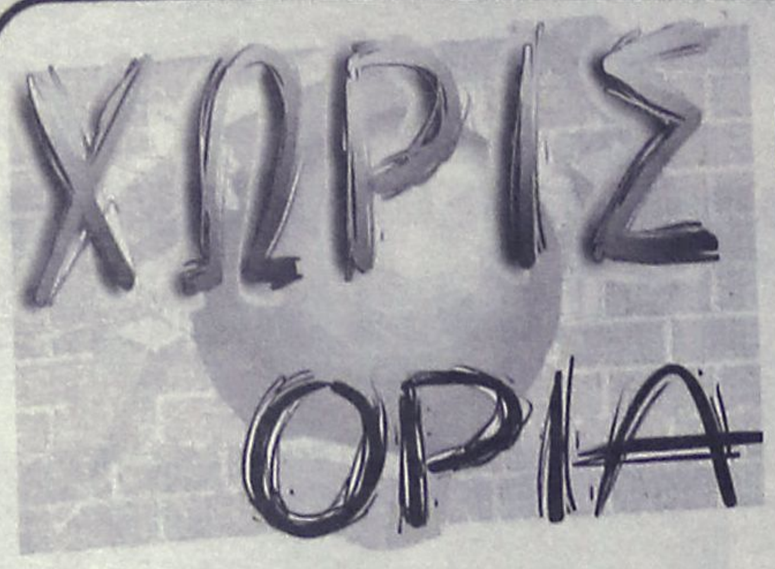

Ένας σούπερ-σταρ γεννιέται

Δυνατό σερβίς, εξαιρετικό backhand, πολυδιάστατο και παθιασμένο παιχνίδι, νεότατος, επικοινωνιακός και «επαναστάτης» για τα δεδομένα του αθλήματος, ο Μάρκος Παγδατής ή Μπαγκντάτις έχει κλέψει την παράσταση στο Αυστραλιανό Όπεν. Στο πρόσωπο του 20χρονου οι άνθρωποι του αθλήματος βλέπουν τον τενίστα που μπορεί να ταράξει τα νερά και για αυτό έχουν στρέψει πάνω του όλους τους προβολείς και τα μικρόφωνα.

Γεννημένος στις 17 Ιουνίου 1985 στη Λεμεσό, από Κύπρια μητέρα και Λιβανέζο πατέρα, ο Μάρκος, χάρη στις αντιδράσεις του και την (ποδοσφαιρική) ατμόσφαιρα που δημιουργούν οι «οπαδοί» του στις εξέδρες εισάγει καινά δαιμόνια στο χώρο του τένις, που εντυπωσιασμένος παρακολουθεί την εξέλιξη του. Οι απεσταλμένοι των μεγάλων εφημερίδων στη Μελβούρνη στέλνουν ανταποκρίσεις για το φαινόμενο Baghdadis, αφού ο semifinalist του Όπεν εκτός από ταλέντο έχει αυτό το «κάτι», που όλα τα ΜΜΕ αναζητούν για να «κτίσουν» ενδιαφέρουσες ιστορίες. Όπως μάλιστα αναφέρουν «το να παρακολουθείς τον 20χρονο Μάρκο να αγωνίζεται είναι μια πραγματική απόλαυση»

Από την εποχή του εκκεντρικού Τζο Μανκένρο είχε να εμφανιστεί τενίστας με τέτοιες δυνατότητες και τόσο σπουδαίο επικοινωνιακό χάρισμα. Σε συνδυασμό με τις εκδηλώσεις του κόσμου ο Μάρκος Παγδατής παρουσιάζει στα κορτ ένα εκρηκτικό κοκτέιλ που κάνει τους αντιπάλους του να τον ζηλεύουν. «Αν ήταν στην εξέδρα ήταν μισοί φίλαθλοι για τον Μάρκο και μισοί για εμένα, νομίζω ότι θα υπήρχε μια υπέροχη ατμόσφαιρα. Οι «οπαδοί» του ήταν θερμοί, αλλά με σεβάστηκαν και σιωπούσαν όταν ήμουν έτοιμος να σερβίρω» είπε ο Νο3 στον κόσμο, Αμερικάνος Άντι Ρόντικ αμέσως μετά την ήττα-αποκλεισμό του από τον Κύπριο τενίστα.

Τα ποδοσφαιρικά συνθήματα που ακούγονται αυτές τις ημέρες στα κορτ της «Rod Laver Arena» δεν είναι τυχαίο γεγονός. Η φανατική εξέδρα του Παγδατή, δημιουργείται κυρίως από 50 μέλη της ποδοσφαιρικής ομάδας «Μελβούρνη Ελλάς» -η οποία δημιουργήθηκε πριν από μισό αιώνα από Έλληνες μετανάστες- και φυσικά μέλη από το εντυπωσιακά μεγάλο σόι του. Εννέα θείους και 21 ξαδέλφια αριθμεί, ζωή να έχουνε...



Πολύ άγχος και αγωνία για τον αγώνα της Κυριακής! Θα είναι ή όχι η Σαμπρίνα (αριστερά) στην εξέδρα;;;;;

Το γκολ των 50.000 ευρώ

Με ισοπαλία ολοκλήρωσε τις υποχρεώσεις της στο LG Cup η Εθνική ομάδα η οποία έμεινε στο 1-1 με τη Σαουδική Αραβία. Η Ελλάδα προηγήθηκε χάρη σε εύστοχη εκτέλεση πέναλτι του Ζαγοράκη στο 57, αλλά στο τελευταίο λεπτό των καθυστερήσεων ο Αζίς με δυνατό σουτ στέρησε τη νίκη από τους παίκτες του Όττο Ρεχάγκελ και να διεκδικήσει έστω και στην κλήρωση το έπαθλο των 50.000 ευρώ. Η Εθνική τελείωσε το παιχνίδι με 10 παίκτες λόγω αποβολής του Καραγκούνη.

Η Σαουδική Αραβία ήταν αυτή που μπήκε πιο δυνατά στον αγωνιστικό χώρο με την Εθνική να δείχνει τις ίδιες διαθέσεις με τον αγώνα με τη Νότιο Κορέα. Μετά το πέρασμα όμως, του δεκαλέπτου οι παίκτες του Όττο Ρεχάγκελ ανέβασαν την απόδοσή τους θέλοντας να ολοκληρώσουν με τον καλύτερο τρόπο το τουρνουά.

Έτσι, η Εθνική ισορρόπησε και χτυπώντας από την αριστερή πλευρά με τον Λαγό προσπάθησε να δημιουργήσει επικίνδυνες καταστάσεις μπροστά από την εστία του Αλ Νταΐα. Στο 10' ο Μάντζιος μετά από συνδυασμό των Λαγό-Γκέκα έστειλε την μπάλα άουτ, ενώ τρία λεπτά αργότερα δυνατό σουτ του Καραγκούνη έδιωξε με τις γροθιές ο Αλ Νταΐα.

Η Ελλάδα είχε αναλάβει την πρωτοβουλία των κινήσεων έχοντας την κατοχή της μπάλας χωρίς όμως να δημιουργήσει τη μεγάλη ευκαιρία. Αντίθετα, η Σαουδική Αραβία ήταν αυτή που δημιούργησε στις λίγες φορές που επισκέφτηκε την εστία του Νικοπολίδη, τη μεγάλη ευκαιρία, όταν στο 43' ο πορτιέρο του Ολυμπιακού έκανε τριπλή απόκρουση σε ισάριθμα σουτ των γηπεδούχων.

Στην επανάληψη οι Σαουδάραβες ξεκίνησαν ξανά με ευκαιρία όταν στο 47' ο Αλ Ταχέρ με κεφαλιά έστειλε την μπάλα άουτ. Η Εθνική απάντησε στο 51' με τον Γκέκα που δεν πρόλαβε τη σέντρα του Βύντρα. Στο 57' η Ελλάδα κατάφερε να κερδίσει πέναλτι με τον Γκέκα να ανατρέπεται από τον Αλ Μοντασάρι.

Ο Ζαγοράκης ανέλαβε την εκτέλεση και άνοιξε το σκορ. Όπως ήταν φυσικό στη συνέχεια η Σαουδική Αραβία προσπάθησε να φτάσει στην ισοφάριση. Μόλις στο επόμενο λεπτό μετά το γκολ του Ζαγοράκη έφτασε στην ισοφάριση, αλλά το σουτ του Αλ Καφτάνι από ευνοϊκή θέση κατέληξε άουτ.

Η Εθνική στη συνέχει κοίταξε περισσότερο την άμυνα και παραλίγο να το πληρώσει στο 69' όταν ο Κοτσόλης έδιωξε εντυπωσιακά στη γωνία του φάουλ του Αλ Ιτιάντ. Μετά το 70' οι δύο προπονητές ξεκίνησαν διαδοχικά συνεχόμενες αλλαγές με αποτέλεσμα να ροκανιστεί ο χρόνος.

Στο τελευταίο πεντάλεπτο οι Σαουδάραβες απείλησαν ξανά με τον Αλ Καφτάνι, αλλά ο Κοτσόλης έδιωξε. Στο 86' ο Καραγκούνης αντίκρισε δεύτερη κίτρινη κάρτα και τελικά η Εθνική το πλήρωσε. Στις καθυστερήσεις ο Αλ Αζίς έκανε το μακρινό σουτ η μπάλα χτύπησε μπροστά από τον Κοτσόλη και κατέληξε στα δίχτυα.

ΕΝΔΕΚΑΔΕΣ

ΣΑΟΥΔΙΚΗ ΑΡΑΒΙΑ (Μ. Πακίτα): *Αλ Νταΐα, Αλ Ντοσάρι, Αλ Μοντασάρι, Αλ Κονάντι, Καθράν, Σαλούμπ, Αλ Ταμιάντ, Αλ Γκάνα, Αλ Καφτάνι, Χαϊντάρ, Αλ Ταχέρ*

ΕΛΛΑΔΑ (Όττο Ρεχάγκελ): *Νικοπολίδης, Βύντρα, Γκούμας, Καψής, Λαγός, Καραγκούνης, Ζαγοράκης, Άντζας, Σαλπιγγίδης, Μάντζιος, Γκέκας*



●●● **Αναμενόμενη η κλήση των αλεπούδων όπως σας είχα γράψει. Ο Κλεό κάτι τέτοια δεν τ' αφήνει, ψάχνει και το κόμμα...**

●●● *Τους κάλεσε γιατί έκαναν αναξιόπιστο το πρωτάθλημα, μ' αυτά που έλεγε στα ερτζιανά. Όχι βέβαια για τα παντελόνια (εμείς παραγγείλαμε καινούργια, αλλά δεν ξέρουμε ποιος θα τα χρειαστεί), αλλά γιατί έβαλε την ομάδα του να χάσει από τους Ευαγορίτες. Έτσι είπε κι' ο Κλεό, θέλει να μάθει τις λεπτομέρειες. Μπορεί κι' αυτός κάποια στιγμή αν πάει σε ομάδα να την στήσει. Θέλει τέχνη το... αβαβά*

●●● **Τώρα για την ποινή που προβλέπεται δεν την γράφω, γιατί θα λένε πως το ποδοσφαιροδικείο «άκουσε» την εφημερίδα μας. Έχει συμβεί πολλές φορές στο παρελθόν.**

●●● *Τέταρτη «σύγκρουση» λοιπόν Κλεό - ρολογά. Γι' αυτή την υπόθεση μιλάμε και μη μου πείτε ότι δεν θα αναμιχθεί. Είναι δυνατόν; Ήδη θα έχει καθοδηγήσει το κουμπάρο του. Απλά αυτή τη φορά θα είναι πολύ - πολύ προσεκτικός.*

●●● **Ο επίτιμος πρόεδρος πήγε χθες στην Κοδριγκτώνος! Και με τέτοιο κρύο, για να σηκωθεί από το κρεβάτι του, φαίνεται πως αγανάκτησε μ' αυτά που μαθαίνει. Καλημέρα σας...**

ΑΝΕΚΔΟΤΟ

Ένας κύριος μπαίνει μέσα σε ένα φαρμακείο που εφημερεύει:

- Πελάτης: Θα ήθελα μία οδοντόκρεμα.

- Φαρμακοποιός: Δυστυχώς κύριε έχουν τελειώσει. Μήπως θέλετε τη διαφημιστική που έχω στην βιτρίνα; του απαντά ο φαρμακοποιός.

- Π: Εντάξει.

Φέρνει ο φαρμακοποιός μια οδοντόκρεμα δύο μέτρα περίπου μήκος.

- Π: Δεν πειράζει. Θα πάρω αυτή. Μου δίνεται επίσης μία οδοντόβουρτσα;

- Φ: Δυστυχώς κύριε δεν έχω άλλη οδοντόβουρτσα από τη διαφημιστική της βιτρίνας.

Φέρνει ο φαρμακοποιός μια οδοντόβουρτσα δύο μέτρα περίπου μήκος.

- Π: Δεν πειράζει. Δώστε μου τη διαφημιστική.

- Φ: Μήπως θέλετε τίποτε άλλο;

- Π: Για υπόθετα ήρθα, αλλά λέω να μην τα αγοράσω τώρα.!!!



ΤΟΠΙΚΟ ΠΟΔΟΣΦΑΙΡΟ

Ξεκίνημα με Σάμο

• Την Κυριακή στις 12 τα μεσημέρι, θα δώσει το πρώτο της παιχνίδι η μικτή Τζούνιορ, για το οικείο πανελλήνιο πρωτάθλημα, ενώ 4 ώρες αργότερα θα αντιμετωπίσει την αντίστοιχη ομάδα της Δυτικής Αττικής

• Σήμερα στις 14.15 στο γήπεδο Κοσκινού, οι ενωσιακοί προπονητές θα πραγματοποιήσουν την τελευταία προπόνηση, εν' όψει των αγώνων του 10ου ομίλου



Την Κυριακή θα ριχτεί στη «μάχη» η μικτή ομάδα Τζούνιορ της Δωδεκανήσου.

Μετά την προχθεσινοβραδυνή συνάντηση που είχαν τα μέλη της τεχνικής επιτροπής της ΕΠΣΔ με τους ενωσιακούς προπονητές, Ανδρέα Τσακμακίδη και Σταύρο Σταύρου για το καταρτισμό του τριήμερου προγράμματος της διεξαγωγής του πανελλήνιου πρωταθλήματος Τζούνιορ, όσον αφορά τον 10ο όμιλο στον οποίο συμμετέχει και το αντιπροσωπευτικό μας συγκρότημα, χθες ανακοινώθηκε το ακριβές πρόγραμμα που ακολουθηθεί.

Το αγωνιστικό πρόγραμμα θα ξεκινήσει το Σάββατο, όχι όμως με τη διεξαγωγή δύο παιχνιδιών όπως αρχικά είχε σχεδιαστεί, αλλά με ένα, για το λόγΟ ότι η ομάδα της Σάμου θα έρθει στο νησί στις 2 μμ. Και δεν προλαβαίνει να δώσει το παιχνίδι της 1ης αγωνιστικής κόντρα στη δική μας μικτή ομάδα Τζούνιορ.

Επομένως το πρόγραμμα τροποποιήθηκε και την Κυριακή θα γίνουν τρία παιχνίδια, με την ομάδα και τη Σάμο να αγωνίζονται δύο φορές την ίδια ημέρα. Συγκεκριμένα το αγωνιστικό πρόγραμμα έχει ως εξής:

1η αγωνιστική

Κυκλάδες - Δυτ. Αττική (Σάββατο 13.00)

Δωδεκάνησος - Σάμος (Κυριακή 12.00)

2η αγωνιστική

Σάμος - Κυκλάδες (Κυριακή 11.00)

Δωδεκάνησος - Δυτ. Αττική (Κυριακή 16.00)

3η αγωνιστική

Σάμος - Δυτ. Αττική (Δευτέρα 15.00)

Δωδεκάνησος - Κυκλάδες (Δευτέρα 16.00)

Όλοι οι αγώνες θα διεξαχθούν στο γήπεδο Κοσκινού και η ομάδα που θα μαζέψει τους περισσότερους βαθμούς θα στεφθεί πρωταθλήτρια του ομίλου

ΠΡΟΓΡΑΜΜΑ ΤΟΥΡΝΟΥΑ

27/1/2006 ΩΡΑ 22.00 ΑΦΙΞΗ αποστολής Δυτικής Αττικής στο Αεροδρόμιο θα τους αναμένουν οι κ.κ. Καρίκης Φιλ., και Καλημέρης Πανορμ.

28/1/2006 ΩΡΑ 07.30 ΑΦΙΞΗ αποστολής «Κυκλάδων» στο λιμάνι με το BLUE STAR Θα τους αναμένουν οι κ,κ. Παλλάς Μιχ. και Νικολής Γ.

ΩΡΑ 09.30: ΠΡΩΙΝΟ ΟΜΑΔΩΝ (ΔΥΤ. ΑΤΤΙΚΗΣ-ΚΥΚΛΑΔΩΝ) ΩΡΑ 11.30 Μετάβαση ομάδων (Κυκλάδων -Δυτ. Αττικής) στο γήπεδο ΚΟΣΚΙΝΟΥ

ΩΡΑ 13.00: Έναρξη αγώνα ΚΥΚΛΑΔΕΣ-ΔΥΤ. ΑΤΤΙΚΗΣ. Ώρα 14.00 Άφιξη ομάδας Σάμου στο ΑΕΡΟΔΡΟΜΙΟ για Ξενοδοχείο ΜΑΝΟΥΣΟΣ θα τους αναμένουν οι Μακρης Σ* και Στελλας Παν. ΩΡΑ 15.00 Αναχώρηση ομάδων Κυκλάδων Δυτ. Αττικής από Γήπεδο ΚΟΣΚΙΝΟΥ.

ΩΡΑ 15.30 : ΓΕΥΜΑ και των τριών ομάδων.

ΩΡΑ 19.30: Αναχώρηση αποστολών από Ξενοδοχείο Μανούσος στο Ξενοδοχείο Grand Hotel για την εκδήλωση της ΕΠΣ Δωδ/σου.

ΩΡΑ 22.30: Επιστροφή από Ξενοδοχείο GRAND HOTEL στο ξενοδοχείο ΜΑΝΟΥΣΟΣ

29/1/2006 ΩΡΑ 08.00 Πρωινό ομάδων Σάμου-Κυκλάδων 09.00 Πρωινό ομάδας Δυτικής Αττικής 09.30 Αναχώρηση ομάδων Σάμου-Κυκλάδων για γήπεδο Κοσκινού, Ώρα 1030 Αναχώρηση ομάδας Δυτικής Αττικής για γήπεδο Κοσκινού.

Ώρα 11.00: Έναρξη αγώνα Σάμος -Κυκλάδες

Ώρα 12.00: Έναρξη αγώνα ΔΩΔΕΚΑΝΗΣΑΣΑΜΟΣ

Ώρα 12.30: Αναχώρηση ομάδας Σάμου-Κυκλάδων από γήπεδο Κοσκινού για Ξενοδοχείο ΜΑΝΟΥΣΟΣ Ώρα 13,00 Γεύμα ομάδων Σάμου - Κυκλάδων στο Ξενοδοχείο ΜΑΝΟΎΣΟΣ.

Ώρα 13.30 Αναχώρηση Ομάδας ΔΥΤ. ΑΤΤΙΚΗΣ από γήπεδο Κοσκινού στο Ξενοδοχείο ΜΑΝΟΥΣΟΣ..

Ώρα 14.30 Γεύμα ομάδων Δυτικής Αττικής στο Ξενοδοχείο ΜΑΝΟΥΣΟΣ

Ώρα 14.45: Αναχώρηση ομάδας Σάμου από Ξενοδοχείο ΜΑΝΟΥΣΟΣ στο γήπεδο Κοσκινού.

Ώρα 16.00: Έναρξη αγώνα ΔΩΔΕΚΑΝΗΣΑΣΑΜΟΣ

Ώρα 17.30 :Αναχώρηση ομάδας Σάμου από γήπεδο Κοσκινού για το Ξενοδοχείο ΜΑΝΟΥΣΟΣ , Ώρα 20.00 Δείπνο ομάδων.

30/1/006 ΩΡΑ 09.00 ΠΡΩΙΝΟ ΟΜΑΔΩΝ

ΩΡΑ 113.0: Ελαφρύ φαγητό (Αθλητικό μενού)ομάδων Σάμου-Δυτικής Αττικής στο Ξενοδοχείο ΜΑΝΟΥΣΟΣ ΩΡΑ 12.30 Ελαφρύ φαγητό ομάδας Κυκλάδων στο Ξενοδοχείο ΜΑΝΟΥΣΟΣ.

ΩΡΑ 13.45: Αναχώρηση ομάδων Σάμου - Δυτ.Αττικής από Ξενοδοχείο στο γήπεδο ΚΟΣΚΙΝΟΥ ΩΡΑ 14.45 Αναχώρηση ομάδας Κυκλάδων από το Ξενοδοχείο για το γήπεδο ΚΟΣΚΙΝΟΥ.

ΩΡΑ 15.00: Έναρξη αγώνα Σάμος -Δυτικής Αττικής ΩΡΑ 16.00 Έναρξη αγώνα Δωδεκάνησος-Κυκλάδες ΩΡΑ 16.30 Αναχώρηση ομάδων Σάμου-Δυτικής Αττικής από γήπεδο Κοσκινού στο Ξενοδοχείο ΜΑΝΟΥΣΟΣ.

ΩΡΑ 17.30 Αναχώρηση ομάδας Κυκλάδων από γήπεο στο Ξενοδοχείο.

ΩΡΑ 1930: Δείπνο ομάδων στο Ξενοδοχείο ΜΑΝΟΥΣΟΣ ΩΡΑ 20.45 Αναχώρηση ομάδας Δυτικής Αττικής για το Αεροδρόμιο.

31/1/2006 ΩΡΑ 08.30 Πρωινό των δύο ομάδων

ΩΡΑ 09.45: Αναχώρηση ομάδας Σάμου για το αεροδρόμιο. ΩΡΑ 14.00 Γεύμα ομάδας Κυκλάδων στο Ξενοδοχείο «ΜΑΝΟΥΣΟΣ»

ΩΡΑ 17.00 Αναχώρηση ομάδας Κυκλάδων από το Ξενοδοχείο για το λιμάνι της Ρόδου.

Σήμερα η τελευταία προπόνηση

Στο μεταξύ και με αφορμή την έναρξη των παιχνιδιών του 10ου ομίλου, οι ενωσιακοί προπονητές, Ανδρέας, Τσακμακίδης και Σταύρος Σταύρου, έχουν προγραμματίσει για σήμερα προπόνηση στις 14.15 στο γήπεδο Κοσκινού και έχουν καλέσει 36 ποδοσφαιριστές και οι οποίοι είναι οι εξής:

Μοσκιού Ανδρέας, Μανώλαγκας Χρήστος, Αντωνίου Αντώνιος, Παπασταμάτης Βασ., Καργάκος Ν. (Διγενής), Κουλουμπράκης Ν., Σαχίνης Ν, Σωτηράκης Ελ.,.(Ιάλυσος), Καντής Ελευθ., Φλεβάρης Κων. (ΑΕΡΑ), Ριζ. Ριζόπουλος Ν., Κουμέντος Γ., Παπουτσογιαννόπουλος Στ.(Ρόδος), Παπακωνσταντίνου Α., Λιάσκας Ιωαν., Πολύμενος Σ., Σαρικάς Δ. (Κλεάνθης), Μπενούρ Κων. (Δωριέας), Βονάκης Στ. (Αγ.Ισίδωρος), Καραγεωργίου Κ., Μιχαηλίδης Π., Καρπαθάκης Ιωαν., Γαλουζή Νεκ., Γκέζος Πολ., Γαμπιεράκης, Οικονόμου Κυρ., Ρούσος Άλμπερτ., Κετσές Αντ.(Διαγόρας) Κούτρης Λ., Σιαπέρας Γ.(Νίκη Ρ.), Καμπούρης Τρ. (Διαγόρας Βατ), Φτάκλας Αν., Τσουβαλάς Κων. (Φοίβος), Κιγαής Αγγ. (Αστέρας Παστ.), Λάμπρου Τ. (Ζευς), Σιαμαντούρας Ανδρέας (Ευαγόρας).

Από την σημερινή προπόνηση αναμένεται να ξεκαθαρίσει και ποια ποδοσφαιριστές θα συμμετάσχουν στο αγωνιστικό τριήμερο και οι οποίοι θα καταρτίσουν την μικτή των Τζούνιορ.

Η προκήρυξη του πρωταθλήματος

Το πρωτάθλημα Τζούνιορ θα διεξαχθεί σε δύο γκρουπ. .Στο πρώτο γκρουπ συμμετέχουν 56 ομάδες χωρισμένες σε 14 ομίλους των τεσσάρων ομάδων.

ΑΡΘΡΟ 2: ΗΛΙΚΙΕΣ ΠΟΔΟΣΦΑΙΡΙΣΤΩΝ

1. Στο VOLKSWAGEN ΠΑΝΕΛΛΗΝΙΟ ΠΡΩΤΑΘΛΗΜΑ ΠΟΔΟΣΦΑΙΡΟΥ JUNIOR'S» περιόδου 2005-2006 μετέχουν ποδοσφαιριστές γεννηθέντες από 01.01.1994 και μεταγενέστερα.

2. Ένωση η οποία αποδεδειγμένα θα χρησιμοποιήσει ποδοσφαιριστή σε ομάδα με ηλικία διαφορετική από αυτή που διαλαμβάνεται στην παρούσα προκήρυξη, θα αποβάλλεται από το αντίστοιχο πρωτάθλημα και θα υποστεί τις συνέπειες των διατάξεων του Κ.Α.Π. για αντικανονική συμμετοχή ποδοσφαιριστή.

ΑΡΘΡΟ 3: ΔΙΑΙΤΗΤΕΣ

Στους αγώνες θα ορίζονται διαιτητές από τον πίνακα της Δ' Εθνικής και θα προέρχονται από τον Σ.Δ. Π. της Δ' Εθνικής και θα προέρχονται από τον Σ.Δ. Π. της γηπεδούχου Ε.Π.Σ.

Σε εξαιρετικές περιπτώσει δύναται να χρησιμοποιηθούν και διαιτητές από ανώτερη κατηγορία κατά την κρίση της επιτροπής.

ΑΡΘΡΟ 8. ΒΑΘΜΟΛΟΓΙΚΗ ΚΑΤΑΤΑΞΗ -GROUP A'

Οι αγώνες στη Φάση αυτή θα διεξαχθούν σε μία Φάση και σε μονούς αγώνες και θα συμμετέχουν οι (53) ομάδες του GROUP A'.

Κάθε ομάδα JUNIOR'S του GROUP A' θα δώσει 3 αγώνες και η βαθμολογική κατάταξη των ομάδων θα γίνει ως εξής:

1. Μετά το τέλος των αγώνων συντάσσονται κατά σειρά με κριτήριο το σύνολο των βαθμών που συγκέντρωσε η κάθε μία.

2. Σε περίπτωση που από τον ανωτέρω πίνακα προκύπτει ισοβαθμία ομάδων συντάσσεται ειδικός βοηθητικός πίνακας για τις ομάδες που ισοβαθμούν με κριτήριο το σύνολο των βαθμών που συγκέντρωσε η κάθε μία στους μεταξύ τους αγώνες.

3. Εάν μετά την σύνταξη του παραπάνω βοηθητικού πίνακα προκύπτει νέα ισοβαθμία ομάδων τότε για τις ομάδες που ισοβαθμούν συντάσσεται άλλος βοηθητικός πίνακας με κριτήριο την διαφορά τερμάτων στους μεταξύ τους αγώνες.

4. Σε περίπτωση που και πάλι προκύψει ισοβαθμία, τότε επανερχόμαστε στον αρχικό βαθμολογικό πίνακα και λαμβάνεται ως κριτήριο η διαφορά τερμάτων στο σύνολο των αγώνων που έδωσε η κάθε ομάδα στην φάση αυτή.

5. Εάν και πάλι προκύψει ισοβαθμία τότε λαμβάνεται ως κριτήριο από τον αρχικό πίνακα ο αριθμός των τερμάτων που πέτυχε κάθε ομάδα (και προηγείται η ομάδα που πέτυχε τα περισσότερα τέρματα).

6. Εάν και μετά την παραπάνω διαδικασία υπάρχει ισοβαθμία ομάδων εφαρμόζεται το άρθρο 20 παρ. 9 του Κ.Α.Π., χωρίς να προηγηθεί παράταση του αγώνα.

7. Μετά το τέλος των αγώνων της Α' ΦΑΣΗΣ του GROUP A' θα αναδειχθούν οι (14) ΔΕΚΑ ΤΕΣΣΕΡΕΙΣ Πρωταθλήτριες Ενώσεις των 14 ΟΜΙΛΩΝ των JUNIOR'S.

ΑΡΘΡΟ 11: ΕΠΑΘΛΑ

1. Στις πρωταθλήτριες ομάδες του GROUP A' θα απονεμηθούν Κύπελλα και Μετάλλια.

ΜΠΑΣΚΕΤ

Ο φρουρός της Αχαΐας

• Μεγάλη πίστη για την πρώτη εκτός έδρας νίκη στις τάξεις του Κολοσσού.

• Προπονήθηκε χθες ο Γιόσκο Πόλιακ και αναμένεται να παίξει κανονικά, όπως και ο Ντράζεν Τόμιτς, στην Πάτρα.

Το ότι έχει αλλάξει η ψυχολογία της ομάδας με τον ερχομό του Γιώργου Ζευγώλη ήταν ευρέως γνωστό από τις πρώτες μέρες της παρουσίας του στη Ρόδο και μάλιστα φάνηκε τόσο στο ματς με την Ολύμπια στη Λάρισα όσο και στο Βενετόκλειο κόντρα στον Ολυμπιακό. Εν όψει του αγώνα με τον Απόλλωνα όμως η πίστη για το πρώτο «διπλό» της χρονιάς ίσως αποδειχθεί μεγαλύτερο όπλο ακόμα και από την πληρότητα του ρόστερ.

Οι «θαλασσί» φέρονται να πιστεύουν περισσότερο από κάθε άλλη φορά στο θετικό αποτέλεσμα μακριά από τη βάση τους όχι γιατί δεν γνωρίζουν τις δυσκολίες του αγώνα αλλά γιατί θεωρούν πλέον τους εαυτούς τους πιο δυνατούς και έτοιμους από ποτέ για το ροζ φύλλο. Σίγουρα ο τομέας της ψυχολογίας θα παίξει καθοριστικό ρόλο μιας και την ίδια στιγμή η κατάσταση δεν είναι και η καλύτερη στις τάξεις των Πατρινών. Το «φεύγω - μένω» του Λιαδέλη, τα οικονομικά προβλήματα που φέρουν αρκετές αθλητές να αντιμετωπίζουν δυσκολίες επιβίωσης και η απουσία του Καραπάνου από το πλευρό της ομάδας έχουν προκαλέσει αναστάτωση. Αγωνιστικά, όμως οι «μελανόλευκοι» το παλεύουν με νύχια και με δόντια όπως έκαναν και στο Ελληνικό.

Η αποστολή του Κολοσσού θα αναχωρήσει το απόγευμα του Σαββάτου για την αχαϊκή πρωτεύουσα και θα παίξει την Κυριακή στις 17.00'. Ο Γιώργος Ζευγώλης θα έχει στη διάθεσή του τόσο τον Ντράζεν Τόμιτς όσο και τον Γιόσκο Πόλιακ ο οποίος έφτασε χθες το μεσημέρι στο «σμαραγδένιο» νησί και προπονήθηκε κανονικά το απόγευμα. Εντός των προσεχών ημερών (πιθανότατα αύριο) οι ιθύνοντες του Κολοσσού θα έχουν στα χέρια τους τα δελτία των νεοαποκτηθέντων αθλητών. Με την προσθήκη του Πόλιακ, η ομάδα απέκτησε βάθος στη ρακέτα μιας και της έλειπε παίκτης με τα σωματικά προσόντα του Κροάτη (2.13!!) ενώ ο Γερμανός φόργουορντ θα ενισχύσει την γραμμή πυρός των «θαλασσί», την περιφέρεια καθώς φημίζεται για το καλό του σουτ.

Από κει και πέρα, ο 46χρονος τεχνικός περιμένει καλύτερα δείγματα από τους Μίλαν Τόμιτς και Στιβ Λόγκαν οι οποίοι θα φορέσουν για δεύτερη φορά τη φανέλα του Κολοσσού σε επίσημο παιχνίδι και σίγουρα η εικόνα τους θα είναι διαφορετική σε σχέση με το ντεμπούτο του περασμένου Σαββάτου κόντρα στον Ολυμπιακό.

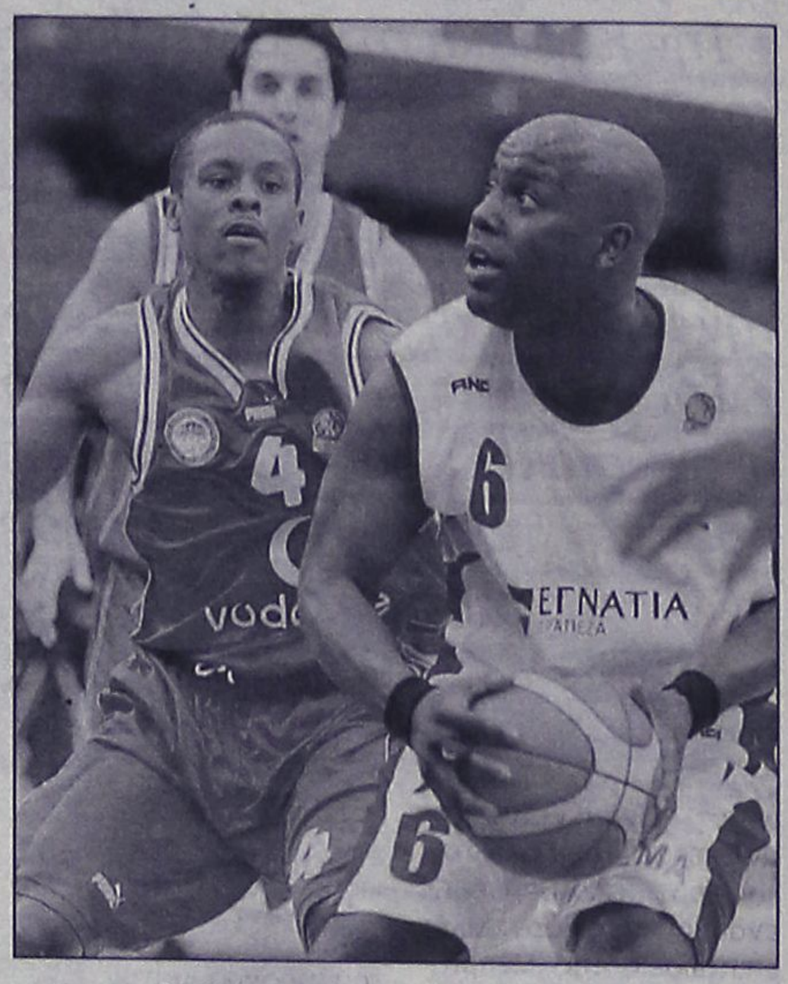

Πολλά περιμένει από τον Στιβ Λόγκαν ο Γιώργος Ζευγώλης την Κυριακή

Δύο ομάδες, ένας στόχος

• Ελάχιστα πράγματα θυμίζουν πλέον τον Κολοσσό του καλοκαιριού





Από τον Αλέξη Φαλέκα στον Μίλαν Τόμιτς...

Την Κυριακή ο Κολοσσός δίνει τον 13ο αγώνα του στην Α1 ολοκληρώνοντας τις υποχρεώσεις του στον α' γύρο του πρωταθλήματος. Σε αυτούς τους 13 αγώνες, τη θαλασσί φανέλα θα έχουν φορέσει ούτε λίγο ούτε πολύ δεκαεννέα παίκτες. Άλλοι πρόλαβαν να παίξουν σε επίσημο ματς, άλλοι όχι.

Η τωρινή ομάδα του Κολοσσού λίγο θυμίζει την ομάδα που ξεκίνησε προετοιμασία το καλοκαίρι. Όχι μόνο γιατί άλλαξαν προπονητές και παίκτες αλλά κυρίως γιατί η σύνθεση των «θαλασσί» παραπέμπει σε άλλο τρόπο μπάσκετ. Δέκα αθλητές έχουν παραμείνει ίδιοι αλλά μόλις οι μισοί έχουν μεγάλο χρόνο συμμετοχής. Οι δύο είναι συνήθως εκτός αποστολής ενώ οι υπόλοιποι τρεις παίζουν από λίγο έως καθόλου.

Το μόνο που μένει αναλλοίωτο είναι ο στόχος. Ο Κολοσσός κυνηγάει την παραμονή του και εκεί οφείλονται οι πολλές και συνεχείς αλλαγές σε ρόστερ και τεχνική ηγεσία.

Οι νυν και οι πρώην

• Η ομάδα της προετοιμασίας: **Μπράιαν Ντιφάρες, Τζον Γκίλκριστ, Γιώργος Πανταζόπουλος, Φράνκο Νάκιτς, Πάνος Παναγιωταράκος, Χρήστος Γκογκίδης, Αλέξης Παπαδάτος, Τρέβον Μπράιαντ, Αλφόνσο Άλμπερτ, Γιώργος Τσιάκος, Δημήτρης Μακρής, Γιάννης Σκορδάλης, Σπύρος Λιβιεράτος.**

• Η ομάδα του Κυπέλλου: Ντιφάρες, **Τζερόντ Χέντερσον**, Πανταζόπουλος, Νάκιτς, Παναγιωταράκος, Γκογκίδης, Παπαδάτος, Μπράιαντ, Άλμπερτ, Τσιάκος, Μακρής, Σκορδάλης, Λιβιεράτος.

• Η ομάδα πρωταθλήματος (Φραγκιάς): **Αλέξης Φαλέκας,** Ντιφάρες, **Κέβιν Μπράσγουελ,** Πανταζόπουλος, Νάκιτς, Παναγιωταράκος, Γκογκίδης, Παπαδάτος, Μπράιαντ, **Βασίλης Σούλης**, Τσιάκος, Μακρής, Σκορδάλης, Λιβιεράτος.

• Η ομάδα πρωταθλήματος (Κυρίτσης): Ντιφάρες, Κέντρικ Τζόνσον, Πανταζόπουλος, Νάκιτς, Παναγιωταράκος, Γκογκίδης, Παπαδάτος, Μπράιαντ, Σούλης, Τσιάκος, Μακρής, Σκορδάλης, Λιβιεράτος, **Πέταρ Άρσιτς.**

• Η ομάδα πρωταθλήματος (Ζευγώλης): **Μίλαν Τόμιτς,** Πανταζόπουλος, **Στιβ Λόγκαν,** Παπαδάτος, Γκογκίδης, Παναγιωταράκος, **Ντράζεν Τόμιτς,** Νάκιτς, Σούλης, Μπράιαντ, Μακρής, Τσιάκος, Σκορδάλης, Λιβιεράτος, **Γιόσκο Πόλιακ**

To play or not to play...

• Πληροφορίες θέλουν τον Παναγιώτη Λιαδέλη να μένει στον Απόλλωνα

Τέλος καλό όλα καλά με το θέμα του Λιαδέλη στην Πάτρα ιδίως μετά και την συνάντηση του μάνατζερ του παίκτη με τον μάνατζερ της ομάδας Βασίλη Σκέντζο. Στο συγκεκριμένο ραντεβού των δύο πλευρών δόθηκαν αμοιβαίες εξηγήσεις για το γεγονός ότι ο διεθνής πλέϊ μέϊκερ δεν προπονήθηκε τις δύο τελευταίες ημέρες και πλέον το θέμα θεωρείται λήξαν.

Ο Λιαδέλης ακολούθησε χθες το απόγευμα το πρόγραμμα της προπόνησης μαζί με τους υπόλοιπους συμπαίκτες του εκφράζοντας παράλληλα πως θα κάνει ό,τι περνάει από το χέρι του για να βοηθήσει τον Απόλλωνα να επιτύχει τους στόχους που έχει θέσει. Κατά τα άλλα, ο προπονητής της ομάδας Γιάννης Χριστόπουλος δεν αντιμετωπίζει άλλα αγωνιστικά προβλήματα και καταστρώνει τα πλάνα του για το παιχνίδι.

Ο Λιαδέλης και οι άλλοι

Ο Παναγιώτης Λιαδέλης, λοιπόν, είναι ο πρώτος σκόρερ του Απόλλωνα και τρίτος στην Α1. Παίρνει τις περισσότερες προσπάθειες, με διαφορά από τον δεύτερο (Έιμπραμς) αλλά είναι πολύ επιρρεπής στα λάθη. Δεν είναι λίγες οι φορές που έχει κατηγορηθεί για ...ατομιστίες από τους συμπαίκτες του (έχει μόλις μία ασσίστ ανά παιχνίδι!) με αποτέλεσμα να αποτελεί δίκοπο μαχαίρι η συμμετοχή του στο κυριακάτικο ματς. Ο Ντάνια Έιμπραμς είναι ίσως ο πιο επικίνδυνος παίκτης του Απόλλωνα ενώ ανεβασμένος θεωρείται στα τελευταία παιχνίδια ο Γκόραν Τσάκιτς. Ο «δικός μας» Γιάννης Γεωργαλλής είναι επίσης ένα από τα βασικά ατού των Πατρινών.

Σοβαρό πλήγμα η φυγή του Χρήστου Χαρίση στα πρώτα παιχνίδια λόγω οικονομικών διαφορών.

Η στατιστική των «μελανόλευκων» στο πρωτάθλημα (βλ. πίνακα):

Ένα κοινό στοιχείο με τον Κολοσσό είναι ότι ο Απόλλωνας έχει κι αυτός αλλάξει δύο φορές προπονητή φέτος. Ξεκίνησε με Ντάρκο Ρούσσο, πέρασε αλλά δεν ακούμπησε ο Μάνος Μανουσέλης (έκατσε στον πάγκο για ένα ματς) και πλέον τους Πατρινούς καθοδηγεί ο Γιάννης Χριστόπουλος.

Παίκτες	Π.	Ελ. Βολ.		2π.		3π.		Ριμπ. Αμ.	Ριμπ. Επ.	Λ.	Ασ.	Κλ.	Κοψ. Υ.	Κοψ. Κ.	Τεντ.	Χρ.	Αγ.
4 ΚΑΥΚΗΣ	50	17/22	77%	12/36	33%	3/16	18%	15	4	13	15	12	0	4	0.188	218:20	11
5 ΕΚΙΝΕ	9	0/0	-	3/5	60%	1/2	50%	2	1	2	0	0	0	0	-	27:05	4
6 ΚΟΥΜΠΟΥΡΑΣ	50	13/20	65%	11/33	33%	5/16	31%	16	1	19	14	13	2	1	0.145	255:06	12
7 ΓΕΩΡΓΑΛΛΗΣ	93	31/36	86%	22/36	61%	6/22	27%	28	12	13	15	10	1	3	0.424	262:02	12
8 ΓΚΙΖΟΓΙΑΝΝΗΣ	55	19/19	100%	15/25	60%	2/11	18%	14	8	5	5	2	1	1	0.439	138:52	12
9 ΠΕΤΤΑΣ	25	10/12	83%	6/13	46%	1/4	25%	10	4	8	6	5	0	1	0.343	87:21	10
10 ΛΙΑΔΕΛΗΣ	200	61/74	82%	59/126	46%	7/25	28%	16	9	40	14	11	1	5	0.304	371:56	11
11 ΤΣΑΚΙΤΣ	93	21/25	84%	27/56	48%	6/13	46%	34	28	13	6	7	5	10	0.509	235:49	11
14 ΕΙΜΠΡΑΜΣ	159	44/62	70%	50/97	51%	5/13	38%	81	25	27	11	18	6	8	0.527	379:26	12
15 ΦΟΡΤΕ	80	5/6	83%	27/59	45%	7/17	41%	15	12	25	15	8	3	2'	0.389	167:05	6
16 ΓΚΡΓΚΑΤ	28	6/10	60%	11/26	42%	0/0	-	20	5	9	2	1	1	2	0.302	95:55	8

ΜΕ ΤΗ ΧΡΗΜΑΤΟΔΟΤΗΣΗ ΤΗΣ ΕΥΡΩΠΑΪΚΗΣ ΕΝΩΣΗΣ

Οι δράσεις του προγράμματος "Hermes" για το έτος 2006

Στόχος του η καταγραφή ενδεχόμενων αρνητικών επιπτώσεων της διεύρυνσης στις διασυνοριακές περιφέρειες





Το HERMES είναι πρόγραμμα που υλοποιείται με συγχρηματοδότηση από τη Γενική Διεύθυνση Διεύρυνσης της Ευρωπαϊκής Ένωσης, έχοντας ως στόχο να καταγράψει τις ενδεχόμενες αρνητικές επιπτώσεις της διεύρυνσης της Ε.Ε. στις διασυνοριακές περιφέρειες των κρατών μελών τα οποία γειτνιάζουν με τις υπό ένταξη χώρες. Όσον αφορά στην Ελλάδα οι περιφέρειες τις οποίες καλύπτει το πρόγραμμα είναι:

- Κεντρική Μακεδονία
- Ανατολική Μακεδονία και Θράκη
- Βόρειο και Νότιο Αιγαίο

Οι περιφέρειες αυτές συνορεύουν με την Βουλγαρία και την Τουρκία, χώρες που προβλέπεται να ενταχθούν στο επόμενο κύμα της διεύρυνσης, αλλά και με την Κύπρο, η οποία εντάχθηκε το Μάιο του 2004. Οι περιφέρειες αυτές αναμένεται να αντιμετωπίσουν πρώτες και σε μεγάλο βαθμό τις ενδεχόμενες αρνητικές επιπτώσεις της διεύρυνσης.

Στα πλαίσια του προγράμματος έχει εκπονηθεί έρευνα καταγραφής και έχει εκτιμηθεί ότι οι τομείς οι οποίοι θα αντιμετωπίσουν εντονότερα τις επιπτώσεις αυτές είναι:

- Κλάδος τροφίμων και ποτών
- Κλάδος του εμπορίου
- Τουριστικός κλάδος

Μία από τις δράσεις του προγράμματος είναι η υλοποίηση προγραμμάτων κατάρτισης τα οποία θα απευθύνονται σε στελέχη, εργαζόμενους και εποχιακά εργαζόμενους σε επιχειρήσεις των παραπάνω κλάδων. Εμπλεκόμενοι φορείς για την ανάπτυξη και υλοποίηση των προγραμμάτων αυτών είναι το Ινστιτούτο Αστικού Περιβάλλοντος και Ανθρωπίνου Δυναμικού (ΙΑΠΑΔ) του Παντείου Πανεπιστημίου, το οποίο είναι ο συντονιστής εταίρος του προγράμματος, το Ινστιτούτο Εργασίας Γ.Σ.Ε.Ε. το οποίο θα υλοποιήσει τα προγράμματα αυτά και ο Δήμος Ροδίων ως εταίρος του προγράμματος για την Περιφέρεια Νοτίου Αιγαίου. Τα προγράμματα αυτά αναμένεται να ξεκινήσουν άμεσα.

Επιπλέον, και για πρώτη φορά στα πλαίσια τη υλοποίησης ενός ευρωπαϊκού προγράμματος, θα πραγματοποιηθούν πιλοτικές διασυνοριακές τοποθετήσεις εργαζομένων στις συνορεύουσες χώρες με τις διασυνοριακές περιφέρειες της Ελλάδας, και συγκεκριμένα στην Τουρκία, τη Βουλγαρία και την Κύπρο, προκειμένου να επιτευχθεί ανταλλαγή καλών πρακτικών, εμπειρίας και τεχνογνωσίας μεταξύ των διασυνοριακών περιοχών, στους κλάδους του τουρισμού, των τροφίμων - ποτών και του εμπορίου.

Τα προγράμματα κατάρτισης στα πλαίσια του προγράμματος HERMES

Τα προγράμματα αυτά θα υλοποιηθούν και θα καλύψουν και στους τρεις τομείς του προγράμματος, μέσω δύο κύριων κατηγοριών. Η μία κατηγορία θα αφορά προγράμματα εξ' αποστάσεως παρακολούθησης, και η δεύτερη αφορά σε προγράμματα δια ζώσης.

Α) Προγράμματα εξ αποστάσεως επιμόρφωσης προσωπικού

Τομέας: ΤΡΟΦΙΜΑ - ΠΟΤΑ

Θεματική ενότητα: Αρχές Υγιεινής και Ασφάλειας Τροφίμων με χρήση HACCP

Τομέας: ΕΜΠΟΡΙΟ

Θεματική ενότητα: Τεχνικές Πωλήσεων στον Εμπορικό Τομέα

Τομέας: ΤΟΥΡΙΣΜΟΣ

Θεματική ενότητα: Ποιοτική Εξυπηρέτηση πελατών και Δημόσιες Σχέσεις

Τα προγράμματα αυτά, διάρκειας 30 ωρών, θα πραγματοποιηθούν με τη μέθοδο της εξ' αποστάσεως επιμόρφωσης & απευθύνονται σε 150 εργαζόμενους και εποχιακά εργαζόμενους σε ΜΜΕ του Τουρισμού, Εμπορίου & Τροφίμων - Ποτών . Για τη διεξαγωγή των προγραμμάτων θα διανεμηθεί ηλεκτρονικό υλικό στους καταρτιζόμενους σε μορφή CD-ROM, το οποίο θα έχουν την ευχέρεια να μελετήσουν σε χώρο δικό τους και σε χρόνο που οι ίδιοι θεωρούν βολικό. Στα πλαίσια των εξ' αποστάσεως προγραμμάτων κατάρτισης θα πραγματοποιηθούν 3 συναντήσεις των εκπαιδευομένων με τους εκπαιδευτές στις οποίες θα αποφασιστούν από κοινού το θέμα και η μεθοδολογία της τελικής εργασίας που θα παραδώσει στο τέλος ο εκπαιδευόμενος, και μέσω της οποίας θα αξιολογηθεί.

Β) Προγράμματα δια ζώσης επιμόρφωσης προσωπικού

Τομέας: ΤΡΟΦΙΜΑ - ΠΟΤΑ

Θεματική ενότητα: Αρχές Υγιεινής και Ασφάλειας Τροφίμων με χρήση HACCP

Τομέας: ΕΜΠΟΡΙΟ

Θεματική ενότητα: Τεχνικές Πωλήσεων στον Εμπορικό Τομέα

Τομέας: ΤΟΥΡΙΣΜΟΣ

Θεματική ενότητα: Ποιοτική Εξυπηρέτηση πελατών και Δημόσιες Σχέσεις

Τα προγράμματα αυτά, διάρκειας 50 ωρών, θα πραγματοποιηθούν στις εγκαταστάσεις του ΚΕΚ / ΙΝΕ ΓΣΕΕ & απευθύνονται σε 60 εργαζόμενους και εποχιακά εργαζόμενους σε ΜΜΕ του Τουρισμού, Εμπορίου & Τροφίμων - Ποτών. Στόχος των προγραμμάτων είναι η ενίσχυση των επαγγελματικών προσόντων & η βελτίωση των δεξιοτήτων των εργαζομένων & των υποαπασχολούμενων στους κλάδους αυτούς.

Πιλοτική Εφαρμογή Διακρατικών Τοποθετήσεων Απασχόλησης Μικρής Διάρκειας

Στα πλαίσια του προγράμματος HERMES προβλέπεται να τοποθετηθούν συνολικά 30 άτομα από όλες τις διασυνοριακές περιφέρειες της Ελλάδας, στην Τουρκία, τη Βουλγαρία και την Κύπρο, με την εξής κατανομή:

Κεντρική Μακεδονία: 5 άτομα τοποθετούμενα στην Βουλγαρία

Ανατολική Μακεδονία και Θράκη: 5 άτομα τοποθετούμενα στην Βουλγαρία, 5 άτομα τοποθετούμενα στην Τουρκία

Βόρειο Αιγαίο: 5 άτομα τοποθετούμενα στην Τουρκία

Νότιο Αιγαίο: 5 άτομα τοποθετούμενα στην Τουρκία, 5 άτομα τοποθετούμενα στην Κύπρο ή 10 άτομα τοποθετούμενα στην Κύπρο.

Οι τοποθετήσεις αυτές πρόκειται να πραγματοποιηθούν τον Φεβρουάριο και Μάρτιο του 2006 και για διάρκεια 21 ημερών και με συνολική δαπάνη ανά τοποθέτηση 2.650 ευρώ. Η δαπάνη αυτή περιλαμβάνει έξοδα διαμονής και μετακίνησης καθώς και την αποζημίωση των εργαζομένων και πιθανή ασφάλιση που θα απαιτηθεί.

Την κύρια ευθύνη για την προετοιμασία των τοποθετήσεων και την υλοποίηση τους στην Ελλάδα έχουν το ΙΝΕ-ΓΣΕΕ (Ανατολική Μακεδονία και Θράκη), το Επιμελητήριο Χίου (Βόρειο Αιγαίο), ο Δήμος Ροδίων (Νότιο Αιγαίο) και η ΑΡΣΙΣ (Κεντρική Μακεδονία) και αντίστοιχα στην Βουλγαρία το Bulgarian Chamber of Commerce and Industry, Institute of Geography, στην Τουρκία το EGE University και στην Κύπρο το Επιμελητήριο Πάφου ως διασυνδεόμενος φορέας.

Τα άτομα που θα συμμετέχουν θα πρέπει να εκπληρώνουν μια σειρά κριτηρίων τα οποία είναι τα εξής:

- Γνώση αγγλικών ή γνώση της γλώσσας της χώρας προορισμού
- Απολυτήριο λυκείου (τουλάχιστον)
- Να εργάζονται ή να εργάζονταν πρόσφατα σε έναν από τους τρεις κλάδους που εστιάζει το πρόγραμμα
- Συμμετοχή στα προγράμματα κατάρτισης του Προγράμματος.

Για περισσότερες πληροφορίες μπορείτε να επικοινωνήσετε με το ΚΕΚ/ΙΝΕ ΓΣΕΕ, κα. Ρέα Μαζαράκη τηλ. 22410-70406 και με το Info Point του Δήμου Ροδίων, κος Αντώνης Γκίκας και κα Μαρία Παπανικολάου, τηλ. 22410-70357.



ΚΗΔΕΙΕΣ

Την λατρευτή μας μητέρα, γιαγιά, αδελφή και θεία
ΑΝΝΑ ΜΑΚΡΟΠΟΥΛΟΥ
ετών 94
θανούσα κηδεύουμε σήμερα Πέμπτη 26 Ιανουαρίου 2006 και ώρα 11 π.μ. από τον Ιερό Ναό Αγίου Ιωάννη Ρόδου.
Τα παιδιά: Θεόδωρος-Μαίρη, Ευθύμιος-Μαρία, Γεώργιος-Ευρυδίκη, Ειρήνη-Βαγγέλης
Τα εγγόνια, τ' αδέλφια, τ' ανίψια και οι λοιποί συγγενείς

ΧΠ 2830

Τον λατρευτό μας σύζυγο, πατέρα, παππού, αδελφό και θείο
ΦΙΛΙΠΠΟ ΚΑΜΠΟΥΡΟΠΟΥΛΟ
ετών 80
θανόντα κηδεύουμε σήμερα Πέμπτη 26 Ιανουαρίου 2006 και ώρα 3 μ.μ. από τον Ιερό Ναό Ευαγγελισμού Ρόδου.
Η σύζυγος: Μαριάνθη
Τα παιδιά: Μανόλης-Ανθούλα, Καίτη-Αντώνης Νεοφύτου
Τα εγγόνια, τ' αδέλφια, τ' ανίψια και οι λοιποί συγγενείς

ΧΠ 2830

ΜΝΗΜΟΣΥΝΑ

Την 27η μηνός Ιανουαρίου ημέρα Παρασκευή και ώρα 8 π.μ. εις τον Ιερό Ναό Ταξιάρχη Νεοχωρίου, τελούμε 40ήμερο μνημόσυνο υπέρ αναπαύσεως της ψυχής του λατρευτού μας συζύγου, πατέρα και παππού
ΠΑΝΑΓΙΩΤΗ ΝΕΖΗ
Η σύζυγος: Μαρία
Τα παιδιά: Αλεξάνδρα-Κυριάκος Σαλαχούρη
Τα εγγόνια και οι λοιποί συγγενείς

MZT200107

Την 27η μηνός Ιανουαρίου ημέρα Παρασκευή και ώρα 8.30 π.μ. εις τον Ιερό Ναό Αγίας Ειρήνης Ορφανοτροφείου Θηλέων, τελούμε 40ήμερο μνημόσυνο υπέρ αναπαύσεως της ψυχής του λατρευτού μας συζύγου, πατέρα, υιού και αδελφού
ΧΡΗΣΤΟΥ ΖΟΥΡΟΥΔΗ
Η σύζυγος: Δώρα
Τα παιδιά: Στέλλα, Σοφία
Οι γονείς: Ηλίας-Σοφία
Τα πεθερικά: Κώστας-Στέλλα
Τα αδέλφια, τα εξαδέλφια, οι θείοι και οι λοιποί συγγενείς

MZT240111



Την 28η μηνός Ιανουαρίου ημέρα Σάββατο και ώρα 8 π.μ. εις τον Ιερό Ναό Κοιμήσεως Θεοτόκου Κρεμαστής, τελούμε 9ήμερο μνημόσυνο υπέρ αναπαύσεως της ψυχής του λατρευτού μας συζύγου, πατέρα και παππού
ΜΙΧΑΗΛ ΜΑΜΑΛΙΓΚΑ του ΕΥΘΥΜΙΟΥ (πρώην τελωνιακός)
Η σύζυγος: Ελένη
Τα παιδιά: Ευθύμιος-Νίτσα, Γεώργιος-Εύη, Αντώνιος-Δώρα, Κατερίνα-Κώστας
Τα εγγόνια

MZT250107

ΜΝΗΜΗΣ ΕΝΕΚΕΝ
ΠΑΡΑΣΚΕΥΑΣΤΗΡΙΟΝ ΜΝΗΜΟΣΥΝΩΝ
Αναλαμβάνουμε την οργάνωση των μνημοσύνων σας, προσφέροντάς σας όλα όσα χρειάζονται για την άψογη μνημόνευση των αγαπημένων εκλιπόντων σας.
Προσφέρουμε μεγάλη ποικιλία πρωτότυπων σχεδίων σε δίσκους της επιλογής σας με τα συνοδευτικά αρτύματα. Παραλληλα διαθέτουμε όλα τα απαραίτητα είδη μνημοσύνων.
Στο χώρο μας θα βρείτε τέλεια εξυπηρέτηση, καθαριότητα και πάνω απ' όλα σεβασμό στη δύσκολη στιγμή σας. ΑΕ 798
Γ. ΠΑΠΑΝΔΡΕΟΥ 78, ΑΝΑΛΗΨΗ · Τηλ./Fax: 22410 69620



Την 28η μηνός Ιανουαρίου ημέρα Σάββατο και ώρα 8 π.μ. εις τον Ιερό Ναό Αγίων Αναργύρων Ρόδου, τελούμε 6μηνο μνημόσυνο υπέρ αναπαύσεως της ψυχής της λατρευτής μας συζύγου, μητέρας, γιαγιάς, κόρης, αδελφής και θείας
ΛΙΤΣΑΣ ΤΡΙΚΟΙΛΗ
Ο σύζυγος: Γιώργος
Τα παιδιά: Μιχάλης-Ελένη, Νίκος
Ο εγγονός: Γιώργος
Οι γονείς, τ' αδέλφια, τ' ανίψια και οι λοιποί συγγενείς

MZT240104



Την 29η μηνός Ιανουαρίου ημέρα Κυριακή και ώρα 9 π.μ. εις τον Ιερό Ναό Αγίου Ιωάννου της ομωνύμου συνοικίας της πόλεως Ρόδου, τελούμε τριετές μνημόσυνο υπέρ αναπαύσεως της ψυχής της λατρευτής μας συζύγου, μητέρας, θυγατέρας, αδελφής και θείας
ΣΟΦΙΑΣ συζ. ΕΜΜΑΝΟΥΗΛ ΡΟΥΣΑΚΗ
Ο σύζυγος: Μανώλης Ρουσάκης
Η θυγατέρα: Γεωργία Ρουσάκη
Οι γονείς, τ' αδέλφια, τ' ανίψια και οι λοιποί συγγενείς

MZT250105



Την 29η μηνός Ιανουαρίου ημέρα Κυριακή και ώρα 8 π.μ. εις τον Ιερό Ναό Αγίας Αναστασίας Ρόδου, τελούμε 40ήμερο μνημόσυνο υπέρ αναπαύσεως της ψυχής της λατρευτής μας μητέρας, γιαγιάς, προγιαγιάς και θείας
ΤΡΙΑΝΤΑΦΥΛΛΙΑΣ ΣΠΑΡΤΑΛΗ
Τα παιδιά: Σταύρος-Ελένη, Γιώργος-Δήμητρα, Μιχάλης-Δομινίκη, Δημήτρης-Μαργαρίτα
Τα εγγόνια, τα δισέγγονα, τ' ανίψια και οι λοιποί συγγενείς

ΧΠ2830



Την 29η μηνός Ιανουαρίου ημέρα Κυριακή και ώρα 8.30 π.μ. εις τον Ιερό Ναό Αγίου Μερκουρίου Ιστρίου, τελούμε 3ετές μνημόσυνο υπέρ αναπαύσεως της ψυχής του λατρευτού μας υιού, αδελφού και θείου
ΜΙΧΑΗΛ ΓΑΡΙΔΑΚΗ
Οι γονείς: Ανδρέας-Μαρία
Τ' αδέλφια: Ευαγγελία-Ηλίας, Νεκτάριος, Δημήτριος
Τ' ανίψια και οι λοιποί συγγενείς

Ήσουν ένας άγγελος
παιδί με τόση χάρη
και ξαφνικά μας έφυγες
ένα Σαββάτο βράδυ
Περάσανε και φεύγουνε
τρία χρόνια παιδί μας
και γιατρειά δεν θρίσκεται
Μιχάλη στην ψυχή μας
Ο Θεός σε ήθελε
Μιχάλη μου να σ' έχει
γιατί ήσουν άγγελος καλός
και τώρα εκείνος σ' έχει
Συννεφιασμένη Κυριακή
ξημέρωσε Μιχάλη
όπως συννεφιασμένη ήτανε
η μέρα σου στον Άδη

MXP13308



Την 29η μηνός Ιανουαρίου ημέρα Κυριακή και ώρα 8.30 π.μ. εις τον Ιερό Ναό Αγίου Παντελεήμονα Σιαννών, τελούμε 9ήμερο μνημόσυνο υπέρ αναπαύσεως της ψυχής του λατρευτού μας αδελφού και θείου
ΕΛΕΥΘΕΡΙΟΥ ΚΑΡΑΝΤΖΙΑ
Τ' αδέλφια, τ' ανίψια και οι λοιποί συγγενείς

MZT250101

ΕΥΧΑΡΙΣΤΗΡΙΟ ΠΕΝΘΟΥΣ

Όλους όσους παρακολούθησαν την κηδεία, τους καταθέσαντας στεφάνους και όσους συμπαραστάθηκαν στο βαρύ πένθος μας για τον θάνατο του λατρευτού μας συζύγου, πατέρα και παππού
ΜΙΧΑΗΛ ΜΑΜΑΛΙΓΚΑ του ΕΥΘΥΜΙΟΥ
(πρώην τελωνιακού)
θερμά ευχαριστούμε
Η οικογένειά του

MZT250108

ΔΩΔΕΚΑΝΗΣΙΑΚΟΣ ΣΥΛΛΟΓΟΣ ΟΔΗΓΩΝ ΟΧΗΜΑΤΩΝ ΕΚΤΟΣ ΔΡΟΜΟΥ

ΠΡΟΣΚΛΗΣΗ

Ο Σύλλογος Τετρακίνησης Ρόδου επιθυμεί να γνωστοποιήσει, ότι τη Δευτέρα 30 Ιανουαρίου 2006 και ώρα 19.00 θα πραγματοποιηθεί γενική συνέλευση στα γραφεία του συλλόγου (Γεωργίου Παπανδρέου 9, Ανάληψη) με θέμα: Απολογισμός δ.σ. και διενέργεια εκλογών.

AT56

ΔΙΕΥΘΥΝΣΗ ΔΑΣΩΝ ΔΩΔΕΚΑΝΗΣΟΥ

ΑΝΑΚΟΙΝΩΣΗ

Γνωστοποιείται κατά το άρθρο 14 του Ν. 998/79, και σύμφωνα με την αριθμ. 38/1-2-1999 γνωμοδότηση του Ν.Σ.Κ. η οποία μας κοινοποιήθηκε με την αριθμ. 88416/529/1-12-00 εγκύκλιο Διαταγή του υπουργείου Γεωργίας η αποστολή για ανάρτηση στον **Δήμο Ιαλυσού** του αριθ. Πρωτ. 197/17-1-1990 εγγράφου της υπηρεσίας μας που εκδόθηκε από τον Δ/ντή Δασών Δωδ/σου. Η **Κ.Μ. 300**[Α8] γιαών **Τριαντών** καλλιεργείται γεωργικά με μεγάλες ελιές (άρθρο **3** παρ. **6α** του **Ν. 998/79**). Βρίσκεται μέσα σε ευρύτερη γεωργική περιοχή. Μέσα στην έκταση φύονται τρείς βελανιδιές, οι οποίες προστατεύονται και για την κοπή τους θα χρειαστείτε άδεια από την υπηρεσία μας. Στο Κτηματολόγιο Ρόδου, χαρακτηρίζεται «αμπελώνας και αγρός σπόριμος κλπ» και **δεν υπόκειται στις δεσμευτικές διατάξεις του παραπάνω νόμου.**

Ο Δ/ντής Δασών Δωδεκανήσου
Φίλιππος Κοντίτσης
Δασολόγος με βαθμό Α'

MZT250111

ΔΙΕΥΘΥΝΣΗ ΔΑΣΩΝ ΔΩΔΕΚΑΝΗΣΟΥ

ΑΝΑΚΟΙΝΩΣΗ

Γνωστοποιείται κατά το άρθρο 14 του Ν. 998/79, η αποστολή για ανάρτηση στο δήμο Πεταλούδων της αριθμ. 2743/16-5-2002 πράξης χαρακτηρισμού έκτασης που εκδόθηκε από τον Δ/ντή Δασών Δωδ/σου. Οι **Κ.Μ. 148**[Α] και **148**[Β] γαιών Παστίδας, εμβαδού **4286 τ.μ.** και **4286 τ.μ.** αντίστοιχα, χαρασκτηρίζονται ως **γεωργικές εκτάσεις.**

Ο Δ/ντής Δασών Δωδεκανήσου
Φίλιππος Κοντίτσης
Δασολόγος με βαθμό Δ/ντή

MZT250117

ΔΙΕΥΘΥΝΣΗ ΔΑΣΩΝ ΔΩΔΕΚΑΝΗΣΟΥ

ΑΝΑΚΟΙΝΩΣΗ

Γνωστοποιείται κατά το άρθρο 14 του Ν. 998/79, και σύμφωνα με την αριθμ. 38/1-2-1999 γνωμοδότηση του Ν.Σ.Κ. η οποία μας κοινοποιήθηκε με την αρ. 88416/529/1-12-00 εγκύκλιο Διαταγή του υπουργείου Γεωργίας η αποστολή για ανάρτηση στον **Δήμο Νότιας Ρόδου** των αρ. 3999/19-6-1995 και 3971/19-6-1995 έγγρφα που εκδόθηκαν από τον Δ/ντή Δασών Δωδ/σου. Οι **Κ.Μ. 146** και **147** γαιών **Λαχανιάς** αντίστοιχα, δεν εποπτευόταν ποτέ ούτε εποπτεύεται σήμερα από τις διατάξεις της Δασικής Νομοθεσίας.

Ο Δ/ντής Δασών Δωδεκανήσου
Φίλιππος Κοντίτσης
Δασολόγος με βαθμό Δ/ντή

MZT250109

ΠΡΟΣΚΛΗΣΗ

Το Διεθνές Κέντρο Λογοτεχνών και Μεταφραστών Ρόδου
σας προσκαλεί στην εκδήλωση για την παρουσίαση του βιβλίου του συγγραφέα-ποιητή και ζωγράφου Κυριάκου Δ. Κάσση
"Η Κατάκτηση της Ρόδου από τους Οθωμανούς το 1522"
την **Παρασκευή, 27 Ιανουαρίου 2006**
και **ώρα 8 μμ**
στην αίθουσα διαλέξεων του **"Ακταίον"**.
Η παρουσίαση θα γίνει από την προϊσταμένη της 4ης Εφορείας Βυζαντινών Αρχαιοτήτων κα. **Μαρία Μιχαηλίδου.**
Θα απαγγελθούν αποσπάσματα του βιβλίου από τον ποιητή **Ιωάννη Νιωτάκη**

Για το δ.σ. του Δ.Κ.Λ.Μ.Ρ
Ο πρόεδρος
Καζούλης Γ. Καζουλλάκης

Η είσοδος είναι ελεύθερη για το κοινό.
Χορηγός Επικοινωνίας "ΡΑΔΙΟ ΛΥΧΝΑΡΙ"

ΧΠ1254

Οι γιατροί στα πλοία της ακτοπλοΐας

Σε νέα τριμερή συνάντηση με τη συμμετοχή και εκπροσώπων του υπουργείου Εμπορικής Ναυτιλίας θα καθορισθεί επακριβώς το πλαίσιο της απασχόλησης των γιατρών στα πλοία της ακτοπλοΐας.

Χθες εκπρόσωποι της Ενωσης Εφοπλιστών Ακτοπλοΐας (ΕΕΑ) και συγκεκριμένα ο κ. Μιχάλης Σακέλης διευθύνων σύμβουλος της Blue Star Ferries και ο γενικός διευθυντής της Ενωσης κ. Νίκος Καβαλιέρος συναντήθηκαν με τον υφυπουργό Υγείας κ. Αθανάσιο Γιαννόπουλο προκειμένου να συζητήσουν το περιεχόμενο της κοινής υπουργικής απόφασης που θα υλοποιεί τη σχετική τροπολογία που ψηφίσθηκε τον προηγούμενο Οκτώβριο από τη Βουλή και προβλέπει τη στελέχωση των πλοίων της ακτοπλοΐας με γιατρούς.

Στη συνάντηση σύμφωνα με πληροφορίες ο κ. Γιαννόπουλος επανέλαβε για μία ακόμη φορά ότι η θέσπιση θέσεων γιατρών στα πλοία είναι αναγκαία για να προσφέρονται πρώτες βοήθειες σε επείγουσες περιπτώσεις.

Από την πλευρά τους οι εκπρόσωποι των ακτοπλοϊκών εταιρειών δεν αρνήθηκαν ότι η ύπαρξη γιατρού μπορεί σε ορισμένες περιπτώσεις να αποβεί σωτήρια.

Από τη συνάντηση προέκυψε ότι οι γιατροί θα τοποθετηθούν σε γραμμές μεγάλων αποστάσεων και μόνο σε συμβατικά πλοία. Πρόκειται για τις γραμμές της Κρήτης, των Δωδεκανήσων, της Χίου-Μυτιλήνης και Σάμου Ικαρίας, θα αφορά περίπου το 25% των πλοίων της ακτοπλοΐας.

Η πραγματοποίηση μία νέας συνάντησης με τη συμμετοχή και εκπροσώπων του ΥΕΝ κρίθηκε αναγκαία, καθώς το σχέδιο υπουργικής απόφασης που παρουσίασε ο κ. Γιαννόπουλος και το οποίο δεν γνώριζαν οι ακτοπλόοι προς έκπληξη του υφυπουργού Υγείας, δεν αντιμετώπιζε μία σειρά θεμάτων που είναι κυρίως αρμοδιότητας του υπουργείου Ναυτιλίας και έχουν και νομικό χαρακτήρα.

Οι εκπρόσωποι της ΕΕΑ έθεσαν δύο κυρίως θέματα.

Το πρώτο αφορά την ασφαλιστική κάλυψη του γιατρού έναντι τρίτων (αστική ευθύνη). Ολοι όσοι εργάζονται στο πλοίο είναι ασφαλισμένοι στα P&I Club για αστική ευθύνη έναντι τρίτων. Η κάλυψη αυτή πρέπει να δοθεί και για τον γιατρό και αυτό είναι ένα θέμα που πρέπει οι ακτοπλοϊκές επιχειρήσεις να το συζητήσουν με τους ασφαλιστές τους, καθώς δεν υπάρχει και ανάλογο προηγούμενο.

Το δεύτερο θέμα αφορά το κόστος ενδιαίτησης του γιατρού το οποίο πρέπει να καλυφθεί από την πολιτεία. Μία καμπίνα που θα κρατά ο γιατρός έχει σημαντικό κόστος για μία ακτοπλοϊκή εταιρεία που ξεπερνά και τα 100.000 ευρώ ετησίως. Οταν το σύνολο σχεδόν της ακτοπλοΐας λειτουργεί υπό καθεστώς δημόσιας υπηρεσίας δεν μπορεί να επωμισθεί και το κόστος αυτό δηλώνουν ακτοπλοϊκοί κύκλοι.

Πάντως όπως εκτιμάται όλα τα θέματα θα αντιμετωπισθούν σχετικά σύντομα και πάντως μέσα στο επόμενο δίμηνο.

ΣΥΓΧΑΡΗΤΗΡΙΟ

Τα θερμά μου και ειλικρινή συγχαρητήρια στον πρόεδρο του Συλλόγου των Δασκάλων του Νομού μας κ. **Νικόλαο Ράπτη** για την άριστη παρουσίαση της διδακτορικής του εργασίας στο χώρο του Πανεπιστημίου Αιγαίου.

Μετά τιμής,
Παπαναστασίου Γεώργιος

MZT250115

ΧΙΑΚΟΣ ΣΥΛΛΟΓΟΣ ΡΟΔΟΥ "Ο ΟΜΗΡΟΣ"

ΠΡΟΣΚΛΗΣΗ

Ο Χιακός Σύλλογος Ρόδου "Ο ΟΜΗΡΟΣ" προσκαλεί τα μέλη του και όλους τους φίλους της Χίου στην κοπή της πίτας που θα γίνει το Σάββατο 28 Ιανουαρίου 2006 και ώρα 6 μ.μ. στο ξενοδοχείο "Ρόδος Παρκ".

Προσκαλούνται ακόμη και όλοι οι Χιώτες που βρίσκονται στη Ρόδο και δεν είναι μέλη του συλλόγου για να ανταλλάξουμε ευχές για τον καινούργιο χρόνο.

Την ίδια ημέρα θα γίνει και η ετήσια γενική συνέλευση του Συλλόγου.

Το Διοικητικό Συμβούλιο

MXP13304

ΕΛΛΗΝΙΚΗ ΔΗΜΟΚΡΑΤΙΑ
ΠΕΡΙΦΕΡΕΙΑ ΝΟΤΙΟΥ ΑΙΓΑΙΟΥ
ΝΟΜΟΣ ΔΩΔΕΚΑΝΗΣΟΥ

ΠΡΟΣΚΛΗΣΗ

Η Νομαρχιακή Αυτοδιοίκηση Δωδεκανήσου και το Ινστιτούτο Αιγαίου της Θάλασσας και του Ναυτικού Δικαίου έχουν την τιμή να σας προσκαλέσουν την Παρασκευή 27 Ιανουαρίου 2006 και ώρα 20.00 στην αίθουσα εκδηλώσεων του Ε.Β.Ε.Δ., για την παρουσίαση των πρακτικών του συνεδρίου με θέμα:

«Αειφορία και Περιβάλλον - Ο Νησιωτικός Χώρος στον 21ο Αιώνα»,

που έλαβε χώρα στη Νίσυρο τον Μάιο του 2004.

Το βιβλίο θα παρουσιάσουν οι:

Κασιμάτης Γεώργιος, διευθυντής Γραφείου Ευρωπαϊκού Κοινοβουλίου για την Ελλάδα

Κρεμλής Γεώργιος, προϊστάμενος «Πολιτικής Συνοχής και Εκτίμησης Περιβαλλοντικών Επιπτώσεων» - Γενική Διεύθυνση Περιβάλλοντος, Ευρωπαϊκή Επιτροπή

Τζαμπάζη Ευαγγελία, ευρωβουλευτής, μέλος Επιτροπής Περιβάλλοντος Ευρωπ. Κοινοβουλίου

Τσάλτας Γρηγόρης, καθηγητής Παντείου Πανεπιστημίου, διευθυντής Ευρωπαϊκού Κέντρου Περιβαλλοντικής Έρευνας και Κατάρτισης, μέλος δ.σ. Ινστιτούτου Αιγαίου του Δικαίου της Θάλασσας και του Ναυτικού Δικαίου.

Τη συζήτηση συντονίζει ο **Λίτινας Νικόλαος**, καθηγητής αντιπρύτανης Πανεπιστημίου Αιγαίου, πρόεδρος δ.σ. Ινστιτούτου Αιγαίου του Δικαίου της Θάλασσας και του Ναυτικού Δικαίου

Ο νομάρχης Δωδεκανήσου
Γιάννης Μαχαιρίδης
Ο δ/ντής του Ινστιτούτου
Νικόλαος Σκούρτος

ΕΛΛΗΝΙΚΗ ΔΗΜΟΚΡΑΤΙΑ
Β' Δ.Υ.ΠΕ Νοτίου Αιγαίου
Γενικό Νοσοκομείο-Κ.Υ. Κω

Κως 18-01-06
Αριθ. Πρωτ.: 412

Θέμα: «Επαναπροκήρυξη-Προκήρυξη Θέσεων ιατρικού προσωπικού ΕΣΥ».

Εχοντας υπόψη:
1. Τις διατάξεις του Ν. 1397/83
2. Το Π.Δ. 131/87 (ΦΕΚ 73/87 τ.Α').
3. Τις διατάξεις της παρ. 2 του άρθρου 43 του Ν.1759/88 (ΦΕΚ 50/88 τ. Α') όπως συμπληρώθηκε με το άρθρο 39 του Ν. 2072/92 (ΦΕΚ 125/92 τ.Α').
4. Τον Ν.1965/1991
5. Τις διατάξεις του άρθρου 84 του Ν. 2071/92
6. Τον Ν. 2519/97.
7. Την ΔΥ 13α/39832/97 (ΦΕΚ 1088/97 τ.β') απόφαση ιεράρχησης κριτηρίων κρίσης και συγκριτικής αξιολόγησης υποψηφίων για θέσεις κλάδου γιατρών ΕΣΥ.
8. Την ΔΥ1γ/οικ.41255/92 (ΦΕΚ 97/25-2-93 τ.Β') Υπουργική απόφαση όπως τροποποιήθηκε με την ΔΥ1γ/οικ.25338/10-5-1993 (ΦΕΚ 376/93 τ.Β') όπως τροποποιήθηκε με την ΔΥ13α/29804/15-9-1997 (ΦΕΚ 859/26-9-1997 τ.Β').
9. Τις διατάξεις του άρθρου 28 του κεφ. Ε' του Ν.2190/94 (ΦΕΚ 28/94 τ.Α').
10. Τις διατάξεις της παραγράφου 1 του άρθρου 5 του Ν. 2194/94.
11. Τον οργανισμό του Νοσοκομείου.
12. Τον Ν. 2737/99
13. Τον Ν. 2889/2001 (ΦΕΚ 37 τ.Α'/2-3-2001).
14. Τον Ν. 2955/01
15. Τον Ν. 2716/99
16. Τον Ν. 3106/03
17. Τον Ν. 3204/03 άρθρα 2 και 6 (ΦΕΚ 296/τ.Α'/23-12-2003).
18. Τον Ν. 3172/03
19. Τον Ν. 3209/03
20. Τον Ν. 3329/05
21. Την αριθμ. ΔΙΠΠ/Φ/Β/12157/25-5-03 έγκριση θέσεων
22. Το αριθμ. πρωτ. Υ10α/ΓΠ οικ.7341/21-1-04 έγγραφο του Υπουργείου Υγείας και Πρόνοιας.
23. Το με αριθμ. πρωτ. Υ10α/9286/01 έγγραφο του Υπουργείου Υγείας και Κοινωνικής Αλληλεγύης (ΦΕΚ 253/22-10-2001).
24. Το αριθμ. πρωτ. 4510/3-11-05
25. Την με αριθμ. πρωτ. 8185/21-11-05 απόφαση του Διοικητή της Β' Δ.Υ.ΠΕ. Νοτίου Αιγαίου αναφορικά με επαναπροκήρυξη μίας (1) θέσης Επ. Β' Χειρουργικής επί θητεία για το Γ.Ν.-Κ.Υ. Κω.

Αποφασίζουμε

Την επαναπροκήρυξη μιας (1) θέσης Επ. Β' Χειρουργικής επί θητεία του κλάδου γιατρών ΕΣΥ για το Γ.Ν.-Κ.Υ. Κω.

Α. Για την κατάληψη της ανωτέρω θέσης που προκηρύσσεται γίνονται δεκοί ως υποψήφιοι οι εξής:

1. Ιατροί που κατέχουν θέσεις που προκηρύσσονται.
2. Ιατροί που υπηρετούν στον κλάδο γιατρών ΕΣΥ ή εκτός του κλάδου ιατρών ΕΣΥ και έχουν:

α) Ελληνική ιθαγένεια ή προέρχονται από Κράτη Μέλη της ΕΟΚ.

β) Αδεια άσκησης ιατρικού επαγγέλματος.

γ) Τίτλο αντίστοιχης με τη θέση ιατρικής ειδικότητας.

δ) Δεν απαιτείται όριο ηλικίας σύμφωνα με τις διατάξεις του άρθρου 34 του Ν. 3329/05 (ΦΕΚ 81/4-4-05 τ.Α') και το Π.Δ. 131/87 (ΦΕΚ 73 Α').

ε) Για το διορισμό στις παραπάνω θέσεις δεν απαιτείται προϋπηρεσία στην ειδικότητα άρθρο 13 παρ. 2 Ν. 1965/91.

στ) Δεν απαιτείται εκπλήρωση υπηρεσίας υπαίθρου άρθρο 21 παρ. 7Ν.2737/99 (ΦΕΚ 174 Α).

Β. Οι ενδιαφερόμενοι υποβάλλουν τα εξής δικαιολογητικά:

1. Αίτηση δήλωση για τη συγκεκριμένη θέση κατά ειδικότητα και βαθμό.
2. Αντίγραφο πτυχίου (προκειμένου για αλλοδαπό τίτλο χώρας εκτός ΕΟΚ απαιτείται αναγνώριση από το ΔΙΚΑΤΣΑ).
3. Αντίγραφο απόφασης άδειας άσκησης ιατρικού επαγγέλματος.
4. Αντίγραφο απόφασης τίτλου ειδικότητας.
5. Βεβαίωση του οικείου Ιατρικού Συλλόγου που να φαίνεται:

α) Ο συνολικός χρόνος άσκησης του ιατρικού επαγγέλματος.

β) Η ασκούμενη ειδικότητα και ο συνολικός χρόνος άσκησής της.

6. Πιστοποιητικό γέννησης.
7. Βιογραφικό σημείωμα στο οποίο να γράφονται περιληπτικά τα ουσιαστικά προσόντα και ιδιαίτερα εκείνα που προβλέπονται με τα στοιχεία α'-δ' της παραγράφου 3 του άρθρου 69 του Ν. 2071/92 δηλαδή:

α) Η ιατρική προϋπηρεσία (σε Νοσοκομεία, ασφαλιστικούς οργανισμούς, ελεύθερο επάγγελμα).

β) Το επιστημονικό έργο και η επιστημονική δραστηριότητα.

γ) Η εκπαιδευτική δραστηριότητα (ως εκπαιδευτή ή εκπαιδευόμενου).

8. Για την απόδειξη των ουσιαστικών προσόντων υποβάλλονται επίσημα πιστοποιητικά ή βεβαιώσεις από ξένη χώρα, τα οποία πρέπει να είναι κυρωμένα από την οικεία προξενική αρχή της Ελλάδας και επίσημα μεταφρασμένα.
9. Οι επιστημονικές εργασίες αναφέρονται στο βιογραφικό σημείωμα περιληπτικά.

Ανάτυπα δημοσιευμάτων επιστημονικών εργασιών και επιστημονικά περιοδικά, στα οποία έχουν δημοσιευθεί τέτοιες εργασίες υποβάλλονται κατά την κρίση του υποψηφίου. Ο εισηγητής στο Συμβούλιο Κρίσης ή το ίδιο το Συμβούλιο Κρίσης μπορεί να ζητήσει από τον κρινόμενο υποψήφιο του να προσκομίσει οποιαδήποτε πλήρη επιστημονική εργασία αναφέρει ο υποψήφιος στο βιογραφικό του σημείωμα. Επιστημονικές εργασίες σε ξένη γλώσσα, πρέπει να υποβάλλονται μεταφρασμένες στην Ελληνική γλώσσα.

10. Υπεύθυνη δήλωση του υποψηφίου για διορισμό γιατρού στην οποία θα αναφέρονται:

α) Οτι δεν έχει αρνηθεί διορισμό σε θέση κλάδου γιατρών ΕΣΥ ή σε αντίθετη περίπτωση ότι έχουν συμπληρωθεί δύο (2) χρόνια από την παρέλευση της προθεσμίας ανάληψης υπηρεσίας.

β) Οτι δεν έχει παραιτηθεί από θέση κλάδου γιατρών ΕΣΥ πριν από τη συμπλήρωση ενός (1) έτους από τον διορισμό του ή σε αντίθετη περίπτωση ότι έχουν συμπληρωθεί δύο (2) χρόνια από την ημερομηνία παραίτησής του.

ΠΡΟΘΕΣΜΙΑ

1. Η αίτηση-δήλωση με όλα τα δικαιολογητικά υποβάλλονται σε προθεσμία είκοσι (20) ημερών από την επομένη της τελευταίας δημοσίευσης της προκήρυξης δηλαδή από 27-1-06 έως και 15-2-06.
2. Αιτήσεις-δηλώσεις μπορούν να υποβληθούν και ταχυδρομικά και μαζί με τα δικαιολογητικά εις τετραπλού (η μία σειρά δικαιολογητικών πρέπει να είναι πρωτότυπη ή επικυρωμένα φωτοαντίγραφα) και αποστέλλονται στο Νοσοκομείο με συστημένο δέμα μέσα στην καθορισμένη προθεσμία.
3. Στο νοσοκομείο μας οι ενδιαφερόμενοι μπορούν να παίρνουν για κάθε συμπληρωματική πληροφορία στην υπεύθυνη κ. Αμάλλου Κλεοπάτρα στο τηλέφωνο 2242/023092, κατά τις εργάσιμες ημέρες και ώρες.

Ο διοικητής
ου Γ.Ν.Κ.Υ. Κω
Διονύσιος
Ζαριφόπουλος

PELLOS TRAVEL
Α. ΠΑΠΑΣΑΒΒΑΣ

ΟΡΓΑΝΩΣΗ-ΠΟΙΟΤΗΤΑ-ΕΓΓΥΗΣΗ

ΕΚΔΡΟΜΕΣ ΧΕΙΜΩΝΑ 2006
ΣΟΥΠΕΡ ΠΡΟΣΦΟΡΑ!

• 18/02/05-20/02/05

ΚΑΡΝΑΒΑΛΙ ΒΕΝΕΤΙΑΣ

CHARTER ΑΠΟ ΡΟΔΟ-ΒΕΝΕΤΙΑ

ΤΟ ΠΡΟΓΡΑΜΜΑ ΠΕΡΙΛΑΜΒΑΝΕΙ: ΑΕΡΟΠΟΡΙΚΑ ΕΙΣΙΤΗΡΙΑ-ΞΕΝΟΔΟΧΕΙΑ 4 ΑΣΤΕΡΩΝ ΜΕ ΠΡΩΙΝΟ ΚΑΙ ΦΑΓΗΤΟ-ΜΕΤΑΦΟΡΕΣ ΑΕΡΟΔΡΟΜΙΟ-ΞΕΝΟΔΟΧΕΙΟ-ΑΕΡΟΔΡΟΜΙΟ-ΞΕΝΑΓΗΣΗ ΒΕΝΕΤΙΑΣ-ΤΑΞΙΔΙΩΤΙΚΗ ΑΣΦΑΛΕΙΑ- ΦΟΡΟΙ ΑΕΡΟΔΡΟΜΙΟΥ

ΣΥΝΟΔΟΣ Α. ΠΑΠΑΣΑΒΒΑΣ

ΕΛΑΤΕ ΣΤΟ ΦΗΜΙΣΜΕΝΟ ΚΑΡΝΑΒΑΛΙ ΤΗΣ ΒΕΝΕΤΙΑΣ , ΣΤΗΝ ΠΟΛΗ ΤΩΝ ΔΟΓΗΔΩΝ, ΤΩΝ ΚΑΝΑΛΙΩΝ ΚΑΙ ΤΗΣ ΚΟΥΛΤΟΥΡΑΣ!!!

• 4/2 - 6/2

ΤΡΙΗΜΕΡΗ ΑΕΡΟΠΟΡΙΚΗ ΑΠΕΥΘΕΙΑΣ ΑΠΟ ΡΟΔΟ-ΜΥΤΙΛΗΝΗ (ΑΓΙΟΣ ΡΑΦΑΗΛ - ΑΓΙΑΣΟΣ - ΜΑΝΤΑΜΑΔΕΣ) • ΞΕΝΟΔΟΧΕΙΟ ΜΕ ΠΡΩΙΝΟ - ΕΚΔΡΟΜΕΣ - ΜΕΤΑΦΟΡΕΣ - ΣΥΝΟΔΟΣ ΓΡΑΦΕΙΟΥ

Το γραφείο μας φημίζεται για την πολύ καλή ποιότητα των εκδρομών του και τις πολύ χαμηλές τιμές!!!

ΣΥΝΤΟΜΑ ΘΑ ΣΑΣ ΑΝΑΚΟΙΝΩΣΟΥΜΕ ΤΙΣ ΕΚΔΡΟΜΕΣ ΤΟΥ ΤΕΤΡΑΗΜΕΡΟΥ ΤΗΣ 7ΗΣ ΜΑΡΤΙΟΥ- ΚΑΘΑΡΑΣ ΔΕΥΤΕΡΑΣ ΚΑΙ 25ΗΣ ΜΑΡΤΙΟΥ

Διαθέτουμε επίσης:
Εισιτήρια με ΟΑ, AEGEAN και CHARTER. Ακτοπλοϊκά εισιτήρια. Ειδικά πακέτα για μεμονωμένους, συλλόγους, νεόνυμφους για Ελλάδα, Κύπρο, Τυνησία, Αίγυπτος, Μαρόκο, Ιταλία, Αγγλία, Γαλλία κ.ά.

ΓΙΑ ΠΕΡΙΣΣΟΤΕΡΕΣ ΠΛΗΡΟΦΟΡΙΕΣ, ΚΡΑΤΗΣΕΙΣ ΚΑΙ ΑΝΑΛΥΤΙΚΑ ΠΡΟΓΡΑΜΜΑΤΑ ΣΤΟ ΠΡΑΚΤΟΡΕΙΟ ΓΕΝΙΚΟΥ ΤΟΥΡΙΣΜΟΥ:

PELLOS TRAVEL TOUR OPERATOR-Α. ΠΑΠΑΣΑΒΒΑΣ

KALITHEAS AVENUE, FALIRAKI RHODES, 85100 GREECE
TEL. 2241087615, FAX 2241087616
E-MAIL pellostravel@rho.fortnet.gr www.pellostravel.gr
XJ1710

TRAVEL & TOURISM

GOLDEN SUN HOLIDAYS

GOLDEN EVENTS

ΠΡΑΓΑ
4 ημέρες, κάθε Πέμπτη/Παρασκευή
Από 440 ευρώ & φόροι 77-90 το άτομο
****

ΠΡΑΓΑ - Διακοπές
4 ημέρες, κάθε Πέμπτη/Παρασκευή
Από 395 ευρώ & φόροι το άτομο
****

ΠΑΡΙΣΙ-ΒΕΡΣΑΛΛΙΕΣ-ΝΤΙΣΝΕΫΛΑΝΤ
4 ημέρες από 540 & φόροι 77-90 το άτομο
****

ΒΙΕΝΝΗ
4 ημέρες, κάθε Πέμπτη/Παρασκευή
Από 490 το άτομο & φόροι αεροδρ.
****

ΡΩΜΗ
3 νύκτες με πρωινό & αεροπ.εισιτ.
ευρώ 259 & φόροι
****

ΚΑΡΝΑΒΑΛΙ ΒΕΝΕΤΙΑΣ
24/02/06
4 ημέρες από 550 ευρώ το άτομο & 65 φόροι
****

ΑΓΙΑ ΠΕΤΡΟΥΠΟΛΗ
3 νύκτες με πρωινό & Αεροπ.Εισιτ.
ευρώ 380 & φόροι
****

ΒΟΥΔΑΠΕΣΤΗ
3 ημέρες, Τρίτη/Πέμπτη/Σάββατο
Από 385 ευρώ & φόροι
****

3 & 4 ήμερο στην Σάμο ή Μυτιλήνη
Πακέτο από 195 & 235 το άτομο
****

Κρατήσεις / Πληροφορίες
ΔΙΕΥΘΥΝΣΗ: ΜΙΧΑΗΛ ΠΕΤΡΙΔΗ, 22
ΤΗΛΕΦΩΝΑ: 22410 32644, 22410 24592, 29522
FAX : 22410 30467
ΑΕ1171

Προβάλλεται από σήμερα, ενάμιση μήνα αφότου βγήκε στις αίθουσες

Η ταινία της χρονιάς επιτέλους στην Κω!

Θα παραστεί ο σκηνοθέτης και εκπρόσωποι των Αρχών

Επιτέλους, η ταινία του Νίκου Περάκη, «Λούφα και Παραλλαγή. Σειρήνες στο Αιγαίο», θα προβληθεί και στην Κω. Η προβολή της ταινίας, που ένα μεγάλο μέρος της γυρίστηκε στην Κω, ήταν προγραμματισμένη για τις 9 Ιανουαρίου. Ωστόσο, εξαιτίας της μεγάλης ανταπόκρισης του κοινού, κανείς από τους κινηματογράφους που την προέβαλαν εκείνο το διάστημα σε όλη την Ελλάδα, δεν δέχθηκε να επιστρέψει μια κόπια και η προβολή αναβλήθηκε.

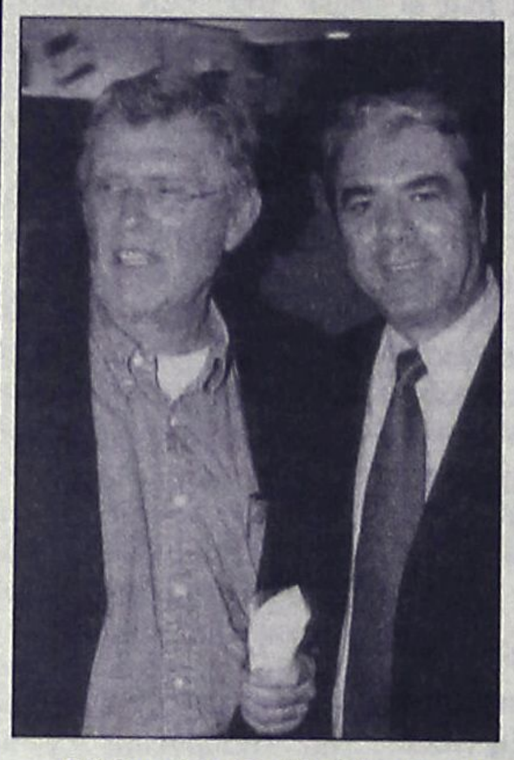

Ο δήμαρχος Κω Μ. Φάκκος και ο σκηνοθέτης Ν. Περάκης στην πρεμιέρα που έγινε στην Αθήνα στις 6 Δεκεμβρίου

Ενάμιση μήνα μετά την πρώτη προβολή της στις αίθουσες, απελευθερώθηκε μια κόπια που στάλθηκε στο νησί και έτσι, από σήμερα η ταινία θα προβάλλεται στον κινηματογράφο Ορφέας, ὁτις 7:00 και στις 9:30 το βράδυ.

Στη πρώτη προβολή της σήμερα, αναμένεται να παραστεί και ο σκηνοθέτης Νίκος Περάκης, καθώς και εκπρόσωποι των αρχών.

Το ενδιαφέρον στην Κω είναι μεγάλο και αναμένεται να περάσει τις επόμενες μέρες από την αίθουσα του κινηματογράφου, η συντριπτική πλειοψηφία των κατοίκων.



Η Πειραματική Χορωδία της Ρόδου «συνδέει Μουσικούς Πολιτισμούς»

«Συνδέοντας Μουσικούς Πολιτισμούς» τιτλοφορείται η συναυλία της Πειραματικής Χορωδίας Δήμου Ροδίων που θα πραγματοποιηθεί την Κυριακή 29 Ιανουαρίου, στις 8 μ.μ. στο Δημοτικό Θέατρο Ρόδου.

Θα έχουμε την ευκαιρία να παρακολουθήσουμε μια απόπειρα "σύνδεσης" της δυτικής-κλασικής μουσικής (έργα Βιβάλντι, Μπαχ, Χέντελ, Σούμπερτ κλπ) με νέγρικα τραγούδια και παραδοσιακές μελωδίες από την Γκάνα, το Μεξικό, την Αργεντινή και την Ελλάδα.

Η Πειραματική Χορωδία Δήμου Ροδίων θα τραγουδήσει υπό τη διεύθυνση του Γιώργου Σακελλαρίδη, ενώ μαζί της θα παρουσιάστούν:

• η σολίστ κλασικού τραγουδιού (Μέτζο σοπράνο) Σοφία Πετρίδη

• η σολίστ κρουστών οργάνων Λουίζα Κουλά (σημειώνουμε πως και οι δύο σολίστ υπήρξαν μέλη της Παιδικής και Πειραματικής Χορωδίας Δήμου Ροδίων)

• η Άντζελα Σπανού-Καστρουνή στο πιάνο

• η Ξένη Έμνερ-Παπαχαλκίτου και ο Γιάννης Μπαριανός στα βιολιά

• ο Γιάννης Μαλιόπουλος στο κοντραμπάσο

• ο Ηλίας Μαντικός στο κανονάκι και

• ο Νίκος Ζιάρκας στο λαούτο.

Σαν σολίστ της Πειραματικής Χορωδίας Δήμου Ροδίων εμφανίζεται η Ναταλία Ελευθερίου.

Σημειώνεται ότι, στο πλαίσιο των μουσικοπαιδαγωγικών δραστηριοτήτων του Πολιτιστικού Οργανισμού Δήμου Ροδίων λειτουργεί Τμήμα Προετοιμασίας για όσους επιθυμούν να ενταχθούν στο δυναμικό της Πειραματικής Χορωδίας Δήμου Ροδίων. Οι συναντήσεις γίνονται κάθε Δευτέρα 8:00-8:30 μ.μ. στην αίθουσα της Δημοτικής Χορωδίας (πίσω από το Δημαρχείο, στον χώρο όπου στεγαζόταν το Γραφείο Συγκοινωνιών). Ακόμη, στον ίδιο χώρο λειτουργεί κάθε Σάββατο 6:15-6:45 μ.μ. Τμήμα «υποδοχής» παιδιών που επιθυμούν να ενταχθούν στην Παιδική Χορωδία Δήμου Ροδίων. Πληροφορίες στο τηλ 22410 78100.

Το Σάββατο, στις 11.00 το βράδυ, στο Colorado

Συναυλία με τον Νίκο Πορτοκάλογλου

Ξεκίνησε η προπώληση εισιτηρίων

Ένας από τους πλέον αγαπητούς νέους τραγουδοποιούς, ο Νίκος Πορτοκάλογλου, θα δώσει μία και μοναδική συναυλία στη Ρόδο, το ερχόμενο Σάββατο 28 Ιανουαρίου, στις 11:00 το βράδυ στο Colorado.

Πρόκειται για την πέμπτη συναυλία που διοργανώνει ο Ραδιοφωνικός Σταθμός "Αγέρι" στα πλαίσια του χειμερινού προγράμματός του «άνεμος συναυλιών» .



Μαζί του ο φίλος και μόνιμος συνεργάτης του **Οδυσσέας Τσάκαλος,** ο ήδη γνώριμος μας πια **Στάθης Δρογώσης** και ένα συγκρότημα το οποίο κάνει δυναμικά την είσοδο του στα μουσικά μας δρώμενα: οι **Grandeloopa** με τη συμμετοχή και της Βασιλικής Καρακώστα.

Η βραδιά αναμένεται ιδιαίτερα θερμή, ανάμεσα στη νοσταλγία της εποχής των **ΦΑΤΜΕ** και στην ηλεκτρική συγκίνηση του «Πάμε άλλη μια φορά», του πρόσφατου δίσκου του Νίκου Πορτοκάλογλου, με στάσεις στις ιδιαίτερες στιγμές της εικοσιπεντάχρονης πλέον μουσικής του διαδρομής. Ξεχωριστή νότα δυναμισμού και φρεσκάδας, η παρουσία των νεότερων μελών της παρέας, σ΄ ένα αποτέλεσμα που καταργεί στην πράξη το... χάσμα των γενεών και αναδεικνύει τη διαχρονικότητα της μουσικής δημιουργίας.

Χώρος της συναυλίας το Colorado, προπώληση εισιτηρίων στα δισκοπωλεία «Manuel», «Virgin» και «Ρυθμός». Τιμή εισιτηρίου: 20 ευρώ με ποτό.

Περί πολιτιστικής κληρονομιάς και... τρωτότητας

Από τη μνήμη της τυραννίας, στην τυραννία της μνήμης

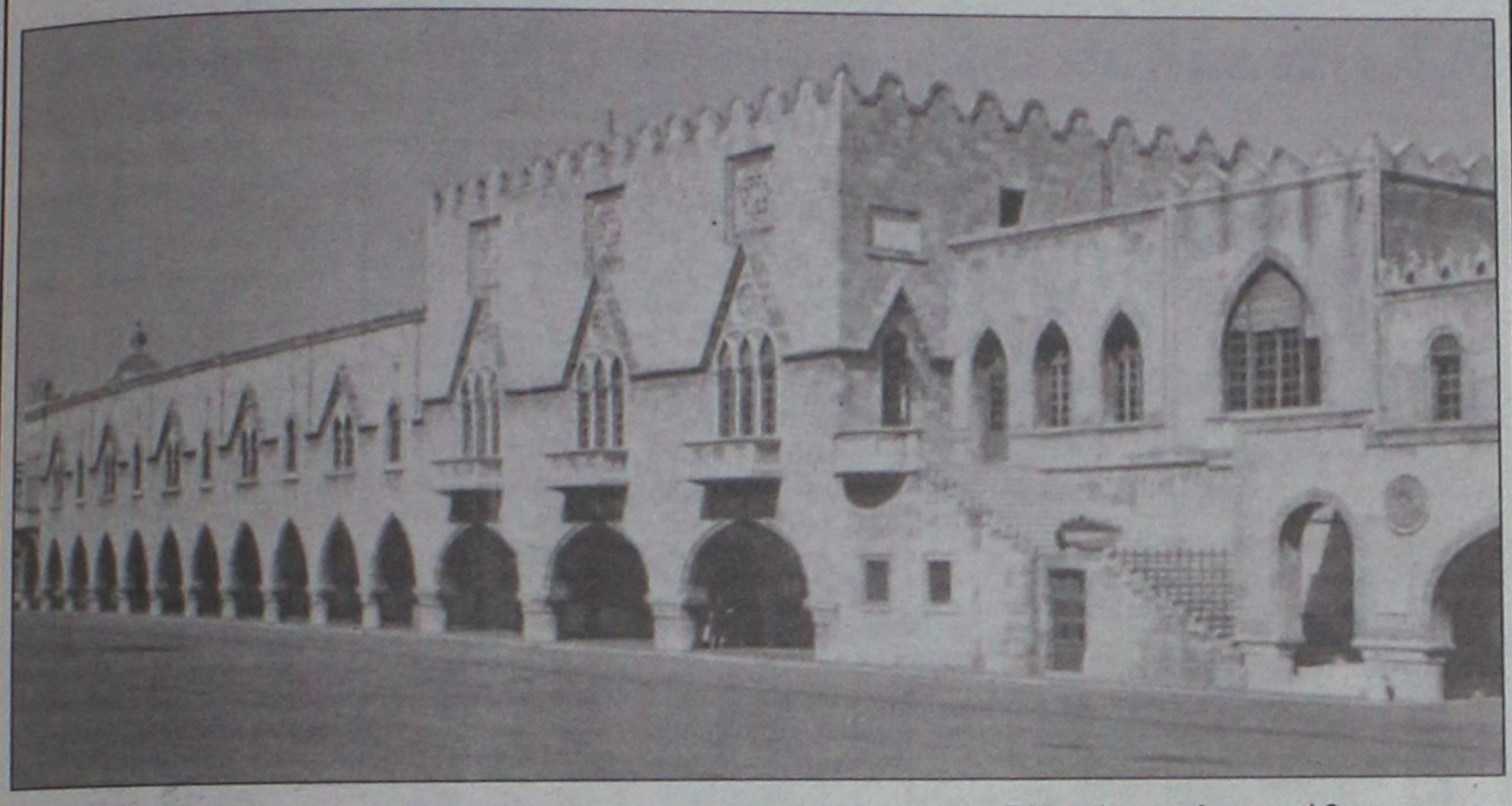

Μετά την ολοκλήρωση του δευτέρου διεθνούς συνεδρίου με θέμα «τρωτότητα της πολιτιστικής κληρονομιάς του 20ου αιώνα : προστασία και μέτρα πρόληψης» που πραγματοποιήθηκε στην Κω τον Οκτώβριο του 2005, το απόσταγμα της συνεδριακής διαδικασίας σε ό,τι αφορά την Αρχιτεκτονική της Ιταλοκρατίας είχε για άλλη μία φορά τη γεύση έλλειψης σεβασμού στην Ιστορική μνήμη και τον εξωραϊσμό της τυραννίας με νεοαποικιακά ιδεολογήματα.

Κυριάρχησε τελικά η δίψα κάποιων για διάκριση και οφέλη καλυμμένα πίσω από «επιστημονικούς και πνευματικούς» τίτλους .

Αυτό το γνωστό μεταλλαγμένο ύφος, ευδοκιμεί στα συνέδρια των μονόλογων χωρίς να κινδυνεύει ν' αμφισβητηθεί ή ν' αντιμετωπίσει καμία κριτική αντιπαράθεση. Αποφεύγει με συνέπεια τη συνθετότητα και τη διαλεκτικότητα κάθε επιστημονικής προσέγγισης για να προστατεύσει το σαθρό εποικοδόμημά του και δεν απαντά σε προκλήσεις ή προσκλήσεις δημόσιας αντιπαράθεσης προκειμένου να μην δημιουργηθούν προβλήματα στο στόχο των τριών τέρμινων της ολοκλήρωσής του. Τα δυο πρώτα υλοποιήθηκαν στη Ρόδο και την Κω ενώ το τρίτο της Λέρου δρομολογήθηκε ήδη για μετά από δύο χρόνια.



Διαπιστώθηκε για άλλη μια φορά δυσκολία κατανόησης των όρων της οικονομικής, πολιτικής και στρατιωτικής εξάρτησης που καθόρισαν τις αποικιακές δομές και σχέσεις ανεξάρτητα αν υπάκουαν σε κάποιο υπουργείο Εξωτερικών ή κάποιο υπουργείο Αποικιών.

Διαπιστώθηκε ακόμα δυσκολία κατανόησης των όρων κατοχής , κτήσης, προσάρτησης , προστατευτισμού, επιρροής και εξάρτησης οι οποίοι αποτελούν τις εκφάνσεις της οποιασδήποτε αποικιακής επιβολής.

Οι όποιοι εξωραϊστές της Ιταλοκρατίας ας συνεχίσουν να αναμασούν συνδιαλεγόμενοι τα συμπεράσματά τους στο Πάνθεον της ιστορικής τους άγνοιας και αμνησίας, πανευτυχείς στις χρωματικές τους επιδόσεις και στις ιδεολογικές τους εμμονές.

Του
Στυλιανού Χριστοφυλάκη

ΦΛΑΣ ΣΤΟ ΠΑΡΕΛΘΟΝ

«ΡΟΔΙΑΚΗ» ΑΠΟ ΤΟ 1915


ΡΟΔΙΑΚΗ
ΕΒΔΟΜΑΔΙΑΙΑ ΠΟΛΙΤΙΚΗ ΝΟΜΙΚΗ ΚΑΙ ΕΠΙΣΤΗΜΟΝΙΚΗ ΕΦΗΜΕΡΙΣ

Εν Ρόδω

ΠΕΜΠΤΗ 4 ΦΕΒΡΟΥΑΡΙΟΥ 1932

ΑΡΙΘΜ. 1269

Αρχαιρεσίαι Αθλητικού Συλλόγου

Την παρελθούσαν Κυριακήν συνήλθον εις Γενικήν Συνέλευσιν εν τη αιθούση του εν τη συνοικία Μητροπόλεως Κινηματογράφου "Ιδεάλ" 56 μέλη του αρτισυστάτου Αθλ. ροδιακού Συλλόγου Α.Ρ.Σ. και δια μυστικής ψηφοφορίας εξέλεξαν το Διοικητικόν Συμβούλιον του Συλλόγου.

Εξελέγησαν: Πρόεδρος ο κ. Γεώργιος Μπεκές διά ψήφων 44, αντιπρόεδρος ο κ. Νικ. Σταμάτογλους δια ψήφων 33, Γραμματεύς ο κ. Βασ. Παπαδόπουλος δια 34, ταμίας ο κ. Γεώργιος Α. Παπανικολάου δια ψήφων 26, Σύμβουλοι οι κ.κ. Εμμ. Μαλτέζος δια 32, Κ. Παντελίδης δια 25 και Μιχ. Σπόργιτας δια 24.

Συγχαίροντες θερμώς τους εκλεγέντας τοις ευχόμεθα ευδόκιμον υπέρ του Σωματείου δράσιν.

Ο φόρος επί της οδοποιΐας

Δια Κ.Δ. από 31 Ιανουαρίου λήξαντος ο φόρος της υποχρεωτικής οδοποιΐας ορίζεται εις λιρ. 32. Εάν ούτος εξοφλήται δια προσωπικής εργασίας, εκάστη εργάσιμος ημέρα θα υπολογίζηται προς λιρ. 8.

ΠΡΙΝ 50 ΧΡΟΝΙΑ

ΤΕΤΑΡΤΗ 30 ΝΟΕΜΒΡΙΟΥ 1955

ΑΡΙΘΜ. 1385

ΔΙΑ ΤΗΝ ΑΝΤΙΜΕΤΩΠΙΣΙΝ ΤΩΝ ΚΙΝΔΥΝΩΝ ΚΑΙ ΤΗΝ ΠΡΟΑΣΠΙΣΙΝ ΤΩΝ ΣΥΜΦΕΡΟΝΤΩΝ

ΘΑ ΙΔΡΥΘΗ Ή ΟΧΙ ΕΠΑΓΓΕΛΜΑΤΟΒΙΟΤΕΧΝΙΚΟΝ ΕΠΙΜΕΛΗΤΗΡΙΟΝ;

Μια έρευνα μεταξύ των αρμοδίων και των παραγόντων της Ρόδου

Του συνεργάτου μας κ. Γ. ΜΑΡΤΙΝΗ

Βέβαια τα Εμποροβιομηχανικό Επιμελητήριο δεν τα σύμφερε, ο διαχωρισμός αυτός των Επαγγελματοβιοτεχνών. Αλλά εμάς μας συμφέρει. Διότι το ΕΒΕΔ κρίνει πολλές υποθέσεις που μας αφορούν άμεσα και που μπορούν να επηρεάσουν τα συμφέροντά μας, χωρίς να μας ρωτήση. Από ποιούς παραδείγματος χάρη, υπεγράφη το έγγραφο που μας έφερε το βραχνά του ΤΕΒΕ; Το ερώτημα αυτό παραμένει αναπάντητο ακόμη.

Θυμώνται όμως όλοι οι Επαγγελματοβιοτέχνες ότι κάποτε ήρθε το ΤΕΒΕ ξαφνικά, χωρίς να ξέρουν λεπτομέρειες και τους κυνήγησε και τους ήπιε το λίγο αίμα τους και τους έσυρε στα δικαστήρια.

Εξάλλου, πού είναι τα δάνεια που θα μπορούσαμε να πάρουμε;

Ελάχιστα και μικρά έχουν δοθή και εκτός από 2-3 περιπτώσεις όσα εδόθησαν δεν ήταν μεγαλύτερα των 8.000 δραχμών.

Καταλήγοντας ο κ. Νίτης είπε τα εξής:

«Πρέπει οπωσδήποτε να δημιουργηθή μια Ομοσπονδία Επαγγελματοβιοτεχνών Ρόδου. Το θέμα βέβαια έχει συζητηθή και στο παρελθόν. Γι' αυτό θα πρέπει να είμαστε έτοιμοι. Και είναι βέβαιο πως θα μας βοηθήση το Βιοτεχνικό και Επαγγελματικόν Επιμελητήριο Αθηνών.

ΤΟ ΚΑΛΥΤΕΡΟ ΔΩΡΟ..
το βιβλίο του καθηγητή
Μιχάλη Εμμ. Αρφαρά
«ΤΑ ΣΕΒΑΣΜΑΤΑ ΤΗΣ ΧΡΙΣΤΙΑΝΙΚΗΣ ΛΑΤΡΕΙΑΣ ΣΤΗΝ ΙΑΛΥΣΟ ΡΟΔΟΥ»
Εποπτική έρευνα - καταγραφή για τα ναοδομικά μας μνημεία και την πολιτιστική - χριστιανική μας κληρονομιά.

ΤΙΜΗ 65 €
Χειροποίητος χρυσοδερματόδετος τόμος 256 σελίδων στο μέγα πλάγιο σχήμα 25 επί 35 εκατ. σε περιορισμένα αντίτυπα
ΠΩΛΕΙΤΑΙ ΣΕ ΕΠΙΛΕΓΜΕΝΑ ΒΙΒΛΙΟΠΩΛΕΙΑ ΚΑΙ ΣΤΟ ΤΗΛ. 210-2818842
Επίσης διατίθενται τα τελευταία αντίτυπα του έργου AE624
"ΙΠΠΟΤΙΚΟΙ ΚΑΙ ΝΕΟΚΛΑΣΙΚΟΙ ΠΥΡΓΟΙ ΙΑΛΥΣΟΥ ΡΟΔΟΥ" (60 €)

ΝΤΕΤΕΚΤΙΒΣ
30 ΧΡΟΝΙΑ ΜΟΝΙΜΑ ΚΑΙ ΣΤΗ ΡΟΔΟ
35354 - 28780
Π.Π. ΓΕΡΜΑΝΟΥ 6 (ΠΛ. ΦΩΚΙΑΛΗ)
- Η ΛΥΣΗ!!!
ΣΕ ΚΑΘΕ ΣΑΣ ΠΡΟΒΛΗΜΑ
EXPRESS SECURITY
ΧΠΕΜΠ-16

Αντίλαλοι

ΠΟΛΙΤΙΚΟΙ και άλλοι...

Τα άκουσε

Για να κάνει παρατηρήσεις στα μέλη της επιτροπής διοίκησης του Ορφανοτροφείου Θηλέων, κάλεσε χθες ο αντιπρόεδρος του ΔΥΠΕ **κ. Ν. Καραμαρίτης,** αλλά... το αντίθετο συνέβη.

Σύμφωνα με πληροφορίες ο κ. Καραμαρίτης δέχτηκε **ομαδικά πυρά** και στο τέλος ανέκρουσε πρύμναν.

Να υποθέσουμε ότι κατάλαβε το λάθος του;

Λ.Μ.

Επιλεκτικά

«Επιλεκτικά» λειτουργούν τις τελευταίες ημέρες οι φωτεινοί σηματοδότες στη διασταύρωση Θεμιστοκλέους Σοφούλη και Διαγοριδών, καθώς στη μία πλευρά δεν ανάβει το κόκκινο και στην άλλη δεν ανάβει το πράσινο.

Αποτέλεσμα αυτού είναι να δημιουργείται σύγχυση στους οδηγούς και μάλιστα σε έναν από τους πλέον πολυσύχναστους δρόμους!

Μήπως οι αρμόδιες υπηρεσίες θα πρέπει να μεριμνήσουν για την αποκατάστασή τους, πριν σημειωθούν ατυχήματα;!!!

Ελ.Π.



Σκίτσο του ΣΤΑΘΗ από την «Ελευθεροτυπία»

Μέχρι και ...χιόνι είναι αποφασισμένος να «φέρει» νεοδιορισθείς αντιδήμαρχος σε δήμο της ανατολικής πλευράς του νησιού μας, καθώς όπως ο ίδιος επισημαίνει «θα κάνει τα πάντα προκειμένου, ο τόπος να δει ...μια άσπρη μέρα»!!!

Ελ.Π.

Στα δικαστήρια

Το ...χιόνι και την κακοκαιρία «έψαχναν» να βρουν αρκετοί συμπολίτες μας, οι οποίοι καθώς δεν γνώριζαν για την απόφαση του Υπουργού Δικαιοσύνης να παραμείνουν κλειστά τα δικαστήρια και στη περιοχή μας, έσπευσαν από νωρίς χθες το πρωί στην εν λόγω υπηρεσία για να διεκπεραιώσουν τις υποθέσεις τους!

Ελ.Π.

Αμερικανικό πολεμικό

Στις 7 Φεβρουαρίου θα μας κάνει ποδαρικό ο 6ος στόλος. Αμερικανικό πολεμικό πλοίο, εγκαινιάζει τη νέα χρονιά, φέρνοντας στη Ρόδο 335 αξιωματικούς και ναύτες, που θα μείνουν για ξεκούραση, μέχρι τις 10 του μήνα. Το πλοίο αμφίβιων επιχειρήσεων των ΗΠΑ, δεν θα είναι όμως το μοναδικό!

Β.Μ.

Χειροβομβίδες

Ενθουσιασμένοι και πλήρως ικανοποιημένοι ολοκλήρωσαν τη βολή πραγματικών χειροβομβίδων οι Εθνοφύλακες της περιοχής μας, την περασμένη Κυριακή, αρκετοί εκ των οποίων μάλιστα- όπως πληροφορηθήκαμε- ζήτησαν να «ρίξουν» δύο ή ακόμη και τρεις φορές!!



Ικανοποιημένος ήταν όμως και ο διοικητής της 95 ΑΔΤΕ, Υποστράτηγος κ. Παύλος Γιαγκούλης, με ευθύνη του οποίου και πραγματοποιήθηκε η συγκεκριμένη βολή, για πρώτη μάλιστα φορά στο νησί μας, όπως επίσης και ο διαγωνισμός της καλύτερης «ρίψης χειροβομβίδας» που ακολούθησε με τη συμμετοχή αρκετών Εθνοφυλάκων.

Όπως και να το κάνουμε πολιτεία και στρατιωτική ηγεσία, έχουν υψηλές προσδοκίες από την ομάδα αυτή των οπλιτών και η αναβάθμιση στην εκπαίδευσή τους απαραίτητη!!

Ελ.Π.

Εξυπνάδες

Όλοι είναι ίσοι απέναντι στο νόμο, αλλά να απαιτεί ο αστυνομικός στο αεροδρόμιο της Ρόδου από τον μητροπολίτη να βγάλει το εγκόλπιο, μήπως είναι υπερβολικό;

Με δεδομένο όμως ότι άκουσε τα εξ αμάξης για την πρωτοβουλία του αυτή, υποψιαζόμαστε ότι δεν θα το ξανακάνει!

Λ.Μ.

Περίεργο

Κτίστηκαν χωρίς καμία άδεια τα ξενοδοχεία του κ. Νικολαΐδη **στα Κολύμπια,** και στο τέλος βρήκε τον μπελά του ο διοικητής της Πυροσβεστικής Υπηρεσίας που έδωσε τα πιστοποιητικά πυρασφάλειας.

Δεν ακούγεται λίγο περίεργο;

Λ.Μ.

Αντικειμενικές

Σύμφωνα πάντως με νομικούς κύκλους δεν έχει πολλές πιθανότητες να γίνει δεκτή η αίτηση ακύρωσης που σκοπεύει να καταθέσει στο Συμβούλιο της Επικρατείας ο δήμος Ρόδου για τις αντικειμενικές αξίες των ακινήτων.

Η πολιτική λύση θεωρείται πιο εφικτή, γι' αυτό και προς την κατεύθυνση αυτή αναπτύσσονται σχετικές πρωτοβουλίες. Μένει να δούμε όμως κατά πόσο θα έχουν αποτέλεσμα.

Λ.Μ.

Εκτός εάν...

Α, μάλιστα. Τώρα το κατάλαβα. Με απόφαση του δημοτικού συμβουλίου, θα σφαγιαστούν όλα τα κοτόπουλα, εκτός των ιδιοκτητών που... έχουν αντιρρήσεις.

Τι ωραία που θα ήταν η ζωή αν αυτό συνέβαινε σε όλους τους τομείς... (π.χ. να δικαστούν όλοι οι κλέφτες, εκτός από αυτούς που... δεν το θέλουν).

Κ.Κ.

ITALCASA 2006

ΜΕΤΑΦΟΡΑ ΚΑΤΑΣΤΗΜΑΤΟΣ

Ανακοινώνουμε στους φίλους και πελάτες μας ότι μεταφερθήκαμε σε νέο χώρο στην οδό Κ. ΤΣΑΛΔΑΡΗ και Κ. ΥΔΡΑΙΟΥ γωνία

AIVA - ΠΑΛΛΑΜΑΪΚΗ - SBORAS - BENETTON - LAURA ASHLEY - BLUE MARINE - BASSETI

ΣΑΣ ΠΕΡΙΜΕΝΟΥΜΕ

Σε παιδική - Βρεφική προίκα - Χαλιά - Πετσέτες - Πυτζάμες - Είδη Κουζίνας-Μπομπονιέρες, Σετ Βάπτισης κομπλέ

Τηλ. 22410 31810

AE1183

ΠΩΛΟΥΝΤΑΙ

1) **ΟΙΚΟΠΕΔΑ ΣΤΗΝ ΙΑΛΥΣΟ** των 300 ή 400 τ.μ. με άδεια οικοδομής ή άνευ. Δίδονται και σε μπετά ή τελειωμένες μονοκατοικίες.

2) **ΟΙΚΟΠΕΔΟ ΣΤΗΝ ΙΑΛΥΣΟ** (επί της οδού Δημοκρατίας) 1.000 τ.μ. με άδεια οικοδομής 130 τ.μ. και υπόγειο γκαράζ. Δίδεται και σε μπετά.

3) **ΚΑΤΑΣΤΗΜΑΤΑ ΣΤΗΝ ΙΑΛΥΣΟ** (επί της οδού Δημοκρατίας γωνιακά) των 45 τ.μ. έκαστο

ΠΛΗΡΟΦΟΡΙΕΣ Γ. ΙΩΑΝΝΙΔΗΣ

ΤΗΛ. 2241021714-22307 ΚΙΝ. 6932296983

AE1026

DINORIS 1967 RHODES - HELLAS

Έπειτα από μια παράδοση 39 χρόνων, έχουμε την ιδιαίτερη τιμή και χαρά να σας προσκαλέσουμε στον ανακαινισμένο χώρο μας, σε ένα ζεστό και φιλόξενο χώρο, που δημιουργήσαμε για εσάς με αγάπη και μεράκι.

Θα είμαστε ανοικτά από 27 Ιανουαρίου 2006

Τηλ. ρεζερβέ: 22410 25824

Πλατεία Μουσείου 14Α- Π. Πόλη

AT205