Η ΡΟΔΙΑΚΗ

ΠΑΡΑΣΚΕΥΗ
27 ΙΑΝΟΥΑΡΙΟΥ 2006
ΑΡ. ΦΥΛΛΟΥ 18.212
ΤΙΜΗ: ΕΥΡΩ 0,70

ΗΜΕΡΗΣΙΑ ΠΡΩΙΝΗ ΕΦΗΜΕΡΙΔΑ ΤΗΣ ΡΟΔΟΥ

ΤΟΠΟΘΕΤΗΘΗΚΑΝ ΚΤΗΝΙΑΤΡΟΙ ΣΤΟ ΝΟΜΟ



Υπερκαλύφθηκαν οι ανάγκες σε προσωπικό

Υπερκαλύφθηκαν οι ανάγκες σε επιστημονικό προσωπικό για τη συνέχιση των ελέγχων για την γρίπη των πτηνών. ΣΕΛΙΔΑ 6

ΑΥΞΗΘΗΚΕ Η ΑΠΟΡΡΟΦΗΤΙΚΟΤΗΤΑ



Πάμε τώρα καλύτερα με τα έργα του ΠΕΠ Ν. Αιγαίου

Δημιουργούνται καλύτερες συνθήκες για ένταξη και άλλων έργων του Νομού αρκεί να συνεχιστεί η προσπάθεια που άρχισε. ΣΕΛΙΔΑ 5

Μοναδικό πρόβλημα οι χαμηλές θερμοκρασίες

Σταδιακή υποχώρηση καιρικών φαινομένων

- *Χιόνισε χθες στην Κάρπαθο ενώ νιφάδες χιονιού έπεσαν σε Προφύλια και Ίστριο. Τα φαινόμενα πάντως υποχωρούν.* ΣΕΛΙΔΕΣ 4 και 17



Κατασχέθηκαν μεγάλες ποσότητες το 2005

ΝΑΡΚΩΤΙΚΑ με το... τσουβάλι!

Συνελήφθησαν 341 άτομα για διακίνηση εξαρτησιογόνων ουσιών στο Νομό

• ΤΑ ΣΤΟΙΧΕΙΑ ΠΑΡΟΥΣΙΑΣΤΗΚΑΝ ΧΘΕΣ ΣΕ ΕΚΔΗΛΩΣΗ ΤΗΣ ΑΣΤΥΝΟΜΙΚΗΣ Δ/ΝΣΗΣ

Μεγάλες ποσότητες ναρκωτικών κατασχέθηκαν το 2005 από την Αστυνομία. Χρειάζονται όμως ακόμα μεγαλύτερες προσπάθειες για να αντιμετωπισθεί το πρόβλημα που ολοένα και διογκώνεται. ΣΕΛΙΔΑ 3



Ο ΑΥΤΟΧΕΙΡΑΣ



Ζητά συγγνώμη για όλα

Άφησε σημείωμα ο στρατιώτης που αυτοκτόνησε σε μονάδα της Ρόδου. ΣΕΛΙΔΑ 9

ΓΙΑ ΤΙΣ ΝΕΕΣ ΑΝΤΙΚΕΙΜΕΝΙΚΕΣ ΑΞΙΕΣ

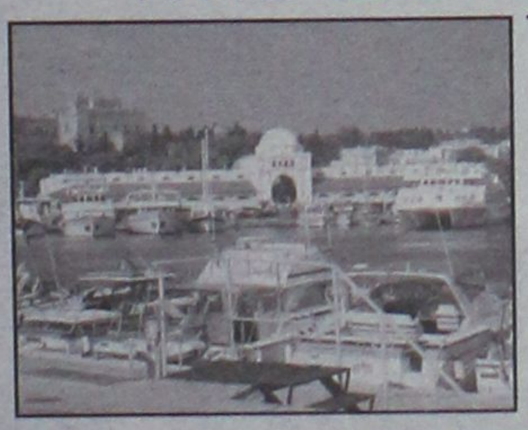

Προβληματισμός στη Νέα Αγορά

Δικαιολογημένα ανησυχούν οι ενοικιαστές των καταστημάτων που βλέπουν τον "μπαμπούλα" του ενοικίου και πάλι μπροστά τους. ΣΕΛΙΔΑ 6

ΕΞΩ ΓΙΑ ΤΟΥΡΙΣΤΙΚΕΣ ΣΧΟΛΕΣ

Να γίνει άμεσα η αναβάθμιση

Με υπόμνημά της η Ένωση Ξενοδόχων ζητά την αναβάθμιση της Τουριστικής Εκπαίδευσης. ΣΕΛΙΔΑ 7

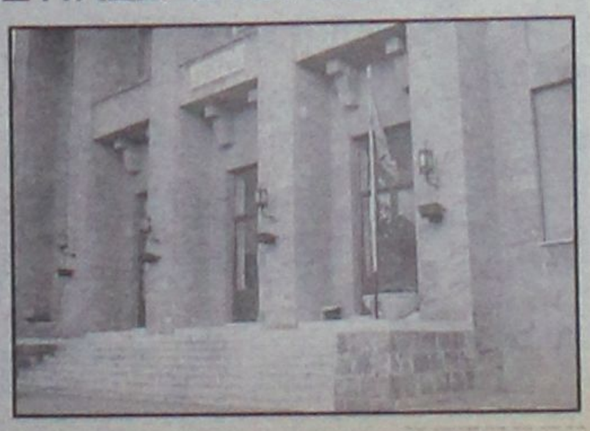

ΣΤΗΝ ΚΩ

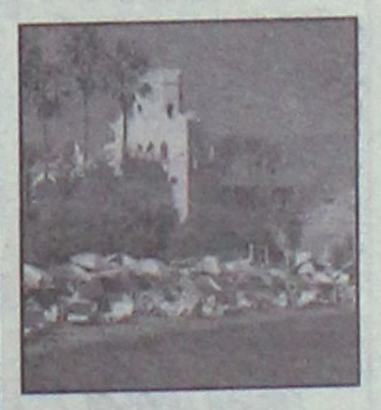

Ψάχνουν να βρούν τη λύση

Παρέμβαση Παυλίδη για το θέμα των Ρώσων τουριστών που πιθανόν να χαθούν για την Κω. ΣΕΛΙΔΑ 8



ΡΟΔΟΣ: ΒΕΝΕΤΟΚΛΕΩΝ 37α, Τηλ.: 22074, 25800 | ΙΑΛΥΣΟΣ: ΔΗΜΟΚΡΑΤΙΑΣ 60, τηλ.: 90133

* ΣΤΟΡΙΑ - μεταλλικά-ξύλινα-υφασμάτινα
* ΚΟΥΡΤΙΝΟΒΕΡΓΕΣ - INOX (CASA VALENTINA)
* ROMAN - ο τελειότερος νέος μηχανισμός
* ΚΟΡΝΙΖΕΣ - ΑΦΙΣΕΣ - ΒΙΤΡΩ - ΨΗΦΙΔΩΤΑ
* ΑΞΕΣΟΥΑΡ ΤΖΑΚΙΩΝ

ΑΤΣΑΣ Α.Σ. εμπ. κεν. ΜΗΔΕΙΑ 22410 63602-66339 ΧΠ885

ΗΜΕΡΟΛΟΓΙΟ

Παρασκευή 27 Ιανουαρίου 2006
Ανακομιδή λειψάνων Ιωάννου Χρυστοστόμου

Ανατολή ηλίου: **07.34'**
Δύση ηλίου: **17.42'**
Σελήνη 28 ημερών

ΦΑΡΜΑΚΕΙΑ

Σήμερα διημερεύει το φαρμακείο του **Μιχαλάκη Βασ.** στην Αγίας Αναστασίας 81 και διανυκτερεύει το φαρμακείο της **Βασιλοπούλου Ευαγ.** στην Ιωνος Δραγούμη 5-7.

ΒΕΝΖΙΝΑΔΙΚΑ

Σήμερα διανυκτερεύουν τα βενζινάδικα: **Σταυριανάκης Αθ.** (Ν. Αγορά), **Χατζημανώλης Εμμ.** (Ασγούρου), **Παναγιωτίδης Αδάμ** (Κρεμαστή), **Αρφαράς Ν.** (Φάνες), **Θεουλάκης Ι.** (Εμπωνα), **Κούτρης Δ.** (17ο χλμ. Ρόδου-Λίνδου), **Νέσγος Μ.** (Μάσαρι).

ΛΑΪΚΕΣ ΑΓΟΡΕΣ

Πέμπτη: στην οδό Βύρωνος
Παρασκευή: στην οδό Πτολεμαίων (Ανάληψη)
Σάββατο: στο Δημοτικό Νεκροταφείο.

ΑΕΡΟΠΟΡΙΚΑ ΔΡΟΜΟΛΟΓΙΑ

ΟΛΥΜΠΙΑΚΗ ΑΕΡΟΠΟΡΙΑ
ΑΠΟ ΡΟΔΟ-ΑΘΗΝΑ
- Καθημερινά 07.10, 13.40
- Πέμπτη 20.10, 22.45
- Καθημερινά πλην Πέμπτης 19.40, 22.25
- Καθημερινά πλην Κυριακής 10.40

ΑΠΟ ΑΘΗΝΑ-ΡΟΔΟ
- Καθημερινά 05.30,12.00
- Πέμπτη 18.30, 21.05
- Καθημερινά πλην Πέμπτης 18.00, 20.45
- Καθημερινά πλην Κυριακής 09.00

ΑΠΟ ΡΟΔΟ-ΘΕΣΣΑΛΟΝΙΚΗ
- Δευτέρα - Τετάρτη 09.45
- Πέμπτη 10.45
- Σάββατο 15.15
- ΔΕΥ-ΤΕΤ-ΠΑΡ-ΚΥΡ 16.10

ΑΠΟ ΡΟΔΟ-ΗΡΑΚΛΕΙΟ
- Δευτέρα - Παρασκευή-Κυριακή 17.45
- Τρίτη - Πέμπτη 18.30
- Τετάρτη - Σάββατο 19.20

ΑΠΟ ΗΡΑΚΛΕΙΟ-ΡΟΔΟ
- Δευτέρα-Παρασκευή-Κυριακή 19.05
- Τρίτη-Πέμπτη 19.50
- Τετάρτη - Σάββατο 20.40

ΑΠΟ ΡΟΔΟ-ΚΑΡΠΑΘΟ
- ΔΕΥ-ΠΕΜ-ΠΑΡ-ΣΑΒ 07.00, 10.40
- Τετάρτη-Κυριακή 10.40, 14.20

ΑΠΟ-ΡΟΔΟ-ΚΑΣΟ
- ΔΕΥ-ΠΕΜ-ΠΑΡ-ΣΑΒ 07.00
- Τετάρτη-Κυριακή 10.40

ΑΠΟ ΡΟΔΟ-ΚΑΣΤΕΛΛΟΡΙΖΟ
- ΔΕΥ-ΤΕΤ-ΠΑΡ-ΣΑΒ-ΚΥΡ 07.10

ΑΠΟ ΡΟΔΟ-ΧΙΟ
- Τρίτη στις 10.40 και Πέμπτη στις 10.45'

ΡΟΔΟΣ-ΜΥΤΙΛΗΝΗ
- Δευτέρα-Τετάρτη στις 09.45, Τρίτη στις 10.40', Πέμπτη στις 10.45' και Σάββατο στις 15.15

ΡΟΔΟΣ- ΣΑΜΟΣ
- Τρίτη στις 10.40', Σάββατο στις 15.15

ΡΟΔΟΣ-ΛΗΜΝΟΣ
- Δευτέρα-Τετάρτη στις 09.45', Τρίτη στις 10.40', Πέμπτη στις 10.45' και Σάββατο στις 15.15'

ΡΟΔΟΣ-ΑΣΤΥΠΑΛΑΙΑ
- Κάθε Τρίτη- Πέμπτη-Σάββατο 13.10'

ΡΟΔΟΣ-ΛΕΡΟΣ
- Κάθε Τρίτη - Πέμπτη-Σάββατο 13.10'

AEGEAN AIRLINES
ΑΠΟ ΡΟΔΟ-ΑΘΗΝΑ
Καθημερινές πτήσεις 14.15-16.30-19.50-22.40
ΑΠΟ ΑΘΗΝΑ-ΡΟΔΟ
Καθημερινά πτήση 05.30-08.45-14.50-18.10-21.00
ΑΠΟ ΡΟΔΟ-ΘΕΣΣΑΛΟΝΙΚΗ
Καθημερινά πτήση 10.20
ΑΠΟ ΘΕΣΣΑΛΟΝΙΚΗ-ΡΟΔΟ
Καθημερινά πτήση 12.20
Χρήσιμα τηλέφωνα κρατήσεων:
(22410) 24400.

Plaza Travel
Ιερού Λόχου 7 • τηλ. 2241029003
e-mail: travel@rhodes-plaza.com
AE298

Επώνυμον
το ανώνυμον...

Στείρος και απλοϊκός λαϊκισμός

Πόσους πόντους χιόνι είχε το Νευροκόπι; Πώς δίπλωσε η νταλίκα στα Τέμπη; Πώς ήταν ντυμένος ο Βουλγαράκης; Ζητήματα τεράστια, ικανά να απασχολήσουν την κοινή γνώμη για δυο-τρεις ημέρες. «Πιασάρικη» η εικόνα της χιονισμένης χώρας, πρόσφορο το έδαφος για διαμαρτυρίες των φορτηγατζήδων που αποκλείστηκαν από μια ολιγωρία συναδέλφων τους. Τι περισσότερο χρειάζεται η τηλεόραση για να γεμίσει το πρόγραμμά της; Πετάς και δυο-τρία «τρέιλερ» που δημιουργούν κλίμα και ιδού το θέμα! «Χρεοκόπησε το κράτος», «Κόπηκε η χώρα στη μέση», «Διαλύθηκε η κρατική μηχανή»! Και από κοντά, οι «ξερόλες» της τηλεοράσεως, που δεν έχουν πρόβλημα να «σερφάρουν» από την Μπουρμπούλια στον ανασχηματισμό και από τους Πακιστανούς στη Μετεωρολογία ή τη Σεισμολογία. Παντογνώστες, πανεπιστήμονες, υποψήφιοι άπαντες «όποτε τους ζητηθεί»! Τι να κάνουμε, αγαπητοί; Μπορείς να κλείσεις την τηλεόραση όταν έχεις κλειστεί μέσα από τον πανικό που σου έχει η ίδια δημιουργήσει; Δηλαδή, οι παλιότεροι, που έσπαζαν τον πάγο με το τακούνι του –τρύπιου– παπουτσιού για να παίξουν, που απολάμβαναν το κρύο ντυμένοι «σαν κρεμμύδι», πού ζούσαν; Οι λιγότερο παλιοί, που πηγαίναμε στο σχολείο με βροχή και χιόνι, από τι είδους μήτρα είχαμε βγει; Και εκείνοι όλοι οι συμπατριώτες μας, που τρέχουν κάθε μέρα στο μεροκάματο με το χιόνι να φτάνει ώς τη μέση, που μαζεύονται στο καφενείο και απολαμβάνουν το τσίπουρο με δύο μέτρα τον πάγο στην αυλή τους δεν είναι άνθρωποι με σάρκα και οστά; Και ποιοι είμαστε εμείς, αίφνης, οι καλοπερασάκηδες δημοσιογράφοι, οι «ξερόλες», οι «εισαγγελείς», που απαξιώνουμε με δυο λέξεις την «κρατική μηχανή»; Τι είναι, επιτέλους, αυτή η «μηχανή»; Δεν την αποτελούν άνθρωποι, με οικογένειες, με παιδιά, με συγγενείς και φίλους; Πώς με μια μονοκοντυλιά διαγράφουμε τον «εναερίτη» της ΔΕΗ, που βρίσκεται σκαρφαλωμένος στον στύλο, με τον άνεμο να λυσσομανά γύρω του, προσπαθώντας να κρατήσει ζωντανό το δίκτυο; Πώς μηδενίζουμε την προσπάθεια του αστυνομικού, που εκτεθειμένος στην παγωνιά, προσπαθεί να βάλει σε τάξη τον όμοιό μας, ο οποίος ξεκίνησε –παρά τις προειδοποιήσεις– το ταξίδι του χωρίς τα απαραίτητα για το χιόνι εφόδια; Εκλεισαν τα Τέμπη λόγω του διπλώματος δύο φορτηγών. Υπάρχει Ελληνας που ταξιδεύει και δεν γνωρίζει ότι ο δρόμος στα Τέμπη είναι προβληματικός και με την παραμικρή επιβάρυνση μετατρέπεται σε παγίδα; Προς τι, λοιπόν, οι κραυγές;

Επειδή «πουλιέται» ακριβά η δοκιμασία του πολίτη; Τι πιο εύκολο από τον στείρο και απλοϊκό λαϊκισμό; Και καλά να τον κάνει ανεξόδως ο κ. Καρατζαφέρης, «ψηφάκια» κυνηγά. Επιτρέπεται, όμως, να ακούγεται από δημοσιογραφικά χείλη, απευθυνόμενη προς πολίτες, η φράση «τώρα θα τα πληρώσετε αυτά που λέγατε για το ΠΑΣΟΚ»; Μέχρι πού θα φθάσει ο δημοσιογραφικός κομματισμός; Αρκεί μια ματιά στο BBC, στο TV5, στη Rai, στην ZDF, για να διαπιστώσει κανείς τη διαφορά. Και εκεί «καιρικό» δείχνουν. Ουδείς, όμως, υλακτεί, ουδείς εκβάλλει άναρθρες κραυγές, ουδείς κουνά το δάχτυλο! Μόνο στα τουρκικά κανάλια φωνασκούν οι ρεπόρτερ. Μήπως αυτά είναι το πρότυπό μας; Ευτυχώς, υπάρχει και η δημόσια τηλεόραση, που στην περίπτωση του «καιρικού» ενημερώνει νηφάλια. Ο κυρ-Χαράλαμπος του καφενείου «χτύπησε» πάλι με τηλεφώνημά του. «Βρε πατριώτη, τώρα κατάλαβα γιατί οι "αστέρες" συνάδελφοί σου έχουν φρουρούς. Για να τους προστατεύουν από τους... τηλεθεατές»! Τι να του απαντήσεις; Με δυο λέξεις απέδωσε την εικόνα της «Θεομηνίας»!

Η αξιοποίηση της ακίνητης περιουσίας

Στο τελικό στάδιο της κατάρτισης βρίσκεται το νομοσχέδιο για την αξιοποίηση της ακίνητης περιουσίας του Δημοσίου, όπως ενημέρωσε χθες την κυβερνητική επιτροπή ο υπουργός Οικονομίας, ο οποίος ευελπιστεί ότι με τη νέα νομοθεσία θα κατορθώσει να αξιοποιήσει πολύ αποδοτικότερα την ακίνητη περιουσία του Δημοσίου και δη υπέρ της μείωσης του δημόσιου χρέους της χώρας. Το Δημόσιο, ως γνωστόν, είναι κάτοχος τεράστιας ακίνητης περιουσίας, μυθώδους αξίας. Δυστυχώς, όμως, μεγάλο μέρος της περιουσίας αυτής νέμονται διάφοροι επιτήδειοι –με τις κατά καιρούς κατάλληλες κομματικές διασυνδέσεις– έναντι πινακίου φακής. Ενα ακόμη μεγάλο μέρος της περιουσίας αυτής παραμένει εντελώς αναξιοποίητο, αδρανές. Υπό το υφιστάμενο νομικό καθεστώς, το Δημόσιο τίθεται συχνά ενώπιον δύο κακών επιλογών: είτε να αδυνατεί να ανταποκριθεί σε αυξημένες ανάγκες στέγασης κάποιων υπηρεσιών του επειδή παρατηρείται έλλειψη των πόρων που απαιτούνται για επενδύσεις ανακατασκευής υφισταμένων ακινήτων του, είτε να συνεχίσει να στεγάζει συρρικνωμένες ως προς το αντικείμενο υπηρεσίες σε εντελώς δυσανάλογα προς τις ανάγκες τους μεγάλα ακίνητα.

Οι δυσλειτουργίες αυτού του είδους αναμένεται να αρθούν με το νέο νομοσχέδιο, το οποίο δίνει τη δυνατότητα στο Δημόσιο να πωλεί σε ιδιώτες ακίνητά του και εν συνεχεία να τα επαναμισθώνει ή και να επανακτά ύστερα από ορισμένο χρονικό διάστημα την κυριότητά τους. Μπορεί επίσης, με τον τρόπο αυτόν να κατασκευάζει ή να ανακατασκευάζει ακίνητα που το ενδιαφέρουν, με πολύ πιο συμφέροντες όρους.

Δεδομένου ότι βάσει των κανονισμών της Ε.Ε. τα έσοδα από τις μεταβιβάσεις αυτές δεν είναι επιτρεπτό να εμφανισθούν ως έσοδα του προϋπολογισμού και οφείλουν να διατεθούν αποκλειστικώς προς μείωση του δημόσιου χρέους, το κέρδος της χώρας μπορεί να είναι διπλό. Αρκεί, βεβαίως, αυτή η πολιτική ρευστοποίησης και αξιοποίησης της δημόσιας ακίνητης περιουσίας να υλοποιηθεί με σύνεση και να ενταχθεί σε έναν σοβαρό προγραμματισμό πολύπλευρης και μεθοδικής προσπάθειας μείωσης του ογκωδέστατου δημόσιου χρέους.



ΔΕΧΟΝΤΑΙ ΤΟ ΚΟΙΝΟ

Ο Νομάρχης Δωδεκανήσου **Γιάννης Μαχαιρίδης** και οι Βοηθοί Νομάρχη **Στάθης Κουσουρνάς** και **Νίκος Ζωίδης** δέχονται το κοινό κάθε Τρίτη και Πέμπτη, από τις 11.00-13.00 το μεσημέρι.

ΤΑΞΙ

ΡΑΔΙΟ ΤΑΞΙ ΠΟΛΕΩΣ: 2241-0-69800
ΡΑΔΙΟ ΤΑΞΙ ΕΚΤΟΣ ΠΟΛΕΩΣ: 2241-0-69600

ΧΡΗΣΙΜΑ ΤΗΛΕΦΩΝΑ

ΝΟΣΟΚΟΜΕΙΟ:	2241-0-80000
ΑΜΕΣΗ ΔΡΑΣΗ ΠΥΡ/ΚΗΣ:	199
ΛΙΜΕΝΑΡΧΕΙΟ:	2241-0-22220, 2241-0-27695
ΒΛΑΒΕΣ Δ.Ε.Η.:	1050
ΒΛΑΒΕΣ Ο.Τ.Ε.:	121
ΑΜΕΣΗ ΔΡΑΣΗ:	100
ΒΛΑΒΕΣ ΥΔΡΕΥΣΗΣ:	2241-0-68750, 2241-0-68755
ΝΟΜΑΡΧΙΑ:	2241-0-46502
ΠΕΡ/ΚΗ Δ/ΝΣΗ	2241-0-38174
ΔΗΜΟΣ:	2241-0-46200
ΔΗΜ. ΕΠΙΧ. ΚΑΘΑΡ.:	2241-0-77600
ΥΠΗΡ. ΑΠΟΚΟΜΙΔΗΣ:	2241-0-61057
ΤΡΟΧΑΙΑ:	2241-0-44131
ΠΛΗΡΟΦ. Ο.Τ.Ε :	11888
ΔΕΛΤΙΟ ΚΑΙΡΟΥ:	149
ΛΑΧΕΙΑ:	1444
ΠΡΟΠΟ - ΛΟΤΤΟ:	1444
ΡΟΔΑ:	2241-0-26300
ΚΤΕΛ:	2241-0-27706
Ο.Α.Ε.Δ.:	2241-0-23265
Ι.Κ.Α.:	2241-0-64912
ΤΑΞ.Υ.:	2241-0-68701, 2241-0-68702
ΟΛΥΜΠΙΑΚΗ:	2241-0-24555
ΕΡΓΑΤ. ΚΕΝΤΡΟ:	2241-0-24730
AEGEAN AIRLINES	2241-0-98345

ΚΤΕΟ

- Από **02/01/2006** έως **31/01/2006** επιβατικά (Ε.Ι.Χ.) και φορτηγά μέχρι 3,5 (ΦΙΧ<3,5 Τ) με αριθμούς κυκλοφορίας **ΡΟΕ 4401 έως και 6400**
- Από **01/01/2006** έως **28/02/2006** επιβατικά (Ε.Ι.Χ.) και φορτηγά μέχρι 3,5 (ΦΙΧ<3,5 Τ) με αριθμούς κυκλοφορίας **ΡΟΕ 6401 έως και 8400**

***** Καλούνται όλα τα παραπάνω οχήματα να προβούν σε τεχνικό έλεγχο σε οποιοδήποτε Κ.Τ.Ε.Ο. ή Ι.Κ.Τ.Ε.Ο.**
***** Επίσης θα ελέγχονται όσα οχήματα υποχρεούνται βάσει παλαιοτέρων προγραμμάτων πρόσκλησης.**
***** Ο εμπρόθεσμος προγραμματισμός των οχημάτων για έλεγχο (ραντεβού) γίνεται έως και 15 ημέρες πριν τη λήξη του προγράμματος πρόσκλησης.**

Ετοιμοι για ΚΤΕΟ; καλέστε 22410 67677
Ι-ΚΤΕΟ Δωδ/σου
ισότιμο με το κρατικό
ΑΕ804

Η ΡΟΔΙΑΚΗ
Ημερήσια Εφημερίδα της Ρόδου
Έτος Ιδρύσεως 1915
ΙΔΡΥΤΗΣ
ΕΜΜ. ΚΑΛΑΜΠΙΧΗΣ
ΙΔΙΟΚΤΗΣΙΑ
ΥΙΟΙ Σ. ΤΣΟΠΑΝΑΚΗ
Η. ΚΩΤΙΑΔΗΣ Ο.Ε.
ΕΚΔΟΤΗΣ
ΗΒΗ Γ. ΤΣΟΠΑΝΑΚΗ
ΔΙΕΥΘΥΝΤΗΣ
Σπύρος Παγκάς
ΑΡΧΙΣΥΝΤΑΚΤΗΣ
Λουκάς Μαστής
ΣΥΝΤΑΞΗ
Μιχάλης Μαστής
Κυριακή Πετρίδου
Βαρβάρα Μπογδάνου
Ελευθερία Πελλού
Κυριάκος Κεσκινίδης
ΑΘΛΗΤΙΚΑ
Μανόλης Μπάτης,
Νικήτας Κουσκούσης
Κώστας Παντίδος
Παύλος Ντοκουσπίλ
Μάγδα Σούγγαρη
ΥΠΕΥΘ. ΔΙΑΦΗΜΙΣΤΙΚΟΥ ΤΜΗΜΑΤΟΣ
Λάζαρος Λαζαράκης
ΓΡΑΦΕΙΑ ΣΥΝΤΑΞΗΣ
Μάρκου Μαλλιαράκη 11
Τηλ.2241-0- 24610,
Fax (22410) 75641
ΑΘΛΗΤΙΚΟ ΤΜΗΜΑ
Τηλ. 2241-0-75640
ΛΟΓΙΣΤΗΡΙΟ - ΔΙΑΦΗΜΙΣΕΙΣ
Μάρκου Μαλλιαράκη 11-Ρόδος 85100
Τηλ. 2241-0-22210
2241-0-75230
Fax (22410) 22471
http://www.rodiakl.gr.
irodiakl@otenet.gr

Το 2005 συνελήφθησαν **341 άτομα** για διακίνηση εξαρτησιογόνων ουσιών

Ναρκωτικά με το ...τσουβάλι!

Τί προκύπτει από τα επίσημα στοιχεία της Αστυνομίας που παρουσιάστηκαν χθες • Ποιοί οι στόχοι της αντεγκληματικής πολιτικής για το 2006

Σημαντική ήταν η δράση των αρμόδιων υπηρεσιών της Αστυνομικής Διεύθυνσης Δωδεκανήσου στην καταπολέμηση των ναρκωτικών, καθώς πέρυσι αυξημένος ήταν ο αριθμός τόσο των συλληφθέντων ατόμων όσο και οι ποσότητες που κατασχέθηκαν σε σύγκριση με το 2004. Παράλληλα μικρή μείωση – σε επίπεδο νομού- παρουσίασαν και τα τροχαία ατυχήματα.



Τα επίσημα απολογιστικά στοιχεία της Αστυνομικής Διεύθυνσης Δωδεκανήσου καθώς και η αντεγκληματική πολιτική για το έτος 2006 παρουσιάστηκαν χθες από τον Γενικό Αστυνομικό Διευθυντή Νοτίου Αιγαίου, Ταξίαρχο κ. Δρόσο Μπουγούδη και τον Αστυνομικό Διευθυντή Δωδεκανήσου, Ταξίαρχο κ. Αριστείδη Καρτάνο.

Σύμφωνα με τα στοιχεία αυτά, πέρυσι από τις αρμόδιες υπηρεσίες της αστυνομίας του νομού μας για υποθέσεις ναρκωτικών συνελήφθηκαν συνολικά 341 άτομα, έναντι 188 το 2004, παρουσιάζοντας μία αύξηση της τάξης του 181%. Το ίδιο χρονικό διάστημα εξίσου αυξημένες είναι και οι ποσότητες των ναρκωτικών που έχουν κατασχεθεί οι οποίες είναι οι εξής:

- 33.296 γραμμ. ινδικής κάνναβης
- 1.706 γραμμ. ηρωίνης σε σκόνη
- 1.095 γραμμ. κοκαΐνη
- 1.810 δισκία ναρκωτικά χάπια «ecstasy»
- 791 ηρεμιστικά δισκία
- 397 φυτά ινδικής κάνναβης
- 18 γραμμ. ηρωίνη υγρή
- 29 τσιγαριλίκια
- 375 τεμάχια μεθαδόνης
- 5 τεμ. εμποτισμένα με ηρωίνη
- 6 γραμμ. μεθαδόνης
- 16 γραμμ. αμφεταμίνη σε σκόνη
- 12 γραμμ. «ecstasy» σε σκόνη
- 1 τεμ. L.S.D.
- 1 γραμμ. ηρεμιστικά σε σκόνη

Την περυσινή χρονιά παρουσιάστηκε μικρή μείωση και στα τροχαία ατυχήματα. Ειδικότερα το 2005 σε ολόκληρο το νομό σημειώθηκαν συνολικά 185 τροχαία ατυχήματα από τα οποία 34 θανατηφόρα, 53 σοβαρά και 98 ελαφρά. Από αυτά 35 άτομα έχασαν τη ζωή τους στο «βωμό» της ασφάλτου, 57 τραυματίστηκαν σοβαρά και 170 ελαφρά. Σύμφωνα με τους στόχους που έχουν τεθεί για το τρέχον έτος από την αστυνομία είναι η μείωση του αριθμού των νεκρών και του αριθμού των παθόντων από τροχαία ατυχήματα σε ποσοστό 7%. Αύξηση σε ποσοστό 10% των ελέγχων που αφορούν την οδήγηση υπό την επήρεια οινοπνεύματος, την υπερβολική ταχύτητα και τα μέσα παθητικής ασφάλειας. Αύξηση σε ποσοστό 20% του αριθμού των ελέγχων που αφορούν την οδήγηση των οχημάτων χωρίς άδεια ικανότητος οδηγού, στέρηση αδείας κυκλοφορίας και ασφαλιστηρίου συμβολαίου.

Το περασμένο έτος στην περιοχή μας σημειώθηκαν μόλις 3 ληστείες έναντι 12 το 2004, 172 κλοπές-διαρρήξεις έναντι 180 την προηγούμενη χρονιά και 249 κλοπές αυτοκινήτων και μοτοσικλετών έναντι 324. Αύξηση ωστόσο παρουσίασαν οι βιασμοί καθώς σημειώθηκαν 12 έναντι 4 το 2004.

Λαθρομετανάστες

Λιγότεροι κατά 56,2% ήταν οι λαθρομετανάστες που ήρθαν στην περιοχή μας πέρυσι και οι οποίοι σε αριθμούς ανέρχονται σε 425, όπως επίσης και οι διακινητές αυτών κατά 18%. Το 2004 στο νομό μας είχαν «αφιχθεί» 968 άτομα και 11 διακινητές, έναντι 9 πέρυσι.

Όπως είπε κατά τη διάρκεια της παρουσίασης ο Αστυνομικός Διευθυντής κ. Καρτάνος «στην περιοχή μας δεν λειτουργεί κέντρο προσωρινής κράτησης λαθρομεταναστών και οι λαθρομετανάστες φιλοξενούνται σε ενοικιαζόμενα δωμάτια που εκμισθώνει η Νομαρχιακή Αυτ/ση Δωδ/σου ή στα κρατητήρια των Υπηρεσιών μας. Η κράτηση των ως άνω λαθρομεταναστών δημιουργεί σοβαρά προβλήματα στις Υπηρεσίες μας, καθώς σημαντικός αριθμός ανδρών απασχολείται με την φρούρηση αυτών. Επίσης δημιουργούνται σοβαρά προβλήματα υγιεινής και για τους λαθρομετανάστες και για το προσωπικό μας. Πολλές φορές τα περιπολικά μας εξυπηρετούν αποκλειστικά και μόνο τους λαθρομετανάστες». Σε κάθε περίπτωση πάντως όπως ο ίδιος επεσήμανε «η Υπηρεσία μας ενεργεί εκτεταμένους ελέγχους για την σύλληψη των ατόμων αυτών σε βάρος των οποίων εφαρμόζονται τα νόμιμα. Πρόβλημα όμως υφίσταται και απαιτούνται γενναίες αποφάσεις από την Πολιτεία για την επίλυσή του».

Προστασία ανηλίκων

Χαμηλό, σύμφωνα με τα ίδια στοιχεία είναι και το ποσοστό της εγκληματικότητας των ανηλίκων στην περιοχή μας. Όπως είπε ο κ. Καρτάνος οι ανήλικοι συνήθως επιδίδονται σε μικροκλοπές, χρήση ναρκωτικών και επί το πλείστον σε τροχονομικές παραβάσεις.

Κατά την διάρκεια του παρελθόντος έτους εκδηλώθηκαν από τις Υπηρεσίες της αστυνομίας οι εξής δράσεις:

- Εξειδικευμένες δράσεις για τους ανήλικους με στόχο κυρίως την προστασία τους από τα ναρκωτικά και την αποτροπή συμμετοχής τους σε εγκληματικές ομάδες.
- Έλεγχοι στα κέντρα διασκέδασης και σε αμιγή μπαρ για την είσοδο ανηλίκων χωρίς την παρουσία γονέων ή κηδεμόνων και στα λοιπά κατ/τα για κατανάλωση από τους ανηλίκους οινοπνευματωδών ποτών.
- Χώρους που συχνάζουν ανήλικοι όπως πάρκα, χώροι σχολείων, φροντιστηρίων και αθλητικών εγκαταστάσεων, τους επιτηρούσαμε συνεχώς.
- Πραγματοποιήθηκαν υγειονομικοί και αστυκτηνιατρικοί έλεγχοι στα κυλικεία των Σχολείων για την προστασία της υγείας των μαθητών.
- Έγιναν έλεγχοι με σκοπό την αποτροπή επαιτείας και της παράνομης απασχόλησης μικρών παιδιών.
- Πραγματοποιήθηκαν ομιλίες σε σχολεία με θέμα τα ναρκωτικά και την οδική ασφάλεια.
- Συμμετείχαν αξιωματικοί της αστυνομίας ως ομιλητές σε ημερίδες με θέμα την εγκληματικότητα των ανηλίκων.
- Συνεργάστηκαν για θέματα των ανηλίκων, με Εισαγγελείς, επιμελητές ανηλίκων, ειδικούς επιστήμονες, τους ΟΤΑ καθώς και Διευθυντές σχολείων.
- Τέλος εντατικοποιήθηκαν οι έλεγχοι κατά την διάρκεια των σχολικών εκδρομών.

Αντεγκληματική πολιτική – στόχοι

Οι στόχοι αλλά και οι προτεραιότητες της Ελληνικής Αστυνομίας για το τρέχον έτος, σύμφωνα με τα όσα ανέφερε ο Γενικός Αστυνομικός Διευθυντής Νοτίου Αιγαίου αποτυπώνονται στο δίπτυχο «Σύγχρονη και Αποτελεσματική Αστυνομία κοντά στον Πολίτη».

Όπως είπε ο κ. Μπουγούδης «ο κεντρικός στρατηγικός στόχος της αντεγκληματικής πολιτκής περιλαμβάνει δύο άξονες: την βελτίωση των υπηρεσιών που παρέχει η Ελληνική Αστυνομία προς τους πολίτες (στον επιχειρησιακό τομέα και στον τομέα της ενδυνάμωσης των σχέσεων αστυνομίας-πολιτών) και στη βελτίωση της Ελληνικής Αστυνομίας ως Οργανισμού (στον τομέα του ανθρώπινου δυναμικού της αστυνομίας και στον τομέα της δομής και οργάνωσής της)». Πιο συγκεκριμένα οι προτεραιότητες που έχουν τεθεί για το 2006 είναι οι εξής:

- Η αντιμετώπιση του οργανωμένου εγκλήματος
- Η καταπολέμηση των ναρκωτικών
- Η αντιμετώπιση της μικροεγκληματικότητας
- Η οδική ασφάλεια
- Η καταπολέμηση της εμπορίας ανθρώπων, με σκοπό τη σεξουαλική και οικονομική τους εκμετάλλευση (trafficking)
- Η αντιμετώπιση της παράνομης μετανάστευσης
- Η προστασία ανηλίκων
- Η εκτέλεση των καταδικαστικών αποφάσεων
- Οι κατασχέσεις πυροβόλων όπλων, πυρομαχικών, εκρηκτικών υλών και η διενέργεια ελέγχων τήρησης όρων ασφάλειας στη νόμιμη διακίνηση και φύλαξή τους.
- Η βελτίωση της καθημερινότητας του πολίτη

Για την υλοποίηση των παραπάνω στόχων και προτεραιοτήτων έχουν σχεδιαστεί οι δράσεις των υπηρεσιών σε τοπικό πλέον επίπεδο, βάσει των ιδιαιτεροτήτων και των ειδικών συνθηκών που αυτές διαθέτουν.

Πιάστηκαν στα πράσα

Αρχαγγελίτες κατείχαν 827 γρ. χασίς

Με βαρύτατες ποινικές διώξεις σε βαθμό κακουργήματος για παράβαση του νόμου περί ναρκωτικών, θα περάσουν σήμερα την πόρτα του ανακριτή για να απολογηθούν ένας 40χρονος και ένας 35χρονος από τον Αρχάγγελο. Στην ίδια υπόθεση φέρεται να εμπλέκεται και ένας 31χρονος επίσης Αρχαγγελίτης, στον οποίο όμως ασκήθηκε δίωξη σε βαθμό πλημμελήματος.

Και οι τρεις συνελήφθησαν προχθές το βράδυ μετά από συντονισμένη «επιχείρηση» των ανδρών του Τμήματος Δίωξης Ναρκωτικών, έχοντας στην κατοχή τους συνολικά 827 γραμμάρια ακατέργαστης κάνναβης.

Ειδικότερα, το τελευταίο διάστημα οι αστυνομικοί είχαν συλλέξει και αξιοποιήσει κατάλληλα πληροφορίες σχετικά με τη «δράση» του 40χρονου, σύμφωνα με τις οποίες κατείχε και διακινούσε ποσότητες κάνναβης χρησιμοποιώντας ως διακινητές τους άλλους δύο συγχωριανούς του.

Στη συνέχεια οι άνδρες του Τμήματος Δίωξης Ναρκωτικών έθεσαν σε παρακολούθηση το σπίτι του 40χρονου στον Αρχάγγελο όπου προχθές το απόγευμα εντόπισαν τον 35χρονο και 31χρονο να μπαίνουν μέσα σε αυτό και μετά από ολιγόλεπτη παραμονή να αποχωρούν με το αυτοκίνητό τους. Οι αστυνομικοί ακολούθησαν τους δύο Αρχαγγελίτες και λίγη ώρα αργότερα τους σταμάτησαν και σε έλεγχο που τους διενήργησαν βρήκαν στην κατοχή του 35χρονου μία αυτοσχέδια πλαστική συσκευασία με 454 γραμμάρια ακατέργαστη κάνναβη, ενώ ο 31χρονος κατείχε δύο αυτοσχέδιες πλαστικές συσκευασίες με την ίδια ουσία συνολικού βάρους 3,1 περίπου γραμμαρίων.

Η έρευνα των αστυνομικών επεκτάθηκε και στο σπίτι του 35χρονου, όπου εντοπίστηκε μία αυτοσχέδια πλαστική συσκευασία με 28 περίπου γραμμάρια ακατέργαστης κάνναβης, όπως επίσης και στο σπίτι του 40χρονου, όπου κατάφεραν να εντοπίσουν τρεις αυτοσχέδιες πλαστικές συσκευασίες με 342 γραμμάρια της ίδιας ουσίας καθώς και μία ζυγαριά ακριβείας.

Και οι τρεις συλληφθέντες χθες το μεσημέρι συνοδευόμενοι από τους συνηγόρους τους κυρίους Δημήτρη Ράπτη, Στέλιο Αλεξανδρή και Ηλία Νιάκα προσήχθησαν ενώπιον του αρμόδιου εισαγγελέα κ. Κωνσταντίνου Μπούτσικου, ο οποίος και άσκησε ποινικές διώξεις σε βαθμό κακουργήματος για αγορά, πώληση και κατοχή ναρκωτικών ουσιών σε βάρος του 40χρονου, για αγορά, διάθεση και κατοχή σε βάρος του 35χρονου, ενώ σε βαθμό πλημμελήματος για προμήθεια και κατοχή προς ιδίαν χρήση είναι οι διώξεις που ασκήθηκαν σε βάρος του 31χρονου.

Οι δύο πρώτοι κατηγορούμενοι ζήτησαν και πήραν προθεσμία και σήμερα το μεσημέρι αναμένεται να βρεθούν ενώπιον του αρμόδιου ανακριτή κ. Διονύση Ρεπούση για να απολογηθούν.

Αξίζει πάντως να επισημανθεί ότι σύμφωνα με πληροφορίες, ο 40χρονος αρνείται τις κατηγορίες που τον βαραίνουν, παρουσιάζοντας τον αυτοτελή ισχυρισμό του τοξικομανή τα τελευταία μάλιστα 25 χρόνια.

ΤΟ SUPER MARKET ΤΟΥ
"ΞΕΝΟΔΟΧΕΙΟΥ ΔΙΟΝΥΣΟΣ"
ΣΤΗΝ ΟΔΟ ΗΛΙΑΔΩΝ ΣΤΗΝ ΙΞΙΑ
ΘΑ ΠΑΡΑΜΕΙΝΕΙ ΑΝΟΙΚΤΟ
ΚΑΤΑ ΤΗΝ ΔΙΑΡΚΕΙΑ ΤΟΥ ΧΕΙΜΩΝΑ
ΚΑΘΗΜΕΡΙΝΑ (ΚΑΙ ΤΙΣ ΚΥΡΙΑΚΕΣ)
ΚΑΤΑ ΤΙΣ ΩΡΕΣ:
07.30-23.00
ΣΥΝΕΧΕΣ ΩΡΑΡΙΟ
ΤΗΛ. : 2241023021
AE948

Από σήμερα, σύμφωνα με τις προβλέψεις της Μετεωρολογίας

Σταδιακή υποχώρηση των φαινομένων

Χιόνισε στην Κάρπαθο! Νιφάδες χιονιού χθες το πρωί στην Προφύλια και την Ίστριο • Κανονικά εκτελούνται τα δρομολόγια των πλοίων

Νιφάδες χιονιού έπεσαν χθες το πρωί στην περιοχή της Προφύλιας και την Ίστριο, ενώ στις ορεινές περιοχές της Καρπάθου χιόνισε στην διάρκεια της νύχτας. Το ψυχρό κλίμα των ημερών που κυριαρχεί σε ολόκληρη τη χώρα, διατηρήθηκε σε πιο ήπια μορφή και στα Δωδεκάνησα, χωρίς ευτυχώς να δημιουργήσει πρόσθετα προβλήματα.

Από αύριο το βράδυ πάντως, η ΕΜΥ προβλέπει για την περιοχή μας, σταδιακή εξασθένηση των ανέμων, αλλά οι χαμηλές θερμοκρασίες του «παγετού» υπολογίζεται ότι θα διαρκέσουν και το σαββατοκύριακο.

Για σήμερα μάλιστα, προβλέπεται στη Ρόδο ηλιοφάνεια και το θερμόμετρο να φθάνει τους 11 βαθμούς. Η χαμηλότερη θερμοκρασία για τη Ρόδο, στην διάρκεια της νύχτας θα κυμανθεί από 5 – 6 βαθμούς.

ΧΙΟΝΙ ΣΤΗΝ ΚΑΡΠΑΘΟ

Από χθες το μεσημέρι ξεκίνησε να χιονίζει στην Κάρπαθο και συγκεκριμένα στο υψηλότερο σημείο του νησιού που είναι το όρος Λάστος.

Εκεί, η θερμοκρασία κινήθηκε κοντά στο μηδέν στην διάρκεια της νύχτας καθώς το υψόμετρο φθάνει τα 1.200 μέτρα.

Στη γύρω περιοχή και συγκεκριμένα στο δημοτικό διαμέρισμα Βωλάδας το οποίο βρίσκεται κοντά, τα πάντα είχαν παγώσει και οι κάτοικοι έμειναν κλεισμένοι στα σπίτια τους. Το φαινόμενο πάντως δεν είναι σπάνιο για το νησί, καθώς σχεδόν σε ετήσια βάση παρατηρείται χιονόπτωση.



Στην Όλυμπο προχθές το βράδυ το θερμόμετρο άγγιξε το 0, δημιουργώντας έτσι την πιο παγωμένη νύχτα του φετινού χειμώνα. Με μέριμνα του επάρχου του νησιού κ. **Μιχάλη Ερωτόκριτου**, αποκαταστάθηκε η θέρμανση στα σχολεία της περιοχής τα οποία και λειτούργησαν χθες κανονικά.

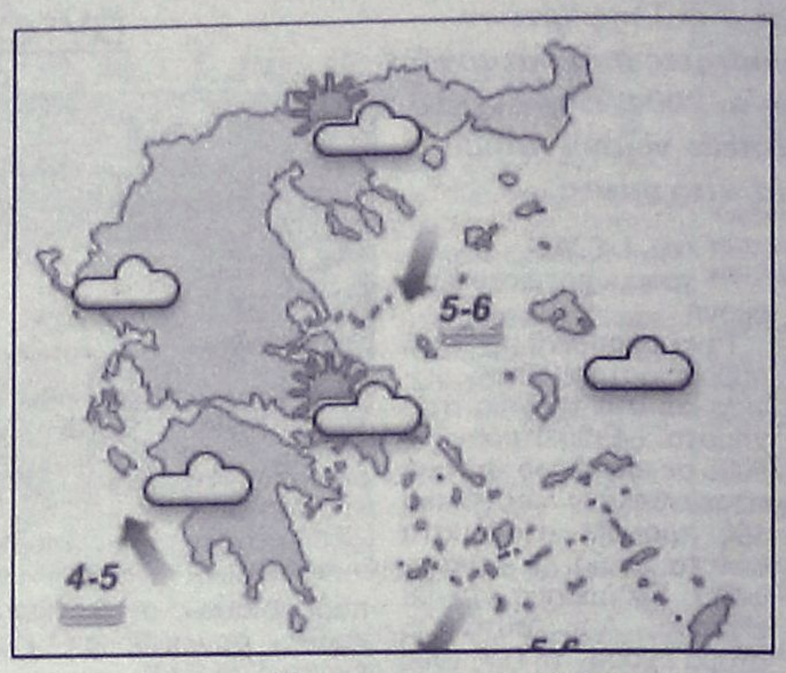

Από χθες, οι βόρειοι άνεμοι κόπασαν στην περιοχή και οι πτήσεις των αεροπλάνων πραγματοποιήθηκαν κανονικά.

Για το ζήτημα της θέρμανσης, στο σχολείο της Ολύμπου, υπήρξε χθες τηλεφωνική επικοινωνία του επάρχου της περιοχής με τον αντινομάρχη κ. **Στάθη Κουσουρνά** για να ξεκινήσει διαδικασία μελέτης και εγκατάστασης θέρμανσης.

ΤΑ ΠΛΟΙΑ

Μετά την άρση του απαγορευτικού χθες το πρωί, ξεκίνησε και πάλι κανονικά η εκτέλεση των δρομολογίων. Το Blue Star αναμένονταν να προσεγγίσει το λιμάνι της Ρόδου αργά το βράδυ με άμεση αναχώρηση στη συνέχεια ενώ το Ιεράπετρα αναμένεται να καταπλεύσει σήμερα το πρωί.

Σε ετοιμότητα οι τεχνικοί της ΔΕΗ

"Αγκομαχούν" οι μηχανές

Στα ύψη η ζήτηση ηλεκτρικού ρεύματος

Στα ύψη έφθασε η ζήτηση του ηλεκτρικού ρεύματος για το νησί της Ρόδου, εξαιτίας του τσουχτερού κρύου που επικρατεί το τελευταίο τριήμερο και την αυξημένη χρήση θερμαντικών μέσων από τους οικιακούς καταναλωτές.

Οι δείκτες ζήτησης σε ηλεκτρικό ρεύμα άγγιξαν τα **112 Μεγαβάτ** στο εργοστάσιο της ΔΕΗ στη Σορωνή, τα συνεργεία των τεχνικών παρέμειναν σε 24ωρη ετοιμότητα, αλλά ωστόσο μια σοβαρή βλάβη που προέκυψε στις 8 το βράδυ της Τετάρτης στην οδό Θ. Σοφούλη, **βύθισε στο σκοτάδι και «πάγωσε» για τα καλά (έως και την 1 τα ξημερώματα)** δεκάδες καταναλωτές της ΔΕΗ σε πολλές συνοικίες της πόλης μας.

Η βλάβη οφείλονταν σε μετασχηματιστή που βγήκε εκτός λειτουργίας σε υποσταθμό που βρίσκεται στην περιοχή, εξαιτίας της υπερφόρτωσης που σημειώθηκε στις 8 το βράδυ της Τετάρτης, με αποτέλεσμα να βυθιστούν στο σκοτάδι για 5 περίπου ώρες δεκάδες σπίτια και πολυκατοικίες στην πόλη της Ρόδου.

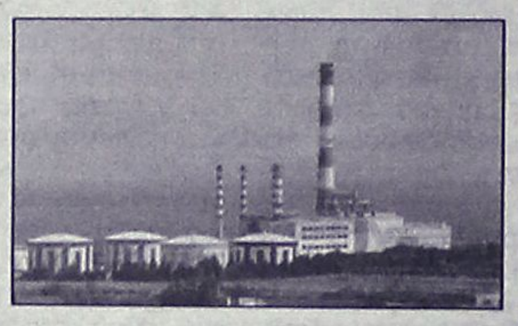

ΠΑΓΩΣΑΝ ΕΠΙ 5 ΩΡΕΣ

Επιτόπου έσπευσαν συνεργεία τεχνικών της ΔΕΗ, τα οποία βρίσκονταν σε πλήρη ετοιμότητα, αλλά εξαιτίας της σοβαρότητας της βλάβης, χρειάστηκαν 5 ολόκληρες ώρες μέχρι να την αποκαταστήσουν.

Σε δηλώσεις που έκανε χθες ο πρόεδρος των εργαζομένων στη ΔΕΗ Ρόδου κ. Ηλίας Μπούκλας τόνισε ότι το τεχνικό προσωπικό βρίσκεται σε 24ωρη ετοιμότητα, προκειμένου **να αντιμετωπίσουν οποιοδήποτε έκτακτο περιστατικό προκύψει**, από την αυξημένη ζήτηση του ηλεκτρικού ρεύματος.

Ο ίδιος σημείωσε ότι συγκριτικά με τις υπόλοιπες περιοχές της χώρας η Ρόδος, κατέγραψε τον μικρότερο αριθμό βλαβών, παρά το γεγονός επίσης ότι υπάρχει σημαντική και χρόνια έλλειψη σε τεχνικό προσωπικό.

Σε ό,τι αφορά την επάρκεια σε ισχύ του ηλεκτρικού ρεύματος από το εργοστάσιο της ΔΕΗ στη Ρόδο, όπως διαβεβαίωσαν χθες αρμόδια στελέχη, δεν υπάρχει κανένα απολύτως πρόβλημα, αφού η απόσταση ασφαλείας ανάμεσα στην παραγωγή και την κατανάλωση που παρουσιάζεται δεν δημιουργεί προβληματισμό.

DAIKIN
ΦΩΤΟΚΑΤΑΛΥΤΙΚΟ ΦΙΛΤΡΟ ΑΕΡΑ
PHOTOCATALYTIC AIR CLEANER

Με το φωτοκαταλυτικό φίλτρο αέρα MCV704VM χάρη στο ΜΟΝΑΔΙΚΟ σύστημα φιλτραρίσματος που διαθέτει

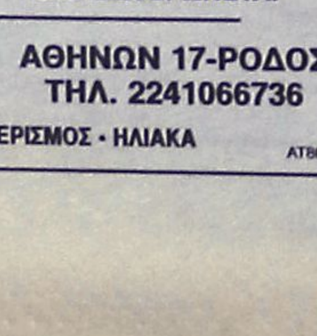

ΑΠΟΜΑΚΡΥΝΕΙ
• ΓΥΡΗ
• ΣΚΟΝΗ
• ΑΚΑΡΕΑ
• ΚΑΠΝΟ ΤΣΙΓΑΡΟΥ

ΕΞΟΥΔΕΤΕΡΩΝΕΙ
• ΜΙΚΡΟΒΙΑ
• ΙΟΥΣ
• ΟΣΜΕΣ
• ΠΤΗΤΙΚΕΣ ΕΝΩΣΕΙΣ

ΑΠΑΡΑΙΤΗΤΟ ΓΙΑ
• ΑΤΟΜΑ ΜΕ ΑΛΛΕΡΓΙΕΣ Ή ΑΣΘΜΑ
• ΟΙΚΙΕΣ
• ΓΡΑΦΕΙΑ
• ΙΑΤΡΕΙΑ
• ΑΙΘΟΥΣΕΣ ΔΙΔΑΣΚΑΛΙΑΣ
• ΧΩΡΟΥΣ ΣΥΝΑΘΡΟΙΣΗΣ ΠΑΙΔΙΩΝ

• Γιατί ο αέρας είναι γεμάτος σωματίδια. Πολλά από αυτά είναι τόσο μικρά που μπορούν να περάσουν απευθείας στους πνεύμονές μας
• Γιατί ο μολυσμένος αέρας έχει άσχημες επιπτώσεις σε ανθρώπους που πάσχουν από αλλεργίες, άσθμα και άλλες αναπνευστικές παθήσεις

85% ΑΠΟΣΜΗΤΙΚΗ ΔΡΑΣΗ
99,5% ΤΗΣ ΣΚΟΝΗΣ ΑΠΟΜΑΚΡΥΝΕΤΑΙ
99,99% ΤΩΝ ΒΑΚΤΗΡΙΔΩΝ ΚΑΙ ΙΩΝ ΕΞΟΥΔΕΤΕΡΩΝΕΤΑΙ

MECH-CON
ΑΘΗΝΩΝ 17-ΡΟΔΟΣ
ΤΗΛ. 2241066736
ΚΛΙΜΑΤΙΣΜΟΣ • ΘΕΡΜΑΝΣΗ • ΕΞΑΕΡΙΣΜΟΣ • ΗΛΙΑΚΑ
AT8050

ΕΤΟΙΜΟΙ ΓΙΑ ΚΤΕΟ;
ΤΑΛΑΙΠΩΡΙΑ ΤΕΛΟΣ!
AUTOVISION
Ιδιωτικό ΚΤΕΟ Ρόδου
για ραντεβού..22410-67677
ΠΛΗΡΩΣ ΙΣΟΤΙΜΟ ΜΕ ΤΑ ΔΗΜΟΣΙΑ ΚΤΕΟ
ΓΡΗΓΟΡΑ, ΑΞΙΟΠΙΣΤΑ ΚΑΙ ΦΘΗΝΟΤΕΡΑ!! 25 ΛΕΠΤΑ ΑΡΚΟΥΝ..
ανοιχτά απογεύματα και σάββατο, όλα τα παράβολα αγοράζονται στο ΚΤΕΟ
ΠΡΟΣΟΧΗ! — ΠΡΟΓΡΑΜΜΑ ΠΡΟΣΚΛΗΣΗΣ ΟΧΗΜΑΤΩΝ Ν. ΔΩΔ/ΣΟΥ
- ΤΟΝ Ιανουάριο ΑΠΟ ΡΟΕ 4401, ΕΩΣ ΡΟΕ 6400 - ΤΟΝ Φεβρουάριο ΑΠΟ ΡΟΕ 6401, ΕΩΣ ΡΟΕ 8400
Η ΜΗ ΔΙΕΝΕΡΓΕΙΑ ΤΕΧΝΙΚΟΥ ΕΛΕΓΧΟΥ ΤΟΥ ΟΧΗΜΑΤΟΣ ΣΑΣ (ΚΤΕΟ) ΜΕΣΑ ΣΤΙΣ ΠΡΟΘΕΣΜΙΕΣ, ΑΠΟΤΕΛΕΙ ΠΑΡΑΒΑΣΗ (ΚΟΚ 86) ΚΑΙ ΤΙΜΩΡΕΙΤΑΙ ΑΠΟ ΤΙΣ ΑΡΧΕΣ ΜΕ ΠΡΟΣΤΙΜΟ 334 ΕΥΡΩ ΚΑΙ ΑΦΑΙΡΕΣΗ ΠΙΝΑΚΙΔΩΝ

Το ποσοστό απορρόφησης αυξήθηκε κατά 13,3% σε σχέση με το 2004

Ικανοποιητικά εξελίσσεται το ΠΕΠ

Ευνοϊκότερες τώρα οι συνθήκες για την ένταξη και νέων έργων

Ιδιαίτερα ικανοποιητικά εξελίσσεται το Περιφερειακό Επιχειρησιακό Πρόγραμμα (ΠΕΠ) Νοτίου Αγαίου, από το οποίο χρηματοδούνται σημαντικά έργα υποδομής σε όλα τα νησιά της Δωδεκανήσου.

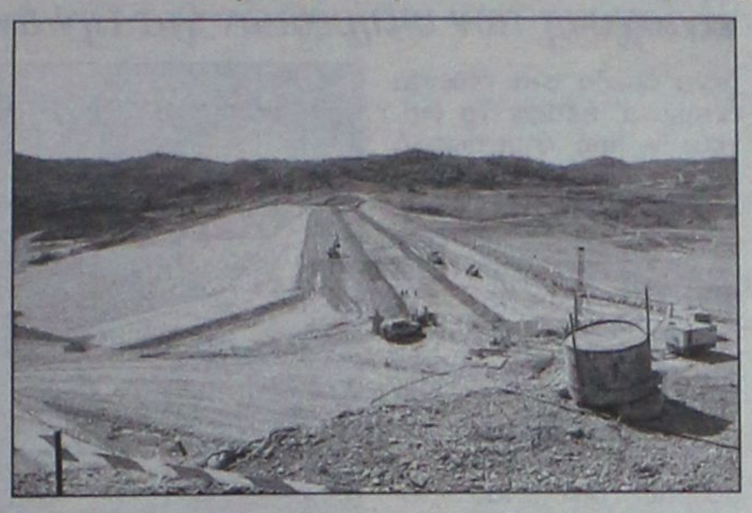



Ενδεικτικό της πορείας υλοποίησης του προγράμματος είναι το γεγονός ότι το ποσοστό απορρόφησης έφθασε στο 36,7% που σημαίνει ότι αυξήθηκε κατά 13,3% σε σχέση με το 2004.

Σε αριθμούς, σύμφωνα με στοιχεία που ανακοίνωσε ο περιφερειάρχης Νοτίου Αιγαίου κ. Χαράλαμπος Κόκκινος, η απορρόφηση το 2005 ξεπέρασε τα 75 εκατομμύρια ευρώ.

Παρά τα θετικά αποτελέσματα όμως, δεν πρέπει να υπάρξει εφησυχασμός, αλλά θα πρέπει να εντατικοποιηθούν οι προσπάθειες, έτσι ώστε να μη χαθούν πιστώσεις για έργα στα νησιά μας, αφού υπάρχουν καταληκτικές προθεσμίες από το 3ο Κοινοτικό πλαίσιο στήριξης.

Για τα αποτελέσματα αυτά, εκφράζει την ικανοποίησή του ο περιφερειάρχης Νοτίου Αιγαίου κ. Χαράλαμπος Κόκκινος, ο οποίος αναφέρει τα εξής:

«Ο γενικός γραμματέας της περιφέρειας Νοτίου Αιγαίου κ. Χαράλαμπος Κόκκινος ευχαριστεί θερμά όλους εκείνους που εργάστηκαν σκληρά καθόλη τη διάρκεια του 2005 συμβάλλοντας έτσι στην επίτευξη του φιλόδοξου στόχου για τις απορροφήσεις αυτής της χρονιάς του Περιφερειακού Επιχειρησιακού Προγράμματος (ΠΕΠ) Νοτίου Αιγαίου 2000-2006. Όλοι μαζί, φορείς που προετοιμάζουν και υλοποιούν τα έργα, φορείς ελέγχου και πληρωμής, φορείς διαχείρισης, μετά από μια τεράστια και συντονισμένη προσπάθεια και στενή συνεργασία με τις υπηρεσίες της Περιφέρειας, καταφέραμε να απορροφήσουμε τους πόρους που μας επέβαλλαν οι κανονισμοί της Ευρωπαϊκής Ένωσης για το 2005 και συνεπώς να διατηρήσουμε ακέραιους και χωρίς καμία απώλεια τους πόρους του ΠΕΠ. Η προσπάθεια αυτή κατέδειξε για μια ακόμη φορά ότι η Περιφέρειά μας έχει τη δυναμική να ξεπερνά τα πολλά της προβλήματα και να πετυχαίνει τους στόχους της.

Ενδεικτικό της δουλειάς που έγινε το τελευταίο διάστημα είναι το γεγονός ότι το Δεκέμβριο η απορρόφηση έφτασε τα 40 εκ. ευρώ, ξεπερνώντας θεαματικά - διπλασιάζοντας σχεδόν - τη μεγαλύτερη μέχρι τότε μηνιαία απορρόφηση του προγράμματος που είχε σημειωθεί το Δεκέμβριο του 2004 και ήταν 21,6 εκ. ευρώ. Εξίσου θεαματική ήταν και η αύξηση της μέσης μηνιαίας απορρόφησης του ΠΕΠ εντός του 2005, η οποία έφτασε τα 6,3 εκ. ευρώ, ενώ αντίστοιχα ποσά ήταν 2,6 εκ. ευρώ το 2003 και 4,1 εκ. ευρώ το 2004.

Η συνολική απορρόφηση του προγράμματος το 2005 ξεπέρασε τα 75 εκ. ευρώ. Στο ποσό αυτό περιλαμβάνονται και 10 εκ. ευρώ που πρέρχονται από τη μεταφορά και ένταξη στο ΠΕΠ επενδύσεων που υλοποιήθηκαν στο πλαίσιο του Αναπτυξιακού Νόμου καθώς και περιορισμένου αριθμού έργων που χρηματοδοτήθηκαν από εθνικούς πόρους. Το ποσοστό απορρόφησης έφτασε σε 36,7% και αυξήθηκε κατά 13,3 ποσοστιαίες μονάδες σε σχέση με το 23,4% με το οποίο έκλεισε το 2004. Επίσης εντός του 2005 εντάχθηκαν στο ΠΕΠ 147 νέα έργα συνολικού προϋπολογισμού 144,6 εκ. ευρώ και υπογράφτηκαν συμβάσεις ύψους 58,2 εκ. ευρώ.

Έτσι λοιπόν οι προοπτικές για την περαιτέρω υλοποίηση του προγράμματος μέχρι το τέλος του έτους, οπότε λήγει και η προθεσμία για την υπογραφή συμβάσεων, και βέβαια μέχρι το τέλος της προγραμματικής περιόδου το 2008, γίνονται ευνοϊκότερες καθώς βρίσκεται σε εξέλιξη μεγάλος αριθμός έργων, τα οποία αναμένεται να συμβάλουν σημαντικά στην αύξηση της απορρόφησης, ενώ για πολλά ακόμη έργα αναμένεται το επόμενο διάστημα η ανάληψη νομικών υποχρεώσεων.

Ταυτόχρονα όμως αυξάνονται και οι υποχρεώσεις μας αφού τα ποσά που θα πρέπει να απορροφηθούν φέτος είναι ακόμη μεγαλύτερα σε σχέση με το 2005 και για τα τρία διαρθρωτικά ταμεία. Πιο συγκεκριμένα μέχρι τις 31.12.2006 θα πρέπει να απορροφήσουμε 80,1 εκ. ευρώ για το ΕΤΠΑ, 10,2 εκ. ευρώ για το ΕΚΤ και 10,4 εκ. ευρώ για το Γεωργικό Ταμείο, δηλαδή συνολικά 100,7 εκ. ευρώ.

Έτσι λοιπόν τα ευχάριστα και αισιόδοξα μηνύματα που μας άφησε το κλείσιμο του 2005 δεν θα πρέπει να οδηγήσουν σε εφησυχασμό, αλλά αντίθετα σε μεγαλύτερη ακόμη εγρήγορση, αφού το ΠΕΠ μετά και την έγκριση της αναθεώρησης και από την Ευρωπαϊκή Επιτροπή (που έγινε στις 23.12.2005) είναι ενισχυμένο κατά 24,6 εκ. ευρώ.

Όπως έχει γίνει γνωστό και από την πρόσφατη συνεδρίαση της Επιτροπής Παρακολούθησης τον προηγούμενο Νοέμβριο, οι πρόσθετοι αυτοί πόροι θα διατεθούν:

- για τη στήριξη των μικρών νησιών της περιφέρειας
- για την προετοιμασία μας ενόψει της επόμενης προγραμματικής περιόδου 2007-2013 και
- για τη χρηματοδότηση των δομών κοινωνικής φροντίδας.

Με τη σιγουριά ότι και φέτος θα φανούμε αντάξιοι των υψηλών μας στόχων και του κοινού οράματος για την πρόοδο των νησιών μας ο κ. Κόκκινος εύχεται σε όλους καλή και δημιουργική χρονιά».

ΠΑΤΜΟΣ

Διορίστηκε παιδίατρος

Παρέμβαση Καραμάριου στον υπουργό Υγείας

Καταλυτικά επέδρασε η παρέμβαση του βουλευτή Δωδεκανήσου κ. Τάσου Καραμάριου στον υπουργό Υγείας κ. Νικήτα Κακλαμάνη για τον διορισμό μόνιμου και επίκουρου παιδιάτρου της Πάτμου.

Η αξιολόγηση των δύο παιδιάτρων που είχαν υποβάλει αίτηση μετά την προκήρυξη της θέσης, καθυστερούσε εδώ και καιρό εξαιτίας προσωπικών προβλημάτων των αξιολογιτών, με αποτέλεσμα το Κέντρο Υγείας του νησιού να παραμένει εδώ και 8 μήνες χωρίς παιδίατρο.

Μετά την παρέμβαση του βουλευτή κ. Καραμάριου ο υπουργός Υγείας κ. Νικήτας Κακλαμάνης υπέγραψε κατ' εξαίρεση την εντολή να προχωρήσει η αξιολόγηση και να κριθεί ο διορισμός του ενός εκ των δύο υποψηφίων παιδιάτρων καθώς και ο διορισμός επίκουρου παιδιάτρου.

«Για τα νησιά του Αιγαίου συνταγματικά έχει κατοχυρωθεί διάταξη για την προστασία της ιδιαιτερότητάς τους» μας είπε ο βουλευτής Δωδεκανήσου κ. Καραμάριος, «και με την παρέμβασή μου αυτή βοήθησα στην ενεργοποίησή της. Δεν είναι δυνατόν αυτές οι ευαίσθητες περιοχές, να στερούνται των αυτονόητων».



Να θυμίσουμε πως τα 620 παιδιά του νησιού μας ήταν χωρίς παιδίατρο εδώ και 8 μήνες. Για την κάλυψη του κενού την εβδομάδα 16 έως 20 Ιανουαρίου είχε αποσπασθεί παιδίατρος από το νοσοκομείο της Ρόδου.

Την εβδομάδα που τρέχει είμαστε χωρίς παιδίατρο και την επόμενη σύμφωνα με το πρόγραμμα της Δ.Υ.Π.Ε Νοτίου Αιγαίου πρόκειται να σταλεί άλλος με απόσπαση.

Οι εξελίξεις όμως τρέχουν μετά την προσωπική παρέμβαση του υπουργού Υγείας κ. Κακλαμάνη και υπάρχουν μεγάλες πιθανότητες να μη χρειαστεί την επόμενη εβδομάδα η απόσπαση παιδιάτρου από το νοσοκομείο Ρόδου.

(Ρεπορτάζ της Σμαρ. Μουλιάτη στους Aegean Times).

ΡΟΔΙΩΝ ΠΑΙΔΕΙΑ
Αναδεικνύει Αξίες
ΔΗΜΟΤΙΚΟ · ΓΥΜΝΑΣΙΟ · ΛΥΚΕΙΟ

Τα Εκπαιδευτήρια «ΡΟΔΙΩΝ ΠΑΙΔΕΙΑ» ανακοινώνουν την

έναρξη της περιόδου εγγραφών

για το σχολικό έτος 2006 - 2007.

- **Α΄ Δημοτικού** *(για μαθητές που γεννήθηκαν το 2000)*
- **Β΄ έως ΣΤ΄ Δημοτικού** *από 1 Φεβρουαρίου 2006*
- **Γυμνάσιο - Λύκειο** *από 15 Φεβρουαρίου 2006*

Οι αιτήσεις για εγγραφή στα Εκπαιδευτήρια μπορούν να κατατίθενται στη γραμματεία των Εκπαιδευτηρίων (Ηλία Βενέζη - Ηλιούπολη) τις εργάσιμες ημέρες και ώρες ή ηλεκτρονικά (http://www.rhodian-pedia.gr).

Στο πλαίσιο της κοινωνικής πολιτικής των Εκπαιδευτηρίων "ΡΟΔΙΩΝ ΠΑΙΔΕΙΑ" εξετάζονται αιτήματα γονέων που αντιμετωπίζουν σοβαρές οικονομικές δυσκολίες, ώστε, μέσω του προγράμματος υποτροφιών, να φοιτήσουν τα παιδιά τους στα Εκπαιδευτήρια.

www.rhodian-pedia.gr • info@rhodian-pedia.gr
ΗΛΙΑ ΒΕΝΕΖΗ-ΗΛΙΟΥΠΟΛΗ, 851 00 ΡΟΔΟΣ, ΤΗΛ.: 22410 60750 • FAX: 22410 60751
ΑΕ1222

ΣΕ ΚΤΗΝΙΑΤΡΟΥΣ ΚΑΙ ΤΕΧΝΟΛΟΓΟΥΣ ΖΩΙΚΗΣ ΠΑΡΑΓΩΓΗΣ

Υπερκαλύφθηκαν οι ανάγκες μας

Ενίσχυση των υπηρεσιών για την αντιμετώπιση της γρίπης των πτηνών

Υπερκαλύφθηκαν οι ανάγκες του νομού σε κτηνιάτρους και τεχνολόγους Ζωικής παραγωγής, στο πλαίσιο των όσων είχαν συζητηθεί στην σύσκεψη που έγινε στη νομαρχία Δωδεκανήσου, υπό την προεδρία του υπουργού Αγροτικής Ανάπτυξης κ. Ευαγγ. Μπασιάκου. Η ενίσχυση των υπηρεσιών του νομού έχει σχέση με τους ελέγχους που γίνονται για την αντιμετώπιση της γρίπης των πτηνών, οι οποίοι θα συνεχιστούν εντατικά και το επόμενο χρονικό διάστημα, τόσο στη Ρόδο, όσο και στα άλλα νησιά του νομού.



Επί του θέματος εξεδόθη ανακοίνωση από τον βουλευτή Δωδεκανήσου κ. Βασίλη Χρύση, στην οποία αναφέρονται τα εξής:

«Με απόφαση του υπουργείου Αγροτικής Ανάπτυξης και Τροφίμων, ικανοποιήθηκαν πλήρως οι ανάγκες σε κτηνιατρικό προσωπικό του Νομού Δωδεκανήσου σύμφωνα με όσα ζητήθηκαν κατά την πρόσφατη επίσκεψη στην Ρόδο του υπουργού κ. Ευάγγελου Μπασιάκου, του υφυπουργού κ. Αλέξανδρου Κοντού, του γ.γ κ. Κώστα Σκιαδά και άλλων υπηρεσιακών παραγόντων.

Σύμφωνα με στοιχεία της Γενικής Διεύθυνσης Κτηνιατρικής, υπηρετούν στον Νομό μας 6 μόνιμοι κτηνίατροι και 1 τεχνολόγος ζωικής παραγωγής.

Ζητήσαμε 10 κτηνιάτρους και 4 τεχνολόγους ζωικής παραγωγής κατά την σύσκεψη που έγινε στη Νομαρχία Δωδεκανήσου για την πρόληψη και αντιμετώπιση της γρίπης των πτηνών».

Το υπουργείο Αγροτικής Ανάπτυξης ανταποκρινόμενο άμεσα στα τεθέντα αιτήματα, πέτυχε να διατεθούν από στρατιωτικό προσωπικό 5 κτηνίατροι και 11 τεχνολόγοι ζωικής παραγωγής ήτοι διετέθησαν 2 επί πλέον των ζητηθέντων.

Επίσης κατανέμονται ως μόνιμο προσωπικό μέσω ΑΣΕΠ 4 κτηνίατροι και κατανεμήθηκαν ως εποχιακό προσωπικό με σύμβαση ορισμένου χρόνου διάρκειας 8 μηνών 2 κτηνίατροι. Τέλος με απόφαση της 26-1-2006 του υπουργείου Αγροτικής Ανάπτυξης και Τροφίμων εγκρίνονται προς πρόσληψη 3 επιπλέον θέσεις κτηνιάτρων. Αυτές και μόνο σε πρώτη φάση οι προσλήψεις ικανοποιούν τις ανάγκες του Νομού μας σε κτηνιατρικό προσωπικό.

Προσωπικά απεύχομαι την περαιτέρω λήψη μέτρων με τον περιορισμό και τον αφανισμό της πρωτόγνωρης ασθένειας των πτηνών στην γειτονική μας χώρα την Τουρκία».

ΓΙΑ ΤΙΣ ΑΝΤΙΚΕΙΜΕΝΙΚΕΣ ΑΞΙΕΣ

Ανησυχούν στη Νέα Αγορά

Επιστολή καταστηματαρχών στο ΕΒΕΔ

Την αγανάκτησή του για τις νέες αντικειμενικές αξίες των ακινήτων και τους συντελεστές εμπορικότητας, εκφράζει ο σύλλογος ενοικιαστών δημοτικών καταστημάτων Ρόδου, επισημαίνοντας τις επιπτώσεις που θα υπάρξουν στην τοπική οικονομία.

Ο σύλλογος με επιστολή του προς το ΕΒΕΔ και τον Εμπορικό Σύλλογο, τάσσεται αλληλέγγυος με τις προσπάθειες που καταβάλλονται για να ανατραπεί η κατάσταση αυτή. Οπως είναι γνωστό, πέραν των πιέσεων που ασκούνται σε πολιτικό επίπεδο, ο δήμος Ρόδου και τα τρία Επιμελητήρια (ΕΒΕΔ, ΤΕΕ και Οικονομικό) έχουν αποφασίσει να προσφύγουν στο Συμβούλιο της Επικρατείας καταθέτοντας αίτηση ακυρώσεως της σχετικής απόφασης.

Η αίτηση αυτή αναμένεται να κατατεθεί στις αρχές της ερχόμενης εβδομάδας. Ειδικότερα στην επιστολή του προς το ΕΒΕΔ και τον Εμπορικό Σύλλογο, ο σύλλογος Ενοικιαστών Δημοτικών Καταστημάτων δήμου Ρόδου, αναφέρει τα εξής:

«Κύριοι,

Οι υπέρογκες αυξήσεις των αντικειμενικών αξιών και της εμπορικότητας στην πόλη της Ρόδου δημιουργούν μεγάλα προβλήματα και αναμένεται να λειτουργήσουν καταστροφικά στο σύνολο του εμπορικού κόσμου και κυρίως στο κέντρο, συμπαρασύροντας τέλη, φόρους και τα μισθώματα των δημοτικών ακινήτων. Έρχονται μάλιστα να προστεθούν στις δυσκολίες που διανύει η τοπική οικονομία που πλήττεται από τον σκληρό ανταγωνισμό των μεγάλων επιχειρήσεων.

Συγκεκριμένα εμείς οι ενοικιαστές των καταστημάτων της Νέας Αγοράς που πριν λίγο μόλις καιρό κατορθώσαμε να σταθεροποιήσουμε το ενοίκιό μας στο 6% της αντικειμενικής αξίας μετά από αγώνα 6 χρόνων, σύντομα θα πρέπει και πάλι να αρχίσουμε νέους αγώνες. Στο θέμα της εμπορικότητας δεν λήφθηκε υπόψη ότι η Νέα Αγορά - Νεώριο έχουν υποβαθμισθεί από την πλημμελή φροντίδα. Τα τελευταία τουλάχιστον 10 χρόνια δεν έχει γίνει κανένα σοβαρό έργο υποδομής και συντήρησης από το δήμο Ρόδου, ώστε να αναβαθμισθούν, ενώ παράλληλα έχουν δημιουργηθεί νέες αγορές στην περιφέρεια της πόλης και έχουν δραστηριοποιηθεί πολλά υπερκαταστήματα. Το πρόβλημα του πάρκιν αποτρέπει τους πελάτες να έρθουν στο κέντρο, ενώ η λειτουργία της έχει γίνει εποχιακή και τα περισσότερα καταστήματα είναι κλειστά το χειμώνα. Το καλοκαίρι στερείται τους τουρίστες των κρουαζεριοπλοίων λόγω αποστάσεως από το λιμάνι και του κατευθυνόμενου εμπορίου. Επίσης δεν λήφθηκε υπόψη ότι οι διαφορετικές τιμές εμπορικότητας που ισχύουν σε διαφορετικές περιοχές της Ν. Αγοράς - Νεωρίου και είχαν καθοριστεί σε παλαιότερη περίοδο, δεν ανταποκρίνονται στη σημερινή διαμορφωθείσα κατάσταση.

Η εξέλιξη αυτή προκαλεί αγανάκτηση στους καταστηματάρχες της Νέας Αγοράς-Νεωρίου και γενικά όλων των συνδημοτών μας. Διότι δεν εισακούστηκε η τοπική κοινωνία. Δεν πάρθηκαν υπόψη οι τεκμηριωμένες προτάσεις του ΕΒΕΔ και του Εμπορικού Συλλόγου της Ρόδου που μελετούν και εμπεριστατωμένα γνωρίζουν τα δεδομένα της τοπικής οικονομίας.

Κύριοι, ο σύλλογος ενοικιαστών δημοτικών καταστημάτων θα συμπαρασταθεί σε κάθε σας ενέργεια ώστε να μην έχουμε σύντομα δύσκολες καταστάσεις με απρόβλεπτες συνέπειες.

Μετά τιμής
Ο πρόεδρος
Κώστας Λουιζίδης
Ο γ. γραμματέας
Ν. Παπαβασιλείου»

Μεζεδοπωλείο - εστιατόριο
"Ο Ρωμιός"

Γιατί μόνο η ποιότητα κάνει πραγματικούς φίλους
Μια εικόνα κρύβει χίλιες λέξεις στο Ρωμιό προσθέτουμε χίλιες γεύσεις
ΞΑΝΑ ΚΟΝΤΑ ΣΑΣ
ΑΠΟ 3 ΦΕΒΡΟΥΑΡΙΟΥ
ΑΝΟΙΚΤΑ
κάθε Παρασκευή- Σάββατο
και τις Κυριακές από το μεσημέρι
Τα μυστικά των γεύσεων...2241025549- Σοφοκλέους 15 - Π. Πόλη
ΑΤ246(Γ)

ΣΤΟΥ ΦΙΛΙΠΠΟΥ
ΚΑΦΕ ΜΠΑΡ-ΜΕΖΕΔΟΠΩΛΕΙΟ
ΠΑΡΑΔΟΣΙΑΚΟΙ ΜΕΖΕΔΕΣ
ΚΡΑΣΙ-ΟΥΖΟ-ΠΟΤΟ-ΚΑΦΕ
από τις 12 το μεσημέρι...
έως αργά το βράδυ...
ΚΑΘΗΜΕΡΙΝΑ από τις 21.00 έως τις 24.00
ο ΜΙΧΑΛΗΣ ΠΟΛΙΑΣ με το μπουζούκι
και την παρέα του
Γ. Σεφέρη 78-80 Ρόδος • Εμπ. Κέντρο ΜΗΔΙΑ
Τηλ. κρατήσεων 2241065517- Κιν.: 6947446747
ΑΤ255(Γ)

Έκθεση Αγιασμένων Κοσμημάτων
Ξενοδοχείο
ΜΑΝΟΥΣΟΣ
Από 29-1 έως 4-2-2006
Πληροφορίες:
6945278058,
κ. ΠΑΠΠΑΣ
6972274704,
κ. ΓΚΟΛΑΣ
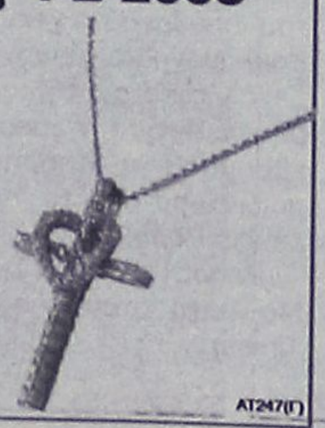
ΑΤ247(Γ)

Rodos pantopolio.gr
Και αν το βρεις... τι θα πεις;
ΠΡΟΣ ΙΔΙΩΤΕΣ & ΕΠΑΓΓΕΛΜΑΤΙΕΣ
Χρήσιμη προσφορά υπηρεσιών από εταιρεία της ΡΟΔΟΥ για την ΡΟΔΟ.
Εάν θελήσετε να πουλήσετε ένα οποιοδήποτε αντικείμενο σας, καινούργιο ή μεταχειρισμένο, εμείς το φωτογραφίζουμε, το προωθούμε στο ΙΝΤΕΡΝΕΤ σε Ελληνικές & Ξένες ΙΣΤΟΣΕΛΙΔΕΣ & σε άλλα έντυπα μέσα, μέχρι να πουληθεί ΧΩΡΙΣ ΚΟΣΤΟΣ ΓΙΑ ΤΟΝ ΙΔΙΟΚΤΗΤΗ
ΜΕ ΦΩΤΟΑΓΓΕΛΙΕΣ ΣΤΟ ΙΝΤΕΡΝΕΤ ΣΗΜΕΡΑ ΠΩΛΟΥΝΤΑΙ ΕΥΚΟΛΑ & ΓΡΗΓΟΡΑ ΤΑ ΠΑΝΤΑ
Αντίκες, αντιαλλακτικά, αυτοκίνητα, μπαταρίες, εργαλεία, χειροποίητα αντικείμενα & είδη προικός, έπιπλα, χαλιά, ηλεκτρονικές συσκευές, σπίτια, βάρκες, εξοπλισμοί, παιχνίδια, Η/Υ, προγράμματα Η/Υ, πίνακες, φωτογραφικές μηχανές, βιβλία, ΜΑ ΤΑ ΠΑΝΤΑ
Πληροφορίες: 2241066381 6937040397
ΑΤ113(Γ)

Υπόμνημα της Ένωσης Ξενοδόχων στους συναρμόδιους υπουργούς

Θέμα η Τουριστική Εκπαίδευση

Αποτελεί βασικό μοχλό ενίσχυσης της ανταγωνιστικότητας του τουρισμού μας

Βασικό μοχλό ενίσχυσης της ανταγωνιστικότητας του τουρισμού μας, χαρακτηρίζει η Ένωση Ξενοδόχων Ρόδου, την τουριστική εκπαίδευση, ιδίως τώρα που η πολιτεία (έστω και καθυστερημένα) άρχισε να αντιμετωπίζει το θέμα σοβαρά.
Θυμίζουμε τις τελευταίες αναφορές της τουριστικής ηγεσίας αναφορικά με την αναπροσαρμογή των προγραμμάτων σπουδών σε όλα τα επίπεδα τουριστικής εκπαίδευσης, αλλά και για την ίδρυση Πανεπιστημιακής Σχολής Τουρισμού.

Οριστικές αποφάσεις, δεν έχουν ληφθεί ακόμα, και στο πλαίσιο της έγκαιρης ενημέρωσης κάθε ενδιαφερόμενου, η **ΕΞΡ** συμπεριέλαβε τις θέσεις και απόψεις της σε υπόμνημα που έστειλε, σε κάθε αρμόδιο.

Συγκεκριμένα, οι θέσεις της γνωστοποιήθηκαν στα υπουργεία Παιδείας, Τουρισμού, Αιγαίου, στην περιφέρεια Νοτίου Αιγαίου, στους βουλευτές στην Ν.Α. Δωδ/σου, στο Πανεπιστήμιο Αιγαίου και στον ΟΤΕΚ, και έχουν ως εξής:

Ρεπορτάζ:
Βαρβάρα Μπογδάνου
varvara@rodiaki.gr

«Το θέμα της αναβάθμισης και εκσυγχρονισμού της τουριστικής μας εκπαίδευσης το έθεσε η Ένωσή μας το 1996 με εμπεριστατωμένη μελέτη που συντάχθηκε από το Ινστιτούτο Τουριστικών και Ξενοδοχειακών Ερευνών (Ρόδος) και υποβλήθηκε στην τότε πολιτική ηγεσία του Ελληνικού Τουρισμού, χωρίς να γίνει κάτι το ουσιαστικό προς αυτή την κατεύθυνση. Η τουριστική εκπαίδευση είναι πολύ σοβαρό θέμα και δεν νομίζουμε ότι χρειάζεται να τονίσουμε τη σημασία που έχει το επίπεδο επαγγελματικής κατάρτισης των απασχολουμένων στην τουριστική βιομηχανία, στη διαμόρφωση τουριστικών υπηρεσιών, οι οποίες να ανταποκρίνονται στις απαιτήσεις της σύγχρονης τουριστικής πελατείας.

Η αναβάθμιση και ο εκσυγχρονισμός της τουριστικής μας εκπαίδευσης σ' όλες τις βαθμίδες, κάτω από τις σημερινές δύσκολες περιστάσεις, μπορεί βραχυχρόνια να αποτελέσει βασικό μοχλό ενίσχυσης της ανταγωνιστικότητας του τουριστικού μας προϊόντος.

Με τα δεδομένα αυτά η Ένωσή μας έχει συνυπογράψει το ψήφισμα των τοπικών φορέων της 9 Απριλίου 2003 και πρόσφατα έχει υιοθετήσει και την απόφαση του Νομαρχιακού Συμβουλίου της 31 Οκτωβρίου 2005, κείμενα με τα οποία επαναφέρεται πάγιο αίτημα της τοπικής κοινωνίας **για την ίδρυση Πανεπιστημιακής Σχολής Τουρισμού στη Ρόδο και την αναβάθμιση της ΑΣΤΕΡ.**

Οι απόψεις μας στο θέμα της αναβάθμισης και του εκσυγχρονισμού της τουριστικής μας εκπαίδευσης ταυτίζονται σε γενικές γραμμές με εκείνες των τοπικών φορέων της Ρόδου, έχουν όμως τη βαρύτητα του φορέα που εμπλέκεται άμεσα με την τουριστική εκπαίδευση και ιδιαίτερα την ξενοδοχειακή και επομένως γνωρίζει το πρόβλημα από «πρώτο χέρι».

Οι θέσεις μας για κάθε βαθμίδα εκπαίδευσης σε ό,τι αφορά τη Ρόδο συνοψίζονται παρακάτω:

Ίδρυση Πανεπιστημιακού Τμήματος Τουριστικών Σπουδών

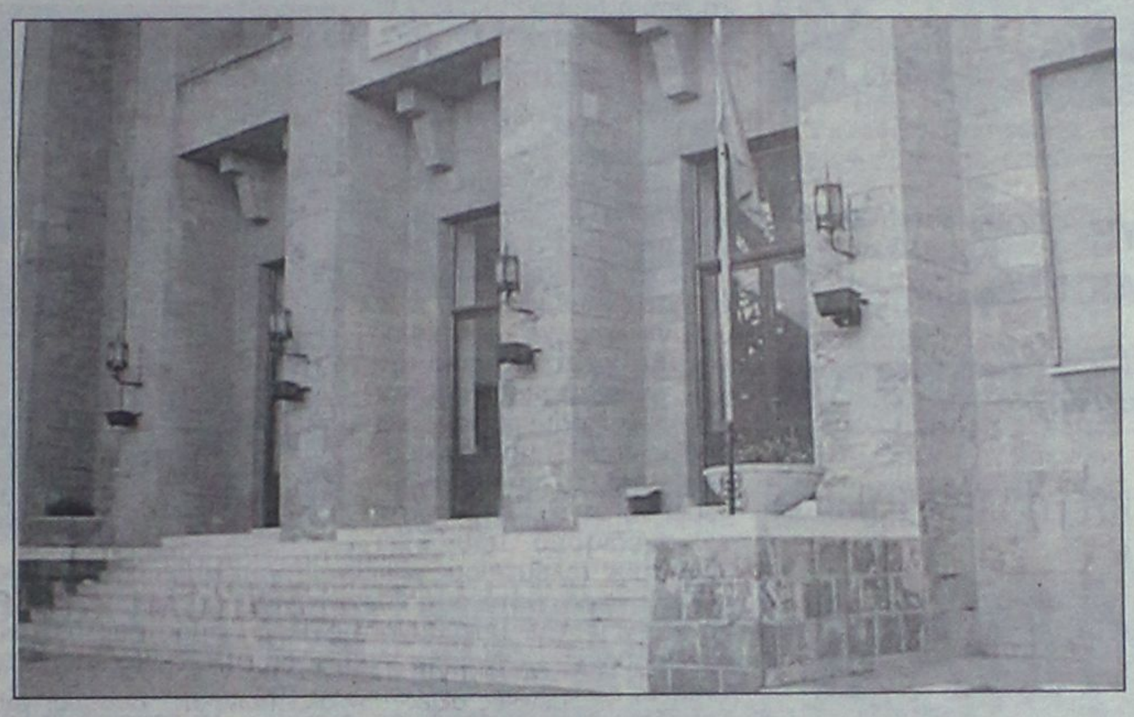

Το αίτημα της Ρόδου για ίδρυση Πανεπιστημιακής Σχολής Τουρισμού που τέθηκε από το 1966 και υιοθετήθηκε με την ίδρυση του Πανεπιστημίου Αιγαίου το 1984 (Π.Δ. 83/1984), όπου προβλέποντων δύο κατευθύνσεις μια για διοίκηση ναυτιλιακών επιχειρήσεων και μια για διοίκηση τουριστικών επιχειρήσεων, που προορίζονταν η πρώτη για τη Χίο και η δεύτερη για τη Ρόδο, σύμφωνα με την δέσμευση του τότε πρωθυπουργού **Α. Παπανδρέου.** Και μεν η **Χίος** απέκτησε τη ναυτιλιακή κατεύθυνση, η δε Ρόδος ξεχάσθηκε. Νομίζουμε ότι η αδικία της Ρόδου μπορεί τώρα να αποκατασταθεί, αφού φαίνεται να έχει ωριμάσει η ανάγκη δημιουργίας Πανεπιστημιακής Σχολής Τουρισμού, όπως προκύπτει από δηλώσεις της πολιτικής ηγεσίας του Υπουργείου Τουριστικής Ανάπτυξης και από τις πληροφορίες που φέρουν διάφορες πόλεις να διεκδικούν την έδρα της.

Η Ρόδος επαναφέρει το πάγιο αίτημά της και διεκδικεί την έδρα της υπό ίδρυση Τουριστικής Σχολής Πανεπιστημιακού επιπέδου, δεδομένου ότι διαθέτει όλες τις προϋποθέσεις:

α) Υπάρχει το **νομικό καθεστώς του Πανεπιστημίου Αιγαίου** στα πλαίσια του οποίου λειτουργεί στη Ρόδο η Σχολή Ανθρωπιστικών Σπουδών με το Τμήμα Μεσογειακών Σπουδών το οποίο να σημειωθεί ότι διαθέτει ΔΕΠ οικονομικών και νομικών μαθημάτων, όπου μπορεί να ενταχθεί το προτεινόμενο Τμήμα, ως αυτοτελές Τμήμα Τουριστικών Σπουδών.

β) Διαθέτει την απαιτούμενη **υλικοτεχική υποδομή** στις εγκαταστάσεις του εδώ Πανεπιστημίου.

γ) Η **γεωγραφική θέση της Ρόδου** σε συνδυασμό και με τη διεθνή της προβολή, θα αποτελέσει πόλο έλξης φοιτητών από τις χώρες της Ανατολικής Μεσογείου, που αποτελού αναπτυσσόμενους τουριστικούς προορισμούς.

γ) Διαθέτει όλες τις **μορφές τουριστικών καταλυμάτων και εγκαταστάσεων** διεθνών προδιαγραφών και αναπτύσσει όλες τις μορφές τουρισμού, που συνιστούν τις απαραίτητες υποδομές, για τη στήριξη των πρακτικών εφαρμογών του Τμήματος.

ε) **Η τοπική κοινωνία υποστηρίζει ομόφωνα το αίτημα** και οι ξενοδόχοι έχουν εκδηλώσει τη βούλησή τους να προσφέρουν στους φοιτητές στέγη με τους καλύτερους οικονομικούς όρους.

Το προτεινόμενο Τμήμα Τουριστικών προβλέπει τέσσερις κατευθύνσεις που ανταποκρίνονται στις ανάγκες της αγοράς εργασίας του τουριστικού τομέα, ήτοι:

- **Ξενοδοχειακό Management**
- **Τουριστικό Management**
- **Τουριστικό Marketing**
- **Τουριστική Εκπαίδευση**

Για την αναγκαιότητα των κατευθύνσεων αυτών σημειώνουμε τα ακόλουθα:

1. Ο Ξενοδοχειακός κλάδος έχει ανάγκη από στελεχικό προσωπικό που να μπορεί να ανταποκρίνεται στις σύγχρονες απαιτήσεις των μεγάλων ξενοδοχειακών αλυσίδων, που είναι οργανωμενες σε διεθνή πρότυπα. Σήμερα οι μεγάλες ξενοδοχειακές μονάδες αναζητούν το διευθυντικό τους προσωπικό με στελέχη που σπούδασαν σε ξένα Πανεπιστήμια και σταδιοδρομούν επαγγελματικά στο εξωτερικό ή σε στελέχη που σπούδασαν στην Ελλάδα και έκαμαν μεταπτυχιακές σπουδές ειδίκευσης σε συγκεκριμένη τουριστική κατεύθυνση.

2. Οι άλλοι κλάδοι του τουρισμού, που βρίσκονται και αυτοί σε παράλληλη δυναμική ανάπτυξη, όπως τα πρακτορεία, οι οργανωτές ταξιδίων, οι αεροπορικές εταιρείες, οι εταιρείες κρουαζιεροπλοίων και σκαφών αναψυχής, οι κρατικές υπηρεσίες τουρισμού και οι τουριστικοί οργανισμοί του δημοσίου τομέα και του τομέα της τοπικής και νομαρχιακής αυτοδιοίκησης καθώς και οι φορείς που εκπροσωπούν τις ελεύθερες επαγγελματικές οργανώσεις του τουρισμού και οι επιχειρήσεις που αναπτύσσουν τις εναλλακτικές μορφές τουρισμού, αντιμετωπίζουν παρόμοια με τον ξενοδοχειακό κλάδο προβλήματα εξειδικευμένου στελεχικού προσωπικού πανεπιστημιακού επιπέδου.

3. Η διαμόρφωση και προώθηση του τουριστικού μας προϊόντος αποτελεί σήμερα ένα από τα σοβαρότερα προβλήματα που αντιμετωπίζει ο τουρισμός μας στην προσπάθεια να καταστεί ανταγωνιστικός στο διεθνές περιβάλλον που δραστηριοποιείται. Η βελτίωση του τουριστικού προϊόντος, η δημιουργία νέων προϊόντων και προπάντων η αναζήτηση μηχανισμών και μεθόδων προβολής και διαφήμισης απαιτεί στελέχη πανεπιστημιακού επιπέδου με εξειδικευμένες γνώσεις στα θέματα του τουριστικού Marketing, που να είναι σε θέση χρησιμοποιώντας τις λειτουργίες του marketing, να προωθήσουν τον τουρισμό μας.

4. Ο τομέας της τουριστικής εκπαίδευσης σε επίπεδο μέσης επαγγελματικής εκπαίδευσης αλλά και σε επίπεδο μεταλυκειακό (ΚΕΚ, ΙΕΚ, κτλ.), στερείται πανεπιστημιακού επιπέδου διδακτικού προσωπικού για τη στελέχωση τόσο των Τμημάτων Τουρισμού - Ξενοδοχείων

Συνέχεια στη σελ. 51


Danezis
ΧΕΙΡΟΠΟΙΗΤΑ ΧΑΛΙΑ, ΧΑΛΙΑ ΜΗΧΑΝΗΣ
ΠΡΟΣΦΟΡΕΣ ως ΞΕΠΟΥΛΗΜΑ
ΠΡΟΛΑΒΕΤΕ
Ντύστε τώρα το σπίτι σας
Χαλιά μηχανής
Βιοκαρπέτ
• OASIS 100% μαλλί μ² ..... €80-60% = (€32)
• KNOSSOS 100% μαλλί μ² ..... €160-60% = (€64)
• KABUL 100% μαλλί μ² ..... €190-60% = (€76)
• ART ORIAN 100% μαλλί μ² .... €260-60% = (€104)
Περσικά
• ROUBAYAT 100% μαλλί μ² .... €260-60% = (€104)
απίστευτες τιμές προσφορών στα χειροποίητα χαλιά
Δανέζης • Καρπάθου 23 πεζ. 1ο όροφος • τηλ. 2241030976



ΝΤΕΤΕΚΤΙΒΣ ΑΘΗΝΩΝ
Αναλαμβάνουμε υποθέσεις ανηλίκων, προσωπικές, οικογενειακές, εμποροβιομηχανικές
Διαθέτουμε τα καλύτερα ηλεκτρονικά, σύγχρονα οπτικοακουστικά μέσα
Εχεμύθεια 100%
ΤΗΛ. 6977 632963 & 6945 319796
AT068



ΑΝΟΙΚΤΑ
ΚΑΘΕ ΠΑΡΑΣΚΕΥΗ-ΣΑΒΒΑΤΟ - ΚΥΡΙΑΚΗ
Ολες οι εκδηλώσεις μέχρι 260 άτομα
AE834
2ο χλμ. Ρόδου - Καλλιθέας για περισσότερα γλέντια
ΤΗΛ. 67674 • Κιν. 6932-635007

εστιατοριο - μεζεδοπωλειο
ΑΡΤΕΜΙΔΑ
στην Ψίνθο
ΓΕΥΣΕΙΣ από σπιτικές νοστιμιές και μοναδικούς μεζέδες
ΝΤΟΠΙΑ κρέατα ψημένα στα κάρβουνα
ΚΑΘΕ ΤΕΤΑΡΤΗ ΚΑΙ ΣΑΒΒΑΤΟ εκλεκτά φαγητά στο ξυλόφουρνο και το μοναδικό σπαρένιο ζυμωτό ψωμί που φτιάχνουμε για σας
ΑΝΟΙΚΤΑ ΚΑΘΗΜΕΡΙΝΑ όλο το χειμώνα από το μεσημέρι έως το βράδυ, δίπλα στο τζάκι
ΨΙΝΘΟΣ (λίγο έξω από το χωριό προς Αρχίπολη) ΤΗΛ. 2241050003
AT3216(Γ)

ΓΙΑ ΝΑ ΜΗ ΧΑΣΕΙ Η ΚΩΣ ΤΟΥΣ ΡΩΣΟΥΣ ΤΟΥΡΙΣΤΕΣ

Ψάχνουν να βρουν λύση

Παρέμβαση από τον υπουργό Αιγαίου Αριστοτέλη Παυλίδη

Την προσωπική παρέμβαση του υπουργού Αιγαίου και Νησιωτικής Πολιτικής κ. Αριστοτέλη Παυλίδη, προκάλεσε το δημοσίευμα της «Ροδιακής», γύρω από την εμπλοκή που παρουστιάστηκε με τη συγχρηματοδότηση του ρώσικου τουριστικού οργανισμού Roza Vetrov, ώστε να διακινεί Ρώσους, τουρίστες στην Κω.

Ρεπορτάζ:

Βαρβάρα Μπογδάνου

Μετά το σχετικό δημοσίευμα του περασμένου Σαββάτου σύμφωνα με το οποίο υπάρχει κίνδυνος να μείνει έξω από το φετινό πρόγραμμα του οργανισμού η Κως, επειδή δεν έχουν δοθεί ακόμα τα 40.000 ευρώ που απαιτούνται για την προβολή του νησιού στα διαφημιστικά έντυπα, ο κ. Παυλίδης εξέφρασε ενδιαφέρον και ζήτησε ενημέρωση.

Συγκεκριμένα ο υπουργός που κατάγεται από την Κω, ευαισθητοποιήθηκε και ζήτησε λεπτομέρειες γύρω από το πρόβλημα που προέκυψε και το οποίο κινδυνεύει να τινάξει στον αέρα το σχεδιασμό που έχει γίνει τους τελευταίους μήνες.

Ειδικότερα, μετά από επικοινωνία που είχει με τον υπεύθυνο της όλης προσπάθειας κ. Ανδρέα Ανδρεάδη, γνωστό πράκτορα και πρόξενο της Σουηδίας στην περιοχή μας, συμφωνήθηκε εντός των ημερών να γίνει συνάντηση με τον υπουργό Τουρισμού. Γι' αυτό το λόγο ο κ. Ανδρεάδης θα μεταβεί στην Αθήνα, ώστε να επισκεφτεί μαζί με τον κ. Παυλίδη, τους αρμόδιους του υπουργείου, με την ελπίδα να βρεθούν τα χρήματα που ζητά ο οργανισμός.

Όπως έγραψε η «Ρ» στο θέμα του προηγούμενου Σαββάτου, ο τουριστικός οργανισμός Roza Vetrov, από τους μεγαλύτερους στη Ρωσία είχε συμφωνήσει προ μηνών με το δήμο της Κω να υπάρξει συνεργασία, ώστε να διακινούνται στο νησί Ρώσοι τουρίστες και μάλιστα υψηλής εισοδηματικής στάθμης.

Μάλιστα είχαν επισκεφτεί το νησί και οι εκπρόσωποί του, καθώς και δημοσιογράφοι, που πραγματοποίησαν ήδη τα πρώτα αφιερώματα στο νησί του Ιπποκράτη.

Δυστυχώς, όμως κι ενώ πλησιάζουν οι μέρες που θα πρέπει να κατατεθούν τα 40.000 ευρώ για τη συμμετοχή του δήμου στην προσπάθεια, το ποσό δεν έχει συγκεντρωθεί. Ο δήμος δηλώνει αδυναμία, και προκειμένου να εξασφαλιστεί η συμμετοχή, έχει ξεκινήσει ένας αγώνας δρόμου στον οποίο ενεπλάκη ο Ενιαίος Φορέας Τουρισμού Κω - Νισύρου και η Νομαρχιακή Αυτοδιοίκηση Δωδ/σου, οι οποίοι στην ουσία αναζητούν... χρήματα.

Αν μέσα σε διάστημα είκοσι ημερών, δεν τηρηθούν οι δεσμεύσεις τότε ο οργανισμός, δεν θα συμπεριλάβει στο πρόγραμμά του την Κω.

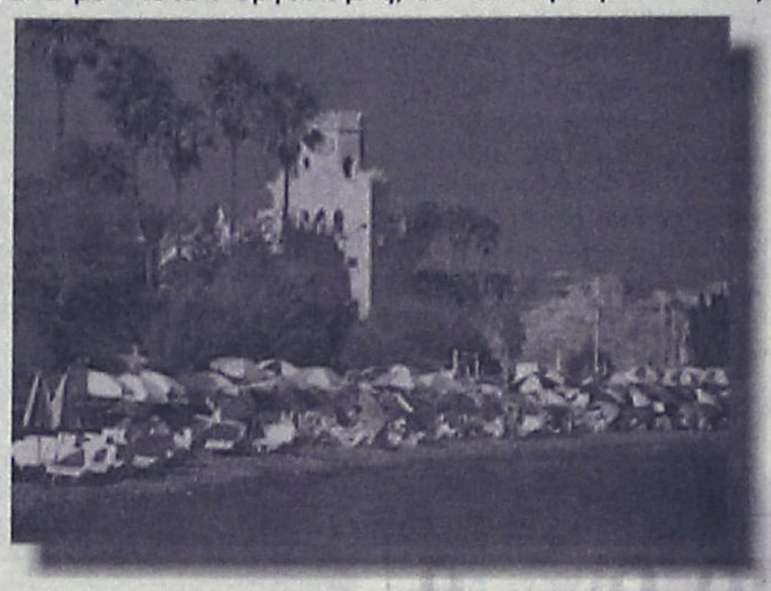

Όπως έγινε γνωστό, ο οργανισμός που διακινεί ετησίως 110.000 Ρώσους τουρίστες υψηλής εισοδηματικής στάθμης, σε όλα τα πολυτελή τουριστικά θέρετρα του κόσμου, επέλεξε το νησί του Ιπποκράτη, για να δημιουργήσει έναν ακόμα προορισμό στο πρόγραμμά του.

Τα άλλα νησιά

Οι υπεύθυνοί του που, προτού να πάρουν την τελική απόφαση επισκέφθηκαν όχι μόνο την Κω, αλλά και τα γύρω νησιά, κυρίως Πάτμο και Κάλυμνο, ενθουσιάστηκαν, καθώς, οι τουρίστες θα μπορούν να πραγματοποιήσουν σύντομες εκδρομές και στα γύρω νησιά.

Ειδικά για την Πάτμο, αξίζει να σημειωθεί ότι θα αποτελεί πόλο έλξης για τους Ρώσους, Χριστιανούς, καθώς στη Μονή της Πάτμου, υπάρχουν κειμήλια τα οποία δωρήθηκαν από την αυτοκράτειρα Αικατερίνη, τη Μεγάλη.

Οι Ρώσοι υπεύθυνοι του πρακτορείου το οποίο διακινεί και το σύνολο του αθλητικού κόσμου της χώρας του, είχε την ιδέα να μεταφέρει στην Κω, και κατά τους χειμερινούς μήνες, αθλητές ομάδων για προετοιμασία και προπονήσεις καθώς η βαρυχειμωνιά στη Ρωσία, δεν ευνοεί τέτοιες δραστηριότητες.

Το ξεκίνημα για τα ταξίδια αυτά θα γινόταν Φεβρουάριο και Μάρτιο, ενώ η μεγάλη μερίδα τουριστών, θα έφτανε στην Κω το Μάιο γεγονός που σημαίνει ότι θα είχαμε παράταση της τουριστικής περιόδου.

Μάλιστα, οι συνεννοήσεις είχαν προχωρήσει σε σημείο που να υπάρξει συμφωνία με συνολικά οκτώ ξενοδοχεία του νησιού για τη φιλοξενία των τουριστών, τα οποία συμφώνησαν να κάνουν καλύτερες τιμές.

Με δεδομένο μάλιστα το γεγονός ότι η διαδικασία με την έκδοση βίζας, έχει επισπευτεί σε ικανοποιητικό σημείο, που να μην αποτελεί πρόβλημα, και λόγω του ότι ο οργανισμός προϋπολογίζει να δαπανήσει περίπου 150.000 ευρώ, ζητά όπως κάθε φορά που ανοίγεται σε νέο προορισμό, μία συνεισφορά στη διαφήμιση από τους αρμόδιους τοπικά.

Άλλωστε το ίδιο έγινε και με την Αλεξανδρούπολη, η οποία έχει ήδη δώσει το ποσό που της αναλογεί, και μάλιστα είναι πολλαπλάσιο αυτού που ζητήθηκε για την Κω.

Αξίζει επίσης να σημειωθεί ότι, οι πελάτες του οργανισμού, λόγω του ότι είναι οικονομικά εύρωστοι, δεν επιλέγουν το βραχιολάκι, ενώ σύμφωνα με σχετική έρευνα οι Άγγλοι τουρίστες ξοδεύουν κάθε μέρα στις διακοπές τους εννέα ευρώ σε αντίθεση με τους Ρώσους που ξοδεύουν πενήντα έξι ευρώ!

Από τα παραπάνω βγαίνει το συμπέρασμα ότι σε μία εποχή που αναζητούμε τρόπους και λύσεις να ενισχύσουμε τον τουριστικό προορισμό με περισσότερους και καλύτερους τουρίστες, καθώς λόγω της νησιωτικότητας, θα επωφεληθούν και τα άλλα νησιά και ίσως γίνουν και αλλού ανοίγματα, δεν μπορούν να διατεθούν 40.000 ευρώ!

Ειδικά για το νησί της Κω που έχει μεγάλη ανάγκη αυτό το διάστημα, πρέπει να βρεθεί τρόπος, να δοθούν τα χρήματα.

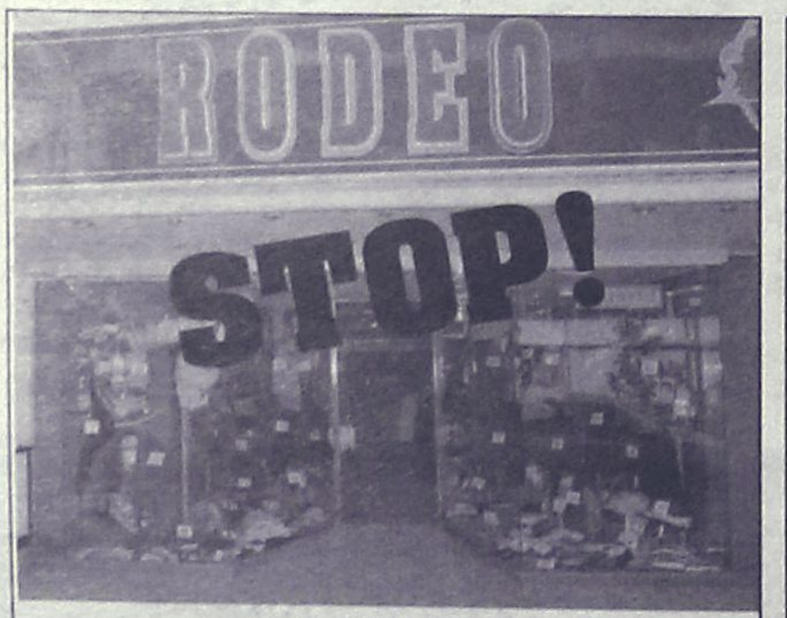

Στο RODEO
επί της Γρηγ. Λαμπράκη
και λόγω ανακαίνισης του καταστήματος προσφέρουμε
Ολα τα επώνυμα είδη μας στην μισή τιμή
Σας περιμένουμε
ΑΕ 190(Γ)

ΠΙΛΟΤΙΚΟ ΚΕΝΤΡΟ:
ΑΡΜΟΝΙΑ • HEALTH
ANTISMOKING CENTER
Ι. ΜΕΤΑΞΑ 3 - ΡΟΔΟΣ ΤΗΛ. 22410 38008
Είναι ανώδυνη, σίγουρη και χωρίς παρενέργειες
Η διαδικασία της μικροδιάλυσης και της άμεσης απομάκρυνσης της νικοτίνης, πίσσας κ.λπ. από τον οργανισμό συντελεί στο να μη χρειάζεται η ισχυρή θέληση του ατόμου να αντισταθεί στο στερητικό σύνδρομο που καταλαμβάνει όσους το κόβουν μόνοι τους.
Αν κάποιος δεν κόψει το τσιγάρο με την πρώτη θεραπεία έχει το δικαίωμα για άλλες 4 θεραπείες δωρεάν, σε απόσταση τουλάχιστον 15 ημερών η μία από την άλλη, με εξαίρεση την 2η θεραπεία, που αν εκτιμηθεί αναγκαίο, μπορεί να επαναληφθεί και την επόμενη μέρα.
Οσο και αν φαίνεται απίστευτο δίνεται εγγύηση επιστροφής των χρημάτων μετά από 6 μήνες αν κάποιος δεν κατορθώσει να σταματήσει το κάπνισμα.

• επιστημονική εγκυρότητα
• επιτυχία 98%
ΥΠΑΡΧΕΙ ΘΕΣΗ ΚΑΙ ΓΙΑ ΣΕΝΑ
Α.Τ. 248

Με σημείωμα που βρέθηκε στο πορτοφόλι του...

Συγγνώμη για όλα ζήτησε ο τραγικός αυτόχειρας

Τον είχε "λυγίσει" το τροχαίο ατύχημα που έπαθε ο αδελφός του

Με ένα συνοπτικό πλην όμως ξεκάθαρο σημείωμα που βρέθηκε στο πορτοφόλι του, ο 22χρονος αυτόχειρας που υπηρετούσε την θητεία του σε στρατόπεδο της Ρόδου, έδωσε απαντήσεις σε όλα τα ερωτήματα, που τον οδήγησαν να πατήσει την σκανδάλη του προσωπικού του όπλου και να θέσει έτσι τέλος στη ζωή του, προχθές το απόγευμα, μέσα στον θάλαμο του στρατοπέδου στην Παστίδα.

«Δε φταίει κανένας, μόνο εγώ. Συγνώμη για όλα» ανέγραφε το σημείωμα που παραδόθηκε αρχικά στα χέρια του διοικητή της 95 ΑΔΤΕ ο οποίος βρέθηκε από την πρώτη στιγμή στον χώρο της τραγωδίας.

Το γεγονός της αυτοκτονίας, το οποίο ήταν το κυρίαρχο σενάριο από την πρώτη στιγμή, επιβεβαιώθηκε επίσης και από τον ιατροδικαστή του νοσοκομείου της Ρόδου και από τον τεχνικό σύμβουλο – ιατροδικαστή που ζήτησε η οικογένεια να παρίσταται στην διαδικασία της νεκροψίας που έγινε στο νοσοκομείο της Ρόδου.

Στη Ρόδο, με μέριμνα του διοικητή της 95 ΑΔΤΕ υποστράτηγου **κ. Παύλου Γιαγκούλη και με πλήρη κάλυψη των εξόδων από το ΓΕΣ,** βρέθηκαν επίσης από χθες το πρωί συγγενείς του αδικοχαμένου νεαρού οι οποίοι συντετριμμένοι ενημερώθηκαν αναλυτικά για τις συνθήκες κάτω από τις οποίες το παιδί τους έθεσε τέρμα στη ζωή του.



Οι συγγενείς (ο αδελφός του και ένας πρώτος του εξάδελφος που ήρθαν στη Ρόδο) επισκέφθηκαν επίσης χθες αργά το απόγευμα το στρατόπεδο της Παστίδας που υπηρετούσε ο 22χρονος και παρουσία **του δικηγόρου κ. Άκη Δημητριάδη** ο οποίος ορίστηκε από την οικογένεια, αλλά και του ιατροδικαστή κ. Γ. **Μιχαλοδημητράκη και** ενημερώθηκαν αναλυτικά από τον διοικητή της μονάδας για την συγκεκριμένη τραγωδία.

Η σορός του 22χρονου, που το τελευταίο χρονικό διάστημα βρίσκονταν σε άσχημη ψυχολογική κατάσταση σύμφωνα με τις μαρτυρίες των γονιών, των φίλων αλλά και των συγγενών του, επρόκειτο να μεταφερθεί χθες το βράδυ, στην Κρήτη. Με εντολή του στρατηγού της 95 ΑΔΤΕ τη σορό εκτός από τους συγγενείς θα συνοδεύουν τη σορό επίσης ο διοικητής και ο υποδιοικητής της μονάδας.

Ο 22χρονος είχε επιστρέψει από την άδειά του στις 12 Ιανουαρίου και μάλιστα επρόκειτο να αναχωρήσει από τη Ρόδο με νέα άδεια στις 28 Ιανουαρίου.

Οι πληροφορίες αναφέρουν πάντως ότι από τον περασμένο Ιούλιο ο 22χρονος, ο οποίος ήταν άριστος επαγγελματίας στα καθήκοντά του στον στρατό, είχε παρουσιάσει έντονη ψυχολογική φόρτιση, επειδή ο αδελφός του με τον οποίο ήταν «δεμένος» είχε υποστεί τροχαίο ατύχημα και τραυματίστηκε σοβαρά.

ΤΟ ΧΡΟΝΙΚΟ ΤΗΣ ΤΡΑΓΩΔΙΑΣ

Ήταν λίγο μετά τις 5 προχθές το απόγευμα όταν ο 22χρονος Επαγγελματίας Οπλίτης, έβαλε τέλος στη ζωή του μέσα στο θάλαμο του στρατοπέδου που υπηρετούσε, μπροστά στα μάτια των συναδέλφων του που βρίσκονταν εκείνη την ώρα κοντά του.

Ο 22χρονος, που αυτοπυροβολήθηκε εξ επαφής, ξεψύχησε λίγη ώρα αργότερα, στην διάρκεια της μεταφοράς του στο νοσοκομείο.

Ο επαγγελματίας Οπλίτης, που υπηρετούσε σε τάγμα Πεζικού της Ρόδου και ο οποίος **είχε την ειδικότητα του τεχνίτη τροχοφόρων αρμάτων, ήταν έμπειρος στον στρατό, καθώς είχε συμπληρώσει τρία χρόνια** στην υπηρεσία και σύμφωνα με πληροφορίες δεν είχε απασχολήσει ποτέ την υπηρεσία του. Στο στρατόπεδο σήμανε «συναγερμός» και ειδοποιήθηκε ο διοικητής από τον αρμόδιο αξιωματικό – επόπτη που βρίσκονταν σε υπηρεσία και σχεδόν ταυτόχρονα ο διοικητής της **95 ΑΔΤΕ υποστράτηγος κ. Παύλος Γιαγκούλης, έσπευσε επιτόπου.**

Λίγο αργότερα, ειδοποιήθηκε επίσης ο Εισαγγελέας Πρωτοδικών Ρόδου κ. **Γιώργος Οικονόμου** ο οποίος έσπευσε επιτόπου συνοδευόμενος από ιατροδικαστή, στο πλαίσιο της προβλεπόμενης έρευνας.

Η τραγωδία αυτή, προκάλεσε όπως ήταν φυσικό σοκ στους συναδέλφους του που βρίσκονταν κοντά του και είδαν το περιστατικό και βύθισε στο πένθος την οικογένεια και τους φίλους του.

Η διαφωνία αφορούσε το κόστος

Οπως διευκρίνισε ο ίδιος

«Διαφώνησα με το κόστος της εκδήλωσης και όχι με την διοργάνωση της εκδήλωσης», διευκρίνισε χθες στη «Ροδιακή» ο αντιπρόεδρος της ΔΥΠΕ Δωδεκανήσου κ. Νικ. Καραμαρίτης, με αφορμή το θέμα που προκλήθηκε με το Κέντρο Παιδικής Μέριμνας Θηλέων.

Όπως ισχυρίστηκε η αντίδρασή του, εξαιτίας της οποίας προκλήθηκε διαμάχη με την επιτροπή διοίκησης του Ορφανοτροφείου Θηλέων, αφορούσε το κόστος της εκδήλωσης, το οποίο σύμφωνα με όσα έγιναν γνωστά ανήλθε σε 2.400 ευρώ.

Το θέμα πάντως θεωρείται ήδη λήξαν, μετά τις εξηγήσεις που δόθηκαν προχθές το μεσημέρι, σε συνάντηση στην ΔΥΠΕ, όπου τα μέλη της επιτροπής διοίκησης του Ορφανοτροφείου, άσκησαν έντονη κριτική στον κ. Καραμαρίτη.

Στην Κάσο ομάδα της 95 ΑΔΤΕ

Από ειδικούς επιστήμονες

Στο πλευρό των κατοίκων των ακριτικών νησιών του νομού μας, βρίσκονται σε σταθερή και διαρκή βάση, οι ένοπλες δυνάμεις, συμβάλλοντας έτσι για μια ακόμα φορά στην στήριξη των τοπικών κοινωνιών.

Όπως ανακοίνωσε χθες η Ανωτέρα Διοίκηση Ταγμάτων Εθνοφυλακής της περιοχής μας, στο πλαίσιο της Κοινωνικής προσφοράς των Ενόπλων Δυνάμεων, επιστημονική ομάδα της 95 ΑΔΤΕ, αποτελούμενη από ιατρό, οδοντίατρο, γεωπόνο και κτηνίατρο, επισκέφθηκε την Κάσο από χθες και θα παραμείνει μέχρι και αύριο 28 Ιανουαρίου.

Σημειώνεται ότι το κλιμάκιο από τους ειδικούς επιστήμονες θα ενημερώσει τους κατοίκους του νησιού για μια σειρά θέματα που αφορούν την αρμοδιότητά τους.



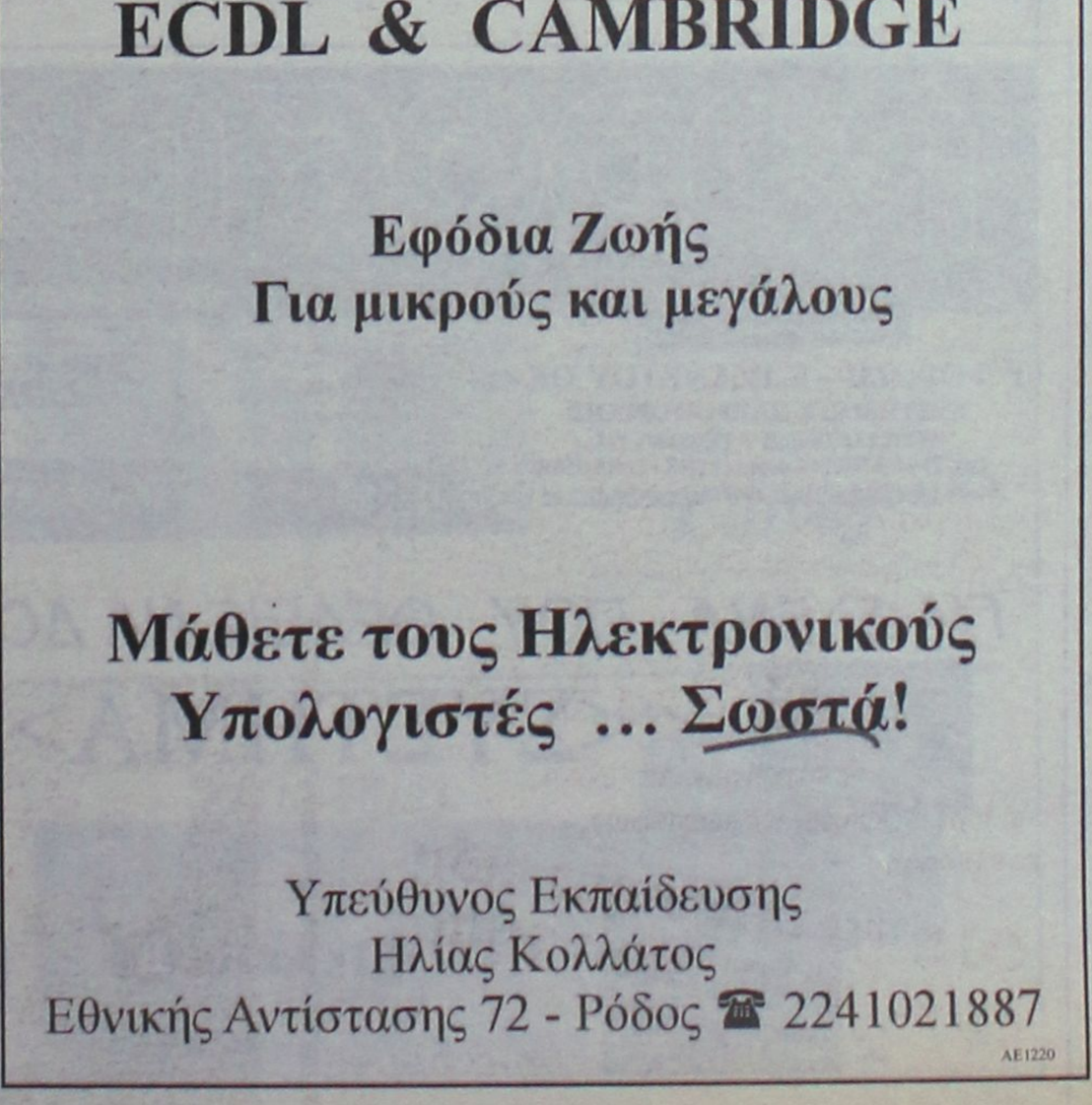

Εκθέτει την Ν.Δ. η ηγετική ομάδα της Νομαρχιακής

Νέα επιστολή διαμαρτυρίας από οπαδό του κόμματος

Την αγανάκτησή του για τα «καμώματα» της ηγετικής ομάδας της ΝΟΔΕ, που εκθέτουν το κόμμα της Νέας Δημοκρατίας, εκφράζει με επιστολή του ο κ. Γιάννης Κατσουράκης, εστιάζοντας την κριτική του στο θέμα των δημοτικών και νομαρχιακών εκλογών.

Την αγανάκτησή του για τα «καμώματα» της ηγετικής ομάδας της ΝΟΔΕ, που εκθέτουντο κόμμα της Νέας Δημοκρατίας, εκφράζει με επιστολή του ο κ. Γιάννης Κατσουράκης, εστιάζοντας την κριτική του στο θέμα των δημοτικών και νομαρχιακών εκλογών.

Ειδικότερα αναφέρει τα εξής:

«Μα το σταυρό που κάνω και στο Θεό που πιστεύω, δεν έπιασα ποτέ να γράψω σε εφημερίδα και δε συνηθίζω να μιλάω σε ραδιοφωνικούς σταθμούς και τηλεοράσεις.

Ελα όμως που κάθε μέρα νιώθω να σκάω από ασφυξία και δε μπορώ πια να κρατηθώ άλλο...

Ετσι, κουτσά στραβά, όπως μιλώ και συζητώ με τους φίλους μου θα γράψω τρεις σειρές μήπως και ξαλαφρώσω βρε αδελφέ.

Από τότες που κατάλαβα τον κόσμο είμαι στη δεξιά παράταξη.

Το έχω βέβαια καύχημα και καμάρι μου.

Όταν μιλάω για το κόμμα μας και τους Καραμανλήδες κανένας δεν έχει το κουράγιο και τη δύναμη να μου αντισταθεί. Ούτε στην πόλη, ούτε και στην Κρεμαστή.

Αλλά βρε αδελφέ, τι κακό είναι αυτό που μας βρήκε εδώ στη Ρόδο;

Πώς τα καταφέραμε και αφήσαμε τις τύχες της πιο μεγάλης παράταξης σε ανθρώπους που αντί να φέρνουν κόσμο στο κόμμα, διώχνουν και αυτούς που είχαμε;

Και για πέστε μου ποιοί

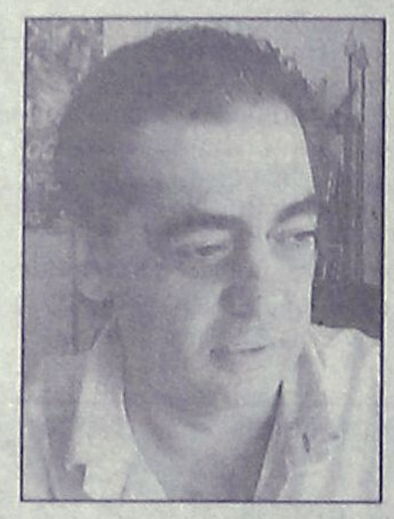

μας έμειναν. Οι ίδιοι και οι ίδιοι και πάμε από το κακό στο χειρότερο. Αν είχε κανένα άνθρωπο της προκοπής τον στείλατε με τη συμπεριφορά σας στο ΠΑ.ΣΟ.Κ. και εκεί τον προσέχουν και τον εκτιμούν.

Ο φίλος μου ο Νίκος ο Χαραλάμπης, ο Κάλλιστος ο Διακογεωργίου είναι κλασικά παραδείγματα καταφρόνιας από τη Ν. Δημοκρατία.

Υπάρχουν καλέ βουλευτές και άνθρωποι των γραμμάτων στο κόμμα μας, ή δεν υπάρχουν; Κι αν υπάρχουν τι καμώματα είναι αυτά;

Μήπως αυτοί που παριστάνουν τους σπουδαίους δεν βγαίνουν στα καφενεία ή στη λαϊκή και δεν περπατάνε να δουν και να ακούσουν τι λέει ο κόσμος μας;

- Τί θα γίνει στους δήμους της Ρόδου; Θα πάρουμε κανένα;

- Τί θα γίνει με τη νομαρχία;

Μήπως νομίζετε ότι με τον κ. Σαρρή αρχηγό θα μονιάσετε τον κόσμο και θα πάρουμε τη νίκη στης νομαρχιακές του 2006;

Κούνια που σας κούναγε!

Εσείς οι πέντε - έξι, ή ο Ενας Τέλης πάντων που τα κάμετε, τελειώστε τα.

Ο κόσμος μας όμως βουίζει για το πώς χάσατε τις προηγούμενες εκλογές, αλλά εσείς πάλι βρήκατε τρόπο να φορτώσετε τη ζημιά σε άλλο και να βγείτε λάδι!

Τα ψέματα όμως και τα κόλπα, τέρμα πια.

Η ώρα το καλεί να κατεβούν από την Αθήνα άνθρωποι του κόμματός μας, να φέρουν κοντά όσους εσείς διώξατε, γιατί αλλιώς, το ΠΑ.ΣΟ.Κ. θα είναι μόνιμα στο θρόνο της νομαρχίας Δωδεκανήσου.

Εκτός βέβαια και αν σας αρέσει.

Τώρα, αν όλα αυτά που γράφω, που τα λέει και τα πιστεύει ο κόσμος μας όλος, δεν γίνουν, σας δηλώνω, πως έχει κι αλλού πορτοκαλιές που κάνουν πορτοκάλια...

Ένα μεγάλο νεοδημοκρατικό αποφασισμένο αντάρτικο ετοιμάζεται, και θα τρίβετε τα ματάκια σας».

Υπέρ των κινήτρων για νέα ξενοδοχεία

Τάσσεται με ερώτηση ο βουλευτής Κ. Καϊσερλης

Την παρέμβαση του υπουργού Τουρισμού κ. Δημήτρη Αβραμόπουλου, για να δοθούν κίνητρα για την ανέγερση νέων ξενοδοχειακών μονάδων υψηλών προδιαγραφών στη Ρόδο και στην Κω, ζητά ο βουλευτής του ΠΑ.ΣΟ.Κ. κ. Κώστας Καϊσερλης.

Επί του θέματος, χωρίς να αποφεύγει τις αντιπολιτευτικές κορώνες, κατέθεσε σχετική ερώτηση, στην οποία τονίζει τα εξής:

«Είναι γνωστό ότι σημαντικό παράγοντα για την ενίσχυση των νησιωτικών οικονομιών και της εθνικής οικονομίας εν γένει, αποτελεί η τουριστική κίνση. Όμως η πρόθεση της κυβέρνησης να ασπαστεί την πολιτική που προβλέπει την μη επιδότηση των επιχειρήσεων για ανέγερση ξενοδοχειακών μονάδων σε τουριστικές περιοχές, όπως είναι η Ρόδος και η Κως, ασφαλώς θέτει τροχοπέδη στην προσπάθεια για την τουριστική ανάπτυξη της χώρας μας.

Σε μια περίοδο που ο τουρισμός των δύο προαναφερθέντων νησιών καταγράφει συνεχώς φθίνουσα πορεία, ο αποκλεισμός τους από την κυβέρνηση της Νέας Δημοκρατίας, από τις επιδοτήσεις για ανέγερση νέων ξενοδοχείων αλλά και η ανυπαρξία νέων κινήτρων για τον εκσυγχρονισμό των υφιστάμενων μονάδων, έρχεται να συντηρήσει το υφιστάμενο status της ξενοδοχειακής υποδομής εις βάρος του τουριστικού μέλλοντος της Ρόδου και της Κώ, καθώς χρόνο με το χρόνο υποχωρούν ως προς τον ανταγωνισμό έναντι άλλων τουριστικών προορισμών της χώρας μας και του εξωτερικού, που διαθέτουν υπερσύγχρονες ξενοδοχειακές υποδομές.

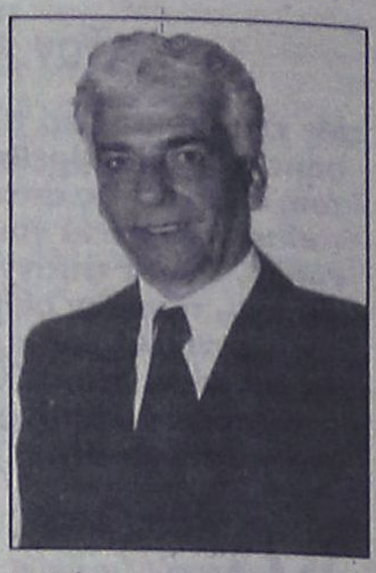

Για άλλη μια φορά η κυβέρνηση της Νέας Δημοκρατίας δείχνει την αδυναμία της να αφουγκραστεί τα προβλήματα του τόπου και όπως είναι φυσικό παρεκκλίνει κατά πολύ από τις προεκλογικές της εξαγγελίες περί δήθεν στήριξης των επιχειρηματιών του ξενοδοχειακού κλάδου και ενίσχυσης των υποδομών για έναν βιώσιμο τουρισμό.

Επειδή η πολιτεία οφείλει να αποδείξει έμπρακτα το ενδιαφέρον της για την ενίσχυση της νησιωτικής οικονομίας και την στήριξη των νησιωτών επιχειρηματιών.

Ερωτάται ο κ. υπουργός:

1. Έχει η κυβέρνηση επενδυτικά σχέδια ανάπτυξης των τουριστικών υποδομών Ρόδου και Κω;

2. Τί προτίθεται να πράξει για την βελτίωση του τουριστικού προϊόντος της χώρας και την ενίσχυση της ανταγωνιστικότητας των κατά τόπους επιχειρηματιών, ιδίως δε των μικρών, μεσαίων και οικογενειακών τουριστικών επιχειρήσεων;

3. Ποιά η δυνατότητα υλοποίησής τους όσον αφορά στην ομαλή τουριστική ανάπτυξη της χώρας προς όφελος της κοινωνίας και της εθνικής οικονομίας;»

ΠΡΑΚΤΟΡΕΙΟ ΤΑΞΙΔΙΩΝ
ΣΑΒΒΑΣ ΣΑΗΣ

ΠΡΟΣΦΕΡΟΥΜΕ
τα φθηνότερα αεροπορικά εισιτήρια για όλο τον κόσμο με όλες τις αεροπορικές πτήσεις

ΑΚΟΜΗ
• BIZA επισκέπτου για ΑΥΣΤΡΑΛΙΑ σε μία μέρα
• Εκδοση διαβατηρίων
• Εκδοση αδειών αυτοκινήτων

ΞΕΝΟΔΟΧΕΙΑ ΣΤΗΝ ΑΘΗΝΑ-ΕΛΛΑΔΑ
PRESIDENT Α' ΚΑΤΗΓΟΡΙΑΣ Λεωφόρος Κηφισίας (έως 31/3/06 με πρωινό)
Μονόκλινο € 63 Δίκλινο για μονόκλινο € 68
Δίκλινο € 73 Τρίκλινο € 93
ROYAL OLYMPIC LUX κοντά στο Σύνταγμα (έως 31/3/06)
Μονόκλινο €91 Δίκλινο € 91 Τρίκλινο € 120
OLYMPIC PALACE Α' ΚΑΤΗΓΟΡΙΑ Σύνταγμα (έως 31/11/05 με πρωινό)
Μονόκλινο € 78 Δίκλινο € 88 Τρίκλινο € 109
ΚΑΝΙΓΚΟΣ 21 Α' ΚΑΤΗΓΟΡΙΑΣ (οδός Κάνιγγος) (έως 31/3/06 με πρωινό)
Μονόκλινο € 78 Δίκλινο € 88
BEST WESTERN ILISIA Α' ΚΑΤΗΓΟΡΙΑΣ ILISIA Μιχαλακοπούλου (από 1/5 έως 31/12/05)
Μονόκλινο € 84 Δίκλινο € 93 Τρίκλινο € 110
HELLINIS Β' ΚΑΤΗΓΟΡΙΑ ΩΝΑΣΕΙΟ Συγγρού (έως 31/12/05)
Μονόκλινο € 48 Δίκλινο € 58 Τρίκλινο € 70
ARETOUSA Β' ΚΑΤΗΓΟΡΙΑΣ Μητροπόλεως - Σύνταγμα (έως 31/10)
Μονόκλινο € 58 Δίκλινο € 76 Τρίκλινο € 100
ASTOR Σύνταγμα (έως 31/12/05 με πρωινό)
Μονόκλινο € 55 Δίκλινο για μονόκλινο € 62
Δίκλινο € 70 Τρίκλινο € 80
DORIAN Β' ΚΑΤΗΓΟΡΙΑΣ Ομόνοια (έως 21/3/06 με πρωινό)
Μονόκλινο € 54 Δίκλινο € 61 Τρίκλινο € 79
POLIS GRAND HOTEL Α' ΚΑΤΗΓΟΡΙΑΣ Πατησίων & Βερανζέρου 10 (έως 31/3/06 με πρωινό)
Μονόκλινο € 60 Δίκλινο € 70 Τρίκλινο € 90
ΒΕΡΓΙΝΑ Β' ΚΑΤΗΓΟΡΙΑΣ ΘΕΣ/ΚΗ (κεντρικό)
Μονόκλινο € 64 Δίκλινο € 80 Τρίκλινο € 90
ANEMONI ΚΕΝΤΡΙΚΟ-ΠΕΙΡΑΙΑΣ (έως 31/12/05 με πρωινό)
Μονόκλινο € 60 Δίκλινο € 72 Τρίκλινο € 85

ΣΑΣ ΣΥΜΦΕΡΕΙ ΠΡΙΝ ΚΛΕΙΣΕΤΕ ΟΠΟΥΔΗΠΟΤΕ ΝΑ ΜΑΣ ΕΠΙΣΚΕΦΘΕΙΤΕ

ΠΡΑΚΤΟΡΕΙΟ ΤΑΞΙΔΙΩΝ
ΣΑΒΒΑΣ ΣΑΗΣ
ΤΑΡΠΟΝ ΣΠΡΙΝΓΚΣ 42 (δίπλα στην Τραπ. Πίστεως) · Τηλ. 39781-3

ΧΠ1:27

RODOS DATA
PROGRAMMING GROUP
Business Solutions
Ε.ΦΟΡΟΖΗ – Ε.ΤΖΑΝΕΤΟΥ ΟΕ
ΣΥΣΤΗΜΑΤΑ ΠΛΗΡΟΦΟΡΙΚΗΣ
ΚΩΝΣΤΑΝΤΙΝΙΔΗ 3, ΤΚ 85100 - Ρόδος
Τηλ. 22410-27708 (4 Γραμμές) FAX : 22410-25530
Email: info@rodosdata.gr Web: www.rodosdata.gr
RODOSDATA Web creation
AD CON
Sunsoft
ALTEC
Market Inc
UNION
ΓΙΑ Σ' ΕΝΑ ΠΟΥ ΘΕΛΕΙΣ ΝΑ ΔΟΥΛΕΥΕΙ ΤΟ
<<ΣΥΣΤΗΜΑ>>
Νέα Εποχή στό Software
ALTEC LINE
Altec ATLANTIS II ERP
Αποκτείστε το απόλυτο ανταγωνιστικό πλεονέκτημα
UNISOFT Software
AE1200

Από Δευτέρα η υποβολή δηλώσεων συμμετοχής για τα κρατικά πιστοποιητικά

Μέχρι τις 17 Φεβρουαρίου όπως ανακοίνωσε η Διεύθυνση Δευτεροβάθμιας Εκπαίδευσης

Από την ερχόμενη Δευτέρα 30 Ιανουαρίου μέχρι και την Παρασκευή 17 Φεβρουαρίου 2006 θα υποβάλλονται στην Διεύθυνση Δευτεροβάθμιας Εκπαίδευσης της περιοχής μας, τα δικαιολογητικά συμμετοχής για τις εξετάσεις του Κρατικού Πιστοποιητικού Γλωσσομάθειας, όπως ανακοίνωσε χθες ο αρμόδιος προϊστάμενος κ. Μηνάς Νικολάου, έπειτα από σχετική εγκύκλιο του Υπουργείου Παιδείας.

Οι εξετάσεις θα διεξαχθούν για τα επίπεδα Β2 «καλή γνώση» και Γ1 «πολύ καλή γνώση» στις γλώσσες Αγγλική, Ιταλική, Γερμανική και Γαλλική.

Οι ενδιαφερόμενοι μπορούν να υποβάλλουν τα δικαιολογητικά τους στις αρμόδιες επιτροπές συγκέντρωσης δικαιολογητικών των Διευθύνσεων ή Γραφείων Δευτεροβάθμιας Εκπαίδευσης αυτοπροσώπως ή μέσω του κηδεμόνα τους ή με εξουσιοδοτημένο εκπρόσωπό τους ή με εκπρόσωπο α) εκπαιδευτικού φορέα, β) κέντρου ξένων γλωσσών.

Απαιτούμενα δικαιολογητικά :

Μία φωτογραφία μικρού μεγέθους

2) α. Ένα παράβολο δημοσίου των 50 ευρώ για το επίπεδο Β2 «καλή γνώση» από οποιαδήποτε εφορία

β. Ένα παράβολο δημοσίου των 60 ευρώ για το επίπεδο Γ1 «πολύ καλή γνώση» από οποιαδήποτε εφορία

Δελτίο Αστυνομικής Ταυτότητας ή άλλο νόμιμο αποδεικτικό ταυτοπροσωπίας.

Αίτηση που χορηγείται προς συμπλήρωση από την επιτροπή συγκέντρωσης δικαιολογητικών, στις κατά τόπους Διευθύνσεις ή Γραφεία Δευτεροβάθμιας Εκπαίδευσης. Επισημαίνεται ότι προς διευκόλυνση των ενδιαφερομένων αντίγραφο του εντύπου αίτησης έχει καταχωρηθεί και στον ιστότοπο www.ypepth.gr/kpg Ξένες Γλώσσες/Νέα και Ανακοινώσεις.

Πρόσφατη βεβαίωση, προκειμένου για την εξέταση υποψηφίων με ειδικές ανάγκες ή ειδικές μαθησιακές δυσκολίες, σύμφωνα με την 120786/ΚΒ/ΦΕΚ1517/τ.Β΄/3-11-2005 Υ.Α., α) από αρμόδια Α/θμια Υγειονομική Επιτροπή (όσον αφορά τις παθήσεις) ή από Κέντρο Διάγνωσης, Αξιολόγησης και Υποστήριξης (Κ.Δ.Α.Υ.) ή β) από Ιατροπαιδαγωγική Υπηρεσία του Υπ. Υγείας που έχει πιστοποιηθεί από το Υπ.Ε.Π.Θ. (όσον αφορά τις μαθησιακές δυσκολίες).

Το πρόγραμμα εξετάσεων για το Κρατικό Πιστοποιητικό Γλωσσομάθειας έχει ως εξής:

Σαββατοκύριακο 6-7 Μαΐου 2006

Αγγλική γλώσσα

Επίπεδο Β2 « καλή γνώση»:

Σάββατο 6 Μαΐου 2006 Γραπτά (πρωί)

Κυριακή 7 Μαΐου 2006 Προφορικά

Επίπεδο Γ1 «πολύ καλή γνώση»:

Σάββατο 6 Μαΐου 2006 Προφορικά

Κυριακή 7 Μαΐου 2006 Γραπτά (πρωί)

Ιταλική γλώσσα

Επίπεδο Β2 « καλή γνώση»:

Σάββατο 6 Μαΐου 2006 Γραπτά (απόγευμα)

Κυριακή 7 Μαΐου 2006 Προφορικά

Επίπεδο Γ1 «πολύ καλή γνώση»:

Σάββατο 6 Μαΐου 2006 Προφορικά

Κυριακή 7 Μαΐου 2006 Γραπτά (πρωί)

Γερμανική γλώσσα

Επίπεδο Β2 «καλή γνώση»:

Σάββατο 13 Μαΐου 2006 Γραπτά (πρωί)

Κυριακή 14 Μαΐου 2006 Προφορικά

Επίπεδο Γ1 «πολύ καλή γνώση»:

Σάββατο 13 Μαΐου 2006 Προφορικά

Κυριακή 14 Μαΐου 2006 Γραπτά (πρωί)

Γαλλική γλώσσα

Επίπεδο Β2 « καλή γνώση»:

Σάββατο 13 Μαΐου 2006 Γραπτά (απόγευμα)

Κυριακή 14 Μαΐου 2006 Προφορικά

Επίπεδο Γ1 «πολύ καλή γνώση»:

Σάββατο 13 Μαΐου 2006 Προφορικά

Κυριακή 14 Μαΐου 2006 Γραπτά (απόγευμα).

Λεπτομέρειες για το πρόγραμμα των εξετάσεων και τα εξεταστικά κέντρα θα δοθούν με νεότερη ανακοίνωση από την ιστοσελίδα www.ypepth.gr/kpg (Νέα και Ανακοινώσεις), καθώς και από τις κατά τόπους Διευθύνσεις Δευτεροβάθμιας Εκπαίδευσης.

Νέα τμήματα για τέχνες-πολιτισμό

Από το Κέντρο Εκπαίδευσης Ενηλίκων

Νέα τμήματα μάθησης σε Θέατρο-Θεατρική Παιδεία, Ιστορία της Τέχνης, Εικαστικά, Τοπική Ιστορία, Μουσεία & Λογοτεχνία-Δημιουργική Γραφή οργανώνει το Φεβρουάριο το Κέντρο Εκπαίδευσης Ενηλίκων (ΚΕΕ) Δωδεκανήσου.

Επίσης δημιουργείται τμήμα Φωτογραφίας για άτομα που έχουν ήδη σχετική εμπειρία με προοπτική να δημιουργηθεί στη Ρόδο ο πυρήνας μιας τοπικής φωτογραφικής ομάδας. Το ΚΕΕ με τα προγράμματα αυτά συμβάλλει στην πολιτιστική ανάπτυξη, στην περαιτέρω ανάπτυξη δεξιοτήτων των συμμετεχόντων ενώ παράλληλα προσφέρει ευκαιρίες δημιουργικής αξιοποίησης του ελεύθερου χρόνου.

Εκτός από τα παραπάνω τμήματα μάθησης το Φεβρουάριο θα λειτουργήσουν επίσης νέα τμήματα (50 ωρών) Πληροφορικής, Βασικών Αγγλικών, Μάρκετινγκ, Διοίκησης Επιχειρήσεων και Διατροφής.

Το Κέντρο Εκπαίδευσης Ενηλίκων είναι δομή της Γενικής Γραμματείας Εκπαίδευσης Ενηλίκων του Υπουργείου Παιδείας και τα εκπαιδευτικά του προγράμματα απευθύνονται σε όλους τους ενήλικες ανεξάρτητα από φύλο, καταγωγή, θρησκεία κ.λπ.) συνιστώντας καινοτομία στο πλαίσιο της διά βίου μάθησης και της ισότητας ευκαιριών στη μάθηση. Δυνατότητες υλοποίησης προγραμμάτων υπάρχουν επίσης σε θέματα όπως: Αλφαβητισμός, ο πολίτης/εργαζόμενος στην Ελλάδα & την Ευρωπαϊκή Ενωση, ελληνική ιστορία, βασικοί θεσμοί της ελληνικής πολιτείας & της Ευρωπαϊκής Ενωσης, Πολιτιστικός Τουρισμός-Εναλλακτικές Μορφές Τουρισμού, Οικογενειακός Γραμματισμός & Αριθμητισμός. Η συμμετοχή σε όλα τα προγράμματα είναι δωρεάν.

Για περισσότερες πληροφορίες και αιτήσεις συμμετοχής οι ενδιαφερόμενοι καλούνται να επικοινωνήσουν με τα στελέχη του ΚΕΕ στην οδό Δαμασκηνού 103 (ισόγειο), τηλ.: 2241031727, ώρες λειτουργίας 09.00-20.00

Ανησυχία στην Κάλυμνο

Για το τί θα γίνει σε ό,τι αφορά το ακτοπλοϊκό

Κινητικότητα υπάρχει εκ νέου στην Κάλυμνο, σε ό,τι αφορά το ακτοπλοϊκό, αφού οι κάτοικοι και οι αρχές θεωρούν ότι είναι το σημαντικότερο πρόβλημα που αντιμετωπίζει το νησί, με επιπτώσεις σε πολλαπλά επίπεδα, ενώ φοβούνται ότι η προβληματική κατάσταση θα συνεχιστεί και το καλοκαίρι, επηρεάζοντας την τουριστική κίνηση και της επερχόμενης σεζόν.

Το δημοτικό συμβούλιο της Καλύμνου αποφάσισε να προσυπογράψει το ψήφισμα διαμαρτυρίας που συνέταξε το Επαρχείο, ζητώντας λύση του προβλήματος.

Παράλληλα, στο δημοτικό συμβούλιο τέθηκε προς συζήτηση και η φήμη ότι το καταμαράν Δωδεκάνησος Pride θα σταματήσει σύντομα τα δρομολόγιά του. Λόγω των μειωμένων δρομολογίων από Κάλυμνο προς Πειραιά και Κω, το Δωδεκάνησος Pride με τα συχνά δρομολόγια που εκτελεί προσεγγίζοντας όλα σχεδόν τα νησιά του νομού, προσφέρει μεγάλες υπηρεσίες στους Καλύμνιους.



Κατά τη διάρκεια της συνεδρίασης αποφασίσθηκε ομόφωνα, μετά από πρόταση του κ. Διακομιχάλη, να σταλεί επιστολή στον υπουργό Αιγαίου Αριστοτέλη Παυλίδη, με την οποία θα ζητείται η χρηματοδότηση της εταιρίας του κ. Σπανού μέσω των κονδυλίων για τις άγονες γραμμές, ώστε να συνεχιστούν τα δρομολόγια.

ΜΕΓΑΛΗ ΕΥΚΑΙΡΙΑ!

Από την εταιρεία

Ξύλου Πόπον

ΠΩΛΟΥΝΤΑΙ οι εκθεσιακές κουζίνες σε τιμές κόστους

ΛΟΓΩ ΑΝΑΚΑΙΝΙΣΗΣ!

Τηλ. 2241068017

ΑΤ1117

Παρουσιάζουμε μια 30-λεπτη γυμναστική, πρακτική προσέγγιση σε μια υγιεινή ζωή και όλη την υποστήριξη που χρειάζεται να πετύχεις και τα δύο.



Τα Curves είναι ένας μοναδικός τρόπος να βρεις τη φόρμα σου. Ένας τρόπος που επιτρέπει στις γυναίκες να επιτύχουν τους στόχους τους για καλή φυσική κατάσταση με μιά 30-λεπτη γυμναστική κάθε φορά. Γιατί σχεδιάστηκε έχοντας εσένα κατά νου. Από τον εξοπλισμό που χρησιμοποιούμε έως τον τρόπο που αντιμετωπίζουμε την υγιεινή ζωή. Με λίγα λόγια, σου παρέχουμε την υποστήριξη που χρειάζεσαι για να καταπλήξεις τον εαυτό σου.

Curves

Η δύναμη να καταπλήξετε τον εαυτό σας.™

Περισσότερα από 9.000 κυκλοφήματα παγκοσμίως

22410-20123

Εθνικής Αντιστάσεως & Λάρνακας 5
Ρόδος 85100

Μία δωρεάν εβδομάδα*

curves.com

Η δωρεάν εβδομάδα μπορεί να εξαργυρωθεί στην πρώτη επίσκεψη ή να αναλλοχθεί με μιά ειδική δοκιμαστική μέλους. Δεν ισχύει σε συνδυασμό με άλλη προσφορά. Ισχύει μόνο στα παραρτήματα που συμμετέχουν στην προσφορά. Μόνο για νέα μέλη.

A.T. 266(Γ)

Προτάσεις για ένταξη νέων έργων στο ΕΠΤΑ

Από το δημοτικό συμβούλιο του δήμου Δικαίου Κω

Συνεδρίασε προχθές βράδυ το δημοτικό συμβούλιο Δικαίου, προκειμένου να πάρει αποφάσεις για 22 συνολικά θέματα που είχε στην ημερήσια διάταξή του.

Η συντριπτική πλειοψηφία των θεμάτων αφορούσε τεχνικά θέματα και ήταν περισσότερο διαδικαστικά. Υπήρχε όμως και το θέμα που αφορούσε τις προτάσεις για ένταξη έργων στο πρόγραμμα «Θησέας» για την τοπική αυτοδιοίκηση, το οποίο αντικατέστησε το παλαιότερο «ΕΠΤΑ».

Πρόκειται για ένα πρόγραμμα χρηματοδότησης έργων της τοπικής αυτοδιοίκησης, το οποίο έχει ήδη αρχίσει να εφαρμόζεται μετά την εκλογή της παρούσας κυβέρνησης και το 45% των χρημάτων έχει δοθεί στους δήμους. Τώρα, καλούνται να πάρουν αποφάσεις ποιά έργα θα εντάξουν για υλοποίηση, την τετραετία 2006 – 2009, όπου θα διατεθεί το υπόλοιπο 35% των χρημάτων του προγράμματος.

Στη συνεδρίαση του δημοτικού συμβουλίου ειπώθηκε πάντως ότι τα χρήματα που διατίθενται από τον «Θησέα», βάσει των κριτηρίων που θεσπίστηκαν σε συνεργασία ΤΕΔΚΔ και Περιφέρειας, είναι ελάχιστα. Χαρακτηριστικό είναι ότι στη λίστα των δήμων της Δωδεκανήσου, αναλόγως των χρημάτων που θα πάρουν από τον «Θησέα», ο δήμος Δικαίου είναι στην τέταρτη θέση αλλά... από το τέλος, καθώς θα εισπράξει την τετραετία αυτή μόλις 650.000 ευρώ.

Το 2006 θα πάρει 85.000 ευρώ, το 2007 θα πάρει 133.000 ευρώ, το 2008 θα πάρει 184.000 ευρώ και το 2009 θα πάρει 248.000 ευρώ.

Σε αυτό το πλαίσιο, αποφασίσθηκε κατά τη συζήτηση να προταθούν 9 δράσεις για χρηματοδότηση με τα κονδύλια αυτά και συγκεκριμένα:

• Η σύνταξη του Υπηρεσιακού Προγράμματος του δήμου

• Το αντιπλημμυρικό του Αγίου Γεωργίου στο δ.σ. Πυλίου

• Το αντιπλημμυρικό του Ζηπαρίου στο δ.σ. Ασφενδίου

• Δίκτυο ύδρευσης στα ορεινά του Ασφενδιού, αφού από τις πηγές από τις οποίες τώρα εξυπηρετούνται οι κάτοικοι ξεραίνονται και αναγκάζονται να παίρνουν νερό από το βυτίο

• Η κατασκευή παιδικού σταθμού στο Ζηπάρι

• Η αποπληρωμή του υπολοίπου που έχει μείνει για τη σύνταξη της μελέτης για τον βιολογικό

• Η προμήθεια και εγκατάσταση νέου λογισμικού στην οικονομική υπηρεσία του δήμου

• Η αποκατάσταση των χώρων όπου βρίσκονται σκουπιδότοποι. Το έργο προτείνεται για χρηματοδότηση το 2009, αφού το 2008 αναμένεται να αρχίσει τη λειτουργία του ο βιολογικός και οι σκουπιδότοποι θα κλείσουν.

• Η σύμπραξη με τον ιδιωτικό τομέα σε αναπτυξιακά ζητήματα. Εδώ, μάλλον τα χρήματα θα πάνε για συνεργασία με ιδιώτη, προκειμένου να κατασκευαστεί αναψυκτήριο κοντά στον αρχαιολογικό χώρο του Πυλίου, που θα γίνει επισκέψιμος για τους τουρίστες με τα έργα που τώρα εκτελούνται.

Η απόφαση του δήμου με τις προτάσεις του δημοτικού συμβουλίου βρίσκονται στις τεχνικές υπηρεσίες, προκειμένου να συνταχθούν τα τεχνικά δελτία και να αποσταλούν στην Περιφέρεια έως τις 31 Ιανουαρίου, όπου λήγει η σχετική προθεσμία.

Τέλος, σε ό,τι αφορά το υπόλοιπο 20% του «Θησέα» που απομένει, θα διατεθεί για οριζόντιες δράσεις του Υπουργείου και διαδημοτικές συνεργασίες, μέσα από τις οποίες θα διεκδικηθεί η χρηματοδότηση κι άλλων έργων.

Συνεδρίαση για την επίσκεψη στην Κω του Προέδρου

Πραγματοποιήθηκε στο Επαρχείο



Συνεδρίαση για τον καθορισμό του προγράμματος κατά την επίσκεψη του Προέδρου της Δημοκρατίας Κάρολου Παπούλια στη Κω, πραγματοποιήθηκε στο Επαρχείο, μετά από πρόσκληση της επάρχου Μαρίας Κυπραίου.

Σύμφωνα με τα όσα έγιναν γνωστά, ο κ. Παπούλιας θα μεταβεί στην Κω στις 6 Μαρτίου και θα αναχωρήσει στις 8 Μαρτίου, διανυκτερεύοντας στο νησί δύο βράδια.

Ως γνωστόν, στις 7 Μαρτίου ο κ. Παπούλιας θα παρακολουθήσει τις εκδηλώσεις που θα γίνουν στην Κω για την επέτειο της ενσωμάτωσης της Δωδεκανήσου.

Κατά την διάρκεια της σύσκεψης πάρθηκαν αποφάσεις για διάφορες εκδηλώσεις προς τιμή του Προέδρου της Δημοκρατίας, αποκορύφωμα των οποίων θα είναι η ανακήρυξή του ως επίτιμου δημότη από τους τρεις δήμους του νησιού, Κω, Δικαίου και Ηρακλειδών.

Δεν έγινε η δίκη

Στο εδώλιο αστυνομικοί της ΟΠΚΕ

Αναβλήθηκε για το Μάιο η εκδίκαση της υπόθεσης κακοποίησης δύο κατοίκων της Κω από ισάριθμους αστυνομικούς της Ομάδας Πρόληψης Καταπολέμησης Εγκλήματος (ΟΠΚΕ), ξημερώματα της Κυριακής 30 Μαρτίου 2003, έξω από μπαρ της Κω.

Οι αστυνομικοί κατηγορούνται ότι χωρίς να βρίσκονται σε διατεταγμένη υπηρεσία, ξυλοκόπησαν βάναυσα τους δύο νεαρούς Γιάννη Λιώρη και Πασχάλη Τσακανιά, άνευ λόγου και αιτίας. Τη πράξη αυτή είχαν καταδικάσει τότε όλες οι δημοτικές παρατάξεις της Κω, ενώ το θέμα είχε φθάσει και στη Βουλή, με ερώτηση που είχε καταθέσει τότε ο βουλευτής Βασίλης Παπανικόλας στον υπουργό Δημόσιας Τάξης Μιχάλη Χρυσοχοΐδη.

Την αναβολή ζήτησαν και πήραν για τις 11 Μαΐου οι δύο νεαροί, ενώ θα πρέπει να σημειωθεί ότι παραιτήθηκε ο ένας εκ των δύο δικηγόρων τους, Γιάννης Καρπαθάκης, αφού υπήρξε ασυμφωνία στην υπερασπιστική γραμμή που θα ακολουθούνταν.

DODEKANISOS SEAWAYS

DODEKANISOS SEAWAYS

ΑΥΣΤΡΑΛΙΑΣ 3 ΡΟΔΟΣ 85100

ΤΗΛ. 2241070590, FAX 2241070591, www.12ne.gr

ΔΡΟΜΟΛΟΓΙΑ ΤΟΥ ΤΑΧΥΠΛΟΟΥ ΚΑΤΑΜΑΡΑΝ
"ΠΡΑΪΝΤ" Από 04/01/2006 έως 31/01/2006

ΔΕΥΤΕΡΑ		
ΛΙΜΑΝΙ	ΑΦΙΞΗ	ΑΝΑΧ/ΣΗ
ΡΟΔΟΣ		**14.30**
ΣΥΜΗ	15.20	15.30
ΚΩΣ	17.00	17.10
ΚΑΛΥΜΝΟΣ	17.45	17.55
ΛΕΡΟΣ	18.45	**Δ/ΝΣΗ**

ΤΡΙΤΗ		
ΛΙΜΑΝΙ	ΑΦΙΞΗ	ΑΝΑΧ/ΣΗ
ΛΕΡΟΣ		**06.50**
ΚΑΛΥΜΝΟΣ	07.40	07.50
ΚΩΣ	08.30	08.40
ΣΥΜΗ	10.10	10.20
ΡΟΔΟΣ	11.10	**Δ/ΝΣΗ**



ΤΕΤΑΡΤΗ		
ΛΙΜΑΝΙ	ΑΦΙΞΗ	ΑΝΑΧ/ΣΗ
ΡΟΔΟ		**08.30**
ΣΥΜΗ	09.20	09.30
ΚΩΣ	11.00	11.10
ΚΑΛΥΜΝΟΣ	11.50	12.00
ΛΕΡΟΣ	12.50	13.30
ΚΑΛΥΜΝΟΣ	14.20	14.30
ΚΩΣ	15.10	15.20
ΣΥΜΗ	16.45	16.50
ΡΟΔΟ	17.40	**ΔΙΑΝ/ΣΗ**

ΠΕΜΠΤΗ		
ΛΙΜΑΝΙ	ΑΦΙΞΗ	ΑΝΑΧ/ΣΗ
ΡΟΔΟΣ		**14.30**
ΣΥΜΗ	15.20	15.30
ΚΩΣ	17.00	17.10
ΚΑΛΥΜΝΟΣ	17.50	**Δ/ΝΣΗ**

ΠΑΡΑΣΚΕΥΗ		
ΛΙΜΑΝΙ	ΑΦΙΞΗ	ΑΝΑΧ/ΣΗ
ΚΑΛΥΜΝΟΣ		**07.50**
ΚΩΣ	08.30	08.40
ΣΥΜΗ	10.10	10.20
ΡΟΔΟΣ	11.10	14.30
ΣΥΜΗ	15.20	15.30
ΚΩΣ	17.00	17.10
ΚΑΛΥΜΝΟΣ	17.45	17.55
ΛΕΡΟ	18.45	**Δ/ΝΣΗ**

ΣΑΒΒΑΤΟ		
ΛΙΜΑΝΙ	ΑΦΙΞΗ	ΑΝΑΧ/ΣΗ
ΛΕΡΟ		**06.50**
ΚΑΛΥΜΝΟΣ	07.40	07.50
ΚΩΣ	08.30	08.40
ΣΥΜΗ	10.10	10.20
ΡΟΔΟΣ	11.10	14.30
ΣΥΜΗ	15.20	15.30
ΚΩΣ	17.00	17.10
ΚΑΛΥΜΝΟΣ	17.45	**Δ/ΝΣΗ**

ΚΥΡΙΑΚΗ		
ΛΙΜΑΝΙ	ΑΦΙΞΗ	ΑΝΑΧ/ΣΗ
ΚΑΛΥΜΝΟΣ		**14.30**
ΚΩΣ	15.10	15.20
ΣΥΜΗ	16.40	16.50
ΡΟΔΟΣ	**17.40**	**Δ/ΝΣΗ**

AE592







Έκοψε την πίτα της η Αστυνομία

Απονεμήθηκαν τιμητικές διακρίσεις σε υπηρεσιακούς παράγοντες και σε αφανείς εργάτες

Πραγματοποιήθηκε χθες το μεσημέρι η εκδήλωση κοπής της Πρωτοχρονιάτικης πίτας της Αστυνομικής Διεύθυνσης Δωδεκανήσου, παρουσία του Γενικού Αστυνομικού Διευθυντή Νοτίου Αιγαίου, Ταξίαρχου κ. Δρόσου Μπουγούδη.

Στην εκδήλωση παραβρέθηκαν ο Μητροπολίτης Ρόδου κ. κ. Κύριλλος, ο οποίος έκοψε και τη πίτα, ο Νομάρχης Δωδεκανήσου κ. Γιάννης Μαχαιρίδης, ο Δήμαρχος Ροδίων κ. Γιώργος Γιαννόπουλος, ο Κεντρικός Λιμενάρχης Ρόδου, πλοίαρχος κ. Βασίλειος Λυκουσάς, καθώς και ο Υπολιμενάρχης κ. Γιώργος Σεφεριάδης, ο Εισαγγελέας και Αντεισαγγελέας Πλημμελειοδικών Ρόδου κύριοι Γιώργος Οικονόμου και Αντώνης Παπαματθαίου αντίστοιχα, ο αερολιμενάρχης Ρόδου κ. Λάζαρος Στρίκκης, ο επικεφαλής της μειοψηφίας του δημοτικού συμβουλίου Ροδίων κ. Χατζής Χατζηευθυμίου, ο γραμματέας της Ν.Ε. του Συνασπισμού κ. Δημήτρης Γάκης, ο πρόεδρος της Δημοτικής Επιχείρησης Καθαριότητας του Δήμου Ροδίων κ. Δημήτρης Καρατζιάς, ο προϊστάμενος της Δημοτικής Αστυνομίας κ. Ελευθέριος Αυγερινός, ο Νομίατρος κ. Παντελής Διακογεωργίου, ο προϊστάμενος της Πρωτοβάθμιας Εκπαίδευσης Δωδεκανήσου κ. Ηλίας Βασιλειάδης, ο πρόεδρος του Δικηγορικού Συλλόγου Ρόδου κ. Κώστας Σαρρής, εκπρόσωποι φορέων, διοικητές και αξιωματικοί των υπηρεσιών της Αστυνομικής Διεύθυνσης Δωδεκανήσου, καθώς και απόστρατοι αξιωματικοί.





Χαιρετισμοί

Στο σύντομο χαιρετισμό που απηύθυναν τόσο ο Νομάρχης Δωδεκανήσου κ. Γιάννης Μαχαιρίδης όσο και ο Δήμαρχος Ροδίων κ. Γιώργος Γιαννόπουλος εξέφρασαν την ικανοποίησή τους για το έργο της αστυνομίας στην περιοχή μας, επισημαίνοντας ότι αυτό αποδεικνύεται εμπράκτως και με το αίσθημα ασφαλείας που διακατέχει τους πολίτες.

Ειδικότερα ο κ. Μαχαιρίδης τόνισε τη σημαντικότητα του γεγονότος αυτού, ιδιαιτέρως για την περιοχή μας (κατεξοχήν τουριστικό προορισμό), την άψογη συνεργασία που υπάρχει μεταξύ των υπηρεσιών της Αστυνομίας και των υπολοίπων υπηρεσιών της περιοχής, ενώ δεν παρέλειψε να συγχαρεί όλο το προσωπικό των υπηρεσιών της αστυνομίας για τον καθημερινό αγώνα που δίνουν, ώστε να υπάρχει το επιθυμητό αυτό αποτέλεσμα.

Από την πλευρά του ο δήμαρχος Ροδίων κ. Γιαννόπουλος αναφέρθηκε μεταξύ άλλων στην αναβάθμιση της αστυνομίας όχι μόνο στο έργο –όπως είπε- αλλά και σε σχέση με το κοινωνικό της πρόσωπο, δίνοντας έτσι ένα «χαρούμενο φως» και μία νότα αισιοδοξίας στην περίοδο που διανύουμε και που όλα φαντάζουν «σκοτεινά». Ο ίδιος αναφέρθηκε και στη δημοτική αστυνομία, η οποία πλέον διαθέτει ένστολο και εκπαιδευμένο σώμα (αριθμεί 50 άτομα) ικανό για να ανταπεξέλθει στις ανάγκες του ρόλου της. Δηλαδή να αποδεσμεύσει από μία σειρά πράξεων την αστυνομία, ώστε μαζί να βελτιώσουν τον τρόπο ζωής των κατοίκων.

Τιμητικές διακρίσεις

Στην ίδια εκδήλωση από την Αστυνομική Διεύθυνση Δωδεκανήσου και τον Ταξίαρχο κ. Αριστείδη Καρτάνο, τιμήθηκαν με την πλακέτα της αστυνομίας, ο Εισαγγελέας Πλημμελειοδικών Ρόδου κ. Γιώργος Οικονόμου για την άριστη συνεργασία και το έργο του στη περιοχή μας, ο Γενικός Αστυνομικός Διευθυντής Νοτίου Αιγαίου, ταξίαρχος κ. Δρόσος Μπουγούδης για τη μακροχρόνια προσφορά του στην περιοχή, ο νομίατρος και πρόεδρος του Δημοτικού Συμβουλίου Ατταβύρου κ. Παντελής Διακογεωργίου για την συνεργασία του σε σημαντικά θέματα, ο προϊστάμενος του Γραφείου Εγκληματικών Ερευνών, ανθυπαστυνόμος κ. Στυλιανός Βιτζηλαίος για τη σπουδαία δράση του στην υπηρεσία (με τελευταία την συμμετοχή του στην εξιχνίαση του εγκλήματος στην Πάτμο), ο πρόεδρος της Ένωσης Αστυνομικών Υπαλλήλων Δωδεκανήσου, αρχιφύλακας κ. Βασίλης Καψάλης για την συνδικαλιστική του δράση, καθώς και ο αρχιφύλακας κ. Πολύκαρπος Σκάλτσας για την τόσα χρόνια έντιμη προσφορά του ως οδηγός του εκάστοτε Αστυνομικού Διευθυντή Δωδεκανήσου.

Αξίζει να επισημανθεί ότι ο τυχερός που φέτος βρήκε το φλουρί στη βασιλόπιτα ήταν ο αρχιφύλακας κ. Ευάγγελος Στεφανής, ο οποίος υπηρετεί εδώ και αρκετά χρόνια στο Τμήμα Τροχαίας Ρόδου.

ΤΑΒΕΡΝΑ

ΤΑ 4 ΑΔΕΛΦΙΑ

4 αδέλφια ...και αμέτρητες γεύσεις!!!
4 αδέλφια ...και αμέτρητη νοστιμιά!!!

Ταβέρνα τα 4 αδέλφια
Εδώ η απόλαυση ...δεν μετριέται!!!
Ενα μενού με πεντανόστιμες επιλογές, που θα σας εκπλήξει με τις γεύσεις του!!!
Μπριζόλες, χωριάτικα λουκάνικα, κατσικάκι, αρνάκι γάλακτος και σουβλάκια, όλα καλοψημένα και λαχταριστά στα κάρβουνα!
Μοναδικά φαγητά φούρνου, καθώς και οι γνωστές σπέσιαλ γεύσεις κατσικάκι με πατάτες, με ρεβίθια ή με φασόλια!!!

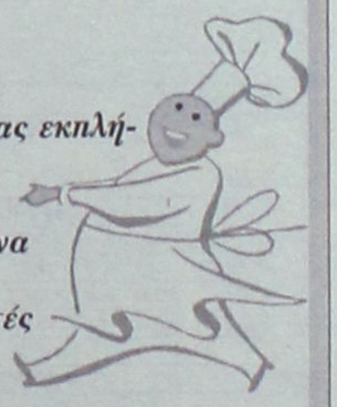

Ταβέρνα τα 4 αδέλφια!!
Με τη μεγαλύτερη ποικιλία σε μεζεδάκια!!
Πιταρούδια, τυροκεφτέδες, ντολμάδες, μπακαλιάρος, καλαμάρι και κεφτέδες, με χωριάτικο ψωμί και ντόπιο κρασί!!!

Στο χωριό Απόλλωνα!!

Ανοιχτά ΣΑΒΒΑΤΟΚΥΡΙΑΚΑ, ΑΡΓΙΕΣ και ΓΙΟΡΤΕΣ!!
Τηλέφωνο για ρεζερβέ 22460 91050!!!

Ταβέρνα τα 4 αδέλφια!!!
Αμέτρητες νοστιμιές... αξεπέραστες γεύσεις!!!
Για τα 30 χρόνια συνεχούς παρουσίας που γιορτάζουμε φέτος σας κερνάμε ντόπιο κρασί και τα παραδοσιακά γλυκά μας

Α.Τ.182

ALEXANDER
ΚΕΝΤΡΟ ΔΙΑΝΟΜΩΝ ΚΑΥΣΙΜΩΝ
σας συμφέρει
Πετρελαίου θέρμανσης και πετρελαίου DIESEL
ΑΤ0003(Τ)
Τηλ.. 22410 37376-27547
Δεκτές πιστωτικές κάρτες VISA-MASTERCARD

KYDON TOURS

ΕΚΔΡΟΜΕΣ!!!
ΕΚΔΡΟΜΕΣ!!!
Ποιότητα-φροντίδα-επιτυχία

• **DUBAI**

Ο πιο in προορισμός!!
• **Group Α! 15 - 20/1/06 ευρισκόμεθα στο Dubai**
• **Group Β! 30/1 - 4/2/06**
• **Group Γ! 5/3 - 10/3/06**

Το πρόγραμμα περιλαμβάνει:
• Αεροπορικά εισιτήρια από Ρόδο, ξενοδοχεία 4 και 5 αστέρων (επιλογής σας), ξενάγηση Dubai, μεταφορές, σαφάρι, κρουαζιέρα, ΑΜΠΟΥΝΤΑ, ψώνια φανταστικά, διασκέδαση, ασφάλεια ταξιδιού
Συνοδός Ελένη Ψυλλάκη

• **ΚΑΡΝΑΒΑΛΙ ΒΕΝΕΤΙΑΣ 24-26/2/05**

CHARTER από Ρόδο-Βενετία
Μετά την επιτυχία που είχαμε στο περσινό Καρναβάλι της Βενετίας επαναλαμβάνουμε την εκδρομή μας και φέτος!!!
Περιλαμβάνει:
• Αεροπορικά εισιτήρια, ξενοδοχεία 4 αστέρων στο MESTRE με πρωινό μπουφέ, μεταφορές αεροδρόμιο Βενετίας ξενοδοχείο αεροδρόμιο, ξενάγηση Βενετίας, ασφάλεια ταξιδιού, φόρους αεροδρομίων.
Συνοδός Ελένη Ψυλλάκη
Ελάτε στο όμορφο Καρναβάλι της Ευρώπης στην πιο ρομαντική πόλη. Την πόλη των καναλιών, της γόνδολας, της κουλτούρας και της ωραίας και φτηνής αγοράς!!
Συνοδός Ελένη Ψυλλάκη
Σύντομα θα ανακοινώσουμε τις εκδρομές της 25ης Μαρτίου
ΣΑΣ ΤΑΞΙΔΕΥΟΥΜΕ 30 ΧΡΟΝΙΑ!!!
Χρόνια Πολλά και Καλή Χρονιά

ΠΡΑΚΤΟΡΕΙΟ ΚΥΔΩΝ ΙΑΤΑ
Εθ. Δωδ/σίων 14-Ακτή Σαχτούρη 8 • Τηλ. 22410-23000, 27900, 27722 • E-mail: Kydon@otenet.gr
ΧΠ191

Αντίθετα είναι τα Επιμελητήρια

Στην αύξηση της προκαταβολής φόρου

Αντίθετη είναι η Κεντρική Ενωση Επιμελητηρίων Ελλάδος στην αύξηση της προκαταβολής φόρου των ΑΕ και Ε.Π.Ε, με βάση την σχετική τροπολογία που κατετέθη στη Βουλή. Ο πρόεδρος της ΚΕΕΕ κ. Γιώργος Κασιμάτης ζητεί, με σχετική του δήλωση, την απόσυρση της σχετικής τροπολογίας, η οποία, αν ψηφιστεί, όπως λέει, θα δημιουργήσει τεράστια προβλήματα στην αναπτυξιακή και επενδυτική προσπάθεια των επιχειρήσεων.

Παράλληλα, προσθέτει ο πρόεδρος της Κ.Ε.Ε.Ε, καμία επιχείρηση, κάτω από το καθεστώς που δημιουργεί η ρύθμιση, δεν θα μπορέσει να υλοποιήσει τα επιχειρηματικά και επενδυτικά της σχέδια, οι δε μικρότερες επιχειρήσεις θα αντιμετωπίσουν και άμεσο πρόβλημα ρευστότητας, σε μια εποχή έντονων προβλημάτων στην αγορά, τόσο από την πλευρά των επιχειρήσεων, όσο και των καταναλωτών.

Επισημαίνει επίσης ότι "το να προσφεύγει η κυβέρνηση στην εύκολη λύση της υπερφορολόγησης των επιχειρήσεων, προκειμένου να καλύψει τα κενά της δημοσιονομικής διαχείρισης, αντί να περιορίσει τις σπατάλες του Δημοσίου, θα αποτελέσει "μπούμερανγκ" για τη ανάπτυξη της οικονομίας, την αντιμετώπιση της ανεργίας, τις επενδύσεις και το κόστος λειτουργίας των επιχειρήσεων".

Δεν έγινε η συνάντηση

Για το εργοστάσιο της 3Ε στα Μαριτσά

Αναβλήθηκε τελικά η προγραμματισμένη για χθες συνάντηση σε ξενοδοχείο της Ρόδου, των εργαζομένων στην αποθήκη της Coca Cola 3Ε στα Μαριτσά, με κλιμάκιο της εταιρίας, όπου θα συζητούταν η πρόσφατη απόφαση της διοίκησης να κλείσει το μονάδα της Ρόδου.

Όπως και να έχει πάντως, οι διαδικασίες που έχουν δρομολογηθεί δεν φαίνεται να αλλάζουν, αφού η εταιρία επιμένει να κλείσει το εργοστάσιο παραγωγής στην Αθήνα και τρεις αποθήκες



ανά την Ελλάδα, μεταξύ των οποίων και αυτή των Μαριτσών.

Οι εργαζόμενοι πάντως, συνεχίζουν από την πλευρά τους τις κινητοποιήσεις και είναι αποφασισμένοι να συνεχίσουν την απεργία διαρκείας που πραγματοποιούν από την περασμένη Δευτέρα.

Μπλόκαρε την έγκριση του νέου σωματείου

Η διοίκηση του παλιού

Πέτυχε το στόχο του χθες το σωματείο των εργαζομένων στο καζίνο της Ρόδου, καθώς αναβλήθηκε η εκδίκαση της υπόθεσης που αφορούσε την έγκριση του πρωτοδικείου για τη λειτουργία και δεύτερου σωματείου στην εταιρία, με την ονομασία «Η Ισότητα».

Συγκεκριμένα, το υπάρχον σωματείο άσκησε κύρια παρέμβαση διά του νομικού συμβούλου του Κώστα Χαλκιά, την οποία υπέγραφαν 6 εργαζόμενοι του καζίνο, μέλη του ίδιου σωματείου, ζητώντας την αναβολή της υπόθεσης, κάτι που έγινε δεκτό από το δικαστήριο. Το σκεπτικό που κατατέθηκε, είναι ότι υπάρχουν ανοικτά μέτωπα του υπάρχοντος σωματείου με την διοίκηση της εταιρίας (ασφαλιστικά μέτρα κατά των απολύσεων, μηνύσεις εκατέρωθεν κ.ά.) και θα πρέπει να ξεκαθαρίσουν πριν παρθούν οποιεσδήποτε άλλες αποφάσεις. Έτσι, αποφασίσθηκε να οριστεί νέα ημερομηνία εκδίκασης, στις 23 Μαρτίου 2006.

Από την πλευρά της «Ισότητας» πάντως γίνεται λόγος για κινήσεις που δεν έχουν κανένα νόημα και το μόνο που κάνουν είναι να καθυστερούν για ένα διάστημα την επίσημη και νόμιμη ίδρυση του νέου σωματείου, που έχει πολλαπλάσια μέλη από το υπάρχον. Παράλληλα, θεωρούν ότι υποκρύπτει φόβο για τη δυναμική του νέου σωματείου.

SHIPPING COMPANY OF SYMI
Α.Ν.Ε.Σ.
ΑΝΩΝΥΜΗ ΝΑΥΤΙΛΙΑΚΗ ΕΤΑΙΡΕΙΑ ΣΥΜΗΣ

ΔΡΟΜΟΛΟΓΙΑ Ε/Γ –Ο/Γ ΠΡΩΤΕΥΣ ΑΠΟ 19/01/06 ΕΩΣ 28/02/06

ΔΕΥΤΕΡΑ			ΤΡΙΤΗ			ΤΕΤΑΡΤΗ			ΠΕΜΠΤΗ			ΠΑΡΑΣΚΕΥΗ			ΣΑΒΒΑΤΟ			ΚΥΡΙΑΚΗ		
ΛΙΜΑΝΙ	ΩΡΑ		ΛΙΜΑΝΙ	ΩΡΑ		ΛΙΜΑΝΙ	ΩΡΑ		ΛΙΜΑΝΙ	ΩΡΑ		ΛΙΜΑΝΙ	ΩΡΑ		ΛΙΜΑΝΙ	ΩΡΑ		ΛΙΜΑΝΙ	ΩΡΑ	
	ΑΦ	ΑΝ		ΑΦ	ΑΝ		ΑΦ	ΑΝ		ΑΦ	ΑΝ		ΑΦ	ΑΝ		ΑΦ	ΑΝ		ΑΦ	ΑΝ
ΣΥΜΗ	-	06.00	ΚΩΣ	-	05.30				ΚΑΛ/ΝΟΣ		04.20	ΚΩ		05.00	ΣΥΜΗ	-	06.00			
ΡΟΔΟΣ	07.40	08.00	ΝΙΣΥΡΟΣ	07.00	07.15				ΚΩΣ	05.20	05.30	ΣΥΜΗ	08.30	09.00	ΡΟΔΟΣ	07.40	08.00			
ΚΑΣΤ/ΖΟ	13.00	13.15	ΤΗΛΟΣ	08.35	08.50				ΝΙΣΥΡΟΣ	07.00	07.15	ΡΟΔΟ	10.40	15.30	ΚΑΣΤ/ΖΟ	13.00	13.15			
ΡΟΔΟΣ	18.15	18.30	ΣΥΜΗ	10.40	11.00				ΤΗΛΟΣ	08.35	08.50	ΣΥΜΗ	17.10	Δ	ΡΟΔΟΣ	18.15	18.30			
ΣΥΜΗ	20.10	20.30	ΡΟΔΟΣ	12.40	13.30				ΣΥΜΗ	10.40	11.00				ΣΥΜΗ	20.10	Δ			
ΚΩ	23.45	Δ	ΣΥΜΗ	15.10	15.30				ΡΟΔΟΣ	12.40	13.30									
			ΤΗΛΟΣ	17.20	17.35				ΣΥΜΗ	15.10	15.30									
			ΝΙΣΥΡΟΣ	19.00	19.15				ΤΗΛΟΣ	17.20	17.35									
			ΚΩΣ	20.45	21.00				ΝΙΣΥΡΟΣ	19.00	19.15									
			ΚΑΛ/ΝΟΣ	22.00	Δ				ΚΩΣ	20.45	Δ									

ΣΗΜΕΙΩΣΗ : ΣΕ ΠΕΡΙΠΤΩΣΗ ΚΑΘΥΣΤΕΡΗΜΕΝΗΣ ΑΦΙΞΗΣ ΤΟΥ BLUE STAR 2 ΣΤΗΝ ΚΩ ΤΟ Ε/Γ-Ο/Γ ΠΡΩΤΕΥΣ ΘΑ ΑΝΑΧΩΡΕΙ ΜΕΤΑ ΤΗΝ ΑΦΙΞΗ ΤΟΥ BLUE STAR 2 ΠΡΟΚΕΙΜΕΝΟΥ ΝΑ ΕΠΙΤΥΓΧΑΝΕΤΑΙ Η ΑΝΤΑΠΟΚΡΙΣΗ.

ΔΡΟΜΟΛΟΓΙΑ Ε/Γ –Υ/Γ ΑΙΓΛΗ ΑΠΟ 18/01/06 ΕΩΣ 28/02/06

ΔΕΥΤΕΡΑ			ΤΡΙΤΗ			ΤΕΤΑΡΤΗ			ΠΕΜΠΤΗ			ΠΑΡΑΣΚΕΥΗ			ΣΑΒΒΑΤΟ			ΚΥΡΙΑΚΗ		
ΛΙΜΑΝΙ	ΩΡΑ		ΛΙΜΑΝΙ	ΩΡΑ		ΛΙΜΑΝΙ	ΩΡΑ		ΛΙΜΑΝΙ	ΩΡΑ		ΛΙΜΑΝΙ	ΩΡΑ		ΛΙΜΑΝΙ	ΩΡΑ		ΛΙΜΑΝΙ	ΩΡΑ	
	ΑΦ	ΑΝ		ΑΦ	ΑΝ		ΑΦ	ΑΝ		ΑΦ	ΑΝ		ΑΦ	ΑΝ		ΑΦ	ΑΝ		ΑΦ	ΑΝ
ΡΟΔΟΣ		07.45				ΣΥΜΗ		09.00	ΣΥΜΗ		09.00				ΣΥΜΗ		09.00	ΣΥΜΗ		16.00
ΣΥΜΗ	08.45	09.00				ΡΟΔΟΣ	10.00	14.00	ΡΟΔΟΣ	10.00	15.00				ΡΟΔΟΣ	10.00	15.00	ΡΟΔΟ	17.00	Δ
ΡΟΔΟΣ	10.00	15.00				ΣΥΜΗ	15.00	Δ	ΣΥΜΗ	16.00	Δ				ΣΥΜΗ	16.00	Δ			
ΣΥΜΗ	16.00	Δ																		

Τα δρομολόγια μπορούν να τροποποιηθούν λόγω εκτάκτων συγκοινωνιακών αναγκών ή καιρικών συνθηκών.
Παρακαλούμε πριν ταξιδέψετε επικοινωνήστε με την Εταιρεία :
Γραφείο Σύμης : Τηλ. 2246071444 Φαξ 2246071373
Γραφείο Ρόδου : Τηλ. 2241037769 Φαξ 2241034493
ΑΕ1194

L.A.N.E.
STEFANAKIS TOURS-RODOS
Representative of Line Sea Lines
38 Alexandrou Diakou street, 85100 Tel: 22410-20625, 30054, 31833
Fax: 22410-26745
E-Mail: stefanakistours@yahoo.gr

ΝΕΑ ΔΡΟΜΟΛΟΓΙΑ
LANE LINES
Ε/Γ Ο/Γ ΚΟΡΝΑΡΟΣ

• **Κάθε Τρίτη:** 22.00 μ.μ. για Καστελλόριζο.

• **Κάθε Τετάρτη:** 07.00 π.μ. για Χάλκη, Διαφάνι και Πηγάδια Καρπάθου, Κάσο, Σητεία.

• **Κάθε Πέμπτη και Κυριακή:** 04.30 π.μ. για Χάλκη, Διαφάνι και Πηγάδια Καρπάθου, Κάσο, Σητεία, Αγ. Νικόλαο, Σαντορίνη, Μήλο, Πειραιά.

ΧΠ864

Δεν εφαρμόζονται τα απαιτούμενα μέτρα

Πληθαίνουν τα αδέσποτα

Επιστολή της φιλοζωικής στο Νομάρχη

Τη συνδρομή της νομαρχιακής αυτοδιοίκησης Δωδ/σου, ζητά ο Σύλλογος Φιλοζωικής Ρόδου, ώστε να εξασφαλιστούν τα απαραίτητα εμβόλια για τα ζώα του κυνοκομείου, και να διατεθεί ποσό για τη στείρωση των αδέσποτων.

Με επιστολή στο νομάρχη **Γ. Μαχαιρίδη,** η πρόεδρος, κ. **Αναστασία Σταματίου**, επισημαίνει ότι, είναι απαραίτητη η συμβολή της Ν.Α. Δωδ/σου, καθώς, οι ανάγκες που υπάρχουν είναι μεγάλες, τα οικονομικά, δεν είναι καθόλου καλά για το σύλλογο, ενώ την ίδια στιγμή πρέπει να εφαρμοστούν οι νόμοι που ισχύουν.

Παράλληλα, θα πρέπει να υπάρξει μέριμνα, για τις εγκαταστάσεις του κυνοκομείου καθώς οι ανάγκες είναι μεγάλες και οι όμοροι μ' αυτό δήμοι δεν συμβάλλουν όπως οφείλουν.

Η επιστολή στον κ. Μαχαιρίδη, έχει ως εξής:

«Αξιότιμε κ. Νομάρχα,

Είχαμε αναφερθεί και στο παρελθόν εγγράφως σε εσάς, με θέμα τα αδέσποτα της νήσου Ρόδου. Δυστυχώς οι επιστολές μας έμειναν αναπάντητες. Αναφερόμεθα επίσης, στην πρόσφατη ανοιχτή επιστολή προς: γενικό γραμματέα Νοτίου Αιγαίου κ. Κόκκινο, προς εσάς και προς δήμαρχο Ροδίων κ. Γιαννόπουλο, με την παράκληση να επικοινωνήσετε μαζί μας, ούτως ώστε να βρεθεί κάποια λύση στο θέμα των αδέσποτων.

Εμείς ως Φιλοζωική Οργάνωση με διεθνή εμβέλεια είμαστε αποδέκτες πολλών επιστολών μέσω του διαδικτύου που αφορούν τα αδέσποτα της Ρόδου. Το 2005 περισυλλέξαμε από τους δρόμους του νησιού **563** ζώα τα οποία εν συνέχεια εμβολιάσαμε, αποπαρασιτώσαμε και στειρώσαμε. Τα οικονομικά του συλλόγου καθώς σας είναι γνωστό δεν βρίσκονται σε καθόλου καλή κατάσταση, διότι ο δήμος Ροδίων δεν είναι συνεπής στις υποχρεώσεις του καθώς επίσης και οι όμοροι δήμοι και κοινότητες - οι οποίοι εξυπηρετούνται από το κυνοκομείο - θα έπρεπε και αυτοί να συμβάλουν ως οφείλουν.

Βάσει του Ν. 3170/2003 τα αδέσποτα στειρώνονται, εμβολιάζονται, αποπαρασιτώνονται και επαναφέρονται στο φυσικό τους περιβάλλον. Ο νόμος αυτός λέει επίσης, ότι το φυσικό τους περιβάλλον νοείται αυτό που δεν είναι κοντά σε σχολεία, νοσοκομεία, εστιατόρια, ξενοδοχεία και κατοικήσιμες περιοχές. Θα θέλαμε το υπουργείο Γεωργικής Ανάπτυξης το οποίο υιοθέτησε το νόμο αυτό, να μας υποδείξει πιο νοείται φυσικό περιβάλλον για τα ζώα αυτά, αφού το νησί μας είνα κατ' εξοχήν τουριστικός προορισμός και γεμάτος από ξενοδοχεία, εστιατόρια κ.τλ.

Παράκληση προς εσάς δηλαδή τη νομαρχία Δωδεκανήσου, η οποία οφείλει ανταποδοτικά να εκταμιεύει τους πόρους από το υπουργείο Γεωργικής Ανάπτυξης και εν συνεχεία περιφέρεια και δήμο, να φροντίσει στο έτος 2006 να μας διατεθούν **εμβόλια εξαπλά περίπου 500, εμβόλια τύφου 500**, καθώς επίσης να συμβάλλουν στη προσπάθεια που γίνεται από τους κτηνιάτρους της Ρόδου, με ένα συμβολικό



ποσό στη **στείρωση των αδέσποτων**, τα οποία εν συνεχεία φιλοξενούνται στο κυνοκομείο και δεν εγκαταλείπονται στους δρόμους, όσο αυτό είναι δυνατόν για να μην δημιουργούν πρόβλημα στο νησί μας.

Επίσης παράκληση να ληφθεί σοβαρά υπόψιν η ανάγκη απεντόμωσης των εξωτερικών καθώς επίσης και των εσωτερικών χώρων του κυνοκομείου για λόγους υγιεινής. Αυτό αφορά όλους μας και όχι μόνον την μικρή ομάδα των εθελοντών η οποία παρά τις υπεράνθρωπες φιλότιμες προσπάθειες που καταβάλλει «αδυνατεί να ικανοποιήσει» 100.000 και πλέον κατοίκους του νησιού, οι οποίοι ανεύθυνα εγκαταλείπουν τα ζώα τους στους δρόμους, με συνέπεια τις ανεξέλεγκτες εγκυμοσύνες και το φαινόμενο της ασυδοσίας. Στο Ν. 3170/2003 υπάρχει μία παράγραφος στην οποία αναφέρεται ότι οι ιδιοκτήτες των ζώων υποχρεούνται να σημαίνουν τα ζώα τους με μικροτσίπ (ηλεκτρονική ταυτότητα), ούτως ώστε να είναι δυνατή η αναγνώριση του κατόχου του ζώου που εγκαταλείπεται. Η εγκατάλειψη των ζώων τιμωρείται με 6μηνη φυλάκιση συν πρόστιμο. Επίσης ο νόμος λέει ότι τα **pet shops** και όποιοι ασχολούνται με την εκτροφή σκυλιών, πουλώντας ένα ζώο να υποχρεώνουν τον κάτοχό του στην τοποθέτηση μικροτσίπ. Αυτό είναι καθήκον της πολιτείας να φροντίσει να εφαρμοστεί ο νόμος.

Δεν ξέρουμε εάν όλα αυτά στα οποία αναφερθήκαμε, θεωρούνται για εσάς ουτοπία, αλλά ως πολίτες μιας Ευρωπαϊκής χώρας θα έπρεπε ήδη να σκεφτούμε σοβαρά ότι αυτά που αναφέρουμε στην επιστολή μας αφορούν όλους μας».

Στη Βουλή το θέμα του Δ/ντή της Καρδιολογικής

Ερώτηση του Γ. Παρασκευά



Στην Βουλή έρχεται το θέμα του διευθυντή της καρδιολογικής κλινικής του νοσοκομείου της Ρόδου! Όπως είναι γνωστό, με απόφαση του διοικητή του νοσοκομείου χρέη διευθυντή ασκεί ο κ. Δημ. Παπακωνσταντίνου, ενώ την θέση διεκδικούσε και ο κ. Νικήτας Μόσχος.

Η απόφαση αυτή, προκάλεσε την ατνίδραση του βουλευτή του ΠΑ.ΣΟ.Κ. κ. Γ. Παρασκευά, ο οποίος κατέθεσε ερώτηση προς τον υπουργό Υγείας κ. Νικήτα Κακλαμάνη, με την οποία χαρακτηρίζει έωλη την απόφαση του διοικητή του νοσοκομείου.

Συγκεκριμένα αναφέρει στην ερώτησή του τα εξής:

«Κύριε Υπουργέ,

Επιεικώς η υπ' αριθμό 1225/18-01-06 απόφαση του διοικητού του νοσοκομείου Ρόδου κ. Κεφαλά Ιωάννη χαρακτηρίζεται έωλη.

Όρισε ο κ. Διοικητής ιατρό με εντολή άσκησης καθηκόντων διοικητού της καρδιολογικής Κλινικής του νοσοκομείου κατά παράβαση της κείμενης νομοθεσίας.

Ο ν. 2889/2001 άρθρο 7 παρ. 8 προβλέπει γραπτή εισήγηση του διοικητή Ιατρικής Υπηρεσίας την οποία δεν ζήτησε ο κ. Διοικητής.

Ερωτάται ο κ. Υπουργός:

1. Θα ελεγχθεί για την παράλειψη ο κ. Διοικητής;
2. Αληθεύει ότι ο ορισμός έγινε για να δοθεί έμμεσα εντολή στην επιτροπή αξιολόγησης για τον ορισμό διευθυντού στην Καρδιολογικη Κλινική;»





ANEK LANA FERRIES

PO/PO ΝΙΚΟΛΑΣ

Ανακοινώνουμε ότι το PO/PO ΝΙΚΟΛΑΣ έχει ξεκινήσει δρομολόγια, για την καλύτερη εξυπηρέτηση των φορτηγών αυτοκινήτων και ΙΧ, καθώς επίσης και για τη μεταφορά χύμα εμπορευμάτων και εύφλεκτων υλικών (ειδικών φορτίων).

Από Πειραιά	Προς Ρόδο
Δευτέρα	17.00
Τετάρτη	17.00
Παρασκευή	17.00

Από Ρόδο	Προς Πειραιά
Τρίτη	17.00
Πέμπτη	17.00
Σάββατο	18.00

Πληροφορίες στα κεντρικά γραφεία:
ΠΕΙΡΑΙΑΣ: Κανθάρου 2 & Ακτή Μιαούλη
Τηλ.: 210-4582640
Φαξ: 210-4510600

ΡΟΔΟΣ: Ακτή Σαχτούρη 5
Τηλ.: 22410-35066/36170
Φαξ: 22410-39839

ΧΠ589

F/Γ ΠΑΥΣΑΝΙΑΣ

ΑΝΑΚΟΙΝΩΣΗ

Ενημερώνουμε το κοινό διά την μεταφορά **ΕΜΠΟΡΕΥΜΑΤΩΝ - ΑΥΤΟΚΙΝΗΤΩΝ - ΜΗΧΑΝΗΜΑΤΩΝ** με το **F/Γ Παυσανίας.**
Αναχώρηση από τη ΡΟΔΟ
με προορισμό τα κάτωθι νησιά:

ΣΥΜΗ	ΧΑΛΚΗ
ΤΗΛΟΣ	ΔΙΑΦΑΝΙ
ΝΙΣΥΡΟΣ	ΚΑΡΠΑΘΟΣ
ΚΩ	ΠΗΓΑΔΙΑ
ΛΕΡΟΣ	ΚΑΣΟΣ
ΠΑΤΜΟΣ	ΚΡΗΤΗ
ΛΕΙΨΟΙ	

ΑΥΣΤΡΑΛΙΑΣ 60 - ΓΚΙΝΑΚΗΣ
Πληρ. τηλ. 6936656976
24 ώρες το 24ωρο

ΑΕ921

Οικονομική ανασφάλεια

Στα όρια της φτώχειας περίπου 800.000 ελληνικά νοικοκυριά

Στοιχεία από έρευνα της Εθνικής Στατιστικής Υπηρεσίας

Τα νοικοκυριά που βρίσκονται σε κίνδυνο φτώχειας εκτιμούνται σε 799.530 και τα μέλη τους ανέρχονται σε 2.126.750 άτομα, σύμφωνα με την Εθνική Στατιστική Υπηρεσία, η οποία προσδιορίζει το χρηματικό όριο της φτώχειας στο ποσό των 5.300,18 ευρώ ανά άτομο ετησίως και σε 11.130,37 ευρώ για τις τετραμελείς οικογένειες.

Το 20% του πληθυσμού της χώρας διέμενε το 2003 σε νοικοκυριά με χαμηλό εισόδημα, ενώ το αντίστοιχο ποσοστό του πληθυσμού το έτος 2002 ανερχόταν σε 21%. Η έρευνα έδειξε ότι:

Τα νοικοκυριά που βρίσκονται σε κίνδυνο φτώχειας εκτιμώνται σε 799.530 άτομα και τα μέλη τους σε 2.126.750. Το ποσοστό κινδύνου οικονομικής επισφάλειας, αφού αφαιρεθεί το κόστος στέγασης, ανέρχεται σε 27%. Το ποσοστό κινδύνου οικονομικής επισφάλειας ανέρχεται σε 39,8% πριν από όλες τις κοινωνικές μεταβιβάσεις, ενώ όταν συμπεριληφθούν οι συντάξεις το ποσοστό μειώνεται στο 22,7%.

Το ποσοστό κινδύνου οικονομικής επισφάλειας είναι υψηλότερο στις γυναίκες (21,1%) σε σχέση με τους άντρες (18,9%). Ο κίνδυνος οικονομικής επισφάλειας για παιδιά ηλικίας μέχρι 15 ετών ανέρχεται σε ποσοστό 19,7%, ενώ για άτομα ηλικίας άνω των 65 ετών το ποσοστό φτάνει το 28,2% και για άτομα 16-24 ετών το ποσοστό είναι 23,5%. Οι αμοιβές των μισθωτών ανδρών υπερτερούν των γυναικών κατά 10%.

Τα νοικοκυριά που διαμένουν σε ιδιόκτητη κατοικία απειλούνται από οικονομική επισφάλεια κατά 20,1%, ενώ τα νοικοκυριά που διαμένουν σε ενοικιασμένη κατοικία κατά 19,7%. Το παράδοξο αυτό γεγονός ερμηνεύεται από την ΕΣΥΕ ότι τα νοικοκυριά που διαμένουν σε αγροτικές περιοχές απειλούνται από φτώχεια σε μεγαλύτερο βαθμό (υπερδιπλάσιο) του ποσοστού του συνόλου της χώρας, αν και το ποσοστό ιδιοκατοίκησης φτάνει το 97%.

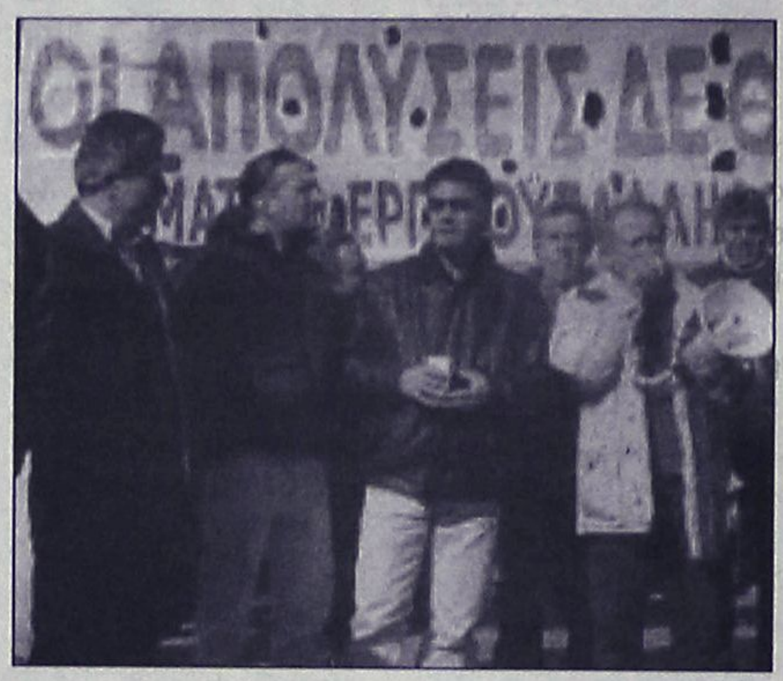

Σύμφωνα πάντα με τη Στατιστική Υπηρεσία, τα μέλη των νοικοκυριών διαμένουν σε αραιοκατοικημένες περιοχές απειλούνται από τη φτώχεια περισσότερο από αυτά που διαμένουν σε πυκνοκατοικημένες και ενδιάμεσης πυκνότητας περιοχές. Τα ποσοστά κινδύνου οικονομικής επισφάλειας, ανα βαθμό πυκνότητας πληθυσμού είναι 13%, 25,4% και 41,3% για τις πυκνοκατοικημένες, ενδιάμεσης πυκνότητας και αραιοκατοικημένες περιοχές αντίστοιχα.

Σε ό,τι αφορά τις συνθήκες στέγασης στο σύνολο του πληθυσμού της χώρας, το 20,7% έχει προβλήματα με υγρασία στους τοίχους, την οροφή και τα κουφώματα του σπιτιού. Ένα ποσοστό 19,4% του συνόλου του πληθυσμού δηλώνει οικονομική αδυναμία για ικανοποιητική θέρμανση. Το 18,6% του πληθυσμού έχει προβλήματα θορύβων από τους γείτονες και άλλο ένα 15,1% έχει προβλήματα περιβαλλοντικά (από βιομηχανία ή κυκλοφορία αυτοκινήτων).

Σε ό,τι αφορά την εκπλήρωση βασικών αναγκών, το 60,2% του φτωχού πληθυσμού δεν είναι σε θέση να αντιμετωπίσει έκτακτες αλλά αναγκαίες δαπάνες, το 24,7% δεν μπορεί να καλύψει τις ανάγκες διατροφής που προσδιορίζονται σε αγορά κρέατος ή ψαριού ή κοτόπουλου κάθε δεύτερη ημέρα. Επίσης, το 82,2% του φτωχού πληθυσμού δεν μπορεί να πληρώσει τις δαπάνες μιας εβδομάδας διακοπών.

Τα νοικοκυριά που δηλώνουν δυσκολίες για να ανταπεξέλθουν στην πληρωμή παγίων λογαριασμών στην κατηγορία του φτωχού πληθυσμού καταγράφονται σε κάθε περίπτωση ως εξής:

Το 41,1% του φτωχού πληθυσμού έχει δυσκολίες για να ανταποκριθεί στην πληρωμή παγίων λογαριασμών (ηλεκτρικού ρεύματος, νερού, αερίου), ενώ το 11,7% έχει δυσκολίες για να καταβάλλει το ενοίκιο της κατοικίας ή τη δόση δανείου κύριας κατοικίας.

Το 9,5% δηλώνει δυσκολία στην καταβολή των δόσεων πιστωτικών καρτών ή δόσεων για οικοσκευή.

Το 31,1% των ελληνικών νοικοκυριών στο σύνολο της χώρας αντιμετωπίζει με δυσκολία την κάλυψη των συνήθων αναγκών τους και το 15,1% δηλώνει ότι τις αντιμετωπίζει «με μεγάλη δυσκολία». Αντίθετα, μόνο το 1,9% δηλώνει ότι αντιμετωπίζει τις συνήθεις ανάγκες του «πολύ εύκολα» και το 11% «εύκολα».

Τέλος, «με μικρή δυσκολία» αντιμετωπίζει τις συνήθεις ανάγκες του το 25,1% του συνόλου του πληθυσμού. Τα ποσοστά αυτά είναι υψηλότερα όταν αφορούν τον φτωχό πληθυσμό.

Επίπεδο εκπαίδευσης

Η έρευνα έδειξε ότι το επίπεδο εκπαίδευσης των μελών των νοικοκυριών ηλικίας 16 ετών και άνω, κατά κατηγορία πληθυσμού είναι:

Στο σύνολο του πληθυσμού ένα ποσοστό 2,9% δεν έχει τελειώσει το Δημοτικό. (Το αντίστοιχο ποσοστό στον φτωχό πληθυσμό είναι 6,5%). Το 36% έχει τελειώσει το Δημοτικό (στον φτωχό πληθυσμό το 52,1%). Το Γυμνάσιο στο σύνολο του πληθυσμού το έχει τελειώσει το 12,5% (στο φτωχό πληθυσμό το 14%). Το Λύκειο το έχει τελειώσει το 28,6% στο σύνολο του πληθυσμού, ενώ στο φτωχό πληθυσμό το αντίστοιχο ποσοστό καταγράφεται στο 20,6%.

Τα ΙΕΚ και τις ανώτερες σχολές το έχει τελειώσει το 4,3% του συνόλου του πληθυσμού, ενώ στην κατηγορία του φτωχού πληθυσμού το ποσοστό είναι 2,8%.

Οι πτυχιούχοι (ΑΕΙ και ΤΕΙ) όπως και οι κάτοχοι μεταπτυχιακών καλύπτουν το 15,3% του συνόλου του πληθυσμού και 4% του φτωχού πληθυσμού.

Τέλος, το 0,4% του πληθυσμού έχει διδακτορικό, ενώ στην κατηγορία του φτωχού πληθυσμού το ποσοστό αυτό είναι 0%.



The FORUM BEACH
Resort Hotel & Spa center
☆ ☆ ☆ ☆

ΑΝΟΙΚΤΑ ΟΛΟ ΤΟΝ ΧΡΟΝΟ

Δημιουργήσαμε μια πολυτελή αίθουσα εκδηλώσεων ιδανική για διοργάνωση
*ΔΕΞΙΩΣΗΣ ΓΑΜΟΥ
*ΔΕΞΙΩΣΗΣ ΒΑΠΤΙΣΗΣ
*ΧΟΡΟΕΣΠΕΡΙΔΕΣ
*ΡΕΒΕΓΙΟΝ
*ΚΟΠΗ ΠΙΤΑΣ
*ΠΑΙΔΙΚΑ ΠΑΡΤΥ

Οδός Φερενίκης - Παραλία Ιαλυσσού
Πληρ. Τηλ.: 2241096601-2

ΑΕ991

Σταδιακή ύφεση της κακοκαιρίας

Υποχωρεί ο χιονιάς, παραμένει ο παγετός

Σταδιακή ύφεση της κακοκαιρίας προβλέπουν οι μετεωρολόγοι για την Πέμπτη. Ισχυρός παγετός ωστόσο αναμένεται κυρίως στη βόρεια και δυτική Ελλάδα.

Χωρίς ρεύμα για τρίτη μέρα το μεγαλύτερο μέρος της Κεφαλλονιάς και της Ιθάκης, πρόβλημα ηλεκτροδότησης στην Εύβοια, στην Ικαρία και σε άλλες περιοχές της χώρας.

Στη Σάμο, τα όποια μικροπροβλήματα στην ηλεκτροδότηση που προκάλεσε η κακοκαιρία αποκαθίστανται σταδιακά. Πρόβλημα εξακολουθεί να υπάρχει στα χωριά Καρκινάγρι και Κάλαμο που αναμένεται να ηλεκτροδοτηθούν μέχρι το μεσημέρι.

Κλειστά την Πέμπτη τα σχολεία στην Αττική και τον Πειραιά, ενώ ανάλογη είναι η εικόνα και στα περισσότερα πανεπιστήμια. Θα λειτουργήσουν ωστόσο η Νομική, η Ιατρική και η Γυμναστική Ακαδημία.

Κλειστά, για τρίτη συνεχή ημέρα, παραμένουν τα σχολεία στους περισσότερους νομούς της Κεντροδυτικής Μακεδονίας όπου οι θερμοκρασίες είναι πολικές.

Συγκεκριμένα, δεν λειτουργούν όλα τα σχολεία, πρωτοβάθμιας και δευτεροβάθμιας εκπαίδευσης στους νομούς Καστοριάς, Κοζάνης, Γρεβενών, Φλώρινας, Πέλλας, Πιερίας, και Ημαθίας.

Στο νομό Χαλκιδικής λειτουργούν μόνο τα σχολεία στους Δήμους Νέων Μουδανιών, Καλλικράτειας και Τρίγλιας, ενώ επέστρεψαν κανονικά στα μαθήματα οι μαθητές στους νομούς Θεσσαλονίκης, Κιλκίς και Σερρών.

Στο νομό Έβρου οι θερμοκρασίες εξακολουθούν να είναι χαμηλές. Στην Ορεστιάδα το θερμόμετρο έδειξε -7 βαθμούς, στην Αλεξανδρούπολη -5 ενώ για τρίτη ημέρα τα σχολεία σε ολόκληρο τον νομό παραμένουν κλειστά λόγω του ισχυρού παγετού.

Σε λειτουργία όλα τα δικαστήρια της χώρας, αλλά η εκδίκαση των υποθέσεων επαφίεται στην ευχέρεια των δικαστών. Τα φορτηγά κυκλοφορούν κανονικά στις εθνικές οδούς μετά τις 8 το πρωί.

Επίσης, επιτρέπεται σταδιακά ο απόπλους από τα λιμάνια του Πειραιά (ήδη ξεκίνησαν τα δρομολόγια προς Κρήτη και βόρειες Κυκλάδες) και της Ραφήνας.

Κανονικά πραγματοποιούνται τα ακτοπλοϊκά δρομολόγια από το λιμάνι της Αλεξανδρούπολης προς και από τη Σαμοθράκη, ύστερα από αποκλεισμό του νησιού για τρεις ημέρες.

Οι αρμόδιες αρχές συνιστούν προσοχή στις μετακινήσεις, καθώς η κακοκαιρία βρίσκεται μεν σε ύφεση, ωστόσο αναμένονται προβλήματα λόγω του παγετού.



Υπό το μηδέν η θερμοκρασία σε πολλές περιοχές της Ελλάδας

Στους -4 βαθμούς Κελσίου η θερμοκρασία το πρωί στη **Θεσσαλονίκη,** με την κίνηση των οχημάτων χωρίς ιδιαίτερα προβλήματα. Κλειστή παραμένει η διασταύρωση Χορτιάτη-Αγίου Βασιλείου. Τα σχολεία λειτουργούν κανονικά.

Στο νομό **Χαλκιδικής**, η θερμοκρασία έπεσε στους -8 βαθμούς Κελσίου, ενώ αλυσίδες απαιτούνται για την κίνηση των οχημάτων, σχεδόν στο σύνολο του οδικού δικτύου του νομού. Τα σχολεία παραμένουν κλειστά, ενώ θα λειτουργήσουν στα Μουδανιά και στη Νέα Καλλικράτεια.

Στο **Κιλκίς,** το θερμόμετρο δείχνει -5 βαθμούς Κελσίου, ενώ αλυσίδες απαιτούνται για την κίνηση των οχημάτων στο ορεινό οδικό δίκτυο. Τα σχολεία του νομού λειτουργούν σήμερα.

Στην **Έδεσσα**, η θερμοκρασία έπεσε στους -9 βαθμούς Κελσίου, με τα σχολεία να παραμένουν κλειστά. Αλυσίδες απαιτούνται για την κίνηση των οχημάτων στο επαρχιακό οδικό δίκτυο.

Στους -8 βαθμούς Κελσίου η θερμοκρασία στην **Κατερίνη** με τα σχολεία να λειτουργούν σήμερα, ενώ η Τροχαία συνιστά την προσοχή των οδηγών, λόγω παγετού.

Στη **Βέροια** το θερμόμετρο δείχνει -7 βαθμούς Κελσίου. Τα σχολεία παραμένουν κλειστά, ενώ οι οδηγοί πρέπει να είναι προσεκτικοί λόγω του παγετού στο οδικό δίκτυο.

Κλειστά παραμένουν τα σχολεία στη Δυτική Μακεδονία, με τη θερμοκρασία να σημειώνει κάθετη πτώση. Στη Φλώρινα, το θερμόμετρο δείχνει -13 βαθμούς Κελσίου, ενώ σε ορεινές περιοχές του νομού Φλώρινας η θερμοκρασία έπεσε μέχρι και τους -24 βαθμούς Κελσίου.

Στην **Καστοριά**, η θερμοκρασία καταγράφεται στους -12 βαθμούς Κελσίου, ενώ αλυσίδες απαιτούνται για την κίνηση των οχημάτων στους δρόμους προς Φλώρινα μέσω Βιτσίου και μέσω Αμυνταίου, αλλά και στο δρόμο προς τα Ιωάννινα, μέσω Νεστορίου. Τα σχολεία είναι κλειστά.

Blue Star Ferries

ΑΠΟ ΡΟΔΟ

ΑΝΑΧΩΡΗΣΗ ΑΠΟ						ΑΦΙΞΗ ΠΕΙΡΑΙΑ
ΡΟΔΟ	ΚΩ	ΛΕΡΟ	ΠΑΤΜΟ	ΣΥΡΟ	ΑΜΟΡΓΟ ΚΑΤΑΠΟΛΑ	
ΤΡΙΤΗ 18:30	ΤΡΙΤΗ 21:45	---	---	ΤΕΤΑΡΤΗ 03:10	---	ΤΕΤΑΡΤΗ 06:40
ΠΕΜΠΤΗ 18:30	ΠΕΜΠΤΗ 21:45	ΠΕΜΠΤΗ 23:25	ΠΑΡΑΣΚΕΥΗ 00:35	ΠΑΡΑΣΚΕΥΗ 04:30	---	ΠΑΡΑΣΚΕΥΗ 08:30
ΣΑΒΒΑΤΟ 10:00	ΣΑΒΒΑΤΟ 12:45	---	---	---	ΣΑΒΒΑΤΟ 16:20	ΣΑΒΒΑΤΟ 21:30
ΚΥΡΙΑΚΗ 18:00	ΚΥΡΙΑΚΗ 21:15	ΚΥΡΙΑΚΗ 22:55	ΔΕΥΤΕΡΑ 00:05	ΔΕΥΤΕΡΑ 04:15	---	ΔΕΥΤΕΡΑ 08:00

ΠΡΟΣ ΡΟΔΟ

ΑΝΑΧΩΡΗΣΗ ΑΠΟ ΠΕΙΡΑΙΑ	ΑΦΙΞΗ					
	ΣΥΡΟ	ΑΜΟΡΓΟ ΚΑΤΑΠΟΛΑ	ΠΑΤΜΟ	ΛΕΡΟ	ΚΩ	ΡΟΔΟ
ΔΕΥΤΕΡΑ 19:00	ΔΕΥΤΕΡΑ 22:45	---	---	---	ΤΡΙΤΗ 04:45	ΤΡΙΤΗ 08:00
ΤΕΤΑΡΤΗ 19:00	ΤΕΤΑΡΤΗ 22:20	---	ΠΕΜΠΤΗ 01:55	ΠΕΜΠΤΗ 03:05	ΠΕΜΠΤΗ 04:45	ΠΕΜΠΤΗ 08:00
ΠΑΡΑΣΚΕΥΗ 19:00	ΠΑΡΑΣΚΕΥΗ 22:45	---	---	---	ΣΑΒΒΑΤΟ 04:30	ΣΑΒΒΑΤΟ 07:30
ΣΑΒΒΑΤΟ 23:30	---	ΚΥΡΙΑΚΗ 05:15	ΚΥΡΙΑΚΗ 07:40	ΚΥΡΙΑΚΗ 09:00	ΚΥΡΙΑΚΗ 10:45	ΚΥΡΙΑΚΗ 13:50

ΠΑΡΑΤΗΡΗΣΕΙΣ:
- **26/12/05:** από ΡΟΔΟ 08:00 για ΚΩ (10:30-10:55), ΛΕΡΟ (12:20-12:35), ΠΑΤΜΟ (13:30-13:45), ΠΕΙΡΑΙΑ (20:05-23:30), ΣΥΡΟ (02:50-03:05 επόμενη μέρα), ΚΩ (08:00-08:30), ΡΟΔΟ 11:00.

ΑΝΕΚΤΕΛΕΣΤΑ ΔΡΟΜΟΛΟΓΙΑ: 24/12/05, 25/12/05, 31/12/05, 22/04/06 & 23/04/06.



RODOS FERRIES SERVICES/SKEVOS TRAVEL

ΚΑΝΤΕ ΚΡΑΤΗΣΗ ΤΩΡΑ!

ΠΛΗΡΟΦΟΡΙΕΣ ΚΑΙ ΚΡΑΤΗΣΕΙΣ ΘΕΣΕΩΝ ΣΤΟΝ ΤΑΞΙΔΙΩΤΙΚΟ ΣΑΣ ΠΡΑΚΤΟΡΑ Η SKEVOS TRAVEL: ΑΜΕΡΙΚΗΣ 111, ΡΟΔΟΣ, ΤΗΛ. ΚΡΑΤΗΣΕΩΝ ΕΠΙΒΑΤΩΝ ΚΑΙ Ι.Χ.: 22410-22461, 22410-75655, 22410-75310, ΤΗΛ. ΚΡΑΤΗΣΕΩΝ ΦΟΡΤΗΓΩΝ: 22410-76600

ΧΠ2156

TECHNO GROUP

Μελέτη - Συντήρηση

ΠΑΡΑΔΟΣΗ ΣΕ ΠΛΗΡΗ ΛΕΙΤΟΥΡΓΙΑ ΑΠΟ ΠΕΠΕΙΡΑΜΕΝΟ ΣΥΝΕΡΓΕΙΟ

ΕΥΚΟΛΙΕΣ ΠΛΗΡΩΜΗΣ

ΘΕΡΜΑΝΣΗ–ΗΛΙΑΚΑ–ΚΛΙΜΑΤΙΣΜΟΣ

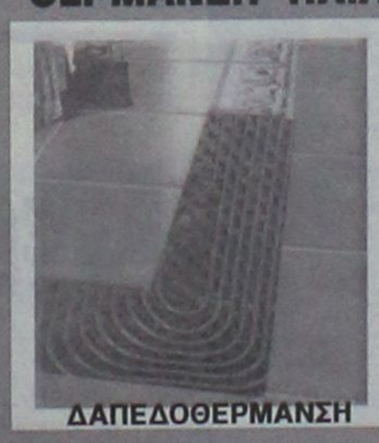

ΔΑΠΕΔΟΘΕΡΜΑΝΣΗ

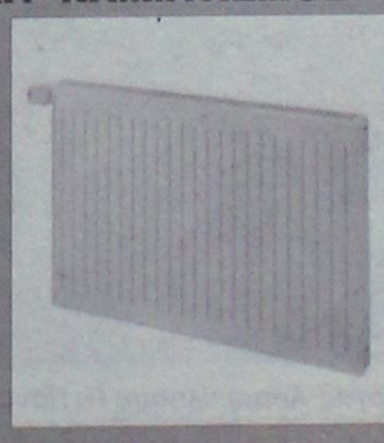





Από 25.00€ το μήνα!

ΠΡΟΪΟΝΤΑ ΓΕΡΜΑΝΙΑΣ-ΙΤΑΛΙΑΣ

Δημ. Αναστασιάδη 8 - Τηλ. & Fax: 22410 32181

ΑΕΘ45

ΟΠΩΡΟΚΗΠΕΥΤΙΚΑ

"Τσιμπημένες" οι τιμές

Ελλείψεις λόγω της κακοκαιρίας

Ελλείψεις, αλλά και αυξήσεις στο όνομα της κακοκαιρίας σημειώνονται τις τελευταίες ημέρες στην αγορά των οπωροκηπευτικών. Όπως λένε οι έμποροι, εάν συνεχιστεί η κακοκαιρία αναμένεται να σημειωθούν και σημαντικές ελλείψεις εξαιτίας της δυσκολίας μεταφοράς των προϊόντων αλλά και των καταστροφών που έχουν υποστεί αρκετές καλλιέργειες σε όλη τη χώρα.

Σύμφωνα με εκπρόσωπους του ΕΛΓΑ, έχουν



υποστεί σημαντικές καταστροφές καλλιέργειες σιτηρών στη Βόρεια Ελλάδα και τη Θεσσαλία, χωρίς ακόμα να μπορεί να γίνει αποτίμηση των ζημιών. Καταστροφές λόγω της χιονόπτωσης και του παγετού υπάρχουν και σε καλλιέργειες εσπεριδοειδών στην Αρτα, την Αργολίδα και την Ηλεία, καθώς και σε καλλιέργειες πατάτας και κηπευτικών στην Ηλεία, την Κατερίνη και την Έδεσσα.

ΠΑΝΣΠΕΡΜΙΑ ΑΠΟΨΕΩΝ

Διαφωνίες για τις συμβάσεις

Συζήτηση στην Επιτροπή Απασχόλησης

Το θέμα της Εθνικής Γενικής Συλλογικής Σύμβασης Εργασίας και οι προτάσεις του ΣΕΒ θα τεθούν υπό συζήτηση στην Εθνική Επιτροπή Απασχόλησης δήλωσε ο υπουργός Απασχόλησης Π. Παναγιωτόπουλος, μετά τη συνάντηση που είχε με τις ηγεσίες των συνομοσπονδιών των εμπόρων και των βιοτεχνών.

Ερωτηθείς σχετικά με τις θέσεις του ΣΕΒ για εξαι-

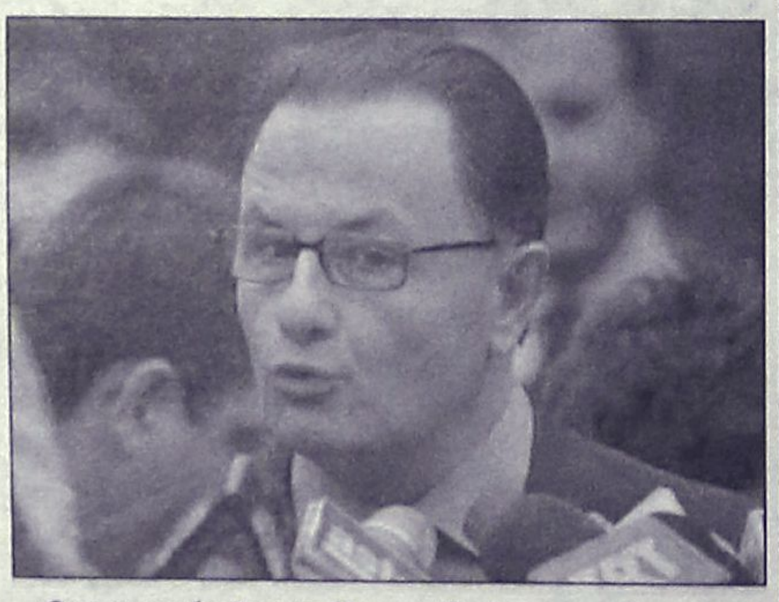

Ο υπουργός Απασχόλησης Π. Παναγιωτόπουλος

ρέσεις νομών της χώρας από την Εθνική Γενική Συλλογική Σύμβαση Εργασίας, ο Π. Παναγιωτόπουλος δήλωσε ότι το υπουργείο πιστεύει και στηρίζει τις συμβάσεις, αλλά από τη στιγμή που θα τεθεί το θέμα, θα συζητηθεί στα πλαίσια της Εθνικής Επιτροπής Απασχόλησης με στόχο την αύξηση της απασχόλησης.

Ο κ. Παναγιωτόπουλος σημείωσε ότι υπάρχει ήδη σημαντική κάμψη της ανεργίας, που από το 11,3% έχει φθάσει στο 10%, δήλωσε όμως ότι η κυβέρνηση δεν είναι ικανοποιημένη ούτε σε αυτά τα επίπεδα.

Σχετικά, ο πρόεδρος της Εθνικής Συνομοσπονδίας Ελληνικού Εμπορίου (ΕΣΕΕ) Δ. Αρμενάκης χαρακτήρισε το θέμα της ισχύος της ΕΓΣΣΕ ως κλαδικό, τοπικό και επιχειρησιακό και ως εκ τούτου θεμιτό το να συζητηθεί στην Εθνική Επιτροπή Απασχόλησης.

ΣΕ ΡΕΥΣΤΟΠΟΙΗΣΕΙΣ ΠΡΟΧΩΡΗΣΑΝ ΟΙ ΕΠΕΝΔΥΤΕΣ

Υψηλή μεταβλητότητα χθες

Μικρή υποχώρηση του Γενικού Δείκτη σε ποσοστό 0,35%

Η υψηλή μεταβλητότητα και οι διακυμάνσεις χαρακτήρισαν την εικόνα της αγοράς στη χθεσινή συνεδρίαση του χρηματιστηρίου, με τον Γενικό Δείκτη να κλείνει τελικώς με μικρές απώλειες, υποχωρώντας κάτω από τα επίπεδα των 4.000 μονάδων, παρά το θετικό κλίμα που επικρατούσε στα ευρωπαϊκά χρηματιστήρια.

Παρά την αρχική άνοδο της αγοράς, οι επενδυτές προχώρησαν σε ρευστοποιήσεις, ενώ στο «γύρισμα» των μετοχών της μεσαίας και μικρής κεφαλαιοποίησης, σύμφωνα με χρηματιστηριακούς παράγοντες, συνέβαλε και η ανακοίνωση του προέδρου της Επιτροπής Κεφαλαιαγοράς Α.Πιλάβιου για οριστική κατάργηση της δυνατότητας συμψηφισμού των αγορών-πωλήσεων εντός τριών ημερών (Τ+3).

Από τις μετοχές της υψηλής κεφαλαιοποίησης, με σημαντικά κέρδη έκλεισαν οι τίτλοι της Coca Cola (+4,17%), της Βιοχάλκο (+2,53%), της Γερμανός (+2,47%), ο ΟΤΕ (+0,96%) και της Motor Oil (+0,94%), ενώ τις μεγαλύτερες απώλειες κατέγραψαν οι μετοχές της Ιντρακόμ (-3,37%), της Folli Follie (-2,37%), των ΚΑΕ (-1,89%), του ΟΠΑΠ (-1,68%) και της Εθνικής (-1,16%).

Ο βασικός χρηματιστηριακός δείκτης κυμάνθηκε σε εύρος διακύμανσης 55 μονάδων, καταγράφοντας ανώτερη τιμή στις 4.041,66 μονάδες (+0,85%) και κατώτερη τιμή στις 3.986,73 μονάδες (-0,52%). Τελικά, ο Γενικός Δείκτης Τιμών έκλεισε στις 3.993,47 μονάδες έναντι 3.955,67 μονάδων της προηγουμένης μέρας, σημειώνοντας πτώση 13,93 μονάδων ή σε ποσοστό 0,35%.

Ο δείκτης FTSE/ASE 20 έκλεισε στις 2.187,40 μονάδες, με πτώση σε ποσοστό 0,51%, ενώ ο δείκτης FTSE/ASE 40 έκλεισε στις 3.891,09 μονάδες με πτώση σε ποσοστό 0,78%. Ο δείκτης FTSE/ASE SMALLCAP 80 έκλεισε στις 702,74 μονάδες, με πτώση σε ποσοστό 1,54%, ενώ ο δείκτης FTSE 140 έκλεισε στις 4.723,32 μονάδες, με πτώση σε ποσοστό 0,59%. Ο δείκτης Ftse/Athex International έκλεισε στις 5.478,30 μονάδες, με πτώση 0,66%.

Από τις 329 μετοχές που διακινήθηκαν στη συνεδρίαση, 106 κινήθηκαν ανοδικά, 186 κινήθηκαν πτωτικά, ενώ η τιμή 37 μετοχών παρέμεινε αμετάβλητη.

Τη μεγαλύτερη ποσοστιαία άνοδο σημείωσαν οι μετοχές των εταιρειών: Εμπορικός Δεσμός + 18,75%, Σιδενόρ + 12,63%, Quality & Reliability + 11,76%, Eurodrip + 9,31%, Σωληνουργεία Κορίνθου + 9,09%, Τρία Άλφα + 8,90%, Εμπορικός Δεσμός (κο) + 8,70%, Χαλκόρ + 7,85% και Επίλεκτος + 7,55%.

Αντιθέτως τις μεγαλύτερες απώλειες σημείωσαν οι μετοχές των εταιρειών: Cyclon Ελλάς - 8,00%, ΝΕΛ - 7,79%, LogicDis - 7,25%, A.S Company - 6,35%, Καραμολέγκος - 6,25%, Κούμπας Συμμετοχών -6,20%, Minerva - 5,85%, Εργάς -5,71%, Αλκο Ελλάς - 5,46% και Φοίνιξ Μετρολάιφ - 5,43%.

Η αξία των συναλλαγών ανήλθε στα 331,699 εκατ. ευρώ, εκ των οποίων τα 27,454 εκατ. ευρώ αφορούσαν προσυμφωνημένες συναλλαγές.

Συγκεκριμένα, έγιναν δύο πακέτα συνολικά 31.975.538 τεμαχίων της LogicDis που αντιστοιχούν στο 28,4% του μετοχικού της κεφαλαίου, στη τιμή των 0,31 ευρώ ανά μετοχή τα 23.217.216 τεμάχια και στην τιμή των 0,32 ευρώ τα 8.758.322 τεμάχια, με αγοραστή την GIT Holdings και πωλητή την Eurobank. Επίσης, πραγματοποιήθηκαν δύο πακέτα της Τράπεζας Κύπρου των 882.490 και 108.000 τεμαχίων στα 5,56 ευρώ και 5,58 ευρώ αντίστοιχα, δύο πακέτα της Frigoglass των 1.000 και 10.000 τεμαχίων στα 10,08 ευρώ και δύο πακέτα της Motor Oil των 26.000 και 85.000 τεμαχίων στα 23,60 και 23,80 ευρώ αντίστοιχα.

Ακόμη, πραγματοποιήθηκε ένα πακέτο 57.500 τεμαχίων του ΟΠΑΠ στα 31,76 ευρώ, ένα πακέτο 100.000 τεμαχίων της Cosmote στα 19,26 ευρώ, ένα πακέτο 90.620 τεμαχίων της Μυτιληναίος στα 24,38 ευρώ, ένα πακέτο 33.000 τεμαχίων της ΔΕΗ στα 18,22 ευρώ, ένα πακέτο 100.000 του ΟΤΕ στα 18,82 ευρώ και ένα πακέτο 39.000 τεμαχίων της Cosmote στα 19,38 ευρώ.

Το μεγαλύτερο όγκο συναλλαγών παρουσίασαν οι μετοχές των εταιρειών: LogicDis 42,338 τεμάχια, Τράπεζα Κύπρου 3,394 τεμάχια, ΝΕΛ 1,527 τεμάχια, ΛΑΝ-ΝΕΤ 1.511,112 τεμάχια και ΟΤΕ 1.155,497 τεμάχια.

Την μεγαλύτερη αξία συναλλαγών σημείωσαν οι μετοχές των εταιρειών: Εθνική Τράπεζα 25,538 εκατ. ευρώ, ΟΠΑΠ 22,174 εκατ. ευρώ, ΟΤΕ 21,747 εκατ. ευρώ, Τράπεζα Κύπρου 18,878 εκατ. ευρώ και LogicDis 17,111 εκατ. ευρώ.

Η συνολική κεφαλαιοποίηση της αγοράς διαμορφώθηκε στα 134, 802 δισ. ευρώ.

Οι επιμέρους δείκτες έκλεισαν ως εξής:		
Ασφάλειες:	6.022,50	- 1,39%
Βιομηχανικά Προϊόντα και Υπηρεσίες:	6.047,86	+ 0,39%
Εμπόριο:	5.860,02	+ 1,33%
Κατασκευές και Υλικά:	5.286,65	- 0,73%
Μέσα Ενημέρωσης:	5.577,33	+ 0,37%
Πετρέλαιο και Αέριο :	5.594,06	- 0,10%
Προσωπικά και Οικιακά Προϊόντα:	5.258,55	- 1,44%
Πρώτες ύλες:	6.433,55	+ 0,49%
Ταξίδια και αναψυχή:	5.477,14	- 1,35%
Τεχνολογία:	5.719,80	- 3,11%
Τηλεπικοινωνίες:	5.198,34	+ 0,53%
Τράπεζες :	5.484,34	- 1,03%
Τρόφιμα και Ποτά:	5.191,18	+ 2,87%
Υγεία:	6.010,78	1,07%
Υπηρεσίες Κοινής Ωφέλειας:	5.016,09	+ 0,06%
Χημικά:	5.654,65	+ 0,06%
Χρηματοοικονομικές Υπηρεσίες:	5.787,63	- 1,29%

ΑΠΟ ΤΗ ΔΙΥΠΟΥΡΓΙΚΗ ΕΠΙΤΡΟΠΗ

Ενεργοποίηση νόμου για τις ΣΔΙΤ

Έχουν κατατεθεί ήδη πολλές προτάσεις

Την ενεργοποίηση του νόμου για τις Συμπράξεις Δημοσίου και Ιδιωτικού Τομέα (ΣΔΙΤ) αποφάσισε η Διϋπουργική Επιτροπή που έχει συσταθεί και η οποία συνεδρίασε στο υπουργείο Οικονομίας.

Όπως δήλωσε ο υπουργός Οικονομίας και Οικονομικών Γιώργος Αλογοσκούφης αποφασίστηκαν οι διαδικασίες που αφορούν όλες τις ΣΔΙΤ και ο ειδικός γραμματέας Λεωνίδας Κορρές ενημέρωσε τη Διϋπουργική για τις εκδηλώσεις ενδιαφέροντος ένταξης στις ΣΔΙΤ.

Ο κ. Αλογοσκούφης πρόσθεσε ότι υπάρχουν



Στιγμιότυπο από τη σύσκεψη για τις ΣΔΙΤ

επτά προτάσεις, κυρίως από το υπουργείο Παιδείας, που αφορούν την κατασκευή σχολικών κτιρίων και φοιτητικών εστιών, αλλά και από το υπουργείο Πολιτισμού και από την Κτηματική Εταιρεία του Δημοσίου (ΚΕΔ).

Ο υπουργός Οικονομίας δήλωσε ότι, κατά τη συνεδρίαση της Διϋπουργικής, δεν πάρθηκαν αποφάσεις για καμία υπαγωγή στις ΣΔΙΤ και πρόσθεσε ότι καμιά πρόταση δεν είναι στο στάδιο ωριμότητος. Επισήμανε ότι θα είναι πολύ σημαντικό να προχωρήσουν πρώτα οι προτάσεις του υπουργείου Παιδείας.

Από την πλευρά του, ο υπουργός Ανάπτυξης Δημήτρης Σιούφας παρατήρησε ότι το νομοθετικό πλαίσιο για τις ΣΔΙΤ αναδεικνύεται στο πιο ρωμαλέο εργαλείο για την ανάπτυξη και ότι η επιτροπή προσβλέπει σε σύντομα και θεαματικά αποτελέσματα.

Ανησυχία στην Κύπρο

Δύο κρούσματα της γρίπης των πτηνών στα κατεχόμενα

Τα δείγματα εστάλησαν στην Τουρκία

Δύο κρούσματα της γρίπης των πτηνών επιβεβαιώθηκαν σε πουλερικά στα κατεχόμενα και ήδη γίνονται εξετάσεις για να διαπιστωθεί αν πρόκειται για τον θανατηφόρο ιό Η5Ν1 που προσβάλει και τους ανθρώπους.



«Ο ιός εντοπίστηκε μετά τις αναλύσεις που έγιναν» δήλωσε το βράδυ της Τετάρτης στους δημοσιογράφους ο. «πρωθυπουργός» των κατεχομένων Φερντί Σαμπίτ Σογιέρ. Πρόσθεσε πως τα δείγματα εστάλησαν σε εργαστήρια στην Τουρκία και τη Βρετανία για να διαπιστωθεί αν όντως πρόκειται για τον ιό Η5Ν1.

Πρόκειται για τα πρώτα κρούσματα της γρίπης των πτηνών στο νησί της Κύπρου.

Τα κρούσματα εντοπίστηκαν σε δύο μικρές πτηνοτροφικές μονάδες στην Αμμόχωστο και οι τουρκοκυπριακές αρχές προχώρησαν στη θανάτωση 1.500 πτηνών.

Καραμανλής: Συνεχίζουμε τις μεταρρυθμίσεις

Τρείς δράσεις για ανάπτυξη

Ιδιαίτερη έμφαση στην στήριξη της οικογένειας

Την αποφασιστικότητά του να συνεχίσει τις μεταρρυθμίσεις σε όλους τους τομείς υπογράμμισε ο πρωθυπουργός Κ. Καραμανλής κατά την ομιλία του στην κοπή της πίτας των γυναικών της Ν.Δ. Προανήγγειλε, μάλιστα, τρεις νέες δράσεις τις οποίες σχεδιάζει η κυβέρνηση για την επόμενη τετραετία. Ιδιαίτερη έμφαση έδωσε ο πρωθυπουργός στην πολιτική της κυβέρνησης για τη στήριξη της οικογένειας. Ηταν μάλιστα εμφανής η επιδίωξή του να αναδείξει τον ρόλο συνολικά της οικογένειας και όχι αποκλειστικά των γυναικών, όπως έπραττε κατά το παρελθόν σε ανάλογες εκδηλώσεις. Τέλος, εξέφρασε τη συμπάθεια της κυβέρνησης στις οικογένειες που δοκιμάζονται από τις επιπτώσεις της κακοκαιρίας, αναγνωρίζοντας ταυτόχρονα ότι υπήρξαν ατυχή περιστατικά και σε ελάχιστες περιπτώσεις καθυστέρηση.

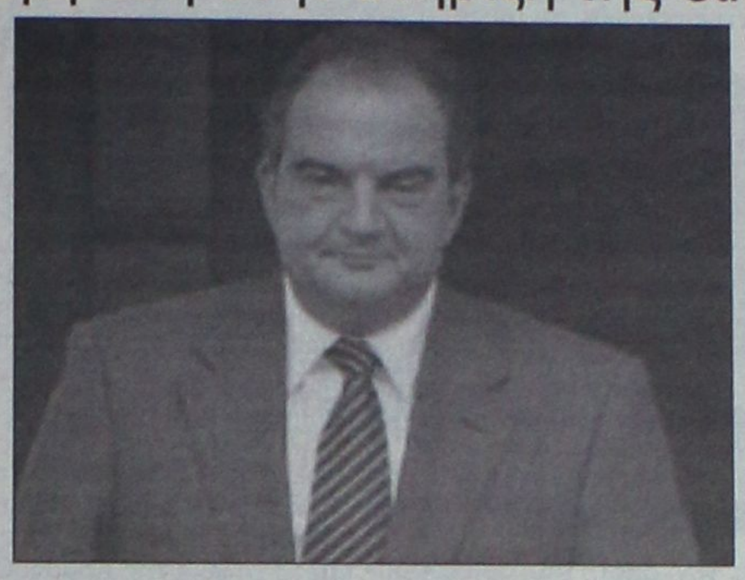

«Είναι ιστορική ευθύνη για μας να βάλουμε τέλος στα νοσηρά φαινόμενα του χθες», είπε ο πρωθυπουργός και πρόσθεσε ότι η κυβέρνηση δεν περιορίζεται στη διαχείριση του παρελθόντος, δεν συμβιβάζεται με λογικές συντήρησης και δεν ανακυκλώνει το χθες.

Ο πρωθυπουργός παραδέχθηκε ότι εξακολουθούν να υπάρχουν σημαντικά προβλήματα που επιζητούν λύσεις. Ανέφερε, ωστόσο, ότι έχουν γίνει μεγάλα βήματα, ενώ υπερασπιζόμενος τη μέχρι σήμερα ασκούμενη πολιτική, μίλησε για σημαντική μείωση των δημοσιονομικών ελλειμμάτων, διατήρηση υψηλού ρυθμού ανάπτυξης στην Ευρωζώνη, αύξηση των εξαγωγών, μεγάλη άνοδο του τουρισμού, αναθέρμανση του επενδυτικού ενδιαφέροντος, μείωση της ανεργίας, μέτρα για την ταχύτερη απονομή δικαιοσύνης κ.ά.

Αναφερόμενος ειδικά στο μεταρρυθμιστικό πρόγραμμα της κυβέρνησης, ο κ. Καραμανλής τόνισε ότι στοχεύει στη μετάβαση σε ένα κράτος αυξημένων δυνατοτήτων, απαλλαγμένο από τη γραφειοκρατία, τη νοοτροπία της ήσσονος προσπάθειας, την κακοδιαχείριση και τα φαινόμενα διαφθοράς. «Ολοι οι πολίτες αντιλαμβάνονται πια ότι η οικονομία, η κοινωνία, κουβαλά μεγάλα προβλήματα από το χθες», τόνισε ο πρωθυπουργός και πρόσθεσε: «Εξαντλήθηκαν προ πολλού τα όρια της πρακτικής του παρελθόντος. Είπαμε "όχι" στη λογική της απραγίας και της στασιμότητας. Βάλαμε τέλος στη διαιώνιση των αδιεξόδων και τον φαύλο κύκλο της διαφθοράς».

Στην ομιλία του, ο πρωθυπουργός μνημόνευσε τρεις δράσεις που προετοιμάζει η κυβέρνηση για την επόμενη τετραετία, τις εξής:

- Εθνικό Στρατηγικό Σχέδιο Ανάπτυξης για την καλύτερη αξιοποίηση των εθνικών και κοινοτικών πόρων.
- Εφαρμογή της Εθνικής Ψηφιακής Στρατηγικής.
- Αναθεώρηση του Συντάγματος με στόχο την απελευθέρωση της δύναμης της Παιδείας, την προστασία του περιβάλλοντος, την περαιτέρω διασφάλιση της ανεξαρτησίας της Δικαιοσύνης και την εμπέδωση νέας σχέσης ανάμεσα στον πολίτη και το κράτος.

Εμφαση έδωσε ο κ. Καραμανλής στην πολιτική της κυβέρνησης για τη στήριξη του θεσμού της οικογένειας. Απευθυνόμενος σε πολυπληθές ακροατήριο γυναικών, ο κ. Καραμανλής χαρακτήρισε αναντικατάστατο τον ρόλο της οικογένειας και υπογράμμισε το χρέος που έχει η πολιτεία να προβάλει και να δυναμώνει θεσμούς, αξίες και πρότυπα που συμβάλλουν αποτελεσματικά στην κοινωνική συνοχή και την κοινωνική αλληλεγγύη.

Ο Γ. Δημητράκης

Κρίθηκε προφυλακιστέος

Αρνήθηκε να μιλήσει στον ανακριτή

Απολογήθηκε χθες ενώπιον του 7ου τακτικού ανακριτή, που μετέβη με τον αρμόδιο εισαγγελέα στο Γενικό Κρατικό Νοσοκομείο, ο 28χρονος Γιάννης Δημητράκης που κατηγορείται για την ληστεία στο κέντρο της Αθήνας.



Ο Δημητράκης, δεν θέλησε να απαντήσει σε όλες τις ερωτήσεις του ανακριτή Μ.Φουκαράκη και όλη η απολογία διήρκησε περίπου μισή ώρα.

Ανακριτής και εισαγγελέας έκριναν προφυλακιστέο τον 28χρονο τραυματία, ο οποίος αναμένεται να πάρει εξιτήριο από το νοσοκομείο σε περίπου μία εβδομάδα.

Οι κατηγορίες που βαρύνουν τον Δημητράκη αφορούν τα αδικήματα της ληστείας, απόπειρας ανθρωποκτονίας κατά συρροή, παράνομης οπλοφορίας και οπλοχρησίας.

Έντονη κινητικότητα για το Κυπριακό

Στο Νταβός η προσοχή της Άγκυρας

Συνάντηση Γ. Παπανδρέου με τον Πέτρο Μολυβιάτη

Την εκτίμηση ότι «έχει αρχίσει ήδη να εκδηλώνεται διεθνής υποστήριξη, είτε από την ΕΕ, είτε από τις ΗΠΑ» για τις νέες προτάσεις της Άγκυρας για το Κυπριακό εξέφρασε ο Τούρκος πρωθυπουργός Ρετζέπ Ταγίπ Ερντογάν, αναχωρώντας για το Νταβός της Ελβετίας όπου πραγματοποιείται το Διεθνές Οικονομικό Φόρουμ παρουσία δεκάδων ηγετών κρατών και επιχειρηματικών παραγόντων.

«Βρισκόμαστε ένα βήμα μπροστά όταν ξεκινήσαμε τη διαδικασία των συνομιλιών με τον Γενικό Γραμματέα του ΟΗΕ στο Νταβός της Ελβετίας, πριν από το δημοψήφισμα του 2004» υποστήριξε ο Ερντογάν, προσθέτοντας ότι «αυτή τη στιγμή η απόσταση μεγαλώνει, επειδή η άλλη πλευρά πηγαίνει σημειωτόν».

Στο περιθώριο του Διεθνούς Οικονομικού Φόρουμ ο Τούρκος πρωθυπουργός αναμένεται να συναντηθεί με τον Γενικό Γραμματέα του ΟΗΕ Κόφι Ανάν. Διπλωματικοί κύκλοι δεν απέκλειαν τις προηγούμενες ημέρες ο κ. Ανάν να καλωσορίσει τη συγκεκριμένη τουρκική ενέργεια, εκτιμώντας ότι είναι υποβοηθητική των προσπαθειών προς την κατεύθυνση επανέναρξης των διαπραγματεύσεων για λύση του Κυπριακού. Πάντως, επί του παρόντος ο ΟΗΕ τηρεί στάση ουδετερότητας.



Η Ελλάδα δεν θα συμμετάσχει στο Διεθνές Οικονομικό Φόρουμ στο Νταβός. «Η Ελλάδα είναι παρούσα, όπου κρίνει, όποτε κρίνει και όπως κρίνει» έχει δηλώσει ο κυβερνητικός εκπρόσωπος Θοδωρής Ρουσόπουλος.

Στο μεταξύ, στη Λευκωσία ο πρόεδρος Τάσσος Παπαδόπουλος πραγματοποιεί επαφές με τους πολιτικούς αρχηγούς της Κύπρου για το θέμα των τουρκικών προτάσεων. Ο Κύπριος πρόεδρος συναντήθηκε ήδη με τον πρόεδρο της Βουλής και γ.γ του ΑΚΕΛ Δημήτρη Χριστόφια και έπεται συνάντησή του με τον πρόεδρο του ΔΗΣΥ Νίκο Αναστασιάδη.

Παράλληλα, αναπτύσσεται έντονο παρασκήνιο τόσο από τη Λευκωσία όσο και από την Αγκυρα, μέσω της διπλωματικής οδού, προκειμένου να ενημερωθεί ο διεθνής παράγοντας για τις θέσεις της κάθε πλευράς.

Χθες το πρωί, ο πρόεδρος του ΠΑΣΟΚ Γιώργος Παπανδρέου επικοινώνησε τηλεφωνικά με τον πρωθυπουργό Κώστα Καραμανλή και ζήτησε ενημέρωση για τις προτάσεις της Τουρκίας. Ο κ. Καραμανλής έκανε δεκτό το αίτημα και επικοινώνησε με τον υπουργό Εξωτερικών Πέτρο Μολυβιάτη και του ζήτησε να συναντηθεί με τον πρόεδρο του ΠΑΣΟΚ. Η συνάντηση θα γίνει λίγο μετά το μεσημέρι, στο γραφείο του προέδρου του ΠΑΣΟΚ στη Βουλή.

Συνεχίζονται οι διαπραγματεύσεις

Τα πυρηνικά του Ιράν

Κερδίζει έδαφος το σχέδιο του Κρεμλίνου

Τη στήριξη ενός ακόμα μόνιμου μέλους του Συμβουλίου Ασφαλείας έχει το σχέδιο του Κρεμλίνου για εμπλουτισμό ιρανικού ουρανίου επί ρωσικού εδάφους. Η Κίνα ανακοίνωσε ότι υιοθετεί την πρόταση, ωστόσο, το Ιράν ξεκαθαρίζει ότι ακόμα και αν την αποδεχθεί θα είναι για σύντομο χρονικό διάστημα



«Πιστεύουμε ότι η πρόταση αυτή είναι μια καλή προσπάθεια για την άρση του αδιεξόδου» τόνισε ο εκπρόσωπος του κινεζικού υπουργείου Εξωτερικων.

Στο Πεκίνο βρίσκεται ο επικεφαλής της διαπραγματευτικής ομάδας του Ιράν για το ζήτημα του πυρηνικού προγράμματος Αλί Λαριτζανί. Ο ίδιος επισκέφθηκε και τη Ρωσία από όπου δήλωσε ότι η χώρα του μελετά σοβαρά την πρόταση της ρωσικής διπλωματίας.

Ωστόσο, τόνισε ότι ακόμα και αν υιοθετηθεί, αυτό θα γίνει για μικρό χρονικό διάστημα και ξεκαθάρισε ότι το Ιράν θα προχωρήσει στην παραγωγή ουρανίου σε περίπτωση που η ΙΑΕΑ αποφασίσει να παραπέμψει το θέμα στο Συμβούλιο Ασφαλείας του ΟΗΕ.

Ανήσυχη η διεθνής κοινότητα

Νίκη της Χαμάς στις εκλογές

Παραιτήθηκε ο Παλαιστίνιος πρωθυπουργός

Η ισλαμιστική οργάνωση Χαμάς κερδίζει την πλειοψηφία των εδρών στη νέα παλαιστινιακή Βουλή, κάτι που παραδέχθηκε και η αντίπαλη οργάνωση Φατάχ, η οποία έμεινε δεύτερη στην προτίμηση των Παλαιστίνιων εκλογέων.

Ο Παλαιστίνιος πρωθυπουργός Αχμέντ Κορέι και η κυβέρνησή του υπέβαλαν την παραίτησή τους, μετά τη νίκη της Χαμάς. Ο Κορέι τόνισε μάλιστα ότι η Χαμάς μπορεί να σχηματίσει την επόμενη κυβέρνηση. Ο πρόεδρος της Παλαιστινιακής Αρχής Μαχμούντ Αμπάς έκανε δεκτή την παραίτηση και ανέθεσε στον Κορέι να ασχοληθεί με τις τρέχουσες υποθέσεις μέχρι τον σχηματισμό νέας κυβέρνησης.

Ο Αμπάς θα ζητήσει από τη Χαμάς να σχηματίσει τη νέα κυβέρνηση μετά τη νίκη της στις βουλευτικές εκλογές, δήλωσε ο Παλαιστίνιος διαπραγματευτής Σαέμπ Ερεκάτ, προσθέτοντας ότι η Φατάχ δεν πρόκειται να συμμετάσχει σε κυβέρνηση με την εξτρεμιστική οργάνωση.

Ο εκπρόσωπος του Αμπάς, ο Ναμπίλ Αμπού Ρουντέινα, δήλωσε προς τους δημοσιογράφους στην έδρα της Παλαιστινιακής Αρχής στη Ραμάλα πως ο Παλαιστίνιος πρόεδρος αναμένει να ανακοινωθούν τα τελικά αποτελέσματα και πως θα μιλήσει στο έθνος μόνον μετά την ανακοίνωσή τους.



Πανηγυρίζουν οι υποστηρικτές της Χαμάς

Στελέχη της Φάταχ δήλωσαν πως η οργάνωση θα αφήσει τη Χαμάς να σηκώσει μόνη της το κυβερνητικό φορτίο και θα αναλάβει καθήκοντα αξιωματικής αντιπολίτευσης στο κοινοβούλιο.

Από την πλευρά της, η Χαμάς ανακοίνωσε ότι είναι έτοιμο «να συνεργαστεί» με τη Φατάχ και ότι σχετικές διαβουλεύσεις θα αρχίσουν «προσεχώς» με τον Παλαιστίνιο ηγέτη Μαχμούντ Αμπάς για το σχηματισμό κυβέρνησης. Απηύθυνε εξάλλου έκκληση στις ΗΠΑ να σεβαστούν «το αποτέλεσμα της κάλπης και τη βούληση του παλαιστινιακού λαού».

Η διεθνής κοινότητα όμως εκφράζει φόβους ότι η νίκη της Χαμάς θα βάλει σε νέες περιπέτειες τις ειρηνευτικές συνομιλίες.

Υπό τον υπουργό Άμυνας του Ισραήλ Σαούλ Μοφάζ συνεδριάζουν εκτάκτως ανώτατοι αξιωματικοί ασφαλείας της χώρας για τα επόμενα βήματα μετά τη νίκη της Χαμάς.

Ο εκτελών χρέη πρωθυπουργού Εχούντ Ολμέρτ θα συζητήσει το αποτέλεσμα των παλαιστινιακών εκλογών με υπουργούς και αξιωματούχους. Ο Ολμέρτ είχε δηλώσει στο παρελθόν ότι το Ισραήλ δεν θα συνδιαλεγόταν με μια παλαιστινιακή κυβέρνηση, στην οποία θα έπαιζε πρωταγωνιστικό ρόλο η Χαμάς. Όμως μετά την ανακοίνωση του αποτελέσματος κανείς Ισραηλινός αξιωματούχος δεν σχολίασε το αποτέλεσμα.

Δηλώσεις από την Κομισιόν

Η Ευρωπαϊκή Επιτροπή θα συνεργαστεί με οποιαδήποτε μελλοντική παλαιστινιακή κυβέρνηση είναι αποφασισμένη να επιτύχει τους στόχους της με ειρηνικά μέσα για την επίλυση της διένεξης με το Ισραήλ, δήλωσε η επίτροπος Εξωτερικών Υποθέσεων Μπενίτα Φερέρο Βάλντνερ σχολιάζοντας την νίκη της Χαμάς.

«Είναι σαφές ότι η Χαμάς έχει εξασφαλίσει ένα πολύ μεγάλο ποσοστό των ψήφων» τόνισε η επίτροπος μιλώντας στην επιτροπή Εξωτερικών Υποθέσεων του Ευρωκοινοβουλίου. «Το σημαντικό είναι ότι θα είμαστε ευτυχείς να συνεργαστούμε με οποιαδήποτε κυβέρνηση, εφόσον η κυβέρνηση αυτή είναι έτοιμη να χρησιμοποιήσει ειρηνικά μέσα» πρόσθεσε.

Τον αφοπλισμό της οργάνωσης ζήτησε ο ΓΓ του ΟΗΕ, Κόφι Ανάν.

Με το νέο πρέσβη της Βολιβίας

"Πονοκέφαλος" στις ΗΠΑ

Διορίστηκε αριστερός ακτιβιστής

Ο πρόεδρος της Βολιβίας ανακοίνωσε το διορισμό ενός αριστερού ακτιβιστή των ανθρωπίνων δικαιωμάτων ως πρέσβη στις ΗΠΑ. Ο Έβο Μοράλες δήλωσε ότι πρώτη προτεραιότητα του διπλωμάτη θα είναι να πετύχει την έκδοση του πρώην προέδρου στη Βολιβία.

Υπενθυμίζεται ότι ο πρώην πρόεδρος Σάντσες ντε Λοσάδα εγκατέλειψε τη χώρα το 2003, ύστερα από μαζικές διαδηλώσεις που άφησαν πίσω τους τουλάχιστον 67 νεκρούς. Σήμερα ζει στις ΗΠΑ και αντιμετωπίζει κατηγορίες για γενοκτονία.



Ο Έβο Μοράλες γευματίζει με στρατιώτες της προεδρικής φρουράς

Οι ταραχές του 2003 ξέσπασαν όταν ο Λοσάδα ανακοίνωσε ότι η Βολιβία θα προχωρήσει στην πώληση φυσικού αερίου στις ΗΠΑ μέσω Χιλής, χώρας με την οποία η Βολιβία είχε διακόψει τις διπλωματικές της σχέσεις για σχεδόν τρεις δεκαετίες.

Ο Έβο Μοράλες δήλωσε ότι ο νέος πρεσβευτής, ο 33χρονος Σάτσα Γιορέντι, θα «διερευνήσει τους νομικούς μηχανισμούς που θα εξασφαλίσουν την έκδοση του πρώην προέδρου το ταχύτερο δυνατόν».

Ο διορισμός του 33χρονου πρέπει να επικυρωθεί από τη Γερουσία της Βολιβίας, κάτι που θεωρείται βέβαιο καθώς το Κίνημα προς το Σοσιαλισμό (MAS) του Μοράλες διαθέτει την πλειοψηφία.

ΣΥΝΕΧΙΖΕΤΑΙ Η ΚΟΝΤΡΑ

Κρίση στις σχέσεις ΗΠΑ-Κούβας

Νέα τροπή πήρε η κρίση στις σχέσεις Κούβας-ΗΠΑ, αφορμή για την οποία στάθηκε η προβολή μηνυμάτων υπέρ των ανθρωπίνων δικαιωμάτων στο κτίριο της αμερικανικής αποστολής στην Αβάνα. Χθες ξεκίνησαν «περίεργες» οικοδομικές εργασίες μπροστά από κτίριο.

Η νέα κρίση στις σχέσεις της Αβάνας με την Ουάσινγκτον ξέσπασε όταν στο κτίριο της αμερικανικής αποστολής εμφανίστηκαν μηνύματα υπέρ της δημοκρατίας και της ελευθερίας που είχαν διατυπωθεί από ηγέτες όπως ο Μαχάτμα Γκάντι, ο Αβραάμ Λίνκολν και ο Λεχ Βαλέσα.

Ο Φιντέλ Κάστρο απάντησε με τη διοργάνωση διαδήλωσης μπροστά από το κτίριο στην οποία συμμετείχαν πάνω από 1,4 εκατομμύριο Κουβανοί.

Οι πολίτες κρέμασαν μπροστά στο κτίριο αφίσες με φωτογραφίες Ιρακινών κρατουμένων να βασανίζονται από Αμερικανούς στρατιώτες στις φυλακές του Αμπού Γκράιμπ της Βαγδάτης. «Φασισμός Made in USA» ήταν το σλόγκαν.

Ο ανταποκριτής της ισπανικής εφημερίδας El Pais έκανε λόγο για μία από τις ογκωδέστερες αντιαμερικανικές διαδηλώσεις των τελευταίων ετών.

Χθες άρχισαν οικοδομικές εργασίες μπροστά από το κτίριο για τις οποίες η επίσημη εκδοχή είναι ότι πρόκειται για «έργα διαπλάτυνσης της πλατείας Χοσέ Μαρτί». Μάλιστα, οι Κουβανοί ενημέρωσαν τους Αμερικανούς ότι στο εξής δεν θα μπορούν να χρησιμοποιούν το χώρο για τη στάθμευση των οχημάτων τους.

Ο Χοσέ Χουλιάν Μαρτί Πέρες (1853-1895) είναι ο εθνικός ήρωας της Κούβας, αφού ηγήθηκε του κινήματος για την ανεξαρτησία του νησιού από την Ισπανία.

Αιτία η προβολή μηνυμάτων στο κτίριο της αμερικανικής πρεσβείας



Κουβανοί εργάτες μπροστά από το κτίριο της διπλωματικής αντιπροσωπείας στην Αβάνα

Ωστόσο, οι Αμερικανοί έχουν άλλη εξήγηση: «Φαίνεται ότι το καθεστώς θα φτιάξει ένα είδος τείχους που θα κρύβει τα μηνύματά μας. Δεν μας κάνει εντύπωση. Η δημιουργία τείχους για την απομόνωση των Κουβανών αποό τον υπόλοιπο κόσμο είναι κάτι που το καθεστώς γνωρίζει πολύ καλά. Εμείς θα συνεχίσουμε την προβολή μηνυμάτων όταν το κρίνουμε απαραίτητο» δήλωσε ο εκπρόσωπος Τύπου της αποστολής.

SAIS TRAVEL

ΕΚΠΛΗΚΤΙΚΕΣ ΠΡΟΣΦΟΡΕΣ

• ΕΚΔΡΟΜΕΣ ΙΑΝΟΥΑΡΙΟΣ 2006

* Παρίσι-Disneyland	Ημέρες	4, 6, 8
* Ρώμη	"	4, 5
* Ρώμη-Φλωρεντία	"	6
* Γύρος Ιταλίας	"	8
* Μαδρίτη-Ανδαλουσία	"	8
* Γύρος Ισπανίας	"	10
* Βουδαπέστη ή Πράγα	"	4
* Βιέννη-Σάλτσμπουργκ	"	4, 5, 6
* Λονδίνο	"	4, 5
* Λαπωνία (χωριό Αϊ-Βασίλη)	"	6
* Μόσχα	"	5
* Κωνσταντινούπολη, Προύσσα	"	4
* Κύπρος	"	5
* Πανόραμα Ελβετίας	"	7
* Τυνησία ή Μαρόκο	"	8
* Μαγευτικό Τυρόλο	"	4
* Αίγυπτος- κρουαζιέρα Νείλου	"	4, 6, 8
* Ντουμπάι	"	4, 5
* Μπανγκόγκ-Σιγκαπούρη-Πουκέτ	"	15

ΕΚΔΡΟΜΗ ΣΤΑ ΙΕΡΟΣΟΛΥΜΑ-ΣΙΝΑ-ΚΑΪΡΟ
από 12/2 έως 21/2
11ημέρες

ΑΕΡΟΠΟΡΙΚΩΣ ΡΟΔΟΣ-ΤΕΛ ΑΒΙΒ-ΚΑΪΡΟ-ΡΟΔΟΣ

ΠΡΟΣΚΥΝΗΜΑΤΑ: ΠΑΝΑΓΙΟ ΤΑΦΟ-ΦΥΛΑΚΕΣ ΧΡΙΣΤΟΥ-ΓΟΛΓΟΘΑΣ-ΣΠΙΤΙ ΤΗΣ ΠΑΝΑΓΙΑΣ-ΤΑΦΟΣ ΤΗΣ ΠΑΝΑΓΙΑΣ-ΓΕΣΘΗΜΑΝΗ ΤΟΠΟ ΠΡΟΔΟΣΙΑΣ-ΟΡΟΣ ΕΛΑΙΩΝ-ΑΝΑΛΗΨΗ ΚΥΡΙΟΥ-ΤΑΦΟ ΛΑΖΑΡΟΥ ΒΗΘΛΕΕΜ-ΣΠΗΛΑΙΟ ΝΗΠΙΩΝ-ΟΡΟΦΟΣ ΘΑΒΩΡ-ΝΑΖΑΡΕΤ-ΚΑΝΑ-ΤΙΒΕΡΙΑΔΑ-ΚΑΠΕΡΝΑΟΥΜ-ΜΟΝ. ΑΓ. ΑΠΟΣΤΟΛΩΝ-ΙΟΡΔΑΝΗ ΠΟΤΑΜΟ-ΑΓ. ΓΕΩΡΓΙΟ ΧΟΖΕΒΑ-ΜΟΝΗ ΠΡΟΦΗΤΗ ΕΛΙΣΑΙΟΥ-ΙΕΡΙΧΩ-ΣΑΡΑΝΤΑΡΙΟ ΟΡΟΣ-ΝΕΚΡΑ ΘΑΛΑΣΣΑ-ΣΟΔΟΜΑ κ' ΓΟΜΟΡΑ-ΜΟΝΗ ΑΓ. ΓΕΡΑΣΙΜΟΥ-ΣΙΝΑ ΑΓ. ΑΙΚΑΤΕΡΙΝΗ-ΚΑΪΡΟ-ΑΓ. ΓΕΩΡΓΙΟ-ΜΟΥΣΕΙΟ ΠΥΡΑΜΙΔΕΣ

ΕΛΑΤΕ ΓΙΑ ΠΡΟΓΡΑΜΜΑ
ΕΓΓΡΑΦΗ ΜΕ 100€ ΠΡΟΚΑΤΑΒΟΛΗ
(ΘΕΣΕΙΣ ΠΕΡΙΟΡΙΣΜΕΝΕΣ)

ΔΗΛΩΣΤΕ ΕΓΚΑΙΡΑ ΣΥΜΜΕΤΟΧΗ

Και άλλες πολλές εκδρομές

Ακόμη:
* Μεμονωμένα πακέτα, πακέτα για νεόνυμφους
* Εκδρομές στην Ελλάδα, χιονοδρομικά κέντρα στην Ελλάδα και εξωτερικό

Ελάτε για πρόγραμμα
ΠΡΑΚΤΟΡΕΙΟ ΤΑΞΙΔΙΩΝ
ΣΑΒΒΑΣ ΣΑΗΣ

Το πρακτορείο που εμπιστεύονται όλοι για τη σοβαρότητά του και την ποιότητα των εκδρομών του.

ΔΙΑΦΗΜΙΣΤΕΣ ΜΑΣ ΕΙΝΑΙ ΟΙ ΙΔΙΟΙ ΟΙ ΠΕΛΑΤΕΣ ΜΑΣ

ΤΑΡΠΟΝ ΣΠΡΙΝΓΚΣ 42 (δίπλα στην Τραπ. Πίστεως) · **Τηλ. 39781-3**

ΧΠ127

ΕΝΑΣ ΝΑΝΟΣ ΣΤΟΥΣ ΒΑΛΤΟΥΣ

Το μικρότερο ψάρι του κόσμου

Το μέγεθός του δεν ξεπερνά αυτό του κουνουπιού

Το μικρότερο γνωστό είδος ψαριού στον κόσμο, που είναι ταυτόχρονα και το μικρότερο γνωστό σπονδυλόζωο, ανακαλύφθηκε σε ισχυρά όξινους βάλτους στα τροπικά δάση της Σουμάτρας και της Βόρνεο.

Τα ενήλικα άτομα του νέου είδους Paedocypris progenetica έχουν ελάχιστο μήκος 7,9 χιλιοστά, περίπου όσο ένα μεγάλο κουνούπι, γράφουν σε βρετανική επιθεώρηση ερευνητές από τη Σιγκαπούρη και τη Βρετανία.

Λεπτά και ημιδιαφανή, τα μικροσκοπικά ψάρια ζουν ανάμεσα στις ρίζες



υδρόβιων φυτών σε στάσιμα νερά γεμάτα κατάμαυρη τύρφη, όπου το pH (οξύτητα) φτάνει το 3. Τα ψάρια τρέφονται με πλαγκτόν κοντά στο χώμα του πυθμένα, το οποίο έχει πάχος έως και δέκα μέτρα.

Το P. progenetica ζει κυρίως στους τυρφώδεις βάλτους της Σουμάτρας, ενώ στη Βόρνεο εντοπίστηκε ένα ακόμα είδος του ίδιου γένους, το P. micromegethes, που ανακηρύσσεται το δεύτερο μικρότερο σπονδυλόζωο του γλυκού νερού με ελάχιστο μέγεθος ενήλικου ατόμου 8,8 χιλιοστά.

Και τα δύο είδη θεωρούνται απειλούμενα λόγω της καταστροφής των ενδιαιτημάτων τους, αναφέρει το Γαλλικό Πρακτορείο Ειδήσεων.

Μέχρι σήμερα, το μικρότερο γνωστό ψάρι ήταν ο γωβιός νάνος του Δυτικού Ειρηνικού (Trimmatom nanus), το οποίο φτάνει σε σεξουαλική ωρίμανση με μήκος 8 χιλιοστά.

ΑΠΟ ΓΕΩΤΡΗΣΗ ΣΤΗΝ ΑΝΤΑΡΚΤΙΚΗ

Ανέσυραν πάγο 900.000 ετών

Έφθασαν σε βάθος 3.046 μέτρων

Η ιαπωνική αποστολή στην Ανταρκτική εξετάζει τον αρχαιότερο πυρήνα πάγου που έχει έρθει ποτέ στην επιφάνεια, ο οποίος προήλθε από γεώτρηση σε βάθος 3.046 μέτρων και χρονολογείται στο ένα εκατομμύριο χρόνια. Στην ίδια περιοχή της ηπείρου, η ευρωπαϊκή αποστολή έφτασε στον πυθμένα ενός παγετώνα και ανέσυρε πάγο 900.000 ετών.

Στην ιαπωνική βάση στο Θόλο Φούτζι, στη βόρεια πλευρά της Ανταρκτικής στην περιοχή Ντρόνινγκ Μοντ, το τελευταίο δείγμα πάγου διατηρείται σε ειδικές εγκαταστάσεις και αναμένεται να μεταφερθεί την άνοιξη στην Ιαπωνία, όπου θα υποβληθεί σε ακριβέστερη χρονολόγηση και αναλύσεις.

Οι ερευνητές περιμένουν να βρουν στον αρχαίο πάγο σημαντικά στοιχεία για παλαιότερες κλιματικές μεταβολές. Ο παγιδευμένος πάγος περιέχει αέρα που παγιδεύτηκε σε φυσαλίδες καθώς το χιόνι συσσωρευόταν πριν από ένα εκατ. χρόνια.

Η αναλογία των ισοτόπων οξυγόνου μπορεί να δείξει την θερμοκρασία που επικρατούσε την εποχή που παγιδεύτηκαν οι φυσαλίδες, ενώ η αναλογία των αερίων και τα σωματίδια σκόνης δείχνουν τη σύσταση της ατμόσφαιρας.



Η ιαπωνική βάση στο Θόλο Φούτζι φωτισμένη από το νότιο σέλας

ΑΚΟΜΑ ΕΝΑΣ ΚΟΣΜΟΣ

Πλανήτης θυμίζει παγωμένη Γη

Η θερμοκρασία του είναι -220 βαθμοί



Το έτος του νέου πλανήτη διαρκεί δέκα γήινα χρόνια (καλλιτεχνική απεικόνιση αρχείου)

Ο μικρότερος εξωηλιακός πλανήτης που έχει εντοπιστεί μέχρι σήμερα έχει μάζα συγκρίσιμη με τη Γη, αλλά η θερμοκρασία στην επιφάνειά του είναι υπερβολικά μικρή για την εμφάνιση ζωής, αναφέρει διεθνής ομάδα αστρονόμων. Το σώμα ανακαλύφθηκε σε απόσταση 25.000 ετών φωτός.

Ο νέος πλανήτης, συμπαγής, πιθανώς αποτελείται από βράχους και πάγο και έχει μάζα ίση με «μόνο πέντε γήινες μάζες», είναι δηλαδή πολύ μικρότερος από άλλους εξωηλιακούς πλανήτες, οι οποίοι είναι γίγαντες από αέριο, μεγαλύτεροι από το Δία.

Η θερμοκρασία του εκτιμάται στους 53 βαθμούς Κέλβιν (-220 βαθμούς Κελσίου), αναφέρουν οι ερευνητές στο τεύχος του Nature που θα κυκλοφορήσει την Πέμπτη. Περιφέρεται γύρω από τον αστέρα OGLE-2005-BLG-390, σε απόσταση τριπλάσια απ' ότι η Γη από τον Ήλιο και με περίοδο 10 γήινων ετών, ανακοίνωσε ο Ζαν-Φιλίπ Μπολιέ, του Ινστιτούτου Αστροφυσικής Paris-1, επικεφαλής του προγράμματος PLANET.

ΜΑΡΙΑ ΣΑΝΤΟΡΙΝΙΟΥ

ΚΛΙΝΙΚΗ ΨΥΧΟΛΟΓΟΣ-ΨΥΧΟΛΟΓΟΣ ΤΩΝ ΚΟΙΝΩΝΙΚΩΝ ΟΜΑΔΩΝ

Πτυχιούχος Κρατικού Πανεπιστημίου της Ρώμης «La Sapienza».

— Κλινική διάγνωση ψυχοπαθολογίας παιδιού, εφήβου και ενηλίκου.
— Ατομική και οικογενειακή ψυχολογική υποστήριξη και θεραπεία κατάθλιψης, φοβίας, κρίσης πανικού, μετατραυματικού στρες (διαζύγιο, πένθος, χωρισμός, αποτυχία, ασθένεια), βουλιμίας, ανορεξίας, διαταραχών προσωπικότητας, έλλειψη αυτοεκτίμησης, εθισμού, κακοποίησης.
— Ψυχολογική φροντίδα και προετοιμασία ανύπαντρης εγκύου και ζευγαριών, στην απόκτηση πρώτου παιδιού.

Επίσκεψη μόνο με ραντεβού.

Τηλέφωνα: 22410 28851 και 6946252407
Λάρνακας 6 (Εθν. Αντιστάσεως) AE1007

ΝΤΟΡΑ ΚΩΝΣΤΑΝΤΙΝΟΠΟΥΛΟΥ

ΨΥΧΟΛΟΓΟΣ
ΟΙΚΟΓΕΝΕΙΑΚΗ ΣΥΜΒΟΥΛΟΣ

Πτυχιούχος του Πανεπιστημίου της Καλιφόρνιας-Λος Αντζελες (UCLA)-Μεταπτυχιακές σπουδές στο Pepperdine University-Malibu California.

- Αμεση ψυχολογική υποστήριξη και επαγγελματική φροντίδα από έμπειρη Ψυχολόγο και Οικογενειακή Σύμβουλο.
- Η σωστή θεραπευτική σχέση μπορεί να επιφέρει ρεαλιστικές λύσεις για πραγματικά προβλήματα σε θέματα: μοναξιάς, μελαγχολίας, στρες, ανυπομονησίας, φοβίας, εθισμού, οικογενειακών σχέσεων, διαζυγίου, κακομεταχείρισης, συναισθηματικών δυσκολιών, αυτοπεποίθησης, ανασφάλειες, μεταβατικά στάδια ζωής, βουλιμίας, ανορεξίας, απώλειας, πένθους.

Τηλεφωνείστε στα τηλέφωνα:
(22410)35163 και 6944/980550
για ραντεβού και άμεση εξυπηρέτηση.
Διεύθυνση: Καρίας 1 - Περιοχή Ροδίνι - Ρόδος AE861

ΚΕΝΤΡΟ ΔΙΑΓΝΩΣΗΣ - ΑΠΟΚΑΤΑΣΤΑΣΗΣ ΜΑΘΗΣΙΑΚΩΝ ΔΥΣΚΟΛΙΩΝ ΚΑΙ ΣΥΜΒΟΥΛΕΥΤΙΚΗΣ ΓΟΝΕΩΝ

ΣΤΑΣΙΝΟΠΟΥΛΟΥ ΜΑΡΙΚΑ

Ψυχολόγος - Ψυχοπαιδαγωγός
Πτυχιούχος Πανεπιστημίου Αθηνών
& Πανεπιστημίου Ιωαννίνων

- ✓ Αξιολόγηση Μαθησιακών Δεξιοτήτων και Νοημοσύνης Παιδιών & Εφήβων
- ✓ Αξιολόγηση Σχολικής Ετοιμότητας Νηπίων για Εισαγωγή στο Δημοτικό Σχολείο
- ✓ Διάγνωση - Αποκατάσταση Ειδικών Μαθησιακών Δυσκολιών
  - *Δυσλεξία* • *Δυσορθογραφία*
  - *Δυσγραφία* • *Δυσαριθμησία*
- ✓ Αξιολόγηση - Αντιμετώπιση Μαθησιακών Δυσκολιών / Χαμηλής Σχολικής Επίδοσης
- ✓ Μαθησιακή Υποστήριξη Παιδιών με Διαταραχή Ελλειμματικής Προσοχής / Υπερκινητικότητα
- ✓ Ψυχολογική Υποστήριξη Παιδιών που παρουσιάζουν Δυσκολίες στη Μάθηση
- ✓ Συμβουλευτική Γονέων

ΔΕΧΕΤΑΙ ΚΑΤΟΠΙΝ ΡΑΝΤΕΒΟΥ
Εθν. Αντίστασης 15, 3ος όροφος
Κιν.: 6972 721967 AE558

ΛΟΥΤΣΙΟΥ ΖΑΦΕΙΡΟΥΛΑ

ΨΥΧΟΛΟΓΟΣ - ΠΑΙΔΟΨΥΧΟΛΟΓΟΣ - ΠΑΙΔΑΓΩΓΟΣ

Πτυχιούχος UNIVERSITY OF CENTRAL LANCASHIRE UK,
ΠΑΝΕΠΙΣΤΗΜΙΟΥ ΑΙΓΑΙΟΥ
MSc ΠΑΙΔΟΨΥΧΟΛΟΓΙΑΣ UNIVERSITY OF LONDON
Μέλος της Ενωσης Βρετανών Ψυχολόγων (BPS)

Διάγνωση-Αντιμετώπιση:
✓ Ειδικών Μαθησιακών Δυσκολιών (δυσλεξία - δυσγραφία - δυσαριθμησία)
✓ Υπερκινητικότητας - Διάσπασης προσοχής

Αντιμετώπιση προβλημάτων:
✓ Επιθετικότητας - συστολής - άγχους - κατάθλιψης
✓ Σύναψης - διατήρησης φιλικών σχέσεων
✓ Μειωμένης επιθυμίας για σχολείο - Μειωμένης σχολικής επίδοσης

Συμβουλευτική - Αντιμετώπιση Οικογενειακών προβλημάτων:
✓ Σχέσεις γονέων - γονέων παιδιών - αδελφιών
✓ Διαζύγιο - πένθος - προβλήματα υγείας
✓ Εφηβικής ηλικίας

Ψυχολογική Υποστήριξη - Ψυχοθεραπεία Παιδιών / εφήβων / ενηλίκων για:
✓ Ελλειψη αυτοπεποίθησης - αυτοεκτίμησης - αυτοσεβασμού
✓ Αντιμετώπιση άγχους - κατάθλιψης
✓ Χειρισμό συναισθημάτων - έλεγχο θυμού / παρορμήσεων
✓ Ανάπτυξη κινήτρων για προσωπική -επαγγελματική επιτυχία
✓ Σχέσεις εξάρτησης: ζήλια - ενοχές - παθολογική αγάπη - συγκρούσεις - φόβος μοναξιάς

Δέχεται με ραντεβού τηλ.. 2241064841, 6945234100,
Κωνσταντινουπόλεως 48, Ρόδος
ΧΠ2624

Πάντα

Διαβητική Αμφιβλη

Ο σακχαρώδης διαβήτης (ΣΔ) είναι ένα νόσημα του οποίου οι εκδηλώσεις χαρακτηρίζονται από μεγάλη ποικιλομορφία, αφορώντας ουσιαστικά ολόκληρο τον ανθρώπινο οργανισμό. Στα πλαίσια της δωδέκατης Παγκόσμιας Ημέρας κατά του Διαβήτη, η έμφαση από τους αρμόδιους φορείς δίδεται στην πρόληψη των οφθαλμολογικών επιπλοκών της νόσου.

Το γεγονός αυτό δεν θα πρέπει να προκαλεί έκπληξη, δεδομένου ότι η πιο κοινή απ' αυτές, η διαβητική αμφιβληστροειδοπάθεια (ΔΑ), αποτελεί το πρώτο σε συχνότητα αίτιο τύφλωσης στο Δυτικό κόσμο μεταξύ των ανθρώπων της παραγωγικής ηλικίας. Αυτό αποδίδεται εν μέρει στην αύξηση του μέσου όρου ζωής των σακχαροδιαβητικών ασθενών. Για να μιλήσουμε με απόλυτα νούμερα, εκτιμάται ότι περίπου δυόμισι εκατομμύρια άνθρωποι ετησίως σε παγκόσμιο επίπεδο βιώνουν κάποιου βαθμού απώλεια της όρασης λόγω του διαβήτη.

Το στοιχείο αυτό όμως δεν φαίνεται να εκτιμάται ανάλογα. Πρόσφατη μελέτη που διεξήχθη για λογαριασμό της Παγκόσμιας Ομοσπονδίας κατά του Διαβήτη σε πέντε μεγάλες ευρωπαϊκές χώρες και τις ΗΠΑ ανέδειξε αρκετά ενδιαφέροντα στοιχεία όσον αφορά τις αντιλήψεις των ίδιων των πασχόντων για τους κινδύνους που διατρέχουν από τη νόσο.

Πιο συγκεκριμένα, και ενώ υπολογίζεται ότι το 74% αυτών θα αναπτύξει κάποια επιπλοκή λόγω της μικροαγγειοπάθειας, το 60% περίπου των ερωτηθέντων απάντησε ότι δεν τους ανησυχεί το ενδεχόμενο πιθανής τύφλωσης ή ακρωτηριασμού. Μόλις το 30% ανέφερε ότι έχει πρόβλημα με την ρύθμιση των επιπέδων του σακχάρου στο αίμα, από αυτούς όμως οι επτά στους δέκα δεν θυμόντουσαν τα αποτελέσματα της τελευταίας μέτρησης. Τέλος, ενώ σε ποσοστό 70% ζήτησαν πιο αποτελεσματικές θεραπείες για την αποφυγή των επιπλοκών από τη νόσο, οι τέσσερις στους δέκα πιστεύουν ότι οι τελευταίες θα συμβούν ό,τι θεραπευτικά μέτρα κι αν ληφθούν.

Τα παραπάνω φανερώνουν, αν μη τι άλλο, ένα έλλειμμα ενημέρωσης μεταξύ των ασθενών. Απαραίτητη κρίνεται λοιπόν η παράθεση κάποιων στοιχείων όσον αφορά τη διαβητική αμφιβληστροειδοπάθεια αλλά και τις επιπτώσεις του ΣΔ στην όραση γενικότερα.

Τι είναι ο αμφιβληστροειδής;

Έτσι ονομάζεται ο φωτοευαίσθητος χιτώνας που καλύπτει εσωτερικά

INEMA

ΙΑΤΡΙΚΟΣ & ΝΟΣΟΚΟΜΕΙΑΚΟΣ ΕΞΟΠΛΙΣΜΟΣ

από το 1988 είμαστε οι μεγαλύτεροι προμηθευτές ΙΑΤΡΙΚΟΥ-ΟΡΘΟΠΕΔΙΚΟΥ & ΝΟΣΟΚΟΜΕΙΑΚΟΥ ΥΛΙΚΟΥ ΣΤΗ ΔΩΔΕΚΑΝΗΣΟΥ





- ΑΝΑΠΗΡΙΚΑ ΚΑΡΟΤΣΙΑ
- ΒΑΔΙΣΤΙΚΑ
- ΟΡΘΟΠΕΔΙΚΑ ΕΙΔΗ
- ΜΠΛΟΥΖΕΣ ΙΑΤΡΙΚΕΣ
- ΚΑΛΤΣΕΣ ΦΛΕΒΙΤΙΔΑΣ
- ΠΕΛΜΑΤΑ
- ΟΡΘΟΠΕΔΙΚΑ ΜΑΞΙΛΑΡΙΑ
- ΚΡΕΒΑΤΙΑ ΝΟΣΟΚΟΜΕΙΑΚΑ
- ΙΑΤΡΙΚΟΣ ΕΞΟΠΛΙΣΜΟΣ και ΑΝΑΛΩΣΙΜΑ
- ΟΡΓΑΝΑ ΧΗΜΕΙΟΥ
- και κάθε άλλο είδος για κατ'οίκο νοσηλεία

ΧΠ1720

ΡΟΔΟΣ: ΛΕΜΕΣΣΟΥ 2 - ΤΗΛ: 22410 32238 **www.inema.gr**
ΚΩΣ: ΕΛ. ΒΕΝΙΖΕΛΟΥ 38 (παραπ/ρως Αγίας Παρασκευής) - ΤΗΛ: 22420 20048

ΑΚΟΥΣΤΙΚΑ ΒΑΡΗΚΟΪΑΣ

ΑΝΑΛΟΓΙΚΑ - ΠΡΟΓΡΑΜΜΑΤΙΖΟΜΕΝΑ - ΨΗΦΙΑΚΑ

Ακούστε τους ήχους της Ζωής

Στο πληρέστερο Κέντρο Ακουστικών Εφαρμογών στα Δωδεκάνησα. Με τις καλύτερες τιμές και τον καλύτερο διακανονισμό.
Εμπιστευθείτε τους πιο έμπειρους στο χώρο, επιλέγοντας ανάμεσα στους μεγαλύτερους κατασκευαστές ακουστικών βαρηκοίας στον κόσμο.

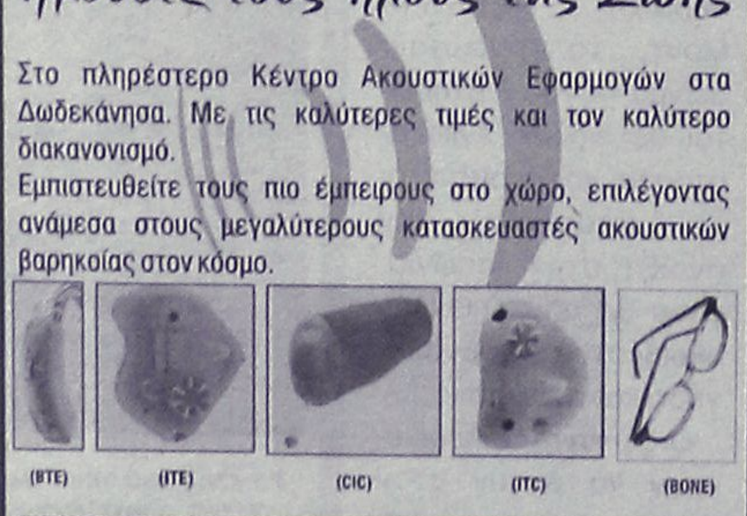

BELTONE – STARKEY – HANSATON – UNITRON – SIEMENS
BERNAFON – PHILIPS – COSELGI – REXTON
MICROSON – PURETONE – AUDIFON

KIB ΚΕΝΤΡΟ ΙΑΤΡΙΚΩΝ ΒΟΗΘΗΜΑΤΩΝ

Εθνικής Αντιστάσεως 18
(πρωην Αννης Μαρίας)
Τηλ: 2241020359 Κιν: 6932748916

Συμβάσεις με όλα τα ταμεία.
Ειδικές τιμές ΟΓΑ

XΠ2597

ΟΡΘΟΠΕΔΙΚΑ - ΙΑΤΡΙΚΑ ΧΑΡΙΤΟΣ



Ορθοπεδικά είδη & κατασκευές

Εξοπλισμός Ιατρείου & αναλώσιμα



Είδη νοσηλείας κατ' οίκον & μηχανήματα οξυγονοθεραπείας

Ακουστικά Βαρηκοΐας



ΕΛΕΥΘ. ΒΕΝΙΖΕΛΟΥ 6 (Δίπλα στη Ροδιακή Έπαυλη) - ΡΟΔΟΣ
Τηλ.: 22410 24112 Fax: 22410 75969 e-mail: orken@rho.forthnet.gr

XΠ2597

με υγείαν...

στροειδοπάθεια: προλάβετέ την

το μάτι. Ρόλος του είναι η υποδοχή των φωτεινών ερεθισμάτων και η μετατροπή τους σε νευρικές ώσεις οι οποίες, διαμέσου του οπτικού νεύρου, φτάνουν σε συγκεκριμένη περιοχή του εγκεφάλου όπου γίνεται η επεξεργασία τους. Στην επιφάνειά του ανιχνεύεται πληθώρα διαφορετικών ειδών κυττάρων αλλά και μικρής διαμέτρου αγγείων, που είναι απαραίτητα για τη λειτουργία του.

Πώς προκαλείται η διαβητική αμφιβληστροειδοπάθεια;

Αν και ο μηχανισμός πρόκλησής της δεν έχει διαλευκανθεί πλήρως, εν τούτοις μπορούμε να πούμε ότι σε γενικές γραμμές ισχύουν τα εξής: στα πλαίσια της γενικευμένης μικροαγγειοπάθειας που προκαλεί ο ΣΔ, προσβάλλονται τα μικρής διαμέτρου αγγεία του αμφιβληστροειδούς (προτριχοειδικά αρτηρίδια, τριχοειδή και φλεβίδια), με αποτέλεσμα την αύξηση της διαπερατότητας των τοιχωμάτων τους αλλά και την απόφραξη του αυλού τους. Αυτό οδηγεί αφ' ενός μεν στη "διαρροή" συστατικών του αίματος στον περιβάλλοντα χώρο και αφ' ετέρου στην ελλιπή οξυγόνωση της περιοχής.

Τα στάδιά της

Ανάλογα με τη βαρύτητά της, η ΔΑ χωρίζεται σε στάδια. Η μετάβαση από το ένα στο άλλο γίνεται με την πάροδο του χρόνου εφ' όσον βέβαια τα επίπεδα σακχάρου στο αίμα βρίσκονται πάνω από τα φυσιολογικά όρια.

Έτσι λοιπόν διακρίνουμε:

• Την ΔΑ του υποστρώματος, κατά την οποία οι ουσίες που διαφεύγουν από τα αγγεία δημιουργούν τοπικά οιδήματα με αποτέλεσμα τη θόλωση της όρασης. Το φαινόμενο γίνεται αντιληπτό από τον ασθενή αν προσβληθεί η ωχρά κηλίδα, δηλαδή μια μικρή σε έκταση περιοχή του αμφιβληστροειδούς κοντά στον οπίσθιο πόλο του ματιού, που είναι η κυρίως υπεύθυνη για την όραση σε συνθήκες επαρκούς φωτισμού και για τη διάκριση των λεπτομερειών στα ορατά αντικείμενα. Η κατάσταση αυτή ονομάζεται κυστικό οίδημα της ωχράς και επηρεάζει δραστηριότητες όπως το διάβασμα και η οδήγηση.

• Την προπαραγωγική μορφή της ΔΑ, η οποία αποτελεί ένα ενδιάμεσο στάδιο όπου πλέον αρχίζει να γίνεται αισθητή τοπικά η ισχαιμία που προκαλείται από την απόφραξη των αγγείων. Οι πάσχοντες σε αυτό το στάδιο χρειάζονται τακτική οφθαλμιατρική παρακολούθηση για να προληφθεί η μετάπτωση στο επόμενο.

• Την παραγωγική μορφή της ΔΑ, που αποτελεί και το τελευταίο στάδιο. Εδώ εκδηλώνεται η απάντηση του οργανισμού στην έλλειψη οξυγόνου που είναι η ανάπτυξη νέων αγγείων (νεοαγγείωση). Το πρόβλημα είναι ότι τα τοιχώματά τους χαρακτηρίζονται από μεγάλη ευθραυστότητα με αποτέλεσμα τη συχνή εκδήλωση αιμορραγιών. Αυτές έχουν ως άμεσο αποτέλεσμα παροδικές θολώσεις της όρασης, αν όμως πάρουν μεγάλη έκταση τότε δεν είναι δυνατή η απορρόφησή τους και μπορεί να οδηγήσουν σε σοβαρές επιπλοκές όπως η αποκόλληση του αμφιβληστροειδούς. Τότε οι επιπτώσεις στην όραση είναι μη αναστρέψιμες.

Πώς θεραπεύεται;

Ένα από τα πεδία που βρίσκει εφαρμογή η τεχνολογία των L.A.S.E.R. στην Οφθαλμολογία είναι και η ΔΑ. Οι στόχοι της θεραπείας, ανάλογα με το στάδιο της νόσου είναι:

1. η "στεγανοποίηση" του τοιχώματος των αγγείων, έτσι ώστε να μην έχουμε διαφυγή του περιεχομένου και
2. η παρεμπόδιση της ανάπτυξης της νεοαγγείωσης "καίγοντας" την περιοχή γύρω από τα νεοαγγεία. Αυτό έχει σαν αποτέλεσμα την ανάπτυξη ουλώδους (συνδετικού) ιστού στην περιοχή όπου εφαρμόζεται η ακτινοβολία, πάνω στον οποίο είναι αδύνατος ο σχηματισμός τους.

Συνεπώς, η θεραπεία στοχεύει στον περιορισμό της βλάβης και όχι στην επιδιόρθωσή της. Η τελευταία, με τα σημερινά μέσα, δεν είναι εφικτή. Η επέμβαση ονομάζεται αμφιβληστροειδική φωτοπηξία και μπορεί να γίνει στα εξωτερικά ιατρεία. Η νοσηλεία του ασθενούς δεν είναι απαραίτητη.

Σε περιπτώσεις που οι εκτεταμένες ή οι επαναλαμβανόμενες αιμορραγίες οδηγήσουν στη θόλωση του υαλώδους σώματος, δηλαδή του διαφανούς "ζελέ" που γεμίζει το εσωτερικό του ματιού συντελώντας στη διατήρηση του σφαιρικού του σχήματος, και την απώλεια της όρασης σε μεγάλο βαθμό, είναι απαραίτητη η διενέργεια υαλοειδεκτομής, μιας πιο σύνθετης επέμβασης που γίνεται σε χειρουργικό θάλαμο και απαιτεί την παραμονή του ασθενούς στο νοσοκομείο.

Ευνόητο είναι ότι, κάθε επέμβαση, ανάλογα με τη βαρύτητά της, μπορεί να συνοδεύεται από επιπλοκές. Σε κάθε περίπτωση πάντως, στόχος είναι η διατήρηση του μέγιστου δυνατού βαθμού οπτικής οξύτητας και αυτό εξαρτάται κατά κύριο λόγο από την έγκαιρη ή μη εφαρμογή της θεραπείας.

Τι πρέπει να κάνω για να την προλάβω;

Το σημείο εκκίνησης είναι η έγκαιρη διάγνωση του ΣΔ, που θα επιτευχθεί με τη διενέργεια προληπτικών ελέγχων στα συνιστώμενα χρονικά διαστήματα.

Για τους πάσχοντες από τη νόσο σημασία έχει η διατήρηση του σακχάρου του αίματος σε φυσιολογικά επίπεδα με την πιστή εφαρμογή των αντίστοιχων θεραπευτικών μέτρων (δίαιτα, φαρμακευτική αγωγή). Αυτό είναι και το σημαντικότερο μήνυμα που θα πρέπει να εμπεδωθεί από τους σακχαροδιαβητικούς, διότι μπορεί να τους προφυλάξει από το ευρύ φάσμα των επιπλοκών της νόσου.

Στα πλαίσια της παρακολούθησης εντάσσεται και ο τακτικός οφθαλμολογικός έλεγχος σε μεσοδιαστήματα που μπορεί να ποικίλουν από τους τρεις μήνες μέχρι τον ένα χρόνο, ανάλογα με τη γενικότερη κατάσταση του ασθενούς.

Σημαντικό είναι να διευκρινίσουμε ότι κάθε παροδική θόλωση της όρασης σε ένα διαβητικό ασθενή δεν σημαίνει αναγκαστικά και την ύπαρξη αμφιβληστροειδοπάθειας. Αρκετά συχνά το πρόβλημα προέρχεται από τον κρυσταλλοειδή φακό του ματιού. Οι μεταβολές στη συγκέντρωση του σακχάρου στο αίμα μπορεί να προκαλέσουν αντίστοιχες μεταβολές στη διαθλαστική ικανότητα του φακού, με αποτέλεσμα την εμφάνιση διαθλαστικών ανωμαλιών (μυωπία, υπερμετρωπία). Το φαινόμενο εξαφανίζεται με τη σταθεροποίηση του σακχάρου του αίματος.

Αξίζει ν' αναφερθεί ότι ο ΣΔ προδιαθέτει για την εκδήλωση καταρράκτη επιταχύνοντας την πορεία του στους μεγαλύτερους, αλλά σπανιότερα και σε νεαρής ηλικίας άτομα. Άλλα οφθαλμολογικά προβλήματα που μπορεί να εμφανιστούν, σε μικρότερη συχνότητα, είναι το γλαύκωμα, η οπτική νευροπάθεια καθώς και διαταραχές στη θρέψη του κερατοειδούς. Επίσης, στα πλαίσια της αυξημένης επιρρέπειας σε λοιμώξεις, μπορούν να εκδηλωθούν πιο εύκολα τέτοιες που να αφορούν τον οφθαλμό.

Μην περιμένετε, λοιπόν, να αισθανθείτε τα συμπτώματα για να υποβληθείτε σε οφθαλμολογική εξέταση, γιατί όταν αυτά εμφανιστούν μπορεί να είναι πολύ αργά. Πολύ περισσότερο, μην αμελείτε τον τακτικό έλεγχο της πορείας του ΣΔ και την προσήλωση στη θεραπεία, αν πάσχετε απ' αυτόν. Είναι αλήθεια ότι η προσαρμογή σε έναν ελεγχόμενο τρόπο ζωής μπορεί να αποδειχθεί δύσκολη υπόθεση, η επιδείνωση της ποιότητας ζωής που επιφέρουν οι επιπλοκές της συγκεκριμένης νόσου, όμως, είναι συνήθως ιδιαίτερα σημαντική.

(Πηγή:www.health.in.gr)

Χατζηνικολάου - Χαοταλή Κατερίνα
Διαιτολόγος - Διατροφολόγος
Κατάρτιση ατομικού διαιτολογίου για:
✓ Παχυσαρκία
✓ Υπέρταση
✓ Διαβήτη
✓ Υπερλιπιδαιμίες
✓ Καρδιοπάθειες
✓ Αναιμία
✓ Αθλητισμός
✓ Εγκυμοσύνη - Θηλασμό
✓ Διατροφή για παιδική - εφηβική ηλικία
Δέχεται κατόπιν ραντεβού
Αλ. Διάκου 67, τηλ. - φαξ 2241021670
ΑΤ1398(Γ)

Στεφανάκης Ι. Δημήτριος
Ψυχολόγος
Αριστοτελείου Παν/μίου Θεσ/νίκης
Δέκεται κατόπιν ραντεβού
ΑΤ077(Γ)
Βενετοκλέων 79, 1ος όροφος, 85100 Ρόδος, Κιν: 6947 403229

ΙΑΤΡΙΚΗ ΑΝΑΚΟΙΝΩΣΗ
ΜΑΡΙΑ ΝΙΑΝΙΟΥ
ΠΑΙΔΙΑΤΡΟΣ
ΑΡΧΑΓΓΕΛΟΣ
Δέχεται : 09.30-13.00 και 17.30-20.00
Εκτός Τετάρτη - Σάββατο
Δεκτοί ασφαλ. ΤΕΒΕ - ΤΑΞΥ - ΔΗΜΟΣ. - ΤΥΔΚΥ
Τηλ. 2244023960, 6976846881
ΑΤ4487(Γ)

ΓΕΩΡΓΙΟΣ ΕΜΜ. ΠΙΠΗΣ
ΙΑΤΡΟΣ ΓΕΝΙΚΗΣ ΙΑΤΡΙΚΗΣ
Δέχεται καθημερινά: πρωί 08.30-13.00, απόγευμα: 17.00-20.00 (εκτός Τετάρτης)
Τετάρτη απόγευμα και Σάββατο πρωί μόνο με ραντεβού
Αποστόλου Παύλου 2, Ανάληψη
• τηλ. fax 2241025720, κιν. 6977317031
ΑΤ163(Γ)

ΚΕΝΤΡΟ ΕΙΔΙΚΩΝ ΘΕΡΑΠΕΙΩΝ ΤΟΥ ΠΑΙΔΙΟΥ ΔΩΔΕΚΑΝΗΣΟΥ
ΚΩΝ/ΝΟΣ ΜΠΑΔΑΝΗΣ - ΣΟΥΖΗ ΓΕΩΡΓΙΛΟΠΟΥΛΟΥ
ΕΡΓΟΘΕΡΑΠΕΥΤΗΣ ΠΤΥΧΙΟΥΧΟΣ
ΛΟΓΟΠΑΘΟΛΟΓΟΣ ΜΕΤΑΠΤΥΧΙΑΚΟ ΑΚΟΥΟΛΟΓΙΑΣ
ΜΕΘΟΔΟΥ BOBATH N.D.T
ΜΕΘΟΔΟΣ PORTAGE
ΑΙΣΘΗΤΗΡΙΑΚΗΣ ΟΛΟΚΛΗΡΩΣΗΣ (S.I.)
ΜΕΤΕΚΠΑΙΔΕΥΣΗ ΣΤΙΣ ΝΕΥΡΟΛΟΓΙΚΕΣ ΚΑΙ ΚΙΝΗΤΙΚΕΣ ΔΙΑΤΑΡΑΧΕΣ
Αποστόλου Παύλου 84, Ρόδος 85100, τηλ. / fax (22410)60999/60579
ΧΠ11871/1872

ΚΕΝΤΡΟ ΥΠΟΣΤΗΡΙΞΗΣ ΨΥΧΟΛΟΓΙΚΩΝ ΠΡΟΒΛΗΜΑΤΩΝ
ΣΙΑΓΚΑ ΚΩΝΣΤΑΝΤΙΝΑ
ΨΥΧΟΛΟΓΟΣ
Απόφοιτος Αριστοτελείου Πανεπιστημίου Θεσσαλονίκης
τηλ. 6945557447
ΚΥΠΡΙΩΤΗ ΑΛΕΞΙΑ
ΨΥΧΟΛΟΓΟΣ
ΨΥΧΟΛΟΓΟΣ ΥΓΕΙΑΣ
Απόφοιτος Πανεπιστημίου Κρήτης, MSC Surrey University of England
τηλ. 6944717520
Δέχονται κατόπιν ραντεβού
Στεφ. Καζούλη 18-1ος όροφος
τηλ. 2241022102
ΧΠ12763

ΑΠΟΚΑΤΑΣΤΑΣΗ ΝΕΥΡΟΛΟΓΙΚΩΝ ΠΑΘΗΣΕΩΝ
ΑΝΑΣΤΑΣΙΟΣ Η. ΜΑΝΕΤΤΑΣ
ΦΥΣΙΟΘΕΡΑΠΕΥΤΗΣ
Bobath/NDT
Ειδικευμένος στο πανεπιστημιακό νοσοκομείο της Βέρνης Insel Spital στην αποκατάσταση των κινητικών και αισθητηριακών διαταραχών μετά από παθήσεις και κακώσεις του νευρικού συστήματος. Πτυχιούχος της μέθοδου Bobath.
Πρώιμη και χρόνια αποκατάσταση μετά από:
- Αγγειακά εγκεφαλικά επεισόδια
- Κρανιοεγκεφαλικές κακώσεις
- Πολλαπλή σκλήρυνση
- Παθήσεις και κακώσεις των περιφερικών νεύρων
- Εγκεφαλική παράλυση
- Νευρολογικά συμπτώματα από το αυχενικό σύνδρομο και την παθολογία της οσφύος
- Συγγενείς και τραυματικές κακώσεις του νωτιαίου μυελού
ΘΕΡΑΠΕΙΑ ΚΑΤ' ΟΙΚΟΝ
ΑΕ1172
Ολυμπίας 2, Ρόδος 85100 • Κιν. 6946685197

ΠΑΛΛΑΣ 5 CINEMAS CENTER
26/01/2006 - 01/02/2006
www.cinemapallas.gr
Για κρατήσεις 22410 24475/70670
Δημοκρατίας 13, Ρόδος

WOLF CREEK ΑΠΟΛΥΤΟΣ ΤΡΟΜΟΣ
Αίθουσα ΤΡΟΧΟΙ 1
Πώς μπορεί κάποιος να σε βρει, όταν κανείς δεν ξέρει ότι έχεις χαθεί?
ώρες έναρξης//(16:05 Σ.Κ.) 18:15•20:25•22:35

MEMOIRS OF A GEISHA ΑΝΑΜΝΗΣΕΙΣ ΜΙΑΣ ΓΚΕΪΣΑΣ
Αίθουσα RED 5
ώρες έναρξης// 17:00•19:50•22:40
Από τον Σκηνοθέτη του "Σικάγο" η νέα ταινία του Rob Marshall που θα σας μείνει αξέχαστη.

PRIDE & PREJUDICE Η ΤΑΙΝΙΑ ΤΗΣ ΧΡΟΝΙΑΣ!
ΠΕΡΗΦΑΝΙΑ ΚΑΙ ΠΡΟΚΑΤΑΛΗΨΗ
Αίθουσα Interlingua 2
ώρες έναρξης//17:20 • 20:00 • 22:30
Μια ταινία εποχής με ένα καταπληκτικό καστ ηθοποιών, που διεκδικεί θέση στο φετινό ΟΣΚΑΡ! Ο έρωτας χτυπάει μόνο μια φορά.... ΚΑΤΑΛΛΗΛΟ

JARHEAD ΣΥΡΡΙΖΑ Αίθουσα Personal training Cafe 4
Μία ταινία του Σαμ Μέντες (ΟΣΚΑΡ), με τον βραβευμένο με ΟΣΚΑΡ Τζέιμι Φοξ!
ΚΑΤΑΛΛΗΛΟ ΑΠΟ 13
ώρα έναρξης//22:30

BROTHERS GRIMM ΑΔΕΛΦΟΙ ΓΚΡΙΜ ΚΑΤΑΛΛΗΛΟ
Αίθουσα Allegro 3
Η Μόνικα Μπελούτσι, ο Ματ Ντέιμον και ο Χιθ Λέτζερ σε μια ονειρική περιπέτεια φαντασίας σε σκηνοθεσία Τέρι Γκίλιαμ
ώρες έναρξης: 20:15•22:40

King Kong ΚΑΤΑΛΛΗΛΟ
Αίθουσα Personal training Cafe 4
Από τον βραβευμένο με ΟΣΚΑΡ σκηνοθέτη του Άρχοντα των Δακτυλιδιών, Πίτερ Τζάκσον η υπερπεριπέτεια που θα δουν όλοι!
ώρα έναρξης//19:00

Corpse Bride ΝΕΚΡΗ ΝΥΦΗ ΚΑΤΑΛΛΗΛΟ ΑΠΟ 13
Αίθουσα Allegro 3
Ο μετρ του φανταστικού Τιμ Μπάρτον, μας ταξιδεύει στον ονειρικό του κόσμο με τη γνώριμη αισθητική του...
ώρα έναρξης//18:30

VALIANT ΒΑΛΙΑΝΤ, ΤΟ ΓΕΝΝΑΙΟ ΠΕΡΙΣΤΕΡΙ
Αίθουσα Personal training Cafe 4
Από τον παραγωγό του Σρεκ, μια διασκεδαστική ταινία κινουμένων σχεδίων για τους μικρούς μας φίλους!!!
ώρα έναρξης// 17:30 Μεταγλωττισμένη στα ελληνικά

Wallace & Gromit ΓΟΥΑΛΑΣ & ΓΚΡΟΜΙΤ ΣΤΟΝ ΤΕΡΑΣΤΙΟ ΛΑΧΑΝΟΚΗΠΟ
Μεταγλωττισμένη στα ελληνικά
Αίθουσα Allegro 3
Τα δίδυμο της... συμφοράς από τους δημιουργούς του πετυχημένου "Οι κάτες το σκασαν"!!
ώρα έναρξης//(Σ.-Κ.16:00)

ΑΠΟ ΠΕΜΠΤΗ 2 ΦΕΒΡΟΥΑΡΙΟΥ MUNICH ΜΟΝΑΧΟ
Αίθουσα Personal training Cafe 4
1972 Ολυμπιακοί Αγώνες του Μόναχο... Ο Στίβεν Σπίλμπεργκ σκηνοθετεί ίσως ένα από τα πλέον δραματικά γεγονότα στην ιστορία!

Rumor has it... ΑΠΟ ΠΕΜΠΤΗ 2 ΦΕΒΡΟΥΑΡΙΟΥ ΟΙ ΦΗΜΕΣ ΛΕΝΕ
Αίθουσα Personal training Cafe 4
Τι μπορεί να συμβεί σε μια 30άρα και την οικογένεια της όταν βρει τον άντρα που θα αλλάξει τα δεδομένα? ΧΠ1987

METROPOL MULTI CINEMA ODEON
22410 28400
INFORMATION - RESERVATIONS ΠΛΗΡΟΦΟΡΙΕΣ - ΚΡΑΤΗΣΕΙΣ
ΕΒΔΟΜΑΔΙΑΙΟ ΠΡΟΓΡΑΜΜΑ weekly program
26/01/06 - 01/02/06
www.cinemametropol.gr

UNDERWORLD Η ΕΞΕΛΙΞΗ
Ετοιμαστείτε έρχονται ξανά οι βρυκόλακες και οι λυκάνθρωποι, σε μια νέα αιματηρή σύγκρουση με τους ίδιους πρωταγωνιστές!!
Πρωταγωνιστούν: Κέιτ Μπέκινσέιλ, Σκοτ Σπίντμαν
ΑΙΘΟΥΣΑ 6
ΩΡΕΣ ΕΝΑΡΞΗΣ / SHOW TIMES 18:15, 20:30, 22:45

ZATHURA ΜΙΑ ΠΕΡΙΠΕΤΕΙΑ ΣΤΟ ΔΙΑΣΤΗΜΑ
Ο ΚΡΙΣ ΒΑΝ ΟΛΣΜΠΟΥΡΓΚ, συγγραφέας του JUMANJI δίνει συνέχεια σε μια νέα περιπέτεια φαντασίας με μαγικές εικόνες ενός μυθικούδιαπλανητικού κόσμου!!! Για να σταθούσουν, πρέπει να ξεχάσουν τις διαφορές τους αλλιώς, δεν θα γυρίσουν ποτέ στη γη τους
ΑΙΘΟΥΣΑ 2
ΩΡΕΣ ΕΝΑΡΞΗΣ / SHOW TIMES 17:15, 19:45, 22:15

ΤΟ ΚΟΤΟΠΟΥΛΑΚΙ CHICKEN LITLE
Ένα ταπεινό μικρό κοτοπουλάκι μαζί με την παρέα του αποφασίζει να σώσει τον κόσμο!!!
Σασπένς, χάος, και γέλια... Πολύ γέλια!!!
Στα ελληνικά με τους: ΠΩΡΓΟ ΤΣΑΛΙΚΗ, ΔΗΜΗΤΡΑ ΜΑΤΣΟΥΚΑ, ΠΑΥΛΟ ΧΑΪΚΑΛΗ, ΑΝΤΩΝΗ ΛΟΥΔΑΡΟ
ΚΑΝΤΕ ΕΓΚΑΙΡΑ ΤΙΣ ΚΡΑΤΗΣΕΙΣ ΣΑΣ
ΜΟΝΟ ΣΑΒΒΑΤΟ / ΚΥΡΙΑΚΗ
ΑΙΘΟΥΣΑ 1
ΩΡΑ ΕΝΑΡΞΗΣ / SHOW TIME 16:15

FUN WITH DICK & JANE ΟΛΑ ΤΑ ΛΕΦΤΑ
Ο μάνατζερ Ντικ κι η νεαρή γοητευτική γυναίκα του,Τζέην, ζουν μία άνετη ζωή,στα όρια της πολυτέλειας.Όταν, ξαφνικά ο Ντικ χάνει τη δουλειά του, ο κόσμος τους καταρρέει...Απελπισμένοι, εξετάζουν ακόμη και τις πιο τρελές λύσεις!
Πρωταγωνιστούν: Τζίμ Κάρεϊ, Τία Λεόνι
ΑΙΘΟΥΣΑ 6
ΩΡΕΣ ΕΝΑΡΞΗΣ / SHOW TIMES 18:00, 22:30

ΛΟΥΦΑ ΚΑΙ ΠΑΡΑΛΛΑΓΗ ΣΕΙΡΗΝΕΣ ΣΤΟ ΑΙΓΑΙΟ
Μια παρέα φαντάρων στην ακριτική αλλά και τουριστική Κω, σε μία εκρηκτική κωμωδία, παρέα με Τουρκάλες καλλονές από το Bodrum ζούν στιγμές αγωνίας!!!
Πρωταγωνιστούν: ΓΙΑΝΝΗΣ ΤΣΙΜΙΤΣΕΛΗΣ - ΒΙΚΥ ΚΑΓΙΑ - ΒΑΣΙΛΗΣ ΧΑΡΑΛΑΜΠΟΠΟΥΛΟΣ, ΡΕΝΟΣ ΧΑΡΑΛΑΜΠΙΔΗΣ - ARZU YANARDAGT - YETKIN DIKINCILER, METIN BELGIN - ΓΙΩΡΓΟΣ ΣΕΪΤΑΡΙΔΗΣ
ΚΑΝΤΕ ΕΓΚΑΙΡΑ ΤΙΣ ΚΡΑΤΗΣΕΙΣ ΣΑΣ
ΑΙΘΟΥΣΑ 6
ΩΡΑ ΕΝΑΡΞΗΣ / SHOW TIME 20:00
ΧΠ1046

Άρτος (;) Θεάματα (;)... ... Και τηλεόραση (όπως λέμε τηλοψία...)

ΕΤ1

07.30 Βιογραφίες: Μουσική. «Βόλφγκανγκ Αμαντέους Μότσαρτ».
08.00 24 ώρες Μότσαρτ. «250 χρόνια από τη γέννηση του Βόλφγκανγκ Αμαντέους Μότσαρτ.. Μετά την τεράστια επιτυχία που είχε ο Παγκόσμιος Εορτασμός «24 ώρες Μπαχ», στον οποίο είχε λάβει μέρος και η ΕΡΤ, στις 27 Ιανουαρίου 2006, με τη συμπλήρωση 250 χρόνων από τη γέννηση του Βόλφγκανγκ Αμαντέους Μότσαρτ, γίνεται ένας παγκόσμιος εορτασμός που ονομάζεται επίσης "24 ώρες Μότσαρτ"-ένας μαραθώνιος με θέμα τη ζωή και το έργο μίας από τις μεγαλύτερες μουσικές φυσιογνωμίες που γνώρισε ποτέ ο κόσμος...

ΝΕΤ

05.45 Πρώτη γραμμή. Ενημερωτική εκπομπή.
10.00 Συμβαίνει τώρα. Ενημερωτικό μαγκαζίνο με την Πόπη Τσαπανίδου.
12.00 Ειδήσεις
13.00 Κλήρωση Euro 2008
14.00 Η απίθανη Κιμ
14.30 Διάλειμμα
15.00 Ειδήσεις
16.00 Η ζωή είναι παιχνίδι. Κοινωνική εκπομπή.
18.00 Ειδήσεις
19.00 Disney
19.10 Ο Μίκι και η παρέα του
19.30 101 σκυλιά της Δαλματίας
20.00 Τοις μετρητοίς
21.00 Ειδήσεις

ΕΤ3

07.30 Ο κόσμος των σπορ (Ε)
08.15 Καρμελίτα
09.00 9 η ώρα... μεσημέριασε
11.00 Νηστικό αρκούδι(Ε)
11.30 Οι θησαυροί της γης
12.00 Ο Αργοναύτης
12.30 Η ζωντανή θάλασσα-Με τον Τζον Στόουνμαν
13.00 Ειδήσεις
14.30 Με μια τρίτη ματιά. Ενημερωτική εκπομπή που παρουσιάζει ο Κώστας Μπλιάτκας.
15.50 Εκτη αίσθηση
16.00 Ειδήσεις
16.15 Ζορό
16.40 Νηστικό αρκούδι
17.00 Καρμελίτα
18.00 Πάμε καλά
19.00 Ειδήσεις
20.15 Ο κόσμος των σπορ
21.00 Κυριακή στο χωριό (Ε)
22.30 Μητρόπολη του κόσμου
24.00 Ειδήσεις
00.30 Ξένη ταινία. «Το τρένο του θανάτου»

FILMNET

05.30 Ξένη ταινία. «Kinsey, ας μιλήσουμε για το σεξ».
07.35 Ξένη ταινία. «Ο κύκλος των χαμένων ποιητών»
09.45 Κορίτσια από σπίτι
11.20 Ξένη ταινία. «Ο ρόλος της ζωής της».
13.05 Ξένη ταινία. «Αγγίζοντας το κενό»
14.55 Το κυνήγι της χαμένης τσάντας
16.40 Pixel perfect
18.15 Από τη Γαλλία με αγάπη
19.50 Ξένη ταινία. «Επισκέπτες από τον βυθό»
21.25 Στα παρασκήνια του Χόλιγουντ
22.00 Ξένη ταινία.«Ο τιμωρός»
00.05 Κωδικός Alias

ALTER

06.45 Τα λέμε
09.30 Μήτσι-Χώστα (Ε)
10.00 Ειδήσεις
11.00 Top secret
12.30 Ειδήσεις
14.00 Παουλίνα
15.00 Εσμεράλντα
16.00 Η λίμνη των στεναγμών. Δραματική σειρά εποχής.
16.45 Ειδήσεις
16.50 Ελληνική ταινία. «Τζο ο τρομερός». Κωμωδία. Σε σκηνοθεσία Ντίνου Δημόπουλου. Παίζουν: Ντίνος Ηλιόπουλος, Νίκος Ρίζος, Διονύσης Παπαγιαννόπουλος.
18.45 Το πρώτο θέμα
19.00 Ειδήσεις
20.30 Η φωνή του πολίτη
21.00 Ελληνική ταινία. «Empire: Ο νέος αυτοκράτορας». Περιπέτεια.
23.00 Φως στο τούνελ
02.00 Auto Alter
02.15 Ξένη ταινία. «The heroic trio»

902

Προφήτης Ηλίας 41 UHF και Μόντε Σιών 45 UHF

07.00 Καλημέρα με τον 902
10.00 Η αγορά στην τηλεόραση
15.00 Κάθε μέρα στις 3
16.30 Παιδικό πρόγραμμα
17.00 Αθλητικό ραντεβού.
17.40 Εκπαιδευτική τηλεόραση
18.00 Δελτίο ειδήσεων στη νοηματική
18.10 Η Ελλάδα και ο κόσμος
18.45 Εις υγείαν. Ολες οι εξελίξεις στο χώρο της υγείας
19.30 Ειδήσεις
20.30 Στα μονοπάτια του πολιτισμού
21.00 Ο 902 πάει σινεμά
23.00 Ετσι είναι η ζωή
24.00 Ειδήσεις

MEGA

05.45 Πρωινό MEGA. Ενημερωτική εκπομπή.
08.00 Κοινωνία ώρα 8. Με τους Στρ. Λιαρέλλη, Δ. Καμπουράκη.
10.00 Ομορφος κόσμος το πρωί. Ψυχαγωγική εκπομπή με τον Γιώργο Αρναούτογλου.
13.00 Είμαστε στον αέρα (Ε) Κωμική σειρά.
14.00 Ειδήσεις
15.00 Δύο ξένοι. (Ε) Κωμική σειρά.
16.10 Δέκα λεπτά κήρυγμα (Ε)
17.30 Ειδήσεις
17.40 Φιλοδοξίες. Κοινωνική σειρά.
18.15 Απαγορευμένη αγάπη. Κοινωνική σειρά.
19.00 Βέρα στο δεξί. Κοινωνική σειρά.
20.00 Κεντρικό δελτίο ειδήσεων
21.00 50-50
22.00 Οι μάγισσες της Σμύρνης
23.10 Ξένη ταινία. «Ομορφη και επικίνδυνη»
00.15 Τελευταία γεγονότα
00.30 Ταινία (Συν.)
01.15 Ξένη ταινία. «Κυνηγός επικηρυγμένων». Περιπέτεια.
03.15 Τηλεμάρκετινγκ
03.45 Εσωτερικές υποθέσεις
04.45 Ο ψύλλος

ANT1

05.40 Καλημέρα με τον ANT-1. Ενημερωτική εκπομπή.
06.30 Καλημέρα Ελλάδα. Ενημερωτική εκπομπή με τον Γιώργο Παπαδάκη.
10.00 Πρωινός καφές. Ψυχαγωγική - ενημερωτική εκπομπή με την Ελεονώρα Μελέτη
13.00 Τα νέα του ΑΝΤ1
13.50 Αποκάλυψη... τώρα! Με την Τατιάνα Στεφανίδου.
16.00 Ακρως οικογενειακόν (Ε) Κωμική σειρά.
16.55 Τα νέα του ANT1
17.00 Κωνσταντίνου και Ελένης (Ε) Κωμική σειρά.
17.55 Ανάλυσέ το
18.00 Καλημέρα ζωή. Κοινωνική σειρά.
18.50 Ερωτας. Ερωτική - δραματική σειρά.
20.00 Τα νέα του ANT-1
21.00 Ελα ν' αγαπηθούμε
22.00 Κρυφά μονοπάτια
23.00 Μωβ-Ροζ
24.00 Επ' αυτοφώρω. Με τον Μάκη Γεωργίου
02.00 Νυχτερινές ειδήσεις
02.30 Αλι Μακμπίλ
03.30 Τηλεμάρκετινγκ-Τηλεαγορά
04.10 Mobile fun
04.45 Ο φανταστικός κόσμος του Τεξ Εϊθερι

ALPHA

05.30 Καινούργια ημέρα. Ενημερωτική εκπομπή με τον Κώστα Μαρδά.
06.30 Καλημέρα σας
10.00 Καφές με την Ελένη. Ψυχαγωγικό μαγκαζίνο με την Ελένη Μενεγάκη.
13.00 Κους κους το μεσημέρι. Ψυχαγωγική εκπομπή.
15.00 Ειδήσεις
15.45 Μαγειρεύοντας με τη Βέφα
16.45 Ειδήσεις στη νοηματική γλώσσα
17.00 Από καρδιάς. Κοινωνική εκπομπή με τον Ανδρέα Μικρούτσικο.
19.00 Οδός Παραδείσου 7
20.00 Ειδήσεις
21.00 Ερωτας με επιδότηση ΟΓΑ
22.00 Dream show, the music
24.00 Ξένη ταινία. «Απειλή στον αέρα». Περιπέτεια.
01.45 Ειδήσεις
02.00 Εντατική IV

STAR

06.45 Κάθε μέρα καλημέρα. Ενημερωτική εκπομπή με τον Τέρενς Κουίκ και την Εμη Λιβανίου.
10.00 Ολα καλά. Ψυχαγωγικό μαγκαζίνο με την Αλεξάνδρα Πασχαλίδου.
13.00 Ειδήσεις
14.00 Super Star. Με την Χριστίνα Λαμπίρη
16.00 Ειδήσεις
16.45 Ρωξάνη, μια ελεύθερη γυναίκα. Αισθηματική σειρά.
17.45 Βαλεντίνα, έρωτας X-Large. Αισθηματική σειρά.
18.45 Λόις και Κλαρκ. Περιπετειώδης σειρά.
19.45 Ειδήσεις
21.00 Ξένη ταινία. «Μις με το ζόρι». Κωμωδία.
23.15 GALA. Με την Μαρία Σταματέρη
00.15 Πρωταγωνιστές
01.30 Ξένη ταινία. «Πληρωμή με αίμα». Τρόμου.
03.30 Ειδήσεις
03.15 Ξένη ταινία. «Οι σφαίρες του Μπεκ»

SUPER SPORT

08.00 Οποιος αντέξει
10.00 Champions zone
11.00 Μπάσκετ
13.00 Μπάσκετ
15.00 Αγγλικό πρωτάθλημα
17.00 Μπάσκετ
19.00 VIP
20.00 Women in sports
21.00 Champions zone
23.00 Supersport drive
23.30 Λίγο πριν την αγωνιστική

ΜΙΚΡΕΣ αγγελίες

ΘΑ ΜΑΣ ΒΡΕΙΤΕ στα κεντρικά μας γραφεία επί της Μαρ. Μαλλιαράκη 11 (τελευταία πάροδος Καναδά).

Τα τηλέφωνα μας είναι: (22410) 22210, (22410) 75230

ενοικιασεις ακινητων & επιχειρησεων

ΕΝΟΙΚΙΑΖΟΝΤΑΙ ξενοδοχειακά διαμερίσματα και studios στις "7 ΒΑΓΙΕΣ" με το μήνα πρόσφατα ανακαινισμένα πλήρως επιπλωμένα με τηλεόραση, τηλέφωνο, ηλιακό, κλιματισμό ψυξη θέρμανση, καθαριότητα 2 φορές την εβδομαδα με πλήρη ιματισμό, σεντόνια, κουβέρτες και εξοπλισμό κουζίνας, φούρνο, ψυγείο, εστίες, μαγειρικά σκεύη, πιάτα, ποτήρια κ.λπ. Το ξενοδοχείο διαθέτει σαλόνι/bar, αίθουσα με 2 τηλεοράσεις, INTERNET CORNER, πέργκολα και πισίνα σε μικρή απόσταση από το κέντρο της πόλης, το λιμάνι η το Πανεπιστήμιο, ιδανικό για φοιτητές, στρατιωτικούς, καθηγητές κ.λπ. Πληρ. τηλ. 2241036830, 6932934562 MZT191210

ΕΝΟΙΚΙΑΖΕΤΑΙ διαμέρισμα δύο υπνοδωματίων (σαλοτραπεζαρία) και ηλιακό, στον 3ο όροφο στην Μιχαήλ Πετρίδη 90. Πληρ. τηλ. 2241063536 MZT250102

ΕΝΟΙΚΙΑΖΕΤΑΙ διαμέρισμα με εντοιχιζόμενη κουζίνα, θερμοπομπούς και τζάκι. Κοδριγκτώνος 10, τηλ. 6936061384 MZT260118

ΕΝΟΙΚΙΑΖΕΤΑΙ διαμέρισμα 3άρι 130 τ.μ. 3 υπνοδωματίων, 2 WC επί της οδού Καποδιστρίου και Μακρυγιάννη Ρόδου στον α' όροφο. Πληρ. τηλ. 2241039043 MZT260113

ΕΝΟΙΚΙΑΖΕΤΑΙ δίχωρο **διαμερισματάκι** εντός πόλεως με θέα, πλήρως επιπλωμένο και εξοπλισμένο (TV, πλυντήριο, ψυγείο κ.ά.) σε άριστη κατάσταση και πάρκιν. Πληρ. τηλ. 6973792625 MXP13309

ΕΝΟΙΚΙΑΖΕΤΑΙ γκαρσονιέρα επιπλωμένη και **διαμέρισμα** δύο υπνοδωματίων και λοιπών κοινόχρηστων χώρων, πλησίον πανεπιστημίου Αιγαίου. Πληρ. τηλ. 2241029461, 6944815779, 2241021901 MZT260116

ΕΝΟΙΚΙΑΖΕΤΑΙ επί της Ηρακλείου Κρήτης 7 (7 Βαγιές) **διαμέρισμα** με κεντρική θέρμανση, 3 υπνοδωματίων με ντουλάπες, σαλοτραπεζαρία, κουζίνα με αποθήκη και 2 τουαλέτες. Πληρ. τηλ. 2241020183 από τις 1-6 μ.μ., κιν. 6942468643 MZT260106

ΕΝΟΙΚΙΑΖΕΤΑΙ μεζονέτα 110 τ.μ. στο Καρακόνερο, οδός Συρακουσών 30 (απέναντι από Αθλητικό Κέντρο), 3 υπνοδωματίων, 2 WC, σαλόνι, κουζίνα, μεγάλες βεράντες, με θέρμανση, ηλιακό θερμοσίφωνα, σύνδεση με αποχετευτικό. Πληρ. τηλ. 2241064392 μετά τις 5 το απόγευμα MZT260111

ΕΝΟΙΚΙΑΖΕΤΑΙ γκαρσονιέρα στην Ιξιά επιπλωμένη καινούργια αποτελούμενη από υπνοδωμάτιο με διαχωριστικό στη μέση και έξτρα κουζίνα. Παρέχει ηλιακό, πάρκιν, χωρίς κοινόχρηστα και είναι ημιυπόγειο. Ενοίκιο 160,00 ευρώ. Πληρ. τηλ. 6946163747 MZT260110

ΕΝΟΙΚΙΑΖΕΤΑΙ κατάστημα στο Νιοχώρι 90 τ.μ. δίφατσο επί της Δημοπεράκη και πλατεία Καλλιγά, έτοιμο για γραφείο, ιατρείο κ.λπ. Πληρ. τηλ. 6972698334 MZT260107

ΕΝΟΙΚΙΑΖΕΤΑΙ πολυτελής εξοχική **κατοικία** στα Μαριτσά, με αυτόνομη θέρμανση, αποθηκευτικούς χώρους, πάρκιν και πέργκολες, ημιεπιπλωμένη. Πληρ. τηλ. 2241052845, 6942693052 MZT250119

ΕΝΟΙΚΙΑΖΟΝΤΑΙ: 1) Μικρό δωμάτιο με WC (για 1 άτομο) α' ορόφου στο 6οχλμ. Ρόδου-Καλλιθέας ενοίκιο 120 ευρώ. Επίσης στον ίδιο όροφο **γκαρσονιέρα** (2 δωματίων) ενοίκιο 150 ευρώ. Αποκλείονται οι αλλοδαποί. Πληρ. τηλ. 2241028838 μόνο 10-1 το πρωί MXΠΚΤΗ007

ΕΝΟΙΚΙΑΖΕΤΑΙ studio 35 τμ. πλήρως επιπλωμένο ισόγειο Πειραιώς 7. Τιμή 200 ευρώ. Πληρ. τηλ. 22410-20098, 75612 ώρες 10-2 μ.μ. και 5-9 μ.μ. MZT250103

ΕΝΟΙΚΙΑΖΕΤΑΙ επιπλωμένο studio στο Ροδίνι 40 τ.μ. Πληρ. τηλ. 6944361899 MZT250112

ΕΝΟΙΚΙΑΖΟΝΤΑΙ δύο κεντρικά **καταστήματα** 50 τ.μ. έκαστο επί της 28ης Οκτωβρίου. Πληρ. τηλ. 6947444099 ΜΑΠ58

ΕΝΟΙΚΙΑΖΟΝΤΑΙ: 1) Studio α' ορόφου Κοδριγκτώνος 200 ευρώ, **2) Δυάρι** στην Υψηλάντου 250 ευρώ, **3) 80 τ.μ.** (2 υπν.) Κοδριγκτώνος 460 ευρώ, **4) 105 τ.μ.** (3 υπν.) Νιοχώρι 450 ευρώ, **5) 150 τ.μ.** (3 υπν.) Ψαροπούλα 630 ευρώ, **6) 145 τ.μ.** (3 υπν.) Κοδριγκτώνος 500 ευρώ, **7) 180 τ.μ.** αν/τη μονοκία σε 4 στρ. Ασγούρου 1.000 ευρώ. ΑΙΓΑΙΟΚΤΗΜΑΤΙΚΗ τηλ. 2241022943 MXΠΚΤΗ007.1

ΕΝΟΙΚΙΑΖΕΤΑΙ γκαρσονιέρα 45 τ.μ. κατάλληλη και για γραφείο στην περιοχή Ανάληψη επί της οδού Γ. Παπανδρέου 25. Πληρ. τηλ. 2244046046 MZT240115

ΠΩΛΟΥΝΤΑΙ

ΣΤΗΝ ΙΑΛΥΣΟ περιοχή Κανδυλί

ΜΕΖΟΝΕΤΕΣ σε οικόπεδο 900 τ.μ. εκάστη από ιδιώτη.

Πληρ. τηλ. 2241039212, 6936795999, κ. Λευτέρη Αρχ/των Σταυράς Σταμάτιος ΜΑΠ26(Γ)

ΕΝΟΙΚΙΑΖΕΤΑΙ

κεντρικό κατάστημα

στην Παλιά Πόλη 40 τ.μ. με πατάρι, WC, 12 μέτρα πρόσοψη με δύο πόρτες ρολά. Για οποιαδήποτε χρήση, τώρα λειτουργεί ως fast food.

Πληρ. τηλ. 6976059628 ΜΑΤ80

TOP PROPERTIES

GEORGE & SAVAS PIPINOS
ΓΕΩΡΓΙΟΣ & ΣΑΒΒΑΣ ΠΙΠΙΝΟΣ
ΣΥΜΒΟΥΛΟΙ ΚΑΙ ΕΚΤΙΜΗΤΕΣ ΑΚΙΝΗΤΩΝ
REAL ESTATE AGENTS • MEMBER OF F.I.A.B.C.I.-NAEA-C.E.I.

Από το 1971

Email: *gpipinos@otenet.gr* ***URL:*** *www.rhodes-top-properties.com* ***and*** *www.pipinos.gr*

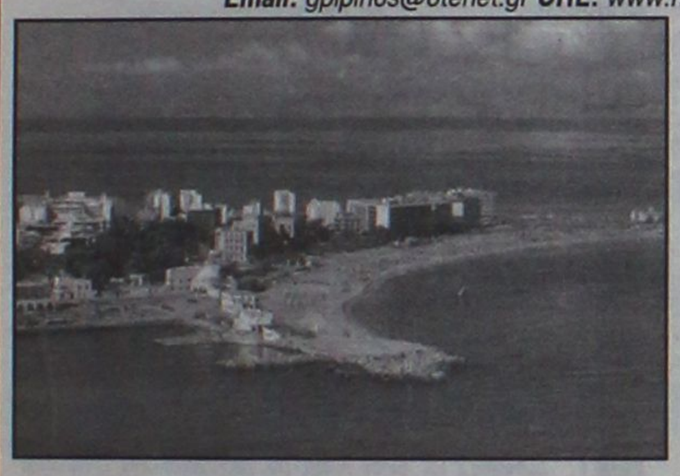

Η **"TOP PROPERTIES"** είναι ατομική επιχείρηση και ανήκει στους Γεώργιο και Σάββα Πιπίνο. Το γραφείο ασχολείται από το 1971 αποκλειστικά και μόνο με επενδύσεις και REAL ESTATE, στο νησί της Ρόδου και στην ευρύτερη περιοχή της Δωδεκανήσου.

ΑΠΕΥΘΥΝΟΜΑΣΤΕ: Στους **σοβαρούς, απαιτητικούς και επιλεκτικούς** επενδυτές-επιχειρηματίες, Έλληνες και ξένους που ενδιαφέρονται να κάνουν μια σοβαρή επένδυση προβολής στο νησί της Ρόδου.

ΠΡΟΣΦΕΡΟΥΜΕ: Α) Υπηρεσίες και πληροφορίες που γίνονται σε προσωπικό επίπεδο με εχεμύθεια, διακριτικότητα και σοβαρότητα.
Β) Μεγάλη γκάμα υψηλής ποιότητας, ακινήτων, όπως:1) Ξενοδοχεία Α' και Β' κατηγορίας των 600-500-350-300 κλινών, 2) Κεντρικά αστικά ακίνητα κατάλληλα για Τράπεζες-καταστήματα-γραφεία, 3) Παραλιακές εκτάσεις, κατάλληλες για τουριστικές επενδύσεις των 150.000-100.000-70.000-50.000-36.000 τ.μ. και 4) Διαμερίσματα και μεζονέτες προβολής, και 5) Αξιόλογες Παραθεριστικές κατοικίες.

ΣΤΟΧΟΣ ΜΑΣ ΕΙΝΑΙ: Να προσφέρουμε στο αγοραστικό μας κοινό υψηλής ποιότητας ακίνητα και ευκαιρίες στο νησί της Ρόδου. Η τριακονταετής και πλέον πείρα μας στον τομέα αυτό αποτελεί εγγύηση.

ΣΥΝΘΗΜΑ ΜΑΣ ΕΙΝΑΙ: Επενδύστε στη ΡΟΔΟ ΤΩΡΑ, σε ακίνητα που ΑΝΤΕΧΟΥΝ ΣΤΟ ΧΡΟΝΟ

Γεώργιος και Σάββας Πιπίνος
ΜΕΣΙΤΕΣ ΑΣΤΙΚΩΝ ΣΥΜΒΑΣΕΩΝ
Γιατί εμείς γνωρίζουμε καλύτερα!

Since 1971

TOP PROPERTIES is a father and son business. The senior, Mr George S. Pipinos, the founder of the office, has carved over the years a reputation for integrity and excellence in the world of Real Estate in the Dodecanese. The junior, Dr. Savas Pipinos, has returned from his studies in the UK to aid in his father´s footsteps.
AT TOP PROPERTIES we try hard to attract important and selective investors, high calibre businessmen/women and discerning professional people, both Greek and foreign, who wish to acquire substantial and valuable property on Rhodes.
We offer our expertise and advice privately, discreetly and in strict confidence.
We keep a comprehensive list of real estate of the highest specifications:
a. A' and B' class hotels (600, 500, 350, 300 beds capacity)
b. Centrally situated office buildings and other business premises.
c. Seaside land, ideal for development (hotels, holiday resorts, etc), of 150.000, 100.000, 70.000, 50.000, 36.000 square metres.
d. Villas, luxury apartments, detached, semi-detached and terraced houses.
e. Holiday and Retirement Homes.
Our aim is to give our clients the opportunity to acquire value for money, first class real estate on Rhodes. Our 30 and more years of experience is our warranty.
Our motto is Invest in Rhodes, Invest in property, It stands the test of time.



TOP PROPERTIES
George and Savas Pipinos
Because we know best

Προβάλλεται τα ακίνητά σας δωρεάν στο site Πιπίνος αγγελίες www.pipinos.gr

KENNENTY 38, ΡΟΔΟΣ, 85 100, ΤΗΛ. (22410) 23895,FAX: (22410) 20883
38 KENNEDY STR., RHODES, 85 100, TEL. (22410) 23895, FAX: (22410) 20883
U.K. Direct line: 08717115396

ΧΠ399

ΕΝΟΙΚΙΑΖΟΝΤΑΙ

με το μήνα ή την ημέρα

ΔΩΜΑΤΙΑ ΞΕΝΟΔΟΧΕΙΟΥ

στο κέντρο της πόλης (πίσω από το Grand Hotel) για φοιτητές, καθηγητές, στρατιωτικούς κ.λπ. Το κάθε δωμάτιο είναι επιπλωμένο, με ψυγείο, τηλεόραση, τηλέφωνο, προσωπική τουαλέτα με μπανιέρα ή ντους. Στο σαλόνι λειτουργεί κουζίνα (με σπιτικά φαγητά) και καφέ μπαρ με μεγάλη τηλεόραση και δορυφορικά. Στην τιμή περιλαμβάνονται ιματισμός, εβδομαδιαίος καθαρισμός δωματίου, θέρμανση, ηλεκτρισμός και νερό.
Τιμή μηνιαίως 200 ευρώ.

Πληρ. τηλ. 2241036635, 6973872834 ΜΑΤ136(Γ)

ΕΝΟΙΚΙΑΖΕΤΑΙ

διαμέρισμα

85 τ.μ. λουξ κατασκευής επί της Πειραιώς 3, 1ος όροφος. Επίσης επί του διαμερίσματος υπάρχουν έπιπλα σε άριστη κατάσταση μαζί με εντοιχιζόμενες ηλεκτρικές συσκευές, οι οποίες μπορεί να παραμείνουν κατόπιν συμφωνίας!

Πληρ. τηλ. 2241035942, 6946997967 MXP13277

RHODES-GREECE
CAIRO PALACE

ΕΝΟΙΚΙΑΖΟΝΤΑΙ

- **ΚΑΤΑΣΤΗΜΑ ή ΓΡΑΦΕΙΟ** 43 τ.μ. στον όροφο των καταστημάτων του εμπορικού κέντρου
- **ΓΡΑΦΕΙΟ** 135 τ.μ. στον γ' όροφο επί του αίθριου της Εθ. Δωδεκανησίων

Πληροφορίες: Κα ΦΡΑΝΣΙΣ ΝΙΟΤΗ
τηλ. 2241027600,
κιν. 6944618757, 6973572262, φαξ 2241023462
email: fniotis@otenet.gr

ΜΧΠΞΕΝ102

Ενοικιάζεται νεοκλασσικό κτίριο στο κέντρο, ιδανικό για παιδικό σταθμό



Τηλ 22410-26281 ΧΠ659 ΣΑΒΒΑΙΔΗΣ & Συνεργατες
Γρ. Λαμπράκη 14 & Αμερικής Ρόδος Μεσιτες & Συμβουλοι Ακινητων

ενοικιασεις

συνέχεια από την προηγούμενη

ΕΝΟΙΚΙΑΖΟΝΤΑΙ επιπλωμένες γκαρσονιέρες καινούργιες δίχωρες, περιοχή Ανάληψη, οδός Καρδίτσας Λαρίσης 16. Πληρ. τηλ. 2241064040, 6948779949 MZT240113

ΕΝΟΙΚΙΑΖΕΤΑΙ 3άρι διαμέρισμα β' ορόφου επί της οδού Εθνικής Αντίστασης πρώην Αννης Μαρίας απέναντι από την ALPHA BANK χωρίς κοινόχρηστα. Πληρ. τηλ. 2241091802 MZT240112

ΕΝΟΙΚΙΑΖΕΤΑΙ ισόγειο δίχωρο επιπλωμένο διαμέρισμα 65 τ.μ. επί της Γ. Σεφέρη 100. Το διαμέρισμα έχει θέρμανση, air condition και είναι κατάλληλο για στρατιωτικούς, εκπαιδευτικούς και ολιγομελείς οικογένειες. Ενοίκιο 300 ευρώ. Πληρ. τηλ. 6973582646 MZT240109

ΕΝΟΙΚΙΑΖΕΤΑΙ ολοκαίνουργιο **διαμέρισμα** 2 υπνοδωματίων, σαλόνι, μπάνιο, κουζίνα επί της Μεσολογγίου 3, δίπλα στο παν. Αιγαίου. Πληρ. τηλ. 2241023100, 2241036203, 6944166802 ΜΟΟ215

ΕΝΟΙΚΙΑΖΕΤΑΙ διαμέρισμα 86 τ.μ. στο συνοικισμό Δασκάλων δίπλα από τον παιδικό σταθμό Ουράνιο τόξο, στην οδό Φ. Ε. Δωδεκανήσου. Πληρ. τηλ. 2241025524 ΜΧΠ004

ΕΝΟΙΚΙΑΖΕΤΑΙ επί της οδού Γαριβάλδη 3 (Αγ. Αναστασίας) **μονοκατοικία** (μεζονέτα) με εξωτερική σκάλα, 2 υπνοδωμάτια επάνω, ξενόνα, μπάνιο και κάτω σαλόνι, καθιστικό, κουζίνα αυλή και μπάνιο. Μη επιπλωμένο. Πληρ. τηλ. 2241034697, 6932002527 MZT240110

ΕΝΟΙΚΙΑΖΕΤΑΙ διαμέρισμα δύο υπνοδωματίων στην οδό Ζακύνθου 12 στην Ανάληψη. Πληρ. τηλ. 6945036946 (από 6μ.μ. έως 9 μ.μ.) MXP13296

ΕΝΟΙΚΙΑΖΟΝΤΑΙ ή ΠΩΛΟΥΝΤΑΙ καταστήματα στην Παλιά Πόλη σε κεντρικά σημεία σε καλές τιμές. Πληρ. Κτηματομεσιτικό γραφείο κ. Ελένης Βρατσάλη, τηλ. 2241065300, 6945105362 ΜΑΤ221

ΕΝΟΙΚΙΑΖΕΤΑΙ ισόγειο διαμέρισμα τριών υπνοδωματίων στην Ανάληψη οδός Καλαμάτας 16, κοντά στα σχολεία Ανάληψης και Μιχ. Πετρίδη, με ντουλάπες σε όλα τα δωμάτια και στον διάδρομο και με αυλή. Πληρ. τηλ. 6947327299 ΜΑΠ55

ΕΝΟΙΚΙΑΖΕΤΑΙ διαμέρισμα 130 τ.μ. σε συγκρότημα τεσσάρων διαμερισμάτων στην περιοχή Φιλέρημος Ιαλυσού. Διαθέτει τρία υπνοδωμάτια-air condition-ατομικό κήπο (επίβλεψη από κηπουρό) και ιδιωτικό πάρκιν. Πληρ. τηλ. 6947207200 09.00-13.00 και 17.30-21.00 κ. Γιώργο MZT240101

ΕΝΟΙΚΙΑΖΕΤΑΙ τριάρι **διαμέρισμα** στο Ροδίνι, δύο κρεβατοκάμαρες, σαλόνι, κουζίνα, μπάνιο. Πληρ. τηλ. 6974728169 MZT230107

ΕΝΟΙΚΙΑΖΟΝΤΑΙ: α) καινούργιο **διαμέρισμα** 130 τ.μ. διαμπερές στ' Ασγούρου, **β) διαμέρισμα** στην Παλιά Πόλη επιπλωμένο 1ου ορόφου σε ανεξάρτητη μονοκατοικία. Πληρ. τηλ. 6973241193, 2241074703 MZT230103

ΕΝΟΙΚΙΑΖΕΤΑΙ διαμέρισμα επί της Στ. Κωτιάδη 2, αποτελούμενο από 1 σαλόνι - κουζίνα, χωλ, 3 υπνοδωμάτια, μπάνιο και 1 WC. Πληρ. τηλ. 2246072130, 6938634737 MZT230101

ΚΡΕΜΑΣΤΗ. ΕΝΟΙΚΙΑΖΟΝΤΑΙ καινούργια **δυάρια και στούντιο**, επιπλωμένα, με θέα τη θάλασσα, διπλά τζάμια και ρολά, πάρκιν και κήπο, σε ήσυχη περιοχή, κοντά στη θάλασσα. Πληρ. τηλ. 2241094822, 6946671053 MZT230106

ΕΝΟΙΚΙΑΖΕΤΑΙ διαμέρισμα 2 υπνοδωματίων, σαλοτραπεζαρία - κουζίνα - μπάνιο, στην περιοχή Αγ. Αναργύρων. Πληρ. τηλ. 2241068014, 6942800792 MZT230109

ΕΝΟΙΚΙΑΖΕΤΑΙ στα Κοσκινού **ρετιρέ** με απεριόριστη θέα, κεντρική θέρμανση, επιπλωμένο και ηλκετρικά είδη. Επίσης διαθέτει ηλιακό και κεντρική θέρμανση. Πληρ. τηλ. 2241034886, 6932437142 ΜΑΤ198(1)

ΕΝΟΙΚΙΑΖΕΤΑΙ επί της Βενετοκλέων 71, **ρετιρέ** ενός υπνοδωματίου, σαλονάκι, κουζίνα, ενιαίος χώρος και λοιπών βοηθητικών χώρων, πλήρως επιπλωμένο. Πληρ. τηλ. 2241094968, 2241025728, 6974570879 MZT230119

ΕΝΟΙΚΙΑΖΕΤΑΙ διαμέρισμα επί της οδού Ρήγα Φεραίου 8. Πληρ. τηλ. 6937317130 MXP13290

ΕΝΟΙΚΙΑΖΕΤΑΙ διαμέρισμα στην Κρεμαστή, 2 υπνοδωματίων, σαλόνι, κουζίνα. Πληρ. τηλ. 2241093373, 2241030522 MZT230114

ΕΝΟΙΚΙΑΖΟΝΤΑΙ: α) γκαρσονιέρα επιπλωμένη με κεντρική θέρμανση, **β) Δωμάτιο** ανεξάρτητο με κεντρική θέρμανση επί της οδού Τελχινών 9 στο Καρακόνερο. Πληρ. τηλ. 2241030724, 6977299046 MZT230117

ΕΝΟΙΚΙΑΖΕΤΑΙ διαμέρισμα τριών υπνοδωματίων με βεράντες ολόγυρα επί της οδού Αννης Μαρίας με μεγάλη κουζίνα, ντουλάπες, νυκτερινό ρεύμα και ηλιακό θερμοσίφωνο. Πληρ. τηλ. 2241094811, 6977514231 (ώρες 10-3 μ.μ. και 8-10 μ.μ.) MZT2301211

ΕΝΟΙΚΙΑΖΕΤΑΙ επιπλωμένη γκαρσονιέρα επί της Στεφάνου Καζούλη. Πληρ. τηλ. 22410 74813. MZT210105

ΕΝΟΙΚΙΑΖΕΤΑΙ ισόγειος αποθήκη 300 τ.μ. στην λεωφ. Τσαϊρι-αεροδρομίου (συνοικισμός Ξυλουργών. Πληρ. τηλ. 6945084165 MXP13295

ΕΝΟΙΚΙΑΖΕΤΑΙ στούντιο (επιπλωμένο δωμάτιο) με πολυκουζινάκι και ηλιακό θερμοσίφωνο στην περιοχή Δασκάλων. Πληρ. τηλ. 2241077971, 6932227500. MZT230118

ΕΝΟΙΚΙΑΖΕΤΑΙ γκαρσονιέρα επιπλωμένη σε ήσυχη περιοχή της Ρόδου, με θέρμανση, ηλεκτρική κουζίνα, ψυγείο, διπλό κρεβάτι, A/C, άνετο πάρκιν, καρτοτηλέφωνο, κεντρική κεραία TV, μεγάλες ντουλάπες, και όλα τα οικιακά σκεύη. Προτιμούνται στρατιωτικοί, αστυνομικοί και γενικά δημόσιοι υπάλληλοι. Αποκλείονται οι αλλοδαποί. Ενοίκιο πολύ φθηνό! Πληρ. τηλ. 22410 65122 ή 6946-278872. MZT210101

ΕΝΟΙΚΙΑΖΕΤΑΙ αποθήκη 200 τ.μ. γωνιακή, υπερυψωμένη, κατάλληλη για οποιαδήποτε χρήση, επί της Στ. Κωτιάδη και Κων/νου Υδραίου γωνία. Πληρ. τηλ. 6938938174, 2241047642 MZT230122

ΕΝΟΙΚΙΑΖΕΤΑΙ ισόγειο μονοκατοικίας 65 τ.μ. 1 υπνοδωμάτιο-ενιαίο καθιστικό-κουζίνα-μπάνιο-αποθήκη-parking-κήπος. Περιοχή Αμπέλια ΚΑΙΡ (όπισθεν OPEL) 500 ευρώ μίσθωμα (περιλαμβάνει νερό-θέρμανση-ΔΕΗ-ζεστό νερό). Πληρ. τηλ. 22410 66177 και 6946062922. MXP13291

ΕΝΟΙΚΙΑΖΕΤΑΙ επιπλωμένο δυάρι 45 τ.μ. πλήρως ανακαινισμένο κοντά στο σούπερ μάρκετ ΜΑΡΙΝΟΠΟΥΛΟΣ οδός Τσαλδάρη και δύο επιπλωμένες γκαρσονιέρες στην Ιαλυσό με A/C, έναντι καφετέριας LANCELOT. Πληρ. τηλ. 2241090038, 6947942993, 6945411099 MZT200115

ΕΝΟΙΚΙΑΖΕΤΑΙ ΔΙΑΜΕΡΙΣΜΑ ΛΟΥΞ ΚΑΤΑΣΚΕΥΗΣ ΜΕ ΗΛΙΑΚΟ ΔΥΟ ΥΠΝΟΔΩΜΑΤΙΩΝ, ΣΑΛΟΝΙ, ΚΟΥΖΙΝΑ, ΣΤΟΝ 3ο ΟΡΟΦΟ, ΕΠΙ ΤΗΣ ΟΔΟΥ ΜΙΧ. ΠΕΤΡΙΔΗ ΣΤΟ ΥΨΟΣ ΜΗΔΕΙΑ. ΠΛΗΡ. ΤΗΛ. 6938883458. MXP13292

ΕΝΟΙΚΙΑΖΕΤΑΙ επαγγελματικός χώρος 130 τ.μ. α' ορόφου επί της Εθνικής Αντίστασης (επάνω από το SPEEDEX), κατάλληλος για ιατρείο ή επαγγελματική στέγη. Πληρ. τηλ. 6944392713 MZT200110

ΙΑΛΥΣΟΣ ARAPAKIS APARTMENT ΕΝΟΙΚΙΑΖΟΝΤΑΙ διαμερίσματα κοντά στο ξενοδοχείο Blue Bay. Πληρ. τηλ. 6948512058 ΜΑΠ43

ΕΝΟΙΚΙΑΖΕΤΑΙ πολυτελές νεόκτιστο **διαμέρισμα** 95 τ.μ., β' ορόφου, διαμπερές, περιφερειακές βεράντες, αυτόνομη θέρμανση, ηλιακός και ξύλινη οροφή, περιοχή Αραπάκι, Παρθενώνας της 18. Πληρ. κ. Θεόδωρο, τηλ. 6944209863 MZT230113

ΕΝΟΙΚΙΑΖΕΤΑΙ διαμέρισμα επί της Αννης Μαρίας 32, 2ος όροφος, με αυτόνομη θέρμανση και ασανσέρ, τριών υπνοδωματίων, μεγάλου σαλονιού και 2 μπάνια. Πληρ. τηλ. 2241033551 MZT200102

ΕΝΟΙΚΙΑΖΕΤΑΙ

στο **Ροδίνι** ισόγειο **lux studio** με ανεξάρτητη είσοδο.

Πληρ. τηλ. 6934366326 ΜΧΠ1659

ΚΤΗΜΑΤΟΜΕΣΙΤΙΚΟ ΓΡΑΦΕΙΟ

ΑΣΒΕΣΤΗΣ Δ. ΝΙΚΟΛΑΟΣ

- **ΑΝΑΛΗΨΗ** κατάστημα και αποθήκη 45 συν125 τ.μ. με πατάρι 40 τ.μ. σε πολή καλή τιμή!!!
- **ΑΝΑΛΗΨΗ** διαμέρισμα λουξ 113 τ.μ. με καταπληκτική θέα, 226,000€
- **ΑΝΑΛΗΨΗ** διαμέρισμα (2 υπ.) 62 τ.μ. λουξ 118,000 €
- **ΑΝΑΛΗΨΗ** οροφοδιαμέρισμα 120 τ.μ. λουξ προς 1.900€ ανά τ.μ.
- **ΡΟΔΙΝΙ** διαμέρισμα λουξ με θέα γκαράζ με τηλεκοντρόλ, 72 τ.μ. (2 υπ.) 145,000 €
- **ΡΟΔΙΝΙ** διαμέρισμα 94 τ.μ. λουξ κατασκευής 170,000€
- **ΡΟΔΙΝΙ** διαμέρισμα 90 τ.μ. λουξ κατασκευής 165,000 και 90 τ.μ. πίσω 155,000€
- **ΡΟΔΙΝΙ** διαμέρισμα 108 τ.μ. λουξ κατασκευής με καταπληκτική θέα και θέση πάρκιν 200,000€
- **Μ. ΠΕΤΡΙΔΗ** οροφοδιαμέρισμα λουξ κατασκευής 88 τ.μ. και 120 τ.μ. προς 2,000€ ανά τ.μ.
- **ΜΙΡΑ ΜΑΡΕ** διαμερίσματα διαφόρων διαστάσεων με γκαράζ αποθήκες σε πολύ καλή τιμή
- **ΙΞΙΑ** διαμέρισμα λουξ με καλή θέα 94 τ.μ. 155,000 €
- **ΤΡΙΑΝΤΑ** διαμέρισμα 44 τ.μ. λουξ 83,000 €
- **ΤΡΙΑΝΤΑ** μεζονέτα 150 τ.μ. λουξ κατασκευής με 1.000 τ.μ. οικόπεδο 270,000 €
- **ΠΑΣΤΙΔΑ** μεζονέτα 130 τ.μ. 170,000 € **και** μεζονέτα 150 τ.μ. 195,000 €
- **ΚΟΣΚΙΝΟΥ** μεζονέτα 120 τ.μ. σε μπετά σε οικόπεδο 300 τ.μ. 140,000 €
- **ΚΟΣΚΙΝΟΥ** μεζονέτα 192 τ.μ. σε μπετά με 300 τ.μ. οικόπεδο 140,000 €
- **ΚΟΣΚΙΝΟΥ** μεζονέτα 115 τ.μ. λουξ ανεξάρτητη 220,000 €
- **ΚΟΣΚΙΝΟΥ** οικόπεδο 4050 τ.μ. με καλή θέα, 220,000€
- **ΡΟΔΟΣ** οικόπεδο 2,000 τ.μ. για (Β.Χ.) με δόμηση 4Χ600 τ.μ. επί της Ρόδου-Λίνδου 173,000€
- **ΓΕΝΝΑΔΙ** οικόπεδο 2,360 τ.μ. με άδεια οικοδομής (440 τ.μ. μικτά) πάνω στο δρόμο 50 μέτρα από την θάλασσα
- **ΜΕΤΑΧΕΙΡΙΣΜΕΝΟ** 105 τ.μ. κοντά στο ΡΟΔΑ 75,000€
- **ΜΕΤΑΧΕΙΡΙΣΜΕΝΟ**87τ.μ.κοντά στον Αγιο Γιάννη 95,000 €

ΑΓΙΟΥ ΙΩΑΝΝΟΥ 46, ΡΟΔΟΣ • ΤΗΛ. 2241032809, 6947848288 • e-mail:asvestis estate@yahoo.gr

ΧΠΚΤΗ003

ΚΡΑΝΙΔΗΣ Real Estate

Ι.Καζούλη & Αμερικής 50
Τηλ. 2241027082
2241026476

ΠΩΛΕΙΤΑΙ

Επιχείρηση πιτσαρία στο Νιοχώρι πλήρως εξοπλισμένη & με υπόγειο 45τμ
100.000 €
Κ-525

www.kranidis-estate.gr

XT1092

NOTAR

FOR SALE

Διαμερίσματα
- Διαμερίσματα
- Καινούργιο 75m² περιοχή Αφάντου τιμή 130,000€
- Καινούργιο 85m² περιοχή Παραδείσι τιμή 136,000€
- Ανακαινισμένο 85m² περιοχή Παραδείσι τιμή 123,000€
- 90m² περιοχή Αφάντου 110,000€
- 90m² περιοχή Καρακόνερο 170,000€
- Καινούργια 105m² στη Ρόδα 200,000€

Μονοκατοικίες - Μεζονέτες
- Μεζονέτες καινούργιες 70m² στο Κιοτάρι σε μπετά 85,000€
- Παραδοσιακό 74m² στη Νίσυρο 55,000€
- Καινούργιες στο Γεννάδι 150,000€
- 90m² στη Λίνδο 255,000€
- Διατηρητέο 90m² στη Σύμη 153,500€
- 100m² στα Αφάντου 200,000€
- Μεζονέτες καινούργιες 105m² στο Κιοτάρι 250,000€
- Μεζονέτα 124m² στην Ιαλυσό 220,000€
- Καινούργιες 120-180m² στη Κρεμαστή 210-240,000€
- 211m² στα Αφάντου λουξ 239,000€
- 230m² στα Αφάντου λουξ 259,000€
- 350m² στη Φιλέρημο πετρόχτιστη 750,000€
- 380m² στη Κρεμαστή 550,000•
- 500m² στη Παστίδα 790,000€
- 540m² στη Κρεμαστή 890,000€

Καταστήματα–Βιοτ. Χώροι
- 16m² στη Π.Πόλη 40,000€
- 1400m² στη Ρόδου-Λίνδου

Ενοικιαστήρια
- Διαμέρισμα 90m² Ρόδος
- Κατάστημα 200m² Μαριτσά
- Κατάστημα 800m² Ρόδος
- Οικόπεδο 1800m² Ιαλυσό
- Κατάστημα 500m² Ρόδος

Οικόπεδα
- 780m² περιοχή Τριάντα 190,000€
- 900m² περιοχή Ασκληπιείο 120,000€
- 2000m² περιοχή Ρόδου–Λίνδου 160,000€
- 4000m² περιοχή Αφάντου 100,000€
- 4600m² περιοχή παραλία Αφάντου 160,000€
- 5480m² περιοχή Μαριτσά 88,000€
- 9000m² περιοχή Ρόδου–Λίνδου 500,000€
- 15500m² περιοχή Ρόδου–Λίνδου 500,000€
- 25000m² περιοχή Ψίνθος 200,000€
- 43540m² περιοχή Λίνδος
- 68000m² περιοχή Λάρδος
- 73000m² περιοχή Καλλιθέα
- 110000m² περιοχή Πυλώνα

Επιχειρήσεις
- 70m² Εστιατόριο Π.Πόλη
- Εστιατόριο Ιαλυσός
- 220m² Εστιατόριο Κοσκινού

Δωδώνης 2 Τ.Κ 85100 Ρόδος •Τηλ. 22410 20345 • Fax. 22410 20336
Website. www.notar.gr e-mail. hellas@notar.gr

AE971

The Real Estate Leaders

RE/MAX



RE/MAX Outstanding Agents. Outstanding Results.

- Αγοραπωλησίες - Ενοικιάσεις ακινήτων
- Με σοβαρότητα και επαγγελματισμό
- Στη Ρόδο, σε όλη την Ελλάδα και για κάθε γωνιά του κόσμου

Ζητούνται συνεργάτες

RE/MAX EXCLUSIVE RE/MAX EXPRESS

REMAX EXPRESS: 5ο χλμ. λεωφ. Ρόδου-Λίνδου
Τηλ.: 2241064730, 64755,fax 2241064620 • www.remax.gr • e-mail: info@remaxexpress.gr

AE740

RE/MAX®

Re/Max Express, 5ον χιλ. Ρόδου – Λίνδου τηλ. 22410 64730 & 64755 fax. 22410 64620

ΑΠΟΚΛΕΙΣΤΙΚΕΣ ΕΝΤΟΛΕΣ ΠΡΟΣ ΠΩΛΗΣΗ

Κατοικίες:
- Εξοχική μονοκατοικία 60 τ.μ. στην Κρητηνία με φανταστική θέα στο κάστρο. Πωλείται μαζί με οικόπεδο 1.080 τ.μ. (εντός σχεδίου). Τιμή πώλησης 120.000 ευρώ.
- Πωλείται πανσιόν με 10 δωμάτια, πλήρη επιπλωμένα σε οικόπεδο 1 στρ. στο Λαδικό. Τιμή 250.000 ευρώ.
- Πωλείται ισόγειο διαμέρισμα (2 Υ/Δ) μαζί με κατάστημα συνολικά 100 τ.μ. στον Αγιο Ιωάννη. Τιμή 100.000 ευρώ.
- Πωλείται διώροφη μονοκατοικία (παλιό Ιταλικό κτίσμα) 160 τ.μ. με αυλή στα Κοσκινού εντός οικισμού με θέα το δάσος. Τιμή 130.000 ευρώ.
- Πωλούνται νεόδμητα διαμερίσματα στο Ροδίνι.
- Τριώροφη καλοδιατηρημένη μονοκατοικία 215 τ.μ. στην Ανάληψη, με αποθήκη και αυλή. Πωλείται τιμή ευκαιρίας.
- Διαμέρισμα (ισόγειο) 260 τ.μ. με αυλή στο «**Ανω Ροδίνι**» Τιμή 350.000 ευρώ.
- Μονοκατοικία 145 τ.μ. **στο Γεννάδι**. Τιμή 230.000ευρώ.
- **Παλιά Πόλη**: Οικόπεδο 927 τ.μ. με παλιό κτίσμα 500 τ.μ. Τιμή 800.000 ευρώ.
- Σπίτια και οικόπεδα στη Μύκονο και στη Σαντορίνη.
- Πωλούνται 4 ημιτελές στούντιο (σε μπετά) στη Σύμη σε οικόπεδο έκτασης 401 τ.μ. Τιμή 300.000 ευρώ (όλα).

Επαγγελματικοί Χώροι:
- Πωλείται βιομηχανικός χώρος με αποθήκες & γραφεία 920 τ.μ. σε οικόπεδο 2500 στρ. στο 7ο Χλμ. Ρόδου-Λίνδου.
- Πωλείται μαγαζί Café-Bar στο Φαληράκι.
- Πωλείται επιχείρηση Οβελιστήριο σε επαγγελματική στέγη. Τιμή 75.000
- Οικόπεδο επένδυση επί της Λεωφ. Ρόδου-Λίνδου (δίπλα στην αντιπροσωπεία αυτοκινήτων ΞΕΝΑΚΗ) πωλούνται 10 στρέμματα με μεγάλη πρόσοψη στο δρόμο και με άδεια κόμβου.
- **Μεγάλη επένδυση στη Λίνδο:** κεντρικό κτήριο προβεβλημένο στον οικισμό της Λίνδου, επιφάνειας 277 τ.μ. Στο κτίριο φιλοξενείται γνωστή επιχείρηση café-bar με μεγάλη πελατεία. **Δεκτές μόνο σοβαρές προτάσεις.**
- Κατάστημα ψηλοτάβανο 92 τ.μ. (μαζί με πατάρι) στο κέντρο της πόλης της Ρόδου. Τιμή 250.000 ευρώ.
- Οικόπεδο 2.300 τ.μ. σε αναπτυσσόμενη περιοχή στη πόλη της Ρόδου με Σ.Δ. (0,8) Τιμή 1.500.000 ευρώ.
- 400 τ.μ. στην περιοχή Ασγούρου, μαζί με εφαπτόμενο αγροτεμάχιο 400 τ.μ. Τιμή 350.000 ευρώ.

Οικόπεδα / Αγροτεμάχια:
- **Οικόπεδο στο Βάτι,** εντός οικισμού, 3.075 τ.μ. με δύο Ιταλικά κτίσματα 400 τ.μ. Τιμή 190.000 ευρώ.

ΜΟΝΑΔΙΚΗ ΕΠΕΝΔΥΣΗ ΣΤΗ ΜΕΣΑΙΩΝΙΚΗ ΠΟΛΗ

- Πωλείται ακίνητο στη Μεσαιωνική Πόλη 620 τ.μ. σε οικόπεδο 3.447 τ.μ. Πολύ καλή επένδυση. **Μόνο σοβαρές προτάσεις.**

ΑΠΟΚΛΕΙΣΤΙΚΕΣ ΕΝΤΟΛΕΣ ΠΡΟΣ ΕΝΟΙΚΙΑΣΗ

- Ενοικιάζεται βιομηχανικός χώρος με αποθήκες & γραφεία 920 τ.μ. σε οικόπεδο 2500 στρ. στο 7ο Χλμ. Ρόδου-Λίνδου.
- Ενοικιάζεται μαγαζί Café-Bar στο Φαληράκι Τιμή 1.000 ευρώ.
- Ενοικιάζεται διαμέρισμα (δυάρι) 65 τ.μ. με αυλή στα Κοσκινού. Τιμή ενοικίου 320 ευρώ.
- Διαμέρισμα ισόγειο 260 τ.μ. με 4 Υ/Δ στο Ανω Ροδίνη με μεγάλη αυλή και ιδιωτικό χώρο στάθμευσης. Τιμή ενοικίου 1.200 ευρώ.
- **Αίθουσα 450 τ.μ.** με αύλειο χώρο 250 τ.μ. επί της **Λεωφ. Ηρακλειδών** κατάλληλο για κέντρο διασκέδασης, κ.α. Τιμή ενοικίου 3.000 ευρώ.
- Διαμέρισμα Ισόγειο 120 τ.μ. (επιπλωμένο) με μεγάλο κήπο & αποθήκη 45 τ.μ. στην Πλατεία Ακαδημίας. Τιμή ενοικίου 850 ευρώ.
- Διαμέρισμα Ισόγειο 120 τ.μ. στην Πλατεία Ακαδημίας για επαγγελματική χρήση, με υπόγειο χώρο 45 τ.μ. και κήπο.Τιμή ενοικίου 1.200 (κατάλληλο για γραφείο-ινστιτούτο καλλονής, κλπ.)
- Διαμέρισμα ισόγεο 120 τα,μ στην Πλατεία Ακαδημίας, με υπόγειο 270 τ.μ. και κήπο για επαγγελματική χρήση. Τιμή ενοικίου 1.800 ευρώ.
- Επαγγελματική στέγη στο **5ο χλμ. Ρόδου-Λίνδου** αποτελούμενο από υπόγειο, ισόγειο και 2 ορόφους (800 τ.μ.) το κάθε επίπεδο.

χπκτ4005

ενοικιασεις

συνέχεια από την προηγούμενη

ΕΝΟΙΚΙΑΖΟΝΤΑΙ studios πλήρως εξοπλισμένα με πολυκουζινάκι, μπάνιο, κλιματιστικό και ζεστό νερό όλο το 24ωρο, με άνετο πάρκιν σε ήσυχη περιοχή στα Κοσκινού. Τιμή 180 ευρώ. Πληρ. τηλ. 2241061435, 6997270176
MXP13282

ΕΝΟΙΚΙΑΖΕΤΑΙ ισόγειο διαμέρισμα δύο υπνοδωματίων, σε διώροφη κατοικία, στην οδό Ξάνθου, περιοχή Αγίου Γεωργίου. Πληρ. τηλ. 2241034067
ΜΖΤ200109

ΕΝΟΙΚΙΑΖΟΝΤΑΙ 3 συνεχόμενα καταστήματα 150 τ.μ. στο **Φαληράκι** με ωφέλιμο **πατάρι 90 τ.μ.** στο κεντρικό δρόμο προς παραλία **(οδός Ερμού-Bar Street).** Πληρ. κιν. 6946741518
MXP13283

ΕΝΟΙΚΙΑΖΕΤΑΙ ισόγεια γκαρσονιέρα 50 τμ. επιπλωμένη με διπλό κρεβάτι, ψυγείο, πλυντήριο ρούχων, κεντρική θέρμανση, ηλιακό θερμοσίφωνα, με αυλή, στην οδό Κυρά της Ρω 29 στο Ροδίνι, δίπλα στο δημοτικό σχολείο. Κατάλληλο για στρατιωτικούς-δασκάλους-φοιτητές. Τιμή 350 ευρώ. Συμπεριλαμβάνονται κοινόχρηστα και πετρέλαιο θέρμανσης. Πληρ. τηλ. 2241065025, 6945267345
ΜΑΠ48

ΕΝΟΙΚΙΑΖΕΤΑΙ στο Ανω Ροδίνι **γκαρσονιέρα** με δύο δωμάτια και **studio** πλήρως εξοπλισμένο στον α΄ όροφο. Πληρ. τηλ. 2241061628, 6944410537
ΜΖΤ190117

ΜΗΝΙΑΙΑ ΕΝΟΙΚΙΑΣΗ ΔΩΜΑΤΙΩΝ ΣΕ ΞΕΝΟΔΟΧΕΙΟ

Το ξενοδοχείο ΕΛΕΝΑ
που βρίσκεται στο κέντρο της πόλεως Ρόδου, σε μικρή απόσταση από το λιμάνι και το Πανεπιστήμιο
επί της οδού Γρίβα 78,
ΕΝΟΙΚΙΑΖΕΙ ΔΩΜΑΤΙΑ
ιδανικά για φοιτητές, στρατιωτικούς κ.λπ
Το ξενοδοχείο διαθέτει:
σαλόνι, café bar, αίθουσα τηλεόρασης και πισίνα
Το δωμάτιο διαθέτει:
α) ατομικό μπάνιο
β) τηλέφωνο
γ) ραδιόφωνο
δ) τηλεόραση
ε) ψυγείο
στ) θέρμανση
ζ) ζεστό νερό
η) εβδομαδιαίος καθαρισμός δωματίου και
θ) διάθεση ιματισμού (σεντόνια, κουβέρτες)
Τιμή από 200 ευρώ ανά μήνα
Πληρ. τηλ. 2241024755, 2241093019, κιν. 6942456013
ΜΑΠ1016

ΚΑΡΑΓΕΩΡΓΙΟΥ ΓΕΩΡΓΙΟΣ
ΑΚΙΝΗΤΑ
ΜΕΓ. ΚΩΝ/ΝΟΥ 61 ΡΟΔΟΣ
ΤΗΛ. 2241077122,
ΚΙΝ. 6932238837, 6944475209
e-mail: omega-gfk@rho.forthnet.gr
www.greecerealestate.gr
ΨΑΧΝΕΤΕ ΚΑΤΙ;
Αγορά ή πώληση;
το γραφείο μας
ΑΝΑΛΑΜΒΑΝΕΙ γρήγορα και εύκολα
να το πραγματοποιήσει
σε όλο το νησί της Ρόδου.
Τηλεφωνείστε τώρα˙ θα χαρούμε πολύ να σας εξυπηρετήσουμε
ΧΠ2501

ΚΡΑΝΙΔΗΣ
Real Estate
ΕΝΟΙΚΙΑΣΕΙΣ ΕΠΑΓΓΕΛΜΑΤΙΚΩΝ ΧΩΡΩΝ
1. Κατάστημα 52τμ με υπόγειο & πατάρι έναντι Καζίνο. 800 €, χωρίς αέρα (Κ-108)
2. Γραφείο 120τμ 1ου ορόφου στο κέντρο της Ρόδου
3. Γραφεία 20-60τμ στο κέντρο της Ρόδου (Κ-249)
4. Γραφείο 90τμ στο Νιοχώρι, 1ου ορόφου 500 € (Κ-269)
5. Κατάστημα 50τμ στο Ροδίνι, χωρίς αέρα
6. Κατάστημα στην Παλιά Πόλη 73τμ (Κ-580)
7. Κατάστημα στην Παλιά Πόλη 35τμ (Κ-569)
8. Κατάστημα στην Παλιά Πόλη 40τμ (Κ-710)
Καζούλη & Αμερικής 50, Ρόδος
Τηλ.: 22410 27082
22410 26476
Fax: 22410 27101
ΜΧΠ092
Για περισσότερες πληροφορίες & ακίνητα επικοινωνήστε με το γραφείο μας ή επισκεφτείτε την ιστοσελίδα μας
www.kranidis-estate.gr

ΕΝΟΙΚΙΑΖΕΤΑΙ
διαμερισματάκι
50 τ.μ. φουλ εξοπλισμένο με θέρμανση και μπανιέρα σε ήσυχη περιοχή (Ασγούρου) με πάρκιν και ωραία θέα, σε λογική τιμή.
Πληρ. τηλ. 6947606922
ΜΑΠ47(Γ)

Profit & Solution
ΚΤΗΜΑΤΙΚΕΣ ΥΠΗΡΕΣΙΕΣ
Αντ. Δαμασκηνού 119 85100 Ρόδος
22410 28100

ΔΙΑΜΕΡΙΣΜΑΤΑ
ΙΞΙΑ 115ΤΜ 3 Υ/Δ 120.000
ΚΕΝΤΡΟ ΡΟΔΟΥ 63ΤΜ (ιδανικό και για γραφεία) 85.000
ΡΟΔΙΝΙ 87 ΤΜ 3Υ/Δ 165.000
ΡΟΔΟΣ 96ΤΜ 2Υ/Δ 127.000
ΡΟΔΙΝΙ 120 ΤΜ 3Υ/Δ 205.000
ΑΝΑΛΗΨΗ 95ΤΜ0 2Υ/Δ 155.000
ΑΝΑΛΗΨΗ 100ΤΜ 3Υ/Δ LUX ΚΑΤΑΣΚΕΥΗΣ 190.000

ΜΕΖΟΝΕΤΕΣ
ΚΟΣΚΙΝΟΥ 140ΤΜ 3Υ/Δ σε οικόπεδο 500τμ με θέα τη θάλασσα 258.000
ΠΑΣΤΙΔΑ 136τμ με χώρο στάθμευσης σε μπετα 87000
ΠΑΣΤΙΔΑ 140τμ σε οικόπεδο 250 σε μπετα 100.000
ΜΑΡΙΤΣΑ παραδοσιακή κατοικία σε άριστη κατάσταση τζάκι με αυλή 85.000
ΓΕΝΑΔΙ 70ΤΜ , 250 μέτρα από την θάλασσα 145.000
ΙΞΙΑ 210 ΤΜ σε μαρμαροσοβά 165.000
ΙΞΙΑ Διώροφο με υπόγειο 210 ΤΜ 250.000

ΟΙΚΟΠΕΔΑ
ΛΕΩ.ΡΟΔΟΥ-ΛΙΝΔΟΥ 1000 ΤΜ με άδεια. οικοδ. 100τμ πανοραμική θέα 85.000
ΛΑΔΙΚΟ 5.000τμ πανοραμική θέα 500μ από την θάλασσα 280.000
ΦΑΝΕΣ 900 πάνω στον δρόμο με άδεια οικοδομής 76 τμ 40.000
ΙΑΛΥΣΣΟ (περιοχή τρεις) 4000τμ οικοδομήσιμο 140.000
ΓΕΝΑΔΙ 1120 ΤΜ με άδεια οικοδομής για δυο σπίτια των 100τμ 42.000
ΓΕΝΑΔΙ 2340ΤΜ με άδεια οικοδομής για δυο σπίτια 58.000
ΣΥΝ/ΜΟΣ ΤΡΑΠΕΖΙΚΩΝ 340ΤΜ, 300 μετρα από την θάλασσα συντελεστής δόμησης 0.8 150.000
ΚΑΛΑΜΩΝΑΣ 4,350 ΤΜ Οικοδομήσιμο 37.000
ΠΑΣΤΙΔΑ 400 Τ.Μ. Άδεια Οικ. 200 τ.μ. 72.000

ΚΑΤΑΣΤΗΜΑ
ΕΠΙ ΤΗΣ ΟΔΟΥ ΚΑΝΑΔΑ 93 τμ 265.000 ΕΥΡΩ.

ΕΝΟΙΚΙΑΣΕΙΣ
ΙΑΛΥΣΟ διαμέρισμα σε άριστη κατάσταση με 3/υδ 420
ΑΓ. ΝΙΚΟΛΑΟΣ διαμέρισμα με αποθήκη με 3 υ/δ σε διώροφη κατοικία 450

Πώληση Τεχνικής Επιχείρησης με franchise
ΑΕ963

Εξαιρετική επένδυση στο κέντρο

ΠΩΛΕΙΤΑΙ ή ΕΝΟΙΚΙΑΖΕΤΑΙ ΝΕΟΚΛΑΣΣΙΚΟ ΚΤΙΡΙΟ

Επί της οδού Αλεξ. Διάκου, πλήρως ανακαινισμένο, κατάλληλο για οποιαδήποτε χρήση.



Αποτελείται από:
Υπόγειο 85 τ.μ.
Ισόγειο 205 τ.μ.
Α΄ Όροφος 155 τ.μ.
Σε οικόπεδο 1500 τ.μ.

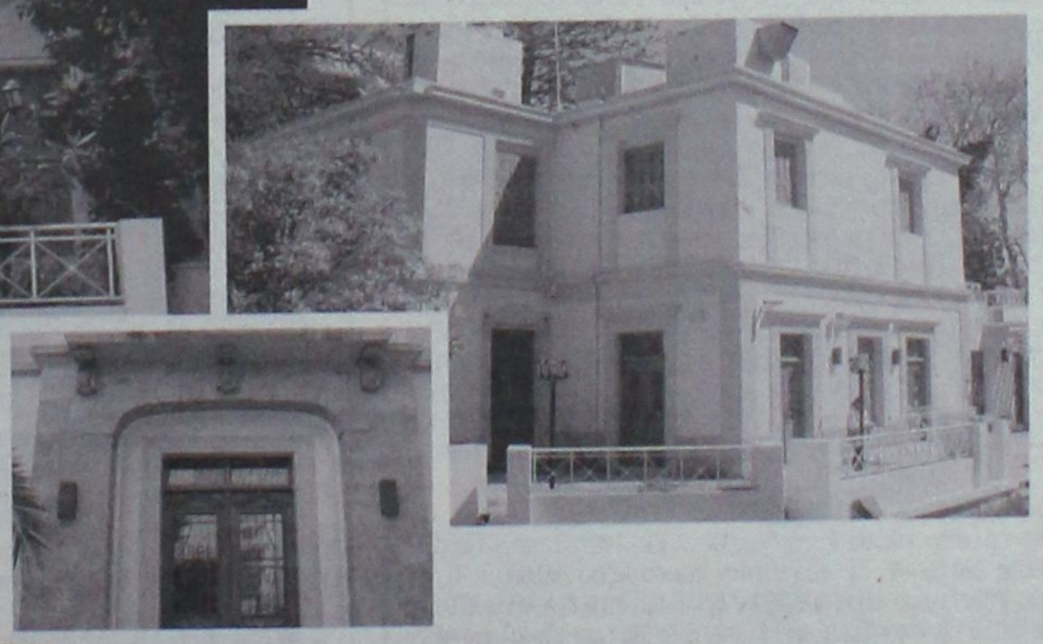

ΕΤΟΙΜΟ ΠΡΟΣ ΛΕΙΤΟΥΡΓΙΑ

Περιλαμβάνει Συστήματα:
Θέρμανσης - ψύξης και αερισμού • Πυρόσβεσης
Ασύρματης Παραγγελιοληψείας • Ήχου Φωτισμού
Συναγερμού • Υγραερίου

Με πλήρη εξοπλισμό κουζίνας και πλήρη εξοπλισμό BAR

Με άνετο Parking

ευσταθίου
ΕΥΡΩΚΤΗΜΑΤΙΚΗ
ΚΤΗΜΑΤΟΜΕΣΙΤΙΚΟ ΓΡΑΦΕΙΟ

Εθν. Αντιστάσεως 83 • Τηλ.: 22410 73819, 74917 • Κιν.: 6944 374546, 6945 292030 • Fax: 22410 38641 • info@euroktimatiki.gr
ΧΠ401/2029

ενοικιασεις

συνέχεια από την προηγούμενη

ΠΩΛΕΙΤΑΙ
ΚΑΤΑΣΤΗΜΑ
ΣΤΗΝ ΟΔΟ ΦΕΡΕΝΙΚΗΣ
ΙΑΛΥΣΟΣ
92 τ.μ. / από 1300 ευρώ/μήνα
Τηλ. 22410-38990 & 6944146214 ΧΠ1620

ΕΝΟΙΚΙΑΖΕΤΑΙ 3ΑΡΙ ΔΙΑΜΕΡΙΣΜΑ ΕΠΙ ΤΗΣ ΟΔΟΥ ΚΩΝΣΤΑΝΤΙΝΟΥ ΠΑΛΑΙΟΛΟΓΟΥ 27 ΑΠΕΝΑΝΤΙ ΑΠΟ ΤΟ ΒΕΝΕΤΟΚΛΕΙΟ. ΕΙΝΑΙ ΗΜΙ-ΕΠΙΠΛΩΜΕΝΟ ΜΕ ΠΛΗΡΗ ΕΞΟΠΛΙΣΜΟ ΚΟΥΖΙΝΑΣ, ΚΛΙΜΑΤΙΣΜΟ ΚΑΙ ΚΕΝΤΡΙΚΗ ΘΕΡΜΑΝΣΗ. ΑΛΛΟΔΑΠΟΙ ΑΠΟΚΛΕΙΟΝΤΑΙ. ΠΛΗΡ. ΤΗΛ. 2241095715, 6977008569
MXP13286

ΕΝΟΙΚΙΑΖΕΤΑΙ ΔΙΑΜΕΡΙΣΜΑ 105 τ.μ. ΣΤΗΝ ΠΕΡΙΟΧΗ Μ. ΠΕΤΡΙΔΗ ΚΑΙ ΚΑΜΕΙΡΟΥ, ΑΠΟΤΕΛΟΥΜΕΝΟ ΑΠΟ 3 ΥΠΝΟΔΩΜΑΤΙΑ, ΣΑΛΟΝΙ, ΚΟΥΖΙΝΑ, ΜΠΑΝΙΟ, WC. ΑΥΤΟΝΟΜΗ ΘΕΡΜΑΝΣΗ, ΑΣΑΝΣΕΡ, ΗΛΙΑΚΟ ΚΑΙ ΒΕΡΑΝΤΕΣ. ΚΑΤΑΣΚΕΥΗ 2000. ΠΛΗΡ. ΤΗΛ. 2241030907, 6944782878.
MZT210106

Α. ΦΡΑΓΚΟΣ - Α. ΖΟΥΜΠΑΣ Ο.Ε.
"ΚΤΙΡΙΟΔΟΜΗ"
ΤΕΧΝΙΚΗ ΕΤΑΙΡΙΑ ΚΑΝΑΔΑ 52 · ΡΟΔΟΣ ΤΗΛ. 2241036604, 2241024208
ΠΩΛΟΥΝΤΑΙ
- πολυτελείς **μονοκατοικίες** στα Τριάντα και στην Ιξιά από 140 έως 200 τ.μ.
- **καταστήματα - γραφεία** με υπόγειο γκαράζ στο κέντρο της Ρόδου
- **διαμερίσματα** με αποκλειστική θέση στάθμευσης στην οδό Αγ. Σοφίας ΜΑΠ545(Π)

ΤΕΧΝΙΚΗ ΕΤΑΙΡΙΑ
ΤΣΑΚΙΡΗΣ ΤΣΑΜΠΙΚΟΣ & ΣΙΑ Ε.Ε.

ΠΩΛΟΥΝΤΑΙ

1. Διαμερίσματα 120μ² (τριών υπνοδωματίων), 87μ² (δύο υπνοδωματίων) σε νεοανεγειρόμενη οικοδομή 6 διαμερισμάτων σε οικόπεδο 1800μ² εντός σχεδίου πόλεως στην περιοχή Ιξιάς.
Η οικοδομή είναι εξαιρετικής κατασκευής, διαθέτει ασανσέρ, κεντρική θέρμανση, καθώς και δύο θέσεις στάθμευσης για κάθε διαμέρισμα.

2. Μονοκατοικία πανταχόθεν ελεύθερη ανεπτυγμένη σε τρία επίπεδα συνολικής επιφάνειας 200 τ.μ. σε οικόπεδο 424τ.μ. εντός σχεδίου πόλεως Ρόδου (περιοχή Καρακόνερο).

ΑΤΤΑΒΥΡΟΥ 56 - 85100 ΡΟΔΟΣ
ΤΗΛ. 22410 35139
FAX 22410 24262 MZT3333(Γ)

ΠΑΣΤΙΔΑ. ΠΩΛΟΥΝΤΑΙ

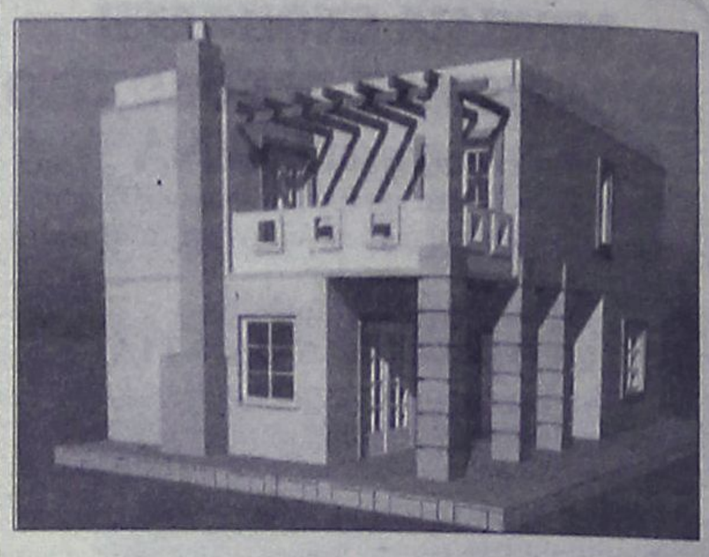

μεζονέτες πολυτελούς κατασκευής από ιδιοκτήτη-κατασκευαστή σε μπετά ή τελειωμένα των 120-130-160 τ.μ. σε οικόπεδο 250 και 330 τ.μ. με θέα το Φιλέρημο.

Πληρ. τηλ. 6944636141 ΜΑΠ007(Γ)

ΠΩΛΟΥΝΤΑΙ
μονοκατοικίες
στα Κοσκινού συνολικής επιφάνειας 186 τ.μ. με οικόπεδο στα μπετά.
Πωλητής-Κατασκευαστής Καρεκλάς Κων/νος
Πληρ. τηλ. 2241038970, 6947070463 ΜΖΤ040116(Γ)

ευσταθίου
ΕΥΡΩΚΤΗΜΑΤΙΚΗ
ΚΤΗΜΑΤΟΜΕΣΙΤΙΚΟ ΓΡΑΦΕΙΟ
Εθν. Αντιστασεως 83 • Τηλ.: 22410 73819, 74917
Κιν.: 6944 374546, 6945 292030
Fax: 22410 38641 • e-mail: info@euroktimatiki.gr

NOTAR ΕΛΛΑΣ
Κτηματομεσιτικό γραφείο
ΔΩΔΩΝΗΣ 2, ΡΟΔΟΣ – ΚΑΡΑΚΟΝΕΡΟ ΤΗΛ; 22410 20345
Website. www.notar.gr e-mail. hellas@notar.gr

Notar Ελλάς
Η μεγαλύτερη κτηματομεσιτική εταιρεία στη Σκανδιναβία τώρα και στη Ρόδο.
Η εταιρεία αντιπροσωπεύεται από 72 γραφεία στη Νορβηγία, 12 στην Σουηδία, Ισπανία, Ιταλία, Τουρκία και Βραζιλία.
Η Notar Ελλάς σας δίνει τη δυνατότητα, να προωθήσετε τα ακίνητά σας αποτελεσματικά τόσο στη Σκανδιναβία όσο και στη Ρόδο και τα Δωδεκάνησα.
Σκέφτεσαι να αγοράσεις ή να πουλήσεις το σπίτι σου! Εμείς στη Notar σε βοηθάμε.



Ηλίας Παπανικολάου
Μεσίτης/ Οικονομολόγος

Ο δικός σας μεσίτης ΑΕ971

ΚΛΑΔΟΓΕΝΗΣ ΜΙΧΑΗΛ
ΠΟΛΙΤΙΚΟΣ ΜΗΧΑΝΙΚΟΣ Ε.Μ.Π.
ΑΤΤΑΒΥΡΟΥ 20-ΡΟΔΟΣ
ΤΗΛ. 2241022394
ΠΩΛΟΥΝΤΑΙ
1. **Μεζονέτες** με απεριόριστη θέα και θέα στη θάλασσα, στο Καρακόνερο, με 3 υπνοδωμάτια, σαλόνι, κουζίνα, 2 λουτρά, αποθήκης και με υπόγειο χώρο στάθμευσης και λοιπών βοηθητικών χώρων, εμβαδού 125 τ.μ. και εμβαδού υπογείου 65 τ.μ., συνολικής επιφάνειας με το υπόγειο 190 τ.μ.
2. **Διαμερίσματα** πολυτελούς κατασκευής με απεριόριστη θέα και θέα στη θάλασσα, στο Καρακόνερο, με 3 υπνοδωμάτια, λουτρού και αποθήκης εμβαδού 105 τ.μ.

ΑΕ0058

ΠΩΛΗΣΕΙΣ ΑΚΙΝΗΤΩΝ

Οικοπεδα

1) 300 τ.μ. στον οικοδομικό συνεταιρισμό Λιμενεργατών (σε εξέλιξη η κατασκευή έργων υποδομής) Αξίας 55.000 € 2) 300 τ.μ. στον οικοδομικό συνεταιρισμό Αιγυπτιωτών (σε εξέλιξη η κατασκευή έργων υποδομής) Αξίας 50.000€ 3) 304 τ.μ. στην Ιξιά (με δυνατότητα οικοδόμησης 240 τ.μ. κατοικίας) Αξίας 160.000 € 4) 1.000 τ.μ. στο Ροδίνι (με δυνατότητα οικοδόμησης 400 τ.μ. κατοικίας) Αξίας 350.000 € 5) 1000 τ.μ. στην Ιαλυσό (με δυνατότητα οικοδόμησης 120 τ.μ. κατοικίας) Αξίας 110.000 € 6) 2000 τ.μ. στην Ιαλυσό (με δυνατότητα οικοδόμησης 200 τ.μ. κατοικίας) Αξίας 220.000 € 7) 2000 τ.μ. στα Κοσκινού (με δυνατότητα οικοδόμησης 120 τ.μ. κατοικίας) Αξίας 88.000 € 8) 3.640 τ.μ. στην Ιαλυσό (με δυνατότητα οικοδόμησης 135 τ.μ. κατοικίας) Αξίας 120.000 € 9) 4000 τ.μ. στα Κοσκινού με πανοραμική θεά (με δυνατότητα οικοδόμησης 200 τ.μ. κατοικίας) Αξίας 215.000 € 10) 4000 τ.μ. στα Κοσκινού με εξαιρετική θεά (με δυνατότητα οικοδόμησης 200 τ.μ. κατοικίας) Αξίας 300.000 € 11) 4000 τ.μ. στο Φυτώριο (με δυνατότητα οικοδόμησης 200 τ.μ. κατοικίας) Αξίας 300.000 € 12) 4.010 κοντά στην Εθν. Οδό Λίνδου – Αεροδρομίου για επαγγελματική χρήση (με δυνατότητα οικοδόμησης 3.600 τ.μ. Βιοτεχνικού Χώρου) Αξίας 180.000 € 13) 5.300 τ.μ. στα Ασγούρου (με δυνατότητα οικοδόμησης 200 τ.μ. κατοικίας) Αξίας 190.000 €

Διαμερίσματα

1) 50 τ.μ. στην Μ. Κλαδάκη με 1 υπν/τιο Αξίας 90.000 € 2) 50 τ.μ. στην Μυτιλήνης με 1 υπν/τιο Αξίας 82.000 € 3) 65 τ.μ. στην Κανελλοπούλου με 1 υπν/τιο Αξίας 95.000€ 4) 70 τ.μ. στην Ιξιά (Σωτήρος) με 2 υπν/τια Αξίας 94.000€ 5) 80 τ.μ. στην Αγ. Σοφίας με 2 υπν/τια Αξίας 176.000€ 6) 80 τ.μ. στην Λαγκάνη (περιοχή Δασκάλους) με 2 υπν/τια Αξίας 85.000€ 7) 85 τ.μ. στην Κέννεντυ με 2 υπν/τια Αξίας 120.000€ 8) 85 τ.μ. στην Παπαδιαμάντη με 2 υπν/τια Αξίας 97.000€ 9) 95 τ.μ. στην 28ης Οκτωβρίου με 2 υπν/τια Αξίας 280.000€ 10) 95 τ.μ. στην Ιξιά (Σωτήρος) με 2 υπν/τια Αξίας 90.000€ 11) 98 τ.μ. στην Νηρηίδων (Καρακόνερο) με 3 υπν/τια Αξίας 140.000€ 12) 107 τ.μ. στην Ρόδου-Λίνδου (κοντά στην ΔΕΥΑΡ) με 3 υπν/τια Αξίας 130.000€ 13) 110 τ.μ. στην Ανθ. Ζερβού με 3 υπν/τια Αξίας 225.000 € 14) 110 τ.μ. στην Ιαλυσό με 3 υπν/τια Αξίας 120.000 € 15) 110 τ.μ. στην Νηρηίδων (Καρακόνερο) με 3 υπν/τια Αξίας 220.000€ 16) 116 τ.μ. στην Μ. Πετρίδη με 3 υπν/τια Αξίας 232.000 € 17) 120 τ.μ. στην Ιαλυσό με 3 υπν/τια Αξίας 125.000 € 18)120 τ.μ. στην Νηρηίδων (Καρακόνερο) με 3 υπν/τια Αξίας 240.000€ 19) 126 τ.μ. στην Γρηγορίου Ε΄ με 3 υπν/τια Αξίας 315.000 €

ΜΟΝΟΚΑΤΟΙΚΙΕΣ - ΜΕΖΟΝΕΤΕΣ

1)140 τ.μ. στην Ιαλυσό Αξίας 280.000 € 2) 140 τ.μ. στην Παστίδα Αξίας 220.000 € 3) 140 τ.μ. στην Ιαλυσό Αξίας 280.000 € 4) 150 τ.μ. στην Ιαλυσό Αξίας 300.000 € 5)155 τ.μ. στην Ιξιά Αξίας 279.000 € 6) 155 τ.μ. στην Ιξιά Αξίας 281.000 € 7) 160 τ.μ. στην Ιαλυσό Αξίας 350.000 € 8) 160 τ.μ. στα Κοσκινού Αξίας 380.000 € 9) 160 τ.μ. στις Φάνες Αξίας 190.000 € 10) 200 τ.μ. στους Πρόποδες Φιλερήμου στην Ιαλυσό Αξίας 380.000 € 11) 280 τ.μ. στην λεωφ. Κρεμαστής – Π. Αεροδρομίου Αξίας 320.000 €

ΚΑΤΑΣΤΗΜΑΤΑ

1) 30 τ.μ. στο Κέντρο της Πόλης (με άμεση παράδοση χρήσης) Αξίας 450.000€ 2) 55 τ.μ. στην Ανάληψη (κεντρικά) Αξίας 120.000€ 3) 57 τ.μ. στο Κέντρο της Πόλης (ελεύθερο Χρήσεως) Αξίας 370.000€ 4) 61 τ.μ. στο Κέντρο της Πόλης (με άμεση παράδοση χρήσης) Αξίας 590.000€ 5) 62 τ.μ. στην Ανάληψη (κεντρικά) Αξίας 370.000 € 6) 77 τ.μ. στο Κέντρο της Πόλης (ελεύθερο Χρήσεως) Αξίας 500.000€ 7) 100 τ.μ. στην Ανάληψη (κεντρικά) Αξίας 580.000 €

ΧΠ1601(Π)2029



ΚΤΗΜΑΤΟΜΕΣΙΤΙΚΟ ΓΡΑΦΕΙΟ
ΔΩΔΕΚΑΝΗΣΙΑΚΗ ΚΤΗΜΑΤΙΚΗ
ΠΑΠΟΥΤΣΗΣ ΚΩΝ/ΝΟΣ
ΠΩΛΟΥΝΤΑΙ

1. **Γκαρσονιέρες** 51 τ.μ. 1ου και 2ου ορόφου με γκαράζ στην Ιαλυσό. Τιμή 81.800€
2. **Διαμέρισμα** 73 τ.μ. ημιϋπόγειο στην Ανάληψη (ημιτελές). Τιμή 50.000€
3. **Διαμέρισμα** 83 τ.μ. ισογείου με αυλή στην οδό Κέννεντυ. Τιμή 125.000 €
4. **Διαμερίσματα** 87 τ.μ. 1ου-3ου-4ου ορόφου με γκαράζ στην Ιαλυσό. Τιμή 139.000 €
5. **Διαμέρισμα** 97 τ.μ. ισογείου με 3 υπνοδωμάτια και αυλή στην Ιαλυσό. Τιμή 135.000 €
6. **Διαμέρισμα** 98 τ.μ. 2ου ορόφου στην Αγ. Αναστασία. Τιμή 130.000 €
7. **Διαμέρισμα** 107 τ.μ. ισογείου στην Ανάληψη. Τιμή 214.000 €
8. **Παλιά μονοκατοικία** 80 τ.μ. με αυλή στο Παραδείσι. Τιμή 100.000 €
9. **Μεζονέτα** 105 τ.μ διώροφη με αυλή στα Κοσκινού. Τιμή 132.000 € (μαρμαροσουβά)
10. **Μεζονέτα** 143 τ.μ. διώροφη σε οικόπεδο 500 τ.μ. στα Κοσκινού. Τιμή 140.000 € (μπετά)
11. **Μεζονέτα** 150 τ.μ. διώροφη σε οικόπεδο 1.000 τ.μ. στην Ιαλυσό. Τιμή 160.000 € (μπετά)
12. **Μεζονέτα** 160 τ.μ. στην Ιαλυσό. Τιμή 220.000 €
13. **Μεζονέτα** 180 τ.μ. διώροφη σε οικόπεδο 260 τ.μ. στην Κρεμαστή. Τιμή 220.000 €
14. **Μεζονέτα** 214 τ.μ. με αυλη στην Ιαλυσό. Τιμή 300.000€
15. **Γραφεία** 40 τ.μ. 1ου-2ου-3ου-4ου ορόφου με γκαράζ στην Ιαλυσό. Τιμή 63.200 €
16. **Κατάστημα** στη Σωκράτους - Π. Πόλη. Τιμή 600.000 €
17. **Επιχ/ση αναψυκτήριο** εντός πόλεως. Τιμή 35.000 €
18. **Οικόπεδο** 2.000 τ.μ. με άδεια οικοδομής στα Μαριτσά. Τιμή 80.000 €

ΜΙΣΘΩΣΕΙΣ

1. **Αποθήκη** 300 τ.μ. υπόγεια εντός πόλεως. Μίσθωση 800 €

ΠΩΛΗΣΕΙΣ ΑΚΙΝΗΤΩΝ - ΟΙΚΟΠΕΔΩΝ- ΜΙΣΘΩΣΕΙΣ ΑΚΙΝΗΤΩΝ
ΩΡΕΣ ΓΡΑΦΕΙΟΥ 09.00-14.00 π.μ. και 17.00-21.00 μ.μ.
ΕΘΝΙΚΗΣ ΑΝΤΙΣΤΑΣΗΣ 45- 1ος ΟΡΟΦΟΣ • ΤΗΛ. - ΦΑΞ 2241025480 κιν. 6932469420 • e-mail: papoutsisk@in.gr

ΧΠ2673

ΓΙΑΝΝΗΣ ΝΙΚΟΛΙΔΑΚΗΣ
Μηχανολόγος-Μηχανικός
Γαλλίας 12-Ρόδος • τηλ. (22410)22291, 35103
ΠΩΛΟΥΝΤΑΙ
- Επί της οδού **Κων. Υδραίου** (πλησίον Ρόδου - Λίνδου) πολυτελή **διαμερίσματα** με απεριόριστη θέα, ιδιωτικούς χώρους parking και αποθήκες 90 τ.μ. και 126 τ.μ.
- Επί της οδού **Καθοπούλη** (Νιοχώρι) **αποθήκη** 222 τ.μ., **κατάστημα** 59 τ.μ. με πατάρι 15 τ.μ., **διαμερίσματα** από 45 τ.μ. έως 58 τ.μ. ΧΠ2675

ΚΡΑΝΙΔΗΣ
ΜΕΣΙΤΗΣ ΑΣΤΙΚΩΝ ΣΥΜΒΑΣΕΩΝ
ΟΙΚΟΝΟΜΟΛΟΓΟΣ

ΑΝΑΛΑΜΒΑΝΟΥΜΕ:
- ΠΩΛΗΣΕΙΣ
- ΑΓΟΡΕΣ
- ΑΝΤΙΠΑΡΟΧΕΣ
- ΕΝΟΙΚΙΑΣΕΙΣ

ΚΑΖΟΥΛΗ & ΑΜΕΡΙΚΗΣ 50, ΡΟΔΟΣ
ΤΗΛ. 22410 27082
ΚΙΝ. 6944347405 / 6942010248
ΧΠ092

ενοικιασεις

συνέχεια από την προηγούμενη

ΕΝΟΙΚΙΑΖΕΤΑΙ διαμέρισμα 100 τ.μ. με αυλή με 2 υπνοδωμάτια, χωρίς κοινόχρηστα σε ήσυχη περιοχή με χώρο για πάρκιν, οδός Δενδρινού περιοχή Μητροπόλεως. Πληρ. τηλ. 2241028860
MZT190122

ΕΝΟΙΚΙΑΖΕΤΑΙ διαμέρισμα ανακαινισμένο 3 υπνοδωμάτια, αποθήκη 10 τ.μ., ηλιακό θερμοσίφωνα, ηλεκτρικά σώματα θέρμανσης, εντοιχισμένες ντουλάπες (1ος όροφος ρετιρέ), Τσαβαρή 10 Ανάληψη, 430 ευρώ, κατάλληλο και για επαγγελματική χρήση χωρίς κοινόχρηστα ή άλλες επιβαρύνσεις. Πληρ. κος Μανωλης τηλ. 2241037347, 6944434783
MZT190123

ΕΝΟΙΚΙΑΖΟΝΤΑΙ ισόγεια επιπλωμένα **διαμερίσματα** ενός και δύο υπνοδωματίων με άνετη αυλή για πάρκιν στην περιοχή Ιαλυσού κοντά στο Blue Bay. Πληρ. τηλ. 6932238884, 2241095894
MZT190118

ΕΝΟΙΚΙΑΖΟΝΤΑΙ studios πλήρως εξοπλισμένα επί της Παπαναστάση περιοχή Δασκάλων και **σπίτι** στην Παλιά Πόλη τριών δωματίων. Πληρ. τηλ. (22410)29196, 23987, 6946348257
MZT190119

ΕΝΟΙΚΙΑΖΕΤΑΙ ισόγειο γωνιακό **διαμέρισμα** 60 τ.μ. στην οδό Κοδρηγκτώνος 99 απέναντι από το διώροφο κινέζικο κατάστημα "ΓΕΙΑ ΣΟΥ", το οποίο αποτελείται από ξεχωριστή αυλή με τέντα, χωλ, υπνοδωμάτιο, σαλόνι, κουζίνα μπάνιο και αποθήκη. Πληρ. τηλ. 2241027779, 32211, ώρες 9-1 π.μ. και 5-9 μ.μ.
MZT190101

ΕΝΟΙΚΙΑΖΕΤΑΙ ισόγειο **διαμέρισμα** με ανεξάρτητη είσοδο και πρόσοψη επί της οδού Μεγάλου Κωνσταντίνου 141 τ.μ. - 5 κύρια δωμάτια μόνο για επαγγελματική στέγη (γραφεία, λογιστήριο κ.λπ.). Πληρ. τηλ. 2241085231, 6945461564
MZT190113

ΕΝΟΙΚΙΑΖΟΝΤΑΙ στο Φαληράκι με το μήνα ή με την ημέρα **δωμάτια** δίχωρα και μονόχωρα, σύγχρονα, ευρύχωρα σε προνομιούχο θέση με εξαιρετική πανοραμική θέα. Διαθέτουν πλήρη εξοπλισμό κουζίνας, ευρύχωρο μπάνιο και επί πλέον airconditioin, τηλεόραση, τηλέφωνο, ζεστό νερό σε μόνιμη βάση, άνετο πάρκιν, φιλικό περιβάλλον. Πληρ. τηλ. 2241085713
MZT140105

ΕΣΤΙΑ

ΚΤΗΜΑΤΟΜΕΣΙΤΙΚΟ ΓΡΑΦΕΙΟ
ΚΑΜΠΟΥΡΗΣ ΣΚ. ΕΜΜΑΝΟΥΗΛ

1. **ΜΟΝΟΚΑΤΟΙΚΙΑ** 250 τ.μ. λουξ κατασκευής και ισόγειο 150 τ.μ. σε μπετά εντός οικοπέδου 4.550 τ.μ. επί της λεωφόρου Παστίδας σε φανταστική τιμή
2. **ΔΙΑΜΕΡΙΣΜΑ** 88 τ.μ. επί της Διονυσίου Σολωμού (ρετιρέ) σε πολύ λογική τιμή
3. **ΟΙΚΟΠΕΔΟ** 2600 τ.μ. στην περιοχή Κοσκινού σε φανταστική τοποθεσία
4. **ΔΙΑΜΕΡΙΣΜΑΤΑ** διαφόρων διαστάσεων στο Ροδίνι
5. **ΔΙΑΜΕΡΙΣΜΑΤΑ** διαφόρων διαστάσεων στο Καρακόνερο
6. **ΜΟΝΟΚΑΤΟΙΚΙΕΣ** με αυλή στο Καρακόνερο
7. **ΜΟΝΟΚΑΤΟΙΚΙΕΣ - ΔΙΑΜΕΡΙΣΜΑΤΑ** στην ωραιότερη περιοχή Μαριτσών υπό κατασκευή
8. **ΟΙΚΟΠΕΔΟ** στη Ρόδου-Λίνδου 9000 τ.μ. με άδεια οικοδομής

ΣΤΕΦ. ΚΑΖΟΥΛΗ 74 - ΡΟΔΟΣ
ΤΗΛ. 2241024858, 6947424462

ΑΕ691



ΚΤΗΜΑΤΟΜΕΣΙΤΙΚΟ ΓΡΑΦΕΙΟ

ΑΙΓΑΙΟΚΤΗΜΑΤΙΚΗ

ΕΠΙΛΕΓΜΕΝΕΣ ΠΡΟΤΑΣΕΙΣ ΑΚΙΝΗΤΩΝ

- 44 τ.μ. καινούργιο Ιαλυσό 85.000 €
- 46 τ.μ. (υπόγειο με αυλή) Υψηλάντου 60.000 €
- 48 τ.μ. ισόγειο Αισχύνη 75.000 €
- 50 τ.μ. ρετιρέ Αγ. Νικόλαο 50.000 €
- 70 τ.μ. μον/κία με οικ/δο και έξτρα δόμηση Αρχάγγελο 94.000 €
- 74 τ.μ. μον/κία σε 400 τ.μ. οικ/δο Δαματριά 75.000€
- 73 τ.μ. διαμ/σμα (β' ορ.) Αγ. Νικόλαο 95.000€
- 86 τ.μ. (3 υπν.) καινούργιο διαμ. Ιαλυσό 150.000 €
- 87 τ.μ. καινούργιο διαμ. στους Τρεις 165.000 €
- 89 τ.μ. καινούργιο διαμ. Μήδεια 175.000 €
- 92 τ.μ. ισόγειο υπ/νο λουξ κατασκευής στο Ροδίνι 150.000 €
- 95 τ.μ. μετ/νο διαμ. Ιαλυσό 90.000 €
- 97 τ.μ. διαμ. με απερ/στη θέα Κένγεντυ 250.000 €
- 100 τ.μ. μον/κία 4 ετών 500 τ.μ. οικ/δο στην Ιαλυσό 280.000 €
- 100 τ.μ. καινούργιο διαμ. (με γκαράζ -απ/κη) Μίρα - Μάρε 190.000 €
- 120 τ.μ. μον/κία Π. Πόλη - Ρολόι 145.000 €
- 120 τ.μ. καινούργιο διαμέρισμα στους Τρεις 229.000 €
- 129 τ.μ. καινούργιο (3 υπν.) κοντά Αραπάκι 215.000 €
- 130 τ.μ. Κοσκινού μον/κία ανεξάρτηση σε 800 τ.μ. οικόπεδο σε μπετά 115.000 €
- 130 τ.μ. μον/κία σε μπετά Παστίδα 115.000 €
- 159 τ.μ. ανεξ/τη μον/κία Παστίδα 180.000 €
- 236 τ.μ. μον/κία Θολό σε 2.174 τ.μ. οικ/δο με εξτρά Σ.Δ. 764 τ.μ. 250.000 €
- 1 οικ/κή μερίδα του οικ/κού συν/σμού Απόλλων 300 τ.μ. 110.000€
- Γραφεία 23 τ.μ. , 45 τ.μ. και 67 τ.μ. κοντά στην Ακαδημία Χ2.500 € το τ.μ.

ΕΚΤΟΣ ΑΥΤΩΝ ΤΩΝ ΑΚΙΝΗΤΩΝ ΔΙΑΘΕΤΟΥΜΕ ΜΕΓΑΛΗ ΠΟΙΚΙΛΙΑ ΣΕ ΔΙΑΜ/ΤΑ (ΜΕΤ/ΝΑ-ΚΑΙΝΟΥΡΓΙΑ) ΣΤΙΣ ΚΑΛΥΤΕΡΕΣ ΤΙΜΕΣ ΤΗΣ ΑΓΟΡΑΣ-ΟΙΚ/ΔΑ ΚΑΙ ΕΝΟΙΚΙΑΣΕΙΣ ΑΚΙΝΗΤΩΝ - ΑΝΤΙΠΑΡΟΧΕΣ

ΡΕΝΑ ΒΑΖΟΥΚΟΥ ΚΑΙ ΣΥΝΕΡΓΑΤΕΣ
(ΜΕΣΙΤΗΣ ΑΣΤΙΚΩΝ ΣΥΜΒΑΣΕΩΝ)
ΔΙΕΥΘ. ΓΡΑΦΕΙΟΥ ΔΗΜ. ΘΕΟΔΩΡΑΚΗ 3
10-1 το πρωί καθημερινά και 6.30-9 απ/μα
Τηλ. (22410) 22943-28838 FAX: 28838, κιν. 6945466773
email.vazoukou@acn.gr

ΧΠ851

Κρανίδης Real Estate
Ι.Καζούλη & Αμερικής 50
Τηλ.2241027082
Fax. 2241027001

ΠΩΛΕΙΤΑΙ ΕΠΙΧΕΙΡΗΣΗ



Πωλείται στην πόλη της Ρόδου γνωστή επιχείρηση,franchise λευκών ειδών.
Ισόγειο 80τμ, υπόγειο 60τμ & πατάρι45τμ.
Τιμή : 120.000 €
Κ-875

ΜΧΠ092

www.kranidis-estate.gr

SAVVAIDIS & Associates
Estate Agents & Consultants

ΠΩΛΗΣΗ ΕΜΠΟΡΙΚΟΥ ΑΚΙΝΗΤΟΥ



Πωλείται προνομιακό ακίνητο επί της οδού Λίνδου. Διαθέτει 360 τ.μ. εσωτερική επιφάνεια και ιδιωτικό χώρο στάθμευσης 500τ.μ. Ιδανικό για εκθεσιακό χώρο και κάθε είδους εμπορική χρήση.

Γρ. Λαμπράκη 14 & Αμερικής, Ρόδος
Τηλ 22410-26281 fax 22410-34663

ΣΑΒΒΑΙΔΗΣ & Συνεργατες
Μεσιτες & Συμβουλοι Ακινητων

eXcellence
real estate services

ΑΝΑΚΟΙΝΩΣΗ

Το κτηματομεσιτικό γραφείο **EXCELLENCE REAL ESTATE SERVICES** που εδρεύει στην Ιαλυσό ανακοινώνει στην αξιότιμη πελατεία του ότι διέκοψε την συνεργασία του με τον **κ. ΠΙΣΣΑ ΣΑΒΒΑ** ο οποίος δεν αποτελεί πλέον συνεργάτης του γραφείου.

ΜΕ ΕΚΤΙΜΗΣΗ
Η ΔΙΕΥΘΥΝΣΗ

ΜΧΠΚΤΗ047

ΕΚΑΜ ΑΣΤΙΚΑ ΑΚΙΝΗΤΑ Α.Ε.

ΠΩΛΗΣΕΙΣ ΚΑΤΑΣΤΗΜΑΤΩΝ

α) 5ο χιλ. Ε.Ο. Ρόδου-Λίνδου: Κατάστημα 117,15 τ.μ. Τιμή € 80.000,00
β) Νιοχώρι: Ιδιαίτερης προβολής κατάστημα 122 τ.μ. με πατάρι Τιμή € 200.000,00
γ) Εμπορικό κέντρο "ΜΑΚΕΣΤΑ": Ιδιαίτερα τουριστική περιοχή ισόγειο κατάστημα 48 τ.μ. με WC. Τιμή € 55.000,00
δ) Αραπάκι (Αγίου Ισιδώρου & Κορίνθου): Κατάστημα 59,50 τ.μ. Τιμή € 90.000,00

ΠΩΛΕΙΤΑΙ ΒΙΟΤΕΧΝΙΚΟΣ ΧΩΡΟΣ

Ασγούρου 4ο χλμ. Ε.Ο. Λίνδου-Ρόδου: Κτήριο 365 τ.μ. σε οικόπεδο 485 τ.μ. Τιμή € 320.000,00

www.ekamestates.gr

Τηλ. 2106205697-2108002541 Κιν.: 694 4840247

ΜΑΠ845

ενοικιασεις

συνέχεια από την προηγούμενη

ΕΝΟΙΚΙΑΖΟΝΤΑΙ στην Ιαλυσό επί της λεωφόρου πλησίον σούπερ μάρκετ Μαρινόπουλος, επιπλωμένα δίχωρα **διαμερίσματα** με κήπο και ευρύχωρο πάρκιν. Διαθέτουν κλιματιστικό, ηλιακό, ταχυθερμοσίφωνο, φούρνο, καρτοτηλέφωνο. Ειδικές τιμές για εκπαιδευτικούς και στρατιωτικούς. Πληρ. τηλ. 22410 22328, 6947286406 ΜΖΤ190114

ΕΝΟΙΚΙΑΖΟΝΤΑΙ στην Ιαλυσό νεόκτιστα **διαμερίσματα** δυάρια πλήρως επιπλωμένα. Πληρ. τηλ. (22410)91142, 94662, 6945594565 ΜΖΤ190109

ΕΝΟΙΚΙΑΖΕΤΑΙ διαμέρισμα με 3 υπνοδωμάτια, σαλόνι, κουζίνα, WC, στον 2ο όροφο, 110 τ.μ. στο Ροδίνι, διεύθ. Λυκείας 197. Πληρ. τηλ. 2241032275, 6945084979 ΜΖΤ190103

ΕΝΟΙΚΙΑΖΕΤΑΙ μικρό **διαμέρισμα** 45 τ.μ. 2 δωμάτια - μπάνιο, στον α' όροφο οικογενειακής πολυκατοικίας οδός Αντ. Βολονάκη 14, πολύ κοντά στο Πανεπιστήμιο, κατάλληλο για φοιτητή - φοιτήτρια. Πληρ. τηλ. 6974077671 ΜΖΤ190105

ΕΝΟΙΚΙΑΖΕΤΑΙ στα Τριάντα (Λεωφόρος Ηρακλειδών 118, δύο στάσεις πριν τα φανάρια) **διαμέρισμα** ρετιρέ, τριών υπνοδωματίων, σαλόνι, χωλ, κουζίνα, μπάνιο, απεριόριστη θέα από βουνό μέχρι θάλασσα, πλήρως ανακαινισμένο. Πληρ. τηλ. 2241032401, 6973799941 ΜΑΤ159

ΕΝΟΙΚΙΑΖΕΤΑΙ καινούργιο διαμπερές διαμέρισμα α' ορόφου, αποτελούμενο από 3 υπνοδωμάτια, σαλόνι-κουζίνα με εντοιχισμένες ηλεκτρικές συσκευές, ηλιακό θερμοσίφωνα και μεγάλες βεράντες επί της οδού Αντιοχείας. Πληρ. τηλ. 6974123416, 6944153714, 2241073302. ΜΖΤ170116

ΕΝΟΙΚΙΑΖΕΤΑΙ πλήρως ανακαινισμένο /επιπλωμένο **διαμέρισμα** 55 τ.μ. στο κέντρο της πόλης των Σερρών στο 2ο όροφο (ασανσέρ) για 2 φοιτητές ή 1 ζευγάρι. Διαθέτει χωλ, 2 δωμάτια, κουζίνα, μπάνιο, ατομική θέρμανση καλοριφέρ, καινούργια κουφώματα, τεθωρακισμένη πόρτα εισόδου, θερμοσίφωνο και μπόιλερ. Πληρ. τηλ. 23210-31425, 6944745558 ΜΖΤ180103

ΕΝΟΙΚΙΑΖΕΤΑΙ οροφοδιαμέρισμα 159 τ.μ. πανταχόθεν ελεύθερο με τρία υπνοδωμάτια, σαλόνι, κουζίνα, αποθήκη, δύο WC, με μεγάλες βεράντες, κεντρική θέρμανση και ηλιακό θερμοσίφωνα σε άριστη κατάσταση, 525 ευρώ, επί της Μεσογείου 9. Πληρ. τηλ. 2241039705, 6945977275 ΜΖΤ160107

ΕΝΟΙΚΙΑΖΟΝΤΑΙ στην Βενετοκλέων 71 περιοχή Εθνικού σταδίου και έναντι πιτσαρίας "Γόνδολα" σε υπερυψωμένο ισόγειο **διαμέρισμα** επιπλωμένο 55 τ.μ. και 1 **στούντιο** επιπλωμένο 35 τ.μ. βεράντες και ανεξάρτητα. Πληρ. τηλ. 6947429235, 2241033349 ΜΖΤ140103

ΕΝΟΙΚΙΑΖΟΝΤΑΙ ΕΠΙ ΤΗΣ ΚΟΔΡΙΓΚΤΩΝΟΣ ΠΕΡΙΟΧΗ ΣΤΑΔΙΟΥ ΔΙΑΓΟΡΑ ΕΠΙΠΛΩΜΕΝΑ ΔΙΑΜΕΡΙΣΜΑΤΑ ΓΙΑ ΜΙΚΡΟ Ή ΜΕΓΑΛΥΤΕΡΟ ΔΙΑΣΤΗΜΑ. ΠΛΗΡ. ΤΗΛ. 2241031756 ΜΑΤ025

ΕΝΟΙΚΙΑΖΕΤΑΙ κατάστημα 70 τ.μ. επί της λεωφόρου Ρόδου-Καλλιθέας στο 6ο χλμ. με δική του μεγάλη αυλή. Ιδανικό για εμπορική χρήση ή γραφείο. Ενοίκιο 450 ευρώ. Επίσης 500 τ.μ. **αποθήκη** στην ίδια περιοχή κατάλληλη για οικοδομικά υλικά ή γκαράζ. Πληρ. τηλ. 2241022943 ΜΧΠ851.2

ΕΝΟΙΚΙΑΖΕΤΑΙ γραφείο 100 τ.μ. πλησίον Αννης Μαρίας, δίδεται και τμηματικά. Πληρ. τηλ. 2241074384 ΜΑΠ641(3)

ΕΝΟΙΚΙΑΖΕΤΑΙ διαμέρισμα 3 υπνοδωματίων και λοιπούς χώρους, στον δεύτερο όροφο, διώροφης ανεξάρτητης οικοδομής, κοντά το πάρκο Ροδινού. Ενοίκιο 350 ευρώ. Πληρ. τηλ. 2241028685 ΜΖΤ110115

ΕΝΟΙΚΙΑΖΟΝΤΑΙ α) **διώροφο κατάστημα** 53 τ.μ. ισόγειο, 51 τ.μ. στον πρώτο όροφο, με βεράντα 31 τμ. στην οδό Γεωργίου Λέοντος αριθμ. 13-15, κοντά στο Ξεν. "Μανουσος" (Νιοχώρι), β) **κατάστημα - γραφείο** κατάλληλο και για κατοικία 50 τ.μ. επί της Λεωφ. Δημοκρατίας 49 στο **χωριό Παραδείσι.** Πληρ. τηλ. 2241025450, 2241020277, 6979357878 ΜΖΤ090110

ΕΝΟΙΚΙΑΖΕΤΑΙ εστιατόριο-μπαρ με πισίνα και σούπερ μάρκετ στο Φαληράκι. Πληρ. τηλ. 2241069230, 6944223382 ΜΑΤ2

ΕΝΟΙΚΙΑΖΟΝΤΑΙ καινούργια **διαμερίσματα** 60 τ.μ. επιπλωμένα στην Ιαλυσό έμπροσθεν του Γυμνασίου και Λυκείου Ιαλυσού στον 1ο όροφο με όλες τις σύγχρονες ανέσεις. Πληρ. τηλ. 2241093217, κιν. 6977904494 ΜΑΠ653

ΕΝΟΙΚΙΑΖΟΝΤΑΙ studios επιπλωμένα δίχωρα 40 τ.μ. με πολυκουζινάκι, AC, ηλιακό θερμοσίφωνο, ιδιωτικό parking. Λεωφ. Καλλιθέας 39, 200μ. από το super market LIDL. Πληρ. τηλ. 22410-77038, 34523, 6937007739 ΜΑΤ4459

ΚΑΤΑΣΤΗΜΑ πλησίον Αννης Μαρίας, 70 τ.μ. **ΕΝΟΙΚΙΑΖΕΤΑΙ:** Πληρ. τηλ. 6944985612 ΜΑΠ641(2)

ΕΝΟΙΚΙΑΖΕΤΑΙ στη Ρόδου-Λίνδου (κάτω από το Lidl) **χώρος** κατάλληλος για οποιαδήποτε επαγγελματική χρήση συνολικής έκτασης 2000 τ.μ. εκ των οποίων 800 τ.μ. κύριος χρήσης και 1200 τ.μ. αποθηκευτικοί χώροι. Πληρ. τηλ. 6944386929 κος Αλέξης Παπαγρηγορίου ΧΠ2367

ΑΠΟΘΗΚΕΣ ΣΤΗΝ ΙΑΛΥΣΟ, ΕΝΟΙΚΙΑΖΟΝΤΑΙ 1) ΑΠΟΘΗΚΕΥΤΙΚΟΙ ΧΩΡΟΙ ΑΠΟ 100 ΕΩΣ 2000 Τ.Μ. ΚΑΙ ΥΨΟΣ 8 Μ. ΑΣΦΑΛΕΙΣ ΜΕ ΜΕΓΑΛΟΥΣ ΧΩΡΟΥΣ ΔΙΑΚΙΝΗΣΗΣ ΦΟΡΤΩΣΗΣ ΚΑΙ ΕΚΦΟΡΤΩΣΗΣ ΠΡΟΪΟΝΤΩΝ, 2) ΥΠΑΙΘΡΙΟΙ ΧΩΡΟΙ ΠΕΡΙΦΡΑΓΜΕΝΟΙ, ΑΣΦΑΛΕΙΣ, ΚΑΤΑΛΛΗΛΟΙ ΓΙΑ ΑΠΟΘΗΚΕΥΣΗ ΠΡΟΪΟΝΤΩΝ ΣΕ ΠΑΛΕΤΕΣ. ΠΛΗΡ. ΤΗΛ.6977271571 ΑΠΟ ΔΕΥΤΕΡΑ ΕΩΣ ΠΑΡΑΣΚΕΥΗ 08.00-15.00 κ. ΓΙΩΤΑ ΧΠΕ1912

ΕΝΟΙΚΙΑΖΟΝΤΑΙ ΕΠΙΠΛΩΜΕΝΑ ΔΩΜΑΤΙΑ 1 ή 2 Α.Τ. ΠΛΗΡΩΣ ΕΞΟΠΛΙΣΜΕΝΑ (ΘΕΡΜΑΝΣΗ, TV, ΨΥΓΕΙΟ, ΒΡΑΣΤΗΡΑ ΝΕΡΟΥ, ΠΙΣΤΟΛΑΚΙ ΜΑΛΛΙΩΝ, ΑΤΟΜ. ΜΠΑΝΙΟ, ΜΠΑΛΚΟΝΙ) ΣΤΟ ΚΕΝΤΡΟ ΤΗΣ ΠΟΛΗΣ ΕΠΙ ΤΗΣ ΟΔΟΥ ΑΠΟΔΗΜΩΝ ΑΜΕΡΙΚΗΣ 37 (ΨΑΡΟΠΟΥΛΑ) (ΙΔΑΝΙΚΑ ΓΙΑ ΔΗΜΟΣΙΟΥΣ ΥΠΑΛΛΗΛΟΥΣ - ΣΤΡΑΤΙΩΤΙΚΟΥΣ - ΕΚΠΑΙΔΕΥΤΙΚΟΥΣ). ΕΠΙΣΗΣ ΔΙΧΩΡΟ ΠΛΗΡΩΣ ΕΞΟΠΛΙΣΜΕΝΟ ΔΙΑΜΕΡΙΣΜΑ ΓΙΑ ΟΛΟ ΤΟΝ ΧΡΟΝΟ. ΠΛΗΡ. ΤΗΛ. 6945069711 (09.00-14.30) ΜΑΤ3383

LOUIS HOTELS
Ένας κόσμος επιλογών

Τα Ξενοδοχεία της εταιρείας LOUIS HOTELS στην ΡΟΔΟ, ζητούν προσφορές για την προμήθεια των πιο κάτω ειδών, για την περίοδο από 1η Απριλίου 2006 μέχρι 31η Μαρτίου 2007:

ΑΛΛΑΝΤΙΚΑ	ΓΑΛΑΚΤΟΚΟΜΙΚΑ,
ΑΥΓΑ (ΦΡΕΣΚΑ & ΠΑΣΤΕΡΙΩΜΕΝΑ)	ΚΟΝΣΕΡΒΟΕΙΔΗ
ΕΛΑΙΑ, ΛΙΠΗ, ΒΟΥΤΥΡΑ	ΔΗΜΗΤΡΙΑΚΑ, ΞΗΡΟΙ ΚΑΡΠΟΙ
ΖΥΜΑΡΙΚΑ, ΟΣΠΡΙΑ, ΡΥΖΙΑ	& ΦΡΟΥΤΑ
ΜΑΡΜΕΛΑΔΕΣ, ΜΕΛΙΑ, ΚΟΜΠΟΣΤΕΣ	ΚΑΤΕΨΥΓΜΕΝΑ & ΝΩΠΑ ΚΡΕΑΤΑ,
ΕΙΔΗ ΖΑΧΑΡΟΠΛΑΣΤΙΚΗΣ &	ΕΙΔΗ ΓΙΑ ΣΟΥΠΕΡΜΑΡΚΕΤ
ΑΡΤΟΠΟΙΙΑΣ	ΡΟΦΗΜΑΤΑ
ΦΡΕΣΚΑ ΦΡΟΥΤΑ - ΛΑΧΑΝΙΚΑ	ΑΛΚΟΟΛΟΥΧΑ ΠΟΤΑ
ΜΠΑΧΑΡΙΚΑ, ΚΑΡΥΚΕΥΜΑΤΑ	ΑΝΑΛΩΣΙΜΑ – ΕΙΔΗ ΚΑΘΑΡΙΣΜΟΥ
ΖΩΜΟΙ, ΣΟΥΠΕΣ, ΣΑΛΤΣΕΣ	ΚΑΘΑΡΙΣΤΙΚΑ
ΓΑΛΑΚΤΟΚΟΜΙΚΑ, ΤΥΡΟΚΟΜΙΚΑ	ΧΑΡΤΙΚΑ
ΔΗΜΗΤΡΙΑΚΑ, ΞΗΡΟΙ ΚΑΡΠΟΙ &	ΧΗΜΙΚΑ ΠΙΣΙΝΑΣ
ΚΑΤΕΨΥΓΜΕΝΑ & ΝΩΠΑ ΚΡΕΑΤΑ,	
ΨΑΡΙΚΑ, ΠΟΥΛΕΡΙΚΑ, ΛΑΧΑΝΙΚΑ	ΠΕΤΡΕΛΑΙΟ ΚΙΝΗΣΗΣ
ΧΥΜΟΙ TETRA PACK	ΠΥΡΟΣΒΕΣΤΗΡΕΣ
ΜΠΑΧΑΡΙΚΑ, ΚΑΡΥΚΕΥΜΑΤΑ	
ΖΩΜΟΙ, ΣΟΥΠΕΣ, ΣΑΛΤΣΕΣ	

Οι προσφορές αφορούν τα ακόλουθα ξενοδοχεία:
LOUIS COLOSSOS BEACH HOTEL

Οι προσφορές θα πρέπει να αποσταλούν ή να παραδοθούν σε σφραγισμένους φακέλους με την ένδειξη Π.Τ-2006, το αργότερο μέχρι τις 10 Φεβρουαρίου 2006 και ώρα 17:00, στην ακόλουθη διεύθυνση:

LOUIS COLOSSOS BEACH HOTEL – FALIRAKI 85100 RHODES

Για πληροφορίες και τυχόν διευκρινίσεις, παρακαλώ όπως επικοινωνήσετε με:
Κα ΦΑΝΙΟΥΔΑΚΗ ΕΛΕΝΗ ΤΗΛ: 22410-85502

Σημείωση: *Η εταιρεία μας δεν είναι υποχρεωμένη να δεχθεί τη χαμηλότερη προσφορά.*

ΜΑΤ266

Mediterranean
Real Estate Agency
Κτηματομεσιτικό γραφείο
ΗΡΑΚΛΗΣ Δ.ΧΟΡΟΖΙΔΗΣ
Μεσίτης & Σύμβουλος επενδύσεων Ακίνητης Περιουσίας

Σύμβουλοι και φίλοι για μια ζωή!



www.dodecaneserealestate.com

ΠΩΛΗΣΕΙΣ - ΜΙΣΘΩΣΕΙΣ ΑΚΙΝΗΤΩΝ

Πωλήσεις Μονοκατοικιών- Μεζονέτων

-**Αφάντου.** Διώροφη μονοκατοικία συνολικής επιφάνειας 160 τμ. με εσωτερική σκάλα, 3 υ/δ, 1 μπάνιο, 1 wc με δυνατότητα δημιουργίας 2 οροφοδιαμερισμάτων.
-**Αφάντου.** Μεζονέτα υπερπολυτελούς κατασκευής 230τμ με 70τμ βεράντες, 4υ/δ, 3 μπάνια.
-**Αφάντου.** Μεζονέτα υπερπολυτελούς κατασκευής 211 τμ με 50τμ βεράντες, 3 υ/δ, 3 μπάνια.
-**Αφάντου.** Μονοκατοικία 75 τμ. με 2 υ/δ, και ενιαίο χώρο κουζίνας-καθιστικού με τζάκι.Διαμορφωμένοι εξωτερικοί χώροι 800 τμ με ανεξάρτητο σπιτάκι 25 τμ στον κήπο. 300 μ από την θάλασσα.
-**Κολύμπια.** Πωλούνται νεοδμητες μεζονέτες 107 τμ η κάθε μία, ιδιαίτερης αισθητικής πλήρως εξοπλισμένες, με ή χωρίς πισίνα, κήπο, πάρκιν, μεγάλες βεράντες. 380 μ από τη θάλασσα.
-**Μαλώνα.** Πωλείται ημιτελής μονοκατοικία 105 τμ.με υπόγειο 60 τμ. σε καλή περιοχή του χωριού.
-**Λάρδος.** Πωλούνται 2 ανεξάρτητες κατοικίες συνολικής επιφάνειας 350 τμ, με διαμόρφωση κατάληλη και για ενοικιαζόμενα στούντιος
-**Γεννάδι.** Μεζονέτες 117 τμ με διαμορφωμένους εξωτερικούς χώρους (πισίνα, χωρο αθλοπαιδιών, κιόσκι, πάρκιν) με θέα τη θάλασσα.
-**Ασκληπιό.** Στο ύψωμα του χωριού κάτω από το κάστρο πωλείται διώροφη μονοκατοικία στα μπετά, ισόγειο 132 τμ, όροφος 106 τμ σε οικόπεδο 500 τμ., με απέραντη θέα.
-**Κανδυλί.** Μεζονέτα 3 επιπέδων,συνολικής επιφάνειας 270 τμ. στα σοβατίσματα. Έκταση 1,470 τμ.
-**Κανδυλί.** Πωλούνται μεζονέτες στα μπετά 120 τμ. η κάθε μία.
-**Ιαλυσός.** Μεζονέτα διώροφη 124 τμ. 3 υπνοδωματίων, 2 μπάνια με κλιματισμό και ηλιακό σε κεντρικό σημείο της Ιαλυσού.
-**Κρεμαστή.** Μονοκατοικία 100 τμ σε οικόπεδο 132 τμ, 3 υ/δ, πλήρως ανακαινισμένη, σε κεντρικό σημείο, με υπόλοιπο δόμησης (αέρας).
-**Παστίδα.** Υπερπολυτελής διώροφη μονοκατοικία 482τμ σε οικόπεδο 4.200τμ, ιδιαίτερου αρχιτεκτονικού σχεδιασμού, με 4 υ/δ, σαλόνι, κουζίνα υψηλής αισθητικής, 4 μπάνια, αποθήκη, κεντρικό σύστημα κλιματισμού ψύξης-θέρμανσης, διαμορφωμένο και διεντροφυτεμένο εξωτερικό χωρο, μεγάλες βεράντες απέραντη θέα.
-**Δαματριά.** Νεόδμητη μεζονέτα 100τμ,διαμορφωμένη σε 3 διαφορετικά επίπεδα με απέραντη θέα.
-**Θεολόγος.** 2 όροφη μονοκατοικία 120 τμ σε οικόπεδο 4700 τμ. 60μ από τη θάλασσα με απέραντη θέα.

Πωλήσεις Διαμερισμάτων

-**Ρόδος.** Στο Ροδίνι στην οδό Σμύρνης και μονής Καλόπετρας, σε ήρυνη τοποθεσία, πωλουνται διαμερίσματα ο ορόφου, β ορόφου και ρετιρέ, 2 υ/δ 80 τμ, και 3 υ/δ 99 τμ. Νεόδμητα και παραδοτέα πλήρως εξοπλισμένα.
-**Ρόδος.**Επί της Κων.Υδραίου νεόδμητο διαμέρισμα 100τμ 2 υ/δ.
-**Ρόδος.** Στο κέντρο της πόλης επί της Διλημπεράκη πωλείται διαμέρισμα 90 τμ, β ορόφου, ανακαινισμένο.
-**Ρόδος.** Στο Καρακόνερο πωλείται υπερυψωμένο ισόγειο 101 τμ μεταχειρισμένο 3 υ/δ.
-**Ιαλυσός.** Οδός Σωτήρος διαμέρισμα 115 τμ 2ου ορόφου, 3 υ/δ, μεγάλο σαλόνι, κουζίνα, μικρή αποθήκη θερμοπομπούς.
-**Αφάντου.** Σε κεντρικό σημείο, διαμέρισμα 2ου ορόφου 75 τμ σε νεόδμητη πολυκατοικία,2υ/δ,σαλοτραπεζαρία,κουζίνα,μπάνιο.

Πωλήσεις Ξενοδοχειακών μονάδων

-**Αφάντου.** Σε ύψωμα με πανοραμική θέα, πωλείται ξενοδοχειακή μονάδα Που αποτελείται από: 1) 37 διωμάτια (80 κλίνες). 2) 12 διωμάτια ημιτελή (24 κλίνες). 3) Δόμηση για επιπλέων 22 δωμάτια (44 κλίνες). Σύνολο 148 κλίνες. 4) Πισίνα, σνακ μπαρ, εστιατόριο.

Πωλήσεις Παραδοσιακών κατοικιών

-**Ρόδος.** Νιοχώρι, 2όροφο παλαιό αρχοντικό 200 τμ, ανακαινισμένο, ιδιαίτερης αρχιτεκτονικής με τζάκι, βοτσαλωτά δάπεδα και με υπέροχα διαμορφωμένους εξωτερικούς χωρους 250 τμ.Υπόλοιπο δόμησης 90 τμ.
-**Ρόδος.** Επί της Βορείου Ηπείρου πωλείται αρχοντικό διατηρητέο 400 τμ, 3 επιπέδων, με οικόπεδο 900 τμ.
-**Παλιά πόλη.** 3όροφη παραδοσιακή κατοικία 95τμ, 3υπν/τίων καινούρια κουζίνα και μπάνιο,πλήρως ανακαινισμένο.
-**Παλιά πόλη.** 2όροφη παραδοσιακή κατοικία 350τμ σε κεντρικό σημείο.Στο ισόγειο έχει και κατάστημα για οποιαδήποτε χρήση.
-**Παλιά πόλη.** Επί της Μενεκλέους πωλείται παραδοσιακή κατοικία 99 τμ, με αυλή, κατάλληλο και για επαγγ. χρήση
-**Αφάντου.** Παραδοσιακή καμάρα 79τμ σε οικόπεδο 94τμ σε καλή κατάσταση.
-**Κοσκινού.** Παραδοσιακή καμάρα με προσθήκη ορόφου συνολικής επιφάνειας 75 τμ. σε άριστη κατάσταση σε κεντρικό σημείο του χωριού.
-**Κοσκινού.** Παραδοσιακή καμάρα 235 τμ με βεράντα 25 τμ, βοτσαλωτά δάπεδα, τζάκι και έμλινη σοφίτα για χρήση υ/δ.
-**Κοσκινού.** Πωλείται ανακαινισμένη παραδοσιακή κατοικία 110 τμ, με αυλή 10 τμ, με εσωτερικά επίπεδα διαμορφωμένα σε υ/δ.
-**Κοσκινού.** Γωνιακή παραδοσιακή κατοικία (καμάρα) 110 τμ με ανεξάρτητη κουζίνα, και αυλή 10 τμ. Επιπλωμένη με όλο τον παραδοσιακό εξοπλισμό.
-**Κοσκινού.** Πωλείται παραδοσιακή κατοικία πλήρως ανακαινισμένη, 75 τμ καθαρού χώρου και σύνολο με τους εξωτερικούς 103 τμ.
-**Μαλώνα.** Παραδοσιακή κατοικία 3 χώρων συνολικής επιφάνειας 80 τμ σε κεντρικό σημείο του χωριού.
-**Μαλώνα.** Νεόδμητη παραδοσιακή κατοικία 95 τμ με μεγάλη αυλή με πέργκολα, τζάκι,κλιματισμό,ηλεκτρ.συσκευές και επιπλωμένη.
-**Μαλώνα.** Παραδοσιακή κατοικία 70 τμ σε καλή κατάσταση.
-**Λάερμα.**Παραδοσιακή κατοικία 70 τμ και 30 τμ υπόλοιπο οικοπέδου.
-**Βάτι.** Πωλείται παραδοσιακή κατοικία 70 τμ με αυλή 75 τμ.
-**Παραδείσι.** Μονοκατοικία 3 χώρων 85 τμ. με μεγάλη αυλή.
-**Σορωνή.** Ισόγεια μονοκατοικία 3 χώρων 110 τμ με αυλή.
-**Σύμη.** Παραδοσιακή νεοκλασική 2όροφη κατοικία 150τμ σε πολύ καλή κατάσταση σε κεντρικό σημείο της Σύμης,με δρόμο.
-**Σύμη.** Σε κεντρικό σημείο , παραδοσιακή κατοικία 95τμ , αυλή 15τμ. Με δρόμο.
-**Σύμη.** Στο κέντρο της Σύμης περιοχή καταρράκτης, πωλείται παραδοσιακή κατοικία 70 τμ με πέτρινη αυλή και μικρό οικόπεδο με υπόλοιπο δόμησης.
-**Σύμη.** Στην περιοχή «Αγίας τριάδος» κάτω από την Παναγία την Πειραώτισσα , πωλείται παραδοσιακή κατοικία, σε άριστη κατάσταση, 2 διωματίων, με 2 αυλές, συνολικής επιφάνειας 110 τμ, κοντά σε δρόμο και θέα Γιδί και Γιαλό.
-**Σύμη.** Περιοχή Καταρράκτης στο ύψωμα πωλείται διώροφη παραδοσιακή κατοικία 80 τμ, με οικόπεδο 140 τμ δίπλα με δόμηση.

Πωλήσεις Οικοπέδων- Αγροτεμαχίων

-**Ρόδος.**180τμ με μεγάλο συντελεστή δόμησης στο Νιοχώρι(οδός Δημητράκη).
-**Ρόδου-Καλλιθέας.** Οικόπεδο 7.000 τμ δίπλα στο Κρέστεν Παλλάς, με απέραντη θέα στη θάλασσα, με άμεση πρόσβαση στη λεωφόρο.
-**Ρόδου-Καλλιθέας.**Στην περιοχή « συνεταιρισμός οικοδόμων» οικόπεδο 502 τμ με δόμηση για 240 τμ οικοδομή.
-**Τσαΐρι.** Πωλούνται οικόπεδα 4.000 τμ, 300 μ από την κεντρική λεωφόρο κατάλληλο για βιοτεχνικούς χώρους.
-**Αφάντου.** Πωλούνται ανεξάρτητα οικόπεδα 2.000 τμ. εντός ζώνης οικισμού, με δόμηση 200 τμ. το καθένα. Έχουν απέραντη θέα στην θάλασσα.
-**Αφάντου.** Οικόπεδο 4010 τμ άρτιο και οικοδομήσιμο στην περιοχή Τραπεζία. Απεριόριστη θέα.
-**Αφάντου.** Αγροτεμάχιο 3020 τμ στην περιοχή Τρυπάνα.
- **Αφάντου.** Αγροτεμάχιο 9640 τμ στην περιοχή Βότες.
-**Μάσσαρι.** Οικόπεδο 2450 τμ στην παραλία Μασσάρων.
-**Κάλαθος.** Οικόπεδο 2,880 τμ. επί της κεντρικής λεωφόρου ιδιαίτερης προβολής.
-**Λίνδος-Ψώλτος.** Πωλείται έκταση 14.500 τμ με πανοραμική θέα στη θάλασσα εκ των οποίων 4.000 τμ αποτελούν εγκεκριμένο τίτλο και λειτουργεί εντός του οικοπέδου γήπεδο 5x5 με τάπητα 4ης γενιάς, ένα κτήριο 35 τμ. αποδυτήρια με ντους και wc, και καφετέρια με αυλή. Επιπλέον άδεια οικοδομής για 200 τμ.
-**Λάρδος.** Περιοχή περιβολάκι, οικόπεδο 887 τμ. με άδεια οικοδομής 107 τμ. πάνω στον δρόμο. Τιμή ευκαιρίας.
-**Πυλώνα.** Οικόπεδο εντός οικισμού 1070 τμ, με δόμηση.
-**Λάρδος.** 2 οικόπεδα 4450 το κάθε ένα, στην παραλία της Λάρδου, 100 μ από τη θάλασσα.
-**Κιοτάρι.** Οικόπεδο 800 τμ, με άδεια δυόροφης οικοδομής για 2 καταστήματα 80 τμ ισογείου, 80 τμ Α' ορόφου με υπόγειο.
-**Κιοτάρι.** Οικόπεδο 5.000 τμ, με πρόσοψη στην κεντρ. λεωφ.
-**Κιοτάρι.** Αγροτεμάχιο 4.800 τμ με πανοραμική θέα θάλασσα.
-**Κιοτάρι.** Περιοχή Μοσκενά οικόπεδο 4.360 τμ.
-**Κιοτάρι.** Περιοχή Εταρρία οικόπεδο 4.060 τμ.
-**Ασκληπειό.** Περιοχή κουλούρα οικόπεδο 6.520 τμ.
-**Λαχανιά.** Οικόπεδο 4,000τμ με άδεια για 3 μεζονέτες, στον κεντρικό δρόμο, με θέα τη θάλασσα.
-**Ιαλυσός.** Πωλείται οικόπεδο 1.030 τμ στο κέντρο της Ιαλυσού, 100 μ από κεντρική πλατεία.
-**Ιαλυσός.** Τρεις Οικόπεδο 160 τμ με δόμηση, στον συνοικισμό Καστελοριζών.
-**Κανδυλί.** Οικόπεδο 1.800 τμ με άδεια 2όροφης οικοδομής 122 τμ με υπόγειο 97 τμ σε πολύ καλή τοποθεσία.
-**Κρεμαστή.** Πωλούνται οικόπεδα 4 στρεμ. εκτός σχεδίου.
-**Παραδείσι.** 563τμ στην κεντρική λεωφόρο με μεγάλο συντελεστή δόμησης.
-**Παραδείσι.**Περιοχή κάτω Καλαμώνας οικόπεδο 6100τμ με δόμηση 150 τμ.
-**Παραδείσι.** Οικόπεδο 390 τμ εντός οικισμού, με δόμηση.
-**Παραδείσι.** Περιοχή Καλαμώνας, οικόπεδο 5.700 τμ.
-**Σορωνή.** Οικόπεδο 3880 τμ. με δόμηση 200 τμ. στον κεντρικό δρόμο, στην είσοδο του χωριού.
-**Σύμη.** Περιοχή Νούλια-Τούρκος πωλείται οικόπεδο 13.500 τμ με 82,5 μ πρόσοψη έως το κύμα.

Πωλήσεις Αποθηκών

-**Ρόδος.** Πωλείται αποθήκη 55 τμ, με άμεση πρόσβαση αυτοκινήτων, στην περιοχή Κόβα.
-**Ρόδος.** Βιοτεχνικό κέντρο Μανουσέλη πωλείται βιοτεχνικός χώρος 320 τμ σε 2 ενοποιημένους χώρους με γραφείο,wc, ηλεκτρικά ρολά, εναέρια τζαμαρία στην πρόσοψη.
-**Ρόδος.** Επί της Σκεύου Ζερβού 7-9 πωλείται αποθήκη 488 τμ. με μεγάλη ράμπα για οποιαδήποτε χρήση.
-**Αγγούρου.** Πωλείται αποθήκη σε βιομηχανική περιοχή 400 τμ και με άδεια για επιπλέον 400 τμ όροφο.

Πωλήσεις επιχειρήσεων

-**Ρόδος.** Πωλείται επιχείρηση καφέ-μπαρ, γωνιακή, σε κεντρικό σημείο της Ανάληψης ιδιαίτερης προβολής με μεγάλη αυλή και όλο τον σύγχρονο εξοπλισμό με σταθερή πελατεία.
-**Ρόδος.** Περιοχή Ψαροπούλας, Ερ.Σταυρού και Αλ.Διάκου Επιχείρηση αναψυκτήριο σνακ-μπαρ,γωνιακό πλήρως εξοπλισμένο με ωραίο εσωτερικό χώρο και μεγάλη αυλή. Δυνατότητα αλλαγής χρήσης.
-**Ρόδος.** Περιοχή Ψαροπούλας πωλούνται ισόγεια καταστήματα με αυλή.1) 31,40 τμ με 31,40 τμ πατάρι 2) 26,14 τμ με 26,14 πατάρι 3) 25,00 τμ με 25 τμ πατάρι.
-**Ρόδος.** Πωλείται επιχείρηση ειδών γάμου, επώνυμων εταιριών, με εξασφαλισμένη πελατεία, σε κεντρικό δρόμο της πόλης, σε ακίνητο ιδιαίτερης προβολής.
-**Ρόδος.** Πωλείται επιχείρηση εστιατόριο καφέ μπαρ 130 τμ κεντρικού κτιρίου και 350 τμ αυλής με άδεια 200 ατόμων. Πλήρως ανακαινισμένο. Ιδιαίτερης αισθητικής και διακόσμησης.
-**Ρόδος.** Περιοχή Κόβα επί της οδού Κολοκοτρώνη πωλείται ισόγειο κατάστημα 55 τμ με αυλή, κατάλληλο για κάθε χρήση.
-**Ρόδος.** Επί της Κων.Υδραίου πωλούνται νεόδμητα καταστήματα ισογείου, και διαμερίσματα 1ου ορόφου κατάλληλα για επαγγελματική χρήση.
-**Ρόδος.** Επί της Κων. Υδραίου νεόδμητο ισόγειο γωνιακό κατάστημα 50 τμ.
-**Ρόδος.** Επί της Σκεύου Ζερβού 7-9 πωλείται ισόγειο κατάστημα 143 τμ. με ημιώροφο 76 τμ. μεγάλης προβολής και ιδιαίτερης αισθητικής. Πωλείται και αποθήκη 488 τμ. με ράμπα κάτω από το άνωθεν κατάστημα, η οποία επικοινωνεί και εσωτερικά με το κατάστημα.
-**Παλιά πόλη.**Πωλείται επιχείρηση με άδεια εστιατορίου και όλο τον εξοπλισμό, σε κεντρικό σημείο (πλησίον πλατείας Σωκράτους).
-**Παλιά πόλη.** Πωλείται ισόγειο κατάστημα 16 τμ επί της Αρχιεπισκόπου Ευθυμίου.
-**Νιοχώρι.** Πωλείται νεοκλασικό κτήριο σε εμπορικό δρόμο κατάλληλο και για επαγγελματική χρήση.
-**Φαληράκι.**Σε εμπορικό κέντρο πωλείται καφετέρια σνακ μπαρ 113 τμ κτήριο με 500 τμ αυλή με μεγάλη πισίνα.
-**Φαληράκι.** Πωλείται οικοδομικό συγκρότημα αποτελούμενο από δύο 3όροφες οικοδομές υπερπολυτελούς κ

πωλησεις- αγορες ακινητων & επιχειρησεων

ΠΩΛΕΙΤΑΙ διαμέρισμα 87 τ.μ. με δύο υπνοδωμάτια και μεγάλο σαλόνι, κουζίνα, αποθήκη πρόσφατα ανακαινισμένο επί της οδού Σεμερτζίδη (κάθετος Στ. Κωτιάδη) σε πολύ προσιτή τιμή. Πληρ. τηλ. 6947903099 MZT260115

ΠΩΛΕΙΤΑΙ 4άρι διαμέρισμα 7 ετών με κεντρική θέρμανση, ασανσέρ και κλειστή θέση πάρκιν στην περιοχή Μηδεια. Τιμή 185.000 ευρώ (Κ-1043). Πληρ. Κρανίδης και συνεργάτες τηλ. 2241027082 ΜΧΠ092

Από ιδιώτη **πωλούνται μεζονέτες** στο Φαληράκι των 100, 140 και 150 τ.μ. σε μπετά ή ετοιμοπαράδοτες. Πληρ. τηλ. 6944601329 MZT250118

ΠΩΛΕΙΤΑΙ στην Παστίδα νεόκτιστη **μεζονέτα** των 100 τ.μ. λουξ κατασκευής με θέα τον Φιλέρημο. Αποτελείται από 3 υπνοδωμάτια, ένα μπάνιο, ένα WC, τζάκι με εγκατάσταση λέβητα και αυλή των 80 τ.μ. μπροστά και πίσω. Τιμή 180.000 ευρώ. Επίσης **πωλείται** νεόκτιστη **μεζονέτα** των 120 τ.μ. συν 60 τ.μ. υπόγειο με 100 τ.μ. αυλή μπροστά και πίσω στην λεωφόρο Ρόδου-Λίνδου απέναντι από το ΙΚΑ στον οικισμό Απόλλων. Πληρ. τηλ. 6942019507 MXP13305

ΠΩΛΕΙΤΑΙ επιχείρηση αναψυκτήριο με πλήρη εξοπλισμό που αποτελείται από βιτρίνα γλυκών, βιτρίνα σάντουιτς, πάγκους και 3 λάντζες και όλο τον υπόλοιπο εξοπλισμό. Τα είδη εξοπλισμού πωλούνται μεμονωμένα. Πληρ. τηλ. 6948070855, 2241039090 MXP13307

ΠΩΛΕΙΤΑΙ επιχείρηση μηχανουργείο-φανοποιείο επί της οδού Ηρακλειδών στην Ιαλυσό με πρόσοψη 25 τ.μ. Πληρ. τηλ. 6932362340 MZT250114

ΠΩΛΕΙΤΑΙ απο ιδιώτη **οικόπεδο** 230 τ.μ. σε τιμή ευκαιρίας στο Παραδείσι. Πληρ. τηλ. 2241081352 MZT250113

ΠΩΛΕΙΤΑΙ αγρόκτημα στη Θολό (Θεολόγος) Ρόδου 16 στρεμμάτων, ολόκληρο ή δύο άρθια και οικοδομήσιμα οικόπεδα. Κατάλληλο για γεωργική εκμετάλλευση με γεωτρηση 25 κυβικά, πρόσοψη στον αγροτικό δρόμο με φυτεμένα ελαιόδενδρα. Πληρ. τηλ. 2241030976, 6944790696 MAT254

ΠΩΛΕΙΤΑΙ οικόπεδο στο Γεννάδι επί της λεωφόρου 500 μ. από το χωριό. Εκταση 1.750 τ.μ. με άδεια οικοδομής για 200 μέτρα σπίτι. Πληρ. τηλ. 2241061628, 6944410537 MZT190115

ΠΩΛΕΙΤΑΙ στα Κοσκινού **διώροφη μονοκατοικία** καινούργια, ανεξάρτητη, αποτελούμενη από ισόγειο και α' όροφο με 3 υπνοδωμάτια, μεγάλα μπαλκόνια σε οικόπεδο 210 τ.μ. Τιμή 210.000 ευρώ. Πληρ. τηλ. 2241067282, 6947576204 MZT240114

ΠΩΛΕΙΤΑΙ διαμέρισμα 110 τ.μ. ισόγειο με 3 υπνοδωμάτια, κουζίνα, σαλόνι, λουτρό με μεγάλες βεράντες σε καλή κατάσταση στην οδό Σωτήρος Ιξιά Ιαλυσός. Τιμή 120.000 ευρώ. Πληρ. ΣΤΑΜΑΤΗΣ ΜΑΝΩΛΑΚΟΣ πωλήσεις ακινήτων, τηλ. 22410-23815, 78275, 6945769958 ΜΧΠ1588.1

ΠΩΛΟΥΝΤΑΙ τα παρακάτω: 1) Διαμέρισμα 91 τ.μ. λουξ κατασκευής στο Ροδίνι, **2) Διαμέρισμα** 87 τ.μ. λουξ κατασκευής στους Δασκάλους, **3) Διαμέρισμα** 110 τ.μ. μεταχειρισμένο στην οδό Σωτήρος. Πληρ. κ. Κατερίνα τηλ. 6977301090 ΜΧΠ1588

ΠΩΛΕΙΤΑΙ μεζονέτα 105 τ.μ. στον οικισμό Κοσκινού γωνιακή με μικρή αυλή και ιδιωτικό πάρκιν. Είναι σοβατισμένη με ηλεκτρικές και υδραυλικές εγκαταστάσεις. (Πωλείται και αποπερατωμένη). Κατασκευαστής ιδιοκτήτης. ΚΑΡΓΑΚΟΣ ΝΙΚΟΣ, τηλ. 2241030397, 6946049179 MZT240106

ΠΩΛΟΥΝΤΑΙ από ιδιώτη **2 τελειωμένες μεζονέτες** των 145 τ.μ. έκαστη στη Ιαλυσό. Αποτελούνται από 2 υπνοδωμάτια, κουζίνα, σαλόνι, μπάνιο WC, WC και σοφίτα, LUX κατασκευής με θέρμανση και κλιματισμό. Πληρ. τηλ. 22410-93342, 95703, 96737, 6944159337 MAT227

ΠΩΛΕΙΤΑΙ οροφοδιαμέρισμα 125 τ.μ. πολυτελούς κατασκευής, με μεγάλο σαλόνι, 3 υπνοδωμάτια, 2 WC, τζάκι, στην Ανάληψη, χρήσης δεκαετίας. Πληρ. τηλ. 6973317601 MXP13298

ΠΩΛΟΥΝΤΑΙ ή ΕΝΟΙΚΙΑΖΟΝΤΑΙ 2 διαμερίσματα στην Ιξιά των 60 και 90 τ.μ. το πρώτο σε όροφο και το δεύτερο ισόγειο υπερυψωμένο. Πληρ. τηλ. 22410-30427, 33661 MZT200105

ΠΩΛΕΙΤΑΙ στα Κοσκινού **διαμέρισμα** υπερλούξ, 209 τ.μ., με εντοιχισμένη κουζίνα με τα ηλεκτρικά είδη της (Miele). Επίσης διαθέτει κεντρική αυτόνομη θέρμανση και ηλιακό. Πληρ. τηλ. 2241034886, 6932437142 MAT198(2)

ΠΩΛΟΥΝΤΑΙ από ιδιώτη: 1) Μεζονέτα στην Παστίδα (πρόποδες Φιλερήμου) στα μπετά, 142 τ.μ. σε 2.000 τ.μ. οικόπεδο. Πετρόκτιστα τοιχία, ατομικός βόθρος, τοποθεσία μαγευτική, μονοκατοικίες τριγύρω, θέα. Τιμή 122.000 ευρώ. **2) Διαμερίσματα** 110 τ.μ. 3 υπνοδωματίων, σε πολύ καλή κατάσταση, 2 WC, μπάνιο κ.λπ. Τιμή υπογείου (κήπος): 110.000 ευρώ, Υπερυψωμένου ισογείου: 125.000 ευρώ, 1ου ορόφου: 135.000 ευρώ. Ολα Σκεύου Ζερβού. Καλύτερη τιμή σε μαζική αγορά. Πληρ. τηλ. 6942550582 MZT240105

ΡΟΔΟΣ. ΠΩΛΕΙΤΑΙ οικόπεδο στην Ιξιά οδός Ομήρου 17, 160 τ.μ. Πληρ. τηλ. 6945-994321. ΜΑΠ41

ΕΥΚΑΙΡΙΑ. ΠΩΛΟΥΝΤΑΙ τα κάτωθι: **1) Οικόπεδο** στην Παστίδα εντός οικισμού, 306 τ.μ. με συν. δόμησης 300 τ.μ. 50.000 ευρώ, **2) Οικοδομή** μπετά ισογ. 132 τ.μ., 1ος 106 τ.μ. σε οικόπεδο 400 τ.μ. στο Ασκληπειό 200.000 ευρώ, **3) Αγρόκτημα** 6.500 τ.μ. στο Ασκληπειό 60.000 ευρώ. Πληρ. τηλ. 2241047018, 6944182377 MZT200112

ΠΩΛΟΥΝΤΑΙ: 1) Διαμέρισμα στα Κοσκινού αρίστης κατασκευής σε διώροφη οικοδομή 87 τ.μ., 2 υπνοδωμάτια, 1ου ορόφου στη τιμή των 125.000 ευρώ. **2) Οικόπεδο** 1.400 τ.μ. επί της παλαιάς οδού Γκολφ-Αφάντου. Κτίζεις 175 τ.μ. στη τιμή των 120.000 ευρώ. **3) Οικόπεδο** πανοραμικό 4.035 τ.μ. στ' Αφάντου στην τιμή των 120.000 ευρώ. Πληρ. τηλ. 6932238837 ΜΧΡ13287

ΠΩΛΕΙΤΑΙ παλιά μονοκατοικία στην Παλιά Πόλη, κοντά στην οδό Ομήρου. Πληρ. τηλ. 2241073142 MXP13289

ΠΩΛΟΥΝΤΑΙ: α) ΚΟΣΚΙΝΟΥ μεζονέτες 160 τ.μ. σε 2 στρ. οικόπεδο με θέα καταπληκτική 275.000 ευρώ δίχως Φ.Π.Α. β) **ΚΟΣΚΙΝΟΥ μεζονέτα** 200 τ.μ. σε 1 στρ. οικόπεδο εντός ζώνης 280.000 ευρώ δίχως Φ.Π.Α., γ) **ΚΑΝΔΥΛΙ μεζονέτα** 160 τ.μ. 1 στρ. οικόπεδο στα μπετά 130.000 ευρώ δίχως Φ.Π.Α, δ) **ΠΑΣΤΙΔΑ μεζονέτες** στα μπετά από 100 τ.μ. έως 150 τ.μ. τιμές συμφέρουσες. Πληρ. Νίκος Λαζανάς τηλ. 6944592908 MZT190126

ΠΩΛΟΥΝΤΑΙ: α) **ΑΝΑΛΗΨΗ διαμέρισμα** 1ου ορόφου 80 τ.μ. 2 Υ/Α νεόδμητο με ηλιακό και θέρμανση air condition, τζακούζι, αποθήκη 138.000 ευρώ δίχως ΦΠΑ, β) **ΙΚΑΡΟΣ μεταχειρισμένο** διαμέρισμα 1ου ορόφου με τζάκι σε καλή κατάσταση 130.000 ευρώ, γ) **ΡΟΔΙΝΙ διαμέρισμα** 80 τ.μ. νεόδμητο 156.000 ευρώ, δ) **ΑΠΟΣΤΟΛΟΥ ΠΑΥΛΟΥ διαμέρισμα** 98 τ.μ. νεόδμητο 155.000 ευρώ δίχως Φ.Π.Α. Πληρ. Νίκος Λαζανάς τηλ. 6944592908 MZT190127

Από την Νεοκατασκευαστική Ρόδου **ΠΩΛΟΥΝΤΑΙ** στην Κρεμαστή **μεζονέτες** 120 τ.μ. και 180 τ.μ. πολυτελούς κατασκευής με ενδοδαπέδια θέρμανση, άδειες του 2005 (χωρίς ΦΠΑ) -προεγκριμένα δάνεια. Πληρ. τηλ. 6937163244 MAT161

ΠΩΛΟΥΝΤΑΙ μεζονέτες στην Κρεμαστή 200 τ.μ. σε 400 τ.μ. οικόπεδο, με ηλιακό θερμοσίφωνα, θέρμανση, συναγερμό, τελειωμένες. Πληρ. τηλ. 6932350214 MZT170107

ΠΩΛΕΙΤΑΙ διώροφη μονοκατοικία 135 τ.μ. (+40 τ.μ. αποθήκη) με πανοραμικη θέα, στα Κοσκινού. Τιμή 265.000 ευρώ. Πληρ. τηλ. 6944532903 MAT082

ΠΩΛΟΥΝΤΑΙ: 46 τ.μ. **δυάρι** (υπόγειο με αυλή δική του στην Υψηλάντου 60.000 ευρώ, **2) ισόγειο δυάρι** 51 τ.μ. στην Αισχίνη 75.000 ευρώ, **3) μονοκατοικία** κοντά στο ρολόι Π. Πόλη διώροφη 120 τ.μ Τιμή 145.000 ευρώ. Επίσης ετοιμοπαράδοτο καινούργιο **διαμέρισμα** λουξ κατασκευής 89 τ.μ. στην Μιχ. Πετρίδη 185.000 ευρώ. ΑΙΓΑΙΟΚΤΗΜΑΤΙΚΗ κ. Ρένα Βαζούκου, τηλ. 2241022943, 6945466773 ΜΧΠ851.1

ΠΩΛΕΙΤΑΙ από ιδιώτη

καινούργιο διαμέρισμα στ' Αφάντου, στον 1ο όροφο, 75 τ.μ. πλησίον νέου ανεγερθέντος Λυκείου και γηπέδου, με απεριόριστη θέα στη θάλασσα.

Πληρ. τηλ. 2241021395 και 6942845018

ΜΧΡ13281

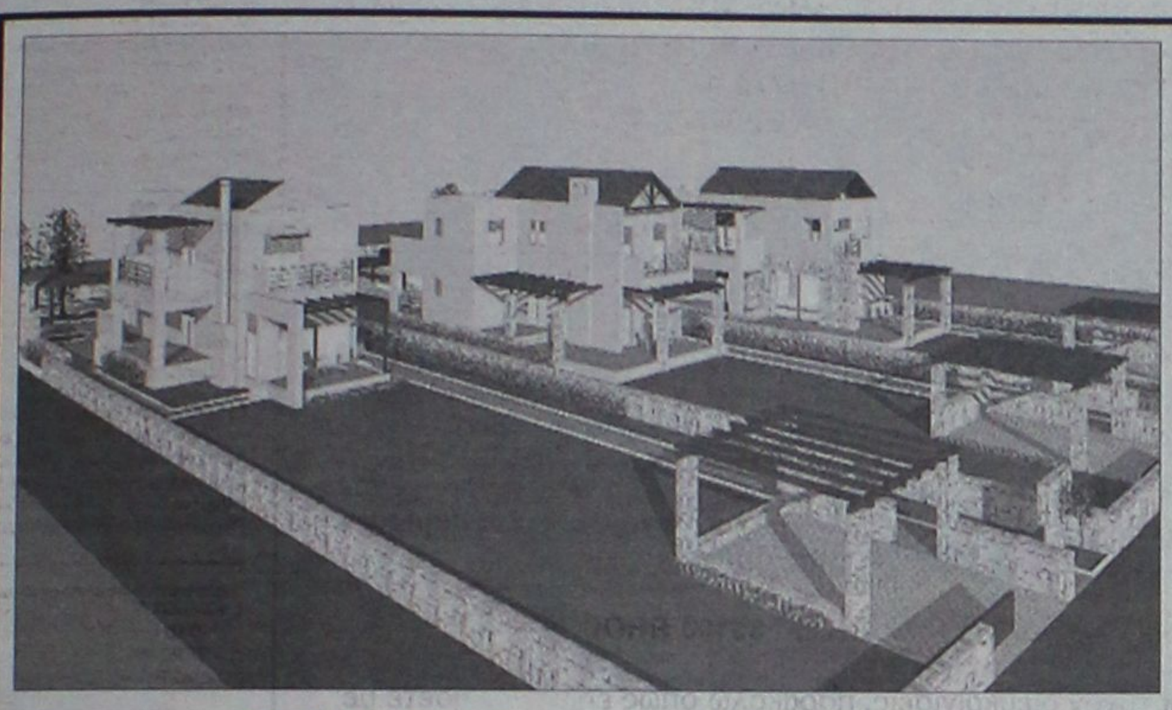

ΕΥΚΑΙΡΙΑ στην ΙΑΛΥΣΟ
(επαρχιακή οδός Παστίδας – Ιαλυσού)

ΣΕ ΑΝΕΞΑΡΤΗΤΑ ΟΙΚΟΠΕΔΑ 1000 Τ.Μ ΜΕ ΘΕΑ ΤΗ ΦΙΛΕΡΗΜΟ ΣΕ ΦΑΝΤΑΣΤΙΚΗ ΤΟΠΟΘΕΣΙΑ ΚΑΙ ΣΕ ΕΞΑΙΡΕΤΙΚΑ ΗΣΥΧΟ ΠΕΡΙΒΑΛΛΟΝ ΜΕΣΑ ΣΤΟ ΠΡΑΣΙΝΟ

ΠΩΛΟΥΝΤΑΙ: ΜΕΖΟΝΕΤΕΣ ΥΠΟ ΑΝΕΓΕΡΣΗ (240 Τ.Μ)

ΠΕΡΙΛΑΜΒΑΝΟΥΝ:
Α) ΠΕΡΙΜΕΤΡΙΚΗ ΠΕΡΙΦΡΑΞΗ ΑΠΟ ΕΜΦΑΝΕΣ ΣΚΥΡΟΔΕΜΑ ΟΛΟΥ ΤΟΥ ΟΙΚΟΠΕΔΟΥ ΚΑΙ ΘΕΣΗ ΣΤΑΘΜΕΥΣΗΣ
Β) ΠΛΗΡΗ ΑΡΧΙΤΕΚΤΟΝΙΚΗ ΚΑΙ ΜΗΧΑΝΙΚΗ ΕΠΙΒΛΕΨΗ ΜΕΧΡΙ ΤΗΝ ΑΠΟΠΕΡΑΤΩΣΗ ΤΗΣ ΚΑΤΟΙΚΙΑΣ
Γ) ΑΝΑΛΥΤΙΚΗ ΠΑΡΟΥΣΙΑΣΗ ΤΗΣ ΚΑΤΑΣΚΕΥΗΣ ΑΠΟ ΤΟΝ ΕΠΙΒΛΕΠΟΝΤΑ ΑΡΧΙΤΕΚΤΟΝΑ ΜΗΧΑΝΙΚΟ

ΟΙ ΜΕΖΟΝΕΤΕΣ ΑΠΟΤΕΛΟΥΝΤΑΙ ΑΠΟ ΥΠΟΓΕΙΟ (85 Τ.Μ), ΙΣΟΓΕΙΟ ΚΑΙ ΟΡΟΦΟ (153-160 ΤΜ)
ΤΟ ΙΣΟΓΕΙΟ ΠΕΡΙΛΑΜΒΑΝΕΙ ΜΕΓΑΛΟ ΣΑΛΟΝΙ, ΤΡΑΠΕΖΑΡΙΑ, ΑΝΕΤΗ ΚΟΥΖΙΝΑ, WC ΚΑΙ ΜΕΓΑΛΕΣ ΒΕΡΑΝΤΕΣ
Ο ΟΡΟΦΟΣ ΑΠΟΤΕΛΕΙΤΑΙ ΑΠΟ 3 ΜΕΓΑΛΑ ΥΠΝΟΔΩΜΑΤΙΑ, 1 ΜΠΑΝΙΟ ΚΑΙ 1 WC. ΕΠΙΣΗΣ ΥΠΑΡΧΕΙ Η ΔΥΝΑΤΟΤΗΤΑ ΓΙΑ ΣΟΦΙΤΑ

ΕΧΕΤΕ ΤΙΣ ΕΞΗΣ ΔΥΝΑΤΟΤΗΤΕΣ:
Α) ΠΑΡΑΔΟΣΗ ΟΙΚΟΠΕΔΟΥ 1000 Τ.Μ ΜΕ ΠΛΗΡΗ ΟΙΚΟΔΟΜΙΚΗ ΑΔΕΙΑ, ΜΕ ΠΕΡΙΜΕΤΡΙΚΗ ΠΕΡΙΦΡΑΞΗ, ΔΥΟ ΕΙΣΟΔΟΥΣ ΚΑΙ ΘΕΣΗ ΣΤΑΘΜΕΥΣΗΣ.
ΑΡΧΙΚΗ ΤΙΜΗ : 140.000 €
Β) ΚΑΤΑΣΚΕΥΗ ΤΟΥ ΟΙΚΟΔΟΜΙΚΟΥ ΣΚΕΛΕΤΟΥ (με την εποπτεία σας για την ποιότητα των υλικών) ΜΕ ΕΞΟΦΛΗΣΗ ΤΩΝ ΕΝΣΗΜΩΝ ΓΙΑ ΤΗΝ ΚΑΤΑΣΚΕΥΗ ΤΟΥ ΣΚΕΛΕΤΟΥ.
ΑΡΧΙΚΗ ΤΙΜΗ: 190.000 €
Γ) ΚΑΤΑΣΚΕΥΗ ΜΕΧΡΙ ΚΑΙ ΕΠΙΧΡΙΣΜΑΤΑ ΜΑΡΜΑΡΟΣΟΒΑΔΩΝ ΚΑΘΩΣ ΚΑΙ ΗΛΕΚΤΡΙΚΗ ΚΑΙ ΥΔΡΑΥΛΙΚΗ ΕΓΚΑΤΑΣΤΑΣΗ ΜΕ ΕΞΟΦΛΗΣΗ ΤΩΝ ΕΝΣΗΜΩΝ ΜΕΧΡΙ ΚΑΙ ΓΙΑ ΤΑ ΕΠΙΧΡΙΣΜΑΤΑ.
ΑΡΧΙΚΗ ΤΙΜΗ: 235.000 €
Δ) ΑΚΥΡΩΣΗΣ ΤΗΣ ΚΑΤΑΣΚΕΥΗΣ ΤΟΥ ΥΠΟΓΕΙΟΥ

ΕΠΙΚΟΙΝΩΝΗΣΤΕ ΓΙΑ ΜΙΑ ΣΥΝΑΝΤΗΣΗ ΣΤΑ ΤΗΛ.: 6944640451, 6948534747

ΑΕ1174

ΚΡΑΝΙΔΗΣ Real Estate

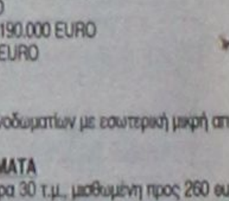

ΠΩΛΗΣΕΙΣ ΚΑΤΑΣΤΗΜΑΤΩΝ/ ΕΠΙΧΕΙΡΗΣΕΩΝ

Παλιά Πόλη: Σωκράτους, κατάστημα 35τμ (Κ-556)
Παλιά Πόλη : κατάστημα 80τμ, (Κ-132)
Ρόδος: κατάστημα πλησίον Αν. Μαρίας, 65τμ (Κ-314)
Ρόδος: κατάστημα στο κέντρο 60τμ (Κ-304)
Ρόδος: κατάστημα στην Αλ. Διάκου με υπόγειο & πατάρι (Κ-339)
Ρόδος: κατάστημα πλησίον πλ. Κύπρου 300τμ (Κ-146)
Ρόδος: επιχ/ση εστιατόριο στο Νιοχώρι 200τμ (Κ-109)
Μητρόπολη : επιχ/ση μεζεδοπωλείο 120.000 € (Κ-444)
Μαντράκι : επιχ/ση παλαιών ειδών (Κ-445)
Αγ. Αναστασία: επιχ/ση οβελιστήριο 150.000 € (Κ-334)
Ψαροπούλα: επιχ/ση εστιατόριο 80τμ (Κ-442)

ΧΠ092

Κρανίδης Real Estate
• Διεύθυνση :
Καζούλη & Αμερικής 50
85100 Ρόδος
Επικοινωνία :
Τηλ. : 22410 27082
22410 26476
Fax : 22410 27101
e-mail :
info@kranids-estate.gr

Για περισσότερες πληροφορίες & καινούργια επικοινωνήστε με το γραφείο μας ή επισκεφτείτε την ιστοσελίδα μας
www.kranidis-estate.gr

ΕΥΡΩΣΤΕΓΑΣΤΙΚΗ

ΚΤΗΜΑΤΟΜΕΣΙΤΙΚΟ ΓΡΑΦΕΙΟ - ΧΑΤΖΗΜΑΡΚΟΣ Ν. ΓΕΩΡΓΙΟΣ
Θ. ΣΟΦΟΥΛΗ 153 – Τ.Κ. 85100 ΡΟΔΟΣ
Πληροφορίες στο κινητό, διαθέσιμο όλες τις ώρες : 6973331692.
Τηλ. Γραφείου : 22410-29016. Ωρες γραφείου: 18:00 μ.μ έως 20:30 μ.μ.
Λοιπές ώρες και Σαββάτο, με ραντεβού.

ΠΩΛΟΥΝΤΑΙ ΚΑΙΝΟΥΡΓΙΑ ΔΙΑΜΕΡΙΣΜΑΤΑ ΛΟΥΞ ΚΑΤΑΣΚΕΥΗΣ

1. ΡΟΔΙΝΙ: Διαμέρισμα 100 τ.μ., 1ου ορόφου - 3 υπνοδ. - τιμή 185.000 EURO
2. ΡΟΔΙΝΙ: Διαμέρισμα 100 τ.μ., ρετιρέ, 3ου ορόφου, 3 υπνοδωματίων - τιμή 190.000 EURO
3. ΡΟΔΙΝΙ: Διαμέρισμα 80 τ.μ., 1ου ορόφου, 2 υπνοδωματίων - τιμή 150.000 EURO
4. ΜΙΡΑ ΜΑΡΕ: Διαμερίσματα υπό κατασκευή διαφόρων τετραγωνικών.
5. ΑΣΤΟΥΡΟΥ : Γκαρσονιέρα 40 τ.μ – 2ου ορόφου – τιμή : 55.000 EURO.
6. ΤΡΙΑΝΤΑ: Υπερυψωμένο ισόγειο διαμέρισμα lux κατασκευής 95 τ.μ. 2 υπνοδωματίων με εσωτερική μικρή αποθήκη και ιδιόκτητη ηλιακοστρωτη αυλή. Τιμή 185.000 EURO

ΠΩΛΟΥΝΤΑΙ ΜΕΤΑΧΕΙΡΙΣΜΕΝΑ ΔΙΑΜΕΡΙΣΜΑΤΑ

7. ΟΛΥΜΠΟΥ ΚΑΡΠΑΘΟΥ: Κοντά στου Μαρινόπουλου, υπόγεια γκαρσονιέρα 30 τ.μ., μισθωμένη προς 260 euro και υπόγειο διαμέρισμα 85 τ.μ., μισθωμένο προς 320 euro, με ιδιόκτητο πίσω κήπο 20 τ.μ., εφαπτόμενα με μεσοτοιχία, πωλούνται μαζί. Κατάλληλα για εισόδημα. Τιμή 108.000 EURO
8. ΤΡΙΑΝΤΑ: Ισόγειο διαμέρισμα 95 τ.μ. με ιδιόκτητη αυλή μπρος και πίσω, 2 ετίας με 3 υπνοδωμάτια. Κοντά στο γήπεδο Ιαλυσού. Σε άριστη κατάσταση. Τιμή 130.000 EURO.
9. ΠΑΡΑΔΕΙΣΟ: Διαμέρισμα 90 τ.μ., υπερυψωμένο ισόγειο, 2 υπνοδ., κοντά στην Εκκλησία Αγίου Νικολάου, πωλείται ως έχει, έως και κτίσματα. Τιμή 78.000 EURO.
10. ΑΓΙΟΣ ΝΙΚΟΛΑΟΣ: Διαμέρισμα 30ετίας 53 τ.μ. υπερυψωμένο ισόγειο, ενός υπνοδωματίου, σαλοτραπεζαρία, κουζίνα, μπάνιο. Τιμή 67.000 EURO.
11. ΠΑΛΙΑ ΠΟΛΗ: Διώροφη κατοικία 55 τ.μ. με αυλή 230 τ.μ. και επιπλέον δόμηση 63 τ.μ. Τιμή 152.000 EURO.
12. ΠΙΝΔΟΥ: Γκαρσονιέρα 24 τ.μ – (ισόγειος βοηθητικός χώρος). Τιμή: 22.000 EURO.
13. ΚΕΝΝΕΝΤΥ: Διαμέρισμα ισόγειο με κοινόχρηστη αυλή 25ετίας. Τιμή 65.000 EURO
14. ΠΕΡΙΟΧΗ ΑΝΑΛΗΨΗ: Ημιυπόγειος βοηθ. χώρος 73 τ.μ - σε σοβάδες, με αυλή 40 τ.μ – τιμή: 50.000 EURO.
15. ΚΑΛΥΘΙΕΣ: Διαμέρισμα 1ου ορόφου, 120 τ.μ., με 3 υπνοδωμάτια, μεγάλες βεράντες 5ετίας. Τιμή 185.000 ευρώ.

ΠΩΛΟΥΝΤΑΙ ΜΟΝΟΚΑΤΟΙΚΙΕΣ – ΜΕΖΟΝΕΤΕΣ

16. ΤΡΙΑΝΤΑ: Τριώροφες μονοκατοικίες έως και μαρμαροσοβά, συνολικής επιφάνειας 210 τ.μ. (3Χ70 τ.μ.) σε οικόπεδο 350 τ.μ. σε περιοχή με θέα. Τιμή 200.000 EURO.
17. ΜΑΡΙΤΣΑ: Εξοχική μονοκατοικία 100 τ.μ. ισόγεια, σε οικόπεδο 1.400 τ.μ. σε μπετά. Τιμή 115.000 EURO.
18. ΠΑΣΤΙΔΑ: Εξοχικές διώροφες μονοκατοικίες 125 τ.μ., 3 υπνοδωματίων, σε οικόπεδο 250 τ.μ. περιφραγμένο με τοιχία, και θέση parking. Υπό κατασκευή, παραδίδονται τελειωμένες πλην ξυλουργικών. Τιμή 160.000 EURO
19. ΠΑΣΤΙΔΑ: Εξοχικές διώροφες μονοκατοικίες 125 τ.μ., 3 υπνοδωματίων, με επιπλέον δόμηση 75 τ.μ., σε οικόπεδο 400 τ.μ. Περιφραγμένο με τοιχία και θέση parking. Υπό κατασκευή, παραδίδονται τελειωμένες, πλην ξυλουργικών. Τιμή 195.000 EURO.

ΠΩΛΟΥΝΤΑΙ ΚΑΤΑΣΤΗΜΑΤΑ

20. 7 ΒΑΠΕΣ: Για επαγγελματική στέγη, επί της πλατείας, πωλείται διώροφη μονοκατοικία με επιπλέον 18 τ.μ. ακάλυπτος χώρος. Ιδανική για τεχνικό Γραφείο, Ιατρείο, Λογιστήριο κ.λπ. Τιμή 250.000 EURO.
21. ΚΑΜΕΙΡΟΥ: Κατάστημα 42 τ.μ. πωλείται ως έχει έως και κτίσματα. Τιμή 80.000 EURO.
22. ΚΑΜΕΙΡΟΥ: Κατάστημα 60 τ.μ. μισθωμένο προς 350 euro, κατάλληλο για εισόδημα. Τιμή 90.000 EURO.

ΠΩΛΟΥΝΤΑΙ ΕΞΟΠΛΙΣΜΕΝΕΣ ΕΠΙΧΕΙΡΗΣΕΙΣ

23. ΜΑΝΔΗΛΑΡΑ: Στον παζόδρομο, Γυράδικο, άρτια εξοπλισμένη επικερδής επιχείρηση με βοηθητικούς χώρους και παρασκευαστήριο. Δίδεται με νέο 12ετές συμβόλαιο. Ενοίκιο 865 ευρώ και τιμή επιχείρησης 65.000 EURO.
24. ΠΕΥΚΟΙ : Πωλείται επιχείρηση fast food - γυράδικο 50 τ.μ. πλήρως εξοπλισμένη, με μεγάλη αυλή με τραπεζοκαθίσματα στην πλατεία Λοθάρικα Πεύκων. Τιμή 25.000 EURO – Μισθωμα 600 EURO - Με νέο 12ετές συμβόλαιο
25. ΣΑΒΒΑ ΔΙΑΚΟΥ: Περιοχή Ανάληψης επιχείρηση mini market εξοπλισμένη σε καλό πόστο, σε πλατεία. Δίδεται με νέο συμβόλαιο. Μίσθωμα 650 ευρω και τιμή επιχείρησης 60.000 EURO.
26. ΠΑΛΙΑ ΠΟΛΗ : Πωλείται επιχείρηση 15 τ.μ – τιμή : 65.000 EURO, - σε πολύ εμπορικό πόστο – νέο 12ετές συμβόλαιο.

ΠΩΛΟΥΝΤΑΙ ΚΤΗΜΑΤΑ – ΟΙΚΟΠΕΔΑ

27. ΚΟΣΚΙΝΟΥ: Γειτονικά οικόπεδα 1.000 τ.μ. με κάλυψη για μονοκατοικία με 100 τ.μ. ισόγειο και 100 τ.μ. υπόγειο, πλέον ημιυπαίθριων και γκαράζ. Τιμή 100.000 EURO συμπεριλαμβανομένων εξόδων άδειας οικοδομής.
28. ΤΣΑΪΡΙ: 200 μ. από την Λεωφόρο Ρόδου Λίνδου. Οικόπεδο 4.850 τ.μ. συνολικής κάλυψης για βιοτεχνικό κτίριο 4.500 τ.μ. σε τρεις ορόφους, πλέον υπογείου. Τιμή 220.000 EURO.
29. ΚΑΒΟΥΡΑΚΙΑ: Οικόπεδο Αμφιθεατρικό 7 στρέμματα κοντά στην θάλασσα.
30. ΤΡΙΑΝΤΑ : Προνομιακό οικόπεδο 1.030 τ.μ. εντός σχεδίου, επί της συμβολής ασφαλτοστρωμένων οδών. Ιδανικό για ανέγερση διώροφης μονοκατοικίας, συνολικής επιφάνειας 133 τ.μ. εκτός υπογείου και σοφίτας. Τιμή 145.000 EURO.
31. ΣΟΡΩΝΗ : Οικόπεδο 509 τ.μ. εντός οικισμού με δόμηση 430 τ.μ. 300 μέτρα από το Δημαρχείο, και 100 μέτρα από τον ασφαλτοστρωμένο δρόμο προς την παραλία. Τιμή 35.000 EURO.
32. ΑΦΑΝΤΟΥ : Οικόπεδο 780 τ.μ. εντός οικισμού επί δημοτικής οδού εφαπτόμενο, με δόμηση 370 τ.μ. Τιμή 80.000 EURO.
33. ΔΑΜΑΤΡΙΑ: Οικόπεδο 4.000 τ.μ. Τιμή 88.000 EURO.
34. ΔΑΜΑΤΡΙΑ: Προνομιακό οικόπεδο 4.000 τ.μ. Τιμή 103.000 EURO.
35. ΕΠΙ ΤΗΣ ΛΕΩΦ. ΡΟΔΟΥ - ΚΑΛΛΙΘΙΩΝ : Προνομιούχο οικόπεδο 825 τ.μ με άδεια οικοδομής 108 τ.μ κύριας χρήσης – τιμή: 120.000 EURO.
36. ΡΟΔΟΥ-ΛΙΝΔΟΥ: Οικόπεδο εφαπτόμενο επί της οδου, 4.000 τ.μ. Με την άδεια οικοδομής για καταστήματα με υπόγειο 400 τ.μ., ισόγειο 400 τ.μ. και όροφο 300 τ.μ. Τιμή 330.000 ευρώ.
37. ΡΟΔΟΥ-ΛΙΝΔΟΥ: Οικόπεδο 3.400 τ.μ. εφαπτόμενο επί της οδου, με πρόσωπο 107 τ.μ. Με δόμηση για κατάστημα συνολικά 417 τ.μ. (υπόγειο 139 τ.μ., ισόγειο 139 τ.μ. και όροφο 139 τ.μ. και δόμηση για βιοτεχνική χρήση συνολικά 712 τ.μ. (υπόγειο 178 τ.μ. ισόγειο 178 τ.μ. Α' όροφο 178 τ.μ. και Β' όροφο 178 τ.μ. Τιμή 350.000 ευρω.
38. ΨΙΝΘΟΣ : Κτήμα 8 στρ.- 7 χιλιόμετρα από το χωριό - τιμή: 25.000 EURO.
39. ΠΕΤΑΛΟΥΔΕΣ: 6.100 τμ. με θέα βουνό και θάλασσα-Τιμή 100.000 EURO.
40. ΚΡΗΤΗΝΙΑ: Οικόπεδο 1.400 τ.μ., εντός οικισμού. Αρτιο και οικοδομήσιμο, με δόμηση 400 τ.μ. Τιμή 35.000 EURO.
41. ΚΡΗΤΗΝΙΑ: Εκταση, εφαπτόμενη επί της λεωφόρου, 6.450 τ.μ. Τιμή 60.000 EURO.
42. ΠΑΣΤΙΔΑ : Πρόποδες Φιλερήμου 2.030 τ.μ. εντός ζώνης

ΒΙΟΤΕΧΝΙΚΟΙ ΧΩΡΟΙ – ΑΠΟΘΗΚΕΣ

43 ΑΝΑΛΗΨΗ: Πωλείται πάνω στον κεντρικό δρόμο, πολυτελής υπόγειος χώρος 160 τ.μ. μισθωμένος προς 485 ευρώ μηνιαίως. Με 2 w.c. κατάλληλος για όλες τις χρήσεις. Ιδανικός για τεχνικό γραφείο, Λογιστήριο, Βιοτεχνία, Γυμναστήριο κ.λπ. Αρχική τιμή 100.000 EURO. Δεκτές και λοιπές λογικές προτάσεις.
44. ΑΣΤΟΥΡΟΥ: Αποθήκη 400 τ.μ. αποπερατωμένη πάνω στον δρόμο, εύκολη πρόσβαση για κάθε τυπο οχήματος με άνεση χωρου και μεγάλη αυλή. Τιμή 352.000 EURO.
45. ΡΟΔΟΥ ΛΙΝΔΟΥ: Απέναντι από Βασιλόπουλο, κατάστημα αποπερατωμένο, βιοτεχνικός χώρος 60 τ.μ – τιμή: 65.000 EURO.

● ΖΗΤΟΥΝΤΑΙ ΓΙΑ ΑΓΟΡΑ ●
ΜΕΤΑΧΕΙΡΙΣΜΕΝΑ ΔΙΑΜΕΡΙΣΜΑΤΑ

AE0101

ΠΩΛΗΣΕΙΣ ΑΚΙΝΗΤΩΝ

ΔΙΑΜΕΡΙΣΜΑΤΑ
- Κοσκινού 87 τ.μ. μεταχειρισμένο 110.000€
- Αννης Μαρίας 87 τ.μ. μεταχειρισμένο 105.000€
- Ανάληψη 90 τ.μ. μεταχειρισμένο 180.000€
- Σωτήρος 85 τ.μ. μεταχειρισμένο 105.000€
- Σωτήρος 110 τ.μ. μεταχειρισμένο 120.000 €
- Ροδίνι 91 τ.μ. λουξ κατασκευής
- Κοσκινού 87 τ.μ. μεταχειρισμένο 125.000 €
- Ρόδου-Λίνδου 90 τ.μ. λουξ κατασκευής 145.000 €

ΜΕΖΟΝΕΤΕΣ - ΜΟΝΟΚΑΤΟΙΚΙΕΣ
- Ροδίνι 160 τ.μ. τριώροφη με υπόγειο 225.000€
- Ασγούρου 120 τ.μ. διώροφη μεζονέτα με 2 στρέμματα οικόπεδο σε μπετά 130.000€
- Κοσκινού 192 τ.μ. διώροφη μεζονέτα με υπόγειο με 750 μ. οικόπεδο σε μπετά 135.000€
- Κανδυλί 120 τ.μ. διώροφες μεζονέτες με 650 τ.μ. οικόπεδο μέχρι χτισίματα 125.000 €
- Αφάντου 130τ.μ. με 1.000 μ. οικόπεδο 161.400 €

ΟΙΚΟΠΕΔΑ
- Σορωνή 509 τ.μ. με συντελεστή 0,8 200 μέτ

ΕΝΟΙΚΙΑΖΕΤΑΙ

μονόχωρη αλοκαίνουργια **γκαρσονιέρα** στην περιοχή Καρακόνερο Ρόδου-οδός Μονής Πανορμίτου 28. Επιπλωμένη με πολυκούζινο, ψυγείο, κεντρική κεραία, air condition. Πρώτη ενοικίαση.

Πληρ. τηλ. 6975875366 ΜΑΠ159

πωλησεις

συνέχεια από την προηγούμενη

ΠΩΛΕΙΤΑΙ PUB-ΚΑΦΕΤΕΡΙΑ στο τουριστικό κέντρο πλησίον νέου καζίνο. Πλήρως εξοπλισμένη, ανακαινισμένη, η καλύτερη στο είδος. Συμβόλαιο 12ετές. Πληροφορίες άλλες δεν θα δοθούν τηλεφωνικώς. Πληρ. για συνεννόηση τηλ. 6977339669 μετά τις 12 το μεσημέρι MXP13279

ΠΩΛΕΙΤΑΙ οικόπεδο με θέα τη θάλασσα, 7700 τ.μ., στη θέση Μαρμαράς-Κασκινού από ιδιώτη. Πληρ. τηλ. 2106540165 (10.00-17.00) ΜΑΠ17

ΠΩΛΟΥΝΤΑΙ ή ΕΝΟΙΚΙΑΖΟΝΤΑΙ νεόκτιστα **διαμερίσματα** λουξ κατασκευής των 83 τ.μ. στ' Αφάντου. Πληρ.τηλ. 6936609834, 6942408589 MZT090103

ΠΩΛΕΙΤΑΙ ακίνητο διατηρητέο στο Νιοχώρι καταλληλο για επαγγελματική στέγη και οικία, 295 τ.μ., ανακαινισμένο πρόσφατα. Πληρ. τηλ. 6977000977 MZT090104

ΧΑΡΗΣ ΑΕ Οικόπεδ. - Τουρ - Εμπ. - Επιχ. **ΠΩΛΟΥΝΤΑΙ μεζονέτες** στην Κρεμαστή 140 μ. 220.000 ευρώ με 170 μ. αυλή κοντά στη Ρόδο μέσα στο δάσος 160 μ. σε 1.200 μ. οικόπεδο, ευκαιρία 190.000 ευρώ. Πληρ. τηλ. 2241032159, 6945420349 ΜΑΤ94

ΠΩΛΕΙΤΑΙ κατοικία σε οικόπεδο 1.350 τ.μ. αποτελούμενη α) σπίτι 75 τ.μ. β) 2 studio, γ) δυάρι 45 τ.μ. στην περιοχή Φαληρακίου κοντά στον Αγ. Νεκτάριο σε ήσυχη περιοχή και αποφέρει 750 ευρώ μηνιαίως. Πληρ. τηλ. 6932962098 MZT120108

εργασιες

ΖΗΤΕΙΤΑΙ γυμνάστρια για πλήρη απασχόληση σε καινούργιο γυμναστήριο επί της Εθν. Αντιστάσεως Ρόδου. Πληρ. τηλ. 2241020123 ΜΑΤ264

ΕΞΤΡΑ ΕΙΣΟΔΗΜΑ. ΖΗΤΟΥΝΤΑΙ άτομα για ανεξάρτητοι συνεργάτες χωρίς ιδιαίτερες γνώσεις με ελεύθερο ωράριο και δυνατότητα καριέρας. Πληρ. τηλ. 6978061509 MZT230115

ΑΡΧΙΤΕΚΤΟΝΙΚΗ ΜΕΛΕΤΗ ΔΗΜΗΤΡΑΔΙΟΥ ΚΥΡΙΑΚΟΣ

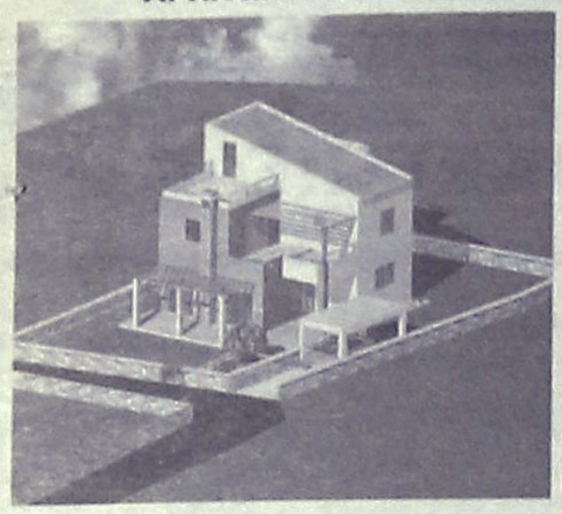

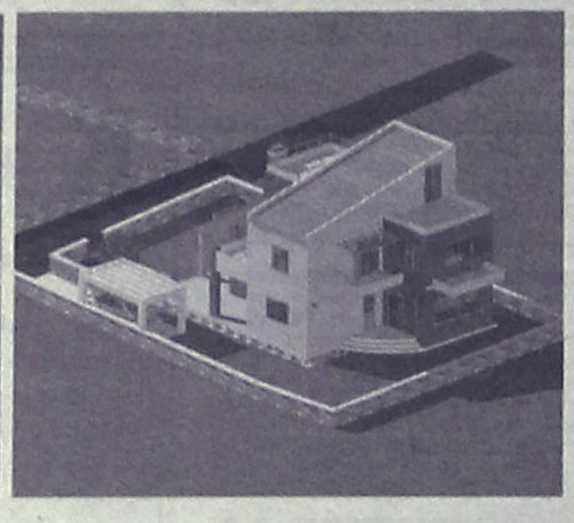

ΕΥΚΑΙΡΙΑ!!! ΠΑΣΤΙΔΑ

"ΙΔΙΩΤΗΣ ΚΑΤΑΣΚΕΥΑΣΤΗΣ"

ΣΕ **ΑΝΕΞΑΡΤΗΤΟ** ΟΙΚΟΠΕΔΟ 500τμ ΕΝΤΟΣ ΣΧΕΔΙΟΥ
ΜΕ ΘΕΑ ΤΟΝ ΦΙΛΕΡΗΜΟ ΣΕ ΠΟΛΥ ΩΡΑΙΑ ΤΟΠΟΘΕΣΙΑ
ΠΩΛΕΙΤΑΙ ΜΕΖΟΝΕΤΑ 162τμ ΥΠΟ ΑΝΕΓΕΡΣΗ

ΠΕΡΙΛΑΜΒΑΝΕΙ

- ΠΕΡΙΜΕΤΡΙΚΗ ΠΕΡΙΦΡΑΞΗ ΜΕ ΜΠΕΤΟΝ Η ΠΕΤΡΑ(ΚΑΤ΄ΕΠΙΛΟΓΗ)
- ΑΝΕΞΑΡΤΗΤΟΣ ΒΟΘΡΟΣ
- ΠΛΗΡΗ ΑΡΧΙΤΕΚΤΟΝΙΚΗ ΚΑΙ ΜΗΧΑΝΙΚΗ ΕΠΙΒΛΕΨΗ ΜΕΧΡΙ ΤΗΝ ΑΠΟΠΕΡΑΤΩΣΗ ΤΗΣ ΚΑΤΑΣΚΕΥΗΣ
- ΑΝΑΛΥΤΙΚΗ ΠΑΡΟΥΣΙΑΣΗ ΤΗΣ ΚΑΤΑΣΚΕΥΗΣ ΑΠΟ ΤΟΝ ΕΠΙΒΛΕΠΟΝΤΑ ΑΡΧΙΤΕΚΤΟΝΑ ΜΗΧΑΝΙΚΟ
- Η ΜΕΖΟΝΕΤΑ ΑΠΟΤΕΛΕΙΤΑΙ ΑΠΟ 2 ΜΕΓΑΛΑ ΥΠΝΟΔΩΜΑΤΙΑ, 1 ΣΟΥΙΤΑ,1WC,1 ΜΠΑΝΙΟ, ΜΕΓΑΛΟ ΣΑΛΟΝΙ ΚΑΙ ΤΡΑΠΕΖΑΡΙΑ, ΤΖΑΚΙ, ΑΝΕΤΗ ΚΟΥΖΙΝΑ ΚΑΙ ΣΟΦΙΤΑ.

ΔΥΝΑΤΟΤΗΤΑ ΠΑΡΑΔΟΣΗΣ

- ΟΙΚΟΠΕΔΟ ΜΕ ΤΗΝ ΠΛΗΡΗ ΟΙΚΟΔΟΜΙΚΗ ΑΔΕΙΑ
- ΣΤΑ ΜΠΕΤΑ
- ΣΤΑ ΕΠΙΧΡΙΣΜΑΤΑ(ΜΑΡΜΑΡΟΣΟΒΑ)
- ΤΕΛΕΙΩΜΕΝΗ ΜΕ ΤΟ ΚΛΕΙΔΙ ΣΤΟ ΧΕΡΙ

ΣΤΗΝ ΠΑΡΑΠΑΝΩ ΑΡΧΙΤΕΚΤΟΝΙΚΗ ΜΕΛΕΤΗ ΠΑΡΑΔΙΔΕΤΑΙ CD ΜΕ ΠΛΗΡΗ ΦΩΤΟΓΡΑΦΙΚΟ ΥΛΙΚΟ.

Τριαντών 1, Ιαλυσός, ΤΗΛ.2241096801, 6945393636,6944721579

eXcellence real estate services

AE1157

ΕΛΛΗΝΙΚΗ ΚΤΗΜΑΤΙΚΗ

FIABCI
International Real estate federation member

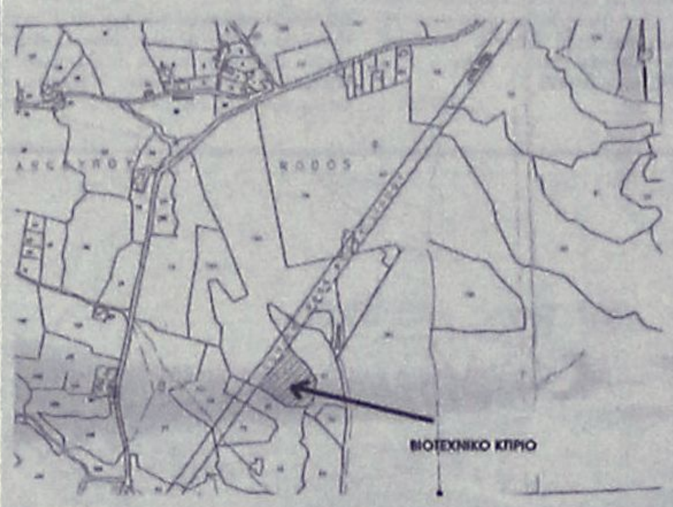

ΠΩΛΟΥΝΤΑΙ: ΒΙΟΤΕΧΝΙΚΟΙ ΧΩΡΟΙ

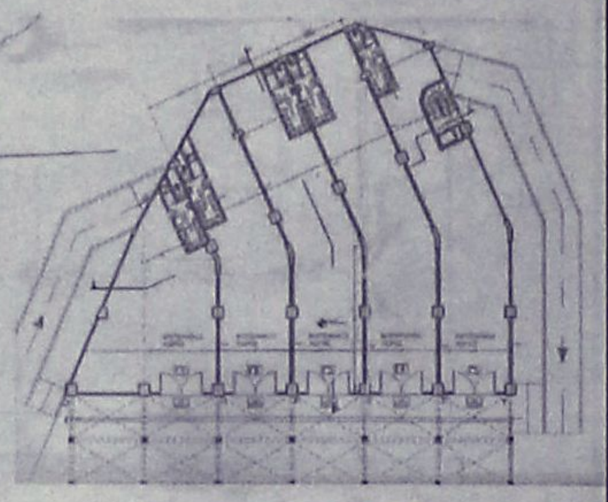

ΠΕΤΡΟΣ ΠΡΕΖΕΡΑΚΟΣ

Μεσίτης αστικών συμβάσεων

ΑΓΟΡΕΣ
ΠΩΛΗΣΕΙΣ
ΑΝΤΙΠΑΡΟΧΕΣ
ΣΤΕΓΑΣΤΙΚΑ ΔΑΝΕΙΑ

ΣΕ ΟΛΗ ΤΗΝ ΕΛΛΑΔΑ

ΔΙΑΜΕΡΙΣΜΑΤΑ
ΜΑΙΖΟΝΕΤΕΣ
ΜΟΝΟΚΑΤΟΙΚΙΕΣ
ΚΑΤΑΣΤΗΜΑΤΑ
ΟΙΚΟΠΕΔΑ
ΞΕΝΟΔΟΧΕΙΑ

ΕΠΙ ΤΗΣ ΡΟΔΟΥ - ΛΙΝΔΟΥ

Λίνδου 80
85100 Ρόδος
Τηλ.&Fax: 22410 33866
ΚΙΝΗΤΟ: 6932468026
email:prezerakos@hellasnet.gr

AE1067

TARGET

NewAge Real Estate

ΜΕΣΙΤΙΚΟ ΓΡΑΦΕΙΟ

Νέα Εποχή στο Χώρο του Ακινήτου

ΜΕΛΕΟΥΝΗ - ΚΕΧΑΓΙΑ ΜΑΙΡΗ

ΔΙΑΜΕΡΙΣΜΑΤΑ

- 100 τ.μ. τριών υπνοδωματίων στην Εν. Δυνάμεων. Τιμή 135.000 €
- 120 τ.μ. οροφοδιαμέρισμα στην Ανάληψη, με απεριόριστη θέα, Τιμή 245.000 €
- 94 τ.μ. στην Κέννεντυ με εκπληκτική θέα, συν 88 τ.μ. βατήβητικός χώρος. Τιμή 250.000 €
- 82 τ.μ. 2 υπν/τίων πλησίον Μ. Πετρίδη. Τιμή 150.000 €
- 70 τ.μ. 1 υπν/τίου στο Καρακόνερο. Τιμή 127.000 €
- 84 τ.μ. 2 υπν/τίων στο Καρακόνερο. Τιμή 170.000 €
- 85 τ.μ. πλησίον Μ. Πετρίδη. Τιμή 162.000 €
- 80 τ.μ. 2 υπν/τίων στη Ρόδου Λίνδου λιχ κατασκευής. Τιμή 120.000 €
- 128 τ.μ. 3 υπν/τιων στο Καρακόνερο με απεριόριστη θέα. Τιμή 220.000 €
- 112 τ.μ. 3 υπν/τίων στο Καρακόνερο. Τιμή 215.000 €
- 136 τ.μ. 3 υπν/τίων στην Ανάληψη, λιχ κατασκευής. Τιμή 275.000 €
- 75 τ.μ. 2 υπν/τίων στ' Αφάντου. Τιμή 110.000 €
- 118 τ.μ. στη Μιχαήλ Πετρίδη. Τιμή 224.000€
- 85 τ.μ. 2 υπνοδωματίων ισόγειο. Τιμή 90.000 €
- 85 τ.μ. 2 υπνοδωματίων στη Μιχ. Πετρίδη. Τιμή 120.000 €
- 140 τ.μ. 4 υπνοδωματίων στο Καρακόνερο. Τιμή 230.000 €

ΜΟΝΟΚΑΤΟΙΚΙΕΣ - ΜΕΖΟΝΕΤΕΣ

- **ΡΟΔΟΣ:** 195 τ.μ. τριόροφη κατοικία πλησίον Καναδά. Τιμή 285.000 €
- **ΡΟΔΟΣ:** 190 τ.μ. ανεξάρτητη κατοικία 3 ορόφων εντός π. Ρόδου σε 200 τ.μ. οικόπεδο. Τιμή 310.000 €
- **ΡΟΔΟΣ:** 90 τ.μ. διώροφη κατοικία στην Π. Πόλη πλήρως ανακαινισμένη. Τιμή 140.000 €
- **ΡΟΔΟΣ:** Νεοκλασική κατοικία εντός πόλεως Ρόδου Τιμή 210.000€
- **ΙΑΛΥΣΟΣ:** 150 τ.μ. δύο ορόφων σε 1.000 τ.μ. οικόπεδο. Τιμή 270.000 €
- **ΙΑΛΥΣΟΣ:** 195 τ.μ. 3 ορόφων. Τιμή 220.000 €
- **ΙΑΛΥΣΟΣ:** 195 τ.μ. πλησίον παρ. Ιαλυσού 3 ορόφων σε οικόπεδο 280 τ.μ. με εσωτερικό ασανσέρ. Τιμή 285.000 €
- **ΙΑΛΥΣΟΣ:** 185 τ.μ. 2 ορόφων προς παρ. Ιαλυσού. Τιμή 315.000 €
- **ΙΑΛΥΣΟΣ:** 195 τ.μ. στην Εμά 3 ορόφων με 25 τ.μ. σοφίτα. Τιμή 290.000 €
- **ΚΟΣΚΙΝΟΥ:** 210 τ.μ. τριών ορόφων σε σοβάδες σε οικόπεδο 1.300 τ.μ. Τιμή 210.000 €
- **ΚΟΣΚΙΝΟΥ:** 135 τ.μ. σε οικόπεδο 1.000 τ.μ. Τιμή 220.000 €
- **ΚΟΣΚΙΝΟΥ:** 180 τ.μ. 3 επιπέδων σε οικόπεδο 1000 τ.μ. Τιμή 265.000 €
- **ΚΟΣΚΙΝΟΥ:** 210 τ.μ. 3 ορόφων μπετά σε οικόπεδο 1300 τ.μ.. Τιμή 170.000 €
- **ΚΟΣΚΙΝΟΥ:** 200 τ.μ. 3 ορόφων σε μπετά σε οικόπεδο 800 τ.μ. Τιμή 140.000 €
- **ΠΑΣΤΙΔΑ:** 140 τ.μ. 2 ορόφων σε οικόπεδο 270 τ.μ. Τιμή 180.000€
- **ΠΑΣΤΙΔΑ:** 120 τ.μ. διόροφη κατοικία σε οικόπεδο 300 τ.μ. Τιμή 170.000€
- **ΠΑΣΤΙΔΑ:** 150 τ.μ. σε οικόπεδο 650 τ.μ. Τιμή 240.000€
- **ΜΑΛΩΝΑ:** Νεόδμητη, πετρόκτιστη κατοικία πλήρως εξοπλισμένη. Τιμή 140.000 €
- **ΜΑΛΩΝΑ:** Παλιά κατοικία 80 τ.μ. Τιμή 30.000 €
- **ΓΕΝΝΑΔΙ:** Παραδοσιακή κατοικία 80 τ.μ. Τιμή 60.000 €
- **ΓΕΝΝΑΔΙ:** 240 τ.μ. σε 1.000 τ.μ. οικόπεδο επί της εθνικής οδού. Τιμή 250.000€

ΟΙΚΟΠΕΔΑ

- **ΡΟΔΟΣ:** 400 τ.μ. στην Δημ. Αναστασιάδη με Σ.Δ. 1. Τιμή 440.000 €
- **ΡΟΔΟΣ:** 240 τ.μ. στην Αθηνών. Τιμή 150.000€
- **ΡΟΔΟΣ:** 450 τ.μ. στο Ροδίνι. Τιμή 300.000€
- **ΡΟΔΟΥ-ΛΙΝΔΟΥ:** 4.700 τ.μ. επί της λεωφόρου. Τιμή 470.000 €
- **ΙΑΛΥΣΟΣ:** 1.030 τ.μ. οικοδομή 137 τ.μ. Τιμή 145.0000 €
- **ΙΑΛΥΣΟΣ:** 160 τ.μ. στην Ιξιά εντός οικισμού. Τιμή 100.000 €
- **ΙΑΛΥΣΟΣ:** 2.500 τ.μ. εντός σχεδίου πόλεως Ιαλυσού με Σ.Δ. 0,4. Τιμή 700.000 €
- **ΙΑΛΥΣΟΣ:** 610 τ.μ. εντός σχεδίου με Σ.Δ. 0,4. Τιμή 180.000 €
- **ΙΑΛΥΣΟΣ:** 2.400 τ.μ. επί της Ρόδου-Ιαλυσού με Σ.Δ. 0,4. Τιμή 820.000€
- **ΤΣΑΪΡΙ:** 4.000 τ.μ. επί της Ρόδου-Λίνδου. Τιμή 300.000€
- **ΤΣΑΪΡΙ:** 2.000 τ.μ. εξ' αδιαιρέτου, κατάλληλο για βιοτεχνική χρήση. Τιμή 150.000 €
- **ΤΣΑΪΡΙ:** 5.900 τ.μ. κατάλληλο για οποιαδήποτε χρήση. Τιμή 380.000 €
- **ΑΣΓΟΥΡΟΥ:** 6.420 τ.μ. Τιμή 160.000 €
- **ΑΣΓΟΥΡΟΥ:** 6.400 τ.μ. σμε πανοραμική θέα. Τιμή 260.000 €
- **ΑΣΓΟΥΡΟΥ:** έκταση 21.000 τ.μ.
- **ΚΟΣΚΙΝΟΥ:** 4.000 τ.μ. με απεριόριστη θέα. Τιμή 220.000 €
- **ΚΟΣΚΙΝΟΥ:** 4.000 τ.μ. με πανοραμική θέα. Τιμή 260.000 €
- **ΚΟΣΚΙΝΟΥ:** έκταση 110.000 τ.μ. στην ευρύτερη περιοχή Κοσκινού
- **ΚΑΛΥΘΙΕΣ:** οικόπεδο έξω από τις Καλυθιές 800 τ.μ. με άδεια οικοδομής για 120 τ.μ. Τιμή 65.000 €
- **ΦΑΛΗΡΑΚΙ:** 15.000 τ.μ. πάνω στο κύμα κατάλληλο για ξενοδοχειακή μονάδα. Τιμή 3.500.000 €
- **ΤΣΑΪΡΙ:** 45.000 τ.μ. Τιμή 1.500.000 €
- **ΚΑΝΔΥΛΙ:** 4.000 τ.μ. Τιμή 155.000 €
- **ΚΑΝΔΥΛΙ:** 4.000 τ.μ. Τιμή 120.000 €
- **ΠΑΡΑΔΕΣΙ:** 5.500 τ.μ. στην παρ. Παραδεσίου μπροστά στο κύμα. Τιμή 100.000€
- **ΘΕΟΛΟΓΟΣ:** 15.000 τ.μ. στον με πανοραμική θέα. Τιμή 165.000€
- **ΣΟΡΩΝΗ:** 5.500 τ.μ. στην παραλία Σορωνής πάνω στο κύμα. Τιμή 180.000 €
- **ΑΡΧΑΓΓΕΛΟ:** 5.250 τ.μ. Τιμή 65.000 €
- **ΜΑΣΑΡΙ:** 4.800 τ.μ. Τιμή 60.000 €
- **ΚΙΟΤΑΡΙ:** 800 τ.μ. μπροστά στη θάλασσα κατάλληλο για επαγγελματική χρήση. Τιμή 120.000 €
- **ΓΕΝΝΑΔΙ:** 2.600 τ.μ. στο με άδεια οικοδομής. Τιμή 70.000 €
- **ΓΕΝΝΑΔΙ:** έκταση 12.000 τ.μ. σε πολύκαλή περιοχή με απεριόριστη θέα. Τιμή 180.000 €

Θεμ. Σοφούλη 8 - 85100 Ρόδος Τηλ. & Fax: 22410 23447
Κιν. 6948 808023 - E-mail: info@newage-realestate.gr

XPIA.THI001

ΤΣΟΥΡΟΥΝΑΚΗΣ Κεφάλαιο

Κτηματομεσιτικό Γραφείο

Γ. ΣΕΦΕΡΗ 12 (παραπλεύρως ΜΗΔΙΑ)
ΤΗΛ/FAX.: (22410) 60060
www.e-kefaleo.com

ΠΩΛΗΣΕΙΣ ΑΚΙΝΗΤΩΝ

ΔΙΑΜΕΡΙΣΜΑΤΑ

- 34 τ.μ,1ου,γκαρσονιέρα, καινούριο, Καρακόνερο, 23εκ-67.498€
- 44 τ.μ,1ου,1 υπν/τιου, καινούριο, Τριάντα,28εκ-82.172€
- 50 τ.μ,1ου,1 υπν/τιου, καινούριο, Καρακόνερο, 30εκ-88.000€
- 50 τ.μ,1ου,1 υπν/τιου, καινούριο, Ανάληψη, 35εκ-102.714€
- 60τ.μ,2 υπν/τιων, καινούριο, Ανάληψη, 36εκ - 105.649€
- 70 τ.μ , 1ου,2 υπν/τιων Τριάντα,40εκ-117.388€
- 73 τ.μ,1ου, 2 υπν/τιων, Καρακόνερο, 45εκ-132.061€
- 80 τ.μ, ισόγειο, 2υπν/τιων, καινούριο, Δενδρινού, 60εκ-176.080€
- 80 τ.μ, ισόγειο, 2υπν/τιων, καινούριο,Μιχ.Πετρίδη, 52εκ-152.604€
- 80 τ.μ ,ισόγειο, 2υπν/τιων, γκαράζ , καινούριο, Τριάντα 48 εκ- 140.865 €
- 82τ.μ,1ου,2 υπν/τιων, καινούριο, γκαράζ, Αραπάκι, 50εκ - 147.387 €
- 85τ.μ, ισόγειο, 2 υπν/τιων, καινούριο, γκαράζ, Αραπάκι, 52εκ - 152.670 €
- 91 τ.μ, ισόγειο, 2υπν/τιων, καινούριο, Ανάληψη, 56.5εκ-165.810€
- 95τ.μ,1ου, 3 υπν/τιων, καινούριο, Ροδίνι, 62εκ - 181.951€
- 100τ.μ,1ου ,3 υπν/τιων, καινούριο, Μίρα Μάρε, 60εκ - 176.082 €
- 100τ.μ,1ου ,3 υπν/τιων, καινούριο, Ανάληψη, 68εκ - 199.559 €
- 102τ.μ,ισόγειο,3υπν/τιων, λουξ κατασκευής, τζάκι, γκαράζ, αποθήκη Καρακόνερο 60εκ-176.082€
- 110τ.μ, 3ου, 3υπν/τιων, λουξ κατασκευής, Καρακόνερο 71.5εκ-209.831€
- 113τ.μ, 3ου, 3υπν/τιων, λουξ κατασκευής, Ανάληψη, 73,5-215.700€
- 115τ.μ, 2ου, 3υπν/τιων, λουξ κατασκευής, Καρακόνερο 75εκ-220.010€
- 116 τ.μ, 1ου, 3 υπν/τιων , καινούριο, πάρκιν, Αραπάκι 71εκ - 208.363€
- 118 τ.μ,1ου, 3υπν/τιων, καινούριο, Μιχ. Πετρίδη, 73εκ-214.233€
- 120 τ.μ,1ου, 3υπν/τιων, καινούριο, Ανάληψη, 74,4εκ-218.341€

ΜΕΖΟΝΕΤΕΣ-ΜΟΝ/ΚΙΕΣ

- 150 τ.μ, μεζονέτα,Τριάντα 90 εκ-264.123 €
- 170 τ.μ, μεζονέτα,Τριάντα 95 εκ-278.797 €
- 205 τ.μ, μεζονέτα μαρμαροσοβά, Τριάντα 68 εκ-200.000 €

ΟΙΚΟΠΕΔΑ

- Οικόπεδο, 6700μ. περιοχή Ασγούρου 270.000€

ΕΠΑΓΓΕΛ/ΚΟΙ ΧΩΡΟΙ

- Καταστήματα 80, 100, 150τ.μ ,Ρόδου-Κρεμαστής προς 2.200 € το τ.μ

XΠ1628

εργασιες

συνέχεια από την προηγούμενη

Η ΕΤΑΙΡΙΑ **TARGET Design Group ΖΗΤΑΕΙ** γραφίστα με γνώση των προγραμμάτων Illustrator ή Corel και Photoshop, με εμπειρία ή προϋπηρεσία στο χώρο των γραφικών τεχνών. Αποστολή βιογραφικών: Αλεξ. Διάκου 50, Ρόδος. Τηλ. για ραντεβού: 2241077118 (Δευτέρα έως Παρασκευή 10.00-17.00) MAT206

ΖΗΤΕΙΤΑΙ κυρία για φύλαξη παιδιών. Είμαστε δίδυμοι περίπου 2 ετών. Επιθυμούμε μια γλυκιά γυναίκα 22-40 ετών που είναι ειλικρινής, αγαπητή, υπεύθυνη, σταθερή, πιστή ανεξάρτητη, ευέλικτη, εφευρετική, υγιής και να μην καπνίζει, θα εκτιμηθεί επίσης προυπηρεσία. Επιπλέον πρέπει να μιλάς ελληνικά και να ξέρεις λίγα αγγλικά. Επίσης θα πρέπει να βοηθάς και στα οικιακά. Η απασχόληση είναι καθημερινή κατά το καλοκαίρι και 3 ημέρες είναι σπαστό και οι 4 μέρες συνεχόμενο. Ο μισθός είναι καλός για την κατάλληλη γυναίκα. Πληρ. τηλ. 2241036630 ώρες 4μ.μ. έως 7 μ.μ. και κιν. 6948407132 κ. Χάιντη. MAT263

ΖΗΤΕΙΤΑΙ κιθαρίστας και μπουζουξής με ρεμπέτικο ρεπερτόριο, για παραδοσιακό καφενείο. Πληρ. τηλ. 6944831246, κ. Νίκο. MAT194

ΖΗΤΕΙΤΑΙ καμαριέρα για το ξενοδοχείο "ΣΑΒΟΪ", της πόλης Ρόδου, για συνεχή απασχόληση. Πληρ. τηλ. 2241020721 MAT191

Το **Paradise Spa ΖΗΤΕΙ** αισθητικούς, φυσιοθεραπεύτριες, μασέρ, πεντικιούρ - μανικιούρ, γυμναστές/στριες. Πληρ. κ. Χριστόδουλο, τηλ. 2241062481 MAT207

Το **Φροντιστήριο ΟΡΟΣΗΜΟ** στον Αρχάγγελο **ΖΗΤΑ** γραμματέα για μόνιμη απογευματινή απασχόληση. Πληρ. 22410-75194, 22440-29335 MAT8049

ΛΕΟΝΤΗΣ & ΦΩΤΗΣ ΑΝΤΩΝΟΓΛΟΥ ΟΙΚΟΔΟΜΙΚΕΣ ΕΠΙΧΕΙΡΗΣΕΙΣ Α.Ε.



Πωλούνται Ανεξάρτητες Πολυτελής Μονοκατοικίες στην Παραλία Ιαλυσού ΑΓ912
Τηλ. 22410 62 540 - 6947 705 717 - 6948 523 586

ΑΦΟΙ ΦΡΑΓΚΟΥ
ΚΑΤΑΣΚΕΥΑΣΤΙΚΗ
ΕΜΕΙΣ ΜΠΟΡΟΥΜΕ...
6974-743667 6977- 680353

ΣΤΗΝ ΙΑΛΥΣΟ ΣΕ ΟΙΚΟΠΕΔΑ 324 τ.μ. ΠΩΛΟΥΝΤΑΙ ΜΟΝΟΚΑΤΟΙΚΙΕΣ 133 τ.μ.

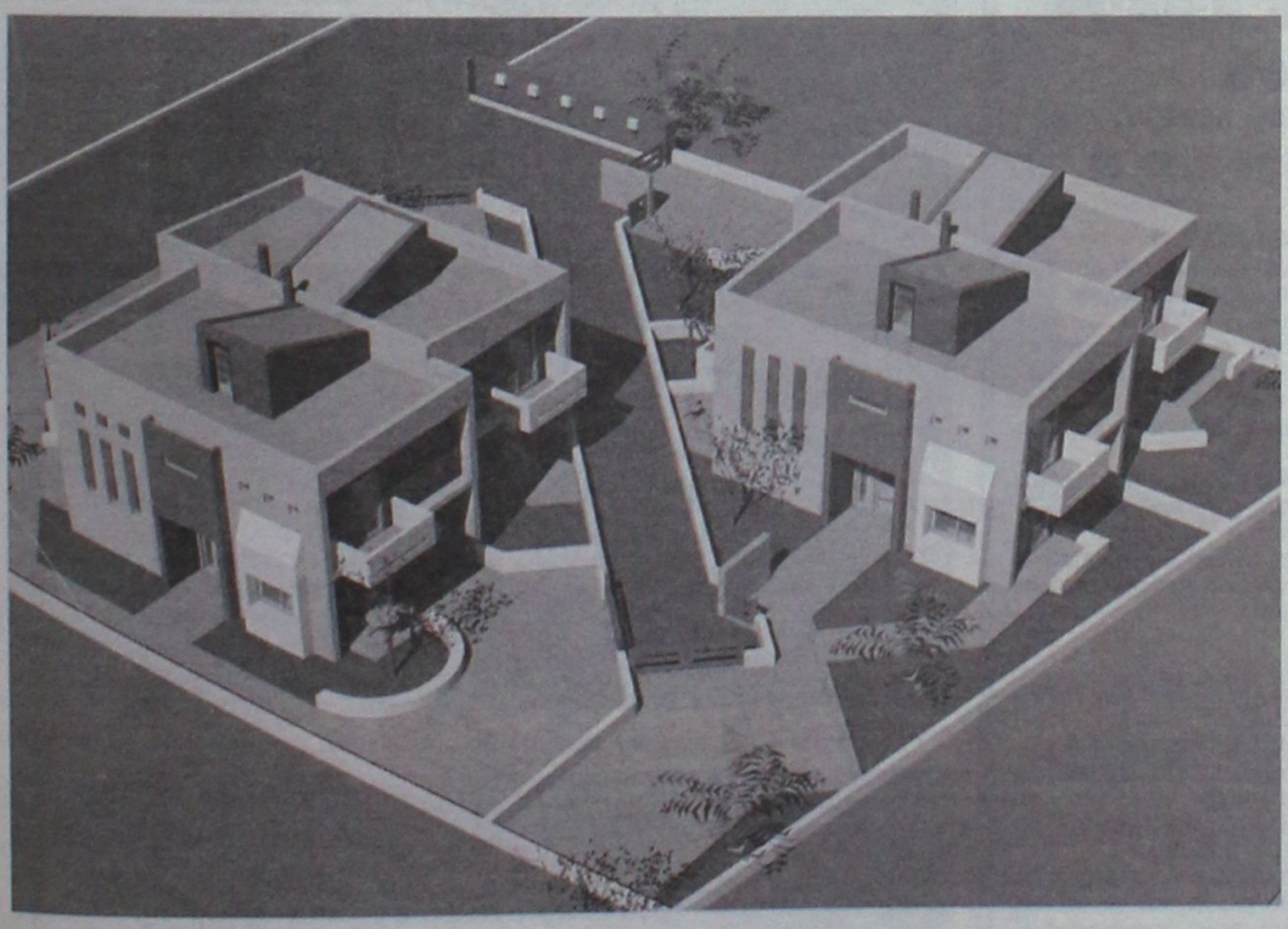

Παραδίδεται D.V.D. με περιήγηση στο χώρο και C.D. με φωτογραφικό υλικό.

ΣΑΒΒΕΝΑΣ Γ. ΑΡΧΙΤΕΚΤΟΝΑΣ
ΑΤ169
ΧΡΙΣΤΟΠΟΥΛΟΣ Κ. ΠΟΛΙΤΙΚΟΣ ΜΗΧΑΝΙΚΟΣ

ΠΩΛΗΣΕΙΣ ΑΚΙΝΗΤΩΝ

ΜΟΝΟΚΑΤΟΙΚΙΕΣ

1. Στην Ιξιά τριώροφη 150 τ.μ. χωρίς υπόγειο λουξ κατασκευής με θέα. Εχει 5 υπνοδ/τια και 3 μπάνια, με θέρμ/ση και τζάκι. Τιμάται 279.000 ευρώ.
2. Στην Παστίδα διώροφη 140 τ.μ. λουξ. Διαθέτει θέρμανση και αιρκοντίσιον σε λειτουργία. Τιμάται 206.000 ευρώ.
3. Στα Κοσκινού διώροφη 140 τ.μ. λουξ με φανταστική θέα και οικόπεδο 1.350 τ.μ. Πωλείται σε μπετά ή τελειωμένη με τιμή 180.000 και 280.000 ευρώ αντίστοιχα.
4. Στην Ιξιά διώροφη 160 τ.μ. και με ημιυπόγειο 90 τ.μ. και με οικόπεδο 1.000 τ.μ. Εχει 4 υπνοδ/τια και 3 μπάνια. Παραδίδεται ημιτελές (Μαρμαροσουβάδες) με εγκατάσταση θέρμανσης και αιρκοντίσιον ή αποπερατωμένο λουξ.
5. Στο Ροδίνι τριώροφη 156 τ.μ. ετοιμοπαράδοτη. Εχει θέρμανση, εντοιχ. κουζίνα και ηλιακό. Τιμάται 330.000 ευρώ.

ΜΕΖΟΝΕΤΕΣ

1. Στην Ιξιά τριώροφη 150 τ.μ. χωρίς υπόγειο λουξ με θέα. Εχει 5 υπνοδ/τια και 3 μπάνια, θέρμανση και τζάκι. Τιμάται 265.000 ευρώ.
2. Στην Ιξιά διώροφη 185 τ.μ. και υπόγειο 75 τ.μ. λουξ και με θέρμανση. Τιμάται 385.000 ευρώ.
3. Στην Ιξιά διώροφη 180 τ.μ. και με υπόγειο 60 τ.μ. λουξ και με θέρμανση. Τιμάται 270.00 ευρώ.
4. Στην Ιξιά διώροφη 185 τ.μ. και με υπόγειο 65 τ.μ. λουξ και με θέρμανση. Τιμάται 300.00 ευρώ.
5. Στην Ιαλυσό 126 τ.μ. μεταχ/σμένη (3 ετών). Εχει εντοιχισμένη κουζίνα φανταστική, 3 υπνοδωμάτια, 2 μπάνια. Τιμάται 200.000 ευρώ.

ΔΙΑΜΕΡΙΣΜΑΤΑ 4άρια

1. Στην Ανάληψη 138 τ.μ. λουξ και με φανταστική θέα. Εχει μεγάλες βεράντες, κεντρική θέρμανση και ασανσέρ. Τιμάται 278.000 ευρώ.
2. Στην Ανάληψη 120 τ.μ. λουξ. Εχει κεντρική θέρμανση και ασανσέρ. Τιμάται 250.000 ευρώ.
3. Στο Ροδίνι 100 τ.μ. αποπερατωμένο λουξ, με φανταστική θέα. Διαθέτει 3 υπνοδ/τια, 2 μπάνια, εντ. κουζίνα, ηλ. θερμ/νο, κεντρ. θέρμανση με τα σώματα, έξτρα αποθήκη 12 τ.μ., θέση εσωτ. γκαράζ και ασανσέρ. Τιμάται 230.000 ευρώ.
4. Στην Ανάληψη 107 τ.μ. λουξ κατασκευής με φανταστική θέα. Τιμάται 214.000
5. Στην Ανάληψη 100 τ.μ. υπό κατασκευή λουξ με φανταστική θέα. Τιμάται 210.000 ευρώ.
6. Στην Ανάληψη 96 τ.μ. υπό κατασκευήν γωνιακόν με φανταστική θέα λουξ. Τιμάται 212.000 ευρώ.
7. Στην Ανάληψη 110 τ.μ. μεταχειρισμένο ισόγειο με μικρή αυλή. Τιμάται 120.000 ευρώ.
8. Στην Ιξιά 110 τ.μ. υπό κατασκευή σε μικρή οικοδομή λουξ με θέρμανση. Τιμάται 225.000 ευρώ.

ΔΙΑΜΕΡΙΣΜΑΤΑ 3άρια

1. Στο Ροδίνι 92 τ.μ. αποπερατωμένο λουξ. Εχει εντ. κουζίνα, ηλ. θερμοσίφωνο, κεντρ. θέρμανση με τα σώματα, έξτρα αποθήκη 10 τ.μ., θέση γκαράζ και ασανσέρ. Τιμάται 210.000 ευρώ.
2. Στην Ανάληψη 98 τ.μ. υπό κατασκευή σε μικρή οικοδομή. Τιμάται 155.000 ευρώ.
3. Στην Ανάληψη 96 τ.μ. υπό κατασκευή με φανταστική θέα, λουξ. Εχει κεντρική θέρμανση και ασανσέρ. Τιμάται 212.000 ευρώ.
5. Στην Ιξιά 95 τ.μ. λουξ με θέρμανση. Τιμάται 200.000 ευρώ.
6. Στην Ιξιά 75 τ.μ. σε φανταστική θέση με κεντρ. θέρμανση. Τιμάται 160.000 ευρώ.

ΔΙΑΜΕΡΙΣΜΑΤΑ 2άρια

1. Στην Ιξιά 48 τ.μ. στον α' όροφο μικρής οικοδομής με θέρμανση. Τιμάται 100.000 ευρώ.

ΚΑΤΑΣΤΗΜΑΤΑ

1. Στο Μανδράκι και επί κεντρικού δρόμου 50 τ.μ. με πατάρι. Τιμάται 440.000 ευρώ.
2. Στο Νιοχώρι 140 τ.μ. διώροφο και με αυλή 200 τ.μ. σε φανταστική θέση. Τιμάται 450.000 ευρώ.
3. Στην Παλιά Πόλη (Κόκκινη Πόρτα) 16 τ.μ. Είναι σε καλή θέση και τιμάται 50.000 ευρώ.

ΟΙΚΟΠΕΔΑ

1. Στην περιοχή Κοσκινού 2.605 τ.μ. οικοδομήσιμο με θέα τη Ρόδο. Τιμάται 160.000 ευρώ.
2. Στη περιοχή Ροδοπούλας 390 τ.μ. εντός σχεδίου και με Δ.Σ. 0,6. Τιμάται 180.000 ευρώ.
3. Στον οικισμό ΑΥΤΟΣΤΕΓΑΣΗ (προς Φυτώριο) 345 τ.μ. Εχει συνολική κάλυψη 360 τ.μ. και άμεση οικοδομήσιμη. Τιμάται 135.000 ευρώ.
4. Στο Ροδίνι εντός σχεδίου 435 τ.μ. και με Σ.Δ 0,8. Τιμάται 300.000 ευρώ.
5. Στο Ροδίνι εντός σχεδίου 1.000 τ.μ. και με Σ.Δ 0,4 πάνω σε τρεις δρόμους. Τιμάται 350.000 ευρώ.
6. Στην περιοχή του Ροδινιού και επί κεντρικού δρόμου 1.135 τ.μ. με Σ.Δ 0,8 και με άδεια οικοδομής 2004. Τιμάται 1.000.000 ευρώ.
7. Στο Μόντε Σμιθ 2.000 τ.μ. με φανταστική θέα και με άδεια οικοδομής για 200 τ.μ. πλέον ημιυπόγειο. Τιμάται 420.000 ευρώ.
8. Στο Ροδίνι 1.690 τ.μ. εντός σχεδίου με Σ.Δ 0,4 και πάνω σε δύο δρόμους. Τιμάται 592.000 ευρώ.
9. Στην Ιξιά 1.200 τ.μ. με άδεια οικοδομής για 150 τ.μ. πλέον ημιυπόγειο 80 τ.μ. Είναι σε φανταστική θέση και τιμάται 135.000 ευρώ.

ΟΙΚΟΠΕΔΑ ΕΝΤΟΣ ΖΩΝΗΣ

1. Στο Καρακόνερο 2.000 τ.μ. επί ασφάλτου. Τιμάται 176.000 ευρώ.
2. Στο Καρακόνερο 4.000 τ.μ. επί ασφάλτου. Τιμάται 350.000 ευρώ.
3. Στα Κοσκινού (περιοχή Λατομείων) 3.000 τ.μ. εντός του υπό επέκταση σχεδίου με φανταστική θέα. Τιμάται 350.000 ευρώ.

ΑΓΡΟΤΕΜΑΧΙΑ

1. Στην Ιξιά 4.000 τ.μ. σε φανταστική θέση. Εφάπτεται ασφάλτου και υπάρχουν παροχές για φως, νερό, τηλέφωνο. Τιμάται 200.000 ευρώ.
2. Στ' Ασγούρου και πολύ κοντά στον κεντρικό δρόμο 4.400 τ.μ. Τιμάται 220.000 ευρώ.
3. Στ' Ασγούρου 5.300 τ.μ. σε φανταστική θέση. Τιμάται 220.000 ευρώ.
4. Στο Γεννάδι και στην περιοχή Αη Γιώργης παραλιακό 4.350 τ.μ. Τιμάται 140.000 ευρώ.
5. Στο Τσαΐρι και επί του κεντρικού δρόμου Ρόδου-Λίνδου 8.500 τ.μ. με έγκριση κόμβου. Τιμάται 1.500.000 ευρώ.
6. Στο Τσαΐρι και επί του δρόμου Τσαΐρι-Αεροδρόμιο 7.000 τ.μ. Τιμάται 450.000 ευρώ.
7. Στη Λάρδο και στη θέση Λωθιάρικα 8.000 τ.μ. και με μικρή νεόκτιστη οικία με κανονική παροχή ρεύματος, νερού και τηλεφώνου. Απέχει από τη θάλασσα 200 μ. και τιμάται 250.000 ευρώ.
8. Στ' Αφάντου παραλιακό (περιοχή Γκολφ) 8.000 τ.μ. Τιμάται 300.000 ευρώ.
9. Στα Κοσκινού 2.605 τ.μ. οικοδομήσιμο με θέα τη Ρόδο. Τιμάται 160.000 ευρώ

ΑΠΟΘΗΚΕΣ

1. Στην περιοχή ΕΝΤΕΝ ΡΟΚ ισόγεια 300 τ.μ. με ύψος 6μ. Είναι αποπερατωμένη με θέση γραφείων και τουαλέτας. Εχει άνετη διπλή πρόσβαση και για τριαξονικά αυτοκίνητα. Τιμάται 260.000 ευρώ.

ΕΝΟΙΚΙΑΣΕΙΣ

1. Στο Νιοχώρι και σε φανταστική θέση ενοικιάζεται οβελιστήριο-Σνακ μπαρ διώροφο κτίσμα 80 τ.μ. και με αυλή 20 τ.μ. Εχει πλήρη εξοπλισμό και είναι έτοιμο για λειτουργία.
2. Στη περιοχή Κρεμαστής και επί του κεντρικού δρόμου διώροφη μονοκατοικία-βίλα με μεγάλο κήπο.
3. Στους Αγίους Αναργύρους ισόγειο διαμέρισμα 90 τ.μ. κατάλληλο και για επαγγελματική στέγη (ιατρείο-γραφείο).

Πληροφορίες
κ. ΧΑΡΚΙΑΝΑΚΗ ΜΑΝΩΛΗ τηλ. 6946163242

MZT250110

ΠΩΛΕΙΤΑΙ

επιχείρηση παντοπωλείου
εν λειτουργία με εξασφαλισμένη πελατεία, πλήρως εξοπλισμένη, λόγω αναχωρήσεως

Πληρ. τηλ. 6945121000 ΜΑΤ1167(Γ)

DVD CLUB επιχείρηση ΠΩΛΕΙΤΑΙ

σε κεντρικό σημείο, 17.000 ευρώ, λόγω άμεσης αναχώρησης.

Πληρ. τηλ. 6947427112, 2241060959 ΑΤ204(Γ)

εργασιες

συνέχεια από την προηγούμενη

ΖΗΤΕΙΤΑΙ οδηγός για γραφείο ταχυμεταφορών με δίπλωμα μηχανής και αυτοκινήτου. Πληρ. τηλ. 22410 36700. ΜΖΤ210102

ΖΗΤΕΙΤΑΙ ΚΥΡΙΑ 25-40 ΕΤΩΝ ΓΙΑ ΝΑ ΕΡΓΑΣΘΕΙ ΩΣ ΥΠΕΥΘΥΝΗ ΣΤΗΝ ΡΕΣΕΨΙΟΝ ΚΑΙ ΕΤΟΙΜΑΣΙΑ ΠΡΩΙΝΟΥ ΣΕ ΞΕΝΟΔΟΧΕΙΟ ΣΤΗΝ ΠΑΛΙΑ ΠΟΛΗ. ΑΠΑΡΑΙΤΗΤΑ ΝΑ ΕΙΝΑΙ ΕΜΦΑΝΙΣΙΜΗ, ΓΝΩΣΗ ΞΕΝΩΝ ΓΛΩΣΣΩΝ ΚΑΙ ΚΟΜΠΙΟΥΤΕΡ ΚΑΙ ΠΡΟΥΠΗΡΕΣΙΑ. ΠΛΗΡ. ΤΗΛ. 6947-608143. ΜΑΤ178

ΖΗΤΑΩ ΑΠΟΓΕΥΜΑΤΙΝΗ ΕΡΓΑΣΙΑ ΣΕ ΛΟΓΙΣΤΗΡΙΟ ΜΕ ΕΞΕΙΔΙΚΕΥΣΗ ΣΤΑ ΒΙΒΛΙΑ Β' ΚΑΤΗΓΟΡΙΑΣ (ΕΣΟΔΑ-ΕΞΟΔΑ). ΠΛΗΡ. ΤΗΛ. 6948765380 κ. ΝΙΚΟΣ ΜΖΤ200117

Από αρτοποιείο εντός πόλεως **ζητούνται: 1) αρτοποιός-ζαχαροπλάστης** ειδικευμένος για πλήρη απασχόληση. **2) κυρία** για να εργασθεί ως βοηθός ζαχαροπλάστη και λαντζιέρα. Πληρ. τηλ. 2241031053 ΜΑΤ166

ΖΗΤΕΙΤΑΙ υπάλληλος για μόνιμη πλήρη απασχόληση σε κατάστημα κινητής τηλεφωνίας με καλή γνώση αγγλικών και Η/Υ (Eurolasma). Βιογραφικό απαραίτητο. Πληρ. τηλ. 22410-77070, 21101 (Fax) ή Αμερικής 42 (VODAFONE) ΜΖΤ200106

ΖΗΤΟΥΝΤΑΙ δραστήρια άτομα για ανεξάρτητη συνεργασία-δυνατότητα εργασίας από το χέρι σας με ελεύθερο ωράριο. Πληρ. τηλ. 2241093232, 6932252571 ΜΖΤ200114

ΖΗΤΟΥΝΤΑΙ σοβαρά άτομα και υπεύθυνα όλων των ειδικοτήτων από 18-60 ετών ανεξαρτήτου εθνικότητας και γνώσεων για συνεργασία από νέα επεκτενόμενη επιχείρηση στα Δωδεκάνησα. Προσφέρουμε πλήρης εκπαίδευση και υψηλές αμοιβές. Πληρ. www.ehomebusiness.gr, τηλ. 2241093901, 6936650000 ΜΑΤ168

ΣΤΑΥΡΙΑΣ

ΚΑΤΑΣΚΕΥΕΣ ΤΗΛ. 22410 - 60770 ΚΙΝ. 6944 - 677700

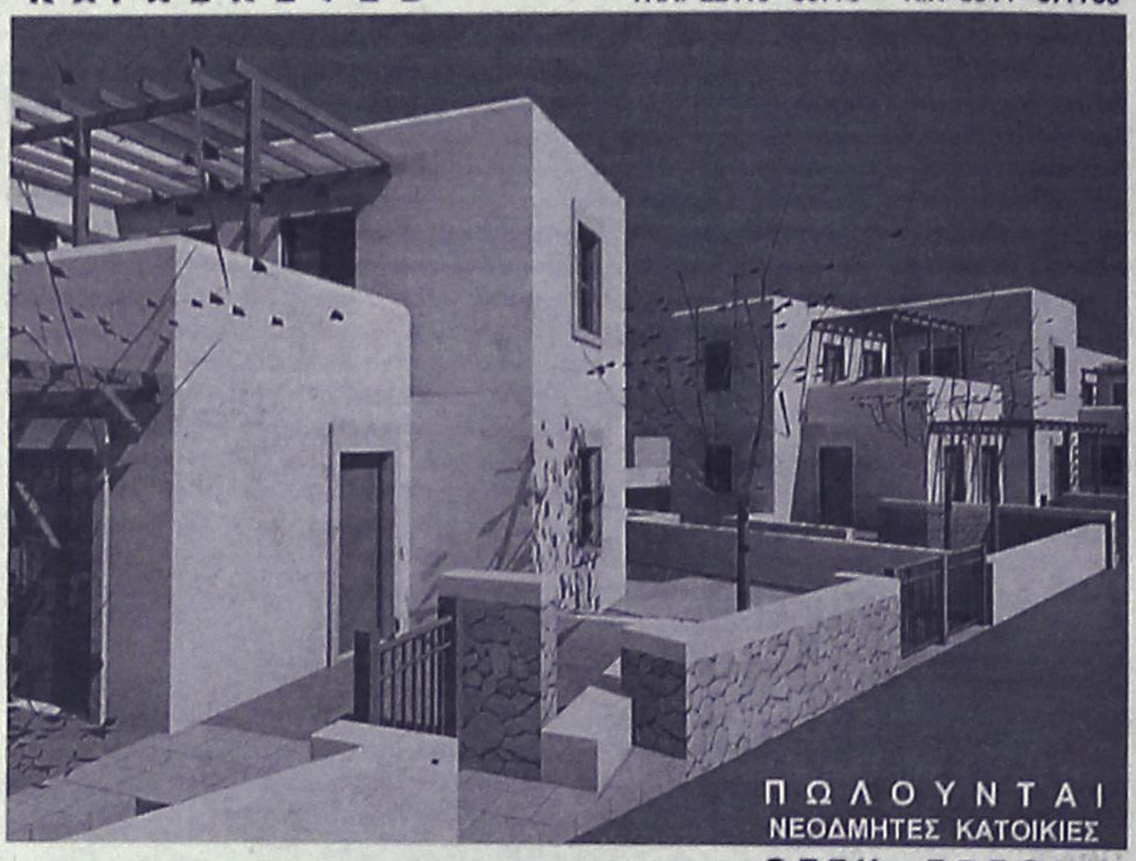





ΘΕΣΗ ΣΟΡΩΝΗ
ΕΝΤΟΣ ΟΙΚΙΣΜΟΥ ΜΕ ΘΕΑ ΤΗ ΘΑΛΑΣΣΑ
ΔΙΩΡΟΦΕΣ ΝΕΟΔΜΗΤΕΣ 120 Τ.Μ.
ΣΕ ΟΙΚΟΠΕΔΟ 300 Τ.Μ.
ΜΕ ΙΔΙΩΤΙΚΟ ΔΡΟΜΟ ΠΡΟΣΒΑΣΗΣ
ΙΔΙΩΤΙΚΟ ΠΑΡΚΙΝΓΚ

ΕΤΟΙΜΟΠΑΡΑΔΟΤΕΣ
ΣΕ ΜΠΕΤΑ ΑΠΟ 95000,00 €
ΜΕ ΔΙΑΜΟΡΦΩΜΕΝΟΥΣ ΕΞΩΤΕΡΙΚΟΥΣ ΧΩΡΟΥΣ (ΑΥΛΕΣ , ΠΑΡΚΙΝΓΚ, ΚΗΠΟ)
ΠΕΡΙΤΟΙΧΙΣΜΕΝΟ ΟΙΚΟΠΕΔΟ
ΑΤΟΜΙΚΟ ΒΟΘΡΟ
ΥΠΟΓΕΙΕΣ ΣΥΝΔΕΣΕΙΣ ΜΕ ΟΛΕΣ ΤΙΣ ΠΑΡΟΧΕΣ (ΥΔΡ. ΗΛΕΚΤ. ΤΗΛ.)
ΕΣΩΤΕΡΙΚΟ ΔΡΟΜΟ ΠΡΟΣΒΑΣΗΣ
ΟΛΟΚΛΗΡΩΜΕΝΟ (ΑΣΦΑΛΤΟ)

ΣΑΒΒΕΝΑΣ Γ. ΑΡΧΙΤΕΚΤΟΝΑΣ — ΧΡΙΣΤΟΠΟΥΛΟΣ Κ. ΠΟΛΙΤ. ΜΗΧ/ΚΟΣ

ΑΕ1186

Ευρωπαϊκή Επενδυτική

Κτηματομεσιτικό Γραφείο
Θεόφιλος Κλωνάρης
Εθνικής Αντίστασης 48 τηλ.2241039300,κιν.6977582152

ΔΙΑΜΕΡΙΣΜΑΤΑ:
- Ι καρσονιέρα 40τ.μ. καλή κατασταση στην Ιξιά € 60000
- Όροφος 103τ.μ κατάλληλος για 2 γκαρσονιερες € 90000
- 2 διαμερίσματα κοντά στο Βενετόκλειο 70τ.μ. €80000
- Διαμερισμα 85τ.μ. Β όροφου απο ιδιώτη μόνο €135000
- Διαμερισμα 76 τ.μ. Α όροφος 2 υπν/τίων € 140000
- Διαμέρισμα 85τ.μ με 2 υπν/τια,Ροδίνι,Α ορόφ. € 161000
- Διαμέρισμα 90τ.μ. 2υπν/τίων με παρκιν € 180000
- Διαμέρισμα 120τ.μ. λουξ κατασκευής με 3 υπνοδωμάτια με σαονσέρ,θέρμανση,υπ.γκαράζ,Ανάληψη € 225000
- Ρετιρέ πολυτελές υπνοδιαμέρισμα 135τ.μ. με βεράντες 160τ.μ απεριόριστη θέα και υπόγειο πάρκιν
- 6 ολοκαίνουργιες γκαρσονιέρες στο κέντρο με πλήρη επίπλωση και εξοπλισμό ιδανικες για επένδυση

ΜΟΝΟΚΑΤΟΙΚΙΕΣ:
- Παστίδα 130τ.μ. σε 300τ.μ. οικόπεδο(μπετά) € 110000
- Γεννάδι κατοικία σε μπετά 135 τ.μ.με 600 αυλή € 100000
- Κανδυλί 210τ.μ. σε μπετά με 2500 οικόπεδο € 225000
- Τρείς 210τ.μ. με οικόπεδο 1300 σε μαρμαροσοβά με α περιόριστη θέα. Ιδιή συζητήσιμη € 240000
- Μεζονέτα τοιόροφη κοντά στο ΙΚΑ 180τ.μ. λουξ κατασκευής με 3 υπνοδωμάτια € 280000
- Κοσκινου 160τ.μ. σε οικ/δο 1000τ. με το κλειδί € 250000
- Μονοκατοικία στην Ιξιά, εξαιρετικής κατασκευής 165 τ.μ με 4 υπνοδωμάτια ετοιμοπαράδοτη € 280000
- Μονοκατοικία 140τ.μ. σε οικόπεδο 300τ.μ. στην Αγία Παρασκευη πολυτελούς κατασκευής € 300000

ΟΙΚΟΠΕΔΑ ΚΑΤΑΣΤΗΜΑΤΑ:
- Οικόπεδο 2850τ.μ. στην παλιά Ανοιξη με δόμηση 120 τ.μ. για κατοικια Καταπληκτικη περιοχη. € 175000
- Οικόπεδο στα Κοσκινού 1000 τ.μ. με άδεια € 100000
- Οικόπεδο 5000τ.μ. κοντα στο Πλυμμηρι € 75000
- **Οικόπεδο 1015τ.μ. εντός οικισμού Κρεμαστής για επαγγελματική χρήση σε τιμή ευκαιρίας**
- Βιοτεχνική αποθήκη 250τ.μ. με ημιόροφο 170τ.μ. με γυαλέτα και γραφείο,σοβατισμένη με πλακάκι
- Καινούργιο κατάστημα 57τ.μ. γωνιακό με 17μ βιτρίνα σε εμπορικό σημείο της πολης
- Εστιατόριο σε πλήρη λειτουργία σε τουριστική περιοχή της πόλης με πολυετή λειτουργία,πελατολόγιο συνατότητα 200 καθισμάτων.Ευκολίες πληρωμής.
- Συγκρότημα 6 Studio 210τ.μ. με αυλή 70τ.μ. στην παλιά πόλη,πλήρως ανακαινισμένα

Μισθώσεις:
- Ενοικιάζεται διαμέρισμα Α όρόφου κοντά στη ΔΕΥΑΡ με 2 υπνοδωμάτια,σαλόνι,κουζίνα,λουτρό προς € 330
- Διαμερισμα 120τ.μ. πολυτελές πλησιον Καζίνο
- Λουξ Διαμέρισμα 120τ.μ. με αυλή και πάρκιν €700
- Ενοικιάζεται διατηρητέα μονοκατοικία 200τ.μ. με αυλή 45τ.μ. καταλληλη για επαγγελματική χρήση
- Κατάστημα 240τ.μ. στον Άγιο Νικόλαο με ημιόροφο
- Κατοικία υπν/τίου καινούργια με πλήρη επίπλωση κ αι εξοπλισμό στην οδό Καναδά

Αγορές-πωλήσεις-μισθώσεις-εκτιμήσεις-Ακινήτων
Δάνεια Δεκτά ΧΠ2604

excellence real estate services

ΤΡΙΑΝΤΩΝ 1 ΙΑΛΥΣΟΣ
ΤΗΛ. 6945-393836
ΤΗΛ. 2241096801, 6944721579

ΣΤΗΝ **ΠΑΣΤΙΔΑ** ΣΕ ΑΝΕΞΑΡΤΗΤΟ ΟΙΚΟΠΕΔΟ 500 τ.μ. ΕΝΤΟΣ ΣΧΕΔΙΟΥ ΜΕ ΘΕΑ ΤΟΝ ΦΙΛΕΡΗΜΟ ΣΕ ΠΟΛΥ ΩΡΑΙΑ ΤΟΠΟΘΕΣΙΑ **ΠΩΛΟΥΝΤΑΙ ΥΠΟ ΑΝΕΓΕΡΣΗ**



ΜΕΖΟΝΕΤΑ 136 τ.μ.

ΠΕΡΙΛΑΜΒΑΝΕΙ
- ΠΕΡΙΜΕΤΡΙΚΗ ΠΕΡΙΦΡΑΞΗ ΑΠΟ ΜΠΕΤΟΝ
- ΑΝΕΞΑΡΤΗΤΟ ΒΟΘΡΟ
- ΠΛΗΡΗ ΑΡΧΙΤΕΚΤΟΝΙΚΗ ΚΑΙ ΣΤΑΤΙΚΗ ΕΠΙΒΛΕΨΗ ΕΩΣ ΤΗΝ ΑΠΟΠΕΡΑΤΩΣΗ.
- ΑΝΑΛΥΤΙΚΗ ΠΑΡΟΥΣΙΑΣΗ ΤΗΣ ΚΑΤΑΣΚΕΥΗΣ ΑΠΟ ΤΟΝ ΕΠΙΒΛΕΠΟΝΤΑ ΜΗΧΑΝΙΚΟ.
- ΑΠΟΤΕΛΕΙΤΑΙ ΑΠΟ 3 ΜΕΓΑΛΑ ΥΠΝΟΔΩΜΑΤΙΑ,1 wc, 1 ΜΠΑΝΙΟ , ΑΝΕΤΟ ΣΑΛΟΝΙ ΚΑΙ ΚΟΥΖΙΝΑ ,ΤΖΑΚΙ , ΧΩΡΟ ΣΤΑΘΜΕΥΣΗΣ.

Γ. ΣΑΒΒΕΝΑΣ ΑΡΧΙΤΕΚΤΟΝΑΣ — Κ. ΧΡΙΣΤΟΠΟΥΛΟΣ ΠΟΛΙΤ. ΜΗΧΑΝΙΚΟΣ



ΜΟΝΟΚΑΤΟΙΚΙΑ 67 τ.μ.

ΠΕΡΙΛΑΜΒΑΝΕΙ
- ΠΕΡΙΜΕΤΡΙΚΗ ΠΕΡΙΦΡΑΞΗ ΑΠΟ ΜΠΕΤΟΝ
- ΑΝΕΞΑΡΤΗΤΟ ΒΟΘΡΟ
- ΠΛΗΡΗ ΑΡΧΙΤΕΚΤΟΝΙΚΗ ΚΑΙ ΣΤΑΤΙΚΗ ΕΠΙΒΛΕΨΗ ΕΩΣ ΤΗΝ ΑΠΟΠΕΡΑΤΩΣΗ.
- ΑΝΑΛΥΤΙΚΗ ΠΑΡΟΥΣΙΑΣΗ ΤΗΣ ΚΑΤΑΣΚΕΥΗΣ ΑΠΟ ΤΟΝ ΕΠΙΒΛΕΠΟΝΤΑ ΜΗΧΑΝΙΚΟ.
- ΑΠΟΤΕΛΕΙΤΕ ΑΠΟ 2 ΜΕΓΑΛΑ ΥΠΝΟΔΩΜΑΤΙΑ, 1 ΜΠΑΝΙΟ , ΑΝΕΤΟ ΣΑΛΟΝΙ ΚΑΙ ΚΟΥΖΙΝΑ ,ΤΖΑΚΙ , ΧΩΡΟ ΣΤΑΘΜΕΥΣΗΣ.

ΠΑΡΑΔΙΔΕΤΑΙ ΣΤΟΥΣ ΕΝΔΙΑΦΕΡΟΜΕΝΟΥΣ DVD ΠΕΡΙΗΓΗΣΗΣ ΚΑΙ CD ΜΕ ΦΩΤΟΓΡΑΦΙΚΟ ΥΛΙΚΟ



ΠΡΟΤΑΣΕΙΣ ΠΩΛΗΣΗΣ
- ΑΓΟΡΑ ΚΑΙ ΤΩΝ ΔΥΟ ΚΑΤΟΙΚΙΩΝ.
- ΑΓΟΡΑ ΤΗΣ ΜΙΑΣ ΚΑΤΟΙΚ. ΕΚ ΤΩΝ ΔΥΟ.
- ΑΓΟΡΑ ΤΗΣ ΜΕΖΟΝΕΤΑΣ ΚΑΙ ΑΓΟΡΑ ΤΟΥ ΟΙΚΟΠΕΔΟΥ ΜΕ ΤΗΝ ΟΙΚΟΔΟΜΙΚΗ ΑΔΕΙΑ ΤΗΣ ΜΟΝΟΚΑΤΟΙΚΙΑΣ.
- ΑΓΟΡΑ ΤΗΣ ΜΟΝΟΚΑΤΟΙΚΙΑΣ ΚΑΙ ΑΓΟΡΑ ΤΟΥ ΟΙΚΟΠΕΔΟΥ ΜΕ ΤΗΝ ΟΙΚΟΔ. ΑΔΕΙΑ ΤΗΣ ΜΕΖΟΝΕΤΑΣ.

ΔΥΝΑΤΟΤΗΤΑ ΠΑΡΑΔΟΣΗΣ
. ΣΤΑ ΜΠΕΤΑ
. ΣΤΑ ΕΠΙΧΡΙΣΜΑΤΑ (ΜΑΡΜΑΡΟΣΟΒΑ)
. ΤΕΛΕΙΩΜΕΝΗ ΜΕ ΤΟ ΚΛΕΙΔΙ ΣΤΟ ΧΕΡΙ

ΑΕ1157

ΚΤΗΜΑΤΙΚΗ ΠΡΟΟΠΤΙΚΗ

ΜΕΣΙΤΙΚΟ ΓΡΑΦΕΙΟ

Μαρίνα Στυλιανού
Κλαυδίου Πέπερ 125 Ρόδος -τηλ. 2241037906, 6972292958

ΠΩΛΗΣΕΙΣ ΑΚΙΝΗΤΩΝ

ΜΟΝΟΚΑΤΟΙΚΙΕΣ
1. Στην Ιαλυσό περιοχή Αγίας Παρασκευής, σε ανεξάρτητο οικόπεδο 330 τ.μ. και κτίριο 140-180 τ.μ.
2. Στην Ιαλυσό 133 τ.μ. σε 330 τ.μ. οικόπεδο
3. Στην Παστίδα 133 τ.μ. σε μπετά
4. Στην Παστίδα 140-160 τ.μ. σε ανεξάρτητο οικόπεδο 330 τ.μ.
5. Στα Κοσκινού σε μπετά σε ένα στρέμμα οικόπεδο
6. Μεταξύ Κρεμαστής και Παστίδας μονοκατοικία 135 τ.μ. σε 800 μέτρα οικόπεδο
7. Στο Καρακόνερο μεταχειρισμένη μονοκατοικία με τζάκι και ενδοδαπέδια θέρμανση 315 τ.μ.
8. Στην Ιαλυσό 153 τ.μ. σε 350 μέτρα οικόπεδο

ΔΙΑΜΕΡΙΣΜΑΤΑ
1. Στην Ιαλυσό διώροφα διαμερίσματα 140 τ.μ. με ανεξάρτητη αυλή, με τζάκι σε στυλ μεζονέτας
2. Διαμέρισμα στην Ιξιά 115 τ.μ. μεταχειρισμένο
3. Διαμέρισμα στην Μιχαήλ Πετρίδη 85 τ.μ. μεταχειρισμένο
4. Στα Κοσκινού διώροφα διαμερίσματα με πάρκιν σε στυλ μεζονέτας 105-115 τ.μ.
5. Στην Ιαλυσό γκαρσονιέρα 46 τ.μ.
6. Στην Ιαλυσό διαμέρισμα 2 ετών σε άριστη κατάσταση 108 τ.μ. με θέση πάρκιν και τζάκι

ΒΙΟΤΕΧΝΙΚΟΙ ΧΩΡΟΙ
1. Στην περιοχή του Τζάμπο έκταση 4.700 τ.μ. με άδεια οικοδομής για μεταλλικό κτίριο 2.000 τ.μ.
2. Στην περιοχή πρώην σκουπίδια έκταση 4.000 στρέμματα με δρόμο. Τιμή 75.000 ευρώ
3. Περιοχή πρώην σκουπίδια 800 τ.μ κτίσμα
4. Στην Παστίδα κτίσμα 450 τ.μ. με εγκαταστάσεις ψυγείων σε 5.500 στρ. και υπόλοιπο δόμησης
5. Στην περιοχή EDEN ROC αποθήκη 300 μ. με άνετη πρόσβαση και χώρους πάρκιν

ΟΙΚΟΠΕΔΑ
1. Περιοχή Ιαλυσού 1.379 τ.μ. εντός σχεδίου με Σ.Δ. 1
2. Περιοχή Ιαλυσού έκταση 5.200 τ.μ.
3. Περιοχή Φανών έκταση 6 στρεμμάτων (αμφιθεατρικό)
4. Περιοχή Κοσκινού 7 στρέμματα με θέα κοντά στην θάλασσα
5. Περιοχή Ιαλυσού 7 στρέμματα πάνω στη θάλασσα και με άδεια οικοδομής για μικρή ξενοδοχειακή μονάδα

ΖΗΤΟΥΝΤΑΙ ΟΙΚΟΠΕΔΑ ΓΙΑ ΑΓΟΡΑ ΚΑΙ ΑΝΤΙΠΑΡΟΧΗ

ΑΤ013(Γ)

εργασιες

συνέχεια από την προηγούμενη

ΖΗΤΟΥΝΤΑΙ άτομα για μερική ή πλήρη απασχόληση, χωρίς ιδιαίτερες γνώσεις. Δυνατότητα καριέρας. Πληρ. www.opportunity4all.gr, τηλ. 2241035680 ΜΖΤ200108

Εταιρεία **ΖΗΤΑ συνεργάτες.** Απαραίτητα προσόντα κέφι για δουλειά, εισοδήματα ικανοποιητικά και έξτρα bonus παραγωγής. Πληρ. τηλ. 6978892826 κος Τσαμπίκος ΜΖΤ190112

ΕΠΑΓΓΕΛΜΑΤΙΚΗ ΕΥΚΑΙΡΙΑ. ΖΗΤΟΥΝΤΑΙ άμεσα συνεργάτες για εργασία από το σπίτι ή το γραφείο σας. Κερδίστε από 600 έως 3000 ευρώ το μήνα με ελεύθερο ωράριο. Ανεξάρτητη συνεργασία. Οχι ντήλερ ή πλασιέ, πλήρες σύστημα εκπαίδευσης. Προοπτική καριέρας - έξτρα μπόνους - κερδισμένα ταξίδια. Πληρ. τηλ. 22410 94767, 6978034309, www.homework4u.biz ΜΑΠ284

ΥΠΕΥΘΥΝΟΙ ΥΠΟΔΟΧΗΣ ΖΗΤΟΥΝΤΑΙ

από γνωστό πολυδύναμο χώρο με βασική προϋπόθεση την κοινωνικότητα και την ευχέρεια λόγου.
Το άτομο που θα επιλέξουμε θα ενταχθεί σε μια εταιρία κορυφαία στο είδος της που έχει ως παράδοση να αναδεικνύει στελέχη από την γραμμή της.
Η εταιρεία παρέχει σεμινάρια στο άτομο που θα επιλεχθεί και ένα θαυμάσιο χώρο εργασίας.

Πληρ. τηλ. 2241070510-11 ΧΠΠΑΡ067

Από την εταιρία
AUTO CENTER
Μανώλης Κωστάκης Α.Ε.Β.Ε.

14ο χλμ. Ρόδου-Αεροδρομίου, Παραδείσι, 85106 Ρόδος

ΖΗΤΟΥΝΤΑΙ

- **Πωλητής Αυτοκινήτων**
- **Πωλητής Επαγγελματικών Αυτοκινήτων**

Για πληροφορίες παρακαλούμε να απευθύνεστε στον κ. **Νίκο Κωστάκη**, στο τηλέφωνο **2241082000**, καθημερινά από 9 π.μ. - 4 μ.μ.

ΧΠΑΑΥ003

ΞΕΝΟΔΟΧΕΙΟ BELVEDERE
ΖΗΤΑ

Καμαριέρα- βοηθό προϊσταμένης ορόφων
απόφοιτη λυκείου με προϋπηρεσία καμαριέρας τουλάχιστον 5 ετών.

Πληρ. τηλ. 2241089000 πρωινές ώρες

ΧΠΞΕΝ072

EUROXENIA
Hotel Management & Tourism Consulting

Η Εταιρεία
Euroxenia Hotel Management & Tourism Consultants

ΖΗΤΑ

Για τα ξενοδοχεία της
Προσωπικό Των παρακάτω ειδικοτήτων :

Assistant Hotel Manager
(Με γνώσεις Room Division ή Food & Beverage)

Υπάλληλο Υποδοχής
(Απαραίτητη γνώση Ιταλικών)
(Αγγλικά και Γερμανικά θα εκτιμηθούν)

Head Chef
Sous Chef
Μάγειρα Α
Μάγειρα Β

Σερβιτόρους
Βοηθούς Σερβιτόρου
Μπάρμαν
Βοηθούς Μπάρ
(Με γνώσεις Ιταλικών & Αγγλικών)

Συντηρητή
Κηπουρό - Εργάτη κήπου
Υπάλληλο πισίνας & Παραλίας
(Με δίπλωμα ναυαγοσώστη)

Προϊσταμένη ορόφων
Καμαριέρες

Πληροφορίες, αιτήσεις και αποστολή βιογραφικών καθημερινά από 09.00 έως 17.00 στα Γραφεία μας στην διεύθυνση
40 Αγ. Αναστασίας, Εμπορικό Κέντρο Φώκιαλη, Ρόδος

Επικοινωνία με την Κα.Αλεξιάδου
Τηλέφωνο 22410-70641-3, Κινητό 6948889514
Fax 22410-70645 Email. office@euroxenia.com

ΧΠ2276

Από το ξενοδοχείο PEFKOS BEACH
ΖΗΤΕΙΤΑΙ
προσωπικό όλων των ειδικοτήτων

Πληροφορίες και βιογραφικά καθημερινά εκτός Κυριακής
Τηλ. 2244048008, 6944594548, fax 2244048334
email: info@pefkosbeach.gr ΜΑΤ105

ALEX BEACH
Hotel-Bungalows
στο Θεολόγο
ΖΗΤΑ ΠΡΟΣΩΠΙΚΟ

1. **Νυκτερινό υπάλληλο υποδοχής**
   Με ανάλογη προϋπηρεσία και γνώση Γερμανικών ευχέρεια στη χρήση υπολογιστών θα εκτιμηθεί ανάλογα.
2. **Υπάλληλο υποδοχής**
   Με προϋπηρεσία σε ανάλογη θέση, γνώση Γερμανικών και χρήση Η/Υ.
3. **Σερβιτόρος & βοηθούς σερβιτόρων**
   Ευχέρεια επικοινωνίας. Γερμανικά και ανάλογη προϋπηρεσία.
4. **Μπάρμαν & βοηθούς μπάρμαν.**
   Ευχέρεια επικοινωνίας Γερμανικά και ανάλογη προϋπηρεσία.
5. **Προσωπικό κουζίνας.**

Πληροφορίες/αιτήσεις και αποστολή βιογραφικών καθημερινά στο ξεν/χείο από 08.30-13.00.
Τηλ. 2241082422, 2241082059, Φαξ. 241082424

ΜΑΤ177

ΗΛΥΣΙΟΝ Α.Ε.
ΠΕΥΚΟΙ-ΛΙΝΔΟΥ
ΖΗΤΟΥΝΤΑΙ

Για την περίοδο 01/05/06-31/10/06:
1) **ΚΑΜΑΡΙΕΡΕΣ**
2) **Β' ΜΑΓΕΙΡΑΣ/ΣΑ** ΓΙΑ ΤΟ ΣΝΑΚ ΜΠΑΡ
3) **ΛΑΝΤΖΙΕΡΑ** ΠΡΩΙΝΗΣ ΒΑΡΔΙΑΣ
4) **ΣΕΡΒΙΤΟΡΟΣ/Α** ΜΕ ΓΝΩΣΕΙΣ ΑΡΙΣΤΩΝ ΑΓΓΛΙΚΩΝ

Οι ενδιαφερόμενοι παρακαλούνται όπως επικοινωνήσουν στα τηλ. **22410-36176, Fax: 22440 48148**
EMAIL: Hotelilyssion@yahoo.gr
ΣΑΒΒΑΤΟ-ΚΥΡΙΑΚΗ στο ξενοδοχείο στους Πεύκους από τις 08.00-12.00 και στο τηλ. 22440 48149

ΜΑΤ228(Π)

ΖΗΤΟΥΝΤΑΙ
ΚΑΛΟΥΠΑΤΖΗΔΕΣ
για συνεχή εργασία
από περιοχή Παστίδας - Ιαλυσού - Μαριτσών
Πληρ. τηλ.. 6932468110

ΜΖΤ230104

Ξενοδοχείο Φιλέρημος
ΖΗΤΕΙΤΑΙ
προσωπικό
όλων των ειδικοτήτων για τη σεζόν 2006

Πληροφορίες από τις 10.00 έως 13.00
τηλέφωνα 2241092510, 2241092933

ΜΑΤ170(Π)

ΚΡΑΝΙΔΗΣ
Real Estate
ΠΩΛΗΣΕΙΣ ΚΑΤΑΣΤΗΜΑΤΩΝ



Ροδίνι
κατάστημα 120τμ
σε κεντρικό δρόμο
κατάλληλο για
οποιαδήποτε χρήση.

Κ-788



Παλιά Πόλη
Σωκράτους
κατάστημα 35τμ
κατάλληλο για
οποιαδήποτε χρήση,
σε προνομιακή τιμή

Κ-556

ΧΠ092

Ι. Καζούλη & Αμερικής 50
Τηλ. 2241027082 Fax. 2241027101
www.kranidis-estate.gr

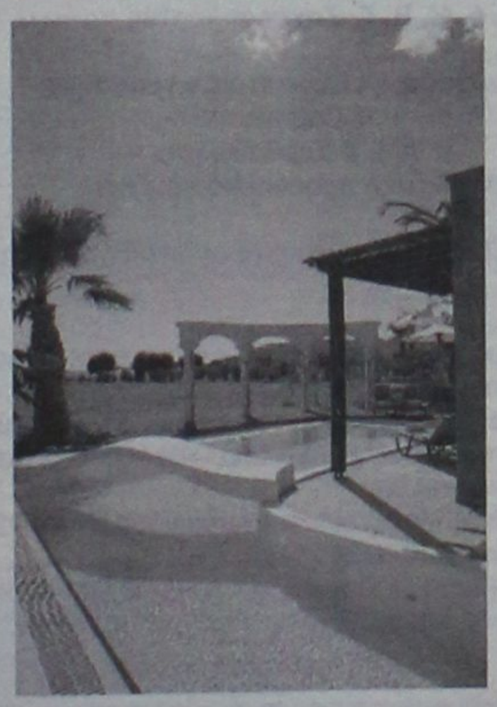



★★★★★
Atrium Palace
Thalasso Spa Resort & Villas

Το ξενοδοχείο πολυτελείας *Atrium Palace Thalasso Spa Resort & Villas* απευθύνεται σε επαγγελματίες του ξενοδοχειακού χώρου και ζητά:

ΣΤΕΛΕΧΗ ΟΛΩΝ ΤΩΝ ΒΑΘΜΙΔΩΝ
&
ΠΡΟΣΩΠΙΚΟ ΟΛΩΝ ΤΩΝ ΕΙΔΙΚΟΤΗΤΩΝ

Παρακαλούμε αποστείλατε βιογραφικό με συνοδευτική φωτογραφία στο e-mail: info@atrium.gr ή να υποβάλετε σχετική αίτηση στο ξενοδοχείο.
Πληροφορίες 22440 31601- κ. Κ. Γιακουμή

ΧΠΞΕΝ020

εργασιες

συνέχεια από την προηγούμενη

Από εμπορικό κατάστημα της Ρόδου **ΖΗΤΕΙΤΑΙ πωλήτρια** με γνώσεις διακόμησης και αρχιτεκτονικής εσωτερικού χώρου. Αποστολή βιογραφικών με επισυναπτόμενη φωτογραφία. Λεμεσού 20-22 Ρόδος Τ.Κ. 85100. Πληρ. τηλ. 2241039083
ΜΑΤ141.1

Από πολυτελείας εστιατόριο a la carte **ΖΗΤΟΥΝΤΑΙ** πεπειραμένοι/ες **σερβιτόροι/ες, μάγειροι/ισσα,** και **ψησταρη.** Πληρ. τηλ. 2241039083 ΜΑΤ141

ΖΗΤΟΥΝΤΑΙ οδηγοί με δίπλωμα Γ' κατηγορίας για μεταφορική εταιρεία. Πληρ. τηλ. (22410) 86621, 86622 ΜΑΤ107

ΖΗΤΟΥΝΤΑΙ σε όλα τα Δωδεκάνησα **άτομα** για μερική ή πλήρη απασχόληση Πληροφορίες τηλ. κέντρο 2241091027 24 ώρες το 24ωρο. Άμεση επικοινωνία 9π.μ.-4μ.μ. 6977946940, 4μ.μ.-9 βράδυ 6974243448
ΜΖΤ200111

ΖΗΤΕΙΤΑΙ για καλοκαιρινή σεζόν από εστιατόριο στην Παλιά Πόλη: **1) Μάγειρας, 2) Βοηθός μαγείρου, 3) Λαντζιέρα, 4) Σερβιτόρος, 5) Βοηθός σερβιτόρου, 6) Ψήστης, 7) Ταμίας.** Πληρ. τηλ. 2241074402, 6948407135 κ. Βαγγέλη, 6948407130 κ. Κώστα ΜΑΤ64

ΖΗΤΕΙΤΑΙ δεσποινίδα ή κυρία άνω των 25 ετών για να εργασθεί στην Reception Εργομετρικού Κέντρου - Γυμναστηρίου σε υπεύθυνη θέση (με 12μηνη απασχόληση) ως υπάλληλος γραφείου με μερική ή πλήρη απογευματινή απασχόληση. Απαραίτητα πτυχία Αγγλικών και Η/Υ (M.C. Office). Θα προτιμηθούν οι κάτοχοι πτυχίου σχολής γραμματέων. Ωράριο επικοινωνίας Δευτέρα - Παρασκευή 08.15-22.30 στο τηλ. 2241073712. Παρακαλούμε να σταλεί το πλήρες βιογραφικό σας σημείωμα στο fax 2241025610
ΜΑΤ4682(2)

Από το εστιατόριο **"ΧΡΥΣΗ ΟΛΥΜΠΙΑΔΑ"** στην Παλιά Πόλη

ΖΗΤΕΙΤΑΙ

- **ΤΑΜΠΛΙΣΤΑΣ**
- **ΒΟΗΘΟΣ ΜΑΓΕΙΡΟΥ**
- **ΣΕΡΒΙΤΟΡΟΙ-ΕΣ**
- **ΒΟΗΘΟΙ ΣΕΡΒΙΤΟΡΟΙ-ΡΕΣ**
- **ΜΠΟΥΦΕ**
- **ΛΑΝΤΖΙΕΡΑ**
- **ΚΑΘΑΡΙΣΤΡΙΑ**

Θα προτιμηθούν οι έχοντες βιογραφικό

Πληρ. στα τηλ. **2241020119** από 10.00-13.00, **2241034262** από 10.00-13.00
ΜΑΤ231(1)(Γ)

Από την εταιρεία **ΞΕΝΑΚΗΣ ΗΛΕΚΤΡΟΚΟΣΜΟΣ**

ΖΗΤΕΙΤΑΙ

νέος έως 35 ετών για το τμήμα μεταφορών και αποθήκης

Πληρ. τηλ. 2241026597 (εσωτ. 111-112)
ΜΧΠΕΜΠ179

TRICOTEEN KIDS

ΖΗΤΕΙ ΠΩΛΗΤΡΙΑ

Απαραίτητα προσόντα:
- Προϋπηρεσία 2-3 ετών τουλάχιστον σε πωλήσεις ενδυμάτων κατά προτίμηση παιδικών
- Ευχάριστη παρουσία
- Δυναμισμός και πνεύμα συνεργασίας
- Άνεση στην επικοινωνία
- Καλή γνώση Αγγλικών & Η/Υ

Προσφέρονται:
- Ικανοποιητικό πακέτο αποδοχών
- Άριστο περιβάλλον εργασίας

ΔΙΕΥΘΥΝΣΗ: ΑΜΜΟΧΩΣΤΟΥ 14-ΡΟΔΟΣ
ΤΗΛ. 2241076287 ΜΑΤ175(Γ)

---

luca
HOTELS & RESORTS
hotel luca faliraki

Το ανακαινισμένο ξενοδοχείο 356 Δωματίων Α΄ κατηγορίας "LUCA CYPRIA FALIRAKI" της αλυσίδας CYPROTELS HOTELS & RESORTS, ζητά συνεργάτες που έχουν σκοπό την σταδιοδρομία και εξέλιξή τους

για την καλοκαιρινή σαιζόν 2006:

Βοηθό Προϊσταμένης,

Υπαλλήλους Υποδοχής με γνώσεις Αγγλικής και Γερμανικής (Γαλλικά η Ιταλικά θα θεωρηθούν προτέρημα) επίσης

προσωπικό όλων των ειδικοτήτων

Αιτήσεις καθημερινά από 09:30 – 14:30 στο ξενοδοχείο. Τηλέφωνο: 22410 85610. Αποστολή βιογραφικών στο Φαξ: 22410 85793 ή στο e-mail: **lucahtl1@otenet.gr**
ΧΤΞΕΝ041

ευσταθίου
ΕΥΡΩΚΤΗΜΑΤΙΚΗ
ΚΤΗΜΑΤΟΜΕΣΙΤΙΚΟ ΓΡΑΦΕΙΟ

Εθν. Αντιστάσεως 83 • Τηλ.: 22410 73819, 74917
Κιν.: 6946 103929 • Fax: 22410 38641
e-mail: info@euroktimatiki.gr

ΜΙΣΘΩΣΕΙΣ ΚΑΤΟΙΚΙΩΝ

- **Διαμερίσματα** 50 τ.μ. καινούργια, περιοχή Καΐρ (Νέα Μαρίνα), με (1) ένα υπνοδωμάτιο, σαλόνι, κουζίνα, μπάνιο, πολυτελούς κατασκευής. Μηνιαίο μίσθωμα 320 ευρώ.
- **Διαμέρισμα** 60 τ.μ. ισόγειο περιοχή Στ. Καζούλη με (1) ένα υπνοδωμάτιο, σαλόνι, εντοιχισμένη κουζίνα, μπάνιο, με μεγάλη αυλή, ηλιακό θερμοσίφωνα. Μηνιαίο μίσθωμα 350 ευρώ.
- **Διαμέρισμα** 80 τ.μ. στα Κοσκινού α' ορόφου **σε νεόδμητη οικοδομή** με (2) δύο υπνοδωμάτια, σαλόνι, κουζίνα, διαθέτει κεντρική αυτόνομη θέρμανση, ηλιακό θερμοσίφωνα και ιδιωτική θεση στάθμευσης. Μηνιαία μίσθωμα. 470 ευρώ.
- **Διαμέρισμα** 53 τ.μ. επί της Ιερού Λόχου σε κεντρικότατο σημείο στην Ιαλυσό, 1ου ορόφου, πλήρως επιπλωμένο, με (1) ένα υπνοδωμάτιο, σαλόνι, κουζίνα, μπάνιο, διαθέτει κεντρική αυτόνομη θέρμανση. Μηνιαίο μίσθωμα 350 ευρώ.
- **Διαμέρισμα** 50 τ.μ. στο Καρακόνερο, με (1) ένα υπνοδωμάτιο, σαλόνι, κουζίνα, μπάνιο, με ηλιακό θερμοσίφωνα, αυλή. Μηνιαίο μίσθωμα 300 ευρώ.
- **Διαμέρισμα** 90 τ.μ. στο κέντρο της πόλης, κοντά στην Ακαδημία, με (2) δύο υπνοδωμάτια, σαλόνι, κουζίνα, μπάνιο. Διαθέτει κεντρική θέρμανση με θερμοσυσσωρευτες και air condition. Μηνιαίο μίσθωμα 500 ευρώ.
- **Διαμέρισμα** 140 τ.μ. στην περιοχή Ανάληψης, με (3) τρία υπνοδωμάτια, σαλόνι, κουζίνα, 2 μπάνια. Διαθέτει air condition, ηλιακό θερμοσίφωνα, μεγάλες βεράντες. Μηνιαίο μίσθωμα 600 ευρώ.
- **Διαμέρισμα** 85 τ.μ. επί της οδού Καζαντζάκη, β' ορόφου, με (2) δύο υπνοδωμάτια, σαλόνι, κουζίνα, μπάνιο. Διαθέτει μεγάλες άνετες βεράντες. Μηνιαίο μίσθωμα 400 ευρώ.
- **Διαμέρισμα** 130 τ.μ. περιοχή Μητρόπολης α' ορόφου, με (3) τρία υπνοδωμάτια, σαλόνι, κουζίνα, δύο μπάνια, κεντρική αυτόνομη θέρμανση, σε άριστη κατάσταση. Μηνιαίο μίσθωμα 500 ευρώ.
- **Διαμέρισμα** 96 τ.μ. επί της οδού Κέννεντυ με (2) δύο υπνοδωμάτια, σαλόνι, κουζίνα, κεντρική θέρμανση και ηλιακό θερμοσίφωνα. Μηνιαίο μίσθωμα 400 ευρώ.
- **Διαμέρισμα** 120 τ.μ. περιοχή στάδιο Διαγόρα με (2) δύο υπνοδωμάτια, σαλόνι, κουζίνα, θέρμανση, ηλιακός θερμοσίφωνας και νυχτερινό ρεύμα. Μηνιαίο μίσθωμα 550 ευρώ.
- **Διαμέρισμα** 45 τ.μ.επί της οδού Κέννεντυ με (1) ένα υπνοδωμάτιο, σαλόνι, κουζίνα, **πλήρως επιπλωμένο**, α' ορόφου. Μηνιαίο μίσθωμα 270 ευρώ.
- **Διαμέρισμα** 55 τ.μ. περιοχή super market "ΠΑΠΠΟΥ" Ιξιά, 1ου ορόφου, με ένα (1) υπνοδωμάτιο, σαλόνι, κουζίνα, μπάνιο. Μηνιαίο μίσθωμα 275 ευρώ.
- **Διαμέρισμα** στα Κοσκινού α' ορόφου σε νεόδμητη οικοδομή 105 τ.μ. διαθέτει (2) δύο υπνοδωμάτια, σαλόνι, κουζίνα, ηλιακό θερμοσίφωνα, air condition. Μηνιαίο μίσθωμα 500 ευρώ
- **Διαμέρισμα** 105 τ.μ. επί της οδού Εθνικής Αντιστάσεως 1ου ορόφου με δύο υπνοδωμάτια σαλόνι, κουζίνα. Διαθέτει θέρμανση με θερμοπομπούς. Μηνιαίο μίσθωμα 400 ευρώ.
- **Διαμέρισμα** 50 τ.μ. ισόγειο, στην Παστίδα, σε νεόδμητη οικοδομή, μερικώς επιπλωμένο (ηλεκτρικές συσκευές), με αυτόνομη θέρμανση και πάρκινγκ, κήπο. Μηνιαίο μίσθωμα 300 ευρώ.
- **Μονοκατοικία** 180 τ.μ. στα Ασγούρου εντός οικοπέδου 5.000 τ.μ., πολυτελούς κατασκευής με (3) τρία υπνοδωμάτια, ξενώνα, σαλόνι, κουζίνα, πάρκινγκ. Διαθέτει κεντρική θέρμανση, ηλιακό θερμοσίφωνα, τζάκι. Μηνιαίο μίσθωμα 1000 ευρώ.
- **Μονοκατοικία** 150 τ.μ. στο Τσαΐρι, **επιπλωμένη**, με (3) τρία υπνοδωμάτια, σαλόνι, κουζίνα, πάρκινγκ με τηλεχειρισμό, πισίνα, κήπο, BBQ. Μηνιαίο μίσθωμα 1200 ευρώ.
- **Μονοκατοικία** 145 τ.μ. στον Αρχάγγελο με (3) τρία υπνοδωμάτια, σαλόνι, κουζίνα, πάρκινγκ, πάνω στον κεντρικό δρόμο. Μηνιαίο μίσθωμα 400 ευρώ.
- **Παραδοσιακή κατοικία** 236 τ.μ. στα Κοσκινού πλήρως ανακαινισμένη με 2-3 υπνοδωμάτια, σαλόνι, κουζίνα. Μηνιαίο μίσθωμα 600 ευρώ. (Διατίθεται και επιπλωμένη).
- **Παραδοσιακή κατοικία** 30 τ.μ. περιοχή Αραπάκι, με ένα υπνοδωμάτιο, σαλόνι, κουζίνα με κήπο και αυλή. Μηνιαίο μίσθωμα 250 ευρώ.
- **Γκαρσονιέρα** 40 τ.μ. επί της Ιερού Λόχου στην Ιαλυσό, α' ορόφου, σε νεόδμητη οικοδομή. Μηνιαίο μίσθωμα 220 ευρώ
- **Γκαρσονιέρες** 40 τ.μ., πλήρως επιπλωμένες πολυτελούς κατασκευής στο Φαληράκι Μηνιαίο μίσθωμα 240 ευρώ.
- **Γκαρσονιέρες-studios** στη Ιξιά πλήρως επιπλώμενα με μηνιαίο μίσθωμα 300 και 275 ευρώ αντίστοιχα.
- **Studios** πλήρως επιπλωμένα στις Καλυθιές, κοντά στην Εθνική οδό Ρόδου-Λίνδου. Μηνιαίο μίσθωμα 230 ευρώ.
- **Studios** πλήρως επιπλωμένα επί της Ρόδου-Λίνδου. Μηνιαίο μίσθωμα 280 ευρώ.
- **Studios** στα Κοσκινού πλήρως επιπλωμένες με μεγάλη αυλή με γκαζόν με πανοραμική θέα. Μηνιαίο μίσθωμα 200 ευρώ.

ΧΠ1401/2029

---

aldemar
HOTELS & SPA

Ο όμιλος ξενοδοχείων **ALDEMAR**, απευθύνεται σε επαγγελματίες του ξενοδοχειακού χώρου με υψηλούς στόχους και ζητά για τις ξενοδοχειακές μονάδες

Paradise Royal Mare & Paradise Village
στην Καλλιθέα της Ρόδου

- **Assistant Food & Beverage Manager**
- **Sous Chef**
- **Α' Μάγειρα a la carte**
- **Α' Μάγειρα με γνώση κινεζικής κουζίνας**
- **Α' ,Β' ,Γ' Μάγειροι**
- **Υπεύθυνο Ζαχαροπλαστείου**
- **Α', Β, Γ, Ζαχαροπλάστες**
- **Υπεύθυνους επισιτιστικών τμημάτων**
- **Captain**
- **Α΄& Β΄Σερβιτόρους**
- **Βοηθητικό προσωπικό κουζίνας**

Η εταιρεία προσφέρει ευκαιρίες ανάπτυξης και σταδιοδρομίας

Παρακαλούμε οι ενδιαφερόμενοι όπως αποστείλουν το βιογραφικό τους με συνοδευτική επιστολή και φωτογραφία, αναφέροντας τον κωδικό PO 8, καθώς και τη θέση που τους ενδιαφέρει. Υπ' όψιν: κα Κατερίνας Αργυροπούλου
e-mail : hrathens@aldemarhotels.com/Fax: 210 6288474 / Τηλ: 210 6288472
Διεύθυνση: Paradise Royal Mare & Paradise Village Ρένη, Κοσκινού, Καλλιθέα ΤΘ 184, Ρόδος 85100
ΜΑΤ233(Γ)

Από το Ξενοδοχείο **"KIPRIOTIS VILLAGE RESORT"** στην Κω

ΖΗΤΟΥΝΤΑΙ

για τη σεζόν 2006

στελέχη των παρακάτω ειδικοτήτων: Υπεύθυνος/η Τμήματος Υποδοχής, Υπάλληλοι Τμημάτων Υποδοχής και Κρατήσεων, Maitre, Sous Maitre, Προϊσταμένη Ορόφων, F&B, Assistant F&B, Γραμματέας με γνώσεις Αγγλικών, Γερμανικών και Ελληνικών για 12μηνη απασχόληση καθώς και **προσωπικό όλων των ειδικοτήτων.**
Βιογραφικά με φωτογραφία παρακαλούμε να αποστέλλονται
"Ξενοδοχείο Kipriotis Village Resort Τ.Θ. 206, Ψαλίδι Κως 85300"
Fax 22420-23590 Τηλ. 22420-27640-49
E-mail: info@kipriotis.gr
xn1531

ΖΗΤΕΙΤΑΙ

Μάγειρας για να αναλάβει την οργάνωση της κουζίνας **σε εστιατόριο για τουλάχιστον 6 μήνες.** Ο υποψήφιος θα πρέπει να είναι άριστος γνώστης της ελληνικής κουζίνας και να τον διέπει το απαιτούμενο πάθος ώστε να διατηρεί σε υψηλό επίπεδο τα προσφερόμενα αγαθά. Επίσης θα είναι υπεύθυνος στην επίβλεψη και διατήρηση των απαιτούμενων επιπέδων υγιεινής και να διακατέχεται από πνεύμα συνεργασίας σε ένα πολυάσχολο κλίμα εργασίας.
Θα προτιμηθούν οι υποψήφιοι με βιογραφικό.
Θαυμάσιο οικονομικό πακέτο συνεργασίας

Πληρ. στα τηλ. **2241020119** από 10.00-13.00, **2241034262** από 10.00-13.00
ΜΑΤ231(2)ΗΠΣ

RODOS PALACE
Resort Hotel • Convention Center

Το Ξενοδοχειακό & Συνεδριακό συγκρότημα πολυτελείας της Ρόδου ζητεί το ακόλουθο προσωπικό:

- **Banqueting Manager-Υπεύθυνο Εκδηλώσεων**
  Με ανάλογη προϋπηρεσία σε ξενοδοχεία πολυτελείας
- **Σεφ**
  Με ανάλογη προϋπηρεσία σε ξενοδοχεία πολυτελείας
- **Προϊσταμένη Ορόφων**
  Με ανάλογη προϋπηρεσία σε ξενοδοχεία πολυτελείας
- **Ιδιαίτερα Γραμματέα Διεύθυνσης**
  Άριστη γνώση Αγγλικών & Ηλεκτρονικού Υπολογιστή
- **Υπαλλήλους Υποδοχής**
  Γνώσεις Αγγλικών, Γερμανικών, Γαλλικών

Επίσης ζητούνται:

- Μάγειροι Α', Β' & βοηθοί	- Γυμναστές
- Ζαχαροπλάστες	- Τηλεφωνήτριες
- Μπουφετζήδες Α' & Β'	- Ταμπλίστες
- Κόπτης Κρεάτων	- Καμαριέρες
- Σερβιτόροι & βοηθοί	- Καθαρίστριες
- Μπάρμεν & βοηθοί	- Hostesses
- Εργάτες	- Σιδερώτριες
- Μπογιατζήδες & βοηθοί	- Γκρουμ

Οι ενδιαφερόμενοι για τις ανωτέρω θέσεις μπορούν να αποστείλουν βιογραφικό τους σημείωμα με μία πρόσφατη φωτογραφία στην Διεύθυνση της εταιρείας ή να απευθύνονται στο Τμήμα Προσωπικού του ξενοδοχείου καθημερινά από 09:00-15:00.

Ξενοδοχείο Ρόδος Παλάς
Λεωφ. Ιαλυσού, Τ.Θ. 121, Ιξιά, Ρόδος
Τηλ. 22410 25222, Fax: 22410 25350
E-mail: info@rodos-palace.gr
ΧΠΞΕΝ078

εργασιες

συνέχεια από την προηγούμενη

ΖΗΤΟΥΝΤΑΙ υπεύθυνα **άτομα** άνω των 18, για άμεση κάλυψη θέσεων ανεξάρτητης συνεργασίας. Ημιαπασχόληση - πλήρης απασχόληση. Ελεύθερο ωράριο, δυνατότητα εργασίας από το χώρο σας ή το σπίτι σας. INTERNET επιθυμητό, όχι απαραίτητο Πληρ. τηλ. 2241037362, www.umswork4you.com, ums@otenet.gr MAT4271

ΖΗΤΕΙΤΑΙ υπεύθυνη μέχρι 35 ετών για το κατάστημα γυναικείων ενδυμάτων **MORGAN.** Βιογραφικό Γ. Λαμπράκη 46, τηλ. 2241034326 MAT70

ΖΗΤΟΥΝΤΑΙ καλουπατζήδες και βοηθοί και **χειριστής τσάπας** για έργο στην πόλη της Ρόδου. Πληρ. τηλ. 6946658789 MAT4659

ΖΗΤΟΥΝΤΑΙ άτομα άνω των 18 ετών για ανεξάρτητη συνεργασία με σύστημα εργασίας και από το σπίτι. Προσφέρεται πλήρες σύστημα εκπαίδευσης, δωρεάν ταξίδια, με ανάλογη κλίμακα αμοιβών και μπόνους. Ίντερνετ και ξένες γλώσσες επιθυμητά. Προοπτικές καριέρας. Πληρ. τηλ. 6978652489 ή με ηλεκτρονική συνέντευξη στο www.succesfulhome busines.net MZT050123

Από κατασκευαστική εταιρεία οικοδομών με έδρα Ρόδο και Αθήνα **ζητείται κοπέλα** για εργασία εντός και εκτός γραφείου. Μισθός πολύ ικανοποιητικός. Πληρ. τηλ. 6947482900 MXP13254

ΑΝΑΠΤΥΣΣΟΜΕΝΗ εμπορική εταιρεία επεκτείνεται σε όλη την Ελλάδα **ΤΩΡΑ ΣΤΗΝ ΡΟΔΟ** και στα Δωδεκάνησα. **ΖΗΤΑΕΙ άτομα** για την άμεση κάλυψη θέσεων με υψηλές αποδοχές, πλήρες σύστημα εκπαίδευσης, μερική / πλήρη απασχόληση. Απεριόριστες δυνατότητες εξέλιξης, Ίντερνετ επιθυμητό. Πληρ. τηλ. 2241030078, www.umswork4you.com. INT2328(1)

ΖΗΤΕΙΤΑΙ από το κομμωτήριο "ΑΜΠΙ" **κομμώτρια** ηλικίας έως 25 ετών χωρίς οικογενειακές υποχρεώσεις. Πληρ. τηλ. 2241067801 MAT92



πωλησεις αυτοκινητων & μοτοσικλετων

ΠΩΛΕΙΤΑΙ BMW 518 μοντέλο '90. Τιμή 6.000 ευρώ. Πληρ. τηλ. 2241020935, 6932282974 MZT260114

ΠΩΛΕΙΤΑΙ: VESPA PIAGGIO μαύρη 150 cc, μοντέλο 2004 3.000 χλμ. σε άριστη κατάσταση 1.800 ευρώ. Επίσης **TV 29' PHILIPS** και **DVD** εγγραφής PHILIPS 600 ευρώ. Πληρ. τηλ. 6932100543. Ολα μαζί ή μεμονωμένα MXP13299

ΠΩΛΟΥΝΤΑΙ ΕΛΑΦΡΩΣ ΜΕΤΑΧΕΙΡΙΣΜΕΝΑ ΑΥΤΟΚΙΝΗΤΑ ΠΑΝΤΟΣ ΤΥΠΟΥ: ΙΧ ΕΠΙΒΑΤΙΚΑ, ΑΓΡΟΤΙΚΑ, ΕΠΑΓΓΕΛΜΑΤΙΚΑ, ΦΟΡΤΗΓΑ. ΕΤΟΙΜΟΠΑΡΑΔΟΤΑ Η ΚΑΤΟΠΙΝ ΠΑΡΑΓΓΕΛΙΑΣ. ΠΑΡΕΧΟΥΜΕ ΠΙΣΤΟΠΟΙΗΤΙΚΟ ΕΛΕΓΧΟΥ ΚΑΛΗΣ ΛΕΙΤΟΥΡΓΙΑΣ ΚΑΙ ΓΡΑΠΤΗ ΕΓΓΥΗΣΗ ΕΝΟΣ ΕΤΟΥΣ. ΠΩΛΗΣΗ ΧΟΝΔΡΙΚΗ-ΛΙΑΝΙΚΗ. ΠΑΡΑΔΟΣΗ ΣΤΟ ΧΩΡΟ ΣΑΣ. ΠΛΗΡ. ΤΗΛ. 24310-74709, FAX: 24310-27008, ΚΙΝ. 6974456200 κος ΜΠΟΥΝΤΟΥΡΗΣ ΔΗΜΗΤΡΗΣ MAT165

Φούρνοι Ρόδου

ΖΗΤΕΙΤΑΙ ΑΠΟ ΦΟΥΡΝΟΙ ΡΟΔΟΥ

άτομο για παραγγελιοληψία διά τηλεφώνου

Προσόντα:
- χρήση Η/Υ (πρόγραμμα EUROFASMA)
- άνεση στις δημόσιες σχέσεις, όρεξη για δουλειά

Πληρ. τηλ. 2241082656 MAT262(Γ)

Κατάστημα Ενδυμάτων στην Παλιά Πόλη

ΖΗΤΕΙΤΑΙ

ΠΩΛΗΤΡΙΑ

- Καλή γνώση Αγγλικής & επιπλέον γλωσσών.
- 23-40 ετών. Προϋπηρεσία θα ληφθεί υπ' όψιν.
- Ικανοποιητικές Αποδοχές & Ωράριο.

ΧΠΕΜΠ162

tel.: 22410 **38650**, fax: **38785**, mob.: **6944146214**

Έχοντας σαν αρχή
τη συνεχή αναβάθμιση της παροχής υπηρεσιών ποιότητας
και την ανάλογη στελέχωση με άρτια εκπαιδευμένο προσωπικό,
το ξενοδοχείο **Rodos Palladium**
αναζητεί συνεργασία με:

ΜΑΓΕΙΡΟΥΣ Α, Β και Γ ΖΕΣΤΗΣ ΚΟΥΖΙΝΑΣ
ΜΑΓΕΙΡΑ Α ΕΣΤΙΑΤΟΡΙΟΥ Α LA CARTE
ΣΕΡΒΙΤΟΡΟ Α
ΣΕΡΒΙΤΟΡΟ BAR (μερικής απασχόλησης)
ΥΠΕΥΘΥΝΟ ΠΙΣΙΝΑΣ

Αν έχετε δυναμική προσωπικότητα, φιλοδοξία για επαγγελματική άνοδο και διάθεση για απόλυτα επαγγελματική δουλειά, τότε το ξενοδοχείο μας θα ήθελε να λάβει το βιογραφικό σας.

Μπορείτε να καταθέσετε το βιογραφικό ή / και την αίτηση σας στο ξενοδοχείο Rodos Palladium υπ' όψην κ. Κουπάδη (Τμήμα Ανθρώπινου Δυναμικού), είτε μέσω e-mail (rpgm@rodosplalladium.gr) έως 5/2/2006 καθημερινά 10:00 - 16:00. Οι συνεντεύξεις θα ξεκινήσουν στις 10/02/2006.

RODOS PALLADIUM HOTEL

Λεωφ. Καλλιθέας, Ρόδος. Τηλ: 22410 57300, Fax: 22410 86617

ΧΠΕΕΝ067

ΟΙΚΟΔΟΜΗ ΡΟΔΟΥ

ΤΕΧΝΙΚΗ-ΚΑΤΑΣΚΕΥΑΣΤΙΚΗ ΕΤΑΙΡΕΙΑ

ΠΩΛΟΥΝΤΑΙ

1) **Αποθήκες, διαμερίσματα και οροφοδιαμερίσματα** στην περιοχή Καναμάτ (Καρακόνερο) διαφόρων μεγεθών (σε συγκρότημα 2 πολυκατοικιών).
2) **Μονοκατοικίες** στο Κιοτάρι Ασκληπειού (στο κύμα) 120 τ.μ. σε κτήμα 1.300 τ.μ. εκάστη.

ΟΙΚΟΔΟΜΗ ΡΟΔΟΥ

Δεκτά δάνεια και ευκολίες πληρωμής έχουμε τις καλύτερες τιμές της αγοράς.

Καμύνδου 4- Ρόδος-85100 Τηλ.: 22410/60460- 2 Fax: 22410/60463

ΜΑΝΟΛΗΣ ΣΠΥΡΙΔΗΣ
Πολιτικός Μηχανικός Δ.
(Κιν:693 6660460)

ΚΩΣΤΑΣ ΚΩΝΣΤΑΝΤΙΝΙΔΗΣ
Π.Θ. εργολάβος
(ΚΙΝ.: 6978.110.000)

ΕΜΠ00026

LANDSCOPE

ΠΩΛΗΣΕΙΣ ΑΚΙΝΗΤΩΝ

ΜΟΝΟΚΑΤΟΙΚΙΕΣ - ΜΕΖΟΝΕΤΕΣ

1. **ΡΟΔΟΣ** μεζονέτα 156τμ, με κήπο 270τμ, lux κατασκευής. € **370.000**
2. **ΑΦΑΝΤΟΥ** μεζονέτα 205 με οικόπεδο 1.300τμ. € **180.000 (ΜΠΕΤΑ)**
3. **ΚΟΣΚΙΝΟΥ** μονο/τοικία 140τμ, με οικόπεδο 1.300τμ. € **185.000 (ΜΠΕΤΑ)**
4. **ΚΟΣΚΙΝΟΥ** μονοκατοικία 200τμ, με οικοπεδο 1.000τμ. € **280.000**
5. **ΚΟΣΚΙΝΟΥ** μεζονέτες 120τμ, με κήπο 50τμ ετοιμοπαράδοτη. € **215.000**
6. **ΚΟΣΚΙΝΟΥ** μον/κίες 170τμ, με οικόπεδο 1.300τμ. € **230.000**
7. **ΚΟΣΚΙΝΟΥ** μεζονέτα 120τμ, με αυλή 150τμ, εντός οικισμού. € **230.000**
8. **ΚΟΣΚΙΝΟΥ** μον/κία 115τμ, παραδοσιακή κατοικία. € **115.000**
9. **ΚΟΣΚΙΝΟΥ** μον/τοικίες 170τμ, με οικόπεδο 1.300τμ. € **265.000**
10. **ΚΟΣΚΙΝΟΥ** μον/κία 200τμ, με οικόπεδο 1.300τμ, lux. € **290.000**
11. **ΙΑΛΥΣΟΣ** μον/κίες 150τμ, με οικόπεδο 1.000τμ. € **165.000 (ΜΠΕΤΑ)**
12. **ΙΑΛΥΣΟΣ** μον/κίες 150τμ, οικόπεδο 1.000τμ. € **190.000 (ΣΟΒΑ)**
13. **ΙΑΛΥΣΟΣ** μον/κίες 180τμ, με αυλή 300τμ. € **180.000 (ΣΟΒΑ)**
14. **ΙΑΛΥΣΟΣ** μον/κία 225τμ, με κήπο 350τμ. € **200.000 (ΣΟΒΑ)**
15. **ΙΑΛΥΣΟΣ** μεζονέτες 160τμ σε 3επίπεδα, lux. € **220.000**
16. **ΙΑΛΥΣΟΣ** μεζ/νετα 130τμ, μεταχ/σμένη εντος οικισμού. € **230.000**
17. **ΙΑΛΥΣΟΣ** μεζ/νετα 140τμ, εντος οικισμού. € **250.000**
18. **ΙΑΛΥΣΟΣ** μεζονέτα 225τμ, με κήπο 40τμ. € **270.000**
19. **ΙΑΛΥΣΟΣ** μον/κία 150τμ, με κήπο 1.000τμ, εντός ζώνης. € **270.000**
20. **ΙΑΛΥΣΟΣ** μον/ικίες 180τμ, με κήπο 350τμ, νεόδμητες. € **280.000**
21. **ΙΑΛΥΣΟΣ** μεζ/νέτα 180τμ, με κήπο 400τμ, εντός οικισμού. € **286.000**
22. **ΙΑΛΥΣΟΣ** μον/κία 220τμ, με οικόπεδο 1.000τμ. € **450.000**
23. **ΙΑΛΥΣΟΣ** μον/κία 160τμ, με κήπο 2000τμ. € **370.000**
24. **ΙΑΛΥΣΟΣ** μον/κία 220τμ, με οικόπεδο 1.000τμ. € **420.000**
25. **ΚΑΝΔΥΛΙ** μον/τοικίες 140τμ, με οικόπεδο 1.000τμ. € **105. 000 (ΜΠΕΤΑ)**
26. **ΣΩΤΗΡΟΣ** μεζονέτες 210τμ , με αυλή 100τμ. € **150.000 (ΜΠΕΤΑ)**
27. **ΣΩΤΗΡΟΣ** μεζονέτες 210τμ , με αυλή 100τμ. € **250.000**
28. **ΙΞΙΑ** μον/ικία 300τμ με οικόπεδο 1000τμ, 4υ/δ, 2 λουτρά, wc. € **340.000**
29. **ΚΡΕΜΑΣΤΗ** μον/κίες 120τμ, με αυλή 300τμ, lux. € **190.000**
30. **ΚΡΕΜΑΣΤΗ** μον/κίες 180τμ, με αυλή 300τμ, lux. € **215.000**
31. **ΠΑΣΤΙΔΑ** μον/κία 140τμ με κήπο 250τμ. € **110.000 (ΜΠΕΤΑ)**
32. **ΠΑΣΤΙΔΑ** μον/κία 140τμ, κήπος 300τμ. € **150.000 (ΣΟΒΑ)**
33. **ΠΑΣΤΙΔΑ** μον/κία 140τμ με κήπο 300τμ εντός οικισμού. € **205.000**
34. **ΠΑΣΤΙΔΑ** μον/κία 120τμ με κήπο 200τμ εντός οικισμού. € **185.000**
35. **ΠΑΣΤΙΔΑ** μον/κία 120τμ με κήπο 400τμ εντός οικισμού. € **210.000**
36. **ΚΙΟΤΑΡΙ** μον/κία 85τμ νεόδμητα, με αυλή 800τμ. € **180.000**

ΔΙΑΜΕΡΙΣΜΑΤΑ

1. **ΝΙΟΧΩΡΙ** διμέρ/σμα 47τμ, lux κατασκευής. € **88. 274**
2. **ΝΙΟΧΩΡΙ** διαμέρ/σμα 56τμ, lux κατασκευής. € **111.460**
3. **ΚΑΡΑΚΟΝΕΡΟ** διαμερ/σμα 95τμ, με θέα. € **195.000**
4. **ΜΙΧΑΗΛ ΠΕΤΡΙΔΗ** διαμερίσματα 85τμ, 2υ/δ, λουτρό. € **162.000**
5. **ΑΝΑΛΥΨΗ** διαμέρισμα 97τμ, lux 2+1υ/δ, λουτρό. € **155.000**
6. **ΚΑΡΑΚΟΝΕΡΟ** διαμερ/σμα 78τμ, πολυτελείας. € **163.800**
7. **ΙΑΛΥΣΟΣ** διαμ/σμα 110τμ ισόγειο, 3υ/δ, 2wc. € **165.000**
8. **ΣΩΤΗΡΟΣ** 5 studios των 30τμ. € **170.000**
9. **ΚΑΡΑΚΟΝΕΡΟ** διαμέρ/σμα 85τμ, πολυτελείας. € **178.500**
10. **ΑΡΑΠΑΚΙ** διαμέρισμα 88τμ, lux, φανταστική θέα. € **182.000**
11. **ΙΞΙΑ** διαμερίσματα 100τμ με θέα, 3υ/δ, λουτρό. € **190.000**
12. **ΑΝΑΛΥΨΗ** διαμέρισμα 105τμ, lux 3υ/δ, λουτρό. € **192.000**
13. **ΚΑΡΑΚΟΝΕΡΟ** διαμέρ/σμα 111τμ, πολυτελείας. € **238.650**
14. **ΡΟΔΟΥ ΛΙΝΔΟΥ** διαμερ/σμα 139τμ, πολυτελείας. € **320.000**

ΟΙΚΟΠΕΔΑ

1. **ΛΑΡΔΟΣ** οικόπεδο 3.000τμ, επί του επαρχιακού. € **100.000**
2. **ΓΕΝΝΑΔΙ** οικόπεδο 17.000τμ επι του επαρχιακού. € **110.000**
3. **ΣΥΝΕΤΑΙΡΙΣΜΟΣ** αυτοστέγαση οικιστική μερίδα. € **140.000**
4. **ΑΦΑΝΤΟΥ** οικόπεδο 3.800τμ επί της λεωφόρου. € **230.000**
5. **ΚΟΣΚΙΝΟΥ** οικόπεδο 5.020τμ, ωραία θέα. € **320.000 (Άδεια Οικ/μής)**
6. **ΚΟΣΚΙΝΟΥ** οικόπεδο 4.000τμ, πανοραμικό. € **300.000**
7. **ΚΑΛΛΑΘΟΣ** οικόπεδο 7.300τμ παραλλιακό. € **340.000**

ΚΑΤΑΣΤΗΜΑΤΑ

1. **ΜΕΓ. ΚΩΝ/ΝΤΙΝΟΥ** κατάστημα 176τμ υπόγειο, 176 ισόγειο. € **586.000**
2. **ΣΤΕΦ. ΚΑΖΟΥΛΗ** γωνιακό 90τμ με αυλή, πατάρι. € **320.000**
3. **ΑΝΑΛΥΨΗ (Αθηνών)** κατάστημα 55τμ σε εμπορικό σημείο. € **149.000**
4. **ΣΑΒΒΑ ΔΙΑΚΟΥ** καταστ/μα 215τμ. € **135.000**
5. **ΣΩΚΡΑΤΟΥΣ** κατάστημα 35τμ. € **650.000**
6. **ΜΑΝΤΡΑΚΙ** κατάστημα 300τμ. € **730.000**

ΕΝΟΙΚΙΑΣΕΙΣ

1. **ΠΑΛΙΑ ΠΟΛΗ** κατοικία στο Ρολόι 7υ/δ μεγάλη αυλή. **350** €
2. **ΝΙΟΧΩΡΙ** κατοικίες, επιπλωμένες πολυτελείας, νεόδμητες. **500** €

AE927



ΑΝΕΓΕΡΣΙΣ Α.Ε.

ΟΙΚΟΔΟΜΙΚΕΣ & ΕΜΠΟΡΙΚΕΣ ΕΠΙΧΕΙΡΗΣΕΙΣ

ΠΩΛΟΥΝΤΑΙ

1. **ΚΑΤΑΣΤΗΜΑ** 65 τ.μ. με αποθήκη 35 τ.μ. και θέση στάθμευσης στην Κων. Υδραίου και Πτολεμαίων γωνία.
2. **ΚΑΤΑΣΤΗΜΑ** 45 τ.μ. με θέση στάθμευσης στην Κων. Υδραίου.
3. **ΚΑΤΑΣΤΗΜΑ** 75 τ.μ. με θέση στάθμευσης στην Κων. Τσαλδάρη.
4. **ΔΙΑΜΕΡΙΣΜΑ** 129 τ.μ. στον α' όροφο με θέση στάθμευσης στην Κων. Τσαλδάρη.
5. **ΔΙΑΜΕΡΙΣΜΑ** 129 τ.μ. στον β' όροφο με θέση στάθμευσης στην Κων. Τσαλδάρη.
6. **ΔΙΑΜΕΡΙΣΜΑ** 135 τ.μ. ρετιρέ με θέση στάθμευσης στην Κων. Υδραίου.
7. **ΜΟΝΟΚΑΤΟΙΚΙΕΣ** 135 τ.μ. στην περιοχή Γεννάδι.
8. **ΜΟΝΟΚΑΤΟΙΚΙΕΣ** 80 και 90 τ.μ. στα Λειβάδια Τήλου.

Αλεξανδρουπόλεως 2 • Ρόδος
Τηλ. 2241067267/Fax: 2241061297

ΜΕ ΤΗΝ ΠΟΛΥΕΤΗ ΠΕΙΡΑ ΤΟΥ ΝΙΚΟΛΑΟΥ ΜΙΧΑΛΗ
ΤΗΛ. 6936550251

ΥΠΕΥΘΥΝΟΣ ΝΙΚΟΛΑΟΥ ΦΩΤΗΣ
ΤΗΛ. 6936550250

AE955

auto-moto

συνέχεια από την προηγούμενη

ΕΥΚΑΙΡΙΑ. ΠΩΛΕΙΤΑΙ μηχανή Yamaha XT600. Ημερομηνία αγοράς 7/2003, 5.000 χιλιόμετρα, χρώματος μαύρο, φυλαγμένη σε γκαράζ. Πληρ. κ. Γιώργος, τηλ. 6932398774 MZT230112

διαφορα

ΠΩΛΟΥΝΤΑΙ διάφορα λόγω ανακαίνισης: • μπαλκονόπορτες και πατζούρια, • πόρτες από μασίφ ιρόκο, •ντουλάπια κουζίνας, • ντουλάπες-επενδύσεις τοίχου και οροφής, • έπιπλο μπαρ και κρεβάτια μονά από οξιά. Πληρ. τηλ. 2241020935, 6932282974 MZT240102

ΠΩΛΕΙΤΑΙ εξοπλισμός γραφείου πλήρης με σαλονάκι τριθέσιο - δίθεσιο και καρέκλες, γραφείο γωνία με ντουλάπια - ράφια. Πληρ. τηλ. 2241024624, 6945238235. MZT190121

ΠΩΛΕΙΤΑΙ εξοπλισμός καταστήματος 25 τ.μ. ράφια - ντουλάπια κατάλληλα για κατάστημα τουριστικών, μπιζού, ρολόγια, γυαλιά, φαρμακείο κ.ά. Πληρ. τηλ. 2241029553, 6945238235 MZT190120

Παραγωγός από Ιωάννινα **ΠΟΥΛΑ** τσίπουρο. Πληρ. τηλ. 6977404426 ΜΑΓΙ4

μαθηματα

ΠΤΥΧΙΟΥΧΟΣ ΔΑΣΚΑΛΑ του παιδαγωγικού τμήματος δημοτικής εκπαίδευσης, με έρευνες στη γλωσσολογία και τη φιλοσοφία, αναλαμβάνει την προετοιμασία μαθητών του δημοτικού. Πληρ. τηλ. 6945852675 ΜΧΡ13302

ΦΙΛΟΛΟΓΟΣ παραδίδει ιδιαίτερα μαθήματα σε παιδιά γυμνασίου και λυκείου. Πληρ. τηλ. 6937361852 MZT100132

ΕΚΠΑΙΔΕΥΤΙΚΟΣ με εμπειρία στη διδασκαλία παραδίδει ιδιαίτερα μαθήματα σε παιδιά δημοτικού (όλα τα μαθήματα) και γυμνασίου (θεωρητικά). Αναλαμβάνει και προετοιμασία στα θεωρητικά για την είσοδο από το δημοτικό στο γυμνάσιο και από το γυμνάσιο στο λύκειο. Τιμή ώρας ιδιαίτερα προσιτή!!! Πληρ. τηλ. 6948053601 κα Δήμητρα ΜΧΡ13297

ΚΑΘΗΓΗΤΡΙΑ ΦΙΛΟΛΟΓΟΣ, του κλασικού τμήματος του Πανεπιστημίου Αθηνών, με πολύχρονη διδακτική πείρα, παραδίδει μαθήματα σε μαθητές Γυμνασίου, Λυκείου και ΤΕΕ (Εκφραση -Εκθεση, Αρχαία Ελληνικά, Ιστορία, Λατινικά, Νεοελληνική Λογοτεχνία). Πληρ. τηλ. 2241069764, 6945713765 MZT230120

ΜΑΘΗΜΑΤΙΚΑ-ΦΥΣΙΚΗ-ΧΗΜΕΙΑ παραδίδονται σε μαθητές Γυμνασίου-Λυκείου από πτυχιούχο Φυσικό. Πληρ. τηλ. 2241095141, 6977934349 ΜΑΠ52

προσφορές εργασίας

ΚΥΡΙΑ διπλωματούχος **μασέρ** προσφέρει θεραπευτικό, κλασικό, αθλητικό, αδυνατίσματος, χαλαρωτικό, αισθητικό και καθαρισμό προσώπου (μάσκες, μασάζ). Πληρ. τηλ. 2241035252, 6932024975 MZT100133

Νιώθετε αδιαθεσία, κούραση; ΦΥΣΙΟΘΕΡΑΠΕΙΑ για διάφορες αρρώστιες και μασάζ θεραπευτικό, χαλαρωτικό θα επιστρέψει υγεία θα γεμίσει το σώμα σας νέα ενέργεια! Τηλεφωνήστε, ελάτε και οι αρρώστιες σας φεύγουν στο παρελθόν!!! Η ζωή σας θα λάμψει εκ νέου!!! Πληρ. τηλ. 6942095457 MZT250104

ΜΑΣΑΖ. Ανακουφιστείτε από το άγχος, ένταση, σωματική και ψυχική κόπωση από τις συνέπειες του καθημερινού τρόπου ζωής. Πληρ. τηλ. 6942228916 MZT250106

Αξιοπρεπής **ΚΥΡΙΑ ΑΝΑΛΑΜΒΑΝΕΙ** καθαρισμό διαμερισμάτων, γραφεία, κ.λπ Πληρ. τηλ. 6938356567 MZT190111

ΞΕΝΟΔΟΧΕΙΟ BELVEDERE
ΖΗΤΑ
Προσωπικό
διαφόρων ειδικοτήτων

Πληρ. τηλ. 2241089000, πρωινές ώρες ΧΠΞΕΝ072

Από το γραφείο Γενικού Τουρισμού
ΡΟΔΟΣ ΤΟΥΡΣ Α.Ε.
ΖΗΤΕΙΤΑΙ

Υπάλληλος για το τμήμα κρατήσεων με άριστη γνώση της Αγγλικής γλώσσας και ικανότητες χρήσης ηλεκτρονικών υπολογιστών. Δεύτερη γλώσσα και προϋπηρεσία στις κρατήσεις τουριστικού γραφείου θα εκτιμηθούν. Μισθός ικανοποιητικός. Βιογραφικό σημείωμα απαραίτητο με πρόσφατη φωτογραφία.

Πληροφορίες:
ΡΟΔΟΣ ΤΟΥΡΣ Α.Ε.
Αμμοχώστου 29
Τηλ: 22410 21010
Υπόψη: κας Γιάννας Φωστιέρη

From Rodos Tours S.A.
POSITION WANTED

Employee for the reservations department, fluent in English language with computer skills. Second language and previous work experience in reservations department of an incoming travel agency will be considered as an asset. Salary satisfactory. CV with a recent photo is required.

Information:
RODOS TOURS S.A.
29 Amohostou str.
Tel : 22410 21010
Attention : Mrs Ioanna Fostieri ΧΠΤΓΡ034

ΑΠΟ ΤΟ ΞΕΝΟΔΟΧΕΙΟ ΔΙΟΝΥΣΟΣ ΣΤΗΝ ΙΞΙΑ
ΖΗΤΟΥΝΤΑΙ
για την σεζόν 2006
Στελέχη των κάτωθι ειδικοτήτων:

1. **Υπάλληλοι τμήματος υποδοχής** απόφοιτοι σχολής, με γνώσεις ηλεκτρ. υπολογιστών και άριστη γνώση αγγλικών, θα προτιμηθούν οι γνωρίζοντες γαλλικά ή γερμανικά
2. **Μάγειρας Α΄** για a la carte εστιατόριο
3. **Υπάλληλος - υπεύθυνος σούπερ μάρκετ** για ετήσια απασχόληση.
4. **Καμαριέρες**
5. **Πρωινός μπουφετζής άνδρας ή γυναίκα**
6. **Βοηθός σερβιτόρου**
7. **Γκρουμ**

Απαραίτητη προϋπηρεσία 3 ετών σε Ξενοδοχεία Α' κατηγορίας σε ανάλογες θέσεις.
Οι ενδιαφερόμενοι παρακαλούνται όπως απευθυνθούν στην κ. Ολγα Αγγιους στο τηλ. 22410-23021 καθημερινά 08.30-14.30 εκτός Κυριακής.
Βιογραφικά με φωτογραφία απαραιτήτως ΜΧΠ1145

ΓΥΜΝΑΣΤΕΣ ΖΗΤΟΥΝΤΑΙ

Για την επίβλεψη στην αίθουσα οργάνων και aerobic Instructors, κάτοχοι πτυχίου Τ.Ε.Φ.Α.Α. ή ιδιωτικής σχολής.
Ο γυμναστής που θα επιλέξουμε θα ενταχθεί σε μια εταιρία κορυφαία στο είδος της που έχει ως παράδοση να αναδεικνύει στελέχη από την γραμμή της.
Η εταιρία παρέχει σεμινάρια στο άτομο που θα επιλεχθεί και ένα θαυμάσιο χώρο εργασίας.

Πληρ. τηλ. 2241070510-11 ΧΠΠΑΡ067

---

eden roc
resort hotel & bungalows
★★★★

Το Ξενοδοχείο **EDEN ROC**
ζητά

συνεργάτες για τη σεζόν 2006 στις ακόλουθες ειδικότητες:

- **Food & Beverage Manager**
με προϋπηρεσία σε ανάλογη θέση και καλή γνώση Αγγλικών, Ιταλικών
- **Άτομο για Main Courante**
με προϋπηρεσία σε ανάλογη θέση
- **Σερβιτόρους & Βοηθούς Σερβιτόρων**
- **Μάγειρες Β', Μάγειρες Γ' & Βοηθοί**
- **Οροφοκαμαριέρες**

Οι ενδιαφερόμενοι μπορούν να απευθυνθούν στο ξενοδοχείο (4ο χλμ. Λεωφ. Ρόδου – Καλλιθέας).
Τηλ. 22410 67067, Fax. 22410 67062
e-mail: info@edenroc.gr MAT267(Γ)

ΣΑΒΒΑΙΔΗΣ & Συνεργατες
Μεσιτες & Συμβουλοι Ακινητων

ΠΩΛΗΣΕΙΣ ΑΚΙΝΗΤΩΝ

Οικόπεδα εντός σχεδίου: 1) Ροδίνι 400 τ.μ. με ΣΔ 0,4 185.000 € (ref:1267), 2) Οικόπεδο 1,940 τ.μ. στην Ιαλυσό με Σ.Δ. 1 (ref:2471) 3) Κρεμαστή 730 τ.μ. 105.000 € (ref:2281), 4) Ιαλυσός 765 τ.μ. με ΣΔ 0,4 217.000 € (ref:2214)
Οικόπεδα εκτός σχεδίου: 1) Κεντρικό οικόπεδο επί της Επαρχιακή οδού Κρεμαστής αεροδρομείου & Εθνικής Οδού Τσαϊρι αεροδρομίου 400.000€ (ref:1776), 2) Κοσκινού 4,002 τ.μ. 300.000 € (ref: 1859), 3) Επαρχιακή οδός Κρεμαστή-Μαριτσά 9,500 τ.μ. 250.000 € (ref:2084), 4)Κανδηλί 4,440τ.μ. 135.000 € (ref:1359), 5) Λίνδος - Βληχά 8,190τ.μ. 320.000 € (ref:548), 6) Πάνω Αλώνια επί της επαρχιακής οδού Λίνδος-Πεύκοι 3,540τ.μ. 155.000 € (ref:788), 7) Πεύκοι 32,500 τ.μ. (ref:1785) - 42,300.μ. (ref:1787) και 19,800 τ.μ. (ref:1786) με πανοραμική θέα, 8) Ψάρτος 15.600τ.μ. "στο κύμμα"(ref:2238), 9) Ιαλυσός 1,880τ.μ., 10) Εθνική Οδός Ρόδος-Λίνδος 3,500τ.μ. 370.000 €(ref:1797),11) Ιάλυσος 4,000τ .μ. 230.000 € (ref:2360) 12)Εθνική Οδό Παραδείσι-Θεολόγος 5,680τ.μ. 182.000€ (ref:2186) 13)Κανδηλί 4,065 τ.μ. 250.000€ (ref:2347)
Μονοκατοικίες: 1) Καλαβάρδα 128 τ.μ. σε οικόπεδο 2,150 τ.μ. (ref:2490), 2) Πολυτελής μεζονέτα στο Καρακόνερο 148 τ.μ. σε οικόπεδο 266 τ.μ. (ref:2411) ,3) Π.Πόλη 160τ.μ. με αυλή προς ανακαίνιση (ref:232α), 4) Παραδοσιακό προς ανακαίνιση στα Κοσκινού 69 τ.μ. με αυλή 52.000 € (ref:930), 5) Μονοκατοικίες σε μπετά στο Κανδηλί 119 τ.μ. σε 614-2,000 τ.μ. οικόπεδο 100.000 € έκαστη (ref:2150) 6) Παραδοσιακή κατοικία στα Κοσκινού,προς ανακαίνιση 125τ.μ. με αυλή μπρος-πίσω 120.000 € (ref:2413), 7) Παραδοσιακό ανακαινισμένο με αυλή και βεράντα με θέα στα Κοσκινού 87τ.μ. 175.000 € (ref:2506)
Διαμερίσματα: 1) Νεόδμητες γκαρσονιέρες στο κέντρο από 1.900-2.500 €/τ.μ. (ref:2423 & 2468), 2) Πολυτελή Διαμερίσματα στο Καρακόνερο 115τ.μ. 220.000 € (ref:2355), 3) Νεόδμητο διαμέρισμα στην Ανάληψη 57τ.μ. 100.000 € (ref:2227), 4) Διαμέρισμα στο κέντρο 150 τ.μ. 205.000€ (ref:1456), 5) Ισόγειο διαμέρισμα στο κέντρο 42 τ.μ. 55.500 € (ref:2453) 6) Διαμέρισμα-Γραφείο 63 τ.μ. 85.000 € (ref:2418) 7) Πλήρως ανακαινισμένο διαμέρισμα στις Επτά Βαγιές 65τ.μ. Α΄ όροφος 100.000 € (ref:2499) 8) Ισόγειο ανακαινισμένο 70τ.μ. με περιφραγμένη αυλή στην Ιαλυσό 90.000 € (ref: 2470)
Καταστήματα: 1)Πωλείται κατάστημα στην Π.Πόλη 16τ.μ. 40.000€ (ref:2459) ,2)Πωλείται κατάστημα σε εμπορικό κέντρο επί της Ρόδου-Λίνδου 200τ.μ. με χώρους στάθμευσης 640.000 € (ref:2456)
Επιχειρήσεις: 1) Επιχείρηση bijoux σε κεντρικό δρόμο στην Π.Πόλη (Ref: 2463), 2) Οβελιστήριο σε κεντρικό σημείο (ref:2415), 3) Μικρό Ξενοδοχείο,15 τρίκλινα στούντιο,69 κλίνες σε ήσυχη περιοχή στην Ιαλυσό, εντός σχεδίου (ref:2446)
Ενοικιάσεις Διαμερισμάτων: 1) Διαμέρισμα Α΄ορόφου Χειμάρας & Αγ. Ιωάννη 120 τ.μ. άριστης κατασκευής μίσθωμα 600 € (ref: 2279), 2) Διαμέρισμα στο Μόντε Σιθ 180 τ.μ. 1000 € (ref:2475), 3) Διαμέρισμα στις 7 Βαγιές 120τ.μ. 450 € (ref:2324) & 200τ.μ. 550 € (ref:2323)
Ενοικιάσεις Καταστημάτων: 1) Εθνικής Αντίστασης 130 τ.μ. μίσθωμα 2600 € (ref:1952), 2)Σε κεντρικό δρόμο 300τ.μ. μίσθωμα 3.000€(ref:2390) 3) Ρόδου-Λίνδου 400 τ.μ. με πάρκινγκ μίσθωμα 2.500 € (ref:2314), 4) Κατάστημα στο κέντρο 31τ.μ. με πατάρι (ref:1955) 5) Στο κέντρο 25τ.μ. με πατάρι μίσθωμα 950 € (ref:2500) 6) Εθνικής Αντίστασης ισόγειο 200 τ.μ. & Α όροφος 100τ.μ. μίσθωμα 5000 € (ref:2510) 7) Στην Ακτή Μιαούλη (Ψαροπούλα) 207τ.μ. με μίσθωμα 1.800 € (ref:870)
Ενοικιάζεται-Πωλείται: 1)Επιχείρηση Εστιατορίου στην Ιξιά 120τ.μ., με αυλή 150τ.μ., πλήρως εξοπλισμένο με μηνιαίο μίσθωμα 900 € και τίμημα εξοπλισμού 55.000€ με διακανονισμό προκαταβολής 15.000 € και τα υπόλοιπα σε χρονικό διάστημα που θα συμφωνηθεί (ref:2503)2)Επιχείρηση Εστιατορίου στο Νιοχώρι 200τ.μ. με αυλή 200τ.μ. και μηνιαίο μίσθωμα 600 € (ref:2542) ΜΧΠ1058

Γρ. Λαμπράκη 14, Ρόδος 85100
τηλ: 2241026281, Φαξ: 2241034663

Ι. ΘΑΡΡΕΝΟΣ
WELL KNOWN
FUN SUN SERVICES
Σύμβουλος Ακινήτων -Μεσίτης Αστικών Συμβάσεων
Τηλ. 6945236522, 2241021308
ΠΩΛΟΥΝΤΑΙ

ΠΑΣΤΙΔΑ
- Μεζονέτες 140 τ.μ. σε μαρμαροσουβά με καταπληκτική θέα 140.000.€
- Οικόπεδα 1.000 τ.μ. σε άδεια οικοδομής με καταπληκτική θέα 75.000 €
- Οικόπεδα 1.500 τ.μ. με άδεια οικοδομής με καταπληκτική θέα 80.000 €

ΡΟΔΟΣ
- Διαμέρισμα 80 τ.μ. νεόδμητο 148.000 € στο Ροδίνι
- Διαμέρισμα 100 τ.μ. νεόδμητο 185.000 € στο Ροδίνι
- Διαμέρισμα 80 τ.μ. νεόδμητο 160.000 € στο Καρακόνερο
- Διαμέρισμα 90 τ.μ. μεταχειρισμένο Μ/Κων/νου 125.000 €
- Διαμέρισμα 120 τ.μ. σε πολύ καλή κατάσταση 185.000 €
- Γκαρσονιέρα 50 τ.μ. Αγ. Νικόλαο μεταχειρισμένο 75.000 €

ΜΟΝΟΚΑΤΟΙΚΙΕΣ ΡΟΔΟΥ
- Μονοκατοικίες 140 τ.μ. σε 1.000 τ.μ. οικ. 280.000 € υπό κατασκευή
- Μονοκατοικίες 300 τ.μ. σε 2.000 τ.μ. οικ. 500.0000 €

ΚΑΤΑΣΤΗΜΑΤΑ
- Κατάστημα στην Ανάληψη 60.000 €

ΑΣΓΟΥΡΟΥ
- Αποθήκη 400 τ.μ. 360.000 €
- Οικόπεδο 5.000 τ.μ. δόμηση για βιοτεχνική χρήση 1.800 τ.μ. +1.800+1.800

ΡΟΔΟΥ-ΛΙΝΔΟΥ
- Οικόπεδα πάνω στη λεωφόρο των 4.000 τ.μ.
- Οικόπεδο 5.500 τ.μ. 220.000 € (Συνετ. Μαραγκών)
- Οικόπεδο 4.000 τ.μ. 180.000 € (Συνετ. Μαραγκών)

ΚΟΣΚΙΝΟΥ
- Μονοκατοικία 150 τ.μ. σε 700 τ.μ. οικ. 280.000 €
- Μονοκατοικία 200 τ.μ. σε 1.000 τ.μ. οικ. 310.000 €
- Μονοκατοικία σε μπετά 180 τ.μ. 135.000 €
- Οικόπεδα εντός ζώνης 1.000 τ.μ. με άδεια οικοδομής 100.000 €

ΑΦΑΝΤΟΥ
- Μονοκατοικίες σε μπετά 100.0000 €
- Μονοκατοικίες υπερπολυτελείας 255.000 €
- Αγρόκτημα 5.000 τ.μ. στη θέση Τραπέζια 100.000 €

ΙΞΙΑ
- 2 γκαρσονιέρες 40 + 40 85.000 €
- 3 γκαρσονιέρες 120.000 €

ΛΑΡΔΟΣ
- Μονοκατοικίες παραλιακές 110 τ.μ. 120.000€
- Κτίριο 200 τ.μ. 100+100 110.000 σε μπετά €

ΚΙΟΤΑΡΙ
- Μονοκατοικίες παραλιακές 120 τ.μ. 250.000 €
- Μεζονέτες κοντά στη θάλασσα 70 τ.μ. 75.000 €
- Οικόπεδα άρτια από 60.000 €

ΣΥΜΗ
- Παραδοσιακά σπίτια στο Γιαλό από 120.000 €
- Παραδοσιακό σπίτι στο Γιαλό κατάλληλο για επιχείρηση

ΜΑΤ54(Γ)

ΕΝΟΙΚΙΑΖΟΝΤΑΙ ΔΙΑΜΕΡΙΣΜΑΤΑ ΔΙΑΦΟΡΩΝ ΔΙΑΣΤΑΣΕΩΝ
ΕΝΟΙΚΙΑΖΕΤΑΙ ΚΑΤΑΣΤΗΜΑ ΣΤΗΝ Π. ΠΟΛΗ ΚΟΝΤΑ ΣΤΟ ΣΥΝΤΡΙΒΑΝΙ

Pavlakis MUSIC HOUSE
ΖΗΤΟΥΝΤΑΙ ΥΠΑΛΛΗΛΟΙ
ΠΡΟΣΟΝΤΑ:
- **Πωλητής** με γνώσεις PC
- Γνώση επαγγελματικού ήχου-μουσικών οργάνων
- Δίπλωμα αυτοκινήτου
- Χωρίς στρατιωτικές υποχρεώσεις

Κεντρικό: Κων/νου Τσαλδάρη 36 - Ρόδος, τηλ. 2241037737
Υποκατάστημα: Αθηνών 14, Ανάληψη - Ρόδος
Τηλ. 2241064306, ώρες καταστημάτων
Αποστολή βιογραφικών 2241037720 ΜΑΤ190(Γ)

ΖΗΤΟΥΝΤΑΙ
υπάλληλοι για την θέση υπεύθυνου ταμείων.
Νέοι που να έχουν τελειώσει το στρατιωτικό και νέες απόφοιτοι Λυκείου.
Απαραίτητο βιογραφικό σημείωμα.
Πληρ. τηλ. 2241060730 ΜΧΠ187

Από τα Ξενοδοχεία
PEFKI ISLANDS RESORT
&
LINDIA THALASSA RESORT
(ΙΩΑΝΝΙΔΗΣ)
ΠΕΥΚΟΙ-ΛΙΝΔΟΣ
ΖΗΤΟΥΝΤΑΙ
καμαριέρες
για την σεζόν 2006 (01/05/2006-31/10/2006)

Οι ενδιαφερόμενες θα πρέπει να έχουν προϋπηρεσία το λιγότερο 2 χρόνια.
Για την συμπλήρωση των αιτήσεων θα πρέπει οι ενδιαφερόμενες να απευθυνθούν στο ξενοδοχείο "LINDIA THALASSA" καθημερινά 09.00-14.00 εκτός Κυριακής. Τηλέφωνα: **22440-29380 ή 6948271001** (κο Σταυρούλη) και στο τηλ. **22410-24018** πρωινές ώρες (κο Ιωαννίδη).
ΜΑΤ8029(Γ)

προσφορες

συνέχεια από την προηγούμενη

ΚΥΡΙΑ διπλωματούχος μασέρ κάνει θεραπευτικό, αθλητικό, χαλαρωτικό μασάζ. Πληρ. τηλ. 6948553306 MZT190116

BABY - PARKING...

... για να μπορείτε ν' αφήνετε τα παιδιά σας σ' ένα ευχάριστο χώρο, ειδικά διαμορφωμένο γι' αυτά, όσες ώρες την εβδομάδα επιθυμείτε.

Πληρ. κα Μαίρη τηλ. 6947565604
ώρες επικοινωνίας 09.00 π.μ.-2 μ.μ., 5 μ.μ.-9 μ.μ.
ΜΑΠ60(Γ)

ΠΕΡΙΣΤΡΟΦΙΚΑ LASER ΟΙΚΟΔΟΜΩΝ PRO SHOT

- ΑΛΦΑΔΙΑΣΜΑ
- ΓΩΝΙΑΣΜΑ
- ΚΑΘΕΤΟΤΗΤΑ
- ΜΕΤΡΗΜΑ ΥΨΩΝ / ΥΨΟΜΕΤΡΙΚΩΝ ΔΙΑΦΟΡΩΝ



- Υψηλή ποιότητα
- Ακρίβεια

Made in U.S.A.

ΜΑΛΩΝΑΣ ΚΩΝΣΤΑΝΤΙΝΟΣ

ΜΗΧΑΝΗΜΑΤΑ-ΕΡΓΑΛΕΙΑ
ΛΕΙΑΝΤΙΚΑ - ΧΡΩΜΑΤΑ
ΥΔΡΑΥΛΙΚΑ

Στ. Κωτιάδη 20 • Τηλ.: 26172 Fax: 28172 • Ρόδος
ΑΤ232(Γ)

Λόγω ανακαίνισης από ξενοδοχείο στους Πεύκους

ΠΩΛΟΥΝΤΑΙ

α) Ντουλάπες δίφυλλες	100
β) Κρεβάτια μονά με στρώμα MEDIA	50
γ) Καρέκλες ξύλινες	10
δ) Τραπεζάκια καθρέπτη και καθιστικού	20
ε) Κομοδίνα με τζάμια	10
στ) Ψυγειάκια	50
ζ) Νιπτήρες με βρύση	20
η) Καρέκλες και τραπέζια πλαστικά	5

Πληρ. τηλ. 6948837637
ΜΑΤ230(Γ)



Διαθέσιμα κουτάβια ντόπερμαν καφέ και γερμανικό ποιμενικό

ΞΕΝΟΔΟΧΕΙΟ
ΣΧΟΛΗ ΕΚΠΑΙΔΕΥΣΗΣ ΣΚΥΛΩΝ

Τις μέρες των διακοπών σας φύλαξη των μικρών σας φίλων

- Βασική υπακοή
- Σωματοφύλακας
- Άρνηση τροφής
- Καθαρόαιμα κουτάβια
- Φύλακας χώρου
- Ζευγαρώματα
- Νοσηλεία
- Μπάνιο
- Διόρθωση προβληματικής συμπεριφοράς

Υπεύθυνος: ΜΙΡΤΣΕΒ ΝΙΚΟΣ
Ασγούρου Ρόδος 85100 • Τηλ. **6942404250**
ΧΠ2367

MERIDIAN TRAVEL
ΖΗΤΑ

Για την τουριστική σεζόν 2006
υπαλλήλους
με γνώση ξένων γλωσσών (ΑΓΓΛΙΚΑ-ΙΤΑΛΙΚΑ ει δυνατόν και ΙΣΠΑΝΙΚΑ) και γνώση PC.

Πληρ. τηλ. 2241075080-2
28ης Οκτωβρίου 16-Ρόδος
Δευτέρα-Παρασκευή 09.30-14.30
ΜΑΤ171

Από την εταιρεία Caterplus ΜΑΡΙΝΑΚΗΣ Γ. & ΣΙΑ Ο.Ε.

ΖΗΤΟΥΝΤΑΙ

Α) Πωλητές
Απαραίτητα προσόντα:
- Δυναμική προσωπικότητα, άριστη ικανότητα στην επικοινωνία, διαπραγμάτευση και ομαδικό πνεύμα εργασίας.
- Απόφοιτοι λυκείου ή ΤΕΙ έως 35 ετών με δίπλωμα Β' κατηγορίας.
- Η γνώση της αγοράς και η προϋπηρεσία στον χώρο θα ληφθούν υπ' όψιν.

Προσφέρονται:
- Μισθός και bonus επί των πωλήσεων-εισπράξεων, αυτοκίνητο και συνεχής εκπαίδευση.

Β) Οδηγοί
- Κάτοχοι διπλώματος Γ' κατηγορίας με γνώση της αγοράς

Για πληροφορίες στα τηλ. 2241085197 και 2241085198
ΜΑΤ249(Γ)

ΠΩΛΕΙΤΑΙ

μηχανή εξωλέμβια
τετράχρονη HONDA 130 HP
σε άριστη κατάσταση και με ευκολίες.
Πληρ. τηλ. 2241067440
ΜΧΠ915

ΚΡΑΝΙΔΗΣ
Real Estate

Για μια θέση στο νησί του Ήλιου



ΠΩΛΗΣΕΙΣ ΑΚΙΝΗΤΩΝ

ΜΕΖΟΝΕΤΕΣ

ΚΟΣΚΙΝΟΥ: 190 τμ στα μπετά με οικόπεδο 1200μ.140.000 (Κ-85)
ΚΟΣΚΙΝΟΥ: 125τμ , υπό κατασκευή, με θέα 170.000€ (Κ270)
ΙΑΛΥΣΟΣ:160τμ 3υ/δ 288.000 € (Κ-120)
ΙΑΛΥΣΟΣ: Φιλέριμος, μεζονέτα 180τμ , 3 υ/δ (Κ-117)
ΙΑΛΥΣΟΣ: 180τμμε κήπο 200μ , 280.000 € (Κ-711)
ΙΑΛΥΣΟΣ: ανεξάρτητα μεζονέτα 150τμ με κήπο (Κ-712)
ΙΑΛΥΣΟΣ: 155τμ στα μπετά με οικόπεδο 1500μ 140.000 € (Κ-148)
ΙΑΛΥΣΟΣ: μεζονέτα 220τμ,με 3υ/δ , καινούρια , 300.000 € (Κ-493)
ΚΡΕΜΑΣΤΗ: μεζονέτες 180τμ, ενδοδαπέδια θέρμανση, (Κ-554)
ΚΑΛΥΘΙΕΣ: μεζονέτα 130τμ, 3υ/δ,αυλή, 240.000 € (Κ-488)
ΠΑΣΤΙΔΑ:150τμ στα μπετά με οικόπεδο 140.000 € (Κ-154)
ΠΑΣΤΙΔΑ: 110τμ τελειωμένηµε οικόπεδο 200μ 165.000€ (Κ-112)
ΠΑΣΤΙΔΑ: 133τμ τελειωμένη με οικόπεδο 200μ (Κ-95)
ΠΑΣΤΙΔΑ: 200τμ τελειωμένη με οικόπεδο 300.000€ (Κ-165)
ΤΣΑΪΡΙ: μεζονέτα140τμ στα μπετά , 135.000 € (Κ-118)

ΜΟΝΟΚΑΤΟΙΚΙΕΣ

ΠΑΣΤΙΔΑ: μονοκατοικία 100τμ, 180.000 € (Κ-523)
ΡΟΔΟΣ-Αγ.Ιωάννης: μονοκατοικία140τμ, αυλή 60τμ (Κ-126)
ΡΟΔΟΣ - 7 Βαγιές: παραδοσιακή μονοκατοικία 100τμ, (Κ -323)
ΡΟΔΟΣ - Νιοχώρι: παραδοσιακή μονοκατοικία 200τμ (Κ-452)
ΠΑΛΙΑ ΠΟΛΗ : μονοκατοικία 80τμ με αυλή 180.000 € (Κ-140)
ΠΑΛΙΑ ΠΟΛΗ: μονοκατοικία 150τμ, 2όροφη, 120.000 € (Κ-722)
ΚΡΗΤΙΚΑ: μονοκατοικία 150τμ, αυλή150τμ , 260.000 € (Κ-521)
ΧΑΛΚΗ: μονοκατοικία 120τμ με οικόπεδο, 135.000 € (Κ-84)

ΟΙΚΟΠΕΔΑ

Εντός πόλεως Ρόδου

ΡΟΔΙΝΙ: οικόπεδα 1.000μ και άνω, εντός σχεδίου, (Κ-424)
ΝΙΟΧΩΡΙ: οικόπεδο 800μ με πρόσωπο σε 2 δρόμους (Κ-721)
ΝΙΟΧΩΡΙ: πλησίον Grand Hotel, οικόπεδο 200μ (Κ -431)
Αν. Μαρίας: κεντρικότατο οικόπεδο 1500μ (Κ-720)

Εντός Δημοτικών Διαμερισμάτων

ΙΞΙΑ : οικόπεδο 321τμ , 150.000 € (Κ-122)
ΓΕΝΝΑΔΙ : οικόπεδο 1700μ, σε κεντρικό δρόμο, με 2 άδειες (Κ-83)
ΠΑΡΑΔΕΙΣΙ: οικόπεδο 1500μ με 800μ δόμηση, εντός οικισμού
ΚΡΕΜΑΣΤΗ:1000μ οικόπεδο με 400μ δόμηση, εντός οικισμού
ΚΡΕΜΑΣΤΗ: 3000μ με δυνατότητα τεμαχισμού μικρών οικοπέδων

ΑΓΡΟΤΕΜΑΧΙΑ

ΑΣΓΟΥΡΟΥ: αγρός 4500μ , 180.000 € (Κ-713)
ΔΑΜΑΤΡΙΑ: 4000Μ με 2 άδειες οικοδομής,130.000 € (Κ-579)
ΔΑΜΑΤΡΙΑ: αγρος 7800μ, 110.000 € (Κ-714)
ΙΑΛΥΣΟΣ:4000μ πλησίον λυκείου Ιαλυσού, 200.000 € (Κ-102)
ΚΟΣΚΙΝΟΥ:4000μ, περιοχή Φυτώριο, 200.000 € (Κ-130)
ΛΙΝΔΟΣ: αγρός 6160μ με θέα στο κάστρο, 300.000 € (Κ328)
ΠΑΣΤΙΔΑ:6000μ, 80.000 € (Κ-718)
ΤΣΑΪΡΙ:1600μ με πρόσωπο στη λεωφόρο αεροδρομίου (Κ-716)
ΤΣΑΪΡΙ: 4500μ με 2 άδειες οικοδομής,85.000 € (Κ-526)
ΤΣΑΪΡΙ: αγρός 4000μ , 150.000 € (Κ-209)
ΣΟΡΩΝΗ: 3.600μ επί της επαρχιακής οδού, 110.000 € (κ-400)
ΣΟΡΩΝΗ: 3.000μ , άρτιο, 80.000 € (Κ-574)

ΔΙΑΜΕΡΙΣΜΑΤΑ

ΑΝΑΛΗΨΗ: 90τμ 1ου ορόφου, 170.000 € (Κ-559)
ΑΝΑΛΗΨΗ: 80τμ 1ου ορόμου 110.000 € (Κ-774)
ΑΝΑΛΗΨΗ: 115τμ 1ου ορόφου 180.000 € (Κ-383)
ΑΓ. ΑΝΑΣΤΑΣΙΑ: 100τμ με 2 υ/δ, 1ου ορόφου (Κ-460)
ΑΓ. ΙΩΑΝΝΗΣ : 130τμ 3υ/δ, 1ου ορόφου,140.000 € (Κ-12)
ΜΗΔΕΙΑ: καινούρια πολυτελή διαμερίσματα 3 υ/δ (Κ-218)
ΝΙΟΧΩΡΙ : γκαρσονιέρες καινούριες 2 & 3 ορόφου (Κ-349)
ΚΩΝ. ΥΔΡΑΙΟΥ: 90τμ, 1ου ορόφου (Κ-559)
ΜΙΧ. ΠΕΤΡΙΔΗ: 80τμ με 2 υ/δ, υπόγειο (Κ-497)
ΑΝ. ΜΑΡΙΑΣ: 107τμ με 3 υ/δ, (Κ-477)
Β. ΗΠΕΙΡΟΥ: 30τμ 36.000 € (Κ-129)
ΓΗΠΕΔΟ ΔΙΑΓΟΡΑ: 90τμ 1ου ορόφου (Κ-742)
ΚΑΡΑΚΟΝΕΡΟ: καινούριο διαμέρισμα 80τμ (Κ-597)
ΚΑΡΑΚΟΝΕΡΟ: διαμερίσματα 100τμ 3υ/δ (Κ-50)
ΚΑΡΑΚΟΝΕΡΟ: 115τμ, ισόγειο 3υ/δ 220.000 € (Κ-520)
ΡΟΔΙΝΙ: 92τμ, καινούριο, πολυτελούς κατασκευής (Κ-265)
ΡΟΔΙΝΙ: 100τμ, με 3υ/δ , 226.000 € (Κ-483)
ΡΟΔΙΝΙ: 70τμ 1ου ορόφου, 140.000 € (Κ-237)
ΡΟΔΙΝΙ: 2ου ορόφου, 100τμ 3υ/δ, καινούριο, (Κ-267)
ΙΞΙΑ: 75τμ με 2 υ/δ , 98.000 € (Κ-384)
ΙΞΙΑ: 2άρι διαμέρισμα, 45τμ, 65.000 € (Κ-300)
ΙΞΙΑ: 2άρι διαμέρισμα 2ου ορόφου, 71.000 € (Κ-166)
ΙΑΛΥΣΟΣ: 50τμ 1ου ορόφου, 45.000 € (Κ-69)
ΚΡΕΜΑΣΤΗ: καινούριο, 75τμ 1ου οροφ. 150.000 € (Κ-342)
ΤΡΕΙΣ : 70τμ με 2 υ/δ & κήπο, 88.0000 € (Κ-309)

ΕΝΟΙΚΙΑΣΕΙΣ

ΕΠΑΓΓΕΛΜΑΤΙΚΟΙ ΧΩΡΟΙ

Καταστήματα

Π. ΠΟΛΗ : κατάστημα 40τμ , μέ αέρα (Κ-710)
Π.ΠΟΛΗ : κατάστημα 35τμ, με αέρα (Κ-569)
Π.ΠΟΛΗ : κατάστημα 73τμ σε κεντρικό σημείο, με αέρα (Κ-580)
ΡΟΔΟΣ : οδό Παπανικολάου (απέναντι Καζίνο) κατάστημα 52τμ με υπόγειο & πατάρι 800 € (Κ-108)
ΜΑΝΤΡΑΚΙ : κατάστημα 300τμ χωρίς αέρα (Κ-276)

Γραφεία

ΡΟΔΟΣ: οδός Αμερικής γραφείο 2 χώρων 1ου ορόφου (Κ-247)
ΡΟΔΟΣ : οδός Αμερικής γραφείο 65τμ 2ου ορόφου (Κ-567)
ΡΟΔΟΣ: οδός Αμερικής γραφείο 2ου ορόφου 120τμ (Κ-308)
ΡΟΔΟΣ: Εθ.Δωδεκανησίων γραφείο 60τμ 3ου ορόφου, (Κ-250)
ΝΙΟΧΩΡΙ: γραφείο 1ου ορόφου 90τμ , 500 € (Κ-269)

ΔΙΑΜΕΡΙΣΜΑΤΑ ΜΟΝΟΚΑΤΟΙΚΙΕΣ

ΝΙΟΧΩΡΙ: διαμέρισμα 2 υ/δ 400 € (Κ-325)
ΝΙΟΧΩΡΙ : διαμέρισμα 120τμ 1ου ορόφου, 3 υ/δ (Κ-565)
ΙΑΛΥΣΟΣ: διαμέρισμα 2άρι, 250 € (Κ-864)
ΙΑΛΥΣΟΣ: μονοκατοικία 150τμ 3υ/δ, 700 € (Κ-271)
ΑΝ. ΜΑΡΙΑΣ : διαμέρισμα 100τμ , 500 € (Κ-863)
ΓΗΠΕΔΟ ΔΙΑΓΟΡΑ : διαμέρισμα 120τμ (Κ-98)
ΚΕΝΝΕΝΤΥ, ισόγειο διαμέρισμα 4υ/δ, (Κ-150)

Για περισσότερες πληροφορίες & ακίνητα επικοινωνήστε με το γραφείο μας ή επισκεφθείτε την ιστοσελίδα μας

Δ/νση γραφείου : Ι.Καζούλη & Αμερικής 50, 2ος όροφος
Τηλ.: 22410 27082 & 22410 26476 Fax:2241027101
e-mail: info@kranidis-estate.gr

www.kranidis-estate.gr

ΑΕ1130

γνωριμιες

ΤΡΑΒ... 22 ετών πολύ όμορφη, ζητά γνωριμία με κυρίους. Πληρ. τηλ. 6946074523
MZT200116

ΑΒΑΣΑΝΙΣΤΑ "NUMBER 1" γνωρίστε τον αληθινό έρωτα κοντά μας. Σχέσεις γνωριμίες με άμεσα αποτελέσματα, απόλυτη εχεμύθεια, άνδρες-γυναίκες κάθε ηλικίας περιμένουν να γνωριστείτε. Γίνετε μέλος στο μεγαλύτερο club γνωριμιών στην Ελλάδα. Πληρ. τηλ. 2105239191, 2105239711, 6975764343
MAT006

ΟΜΟΡΦΗ ψηλή ξανθιά ζητά γνωριμία σε πολυτελές εχέμυθο ήσυχο περιβάλλον. Αλλοδαποί και κλήσεις με απόκρυψη αποκλείονται. Πληρ. τηλ. 6972902821
MXP13301

ΤΡΑΒ ΖΗΤΑ ΓΝΩΡΙΜΙΑ με σοβαρά άτομα. Πληρ. τηλ. 6974569688 όνομα ΣΤΕΛΑ
MZT200104

ΚΑΛΟΝΗ ψηλή ξανθιά αισθησιακή. Αν είναι αυτή η φαντασίωσή σου, έλα να ανακαλύψεις το μυστικό μου. Αλλοδαποί καθώς και κλήσεις με απόκρυψη αποκλείονται. Πληρ. κ. ΚΑΡΛΑ τηλ. 6946181125
MXP13301.1





ΜΕΙΟΝ 20 ΚΙΛΑ ΣΕ 4 ΜΗΝΕΣ ΧΩΡΙΣ ΝΑ ΠΕΙΝΑΩ

Εάν θέλετε να:

- **Ελέγξετε το βάρος σας χωρίς να πεινάτε!**
- **Χάσετε λίπος εκεί που έχετε!**
- **Μην ξαναβάλετε τα κιλά σας**
- **Διώξετε την κυτταρίτιδα.**

Εμείς έχουμε τη λύση με την μέθοδο κυτταρικής διατροφής, γιατί το ιδανικό βάρος είναι θέμα υγείας και αισθητικής!

Για ραντεβού ώρες 10.00-17.00, τηλ. 2241075118 ή www.mynaturalife.gr.

ΚΑΙ ΤΩΡΑ ΓΙΑ ΤΟ ΝΕΟ ΕΤΟΣ ΔΩΡΟ ΜΙΑ ΠΕΡΙΠΟΙΗΣΗ ΠΡΟΣΩΠΟΥ ΜΕ ΤΑ ΦΥΤΙΚΑ ΠΡΟΪΟΝΤΑ ΜΑΣ

*** ΔΥΝΑΤΟΤΗΤΑ ΚΑΡΙΕΡΑΣ ΓΙΑ ΑΝΩ ΤΩΝ 18**

ΜΑΠ509(Γ)

ΤΟΛΜΗΣΤΕ ΝΑ ΑΔΥΝΑΤΙΣΕΤΕ

Καλέστε για δωρεάν πληροφορίες για το πιο απίστευτο πρόγραμμα απώλειας βάρους στην Ευρώπη

ΠΡΙΝ 320 ΚΙΛΑ ΣΗΜΕΡΑ

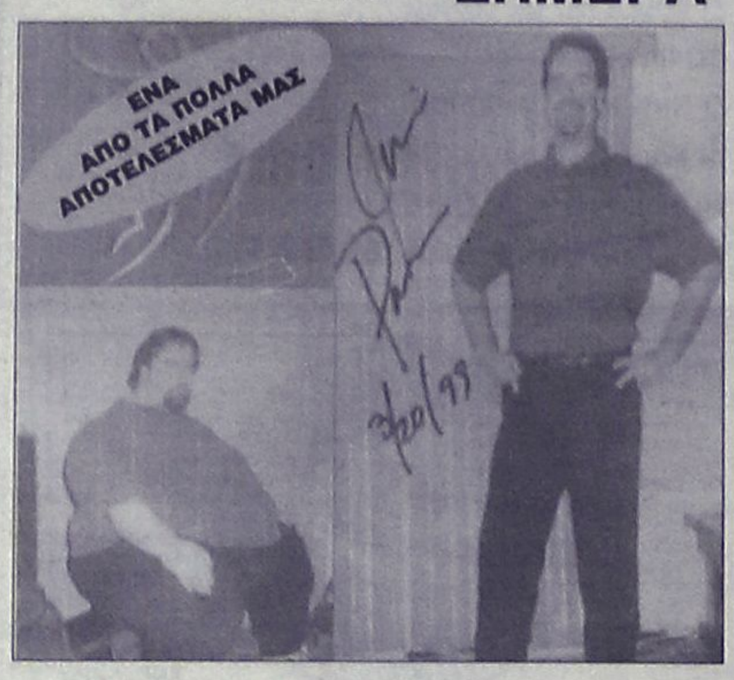

Εγγυημένα αποτελέσματα

Πληρ. τηλ. 2241020787

ΜΑΠ51(Γ)

ΜΕΤΑΧΕΙΡΙΣΜΕΝΑ

ΜΟΤΟΜΙΚΕ Επίσημος Συνεργάτης Yamaha — **YAMAHA** Touching your heart

Από το κατάστημα YAMAHA MOTOMIKE πωλούνται τα παρακάτω δίκυκλα σε άριστη κατάσταση

ΜΟΝΤΕΛΟ	ΜΑΡΚΑ	ΧΙ	ΧΡΩΜΑ	ΤΙΜΗ	ΗΜ/ΝΙΑ 1ης ΑΔΕΙΑΣ
MT01 1700	YAMAHA ROADSTER	3200	ΜΑΥΡΟ	13.900,00	2005
GSXR1300	SUZUKI HYPERSPORT	25000	ΜΑΥΡΟ	11.000,00	2004
BT1100 BULLDOG	YAMAHA STREETFIGHTER	10300	ΠΟΡΤΟΚΑΛΙ	7500,00	2004
FZS 1000	YAMAHA SPORT-STREET	22000	ΑΣΗΜΙ	7500,00	2003
TDM 900	YAMAHA SPORT TOURING	25000	ΑΣΗΜΙ	7500,00	2003
YZF R6 - 600cc	YAMAHA SUPER-SPORT	4500	ΚΟΚΚΙΝΟ	7500,00	2004
FAZER 600 S	YAMAHA SPORT-STREET	6320	ΜΑΥΡΟ	6500,00	2005
XT600E	YAMAHA ENDURO	7750	ΜΠΛΕ	3000,00	2003
XT660R	YAMAHA ENDURO	6000	ΓΚΡΙ	5000,00	2004
DRAGSTAR 650	YAMAHA CUSTOM	15000	ΠΟΡΤΟΚΑΛΙ	4800,00	1999
GSXF600S BANDID	SUZUKI STREET	15850	ΚΟΚΚΙΝΟ	3500,00	1999
YP 400 MAJESTY	YAMAHA MAXI SCOOTER	3900	ΜΠΛΕ	5500,00	2005
KLE 500	KAWASAKI ENDURO	5000	ΜΩΒ	2500,00	2003
KLE 250	KAWASAKI ENDURO SUPER SHERPA	1300	ΠΟΡΤΟΚΑΛΙ	3500,00	2004
TZR 250	YAMAHA STREET	18000	ΜΑΥΡΟ	2500,00	2001
ELYGEO 150	PEUGEOT SCOOTER	15000	ΜΠΕΖ	1500,00	2001
RUNNER 125 4T	PIAGGIO SCOOTER Τετραχρονο	13500	ΓΚΡΙ	1200,00	2003
RUNNER 200	PIAGGIO 4T SCOOTER	9700	ΓΚΡΙ	1500,00	2005
YP 125 MAJESTY	YAMAHA SCOOTER	9900	ΜΠΛΕ	1300,00	1999
SPEEDFIGHT 50	PEUGEOT SCOOTER	5345	ΚΙΤΡΙΝΟ	850,00	2003
YFM 350 BRUIN	YAMAHA ATV (ΓΟΥΡΟΥΝΑ)	2320	ΠΡΑΣΙΝΟ	5900,00	2005

✓ **ΑΠΟ 0% ΠΡΟΚΑΤΑΒΟΛΗ ΕΩΣ 60 ΜΗΝΕΣ ΕΞΟΦΛΗΣΗ !!!**

Πατριάρχου Αθηναγόρα 13, Ρόδος 85100 • Τηλ. & Fax 2241026360

www.motomike.gr info@motomike.gr

AE827

ΣΥΝΕΡΓΕΙΟ ΑΥΤΟΚΙΝΗΤΩΝ-ΕΜΠΟΡΙΑ ΑΝΤΑΛΛΑΚΤΙΚΩΝ-ΕΙΣΑΓΩΓΕΣ ΜΕΤΑΧΕΙΡΙΣΜΕΝΩΝ Ι.Χ. και ΕΠΑΓΓΕΛΜΑΤΙΚΩΝ ΦΟΡΤΗΓΩΝ ΑΥΤΟΚΙΝΗΤΩΝ-ΓΕΩΡΓΙΚΩΝ ΜΗΧΑΝΗΜΑΤΩΝ

ΙΩΑΝΝΗΣ ΚΡΗΤΙΚΟΣ

CAR CENTER

ΠΩΛΗΣΕΙΣ ΜΕΤΑΧΕΙΡΙΣΜΕΝΩΝ:

- **MAZDA 4X4 DIESEL,** τετράπορτο, AC, υδραυλικό τιμόνι, ABS, AIRBAG 2, κεντρικό κλείδωμα, ηλεκτρικά παράθυρα, XARDTOP, ζάντες αλουμινίου, σκαλοπάτια, βελούδινο σαλόνι, καινούργιο 0 χλιόμετρα.
- **MERCEDES SPRINTER 312D,** μοντέλο 1998, εισαγωγής, DIESEL, κλειστό.
- **MERCEDES SPRINTER 308 D,** μοντέλο 1998, DIESEL, κλειστό εισαγωγής.
- **ΤΡΑΚΤΕΡ JJEKH** 28HP 1999 μοντέλο μαζί με παρελκόμενο δεντροκομικό, DIESEL.
- **ΦΡΕΖΑ** σκαπτικό, ρουλερίνη, 8HP μαζί με παρελκόμενα, DIESEL.
- **NISSAN CARCO** κλούβα, DIESEL, 2.300 cc, 1999 μοντέλο, AC, υδραυλικό τιμόνι, κεντρικό κλείδωμα, εισαγωγής.
- **MERCEDES SPRINTER 308D** υδραυλικό τιμόνι, ABS, ανοικτό φορτηγάκι, 1998 μοντέλο, εισαγωγής.
- **RENAULT EXPRER** κλουβάκι κλειστό, 1994 μοντέλο, DIESEL.
- **FORD COURIER** κλουβάκι, 1.800cc, DIESEL, 1998 μοντέλο, υδραυλικό τιμόνι, εισαγωγής.
- **OPEL COMBO,** 1.700, κλουβάκι, DIESEL, 1997 μοντέλο.
- **DAEWOO MATIZ** 2001 μοντέλο, AC, κεντρικό κλείδωμα.
- **MERCEDES SPRINTER** κόφα με υδραυλική πόρτα πίσω, 412 D, ABS, υδραυλικό τιμόνι, 1999 μοντέλο, εισαγωγής.
- **BMW 320** DIESEL, στέσιον, βάγκον υδραυλικό τιμόνι, AC, ABS, RECARO, καθίσματα, ηλεκτρικά παράθυρα, AIRBAG, τιμόνι πολλαπλών χρήσεων, τηλέφωνο, κεντρικό κλείδωμα, καθίσματα δέρμα JBASMA, ζάντες αλουμινίου, κουρτινάκι ηλεκτρικό πίσω εισαγωγής.
- **CITROEN SAXO** 2002, 1.100 c.c., AC, υδραυλικό τιμόνι, κεντρικό κλείδωμα, ηλεκτρικά παράθυρα.
- **HYUNDAI ACCENT** 2001 1.400cc, AC, ABS, AIR BAG, κεντρικό κλείδωμα, υδραυλικό τιμόνι, ηλεκτρικά παράθυρα.
- **HYUNDAI COUPE** 1.600 cc, 1998 μοντέλο, ABS, AIRBAG, AC, υδραυλικό τιμόνι, κεντρικό κλείδωμα, δερμάτινα καθίσματα, ηλεκτρικά παράθυρα.
- **NISSAN ALMERA** 1.500 cc, 2001 μοντέλο, AC, ABS, AIRBAG, υδραυλικό τιμόνι, κεντρικό κλείδωμα, ηλεκτρικά παράθυρα.

Εναντι παλαιού αεροδρομίου Μαριτσών

Πληρ. τηλ. 2241047670, 6944476553

AE674

ΞΕΝΑΚΗΣ ΜΕΤΑΧΕΙΡΙΣΜΕΝΑ

ΑΓΟΡΕΣ - ΠΩΛΗΣΕΙΣ - ΑΝΤΑΛΛΑΓΕΣ ΜΕΤΑΧΕΙΡΙΣΜΕΝΩΝ ΑΥΤΟΚΙΝΗΤΩΝ

10ο χλμ. Ρόδου-Λίνδου, τηλ. 2241086690 (εσωτερικό 120)

1. **TOYOTA RAV 4 5D LUXURY** 2000cc, μοντ. 2004, ασημί 6 αερόσακοι, ABS,TRC, αυτόματος κλιματισμός,δερμάτινο σαλόνι, ζάντες αλουμινίου, ηλεκτρική οροφή, πλαινά σκαολπάτια, pull bar,αεροτομή, ηχοσύστημα.
2. **MERCEDES SLK 200 SPECIAL EDITION,** 2000cc , μοντ. 2002, ασημί, αερόσακος οδηγού-συνοδηγού, πλευρικοί αερόσακοι, ABS,BAS, ESP, Air condition, δερμάτινο σαλόνι, ζάντες αλουμινίου, συναγερμός,φιμέ τζάμια, ηχοσύστημα.
3. **TOYOTA CELICA** 1800cc, μοντ. 1999, ασημί, δερμάτινο σαλόνι ,αερόσακος οδηγού - συνοδηγού, ABS, air condition, σπόιλερ, ζάντες αλουμ. υδρ. τιμόνι, ηλ. παραθ, κεντρ. κλειδ,προβ. ομίχλης, ηχοσύστημα.
4. **ROVER MGF TROPHY** 1800cc, μοντ. 2002, ανθρακί δερμάτινο σαλόνι ,αερόσακος οδηγού - συνοδηγού,ABS,air condition,,ζάντες αλουμ. υδρ. τιμόνι, ηλ. παραθ, κεντρ. κλειδ,προβ. ομίχλης, ηχοσύστημα.
5. **VW TOURAN TRENDLINE**1600cc FSI, μοντ. 2003, ασημί, 6 αερόσακοι, ABS,ESP,ASR,EDL, HBA, climatronic διζωνικό,υδρ. τιμόνι, ηλ. παραθ, κεντρ. κλειδ, ηχοσύστημα.
6. **OPEL FRONTERA** 2200cc, μοντ. 1999,πράσινο, αερόσακοι , ABS, air condition, υδρ. τιμόνι, ζάντες αλουμινίου, σκαλοπάτια, ηλ. παραθ, κεντρ. κλειδ, ηχοσύστημα.
7. **RENAULT MEGANE** 1600cc, μοντ. 2003, ΑΥΤΟΜΑΤΟ. αερόσακος οδηγού-συνοδηγού, πλευρικοί αερόσακοι, clima, ABS, ηλ. ηλιοροφή, υδρ. τιμόνι, ηλ. παραθ, κεντρ. κλειδ, ηχοσύστημα.
8. **HONDA ACCORD** 1600cc, μοντ. 2001, μπλέ, αερόσακος οδηγού-συνοδηγού, δερμάτινο σαλόνι, ABS, air condition, υδρ. τιμόνι, ξύλινη επένδυση, ηλ. παραθ, κεντρ. κλειδ, ηχοσύστημα.
9. **AUDI A3** 1600cc, μοντ. 1999, μπορντώ, αερόσακος οδηγού-συνοδηγού, ABS, υδρ. τιμόνι, ζάντες αλουμινίου, ηλ. παραθ, κεντρ. κλειδ, ηχοσύστημα.
10. **VW TRANSPORTER** 2500cc TURBO DIESEL, μοντ. 1999 υδρ. τιμόνι, ηλ. παραθ, κεντρ. κλειδ, ηχοσύστημα
11. **RENAULT MEGANE CABRIO** 1400cc, μοντ. 2000, ασημί, 4 αερόσακοι, ABS, air condition, δερμάτινο σαλόνι, ηλ. ηλιοροφή, ζάντες αλουμινίου, υδρ. τιμόνι, ηλ. παραθ, κεντρ. κλειδ, ηχοσύστημα.
12. **TOYOTA AVENSIS L/B** 1600cc ,μοντ. 2001, μπορντώ. αερόσακοι, ABS, air condition, υδρ. τιμόνι, ηλ. παραθ, κεντρ. κλειδ, ηχοσύστημα.
13. **RENAULT MEGANE CABRIO** 1400cc, μοντ. 2002, κίτρινο, 4 αερόσακοι, ABS, air condition, ηλ. ηλιοροφή, υδρ. τιμόνι, ηλ. παραθ, κεντρ. κλειδ, ηχοσύστημα.
14. **VW BORA** 1600cc, μοντ. 1999, ασημί. 4 αερόσακοι, ABS, air condition, υδρ. τιμόνι, ηλ. παραθ, κεντρ. κλειδ, ηχοσύστημα.
15. **VW PASSAT COMFORT** 1600cc, μοντ. 1999, μπορντώ, αερόσακος οδηγ.-συνοδηγ., πλευρικοί αερόσακοι, ABS, air condition, υδρ. τιμόνι, ζάντες αλουμ, ηλ. παραθ, κεντρ. κλειδ, ηχοσύστημα.
16. **NISSAN PRIMERA** 1600cc, μοντ. 2000, πράσινο, αερόσακος ,klima, υδρ. τιμόνι, ζάντες αλουμ, ηλ. παραθ, κεντρ. κλειδ, ηχοσύστημα.
17. **FIAT SCUDO** 1600cc, μοντ. 2000, λευκό. (9θέσιο) air condition, υδρ. τιμόνι, κεντρ. κλειδ, ηχοσύστημα.
18. **RENAULT MEGANE CABRIO** 1400cc, μοντ. 2001, μπλέ, 4 αερόσακοι, ABS, air condition, ηλ. ηλιοροφή, υδρ. τιμόνι, ηλ. παραθ, κεντρ. κλειδ, ηχοσύστημα.
19. **OPEL ASTRA** 1400cc, μοντ.2000, μπορντώ, αερόσακος οδηγ.-συνοδηγ., air condition, υδρ. τιμόνι, ηλ. παραθ, κεντρ. κλειδ, ηλ. καθρέπτες, ηχοσύστημα.
20. **FIAT MULTIPLA** 1600cc, μοντ. 1999, μπλέαερόσακος οδηγ.-συνοδηγ., air condition, υδρ. τιμόνι, ηλ. παραθ, κεντρ. κλειδ, ηλ. καθρέπτες, ηχοσύστημα.
21. **SUZUKI IGNIS** 1300cc, μοντ. 2001, ασημί, αερόσακοι, air condition, υδρ. τιμόνι, ηλ. παραθ, κεντρ. κλειδ, ηχοσύστημα.
22. **CITROEN XSARA** 1400cc, μοντ. 2001, ασημί, αερόσακοι, air condition, ζάντες αλουμινίου, υδρ. τιμόνι, ηλ. παραθ, κεντρ. κλειδ, ηχοσύστημα.
23. **FIAT PUNTO SPORTING** 1242cc, μοντ. 2000, μπλέ, air condition, υδρ. τιμόνι, ηλ. παραθ, κεντρ. κλειδ, ζάντες αλουμινίου, ηχοσύστημα.
24. **RENAULT MEGANE** 1400cc, μοντ. 1999, θαλασσί, αερόσακοι, ABS, ζάντες αλουμινίου, υδρ. τιμόνι, ηλ. παραθ, κεντρ. κλειδ, ηχοσύστημα.
25. **VW POLO** 1400cc, μοντ. 2001, μπλέ, αερόσακος οδηγού-συνοδηγού, air condition, υδρ. τιμόνι, ηλ. παραθ, κεντρ. κλειδ, ηχοσύστημα.
26. **DAEWOO NUBIRA** 1600cc, μοντ. 2000, μπορντώ, αερόσακος οδηγού-συνοδηγού, ABS, air condition, υδρ. τιμόνι, ηλ. παραθ, κεντρ. κλειδ, ηχοσύστημα.
27. **FIAT MAREA** 1600cc, μοντ. 1999, ανθρακί, αερόσακοι, ABS, air condition, ζάντες αλουμινίου, υδρ. τιμόνι, ξύλινη επένδυση, ηλ. παραθ, κεντρ. κλειδ, ηχοσύστημα.
28. **PEUGEOT** 306 1400cc, μοντ.1999, μπλέ, υδρ. τιμόνι, ηλ. παραθ, κεντρ. κλειδ, ζάντες αλουμινίου, ηχοσύστημα.
29. **DAIHATSU TERIOS** 1600cc, μοντ. 1993, μπορντώ, air condition, υδρ. τιμόνι, ηλ. παραθ, κεντρ. κλειδ, ζάντες αλουμινίου, ηχοσύστημα.
30. **FIAT PUNTO** 1242cc, μοντ. 2001, λευκό, air condition, ηλ. παραθ, κεντρ. κλειδ, ηχοσύστημα.
31. **DAEWOO LANOS** 1400cc, μοντ. 2000, μπορντώ, air condition, υδρ. τιμόνι, ηλ. παραθ, κεντρ. κλειδ, ηχοσύστημα.
32. **CITROEN SAXO** 1400cc, μοντ. 1996, ανθρακί, υδρ. τιμόνι, ηλ. παραθ, κεντρ. κλειδ, ηχοσύστημα.
33. **FORD MONDEO** 1600cc, μοντ. 1994, μπορντώ. ABS, υδρ. τιμόνι, ηλ. παραθ, κεντρ. κλειδ, ηχοσύστημα.
34. **FIAT SEICENTO SPORTING,** 1100cc, μοντ. 1998, ασημί, κεντρικό κλείδωμα, ηλ. παράθυρα,ζάντες αλουμινίου, ηχοσύστημα.
35 **FORD MONDEO** 1600cc, μοντ. 1994, μπορντώ, ABS, υδρ. τιμόνι, ηλ. παραθ, κεντρ. κλειδ, ηχοσύστημα.
36. **FIAT FIORINO VAN** 1700cc DIESEL,μοντ. 1995 λευκό.
37. **FIAT PUNTO** 1100cc, μοντ. 1999, κόκκινο, ηλ. παραθ, κεντρ. κλειδ, ηχοσύστημα.
38. **ROVER 414 SI** 1400cc μοντ. 1995, μπλέ, υδρ. τιμόνι,ηλιοροφή, ηλ. παραθ, κεντρ. κλειδ, ηχοσύστημα.
39. **FIAT SEICENTO ,** 1100cc, μοντ. 2001, λευκό, ηλ. παραθ, κεντρ. κλειδ, ηχοσύστημα.
40. **FIAT SEICENTO** 900cc, μοντ.1999, κόκκινο, κεντρικό κλείδωμα, ηλ. παράθυρα, ηχοσύστημα
41. **CITROEN ZX** 1400cc, μοντ. 1991,κεντρ. κλειδ, ηλ παραθ, ζάντες αλουμινίου , ηχοσύστημα

ΑΠΟ 0% ΠΡΟΚΑΤΑΒΟΛΗ ΕΩΣ 72 ΜΗΝΙΑΙΕΣ ΔΟΣΕΙΣ

XT11687

GM AUTO Special

ΕΙΣΑΓΩΓΕΣ - ΕΜΠΟΡΙΑ - ΑΝΤΑΛΛΑΓΕΣ ΑΥΤΟΚΙΝΗΤΩΝ & ΑΞΕΣΟΥΑΡ

ΓΙΩΡΓΟΣ Π. ΜΥΡΙΑΛΛΑΚΗΣ

Λεωφόρος Ηρακλειδών (δίπλα ταβέρνα "Αντώνης") Ιαλυσός
τηλ. 2241096692 κιν. 6945991030, fax 2241096632
email: info@gmautospecial.gr
site: www.gmautospecial.gr

ΕΙΣΑΓΩΓΕΣ - ΠΩΛΗΣΕΙΣ - ΑΝΤΑΛΛΑΓΕΣ ΜΕΤΑΧΕΙΡΙΣΜΕΝΩΝ ΑΥΤΟΚΙΝΗΤΩΝ

- **MERCEDES C180 ELEGANCE** μοντέλο 2003, 1.800 cc, αυτόματο σειριακό μαύρο μεταλλικό, δερμάτινο σαλόνι μπεζ, τηλέφωνο, klima, ζαντολάστιχα full extra. **ΕΙΣΑΓΩΓΗ ΓΕΡΜΑΝΙΑ**
- **MERCEDES C200** 1800 cc, μοντέλο 2005! 25.500 χλμ. ασημί μεταλλικό, full extra, κατακαίνουργιο. **ΕΙΣΑΓΩΓΗ ΓΕΡΜΑΝΙΑ**
- **FORD FOCUS 1,8 TDDi** turbo Diesel Kombi (κάραβαν), 90 HP, μεταλ. silver, air condition, υδραυλ. τιμόνι, RCD, ABS, ζάντες αλουμινίου, σκάρες, κοτσαδόρος. **ΕΙΣΑΓΩΓΗ ΓΕΡΜΑΝΙΑ**
- **MERCEDES C220 CDI TURBO** (πετρέλαιο) Kompressor μοντέλο 2001-02, μαύρο μεταλλικό, ηλεκτρική ηλιοροφή, klima, τηλέφωνο full super extra... **ΕΙΣΑΓΩΓΗ ΓΕΡΜΑΝΙΑ**
- **MERCEDES C 200 K Sportcoupe Evolution** μοντέλο 2002, οροφή PANORAMA γυάλινη, αυτόματο, aircon, ABS, ESP, ζάντες αλουμινίου, Parktronic. **ΕΙΣΑΓΩΓΗ ΓΕΡΜΑΝΙΑ.**
- **SMART PASSION** μοντέλο 2002, γυάλινη οροφή, ABS, A/C, υδραυλικό τιμόνι, αερόσακοι, ηλεκτρ. κλείδωμα και παράθυρα, ζάντες αλουμινίου, immobilizer, χρώμα μαύρο μπλε ή μπλε ανοιχτό, αυτόματο, σειριακό. **ΕΙΣΑΓΩΓΗ ΓΕΡΜΑΝΙΑ.**
- **MERCEDES CLK 200 Coupe** μοντέλο 2005, χιλιόμετρα 9.500 μόνο, κατακαίνουργιο, χρώμα μεταλλικό γρανίτη, ηλεκτρ. ηλιοροφή, ζαντολάστιχα, full full extra.
- **FIAT UNO TURBO**, φτιαγμένο αγωνιστικό, 180 άλογα HP, 1400 cc, full BODYKIT, αεροτομή, ζαντολάστιχα MOMO 15", τιμόνι MOMO, Intercooler χειροποίητο, τουρμπίνα JHI 2.2, αμορτισέρ KONI, ηχοσύστημα, μοναδικό κομμάτι.
- **JEEP WANGLER LIMITED,** μαύρο μεταλλικό, δέρμα σαλόνι μπεζ, MP3 ηχοσύστημα, PIONER, ζάντες αλουμινίου, καινούργια λάστιχα.
- **FIAT BRAVA**, ασημί μεταλλικό, ζάντες αλουμινίου, air condition, συναγερμό, 1250 cc, ηχοσύστημα, ΣΕ ΑΡΙΣΤΗ ΚΑΤΑΣΤΑΣΗ!!! ΕΥΚΑΙΡΙΑ!
- **JEEP CHEROKEE** 3.7 μοντέλο 2002, πράσινο λαδί μεταλλικό, 21.000 χλμ. με πολλά extra σε άριστη κατάσταση. ΕΥΚΑΙΡΙΑ!!!
- **JEEP CHEROKEE** 2.500 cc diesel, μαύρο χρώμα, μοντέλο 2002, κατάσταση άριστη!
- **BMW 320i COUPE,** 2000cc, μοντέλο 2000, σειρά 3, χρώμα μπλε ανοικτό μεταλλικό, δερμάτινο σαλόνι μπεζ, FULL FULL EXTRA. ΑΡΙΣΤΗ ΚΑΤΑΣΤΑΣΗ
- **BMW Z3 CABRIO** 1,9 lit (1900cc) χρώμα κόκκινο, μοντέλο 2000, δερμάτινο σαλόνι μαύρο, ζάντες, RCD, ηλεκτρική οροφή τέντα μαύρη. ΚΑΤΑΣΤΑΣΗ ΑΡΙΣΤΗ
- **MERCEDES SLK 200 Kompressor CABRIO,** μοντ. 2003, χιλιόμετρα 15.000 MONO, μαύρο μεταλλικό, δέρμα κόκκινο, ηλεκτρ. οροφή HARDTOP, Ζάντες 17", ηχοσύστημα, full extra.
- **HONDA S2000** cabrio, μαύρο, 242PS, δερμάτινο σαλόνι, A/C, κόκκινο, ηχοσύστημα, ζαντολάστιχα αλουμινίου, χιλιόμετρα 38.000 μόνο.
- **ALFA ROMEO 156,** μοντέλο 2002, ΑΡΙΣΤΗ ΚΑΤΑΣΤΑΣΗ!!! Silver μεταλλικό, A/C, ζαντολάστιχα καινούργια, ηχοσύστημα, full extra. ΕΥΚΑΙΡΙΑ!!!
- **NISSAN PRIMERA** μοντέλο 2000, μεταλλικό πράσινο λαδί, ραδιοκασ/νο, AIR CONDITION, καθίσματα ύφασμα μπεζ, ηλεκτρικές κλειδαριές και παράθυρα. ΚΑΤΑΣΤΑΣΗ ΑΡΙΣΤΗ.
- **JEEP CHEROKEE 3700 cc LIMITED,** αυτόματο, συριακό, συναγερμός, μοντέλο 2004, air condition, RCD τηλεποντρόλ, μεταλλικό ασημί, XENON, χιλιόμετρα MONO 21.900, δερμάτινο σαλόνι, μπάρες ανοξείδωτες, σκαλιέρες, TV, ηλεκτρ. οροφή, ζαντολάστιχα αλουμινίου, ΚΑΤΑΚΑΙΝΟΥΡΓΙΟ. Υπάρχει και μοντέλο 2002 σε μπλε μεταλλικό χρώμα, με μπεζ δερμάτινο σαλόνι (TMX2).
- **AUDI TT COUPE QUATRO 225 PS** μεταλλικό κόκκινο, klima, XENON φώτα, 6τάχυτο, 6άρα CD, Subwoofers με ενισχυτές, ηχοσύστημα BOSE, ζάντες 17΄΄, συναγερμός, ΑΡΙΣΤΗ ΚΑΤΑΣΤΑΣΗ.
- **MERCEDES C. 190 E,** μεταλλικό χρώμα, 1.800 cc, ηλεκτρ. παράθυρα, κλειδαριές, καινούργια λάστιχα, full service, RCD, κατάσταση άριστη. ΤΙΜΗ ΑΠΙΣΤΕΥΤΗ!!!
- **ALFA ROMEO 146**, 1600 cc., ABS, AIRBAG, χρώμα μπορντώ, ηλεκτρικά παράθυρα, κεντρικό κλείδωμα, ηχοσύστημα RCD, air condition, ζάντες αλουμινίου. Τιμή 5300 ευρώ.
- **JEEP JIMNY SUZUKI** 1.400 cc μοντέλο 2002
- **HYUNDAI ACCENT** 1400 cc μοντέλο 2002
- **FIAT PUNTO** 1300 cc μοντέλο 2003
- **JEEP SUZUKI JIMNY** κλειστό, HARD TOP, μεταλλικό ασημί, 1.400 cc, μοντέλο 2004, ζάντες, RCD, A/C, υδραυλ. τιμόνι ΚΑΤΑΚΑΙΝΟΥΡΓΙΟ.
- **NISSAN MICRA,** μοντέλο 2004, 1.200 cc, πράσινο μεταλλικό, A/C, RCD, υδρ. τιμ.
- **FIAT SEICENTO,** μοντέλο 2002, 1.100 cc, πράσινο, μεταλλικό.και άσπρο 2 TMX
- **RENAULT MEGANE CABRIO,** μοντέλο 2003, 1.600 cc, μαύρο μεταλλ., ηλεκτρ. οροφή FULL EXTRA.
- **OPEL CORSA,** μοντέλο 2000, λευκό, 1.000 cc, τεμάχια 2.
- **HYUNDAI ATOS,** μοντέλο 2000, 1.100 cc, 2 ασημί μεταλλικό 2 TMX,
- **RENAULT TUIGO,** μοντέλο 1998, 1.200 cc, γαλάζιο
- **FIAT PANDA** μοντέλο 2003 χρώματος μπλε A/C, υδραυλικό τιμόνι
- **CITROEN C3** μοντέλα 2003 full extra, στα χρώματα ασημί και μπλε μεταλλικά
- **Μηχανή KAWASAKI ZX12R** 1200cc, μοντέλο 2002, 24.000 km, εξάτμιση AKRAPOVIC
- **NISSAN ALMERA CHALLENGE** 1500 cc Sportpacket (χούφτες SPARCO), 16΄΄ ζάντες MOMO, RCD, SPORT εξάτμιση, μοντέλο 2002., μπλε μεταλλικό.
- **OPEL TIGRA** μπλε σκούρο μεταλλικό, RCD με τηλεχειρισμό JVC, ζάντες αλουμινίου, ηλεκτρική οροφή, ηλεκτρ. παράθυρα, κεντρικό κλείδωμα.

ΕΠΑΓΓΕΛΜΑΤΙΚΑ

- **ΚΛΟΥΒΑ MITSUBISHI,** μακρύ σασί, 2.500 cc DIESEL με σχάρα. **ΕΙΣΑΓΩΓΗ ΓΕΡΜΑΝΙΑ**
- **ΚΛΟΥΒΑ MERCEDES SPRINTER 310** μακρύσασο, υπερυψωμένο, ABS, DIESEL, AIR BAG. **ΕΙΣΑΓΩΓΗ ΓΕΡΜΑΝΙΑ**
- **ΗΜΙΦΟΡΤΗΓΟ TOYOTA,** χρώματος γκρι, βενζίνη, 2500 cc, HILUX, ζαντολάστιχα, 1,84 m καρότσα, ημικάμπινο
- **MERCEDES 312** diesel, ψυγείο κρεάτων με τσιγκέλια κομπλέ, λευκού χρώματος, ψύξη μέχρι 2°C

Ολα ετοιμοπαράδοτα. Σε καταπληκτική κατάσταση

✓ Οι επιλογές των αυτοκινήτων μας εγγυώνται την ποιότητα και την σιγουριά.
✓ Επισκεφθείτε μας πριν αποφασίσετε
✓ Αναλαμβάνουμε την χρηματοδότηση σας με τα χαμηλότερα επιτόκια.
✓ Θα χαρούμε να σας ξεναγήσουμε

Από 0% προκαταβολή έως 72 μην. δόσεις
AE264

TOP CARS

ΠΡΩΤΟΙ ΣΕ ΕΙΣΑΓΩΓΕΣ ΑΥΤΟΚΙΝΗΤΩΝ ΣΤΑ ΔΩΔΕΚΑΝΗΣΑ

ΕΙΣΑΓΩΓΕΣ ΑΓΟΡΕΣ - ΠΩΛΗΣΕΙΣ - ΑΝΤΑΛΛΑΓΕΣ ΜΕΤΑΧΕΙΡΙΣΜΕΝΩΝ ΑΥΤΟΚΙΝΗΤΩΝ

1. **JEEP CHEROKEE 2500 cc**
ABS, clima, συναγερμός, υδραυλικό τιμόνι, αερόσακοι οδηγού συνοδηγού – πλευρικοί, ηλεκτρ. παράθυρα, ηλεκτρ. καθρέπτες, μεταλλική επένδυση, κεντρ. κλείδωμα, immobil, P/K, CD, ζαντολάστιχα, μεταλλικό χρώμα, προβολείς ομίχλης, δερμάτινο σαλόνι, NAVICATION SYSTEM, τηλέφωνο, sun roof, full extra
2. **JEEP GRAND CHEROKEE LIMITED, 2.700 c.c., και 3.100 cc, diesel στάνταρ**
ABS, klima, υδρ. τιμόνι πολλαπλών χρήσεων, αερόσακοι-οδηγού-συνοδηγού-πλευρικοί, ηλεκτ. παράθυρα, ηλεκτ. καθρέπτες, κεντ. κλείδωμα, immobil, P/K, CD, ηχοσύστημα, ζαντολάστιχα, μεταλλικό χρώμα, προβολείς ομίχλης, δερμάτινο με μνήμες σαλόνι, sun roof, έμλινη επένδυση, αυτόματος πιλότος, navigation system, TV, τηλέφωνο, park pilot system full extra
3. **LAND ROVER FREELANDER, 1.800 cc,**
Υδραυλικό τιμόνι, ηλεκτρ. παράθυρα, κεντρ. κλείδωμα immobil, ηλεκτρ. καθρέπτες, ηλεκτρ. οροφή, A/C, αερόσακοι οδηγού – συνοδηγού πλευρικοί, ABS, ηχοσύστημα, προβολείς ομίχλης, συναγερμός, ζαντολάστιχα.
4. **TOYOTA RAV 4 2000 cc, diesel**
Υδραυλικό τιμόνι, ηλεκτ. παράθυρα, κεντ. κλείδωμα, immobil, ηλεκτρ. Καθρέπτες, klima, αερόσακοι οδηγού-συνοδηγού πλευρικοί, ABS, radio – cd, προβολείς ομίχλης, συναγερμό, ESP, ζαντολάστιχα, μεταλλικό χρώμα, NAVIGATION SYSTEM, αυτόματο sun roof, τηλέφωνο, R/C, δερμάτινο σαλόνι, κοτσαδόρος, φιμέ τζάμια, full extra
5. **BMW X5**
ABS, clima , αερόσακος οδηγού – συνοδηγού πλευρικοί, δερμάτινο σαλόνι, θερμαινόμενοι ηλεκτρ. Καθρέπτες, συναγερμό, τηλέφωνο, TV, sport packet, φιμέ τζάμια, υδραυλικό τιμόνι, πανοραμική οροφή, sun roof, NAVIGATION SYSTEM, park pilot system, CD, ηχοσύστημα, κεντρ. κλείδωμα, immobil, μεταλλικό χρώμα, προβολείς ομίχλης, αυτόματο σειριακό κιβώτιο ταχυτήτων, full extra
6. **BMW 318 2000 cc**
Υδραυλικό τιμόνι, ηλεκτρ. παράθυρα, κεντρ. κλείδωμα, immobil, ηλεκτρ. καθρέπτες, clima, ABS, αερόσακοι οδηγού-συνοδηγού, RADIO CD, προβολείς ομίχλης, συναγερμός, δερμ. σαλόνι, ζαντολάστιχα, sun roof, parktronic, Navigation System, ESP, θερμαινόμενα ηλεκτρ. καθίσματα, αισθητήρες βροχής, xenon, τηλέφωνο, full extra
7. **BMW 320**
Υδραυλικό τιμόνι, clima, ABS, ηλεκτρ. παράθυρα, κεντρ. κλείδωμα; - immobil, ηλεκτρ. καθρέπτες, RADIO – CD, προβολείς ομίχλης, δερμάτινα σαλόνι, ζαντολάστιχα, sun roof ANTISPIIN, θερμαινόμενο ηλεκτρ. σαλόνι, μεταλλικό χρώμα, συναγερμός, έμλινη επένδυση, parktronic, αισθητήρες βροχής, xenon, φιμέ τζάμια, sport ανάρτηση, full extra
8. **MERCEDES CLK 200 KOMBRESSOR CABRIO, 1.800cc, μοντ. 04**
Αυτόματο σειριακό υδραυλικό τιμόνι, ηλεκτρ. παράθυρα, ηλεκτρ. κλείδωμα, immobil, ηλεκτρ. καθρέπτες, clima, ABS, RADIO CD, προβολείς ομίχλης, δερμάτινο σαλόνι, A/C, ESP, ζαντολάστιχα, parktronic, navigation, θερμαινόμενο σαλόνι, μεταλλικό χρώμα, αερόσακοι οδηγού συνοδηγού, full extra
9. **MERCEDES E 200 ELEGANCE, COMPRESSOR 1800 cc**
Υδραυλικό τιμόνι, ηλεκτρ. παράθυρα, κεντρ. κλείδωμα, immobil, ηλεκτρ. καθρέπτες, sun roof, αερόσακοι-οδηγού πλευρικοί, clima, A/C, RADIO CD, ABS, δερμάτινο σαλόνι, θερμαινόμενο σαλόνι, προβολείς ομίχλης, ESP, μεταλλικό χρώμα, αυτόματο σειριακό, parktronic, navigation, full extra
10. **MERCEDES C200 KOMPRESSOR ELEGANCE**
Υδραυλικό τιμόνι, ηλεκτρ. παράθυρα, κεντρ. κλείδωμα, immobil, ηλεκτρ. καθρέπτες, clima, αερόσακοι οδηγού-συνοδηγού, ABS, ηχοσύστημα, CD, προβολείς ομίχλης, μεταλλικό χρώμα, δερμάτινο σαλόνι, ζαντολάστιχα, αυτόματο, θερμαινόμενο σαλόνι, εγκατάσταση τηλεφώνου, full extra
11. **MERCEDES S320 μοντ. 04 3200 cc**
Αυτόματο σειριακό, navigation system, parktronic, ηλεκτρ. καθίσματα με μνήμες, θερμαινόμενα καθίσματα, δερμάτινο σαλόνι, υδραυλικό τιμόνι, ηλεκτρ. παράθυρα, κεντρ. κλείδωμα, immobil, ηλεκτρ. καρθέπτες, προβολείς ομίχλης, συναγερμός, αερόσακοι οδηγού - συνοδηγού, ABS, ESP, clima, radio cd, φωτα XENON, μεταλλικό χρώμα, ζαντολάστιχα, sun roof, τηλέφωνο
12. **AUDI A4 1.800c.c.,**
Υδραυλικό τιμόνι, ηλεκτρ. παράθυρα, κεντρ. κλείδωμα, immobil, ηλεκτρ. καθρέπτες, clima, αερόσακοι οδηγού - συνοδηγού, ABS, radio, προβολείς ομίχλης, συναγερμός, ζαντολάστιχα, sun roof, μεταλλικό χρώμα, full extra
13. **SMART PASSION 600cc**
Πανοραμική οροφή sun roof, υδραυλικό τιμόνι, ηλεκτρ. παράθυρα, A/C, ηλεκτρ. κλειδαριές, immobil, αερόσακοι οδηγού - συνοδηγού, ABS, radio cd, προβολείς ομίχλης, συναγερμός, δερμάτινο σαλόνι, αυτόματο σειριακό, ζαντολάστιχα, μεταλλικό χρώμα, ESP, parktronic, θερμαινόμενο σαλόνι, full extra
14. **HONDA S2000**
Αερόσακοι οδηγού συνοδηγού, ABS, EBD, υδραυλικό τιμόνι, δερμάτινο σαλόνι, backet καθίσματα, φώτα XENON, ηλεκτρ. θερμαινόμενοι καθρέπτες, ηλεκτρ. οροφή, radio cd με χειριστήριο στο τιμόνι, δερμάτινο τιμόνι, λεβιέ αλουμινίου, ανεμοθραύστης, trip computer, ζαντολάστιχα, ηλεκτρ. κουκούλα, μεταλλικό χρώμα.
15. **JAGUAR S TYPE, 3.000 c.c.,** μοντ. '02,
Αυτόματο σειριακό, υδραυλικό τιμόνι, ηλεκτρ. παράθυρα, κεντρ. κλειδωμα, immobil, ηλεκτρ. καθρέπτες, clima, sun roof, αερόσακοι οδηγού - συνοδηγού πλευρικοί, ABS, συναγερμός, A/C, radio cd, προβολείς ομίχλης, δερμάτινο σαλόνι, ζαντολάστιχα, parktronic, navigation, θερμαινόμενο σαλόνι, ESP, full extra
16. **AUDI A6 DIESEL**
Climatronic, ηλεκτρ. καθρέπτες, υδραυλικό τιμόνι, ABS, ηλεκτρ. παράθυρα, immobil, κεντρ. κλείδωμα, αερόσακοι οδηγού συνοδηγού, ηλεκτρ. θερμ. καθίσματα, ζαντολάστιχα, radio cd, μεταλλικό χρώμα, δερμάτινο σαλόνι, προβολείς ομίχλης, full extra
17. **FORD FOCUS 1600 cc**
Υδραυλικό τιμόνι, ηλεκτρ. παράθυρα, ηλεκτρ. κλειδωμ., immobil, ηλεκτρ. καθρέπτες, A/C, αερόσακοι οδηγού συνοδηγού, ABS, ηχοσύστημα, προβολείς ομίχλης, μεταλλικό χρώμα, full extra
18. **ROVER 414 SI 1400 cc**
Υδραυλικό τιμόνι, ηλεκτρ. παράθυρα, ηλεκτρ. κλειδαριές, immobil, ηλεκτρ. καθρέπτες, A/C, αερόσακοι οδηγού - συνοδηγού, ABS, ξύλινη επένδυση, sun roof, ηχοσύστημα, δερμάτινο σαλόνι, συναγερμός, full extra
19 **MERCEDES A 160**
Πανοραμική οροφή, υδραυλικό τιμόνι, ηλεκτρικά παράθυρα, κεντρικό κλείδωμα, immobil, ηλεκτρ. καθρέπτες, δερμάτινο σαλόνι, clima, αερόσακοι οδηγού συνοδηγού, ABS, radio cd, μεταλλικό χρώμα, τηλέφωνο, προβολείς ομίχλης, αυτόματο σειριακό, full extra
20. **AUDI TT QUATRO CABRIO**
Υδραυλικό τιμόνι, ηλεκτρ. παράθυρα, ηλεκτ. καθρέπτες, κεντρ. κλείδωμα, immobil, A/C, αερόσακοι οδηγού συνοδηγού, ABS, radio cd, προβολείς ομίχλης, συναγερμός, δερμάτινο σαλόνι, ηλεκτρ. κουκούλα, μεταλλικό χρώμα, full extra
21. **AUDI TT QUATRO 1800 cc**
Υδραυλικό τιμόνι, ηλεκ. παράθυρα, κεντρ. κλείδωμα, immobil, ηλεκτρ. καθρέπτες, clima, αερόσακοι οδηγού - συνοδηγού, ABS, radio cd, δερμάτινο σαλόνι, ζαντολάστιχα, προβολείς ομίχλης, συναγερμός, θερμαινόμενα καθίσματα, ESP
22. **FIAT STILO 1600 cc 16V**
ABS, ηλεκτρ. παράθυρα, κεντρ. κλείδωμα, immobil, ηλεκτρ. καθρέπτες, αερόσακοι οδηγού, συνοδηγού, ESP, A/C, ηχοσύστημα, προβολείς ομίχλης, μεταλλικό χρώμα, clima, δερμάτινο σαλόνι, full extra
23. **VOLVO S60**
Υδραυλικό τιμόνι, ηλεκτρ. παράθυρα, κεντρ. κλείδωμα, immobil, ηλεκτρ. καρθέπτες, clima, αερόσακοι οδηγού συνοδηγού, ABS, ηχοσύστημα, προβολείς ομίχλης, συναγερμός, δερμάτινο σαλόνι, ξύλινη επένδυση, ζαντολάστιχα, μεταλλικό χρώμα, ESP, αισθητήρες βροχής, full extra
24. **FORD FOCUS RS**
Αερόσακοι οδηγού συνοδηγού, A/C, ABS, υδραυλικό τιμόνι, δερμάτινο bucket σαλόνι, ζαντολάστιχα, radio cd, προβολείς ομίχλης, κεντρ. κλείδωμα, immobil, full extra
25. **RENAULT TWINGO 1150 cc**
Υδραυλικό τιμόνι, A/C, ABS, immobil, ραδιόφωνο, μεταλλικό χρώμα, ηλεκτρ. παράθυρα, ηλεκτρ. κλειδαριές, ηλεκτρ. καθρέπτες, αερόσακοι οδηγού - συνοδηγού, sun roof οροφή
26. **VW GOLF, 1.400 c.c.,**
Υδραυλικό τιμόνι, ηλεκτρ. παράθυρα, κεντρ. κλείδωμα, αερόσακοι οδηγού - συνοδηγού, A/C, ABS, ηχοσύστημα, μεταλλικό χρώμα.
27. **VW POLO**
Υδραυλικό τιμόνι, ηλεκτρ. παράθυρα, κεντρ. κλείδωμα, ηχοσύστημα, immobil, A/C, ηχοσύστημα, μεταλλικό χρώμα
28. **FIAT SEICENTO 1100 cc**
Υδραυλικό τιμόνι, ηλεκτρ. παράθυρα, ηλεκτρ. κλειδαριές, immobil, A/C, ηχοσύστημα, μεταλλικό χρώμα.
29. **FIAT PUNTO 1300 cc**
Υδραυλικό τιμόνι, ηλεκτρ. παράθυρα, ηλεκτρ. κλειδαριές, immobil, A/C, ραδιόφωνο, ηλεκτρ. καθρέπτες, προβολείς ομίχλης, συναγερμός, ζαντολάστιχα, μεταλλικό χρώμα.
30. **MERCEDES C180 SPORT 1800cc**
Υδραυλικό τιμόνι, ηλεκτρ. παράθυρα, κεντρ. κλείδωμα, immobil, ηλεκτρ. καθρέπτες, clima, αερόσακοι οδηγού συνοδηγού, ABS, radio, προβολείς ομίχλης, δερμάτινο σαλόνι, ζαντολάστιχα, μεταλλικό χρώμα.
31. **MERCEDES SPORT COUPE EVOLUTION 2000 cc**
Υδραυλικά τιμόνι, ηλεκτρ. παράθυρα, ηλεκτρ. κλειδαριές, immobil, ηλεκτρ. καθρέπτες, clima, αερόσακοι οδηγού - συνοδηγού, ABS, radio cd, προβολείς ομίχλης, δερμάτινο σαλόνι, ζαντολάστιχα, sun roof, αυτόματο σειριακό parktronic, ESP, μεταλλικό χρώμα, θερμαινόμενα ηλεκτρ. καθίσματα, αισθητήρες ομίχλης, XENON, εγκατ. τηλεφώνου, full extra
32. **SEAT LEON 1400 cc**
Υδραυλικό τιμόνι, ηλεκτρ. παράθυρα, κεντρ. κλείδωμα, immobil, ηλεκτρ. καθρέπτες, clima, αερόσακοι οδηγού - συνοδηγού, ABS, ηχοσύστημα, προβολείς ομίχλης, μεταλλικό χρώμα
33. **SEAT IBIZA 1400 cc**
Υδραυλικό τιμόνι, ηλεκτρ. παράθυρα, ηλεκτρ. κλειδαριές, immobil, clima, αερόσακοι οδηγού συνοδηγού, μεταλλικό χρώμα
34. **MERCEDES CLK 300 KOMPRESSOR 1800 cc**
ABS, clima, συναγερμός, ηλεκτρ. παράθυρα, ηλεκτρ. καθρέπτες, κεντρ. κλειδωμα, immobil, radio cd, ζαντολάστιχα, μεταλλικό χρώμα, προβολείς ομίχλης, δερμάτινο σαλόνι, sun roof, αερόσακοι οδηγού συνοδηγού, εγκατάσταση τηλεφώνου, αυτόματο σειριακό, parktronic, cruise control, navigation system
35. **RENAULT MEGANE 1400 cc**
ABS, A/C, ζαντολάστιχα, υδραυλικό τιμόνι, αερόσακοι οδηγού συνοδηγού, ηλεκτ. παράθυρα, ηλεκτ. καθρέπτες, κεντρ. κλειδωμα, immobil, P/K, ζαντολάστιχα, μεταλλικό χρώμα, προβολείς ομίχλης
36. **MERCEDES SLK 200 KOMPRESSOR CABRIO 2000cc**
Υδραυλικό τιμόνι, ηλεκτρ. παράθυρα, ηλεκτρ. κλειδαριές, immobil, ηλεκτρ. καθρέπτες, clima, αερόσακοι οδηγού συνοδηγού, radio cd, προβολείς ομίχλης, συναγερμός, δερμ. σαλόνι, ζαντολάστιχα, φώτα XENON, μεταλ. χρώμα.
37. **AUDI A4 TURBO 1800 cc 180 HP**
Υδραυλικό τιμόνι, ηλεκτρ. παράθυρα, ηλεκτρ. κλειδαριές, immobil, ηλεκτρ. καθρέπτες, clima, αερόσακοι οδηγού - συνοδηγού, ABS, radio cd, προβολείς ομίχλης, συναγερμός, δερμάτινο σαλόνι, ζαντολάστιχα, αυτόματο σειριακό, parktronic, navigation system, ESP, TV, θερμαινόμενα ηλεκτρ. καθίσματα, φιμέ τζάμια, τηλέφωνο, full extra
38. **FORD TRANSIT 2000 cc**
Υδραυλικό τιμόνι, ηλεκτρ. παράθυρα, κεντρ. κλείδωμα, ηλεκτρ. καθρέπτες, A/C, αερόσακοι οδηγού-συνοδηγού, ABS, μακρύ υπερυψωμένο.

✓ Ενα χρόνο γραπτή εγγύηση
✓ Από 0-72 δόσεις
1. Αγοράζουμε το αυτοκίνητό σας
2. Το ανταλλάσσουμε με ο,τιδήποτε μοντέλο της αρεσκείας σας
3. Αναλαμβάνουμε την πώληση του αυτοκινήτου σας χωρίς καμιά επιβάρυνση

• Κατάστημα: Λ. Ελευθερίας Κρεμαστή τηλ. (22410)96889, κιν. 6972261775

ΧΠ2457

AUTO ΕΠΙΛΟΓΕΣ

ΕΚΘΕΣΗ ΜΕΤΑΧΕΙΡΙΣΜΕΝΩΝ ΑΥΤΟΚΙΝΗΤΩΝ

ΚΟΥΚΟΥΡΑΣ ΑΛΕΞΑΝΔΡΟΣ

ΛΕΩΦ. ΡΟΔΟΥ-ΛΙΝΔΟΥ 255 • ΤΗΛ. (22410)60910
www.autoepiloges.com

ΑΓΟΡΑ-ΠΩΛΗΣΗ-ΑΝΤΑΛΛΑΓΗ ΜΕΤΑΧΕΙΡΙΣΜΕΝΩΝ ΑΥΤΟΚΙΝΗΤΩΝ

1, **PORSCHE BOXSTER 2700cc, μοντ.2002,μαύρο.**
ABGS, ABS, klima,, δερμάτινο σαλόνι, κεντρ. κλειδ., ηλ παράθ., ηλ.καθρ., υδρ. τιμ., ζάντες αλουμ.,χερισμός τιμονιού F1,triptronic,xenon,board computer,book service ελληνικο και ηχοσύστημα
2. **MERCEDES SLK KOMPRESSOR 2000cc,μοντ. 2000, λευκό.**
ABGS, ABS, klima,αυτόματος πιλότος,, δερμάτινο σαλόνι, επένδ. αλουμ.,ηλ. οροφή, κεντρ. κλειδ., ηλ παράθ., ηλ.καθρ., υδρ. τιμ., ζάντες αλουμ. και ηχοσύστημα
3. **MERCEDES SLK KOMPRESSOR 2000cc,μοντ. 2000, μπλε.**
ABGS, ABS, klima,αυτόματος πιλότος,, δερμάτινο σαλόνι, επένδ. αλουμ.,ηλ. οροφή, κεντρ. κλειδ., ηλ παράθ., ηλ.καθρ., υδρ. τιμ., ζάντες αλουμ.,car kit και ηχοσύστημα
4. **MERCEDES C200 KOMPRESSOR 1800cc 163HP , μοντ. 2000, blue black.**
ABGS, ABS, klima,αυτόματος πιλότος,, δερμάτινο σαλόνι, κεντρ. κλειδ., ηλ παράθ., ηλ.καθρ., υδρ. τιμ., ζάντες αλουμ., cruiser control, book service και ηχοσύστημα
5. **MERCEDES C200 KOMPRESSOR 1800cc 163HP Αυτόματο σειριακό κιβώτιο, μοντ. 2003, blue black.**
ABGS, ABS, klima, κεντρ. κλειδ., ηλ παράθ., ηλ.καθρ., υδρ. τιμ., book service και ηχοσύστημα
6. **MERCEDES 320 S 3200cc, θαλασσί.**
ABGS, ABS, klima, αυτόματος πιλότος, ηλιοροφή, κεντρ. κλειδ., ηλ. παράθ., ηλ.καθρ., υδρ. τιμ.,ηλ.καθίσματα εμπρός πίσω, δερμάτ.σαλόνι, έμλινη επένδυση, συναγερμός, car kit, ζάντες αλουμ. και ηχοσύστημα
7. **MERCEDES C180 1800cc, μοντ. 1998,μπλε.**
ABGS, ABS, Clima, κεντρ. κλειδ., ηλ. παράθ., υδρ. τιμόνι,ηλ.καθρ.,ζάντες αλουμ., book service και ηχοσύστημα
8. **MERCEDES A140 1400cc, μοντ. 2001,μπλε.**
ABGS, ABS, A/C, κεντρ. κλειδ., ηλ. παράθ., υδρ. τιμόνι ηλ.καθρ.,ζάντες αλουμ.,ζάντες αλουμ και ηχοσύστημα
9, **BMW Z3 1800cc, μοντ. 1999, μαύρο.**
ABG,ABG, A/C, κεντρ. κλειδ., ηλ. παράθ., υδρ. τιμ. και ηχοσύστημα.
10, **BMW 316 1600cc, μοντ. 1994, λευκό.**
ABG, A/C, κεντρ. κλειδ., ηλ. παράθ., υδρ. τιμ. και ηχοσύστημα.
11. **BMW 316i 1600cc, μοντ. 2000, ασημί.**
ABG,ABS, A/C, κεντρ. κλειδ., ηλ. παράθ., υδρ. τιμ. ηλ.καθρ. και ηχοσύστημα
12, **BMW 318 1800cc, μοντ. 2002, ασημί.**
ABG,ABG, Clima, κεντρ. κλειδ., ηλ. παράθ., υδρ. τιμ.,book service και ηχοσύστημα.
13. **BMW 316 1600cc, μοντ. 1998, μπλε.**
ABG, κεντρ. κλειδ., ηλ. παράθ., υδρ. τιμ. ηλ.καθρ. και ηχοσύστημα
14. **MAZDA MX5 CABRIO 1600cc, μοντ.1998, πράσινο.**
ABGS, ABS, klima, κεντρ. κλειδ., ηλ. παράθ., υδρ. τιμ., ζάντες αλουμ., δερμ. σαλόνι και CD.
15. **TOYOTA MR 2 1800cc, μοντ.2004, ανθρακί. 14,000 χλμ.**
ABGS, ABS, A/C, κεντρ. κλειδ., ηλ. παράθ., υδρ. τιμόνι και ηχοσύστημα
16, **LAND ROVER 1800cc, μοντ. 2001, πράσινο.**
ABS,ABGS,A/C, κεντρ. κλειδ., ηλ. παράθ., υδρ. τιμόνι, . ηλ.καθρ, ζάντες αλουμινίου και ηχοσύστημα
17, **AUDI A3 1600cc, μοντ.1999,ασημί.**
ABGS, ABS, A/C, κεντρ. κλειδ., ηλ. παράθ., υδρ. τιμόνι, ζάντες αλουμ. και Ηχοσύστημα.
18, **ALFA ROMEO 147 DISTINCTIVE 1600cc 120 hp. μοντ.2001, ασημί.**
ABGS, ABS, A/C, κεντρ. κλειδ., ηλ. παράθ., υδρ. τιμόνι, ζάντες αλουμινίου και ηχοσύστημα
19, **ALFA ROMEO 147 DISTINCTIVE 2000cc, μοντ.2002, ασημί.**
ABGS, ABS, A/C, κεντρ. κλειδ., ηλ. παράθ., υδρ. τιμόνι και ηχοσύστημα
20, **ALFA ROMEO 146 1400cc .1996, κόκκινο.**
ABGS, κεντρ. κλειδ., ηλ. παράθ., υδρ. τιμόνι και ηχοσύστημα .
21. **RENAULT MEGANE CABRIO 1400cc, μοντ. 2001, μπλε.**
ABGS , ABS, A/C, κεντρ. κλειδ., ηλ. παράθ., υδρ. τιμόνι.,ηλ. καθρ., ζάντες αλουμ. και ηχοσύστημα.
22, **RENAULT MEGANE 1400cc, μοντ.2004, ασημί.**
ABGS , ABS, Clima, κεντρ. κλειδ., ηλ. παράθ., υδρ. τιμόνι, ζάντ. αλουμ. και ηχοσύστημα
23, **RENAULT MEGANE COUPE 1600cc, μοντ.2002, ασημί.**
ABGS , ABS, A/C, κεντρ. κλειδ., ηλ. παράθ., υδρ. τιμόνι,δερμ.σαλόνι,ηλιοροφή και ηχοσύστημα.
24, **RENAULT CLIO 1200cc, μοντ.1999, ανθρακί.**
ABGS, A/C, κεντρ. κλειδ., ηλ. παράθ., υδρ. τιμόνι και CD.
25, **OPEL ASTRA ELEGANCE 1400cc, μοντ.2002, ασημί.**
ABS, ABGS, A/C,Κεντρ. κλειδ., ηλ. παράθ., υδρ. τιμόνι, ηλ. καθρ και CD.
26, **VW POLO 1400cc,μοντ.2002, μαύρο.**
ABS, ABGS

ΕΡΓΑΣΤΗΡΙΟ ΕΛΕΥΘΕΡΩΝ ΣΠΟΥΔΩΝ ΗΛΕΚΤΡΟΝΙΚΩΝ ΥΠΟΛΟΓΙΣΤΩΝ

Program PM

ΕΠΙΣΗΜΟ ΕΞΕΤΑΣΤΙΚΟ ΚΕΝΤΡΟ ΤΗΣ ECDL HELLAS

ECDL Diploma

ΤΜΗΜΑΤΑ ΓΙΑ:
Παιδιά
Ενήλικες
Αρχάριους
Επαγγελματίες
ΕΝΤΑΤΙΚΑ ΜΑΘΗΜΑΤΑ COMPUTER
ΕΓΓΡΑΦΕΣ ΤΩΡΑ

Ανεξαρτητη Εργασια

Μανώλης Ι. Σοφίλλας
Τηλ.(22410)31761
ΚΟΔΡΙΓΚΤΩΝΟΣ 91 - ΡΟΔΟΣ

XΠ941

γνωριμιες

συνέχεια από την προηγούμενη

ΚΥΡΙΟΣ 47ΧΡΟΝΟΣ σοβαρός, εχέμυθος, με λεπτά αισθήματα και ευγενικός, διαζευγμένος, αναζητεί γνωριμία με κυρία ελεύθερη ή διαζευγμένη ηλικίας μέχρι 42 χρόνων δια σύναψη σοβαρής σχέσης και ό,τι άλλο ήθελε προκύψει. Πληρ. τηλ. 6936475928 MXP13285

ΝΕΑΡΗ ΞΕΝΑΓΟΣ με νυχτερινές ανησυχίες, επιθυμεί κουβέντα και συνομιλία και ό,τι προκύψει... Πληρ. τηλ. 9011314493 MAT91

ΣΤΑΥΡΙΑΣ
...και καθαρίσατε



ΚΑΔΟΙ ΠΕΡΙΣΥΛΛΟΓΗΣ ΜΠΑΖΩΝ & ΑΠΟΡΡΙΜΜΑΤΩΝ
- ΕΥΚΟΛΑ
- ΓΡΗΓΟΡΑ
- ΟΙΚΟΝΟΜΙΚΑ

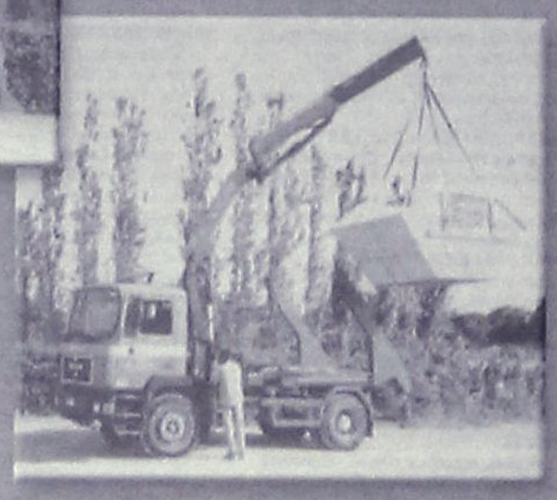

- ΕΥΚΟΛΙΑ ΣΤΗ ΧΡΗΣΗ
- ΑΜΕΣΗ ΕΞΥΠΗΡΕΤΗΣΗ
- ΑΡΙΣΤΑ ΕΚΠΑΙΔΕΥΜΕΝΟ ΠΡΟΣΩΠΙΚΟ

6944 677700



ΚΑΤΑΛΛΗΛΑ ΓΙΑ:
- ΑΝΑΚΑΙΝΙΣΕΙΣ
- ΝΕΑ ΚΤΙΡΙΑ
- ΞΕΝΟΔΟΧΕΙΑ
- ΚΑΤΑΣΤΗΜΑΤΑ
- ΚΑΘΑΡΙΣΜΟΥΣ ΚΗΠΩΝ & ΟΙΚΟΔΟΜΩΝ

AE1186

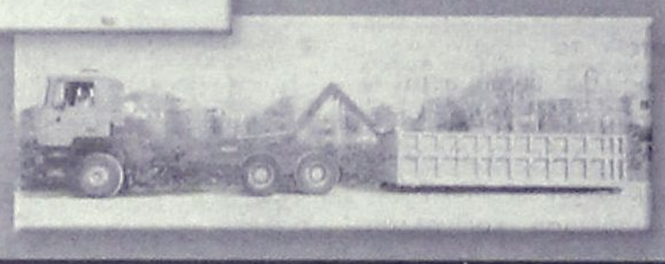

- ΣΥΝΕΠΕΙΑ
- ΤΑΧΥΤΗΤΑ
- ΟΡΓΑΝΩΣΗ
- ΕΞΥΠΗΡΕΤΗΣΗ

ΓΡΑΦΕΙΟΥ: 22410.60770 22410.62907 ΟΙΚΙΑΣ: 22410.62330 6944.677700

ΑΠΟΦΡΑΞΕΙΣ - ΕΚΚΕΝΩΣΕΙΣ ΡΟΔΟΥ



Κιν. 6932470404 Κιν. 6944361464

Κώστας & Λευτέρης

ΑΠΟΦΡΑΞΕΙΣ ΑΠΟΧΕΤΕΥΤΙΚΩΝ ΑΓΩΓΩΝ ΜΕ ΥΔΡΟΒΟΛΗ ΚΟΥΖΙΝΕΣ ΤΟΥΑΛΕΤΕΣ ΣΙΦΩΝΙΑ ΥΔΡΟΡΟΕΣ ΑΠΟΛΥΜΑΝΣΕΙΣ ΜΗΝΙΑΙΕΣ ΣΥΝΤΗΡΗΣΕΙΣ

ΠΟΛΥΚΑΤΑΣΤΗΜΑΤΑ ΣΤΡΑΤΟΠΕΔΑ ΞΕΝΟΔΟΧΕΙΑ ΝΟΣΟΚΟΜΕΙΑ ΔΗΜΟΥΣ ΠΟΛΥΚΑΤΟΙΚΙΕΣ ΣΠΙΤΑ κ.λπ.

Αντληση υδάτων απο υπόγειους χώρους

Αμεση εξυπηρέτηση!!!
ΟΙ ΚΑΛΥΤΕΡΕΣ ΤΙΜΕΣ!
Τηλ. 2241085977, 2241086634
Κιν. 6944361464, 6932470404

AE635

ΤΑΠΗΤΟΚΑΘΑΡΙΣΤΗΡΙ

ΠΑΝΕΛΛΑΔΙΚΟ ΔΙΚΤΥΟ
Art Clean EXPRESS
Είμαστε λίιιι...γο πιο μπροστά από τους άλλους!

ΠΛΥΣΙΜΟ-ΑΠΟΛΥΜΑΝΣΗ-ΦΥΛΑΞΗ
ΧΑΛΙΩΝ- ΜΟΚΕΤΩΝ - ΣΑΛΟΝΙΩΝ *(και επί τόπου)*
ΠΑΠΛΩΜΑΤΑ - ΚΟΥΒΕΡΤΕΣ - ΦΛΟΚΑΤΕΣ
ΣΤΕΓΝΟ ΓΙΑ ΜΕΤΑΞΩΤΑ ΚΑΙ ΧΕΙΡΟΠΟΙΗΤΑ
ΑΔΙΑΒΡΟΧΟΠΟΙΗΣΕΙΣ & ΕΠΙΔΙΟΡΘΩΣΕΙΣ ΤΑΠΗΤΩΝ

ΠΑΡΑΛΑΒΗ - ΠΑΡΑΔΟΣΗ ΚΑΤ' ΟΙΚΟΝ

ΔΩΡΕΑΝ ΦΥΛΑΞΗ

ΑΛΑΦΑΚΗΣ ΤΑΣΟΣ
ΤΗΛ. ΧΩΡΙΣ ΧΡΕΩΣΗ
80011400400
ΤΗΛ. 2241082800-
ΚΙΝ. 6944350247
email: artclean@otenet.gr

XΠ2286

AQUA LINE
design



ΜΙΧΑΗΛ ΠΕΤΡΙΔΗ 104 ΤΗΛ.22410 63268 / FAX 63389 www.aqualine.gr

AT3751(Γ)

@Anosis
Εκπαίδευση στους Υπολογιστές

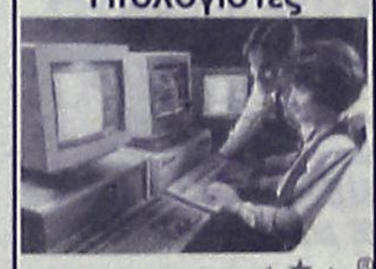

11 Χρόνια στην Κορυφή με Αποδείξεις

ECDL

ΤΜΗΜΑΤΑ ΕΝΗΛΙΚΩΝ
- Ταχυρυθμα σεμιναρια 6 εβδομάδων επιπεδου ECDL Start
- Δίμηνοι ή Τρίμηνοι κύκλοι σπουδών ECDL και ECDL Expert
- Ειδικά τμηματα για αρχαριους και προχωρημένους

ΣΤ.ΚΩΤΙΑΔΗ 52 ΡΟΔΟΣ
ΤΗΛ.22410 78924

AT176

Υπευθυνος Σπουδών :
Κώστας Χατζηδάκης
Πτυχ.Πληροφορικής Παν.Αθηνών

ΕΚΚΕΝΩΣΕΙΣ ΜΕΤΡΟΠΟΝΤΙΚΑΣ "ΜΑΡΙΑ"



ΑΠΟΦΡΑΞΕΙΣ ΑΠΟΧΕΤΕΥΤΙΚΩΝ ΑΓΩΓΩΝ ΜΕ ΥΔΡΟΒΟΛΗ, ΚΟΥΖΙΝΕΣ, ΤΟΥΑΛΕΤΕΣ, ΣΙΦΩΝΙΑ, ΥΔΡΟΡΟΕΣ, ΜΗΝΙΑΙΕΣ ΣΥΝΤΗΡΗΣΕΙΣ ΠΟΛΥΚΑΤΑΣΤΗΜΑΤΑ, ΣΤΡΑΤΟΠΕΔΑ, ΞΕΝΟΔΟΧΕΙΑ, ΝΟΣΟΚΟΜΕΙΑ, ΔΗΜΟΥΣ, ΠΟΛΥΚΑΤΟΙΚΙΕΣ, ΣΠΙΤΙΑ κ.λπ.

Αντληση υδάτων από υπόγειους χώρους

Πληρ. τηλ. 2241065120/35555

AE179

ΑΓΟΡΑΖΩ

- ΧΡΥΣΑΦΙΚΑ
- ΚΟΣΜΗΜΑΤΑ
- ΝΟΜΙΣΜΑΤΑ
- ΧΡΥΣΑ ΔΟΝΤΙΑ
- ΜΕΤΟΧΕΣ
- ΩΡΟΛΟΓΙΑ
- ΑΝΤΙΚΕΣ

Δάνεια επί ενεχύρω

«ΜΠΑΜΠΗΣ»

Δημ. Θεοδωράκη 15 (1ος όροφος) ΡΟΔΟΣ

MAT1113

ΧΡΕΙΑΖΕΣΤΕ ΧΡΗΜΑΤΑ;
ΕΝΕΧΥΡΟΔΑΝΕΙΣΤΗΡΙΟ "Η ΘΥΡΙΔΑ"

ΕΝΕΧΥΡΙΑΖΩ και ΑΓΟΡΑΖΩ
ΧΡΥΣΑΦΙΚΑ - ΚΟΣΜΗΜΑΤΑ - ΛΙΡΕΣ - ΠΑΛΑΙΑ ΝΟΜΙΣΜΑΤΑ - ΜΕΤΟΧΕΣ και ΑΝΤΙΚΕΣ

Αντ. Δαμασκηνού 25
(περ. Μητρόπολη)
Τηλ. 2241032537, 6942613540, 6947965279

AE639

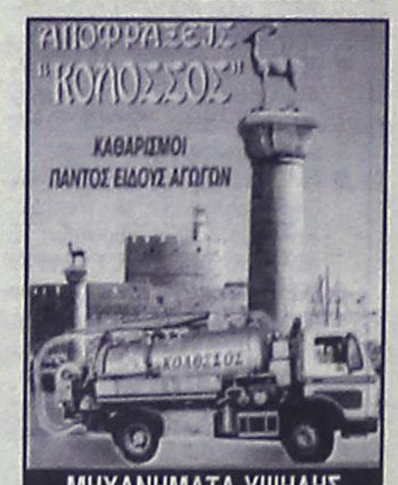

ΜΗΧΑΝΗΜΑΤΑ ΥΨΗΛΗΣ ΠΙΕΣΗΣ ΜΕ ΥΔΡΟΒΟΛΗ
ΑΝΑΡΡΟΦΗΣΗ-ΕΚΤΟΞΕΥΣΗ
ΚΑΘΑΡΙΣΜΟΙ-ΨΕΚΑΣΜΟΙ
ΒΟΟΡΩΝ & ΦΡΕΑΤΙΩΝ
ΠΛΥΣΙΜΟ ΠΑΝΤΟΣ ΕΙΔΟΥΣ ΕΠΙΦΑΝΕΙΑΣ ΜΕ ΥΔΡΟΒΟΛΗ

Κ. ΠΗΔΙΑΚΗΣ
2241091881 -ΚΙΝ. 6977717048
Π. ΚΑΣΕΡΗΣ
2241047915 - ΚΙΝ. 6944325234

XΠ2366

ΕΚΚΕΝΩΣΕΙΣ ΒΟΟΘΡΩΝ



ΤΗΛΕΦΩΝΑ
6976827119,
2241047971

AT160(Γ)

ΑΘΛΗΤΙΚΗ ΡΟΔΙΑΚΗ
ΠΑΡΑΣΚΕΥΗ 27 ΙΑΝΟΥΑΡΙΟΥ 2006

ΚΑΤΑΛΥΤΙΚΗ ΠΑΡΕΜΒΑΣΗ ΚΟΚΚΙΝΟΥ ΣΤΗΝ ΕΠΣΔ

Σελ. 47

Υπογράφει και ο Σίμπαλιν

- ***Είναι 23 χρόνων Ούγγρος και έχει αφήσει πολύ καλές εντυπωσεις από όπου κι αν πέρασε. Πολύ καλές συστάσεις για τον παίκτη έχει η Διοίκηση του Διαγόρα όπου κι αν ρώτησε.***
- ***Έτοιμο το δελτίο του Μούτσιου αλλά δεν θα είναι πιθανότατα στην διάθεση του Βάλτερ Σκότσικ για τον αγώνα με την Θύελλα Πάτρας.***
- ***Αγώνας δρόμου για να έρθουν οι μπλε κάρτες των Ερνεστο Φερειρα και Μπερναρντο Καρβαλιο και να αγωνισθούν σύντομα με την φανέλα του γηραιού.***

Μια ακόμα μεταγραφή αναμένεται να ολοκληρώσει ο Διαγόρας σήμερα το πρωί Οι κυανερυθροι θα προσθέσουν εκτός απροόπτου στο ρόστερ τους τον 23χρονο επιθετικό Ντανιελ Σίμπαλιν. Είναι Ούγγρος και αγωνιζόταν μέχρι πρότινος στην Γαλλική Ρουά ενώ έχει αφήσει τις καλύτερες των εντυπωσεων και στην Κύπρο από όπου πέρασε την περίοδο 2004-2005 σημειώνοντας μάλιστα 18 γκολ και αφήνοντας πολύ καλές εντυπωσεις. Χαρακτηριστικό στοιχείο που οδήγησε τους κυανερυθρους στο να αποκτήσουν τον ποδοσφαιριστή είναι πως όπου κι αν ρώτησαν για να πάρουν στοιχεία για τον παίκτη αποκόμισαν μόνο καλά σχόλια και εντυπωσεις. Έτσι ο παίκτης πρθε από χθες στην Ρόδο και σύμφωνα με τα όσα έγιναν γνωστά θα υπογράψει σήμερα στον Διαγόρα την νέα του συνεργασία που θα είναι διαρκείας ενάμιση χρόνου με την ελπίδα να βοηθήσει όσο μπορεί και να συμβάλει στις επιτυχίες αλλά και στην πραγματοποίηση των στόχων στον γηραιό.

Ο Σίμπαλιν έχει πολύ καλά στοιχεία επιθετικού ποδοσφαιριστή και αναμένεται να βοηθήσει παρά πολύ την ομάδα του Διαγόρα.

Κατά τα φαινόμενα πάντως θα είναι αυτή η τελευταία μεταγραφή της ομάδας εκτός κι αν ο κ. Βαλτερ Σκότσικ εισηγηθεί την απόκτηση και άλλου παίκτη που δεν θα είναι άλλος από τον Ραφαέλ Καρέρα που δοκιμάσθηκε στο φιλικό με τον Απόλλωνα και έδειξε πολύ καλά στοιχεία.

ΕΤΟΙΜΟ ΤΟ ΔΕΛΤΙΟ ΤΟΥ ΜΟΥΤΣΙΟΥ

Στο μεταξύ και σύμφωνα με τα όσα έγιναν γνωστά ένα ακόμα δελτίο είναι στην διάθεση του Διαγόρα αλλά ο κ. Σκότσικ είναι εκείνος που θα κρίνει πότε θα τον χρησιμοποιήσει στην ενδεκάδα του γηραιού και πότε.



Επανεμφανίζεται κατά πάσα πιθανότητα κατά της Θύελλας Πάτρας ο Αμπίλιο Νεδες

Ο λόγος για το δελτίο του Θανάση Μούτσιου που ετοιμάσθηκε πιο γρήγορα από ότι αρχικά είχε προβλεφθεί. Το δελτίο του θα παραλειφθεί από την ΕΠΟ σήμερα.

Η Ομοσπονδία περιμένει τις κάρτες των Φερεϊρα και Μπερναρντο για να εκδώσει και αυτά τα δελτία οπότε θα εκκρεμεί μόνο η περίπτωση του Σίμπαλιν που θα υπογράψει σήμερα

Ο Μούτσιος πάντως πρέπει να σημειωθεί πως δεν προπονήθηκε χθες καθώς πήγε στην μονάδα του για να πάρει το απολυτήριο του αφού μέχρι τώρα υπηρετούσε τις στρατιωτικές υποχρεώσεις του.

ΣΗΜΕΡΑ ΞΕΚΑΘΑΡΙΖΕΙ ΓΙΑ ΤΣΙΑΝΤΟΥΛΗ

Το πρόβλημα του Τσιαντούλη φαίνεται να εκλείπει σιγά σιγά αλλά από την σημερινή προπόνηση του Διαγόρα θα κριθεί εάν τελικά ο παίκτης θα ακολουθήσει την αποστολή και πόσο καλά είναι για να μπορέσει να ξεκινήσει στο παιχνίδι αυτό που θεωρείται σημαντικό για την ομάδα του Διαγόρα.

Εκτός αγώνα είναι σίγουρα ο Σαλαμαστρακης που είναι τιμωρημένος καθώς συμπλήρωσε τέσσερις κίτρινες κάρτες και δεν έχει δικαίωμα συμμετοχής στον αγώνα των Πατρών. Στα συν του προπονητή της ομάδας είναι η επανεμφάνιση του Αμπίλιο στο ματς με την Θύελλα Π. Η σημερινή προπόνηση θα κρίνει και την συμμετοχή του Μπαλογιάννη στο παιχνίδι της Κυριακής.. Σήμερα το απόγευμα ο κ. Σκότσικ θα δώσει την καθιερωμένη συνέντευξη τύπου.

Αρεσε ο Φαουστο Σίλβα

- ***Είναι Βραζιλιάνος με Ιταλικό διαβατήριο και χθες με την πρώτη δοκιμή άφησε πολύ καλές εντυπωσεις και θα μείνει να δοκιμασθεί κι άλλο.***
- ***Γυρίζει πίσω στην πατρίδα του ο Απέφια από το Τόγκο με Γαλλικό διαβατήριο που ηρθε να δοκιμασθεί αλλά δεν έδειξε τίποτα το ιδιαίτερο.***

-Χοσάδας: «Χρειαζόμαστε το γρήγορο γκολ για να ανοίξουμε τον αντίπαλο...»

Δύο νέους ποδοσφαιριστές που της προτάθηκαν δοκίμασε χθες η Ρόδος αλλά τελικά ο ένας από αυτούς άρεσε και θα παραμείνει στην Ρόδο για να τσεκαριστεί κι άλλο από την τεχνική ηγεσία της ομάδας.

Η Ρόδος στην προσπάθεια της να βρει τον επιθετικό που θέλει δοκίμασε χθες δύο ποδοσφαιριστές με κοινοτικό διαβατήριο που της προτάθηκαν.

-Ο ένας είναι ο Φαουστο Σίλβα. Είναι Βραζιλιάνος με Ιταλικό διαβατήριο 25 χρόνων και άφησε πολύ καλές εντυπωσεις στον Βαγγέλη Χοσάδα που ζήτησε από την Διοίκηση του να κρατήσει τον παίκτη για να τον δει και μετά από το ματς με τον Βύζαντα. Ο Βραζιλιάνος είμαι γρήγορος, δυνατός, με καλό σουτ και πολύ καλή αλτικότητα στοιχεία που ταιριάζουν στον φόρ που χρειάζεται η Ρόδος. Για τον λόγο αυτό αλλά και κατόπιν απαίτησης της τεχνικής ηγεσίας ο παίκτης θα μείνει να δοκιμασθεί κι άλλο και κατά πάσα πιθανότητα θα αποκτηθεί.

-Ο άλλος είναι ο Απέφια από το Τόγκο που έχει Γαλλικό διαβατήριο αλλά δεν άρεσε και κατά τα φαινόμενα θα γυρίσει στην πατρίδα του καθώς δεν πληρούσε τις προϋποθέσεις .

Ο Σίλβα θα δοκιμασθεί και μετά από το ματς με τον Βύζαντα από τον Βαγγέλη Χοσάδα που θέλει πάντως οπωσδήποτε επιθετικό παίκτη για να ενισχύσει την γραμμή κρούσης.

ΤΟ ΒΑΡΟΣ ΣΤΟ ΜΑΤΣ ΜΕ ΤΟΝ ΒΥΖΑΝΤΑ

Αυτό που προέχει για τον προπονητή της ομάδας της Ρόδου είναι η νίκη στον αγώνα με τον Βύζαντα. Οι "πράσινοι" θέλουν οπωσδήποτε την νίκη και το τρίποντο για να μπορέσουν να ανέβουν ακόμα περισσότερο βαθμολογικά και να διώξουν το άγχος των χαμηλών θέσεων.

Ο Βύζας προσφέρεται για να πετύχει η Ρόδος αυτό που θέλει αλλά χρειάζεται προσπάθεια και να παίξουν οι παίκτες της όπως γνωρίζουν .

Ο Χοσάδας γύμνασε και χθες τους παίκτες του και σίγουρα θα κανει αλλαγές στον αγώνα αυτό καθώς θα του λείψουν τρεις από τους παίκτες που είναι από τους βασικούς για κάθε παιχνίδι. Ζαχαριέφσκι, Ισκάς αλλά και ο Στραντζαλης είναι τιμωρημένοι και δεν μπορούν να παίξουν κατά του Βύζαντα. Υπάρχει όμως τρόπος να «καθαρίσει» το ματς η Ρόδος κατά τον προπονητή της Ρόδου:

"Περιμένουμε τον Βύζαντα να έρθει να παίξει κλειστά γιατί διαφορετικά δεν έχει τύχη. Αυτός θα κανει το παιχνίδι του. Κι εμείς όμως πρέπει να βρούμε τον τρόπο να ανοίξουμε διαδρόμους προς την αντίπαλη περιοχή και να δημιουργήσουμε ευκαιρίες. Αν τα καταφέρουμε πρέπει επίσης να κάνουμε και το γρήγορο γκολ και για να διώξουμε το δικό μας άγχος αλλά και να ανοίξουμε τον αντίπαλο.



Ο Κώστας Πάττας θα ηγηθεί και πάλι της άμυνας της Ρόδου και όχι μόνο

Το γκολ θα τον αναγκάσει να εγκαταλείψει την άμυνα και να αντιδράσει οπότε θα είναι πιο εύκολη η συνέχεια για μας.»

Οι παίκτες της Ρόδου θα συνεχίσουν και σήμερα την προετοιμασία τους για τον αγώνα αυτόν.

ΠΕΡΙΦΕΡΕΙΑΚΟ

"Δεν μας αρκούν τα σχόλια..."

• Ο Γιώργος Γκάιδας ρίχνει το σύνθημα για το αυριανό ματς στο "Οικονομίδειο" με την ομάδα του Ατρόμητου Πειραιά.

• Όλοι οι παίκτες στην διάθεση του Γιώργου Γκάιδα για τον αγώνα του Σαββάτου στον οποίο μόνο νίκη θέλουν οι κιτρινοκόκκινοι.



Στηρίξει πολλά στην καλή κατάσταση του Μαθιού ο Γιώργος Γκάιδας

Στην Ιαλυσό δεν βλέπουν τίποτε άλλο από την νίκη και την κατάκτηση των τριών βαθμών στον αυριανό αγώνα με τον Ατρόμητο Πειραιά. Απώτερος σκοπός των κιτρινοκόκκινων είναι να παίξουν καλό ποδόσφαιρο και να ικανοποιήσουν τους φίλους τους που θα πάνε στο γήπεδο να δουν την αγαπημένη τους ομάδα .

Η ισοπαλία με τον Κεραυνό Κερατέας πέρασε και τώρα περιμένουν όλοι τον Ατρόμητο Πειραιά για να κάνουν την απόλυτη συγκομιδή στους δύο εντός έδρας αγώνες. Κι όταν λέει κάποιος απόλυτη εννοεί την κατάκτηση των τριών βαθμών στο αυριανό ματς καθώς ο βαθμός στο ματς με τον Κεραυνό Κερατέας θεωρείται επιτυχία.

Η χθεσινή προπόνηση περιλάμβανε τακτική αλλά και τεχνική για τον αυριανό αγώνα. Όλοι οι παίκτες είναι στην διάθεση του Γιώργου Γκάιδα που θα προσπαθήσει να επιλέξει λίγο πριν από την έναρξη του αγώνα τους δεκαοκτώ για την αυριανή συνάντηση. Είναι όλοι σε καλή κατάσταση και όσοι από αυτούς χρησιμοποιηθούν θα προσπαθήσουν για το καλύτερο δυνατόν στο παιχνίδι και μέσα στον αγωνιστικό χώρο.

«Θέλουμε πολύ αυτήν την νίκη», τόνισε χθες ο προπονητής της ομάδας του Ιάλυσου και συνεχισε: «Πρέπει να κερδίσουμε το ματς και είμαστε αποφασισμένοι να το πράξουμε για να πάρουμε την καλύτερη δυνατή συγκομιδή σε ένα αγώνα που είναι ο δεύτερος εντός έδρας. Από τον πρώτο μας έμειναν οι καλές εντυπώσεις αλλά δεν πήραμε το αποτέλεσμα. Θέλουμε τώρα και μπάλα να παίξουμε αλλά και την νίκη να πάρουμε για να μας φύγει το άγχος της περιπέτειας αλλά και να ανέβουμε κι άλλο προς τα πάνω. Πρέπει δηλαδή να πάρουμε την νίκη και τους τρεις βαθμούς για να μπορέσει να πιάσει τόπο η ισοπαλία με τον Κεραυνό και να μην μείνουμε στα καλά σχόλια της περασμένης Κυριακής Δεν μας αρκούν τα σχόλια. Ας πάρουμε λοιπόν αυτό το παιχνίδι για να ξεφύγουμε και να μπορούμε να βλέπουμε διαφορετικά το μέλλον σαν καλή ομάδα του πρωταθλήματος κι όχι σαν κομπάρσος».

Ο τεχνικός της ομάδας πάντως δεν αντιμετωπίζει αγωνιστικά κανένα απολύτως πρόβλημα για τον αγώνα με τον Ατρόμητο Πειραιά.

- Θα έχει στην διάθεση του τον Μηνά Μαυρή που εξέτισε την ποινή του αλλά

- Ο ίδιος θα κρίνει την τελευταία στιγμή αν θα πάρει στους δεκαοκτώ και τον Σάββα Κούρο.

Όλα αυτά θα κριθούν μετά την σημερινή τελευταία προπόνηση των κιτρινοκόκκινων της Ιαλυσού.

Θα τους περιμένει

• Από την σημερινή προπόνηση θα κριθεί αν τελικά οι Φραντζής και Έλληνας θα μπορέσουν να ακολουθήσουν την αποστολή στην Αθήνα για τον αγώνα με τα Γλυκά Νερά.

• Το Σάββατο το βράδυ θα αναχωρήσει η αποστολή της ομάδας του ΑΕΡΑ. Αρχικά ζήτησε να φύγει την Κυριακή το πρωί και να επιστρέψει το ίδιο βράδυ αλλά δεν βόλευαν τα εισιτήρια που βρήκε για την αποστολή η Ομοσπονδία.

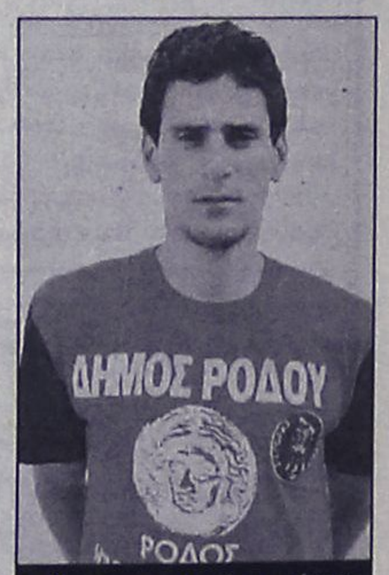

Θα τον περιμένει μέχρι την τελευταία στιγμή τον Έλληνα ο Σάββας Ορφανίδης

Καίγεται και για τον αγώνα με την ομάδα των Γλυκών Νερών ο ΑΕΡΑ. Οι επιτυχίες οι τελευταίες του άνοιξαν και πάλι την πόρτα για να ξαναμπεί στο παιχνίδι της παραμονής γεγονός που του επιτρέπει να αισιοδοξεί και να ελπίζει πώς στο τέλος κάτι καλό θα προκύψει από αυτήν την προσπάθεια που κάνουν από κοινού Διοίκηση, τεχνική ηγεσία αλλά και περισσότερο οι ποδοσφαιριστές της ομάδας. Είναι σίγουρα πολύ κρίσιμο το παιχνίδι και πρέπει να κερδηθεί οπωσδήποτε για να γεμίσουν ελπίδες ξανά οι ενασχολούμενοι με τον σύλλογο αλλά και αυτοί που πιστεύουν πως στα Αφάντου χτίζεται τώρα ένας άλλος ΑΕΡΑ.

Ο Σάββας Ορφανίδης σήμερα θα επιλέξει τους δεκαοκτώ που θα ταξιδεύσουν για την Αθήνα αύριο το βράδυ μετά το τέλος της σημερινής προπόνησης αισιοδοξώντας πώς θα έχει στην διάθεση όλους τους παίκτες του εκτός βέβαια από τους τιμωρημένους Σαμαρά και Κρομύδα.

Οι παίκτες για τους οποίους τηρεί στάση αναμονής ο Σάββας Ορφανίδης είναι οι Φραντζής και Έλληνας οι οποίοι έχουν προσβληθεί από ίωση και δεν γυμνάσθηκαν ούτε και χθες για να προφυλαχθούν.

Ο τεχνικός της ομάδας θα περιμένει μέχρι την τελευταία στιγμή τους δύο ποδοσφαιριστές καθώς κρίνονται αναγκαίοι για την συνάντηση με τα Γλυκά Νερά.

Η κυριακάτικη αντίπαλος του ΑΕΡΑ διαθέτει γερή έδρα αφού τα Γλυκά Νερά έχουν σε επτά αγώνες τέσσερις νίκες, μια ισοπαλία αλλά και δύο ήττες από τις μεγάλες ομάδες της κατηγορίας.

Διαθέτει καλή έδρα και συνεπώς υφίσταται η προσοχή των παικτών του ΑΕΡΑ στο συγκεκριμένο παιχνίδι στο οποίο πρέπει να είναι δυνατοί αλλά και αποφασιστικοί και να μην ολιγωρήσουν σε καμία περίπτωση.

Αυτά όλα τα έχει μεταδώσει στους παίκτες του ο Σάββας Ορφανίδης και θα κάνει το ίδιο και σήμερα στην τελευταία προπόνηση της ομάδας στο γήπεδο Αφάντου μετά το τέλος της οποίας θα ανακοινώσει τους δεκαοκτώ της αποστολής στα Γλυκά Νερά.

Δεν λειτουργεί έτσι μία ομάδα

• Περίμεναν χθες τους αδειούχους από την Αθήνα για προπόνηση αλλά και προετοιμασία για τον αγώνα με τον Σαρωνικό.

• Δύο μέρες πριν από τον αγώνα ο κ. Κωσταντάκης δεν είχε παρά μόνο επτά παίκτες στην διάθεσή του.

ΚΩΣ
Του ανταποκριτή μας
Γιώργου Αναγνώστου

Δεν μπορεί παρακολουθώντας τους βυσσινί αλλά και τις προπονήσεις τους να αισιοδοξεί αλλά και να θέλει να προσφέρει βοήθεια στην ομάδα που είναι η μεγαλύτερη εκπρόσωπος τού κωακού ποδοσφαίρου στις μεγάλες κατηγορίες.

Δυό μέρες πριν από ένα ακόμα κρίσιμο παιχνίδι ο προπονητής Νίκος Κωσταντακης δεν είχε... ούτε καν έντεκα!!!

Οι επτά από τους παίκτες του απουσίαζαν στην Αθήνα αποκλεισμένοι - όπως λέγεται κι όχι για άλλους λόγους- και αναμενόντουσαν στην Κω χθες το απόγευμα για να προπονηθούν αλλά και να μπουν σε κλίμα ομάδας.

«Ελπίζω να γυμνάζονται εκεί», τόνισε χθες κάποιος από την Διοίκηση που προσπαθεί κι αυτός όπως και οι άλλοι να μαζέψει τα ασυμμάζευτα!!!

Ο κ. Αρβανιτάκης πάντως γνωρίζει τι πρέπει να κάνει για να μείνει η ομάδα στην Κατηγορία αρκεί να τον βοηθήσουν κι άλλοι να αναπνεύσει η ομάδα οικονομικά αλλά και να ξεφύγει από το τέλμα στο οποίο έχει περιέλθει.



Προσβλήθηκε από ίωση ο Τάλλαρος και είναι άγνωστο αν θα είναι αύριο στην διάθεση του κ. Κωσταντακη.

Ξέρει όμως πώς αυτή η εικόνα -προπόνηση της ομάδας με επτά παίκτες και μάλιστα παραμονή αγώνα κρίσιμου στον οποίο παίζεται η παραμονή στην κατηγορία- δεν αντικατοπτρίζει σε ομάδα που διαθέτει σοβαρότητα , προγραμματισμό αλλά και έχει στόχους και σκοπους για να μείνει στην κατηγορία.

Πρέπει λοιπόν να μπει τάξη. Οι άδειες να κοπουν κι όλοι να αφοσιωθούν στην προσπάθεια που θα αποφέρει την παραμονή στο περιφερειακό. Πώς όμως να κοπούν οι άδειες όταν η Διοίκηση πάει από περικοπή σε περικοπή, ενώ όταν θέλει να "πάρει" κάτι από τους παίκτες της ομάδας... μοιράζει ψίχουλα!

Αυτή την εικόνα της αβεβαιότητας πρέπει να την εξαλείψουν αν θέλουν να πάνε μπροστά τώρα που είναι καιρός. Γιατί αν τελικά οι διαφορές ανοίξουν κι άλλο, τότε τα πράγματα θα γίνουν πιο δύσκολα και δεν θα καλύπτονται εύκολα. Ο Νίκος Κωσταντάκης περίμενε τους παίκτες του από την Αθήνα για να μπορέσει να μοντάρει μια ομάδα που θα κοντράρει την Κυριακή το μεσημέρι και όχι μόνο τον Σαρωνικό.

Ο κόουτς της ομάδας ελπίζει να έχει μέχρι αύριο και τον Τάλλαρο που προσβλήθηκε από ίωση. Σήμερα θα γυμνάσει τους παίκτες του για τελευταία φορά και θα επιλέξει τους δεκαοκτώ για τον αγώνα με τον Σαρωνικό.

Δεν λειτουργεί όμως έτσι μια ομάδα και οι υπεύθυνοι της ομάδας θα πρέπει να λάβουν αρκετά μέτρα προς κάθε πλευρά για να μπορέσουν να σώσουν τελικά την ομάδα και να την κρατήσουν στην κατηγορία.

Σάββατο ο Ιάλυσος και... νωρίς η Κως!

• Αυτό ανακοίνωσε η ΕΠΟ χθες στις αλλαγές της

Το Σάββατο το μεσημέρι θα παίξει ο Ιάλυσος στο "Οικονομίδειο" εναντίον του Ατρόμητου Πειραιά όπως ανακοίνωσε χθες η Ελληνική Ομοσπονδία που παρακολουθεί από κοντά επίσης την ιστορία τού χιονιού και των δρομολογίων .Σύμφωνα με την ανακοίνωση τής ΕΠΟ η ΑΕ Κως θα παίξει με τον Σαρωνικό στις 12.00 την Κυριακή το μεσημέρι. Αναλυτικά οι αλλαγές στον 9ο Όμιλο έχουν ως εξής:

9ος	28/01	15:00	Ιάλυσος-Ατρόμητος Πειραιά	Οικονομίδειο
9ος	29/01	12:00	Κεραυνός Κερατέας-Αριάδνη Κερατέας	
9ος	29/01	14:30	Πανναξιακός-Νίκαια	ΔΑΚ Νάξου
9ος	29/01	12:00	Κως-Σαρωνικός	Ν. Στάδιο Κω Ανταγόρας

ΤΟΠΙΚΟ ΠΟΔΟΣΦΑΙΡΟ

Θυμήθηκε την... νομιμότητα!

• Με τίποτα δεν δεχόταν προχθές ο Μιχάλης Βεργωτής να ζητηθεί από τον Κλεόβουλο Χατζηγεωργίου το περιβόητο έγγραφο. Είπε πως το θέμα έκλεισε και ήταν ανένδοτος παρά την επιμονή των Κάλλιστου Διακογεωργίου και Πασχάλη Γκογκίδη.

Οι καλύτερες κωμικές σειρές δεν χρειάζεται να στηρίζονται σε πολυσέλιδο σενάριο. Ένα απλό χαρτί-και μάλιστα αόρατο-είναι σε ορισμένες περιπτώσεις πολύ πιο αποτελεσματικό! Το περιβόητο έγγραφο της καταγγελίας του Κλεόβουλου Χατζηγεωργίου δεν εμφανίστηκε και όπως όλα δείχνουν, ούτε και πρόκειται να δει το φως της δημοσιότητας τουλάχιστον μέσω του διοικητικού συμβουλίου της ΕΠΣΔ.

Το συγκεκριμένο έγγραφο «ζεματάει» και δεν συμφέρει να εμφανιστεί, καθώς θα τεθούν και πάλι τα αμείλικτα ερωτήματα τα οποία δεν έχουν απαντηθεί και απλώς μπαλώθηκαν με τις πιο απίθανες δικαιολογίες. Αυτές, που ανέδειξαν τόσες αντιφάσεις και τόσες ανακρίβειες, που η κάθε διοίκηση η οποία ενδιαφέρεται αληθινά για το άθλημα, για την αξιοπιστία και για την έξωθεν καλή μαρτυρία της, θα ξεκαθάριζε απόλυτα το τοπίο και θα καταλόγιζε ευθύνες. Αυτά, βέβαια, για την σημερινή διοίκηση της ΕΠΣΔ είναι ψιλά γράμματα. Πάντα υπάρχει ένας τρόπος να αποφευχθεί η για τον πρόεδρο Μιχάλη Βεργωτή δυσάρεστη εμφάνιση του εγγράφου, όπως αποδείχθηκε και προχθές, που ακούστηκε το πραγματικά απίστευτο:



Ο Μιχάλης Βεργωτής «μπλόκαρε» το έγγραφο

Το έγγραφο δεν θα εμφανιστεί για λόγους... νομιμότητας!!! Σε ένα σημείο της προχθεσινής συνεδρίασης ο Κάλλιστος Διακογεωργίου έθεσε το θέμα της προσκόμισης εκ μέρους του Κλεόβουλου Χατζηγεωργίου του περιβόητου εγγράφου, όμως ο Βεργωτής ούτε να ακούσει ήθελε, υποστηρίζοντας πως το θέμα έκλεισε από την προηγούμενη έκτακτη συνεδρίαση του δ.σ.! «Σαν πρόεδρος δεν θέλω να παρατυπήσουμε», ήταν το σχόλιο του Μιχάλη Βεργωτή, που ήταν ανένδοτος παρά την επιμονή του Διακογεωργίου.

Μάλιστα, είπε πως ελήφθη απόφαση να γίνει δεκτό το περιεχόμενο του εγγράφου έτσι όπως το μετέφερε ο Χατζηγεωργίου και φυσικά δεν ασπάστηκε ούτε το σχετικό αίτημα του Πασχάλη Γκογκίδη, που υποστήριξε πως κατά την δική του κρίση το θέμα είναι πάρα πολύ σοβαρό.

Ο Βεργωτής τόνισε πως ήδη αναγνώρισε το λάθος του, πως το θέμα έληξε και πως το αντικείμενο συζήτησης στο προχθεσινό δ.σ. ήταν η... αναδιάρθρωση. Το δε εκπληκτικό; Λίγη ώρα αργότερα από την στιγμή που ο Μιχάλης Βεργωτής δεν ήθελε να... παρατυπήσει, ομολόγησε πως υποσχέθηκε σε παλιό προπονητή να τον τιμήσει κατά την διάρκεια της αυριανής γιορτής της ΕΠΣΔ (αφού προσπάθησε να τον περάσει και συνάντησε διαφωνίες), χωρίς να γνωρίζει το παραμικρό το δ.σ.! Δηλαδή, παρατύπησε ξανά...

Ο Σιδηρόπουλος στα Κοσκινού

• Θα σφυρίξει το ντέρμπι της 17ης αγωνιστικής, ανάμεσα στον Διγενή και τον Διαγόρα Β. Αύριο στις 11 το πρωί το Φοίβος - Ανταγόρας, ενώ στις 3μ.μ. η έναρξη των υπολοίπων παιχνιδιών. Την Κυριακή στις Φάνες, θα αντιμετωπίσει τον Καλυμνιακό ο πρωτοπόρος Κλεάνθης.

Εντός έδρας αγωνίζονται αυτό το σαββατοκύριακο Κλεάνθης και Φοίβος, με τους Παραδεισιώτες να υποδέχονται τον Καλυμνιακό και τους Κρεμαστενούς τον Ανταγόρα. Το παιχνίδι όμως που ξεχωρίζει στο πρόγραμμα της 17ης αγωνιστικής γίνεται αύριο στις 3μ.μ. (η νέα έναρξη των παιχνιδιών) στο γήπεδο Κοσκινού, με τον Διγενή να αντιμετωπίζει τον Διαγόρα Β.

Οι γηπεδούχοι που βρίσκονται στην 4η θέση και ταυτόχρονα σε ανοδική πορεία, θέλουν τη νίκη για να πιάσουν τους Βατενούς στην 3η θέση. Από την άλλη πλευρά, ο Διαγόρας θέλει να βάλει τελεία στα αρνητικά αποτελέσματα, μήπως και μπορέσει να επανέλθει στη διεκδίκηση της κορυφής. Το ενδιαφέρον αυτό παιχνίδι ορίστηκε να το διευθύνει ο Τάσος Σιδηρόπουλος.

Στη συνάντηση του πρωτοπόρου Κλεάνθη με τον Καλυμνιακό που θα γίνει την Κυριακή (14.45) στο γήπεδο Φανών διαιτητής ορίστηκε ο Κώστας Ζαννετίδης, ενώ στο ματς του γηπέδου Μαριτσών και στο Φοίβος - Ανταγόρας με το οποίο θα ανοίξει αύριο στις 11 το πρωί η αυλαία της 17ης αγωνιστικής, διαιτητής θα είναι ο Βασίλης Τσαγγάρης.

Την ίδια ώρα αύριο (11.00) στο γήπεδο Κοσκινού, θα διεξαχθεί και το παιχνίδι του Ορφέα με τον Απόλλωνα Κ., καθώς στη 1μ.μ. θα πραγματοποιηθεί το παιχνίδι των μικτών ομάδων Τζούνιορ της Δυτικής Αττικής με την αντίστοιχη ομάδα της ΕΠΣ Κυκλάδων, ενώ στις 3μ.μ. θα ακολουθήσει το Διγενής - Διαγόρας Β.

Αναλυτικά η 17η αγωνιστική:

ΑΥΡΙΟ

• Μαριτσά (11.00): Φοίβος-Ανταγόρας
Διαιτητής: Τσαγγάρης
Βοηθός: Λάμπρου
Βοηθός: Παπαγεωργίου
Παρατηρητής: Μπακαρής
Παρ. διαιτησίας: Χρυσανθής

• Κοσκινού (11.00): Ορφέας-Απόλλων Κ.
Διαιτητής: Κατσιδώνης Ε.
Βοηθός: Φραγκίνης
Βοηθός: Φουκάρας
Παρατηρητής: Βεργίδης
Παρ. διαιτησίας: Κυπραίος Ν.

• Κοσκινού (15.00): Διγενής-Διαγόρας Β.
Διαιτητής: Σιδηρόπουλος
Βοηθός: Κατσιδώνης Π.
Βοηθός: Ορφανός
Παρατηρητής: Κυπραίος Θ.
Παρ. διαιτησίας: Ερωτόκριτος

• Μαλώνα (15.00): Άγ. Γεώργιος-Ευαγόρας
Διαιτητής: Χατζηνικόλας
Βοηθός: Στεφανάκης
Βοηθός: Γουλάρας
Παρατηρητής: Μπακίρης
Παρ. Διαιτησίας: Σακελλάρης



Ο Τάσος Σιδηρόπουλος σφυρίζει στο ντέρμπι της αγωνιστικής

• Αρχάγγελος (15.00): Άρης-Κλεόβουλος
Διαιτητής: Αργυρόπουλος
Βοηθός: Πηδιάκης
Βοηθός: Γκούμας
Παρατηρητής: Δημητράς Δ.
Παρ. διαιτησίας: Κάζας

• Απόλλωνα (15.00): Απόλλων Απ.-Ηρακλής Μ.
Διαιτητής: Κετσές
Βοηθός: Κόττορος
Βοηθός: Σάββενας
Παρατηρητής: Μανέγας
Παρ. διαιτησίας: Σαββάκης

• Απολακκιά (15.00) Ασπίδα Απ.-Αναγέννηση
Διαιτητής: Διαμαντέας
Βοηθός: Μανέγας
Βοηθός: Ζανεττής
Παρατηρητής: Σαββίδης
Παρ. διαιτησίας: Σταματάκης

ΚΥΡΙΑΚΗ

• Φάνες (14.45): Κλεάνθης -Καλυμνιακός
Διαιτητής: Ζαννετίδης
Βοηθός: Διαμαντέας
Βοηθός: Χάλαντας
Παρατηρητής: Κατσουράκης
Παρ. διαιτησίας: Καλαθενός

ΕΦΗΒΙΚΟ ΠΡΩΤΑΘΛΗΜΑ

Πολλές και ενδιαφέρουσες αναμετρήσεις θα γίνουν αυτή την αγωνιστική για το Εφηβικό Πρωτάθλημα με τέσσερις αγώνες να διεξάγονται αύριο και τρία παιχνίδια την Κυριακή. Αναλυτικά το πρόγραμμα των αγώνων που θα διεξαχθούν στα πλαίσια της 14ης αγωνιστικής έχει ως εξής.

Α' ΟΜΙΛΟΣ

Αύριο

• Δαματριά (11.00): Κλεάνθης- Διαγόρας
Διαιτησία: Μανέγας, Γκιούντιτσε, Πολύζος

Κυριακή

• Αγίων Αποστόλων (12.00): Διαγόρας Β.- Ευαγόρας
Διαιτησία: Βλαχάς, Επαμεινώντας, Πολύζος

• Αγίων Αποστόλων (14.30): Άγιος Ισίδωρος-Ηρακλής Μ.
Διαιτησία: Λιάπη, Βλαχάς, Επαμεινώντας

Β' ΟΜΙΛΟΣ

Αύριο

• Αγίων Αποστόλων (12.30): Αναγέννηση Ν.Ρ.-Ερμής
Διαιτησία: Κατταβενός, Λιάπη, Επαμεινώντας

• Μαλώνα (13.00): Άγιος Γεώργιος- Δόξα Ψ.
Διαιτησία: Σαβιδάκης, Χωρίτης, Κόκκινος

• Αρχίπολη (15.00): Εθνικός- ΠΑΣ Ασκληπειού
Διαιτησία: Μοσχούς, Γκιούντιτσε, Πολύζος

• Καλυθιές (Ξηρό): (13.00) Απόλλων Κ.- Διγενής
Διαιτησία: Μοσχούς, Γκιούντιτσε, Κόκκινος

ΤΟΠΙΚΟ ΠΟΔΟΣΦΑΙΡΟ

Η μάχη της δεύτερης θέσης

• Πολύστρατος και Ομόνοια θα τεθούν αντιμέτωποι στα Λάερμα σε μια από τις πιο ενδιαφέρουσες αναμετρήσεις για την Γ' Κατηγορία την Κυριακή με την ομάδα του Γενναδίου να θέλει πάση θυσία τη νίκη για να διατηρηθεί στην 2η προνομιούχο θέση. Νωρίτερα ο Ηρακλής Λ. που διεκδικεί και αυτός την άνοδο θα έχει θεωρητικά εύκολο έργο απέναντι στον Πετρώνα.

Στα Λάερμα θα φιλοξενηθεί η πιο ενδιαφέρουσα αναμέτρηση από βαθμολογικής άποψης για την Γ' Κατηγορία. Εκεί ο τοπικός Πολύστρατος θα αντιμετωπίσει την Ομόνοια για τον 1ο Όμιλο η οποία μετά και το πέρας της 13ης αγωνιστικής ...σκαρφάλωσε ξανά στη δεύτερη θέση του βαθμολογικού πίνακα. Ο σύλλογος από τα Λάερμα αναδείχθηκε ισόπαλος την προηγούμενη Κυριακή κόντρα στον Ηρακλή Λ. που βρισκόταν στην 2η θέση δίνοντας έτσι την ευκαιρία στην Ομόνοια να ανέβει ξανά στη βαθμολογία Θα πρέπει να σημειωθεί ότι η ομάδα του Γενναδίου θα πρέπει να προσέξει πολύ στο παιχνίδι αυτό προκειμένου να μην έχει βαθμολογικές απώλειες όπως τον Ηρακλή Λ. την προηγούμενη αγωνιστική. Από κει και πέρα για τον ίδιο Όμιλο ο πρωτοπόρος Αστέρας Π. θα ταξιδέψει στη Σύμη για να αντιμετωπίσει την τοπική ομάδα σ' ένα παιχνίδι θεωρητικά εύκολο για την ομάδα της Παστίδας αν κρίνει κανείς την βαθμολογική διαφορά των δύο συλλόγων. Ο Ηρακλής Λ. που βρίσκεται πλέον στην 3η θέση του βαθμολογικού πίνακα θα αντιμετωπίσει στη Λάρδο τον Πετρώνα και αναμένεται να μην συναντήσει ιδιαίτερη δυσκολία κόντρα στην ομάδα του Αρχαγγέλου. Άλλες δύο ωστόσο αναμετρήσεις συμπληρώνουν το πρόγραμμα για τον όμιλο αυτό το σαββατοκύριακο με τη μία να διεξάγεται στο ξηρό γήπεδο Καλυθιών όπου θα τεθούν αντιμέτωποι ο Δωριέας με την Αναγέννηση Ν.Ρ ενώ η άλλη θα γίνει στην Ιαλυσό με τον Ήλιο να υποδέχεται την Δήμητρα. Οι δύο τελευταίες αναμετρήσεις δεν παρουσιάζουν ιδιαίτερο βαθμολογικό ενδιαφέρον ενώ αξίζει να σημειωθεί ότι η αγωνιστική δράση για τον συγκεκριμένο όμιλο θα τελειώσει την ερχόμενη Τετάρτη όταν Ροδιακός και Μεσαναγρός θα τεθούν αντιμέτωποι στο γήπεδο Κοσκινού. Σε ό,τι αφορά τον 2ο Όμιλο, μόνιμοι «κάτοικοι» της κορυφής έχουν γίνει πλέον ο Ποσειδών Κ. και η Δόξα Ψ. αφού έχουν και οι δύο αυτές ομάδες από τριάντα τρεις βαθμούς και ισοβαθμούν στην πρώτη θέση. Ο Ποσειδώνας θα αντιμετωπίσει αυτή την αγωνιστική εντός έδρας τον Δία που αναδείχθηκε ισόπαλος την προηγούμενη Κυριακή με τον ΠΑΣ Ασκληπειού με την ομάδα της Καρπάθου να θέλει τη νίκη που θα την διατηρήσει στην κορυφή. Η Δόξα Ψ θα αγωνιστεί στην Κρητηνία κόντρα στον τοπικό Αλθαιμένη έχοντας θεωρητικά εύκολο έργο και με μόνο στόχο το «τρίποντο» αφού σε διαφορετική περίπτωση θα σταματήσει να βρίσκεται στο... ρετιρέ της βαθμολογίας. Στο γήπεδο των Φανών θα παίξει η Θύελλα που θα αντιμετωπίσει τον τυπικά γηπεδούχο Ευκλή επιδιώκοντας την νίκη αλλά ταυτόχρονα ελπίζοντας σε στραβοπάτημα των πρωτοπόρων για να μπορεί να ελπίζει όσο γίνεται περισσότερο σε μια από τις δύο προνομιούχες θέσεις. Εθνικός και Ατρόμητος θα αγωνιστούν στην Αρχίπολη σε ένα παιχνίδι που θα είχε σίγουρα βαθμολογικό ενδιαφέρον εάν την προηγούμενη αγωνιστική ο σύλλογος της Διμυλιάς έπαιρνε τη νίκη με αντίπαλο τον Ποσειδώνα Κ. Τέλος όσον αφορά τα υπόλοιπα παιχνίδια για τον συγκεκριμένο όμιλο ο ΠΑΣ Ασκληπειού θα αντιμετωπίσει εντός έδρας τον ΟΦ Ιστρίου ενώ ο Ταξιάρχης θα υποδεχτεί στην Κάλαθο τον Ιάλυσο 97 σε δύο αναμετρήσεις οι οποίες είναι αδιάφορες βαθμολογικά. Αναλυτικά το πρόγραμμα των αγώνων έχει ως εξής:

Α' ΟΜΙΛΟΣ

Αύριο

Ιαλυσός (Λύκειο) (15.00) Ήλιος- Δήμητρα
Διαιτησία: Κασιώτης, Κατταβενός, Ζανεττής
Παρατηρητής: Κονδυλιός

Κυριακή

Καλυθιές (Ξηρό) (11.00) Δωριέας- Αναγέννηση Ν. Ρ
Διαιτησία: Πηδιάκης, Ορφανός, Κασιώτης
Παρατηρητής: Κωβαίος
Παρ. διαιτησίας: Πασπάτης

Λάρδος (11.00) Ηρακλής Λ.- Πετρώνας
Διαιτησία: Γουλάρας, Σαβιδάκης, Μοντιάδης
Παρατηρητής: Παυλούς Σ.

Σύμη (12.00) ΑΟ Σύμης- Αστέρας Π.
Διαιτησία: Γκούμας, Επαμεινώντας, Χατζηπέτρος
Παρατηρητής: Γιανναράκης

Λάερμα (15.00) Πολύστρατος- Ομόνοια
Διαιτησία: Σιδηρόπουλος Α, Ασημακόπουλος, Μανέγας
Παρατηρητής: Εγγλέζος Εμμ
Παρ. διαιτησίας: Σταματάκης

Τετάρτη (1/2/2006)

Κοσκινού (15.00) Ροδιακός- Μεσαναγρός
Παρατηρητής: Κωβαίος

Β' ΟΜΙΛΟΣ

Αύριο

Φάνες (15.00) Ευκλής- Θύελλα
Διαιτησία: Φραγκίνης, Μιαρής, Κεφαλάκης
Παρατηρητής: Σταματίου
Παρ. διαιτησίας: Μίχας

Κυριακή

Κάλαθος (10.30) Ταξιάρχης- Ιάλυσος 97
Διαιτησία: Κεφαλάκης, Ασημακόπουλος, Μανέγας
Παρατηρητής: Σταυριανός Ν.

Ασκληπειό (11.00) ΠΑΣ Ασκληπειού- ΟΦ Ιστρίου
Διαιτησία: Στεφανάκης, Χατζηνικόλας, Παπαγεωργίου
Παρατηρητής: Χουρδάς Μ.

Αρχίπολη (11.00) Εθνικός- Ατρόμητος Δ
Διαιτησία: Κατσιδώνης Π, Φραγκίνης, Λάμπρου
Παρατηρητής: Μαυρουδής Ι.
Παρ. διαιτησίας: Ταράλης

Κάρπαθος (12.30) Ποσειδών Κ.- Ζευς
Διαιτησία: Τσαγγάρης Β, Βασιλαράκης, Σακκελιάδης
Παρατηρητής: Σπανός

Κρητηνία (15.00) Αλθαιμένης- Δόξα Ψ
Διαιτησία: Παπαγιαννίδης, Κατταβενός, Ζανεττής
Παρατηρητής:Παυλούς Σ.

Γ' ΟΜΙΛΟΣ

Αύριο

Κάλυμνος (10.30) ΑΟ Βαθύ- Ξάνθος
Διαιτησία: Αναστασιάδης, Φεσσάρας, Κάκιας
Παρατηρητής: Κουλουριώτης

Νίσυρος (10.30) Πολυβώτης- Ολυμπιακός Κ
Διαιτησία: Μαλακτάρης, Γιαλλούρης, Πλάτσης
Παρατηρητής: Καρπαθάκης.

Ξανά στις προπονήσεις

• Μετά και την αναβολή των αγώνων των μικτών με τις αντίστοιχες της Σάμου οι οποίοι επρόκειτο να διεξαχθούν την προηγούμενη Τρίτη, οι ενωσιακοί τεχνικοί καλούν τους ποδοσφαιριστές τους την Δευτέρα για προπόνηση στο γήπεδο των Αγίων Αποστόλων

Σε όσο γίνεται καλύτερη αγωνιστική κατάσταση θέλουν να έχουν οι προπονητές των μικτών ομάδων τους ποδοσφαιριστές τους ενόψει και των αγώνων που θα δώσουν με τις αντίστοιχες των Κυκλάδων. Η προπόνηση θα πραγματοποιηθεί την ερχόμενη Δευτέρα στο γήπεδο των Αγίων Αποστόλων το οποίο διαθέτει πλέον συνθετικό χλοοτάπητα. Οι ποδοσφαιριστές θα πρέπει να βρίσκονται στο γήπεδο στις 14.15 ενώ αξίζει να αναφερθεί ότι αύριο όλοι οι παίκτες που έχουν κληθεί για την προπόνηση θα πρέπει να δώσουν το παρόν στο ξενοδοχείο GRAND HOTEL στις 19.30 όπου θα γίνει η κοπή της πίτας τους. Οι ποδοσφαιριστές που κλήθηκαν για την προπόνηση της Δευτέρας από τους ενωσιακούς τεχνικούς Σταύρο Σταύρου και Ανδρέα Τσακμακίδη είναι οι παρακάτω:

ΠΟΔ/ΣΤΕΣ ΜΙΚΤΗΣ ΝΕΩΝ

Γεωργαλής Στάθης, Πλύγκος Μιχάλης (Διγενή Κοσκινού), Τζουμάκας Δημήτρης, Δελαπόρτας Γιώργος (Φοίβος Κρεμαστής), Καλημέρης Γιάννης, Ευγενικός Μανώλης (Διαγόρας Βατίου), Μέντος Βασίλης (Α.Ε. Καταβιάς), Λαμπριανός Νικόλαος, Αργυρού Μανώλης (Άρης Αρχαγγέλου), Γαϊτάνος Στέργος (Κλεόβουλος Λίνδου), Κιλασίν Χαλίλ (Ήλιος Ιαλυσού), Κόντος Γιώργος, Μαστόρου Μανώλης (Άγιος Ισίδωρος), Ζερβός Κυριαζής, (Ευκλής Σορωνής), Κουτσάγιας Μιχάλης, Θεοδώρου Γιώργος (Ευαγόρας Ρόδου), Θαλασσινός Χρήστος, Παντελίδης Ανδρέας, Αντωνούρης Μάριος, Απτόγλου Μιχάλης, Πλακέντης Ελευθέριος (Α.Σ. Ρόδος), Κοντουδιός Μιχάλης (Απόλλων Καλυθιών), Κόντος Στάθης (Ασπίδα Απολακιάς), Μαστής Γιώργος (Αστέρας Παστίδας), Μπαρμπαντώνης Χρήστος (Δόξα Ψίνθου), Πιζήμολας Αναστάσιος (Ομόνοια Γενναδίου), Νικολής Σάββας (Α.Ε.Ρ.Α.).

ΠΟΔ/ΣΤΕΣ ΜΙΚΤΗΣ ΠΑΙΔΩΝ

Λιβισιανός Αλέξανδρος, Κοκιαντώνης Αντώνης (Α.Σ. Ρόδος), Μπιλιάς Παντελής, Αξιώτης Απόστολος (Φοίβος Κρεμαστής), Τόππος Γιώργος (Ευκλής Σορωνής), Φασάκης Βασίλης (Διγενή Κοσκινού), Καρδούλιας Γιώργος (Ηρακλής Μαριτσών), Πισσάς Ηλίας (Ασπίδα Απολακιάς), Μανιάς Μιχάλης (Ερμής Καλυθιών), Φράγκος Μιχάλης (Ευαγόρας Ρόδου), Γιανακόπουλος Γιώργος (Απόλλων Απολλώνων), Χατζηνικόλας Μανώλης (Άρης Αρχαγγέλου), Πάττας Αντώνης (Αστέρας Παστίδας),

Τσακισίρης Μιχάλης, Καρπαθάκης Ελευθέριος,(Γ.Σ. Διαγόρας Ρόδου), Μπιλιάς Φίλιππος, Ξένος Τζόυς (Ιάλυσος 97), Τριανταφύλλου Τριαντάφυλλος, Συράκος Γιώργος (Γ.Α.Σ Ιάλυσος).Λαρδούτσος Ηλίας (Διαγόρας Βατίου).

Παιδικό πρωτάθλημα

Το ρεπό του θα κάνει αυτή την αγωνιστική ο πρωτοπόρος του Α' Ομίλου Ιάλυσος ενώ ο Διαγόρας που έχει την πρώτη θέση στον Β' Όμιλο θα αντιμετωπίσει τη Νίκη Ρ. χωρίς να λείπουν ωστόσο και άλλες ενδιαφέρουσες αναμετρήσεις. Αναλυτικά το πρόγραμμα των αγώνων έχει ως εξής:

Α' ΟΜΙΛΟΣ

Αύριο

Παστίδα (11.00) Φοίβος- Άγιος Ισίδωρος
Διαιτησία: Μοντιάδης

Κυριακή

Αγίων Αποστόλων (10.30) Ευαγόρας- Κλεάνθης
Διαιτησία: Γκιούντιτσε, Πολύζος

Φάνες (11.00) Ευκλής- Αστέρας Π.
Διαιτησία: Ζανεττής

Έμπωνα (15.00) Αναγέννηση Εμπ- Ατρόμητος Δ.
Διαιτησία: Σεβδαλάκης

Ιάλυσος (Λύκειο) (15.00) Ήλιος- Απόλλων Απ.
Διαιτησία: Μοντιάδης

Β' ΟΜΙΛΟΣ

Αύριο

Αγίων Αποστόλων (11.00) Ζευς- Ορφέας
Διαιτησία: Επαμεινώντας

Αγίων Αποστόλων (14.00) Ρόδος- ΑΕΡΑ
Διαιτησία: Λιάπη, Μαλιχουτσάκη

Αγίων Αποστόλων (15.30) Διαγόρας- Νίκη Ρόδου
Διαιτησία: Μοντιάδης, Μαλιχουτσάκη

Κυριακή

Ασκληπειό (13.00) ΠΑΣ Ασκληπειού- Απόλλων Κ.
Διαιτησία: Χωρίτης

Απολακκιά (15.30) Ασπίδα Απ- Αστέρας Μ.
Διαιτησία: Χωρίτης

Δευτέρα

Κοσκινού (13.30) Διγενής- Δωριέας
Διαιτησία: Γκιούντιτσε, Πολύζος

ΤΟΠΙΚΟ ΠΟΔΟΣΦΑΙΡΟ

Αναδιάρθρωση ούτε σαν ανέκδοτο

• Ως έχει συνεχίζει το δ.σ. της ΕΠΣΔ. Η αναδιάρθρωση πήγε περίπατο, καθώς υπήρξε διαφωνία για τους λόγους που έπρεπε να γίνει. Επιβεβαιώθηκε πως η πρόταση τέθηκε μόνο για να ξεχαστεί η ιστορία του εγγράφου

Ηταν τόσο...καταλυτική για το τοπικό ποδόσφαιρο η αναδιάρθρωση του δ.σ. της ΕΠΣΔ, που ως σχόλιο δεν χωράει ούτε το... «άλλαξε ο Μανωλιός και έβαλε τα ρούχα του αλλιώς». Μία τρύπα στο νερό! Ενα από τα θέματα της χθεσινής συνεδρίασης της διοίκησης της Ενωσης ήταν η περίφημη αναδιάρθρωση, που είχε εισηγηθεί στο έκτακτο δ.σ. ο Α αντιπρόεδρος Σπύρος Τιβριντίδης. Παρά το γεγονός ότι ήταν το δέκατο και τελευταίο θέμα της ημερήσιας διάταξης, ο Μιχάλης Βεργωτής δέχθηκε (και αφού είχε μεσολαβήσει η παρέμβαση του επίτιμου προέδρου, Μιχάλη Κόκκινου) να γίνει συζήτηση αμέσως μετά την ανάγνωση των προγραμμάτων των τοπικών πρωταθλημάτων. Η αναδιάρθρωση δεν έγινε ποτέ, απλούστατα επειδή υπήρξε διαφωνία για τους λόγους που έπρεπε να γίνει.

Ο Σπύρος Τιβριντίδης τόνισε πως παραιτείται από την θέση του Α' αντιπροέδρου για να την αναλάβει κάποιος εκ των τεσσάρων της «αντιπολίτευσης», ενώ ο Μιχάλης Βεργωτής δήλωσε διατεθειμένος να εγκαταλείψει την Επιτροπή Καλλιέργειας και Ανάπτυξης, όπως και ο Κώστας Κωτικώστας την Υγειονομική Επιτροπή.

Ολα αυτά με την επίκληση του πνεύματος της ομόνοιας και της ενότητας του δ.σ. και της ανάγκης για την συμμετοχή όλων των μελών στην δουλειά της διοίκησης.

Τότε, όμως, ήρθε η αντίδραση καταρχήν των Πασχάλη Γκογκίδη και Θεοδόση Στεφανάκη, οι οποίοι προχώρησαν ακόμα περισσότερο το ερώτημα του Κάλλιστου Διακογεωργίου προς το προεδρείο «πως εννοείτε την αναδιάρθρωση» επαναφέροντας το θέμα της αξιοπιστίας. Ο Πασχάλης Γκογκίδης διατύπωσε επίσημα την πρόταση που είχε κάνει πριν από λίγες μέρες μέσω της «Α.Ρ.». Υπογράμμισε πως ο Βεργωτής πρέπει να παραιτηθεί από την προεδρεία και μαζί με τον Διακογεωργίου να παραμείνουν στο δ.σ.. ως απλά μέλη, για να οδηγηθεί η ΕΠΣΔ σε εκλογές μετά το τέλος της φετινής αγωνιστικής περιόδου. Ο δε Θεοδόσης Στεφανάκης συμφώνησε πλήρως με τον Γκογκίδη και πρόσθεσε πως η αναδιάρθρωση πρέπει να τοποθετηθεί στην βάση της διασφάλισης της αξιοπιστίας και της επίλυσης των πραγματικών προβλημάτων της ΕΠΣΔ. Και οι δύο έθεσαν θέμα προέδρου και γενικού γραμματέα, τονίζοντας πως αν οι εισηγήσεις τους δεν γίνουν δεκτές, δεν πρόκειται να αναλάβουν θέσεις ούτε στο προεδρείο, ούτε στις επιτροπές. Άλλωστε, και ο Κάλλιστος Διακογεωργίου τόνισε πως δεν θέλει θέσεις, ενώ ο Βεργωτής υπογράμμισε πως δεν πρόκειται να παραιτηθεί, γιατί τα σωματεία τον ψήφισαν για τέσσερα χρόνια και θέλει να ολοκληρώσει το έργο του. Οσο για τις αναφορές του Θεοδόση Στεφανάκη περί αξιοπιστίας, θυμήθηκε τις δηλώσεις των προέδρων των ομάδων της Α κατηγορίας σε τοπική εφημερίδα κατά την διάρκεια των γιορτών. Σύμφωνα με αυτές, όλα πάνε καλά. Η αναδιάρθρωση, λοιπόν, έμεινε στα λόγια, για να επιβεβαιωθεί στην πράξη πως η σχετική πρόταση αποσκοπούσε αποκλειστικά και μόνο στο να αποπροσανατολίσει από την ουσία των όσων ανέδειξε η καταγγελία του προέδρου της Πειθαρχικής Επιτροπής.



«Άδειασε» τον Σπύρο Τιβριντίδη ο πρόεδρος

Καταλυτική παρέμβαση Κόκκινου!

• Ο επίτιμος πρόεδρος της ΕΠΣΔ έδωσε το παρόν στην προχθεσινή συνεδρίαση του δ.σ. της Ένωσης και παρακάλεσε να μην γίνει αναδιάρθρωση, ζητώντας από την διοίκηση να εργαστεί ενωμένη και μονιασμένη!

Μία έκπληξη πρώτου μεγέθους δοκίμασαν τα μέλη του δ.σ. της ΕΠΣΔ κατά την διάρκεια της προχθεσινής τους συνεδρίασης, όταν έκανε την εμφάνισή του ο επίτιμος πρόεδρος της Ένωσης, Μιχάλης Κόκκινος!!!

Ο επίτιμος κάθισε στην προεδρική καρέκλα δίπλα στον Μιχάλη Βεργωτή και μετά από μία σύντομη εισαγωγή (επισήμανε την ανάγκη να παραμείνουν τα γραφεία της ΕΠΣΔ στην οδό Κοδριγκτώνος) μπήκε στην ουσία της επίσκεψής του. Ποια ήταν αυτή; Η αγωνία του για τα όσα συμβαίνουν το τελευταίο διάστημα στην ΕΠΣΔ και η ανάγκη του να δώσει συμβουλές ώστε να ξεπεραστεί η κρίση.

Ο Μιχάλης Κόκκινος κάλεσε το δ.σ. να προχωρήσει ενωμένο, εκφράζοντας την αντίθεσή του στην αντικατάσταση προέδρου και γενικού γραμματέα, καθώς και στην αναδιάρθρωση! «Ακούστε την παράκλησή μου και ξεκινήστε μία νέα προσπάθεια. Είναι αδιανόητο να λες για έναν πρόεδρο «δεν μου κάνεις, παραιτήσου». Το συμβούλιο πρέπει να συνεχίσει το έργο του. Σας παρακαλώ, μην κάνετε καμία αναδιάρθρωση. Προχωρήστε όπως είστε», υπογράμμισε ο επίτιμος, ενώ ζήτησε από τον Μιχάλη Βεργωτή να κάνει λιγότερα λάθη και να είναι πιο διπλωμάτης. Ζήτησε, δε, μεγαλύτερη ελαστικότητα απέναντι στον Βάιο Γαμβρούδη: «Θα καλέσω και τον επικεφαλής του συμβουλίου να κάνει λιγότερα λάθη. Το δις εξ αμαρτείν ουκ ανδρός σοφού. Πρόεδρε, είστε εργατικός, αγαπάτε το ποδόσφαιρο. Εχετε ένα νέο παιδί, που έχω ακούσει πολλά καλά λόγια. Δώστε του χρόνο. Πώς θα γίνει παράγοντας; Και εσείς, πρόεδρε, έχουμε όλοι νεύρα. Εδώ μέσα τα συγκρατούμε. Ο πρόεδρος πρέπει να είναι διπλωμάτης. Να είσαι δίκαιος προς τα σωματεία σου. Πρέπει να βάλετε ταμπέλα που να γράφει πως μέλος του Δ.Σ. όταν περνάει το κατώφλι της Ένωσης, πρέπει να αποβάλει την σωματειακή του προτίμηση». Ο Μιχάλης Κόκκινος υπογράμμισε πως μόνο όποιος δεν δουλεύει δεν κάνει λάθη και επανέλαβε πολλές φορές πως το δ.σ. πρέπει να είναι ενωμένο και να μην τεθεί θέμα αναδιάρθρωσης. Ανέφερε παραδείγματα από την δική του εποχή, τονίζοντας πως πρέπει να δίνεται τόπος στην οργή και το Δ.Σ. να κριθεί στο τέλος της θητείας του. Μάλιστα, δεν δίστασε να μιλήσει για τον πρόεδρο της Πειθαρχικής Επιτροπής, Κλεόβουλο Χατζηγεωργίου, λέγοντας πως κάνει πολύ καλά την δουλειά του αλλά και αφήνοντας και μία αιχμή με την φράση «πρέπει να ξέρεις πότε να αποχωρείς»!

Η ίδια η παρουσία του Μιχάλη Κόκκινου στο δ.σ.. έγινε δεκτή με χαρά από όλους, όμως η προσέγγιση της παρέμβασής του ήταν εντελώς διαφορετική. Οπως ήταν φυσικό, ήταν «βούτυρο στο ψωμί» του Μιχάλη Βεργωτή, ο οποίος πήρε από το πουθενά μία μεγάλη ανάσα από έναν μεγάλο ιστορικό παράγοντα. Από την άλλη πλευρά, όμως, οι Κάλλιστος Διακογεωργίου, Πασχάλης Γκογκίδης και Θεοδόσης Στεφανάκης τόνισαν πως οι διαφορές δεν εντοπίζονται στην κλασική διαμάχη «συμπολίτευσης» και «αντιπολίτευσης», αλλά στην πολύ συγκεκριμένη καταγγελία του Κλεόβουλου Χατζηγεωργίου και την συνολική λειτουργία του δ.σ., λέγοντας πως ο επίτιμος πρόεδρος δεν γνώριζε όλα τα δεδομένα. Αξίζει να σημειωθεί, πως ο Μιχάλης Κόκκινος παρακολούθησε ένα μεγάλο μέρος της συνεδρίασης και είναι δεδομένο πως η παρουσία του ήταν καταλυτική για τις εξελίξεις.

Άργισαν να... διαψεύσουν

• Για το γεγονός ότι δεν είχαν ραντεβού πριν από την έκτακτη συνεδρίαση, προσπάθησαν να πείσουν οι Διακογεωργίου και Βεργωτής, με τον δεύτερο να ευχαριστεί το δ.σ. για το επίπεδο που έδειξε την προηγούμενη φορά

Η ιστορία της αναδιάρθρωσης του δ.σ.. της ΕΠΣΔ έμοιαζε ούτως ή άλλως με φάρσα από την προηγούμενη έκτακτη συνεδρίασή του, καθώς μπήκε σαν «κερασάκι» στην «τούρτα» του... ξαφνικού μονιάσματος Βεργωτή-Διακογεωργίου.

Ως εκ τούτου, η τοποθέτηση του Μιχάλη Βεργωτή πριν από την συζήτηση του θέματος, που είχε ως αποτέλεσμα ένα μεγάλο τίποτα, είχε εξαιρετικό ενδιαφέρον. Οπως και η κοινή διάψευση πως της έκτακτης συνεδρίασης του δ.σ. προηγήθηκε συνάντηση των δύο ανδρών, με την οποία συμφώνησαν ο καθένας για το δικό του συμφέρον στην... ενότητα του δ.σ., αφήνοντας στην άκρη την αξιοπιστία.

Ο Μιχάλης Βεργωτής ευχαρίστησε σε τοποθέτησή του το δ.σ.. για το επίπεδο που έδειξε στην έκτακτη συνεδρίαση δηλώνοντας πως τον συγκίνησε σαν πρόεδρο. «Φύγαμε από εδώ αγαπημένοι και μονιασμένοι. Γι' αυτό και ο Σπύρος Τιβριντίδης έκανε πρόταση για αναδιάρθρωση», είπε χαρακτηριστικά ο πρόεδρος της Ένωσης, προσθέτοντας πως το κλίμα που επικράτησε του δίνει φτερά για να δουλέψει.

«Σας ευχαριστώ όλους και σας δίνω τον λόγο μου πως με τα όποια λάθη και τις όποιος αστοχίες έχουν γίνει, θα είμαι ανοιχτός και συνεργάσιμος προς όλους για το καλό του δωδεκανησιακού ποδοσφαίρου». Σε εκείνο το σημείο ήρθε η παρέμβαση του β' αντιπροέδρου Κώστα Κωτικώστα, που αποδείχθηκε μάλλον ενοχλητική για τον Μιχάλη Βεργωτή, αφού του έδειξε την ουσία της περιβόητης αναδιάρθρωσης: «Πρέπει να δούμε ποιες είναι αυτές οι αστοχίες και γιατί έγιναν. Αν έγιναν από λάθος, συνεχίζουμε. Αν έγιναν εσκεμμένα, πρέπει να ζητήσουμε ευθύνες». Σε εκείνο το σημείο ο Βεργωτής είπε στον Κωτικώστα πως το θέμα του εγγράφου είχε εξαντληθεί και είχε κλείσει από την έκτακτη συνεδρίαση. Με αυτά τα δεδομένα, λοιπόν, ο Κωτικώστας επανέλαβε την θέση του πως δεν πρόκειται να παραιτηθεί για τις ανάγκες της... αναδιάρθρωσης.

Οσο για τον Κάλλιστο Διακογεωργίου, είναι γεγονός πως ακολούθησε μία σαφώς πιο επιθετική γραμμή σε σχέση με την έκτακτη συνεδρίαση, όμως μάλλον δεν έπεισε για την στάση την οποία τήρησε τότε. Διέψευσε κατηγορηματικά, όπως άλλωστε και ο Βεργωτής σχεδόν την ίδια στιγμή, πως δεν έγινε κανενός είδους κατ' ιδίαν συνάντηση και συμφωνία, όμως όσο και να το διαψεύδουν και οι δύο, όχι μόνο δεν μπορούν να δικαιολογήσουν το ξαφνικό «μόνιασμά» τους, αλλά και να πείσουν πως δεν συναντήθηκαν. Το ραντεβού έγινε σε καφετέρεια της πόλης το μεσημέρι πριν από την έκτακτη συνεδρίαση και εξηγεί την «γυριστή» του Διακογεωργίου, για την οποία ο ίδιος δεν μπορεί να πείσει ούτε τους στενούς του συνεργάτες.

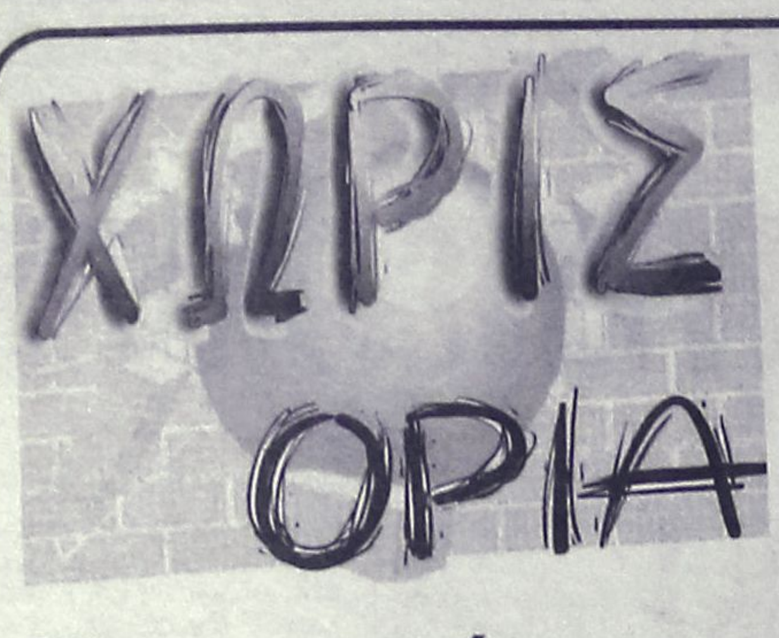

Πριν πεινάσουν μαγειρεύουν

• Αποφάσεις της ΕΠΑΕ για τον χιονιά

Την Τετάρτη (1/2) θα διεξαχθούν όσοι αγώνες σε Α', Β' και Γ' Εθνική δεν καταφέρουν να γίνουν αυτό το Σαββατοκύριακο λόγω της κακοκαιρίας των τελευταίων ημερών.

Η ΕΠΑΕ πήρε την απόφαση αυτή καθώς υπάρχουν οι φόβοι μήπως κάποια από τα γήπεδα πιάσουν πάγο, ενώ έχει προγραμματιστεί για αύριο η επιθεώρησή τους, έτσι ώστε να παρθούν οι τελικές αποφάσεις. Θα πρέπει να σημειωθεί ότι ήδη ματαιώθηκαν οι αγώνες της 17ης και 10ης Νέων της Α' και της Β' Εθνικής.

Η ΕΠΑΕ μάλιστα εξέδωσε σχετική ανακοίνωση για το πρόβλημα που ενδέχεται να προκύψει λόγω της χιονόπτωσης, με την οποία αναφέρει: *«Παρακολουθούμε και ενημερωνόμαστε συνεχώς για την κατάσταση των αγωνιστικών χώρων, λόγω της κακοκαιρίας που πλήττει τη χώρα. Σε περίπτωση που δεν θα υπάρχουν οι ανάλογες γηπεδικές συνθήκες για την ομαλή διεξαγωγή ορισμένων αγώνων Α', Β' και Γ' Εθνικής το προσεχές Σαββατοκύριακο, τότε η ΕΠΑΕ αφού ενημερωθεί για την ακαταλληλότητα των συγκεκριμένων γηπέδων την Παρασκευή 27/1 σε συνεννόηση με τον ΟΠΑΠ και την ΕΠΟ, θα προβεί σε αναβολή των αγώνων που επρόκειτο να διεξαχθούν στα γήπεδα αυτά και στη μετάθεσή τους την προσεχή Τετάρτη 1 Φεβρουαρίου».*

Επιτροπή Κανονισμών

Μετά από εισήγηση της Επιτροπής Κανονισμών της ΕΠΣΔ, έγινε δεκτή η ένσταση του σωματείου ΔΙΑΓΟΡΑ ΒΑΤΙΟΥ κατά του ΦΟΙΒΟΥ ΚΡΕΜ. Ο αγώνας κατακυρώνεται με σκορ 2-0 υπέρ της ομάδας του ΔΙΑΓΟΡΑ ΒΑΤΙΟΥ και από την ομάδα του ΦΟΙΒΟΥ ΚΡΕΜ.,αφαιρείται ένας (1) βαθμός (αγώνας ΦΟΙΒΟΣ ΚΡΕΜ.-ΔΙΑΓΟΡΑΣ ΒΑΤ. Εφηβικό)

Υγειονομική Επιτροπή

Μετά από εισήγηση της Υγειονομικής Επιτροπής της ΕΠΣΔ, ενισχύονται με το ποσό των 75 ΕΥΡΩ οι τραυματίες ποδ/στές ΚΑΡΙΠΗΣ ΗΣΑΪΑΣ του ΔΩΡΙΕΑ και ο ΑΝΔΡΙΓΙΑΝΝΑΚΗΣ ΚΩΝ/ΝΟΣ του ΟΡΦΕΑ ΡΟΔΟΥ.



Ο Στελλάρας γράφει ιστορία στο περιφερειακό πρωτάθλημα. Δεν είναι μόνο ένας καλός παράγοντας του ΑΕΡΑ, αλλά εξελίσσεται και σε ικανό παρατηρητή. Την Κυριακή ήταν στον αγώνα του Ιαλύσου με τον Κεραυνό Κερατέας. Αρκετά δύσκολο παιχνίδι, αλλά πέτυχε στο ρόλο του. Πολλοί μάλιστα τον θεωρούν διάδοχο του υπερπαρατηρητή Θεοδόση Κυπραίου!

Δεν μπορούμε να ξέρουμε σε τι οφείλεται η ευδιαθεσία των Ψέλλα, Ορφανίδη, Φτάκλα, στην εξέδρα του Οικονομίδειου, όμως ο ...γάτος Βίκτωρας έκανε όπως πάντα τη δουλειά του. Απαθανάτισε το στιγμιότυπο και ο καθένας ας προσπαθήσει να μεταφράσει τη φωτογραφία!



Αύριο η κοπή της πίτας

• *Παρουσία του Βασίλη Γκαγκάτση και εκπροσώπων της ΕΠΟ, αλλά και της ΚΕΔ θα γίνει αύριο η κοπή της πίτας της ΕΠΣΔ και του ΣΔΠΔ για τα σωματεία της Ρόδου και των μικτών ομάδων.*

Στο ξενοδοχείο GRAND HOTEL θα γίνει αύριο στις 20.00 η κοπή της πίττας της ΕΠΣΔ και του ΣΔΠΔ για τα σωματεία της Ρόδου και των Μικτών ομάδων (παίδων και Νέων).

Στα πλαίσια της εκδήλωσης θ' απονεμηθούν τιμητικές πλακέτες στους :

ΒΑΣΙΛΗ ΓΚΑΓΚΑΤΣΗ πρόεδρο της ΕΠΟ

ΓΕΡΑΣΙΜΟ ΓΕΡΜΑΝΑΚΟ πρόεδρο ΚΕΔ ΕΠΟ

ΟΤΤΟ ΡΕΧΑΓΚΕΛ Ομοσπονδιακό προπονητή

ΓΙΑΝΝΗ ΤΟΠΑΛΙΔΗ Συνεργάτη Ομοσπονδιακου Προπονητή

ΠΑΝΤΕΛΗ ΑΡΓΥΡΙΟΥ Γεν.Γραμματέα ΚΕΔ ΕΠΟ

ΠΑΝΑΓΙΩΤΗ ΡΙΖΟ και

ΓΙΩΡΓΟ ΝΕΟΦΥΤΟΥ.

Επίσης τιμητικές πλακέτες θα δοθούν στις ΕΠΣ ΚΥΚΛΑΔΩΝ, ΣΑΜΟΥ και ΔΥΤΙΚΗΣ ΑΤΤΙΚΗΣ για την συμμετοχή τους στο ΤΟΥΡΝΟΥΑ ΤΖΟΥΝΙΟΡ που θα διεξαχθεί στη ΡΟΔΟ από αύριο έως και Τρίτη 31-1-2006.

Ακαθλ

●●● Με δικαίωσε ο ρολογάς. Σας έγραψα ότι είναι μάγκας γιατί μετά από τόσα που του καταμαρτυρούν, κάνει αυτό που θέλει. Για να το πετύχεις αυτό πρέπει να έχεις ικανότητες.

●●● *Ο ψηλός, δηλαδή ο μετά τον ρολογά, είχε κάνει την πρόταση αναδιάρθρωσης για να τελειώσει το θέμα με το έγγραφο και το δέχθηκαν όλοι. Προχθές όμως με το που επανήλθε το θέμα τους αποπροσανατόλισε όλους. Άρχισε να πλέκει το εγκώμιο του Κλεό σε βαθμό...κακουργήματος! Μέχρι που είπε πως αν του ζητήσει ο Κλεό να πέσει από το μπαλκόνι θα το κάνει!!!*

●●● Μόνο ο εφοριακός και ο γυμναστής το πάλεψαν. Ο Κάλλης κάτι είπε στην αρχή, αλλά μετά πήρε το... γαντάκι και τον χαστούκισε. Αντιπολίτευση του χαϊδέματος!

●●● *Την παρτίδα την έσωσε ο επίτιμος, που πήγε και τους ζήτησε ν'αφήσουν τα μίση και να πιάσουν το ποδόσφαιρο. Να δουλέψουν ...αγαπημένοι. Την δεύτερη φορά όμως που θα αναγκαστεί να πάει θα τους ζητήσει να φύγουν από την Κοδριγκτώνος! Έτσι τους είπε!*

●●● Ο Φουτού ήταν εκεί και τους τόνισε ότι το θέμα δεν έχει κλείσει, λέγοντάς τους πως μαζεύει υπογραφές από τα σωματεία για να προκαλέσει γενική συνέλευση και να κατατεθεί μομφή για το συμβούλιο της Κοδριγκτώνος!!!

●●● *Μάλιστα στον αέρα είπε και ένα καταπληκτικό. Στην Κοδριγκτώνος από την πολλή καλοσύνη θα πάθουν μαλάκης!!! Καλημέρα σας.*

ΑΝΕΚΔΟΤΟ

Ένας τρελός δραπετεύει από το ψυχιατρείο, μπαίνει σε ένα Ι.Χ. που ήταν απ' έξω παρκαρισμένο, βάζει μπροστά τη μηχανή και φεύγει. Μπαίνει στην Εθνική Οδό με ιλιγγιώδη ταχύτητα, αλλά στο αντίθετο ρεύμα. Οι οδηγοί των άλλων αυτοκινήτων που τον έβλεπαν να ξεφυτρώνει μπροστά τους άρχισαν να κορνάρουν, να φρενάρουν, να του αναβοσβήνουν τα φώτα ..... Πανικός !

Η Αστυνομία δίνει την είδηση σ' όλους τους σταθμούς για να αποφευχθούν ατυχήματα.

"Διακόπτουμε το πρόγραμμά μας για μια έκτακτη είδηση. ΠΡΟΣΟΧΗ ΟΔΗΓΟΙ!

Τρελός οδηγός στην Εθνική Οδό τρέχει με μεγάλη ταχύτητα στο αντίθετο ρεύμα κυκλοφορίας".

Το ακούει το μήνυμα κι ο τρελός, κοιτάζει δεξιά, κοιτάζει αριστερά, κουνάει το κεφάλι του και μονολογεί: " Να' τανε μόνο ένας ! "



ΤΟΠΙΚΟ ΠΟΔΟΣΦΑΙΡΟ

Τριήμερο πρόγραμμα

• Με 4 συναντήσεις το Σάββατο, 2 την Κυριακή και μια τη Δευτέρα, θα πραγματοποιηθεί η 16η αγωνιστική της β' κατηγορίας, με τον πρωτοπόρο Αστέρα Μ. να αγωνίζεται εκτός, με τον Αντίμαχο.

Σε τρεις ημέρες θα πραγματοποιηθεί η 16 αγωνιστική της β' κατηγορίας, καθώς ορίστηκαν παιχνίδια όχι μόνο το Σαββατοκύριακο, αλλά και τη Δευτέρα, μετά από αίτημα της Ασπίδας Σ. να ταξιδέψει στην Κω, Δευτέρα, αίτημα το οποίο αποδέχτηκε η ομάδα του Νικαγόρα.

Για αύριο ορίστηκαν τέσσερα ματς, με τον πρωτοπόρο Αστέρα Μ. να ταξιδεύει στην Κω για να αντιμετωπίσει τον Αντίμαχο.

Διαιτητής του παιχνιδιού αυτού ορίσθηκε ο Αλαχιώτης.

Στην Κω θα ταξιδέψει αύριο και ο Ακουσίλαος ο οποίος θα αναμετρηθεί με τον Ασκληπιό Κω, ενώ η Κατταβιά θα βρεθεί στην Κάλυμνο για να παίξει με την τυπικά γηπεδούχο, ΑΕΛ.

Την αυλαία της αγωνιστικής ωστόσο, θα την ανοίξουν νωρίς στις 10 το πρωί, ο Άγιος Ισίδωρος με την Δόξα Κ.

Τέλος την Κυριακή στις 12 το μεσημέρι στο γήπεδο Παστίδας ο Δαμάγητος θα τεθεί αντιμέτωπος με την Τήλο, ενώ λίγο αργότερα στις Καλυθιές, ο Ερμής θα φιλοξενήσει το Πυλί.

Αναλυτικά η 16η αγωνιστική:

ΑΥΡΙΟ

• Άγ.Ισίδωρος (10.00): Άγ. Ισίδωρος-Δόξα Κ.

Διαιτητής: Ασημακόπουλος
Βοηθός: Σταυριανός
Βοηθός: Παπαγιαννίδης
Παρατηρητής: Σεβδαλάκης
Παρ. διαιτησίας: Χατζημανώλης

• Κάλυμνος (12.30): ΑΕΛ-Κατταβιά

Διαιτησία: Φεσσάρας
Βοηθός: Πανάτος
Βοηθός: Κάκιας
Παρατηρητής: Γιαννικουρής

• Κως (15.00): Ασκληπιός-Ακουσίλαος

Διαιτησία: Φραγκιαδάκης
Βοηθός: Βασιλείου
Βοηθός: Δοδούς
Παρατηρητής: Βραχνάς

• Αντιμάχεια (15.00): Αντίμαχος-Αστέρας Μ.

Διαιτησία: Αλαχιώτης
Βοηθός: Τσομπάνος
Βοηθός: Αργυρίου
Παρατηρητής: Ράπανος

ΚΥΡΙΑΚΗ

• Παστίδα (12.00): Δαμάγητος-Τήλος

Διαιτητής: Κόττορος
Βοηθός: Κατσιδώνης Ε.
Βοηθός: Σταυριανός
Παρατηρητής: Κωνσταντίνου
Παρ. διαιτησία: Στέργου

• Καλυθιές (14.45): Ερμής-Πυλί

Διαιτησία: Κουρδουκλάς
Βοηθός: Αργυρόπουλος
Βοηθός: Παπαγεωργίου
Παρατηρητής: Νικολής Φ.
Παρ. διαιτησία: Γενής

ΔΕΥΤΕΡΑ

• Κέφαλος (15.00): Νικαγόρας -Ασπίδα Σ.

Διαιτησία: Φεσσάρας
Βοηθός: Φραγκιαδάκης
Βοηθός: Βασιλείου
Παρατηρητής: Παριανός.

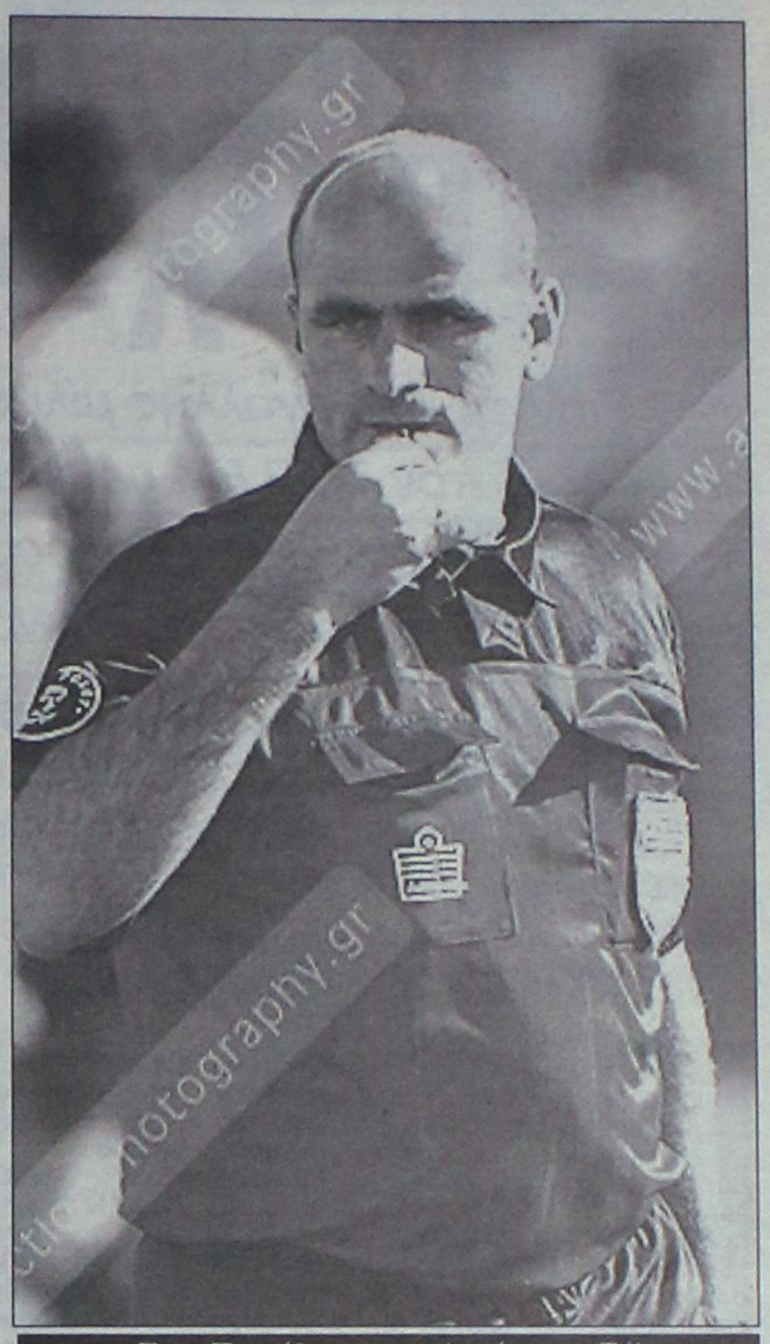

Στην Παστίδα και στο Δαμάγητος -Τήλος θα βρεθεί ο Γιώργος Κόττορος

Αναγκαία λύση, οι Αγίοι Αποστόλοι

• Αν και δεν έχει άδεια καταλληλότητας, η επιτροπή πρωταθλήματος της ΕΠΣΔ, μετά το Ο.Κ. του ΔΟΝΑ, όρισε για το Σαββατοκύριακο παιχνίδια του παιδικοεφηβικού πρωταθλήματος.

Σε αναγκαία λύση προχώρησε η επιτροπή πρωταθλήματος της ΕΠΣΔ, προκειμένου να μην συνεχιστούν οι αναβολές παιχνιδιών του παιδικού και εφηβικού πρωταθλήματος.

Μετά από άδεια που της δόθηκε από τον ΔΟΝΑ Ρόδου, όρισε παιχνίδια των οικείων πρωταθλημάτων για το προσεχές Σαββατοκύριακο στο γήπεδο των Αγίων Αποστόλων, το οποίο δεν έχει ακόμη άδεια καταλληλότητας, καθώς δεν έχουν τοποθετηθεί ακόμη οι πάγκοι και οι πυροσβεστικές φωλιές.

Τα χέρια της αρμόδιας επιτροπής της ΕΠΣΔ είναι δεμένα μετά το κλείσιμο του βοηθητικού γηπέδου του Εθνικού Σταδίου λόγω ακαταλληλότητας του αγωνιστικού χώρου. Να σημειωθεί πως το βοηθητικό του Εθνικού Σταδίου δεν έχει κι αυτό άδεια καταλληλότητας, αλλά παρ' όλα αυτά η ΕΠΣΔ, αναγκαστικά όριζε παιχνίδια εκεί μια και τα πρωταθλήματα των Παίδων και των Εφήβων είναι προαιρετικά. Επίσης κάποιες στιγμές έχουν οριστεί παιχνίδια και στο βοηθητικό γήπεδο των Καλύθιών που ούτε αυτό έχει άδεια καταλληλότητας.

Πανελλήνιο πρωτάθλημα τζούνιορ

Αύριο με το παιχνίδι Δυτική Αττική - Κυκλάδες, ανοίγει η αυλαία του πανελλήνιου πρωταθλήματος Τζούνιορ, όσον αφορά τον 10ο όμιλο, του οποίου τα παιχνίδια θα διεξαχθούν στο γήπεδο Κοσκινού.

Το ματς της πρεμιέρας θα ξεκινήσει στη 1μ.μ., ενώ την Κυριακή θα ριχτεί στην «μάχη» και η μικτή Τζούνιορ Δωδεκανήσου και μάλιστα με δύο παιχνίδια. Στις 12 το μεσημέρι θα παίξει με την αντίστοιχη ομάδα της Σάμου, ενώ στις 4μ.μ. με την ομάδα της Δυτικής Αττικής.

Αναλυτικά το αγωνιστικό τριήμερο έχει ως εξής:

ΣΑΒΒΑΤΟ

• ΩΡΑ 13.00: ΕΠΣ ΚΥΚΛΑΔΩΝ-ΕΠΣ ΔΥΤ.ΑΤΤΙΚΗΣ (ΦΟΥΚΑΡΑΣ)

ΚΥΡΙΑΚΗ 29-1-2006

• ΩΡΑ 11.00: ΕΠΣ ΣΑΜΟΥ-ΕΠΣ ΚΥΚΛΑΔΩΝ (ΔΙΑΜΑΝΤΕΑΣ)
• ΩΡΑ 12.00: ΕΠΣ ΔΩΔ/ΣΟΥ-ΕΠΣ ΔΥΤ. ΑΤΤΙΚΗΣ (ΚΟΥΡΔΟΥΚΛΑΣ)
• ΩΡΑ 16.00 : ΕΠΣ ΣΑΜΟΥ-ΕΠΣ ΔΩΔΕΚΑΝΗΣΟΥ (ΚΕΦΑΛΑΚΗΣ)

ΔΕΥΤΕΡΑ 30-1-2006

• ΩΡΑ 15.00: ΕΠΣ ΣΑΜΟΥ-ΕΠΣ ΔΥΤ.ΑΤΤΙΚΗΣ (ΟΡΦΑΝΟΣ)
• ΩΡΑ 16.00: ΕΠΣ ΚΥΚΛΑΔΩΝ-ΕΠΣ ΔΩΔ/ΣΟΥ (ΜΑΝΕΓΑΣ)

Στο μεταξύ χθες η μικτή μας ομάδα των Τζούνιορ, πραγματοποίησε στο γήπεδο Κοσκινού την τελευταία της προπόνηση, εν όψει των προσεχών παιχνιδιών, με τους ενωσιακούς προπονητές να επιλέγουν 30 περίπου ποδοσφαιριστές. των οποίων τα ονόματα αναμένεται να ανακοινωθούν σήμερα.

1η αγωνιστική

• Κυκλάδες - Δυτ. Αττική (Σάββατο 13.00)
• Δωδεκάνησος - Σάμος (Κυριακή 12.00)

2η αγωνιστική

• Σάμος-Κυκλάδες (Κυριακή 11.00)
• Δωδεκάνησος-Δυτ. Αττική (Κυριακή 16.00)

3η αγωνιστική

• Σάμος - Δυτ. Αττική (Δευτέρα 15.00)
• Δωδεκάνησος-Κυκλάδες (Δευτέρα 16.00).

Επαφές για έκτακτη Γ.Σ.!

• Ο πρόεδρος του Άρη, Νίκος Φουτούλης, τονίζει πως δεν θα αφήσει να κουκουλωθεί το θέμα της καταγγελίας του Κλεόβουλου Χατζηγεωργίου και θα ζητήσει την παρουσίασή του μέσω των σωματείων. Χαρακτήρισε «κολυμβήθρα του Σιλωάμ» την χθεσινή συνεδρίαση του Δ.Σ. της ΕΠΣΔ.

Ο πρόεδρος του Άρη, Νίκος Φουτούλης, ήταν ο μοναδικός από τους παράγοντες των σωματείων που παρακολούθησε την προχθεσινή συνεδρίαση του Δ.Σ. της ΕΠΣΔ και μάλιστα προσπάθησε να παρέμβει, για να επαναφέρει το θέμα του περιβόητου εγγράφου και να ζητήσει την εμφάνισή του από τον πρόεδρο της Πειθαρχικής Επιτροπής, Κλεόβουλο Χατζηγεωργίου. Προφανώς ούτε ο ίδιος περίμενε πως η παρέμβασή του θα έφερνε αποτέλεσμα, δεδομένου ότι το προεδρείο της Ένωσης έδειξε και χθες πως θέλει να αποφύγει πάση θυσία το ξεκαθάρισμα της ιστορίας, όμως παρόλα αυτά διάβασε ενώπιον του Δ.Σ. την σειρά των δηλώσεων του Χατζηγεωργίου (μέχρι και για «ανομία» είχε κάνει λόγο ο τελευταίος), τονίζοντας πως υπάρχει σοβαρότατο θέμα αξιοπιστίας για να προσπεραστεί τόσο εύκολα. Φεύγοντας από την ΕΠΣΔ, είπε πως αρχίζει πλέον την προσπάθεια για να συγκεντρώσει τα δύο τρίτα των σωματείων, να προκαλέσει έκτακτη Γενική Συνέλευση και να δει επιτέλους το έγγραφο το φως της δημοσιότητας. Μάλιστα, μιλώντας χθες σε εκπομπή του ραδιοφωνικού σταθμού ΤΟΠ FM, χαρακτήρισε την προχθεσινή συνεδρίαση «κολυμβήθρα του Σιλωάμ» και τόνισε πως δεν ήταν παράτυπο, όπως είχε υποστηρίξει ο Μιχάλης Βεργωτής, το να συζητηθεί το θέμα του εγγράφου, αλλά είναι παράτυπο το να μην συζητηθεί ένα τόσο σοβαρό ζήτημα, που θέτει ευθέως πολλά ερωτηματικά για την αξιοπιστία του προέδρου και της διοίκησης! «Κάποια στιγμή θα πρέπει να σταματήσουμε να παίζουμε με τις λέξεις», είπε χαρακτηριστικά ο Φουτούλης, διερωτώμενος πώς είναι δυνατόν κάποιος να κατηγορείται ουσιαστικά για ανομία και να μην ζητάει να αποδείξει το δίκιο του, αλλά και πώς είναι δυνατόν, από την στιγμή που το έγγραφο είναι αθώο, να υπάρχει η συνεχόμενη άρνηση να εμφανιστεί.

Ο Νίκος Φουτούλης τόνισε πως δεν πρόκειται να σταματήσει να επιμένει στο θέμα του εγγράφου, επαναλαμβάνοντας πως θα επιδιώξει την σύγκλιση έκτακτης Γενικής Συνέλευσης των σωματείων!

"Στα σχέδιά μου να γυρίσω!"

• Ο Γιάννης Γεωργαλλής μίλησε προχθές το βράδυ στον ΤΟΠ FM με αφορμή τον κυριακάτικο αγώνα του Κολοσσού κόντρα στην ομάδα του, τον Απόλλωνα Πατρών

"Μόνο που θα δω την φανέλα θα συγκινηθώ»! Μία ατάκα, μία μεγάλη αλήθεια από τον Γιάννη Γεωργαλλή, που θα τεθεί την ερχόμενη Κυριακή για πρώτη φορά αντιμέτωπος με την ομάδα της καρδιάς του, προκειμένου να βοηθήσει τον Απόλλωνα Πατρών να φτάσει σε μία βαθμολογικά πολύ σημαντική νίκη. Ο Γιάννης Γεωργαλλής μίλησε προχθές το βράδυ σε εκπομπή του ραδιοφωνικού σταθμού ΤΟΠ FM και χάρισε στους φίλους του Κολοσσού τουλάχιστον δύο πολύ ευχάριστες ειδήσεις. Η πρώτη; «Θα είναι πολύ ευχάριστο να είμαι στον Κολοσσό και είναι στα σχέδιά μου να γυρίσω»! Θα συμφωνήσετε, πως πρόκειται για μία ωραιότατη δήλωση, την οποία ακολούθησε μία ακόμα καλύτερη: «Ο Κολοσσός απέκτησε πολύ καλούς νέους παίκτες και η ενίσχυσή του είναι σημαντική», τόνισε ο νεαρός Ροδίτης, εκφράζοντας την πίστη του για την επιτυχία της προσπάθειας των «θαλασσί» να παραμείνουν στην Α1. Βέβαια, τόνισε πως η ομάδα πρέπει να κάνει εκτός έδρας νίκες για να φτάσει στον στόχο της, όμως δεν παρέλειψε να χαρακτηρίσει την βαθμολογική της θέση πλασματική, θυμίζοντας πως στοίχησε πολύ η εντός έδρας ήττα από τον Μακεδονικό. Όσο για το παιχνίδι της Κυριακής, ο Γιάννης Γεωργαλλής εξέφρασε την άποψη πως νικητής θα είναι αυτός που θα το θέλει περισσότερο, τονίζοντας πως αφενός ο αγώνας είναι για τους Πατρινούς σε δεύτερη μοίρα και αφετέρου πως ο κόσμος τον φοβάται, καθώς θεωρεί ενισχυμένο τον Κολοσσό. Πάντως, δεν δίστασε να πει πως ακόμα κι αν χάσει την Κυριακή ο Απόλλων, δεν θα έχει πρόβλημα παραμονής στην κατηγορία, αφού παρά τα οικονομικά προβλήματα, οι παίκτες παίζουν για την φανέλα, έχουν πολύ καλή ψυχολογία μετά την έλευση του νέου προπονητή κ. Χριστόπουλου και θα παλέψουν για την 8η θέση της βαθμολογίας.



Αμφίβολος ο Ντράζεν Τόμιτς

• Ο Γερμανοκροάτης υπέστη τράβηγμα στους προσαγωγούς και από την σημερινή προπόνηση θα φανεί αν θα μπορέσει να ενισχύσει τον Κολοσσό στον αγώνα της Πάτρας. Την πίστη του για σωτηρία εξέφρασε ο Κώστας Κωσταρίδης στην γιορτή για την κοπή της «θαλασσί» πίτας

Η πίστη είναι πάντα το πιο σημαντικό όπλο για την επίτευξη ενός στόχου και όπως δείχνουν οι τελευταίες προπονήσεις του Κολοσσού, περισσεύει στα μάτια των «θαλασσί» ενόψει του κυριακάτικου κρισιμότατου εκτός έδρας αγώνα με τον Απόλλωνα Πατρών. Αν έλειπε και η ατυχία Το πρόβλημα το οποίο αντιμετωπίζει από προχθές ο Ντράζεν Τόμιτς δεν είναι ιδιαίτερα σοβαρό, όμως δεν παύει να δημιουργεί ερωτηματικά σε σχέση με την συμμετοχή του στον αγώνα της Κυριακής. Ο Τόμιτς εξετάστηκε χθες από το ιατρικό επιτελείο του Κολοσσού, υποβλήθηκε και σε μαγνητική τομογραφία που βγήκε καθαρή, όμως το ντεμπούτο το με την «θαλασσί» φανέλα δεν αποκλείεται να αναβληθεί για το μεθεπόμενο σαββατοκύριακο, καθώς ακόμα και το απλό τράβηγμα στους προσαγωγούς αποτελεί πρόβλημα. Ο Τόμιτς δεν προπονήθηκε χθες και θα δοκιμάσει ξανά σήμερα, για να μάθει ο Γιώργος Ζευγώλης αν θα πρέπει να τον υπολογίζει. Αξίζει να σημειωθεί, πως ενοχλήσεις αισθάνθηκε και ο Βασίλης Σούλης, ο οποίος εγκατέλειψε προληπτικά την χθεσινή προπόνηση και σήμερα το πρωί θα εξεταστεί από γιατρό, όμως σύμφωνα με τις πρώτες εκτιμήσεις, δεν πρόκειται για κάτι το ανησυχητικό και δεν πρόκειται να χάσει το ταξίδι στην Πάτρα.

«Μαχαιριά» αισιοδοξίας

Η ατμόσφαιρα ήταν γεμάτη αισιοδοξία και τα πάντα συνηγορούσαν στο ότι ο Κολοσσός βρίσκεται στην αφετηρία ενός νέου ξεκινήματος, που θα τον οδηγήσει στην παραμονή του στην Α1 κατηγορία. Τουλάχιστον αυτό θα προσπαθήσει να κάνει με όλες του τις δυνάμεις, έχοντας απόλυτη πίστη, όπως είπε προχθές το βράδυ κόβοντας την πρωτοχρονιάτικη πίτα των «θαλασσί» στο Strike Bowling Club ο πρόεδρός τους, Κώστας Κωσταρίδης. «Η διοίκηση έκανε το καθήκον της και ενίσχυσε την ομάδα. Τώρα είναι η σειρά των παικτών να κάνουν την δουλειά τους και να φτάσουμε στον στόχο μας», ήταν η προεδρική ατάκα, που έγινε δεκτή από όλους τους παρόντες με χαμόγελα αισιοδοξίας. Όσο για τον τυχερό της βραδιάς, ο Γιώργος Πανταζόπουλος ήταν αυτός που βρήκε το φλουρί, κερδίζοντας μία χρυσή λίρα.

Γ.Σ. του Ρ.Ο. Φουσκωτών

Ο Ροδιακός Όμιλος Φουσκωτών Σκαφών καλεί τα μέλη του στην ετήσια γενική συνέλευσή του, την Κυριακή 29 Ιανουαρίου 2006 και ώρα 17:00 στα γραφεία του Ομίλου στο Λαδικό με θέματα:

Α) Απολογισμός και κλείσιμο οικονομικού έτους 2005

Β) Πρόγραμμα 2006

Γ) Συνδρομές έτους 2006

Πληρ. τηλ: 6932 163802

Μπροστά σε "ομοσπονδιακά" μάτια

• Προπονητικό διήμερο για αγόρια και κορίτσια διοργανώνει το ερχόμενο σαββατοκύριακο σε Ρόδο και Ιαλυσό η ΤΕ ΕΟΚ Δωδεκανήσου

Παρουσία των Ομοσπονδιακών προπονητών κ.κ. Μπακογιώργου και Γιαννόπουλου θα πραγματοποιηθεί το ερχόμενο σαββατοκύριακο στα Κλειστά Γυμναστήρια Ρόδου και Ιαλυσού το προπονητικό διήμερο για αγόρια και κορίτσια, που διοργανώνει η ΤΕ ΕΟΚ Δωδεκανήσου. Ο περιφερειακός προπονητής Κυριάκος Μάγος και ο συνεργάτης του Δημήτρης Τζομάκας έχουν επιλέξει τους παρακάτω αθλητές και αθλήτριες:

Αγόρια

Λυπημένος Δημήτρης, Αρφαράς Σπύρος, Ζαμαντάκης Σελτσούκ, Δανάς Γεώργιος, Στυλιανός Αντώνης (1991-Κολοσσός), Κούκιαλι Βησσαρίων (1991-Ζέφυρος), Καψάσκης Νίκος, Αυγενικός Αλέκος (1992-Κολοσσός), Οικονόμου Νίκος, Χατζηφούντας Αριστ. (1992-Διαγόρας), Καμπούρης Θεόφιλος, Ιμάμογλου Χαλήλ, Θειακός Βίκτωρας (1991-Ιπποκράτης), Δεπασκουάλ Ανδρέας, Δρόσος Εμμανουήλ (1991-ΑΕ Δικαίου)

Κορίτσια

Νικολίτση Κωνσταντίνα (1990-Ιβίσκος), Σταυριανάκη Έλλη (Διαγόρας), Παπαοικονόμου Εύα (Ιάλυσος), Μελλίνη Δήμητρα, Μανουσάκη Χρυσή, Στάγκα Εύη, Ζουρούδη Γιώτα, Κοντούζογλου Σμάρω (1991-Ιβίσκος), Σαμαρά Σίσσυ (Ιάλυσος), Αράπη Φωτεινή (Διαγόρας), Καστελοριζιού Κοκώνα, Στάκκου Σταματία, Αβακιάν Ελίνα (1990-Ιπποκράτης), Δρόσου Κρυσταλλένια (1990- ΑΕ Δικαίου), Σκούφη Βαλαντούλα (1991-Ιπποκράτης), Παγώνη Μάγδα (1992-ΑΕ Δικαίου), Χατζηγιακουμή Ανθή (1993-ΑΕ Δικαίου)

Το πρόγραμμα των προπονήσεων έχει ως εξής:

Σάββατο

- 11:30-13:00: Αγόρια Κλειστό Ιαλυσού
- 13:00-14:30: Κορίτσια Κλειστό Ιαλυσού
- 19:00-20:30: Αγόρια Κλειστό Ρόδου
- 29:30-22:00: Κορίτσια Κλειστό Ρόδου

Κυριακή

- 10:00-11:30: Αγόρια Κλειστό Ρόδου

Γιορτή με βραβεύσεις

• Την πρωτοχρονιάτικη πίτα του θα κόψει στις 10 Φεβρουαρίου ο ΝΑΟΔ. Θα τιμηθούν οι αθλητές που διακρίθηκαν σε διεθνές και πανελλήνιο επίπεδο.

Τους Δωδεκανήσιους αθλητές και τις αθλήτριες που διακρίθηκαν σε Παγκόσμιους, Πανευρωπαϊκούς και Πανελλήνιους αγώνες θα τιμήσει ο Νομαρχιακός Αθλητικός Οργανισμός Δωδεκανήσου, κατά την διάρκεια της εκδήλωσης για την κοπή της πρωτοχρονιάτικης πίτας του. Η γιορτή θα πραγματοποιηθεί την Παρασκευή, 10 Φεβρουαρίου, στο ξενοδοχείο Rodos Palace και θα ξεκινήσει στις 6:30 το απόγευμα.

Ο Κουνελλές στην Ελευσίνα

Ο Ηλίας Κουνελλές σφυρίζει, μαζί με τον Κιούρκα, στον αγώνα Πανελευσινιακός- Αρκαδικός για το πρωτάθλημα της Γ' Εθνικής.

Σύσκεψη για την τοξοβολία

• Θα πραγματοποιηθεί αύριο στην αίθουσα του ΔΟΝΑ Ρόδου, στο πλαίσιο της προσπάθειας για την ανάπτυξη του αθλήματος στο νησί

Σύσκεψη στο πλαίσιο της ανάπτυξης της τοξοβολίας στο νησί μας διοργανώνουν αύριο, στις 6 το απόγευμα, στην αίθουσα του ΔΟΝΑ Ρόδου ο Α.Σ. Φλόγα και ο ΡΟΑΝ (με την υποστήριξη του Δημοτικού Οργανισμού Νεολαίας και Άθλησης).

Σκοπός της σύσκεψης είναι η ενημέρωση των φίλων του αθλήματος για τα γενικά τεχνικά ζητήματα, για τα θέματα της οργάνωσης, για το αγωνιστικό πρόγραμμα αλλά και για την πορεία της προετοιμασίας για τους Αγώνες Νήσων του 2007.

Η ανάλυση του τεχνικού-προπονητικού μέρους θα γίνει από τον γυμναστή και προπονητή της Τοξοβολίας, Μιχάλη Δρακιού, ενώ θα αξιοποιηθεί το υλικό από την προετοιμασία της Ολυμπιακής ομάδας της Ταϊβάν, που πραγματοποιήθηκε στην Ρόδο τις παραμονές των Ολυμπιακών Αγώνων της Αθήνας. Για τον δε οργανωτικό προγραμματισμό θα μιλήσει ο Τάκης Μιχαηλίδης. Στην σύσκεψη μπορούν να λάβουν μέρος όλοι όσοι θέλουν να ενημερωθούν γενικά για το άθλημα αλλά και όσοι θέλουν να το υποστηρίξουν οργανωτικά ενόψει των αγώνων του 2007.

Οι διαιτητές της Α1

Οι διαιτητές των αγώνων της 13ης αγωνιστικής στο πρωτάθλημα της Α1 κατηγορίας Ανδρών:

ΣΑΒΒΑΤΟ 28/1/2006

- ΙΒΑΝΟΦΕΙΟ 17.00: Ηρακλής-Αρης Κουκουλεκίδης, Τανατζής,Κορομηλάς Η.
- ΚΟΖΑΝΗΣ 17.00: Μακεδονικός-ΠΑΟ Χριστοδούλου,Αναστόπουλος, Χουλιάρας
- ΝΕΑΠΟΛΗΣ 17.00: Γυμναστικός Λάρισας-ΠΑΟΚ Καρούσης,Γκόντας, Τζάμος
- ΑΓΙΟΥ ΘΩΜΑ 19.00: Μαρούσι-Πανιώνιος Σχινάς, Καρακίτσιος, Θεοδωρόπουλος

ΚΥΡΙΑΚΗ 29/1/2006

- Δ. ΤΟΦΑΛΟΣ 17.00: Απόλλων-Κολοσσός Κορομηλάς, Ταβουλαρέας, Κουκουλίτσιος
- ΚΥΨΕΛΗΣ 18.00: Πανελλήνιος-ΑΕΚ Βορεάδης, Σπυρίδωνος, Ηλιόπουλος
- ΣΕΦ 18.00: Ολυμπιακός-Ολύμπια Ζαβλανός, Πυλοίδης, Πετράκης

Ξεκίνησε η προετοιμασία για το 1ο φεστιβάλ εποχής

Στους ρυθμούς των Μεσαιωνικών γιορτών!

Πρόσκληση από τον Σύλλογο για εθελοντές

Εντατική είναι η προετοιμασία που κάνει ο πολιτιστικός μη κερδοσκοπικός σύλλογος «Το Μεσαιωνικό Ρόδο», για τις μεσαιωνικές γιορτές που θα γίνουν μέσα στο 2006 και θα ολοκληρωθούν το 2007 με τη διοργάνωση του 1ου Μεσαιωνικού Φεστιβάλ Ρόδου.



Για τη διοργάνωσή του, μάλιστα, θα συγκροτηθούν, καλλιτεχνικές και συντονιστικές εθελοντικές ομάδες που θα δραστηριοποιηθούν στις ποικίλες εκδηλώσεις που θα γίνουν στο νησί μας.

Όσοι ενδιαφέρονται να συμμετάσχουν, μπορούν να επικοινωνούν με τους διοργανωτές στο τηλ. 22410-74405 και 6972178603 ή στο e-mail mesaionikirodo@gmail.

Για περισσότερες πληροφορίες μπορείτε να βρείτε εκπροσώπους του Συλλόγου, κάθε Τετάρτη 19.30-22.00, στα γραφεία του Δ.Ο.Ν.Α. Ρόδου.

Για τη διατήρηση της κληρονομιάς μας

Εκδήλωση Συλλόγου

Την Κυριακή, στις 11 το πρωί

Την πρωτοχρονιάτικη πίτα του θα κόψει την ερχόμενη Κυριακή 29 Ιανουαρίου, στις 11 το πρωί, ο Σύλλογος για τη Διατήρηση της Αρχιτεκτονικής και Πολιτιστικής Κληρονομιάς της Ρόδου.

Η εκδήλωση, θα λάβει χώρα στο κτίριο του Συλλόγου, στην πλατεία Μουσείου.

Θα προσφερθούν εδέσματα, ούζο, κρασί και αναψυκτικά με προβολή διαφανειών. Ακόμα, θα γίνει ξενάγηση στο μεγάλο Νοσοκομείο των Ιπποτών -σημερινό Αρχαιολογικό Μουσείο- από τον επίτιμο Έφορο Αρχαιοτήτων, κ. Ηλία Κόλλια.

ΕΥΧΑΡΙΣΤΗΡΙΟ

Το διοικητικό συμβούλιο θεωρεί υποχρέωσή του να ευχαριστήσει δημόσια την κ. Μαίρη Σταματίου Παπαδάκη για την δωρεά του ποσού των 1.000 ευρώ προς τους σκοπούς του Συλλόγου, στη μνήμη του αδελφού της Εμμανουήλ Σταματίου που υπήρξε ένας από τους βασικούς του συνιδρυτές.

ΠΑΡΟΥΣΙΑΣΗ ΝΕΟΥ ΒΙΒΛΙΟΥ

Εκδήλωση για την παρουσίαση του βιβλίου του συγγραφέα - ποιητή και ζωγράφου Κυριάκου Δ. Κάσση, «Η κατάκτηση της Ρόδου από τους Οθωμανούς το 1522» διοργανώνει σήμερα, Παρασκευή 27 Ιανουαρίου, στις 8 το βράδυ, στην αίθουσα του «Ακταίον», το Διεθνές Κέντρο Λογοτεχνών και Μεταφραστών Ρόδου.

Η παρουσίαση θα γίνει από την προισταμένη της 4ης Εφορίας Βυζαντινών Αρχαιοτήτων, κα Μαρία Μιχαηλίδου. Επίσης, θα απαγγελθούν αποσπάσματα του βιβλίου από τον ποιητή Ιωάννη Νιωτάκη.

ΠΡΟΒΟΛΗ ΤΑΙΝΙΑΣ

Την ταινία του Λουίς Μπουνιουέλ, «Άγγελος εξολοθρευτής», προβάλλει, σήμερα, Παρασκευή 27 Ιανουαρίου, η Κινηματογραφική εταιρεία Ρόδου «Θέαση».

Η προβολή θα γίνει στις 9.30 το βράδυ, στον Δημοτικό Κινηματογράφο της Ρόδου και την ταινία θα προλογίσει μέλος της λέσχης.

Νέο δ.σ. του Ο.Μ.Ε.Ρ. Παραρτήματος Ρόδου

Νέο διοικητικό συμβούλιο απέκτησε το Παράρτημα της Ρόδου της Ελληνικής Επιτροπής Προσχολικής Αγωγής (Ο.Μ.Ε.Ρ.)

Η νέα διοίκηση αποτελείται από τους παρακάτω:
Πρόεδρος: Οικονόμου Αικατερίνη
Αντιπρόεδρος: Πρεβεζάνου Βαρβάρα
Γραμματέας: Φυτανίδου Μαρία
Ταμίας: Γκελμπέση Ευγενία
Μέλη: Καβαλιέρου Μαρία, Ευαγγελία Βασιλική

Επίσης, το νέο δ.σ. της Ο.Μ.Ε.Ρ. του Παραρτήματος Ρόδου, προσκαλεί όλους στην κοπή της πίτας που θα γίνει την Κυριακή 29/01/2006 στην αίθουσα θεάτρου του 12ου Δ.Σ. στις 5.30 μ.μ. Στην εκδήλωση θα παρευρίσκεται εκπρόσωπος του Κ.Δ.Α.Υ. ώστε να ενημερώσει τα μέλη για τις υπηρεσίες και τη βοήθεα που προσφέρει το συγκεκριμένο κέντρο.

ΚΟΠΗ ΠΙΤΑΣ ΣΤΗΝ ΙΣΤΡΙΟ

Την πρωτοχρονιάτικη πίτα του θα κόψει ο Πολιτιστικός Σύλλογος Ιστρίου, "Ο Αγιος Μερκούριος", την προσεχή Κυριακή 29 Ιανουαρίου, στις 3 το απόγευμα στο κεντρικό καφενείο του χωριού.

Ο Σύλλογος καλεί όλα τα μέλη και τους φίλους του "να ξεκινήσουν τη νέα χρονιά με παραδοσιακή μουσική και τραγούδι από την ορχήστρα της Καθολικής και του Δημήτρη Θαρρενού.

ΕΛΛΗΝΙΚΗ ΔΗΜΟΚΡΑΤΙΑ
ΔΗΜΟΤΙΚΟ ΛΙΜΕΝΙΚΟ ΤΑΜΕΙΟ ΚΩ
Ν.Π.Δ.Δ.

ΠΕΡΙΛΗΨΗ ΔΙΑΚΗΡΥΞΗΣ

Ο πρόεδρος του Δημοτικού Λιμενικού Ταμείου Κω, Διακηρύσσει ότι εκτίθεται σε ανοικτό διαγωνισμό με σφραγισμένες προσφορές σύμφωνα με τις διατάξεις του ΕΚΠΟΤΑ (Υπ. Αποφ. 11389/93) η προμήθεια μιας (1) καινούργιας μηχανοκίνητης σκούπας (σάρωθρο) για τις ανάγκες του Δημοτικού Λιμενικού Ταμείου Κω.

Ο διαγωνισμός θα δεξαχθεί την 20/02/2006, ημέρα Δευτέρα και ώρα 12η μεσημβρινή στα γραφεία του Δ.Λ.Τ. Κω, στο δημαρχιακό μέγαρο Κω (Ακτή Κουντουριώτη 7) ενώπιον της κατά Νόμο Επιτροπής.

Πληροφορίες στις Τεχνικές Υπηρεσίες του δήμου Κω, (Σκεύου Ζερβού 40) τηλ. 22420-26363, 25167, Φαξ 22420-26362, κ. Ε. Πεταλά, Δομικών Έργων.

Ο πρόεδρος
του Δημοτικού Λιμενικού Ταμείου Κω
ΦΑΚΚΟΣ ΜΙΛΤΙΑΔΗΣ
Δήμαρχος Κω

ΕΛΛΗΝΙΚΗ ΔΗΜΟΚΡΑΤΙΑ
ΥΠΟΥΡΓΕΙΟ ΟΙΚΟΝΟΜΙΑΣ ΚΑΙ ΟΙΚΟΝΟΜΙΚΩΝ
ΚΤΗΜΑΤΙΚΗ ΥΠΗΡΕΣΙΑ ΔΩΔ/ΣΟΥ

ΠΕΡΙΛΗΨΗ ΔΙΑΚΗΡΥΞΗΣ

Στις 8-2-2006 ημέρα Τετάρτη και περί ώρα 9ης π.μ. έως και 10ης π.μ. θα διενεργηθεί στα γραφεία της Κτηματικής Υπηρεσίας Δωδεκανήσου, μειοδοτική δημοπρασία για ενοικίαση ενός ιδιωτικού ακινήτου προς στέγαση της Ιατροδικαστικής Υπηρεσίας Δωδεκανήσου με ανώτατο μηνιαίο μίσθωμα το ποσό των χιλίων τετρακοσίων ευρώ (1.400,00 ευρώ). Το ακίνητο θα πρέπει να βρίσκεται κατά το δυνατόν εγγύτερα στο Γενικό Νοσοκομείο Ρόδου στην πόλη της Ρόδου, και να διαθέτει χώρους συνολικής επιφάνειας (εξαιρουμένων των χώρων κλιμακοστασίων, ανελκυστήρων, πλατύσκαλων και κοινοχρήστων διαδρόμων) περίπου 200 τ.μ. ήτοι τέσσερις (4) γραφειακούς χώρους των 20 τ.μ. έκαστος συνολικής ωφέλιμης επιφάνειας περίπου 80 τ.μ., ένα (1) χώρο για εξεταστήριο επιφανείας περίπου 20 τ.μ. περίπου, λοιπούς βοηθητικούς χώρους ωφέλιμης επιφάνειας περίπου 40 τ.μ. και κατά το δυνατόν χώρο στάθμευσης για το προσωπικό της Υπηρεσίας επιφανείας 70 τ.μ. περίπου. Το ακίνητο πρέπει να είναι αποπερατωμένο και να πληροί όλες τις προϋποθέσεις καταλληλότητας για τη στέγαση της ως άνω Υπηρεσίας, με διάρκεια μίσθωσης δώδεκα (12) έτη σύμφωνα με τα οριζόμενα από τις κείμενες διατάξεις.

Όροι συμμετοχής αναγράφονται με κάθε λεπτομέρεια στην με αριθμό πρωτ. ΔΚ 3042/28-11-2005 διακήρυξη του Προϊσταμένου της Κτηματικής Υπηρεσίας Δωδεκανήσου, ενώ διευκρινήσεις επί του περιεχομένου της προαναφερόμενης διακήρυξης παρέχονται κατά τις εργάσιμες ημέρες και ώρες, από τους αρμόδιους προς τούτο, υπαλλήλους, στα γραφεία της Κτηματικής Υπηρεσίας Δωδεκανήσου.

Ο προϊστάμενος Κτηματικής Υπηρεσίας Δωδ/σου
ΜΠΕΛΑΝΤΕΚΟΣ ΔΗΜΗΤΡΙΟΣ

Θέμα η τουριστική εκπαίδευση

Συνέχεια από τη σελ. 7

των ΤΕΕ, όσο και των άλλων βαθμίδων που προσφέρουν τουριστική εκπαίδευση. Σήμερα οι ανάγκες καλύπτονται «εκ των ενόντων» και δεν είναι ό,τι το καλύτερο για την αναβάθμιση της μέσης τουριστικής εκπαίδευσης.

Αναβάθμιση και εκσυγχρονισμός της ΑΣΤΕΡ

Η ΑΣΤΕΡ από την ίδρυσή της το 1956 έχει επιτελέσει σημαντικό έργο στελεχώνοντας τις ξενοδοχειακές επιχειρήσεις στο ξεκίνημα του ελληνικού τουρισμού. Οι ραγδαίες εξελίξεις που σημειώθηκαν τα τελευταία χρόνια δεν επηρέασαν τις εξελίξεις και της Σχολής προς την κατεύθυνση της αναβάθμισης και του εκσυγχρονισμού του επιπέδου των σπουδών ώστε οι απόφοιτοί της να ανταποκρίνονται στα διεθνή εκπαιδευτικά πρότυπα και στις απαιτήσεις της σύγχρονης ξενοδοχειακής βιομηχανίας.

Είναι αυτονόητο ότι ο εκσυγχρονισμός και η αναβάθμιση των Σπουδών της Σχολής δεν θα μεταβάλει τον τεχνολογικό - επαγγελματικό χαρακτήρα της ως ίδρυμα ισότιμο των ΤΕΙ, οι απόφοιτοι του οποίου θα καλύπτουν τον ενδιάμεσο εργασιακό χώρο μεταξύ αυτού που κατέχουν οι απόφοιτοι των ΤΕΕ και εκείνου των Πανεπιστημίων.

Ως προς την κατεύθυνση των σπουδών προτείνονται:

1. Να διατηρηθεί η σημερινή κατεύθυνση που είναι αποκλειστικά ξενοδοχειακή αλλά να προσαρμοσθεί το πρόγραμμα σπουδών στο πρότυπο της **Ξενοδοχειακής Σχολής της Λωζάνης** που θεωρείται η πιο καταξιωμένη και προσαρμοσμένη στα ευρωπαϊκά δεδομένα, Σχολής Ξενοδοχειακής Εκπαίδευσης.

2. Να δημιουργηθούν δύο ακόμα Τμήματα για στελέχη πρακτορείων, και για ξεναγούς οπότε η Σχολή θα λειτουργεί με τα εξής τρία Τμήματα:

- Ξενοδοχειακό Τμήμα
- Πρακτορειακό Τμήμα
- Τμήμα Ξεναγών

Το Ξενοδοχειακό Τμήμα ήδη λειτουργεί, το Πρακτορειακό έχει κατά καιρούς λειτουργήσει από την **ΤΕΣΤΕ** (Βασική Σχολή) και το Τμήμα Ξεναγών ως μεταβατική Σχολή Ξεναγών Ρόδου, η οποία λειτουργεί κατά διαστήματα για την κάλυψη αναγκών της περιοχής σε ξεναγούς. Επομένως τα τμήματα αυτά είναι θεσμοθετημένα και εκείνο που χρειάζεται είναι εφόσον όλα ανήκουν στον ΟΤΕΚ, να ενταχθούν στην ΑΣΤΕΡ και να λειτουργήσουν ως Τμήματά της.

Σε κάθε περίπτωση η αναβάθμιση και ο εκσυγχρονισμός της **ΑΣΤΕΡ** αποτελεί επιτακτική ανάγκη για να ανταποκριθεί στις απαιτήσεις της εποχής. Ο Ν. 3105/2003 με τον οποίο ιδρύθηκε ο ΟΤΕΚ προβλέπει μια σειρά από ρυθμίσεις που κινούνται προς τη σωστή κατεύθυνση, όμως μέχρι τώρα δεν έχουν εκδοθεί τα Προεδρικά Διατάγματα και οι υπουργικές αποφάσεις για την υλοποίησή τους. Μερικές από τις προβλεπόμενες αυτές ρυθμίσεις είναι:

α) Η δυνατότητα πρόσβασης των πτυχιούχων σε μεταπτυχιακά προγράμματα σπουδών και στην εγγραφή τους στο 4ο έτος σε τμήματα ΑΕΙ.

β) Η διοικητική αυτονόμηση της Σχολής με τη θέσπιση οργάνων διοίκησης κατά το προηγούμενο των ΤΕΙ.

γ) Η πρόσληψη εκπαιδευτικού προσωπικού με προσόντα εξομοιούμενα με εκείνο των ΑΕΙ και ΤΕΙ (διδακτορικό δίπλωμα κτλ.).

δ) Η συγγραφή και έκδοση διδακτικών βιβλίων για τις εκπαιδευτικές ανάγκες της Σχολής.

ε) Ο καταρτισμός νέων προγραμμάτων σπουδών με τη σύμπραξη των οργάνων της Σχολής.

στ) Ο καταρτισμός Κοινωνικών Σπουδών με τον οποίο θα ρυθμίζονται οι υποχρεώσεις και τα δικαιώματα των σπουδαστών.

Αυτές είναι οι κυριότερες ρυθμίσεις που καθυστερούν αδικαιολόγητα, παρά το γεγονός ότι ο Ν. 3105/2003 όριζε και χρονικές δεσμεύσεις.

ΙΕΚ Ρόδου

Τα δύο ΙΕΚ που λειτουργούν στη Ρόδο, του Υπουργείου Παιδείας και του ΟΤΕΚ σαν ενδιάμεση εκπαιδευτική βαθμίδα που παρεμβάλλεται μεταξύ ΤΕΕ/ΤΕΣΤΕ και ΑΣΤΕΡ, μπορούν να διαδραματίσουν σημαντικό ρόλο στον τομέα της κατάρτισης και συγκεκριμένα σε ειδικότητες που δεν προσφέρονται από το εκπαιδευτικό μας σύστημα. Η ευελιξία που διαθέτουν τα ΙΕΚ στον καταρτισμό εκπαιδευτικών προγραμμάτων, τους επιτρέπουν να ανταποκρίνονται στις ανάγκες της αγοράς. Αυτό προϋποθέτει στενή συνεργασία με τους τοπικούς φορείς του τουρισμού ώστε να εντοπίζονται οι ανάγκες που δημιουργούνται κάθε φορά σε συγκεκριμένες ειδικότητες του τουριστικού τομέα, που μπορεί να είναι είτε νέες, είτε υφιστάμενες που χρειάζονται ανανέωση στις εξελισσόμενες τεχνικές και μεθόδους διαχείρισης των διαφόρων μορφών τουρισμού.

ΤΕΣΤΕ Ρόδου

Η γνωστή ως Βασική Σχολή Τουριστικών Επαγγελμάτων που ανήκει και αυτή στον ΟΤΕΚ και έχει εξομοιωθεί με τα κρατικά ΤΕΕ έχει τις ίδιες αδυναμίες με εκείνες της ΑΣΤΕΡ. Χρειάζεται εκσυγχρονισμός και διεύρυνση των προγραμμάτων της, ώστε να ανταποκρίνονται στις σύγχρονες απαιτήσεις του τουριστικού τομέα και ακόμα διδακτικό προσωπικό πανεπιστημιακού επιπέδου. Σήμερα στη Σχολή της Ρόδου λειτουργούν τα εξής Τμήματα:

- Ξενοδοχειακό Τμήμα
- Τμήμα Μαγειρικό
- Τμήμα Ζαχαροπλαστικής

Το Ξενοδοχειακό Τμήμα εκπαιδεύει προσωπικό για τα επισιτιστικά τμήματα του Ξενοδοχείου, για τους ορόφους και για την υποδοχή. Ο χαρακτήρας του Τμήματος είναι αποκλειστικά ξενοδοχειακός.

Ο τουρισμός όμως δεν είναι μόνο τα ξενοδοχεία, περιλαμβάνει και ένα ευρύ φάσμα άλλων τουριστικών επαγγελμάτων (πρακτορεία, αεροπορικές εταιρείες, εταιρείες κρουαζιεροπλοίων κτλ) που έχουν ανάγκη από εκτελεστικό προσωπικό επιπέδου μέσης εκπαίδευσης. Επομένως υπάρχει ανάγκη δημιουργίας στη Σχολή ενός ακόμα Τμήματος με τον τίτλο Τουριστικό Τμήμα, που θα καλύψει αυτό το κενό. Τα άλλα τμήματα (Μαγειρικό, Ζαχαροπλαστικής), δεν παρουσιάζουν ιδιαίτερα προβλήματα εκτός εκείνου του διαρκούς εκσυγχρονισμού των τεχνικών του επαγγέλματος.

Υπάρχουν δύο προβλήματα που απασχολούν τους τοπικούς φορείς του τουρισμού, που πρέπει να αντιμετωπισθούν: α) Ο σαφής διαχωρισμός των επαγγελματικών προσόντων των αποφοίτων του Ξενοδοχειακού Τμήματος από εκείνους της ΑΣΤΕΡ και β) Η εισαγωγή στη Σχολή κατά προτεραιότητα των απολυτηριούχων των Γυμνασίων της Δωδεκανήσου.

Οι θέσεις που αναπτύχθηκαν παραπάνω, νομίζουμε ότι αποτελούν ένα πλήρες σύστημα τουριστικής εκπαίδευσης, που καλύπτει με σαφείς διαχωριστικές γραμμές όλες τις βαθμίδες από τη μέση μέχρι την πανεπιστημιακή και που μπορεί να εφαρμοσθεί πιλοτικά άμεσα στη Ρόδο και στη συνέχεια σταδιακά να επεκταθεί και στην **Κρήτη** και την **Κέρκυρα**, που έχουν παρόμοιες με τη Ρόδο τουριστικές υποδομές και εκπαιδευτικές δομές κι αυτό γιατί βασική μας αρχή είναι ότι οι Τουριστικές Σχολές όλων των βαθμίδων πρέπει να ιδρύονται στους «φυσικούς» τους χώρους, που είναι οι διεθνείς τουριστικοί μας προορισμοί.

ΜΝΗΜΟΣΥΝΑ



Την 28η μηνός Ιανουαρίου ημέρα Σάββατο και ώρα 8 π.μ. εις τον Ιερό Ναό Αγίων Αναργύρων Ρόδου, τελούμε 6μηνο μνημόσυνο υπέρ αναπαύσεως της ψυχής της λατρευτής μας συζύγου, μητέρας, γιαγιάς, κόρης, αδελφής και θείας

ΛΙΤΣΑΣ ΤΡΙΚΟΙΛΗ

Ο σύζυγος: Γιώργος
Τα παιδιά: Μιχάλης-Ελένη, Νίκος
Ο εγγονός: Γιώργος
Οι γονείς, τ' αδέλφια, τ' ανίψια και οι λοιποί συγγενείς

MZT240104



Την 28η μηνός Ιανουαρίου ημέρα Σάββατο και ώρα 8 π.μ. εις τον Ιερό Ναό Αγίας Ειρήνης Ορφανοτροφείου Θηλέων, τελούμε ετήσιο μνημόσυνο υπέρ αναπαύσεως της ψυχής του λατρευτού μας συζύγου, πατέρα, υιού, παππού, αδελφού και θείου

ΠΑΝΤΕΛΗ ΠΑΝΑΓΙΩΤΑΚΗ

Η σύζυγος: Μαίρη
Η μητέρα: Πιπίνα
Τα παιδιά: Δέσποινα-Νίκος, Ελένη-Νικήτας, Στέφανος
Τα εγγόνια, τ' αδέλφια και οι λοιποί συγγενείς

MZT 250116



Την 28η μηνός Ιανουαρίου ημέρα Σάββατο και ώρα 8 π.μ. εις τον Ιερό Ναό Αγίας Ειρήνης Ορφανοτροφείου Θηλέων, τελούμε 40ήμερο μνημόσυνο υπέρ αναπαύσεως της ψυχής του λατρευτού μας συζύγου, πατέρα, αδελφού και θείου

ΖΑΦΕΙΡΗ ΧΡΥΣΑΚΗ

Η σύζυγος: Αλεξάνδρα
Η κόρη: Σεβαστή
Τα αδέλφια, τ' ανίψια και οι λοιποί συγγενείς

MZT 260117



Την 28η μηνός Ιανουαρίου ημέρα Σάββατο και ώρα 8 π.μ. εις τον Ιερό Ναό Κοιμήσεως Θεοτόκου Κρεμαστής, τελούμε 9ήμερο μνημόσυνο υπέρ αναπαύσεως της ψυχής του λατρευτού μας συζύγου, πατέρα και παππού

ΜΙΧΑΗΛ ΜΑΜΑΛΙΓΚΑ του ΕΥΘΥΜΙΟΥ
(πρώην τελωνιακός)

Η σύζυγος: Ελένη
Τα παιδιά: Ευθύμιος-Νίτσα, Γεώργιος-Εύη, Αντώνιος-Δώρα, Κατερίνα-Κώστας
Τα εγγόνια

MZT250107

ΜΝΗΜΗΣ ΕΝΕΚΕΝ
ΠΑΡΑΣΚΕΥΑΣΤΗΡΙΟΝ ΜΝΗΜΟΣΥΝΩΝ

Αναλαμβάνουμε την οργάνωση των μνημοσύνων σας, προσφέροντάς σας όλα όσα χρειάζονται για την άψογη μνημόνευση των αγαπημένων εκλιπόντων σας.

Προσφέρουμε μεγάλη ποικιλία πρωτότυπων σχεδίων σε δίσκους της επιλογής σας με τα συνοδευτικά αρτύματα. Παράλληλα διαθέτουμε όλα τα απαραίτητα είδη μνημοσύνων.

Στο χώρο μας θα βρείτε τέλεια εξυπηρέτηση, καθαριότητα και πάνω απ' όλα σεβασμό στη δύσκολη στιγμή σας. ΑΕ 798

Γ. ΠΑΠΑΝΔΡΕΟΥ 78, ΑΝΑΛΗΨΗ · Τηλ./Fax: 22410 69620

ΚΑΘΗΜΕΡΙΝΑ ΟΛΑ ΤΑ ΝΕΑ ΤΗΣ ΔΩΔΕΚΑΝΗΣΟΥ ΣΤΟ INTERNET

www.rodiaki.gr



Την 29η μηνός Ιανουαρίου ημέρα Κυριακή και ώρα 8.30 π.μ. εις τον Ιερό Ναό Ταξιαρχών Νεκροταφείου Ρόδου, τελούμε 3μηνο μνημόσυνο υπέρ αναπαύσεως της ψυχής της λατρευτής μας μητέρας και γιαγιάς

ΠΟΛΥΞΕΝΗΣ ΜΠΑΛΛΑ

Τα παιδιά: Ιωάννης-Σταυρονίκη, Μαρία-Μιχάλης Φιλίππου
Τα εγγόνια και οι λοιποί συγγενείς

MZT 260101



Την 29η μηνός Ιανουαρίου ημέρα Κυριακή και ώρα 9 π.μ. εις τον Ιερό Ναό Αγίου Ιωάννου της ομωνύμου συνοικίας της πόλεως Ρόδου, τελούμε τριετές μνημόσυνο υπέρ αναπαύσεως της ψυχής της λατρευτής μας συζύγου, μητέρας, θυγατέρας, αδελφής και θείας

ΣΟΦΙΑΣ συζ. ΕΜΜΑΝΟΥΗΛ ΡΟΥΣΑΚΗ

Ο σύζυγος: Μανώλης Ρουσάκης
Η θυγατέρα: Γεωργία Ρουσάκη
Οι γονείς, τ' αδέλφια, τ' ανίψια και οι λοιποί συγγενείς

MZT250105



Την 29η μηνός Ιανουαρίου ημέρα Κυριακή και ώρα 8 π.μ. εις τον Ιερό Ναό Αγίας Αναστασίας Ρόδου, τελούμε 40ήμερο μνημόσυνο υπέρ αναπαύσεως της ψυχής της λατρευτής μας μητέρας, γιαγιάς, προγιαγιάς και θείας

ΤΡΙΑΝΤΑΦΥΛΛΙΑΣ ΣΠΑΡΤΑΛΗ

Τα παιδιά: Σταύρος-Ελένη, Γιώργος-Δήμητρα, Μιχάλης-Δομινίκη, Δημήτρης-Μαργαρίτα
Τα εγγόνια, τα δισέγγονα, τ' ανίψια και οι λοιποί συγγενείς

ΧΠ2830



Την 29η μηνός Ιανουαρίου ημέρα Κυριακή και ώρα 8.30 π.μ. εις τον Ιερό Ναό Αγίου Μερκουρίου Ιστρίου, τελούμε 3ετές μνημόσυνο υπέρ αναπαύσεως της ψυχής του λατρευτού μας υιού, αδελφού και θείου

ΜΙΧΑΗΛ ΓΑΡΙΔΑΚΗ

Οι γονείς: Ανδρέας-Μαρία
Τ' αδέλφια: Ευαγγελία-Ηλίας, Νεκτάριος, Δημήτριος
Τ' ανίψια και οι λοιποί συγγενείς

Ήσουν ένας άγγελος
παιδί με τόση χάρη
και ξαφνικά μας έφυγες
ένα Σαββάτο βράδυ
Περάσανε και φεύγουνε
τρία χρόνια παιδί μας
και γιατριά δεν βρίσκεται
Μιχάλη στην ψυχή μας
Ο Θεός σε ήθελε
Μιχάλη μου να σ' έχει
γιατί ήσουν άγγελος καλός
και τώρα εκείνος σ' έχει
Συννεφιασμένη Κυριακή
ξημέρωσε Μιχάλη
όπως συννεφιασμένη ήτανε
η μέρα σου στον Άδη

MXP13308



Την 29η μηνός Ιανουαρίου ημέρα Κυριακή και ώρα 8.30 π.μ. εις τον Ιερό Ναό Αγίου Παντελεήμονα Σιαννών, τελούμε 9ήμερο μνημόσυνο υπέρ αναπαύσεως της ψυχής του λατρευτού μας αδελφού και θείου

ΕΛΕΥΘΕΡΙΟΥ ΚΑΡΑΝΤΖΙΑ

Τ' αδέλφια, τ' ανίψια και οι λοιποί συγγενείς

MZT250101



Την 29η μηνός Ιανουαρίου ημέρα Κυριακή και ώρα 8.30 π.μ. εις τον Ιερό Ναό Αγίου Ιωάννη Ρόδου, τελούμε ετήσιο μνημόσυνο υπέρ αναπαύσεως της ψυχής της λατρευτής μας μητέρας, γιαγιάς και θείας

ΣΤΥΛΙΑΝΗΣ ΓΕΩΡΓΑΛΗ

Τα παιδιά: Μαρία, Δέσποινα, Μιχάλης-Μαρία, Γιώργος-Μιχαλία, Βασιλεία-Τάσος, Σέβα-Ελευθέριος, Αναστάσιος
Τα εγγόνια, τα δισέγγονα, τ' ανίψια και οι λοιποί συγγενείς

MZT 2601



Την 29η μηνός Ιανουαρίου ημέρα Κυριακή και ώρα 8 π.μ. εις τον Ιερό Ναό Ταξιαρχών Νεκροταφείου Ρόδου, τελούμε 2ετές μνημόσυνο υπέρ αναπαύσεως της ψυχής του λατρευτού μας συζύγου, πατέρα, παππού, αδελφού και θείου

ΡΟΥΣΣΟΥ ΣΤΑΥΛΑ

Η σύζυγος: Αικατερίνη
Τα παιδιά: Θεόδωρος, Γεράσιμος-Ρόζμαρί, Γιάννης-Ελένη
Τα εγγόνια, τ' αδέλφια, τ' ανίψια και οι λοιποί συγγενείς

MZT 260103



Την 29η μηνός Ιανουαρίου ημέρα Κυριακή και ώρα 8.30 π.μ. εις τον Ιερό Ναό Κοιμήσεως Θεοτόκου Εμπωνας, τελούμε ετήσιο μνημόσυνο υπέρ αναπαύσεως της ψυχής του λατρευτού μας συζύγου, υιού, πατέρα και παππού

ΝΙΚΟΛΑΟΥ ΑΝΤΩΝΑΚΗ

Η σύζυγος: Σταματία
Οι γονείς: Ιωάννης-Μαρία
Τα παιδιά: Πέτρος-Δέσποινα, Μιχάλης-Μαρία, Ηλίας-Ιωάννα
Τα εγγόνια και οι λοιποί συγγενείς

MZT 260105



Την 29η μηνός Ιανουαρίου ημέρα Κυριακή και ώρα 8.30 π.μ. εις τον Ιερό Ναό Αγίας Παρασκευής Κατταβιάς τελούμε 9ήμερο μνημόσυνο υπέρ αναπαύσεως της ψυχής της λατρευτής μας μητέρα, γιαγιάς και προγιαγιάς

ΣΤΑΥΡΩΣΙΑΣ ΤΡΙΝΤΗ

Τα παιδιά: Βασίλης-Τσαμπίκα, Κρυστάλλω-Κώστας, Μαρίκα
Τα εγγόνια, τα δισέγγονα και οι λοιποί συγγενείς

MZT 260104



Την 29η μηνός Ιανουαρίου ημέρα Κυριακή και ώρα 8.30 π.μ. εις τον Ιερό Ναό Ταξιαρχών Μεσαναγρού, τελούμε 40ήμερο μνημόσυνο υπέρ αναπαύσεως της ψυχής της λατρευτής μας μητέρας, γιαγιάς, προγιαγιάς και θείας

ΤΣΑΜΠΙΚΑΣ ΑΡΝΙΤΑΛΗ

Τα παιδιά: Μιχάλης-Μαρία, Καθολική-Μιχάλης Καραγιάννης
Τα εγγόνια, τα δισέγγονα, τ' ανίψια και οι λοιποί συγγενείς

MXP 13306

ΕΥΧΑΡΙΣΤΗΡΙΟ ΠΕΝΘΟΥΣ

Όλους όσους παρακολούθησαν την κηδεία, τους καταθέσαντας στεφάνους και όσους συμπαραστάθηκαν στο βαρύ πένθος μας για τον θάνατο του λατρευτού μας συζύγου, πατέρα και παππού

ΜΙΧΑΗΛ ΜΑΜΑΛΙΓΚΑ του ΕΥΘΥΜΙΟΥ
(πρώην τελωνιακού)

θερμά ευχαριστούμε

Η οικογένειά του

MZT250108

ΜΝΗΜΟΣΥΝΑ



Την 29η μηνός Ιανουαρίου ημέρα Κυριακή και ώρα 8.30 π.μ. εις τον Ιερό Ναό Ταξιαρχών Νεκροταφείου Ρόδου, τελούμε 9ήμερο μνημόσυνο υπέρ αναπαύσεως της ψυχής του λατρευτού μας συζύγου και πατέρα

ΣΤΕΡΓΟΥ ΔΗΜΗΤΡΟΥΛΗ

Η σύζυγος: Αικατερίνη
Τα παιδιά, τα εγγόνια, τ' αδέλφια, τ' ανίψια και οι λοιποί συγγενείς

MZT 260109



Την 29η μηνός Ιανουαρίου ημέρα Κυριακή και ώρα 8 π.μ. εις τον Ιερό Ναό Αγίας Αναστασίας πόλεως Ρόδου, τελούμε 9μηνο μνημόσυνο υπέρ αναπαύσεως της ψυχής του λατρευτού μας συζύγου, πατέρα, παππού, αδελφού και θείου

ΝΙΚΟΛΑΟΥ ΔΟΞΟΠΟΥΛΟΥ

Η σύζυγος: Μαριάνθη
Τα παιδιά: Ελένη-Νικόλαος, Μιχαήλ-Λαμπρινή
Τα εγγόνια, τ' αδέλφια, τ' ανίψια και οι λοιποί συγγενείς

MZT 240107



Την 29η μηνός Ιανουαρίου ημέρα Κυριακή και ώρα 8 π.μ. εις τον Ιερό Ναό Αγίου Δημητρίου (παλαιό Νεκροταφείο), τελούμε 3μηνο μνημόσυνο υπέρ αναπαύσεως της ψυχής του λατρευτού μας συζύγου, πατέρα, παππού, αδελφού και θείου

ΙΩΑΝΝΟΥ ΚΟΝΤΟΥ

Η σύζυγος: Ζωή
Τα παιδιά: Νικήτας-Μαρία, Ειρήνη-Παναγιώτης
Τα εγγόνια, τ' αδέλφια, τ' ανίψια και οι λοιποί συγγενείς

MZT 170105

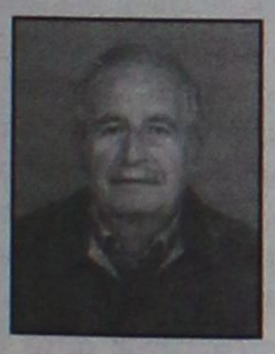

Την 29η μηνός Ιανουαρίου ημέρα Κυριακή και ώρα 9 π.μ. εις τον Ιερό Ναό Αγίου Ιωάννου Δαματριάς, τελούμε ετήσιο μνημόσυνο υπέρ αναπαύσεως της ψυχής του λατρευτού μας συζύγου, πατέρα και παππού

ΠΑΝΑΓΙΩΤΗ ΑΛΕΞΑΝΔΡΟΥ

Η σύζυγος: Ελευθερία
Τα παιδιά: Γιάννης-Αναστασία, Γιώργος-Κατερίνα, Μιχάλης-Γεωργία
Τα εγγόνια και οι λοιποί συγγενείς

Τρεις του Φλεβάρη ήτανε
Που έφυγες μακριά μας
Αξέχαστε μας Παναγή
Που ήσουν παρηγοριά μας

Ενας χρόνος πέρασε
Δεν είσαι πια κοντά μας
Ο χάρος σε ξεγέλασε
Κι έφυγες μακριά μας

Μακριά από τα εγγόνια σου
Και από τα παιδιά σου
Καθώς και την γυναίκα σου
Που είχες παρηγοριά σου

Μέρα και νύχτα έρχεσαι
Μέσα στα όνειρά μας
Απέναντι μας στέκεσε
Μα δεν είσαι κοντά μας

Για μας πάντα θα ζεις
Θα είσαι στην καρδιά μας
Μέσα στην φαντασία μας
Και μες τα όνειρά μας

MXP 13310

ΡΟΤΑΡΙΑΝΟΣ ΟΜΙΛΟΣ ΡΟΔΟΥ
ΕΘΝ. ΜΑΚΑΡΙΟΥ 45-ΡΟΔΟΣ

ΨΗΦΙΣΜΑ

Το διοικητικό συμβούλιο του Ροταριανού Ομίλου Ρόδου, συνήλθε εκτάκτως σήμερα 26-01-2006 ύστερα από το θλιβερό άγγελμα του θανάτου του προσφιλούς πατρός του αντιπροέδρου του ομίλου μας Μανώλη Καμπουρόπουλου και αποφάσισε τα παρακάτω:
1. Να συνοδεύσει σύσσωμο την εκφορά αυτού
2. Να εκφράσει την λύπη του στην οικογένειά του και λοιπούς συγγενείς του μεταστάντος.
3. Να προσφέρει αντί στεφάνου το ποσόν των 300 ευρώ στο Ίδρυμα Υποτροφιών του ομίλου.
4. Να δημοσιεύσει το παρόν ψήφισμα στον ημερήσιο Τύπο.

Ο πρόεδρος **Ο γεν. γραμματέας**
ΗΛΙΑΣ ΚΑΘΟΠΟΥΛΗΣ **ΜΑΡΙΟΣ ΠΙΕΡΗΣ**

MAT 265

ΠΑΓΚΑΡΠΑΘΙΑΚΟΣ ΣΥΛΛΟΓΟΣ ΡΟΔΟΥ

ΨΗΦΙΣΜΑ

Ο Παγκαρπαθιακός Σύλλογος Ρόδου, με το θλιβερό άγγελμα του θανάτου του εκλεκτού συμπατριώτη μας

ΙΩΑΝΝΗ ΓΕΡΓΑΤΣΟΥΛΗ

παππού του γραμματέα μας Ποθητού Ι. Σταματιάδη, συνεδρίασε εκτάκτως και αποφάσισε:
- Να εκφράσει τα συλλυπητήριά του στην οικογένειά του
- Να καταθέσει, αντί στεφάνου 100 ευρώ στον ειδικό λογαριασμό εκδόσεων καρπαθιακών βιβλίων του συλλόγου μας
- Να αναγνωστεί το παρόν ψήφισμα στην νεκρώσιμη ακολουθία και να δημοσιευτεί στον ροδιακό και καρπαθιακό Τύπο

Για το δ.σ.
Η πρόεδρος
Παναγιώτα Βλάχου

MZT 260108

ΠΡΟΣΚΛΗΣΗ

Το Διεθνές Κέντρο Λογοτεχνών και Μεταφραστών Ρόδου
σας προσκαλεί στην εκδήλωση για την παρουσίαση του βιβλίου του συγγραφέα-ποιητή και ζωγράφου Κυριάκου Δ. Κάσση
"Η Κατάκτηση της Ρόδου από τους Οθωμανούς το 1522"
την **Παρασκευή, 27 Ιανουαρίου 2006**
και **ώρα 8 μμ**
στην αίθουσα διαλέξεων του **"Ακταίον".**
Η παρουσίαση θα γίνει από την προϊσταμένη της 4ης Εφορείας Βυζαντινών Αρχαιοτήτων κα. **Μαρία Μιχαηλίδου.**
Θα απαγγελθούν αποσπάσματα του βιβλίου από τον ποιητή **Ιωάννη Νιωτάκη**

Για το δ.σ. του Δ.Κ.Λ.Μ.Ρ
Ο πρόεδρος
Καζούλης Γ. Καζουλλάκης

Η είσοδος είναι ελεύθερη για το κοινό.
Χορηγός Επικοινωνίας
"ΡΑΔΙΟ ΛΥΧΝΑΡΙ"

XΠ1254

ΕΛΛΗΝΙΚΗ ΔΗΜΟΚΡΑΤΙΑ
ΠΕΡΙΦΕΡΕΙΑ ΝΟΤΙΟΥ ΑΙΓΑΙΟΥ
ΝΟΜΟΣ ΔΩΔΕΚΑΝΗΣΟΥ
ΝΟΜΑΡΧΙΑΚΗ ΑΥΤΟΔΙΟΙΚΗΣΗ ΔΩΔ/ΣΟΥ

ΠΡΟΣΚΛΗΣΗ

Η Νομαρχιακή Αυτοδιοίκηση Δωδεκανήσου και το Ινστιτούτο Αιγαίου της Θάλασσας και του Ναυτικού Δικαίου έχουν την τιμή να σας προσκαλέσουν την Παρασκευή 27 Ιανουαρίου 2006 και ώρα 20.00 στην αίθουσα εκδηλώσεων του Ε.Β.Ε.Δ., για την παρουσίαση των πρακτικών του συνεδρίου με θέμα:
«Αειφορία και Περιβάλλον - Ο Νησιωτικός Χώρος στον 21ο Αιώνα»,
που έλαβε χώρα στη Νίσυρο τον Μάιο του 2004.
Το βιβλίο θα παρουσιάσουν οι:
Κασιμάτης Γεώργιος, διευθυντής Γραφείου Ευρωπαϊκού Κοινοβουλίου για την Ελλάδα
Κρεμλής Γεώργιος, προϊστάμενος «Πολιτικής Συνοχής και Εκτίμησης Περιβαλλοντικών Επιπτώσεων» -Γενική Διεύθυνση Περιβάλλοντος, Ευρωπαϊκή Επιτροπή
Τζαμπάζη Ευαγγελία, ευρωβουλευτής, μέλος Επιτροπής Περιβάλλοντος Ευρωπ. Κοινοβουλίου
Τσάλτας Γρηγόρης, καθηγητής Παντείου Πανεπιστημίου, διευθυντής Ευρωπαϊκού Κέντρου Περιβαλλοντικής Έρευνας και Κατάρτισης, μέλος δ.σ. Ινστιτούτου Αιγαίου του Δικαίου της Θάλασσας και του Ναυτικού Δικαίου.
Τη συζήτηση συντονίζει ο **Λίτινας Νικόλαος**, καθηγητής αντιπρύτανης Πανεπιστημίου Αιγαίου, πρόεδρος δ.σ. Ινστιτούτου Αιγαίου του Δικαίου της Θάλασσας και του Ναυτικού Δικαίου

Ο νομάρχης Δωδεκανήσου
Γιάννης Μαχαιρίδης
Ο δ/ντής του Ινστιτούτου
Νικόλαος Σκούρτος

ΔΙΕΥΘΥΝΣΗ ΔΑΣΩΝ ΔΩΔΕΚΑΝΗΣΟΥ

ΑΝΑΚΟΙΝΩΣΗ

Γνωστοποιείται κατά το άρθρο 14 του Ν. 998/79, και σύμφωνα με την αριθμ. 38/1-2-1999 γνωμοδότηση του Ν.Σ.Κ. η οποία μας κοινοποιήθηκε με την αριθμ. 88416/529/1-12-00 εγκύκλιο Διαταγή του Υπουργείου Γεωργίας, η αποστολή για ανάρτηση στο **Δήμο Καρπάθου**, του αριθμ. **629/31-1-1986 εγγράφου** που εκδόθηκε από τον Δ/ντή Δασών Δωδ/σου. **Η έκταση που βρίσκεται στη θέση "Βάρδες" Δ.Δ. Μενετών, Νήσου Καρπάθου, εμβαδού 10.479 τ.μ. αποτελεί γεωργική έκταση (άρθρ. 3 παρ. 6α Ν. 998/79)** και δεν υπόκειται στους περιορισμούς του Ν. 998/79.

Ο Δ/ντής Δασών Δωδεκανήσου
Φίλιππος Κοντίτσης
Δασολόγος με βαθμό Δ/ντή

ΜΑΠ 61

Λινοπότης, 25/1/2006
Αρ. Πρωτ.: 83

ΕΛΛΗΝΙΚΗ ΔΗΜΟΚΡΑΤΙΑ
ΠΕΡ. ΝΟΤΙΟΥ ΑΙΓΑΙΟΥ
ΝΟΜΟΣ ΔΩΔΕΚΑΝΗΣΟΥ
ΤΕΧΝΙΚΕΣ ΥΠΗΡΕΣΙΕΣ
ΔΗΜΟΥ ΔΙΚΑΙΟΥ
ΝΗΣΟΥ ΚΩ

ΠΕΡΙΛΗΨΗ ΔΙΑΚΗΡΥΞΗΣ
Ο ΔΗΜΑΡΧΟΣ ΔΙΚΑΙΟΥ

Προκηρύσσει ανοικτό διαγωνισμό με κριτήριο κατακύρωσης την συμφερότερη προσφορά για την προμήθεια Σιδηρού οπλισμού κατηγορίας S500 ή S500s, για την κατασκευή του έργου "Ανάπλαση των οικισμών του Ορεινού Ασφενδιού", αξίας 20.340,00 ευρώ συμπεριλαμβανομένου του ΦΠΑ. Ο διαγωνισμός θα διεξαχθεί στις Τεχνικές Υπηρεσίες του Δήμου Δικαίου την Παρασκευή 10 Φεβρουαρίου 2006 με ώρα έναρξης 10.00 και ώρα λήξης 11.00 κατά την οποία λήγει η προθεσμία παραλαβής των προσφορών και αρχίζει η αποσφράγιση των προσφορών.
Εγγύηση συμμετοχής 610,20 ευρώ σε εγγυητική επιστολή αναγνωρισμένης τράπεζας ή σε γραμμάτιο του Ταμείου Παρακαταθηκών και Δανείων ή του Τ.Σ.Μ.Ε.Δ.Ε.
Η παραλαβή των υλικών θα γίνεται τμηματικά και η προθεσμία εκτέλεσης της προμήθειας, στο σύνολό της, είναι έως το τέλος του 2006.
Αντίγραφα της διακήρυξης και πληροφορίες για τον διαγωνισμό, παρέχονται κατά τις εργάσιμες ώρες και μέρες από τις Τεχνικές Υπηρεσίες του Δήμου (υπεύθυνος Γεωργαλλής Χρήστος τηλ. 22420-48350).

Ο δήμαρχος Δικαίου
Βασ. Χατζηγιακουμής

Λινοπότης, 25/1/2006
Αρ. Πρωτ.: 84

ΕΛΛΗΝΙΚΗ ΔΗΜΟΚΡΑΤΙΑ
ΠΕΡ. ΝΟΤΙΟΥ ΑΙΓΑΙΟΥ
ΝΟΜΟΣ ΔΩΔΕΚΑΝΗΣΟΥ
ΤΕΧΝΙΚΕΣ ΥΠΗΡΕΣΙΕΣ
ΔΗΜΟΥ ΔΙΚΑΙΟΥ
ΝΗΣΟΥ ΚΩ

ΠΕΡΙΛΗΨΗ ΔΙΑΚΗΡΥΞΗΣ
Ο ΔΗΜΑΡΧΟΣ ΔΙΚΑΙΟΥ

Προκηρύσσει ανοικτό διαγωνισμό με κριτήριο κατακύρωσης την συμφερότερη προσφορά για την προμήθεια Σκυροδέματος, για την κατασκευή του έργου "Ανάπλαση των οικισμών του Ορεινού Ασφενδιού", αξίας 27.725.41 ευρώ συμπεριλαμβανομένου του ΦΠΑ. Ο διαγωνισμός θα διεξαχθεί στις Τεχνικές Υπηρεσίες του Δήμου Δικαίου την Παρασκευή 10 Φεβρουαρίου 2006 με ώρα έναρξης 10.00 και ώρα λήξης 11.00 κατά την οποία λήγει η προθεσμία παραλαβής των προσφορών και αρχίζει η αποσφράγιση των προσφορών.
Εγγύηση συμμετοχής 831.76 ευρώ σε εγγυητική επιστολή αναγνωρισμένης τράπεζας ή σε γραμμάτιο του Ταμείου Παρακαταθηκών και Δανείων ή του Τ.Σ.Μ.Ε.Δ.Ε.
Η παραλαβή των υλικών θα γίνεται τμηματικά και η προθεσμία εκτέλεσης της προμήθειας, στο σύνολό της, είναι έως το τέλος του 2006.
Αντίγραφα της διακήρυξης και πληροφορίες για τον διαγωνισμό, παρέχονται κατά τις εργάσιμες ώρες και μέρες από τις Τεχνικές Υπηρεσίες του Δήμου (υπεύθυνος Γεωργαλλής Χρήστος τηλ. 22420-48350).

Ο δήμαρχος Δικαίου
Βασ. Χατζηγιακουμής

ΔΩΔΕΚΑΝΗΣΙΑΚΟΣ ΣΥΛΛΟΓΟΣ ΟΔΗΓΩΝ ΟΧΗΜΑΤΩΝ ΕΚΤΟΣ ΔΡΟΜΟΥ

ΠΡΟΣΚΛΗΣΗ

Ο Σύλλογος Τετρακίνησης Ρόδου επιθυμεί να γνωστοποιήσει, ότι τη Δευτέρα 30 Ιανουαρίου 2006 και ώρα 19.00 θα πραγματοποιηθεί γενική συνέλευση στα γραφεία του συλλόγου (Γεωργίου Παπανδρέου 9, Ανάληψη) με θέμα: Απολογισμός δ.σ. και διενέργεια εκλογών.

ΑΤ56

PELLOS TRAVEL
Α. ΠΑΠΑΣΑΒΒΑΣ
ΟΡΓΑΝΩΣΗ-ΠΟΙΟΤΗΤΑ-ΕΓΓΥΗΣΗ

ΕΚΔΡΟΜΕΣ ΧΕΙΜΩΝΑ 2006
ΣΟΥΠΕΡ ΠΡΟΣΦΟΡΑ!

• 18/02/05-20/02/05
ΚΑΡΝΑΒΑΛΙ ΒΕΝΕΤΙΑΣ
CHARTER ΑΠΟ ΡΟΔΟ-ΒΕΝΕΤΙΑ
ΤΟ ΠΡΟΓΡΑΜΜΑ ΠΕΡΙΛΑΜΒΑΝΕΙ: ΑΕΡΟΠΟΡΙΚΑ ΕΙΣΙΤΗΡΙΑ-ΞΕΝΟΔΟΧΕΙΑ 4 ΑΣΤΕΡΩΝ ΜΕ ΠΡΩΙΝΟ ΚΑΙ ΦΑΓΗΤΟ-ΜΕΤΑΦΟΡΕΣ ΑΕΡΟΔΡΟΜΙΟ-ΞΕΝΟΔΟΧΕΙΟ-ΑΕΡΟΔΡΟΜΙΟ-ΞΕΝΑΓΗΣΗ ΒΕΝΕΤΙΑΣ-ΤΑΞΙΔΙΩΤΙΚΗ ΑΣΦΑΛΕΙΑ- ΦΟΡΟΙ ΑΕΡΟΔΡΟΜΙΟΥ
ΣΥΝΟΔΟΣ Α. ΠΑΠΑΣΑΒΒΑΣ
ΕΛΑΤΕ ΣΤΟ ΦΗΜΙΣΜΕΝΟ ΚΑΡΝΑΒΑΛΙ ΤΗΣ ΒΕΝΕΤΙΑΣ , ΣΤΗΝ ΠΟΛΗ ΤΩΝ ΔΟΓΗΔΩΝ, ΤΩΝ ΚΑΝΑΛΙΩΝ ΚΑΙ ΤΗΣ ΚΟΥΛΤΟΥΡΑΣ!!!

• 4/2 - 6/2
ΤΡΙΗΜΕΡΗ ΑΕΡΟΠΟΡΙΚΗ ΑΠΕΥΘΕΙΑΣ ΑΠΟ ΡΟΔΟ-ΜΥΤΙΛΗΝΗ (ΑΓΙΟΣ ΡΑΦΑΗΛ - ΑΓΙΑΣΟΣ - ΜΑΝΤΑΜΑΔΕΣ) • ΞΕΝΟΔΟΧΕΙΟ ΜΕ ΠΡΩΙΝΟ - ΕΚΔΡΟΜΕΣ - ΜΕΤΑΦΟΡΕΣ - ΣΥΝΟΔΟΣ ΓΡΑΦΕΙΟΥ

Το γραφείο μας φημίζεται για την πολύ καλή ποιότητα των εκδρομών του και τις πολύ χαμηλές τιμές!!!

ΣΥΝΤΟΜΑ ΘΑ ΣΑΣ ΑΝΑΚΟΙΝΩΣΟΥΜΕ ΤΙΣ ΕΚΔΡΟΜΕΣ ΤΟΥ ΤΕΤΡΑΗΜΕΡΟΥ ΤΗΣ 7ΗΣ ΜΑΡΤΙΟΥ- ΚΑΘΑΡΑΣ ΔΕΥΤΕΡΑΣ ΚΑΙ 25ΗΣ ΜΑΡΤΙΟΥ

Διαθέτουμε επίσης:
Εισιτήρια με ΟΑ, AEGEAN και CHARTER. Ακτοπλοϊκά εισιτήρια. Ειδικά πακέτα για μεμονωμένους, συλλόγους, νεόνυμφους για Ελλάδα, Κύπρο, Τυνησία, Αίγυπτος, Μαρόκο, Ιταλία, Αγγλία, Γαλλία κ.ά.

ΓΙΑ ΠΕΡΙΣΣΟΤΕΡΕΣ ΠΛΗΡΟΦΟΡΙΕΣ, ΚΡΑΤΗΣΕΙΣ ΚΑΙ ΑΝΑΛΥΤΙΚΑ ΠΡΟΓΡΑΜΜΑΤΑ ΣΤΟ ΠΡΑΚΤΟΡΕΙΟ ΓΕΝΙΚΟΥ ΤΟΥΡΙΣΜΟΥ:

PELLOS TRAVEL TOUR OPERATOR-Α. ΠΑΠΑΣΑΒΒΑΣ
KALITHEAS AVENUE, FALIRAKI RHODES, 85100 GREECE
TEL. 2241087615, FAX 2241087616
E-MAIL pellostravel@rho.fortnet.gr www.pellostravel.gr
χπτιο

TRAVEL & TOURISM
GOLDEN SUN HOLIDAYS
GOLDEN EVENTS

ΠΡΑΓΑ
4 ημέρες, κάθε Πέμπτη/Παρασκευή
Από 440 ευρώ & φόροι 77-90 το άτομο
****
ΠΡΑΓΑ - Διακοπές
4 ημέρες, κάθε Πέμπτη/Παρασκευή
Από 395 ευρώ & φόροι το άτομο
****
ΠΑΡΙΣΙ-ΒΕΡΣΑΛΛΙΕΣ-ΝΤΙΣΝΕΫΛΑΝΤ
4 ημέρες από 540 & φόροι 77-90 το άτομο
****
ΒΙΕΝΝΗ
4 ημέρες, κάθε Πέμπτη/Παρασκευή
Από 490 το άτομο & φόροι αεροδρ.
****
ΡΩΜΗ
3 νύκτες με πρωινό & αεροπ.εισιτ.
ευρώ 259 & φόροι
****
ΚΑΡΝΑΒΑΛΙ ΒΕΝΕΤΙΑΣ
24/02/06
4 ημέρες από 550 ευρώ το άτομο & 65 φόροι
****
ΑΓΙΑ ΠΕΤΡΟΥΠΟΛΗ
3 νύκτες με πρωινό & Αεροπ.Εισιτ.
ευρώ 380 & φόροι
****
ΒΟΥΔΑΠΕΣΤΗ
3 ημέρες, Τρίτη/Πέμπτη/Σάββατο
Από 385 ευρώ & φόροι
****
3 & 4 ήμερο στην Σάμο ή Μυτιλήνη
Πακέτο από 195 & 235 το άτομο
****
Κρατήσεις / Πληροφορίες
ΔΙΕΥΘΥΝΣΗ: ΜΙΧΑΗΛ ΠΕΤΡΙΔΗ, 22
ΤΗΛΕΦΩΝΑ: 22410 32644, 22410 24592, 29522
FAX : 22410 30467
ΑΕ1171

Ψηφιακή Αρχαία Ολυμπία

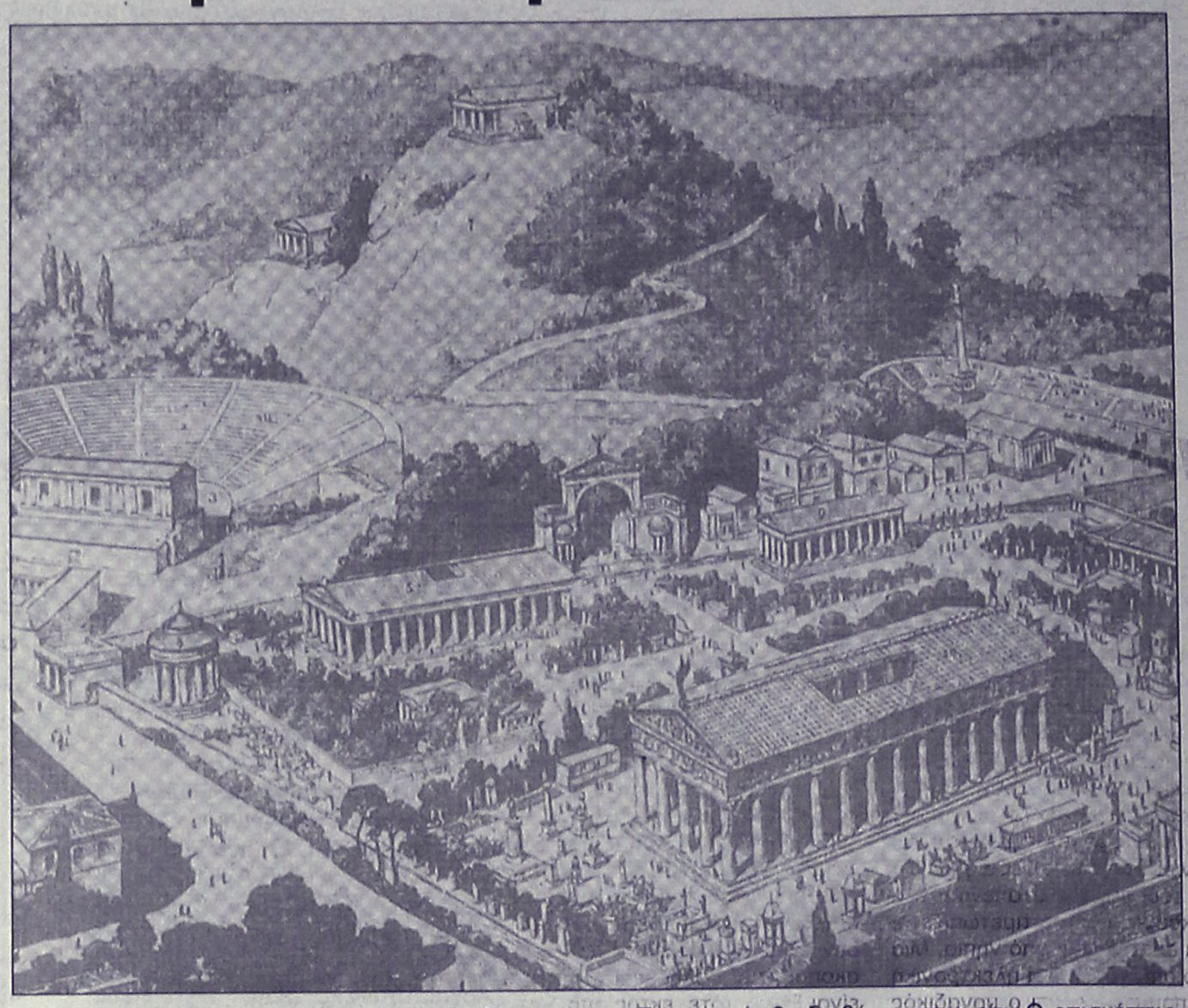

Η Αρχαία Ολυμπία αποκτά ένα hi tech μουσείο με τη βοήθεια της ψηφιακής τεχνολογίας. Οι επισκέπτες θα έχουν τη δυνατότητα να βλέπουν σε αυτό ό,τι περίπου έβλεπαν και οι αρχαίοι τριγυρίζοντας στην Ιερή Αλτη την περίοδο των Ολυμπιακών Αγώνων. Το ναό του Ολυμπίου Διός σε πλήρη αναπαράσταση με τα αφιερώματά του και εντός το χρυσελεφάντινο άγαλμα, έργο του Φειδία, όπως επίσης τα ιερά, το στάδιο και τους αθλητές στον αγώνα. Η αναπαράσταση των μνημείων θα βασίζεται στα μέχρι στιγμής επιστημονικά δεδομένα, έτσι που να μην προδίδεται η επιστήμη για χάρη μιας εντυπωσιακής ανασύστασης.

Στο υπόγειο

Η πρόβλεψη για τη δημιουργία ενός τέτοιου μουσείου, που θα αποκαθιστά την αποσπασματική εικόνα που έχει σήμερα ο επισκέπτης των μνημείων του αρχαιολογικού χώρου - καθώς δεν είναι υποχρεωμένος κανείς να γνωρίζει τι ακριβώς συνέβαινε στην αρχαιότητα στον γοητευτικό αυτόν ερειπιώνα- είχε ληφθεί όταν προετοιμαζόταν στην Ολυμπία για το 2004 το Μουσείο Ιστορίας των Ολυμπιακών Αγώνων. Είχε προγραμματιστεί μάλιστα να εγκατασταθεί στο υπόγειο του μουσείου αυτού. Και ενώ στο ισόγειο αναπτύχθηκε μια ωραιότατη αρχαιολογική έκθεση, το υπόγειο έμενε κενό.

Η πλήρωση αυτού του «κενού», που αποτελούσε μια ανεκπλήρωτη υπόσχεση του Οργανισμού Προβολής Ελληνικού Πολιτισμού, απασχόλησε προχτές το Κεντρικό Αρχαιολογικό Συμβούλιο το οποίο ενέκρινε την εγκατάσταση της ψηφιακής έκθεσης. Ετσι, στο υπόγειο του Μουσείου, οι επισκέπτες θα κάνουν «περίπατο» στην ιστορία. Μέσα από κοινές οθόνες και οθόνες αφής, τρισδιάστατες απεικονίσεις ορατές με ειδικά γυαλιά, τρισδιάστατα συστήματα αφής και χρήση κατάλληλων μέσων θα παρουσιάζεται χρονολογικά η εξέλιξη του χώρου στους αιώνες, όπως αυτή προκύπτει από τα ανασκαφικά δεδομένα και τις αναπαραστάσεις των μνημείων.

Όπου οι επισκέπτες θα βλέπουν ό,τι περίπου έβλεπαν και οι αρχαίοι

Τα στοιχεία θα διαβάζονται σε τέσσερις γλώσσες (ελληνικά, αγγλικά, γαλλικά, γερμανικά). Θα προσφέρονται επίσης αυτόματες ξεναγήσεις στις ίδιες γλώσσες τόσο για την έκθεση του ισογείου, όσο και του υπογείου. Η λειτουργία του ψηφιακού μουσείου θα αρχίσει δέκα μήνες μετά την υπογραφή της σχετικής σύμβασης. Ανάδοχος του έργου έχει αναδειχθεί η εταιρεία UNI-SYSTEM.

Η διευθύντρια του Τμήματος Μουσείων και Χώρων του ΥΠΠΟ Μαίρη Πάντου θεωρεί πρόκληση να παρουσιαστεί στο Μουσείο Ιστορίας των Ολυμπιακών Αγώνων μια έκθεση που δεν θα στηρίζεται σε συμβατικά αρχαιολογικά αντικείμενα, τα οποία άλλωστε υπάρχουν στο ισόγειο. «Η μέθοδος της χρήσης εποπτικού υλικού φωτογραφιών και σχεδίων κρίθηκε για το συγκεκριμένο τμήμα του μουσείου παρωχημένη για αυτό προκρίθηκε η δημιουργία ψηφιακής έκθεσης, που θα συνενώνει πολλά στοιχεία. Ο επισκέπτης θα μπορεί να παρακολουθήσει την Αλτη στην ακμή και στην παρακμή της, αλλά και στις διαδοχικές μεταβολές που συνέβησαν ανά τους αιώνες, οπότε και χτίζονταν νέα ιερά και κάποια από τα μνημεία άλλαζαν όψη. Θα μπορεί επίσης, πάντοτε μέσα από επιστημονικά στοιχεία, να δει αντικείμενα που χρησιμοποιούσαν οι αθλητές, αφιερώματά τους προς τους θεούς και ό,τι άλλο σχετιζόταν με αυτό το μεγάλο θρησκευτικό-αθλητικό κέντρο της αρχαιότητας».

Κέρδισε τον έπαινο

Στο ΚΑΣ ετέθη προς συζήτηση και το ενδεχόμενο αναδιάταξης της αρχαιολογικής έκθεσης που είναι μόλις δύο ετών, έχει κερδίσει τον έπαινο ειδικών και επισκεπτών, αφηγείται κατά τρόπο εύληπτο τη μακραίωνη ιστορία των Αγώνων και των αγωνισμάτων, έχει σχεδιασθεί από μια αρχαιολόγο με μεγάλη παιδεία και εμπειρία, την Ελση Σπαθάρη, και επιπλέον κόστισε κάποια εκατομμύρια που δεν έχουν αποσβεστεί από τη μέχρι τώρα κίνηση των επισκεπτών. Η πρόταση αυτή, που ασφαλώς θα δίχαζε το συμβούλιο, έμεινε να εξετασθεί άλλη φορά.





Μια Μορμώ από γυαλί

Οποιο όνομα κι αν διαλέξουμε για την προγιαγιά του οικείου μας Μπαμπούλα, είτε Λάμια την πούμε είτε Μορμώ ή Γοργώ ή Εμπουσα, ο ρόλος αυτού του θηλυκού δαίμονα ήταν σταθερός: ένα φόβητρο για τα παιδιά, για τα νήπια. Και μάλλον δεν δαιμονολογεί κανείς αν πει ότι ο ρόλος που έχει αναθέσει στον εαυτό της η εμπορική τηλεόραση, και τον οποίο διεκπεραιώνει με συστηματικότητα, σχεδόν με λαγνεία, είναι ακριβώς ο ρόλος του φόβητρου απέναντι σε έναν κόσμο που αντιμετωπίζεται σαν να αποτελείται από νήπια. Μια Μορμώ από γυαλί, μια ηλεκτρονική Λάμια που φρονεί ότι ο μοναδικός τρόπος για να κρατήσει το κοινό της σε εγρήγορση (ή μάλλον καθηλωμένο μπροστά της) είναι ο τρόπος του πανικού. Οποιο θέμα κι αν προβάλλεται, η γλώσσα ολισθαίνει ηδονικά στη σπορά του τρόμου: Τα φυσικά φαινόμενα παρουσιάζονται αποκλειστικά και εκβιαστικά σαν καταστροφικώς ακραία, έστω κι αν είναι αναμενόμενα και ελέγξιμα. Κάθε νεροποντή είναι ένας νέος κατακλυσμός, χειρότερος κι από αυτόν του Νώε, και "η Ελλάδα γίνεται Σιβηρία" στους -2 βαθμούς Κελσίου. Ο σεισμός, παρά τις διαβεβαιώσεις των επιστημόνων, παριστάνεται σαν προάγγελος ενός αμέσως επόμενου, δεινότερου, δεκάδες ιοί κάθε είδους υποτίθεται ότι θερίζουν ανά την επικράτεια (και πάλι, ερήμην των όσων λένε οι καθ' ύλην αρμόδιοι), ό,τι τρώμε είναι φαρμάκι, και τα ανθρώπινα πλάσματα που μας περιβάλλουν ή συναλλάσσονται μαζί μας, άλλο δεν είναι παρά κακοήθεις, κερδοσκόποι, εαυτούληδες (αν μάλιστα είναι ξένοι, τότε, εκτός από "κατώτεροί μας", τυγχάνουν και "εκ φύσεως εγκληματίες").

Στη μικροοθονική αναπαράστασή του, ο κόσμος (το έξω) είναι κακός, επικίνδυνος, εχθρικός, γεμάτος παγίδες. Το μόνο λοιπόν που οφείλει να πράξει ένας άνθρωπος φρόνιμος (δηλαδή όποιος στέκεται μοιρολατρικά να τον φρονιμέψει ο γυάλινος καθοδηγητής του) είναι να καταντήσει άρρωστα καχύποπτος και αγοραφοβικός, να απαντήσει στην υποτιθέμενη κακία με αυθεντική κακία. Για να επιβιώσει, πρέπει ή να γίνει χειρότερος απ' ό,τι του παρουσιάζουν σαν "μέσο ανθρώπινο όρο" ή να ταμπουρωθεί στο σπίτι του λέγοντας "καλά είν' εδώ".

Μικρή σημασία έχει αν οι επαγγελματίες "πανικοποιητές" δρουν όπως δρουν από επιπολαιότητα, παρασυρμένοι από το "πνεύμα" του ανταγωνισμού ή από μια ακατανίκητη "επιθυμία του Κακού", εμπορικώς αποδοτική. Το ζητούμενο είναι ο απεγκλωβισμός, η έξοδος από τη γυάλινη νάρκη. Η Λάμια των μύθων, θύμα της Ηρας, μόνο έναν τρόπο είχε για να πραΰνει τη διαρκή ταραχή της: να βγάζει μια στο τόσο τα μάτια της, να μη βλέπει. Ας ελπίσουμε ότι το ψυχοπνευματικό και πολιτικό μας οπλοστάσιο διαθέτει κι άλλες λύσεις πλην αυτής της ριζικής.

Του Παντελή Μπουκάλα
από την Καθημερινή

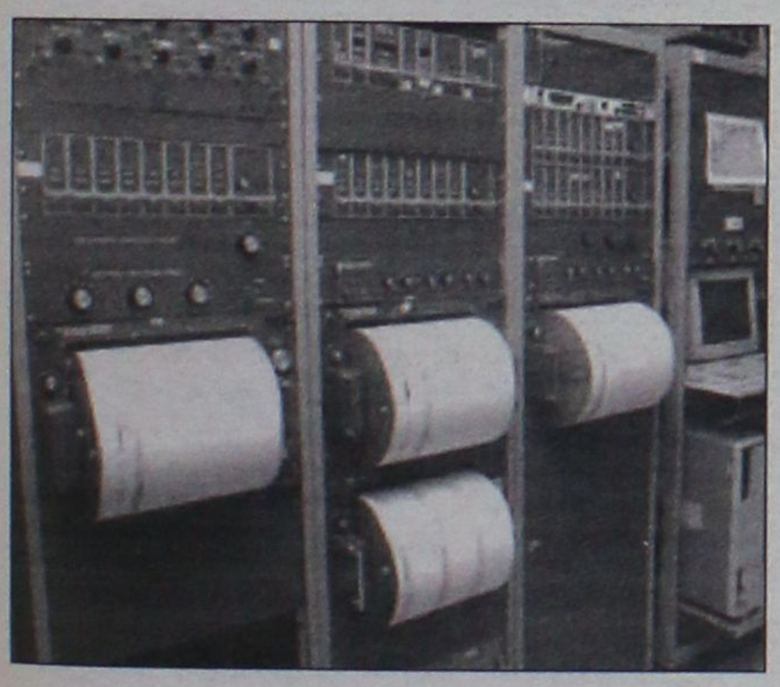



ΤΟ ΚΑΛΥΤΕΡΟ ΔΩΡΟ..

το βιβλίο του καθηγητή

Μιχάλη Εμμ. Αρφαρά

«ΤΑ ΣΕΒΑΣΜΑΤΑ ΤΗΣ ΧΡΙΣΤΙΑΝΙΚΗΣ ΛΑΤΡΕΙΑΣ ΣΤΗΝ ΙΑΛΥΣΟ ΡΟΔΟΥ»

Εποπτική έρευνα - καταγραφή για τα ναοδομικά μας μνημεία και την πολιτιστική - χριστιανική μας κληρονομιά.



ΤΙΜΗ 65 €

Χειροποίητος χρυσοδερματόδετος τόμος 256 σελίδων στο μέγα πλάγιο σχήμα 25 επί 35 εκατ. σε περιορισμένα αντίτυπα

ΠΩΛΕΙΤΑΙ ΣΕ ΕΠΙΛΕΓΜΕΝΑ ΒΙΒΛΙΟΠΩΛΕΙΑ ΚΑΙ ΣΤΟ ΤΗΛ. 210-2818842

Επίσης διατίθενται τα τελευταία αντίτυπα του έργου "ΙΠΠΟΤΙΚΟΙ ΚΑΙ ΝΕΟΚΛΑΣΙΚΟΙ ΠΥΡΓΟΙ ΙΑΛΥΣΟΥ ΡΟΔΟΥ" (60 €) AE624

ΝΤΕΤΕΚΤΙΒΣ

30 ΧΡΟΝΙΑ ΜΟΝΙΜΑ ΚΑΙ ΣΤΗ ΡΟΔΟ

35354 - 28780

Π.Π. ΓΕΡΜΑΝΟΥ 6 (ΠΛ. ΦΩΚΙΑΛΗ)

Η ΛΥΣΗ!!! ΣΕ ΚΑΘΕ ΣΑΣ ΠΡΟΒΛΗΜΑ

EXPRESS SECURITY

ΧΠΕΜΠ-16

«ΡΟΔΙΑΚΗ» ΑΠΟ ΤΟ 1915

ΦΛΑΣ ΣΤΟ ΠΑΡΕΛΘΟΝ

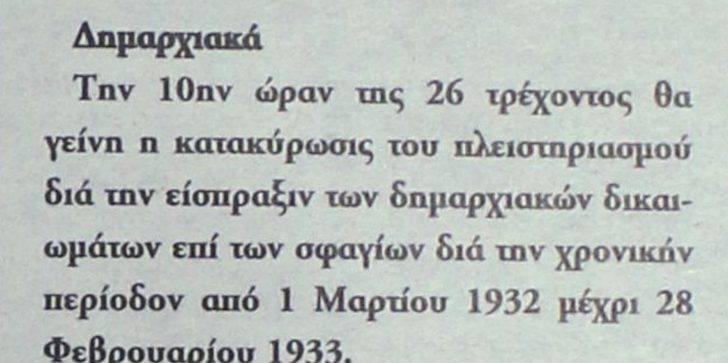
ΡΟΔΙΑΚΗ
PERIODICO SETTIMANALE

Εν Ρόδω

ΠΕΜΠΤΗ 11 ΦΕΒΡΟΥΑΡΙΟΥ 1932

ΑΡΙΘΜ. 1270

Διοικητικά

Διά διατάξεως της Γεν. Γραμματείας της Διοικήσεως από 29 Ιανουαρίου αναστέλλεται η προγενεστέρα τοιαύτη της 22 του αυτού καθ' όσον αφορά τας προελεύσεις εκ των λιμένων του Περσικού κόλπου υποκειμένας εις υγειονομικά μέτρα κατά της χολέρας.

Δημαρχιακά

Την 10ην ώραν της 26 τρέχοντος θα γείνη η κατακύρωσις του πλειστηριασμού διά την είσπραξιν των δημαρχιακών δικαιωμάτων επί των σφαγίων διά την χρονικήν περίοδον από 1 Μαρτίου 1932 μέχρι 28 Φεβρουαρίου 1933.

Βάσις τιμής 147,000.

Αι προσφοραί, συνοδευόμεναι με προκαταβολήν λιρ. 2000 δέον τα υποβληθώσιν εις την Γραμματείαν του Δημαρχείου, όπου είνε κατατεθειμένοι και οι όροι του συμβολαίου.

Επιτυχία Ροδίου φοιτητού

Πληροφορούμεθα ευχαρίστως ότι ο φέρελπις υιός του συμπολίτου ιατρού κ. Γεωργίου Κατσουράκη Μιχαήλ υποστάς κατ' αυτάς τας εξετάσεις του πέμπτου έτους εν τη Ιατρική Σχολή του Εθνικού Πανεπιστημίου Αθηνών πρίστευσεν εις άπαντα τα μαθήματα τυχών του εκ 3600 δραχμών τιμητικού βραβείου.

Εις τον φέρελπιν συμπολίτην διαβιβάζομεν τα θερμά μας συγχαρητήρια ευχόμενοι και περαιτέρω ομοίας διακριτικάς τιμάς.

Κοινωνική κίνησις

Παραμένει από τινών ημερών εις την πόλιν μας ο δήμαρχος Νισύρου κ. Εμμ. Κατσιματίδης, όστις και επεσκέφθη διάφορα γραφεία της Διοικήσεως δια τας υποθέσεις του δήμου του.

Ανεχώρησεν εις Αθήνας ο κ. Γεώργιος Βλαστός αν/χός του Ελλην. στρατού μετά παραμονήν ολίγων ημερών πλησίον των οικείων του.

Δήλωσις

Ο ιατρός κ. Π. Δημπεράκης αναρρώσας τελείως εκ της ασθενείας του επανέλαβε τακτικώς τας εν τη κλινική του και κατ' οίκον επισκέψεις των ασθενών.

Αντίλαλοι

ΠΟΛΙΤΙΚΟΙ και άλλοι...

ΚΑΚΙΕΣ

Μάλλον αναβαθμίζεται στην κυβέρνηση ο ρόλος του υπουργού Αιγαίου **κ. Αρ. Παυλίδη** ο οποίος μετέβη στην Πρίστινα για να εκπροσωπήσει την κυβέρνηση στην κηδεία του προέδρου του Κοσυφοπεδίου **Ιμπραήμ Ρούγκοβα.**

Οι εσωκομματικοί πάντως αντίπαλοι του κ. Παυλίδη ισχυρίζονται ότι έστειλαν αυτόν στην Πρίστινα... επειδή **λόγω κρύου** δεν πήγαινε άλλος!

Λ.Μ.

Κάτι ψήνεται στην Κω για τα δημοτικά. Κάτι ετοιμάζεται σχετικά με τους υποψηφίους δημάρχους. Και δεν πρόκειται να αργήσει πολύ από ότι μαθαίνω. Κάτι, που αν τελικά σερβιριστεί, θα αλλάξει τα δεδομένα μεταξύ των υποψηφίων.

Κ.Κ

ΘΕΜΑ ΤΥΧΗΣ



Όχι, το φλουρί της πίτας της Αστυνομικής Διεύθυνσης Δωδεκανήσου δεν... έτυχε **στο κομμάτι του Ταξίαρχου!**

Αυτό, για τους... κακεντρεχείς που έσπευσαν να αμφισβητήσουν τις διαδικασίες διαφάνειας. Εξάλλου, **«Κυριακή κοντή γιορτή»** (βλ. Μάρτιο κρίσεις) που λέει κι ο λαός μας, για να δούμε **πόσο τυχερός ή όχι θα είναι.**

Μιχ. Μ.

ΜΕ ΣΟΜΠΕΣ ΠΕΤΡΕΛΑΙΟΥ

Με... **σόμπες πετρελαίου**, ζεσταίνονται οι μαθητές στο σχολικό κτίριο του Γυμνασίου, στην **Όλυμπο** της Καρπάθου! Ελλείψει θέρμανσης, είναι η πρόχειρη και εύκολη λύση, όμως με τον προχτεσινό καιρό, τα... βρήκαν σκούρα.

Πάντως οι περίπου 20 μαθητές του σχολείου, σε λίγες μέρες, θα αποκτήσουν θέρμανση, καθώς επίκειται μελέτη από ειδικό.

Β. Μ.

ΤΟΥΡΤΟΥΡΙΖΟΥΝ

Καμιά εικοσαριά λαθρομετανάστες συνεχίζουν να τουρτουρίζουν κάθε μέρα στο κελί τους στην Κω και να κοιμούνται παρέα με το βοριαδάκι, αφού τα παράθυρα έχουν μόνο κάγκελα και δεν κλείνουν.

Την ίδια ώρα, το κτίριο που έχει ενοικιάσει το Επαρχείο για τη φιλοξενία τους, παραμένει άδειο, ενώ τα νοίκια συνεχίζουν να καταβάλλονται κανονικά.

Παράλογοοοοοο...

Δεν απαντά, άρα λογικό κύριε Αστυνομικέ Διευθυντά μου.

Κ.Κ.

ΣΤΑ ΥΠΕΡ

Μάλλον θα πρέπει να αισθάνεται υπερήφανος ο βουλευτής του ΠΑΣΟΚ κ. **Γ. Παρασκευάς**, αφού αυτά που είπε στην Βουλή για το νόμο περί εκλογής των δημάρχων και νομαρχών **με 42%** προκάλεσαν την παρέμβαση του υπουργού Εσωτερικών **κ. Πρ. Παυλόπουλου.**

Όχι πως συμφώνησε ο κ. υπουργός με τον κ. Παρασκευά, αλλά το γεγονός ότι μίλησαν επικριτικά τόσοι βουλευτές του ΠΑΣΟΚ και αυτός διάλεξε να απαντήσει στον κ. Παρασκευά, στα υπέρ του δωδεκανήσιου βουλευτή είναι...

Λ.Μ.

ΑΛΑΝΙΑΡΕΣ

Καλό είναι να ζητά η νομαρχία περισσότερους κτηνιάτρους, αλλά ας πάρει και κανένα **σοβαρό** μέτρο για να μαντρωθούν τα κοτόπουλα. Εκατοντάδες πούλες επιμένουν να το παίζουν αλανιάρες και παίζουμε κορώνα - γράμματα το ενδεχόμενο να εκδηλωθεί κανένα κρούσμα. Εντάξει, ξέρω ότι έρχονται εκλογές και τα πρόστιμα είναι... αντιλαϊκό μέτρο τέτοια εποχή, αλλά σκεφτείτε τι έχει να γίνει αν εκδηλωθούν 2 - 3 κρούσματα μαζεμένα. Ένα σας λέω, δήμαρχοι και νομάρχα. Θα σας πιάσουν στο στόμα τους, ο Κακαουνάκης, ο Βλάχος, ο Τράγκας, ο Βερύκιος και οι λοιποί... αντικειμενικοί της δημοσιογραφίας.

Κ.Κ.

ΓΙΑ ΤΟ ΥΨΟΣ



Δεν ήταν κατά της γιορτής που έγινε για τα παιδιά του Ορφανοτροφείου, ο αντιπρόεδρος της ΔΥΠΕ **κ. Ν. Καραμαρίτης,** όπως διευκρίνισε ο ίδιος στην «Ροδιακή». Οι αντιρρήσεις του **αφορούσαν** το ύψος της δαπάνης που έγινε και πάλι όμως δεν δικαιολογείται η διάσταση που πήρε το θέμα.

Λ. Μ.

ΟΤΑΝ ΕΠΙΜΕΝΕΙΣ



Όταν κυνηγάς ένα θέμα υπάρχει τελικά και αποτέλεσμα. Όπως στην περίπτωση με την έλλειψη **παιδιάτρου** στο νησί της Πάτμου, όπου ύστερα από επίμονη παρέμβαση του βουλευτή **κ. Αναστ. Καραμάριου,** ο υπουργός Υγείας κ. Κακλαμάνης έδωσε την λύση που έπρεπε.

Λ. Μ.

ITALCASA 2006

ΜΕΤΑΦΟΡΑ ΚΑΤΑΣΤΗΜΑΤΟΣ

Ανακοινώνουμε στους φίλους και πελάτες μας ότι μεταφερθήκαμε σε νέο χώρο στην οδό Κ. ΤΣΑΛΔΑΡΗ και Κ. ΥΔΡΑΙΟΥ γωνία

AIVA - ΠΑΛΛΑΜΑΪΚΗ - SBORAS - BENETTON - LAURA ASHLEY - BLUE MARINE - BASSETI

ΣΑΣ ΠΕΡΙΜΕΝΟΥΜΕ

Σε παιδική - Βρεφική προίκα - Χαλιά - Πετσέτες - Πυτζάμες - Είδη Κουζίνας-Μπομπονιέρες, Σετ Βάπτισης κομπλέ

Τηλ. 22410 31810

AE4183

AMATHUSIA CENTRE INDOOR POOL SPA • HEALTH & FITNESS CLUB

RODIAN AMATHUS BEACH • HOTEL RHODES - GREECE



Πρόσκληση

Σας προσκαλούμε να γιορτάσετε μαζί μας την κοπή της πίτας την **Κυριακή 29 Ιανουαρίου 2006 στις 18:00** στο ξεχωριστό περιβάλλον του Amathousia Spa, με πολλές εκπλήξεις και δώρα.

Ο πρώτος Νικητής κερδίζει πρόγραμμα Spa αξίας 1000€!

Ενημερωθείτε για τις προσφορές μας και ξεκινήστε το 2006 νικητές.

Τάνια Ηλιάδου

Δωροθέτες

Casino Rodos | Antoniadi Gold | Zorpidis Travel | Palazzo di Roma Υποδήματα | Coco Trend Boutique | Gold Art Faliraki | Mike's Ζαχαροπλαστείο | In Salon Κομμωτήριο | Μπουκέτο Μπαλόνια

Λεωφόρος Ηρακλειδών 100, Ιξιά 85101, Ρόδος, Τηλ.: 22410 89906

AE1219

DINORIS 1967 RHODES - HELLAS

Έπειτα από μια παράδοση 39 χρόνων, έχουμε την ιδιαίτερη τιμή και χαρά να σας προσκαλέσουμε στον ανακαινισμένο χώρο μας, σε ένα ζεστό και φιλόξενο χώρο, που δημιουργήσαμε για εσάς με αγάπη και μεράκι.

Θα είμαστε ανοικτά από 27 Ιανουαρίου 2006

Τηλ. ρεζερβέ: 22410 25824

Πλατεία Μουσείου 14Α- Π. Πόλη

AT205

ΠΩΛΟΥΝΤΑΙ

1) ΟΙΚΟΠΕΔΑ ΣΤΗΝ ΙΑΛΥΣΟ των 300 ή 400 τ.μ. με άδεια οικοδομής ή άνευ. Δίδονται και σε μπετά ή τελειωμένες μονοκατοικίες.

2) ΟΙΚΟΠΕΔΟ ΣΤΗΝ ΙΑΛΥΣΟ (επί της οδού Δημοκρατίας) 1.000 τ.μ. με άδεια οικοδομής 130 τ.μ. και υπόγειο γκαράζ. Δίδεται και σε μπετά.

3) ΚΑΤΑΣΤΗΜΑΤΑ ΣΤΗΝ ΙΑΛΥΣΟ (επί της οδού Δημοκρατίας γωνιακά) των 45 τ.μ. έκαστο

ΠΛΗΡΟΦΟΡΙΕΣ Γ. ΙΩΑΝΝΙΔΗΣ

ΤΗΛ. 2241021714-22307 ΚΙΝ. 6932296983

AE1026